MEDIO AMBIENTE
SECRETARÍA DE MEDIO AMBIENTE Y RECURSOS NATURALES

**I. Nombre del área que clasifica.**

Oficina de Representación en Sinaloa.

**II. Identificación del documento del que se elabora la versión pública**

SEMARNAT-04-002-A Manifestación de Impacto Ambiental No. ORE/145/2.1.1/0805/2023

**III. Partes o secciones clasificadas, así como las páginas que la conforman.**

Domicilio de personas físicas, telefóno de personas físicas, correo electrónico de personas físicas, CURP de personas físicas y RFC de personas físicas

**IV. Fundamento legal, indicando el nombre del ordenamiento, el o los artículos, fracción(es), párrafo(s) con base en los cuales se sustente la clasificación; así como las razones o circunstancias que motivaron la misma.**

Artículo 116 de la Ley de General de Transparencia y Acceso a la Información Pública; Artículos 106 y 113 Fracción I de la Ley Federal de Transparencia y Acceso a la Información Pública; Trigésimo octavo, cuadragésimo y cuadragésimo primero de los Lineamientos Generales en Materia de Clasificación y Desclasificación de la Información, así como para la elaboración de Versiones Públicas; y el artículo 3, Fracción IX, de la Ley General de Protección de Datos Personales en Posesión de Sujetos Obligados.

**V. Firma del titular del área.**

Mtra. María Luisa Shimizu Aispuro

**VI. Fecha, número e hipervínculo al acta de la sesión de Comité donde se aprobó la versión pública.**

ACTA_25_2024_SIPOT_3T_2024_ART69, en la sesión celebrada el 16 de octubre del 2024.
Disponible para su consulta en: http://dsiappsdev.semarnat.gob.mx/inai/XXXIX/2024/SIPOT/ACTA_25_2024_SIPOT_3T_2024_ART69

# La sociedad cooperativa de producción pesquera General Alvaro Obregón.

**PRESENTA A SEMARNAT DELEGACION SINALOA.**

**la siguiente:**
**manifestación de impacto ambiental**
**modalidad particular**

**SECTOR: AGRICULTURA, GANADERÍA, CAZA, SILVICULTURA Y PESCA.**
**SUBSECTOR: 13 PESCA; 130020 ACUACULTURA.**

## Í n d i c e

**RESUMEN EJECUTIVO**


| | | |
|---|---|---|
| I. | DATOS GENERALES DEL PROYECTO, DEL PROMOVENTE Y DEL RESPONSABLE DEL DOCUMENTO TECNICO UNIFICADO; | 4 |
| II. | DESCRIPCIÓN DEL PROYECTO; | 13 |
| III. | VINCULACIÓN CON LOS ORDENAMIENTOS JURIDICOS APLICABLES EN MATERIA AMBIENTAL Y, ENCASO, CON LA REGULACION SOBRE EL USO DEL SUELO | 75 |
| IV. | DESCRIPCIÓN DEL SISTEMA AMBIENTAL Y SEÑALAMIENTO DE LA PROBLEMÁTICA AMBIENTAL DETECTADA EN EL ÁREA DE INFLUENCIA DEL PROYECTO | 134 |
| V. | IDENTIFICACIÓN, DESCRIPCIÓN Y EVALUACIÓN DE LOS IMPACTOS AMBIENTALES | 194 |
| VI. | MEDIDAS PREVENTIVAS Y DE MITIGACION DE LOS IMPACTOS AMBIENTALES | 212 |
| VII. | PRONOSTICOS AMBIENTALES Y, EN SU CASO, EVALUACIÓN DE ALTERNATIVAS | 221 |
| VIII. | IDENTIFICACIÓN DE LOS INSTRUMENTOS METODOLÓGICOS Y ELEMENTOS TÉCNICOS QUE SUSTENTAN LA INFORMACION SEÑALADA EN LAS FRACCIONES ANTERIORES | 233 |

**BIBLIOGRAFÍA**

# A N E X O S.

**ANEXO 1.**
copia del ife (ine) del promovente.
curp del representante legal de la promovente.
r.f.c. del representante legal de la promovente.
comprobante de domicilio del promovente.

**ANEXO 2.**
identificacion oficial del Responsable del Estudio.
curp del Responsable Técnico del Estudio.
cedula Profesional del Responsable Técnico.

**ANEXO 3.**
planos generales del proyecto.
poligonos kml.

**ANEXO 4.**
plan de manejo de residuos peligrosos y
plan de manejo y atencion a contingencias.

# I. DATOS GENERALES DEL PROYECTO, DEL PROMOVENTE Y DEL RESPONSABLE DEL ESTUDIO DE IMPACTO AMBIENTAL

## I.1 PROYECTO.

Elaborar e insertar en este apartado un croquis (tamaño doble carta), donde se señalen las características de ubicación del proyecto, las localidades próximas, rasgos fisiográficos e hidrológicos sobresalientes y próximos, vías de comunicación y otras que permitan su fácil ubicación.

### *I.1.1 Nombre del proyecto.*

"Operación y mantenimiento de la granja General Álvaro Obregón para el cultivo semi-intensivo de camarón blanco (litopenaeus vannamei)" con ubicación en la localidad de Agua verde municipio de el Rosario, estado de Sinaloa.

**Tipo de proyecto:**

Manifestación de Impacto Ambiental, Modalidad Particular (MIA-P).

**Sector 1:** AGRICULTURA, GANADERIA, CAZA, SILVICULTURA Y PESCA.

**Subsector 13:** PESCA

**Código Clase CMAP 130020**: ACUACULTURA (Comprende la acuacultura de especies marinas y de agua dulce).

**Tipo de actividad proyectada:**

Operación de una granja acuícola para el cultivo de camarón blanco (*Litopenaeus vannamei)*.

### *I.1.2 Ubicación del proyecto*

(Localidad, municipio o delegación y entidad federativa).

El predio donde se desarrollará el proyecto se ubica en terrenos del poblado Aguaverde, El Rosario, Sinaloa, se encuentra a 23 km en línea recta al oeste del municipio del Rosario y a a 50 km en línea recta al sureste del municipio de Mazatlán.

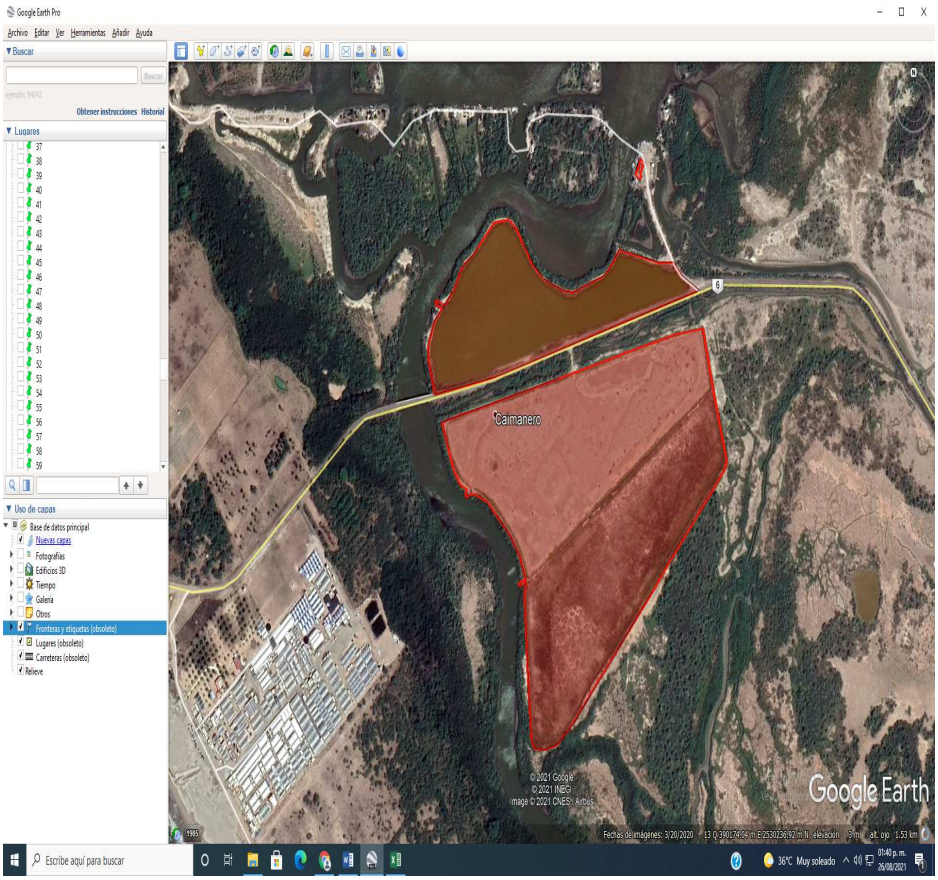


**Imagen I.1.** Microlocalización del sitio del proyecto.

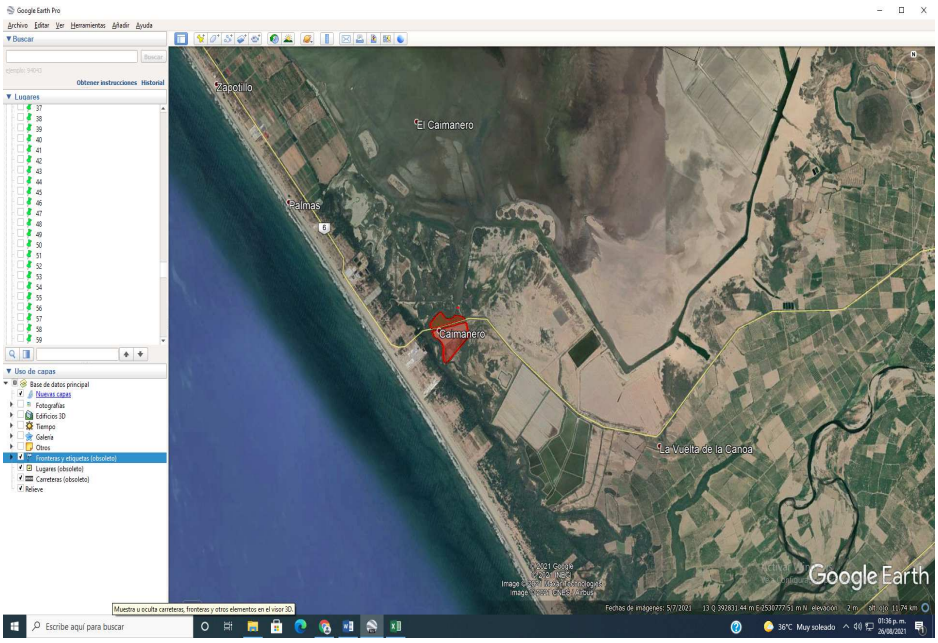


**Imagen I.2.** Macrolocalización del sitio de proyecto. Google Earth.

## Cuadro de construcción general del sitio del proyecto.

La superficie general del proyecto está conformado por tres polígonos debido a que la carretera Agustín Lara/Rosario - Caimanero/SIN D-6 pasa entre los estanques dividiendo la superficie del proyecto además el área de usos múltiples se encuentra a 140 metros de los estanques como puede claramente observarse en la imagen de microlocalizacion del sitio del proyecto.

| CUADRO DE CONSTRUCCION POLIGONO 1 | | | | | | |
|---|---|---|---|---|---|---|
| LADO | | | | | COORDENADAS | |
| EST | | PV | DISTANCIA | V | X | Y |
| | | | | 1 | 2531014.61 | 391127.11 |
| 1 | | 2 | 45.275 | 2 | 2531005.41 | 391171.44 |
| 2 | | 3 | 45.275 | 3 | 2530996.21 | 391215.77 |
| 3 | | 4 | 36.946 | 4 | 2530995.71 | 391252.71 |
| 4 | | 5 | 25.722 | 5 | 2530977.56 | 391270.94 |
| 5 | | 6 | 45.347 | 6 | 2530956.62 | 391311.17 |
| 6 | | 7 | 13.067 | 7 | 2530953.48 | 391298.48 |
| 7 | | 8 | 50.000 | 8 | 2530941.46 | 391249.95 |
| 8 | | 9 | 50.000 | 9 | 2530929.43 | 391201.42 |

| | | | | | | |
|---|---|---|---|---|---|---|
| 9 | | 10 | 50.000 | 10 | 2530917.41 | 391152.88 |
| 10 | | 11 | 50.000 | 11 | 2530905.39 | 391104.35 |
| 11 | | 12 | 50.000 | 12 | 2530893.36 | 391055.82 |
| 12 | | 13 | 50.020 | 13 | 2530881.34 | 391007.27 |
| 13 | | 14 | 49.980 | 14 | 2530869.32 | 390958.75 |
| 14 | | 15 | 50.000 | 15 | 2530857.29 | 390910.22 |
| 15 | | 16 | 50.000 | 16 | 2530845.27 | 390861.69 |
| 16 | | 17 | 16.838 | 17 | 2530841.22 | 390845.34 |
| 17 | | 18 | 33.162 | 18 | 2530835.87 | 390812.62 |
| 18 | | 19 | 50.000 | 19 | 2530827.80 | 390763.27 |
| 19 | | 20 | 50.000 | 20 | 2530819.73 | 390713.93 |
| 20 | | 21 | 12.293 | 21 | 2530817.75 | 390701.79 |
| 21 | | 22 | 52.115 | 22 | 2530867.44 | 390686.09 |
| 22 | | 23 | 23.653 | 23 | 2530890.98 | 390688.42 |
| 23 | | 24 | 31.810 | 24 | 2530919.68 | 390702.14 |
| 24 | | 25 | 23.898 | 25 | 2530936.13 | 390719.48 |
| 25 | | 26 | 6.998 | 26 | 2530938.20 | 390712.79 |
| 26 | | 27 | 3.111 | 27 | 2530939.12 | 390709.82 |
| 27 | | 28 | 3.689 | 28 | 2530939.90 | 390706.21 |
| 28 | | 29 | 3.096 | 29 | 2530942.45 | 390704.46 |
| 29 | | 30 | 3.022 | 30 | 2530945.47 | 390704.59 |
| 30 | | 31 | 2.607 | 31 | 2530947.27 | 390706.47 |
| 31 | | 32 | 3.015 | 32 | 2530947.34 | 390709.49 |
| 32 | | 33 | 2.496 | 33 | 2530946.59 | 390711.86 |

| | | | | | | |
|---|---|---|---|---|---|---|
| 33 | | 34 | 3.416 | 34 | 2530944.47 | 390714.55 |
| 34 | | 35 | 10.642 | 35 | 2530940.99 | 390724.60 |
| 35 | | 36 | 30.965 | 36 | 2530962.31 | 390747.06 |
| 36 | | 37 | 38.139 | 37 | 2530994.24 | 390767.93 |
| 37 | | 38 | 27.807 | 38 | 2531009.71 | 390791.03 |
| 38 | | 39 | 33.348 | 39 | 2531031.83 | 390815.98 |
| 39 | | 40 | 33.347 | 40 | 2531053.96 | 390840.93 |
| 40 | | 41 | 33.686 | 41 | 2531056.23 | 390874.54 |
| 41 | | 42 | 18.181 | 42 | 2531046.56 | 390889.94 |
| 42 | | 43 | 32.402 | 43 | 2531020.12 | 390908.67 |
| 43 | | 44 | 33.730 | 44 | 2530993.89 | 390929.87 |
| 44 | | 45 | 29.119 | 45 | 2530975.69 | 390952.61 |
| 45 | | 46 | 24.425 | 46 | 2530966.14 | 390975.09 |
| 46 | | 47 | 31.170 | 47 | 2530957.02 | 391004.89 |
| 47 | | 48 | 16.025 | 48 | 2530956.15 | 391020.89 |
| 48 | | 49 | 36.691 | 49 | 2530967.27 | 391055.86 |
| 49 | | 50 | 34.327 | 50 | 2530977.68 | 391088.57 |
| 50 | | 51 | 15.298 | 51 | 2530985.20 | 391101.89 |
| 51 | | 1 | 38.743 | 1 | 2531014.61 | 391127.11 |
| **SUPERFICIE = 67,957.942 m²** | | | | | | |

| **CUADRO DE CONSTRUCCION POLIGONO 2** | | | | | | |
|---|---|---|---|---|---|---|
| **LADO** | | | | | **COORDENADAS** | |
| **EST** | | **PV** | **DISTANCIA** | **V** | **X** | **Y** |
| | | | | 52 | 2530904.61 | 391319.39 |
| 52 | | 53 | 46.371 | 53 | 2530859.89 | 391331.63 |
| 53 | | 54 | 46.371 | 54 | 2530815.16 | 391343.87 |
| 54 | | 55 | 49.486 | 55 | 2530767.92 | 391358.62 |

| | | | | | | |
|---|---|---|---|---|---|---|
| 55 | | 56 | 49.486 | 56 | 2530720.69 | 391373.36 |
| 56 | | 57 | 12.515 | 57 | 2530709.07 | 391368.70 |
| 57 | | 58 | 30.326 | 58 | 2530687.73 | 391347.16 |
| 58 | | 59 | 50.000 | 59 | 2530652.54 | 391311.64 |
| 59 | | 60 | 50.000 | 60 | 2530617.35 | 391276.12 |
| 60 | | 61 | 50.000 | 61 | 2530582.16 | 391240.59 |
| 61 | | 62 | 50.000 | 62 | 2530546.97 | 391205.07 |
| 62 | | 63 | 50.000 | 63 | 2530511.79 | 391169.55 |
| 63 | | 64 | 50.000 | 64 | 2530476.60 | 391134.03 |
| 64 | | 65 | 50.000 | 65 | 2530441.41 | 391098.51 |
| 65 | | 66 | 50.000 | 66 | 2530406.22 | 391062.99 |
| 66 | | 67 | 50.000 | 67 | 2530371.03 | 391027.47 |
| 67 | | 68 | 11.936 | 68 | 2530362.63 | 391018.99 |
| 68 | | 69 | 50.608 | 69 | 2530331.85 | 390978.82 |
| 69 | | 70 | 31.222 | 70 | 2530325.41 | 390948.27 |
| 70 | | 71 | 21.713 | 71 | 2530327.76 | 390926.68 |
| 71 | | 72 | 16.252 | 72 | 2530342.25 | 390919.31 |
| 72 | | 73 | 19.216 | 73 | 2530361.43 | 390918.18 |
| 73 | | 74 | 49.081 | 74 | 2530410.38 | 390914.58 |
| 74 | | 75 | 49.999 | 75 | 2530460.24 | 390910.90 |
| 75 | | 76 | 50.000 | 76 | 2530510.11 | 390907.22 |
| 76 | | 77 | 30.070 | 77 | 2530540.09 | 390905.01 |
| 77 | | 78 | 18.112 | 78 | 2530557.70 | 390909.25 |
| 78 | | 79 | 0.521 | 79 | 2530558.19 | 390909.05 |
| 79 | | 80 | 14.767 | 80 | 2530550.82 | 390896.25 |
| 80 | | 81 | 2.638 | 81 | 2530552.81 | 390894.52 |
| 81 | | 82 | 2.553 | 82 | 2530555.25 | 390893.79 |
| 82 | | 83 | 2.443 | 83 | 2530557.66 | 390894.19 |
| 83 | | 84 | 14.216 | 84 | 2530560.47 | 390908.13 |
| 84 | | 85 | 34.308 | 85 | 2530592.27 | 390895.26 |
| 85 | | 86 | 36.734 | 86 | 2530621.56 | 390873.08 |
| 86 | | 87 | 34.090 | 87 | 2530644.54 | 390847.90 |
| 87 | | 88 | 34.090 | 88 | 2530667.51 | 390822.71 |
| 88 | | 89 | 33.268 | 89 | 2530679.70 | 390791.76 |
| 89 | | 90 | 11.160 | 90 | 2530683.79 | 390781.38 |
| 90 | | 91 | 5.732 | 91 | 2530678.73 | 390778.68 |
| 91 | | 92 | 1.398 | 92 | 2530677.34 | 390778.62 |
| 92 | | 93 | 2.162 | 93 | 2530676.01 | 390776.91 |
| 93 | | 94 | 2.318 | 94 | 2530675.79 | 390774.60 |
| 94 | | 95 | 2.213 | 95 | 2530676.78 | 390772.62 |
| 95 | | 96 | 2.386 | 96 | 2530678.24 | 390770.73 |

| | | | | | | |
|---|---|---|---|---|---|---|
| 96 | | 97 | 9.086 | 97 | 2530686.48 | 390774.54 |
| 97 | | 98 | 14.766 | 98 | 2530691.89 | 390760.80 |
| 98 | | 99 | 27.980 | 99 | 2530713.68 | 390743.25 |
| 99 | | 100 | 35.290 | 100 | 2530746.60 | 390730.53 |
| 100 | | 101 | 35.290 | 101 | 2530779.52 | 390717.82 |
| 101 | | 102 | 50.000 | 102 | 2530790.11 | 390766.69 |
| 102 | | 103 | 50.000 | 103 | 2530800.70 | 390815.55 |
| 103 | | 104 | 50.000 | 104 | 2530811.29 | 390864.42 |
| 104 | | 105 | 50.000 | 105 | 2530821.88 | 390913.29 |
| 105 | | 106 | 50.000 | 106 | 2530832.47 | 390962.15 |
| 106 | | 107 | 50.000 | 107 | 2530843.06 | 391011.02 |
| 107 | | 108 | 11.048 | 108 | 2530845.39 | 391021.82 |
| 108 | | 109 | 38.952 | 109 | 2530853.69 | 391059.87 |
| 109 | | 110 | 48.852 | 110 | 2530853.69 | 391108.72 |
| 110 | | 111 | 53.295 | 111 | 2530875.00 | 391157.58 |
| 111 | | 112 | 50.000 | 112 | 2530885.65 | 391206.43 |
| 112 | | 113 | 50.000 | 113 | 2530896.30 | 391255.28 |
| 113 | | 52 | 64.644 | 52 | 2530904.61 | 391319.39 |
| **SUPERFICIE = 195,730.672 m$^2$** | | | | | | |

| **CUADRO DE CONSTRUCCION AREA DE USO MULTIPLE** | | | | | | |
|---|---|---|---|---|---|---|
| **LADO** | | | | | **COORDENADAS** | |
| **EST** | | **PV** | **DISTANCIA** | **V** | **X** | **Y** |
| | | | | 1 | 2531139.21 | 391178.17 |
| 1 | | 2 | 8.979 | 2 | 2531134.77 | 391185.98 |
| 2 | | 3 | 18.993 | 3 | 2531118.36 | 391176.41 |
| 3 | | 4 | 3.040 | 4 | 2531116.78 | 391179.00 |
| 4 | | 5 | 6.193 | 5 | 2531111.30 | 391176.11 |
| 5 | | 6 | 12.137 | 7 | 2531117.06 | 391165.42 |
| 6 | | 1 | 25.558 | 1 | 2531139.21 | 391178.17 |
| **SUPERFICIE = 246.572 m$^2$** | | | | | | |

### *I.1.3 Tiempo de vida útil del proyecto*

Acotarlo en años o meses.

• Duración total (incluye todas las etapas)

• En caso de que el proyecto que se somete a evaluación se vaya a construir en varias etapas, justificar esta situación y señalar con precisión ¿qué etapa cubre el estudio que se presenta a evaluación?

Se estima que la vida útil de la Granja para el cultivo de Camarón es de 25 años, sin embargo, se requiere realizar el mantenimiento adecuado de las instalaciones para garantizar un mayor periodo de vida útil.

### *I.1.4 Presentación de la documentación legal:*

De ser el caso, constancia de propiedad del predio.

Se anexa.

## I.2 PROMOVENTE

### *1.2.1 Nombre o razón social*

Para el caso de personas morales deberá incluir copia simple del acta constitutiva de la empresa y, en su caso, copia simple del acta de modificaciones a estatutos más reciente.

[redacted]

### *1.2.2 Registro Federal de Contribuyentes del promovente.*

[redacted]

### *1.2.3 Nombre y cargo del representante legal*

(Anexar copia certificada del poder respectivo en su caso).

[redacted]

### *1.2.4 Registro Federal de Contribuyentes.*

[redacted]

### *1.2.5 CURP.*

[redacted]

### *1.2.6 Dirección del promovente o de su representante legal para recibir u oír notificaciones*

(Calle, número exterior, número interior o número de despacho, o bien, lugar o rasgo geográfico de referencia en caso de carecer de dirección postal. Colonia o barrio, código postal, municipio o delegación, entidad federativa, teléfonos (incluir la clave actualizada de larga distancia).
Indique el fax y correo electrónico a través de los cuales acepta recibir comunicados oficiales por parte de la DGIRA.

| | |
|---|---|
| **Dirección:** | [redacted] |

[redacted]

## I.3 RESPONSABLE DE LA ELABORACIÓN DEL ESTUDIO DE IMPACTO AMBIENTAL

### *I.3.1 Registro Federal de Contribuyentes o CURP*

[redacted]

### *I.3.2 Nombre del responsable técnico del estudio*

[redacted]

### *Dirección del responsable técnico del estudio*

[redacted]

# II. DESCRIPCIÓN DEL PROYECTO

## *II.1 Información general del proyecto*

### *II.1.1 Naturaleza del proyecto*

En esta sección se caracterizará técnica y ambientalmente el proyecto que se pretende realizar, destacando sus principales atributos, identificando los elementos ambientales que pueden ser integrados o aprovechados en su desarrollo y describiendo el grado de sustentabilidad que se pretende alcanzar cuando el proyecto logre el nivel de aprovechamiento óptimo de su capacidad instalada.

Señalar si el proyecto corresponde a una obra o actividad nueva, una ampliación, modificación, substitución, o rehabilitación de la infraestructura existente, indicando si las actividades a desarrollarse son de exploración, explotación o beneficio.

Indicar el o los tipos o sistemas de exploración, explotación o beneficio y cuáles son los minerales involucrados, así como la finalidad principal del proyecto y los efectos benéficos que se obtendrán.

El proyecto **MIA-P del Proyecto: "Operación y mantenimiento de la granja General Álvaro Obregón para el cultivo semi-intensivo de camarón blanco (litopenaeus vannamei)" con ubicación en la localidad de Agua verde municipio de el Rosario, estado de Sinaloa.,** se refiere a la operación y mantenimiento de una Granja productora de camaron blanco, a partir de engorda en cautiverio. La granja contará con estanques rústicos para la engorda

de camarón, así como demás obras que harán posible su funcionamiento, tales como, estación de bombeo sin dejar de mencionar como una obra de principal y de importancia las laguna de oxidación, que servirá para tratar el agua producto de los recambios diarios, además de obras complementarias tales como:

- Sistema Excluidor de Fauna (SEFA tipo 3) para el control de competidores y depredadores impidiendo el paso de dicho organismos.
- Filtros físicos para retener sólidos en suspensión de origen orgánico (restos de alimento no consumido, heces fecales, etc.).
- Laguna de oxidación, que servirá para tratar el agua producto de los recambios diarios.
- Area de usos múltiples, donde se almacenaran alimentos, fertilizantes, materiales y herramientas.
- Sanitarios portátiles.

La operación de la Granja, se desarrollará mediante tecnología semiintensiva, con requerimientos de postlarvas de camarón anuales, los cuales provienen de los laboratorios productores de postlarvas regionales, o nacionales y remotamente de ser necesario de otro país.

La región donde se ubica este proyecto es la zona litoral en el centro del estado de Sinaloa, presenta un desarrollo de la camaronicultura con condiciones apropiadas, cuya integración será de acuerdo a las características ecológicas y ambientales, a fin de minimizar los efectos o impactos negativos y favorecer los positivo, en los renglones de Tenencia de la Tierra, Uso del Suelo, Manejo Hidráulico, Uso de Agua Marina, cauces naturales sin modificar su trayectoria; optimizando el manejo técnico. El proyecto acuícola consta en total de una superficie de **263,935.186 m$^2$**, cuya característica edafológica, no ha sido propicia para desarrollo de otras actividades pecuarias, como de agricultura o ganadería, debido a su alta condición química salino-sódica.

Es muy importante señalar que las obras del presente proyecto fueron construidas con anterioridad y se encuentran en operación por lo tanto su afectación será mínima, y por lo consiguiente no se requiere Cambio de Uso De Suelo en Terrenos Forestales.

**Tipo de actividad proyectada:**

Operación de una granja acuícola para el cultivo de camarón blanco (*Litopenaeus vannamei*).

**Sector:**

**1** Agricultura, Ganadería, Caza, Silvicultura y Pesca.

**Subsector:**
**13** Pesca.
**130020** Acuacultura.

**Características ambientales del predio:**

El sitio se ubica en la Región Hidrológica 11 (Presidio San-Pedro). El sistema hidrográfico de la Región descarga a la vertiente del Océano Pacífico. Se ubica en la región costera de El Rosario.
El clima Cálido subhúmedo, temperatura media anual mayor de 22°C y temperatura del mes más frío mayor de 18°C y Precipitación del mes más seco entre 0 y 60 mm; lluvias de verano con índice P/T menor de 43.2 y porcentaje de lluvia invernal del 5% al 10.2% del total anual.

**El tipo de actividad proyectada es el siguiente:**

Operación de una granja acuícola para el cultivo de camarón blanco (*Litopenaeus vannamei*).

La Construcción de la infraestructura de la granja fue realizada sin previa autorización en materia de impacto ambiental por lo que se hiso el tramite correspondiente en la Procuraduría Federal de Protección al Ambiente (PROFEPA), y se aclara que dicho trámite aún se encuentra en proceso por lo que se ingresara como alcance tal y como se requiere para ser anexado a la presente manifestación de impacto ambiental.

### *II.1.2 Selección del sitio.*

Describir los criterios ambientales, técnicos y socioeconómicos, considerados para la selección del sitio. Ofrecer un análisis comparativo de otras alternativas estudiadas.

**Criterios principales:**

Poca afectación al medio ambiente.

Vía de Comunicación:

La Vía de comunicación principal al sitio del proyecto es desde la ciudad de

Mazatlán, Sinaloa, por la carretera Libramiento de Mazatlán/México 15D, la cual se sigue por 65.5 Km hasta la salida hacia Rosario/Agua Verde por donde se sigue por la carretera Caimanero/SIN D-6 la cual se sigue por 34 kilómetros hasta llegar al predio del proyecto.

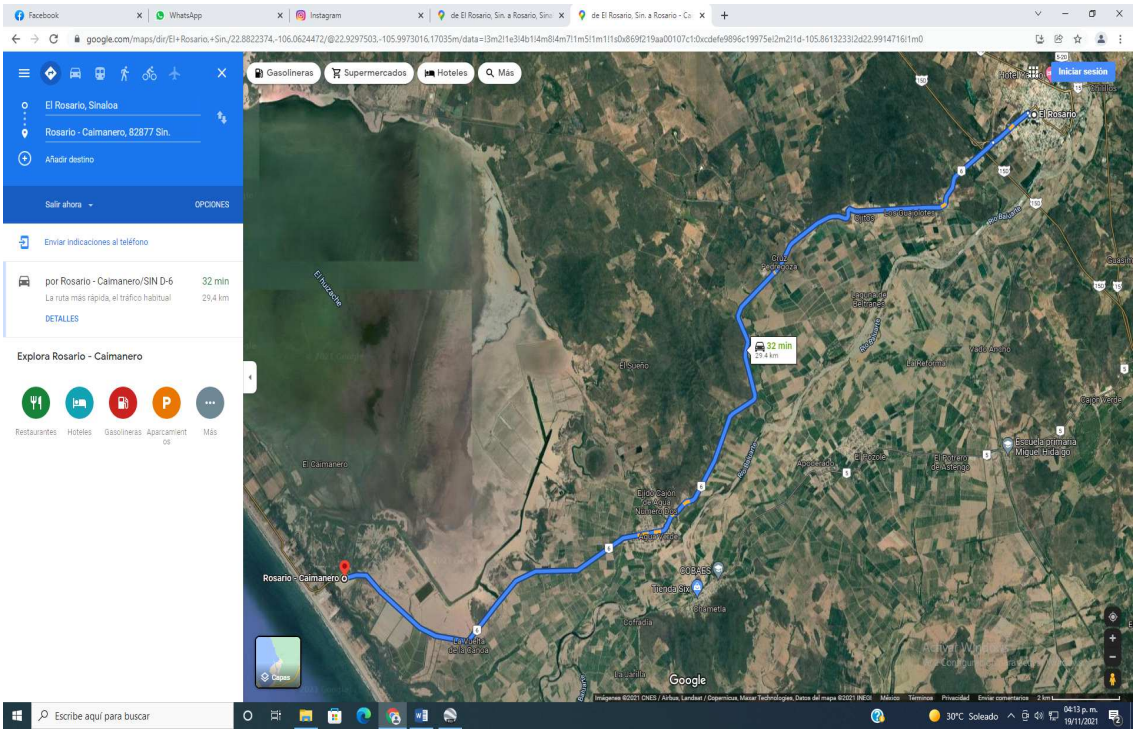


**Imagen II.1.** Vía de acceso al sitio del proyecto (Imagen tomada del Google Earth).

En la zona se encuentran establecidas granjas acuícolas en las cuales se cultiva principalmente el camarón y campos de cultivo tanto de temporal como de riego.

### *II.1.3 Ubicación física del proyecto y planos de localización*

a) Incluir un plano topográfico actualizado, en el que se detallen la o las poligonales (incluyendo las de las obras y/o actividades asociadas y de apoyo, incluso éstas últimas, cuando se pretenda realizarlas fuera del área del predio del proyecto) y colindancias del o de los sitios donde será desarrollado el proyecto, identificar el(los) estado(s), municipio(s) y la(s) localidad(es) y describir el acceso al sitio. Agregar para cada poligonal un recuadro en el cual se detallen las coordenadas de cada vértice del polígono o los puntos de inflexión del trazo. Las coordenadas preferentemente serán geográficas, debiendo identificar hasta centésimas de segundo, pero podrán manejarse coordenadas UTM en aquellos proyectos cuyas pequeñas dimensiones dificulten apreciar la diferencia entre vértices próximos.

Para proyectos que se pretendan desarrollar dentro de algún poblado o ciudad, indicar los

siguientes datos: calle y número, colonia y localidad.
b) Presentar un plano de conjunto del proyecto con la distribución total de la infraestructura permanente y de las obras asociadas, así como las obras provisionales dentro del predio, a la misma escala que el mapa de vegetación que se solicitará en la sección IV.2.2 inciso A.

El predio donde se desarrollará el proyecto se ubica en terrenos del poblado Aguaverde, El Rosario, Sinaloa, se encuentra a 23 km en línea recta al oeste del municipio del Rosario y a 50 km en línea recta al sureste del municipio de Mazatlán.

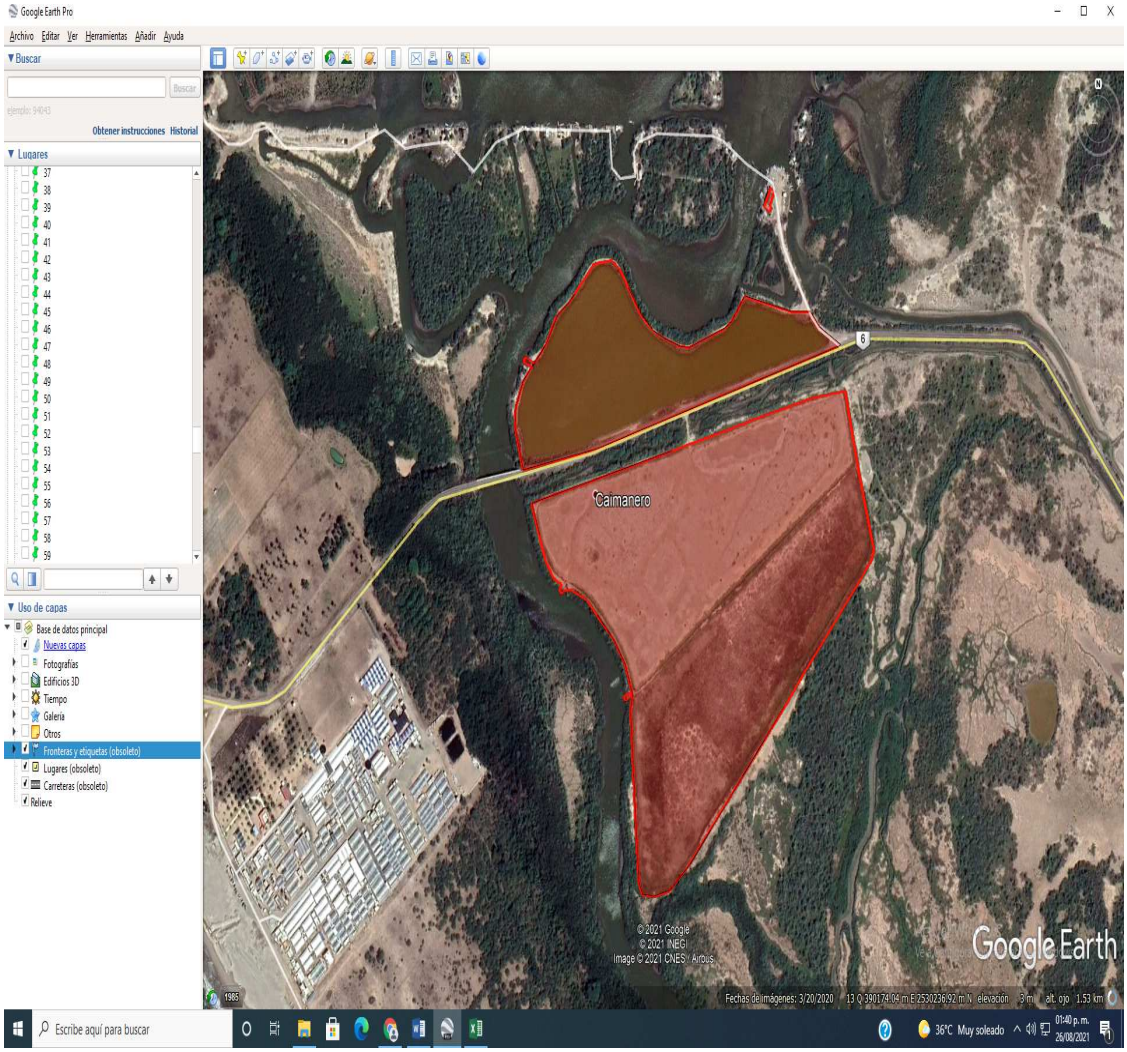


**Imagen I.1.** Microlocalización del sitio del proyecto.

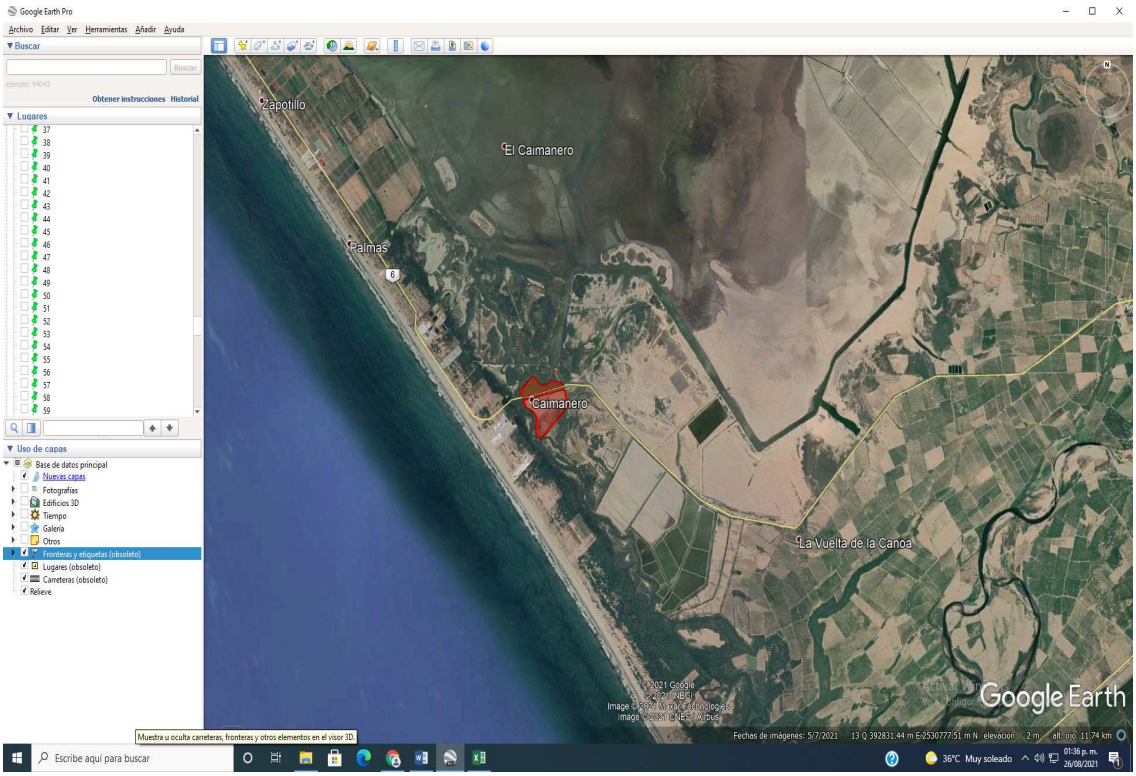


**Imagen I.2.** Macrolocalización del sitio de proyecto. Google Earth.

### *II.1.4 Inversión requerida.*

a) Reportar el importe total del capital total requerido (inversión + gasto de operación), para el proyecto.
b) Precisar el período de recuperación del capital, justificándolo con la memoria de cálculo respectiva.
c) Especificar los costos necesarios para aplicar las medidas de prevención y mitigación.

La inversión inicial del proyecto será de **$3, 000,000.00** (tres millones de pesos) los cuales serán utilizados en estudios previos, en la compra de insumos, renta y transporte de la maquinaria para la construcción de la granja y pago a los trabajadores; y el resto de la inversión programada será para ejercerse en los 25 años de duración del proyecto.

Inversión para aplicarse en las medidas de mitigación:

Resumen de los principales generadores de impacto y sus medidas de mitigación.

| Actividades que generan impactos ambientales acumulativos, sinérgicos, significativo o relevante y residuales. | MEDIDAS DE MITIGACIÓN. | COSTO EN M. N. |
|---|---|---|
| Funcionamiento de vehículos de transporte de personal y materiales, maquinaria necesaria para la explotación. | Afinar los motores de los vehículos para que estén en buenas condiciones de operación. | INCLUIDO EN GASTOS OPERATIVOS. |
| Aguas residuales sanitarias. | Operar sanitarios portátiles. | INCLUIDO EN GASTOS OPERATIVOS |
| Generación de Residuos sólidos municipales, no peligrosos, de lenta degradación. | Enviar a reciclaje, los que tengan esta factibilidad, y el resto al sitio de disposición final en el basurón más cercano. | INCLUIDO EN GASTOS OPERATIVOS. |
| Los residuos peligrosos como grasas y aceites, trapos y filtros impregnados de aceites y grasas, durante las etapas de operación y mantenimiento. | Serán confinados en un sitio especial de acuerdo a la Normatividad Oficial Mexicana, vigente. | INCLUIDO EN GASTOS OPERATIVOS |

### *II.1.5 Dimensiones del proyecto*

Especifique la superficie total requerida para el proyecto, el área total aquí solicitada no se refiere a la correspondiente al lote minero, a menos que el proyecto lo abarque en su totalidad, desglosarla de la siguiente manera:
a) Superficie total del polígono o polígonos del proyecto (en $m^2$).
b) Superficie a afectar (en $m^2$) con respecto a la cobertura vegetal del área del proyecto, por tipo de comunidad vegetal existente en el predio (selva, bosque, matorral, etc.). Indicar, para cada caso su relación (en porcentaje), respecto a la superficie total del proyecto.
c) Superficie (en $m^2$) para obras permanentes. Indicar su relación (en porcentaje), respecto a la superficie total del proyecto.

La superficie total que abarca el proyecto es de **263,935.186 m$^2$.**

**Distribución de Áreas Dentro Del Predio.**

Dentro del cual se contará con las siguientes obras de infraestructura:

| RESUMEN DE SUPERFICIES | |
|---|---|
| **ESTRUCTURA** | **ÁREA EN M$^2$** |
| Polígono general 1 | 67,957.942 |
| Polígono general 2 | 195,730.672 |
| Área de usos múltiples | 246.572 |
| **Superficie general** | **263,935.186** |

| DESGLOSÉ DE SUPERFICIES | |
|---|---|
| **Área de usos múltiples** | 246.572 |
| **Polígono general 1** | |
| Estanque 1 | 60,663.904 |
| cárcamo de bombeo 1 | 4.00 |
| SEFA 1 | 67.300 |
| Laguna de oxidación 1 | 7,170.542 |
| **Polígono general 2** | |
| Estanque 2 | 174,680.627 |
| cárcamo de bombeo 2 | 4.00 |
| cárcamo de bombeo 3 | 4.00 |
| SEFA 2 | 27.198 |
| SEFA 3 | 24.692 |
| Laguna de oxidación 2 | 10,176.917 |
| Laguna de oxidación 3 | 10,731.229 |
| Borderia | 134.208 |
| **Superficie general** | **263,935.186** |

Cuadros de construcción de la infraestructura contemplada:

| CUADRO DE CONSTRUCCION POLIGONO 1 | | | | | | |
|---|---|---|---|---|---|---|
| LADO | | | | | COORDENADAS | |
| EST | | PV | DISTANCIA | V | X | Y |
| | | | | 1 | 2531014.61 | 391127.11 |
| 1 | | 2 | 45.275 | 2 | 2531005.41 | 391171.44 |
| 2 | | 3 | 45.275 | 3 | 2530996.21 | 391215.77 |
| 3 | | 4 | 36.946 | 4 | 2530995.71 | 391252.71 |
| 4 | | 5 | 25.722 | 5 | 2530977.56 | 391270.94 |
| 5 | | 6 | 45.347 | 6 | 2530956.62 | 391311.17 |
| 6 | | 7 | 13.067 | 7 | 2530953.48 | 391298.48 |
| 7 | | 8 | 50.000 | 8 | 2530941.46 | 391249.95 |
| 8 | | 9 | 50.000 | 9 | 2530929.43 | 391201.42 |
| 9 | | 10 | 50.000 | 10 | 2530917.41 | 391152.88 |
| 10 | | 11 | 50.000 | 11 | 2530905.39 | 391104.35 |
| 11 | | 12 | 50.000 | 12 | 2530893.36 | 391055.82 |

| | | | | | | |
|---|---|---|---|---|---|---|
| 12 | | 13 | 50.020 | 13 | 2530881.34 | 391007.27 |
| 13 | | 14 | 49.980 | 14 | 2530869.32 | 390958.75 |
| 14 | | 15 | 50.000 | 15 | 2530857.29 | 390910.22 |
| 15 | | 16 | 50.000 | 16 | 2530845.27 | 390861.69 |
| 16 | | 17 | 16.838 | 17 | 2530841.22 | 390845.34 |
| 17 | | 18 | 33.162 | 18 | 2530835.87 | 390812.62 |
| 18 | | 19 | 50.000 | 19 | 2530827.80 | 390763.27 |
| 19 | | 20 | 50.000 | 20 | 2530819.73 | 390713.93 |
| 20 | | 21 | 12.293 | 21 | 2530817.75 | 390701.79 |
| 21 | | 22 | 52.115 | 22 | 2530867.44 | 390686.09 |
| 22 | | 23 | 23.653 | 23 | 2530890.98 | 390688.42 |
| 23 | | 24 | 31.810 | 24 | 2530919.68 | 390702.14 |
| 24 | | 25 | 23.898 | 25 | 2530936.13 | 390719.48 |
| 25 | | 26 | 6.998 | 26 | 2530938.20 | 390712.79 |
| 26 | | 27 | 3.111 | 27 | 2530939.12 | 390709.82 |
| 27 | | 28 | 3.689 | 28 | 2530939.90 | 390706.21 |
| 28 | | 29 | 3.096 | 29 | 2530942.45 | 390704.46 |
| 29 | | 30 | 3.022 | 30 | 2530945.47 | 390704.59 |
| 30 | | 31 | 2.607 | 31 | 2530947.27 | 390706.47 |
| 31 | | 32 | 3.015 | 32 | 2530947.34 | 390709.49 |
| 32 | | 33 | 2.496 | 33 | 2530946.59 | 390711.86 |
| 33 | | 34 | 3.416 | 34 | 2530944.47 | 390714.55 |
| 34 | | 35 | 10.642 | 35 | 2530940.99 | 390724.60 |
| 35 | | 36 | 30.965 | 36 | 2530962.31 | 390747.06 |

| | | | | | | |
|---|---|---|---|---|---|---|
| 36 | | 37 | 38.139 | 37 | 2530994.24 | 390767.93 |
| 37 | | 38 | 27.807 | 38 | 2531009.71 | 390791.03 |
| 38 | | 39 | 33.348 | 39 | 2531031.83 | 390815.98 |
| 39 | | 40 | 33.347 | 40 | 2531053.96 | 390840.93 |
| 40 | | 41 | 33.686 | 41 | 2531056.23 | 390874.54 |
| 41 | | 42 | 18.181 | 42 | 2531046.56 | 390889.94 |
| 42 | | 43 | 32.402 | 43 | 2531020.12 | 390908.67 |
| 43 | | 44 | 33.730 | 44 | 2530993.89 | 390929.87 |
| 44 | | 45 | 29.119 | 45 | 2530975.69 | 390952.61 |
| 45 | | 46 | 24.425 | 46 | 2530966.14 | 390975.09 |
| 46 | | 47 | 31.170 | 47 | 2530957.02 | 391004.89 |
| 47 | | 48 | 16.025 | 48 | 2530956.15 | 391020.89 |
| 48 | | 49 | 36.691 | 49 | 2530967.27 | 391055.86 |
| 49 | | 50 | 34.327 | 50 | 2530977.68 | 391088.57 |
| 50 | | 51 | 15.298 | 51 | 2530985.20 | 391101.89 |
| 51 | | 1 | 38.743 | 1 | 2531014.61 | 391127.11 |
| **SUPERFICIE = 67,957.942 m²** | | | | | | |

| **CUADRO DE CONSTRUCCION POLIGONO 2** | | | | | | |
|---|---|---|---|---|---|---|
| **LADO** | | | | | **COORDENADAS** | |
| **EST** | | **PV** | **DISTANCIA** | **V** | **X** | **Y** |
| | | | | 52 | 2530904.61 | 391319.39 |
| 52 | | 53 | 46.371 | 53 | 2530859.89 | 391331.63 |
| 53 | | 54 | 46.371 | 54 | 2530815.16 | 391343.87 |
| 54 | | 55 | 49.486 | 55 | 2530767.92 | 391358.62 |
| 55 | | 56 | 49.486 | 56 | 2530720.69 | 391373.36 |
| 56 | | 57 | 12.515 | 57 | 2530709.07 | 391368.70 |
| 57 | | 58 | 30.326 | 58 | 2530687.73 | 391347.16 |
| 58 | | 59 | 50.000 | 59 | 2530652.54 | 391311.64 |

| | | | | | | |
|---|---|---|---|---|---|---|
| 59 | | 60 | 50.000 | 60 | 2530617.35 | 391276.12 |
| 60 | | 61 | 50.000 | 61 | 2530582.16 | 391240.59 |
| 61 | | 62 | 50.000 | 62 | 2530546.97 | 391205.07 |
| 62 | | 63 | 50.000 | 63 | 2530511.79 | 391169.55 |
| 63 | | 64 | 50.000 | 64 | 2530476.60 | 391134.03 |
| 64 | | 65 | 50.000 | 65 | 2530441.41 | 391098.51 |
| 65 | | 66 | 50.000 | 66 | 2530406.22 | 391062.99 |
| 66 | | 67 | 50.000 | 67 | 2530371.03 | 391027.47 |
| 67 | | 68 | 11.936 | 68 | 2530362.63 | 391018.99 |
| 68 | | 69 | 50.608 | 69 | 2530331.85 | 390978.82 |
| 69 | | 70 | 31.222 | 70 | 2530325.41 | 390948.27 |
| 70 | | 71 | 21.713 | 71 | 2530327.76 | 390926.68 |
| 71 | | 72 | 16.252 | 72 | 2530342.25 | 390919.31 |
| 72 | | 73 | 19.216 | 73 | 2530361.43 | 390918.18 |
| 73 | | 74 | 49.081 | 74 | 2530410.38 | 390914.58 |
| 74 | | 75 | 49.999 | 75 | 2530460.24 | 390910.90 |
| 75 | | 76 | 50.000 | 76 | 2530510.11 | 390907.22 |
| 76 | | 77 | 30.070 | 77 | 2530540.09 | 390905.01 |
| 77 | | 78 | 18.112 | 78 | 2530557.70 | 390909.25 |
| 78 | | 79 | 0.521 | 79 | 2530558.19 | 390909.05 |
| 79 | | 80 | 14.767 | 80 | 2530550.82 | 390896.25 |
| 80 | | 81 | 2.638 | 81 | 2530552.81 | 390894.52 |
| 81 | | 82 | 2.553 | 82 | 2530555.25 | 390893.79 |
| 82 | | 83 | 2.443 | 83 | 2530557.66 | 390894.19 |
| 83 | | 84 | 14.216 | 84 | 2530560.47 | 390908.13 |
| 84 | | 85 | 34.308 | 85 | 2530592.27 | 390895.26 |
| 85 | | 86 | 36.734 | 86 | 2530621.56 | 390873.08 |
| 86 | | 87 | 34.090 | 87 | 2530644.54 | 390847.90 |
| 87 | | 88 | 34.090 | 88 | 2530667.51 | 390822.71 |
| 88 | | 89 | 33.268 | 89 | 2530679.70 | 390791.76 |
| 89 | | 90 | 11.160 | 90 | 2530683.79 | 390781.38 |
| 90 | | 91 | 5.732 | 91 | 2530678.73 | 390778.68 |
| 91 | | 92 | 1.398 | 92 | 2530677.34 | 390778.62 |
| 92 | | 93 | 2.162 | 93 | 2530676.01 | 390776.91 |
| 93 | | 94 | 2.318 | 94 | 2530675.79 | 390774.60 |
| 94 | | 95 | 2.213 | 95 | 2530676.78 | 390772.62 |
| 95 | | 96 | 2.386 | 96 | 2530678.24 | 390770.73 |
| 96 | | 97 | 9.086 | 97 | 2530686.48 | 390774.54 |
| 97 | | 98 | 14.766 | 98 | 2530691.89 | 390760.80 |
| 98 | | 99 | 27.980 | 99 | 2530713.68 | 390743.25 |
| 99 | | 100 | 35.290 | 100 | 2530746.60 | 390730.53 |

| | | | | | | |
|---|---|---|---|---|---|---|
| 100 | | 101 | 35.290 | 101 | 2530779.52 | 390717.82 |
| 101 | | 102 | 50.000 | 102 | 2530790.11 | 390766.69 |
| 102 | | 103 | 50.000 | 103 | 2530800.70 | 390815.55 |
| 103 | | 104 | 50.000 | 104 | 2530811.29 | 390864.42 |
| 104 | | 105 | 50.000 | 105 | 2530821.88 | 390913.29 |
| 105 | | 106 | 50.000 | 106 | 2530832.47 | 390962.15 |
| 106 | | 107 | 50.000 | 107 | 2530843.06 | 391011.02 |
| 107 | | 108 | 11.048 | 108 | 2530845.39 | 391021.82 |
| 108 | | 109 | 38.952 | 109 | 2530853.69 | 391059.87 |
| 109 | | 110 | 48.852 | 110 | 2530853.69 | 391108.72 |
| 110 | | 111 | 53.295 | 111 | 2530875.00 | 391157.58 |
| 111 | | 112 | 50.000 | 112 | 2530885.65 | 391206.43 |
| 112 | | 113 | 50.000 | 113 | 2530896.30 | 391255.28 |
| 113 | | 52 | 64.644 | 52 | 2530904.61 | 391319.39 |
| **SUPERFICIE = 195,730.672 m$^2$** | | | | | | |

| **CUADRO DE CONSTRUCCION AREA DE USO MULTIPLE** | | | | | | |
|---|---|---|---|---|---|---|
| **LADO** | | | | | **COORDENADAS** | |
| **EST** | | **PV** | **DISTANCIA** | **V** | **X** | **Y** |
| | | | | 1 | 2531139.21 | 391178.17 |
| 1 | | 2 | 8.979 | 2 | 2531134.77 | 391185.98 |
| 2 | | 3 | 18.993 | 3 | 2531118.36 | 391176.41 |
| 3 | | 4 | 3.040 | 4 | 2531116.78 | 391179.00 |
| 4 | | 5 | 6.193 | 5 | 2531111.30 | 391176.11 |
| 5 | | 6 | 12.137 | 7 | 2531117.06 | 391165.42 |
| 6 | | 1 | 25.558 | 1 | 2531139.21 | 391178.17 |
| **SUPERFICIE = 246.572 m$^2$** | | | | | | |

| **CUADRO DE CONSTRUCCION ESTANQUE 1** | | | | | | |
|---|---|---|---|---|---|---|
| **LADO** | | | | | **COORDENADAS** | |
| **EST** | | **PV** | **DISTANCIA** | **V** | **X** | **Y** |
| | | | | 1 | 2,531,014.61 | 391,127.11 |
| 1 | | 2 | 45.275 | 2 | 2,531,005.41 | 391,171.44 |
| 2 | | 3 | 45.275 | 3 | 2,530,996.21 | 391,215.77 |
| 3 | | 4 | 36.946 | 4 | 2,530,995.71 | 391,252.71 |
| 4 | | 5 | 25.722 | 5 | 2,530,977.56 | 391,270.94 |
| 5 | | 6 | 45.347 | 6 | 2,530,956.62 | 391,311.17 |

| | | | | | | |
|---|---|---|---|---|---|---|
| 6 | | 7 | 13.067 | 7 | 2,530,953.48 | 391,298.48 |
| 7 | | 8 | 50.000 | 8 | 2,530,941.46 | 391,249.95 |
| 8 | | 9 | 50.000 | 9 | 2,530,929.43 | 391,201.42 |
| 9 | | 10 | 50.000 | 10 | 2,530,917.41 | 391,152.88 |
| 10 | | 11 | 50.000 | 11 | 2,530,905.39 | 391,104.35 |
| 11 | | 12 | 50.000 | 12 | 2,530,893.36 | 391,055.82 |
| 12 | | 13 | 50.020 | 13 | 2,530,881.34 | 391,007.27 |
| 13 | | 14 | 49.980 | 14 | 2,530,869.32 | 390,958.75 |
| 14 | | 15 | 50.000 | 15 | 2,530,857.29 | 390,910.22 |
| 15 | | 16 | 50.000 | 16 | 2,530,845.27 | 390,861.69 |
| 16 | | 17 | 16.838 | 17 | 2,530,841.22 | 390,845.34 |
| 17 | | 18 | 23.657 | 18 | 2,530,837.40 | 390,822.00 |
| 18 | | 19 | 53.137 | 19 | 2,530,889.93 | 390,813.98 |
| 19 | | 20 | 127.668 | 20 | 2,530,876.68 | 390,687.01 |
| 20 | | 21 | 14.369 | 21 | 2,530,890.98 | 390,688.42 |
| 21 | | 22 | 31.810 | 22 | 2,530,919.68 | 390,702.14 |
| 22 | | 23 | 30.967 | 23 | 2,530,940.99 | 390,724.60 |
| 23 | | 24 | 30.965 | 24 | 2,530,962.31 | 390,747.06 |
| 24 | | 25 | 38.139 | 25 | 2,530,994.24 | 390,767.93 |
| 25 | | 26 | 27.807 | 26 | 2,531,009.71 | 390,791.03 |
| 26 | | 27 | 33.348 | 27 | 2,531,031.83 | 390,815.98 |
| 27 | | 28 | 33.347 | 28 | 2,531,053.96 | 390,840.93 |
| 28 | | 29 | 33.686 | 29 | 2,531,056.23 | 390,874.54 |
| 29 | | 30 | 18.181 | 30 | 2,531,046.56 | 390,889.94 |
| 30 | | 31 | 32.402 | 31 | 2,531,020.12 | 390,908.67 |

| | | | | | | |
|---|---|---|---|---|---|---|
| 31 | | 32 | 33.730 | 32 | 2,530,993.89 | 390,929.87 |
| 32 | | 33 | 29.119 | 33 | 2,530,975.69 | 390,952.61 |
| 33 | | 34 | 24.425 | 34 | 2,530,966.14 | 390,975.09 |
| 34 | | 35 | 31.170 | 35 | 2,530,957.02 | 391,004.89 |
| 35 | | 36 | 16.025 | 36 | 2,530,956.15 | 391,020.89 |
| 36 | | 37 | 36.691 | 37 | 2,530,967.27 | 391,055.86 |
| 37 | | 38 | 34.327 | 38 | 2,530,977.68 | 391,088.57 |
| 38 | | 39 | 15.298 | 39 | 2,530,985.20 | 391,101.89 |
| 39 | | 1 | 38.743 | 1 | 2,531,014.61 | 391,127.11 |
| SUPERFICIE = 60,663.904 m2 | | | | | | |

| CUADRO DE CONSTRUCCION ESTANQUE 2 | | | | | | |
|---|---|---|---|---|---|---|
| LADO | | | | | COORDENADAS | |
| EST | | PV | DISTANCIA | V | X | Y |
| | | | | 40 | 2530904.61 | 391319.39 |
| 40 | | 41 | 46.371 | 41 | 2530859.89 | 391331.63 |
| 41 | | 42 | 46.371 | 42 | 2530815.16 | 391343.87 |
| 42 | | 43 | 49.486 | 43 | 2530767.92 | 391358.62 |
| 43 | | 44 | 49.486 | 44 | 2530720.69 | 391373.36 |
| 44 | | 45 | 12.515 | 45 | 2530709.07 | 391368.70 |
| 45 | | 46 | 30.326 | 46 | 2530687.73 | 391,347.16 |
| 46 | | 47 | 50.000 | 47 | 2530652.54 | 391,311.64 |
| 47 | | 48 | 50.000 | 48 | 2530617.35 | 391276.12 |
| 48 | | 49 | 50.000 | 49 | 2530582.16 | 391240.59 |
| 49 | | 50 | 50.000 | 50 | 2530546.97 | 391205.07 |
| 50 | | 51 | 50.000 | 51 | 2530511.79 | 391169.55 |
| 51 | | 52 | 50.000 | 52 | 2530476.60 | 391134.03 |
| 52 | | 53 | 50.000 | 53 | 2530441.41 | 391098.51 |
| 53 | | 54 | 29.084 | 54 | 2530420.94 | 391077.85 |
| 54 | | 55 | 164.428 | 55 | 2530425.28 | 390913.48 |
| 55 | | 56 | 35.056 | 56 | 2530460.24 | 390910.90 |
| 56 | | 57 | 50.000 | 57 | 2530510.11 | 390907.22 |
| 57 | | 58 | 30.070 | 58 | 2530540.09 | 390905.01 |

| | | | | | | |
|---|---|---|---|---|---|---|
| 58 | | 59 | 18.112 | 59 | 2530557.70 | 390909.25 |
| 59 | | 60 | 37.293 | 60 | 2530592.27 | 390895.26 |
| 60 | | 61 | 36.734 | 61 | 2530621.56 | 390873.08 |
| 61 | | 62 | 34.090 | 62 | 2530644.54 | 390847.90 |
| 62 | | 63 | 34.090 | 63 | 2530667.51 | 390822.71 |
| 63 | | 64 | 33.268 | 64 | 2530679.70 | 390791.76 |
| 64 | | 65 | 33.268 | 65 | 2530691.89 | 390760.80 |
| 65 | | 66 | 27.980 | 66 | 2530713.68 | 390743.25 |
| 66 | | 67 | 144.158 | 67 | 2530745.32 | 390883.89 |
| 67 | | 68 | 68.781 | 68 | 2530811.29 | 390864.42 |
| 68 | | 69 | 50.000 | 69 | 2530821.88 | 390913.29 |
| 69 | | 70 | 50.000 | 70 | 2530832.47 | 390962.15 |
| 70 | | 71 | 50.000 | 71 | 2530843.06 | 391011.02 |
| 71 | | 72 | 11.048 | 72 | 2530845.39 | 391021.82 |
| 72 | | 73 | 38.952 | 73 | 2530853.69 | 391059.87 |
| 73 | | 74 | 48.852 | 74 | 2530853.69 | 391108.72 |
| 74 | | 75 | 53.295 | 75 | 2530875.00 | 391157.58 |
| 75 | | 76 | 50.000 | 76 | 2530885.65 | 391206.43 |
| 76 | | 77 | 50.000 | 77 | 2530896.30 | 391255.28 |
| 77 | | 40 | 64.644 | 40 | 2530904.61 | 391319.39 |
| SUPERFICIE = 174,680.627 m2 | | | | | | |

| CUADRO DE CONSTRUCCION SEFA 1 | | | | | | |
|---|---|---|---|---|---|---|
| LADO | | | | | COORDENADAS | |
| EST | | PV | DISTANCIA | V | X | Y |
| | | | | 1 | 2,530,944.47 | 390,714.55 |
| 1 | | 2 | 6.518 | 2 | 2,530,938.20 | 390,712.79 |
| 2 | | 3 | 3.111 | 3 | 2,530,939.12 | 390,709.82 |
| 3 | | 4 | 3.689 | 4 | 2,530,939.90 | 390,706.21 |
| 4 | | 5 | 3.096 | 5 | 2,530,942.45 | 390,704.46 |
| 5 | | 6 | 3.022 | 6 | 2,530,945.47 | 390,704.59 |
| 6 | | 7 | 2.607 | 7 | 2,530,947.27 | 390,706.47 |
| 7 | | 8 | 3.015 | 8 | 2,530,947.34 | 390,709.49 |
| 8 | | 9 | 2.496 | 9 | 2,530,946.59 | 390,711.86 |
| 9 | | 1 | 3.416 | 1 | 2,530,944.47 | 390,714.55 |
| SUPERFICIE = 67.300 m2 | | | | | | |

**CUADRO DE CONSTRUCCION SEFA 2**

| LADO | | | | | COORDENADAS | |
|---|---|---|---|---|---|---|
| EST | | PV | DISTANCIA | V | X | Y |
| | | 1 | | 1 | 2,530,681.32 | 390,772.16 |
| 1 | | 2 | 7.019 | 2 | 2,530,678.73 | 390,778.68 |
| 2 | | 3 | 1.398 | 3 | 2,530,677.34 | 390,778.62 |
| 3 | | 4 | 2.162 | 4 | 2,530,676.01 | 390,776.91 |
| 4 | | 5 | 2.318 | 5 | 2,530,675.79 | 390,774.60 |
| 5 | | 6 | 2.213 | 6 | 2,530,676.78 | 390,772.62 |
| 6 | | 7 | 2.386 | 7 | 2,530,678.24 | 390,770.73 |
| 7 | | 1 | 3.400 | 1 | 2,530,681.32 | 390,772.16 |
| SUPERFICIE = 27.198 m2 | | | | | | |

| CUADRO DE CONSTRUCCION SEFA 3 | | | | | | |
|---|---|---|---|---|---|---|
| LADO | | | | | COORDENADAS | |
| EST | | PV | DISTANCIA | V | X | Y |
| | | | | 1 | 2,530,558.22 | 390,896.98 |
| 1 | | 2 | 6.185 | 2 | 2,530,552.35 | 390,898.92 |
| 2 | | 3 | 3.072 | 3 | 2,530,550.82 | 390,896.25 |
| 3 | | 4 | 2.638 | 4 | 2,530,552.81 | 390,894.52 |
| 4 | | 5 | 2.553 | 5 | 2,530,555.25 | 390,893.79 |
| 5 | | 6 | 2.443 | 6 | 2,530,557.66 | 390,894.19 |
| 6 | | 1 | 2.848 | 1 | 2,530,558.22 | 390,896.98 |
| SUPERFICIE = 24.692 m2 | | | | | | |

| CUADRO DE CONSTRUCCION LAGUNA DE OXIDACION 1 | | | | | | |
|---|---|---|---|---|---|---|
| LADO | | | | | COORDENADAS | |
| EST | | PV | DISTANCIA | V | X | Y |
| | | | | 20 | 2,530,876.68 | 390,687.01 |
| 20 | | 19 | 127.668 | 19 | 2,530,889.93 | 390,813.98 |
| 19 | | 18 | 53.137 | 18 | 2,530,837.40 | 390,822.00 |
| 18 | | A | 9.505 | A | 2,530,835.87 | 390,812.62 |
| A | | B | 50.000 | B | 2,530,827.80 | 390,763.27 |
| B | | C | 50.000 | C | 2,530,819.73 | 390,713.93 |
| C | | D | 12.293 | D | 2,530,817.75 | 390,701.79 |
| D | | E | 52.115 | E | 2,530,867.44 | 390,686.09 |
| E | | 20 | 9.284 | 20 | 2,530,876.68 | 390,687.01 |

| SUPERFICIE = 7,170.542 m2 |
|---|

| CUADRO DE CONSTRUCCION LAGUNA DE OXIDACION 2 | | | | | | |
|---|---|---|---|---|---|---|
| LADO | | | | | COORDENADAS | |
| EST | | PV | DISTANCIA | V | X | Y |
| | | | | 66 | 2,530,713.68 | 390,743.25 |
| 73 | | 74 | 144.158 | 67 | 2,530,745.32 | 390,883.89 |
| 74 | | 75 | 68.781 | 68 | 2,530,811.29 | 390,864.42 |
| 75 | | F | 50.000 | F | 2,530,800.70 | 390,815.55 |
| F | | G | 50.000 | G | 2,530,790.11 | 390,766.69 |
| G | | H | 50.000 | H | 2,530,779.52 | 390,717.82 |
| H | | I | 35.290 | I | 2,530,746.60 | 390,730.53 |
| I | | 73 | 35.290 | 73 | 2,530,713.68 | 390,743.25 |
| SUPERFICIE = 10,176.917 m2 | | | | | | |

| CUADRO DE CONSTRUCCION LAGUNA DE OXIDACION 3 | | | | | | |
|---|---|---|---|---|---|---|
| LADO | | | | | COORDENADAS | |
| EST | | PV | DISTANCIA | V | X | Y |
| | | | | 55 | 2,530,425.28 | 390,913.48 |
| 55 | | 54 | 164.428 | 54 | 2,530,420.94 | 391,077.85 |
| 54 | | J | 20.916 | J | 2,530,406.22 | 391,062.99 |
| J | | K | 50.000 | K | 2,530,371.03 | 391,027.47 |
| K | | L | 11.936 | L | 2,530,362.63 | 391,018.99 |
| L | | M | 50.608 | M | 2,530,331.85 | 390,978.82 |
| M | | N | 31.222 | N | 2,530,325.41 | 390,948.27 |
| N | | O | 21.713 | O | 2,530,327.76 | 390,926.68 |
| O | | P | 16.252 | P | 2,530,342.25 | 390,919.31 |
| P | | Q | 19.216 | Q | 2,530,361.43 | 390,918.18 |
| Q | | R | 49.081 | R | 2,530,410.38 | 390,914.58 |
| R | | 55 | 14.943 | 55 | 2,530,425.28 | 390,913.48 |
| SUPERFICIE = 10,731.229 m2 | | | | | | |

| CUADRO DE CONSTRUCCION CARCAMO 1 | | | |
|---|---|---|---|
| LADO | | | COORDENADAS |

| EST | | PV | DISTANCIA | V | X | Y |
|---|---|---|---|---|---|---|
| | | | | R | 2,530,938.58 | 390,722.06 |
| R | | S | 2.000 | S | 2,530,937.13 | 390,723.43 |
| S | | T | 2.000 | T | 2,530,935.75 | 390,721.98 |
| T | | U | 2.000 | U | 2,530,937.20 | 390,720.61 |
| U | | R | 2.000 | R | 2,530,938.58 | 390,722.06 |
| SUPERFICIE = 4.00 m2 | | | | | | |

| CUADRO DE CONSTRUCCION CARCAMO 2 | | | | | | |
|---|---|---|---|---|---|---|
| LADO | | | | | COORDENADAS | |
| EST | | PV | DISTANCIA | V | X | Y |
| | | | | V | 2,530,686.46 | 390,780.07 |
| V | | W | 2.000 | W | 2,530,685.72 | 390,781.93 |
| W | | X | 2.000 | X | 2,530,683.86 | 390,781.20 |
| X | | Y | 2.000 | Y | 2,530,684.60 | 390,779.33 |
| Y | | V | 2.000 | V | 2,530,686.46 | 390,780.07 |
| SUPERFICIE = 4.00 m2 | | | | | | |

| CUADRO DE CONSTRUCCION CARCAMO 3 | | | | | | |
|---|---|---|---|---|---|---|
| LADO | | | | | COORDENADAS | |
| EST | | PV | DISTANCIA | V | X | Y |
| | | | | Z | 2,530,562.25 | 390,909.56 |
| Z | | A' | 2.000 | A' | 2,530,560.40 | 390,910.31 |
| A' | | B' | 2.000 | B' | 2,530,559.65 | 390,908.46 |
| B' | | C' | 2.000 | C' | 2,530,561.50 | 390,907.71 |
| C' | | Z | 2.000 | Z | 2,530,562.25 | 390,909.56 |
| SUPERFICIE = 4.00 m2 | | | | | | |

### *II.1.6 Uso actual de suelo y/o cuerpos de agua en el sitio del proyecto y en sus colindancias*

Se recomienda describir el uso actual de suelo y/o de los cuerpos de agua en el sitio seleccionado, detallando las actividades que se lleven a cabo en dicho sitio y en sus colindancias. A manera de ejemplo se presentan las siguientes clasificaciones de uso de suelo y de los cuerpos de agua:

• Usos de suelo: agrícola, pecuario, forestal, asentamientos humanos, industrial, turismo, minería, Área Natural Protegida, corredor natural, sin uso evidente, etc.

• Usos de los cuerpos de agua: abastecimiento público, recreación, pesca y acuicultura, conservación de la vida acuática, industrial, agrícola, pecuaria, navegación, transporte de desechos, generación de energía eléctrica, control de inundaciones, etc.
En caso de que para la realización del proyecto se requiera el cambio de uso de suelo de áreas forestales así como de selvas o de zonas áridas, de conformidad con el artículo 28 fracción VII de la Ley General del Equilibrio Ecológico y la Protección al Ambiente y los artículos 5° inciso O, y artículo 14 de su Reglamento en Materia de Evaluación del Impacto Ambiental, se recomienda manifestarlo en este apartado (1).

## Uso de suelo

En la zona de establecimiento del proyecto el uso de suelo es área sin vegetación aparente, sin embargo en los alrededores al mismo, se practica la actividad acuícola y la agrícola de bajo rendimiento.

En los predios vecinos ejidales y zona federal, hay más granjas establecidas, muchas de las cuales cuentan con la autorización para operar.

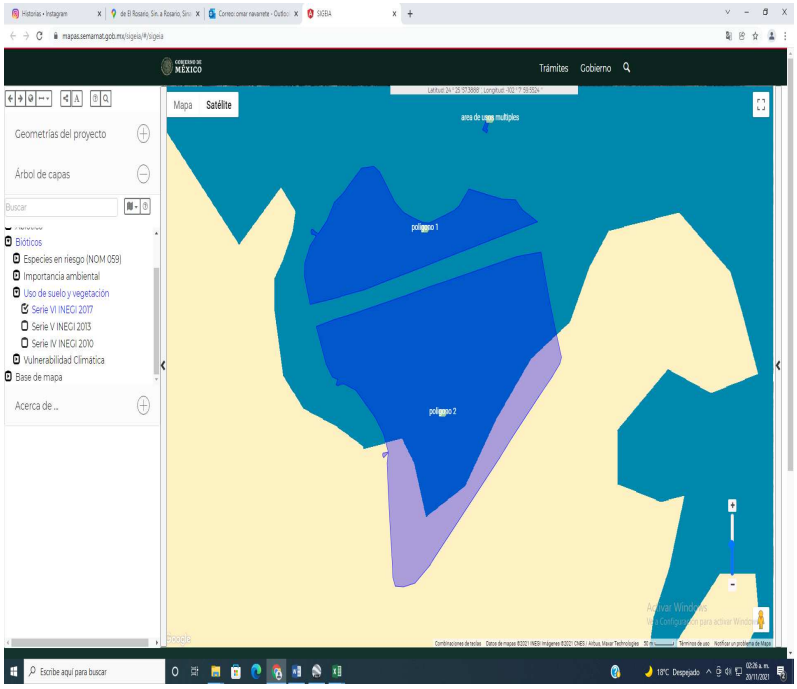


**Imagen II.5.** Uso de Suelo con respecto a la ubicación del proyecto, área sin vegetación aparente (SIGEIA).

**Usos del cuerpo de agua.**

El cuerpo de agua más cercano al sitio del proyecto es el Sistema Lagunar Huizache-Caimanero, La pesca de camarón es la principal actividad económica de los 1,886 socios organizados en 19 cooperativas de producción pesquera, y de un número importante pero indeterminado de pescadores libres (ilegales) de los poblados aledaños.

En las inmediaciones de la zona en estudio, hacia el litoral, existen numerosos esteros y lagunas de gran extensión que presentan condiciones favorables para el desarrollo pesquero, siendo esta porción del estado donde se llevan a cabo importantes actividades pesqueras.

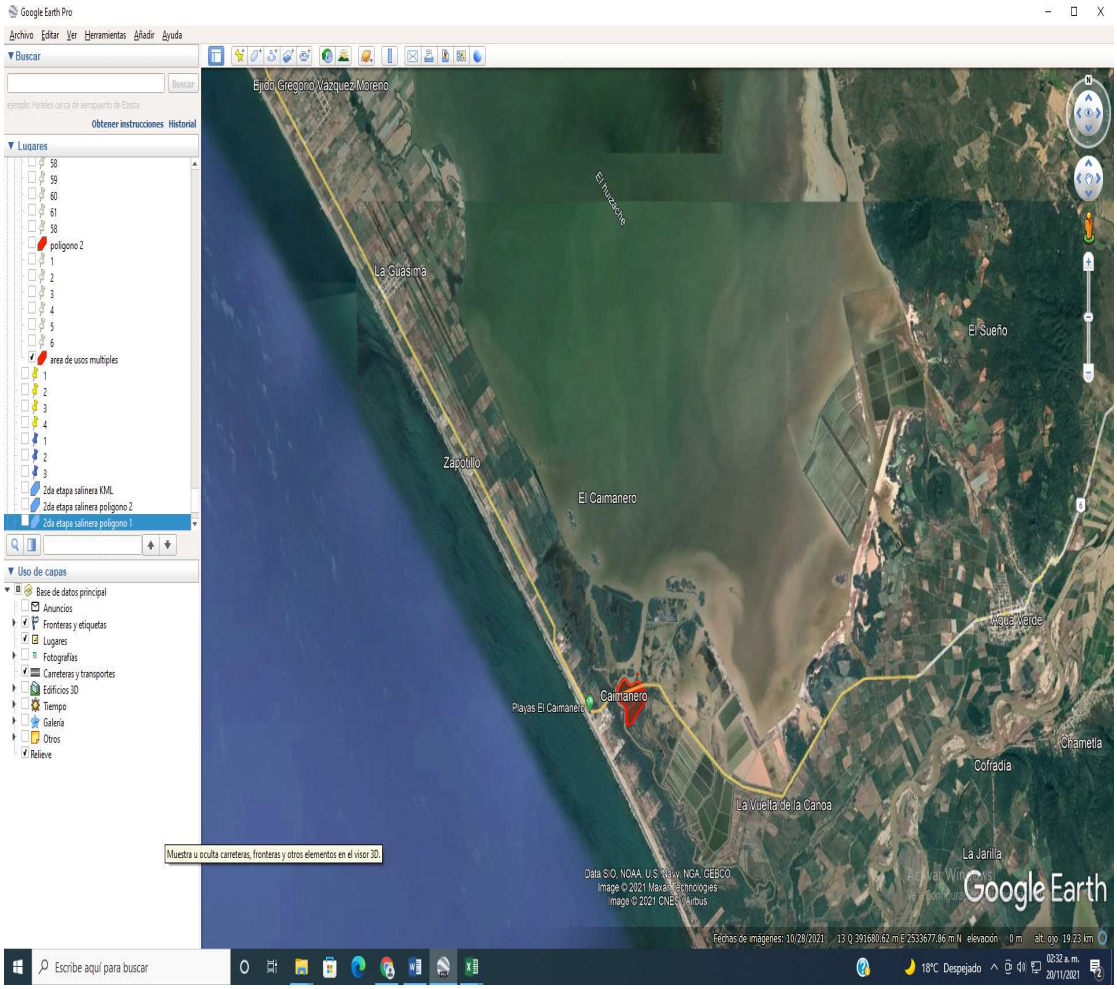


**Imagen II.6.** Cuerpo de agua (bahía huizache caimanero) cercano al sitio del proyecto (señalado

con flecha roja).

### *II.1.7 Urbanización del área y descripción de servicios requeridos*

Describir la disponibilidad de servicios básicos (vías de acceso, agua potable, energía eléctrica, drenaje, etc.) y de servicios de apoyo (plantas de tratamiento de aguas residuales, líneas telefónicas, etc.) en las cercanías del proyecto.

La Vía de comunicación principal al sitio del proyecto es desde la ciudad de Mazatlán, Sinaloa, por la carretera Libramiento de Mazatlán/México 15D, la cual se sigue por 65.5 Km hasta la salida hacia Rosario/Agua Verde por donde se sigue por la carretera Caimanero/SIN D-6 la cual se sigue por 34 kilómetros hasta llegar al predio del proyecto.

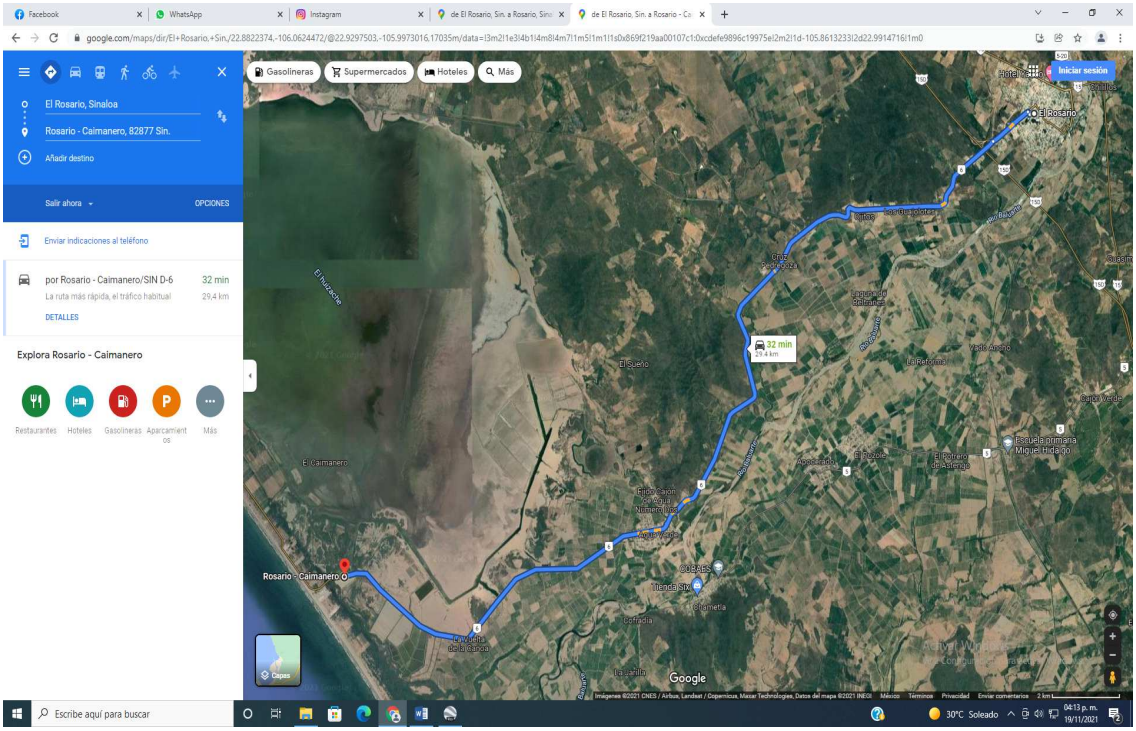


**Imagen II.7**. Ubicación y vía de acceso al predio desde Culiacán.

## Pavimentación

- El camino que hay de Mazatlán al sitio del proyecto es pavimentado en toda su extensión.

## Urbanización del área.

Al este del polígono del proyecto se localizan el poblado de Agua Verde que cuenta con 3997 habitantes y está ubicado a solo 9.6 Km. Al norte se encuentra la comunidad de Matadero que cuenta con 708 habitantes y está ubicado a solo 13.2 km. en línea recta; y al este se encuentra el poblado de La Cruz de Pedregosa que cuenta con 426 habitantes y está ubicado a solo 7.4 Km. en línea recta del proyecto.

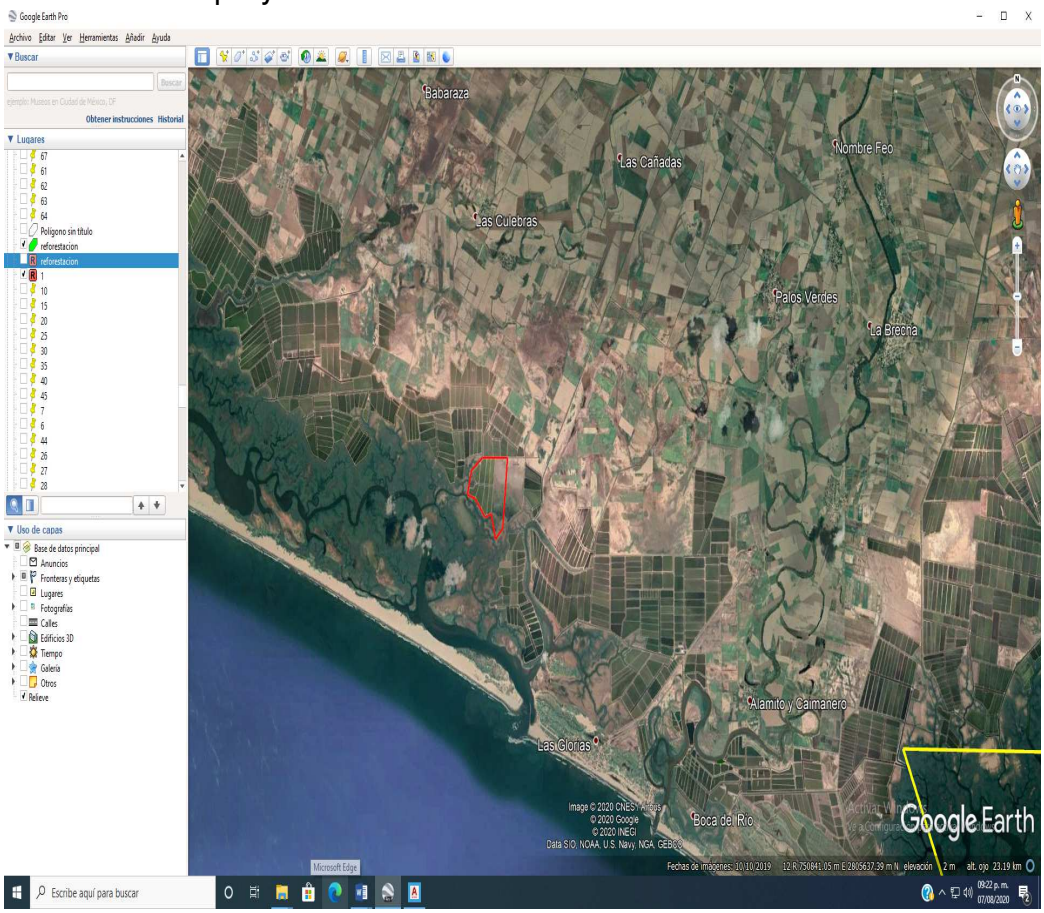


**Imagen II.10.** Ubicación y comunidades aledañas al predio.

## Energía eléctrica.

En el sitio del proyecto no se cuenta con luz eléctrica, pero se producirá la energía necesaria por medio de generadores de electricidad que funcionan a base de combustible diésel y producen corriente de 110 y 220 volts.

En los poblados circundantes si se cuenta con energía eléctrica.

**Agua potable y drenaje.**

En el área del proyecto no hay agua potable ni drenaje.

La mayoría de las casas de los poblados de Agua Verde cuentan con agua entubada y drenaje.

El agua para consumo de los trabajadores será adquirido en garrafones de 20 litros. Por otro lado se tiene contemplado también rentar sanitarios portátiles que se utilizarán en este sitio para los trabajadores, cuya limpieza y mantenimiento estará a cargo de una empresa autorizada para la disposición de aguas residuales.

**Teléfono e internet.**

El predio rural que se tiene destinado para el proyecto se ubica en el municipio de El Rosario, Sinaloa, carece de servicio telefónico e internet, sin embargo, este servicio puede subsanarse con el uso de telefonía satelital o móvil.

**Disposición de residuos.**

La promovente del presente proyecto dispondrá sus residuos sólidos en el sitio que autorice el H. Ayuntamiento de El Rosario, Sinaloa, realizando el pago de derechos municipales correspondientes.

Las aguas residuales producto de la limpieza de los sanitarios portátiles que se utilicen en el predio de explotación de minerales, serán colectadas por una empresa autorizada que proporcione el servicio de renta y limpieza de letrinas, misma que será responsable de su adecuada disposición.

La maquinaria y vehículos que se utilicen en el proyecto, recibirán mantenimiento dentro de las instalaciones identificada como Taller de mantenimiento, y si requirieran una reparación mayor se llevara la maquinaria a los talleres autorizados que estén ubicados en la ciudad de El Rosario, Sinaloa.

## II.2. Información biotecnológica de la especie a cultivar.

**a) Especie a cultivar y descripción de sus atributos y/o amenazas potenciales que pudieran derivar de su incorporación al ambiente de la zona donde se desarrollará el**

**proyecto. Esta información deberá derivar de la consulta a fuentes bibliográficas actualizadas (máximo cinco años atrás).**

Especies a cultivar:

**Camarón blanco (*Litopenaeus vannamei*)**

Estas especies inciden en aguas oceánicas y lagunas costeras del Estado de Sinaloa, estando presentes de manera natural en los sistemas estuarios aledaños al terreno donde se sitúa la granja.

Los camarones son organismos de aguas salobres y marinas, localizándose en aguas someras o profundas, en regiones tropicales, subtropicales y templadas. A la fecha se han descrito cerca de 318 especies divididas en cuatro subfamilias; *Aristaeinae, Solenocerinae, Sicyoninae, y Penainae* la mayoría de las especies comerciales pertenecen a la subfamilia *Penaeinae*.

En México las de mayor importancia son:

En el Océano Pacífico: *Farfatepenaeus californiensis*, *Litopenaeus vannamei, L. brevirostris,* y *L. stylirostris.*
En el Océano Atlántico: *Litopenaeus aztecus, L.duorarum, L. setiferus.*

El Camarón Blanco es el camarón tropical de mayor consumo en los Estados Unidos y puede ser fruto de la pesca o de la acuacultura. Así, por ejemplo, la mayor parte de la producción doméstica estadounidense proviene del Golfo de México o de la costa sureste atlántica. México es uno de los productores mundiales más grandes de Camarón Blanco del Pacífico, muy famoso por la dulzura de su carne y su firmeza, aunque, al igual que los Estados Unidos y otros países latinoamericanos, también se pesca en el Golfo de México y el Caribe. En acuacultura, México también tiene una creciente industria acuícola fundamentada en dos especies de Camarón Blanco, aunque Ecuador es uno de los productores más importantes de camarón blanco de granja. Este tipo de camarón tiene la cáscara de color blanco-grisáceo, la cual se torna rosada al cocinarse. (Las cáscaras del camarón blanco criado en granjas son de un tono blanco-grisáceo más claro y son menos gruesas y duras que las de los capturados en su medio natural). La cáscara más delgada de éstos últimos es consecuencia tanto de la composición del alimento, como del crecimiento en cautiverio. Sin embargo, ambos son de excelente textura y calidad.

En general, ambos tipos de camarón blanco (los capturados y los cultivados) presentan un tono rosado al ser expuestos al calor. El camarón blanco silvestre tiene un sabor ligeramente dulce y su carne es firme, casi "crujiente"; mientras que el Cultivado tiene un sabor más delicado y una textura más suave. Esto se debe a que el camarón silvestre se alimenta de crustáceos y algas marinas, lo

que enriquece su sabor y fortalece su concha, además, nadan libremente, lo que le da más firmeza a su carne.

El criterio utilizado para la selección de la especie, se basa en el dominio de la tecnología que actualmente se tiene para el desarrollo de su cultivo, adaptándose mejor a las condiciones climáticas y de calidad del agua prevaleciente en el Estado de Sinaloa, además de ser las que mejor precio y demanda alcanzan tanto en el mercado nacional, como en el extranjero.

Además de ser las especies que se cultivan en la región, se encuentran de manera normal en el medio silvestre y existe disponibilidad en los laboratorios de la región, por lo que se considera que no habrá introducción de especies exóticas.

El sistema de cultivo que se implementará en la granja será el semiintensivo, manejando una densidad de siembra de 6 a 8 post-larvas/$m^2$ en estadio pl-12 a pl 12 preferentemente, con recambios de agua del 12%, mientras que la fertilización se programará de acuerdo a la cantidad y calidad de la productividad primaria que se registre.

La duración del ciclo de engorda será entre 100 a 120 días, el tipo de cultivo semiintensivo es partiendo desde postlarva hasta su tamaño adulto 15-20 gramos. La biomasa inicial sembrada por ciclo será de: 1, 647,412.0 PL15 con un peso total de 1.647 Kg y un peso individual de 0.5 miligramos cada una); se proyecta una sobrevivencia del 75%, con un crecimiento promedio semanal de 1.00 gramo. El periodo de engorda se ha programado de 15 a 20 semanas, tiempo en el que se espera un peso de 15 a 20 gramos por camarón, Con una producción por ciclo de 28,829.71 Kg de camarón con cabeza. Es pertinente señalar que no se pretende el cultivo de especies exóticas, ya que las que se manejarán tienen una amplia distribución en las costas del golfo de california (organismos silvestres), y se cuenta con suficientes laboratorios de producción tanto en el estado, como en el país.

**b) Indicar el origen de los organismos a cultivar y registrar el número de organismos necesarios y las fases de su ciclo de vida (crías, semillas, postlarvas, juveniles, adultos reproductivos) que serán utilizados a todo lo largo del proceso productivo.**

## Camarón blanco (*Litopenaeus vannamei*)

Los camarones son organismos artrópodos mandibulados con apéndices birrámeos articulados, con dos pares de antenas, branquias, caparazón. Su cerebro es trilobulado, presentan ganglio supraesofágico, su sistema nervioso es ventral en el tórax y en el abdomen y con dos ganglios metamerizados. Su corazón es dorsal y se conecta directamente en el hemoceloma.

Una de sus principales características es la presencia de un exoesqueleto de origen quitinoso, secretado por la epidermis, con calcificación posterior, en esta parte se evidencia más la segmentación del cuerpo el cual se divide en tres regiones principales: cefalotórax, abdomen, y telson.

Los apéndices del cefalotórax son anténulas, antenas, mandíbulas, maxilas, maxilípedos y pereiópodos. En el abdomen se encuentran los pleópodos o apéndices natatorios y en el telson los urópodos (Imagen II.11).

El exoesqueleto en la región del cefalotórax, tiene muy variados procesos (espinas y acanaladuras), cuya formación y combinación es característica para cada especie.

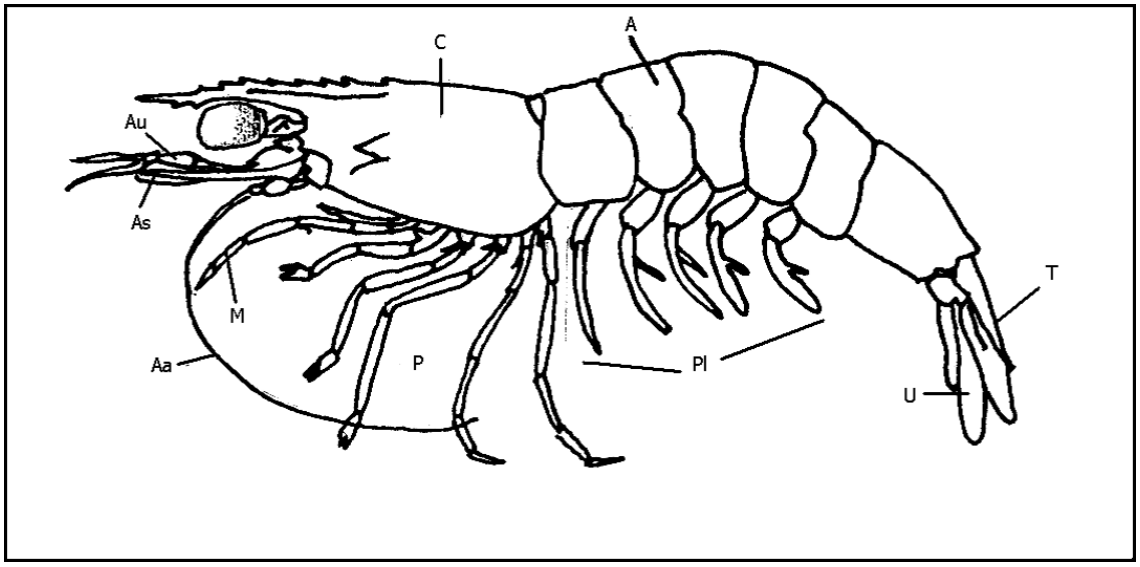

**Imagen II.11.** Morfología característica del camarón *Penaeus*.

Ciclo De Vida:

Los camarones poseen un ciclo de vida corto (de uno a dos años), consistente en fases de huevo y larvas oceánicas, larvas y juveniles, principalmente estuarinos, y los adultos con hábitos oceánicos.

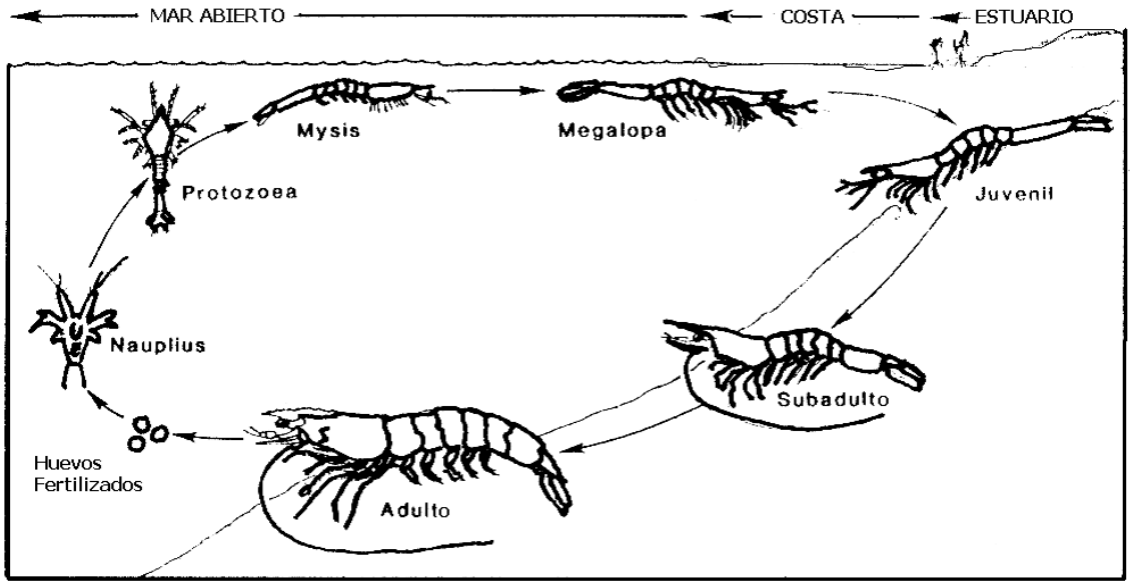


**Imagen II.12.** Ciclo de vida del camarón *Penaeus vannamei* y *P. stylirostris.*

Reproduccion:

Los camarones presentan diferenciación sexual externa, en el macho se tiene el primer par de pleópodos modificados, formando un órgano copulatorio denominado petasma. La hembra presenta una estructura quitinizada llamada télico entre el quinto par de pereiópodos.

La copulación se lleva a cabo cuando el macho se acerca por detrás de la hembra, se coloca debajo de ella y se voltea manteniendo una posición ventral sujetando a la hembra con sus pereiópodos. En esta posición el macho libera el espermatóforo de su petasma que adhiere al télico de la hembra.

Después de 1 o 2 horas del apareamiento la hembra nada lentamente a media agua y descarga sus huevos que son rápidamente mezclados con el esperma del espermatóforo que lleva adherido. Esta operación se facilita cuando la hembra genera una corriente con sus pereiópodos provocando el contacto de los huevos con el esperma y por lo tanto la fecundación de los huevos.

Desarrollo Larvario:

Los huevos obtenidos son de color dorado, redondos y translucidos, miden de 0.22 a 0.32 mm su eclosión se efectúa de 11 a 18 horas después del desove a temperaturas entre 27 y 29°C su desarrollo larvario consiste en tres estadios: (Imagen II.12).

**Nauplius:** Larva de 0.2 y 0.6 mm, que pasa por 4 o 5 subestadios (por el tamaño). Presenta forma periforme, furca caudal, antena, anténula y mandíbula. A medida que va creciendo se produce un alargamiento del cuerpo, variaciones en la anténula y antena y en la furca caudal con el agregado de espinas.

**Protozoea**: De 0.6 – 2.8 mm. Cuerpo dividido en cabeza y resto del cuerpo formado por el tórax y abdomen, la cabeza está cubierta por un caparazón hexagonal, caracter este distintivo de la protozoea, se lo puede dividir en tres subestadios:

**Protozoea I**: Caparazón sin espinas, pleon o abdomen no segmentado, telson bilobulado, ojo naupliar presente.

**Protozoea II**: Caparazón con espina rostral, ojos compuestos pedunculados.

**Protozoea III**: Caparazón igual al del subestadio anterior, espinas supraorbitales más desarrolladas, telson separado del sexto segmento, maxilipedios birramosos y pereiópodos rudimentarios, urópodos presentes rudimentarios.

**Mysis:** De 2.8 – 5.2mm. Cuerpo alargado parecido al de un camarón, pereiópodosmaza bien desarrollados y funcionales, sin pleópodos, en el primer estadio. En general suele haber 3 o 4 subestadios.

**Mysis I**: Cuerpo parecido a un camarón, pereiópodos bien desarrollados y funcionales del primero al tercero con quela rudimentaria, pleon sin pleópodos.
**Mysis II**: Escama antenal conspicua con espina externa, pereiópodos del primero al tercero con quelas desarrolladas, pleópodos rudimentarios.
**Mysis III**: Flagelo de la antena sobrepasa o alcanza la escama, pleópodos más desarrollados y articulados.
**Mysis IV**: Este estadio ha sido descripto por Boschi y Scelzo (1974) para *Artemesia longinaris* y como característica tiene el flagelo antenal casi el doble de largo que la escama y pleópodos bisegmentados muy desarrollados.
**Postlarva**: Muy parecida en su aspecto al camarón juvenil o adulto, talla entre 5 y 25 mm, presenta un rostro romo, pleópodos con sedas, reducción notoria de los exopoditos de los pereiópodos, cosa que ocurre gradualmente en unas pocas especies. Para *Artemesia longinaris* Boschi y Scelzo (1977) establecen que se alcanza el estadio juvenil cuando el primer pleópodo del macho desarrolla su endopodito.

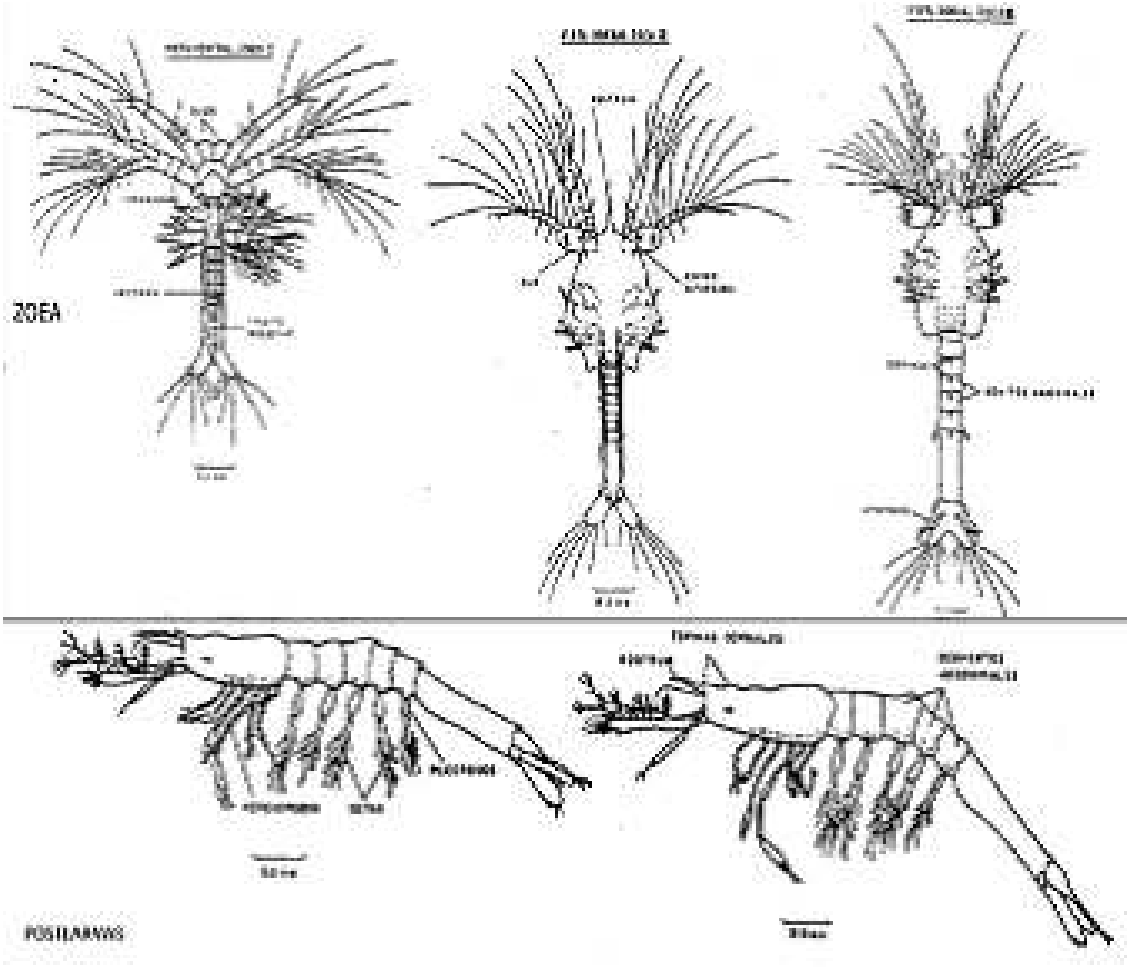
ZOEA
POSTLARVAS

NAUPLIO

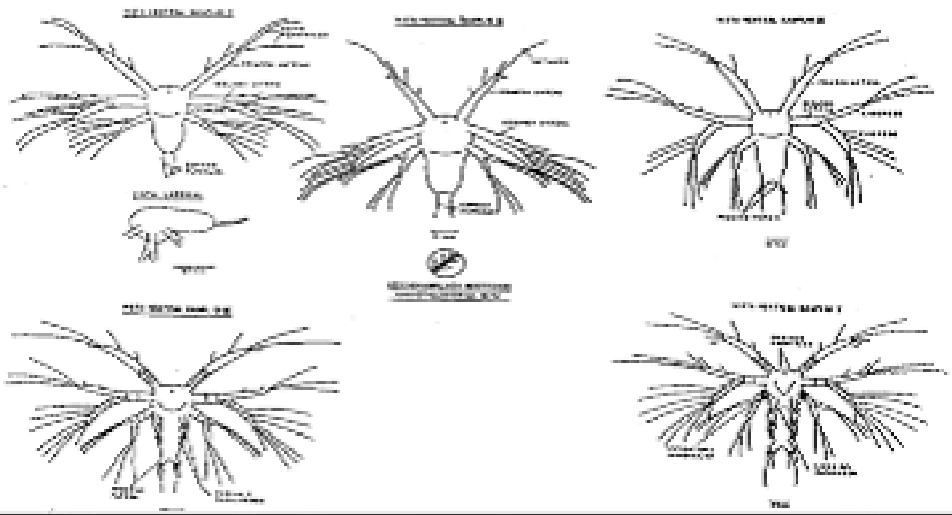

MYSIS

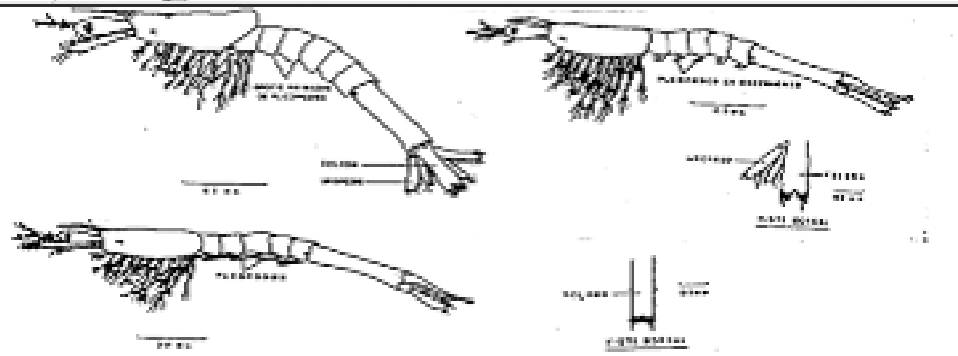

**Imagen II.13 y 14.-** Estadios larvarios del camarón; Nauplio, Mysis, Zoea y Postlarva.

Desarrollo Postlarvario:

El paso de mysis a postlarva va acompañado de cambios morfológicos muy sutiles, de los cuales los más importantes son; la desaparición de los exopoditos, de los pereiópodos y el desarrollo de setas en los pleópodos, que se convierten en los principales apéndices natatorios. El tamaño promedio de la primera postlarva es de aproximadamente 5 mm. (Imagen II.13)
Los primeros estadios de postlarva, difieren del adulto en los siguientes detalles; ausencia de caracteres sexuales secundarios, branquias menores en número y tamaño. Se les encuentra en el plancton, siendo considerados como una fase de transición entre la mysis planctónica y los juveniles bentónicos.
Desde muy jóvenes las larvas emigran a las zonas estuarinas y se concentran en áreas marginales y someras, donde hay vegetación y detritus abundantes. El tamaño en el cual el camarón juvenil deja el estero es muy variable, dirigiéndose a aguas muy profundas del océano donde se completa su ciclo de vida.

**Temperatura:** Se debe medir diariamente, para los camarones de aguas tropicales como P.stylirostris, P.vannamei; la temperatura del agua deberá estar entre 20 y 32°C, siendo el óptimo entre 22 y 30°C (Yoong Basurto y Reinoso Naranjo, 1982), aunque para P. stylirostris los mejores crecimientos se han obtenido a temperaturas entre 27 y 30°C (Fenucci et al., 1982), pudiéndose extender esta temperatura a todas las especies tropicales.

**Salinidad:** Este parámetro deberá ser tomado diariamente y podrá oscilar entre los 15 y 40% encontrándose para la mayoría de las especies entre 15 y 30%.

**Cantidad de oxígeno disuelto**: Es uno de los parámetros más importantes, se cuantifica dos veces al día, en la mañana y al atardecer. En los estanques este elemento proviene del agua de recambio, la fotosíntesis y en menor grado del que se disuelve en la superficie del estanque proveniente de la atmósfera.

Las menores concentraciones de oxígeno se observan durante la madrugada y las mayores a última hora del día. Se consideran raugos normales de concentración entre 4 y 9 ppm, Se debe evitar no solo una baja concentración, sino valores superiores a 10 ppm, ya que esto indicaría una excesiva concentración de fitoplancton que puede producir una depleción notable de oxígeno durante la noche.

Se debe puntualizar que en los estanques el oxígeno tiende a estratificarse, es decir, hay generalmente una mayor concentración en las capas superiores del agua, que en el fondo; dado que los camarones viven allí, es necesario realizar una homogenización de la columna de agua para tener una correcta aireación.

**PH**: Indica la concentración de iones hidrégeno H+, es decir, si el agua es ácida

o básica. El rango óptimo de pH se encuentra entre 7 y 9; pero valores de pH 5 han demostrado no ser nocivos para los camarones. No obstante ésto, una elevación o disminución pronunciada de los valores de pH puede producir efectos letales para el equilibrio ecológico del estanque. La medición de este parámetro deberá ser diaria.

**Turbidez:** Da idea del material en suspensión que se encuentra en el agua del estanque, este material interfiere en el paso de la luz. En los estanques se debe evitar que haya partículas de detrito o arcilla en suspensión. La turbidez se mide con el disco de Secchi y es la medida de la profundidad a la cual este disco desaparece al sumergirlo en el agua.

Si la visibilidad es menor de 30 cm, hay problemas potenciales, si es mayor la luz puede penetrar mejor y habrá una mayor productividad y crecimiento de los organismos de los cuales podrán alimentarse los camarones. Esta medición: se puede efectuar cada 3 días.

**Coloración del agua:** Depende de varios factores, concentración y tipo de algas, materia en suspensión, etc. Los colores que puede presentar el agua son:

- Verde pálido: indica adecuada concentración de algas
- Gris: denota pocas algas en el estanque, se recomienda mayor fertilización, complementada con recambio de agua
- Verde musgo: algas que comienzan a morir, se requiere un urgente recambio de agua.
- Verde brillante: indica grandes concentraciones de algas, debe efectuarse recambio de agua para disminuir el riesgo que baje la concentración del oxígeno disuelto durante la noche.
- Marrón: indica gran cantidad de algas muertas, se debe efectuar recambio de agua y fertilización, problablemente haya una falta de nutrientes y exceso de metabolitos.

## Fuentes De Suministro De Postlarvas.

NECESIDAD DE SIMIENTE:

El proyecto involucra la producción de camarón, utilizando postlarvas para poder realizar la fase de engorda en estanquería rustica. Se utilizaran durante un ciclo de producción 1, 647,412.0 postlarvas obtenidas de laboratorios preferentemente de la región que cuenten con certificado de sanidad acuícola de parte de las autoridades respectivas.

OBTENCIÓN DE POSTLARVAS:

Tomando en consideración la problemática ocasionada por la presencia de enfermedades en las granjas camaroneras, siendo mayor su incidencia cuando se utiliza para el cultivo postlarva del medio silvestre, se ha planeado la adquisición de simiente directamente de laboratorios existentes, cuya garantía de ausencia de virus o bacterias sea corroborada durante su proceso de cultivo, lo cual nos promete una mayor sobrevivencia y lógicamente una mejor consolidación económica al proyecto.
Las postlarvas se obtendrán bajo los lineamentos que marca SEMARNAT. Los organismos adquiridos serán colocados en recipientes (transportadores) con agua de mar, a una densidad determinada por el laboratorio, se transportan por vía terrestre en tolvas de fibra de vidrio hasta la granja donde serán sembrados directamente después de un periodo de aclimatación a las condiciones de la estanquería.

**MANEJO DE LAS POSTLARVAS:**

a) Los organismos adquiridos de laboratorios se trasladarán por vía terrestre utilizando transportadores de fibra de vidrio adecuados a ello.
b) Cultivo de especies exóticas: En este proyecto no se realizará ningún cultivo de especies exóticas.
c) Cultivo de especies forrajeras para complemento alimenticio: Solamente emplearemos alimento balanceado producido por terceros, y muy externamente a las instalaciones de nuestro proyecto.

**Estrategias de manejo de la especie a cultivar:**

a) Temporalidad del cultivo, la granja realizara dos ciclos al año que comprenden los meses de marzo a septiembre desde preparativos hasta la cosecha.

b) Biomasas iníciales y esperadas:

- Tipo de cultivo, semiintensivo con una densidad de siembra promedio de **8 organismos por metro cuadrado**.

- La duración del ciclo de engorda será entre 100 a 120 días, el tipo de cultivo semiintensivo es partiendo desde postlarva hasta su tamaño adulto 15-20 gramos. La biomasa inicial sembrada por ciclo será de: 1, 647,412.0 PL15 con un peso total de 1.647 Kg y un peso individual de 0.5 miligramos cada una); se proyecta una sobrevivencia del 75%, con un crecimiento promedio semanal de 1.00 gramo. El periodo de engorda se ha programado de 15 a 20 semanas, tiempo en el que se espera un peso

de 15 a 20 gramos por camarón, Con una producción por ciclo de 28,829.71 Kg de camarón con cabeza.

- Solamente se desarrollará la engorda de camarón blanco y camarón azul (*Litopenaeus vannamei y Litopenaeus stylirostris)*.

- No se pretende la diversificación de productos, solamente camarón fresco entero en la granja. Se transportará para su conservación y posterior comercialización al proceso de congelación en instalaciones de terceros.

c) Tipo y cantidad de alimento a utilizar y forma de almacenamiento:

Se emplea alimento balanceado tipo migaja el primer mes y pellet (2/32") los siguientes meses; su aplicación es en canastas en una proporción de biomasa de 1.6 a 2:1; se monitorea su consumo colocando canastas o testigos a razón de 1 a 2/ha.
La cantidad de alimento balanceado por ciclo será aproximadamente de 125 kg, en una producción de biomasa de 2:1, con lo que se espera producir 28,829.71 Kg de camarón con cabeza. La presentación comercial del alimento balanceado es en sacos de polietileno por lo cual es fácil almacenarlo en tarimas de madera y en lugares techados, en este caso dentro del campamento rustico.

d) Tipos de abonos y/o fertilizantes a utilizar:

FERTILIZACION:
Se utiliza fertilizante nitrogenado (Nutrilake) con aplicación disuelta en agua a razón de 5 kg/ha para la actual etapa de mantenimiento, estimándose un uso de:

**Preparación de estanquería:**

- Después de cada operación el estanque deberá dejarse secar por espacio de una a dos semanas, volteando a la capa superficial (20 cm) para un mejor efecto de acción oxidación-reducción. Este secado tendrá como función la oxidación de componentes orgánicos, del sedimento anaerobio, sulfatos de hidrógeno, eliminación de huevos de peces, larvas de cangrejo y potenciales depredadores que subsisten en lo húmedo y áreas mojadas. Estas últimas áreas pueden ser tratadas con cal viva a razón de 0.25 kg/m² o una solución de cloro aplicado con bomba de espreado (sol. Saturada 4.5 g/m³).
- Se limpian las compuertas de entrada y salida, eliminando almejas, conchas de ostión, bálanos y algas.
- Colocar tablones para formar el paso del agua y mantenimiento de niveles, así como bastidores con mallas de 0.3 mm/0.3 mm.
- La compuerta de salida se sella para no dejar salir agua durante el

procedimiento de fertilización.

- Verificar que tanto tablones como bastidores quedaron debidamente sellados.
- En el tubo de entrada se coloca malla doble.
- Se toma registro del pH en varios puntos del estanque. Tomando una muestra de suelo y colocándola en una vasija de vidrio con agua destilada (pH 7), mezclar y dejar reposar por 30 min, después tomar lectura del líquido sobrenadante.
- De ser necesario se aplica cal como sigue:

| | |
|---|---|
| pH <6 | 340 kg/ha |
| pH <5.5 | 720 kg/ha |
| pH <5 | 1,050 kg/ha |

Su aplicación debe ser en forma seca y de tipo agrícola (hidroxido de calcio), en las áreas determinadas. De preferencia estas áreas deben ser volteadas con tractor y dejarse secar por varios días.

- En el procedimiento de fertilizar se utiliza Nutrilake. Su aplicación se puede llevar a cabo por dos procedimientos: a) disolver los fertilizantes con agua del estanque para después aplicarlo por toda su superficie con ayuda de una lancha y b) colocar bolsa del mismo en la entrada de agua, cajas de alimentación o colocándolo a los lados de una lancha y distribuirla por todo el estanque.

  Los fertilizantes y la cal su presentación comercial es en sacos de papel o de polietileno por lo cual es fácil su almacenamiento en lugares cubiertos y sobre tarimas, las cuales serán depositadas dentro del campamento.

**c) En caso de pretender el cultivo de especies exóticas (no originarias de la zona geográfica donde se pretende establecer el proyecto) o bien se propone la introducción de variedades híbridas y/o transgénicas, describir de manera detallada y objetiva lo siguiente:**

No se pretende cultivar ninguna especie exótica, ya que los organismos objeto de cultivo son residentes del Pacífico Mexicano y Golfo de California, por lo que no es necesaria la introducción de ninguna especie.

**c.1 Los mecanismos para evitar la probabilidad de fugas y transfaunación, así como para reducir significativamente los efectos potencialmente negativos que ello pudiera propiciar en las poblaciones silvestres nativas.**

No aplica ya que la especie a cultivar es nativa de las costas del Pacífico

mexicano, encontrándose poblaciones silvestres de éstas dentro del Mar de Cortés y Golfo de California.

**c.2 Derivado de la consulta de fuentes documentales publicadas y recientes (de no más de cinco años atrás), realizar una descripción de las características biológicas de las especies, en particular de aspectos tales como: las probables relaciones que pudieran establecerse con otras poblaciones silvestres, los flujos potenciales de depredación, competencia por alimento y espacio; probable diseminación de enfermedades, parásitos y vectores y en general los posibles efectos perjudiciales para la conservación de la diversidad biológica característica de la zona seleccionada para el establecimiento del proyecto.**

No aplica, ya que la especie, como ya se mencionó en el inciso c, es residente de la zona Zoogeográfica donde se realizará el cultivo, existiendo poblaciones silvestres de éstos organismos en los cuerpos de agua circundantes al área y en las costas del litoral adyacente.

**d) Si pretende el cultivo de especies forrajeras como sustento o complemento alimenticio a la (s) especie (s) principal (es), desarrollará para estas la misma información solicitada para la especie principal.**

No se pretende el cultivo de especie forrajera alguna, ya que los organismos a cultivar se alimentan de elementos del fitoplancton y zooplancton comúnmente encontrados en el agua proveniente de la fuente de abastecimiento de la zona, por lo cual no será necesaria la introducción de especies forrajeras.

## II.3. Características particulares del proyecto

### II.3.1. Descripción de obras principales del proyecto

Para el desarrollo de este apartado se sugiere desarrollar la siguiente información:

**A) Para unidades de producción basadas en unidades de cultivo a instalarse en cuerpos de agua.**

Dentro de este rubro se consideran al conjunto de artes de cultivo que se podrán ubicar en un sitio determinado, dentro de algún cuerpo de agua para quedar sumergidas parcial o totalmente y que no necesariamente habrán de requerir de infraestructura en tierra firme. Algunos ejemplos son:

A.1 Jaulas flotantes o canastillas.

A.2 Líneas o sartas.

A.3 Arrecifes artificiales.

Cabe aclarar que en el caso de requerir obras en tierra, será necesario describirlas en el

apartado correspondiente a obras asociadas y provisionales. El desarrollo de este apartado requiere ofrecer información resumida que describa lo siguiente:
a) Diseño y distribución de los núcleos o agregados de artefactos de cultivo. Implicaciones del diseño seleccionado en las estrategias de mitigación del impacto ambiental del proyecto. Número y dimensión de los artefactos que integran a la unidad de producción.
b) Acotaciones relativas al sitio donde se pretende establecer la unidad de producción (distancia de la unidad a la rivera o límite del cuerpo de agua; profundidad del sitio seleccionado y altura de la fracción de la columna no ocupada por los artefactos de cultivo, sistema de sujeción y anclaje).
c) De acuerdo al patrón de hidrodinámica de las masas de agua en el sitio seleccionado, estimar:
c.1 Tiempo requerido para lograr el recambio total de agua en el interior del recinto de cultivo.
c.2 Acumulación de materia orgánica en el fondo del sitio seleccionado como consecuencia de la generación de excretas, residuos y alimentos no consumidos. Con base al análisis de la hidrodinámica, señalar las medidas que se adoptarán para permitir el adecuado flujo de agua a través de los artefactos de cultivo y la dispersión de los nutrientes y residuos en las áreas a ocupar.

No aplica.

**B) Para unidades de producción a construirse en tierra (granjas, laboratorios, unidades de estanquería, etc.). En este apartado se agrupan aquellas unidades de producción a construirse en tierra firme y que demandan la apertura de canales de llamada u obras de alimentación para el abasto de agua y, el desarrollo de líneas de conducción o drenes de descarga para el vertido de las aguas residuales.**

El proyecto contempla 2 estanques:

| | |
|---|---|
| Estanque 1 | 60,663.904 |
| Estanque 2 | 174,680.627 |

B.1 Granjas para cultivo extensivo a base de estanquería rústica.

No Aplica.

B.2 Granjas para cultivo semi-intensivo a base de estanquería rústica o de concreto.

La granja será para cultivo semi-intensivo en un total de 2 estanques, con una superficie de espejo de agua de **235,344.531 m$^2$.**

B.3 Granjas para cultivo intensivo (diques, estanquería o canales de corriente rápida).

No Aplica.

B.4 Centros de acopio, acuarios, laboratorios de producción de huevo, crías, larvas, postlarvas, semilla y material vegetativo. El desarrollo de este apartado requiere ofrecer información resumida que describa lo siguiente:

a) Número y características de construcción de las unidades de cultivo.

Para el cultivo se utilizaran 2 estanques:

| Unidades De Estanqueria | Superficie ($m^2$) |
|---|---|
| Estanque 1 | 60,663.904 $m^2$ |
| Estanque 2 | 174,680.627$m^2$ |
| Total | 235,344.531 $m^2$ |

b) Estanques para preengorda, engorda, aclimatación y manejo sanitario, canal de abastecimiento, dren de descarga, canales de distribución y cárcamo de bombeo.

Esta granja no contará con estanques de preengorda, ya que el cultivo contempla la siembra directa de los organismos, previa aclimatación, los detalles de distribución de la granja se encuentran en el anexo No. 3 de la presente manifestación.

c) Estructuras para control de organismos patógenos y evitar fuga de organismos.

Para el control de los organismos se instalaran en las entradas y salidas del agua sistemas de bastidores a base de malla fina.

En el proyecto existe Sistema Excluidor De Fauna (SEFA) tipo 3.

d) Características de las obras de toma y de descarga, particularmente relacionadas con la protección a diversos componentes del ambiente potencialmente afectados con su construcción y con la operación de la unidad de producción.

Las características de las obras de toma y descarga de agua de la granja se encuentran se describen en el apartado de descripción de las obras civiles, y en los planos de diseño de la granja en el anexo No. 3.

### *II.3.2. Construcción de obras asociadas o provisionales*

Identificar en la siguiente relación, las obras y actividades que contemple el proyecto, describiendo la información que se solicita para cada caso. Si el proyecto incluye obras o actividades no contempladas en la lista, indicar su nombre, describir en qué consisten y señalar

sus dimensiones.

**Construcción de caminos de acceso y vialidades.**

Tipo de obra (caminos, vías férreas, espuelas, etc.), dimensiones, características constructivas y materiales requeridos. Especificar si el camino será de terracería o asfaltado así como el tiempo de vida. Obras auxiliares para el manejo de escorrentías de agua.

La construcción de caminos de acceso no será necesaria para la realización de este proyecto, debido a que se utilizará el camino existente, solo se dara mantenimiento en donde lo requiera.

**Servicio médico y respuesta a emergencias.**

Dimensiones y ubicación.

En las instalaciones de la granja se contará con botiquines básicos de primeros auxilios, en caso de una emergencia se trasladará al herido u enfermo a la ciudad de El Rosario donde se cuenta con servicios médicos, ahí puede recibir atención médica y de ser necesario poder trasladarse con mayor seguridad a la ciudad de Mazatlán que cuenta con varios sistemas hospitalarios (IMSS, SSA, ISSSTE) y clínicas privadas.

**Almacenes, recipientes, bodegas y talleres.**

Dimensiones, capacidad de almacenamiento, superficie requerida y sistemas para el control de derrames de productos químicos, combustibles, aceites y lubricantes, manejo y disposición de residuos sólidos y líquidos.

No será necesario la construcción de bodega de campo ya que se usara el área de usos multiples para resguardar los materiales y equipo utilizados en la preparación y construccion de la granga.

El mantenimiento y reparación de la maquinaria se realizara en talleres autorizados de la ciudad de El Rosario.

**Campamentos, dormitorios, comedores.**

Superficie, elementos que lo conforman, servicios y temporalidad, sistema de manejo de residuos.

No se construira campamentos, si es necesario se utilizarán el área de usos multiples para brindar hospedaje a los trabajadores en turno de las obras.

Los residuos sólidos producto de las actividades antropogénicas serán trasladados en los camiones o camionetas del promovente a donde la autoridad

municipal competente lo disponga.

**Instalaciones sanitarias**

Sistemas de drenaje y destino de las aguas residuales. Especificar si son instalaciones provisionales (letrinas portátiles) o permanentes.

Se instalaran sanitarios portátiles, y las aguas residuales producto de la limpieza de estos, serán colectadas por una empresa autorizada que proporcione el servicio de renta y limpieza de sanitarios, misma que será responsable de su adecuada disposición.

Se instalaran sanitarios portátiles de acuerdo al número de empleados (una por cada 10 trabajadores) que se distribuirán por toda la granja.

**Bancos de material:**

Indicar el número de bancos de materiales, sus dimensiones y ubicación. Presentar un anexo fotográfico del(os) banco(s) seleccionado(s), los volúmenes y el tipo de material a extraer. Describir el método de extracción.

No aplica

**Planta de tratamiento de aguas residuales**

Dimensiones, describir el tren de tratamiento, el diseño conceptual, flujos, capacidad y manejo de lodos.

No aplica.

**Abastecimiento de energía eléctrica**

Indicar el tipo de instalaciones para la generación, transformación y conducción de electricidad, sus dimensiones y superficie requerida.

Se producirá la energía necesaria por medio de generadores de electricidad que funcionan a base de combustible diésel y producen corriente de 110 y 220 volts.

**Helipuertos, aeropistas u otras vías de comunicación:**

Dimensiones.

No se contempla la construcción de helipuertos ni pistas de aterrizaje en la zona.

### *II.3.3 Programa General de Trabajo*

Presentar a través de un diagrama de Gantt, un programa calendarizado de trabajo de todo el proyecto, desglosado por etapas (preparación del sitio, construcción, operación mantenimiento y

post-operación), señalando el tiempo que llevará su ejecución, en términos de semanas, meses o años, según sea el caso. Para el período de construcción de las obras, es conveniente considerar el tiempo que tomará la construcción, los períodos estimados para la obtención de otras autorizaciones, licencias, permisos, licitaciones y obtención de créditos, que puedan llegar a postergar el inicio de la construcción.

A continuación se presenta un programa calendarizado de trabajo de todo el proyecto, desglosado para las etapas de operación, mantenimiento y abandono del sitio:

| ACTIVIDAD | PROGRAMA DE TRABAJO | | | | | | | | | | | | | | | | | | |
|---|---|---|---|---|---|---|---|---|---|---|---|---|---|---|---|---|---|---|---|
| | MESES | | | | | | | | | | | | ANOS | | | | | | |
| | 1 | 2 | 3 | 4 | 5 | 6 | 7 | 8 | 9 | 10 | 11 | 12 | 2 | 3 | 6 | 10 | 15 | 20 | 25 |
| • **Etapa de Operación y mantenimiento** | | | | | | | | | | | | | | | | | | | |
| 1.1 Preparación de Estanquería y canales | | | | | | | | | | | | | | | | | | | |
| 1.2 Monitoreo de calidad de agua | | | | | | | | | | | | | | | | | | | |
| 1.3 Aclimatación | | | | | | | | | | | | | | | | | | | |
| • Siembra | | | | | | | | | | | | | | | | | | | |
| 1.5 Muestreos poblacionales | | | | | | | | | | | | | | | | | | | |
| 1.6 Muestreos de crecimiento | | | | | | | | | | | | | | | | | | | |
| 1.7 Recambios de agua | | | | | | | | | | | | | | | | | | | |
| 1.8 Lavado y Desinfección de filtros* | | | | | | | | | | | | | | | | | | | |
| 3.9 Cosecha | | | | | | | | | | | | | | | | | | | |
| • Mantenimiento preventivo/correctivo* | | | | | | | | | | | | | | | | | | | |
| • **Etapa de desmantelamiento y abandono del sitio** | | | | | | | | | | | | | | | | | | | |
| 5.3 Entrega de informes semestrales a PROFEPA y SEMARNAT | | | | | | | | | | | | | | | | | | | |
| 5.1 Retiro de infraestructura. | | | | | | | | | | | | | | | | | | | |
| 5.2 Restauración del sitio | | | | | | | | | | | | | | | | | | | |

*De ser necesario**Tabla II.2.** Programa de trabajo.

- ***II.4 Descripción de actividades de acuerdo a la etapa del proyecto.***

### *II.4.1 Preparación del sitio.*

Se recomienda que en este apartado se haga una descripción concreta y objetiva de las principales actividades que integran esta etapa, señalando características, diseños o modalidades, tales como: desmonte, desvío de cauces, dragados, nivelaciones, compactación del suelo.
En esta sección deberá describirse la actividad (desmonte, por ejemplo) y la superficie que ocupará, dejando la descripción y evaluación de los impactos ambientales relacionados (perdida de cobertura vegetal, pérdida del horizonte orgánico del suelo, incremento en los niveles de erosión, por ejemplo) para puntos posteriores de esta Guía.

Esta etapa no será necesaria ya que la infraestructura ya se encuentra construida.

### *II.4.2 Construcción de la obra civil.*

Describir las obras y actividades que contempla el proyecto, de acuerdo con la relación siguiente (cabe aclarar que no es necesario listar todas, sino únicamente las que conformen al proyecto). Si el proyecto incluye obras o actividades no contempladas en la lista, indicar su nombre, describir en qué consisten y señalar sus dimensiones:

Esta etapa no será necesaria ya que la infraestructura ya se encuentra construida.

- **Planta Sistema Excluidor De Fauna (SEFA) tipo 3.**

*Estas obras ocupan un área de SEFA 1: 67.300 $m^2$, SEFA 2: 27.198 $m^2$, SEFA 3: 24.692 $m^2$ con cimentación de doble en parrillado de 30x30cm, con varilla de 3/8, muro de 20 cm. de grosor. Se instalará al principio del canal de llamada.*

*El SEFA se construira de acuerdo a las caracteristicas señaladas por la NOM-074SAG/PESC2014:*

*4.2 Considerando el gasto hidráulico de las Unidades de Producción Acuícola, se determinará el tipo de SEFA con que deberá contar cada unidad de producción acuícola de camarón, de acuerdo con el siguiente estándar:*

*4.3 Los SEFA deberán contar con los siguientes componentes:*

*a) Área de amortiguamiento.*

*b) Dispositivo de filtrado.*
*c) Colector de organismos.*
*d) Tubo de exclusión.*
*e) Registros de recuperación (opcionales*)*
*f) Estructura de descarga.*

**Excepto en aquellos casos en que la distancia del colector de organismos a la estructura de descarga sea mayor a 50 metros, en donde se deberán incorporar registros de recuperación a una distancia máxima de cada 30 metros.*

*4.4 Las características del SEFA en operación, en cuanto a tipo, dimensiones, materiales de construcción, armado, instalación y uso, deberá ser tal que facilite la exclusión de larvas, postlarvas,*
*juveniles de crustáceos, alevines de peces y otros organismos acuáticos, impidiendo su paso hacia el reservorio y estanques de cultivo, permitiendo a la vez su salida de regreso al medio natural en condiciones adecuadas de sobrevivencia.*

*4.5 Descripción del Sistema Excluidor de Fauna Acuática (SEFA):*

*Se entiende por sistema excluidor de fauna acuática (SEFA) al conjunto comprendido de obra civil, los filtros y las tuberías que permite filtrar el agua bombeada a las granjas y regresar al medio los organismos en condiciones óptimas para su incorporado, al sistema natural del cual fueron extraídos.*

*El sistema está comprendido por un área de amortiguamiento, dispositivo de filtrado, colector de organismos, tubos de exclusión registros de recuperación, estructura de descarga y cuerpo receptor.*

*El SEFA-3 consiste en la construcción de una estructura, en la cual el área de amortiguamiento forma una pileta o piscina dentro del reservorio que recibe el agua proveniente de las bombas.*

*Posteriormente se coloca un muro divisor donde se instala el Dispositivo de Filtrado y los demás elementos del sistema*

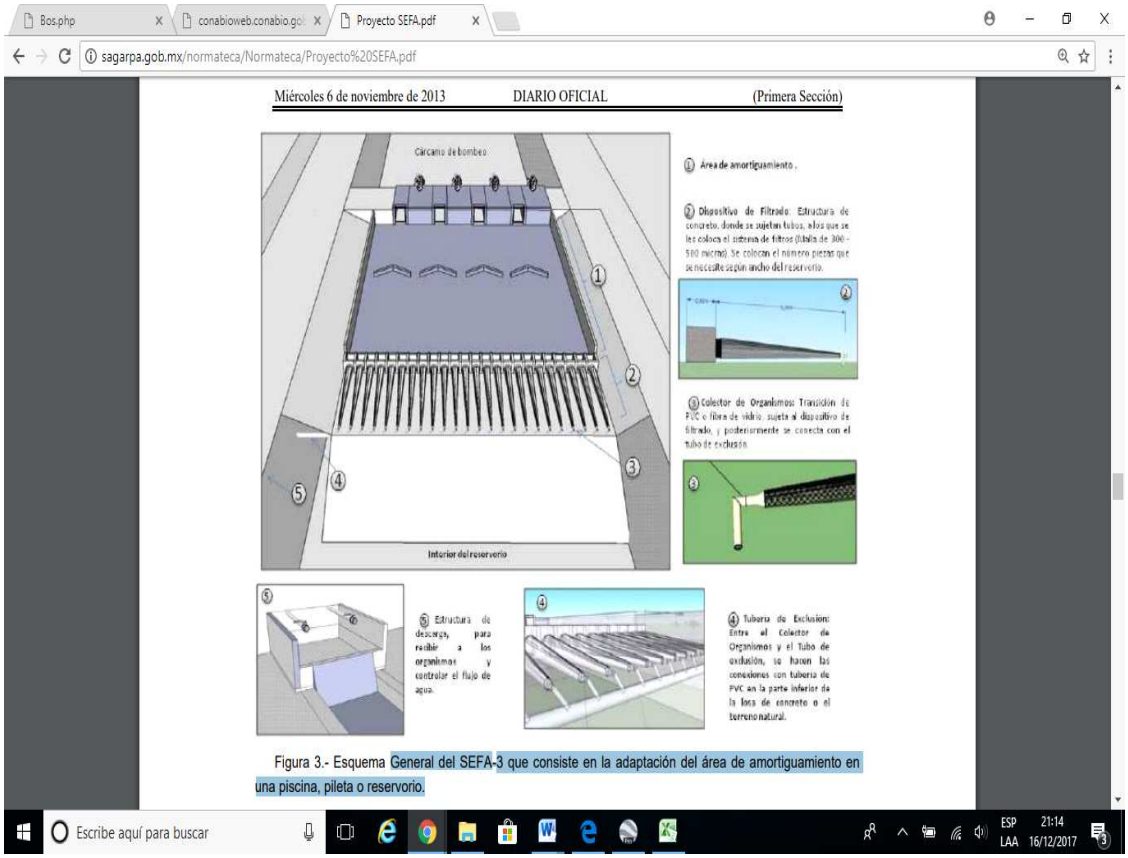


Figura 3.- Esquema General del SEFA-3 que consiste en la adaptación del área de amortiguamiento en una piscina, pileta o reservorio.

Las características y especificaciones técnicas que deberá cumplir el SEFA-3 son las siguientes:

**a) Área de Amortiguamiento:** al salir de los ductos del cárcamo, se deberá contar con una plataforma del mismo material del terreno natural compactado o de concreto armado (a manera de piscina, pileta o reservorio), la cual se encuentra desplantada al mismo nivel sobre material del terreno natural del sitio, sus dimensiones deben de tener por lo menos, el ancho del reservorio y un largo mínimo de 15 m cuando se tiene sólo una bomba, esta distancia se debe aumentar en 5 m por cada bomba adicional que se tenga en el cárcamo.

**b) Dispositivo de Filtrado:** está formado inicialmente por una red acerada de 0.635 cm (¼ de pulgada) de luz de malla, colocada sobre una línea de bastidores a lo ancho del reservorio, sus muros son de concreto reforzado.

Posteriormente se tiene un filtro en forma de bolso cónico de malla tipo antiafida de nylon entre 300-500 micras de luz de malla, y una longitud mínima de 5 m de largo, estos bolsos están sujetos a unos tubos de plástico, madera o materiales similares, de 50.8 cm (20 pulgadas) de diámetro empotrados en los muros de concreto.

**c) Colector de Organismos:** es un dispositivo cónico de fibra de vidrio o plástico, con una longitud mínima de reducción de 0.30 m de largo (distancia mínima para ir reduciendo del extremo inicial al extremo final), su diámetro inicial debe ser de 20.32 cm (8 pulgadas) con una brida donde se sujeta el bolso, con una reducción a 7.62 cm (3 pulgadas) de diámetro, al que se le conecta una tubería de PVC hidráulico de cédula 40 y codos de 90º y/o 45º para dirigirlo a la Tubería de Exclusión.

**d) Tubo de exclusión:** está interconectado al colector de organismos, es de PVC hidráulico de cédula 40, su diámetro depende de la cantidad de bombas conectadas, con una bomba el tubo deberá de ser de 20.32 cm (8 pulgadas), si tiene conectadas entre dos y cuatro bombas será de 25.4 cm (10 pulgadas) de diámetro. La tubería se encuentra oculta empotrada en la losa de concreto.

**e) Registro de Recuperación** (se utilizará cuando la distancia del colector de organismos a la Estructura de Descarga sea mayor a 50 metros): Estructura formada por una losa de concreto en su base, las paredes deben ser resistentes para soportar la presión del agua, por lo que deben construirse mediante blocks o ladrillos y mezcla de mortero-cemento-arena u otros materiales. Sus dimensiones interiores mínimas deben ser de 0.30 x 0.60 m de ancho y largo, su profundidad es variable dependiendo de la topografía del terreno, con una pendiente suave que permita el flujo del agua. El diámetro de la tubería de entrada y salida es el mismo que el del Tubo de Exclusión.

**f) Estructura de Descarga:** estructura formada por una losa de cimentación de concreto armado para su base, las paredes deben ser resistentes para soportar la presión del agua, por lo que deben construirse mediante blocks o ladrillos y mezcla de mortero-cemento-arena. Sus dimensiones mínimas deben ser de 1.00 m x 1.00 m de ancho y largo, la altura de las paredes es de 0.30 m. A la salida del tubo debe tener una válvula de PVC con un diámetro igual al del Tubo de Exclusión.

A continuación se muestra la descripción de cada obra ya construida previamente en el proyecto

- **Estanquería**:

La superficie que ocupan los estanques de cultivo es de **235,344.531 m²** de la superficie total del predio, estos estanques serán de forma irregular pero tendiendo a un rectángulo para facilitar el flujo de agua y su manejo a la hora de la cosecha.

Se utilizara una unidad de estanqueria, el cual tendrá las siguientes dimensiones:

| Unidades De Estanqueria | Superficie ($m^2$) |
|---|---|
| Estanque 1 | 60,663.904 $m^2$ |
| Estanque 2 | 174,680.627$m^2$ |
| Total | 235,344.531 $m^2$ |

Los estanques estarán conformados por el bordo perimetral y bordo interior, ambos tipos son de forma trapezoidal con una altura promedio de 1 m, corona de 4.0 m y los taludes de 3:1 en el lado interno y en la parte exterior.

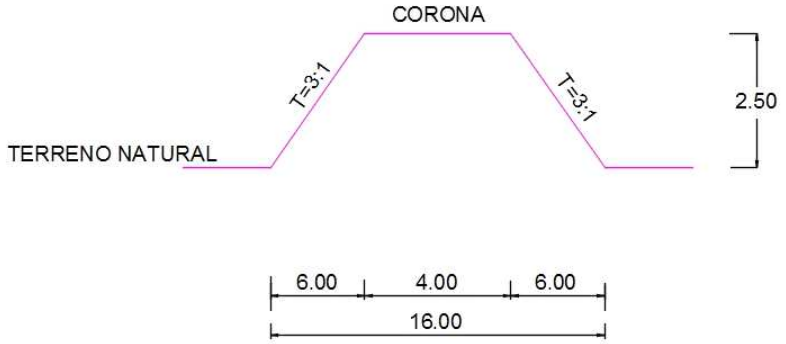


DETALLE DE BORDO PERIMETRAL, SIN ESCALA

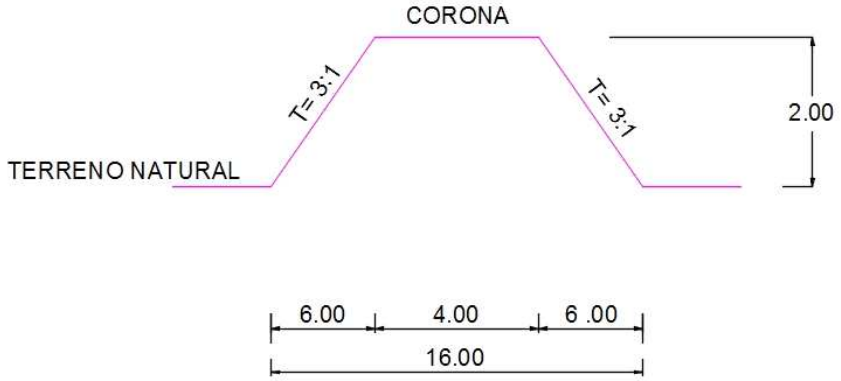


**DETALLE DE BORDO DIVISORIO, SIN ESCALA**

- **Lagunas de oxidacion:**

La superficie que ocuparan las lagunas de oxidación son de **launa de oxidación 1- 7,170.542 m$^2$, launa de oxidación 2- 10,176.917 m$^2$, launa de oxidación 3- 10,731.229 m$^2$**, estas lagunas serán de forma irregular para facilitar el flujo de agua y su manejo a la hora de la descarga de agua.

Las lagunas estan conformadas por el bordo perimetral y bordos interiores, ambos tipos son de forma trapezoidal con una altura promedio de 1.2 m, corona de 4.0 m y los taludes de 3:1 en el lado interno y en la parte exterior. Contarán con compuertas de salida con concreto reforzado, tubería corrugada de 36".

- **Estructuras de cosecha y alimentación**:

En cada estanque se construirán dos compuertas sencillas una de entrada y una de salida, tipo monje hechas a base concreto armado y reforzadas con varilla; tubería corrugada de 30", la estructura estará modificada por dos aleros con un giro de 30º respecto al muro de contención, lo cual formará una transición de entrada (ver detalle en anexo 3).

La altura de cada estructura llegará al límite de la corona del bordo, para evitar el derrumbe del muro de tierra y el asolvamiento de la estructura, el piso de la misma estará hecho de concreto con un espesor de 0.10 m (ver detalle en anexo 3).

El ducto que descarga al interior del estanque contará con un piso hecho a base de piedra y concreto, el cual amortiguará la fuerza del agua, evitando en cierta medida la erosión y transporte de material terrígeno a otras zonas del estanque.

A la salida del ducto que descargará al estero se construirá una caja de cosecha de concreto con varilla, lo que facilitara las actividades al momento de la cosecha. Las paredes y el piso que conforman las compuertas de entrada y salida contarán con 4 ranuras (muescas) paralelas que se utilizarán para colocar bastidores de madera con filtros de malla fina y el juego de tablas que controlarán el flujo de agua (Ver Anexo 3).

- **Carcamo de bombeo**:

Esta obra esta constituida por una dársena, con columnas de concreto reforzado y armado con varillas de Ø½ @ 20 cm y bombas de 42". Las 3 estación de bombeo ocupan una superficie de Carcamo de bombeo 1: 4.00 m$^2$, Carcamo de bombeo 2: 4.00 m$^2$, Carcamo de bombeo 3: 4.0 m$^2$

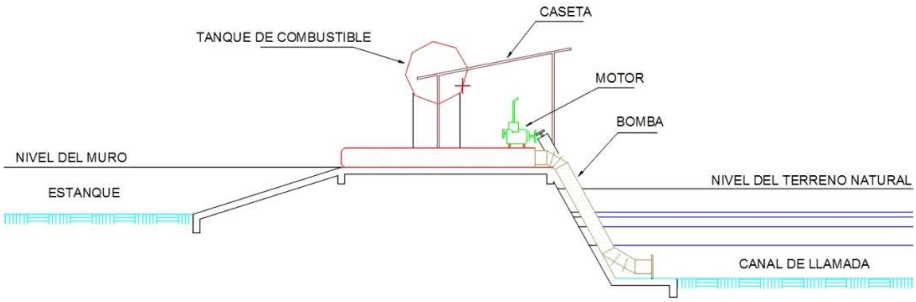


DETALLE DE CARCAMO DE BOMBEO, SIN ESCALA

.

- **Almacén de residuos**:

**Almacén temporal de residuos:**

Se conatruira a partir de Polines de madera de 4” con una estructura de riostras del mismo material de 2” y láminas de cartones clavados sobre la estructura referida.

Para el caso del almacén de residuos peligrosos, en este sitio se almacenarán los residuos peligrosos, por lo que se tendrá que construir un dique de contención de derrames a partir de una plancha de concreto en 1 a de 3 × 2.5 m, con contención de Block ligero de una liga de 0.3 m de altura, con enjarre de mortero y terminado del tipo Pulido.

## II.4.3 Etapa de operación y mantenimiento

Con la misma orientación de los rubros anteriores, se recomienda describir los programas de operación y mantenimiento de las instalaciones, en los que se detalle lo siguiente:
a) descripción general del tipo de servicios que se brindarán en las instalaciones;
b) tecnologías que se utilizarán, en especial las que tengan relación directa con la emisión y control de residuos líquidos, sólidos o gaseosos;
c) tipo de reparaciones a sistemas, equipos, etc.;
d) especificar si se pretende llevar a cabo control de malezas o fauna nociva, describiendo los métodos de control.

- **Etapa de Operación y Mantenimiento:**

Estas etapas iniciarán una vez que las instalaciones hayan sido concluidas y se cuente con los recursos materiales y humanos necesarios para llevar a cabo el inicio de operaciones.

Las principales actividades a desarrollar serán básicamente el llenado y adecuación del estero antes de recibir la post-larva, así como la recepción, aclimatación y siembra de los organismos, monitoreo de calidad de agua, parámetros poblacionales y finalmente la engorda y siembra de los organismos.

**PROGRAMA DE OPERACIÓN.**

1) **Toma de Agua:**

Para iniciar el cultivo de camarones, antes de la siembra, primero se llenan los estanques, los cuales serán llevados hasta 1.0 m de altura en la columna de agua.

| **PUNTO GEOGRAFICO DE TOMA DE AGUA** | | |
|---|---|---|
| **COORDENADAS UTM** | | |
| | **X** | **Y** |
| Toma 1 | 390777.56 m E | 2530679.32 m N |
| Toma 2 | 390776.88 m E | 2530678.96 m N |
| Toma 3 | 390897.64 m E | 2530553.63 m N |

El agua que se utilizará para el llenado de éstos, provendrá del estero aguadulce que a su vez se conecta con la laguna huizache caimanero al cual se conectará hasta la dársena del cárcamo de bombeo de donde el agua será enviada hacia la SEFA tipo 3 mediante la utilización de una bomba tipo axial de 30 pulgadas de diámetro con una capacidad variable de 1,890 lt/seg de acuerdo a los requerimientos de agua para la granja.

Dicha agua será filtrada mediante la utilización del sustema excluidora de fauna (SEFA Tipo 3) construida a la salida de agua del cárcamo y en las estructuras de entrada y salida de los estanques se colocaran mallas finas, esto con la finalidad de evitar la entrada de fauna marina indeseable (depredadores de camarón).

1) **Llenado de Estanques:**

Una vez colocados los filtros y con la compuerta de salida herméticamente sellada, se iniciará el llenado de la estanquería una semana antes de la siembra, el agua deberá recubrir la superficie del estanque y contar con por lo menos 1.0 m de profundidad antes de introducir los organismos.

1) **Fertilización:**

La fertilización consiste en facilitar el desarrollo del fitoplanctónico mediante un aporte de nutrientes, principalmente nitrógeno y fósforo. Se consideran importantes 2 tipos de fertilización:

- Fertilización inicial, para inducir la proliferación de microalgas.
- Fertilización de mantenimiento; para mantener la productividad de los estanques durante el ciclo del cultivo.

Es pertinente mencionar que la fertilización se dará en base a los requerimientos del suelo, previo estudio de nutrientes presentes en éste, de lo contrario se corre el riesgo de una sobrefertilización que podría originar un problema de anoxia nocturna (reducción drástica del oxígeno disuelto en el agua) en contra del cual, durante los primeros 15 a 20 días de cultivo, no existe remedio, ya que no es posible renovar el agua debido al tamaño de las postlarvas, además de ocasionar un gasto inadecuado.

Cuando por ser el primer ciclo de la granja, o bien por sus características naturales el suelo no tiene una gran riqueza en materia orgánica, se recomienda una fertilización inicial calculada en base a los resultados obtenidos de los análisis del suelo, ya que cada granja tiene características y condiciones específicas y por consiguiente no se puede aplicar una misma dosis, que dé siempre un buen resultado.

Lo más adecuado es probar diferentes calidades y dosis de fertilizantes hasta encontrar la más conveniente. Se recomienda el uso de fertilizantes líquidos inorgánicos (superfosfato triple) que den buenos resultados con dosis bajas y que no ocasionen problemas sanitarios.

Se iniciará con una dosis de 1 Kg/Ha de superfosfato triple mismo que se aplicará durante 3 días. La dosis diaria se diluye con el agua del estanque en un recipiente colocado encima de la compuerta de entrada, y se vierte

paulatinamente durante el transcurso de la mañana.

1) **Recepción y Aclimatación de Postlarvas:**

Los organismos requeridos para el desarrollo del cultivo serán obtenidos únicamente de los laboratorios productores de post-larvas de camarón de la región o bien de otros Estados de la República (Baja California Sur, Nayarit, Colima, entre otros) y que además estén certificados.

Una vez que se han solicitado las postlarvas, al igual que la preaclimatación en laboratorio y se ha realizado la verificación del conteo y despacho, se dispone a recibir en fecha programada a los organismos en la granja. Ya en la granja; a los organismos se les realizan ciertas pruebas de calidad, tales como:

- Análisis de comportamiento:

Este consiste en colocar para esta prueba una alícuota (muestra) en un recipiente de vidrio transparente para observar su comportamiento. Las postlarvas en buen estado se muestran activas, se distribuyen bien en el agua y tienen un color amarillo cristalino. Las postlarvas en mal estado nadan lentamente en el fondo o en forma errática en la superficie y tienen un color blanquecino.

- Análisis al microscopio:

En esta se observará el tubo digestivo, el cual deberá estar siempre lleno, no tener suciedad en el apéndice, ni tampoco necrosis, además es necesario verificar si hay presencia de protozoarios parásitos.

Una vez que las postlarvas han sido previamente revisadas por el personal técnico de la granja, se dispondrá paulatinamente a aclimatarlas al agua del estanque antes de ser sembradas.

La aclimatación consiste en colocar a las postlarvas en una tina a una densidad máxima de 500 postlarvas/litro. Si el transporte se hizo en tina, ésta debe tener una válvula en la que se conecte una manguera de una pulgada de diámetro para vaciar las postlarvas directamente a la tina de aclimatación.

Si el transporte se realizó en bolsas, éstas se vacían a la tina de aclimatación limpiándolas bien con agua del estanque para evitar que queden algunas adentro. Al tiempo que son vaciadas las postlarvas, deberá llenarse la tina de aclimatación con agua del estanque.

La aireación debe iniciarse con una buena distribución de los difusores, utilizándose aire comprimido y no oxígeno, ya que con una fuerte aireación con aire, el oxígeno llega al punto de saturación y no varía (aproximadamente 6 ppm). Además que las grandes burbujas de aire permiten una mejor distribución de las postlarvas en la tina.

Es importante registrar los parámetros de temperatura, salinidad, pH y oxígeno disuelto, tanto de la tina como del estanque, y registrarlos en la hoja de aclimatación.

Durante esta actividad se deberá verificar el estado de las postlarvas, tomando muestras con un vaso de precipitado cada 15 minutos.

Las postlarvas se alimentarán cada 2 horas; dicha alimentación consistirá básicamente en una porción de alimento balanceado microencapsulado o bien alimento vivo (nauplios de *Artemia sp*).

1) **Siembra:**

Una vez que los parámetros de la tina de aclimatación se han igualado a los del estanque se dispondrá a iniciar el proceso de siembra, en donde solo es accionada la válvula de la tina, misma que permitirá el ingreso de los organismos al estanque.

Previamente se realizará la aclimatación de las post-larvas para proceder a ser sembradas en los estanques previamente preparados para la recepción de las mismas, el sistema de producción será el semi-intensivo, con una densidad de siembra de 7 pl´s/$m^2$, en una superficie de 235,344.531 $m^2$ de espejo de agua, manejándose una sobrevivencia estimada del 75 %.

1) **Alimentación:**

Debido a la riqueza fitoplanctónica y por consiguiente de zooplancton, existente en el estanque, se considera que los requerimientos nutricionales de los organismos en los primeros días estarán satisfechos.

El alimento balanceado empieza a suministrarse a partir de los 0.5 grs. de peso promedio, a razón de 40 Kg. diarios para 1’000, 000 de juveniles aprox. de alimento con un 40 % de proteínas.

Con el objeto de aumentar la eficiencia del alimento, éste debe suministrase en dos raciones diarias, 40 % por la mañana (6-9 a. m.) y el 60% restante al

atardecer (4-7 p. m.).

El alimento debe contener por lo menos un 35% de proteína y una calidad constante. Su tamaño debe ser de 2 a 3 mm de espesor y de menos de 1 cm de largo; eventualmente puede administrarse en migajas con un peletizado más grande.

El alimento puede darse en charolas (preferentemente) dispuestas a lo largo y ancho del estanque, o bien al boleo en panga, en donde se recomienda realizar una plena distribución del alimento de acuerdo al siguiente esquema.

La cantidad de alimento administrado mensualmente será fluctuante según las necesidades o requerimientos alimenticios del organismo y en concordancia con la tabla II.3 abajo descrita; sin embargo, se estiman promedios de 125 kg por ciclo. El alimento balanceado se adquirirá en las empresas comercializadoras que actualmente operan en el Estado, pero de ser necesario se traerá de otros Estados, esto solo en caso de que en la región no exista abasto suficiente de este importante insumo para satisfacer la demanda de la granja en tiempo y forma.

**Tabla II.3**. Semanal Teórica de Alimentación
Semanas de cultivo vs. Porcentaje de alimento a suministrar:

| **Semana** | 1 | 2 | 3 | 4 | 5 | 6 | 7 | 8 | 9 | 10 | 11 | 12 | 13 | 14 | 15 | 16 | 17 |
|---|---|---|---|---|---|---|---|---|---|---|---|---|---|---|---|---|---|
| **%** | 10 | 10 | 8 | 8 | 6 | 6 | 6 | 4 | 4 | 4 | 3 | 3 | 3 | 2 | 2 | 1 | 1 |

Según los requerimientos se solicitarán a las empresas la cantidad de alimento necesaria, misma que será dispuesta en el almacén de insumos localizado en la Granja, en donde se estibarán en tarimas de madera.

El tipo de alimento que se utilizará para la alimentación tanto de postlarvas como de juveniles será balanceado con un porcentaje de proteína del 35% para organismos mayores de 0.5 g al 40% para menores de 0.5g, suministrando éste

en migas y pelet, según el tamaño de los camarones.

1) **Monitoreo de Parámetros fisicoquímicos y Ambientales:**

Esta actividad consiste en valorar la calidad del agua, lo cual se logra mediante la medición de los parámetros fisicoquímicos, tales como: Temperatura del agua, Oxígeno Disuelto, Salinidad (‰), Turbidez, pH, Amonia, Temperatura ambiental, Nubosidad, Velocidad y Dirección del viento.

La toma de éstos parámetros se efectúa en el extremo de un muelle de 15 m de largo ubicado cerca de la compuerta de salida y a 20 cm. de la superficie del agua, es recomendable hacer dichos monitoreos dos veces al día en los horarios de 4-6 a. m. y de 3-5 p. m.

**Tabla II.4.** Parámetros óptimos de calidad de agua para el camarón

| Parámetro | Intervalos establecidos |
|---|---|
| Oxígeno disuelto | 4 ppm - saturación |
| Salinidad | 20-35 ppm |
| pH | 7.8- 8.3 |
| Alcalinidad | 1.82-4 meq/l<br>90-120 mg $CaC0_3$/l |
| Amoniaco | < 0.12 mg $NH_3$ (unionizado) / l |
| Nitritos | < 0.1 mg/l |
| Temperatura | 20-30 °C / varía con la especie y el estado de vida) |
| Acido Sulfhídrico | < (0.001 mg/l) |
| Turbidez | 25-50 cm |

Esta tabla indica las características de calidad de agua en los intervalos en los que se pueden cultivar *L. vannamei* y *L. Stylirostris* (Tomado del Manual de Buenas Prácticas de Producción Acuícola de camarón).

Para la toma de los parámetros anteriormente señalados, se deberán utilizar equipos tales como el Oxímetro de campo con sonda para oxígeno y temperatura, Refractómetro para salinidad, Disco de secchi para turbidez y Potenciómetro de campo para el pH y una estación meteorológica para los parámetros ambientales.

Los resultados deberán ser registrados en una bitácora, con el fin de contar con el historial de cada estanque y con las herramientas necesarias para la toma oportuna de decisiones en caso de presentarse algún problema en la calidad del agua.

Otros muestreos que deberán considerarse, y no menos importantes que los arriba mencionados serán la Demanda Bioquímica de Oxígeno, la Demanda Química de Oxígeno, la Productividad Primaria y la cantidad y tipo de microalgas existentes en los estanques.

También es necesario evaluar por lo menos una vez por año la presencia de metales pesados y agroquímicos en los sedimentos, sobre todo en áreas con zonas agrícolas cercanas al área de establecimiento del proyecto.

**Tabla II.5**. Características de calidad de agua en la que se pueden cultivar *L. vannamei*

| Parámetro | Óptimo (1)* | Óptimo (2)** | Óptimo (3) |
|---|---|---|---|
| Temperatura, °C | 28 - 30 | 28 - 32 | 26 - 30 |
| Oxígeno disuelto, mg/l | 6.0 - 10.0 (fondo) | | > 5 |
| Salinidad, °/oo | 15 - 25 | 5 - 25 | 15 - 30 |
| pH | 8.1 - 9.0 | 7 - 8 | 7.8 - 8.3 |
| Alcalinidad | 100 - 140 | | |
| Disco Secchi, cm | 35 - 45 | > 30 | |
| Amonio total a, mg/l | 0.1 - 1.0 | | |
| Amonio no-ionizado ($N\text{-}NH_3$), mg/l | < 0.1 | < 0.1 | 0.09 - 0.1 |
| Sulfuro de hidrogeno total b, mg/l | < 0.1 | | |
| Sulfuro de hidrógeno no-ionizado ($H_2S$), mg/l | < 0.005 | | |
| Nitrito ($N\text{-}NO_2$), mg/l | < 1.0 | 2 - 3 | < 0.2 - 0.2 |
| Nitrato ($N\text{-}NO_3$), mg/l | 0.4 - 0.8 | | |
| Nitrógeno inorgánico total c, mg/l | 0.5 - 2.0 | | |
| Nitrógeno total, mg/l | | | |
| Silicato, mg/l | 2.0 - 4.0 | | |
| Fósforo reactivo ($PO_4$), mg/l | 0.1 - 0.3 | 1.5 - 2.5 | |
| Clorofila a, µg/l | 50 - 75 | | |
| Sólidos suspendidos totales, mg/l | 50 - 150 | | |
| Sólidos disueltos totales, mg/l | | | |
| Potencial redox (agua), mV | 500 - 700 | | |
| Potencial redox (fondo), mV | 400 - 500 | | |
| Fósforo total, mg/l | | | |

**Fuente**: *Clifford (1994); **Hirono (1992); ***Lee and Wickings (1994).

1) **Muestreos Poblacionales:**

Estos consisten al igual que los muestreos de crecimiento, en realizar desde una panga, cierto número de atarrayazos según las dimensiones del estanque, en donde se contarán, pesarán y medirán los camarones extraídos, y se tendrá así una visión de la densidad poblacional existente, el porcentaje de sobrevivencia,

el peso de los organismos y obviamente de sus necesidades exactas de alimentación, este muestreo se realizará semanalmente.

1) **Recambios de Agua:**

El agua nunca debe ser un factor limitante para el funcionamiento de la granja, considerando que las bombas pierden rápidamente su eficiencia, se debe proyectar una capacidad diaria de renovación del 12 % en el diseño de la estación de bombeo.

Existen muchas granjas que carecen de la posibilidad de renovación del agua y que buscan la causa de sus problemas en otros factores, debe considerarse éste como el axioma No. 1 de la granja.

El agua funciona como:

- Medio de aporte de: oxígeno, nutrientes, factores de crecimiento, etc.
- Medio de evacuación de los desechos: heces, urea, amoniaco, materia orgánica, etc.

La renovación o recambio, consiste en la obtención de agua fresca y rica en nutrientes para el buen desarrollo de los camarones, al realizarla es importante tener cuidado de no autocontaminar el criadero.

Las descargas de agua se realizaràn una vez diaria en un lapso de operación de no mas de 1 hora.

| | Volumen en $m^3$/día de la descarga de agua residual |
|---|---|
| Estanqueria | 28,241.34 $m^3$ |

Descargas de aguas residuales.

Para evitar los diferentes impactos significativos por la descarga de aguas residuales, la medida de mitigación por medio de la cual podrá hacerse es utilizando laguna de oxidación como área de sedimentación, donde se facilitará la sedimentación de los sólidos más gruesos y la oxidación de la materia orgánica, así como la asimilación de los excedentes de fertilizantes.

Este manejo es factible ya que la superficie para los recambios de agua tiene una capasidad de carga alrededor del 12 % por su parte el vaciado de los estanque será gradual una vez cosechado para no descargar grandes cantidades de agua que no puedan ser manejadas por las lagunas de oxidación. Las aguas permanecerán en proceso de sedimentación por gravedad alrededor de dos horas y estas serán conservadas 20 horas, para que por proceso de oxidación liberen a la atmosfera dióxido de carbono resultante de la fotosíntesis de las cianobacterias.

Se realizara una descarga de agua residual tratada al día aproximadamente 28,241.34 $m^3$, ademas tomando en cuanta 110 dias del ciclo de engorda del camaron tendremos una descarga de aproximadamente 3,106,547.4 $m^3$ por ciclo y 6,213,094.8 $m^3$ anuales.

Se dará tratamiento preventivo por medio de bacterias nitrificantes (EPICIN 3W), el cual es un ecosistema microbiano natural con agentes estabilizantes agregados y fomentadores del crecimiento, destinado a destoxificar los estanques de engorde en acuicultura:

- Elimina los productos de desechos que contaminan el agua, como el amoníaco, los nitritos y sulfuro de hidrogeno, reduciendo de esta manera el estrés y proporcionando un ambiente más saludable para el crecimiento del animal acuático
- Mejora la salud del animal y su resistencia a enfermedades al crear un ambiente probiótico.
- Establece un cultivo natural de bacterias benéficas en los estanques que inhibe el crecimiento de bacterias patógenas como las especies de Vibrio spp.
- Reduce las necesidades de recambio de agua proporcionando una ambiente más bio-seguro.
- Formulado para engorde en estanques para proporcionar económicamente el máximo de células microbianas benéficas.

Para complementar esta medida se deberá coordinar con las granjas que descargan sus aguas residuales para hacerlo mientras no estén realizando bombeo y no entrar en conflictos, evitando que el vecino no esté introduciendo a sus estanques las aguas descargadas.

Es importante destacar que para que tenga resultado el control de aportación de sólidos sedimentables deben participar las granjas ubicadas dentro del radio de influencia con el apoyo y coordinación de las autoridades locales (Delegación Federal de la SEMARNAT, Delegación Federal de la PROFEPA y CESASIN.

Alternamente se establecerá un Programa de Monitoreo de la calidad del agua en el cuerpo receptor de la descarga. Los muestreos se harán una vez por semana para determinar los parámetros indicados en la **NOM-001-SEMARNAT-1996**, mismo que estará siendo realizado por parte del CESASIN:

## MONITOREO DE CALIDAD DEL AGUA.

- Se realizaran muestreos diarios de parámetros fisicoquímicos en estanquería, lagunas de oxidación.
- Se realizarán muestreos semanales de parámetros fisicoquímicos en la toma de agua y cuerpo receptor de las aguas residuales.
- Se realizarán muestreos trimestrales para la detección de pesticidas y metales pesados en la zona de establecimiento de la toma de agua de la granja.
- Muestreos de productividad primaria (en estanquería y en el cuerpo de agua de abastecimiento).

## MANEJO DE LA CALIDAD DEL AGUA

En el manejo de la calidad del agua se deben considerar las siguientes metas:

1.- Regulación de las condiciones ambientales, para buscar que se den los rangos de sobrevivencia y crecimiento deseables por el acuacultor.
2.- Manipulación de los nutrientes para incrementar la producción de plancton, (alimento natural del camarón).
3.- Manipulación de la turbidez y contenidos tóxicos producidos por la densidad de organismos y los desechos de la alimentación suplementaria.
4.- Manejo eficiente de los recambios de agua.
5.- Cuidadosa atención de los problemas de calidad del agua que se pudiesen presentar durante el manejo del cultivo.

Los muestreos de calidad del agua serán muestreados cerca de la compuerta de salida del agua, siendo éste de una longitud aproximada de 15 m; las mediciones se tomarán a una profundidad de 20 cm de la superficie del agua.

Además se evaluarán las condiciones atmosféricas prevalecientes al momento de realizarse dichos muestreos.

## MUESTREO DE PARÁMETROS FISICO-QUIMICOS

Los muestreos de parámetros fisicoquímicos se deberán realizar dos veces al día (5:00 a.m. y 4:00 p.m.), siendo éstos Temperatura del Agua y Ambiental (T ºC), Salinidad (%0), Potencial hidrógeno (pH), Turbidez, Oxígeno disuelto ($O_2$),

Amonia ($NH_3$), Nitritos, Nitratos y Fosfatos, llevándose a cabo de acuerdo a la metodología recomendada para ello.

Estos muestreos se deberán realizar en la estanquería de la granja, lagunas de oxidación, además se deberán analizar los parámetros que se encuentran especificados en la Norma Oficial Mexicana NOM-001-SEMARNAT-1996, los cuales se realizarán mensualmente.

En el cuerpo de agua de abastecimiento estos muestreos se realizarán de manera semanal y también dos veces (5:00 a.m. y 4:00 p.m), debiéndose registrar en una bitácora de control con el fin de referenciar las variaciones de éstos parámetros.

**B. MANTENIMIENTO.**

- Reparación de bordería, desazolve de drenes y canales.

El material extraído de los canales se depositará sobre los bordos que conforman los estanques, compactándose para evitar una rápida erosión, para lo cual se utilizará una draga.

- **Reparación de bombas.**

Cuando se vayan a reparar las bombas o en trabajos de mantenimiento rutinario, se pondrá material absorbente (arena o aserrín) de diesel, grasa o aceite. Una vez terminados los trabajos se procederá a recoger el material contaminado y se depositará en tambos para su posterior transporte y confinamiento por parte de empresas dedicadas al transporte, tratamiento, reuso y/o confinamiento de éste tipo de residuos.

El aceite quemado extraído de los motores de las bombas se depositará en tambos de 200 lt los cuales será dispuestos en el almacén temporal de residuos peligrosos para su posterior envió a reciclaje por empresas autorizadas.

Para los residuos de tipo sanitario se dispondrá de sanitarios portátiles, el cual su limpeza estará a cargo de la empresa contratada para prestar este servicio.

***ABANDONO DEL SITIO.***

De tomar la decisión de abandonar el proyecto, se establecerá un programa de restauración del sitio y área de influencia afectada por el desarrollo del proyecto, dicho programa deberá estar en coordinación con las Autoridades Federales, Estatales y Municipales y se implementará dentro de los 15 días posteriores al aviso de abandono del proyecto, aunque cabe hacer mención que no se tiene proyectado el abandono del proyecto, ya que se estima que el proyecto dure un tiempo aproximado de 25 años y con mantenimiento se pueda extender por otro período igual o mayor.

Reutilizar la mayor cantidad de los materiales que se recuperen de las obras auxiliares, así como romper los bordos para que con la acción erosiva del agua y el viento y a través del tiempo se vuelvan a restituir las condiciones topográficas originales.

**1) Cosecha:**

Esta actividad tiene dos funciones principales:

- Sacar todos los camarones del criadero.
- Evitar la muda de los camarones.

Durante la cosecha suelen realizarse las siguientes acciones:

- Disminuir los niveles de agua hasta que solo se cuente con aprox. 20 cm. de la lámina de agua.
- Cambiar los filtros por otros de 1 cm. de abertura.
- Preparar sacos de tierra para sellar las compuertas de entrada y salida, una vez terminada la cosecha.

Finalmente los camarones que quedan después del vaciado del estanque, son recogidos manualmente de manera ordenada y rápida.

El proceso semi-intensivo de producción de camarón, es el comúnmente, implementado por todas las granjas de la región, en donde dicho proceso comienza por el análisis y tratado de suelos en caso de ser requerido, con el fin de eliminar impurezas y contaminantes que durante el proceso de siembra y engorda pudiesen tener consecuencias severas sobre la calidad del agua y la salud del camarón.
Una vez tratado el suelo, se continúa con el lavado y llenado de estanques, en donde se aplicarán a su vez fertilizantes, mismos que permitirán el desarrollo de la productividad primaria de la cual se alimentarán los organismos a cultivar.

Se hace la solicitud de compra-venta de las post-larvas necesarias para el cultivo a los laboratorios de producción regionales, donde se programa la entrega de los organismos en la granja.

Una vez que dichas post-larvas son recibidas y previamente aclimatadas, son sembradas en los estanques con una densidad de siembra de 8 orgs/$m^2$, posteriormente se dispone a realizar los monitoreos de parámetros

poblacionales y fisicoquímicos nos permitan caracterizar el medio y determinar las necesidades nutricionales del camarón.

Al alcanzarse el peso promedio deseado del camarón se dispone finalmente a programar y efectuar las actividades de cosecha y comercialización del producto final.

El principal mercado hacia donde se destinará el producto cosechado será el nacional.

La comercialización se efectuará directamente de la granja a través de intermediarios nacionales, aplicando las normas de calidad sanitaria que en su caso requiera.

### *II.4.4 Etapa de abandono del sitio (post-operación).*

Describir el programa tentativo de abandono del sitio, enfatizando en las medidas de rehabilitación, compensación y restitución.

Dado que el proyecto se construirá a base de materiales del mismo predio, láminas impermeabilizadas, y pequeñas cantidades de concreto, no generará problema severo la remoción de sus instalaciones, en donde podrán desarrollarse otras actividades, en beneficio de la comunidad ejidataria.

## II.5 INSUMOS.

### Requerimiento de personal.

**Personal.**

El personal empleado será capacitado para que realice su trabajo con seguridad, en su gran mayoría procede de las poblaciones cercanas y de la Ciudad de El Rosario, Sinaloa. Se contemplan 15 empleos directos y 20 empleos indirectos, obteniendo un total de 35 trabajadores.

En todas las etapas del proyecto se requerirá agua potable para el personal, aceite y combustible para los vehículos de operación y la maquinaria. Lo anterior se detalla enseguida.

El agua potable que se consumira procederá de las plantas purificadoras de El Rosario, Sinaloa.

**SUSTANCIAS.**

| SUSTANCIAS | | | | | | | |
|---|---|---|---|---|---|---|---|
| NOMBRE COMERCIAL | NOMBRE TÉCNICO | CAS 1 | ESTADO FÍSICO | TIPO DE ENVASE | ETAPA O PROCESO EN QUE SE EMPLEA | CANTIDAD DE USO MENSUAL | CANTIDAD DE REPORTE |
| GRASA | LUBRICANTE | S.R. | SÓLIDO | CONTENEDOR METALICO | TODAS LAS ETAPAS | 20 kgs. | S. R. |
| ACEITE | ACEITE | S.R. | LIQUIDO | | | 150 Lts. | S. R. |

| NOMBRE COMERCIAL | CARACTERÍSTICAS CRETIB[2] | IDLH 5 | TLV[6] 8 horas | DESTINO O USO FINAL | USO QUE SE DA AL MATERIAL SOBRANTE |
|---|---|---|---|---|---|
| | C R E T I B | | | | |
| GRASA | X | S.R. | S.R. | MAQUINARIA | No aplica. No sobra. |
| ACEITE | X | S.R. | S.R. | MAQUINARIA | No aplica. No sobra. |

SR. Sin registro

**Energía y combustible.**

Los requerimientos de consumo mensual estimados de combustible, tomando 30 días laborales, se enlistan a continuación:

| TIPO DE COMBUSTIBLE | ORIGEN | FUENTE DE ABASTECIMIENTO | CONSUMO MENSUAL ESTIMADO. | TIPO DE ALMACENAMIENTO |
|---|---|---|---|---|
| Diésel | Petróleo | Gasolineras de El Rosario, Sinaloa. | 1650 Lts. | La cantidad diaria requerida se llevará periódicamente en tambores metálicos de 200 litros. |
| Gasolina | Petróleo | | 600 Lts. | No se almacena. Traslado diario. |

| TIPO DE COMBUSTIBLE | EQUIPO QUE LO REQUIERE | CANTIDAD ESTIMADA NECESARIA LTS. | FORMA DE SUMINISTRO |
|---|---|---|---|

| | | | |
|---|---|---|---|
| Diésel | Generador eléctrico. | 15 Lts./día | PEMEX por conducto de una estación de servicio o gasolinera. |
| | Cargador frontal | 20 Lts./día | |
| | Camiones de Volteo. | 20 Lts./día | |
| Gasolina | Camionetas. | 20 Lts./día | |

El Combustible se usa en todas las etapas del proyecto.

El tipo de combustible a requerirse en las etapas de: Construcción, operación y mantenimiento, abandono del sitio, será diésel para la maquinaria pesada y motores, gasolina sin plomo para las camionetas de traslado y transporte de insumos y/o materiales.

**Energía.**
Se utilizara energía de 110 y 220 volts producida por generadores eléctricos que funcionan a base de diésel.

**Maquinaria y equipo.**

| EQUIPO Y MAQUINARIA UTILIZADOS DURANTE CADA UNA DE LAS ETAPAS DEL PROYECTO | |
|---|---|
| **MAQUINARIA** | **CANTIDAD** |
| Camión Pipa | 1 |
| Draga | 1 |
| Generador de energía eléctrica | 1 |
| Camioneta Pick Up | 2 |

| ETAPA | EQUIPO | CANTIDAD | TIEMPO EMPLEADO EN LA OBRA | HORAS DE TRABAJO DIARIO |
|---|---|---|---|---|
| **Operación y Mantenimiento** | Camioneta Pick up | 2 | PERMANENTE DURANTE EL TRABAJO EN EL PROYECTO (25 AÑOS). | 8 horas |
| | Generador eléctrico | 1 | | |
| | Draga | 1 | | |
| | Camión Pipa | 1 | | |
| **Abandono del sitio** | Camioneta Pick up. | 1 | 30 días. | 8 hrs. |
| | Camión Pipa | 1 | | |

| DECIBELES EMITIDOS POR LA MAQUINARIA EN OPERACIÓN. | | | | |
|---|---|---|---|---|
| **ETAPA** | **EQUIPO** | **DECIBELES EMITIDOS** | **EMISIONES A LA ATMÓSFERA (GR/S)** 2 | **TIPO DE COMBUSTIBLE** |
| **Operación** | Camioneta Pick up. | 90 | N.E. | Gasolina |
| | Generador energía, draga. | 90 | Gases combustión/N.E. | Diésel |
| **Abandono del sitio** | Camioneta Pick up. | 90 | N.E. | Gasolina |

N.E. No Estimado.

## Generación, manejo y disposición de residuos.

### Generación de residuos peligrosos

En la tabla se indicarán todos los residuos peligrosos.

| **Nombre del residuo** | **Componentes del residuo** | **Proceso o etapa en el que se generará y fuente generadora** | **Características CRETIB** | **Cantidad o volumen generado por unidad de tiempo** | **Tipo de empaque** | **Sitio de almacenamiento temporal** | **Características del sistema de transporte al sitio de disposición final** | **Sitio de disposición final** | **Estado físico** |
|---|---|---|---|---|---|---|---|---|---|
| Aceite. | N.A. | **Operación y mantenimiento** Camión Pipa Generador de energía eléctrica Camioneta Pick Up | N.A. | 250 litros/mes | Metálico / plástico | Contenedor protegido | Camión recolector autorizado por Semarnat y S.C.T. | Centro de acopio autorizado por Semarnat | Liquido |
| Filtro de aceite | N.A. | | N.A. | 5 /mes | cartón | | Camión recolector autorizado por Semarnat y S.C.T. | Camión recolector autorizado por Semarnat y S.C.T. | Sólido. |

A los motores de la estación de bombeo se le dará servicio en el sitio del proyecto.

El mantenimiento y cambio de aceite del resto de la maquinaria, equipo de trabajo y transporte se dará en talleres de la Ciudad de El Rosario, Sinaloa.
El consumo estimado de aceite lubricante para todos los motores que se tendrán en operación es de alrededor de 5 Lts. /día (aprox. 35 Lts./semana).

### *II.6 Generación, manejo y disposición de residuos sólidos, líquidos y emisiones a la atmósfera.*

Resulta conveniente identificar los residuos que habrán de generarse en las diferentes etapas del proyecto y describir su manejo y disposición, considerando al menos lo siguiente: tipo de residuos (sólido o líquido, orgánico o inorgánico, características de peligrosidad) y emisión a la atmósfera (polvos, humos, ruido).
En lo que respecta a la contaminación por ruido, incluir la siguiente información:
a) Intensidad en decibeles y duración del ruido en cada una de las actividades del proyecto.
b) Fuentes emisoras de ruido de fondo (maquinaria pesada, explosivos, casas de bombas, turbogeneradores, turbo bombas y contrapozos, entre otros) en cada una de las etapas del proyecto.
c) Emisión estimada del ruido que se presentará durante la operación de cada una de las fuentes. Si se utiliza un modelo de simulación, anexar la memoria de cálculo y especificar el modelo aplicado, los supuestos que se deberán considerar en su aplicación (de acuerdo con los autores del modelo) y la verificación del cumplimiento de los mismos.
d) Dispositivos de control de ruido (ubicarlos y describirlos).

Cabe destacar que en las poblaciones cercanas a los sitios del proyecto se genera abundante basura de todo tipo, lo cual se constató durante los recorridos de campo; mucha de esa basura será recogida por el promovente y trasladada en bolsas de plástico para su disposición final en el confinamiento autorizado de la ciudad de El Rosario, Sinaloa.

| ETAPA | CARACTERÍSTICAS | PROCESO DONDE SE GENERA | VOLUMEN PRODUCIDO (diario) | DISPOSICIÓN TEMPORAL | ESTADO FÍSICO | DESTINO FINAL |
|---|---|---|---|---|---|---|
| **CONSTRUCCIÓN** | Domésticos y sanitarios | Necesidades Fisiológicas | 10 kgs. | Tambos de 200 litros de capacidad. | Sólido/ Líquido | Basurón. |
| **OPERACIÓN** | Domésticos y sanitarios | | 10 kgs. | | | |
| **ABANDONO DEL SITIO** | Domésticos y sanitarios | | 5 kgs. | | | |

**RESIDUOS PELIGROSOS.**

**Manejo de los residuos peligrosos.**

Para los cambios de aceite y grasa lubricante requeridos por la maquinaria y

equipo utilizado durante la etapa de operación y mantenimiento del proyecto se utilizarán los servicios de un camión orquesta, el cual se encargará de la recolección de los residuos peligrosos quien se encargará de su almacenamiento temporal y disposición final de éste tipo de residuos de acuerdo a la normatividad vigente en materia de residuos peligrosos.

Asimismo las estopas con grasa y aceites se almacenarán en dichas cajas de plástico hasta que sean recogidas por una empresa autorizada para la recolección, traslado y acopio de residuos peligrosos autorizada por SEMARNAT y SCT.

Los acumuladores serán vendidos a empresas recicladoras o entregados a un distribuidor de acumuladores para su reciclamiento.

**Manejo de los residuos no peligrosos.**

| RESIDUOS NO PELIGROSOS<br><br>DESCRIPCIÓN | |
|---|---|
| DISPOSICIÓN TEMPORAL | Contenedor de residuos no peligrosos ubicado una parte del predio. Tambores metálicos con tapa. |
| DISPOSICIÓN DEFINITIVA | Confinamiento a cielo abierto. |
| TIPO DE CONFINAMIENTO | Basurón. |
| AUTORIDAD RESPONSABLE | H. Ayuntamiento local a través de la dirección de Servicios públicos municipales. |
| SITIOS ALTERNATIVOS | Ninguno. |

**Tiraderos municipales.**

La basura que se deseche será de tipo doméstico y en muy pequeña cantidad y no es correcto ambientalmente dejarla en las comunidades cercanas al sitio del proyecto ya que esas poblaciones no cuentan con basureros y por ende se contribuiría a ocasionar un daño al ecosistema.

La basura se depositará en recipientes metálicos con tapa y se llevará diariamente en bolsas de plástico de color anaranjado o negro a la cercana Ciudad de El Rosario, Sinaloa para su confinamiento final.

**Rellenos sanitarios.**

No aplica, la Ciudad más cercana qué es El Rosario, Sinaloa, no cuenta con esta infraestructura.

**Derrames de materiales y residuos al suelo.**
El evento donde pudiera observarse un derrame accidental de sustancias contaminantes, sería en caso de una hipotética fuga del tanque de combustible o el depósito de aceite (Carter) de la maquinaria pesada que trabaje en la granja o de los motores de la estación de bombeo.

Esto sería en las etapas de construcción, operación y mantenimiento; para prevenir lo anterior serán revisados periódicamente todos los vehículos y la maquinaria.

Y durante el cambio de aceite de la maquinaria. Para prevenir un derrame de aceite accidental se utilizará una charola de fibra de vidrio o metal así como un liner, para evitar derrames al suelo al momento de estar realizando dicha actividad.

**Generación, manejo y descarga de lodos y aguas residuales.**

**Agua Residual.**
En la operación del proyecto se contempla descarga de aguas por las actividades de cultivo de camaron, pero se aclara que antes de ser descargadas pasaran por las lagunas de oxidación, dándole un tratamiento previo mediante la sedimentación de los sólidos suspendidos y así cumplir con la NOM-001-SEMARNAT-1996.

**Lodos y su manejo.**
No aplica. No se producen.

**Generación y emisión de sustancias a la atmósfera.**
Características de la emisión.

| ETAPA | NOMBRE DE LA SUSTANCIA. | VOLUMEN O CANTIDAD Kg/día | HORAS DE EMISIÓN. | PERIOCIDAD DE LA EMISIÓN | CARACTERÍSTICAS DE PELIGROSIDAD | FUENTE DE GENERACIÓN O PUNTO DE EMISIÓN |
|---|---|---|---|---|---|---|
| **CONSTRUCCIÓN** | **Partículas.** | No estimado | 8 | Diario | Humos tóxicos y el polvo causa daño a los pulmones y vías respiratorias | Cargadores frontal, Generador de energía eléctrica, |
| | **$SO_2$** | No estimado | 8 | Diario | | |

| | | | | | | |
|---|---|---|---|---|---|---|
| **CONSTRUCCIÓN** | **Partículas.** | No estimado | 8 | Diario | Humos tóxicos y el polvo causa daño a los pulmones y vías respiratorias | Cargadores frontal, Generador de energía eléctrica, Camiones de volteo, Pipa, Vehículos de la empresa |
| | **$SO_2$** | No estimado | 8 | Diario | | |
| **OPERACIÓN.** | **Partículas.** | No estimado | 8 | Diario | Humos tóxicos y el polvo causa daño a los pulmones y vías respiratorias | |
| | **$SO_2$** | No estimado | 8 | Diario | | |
| **ABANDONO.** | **$CO_2$** | No estimado | 8 | Diario | Humos tóxicos y el polvo causa daño a los pulmones y vías respiratorias. | |
| | **NOx** | No estimado | 8 | Diario | | |
| | **Partículas** | No estimado | N.E. | al | | |

**Identificación de las fuentes.**

- Camiones de volteo.
- Cargador frontal.
- Generador de energía eléctrica.
- Camionetas.

**Identificar las fuentes en un plano y hacer un diagrama de flujo.**

No aplica, ya que las fuentes de generación de gases de combustión son fuentes móviles.

**Prevención y control.**

El mantenimiento preventivo consistirá en afinar periódicamente los motores de la maquinaria que operará en dicho proyecto para que trabajen en forma eficiente y con ello se controla la emisión de contaminantes.

**Los puntos a revisar de las unidades son:**

- Sistema de arranque.
- Partes móviles.
- Neumáticos.
- Niveles de aceite.
- Revisión del suministro de etilenglicol / anticongelante.

- Estado de filtros de aire y gasolina.
- Estado del radiador.
- Fugas de líquidos.
- Lubricación adecuada de baleros y brazos neumáticos.

**Modelo de dispersión.**
No Aplica.

**Contaminación por ruido.**

| NIVEL PROMEDIO DE RUIDO A GENERAR POR LAS FUENTES DEL PROYECTO. | | | | | |
|---|---|---|---|---|---|
| **FUENTE** | **No. UNIDADES** | **ETAPA** | **dB** | **RUIDO DE FONDO** | **HORAS AL DIA** |
| Generador energía | 1 | Operación y mantenimiento. | 90 | 60 | 8 |

N. D.- No determinado, dB- decibeles.

El control de la generación de ruido se realizará de forma indirecta, manteniendo un control sobre cada fuente mediante la verificación de los decibeles emitidos en función del funcionamiento del motor, tomando como referencia lo establecido en la normatividad correspondiente.

**OTRAS FUENTES DE DAÑOS.**

| TIPO DE CONTAMINACIÓN | DESCRIPCIÓN |
|---|---|
| RUIDO. | Descrita detalladamente anteriormente. |
| VIBRACIONES. | Descrita detalladamente anteriormente. |
| ENERGIA NUCLEAR. | No aplica en el proyecto. |
| TERMICA. | No aplica en el proyecto. |
| LUMINOSA. | No aplica en el proyecto. |
| RADIOACTIVA. | No aplica en el proyecto. |

**Presente los planes de prevención y respuesta a las emergencias ambientales que puedan presentarse en las distintas etapas.**
**Identificación.**

- Derrame de aceite y combustible de cualquier vehículo de carga y/o de la maquinaria.

- Choque de vehículos.
- Incendios en la maquinaria.

**PREVENCIÓN.**

Derrame de aceite y combustible de vehículos de carga y/o la maquinaria de extracción. Se tiene que revisar diariamente en forma visual los motores y tanques de combustible de los vehículos para detectar a tiempo cualquier fuga de aceite, anticongelante y/o gasolina-diesel para poder ser contenida rápidamente.
Choque de vehículos. Se observará una estricta reducción de la velocidad de los vehículos para disminuir al máximo este tipo de riesgo y un control del tránsito por un banderero. La maquinaria pesada deberá contar con aviso sonoro de reversa.
Fenómenos naturales. Se pueden conocer con anticipación gracias a los diversos reportes meteorológicos para tomar las medidas de seguridad y en caso de una tormenta alejar al personal del sitio y proteger de tormentas eléctricas el equipo.
Incendio en maquinaria. Prevención de los mismos con la revisión del sistema eléctrico y cables de las máquinas.

**RESPUESTA A LA EMERGENCIA.**

En caso de detectarse una fuga de líquido, principalmente de derivados del petróleo, de cualquier vehículo y de la maquinaria que opere, se contendrá inmediatamente, se recogerá y biorremediará la zona afectada. Se llevara inmediatamente el vehículo a la Ciudad de El Rosario, Sinaloa, para su reparación.
Choque de vehículos. Asegurar principalmente al accidentado y llevarlo para atención médica a la población de El Rosario, Sinaloa y/o solicitar auxilio médico vía teléfono satelital en caso de que la gravedad del accidente así lo amerite, recoger inmediatamente líquidos y biorremediar la zona afectada en caso de que el choque hubiese provocado fuga de aceites.
Fenómenos naturales. Si llegara a ser afectado alguien del personal por un problema de esta naturaleza tendrá que ser trasladado a la ciudad de El Rosario, Sinaloa para su atención médica y valoración. Y reparar daños si una tormenta los hubiese causado, sea a la infraestructura, equipo y/o maquinaria.
Incendios. De darse en algún vehículo tendrá que ser contrarrestado por medio de extintores que deben de formar parte del equipo básico de emergencia de los vehículos.

Todos los vehículos deberán contar con botiquín básico de primeros auxilios.

**Sustancias peligrosas.**
No Aplica.

**Riesgo.**
No se realizó un Estudio de Riesgo Ambiental del proyecto a desarrollar. Si la autoridad evaluadora del presente estudio de impacto ambiental (SEMARNAT) determina que existen factores de riesgo se presentará el estudio correspondiente.

# III. VINCULACIÓN CON LOS ORDENAMIENTOS JURÍDICOS APLICABLES EN MATERIA AMBIENTAL Y, EN SU CASO, CON LA REGULACIÓN DE USO DE SUELO

Sobre la base de las características del proyecto, es recomendable identificar y analizar los diferentes instrumentos de planeación que ordenan la zona donde se ubicará, a fin de sujetarse a los instrumentos con validez legal tales como:

• Los Planes de Ordenamiento Ecológico del Territorio (POET) decretados (general del territorio, regionales, marinos o locales). Con base en estos instrumentos deben describirse las Unidades de Gestión Ambiental (UGA) del POET en las que se asentará el proyecto; asimismo se deberán relacionar las políticas ecológicas aplicables para cada una de las UGA involucradas así como los criterios ecológicos de cada una de ellas, con las características del proyecto, determinando su correspondencia a través de la descripción de la forma en que el proyecto dará cumplimiento a cada una de dichas políticas y criterios ecológicos.

Los Planes y Programas de Desarrollo Urbano Estatales, Municipales o en su caso, del Centro de Población. En este rubro es recomendable describir el Coeficiente de Ocupación del Suelo (COS), el Coeficiente de Utilización del Suelo (CUS), niveles o alturas permitidas para la construcción de las edificaciones en el predio donde se pretende desarrollar el proyecto, las densidades de ocupación permitidas y demás restricciones establecidas en el Plan o Programa de Desarrollo Urbano aplicable para el proyecto. En tal sentido, se sugiere anexar copia de la constancia de uso de suelo expedida por la autoridad correspondiente, en la cual se indiquen los usos permitidos, condicionados y los que estuvieran prohibidos, también se recomienda que se destaque en este documento la correspondencia de éstos con los usos que propone el propio proyecto.

• Programas de recuperación y restablecimiento de las zonas de restauración ecológica.

• Normas Oficiales Mexicanas.

• Decretos y Programas de Manejo de Áreas Naturales Protegidas. En este rubro se recomienda mencionar si el proyecto se ubicará total o parcialmente dentro de un Área Natural Protegida (ANP) y la categoría a la que ésta pertenece, de ser él caso, indicará si se afecta la zona núcleo o de amortiguamiento. Asimismo, se señalará claramente si en el documento de declaratoria de ANP, así como en su Programa de

Manejo, se permite, se regula o se restringe la obra o la actividad que se pretende llevar a cabo y de qué modo lo hace, a fin de verificar si el proyecto es compatible con la regulación existente. Es conveniente que lo anterior se acompañe de un plano a escala gráfica en el que se detalle algún rasgo o punto fisiográfico, topográfico o urbano reconocible, con el fin de lograr una mejor referenciación de la zona.

• Bandos y reglamentos municipales.

En caso de que existan otros ordenamientos legales aplicables es recomendable revisarlo e identificar la congruencia del proyecto en relación con las disposiciones sobre el uso de suelo que estos establezcan.

## III.1 Ordenamientos Jurídicos Federales.

Leyes: Constitución Política de los Estados Unidos Mexicanos, Ley General del Equilibrio Ecológico y la Protección al Ambiente (LGEEPA), Ley General de Desarrollo Forestal Sustentable, Ley General de Vida Silvestre (cuando hay especies con categoría de riesgo), Ley

de Aguas Nacionales, Ley General para la Prevención y Gestión Integral de Residuos y otras regulaciones inherentes al proyecto.

## III. VINCULACIÓN CON LOS ORDENAMIENTOS JURÍDICOS APLICABLES EN MATERIAAMBIENTAL Y, EN SU CASO, CON LA REGULACIÓN DE USO DE SUELO

### III.1 Ordenamientos Jurídicos Federales.

**Ley General del Equilibrio Ecológico y la Protección al Ambiente (LGEEPA).**

Ley General del Equilibrio Ecológico y la Protección al Ambiente (LGEEPA); circunscribe a lo estipulado en el artículo 28, fracciones X y XII; artículo 30, que a la letra dice:

| LEY GENERAL DEL EQUILIBRIO ECOLOGICO Y PROTECCIÓN AL AMBIENTE | | |
|---|---|---|
| **ORDENAMIENTO JURÍDICO** | **APLICACIÓN** | **CUMPLIMIENTO** |
| **Artículo 28.-** Penúltimo Párrafo.- *"…quienes pretendan llevar a cabo alguna de las siguientes obras o actividades, requerirán previamente la autorización en materia de impacto ambiental de la Secretaría":*<br><br>**X.-** *Obras y actividades en humedales, manglares, lagunas, ríos, lagos y* ***esteros conectados con el mar****, así como en sus litorales o zonas federales;*<br><br>**XII.-** *Actividades pesqueras,* ***acuícolas*** *o agropecuarias que puedan poner en peligro la preservación de una o más especies o causar daños a los ecosistemas.* | Al **proyecto** le aplica el Artículo, incisos y, fracciones anteriores, porque se trata de una actividad acuícola en una zona costera.<br><br>Por lo que requiere ser evaluada en materia de impacto ambiental para la operación y mantenimiento de una granja acuícola en un ecosistema costero, a lo cual se le está dando cumplimiento con la presentación de la MIA-P. | Para dar cabal cumplimiento a los anteriores artículos y sus respectivas fracciones, el promovente pone a consideración de la delegación federal de la SEMARNAT en el estado de Sinaloa una manifestación de Impacto Ambiental, Modalidad Particular, Sector Pesquero, subsector Acuícola con la cual solicitar la autorización mediante la emisión del resolutivo correspondiente por parte de la SEMARNAT. |

| | | |
|---|---|---|
| **Artículo 28.-** Penúltimo Párrafo.- *"…quienes pretendan llevar a cabo alguna de las siguientes obras o actividades, requerirán previamente la autorización en materia de impacto ambiental de la Secretaría":*<br><br>**X.-** *Obras y actividades en humedales, manglares, lagunas, ríos, lagos y* ***esteros conectados con el mar****, así como en sus litorales o zonas federales;*<br><br>**XII.-** *Actividades pesqueras,* ***acuícolas*** *o agropecuarias que puedan poner en peligro la preservación de una o más especies o causar daños a los ecosistemas.* | Al **proyecto** le aplica el Artículo, incisos y, fracciones anteriores, porque se trata de una actividad acuícola en una zona costera.<br><br>Por lo que requiere ser evaluada en materia de impacto ambiental para la operación y mantenimiento de una granja acuícola en un ecosistema costero, a lo cual se le está dando cumplimiento con la presentación de la MIA-P. | Para dar cabal cumplimiento a los anteriores artículos y sus respectivas fracciones, el promovente pone a consideración de la delegación federal de la SEMARNAT en el estado de Sinaloa una manifestación de Impacto Ambiental, Modalidad Particular, Sector Pesquero, subsector Acuícola con la cual solicitar la autorización mediante la emisión del resolutivo correspondiente por parte de la SEMARNAT. |
| **Articulo 30.-** *Para obtener la autorización a que se refiere el artículo 28 de esta Ley, los interesados deberán presentar a la Secretaría una manifestación de impacto ambiental, la cual deberá contener, por lo menos, una descripción de los posibles efectos en el o los ecosistemas que pudieran ser afectados por la obra o actividad de que se trate, considerando el conjunto de los elementos que conforman dichos ecosistemas, así como las medidas preventivas, de mitigación y las demás necesarias para evitar y reducir al mínimo los efectos negativos sobre el ambiente.* | | |

- **Ley General de Pesca y Acuacultura Sustentables en su primer capítulo, Art. 2°, frac. I, II y III.**

| LEY GENERAL DE PESCA Y ACUACULTURA SUSTENTABLES | | |
|---|---|---|
| **ORDENAMIENTO JURÍDICO.** | **APLICACIÓN.** | **CUMPLIMIENTO.** |
| **Artículo 2°.-** *Son objetivos de esta Ley:*<br><br>**I.** *Establecer y definir los principios para ordenar, fomentar y regular el manejo integral y el aprovechamiento sustentable de la pesca y la acuacultura, considerando los aspectos sociales, tecnológicos, productivos, biológicos y ambientales;*<br><br>**II.** *Promover el mejoramiento de la calidad de vida de los pescadores y acuicultores del país a través de los programas que se instrumenten para el sector pesquero y acuícola; y*<br><br>**III.** *Establecer las bases para la ordenación, conservación, la protección, la repoblación y el aprovechamiento sustentable de los recursos pesqueros y acuícolas, así como la protección y rehabilitación de los ecosistemas en que se encuentran dichos recursos.* | Al **proyecto** le aplica el Artículo, incisos y, fracciones anteriores, porque se trata de una actividad acuícola y para la presentación de dicho documento se tomaron en cuenta los aspectos mencionados tales como el aprovechamiento sustentable de la acuacultura y la consideración de aspectos sociales, tecnológicos, productivos, biológicos y ambientales de la región; entre otros. | Por el hecho de presentar a la autoridad correspondiente (SEMARNAT) la Manifestación de Impacto Ambiental, el promovente está cumpliendo con este apartado.<br><br>El proyecto se vincula por la obligatoriedad de obtener la autorización correspondiente para realizar las obras descritas en esta manifestación de impacto ambiental.<br><br>El promovente solicitará su inscripción al Registro Nacional de Pesca su unidad de producción acuícola una vez autorizado el proyecto en materia de impacto ambiental. |

- **La Ley de Pesca**

En su primer capítulo, Art. 3°, inciso IV, establece que corresponde a la Secretaria promover el desarrollo de la acuacultura en coordinación con otras dependencias del Ejecutivo Federal, Estatal y Municipal, está regulada la actividad también por los Art. 5°, 6°, 15° Frac. III, 16° y 20° Segundo párrafo

El promovente solicitará su inscripción al Registro Nacional de Pesca su unidad de producción acuícola una vez autorizado el proyecto en materia de impacto ambiental.

- **Ley de las Aguas Nacionales**

En materia de agua, el proyecto está regido por los Art. 16°; 17°, Segundo párrafo; 82°; 85°; 86°, Frac. III y IV; 87°; 88°; 89°; 90°, Segundo y tercer párrafo; 92°; 93°; 95°; 97°; 112°, Segundo párrafo; 119°, Frac. I; 120°, Frac. III; 121°; 122°, Frac. I; y los artículos contenidos en el capítulo II que apliquen en su caso.

El promovente una vez obtenido el resolutivo en materia de impacto ambiental tramitará el permiso de descarga para las aguas residuales producidas durante el proceso productivo, ajustándose a las condiciones particulares de descarga que la CONAGUA le disponga.

- **Reglamentos de la LP, la LGEEPA, LAN, entre otros.**

| REGLAMENTO DE LA LEY GENERAL DEL EQUILIBRIO ECOLÓGICO Y LA PROTECCIÓN AL AMBIENTE EN MATERIA DE EVALUACIÓN DEL IMPACTO AMBIENTAL. | | |
|---|---|---|
| **ORDENAMIENTO JURÍDICO.** | **APLICACIÓN.** | **CUMPLIMIENTO.** |

| | | |
|---|---|---|
| **Artículo 5.-***Quienes pretendan llevar a cabo alguna de las siguientes obras o actividades, requerirán previamente la autorización de la Secretaría en materia de impacto ambiental:*<br><br>**Inciso A**) HIDRÁULICAS:<br><br>**IV**. Obras de conducción para el abastecimiento de agua nacional que rebasen los 10 kilómetros de longitud, que tengan un gasto de más de quince litros por segundo y cuyo diámetro de conducción exceda de 15 centímetros;<br><br>***Inciso R)*** *Obras y actividades en humedales, manglares, lagunas, ríos, lagos y esteros conectados con el mar, así como en sus litorales o zonas federales:*<br><br>***I.*** *Cualquier tipo de obra civil, con excepción de la construcción de viviendas unifamiliares para las comunidades asentadas en estos ecosistemas, y*<br>•<br>***II****. Cualquier actividad que tenga fines u objetivos comerciales, con excepción de las actividades pesqueras que no se encuentran previstas en la fracción XII del artículo 28 de la Ley y que de acuerdo con la Ley de Pesca y su reglamento no requieren de la presentación de una manifestación de impacto ambiental, así como de las de navegación, autoconsumo o subsistencia de las comunidades asentadas en estos ecosistemas.*<br><br>**Inciso U)** *Actividades acuícolas que puedan poner en peligro la preservación de una o más especies o causar daños a los ecosistemas:*<br><br>**I.** *Construcción y operación de granjas, estanques o parques de producción acuícola, con excepción de la rehabilitación de la infraestructura de apoyo cuando no implique la ampliación de la superficie productiva, el incremento de la demanda de insumos, la generación de residuos peligrosos, el relleno de cuerpos de agua o la remoción de manglar, popal y otra vegetación propia de humedales, así como la vegetación riparia o marginal;* | Al **proyecto** le aplica el Artículo, incisos y, fracciones anteriores, porque se trata de una actividad acuícola en una zona costera cerca de esteros.<br>Por lo que requiere ser evaluada en materia de impacto ambiental para la operación y mantenimiento de la granja acuícola en un ecosistema costero, a lo cual se le está dando cumplimiento con la presentación de la MIA-P. | Por el hecho de presentar a la autoridad correspondiente (SEMARNAT) la Manifestación de Impacto Ambiental, el promovente está cumpliendo con este apartado de la LGEEPA.<br>El proyecto se vincula por la obligatoriedad de obtener la autorización correspondiente para realizar las obras descritas en esta manifestación de impacto ambiental. |

| | | |
|---|---|---|
| ***Artículo 9o.-*** *Los promoventes deberán presentar ante la Secretaría una manifestación de impacto ambiental, en la modalidad que corresponda, para que ésta realice la evaluación del proyecto de la obra o actividad respecto de la que se solicita autorización.*<br><br>*La Información que contenga la manifestación de impacto ambiental deberá referirse a circunstancias ambientales relevantes vinculadas con la realización del proyecto.*<br><br>*La Secretaría proporcionará a los promoventes guías para facilitar la presentación y entrega de la manifestación de impacto ambiental de acuerdo al tipo de obra o actividad que se pretenda llevar a cabo. La Secretaría publicará dichas guías en el* ***Diario Oficial de la Federación*** *y en la Gaceta Ecológica.* | Al proyecto le aplica el Artículo, incisos y, fracciones anteriores, porque se está presentando la manifestación de impacto ambiental en modalidad Particular.<br><br>Y que para la solicitud de autorización en materia de impacto ambiental se presenta los anexos solicitados. | Por el hecho de presentar a la autoridad correspondiente (SEMARNAT) la Manifestación de Impacto Ambiental, el promovente está cumpliendo con este apartado del reglamento de la LGEEPA.<br><br>El proyecto se vincula por la obligatoriedad de obtener la autorización correspondiente para realizar las obras descritas en esta manifestación de impacto ambiental.<br><br>En cumplimiento al reglamento en materia de evaluación de impacto ambiental se presenta ésta manifestación de impacto ambiental en su modalidad particular para su evaluación y resolución respectiva. |
| ***Artículo 10.-*** *Las manifestaciones de impacto ambiental deberán presentarse en las siguientes modalidades:*<br><br>***II.*** *Particular.* | | |
| ***Artículo 17.-*** *El promovente deberá presentar a la Secretaría la solicitud de autorización en materia de impacto ambiental, anexando:*<br>***I.*** *La manifestación de impacto ambiental;*<br>***II****. Un resumen del contenido de la manifestación de impacto ambiental, presentado en disquete, y*<br>***III.*** *Una copia sellada de la constancia del pago de derechos correspondientes.* | | |

| EL REGLAMENTO DE LA LEY DE PESCA | | |
|---|---|---|
| **ORDENAMIENTO JURÍDICO** | **APLICACIÓN.** | **CUMPLIMIENTO.** |

| | | |
|---|---|---|
| **Artículos 22.-** *la Secretaría podrá inscribir en el Registro Nacional de Pesca a los acuicultores que no requieran concesión, permiso o Autorización.* | Al **proyecto** le aplica el Artículo, incisos y, fracciones anteriores, porque se trata de una actividad acuícola con fines comerciales. | Por el hecho de presentar a la autoridad correspondiente (SEMARNAT) la Manifestación de Impacto Ambiental, el promovente está cumpliendo con este apartado.<br><br>El proyecto se vincula por la obligatoriedad de obtener la autorización correspondiente para realizar las obras descritas en esta manifestación de impacto ambiental.<br><br>Como ya se mencionó anteriormente, la promovente una vez autorizado el proyecto en materia ambiental procederá a tramitar el Registro Nacional de Pesca para la unidad de producción acuícola. |
| **Art. 30°.-** *Las actividades pesqueras se clasifican en:*<br><br>**II.-** *Cultivo o acuacultura con fines* | | |
| **Artículo 31°.-** *Para realizar las actividades de pesca se requiere lo siguiente:*<br><br>**I,** *Concesión, para:*<br><br>**Inciso b)** *Acuacultura comercial*<br><br>**II,** Permiso, para:<br><br>**Inciso g)** *Acuacultura de fomento*<br><br>**III,** *Autorización, para:*<br><br>**Inciso d)** *Recolectar del medio natural reproductores, larvas, postlarvas, crías, huevos, semillas, alevines o en cualquier otro estadio, y*<br><br>**Inciso e)** *Acuacultura didáctica.* | | |

| | | |
|---|---|---|
| **Artículos 22.-** *la Secretaría podrá inscribir en el Registro Nacional de Pesca a los acuicultores que no requieran concesión, permiso o Autorización.* | Al **proyecto** le aplica el Artículo, incisos y, fracciones anteriores, porque se trata de una actividad acuícola con fines comerciales. | Por el hecho de presentar a la autoridad correspondiente (SEMARNAT) la Manifestación de Impacto Ambiental, el promovente está cumpliendo con este apartado.<br><br>El proyecto se vincula por la obligatoriedad de obtener la autorización correspondiente para realizar las obras descritas en esta manifestación de impacto ambiental.<br><br>Como ya se mencionó anteriormente, la promovente una vez autorizado el proyecto en materia ambiental procederá a tramitar el Registro Nacional de Pesca para la unidad de producción acuícola. |
| **Art. 30°.-** *Las actividades pesqueras se clasifican en:*<br><br>**II.-** *Cultivo o acuacultura con fines* | | |
| **Artículo 31°.-** *Para realizar las actividades de pesca se requiere lo siguiente:*<br><br>**I,** *Concesión, para:*<br><br>**Inciso b)** *Acuacultura comercial*<br><br>**II,** Permiso, para:<br><br>**Inciso g)** *Acuacultura de fomento*<br><br>**III,** *Autorización, para:*<br><br>**Inciso d)** *Recolectar del medio natural reproductores, larvas, postlarvas, crías, huevos, semillas, alevines o en cualquier otro estadio, y*<br><br>**Inciso e)** *Acuacultura didáctica.* | | |

| | | |
|---|---|---|
| **Artículos 22.-** *la Secretaría podrá inscribir en el Registro Nacional de Pesca a los acuicultores que no requieran concesión, permiso o Autorización.* | Al **proyecto** le aplica el Artículo, incisos y, fracciones anteriores, porque se trata de una actividad acuícola con fines comerciales. | Por el hecho de presentar a la autoridad correspondiente (SEMARNAT) la Manifestación de Impacto Ambiental, el promovente está cumpliendo con este apartado.<br><br>El proyecto se vincula por la obligatoriedad de obtener la autorización correspondiente para realizar las obras descritas en esta manifestación de impacto ambiental.<br><br>Como ya se mencionó anteriormente, la promovente una vez autorizado el proyecto en materia ambiental procederá a tramitar el Registro Nacional de Pesca para la unidad de producción acuícola. |
| **Art. 30°.-** *Las actividades pesqueras se clasifican en:*<br><br>**II.-** *Cultivo o acuacultura con fines* | | |
| **Artículo 31°.-** *Para realizar las actividades de pesca se requiere lo siguiente:*<br><br>**I,** *Concesión, para:*<br><br>**Inciso b)** *Acuacultura comercial*<br><br>**II,** Permiso, para:<br><br>**Inciso g)** *Acuacultura de fomento*<br><br>**III,** *Autorización, para:*<br><br>**Inciso d)** *Recolectar del medio natural reproductores, larvas, postlarvas, crías, huevos, semillas, alevines o en cualquier otro estadio, y*<br><br>**Inciso e)** *Acuacultura didáctica.* | | |

| | | |
|---|---|---|
| **Artículos 22.-** *la Secretaría podrá inscribir en el Registro Nacional de Pesca a los acuicultores que no requieran concesión, permiso o Autorización.* | Al **proyecto** le aplica el Artículo, incisos y, fracciones anteriores, porque se trata de una actividad acuícola con fines comerciales. | Por el hecho de presentar a la autoridad correspondiente (SEMARNAT) la Manifestación de Impacto Ambiental, el promovente está cumpliendo con este apartado.<br><br>El proyecto se vincula por la obligatoriedad de obtener la autorización correspondiente para realizar las obras descritas en esta manifestación de impacto ambiental.<br><br>Como ya se mencionó anteriormente, la promovente una vez autorizado el proyecto en materia ambiental procederá a tramitar el Registro Nacional de Pesca para la unidad de producción acuícola. |
| **Art. 30°.-** *Las actividades pesqueras se clasifican en:*<br><br>**II.-** *Cultivo o acuacultura con fines* | | |
| **Artículo 31°.-** *Para realizar las actividades de pesca se requiere lo siguiente:*<br><br>**I,** *Concesión, para:*<br><br>**Inciso b)** *Acuacultura comercial*<br><br>**II,** Permiso, para:<br><br>**Inciso g)** *Acuacultura de fomento*<br><br>**III,** *Autorización, para:*<br><br>**Inciso d)** *Recolectar del medio natural reproductores, larvas, postlarvas, crías, huevos, semillas, alevines o en cualquier otro estadio, y*<br><br>**Inciso e)** *Acuacultura didáctica.* | | |

| | | |
|---|---|---|
| **Artículos 22.-** *la Secretaría podrá inscribir en el Registro Nacional de Pesca a los acuicultores que no requieran concesión, permiso o Autorización.* | Al **proyecto** le aplica el Artículo, incisos y, fracciones anteriores, porque se trata de una actividad acuícola con fines comerciales. | Por el hecho de presentar a la autoridad correspondiente (SEMARNAT) la Manifestación de Impacto Ambiental, el promovente está cumpliendo con este apartado.<br><br>El proyecto se vincula por la obligatoriedad de obtener la autorización correspondiente para realizar las obras descritas en esta manifestación de impacto ambiental.<br><br>Como ya se mencionó anteriormente, la promovente una vez autorizado el proyecto en materia ambiental procederá a tramitar el Registro Nacional de Pesca para la unidad de producción acuícola. |
| **Art. 30°.-** *Las actividades pesqueras se clasifican en:*<br><br>**II.-** *Cultivo o acuacultura con fines* | | |
| **Artículo 31°.-** *Para realizar las actividades de pesca se requiere lo siguiente:*<br><br>**I,** *Concesión, para:*<br><br>**Inciso b)** *Acuacultura comercial*<br><br>**II,** Permiso, para:<br><br>**Inciso g)** *Acuacultura de fomento*<br><br>**III,** *Autorización, para:*<br><br>**Inciso d)** *Recolectar del medio natural reproductores, larvas, postlarvas, crías, huevos, semillas, alevines o en cualquier otro estadio, y*<br><br>**Inciso e)** *Acuacultura didáctica.* | | |

| | | |
|---|---|---|
| **Artículos 22.-** *la Secretaría podrá inscribir en el Registro Nacional de Pesca a los acuicultores que no requieran concesión, permiso o Autorización.* | Al **proyecto** le aplica el Artículo, incisos y, fracciones anteriores, porque se trata de una actividad acuícola con fines comerciales. | Por el hecho de presentar a la autoridad correspondiente (SEMARNAT) la Manifestación de Impacto Ambiental, el promovente está cumpliendo con este apartado.<br><br>El proyecto se vincula por la obligatoriedad de obtener la autorización correspondiente para realizar las obras descritas en esta manifestación de impacto ambiental.<br><br>Como ya se mencionó anteriormente, la promovente una vez autorizado el proyecto en materia ambiental procederá a tramitar el Registro Nacional de Pesca para la unidad de producción acuícola. |
| **Art. 30°.-** *Las actividades pesqueras se clasifican en:*<br><br>**II.-** *Cultivo o acuacultura con fines* | | |
| **Artículo 31°.-** *Para realizar las actividades de pesca se requiere lo siguiente:*<br><br>**I,** *Concesión, para:*<br><br>**Inciso b)** *Acuacultura comercial*<br><br>**II,** Permiso, para:<br><br>**Inciso g)** *Acuacultura de fomento*<br><br>**III,** *Autorización, para:*<br><br>**Inciso d)** *Recolectar del medio natural reproductores, larvas, postlarvas, crías, huevos, semillas, alevines o en cualquier otro estadio, y*<br><br>**Inciso e)** *Acuacultura didáctica.* | | |

| | | |
|---|---|---|
| **Artículos 22.-** *la Secretaría podrá inscribir en el Registro Nacional de Pesca a los acuicultores que no requieran concesión, permiso o Autorización.* | Al **proyecto** le aplica el Artículo, incisos y, fracciones anteriores, porque se trata de una actividad acuícola con fines comerciales. | Por el hecho de presentar a la autoridad correspondiente (SEMARNAT) la Manifestación de Impacto Ambiental, el promovente está cumpliendo con este apartado.<br><br>El proyecto se vincula por la obligatoriedad de obtener la autorización correspondiente para realizar las obras descritas en esta manifestación de impacto ambiental.<br><br>Como ya se mencionó anteriormente, la promovente una vez autorizado el proyecto en materia ambiental procederá a tramitar el Registro Nacional de Pesca para la unidad de producción acuícola. |
| **Art. 30°.-** *Las actividades pesqueras se clasifican en:*<br><br>**II.-** *Cultivo o acuacultura con fines* | | |
| **Artículo 31°.-** *Para realizar las actividades de pesca se requiere lo siguiente:*<br><br>**I,** *Concesión, para:*<br><br>**Inciso b)** *Acuacultura comercial*<br><br>**II,** Permiso, para:<br><br>**Inciso g)** *Acuacultura de fomento*<br><br>**III,** *Autorización, para:*<br><br>**Inciso d)** *Recolectar del medio natural reproductores, larvas, postlarvas, crías, huevos, semillas, alevines o en cualquier otro estadio, y*<br><br>**Inciso e)** *Acuacultura didáctica.* | | |

| | | |
|---|---|---|
| **Artículos 22.-** *la Secretaría podrá inscribir en el Registro Nacional de Pesca a los acuicultores que no requieran concesión, permiso o Autorización.* | Al **proyecto** le aplica el Artículo, incisos y, fracciones anteriores, porque se trata de una actividad acuícola con fines comerciales. | Por el hecho de presentar a la autoridad correspondiente (SEMARNAT) la Manifestación de Impacto Ambiental, el promovente está cumpliendo con este apartado.<br><br>El proyecto se vincula por la obligatoriedad de obtener la autorización correspondiente para realizar las obras descritas en esta manifestación de impacto ambiental.<br><br>Como ya se mencionó anteriormente, la promovente una vez autorizado el proyecto en materia ambiental procederá a tramitar el Registro Nacional de Pesca para la unidad de producción acuícola. |
| **Art. 30°.-** *Las actividades pesqueras se clasifican en:*<br><br>**II.-** *Cultivo o acuacultura con fines* | | |
| **Artículo 31°.-** *Para realizar las actividades de pesca se requiere lo siguiente:*<br><br>**I,** *Concesión, para:*<br><br>**Inciso b)** *Acuacultura comercial*<br><br>**II,** Permiso, para:<br><br>**Inciso g)** *Acuacultura de fomento*<br><br>**III,** *Autorización, para:*<br><br>**Inciso d)** *Recolectar del medio natural reproductores, larvas, postlarvas, crías, huevos, semillas, alevines o en cualquier otro estadio, y*<br><br>**Inciso e)** *Acuacultura didáctica.* | | |

| | | |
|---|---|---|
| **Artículos 22.-** *la Secretaría podrá inscribir en el Registro Nacional de Pesca a los acuicultores que no requieran concesión, permiso o Autorización.* | Al **proyecto** le aplica el Artículo, incisos y, fracciones anteriores, porque se trata de una actividad acuícola con fines comerciales. | Por el hecho de presentar a la autoridad correspondiente (SEMARNAT) la Manifestación de Impacto Ambiental, el promovente está cumpliendo con este apartado.<br><br>El proyecto se vincula por la obligatoriedad de obtener la autorización correspondiente para realizar las obras descritas en esta manifestación de impacto ambiental.<br><br>Como ya se mencionó anteriormente, la promovente una vez autorizado el proyecto en materia ambiental procederá a tramitar el Registro Nacional de Pesca para la unidad de producción acuícola. |
| **Art. 30°.-** *Las actividades pesqueras se clasifican en:*<br><br>**II.-** *Cultivo o acuacultura con fines* | | |
| **Artículo 31°.-** *Para realizar las actividades de pesca se requiere lo siguiente:*<br><br>**I,** *Concesión, para:*<br><br>**Inciso b)** *Acuacultura comercial*<br><br>**II,** Permiso, para:<br><br>**Inciso g)** *Acuacultura de fomento*<br><br>**III,** *Autorización, para:*<br><br>**Inciso d)** *Recolectar del medio natural reproductores, larvas, postlarvas, crías, huevos, semillas, alevines o en cualquier otro estadio, y*<br><br>**Inciso e)** *Acuacultura didáctica.* | | |

| | | |
|---|---|---|
| **Artículos 22.-** *la Secretaría podrá inscribir en el Registro Nacional de Pesca a los acuicultores que no requieran concesión, permiso o Autorización.* | Al **proyecto** le aplica el Artículo, incisos y, fracciones anteriores, porque se trata de una actividad acuícola con fines comerciales. | Por el hecho de presentar a la autoridad correspondiente (SEMARNAT) la Manifestación de Impacto Ambiental, el promovente está cumpliendo con este apartado.<br><br>El proyecto se vincula por la obligatoriedad de obtener la autorización correspondiente para realizar las obras descritas en esta manifestación de impacto ambiental.<br><br>Como ya se mencionó anteriormente, la promovente una vez autorizado el proyecto en materia ambiental procederá a tramitar el Registro Nacional de Pesca para la unidad de producción acuícola. |
| **Art. 30°.-** *Las actividades pesqueras se clasifican en:*<br><br>**II.-** *Cultivo o acuacultura con fines* | | |
| **Artículo 31°.-** *Para realizar las actividades de pesca se requiere lo siguiente:*<br><br>**I,** *Concesión, para:*<br><br>**Inciso b)** *Acuacultura comercial*<br><br>**II,** Permiso, para:<br><br>**Inciso g)** *Acuacultura de fomento*<br><br>**III,** *Autorización, para:*<br><br>**Inciso d)** *Recolectar del medio natural reproductores, larvas, postlarvas, crías, huevos, semillas, alevines o en cualquier otro estadio, y*<br><br>**Inciso e)** *Acuacultura didáctica.* | | |

| | | |
|---|---|---|
| **Artículos 22.-** *la Secretaría podrá inscribir en el Registro Nacional de Pesca a los acuicultores que no requieran concesión, permiso o Autorización.* | Al **proyecto** le aplica el Artículo, incisos y, fracciones anteriores, porque se trata de una actividad acuícola con fines comerciales. | Por el hecho de presentar a la autoridad correspondiente (SEMARNAT) la Manifestación de Impacto Ambiental, el promovente está cumpliendo con este apartado.<br><br>El proyecto se vincula por la obligatoriedad de obtener la autorización correspondiente para realizar las obras descritas en esta manifestación de impacto ambiental.<br><br>Como ya se mencionó anteriormente, la promovente una vez autorizado el proyecto en materia ambiental procederá a tramitar el Registro Nacional de Pesca para la unidad de producción acuícola. |
| **Art. 30°.-** *Las actividades pesqueras se clasifican en:*<br><br>**II.-** *Cultivo o acuacultura con fines* | | |
| **Artículo 31°.-** *Para realizar las actividades de pesca se requiere lo siguiente:*<br><br>**I,** *Concesión, para:*<br><br>**Inciso b)** *Acuacultura comercial*<br><br>**II,** Permiso, para:<br><br>**Inciso g)** *Acuacultura de fomento*<br><br>**III,** *Autorización, para:*<br><br>**Inciso d)** *Recolectar del medio natural reproductores, larvas, postlarvas, crías, huevos, semillas, alevines o en cualquier otro estadio, y*<br><br>**Inciso e)** *Acuacultura didáctica.* | | |

| | | |
|---|---|---|
| **Artículos 22.-** *la Secretaría podrá inscribir en el Registro Nacional de Pesca a los acuicultores que no requieran concesión, permiso o Autorización.* | Al **proyecto** le aplica el Artículo, incisos y, fracciones anteriores, porque se trata de una actividad acuícola con fines comerciales. | Por el hecho de presentar a la autoridad correspondiente (SEMARNAT) la Manifestación de Impacto Ambiental, el promovente está cumpliendo con este apartado.<br><br>El proyecto se vincula por la obligatoriedad de obtener la autorización correspondiente para realizar las obras descritas en esta manifestación de impacto ambiental.<br><br>Como ya se mencionó anteriormente, la promovente una vez autorizado el proyecto en materia ambiental procederá a tramitar el Registro Nacional de Pesca para la unidad de producción acuícola. |
| **Art. 30°.-** *Las actividades pesqueras se clasifican en:*<br><br>**II.-** *Cultivo o acuacultura con fines* | | |
| **Artículo 31°.-** *Para realizar las actividades de pesca se requiere lo siguiente:*<br><br>**I,** *Concesión, para:*<br><br>**Inciso b)** *Acuacultura comercial*<br><br>**II,** Permiso, para:<br><br>**Inciso g)** *Acuacultura de fomento*<br><br>**III,** *Autorización, para:*<br><br>**Inciso d)** *Recolectar del medio natural reproductores, larvas, postlarvas, crías, huevos, semillas, alevines o en cualquier otro estadio, y*<br><br>**Inciso e)** *Acuacultura didáctica.* | | |

| | | |
|---|---|---|
| **Artículos 22.-** *la Secretaría podrá inscribir en el Registro Nacional de Pesca a los acuicultores que no requieran concesión, permiso o Autorización.* | Al **proyecto** le aplica el Artículo, incisos y, fracciones anteriores, porque se trata de una actividad acuícola con fines comerciales. | Por el hecho de presentar a la autoridad correspondiente (SEMARNAT) la Manifestación de Impacto Ambiental, el promovente está cumpliendo con este apartado.<br><br>El proyecto se vincula por la obligatoriedad de obtener la autorización correspondiente para realizar las obras descritas en esta manifestación de impacto ambiental.<br><br>Como ya se mencionó anteriormente, la promovente una vez autorizado el proyecto en materia ambiental procederá a tramitar el Registro Nacional de Pesca para la unidad de producción acuícola. |
| **Art. 30°.-** *Las actividades pesqueras se clasifican en:*<br><br>**II.-** *Cultivo o acuacultura con fines* | | |
| **Artículo 31°.-** *Para realizar las actividades de pesca se requiere lo siguiente:*<br><br>**I,** *Concesión, para:*<br><br>**Inciso b)** *Acuacultura comercial*<br><br>**II,** Permiso, para:<br><br>**Inciso g)** *Acuacultura de fomento*<br><br>**III,** *Autorización, para:*<br><br>**Inciso d)** *Recolectar del medio natural reproductores, larvas, postlarvas, crías, huevos, semillas, alevines o en cualquier otro estadio, y*<br><br>**Inciso e)** *Acuacultura didáctica.* | | |

| | | |
|---|---|---|
| **Artículos 22.-** *la Secretaría podrá inscribir en el Registro Nacional de Pesca a los acuicultores que no requieran concesión, permiso o Autorización.* | Al **proyecto** le aplica el Artículo, incisos y, fracciones anteriores, porque se trata de una actividad acuícola con fines comerciales. | Por el hecho de presentar a la autoridad correspondiente (SEMARNAT) la Manifestación de Impacto Ambiental, el promovente está cumpliendo con este apartado.<br><br>El proyecto se vincula por la obligatoriedad de obtener la autorización correspondiente para realizar las obras descritas en esta manifestación de impacto ambiental.<br><br>Como ya se mencionó anteriormente, la promovente una vez autorizado el proyecto en materia ambiental procederá a tramitar el Registro Nacional de Pesca para la unidad de producción acuícola. |
| **Art. 30°.-** *Las actividades pesqueras se clasifican en:*<br><br>**II.-** *Cultivo o acuacultura con fines* | | |
| **Artículo 31°.-** *Para realizar las actividades de pesca se requiere lo siguiente:*<br><br>**I,** *Concesión, para:*<br><br>**Inciso b)** *Acuacultura comercial*<br><br>**II,** Permiso, para:<br><br>**Inciso g)** *Acuacultura de fomento*<br><br>**III,** *Autorización, para:*<br><br>**Inciso d)** *Recolectar del medio natural reproductores, larvas, postlarvas, crías, huevos, semillas, alevines o en cualquier otro estadio, y*<br><br>**Inciso e)** *Acuacultura didáctica.* | | |

| | | |
|---|---|---|
| **Artículos 22.-** *la Secretaría podrá inscribir en el Registro Nacional de Pesca a los acuicultores que no requieran concesión, permiso o Autorización.* | Al **proyecto** le aplica el Artículo, incisos y, fracciones anteriores, porque se trata de una actividad acuícola con fines comerciales. | Por el hecho de presentar a la autoridad correspondiente (SEMARNAT) la Manifestación de Impacto Ambiental, el promovente está cumpliendo con este apartado.<br><br>El proyecto se vincula por la obligatoriedad de obtener la autorización correspondiente para realizar las obras descritas en esta manifestación de impacto ambiental.<br><br>Como ya se mencionó anteriormente, la promovente una vez autorizado el proyecto en materia ambiental procederá a tramitar el Registro Nacional de Pesca para la unidad de producción acuícola. |
| **Art. 30°.-** *Las actividades pesqueras se clasifican en:*<br><br>**II.-** *Cultivo o acuacultura con fines* | | |
| **Artículo 31°.-** *Para realizar las actividades de pesca se requiere lo siguiente:*<br><br>**I,** *Concesión, para:*<br><br>**Inciso b)** *Acuacultura comercial*<br><br>**II,** Permiso, para:<br><br>**Inciso g)** *Acuacultura de fomento*<br><br>**III,** *Autorización, para:*<br><br>**Inciso d)** *Recolectar del medio natural reproductores, larvas, postlarvas, crías, huevos, semillas, alevines o en cualquier otro estadio, y*<br><br>**Inciso e)** *Acuacultura didáctica.* | | |

| | | |
|---|---|---|
| **Artículos 22.-** *la Secretaría podrá inscribir en el Registro Nacional de Pesca a los acuicultores que no requieran concesión, permiso o Autorización.* | Al **proyecto** le aplica el Artículo, incisos y, fracciones anteriores, porque se trata de una actividad acuícola con fines comerciales. | Por el hecho de presentar a la autoridad correspondiente (SEMARNAT) la Manifestación de Impacto Ambiental, el promovente está cumpliendo con este apartado.<br><br>El proyecto se vincula por la obligatoriedad de obtener la autorización correspondiente para realizar las obras descritas en esta manifestación de impacto ambiental.<br><br>Como ya se mencionó anteriormente, la promovente una vez autorizado el proyecto en materia ambiental procederá a tramitar el Registro Nacional de Pesca para la unidad de producción acuícola. |
| **Art. 30°.-** *Las actividades pesqueras se clasifican en:*<br><br>**II.-** *Cultivo o acuacultura con fines* | | |
| **Artículo 31°.-** *Para realizar las actividades de pesca se requiere lo siguiente:*<br><br>**I,** *Concesión, para:*<br><br>**Inciso b)** *Acuacultura comercial*<br><br>**II,** Permiso, para:<br><br>**Inciso g)** *Acuacultura de fomento*<br><br>**III,** *Autorización, para:*<br><br>**Inciso d)** *Recolectar del medio natural reproductores, larvas, postlarvas, crías, huevos, semillas, alevines o en cualquier otro estadio, y*<br><br>**Inciso e)** *Acuacultura didáctica.* | | |

| | | |
|---|---|---|
| **Artículos 22.-** *la Secretaría podrá inscribir en el Registro Nacional de Pesca a los acuicultores que no requieran concesión, permiso o Autorización.* | Al **proyecto** le aplica el Artículo, incisos y, fracciones anteriores, porque se trata de una actividad acuícola con fines comerciales. | Por el hecho de presentar a la autoridad correspondiente (SEMARNAT) la Manifestación de Impacto Ambiental, el promovente está cumpliendo con este apartado.<br><br>El proyecto se vincula por la obligatoriedad de obtener la autorización correspondiente para realizar las obras descritas en esta manifestación de impacto ambiental.<br><br>Como ya se mencionó anteriormente, la promovente una vez autorizado el proyecto en materia ambiental procederá a tramitar el Registro Nacional de Pesca para la unidad de producción acuícola. |
| **Art. 30°.-** *Las actividades pesqueras se clasifican en:*<br><br>**II.-** *Cultivo o acuacultura con fines* | | |
| **Artículo 31°.-** *Para realizar las actividades de pesca se requiere lo siguiente:*<br><br>**I,** *Concesión, para:*<br><br>**Inciso b)** *Acuacultura comercial*<br><br>**II,** Permiso, para:<br><br>**Inciso g)** *Acuacultura de fomento*<br><br>**III,** *Autorización, para:*<br><br>**Inciso d)** *Recolectar del medio natural reproductores, larvas, postlarvas, crías, huevos, semillas, alevines o en cualquier otro estadio, y*<br><br>**Inciso e)** *Acuacultura didáctica.* | | |

| | | |
|---|---|---|
| **Artículos 22.-** *la Secretaría podrá inscribir en el Registro Nacional de Pesca a los acuicultores que no requieran concesión, permiso o Autorización.* | Al **proyecto** le aplica el Artículo, incisos y, fracciones anteriores, porque se trata de una actividad acuícola con fines comerciales. | Por el hecho de presentar a la autoridad correspondiente (SEMARNAT) la Manifestación de Impacto Ambiental, el promovente está cumpliendo con este apartado.<br><br>El proyecto se vincula por la obligatoriedad de obtener la autorización correspondiente para realizar las obras descritas en esta manifestación de impacto ambiental.<br><br>Como ya se mencionó anteriormente, la promovente una vez autorizado el proyecto en materia ambiental procederá a tramitar el Registro Nacional de Pesca para la unidad de producción acuícola. |
| **Art. 30°.-** *Las actividades pesqueras se clasifican en:*<br><br>**II.-** *Cultivo o acuacultura con fines* | | |
| **Artículo 31°.-** *Para realizar las actividades de pesca se requiere lo siguiente:*<br><br>**I,** *Concesión, para:*<br><br>**Inciso b)** *Acuacultura comercial*<br><br>**II,** Permiso, para:<br><br>**Inciso g)** *Acuacultura de fomento*<br><br>**III,** *Autorización, para:*<br><br>**Inciso d)** *Recolectar del medio natural reproductores, larvas, postlarvas, crías, huevos, semillas, alevines o en cualquier otro estadio, y*<br><br>**Inciso e)** *Acuacultura didáctica.* | | |

| | | |
|---|---|---|
| **Artículos 22.-** *la Secretaría podrá inscribir en el Registro Nacional de Pesca a los acuicultores que no requieran concesión, permiso o Autorización.* | Al **proyecto** le aplica el Artículo, incisos y, fracciones anteriores, porque se trata de una actividad acuícola con fines comerciales. | Por el hecho de presentar a la autoridad correspondiente (SEMARNAT) la Manifestación de Impacto Ambiental, el promovente está cumpliendo con este apartado.<br><br>El proyecto se vincula por la obligatoriedad de obtener la autorización correspondiente para realizar las obras descritas en esta manifestación de impacto ambiental.<br><br>Como ya se mencionó anteriormente, la promovente una vez autorizado el proyecto en materia ambiental procederá a tramitar el Registro Nacional de Pesca para la unidad de producción acuícola. |
| **Art. 30°.-** *Las actividades pesqueras se clasifican en:*<br><br>**II.-** *Cultivo o acuacultura con fines* | | |
| **Artículo 31°.-** *Para realizar las actividades de pesca se requiere lo siguiente:*<br><br>**I,** *Concesión, para:*<br><br>**Inciso b)** *Acuacultura comercial*<br><br>**II,** Permiso, para:<br><br>**Inciso g)** *Acuacultura de fomento*<br><br>**III,** *Autorización, para:*<br><br>**Inciso d)** *Recolectar del medio natural reproductores, larvas, postlarvas, crías, huevos, semillas, alevines o en cualquier otro estadio, y*<br><br>**Inciso e)** *Acuacultura didáctica.* | | |

| | | |
|---|---|---|
| **Artículos 22.-** *la Secretaría podrá inscribir en el Registro Nacional de Pesca a los acuicultores que no requieran concesión, permiso o Autorización.* | Al **proyecto** le aplica el Artículo, incisos y, fracciones anteriores, porque se trata de una actividad acuícola con fines comerciales. | Por el hecho de presentar a la autoridad correspondiente (SEMARNAT) la Manifestación de Impacto Ambiental, el promovente está cumpliendo con este apartado.<br><br>El proyecto se vincula por la obligatoriedad de obtener la autorización correspondiente para realizar las obras descritas en esta manifestación de impacto ambiental.<br><br>Como ya se mencionó anteriormente, la promovente una vez autorizado el proyecto en materia ambiental procederá a tramitar el Registro Nacional de Pesca para la unidad de producción acuícola. |
| **Art. 30°.-** *Las actividades pesqueras se clasifican en:*<br><br>**II.-** *Cultivo o acuacultura con fines* | | |
| **Artículo 31°.-** *Para realizar las actividades de pesca se requiere lo siguiente:*<br><br>**I,** *Concesión, para:*<br><br>**Inciso b)** *Acuacultura comercial*<br><br>**II,** Permiso, para:<br><br>**Inciso g)** *Acuacultura de fomento*<br><br>**III,** *Autorización, para:*<br><br>**Inciso d)** *Recolectar del medio natural reproductores, larvas, postlarvas, crías, huevos, semillas, alevines o en cualquier otro estadio, y*<br><br>**Inciso e)** *Acuacultura didáctica.* | | |

| | | |
|---|---|---|
| **Artículos 22.-** *la Secretaría podrá inscribir en el Registro Nacional de Pesca a los acuicultores que no requieran concesión, permiso o Autorización.* | Al **proyecto** le aplica el Artículo, incisos y, fracciones anteriores, porque se trata de una actividad acuícola con fines comerciales. | Por el hecho de presentar a la autoridad correspondiente (SEMARNAT) la Manifestación de Impacto Ambiental, el promovente está cumpliendo con este apartado.<br><br>El proyecto se vincula por la obligatoriedad de obtener la autorización correspondiente para realizar las obras descritas en esta manifestación de impacto ambiental.<br><br>Como ya se mencionó anteriormente, la promovente una vez autorizado el proyecto en materia ambiental procederá a tramitar el Registro Nacional de Pesca para la unidad de producción acuícola. |
| **Art. 30°.-** *Las actividades pesqueras se clasifican en:*<br><br>**II.-** *Cultivo o acuacultura con fines* | | |
| **Artículo 31°.-** *Para realizar las actividades de pesca se requiere lo siguiente:*<br><br>**I,** *Concesión, para:*<br><br>**Inciso b)** *Acuacultura comercial*<br><br>**II,** Permiso, para:<br><br>**Inciso g)** *Acuacultura de fomento*<br><br>**III,** *Autorización, para:*<br><br>**Inciso d)** *Recolectar del medio natural reproductores, larvas, postlarvas, crías, huevos, semillas, alevines o en cualquier otro estadio, y*<br><br>**Inciso e)** *Acuacultura didáctica.* | | |

| | | |
|---|---|---|
| **Artículos 22.-** *la Secretaría podrá inscribir en el Registro Nacional de Pesca a los acuicultores que no requieran concesión, permiso o Autorización.* | Al **proyecto** le aplica el Artículo, incisos y, fracciones anteriores, porque se trata de una actividad acuícola con fines comerciales. | Por el hecho de presentar a la autoridad correspondiente (SEMARNAT) la Manifestación de Impacto Ambiental, el promovente está cumpliendo con este apartado.<br><br>El proyecto se vincula por la obligatoriedad de obtener la autorización correspondiente para realizar las obras descritas en esta manifestación de impacto ambiental.<br><br>Como ya se mencionó anteriormente, la promovente una vez autorizado el proyecto en materia ambiental procederá a tramitar el Registro Nacional de Pesca para la unidad de producción acuícola. |
| **Art. 30°.-** *Las actividades pesqueras se clasifican en:*<br><br>**II.-** *Cultivo o acuacultura con fines* | | |
| **Artículo 31°.-** *Para realizar las actividades de pesca se requiere lo siguiente:*<br><br>**I,** *Concesión, para:*<br><br>**Inciso b)** *Acuacultura comercial*<br><br>**II,** Permiso, para:<br><br>**Inciso g)** *Acuacultura de fomento*<br><br>**III,** *Autorización, para:*<br><br>**Inciso d)** *Recolectar del medio natural reproductores, larvas, postlarvas, crías, huevos, semillas, alevines o en cualquier otro estadio, y*<br><br>**Inciso e)** *Acuacultura didáctica.* | | |

| | | |
|---|---|---|
| **Artículos 22.-** *la Secretaría podrá inscribir en el Registro Nacional de Pesca a los acuicultores que no requieran concesión, permiso o Autorización.* | Al **proyecto** le aplica el Artículo, incisos y, fracciones anteriores, porque se trata de una actividad acuícola con fines comerciales. | Por el hecho de presentar a la autoridad correspondiente (SEMARNAT) la Manifestación de Impacto Ambiental, el promovente está cumpliendo con este apartado.<br><br>El proyecto se vincula por la obligatoriedad de obtener la autorización correspondiente para realizar las obras descritas en esta manifestación de impacto ambiental.<br><br>Como ya se mencionó anteriormente, la promovente una vez autorizado el proyecto en materia ambiental procederá a tramitar el Registro Nacional de Pesca para la unidad de producción acuícola. |
| **Art. 30°.-** *Las actividades pesqueras se clasifican en:*<br><br>**II.-** *Cultivo o acuacultura con fines* | | |
| **Artículo 31°.-** *Para realizar las actividades de pesca se requiere lo siguiente:*<br><br>**I,** *Concesión, para:*<br><br>**Inciso b)** *Acuacultura comercial*<br><br>**II,** Permiso, para:<br><br>**Inciso g)** *Acuacultura de fomento*<br><br>**III,** *Autorización, para:*<br><br>**Inciso d)** *Recolectar del medio natural reproductores, larvas, postlarvas, crías, huevos, semillas, alevines o en cualquier otro estadio, y*<br><br>**Inciso e)** *Acuacultura didáctica.* | | |

| | | |
|---|---|---|
| **Artículos 22.-** *la Secretaría podrá inscribir en el Registro Nacional de Pesca a los acuicultores que no requieran concesión, permiso o Autorización.* | Al **proyecto** le aplica el Artículo, incisos y, fracciones anteriores, porque se trata de una actividad acuícola con fines comerciales. | Por el hecho de presentar a la autoridad correspondiente (SEMARNAT) la Manifestación de Impacto Ambiental, el promovente está cumpliendo con este apartado.<br><br>El proyecto se vincula por la obligatoriedad de obtener la autorización correspondiente para realizar las obras descritas en esta manifestación de impacto ambiental.<br><br>Como ya se mencionó anteriormente, la promovente una vez autorizado el proyecto en materia ambiental procederá a tramitar el Registro Nacional de Pesca para la unidad de producción acuícola. |
| **Art. 30°.-** *Las actividades pesqueras se clasifican en:*<br><br>**II.-** *Cultivo o acuacultura con fines* | | |
| **Artículo 31°.-** *Para realizar las actividades de pesca se requiere lo siguiente:*<br><br>**I,** *Concesión, para:*<br><br>**Inciso b)** *Acuacultura comercial*<br><br>**II,** Permiso, para:<br><br>**Inciso g)** *Acuacultura de fomento*<br><br>**III,** *Autorización, para:*<br><br>**Inciso d)** *Recolectar del medio natural reproductores, larvas, postlarvas, crías, huevos, semillas, alevines o en cualquier otro estadio, y*<br><br>**Inciso e)** *Acuacultura didáctica.* | | |

| | | |
|---|---|---|
| **Artículos 22.-** *la Secretaría podrá inscribir en el Registro Nacional de Pesca a los acuicultores que no requieran concesión, permiso o Autorización.* | Al **proyecto** le aplica el Artículo, incisos y, fracciones anteriores, porque se trata de una actividad acuícola con fines comerciales. | Por el hecho de presentar a la autoridad correspondiente (SEMARNAT) la Manifestación de Impacto Ambiental, el promovente está cumpliendo con este apartado.<br><br>El proyecto se vincula por la obligatoriedad de obtener la autorización correspondiente para realizar las obras descritas en esta manifestación de impacto ambiental.<br><br>Como ya se mencionó anteriormente, la promovente una vez autorizado el proyecto en materia ambiental procederá a tramitar el Registro Nacional de Pesca para la unidad de producción acuícola. |
| **Art. 30°.-** *Las actividades pesqueras se clasifican en:*<br><br>**II.-** *Cultivo o acuacultura con fines* | | |
| **Artículo 31°.-** *Para realizar las actividades de pesca se requiere lo siguiente:*<br><br>**I,** *Concesión, para:*<br><br>**Inciso b)** *Acuacultura comercial*<br><br>**II,** Permiso, para:<br><br>**Inciso g)** *Acuacultura de fomento*<br><br>**III,** *Autorización, para:*<br><br>**Inciso d)** *Recolectar del medio natural reproductores, larvas, postlarvas, crías, huevos, semillas, alevines o en cualquier otro estadio, y*<br><br>**Inciso e)** *Acuacultura didáctica.* | | |

| | | |
|---|---|---|
| **Artículos 22.-** *la Secretaría podrá inscribir en el Registro Nacional de Pesca a los acuicultores que no requieran concesión, permiso o Autorización.* | Al **proyecto** le aplica el Artículo, incisos y, fracciones anteriores, porque se trata de una actividad acuícola con fines comerciales. | Por el hecho de presentar a la autoridad correspondiente (SEMARNAT) la Manifestación de Impacto Ambiental, el promovente está cumpliendo con este apartado.<br><br>El proyecto se vincula por la obligatoriedad de obtener la autorización correspondiente para realizar las obras descritas en esta manifestación de impacto ambiental.<br><br>Como ya se mencionó anteriormente, la promovente una vez autorizado el proyecto en materia ambiental procederá a tramitar el Registro Nacional de Pesca para la unidad de producción acuícola. |
| **Art. 30°.-** *Las actividades pesqueras se clasifican en:*<br><br>**II.-** *Cultivo o acuacultura con fines* | | |
| **Artículo 31°.-** *Para realizar las actividades de pesca se requiere lo siguiente:*<br><br>**I,** *Concesión, para:*<br><br>**Inciso b)** *Acuacultura comercial*<br><br>**II,** Permiso, para:<br><br>**Inciso g)** *Acuacultura de fomento*<br><br>**III,** *Autorización, para:*<br><br>**Inciso d)** *Recolectar del medio natural reproductores, larvas, postlarvas, crías, huevos, semillas, alevines o en cualquier otro estadio, y*<br><br>**Inciso e)** *Acuacultura didáctica.* | | |

| | | |
|---|---|---|
| **Artículos 22.-** *la Secretaría podrá inscribir en el Registro Nacional de Pesca a los acuicultores que no requieran concesión, permiso o Autorización.* | Al **proyecto** le aplica el Artículo, incisos y, fracciones anteriores, porque se trata de una actividad acuícola con fines comerciales. | Por el hecho de presentar a la autoridad correspondiente (SEMARNAT) la Manifestación de Impacto Ambiental, el promovente está cumpliendo con este apartado.<br><br>El proyecto se vincula por la obligatoriedad de obtener la autorización correspondiente para realizar las obras descritas en esta manifestación de impacto ambiental.<br><br>Como ya se mencionó anteriormente, la promovente una vez autorizado el proyecto en materia ambiental procederá a tramitar el Registro Nacional de Pesca para la unidad de producción acuícola. |
| **Art. 30°.-** *Las actividades pesqueras se clasifican en:*<br><br>**II.-** *Cultivo o acuacultura con fines* | | |
| **Artículo 31°.-** *Para realizar las actividades de pesca se requiere lo siguiente:*<br><br>**I,** *Concesión, para:*<br><br>**Inciso b)** *Acuacultura comercial*<br><br>**II,** Permiso, para:<br><br>**Inciso g)** *Acuacultura de fomento*<br><br>**III,** *Autorización, para:*<br><br>**Inciso d)** *Recolectar del medio natural reproductores, larvas, postlarvas, crías, huevos, semillas, alevines o en cualquier otro estadio, y*<br><br>**Inciso e)** *Acuacultura didáctica.* | | |

| | | |
|---|---|---|
| **Artículos 22.-** *la Secretaría podrá inscribir en el Registro Nacional de Pesca a los acuicultores que no requieran concesión, permiso o Autorización.* | Al **proyecto** le aplica el Artículo, incisos y, fracciones anteriores, porque se trata de una actividad acuícola con fines comerciales. | Por el hecho de presentar a la autoridad correspondiente (SEMARNAT) la Manifestación de Impacto Ambiental, el promovente está cumpliendo con este apartado.<br><br>El proyecto se vincula por la obligatoriedad de obtener la autorización correspondiente para realizar las obras descritas en esta manifestación de impacto ambiental.<br><br>Como ya se mencionó anteriormente, la promovente una vez autorizado el proyecto en materia ambiental procederá a tramitar el Registro Nacional de Pesca para la unidad de producción acuícola. |
| **Art. 30°.-** *Las actividades pesqueras se clasifican en:*<br><br>**II.-** *Cultivo o acuacultura con fines* | | |
| **Artículo 31°.-** *Para realizar las actividades de pesca se requiere lo siguiente:*<br><br>**I,** *Concesión, para:*<br><br>**Inciso b)** *Acuacultura comercial*<br><br>**II,** Permiso, para:<br><br>**Inciso g)** *Acuacultura de fomento*<br><br>**III,** *Autorización, para:*<br><br>**Inciso d)** *Recolectar del medio natural reproductores, larvas, postlarvas, crías, huevos, semillas, alevines o en cualquier otro estadio, y*<br><br>**Inciso e)** *Acuacultura didáctica.* | | |

| | | |
|---|---|---|
| **Artículos 22.-** *la Secretaría podrá inscribir en el Registro Nacional de Pesca a los acuicultores que no requieran concesión, permiso o Autorización.* | Al **proyecto** le aplica el Artículo, incisos y, fracciones anteriores, porque se trata de una actividad acuícola con fines comerciales. | Por el hecho de presentar a la autoridad correspondiente (SEMARNAT) la Manifestación de Impacto Ambiental, el promovente está cumpliendo con este apartado.<br><br>El proyecto se vincula por la obligatoriedad de obtener la autorización correspondiente para realizar las obras descritas en esta manifestación de impacto ambiental.<br><br>Como ya se mencionó anteriormente, la promovente una vez autorizado el proyecto en materia ambiental procederá a tramitar el Registro Nacional de Pesca para la unidad de producción acuícola. |
| **Art. 30°.-** *Las actividades pesqueras se clasifican en:*<br><br>**II.-** *Cultivo o acuacultura con fines* | | |
| **Artículo 31°.-** *Para realizar las actividades de pesca se requiere lo siguiente:*<br><br>**I,** *Concesión, para:*<br><br>**Inciso b)** *Acuacultura comercial*<br><br>**II,** Permiso, para:<br><br>**Inciso g)** *Acuacultura de fomento*<br><br>**III,** *Autorización, para:*<br><br>**Inciso d)** *Recolectar del medio natural reproductores, larvas, postlarvas, crías, huevos, semillas, alevines o en cualquier otro estadio, y*<br><br>**Inciso e)** *Acuacultura didáctica.* | | |

| | | |
|---|---|---|
| **Artículos 22.-** *la Secretaría podrá inscribir en el Registro Nacional de Pesca a los acuicultores que no requieran concesión, permiso o Autorización.* | Al **proyecto** le aplica el Artículo, incisos y, fracciones anteriores, porque se trata de una actividad acuícola con fines comerciales. | Por el hecho de presentar a la autoridad correspondiente (SEMARNAT) la Manifestación de Impacto Ambiental, el promovente está cumpliendo con este apartado.<br><br>El proyecto se vincula por la obligatoriedad de obtener la autorización correspondiente para realizar las obras descritas en esta manifestación de impacto ambiental.<br><br>Como ya se mencionó anteriormente, la promovente una vez autorizado el proyecto en materia ambiental procederá a tramitar el Registro Nacional de Pesca para la unidad de producción acuícola. |
| **Art. 30°.-** *Las actividades pesqueras se clasifican en:*<br><br>**II.-** *Cultivo o acuacultura con fines* | | |
| **Artículo 31°.-** *Para realizar las actividades de pesca se requiere lo siguiente:*<br><br>**I,** *Concesión, para:*<br><br>**Inciso b)** *Acuacultura comercial*<br><br>**II,** Permiso, para:<br><br>**Inciso g)** *Acuacultura de fomento*<br><br>**III,** *Autorización, para:*<br><br>**Inciso d)** *Recolectar del medio natural reproductores, larvas, postlarvas, crías, huevos, semillas, alevines o en cualquier otro estadio, y*<br><br>**Inciso e)** *Acuacultura didáctica.* | | |

| | | |
|---|---|---|
| **Artículos 22.-** *la Secretaría podrá inscribir en el Registro Nacional de Pesca a los acuicultores que no requieran concesión, permiso o Autorización.* | Al **proyecto** le aplica el Artículo, incisos y, fracciones anteriores, porque se trata de una actividad acuícola con fines comerciales. | Por el hecho de presentar a la autoridad correspondiente (SEMARNAT) la Manifestación de Impacto Ambiental, el promovente está cumpliendo con este apartado.<br><br>El proyecto se vincula por la obligatoriedad de obtener la autorización correspondiente para realizar las obras descritas en esta manifestación de impacto ambiental.<br><br>Como ya se mencionó anteriormente, la promovente una vez autorizado el proyecto en materia ambiental procederá a tramitar el Registro Nacional de Pesca para la unidad de producción acuícola. |
| **Art. 30°.-** *Las actividades pesqueras se clasifican en:*<br><br>**II.-** *Cultivo o acuacultura con fines* | | |
| **Artículo 31°.-** *Para realizar las actividades de pesca se requiere lo siguiente:*<br><br>**I,** *Concesión, para:*<br><br>**Inciso b)** *Acuacultura comercial*<br><br>**II,** Permiso, para:<br><br>**Inciso g)** *Acuacultura de fomento*<br><br>**III,** *Autorización, para:*<br><br>**Inciso d)** *Recolectar del medio natural reproductores, larvas, postlarvas, crías, huevos, semillas, alevines o en cualquier otro estadio, y*<br><br>**Inciso e)** *Acuacultura didáctica.* | | |

| | | |
|---|---|---|
| **Artículos 22.-** *la Secretaría podrá inscribir en el Registro Nacional de Pesca a los acuicultores que no requieran concesión, permiso o Autorización.* | Al **proyecto** le aplica el Artículo, incisos y, fracciones anteriores, porque se trata de una actividad acuícola con fines comerciales. | Por el hecho de presentar a la autoridad correspondiente (SEMARNAT) la Manifestación de Impacto Ambiental, el promovente está cumpliendo con este apartado.<br><br>El proyecto se vincula por la obligatoriedad de obtener la autorización correspondiente para realizar las obras descritas en esta manifestación de impacto ambiental.<br><br>Como ya se mencionó anteriormente, la promovente una vez autorizado el proyecto en materia ambiental procederá a tramitar el Registro Nacional de Pesca para la unidad de producción acuícola. |
| **Art. 30°.-** *Las actividades pesqueras se clasifican en:*<br><br>**II.-** *Cultivo o acuacultura con fines* | | |
| **Artículo 31°.-** *Para realizar las actividades de pesca se requiere lo siguiente:*<br><br>**I,** *Concesión, para:*<br><br>**Inciso b)** *Acuacultura comercial*<br><br>**II,** Permiso, para:<br><br>**Inciso g)** *Acuacultura de fomento*<br><br>**III,** *Autorización, para:*<br><br>**Inciso d)** *Recolectar del medio natural reproductores, larvas, postlarvas, crías, huevos, semillas, alevines o en cualquier otro estadio, y*<br><br>**Inciso e)** *Acuacultura didáctica.* | | |

| | | |
|---|---|---|
| **Artículos 22.-** *la Secretaría podrá inscribir en el Registro Nacional de Pesca a los acuicultores que no requieran concesión, permiso o Autorización.* | Al **proyecto** le aplica el Artículo, incisos y, fracciones anteriores, porque se trata de una actividad acuícola con fines comerciales. | Por el hecho de presentar a la autoridad correspondiente (SEMARNAT) la Manifestación de Impacto Ambiental, el promovente está cumpliendo con este apartado.<br><br>El proyecto se vincula por la obligatoriedad de obtener la autorización correspondiente para realizar las obras descritas en esta manifestación de impacto ambiental.<br><br>Como ya se mencionó anteriormente, la promovente una vez autorizado el proyecto en materia ambiental procederá a tramitar el Registro Nacional de Pesca para la unidad de producción acuícola. |
| **Art. 30°.-** *Las actividades pesqueras se clasifican en:*<br><br>**II.-** *Cultivo o acuacultura con fines* | | |
| **Artículo 31°.-** *Para realizar las actividades de pesca se requiere lo siguiente:*<br><br>**I,** *Concesión, para:*<br><br>**Inciso b)** *Acuacultura comercial*<br><br>**II,** Permiso, para:<br><br>**Inciso g)** *Acuacultura de fomento*<br><br>**III,** *Autorización, para:*<br><br>**Inciso d)** *Recolectar del medio natural reproductores, larvas, postlarvas, crías, huevos, semillas, alevines o en cualquier otro estadio, y*<br><br>**Inciso e)** *Acuacultura didáctica.* | | |

| | | |
|---|---|---|
| **Artículos 22.-** *la Secretaría podrá inscribir en el Registro Nacional de Pesca a los acuicultores que no requieran concesión, permiso o Autorización.* | Al **proyecto** le aplica el Artículo, incisos y, fracciones anteriores, porque se trata de una actividad acuícola con fines comerciales. | Por el hecho de presentar a la autoridad correspondiente (SEMARNAT) la Manifestación de Impacto Ambiental, el promovente está cumpliendo con este apartado.<br><br>El proyecto se vincula por la obligatoriedad de obtener la autorización correspondiente para realizar las obras descritas en esta manifestación de impacto ambiental.<br><br>Como ya se mencionó anteriormente, la promovente una vez autorizado el proyecto en materia ambiental procederá a tramitar el Registro Nacional de Pesca para la unidad de producción acuícola. |
| **Art. 30°.-** *Las actividades pesqueras se clasifican en:*<br><br>**II.-** *Cultivo o acuacultura con fines* | | |
| **Artículo 31°.-** *Para realizar las actividades de pesca se requiere lo siguiente:*<br><br>**I,** *Concesión, para:*<br><br>**Inciso b)** *Acuacultura comercial*<br><br>**II,** Permiso, para:<br><br>**Inciso g)** *Acuacultura de fomento*<br><br>**III,** *Autorización, para:*<br><br>**Inciso d)** *Recolectar del medio natural reproductores, larvas, postlarvas, crías, huevos, semillas, alevines o en cualquier otro estadio, y*<br><br>**Inciso e)** *Acuacultura didáctica.* | | |

| | | |
|---|---|---|
| **Artículos 22.-** *la Secretaría podrá inscribir en el Registro Nacional de Pesca a los acuicultores que no requieran concesión, permiso o Autorización.* | Al **proyecto** le aplica el Artículo, incisos y, fracciones anteriores, porque se trata de una actividad acuícola con fines comerciales. | Por el hecho de presentar a la autoridad correspondiente (SEMARNAT) la Manifestación de Impacto Ambiental, el promovente está cumpliendo con este apartado.<br><br>El proyecto se vincula por la obligatoriedad de obtener la autorización correspondiente para realizar las obras descritas en esta manifestación de impacto ambiental.<br><br>Como ya se mencionó anteriormente, la promovente una vez autorizado el proyecto en materia ambiental procederá a tramitar el Registro Nacional de Pesca para la unidad de producción acuícola. |
| **Art. 30°.-** *Las actividades pesqueras se clasifican en:*<br><br>**II.-** *Cultivo o acuacultura con fines* | | |
| **Artículo 31°.-** *Para realizar las actividades de pesca se requiere lo siguiente:*<br><br>**I,** *Concesión, para:*<br><br>**Inciso b)** *Acuacultura comercial*<br><br>**II,** Permiso, para:<br><br>**Inciso g)** *Acuacultura de fomento*<br><br>**III,** *Autorización, para:*<br><br>**Inciso d)** *Recolectar del medio natural reproductores, larvas, postlarvas, crías, huevos, semillas, alevines o en cualquier otro estadio, y*<br><br>**Inciso e)** *Acuacultura didáctica.* | | |

| | | |
|---|---|---|
| **Artículos 22.-** *la Secretaría podrá inscribir en el Registro Nacional de Pesca a los acuicultores que no requieran concesión, permiso o Autorización.* | Al **proyecto** le aplica el Artículo, incisos y, fracciones anteriores, porque se trata de una actividad acuícola con fines comerciales. | Por el hecho de presentar a la autoridad correspondiente (SEMARNAT) la Manifestación de Impacto Ambiental, el promovente está cumpliendo con este apartado.<br><br>El proyecto se vincula por la obligatoriedad de obtener la autorización correspondiente para realizar las obras descritas en esta manifestación de impacto ambiental.<br><br>Como ya se mencionó anteriormente, la promovente una vez autorizado el proyecto en materia ambiental procederá a tramitar el Registro Nacional de Pesca para la unidad de producción acuícola. |
| **Art. 30°.-** *Las actividades pesqueras se clasifican en:*<br><br>**II.-** *Cultivo o acuacultura con fines* | | |
| **Artículo 31°.-** *Para realizar las actividades de pesca se requiere lo siguiente:*<br><br>**I,** *Concesión, para:*<br><br>**Inciso b)** *Acuacultura comercial*<br><br>**II,** Permiso, para:<br><br>**Inciso g)** *Acuacultura de fomento*<br><br>**III,** *Autorización, para:*<br><br>**Inciso d)** *Recolectar del medio natural reproductores, larvas, postlarvas, crías, huevos, semillas, alevines o en cualquier otro estadio, y*<br><br>**Inciso e)** *Acuacultura didáctica.* | | |

| | | |
|---|---|---|
| **Artículos 22.-** *la Secretaría podrá inscribir en el Registro Nacional de Pesca a los acuicultores que no requieran concesión, permiso o Autorización.* | Al **proyecto** le aplica el Artículo, incisos y, fracciones anteriores, porque se trata de una actividad acuícola con fines comerciales. | Por el hecho de presentar a la autoridad correspondiente (SEMARNAT) la Manifestación de Impacto Ambiental, el promovente está cumpliendo con este apartado.<br><br>El proyecto se vincula por la obligatoriedad de obtener la autorización correspondiente para realizar las obras descritas en esta manifestación de impacto ambiental.<br><br>Como ya se mencionó anteriormente, la promovente una vez autorizado el proyecto en materia ambiental procederá a tramitar el Registro Nacional de Pesca para la unidad de producción acuícola. |
| **Art. 30°.-** *Las actividades pesqueras se clasifican en:*<br><br>**II.-** *Cultivo o acuacultura con fines* | | |
| **Artículo 31°.-** *Para realizar las actividades de pesca se requiere lo siguiente:*<br><br>**I,** *Concesión, para:*<br><br>**Inciso b)** *Acuacultura comercial*<br><br>**II,** Permiso, para:<br><br>**Inciso g)** *Acuacultura de fomento*<br><br>**III,** *Autorización, para:*<br><br>**Inciso d)** *Recolectar del medio natural reproductores, larvas, postlarvas, crías, huevos, semillas, alevines o en cualquier otro estadio, y*<br><br>**Inciso e)** *Acuacultura didáctica.* | | |

| | | |
|---|---|---|
| **Artículos 22.-** *la Secretaría podrá inscribir en el Registro Nacional de Pesca a los acuicultores que no requieran concesión, permiso o Autorización.* | Al **proyecto** le aplica el Artículo, incisos y, fracciones anteriores, porque se trata de una actividad acuícola con fines comerciales. | Por el hecho de presentar a la autoridad correspondiente (SEMARNAT) la Manifestación de Impacto Ambiental, el promovente está cumpliendo con este apartado.<br><br>El proyecto se vincula por la obligatoriedad de obtener la autorización correspondiente para realizar las obras descritas en esta manifestación de impacto ambiental.<br><br>Como ya se mencionó anteriormente, la promovente una vez autorizado el proyecto en materia ambiental procederá a tramitar el Registro Nacional de Pesca para la unidad de producción acuícola. |
| **Art. 30°.-** *Las actividades pesqueras se clasifican en:*<br><br>**II.-** *Cultivo o acuacultura con fines* | | |
| **Artículo 31°.-** *Para realizar las actividades de pesca se requiere lo siguiente:*<br><br>**I,** *Concesión, para:*<br><br>**Inciso b)** *Acuacultura comercial*<br><br>**II,** Permiso, para:<br><br>**Inciso g)** *Acuacultura de fomento*<br><br>**III,** *Autorización, para:*<br><br>**Inciso d)** *Recolectar del medio natural reproductores, larvas, postlarvas, crías, huevos, semillas, alevines o en cualquier otro estadio, y*<br><br>**Inciso e)** *Acuacultura didáctica.* | | |

| | | |
|---|---|---|
| **Artículos 22.-** *la Secretaría podrá inscribir en el Registro Nacional de Pesca a los acuicultores que no requieran concesión, permiso o Autorización.* | Al **proyecto** le aplica el Artículo, incisos y, fracciones anteriores, porque se trata de una actividad acuícola con fines comerciales. | Por el hecho de presentar a la autoridad correspondiente (SEMARNAT) la Manifestación de Impacto Ambiental, el promovente está cumpliendo con este apartado.<br><br>El proyecto se vincula por la obligatoriedad de obtener la autorización correspondiente para realizar las obras descritas en esta manifestación de impacto ambiental.<br><br>Como ya se mencionó anteriormente, la promovente una vez autorizado el proyecto en materia ambiental procederá a tramitar el Registro Nacional de Pesca para la unidad de producción acuícola. |
| **Art. 30°.-** *Las actividades pesqueras se clasifican en:*<br><br>**II.-** *Cultivo o acuacultura con fines* | | |
| **Artículo 31°.-** *Para realizar las actividades de pesca se requiere lo siguiente:*<br><br>**I,** *Concesión, para:*<br><br>**Inciso b)** *Acuacultura comercial*<br><br>**II,** Permiso, para:<br><br>**Inciso g)** *Acuacultura de fomento*<br><br>**III,** *Autorización, para:*<br><br>**Inciso d)** *Recolectar del medio natural reproductores, larvas, postlarvas, crías, huevos, semillas, alevines o en cualquier otro estadio, y*<br><br>**Inciso e)** *Acuacultura didáctica.* | | |

| | | |
|---|---|---|
| **Artículos 22.-** *la Secretaría podrá inscribir en el Registro Nacional de Pesca a los acuicultores que no requieran concesión, permiso o Autorización.* | Al **proyecto** le aplica el Artículo, incisos y, fracciones anteriores, porque se trata de una actividad acuícola con fines comerciales. | Por el hecho de presentar a la autoridad correspondiente (SEMARNAT) la Manifestación de Impacto Ambiental, el promovente está cumpliendo con este apartado.<br><br>El proyecto se vincula por la obligatoriedad de obtener la autorización correspondiente para realizar las obras descritas en esta manifestación de impacto ambiental.<br><br>Como ya se mencionó anteriormente, la promovente una vez autorizado el proyecto en materia ambiental procederá a tramitar el Registro Nacional de Pesca para la unidad de producción acuícola. |
| **Art. 30°.-** *Las actividades pesqueras se clasifican en:*<br><br>**II.-** *Cultivo o acuacultura con fines* | | |
| **Artículo 31°.-** *Para realizar las actividades de pesca se requiere lo siguiente:*<br><br>**I,** *Concesión, para:*<br><br>**Inciso b)** *Acuacultura comercial*<br><br>**II,** Permiso, para:<br><br>**Inciso g)** *Acuacultura de fomento*<br><br>**III,** *Autorización, para:*<br><br>**Inciso d)** *Recolectar del medio natural reproductores, larvas, postlarvas, crías, huevos, semillas, alevines o en cualquier otro estadio, y*<br><br>**Inciso e)** *Acuacultura didáctica.* | | |

| | | |
|---|---|---|
| **Artículos 22.-** *la Secretaría podrá inscribir en el Registro Nacional de Pesca a los acuicultores que no requieran concesión, permiso o Autorización.* | Al **proyecto** le aplica el Artículo, incisos y, fracciones anteriores, porque se trata de una actividad acuícola con fines comerciales. | Por el hecho de presentar a la autoridad correspondiente (SEMARNAT) la Manifestación de Impacto Ambiental, el promovente está cumpliendo con este apartado.<br><br>El proyecto se vincula por la obligatoriedad de obtener la autorización correspondiente para realizar las obras descritas en esta manifestación de impacto ambiental.<br><br>Como ya se mencionó anteriormente, la promovente una vez autorizado el proyecto en materia ambiental procederá a tramitar el Registro Nacional de Pesca para la unidad de producción acuícola. |
| **Art. 30°.-** *Las actividades pesqueras se clasifican en:*<br><br>**II.-** *Cultivo o acuacultura con fines* | | |
| **Artículo 31°.-** *Para realizar las actividades de pesca se requiere lo siguiente:*<br><br>**I,** *Concesión, para:*<br><br>**Inciso b)** *Acuacultura comercial*<br><br>**II,** Permiso, para:<br><br>**Inciso g)** *Acuacultura de fomento*<br><br>**III,** *Autorización, para:*<br><br>**Inciso d)** *Recolectar del medio natural reproductores, larvas, postlarvas, crías, huevos, semillas, alevines o en cualquier otro estadio, y*<br><br>**Inciso e)** *Acuacultura didáctica.* | | |

| | | |
|---|---|---|
| **Artículos 22.-** *la Secretaría podrá inscribir en el Registro Nacional de Pesca a los acuicultores que no requieran concesión, permiso o Autorización.* | Al **proyecto** le aplica el Artículo, incisos y, fracciones anteriores, porque se trata de una actividad acuícola con fines comerciales. | Por el hecho de presentar a la autoridad correspondiente (SEMARNAT) la Manifestación de Impacto Ambiental, el promovente está cumpliendo con este apartado.<br><br>El proyecto se vincula por la obligatoriedad de obtener la autorización correspondiente para realizar las obras descritas en esta manifestación de impacto ambiental.<br><br>Como ya se mencionó anteriormente, la promovente una vez autorizado el proyecto en materia ambiental procederá a tramitar el Registro Nacional de Pesca para la unidad de producción acuícola. |
| **Art. 30°.-** *Las actividades pesqueras se clasifican en:*<br><br>**II.-** *Cultivo o acuacultura con fines* | | |
| **Artículo 31°.-** *Para realizar las actividades de pesca se requiere lo siguiente:*<br><br>**I,** *Concesión, para:*<br><br>**Inciso b)** *Acuacultura comercial*<br><br>**II,** Permiso, para:<br><br>**Inciso g)** *Acuacultura de fomento*<br><br>**III,** *Autorización, para:*<br><br>**Inciso d)** *Recolectar del medio natural reproductores, larvas, postlarvas, crías, huevos, semillas, alevines o en cualquier otro estadio, y*<br><br>**Inciso e)** *Acuacultura didáctica.* | | |

| | | |
|---|---|---|
| **Artículos 22.-** *la Secretaría podrá inscribir en el Registro Nacional de Pesca a los acuicultores que no requieran concesión, permiso o Autorización.* | Al **proyecto** le aplica el Artículo, incisos y, fracciones anteriores, porque se trata de una actividad acuícola con fines comerciales. | Por el hecho de presentar a la autoridad correspondiente (SEMARNAT) la Manifestación de Impacto Ambiental, el promovente está cumpliendo con este apartado.<br><br>El proyecto se vincula por la obligatoriedad de obtener la autorización correspondiente para realizar las obras descritas en esta manifestación de impacto ambiental.<br><br>Como ya se mencionó anteriormente, la promovente una vez autorizado el proyecto en materia ambiental procederá a tramitar el Registro Nacional de Pesca para la unidad de producción acuícola. |
| **Art. 30°.-** *Las actividades pesqueras se clasifican en:*<br><br>**II.-** *Cultivo o acuacultura con fines* | | |
| **Artículo 31°.-** *Para realizar las actividades de pesca se requiere lo siguiente:*<br><br>**I,** *Concesión, para:*<br><br>**Inciso b)** *Acuacultura comercial*<br><br>**II,** Permiso, para:<br><br>**Inciso g)** *Acuacultura de fomento*<br><br>**III,** *Autorización, para:*<br><br>**Inciso d)** *Recolectar del medio natural reproductores, larvas, postlarvas, crías, huevos, semillas, alevines o en cualquier otro estadio, y*<br><br>**Inciso e)** *Acuacultura didáctica.* | | |

| | | |
|---|---|---|
| **Artículos 22.-** *la Secretaría podrá inscribir en el Registro Nacional de Pesca a los acuicultores que no requieran concesión, permiso o Autorización.* | Al **proyecto** le aplica el Artículo, incisos y, fracciones anteriores, porque se trata de una actividad acuícola con fines comerciales. | Por el hecho de presentar a la autoridad correspondiente (SEMARNAT) la Manifestación de Impacto Ambiental, el promovente está cumpliendo con este apartado.<br><br>El proyecto se vincula por la obligatoriedad de obtener la autorización correspondiente para realizar las obras descritas en esta manifestación de impacto ambiental.<br><br>Como ya se mencionó anteriormente, la promovente una vez autorizado el proyecto en materia ambiental procederá a tramitar el Registro Nacional de Pesca para la unidad de producción acuícola. |
| **Art. 30°.-** *Las actividades pesqueras se clasifican en:*<br><br>**II.-** *Cultivo o acuacultura con fines* | | |
| **Artículo 31°.-** *Para realizar las actividades de pesca se requiere lo siguiente:*<br><br>**I,** *Concesión, para:*<br><br>**Inciso b)** *Acuacultura comercial*<br><br>**II,** Permiso, para:<br><br>**Inciso g)** *Acuacultura de fomento*<br><br>**III,** *Autorización, para:*<br><br>**Inciso d)** *Recolectar del medio natural reproductores, larvas, postlarvas, crías, huevos, semillas, alevines o en cualquier otro estadio, y*<br><br>**Inciso e)** *Acuacultura didáctica.* | | |

| | | |
|---|---|---|
| **Artículos 22.-** *la Secretaría podrá inscribir en el Registro Nacional de Pesca a los acuicultores que no requieran concesión, permiso o Autorización.* | Al **proyecto** le aplica el Artículo, incisos y, fracciones anteriores, porque se trata de una actividad acuícola con fines comerciales. | Por el hecho de presentar a la autoridad correspondiente (SEMARNAT) la Manifestación de Impacto Ambiental, el promovente está cumpliendo con este apartado.<br><br>El proyecto se vincula por la obligatoriedad de obtener la autorización correspondiente para realizar las obras descritas en esta manifestación de impacto ambiental.<br><br>Como ya se mencionó anteriormente, la promovente una vez autorizado el proyecto en materia ambiental procederá a tramitar el Registro Nacional de Pesca para la unidad de producción acuícola. |
| **Art. 30°.-** *Las actividades pesqueras se clasifican en:*<br><br>**II.-** *Cultivo o acuacultura con fines* | | |
| **Artículo 31°.-** *Para realizar las actividades de pesca se requiere lo siguiente:*<br><br>**I,** *Concesión, para:*<br><br>**Inciso b)** *Acuacultura comercial*<br><br>**II,** Permiso, para:<br><br>**Inciso g)** *Acuacultura de fomento*<br><br>**III,** *Autorización, para:*<br><br>**Inciso d)** *Recolectar del medio natural reproductores, larvas, postlarvas, crías, huevos, semillas, alevines o en cualquier otro estadio, y*<br><br>**Inciso e)** *Acuacultura didáctica.* | | |

| | | |
|---|---|---|
| **Artículos 22.-** *la Secretaría podrá inscribir en el Registro Nacional de Pesca a los acuicultores que no requieran concesión, permiso o Autorización.* | Al **proyecto** le aplica el Artículo, incisos y, fracciones anteriores, porque se trata de una actividad acuícola con fines comerciales. | Por el hecho de presentar a la autoridad correspondiente (SEMARNAT) la Manifestación de Impacto Ambiental, el promovente está cumpliendo con este apartado.<br><br>El proyecto se vincula por la obligatoriedad de obtener la autorización correspondiente para realizar las obras descritas en esta manifestación de impacto ambiental.<br><br>Como ya se mencionó anteriormente, la promovente una vez autorizado el proyecto en materia ambiental procederá a tramitar el Registro Nacional de Pesca para la unidad de producción acuícola. |
| **Art. 30°.-** *Las actividades pesqueras se clasifican en:*<br><br>**II.-** *Cultivo o acuacultura con fines* | | |
| **Artículo 31°.-** *Para realizar las actividades de pesca se requiere lo siguiente:*<br><br>**I,** *Concesión, para:*<br><br>**Inciso b)** *Acuacultura comercial*<br><br>**II,** Permiso, para:<br><br>**Inciso g)** *Acuacultura de fomento*<br><br>**III,** *Autorización, para:*<br><br>**Inciso d)** *Recolectar del medio natural reproductores, larvas, postlarvas, crías, huevos, semillas, alevines o en cualquier otro estadio, y*<br><br>**Inciso e)** *Acuacultura didáctica.* | | |

| | | |
|---|---|---|
| **Artículos 22.-** *la Secretaría podrá inscribir en el Registro Nacional de Pesca a los acuicultores que no requieran concesión, permiso o Autorización.* | Al **proyecto** le aplica el Artículo, incisos y, fracciones anteriores, porque se trata de una actividad acuícola con fines comerciales. | Por el hecho de presentar a la autoridad correspondiente (SEMARNAT) la Manifestación de Impacto Ambiental, el promovente está cumpliendo con este apartado.<br><br>El proyecto se vincula por la obligatoriedad de obtener la autorización correspondiente para realizar las obras descritas en esta manifestación de impacto ambiental.<br><br>Como ya se mencionó anteriormente, la promovente una vez autorizado el proyecto en materia ambiental procederá a tramitar el Registro Nacional de Pesca para la unidad de producción acuícola. |
| **Art. 30°.-** *Las actividades pesqueras se clasifican en:*<br><br>**II.-** *Cultivo o acuacultura con fines* | | |
| **Artículo 31°.-** *Para realizar las actividades de pesca se requiere lo siguiente:*<br><br>**I,** *Concesión, para:*<br><br>**Inciso b)** *Acuacultura comercial*<br><br>**II,** Permiso, para:<br><br>**Inciso g)** *Acuacultura de fomento*<br><br>**III,** *Autorización, para:*<br><br>**Inciso d)** *Recolectar del medio natural reproductores, larvas, postlarvas, crías, huevos, semillas, alevines o en cualquier otro estadio, y*<br><br>**Inciso e)** *Acuacultura didáctica.* | | |

| | | |
|---|---|---|
| **Artículos 22.-** *la Secretaría podrá inscribir en el Registro Nacional de Pesca a los acuicultores que no requieran concesión, permiso o Autorización.* | Al **proyecto** le aplica el Artículo, incisos y, fracciones anteriores, porque se trata de una actividad acuícola con fines comerciales. | Por el hecho de presentar a la autoridad correspondiente (SEMARNAT) la Manifestación de Impacto Ambiental, el promovente está cumpliendo con este apartado.<br><br>El proyecto se vincula por la obligatoriedad de obtener la autorización correspondiente para realizar las obras descritas en esta manifestación de impacto ambiental.<br><br>Como ya se mencionó anteriormente, la promovente una vez autorizado el proyecto en materia ambiental procederá a tramitar el Registro Nacional de Pesca para la unidad de producción acuícola. |
| **Art. 30°.-** *Las actividades pesqueras se clasifican en:*<br><br>**II.-** *Cultivo o acuacultura con fines* | | |
| **Artículo 31°.-** *Para realizar las actividades de pesca se requiere lo siguiente:*<br><br>**I,** *Concesión, para:*<br><br>**Inciso b)** *Acuacultura comercial*<br><br>**II,** Permiso, para:<br><br>**Inciso g)** *Acuacultura de fomento*<br><br>**III,** *Autorización, para:*<br><br>**Inciso d)** *Recolectar del medio natural reproductores, larvas, postlarvas, crías, huevos, semillas, alevines o en cualquier otro estadio, y*<br><br>**Inciso e)** *Acuacultura didáctica.* | | |

| | | |
|---|---|---|
| **Artículos 22.-** *la Secretaría podrá inscribir en el Registro Nacional de Pesca a los acuicultores que no requieran concesión, permiso o Autorización.* | Al **proyecto** le aplica el Artículo, incisos y, fracciones anteriores, porque se trata de una actividad acuícola con fines comerciales. | Por el hecho de presentar a la autoridad correspondiente (SEMARNAT) la Manifestación de Impacto Ambiental, el promovente está cumpliendo con este apartado.<br><br>El proyecto se vincula por la obligatoriedad de obtener la autorización correspondiente para realizar las obras descritas en esta manifestación de impacto ambiental.<br><br>Como ya se mencionó anteriormente, la promovente una vez autorizado el proyecto en materia ambiental procederá a tramitar el Registro Nacional de Pesca para la unidad de producción acuícola. |
| **Art. 30°.-** *Las actividades pesqueras se clasifican en:*<br><br>**II.-** *Cultivo o acuacultura con fines* | | |
| **Artículo 31°.-** *Para realizar las actividades de pesca se requiere lo siguiente:*<br><br>**I,** *Concesión, para:*<br><br>**Inciso b)** *Acuacultura comercial*<br><br>**II,** Permiso, para:<br><br>**Inciso g)** *Acuacultura de fomento*<br><br>**III,** *Autorización, para:*<br><br>**Inciso d)** *Recolectar del medio natural reproductores, larvas, postlarvas, crías, huevos, semillas, alevines o en cualquier otro estadio, y*<br><br>**Inciso e)** *Acuacultura didáctica.* | | |

| | | |
|---|---|---|
| **Artículos 22.-** *la Secretaría podrá inscribir en el Registro Nacional de Pesca a los acuicultores que no requieran concesión, permiso o Autorización.* | Al **proyecto** le aplica el Artículo, incisos y, fracciones anteriores, porque se trata de una actividad acuícola con fines comerciales. | Por el hecho de presentar a la autoridad correspondiente (SEMARNAT) la Manifestación de Impacto Ambiental, el promovente está cumpliendo con este apartado.<br><br>El proyecto se vincula por la obligatoriedad de obtener la autorización correspondiente para realizar las obras descritas en esta manifestación de impacto ambiental.<br><br>Como ya se mencionó anteriormente, la promovente una vez autorizado el proyecto en materia ambiental procederá a tramitar el Registro Nacional de Pesca para la unidad de producción acuícola. |
| **Art. 30°.-** *Las actividades pesqueras se clasifican en:*<br><br>**II.-** *Cultivo o acuacultura con fines* | | |
| **Artículo 31°.-** *Para realizar las actividades de pesca se requiere lo siguiente:*<br><br>**I,** *Concesión, para:*<br><br>**Inciso b)** *Acuacultura comercial*<br><br>**II,** Permiso, para:<br><br>**Inciso g)** *Acuacultura de fomento*<br><br>**III,** *Autorización, para:*<br><br>**Inciso d)** *Recolectar del medio natural reproductores, larvas, postlarvas, crías, huevos, semillas, alevines o en cualquier otro estadio, y*<br><br>**Inciso e)** *Acuacultura didáctica.* | | |

| | | |
|---|---|---|
| **Artículos 22.-** *la Secretaría podrá inscribir en el Registro Nacional de Pesca a los acuicultores que no requieran concesión, permiso o Autorización.* | Al **proyecto** le aplica el Artículo, incisos y, fracciones anteriores, porque se trata de una actividad acuícola con fines comerciales. | Por el hecho de presentar a la autoridad correspondiente (SEMARNAT) la Manifestación de Impacto Ambiental, el promovente está cumpliendo con este apartado.<br><br>El proyecto se vincula por la obligatoriedad de obtener la autorización correspondiente para realizar las obras descritas en esta manifestación de impacto ambiental.<br><br>Como ya se mencionó anteriormente, la promovente una vez autorizado el proyecto en materia ambiental procederá a tramitar el Registro Nacional de Pesca para la unidad de producción acuícola. |
| **Art. 30°.-** *Las actividades pesqueras se clasifican en:*<br><br>**II.-** *Cultivo o acuacultura con fines* | | |
| **Artículo 31°.-** *Para realizar las actividades de pesca se requiere lo siguiente:*<br><br>**I,** *Concesión, para:*<br><br>**Inciso b)** *Acuacultura comercial*<br><br>**II,** Permiso, para:<br><br>**Inciso g)** *Acuacultura de fomento*<br><br>**III,** *Autorización, para:*<br><br>**Inciso d)** *Recolectar del medio natural reproductores, larvas, postlarvas, crías, huevos, semillas, alevines o en cualquier otro estadio, y*<br><br>**Inciso e)** *Acuacultura didáctica.* | | |

| | | |
|---|---|---|
| **Artículos 22.-** *la Secretaría podrá inscribir en el Registro Nacional de Pesca a los acuicultores que no requieran concesión, permiso o Autorización.* | Al **proyecto** le aplica el Artículo, incisos y, fracciones anteriores, porque se trata de una actividad acuícola con fines comerciales. | Por el hecho de presentar a la autoridad correspondiente (SEMARNAT) la Manifestación de Impacto Ambiental, el promovente está cumpliendo con este apartado.<br><br>El proyecto se vincula por la obligatoriedad de obtener la autorización correspondiente para realizar las obras descritas en esta manifestación de impacto ambiental.<br><br>Como ya se mencionó anteriormente, la promovente una vez autorizado el proyecto en materia ambiental procederá a tramitar el Registro Nacional de Pesca para la unidad de producción acuícola. |
| **Art. 30°.-** *Las actividades pesqueras se clasifican en:*<br><br>**II.-** *Cultivo o acuacultura con fines* | | |
| **Artículo 31°.-** *Para realizar las actividades de pesca se requiere lo siguiente:*<br><br>**I,** *Concesión, para:*<br><br>**Inciso b)** *Acuacultura comercial*<br><br>**II,** Permiso, para:<br><br>**Inciso g)** *Acuacultura de fomento*<br><br>**III,** *Autorización, para:*<br><br>**Inciso d)** *Recolectar del medio natural reproductores, larvas, postlarvas, crías, huevos, semillas, alevines o en cualquier otro estadio, y*<br><br>**Inciso e)** *Acuacultura didáctica.* | | |

| | | |
|---|---|---|
| **Artículos 22.-** *la Secretaría podrá inscribir en el Registro Nacional de Pesca a los acuicultores que no requieran concesión, permiso o Autorización.* | Al **proyecto** le aplica el Artículo, incisos y, fracciones anteriores, porque se trata de una actividad acuícola con fines comerciales. | Por el hecho de presentar a la autoridad correspondiente (SEMARNAT) la Manifestación de Impacto Ambiental, el promovente está cumpliendo con este apartado.<br><br>El proyecto se vincula por la obligatoriedad de obtener la autorización correspondiente para realizar las obras descritas en esta manifestación de impacto ambiental.<br><br>Como ya se mencionó anteriormente, la promovente una vez autorizado el proyecto en materia ambiental procederá a tramitar el Registro Nacional de Pesca para la unidad de producción acuícola. |
| **Art. 30°.-** *Las actividades pesqueras se clasifican en:*<br><br>**II.-** *Cultivo o acuacultura con fines* | | |
| **Artículo 31°.-** *Para realizar las actividades de pesca se requiere lo siguiente:*<br><br>**I,** *Concesión, para:*<br><br>**Inciso b)** *Acuacultura comercial*<br><br>**II,** Permiso, para:<br><br>**Inciso g)** *Acuacultura de fomento*<br><br>**III,** *Autorización, para:*<br><br>**Inciso d)** *Recolectar del medio natural reproductores, larvas, postlarvas, crías, huevos, semillas, alevines o en cualquier otro estadio, y*<br><br>**Inciso e)** *Acuacultura didáctica.* | | |

| | | |
|---|---|---|
| **Artículos 22.-** *la Secretaría podrá inscribir en el Registro Nacional de Pesca a los acuicultores que no requieran concesión, permiso o Autorización.* | Al **proyecto** le aplica el Artículo, incisos y, fracciones anteriores, porque se trata de una actividad acuícola con fines comerciales. | Por el hecho de presentar a la autoridad correspondiente (SEMARNAT) la Manifestación de Impacto Ambiental, el promovente está cumpliendo con este apartado.<br><br>El proyecto se vincula por la obligatoriedad de obtener la autorización correspondiente para realizar las obras descritas en esta manifestación de impacto ambiental.<br><br>Como ya se mencionó anteriormente, la promovente una vez autorizado el proyecto en materia ambiental procederá a tramitar el Registro Nacional de Pesca para la unidad de producción acuícola. |
| **Art. 30°.-** *Las actividades pesqueras se clasifican en:*<br><br>**II.-** *Cultivo o acuacultura con fines* | | |
| **Artículo 31°.-** *Para realizar las actividades de pesca se requiere lo siguiente:*<br><br>**I,** *Concesión, para:*<br><br>**Inciso b)** *Acuacultura comercial*<br><br>**II,** Permiso, para:<br><br>**Inciso g)** *Acuacultura de fomento*<br><br>**III,** *Autorización, para:*<br><br>**Inciso d)** *Recolectar del medio natural reproductores, larvas, postlarvas, crías, huevos, semillas, alevines o en cualquier otro estadio, y*<br><br>**Inciso e)** *Acuacultura didáctica.* | | |

| | | |
|---|---|---|
| **Artículos 22.-** *la Secretaría podrá inscribir en el Registro Nacional de Pesca a los acuicultores que no requieran concesión, permiso o Autorización.* | Al **proyecto** le aplica el Artículo, incisos y, fracciones anteriores, porque se trata de una actividad acuícola con fines comerciales. | Por el hecho de presentar a la autoridad correspondiente (SEMARNAT) la Manifestación de Impacto Ambiental, el promovente está cumpliendo con este apartado.<br><br>El proyecto se vincula por la obligatoriedad de obtener la autorización correspondiente para realizar las obras descritas en esta manifestación de impacto ambiental.<br><br>Como ya se mencionó anteriormente, la promovente una vez autorizado el proyecto en materia ambiental procederá a tramitar el Registro Nacional de Pesca para la unidad de producción acuícola. |
| **Art. 30°.-** *Las actividades pesqueras se clasifican en:*<br><br>**II.-** *Cultivo o acuacultura con fines* | | |
| **Artículo 31°.-** *Para realizar las actividades de pesca se requiere lo siguiente:*<br><br>**I,** *Concesión, para:*<br><br>**Inciso b)** *Acuacultura comercial*<br><br>**II,** Permiso, para:<br><br>**Inciso g)** *Acuacultura de fomento*<br><br>**III,** *Autorización, para:*<br><br>**Inciso d)** *Recolectar del medio natural reproductores, larvas, postlarvas, crías, huevos, semillas, alevines o en cualquier otro estadio, y*<br><br>**Inciso e)** *Acuacultura didáctica.* | | |

| | | |
|---|---|---|
| **Artículos 22.-** *la Secretaría podrá inscribir en el Registro Nacional de Pesca a los acuicultores que no requieran concesión, permiso o Autorización.* | Al **proyecto** le aplica el Artículo, incisos y, fracciones anteriores, porque se trata de una actividad acuícola con fines comerciales. | Por el hecho de presentar a la autoridad correspondiente (SEMARNAT) la Manifestación de Impacto Ambiental, el promovente está cumpliendo con este apartado.<br><br>El proyecto se vincula por la obligatoriedad de obtener la autorización correspondiente para realizar las obras descritas en esta manifestación de impacto ambiental.<br><br>Como ya se mencionó anteriormente, la promovente una vez autorizado el proyecto en materia ambiental procederá a tramitar el Registro Nacional de Pesca para la unidad de producción acuícola. |
| **Art. 30°.-** *Las actividades pesqueras se clasifican en:*<br><br>**II.-** *Cultivo o acuacultura con fines* | | |
| **Artículo 31°.-** *Para realizar las actividades de pesca se requiere lo siguiente:*<br><br>**I,** *Concesión, para:*<br><br>**Inciso b)** *Acuacultura comercial*<br><br>**II,** Permiso, para:<br><br>**Inciso g)** *Acuacultura de fomento*<br><br>**III,** *Autorización, para:*<br><br>**Inciso d)** *Recolectar del medio natural reproductores, larvas, postlarvas, crías, huevos, semillas, alevines o en cualquier otro estadio, y*<br><br>**Inciso e)** *Acuacultura didáctica.* | | |

| | | |
|---|---|---|
| **Artículos 22.-** *la Secretaría podrá inscribir en el Registro Nacional de Pesca a los acuicultores que no requieran concesión, permiso o Autorización.* | Al **proyecto** le aplica el Artículo, incisos y, fracciones anteriores, porque se trata de una actividad acuícola con fines comerciales. | Por el hecho de presentar a la autoridad correspondiente (SEMARNAT) la Manifestación de Impacto Ambiental, el promovente está cumpliendo con este apartado.<br><br>El proyecto se vincula por la obligatoriedad de obtener la autorización correspondiente para realizar las obras descritas en esta manifestación de impacto ambiental.<br><br>Como ya se mencionó anteriormente, la promovente una vez autorizado el proyecto en materia ambiental procederá a tramitar el Registro Nacional de Pesca para la unidad de producción acuícola. |
| **Art. 30°.-** *Las actividades pesqueras se clasifican en:*<br><br>**II.-** *Cultivo o acuacultura con fines* | | |
| **Artículo 31°.-** *Para realizar las actividades de pesca se requiere lo siguiente:*<br><br>**I,** *Concesión, para:*<br><br>**Inciso b)** *Acuacultura comercial*<br><br>**II,** Permiso, para:<br><br>**Inciso g)** *Acuacultura de fomento*<br><br>**III,** *Autorización, para:*<br><br>**Inciso d)** *Recolectar del medio natural reproductores, larvas, postlarvas, crías, huevos, semillas, alevines o en cualquier otro estadio, y*<br><br>**Inciso e)** *Acuacultura didáctica.* | | |

| | | |
|---|---|---|
| **Artículos 22.-** *la Secretaría podrá inscribir en el Registro Nacional de Pesca a los acuicultores que no requieran concesión, permiso o Autorización.* | Al **proyecto** le aplica el Artículo, incisos y, fracciones anteriores, porque se trata de una actividad acuícola con fines comerciales. | Por el hecho de presentar a la autoridad correspondiente (SEMARNAT) la Manifestación de Impacto Ambiental, el promovente está cumpliendo con este apartado.<br><br>El proyecto se vincula por la obligatoriedad de obtener la autorización correspondiente para realizar las obras descritas en esta manifestación de impacto ambiental.<br><br>Como ya se mencionó anteriormente, la promovente una vez autorizado el proyecto en materia ambiental procederá a tramitar el Registro Nacional de Pesca para la unidad de producción acuícola. |
| **Art. 30°.-** *Las actividades pesqueras se clasifican en:*<br><br>**II.-** *Cultivo o acuacultura con fines* | | |
| **Artículo 31°.-** *Para realizar las actividades de pesca se requiere lo siguiente:*<br><br>**I,** *Concesión, para:*<br><br>**Inciso b)** *Acuacultura comercial*<br><br>**II,** Permiso, para:<br><br>**Inciso g)** *Acuacultura de fomento*<br><br>**III,** *Autorización, para:*<br><br>**Inciso d)** *Recolectar del medio natural reproductores, larvas, postlarvas, crías, huevos, semillas, alevines o en cualquier otro estadio, y*<br><br>**Inciso e)** *Acuacultura didáctica.* | | |

| | | |
|---|---|---|
| **Artículos 22.-** *la Secretaría podrá inscribir en el Registro Nacional de Pesca a los acuicultores que no requieran concesión, permiso o Autorización.* | Al **proyecto** le aplica el Artículo, incisos y, fracciones anteriores, porque se trata de una actividad acuícola con fines comerciales. | Por el hecho de presentar a la autoridad correspondiente (SEMARNAT) la Manifestación de Impacto Ambiental, el promovente está cumpliendo con este apartado.<br><br>El proyecto se vincula por la obligatoriedad de obtener la autorización correspondiente para realizar las obras descritas en esta manifestación de impacto ambiental.<br><br>Como ya se mencionó anteriormente, la promovente una vez autorizado el proyecto en materia ambiental procederá a tramitar el Registro Nacional de Pesca para la unidad de producción acuícola. |
| **Art. 30°.-** *Las actividades pesqueras se clasifican en:*<br><br>**II.-** *Cultivo o acuacultura con fines* | | |
| **Artículo 31°.-** *Para realizar las actividades de pesca se requiere lo siguiente:*<br><br>**I,** *Concesión, para:*<br><br>**Inciso b)** *Acuacultura comercial*<br><br>**II,** Permiso, para:<br><br>**Inciso g)** *Acuacultura de fomento*<br><br>**III,** *Autorización, para:*<br><br>**Inciso d)** *Recolectar del medio natural reproductores, larvas, postlarvas, crías, huevos, semillas, alevines o en cualquier otro estadio, y*<br><br>**Inciso e)** *Acuacultura didáctica.* | | |

| | | |
|---|---|---|
| **Artículos 22.-** *la Secretaría podrá inscribir en el Registro Nacional de Pesca a los acuicultores que no requieran concesión, permiso o Autorización.* | Al **proyecto** le aplica el Artículo, incisos y, fracciones anteriores, porque se trata de una actividad acuícola con fines comerciales. | Por el hecho de presentar a la autoridad correspondiente (SEMARNAT) la Manifestación de Impacto Ambiental, el promovente está cumpliendo con este apartado.<br><br>El proyecto se vincula por la obligatoriedad de obtener la autorización correspondiente para realizar las obras descritas en esta manifestación de impacto ambiental.<br><br>Como ya se mencionó anteriormente, la promovente una vez autorizado el proyecto en materia ambiental procederá a tramitar el Registro Nacional de Pesca para la unidad de producción acuícola. |
| **Art. 30°.-** *Las actividades pesqueras se clasifican en:*<br><br>**II.-** *Cultivo o acuacultura con fines* | | |
| **Artículo 31°.-** *Para realizar las actividades de pesca se requiere lo siguiente:*<br><br>**I,** *Concesión, para:*<br><br>**Inciso b)** *Acuacultura comercial*<br><br>**II,** Permiso, para:<br><br>**Inciso g)** *Acuacultura de fomento*<br><br>**III,** *Autorización, para:*<br><br>**Inciso d)** *Recolectar del medio natural reproductores, larvas, postlarvas, crías, huevos, semillas, alevines o en cualquier otro estadio, y*<br><br>**Inciso e)** *Acuacultura didáctica.* | | |

| | | |
|---|---|---|
| **Artículos 22.-** *la Secretaría podrá inscribir en el Registro Nacional de Pesca a los acuicultores que no requieran concesión, permiso o Autorización.* | Al **proyecto** le aplica el Artículo, incisos y, fracciones anteriores, porque se trata de una actividad acuícola con fines comerciales. | Por el hecho de presentar a la autoridad correspondiente (SEMARNAT) la Manifestación de Impacto Ambiental, el promovente está cumpliendo con este apartado.<br><br>El proyecto se vincula por la obligatoriedad de obtener la autorización correspondiente para realizar las obras descritas en esta manifestación de impacto ambiental.<br><br>Como ya se mencionó anteriormente, la promovente una vez autorizado el proyecto en materia ambiental procederá a tramitar el Registro Nacional de Pesca para la unidad de producción acuícola. |
| **Art. 30°.-** *Las actividades pesqueras se clasifican en:*<br><br>**II.-** *Cultivo o acuacultura con fines* | | |
| **Artículo 31°.-** *Para realizar las actividades de pesca se requiere lo siguiente:*<br><br>**I,** *Concesión, para:*<br><br>**Inciso b)** *Acuacultura comercial*<br><br>**II,** Permiso, para:<br><br>**Inciso g)** *Acuacultura de fomento*<br><br>**III,** *Autorización, para:*<br><br>**Inciso d)** *Recolectar del medio natural reproductores, larvas, postlarvas, crías, huevos, semillas, alevines o en cualquier otro estadio, y*<br><br>**Inciso e)** *Acuacultura didáctica.* | | |

| | | |
|---|---|---|
| **Artículos 22.-** *la Secretaría podrá inscribir en el Registro Nacional de Pesca a los acuicultores que no requieran concesión, permiso o Autorización.* | Al **proyecto** le aplica el Artículo, incisos y, fracciones anteriores, porque se trata de una actividad acuícola con fines comerciales. | Por el hecho de presentar a la autoridad correspondiente (SEMARNAT) la Manifestación de Impacto Ambiental, el promovente está cumpliendo con este apartado.<br><br>El proyecto se vincula por la obligatoriedad de obtener la autorización correspondiente para realizar las obras descritas en esta manifestación de impacto ambiental.<br><br>Como ya se mencionó anteriormente, la promovente una vez autorizado el proyecto en materia ambiental procederá a tramitar el Registro Nacional de Pesca para la unidad de producción acuícola. |
| **Art. 30°.-** *Las actividades pesqueras se clasifican en:*<br><br>**II.-** *Cultivo o acuacultura con fines* | | |
| **Artículo 31°.-** *Para realizar las actividades de pesca se requiere lo siguiente:*<br><br>**I,** *Concesión, para:*<br><br>**Inciso b)** *Acuacultura comercial*<br><br>**II,** Permiso, para:<br><br>**Inciso g)** *Acuacultura de fomento*<br><br>**III,** *Autorización, para:*<br><br>**Inciso d)** *Recolectar del medio natural reproductores, larvas, postlarvas, crías, huevos, semillas, alevines o en cualquier otro estadio, y*<br><br>**Inciso e)** *Acuacultura didáctica.* | | |

| | | |
|---|---|---|
| **Artículos 22.-** *la Secretaría podrá inscribir en el Registro Nacional de Pesca a los acuicultores que no requieran concesión, permiso o Autorización.* | Al **proyecto** le aplica el Artículo, incisos y, fracciones anteriores, porque se trata de una actividad acuícola con fines comerciales. | Por el hecho de presentar a la autoridad correspondiente (SEMARNAT) la Manifestación de Impacto Ambiental, el promovente está cumpliendo con este apartado.<br><br>El proyecto se vincula por la obligatoriedad de obtener la autorización correspondiente para realizar las obras descritas en esta manifestación de impacto ambiental.<br><br>Como ya se mencionó anteriormente, la promovente una vez autorizado el proyecto en materia ambiental procederá a tramitar el Registro Nacional de Pesca para la unidad de producción acuícola. |
| **Art. 30°.-** *Las actividades pesqueras se clasifican en:*<br><br>**II.-** *Cultivo o acuacultura con fines* | | |
| **Artículo 31°.-** *Para realizar las actividades de pesca se requiere lo siguiente:*<br><br>**I,** *Concesión, para:*<br><br>**Inciso b)** *Acuacultura comercial*<br><br>**II,** Permiso, para:<br><br>**Inciso g)** *Acuacultura de fomento*<br><br>**III,** *Autorización, para:*<br><br>**Inciso d)** *Recolectar del medio natural reproductores, larvas, postlarvas, crías, huevos, semillas, alevines o en cualquier otro estadio, y*<br><br>**Inciso e)** *Acuacultura didáctica.* | | |

| | | |
|---|---|---|
| **Artículos 22.-** *la Secretaría podrá inscribir en el Registro Nacional de Pesca a los acuicultores que no requieran concesión, permiso o Autorización.* | Al **proyecto** le aplica el Artículo, incisos y, fracciones anteriores, porque se trata de una actividad acuícola con fines comerciales. | Por el hecho de presentar a la autoridad correspondiente (SEMARNAT) la Manifestación de Impacto Ambiental, el promovente está cumpliendo con este apartado.<br><br>El proyecto se vincula por la obligatoriedad de obtener la autorización correspondiente para realizar las obras descritas en esta manifestación de impacto ambiental.<br><br>Como ya se mencionó anteriormente, la promovente una vez autorizado el proyecto en materia ambiental procederá a tramitar el Registro Nacional de Pesca para la unidad de producción acuícola. |
| **Art. 30°.-** *Las actividades pesqueras se clasifican en:*<br><br>**II.-** *Cultivo o acuacultura con fines* | | |
| **Artículo 31°.-** *Para realizar las actividades de pesca se requiere lo siguiente:*<br><br>**I,** *Concesión, para:*<br><br>**Inciso b)** *Acuacultura comercial*<br><br>**II,** Permiso, para:<br><br>**Inciso g)** *Acuacultura de fomento*<br><br>**III,** *Autorización, para:*<br><br>**Inciso d)** *Recolectar del medio natural reproductores, larvas, postlarvas, crías, huevos, semillas, alevines o en cualquier otro estadio, y*<br><br>**Inciso e)** *Acuacultura didáctica.* | | |

| | | |
|---|---|---|
| **Artículos 22.-** *la Secretaría podrá inscribir en el Registro Nacional de Pesca a los acuicultores que no requieran concesión, permiso o Autorización.* | Al **proyecto** le aplica el Artículo, incisos y, fracciones anteriores, porque se trata de una actividad acuícola con fines comerciales. | Por el hecho de presentar a la autoridad correspondiente (SEMARNAT) la Manifestación de Impacto Ambiental, el promovente está cumpliendo con este apartado.<br><br>El proyecto se vincula por la obligatoriedad de obtener la autorización correspondiente para realizar las obras descritas en esta manifestación de impacto ambiental.<br><br>Como ya se mencionó anteriormente, la promovente una vez autorizado el proyecto en materia ambiental procederá a tramitar el Registro Nacional de Pesca para la unidad de producción acuícola. |
| **Art. 30°.-** *Las actividades pesqueras se clasifican en:*<br><br>**II.-** *Cultivo o acuacultura con fines* | | |
| **Artículo 31°.-** *Para realizar las actividades de pesca se requiere lo siguiente:*<br><br>**I,** *Concesión, para:*<br><br>**Inciso b)** *Acuacultura comercial*<br><br>**II,** Permiso, para:<br><br>**Inciso g)** *Acuacultura de fomento*<br><br>**III,** *Autorización, para:*<br><br>**Inciso d)** *Recolectar del medio natural reproductores, larvas, postlarvas, crías, huevos, semillas, alevines o en cualquier otro estadio, y*<br><br>**Inciso e)** *Acuacultura didáctica.* | | |

| | | |
|---|---|---|
| **Artículos 22.-** *la Secretaría podrá inscribir en el Registro Nacional de Pesca a los acuicultores que no requieran concesión, permiso o Autorización.* | Al **proyecto** le aplica el Artículo, incisos y, fracciones anteriores, porque se trata de una actividad acuícola con fines comerciales. | Por el hecho de presentar a la autoridad correspondiente (SEMARNAT) la Manifestación de Impacto Ambiental, el promovente está cumpliendo con este apartado.<br><br>El proyecto se vincula por la obligatoriedad de obtener la autorización correspondiente para realizar las obras descritas en esta manifestación de impacto ambiental.<br><br>Como ya se mencionó anteriormente, la promovente una vez autorizado el proyecto en materia ambiental procederá a tramitar el Registro Nacional de Pesca para la unidad de producción acuícola. |
| **Art. 30°.-** *Las actividades pesqueras se clasifican en:*<br><br>**II.-** *Cultivo o acuacultura con fines* | | |
| **Artículo 31°.-** *Para realizar las actividades de pesca se requiere lo siguiente:*<br><br>**I,** *Concesión, para:*<br><br>**Inciso b)** *Acuacultura comercial*<br><br>**II,** Permiso, para:<br><br>**Inciso g)** *Acuacultura de fomento*<br><br>**III,** *Autorización, para:*<br><br>**Inciso d)** *Recolectar del medio natural reproductores, larvas, postlarvas, crías, huevos, semillas, alevines o en cualquier otro estadio, y*<br><br>**Inciso e)** *Acuacultura didáctica.* | | |

| | | |
|---|---|---|
| **Artículos 22.-** *la Secretaría podrá inscribir en el Registro Nacional de Pesca a los acuicultores que no requieran concesión, permiso o Autorización.* | Al **proyecto** le aplica el Artículo, incisos y, fracciones anteriores, porque se trata de una actividad acuícola con fines comerciales. | Por el hecho de presentar a la autoridad correspondiente (SEMARNAT) la Manifestación de Impacto Ambiental, el promovente está cumpliendo con este apartado.<br><br>El proyecto se vincula por la obligatoriedad de obtener la autorización correspondiente para realizar las obras descritas en esta manifestación de impacto ambiental.<br><br>Como ya se mencionó anteriormente, la promovente una vez autorizado el proyecto en materia ambiental procederá a tramitar el Registro Nacional de Pesca para la unidad de producción acuícola. |
| **Art. 30°.-** *Las actividades pesqueras se clasifican en:*<br><br>**II.-** *Cultivo o acuacultura con fines* | | |
| **Artículo 31°.-** *Para realizar las actividades de pesca se requiere lo siguiente:*<br><br>**I,** *Concesión, para:*<br><br>**Inciso b)** *Acuacultura comercial*<br><br>**II,** Permiso, para:<br><br>**Inciso g)** *Acuacultura de fomento*<br><br>**III,** *Autorización, para:*<br><br>**Inciso d)** *Recolectar del medio natural reproductores, larvas, postlarvas, crías, huevos, semillas, alevines o en cualquier otro estadio, y*<br><br>**Inciso e)** *Acuacultura didáctica.* | | |

| | | |
|---|---|---|
| **Artículos 22.-** *la Secretaría podrá inscribir en el Registro Nacional de Pesca a los acuicultores que no requieran concesión, permiso o Autorización.* | Al **proyecto** le aplica el Artículo, incisos y, fracciones anteriores, porque se trata de una actividad acuícola con fines comerciales. | Por el hecho de presentar a la autoridad correspondiente (SEMARNAT) la Manifestación de Impacto Ambiental, el promovente está cumpliendo con este apartado.<br><br>El proyecto se vincula por la obligatoriedad de obtener la autorización correspondiente para realizar las obras descritas en esta manifestación de impacto ambiental.<br><br>Como ya se mencionó anteriormente, la promovente una vez autorizado el proyecto en materia ambiental procederá a tramitar el Registro Nacional de Pesca para la unidad de producción acuícola. |
| **Art. 30°.-** *Las actividades pesqueras se clasifican en:*<br><br>**II.-** *Cultivo o acuacultura con fines* | | |
| **Artículo 31°.-** *Para realizar las actividades de pesca se requiere lo siguiente:*<br><br>**I,** *Concesión, para:*<br><br>**Inciso b)** *Acuacultura comercial*<br><br>**II,** Permiso, para:<br><br>**Inciso g)** *Acuacultura de fomento*<br><br>**III,** *Autorización, para:*<br><br>**Inciso d)** *Recolectar del medio natural reproductores, larvas, postlarvas, crías, huevos, semillas, alevines o en cualquier otro estadio, y*<br><br>**Inciso e)** *Acuacultura didáctica.* | | |

| | | |
|---|---|---|
| **Artículos 22.-** *la Secretaría podrá inscribir en el Registro Nacional de Pesca a los acuicultores que no requieran concesión, permiso o Autorización.* | Al **proyecto** le aplica el Artículo, incisos y, fracciones anteriores, porque se trata de una actividad acuícola con fines comerciales. | Por el hecho de presentar a la autoridad correspondiente (SEMARNAT) la Manifestación de Impacto Ambiental, el promovente está cumpliendo con este apartado.<br><br>El proyecto se vincula por la obligatoriedad de obtener la autorización correspondiente para realizar las obras descritas en esta manifestación de impacto ambiental.<br><br>Como ya se mencionó anteriormente, la promovente una vez autorizado el proyecto en materia ambiental procederá a tramitar el Registro Nacional de Pesca para la unidad de producción acuícola. |
| **Art. 30°.-** *Las actividades pesqueras se clasifican en:*<br><br>**II.-** *Cultivo o acuacultura con fines* | | |
| **Artículo 31°.-** *Para realizar las actividades de pesca se requiere lo siguiente:*<br><br>**I,** *Concesión, para:*<br><br>**Inciso b)** *Acuacultura comercial*<br><br>**II,** Permiso, para:<br><br>**Inciso g)** *Acuacultura de fomento*<br><br>**III,** *Autorización, para:*<br><br>**Inciso d)** *Recolectar del medio natural reproductores, larvas, postlarvas, crías, huevos, semillas, alevines o en cualquier otro estadio, y*<br><br>**Inciso e)** *Acuacultura didáctica.* | | |

| | | |
|---|---|---|
| **Artículos 22.-** *la Secretaría podrá inscribir en el Registro Nacional de Pesca a los acuicultores que no requieran concesión, permiso o Autorización.* | Al **proyecto** le aplica el Artículo, incisos y, fracciones anteriores, porque se trata de una actividad acuícola con fines comerciales. | Por el hecho de presentar a la autoridad correspondiente (SEMARNAT) la Manifestación de Impacto Ambiental, el promovente está cumpliendo con este apartado.<br><br>El proyecto se vincula por la obligatoriedad de obtener la autorización correspondiente para realizar las obras descritas en esta manifestación de impacto ambiental.<br><br>Como ya se mencionó anteriormente, la promovente una vez autorizado el proyecto en materia ambiental procederá a tramitar el Registro Nacional de Pesca para la unidad de producción acuícola. |
| **Art. 30°.-** *Las actividades pesqueras se clasifican en:*<br><br>**II.-** *Cultivo o acuacultura con fines* | | |
| **Artículo 31°.-** *Para realizar las actividades de pesca se requiere lo siguiente:*<br><br>**I,** *Concesión, para:*<br><br>**Inciso b)** *Acuacultura comercial*<br><br>**II,** Permiso, para:<br><br>**Inciso g)** *Acuacultura de fomento*<br><br>**III,** *Autorización, para:*<br><br>**Inciso d)** *Recolectar del medio natural reproductores, larvas, postlarvas, crías, huevos, semillas, alevines o en cualquier otro estadio, y*<br><br>**Inciso e)** *Acuacultura didáctica.* | | |

| | | |
|---|---|---|
| **Artículos 22.-** *la Secretaría podrá inscribir en el Registro Nacional de Pesca a los acuicultores que no requieran concesión, permiso o Autorización.* | Al **proyecto** le aplica el Artículo, incisos y, fracciones anteriores, porque se trata de una actividad acuícola con fines comerciales. | Por el hecho de presentar a la autoridad correspondiente (SEMARNAT) la Manifestación de Impacto Ambiental, el promovente está cumpliendo con este apartado.<br><br>El proyecto se vincula por la obligatoriedad de obtener la autorización correspondiente para realizar las obras descritas en esta manifestación de impacto ambiental.<br><br>Como ya se mencionó anteriormente, la promovente una vez autorizado el proyecto en materia ambiental procederá a tramitar el Registro Nacional de Pesca para la unidad de producción acuícola. |
| **Art. 30°.-** *Las actividades pesqueras se clasifican en:*<br><br>**II.-** *Cultivo o acuacultura con fines* | | |
| **Artículo 31°.-** *Para realizar las actividades de pesca se requiere lo siguiente:*<br><br>**I,** *Concesión, para:*<br><br>**Inciso b)** *Acuacultura comercial*<br><br>**II,** Permiso, para:<br><br>**Inciso g)** *Acuacultura de fomento*<br><br>**III,** *Autorización, para:*<br><br>**Inciso d)** *Recolectar del medio natural reproductores, larvas, postlarvas, crías, huevos, semillas, alevines o en cualquier otro estadio, y*<br><br>**Inciso e)** *Acuacultura didáctica.* | | |

| | | |
|---|---|---|
| **Artículos 22.-** *la Secretaría podrá inscribir en el Registro Nacional de Pesca a los acuicultores que no requieran concesión, permiso o Autorización.* | Al **proyecto** le aplica el Artículo, incisos y, fracciones anteriores, porque se trata de una actividad acuícola con fines comerciales. | Por el hecho de presentar a la autoridad correspondiente (SEMARNAT) la Manifestación de Impacto Ambiental, el promovente está cumpliendo con este apartado.<br><br>El proyecto se vincula por la obligatoriedad de obtener la autorización correspondiente para realizar las obras descritas en esta manifestación de impacto ambiental.<br><br>Como ya se mencionó anteriormente, la promovente una vez autorizado el proyecto en materia ambiental procederá a tramitar el Registro Nacional de Pesca para la unidad de producción acuícola. |
| **Art. 30°.-** *Las actividades pesqueras se clasifican en:*<br><br>**II.-** *Cultivo o acuacultura con fines* | | |
| **Artículo 31°.-** *Para realizar las actividades de pesca se requiere lo siguiente:*<br><br>**I,** *Concesión, para:*<br><br>**Inciso b)** *Acuacultura comercial*<br><br>**II,** Permiso, para:<br><br>**Inciso g)** *Acuacultura de fomento*<br><br>**III,** *Autorización, para:*<br><br>**Inciso d)** *Recolectar del medio natural reproductores, larvas, postlarvas, crías, huevos, semillas, alevines o en cualquier otro estadio, y*<br><br>**Inciso e)** *Acuacultura didáctica.* | | |

| | | |
|---|---|---|
| **Artículos 22.-** *la Secretaría podrá inscribir en el Registro Nacional de Pesca a los acuicultores que no requieran concesión, permiso o Autorización.* | Al **proyecto** le aplica el Artículo, incisos y, fracciones anteriores, porque se trata de una actividad acuícola con fines comerciales. | Por el hecho de presentar a la autoridad correspondiente (SEMARNAT) la Manifestación de Impacto Ambiental, el promovente está cumpliendo con este apartado.<br><br>El proyecto se vincula por la obligatoriedad de obtener la autorización correspondiente para realizar las obras descritas en esta manifestación de impacto ambiental.<br><br>Como ya se mencionó anteriormente, la promovente una vez autorizado el proyecto en materia ambiental procederá a tramitar el Registro Nacional de Pesca para la unidad de producción acuícola. |
| **Art. 30°.-** *Las actividades pesqueras se clasifican en:*<br><br>**II.-** *Cultivo o acuacultura con fines* | | |
| **Artículo 31°.-** *Para realizar las actividades de pesca se requiere lo siguiente:*<br><br>**I,** *Concesión, para:*<br><br>**Inciso b)** *Acuacultura comercial*<br><br>**II,** Permiso, para:<br><br>**Inciso g)** *Acuacultura de fomento*<br><br>**III,** *Autorización, para:*<br><br>**Inciso d)** *Recolectar del medio natural reproductores, larvas, postlarvas, crías, huevos, semillas, alevines o en cualquier otro estadio, y*<br><br>**Inciso e)** *Acuacultura didáctica.* | | |

| | | |
|---|---|---|
| **Artículos 22.-** *la Secretaría podrá inscribir en el Registro Nacional de Pesca a los acuicultores que no requieran concesión, permiso o Autorización.* | Al **proyecto** le aplica el Artículo, incisos y, fracciones anteriores, porque se trata de una actividad acuícola con fines comerciales. | Por el hecho de presentar a la autoridad correspondiente (SEMARNAT) la Manifestación de Impacto Ambiental, el promovente está cumpliendo con este apartado.<br><br>El proyecto se vincula por la obligatoriedad de obtener la autorización correspondiente para realizar las obras descritas en esta manifestación de impacto ambiental.<br><br>Como ya se mencionó anteriormente, la promovente una vez autorizado el proyecto en materia ambiental procederá a tramitar el Registro Nacional de Pesca para la unidad de producción acuícola. |
| **Art. 30°.-** *Las actividades pesqueras se clasifican en:*<br><br>**II.-** *Cultivo o acuacultura con fines* | | |
| **Artículo 31°.-** *Para realizar las actividades de pesca se requiere lo siguiente:*<br><br>**I,** *Concesión, para:*<br><br>**Inciso b)** *Acuacultura comercial*<br><br>**II,** Permiso, para:<br><br>**Inciso g)** *Acuacultura de fomento*<br><br>**III,** *Autorización, para:*<br><br>**Inciso d)** *Recolectar del medio natural reproductores, larvas, postlarvas, crías, huevos, semillas, alevines o en cualquier otro estadio, y*<br><br>**Inciso e)** *Acuacultura didáctica.* | | |

| | | |
|---|---|---|
| **Artículos 22.-** *la Secretaría podrá inscribir en el Registro Nacional de Pesca a los acuicultores que no requieran concesión, permiso o Autorización.* | Al **proyecto** le aplica el Artículo, incisos y, fracciones anteriores, porque se trata de una actividad acuícola con fines comerciales. | Por el hecho de presentar a la autoridad correspondiente (SEMARNAT) la Manifestación de Impacto Ambiental, el promovente está cumpliendo con este apartado.<br><br>El proyecto se vincula por la obligatoriedad de obtener la autorización correspondiente para realizar las obras descritas en esta manifestación de impacto ambiental.<br><br>Como ya se mencionó anteriormente, la promovente una vez autorizado el proyecto en materia ambiental procederá a tramitar el Registro Nacional de Pesca para la unidad de producción acuícola. |
| **Art. 30°.-** *Las actividades pesqueras se clasifican en:*<br><br>**II.-** *Cultivo o acuacultura con fines* | | |
| **Artículo 31°.-** *Para realizar las actividades de pesca se requiere lo siguiente:*<br><br>**I,** *Concesión, para:*<br><br>**Inciso b)** *Acuacultura comercial*<br><br>**II,** Permiso, para:<br><br>**Inciso g)** *Acuacultura de fomento*<br><br>**III,** *Autorización, para:*<br><br>**Inciso d)** *Recolectar del medio natural reproductores, larvas, postlarvas, crías, huevos, semillas, alevines o en cualquier otro estadio, y*<br><br>**Inciso e)** *Acuacultura didáctica.* | | |

| | | |
|---|---|---|
| **Artículos 22.-** *la Secretaría podrá inscribir en el Registro Nacional de Pesca a los acuicultores que no requieran concesión, permiso o Autorización.* | Al **proyecto** le aplica el Artículo, incisos y, fracciones anteriores, porque se trata de una actividad acuícola con fines comerciales. | Por el hecho de presentar a la autoridad correspondiente (SEMARNAT) la Manifestación de Impacto Ambiental, el promovente está cumpliendo con este apartado.<br><br>El proyecto se vincula por la obligatoriedad de obtener la autorización correspondiente para realizar las obras descritas en esta manifestación de impacto ambiental.<br><br>Como ya se mencionó anteriormente, la promovente una vez autorizado el proyecto en materia ambiental procederá a tramitar el Registro Nacional de Pesca para la unidad de producción acuícola. |
| **Art. 30°.-** *Las actividades pesqueras se clasifican en:*<br><br>**II.-** *Cultivo o acuacultura con fines* | | |
| **Artículo 31°.-** *Para realizar las actividades de pesca se requiere lo siguiente:*<br><br>**I,** *Concesión, para:*<br><br>**Inciso b)** *Acuacultura comercial*<br><br>**II,** Permiso, para:<br><br>**Inciso g)** *Acuacultura de fomento*<br><br>**III,** *Autorización, para:*<br><br>**Inciso d)** *Recolectar del medio natural reproductores, larvas, postlarvas, crías, huevos, semillas, alevines o en cualquier otro estadio, y*<br><br>**Inciso e)** *Acuacultura didáctica.* | | |

| | | |
|---|---|---|
| **Artículos 22.-** *la Secretaría podrá inscribir en el Registro Nacional de Pesca a los acuicultores que no requieran concesión, permiso o Autorización.* | Al **proyecto** le aplica el Artículo, incisos y, fracciones anteriores, porque se trata de una actividad acuícola con fines comerciales. | Por el hecho de presentar a la autoridad correspondiente (SEMARNAT) la Manifestación de Impacto Ambiental, el promovente está cumpliendo con este apartado.<br><br>El proyecto se vincula por la obligatoriedad de obtener la autorización correspondiente para realizar las obras descritas en esta manifestación de impacto ambiental.<br><br>Como ya se mencionó anteriormente, la promovente una vez autorizado el proyecto en materia ambiental procederá a tramitar el Registro Nacional de Pesca para la unidad de producción acuícola. |
| **Art. 30°.-** *Las actividades pesqueras se clasifican en:*<br><br>**II.-** *Cultivo o acuacultura con fines* | | |
| **Artículo 31°.-** *Para realizar las actividades de pesca se requiere lo siguiente:*<br><br>**I,** *Concesión, para:*<br><br>**Inciso b)** *Acuacultura comercial*<br><br>**II,** Permiso, para:<br><br>**Inciso g)** *Acuacultura de fomento*<br><br>**III,** *Autorización, para:*<br><br>**Inciso d)** *Recolectar del medio natural reproductores, larvas, postlarvas, crías, huevos, semillas, alevines o en cualquier otro estadio, y*<br><br>**Inciso e)** *Acuacultura didáctica.* | | |

| | | |
|---|---|---|
| **Artículos 22.-** *la Secretaría podrá inscribir en el Registro Nacional de Pesca a los acuicultores que no requieran concesión, permiso o Autorización.* | Al **proyecto** le aplica el Artículo, incisos y, fracciones anteriores, porque se trata de una actividad acuícola con fines comerciales. | Por el hecho de presentar a la autoridad correspondiente (SEMARNAT) la Manifestación de Impacto Ambiental, el promovente está cumpliendo con este apartado.<br><br>El proyecto se vincula por la obligatoriedad de obtener la autorización correspondiente para realizar las obras descritas en esta manifestación de impacto ambiental.<br><br>Como ya se mencionó anteriormente, la promovente una vez autorizado el proyecto en materia ambiental procederá a tramitar el Registro Nacional de Pesca para la unidad de producción acuícola. |
| **Art. 30°.-** *Las actividades pesqueras se clasifican en:*<br><br>**II.-** *Cultivo o acuacultura con fines* | | |
| **Artículo 31°.-** *Para realizar las actividades de pesca se requiere lo siguiente:*<br><br>**I,** *Concesión, para:*<br><br>**Inciso b)** *Acuacultura comercial*<br><br>**II,** Permiso, para:<br><br>**Inciso g)** *Acuacultura de fomento*<br><br>**III,** *Autorización, para:*<br><br>**Inciso d)** *Recolectar del medio natural reproductores, larvas, postlarvas, crías, huevos, semillas, alevines o en cualquier otro estadio, y*<br><br>**Inciso e)** *Acuacultura didáctica.* | | |

| | | |
|---|---|---|
| **Artículos 22.-** *la Secretaría podrá inscribir en el Registro Nacional de Pesca a los acuicultores que no requieran concesión, permiso o Autorización.* | Al **proyecto** le aplica el Artículo, incisos y, fracciones anteriores, porque se trata de una actividad acuícola con fines comerciales. | Por el hecho de presentar a la autoridad correspondiente (SEMARNAT) la Manifestación de Impacto Ambiental, el promovente está cumpliendo con este apartado.<br><br>El proyecto se vincula por la obligatoriedad de obtener la autorización correspondiente para realizar las obras descritas en esta manifestación de impacto ambiental.<br><br>Como ya se mencionó anteriormente, la promovente una vez autorizado el proyecto en materia ambiental procederá a tramitar el Registro Nacional de Pesca para la unidad de producción acuícola. |
| **Art. 30°.-** *Las actividades pesqueras se clasifican en:*<br><br>**II.-** *Cultivo o acuacultura con fines* | | |
| **Artículo 31°.-** *Para realizar las actividades de pesca se requiere lo siguiente:*<br><br>**I,** *Concesión, para:*<br><br>**Inciso b)** *Acuacultura comercial*<br><br>**II,** Permiso, para:<br><br>**Inciso g)** *Acuacultura de fomento*<br><br>**III,** *Autorización, para:*<br><br>**Inciso d)** *Recolectar del medio natural reproductores, larvas, postlarvas, crías, huevos, semillas, alevines o en cualquier otro estadio, y*<br><br>**Inciso e)** *Acuacultura didáctica.* | | |

| | | |
|---|---|---|
| **Artículos 22.-** *la Secretaría podrá inscribir en el Registro Nacional de Pesca a los acuicultores que no requieran concesión, permiso o Autorización.* | Al **proyecto** le aplica el Artículo, incisos y, fracciones anteriores, porque se trata de una actividad acuícola con fines comerciales. | Por el hecho de presentar a la autoridad correspondiente (SEMARNAT) la Manifestación de Impacto Ambiental, el promovente está cumpliendo con este apartado.<br><br>El proyecto se vincula por la obligatoriedad de obtener la autorización correspondiente para realizar las obras descritas en esta manifestación de impacto ambiental.<br><br>Como ya se mencionó anteriormente, la promovente una vez autorizado el proyecto en materia ambiental procederá a tramitar el Registro Nacional de Pesca para la unidad de producción acuícola. |
| **Art. 30°.-** *Las actividades pesqueras se clasifican en:*<br><br>**II.-** *Cultivo o acuacultura con fines* | | |
| **Artículo 31°.-** *Para realizar las actividades de pesca se requiere lo siguiente:*<br><br>**I,** *Concesión, para:*<br><br>**Inciso b)** *Acuacultura comercial*<br><br>**II,** Permiso, para:<br><br>**Inciso g)** *Acuacultura de fomento*<br><br>**III,** *Autorización, para:*<br><br>**Inciso d)** *Recolectar del medio natural reproductores, larvas, postlarvas, crías, huevos, semillas, alevines o en cualquier otro estadio, y*<br><br>**Inciso e)** *Acuacultura didáctica.* | | |

| | | |
|---|---|---|
| **Artículos 22.-** *la Secretaría podrá inscribir en el Registro Nacional de Pesca a los acuicultores que no requieran concesión, permiso o Autorización.* | Al **proyecto** le aplica el Artículo, incisos y, fracciones anteriores, porque se trata de una actividad acuícola con fines comerciales. | Por el hecho de presentar a la autoridad correspondiente (SEMARNAT) la Manifestación de Impacto Ambiental, el promovente está cumpliendo con este apartado.<br><br>El proyecto se vincula por la obligatoriedad de obtener la autorización correspondiente para realizar las obras descritas en esta manifestación de impacto ambiental.<br><br>Como ya se mencionó anteriormente, la promovente una vez autorizado el proyecto en materia ambiental procederá a tramitar el Registro Nacional de Pesca para la unidad de producción acuícola. |
| **Art. 30°.-** *Las actividades pesqueras se clasifican en:*<br><br>**II.-** *Cultivo o acuacultura con fines* | | |
| **Artículo 31°.-** *Para realizar las actividades de pesca se requiere lo siguiente:*<br><br>**I,** *Concesión, para:*<br><br>**Inciso b)** *Acuacultura comercial*<br><br>**II,** Permiso, para:<br><br>**Inciso g)** *Acuacultura de fomento*<br><br>**III,** *Autorización, para:*<br><br>**Inciso d)** *Recolectar del medio natural reproductores, larvas, postlarvas, crías, huevos, semillas, alevines o en cualquier otro estadio, y*<br><br>**Inciso e)** *Acuacultura didáctica.* | | |

| | | |
|---|---|---|
| **Artículos 22.-** *la Secretaría podrá inscribir en el Registro Nacional de Pesca a los acuicultores que no requieran concesión, permiso o Autorización.* | Al **proyecto** le aplica el Artículo, incisos y, fracciones anteriores, porque se trata de una actividad acuícola con fines comerciales. | Por el hecho de presentar a la autoridad correspondiente (SEMARNAT) la Manifestación de Impacto Ambiental, el promovente está cumpliendo con este apartado.<br><br>El proyecto se vincula por la obligatoriedad de obtener la autorización correspondiente para realizar las obras descritas en esta manifestación de impacto ambiental.<br><br>Como ya se mencionó anteriormente, la promovente una vez autorizado el proyecto en materia ambiental procederá a tramitar el Registro Nacional de Pesca para la unidad de producción acuícola. |
| **Art. 30°.-** *Las actividades pesqueras se clasifican en:*<br><br>**II.-** *Cultivo o acuacultura con fines* | | |
| **Artículo 31°.-** *Para realizar las actividades de pesca se requiere lo siguiente:*<br><br>**I,** *Concesión, para:*<br><br>**Inciso b)** *Acuacultura comercial*<br><br>**II,** Permiso, para:<br><br>**Inciso g)** *Acuacultura de fomento*<br><br>**III,** *Autorización, para:*<br><br>**Inciso d)** *Recolectar del medio natural reproductores, larvas, postlarvas, crías, huevos, semillas, alevines o en cualquier otro estadio, y*<br><br>**Inciso e)** *Acuacultura didáctica.* | | |

| | | |
|---|---|---|
| **Artículos 22.-** *la Secretaría podrá inscribir en el Registro Nacional de Pesca a los acuicultores que no requieran concesión, permiso o Autorización.* | Al **proyecto** le aplica el Artículo, incisos y, fracciones anteriores, porque se trata de una actividad acuícola con fines comerciales. | Por el hecho de presentar a la autoridad correspondiente (SEMARNAT) la Manifestación de Impacto Ambiental, el promovente está cumpliendo con este apartado.<br><br>El proyecto se vincula por la obligatoriedad de obtener la autorización correspondiente para realizar las obras descritas en esta manifestación de impacto ambiental.<br><br>Como ya se mencionó anteriormente, la promovente una vez autorizado el proyecto en materia ambiental procederá a tramitar el Registro Nacional de Pesca para la unidad de producción acuícola. |
| **Art. 30°.-** *Las actividades pesqueras se clasifican en:*<br><br>**II.-** *Cultivo o acuacultura con fines* | | |
| **Artículo 31°.-** *Para realizar las actividades de pesca se requiere lo siguiente:*<br><br>**I,** *Concesión, para:*<br><br>**Inciso b)** *Acuacultura comercial*<br><br>**II,** Permiso, para:<br><br>**Inciso g)** *Acuacultura de fomento*<br><br>**III,** *Autorización, para:*<br><br>**Inciso d)** *Recolectar del medio natural reproductores, larvas, postlarvas, crías, huevos, semillas, alevines o en cualquier otro estadio, y*<br><br>**Inciso e)** *Acuacultura didáctica.* | | |

| | | |
|---|---|---|
| **Artículos 22.-** *la Secretaría podrá inscribir en el Registro Nacional de Pesca a los acuicultores que no requieran concesión, permiso o Autorización.* | Al **proyecto** le aplica el Artículo, incisos y, fracciones anteriores, porque se trata de una actividad acuícola con fines comerciales. | Por el hecho de presentar a la autoridad correspondiente (SEMARNAT) la Manifestación de Impacto Ambiental, el promovente está cumpliendo con este apartado.<br><br>El proyecto se vincula por la obligatoriedad de obtener la autorización correspondiente para realizar las obras descritas en esta manifestación de impacto ambiental.<br><br>Como ya se mencionó anteriormente, la promovente una vez autorizado el proyecto en materia ambiental procederá a tramitar el Registro Nacional de Pesca para la unidad de producción acuícola. |
| **Art. 30°.-** *Las actividades pesqueras se clasifican en:*<br><br>**II.-** *Cultivo o acuacultura con fines* | | |
| **Artículo 31°.-** *Para realizar las actividades de pesca se requiere lo siguiente:*<br><br>**I,** *Concesión, para:*<br><br>**Inciso b)** *Acuacultura comercial*<br><br>**II,** Permiso, para:<br><br>**Inciso g)** *Acuacultura de fomento*<br><br>**III,** *Autorización, para:*<br><br>**Inciso d)** *Recolectar del medio natural reproductores, larvas, postlarvas, crías, huevos, semillas, alevines o en cualquier otro estadio, y*<br><br>**Inciso e)** *Acuacultura didáctica.* | | |

| | | |
|---|---|---|
| **Artículos 22.-** *la Secretaría podrá inscribir en el Registro Nacional de Pesca a los acuicultores que no requieran concesión, permiso o Autorización.* | Al **proyecto** le aplica el Artículo, incisos y, fracciones anteriores, porque se trata de una actividad acuícola con fines comerciales. | Por el hecho de presentar a la autoridad correspondiente (SEMARNAT) la Manifestación de Impacto Ambiental, el promovente está cumpliendo con este apartado.<br><br>El proyecto se vincula por la obligatoriedad de obtener la autorización correspondiente para realizar las obras descritas en esta manifestación de impacto ambiental.<br><br>Como ya se mencionó anteriormente, la promovente una vez autorizado el proyecto en materia ambiental procederá a tramitar el Registro Nacional de Pesca para la unidad de producción acuícola. |
| **Art. 30°.-** *Las actividades pesqueras se clasifican en:*<br><br>**II.-** *Cultivo o acuacultura con fines* | | |
| **Artículo 31°.-** *Para realizar las actividades de pesca se requiere lo siguiente:*<br><br>**I,** *Concesión, para:*<br><br>**Inciso b)** *Acuacultura comercial*<br><br>**II,** Permiso, para:<br><br>**Inciso g)** *Acuacultura de fomento*<br><br>**III,** *Autorización, para:*<br><br>**Inciso d)** *Recolectar del medio natural reproductores, larvas, postlarvas, crías, huevos, semillas, alevines o en cualquier otro estadio, y*<br><br>**Inciso e)** *Acuacultura didáctica.* | | |

| | | |
|---|---|---|
| **Artículos 22.-** *la Secretaría podrá inscribir en el Registro Nacional de Pesca a los acuicultores que no requieran concesión, permiso o Autorización.* | Al **proyecto** le aplica el Artículo, incisos y, fracciones anteriores, porque se trata de una actividad acuícola con fines comerciales. | Por el hecho de presentar a la autoridad correspondiente (SEMARNAT) la Manifestación de Impacto Ambiental, el promovente está cumpliendo con este apartado.<br><br>El proyecto se vincula por la obligatoriedad de obtener la autorización correspondiente para realizar las obras descritas en esta manifestación de impacto ambiental.<br><br>Como ya se mencionó anteriormente, la promovente una vez autorizado el proyecto en materia ambiental procederá a tramitar el Registro Nacional de Pesca para la unidad de producción acuícola. |
| **Art. 30°.-** *Las actividades pesqueras se clasifican en:*<br><br>**II.-** *Cultivo o acuacultura con fines* | | |
| **Artículo 31°.-** *Para realizar las actividades de pesca se requiere lo siguiente:*<br><br>**I,** *Concesión, para:*<br><br>**Inciso b)** *Acuacultura comercial*<br><br>**II,** Permiso, para:<br><br>**Inciso g)** *Acuacultura de fomento*<br><br>**III,** *Autorización, para:*<br><br>**Inciso d)** *Recolectar del medio natural reproductores, larvas, postlarvas, crías, huevos, semillas, alevines o en cualquier otro estadio, y*<br><br>**Inciso e)** *Acuacultura didáctica.* | | |

| | | |
|---|---|---|
| **Artículos 22.-** *la Secretaría podrá inscribir en el Registro Nacional de Pesca a los acuicultores que no requieran concesión, permiso o Autorización.* | Al **proyecto** le aplica el Artículo, incisos y, fracciones anteriores, porque se trata de una actividad acuícola con fines comerciales. | Por el hecho de presentar a la autoridad correspondiente (SEMARNAT) la Manifestación de Impacto Ambiental, el promovente está cumpliendo con este apartado.<br><br>El proyecto se vincula por la obligatoriedad de obtener la autorización correspondiente para realizar las obras descritas en esta manifestación de impacto ambiental.<br><br>Como ya se mencionó anteriormente, la promovente una vez autorizado el proyecto en materia ambiental procederá a tramitar el Registro Nacional de Pesca para la unidad de producción acuícola. |
| **Art. 30°.-** *Las actividades pesqueras se clasifican en:*<br><br>**II.-** *Cultivo o acuacultura con fines* | | |
| **Artículo 31°.-** *Para realizar las actividades de pesca se requiere lo siguiente:*<br><br>**I,** *Concesión, para:*<br><br>**Inciso b)** *Acuacultura comercial*<br><br>**II,** Permiso, para:<br><br>**Inciso g)** *Acuacultura de fomento*<br><br>**III,** *Autorización, para:*<br><br>**Inciso d)** *Recolectar del medio natural reproductores, larvas, postlarvas, crías, huevos, semillas, alevines o en cualquier otro estadio, y*<br><br>**Inciso e)** *Acuacultura didáctica.* | | |

| | | |
|---|---|---|
| **Artículos 22.-** *la Secretaría podrá inscribir en el Registro Nacional de Pesca a los acuicultores que no requieran concesión, permiso o Autorización.* | Al **proyecto** le aplica el Artículo, incisos y, fracciones anteriores, porque se trata de una actividad acuícola con fines comerciales. | Por el hecho de presentar a la autoridad correspondiente (SEMARNAT) la Manifestación de Impacto Ambiental, el promovente está cumpliendo con este apartado.<br><br>El proyecto se vincula por la obligatoriedad de obtener la autorización correspondiente para realizar las obras descritas en esta manifestación de impacto ambiental.<br><br>Como ya se mencionó anteriormente, la promovente una vez autorizado el proyecto en materia ambiental procederá a tramitar el Registro Nacional de Pesca para la unidad de producción acuícola. |
| **Art. 30°.-** *Las actividades pesqueras se clasifican en:*<br><br>**II.-** *Cultivo o acuacultura con fines* | | |
| **Artículo 31°.-** *Para realizar las actividades de pesca se requiere lo siguiente:*<br><br>**I,** *Concesión, para:*<br><br>**Inciso b)** *Acuacultura comercial*<br><br>**II,** Permiso, para:<br><br>**Inciso g)** *Acuacultura de fomento*<br><br>**III,** *Autorización, para:*<br><br>**Inciso d)** *Recolectar del medio natural reproductores, larvas, postlarvas, crías, huevos, semillas, alevines o en cualquier otro estadio, y*<br><br>**Inciso e)** *Acuacultura didáctica.* | | |

| | | |
|---|---|---|
| **Artículos 22.-** *la Secretaría podrá inscribir en el Registro Nacional de Pesca a los acuicultores que no requieran concesión, permiso o Autorización.* | Al **proyecto** le aplica el Artículo, incisos y, fracciones anteriores, porque se trata de una actividad acuícola con fines comerciales. | Por el hecho de presentar a la autoridad correspondiente (SEMARNAT) la Manifestación de Impacto Ambiental, el promovente está cumpliendo con este apartado.<br><br>El proyecto se vincula por la obligatoriedad de obtener la autorización correspondiente para realizar las obras descritas en esta manifestación de impacto ambiental.<br><br>Como ya se mencionó anteriormente, la promovente una vez autorizado el proyecto en materia ambiental procederá a tramitar el Registro Nacional de Pesca para la unidad de producción acuícola. |
| **Art. 30°.-** *Las actividades pesqueras se clasifican en:*<br><br>**II.-** *Cultivo o acuacultura con fines* | | |
| **Artículo 31°.-** *Para realizar las actividades de pesca se requiere lo siguiente:*<br><br>**I,** *Concesión, para:*<br><br>**Inciso b)** *Acuacultura comercial*<br><br>**II,** Permiso, para:<br><br>**Inciso g)** *Acuacultura de fomento*<br><br>**III,** *Autorización, para:*<br><br>**Inciso d)** *Recolectar del medio natural reproductores, larvas, postlarvas, crías, huevos, semillas, alevines o en cualquier otro estadio, y*<br><br>**Inciso e)** *Acuacultura didáctica.* | | |

| | | |
|---|---|---|
| **Artículos 22.-** *la Secretaría podrá inscribir en el Registro Nacional de Pesca a los acuicultores que no requieran concesión, permiso o Autorización.* | Al **proyecto** le aplica el Artículo, incisos y, fracciones anteriores, porque se trata de una actividad acuícola con fines comerciales. | Por el hecho de presentar a la autoridad correspondiente (SEMARNAT) la Manifestación de Impacto Ambiental, el promovente está cumpliendo con este apartado.<br><br>El proyecto se vincula por la obligatoriedad de obtener la autorización correspondiente para realizar las obras descritas en esta manifestación de impacto ambiental.<br><br>Como ya se mencionó anteriormente, la promovente una vez autorizado el proyecto en materia ambiental procederá a tramitar el Registro Nacional de Pesca para la unidad de producción acuícola. |
| **Art. 30°.-** *Las actividades pesqueras se clasifican en:*<br><br>**II.-** *Cultivo o acuacultura con fines* | | |
| **Artículo 31°.-** *Para realizar las actividades de pesca se requiere lo siguiente:*<br><br>**I,** *Concesión, para:*<br><br>**Inciso b)** *Acuacultura comercial*<br><br>**II,** Permiso, para:<br><br>**Inciso g)** *Acuacultura de fomento*<br><br>**III,** *Autorización, para:*<br><br>**Inciso d)** *Recolectar del medio natural reproductores, larvas, postlarvas, crías, huevos, semillas, alevines o en cualquier otro estadio, y*<br><br>**Inciso e)** *Acuacultura didáctica.* | | |

| | | |
|---|---|---|
| **Artículos 22.-** *la Secretaría podrá inscribir en el Registro Nacional de Pesca a los acuicultores que no requieran concesión, permiso o Autorización.* | Al **proyecto** le aplica el Artículo, incisos y, fracciones anteriores, porque se trata de una actividad acuícola con fines comerciales. | Por el hecho de presentar a la autoridad correspondiente (SEMARNAT) la Manifestación de Impacto Ambiental, el promovente está cumpliendo con este apartado.<br><br>El proyecto se vincula por la obligatoriedad de obtener la autorización correspondiente para realizar las obras descritas en esta manifestación de impacto ambiental.<br><br>Como ya se mencionó anteriormente, la promovente una vez autorizado el proyecto en materia ambiental procederá a tramitar el Registro Nacional de Pesca para la unidad de producción acuícola. |
| **Art. 30°.-** *Las actividades pesqueras se clasifican en:*<br><br>**II.-** *Cultivo o acuacultura con fines* | | |
| **Artículo 31°.-** *Para realizar las actividades de pesca se requiere lo siguiente:*<br><br>**I,** *Concesión, para:*<br><br>**Inciso b)** *Acuacultura comercial*<br><br>**II,** Permiso, para:<br><br>**Inciso g)** *Acuacultura de fomento*<br><br>**III,** *Autorización, para:*<br><br>**Inciso d)** *Recolectar del medio natural reproductores, larvas, postlarvas, crías, huevos, semillas, alevines o en cualquier otro estadio, y*<br><br>**Inciso e)** *Acuacultura didáctica.* | | |

| | | |
|---|---|---|
| **Artículos 22.-** *la Secretaría podrá inscribir en el Registro Nacional de Pesca a los acuicultores que no requieran concesión, permiso o Autorización.* | Al **proyecto** le aplica el Artículo, incisos y, fracciones anteriores, porque se trata de una actividad acuícola con fines comerciales. | Por el hecho de presentar a la autoridad correspondiente (SEMARNAT) la Manifestación de Impacto Ambiental, el promovente está cumpliendo con este apartado.<br><br>El proyecto se vincula por la obligatoriedad de obtener la autorización correspondiente para realizar las obras descritas en esta manifestación de impacto ambiental.<br><br>Como ya se mencionó anteriormente, la promovente una vez autorizado el proyecto en materia ambiental procederá a tramitar el Registro Nacional de Pesca para la unidad de producción acuícola. |
| **Art. 30°.-** *Las actividades pesqueras se clasifican en:*<br><br>**II.-** *Cultivo o acuacultura con fines* | | |
| **Artículo 31°.-** *Para realizar las actividades de pesca se requiere lo siguiente:*<br><br>**I,** *Concesión, para:*<br><br>**Inciso b)** *Acuacultura comercial*<br><br>**II,** Permiso, para:<br><br>**Inciso g)** *Acuacultura de fomento*<br><br>**III,** *Autorización, para:*<br><br>**Inciso d)** *Recolectar del medio natural reproductores, larvas, postlarvas, crías, huevos, semillas, alevines o en cualquier otro estadio, y*<br><br>**Inciso e)** *Acuacultura didáctica.* | | |

| | | |
|---|---|---|
| **Artículos 22.-** *la Secretaría podrá inscribir en el Registro Nacional de Pesca a los acuicultores que no requieran concesión, permiso o Autorización.* | Al **proyecto** le aplica el Artículo, incisos y, fracciones anteriores, porque se trata de una actividad acuícola con fines comerciales. | Por el hecho de presentar a la autoridad correspondiente (SEMARNAT) la Manifestación de Impacto Ambiental, el promovente está cumpliendo con este apartado.<br><br>El proyecto se vincula por la obligatoriedad de obtener la autorización correspondiente para realizar las obras descritas en esta manifestación de impacto ambiental.<br><br>Como ya se mencionó anteriormente, la promovente una vez autorizado el proyecto en materia ambiental procederá a tramitar el Registro Nacional de Pesca para la unidad de producción acuícola. |
| **Art. 30°.-** *Las actividades pesqueras se clasifican en:*<br><br>**II.-** *Cultivo o acuacultura con fines* | | |
| **Artículo 31°.-** *Para realizar las actividades de pesca se requiere lo siguiente:*<br><br>**I,** *Concesión, para:*<br><br>**Inciso b)** *Acuacultura comercial*<br><br>**II,** Permiso, para:<br><br>**Inciso g)** *Acuacultura de fomento*<br><br>**III,** *Autorización, para:*<br><br>**Inciso d)** *Recolectar del medio natural reproductores, larvas, postlarvas, crías, huevos, semillas, alevines o en cualquier otro estadio, y*<br><br>**Inciso e)** *Acuacultura didáctica.* | | |

| | | |
|---|---|---|
| **Artículos 22.-** *la Secretaría podrá inscribir en el Registro Nacional de Pesca a los acuicultores que no requieran concesión, permiso o Autorización.* | Al **proyecto** le aplica el Artículo, incisos y, fracciones anteriores, porque se trata de una actividad acuícola con fines comerciales. | Por el hecho de presentar a la autoridad correspondiente (SEMARNAT) la Manifestación de Impacto Ambiental, el promovente está cumpliendo con este apartado.<br><br>El proyecto se vincula por la obligatoriedad de obtener la autorización correspondiente para realizar las obras descritas en esta manifestación de impacto ambiental.<br><br>Como ya se mencionó anteriormente, la promovente una vez autorizado el proyecto en materia ambiental procederá a tramitar el Registro Nacional de Pesca para la unidad de producción acuícola. |
| **Art. 30°.-** *Las actividades pesqueras se clasifican en:*<br><br>**II.-** *Cultivo o acuacultura con fines* | | |
| **Artículo 31°.-** *Para realizar las actividades de pesca se requiere lo siguiente:*<br><br>**I,** *Concesión, para:*<br><br>**Inciso b)** *Acuacultura comercial*<br><br>**II,** Permiso, para:<br><br>**Inciso g)** *Acuacultura de fomento*<br><br>**III,** *Autorización, para:*<br><br>**Inciso d)** *Recolectar del medio natural reproductores, larvas, postlarvas, crías, huevos, semillas, alevines o en cualquier otro estadio, y*<br><br>**Inciso e)** *Acuacultura didáctica.* | | |

| | | |
|---|---|---|
| **Artículos 22.-** *la Secretaría podrá inscribir en el Registro Nacional de Pesca a los acuicultores que no requieran concesión, permiso o Autorización.* | Al **proyecto** le aplica el Artículo, incisos y, fracciones anteriores, porque se trata de una actividad acuícola con fines comerciales. | Por el hecho de presentar a la autoridad correspondiente (SEMARNAT) la Manifestación de Impacto Ambiental, el promovente está cumpliendo con este apartado.<br><br>El proyecto se vincula por la obligatoriedad de obtener la autorización correspondiente para realizar las obras descritas en esta manifestación de impacto ambiental.<br><br>Como ya se mencionó anteriormente, la promovente una vez autorizado el proyecto en materia ambiental procederá a tramitar el Registro Nacional de Pesca para la unidad de producción acuícola. |
| **Art. 30°.-** *Las actividades pesqueras se clasifican en:*<br><br>**II.-** *Cultivo o acuacultura con fines* | | |
| **Artículo 31°.-** *Para realizar las actividades de pesca se requiere lo siguiente:*<br><br>**I,** *Concesión, para:*<br><br>**Inciso b)** *Acuacultura comercial*<br><br>**II,** Permiso, para:<br><br>**Inciso g)** *Acuacultura de fomento*<br><br>**III,** *Autorización, para:*<br><br>**Inciso d)** *Recolectar del medio natural reproductores, larvas, postlarvas, crías, huevos, semillas, alevines o en cualquier otro estadio, y*<br><br>**Inciso e)** *Acuacultura didáctica.* | | |

| | | |
|---|---|---|
| **Artículos 22.-** *la Secretaría podrá inscribir en el Registro Nacional de Pesca a los acuicultores que no requieran concesión, permiso o Autorización.* | Al **proyecto** le aplica el Artículo, incisos y, fracciones anteriores, porque se trata de una actividad acuícola con fines comerciales. | Por el hecho de presentar a la autoridad correspondiente (SEMARNAT) la Manifestación de Impacto Ambiental, el promovente está cumpliendo con este apartado.<br><br>El proyecto se vincula por la obligatoriedad de obtener la autorización correspondiente para realizar las obras descritas en esta manifestación de impacto ambiental.<br><br>Como ya se mencionó anteriormente, la promovente una vez autorizado el proyecto en materia ambiental procederá a tramitar el Registro Nacional de Pesca para la unidad de producción acuícola. |
| **Art. 30°.-** *Las actividades pesqueras se clasifican en:*<br><br>**II.-** *Cultivo o acuacultura con fines* | | |
| **Artículo 31°.-** *Para realizar las actividades de pesca se requiere lo siguiente:*<br><br>**I,** *Concesión, para:*<br><br>**Inciso b)** *Acuacultura comercial*<br><br>**II,** Permiso, para:<br><br>**Inciso g)** *Acuacultura de fomento*<br><br>**III,** *Autorización, para:*<br><br>**Inciso d)** *Recolectar del medio natural reproductores, larvas, postlarvas, crías, huevos, semillas, alevines o en cualquier otro estadio, y*<br><br>**Inciso e)** *Acuacultura didáctica.* | | |

| | | |
|---|---|---|
| **Artículos 22.-** *la Secretaría podrá inscribir en el Registro Nacional de Pesca a los acuicultores que no requieran concesión, permiso o Autorización.* | Al **proyecto** le aplica el Artículo, incisos y, fracciones anteriores, porque se trata de una actividad acuícola con fines comerciales. | Por el hecho de presentar a la autoridad correspondiente (SEMARNAT) la Manifestación de Impacto Ambiental, el promovente está cumpliendo con este apartado.<br><br>El proyecto se vincula por la obligatoriedad de obtener la autorización correspondiente para realizar las obras descritas en esta manifestación de impacto ambiental.<br><br>Como ya se mencionó anteriormente, la promovente una vez autorizado el proyecto en materia ambiental procederá a tramitar el Registro Nacional de Pesca para la unidad de producción acuícola. |
| **Art. 30°.-** *Las actividades pesqueras se clasifican en:*<br><br>**II.-** *Cultivo o acuacultura con fines* | | |
| **Artículo 31°.-** *Para realizar las actividades de pesca se requiere lo siguiente:*<br><br>**I,** *Concesión, para:*<br><br>**Inciso b)** *Acuacultura comercial*<br><br>**II,** Permiso, para:<br><br>**Inciso g)** *Acuacultura de fomento*<br><br>**III,** *Autorización, para:*<br><br>**Inciso d)** *Recolectar del medio natural reproductores, larvas, postlarvas, crías, huevos, semillas, alevines o en cualquier otro estadio, y*<br><br>**Inciso e)** *Acuacultura didáctica.* | | |

| | | |
|---|---|---|
| **Artículos 22.-** *la Secretaría podrá inscribir en el Registro Nacional de Pesca a los acuicultores que no requieran concesión, permiso o Autorización.* | Al **proyecto** le aplica el Artículo, incisos y, fracciones anteriores, porque se trata de una actividad acuícola con fines comerciales. | Por el hecho de presentar a la autoridad correspondiente (SEMARNAT) la Manifestación de Impacto Ambiental, el promovente está cumpliendo con este apartado.<br><br>El proyecto se vincula por la obligatoriedad de obtener la autorización correspondiente para realizar las obras descritas en esta manifestación de impacto ambiental.<br><br>Como ya se mencionó anteriormente, la promovente una vez autorizado el proyecto en materia ambiental procederá a tramitar el Registro Nacional de Pesca para la unidad de producción acuícola. |
| **Art. 30°.-** *Las actividades pesqueras se clasifican en:*<br><br>**II.-** *Cultivo o acuacultura con fines* | | |
| **Artículo 31°.-** *Para realizar las actividades de pesca se requiere lo siguiente:*<br><br>**I,** *Concesión, para:*<br><br>**Inciso b)** *Acuacultura comercial*<br><br>**II,** Permiso, para:<br><br>**Inciso g)** *Acuacultura de fomento*<br><br>**III,** *Autorización, para:*<br><br>**Inciso d)** *Recolectar del medio natural reproductores, larvas, postlarvas, crías, huevos, semillas, alevines o en cualquier otro estadio, y*<br><br>**Inciso e)** *Acuacultura didáctica.* | | |

| | | |
|---|---|---|
| **Artículos 22.-** *la Secretaría podrá inscribir en el Registro Nacional de Pesca a los acuicultores que no requieran concesión, permiso o Autorización.* | Al **proyecto** le aplica el Artículo, incisos y, fracciones anteriores, porque se trata de una actividad acuícola con fines comerciales. | Por el hecho de presentar a la autoridad correspondiente (SEMARNAT) la Manifestación de Impacto Ambiental, el promovente está cumpliendo con este apartado.<br><br>El proyecto se vincula por la obligatoriedad de obtener la autorización correspondiente para realizar las obras descritas en esta manifestación de impacto ambiental.<br><br>Como ya se mencionó anteriormente, la promovente una vez autorizado el proyecto en materia ambiental procederá a tramitar el Registro Nacional de Pesca para la unidad de producción acuícola. |
| **Art. 30°.-** *Las actividades pesqueras se clasifican en:*<br><br>**II.-** *Cultivo o acuacultura con fines* | | |
| **Artículo 31°.-** *Para realizar las actividades de pesca se requiere lo siguiente:*<br><br>**I,** *Concesión, para:*<br><br>**Inciso b)** *Acuacultura comercial*<br><br>**II,** Permiso, para:<br><br>**Inciso g)** *Acuacultura de fomento*<br><br>**III,** *Autorización, para:*<br><br>**Inciso d)** *Recolectar del medio natural reproductores, larvas, postlarvas, crías, huevos, semillas, alevines o en cualquier otro estadio, y*<br><br>**Inciso e)** *Acuacultura didáctica.* | | |

| | | |
|---|---|---|
| **Artículos 22.-** *la Secretaría podrá inscribir en el Registro Nacional de Pesca a los acuicultores que no requieran concesión, permiso o Autorización.* | Al **proyecto** le aplica el Artículo, incisos y, fracciones anteriores, porque se trata de una actividad acuícola con fines comerciales. | Por el hecho de presentar a la autoridad correspondiente (SEMARNAT) la Manifestación de Impacto Ambiental, el promovente está cumpliendo con este apartado.<br><br>El proyecto se vincula por la obligatoriedad de obtener la autorización correspondiente para realizar las obras descritas en esta manifestación de impacto ambiental.<br><br>Como ya se mencionó anteriormente, la promovente una vez autorizado el proyecto en materia ambiental procederá a tramitar el Registro Nacional de Pesca para la unidad de producción acuícola. |
| **Art. 30°.-** *Las actividades pesqueras se clasifican en:*<br><br>**II.-** *Cultivo o acuacultura con fines* | | |
| **Artículo 31°.-** *Para realizar las actividades de pesca se requiere lo siguiente:*<br><br>**I,** *Concesión, para:*<br><br>**Inciso b)** *Acuacultura comercial*<br><br>**II,** Permiso, para:<br><br>**Inciso g)** *Acuacultura de fomento*<br><br>**III,** *Autorización, para:*<br><br>**Inciso d)** *Recolectar del medio natural reproductores, larvas, postlarvas, crías, huevos, semillas, alevines o en cualquier otro estadio, y*<br><br>**Inciso e)** *Acuacultura didáctica.* | | |

| | | |
|---|---|---|
| **Artículos 22.-** *la Secretaría podrá inscribir en el Registro Nacional de Pesca a los acuicultores que no requieran concesión, permiso o Autorización.* | Al **proyecto** le aplica el Artículo, incisos y, fracciones anteriores, porque se trata de una actividad acuícola con fines comerciales. | Por el hecho de presentar a la autoridad correspondiente (SEMARNAT) la Manifestación de Impacto Ambiental, el promovente está cumpliendo con este apartado.<br><br>El proyecto se vincula por la obligatoriedad de obtener la autorización correspondiente para realizar las obras descritas en esta manifestación de impacto ambiental.<br><br>Como ya se mencionó anteriormente, la promovente una vez autorizado el proyecto en materia ambiental procederá a tramitar el Registro Nacional de Pesca para la unidad de producción acuícola. |
| **Art. 30°.-** *Las actividades pesqueras se clasifican en:*<br><br>**II.-** *Cultivo o acuacultura con fines* | | |
| **Artículo 31°.-** *Para realizar las actividades de pesca se requiere lo siguiente:*<br><br>**I,** *Concesión, para:*<br><br>**Inciso b)** *Acuacultura comercial*<br><br>**II,** Permiso, para:<br><br>**Inciso g)** *Acuacultura de fomento*<br><br>**III,** *Autorización, para:*<br><br>**Inciso d)** *Recolectar del medio natural reproductores, larvas, postlarvas, crías, huevos, semillas, alevines o en cualquier otro estadio, y*<br><br>**Inciso e)** *Acuacultura didáctica.* | | |

| | | |
|---|---|---|
| **Artículos 22.-** *la Secretaría podrá inscribir en el Registro Nacional de Pesca a los acuicultores que no requieran concesión, permiso o Autorización.* | Al **proyecto** le aplica el Artículo, incisos y, fracciones anteriores, porque se trata de una actividad acuícola con fines comerciales. | Por el hecho de presentar a la autoridad correspondiente (SEMARNAT) la Manifestación de Impacto Ambiental, el promovente está cumpliendo con este apartado.<br><br>El proyecto se vincula por la obligatoriedad de obtener la autorización correspondiente para realizar las obras descritas en esta manifestación de impacto ambiental.<br><br>Como ya se mencionó anteriormente, la promovente una vez autorizado el proyecto en materia ambiental procederá a tramitar el Registro Nacional de Pesca para la unidad de producción acuícola. |
| **Art. 30°.-** *Las actividades pesqueras se clasifican en:*<br><br>**II.-** *Cultivo o acuacultura con fines* | | |
| **Artículo 31°.-** *Para realizar las actividades de pesca se requiere lo siguiente:*<br><br>**I,** *Concesión, para:*<br><br>**Inciso b)** *Acuacultura comercial*<br><br>**II,** Permiso, para:<br><br>**Inciso g)** *Acuacultura de fomento*<br><br>**III,** *Autorización, para:*<br><br>**Inciso d)** *Recolectar del medio natural reproductores, larvas, postlarvas, crías, huevos, semillas, alevines o en cualquier otro estadio, y*<br><br>**Inciso e)** *Acuacultura didáctica.* | | |

| | | |
|---|---|---|
| **Artículos 22.-** *la Secretaría podrá inscribir en el Registro Nacional de Pesca a los acuicultores que no requieran concesión, permiso o Autorización.* | Al **proyecto** le aplica el Artículo, incisos y, fracciones anteriores, porque se trata de una actividad acuícola con fines comerciales. | Por el hecho de presentar a la autoridad correspondiente (SEMARNAT) la Manifestación de Impacto Ambiental, el promovente está cumpliendo con este apartado.<br><br>El proyecto se vincula por la obligatoriedad de obtener la autorización correspondiente para realizar las obras descritas en esta manifestación de impacto ambiental.<br><br>Como ya se mencionó anteriormente, la promovente una vez autorizado el proyecto en materia ambiental procederá a tramitar el Registro Nacional de Pesca para la unidad de producción acuícola. |
| **Art. 30°.-** *Las actividades pesqueras se clasifican en:*<br><br>**II.-** *Cultivo o acuacultura con fines* | | |
| **Artículo 31°.-** *Para realizar las actividades de pesca se requiere lo siguiente:*<br><br>**I,** *Concesión, para:*<br><br>**Inciso b)** *Acuacultura comercial*<br><br>**II,** Permiso, para:<br><br>**Inciso g)** *Acuacultura de fomento*<br><br>**III,** *Autorización, para:*<br><br>**Inciso d)** *Recolectar del medio natural reproductores, larvas, postlarvas, crías, huevos, semillas, alevines o en cualquier otro estadio, y*<br><br>**Inciso e)** *Acuacultura didáctica.* | | |

| | | |
|---|---|---|
| **Artículos 22.-** *la Secretaría podrá inscribir en el Registro Nacional de Pesca a los acuicultores que no requieran concesión, permiso o Autorización.* | Al **proyecto** le aplica el Artículo, incisos y, fracciones anteriores, porque se trata de una actividad acuícola con fines comerciales. | Por el hecho de presentar a la autoridad correspondiente (SEMARNAT) la Manifestación de Impacto Ambiental, el promovente está cumpliendo con este apartado.<br><br>El proyecto se vincula por la obligatoriedad de obtener la autorización correspondiente para realizar las obras descritas en esta manifestación de impacto ambiental.<br><br>Como ya se mencionó anteriormente, la promovente una vez autorizado el proyecto en materia ambiental procederá a tramitar el Registro Nacional de Pesca para la unidad de producción acuícola. |
| **Art. 30°.-** *Las actividades pesqueras se clasifican en:*<br><br>**II.-** *Cultivo o acuacultura con fines* | | |
| **Artículo 31°.-** *Para realizar las actividades de pesca se requiere lo siguiente:*<br><br>**I,** *Concesión, para:*<br><br>**Inciso b)** *Acuacultura comercial*<br><br>**II,** Permiso, para:<br><br>**Inciso g)** *Acuacultura de fomento*<br><br>**III,** *Autorización, para:*<br><br>**Inciso d)** *Recolectar del medio natural reproductores, larvas, postlarvas, crías, huevos, semillas, alevines o en cualquier otro estadio, y*<br><br>**Inciso e)** *Acuacultura didáctica.* | | |

| | | |
|---|---|---|
| **Artículos 22.-** *la Secretaría podrá inscribir en el Registro Nacional de Pesca a los acuicultores que no requieran concesión, permiso o Autorización.* | Al **proyecto** le aplica el Artículo, incisos y, fracciones anteriores, porque se trata de una actividad acuícola con fines comerciales. | Por el hecho de presentar a la autoridad correspondiente (SEMARNAT) la Manifestación de Impacto Ambiental, el promovente está cumpliendo con este apartado.<br><br>El proyecto se vincula por la obligatoriedad de obtener la autorización correspondiente para realizar las obras descritas en esta manifestación de impacto ambiental.<br><br>Como ya se mencionó anteriormente, la promovente una vez autorizado el proyecto en materia ambiental procederá a tramitar el Registro Nacional de Pesca para la unidad de producción acuícola. |
| **Art. 30°.-** *Las actividades pesqueras se clasifican en:*<br><br>**II.-** *Cultivo o acuacultura con fines* | | |
| **Artículo 31°.-** *Para realizar las actividades de pesca se requiere lo siguiente:*<br><br>**I,** *Concesión, para:*<br><br>**Inciso b)** *Acuacultura comercial*<br><br>**II,** Permiso, para:<br><br>**Inciso g)** *Acuacultura de fomento*<br><br>**III,** *Autorización, para:*<br><br>**Inciso d)** *Recolectar del medio natural reproductores, larvas, postlarvas, crías, huevos, semillas, alevines o en cualquier otro estadio, y*<br><br>**Inciso e)** *Acuacultura didáctica.* | | |

| | | |
|---|---|---|
| **Artículos 22.-** *la Secretaría podrá inscribir en el Registro Nacional de Pesca a los acuicultores que no requieran concesión, permiso o Autorización.* | Al **proyecto** le aplica el Artículo, incisos y, fracciones anteriores, porque se trata de una actividad acuícola con fines comerciales. | Por el hecho de presentar a la autoridad correspondiente (SEMARNAT) la Manifestación de Impacto Ambiental, el promovente está cumpliendo con este apartado.<br><br>El proyecto se vincula por la obligatoriedad de obtener la autorización correspondiente para realizar las obras descritas en esta manifestación de impacto ambiental.<br><br>Como ya se mencionó anteriormente, la promovente una vez autorizado el proyecto en materia ambiental procederá a tramitar el Registro Nacional de Pesca para la unidad de producción acuícola. |
| **Art. 30°.-** *Las actividades pesqueras se clasifican en:*<br><br>**II.-** *Cultivo o acuacultura con fines* | | |
| **Artículo 31°.-** *Para realizar las actividades de pesca se requiere lo siguiente:*<br><br>**I,** *Concesión, para:*<br><br>**Inciso b)** *Acuacultura comercial*<br><br>**II,** Permiso, para:<br><br>**Inciso g)** *Acuacultura de fomento*<br><br>**III,** *Autorización, para:*<br><br>**Inciso d)** *Recolectar del medio natural reproductores, larvas, postlarvas, crías, huevos, semillas, alevines o en cualquier otro estadio, y*<br><br>**Inciso e)** *Acuacultura didáctica.* | | |

| | | |
|---|---|---|
| **Artículos 22.-** *la Secretaría podrá inscribir en el Registro Nacional de Pesca a los acuicultores que no requieran concesión, permiso o Autorización.* | Al **proyecto** le aplica el Artículo, incisos y, fracciones anteriores, porque se trata de una actividad acuícola con fines comerciales. | Por el hecho de presentar a la autoridad correspondiente (SEMARNAT) la Manifestación de Impacto Ambiental, el promovente está cumpliendo con este apartado.<br><br>El proyecto se vincula por la obligatoriedad de obtener la autorización correspondiente para realizar las obras descritas en esta manifestación de impacto ambiental.<br><br>Como ya se mencionó anteriormente, la promovente una vez autorizado el proyecto en materia ambiental procederá a tramitar el Registro Nacional de Pesca para la unidad de producción acuícola. |
| **Art. 30°.-** *Las actividades pesqueras se clasifican en:*<br><br>**II.-** *Cultivo o acuacultura con fines* | | |
| **Artículo 31°.-** *Para realizar las actividades de pesca se requiere lo siguiente:*<br><br>**I,** *Concesión, para:*<br><br>**Inciso b)** *Acuacultura comercial*<br><br>**II,** Permiso, para:<br><br>**Inciso g)** *Acuacultura de fomento*<br><br>**III,** *Autorización, para:*<br><br>**Inciso d)** *Recolectar del medio natural reproductores, larvas, postlarvas, crías, huevos, semillas, alevines o en cualquier otro estadio, y*<br><br>**Inciso e)** *Acuacultura didáctica.* | | |

| | | |
|---|---|---|
| **Artículos 22.-** *la Secretaría podrá inscribir en el Registro Nacional de Pesca a los acuicultores que no requieran concesión, permiso o Autorización.* | Al **proyecto** le aplica el Artículo, incisos y, fracciones anteriores, porque se trata de una actividad acuícola con fines comerciales. | Por el hecho de presentar a la autoridad correspondiente (SEMARNAT) la Manifestación de Impacto Ambiental, el promovente está cumpliendo con este apartado.<br><br>El proyecto se vincula por la obligatoriedad de obtener la autorización correspondiente para realizar las obras descritas en esta manifestación de impacto ambiental.<br><br>Como ya se mencionó anteriormente, la promovente una vez autorizado el proyecto en materia ambiental procederá a tramitar el Registro Nacional de Pesca para la unidad de producción acuícola. |
| **Art. 30°.-** *Las actividades pesqueras se clasifican en:*<br><br>**II.-** *Cultivo o acuacultura con fines* | | |
| **Artículo 31°.-** *Para realizar las actividades de pesca se requiere lo siguiente:*<br><br>**I,** *Concesión, para:*<br><br>**Inciso b)** *Acuacultura comercial*<br><br>**II,** Permiso, para:<br><br>**Inciso g)** *Acuacultura de fomento*<br><br>**III,** *Autorización, para:*<br><br>**Inciso d)** *Recolectar del medio natural reproductores, larvas, postlarvas, crías, huevos, semillas, alevines o en cualquier otro estadio, y*<br><br>**Inciso e)** *Acuacultura didáctica.* | | |

| | | |
|---|---|---|
| **Artículos 22.-** *la Secretaría podrá inscribir en el Registro Nacional de Pesca a los acuicultores que no requieran concesión, permiso o Autorización.* | Al **proyecto** le aplica el Artículo, incisos y, fracciones anteriores, porque se trata de una actividad acuícola con fines comerciales. | Por el hecho de presentar a la autoridad correspondiente (SEMARNAT) la Manifestación de Impacto Ambiental, el promovente está cumpliendo con este apartado.<br><br>El proyecto se vincula por la obligatoriedad de obtener la autorización correspondiente para realizar las obras descritas en esta manifestación de impacto ambiental.<br><br>Como ya se mencionó anteriormente, la promovente una vez autorizado el proyecto en materia ambiental procederá a tramitar el Registro Nacional de Pesca para la unidad de producción acuícola. |
| **Art. 30°.-** *Las actividades pesqueras se clasifican en:*<br><br>**II.-** *Cultivo o acuacultura con fines* | | |
| **Artículo 31°.-** *Para realizar las actividades de pesca se requiere lo siguiente:*<br><br>**I,** *Concesión, para:*<br><br>**Inciso b)** *Acuacultura comercial*<br><br>**II,** Permiso, para:<br><br>**Inciso g)** *Acuacultura de fomento*<br><br>**III,** *Autorización, para:*<br><br>**Inciso d)** *Recolectar del medio natural reproductores, larvas, postlarvas, crías, huevos, semillas, alevines o en cualquier otro estadio, y*<br><br>**Inciso e)** *Acuacultura didáctica.* | | |

| | | |
|---|---|---|
| **Artículos 22.-** *la Secretaría podrá inscribir en el Registro Nacional de Pesca a los acuicultores que no requieran concesión, permiso o Autorización.* | Al **proyecto** le aplica el Artículo, incisos y, fracciones anteriores, porque se trata de una actividad acuícola con fines comerciales. | Por el hecho de presentar a la autoridad correspondiente (SEMARNAT) la Manifestación de Impacto Ambiental, el promovente está cumpliendo con este apartado.<br><br>El proyecto se vincula por la obligatoriedad de obtener la autorización correspondiente para realizar las obras descritas en esta manifestación de impacto ambiental.<br><br>Como ya se mencionó anteriormente, la promovente una vez autorizado el proyecto en materia ambiental procederá a tramitar el Registro Nacional de Pesca para la unidad de producción acuícola. |
| **Art. 30°.-** *Las actividades pesqueras se clasifican en:*<br><br>**II.-** *Cultivo o acuacultura con fines* | | |
| **Artículo 31°.-** *Para realizar las actividades de pesca se requiere lo siguiente:*<br><br>**I,** *Concesión, para:*<br><br>**Inciso b)** *Acuacultura comercial*<br><br>**II,** Permiso, para:<br><br>**Inciso g)** *Acuacultura de fomento*<br><br>**III,** *Autorización, para:*<br><br>**Inciso d)** *Recolectar del medio natural reproductores, larvas, postlarvas, crías, huevos, semillas, alevines o en cualquier otro estadio, y*<br><br>**Inciso e)** *Acuacultura didáctica.* | | |

| | | |
|---|---|---|
| **Artículos 22.-** *la Secretaría podrá inscribir en el Registro Nacional de Pesca a los acuicultores que no requieran concesión, permiso o Autorización.* | Al **proyecto** le aplica el Artículo, incisos y, fracciones anteriores, porque se trata de una actividad acuícola con fines comerciales. | Por el hecho de presentar a la autoridad correspondiente (SEMARNAT) la Manifestación de Impacto Ambiental, el promovente está cumpliendo con este apartado.<br><br>El proyecto se vincula por la obligatoriedad de obtener la autorización correspondiente para realizar las obras descritas en esta manifestación de impacto ambiental.<br><br>Como ya se mencionó anteriormente, la promovente una vez autorizado el proyecto en materia ambiental procederá a tramitar el Registro Nacional de Pesca para la unidad de producción acuícola. |
| **Art. 30°.-** *Las actividades pesqueras se clasifican en:*<br><br>**II.-** *Cultivo o acuacultura con fines* | | |
| **Artículo 31°.-** *Para realizar las actividades de pesca se requiere lo siguiente:*<br><br>**I,** *Concesión, para:*<br><br>**Inciso b)** *Acuacultura comercial*<br><br>**II,** Permiso, para:<br><br>**Inciso g)** *Acuacultura de fomento*<br><br>**III,** *Autorización, para:*<br><br>**Inciso d)** *Recolectar del medio natural reproductores, larvas, postlarvas, crías, huevos, semillas, alevines o en cualquier otro estadio, y*<br><br>**Inciso e)** *Acuacultura didáctica.* | | |

| | | |
|---|---|---|
| **Artículos 22.-** *la Secretaría podrá inscribir en el Registro Nacional de Pesca a los acuicultores que no requieran concesión, permiso o Autorización.* | Al **proyecto** le aplica el Artículo, incisos y, fracciones anteriores, porque se trata de una actividad acuícola con fines comerciales. | Por el hecho de presentar a la autoridad correspondiente (SEMARNAT) la Manifestación de Impacto Ambiental, el promovente está cumpliendo con este apartado.<br><br>El proyecto se vincula por la obligatoriedad de obtener la autorización correspondiente para realizar las obras descritas en esta manifestación de impacto ambiental.<br><br>Como ya se mencionó anteriormente, la promovente una vez autorizado el proyecto en materia ambiental procederá a tramitar el Registro Nacional de Pesca para la unidad de producción acuícola. |
| **Art. 30°.-** *Las actividades pesqueras se clasifican en:*<br><br>**II.-** *Cultivo o acuacultura con fines* | | |
| **Artículo 31°.-** *Para realizar las actividades de pesca se requiere lo siguiente:*<br><br>**I,** *Concesión, para:*<br><br>**Inciso b)** *Acuacultura comercial*<br><br>**II,** Permiso, para:<br><br>**Inciso g)** *Acuacultura de fomento*<br><br>**III,** *Autorización, para:*<br><br>**Inciso d)** *Recolectar del medio natural reproductores, larvas, postlarvas, crías, huevos, semillas, alevines o en cualquier otro estadio, y*<br><br>**Inciso e)** *Acuacultura didáctica.* | | |

| | | |
|---|---|---|
| **Artículos 22.-** *la Secretaría podrá inscribir en el Registro Nacional de Pesca a los acuicultores que no requieran concesión, permiso o Autorización.* | Al **proyecto** le aplica el Artículo, incisos y, fracciones anteriores, porque se trata de una actividad acuícola con fines comerciales. | Por el hecho de presentar a la autoridad correspondiente (SEMARNAT) la Manifestación de Impacto Ambiental, el promovente está cumpliendo con este apartado.<br><br>El proyecto se vincula por la obligatoriedad de obtener la autorización correspondiente para realizar las obras descritas en esta manifestación de impacto ambiental.<br><br>Como ya se mencionó anteriormente, la promovente una vez autorizado el proyecto en materia ambiental procederá a tramitar el Registro Nacional de Pesca para la unidad de producción acuícola. |
| **Art. 30°.-** *Las actividades pesqueras se clasifican en:*<br><br>**II.-** *Cultivo o acuacultura con fines* | | |
| **Artículo 31°.-** *Para realizar las actividades de pesca se requiere lo siguiente:*<br><br>**I,** *Concesión, para:*<br><br>**Inciso b)** *Acuacultura comercial*<br><br>**II,** Permiso, para:<br><br>**Inciso g)** *Acuacultura de fomento*<br><br>**III,** *Autorización, para:*<br><br>**Inciso d)** *Recolectar del medio natural reproductores, larvas, postlarvas, crías, huevos, semillas, alevines o en cualquier otro estadio, y*<br><br>**Inciso e)** *Acuacultura didáctica.* | | |

| | | |
|---|---|---|
| **Artículos 22.-** *la Secretaría podrá inscribir en el Registro Nacional de Pesca a los acuicultores que no requieran concesión, permiso o Autorización.* | Al **proyecto** le aplica el Artículo, incisos y, fracciones anteriores, porque se trata de una actividad acuícola con fines comerciales. | Por el hecho de presentar a la autoridad correspondiente (SEMARNAT) la Manifestación de Impacto Ambiental, el promovente está cumpliendo con este apartado.<br><br>El proyecto se vincula por la obligatoriedad de obtener la autorización correspondiente para realizar las obras descritas en esta manifestación de impacto ambiental.<br><br>Como ya se mencionó anteriormente, la promovente una vez autorizado el proyecto en materia ambiental procederá a tramitar el Registro Nacional de Pesca para la unidad de producción acuícola. |
| **Art. 30°.-** *Las actividades pesqueras se clasifican en:*<br><br>**II.-** *Cultivo o acuacultura con fines* | | |
| **Artículo 31°.-** *Para realizar las actividades de pesca se requiere lo siguiente:*<br><br>**I,** *Concesión, para:*<br><br>**Inciso b)** *Acuacultura comercial*<br><br>**II,** Permiso, para:<br><br>**Inciso g)** *Acuacultura de fomento*<br><br>**III,** *Autorización, para:*<br><br>**Inciso d)** *Recolectar del medio natural reproductores, larvas, postlarvas, crías, huevos, semillas, alevines o en cualquier otro estadio, y*<br><br>**Inciso e)** *Acuacultura didáctica.* | | |

| | | |
|---|---|---|
| **Artículos 22.-** *la Secretaría podrá inscribir en el Registro Nacional de Pesca a los acuicultores que no requieran concesión, permiso o Autorización.* | Al **proyecto** le aplica el Artículo, incisos y, fracciones anteriores, porque se trata de una actividad acuícola con fines comerciales. | Por el hecho de presentar a la autoridad correspondiente (SEMARNAT) la Manifestación de Impacto Ambiental, el promovente está cumpliendo con este apartado.<br><br>El proyecto se vincula por la obligatoriedad de obtener la autorización correspondiente para realizar las obras descritas en esta manifestación de impacto ambiental.<br><br>Como ya se mencionó anteriormente, la promovente una vez autorizado el proyecto en materia ambiental procederá a tramitar el Registro Nacional de Pesca para la unidad de producción acuícola. |
| **Art. 30°.-** *Las actividades pesqueras se clasifican en:*<br><br>**II.-** *Cultivo o acuacultura con fines* | | |
| **Artículo 31°.-** *Para realizar las actividades de pesca se requiere lo siguiente:*<br><br>**I,** *Concesión, para:*<br><br>**Inciso b)** *Acuacultura comercial*<br><br>**II,** Permiso, para:<br><br>**Inciso g)** *Acuacultura de fomento*<br><br>**III,** *Autorización, para:*<br><br>**Inciso d)** *Recolectar del medio natural reproductores, larvas, postlarvas, crías, huevos, semillas, alevines o en cualquier otro estadio, y*<br><br>**Inciso e)** *Acuacultura didáctica.* | | |

| | | |
|---|---|---|
| **Artículos 22.-** *la Secretaría podrá inscribir en el Registro Nacional de Pesca a los acuicultores que no requieran concesión, permiso o Autorización.* | Al **proyecto** le aplica el Artículo, incisos y, fracciones anteriores, porque se trata de una actividad acuícola con fines comerciales. | Por el hecho de presentar a la autoridad correspondiente (SEMARNAT) la Manifestación de Impacto Ambiental, el promovente está cumpliendo con este apartado.<br><br>El proyecto se vincula por la obligatoriedad de obtener la autorización correspondiente para realizar las obras descritas en esta manifestación de impacto ambiental.<br><br>Como ya se mencionó anteriormente, la promovente una vez autorizado el proyecto en materia ambiental procederá a tramitar el Registro Nacional de Pesca para la unidad de producción acuícola. |
| **Art. 30°.-** *Las actividades pesqueras se clasifican en:*<br><br>**II.-** *Cultivo o acuacultura con fines* | | |
| **Artículo 31°.-** *Para realizar las actividades de pesca se requiere lo siguiente:*<br><br>**I,** *Concesión, para:*<br><br>**Inciso b)** *Acuacultura comercial*<br><br>**II,** Permiso, para:<br><br>**Inciso g)** *Acuacultura de fomento*<br><br>**III,** *Autorización, para:*<br><br>**Inciso d)** *Recolectar del medio natural reproductores, larvas, postlarvas, crías, huevos, semillas, alevines o en cualquier otro estadio, y*<br><br>**Inciso e)** *Acuacultura didáctica.* | | |

| | | |
|---|---|---|
| **Artículos 22.-** *la Secretaría podrá inscribir en el Registro Nacional de Pesca a los acuicultores que no requieran concesión, permiso o Autorización.* | Al **proyecto** le aplica el Artículo, incisos y, fracciones anteriores, porque se trata de una actividad acuícola con fines comerciales. | Por el hecho de presentar a la autoridad correspondiente (SEMARNAT) la Manifestación de Impacto Ambiental, el promovente está cumpliendo con este apartado.<br><br>El proyecto se vincula por la obligatoriedad de obtener la autorización correspondiente para realizar las obras descritas en esta manifestación de impacto ambiental.<br><br>Como ya se mencionó anteriormente, la promovente una vez autorizado el proyecto en materia ambiental procederá a tramitar el Registro Nacional de Pesca para la unidad de producción acuícola. |
| **Art. 30°.-** *Las actividades pesqueras se clasifican en:*<br><br>**II.-** *Cultivo o acuacultura con fines* | | |
| **Artículo 31°.-** *Para realizar las actividades de pesca se requiere lo siguiente:*<br><br>**I,** *Concesión, para:*<br><br>**Inciso b)** *Acuacultura comercial*<br><br>**II,** Permiso, para:<br><br>**Inciso g)** *Acuacultura de fomento*<br><br>**III,** *Autorización, para:*<br><br>**Inciso d)** *Recolectar del medio natural reproductores, larvas, postlarvas, crías, huevos, semillas, alevines o en cualquier otro estadio, y*<br><br>**Inciso e)** *Acuacultura didáctica.* | | |

| | | |
|---|---|---|
| **Artículos 22.-** *la Secretaría podrá inscribir en el Registro Nacional de Pesca a los acuicultores que no requieran concesión, permiso o Autorización.* | Al **proyecto** le aplica el Artículo, incisos y, fracciones anteriores, porque se trata de una actividad acuícola con fines comerciales. | Por el hecho de presentar a la autoridad correspondiente (SEMARNAT) la Manifestación de Impacto Ambiental, el promovente está cumpliendo con este apartado.<br><br>El proyecto se vincula por la obligatoriedad de obtener la autorización correspondiente para realizar las obras descritas en esta manifestación de impacto ambiental.<br><br>Como ya se mencionó anteriormente, la promovente una vez autorizado el proyecto en materia ambiental procederá a tramitar el Registro Nacional de Pesca para la unidad de producción acuícola. |
| **Art. 30°.-** *Las actividades pesqueras se clasifican en:*<br><br>**II.-** *Cultivo o acuacultura con fines* | | |
| **Artículo 31°.-** *Para realizar las actividades de pesca se requiere lo siguiente:*<br><br>**I,** *Concesión, para:*<br><br>**Inciso b)** *Acuacultura comercial*<br><br>**II,** Permiso, para:<br><br>**Inciso g)** *Acuacultura de fomento*<br><br>**III,** *Autorización, para:*<br><br>**Inciso d)** *Recolectar del medio natural reproductores, larvas, postlarvas, crías, huevos, semillas, alevines o en cualquier otro estadio, y*<br><br>**Inciso e)** *Acuacultura didáctica.* | | |

| | | |
|---|---|---|
| **Artículos 22.-** *la Secretaría podrá inscribir en el Registro Nacional de Pesca a los acuicultores que no requieran concesión, permiso o Autorización.* | Al **proyecto** le aplica el Artículo, incisos y, fracciones anteriores, porque se trata de una actividad acuícola con fines comerciales. | Por el hecho de presentar a la autoridad correspondiente (SEMARNAT) la Manifestación de Impacto Ambiental, el promovente está cumpliendo con este apartado.<br><br>El proyecto se vincula por la obligatoriedad de obtener la autorización correspondiente para realizar las obras descritas en esta manifestación de impacto ambiental.<br><br>Como ya se mencionó anteriormente, la promovente una vez autorizado el proyecto en materia ambiental procederá a tramitar el Registro Nacional de Pesca para la unidad de producción acuícola. |
| **Art. 30°.-** *Las actividades pesqueras se clasifican en:*<br><br>**II.-** *Cultivo o acuacultura con fines* | | |
| **Artículo 31°.-** *Para realizar las actividades de pesca se requiere lo siguiente:*<br><br>**I,** *Concesión, para:*<br><br>**Inciso b)** *Acuacultura comercial*<br><br>**II,** Permiso, para:<br><br>**Inciso g)** *Acuacultura de fomento*<br><br>**III,** *Autorización, para:*<br><br>**Inciso d)** *Recolectar del medio natural reproductores, larvas, postlarvas, crías, huevos, semillas, alevines o en cualquier otro estadio, y*<br><br>**Inciso e)** *Acuacultura didáctica.* | | |

| | | |
|---|---|---|
| **Artículos 22.-** *la Secretaría podrá inscribir en el Registro Nacional de Pesca a los acuicultores que no requieran concesión, permiso o Autorización.* | Al **proyecto** le aplica el Artículo, incisos y, fracciones anteriores, porque se trata de una actividad acuícola con fines comerciales. | Por el hecho de presentar a la autoridad correspondiente (SEMARNAT) la Manifestación de Impacto Ambiental, el promovente está cumpliendo con este apartado.<br><br>El proyecto se vincula por la obligatoriedad de obtener la autorización correspondiente para realizar las obras descritas en esta manifestación de impacto ambiental.<br><br>Como ya se mencionó anteriormente, la promovente una vez autorizado el proyecto en materia ambiental procederá a tramitar el Registro Nacional de Pesca para la unidad de producción acuícola. |
| **Art. 30°.-** *Las actividades pesqueras se clasifican en:*<br><br>**II.-** *Cultivo o acuacultura con fines* | | |
| **Artículo 31°.-** *Para realizar las actividades de pesca se requiere lo siguiente:*<br><br>**I,** *Concesión, para:*<br><br>**Inciso b)** *Acuacultura comercial*<br><br>**II,** Permiso, para:<br><br>**Inciso g)** *Acuacultura de fomento*<br><br>**III,** *Autorización, para:*<br><br>**Inciso d)** *Recolectar del medio natural reproductores, larvas, postlarvas, crías, huevos, semillas, alevines o en cualquier otro estadio, y*<br><br>**Inciso e)** *Acuacultura didáctica.* | | |

| | | |
|---|---|---|
| **Artículos 22.-** *la Secretaría podrá inscribir en el Registro Nacional de Pesca a los acuicultores que no requieran concesión, permiso o Autorización.* | Al **proyecto** le aplica el Artículo, incisos y, fracciones anteriores, porque se trata de una actividad acuícola con fines comerciales. | Por el hecho de presentar a la autoridad correspondiente (SEMARNAT) la Manifestación de Impacto Ambiental, el promovente está cumpliendo con este apartado.<br><br>El proyecto se vincula por la obligatoriedad de obtener la autorización correspondiente para realizar las obras descritas en esta manifestación de impacto ambiental.<br><br>Como ya se mencionó anteriormente, la promovente una vez autorizado el proyecto en materia ambiental procederá a tramitar el Registro Nacional de Pesca para la unidad de producción acuícola. |
| **Art. 30°.-** *Las actividades pesqueras se clasifican en:*<br><br>**II.-** *Cultivo o acuacultura con fines* | | |
| **Artículo 31°.-** *Para realizar las actividades de pesca se requiere lo siguiente:*<br><br>**I,** *Concesión, para:*<br><br>**Inciso b)** *Acuacultura comercial*<br><br>**II,** Permiso, para:<br><br>**Inciso g)** *Acuacultura de fomento*<br><br>**III,** *Autorización, para:*<br><br>**Inciso d)** *Recolectar del medio natural reproductores, larvas, postlarvas, crías, huevos, semillas, alevines o en cualquier otro estadio, y*<br><br>**Inciso e)** *Acuacultura didáctica.* | | |

| | | |
|---|---|---|
| **Artículos 22.-** *la Secretaría podrá inscribir en el Registro Nacional de Pesca a los acuicultores que no requieran concesión, permiso o Autorización.* | Al **proyecto** le aplica el Artículo, incisos y, fracciones anteriores, porque se trata de una actividad acuícola con fines comerciales. | Por el hecho de presentar a la autoridad correspondiente (SEMARNAT) la Manifestación de Impacto Ambiental, el promovente está cumpliendo con este apartado.<br><br>El proyecto se vincula por la obligatoriedad de obtener la autorización correspondiente para realizar las obras descritas en esta manifestación de impacto ambiental.<br><br>Como ya se mencionó anteriormente, la promovente una vez autorizado el proyecto en materia ambiental procederá a tramitar el Registro Nacional de Pesca para la unidad de producción acuícola. |
| **Art. 30°.-** *Las actividades pesqueras se clasifican en:*<br><br>**II.-** *Cultivo o acuacultura con fines* | | |
| **Artículo 31°.-** *Para realizar las actividades de pesca se requiere lo siguiente:*<br><br>**I,** *Concesión, para:*<br><br>**Inciso b)** *Acuacultura comercial*<br><br>**II,** Permiso, para:<br><br>**Inciso g)** *Acuacultura de fomento*<br><br>**III,** *Autorización, para:*<br><br>**Inciso d)** *Recolectar del medio natural reproductores, larvas, postlarvas, crías, huevos, semillas, alevines o en cualquier otro estadio, y*<br><br>**Inciso e)** *Acuacultura didáctica.* | | |

| | | |
|---|---|---|
| **Artículos 22.-** *la Secretaría podrá inscribir en el Registro Nacional de Pesca a los acuicultores que no requieran concesión, permiso o Autorización.* | Al **proyecto** le aplica el Artículo, incisos y, fracciones anteriores, porque se trata de una actividad acuícola con fines comerciales. | Por el hecho de presentar a la autoridad correspondiente (SEMARNAT) la Manifestación de Impacto Ambiental, el promovente está cumpliendo con este apartado.<br><br>El proyecto se vincula por la obligatoriedad de obtener la autorización correspondiente para realizar las obras descritas en esta manifestación de impacto ambiental.<br><br>Como ya se mencionó anteriormente, la promovente una vez autorizado el proyecto en materia ambiental procederá a tramitar el Registro Nacional de Pesca para la unidad de producción acuícola. |
| **Art. 30°.-** *Las actividades pesqueras se clasifican en:*<br><br>**II.-** *Cultivo o acuacultura con fines* | | |
| **Artículo 31°.-** *Para realizar las actividades de pesca se requiere lo siguiente:*<br><br>**I,** *Concesión, para:*<br><br>**Inciso b)** *Acuacultura comercial*<br><br>**II,** Permiso, para:<br><br>**Inciso g)** *Acuacultura de fomento*<br><br>**III,** *Autorización, para:*<br><br>**Inciso d)** *Recolectar del medio natural reproductores, larvas, postlarvas, crías, huevos, semillas, alevines o en cualquier otro estadio, y*<br><br>**Inciso e)** *Acuacultura didáctica.* | | |

| | | |
|---|---|---|
| **Artículos 22.-** *la Secretaría podrá inscribir en el Registro Nacional de Pesca a los acuicultores que no requieran concesión, permiso o Autorización.* | Al **proyecto** le aplica el Artículo, incisos y, fracciones anteriores, porque se trata de una actividad acuícola con fines comerciales. | Por el hecho de presentar a la autoridad correspondiente (SEMARNAT) la Manifestación de Impacto Ambiental, el promovente está cumpliendo con este apartado.<br><br>El proyecto se vincula por la obligatoriedad de obtener la autorización correspondiente para realizar las obras descritas en esta manifestación de impacto ambiental.<br><br>Como ya se mencionó anteriormente, la promovente una vez autorizado el proyecto en materia ambiental procederá a tramitar el Registro Nacional de Pesca para la unidad de producción acuícola. |
| **Art. 30°.-** *Las actividades pesqueras se clasifican en:*<br><br>**II.-** *Cultivo o acuacultura con fines* | | |
| **Artículo 31°.-** *Para realizar las actividades de pesca se requiere lo siguiente:*<br><br>**I,** *Concesión, para:*<br><br>**Inciso b)** *Acuacultura comercial*<br><br>**II,** Permiso, para:<br><br>**Inciso g)** *Acuacultura de fomento*<br><br>**III,** *Autorización, para:*<br><br>**Inciso d)** *Recolectar del medio natural reproductores, larvas, postlarvas, crías, huevos, semillas, alevines o en cualquier otro estadio, y*<br><br>**Inciso e)** *Acuacultura didáctica.* | | |

| | | |
|---|---|---|
| **Artículos 22.-** *la Secretaría podrá inscribir en el Registro Nacional de Pesca a los acuicultores que no requieran concesión, permiso o Autorización.* | Al **proyecto** le aplica el Artículo, incisos y, fracciones anteriores, porque se trata de una actividad acuícola con fines comerciales. | Por el hecho de presentar a la autoridad correspondiente (SEMARNAT) la Manifestación de Impacto Ambiental, el promovente está cumpliendo con este apartado.<br><br>El proyecto se vincula por la obligatoriedad de obtener la autorización correspondiente para realizar las obras descritas en esta manifestación de impacto ambiental.<br><br>Como ya se mencionó anteriormente, la promovente una vez autorizado el proyecto en materia ambiental procederá a tramitar el Registro Nacional de Pesca para la unidad de producción acuícola. |
| **Art. 30°.-** *Las actividades pesqueras se clasifican en:*<br><br>**II.-** *Cultivo o acuacultura con fines* | | |
| **Artículo 31°.-** *Para realizar las actividades de pesca se requiere lo siguiente:*<br><br>**I,** *Concesión, para:*<br><br>**Inciso b)** *Acuacultura comercial*<br><br>**II,** Permiso, para:<br><br>**Inciso g)** *Acuacultura de fomento*<br><br>**III,** *Autorización, para:*<br><br>**Inciso d)** *Recolectar del medio natural reproductores, larvas, postlarvas, crías, huevos, semillas, alevines o en cualquier otro estadio, y*<br><br>**Inciso e)** *Acuacultura didáctica.* | | |

| | | |
|---|---|---|
| **Artículos 22.-** *la Secretaría podrá inscribir en el Registro Nacional de Pesca a los acuicultores que no requieran concesión, permiso o Autorización.* | Al **proyecto** le aplica el Artículo, incisos y, fracciones anteriores, porque se trata de una actividad acuícola con fines comerciales. | Por el hecho de presentar a la autoridad correspondiente (SEMARNAT) la Manifestación de Impacto Ambiental, el promovente está cumpliendo con este apartado.<br><br>El proyecto se vincula por la obligatoriedad de obtener la autorización correspondiente para realizar las obras descritas en esta manifestación de impacto ambiental.<br><br>Como ya se mencionó anteriormente, la promovente una vez autorizado el proyecto en materia ambiental procederá a tramitar el Registro Nacional de Pesca para la unidad de producción acuícola. |
| **Art. 30°.-** *Las actividades pesqueras se clasifican en:*<br><br>**II.-** *Cultivo o acuacultura con fines* | | |
| **Artículo 31°.-** *Para realizar las actividades de pesca se requiere lo siguiente:*<br><br>**I,** *Concesión, para:*<br><br>**Inciso b)** *Acuacultura comercial*<br><br>**II,** Permiso, para:<br><br>**Inciso g)** *Acuacultura de fomento*<br><br>**III,** *Autorización, para:*<br><br>**Inciso d)** *Recolectar del medio natural reproductores, larvas, postlarvas, crías, huevos, semillas, alevines o en cualquier otro estadio, y*<br><br>**Inciso e)** *Acuacultura didáctica.* | | |

| | | |
|---|---|---|
| **Artículos 22.-** *la Secretaría podrá inscribir en el Registro Nacional de Pesca a los acuicultores que no requieran concesión, permiso o Autorización.* | Al **proyecto** le aplica el Artículo, incisos y, fracciones anteriores, porque se trata de una actividad acuícola con fines comerciales. | Por el hecho de presentar a la autoridad correspondiente (SEMARNAT) la Manifestación de Impacto Ambiental, el promovente está cumpliendo con este apartado.<br><br>El proyecto se vincula por la obligatoriedad de obtener la autorización correspondiente para realizar las obras descritas en esta manifestación de impacto ambiental.<br><br>Como ya se mencionó anteriormente, la promovente una vez autorizado el proyecto en materia ambiental procederá a tramitar el Registro Nacional de Pesca para la unidad de producción acuícola. |
| **Art. 30°.-** *Las actividades pesqueras se clasifican en:*<br><br>**II.-** *Cultivo o acuacultura con fines* | | |
| **Artículo 31°.-** *Para realizar las actividades de pesca se requiere lo siguiente:*<br><br>**I,** *Concesión, para:*<br><br>**Inciso b)** *Acuacultura comercial*<br><br>**II,** Permiso, para:<br><br>**Inciso g)** *Acuacultura de fomento*<br><br>**III,** *Autorización, para:*<br><br>**Inciso d)** *Recolectar del medio natural reproductores, larvas, postlarvas, crías, huevos, semillas, alevines o en cualquier otro estadio, y*<br><br>**Inciso e)** *Acuacultura didáctica.* | | |

| | | |
|---|---|---|
| **Artículos 22.-** *la Secretaría podrá inscribir en el Registro Nacional de Pesca a los acuicultores que no requieran concesión, permiso o Autorización.* | Al **proyecto** le aplica el Artículo, incisos y, fracciones anteriores, porque se trata de una actividad acuícola con fines comerciales. | Por el hecho de presentar a la autoridad correspondiente (SEMARNAT) la Manifestación de Impacto Ambiental, el promovente está cumpliendo con este apartado.<br><br>El proyecto se vincula por la obligatoriedad de obtener la autorización correspondiente para realizar las obras descritas en esta manifestación de impacto ambiental.<br><br>Como ya se mencionó anteriormente, la promovente una vez autorizado el proyecto en materia ambiental procederá a tramitar el Registro Nacional de Pesca para la unidad de producción acuícola. |
| **Art. 30°.-** *Las actividades pesqueras se clasifican en:*<br><br>**II.-** *Cultivo o acuacultura con fines* | | |
| **Artículo 31°.-** *Para realizar las actividades de pesca se requiere lo siguiente:*<br><br>**I,** *Concesión, para:*<br><br>**Inciso b)** *Acuacultura comercial*<br><br>**II,** Permiso, para:<br><br>**Inciso g)** *Acuacultura de fomento*<br><br>**III,** *Autorización, para:*<br><br>**Inciso d)** *Recolectar del medio natural reproductores, larvas, postlarvas, crías, huevos, semillas, alevines o en cualquier otro estadio, y*<br><br>**Inciso e)** *Acuacultura didáctica.* | | |

| | | |
|---|---|---|
| **Artículos 22.-** *la Secretaría podrá inscribir en el Registro Nacional de Pesca a los acuicultores que no requieran concesión, permiso o Autorización.* | Al **proyecto** le aplica el Artículo, incisos y, fracciones anteriores, porque se trata de una actividad acuícola con fines comerciales. | Por el hecho de presentar a la autoridad correspondiente (SEMARNAT) la Manifestación de Impacto Ambiental, el promovente está cumpliendo con este apartado.<br><br>El proyecto se vincula por la obligatoriedad de obtener la autorización correspondiente para realizar las obras descritas en esta manifestación de impacto ambiental.<br><br>Como ya se mencionó anteriormente, la promovente una vez autorizado el proyecto en materia ambiental procederá a tramitar el Registro Nacional de Pesca para la unidad de producción acuícola. |
| **Art. 30°.-** *Las actividades pesqueras se clasifican en:*<br><br>**II.-** *Cultivo o acuacultura con fines* | | |
| **Artículo 31°.-** *Para realizar las actividades de pesca se requiere lo siguiente:*<br><br>**I,** *Concesión, para:*<br><br>**Inciso b)** *Acuacultura comercial*<br><br>**II,** Permiso, para:<br><br>**Inciso g)** *Acuacultura de fomento*<br><br>**III,** *Autorización, para:*<br><br>**Inciso d)** *Recolectar del medio natural reproductores, larvas, postlarvas, crías, huevos, semillas, alevines o en cualquier otro estadio, y*<br><br>**Inciso e)** *Acuacultura didáctica.* | | |

| | | |
|---|---|---|
| **Artículos 22.-** *la Secretaría podrá inscribir en el Registro Nacional de Pesca a los acuicultores que no requieran concesión, permiso o Autorización.* | Al **proyecto** le aplica el Artículo, incisos y, fracciones anteriores, porque se trata de una actividad acuícola con fines comerciales. | Por el hecho de presentar a la autoridad correspondiente (SEMARNAT) la Manifestación de Impacto Ambiental, el promovente está cumpliendo con este apartado.<br><br>El proyecto se vincula por la obligatoriedad de obtener la autorización correspondiente para realizar las obras descritas en esta manifestación de impacto ambiental.<br><br>Como ya se mencionó anteriormente, la promovente una vez autorizado el proyecto en materia ambiental procederá a tramitar el Registro Nacional de Pesca para la unidad de producción acuícola. |
| **Art. 30°.-** *Las actividades pesqueras se clasifican en:*<br><br>**II.-** *Cultivo o acuacultura con fines* | | |
| **Artículo 31°.-** *Para realizar las actividades de pesca se requiere lo siguiente:*<br><br>**I,** *Concesión, para:*<br><br>**Inciso b)** *Acuacultura comercial*<br><br>**II,** Permiso, para:<br><br>**Inciso g)** *Acuacultura de fomento*<br><br>**III,** *Autorización, para:*<br><br>**Inciso d)** *Recolectar del medio natural reproductores, larvas, postlarvas, crías, huevos, semillas, alevines o en cualquier otro estadio, y*<br><br>**Inciso e)** *Acuacultura didáctica.* | | |

| | | |
|---|---|---|
| **Artículos 22.-** *la Secretaría podrá inscribir en el Registro Nacional de Pesca a los acuicultores que no requieran concesión, permiso o Autorización.* | Al **proyecto** le aplica el Artículo, incisos y, fracciones anteriores, porque se trata de una actividad acuícola con fines comerciales. | Por el hecho de presentar a la autoridad correspondiente (SEMARNAT) la Manifestación de Impacto Ambiental, el promovente está cumpliendo con este apartado.<br><br>El proyecto se vincula por la obligatoriedad de obtener la autorización correspondiente para realizar las obras descritas en esta manifestación de impacto ambiental.<br><br>Como ya se mencionó anteriormente, la promovente una vez autorizado el proyecto en materia ambiental procederá a tramitar el Registro Nacional de Pesca para la unidad de producción acuícola. |
| **Art. 30°.-** *Las actividades pesqueras se clasifican en:*<br><br>**II.-** *Cultivo o acuacultura con fines* | | |
| **Artículo 31°.-** *Para realizar las actividades de pesca se requiere lo siguiente:*<br><br>**I,** *Concesión, para:*<br><br>**Inciso b)** *Acuacultura comercial*<br><br>**II,** Permiso, para:<br><br>**Inciso g)** *Acuacultura de fomento*<br><br>**III,** *Autorización, para:*<br><br>**Inciso d)** *Recolectar del medio natural reproductores, larvas, postlarvas, crías, huevos, semillas, alevines o en cualquier otro estadio, y*<br><br>**Inciso e)** *Acuacultura didáctica.* | | |

| | | |
|---|---|---|
| **Artículos 22.-** *la Secretaría podrá inscribir en el Registro Nacional de Pesca a los acuicultores que no requieran concesión, permiso o Autorización.* | Al **proyecto** le aplica el Artículo, incisos y, fracciones anteriores, porque se trata de una actividad acuícola con fines comerciales. | Por el hecho de presentar a la autoridad correspondiente (SEMARNAT) la Manifestación de Impacto Ambiental, el promovente está cumpliendo con este apartado.<br><br>El proyecto se vincula por la obligatoriedad de obtener la autorización correspondiente para realizar las obras descritas en esta manifestación de impacto ambiental.<br><br>Como ya se mencionó anteriormente, la promovente una vez autorizado el proyecto en materia ambiental procederá a tramitar el Registro Nacional de Pesca para la unidad de producción acuícola. |
| **Art. 30°.-** *Las actividades pesqueras se clasifican en:*<br><br>**II.-** *Cultivo o acuacultura con fines* | | |
| **Artículo 31°.-** *Para realizar las actividades de pesca se requiere lo siguiente:*<br><br>**I,** *Concesión, para:*<br><br>**Inciso b)** *Acuacultura comercial*<br><br>**II,** Permiso, para:<br><br>**Inciso g)** *Acuacultura de fomento*<br><br>**III,** *Autorización, para:*<br><br>**Inciso d)** *Recolectar del medio natural reproductores, larvas, postlarvas, crías, huevos, semillas, alevines o en cualquier otro estadio, y*<br><br>**Inciso e)** *Acuacultura didáctica.* | | |

| | | |
|---|---|---|
| **Artículos 22.-** *la Secretaría podrá inscribir en el Registro Nacional de Pesca a los acuicultores que no requieran concesión, permiso o Autorización.* | Al **proyecto** le aplica el Artículo, incisos y, fracciones anteriores, porque se trata de una actividad acuícola con fines comerciales. | Por el hecho de presentar a la autoridad correspondiente (SEMARNAT) la Manifestación de Impacto Ambiental, el promovente está cumpliendo con este apartado.<br><br>El proyecto se vincula por la obligatoriedad de obtener la autorización correspondiente para realizar las obras descritas en esta manifestación de impacto ambiental.<br><br>Como ya se mencionó anteriormente, la promovente una vez autorizado el proyecto en materia ambiental procederá a tramitar el Registro Nacional de Pesca para la unidad de producción acuícola. |
| **Art. 30°.-** *Las actividades pesqueras se clasifican en:*<br><br>**II.-** *Cultivo o acuacultura con fines* | | |
| **Artículo 31°.-** *Para realizar las actividades de pesca se requiere lo siguiente:*<br><br>**I,** *Concesión, para:*<br><br>**Inciso b)** *Acuacultura comercial*<br><br>**II,** Permiso, para:<br><br>**Inciso g)** *Acuacultura de fomento*<br><br>**III,** *Autorización, para:*<br><br>**Inciso d)** *Recolectar del medio natural reproductores, larvas, postlarvas, crías, huevos, semillas, alevines o en cualquier otro estadio, y*<br><br>**Inciso e)** *Acuacultura didáctica.* | | |

| | | |
|---|---|---|
| **Artículos 22.-** *la Secretaría podrá inscribir en el Registro Nacional de Pesca a los acuicultores que no requieran concesión, permiso o Autorización.* | Al **proyecto** le aplica el Artículo, incisos y, fracciones anteriores, porque se trata de una actividad acuícola con fines comerciales. | Por el hecho de presentar a la autoridad correspondiente (SEMARNAT) la Manifestación de Impacto Ambiental, el promovente está cumpliendo con este apartado.<br><br>El proyecto se vincula por la obligatoriedad de obtener la autorización correspondiente para realizar las obras descritas en esta manifestación de impacto ambiental.<br><br>Como ya se mencionó anteriormente, la promovente una vez autorizado el proyecto en materia ambiental procederá a tramitar el Registro Nacional de Pesca para la unidad de producción acuícola. |
| **Art. 30°.-** *Las actividades pesqueras se clasifican en:*<br><br>**II.-** *Cultivo o acuacultura con fines* | | |
| **Artículo 31°.-** *Para realizar las actividades de pesca se requiere lo siguiente:*<br><br>**I,** *Concesión, para:*<br><br>**Inciso b)** *Acuacultura comercial*<br><br>**II,** Permiso, para:<br><br>**Inciso g)** *Acuacultura de fomento*<br><br>**III,** *Autorización, para:*<br><br>**Inciso d)** *Recolectar del medio natural reproductores, larvas, postlarvas, crías, huevos, semillas, alevines o en cualquier otro estadio, y*<br><br>**Inciso e)** *Acuacultura didáctica.* | | |

| | | |
|---|---|---|
| **Artículos 22.-** *la Secretaría podrá inscribir en el Registro Nacional de Pesca a los acuicultores que no requieran concesión, permiso o Autorización.* | Al **proyecto** le aplica el Artículo, incisos y, fracciones anteriores, porque se trata de una actividad acuícola con fines comerciales. | Por el hecho de presentar a la autoridad correspondiente (SEMARNAT) la Manifestación de Impacto Ambiental, el promovente está cumpliendo con este apartado.<br><br>El proyecto se vincula por la obligatoriedad de obtener la autorización correspondiente para realizar las obras descritas en esta manifestación de impacto ambiental.<br><br>Como ya se mencionó anteriormente, la promovente una vez autorizado el proyecto en materia ambiental procederá a tramitar el Registro Nacional de Pesca para la unidad de producción acuícola. |
| **Art. 30°.-** *Las actividades pesqueras se clasifican en:*<br><br>**II.-** *Cultivo o acuacultura con fines* | | |
| **Artículo 31°.-** *Para realizar las actividades de pesca se requiere lo siguiente:*<br><br>**I,** *Concesión, para:*<br><br>**Inciso b)** *Acuacultura comercial*<br><br>**II,** Permiso, para:<br><br>**Inciso g)** *Acuacultura de fomento*<br><br>**III,** *Autorización, para:*<br><br>**Inciso d)** *Recolectar del medio natural reproductores, larvas, postlarvas, crías, huevos, semillas, alevines o en cualquier otro estadio, y*<br><br>**Inciso e)** *Acuacultura didáctica.* | | |

| | | |
|---|---|---|
| **Artículos 22.-** *la Secretaría podrá inscribir en el Registro Nacional de Pesca a los acuicultores que no requieran concesión, permiso o Autorización.* | Al **proyecto** le aplica el Artículo, incisos y, fracciones anteriores, porque se trata de una actividad acuícola con fines comerciales. | Por el hecho de presentar a la autoridad correspondiente (SEMARNAT) la Manifestación de Impacto Ambiental, el promovente está cumpliendo con este apartado.<br><br>El proyecto se vincula por la obligatoriedad de obtener la autorización correspondiente para realizar las obras descritas en esta manifestación de impacto ambiental.<br><br>Como ya se mencionó anteriormente, la promovente una vez autorizado el proyecto en materia ambiental procederá a tramitar el Registro Nacional de Pesca para la unidad de producción acuícola. |
| **Art. 30°.-** *Las actividades pesqueras se clasifican en:*<br><br>**II.-** *Cultivo o acuacultura con fines* | | |
| **Artículo 31°.-** *Para realizar las actividades de pesca se requiere lo siguiente:*<br><br>**I,** *Concesión, para:*<br><br>**Inciso b)** *Acuacultura comercial*<br><br>**II,** Permiso, para:<br><br>**Inciso g)** *Acuacultura de fomento*<br><br>**III,** *Autorización, para:*<br><br>**Inciso d)** *Recolectar del medio natural reproductores, larvas, postlarvas, crías, huevos, semillas, alevines o en cualquier otro estadio, y*<br><br>**Inciso e)** *Acuacultura didáctica.* | | |

| | | |
|---|---|---|
| **Artículos 22.-** *la Secretaría podrá inscribir en el Registro Nacional de Pesca a los acuicultores que no requieran concesión, permiso o Autorización.* | Al **proyecto** le aplica el Artículo, incisos y, fracciones anteriores, porque se trata de una actividad acuícola con fines comerciales. | Por el hecho de presentar a la autoridad correspondiente (SEMARNAT) la Manifestación de Impacto Ambiental, el promovente está cumpliendo con este apartado.<br><br>El proyecto se vincula por la obligatoriedad de obtener la autorización correspondiente para realizar las obras descritas en esta manifestación de impacto ambiental.<br><br>Como ya se mencionó anteriormente, la promovente una vez autorizado el proyecto en materia ambiental procederá a tramitar el Registro Nacional de Pesca para la unidad de producción acuícola. |
| **Art. 30°.-** *Las actividades pesqueras se clasifican en:*<br><br>**II.-** *Cultivo o acuacultura con fines* | | |
| **Artículo 31°.-** *Para realizar las actividades de pesca se requiere lo siguiente:*<br><br>**I,** *Concesión, para:*<br><br>**Inciso b)** *Acuacultura comercial*<br><br>**II,** Permiso, para:<br><br>**Inciso g)** *Acuacultura de fomento*<br><br>**III,** *Autorización, para:*<br><br>**Inciso d)** *Recolectar del medio natural reproductores, larvas, postlarvas, crías, huevos, semillas, alevines o en cualquier otro estadio, y*<br><br>**Inciso e)** *Acuacultura didáctica.* | | |

| | | |
|---|---|---|
| **Artículos 22.-** *la Secretaría podrá inscribir en el Registro Nacional de Pesca a los acuicultores que no requieran concesión, permiso o Autorización.* | Al **proyecto** le aplica el Artículo, incisos y, fracciones anteriores, porque se trata de una actividad acuícola con fines comerciales. | Por el hecho de presentar a la autoridad correspondiente (SEMARNAT) la Manifestación de Impacto Ambiental, el promovente está cumpliendo con este apartado.<br><br>El proyecto se vincula por la obligatoriedad de obtener la autorización correspondiente para realizar las obras descritas en esta manifestación de impacto ambiental.<br><br>Como ya se mencionó anteriormente, la promovente una vez autorizado el proyecto en materia ambiental procederá a tramitar el Registro Nacional de Pesca para la unidad de producción acuícola. |
| **Art. 30°.-** *Las actividades pesqueras se clasifican en:*<br><br>**II.-** *Cultivo o acuacultura con fines* | | |
| **Artículo 31°.-** *Para realizar las actividades de pesca se requiere lo siguiente:*<br><br>**I,** *Concesión, para:*<br><br>**Inciso b)** *Acuacultura comercial*<br><br>**II,** Permiso, para:<br><br>**Inciso g)** *Acuacultura de fomento*<br><br>**III,** *Autorización, para:*<br><br>**Inciso d)** *Recolectar del medio natural reproductores, larvas, postlarvas, crías, huevos, semillas, alevines o en cualquier otro estadio, y*<br><br>**Inciso e)** *Acuacultura didáctica.* | | |

| | | |
|---|---|---|
| **Artículos 22.-** *la Secretaría podrá inscribir en el Registro Nacional de Pesca a los acuicultores que no requieran concesión, permiso o Autorización.* | Al **proyecto** le aplica el Artículo, incisos y, fracciones anteriores, porque se trata de una actividad acuícola con fines comerciales. | Por el hecho de presentar a la autoridad correspondiente (SEMARNAT) la Manifestación de Impacto Ambiental, el promovente está cumpliendo con este apartado.<br><br>El proyecto se vincula por la obligatoriedad de obtener la autorización correspondiente para realizar las obras descritas en esta manifestación de impacto ambiental.<br><br>Como ya se mencionó anteriormente, la promovente una vez autorizado el proyecto en materia ambiental procederá a tramitar el Registro Nacional de Pesca para la unidad de producción acuícola. |
| **Art. 30°.-** *Las actividades pesqueras se clasifican en:*<br><br>**II.-** *Cultivo o acuacultura con fines* | | |
| **Artículo 31°.-** *Para realizar las actividades de pesca se requiere lo siguiente:*<br><br>**I,** *Concesión, para:*<br><br>**Inciso b)** *Acuacultura comercial*<br><br>**II,** Permiso, para:<br><br>**Inciso g)** *Acuacultura de fomento*<br><br>**III,** *Autorización, para:*<br><br>**Inciso d)** *Recolectar del medio natural reproductores, larvas, postlarvas, crías, huevos, semillas, alevines o en cualquier otro estadio, y*<br><br>**Inciso e)** *Acuacultura didáctica.* | | |

| | | |
|---|---|---|
| **Artículos 22.-** *la Secretaría podrá inscribir en el Registro Nacional de Pesca a los acuicultores que no requieran concesión, permiso o Autorización.* | Al **proyecto** le aplica el Artículo, incisos y, fracciones anteriores, porque se trata de una actividad acuícola con fines comerciales. | Por el hecho de presentar a la autoridad correspondiente (SEMARNAT) la Manifestación de Impacto Ambiental, el promovente está cumpliendo con este apartado.<br><br>El proyecto se vincula por la obligatoriedad de obtener la autorización correspondiente para realizar las obras descritas en esta manifestación de impacto ambiental.<br><br>Como ya se mencionó anteriormente, la promovente una vez autorizado el proyecto en materia ambiental procederá a tramitar el Registro Nacional de Pesca para la unidad de producción acuícola. |
| **Art. 30°.-** *Las actividades pesqueras se clasifican en:*<br><br>**II.-** *Cultivo o acuacultura con fines* | | |
| **Artículo 31°.-** *Para realizar las actividades de pesca se requiere lo siguiente:*<br><br>**I,** *Concesión, para:*<br><br>**Inciso b)** *Acuacultura comercial*<br><br>**II,** Permiso, para:<br><br>**Inciso g)** *Acuacultura de fomento*<br><br>**III,** *Autorización, para:*<br><br>**Inciso d)** *Recolectar del medio natural reproductores, larvas, postlarvas, crías, huevos, semillas, alevines o en cualquier otro estadio, y*<br><br>**Inciso e)** *Acuacultura didáctica.* | | |

| | | |
|---|---|---|
| **Artículos 22.-** *la Secretaría podrá inscribir en el Registro Nacional de Pesca a los acuicultores que no requieran concesión, permiso o Autorización.* | Al **proyecto** le aplica el Artículo, incisos y, fracciones anteriores, porque se trata de una actividad acuícola con fines comerciales. | Por el hecho de presentar a la autoridad correspondiente (SEMARNAT) la Manifestación de Impacto Ambiental, el promovente está cumpliendo con este apartado.<br><br>El proyecto se vincula por la obligatoriedad de obtener la autorización correspondiente para realizar las obras descritas en esta manifestación de impacto ambiental.<br><br>Como ya se mencionó anteriormente, la promovente una vez autorizado el proyecto en materia ambiental procederá a tramitar el Registro Nacional de Pesca para la unidad de producción acuícola. |
| **Art. 30°.-** *Las actividades pesqueras se clasifican en:*<br><br>**II.-** *Cultivo o acuacultura con fines* | | |
| **Artículo 31°.-** *Para realizar las actividades de pesca se requiere lo siguiente:*<br><br>**I,** *Concesión, para:*<br><br>**Inciso b)** *Acuacultura comercial*<br><br>**II,** Permiso, para:<br><br>**Inciso g)** *Acuacultura de fomento*<br><br>**III,** *Autorización, para:*<br><br>**Inciso d)** *Recolectar del medio natural reproductores, larvas, postlarvas, crías, huevos, semillas, alevines o en cualquier otro estadio, y*<br><br>**Inciso e)** *Acuacultura didáctica.* | | |

| | | |
|---|---|---|
| **Artículos 22.-** *la Secretaría podrá inscribir en el Registro Nacional de Pesca a los acuicultores que no requieran concesión, permiso o Autorización.* | Al **proyecto** le aplica el Artículo, incisos y, fracciones anteriores, porque se trata de una actividad acuícola con fines comerciales. | Por el hecho de presentar a la autoridad correspondiente (SEMARNAT) la Manifestación de Impacto Ambiental, el promovente está cumpliendo con este apartado.<br><br>El proyecto se vincula por la obligatoriedad de obtener la autorización correspondiente para realizar las obras descritas en esta manifestación de impacto ambiental.<br><br>Como ya se mencionó anteriormente, la promovente una vez autorizado el proyecto en materia ambiental procederá a tramitar el Registro Nacional de Pesca para la unidad de producción acuícola. |
| **Art. 30°.-** *Las actividades pesqueras se clasifican en:*<br><br>**II.-** *Cultivo o acuacultura con fines* | | |
| **Artículo 31°.-** *Para realizar las actividades de pesca se requiere lo siguiente:*<br><br>**I,** *Concesión, para:*<br><br>**Inciso b)** *Acuacultura comercial*<br><br>**II,** Permiso, para:<br><br>**Inciso g)** *Acuacultura de fomento*<br><br>**III,** *Autorización, para:*<br><br>**Inciso d)** *Recolectar del medio natural reproductores, larvas, postlarvas, crías, huevos, semillas, alevines o en cualquier otro estadio, y*<br><br>**Inciso e)** *Acuacultura didáctica.* | | |

| | | |
|---|---|---|
| **Artículos 22.-** *la Secretaría podrá inscribir en el Registro Nacional de Pesca a los acuicultores que no requieran concesión, permiso o Autorización.* | Al **proyecto** le aplica el Artículo, incisos y, fracciones anteriores, porque se trata de una actividad acuícola con fines comerciales. | Por el hecho de presentar a la autoridad correspondiente (SEMARNAT) la Manifestación de Impacto Ambiental, el promovente está cumpliendo con este apartado.<br><br>El proyecto se vincula por la obligatoriedad de obtener la autorización correspondiente para realizar las obras descritas en esta manifestación de impacto ambiental.<br><br>Como ya se mencionó anteriormente, la promovente una vez autorizado el proyecto en materia ambiental procederá a tramitar el Registro Nacional de Pesca para la unidad de producción acuícola. |
| **Art. 30°.-** *Las actividades pesqueras se clasifican en:*<br><br>**II.-** *Cultivo o acuacultura con fines* | | |
| **Artículo 31°.-** *Para realizar las actividades de pesca se requiere lo siguiente:*<br><br>**I,** *Concesión, para:*<br><br>**Inciso b)** *Acuacultura comercial*<br><br>**II,** Permiso, para:<br><br>**Inciso g)** *Acuacultura de fomento*<br><br>**III,** *Autorización, para:*<br><br>**Inciso d)** *Recolectar del medio natural reproductores, larvas, postlarvas, crías, huevos, semillas, alevines o en cualquier otro estadio, y*<br><br>**Inciso e)** *Acuacultura didáctica.* | | |

| | | |
|---|---|---|
| **Artículos 22.-** *la Secretaría podrá inscribir en el Registro Nacional de Pesca a los acuicultores que no requieran concesión, permiso o Autorización.* | Al **proyecto** le aplica el Artículo, incisos y, fracciones anteriores, porque se trata de una actividad acuícola con fines comerciales. | Por el hecho de presentar a la autoridad correspondiente (SEMARNAT) la Manifestación de Impacto Ambiental, el promovente está cumpliendo con este apartado.<br><br>El proyecto se vincula por la obligatoriedad de obtener la autorización correspondiente para realizar las obras descritas en esta manifestación de impacto ambiental.<br><br>Como ya se mencionó anteriormente, la promovente una vez autorizado el proyecto en materia ambiental procederá a tramitar el Registro Nacional de Pesca para la unidad de producción acuícola. |
| **Art. 30°.-** *Las actividades pesqueras se clasifican en:*<br><br>**II.-** *Cultivo o acuacultura con fines* | | |
| **Artículo 31°.-** *Para realizar las actividades de pesca se requiere lo siguiente:*<br><br>**I,** *Concesión, para:*<br><br>**Inciso b)** *Acuacultura comercial*<br><br>**II,** Permiso, para:<br><br>**Inciso g)** *Acuacultura de fomento*<br><br>**III,** *Autorización, para:*<br><br>**Inciso d)** *Recolectar del medio natural reproductores, larvas, postlarvas, crías, huevos, semillas, alevines o en cualquier otro estadio, y*<br><br>**Inciso e)** *Acuacultura didáctica.* | | |

| | | |
|---|---|---|
| **Artículos 22.-** *la Secretaría podrá inscribir en el Registro Nacional de Pesca a los acuicultores que no requieran concesión, permiso o Autorización.* | Al **proyecto** le aplica el Artículo, incisos y, fracciones anteriores, porque se trata de una actividad acuícola con fines comerciales. | Por el hecho de presentar a la autoridad correspondiente (SEMARNAT) la Manifestación de Impacto Ambiental, el promovente está cumpliendo con este apartado.<br><br>El proyecto se vincula por la obligatoriedad de obtener la autorización correspondiente para realizar las obras descritas en esta manifestación de impacto ambiental.<br><br>Como ya se mencionó anteriormente, la promovente una vez autorizado el proyecto en materia ambiental procederá a tramitar el Registro Nacional de Pesca para la unidad de producción acuícola. |
| **Art. 30°.-** *Las actividades pesqueras se clasifican en:*<br><br>**II.-** *Cultivo o acuacultura con fines* | | |
| **Artículo 31°.-** *Para realizar las actividades de pesca se requiere lo siguiente:*<br><br>**I,** *Concesión, para:*<br><br>**Inciso b)** *Acuacultura comercial*<br><br>**II,** Permiso, para:<br><br>**Inciso g)** *Acuacultura de fomento*<br><br>**III,** *Autorización, para:*<br><br>**Inciso d)** *Recolectar del medio natural reproductores, larvas, postlarvas, crías, huevos, semillas, alevines o en cualquier otro estadio, y*<br><br>**Inciso e)** *Acuacultura didáctica.* | | |

| | | |
|---|---|---|
| **Artículos 22.-** *la Secretaría podrá inscribir en el Registro Nacional de Pesca a los acuicultores que no requieran concesión, permiso o Autorización.* | Al **proyecto** le aplica el Artículo, incisos y, fracciones anteriores, porque se trata de una actividad acuícola con fines comerciales. | Por el hecho de presentar a la autoridad correspondiente (SEMARNAT) la Manifestación de Impacto Ambiental, el promovente está cumpliendo con este apartado.<br><br>El proyecto se vincula por la obligatoriedad de obtener la autorización correspondiente para realizar las obras descritas en esta manifestación de impacto ambiental.<br><br>Como ya se mencionó anteriormente, la promovente una vez autorizado el proyecto en materia ambiental procederá a tramitar el Registro Nacional de Pesca para la unidad de producción acuícola. |
| **Art. 30°.-** *Las actividades pesqueras se clasifican en:*<br><br>**II.-** *Cultivo o acuacultura con fines* | | |
| **Artículo 31°.-** *Para realizar las actividades de pesca se requiere lo siguiente:*<br><br>**I,** *Concesión, para:*<br><br>**Inciso b)** *Acuacultura comercial*<br><br>**II,** Permiso, para:<br><br>**Inciso g)** *Acuacultura de fomento*<br><br>**III,** *Autorización, para:*<br><br>**Inciso d)** *Recolectar del medio natural reproductores, larvas, postlarvas, crías, huevos, semillas, alevines o en cualquier otro estadio, y*<br><br>**Inciso e)** *Acuacultura didáctica.* | | |

| | | |
|---|---|---|
| **Artículos 22.-** *la Secretaría podrá inscribir en el Registro Nacional de Pesca a los acuicultores que no requieran concesión, permiso o Autorización.* | Al **proyecto** le aplica el Artículo, incisos y, fracciones anteriores, porque se trata de una actividad acuícola con fines comerciales. | Por el hecho de presentar a la autoridad correspondiente (SEMARNAT) la Manifestación de Impacto Ambiental, el promovente está cumpliendo con este apartado.<br><br>El proyecto se vincula por la obligatoriedad de obtener la autorización correspondiente para realizar las obras descritas en esta manifestación de impacto ambiental.<br><br>Como ya se mencionó anteriormente, la promovente una vez autorizado el proyecto en materia ambiental procederá a tramitar el Registro Nacional de Pesca para la unidad de producción acuícola. |
| **Art. 30°.-** *Las actividades pesqueras se clasifican en:*<br><br>**II.-** *Cultivo o acuacultura con fines* | | |
| **Artículo 31°.-** *Para realizar las actividades de pesca se requiere lo siguiente:*<br><br>**I,** *Concesión, para:*<br><br>**Inciso b)** *Acuacultura comercial*<br><br>**II,** Permiso, para:<br><br>**Inciso g)** *Acuacultura de fomento*<br><br>**III,** *Autorización, para:*<br><br>**Inciso d)** *Recolectar del medio natural reproductores, larvas, postlarvas, crías, huevos, semillas, alevines o en cualquier otro estadio, y*<br><br>**Inciso e)** *Acuacultura didáctica.* | | |

| | | |
|---|---|---|
| **Artículos 22.-** *la Secretaría podrá inscribir en el Registro Nacional de Pesca a los acuicultores que no requieran concesión, permiso o Autorización.* | Al **proyecto** le aplica el Artículo, incisos y, fracciones anteriores, porque se trata de una actividad acuícola con fines comerciales. | Por el hecho de presentar a la autoridad correspondiente (SEMARNAT) la Manifestación de Impacto Ambiental, el promovente está cumpliendo con este apartado.<br><br>El proyecto se vincula por la obligatoriedad de obtener la autorización correspondiente para realizar las obras descritas en esta manifestación de impacto ambiental.<br><br>Como ya se mencionó anteriormente, la promovente una vez autorizado el proyecto en materia ambiental procederá a tramitar el Registro Nacional de Pesca para la unidad de producción acuícola. |
| **Art. 30°.-** *Las actividades pesqueras se clasifican en:*<br><br>**II.-** *Cultivo o acuacultura con fines* | | |
| **Artículo 31°.-** *Para realizar las actividades de pesca se requiere lo siguiente:*<br><br>**I,** *Concesión, para:*<br><br>**Inciso b)** *Acuacultura comercial*<br><br>**II,** Permiso, para:<br><br>**Inciso g)** *Acuacultura de fomento*<br><br>**III,** *Autorización, para:*<br><br>**Inciso d)** *Recolectar del medio natural reproductores, larvas, postlarvas, crías, huevos, semillas, alevines o en cualquier otro estadio, y*<br><br>**Inciso e)** *Acuacultura didáctica.* | | |

| | | |
|---|---|---|
| **Artículos 22.-** *la Secretaría podrá inscribir en el Registro Nacional de Pesca a los acuicultores que no requieran concesión, permiso o Autorización.* | Al **proyecto** le aplica el Artículo, incisos y, fracciones anteriores, porque se trata de una actividad acuícola con fines comerciales. | Por el hecho de presentar a la autoridad correspondiente (SEMARNAT) la Manifestación de Impacto Ambiental, el promovente está cumpliendo con este apartado.<br><br>El proyecto se vincula por la obligatoriedad de obtener la autorización correspondiente para realizar las obras descritas en esta manifestación de impacto ambiental.<br><br>Como ya se mencionó anteriormente, la promovente una vez autorizado el proyecto en materia ambiental procederá a tramitar el Registro Nacional de Pesca para la unidad de producción acuícola. |
| **Art. 30°.-** *Las actividades pesqueras se clasifican en:*<br><br>**II.-** *Cultivo o acuacultura con fines* | | |
| **Artículo 31°.-** *Para realizar las actividades de pesca se requiere lo siguiente:*<br><br>**I,** *Concesión, para:*<br><br>**Inciso b)** *Acuacultura comercial*<br><br>**II,** Permiso, para:<br><br>**Inciso g)** *Acuacultura de fomento*<br><br>**III,** *Autorización, para:*<br><br>**Inciso d)** *Recolectar del medio natural reproductores, larvas, postlarvas, crías, huevos, semillas, alevines o en cualquier otro estadio, y*<br><br>**Inciso e)** *Acuacultura didáctica.* | | |

| | | |
|---|---|---|
| **Artículos 22.-** *la Secretaría podrá inscribir en el Registro Nacional de Pesca a los acuicultores que no requieran concesión, permiso o Autorización.* | Al **proyecto** le aplica el Artículo, incisos y, fracciones anteriores, porque se trata de una actividad acuícola con fines comerciales. | Por el hecho de presentar a la autoridad correspondiente (SEMARNAT) la Manifestación de Impacto Ambiental, el promovente está cumpliendo con este apartado.<br><br>El proyecto se vincula por la obligatoriedad de obtener la autorización correspondiente para realizar las obras descritas en esta manifestación de impacto ambiental.<br><br>Como ya se mencionó anteriormente, la promovente una vez autorizado el proyecto en materia ambiental procederá a tramitar el Registro Nacional de Pesca para la unidad de producción acuícola. |
| **Art. 30°.-** *Las actividades pesqueras se clasifican en:*<br><br>**II.-** *Cultivo o acuacultura con fines* | | |
| **Artículo 31°.-** *Para realizar las actividades de pesca se requiere lo siguiente:*<br><br>**I,** *Concesión, para:*<br><br>**Inciso b)** *Acuacultura comercial*<br><br>**II,** Permiso, para:<br><br>**Inciso g)** *Acuacultura de fomento*<br><br>**III,** *Autorización, para:*<br><br>**Inciso d)** *Recolectar del medio natural reproductores, larvas, postlarvas, crías, huevos, semillas, alevines o en cualquier otro estadio, y*<br><br>**Inciso e)** *Acuacultura didáctica.* | | |

| | | |
|---|---|---|
| **Artículos 22.-** *la Secretaría podrá inscribir en el Registro Nacional de Pesca a los acuicultores que no requieran concesión, permiso o Autorización.* | Al **proyecto** le aplica el Artículo, incisos y, fracciones anteriores, porque se trata de una actividad acuícola con fines comerciales. | Por el hecho de presentar a la autoridad correspondiente (SEMARNAT) la Manifestación de Impacto Ambiental, el promovente está cumpliendo con este apartado.<br><br>El proyecto se vincula por la obligatoriedad de obtener la autorización correspondiente para realizar las obras descritas en esta manifestación de impacto ambiental.<br><br>Como ya se mencionó anteriormente, la promovente una vez autorizado el proyecto en materia ambiental procederá a tramitar el Registro Nacional de Pesca para la unidad de producción acuícola. |
| **Art. 30°.-** *Las actividades pesqueras se clasifican en:*<br><br>**II.-** *Cultivo o acuacultura con fines* | | |
| **Artículo 31°.-** *Para realizar las actividades de pesca se requiere lo siguiente:*<br><br>**I,** *Concesión, para:*<br><br>**Inciso b)** *Acuacultura comercial*<br><br>**II,** Permiso, para:<br><br>**Inciso g)** *Acuacultura de fomento*<br><br>**III,** *Autorización, para:*<br><br>**Inciso d)** *Recolectar del medio natural reproductores, larvas, postlarvas, crías, huevos, semillas, alevines o en cualquier otro estadio, y*<br><br>**Inciso e)** *Acuacultura didáctica.* | | |

| | | |
|---|---|---|
| **Artículos 22.-** *la Secretaría podrá inscribir en el Registro Nacional de Pesca a los acuicultores que no requieran concesión, permiso o Autorización.* | Al **proyecto** le aplica el Artículo, incisos y, fracciones anteriores, porque se trata de una actividad acuícola con fines comerciales. | Por el hecho de presentar a la autoridad correspondiente (SEMARNAT) la Manifestación de Impacto Ambiental, el promovente está cumpliendo con este apartado.<br><br>El proyecto se vincula por la obligatoriedad de obtener la autorización correspondiente para realizar las obras descritas en esta manifestación de impacto ambiental.<br><br>Como ya se mencionó anteriormente, la promovente una vez autorizado el proyecto en materia ambiental procederá a tramitar el Registro Nacional de Pesca para la unidad de producción acuícola. |
| **Art. 30°.-** *Las actividades pesqueras se clasifican en:*<br><br>**II.-** *Cultivo o acuacultura con fines* | | |
| **Artículo 31°.-** *Para realizar las actividades de pesca se requiere lo siguiente:*<br><br>**I,** *Concesión, para:*<br><br>**Inciso b)** *Acuacultura comercial*<br><br>**II,** Permiso, para:<br><br>**Inciso g)** *Acuacultura de fomento*<br><br>**III,** *Autorización, para:*<br><br>**Inciso d)** *Recolectar del medio natural reproductores, larvas, postlarvas, crías, huevos, semillas, alevines o en cualquier otro estadio, y*<br><br>**Inciso e)** *Acuacultura didáctica.* | | |

| | | |
|---|---|---|
| **Artículos 22.-** *la Secretaría podrá inscribir en el Registro Nacional de Pesca a los acuicultores que no requieran concesión, permiso o Autorización.* | Al **proyecto** le aplica el Artículo, incisos y, fracciones anteriores, porque se trata de una actividad acuícola con fines comerciales. | Por el hecho de presentar a la autoridad correspondiente (SEMARNAT) la Manifestación de Impacto Ambiental, el promovente está cumpliendo con este apartado.<br><br>El proyecto se vincula por la obligatoriedad de obtener la autorización correspondiente para realizar las obras descritas en esta manifestación de impacto ambiental.<br><br>Como ya se mencionó anteriormente, la promovente una vez autorizado el proyecto en materia ambiental procederá a tramitar el Registro Nacional de Pesca para la unidad de producción acuícola. |
| **Art. 30°.-** *Las actividades pesqueras se clasifican en:*<br><br>**II.-** *Cultivo o acuacultura con fines* | | |
| **Artículo 31°.-** *Para realizar las actividades de pesca se requiere lo siguiente:*<br><br>**I,** *Concesión, para:*<br><br>**Inciso b)** *Acuacultura comercial*<br><br>**II,** Permiso, para:<br><br>**Inciso g)** *Acuacultura de fomento*<br><br>**III,** *Autorización, para:*<br><br>**Inciso d)** *Recolectar del medio natural reproductores, larvas, postlarvas, crías, huevos, semillas, alevines o en cualquier otro estadio, y*<br><br>**Inciso e)** *Acuacultura didáctica.* | | |

| | | |
|---|---|---|
| **Artículos 22.-** *la Secretaría podrá inscribir en el Registro Nacional de Pesca a los acuicultores que no requieran concesión, permiso o Autorización.* | Al **proyecto** le aplica el Artículo, incisos y, fracciones anteriores, porque se trata de una actividad acuícola con fines comerciales. | Por el hecho de presentar a la autoridad correspondiente (SEMARNAT) la Manifestación de Impacto Ambiental, el promovente está cumpliendo con este apartado.<br><br>El proyecto se vincula por la obligatoriedad de obtener la autorización correspondiente para realizar las obras descritas en esta manifestación de impacto ambiental.<br><br>Como ya se mencionó anteriormente, la promovente una vez autorizado el proyecto en materia ambiental procederá a tramitar el Registro Nacional de Pesca para la unidad de producción acuícola. |
| **Art. 30°.-** *Las actividades pesqueras se clasifican en:*<br><br>**II.-** *Cultivo o acuacultura con fines* | | |
| **Artículo 31°.-** *Para realizar las actividades de pesca se requiere lo siguiente:*<br><br>**I,** *Concesión, para:*<br><br>**Inciso b)** *Acuacultura comercial*<br><br>**II,** Permiso, para:<br><br>**Inciso g)** *Acuacultura de fomento*<br><br>**III,** *Autorización, para:*<br><br>**Inciso d)** *Recolectar del medio natural reproductores, larvas, postlarvas, crías, huevos, semillas, alevines o en cualquier otro estadio, y*<br><br>**Inciso e)** *Acuacultura didáctica.* | | |

| | | |
|---|---|---|
| **Artículos 22.-** *la Secretaría podrá inscribir en el Registro Nacional de Pesca a los acuicultores que no requieran concesión, permiso o Autorización.* | Al **proyecto** le aplica el Artículo, incisos y, fracciones anteriores, porque se trata de una actividad acuícola con fines comerciales. | Por el hecho de presentar a la autoridad correspondiente (SEMARNAT) la Manifestación de Impacto Ambiental, el promovente está cumpliendo con este apartado.<br><br>El proyecto se vincula por la obligatoriedad de obtener la autorización correspondiente para realizar las obras descritas en esta manifestación de impacto ambiental.<br><br>Como ya se mencionó anteriormente, la promovente una vez autorizado el proyecto en materia ambiental procederá a tramitar el Registro Nacional de Pesca para la unidad de producción acuícola. |
| **Art. 30°.-** *Las actividades pesqueras se clasifican en:*<br><br>**II.-** *Cultivo o acuacultura con fines* | | |
| **Artículo 31°.-** *Para realizar las actividades de pesca se requiere lo siguiente:*<br><br>**I,** *Concesión, para:*<br><br>**Inciso b)** *Acuacultura comercial*<br><br>**II,** Permiso, para:<br><br>**Inciso g)** *Acuacultura de fomento*<br><br>**III,** *Autorización, para:*<br><br>**Inciso d)** *Recolectar del medio natural reproductores, larvas, postlarvas, crías, huevos, semillas, alevines o en cualquier otro estadio, y*<br><br>**Inciso e)** *Acuacultura didáctica.* | | |

| | | |
|---|---|---|
| **Artículos 22.-** *la Secretaría podrá inscribir en el Registro Nacional de Pesca a los acuicultores que no requieran concesión, permiso o Autorización.* | Al **proyecto** le aplica el Artículo, incisos y, fracciones anteriores, porque se trata de una actividad acuícola con fines comerciales. | Por el hecho de presentar a la autoridad correspondiente (SEMARNAT) la Manifestación de Impacto Ambiental, el promovente está cumpliendo con este apartado.<br><br>El proyecto se vincula por la obligatoriedad de obtener la autorización correspondiente para realizar las obras descritas en esta manifestación de impacto ambiental.<br><br>Como ya se mencionó anteriormente, la promovente una vez autorizado el proyecto en materia ambiental procederá a tramitar el Registro Nacional de Pesca para la unidad de producción acuícola. |
| **Art. 30°.-** *Las actividades pesqueras se clasifican en:*<br><br>**II.-** *Cultivo o acuacultura con fines* | | |
| **Artículo 31°.-** *Para realizar las actividades de pesca se requiere lo siguiente:*<br><br>**I,** *Concesión, para:*<br><br>**Inciso b)** *Acuacultura comercial*<br><br>**II,** Permiso, para:<br><br>**Inciso g)** *Acuacultura de fomento*<br><br>**III,** *Autorización, para:*<br><br>**Inciso d)** *Recolectar del medio natural reproductores, larvas, postlarvas, crías, huevos, semillas, alevines o en cualquier otro estadio, y*<br><br>**Inciso e)** *Acuacultura didáctica.* | | |

| | | |
|---|---|---|
| **Artículos 22.-** *la Secretaría podrá inscribir en el Registro Nacional de Pesca a los acuicultores que no requieran concesión, permiso o Autorización.* | Al **proyecto** le aplica el Artículo, incisos y, fracciones anteriores, porque se trata de una actividad acuícola con fines comerciales. | Por el hecho de presentar a la autoridad correspondiente (SEMARNAT) la Manifestación de Impacto Ambiental, el promovente está cumpliendo con este apartado.<br><br>El proyecto se vincula por la obligatoriedad de obtener la autorización correspondiente para realizar las obras descritas en esta manifestación de impacto ambiental.<br><br>Como ya se mencionó anteriormente, la promovente una vez autorizado el proyecto en materia ambiental procederá a tramitar el Registro Nacional de Pesca para la unidad de producción acuícola. |
| **Art. 30°.-** *Las actividades pesqueras se clasifican en:*<br><br>**II.-** *Cultivo o acuacultura con fines* | | |
| **Artículo 31°.-** *Para realizar las actividades de pesca se requiere lo siguiente:*<br><br>**I,** *Concesión, para:*<br><br>**Inciso b)** *Acuacultura comercial*<br><br>**II,** Permiso, para:<br><br>**Inciso g)** *Acuacultura de fomento*<br><br>**III,** *Autorización, para:*<br><br>**Inciso d)** *Recolectar del medio natural reproductores, larvas, postlarvas, crías, huevos, semillas, alevines o en cualquier otro estadio, y*<br><br>**Inciso e)** *Acuacultura didáctica.* | | |

| | | |
|---|---|---|
| **Artículos 22.-** *la Secretaría podrá inscribir en el Registro Nacional de Pesca a los acuicultores que no requieran concesión, permiso o Autorización.* | Al **proyecto** le aplica el Artículo, incisos y, fracciones anteriores, porque se trata de una actividad acuícola con fines comerciales. | Por el hecho de presentar a la autoridad correspondiente (SEMARNAT) la Manifestación de Impacto Ambiental, el promovente está cumpliendo con este apartado.<br><br>El proyecto se vincula por la obligatoriedad de obtener la autorización correspondiente para realizar las obras descritas en esta manifestación de impacto ambiental.<br><br>Como ya se mencionó anteriormente, la promovente una vez autorizado el proyecto en materia ambiental procederá a tramitar el Registro Nacional de Pesca para la unidad de producción acuícola. |
| **Art. 30°.-** *Las actividades pesqueras se clasifican en:*<br><br>**II.-** *Cultivo o acuacultura con fines* | | |
| **Artículo 31°.-** *Para realizar las actividades de pesca se requiere lo siguiente:*<br><br>**I,** *Concesión, para:*<br><br>**Inciso b)** *Acuacultura comercial*<br><br>**II,** Permiso, para:<br><br>**Inciso g)** *Acuacultura de fomento*<br><br>**III,** *Autorización, para:*<br><br>**Inciso d)** *Recolectar del medio natural reproductores, larvas, postlarvas, crías, huevos, semillas, alevines o en cualquier otro estadio, y*<br><br>**Inciso e)** *Acuacultura didáctica.* | | |

| | | |
|---|---|---|
| **Artículos 22.-** *la Secretaría podrá inscribir en el Registro Nacional de Pesca a los acuicultores que no requieran concesión, permiso o Autorización.* | Al **proyecto** le aplica el Artículo, incisos y, fracciones anteriores, porque se trata de una actividad acuícola con fines comerciales. | Por el hecho de presentar a la autoridad correspondiente (SEMARNAT) la Manifestación de Impacto Ambiental, el promovente está cumpliendo con este apartado.<br><br>El proyecto se vincula por la obligatoriedad de obtener la autorización correspondiente para realizar las obras descritas en esta manifestación de impacto ambiental.<br><br>Como ya se mencionó anteriormente, la promovente una vez autorizado el proyecto en materia ambiental procederá a tramitar el Registro Nacional de Pesca para la unidad de producción acuícola. |
| **Art. 30°.-** *Las actividades pesqueras se clasifican en:*<br><br>**II.-** *Cultivo o acuacultura con fines* | | |
| **Artículo 31°.-** *Para realizar las actividades de pesca se requiere lo siguiente:*<br><br>**I,** *Concesión, para:*<br><br>**Inciso b)** *Acuacultura comercial*<br><br>**II,** Permiso, para:<br><br>**Inciso g)** *Acuacultura de fomento*<br><br>**III,** *Autorización, para:*<br><br>**Inciso d)** *Recolectar del medio natural reproductores, larvas, postlarvas, crías, huevos, semillas, alevines o en cualquier otro estadio, y*<br><br>**Inciso e)** *Acuacultura didáctica.* | | |

| | | |
|---|---|---|
| **Artículos 22.-** *la Secretaría podrá inscribir en el Registro Nacional de Pesca a los acuicultores que no requieran concesión, permiso o Autorización.* | Al **proyecto** le aplica el Artículo, incisos y, fracciones anteriores, porque se trata de una actividad acuícola con fines comerciales. | Por el hecho de presentar a la autoridad correspondiente (SEMARNAT) la Manifestación de Impacto Ambiental, el promovente está cumpliendo con este apartado.<br><br>El proyecto se vincula por la obligatoriedad de obtener la autorización correspondiente para realizar las obras descritas en esta manifestación de impacto ambiental.<br><br>Como ya se mencionó anteriormente, la promovente una vez autorizado el proyecto en materia ambiental procederá a tramitar el Registro Nacional de Pesca para la unidad de producción acuícola. |
| **Art. 30°.-** *Las actividades pesqueras se clasifican en:*<br><br>**II.-** *Cultivo o acuacultura con fines* | | |
| **Artículo 31°.-** *Para realizar las actividades de pesca se requiere lo siguiente:*<br><br>**I,** *Concesión, para:*<br><br>**Inciso b)** *Acuacultura comercial*<br><br>**II,** Permiso, para:<br><br>**Inciso g)** *Acuacultura de fomento*<br><br>**III,** *Autorización, para:*<br><br>**Inciso d)** *Recolectar del medio natural reproductores, larvas, postlarvas, crías, huevos, semillas, alevines o en cualquier otro estadio, y*<br><br>**Inciso e)** *Acuacultura didáctica.* | | |

| | | |
|---|---|---|
| **Artículos 22.-** *la Secretaría podrá inscribir en el Registro Nacional de Pesca a los acuicultores que no requieran concesión, permiso o Autorización.* | Al **proyecto** le aplica el Artículo, incisos y, fracciones anteriores, porque se trata de una actividad acuícola con fines comerciales. | Por el hecho de presentar a la autoridad correspondiente (SEMARNAT) la Manifestación de Impacto Ambiental, el promovente está cumpliendo con este apartado.<br><br>El proyecto se vincula por la obligatoriedad de obtener la autorización correspondiente para realizar las obras descritas en esta manifestación de impacto ambiental.<br><br>Como ya se mencionó anteriormente, la promovente una vez autorizado el proyecto en materia ambiental procederá a tramitar el Registro Nacional de Pesca para la unidad de producción acuícola. |
| **Art. 30°.-** *Las actividades pesqueras se clasifican en:*<br><br>**II.-** *Cultivo o acuacultura con fines* | | |
| **Artículo 31°.-** *Para realizar las actividades de pesca se requiere lo siguiente:*<br><br>**I,** *Concesión, para:*<br><br>**Inciso b)** *Acuacultura comercial*<br><br>**II,** Permiso, para:<br><br>**Inciso g)** *Acuacultura de fomento*<br><br>**III,** *Autorización, para:*<br><br>**Inciso d)** *Recolectar del medio natural reproductores, larvas, postlarvas, crías, huevos, semillas, alevines o en cualquier otro estadio, y*<br><br>**Inciso e)** *Acuacultura didáctica.* | | |

| | | |
|---|---|---|
| **Artículos 22.-** *la Secretaría podrá inscribir en el Registro Nacional de Pesca a los acuicultores que no requieran concesión, permiso o Autorización.* | Al **proyecto** le aplica el Artículo, incisos y, fracciones anteriores, porque se trata de una actividad acuícola con fines comerciales. | Por el hecho de presentar a la autoridad correspondiente (SEMARNAT) la Manifestación de Impacto Ambiental, el promovente está cumpliendo con este apartado.<br><br>El proyecto se vincula por la obligatoriedad de obtener la autorización correspondiente para realizar las obras descritas en esta manifestación de impacto ambiental.<br><br>Como ya se mencionó anteriormente, la promovente una vez autorizado el proyecto en materia ambiental procederá a tramitar el Registro Nacional de Pesca para la unidad de producción acuícola. |
| **Art. 30°.-** *Las actividades pesqueras se clasifican en:*<br><br>**II.-** *Cultivo o acuacultura con fines* | | |
| **Artículo 31°.-** *Para realizar las actividades de pesca se requiere lo siguiente:*<br><br>**I,** *Concesión, para:*<br><br>**Inciso b)** *Acuacultura comercial*<br><br>**II,** Permiso, para:<br><br>**Inciso g)** *Acuacultura de fomento*<br><br>**III,** *Autorización, para:*<br><br>**Inciso d)** *Recolectar del medio natural reproductores, larvas, postlarvas, crías, huevos, semillas, alevines o en cualquier otro estadio, y*<br><br>**Inciso e)** *Acuacultura didáctica.* | | |

| | | |
|---|---|---|
| **Artículos 22.-** *la Secretaría podrá inscribir en el Registro Nacional de Pesca a los acuicultores que no requieran concesión, permiso o Autorización.* | Al **proyecto** le aplica el Artículo, incisos y, fracciones anteriores, porque se trata de una actividad acuícola con fines comerciales. | Por el hecho de presentar a la autoridad correspondiente (SEMARNAT) la Manifestación de Impacto Ambiental, el promovente está cumpliendo con este apartado.<br><br>El proyecto se vincula por la obligatoriedad de obtener la autorización correspondiente para realizar las obras descritas en esta manifestación de impacto ambiental.<br><br>Como ya se mencionó anteriormente, la promovente una vez autorizado el proyecto en materia ambiental procederá a tramitar el Registro Nacional de Pesca para la unidad de producción acuícola. |
| **Art. 30°.-** *Las actividades pesqueras se clasifican en:*<br><br>**II.-** *Cultivo o acuacultura con fines* | | |
| **Artículo 31°.-** *Para realizar las actividades de pesca se requiere lo siguiente:*<br><br>**I,** *Concesión, para:*<br><br>**Inciso b)** *Acuacultura comercial*<br><br>**II,** Permiso, para:<br><br>**Inciso g)** *Acuacultura de fomento*<br><br>**III,** *Autorización, para:*<br><br>**Inciso d)** *Recolectar del medio natural reproductores, larvas, postlarvas, crías, huevos, semillas, alevines o en cualquier otro estadio, y*<br><br>**Inciso e)** *Acuacultura didáctica.* | | |

| | | |
|---|---|---|
| **Artículos 22.-** *la Secretaría podrá inscribir en el Registro Nacional de Pesca a los acuicultores que no requieran concesión, permiso o Autorización.* | Al **proyecto** le aplica el Artículo, incisos y, fracciones anteriores, porque se trata de una actividad acuícola con fines comerciales. | Por el hecho de presentar a la autoridad correspondiente (SEMARNAT) la Manifestación de Impacto Ambiental, el promovente está cumpliendo con este apartado.<br><br>El proyecto se vincula por la obligatoriedad de obtener la autorización correspondiente para realizar las obras descritas en esta manifestación de impacto ambiental.<br><br>Como ya se mencionó anteriormente, la promovente una vez autorizado el proyecto en materia ambiental procederá a tramitar el Registro Nacional de Pesca para la unidad de producción acuícola. |
| **Art. 30°.-** *Las actividades pesqueras se clasifican en:*<br><br>**II.-** *Cultivo o acuacultura con fines* | | |
| **Artículo 31°.-** *Para realizar las actividades de pesca se requiere lo siguiente:*<br><br>**I,** *Concesión, para:*<br><br>**Inciso b)** *Acuacultura comercial*<br><br>**II,** Permiso, para:<br><br>**Inciso g)** *Acuacultura de fomento*<br><br>**III,** *Autorización, para:*<br><br>**Inciso d)** *Recolectar del medio natural reproductores, larvas, postlarvas, crías, huevos, semillas, alevines o en cualquier otro estadio, y*<br><br>**Inciso e)** *Acuacultura didáctica.* | | |

| | | |
|---|---|---|
| **Artículos 22.-** *la Secretaría podrá inscribir en el Registro Nacional de Pesca a los acuicultores que no requieran concesión, permiso o Autorización.* | Al **proyecto** le aplica el Artículo, incisos y, fracciones anteriores, porque se trata de una actividad acuícola con fines comerciales. | Por el hecho de presentar a la autoridad correspondiente (SEMARNAT) la Manifestación de Impacto Ambiental, el promovente está cumpliendo con este apartado.<br><br>El proyecto se vincula por la obligatoriedad de obtener la autorización correspondiente para realizar las obras descritas en esta manifestación de impacto ambiental.<br><br>Como ya se mencionó anteriormente, la promovente una vez autorizado el proyecto en materia ambiental procederá a tramitar el Registro Nacional de Pesca para la unidad de producción acuícola. |
| **Art. 30°.-** *Las actividades pesqueras se clasifican en:*<br><br>**II.-** *Cultivo o acuacultura con fines* | | |
| **Artículo 31°.-** *Para realizar las actividades de pesca se requiere lo siguiente:*<br><br>**I,** *Concesión, para:*<br><br>**Inciso b)** *Acuacultura comercial*<br><br>**II,** Permiso, para:<br><br>**Inciso g)** *Acuacultura de fomento*<br><br>**III,** *Autorización, para:*<br><br>**Inciso d)** *Recolectar del medio natural reproductores, larvas, postlarvas, crías, huevos, semillas, alevines o en cualquier otro estadio, y*<br><br>**Inciso e)** *Acuacultura didáctica.* | | |

| | | |
|---|---|---|
| **Artículos 22.-** *la Secretaría podrá inscribir en el Registro Nacional de Pesca a los acuicultores que no requieran concesión, permiso o Autorización.* | Al **proyecto** le aplica el Artículo, incisos y, fracciones anteriores, porque se trata de una actividad acuícola con fines comerciales. | Por el hecho de presentar a la autoridad correspondiente (SEMARNAT) la Manifestación de Impacto Ambiental, el promovente está cumpliendo con este apartado.<br><br>El proyecto se vincula por la obligatoriedad de obtener la autorización correspondiente para realizar las obras descritas en esta manifestación de impacto ambiental.<br><br>Como ya se mencionó anteriormente, la promovente una vez autorizado el proyecto en materia ambiental procederá a tramitar el Registro Nacional de Pesca para la unidad de producción acuícola. |
| **Art. 30°.-** *Las actividades pesqueras se clasifican en:*<br><br>**II.-** *Cultivo o acuacultura con fines* | | |
| **Artículo 31°.-** *Para realizar las actividades de pesca se requiere lo siguiente:*<br><br>**I,** *Concesión, para:*<br><br>**Inciso b)** *Acuacultura comercial*<br><br>**II,** Permiso, para:<br><br>**Inciso g)** *Acuacultura de fomento*<br><br>**III,** *Autorización, para:*<br><br>**Inciso d)** *Recolectar del medio natural reproductores, larvas, postlarvas, crías, huevos, semillas, alevines o en cualquier otro estadio, y*<br><br>**Inciso e)** *Acuacultura didáctica.* | | |

| | | |
|---|---|---|
| **Artículos 22.-** *la Secretaría podrá inscribir en el Registro Nacional de Pesca a los acuicultores que no requieran concesión, permiso o Autorización.* | Al **proyecto** le aplica el Artículo, incisos y, fracciones anteriores, porque se trata de una actividad acuícola con fines comerciales. | Por el hecho de presentar a la autoridad correspondiente (SEMARNAT) la Manifestación de Impacto Ambiental, el promovente está cumpliendo con este apartado.<br><br>El proyecto se vincula por la obligatoriedad de obtener la autorización correspondiente para realizar las obras descritas en esta manifestación de impacto ambiental.<br><br>Como ya se mencionó anteriormente, la promovente una vez autorizado el proyecto en materia ambiental procederá a tramitar el Registro Nacional de Pesca para la unidad de producción acuícola. |
| **Art. 30°.-** *Las actividades pesqueras se clasifican en:*<br><br>**II.-** *Cultivo o acuacultura con fines* | | |
| **Artículo 31°.-** *Para realizar las actividades de pesca se requiere lo siguiente:*<br><br>**I,** *Concesión, para:*<br><br>**Inciso b)** *Acuacultura comercial*<br><br>**II,** Permiso, para:<br><br>**Inciso g)** *Acuacultura de fomento*<br><br>**III,** *Autorización, para:*<br><br>**Inciso d)** *Recolectar del medio natural reproductores, larvas, postlarvas, crías, huevos, semillas, alevines o en cualquier otro estadio, y*<br><br>**Inciso e)** *Acuacultura didáctica.* | | |

| | | |
|---|---|---|
| **Artículos 22.-** *la Secretaría podrá inscribir en el Registro Nacional de Pesca a los acuicultores que no requieran concesión, permiso o Autorización.* | Al **proyecto** le aplica el Artículo, incisos y, fracciones anteriores, porque se trata de una actividad acuícola con fines comerciales. | Por el hecho de presentar a la autoridad correspondiente (SEMARNAT) la Manifestación de Impacto Ambiental, el promovente está cumpliendo con este apartado.<br><br>El proyecto se vincula por la obligatoriedad de obtener la autorización correspondiente para realizar las obras descritas en esta manifestación de impacto ambiental.<br><br>Como ya se mencionó anteriormente, la promovente una vez autorizado el proyecto en materia ambiental procederá a tramitar el Registro Nacional de Pesca para la unidad de producción acuícola. |
| **Art. 30°.-** *Las actividades pesqueras se clasifican en:*<br><br>**II.-** *Cultivo o acuacultura con fines* | | |
| **Artículo 31°.-** *Para realizar las actividades de pesca se requiere lo siguiente:*<br><br>**I,** *Concesión, para:*<br><br>**Inciso b)** *Acuacultura comercial*<br><br>**II,** Permiso, para:<br><br>**Inciso g)** *Acuacultura de fomento*<br><br>**III,** *Autorización, para:*<br><br>**Inciso d)** *Recolectar del medio natural reproductores, larvas, postlarvas, crías, huevos, semillas, alevines o en cualquier otro estadio, y*<br><br>**Inciso e)** *Acuacultura didáctica.* | | |

| | | |
|---|---|---|
| **Artículos 22.-** *la Secretaría podrá inscribir en el Registro Nacional de Pesca a los acuicultores que no requieran concesión, permiso o Autorización.* | Al **proyecto** le aplica el Artículo, incisos y, fracciones anteriores, porque se trata de una actividad acuícola con fines comerciales. | Por el hecho de presentar a la autoridad correspondiente (SEMARNAT) la Manifestación de Impacto Ambiental, el promovente está cumpliendo con este apartado.<br><br>El proyecto se vincula por la obligatoriedad de obtener la autorización correspondiente para realizar las obras descritas en esta manifestación de impacto ambiental.<br><br>Como ya se mencionó anteriormente, la promovente una vez autorizado el proyecto en materia ambiental procederá a tramitar el Registro Nacional de Pesca para la unidad de producción acuícola. |
| **Art. 30°.-** *Las actividades pesqueras se clasifican en:*<br><br>**II.-** *Cultivo o acuacultura con fines* | | |
| **Artículo 31°.-** *Para realizar las actividades de pesca se requiere lo siguiente:*<br><br>**I,** *Concesión, para:*<br><br>**Inciso b)** *Acuacultura comercial*<br><br>**II,** Permiso, para:<br><br>**Inciso g)** *Acuacultura de fomento*<br><br>**III,** *Autorización, para:*<br><br>**Inciso d)** *Recolectar del medio natural reproductores, larvas, postlarvas, crías, huevos, semillas, alevines o en cualquier otro estadio, y*<br><br>**Inciso e)** *Acuacultura didáctica.* | | |

| | | |
|---|---|---|
| **Artículos 22.-** *la Secretaría podrá inscribir en el Registro Nacional de Pesca a los acuicultores que no requieran concesión, permiso o Autorización.* | Al **proyecto** le aplica el Artículo, incisos y, fracciones anteriores, porque se trata de una actividad acuícola con fines comerciales. | Por el hecho de presentar a la autoridad correspondiente (SEMARNAT) la Manifestación de Impacto Ambiental, el promovente está cumpliendo con este apartado.<br><br>El proyecto se vincula por la obligatoriedad de obtener la autorización correspondiente para realizar las obras descritas en esta manifestación de impacto ambiental.<br><br>Como ya se mencionó anteriormente, la promovente una vez autorizado el proyecto en materia ambiental procederá a tramitar el Registro Nacional de Pesca para la unidad de producción acuícola. |
| **Art. 30°.-** *Las actividades pesqueras se clasifican en:*<br><br>**II.-** *Cultivo o acuacultura con fines* | | |
| **Artículo 31°.-** *Para realizar las actividades de pesca se requiere lo siguiente:*<br><br>**I,** *Concesión, para:*<br><br>**Inciso b)** *Acuacultura comercial*<br><br>**II,** Permiso, para:<br><br>**Inciso g)** *Acuacultura de fomento*<br><br>**III,** *Autorización, para:*<br><br>**Inciso d)** *Recolectar del medio natural reproductores, larvas, postlarvas, crías, huevos, semillas, alevines o en cualquier otro estadio, y*<br><br>**Inciso e)** *Acuacultura didáctica.* | | |

| | | |
|---|---|---|
| **Artículos 22.-** *la Secretaría podrá inscribir en el Registro Nacional de Pesca a los acuicultores que no requieran concesión, permiso o Autorización.* | Al **proyecto** le aplica el Artículo, incisos y, fracciones anteriores, porque se trata de una actividad acuícola con fines comerciales. | Por el hecho de presentar a la autoridad correspondiente (SEMARNAT) la Manifestación de Impacto Ambiental, el promovente está cumpliendo con este apartado.<br><br>El proyecto se vincula por la obligatoriedad de obtener la autorización correspondiente para realizar las obras descritas en esta manifestación de impacto ambiental.<br><br>Como ya se mencionó anteriormente, la promovente una vez autorizado el proyecto en materia ambiental procederá a tramitar el Registro Nacional de Pesca para la unidad de producción acuícola. |
| **Art. 30°.-** *Las actividades pesqueras se clasifican en:*<br><br>**II.-** *Cultivo o acuacultura con fines* | | |
| **Artículo 31°.-** *Para realizar las actividades de pesca se requiere lo siguiente:*<br><br>**I,** *Concesión, para:*<br><br>**Inciso b)** *Acuacultura comercial*<br><br>**II,** Permiso, para:<br><br>**Inciso g)** *Acuacultura de fomento*<br><br>**III,** *Autorización, para:*<br><br>**Inciso d)** *Recolectar del medio natural reproductores, larvas, postlarvas, crías, huevos, semillas, alevines o en cualquier otro estadio, y*<br><br>**Inciso e)** *Acuacultura didáctica.* | | |

| | | |
|---|---|---|
| **Artículos 22.-** *la Secretaría podrá inscribir en el Registro Nacional de Pesca a los acuicultores que no requieran concesión, permiso o Autorización.* | Al **proyecto** le aplica el Artículo, incisos y, fracciones anteriores, porque se trata de una actividad acuícola con fines comerciales. | Por el hecho de presentar a la autoridad correspondiente (SEMARNAT) la Manifestación de Impacto Ambiental, el promovente está cumpliendo con este apartado.<br><br>El proyecto se vincula por la obligatoriedad de obtener la autorización correspondiente para realizar las obras descritas en esta manifestación de impacto ambiental.<br><br>Como ya se mencionó anteriormente, la promovente una vez autorizado el proyecto en materia ambiental procederá a tramitar el Registro Nacional de Pesca para la unidad de producción acuícola. |
| **Art. 30°.-** *Las actividades pesqueras se clasifican en:*<br><br>**II.-** *Cultivo o acuacultura con fines* | | |
| **Artículo 31°.-** *Para realizar las actividades de pesca se requiere lo siguiente:*<br><br>**I,** *Concesión, para:*<br><br>**Inciso b)** *Acuacultura comercial*<br><br>**II,** Permiso, para:<br><br>**Inciso g)** *Acuacultura de fomento*<br><br>**III,** *Autorización, para:*<br><br>**Inciso d)** *Recolectar del medio natural reproductores, larvas, postlarvas, crías, huevos, semillas, alevines o en cualquier otro estadio, y*<br><br>**Inciso e)** *Acuacultura didáctica.* | | |

| | | |
|---|---|---|
| **Artículos 22.-** *la Secretaría podrá inscribir en el Registro Nacional de Pesca a los acuicultores que no requieran concesión, permiso o Autorización.* | Al **proyecto** le aplica el Artículo, incisos y, fracciones anteriores, porque se trata de una actividad acuícola con fines comerciales. | Por el hecho de presentar a la autoridad correspondiente (SEMARNAT) la Manifestación de Impacto Ambiental, el promovente está cumpliendo con este apartado.<br><br>El proyecto se vincula por la obligatoriedad de obtener la autorización correspondiente para realizar las obras descritas en esta manifestación de impacto ambiental.<br><br>Como ya se mencionó anteriormente, la promovente una vez autorizado el proyecto en materia ambiental procederá a tramitar el Registro Nacional de Pesca para la unidad de producción acuícola. |
| **Art. 30°.-** *Las actividades pesqueras se clasifican en:*<br><br>**II.-** *Cultivo o acuacultura con fines* | | |
| **Artículo 31°.-** *Para realizar las actividades de pesca se requiere lo siguiente:*<br><br>**I,** *Concesión, para:*<br><br>**Inciso b)** *Acuacultura comercial*<br><br>**II,** Permiso, para:<br><br>**Inciso g)** *Acuacultura de fomento*<br><br>**III,** *Autorización, para:*<br><br>**Inciso d)** *Recolectar del medio natural reproductores, larvas, postlarvas, crías, huevos, semillas, alevines o en cualquier otro estadio, y*<br><br>**Inciso e)** *Acuacultura didáctica.* | | |

| | | |
|---|---|---|
| **Artículos 22.-** *la Secretaría podrá inscribir en el Registro Nacional de Pesca a los acuicultores que no requieran concesión, permiso o Autorización.* | Al **proyecto** le aplica el Artículo, incisos y, fracciones anteriores, porque se trata de una actividad acuícola con fines comerciales. | Por el hecho de presentar a la autoridad correspondiente (SEMARNAT) la Manifestación de Impacto Ambiental, el promovente está cumpliendo con este apartado.<br><br>El proyecto se vincula por la obligatoriedad de obtener la autorización correspondiente para realizar las obras descritas en esta manifestación de impacto ambiental.<br><br>Como ya se mencionó anteriormente, la promovente una vez autorizado el proyecto en materia ambiental procederá a tramitar el Registro Nacional de Pesca para la unidad de producción acuícola. |
| **Art. 30°.-** *Las actividades pesqueras se clasifican en:*<br><br>**II.-** *Cultivo o acuacultura con fines* | | |
| **Artículo 31°.-** *Para realizar las actividades de pesca se requiere lo siguiente:*<br><br>**I,** *Concesión, para:*<br><br>**Inciso b)** *Acuacultura comercial*<br><br>**II,** Permiso, para:<br><br>**Inciso g)** *Acuacultura de fomento*<br><br>**III,** *Autorización, para:*<br><br>**Inciso d)** *Recolectar del medio natural reproductores, larvas, postlarvas, crías, huevos, semillas, alevines o en cualquier otro estadio, y*<br><br>**Inciso e)** *Acuacultura didáctica.* | | |

| | | |
|---|---|---|
| **Artículos 22.-** *la Secretaría podrá inscribir en el Registro Nacional de Pesca a los acuicultores que no requieran concesión, permiso o Autorización.* | Al **proyecto** le aplica el Artículo, incisos y, fracciones anteriores, porque se trata de una actividad acuícola con fines comerciales. | Por el hecho de presentar a la autoridad correspondiente (SEMARNAT) la Manifestación de Impacto Ambiental, el promovente está cumpliendo con este apartado.<br><br>El proyecto se vincula por la obligatoriedad de obtener la autorización correspondiente para realizar las obras descritas en esta manifestación de impacto ambiental.<br><br>Como ya se mencionó anteriormente, la promovente una vez autorizado el proyecto en materia ambiental procederá a tramitar el Registro Nacional de Pesca para la unidad de producción acuícola. |
| **Art. 30°.-** *Las actividades pesqueras se clasifican en:*<br><br>**II.-** *Cultivo o acuacultura con fines* | | |
| **Artículo 31°.-** *Para realizar las actividades de pesca se requiere lo siguiente:*<br><br>**I,** *Concesión, para:*<br><br>**Inciso b)** *Acuacultura comercial*<br><br>**II,** Permiso, para:<br><br>**Inciso g)** *Acuacultura de fomento*<br><br>**III,** *Autorización, para:*<br><br>**Inciso d)** *Recolectar del medio natural reproductores, larvas, postlarvas, crías, huevos, semillas, alevines o en cualquier otro estadio, y*<br><br>**Inciso e)** *Acuacultura didáctica.* | | |

| | | |
|---|---|---|
| **Artículos 22.-** *la Secretaría podrá inscribir en el Registro Nacional de Pesca a los acuicultores que no requieran concesión, permiso o Autorización.* | Al **proyecto** le aplica el Artículo, incisos y, fracciones anteriores, porque se trata de una actividad acuícola con fines comerciales. | Por el hecho de presentar a la autoridad correspondiente (SEMARNAT) la Manifestación de Impacto Ambiental, el promovente está cumpliendo con este apartado.<br><br>El proyecto se vincula por la obligatoriedad de obtener la autorización correspondiente para realizar las obras descritas en esta manifestación de impacto ambiental.<br><br>Como ya se mencionó anteriormente, la promovente una vez autorizado el proyecto en materia ambiental procederá a tramitar el Registro Nacional de Pesca para la unidad de producción acuícola. |
| **Art. 30°.-** *Las actividades pesqueras se clasifican en:*<br><br>**II.-** *Cultivo o acuacultura con fines* | | |
| **Artículo 31°.-** *Para realizar las actividades de pesca se requiere lo siguiente:*<br><br>**I,** *Concesión, para:*<br><br>**Inciso b)** *Acuacultura comercial*<br><br>**II,** Permiso, para:<br><br>**Inciso g)** *Acuacultura de fomento*<br><br>**III,** *Autorización, para:*<br><br>**Inciso d)** *Recolectar del medio natural reproductores, larvas, postlarvas, crías, huevos, semillas, alevines o en cualquier otro estadio, y*<br><br>**Inciso e)** *Acuacultura didáctica.* | | |

| | | |
|---|---|---|
| **Artículos 22.-** *la Secretaría podrá inscribir en el Registro Nacional de Pesca a los acuicultores que no requieran concesión, permiso o Autorización.* | Al **proyecto** le aplica el Artículo, incisos y, fracciones anteriores, porque se trata de una actividad acuícola con fines comerciales. | Por el hecho de presentar a la autoridad correspondiente (SEMARNAT) la Manifestación de Impacto Ambiental, el promovente está cumpliendo con este apartado.<br><br>El proyecto se vincula por la obligatoriedad de obtener la autorización correspondiente para realizar las obras descritas en esta manifestación de impacto ambiental.<br><br>Como ya se mencionó anteriormente, la promovente una vez autorizado el proyecto en materia ambiental procederá a tramitar el Registro Nacional de Pesca para la unidad de producción acuícola. |
| **Art. 30°.-** *Las actividades pesqueras se clasifican en:*<br><br>**II.-** *Cultivo o acuacultura con fines* | | |
| **Artículo 31°.-** *Para realizar las actividades de pesca se requiere lo siguiente:*<br><br>**I,** *Concesión, para:*<br><br>**Inciso b)** *Acuacultura comercial*<br><br>**II,** Permiso, para:<br><br>**Inciso g)** *Acuacultura de fomento*<br><br>**III,** *Autorización, para:*<br><br>**Inciso d)** *Recolectar del medio natural reproductores, larvas, postlarvas, crías, huevos, semillas, alevines o en cualquier otro estadio, y*<br><br>**Inciso e)** *Acuacultura didáctica.* | | |

| | | |
|---|---|---|
| **Artículos 22.-** *la Secretaría podrá inscribir en el Registro Nacional de Pesca a los acuicultores que no requieran concesión, permiso o Autorización.* | Al **proyecto** le aplica el Artículo, incisos y, fracciones anteriores, porque se trata de una actividad acuícola con fines comerciales. | Por el hecho de presentar a la autoridad correspondiente (SEMARNAT) la Manifestación de Impacto Ambiental, el promovente está cumpliendo con este apartado.<br><br>El proyecto se vincula por la obligatoriedad de obtener la autorización correspondiente para realizar las obras descritas en esta manifestación de impacto ambiental.<br><br>Como ya se mencionó anteriormente, la promovente una vez autorizado el proyecto en materia ambiental procederá a tramitar el Registro Nacional de Pesca para la unidad de producción acuícola. |
| **Art. 30°.-** *Las actividades pesqueras se clasifican en:*<br><br>**II.-** *Cultivo o acuacultura con fines* | | |
| **Artículo 31°.-** *Para realizar las actividades de pesca se requiere lo siguiente:*<br><br>**I,** *Concesión, para:*<br><br>**Inciso b)** *Acuacultura comercial*<br><br>**II,** Permiso, para:<br><br>**Inciso g)** *Acuacultura de fomento*<br><br>**III,** *Autorización, para:*<br><br>**Inciso d)** *Recolectar del medio natural reproductores, larvas, postlarvas, crías, huevos, semillas, alevines o en cualquier otro estadio, y*<br><br>**Inciso e)** *Acuacultura didáctica.* | | |

| | | |
|---|---|---|
| **Artículos 22.-** *la Secretaría podrá inscribir en el Registro Nacional de Pesca a los acuicultores que no requieran concesión, permiso o Autorización.* | Al **proyecto** le aplica el Artículo, incisos y, fracciones anteriores, porque se trata de una actividad acuícola con fines comerciales. | Por el hecho de presentar a la autoridad correspondiente (SEMARNAT) la Manifestación de Impacto Ambiental, el promovente está cumpliendo con este apartado.<br><br>El proyecto se vincula por la obligatoriedad de obtener la autorización correspondiente para realizar las obras descritas en esta manifestación de impacto ambiental.<br><br>Como ya se mencionó anteriormente, la promovente una vez autorizado el proyecto en materia ambiental procederá a tramitar el Registro Nacional de Pesca para la unidad de producción acuícola. |
| **Art. 30°.-** *Las actividades pesqueras se clasifican en:*<br><br>**II.-** *Cultivo o acuacultura con fines* | | |
| **Artículo 31°.-** *Para realizar las actividades de pesca se requiere lo siguiente:*<br><br>**I,** *Concesión, para:*<br><br>**Inciso b)** *Acuacultura comercial*<br><br>**II,** Permiso, para:<br><br>**Inciso g)** *Acuacultura de fomento*<br><br>**III,** *Autorización, para:*<br><br>**Inciso d)** *Recolectar del medio natural reproductores, larvas, postlarvas, crías, huevos, semillas, alevines o en cualquier otro estadio, y*<br><br>**Inciso e)** *Acuacultura didáctica.* | | |

| | | |
|---|---|---|
| **Artículos 22.-** *la Secretaría podrá inscribir en el Registro Nacional de Pesca a los acuicultores que no requieran concesión, permiso o Autorización.* | Al **proyecto** le aplica el Artículo, incisos y, fracciones anteriores, porque se trata de una actividad acuícola con fines comerciales. | Por el hecho de presentar a la autoridad correspondiente (SEMARNAT) la Manifestación de Impacto Ambiental, el promovente está cumpliendo con este apartado.<br><br>El proyecto se vincula por la obligatoriedad de obtener la autorización correspondiente para realizar las obras descritas en esta manifestación de impacto ambiental.<br><br>Como ya se mencionó anteriormente, la promovente una vez autorizado el proyecto en materia ambiental procederá a tramitar el Registro Nacional de Pesca para la unidad de producción acuícola. |
| **Art. 30°.-** *Las actividades pesqueras se clasifican en:*<br><br>**II.-** *Cultivo o acuacultura con fines* | | |
| **Artículo 31°.-** *Para realizar las actividades de pesca se requiere lo siguiente:*<br><br>**I,** *Concesión, para:*<br><br>**Inciso b)** *Acuacultura comercial*<br><br>**II,** Permiso, para:<br><br>**Inciso g)** *Acuacultura de fomento*<br><br>**III,** *Autorización, para:*<br><br>**Inciso d)** *Recolectar del medio natural reproductores, larvas, postlarvas, crías, huevos, semillas, alevines o en cualquier otro estadio, y*<br><br>**Inciso e)** *Acuacultura didáctica.* | | |

| | | |
|---|---|---|
| **Artículos 22.-** *la Secretaría podrá inscribir en el Registro Nacional de Pesca a los acuicultores que no requieran concesión, permiso o Autorización.* | Al **proyecto** le aplica el Artículo, incisos y, fracciones anteriores, porque se trata de una actividad acuícola con fines comerciales. | Por el hecho de presentar a la autoridad correspondiente (SEMARNAT) la Manifestación de Impacto Ambiental, el promovente está cumpliendo con este apartado.<br><br>El proyecto se vincula por la obligatoriedad de obtener la autorización correspondiente para realizar las obras descritas en esta manifestación de impacto ambiental.<br><br>Como ya se mencionó anteriormente, la promovente una vez autorizado el proyecto en materia ambiental procederá a tramitar el Registro Nacional de Pesca para la unidad de producción acuícola. |
| **Art. 30°.-** *Las actividades pesqueras se clasifican en:*<br><br>**II.-** *Cultivo o acuacultura con fines* | | |
| **Artículo 31°.-** *Para realizar las actividades de pesca se requiere lo siguiente:*<br><br>**I,** *Concesión, para:*<br><br>**Inciso b)** *Acuacultura comercial*<br><br>**II,** Permiso, para:<br><br>**Inciso g)** *Acuacultura de fomento*<br><br>**III,** *Autorización, para:*<br><br>**Inciso d)** *Recolectar del medio natural reproductores, larvas, postlarvas, crías, huevos, semillas, alevines o en cualquier otro estadio, y*<br><br>**Inciso e)** *Acuacultura didáctica.* | | |

| | | |
|---|---|---|
| **Artículos 22.-** *la Secretaría podrá inscribir en el Registro Nacional de Pesca a los acuicultores que no requieran concesión, permiso o Autorización.* | Al **proyecto** le aplica el Artículo, incisos y, fracciones anteriores, porque se trata de una actividad acuícola con fines comerciales. | Por el hecho de presentar a la autoridad correspondiente (SEMARNAT) la Manifestación de Impacto Ambiental, el promovente está cumpliendo con este apartado.<br><br>El proyecto se vincula por la obligatoriedad de obtener la autorización correspondiente para realizar las obras descritas en esta manifestación de impacto ambiental.<br><br>Como ya se mencionó anteriormente, la promovente una vez autorizado el proyecto en materia ambiental procederá a tramitar el Registro Nacional de Pesca para la unidad de producción acuícola. |
| **Art. 30°.-** *Las actividades pesqueras se clasifican en:*<br><br>**II.-** *Cultivo o acuacultura con fines* | | |
| **Artículo 31°.-** *Para realizar las actividades de pesca se requiere lo siguiente:*<br><br>**I,** *Concesión, para:*<br><br>**Inciso b)** *Acuacultura comercial*<br><br>**II,** Permiso, para:<br><br>**Inciso g)** *Acuacultura de fomento*<br><br>**III,** *Autorización, para:*<br><br>**Inciso d)** *Recolectar del medio natural reproductores, larvas, postlarvas, crías, huevos, semillas, alevines o en cualquier otro estadio, y*<br><br>**Inciso e)** *Acuacultura didáctica.* | | |

| | | |
|---|---|---|
| **Artículos 22.-** *la Secretaría podrá inscribir en el Registro Nacional de Pesca a los acuicultores que no requieran concesión, permiso o Autorización.* | Al **proyecto** le aplica el Artículo, incisos y, fracciones anteriores, porque se trata de una actividad acuícola con fines comerciales. | Por el hecho de presentar a la autoridad correspondiente (SEMARNAT) la Manifestación de Impacto Ambiental, el promovente está cumpliendo con este apartado.<br><br>El proyecto se vincula por la obligatoriedad de obtener la autorización correspondiente para realizar las obras descritas en esta manifestación de impacto ambiental.<br><br>Como ya se mencionó anteriormente, la promovente una vez autorizado el proyecto en materia ambiental procederá a tramitar el Registro Nacional de Pesca para la unidad de producción acuícola. |
| **Art. 30°.-** *Las actividades pesqueras se clasifican en:*<br><br>**II.-** *Cultivo o acuacultura con fines* | | |
| **Artículo 31°.-** *Para realizar las actividades de pesca se requiere lo siguiente:*<br><br>**I,** *Concesión, para:*<br><br>**Inciso b)** *Acuacultura comercial*<br><br>**II,** Permiso, para:<br><br>**Inciso g)** *Acuacultura de fomento*<br><br>**III,** *Autorización, para:*<br><br>**Inciso d)** *Recolectar del medio natural reproductores, larvas, postlarvas, crías, huevos, semillas, alevines o en cualquier otro estadio, y*<br><br>**Inciso e)** *Acuacultura didáctica.* | | |

| | | |
|---|---|---|
| **Artículos 22.-** *la Secretaría podrá inscribir en el Registro Nacional de Pesca a los acuicultores que no requieran concesión, permiso o Autorización.* | Al **proyecto** le aplica el Artículo, incisos y, fracciones anteriores, porque se trata de una actividad acuícola con fines comerciales. | Por el hecho de presentar a la autoridad correspondiente (SEMARNAT) la Manifestación de Impacto Ambiental, el promovente está cumpliendo con este apartado.<br><br>El proyecto se vincula por la obligatoriedad de obtener la autorización correspondiente para realizar las obras descritas en esta manifestación de impacto ambiental.<br><br>Como ya se mencionó anteriormente, la promovente una vez autorizado el proyecto en materia ambiental procederá a tramitar el Registro Nacional de Pesca para la unidad de producción acuícola. |
| **Art. 30°.-** *Las actividades pesqueras se clasifican en:*<br><br>**II.-** *Cultivo o acuacultura con fines* | | |
| **Artículo 31°.-** *Para realizar las actividades de pesca se requiere lo siguiente:*<br><br>**I,** *Concesión, para:*<br><br>**Inciso b)** *Acuacultura comercial*<br><br>**II,** Permiso, para:<br><br>**Inciso g)** *Acuacultura de fomento*<br><br>**III,** *Autorización, para:*<br><br>**Inciso d)** *Recolectar del medio natural reproductores, larvas, postlarvas, crías, huevos, semillas, alevines o en cualquier otro estadio, y*<br><br>**Inciso e)** *Acuacultura didáctica.* | | |

| | | |
|---|---|---|
| **Artículos 22.-** *la Secretaría podrá inscribir en el Registro Nacional de Pesca a los acuicultores que no requieran concesión, permiso o Autorización.* | Al **proyecto** le aplica el Artículo, incisos y, fracciones anteriores, porque se trata de una actividad acuícola con fines comerciales. | Por el hecho de presentar a la autoridad correspondiente (SEMARNAT) la Manifestación de Impacto Ambiental, el promovente está cumpliendo con este apartado.<br><br>El proyecto se vincula por la obligatoriedad de obtener la autorización correspondiente para realizar las obras descritas en esta manifestación de impacto ambiental.<br><br>Como ya se mencionó anteriormente, la promovente una vez autorizado el proyecto en materia ambiental procederá a tramitar el Registro Nacional de Pesca para la unidad de producción acuícola. |
| **Art. 30°.-** *Las actividades pesqueras se clasifican en:*<br><br>**II.-** *Cultivo o acuacultura con fines* | | |
| **Artículo 31°.-** *Para realizar las actividades de pesca se requiere lo siguiente:*<br><br>**I,** *Concesión, para:*<br><br>**Inciso b)** *Acuacultura comercial*<br><br>**II,** Permiso, para:<br><br>**Inciso g)** *Acuacultura de fomento*<br><br>**III,** *Autorización, para:*<br><br>**Inciso d)** *Recolectar del medio natural reproductores, larvas, postlarvas, crías, huevos, semillas, alevines o en cualquier otro estadio, y*<br><br>**Inciso e)** *Acuacultura didáctica.* | | |

| | | |
|---|---|---|
| **Artículos 22.-** *la Secretaría podrá inscribir en el Registro Nacional de Pesca a los acuicultores que no requieran concesión, permiso o Autorización.* | Al **proyecto** le aplica el Artículo, incisos y, fracciones anteriores, porque se trata de una actividad acuícola con fines comerciales. | Por el hecho de presentar a la autoridad correspondiente (SEMARNAT) la Manifestación de Impacto Ambiental, el promovente está cumpliendo con este apartado.<br><br>El proyecto se vincula por la obligatoriedad de obtener la autorización correspondiente para realizar las obras descritas en esta manifestación de impacto ambiental.<br><br>Como ya se mencionó anteriormente, la promovente una vez autorizado el proyecto en materia ambiental procederá a tramitar el Registro Nacional de Pesca para la unidad de producción acuícola. |
| **Art. 30°.-** *Las actividades pesqueras se clasifican en:*<br><br>**II.-** *Cultivo o acuacultura con fines* | | |
| **Artículo 31°.-** *Para realizar las actividades de pesca se requiere lo siguiente:*<br><br>**I,** *Concesión, para:*<br><br>**Inciso b)** *Acuacultura comercial*<br><br>**II,** Permiso, para:<br><br>**Inciso g)** *Acuacultura de fomento*<br><br>**III,** *Autorización, para:*<br><br>**Inciso d)** *Recolectar del medio natural reproductores, larvas, postlarvas, crías, huevos, semillas, alevines o en cualquier otro estadio, y*<br><br>**Inciso e)** *Acuacultura didáctica.* | | |

| | | |
|---|---|---|
| **Artículos 22.-** *la Secretaría podrá inscribir en el Registro Nacional de Pesca a los acuicultores que no requieran concesión, permiso o Autorización.* | Al **proyecto** le aplica el Artículo, incisos y, fracciones anteriores, porque se trata de una actividad acuícola con fines comerciales. | Por el hecho de presentar a la autoridad correspondiente (SEMARNAT) la Manifestación de Impacto Ambiental, el promovente está cumpliendo con este apartado.<br><br>El proyecto se vincula por la obligatoriedad de obtener la autorización correspondiente para realizar las obras descritas en esta manifestación de impacto ambiental.<br><br>Como ya se mencionó anteriormente, la promovente una vez autorizado el proyecto en materia ambiental procederá a tramitar el Registro Nacional de Pesca para la unidad de producción acuícola. |
| **Art. 30°.-** *Las actividades pesqueras se clasifican en:*<br><br>**II.-** *Cultivo o acuacultura con fines* | | |
| **Artículo 31°.-** *Para realizar las actividades de pesca se requiere lo siguiente:*<br><br>**I,** *Concesión, para:*<br><br>**Inciso b)** *Acuacultura comercial*<br><br>**II,** Permiso, para:<br><br>**Inciso g)** *Acuacultura de fomento*<br><br>**III,** *Autorización, para:*<br><br>**Inciso d)** *Recolectar del medio natural reproductores, larvas, postlarvas, crías, huevos, semillas, alevines o en cualquier otro estadio, y*<br><br>**Inciso e)** *Acuacultura didáctica.* | | |

| | | |
|---|---|---|
| **Artículos 22.-** *la Secretaría podrá inscribir en el Registro Nacional de Pesca a los acuicultores que no requieran concesión, permiso o Autorización.* | Al **proyecto** le aplica el Artículo, incisos y, fracciones anteriores, porque se trata de una actividad acuícola con fines comerciales. | Por el hecho de presentar a la autoridad correspondiente (SEMARNAT) la Manifestación de Impacto Ambiental, el promovente está cumpliendo con este apartado.<br><br>El proyecto se vincula por la obligatoriedad de obtener la autorización correspondiente para realizar las obras descritas en esta manifestación de impacto ambiental.<br><br>Como ya se mencionó anteriormente, la promovente una vez autorizado el proyecto en materia ambiental procederá a tramitar el Registro Nacional de Pesca para la unidad de producción acuícola. |
| **Art. 30°.-** *Las actividades pesqueras se clasifican en:*<br><br>**II.-** *Cultivo o acuacultura con fines* | | |
| **Artículo 31°.-** *Para realizar las actividades de pesca se requiere lo siguiente:*<br><br>**I,** *Concesión, para:*<br><br>**Inciso b)** *Acuacultura comercial*<br><br>**II,** Permiso, para:<br><br>**Inciso g)** *Acuacultura de fomento*<br><br>**III,** *Autorización, para:*<br><br>**Inciso d)** *Recolectar del medio natural reproductores, larvas, postlarvas, crías, huevos, semillas, alevines o en cualquier otro estadio, y*<br><br>**Inciso e)** *Acuacultura didáctica.* | | |

| | | |
|---|---|---|
| **Artículos 22.-** *la Secretaría podrá inscribir en el Registro Nacional de Pesca a los acuicultores que no requieran concesión, permiso o Autorización.* | Al **proyecto** le aplica el Artículo, incisos y, fracciones anteriores, porque se trata de una actividad acuícola con fines comerciales. | Por el hecho de presentar a la autoridad correspondiente (SEMARNAT) la Manifestación de Impacto Ambiental, el promovente está cumpliendo con este apartado.<br><br>El proyecto se vincula por la obligatoriedad de obtener la autorización correspondiente para realizar las obras descritas en esta manifestación de impacto ambiental.<br><br>Como ya se mencionó anteriormente, la promovente una vez autorizado el proyecto en materia ambiental procederá a tramitar el Registro Nacional de Pesca para la unidad de producción acuícola. |
| **Art. 30°.-** *Las actividades pesqueras se clasifican en:*<br><br>**II.-** *Cultivo o acuacultura con fines* | | |
| **Artículo 31°.-** *Para realizar las actividades de pesca se requiere lo siguiente:*<br><br>**I,** *Concesión, para:*<br><br>**Inciso b)** *Acuacultura comercial*<br><br>**II,** Permiso, para:<br><br>**Inciso g)** *Acuacultura de fomento*<br><br>**III,** *Autorización, para:*<br><br>**Inciso d)** *Recolectar del medio natural reproductores, larvas, postlarvas, crías, huevos, semillas, alevines o en cualquier otro estadio, y*<br><br>**Inciso e)** *Acuacultura didáctica.* | | |

| | | |
|---|---|---|
| **Artículos 22.-** *la Secretaría podrá inscribir en el Registro Nacional de Pesca a los acuicultores que no requieran concesión, permiso o Autorización.* | Al **proyecto** le aplica el Artículo, incisos y, fracciones anteriores, porque se trata de una actividad acuícola con fines comerciales. | Por el hecho de presentar a la autoridad correspondiente (SEMARNAT) la Manifestación de Impacto Ambiental, el promovente está cumpliendo con este apartado.<br><br>El proyecto se vincula por la obligatoriedad de obtener la autorización correspondiente para realizar las obras descritas en esta manifestación de impacto ambiental.<br><br>Como ya se mencionó anteriormente, la promovente una vez autorizado el proyecto en materia ambiental procederá a tramitar el Registro Nacional de Pesca para la unidad de producción acuícola. |
| **Art. 30°.-** *Las actividades pesqueras se clasifican en:*<br><br>**II.-** *Cultivo o acuacultura con fines* | | |
| **Artículo 31°.-** *Para realizar las actividades de pesca se requiere lo siguiente:*<br><br>**I,** *Concesión, para:*<br><br>**Inciso b)** *Acuacultura comercial*<br><br>**II,** Permiso, para:<br><br>**Inciso g)** *Acuacultura de fomento*<br><br>**III,** *Autorización, para:*<br><br>**Inciso d)** *Recolectar del medio natural reproductores, larvas, postlarvas, crías, huevos, semillas, alevines o en cualquier otro estadio, y*<br><br>**Inciso e)** *Acuacultura didáctica.* | | |

| | | |
|---|---|---|
| **Artículos 22.-** *la Secretaría podrá inscribir en el Registro Nacional de Pesca a los acuicultores que no requieran concesión, permiso o Autorización.* | Al **proyecto** le aplica el Artículo, incisos y, fracciones anteriores, porque se trata de una actividad acuícola con fines comerciales. | Por el hecho de presentar a la autoridad correspondiente (SEMARNAT) la Manifestación de Impacto Ambiental, el promovente está cumpliendo con este apartado.<br><br>El proyecto se vincula por la obligatoriedad de obtener la autorización correspondiente para realizar las obras descritas en esta manifestación de impacto ambiental.<br><br>Como ya se mencionó anteriormente, la promovente una vez autorizado el proyecto en materia ambiental procederá a tramitar el Registro Nacional de Pesca para la unidad de producción acuícola. |
| **Art. 30°.-** *Las actividades pesqueras se clasifican en:*<br><br>**II.-** *Cultivo o acuacultura con fines* | | |
| **Artículo 31°.-** *Para realizar las actividades de pesca se requiere lo siguiente:*<br><br>**I,** *Concesión, para:*<br><br>**Inciso b)** *Acuacultura comercial*<br><br>**II,** Permiso, para:<br><br>**Inciso g)** *Acuacultura de fomento*<br><br>**III,** *Autorización, para:*<br><br>**Inciso d)** *Recolectar del medio natural reproductores, larvas, postlarvas, crías, huevos, semillas, alevines o en cualquier otro estadio, y*<br><br>**Inciso e)** *Acuacultura didáctica.* | | |

| | | |
|---|---|---|
| **Artículos 22.-** *la Secretaría podrá inscribir en el Registro Nacional de Pesca a los acuicultores que no requieran concesión, permiso o Autorización.* | Al **proyecto** le aplica el Artículo, incisos y, fracciones anteriores, porque se trata de una actividad acuícola con fines comerciales. | Por el hecho de presentar a la autoridad correspondiente (SEMARNAT) la Manifestación de Impacto Ambiental, el promovente está cumpliendo con este apartado.<br><br>El proyecto se vincula por la obligatoriedad de obtener la autorización correspondiente para realizar las obras descritas en esta manifestación de impacto ambiental.<br><br>Como ya se mencionó anteriormente, la promovente una vez autorizado el proyecto en materia ambiental procederá a tramitar el Registro Nacional de Pesca para la unidad de producción acuícola. |
| **Art. 30°.-** *Las actividades pesqueras se clasifican en:*<br><br>**II.-** *Cultivo o acuacultura con fines* | | |
| **Artículo 31°.-** *Para realizar las actividades de pesca se requiere lo siguiente:*<br><br>**I,** *Concesión, para:*<br><br>**Inciso b)** *Acuacultura comercial*<br><br>**II,** Permiso, para:<br><br>**Inciso g)** *Acuacultura de fomento*<br><br>**III,** *Autorización, para:*<br><br>**Inciso d)** *Recolectar del medio natural reproductores, larvas, postlarvas, crías, huevos, semillas, alevines o en cualquier otro estadio, y*<br><br>**Inciso e)** *Acuacultura didáctica.* | | |

| | | |
|---|---|---|
| **Artículos 22.-** *la Secretaría podrá inscribir en el Registro Nacional de Pesca a los acuicultores que no requieran concesión, permiso o Autorización.* | Al **proyecto** le aplica el Artículo, incisos y, fracciones anteriores, porque se trata de una actividad acuícola con fines comerciales. | Por el hecho de presentar a la autoridad correspondiente (SEMARNAT) la Manifestación de Impacto Ambiental, el promovente está cumpliendo con este apartado.<br><br>El proyecto se vincula por la obligatoriedad de obtener la autorización correspondiente para realizar las obras descritas en esta manifestación de impacto ambiental.<br><br>Como ya se mencionó anteriormente, la promovente una vez autorizado el proyecto en materia ambiental procederá a tramitar el Registro Nacional de Pesca para la unidad de producción acuícola. |
| **Art. 30°.-** *Las actividades pesqueras se clasifican en:*<br><br>**II.-** *Cultivo o acuacultura con fines* | | |
| **Artículo 31°.-** *Para realizar las actividades de pesca se requiere lo siguiente:*<br><br>**I,** *Concesión, para:*<br><br>**Inciso b)** *Acuacultura comercial*<br><br>**II,** Permiso, para:<br><br>**Inciso g)** *Acuacultura de fomento*<br><br>**III,** *Autorización, para:*<br><br>**Inciso d)** *Recolectar del medio natural reproductores, larvas, postlarvas, crías, huevos, semillas, alevines o en cualquier otro estadio, y*<br><br>**Inciso e)** *Acuacultura didáctica.* | | |

| | | |
|---|---|---|
| **Artículos 22.-** *la Secretaría podrá inscribir en el Registro Nacional de Pesca a los acuicultores que no requieran concesión, permiso o Autorización.* | Al **proyecto** le aplica el Artículo, incisos y, fracciones anteriores, porque se trata de una actividad acuícola con fines comerciales. | Por el hecho de presentar a la autoridad correspondiente (SEMARNAT) la Manifestación de Impacto Ambiental, el promovente está cumpliendo con este apartado.<br><br>El proyecto se vincula por la obligatoriedad de obtener la autorización correspondiente para realizar las obras descritas en esta manifestación de impacto ambiental.<br><br>Como ya se mencionó anteriormente, la promovente una vez autorizado el proyecto en materia ambiental procederá a tramitar el Registro Nacional de Pesca para la unidad de producción acuícola. |
| **Art. 30°.-** *Las actividades pesqueras se clasifican en:*<br><br>**II.-** *Cultivo o acuacultura con fines* | | |
| **Artículo 31°.-** *Para realizar las actividades de pesca se requiere lo siguiente:*<br><br>**I,** *Concesión, para:*<br><br>**Inciso b)** *Acuacultura comercial*<br><br>**II,** Permiso, para:<br><br>**Inciso g)** *Acuacultura de fomento*<br><br>**III,** *Autorización, para:*<br><br>**Inciso d)** *Recolectar del medio natural reproductores, larvas, postlarvas, crías, huevos, semillas, alevines o en cualquier otro estadio, y*<br><br>**Inciso e)** *Acuacultura didáctica.* | | |

| | | |
|---|---|---|
| **Artículos 22.-** *la Secretaría podrá inscribir en el Registro Nacional de Pesca a los acuicultores que no requieran concesión, permiso o Autorización.* | Al **proyecto** le aplica el Artículo, incisos y, fracciones anteriores, porque se trata de una actividad acuícola con fines comerciales. | Por el hecho de presentar a la autoridad correspondiente (SEMARNAT) la Manifestación de Impacto Ambiental, el promovente está cumpliendo con este apartado.<br><br>El proyecto se vincula por la obligatoriedad de obtener la autorización correspondiente para realizar las obras descritas en esta manifestación de impacto ambiental.<br><br>Como ya se mencionó anteriormente, la promovente una vez autorizado el proyecto en materia ambiental procederá a tramitar el Registro Nacional de Pesca para la unidad de producción acuícola. |
| **Art. 30°.-** *Las actividades pesqueras se clasifican en:*<br><br>**II.-** *Cultivo o acuacultura con fines* | | |
| **Artículo 31°.-** *Para realizar las actividades de pesca se requiere lo siguiente:*<br><br>**I,** *Concesión, para:*<br><br>**Inciso b)** *Acuacultura comercial*<br><br>**II,** Permiso, para:<br><br>**Inciso g)** *Acuacultura de fomento*<br><br>**III,** *Autorización, para:*<br><br>**Inciso d)** *Recolectar del medio natural reproductores, larvas, postlarvas, crías, huevos, semillas, alevines o en cualquier otro estadio, y*<br><br>**Inciso e)** *Acuacultura didáctica.* | | |

| | | |
|---|---|---|
| **Artículos 22.-** *la Secretaría podrá inscribir en el Registro Nacional de Pesca a los acuicultores que no requieran concesión, permiso o Autorización.* | Al **proyecto** le aplica el Artículo, incisos y, fracciones anteriores, porque se trata de una actividad acuícola con fines comerciales. | Por el hecho de presentar a la autoridad correspondiente (SEMARNAT) la Manifestación de Impacto Ambiental, el promovente está cumpliendo con este apartado.<br><br>El proyecto se vincula por la obligatoriedad de obtener la autorización correspondiente para realizar las obras descritas en esta manifestación de impacto ambiental.<br><br>Como ya se mencionó anteriormente, la promovente una vez autorizado el proyecto en materia ambiental procederá a tramitar el Registro Nacional de Pesca para la unidad de producción acuícola. |
| **Art. 30°.-** *Las actividades pesqueras se clasifican en:*<br><br>**II.-** *Cultivo o acuacultura con fines* | | |
| **Artículo 31°.-** *Para realizar las actividades de pesca se requiere lo siguiente:*<br><br>**I,** *Concesión, para:*<br><br>**Inciso b)** *Acuacultura comercial*<br><br>**II,** Permiso, para:<br><br>**Inciso g)** *Acuacultura de fomento*<br><br>**III,** *Autorización, para:*<br><br>**Inciso d)** *Recolectar del medio natural reproductores, larvas, postlarvas, crías, huevos, semillas, alevines o en cualquier otro estadio, y*<br><br>**Inciso e)** *Acuacultura didáctica.* | | |

| | | |
|---|---|---|
| **Artículos 22.-** *la Secretaría podrá inscribir en el Registro Nacional de Pesca a los acuicultores que no requieran concesión, permiso o Autorización.* | Al **proyecto** le aplica el Artículo, incisos y, fracciones anteriores, porque se trata de una actividad acuícola con fines comerciales. | Por el hecho de presentar a la autoridad correspondiente (SEMARNAT) la Manifestación de Impacto Ambiental, el promovente está cumpliendo con este apartado.<br><br>El proyecto se vincula por la obligatoriedad de obtener la autorización correspondiente para realizar las obras descritas en esta manifestación de impacto ambiental.<br><br>Como ya se mencionó anteriormente, la promovente una vez autorizado el proyecto en materia ambiental procederá a tramitar el Registro Nacional de Pesca para la unidad de producción acuícola. |
| **Art. 30°.-** *Las actividades pesqueras se clasifican en:*<br><br>**II.-** *Cultivo o acuacultura con fines* | | |
| **Artículo 31°.-** *Para realizar las actividades de pesca se requiere lo siguiente:*<br><br>**I,** *Concesión, para:*<br><br>**Inciso b)** *Acuacultura comercial*<br><br>**II,** Permiso, para:<br><br>**Inciso g)** *Acuacultura de fomento*<br><br>**III,** *Autorización, para:*<br><br>**Inciso d)** *Recolectar del medio natural reproductores, larvas, postlarvas, crías, huevos, semillas, alevines o en cualquier otro estadio, y*<br><br>**Inciso e)** *Acuacultura didáctica.* | | |

| | | |
|---|---|---|
| **Artículos 22.-** *la Secretaría podrá inscribir en el Registro Nacional de Pesca a los acuicultores que no requieran concesión, permiso o Autorización.* | Al **proyecto** le aplica el Artículo, incisos y, fracciones anteriores, porque se trata de una actividad acuícola con fines comerciales. | Por el hecho de presentar a la autoridad correspondiente (SEMARNAT) la Manifestación de Impacto Ambiental, el promovente está cumpliendo con este apartado.<br><br>El proyecto se vincula por la obligatoriedad de obtener la autorización correspondiente para realizar las obras descritas en esta manifestación de impacto ambiental.<br><br>Como ya se mencionó anteriormente, la promovente una vez autorizado el proyecto en materia ambiental procederá a tramitar el Registro Nacional de Pesca para la unidad de producción acuícola. |
| **Art. 30°.-** *Las actividades pesqueras se clasifican en:*<br><br>**II.-** *Cultivo o acuacultura con fines* | | |
| **Artículo 31°.-** *Para realizar las actividades de pesca se requiere lo siguiente:*<br><br>**I,** *Concesión, para:*<br><br>**Inciso b)** *Acuacultura comercial*<br><br>**II,** Permiso, para:<br><br>**Inciso g)** *Acuacultura de fomento*<br><br>**III,** *Autorización, para:*<br><br>**Inciso d)** *Recolectar del medio natural reproductores, larvas, postlarvas, crías, huevos, semillas, alevines o en cualquier otro estadio, y*<br><br>**Inciso e)** *Acuacultura didáctica.* | | |

| | | |
|---|---|---|
| **Artículos 22.-** *la Secretaría podrá inscribir en el Registro Nacional de Pesca a los acuicultores que no requieran concesión, permiso o Autorización.* | Al **proyecto** le aplica el Artículo, incisos y, fracciones anteriores, porque se trata de una actividad acuícola con fines comerciales. | Por el hecho de presentar a la autoridad correspondiente (SEMARNAT) la Manifestación de Impacto Ambiental, el promovente está cumpliendo con este apartado.<br><br>El proyecto se vincula por la obligatoriedad de obtener la autorización correspondiente para realizar las obras descritas en esta manifestación de impacto ambiental.<br><br>Como ya se mencionó anteriormente, la promovente una vez autorizado el proyecto en materia ambiental procederá a tramitar el Registro Nacional de Pesca para la unidad de producción acuícola. |
| **Art. 30°.-** *Las actividades pesqueras se clasifican en:*<br><br>**II.-** *Cultivo o acuacultura con fines* | | |
| **Artículo 31°.-** *Para realizar las actividades de pesca se requiere lo siguiente:*<br><br>**I,** *Concesión, para:*<br><br>**Inciso b)** *Acuacultura comercial*<br><br>**II,** Permiso, para:<br><br>**Inciso g)** *Acuacultura de fomento*<br><br>**III,** *Autorización, para:*<br><br>**Inciso d)** *Recolectar del medio natural reproductores, larvas, postlarvas, crías, huevos, semillas, alevines o en cualquier otro estadio, y*<br><br>**Inciso e)** *Acuacultura didáctica.* | | |

| | | |
|---|---|---|
| **Artículos 22.-** *la Secretaría podrá inscribir en el Registro Nacional de Pesca a los acuicultores que no requieran concesión, permiso o Autorización.* | Al **proyecto** le aplica el Artículo, incisos y, fracciones anteriores, porque se trata de una actividad acuícola con fines comerciales. | Por el hecho de presentar a la autoridad correspondiente (SEMARNAT) la Manifestación de Impacto Ambiental, el promovente está cumpliendo con este apartado.<br><br>El proyecto se vincula por la obligatoriedad de obtener la autorización correspondiente para realizar las obras descritas en esta manifestación de impacto ambiental.<br><br>Como ya se mencionó anteriormente, la promovente una vez autorizado el proyecto en materia ambiental procederá a tramitar el Registro Nacional de Pesca para la unidad de producción acuícola. |
| **Art. 30°.-** *Las actividades pesqueras se clasifican en:*<br><br>**II.-** *Cultivo o acuacultura con fines* | | |
| **Artículo 31°.-** *Para realizar las actividades de pesca se requiere lo siguiente:*<br><br>**I,** *Concesión, para:*<br><br>**Inciso b)** *Acuacultura comercial*<br><br>**II,** Permiso, para:<br><br>**Inciso g)** *Acuacultura de fomento*<br><br>**III,** *Autorización, para:*<br><br>**Inciso d)** *Recolectar del medio natural reproductores, larvas, postlarvas, crías, huevos, semillas, alevines o en cualquier otro estadio, y*<br><br>**Inciso e)** *Acuacultura didáctica.* | | |

| | | |
|---|---|---|
| **Artículos 22.-** *la Secretaría podrá inscribir en el Registro Nacional de Pesca a los acuicultores que no requieran concesión, permiso o Autorización.* | Al **proyecto** le aplica el Artículo, incisos y, fracciones anteriores, porque se trata de una actividad acuícola con fines comerciales. | Por el hecho de presentar a la autoridad correspondiente (SEMARNAT) la Manifestación de Impacto Ambiental, el promovente está cumpliendo con este apartado.<br><br>El proyecto se vincula por la obligatoriedad de obtener la autorización correspondiente para realizar las obras descritas en esta manifestación de impacto ambiental.<br><br>Como ya se mencionó anteriormente, la promovente una vez autorizado el proyecto en materia ambiental procederá a tramitar el Registro Nacional de Pesca para la unidad de producción acuícola. |
| **Art. 30°.-** *Las actividades pesqueras se clasifican en:*<br><br>**II.-** *Cultivo o acuacultura con fines* | | |
| **Artículo 31°.-** *Para realizar las actividades de pesca se requiere lo siguiente:*<br><br>**I,** *Concesión, para:*<br><br>**Inciso b)** *Acuacultura comercial*<br><br>**II,** Permiso, para:<br><br>**Inciso g)** *Acuacultura de fomento*<br><br>**III,** *Autorización, para:*<br><br>**Inciso d)** *Recolectar del medio natural reproductores, larvas, postlarvas, crías, huevos, semillas, alevines o en cualquier otro estadio, y*<br><br>**Inciso e)** *Acuacultura didáctica.* | | |

| | | |
|---|---|---|
| **Artículos 22.-** *la Secretaría podrá inscribir en el Registro Nacional de Pesca a los acuicultores que no requieran concesión, permiso o Autorización.* | Al **proyecto** le aplica el Artículo, incisos y, fracciones anteriores, porque se trata de una actividad acuícola con fines comerciales. | Por el hecho de presentar a la autoridad correspondiente (SEMARNAT) la Manifestación de Impacto Ambiental, el promovente está cumpliendo con este apartado.<br><br>El proyecto se vincula por la obligatoriedad de obtener la autorización correspondiente para realizar las obras descritas en esta manifestación de impacto ambiental.<br><br>Como ya se mencionó anteriormente, la promovente una vez autorizado el proyecto en materia ambiental procederá a tramitar el Registro Nacional de Pesca para la unidad de producción acuícola. |
| **Art. 30°.-** *Las actividades pesqueras se clasifican en:*<br><br>**II.-** *Cultivo o acuacultura con fines* | | |
| **Artículo 31°.-** *Para realizar las actividades de pesca se requiere lo siguiente:*<br><br>**I,** *Concesión, para:*<br><br>**Inciso b)** *Acuacultura comercial*<br><br>**II,** Permiso, para:<br><br>**Inciso g)** *Acuacultura de fomento*<br><br>**III,** *Autorización, para:*<br><br>**Inciso d)** *Recolectar del medio natural reproductores, larvas, postlarvas, crías, huevos, semillas, alevines o en cualquier otro estadio, y*<br><br>**Inciso e)** *Acuacultura didáctica.* | | |

| | | |
|---|---|---|
| **Artículos 22.-** *la Secretaría podrá inscribir en el Registro Nacional de Pesca a los acuicultores que no requieran concesión, permiso o Autorización.* | Al **proyecto** le aplica el Artículo, incisos y, fracciones anteriores, porque se trata de una actividad acuícola con fines comerciales. | Por el hecho de presentar a la autoridad correspondiente (SEMARNAT) la Manifestación de Impacto Ambiental, el promovente está cumpliendo con este apartado.<br><br>El proyecto se vincula por la obligatoriedad de obtener la autorización correspondiente para realizar las obras descritas en esta manifestación de impacto ambiental.<br><br>Como ya se mencionó anteriormente, la promovente una vez autorizado el proyecto en materia ambiental procederá a tramitar el Registro Nacional de Pesca para la unidad de producción acuícola. |
| **Art. 30°.-** *Las actividades pesqueras se clasifican en:*<br><br>**II.-** *Cultivo o acuacultura con fines* | | |
| **Artículo 31°.-** *Para realizar las actividades de pesca se requiere lo siguiente:*<br><br>**I,** *Concesión, para:*<br><br>**Inciso b)** *Acuacultura comercial*<br><br>**II,** Permiso, para:<br><br>**Inciso g)** *Acuacultura de fomento*<br><br>**III,** *Autorización, para:*<br><br>**Inciso d)** *Recolectar del medio natural reproductores, larvas, postlarvas, crías, huevos, semillas, alevines o en cualquier otro estadio, y*<br><br>**Inciso e)** *Acuacultura didáctica.* | | |

| | | |
|---|---|---|
| **Artículos 22.-** *la Secretaría podrá inscribir en el Registro Nacional de Pesca a los acuicultores que no requieran concesión, permiso o Autorización.* | Al **proyecto** le aplica el Artículo, incisos y, fracciones anteriores, porque se trata de una actividad acuícola con fines comerciales. | Por el hecho de presentar a la autoridad correspondiente (SEMARNAT) la Manifestación de Impacto Ambiental, el promovente está cumpliendo con este apartado.<br><br>El proyecto se vincula por la obligatoriedad de obtener la autorización correspondiente para realizar las obras descritas en esta manifestación de impacto ambiental.<br><br>Como ya se mencionó anteriormente, la promovente una vez autorizado el proyecto en materia ambiental procederá a tramitar el Registro Nacional de Pesca para la unidad de producción acuícola. |
| **Art. 30°.-** *Las actividades pesqueras se clasifican en:*<br><br>**II.-** *Cultivo o acuacultura con fines* | | |
| **Artículo 31°.-** *Para realizar las actividades de pesca se requiere lo siguiente:*<br><br>**I,** *Concesión, para:*<br><br>**Inciso b)** *Acuacultura comercial*<br><br>**II,** Permiso, para:<br><br>**Inciso g)** *Acuacultura de fomento*<br><br>**III,** *Autorización, para:*<br><br>**Inciso d)** *Recolectar del medio natural reproductores, larvas, postlarvas, crías, huevos, semillas, alevines o en cualquier otro estadio, y*<br><br>**Inciso e)** *Acuacultura didáctica.* | | |

| | | |
|---|---|---|
| **Artículos 22.-** *la Secretaría podrá inscribir en el Registro Nacional de Pesca a los acuicultores que no requieran concesión, permiso o Autorización.* | Al **proyecto** le aplica el Artículo, incisos y, fracciones anteriores, porque se trata de una actividad acuícola con fines comerciales. | Por el hecho de presentar a la autoridad correspondiente (SEMARNAT) la Manifestación de Impacto Ambiental, el promovente está cumpliendo con este apartado.<br><br>El proyecto se vincula por la obligatoriedad de obtener la autorización correspondiente para realizar las obras descritas en esta manifestación de impacto ambiental.<br><br>Como ya se mencionó anteriormente, la promovente una vez autorizado el proyecto en materia ambiental procederá a tramitar el Registro Nacional de Pesca para la unidad de producción acuícola. |
| **Art. 30°.-** *Las actividades pesqueras se clasifican en:*<br><br>**II.-** *Cultivo o acuacultura con fines* | | |
| **Artículo 31°.-** *Para realizar las actividades de pesca se requiere lo siguiente:*<br><br>**I,** *Concesión, para:*<br><br>**Inciso b)** *Acuacultura comercial*<br><br>**II,** Permiso, para:<br><br>**Inciso g)** *Acuacultura de fomento*<br><br>**III,** *Autorización, para:*<br><br>**Inciso d)** *Recolectar del medio natural reproductores, larvas, postlarvas, crías, huevos, semillas, alevines o en cualquier otro estadio, y*<br><br>**Inciso e)** *Acuacultura didáctica.* | | |

| | | |
|---|---|---|
| **Artículos 22.-** *la Secretaría podrá inscribir en el Registro Nacional de Pesca a los acuicultores que no requieran concesión, permiso o Autorización.* | Al **proyecto** le aplica el Artículo, incisos y, fracciones anteriores, porque se trata de una actividad acuícola con fines comerciales. | Por el hecho de presentar a la autoridad correspondiente (SEMARNAT) la Manifestación de Impacto Ambiental, el promovente está cumpliendo con este apartado.<br><br>El proyecto se vincula por la obligatoriedad de obtener la autorización correspondiente para realizar las obras descritas en esta manifestación de impacto ambiental.<br><br>Como ya se mencionó anteriormente, la promovente una vez autorizado el proyecto en materia ambiental procederá a tramitar el Registro Nacional de Pesca para la unidad de producción acuícola. |
| **Art. 30°.-** *Las actividades pesqueras se clasifican en:*<br><br>**II.-** *Cultivo o acuacultura con fines* | | |
| **Artículo 31°.-** *Para realizar las actividades de pesca se requiere lo siguiente:*<br><br>**I,** *Concesión, para:*<br><br>**Inciso b)** *Acuacultura comercial*<br><br>**II,** Permiso, para:<br><br>**Inciso g)** *Acuacultura de fomento*<br><br>**III,** *Autorización, para:*<br><br>**Inciso d)** *Recolectar del medio natural reproductores, larvas, postlarvas, crías, huevos, semillas, alevines o en cualquier otro estadio, y*<br><br>**Inciso e)** *Acuacultura didáctica.* | | |

| | | |
|---|---|---|
| **Artículos 22.-** *la Secretaría podrá inscribir en el Registro Nacional de Pesca a los acuicultores que no requieran concesión, permiso o Autorización.* | Al **proyecto** le aplica el Artículo, incisos y, fracciones anteriores, porque se trata de una actividad acuícola con fines comerciales. | Por el hecho de presentar a la autoridad correspondiente (SEMARNAT) la Manifestación de Impacto Ambiental, el promovente está cumpliendo con este apartado.<br><br>El proyecto se vincula por la obligatoriedad de obtener la autorización correspondiente para realizar las obras descritas en esta manifestación de impacto ambiental.<br><br>Como ya se mencionó anteriormente, la promovente una vez autorizado el proyecto en materia ambiental procederá a tramitar el Registro Nacional de Pesca para la unidad de producción acuícola. |
| **Art. 30°.-** *Las actividades pesqueras se clasifican en:*<br><br>**II.-** *Cultivo o acuacultura con fines* | | |
| **Artículo 31°.-** *Para realizar las actividades de pesca se requiere lo siguiente:*<br><br>**I,** *Concesión, para:*<br><br>**Inciso b)** *Acuacultura comercial*<br><br>**II,** Permiso, para:<br><br>**Inciso g)** *Acuacultura de fomento*<br><br>**III,** *Autorización, para:*<br><br>**Inciso d)** *Recolectar del medio natural reproductores, larvas, postlarvas, crías, huevos, semillas, alevines o en cualquier otro estadio, y*<br><br>**Inciso e)** *Acuacultura didáctica.* | | |

| | | |
|---|---|---|
| **Artículos 22.-** *la Secretaría podrá inscribir en el Registro Nacional de Pesca a los acuicultores que no requieran concesión, permiso o Autorización.* | Al **proyecto** le aplica el Artículo, incisos y, fracciones anteriores, porque se trata de una actividad acuícola con fines comerciales. | Por el hecho de presentar a la autoridad correspondiente (SEMARNAT) la Manifestación de Impacto Ambiental, el promovente está cumpliendo con este apartado.<br><br>El proyecto se vincula por la obligatoriedad de obtener la autorización correspondiente para realizar las obras descritas en esta manifestación de impacto ambiental.<br><br>Como ya se mencionó anteriormente, la promovente una vez autorizado el proyecto en materia ambiental procederá a tramitar el Registro Nacional de Pesca para la unidad de producción acuícola. |
| **Art. 30°.-** *Las actividades pesqueras se clasifican en:*<br><br>**II.-** *Cultivo o acuacultura con fines* | | |
| **Artículo 31°.-** *Para realizar las actividades de pesca se requiere lo siguiente:*<br><br>**I,** *Concesión, para:*<br><br>**Inciso b)** *Acuacultura comercial*<br><br>**II,** Permiso, para:<br><br>**Inciso g)** *Acuacultura de fomento*<br><br>**III,** *Autorización, para:*<br><br>**Inciso d)** *Recolectar del medio natural reproductores, larvas, postlarvas, crías, huevos, semillas, alevines o en cualquier otro estadio, y*<br><br>**Inciso e)** *Acuacultura didáctica.* | | |

| | | |
|---|---|---|
| **Artículos 22.-** *la Secretaría podrá inscribir en el Registro Nacional de Pesca a los acuicultores que no requieran concesión, permiso o Autorización.* | Al **proyecto** le aplica el Artículo, incisos y, fracciones anteriores, porque se trata de una actividad acuícola con fines comerciales. | Por el hecho de presentar a la autoridad correspondiente (SEMARNAT) la Manifestación de Impacto Ambiental, el promovente está cumpliendo con este apartado.<br><br>El proyecto se vincula por la obligatoriedad de obtener la autorización correspondiente para realizar las obras descritas en esta manifestación de impacto ambiental.<br><br>Como ya se mencionó anteriormente, la promovente una vez autorizado el proyecto en materia ambiental procederá a tramitar el Registro Nacional de Pesca para la unidad de producción acuícola. |
| **Art. 30°.-** *Las actividades pesqueras se clasifican en:*<br><br>**II.-** *Cultivo o acuacultura con fines* | | |
| **Artículo 31°.-** *Para realizar las actividades de pesca se requiere lo siguiente:*<br><br>**I,** *Concesión, para:*<br><br>**Inciso b)** *Acuacultura comercial*<br><br>**II,** Permiso, para:<br><br>**Inciso g)** *Acuacultura de fomento*<br><br>**III,** *Autorización, para:*<br><br>**Inciso d)** *Recolectar del medio natural reproductores, larvas, postlarvas, crías, huevos, semillas, alevines o en cualquier otro estadio, y*<br><br>**Inciso e)** *Acuacultura didáctica.* | | |

| | | |
|---|---|---|
| **Artículos 22.-** *la Secretaría podrá inscribir en el Registro Nacional de Pesca a los acuicultores que no requieran concesión, permiso o Autorización.* | Al **proyecto** le aplica el Artículo, incisos y, fracciones anteriores, porque se trata de una actividad acuícola con fines comerciales. | Por el hecho de presentar a la autoridad correspondiente (SEMARNAT) la Manifestación de Impacto Ambiental, el promovente está cumpliendo con este apartado.<br><br>El proyecto se vincula por la obligatoriedad de obtener la autorización correspondiente para realizar las obras descritas en esta manifestación de impacto ambiental.<br><br>Como ya se mencionó anteriormente, la promovente una vez autorizado el proyecto en materia ambiental procederá a tramitar el Registro Nacional de Pesca para la unidad de producción acuícola. |
| **Art. 30°.-** *Las actividades pesqueras se clasifican en:*<br><br>**II.-** *Cultivo o acuacultura con fines* | | |
| **Artículo 31°.-** *Para realizar las actividades de pesca se requiere lo siguiente:*<br><br>**I,** *Concesión, para:*<br><br>**Inciso b)** *Acuacultura comercial*<br><br>**II,** Permiso, para:<br><br>**Inciso g)** *Acuacultura de fomento*<br><br>**III,** *Autorización, para:*<br><br>**Inciso d)** *Recolectar del medio natural reproductores, larvas, postlarvas, crías, huevos, semillas, alevines o en cualquier otro estadio, y*<br><br>**Inciso e)** *Acuacultura didáctica.* | | |

| | | |
|---|---|---|
| **Artículos 22.-** *la Secretaría podrá inscribir en el Registro Nacional de Pesca a los acuicultores que no requieran concesión, permiso o Autorización.* | Al **proyecto** le aplica el Artículo, incisos y, fracciones anteriores, porque se trata de una actividad acuícola con fines comerciales. | Por el hecho de presentar a la autoridad correspondiente (SEMARNAT) la Manifestación de Impacto Ambiental, el promovente está cumpliendo con este apartado.<br><br>El proyecto se vincula por la obligatoriedad de obtener la autorización correspondiente para realizar las obras descritas en esta manifestación de impacto ambiental.<br><br>Como ya se mencionó anteriormente, la promovente una vez autorizado el proyecto en materia ambiental procederá a tramitar el Registro Nacional de Pesca para la unidad de producción acuícola. |
| **Art. 30°.-** *Las actividades pesqueras se clasifican en:*<br><br>**II.-** *Cultivo o acuacultura con fines* | | |
| **Artículo 31°.-** *Para realizar las actividades de pesca se requiere lo siguiente:*<br><br>**I,** *Concesión, para:*<br><br>**Inciso b)** *Acuacultura comercial*<br><br>**II,** Permiso, para:<br><br>**Inciso g)** *Acuacultura de fomento*<br><br>**III,** *Autorización, para:*<br><br>**Inciso d)** *Recolectar del medio natural reproductores, larvas, postlarvas, crías, huevos, semillas, alevines o en cualquier otro estadio, y*<br><br>**Inciso e)** *Acuacultura didáctica.* | | |

| | | |
|---|---|---|
| **Artículos 22.-** *la Secretaría podrá inscribir en el Registro Nacional de Pesca a los acuicultores que no requieran concesión, permiso o Autorización.* | Al **proyecto** le aplica el Artículo, incisos y, fracciones anteriores, porque se trata de una actividad acuícola con fines comerciales. | Por el hecho de presentar a la autoridad correspondiente (SEMARNAT) la Manifestación de Impacto Ambiental, el promovente está cumpliendo con este apartado.<br><br>El proyecto se vincula por la obligatoriedad de obtener la autorización correspondiente para realizar las obras descritas en esta manifestación de impacto ambiental.<br><br>Como ya se mencionó anteriormente, la promovente una vez autorizado el proyecto en materia ambiental procederá a tramitar el Registro Nacional de Pesca para la unidad de producción acuícola. |
| **Art. 30°.-** *Las actividades pesqueras se clasifican en:*<br><br>**II.-** *Cultivo o acuacultura con fines* | | |
| **Artículo 31°.-** *Para realizar las actividades de pesca se requiere lo siguiente:*<br><br>**I,** *Concesión, para:*<br><br>**Inciso b)** *Acuacultura comercial*<br><br>**II,** Permiso, para:<br><br>**Inciso g)** *Acuacultura de fomento*<br><br>**III,** *Autorización, para:*<br><br>**Inciso d)** *Recolectar del medio natural reproductores, larvas, postlarvas, crías, huevos, semillas, alevines o en cualquier otro estadio, y*<br><br>**Inciso e)** *Acuacultura didáctica.* | | |

| | | |
|---|---|---|
| **Artículos 22.-** *la Secretaría podrá inscribir en el Registro Nacional de Pesca a los acuicultores que no requieran concesión, permiso o Autorización.* | Al **proyecto** le aplica el Artículo, incisos y, fracciones anteriores, porque se trata de una actividad acuícola con fines comerciales. | Por el hecho de presentar a la autoridad correspondiente (SEMARNAT) la Manifestación de Impacto Ambiental, el promovente está cumpliendo con este apartado.<br><br>El proyecto se vincula por la obligatoriedad de obtener la autorización correspondiente para realizar las obras descritas en esta manifestación de impacto ambiental.<br><br>Como ya se mencionó anteriormente, la promovente una vez autorizado el proyecto en materia ambiental procederá a tramitar el Registro Nacional de Pesca para la unidad de producción acuícola. |
| **Art. 30°.-** *Las actividades pesqueras se clasifican en:*<br><br>**II.-** *Cultivo o acuacultura con fines* | | |
| **Artículo 31°.-** *Para realizar las actividades de pesca se requiere lo siguiente:*<br><br>**I,** *Concesión, para:*<br><br>**Inciso b)** *Acuacultura comercial*<br><br>**II,** Permiso, para:<br><br>**Inciso g)** *Acuacultura de fomento*<br><br>**III,** *Autorización, para:*<br><br>**Inciso d)** *Recolectar del medio natural reproductores, larvas, postlarvas, crías, huevos, semillas, alevines o en cualquier otro estadio, y*<br><br>**Inciso e)** *Acuacultura didáctica.* | | |

| | | |
|---|---|---|
| **Artículos 22.-** *la Secretaría podrá inscribir en el Registro Nacional de Pesca a los acuicultores que no requieran concesión, permiso o Autorización.* | Al **proyecto** le aplica el Artículo, incisos y, fracciones anteriores, porque se trata de una actividad acuícola con fines comerciales. | Por el hecho de presentar a la autoridad correspondiente (SEMARNAT) la Manifestación de Impacto Ambiental, el promovente está cumpliendo con este apartado.<br><br>El proyecto se vincula por la obligatoriedad de obtener la autorización correspondiente para realizar las obras descritas en esta manifestación de impacto ambiental.<br><br>Como ya se mencionó anteriormente, la promovente una vez autorizado el proyecto en materia ambiental procederá a tramitar el Registro Nacional de Pesca para la unidad de producción acuícola. |
| **Art. 30°.-** *Las actividades pesqueras se clasifican en:*<br><br>**II.-** *Cultivo o acuacultura con fines* | | |
| **Artículo 31°.-** *Para realizar las actividades de pesca se requiere lo siguiente:*<br><br>**I,** *Concesión, para:*<br><br>**Inciso b)** *Acuacultura comercial*<br><br>**II,** Permiso, para:<br><br>**Inciso g)** *Acuacultura de fomento*<br><br>**III,** *Autorización, para:*<br><br>**Inciso d)** *Recolectar del medio natural reproductores, larvas, postlarvas, crías, huevos, semillas, alevines o en cualquier otro estadio, y*<br><br>**Inciso e)** *Acuacultura didáctica.* | | |

| | | |
|---|---|---|
| **Artículos 22.-** *la Secretaría podrá inscribir en el Registro Nacional de Pesca a los acuicultores que no requieran concesión, permiso o Autorización.* | Al **proyecto** le aplica el Artículo, incisos y, fracciones anteriores, porque se trata de una actividad acuícola con fines comerciales. | Por el hecho de presentar a la autoridad correspondiente (SEMARNAT) la Manifestación de Impacto Ambiental, el promovente está cumpliendo con este apartado.<br><br>El proyecto se vincula por la obligatoriedad de obtener la autorización correspondiente para realizar las obras descritas en esta manifestación de impacto ambiental.<br><br>Como ya se mencionó anteriormente, la promovente una vez autorizado el proyecto en materia ambiental procederá a tramitar el Registro Nacional de Pesca para la unidad de producción acuícola. |
| **Art. 30°.-** *Las actividades pesqueras se clasifican en:*<br><br>**II.-** *Cultivo o acuacultura con fines* | | |
| **Artículo 31°.-** *Para realizar las actividades de pesca se requiere lo siguiente:*<br><br>**I,** *Concesión, para:*<br><br>**Inciso b)** *Acuacultura comercial*<br><br>**II,** Permiso, para:<br><br>**Inciso g)** *Acuacultura de fomento*<br><br>**III,** *Autorización, para:*<br><br>**Inciso d)** *Recolectar del medio natural reproductores, larvas, postlarvas, crías, huevos, semillas, alevines o en cualquier otro estadio, y*<br><br>**Inciso e)** *Acuacultura didáctica.* | | |

| | | |
|---|---|---|
| **Artículos 22.-** *la Secretaría podrá inscribir en el Registro Nacional de Pesca a los acuicultores que no requieran concesión, permiso o Autorización.* | Al **proyecto** le aplica el Artículo, incisos y, fracciones anteriores, porque se trata de una actividad acuícola con fines comerciales. | Por el hecho de presentar a la autoridad correspondiente (SEMARNAT) la Manifestación de Impacto Ambiental, el promovente está cumpliendo con este apartado.<br><br>El proyecto se vincula por la obligatoriedad de obtener la autorización correspondiente para realizar las obras descritas en esta manifestación de impacto ambiental.<br><br>Como ya se mencionó anteriormente, la promovente una vez autorizado el proyecto en materia ambiental procederá a tramitar el Registro Nacional de Pesca para la unidad de producción acuícola. |
| **Art. 30°.-** *Las actividades pesqueras se clasifican en:*<br><br>**II.-** *Cultivo o acuacultura con fines* | | |
| **Artículo 31°.-** *Para realizar las actividades de pesca se requiere lo siguiente:*<br><br>**I,** *Concesión, para:*<br><br>**Inciso b)** *Acuacultura comercial*<br><br>**II,** Permiso, para:<br><br>**Inciso g)** *Acuacultura de fomento*<br><br>**III,** *Autorización, para:*<br><br>**Inciso d)** *Recolectar del medio natural reproductores, larvas, postlarvas, crías, huevos, semillas, alevines o en cualquier otro estadio, y*<br><br>**Inciso e)** *Acuacultura didáctica.* | | |

| | | |
|---|---|---|
| **Artículos 22.-** *la Secretaría podrá inscribir en el Registro Nacional de Pesca a los acuicultores que no requieran concesión, permiso o Autorización.* | Al **proyecto** le aplica el Artículo, incisos y, fracciones anteriores, porque se trata de una actividad acuícola con fines comerciales. | Por el hecho de presentar a la autoridad correspondiente (SEMARNAT) la Manifestación de Impacto Ambiental, el promovente está cumpliendo con este apartado.<br><br>El proyecto se vincula por la obligatoriedad de obtener la autorización correspondiente para realizar las obras descritas en esta manifestación de impacto ambiental.<br><br>Como ya se mencionó anteriormente, la promovente una vez autorizado el proyecto en materia ambiental procederá a tramitar el Registro Nacional de Pesca para la unidad de producción acuícola. |
| **Art. 30°.-** *Las actividades pesqueras se clasifican en:*<br><br>**II.-** *Cultivo o acuacultura con fines* | | |
| **Artículo 31°.-** *Para realizar las actividades de pesca se requiere lo siguiente:*<br><br>**I,** *Concesión, para:*<br><br>**Inciso b)** *Acuacultura comercial*<br><br>**II,** Permiso, para:<br><br>**Inciso g)** *Acuacultura de fomento*<br><br>**III,** *Autorización, para:*<br><br>**Inciso d)** *Recolectar del medio natural reproductores, larvas, postlarvas, crías, huevos, semillas, alevines o en cualquier otro estadio, y*<br><br>**Inciso e)** *Acuacultura didáctica.* | | |

| | | |
|---|---|---|
| **Artículos 22.-** *la Secretaría podrá inscribir en el Registro Nacional de Pesca a los acuicultores que no requieran concesión, permiso o Autorización.* | Al **proyecto** le aplica el Artículo, incisos y, fracciones anteriores, porque se trata de una actividad acuícola con fines comerciales. | Por el hecho de presentar a la autoridad correspondiente (SEMARNAT) la Manifestación de Impacto Ambiental, el promovente está cumpliendo con este apartado.<br><br>El proyecto se vincula por la obligatoriedad de obtener la autorización correspondiente para realizar las obras descritas en esta manifestación de impacto ambiental.<br><br>Como ya se mencionó anteriormente, la promovente una vez autorizado el proyecto en materia ambiental procederá a tramitar el Registro Nacional de Pesca para la unidad de producción acuícola. |
| **Art. 30°.-** *Las actividades pesqueras se clasifican en:*<br><br>**II.-** *Cultivo o acuacultura con fines* | | |
| **Artículo 31°.-** *Para realizar las actividades de pesca se requiere lo siguiente:*<br><br>**I,** *Concesión, para:*<br><br>**Inciso b)** *Acuacultura comercial*<br><br>**II,** Permiso, para:<br><br>**Inciso g)** *Acuacultura de fomento*<br><br>**III,** *Autorización, para:*<br><br>**Inciso d)** *Recolectar del medio natural reproductores, larvas, postlarvas, crías, huevos, semillas, alevines o en cualquier otro estadio, y*<br><br>**Inciso e)** *Acuacultura didáctica.* | | |

| | | |
|---|---|---|
| **Artículos 22.-** *la Secretaría podrá inscribir en el Registro Nacional de Pesca a los acuicultores que no requieran concesión, permiso o Autorización.* | Al **proyecto** le aplica el Artículo, incisos y, fracciones anteriores, porque se trata de una actividad acuícola con fines comerciales. | Por el hecho de presentar a la autoridad correspondiente (SEMARNAT) la Manifestación de Impacto Ambiental, el promovente está cumpliendo con este apartado.<br><br>El proyecto se vincula por la obligatoriedad de obtener la autorización correspondiente para realizar las obras descritas en esta manifestación de impacto ambiental.<br><br>Como ya se mencionó anteriormente, la promovente una vez autorizado el proyecto en materia ambiental procederá a tramitar el Registro Nacional de Pesca para la unidad de producción acuícola. |
| **Art. 30°.-** *Las actividades pesqueras se clasifican en:*<br><br>**II.-** *Cultivo o acuacultura con fines* | | |
| **Artículo 31°.-** *Para realizar las actividades de pesca se requiere lo siguiente:*<br><br>**I,** *Concesión, para:*<br><br>**Inciso b)** *Acuacultura comercial*<br><br>**II,** Permiso, para:<br><br>**Inciso g)** *Acuacultura de fomento*<br><br>**III,** *Autorización, para:*<br><br>**Inciso d)** *Recolectar del medio natural reproductores, larvas, postlarvas, crías, huevos, semillas, alevines o en cualquier otro estadio, y*<br><br>**Inciso e)** *Acuacultura didáctica.* | | |

| | | |
|---|---|---|
| **Artículos 22.-** *la Secretaría podrá inscribir en el Registro Nacional de Pesca a los acuicultores que no requieran concesión, permiso o Autorización.* | Al **proyecto** le aplica el Artículo, incisos y, fracciones anteriores, porque se trata de una actividad acuícola con fines comerciales. | Por el hecho de presentar a la autoridad correspondiente (SEMARNAT) la Manifestación de Impacto Ambiental, el promovente está cumpliendo con este apartado.<br><br>El proyecto se vincula por la obligatoriedad de obtener la autorización correspondiente para realizar las obras descritas en esta manifestación de impacto ambiental.<br><br>Como ya se mencionó anteriormente, la promovente una vez autorizado el proyecto en materia ambiental procederá a tramitar el Registro Nacional de Pesca para la unidad de producción acuícola. |
| **Art. 30°.-** *Las actividades pesqueras se clasifican en:*<br><br>**II.-** *Cultivo o acuacultura con fines* | | |
| **Artículo 31°.-** *Para realizar las actividades de pesca se requiere lo siguiente:*<br><br>**I,** *Concesión, para:*<br><br>**Inciso b)** *Acuacultura comercial*<br><br>**II,** Permiso, para:<br><br>**Inciso g)** *Acuacultura de fomento*<br><br>**III,** *Autorización, para:*<br><br>**Inciso d)** *Recolectar del medio natural reproductores, larvas, postlarvas, crías, huevos, semillas, alevines o en cualquier otro estadio, y*<br><br>**Inciso e)** *Acuacultura didáctica.* | | |

| | | |
|---|---|---|
| **Artículos 22.-** *la Secretaría podrá inscribir en el Registro Nacional de Pesca a los acuicultores que no requieran concesión, permiso o Autorización.* | Al **proyecto** le aplica el Artículo, incisos y, fracciones anteriores, porque se trata de una actividad acuícola con fines comerciales. | Por el hecho de presentar a la autoridad correspondiente (SEMARNAT) la Manifestación de Impacto Ambiental, el promovente está cumpliendo con este apartado.<br><br>El proyecto se vincula por la obligatoriedad de obtener la autorización correspondiente para realizar las obras descritas en esta manifestación de impacto ambiental.<br><br>Como ya se mencionó anteriormente, la promovente una vez autorizado el proyecto en materia ambiental procederá a tramitar el Registro Nacional de Pesca para la unidad de producción acuícola. |
| **Art. 30°.-** *Las actividades pesqueras se clasifican en:*<br><br>**II.-** *Cultivo o acuacultura con fines* | | |
| **Artículo 31°.-** *Para realizar las actividades de pesca se requiere lo siguiente:*<br><br>**I,** *Concesión, para:*<br><br>**Inciso b)** *Acuacultura comercial*<br><br>**II,** Permiso, para:<br><br>**Inciso g)** *Acuacultura de fomento*<br><br>**III,** *Autorización, para:*<br><br>**Inciso d)** *Recolectar del medio natural reproductores, larvas, postlarvas, crías, huevos, semillas, alevines o en cualquier otro estadio, y*<br><br>**Inciso e)** *Acuacultura didáctica.* | | |

| | | |
|---|---|---|
| **Artículos 22.-** *la Secretaría podrá inscribir en el Registro Nacional de Pesca a los acuicultores que no requieran concesión, permiso o Autorización.* | Al **proyecto** le aplica el Artículo, incisos y, fracciones anteriores, porque se trata de una actividad acuícola con fines comerciales. | Por el hecho de presentar a la autoridad correspondiente (SEMARNAT) la Manifestación de Impacto Ambiental, el promovente está cumpliendo con este apartado.<br><br>El proyecto se vincula por la obligatoriedad de obtener la autorización correspondiente para realizar las obras descritas en esta manifestación de impacto ambiental.<br><br>Como ya se mencionó anteriormente, la promovente una vez autorizado el proyecto en materia ambiental procederá a tramitar el Registro Nacional de Pesca para la unidad de producción acuícola. |
| **Art. 30°.-** *Las actividades pesqueras se clasifican en:*<br><br>**II.-** *Cultivo o acuacultura con fines* | | |
| **Artículo 31°.-** *Para realizar las actividades de pesca se requiere lo siguiente:*<br><br>**I,** *Concesión, para:*<br><br>**Inciso b)** *Acuacultura comercial*<br><br>**II,** Permiso, para:<br><br>**Inciso g)** *Acuacultura de fomento*<br><br>**III,** *Autorización, para:*<br><br>**Inciso d)** *Recolectar del medio natural reproductores, larvas, postlarvas, crías, huevos, semillas, alevines o en cualquier otro estadio, y*<br><br>**Inciso e)** *Acuacultura didáctica.* | | |

| | | |
|---|---|---|
| **Artículos 22.-** *la Secretaría podrá inscribir en el Registro Nacional de Pesca a los acuicultores que no requieran concesión, permiso o Autorización.* | Al **proyecto** le aplica el Artículo, incisos y, fracciones anteriores, porque se trata de una actividad acuícola con fines comerciales. | Por el hecho de presentar a la autoridad correspondiente (SEMARNAT) la Manifestación de Impacto Ambiental, el promovente está cumpliendo con este apartado.<br><br>El proyecto se vincula por la obligatoriedad de obtener la autorización correspondiente para realizar las obras descritas en esta manifestación de impacto ambiental.<br><br>Como ya se mencionó anteriormente, la promovente una vez autorizado el proyecto en materia ambiental procederá a tramitar el Registro Nacional de Pesca para la unidad de producción acuícola. |
| **Art. 30°.-** *Las actividades pesqueras se clasifican en:*<br><br>**II.-** *Cultivo o acuacultura con fines* | | |
| **Artículo 31°.-** *Para realizar las actividades de pesca se requiere lo siguiente:*<br><br>**I,** *Concesión, para:*<br><br>**Inciso b)** *Acuacultura comercial*<br><br>**II,** Permiso, para:<br><br>**Inciso g)** *Acuacultura de fomento*<br><br>**III,** *Autorización, para:*<br><br>**Inciso d)** *Recolectar del medio natural reproductores, larvas, postlarvas, crías, huevos, semillas, alevines o en cualquier otro estadio, y*<br><br>**Inciso e)** *Acuacultura didáctica.* | | |

| | | |
|---|---|---|
| **Artículos 22.-** *la Secretaría podrá inscribir en el Registro Nacional de Pesca a los acuicultores que no requieran concesión, permiso o Autorización.* | Al **proyecto** le aplica el Artículo, incisos y, fracciones anteriores, porque se trata de una actividad acuícola con fines comerciales. | Por el hecho de presentar a la autoridad correspondiente (SEMARNAT) la Manifestación de Impacto Ambiental, el promovente está cumpliendo con este apartado.<br><br>El proyecto se vincula por la obligatoriedad de obtener la autorización correspondiente para realizar las obras descritas en esta manifestación de impacto ambiental.<br><br>Como ya se mencionó anteriormente, la promovente una vez autorizado el proyecto en materia ambiental procederá a tramitar el Registro Nacional de Pesca para la unidad de producción acuícola. |
| **Art. 30°.-** *Las actividades pesqueras se clasifican en:*<br><br>**II.-** *Cultivo o acuacultura con fines* | | |
| **Artículo 31°.-** *Para realizar las actividades de pesca se requiere lo siguiente:*<br><br>**I,** *Concesión, para:*<br><br>**Inciso b)** *Acuacultura comercial*<br><br>**II,** Permiso, para:<br><br>**Inciso g)** *Acuacultura de fomento*<br><br>**III,** *Autorización, para:*<br><br>**Inciso d)** *Recolectar del medio natural reproductores, larvas, postlarvas, crías, huevos, semillas, alevines o en cualquier otro estadio, y*<br><br>**Inciso e)** *Acuacultura didáctica.* | | |

| | | |
|---|---|---|
| **Artículos 22.-** *la Secretaría podrá inscribir en el Registro Nacional de Pesca a los acuicultores que no requieran concesión, permiso o Autorización.* | Al **proyecto** le aplica el Artículo, incisos y, fracciones anteriores, porque se trata de una actividad acuícola con fines comerciales. | Por el hecho de presentar a la autoridad correspondiente (SEMARNAT) la Manifestación de Impacto Ambiental, el promovente está cumpliendo con este apartado.<br><br>El proyecto se vincula por la obligatoriedad de obtener la autorización correspondiente para realizar las obras descritas en esta manifestación de impacto ambiental.<br><br>Como ya se mencionó anteriormente, la promovente una vez autorizado el proyecto en materia ambiental procederá a tramitar el Registro Nacional de Pesca para la unidad de producción acuícola. |
| **Art. 30°.-** *Las actividades pesqueras se clasifican en:*<br><br>**II.-** *Cultivo o acuacultura con fines* | | |
| **Artículo 31°.-** *Para realizar las actividades de pesca se requiere lo siguiente:*<br><br>**I,** *Concesión, para:*<br><br>**Inciso b)** *Acuacultura comercial*<br><br>**II,** Permiso, para:<br><br>**Inciso g)** *Acuacultura de fomento*<br><br>**III,** *Autorización, para:*<br><br>**Inciso d)** *Recolectar del medio natural reproductores, larvas, postlarvas, crías, huevos, semillas, alevines o en cualquier otro estadio, y*<br><br>**Inciso e)** *Acuacultura didáctica.* | | |

| | | |
|---|---|---|
| **Artículos 22.-** *la Secretaría podrá inscribir en el Registro Nacional de Pesca a los acuicultores que no requieran concesión, permiso o Autorización.* | Al **proyecto** le aplica el Artículo, incisos y, fracciones anteriores, porque se trata de una actividad acuícola con fines comerciales. | Por el hecho de presentar a la autoridad correspondiente (SEMARNAT) la Manifestación de Impacto Ambiental, el promovente está cumpliendo con este apartado.<br><br>El proyecto se vincula por la obligatoriedad de obtener la autorización correspondiente para realizar las obras descritas en esta manifestación de impacto ambiental.<br><br>Como ya se mencionó anteriormente, la promovente una vez autorizado el proyecto en materia ambiental procederá a tramitar el Registro Nacional de Pesca para la unidad de producción acuícola. |
| **Art. 30°.-** *Las actividades pesqueras se clasifican en:*<br><br>**II.-** *Cultivo o acuacultura con fines* | | |
| **Artículo 31°.-** *Para realizar las actividades de pesca se requiere lo siguiente:*<br><br>**I,** *Concesión, para:*<br><br>**Inciso b)** *Acuacultura comercial*<br><br>**II,** Permiso, para:<br><br>**Inciso g)** *Acuacultura de fomento*<br><br>**III,** *Autorización, para:*<br><br>**Inciso d)** *Recolectar del medio natural reproductores, larvas, postlarvas, crías, huevos, semillas, alevines o en cualquier otro estadio, y*<br><br>**Inciso e)** *Acuacultura didáctica.* | | |

| | | |
|---|---|---|
| **Artículos 22.-** *la Secretaría podrá inscribir en el Registro Nacional de Pesca a los acuicultores que no requieran concesión, permiso o Autorización.* | Al **proyecto** le aplica el Artículo, incisos y, fracciones anteriores, porque se trata de una actividad acuícola con fines comerciales. | Por el hecho de presentar a la autoridad correspondiente (SEMARNAT) la Manifestación de Impacto Ambiental, el promovente está cumpliendo con este apartado.<br><br>El proyecto se vincula por la obligatoriedad de obtener la autorización correspondiente para realizar las obras descritas en esta manifestación de impacto ambiental.<br><br>Como ya se mencionó anteriormente, la promovente una vez autorizado el proyecto en materia ambiental procederá a tramitar el Registro Nacional de Pesca para la unidad de producción acuícola. |
| **Art. 30°.-** *Las actividades pesqueras se clasifican en:*<br><br>**II.-** *Cultivo o acuacultura con fines* | | |
| **Artículo 31°.-** *Para realizar las actividades de pesca se requiere lo siguiente:*<br><br>**I,** *Concesión, para:*<br><br>**Inciso b)** *Acuacultura comercial*<br><br>**II,** Permiso, para:<br><br>**Inciso g)** *Acuacultura de fomento*<br><br>**III,** *Autorización, para:*<br><br>**Inciso d)** *Recolectar del medio natural reproductores, larvas, postlarvas, crías, huevos, semillas, alevines o en cualquier otro estadio, y*<br><br>**Inciso e)** *Acuacultura didáctica.* | | |

| | | |
|---|---|---|
| **Artículos 22.-** *la Secretaría podrá inscribir en el Registro Nacional de Pesca a los acuicultores que no requieran concesión, permiso o Autorización.* | Al **proyecto** le aplica el Artículo, incisos y, fracciones anteriores, porque se trata de una actividad acuícola con fines comerciales. | Por el hecho de presentar a la autoridad correspondiente (SEMARNAT) la Manifestación de Impacto Ambiental, el promovente está cumpliendo con este apartado.<br><br>El proyecto se vincula por la obligatoriedad de obtener la autorización correspondiente para realizar las obras descritas en esta manifestación de impacto ambiental.<br><br>Como ya se mencionó anteriormente, la promovente una vez autorizado el proyecto en materia ambiental procederá a tramitar el Registro Nacional de Pesca para la unidad de producción acuícola. |
| **Art. 30°.-** *Las actividades pesqueras se clasifican en:*<br><br>**II.-** *Cultivo o acuacultura con fines* | | |
| **Artículo 31°.-** *Para realizar las actividades de pesca se requiere lo siguiente:*<br><br>**I,** *Concesión, para:*<br><br>**Inciso b)** *Acuacultura comercial*<br><br>**II,** Permiso, para:<br><br>**Inciso g)** *Acuacultura de fomento*<br><br>**III,** *Autorización, para:*<br><br>**Inciso d)** *Recolectar del medio natural reproductores, larvas, postlarvas, crías, huevos, semillas, alevines o en cualquier otro estadio, y*<br><br>**Inciso e)** *Acuacultura didáctica.* | | |

| | | |
|---|---|---|
| **Artículos 22.-** *la Secretaría podrá inscribir en el Registro Nacional de Pesca a los acuicultores que no requieran concesión, permiso o Autorización.* | Al **proyecto** le aplica el Artículo, incisos y, fracciones anteriores, porque se trata de una actividad acuícola con fines comerciales. | Por el hecho de presentar a la autoridad correspondiente (SEMARNAT) la Manifestación de Impacto Ambiental, el promovente está cumpliendo con este apartado.<br><br>El proyecto se vincula por la obligatoriedad de obtener la autorización correspondiente para realizar las obras descritas en esta manifestación de impacto ambiental.<br><br>Como ya se mencionó anteriormente, la promovente una vez autorizado el proyecto en materia ambiental procederá a tramitar el Registro Nacional de Pesca para la unidad de producción acuícola. |
| **Art. 30°.-** *Las actividades pesqueras se clasifican en:*<br><br>**II.-** *Cultivo o acuacultura con fines* | | |
| **Artículo 31°.-** *Para realizar las actividades de pesca se requiere lo siguiente:*<br><br>**I,** *Concesión, para:*<br><br>**Inciso b)** *Acuacultura comercial*<br><br>**II,** Permiso, para:<br><br>**Inciso g)** *Acuacultura de fomento*<br><br>**III,** *Autorización, para:*<br><br>**Inciso d)** *Recolectar del medio natural reproductores, larvas, postlarvas, crías, huevos, semillas, alevines o en cualquier otro estadio, y*<br><br>**Inciso e)** *Acuacultura didáctica.* | | |

| | | |
|---|---|---|
| **Artículos 22.-** *la Secretaría podrá inscribir en el Registro Nacional de Pesca a los acuicultores que no requieran concesión, permiso o Autorización.* | Al **proyecto** le aplica el Artículo, incisos y, fracciones anteriores, porque se trata de una actividad acuícola con fines comerciales. | Por el hecho de presentar a la autoridad correspondiente (SEMARNAT) la Manifestación de Impacto Ambiental, el promovente está cumpliendo con este apartado.<br><br>El proyecto se vincula por la obligatoriedad de obtener la autorización correspondiente para realizar las obras descritas en esta manifestación de impacto ambiental.<br><br>Como ya se mencionó anteriormente, la promovente una vez autorizado el proyecto en materia ambiental procederá a tramitar el Registro Nacional de Pesca para la unidad de producción acuícola. |
| **Art. 30°.-** *Las actividades pesqueras se clasifican en:*<br><br>**II.-** *Cultivo o acuacultura con fines* | | |
| **Artículo 31°.-** *Para realizar las actividades de pesca se requiere lo siguiente:*<br><br>**I,** *Concesión, para:*<br><br>**Inciso b)** *Acuacultura comercial*<br><br>**II,** Permiso, para:<br><br>**Inciso g)** *Acuacultura de fomento*<br><br>**III,** *Autorización, para:*<br><br>**Inciso d)** *Recolectar del medio natural reproductores, larvas, postlarvas, crías, huevos, semillas, alevines o en cualquier otro estadio, y*<br><br>**Inciso e)** *Acuacultura didáctica.* | | |

| | | |
|---|---|---|
| **Artículos 22.-** *la Secretaría podrá inscribir en el Registro Nacional de Pesca a los acuicultores que no requieran concesión, permiso o Autorización.* | Al **proyecto** le aplica el Artículo, incisos y, fracciones anteriores, porque se trata de una actividad acuícola con fines comerciales. | Por el hecho de presentar a la autoridad correspondiente (SEMARNAT) la Manifestación de Impacto Ambiental, el promovente está cumpliendo con este apartado.<br><br>El proyecto se vincula por la obligatoriedad de obtener la autorización correspondiente para realizar las obras descritas en esta manifestación de impacto ambiental.<br><br>Como ya se mencionó anteriormente, la promovente una vez autorizado el proyecto en materia ambiental procederá a tramitar el Registro Nacional de Pesca para la unidad de producción acuícola. |
| **Art. 30°.-** *Las actividades pesqueras se clasifican en:*<br><br>**II.-** *Cultivo o acuacultura con fines* | | |
| **Artículo 31°.-** *Para realizar las actividades de pesca se requiere lo siguiente:*<br><br>**I,** *Concesión, para:*<br><br>**Inciso b)** *Acuacultura comercial*<br><br>**II,** Permiso, para:<br><br>**Inciso g)** *Acuacultura de fomento*<br><br>**III,** *Autorización, para:*<br><br>**Inciso d)** *Recolectar del medio natural reproductores, larvas, postlarvas, crías, huevos, semillas, alevines o en cualquier otro estadio, y*<br><br>**Inciso e)** *Acuacultura didáctica.* | | |

| | | |
|---|---|---|
| **Artículos 22.-** *la Secretaría podrá inscribir en el Registro Nacional de Pesca a los acuicultores que no requieran concesión, permiso o Autorización.* | Al **proyecto** le aplica el Artículo, incisos y, fracciones anteriores, porque se trata de una actividad acuícola con fines comerciales. | Por el hecho de presentar a la autoridad correspondiente (SEMARNAT) la Manifestación de Impacto Ambiental, el promovente está cumpliendo con este apartado.<br><br>El proyecto se vincula por la obligatoriedad de obtener la autorización correspondiente para realizar las obras descritas en esta manifestación de impacto ambiental.<br><br>Como ya se mencionó anteriormente, la promovente una vez autorizado el proyecto en materia ambiental procederá a tramitar el Registro Nacional de Pesca para la unidad de producción acuícola. |
| **Art. 30°.-** *Las actividades pesqueras se clasifican en:*<br><br>**II.-** *Cultivo o acuacultura con fines* | | |
| **Artículo 31°.-** *Para realizar las actividades de pesca se requiere lo siguiente:*<br><br>**I,** *Concesión, para:*<br><br>**Inciso b)** *Acuacultura comercial*<br><br>**II,** Permiso, para:<br><br>**Inciso g)** *Acuacultura de fomento*<br><br>**III,** *Autorización, para:*<br><br>**Inciso d)** *Recolectar del medio natural reproductores, larvas, postlarvas, crías, huevos, semillas, alevines o en cualquier otro estadio, y*<br><br>**Inciso e)** *Acuacultura didáctica.* | | |

| | | |
|---|---|---|
| **Artículos 22.-** *la Secretaría podrá inscribir en el Registro Nacional de Pesca a los acuicultores que no requieran concesión, permiso o Autorización.* | Al **proyecto** le aplica el Artículo, incisos y, fracciones anteriores, porque se trata de una actividad acuícola con fines comerciales. | Por el hecho de presentar a la autoridad correspondiente (SEMARNAT) la Manifestación de Impacto Ambiental, el promovente está cumpliendo con este apartado.<br><br>El proyecto se vincula por la obligatoriedad de obtener la autorización correspondiente para realizar las obras descritas en esta manifestación de impacto ambiental.<br><br>Como ya se mencionó anteriormente, la promovente una vez autorizado el proyecto en materia ambiental procederá a tramitar el Registro Nacional de Pesca para la unidad de producción acuícola. |
| **Art. 30°.-** *Las actividades pesqueras se clasifican en:*<br><br>**II.-** *Cultivo o acuacultura con fines* | | |
| **Artículo 31°.-** *Para realizar las actividades de pesca se requiere lo siguiente:*<br><br>**I,** *Concesión, para:*<br><br>**Inciso b)** *Acuacultura comercial*<br><br>**II,** Permiso, para:<br><br>**Inciso g)** *Acuacultura de fomento*<br><br>**III,** *Autorización, para:*<br><br>**Inciso d)** *Recolectar del medio natural reproductores, larvas, postlarvas, crías, huevos, semillas, alevines o en cualquier otro estadio, y*<br><br>**Inciso e)** *Acuacultura didáctica.* | | |

| | | |
|---|---|---|
| **Artículos 22.-** *la Secretaría podrá inscribir en el Registro Nacional de Pesca a los acuicultores que no requieran concesión, permiso o Autorización.* | Al **proyecto** le aplica el Artículo, incisos y, fracciones anteriores, porque se trata de una actividad acuícola con fines comerciales. | Por el hecho de presentar a la autoridad correspondiente (SEMARNAT) la Manifestación de Impacto Ambiental, el promovente está cumpliendo con este apartado.<br><br>El proyecto se vincula por la obligatoriedad de obtener la autorización correspondiente para realizar las obras descritas en esta manifestación de impacto ambiental.<br><br>Como ya se mencionó anteriormente, la promovente una vez autorizado el proyecto en materia ambiental procederá a tramitar el Registro Nacional de Pesca para la unidad de producción acuícola. |
| **Art. 30°.-** *Las actividades pesqueras se clasifican en:*<br><br>**II.-** *Cultivo o acuacultura con fines* | | |
| **Artículo 31°.-** *Para realizar las actividades de pesca se requiere lo siguiente:*<br><br>**I,** *Concesión, para:*<br><br>**Inciso b)** *Acuacultura comercial*<br><br>**II,** Permiso, para:<br><br>**Inciso g)** *Acuacultura de fomento*<br><br>**III,** *Autorización, para:*<br><br>**Inciso d)** *Recolectar del medio natural reproductores, larvas, postlarvas, crías, huevos, semillas, alevines o en cualquier otro estadio, y*<br><br>**Inciso e)** *Acuacultura didáctica.* | | |

| | | |
|---|---|---|
| **Artículos 22.-** *la Secretaría podrá inscribir en el Registro Nacional de Pesca a los acuicultores que no requieran concesión, permiso o Autorización.* | Al **proyecto** le aplica el Artículo, incisos y, fracciones anteriores, porque se trata de una actividad acuícola con fines comerciales. | Por el hecho de presentar a la autoridad correspondiente (SEMARNAT) la Manifestación de Impacto Ambiental, el promovente está cumpliendo con este apartado.<br><br>El proyecto se vincula por la obligatoriedad de obtener la autorización correspondiente para realizar las obras descritas en esta manifestación de impacto ambiental.<br><br>Como ya se mencionó anteriormente, la promovente una vez autorizado el proyecto en materia ambiental procederá a tramitar el Registro Nacional de Pesca para la unidad de producción acuícola. |
| **Art. 30°.-** *Las actividades pesqueras se clasifican en:*<br><br>**II.-** *Cultivo o acuacultura con fines* | | |
| **Artículo 31°.-** *Para realizar las actividades de pesca se requiere lo siguiente:*<br><br>**I,** *Concesión, para:*<br><br>**Inciso b)** *Acuacultura comercial*<br><br>**II,** Permiso, para:<br><br>**Inciso g)** *Acuacultura de fomento*<br><br>**III,** *Autorización, para:*<br><br>**Inciso d)** *Recolectar del medio natural reproductores, larvas, postlarvas, crías, huevos, semillas, alevines o en cualquier otro estadio, y*<br><br>**Inciso e)** *Acuacultura didáctica.* | | |

| | | |
|---|---|---|
| **Artículos 22.-** *la Secretaría podrá inscribir en el Registro Nacional de Pesca a los acuicultores que no requieran concesión, permiso o Autorización.* | Al **proyecto** le aplica el Artículo, incisos y, fracciones anteriores, porque se trata de una actividad acuícola con fines comerciales. | Por el hecho de presentar a la autoridad correspondiente (SEMARNAT) la Manifestación de Impacto Ambiental, el promovente está cumpliendo con este apartado.<br><br>El proyecto se vincula por la obligatoriedad de obtener la autorización correspondiente para realizar las obras descritas en esta manifestación de impacto ambiental.<br><br>Como ya se mencionó anteriormente, la promovente una vez autorizado el proyecto en materia ambiental procederá a tramitar el Registro Nacional de Pesca para la unidad de producción acuícola. |
| **Art. 30°.-** *Las actividades pesqueras se clasifican en:*<br><br>**II.-** *Cultivo o acuacultura con fines* | | |
| **Artículo 31°.-** *Para realizar las actividades de pesca se requiere lo siguiente:*<br><br>**I,** *Concesión, para:*<br><br>**Inciso b)** *Acuacultura comercial*<br><br>**II,** Permiso, para:<br><br>**Inciso g)** *Acuacultura de fomento*<br><br>**III,** *Autorización, para:*<br><br>**Inciso d)** *Recolectar del medio natural reproductores, larvas, postlarvas, crías, huevos, semillas, alevines o en cualquier otro estadio, y*<br><br>**Inciso e)** *Acuacultura didáctica.* | | |

| | | |
|---|---|---|
| **Artículos 22.-** *la Secretaría podrá inscribir en el Registro Nacional de Pesca a los acuicultores que no requieran concesión, permiso o Autorización.* | Al **proyecto** le aplica el Artículo, incisos y, fracciones anteriores, porque se trata de una actividad acuícola con fines comerciales. | Por el hecho de presentar a la autoridad correspondiente (SEMARNAT) la Manifestación de Impacto Ambiental, el promovente está cumpliendo con este apartado.<br><br>El proyecto se vincula por la obligatoriedad de obtener la autorización correspondiente para realizar las obras descritas en esta manifestación de impacto ambiental.<br><br>Como ya se mencionó anteriormente, la promovente una vez autorizado el proyecto en materia ambiental procederá a tramitar el Registro Nacional de Pesca para la unidad de producción acuícola. |
| **Art. 30°.-** *Las actividades pesqueras se clasifican en:*<br><br>**II.-** *Cultivo o acuacultura con fines* | | |
| **Artículo 31°.-** *Para realizar las actividades de pesca se requiere lo siguiente:*<br><br>**I,** *Concesión, para:*<br><br>**Inciso b)** *Acuacultura comercial*<br><br>**II,** Permiso, para:<br><br>**Inciso g)** *Acuacultura de fomento*<br><br>**III,** *Autorización, para:*<br><br>**Inciso d)** *Recolectar del medio natural reproductores, larvas, postlarvas, crías, huevos, semillas, alevines o en cualquier otro estadio, y*<br><br>**Inciso e)** *Acuacultura didáctica.* | | |

| | | |
|---|---|---|
| **Artículos 22.-** *la Secretaría podrá inscribir en el Registro Nacional de Pesca a los acuicultores que no requieran concesión, permiso o Autorización.* | Al **proyecto** le aplica el Artículo, incisos y, fracciones anteriores, porque se trata de una actividad acuícola con fines comerciales. | Por el hecho de presentar a la autoridad correspondiente (SEMARNAT) la Manifestación de Impacto Ambiental, el promovente está cumpliendo con este apartado.<br><br>El proyecto se vincula por la obligatoriedad de obtener la autorización correspondiente para realizar las obras descritas en esta manifestación de impacto ambiental.<br><br>Como ya se mencionó anteriormente, la promovente una vez autorizado el proyecto en materia ambiental procederá a tramitar el Registro Nacional de Pesca para la unidad de producción acuícola. |
| **Art. 30°.-** *Las actividades pesqueras se clasifican en:*<br><br>**II.-** *Cultivo o acuacultura con fines* | | |
| **Artículo 31°.-** *Para realizar las actividades de pesca se requiere lo siguiente:*<br><br>**I,** *Concesión, para:*<br><br>**Inciso b)** *Acuacultura comercial*<br><br>**II,** Permiso, para:<br><br>**Inciso g)** *Acuacultura de fomento*<br><br>**III,** *Autorización, para:*<br><br>**Inciso d)** *Recolectar del medio natural reproductores, larvas, postlarvas, crías, huevos, semillas, alevines o en cualquier otro estadio, y*<br><br>**Inciso e)** *Acuacultura didáctica.* | | |

| | | |
|---|---|---|
| **Artículos 22.-** *la Secretaría podrá inscribir en el Registro Nacional de Pesca a los acuicultores que no requieran concesión, permiso o Autorización.* | Al **proyecto** le aplica el Artículo, incisos y, fracciones anteriores, porque se trata de una actividad acuícola con fines comerciales. | Por el hecho de presentar a la autoridad correspondiente (SEMARNAT) la Manifestación de Impacto Ambiental, el promovente está cumpliendo con este apartado.<br><br>El proyecto se vincula por la obligatoriedad de obtener la autorización correspondiente para realizar las obras descritas en esta manifestación de impacto ambiental.<br><br>Como ya se mencionó anteriormente, la promovente una vez autorizado el proyecto en materia ambiental procederá a tramitar el Registro Nacional de Pesca para la unidad de producción acuícola. |
| **Art. 30°.-** *Las actividades pesqueras se clasifican en:*<br><br>**II.-** *Cultivo o acuacultura con fines* | | |
| **Artículo 31°.-** *Para realizar las actividades de pesca se requiere lo siguiente:*<br><br>**I,** *Concesión, para:*<br><br>**Inciso b)** *Acuacultura comercial*<br><br>**II,** Permiso, para:<br><br>**Inciso g)** *Acuacultura de fomento*<br><br>**III,** *Autorización, para:*<br><br>**Inciso d)** *Recolectar del medio natural reproductores, larvas, postlarvas, crías, huevos, semillas, alevines o en cualquier otro estadio, y*<br><br>**Inciso e)** *Acuacultura didáctica.* | | |

| | | |
|---|---|---|
| **Artículos 22.-** *la Secretaría podrá inscribir en el Registro Nacional de Pesca a los acuicultores que no requieran concesión, permiso o Autorización.* | Al **proyecto** le aplica el Artículo, incisos y, fracciones anteriores, porque se trata de una actividad acuícola con fines comerciales. | Por el hecho de presentar a la autoridad correspondiente (SEMARNAT) la Manifestación de Impacto Ambiental, el promovente está cumpliendo con este apartado.<br><br>El proyecto se vincula por la obligatoriedad de obtener la autorización correspondiente para realizar las obras descritas en esta manifestación de impacto ambiental.<br><br>Como ya se mencionó anteriormente, la promovente una vez autorizado el proyecto en materia ambiental procederá a tramitar el Registro Nacional de Pesca para la unidad de producción acuícola. |
| **Art. 30°.-** *Las actividades pesqueras se clasifican en:*<br><br>**II.-** *Cultivo o acuacultura con fines* | | |
| **Artículo 31°.-** *Para realizar las actividades de pesca se requiere lo siguiente:*<br><br>**I,** *Concesión, para:*<br><br>**Inciso b)** *Acuacultura comercial*<br><br>**II,** Permiso, para:<br><br>**Inciso g)** *Acuacultura de fomento*<br><br>**III,** *Autorización, para:*<br><br>**Inciso d)** *Recolectar del medio natural reproductores, larvas, postlarvas, crías, huevos, semillas, alevines o en cualquier otro estadio, y*<br><br>**Inciso e)** *Acuacultura didáctica.* | | |

| | | |
|---|---|---|
| **Artículos 22.-** *la Secretaría podrá inscribir en el Registro Nacional de Pesca a los acuicultores que no requieran concesión, permiso o Autorización.* | Al **proyecto** le aplica el Artículo, incisos y, fracciones anteriores, porque se trata de una actividad acuícola con fines comerciales. | Por el hecho de presentar a la autoridad correspondiente (SEMARNAT) la Manifestación de Impacto Ambiental, el promovente está cumpliendo con este apartado.<br><br>El proyecto se vincula por la obligatoriedad de obtener la autorización correspondiente para realizar las obras descritas en esta manifestación de impacto ambiental.<br><br>Como ya se mencionó anteriormente, la promovente una vez autorizado el proyecto en materia ambiental procederá a tramitar el Registro Nacional de Pesca para la unidad de producción acuícola. |
| **Art. 30°.-** *Las actividades pesqueras se clasifican en:*<br><br>**II.-** *Cultivo o acuacultura con fines* | | |
| **Artículo 31°.-** *Para realizar las actividades de pesca se requiere lo siguiente:*<br><br>**I,** *Concesión, para:*<br><br>**Inciso b)** *Acuacultura comercial*<br><br>**II,** Permiso, para:<br><br>**Inciso g)** *Acuacultura de fomento*<br><br>**III,** *Autorización, para:*<br><br>**Inciso d)** *Recolectar del medio natural reproductores, larvas, postlarvas, crías, huevos, semillas, alevines o en cualquier otro estadio, y*<br><br>**Inciso e)** *Acuacultura didáctica.* | | |

| | | |
|---|---|---|
| **Artículos 22.-** *la Secretaría podrá inscribir en el Registro Nacional de Pesca a los acuicultores que no requieran concesión, permiso o Autorización.* | Al **proyecto** le aplica el Artículo, incisos y, fracciones anteriores, porque se trata de una actividad acuícola con fines comerciales. | Por el hecho de presentar a la autoridad correspondiente (SEMARNAT) la Manifestación de Impacto Ambiental, el promovente está cumpliendo con este apartado.<br><br>El proyecto se vincula por la obligatoriedad de obtener la autorización correspondiente para realizar las obras descritas en esta manifestación de impacto ambiental.<br><br>Como ya se mencionó anteriormente, la promovente una vez autorizado el proyecto en materia ambiental procederá a tramitar el Registro Nacional de Pesca para la unidad de producción acuícola. |
| **Art. 30°.-** *Las actividades pesqueras se clasifican en:*<br><br>**II.-** *Cultivo o acuacultura con fines* | | |
| **Artículo 31°.-** *Para realizar las actividades de pesca se requiere lo siguiente:*<br><br>**I,** *Concesión, para:*<br><br>**Inciso b)** *Acuacultura comercial*<br><br>**II,** Permiso, para:<br><br>**Inciso g)** *Acuacultura de fomento*<br><br>**III,** *Autorización, para:*<br><br>**Inciso d)** *Recolectar del medio natural reproductores, larvas, postlarvas, crías, huevos, semillas, alevines o en cualquier otro estadio, y*<br><br>**Inciso e)** *Acuacultura didáctica.* | | |

| | | |
|---|---|---|
| **Artículos 22.-** *la Secretaría podrá inscribir en el Registro Nacional de Pesca a los acuicultores que no requieran concesión, permiso o Autorización.* | Al **proyecto** le aplica el Artículo, incisos y, fracciones anteriores, porque se trata de una actividad acuícola con fines comerciales. | Por el hecho de presentar a la autoridad correspondiente (SEMARNAT) la Manifestación de Impacto Ambiental, el promovente está cumpliendo con este apartado.<br><br>El proyecto se vincula por la obligatoriedad de obtener la autorización correspondiente para realizar las obras descritas en esta manifestación de impacto ambiental.<br><br>Como ya se mencionó anteriormente, la promovente una vez autorizado el proyecto en materia ambiental procederá a tramitar el Registro Nacional de Pesca para la unidad de producción acuícola. |
| **Art. 30°.-** *Las actividades pesqueras se clasifican en:*<br><br>**II.-** *Cultivo o acuacultura con fines* | | |
| **Artículo 31°.-** *Para realizar las actividades de pesca se requiere lo siguiente:*<br><br>**I,** *Concesión, para:*<br><br>**Inciso b)** *Acuacultura comercial*<br><br>**II,** Permiso, para:<br><br>**Inciso g)** *Acuacultura de fomento*<br><br>**III,** *Autorización, para:*<br><br>**Inciso d)** *Recolectar del medio natural reproductores, larvas, postlarvas, crías, huevos, semillas, alevines o en cualquier otro estadio, y*<br><br>**Inciso e)** *Acuacultura didáctica.* | | |

| | | |
|---|---|---|
| **Artículos 22.-** *la Secretaría podrá inscribir en el Registro Nacional de Pesca a los acuicultores que no requieran concesión, permiso o Autorización.* | Al **proyecto** le aplica el Artículo, incisos y, fracciones anteriores, porque se trata de una actividad acuícola con fines comerciales. | Por el hecho de presentar a la autoridad correspondiente (SEMARNAT) la Manifestación de Impacto Ambiental, el promovente está cumpliendo con este apartado.<br><br>El proyecto se vincula por la obligatoriedad de obtener la autorización correspondiente para realizar las obras descritas en esta manifestación de impacto ambiental.<br><br>Como ya se mencionó anteriormente, la promovente una vez autorizado el proyecto en materia ambiental procederá a tramitar el Registro Nacional de Pesca para la unidad de producción acuícola. |
| **Art. 30°.-** *Las actividades pesqueras se clasifican en:*<br><br>**II.-** *Cultivo o acuacultura con fines* | | |
| **Artículo 31°.-** *Para realizar las actividades de pesca se requiere lo siguiente:*<br><br>**I,** *Concesión, para:*<br><br>**Inciso b)** *Acuacultura comercial*<br><br>**II,** Permiso, para:<br><br>**Inciso g)** *Acuacultura de fomento*<br><br>**III,** *Autorización, para:*<br><br>**Inciso d)** *Recolectar del medio natural reproductores, larvas, postlarvas, crías, huevos, semillas, alevines o en cualquier otro estadio, y*<br><br>**Inciso e)** *Acuacultura didáctica.* | | |

| | | |
|---|---|---|
| **Artículos 22.-** *la Secretaría podrá inscribir en el Registro Nacional de Pesca a los acuicultores que no requieran concesión, permiso o Autorización.* | Al **proyecto** le aplica el Artículo, incisos y, fracciones anteriores, porque se trata de una actividad acuícola con fines comerciales. | Por el hecho de presentar a la autoridad correspondiente (SEMARNAT) la Manifestación de Impacto Ambiental, el promovente está cumpliendo con este apartado.<br><br>El proyecto se vincula por la obligatoriedad de obtener la autorización correspondiente para realizar las obras descritas en esta manifestación de impacto ambiental.<br><br>Como ya se mencionó anteriormente, la promovente una vez autorizado el proyecto en materia ambiental procederá a tramitar el Registro Nacional de Pesca para la unidad de producción acuícola. |
| **Art. 30°.-** *Las actividades pesqueras se clasifican en:*<br><br>**II.-** *Cultivo o acuacultura con fines* | | |
| **Artículo 31°.-** *Para realizar las actividades de pesca se requiere lo siguiente:*<br><br>**I,** *Concesión, para:*<br><br>**Inciso b)** *Acuacultura comercial*<br><br>**II,** Permiso, para:<br><br>**Inciso g)** *Acuacultura de fomento*<br><br>**III,** *Autorización, para:*<br><br>**Inciso d)** *Recolectar del medio natural reproductores, larvas, postlarvas, crías, huevos, semillas, alevines o en cualquier otro estadio, y*<br><br>**Inciso e)** *Acuacultura didáctica.* | | |

| | | |
|---|---|---|
| **Artículos 22.-** *la Secretaría podrá inscribir en el Registro Nacional de Pesca a los acuicultores que no requieran concesión, permiso o Autorización.* | Al **proyecto** le aplica el Artículo, incisos y, fracciones anteriores, porque se trata de una actividad acuícola con fines comerciales. | Por el hecho de presentar a la autoridad correspondiente (SEMARNAT) la Manifestación de Impacto Ambiental, el promovente está cumpliendo con este apartado.<br><br>El proyecto se vincula por la obligatoriedad de obtener la autorización correspondiente para realizar las obras descritas en esta manifestación de impacto ambiental.<br><br>Como ya se mencionó anteriormente, la promovente una vez autorizado el proyecto en materia ambiental procederá a tramitar el Registro Nacional de Pesca para la unidad de producción acuícola. |
| **Art. 30°.-** *Las actividades pesqueras se clasifican en:*<br><br>**II.-** *Cultivo o acuacultura con fines* | | |
| **Artículo 31°.-** *Para realizar las actividades de pesca se requiere lo siguiente:*<br><br>**I,** *Concesión, para:*<br><br>**Inciso b)** *Acuacultura comercial*<br><br>**II,** Permiso, para:<br><br>**Inciso g)** *Acuacultura de fomento*<br><br>**III,** *Autorización, para:*<br><br>**Inciso d)** *Recolectar del medio natural reproductores, larvas, postlarvas, crías, huevos, semillas, alevines o en cualquier otro estadio, y*<br><br>**Inciso e)** *Acuacultura didáctica.* | | |

| | | |
|---|---|---|
| **Artículos 22.-** *la Secretaría podrá inscribir en el Registro Nacional de Pesca a los acuicultores que no requieran concesión, permiso o Autorización.* | Al **proyecto** le aplica el Artículo, incisos y, fracciones anteriores, porque se trata de una actividad acuícola con fines comerciales. | Por el hecho de presentar a la autoridad correspondiente (SEMARNAT) la Manifestación de Impacto Ambiental, el promovente está cumpliendo con este apartado.<br><br>El proyecto se vincula por la obligatoriedad de obtener la autorización correspondiente para realizar las obras descritas en esta manifestación de impacto ambiental.<br><br>Como ya se mencionó anteriormente, la promovente una vez autorizado el proyecto en materia ambiental procederá a tramitar el Registro Nacional de Pesca para la unidad de producción acuícola. |
| **Art. 30°.-** *Las actividades pesqueras se clasifican en:*<br><br>**II.-** *Cultivo o acuacultura con fines* | | |
| **Artículo 31°.-** *Para realizar las actividades de pesca se requiere lo siguiente:*<br><br>**I,** *Concesión, para:*<br><br>**Inciso b)** *Acuacultura comercial*<br><br>**II,** Permiso, para:<br><br>**Inciso g)** *Acuacultura de fomento*<br><br>**III,** *Autorización, para:*<br><br>**Inciso d)** *Recolectar del medio natural reproductores, larvas, postlarvas, crías, huevos, semillas, alevines o en cualquier otro estadio, y*<br><br>**Inciso e)** *Acuacultura didáctica.* | | |

| | | |
|---|---|---|
| **Artículos 22.-** *la Secretaría podrá inscribir en el Registro Nacional de Pesca a los acuicultores que no requieran concesión, permiso o Autorización.* | Al **proyecto** le aplica el Artículo, incisos y, fracciones anteriores, porque se trata de una actividad acuícola con fines comerciales. | Por el hecho de presentar a la autoridad correspondiente (SEMARNAT) la Manifestación de Impacto Ambiental, el promovente está cumpliendo con este apartado.<br><br>El proyecto se vincula por la obligatoriedad de obtener la autorización correspondiente para realizar las obras descritas en esta manifestación de impacto ambiental.<br><br>Como ya se mencionó anteriormente, la promovente una vez autorizado el proyecto en materia ambiental procederá a tramitar el Registro Nacional de Pesca para la unidad de producción acuícola. |
| **Art. 30°.-** *Las actividades pesqueras se clasifican en:*<br><br>**II.-** *Cultivo o acuacultura con fines* | | |
| **Artículo 31°.-** *Para realizar las actividades de pesca se requiere lo siguiente:*<br><br>**I,** *Concesión, para:*<br><br>**Inciso b)** *Acuacultura comercial*<br><br>**II,** Permiso, para:<br><br>**Inciso g)** *Acuacultura de fomento*<br><br>**III,** *Autorización, para:*<br><br>**Inciso d)** *Recolectar del medio natural reproductores, larvas, postlarvas, crías, huevos, semillas, alevines o en cualquier otro estadio, y*<br><br>**Inciso e)** *Acuacultura didáctica.* | | |

| | | |
|---|---|---|
| **Artículos 22.-** *la Secretaría podrá inscribir en el Registro Nacional de Pesca a los acuicultores que no requieran concesión, permiso o Autorización.* | Al **proyecto** le aplica el Artículo, incisos y, fracciones anteriores, porque se trata de una actividad acuícola con fines comerciales. | Por el hecho de presentar a la autoridad correspondiente (SEMARNAT) la Manifestación de Impacto Ambiental, el promovente está cumpliendo con este apartado.<br><br>El proyecto se vincula por la obligatoriedad de obtener la autorización correspondiente para realizar las obras descritas en esta manifestación de impacto ambiental.<br><br>Como ya se mencionó anteriormente, la promovente una vez autorizado el proyecto en materia ambiental procederá a tramitar el Registro Nacional de Pesca para la unidad de producción acuícola. |
| **Art. 30°.-** *Las actividades pesqueras se clasifican en:*<br><br>**II.-** *Cultivo o acuacultura con fines* | | |
| **Artículo 31°.-** *Para realizar las actividades de pesca se requiere lo siguiente:*<br><br>**I,** *Concesión, para:*<br><br>**Inciso b)** *Acuacultura comercial*<br><br>**II,** Permiso, para:<br><br>**Inciso g)** *Acuacultura de fomento*<br><br>**III,** *Autorización, para:*<br><br>**Inciso d)** *Recolectar del medio natural reproductores, larvas, postlarvas, crías, huevos, semillas, alevines o en cualquier otro estadio, y*<br><br>**Inciso e)** *Acuacultura didáctica.* | | |

| | | |
|---|---|---|
| **Artículos 22.-** *la Secretaría podrá inscribir en el Registro Nacional de Pesca a los acuicultores que no requieran concesión, permiso o Autorización.* | Al **proyecto** le aplica el Artículo, incisos y, fracciones anteriores, porque se trata de una actividad acuícola con fines comerciales. | Por el hecho de presentar a la autoridad correspondiente (SEMARNAT) la Manifestación de Impacto Ambiental, el promovente está cumpliendo con este apartado.<br><br>El proyecto se vincula por la obligatoriedad de obtener la autorización correspondiente para realizar las obras descritas en esta manifestación de impacto ambiental.<br><br>Como ya se mencionó anteriormente, la promovente una vez autorizado el proyecto en materia ambiental procederá a tramitar el Registro Nacional de Pesca para la unidad de producción acuícola. |
| **Art. 30°.-** *Las actividades pesqueras se clasifican en:*<br><br>**II.-** *Cultivo o acuacultura con fines* | | |
| **Artículo 31°.-** *Para realizar las actividades de pesca se requiere lo siguiente:*<br><br>**I,** *Concesión, para:*<br><br>**Inciso b)** *Acuacultura comercial*<br><br>**II,** Permiso, para:<br><br>**Inciso g)** *Acuacultura de fomento*<br><br>**III,** *Autorización, para:*<br><br>**Inciso d)** *Recolectar del medio natural reproductores, larvas, postlarvas, crías, huevos, semillas, alevines o en cualquier otro estadio, y*<br><br>**Inciso e)** *Acuacultura didáctica.* | | |

| | | |
|---|---|---|
| **Artículos 22.-** *la Secretaría podrá inscribir en el Registro Nacional de Pesca a los acuicultores que no requieran concesión, permiso o Autorización.* | Al **proyecto** le aplica el Artículo, incisos y, fracciones anteriores, porque se trata de una actividad acuícola con fines comerciales. | Por el hecho de presentar a la autoridad correspondiente (SEMARNAT) la Manifestación de Impacto Ambiental, el promovente está cumpliendo con este apartado.<br><br>El proyecto se vincula por la obligatoriedad de obtener la autorización correspondiente para realizar las obras descritas en esta manifestación de impacto ambiental.<br><br>Como ya se mencionó anteriormente, la promovente una vez autorizado el proyecto en materia ambiental procederá a tramitar el Registro Nacional de Pesca para la unidad de producción acuícola. |
| **Art. 30°.-** *Las actividades pesqueras se clasifican en:*<br><br>**II.-** *Cultivo o acuacultura con fines* | | |
| **Artículo 31°.-** *Para realizar las actividades de pesca se requiere lo siguiente:*<br><br>**I,** *Concesión, para:*<br><br>**Inciso b)** *Acuacultura comercial*<br><br>**II,** Permiso, para:<br><br>**Inciso g)** *Acuacultura de fomento*<br><br>**III,** *Autorización, para:*<br><br>**Inciso d)** *Recolectar del medio natural reproductores, larvas, postlarvas, crías, huevos, semillas, alevines o en cualquier otro estadio, y*<br><br>**Inciso e)** *Acuacultura didáctica.* | | |

| | | |
|---|---|---|
| **Artículos 22.-** *la Secretaría podrá inscribir en el Registro Nacional de Pesca a los acuicultores que no requieran concesión, permiso o Autorización.* | Al **proyecto** le aplica el Artículo, incisos y, fracciones anteriores, porque se trata de una actividad acuícola con fines comerciales. | Por el hecho de presentar a la autoridad correspondiente (SEMARNAT) la Manifestación de Impacto Ambiental, el promovente está cumpliendo con este apartado.<br><br>El proyecto se vincula por la obligatoriedad de obtener la autorización correspondiente para realizar las obras descritas en esta manifestación de impacto ambiental.<br><br>Como ya se mencionó anteriormente, la promovente una vez autorizado el proyecto en materia ambiental procederá a tramitar el Registro Nacional de Pesca para la unidad de producción acuícola. |
| **Art. 30°.-** *Las actividades pesqueras se clasifican en:*<br><br>**II.-** *Cultivo o acuacultura con fines* | | |
| **Artículo 31°.-** *Para realizar las actividades de pesca se requiere lo siguiente:*<br><br>**I,** *Concesión, para:*<br><br>**Inciso b)** *Acuacultura comercial*<br><br>**II,** Permiso, para:<br><br>**Inciso g)** *Acuacultura de fomento*<br><br>**III,** *Autorización, para:*<br><br>**Inciso d)** *Recolectar del medio natural reproductores, larvas, postlarvas, crías, huevos, semillas, alevines o en cualquier otro estadio, y*<br><br>**Inciso e)** *Acuacultura didáctica.* | | |

| | | |
|---|---|---|
| **Artículos 22.-** *la Secretaría podrá inscribir en el Registro Nacional de Pesca a los acuicultores que no requieran concesión, permiso o Autorización.* | Al **proyecto** le aplica el Artículo, incisos y, fracciones anteriores, porque se trata de una actividad acuícola con fines comerciales. | Por el hecho de presentar a la autoridad correspondiente (SEMARNAT) la Manifestación de Impacto Ambiental, el promovente está cumpliendo con este apartado.<br><br>El proyecto se vincula por la obligatoriedad de obtener la autorización correspondiente para realizar las obras descritas en esta manifestación de impacto ambiental.<br><br>Como ya se mencionó anteriormente, la promovente una vez autorizado el proyecto en materia ambiental procederá a tramitar el Registro Nacional de Pesca para la unidad de producción acuícola. |
| **Art. 30°.-** *Las actividades pesqueras se clasifican en:*<br><br>**II.-** *Cultivo o acuacultura con fines* | | |
| **Artículo 31°.-** *Para realizar las actividades de pesca se requiere lo siguiente:*<br><br>**I,** *Concesión, para:*<br><br>**Inciso b)** *Acuacultura comercial*<br><br>**II,** Permiso, para:<br><br>**Inciso g)** *Acuacultura de fomento*<br><br>**III,** *Autorización, para:*<br><br>**Inciso d)** *Recolectar del medio natural reproductores, larvas, postlarvas, crías, huevos, semillas, alevines o en cualquier otro estadio, y*<br><br>**Inciso e)** *Acuacultura didáctica.* | | |

| | | |
|---|---|---|
| **Artículos 22.-** *la Secretaría podrá inscribir en el Registro Nacional de Pesca a los acuicultores que no requieran concesión, permiso o Autorización.* | Al **proyecto** le aplica el Artículo, incisos y, fracciones anteriores, porque se trata de una actividad acuícola con fines comerciales. | Por el hecho de presentar a la autoridad correspondiente (SEMARNAT) la Manifestación de Impacto Ambiental, el promovente está cumpliendo con este apartado.<br><br>El proyecto se vincula por la obligatoriedad de obtener la autorización correspondiente para realizar las obras descritas en esta manifestación de impacto ambiental.<br><br>Como ya se mencionó anteriormente, la promovente una vez autorizado el proyecto en materia ambiental procederá a tramitar el Registro Nacional de Pesca para la unidad de producción acuícola. |
| **Art. 30°.-** *Las actividades pesqueras se clasifican en:*<br><br>**II.-** *Cultivo o acuacultura con fines* | | |
| **Artículo 31°.-** *Para realizar las actividades de pesca se requiere lo siguiente:*<br><br>**I,** *Concesión, para:*<br><br>**Inciso b)** *Acuacultura comercial*<br><br>**II,** Permiso, para:<br><br>**Inciso g)** *Acuacultura de fomento*<br><br>**III,** *Autorización, para:*<br><br>**Inciso d)** *Recolectar del medio natural reproductores, larvas, postlarvas, crías, huevos, semillas, alevines o en cualquier otro estadio, y*<br><br>**Inciso e)** *Acuacultura didáctica.* | | |

| | | |
|---|---|---|
| **Artículos 22.-** *la Secretaría podrá inscribir en el Registro Nacional de Pesca a los acuicultores que no requieran concesión, permiso o Autorización.* | Al **proyecto** le aplica el Artículo, incisos y, fracciones anteriores, porque se trata de una actividad acuícola con fines comerciales. | Por el hecho de presentar a la autoridad correspondiente (SEMARNAT) la Manifestación de Impacto Ambiental, el promovente está cumpliendo con este apartado.<br><br>El proyecto se vincula por la obligatoriedad de obtener la autorización correspondiente para realizar las obras descritas en esta manifestación de impacto ambiental.<br><br>Como ya se mencionó anteriormente, la promovente una vez autorizado el proyecto en materia ambiental procederá a tramitar el Registro Nacional de Pesca para la unidad de producción acuícola. |
| **Art. 30°.-** *Las actividades pesqueras se clasifican en:*<br><br>**II.-** *Cultivo o acuacultura con fines* | | |
| **Artículo 31°.-** *Para realizar las actividades de pesca se requiere lo siguiente:*<br><br>**I,** *Concesión, para:*<br><br>**Inciso b)** *Acuacultura comercial*<br><br>**II,** Permiso, para:<br><br>**Inciso g)** *Acuacultura de fomento*<br><br>**III,** *Autorización, para:*<br><br>**Inciso d)** *Recolectar del medio natural reproductores, larvas, postlarvas, crías, huevos, semillas, alevines o en cualquier otro estadio, y*<br><br>**Inciso e)** *Acuacultura didáctica.* | | |

| | | |
|---|---|---|
| **Artículos 22.-** *la Secretaría podrá inscribir en el Registro Nacional de Pesca a los acuicultores que no requieran concesión, permiso o Autorización.* | Al **proyecto** le aplica el Artículo, incisos y, fracciones anteriores, porque se trata de una actividad acuícola con fines comerciales. | Por el hecho de presentar a la autoridad correspondiente (SEMARNAT) la Manifestación de Impacto Ambiental, el promovente está cumpliendo con este apartado.<br><br>El proyecto se vincula por la obligatoriedad de obtener la autorización correspondiente para realizar las obras descritas en esta manifestación de impacto ambiental.<br><br>Como ya se mencionó anteriormente, la promovente una vez autorizado el proyecto en materia ambiental procederá a tramitar el Registro Nacional de Pesca para la unidad de producción acuícola. |
| **Art. 30°.-** *Las actividades pesqueras se clasifican en:*<br><br>**II.-** *Cultivo o acuacultura con fines* | | |
| **Artículo 31°.-** *Para realizar las actividades de pesca se requiere lo siguiente:*<br><br>**I,** *Concesión, para:*<br><br>**Inciso b)** *Acuacultura comercial*<br><br>**II,** Permiso, para:<br><br>**Inciso g)** *Acuacultura de fomento*<br><br>**III,** *Autorización, para:*<br><br>**Inciso d)** *Recolectar del medio natural reproductores, larvas, postlarvas, crías, huevos, semillas, alevines o en cualquier otro estadio, y*<br><br>**Inciso e)** *Acuacultura didáctica.* | | |

| | | |
|---|---|---|
| **Artículos 22.-** *la Secretaría podrá inscribir en el Registro Nacional de Pesca a los acuicultores que no requieran concesión, permiso o Autorización.* | Al **proyecto** le aplica el Artículo, incisos y, fracciones anteriores, porque se trata de una actividad acuícola con fines comerciales. | Por el hecho de presentar a la autoridad correspondiente (SEMARNAT) la Manifestación de Impacto Ambiental, el promovente está cumpliendo con este apartado.<br><br>El proyecto se vincula por la obligatoriedad de obtener la autorización correspondiente para realizar las obras descritas en esta manifestación de impacto ambiental.<br><br>Como ya se mencionó anteriormente, la promovente una vez autorizado el proyecto en materia ambiental procederá a tramitar el Registro Nacional de Pesca para la unidad de producción acuícola. |
| **Art. 30°.-** *Las actividades pesqueras se clasifican en:*<br><br>**II.-** *Cultivo o acuacultura con fines* | | |
| **Artículo 31°.-** *Para realizar las actividades de pesca se requiere lo siguiente:*<br><br>**I,** *Concesión, para:*<br><br>**Inciso b)** *Acuacultura comercial*<br><br>**II,** Permiso, para:<br><br>**Inciso g)** *Acuacultura de fomento*<br><br>**III,** *Autorización, para:*<br><br>**Inciso d)** *Recolectar del medio natural reproductores, larvas, postlarvas, crías, huevos, semillas, alevines o en cualquier otro estadio, y*<br><br>**Inciso e)** *Acuacultura didáctica.* | | |

| | | |
|---|---|---|
| **Artículos 22.-** *la Secretaría podrá inscribir en el Registro Nacional de Pesca a los acuicultores que no requieran concesión, permiso o Autorización.* | Al **proyecto** le aplica el Artículo, incisos y, fracciones anteriores, porque se trata de una actividad acuícola con fines comerciales. | Por el hecho de presentar a la autoridad correspondiente (SEMARNAT) la Manifestación de Impacto Ambiental, el promovente está cumpliendo con este apartado.<br><br>El proyecto se vincula por la obligatoriedad de obtener la autorización correspondiente para realizar las obras descritas en esta manifestación de impacto ambiental.<br><br>Como ya se mencionó anteriormente, la promovente una vez autorizado el proyecto en materia ambiental procederá a tramitar el Registro Nacional de Pesca para la unidad de producción acuícola. |
| **Art. 30°.-** *Las actividades pesqueras se clasifican en:*<br><br>**II.-** *Cultivo o acuacultura con fines* | | |
| **Artículo 31°.-** *Para realizar las actividades de pesca se requiere lo siguiente:*<br><br>**I,** *Concesión, para:*<br><br>**Inciso b)** *Acuacultura comercial*<br><br>**II,** Permiso, para:<br><br>**Inciso g)** *Acuacultura de fomento*<br><br>**III,** *Autorización, para:*<br><br>**Inciso d)** *Recolectar del medio natural reproductores, larvas, postlarvas, crías, huevos, semillas, alevines o en cualquier otro estadio, y*<br><br>**Inciso e)** *Acuacultura didáctica.* | | |

| | | |
|---|---|---|
| **Artículos 22.-** *la Secretaría podrá inscribir en el Registro Nacional de Pesca a los acuicultores que no requieran concesión, permiso o Autorización.* | Al **proyecto** le aplica el Artículo, incisos y, fracciones anteriores, porque se trata de una actividad acuícola con fines comerciales. | Por el hecho de presentar a la autoridad correspondiente (SEMARNAT) la Manifestación de Impacto Ambiental, el promovente está cumpliendo con este apartado.<br><br>El proyecto se vincula por la obligatoriedad de obtener la autorización correspondiente para realizar las obras descritas en esta manifestación de impacto ambiental.<br><br>Como ya se mencionó anteriormente, la promovente una vez autorizado el proyecto en materia ambiental procederá a tramitar el Registro Nacional de Pesca para la unidad de producción acuícola. |
| **Art. 30°.-** *Las actividades pesqueras se clasifican en:*<br><br>**II.-** *Cultivo o acuacultura con fines* | | |
| **Artículo 31°.-** *Para realizar las actividades de pesca se requiere lo siguiente:*<br><br>**I,** *Concesión, para:*<br><br>**Inciso b)** *Acuacultura comercial*<br><br>**II,** Permiso, para:<br><br>**Inciso g)** *Acuacultura de fomento*<br><br>**III,** *Autorización, para:*<br><br>**Inciso d)** *Recolectar del medio natural reproductores, larvas, postlarvas, crías, huevos, semillas, alevines o en cualquier otro estadio, y*<br><br>**Inciso e)** *Acuacultura didáctica.* | | |

| | | |
|---|---|---|
| **Artículos 22.-** *la Secretaría podrá inscribir en el Registro Nacional de Pesca a los acuicultores que no requieran concesión, permiso o Autorización.* | Al **proyecto** le aplica el Artículo, incisos y, fracciones anteriores, porque se trata de una actividad acuícola con fines comerciales. | Por el hecho de presentar a la autoridad correspondiente (SEMARNAT) la Manifestación de Impacto Ambiental, el promovente está cumpliendo con este apartado.<br><br>El proyecto se vincula por la obligatoriedad de obtener la autorización correspondiente para realizar las obras descritas en esta manifestación de impacto ambiental.<br><br>Como ya se mencionó anteriormente, la promovente una vez autorizado el proyecto en materia ambiental procederá a tramitar el Registro Nacional de Pesca para la unidad de producción acuícola. |
| **Art. 30°.-** *Las actividades pesqueras se clasifican en:*<br><br>**II.-** *Cultivo o acuacultura con fines* | | |
| **Artículo 31°.-** *Para realizar las actividades de pesca se requiere lo siguiente:*<br><br>**I,** *Concesión, para:*<br><br>**Inciso b)** *Acuacultura comercial*<br><br>**II,** Permiso, para:<br><br>**Inciso g)** *Acuacultura de fomento*<br><br>**III,** *Autorización, para:*<br><br>**Inciso d)** *Recolectar del medio natural reproductores, larvas, postlarvas, crías, huevos, semillas, alevines o en cualquier otro estadio, y*<br><br>**Inciso e)** *Acuacultura didáctica.* | | |

| | | |
|---|---|---|
| **Artículos 22.-** *la Secretaría podrá inscribir en el Registro Nacional de Pesca a los acuicultores que no requieran concesión, permiso o Autorización.* | Al **proyecto** le aplica el Artículo, incisos y, fracciones anteriores, porque se trata de una actividad acuícola con fines comerciales. | Por el hecho de presentar a la autoridad correspondiente (SEMARNAT) la Manifestación de Impacto Ambiental, el promovente está cumpliendo con este apartado.<br><br>El proyecto se vincula por la obligatoriedad de obtener la autorización correspondiente para realizar las obras descritas en esta manifestación de impacto ambiental.<br><br>Como ya se mencionó anteriormente, la promovente una vez autorizado el proyecto en materia ambiental procederá a tramitar el Registro Nacional de Pesca para la unidad de producción acuícola. |
| **Art. 30°.-** *Las actividades pesqueras se clasifican en:*<br><br>**II.-** *Cultivo o acuacultura con fines* | | |
| **Artículo 31°.-** *Para realizar las actividades de pesca se requiere lo siguiente:*<br><br>**I,** *Concesión, para:*<br><br>**Inciso b)** *Acuacultura comercial*<br><br>**II,** Permiso, para:<br><br>**Inciso g)** *Acuacultura de fomento*<br><br>**III,** *Autorización, para:*<br><br>**Inciso d)** *Recolectar del medio natural reproductores, larvas, postlarvas, crías, huevos, semillas, alevines o en cualquier otro estadio, y*<br><br>**Inciso e)** *Acuacultura didáctica.* | | |

| | | |
|---|---|---|
| **Artículos 22.-** *la Secretaría podrá inscribir en el Registro Nacional de Pesca a los acuicultores que no requieran concesión, permiso o Autorización.* | Al **proyecto** le aplica el Artículo, incisos y, fracciones anteriores, porque se trata de una actividad acuícola con fines comerciales. | Por el hecho de presentar a la autoridad correspondiente (SEMARNAT) la Manifestación de Impacto Ambiental, el promovente está cumpliendo con este apartado.<br><br>El proyecto se vincula por la obligatoriedad de obtener la autorización correspondiente para realizar las obras descritas en esta manifestación de impacto ambiental.<br><br>Como ya se mencionó anteriormente, la promovente una vez autorizado el proyecto en materia ambiental procederá a tramitar el Registro Nacional de Pesca para la unidad de producción acuícola. |
| **Art. 30°.-** *Las actividades pesqueras se clasifican en:*<br><br>**II.-** *Cultivo o acuacultura con fines* | | |
| **Artículo 31°.-** *Para realizar las actividades de pesca se requiere lo siguiente:*<br><br>**I,** *Concesión, para:*<br><br>**Inciso b)** *Acuacultura comercial*<br><br>**II,** Permiso, para:<br><br>**Inciso g)** *Acuacultura de fomento*<br><br>**III,** *Autorización, para:*<br><br>**Inciso d)** *Recolectar del medio natural reproductores, larvas, postlarvas, crías, huevos, semillas, alevines o en cualquier otro estadio, y*<br><br>**Inciso e)** *Acuacultura didáctica.* | | |

| | | |
|---|---|---|
| **Artículos 22.-** *la Secretaría podrá inscribir en el Registro Nacional de Pesca a los acuicultores que no requieran concesión, permiso o Autorización.* | Al **proyecto** le aplica el Artículo, incisos y, fracciones anteriores, porque se trata de una actividad acuícola con fines comerciales. | Por el hecho de presentar a la autoridad correspondiente (SEMARNAT) la Manifestación de Impacto Ambiental, el promovente está cumpliendo con este apartado.<br><br>El proyecto se vincula por la obligatoriedad de obtener la autorización correspondiente para realizar las obras descritas en esta manifestación de impacto ambiental.<br><br>Como ya se mencionó anteriormente, la promovente una vez autorizado el proyecto en materia ambiental procederá a tramitar el Registro Nacional de Pesca para la unidad de producción acuícola. |
| **Art. 30°.-** *Las actividades pesqueras se clasifican en:*<br><br>**II.-** *Cultivo o acuacultura con fines* | | |
| **Artículo 31°.-** *Para realizar las actividades de pesca se requiere lo siguiente:*<br><br>**I,** *Concesión, para:*<br><br>**Inciso b)** *Acuacultura comercial*<br><br>**II,** Permiso, para:<br><br>**Inciso g)** *Acuacultura de fomento*<br><br>**III,** *Autorización, para:*<br><br>**Inciso d)** *Recolectar del medio natural reproductores, larvas, postlarvas, crías, huevos, semillas, alevines o en cualquier otro estadio, y*<br><br>**Inciso e)** *Acuacultura didáctica.* | | |

| | | |
|---|---|---|
| **Artículos 22.-** *la Secretaría podrá inscribir en el Registro Nacional de Pesca a los acuicultores que no requieran concesión, permiso o Autorización.* | Al **proyecto** le aplica el Artículo, incisos y, fracciones anteriores, porque se trata de una actividad acuícola con fines comerciales. | Por el hecho de presentar a la autoridad correspondiente (SEMARNAT) la Manifestación de Impacto Ambiental, el promovente está cumpliendo con este apartado.<br><br>El proyecto se vincula por la obligatoriedad de obtener la autorización correspondiente para realizar las obras descritas en esta manifestación de impacto ambiental.<br><br>Como ya se mencionó anteriormente, la promovente una vez autorizado el proyecto en materia ambiental procederá a tramitar el Registro Nacional de Pesca para la unidad de producción acuícola. |
| **Art. 30°.-** *Las actividades pesqueras se clasifican en:*<br><br>**II.-** *Cultivo o acuacultura con fines* | | |
| **Artículo 31°.-** *Para realizar las actividades de pesca se requiere lo siguiente:*<br><br>**I,** *Concesión, para:*<br><br>**Inciso b)** *Acuacultura comercial*<br><br>**II,** Permiso, para:<br><br>**Inciso g)** *Acuacultura de fomento*<br><br>**III,** *Autorización, para:*<br><br>**Inciso d)** *Recolectar del medio natural reproductores, larvas, postlarvas, crías, huevos, semillas, alevines o en cualquier otro estadio, y*<br><br>**Inciso e)** *Acuacultura didáctica.* | | |

| | | |
|---|---|---|
| **Artículos 22.-** *la Secretaría podrá inscribir en el Registro Nacional de Pesca a los acuicultores que no requieran concesión, permiso o Autorización.* | Al **proyecto** le aplica el Artículo, incisos y, fracciones anteriores, porque se trata de una actividad acuícola con fines comerciales. | Por el hecho de presentar a la autoridad correspondiente (SEMARNAT) la Manifestación de Impacto Ambiental, el promovente está cumpliendo con este apartado.<br><br>El proyecto se vincula por la obligatoriedad de obtener la autorización correspondiente para realizar las obras descritas en esta manifestación de impacto ambiental.<br><br>Como ya se mencionó anteriormente, la promovente una vez autorizado el proyecto en materia ambiental procederá a tramitar el Registro Nacional de Pesca para la unidad de producción acuícola. |
| **Art. 30°.-** *Las actividades pesqueras se clasifican en:*<br><br>**II.-** *Cultivo o acuacultura con fines* | | |
| **Artículo 31°.-** *Para realizar las actividades de pesca se requiere lo siguiente:*<br><br>**I,** *Concesión, para:*<br><br>**Inciso b)** *Acuacultura comercial*<br><br>**II,** Permiso, para:<br><br>**Inciso g)** *Acuacultura de fomento*<br><br>**III,** *Autorización, para:*<br><br>**Inciso d)** *Recolectar del medio natural reproductores, larvas, postlarvas, crías, huevos, semillas, alevines o en cualquier otro estadio, y*<br><br>**Inciso e)** *Acuacultura didáctica.* | | |

| | | |
|---|---|---|
| **Artículos 22.-** *la Secretaría podrá inscribir en el Registro Nacional de Pesca a los acuicultores que no requieran concesión, permiso o Autorización.* | Al **proyecto** le aplica el Artículo, incisos y, fracciones anteriores, porque se trata de una actividad acuícola con fines comerciales. | Por el hecho de presentar a la autoridad correspondiente (SEMARNAT) la Manifestación de Impacto Ambiental, el promovente está cumpliendo con este apartado.<br><br>El proyecto se vincula por la obligatoriedad de obtener la autorización correspondiente para realizar las obras descritas en esta manifestación de impacto ambiental.<br><br>Como ya se mencionó anteriormente, la promovente una vez autorizado el proyecto en materia ambiental procederá a tramitar el Registro Nacional de Pesca para la unidad de producción acuícola. |
| **Art. 30°.-** *Las actividades pesqueras se clasifican en:*<br><br>**II.-** *Cultivo o acuacultura con fines* | | |
| **Artículo 31°.-** *Para realizar las actividades de pesca se requiere lo siguiente:*<br><br>**I,** *Concesión, para:*<br><br>**Inciso b)** *Acuacultura comercial*<br><br>**II,** Permiso, para:<br><br>**Inciso g)** *Acuacultura de fomento*<br><br>**III,** *Autorización, para:*<br><br>**Inciso d)** *Recolectar del medio natural reproductores, larvas, postlarvas, crías, huevos, semillas, alevines o en cualquier otro estadio, y*<br><br>**Inciso e)** *Acuacultura didáctica.* | | |

| | | |
|---|---|---|
| **Artículos 22.-** *la Secretaría podrá inscribir en el Registro Nacional de Pesca a los acuicultores que no requieran concesión, permiso o Autorización.* | Al **proyecto** le aplica el Artículo, incisos y, fracciones anteriores, porque se trata de una actividad acuícola con fines comerciales. | Por el hecho de presentar a la autoridad correspondiente (SEMARNAT) la Manifestación de Impacto Ambiental, el promovente está cumpliendo con este apartado.<br><br>El proyecto se vincula por la obligatoriedad de obtener la autorización correspondiente para realizar las obras descritas en esta manifestación de impacto ambiental.<br><br>Como ya se mencionó anteriormente, la promovente una vez autorizado el proyecto en materia ambiental procederá a tramitar el Registro Nacional de Pesca para la unidad de producción acuícola. |
| **Art. 30°.-** *Las actividades pesqueras se clasifican en:*<br><br>**II.-** *Cultivo o acuacultura con fines* | | |
| **Artículo 31°.-** *Para realizar las actividades de pesca se requiere lo siguiente:*<br><br>**I,** *Concesión, para:*<br><br>**Inciso b)** *Acuacultura comercial*<br><br>**II,** Permiso, para:<br><br>**Inciso g)** *Acuacultura de fomento*<br><br>**III,** *Autorización, para:*<br><br>**Inciso d)** *Recolectar del medio natural reproductores, larvas, postlarvas, crías, huevos, semillas, alevines o en cualquier otro estadio, y*<br><br>**Inciso e)** *Acuacultura didáctica.* | | |

| | | |
|---|---|---|
| **Artículos 22.-** *la Secretaría podrá inscribir en el Registro Nacional de Pesca a los acuicultores que no requieran concesión, permiso o Autorización.* | Al **proyecto** le aplica el Artículo, incisos y, fracciones anteriores, porque se trata de una actividad acuícola con fines comerciales. | Por el hecho de presentar a la autoridad correspondiente (SEMARNAT) la Manifestación de Impacto Ambiental, el promovente está cumpliendo con este apartado.<br><br>El proyecto se vincula por la obligatoriedad de obtener la autorización correspondiente para realizar las obras descritas en esta manifestación de impacto ambiental.<br><br>Como ya se mencionó anteriormente, la promovente una vez autorizado el proyecto en materia ambiental procederá a tramitar el Registro Nacional de Pesca para la unidad de producción acuícola. |
| **Art. 30°.-** *Las actividades pesqueras se clasifican en:*<br><br>**II.-** *Cultivo o acuacultura con fines* | | |
| **Artículo 31°.-** *Para realizar las actividades de pesca se requiere lo siguiente:*<br><br>**I,** *Concesión, para:*<br><br>**Inciso b)** *Acuacultura comercial*<br><br>**II,** Permiso, para:<br><br>**Inciso g)** *Acuacultura de fomento*<br><br>**III,** *Autorización, para:*<br><br>**Inciso d)** *Recolectar del medio natural reproductores, larvas, postlarvas, crías, huevos, semillas, alevines o en cualquier otro estadio, y*<br><br>**Inciso e)** *Acuacultura didáctica.* | | |

| | | |
|---|---|---|
| **Artículos 22.-** *la Secretaría podrá inscribir en el Registro Nacional de Pesca a los acuicultores que no requieran concesión, permiso o Autorización.* | Al **proyecto** le aplica el Artículo, incisos y, fracciones anteriores, porque se trata de una actividad acuícola con fines comerciales. | Por el hecho de presentar a la autoridad correspondiente (SEMARNAT) la Manifestación de Impacto Ambiental, el promovente está cumpliendo con este apartado.<br><br>El proyecto se vincula por la obligatoriedad de obtener la autorización correspondiente para realizar las obras descritas en esta manifestación de impacto ambiental.<br><br>Como ya se mencionó anteriormente, la promovente una vez autorizado el proyecto en materia ambiental procederá a tramitar el Registro Nacional de Pesca para la unidad de producción acuícola. |
| **Art. 30°.-** *Las actividades pesqueras se clasifican en:*<br><br>**II.-** *Cultivo o acuacultura con fines* | | |
| **Artículo 31°.-** *Para realizar las actividades de pesca se requiere lo siguiente:*<br><br>**I,** *Concesión, para:*<br><br>**Inciso b)** *Acuacultura comercial*<br><br>**II,** Permiso, para:<br><br>**Inciso g)** *Acuacultura de fomento*<br><br>**III,** *Autorización, para:*<br><br>**Inciso d)** *Recolectar del medio natural reproductores, larvas, postlarvas, crías, huevos, semillas, alevines o en cualquier otro estadio, y*<br><br>**Inciso e)** *Acuacultura didáctica.* | | |

| | | |
|---|---|---|
| **Artículos 22.-** *la Secretaría podrá inscribir en el Registro Nacional de Pesca a los acuicultores que no requieran concesión, permiso o Autorización.* | Al **proyecto** le aplica el Artículo, incisos y, fracciones anteriores, porque se trata de una actividad acuícola con fines comerciales. | Por el hecho de presentar a la autoridad correspondiente (SEMARNAT) la Manifestación de Impacto Ambiental, el promovente está cumpliendo con este apartado.<br><br>El proyecto se vincula por la obligatoriedad de obtener la autorización correspondiente para realizar las obras descritas en esta manifestación de impacto ambiental.<br><br>Como ya se mencionó anteriormente, la promovente una vez autorizado el proyecto en materia ambiental procederá a tramitar el Registro Nacional de Pesca para la unidad de producción acuícola. |
| **Art. 30°.-** *Las actividades pesqueras se clasifican en:*<br><br>**II.-** *Cultivo o acuacultura con fines* | | |
| **Artículo 31°.-** *Para realizar las actividades de pesca se requiere lo siguiente:*<br><br>**I,** *Concesión, para:*<br><br>**Inciso b)** *Acuacultura comercial*<br><br>**II,** Permiso, para:<br><br>**Inciso g)** *Acuacultura de fomento*<br><br>**III,** *Autorización, para:*<br><br>**Inciso d)** *Recolectar del medio natural reproductores, larvas, postlarvas, crías, huevos, semillas, alevines o en cualquier otro estadio, y*<br><br>**Inciso e)** *Acuacultura didáctica.* | | |

| | | |
|---|---|---|
| **Artículos 22.-** *la Secretaría podrá inscribir en el Registro Nacional de Pesca a los acuicultores que no requieran concesión, permiso o Autorización.* | Al **proyecto** le aplica el Artículo, incisos y, fracciones anteriores, porque se trata de una actividad acuícola con fines comerciales. | Por el hecho de presentar a la autoridad correspondiente (SEMARNAT) la Manifestación de Impacto Ambiental, el promovente está cumpliendo con este apartado.<br><br>El proyecto se vincula por la obligatoriedad de obtener la autorización correspondiente para realizar las obras descritas en esta manifestación de impacto ambiental.<br><br>Como ya se mencionó anteriormente, la promovente una vez autorizado el proyecto en materia ambiental procederá a tramitar el Registro Nacional de Pesca para la unidad de producción acuícola. |
| **Art. 30°.-** *Las actividades pesqueras se clasifican en:*<br><br>**II.-** *Cultivo o acuacultura con fines* | | |
| **Artículo 31°.-** *Para realizar las actividades de pesca se requiere lo siguiente:*<br><br>**I,** *Concesión, para:*<br><br>**Inciso b)** *Acuacultura comercial*<br><br>**II,** Permiso, para:<br><br>**Inciso g)** *Acuacultura de fomento*<br><br>**III,** *Autorización, para:*<br><br>**Inciso d)** *Recolectar del medio natural reproductores, larvas, postlarvas, crías, huevos, semillas, alevines o en cualquier otro estadio, y*<br><br>**Inciso e)** *Acuacultura didáctica.* | | |

| | | |
|---|---|---|
| **Artículos 22.-** *la Secretaría podrá inscribir en el Registro Nacional de Pesca a los acuicultores que no requieran concesión, permiso o Autorización.* | Al **proyecto** le aplica el Artículo, incisos y, fracciones anteriores, porque se trata de una actividad acuícola con fines comerciales. | Por el hecho de presentar a la autoridad correspondiente (SEMARNAT) la Manifestación de Impacto Ambiental, el promovente está cumpliendo con este apartado.<br><br>El proyecto se vincula por la obligatoriedad de obtener la autorización correspondiente para realizar las obras descritas en esta manifestación de impacto ambiental.<br><br>Como ya se mencionó anteriormente, la promovente una vez autorizado el proyecto en materia ambiental procederá a tramitar el Registro Nacional de Pesca para la unidad de producción acuícola. |
| **Art. 30°.-** *Las actividades pesqueras se clasifican en:*<br><br>**II.-** *Cultivo o acuacultura con fines* | | |
| **Artículo 31°.-** *Para realizar las actividades de pesca se requiere lo siguiente:*<br><br>**I,** *Concesión, para:*<br><br>**Inciso b)** *Acuacultura comercial*<br><br>**II,** Permiso, para:<br><br>**Inciso g)** *Acuacultura de fomento*<br><br>**III,** *Autorización, para:*<br><br>**Inciso d)** *Recolectar del medio natural reproductores, larvas, postlarvas, crías, huevos, semillas, alevines o en cualquier otro estadio, y*<br><br>**Inciso e)** *Acuacultura didáctica.* | | |

| | | |
|---|---|---|
| **Artículos 22.-** *la Secretaría podrá inscribir en el Registro Nacional de Pesca a los acuicultores que no requieran concesión, permiso o Autorización.* | Al **proyecto** le aplica el Artículo, incisos y, fracciones anteriores, porque se trata de una actividad acuícola con fines comerciales. | Por el hecho de presentar a la autoridad correspondiente (SEMARNAT) la Manifestación de Impacto Ambiental, el promovente está cumpliendo con este apartado.<br><br>El proyecto se vincula por la obligatoriedad de obtener la autorización correspondiente para realizar las obras descritas en esta manifestación de impacto ambiental.<br><br>Como ya se mencionó anteriormente, la promovente una vez autorizado el proyecto en materia ambiental procederá a tramitar el Registro Nacional de Pesca para la unidad de producción acuícola. |
| **Art. 30°.-** *Las actividades pesqueras se clasifican en:*<br><br>**II.-** *Cultivo o acuacultura con fines* | | |
| **Artículo 31°.-** *Para realizar las actividades de pesca se requiere lo siguiente:*<br><br>**I,** *Concesión, para:*<br><br>**Inciso b)** *Acuacultura comercial*<br><br>**II,** Permiso, para:<br><br>**Inciso g)** *Acuacultura de fomento*<br><br>**III,** *Autorización, para:*<br><br>**Inciso d)** *Recolectar del medio natural reproductores, larvas, postlarvas, crías, huevos, semillas, alevines o en cualquier otro estadio, y*<br><br>**Inciso e)** *Acuacultura didáctica.* | | |

| | | |
|---|---|---|
| **Artículos 22.-** *la Secretaría podrá inscribir en el Registro Nacional de Pesca a los acuicultores que no requieran concesión, permiso o Autorización.* | Al **proyecto** le aplica el Artículo, incisos y, fracciones anteriores, porque se trata de una actividad acuícola con fines comerciales. | Por el hecho de presentar a la autoridad correspondiente (SEMARNAT) la Manifestación de Impacto Ambiental, el promovente está cumpliendo con este apartado.<br><br>El proyecto se vincula por la obligatoriedad de obtener la autorización correspondiente para realizar las obras descritas en esta manifestación de impacto ambiental.<br><br>Como ya se mencionó anteriormente, la promovente una vez autorizado el proyecto en materia ambiental procederá a tramitar el Registro Nacional de Pesca para la unidad de producción acuícola. |
| **Art. 30°.-** *Las actividades pesqueras se clasifican en:*<br><br>**II.-** *Cultivo o acuacultura con fines* | | |
| **Artículo 31°.-** *Para realizar las actividades de pesca se requiere lo siguiente:*<br><br>**I,** *Concesión, para:*<br><br>**Inciso b)** *Acuacultura comercial*<br><br>**II,** Permiso, para:<br><br>**Inciso g)** *Acuacultura de fomento*<br><br>**III,** *Autorización, para:*<br><br>**Inciso d)** *Recolectar del medio natural reproductores, larvas, postlarvas, crías, huevos, semillas, alevines o en cualquier otro estadio, y*<br><br>**Inciso e)** *Acuacultura didáctica.* | | |

| | | |
|---|---|---|
| **Artículos 22.-** *la Secretaría podrá inscribir en el Registro Nacional de Pesca a los acuicultores que no requieran concesión, permiso o Autorización.* | Al **proyecto** le aplica el Artículo, incisos y, fracciones anteriores, porque se trata de una actividad acuícola con fines comerciales. | Por el hecho de presentar a la autoridad correspondiente (SEMARNAT) la Manifestación de Impacto Ambiental, el promovente está cumpliendo con este apartado.<br><br>El proyecto se vincula por la obligatoriedad de obtener la autorización correspondiente para realizar las obras descritas en esta manifestación de impacto ambiental.<br><br>Como ya se mencionó anteriormente, la promovente una vez autorizado el proyecto en materia ambiental procederá a tramitar el Registro Nacional de Pesca para la unidad de producción acuícola. |
| **Art. 30°.-** *Las actividades pesqueras se clasifican en:*<br><br>**II.-** *Cultivo o acuacultura con fines* | | |
| **Artículo 31°.-** *Para realizar las actividades de pesca se requiere lo siguiente:*<br><br>**I,** *Concesión, para:*<br><br>**Inciso b)** *Acuacultura comercial*<br><br>**II,** Permiso, para:<br><br>**Inciso g)** *Acuacultura de fomento*<br><br>**III,** *Autorización, para:*<br><br>**Inciso d)** *Recolectar del medio natural reproductores, larvas, postlarvas, crías, huevos, semillas, alevines o en cualquier otro estadio, y*<br><br>**Inciso e)** *Acuacultura didáctica.* | | |

| | | |
|---|---|---|
| **Artículos 22.-** *la Secretaría podrá inscribir en el Registro Nacional de Pesca a los acuicultores que no requieran concesión, permiso o Autorización.* | Al **proyecto** le aplica el Artículo, incisos y, fracciones anteriores, porque se trata de una actividad acuícola con fines comerciales. | Por el hecho de presentar a la autoridad correspondiente (SEMARNAT) la Manifestación de Impacto Ambiental, el promovente está cumpliendo con este apartado.<br><br>El proyecto se vincula por la obligatoriedad de obtener la autorización correspondiente para realizar las obras descritas en esta manifestación de impacto ambiental.<br><br>Como ya se mencionó anteriormente, la promovente una vez autorizado el proyecto en materia ambiental procederá a tramitar el Registro Nacional de Pesca para la unidad de producción acuícola. |
| **Art. 30°.-** *Las actividades pesqueras se clasifican en:*<br><br>**II.-** *Cultivo o acuacultura con fines* | | |
| **Artículo 31°.-** *Para realizar las actividades de pesca se requiere lo siguiente:*<br><br>**I,** *Concesión, para:*<br><br>**Inciso b)** *Acuacultura comercial*<br><br>**II,** Permiso, para:<br><br>**Inciso g)** *Acuacultura de fomento*<br><br>**III,** *Autorización, para:*<br><br>**Inciso d)** *Recolectar del medio natural reproductores, larvas, postlarvas, crías, huevos, semillas, alevines o en cualquier otro estadio, y*<br><br>**Inciso e)** *Acuacultura didáctica.* | | |

| | | |
|---|---|---|
| **Artículos 22.-** *la Secretaría podrá inscribir en el Registro Nacional de Pesca a los acuicultores que no requieran concesión, permiso o Autorización.* | Al **proyecto** le aplica el Artículo, incisos y, fracciones anteriores, porque se trata de una actividad acuícola con fines comerciales. | Por el hecho de presentar a la autoridad correspondiente (SEMARNAT) la Manifestación de Impacto Ambiental, el promovente está cumpliendo con este apartado.<br><br>El proyecto se vincula por la obligatoriedad de obtener la autorización correspondiente para realizar las obras descritas en esta manifestación de impacto ambiental.<br><br>Como ya se mencionó anteriormente, la promovente una vez autorizado el proyecto en materia ambiental procederá a tramitar el Registro Nacional de Pesca para la unidad de producción acuícola. |
| **Art. 30°.-** *Las actividades pesqueras se clasifican en:*<br><br>**II.-** *Cultivo o acuacultura con fines* | | |
| **Artículo 31°.-** *Para realizar las actividades de pesca se requiere lo siguiente:*<br><br>**I,** *Concesión, para:*<br><br>**Inciso b)** *Acuacultura comercial*<br><br>**II,** Permiso, para:<br><br>**Inciso g)** *Acuacultura de fomento*<br><br>**III,** *Autorización, para:*<br><br>**Inciso d)** *Recolectar del medio natural reproductores, larvas, postlarvas, crías, huevos, semillas, alevines o en cualquier otro estadio, y*<br><br>**Inciso e)** *Acuacultura didáctica.* | | |

| | | |
|---|---|---|
| **Artículos 22.-** *la Secretaría podrá inscribir en el Registro Nacional de Pesca a los acuicultores que no requieran concesión, permiso o Autorización.* | Al **proyecto** le aplica el Artículo, incisos y, fracciones anteriores, porque se trata de una actividad acuícola con fines comerciales. | Por el hecho de presentar a la autoridad correspondiente (SEMARNAT) la Manifestación de Impacto Ambiental, el promovente está cumpliendo con este apartado.<br><br>El proyecto se vincula por la obligatoriedad de obtener la autorización correspondiente para realizar las obras descritas en esta manifestación de impacto ambiental.<br><br>Como ya se mencionó anteriormente, la promovente una vez autorizado el proyecto en materia ambiental procederá a tramitar el Registro Nacional de Pesca para la unidad de producción acuícola. |
| **Art. 30°.-** *Las actividades pesqueras se clasifican en:*<br><br>**II.-** *Cultivo o acuacultura con fines* | | |
| **Artículo 31°.-** *Para realizar las actividades de pesca se requiere lo siguiente:*<br><br>**I,** *Concesión, para:*<br><br>**Inciso b)** *Acuacultura comercial*<br><br>**II,** Permiso, para:<br><br>**Inciso g)** *Acuacultura de fomento*<br><br>**III,** *Autorización, para:*<br><br>**Inciso d)** *Recolectar del medio natural reproductores, larvas, postlarvas, crías, huevos, semillas, alevines o en cualquier otro estadio, y*<br><br>**Inciso e)** *Acuacultura didáctica.* | | |

| | | |
|---|---|---|
| **Artículos 22.-** *la Secretaría podrá inscribir en el Registro Nacional de Pesca a los acuicultores que no requieran concesión, permiso o Autorización.* | Al **proyecto** le aplica el Artículo, incisos y, fracciones anteriores, porque se trata de una actividad acuícola con fines comerciales. | Por el hecho de presentar a la autoridad correspondiente (SEMARNAT) la Manifestación de Impacto Ambiental, el promovente está cumpliendo con este apartado.<br><br>El proyecto se vincula por la obligatoriedad de obtener la autorización correspondiente para realizar las obras descritas en esta manifestación de impacto ambiental.<br><br>Como ya se mencionó anteriormente, la promovente una vez autorizado el proyecto en materia ambiental procederá a tramitar el Registro Nacional de Pesca para la unidad de producción acuícola. |
| **Art. 30°.-** *Las actividades pesqueras se clasifican en:*<br><br>**II.-** *Cultivo o acuacultura con fines* | | |
| **Artículo 31°.-** *Para realizar las actividades de pesca se requiere lo siguiente:*<br><br>**I,** *Concesión, para:*<br><br>**Inciso b)** *Acuacultura comercial*<br><br>**II,** Permiso, para:<br><br>**Inciso g)** *Acuacultura de fomento*<br><br>**III,** *Autorización, para:*<br><br>**Inciso d)** *Recolectar del medio natural reproductores, larvas, postlarvas, crías, huevos, semillas, alevines o en cualquier otro estadio, y*<br><br>**Inciso e)** *Acuacultura didáctica.* | | |

| | | |
|---|---|---|
| **Artículos 22.-** *la Secretaría podrá inscribir en el Registro Nacional de Pesca a los acuicultores que no requieran concesión, permiso o Autorización.* | Al **proyecto** le aplica el Artículo, incisos y, fracciones anteriores, porque se trata de una actividad acuícola con fines comerciales. | Por el hecho de presentar a la autoridad correspondiente (SEMARNAT) la Manifestación de Impacto Ambiental, el promovente está cumpliendo con este apartado.<br><br>El proyecto se vincula por la obligatoriedad de obtener la autorización correspondiente para realizar las obras descritas en esta manifestación de impacto ambiental.<br><br>Como ya se mencionó anteriormente, la promovente una vez autorizado el proyecto en materia ambiental procederá a tramitar el Registro Nacional de Pesca para la unidad de producción acuícola. |
| **Art. 30°.-** *Las actividades pesqueras se clasifican en:*<br><br>**II.-** *Cultivo o acuacultura con fines* | | |
| **Artículo 31°.-** *Para realizar las actividades de pesca se requiere lo siguiente:*<br><br>**I,** *Concesión, para:*<br><br>**Inciso b)** *Acuacultura comercial*<br><br>**II,** Permiso, para:<br><br>**Inciso g)** *Acuacultura de fomento*<br><br>**III,** *Autorización, para:*<br><br>**Inciso d)** *Recolectar del medio natural reproductores, larvas, postlarvas, crías, huevos, semillas, alevines o en cualquier otro estadio, y*<br><br>**Inciso e)** *Acuacultura didáctica.* | | |

| | | |
|---|---|---|
| **Artículos 22.-** *la Secretaría podrá inscribir en el Registro Nacional de Pesca a los acuicultores que no requieran concesión, permiso o Autorización.* | Al **proyecto** le aplica el Artículo, incisos y, fracciones anteriores, porque se trata de una actividad acuícola con fines comerciales. | Por el hecho de presentar a la autoridad correspondiente (SEMARNAT) la Manifestación de Impacto Ambiental, el promovente está cumpliendo con este apartado.<br><br>El proyecto se vincula por la obligatoriedad de obtener la autorización correspondiente para realizar las obras descritas en esta manifestación de impacto ambiental.<br><br>Como ya se mencionó anteriormente, la promovente una vez autorizado el proyecto en materia ambiental procederá a tramitar el Registro Nacional de Pesca para la unidad de producción acuícola. |
| **Art. 30°.-** *Las actividades pesqueras se clasifican en:*<br><br>**II.-** *Cultivo o acuacultura con fines* | | |
| **Artículo 31°.-** *Para realizar las actividades de pesca se requiere lo siguiente:*<br><br>**I,** *Concesión, para:*<br><br>**Inciso b)** *Acuacultura comercial*<br><br>**II,** Permiso, para:<br><br>**Inciso g)** *Acuacultura de fomento*<br><br>**III,** *Autorización, para:*<br><br>**Inciso d)** *Recolectar del medio natural reproductores, larvas, postlarvas, crías, huevos, semillas, alevines o en cualquier otro estadio, y*<br><br>**Inciso e)** *Acuacultura didáctica.* | | |

| | | |
|---|---|---|
| **Artículos 22.-** *la Secretaría podrá inscribir en el Registro Nacional de Pesca a los acuicultores que no requieran concesión, permiso o Autorización.* | Al **proyecto** le aplica el Artículo, incisos y, fracciones anteriores, porque se trata de una actividad acuícola con fines comerciales. | Por el hecho de presentar a la autoridad correspondiente (SEMARNAT) la Manifestación de Impacto Ambiental, el promovente está cumpliendo con este apartado.<br><br>El proyecto se vincula por la obligatoriedad de obtener la autorización correspondiente para realizar las obras descritas en esta manifestación de impacto ambiental.<br><br>Como ya se mencionó anteriormente, la promovente una vez autorizado el proyecto en materia ambiental procederá a tramitar el Registro Nacional de Pesca para la unidad de producción acuícola. |
| **Art. 30°.-** *Las actividades pesqueras se clasifican en:*<br><br>**II.-** *Cultivo o acuacultura con fines* | | |
| **Artículo 31°.-** *Para realizar las actividades de pesca se requiere lo siguiente:*<br><br>**I,** *Concesión, para:*<br><br>**Inciso b)** *Acuacultura comercial*<br><br>**II,** Permiso, para:<br><br>**Inciso g)** *Acuacultura de fomento*<br><br>**III,** *Autorización, para:*<br><br>**Inciso d)** *Recolectar del medio natural reproductores, larvas, postlarvas, crías, huevos, semillas, alevines o en cualquier otro estadio, y*<br><br>**Inciso e)** *Acuacultura didáctica.* | | |

| | | |
|---|---|---|
| **Artículos 22.-** *la Secretaría podrá inscribir en el Registro Nacional de Pesca a los acuicultores que no requieran concesión, permiso o Autorización.* | Al **proyecto** le aplica el Artículo, incisos y, fracciones anteriores, porque se trata de una actividad acuícola con fines comerciales. | Por el hecho de presentar a la autoridad correspondiente (SEMARNAT) la Manifestación de Impacto Ambiental, el promovente está cumpliendo con este apartado.<br><br>El proyecto se vincula por la obligatoriedad de obtener la autorización correspondiente para realizar las obras descritas en esta manifestación de impacto ambiental.<br><br>Como ya se mencionó anteriormente, la promovente una vez autorizado el proyecto en materia ambiental procederá a tramitar el Registro Nacional de Pesca para la unidad de producción acuícola. |
| **Art. 30°.-** *Las actividades pesqueras se clasifican en:*<br><br>**II.-** *Cultivo o acuacultura con fines* | | |
| **Artículo 31°.-** *Para realizar las actividades de pesca se requiere lo siguiente:*<br><br>**I,** *Concesión, para:*<br><br>**Inciso b)** *Acuacultura comercial*<br><br>**II,** Permiso, para:<br><br>**Inciso g)** *Acuacultura de fomento*<br><br>**III,** *Autorización, para:*<br><br>**Inciso d)** *Recolectar del medio natural reproductores, larvas, postlarvas, crías, huevos, semillas, alevines o en cualquier otro estadio, y*<br><br>**Inciso e)** *Acuacultura didáctica.* | | |

| | | |
|---|---|---|
| **Artículos 22.-** *la Secretaría podrá inscribir en el Registro Nacional de Pesca a los acuicultores que no requieran concesión, permiso o Autorización.* | Al **proyecto** le aplica el Artículo, incisos y, fracciones anteriores, porque se trata de una actividad acuícola con fines comerciales. | Por el hecho de presentar a la autoridad correspondiente (SEMARNAT) la Manifestación de Impacto Ambiental, el promovente está cumpliendo con este apartado.<br><br>El proyecto se vincula por la obligatoriedad de obtener la autorización correspondiente para realizar las obras descritas en esta manifestación de impacto ambiental.<br><br>Como ya se mencionó anteriormente, la promovente una vez autorizado el proyecto en materia ambiental procederá a tramitar el Registro Nacional de Pesca para la unidad de producción acuícola. |
| **Art. 30°.-** *Las actividades pesqueras se clasifican en:*<br><br>**II.-** *Cultivo o acuacultura con fines* | | |
| **Artículo 31°.-** *Para realizar las actividades de pesca se requiere lo siguiente:*<br><br>**I,** *Concesión, para:*<br><br>**Inciso b)** *Acuacultura comercial*<br><br>**II,** Permiso, para:<br><br>**Inciso g)** *Acuacultura de fomento*<br><br>**III,** *Autorización, para:*<br><br>**Inciso d)** *Recolectar del medio natural reproductores, larvas, postlarvas, crías, huevos, semillas, alevines o en cualquier otro estadio, y*<br><br>**Inciso e)** *Acuacultura didáctica.* | | |

| | | |
|---|---|---|
| **Artículos 22.-** *la Secretaría podrá inscribir en el Registro Nacional de Pesca a los acuicultores que no requieran concesión, permiso o Autorización.* | Al **proyecto** le aplica el Artículo, incisos y, fracciones anteriores, porque se trata de una actividad acuícola con fines comerciales. | Por el hecho de presentar a la autoridad correspondiente (SEMARNAT) la Manifestación de Impacto Ambiental, el promovente está cumpliendo con este apartado.<br><br>El proyecto se vincula por la obligatoriedad de obtener la autorización correspondiente para realizar las obras descritas en esta manifestación de impacto ambiental.<br><br>Como ya se mencionó anteriormente, la promovente una vez autorizado el proyecto en materia ambiental procederá a tramitar el Registro Nacional de Pesca para la unidad de producción acuícola. |
| **Art. 30°.-** *Las actividades pesqueras se clasifican en:*<br><br>**II.-** *Cultivo o acuacultura con fines* | | |
| **Artículo 31°.-** *Para realizar las actividades de pesca se requiere lo siguiente:*<br><br>**I,** *Concesión, para:*<br><br>**Inciso b)** *Acuacultura comercial*<br><br>**II,** Permiso, para:<br><br>**Inciso g)** *Acuacultura de fomento*<br><br>**III,** *Autorización, para:*<br><br>**Inciso d)** *Recolectar del medio natural reproductores, larvas, postlarvas, crías, huevos, semillas, alevines o en cualquier otro estadio, y*<br><br>**Inciso e)** *Acuacultura didáctica.* | | |

| | | |
|---|---|---|
| **Artículos 22.-** *la Secretaría podrá inscribir en el Registro Nacional de Pesca a los acuicultores que no requieran concesión, permiso o Autorización.* | Al **proyecto** le aplica el Artículo, incisos y, fracciones anteriores, porque se trata de una actividad acuícola con fines comerciales. | Por el hecho de presentar a la autoridad correspondiente (SEMARNAT) la Manifestación de Impacto Ambiental, el promovente está cumpliendo con este apartado.<br><br>El proyecto se vincula por la obligatoriedad de obtener la autorización correspondiente para realizar las obras descritas en esta manifestación de impacto ambiental.<br><br>Como ya se mencionó anteriormente, la promovente una vez autorizado el proyecto en materia ambiental procederá a tramitar el Registro Nacional de Pesca para la unidad de producción acuícola. |
| **Art. 30°.-** *Las actividades pesqueras se clasifican en:*<br><br>**II.-** *Cultivo o acuacultura con fines* | | |
| **Artículo 31°.-** *Para realizar las actividades de pesca se requiere lo siguiente:*<br><br>**I,** *Concesión, para:*<br><br>**Inciso b)** *Acuacultura comercial*<br><br>**II,** Permiso, para:<br><br>**Inciso g)** *Acuacultura de fomento*<br><br>**III,** *Autorización, para:*<br><br>**Inciso d)** *Recolectar del medio natural reproductores, larvas, postlarvas, crías, huevos, semillas, alevines o en cualquier otro estadio, y*<br><br>**Inciso e)** *Acuacultura didáctica.* | | |

| | | |
|---|---|---|
| **Artículos 22.-** *la Secretaría podrá inscribir en el Registro Nacional de Pesca a los acuicultores que no requieran concesión, permiso o Autorización.* | Al **proyecto** le aplica el Artículo, incisos y, fracciones anteriores, porque se trata de una actividad acuícola con fines comerciales. | Por el hecho de presentar a la autoridad correspondiente (SEMARNAT) la Manifestación de Impacto Ambiental, el promovente está cumpliendo con este apartado.<br><br>El proyecto se vincula por la obligatoriedad de obtener la autorización correspondiente para realizar las obras descritas en esta manifestación de impacto ambiental.<br><br>Como ya se mencionó anteriormente, la promovente una vez autorizado el proyecto en materia ambiental procederá a tramitar el Registro Nacional de Pesca para la unidad de producción acuícola. |
| **Art. 30°.-** *Las actividades pesqueras se clasifican en:*<br><br>**II.-** *Cultivo o acuacultura con fines* | | |
| **Artículo 31°.-** *Para realizar las actividades de pesca se requiere lo siguiente:*<br><br>**I,** *Concesión, para:*<br><br>**Inciso b)** *Acuacultura comercial*<br><br>**II,** Permiso, para:<br><br>**Inciso g)** *Acuacultura de fomento*<br><br>**III,** *Autorización, para:*<br><br>**Inciso d)** *Recolectar del medio natural reproductores, larvas, postlarvas, crías, huevos, semillas, alevines o en cualquier otro estadio, y*<br><br>**Inciso e)** *Acuacultura didáctica.* | | |

| | | |
|---|---|---|
| **Artículos 22.-** *la Secretaría podrá inscribir en el Registro Nacional de Pesca a los acuicultores que no requieran concesión, permiso o Autorización.* | Al **proyecto** le aplica el Artículo, incisos y, fracciones anteriores, porque se trata de una actividad acuícola con fines comerciales. | Por el hecho de presentar a la autoridad correspondiente (SEMARNAT) la Manifestación de Impacto Ambiental, el promovente está cumpliendo con este apartado.<br><br>El proyecto se vincula por la obligatoriedad de obtener la autorización correspondiente para realizar las obras descritas en esta manifestación de impacto ambiental.<br><br>Como ya se mencionó anteriormente, la promovente una vez autorizado el proyecto en materia ambiental procederá a tramitar el Registro Nacional de Pesca para la unidad de producción acuícola. |
| **Art. 30°.-** *Las actividades pesqueras se clasifican en:*<br><br>**II.-** *Cultivo o acuacultura con fines* | | |
| **Artículo 31°.-** *Para realizar las actividades de pesca se requiere lo siguiente:*<br><br>**I,** *Concesión, para:*<br><br>**Inciso b)** *Acuacultura comercial*<br><br>**II,** Permiso, para:<br><br>**Inciso g)** *Acuacultura de fomento*<br><br>**III,** *Autorización, para:*<br><br>**Inciso d)** *Recolectar del medio natural reproductores, larvas, postlarvas, crías, huevos, semillas, alevines o en cualquier otro estadio, y*<br><br>**Inciso e)** *Acuacultura didáctica.* | | |

| | | |
|---|---|---|
| **Artículos 22.-** *la Secretaría podrá inscribir en el Registro Nacional de Pesca a los acuicultores que no requieran concesión, permiso o Autorización.* | Al **proyecto** le aplica el Artículo, incisos y, fracciones anteriores, porque se trata de una actividad acuícola con fines comerciales. | Por el hecho de presentar a la autoridad correspondiente (SEMARNAT) la Manifestación de Impacto Ambiental, el promovente está cumpliendo con este apartado.<br><br>El proyecto se vincula por la obligatoriedad de obtener la autorización correspondiente para realizar las obras descritas en esta manifestación de impacto ambiental.<br><br>Como ya se mencionó anteriormente, la promovente una vez autorizado el proyecto en materia ambiental procederá a tramitar el Registro Nacional de Pesca para la unidad de producción acuícola. |
| **Art. 30°.-** *Las actividades pesqueras se clasifican en:*<br><br>**II.-** *Cultivo o acuacultura con fines* | | |
| **Artículo 31°.-** *Para realizar las actividades de pesca se requiere lo siguiente:*<br><br>**I,** *Concesión, para:*<br><br>**Inciso b)** *Acuacultura comercial*<br><br>**II,** Permiso, para:<br><br>**Inciso g)** *Acuacultura de fomento*<br><br>**III,** *Autorización, para:*<br><br>**Inciso d)** *Recolectar del medio natural reproductores, larvas, postlarvas, crías, huevos, semillas, alevines o en cualquier otro estadio, y*<br><br>**Inciso e)** *Acuacultura didáctica.* | | |

| | | |
|---|---|---|
| **Artículos 22.-** *la Secretaría podrá inscribir en el Registro Nacional de Pesca a los acuicultores que no requieran concesión, permiso o Autorización.* | Al **proyecto** le aplica el Artículo, incisos y, fracciones anteriores, porque se trata de una actividad acuícola con fines comerciales. | Por el hecho de presentar a la autoridad correspondiente (SEMARNAT) la Manifestación de Impacto Ambiental, el promovente está cumpliendo con este apartado.<br><br>El proyecto se vincula por la obligatoriedad de obtener la autorización correspondiente para realizar las obras descritas en esta manifestación de impacto ambiental.<br><br>Como ya se mencionó anteriormente, la promovente una vez autorizado el proyecto en materia ambiental procederá a tramitar el Registro Nacional de Pesca para la unidad de producción acuícola. |
| **Art. 30°.-** *Las actividades pesqueras se clasifican en:*<br><br>**II.-** *Cultivo o acuacultura con fines* | | |
| **Artículo 31°.-** *Para realizar las actividades de pesca se requiere lo siguiente:*<br><br>**I,** *Concesión, para:*<br><br>**Inciso b)** *Acuacultura comercial*<br><br>**II,** Permiso, para:<br><br>**Inciso g)** *Acuacultura de fomento*<br><br>**III,** *Autorización, para:*<br><br>**Inciso d)** *Recolectar del medio natural reproductores, larvas, postlarvas, crías, huevos, semillas, alevines o en cualquier otro estadio, y*<br><br>**Inciso e)** *Acuacultura didáctica.* | | |

| | | |
|---|---|---|
| **Artículos 22.-** *la Secretaría podrá inscribir en el Registro Nacional de Pesca a los acuicultores que no requieran concesión, permiso o Autorización.* | Al **proyecto** le aplica el Artículo, incisos y, fracciones anteriores, porque se trata de una actividad acuícola con fines comerciales. | Por el hecho de presentar a la autoridad correspondiente (SEMARNAT) la Manifestación de Impacto Ambiental, el promovente está cumpliendo con este apartado.<br><br>El proyecto se vincula por la obligatoriedad de obtener la autorización correspondiente para realizar las obras descritas en esta manifestación de impacto ambiental.<br><br>Como ya se mencionó anteriormente, la promovente una vez autorizado el proyecto en materia ambiental procederá a tramitar el Registro Nacional de Pesca para la unidad de producción acuícola. |
| **Art. 30°.-** *Las actividades pesqueras se clasifican en:*<br><br>**II.-** *Cultivo o acuacultura con fines* | | |
| **Artículo 31°.-** *Para realizar las actividades de pesca se requiere lo siguiente:*<br><br>**I,** *Concesión, para:*<br><br>**Inciso b)** *Acuacultura comercial*<br><br>**II,** Permiso, para:<br><br>**Inciso g)** *Acuacultura de fomento*<br><br>**III,** *Autorización, para:*<br><br>**Inciso d)** *Recolectar del medio natural reproductores, larvas, postlarvas, crías, huevos, semillas, alevines o en cualquier otro estadio, y*<br><br>**Inciso e)** *Acuacultura didáctica.* | | |

| | | |
|---|---|---|
| **Artículos 22.-** *la Secretaría podrá inscribir en el Registro Nacional de Pesca a los acuicultores que no requieran concesión, permiso o Autorización.* | Al **proyecto** le aplica el Artículo, incisos y, fracciones anteriores, porque se trata de una actividad acuícola con fines comerciales. | Por el hecho de presentar a la autoridad correspondiente (SEMARNAT) la Manifestación de Impacto Ambiental, el promovente está cumpliendo con este apartado.<br><br>El proyecto se vincula por la obligatoriedad de obtener la autorización correspondiente para realizar las obras descritas en esta manifestación de impacto ambiental.<br><br>Como ya se mencionó anteriormente, la promovente una vez autorizado el proyecto en materia ambiental procederá a tramitar el Registro Nacional de Pesca para la unidad de producción acuícola. |
| **Art. 30°.-** *Las actividades pesqueras se clasifican en:*<br><br>**II.-** *Cultivo o acuacultura con fines* | | |
| **Artículo 31°.-** *Para realizar las actividades de pesca se requiere lo siguiente:*<br><br>**I,** *Concesión, para:*<br><br>**Inciso b)** *Acuacultura comercial*<br><br>**II,** Permiso, para:<br><br>**Inciso g)** *Acuacultura de fomento*<br><br>**III,** *Autorización, para:*<br><br>**Inciso d)** *Recolectar del medio natural reproductores, larvas, postlarvas, crías, huevos, semillas, alevines o en cualquier otro estadio, y*<br><br>**Inciso e)** *Acuacultura didáctica.* | | |

| | | |
|---|---|---|
| **Artículos 22.-** *la Secretaría podrá inscribir en el Registro Nacional de Pesca a los acuicultores que no requieran concesión, permiso o Autorización.* | Al **proyecto** le aplica el Artículo, incisos y, fracciones anteriores, porque se trata de una actividad acuícola con fines comerciales. | Por el hecho de presentar a la autoridad correspondiente (SEMARNAT) la Manifestación de Impacto Ambiental, el promovente está cumpliendo con este apartado.<br><br>El proyecto se vincula por la obligatoriedad de obtener la autorización correspondiente para realizar las obras descritas en esta manifestación de impacto ambiental.<br><br>Como ya se mencionó anteriormente, la promovente una vez autorizado el proyecto en materia ambiental procederá a tramitar el Registro Nacional de Pesca para la unidad de producción acuícola. |
| **Art. 30°.-** *Las actividades pesqueras se clasifican en:*<br><br>**II.-** *Cultivo o acuacultura con fines* | | |
| **Artículo 31°.-** *Para realizar las actividades de pesca se requiere lo siguiente:*<br><br>**I,** *Concesión, para:*<br><br>**Inciso b)** *Acuacultura comercial*<br><br>**II,** Permiso, para:<br><br>**Inciso g)** *Acuacultura de fomento*<br><br>**III,** *Autorización, para:*<br><br>**Inciso d)** *Recolectar del medio natural reproductores, larvas, postlarvas, crías, huevos, semillas, alevines o en cualquier otro estadio, y*<br><br>**Inciso e)** *Acuacultura didáctica.* | | |

| | | |
|---|---|---|
| **Artículos 22.-** *la Secretaría podrá inscribir en el Registro Nacional de Pesca a los acuicultores que no requieran concesión, permiso o Autorización.* | Al **proyecto** le aplica el Artículo, incisos y, fracciones anteriores, porque se trata de una actividad acuícola con fines comerciales. | Por el hecho de presentar a la autoridad correspondiente (SEMARNAT) la Manifestación de Impacto Ambiental, el promovente está cumpliendo con este apartado.<br><br>El proyecto se vincula por la obligatoriedad de obtener la autorización correspondiente para realizar las obras descritas en esta manifestación de impacto ambiental.<br><br>Como ya se mencionó anteriormente, la promovente una vez autorizado el proyecto en materia ambiental procederá a tramitar el Registro Nacional de Pesca para la unidad de producción acuícola. |
| **Art. 30°.-** *Las actividades pesqueras se clasifican en:*<br><br>**II.-** *Cultivo o acuacultura con fines* | | |
| **Artículo 31°.-** *Para realizar las actividades de pesca se requiere lo siguiente:*<br><br>**I,** *Concesión, para:*<br><br>**Inciso b)** *Acuacultura comercial*<br><br>**II,** Permiso, para:<br><br>**Inciso g)** *Acuacultura de fomento*<br><br>**III,** *Autorización, para:*<br><br>**Inciso d)** *Recolectar del medio natural reproductores, larvas, postlarvas, crías, huevos, semillas, alevines o en cualquier otro estadio, y*<br><br>**Inciso e)** *Acuacultura didáctica.* | | |

| | | |
|---|---|---|
| **Artículos 22.-** *la Secretaría podrá inscribir en el Registro Nacional de Pesca a los acuicultores que no requieran concesión, permiso o Autorización.* | Al **proyecto** le aplica el Artículo, incisos y, fracciones anteriores, porque se trata de una actividad acuícola con fines comerciales. | Por el hecho de presentar a la autoridad correspondiente (SEMARNAT) la Manifestación de Impacto Ambiental, el promovente está cumpliendo con este apartado.<br><br>El proyecto se vincula por la obligatoriedad de obtener la autorización correspondiente para realizar las obras descritas en esta manifestación de impacto ambiental.<br><br>Como ya se mencionó anteriormente, la promovente una vez autorizado el proyecto en materia ambiental procederá a tramitar el Registro Nacional de Pesca para la unidad de producción acuícola. |
| **Art. 30°.-** *Las actividades pesqueras se clasifican en:*<br><br>**II.-** *Cultivo o acuacultura con fines* | | |
| **Artículo 31°.-** *Para realizar las actividades de pesca se requiere lo siguiente:*<br><br>**I,** *Concesión, para:*<br><br>**Inciso b)** *Acuacultura comercial*<br><br>**II,** Permiso, para:<br><br>**Inciso g)** *Acuacultura de fomento*<br><br>**III,** *Autorización, para:*<br><br>**Inciso d)** *Recolectar del medio natural reproductores, larvas, postlarvas, crías, huevos, semillas, alevines o en cualquier otro estadio, y*<br><br>**Inciso e)** *Acuacultura didáctica.* | | |

| | | |
|---|---|---|
| **Artículos 22.-** *la Secretaría podrá inscribir en el Registro Nacional de Pesca a los acuicultores que no requieran concesión, permiso o Autorización.* | Al **proyecto** le aplica el Artículo, incisos y, fracciones anteriores, porque se trata de una actividad acuícola con fines comerciales. | Por el hecho de presentar a la autoridad correspondiente (SEMARNAT) la Manifestación de Impacto Ambiental, el promovente está cumpliendo con este apartado.<br><br>El proyecto se vincula por la obligatoriedad de obtener la autorización correspondiente para realizar las obras descritas en esta manifestación de impacto ambiental.<br><br>Como ya se mencionó anteriormente, la promovente una vez autorizado el proyecto en materia ambiental procederá a tramitar el Registro Nacional de Pesca para la unidad de producción acuícola. |
| **Art. 30°.-** *Las actividades pesqueras se clasifican en:*<br><br>**II.-** *Cultivo o acuacultura con fines* | | |
| **Artículo 31°.-** *Para realizar las actividades de pesca se requiere lo siguiente:*<br><br>**I,** *Concesión, para:*<br><br>**Inciso b)** *Acuacultura comercial*<br><br>**II,** Permiso, para:<br><br>**Inciso g)** *Acuacultura de fomento*<br><br>**III,** *Autorización, para:*<br><br>**Inciso d)** *Recolectar del medio natural reproductores, larvas, postlarvas, crías, huevos, semillas, alevines o en cualquier otro estadio, y*<br><br>**Inciso e)** *Acuacultura didáctica.* | | |

| | | |
|---|---|---|
| **Artículos 22.-** *la Secretaría podrá inscribir en el Registro Nacional de Pesca a los acuicultores que no requieran concesión, permiso o Autorización.* | Al **proyecto** le aplica el Artículo, incisos y, fracciones anteriores, porque se trata de una actividad acuícola con fines comerciales. | Por el hecho de presentar a la autoridad correspondiente (SEMARNAT) la Manifestación de Impacto Ambiental, el promovente está cumpliendo con este apartado.<br><br>El proyecto se vincula por la obligatoriedad de obtener la autorización correspondiente para realizar las obras descritas en esta manifestación de impacto ambiental.<br><br>Como ya se mencionó anteriormente, la promovente una vez autorizado el proyecto en materia ambiental procederá a tramitar el Registro Nacional de Pesca para la unidad de producción acuícola. |
| **Art. 30°.-** *Las actividades pesqueras se clasifican en:*<br><br>**II.-** *Cultivo o acuacultura con fines* | | |
| **Artículo 31°.-** *Para realizar las actividades de pesca se requiere lo siguiente:*<br><br>**I,** *Concesión, para:*<br><br>**Inciso b)** *Acuacultura comercial*<br><br>**II,** Permiso, para:<br><br>**Inciso g)** *Acuacultura de fomento*<br><br>**III,** *Autorización, para:*<br><br>**Inciso d)** *Recolectar del medio natural reproductores, larvas, postlarvas, crías, huevos, semillas, alevines o en cualquier otro estadio, y*<br><br>**Inciso e)** *Acuacultura didáctica.* | | |

| | | |
|---|---|---|
| **Artículos 22.-** *la Secretaría podrá inscribir en el Registro Nacional de Pesca a los acuicultores que no requieran concesión, permiso o Autorización.* | Al **proyecto** le aplica el Artículo, incisos y, fracciones anteriores, porque se trata de una actividad acuícola con fines comerciales. | Por el hecho de presentar a la autoridad correspondiente (SEMARNAT) la Manifestación de Impacto Ambiental, el promovente está cumpliendo con este apartado.<br><br>El proyecto se vincula por la obligatoriedad de obtener la autorización correspondiente para realizar las obras descritas en esta manifestación de impacto ambiental.<br><br>Como ya se mencionó anteriormente, la promovente una vez autorizado el proyecto en materia ambiental procederá a tramitar el Registro Nacional de Pesca para la unidad de producción acuícola. |
| **Art. 30°.-** *Las actividades pesqueras se clasifican en:*<br><br>**II.-** *Cultivo o acuacultura con fines* | | |
| **Artículo 31°.-** *Para realizar las actividades de pesca se requiere lo siguiente:*<br><br>**I,** *Concesión, para:*<br><br>**Inciso b)** *Acuacultura comercial*<br><br>**II,** Permiso, para:<br><br>**Inciso g)** *Acuacultura de fomento*<br><br>**III,** *Autorización, para:*<br><br>**Inciso d)** *Recolectar del medio natural reproductores, larvas, postlarvas, crías, huevos, semillas, alevines o en cualquier otro estadio, y*<br><br>**Inciso e)** *Acuacultura didáctica.* | | |

| | | |
|---|---|---|
| **Artículos 22.-** *la Secretaría podrá inscribir en el Registro Nacional de Pesca a los acuicultores que no requieran concesión, permiso o Autorización.* | Al **proyecto** le aplica el Artículo, incisos y, fracciones anteriores, porque se trata de una actividad acuícola con fines comerciales. | Por el hecho de presentar a la autoridad correspondiente (SEMARNAT) la Manifestación de Impacto Ambiental, el promovente está cumpliendo con este apartado.<br><br>El proyecto se vincula por la obligatoriedad de obtener la autorización correspondiente para realizar las obras descritas en esta manifestación de impacto ambiental.<br><br>Como ya se mencionó anteriormente, la promovente una vez autorizado el proyecto en materia ambiental procederá a tramitar el Registro Nacional de Pesca para la unidad de producción acuícola. |
| **Art. 30°.-** *Las actividades pesqueras se clasifican en:*<br><br>**II.-** *Cultivo o acuacultura con fines* | | |
| **Artículo 31°.-** *Para realizar las actividades de pesca se requiere lo siguiente:*<br><br>**I,** *Concesión, para:*<br><br>**Inciso b)** *Acuacultura comercial*<br><br>**II,** Permiso, para:<br><br>**Inciso g)** *Acuacultura de fomento*<br><br>**III,** *Autorización, para:*<br><br>**Inciso d)** *Recolectar del medio natural reproductores, larvas, postlarvas, crías, huevos, semillas, alevines o en cualquier otro estadio, y*<br><br>**Inciso e)** *Acuacultura didáctica.* | | |

| | | |
|---|---|---|
| **Artículos 22.-** *la Secretaría podrá inscribir en el Registro Nacional de Pesca a los acuicultores que no requieran concesión, permiso o Autorización.* | Al **proyecto** le aplica el Artículo, incisos y, fracciones anteriores, porque se trata de una actividad acuícola con fines comerciales. | Por el hecho de presentar a la autoridad correspondiente (SEMARNAT) la Manifestación de Impacto Ambiental, el promovente está cumpliendo con este apartado.<br><br>El proyecto se vincula por la obligatoriedad de obtener la autorización correspondiente para realizar las obras descritas en esta manifestación de impacto ambiental.<br><br>Como ya se mencionó anteriormente, la promovente una vez autorizado el proyecto en materia ambiental procederá a tramitar el Registro Nacional de Pesca para la unidad de producción acuícola. |
| **Art. 30°.-** *Las actividades pesqueras se clasifican en:*<br><br>**II.-** *Cultivo o acuacultura con fines* | | |
| **Artículo 31°.-** *Para realizar las actividades de pesca se requiere lo siguiente:*<br><br>**I,** *Concesión, para:*<br><br>**Inciso b)** *Acuacultura comercial*<br><br>**II,** Permiso, para:<br><br>**Inciso g)** *Acuacultura de fomento*<br><br>**III,** *Autorización, para:*<br><br>**Inciso d)** *Recolectar del medio natural reproductores, larvas, postlarvas, crías, huevos, semillas, alevines o en cualquier otro estadio, y*<br><br>**Inciso e)** *Acuacultura didáctica.* | | |

| | | |
|---|---|---|
| **Artículos 22.-** *la Secretaría podrá inscribir en el Registro Nacional de Pesca a los acuicultores que no requieran concesión, permiso o Autorización.* | Al **proyecto** le aplica el Artículo, incisos y, fracciones anteriores, porque se trata de una actividad acuícola con fines comerciales. | Por el hecho de presentar a la autoridad correspondiente (SEMARNAT) la Manifestación de Impacto Ambiental, el promovente está cumpliendo con este apartado.<br><br>El proyecto se vincula por la obligatoriedad de obtener la autorización correspondiente para realizar las obras descritas en esta manifestación de impacto ambiental.<br><br>Como ya se mencionó anteriormente, la promovente una vez autorizado el proyecto en materia ambiental procederá a tramitar el Registro Nacional de Pesca para la unidad de producción acuícola. |
| **Art. 30°.-** *Las actividades pesqueras se clasifican en:*<br><br>**II.-** *Cultivo o acuacultura con fines* | | |
| **Artículo 31°.-** *Para realizar las actividades de pesca se requiere lo siguiente:*<br><br>**I,** *Concesión, para:*<br><br>**Inciso b)** *Acuacultura comercial*<br><br>**II,** Permiso, para:<br><br>**Inciso g)** *Acuacultura de fomento*<br><br>**III,** *Autorización, para:*<br><br>**Inciso d)** *Recolectar del medio natural reproductores, larvas, postlarvas, crías, huevos, semillas, alevines o en cualquier otro estadio, y*<br><br>**Inciso e)** *Acuacultura didáctica.* | | |

| | | |
|---|---|---|
| **Artículos 22.-** *la Secretaría podrá inscribir en el Registro Nacional de Pesca a los acuicultores que no requieran concesión, permiso o Autorización.* | Al **proyecto** le aplica el Artículo, incisos y, fracciones anteriores, porque se trata de una actividad acuícola con fines comerciales. | Por el hecho de presentar a la autoridad correspondiente (SEMARNAT) la Manifestación de Impacto Ambiental, el promovente está cumpliendo con este apartado.<br><br>El proyecto se vincula por la obligatoriedad de obtener la autorización correspondiente para realizar las obras descritas en esta manifestación de impacto ambiental.<br><br>Como ya se mencionó anteriormente, la promovente una vez autorizado el proyecto en materia ambiental procederá a tramitar el Registro Nacional de Pesca para la unidad de producción acuícola. |
| **Art. 30°.-** *Las actividades pesqueras se clasifican en:*<br><br>**II.-** *Cultivo o acuacultura con fines* | | |
| **Artículo 31°.-** *Para realizar las actividades de pesca se requiere lo siguiente:*<br><br>**I,** *Concesión, para:*<br><br>**Inciso b)** *Acuacultura comercial*<br><br>**II,** Permiso, para:<br><br>**Inciso g)** *Acuacultura de fomento*<br><br>**III,** *Autorización, para:*<br><br>**Inciso d)** *Recolectar del medio natural reproductores, larvas, postlarvas, crías, huevos, semillas, alevines o en cualquier otro estadio, y*<br><br>**Inciso e)** *Acuacultura didáctica.* | | |

| | | |
|---|---|---|
| **Artículos 22.-** *la Secretaría podrá inscribir en el Registro Nacional de Pesca a los acuicultores que no requieran concesión, permiso o Autorización.* | Al **proyecto** le aplica el Artículo, incisos y, fracciones anteriores, porque se trata de una actividad acuícola con fines comerciales. | Por el hecho de presentar a la autoridad correspondiente (SEMARNAT) la Manifestación de Impacto Ambiental, el promovente está cumpliendo con este apartado.<br><br>El proyecto se vincula por la obligatoriedad de obtener la autorización correspondiente para realizar las obras descritas en esta manifestación de impacto ambiental.<br><br>Como ya se mencionó anteriormente, la promovente una vez autorizado el proyecto en materia ambiental procederá a tramitar el Registro Nacional de Pesca para la unidad de producción acuícola. |
| **Art. 30°.-** *Las actividades pesqueras se clasifican en:*<br><br>**II.-** *Cultivo o acuacultura con fines* | | |
| **Artículo 31°.-** *Para realizar las actividades de pesca se requiere lo siguiente:*<br><br>**I,** *Concesión, para:*<br><br>**Inciso b)** *Acuacultura comercial*<br><br>**II,** Permiso, para:<br><br>**Inciso g)** *Acuacultura de fomento*<br><br>**III,** *Autorización, para:*<br><br>**Inciso d)** *Recolectar del medio natural reproductores, larvas, postlarvas, crías, huevos, semillas, alevines o en cualquier otro estadio, y*<br><br>**Inciso e)** *Acuacultura didáctica.* | | |

| | | |
|---|---|---|
| **Artículos 22.-** *la Secretaría podrá inscribir en el Registro Nacional de Pesca a los acuicultores que no requieran concesión, permiso o Autorización.* | Al **proyecto** le aplica el Artículo, incisos y, fracciones anteriores, porque se trata de una actividad acuícola con fines comerciales. | Por el hecho de presentar a la autoridad correspondiente (SEMARNAT) la Manifestación de Impacto Ambiental, el promovente está cumpliendo con este apartado.<br><br>El proyecto se vincula por la obligatoriedad de obtener la autorización correspondiente para realizar las obras descritas en esta manifestación de impacto ambiental.<br><br>Como ya se mencionó anteriormente, la promovente una vez autorizado el proyecto en materia ambiental procederá a tramitar el Registro Nacional de Pesca para la unidad de producción acuícola. |
| **Art. 30°.-** *Las actividades pesqueras se clasifican en:*<br><br>**II.-** *Cultivo o acuacultura con fines* | | |
| **Artículo 31°.-** *Para realizar las actividades de pesca se requiere lo siguiente:*<br><br>**I,** *Concesión, para:*<br><br>**Inciso b)** *Acuacultura comercial*<br><br>**II,** Permiso, para:<br><br>**Inciso g)** *Acuacultura de fomento*<br><br>**III,** *Autorización, para:*<br><br>**Inciso d)** *Recolectar del medio natural reproductores, larvas, postlarvas, crías, huevos, semillas, alevines o en cualquier otro estadio, y*<br><br>**Inciso e)** *Acuacultura didáctica.* | | |

| | | |
|---|---|---|
| **Artículos 22.-** *la Secretaría podrá inscribir en el Registro Nacional de Pesca a los acuicultores que no requieran concesión, permiso o Autorización.* | Al **proyecto** le aplica el Artículo, incisos y, fracciones anteriores, porque se trata de una actividad acuícola con fines comerciales. | Por el hecho de presentar a la autoridad correspondiente (SEMARNAT) la Manifestación de Impacto Ambiental, el promovente está cumpliendo con este apartado.<br><br>El proyecto se vincula por la obligatoriedad de obtener la autorización correspondiente para realizar las obras descritas en esta manifestación de impacto ambiental.<br><br>Como ya se mencionó anteriormente, la promovente una vez autorizado el proyecto en materia ambiental procederá a tramitar el Registro Nacional de Pesca para la unidad de producción acuícola. |
| **Art. 30°.-** *Las actividades pesqueras se clasifican en:*<br><br>**II.-** *Cultivo o acuacultura con fines* | | |
| **Artículo 31°.-** *Para realizar las actividades de pesca se requiere lo siguiente:*<br><br>**I,** *Concesión, para:*<br><br>**Inciso b)** *Acuacultura comercial*<br><br>**II,** Permiso, para:<br><br>**Inciso g)** *Acuacultura de fomento*<br><br>**III,** *Autorización, para:*<br><br>**Inciso d)** *Recolectar del medio natural reproductores, larvas, postlarvas, crías, huevos, semillas, alevines o en cualquier otro estadio, y*<br><br>**Inciso e)** *Acuacultura didáctica.* | | |

| | | |
|---|---|---|
| **Artículos 22.-** *la Secretaría podrá inscribir en el Registro Nacional de Pesca a los acuicultores que no requieran concesión, permiso o Autorización.* | Al **proyecto** le aplica el Artículo, incisos y, fracciones anteriores, porque se trata de una actividad acuícola con fines comerciales. | Por el hecho de presentar a la autoridad correspondiente (SEMARNAT) la Manifestación de Impacto Ambiental, el promovente está cumpliendo con este apartado.<br><br>El proyecto se vincula por la obligatoriedad de obtener la autorización correspondiente para realizar las obras descritas en esta manifestación de impacto ambiental.<br><br>Como ya se mencionó anteriormente, la promovente una vez autorizado el proyecto en materia ambiental procederá a tramitar el Registro Nacional de Pesca para la unidad de producción acuícola. |
| **Art. 30°.-** *Las actividades pesqueras se clasifican en:*<br><br>**II.-** *Cultivo o acuacultura con fines* | | |
| **Artículo 31°.-** *Para realizar las actividades de pesca se requiere lo siguiente:*<br><br>**I,** *Concesión, para:*<br><br>**Inciso b)** *Acuacultura comercial*<br><br>**II,** Permiso, para:<br><br>**Inciso g)** *Acuacultura de fomento*<br><br>**III,** *Autorización, para:*<br><br>**Inciso d)** *Recolectar del medio natural reproductores, larvas, postlarvas, crías, huevos, semillas, alevines o en cualquier otro estadio, y*<br><br>**Inciso e)** *Acuacultura didáctica.* | | |

| | | |
|---|---|---|
| **Artículos 22.-** *la Secretaría podrá inscribir en el Registro Nacional de Pesca a los acuicultores que no requieran concesión, permiso o Autorización.* | Al **proyecto** le aplica el Artículo, incisos y, fracciones anteriores, porque se trata de una actividad acuícola con fines comerciales. | Por el hecho de presentar a la autoridad correspondiente (SEMARNAT) la Manifestación de Impacto Ambiental, el promovente está cumpliendo con este apartado.<br><br>El proyecto se vincula por la obligatoriedad de obtener la autorización correspondiente para realizar las obras descritas en esta manifestación de impacto ambiental.<br><br>Como ya se mencionó anteriormente, la promovente una vez autorizado el proyecto en materia ambiental procederá a tramitar el Registro Nacional de Pesca para la unidad de producción acuícola. |
| **Art. 30°.-** *Las actividades pesqueras se clasifican en:*<br><br>**II.-** *Cultivo o acuacultura con fines* | | |
| **Artículo 31°.-** *Para realizar las actividades de pesca se requiere lo siguiente:*<br><br>**I,** *Concesión, para:*<br><br>**Inciso b)** *Acuacultura comercial*<br><br>**II,** Permiso, para:<br><br>**Inciso g)** *Acuacultura de fomento*<br><br>**III,** *Autorización, para:*<br><br>**Inciso d)** *Recolectar del medio natural reproductores, larvas, postlarvas, crías, huevos, semillas, alevines o en cualquier otro estadio, y*<br><br>**Inciso e)** *Acuacultura didáctica.* | | |

| | | |
|---|---|---|
| **Artículos 22.-** *la Secretaría podrá inscribir en el Registro Nacional de Pesca a los acuicultores que no requieran concesión, permiso o Autorización.* | Al **proyecto** le aplica el Artículo, incisos y, fracciones anteriores, porque se trata de una actividad acuícola con fines comerciales. | Por el hecho de presentar a la autoridad correspondiente (SEMARNAT) la Manifestación de Impacto Ambiental, el promovente está cumpliendo con este apartado.<br><br>El proyecto se vincula por la obligatoriedad de obtener la autorización correspondiente para realizar las obras descritas en esta manifestación de impacto ambiental.<br><br>Como ya se mencionó anteriormente, la promovente una vez autorizado el proyecto en materia ambiental procederá a tramitar el Registro Nacional de Pesca para la unidad de producción acuícola. |
| **Art. 30°.-** *Las actividades pesqueras se clasifican en:*<br><br>**II.-** *Cultivo o acuacultura con fines* | | |
| **Artículo 31°.-** *Para realizar las actividades de pesca se requiere lo siguiente:*<br><br>**I,** *Concesión, para:*<br><br>**Inciso b)** *Acuacultura comercial*<br><br>**II,** Permiso, para:<br><br>**Inciso g)** *Acuacultura de fomento*<br><br>**III,** *Autorización, para:*<br><br>**Inciso d)** *Recolectar del medio natural reproductores, larvas, postlarvas, crías, huevos, semillas, alevines o en cualquier otro estadio, y*<br><br>**Inciso e)** *Acuacultura didáctica.* | | |

| | | |
|---|---|---|
| **Artículos 22.-** *la Secretaría podrá inscribir en el Registro Nacional de Pesca a los acuicultores que no requieran concesión, permiso o Autorización.* | Al **proyecto** le aplica el Artículo, incisos y, fracciones anteriores, porque se trata de una actividad acuícola con fines comerciales. | Por el hecho de presentar a la autoridad correspondiente (SEMARNAT) la Manifestación de Impacto Ambiental, el promovente está cumpliendo con este apartado.<br><br>El proyecto se vincula por la obligatoriedad de obtener la autorización correspondiente para realizar las obras descritas en esta manifestación de impacto ambiental.<br><br>Como ya se mencionó anteriormente, la promovente una vez autorizado el proyecto en materia ambiental procederá a tramitar el Registro Nacional de Pesca para la unidad de producción acuícola. |
| **Art. 30°.-** *Las actividades pesqueras se clasifican en:*<br><br>**II.-** *Cultivo o acuacultura con fines* | | |
| **Artículo 31°.-** *Para realizar las actividades de pesca se requiere lo siguiente:*<br><br>**I,** *Concesión, para:*<br><br>**Inciso b)** *Acuacultura comercial*<br><br>**II,** Permiso, para:<br><br>**Inciso g)** *Acuacultura de fomento*<br><br>**III,** *Autorización, para:*<br><br>**Inciso d)** *Recolectar del medio natural reproductores, larvas, postlarvas, crías, huevos, semillas, alevines o en cualquier otro estadio, y*<br><br>**Inciso e)** *Acuacultura didáctica.* | | |

| | | |
|---|---|---|
| **Artículos 22.-** *la Secretaría podrá inscribir en el Registro Nacional de Pesca a los acuicultores que no requieran concesión, permiso o Autorización.* | Al **proyecto** le aplica el Artículo, incisos y, fracciones anteriores, porque se trata de una actividad acuícola con fines comerciales. | Por el hecho de presentar a la autoridad correspondiente (SEMARNAT) la Manifestación de Impacto Ambiental, el promovente está cumpliendo con este apartado.<br><br>El proyecto se vincula por la obligatoriedad de obtener la autorización correspondiente para realizar las obras descritas en esta manifestación de impacto ambiental.<br><br>Como ya se mencionó anteriormente, la promovente una vez autorizado el proyecto en materia ambiental procederá a tramitar el Registro Nacional de Pesca para la unidad de producción acuícola. |
| **Art. 30°.-** *Las actividades pesqueras se clasifican en:*<br><br>**II.-** *Cultivo o acuacultura con fines* | | |
| **Artículo 31°.-** *Para realizar las actividades de pesca se requiere lo siguiente:*<br><br>**I,** *Concesión, para:*<br><br>**Inciso b)** *Acuacultura comercial*<br><br>**II,** Permiso, para:<br><br>**Inciso g)** *Acuacultura de fomento*<br><br>**III,** *Autorización, para:*<br><br>**Inciso d)** *Recolectar del medio natural reproductores, larvas, postlarvas, crías, huevos, semillas, alevines o en cualquier otro estadio, y*<br><br>**Inciso e)** *Acuacultura didáctica.* | | |

| | | |
|---|---|---|
| **Artículos 22.-** *la Secretaría podrá inscribir en el Registro Nacional de Pesca a los acuicultores que no requieran concesión, permiso o Autorización.* | Al **proyecto** le aplica el Artículo, incisos y, fracciones anteriores, porque se trata de una actividad acuícola con fines comerciales. | Por el hecho de presentar a la autoridad correspondiente (SEMARNAT) la Manifestación de Impacto Ambiental, el promovente está cumpliendo con este apartado.<br><br>El proyecto se vincula por la obligatoriedad de obtener la autorización correspondiente para realizar las obras descritas en esta manifestación de impacto ambiental.<br><br>Como ya se mencionó anteriormente, la promovente una vez autorizado el proyecto en materia ambiental procederá a tramitar el Registro Nacional de Pesca para la unidad de producción acuícola. |
| **Art. 30°.-** *Las actividades pesqueras se clasifican en:*<br><br>**II.-** *Cultivo o acuacultura con fines* | | |
| **Artículo 31°.-** *Para realizar las actividades de pesca se requiere lo siguiente:*<br><br>**I,** *Concesión, para:*<br><br>**Inciso b)** *Acuacultura comercial*<br><br>**II,** Permiso, para:<br><br>**Inciso g)** *Acuacultura de fomento*<br><br>**III,** *Autorización, para:*<br><br>**Inciso d)** *Recolectar del medio natural reproductores, larvas, postlarvas, crías, huevos, semillas, alevines o en cualquier otro estadio, y*<br><br>**Inciso e)** *Acuacultura didáctica.* | | |

| | | |
|---|---|---|
| **Artículos 22.-** *la Secretaría podrá inscribir en el Registro Nacional de Pesca a los acuicultores que no requieran concesión, permiso o Autorización.* | Al **proyecto** le aplica el Artículo, incisos y, fracciones anteriores, porque se trata de una actividad acuícola con fines comerciales. | Por el hecho de presentar a la autoridad correspondiente (SEMARNAT) la Manifestación de Impacto Ambiental, el promovente está cumpliendo con este apartado.<br><br>El proyecto se vincula por la obligatoriedad de obtener la autorización correspondiente para realizar las obras descritas en esta manifestación de impacto ambiental.<br><br>Como ya se mencionó anteriormente, la promovente una vez autorizado el proyecto en materia ambiental procederá a tramitar el Registro Nacional de Pesca para la unidad de producción acuícola. |
| **Art. 30°.-** *Las actividades pesqueras se clasifican en:*<br><br>**II.-** *Cultivo o acuacultura con fines* | | |
| **Artículo 31°.-** *Para realizar las actividades de pesca se requiere lo siguiente:*<br><br>**I,** *Concesión, para:*<br><br>**Inciso b)** *Acuacultura comercial*<br><br>**II,** Permiso, para:<br><br>**Inciso g)** *Acuacultura de fomento*<br><br>**III,** *Autorización, para:*<br><br>**Inciso d)** *Recolectar del medio natural reproductores, larvas, postlarvas, crías, huevos, semillas, alevines o en cualquier otro estadio, y*<br><br>**Inciso e)** *Acuacultura didáctica.* | | |

| | | |
|---|---|---|
| **Artículos 22.-** *la Secretaría podrá inscribir en el Registro Nacional de Pesca a los acuicultores que no requieran concesión, permiso o Autorización.* | Al **proyecto** le aplica el Artículo, incisos y, fracciones anteriores, porque se trata de una actividad acuícola con fines comerciales. | Por el hecho de presentar a la autoridad correspondiente (SEMARNAT) la Manifestación de Impacto Ambiental, el promovente está cumpliendo con este apartado.<br><br>El proyecto se vincula por la obligatoriedad de obtener la autorización correspondiente para realizar las obras descritas en esta manifestación de impacto ambiental.<br><br>Como ya se mencionó anteriormente, la promovente una vez autorizado el proyecto en materia ambiental procederá a tramitar el Registro Nacional de Pesca para la unidad de producción acuícola. |
| **Art. 30°.-** *Las actividades pesqueras se clasifican en:*<br><br>**II.-** *Cultivo o acuacultura con fines* | | |
| **Artículo 31°.-** *Para realizar las actividades de pesca se requiere lo siguiente:*<br><br>**I,** *Concesión, para:*<br><br>**Inciso b)** *Acuacultura comercial*<br><br>**II,** Permiso, para:<br><br>**Inciso g)** *Acuacultura de fomento*<br><br>**III,** *Autorización, para:*<br><br>**Inciso d)** *Recolectar del medio natural reproductores, larvas, postlarvas, crías, huevos, semillas, alevines o en cualquier otro estadio, y*<br><br>**Inciso e)** *Acuacultura didáctica.* | | |

| | | |
|---|---|---|
| **Artículos 22.-** *la Secretaría podrá inscribir en el Registro Nacional de Pesca a los acuicultores que no requieran concesión, permiso o Autorización.* | Al **proyecto** le aplica el Artículo, incisos y, fracciones anteriores, porque se trata de una actividad acuícola con fines comerciales. | Por el hecho de presentar a la autoridad correspondiente (SEMARNAT) la Manifestación de Impacto Ambiental, el promovente está cumpliendo con este apartado.<br><br>El proyecto se vincula por la obligatoriedad de obtener la autorización correspondiente para realizar las obras descritas en esta manifestación de impacto ambiental.<br><br>Como ya se mencionó anteriormente, la promovente una vez autorizado el proyecto en materia ambiental procederá a tramitar el Registro Nacional de Pesca para la unidad de producción acuícola. |
| **Art. 30°.-** *Las actividades pesqueras se clasifican en:*<br><br>**II.-** *Cultivo o acuacultura con fines* | | |
| **Artículo 31°.-** *Para realizar las actividades de pesca se requiere lo siguiente:*<br><br>**I,** *Concesión, para:*<br><br>**Inciso b)** *Acuacultura comercial*<br><br>**II,** Permiso, para:<br><br>**Inciso g)** *Acuacultura de fomento*<br><br>**III,** *Autorización, para:*<br><br>**Inciso d)** *Recolectar del medio natural reproductores, larvas, postlarvas, crías, huevos, semillas, alevines o en cualquier otro estadio, y*<br><br>**Inciso e)** *Acuacultura didáctica.* | | |

| | | |
|---|---|---|
| **Artículos 22.-** *la Secretaría podrá inscribir en el Registro Nacional de Pesca a los acuicultores que no requieran concesión, permiso o Autorización.* | Al **proyecto** le aplica el Artículo, incisos y, fracciones anteriores, porque se trata de una actividad acuícola con fines comerciales. | Por el hecho de presentar a la autoridad correspondiente (SEMARNAT) la Manifestación de Impacto Ambiental, el promovente está cumpliendo con este apartado.<br><br>El proyecto se vincula por la obligatoriedad de obtener la autorización correspondiente para realizar las obras descritas en esta manifestación de impacto ambiental.<br><br>Como ya se mencionó anteriormente, la promovente una vez autorizado el proyecto en materia ambiental procederá a tramitar el Registro Nacional de Pesca para la unidad de producción acuícola. |
| **Art. 30°.-** *Las actividades pesqueras se clasifican en:*<br><br>**II.-** *Cultivo o acuacultura con fines* | | |
| **Artículo 31°.-** *Para realizar las actividades de pesca se requiere lo siguiente:*<br><br>**I,** *Concesión, para:*<br><br>**Inciso b)** *Acuacultura comercial*<br><br>**II,** Permiso, para:<br><br>**Inciso g)** *Acuacultura de fomento*<br><br>**III,** *Autorización, para:*<br><br>**Inciso d)** *Recolectar del medio natural reproductores, larvas, postlarvas, crías, huevos, semillas, alevines o en cualquier otro estadio, y*<br><br>**Inciso e)** *Acuacultura didáctica.* | | |

| | | |
|---|---|---|
| **Artículos 22.-** *la Secretaría podrá inscribir en el Registro Nacional de Pesca a los acuicultores que no requieran concesión, permiso o Autorización.* | Al **proyecto** le aplica el Artículo, incisos y, fracciones anteriores, porque se trata de una actividad acuícola con fines comerciales. | Por el hecho de presentar a la autoridad correspondiente (SEMARNAT) la Manifestación de Impacto Ambiental, el promovente está cumpliendo con este apartado.<br><br>El proyecto se vincula por la obligatoriedad de obtener la autorización correspondiente para realizar las obras descritas en esta manifestación de impacto ambiental.<br><br>Como ya se mencionó anteriormente, la promovente una vez autorizado el proyecto en materia ambiental procederá a tramitar el Registro Nacional de Pesca para la unidad de producción acuícola. |
| **Art. 30°.-** *Las actividades pesqueras se clasifican en:*<br><br>**II.-** *Cultivo o acuacultura con fines* | | |
| **Artículo 31°.-** *Para realizar las actividades de pesca se requiere lo siguiente:*<br><br>**I,** *Concesión, para:*<br><br>**Inciso b)** *Acuacultura comercial*<br><br>**II,** Permiso, para:<br><br>**Inciso g)** *Acuacultura de fomento*<br><br>**III,** *Autorización, para:*<br><br>**Inciso d)** *Recolectar del medio natural reproductores, larvas, postlarvas, crías, huevos, semillas, alevines o en cualquier otro estadio, y*<br><br>**Inciso e)** *Acuacultura didáctica.* | | |

| | | |
|---|---|---|
| **Artículos 22.-** *la Secretaría podrá inscribir en el Registro Nacional de Pesca a los acuicultores que no requieran concesión, permiso o Autorización.* | Al **proyecto** le aplica el Artículo, incisos y, fracciones anteriores, porque se trata de una actividad acuícola con fines comerciales. | Por el hecho de presentar a la autoridad correspondiente (SEMARNAT) la Manifestación de Impacto Ambiental, el promovente está cumpliendo con este apartado.<br><br>El proyecto se vincula por la obligatoriedad de obtener la autorización correspondiente para realizar las obras descritas en esta manifestación de impacto ambiental.<br><br>Como ya se mencionó anteriormente, la promovente una vez autorizado el proyecto en materia ambiental procederá a tramitar el Registro Nacional de Pesca para la unidad de producción acuícola. |
| **Art. 30°.-** *Las actividades pesqueras se clasifican en:*<br><br>**II.-** *Cultivo o acuacultura con fines* | | |
| **Artículo 31°.-** *Para realizar las actividades de pesca se requiere lo siguiente:*<br><br>**I,** *Concesión, para:*<br><br>**Inciso b)** *Acuacultura comercial*<br><br>**II,** Permiso, para:<br><br>**Inciso g)** *Acuacultura de fomento*<br><br>**III,** *Autorización, para:*<br><br>**Inciso d)** *Recolectar del medio natural reproductores, larvas, postlarvas, crías, huevos, semillas, alevines o en cualquier otro estadio, y*<br><br>**Inciso e)** *Acuacultura didáctica.* | | |

| | | |
|---|---|---|
| **Artículos 22.-** *la Secretaría podrá inscribir en el Registro Nacional de Pesca a los acuicultores que no requieran concesión, permiso o Autorización.* | Al **proyecto** le aplica el Artículo, incisos y, fracciones anteriores, porque se trata de una actividad acuícola con fines comerciales. | Por el hecho de presentar a la autoridad correspondiente (SEMARNAT) la Manifestación de Impacto Ambiental, el promovente está cumpliendo con este apartado.<br><br>El proyecto se vincula por la obligatoriedad de obtener la autorización correspondiente para realizar las obras descritas en esta manifestación de impacto ambiental.<br><br>Como ya se mencionó anteriormente, la promovente una vez autorizado el proyecto en materia ambiental procederá a tramitar el Registro Nacional de Pesca para la unidad de producción acuícola. |
| **Art. 30°.-** *Las actividades pesqueras se clasifican en:*<br><br>**II.-** *Cultivo o acuacultura con fines* | | |
| **Artículo 31°.-** *Para realizar las actividades de pesca se requiere lo siguiente:*<br><br>**I,** *Concesión, para:*<br><br>**Inciso b)** *Acuacultura comercial*<br><br>**II,** Permiso, para:<br><br>**Inciso g)** *Acuacultura de fomento*<br><br>**III,** *Autorización, para:*<br><br>**Inciso d)** *Recolectar del medio natural reproductores, larvas, postlarvas, crías, huevos, semillas, alevines o en cualquier otro estadio, y*<br><br>**Inciso e)** *Acuacultura didáctica.* | | |

| | | |
|---|---|---|
| **Artículos 22.-** *la Secretaría podrá inscribir en el Registro Nacional de Pesca a los acuicultores que no requieran concesión, permiso o Autorización.* | Al **proyecto** le aplica el Artículo, incisos y, fracciones anteriores, porque se trata de una actividad acuícola con fines comerciales. | Por el hecho de presentar a la autoridad correspondiente (SEMARNAT) la Manifestación de Impacto Ambiental, el promovente está cumpliendo con este apartado.<br><br>El proyecto se vincula por la obligatoriedad de obtener la autorización correspondiente para realizar las obras descritas en esta manifestación de impacto ambiental.<br><br>Como ya se mencionó anteriormente, la promovente una vez autorizado el proyecto en materia ambiental procederá a tramitar el Registro Nacional de Pesca para la unidad de producción acuícola. |
| **Art. 30°.-** *Las actividades pesqueras se clasifican en:*<br><br>**II.-** *Cultivo o acuacultura con fines* | | |
| **Artículo 31°.-** *Para realizar las actividades de pesca se requiere lo siguiente:*<br><br>**I,** *Concesión, para:*<br><br>**Inciso b)** *Acuacultura comercial*<br><br>**II,** Permiso, para:<br><br>**Inciso g)** *Acuacultura de fomento*<br><br>**III,** *Autorización, para:*<br><br>**Inciso d)** *Recolectar del medio natural reproductores, larvas, postlarvas, crías, huevos, semillas, alevines o en cualquier otro estadio, y*<br><br>**Inciso e)** *Acuacultura didáctica.* | | |

| | | |
|---|---|---|
| **Artículos 22.-** *la Secretaría podrá inscribir en el Registro Nacional de Pesca a los acuicultores que no requieran concesión, permiso o Autorización.* | Al **proyecto** le aplica el Artículo, incisos y, fracciones anteriores, porque se trata de una actividad acuícola con fines comerciales. | Por el hecho de presentar a la autoridad correspondiente (SEMARNAT) la Manifestación de Impacto Ambiental, el promovente está cumpliendo con este apartado.<br><br>El proyecto se vincula por la obligatoriedad de obtener la autorización correspondiente para realizar las obras descritas en esta manifestación de impacto ambiental.<br><br>Como ya se mencionó anteriormente, la promovente una vez autorizado el proyecto en materia ambiental procederá a tramitar el Registro Nacional de Pesca para la unidad de producción acuícola. |
| **Art. 30°.-** *Las actividades pesqueras se clasifican en:*<br><br>**II.-** *Cultivo o acuacultura con fines* | | |
| **Artículo 31°.-** *Para realizar las actividades de pesca se requiere lo siguiente:*<br><br>**I,** *Concesión, para:*<br><br>**Inciso b)** *Acuacultura comercial*<br><br>**II,** Permiso, para:<br><br>**Inciso g)** *Acuacultura de fomento*<br><br>**III,** *Autorización, para:*<br><br>**Inciso d)** *Recolectar del medio natural reproductores, larvas, postlarvas, crías, huevos, semillas, alevines o en cualquier otro estadio, y*<br><br>**Inciso e)** *Acuacultura didáctica.* | | |

| | | |
|---|---|---|
| **Artículos 22.-** *la Secretaría podrá inscribir en el Registro Nacional de Pesca a los acuicultores que no requieran concesión, permiso o Autorización.* | Al **proyecto** le aplica el Artículo, incisos y, fracciones anteriores, porque se trata de una actividad acuícola con fines comerciales. | Por el hecho de presentar a la autoridad correspondiente (SEMARNAT) la Manifestación de Impacto Ambiental, el promovente está cumpliendo con este apartado.<br><br>El proyecto se vincula por la obligatoriedad de obtener la autorización correspondiente para realizar las obras descritas en esta manifestación de impacto ambiental.<br><br>Como ya se mencionó anteriormente, la promovente una vez autorizado el proyecto en materia ambiental procederá a tramitar el Registro Nacional de Pesca para la unidad de producción acuícola. |
| **Art. 30°.-** *Las actividades pesqueras se clasifican en:*<br><br>**II.-** *Cultivo o acuacultura con fines* | | |
| **Artículo 31°.-** *Para realizar las actividades de pesca se requiere lo siguiente:*<br><br>**I,** *Concesión, para:*<br><br>**Inciso b)** *Acuacultura comercial*<br><br>**II,** Permiso, para:<br><br>**Inciso g)** *Acuacultura de fomento*<br><br>**III,** *Autorización, para:*<br><br>**Inciso d)** *Recolectar del medio natural reproductores, larvas, postlarvas, crías, huevos, semillas, alevines o en cualquier otro estadio, y*<br><br>**Inciso e)** *Acuacultura didáctica.* | | |

| | | |
|---|---|---|
| **Artículos 22.-** *la Secretaría podrá inscribir en el Registro Nacional de Pesca a los acuicultores que no requieran concesión, permiso o Autorización.* | Al **proyecto** le aplica el Artículo, incisos y, fracciones anteriores, porque se trata de una actividad acuícola con fines comerciales. | Por el hecho de presentar a la autoridad correspondiente (SEMARNAT) la Manifestación de Impacto Ambiental, el promovente está cumpliendo con este apartado.<br><br>El proyecto se vincula por la obligatoriedad de obtener la autorización correspondiente para realizar las obras descritas en esta manifestación de impacto ambiental.<br><br>Como ya se mencionó anteriormente, la promovente una vez autorizado el proyecto en materia ambiental procederá a tramitar el Registro Nacional de Pesca para la unidad de producción acuícola. |
| **Art. 30°.-** *Las actividades pesqueras se clasifican en:*<br><br>**II.-** *Cultivo o acuacultura con fines* | | |
| **Artículo 31°.-** *Para realizar las actividades de pesca se requiere lo siguiente:*<br><br>**I,** *Concesión, para:*<br><br>**Inciso b)** *Acuacultura comercial*<br><br>**II,** Permiso, para:<br><br>**Inciso g)** *Acuacultura de fomento*<br><br>**III,** *Autorización, para:*<br><br>**Inciso d)** *Recolectar del medio natural reproductores, larvas, postlarvas, crías, huevos, semillas, alevines o en cualquier otro estadio, y*<br><br>**Inciso e)** *Acuacultura didáctica.* | | |

| | | |
|---|---|---|
| **Artículos 22.-** *la Secretaría podrá inscribir en el Registro Nacional de Pesca a los acuicultores que no requieran concesión, permiso o Autorización.* | Al **proyecto** le aplica el Artículo, incisos y, fracciones anteriores, porque se trata de una actividad acuícola con fines comerciales. | Por el hecho de presentar a la autoridad correspondiente (SEMARNAT) la Manifestación de Impacto Ambiental, el promovente está cumpliendo con este apartado.<br><br>El proyecto se vincula por la obligatoriedad de obtener la autorización correspondiente para realizar las obras descritas en esta manifestación de impacto ambiental.<br><br>Como ya se mencionó anteriormente, la promovente una vez autorizado el proyecto en materia ambiental procederá a tramitar el Registro Nacional de Pesca para la unidad de producción acuícola. |
| **Art. 30°.-** *Las actividades pesqueras se clasifican en:*<br><br>**II.-** *Cultivo o acuacultura con fines* | | |
| **Artículo 31°.-** *Para realizar las actividades de pesca se requiere lo siguiente:*<br><br>**I,** *Concesión, para:*<br><br>**Inciso b)** *Acuacultura comercial*<br><br>**II,** Permiso, para:<br><br>**Inciso g)** *Acuacultura de fomento*<br><br>**III,** *Autorización, para:*<br><br>**Inciso d)** *Recolectar del medio natural reproductores, larvas, postlarvas, crías, huevos, semillas, alevines o en cualquier otro estadio, y*<br><br>**Inciso e)** *Acuacultura didáctica.* | | |

| | | |
|---|---|---|
| **Artículos 22.-** *la Secretaría podrá inscribir en el Registro Nacional de Pesca a los acuicultores que no requieran concesión, permiso o Autorización.* | Al **proyecto** le aplica el Artículo, incisos y, fracciones anteriores, porque se trata de una actividad acuícola con fines comerciales. | Por el hecho de presentar a la autoridad correspondiente (SEMARNAT) la Manifestación de Impacto Ambiental, el promovente está cumpliendo con este apartado.<br><br>El proyecto se vincula por la obligatoriedad de obtener la autorización correspondiente para realizar las obras descritas en esta manifestación de impacto ambiental.<br><br>Como ya se mencionó anteriormente, la promovente una vez autorizado el proyecto en materia ambiental procederá a tramitar el Registro Nacional de Pesca para la unidad de producción acuícola. |
| **Art. 30°.-** *Las actividades pesqueras se clasifican en:*<br><br>**II.-** *Cultivo o acuacultura con fines* | | |
| **Artículo 31°.-** *Para realizar las actividades de pesca se requiere lo siguiente:*<br><br>**I,** *Concesión, para:*<br><br>**Inciso b)** *Acuacultura comercial*<br><br>**II,** Permiso, para:<br><br>**Inciso g)** *Acuacultura de fomento*<br><br>**III,** *Autorización, para:*<br><br>**Inciso d)** *Recolectar del medio natural reproductores, larvas, postlarvas, crías, huevos, semillas, alevines o en cualquier otro estadio, y*<br><br>**Inciso e)** *Acuacultura didáctica.* | | |

| | | |
|---|---|---|
| **Artículos 22.-** *la Secretaría podrá inscribir en el Registro Nacional de Pesca a los acuicultores que no requieran concesión, permiso o Autorización.* | Al **proyecto** le aplica el Artículo, incisos y, fracciones anteriores, porque se trata de una actividad acuícola con fines comerciales. | Por el hecho de presentar a la autoridad correspondiente (SEMARNAT) la Manifestación de Impacto Ambiental, el promovente está cumpliendo con este apartado.<br><br>El proyecto se vincula por la obligatoriedad de obtener la autorización correspondiente para realizar las obras descritas en esta manifestación de impacto ambiental.<br><br>Como ya se mencionó anteriormente, la promovente una vez autorizado el proyecto en materia ambiental procederá a tramitar el Registro Nacional de Pesca para la unidad de producción acuícola. |
| **Art. 30°.-** *Las actividades pesqueras se clasifican en:*<br><br>**II.-** *Cultivo o acuacultura con fines* | | |
| **Artículo 31°.-** *Para realizar las actividades de pesca se requiere lo siguiente:*<br><br>**I,** *Concesión, para:*<br><br>**Inciso b)** *Acuacultura comercial*<br><br>**II,** Permiso, para:<br><br>**Inciso g)** *Acuacultura de fomento*<br><br>**III,** *Autorización, para:*<br><br>**Inciso d)** *Recolectar del medio natural reproductores, larvas, postlarvas, crías, huevos, semillas, alevines o en cualquier otro estadio, y*<br><br>**Inciso e)** *Acuacultura didáctica.* | | |

| | | |
|---|---|---|
| **Artículos 22.-** *la Secretaría podrá inscribir en el Registro Nacional de Pesca a los acuicultores que no requieran concesión, permiso o Autorización.* | Al **proyecto** le aplica el Artículo, incisos y, fracciones anteriores, porque se trata de una actividad acuícola con fines comerciales. | Por el hecho de presentar a la autoridad correspondiente (SEMARNAT) la Manifestación de Impacto Ambiental, el promovente está cumpliendo con este apartado.<br><br>El proyecto se vincula por la obligatoriedad de obtener la autorización correspondiente para realizar las obras descritas en esta manifestación de impacto ambiental.<br><br>Como ya se mencionó anteriormente, la promovente una vez autorizado el proyecto en materia ambiental procederá a tramitar el Registro Nacional de Pesca para la unidad de producción acuícola. |
| **Art. 30°.-** *Las actividades pesqueras se clasifican en:*<br><br>**II.-** *Cultivo o acuacultura con fines* | | |
| **Artículo 31°.-** *Para realizar las actividades de pesca se requiere lo siguiente:*<br><br>**I,** *Concesión, para:*<br><br>**Inciso b)** *Acuacultura comercial*<br><br>**II,** Permiso, para:<br><br>**Inciso g)** *Acuacultura de fomento*<br><br>**III,** *Autorización, para:*<br><br>**Inciso d)** *Recolectar del medio natural reproductores, larvas, postlarvas, crías, huevos, semillas, alevines o en cualquier otro estadio, y*<br><br>**Inciso e)** *Acuacultura didáctica.* | | |

| | | |
|---|---|---|
| **Artículos 22.-** *la Secretaría podrá inscribir en el Registro Nacional de Pesca a los acuicultores que no requieran concesión, permiso o Autorización.* | Al **proyecto** le aplica el Artículo, incisos y, fracciones anteriores, porque se trata de una actividad acuícola con fines comerciales. | Por el hecho de presentar a la autoridad correspondiente (SEMARNAT) la Manifestación de Impacto Ambiental, el promovente está cumpliendo con este apartado.<br><br>El proyecto se vincula por la obligatoriedad de obtener la autorización correspondiente para realizar las obras descritas en esta manifestación de impacto ambiental.<br><br>Como ya se mencionó anteriormente, la promovente una vez autorizado el proyecto en materia ambiental procederá a tramitar el Registro Nacional de Pesca para la unidad de producción acuícola. |
| **Art. 30°.-** *Las actividades pesqueras se clasifican en:*<br><br>**II.-** *Cultivo o acuacultura con fines* | | |
| **Artículo 31°.-** *Para realizar las actividades de pesca se requiere lo siguiente:*<br><br>**I,** *Concesión, para:*<br><br>**Inciso b)** *Acuacultura comercial*<br><br>**II,** Permiso, para:<br><br>**Inciso g)** *Acuacultura de fomento*<br><br>**III,** *Autorización, para:*<br><br>**Inciso d)** *Recolectar del medio natural reproductores, larvas, postlarvas, crías, huevos, semillas, alevines o en cualquier otro estadio, y*<br><br>**Inciso e)** *Acuacultura didáctica.* | | |

| | | |
|---|---|---|
| **Artículos 22.-** *la Secretaría podrá inscribir en el Registro Nacional de Pesca a los acuicultores que no requieran concesión, permiso o Autorización.* | Al **proyecto** le aplica el Artículo, incisos y, fracciones anteriores, porque se trata de una actividad acuícola con fines comerciales. | Por el hecho de presentar a la autoridad correspondiente (SEMARNAT) la Manifestación de Impacto Ambiental, el promovente está cumpliendo con este apartado.<br><br>El proyecto se vincula por la obligatoriedad de obtener la autorización correspondiente para realizar las obras descritas en esta manifestación de impacto ambiental.<br><br>Como ya se mencionó anteriormente, la promovente una vez autorizado el proyecto en materia ambiental procederá a tramitar el Registro Nacional de Pesca para la unidad de producción acuícola. |
| **Art. 30°.-** *Las actividades pesqueras se clasifican en:*<br><br>**II.-** *Cultivo o acuacultura con fines* | | |
| **Artículo 31°.-** *Para realizar las actividades de pesca se requiere lo siguiente:*<br><br>**I,** *Concesión, para:*<br><br>**Inciso b)** *Acuacultura comercial*<br><br>**II,** Permiso, para:<br><br>**Inciso g)** *Acuacultura de fomento*<br><br>**III,** *Autorización, para:*<br><br>**Inciso d)** *Recolectar del medio natural reproductores, larvas, postlarvas, crías, huevos, semillas, alevines o en cualquier otro estadio, y*<br><br>**Inciso e)** *Acuacultura didáctica.* | | |

| | | |
|---|---|---|
| **Artículos 22.-** *la Secretaría podrá inscribir en el Registro Nacional de Pesca a los acuicultores que no requieran concesión, permiso o Autorización.* | Al **proyecto** le aplica el Artículo, incisos y, fracciones anteriores, porque se trata de una actividad acuícola con fines comerciales. | Por el hecho de presentar a la autoridad correspondiente (SEMARNAT) la Manifestación de Impacto Ambiental, el promovente está cumpliendo con este apartado.<br><br>El proyecto se vincula por la obligatoriedad de obtener la autorización correspondiente para realizar las obras descritas en esta manifestación de impacto ambiental.<br><br>Como ya se mencionó anteriormente, la promovente una vez autorizado el proyecto en materia ambiental procederá a tramitar el Registro Nacional de Pesca para la unidad de producción acuícola. |
| **Art. 30°.-** *Las actividades pesqueras se clasifican en:*<br><br>**II.-** *Cultivo o acuacultura con fines* | | |
| **Artículo 31°.-** *Para realizar las actividades de pesca se requiere lo siguiente:*<br><br>**I,** *Concesión, para:*<br><br>**Inciso b)** *Acuacultura comercial*<br><br>**II,** Permiso, para:<br><br>**Inciso g)** *Acuacultura de fomento*<br><br>**III,** *Autorización, para:*<br><br>**Inciso d)** *Recolectar del medio natural reproductores, larvas, postlarvas, crías, huevos, semillas, alevines o en cualquier otro estadio, y*<br><br>**Inciso e)** *Acuacultura didáctica.* | | |

| | | |
|---|---|---|
| **Artículos 22.-** *la Secretaría podrá inscribir en el Registro Nacional de Pesca a los acuicultores que no requieran concesión, permiso o Autorización.* | Al **proyecto** le aplica el Artículo, incisos y, fracciones anteriores, porque se trata de una actividad acuícola con fines comerciales. | Por el hecho de presentar a la autoridad correspondiente (SEMARNAT) la Manifestación de Impacto Ambiental, el promovente está cumpliendo con este apartado.<br><br>El proyecto se vincula por la obligatoriedad de obtener la autorización correspondiente para realizar las obras descritas en esta manifestación de impacto ambiental.<br><br>Como ya se mencionó anteriormente, la promovente una vez autorizado el proyecto en materia ambiental procederá a tramitar el Registro Nacional de Pesca para la unidad de producción acuícola. |
| **Art. 30°.-** *Las actividades pesqueras se clasifican en:*<br><br>**II.-** *Cultivo o acuacultura con fines* | | |
| **Artículo 31°.-** *Para realizar las actividades de pesca se requiere lo siguiente:*<br><br>**I,** *Concesión, para:*<br><br>**Inciso b)** *Acuacultura comercial*<br><br>**II,** Permiso, para:<br><br>**Inciso g)** *Acuacultura de fomento*<br><br>**III,** *Autorización, para:*<br><br>**Inciso d)** *Recolectar del medio natural reproductores, larvas, postlarvas, crías, huevos, semillas, alevines o en cualquier otro estadio, y*<br><br>**Inciso e)** *Acuacultura didáctica.* | | |

| | | |
|---|---|---|
| **Artículos 22.-** *la Secretaría podrá inscribir en el Registro Nacional de Pesca a los acuicultores que no requieran concesión, permiso o Autorización.* | Al **proyecto** le aplica el Artículo, incisos y, fracciones anteriores, porque se trata de una actividad acuícola con fines comerciales. | Por el hecho de presentar a la autoridad correspondiente (SEMARNAT) la Manifestación de Impacto Ambiental, el promovente está cumpliendo con este apartado.<br><br>El proyecto se vincula por la obligatoriedad de obtener la autorización correspondiente para realizar las obras descritas en esta manifestación de impacto ambiental.<br><br>Como ya se mencionó anteriormente, la promovente una vez autorizado el proyecto en materia ambiental procederá a tramitar el Registro Nacional de Pesca para la unidad de producción acuícola. |
| **Art. 30°.-** *Las actividades pesqueras se clasifican en:*<br><br>**II.-** *Cultivo o acuacultura con fines* | | |
| **Artículo 31°.-** *Para realizar las actividades de pesca se requiere lo siguiente:*<br><br>**I,** *Concesión, para:*<br><br>**Inciso b)** *Acuacultura comercial*<br><br>**II,** Permiso, para:<br><br>**Inciso g)** *Acuacultura de fomento*<br><br>**III,** *Autorización, para:*<br><br>**Inciso d)** *Recolectar del medio natural reproductores, larvas, postlarvas, crías, huevos, semillas, alevines o en cualquier otro estadio, y*<br><br>**Inciso e)** *Acuacultura didáctica.* | | |

| | | |
|---|---|---|
| **Artículos 22.-** *la Secretaría podrá inscribir en el Registro Nacional de Pesca a los acuicultores que no requieran concesión, permiso o Autorización.* | Al **proyecto** le aplica el Artículo, incisos y, fracciones anteriores, porque se trata de una actividad acuícola con fines comerciales. | Por el hecho de presentar a la autoridad correspondiente (SEMARNAT) la Manifestación de Impacto Ambiental, el promovente está cumpliendo con este apartado.<br><br>El proyecto se vincula por la obligatoriedad de obtener la autorización correspondiente para realizar las obras descritas en esta manifestación de impacto ambiental.<br><br>Como ya se mencionó anteriormente, la promovente una vez autorizado el proyecto en materia ambiental procederá a tramitar el Registro Nacional de Pesca para la unidad de producción acuícola. |
| **Art. 30°.-** *Las actividades pesqueras se clasifican en:*<br><br>**II.-** *Cultivo o acuacultura con fines* | | |
| **Artículo 31°.-** *Para realizar las actividades de pesca se requiere lo siguiente:*<br><br>**I,** *Concesión, para:*<br><br>**Inciso b)** *Acuacultura comercial*<br><br>**II,** Permiso, para:<br><br>**Inciso g)** *Acuacultura de fomento*<br><br>**III,** *Autorización, para:*<br><br>**Inciso d)** *Recolectar del medio natural reproductores, larvas, postlarvas, crías, huevos, semillas, alevines o en cualquier otro estadio, y*<br><br>**Inciso e)** *Acuacultura didáctica.* | | |

| | | |
|---|---|---|
| **Artículos 22.-** *la Secretaría podrá inscribir en el Registro Nacional de Pesca a los acuicultores que no requieran concesión, permiso o Autorización.* | Al **proyecto** le aplica el Artículo, incisos y, fracciones anteriores, porque se trata de una actividad acuícola con fines comerciales. | Por el hecho de presentar a la autoridad correspondiente (SEMARNAT) la Manifestación de Impacto Ambiental, el promovente está cumpliendo con este apartado.<br><br>El proyecto se vincula por la obligatoriedad de obtener la autorización correspondiente para realizar las obras descritas en esta manifestación de impacto ambiental.<br><br>Como ya se mencionó anteriormente, la promovente una vez autorizado el proyecto en materia ambiental procederá a tramitar el Registro Nacional de Pesca para la unidad de producción acuícola. |
| **Art. 30°.-** *Las actividades pesqueras se clasifican en:*<br><br>**II.-** *Cultivo o acuacultura con fines* | | |
| **Artículo 31°.-** *Para realizar las actividades de pesca se requiere lo siguiente:*<br><br>**I,** *Concesión, para:*<br><br>**Inciso b)** *Acuacultura comercial*<br><br>**II,** Permiso, para:<br><br>**Inciso g)** *Acuacultura de fomento*<br><br>**III,** *Autorización, para:*<br><br>**Inciso d)** *Recolectar del medio natural reproductores, larvas, postlarvas, crías, huevos, semillas, alevines o en cualquier otro estadio, y*<br><br>**Inciso e)** *Acuacultura didáctica.* | | |

| | | |
|---|---|---|
| **Artículos 22.-** *la Secretaría podrá inscribir en el Registro Nacional de Pesca a los acuicultores que no requieran concesión, permiso o Autorización.* | Al **proyecto** le aplica el Artículo, incisos y, fracciones anteriores, porque se trata de una actividad acuícola con fines comerciales. | Por el hecho de presentar a la autoridad correspondiente (SEMARNAT) la Manifestación de Impacto Ambiental, el promovente está cumpliendo con este apartado.<br><br>El proyecto se vincula por la obligatoriedad de obtener la autorización correspondiente para realizar las obras descritas en esta manifestación de impacto ambiental.<br><br>Como ya se mencionó anteriormente, la promovente una vez autorizado el proyecto en materia ambiental procederá a tramitar el Registro Nacional de Pesca para la unidad de producción acuícola. |
| **Art. 30°.-** *Las actividades pesqueras se clasifican en:*<br><br>**II.-** *Cultivo o acuacultura con fines* | | |
| **Artículo 31°.-** *Para realizar las actividades de pesca se requiere lo siguiente:*<br><br>**I,** *Concesión, para:*<br><br>**Inciso b)** *Acuacultura comercial*<br><br>**II,** Permiso, para:<br><br>**Inciso g)** *Acuacultura de fomento*<br><br>**III,** *Autorización, para:*<br><br>**Inciso d)** *Recolectar del medio natural reproductores, larvas, postlarvas, crías, huevos, semillas, alevines o en cualquier otro estadio, y*<br><br>**Inciso e)** *Acuacultura didáctica.* | | |

| | | |
|---|---|---|
| **Artículos 22.-** *la Secretaría podrá inscribir en el Registro Nacional de Pesca a los acuicultores que no requieran concesión, permiso o Autorización.* | Al **proyecto** le aplica el Artículo, incisos y, fracciones anteriores, porque se trata de una actividad acuícola con fines comerciales. | Por el hecho de presentar a la autoridad correspondiente (SEMARNAT) la Manifestación de Impacto Ambiental, el promovente está cumpliendo con este apartado.<br><br>El proyecto se vincula por la obligatoriedad de obtener la autorización correspondiente para realizar las obras descritas en esta manifestación de impacto ambiental.<br><br>Como ya se mencionó anteriormente, la promovente una vez autorizado el proyecto en materia ambiental procederá a tramitar el Registro Nacional de Pesca para la unidad de producción acuícola. |
| **Art. 30°.-** *Las actividades pesqueras se clasifican en:*<br><br>**II.-** *Cultivo o acuacultura con fines* | | |
| **Artículo 31°.-** *Para realizar las actividades de pesca se requiere lo siguiente:*<br><br>**I,** *Concesión, para:*<br><br>**Inciso b)** *Acuacultura comercial*<br><br>**II,** Permiso, para:<br><br>**Inciso g)** *Acuacultura de fomento*<br><br>**III,** *Autorización, para:*<br><br>**Inciso d)** *Recolectar del medio natural reproductores, larvas, postlarvas, crías, huevos, semillas, alevines o en cualquier otro estadio, y*<br><br>**Inciso e)** *Acuacultura didáctica.* | | |

| | | |
|---|---|---|
| **Artículos 22.-** *la Secretaría podrá inscribir en el Registro Nacional de Pesca a los acuicultores que no requieran concesión, permiso o Autorización.* | Al **proyecto** le aplica el Artículo, incisos y, fracciones anteriores, porque se trata de una actividad acuícola con fines comerciales. | Por el hecho de presentar a la autoridad correspondiente (SEMARNAT) la Manifestación de Impacto Ambiental, el promovente está cumpliendo con este apartado.<br><br>El proyecto se vincula por la obligatoriedad de obtener la autorización correspondiente para realizar las obras descritas en esta manifestación de impacto ambiental.<br><br>Como ya se mencionó anteriormente, la promovente una vez autorizado el proyecto en materia ambiental procederá a tramitar el Registro Nacional de Pesca para la unidad de producción acuícola. |
| **Art. 30°.-** *Las actividades pesqueras se clasifican en:*<br><br>**II.-** *Cultivo o acuacultura con fines* | | |
| **Artículo 31°.-** *Para realizar las actividades de pesca se requiere lo siguiente:*<br><br>**I,** *Concesión, para:*<br><br>**Inciso b)** *Acuacultura comercial*<br><br>**II,** Permiso, para:<br><br>**Inciso g)** *Acuacultura de fomento*<br><br>**III,** *Autorización, para:*<br><br>**Inciso d)** *Recolectar del medio natural reproductores, larvas, postlarvas, crías, huevos, semillas, alevines o en cualquier otro estadio, y*<br><br>**Inciso e)** *Acuacultura didáctica.* | | |

| | | |
|---|---|---|
| **Artículos 22.-** *la Secretaría podrá inscribir en el Registro Nacional de Pesca a los acuicultores que no requieran concesión, permiso o Autorización.* | Al **proyecto** le aplica el Artículo, incisos y, fracciones anteriores, porque se trata de una actividad acuícola con fines comerciales. | Por el hecho de presentar a la autoridad correspondiente (SEMARNAT) la Manifestación de Impacto Ambiental, el promovente está cumpliendo con este apartado.<br><br>El proyecto se vincula por la obligatoriedad de obtener la autorización correspondiente para realizar las obras descritas en esta manifestación de impacto ambiental.<br><br>Como ya se mencionó anteriormente, la promovente una vez autorizado el proyecto en materia ambiental procederá a tramitar el Registro Nacional de Pesca para la unidad de producción acuícola. |
| **Art. 30°.-** *Las actividades pesqueras se clasifican en:*<br><br>**II.-** *Cultivo o acuacultura con fines* | | |
| **Artículo 31°.-** *Para realizar las actividades de pesca se requiere lo siguiente:*<br><br>**I,** *Concesión, para:*<br><br>**Inciso b)** *Acuacultura comercial*<br><br>**II,** Permiso, para:<br><br>**Inciso g)** *Acuacultura de fomento*<br><br>**III,** *Autorización, para:*<br><br>**Inciso d)** *Recolectar del medio natural reproductores, larvas, postlarvas, crías, huevos, semillas, alevines o en cualquier otro estadio, y*<br><br>**Inciso e)** *Acuacultura didáctica.* | | |

| | | |
|---|---|---|
| **Artículos 22.-** *la Secretaría podrá inscribir en el Registro Nacional de Pesca a los acuicultores que no requieran concesión, permiso o Autorización.* | Al **proyecto** le aplica el Artículo, incisos y, fracciones anteriores, porque se trata de una actividad acuícola con fines comerciales. | Por el hecho de presentar a la autoridad correspondiente (SEMARNAT) la Manifestación de Impacto Ambiental, el promovente está cumpliendo con este apartado.<br><br>El proyecto se vincula por la obligatoriedad de obtener la autorización correspondiente para realizar las obras descritas en esta manifestación de impacto ambiental.<br><br>Como ya se mencionó anteriormente, la promovente una vez autorizado el proyecto en materia ambiental procederá a tramitar el Registro Nacional de Pesca para la unidad de producción acuícola. |
| **Art. 30°.-** *Las actividades pesqueras se clasifican en:*<br><br>**II.-** *Cultivo o acuacultura con fines* | | |
| **Artículo 31°.-** *Para realizar las actividades de pesca se requiere lo siguiente:*<br><br>**I,** *Concesión, para:*<br><br>**Inciso b)** *Acuacultura comercial*<br><br>**II,** Permiso, para:<br><br>**Inciso g)** *Acuacultura de fomento*<br><br>**III,** *Autorización, para:*<br><br>**Inciso d)** *Recolectar del medio natural reproductores, larvas, postlarvas, crías, huevos, semillas, alevines o en cualquier otro estadio, y*<br><br>**Inciso e)** *Acuacultura didáctica.* | | |

| | | |
|---|---|---|
| **Artículos 22.-** *la Secretaría podrá inscribir en el Registro Nacional de Pesca a los acuicultores que no requieran concesión, permiso o Autorización.* | Al **proyecto** le aplica el Artículo, incisos y, fracciones anteriores, porque se trata de una actividad acuícola con fines comerciales. | Por el hecho de presentar a la autoridad correspondiente (SEMARNAT) la Manifestación de Impacto Ambiental, el promovente está cumpliendo con este apartado.<br><br>El proyecto se vincula por la obligatoriedad de obtener la autorización correspondiente para realizar las obras descritas en esta manifestación de impacto ambiental.<br><br>Como ya se mencionó anteriormente, la promovente una vez autorizado el proyecto en materia ambiental procederá a tramitar el Registro Nacional de Pesca para la unidad de producción acuícola. |
| **Art. 30°.-** *Las actividades pesqueras se clasifican en:*<br><br>**II.-** *Cultivo o acuacultura con fines* | | |
| **Artículo 31°.-** *Para realizar las actividades de pesca se requiere lo siguiente:*<br><br>**I,** *Concesión, para:*<br><br>**Inciso b)** *Acuacultura comercial*<br><br>**II,** Permiso, para:<br><br>**Inciso g)** *Acuacultura de fomento*<br><br>**III,** *Autorización, para:*<br><br>**Inciso d)** *Recolectar del medio natural reproductores, larvas, postlarvas, crías, huevos, semillas, alevines o en cualquier otro estadio, y*<br><br>**Inciso e)** *Acuacultura didáctica.* | | |

| | | |
|---|---|---|
| **Artículos 22.-** *la Secretaría podrá inscribir en el Registro Nacional de Pesca a los acuicultores que no requieran concesión, permiso o Autorización.* | Al **proyecto** le aplica el Artículo, incisos y, fracciones anteriores, porque se trata de una actividad acuícola con fines comerciales. | Por el hecho de presentar a la autoridad correspondiente (SEMARNAT) la Manifestación de Impacto Ambiental, el promovente está cumpliendo con este apartado.<br><br>El proyecto se vincula por la obligatoriedad de obtener la autorización correspondiente para realizar las obras descritas en esta manifestación de impacto ambiental.<br><br>Como ya se mencionó anteriormente, la promovente una vez autorizado el proyecto en materia ambiental procederá a tramitar el Registro Nacional de Pesca para la unidad de producción acuícola. |
| **Art. 30°.-** *Las actividades pesqueras se clasifican en:*<br><br>**II.-** *Cultivo o acuacultura con fines* | | |
| **Artículo 31°.-** *Para realizar las actividades de pesca se requiere lo siguiente:*<br><br>**I,** *Concesión, para:*<br><br>**Inciso b)** *Acuacultura comercial*<br><br>**II,** Permiso, para:<br><br>**Inciso g)** *Acuacultura de fomento*<br><br>**III,** *Autorización, para:*<br><br>**Inciso d)** *Recolectar del medio natural reproductores, larvas, postlarvas, crías, huevos, semillas, alevines o en cualquier otro estadio, y*<br><br>**Inciso e)** *Acuacultura didáctica.* | | |

| | | |
|---|---|---|
| **Artículos 22.-** *la Secretaría podrá inscribir en el Registro Nacional de Pesca a los acuicultores que no requieran concesión, permiso o Autorización.* | Al **proyecto** le aplica el Artículo, incisos y, fracciones anteriores, porque se trata de una actividad acuícola con fines comerciales. | Por el hecho de presentar a la autoridad correspondiente (SEMARNAT) la Manifestación de Impacto Ambiental, el promovente está cumpliendo con este apartado.<br><br>El proyecto se vincula por la obligatoriedad de obtener la autorización correspondiente para realizar las obras descritas en esta manifestación de impacto ambiental.<br><br>Como ya se mencionó anteriormente, la promovente una vez autorizado el proyecto en materia ambiental procederá a tramitar el Registro Nacional de Pesca para la unidad de producción acuícola. |
| **Art. 30°.-** *Las actividades pesqueras se clasifican en:*<br><br>**II.-** *Cultivo o acuacultura con fines* | | |
| **Artículo 31°.-** *Para realizar las actividades de pesca se requiere lo siguiente:*<br><br>**I,** *Concesión, para:*<br><br>**Inciso b)** *Acuacultura comercial*<br><br>**II,** Permiso, para:<br><br>**Inciso g)** *Acuacultura de fomento*<br><br>**III,** *Autorización, para:*<br><br>**Inciso d)** *Recolectar del medio natural reproductores, larvas, postlarvas, crías, huevos, semillas, alevines o en cualquier otro estadio, y*<br><br>**Inciso e)** *Acuacultura didáctica.* | | |

| | | |
|---|---|---|
| **Artículos 22.-** *la Secretaría podrá inscribir en el Registro Nacional de Pesca a los acuicultores que no requieran concesión, permiso o Autorización.* | Al **proyecto** le aplica el Artículo, incisos y, fracciones anteriores, porque se trata de una actividad acuícola con fines comerciales. | Por el hecho de presentar a la autoridad correspondiente (SEMARNAT) la Manifestación de Impacto Ambiental, el promovente está cumpliendo con este apartado.<br><br>El proyecto se vincula por la obligatoriedad de obtener la autorización correspondiente para realizar las obras descritas en esta manifestación de impacto ambiental.<br><br>Como ya se mencionó anteriormente, la promovente una vez autorizado el proyecto en materia ambiental procederá a tramitar el Registro Nacional de Pesca para la unidad de producción acuícola. |
| **Art. 30°.-** *Las actividades pesqueras se clasifican en:*<br><br>**II.-** *Cultivo o acuacultura con fines* | | |
| **Artículo 31°.-** *Para realizar las actividades de pesca se requiere lo siguiente:*<br><br>**I,** *Concesión, para:*<br><br>**Inciso b)** *Acuacultura comercial*<br><br>**II,** Permiso, para:<br><br>**Inciso g)** *Acuacultura de fomento*<br><br>**III,** *Autorización, para:*<br><br>**Inciso d)** *Recolectar del medio natural reproductores, larvas, postlarvas, crías, huevos, semillas, alevines o en cualquier otro estadio, y*<br><br>**Inciso e)** *Acuacultura didáctica.* | | |

| | | |
|---|---|---|
| **Artículos 22.-** *la Secretaría podrá inscribir en el Registro Nacional de Pesca a los acuicultores que no requieran concesión, permiso o Autorización.* | Al **proyecto** le aplica el Artículo, incisos y, fracciones anteriores, porque se trata de una actividad acuícola con fines comerciales. | Por el hecho de presentar a la autoridad correspondiente (SEMARNAT) la Manifestación de Impacto Ambiental, el promovente está cumpliendo con este apartado.<br><br>El proyecto se vincula por la obligatoriedad de obtener la autorización correspondiente para realizar las obras descritas en esta manifestación de impacto ambiental.<br><br>Como ya se mencionó anteriormente, la promovente una vez autorizado el proyecto en materia ambiental procederá a tramitar el Registro Nacional de Pesca para la unidad de producción acuícola. |
| **Art. 30°.-** *Las actividades pesqueras se clasifican en:*<br><br>**II.-** *Cultivo o acuacultura con fines* | | |
| **Artículo 31°.-** *Para realizar las actividades de pesca se requiere lo siguiente:*<br><br>**I,** *Concesión, para:*<br><br>**Inciso b)** *Acuacultura comercial*<br><br>**II,** Permiso, para:<br><br>**Inciso g)** *Acuacultura de fomento*<br><br>**III,** *Autorización, para:*<br><br>**Inciso d)** *Recolectar del medio natural reproductores, larvas, postlarvas, crías, huevos, semillas, alevines o en cualquier otro estadio, y*<br><br>**Inciso e)** *Acuacultura didáctica.* | | |

| | | |
|---|---|---|
| **Artículos 22.-** *la Secretaría podrá inscribir en el Registro Nacional de Pesca a los acuicultores que no requieran concesión, permiso o Autorización.* | Al **proyecto** le aplica el Artículo, incisos y, fracciones anteriores, porque se trata de una actividad acuícola con fines comerciales. | Por el hecho de presentar a la autoridad correspondiente (SEMARNAT) la Manifestación de Impacto Ambiental, el promovente está cumpliendo con este apartado.<br><br>El proyecto se vincula por la obligatoriedad de obtener la autorización correspondiente para realizar las obras descritas en esta manifestación de impacto ambiental.<br><br>Como ya se mencionó anteriormente, la promovente una vez autorizado el proyecto en materia ambiental procederá a tramitar el Registro Nacional de Pesca para la unidad de producción acuícola. |
| **Art. 30°.-** *Las actividades pesqueras se clasifican en:*<br><br>**II.-** *Cultivo o acuacultura con fines* | | |
| **Artículo 31°.-** *Para realizar las actividades de pesca se requiere lo siguiente:*<br><br>**I,** *Concesión, para:*<br><br>**Inciso b)** *Acuacultura comercial*<br><br>**II,** Permiso, para:<br><br>**Inciso g)** *Acuacultura de fomento*<br><br>**III,** *Autorización, para:*<br><br>**Inciso d)** *Recolectar del medio natural reproductores, larvas, postlarvas, crías, huevos, semillas, alevines o en cualquier otro estadio, y*<br><br>**Inciso e)** *Acuacultura didáctica.* | | |

| | | |
|---|---|---|
| **Artículos 22.-** *la Secretaría podrá inscribir en el Registro Nacional de Pesca a los acuicultores que no requieran concesión, permiso o Autorización.* | Al **proyecto** le aplica el Artículo, incisos y, fracciones anteriores, porque se trata de una actividad acuícola con fines comerciales. | Por el hecho de presentar a la autoridad correspondiente (SEMARNAT) la Manifestación de Impacto Ambiental, el promovente está cumpliendo con este apartado.<br><br>El proyecto se vincula por la obligatoriedad de obtener la autorización correspondiente para realizar las obras descritas en esta manifestación de impacto ambiental.<br><br>Como ya se mencionó anteriormente, la promovente una vez autorizado el proyecto en materia ambiental procederá a tramitar el Registro Nacional de Pesca para la unidad de producción acuícola. |
| **Art. 30°.-** *Las actividades pesqueras se clasifican en:*<br><br>**II.-** *Cultivo o acuacultura con fines* | | |
| **Artículo 31°.-** *Para realizar las actividades de pesca se requiere lo siguiente:*<br><br>**I,** *Concesión, para:*<br><br>**Inciso b)** *Acuacultura comercial*<br><br>**II,** Permiso, para:<br><br>**Inciso g)** *Acuacultura de fomento*<br><br>**III,** *Autorización, para:*<br><br>**Inciso d)** *Recolectar del medio natural reproductores, larvas, postlarvas, crías, huevos, semillas, alevines o en cualquier otro estadio, y*<br><br>**Inciso e)** *Acuacultura didáctica.* | | |

| | | |
|---|---|---|
| **Artículos 22.-** *la Secretaría podrá inscribir en el Registro Nacional de Pesca a los acuicultores que no requieran concesión, permiso o Autorización.* | Al **proyecto** le aplica el Artículo, incisos y, fracciones anteriores, porque se trata de una actividad acuícola con fines comerciales. | Por el hecho de presentar a la autoridad correspondiente (SEMARNAT) la Manifestación de Impacto Ambiental, el promovente está cumpliendo con este apartado.<br><br>El proyecto se vincula por la obligatoriedad de obtener la autorización correspondiente para realizar las obras descritas en esta manifestación de impacto ambiental.<br><br>Como ya se mencionó anteriormente, la promovente una vez autorizado el proyecto en materia ambiental procederá a tramitar el Registro Nacional de Pesca para la unidad de producción acuícola. |
| **Art. 30°.-** *Las actividades pesqueras se clasifican en:*<br><br>**II.-** *Cultivo o acuacultura con fines* | | |
| **Artículo 31°.-** *Para realizar las actividades de pesca se requiere lo siguiente:*<br><br>**I,** *Concesión, para:*<br><br>**Inciso b)** *Acuacultura comercial*<br><br>**II,** Permiso, para:<br><br>**Inciso g)** *Acuacultura de fomento*<br><br>**III,** *Autorización, para:*<br><br>**Inciso d)** *Recolectar del medio natural reproductores, larvas, postlarvas, crías, huevos, semillas, alevines o en cualquier otro estadio, y*<br><br>**Inciso e)** *Acuacultura didáctica.* | | |

| | | |
|---|---|---|
| **Artículos 22.-** *la Secretaría podrá inscribir en el Registro Nacional de Pesca a los acuicultores que no requieran concesión, permiso o Autorización.* | Al **proyecto** le aplica el Artículo, incisos y, fracciones anteriores, porque se trata de una actividad acuícola con fines comerciales. | Por el hecho de presentar a la autoridad correspondiente (SEMARNAT) la Manifestación de Impacto Ambiental, el promovente está cumpliendo con este apartado.<br><br>El proyecto se vincula por la obligatoriedad de obtener la autorización correspondiente para realizar las obras descritas en esta manifestación de impacto ambiental.<br><br>Como ya se mencionó anteriormente, la promovente una vez autorizado el proyecto en materia ambiental procederá a tramitar el Registro Nacional de Pesca para la unidad de producción acuícola. |
| **Art. 30°.-** *Las actividades pesqueras se clasifican en:*<br><br>**II.-** *Cultivo o acuacultura con fines* | | |
| **Artículo 31°.-** *Para realizar las actividades de pesca se requiere lo siguiente:*<br><br>**I,** *Concesión, para:*<br><br>**Inciso b)** *Acuacultura comercial*<br><br>**II,** Permiso, para:<br><br>**Inciso g)** *Acuacultura de fomento*<br><br>**III,** *Autorización, para:*<br><br>**Inciso d)** *Recolectar del medio natural reproductores, larvas, postlarvas, crías, huevos, semillas, alevines o en cualquier otro estadio, y*<br><br>**Inciso e)** *Acuacultura didáctica.* | | |

| | | |
|---|---|---|
| **Artículos 22.-** *la Secretaría podrá inscribir en el Registro Nacional de Pesca a los acuicultores que no requieran concesión, permiso o Autorización.* | Al **proyecto** le aplica el Artículo, incisos y, fracciones anteriores, porque se trata de una actividad acuícola con fines comerciales. | Por el hecho de presentar a la autoridad correspondiente (SEMARNAT) la Manifestación de Impacto Ambiental, el promovente está cumpliendo con este apartado.<br><br>El proyecto se vincula por la obligatoriedad de obtener la autorización correspondiente para realizar las obras descritas en esta manifestación de impacto ambiental.<br><br>Como ya se mencionó anteriormente, la promovente una vez autorizado el proyecto en materia ambiental procederá a tramitar el Registro Nacional de Pesca para la unidad de producción acuícola. |
| **Art. 30°.-** *Las actividades pesqueras se clasifican en:*<br><br>**II.-** *Cultivo o acuacultura con fines* | | |
| **Artículo 31°.-** *Para realizar las actividades de pesca se requiere lo siguiente:*<br><br>**I,** *Concesión, para:*<br><br>**Inciso b)** *Acuacultura comercial*<br><br>**II,** Permiso, para:<br><br>**Inciso g)** *Acuacultura de fomento*<br><br>**III,** *Autorización, para:*<br><br>**Inciso d)** *Recolectar del medio natural reproductores, larvas, postlarvas, crías, huevos, semillas, alevines o en cualquier otro estadio, y*<br><br>**Inciso e)** *Acuacultura didáctica.* | | |

| | | |
|---|---|---|
| **Artículos 22.-** *la Secretaría podrá inscribir en el Registro Nacional de Pesca a los acuicultores que no requieran concesión, permiso o Autorización.* | Al **proyecto** le aplica el Artículo, incisos y, fracciones anteriores, porque se trata de una actividad acuícola con fines comerciales. | Por el hecho de presentar a la autoridad correspondiente (SEMARNAT) la Manifestación de Impacto Ambiental, el promovente está cumpliendo con este apartado.<br><br>El proyecto se vincula por la obligatoriedad de obtener la autorización correspondiente para realizar las obras descritas en esta manifestación de impacto ambiental.<br><br>Como ya se mencionó anteriormente, la promovente una vez autorizado el proyecto en materia ambiental procederá a tramitar el Registro Nacional de Pesca para la unidad de producción acuícola. |
| **Art. 30°.-** *Las actividades pesqueras se clasifican en:*<br><br>**II.-** *Cultivo o acuacultura con fines* | | |
| **Artículo 31°.-** *Para realizar las actividades de pesca se requiere lo siguiente:*<br><br>**I,** *Concesión, para:*<br><br>**Inciso b)** *Acuacultura comercial*<br><br>**II,** Permiso, para:<br><br>**Inciso g)** *Acuacultura de fomento*<br><br>**III,** *Autorización, para:*<br><br>**Inciso d)** *Recolectar del medio natural reproductores, larvas, postlarvas, crías, huevos, semillas, alevines o en cualquier otro estadio, y*<br><br>**Inciso e)** *Acuacultura didáctica.* | | |

| | | |
|---|---|---|
| **Artículos 22.-** *la Secretaría podrá inscribir en el Registro Nacional de Pesca a los acuicultores que no requieran concesión, permiso o Autorización.* | Al **proyecto** le aplica el Artículo, incisos y, fracciones anteriores, porque se trata de una actividad acuícola con fines comerciales. | Por el hecho de presentar a la autoridad correspondiente (SEMARNAT) la Manifestación de Impacto Ambiental, el promovente está cumpliendo con este apartado.<br><br>El proyecto se vincula por la obligatoriedad de obtener la autorización correspondiente para realizar las obras descritas en esta manifestación de impacto ambiental.<br><br>Como ya se mencionó anteriormente, la promovente una vez autorizado el proyecto en materia ambiental procederá a tramitar el Registro Nacional de Pesca para la unidad de producción acuícola. |
| **Art. 30°.-** *Las actividades pesqueras se clasifican en:*<br><br>**II.-** *Cultivo o acuacultura con fines* | | |
| **Artículo 31°.-** *Para realizar las actividades de pesca se requiere lo siguiente:*<br><br>**I,** *Concesión, para:*<br><br>**Inciso b)** *Acuacultura comercial*<br><br>**II,** Permiso, para:<br><br>**Inciso g)** *Acuacultura de fomento*<br><br>**III,** *Autorización, para:*<br><br>**Inciso d)** *Recolectar del medio natural reproductores, larvas, postlarvas, crías, huevos, semillas, alevines o en cualquier otro estadio, y*<br><br>**Inciso e)** *Acuacultura didáctica.* | | |

| | | |
|---|---|---|
| **Artículos 22.-** *la Secretaría podrá inscribir en el Registro Nacional de Pesca a los acuicultores que no requieran concesión, permiso o Autorización.* | Al **proyecto** le aplica el Artículo, incisos y, fracciones anteriores, porque se trata de una actividad acuícola con fines comerciales. | Por el hecho de presentar a la autoridad correspondiente (SEMARNAT) la Manifestación de Impacto Ambiental, el promovente está cumpliendo con este apartado.<br><br>El proyecto se vincula por la obligatoriedad de obtener la autorización correspondiente para realizar las obras descritas en esta manifestación de impacto ambiental.<br><br>Como ya se mencionó anteriormente, la promovente una vez autorizado el proyecto en materia ambiental procederá a tramitar el Registro Nacional de Pesca para la unidad de producción acuícola. |
| **Art. 30°.-** *Las actividades pesqueras se clasifican en:*<br><br>**II.-** *Cultivo o acuacultura con fines* | | |
| **Artículo 31°.-** *Para realizar las actividades de pesca se requiere lo siguiente:*<br><br>**I,** *Concesión, para:*<br><br>**Inciso b)** *Acuacultura comercial*<br><br>**II,** Permiso, para:<br><br>**Inciso g)** *Acuacultura de fomento*<br><br>**III,** *Autorización, para:*<br><br>**Inciso d)** *Recolectar del medio natural reproductores, larvas, postlarvas, crías, huevos, semillas, alevines o en cualquier otro estadio, y*<br><br>**Inciso e)** *Acuacultura didáctica.* | | |

| | | |
|---|---|---|
| **Artículos 22.-** *la Secretaría podrá inscribir en el Registro Nacional de Pesca a los acuicultores que no requieran concesión, permiso o Autorización.* | Al **proyecto** le aplica el Artículo, incisos y, fracciones anteriores, porque se trata de una actividad acuícola con fines comerciales. | Por el hecho de presentar a la autoridad correspondiente (SEMARNAT) la Manifestación de Impacto Ambiental, el promovente está cumpliendo con este apartado.<br><br>El proyecto se vincula por la obligatoriedad de obtener la autorización correspondiente para realizar las obras descritas en esta manifestación de impacto ambiental.<br><br>Como ya se mencionó anteriormente, la promovente una vez autorizado el proyecto en materia ambiental procederá a tramitar el Registro Nacional de Pesca para la unidad de producción acuícola. |
| **Art. 30°.-** *Las actividades pesqueras se clasifican en:*<br><br>**II.-** *Cultivo o acuacultura con fines* | | |
| **Artículo 31°.-** *Para realizar las actividades de pesca se requiere lo siguiente:*<br><br>**I,** *Concesión, para:*<br><br>**Inciso b)** *Acuacultura comercial*<br><br>**II,** Permiso, para:<br><br>**Inciso g)** *Acuacultura de fomento*<br><br>**III,** *Autorización, para:*<br><br>**Inciso d)** *Recolectar del medio natural reproductores, larvas, postlarvas, crías, huevos, semillas, alevines o en cualquier otro estadio, y*<br><br>**Inciso e)** *Acuacultura didáctica.* | | |

| | | |
|---|---|---|
| **Artículos 22.-** *la Secretaría podrá inscribir en el Registro Nacional de Pesca a los acuicultores que no requieran concesión, permiso o Autorización.* | Al **proyecto** le aplica el Artículo, incisos y, fracciones anteriores, porque se trata de una actividad acuícola con fines comerciales. | Por el hecho de presentar a la autoridad correspondiente (SEMARNAT) la Manifestación de Impacto Ambiental, el promovente está cumpliendo con este apartado.<br><br>El proyecto se vincula por la obligatoriedad de obtener la autorización correspondiente para realizar las obras descritas en esta manifestación de impacto ambiental.<br><br>Como ya se mencionó anteriormente, la promovente una vez autorizado el proyecto en materia ambiental procederá a tramitar el Registro Nacional de Pesca para la unidad de producción acuícola. |
| **Art. 30°.-** *Las actividades pesqueras se clasifican en:*<br><br>**II.-** *Cultivo o acuacultura con fines* | | |
| **Artículo 31°.-** *Para realizar las actividades de pesca se requiere lo siguiente:*<br><br>**I,** *Concesión, para:*<br><br>**Inciso b)** *Acuacultura comercial*<br><br>**II,** Permiso, para:<br><br>**Inciso g)** *Acuacultura de fomento*<br><br>**III,** *Autorización, para:*<br><br>**Inciso d)** *Recolectar del medio natural reproductores, larvas, postlarvas, crías, huevos, semillas, alevines o en cualquier otro estadio, y*<br><br>**Inciso e)** *Acuacultura didáctica.* | | |

| | | |
|---|---|---|
| **Artículos 22.-** *la Secretaría podrá inscribir en el Registro Nacional de Pesca a los acuicultores que no requieran concesión, permiso o Autorización.* | Al **proyecto** le aplica el Artículo, incisos y, fracciones anteriores, porque se trata de una actividad acuícola con fines comerciales. | Por el hecho de presentar a la autoridad correspondiente (SEMARNAT) la Manifestación de Impacto Ambiental, el promovente está cumpliendo con este apartado.<br><br>El proyecto se vincula por la obligatoriedad de obtener la autorización correspondiente para realizar las obras descritas en esta manifestación de impacto ambiental.<br><br>Como ya se mencionó anteriormente, la promovente una vez autorizado el proyecto en materia ambiental procederá a tramitar el Registro Nacional de Pesca para la unidad de producción acuícola. |
| **Art. 30°.-** *Las actividades pesqueras se clasifican en:*<br><br>**II.-** *Cultivo o acuacultura con fines* | | |
| **Artículo 31°.-** *Para realizar las actividades de pesca se requiere lo siguiente:*<br><br>**I,** *Concesión, para:*<br><br>**Inciso b)** *Acuacultura comercial*<br><br>**II,** Permiso, para:<br><br>**Inciso g)** *Acuacultura de fomento*<br><br>**III,** *Autorización, para:*<br><br>**Inciso d)** *Recolectar del medio natural reproductores, larvas, postlarvas, crías, huevos, semillas, alevines o en cualquier otro estadio, y*<br><br>**Inciso e)** *Acuacultura didáctica.* | | |

| | | |
|---|---|---|
| **Artículos 22.-** *la Secretaría podrá inscribir en el Registro Nacional de Pesca a los acuicultores que no requieran concesión, permiso o Autorización.* | Al **proyecto** le aplica el Artículo, incisos y, fracciones anteriores, porque se trata de una actividad acuícola con fines comerciales. | Por el hecho de presentar a la autoridad correspondiente (SEMARNAT) la Manifestación de Impacto Ambiental, el promovente está cumpliendo con este apartado.<br><br>El proyecto se vincula por la obligatoriedad de obtener la autorización correspondiente para realizar las obras descritas en esta manifestación de impacto ambiental.<br><br>Como ya se mencionó anteriormente, la promovente una vez autorizado el proyecto en materia ambiental procederá a tramitar el Registro Nacional de Pesca para la unidad de producción acuícola. |
| **Art. 30°.-** *Las actividades pesqueras se clasifican en:*<br><br>**II.-** *Cultivo o acuacultura con fines* | | |
| **Artículo 31°.-** *Para realizar las actividades de pesca se requiere lo siguiente:*<br><br>**I,** *Concesión, para:*<br><br>**Inciso b)** *Acuacultura comercial*<br><br>**II,** Permiso, para:<br><br>**Inciso g)** *Acuacultura de fomento*<br><br>**III,** *Autorización, para:*<br><br>**Inciso d)** *Recolectar del medio natural reproductores, larvas, postlarvas, crías, huevos, semillas, alevines o en cualquier otro estadio, y*<br><br>**Inciso e)** *Acuacultura didáctica.* | | |

| | | |
|---|---|---|
| **Artículos 22.-** *la Secretaría podrá inscribir en el Registro Nacional de Pesca a los acuicultores que no requieran concesión, permiso o Autorización.* | Al **proyecto** le aplica el Artículo, incisos y, fracciones anteriores, porque se trata de una actividad acuícola con fines comerciales. | Por el hecho de presentar a la autoridad correspondiente (SEMARNAT) la Manifestación de Impacto Ambiental, el promovente está cumpliendo con este apartado.<br><br>El proyecto se vincula por la obligatoriedad de obtener la autorización correspondiente para realizar las obras descritas en esta manifestación de impacto ambiental.<br><br>Como ya se mencionó anteriormente, la promovente una vez autorizado el proyecto en materia ambiental procederá a tramitar el Registro Nacional de Pesca para la unidad de producción acuícola. |
| **Art. 30°.-** *Las actividades pesqueras se clasifican en:*<br><br>**II.-** *Cultivo o acuacultura con fines* | | |
| **Artículo 31°.-** *Para realizar las actividades de pesca se requiere lo siguiente:*<br><br>**I,** *Concesión, para:*<br><br>**Inciso b)** *Acuacultura comercial*<br><br>**II,** Permiso, para:<br><br>**Inciso g)** *Acuacultura de fomento*<br><br>**III,** *Autorización, para:*<br><br>**Inciso d)** *Recolectar del medio natural reproductores, larvas, postlarvas, crías, huevos, semillas, alevines o en cualquier otro estadio, y*<br><br>**Inciso e)** *Acuacultura didáctica.* | | |

| | | |
|---|---|---|
| **Artículos 22.-** *la Secretaría podrá inscribir en el Registro Nacional de Pesca a los acuicultores que no requieran concesión, permiso o Autorización.* | Al **proyecto** le aplica el Artículo, incisos y, fracciones anteriores, porque se trata de una actividad acuícola con fines comerciales. | Por el hecho de presentar a la autoridad correspondiente (SEMARNAT) la Manifestación de Impacto Ambiental, el promovente está cumpliendo con este apartado.<br><br>El proyecto se vincula por la obligatoriedad de obtener la autorización correspondiente para realizar las obras descritas en esta manifestación de impacto ambiental.<br><br>Como ya se mencionó anteriormente, la promovente una vez autorizado el proyecto en materia ambiental procederá a tramitar el Registro Nacional de Pesca para la unidad de producción acuícola. |
| **Art. 30°.-** *Las actividades pesqueras se clasifican en:*<br><br>**II.-** *Cultivo o acuacultura con fines* | | |
| **Artículo 31°.-** *Para realizar las actividades de pesca se requiere lo siguiente:*<br><br>**I,** *Concesión, para:*<br><br>**Inciso b)** *Acuacultura comercial*<br><br>**II,** Permiso, para:<br><br>**Inciso g)** *Acuacultura de fomento*<br><br>**III,** *Autorización, para:*<br><br>**Inciso d)** *Recolectar del medio natural reproductores, larvas, postlarvas, crías, huevos, semillas, alevines o en cualquier otro estadio, y*<br><br>**Inciso e)** *Acuacultura didáctica.* | | |

| | | |
|---|---|---|
| **Artículos 22.-** *la Secretaría podrá inscribir en el Registro Nacional de Pesca a los acuicultores que no requieran concesión, permiso o Autorización.* | Al **proyecto** le aplica el Artículo, incisos y, fracciones anteriores, porque se trata de una actividad acuícola con fines comerciales. | Por el hecho de presentar a la autoridad correspondiente (SEMARNAT) la Manifestación de Impacto Ambiental, el promovente está cumpliendo con este apartado.<br><br>El proyecto se vincula por la obligatoriedad de obtener la autorización correspondiente para realizar las obras descritas en esta manifestación de impacto ambiental.<br><br>Como ya se mencionó anteriormente, la promovente una vez autorizado el proyecto en materia ambiental procederá a tramitar el Registro Nacional de Pesca para la unidad de producción acuícola. |
| **Art. 30°.-** *Las actividades pesqueras se clasifican en:*<br><br>**II.-** *Cultivo o acuacultura con fines* | | |
| **Artículo 31°.-** *Para realizar las actividades de pesca se requiere lo siguiente:*<br><br>**I,** *Concesión, para:*<br><br>**Inciso b)** *Acuacultura comercial*<br><br>**II,** Permiso, para:<br><br>**Inciso g)** *Acuacultura de fomento*<br><br>**III,** *Autorización, para:*<br><br>**Inciso d)** *Recolectar del medio natural reproductores, larvas, postlarvas, crías, huevos, semillas, alevines o en cualquier otro estadio, y*<br><br>**Inciso e)** *Acuacultura didáctica.* | | |

| | | |
|---|---|---|
| **Artículos 22.-** *la Secretaría podrá inscribir en el Registro Nacional de Pesca a los acuicultores que no requieran concesión, permiso o Autorización.* | Al **proyecto** le aplica el Artículo, incisos y, fracciones anteriores, porque se trata de una actividad acuícola con fines comerciales. | Por el hecho de presentar a la autoridad correspondiente (SEMARNAT) la Manifestación de Impacto Ambiental, el promovente está cumpliendo con este apartado.<br><br>El proyecto se vincula por la obligatoriedad de obtener la autorización correspondiente para realizar las obras descritas en esta manifestación de impacto ambiental.<br><br>Como ya se mencionó anteriormente, la promovente una vez autorizado el proyecto en materia ambiental procederá a tramitar el Registro Nacional de Pesca para la unidad de producción acuícola. |
| **Art. 30°.-** *Las actividades pesqueras se clasifican en:*<br><br>**II.-** *Cultivo o acuacultura con fines* | | |
| **Artículo 31°.-** *Para realizar las actividades de pesca se requiere lo siguiente:*<br><br>**I,** *Concesión, para:*<br><br>**Inciso b)** *Acuacultura comercial*<br><br>**II,** Permiso, para:<br><br>**Inciso g)** *Acuacultura de fomento*<br><br>**III,** *Autorización, para:*<br><br>**Inciso d)** *Recolectar del medio natural reproductores, larvas, postlarvas, crías, huevos, semillas, alevines o en cualquier otro estadio, y*<br><br>**Inciso e)** *Acuacultura didáctica.* | | |

| | | |
|---|---|---|
| **Artículos 22.-** *la Secretaría podrá inscribir en el Registro Nacional de Pesca a los acuicultores que no requieran concesión, permiso o Autorización.* | Al **proyecto** le aplica el Artículo, incisos y, fracciones anteriores, porque se trata de una actividad acuícola con fines comerciales. | Por el hecho de presentar a la autoridad correspondiente (SEMARNAT) la Manifestación de Impacto Ambiental, el promovente está cumpliendo con este apartado.<br><br>El proyecto se vincula por la obligatoriedad de obtener la autorización correspondiente para realizar las obras descritas en esta manifestación de impacto ambiental.<br><br>Como ya se mencionó anteriormente, la promovente una vez autorizado el proyecto en materia ambiental procederá a tramitar el Registro Nacional de Pesca para la unidad de producción acuícola. |
| **Art. 30°.-** *Las actividades pesqueras se clasifican en:*<br><br>**II.-** *Cultivo o acuacultura con fines* | | |
| **Artículo 31°.-** *Para realizar las actividades de pesca se requiere lo siguiente:*<br><br>**I,** *Concesión, para:*<br><br>**Inciso b)** *Acuacultura comercial*<br><br>**II,** Permiso, para:<br><br>**Inciso g)** *Acuacultura de fomento*<br><br>**III,** *Autorización, para:*<br><br>**Inciso d)** *Recolectar del medio natural reproductores, larvas, postlarvas, crías, huevos, semillas, alevines o en cualquier otro estadio, y*<br><br>**Inciso e)** *Acuacultura didáctica.* | | |

| | | |
|---|---|---|
| **Artículos 22.-** *la Secretaría podrá inscribir en el Registro Nacional de Pesca a los acuicultores que no requieran concesión, permiso o Autorización.* | Al **proyecto** le aplica el Artículo, incisos y, fracciones anteriores, porque se trata de una actividad acuícola con fines comerciales. | Por el hecho de presentar a la autoridad correspondiente (SEMARNAT) la Manifestación de Impacto Ambiental, el promovente está cumpliendo con este apartado.<br><br>El proyecto se vincula por la obligatoriedad de obtener la autorización correspondiente para realizar las obras descritas en esta manifestación de impacto ambiental.<br><br>Como ya se mencionó anteriormente, la promovente una vez autorizado el proyecto en materia ambiental procederá a tramitar el Registro Nacional de Pesca para la unidad de producción acuícola. |
| **Art. 30°.-** *Las actividades pesqueras se clasifican en:*<br><br>**II.-** *Cultivo o acuacultura con fines* | | |
| **Artículo 31°.-** *Para realizar las actividades de pesca se requiere lo siguiente:*<br><br>**I,** *Concesión, para:*<br><br>**Inciso b)** *Acuacultura comercial*<br><br>**II,** Permiso, para:<br><br>**Inciso g)** *Acuacultura de fomento*<br><br>**III,** *Autorización, para:*<br><br>**Inciso d)** *Recolectar del medio natural reproductores, larvas, postlarvas, crías, huevos, semillas, alevines o en cualquier otro estadio, y*<br><br>**Inciso e)** *Acuacultura didáctica.* | | |

| | | |
|---|---|---|
| **Artículos 22.-** *la Secretaría podrá inscribir en el Registro Nacional de Pesca a los acuicultores que no requieran concesión, permiso o Autorización.* | Al **proyecto** le aplica el Artículo, incisos y, fracciones anteriores, porque se trata de una actividad acuícola con fines comerciales. | Por el hecho de presentar a la autoridad correspondiente (SEMARNAT) la Manifestación de Impacto Ambiental, el promovente está cumpliendo con este apartado.<br><br>El proyecto se vincula por la obligatoriedad de obtener la autorización correspondiente para realizar las obras descritas en esta manifestación de impacto ambiental.<br><br>Como ya se mencionó anteriormente, la promovente una vez autorizado el proyecto en materia ambiental procederá a tramitar el Registro Nacional de Pesca para la unidad de producción acuícola. |
| **Art. 30°.-** *Las actividades pesqueras se clasifican en:*<br><br>**II.-** *Cultivo o acuacultura con fines* | | |
| **Artículo 31°.-** *Para realizar las actividades de pesca se requiere lo siguiente:*<br><br>**I,** *Concesión, para:*<br><br>**Inciso b)** *Acuacultura comercial*<br><br>**II,** Permiso, para:<br><br>**Inciso g)** *Acuacultura de fomento*<br><br>**III,** *Autorización, para:*<br><br>**Inciso d)** *Recolectar del medio natural reproductores, larvas, postlarvas, crías, huevos, semillas, alevines o en cualquier otro estadio, y*<br><br>**Inciso e)** *Acuacultura didáctica.* | | |

| | | |
|---|---|---|
| **Artículos 22.-** *la Secretaría podrá inscribir en el Registro Nacional de Pesca a los acuicultores que no requieran concesión, permiso o Autorización.* | Al **proyecto** le aplica el Artículo, incisos y, fracciones anteriores, porque se trata de una actividad acuícola con fines comerciales. | Por el hecho de presentar a la autoridad correspondiente (SEMARNAT) la Manifestación de Impacto Ambiental, el promovente está cumpliendo con este apartado.<br><br>El proyecto se vincula por la obligatoriedad de obtener la autorización correspondiente para realizar las obras descritas en esta manifestación de impacto ambiental.<br><br>Como ya se mencionó anteriormente, la promovente una vez autorizado el proyecto en materia ambiental procederá a tramitar el Registro Nacional de Pesca para la unidad de producción acuícola. |
| **Art. 30°.-** *Las actividades pesqueras se clasifican en:*<br><br>**II.-** *Cultivo o acuacultura con fines* | | |
| **Artículo 31°.-** *Para realizar las actividades de pesca se requiere lo siguiente:*<br><br>**I,** *Concesión, para:*<br><br>**Inciso b)** *Acuacultura comercial*<br><br>**II,** Permiso, para:<br><br>**Inciso g)** *Acuacultura de fomento*<br><br>**III,** *Autorización, para:*<br><br>**Inciso d)** *Recolectar del medio natural reproductores, larvas, postlarvas, crías, huevos, semillas, alevines o en cualquier otro estadio, y*<br><br>**Inciso e)** *Acuacultura didáctica.* | | |

| | | |
|---|---|---|
| **Artículos 22.-** *la Secretaría podrá inscribir en el Registro Nacional de Pesca a los acuicultores que no requieran concesión, permiso o Autorización.* | Al **proyecto** le aplica el Artículo, incisos y, fracciones anteriores, porque se trata de una actividad acuícola con fines comerciales. | Por el hecho de presentar a la autoridad correspondiente (SEMARNAT) la Manifestación de Impacto Ambiental, el promovente está cumpliendo con este apartado.<br><br>El proyecto se vincula por la obligatoriedad de obtener la autorización correspondiente para realizar las obras descritas en esta manifestación de impacto ambiental.<br><br>Como ya se mencionó anteriormente, la promovente una vez autorizado el proyecto en materia ambiental procederá a tramitar el Registro Nacional de Pesca para la unidad de producción acuícola. |
| **Art. 30°.-** *Las actividades pesqueras se clasifican en:*<br><br>**II.-** *Cultivo o acuacultura con fines* | | |
| **Artículo 31°.-** *Para realizar las actividades de pesca se requiere lo siguiente:*<br><br>**I,** *Concesión, para:*<br><br>**Inciso b)** *Acuacultura comercial*<br><br>**II,** Permiso, para:<br><br>**Inciso g)** *Acuacultura de fomento*<br><br>**III,** *Autorización, para:*<br><br>**Inciso d)** *Recolectar del medio natural reproductores, larvas, postlarvas, crías, huevos, semillas, alevines o en cualquier otro estadio, y*<br><br>**Inciso e)** *Acuacultura didáctica.* | | |

| | | |
|---|---|---|
| **Artículos 22.-** *la Secretaría podrá inscribir en el Registro Nacional de Pesca a los acuicultores que no requieran concesión, permiso o Autorización.* | Al **proyecto** le aplica el Artículo, incisos y, fracciones anteriores, porque se trata de una actividad acuícola con fines comerciales. | Por el hecho de presentar a la autoridad correspondiente (SEMARNAT) la Manifestación de Impacto Ambiental, el promovente está cumpliendo con este apartado.<br><br>El proyecto se vincula por la obligatoriedad de obtener la autorización correspondiente para realizar las obras descritas en esta manifestación de impacto ambiental.<br><br>Como ya se mencionó anteriormente, la promovente una vez autorizado el proyecto en materia ambiental procederá a tramitar el Registro Nacional de Pesca para la unidad de producción acuícola. |
| **Art. 30°.-** *Las actividades pesqueras se clasifican en:*<br><br>**II.-** *Cultivo o acuacultura con fines* | | |
| **Artículo 31°.-** *Para realizar las actividades de pesca se requiere lo siguiente:*<br><br>**I,** *Concesión, para:*<br><br>**Inciso b)** *Acuacultura comercial*<br><br>**II,** Permiso, para:<br><br>**Inciso g)** *Acuacultura de fomento*<br><br>**III,** *Autorización, para:*<br><br>**Inciso d)** *Recolectar del medio natural reproductores, larvas, postlarvas, crías, huevos, semillas, alevines o en cualquier otro estadio, y*<br><br>**Inciso e)** *Acuacultura didáctica.* | | |

| | | |
|---|---|---|
| **Artículos 22.-** *la Secretaría podrá inscribir en el Registro Nacional de Pesca a los acuicultores que no requieran concesión, permiso o Autorización.* | Al **proyecto** le aplica el Artículo, incisos y, fracciones anteriores, porque se trata de una actividad acuícola con fines comerciales. | Por el hecho de presentar a la autoridad correspondiente (SEMARNAT) la Manifestación de Impacto Ambiental, el promovente está cumpliendo con este apartado.<br><br>El proyecto se vincula por la obligatoriedad de obtener la autorización correspondiente para realizar las obras descritas en esta manifestación de impacto ambiental.<br><br>Como ya se mencionó anteriormente, la promovente una vez autorizado el proyecto en materia ambiental procederá a tramitar el Registro Nacional de Pesca para la unidad de producción acuícola. |
| **Art. 30°.-** *Las actividades pesqueras se clasifican en:*<br><br>**II.-** *Cultivo o acuacultura con fines* | | |
| **Artículo 31°.-** *Para realizar las actividades de pesca se requiere lo siguiente:*<br><br>**I,** *Concesión, para:*<br><br>**Inciso b)** *Acuacultura comercial*<br><br>**II,** Permiso, para:<br><br>**Inciso g)** *Acuacultura de fomento*<br><br>**III,** *Autorización, para:*<br><br>**Inciso d)** *Recolectar del medio natural reproductores, larvas, postlarvas, crías, huevos, semillas, alevines o en cualquier otro estadio, y*<br><br>**Inciso e)** *Acuacultura didáctica.* | | |

| | | |
|---|---|---|
| **Artículos 22.-** *la Secretaría podrá inscribir en el Registro Nacional de Pesca a los acuicultores que no requieran concesión, permiso o Autorización.* | Al **proyecto** le aplica el Artículo, incisos y, fracciones anteriores, porque se trata de una actividad acuícola con fines comerciales. | Por el hecho de presentar a la autoridad correspondiente (SEMARNAT) la Manifestación de Impacto Ambiental, el promovente está cumpliendo con este apartado.<br><br>El proyecto se vincula por la obligatoriedad de obtener la autorización correspondiente para realizar las obras descritas en esta manifestación de impacto ambiental.<br><br>Como ya se mencionó anteriormente, la promovente una vez autorizado el proyecto en materia ambiental procederá a tramitar el Registro Nacional de Pesca para la unidad de producción acuícola. |
| **Art. 30°.-** *Las actividades pesqueras se clasifican en:*<br><br>**II.-** *Cultivo o acuacultura con fines* | | |
| **Artículo 31°.-** *Para realizar las actividades de pesca se requiere lo siguiente:*<br><br>**I,** *Concesión, para:*<br><br>**Inciso b)** *Acuacultura comercial*<br><br>**II,** Permiso, para:<br><br>**Inciso g)** *Acuacultura de fomento*<br><br>**III,** *Autorización, para:*<br><br>**Inciso d)** *Recolectar del medio natural reproductores, larvas, postlarvas, crías, huevos, semillas, alevines o en cualquier otro estadio, y*<br><br>**Inciso e)** *Acuacultura didáctica.* | | |

| | | |
|---|---|---|
| **Artículos 22.-** *la Secretaría podrá inscribir en el Registro Nacional de Pesca a los acuicultores que no requieran concesión, permiso o Autorización.* | Al **proyecto** le aplica el Artículo, incisos y, fracciones anteriores, porque se trata de una actividad acuícola con fines comerciales. | Por el hecho de presentar a la autoridad correspondiente (SEMARNAT) la Manifestación de Impacto Ambiental, el promovente está cumpliendo con este apartado.<br><br>El proyecto se vincula por la obligatoriedad de obtener la autorización correspondiente para realizar las obras descritas en esta manifestación de impacto ambiental.<br><br>Como ya se mencionó anteriormente, la promovente una vez autorizado el proyecto en materia ambiental procederá a tramitar el Registro Nacional de Pesca para la unidad de producción acuícola. |
| **Art. 30°.-** *Las actividades pesqueras se clasifican en:*<br><br>**II.-** *Cultivo o acuacultura con fines* | | |
| **Artículo 31°.-** *Para realizar las actividades de pesca se requiere lo siguiente:*<br><br>**I,** *Concesión, para:*<br><br>**Inciso b)** *Acuacultura comercial*<br><br>**II,** Permiso, para:<br><br>**Inciso g)** *Acuacultura de fomento*<br><br>**III,** *Autorización, para:*<br><br>**Inciso d)** *Recolectar del medio natural reproductores, larvas, postlarvas, crías, huevos, semillas, alevines o en cualquier otro estadio, y*<br><br>**Inciso e)** *Acuacultura didáctica.* | | |

| | | |
|---|---|---|
| **Artículos 22.-** *la Secretaría podrá inscribir en el Registro Nacional de Pesca a los acuicultores que no requieran concesión, permiso o Autorización.* | Al **proyecto** le aplica el Artículo, incisos y, fracciones anteriores, porque se trata de una actividad acuícola con fines comerciales. | Por el hecho de presentar a la autoridad correspondiente (SEMARNAT) la Manifestación de Impacto Ambiental, el promovente está cumpliendo con este apartado.<br><br>El proyecto se vincula por la obligatoriedad de obtener la autorización correspondiente para realizar las obras descritas en esta manifestación de impacto ambiental.<br><br>Como ya se mencionó anteriormente, la promovente una vez autorizado el proyecto en materia ambiental procederá a tramitar el Registro Nacional de Pesca para la unidad de producción acuícola. |
| **Art. 30°.-** *Las actividades pesqueras se clasifican en:*<br><br>**II.-** *Cultivo o acuacultura con fines* | | |
| **Artículo 31°.-** *Para realizar las actividades de pesca se requiere lo siguiente:*<br><br>**I,** *Concesión, para:*<br><br>**Inciso b)** *Acuacultura comercial*<br><br>**II,** Permiso, para:<br><br>**Inciso g)** *Acuacultura de fomento*<br><br>**III,** *Autorización, para:*<br><br>**Inciso d)** *Recolectar del medio natural reproductores, larvas, postlarvas, crías, huevos, semillas, alevines o en cualquier otro estadio, y*<br><br>**Inciso e)** *Acuacultura didáctica.* | | |

| | | |
|---|---|---|
| **Artículos 22.-** *la Secretaría podrá inscribir en el Registro Nacional de Pesca a los acuicultores que no requieran concesión, permiso o Autorización.* | Al **proyecto** le aplica el Artículo, incisos y, fracciones anteriores, porque se trata de una actividad acuícola con fines comerciales. | Por el hecho de presentar a la autoridad correspondiente (SEMARNAT) la Manifestación de Impacto Ambiental, el promovente está cumpliendo con este apartado.<br><br>El proyecto se vincula por la obligatoriedad de obtener la autorización correspondiente para realizar las obras descritas en esta manifestación de impacto ambiental.<br><br>Como ya se mencionó anteriormente, la promovente una vez autorizado el proyecto en materia ambiental procederá a tramitar el Registro Nacional de Pesca para la unidad de producción acuícola. |
| **Art. 30°.-** *Las actividades pesqueras se clasifican en:*<br><br>**II.-** *Cultivo o acuacultura con fines* | | |
| **Artículo 31°.-** *Para realizar las actividades de pesca se requiere lo siguiente:*<br><br>**I,** *Concesión, para:*<br><br>**Inciso b)** *Acuacultura comercial*<br><br>**II,** Permiso, para:<br><br>**Inciso g)** *Acuacultura de fomento*<br><br>**III,** *Autorización, para:*<br><br>**Inciso d)** *Recolectar del medio natural reproductores, larvas, postlarvas, crías, huevos, semillas, alevines o en cualquier otro estadio, y*<br><br>**Inciso e)** *Acuacultura didáctica.* | | |

| | | |
|---|---|---|
| **Artículos 22.-** *la Secretaría podrá inscribir en el Registro Nacional de Pesca a los acuicultores que no requieran concesión, permiso o Autorización.* | Al **proyecto** le aplica el Artículo, incisos y, fracciones anteriores, porque se trata de una actividad acuícola con fines comerciales. | Por el hecho de presentar a la autoridad correspondiente (SEMARNAT) la Manifestación de Impacto Ambiental, el promovente está cumpliendo con este apartado.<br><br>El proyecto se vincula por la obligatoriedad de obtener la autorización correspondiente para realizar las obras descritas en esta manifestación de impacto ambiental.<br><br>Como ya se mencionó anteriormente, la promovente una vez autorizado el proyecto en materia ambiental procederá a tramitar el Registro Nacional de Pesca para la unidad de producción acuícola. |
| **Art. 30°.-** *Las actividades pesqueras se clasifican en:*<br><br>**II.-** *Cultivo o acuacultura con fines* | | |
| **Artículo 31°.-** *Para realizar las actividades de pesca se requiere lo siguiente:*<br><br>**I,** *Concesión, para:*<br><br>**Inciso b)** *Acuacultura comercial*<br><br>**II,** Permiso, para:<br><br>**Inciso g)** *Acuacultura de fomento*<br><br>**III,** *Autorización, para:*<br><br>**Inciso d)** *Recolectar del medio natural reproductores, larvas, postlarvas, crías, huevos, semillas, alevines o en cualquier otro estadio, y*<br><br>**Inciso e)** *Acuacultura didáctica.* | | |

| | | |
|---|---|---|
| **Artículos 22.-** *la Secretaría podrá inscribir en el Registro Nacional de Pesca a los acuicultores que no requieran concesión, permiso o Autorización.* | Al **proyecto** le aplica el Artículo, incisos y, fracciones anteriores, porque se trata de una actividad acuícola con fines comerciales. | Por el hecho de presentar a la autoridad correspondiente (SEMARNAT) la Manifestación de Impacto Ambiental, el promovente está cumpliendo con este apartado.<br><br>El proyecto se vincula por la obligatoriedad de obtener la autorización correspondiente para realizar las obras descritas en esta manifestación de impacto ambiental.<br><br>Como ya se mencionó anteriormente, la promovente una vez autorizado el proyecto en materia ambiental procederá a tramitar el Registro Nacional de Pesca para la unidad de producción acuícola. |
| **Art. 30°.-** *Las actividades pesqueras se clasifican en:*<br><br>**II.-** *Cultivo o acuacultura con fines* | | |
| **Artículo 31°.-** *Para realizar las actividades de pesca se requiere lo siguiente:*<br><br>**I,** *Concesión, para:*<br><br>**Inciso b)** *Acuacultura comercial*<br><br>**II,** Permiso, para:<br><br>**Inciso g)** *Acuacultura de fomento*<br><br>**III,** *Autorización, para:*<br><br>**Inciso d)** *Recolectar del medio natural reproductores, larvas, postlarvas, crías, huevos, semillas, alevines o en cualquier otro estadio, y*<br><br>**Inciso e)** *Acuacultura didáctica.* | | |

| | | |
|---|---|---|
| **Artículos 22.-** *la Secretaría podrá inscribir en el Registro Nacional de Pesca a los acuicultores que no requieran concesión, permiso o Autorización.* | Al **proyecto** le aplica el Artículo, incisos y, fracciones anteriores, porque se trata de una actividad acuícola con fines comerciales. | Por el hecho de presentar a la autoridad correspondiente (SEMARNAT) la Manifestación de Impacto Ambiental, el promovente está cumpliendo con este apartado.<br><br>El proyecto se vincula por la obligatoriedad de obtener la autorización correspondiente para realizar las obras descritas en esta manifestación de impacto ambiental.<br><br>Como ya se mencionó anteriormente, la promovente una vez autorizado el proyecto en materia ambiental procederá a tramitar el Registro Nacional de Pesca para la unidad de producción acuícola. |
| **Art. 30°.-** *Las actividades pesqueras se clasifican en:*<br><br>**II.-** *Cultivo o acuacultura con fines* | | |
| **Artículo 31°.-** *Para realizar las actividades de pesca se requiere lo siguiente:*<br><br>**I,** *Concesión, para:*<br><br>**Inciso b)** *Acuacultura comercial*<br><br>**II,** Permiso, para:<br><br>**Inciso g)** *Acuacultura de fomento*<br><br>**III,** *Autorización, para:*<br><br>**Inciso d)** *Recolectar del medio natural reproductores, larvas, postlarvas, crías, huevos, semillas, alevines o en cualquier otro estadio, y*<br><br>**Inciso e)** *Acuacultura didáctica.* | | |

| | | |
|---|---|---|
| **Artículos 22.-** *la Secretaría podrá inscribir en el Registro Nacional de Pesca a los acuicultores que no requieran concesión, permiso o Autorización.* | Al **proyecto** le aplica el Artículo, incisos y, fracciones anteriores, porque se trata de una actividad acuícola con fines comerciales. | Por el hecho de presentar a la autoridad correspondiente (SEMARNAT) la Manifestación de Impacto Ambiental, el promovente está cumpliendo con este apartado.<br><br>El proyecto se vincula por la obligatoriedad de obtener la autorización correspondiente para realizar las obras descritas en esta manifestación de impacto ambiental.<br><br>Como ya se mencionó anteriormente, la promovente una vez autorizado el proyecto en materia ambiental procederá a tramitar el Registro Nacional de Pesca para la unidad de producción acuícola. |
| **Art. 30°.-** *Las actividades pesqueras se clasifican en:*<br><br>**II.-** *Cultivo o acuacultura con fines* | | |
| **Artículo 31°.-** *Para realizar las actividades de pesca se requiere lo siguiente:*<br><br>**I,** *Concesión, para:*<br><br>**Inciso b)** *Acuacultura comercial*<br><br>**II,** Permiso, para:<br><br>**Inciso g)** *Acuacultura de fomento*<br><br>**III,** *Autorización, para:*<br><br>**Inciso d)** *Recolectar del medio natural reproductores, larvas, postlarvas, crías, huevos, semillas, alevines o en cualquier otro estadio, y*<br><br>**Inciso e)** *Acuacultura didáctica.* | | |

| | | |
|---|---|---|
| **Artículos 22.-** *la Secretaría podrá inscribir en el Registro Nacional de Pesca a los acuicultores que no requieran concesión, permiso o Autorización.* | Al **proyecto** le aplica el Artículo, incisos y, fracciones anteriores, porque se trata de una actividad acuícola con fines comerciales. | Por el hecho de presentar a la autoridad correspondiente (SEMARNAT) la Manifestación de Impacto Ambiental, el promovente está cumpliendo con este apartado.<br><br>El proyecto se vincula por la obligatoriedad de obtener la autorización correspondiente para realizar las obras descritas en esta manifestación de impacto ambiental.<br><br>Como ya se mencionó anteriormente, la promovente una vez autorizado el proyecto en materia ambiental procederá a tramitar el Registro Nacional de Pesca para la unidad de producción acuícola. |
| **Art. 30°.-** *Las actividades pesqueras se clasifican en:*<br><br>**II.-** *Cultivo o acuacultura con fines* | | |
| **Artículo 31°.-** *Para realizar las actividades de pesca se requiere lo siguiente:*<br><br>**I,** *Concesión, para:*<br><br>**Inciso b)** *Acuacultura comercial*<br><br>**II,** Permiso, para:<br><br>**Inciso g)** *Acuacultura de fomento*<br><br>**III,** *Autorización, para:*<br><br>**Inciso d)** *Recolectar del medio natural reproductores, larvas, postlarvas, crías, huevos, semillas, alevines o en cualquier otro estadio, y*<br><br>**Inciso e)** *Acuacultura didáctica.* | | |

| | | |
|---|---|---|
| **Artículos 22.-** *la Secretaría podrá inscribir en el Registro Nacional de Pesca a los acuicultores que no requieran concesión, permiso o Autorización.* | Al **proyecto** le aplica el Artículo, incisos y, fracciones anteriores, porque se trata de una actividad acuícola con fines comerciales. | Por el hecho de presentar a la autoridad correspondiente (SEMARNAT) la Manifestación de Impacto Ambiental, el promovente está cumpliendo con este apartado.<br><br>El proyecto se vincula por la obligatoriedad de obtener la autorización correspondiente para realizar las obras descritas en esta manifestación de impacto ambiental.<br><br>Como ya se mencionó anteriormente, la promovente una vez autorizado el proyecto en materia ambiental procederá a tramitar el Registro Nacional de Pesca para la unidad de producción acuícola. |
| **Art. 30°.-** *Las actividades pesqueras se clasifican en:*<br><br>**II.-** *Cultivo o acuacultura con fines* | | |
| **Artículo 31°.-** *Para realizar las actividades de pesca se requiere lo siguiente:*<br><br>**I,** *Concesión, para:*<br><br>**Inciso b)** *Acuacultura comercial*<br><br>**II,** Permiso, para:<br><br>**Inciso g)** *Acuacultura de fomento*<br><br>**III,** *Autorización, para:*<br><br>**Inciso d)** *Recolectar del medio natural reproductores, larvas, postlarvas, crías, huevos, semillas, alevines o en cualquier otro estadio, y*<br><br>**Inciso e)** *Acuacultura didáctica.* | | |

| | | |
|---|---|---|
| **Artículos 22.-** *la Secretaría podrá inscribir en el Registro Nacional de Pesca a los acuicultores que no requieran concesión, permiso o Autorización.* | Al **proyecto** le aplica el Artículo, incisos y, fracciones anteriores, porque se trata de una actividad acuícola con fines comerciales. | Por el hecho de presentar a la autoridad correspondiente (SEMARNAT) la Manifestación de Impacto Ambiental, el promovente está cumpliendo con este apartado.<br><br>El proyecto se vincula por la obligatoriedad de obtener la autorización correspondiente para realizar las obras descritas en esta manifestación de impacto ambiental.<br><br>Como ya se mencionó anteriormente, la promovente una vez autorizado el proyecto en materia ambiental procederá a tramitar el Registro Nacional de Pesca para la unidad de producción acuícola. |
| **Art. 30°.-** *Las actividades pesqueras se clasifican en:*<br><br>**II.-** *Cultivo o acuacultura con fines* | | |
| **Artículo 31°.-** *Para realizar las actividades de pesca se requiere lo siguiente:*<br><br>**I,** *Concesión, para:*<br><br>**Inciso b)** *Acuacultura comercial*<br><br>**II,** Permiso, para:<br><br>**Inciso g)** *Acuacultura de fomento*<br><br>**III,** *Autorización, para:*<br><br>**Inciso d)** *Recolectar del medio natural reproductores, larvas, postlarvas, crías, huevos, semillas, alevines o en cualquier otro estadio, y*<br><br>**Inciso e)** *Acuacultura didáctica.* | | |

| | | |
|---|---|---|
| **Artículos 22.-** *la Secretaría podrá inscribir en el Registro Nacional de Pesca a los acuicultores que no requieran concesión, permiso o Autorización.* | Al **proyecto** le aplica el Artículo, incisos y, fracciones anteriores, porque se trata de una actividad acuícola con fines comerciales. | Por el hecho de presentar a la autoridad correspondiente (SEMARNAT) la Manifestación de Impacto Ambiental, el promovente está cumpliendo con este apartado.<br><br>El proyecto se vincula por la obligatoriedad de obtener la autorización correspondiente para realizar las obras descritas en esta manifestación de impacto ambiental.<br><br>Como ya se mencionó anteriormente, la promovente una vez autorizado el proyecto en materia ambiental procederá a tramitar el Registro Nacional de Pesca para la unidad de producción acuícola. |
| **Art. 30°.-** *Las actividades pesqueras se clasifican en:*<br><br>**II.-** *Cultivo o acuacultura con fines* | | |
| **Artículo 31°.-** *Para realizar las actividades de pesca se requiere lo siguiente:*<br><br>**I,** *Concesión, para:*<br><br>**Inciso b)** *Acuacultura comercial*<br><br>**II,** Permiso, para:<br><br>**Inciso g)** *Acuacultura de fomento*<br><br>**III,** *Autorización, para:*<br><br>**Inciso d)** *Recolectar del medio natural reproductores, larvas, postlarvas, crías, huevos, semillas, alevines o en cualquier otro estadio, y*<br><br>**Inciso e)** *Acuacultura didáctica.* | | |

| | | |
|---|---|---|
| **Artículos 22.-** *la Secretaría podrá inscribir en el Registro Nacional de Pesca a los acuicultores que no requieran concesión, permiso o Autorización.* | Al **proyecto** le aplica el Artículo, incisos y, fracciones anteriores, porque se trata de una actividad acuícola con fines comerciales. | Por el hecho de presentar a la autoridad correspondiente (SEMARNAT) la Manifestación de Impacto Ambiental, el promovente está cumpliendo con este apartado.<br><br>El proyecto se vincula por la obligatoriedad de obtener la autorización correspondiente para realizar las obras descritas en esta manifestación de impacto ambiental.<br><br>Como ya se mencionó anteriormente, la promovente una vez autorizado el proyecto en materia ambiental procederá a tramitar el Registro Nacional de Pesca para la unidad de producción acuícola. |
| **Art. 30°.-** *Las actividades pesqueras se clasifican en:*<br><br>**II.-** *Cultivo o acuacultura con fines* | | |
| **Artículo 31°.-** *Para realizar las actividades de pesca se requiere lo siguiente:*<br><br>**I,** *Concesión, para:*<br><br>**Inciso b)** *Acuacultura comercial*<br><br>**II,** Permiso, para:<br><br>**Inciso g)** *Acuacultura de fomento*<br><br>**III,** *Autorización, para:*<br><br>**Inciso d)** *Recolectar del medio natural reproductores, larvas, postlarvas, crías, huevos, semillas, alevines o en cualquier otro estadio, y*<br><br>**Inciso e)** *Acuacultura didáctica.* | | |

| | | |
|---|---|---|
| **Artículos 22.-** *la Secretaría podrá inscribir en el Registro Nacional de Pesca a los acuicultores que no requieran concesión, permiso o Autorización.* | Al **proyecto** le aplica el Artículo, incisos y, fracciones anteriores, porque se trata de una actividad acuícola con fines comerciales. | Por el hecho de presentar a la autoridad correspondiente (SEMARNAT) la Manifestación de Impacto Ambiental, el promovente está cumpliendo con este apartado.<br><br>El proyecto se vincula por la obligatoriedad de obtener la autorización correspondiente para realizar las obras descritas en esta manifestación de impacto ambiental.<br><br>Como ya se mencionó anteriormente, la promovente una vez autorizado el proyecto en materia ambiental procederá a tramitar el Registro Nacional de Pesca para la unidad de producción acuícola. |
| **Art. 30°.-** *Las actividades pesqueras se clasifican en:*<br><br>**II.-** *Cultivo o acuacultura con fines* | | |
| **Artículo 31°.-** *Para realizar las actividades de pesca se requiere lo siguiente:*<br><br>**I,** *Concesión, para:*<br><br>**Inciso b)** *Acuacultura comercial*<br><br>**II,** Permiso, para:<br><br>**Inciso g)** *Acuacultura de fomento*<br><br>**III,** *Autorización, para:*<br><br>**Inciso d)** *Recolectar del medio natural reproductores, larvas, postlarvas, crías, huevos, semillas, alevines o en cualquier otro estadio, y*<br><br>**Inciso e)** *Acuacultura didáctica.* | | |

| | | |
|---|---|---|
| **Artículos 22.-** *la Secretaría podrá inscribir en el Registro Nacional de Pesca a los acuicultores que no requieran concesión, permiso o Autorización.* | Al **proyecto** le aplica el Artículo, incisos y, fracciones anteriores, porque se trata de una actividad acuícola con fines comerciales. | Por el hecho de presentar a la autoridad correspondiente (SEMARNAT) la Manifestación de Impacto Ambiental, el promovente está cumpliendo con este apartado.<br><br>El proyecto se vincula por la obligatoriedad de obtener la autorización correspondiente para realizar las obras descritas en esta manifestación de impacto ambiental.<br><br>Como ya se mencionó anteriormente, la promovente una vez autorizado el proyecto en materia ambiental procederá a tramitar el Registro Nacional de Pesca para la unidad de producción acuícola. |
| **Art. 30°.-** *Las actividades pesqueras se clasifican en:*<br><br>**II.-** *Cultivo o acuacultura con fines* | | |
| **Artículo 31°.-** *Para realizar las actividades de pesca se requiere lo siguiente:*<br><br>**I,** *Concesión, para:*<br><br>**Inciso b)** *Acuacultura comercial*<br><br>**II,** Permiso, para:<br><br>**Inciso g)** *Acuacultura de fomento*<br><br>**III,** *Autorización, para:*<br><br>**Inciso d)** *Recolectar del medio natural reproductores, larvas, postlarvas, crías, huevos, semillas, alevines o en cualquier otro estadio, y*<br><br>**Inciso e)** *Acuacultura didáctica.* | | |

| | | |
|---|---|---|
| **Artículos 22.-** *la Secretaría podrá inscribir en el Registro Nacional de Pesca a los acuicultores que no requieran concesión, permiso o Autorización.* | Al **proyecto** le aplica el Artículo, incisos y, fracciones anteriores, porque se trata de una actividad acuícola con fines comerciales. | Por el hecho de presentar a la autoridad correspondiente (SEMARNAT) la Manifestación de Impacto Ambiental, el promovente está cumpliendo con este apartado.<br><br>El proyecto se vincula por la obligatoriedad de obtener la autorización correspondiente para realizar las obras descritas en esta manifestación de impacto ambiental.<br><br>Como ya se mencionó anteriormente, la promovente una vez autorizado el proyecto en materia ambiental procederá a tramitar el Registro Nacional de Pesca para la unidad de producción acuícola. |
| **Art. 30°.-** *Las actividades pesqueras se clasifican en:*<br><br>**II.-** *Cultivo o acuacultura con fines* | | |
| **Artículo 31°.-** *Para realizar las actividades de pesca se requiere lo siguiente:*<br><br>**I,** *Concesión, para:*<br><br>**Inciso b)** *Acuacultura comercial*<br><br>**II,** Permiso, para:<br><br>**Inciso g)** *Acuacultura de fomento*<br><br>**III,** *Autorización, para:*<br><br>**Inciso d)** *Recolectar del medio natural reproductores, larvas, postlarvas, crías, huevos, semillas, alevines o en cualquier otro estadio, y*<br><br>**Inciso e)** *Acuacultura didáctica.* | | |

| | | |
|---|---|---|
| **Artículos 22.-** *la Secretaría podrá inscribir en el Registro Nacional de Pesca a los acuicultores que no requieran concesión, permiso o Autorización.* | Al **proyecto** le aplica el Artículo, incisos y, fracciones anteriores, porque se trata de una actividad acuícola con fines comerciales. | Por el hecho de presentar a la autoridad correspondiente (SEMARNAT) la Manifestación de Impacto Ambiental, el promovente está cumpliendo con este apartado.<br><br>El proyecto se vincula por la obligatoriedad de obtener la autorización correspondiente para realizar las obras descritas en esta manifestación de impacto ambiental.<br><br>Como ya se mencionó anteriormente, la promovente una vez autorizado el proyecto en materia ambiental procederá a tramitar el Registro Nacional de Pesca para la unidad de producción acuícola. |
| **Art. 30°.-** *Las actividades pesqueras se clasifican en:*<br><br>**II.-** *Cultivo o acuacultura con fines* | | |
| **Artículo 31°.-** *Para realizar las actividades de pesca se requiere lo siguiente:*<br><br>**I,** *Concesión, para:*<br><br>**Inciso b)** *Acuacultura comercial*<br><br>**II,** Permiso, para:<br><br>**Inciso g)** *Acuacultura de fomento*<br><br>**III,** *Autorización, para:*<br><br>**Inciso d)** *Recolectar del medio natural reproductores, larvas, postlarvas, crías, huevos, semillas, alevines o en cualquier otro estadio, y*<br><br>**Inciso e)** *Acuacultura didáctica.* | | |

| | | |
|---|---|---|
| **Artículos 22.-** *la Secretaría podrá inscribir en el Registro Nacional de Pesca a los acuicultores que no requieran concesión, permiso o Autorización.* | Al **proyecto** le aplica el Artículo, incisos y, fracciones anteriores, porque se trata de una actividad acuícola con fines comerciales. | Por el hecho de presentar a la autoridad correspondiente (SEMARNAT) la Manifestación de Impacto Ambiental, el promovente está cumpliendo con este apartado.<br><br>El proyecto se vincula por la obligatoriedad de obtener la autorización correspondiente para realizar las obras descritas en esta manifestación de impacto ambiental.<br><br>Como ya se mencionó anteriormente, la promovente una vez autorizado el proyecto en materia ambiental procederá a tramitar el Registro Nacional de Pesca para la unidad de producción acuícola. |
| **Art. 30°.-** *Las actividades pesqueras se clasifican en:*<br><br>**II.-** *Cultivo o acuacultura con fines* | | |
| **Artículo 31°.-** *Para realizar las actividades de pesca se requiere lo siguiente:*<br><br>**I,** *Concesión, para:*<br><br>**Inciso b)** *Acuacultura comercial*<br><br>**II,** Permiso, para:<br><br>**Inciso g)** *Acuacultura de fomento*<br><br>**III,** *Autorización, para:*<br><br>**Inciso d)** *Recolectar del medio natural reproductores, larvas, postlarvas, crías, huevos, semillas, alevines o en cualquier otro estadio, y*<br><br>**Inciso e)** *Acuacultura didáctica.* | | |

| | | |
|---|---|---|
| **Artículos 22.-** *la Secretaría podrá inscribir en el Registro Nacional de Pesca a los acuicultores que no requieran concesión, permiso o Autorización.* | Al **proyecto** le aplica el Artículo, incisos y, fracciones anteriores, porque se trata de una actividad acuícola con fines comerciales. | Por el hecho de presentar a la autoridad correspondiente (SEMARNAT) la Manifestación de Impacto Ambiental, el promovente está cumpliendo con este apartado.<br><br>El proyecto se vincula por la obligatoriedad de obtener la autorización correspondiente para realizar las obras descritas en esta manifestación de impacto ambiental.<br><br>Como ya se mencionó anteriormente, la promovente una vez autorizado el proyecto en materia ambiental procederá a tramitar el Registro Nacional de Pesca para la unidad de producción acuícola. |
| **Art. 30°.-** *Las actividades pesqueras se clasifican en:*<br><br>**II.-** *Cultivo o acuacultura con fines* | | |
| **Artículo 31°.-** *Para realizar las actividades de pesca se requiere lo siguiente:*<br><br>**I,** *Concesión, para:*<br><br>**Inciso b)** *Acuacultura comercial*<br><br>**II,** Permiso, para:<br><br>**Inciso g)** *Acuacultura de fomento*<br><br>**III,** *Autorización, para:*<br><br>**Inciso d)** *Recolectar del medio natural reproductores, larvas, postlarvas, crías, huevos, semillas, alevines o en cualquier otro estadio, y*<br><br>**Inciso e)** *Acuacultura didáctica.* | | |

| | | |
|---|---|---|
| **Artículos 22.-** *la Secretaría podrá inscribir en el Registro Nacional de Pesca a los acuicultores que no requieran concesión, permiso o Autorización.* | Al **proyecto** le aplica el Artículo, incisos y, fracciones anteriores, porque se trata de una actividad acuícola con fines comerciales. | Por el hecho de presentar a la autoridad correspondiente (SEMARNAT) la Manifestación de Impacto Ambiental, el promovente está cumpliendo con este apartado.<br><br>El proyecto se vincula por la obligatoriedad de obtener la autorización correspondiente para realizar las obras descritas en esta manifestación de impacto ambiental.<br><br>Como ya se mencionó anteriormente, la promovente una vez autorizado el proyecto en materia ambiental procederá a tramitar el Registro Nacional de Pesca para la unidad de producción acuícola. |
| **Art. 30°.-** *Las actividades pesqueras se clasifican en:*<br><br>**II.-** *Cultivo o acuacultura con fines* | | |
| **Artículo 31°.-** *Para realizar las actividades de pesca se requiere lo siguiente:*<br><br>**I,** *Concesión, para:*<br><br>**Inciso b)** *Acuacultura comercial*<br><br>**II,** Permiso, para:<br><br>**Inciso g)** *Acuacultura de fomento*<br><br>**III,** *Autorización, para:*<br><br>**Inciso d)** *Recolectar del medio natural reproductores, larvas, postlarvas, crías, huevos, semillas, alevines o en cualquier otro estadio, y*<br><br>**Inciso e)** *Acuacultura didáctica.* | | |

| | | |
|---|---|---|
| **Artículos 22.-** *la Secretaría podrá inscribir en el Registro Nacional de Pesca a los acuicultores que no requieran concesión, permiso o Autorización.* | Al **proyecto** le aplica el Artículo, incisos y, fracciones anteriores, porque se trata de una actividad acuícola con fines comerciales. | Por el hecho de presentar a la autoridad correspondiente (SEMARNAT) la Manifestación de Impacto Ambiental, el promovente está cumpliendo con este apartado.<br><br>El proyecto se vincula por la obligatoriedad de obtener la autorización correspondiente para realizar las obras descritas en esta manifestación de impacto ambiental.<br><br>Como ya se mencionó anteriormente, la promovente una vez autorizado el proyecto en materia ambiental procederá a tramitar el Registro Nacional de Pesca para la unidad de producción acuícola. |
| **Art. 30°.-** *Las actividades pesqueras se clasifican en:*<br><br>**II.-** *Cultivo o acuacultura con fines* | | |
| **Artículo 31°.-** *Para realizar las actividades de pesca se requiere lo siguiente:*<br><br>**I,** *Concesión, para:*<br><br>**Inciso b)** *Acuacultura comercial*<br><br>**II,** Permiso, para:<br><br>**Inciso g)** *Acuacultura de fomento*<br><br>**III,** *Autorización, para:*<br><br>**Inciso d)** *Recolectar del medio natural reproductores, larvas, postlarvas, crías, huevos, semillas, alevines o en cualquier otro estadio, y*<br><br>**Inciso e)** *Acuacultura didáctica.* | | |

| | | |
|---|---|---|
| **Artículos 22.-** *la Secretaría podrá inscribir en el Registro Nacional de Pesca a los acuicultores que no requieran concesión, permiso o Autorización.* | Al **proyecto** le aplica el Artículo, incisos y, fracciones anteriores, porque se trata de una actividad acuícola con fines comerciales. | Por el hecho de presentar a la autoridad correspondiente (SEMARNAT) la Manifestación de Impacto Ambiental, el promovente está cumpliendo con este apartado.<br><br>El proyecto se vincula por la obligatoriedad de obtener la autorización correspondiente para realizar las obras descritas en esta manifestación de impacto ambiental.<br><br>Como ya se mencionó anteriormente, la promovente una vez autorizado el proyecto en materia ambiental procederá a tramitar el Registro Nacional de Pesca para la unidad de producción acuícola. |
| **Art. 30°.-** *Las actividades pesqueras se clasifican en:*<br><br>**II.-** *Cultivo o acuacultura con fines* | | |
| **Artículo 31°.-** *Para realizar las actividades de pesca se requiere lo siguiente:*<br><br>**I,** *Concesión, para:*<br><br>**Inciso b)** *Acuacultura comercial*<br><br>**II,** Permiso, para:<br><br>**Inciso g)** *Acuacultura de fomento*<br><br>**III,** *Autorización, para:*<br><br>**Inciso d)** *Recolectar del medio natural reproductores, larvas, postlarvas, crías, huevos, semillas, alevines o en cualquier otro estadio, y*<br><br>**Inciso e)** *Acuacultura didáctica.* | | |

| | | |
|---|---|---|
| **Artículos 22.-** *la Secretaría podrá inscribir en el Registro Nacional de Pesca a los acuicultores que no requieran concesión, permiso o Autorización.* | Al **proyecto** le aplica el Artículo, incisos y, fracciones anteriores, porque se trata de una actividad acuícola con fines comerciales. | Por el hecho de presentar a la autoridad correspondiente (SEMARNAT) la Manifestación de Impacto Ambiental, el promovente está cumpliendo con este apartado.<br><br>El proyecto se vincula por la obligatoriedad de obtener la autorización correspondiente para realizar las obras descritas en esta manifestación de impacto ambiental.<br><br>Como ya se mencionó anteriormente, la promovente una vez autorizado el proyecto en materia ambiental procederá a tramitar el Registro Nacional de Pesca para la unidad de producción acuícola. |
| **Art. 30°.-** *Las actividades pesqueras se clasifican en:*<br><br>**II.-** *Cultivo o acuacultura con fines* | | |
| **Artículo 31°.-** *Para realizar las actividades de pesca se requiere lo siguiente:*<br><br>**I,** *Concesión, para:*<br><br>**Inciso b)** *Acuacultura comercial*<br><br>**II,** Permiso, para:<br><br>**Inciso g)** *Acuacultura de fomento*<br><br>**III,** *Autorización, para:*<br><br>**Inciso d)** *Recolectar del medio natural reproductores, larvas, postlarvas, crías, huevos, semillas, alevines o en cualquier otro estadio, y*<br><br>**Inciso e)** *Acuacultura didáctica.* | | |

| | | |
|---|---|---|
| **Artículos 22.-** *la Secretaría podrá inscribir en el Registro Nacional de Pesca a los acuicultores que no requieran concesión, permiso o Autorización.* | Al **proyecto** le aplica el Artículo, incisos y, fracciones anteriores, porque se trata de una actividad acuícola con fines comerciales. | Por el hecho de presentar a la autoridad correspondiente (SEMARNAT) la Manifestación de Impacto Ambiental, el promovente está cumpliendo con este apartado.<br><br>El proyecto se vincula por la obligatoriedad de obtener la autorización correspondiente para realizar las obras descritas en esta manifestación de impacto ambiental.<br><br>Como ya se mencionó anteriormente, la promovente una vez autorizado el proyecto en materia ambiental procederá a tramitar el Registro Nacional de Pesca para la unidad de producción acuícola. |
| **Art. 30°.-** *Las actividades pesqueras se clasifican en:*<br><br>**II.-** *Cultivo o acuacultura con fines* | | |
| **Artículo 31°.-** *Para realizar las actividades de pesca se requiere lo siguiente:*<br><br>**I,** *Concesión, para:*<br><br>**Inciso b)** *Acuacultura comercial*<br><br>**II,** Permiso, para:<br><br>**Inciso g)** *Acuacultura de fomento*<br><br>**III,** *Autorización, para:*<br><br>**Inciso d)** *Recolectar del medio natural reproductores, larvas, postlarvas, crías, huevos, semillas, alevines o en cualquier otro estadio, y*<br><br>**Inciso e)** *Acuacultura didáctica.* | | |

| | | |
|---|---|---|
| **Artículos 22.-** *la Secretaría podrá inscribir en el Registro Nacional de Pesca a los acuicultores que no requieran concesión, permiso o Autorización.* | Al **proyecto** le aplica el Artículo, incisos y, fracciones anteriores, porque se trata de una actividad acuícola con fines comerciales. | Por el hecho de presentar a la autoridad correspondiente (SEMARNAT) la Manifestación de Impacto Ambiental, el promovente está cumpliendo con este apartado.<br><br>El proyecto se vincula por la obligatoriedad de obtener la autorización correspondiente para realizar las obras descritas en esta manifestación de impacto ambiental.<br><br>Como ya se mencionó anteriormente, la promovente una vez autorizado el proyecto en materia ambiental procederá a tramitar el Registro Nacional de Pesca para la unidad de producción acuícola. |
| **Art. 30°.-** *Las actividades pesqueras se clasifican en:*<br><br>**II.-** *Cultivo o acuacultura con fines* | | |
| **Artículo 31°.-** *Para realizar las actividades de pesca se requiere lo siguiente:*<br><br>**I,** *Concesión, para:*<br><br>**Inciso b)** *Acuacultura comercial*<br><br>**II,** Permiso, para:<br><br>**Inciso g)** *Acuacultura de fomento*<br><br>**III,** *Autorización, para:*<br><br>**Inciso d)** *Recolectar del medio natural reproductores, larvas, postlarvas, crías, huevos, semillas, alevines o en cualquier otro estadio, y*<br><br>**Inciso e)** *Acuacultura didáctica.* | | |

| | | |
|---|---|---|
| **Artículos 22.-** *la Secretaría podrá inscribir en el Registro Nacional de Pesca a los acuicultores que no requieran concesión, permiso o Autorización.* | Al **proyecto** le aplica el Artículo, incisos y, fracciones anteriores, porque se trata de una actividad acuícola con fines comerciales. | Por el hecho de presentar a la autoridad correspondiente (SEMARNAT) la Manifestación de Impacto Ambiental, el promovente está cumpliendo con este apartado.<br><br>El proyecto se vincula por la obligatoriedad de obtener la autorización correspondiente para realizar las obras descritas en esta manifestación de impacto ambiental.<br><br>Como ya se mencionó anteriormente, la promovente una vez autorizado el proyecto en materia ambiental procederá a tramitar el Registro Nacional de Pesca para la unidad de producción acuícola. |
| **Art. 30°.-** *Las actividades pesqueras se clasifican en:*<br><br>**II.-** *Cultivo o acuacultura con fines* | | |
| **Artículo 31°.-** *Para realizar las actividades de pesca se requiere lo siguiente:*<br><br>**I,** *Concesión, para:*<br><br>**Inciso b)** *Acuacultura comercial*<br><br>**II,** Permiso, para:<br><br>**Inciso g)** *Acuacultura de fomento*<br><br>**III,** *Autorización, para:*<br><br>**Inciso d)** *Recolectar del medio natural reproductores, larvas, postlarvas, crías, huevos, semillas, alevines o en cualquier otro estadio, y*<br><br>**Inciso e)** *Acuacultura didáctica.* | | |

| | | |
|---|---|---|
| **Artículos 22.-** *la Secretaría podrá inscribir en el Registro Nacional de Pesca a los acuicultores que no requieran concesión, permiso o Autorización.* | Al **proyecto** le aplica el Artículo, incisos y, fracciones anteriores, porque se trata de una actividad acuícola con fines comerciales. | Por el hecho de presentar a la autoridad correspondiente (SEMARNAT) la Manifestación de Impacto Ambiental, el promovente está cumpliendo con este apartado.<br><br>El proyecto se vincula por la obligatoriedad de obtener la autorización correspondiente para realizar las obras descritas en esta manifestación de impacto ambiental.<br><br>Como ya se mencionó anteriormente, la promovente una vez autorizado el proyecto en materia ambiental procederá a tramitar el Registro Nacional de Pesca para la unidad de producción acuícola. |
| **Art. 30°.-** *Las actividades pesqueras se clasifican en:*<br><br>**II.-** *Cultivo o acuacultura con fines* | | |
| **Artículo 31°.-** *Para realizar las actividades de pesca se requiere lo siguiente:*<br><br>**I,** *Concesión, para:*<br><br>**Inciso b)** *Acuacultura comercial*<br><br>**II,** Permiso, para:<br><br>**Inciso g)** *Acuacultura de fomento*<br><br>**III,** *Autorización, para:*<br><br>**Inciso d)** *Recolectar del medio natural reproductores, larvas, postlarvas, crías, huevos, semillas, alevines o en cualquier otro estadio, y*<br><br>**Inciso e)** *Acuacultura didáctica.* | | |

| | | |
|---|---|---|
| **Artículos 22.-** *la Secretaría podrá inscribir en el Registro Nacional de Pesca a los acuicultores que no requieran concesión, permiso o Autorización.* | Al **proyecto** le aplica el Artículo, incisos y, fracciones anteriores, porque se trata de una actividad acuícola con fines comerciales. | Por el hecho de presentar a la autoridad correspondiente (SEMARNAT) la Manifestación de Impacto Ambiental, el promovente está cumpliendo con este apartado.<br><br>El proyecto se vincula por la obligatoriedad de obtener la autorización correspondiente para realizar las obras descritas en esta manifestación de impacto ambiental.<br><br>Como ya se mencionó anteriormente, la promovente una vez autorizado el proyecto en materia ambiental procederá a tramitar el Registro Nacional de Pesca para la unidad de producción acuícola. |
| **Art. 30°.-** *Las actividades pesqueras se clasifican en:*<br><br>**II.-** *Cultivo o acuacultura con fines* | | |
| **Artículo 31°.-** *Para realizar las actividades de pesca se requiere lo siguiente:*<br><br>**I,** *Concesión, para:*<br><br>**Inciso b)** *Acuacultura comercial*<br><br>**II,** Permiso, para:<br><br>**Inciso g)** *Acuacultura de fomento*<br><br>**III,** *Autorización, para:*<br><br>**Inciso d)** *Recolectar del medio natural reproductores, larvas, postlarvas, crías, huevos, semillas, alevines o en cualquier otro estadio, y*<br><br>**Inciso e)** *Acuacultura didáctica.* | | |

| | | |
|---|---|---|
| **Artículos 22.-** *la Secretaría podrá inscribir en el Registro Nacional de Pesca a los acuicultores que no requieran concesión, permiso o Autorización.* | Al **proyecto** le aplica el Artículo, incisos y, fracciones anteriores, porque se trata de una actividad acuícola con fines comerciales. | Por el hecho de presentar a la autoridad correspondiente (SEMARNAT) la Manifestación de Impacto Ambiental, el promovente está cumpliendo con este apartado.<br><br>El proyecto se vincula por la obligatoriedad de obtener la autorización correspondiente para realizar las obras descritas en esta manifestación de impacto ambiental.<br><br>Como ya se mencionó anteriormente, la promovente una vez autorizado el proyecto en materia ambiental procederá a tramitar el Registro Nacional de Pesca para la unidad de producción acuícola. |
| **Art. 30°.-** *Las actividades pesqueras se clasifican en:*<br><br>**II.-** *Cultivo o acuacultura con fines* | | |
| **Artículo 31°.-** *Para realizar las actividades de pesca se requiere lo siguiente:*<br><br>**I,** *Concesión, para:*<br><br>**Inciso b)** *Acuacultura comercial*<br><br>**II,** Permiso, para:<br><br>**Inciso g)** *Acuacultura de fomento*<br><br>**III,** *Autorización, para:*<br><br>**Inciso d)** *Recolectar del medio natural reproductores, larvas, postlarvas, crías, huevos, semillas, alevines o en cualquier otro estadio, y*<br><br>**Inciso e)** *Acuacultura didáctica.* | | |

| | | |
|---|---|---|
| **Artículos 22.-** *la Secretaría podrá inscribir en el Registro Nacional de Pesca a los acuicultores que no requieran concesión, permiso o Autorización.* | Al **proyecto** le aplica el Artículo, incisos y, fracciones anteriores, porque se trata de una actividad acuícola con fines comerciales. | Por el hecho de presentar a la autoridad correspondiente (SEMARNAT) la Manifestación de Impacto Ambiental, el promovente está cumpliendo con este apartado.<br><br>El proyecto se vincula por la obligatoriedad de obtener la autorización correspondiente para realizar las obras descritas en esta manifestación de impacto ambiental.<br><br>Como ya se mencionó anteriormente, la promovente una vez autorizado el proyecto en materia ambiental procederá a tramitar el Registro Nacional de Pesca para la unidad de producción acuícola. |
| **Art. 30°.-** *Las actividades pesqueras se clasifican en:*<br><br>**II.-** *Cultivo o acuacultura con fines* | | |
| **Artículo 31°.-** *Para realizar las actividades de pesca se requiere lo siguiente:*<br><br>**I,** *Concesión, para:*<br><br>**Inciso b)** *Acuacultura comercial*<br><br>**II,** Permiso, para:<br><br>**Inciso g)** *Acuacultura de fomento*<br><br>**III,** *Autorización, para:*<br><br>**Inciso d)** *Recolectar del medio natural reproductores, larvas, postlarvas, crías, huevos, semillas, alevines o en cualquier otro estadio, y*<br><br>**Inciso e)** *Acuacultura didáctica.* | | |

| | | |
|---|---|---|
| **Artículos 22.-** *la Secretaría podrá inscribir en el Registro Nacional de Pesca a los acuicultores que no requieran concesión, permiso o Autorización.* | Al **proyecto** le aplica el Artículo, incisos y, fracciones anteriores, porque se trata de una actividad acuícola con fines comerciales. | Por el hecho de presentar a la autoridad correspondiente (SEMARNAT) la Manifestación de Impacto Ambiental, el promovente está cumpliendo con este apartado.<br><br>El proyecto se vincula por la obligatoriedad de obtener la autorización correspondiente para realizar las obras descritas en esta manifestación de impacto ambiental.<br><br>Como ya se mencionó anteriormente, la promovente una vez autorizado el proyecto en materia ambiental procederá a tramitar el Registro Nacional de Pesca para la unidad de producción acuícola. |
| **Art. 30°.-** *Las actividades pesqueras se clasifican en:*<br><br>**II.-** *Cultivo o acuacultura con fines* | | |
| **Artículo 31°.-** *Para realizar las actividades de pesca se requiere lo siguiente:*<br><br>**I,** *Concesión, para:*<br><br>**Inciso b)** *Acuacultura comercial*<br><br>**II,** Permiso, para:<br><br>**Inciso g)** *Acuacultura de fomento*<br><br>**III,** *Autorización, para:*<br><br>**Inciso d)** *Recolectar del medio natural reproductores, larvas, postlarvas, crías, huevos, semillas, alevines o en cualquier otro estadio, y*<br><br>**Inciso e)** *Acuacultura didáctica.* | | |

| | | |
|---|---|---|
| **Artículos 22.-** *la Secretaría podrá inscribir en el Registro Nacional de Pesca a los acuicultores que no requieran concesión, permiso o Autorización.* | Al **proyecto** le aplica el Artículo, incisos y, fracciones anteriores, porque se trata de una actividad acuícola con fines comerciales. | Por el hecho de presentar a la autoridad correspondiente (SEMARNAT) la Manifestación de Impacto Ambiental, el promovente está cumpliendo con este apartado.<br><br>El proyecto se vincula por la obligatoriedad de obtener la autorización correspondiente para realizar las obras descritas en esta manifestación de impacto ambiental.<br><br>Como ya se mencionó anteriormente, la promovente una vez autorizado el proyecto en materia ambiental procederá a tramitar el Registro Nacional de Pesca para la unidad de producción acuícola. |
| **Art. 30°.-** *Las actividades pesqueras se clasifican en:*<br><br>**II.-** *Cultivo o acuacultura con fines* | | |
| **Artículo 31°.-** *Para realizar las actividades de pesca se requiere lo siguiente:*<br><br>**I,** *Concesión, para:*<br><br>**Inciso b)** *Acuacultura comercial*<br><br>**II,** Permiso, para:<br><br>**Inciso g)** *Acuacultura de fomento*<br><br>**III,** *Autorización, para:*<br><br>**Inciso d)** *Recolectar del medio natural reproductores, larvas, postlarvas, crías, huevos, semillas, alevines o en cualquier otro estadio, y*<br><br>**Inciso e)** *Acuacultura didáctica.* | | |

| | | |
|---|---|---|
| **Artículos 22.-** *la Secretaría podrá inscribir en el Registro Nacional de Pesca a los acuicultores que no requieran concesión, permiso o Autorización.* | Al **proyecto** le aplica el Artículo, incisos y, fracciones anteriores, porque se trata de una actividad acuícola con fines comerciales. | Por el hecho de presentar a la autoridad correspondiente (SEMARNAT) la Manifestación de Impacto Ambiental, el promovente está cumpliendo con este apartado.<br><br>El proyecto se vincula por la obligatoriedad de obtener la autorización correspondiente para realizar las obras descritas en esta manifestación de impacto ambiental.<br><br>Como ya se mencionó anteriormente, la promovente una vez autorizado el proyecto en materia ambiental procederá a tramitar el Registro Nacional de Pesca para la unidad de producción acuícola. |
| **Art. 30°.-** *Las actividades pesqueras se clasifican en:*<br><br>**II.-** *Cultivo o acuacultura con fines* | | |
| **Artículo 31°.-** *Para realizar las actividades de pesca se requiere lo siguiente:*<br><br>**I,** *Concesión, para:*<br><br>**Inciso b)** *Acuacultura comercial*<br><br>**II,** Permiso, para:<br><br>**Inciso g)** *Acuacultura de fomento*<br><br>**III,** *Autorización, para:*<br><br>**Inciso d)** *Recolectar del medio natural reproductores, larvas, postlarvas, crías, huevos, semillas, alevines o en cualquier otro estadio, y*<br><br>**Inciso e)** *Acuacultura didáctica.* | | |

| | | |
|---|---|---|
| **Artículos 22.-** *la Secretaría podrá inscribir en el Registro Nacional de Pesca a los acuicultores que no requieran concesión, permiso o Autorización.* | Al **proyecto** le aplica el Artículo, incisos y, fracciones anteriores, porque se trata de una actividad acuícola con fines comerciales. | Por el hecho de presentar a la autoridad correspondiente (SEMARNAT) la Manifestación de Impacto Ambiental, el promovente está cumpliendo con este apartado.<br><br>El proyecto se vincula por la obligatoriedad de obtener la autorización correspondiente para realizar las obras descritas en esta manifestación de impacto ambiental.<br><br>Como ya se mencionó anteriormente, la promovente una vez autorizado el proyecto en materia ambiental procederá a tramitar el Registro Nacional de Pesca para la unidad de producción acuícola. |
| **Art. 30°.-** *Las actividades pesqueras se clasifican en:*<br><br>**II.-** *Cultivo o acuacultura con fines* | | |
| **Artículo 31°.-** *Para realizar las actividades de pesca se requiere lo siguiente:*<br><br>**I,** *Concesión, para:*<br><br>**Inciso b)** *Acuacultura comercial*<br><br>**II,** Permiso, para:<br><br>**Inciso g)** *Acuacultura de fomento*<br><br>**III,** *Autorización, para:*<br><br>**Inciso d)** *Recolectar del medio natural reproductores, larvas, postlarvas, crías, huevos, semillas, alevines o en cualquier otro estadio, y*<br><br>**Inciso e)** *Acuacultura didáctica.* | | |

| | | |
|---|---|---|
| **Artículos 22.-** *la Secretaría podrá inscribir en el Registro Nacional de Pesca a los acuicultores que no requieran concesión, permiso o Autorización.* | Al **proyecto** le aplica el Artículo, incisos y, fracciones anteriores, porque se trata de una actividad acuícola con fines comerciales. | Por el hecho de presentar a la autoridad correspondiente (SEMARNAT) la Manifestación de Impacto Ambiental, el promovente está cumpliendo con este apartado.<br><br>El proyecto se vincula por la obligatoriedad de obtener la autorización correspondiente para realizar las obras descritas en esta manifestación de impacto ambiental.<br><br>Como ya se mencionó anteriormente, la promovente una vez autorizado el proyecto en materia ambiental procederá a tramitar el Registro Nacional de Pesca para la unidad de producción acuícola. |
| **Art. 30°.-** *Las actividades pesqueras se clasifican en:*<br><br>**II.-** *Cultivo o acuacultura con fines* | | |
| **Artículo 31°.-** *Para realizar las actividades de pesca se requiere lo siguiente:*<br><br>**I,** *Concesión, para:*<br><br>**Inciso b)** *Acuacultura comercial*<br><br>**II,** Permiso, para:<br><br>**Inciso g)** *Acuacultura de fomento*<br><br>**III,** *Autorización, para:*<br><br>**Inciso d)** *Recolectar del medio natural reproductores, larvas, postlarvas, crías, huevos, semillas, alevines o en cualquier otro estadio, y*<br><br>**Inciso e)** *Acuacultura didáctica.* | | |

| | | |
|---|---|---|
| **Artículos 22.-** *la Secretaría podrá inscribir en el Registro Nacional de Pesca a los acuicultores que no requieran concesión, permiso o Autorización.* | Al **proyecto** le aplica el Artículo, incisos y, fracciones anteriores, porque se trata de una actividad acuícola con fines comerciales. | Por el hecho de presentar a la autoridad correspondiente (SEMARNAT) la Manifestación de Impacto Ambiental, el promovente está cumpliendo con este apartado.<br><br>El proyecto se vincula por la obligatoriedad de obtener la autorización correspondiente para realizar las obras descritas en esta manifestación de impacto ambiental.<br><br>Como ya se mencionó anteriormente, la promovente una vez autorizado el proyecto en materia ambiental procederá a tramitar el Registro Nacional de Pesca para la unidad de producción acuícola. |
| **Art. 30°.-** *Las actividades pesqueras se clasifican en:*<br><br>**II.-** *Cultivo o acuacultura con fines* | | |
| **Artículo 31°.-** *Para realizar las actividades de pesca se requiere lo siguiente:*<br><br>**I,** *Concesión, para:*<br><br>**Inciso b)** *Acuacultura comercial*<br><br>**II,** Permiso, para:<br><br>**Inciso g)** *Acuacultura de fomento*<br><br>**III,** *Autorización, para:*<br><br>**Inciso d)** *Recolectar del medio natural reproductores, larvas, postlarvas, crías, huevos, semillas, alevines o en cualquier otro estadio, y*<br><br>**Inciso e)** *Acuacultura didáctica.* | | |

| | | |
|---|---|---|
| **Artículos 22.-** *la Secretaría podrá inscribir en el Registro Nacional de Pesca a los acuicultores que no requieran concesión, permiso o Autorización.* | Al **proyecto** le aplica el Artículo, incisos y, fracciones anteriores, porque se trata de una actividad acuícola con fines comerciales. | Por el hecho de presentar a la autoridad correspondiente (SEMARNAT) la Manifestación de Impacto Ambiental, el promovente está cumpliendo con este apartado.<br><br>El proyecto se vincula por la obligatoriedad de obtener la autorización correspondiente para realizar las obras descritas en esta manifestación de impacto ambiental.<br><br>Como ya se mencionó anteriormente, la promovente una vez autorizado el proyecto en materia ambiental procederá a tramitar el Registro Nacional de Pesca para la unidad de producción acuícola. |
| **Art. 30°.-** *Las actividades pesqueras se clasifican en:*<br><br>**II.-** *Cultivo o acuacultura con fines* | | |
| **Artículo 31°.-** *Para realizar las actividades de pesca se requiere lo siguiente:*<br><br>**I,** *Concesión, para:*<br><br>**Inciso b)** *Acuacultura comercial*<br><br>**II,** Permiso, para:<br><br>**Inciso g)** *Acuacultura de fomento*<br><br>**III,** *Autorización, para:*<br><br>**Inciso d)** *Recolectar del medio natural reproductores, larvas, postlarvas, crías, huevos, semillas, alevines o en cualquier otro estadio, y*<br><br>**Inciso e)** *Acuacultura didáctica.* | | |

| | | |
|---|---|---|
| **Artículos 22.-** *la Secretaría podrá inscribir en el Registro Nacional de Pesca a los acuicultores que no requieran concesión, permiso o Autorización.* | Al **proyecto** le aplica el Artículo, incisos y, fracciones anteriores, porque se trata de una actividad acuícola con fines comerciales. | Por el hecho de presentar a la autoridad correspondiente (SEMARNAT) la Manifestación de Impacto Ambiental, el promovente está cumpliendo con este apartado.<br><br>El proyecto se vincula por la obligatoriedad de obtener la autorización correspondiente para realizar las obras descritas en esta manifestación de impacto ambiental.<br><br>Como ya se mencionó anteriormente, la promovente una vez autorizado el proyecto en materia ambiental procederá a tramitar el Registro Nacional de Pesca para la unidad de producción acuícola. |
| **Art. 30°.-** *Las actividades pesqueras se clasifican en:*<br><br>**II.-** *Cultivo o acuacultura con fines* | | |
| **Artículo 31°.-** *Para realizar las actividades de pesca se requiere lo siguiente:*<br><br>**I,** *Concesión, para:*<br><br>**Inciso b)** *Acuacultura comercial*<br><br>**II,** Permiso, para:<br><br>**Inciso g)** *Acuacultura de fomento*<br><br>**III,** *Autorización, para:*<br><br>**Inciso d)** *Recolectar del medio natural reproductores, larvas, postlarvas, crías, huevos, semillas, alevines o en cualquier otro estadio, y*<br><br>**Inciso e)** *Acuacultura didáctica.* | | |

| | | |
|---|---|---|
| **Artículos 22.-** *la Secretaría podrá inscribir en el Registro Nacional de Pesca a los acuicultores que no requieran concesión, permiso o Autorización.* | Al **proyecto** le aplica el Artículo, incisos y, fracciones anteriores, porque se trata de una actividad acuícola con fines comerciales. | Por el hecho de presentar a la autoridad correspondiente (SEMARNAT) la Manifestación de Impacto Ambiental, el promovente está cumpliendo con este apartado.<br><br>El proyecto se vincula por la obligatoriedad de obtener la autorización correspondiente para realizar las obras descritas en esta manifestación de impacto ambiental.<br><br>Como ya se mencionó anteriormente, la promovente una vez autorizado el proyecto en materia ambiental procederá a tramitar el Registro Nacional de Pesca para la unidad de producción acuícola. |
| **Art. 30°.-** *Las actividades pesqueras se clasifican en:*<br><br>**II.-** *Cultivo o acuacultura con fines* | | |
| **Artículo 31°.-** *Para realizar las actividades de pesca se requiere lo siguiente:*<br><br>**I,** *Concesión, para:*<br><br>**Inciso b)** *Acuacultura comercial*<br><br>**II,** Permiso, para:<br><br>**Inciso g)** *Acuacultura de fomento*<br><br>**III,** *Autorización, para:*<br><br>**Inciso d)** *Recolectar del medio natural reproductores, larvas, postlarvas, crías, huevos, semillas, alevines o en cualquier otro estadio, y*<br><br>**Inciso e)** *Acuacultura didáctica.* | | |

| | | |
|---|---|---|
| **Artículos 22.-** *la Secretaría podrá inscribir en el Registro Nacional de Pesca a los acuicultores que no requieran concesión, permiso o Autorización.* | Al **proyecto** le aplica el Artículo, incisos y, fracciones anteriores, porque se trata de una actividad acuícola con fines comerciales. | Por el hecho de presentar a la autoridad correspondiente (SEMARNAT) la Manifestación de Impacto Ambiental, el promovente está cumpliendo con este apartado.<br><br>El proyecto se vincula por la obligatoriedad de obtener la autorización correspondiente para realizar las obras descritas en esta manifestación de impacto ambiental.<br><br>Como ya se mencionó anteriormente, la promovente una vez autorizado el proyecto en materia ambiental procederá a tramitar el Registro Nacional de Pesca para la unidad de producción acuícola. |
| **Art. 30°.-** *Las actividades pesqueras se clasifican en:*<br><br>**II.-** *Cultivo o acuacultura con fines* | | |
| **Artículo 31°.-** *Para realizar las actividades de pesca se requiere lo siguiente:*<br><br>**I,** *Concesión, para:*<br><br>**Inciso b)** *Acuacultura comercial*<br><br>**II,** Permiso, para:<br><br>**Inciso g)** *Acuacultura de fomento*<br><br>**III,** *Autorización, para:*<br><br>**Inciso d)** *Recolectar del medio natural reproductores, larvas, postlarvas, crías, huevos, semillas, alevines o en cualquier otro estadio, y*<br><br>**Inciso e)** *Acuacultura didáctica.* | | |

| | | |
|---|---|---|
| **Artículos 22.-** *la Secretaría podrá inscribir en el Registro Nacional de Pesca a los acuicultores que no requieran concesión, permiso o Autorización.* | Al **proyecto** le aplica el Artículo, incisos y, fracciones anteriores, porque se trata de una actividad acuícola con fines comerciales. | Por el hecho de presentar a la autoridad correspondiente (SEMARNAT) la Manifestación de Impacto Ambiental, el promovente está cumpliendo con este apartado.<br><br>El proyecto se vincula por la obligatoriedad de obtener la autorización correspondiente para realizar las obras descritas en esta manifestación de impacto ambiental.<br><br>Como ya se mencionó anteriormente, la promovente una vez autorizado el proyecto en materia ambiental procederá a tramitar el Registro Nacional de Pesca para la unidad de producción acuícola. |
| **Art. 30°.-** *Las actividades pesqueras se clasifican en:*<br><br>**II.-** *Cultivo o acuacultura con fines* | | |
| **Artículo 31°.-** *Para realizar las actividades de pesca se requiere lo siguiente:*<br><br>**I,** *Concesión, para:*<br><br>**Inciso b)** *Acuacultura comercial*<br><br>**II,** Permiso, para:<br><br>**Inciso g)** *Acuacultura de fomento*<br><br>**III,** *Autorización, para:*<br><br>**Inciso d)** *Recolectar del medio natural reproductores, larvas, postlarvas, crías, huevos, semillas, alevines o en cualquier otro estadio, y*<br><br>**Inciso e)** *Acuacultura didáctica.* | | |

| | | |
|---|---|---|
| **Artículos 22.-** *la Secretaría podrá inscribir en el Registro Nacional de Pesca a los acuicultores que no requieran concesión, permiso o Autorización.* | Al **proyecto** le aplica el Artículo, incisos y, fracciones anteriores, porque se trata de una actividad acuícola con fines comerciales. | Por el hecho de presentar a la autoridad correspondiente (SEMARNAT) la Manifestación de Impacto Ambiental, el promovente está cumpliendo con este apartado.<br><br>El proyecto se vincula por la obligatoriedad de obtener la autorización correspondiente para realizar las obras descritas en esta manifestación de impacto ambiental.<br><br>Como ya se mencionó anteriormente, la promovente una vez autorizado el proyecto en materia ambiental procederá a tramitar el Registro Nacional de Pesca para la unidad de producción acuícola. |
| **Art. 30°.-** *Las actividades pesqueras se clasifican en:*<br><br>**II.-** *Cultivo o acuacultura con fines* | | |
| **Artículo 31°.-** *Para realizar las actividades de pesca se requiere lo siguiente:*<br><br>**I,** *Concesión, para:*<br><br>**Inciso b)** *Acuacultura comercial*<br><br>**II,** Permiso, para:<br><br>**Inciso g)** *Acuacultura de fomento*<br><br>**III,** *Autorización, para:*<br><br>**Inciso d)** *Recolectar del medio natural reproductores, larvas, postlarvas, crías, huevos, semillas, alevines o en cualquier otro estadio, y*<br><br>**Inciso e)** *Acuacultura didáctica.* | | |

| | | |
|---|---|---|
| **Artículos 22.-** *la Secretaría podrá inscribir en el Registro Nacional de Pesca a los acuicultores que no requieran concesión, permiso o Autorización.* | Al **proyecto** le aplica el Artículo, incisos y, fracciones anteriores, porque se trata de una actividad acuícola con fines comerciales. | Por el hecho de presentar a la autoridad correspondiente (SEMARNAT) la Manifestación de Impacto Ambiental, el promovente está cumpliendo con este apartado.<br><br>El proyecto se vincula por la obligatoriedad de obtener la autorización correspondiente para realizar las obras descritas en esta manifestación de impacto ambiental.<br><br>Como ya se mencionó anteriormente, la promovente una vez autorizado el proyecto en materia ambiental procederá a tramitar el Registro Nacional de Pesca para la unidad de producción acuícola. |
| **Art. 30°.-** *Las actividades pesqueras se clasifican en:*<br><br>**II.-** *Cultivo o acuacultura con fines* | | |
| **Artículo 31°.-** *Para realizar las actividades de pesca se requiere lo siguiente:*<br><br>**I,** *Concesión, para:*<br><br>**Inciso b)** *Acuacultura comercial*<br><br>**II,** Permiso, para:<br><br>**Inciso g)** *Acuacultura de fomento*<br><br>**III,** *Autorización, para:*<br><br>**Inciso d)** *Recolectar del medio natural reproductores, larvas, postlarvas, crías, huevos, semillas, alevines o en cualquier otro estadio, y*<br><br>**Inciso e)** *Acuacultura didáctica.* | | |

| | | |
|---|---|---|
| **Artículos 22.-** *la Secretaría podrá inscribir en el Registro Nacional de Pesca a los acuicultores que no requieran concesión, permiso o Autorización.* | Al **proyecto** le aplica el Artículo, incisos y, fracciones anteriores, porque se trata de una actividad acuícola con fines comerciales. | Por el hecho de presentar a la autoridad correspondiente (SEMARNAT) la Manifestación de Impacto Ambiental, el promovente está cumpliendo con este apartado.<br><br>El proyecto se vincula por la obligatoriedad de obtener la autorización correspondiente para realizar las obras descritas en esta manifestación de impacto ambiental.<br><br>Como ya se mencionó anteriormente, la promovente una vez autorizado el proyecto en materia ambiental procederá a tramitar el Registro Nacional de Pesca para la unidad de producción acuícola. |
| **Art. 30°.-** *Las actividades pesqueras se clasifican en:*<br><br>**II.-** *Cultivo o acuacultura con fines* | | |
| **Artículo 31°.-** *Para realizar las actividades de pesca se requiere lo siguiente:*<br><br>**I,** *Concesión, para:*<br><br>**Inciso b)** *Acuacultura comercial*<br><br>**II,** Permiso, para:<br><br>**Inciso g)** *Acuacultura de fomento*<br><br>**III,** *Autorización, para:*<br><br>**Inciso d)** *Recolectar del medio natural reproductores, larvas, postlarvas, crías, huevos, semillas, alevines o en cualquier otro estadio, y*<br><br>**Inciso e)** *Acuacultura didáctica.* | | |

| | | |
|---|---|---|
| **Artículos 22.-** *la Secretaría podrá inscribir en el Registro Nacional de Pesca a los acuicultores que no requieran concesión, permiso o Autorización.* | Al **proyecto** le aplica el Artículo, incisos y, fracciones anteriores, porque se trata de una actividad acuícola con fines comerciales. | Por el hecho de presentar a la autoridad correspondiente (SEMARNAT) la Manifestación de Impacto Ambiental, el promovente está cumpliendo con este apartado.<br><br>El proyecto se vincula por la obligatoriedad de obtener la autorización correspondiente para realizar las obras descritas en esta manifestación de impacto ambiental.<br><br>Como ya se mencionó anteriormente, la promovente una vez autorizado el proyecto en materia ambiental procederá a tramitar el Registro Nacional de Pesca para la unidad de producción acuícola. |
| **Art. 30°.-** *Las actividades pesqueras se clasifican en:*<br><br>**II.-** *Cultivo o acuacultura con fines* | | |
| **Artículo 31°.-** *Para realizar las actividades de pesca se requiere lo siguiente:*<br><br>**I,** *Concesión, para:*<br><br>**Inciso b)** *Acuacultura comercial*<br><br>**II,** Permiso, para:<br><br>**Inciso g)** *Acuacultura de fomento*<br><br>**III,** *Autorización, para:*<br><br>**Inciso d)** *Recolectar del medio natural reproductores, larvas, postlarvas, crías, huevos, semillas, alevines o en cualquier otro estadio, y*<br><br>**Inciso e)** *Acuacultura didáctica.* | | |

| | | |
|---|---|---|
| **Artículos 22.-** *la Secretaría podrá inscribir en el Registro Nacional de Pesca a los acuicultores que no requieran concesión, permiso o Autorización.* | Al **proyecto** le aplica el Artículo, incisos y, fracciones anteriores, porque se trata de una actividad acuícola con fines comerciales. | Por el hecho de presentar a la autoridad correspondiente (SEMARNAT) la Manifestación de Impacto Ambiental, el promovente está cumpliendo con este apartado.<br><br>El proyecto se vincula por la obligatoriedad de obtener la autorización correspondiente para realizar las obras descritas en esta manifestación de impacto ambiental.<br><br>Como ya se mencionó anteriormente, la promovente una vez autorizado el proyecto en materia ambiental procederá a tramitar el Registro Nacional de Pesca para la unidad de producción acuícola. |
| **Art. 30°.-** *Las actividades pesqueras se clasifican en:*<br><br>**II.-** *Cultivo o acuacultura con fines* | | |
| **Artículo 31°.-** *Para realizar las actividades de pesca se requiere lo siguiente:*<br><br>**I,** *Concesión, para:*<br><br>**Inciso b)** *Acuacultura comercial*<br><br>**II,** Permiso, para:<br><br>**Inciso g)** *Acuacultura de fomento*<br><br>**III,** *Autorización, para:*<br><br>**Inciso d)** *Recolectar del medio natural reproductores, larvas, postlarvas, crías, huevos, semillas, alevines o en cualquier otro estadio, y*<br><br>**Inciso e)** *Acuacultura didáctica.* | | |

| | | |
|---|---|---|
| **Artículos 22.-** *la Secretaría podrá inscribir en el Registro Nacional de Pesca a los acuicultores que no requieran concesión, permiso o Autorización.* | Al **proyecto** le aplica el Artículo, incisos y, fracciones anteriores, porque se trata de una actividad acuícola con fines comerciales. | Por el hecho de presentar a la autoridad correspondiente (SEMARNAT) la Manifestación de Impacto Ambiental, el promovente está cumpliendo con este apartado.<br><br>El proyecto se vincula por la obligatoriedad de obtener la autorización correspondiente para realizar las obras descritas en esta manifestación de impacto ambiental.<br><br>Como ya se mencionó anteriormente, la promovente una vez autorizado el proyecto en materia ambiental procederá a tramitar el Registro Nacional de Pesca para la unidad de producción acuícola. |
| **Art. 30°.-** *Las actividades pesqueras se clasifican en:*<br><br>**II.-** *Cultivo o acuacultura con fines* | | |
| **Artículo 31°.-** *Para realizar las actividades de pesca se requiere lo siguiente:*<br><br>**I,** *Concesión, para:*<br><br>**Inciso b)** *Acuacultura comercial*<br><br>**II,** Permiso, para:<br><br>**Inciso g)** *Acuacultura de fomento*<br><br>**III,** *Autorización, para:*<br><br>**Inciso d)** *Recolectar del medio natural reproductores, larvas, postlarvas, crías, huevos, semillas, alevines o en cualquier otro estadio, y*<br><br>**Inciso e)** *Acuacultura didáctica.* | | |

| | | |
|---|---|---|
| **Artículos 22.-** *la Secretaría podrá inscribir en el Registro Nacional de Pesca a los acuicultores que no requieran concesión, permiso o Autorización.* | Al **proyecto** le aplica el Artículo, incisos y, fracciones anteriores, porque se trata de una actividad acuícola con fines comerciales. | Por el hecho de presentar a la autoridad correspondiente (SEMARNAT) la Manifestación de Impacto Ambiental, el promovente está cumpliendo con este apartado.<br><br>El proyecto se vincula por la obligatoriedad de obtener la autorización correspondiente para realizar las obras descritas en esta manifestación de impacto ambiental.<br><br>Como ya se mencionó anteriormente, la promovente una vez autorizado el proyecto en materia ambiental procederá a tramitar el Registro Nacional de Pesca para la unidad de producción acuícola. |
| **Art. 30°.-** *Las actividades pesqueras se clasifican en:*<br><br>**II.-** *Cultivo o acuacultura con fines* | | |
| **Artículo 31°.-** *Para realizar las actividades de pesca se requiere lo siguiente:*<br><br>**I,** *Concesión, para:*<br><br>**Inciso b)** *Acuacultura comercial*<br><br>**II,** Permiso, para:<br><br>**Inciso g)** *Acuacultura de fomento*<br><br>**III,** *Autorización, para:*<br><br>**Inciso d)** *Recolectar del medio natural reproductores, larvas, postlarvas, crías, huevos, semillas, alevines o en cualquier otro estadio, y*<br><br>**Inciso e)** *Acuacultura didáctica.* | | |

| | | |
|---|---|---|
| **Artículos 22.-** *la Secretaría podrá inscribir en el Registro Nacional de Pesca a los acuicultores que no requieran concesión, permiso o Autorización.* | Al **proyecto** le aplica el Artículo, incisos y, fracciones anteriores, porque se trata de una actividad acuícola con fines comerciales. | Por el hecho de presentar a la autoridad correspondiente (SEMARNAT) la Manifestación de Impacto Ambiental, el promovente está cumpliendo con este apartado.<br><br>El proyecto se vincula por la obligatoriedad de obtener la autorización correspondiente para realizar las obras descritas en esta manifestación de impacto ambiental.<br><br>Como ya se mencionó anteriormente, la promovente una vez autorizado el proyecto en materia ambiental procederá a tramitar el Registro Nacional de Pesca para la unidad de producción acuícola. |
| **Art. 30°.-** *Las actividades pesqueras se clasifican en:*<br><br>**II.-** *Cultivo o acuacultura con fines* | | |
| **Artículo 31°.-** *Para realizar las actividades de pesca se requiere lo siguiente:*<br><br>**I,** *Concesión, para:*<br><br>**Inciso b)** *Acuacultura comercial*<br><br>**II,** Permiso, para:<br><br>**Inciso g)** *Acuacultura de fomento*<br><br>**III,** *Autorización, para:*<br><br>**Inciso d)** *Recolectar del medio natural reproductores, larvas, postlarvas, crías, huevos, semillas, alevines o en cualquier otro estadio, y*<br><br>**Inciso e)** *Acuacultura didáctica.* | | |

| | | |
|---|---|---|
| **Artículos 22.-** *la Secretaría podrá inscribir en el Registro Nacional de Pesca a los acuicultores que no requieran concesión, permiso o Autorización.* | Al **proyecto** le aplica el Artículo, incisos y, fracciones anteriores, porque se trata de una actividad acuícola con fines comerciales. | Por el hecho de presentar a la autoridad correspondiente (SEMARNAT) la Manifestación de Impacto Ambiental, el promovente está cumpliendo con este apartado.<br><br>El proyecto se vincula por la obligatoriedad de obtener la autorización correspondiente para realizar las obras descritas en esta manifestación de impacto ambiental.<br><br>Como ya se mencionó anteriormente, la promovente una vez autorizado el proyecto en materia ambiental procederá a tramitar el Registro Nacional de Pesca para la unidad de producción acuícola. |
| **Art. 30°.-** *Las actividades pesqueras se clasifican en:*<br><br>**II.-** *Cultivo o acuacultura con fines* | | |
| **Artículo 31°.-** *Para realizar las actividades de pesca se requiere lo siguiente:*<br><br>**I,** *Concesión, para:*<br><br>**Inciso b)** *Acuacultura comercial*<br><br>**II,** Permiso, para:<br><br>**Inciso g)** *Acuacultura de fomento*<br><br>**III,** *Autorización, para:*<br><br>**Inciso d)** *Recolectar del medio natural reproductores, larvas, postlarvas, crías, huevos, semillas, alevines o en cualquier otro estadio, y*<br><br>**Inciso e)** *Acuacultura didáctica.* | | |

| | | |
|---|---|---|
| **Artículos 22.-** *la Secretaría podrá inscribir en el Registro Nacional de Pesca a los acuicultores que no requieran concesión, permiso o Autorización.* | Al **proyecto** le aplica el Artículo, incisos y, fracciones anteriores, porque se trata de una actividad acuícola con fines comerciales. | Por el hecho de presentar a la autoridad correspondiente (SEMARNAT) la Manifestación de Impacto Ambiental, el promovente está cumpliendo con este apartado.<br><br>El proyecto se vincula por la obligatoriedad de obtener la autorización correspondiente para realizar las obras descritas en esta manifestación de impacto ambiental.<br><br>Como ya se mencionó anteriormente, la promovente una vez autorizado el proyecto en materia ambiental procederá a tramitar el Registro Nacional de Pesca para la unidad de producción acuícola. |
| **Art. 30°.-** *Las actividades pesqueras se clasifican en:*<br><br>**II.-** *Cultivo o acuacultura con fines* | | |
| **Artículo 31°.-** *Para realizar las actividades de pesca se requiere lo siguiente:*<br><br>**I,** *Concesión, para:*<br><br>**Inciso b)** *Acuacultura comercial*<br><br>**II,** Permiso, para:<br><br>**Inciso g)** *Acuacultura de fomento*<br><br>**III,** *Autorización, para:*<br><br>**Inciso d)** *Recolectar del medio natural reproductores, larvas, postlarvas, crías, huevos, semillas, alevines o en cualquier otro estadio, y*<br><br>**Inciso e)** *Acuacultura didáctica.* | | |

| | | |
|---|---|---|
| **Artículos 22.-** *la Secretaría podrá inscribir en el Registro Nacional de Pesca a los acuicultores que no requieran concesión, permiso o Autorización.* | Al **proyecto** le aplica el Artículo, incisos y, fracciones anteriores, porque se trata de una actividad acuícola con fines comerciales. | Por el hecho de presentar a la autoridad correspondiente (SEMARNAT) la Manifestación de Impacto Ambiental, el promovente está cumpliendo con este apartado.<br><br>El proyecto se vincula por la obligatoriedad de obtener la autorización correspondiente para realizar las obras descritas en esta manifestación de impacto ambiental.<br><br>Como ya se mencionó anteriormente, la promovente una vez autorizado el proyecto en materia ambiental procederá a tramitar el Registro Nacional de Pesca para la unidad de producción acuícola. |
| **Art. 30°.-** *Las actividades pesqueras se clasifican en:*<br><br>**II.-** *Cultivo o acuacultura con fines* | | |
| **Artículo 31°.-** *Para realizar las actividades de pesca se requiere lo siguiente:*<br><br>**I,** *Concesión, para:*<br><br>**Inciso b)** *Acuacultura comercial*<br><br>**II,** Permiso, para:<br><br>**Inciso g)** *Acuacultura de fomento*<br><br>**III,** *Autorización, para:*<br><br>**Inciso d)** *Recolectar del medio natural reproductores, larvas, postlarvas, crías, huevos, semillas, alevines o en cualquier otro estadio, y*<br><br>**Inciso e)** *Acuacultura didáctica.* | | |

| | | |
|---|---|---|
| **Artículos 22.-** *la Secretaría podrá inscribir en el Registro Nacional de Pesca a los acuicultores que no requieran concesión, permiso o Autorización.* | Al **proyecto** le aplica el Artículo, incisos y, fracciones anteriores, porque se trata de una actividad acuícola con fines comerciales. | Por el hecho de presentar a la autoridad correspondiente (SEMARNAT) la Manifestación de Impacto Ambiental, el promovente está cumpliendo con este apartado.<br><br>El proyecto se vincula por la obligatoriedad de obtener la autorización correspondiente para realizar las obras descritas en esta manifestación de impacto ambiental.<br><br>Como ya se mencionó anteriormente, la promovente una vez autorizado el proyecto en materia ambiental procederá a tramitar el Registro Nacional de Pesca para la unidad de producción acuícola. |
| **Art. 30°.-** *Las actividades pesqueras se clasifican en:*<br><br>**II.-** *Cultivo o acuacultura con fines* | | |
| **Artículo 31°.-** *Para realizar las actividades de pesca se requiere lo siguiente:*<br><br>**I,** *Concesión, para:*<br><br>**Inciso b)** *Acuacultura comercial*<br><br>**II,** Permiso, para:<br><br>**Inciso g)** *Acuacultura de fomento*<br><br>**III,** *Autorización, para:*<br><br>**Inciso d)** *Recolectar del medio natural reproductores, larvas, postlarvas, crías, huevos, semillas, alevines o en cualquier otro estadio, y*<br><br>**Inciso e)** *Acuacultura didáctica.* | | |

| | | |
|---|---|---|
| **Artículos 22.-** *la Secretaría podrá inscribir en el Registro Nacional de Pesca a los acuicultores que no requieran concesión, permiso o Autorización.* | Al **proyecto** le aplica el Artículo, incisos y, fracciones anteriores, porque se trata de una actividad acuícola con fines comerciales. | Por el hecho de presentar a la autoridad correspondiente (SEMARNAT) la Manifestación de Impacto Ambiental, el promovente está cumpliendo con este apartado.<br><br>El proyecto se vincula por la obligatoriedad de obtener la autorización correspondiente para realizar las obras descritas en esta manifestación de impacto ambiental.<br><br>Como ya se mencionó anteriormente, la promovente una vez autorizado el proyecto en materia ambiental procederá a tramitar el Registro Nacional de Pesca para la unidad de producción acuícola. |
| **Art. 30°.-** *Las actividades pesqueras se clasifican en:*<br><br>**II.-** *Cultivo o acuacultura con fines* | | |
| **Artículo 31°.-** *Para realizar las actividades de pesca se requiere lo siguiente:*<br><br>**I,** *Concesión, para:*<br><br>**Inciso b)** *Acuacultura comercial*<br><br>**II,** Permiso, para:<br><br>**Inciso g)** *Acuacultura de fomento*<br><br>**III,** *Autorización, para:*<br><br>**Inciso d)** *Recolectar del medio natural reproductores, larvas, postlarvas, crías, huevos, semillas, alevines o en cualquier otro estadio, y*<br><br>**Inciso e)** *Acuacultura didáctica.* | | |

| | | |
|---|---|---|
| **Artículos 22.-** *la Secretaría podrá inscribir en el Registro Nacional de Pesca a los acuicultores que no requieran concesión, permiso o Autorización.* | Al **proyecto** le aplica el Artículo, incisos y, fracciones anteriores, porque se trata de una actividad acuícola con fines comerciales. | Por el hecho de presentar a la autoridad correspondiente (SEMARNAT) la Manifestación de Impacto Ambiental, el promovente está cumpliendo con este apartado.<br><br>El proyecto se vincula por la obligatoriedad de obtener la autorización correspondiente para realizar las obras descritas en esta manifestación de impacto ambiental.<br><br>Como ya se mencionó anteriormente, la promovente una vez autorizado el proyecto en materia ambiental procederá a tramitar el Registro Nacional de Pesca para la unidad de producción acuícola. |
| **Art. 30°.-** *Las actividades pesqueras se clasifican en:*<br><br>**II.-** *Cultivo o acuacultura con fines* | | |
| **Artículo 31°.-** *Para realizar las actividades de pesca se requiere lo siguiente:*<br><br>**I,** *Concesión, para:*<br><br>**Inciso b)** *Acuacultura comercial*<br><br>**II,** Permiso, para:<br><br>**Inciso g)** *Acuacultura de fomento*<br><br>**III,** *Autorización, para:*<br><br>**Inciso d)** *Recolectar del medio natural reproductores, larvas, postlarvas, crías, huevos, semillas, alevines o en cualquier otro estadio, y*<br><br>**Inciso e)** *Acuacultura didáctica.* | | |

| | | |
|---|---|---|
| **Artículos 22.-** *la Secretaría podrá inscribir en el Registro Nacional de Pesca a los acuicultores que no requieran concesión, permiso o Autorización.* | Al **proyecto** le aplica el Artículo, incisos y, fracciones anteriores, porque se trata de una actividad acuícola con fines comerciales. | Por el hecho de presentar a la autoridad correspondiente (SEMARNAT) la Manifestación de Impacto Ambiental, el promovente está cumpliendo con este apartado.<br><br>El proyecto se vincula por la obligatoriedad de obtener la autorización correspondiente para realizar las obras descritas en esta manifestación de impacto ambiental.<br><br>Como ya se mencionó anteriormente, la promovente una vez autorizado el proyecto en materia ambiental procederá a tramitar el Registro Nacional de Pesca para la unidad de producción acuícola. |
| **Art. 30°.-** *Las actividades pesqueras se clasifican en:*<br><br>**II.-** *Cultivo o acuacultura con fines* | | |
| **Artículo 31°.-** *Para realizar las actividades de pesca se requiere lo siguiente:*<br><br>**I,** *Concesión, para:*<br><br>**Inciso b)** *Acuacultura comercial*<br><br>**II,** Permiso, para:<br><br>**Inciso g)** *Acuacultura de fomento*<br><br>**III,** *Autorización, para:*<br><br>**Inciso d)** *Recolectar del medio natural reproductores, larvas, postlarvas, crías, huevos, semillas, alevines o en cualquier otro estadio, y*<br><br>**Inciso e)** *Acuacultura didáctica.* | | |

| | | |
|---|---|---|
| **Artículos 22.-** *la Secretaría podrá inscribir en el Registro Nacional de Pesca a los acuicultores que no requieran concesión, permiso o Autorización.* | Al **proyecto** le aplica el Artículo, incisos y, fracciones anteriores, porque se trata de una actividad acuícola con fines comerciales. | Por el hecho de presentar a la autoridad correspondiente (SEMARNAT) la Manifestación de Impacto Ambiental, el promovente está cumpliendo con este apartado.<br><br>El proyecto se vincula por la obligatoriedad de obtener la autorización correspondiente para realizar las obras descritas en esta manifestación de impacto ambiental.<br><br>Como ya se mencionó anteriormente, la promovente una vez autorizado el proyecto en materia ambiental procederá a tramitar el Registro Nacional de Pesca para la unidad de producción acuícola. |
| **Art. 30°.-** *Las actividades pesqueras se clasifican en:*<br><br>**II.-** *Cultivo o acuacultura con fines* | | |
| **Artículo 31°.-** *Para realizar las actividades de pesca se requiere lo siguiente:*<br><br>**I,** *Concesión, para:*<br><br>**Inciso b)** *Acuacultura comercial*<br><br>**II,** Permiso, para:<br><br>**Inciso g)** *Acuacultura de fomento*<br><br>**III,** *Autorización, para:*<br><br>**Inciso d)** *Recolectar del medio natural reproductores, larvas, postlarvas, crías, huevos, semillas, alevines o en cualquier otro estadio, y*<br><br>**Inciso e)** *Acuacultura didáctica.* | | |

| | | |
|---|---|---|
| **Artículos 22.-** *la Secretaría podrá inscribir en el Registro Nacional de Pesca a los acuicultores que no requieran concesión, permiso o Autorización.* | Al **proyecto** le aplica el Artículo, incisos y, fracciones anteriores, porque se trata de una actividad acuícola con fines comerciales. | Por el hecho de presentar a la autoridad correspondiente (SEMARNAT) la Manifestación de Impacto Ambiental, el promovente está cumpliendo con este apartado.<br><br>El proyecto se vincula por la obligatoriedad de obtener la autorización correspondiente para realizar las obras descritas en esta manifestación de impacto ambiental.<br><br>Como ya se mencionó anteriormente, la promovente una vez autorizado el proyecto en materia ambiental procederá a tramitar el Registro Nacional de Pesca para la unidad de producción acuícola. |
| **Art. 30°.-** *Las actividades pesqueras se clasifican en:*<br><br>**II.-** *Cultivo o acuacultura con fines* | | |
| **Artículo 31°.-** *Para realizar las actividades de pesca se requiere lo siguiente:*<br><br>**I,** *Concesión, para:*<br><br>**Inciso b)** *Acuacultura comercial*<br><br>**II,** Permiso, para:<br><br>**Inciso g)** *Acuacultura de fomento*<br><br>**III,** *Autorización, para:*<br><br>**Inciso d)** *Recolectar del medio natural reproductores, larvas, postlarvas, crías, huevos, semillas, alevines o en cualquier otro estadio, y*<br><br>**Inciso e)** *Acuacultura didáctica.* | | |

| | | |
|---|---|---|
| **Artículos 22.-** *la Secretaría podrá inscribir en el Registro Nacional de Pesca a los acuicultores que no requieran concesión, permiso o Autorización.* | Al **proyecto** le aplica el Artículo, incisos y, fracciones anteriores, porque se trata de una actividad acuícola con fines comerciales. | Por el hecho de presentar a la autoridad correspondiente (SEMARNAT) la Manifestación de Impacto Ambiental, el promovente está cumpliendo con este apartado.<br><br>El proyecto se vincula por la obligatoriedad de obtener la autorización correspondiente para realizar las obras descritas en esta manifestación de impacto ambiental.<br><br>Como ya se mencionó anteriormente, la promovente una vez autorizado el proyecto en materia ambiental procederá a tramitar el Registro Nacional de Pesca para la unidad de producción acuícola. |
| **Art. 30°.-** *Las actividades pesqueras se clasifican en:*<br><br>**II.-** *Cultivo o acuacultura con fines* | | |
| **Artículo 31°.-** *Para realizar las actividades de pesca se requiere lo siguiente:*<br><br>**I,** *Concesión, para:*<br><br>**Inciso b)** *Acuacultura comercial*<br><br>**II,** Permiso, para:<br><br>**Inciso g)** *Acuacultura de fomento*<br><br>**III,** *Autorización, para:*<br><br>**Inciso d)** *Recolectar del medio natural reproductores, larvas, postlarvas, crías, huevos, semillas, alevines o en cualquier otro estadio, y*<br><br>**Inciso e)** *Acuacultura didáctica.* | | |

| | | |
|---|---|---|
| **Artículos 22.-** *la Secretaría podrá inscribir en el Registro Nacional de Pesca a los acuicultores que no requieran concesión, permiso o Autorización.* | Al **proyecto** le aplica el Artículo, incisos y, fracciones anteriores, porque se trata de una actividad acuícola con fines comerciales. | Por el hecho de presentar a la autoridad correspondiente (SEMARNAT) la Manifestación de Impacto Ambiental, el promovente está cumpliendo con este apartado.<br><br>El proyecto se vincula por la obligatoriedad de obtener la autorización correspondiente para realizar las obras descritas en esta manifestación de impacto ambiental.<br><br>Como ya se mencionó anteriormente, la promovente una vez autorizado el proyecto en materia ambiental procederá a tramitar el Registro Nacional de Pesca para la unidad de producción acuícola. |
| **Art. 30°.-** *Las actividades pesqueras se clasifican en:*<br><br>**II.-** *Cultivo o acuacultura con fines* | | |
| **Artículo 31°.-** *Para realizar las actividades de pesca se requiere lo siguiente:*<br><br>**I,** *Concesión, para:*<br><br>**Inciso b)** *Acuacultura comercial*<br><br>**II,** Permiso, para:<br><br>**Inciso g)** *Acuacultura de fomento*<br><br>**III,** *Autorización, para:*<br><br>**Inciso d)** *Recolectar del medio natural reproductores, larvas, postlarvas, crías, huevos, semillas, alevines o en cualquier otro estadio, y*<br><br>**Inciso e)** *Acuacultura didáctica.* | | |

| | | |
|---|---|---|
| **Artículos 22.-** *la Secretaría podrá inscribir en el Registro Nacional de Pesca a los acuicultores que no requieran concesión, permiso o Autorización.* | Al **proyecto** le aplica el Artículo, incisos y, fracciones anteriores, porque se trata de una actividad acuícola con fines comerciales. | Por el hecho de presentar a la autoridad correspondiente (SEMARNAT) la Manifestación de Impacto Ambiental, el promovente está cumpliendo con este apartado.<br><br>El proyecto se vincula por la obligatoriedad de obtener la autorización correspondiente para realizar las obras descritas en esta manifestación de impacto ambiental.<br><br>Como ya se mencionó anteriormente, la promovente una vez autorizado el proyecto en materia ambiental procederá a tramitar el Registro Nacional de Pesca para la unidad de producción acuícola. |
| **Art. 30°.-** *Las actividades pesqueras se clasifican en:*<br><br>**II.-** *Cultivo o acuacultura con fines* | | |
| **Artículo 31°.-** *Para realizar las actividades de pesca se requiere lo siguiente:*<br><br>**I,** *Concesión, para:*<br><br>**Inciso b)** *Acuacultura comercial*<br><br>**II,** Permiso, para:<br><br>**Inciso g)** *Acuacultura de fomento*<br><br>**III,** *Autorización, para:*<br><br>**Inciso d)** *Recolectar del medio natural reproductores, larvas, postlarvas, crías, huevos, semillas, alevines o en cualquier otro estadio, y*<br><br>**Inciso e)** *Acuacultura didáctica.* | | |

| | | |
|---|---|---|
| **Artículos 22.-** *la Secretaría podrá inscribir en el Registro Nacional de Pesca a los acuicultores que no requieran concesión, permiso o Autorización.* | Al **proyecto** le aplica el Artículo, incisos y, fracciones anteriores, porque se trata de una actividad acuícola con fines comerciales. | Por el hecho de presentar a la autoridad correspondiente (SEMARNAT) la Manifestación de Impacto Ambiental, el promovente está cumpliendo con este apartado.<br><br>El proyecto se vincula por la obligatoriedad de obtener la autorización correspondiente para realizar las obras descritas en esta manifestación de impacto ambiental.<br><br>Como ya se mencionó anteriormente, la promovente una vez autorizado el proyecto en materia ambiental procederá a tramitar el Registro Nacional de Pesca para la unidad de producción acuícola. |
| **Art. 30°.-** *Las actividades pesqueras se clasifican en:*<br><br>**II.-** *Cultivo o acuacultura con fines* | | |
| **Artículo 31°.-** *Para realizar las actividades de pesca se requiere lo siguiente:*<br><br>**I,** *Concesión, para:*<br><br>**Inciso b)** *Acuacultura comercial*<br><br>**II,** Permiso, para:<br><br>**Inciso g)** *Acuacultura de fomento*<br><br>**III,** *Autorización, para:*<br><br>**Inciso d)** *Recolectar del medio natural reproductores, larvas, postlarvas, crías, huevos, semillas, alevines o en cualquier otro estadio, y*<br><br>**Inciso e)** *Acuacultura didáctica.* | | |

| | | |
|---|---|---|
| **Artículos 22.-** *la Secretaría podrá inscribir en el Registro Nacional de Pesca a los acuicultores que no requieran concesión, permiso o Autorización.* | Al **proyecto** le aplica el Artículo, incisos y, fracciones anteriores, porque se trata de una actividad acuícola con fines comerciales. | Por el hecho de presentar a la autoridad correspondiente (SEMARNAT) la Manifestación de Impacto Ambiental, el promovente está cumpliendo con este apartado.<br><br>El proyecto se vincula por la obligatoriedad de obtener la autorización correspondiente para realizar las obras descritas en esta manifestación de impacto ambiental.<br><br>Como ya se mencionó anteriormente, la promovente una vez autorizado el proyecto en materia ambiental procederá a tramitar el Registro Nacional de Pesca para la unidad de producción acuícola. |
| **Art. 30°.-** *Las actividades pesqueras se clasifican en:*<br><br>**II.-** *Cultivo o acuacultura con fines* | | |
| **Artículo 31°.-** *Para realizar las actividades de pesca se requiere lo siguiente:*<br><br>**I,** *Concesión, para:*<br><br>**Inciso b)** *Acuacultura comercial*<br><br>**II,** Permiso, para:<br><br>**Inciso g)** *Acuacultura de fomento*<br><br>**III,** *Autorización, para:*<br><br>**Inciso d)** *Recolectar del medio natural reproductores, larvas, postlarvas, crías, huevos, semillas, alevines o en cualquier otro estadio, y*<br><br>**Inciso e)** *Acuacultura didáctica.* | | |

| | | |
|---|---|---|
| **Artículos 22.-** *la Secretaría podrá inscribir en el Registro Nacional de Pesca a los acuicultores que no requieran concesión, permiso o Autorización.* | Al **proyecto** le aplica el Artículo, incisos y, fracciones anteriores, porque se trata de una actividad acuícola con fines comerciales. | Por el hecho de presentar a la autoridad correspondiente (SEMARNAT) la Manifestación de Impacto Ambiental, el promovente está cumpliendo con este apartado.<br><br>El proyecto se vincula por la obligatoriedad de obtener la autorización correspondiente para realizar las obras descritas en esta manifestación de impacto ambiental.<br><br>Como ya se mencionó anteriormente, la promovente una vez autorizado el proyecto en materia ambiental procederá a tramitar el Registro Nacional de Pesca para la unidad de producción acuícola. |
| **Art. 30°.-** *Las actividades pesqueras se clasifican en:*<br><br>**II.-** *Cultivo o acuacultura con fines* | | |
| **Artículo 31°.-** *Para realizar las actividades de pesca se requiere lo siguiente:*<br><br>**I,** *Concesión, para:*<br><br>**Inciso b)** *Acuacultura comercial*<br><br>**II,** Permiso, para:<br><br>**Inciso g)** *Acuacultura de fomento*<br><br>**III,** *Autorización, para:*<br><br>**Inciso d)** *Recolectar del medio natural reproductores, larvas, postlarvas, crías, huevos, semillas, alevines o en cualquier otro estadio, y*<br><br>**Inciso e)** *Acuacultura didáctica.* | | |

| | | |
|---|---|---|
| **Artículos 22.-** *la Secretaría podrá inscribir en el Registro Nacional de Pesca a los acuicultores que no requieran concesión, permiso o Autorización.* | Al **proyecto** le aplica el Artículo, incisos y, fracciones anteriores, porque se trata de una actividad acuícola con fines comerciales. | Por el hecho de presentar a la autoridad correspondiente (SEMARNAT) la Manifestación de Impacto Ambiental, el promovente está cumpliendo con este apartado.<br><br>El proyecto se vincula por la obligatoriedad de obtener la autorización correspondiente para realizar las obras descritas en esta manifestación de impacto ambiental.<br><br>Como ya se mencionó anteriormente, la promovente una vez autorizado el proyecto en materia ambiental procederá a tramitar el Registro Nacional de Pesca para la unidad de producción acuícola. |
| **Art. 30°.-** *Las actividades pesqueras se clasifican en:*<br><br>**II.-** *Cultivo o acuacultura con fines* | | |
| **Artículo 31°.-** *Para realizar las actividades de pesca se requiere lo siguiente:*<br><br>**I,** *Concesión, para:*<br><br>**Inciso b)** *Acuacultura comercial*<br><br>**II,** Permiso, para:<br><br>**Inciso g)** *Acuacultura de fomento*<br><br>**III,** *Autorización, para:*<br><br>**Inciso d)** *Recolectar del medio natural reproductores, larvas, postlarvas, crías, huevos, semillas, alevines o en cualquier otro estadio, y*<br><br>**Inciso e)** *Acuacultura didáctica.* | | |

| | | |
|---|---|---|
| **Artículos 22.-** *la Secretaría podrá inscribir en el Registro Nacional de Pesca a los acuicultores que no requieran concesión, permiso o Autorización.* | Al **proyecto** le aplica el Artículo, incisos y, fracciones anteriores, porque se trata de una actividad acuícola con fines comerciales. | Por el hecho de presentar a la autoridad correspondiente (SEMARNAT) la Manifestación de Impacto Ambiental, el promovente está cumpliendo con este apartado.<br><br>El proyecto se vincula por la obligatoriedad de obtener la autorización correspondiente para realizar las obras descritas en esta manifestación de impacto ambiental.<br><br>Como ya se mencionó anteriormente, la promovente una vez autorizado el proyecto en materia ambiental procederá a tramitar el Registro Nacional de Pesca para la unidad de producción acuícola. |
| **Art. 30°.-** *Las actividades pesqueras se clasifican en:*<br><br>**II.-** *Cultivo o acuacultura con fines* | | |
| **Artículo 31°.-** *Para realizar las actividades de pesca se requiere lo siguiente:*<br><br>**I,** *Concesión, para:*<br><br>**Inciso b)** *Acuacultura comercial*<br><br>**II,** Permiso, para:<br><br>**Inciso g)** *Acuacultura de fomento*<br><br>**III,** *Autorización, para:*<br><br>**Inciso d)** *Recolectar del medio natural reproductores, larvas, postlarvas, crías, huevos, semillas, alevines o en cualquier otro estadio, y*<br><br>**Inciso e)** *Acuacultura didáctica.* | | |

| | | |
|---|---|---|
| **Artículos 22.-** *la Secretaría podrá inscribir en el Registro Nacional de Pesca a los acuicultores que no requieran concesión, permiso o Autorización.* | Al **proyecto** le aplica el Artículo, incisos y, fracciones anteriores, porque se trata de una actividad acuícola con fines comerciales. | Por el hecho de presentar a la autoridad correspondiente (SEMARNAT) la Manifestación de Impacto Ambiental, el promovente está cumpliendo con este apartado.<br><br>El proyecto se vincula por la obligatoriedad de obtener la autorización correspondiente para realizar las obras descritas en esta manifestación de impacto ambiental.<br><br>Como ya se mencionó anteriormente, la promovente una vez autorizado el proyecto en materia ambiental procederá a tramitar el Registro Nacional de Pesca para la unidad de producción acuícola. |
| **Art. 30°.-** *Las actividades pesqueras se clasifican en:*<br><br>**II.-** *Cultivo o acuacultura con fines* | | |
| **Artículo 31°.-** *Para realizar las actividades de pesca se requiere lo siguiente:*<br><br>**I,** *Concesión, para:*<br><br>**Inciso b)** *Acuacultura comercial*<br><br>**II,** Permiso, para:<br><br>**Inciso g)** *Acuacultura de fomento*<br><br>**III,** *Autorización, para:*<br><br>**Inciso d)** *Recolectar del medio natural reproductores, larvas, postlarvas, crías, huevos, semillas, alevines o en cualquier otro estadio, y*<br><br>**Inciso e)** *Acuacultura didáctica.* | | |

| | | |
|---|---|---|
| **Artículos 22.-** *la Secretaría podrá inscribir en el Registro Nacional de Pesca a los acuicultores que no requieran concesión, permiso o Autorización.* | Al **proyecto** le aplica el Artículo, incisos y, fracciones anteriores, porque se trata de una actividad acuícola con fines comerciales. | Por el hecho de presentar a la autoridad correspondiente (SEMARNAT) la Manifestación de Impacto Ambiental, el promovente está cumpliendo con este apartado.<br><br>El proyecto se vincula por la obligatoriedad de obtener la autorización correspondiente para realizar las obras descritas en esta manifestación de impacto ambiental.<br><br>Como ya se mencionó anteriormente, la promovente una vez autorizado el proyecto en materia ambiental procederá a tramitar el Registro Nacional de Pesca para la unidad de producción acuícola. |
| **Art. 30°.-** *Las actividades pesqueras se clasifican en:*<br><br>**II.-** *Cultivo o acuacultura con fines* | | |
| **Artículo 31°.-** *Para realizar las actividades de pesca se requiere lo siguiente:*<br><br>**I,** *Concesión, para:*<br><br>**Inciso b)** *Acuacultura comercial*<br><br>**II,** Permiso, para:<br><br>**Inciso g)** *Acuacultura de fomento*<br><br>**III,** *Autorización, para:*<br><br>**Inciso d)** *Recolectar del medio natural reproductores, larvas, postlarvas, crías, huevos, semillas, alevines o en cualquier otro estadio, y*<br><br>**Inciso e)** *Acuacultura didáctica.* | | |

| | | |
|---|---|---|
| **Artículos 22.-** *la Secretaría podrá inscribir en el Registro Nacional de Pesca a los acuicultores que no requieran concesión, permiso o Autorización.* | Al **proyecto** le aplica el Artículo, incisos y, fracciones anteriores, porque se trata de una actividad acuícola con fines comerciales. | Por el hecho de presentar a la autoridad correspondiente (SEMARNAT) la Manifestación de Impacto Ambiental, el promovente está cumpliendo con este apartado.<br><br>El proyecto se vincula por la obligatoriedad de obtener la autorización correspondiente para realizar las obras descritas en esta manifestación de impacto ambiental.<br><br>Como ya se mencionó anteriormente, la promovente una vez autorizado el proyecto en materia ambiental procederá a tramitar el Registro Nacional de Pesca para la unidad de producción acuícola. |
| **Art. 30°.-** *Las actividades pesqueras se clasifican en:*<br><br>**II.-** *Cultivo o acuacultura con fines* | | |
| **Artículo 31°.-** *Para realizar las actividades de pesca se requiere lo siguiente:*<br><br>**I,** *Concesión, para:*<br><br>**Inciso b)** *Acuacultura comercial*<br><br>**II,** Permiso, para:<br><br>**Inciso g)** *Acuacultura de fomento*<br><br>**III,** *Autorización, para:*<br><br>**Inciso d)** *Recolectar del medio natural reproductores, larvas, postlarvas, crías, huevos, semillas, alevines o en cualquier otro estadio, y*<br><br>**Inciso e)** *Acuacultura didáctica.* | | |

| | | |
|---|---|---|
| **Artículos 22.-** *la Secretaría podrá inscribir en el Registro Nacional de Pesca a los acuicultores que no requieran concesión, permiso o Autorización.* | Al **proyecto** le aplica el Artículo, incisos y, fracciones anteriores, porque se trata de una actividad acuícola con fines comerciales. | Por el hecho de presentar a la autoridad correspondiente (SEMARNAT) la Manifestación de Impacto Ambiental, el promovente está cumpliendo con este apartado.<br><br>El proyecto se vincula por la obligatoriedad de obtener la autorización correspondiente para realizar las obras descritas en esta manifestación de impacto ambiental.<br><br>Como ya se mencionó anteriormente, la promovente una vez autorizado el proyecto en materia ambiental procederá a tramitar el Registro Nacional de Pesca para la unidad de producción acuícola. |
| **Art. 30°.-** *Las actividades pesqueras se clasifican en:*<br><br>**II.-** *Cultivo o acuacultura con fines* | | |
| **Artículo 31°.-** *Para realizar las actividades de pesca se requiere lo siguiente:*<br><br>**I,** *Concesión, para:*<br><br>**Inciso b)** *Acuacultura comercial*<br><br>**II,** Permiso, para:<br><br>**Inciso g)** *Acuacultura de fomento*<br><br>**III,** *Autorización, para:*<br><br>**Inciso d)** *Recolectar del medio natural reproductores, larvas, postlarvas, crías, huevos, semillas, alevines o en cualquier otro estadio, y*<br><br>**Inciso e)** *Acuacultura didáctica.* | | |

| | | |
|---|---|---|
| **Artículos 22.-** *la Secretaría podrá inscribir en el Registro Nacional de Pesca a los acuicultores que no requieran concesión, permiso o Autorización.* | Al **proyecto** le aplica el Artículo, incisos y, fracciones anteriores, porque se trata de una actividad acuícola con fines comerciales. | Por el hecho de presentar a la autoridad correspondiente (SEMARNAT) la Manifestación de Impacto Ambiental, el promovente está cumpliendo con este apartado.<br><br>El proyecto se vincula por la obligatoriedad de obtener la autorización correspondiente para realizar las obras descritas en esta manifestación de impacto ambiental.<br><br>Como ya se mencionó anteriormente, la promovente una vez autorizado el proyecto en materia ambiental procederá a tramitar el Registro Nacional de Pesca para la unidad de producción acuícola. |
| **Art. 30°.-** *Las actividades pesqueras se clasifican en:*<br><br>**II.-** *Cultivo o acuacultura con fines* | | |
| **Artículo 31°.-** *Para realizar las actividades de pesca se requiere lo siguiente:*<br><br>**I,** *Concesión, para:*<br><br>**Inciso b)** *Acuacultura comercial*<br><br>**II,** Permiso, para:<br><br>**Inciso g)** *Acuacultura de fomento*<br><br>**III,** *Autorización, para:*<br><br>**Inciso d)** *Recolectar del medio natural reproductores, larvas, postlarvas, crías, huevos, semillas, alevines o en cualquier otro estadio, y*<br><br>**Inciso e)** *Acuacultura didáctica.* | | |

| | | |
|---|---|---|
| **Artículos 22.-** *la Secretaría podrá inscribir en el Registro Nacional de Pesca a los acuicultores que no requieran concesión, permiso o Autorización.* | Al **proyecto** le aplica el Artículo, incisos y, fracciones anteriores, porque se trata de una actividad acuícola con fines comerciales. | Por el hecho de presentar a la autoridad correspondiente (SEMARNAT) la Manifestación de Impacto Ambiental, el promovente está cumpliendo con este apartado.<br><br>El proyecto se vincula por la obligatoriedad de obtener la autorización correspondiente para realizar las obras descritas en esta manifestación de impacto ambiental.<br><br>Como ya se mencionó anteriormente, la promovente una vez autorizado el proyecto en materia ambiental procederá a tramitar el Registro Nacional de Pesca para la unidad de producción acuícola. |
| **Art. 30°.-** *Las actividades pesqueras se clasifican en:*<br><br>**II.-** *Cultivo o acuacultura con fines* | | |
| **Artículo 31°.-** *Para realizar las actividades de pesca se requiere lo siguiente:*<br><br>**I,** *Concesión, para:*<br><br>**Inciso b)** *Acuacultura comercial*<br><br>**II,** Permiso, para:<br><br>**Inciso g)** *Acuacultura de fomento*<br><br>**III,** *Autorización, para:*<br><br>**Inciso d)** *Recolectar del medio natural reproductores, larvas, postlarvas, crías, huevos, semillas, alevines o en cualquier otro estadio, y*<br><br>**Inciso e)** *Acuacultura didáctica.* | | |

| | | |
|---|---|---|
| **Artículos 22.-** *la Secretaría podrá inscribir en el Registro Nacional de Pesca a los acuicultores que no requieran concesión, permiso o Autorización.* | Al **proyecto** le aplica el Artículo, incisos y, fracciones anteriores, porque se trata de una actividad acuícola con fines comerciales. | Por el hecho de presentar a la autoridad correspondiente (SEMARNAT) la Manifestación de Impacto Ambiental, el promovente está cumpliendo con este apartado.<br><br>El proyecto se vincula por la obligatoriedad de obtener la autorización correspondiente para realizar las obras descritas en esta manifestación de impacto ambiental.<br><br>Como ya se mencionó anteriormente, la promovente una vez autorizado el proyecto en materia ambiental procederá a tramitar el Registro Nacional de Pesca para la unidad de producción acuícola. |
| **Art. 30°.-** *Las actividades pesqueras se clasifican en:*<br><br>**II.-** *Cultivo o acuacultura con fines* | | |
| **Artículo 31°.-** *Para realizar las actividades de pesca se requiere lo siguiente:*<br><br>**I,** *Concesión, para:*<br><br>**Inciso b)** *Acuacultura comercial*<br><br>**II,** Permiso, para:<br><br>**Inciso g)** *Acuacultura de fomento*<br><br>**III,** *Autorización, para:*<br><br>**Inciso d)** *Recolectar del medio natural reproductores, larvas, postlarvas, crías, huevos, semillas, alevines o en cualquier otro estadio, y*<br><br>**Inciso e)** *Acuacultura didáctica.* | | |

| | | |
|---|---|---|
| **Artículos 22.-** *la Secretaría podrá inscribir en el Registro Nacional de Pesca a los acuicultores que no requieran concesión, permiso o Autorización.* | Al **proyecto** le aplica el Artículo, incisos y, fracciones anteriores, porque se trata de una actividad acuícola con fines comerciales. | Por el hecho de presentar a la autoridad correspondiente (SEMARNAT) la Manifestación de Impacto Ambiental, el promovente está cumpliendo con este apartado.<br><br>El proyecto se vincula por la obligatoriedad de obtener la autorización correspondiente para realizar las obras descritas en esta manifestación de impacto ambiental.<br><br>Como ya se mencionó anteriormente, la promovente una vez autorizado el proyecto en materia ambiental procederá a tramitar el Registro Nacional de Pesca para la unidad de producción acuícola. |
| **Art. 30°.-** *Las actividades pesqueras se clasifican en:*<br><br>**II.-** *Cultivo o acuacultura con fines* | | |
| **Artículo 31°.-** *Para realizar las actividades de pesca se requiere lo siguiente:*<br><br>**I,** *Concesión, para:*<br><br>**Inciso b)** *Acuacultura comercial*<br><br>**II,** Permiso, para:<br><br>**Inciso g)** *Acuacultura de fomento*<br><br>**III,** *Autorización, para:*<br><br>**Inciso d)** *Recolectar del medio natural reproductores, larvas, postlarvas, crías, huevos, semillas, alevines o en cualquier otro estadio, y*<br><br>**Inciso e)** *Acuacultura didáctica.* | | |

| | | |
|---|---|---|
| **Artículos 22.-** *la Secretaría podrá inscribir en el Registro Nacional de Pesca a los acuicultores que no requieran concesión, permiso o Autorización.* | Al **proyecto** le aplica el Artículo, incisos y, fracciones anteriores, porque se trata de una actividad acuícola con fines comerciales. | Por el hecho de presentar a la autoridad correspondiente (SEMARNAT) la Manifestación de Impacto Ambiental, el promovente está cumpliendo con este apartado.<br><br>El proyecto se vincula por la obligatoriedad de obtener la autorización correspondiente para realizar las obras descritas en esta manifestación de impacto ambiental.<br><br>Como ya se mencionó anteriormente, la promovente una vez autorizado el proyecto en materia ambiental procederá a tramitar el Registro Nacional de Pesca para la unidad de producción acuícola. |
| **Art. 30°.-** *Las actividades pesqueras se clasifican en:*<br><br>**II.-** *Cultivo o acuacultura con fines* | | |
| **Artículo 31°.-** *Para realizar las actividades de pesca se requiere lo siguiente:*<br><br>**I,** *Concesión, para:*<br><br>**Inciso b)** *Acuacultura comercial*<br><br>**II,** Permiso, para:<br><br>**Inciso g)** *Acuacultura de fomento*<br><br>**III,** *Autorización, para:*<br><br>**Inciso d)** *Recolectar del medio natural reproductores, larvas, postlarvas, crías, huevos, semillas, alevines o en cualquier otro estadio, y*<br><br>**Inciso e)** *Acuacultura didáctica.* | | |

| | | |
|---|---|---|
| **Artículos 22.-** *la Secretaría podrá inscribir en el Registro Nacional de Pesca a los acuicultores que no requieran concesión, permiso o Autorización.* | Al **proyecto** le aplica el Artículo, incisos y, fracciones anteriores, porque se trata de una actividad acuícola con fines comerciales. | Por el hecho de presentar a la autoridad correspondiente (SEMARNAT) la Manifestación de Impacto Ambiental, el promovente está cumpliendo con este apartado.<br><br>El proyecto se vincula por la obligatoriedad de obtener la autorización correspondiente para realizar las obras descritas en esta manifestación de impacto ambiental.<br><br>Como ya se mencionó anteriormente, la promovente una vez autorizado el proyecto en materia ambiental procederá a tramitar el Registro Nacional de Pesca para la unidad de producción acuícola. |
| **Art. 30°.-** *Las actividades pesqueras se clasifican en:*<br><br>**II.-** *Cultivo o acuacultura con fines* | | |
| **Artículo 31°.-** *Para realizar las actividades de pesca se requiere lo siguiente:*<br><br>**I,** *Concesión, para:*<br><br>**Inciso b)** *Acuacultura comercial*<br><br>**II,** Permiso, para:<br><br>**Inciso g)** *Acuacultura de fomento*<br><br>**III,** *Autorización, para:*<br><br>**Inciso d)** *Recolectar del medio natural reproductores, larvas, postlarvas, crías, huevos, semillas, alevines o en cualquier otro estadio, y*<br><br>**Inciso e)** *Acuacultura didáctica.* | | |

| | | |
|---|---|---|
| **Artículos 22.-** *la Secretaría podrá inscribir en el Registro Nacional de Pesca a los acuicultores que no requieran concesión, permiso o Autorización.* | Al **proyecto** le aplica el Artículo, incisos y, fracciones anteriores, porque se trata de una actividad acuícola con fines comerciales. | Por el hecho de presentar a la autoridad correspondiente (SEMARNAT) la Manifestación de Impacto Ambiental, el promovente está cumpliendo con este apartado.<br><br>El proyecto se vincula por la obligatoriedad de obtener la autorización correspondiente para realizar las obras descritas en esta manifestación de impacto ambiental.<br><br>Como ya se mencionó anteriormente, la promovente una vez autorizado el proyecto en materia ambiental procederá a tramitar el Registro Nacional de Pesca para la unidad de producción acuícola. |
| **Art. 30°.-** *Las actividades pesqueras se clasifican en:*<br><br>**II.-** *Cultivo o acuacultura con fines* | | |
| **Artículo 31°.-** *Para realizar las actividades de pesca se requiere lo siguiente:*<br><br>**I,** *Concesión, para:*<br><br>**Inciso b)** *Acuacultura comercial*<br><br>**II,** Permiso, para:<br><br>**Inciso g)** *Acuacultura de fomento*<br><br>**III,** *Autorización, para:*<br><br>**Inciso d)** *Recolectar del medio natural reproductores, larvas, postlarvas, crías, huevos, semillas, alevines o en cualquier otro estadio, y*<br><br>**Inciso e)** *Acuacultura didáctica.* | | |

| | | |
|---|---|---|
| **Artículos 22.-** *la Secretaría podrá inscribir en el Registro Nacional de Pesca a los acuicultores que no requieran concesión, permiso o Autorización.* | Al **proyecto** le aplica el Artículo, incisos y, fracciones anteriores, porque se trata de una actividad acuícola con fines comerciales. | Por el hecho de presentar a la autoridad correspondiente (SEMARNAT) la Manifestación de Impacto Ambiental, el promovente está cumpliendo con este apartado.<br><br>El proyecto se vincula por la obligatoriedad de obtener la autorización correspondiente para realizar las obras descritas en esta manifestación de impacto ambiental.<br><br>Como ya se mencionó anteriormente, la promovente una vez autorizado el proyecto en materia ambiental procederá a tramitar el Registro Nacional de Pesca para la unidad de producción acuícola. |
| **Art. 30°.-** *Las actividades pesqueras se clasifican en:*<br><br>**II.-** *Cultivo o acuacultura con fines* | | |
| **Artículo 31°.-** *Para realizar las actividades de pesca se requiere lo siguiente:*<br><br>**I,** *Concesión, para:*<br><br>**Inciso b)** *Acuacultura comercial*<br><br>**II,** Permiso, para:<br><br>**Inciso g)** *Acuacultura de fomento*<br><br>**III,** *Autorización, para:*<br><br>**Inciso d)** *Recolectar del medio natural reproductores, larvas, postlarvas, crías, huevos, semillas, alevines o en cualquier otro estadio, y*<br><br>**Inciso e)** *Acuacultura didáctica.* | | |

| | | |
|---|---|---|
| **Artículos 22.-** *la Secretaría podrá inscribir en el Registro Nacional de Pesca a los acuicultores que no requieran concesión, permiso o Autorización.* | Al **proyecto** le aplica el Artículo, incisos y, fracciones anteriores, porque se trata de una actividad acuícola con fines comerciales. | Por el hecho de presentar a la autoridad correspondiente (SEMARNAT) la Manifestación de Impacto Ambiental, el promovente está cumpliendo con este apartado.<br><br>El proyecto se vincula por la obligatoriedad de obtener la autorización correspondiente para realizar las obras descritas en esta manifestación de impacto ambiental.<br><br>Como ya se mencionó anteriormente, la promovente una vez autorizado el proyecto en materia ambiental procederá a tramitar el Registro Nacional de Pesca para la unidad de producción acuícola. |
| **Art. 30°.-** *Las actividades pesqueras se clasifican en:*<br><br>**II.-** *Cultivo o acuacultura con fines* | | |
| **Artículo 31°.-** *Para realizar las actividades de pesca se requiere lo siguiente:*<br><br>**I,** *Concesión, para:*<br><br>**Inciso b)** *Acuacultura comercial*<br><br>**II,** Permiso, para:<br><br>**Inciso g)** *Acuacultura de fomento*<br><br>**III,** *Autorización, para:*<br><br>**Inciso d)** *Recolectar del medio natural reproductores, larvas, postlarvas, crías, huevos, semillas, alevines o en cualquier otro estadio, y*<br><br>**Inciso e)** *Acuacultura didáctica.* | | |

| | | |
|---|---|---|
| **Artículos 22.-** *la Secretaría podrá inscribir en el Registro Nacional de Pesca a los acuicultores que no requieran concesión, permiso o Autorización.* | Al **proyecto** le aplica el Artículo, incisos y, fracciones anteriores, porque se trata de una actividad acuícola con fines comerciales. | Por el hecho de presentar a la autoridad correspondiente (SEMARNAT) la Manifestación de Impacto Ambiental, el promovente está cumpliendo con este apartado.<br><br>El proyecto se vincula por la obligatoriedad de obtener la autorización correspondiente para realizar las obras descritas en esta manifestación de impacto ambiental.<br><br>Como ya se mencionó anteriormente, la promovente una vez autorizado el proyecto en materia ambiental procederá a tramitar el Registro Nacional de Pesca para la unidad de producción acuícola. |
| **Art. 30°.-** *Las actividades pesqueras se clasifican en:*<br><br>**II.-** *Cultivo o acuacultura con fines* | | |
| **Artículo 31°.-** *Para realizar las actividades de pesca se requiere lo siguiente:*<br><br>**I,** *Concesión, para:*<br><br>**Inciso b)** *Acuacultura comercial*<br><br>**II,** Permiso, para:<br><br>**Inciso g)** *Acuacultura de fomento*<br><br>**III,** *Autorización, para:*<br><br>**Inciso d)** *Recolectar del medio natural reproductores, larvas, postlarvas, crías, huevos, semillas, alevines o en cualquier otro estadio, y*<br><br>**Inciso e)** *Acuacultura didáctica.* | | |

| | | |
|---|---|---|
| **Artículos 22.-** *la Secretaría podrá inscribir en el Registro Nacional de Pesca a los acuicultores que no requieran concesión, permiso o Autorización.* | Al **proyecto** le aplica el Artículo, incisos y, fracciones anteriores, porque se trata de una actividad acuícola con fines comerciales. | Por el hecho de presentar a la autoridad correspondiente (SEMARNAT) la Manifestación de Impacto Ambiental, el promovente está cumpliendo con este apartado.<br><br>El proyecto se vincula por la obligatoriedad de obtener la autorización correspondiente para realizar las obras descritas en esta manifestación de impacto ambiental.<br><br>Como ya se mencionó anteriormente, la promovente una vez autorizado el proyecto en materia ambiental procederá a tramitar el Registro Nacional de Pesca para la unidad de producción acuícola. |
| **Art. 30°.-** *Las actividades pesqueras se clasifican en:*<br><br>**II.-** *Cultivo o acuacultura con fines* | | |
| **Artículo 31°.-** *Para realizar las actividades de pesca se requiere lo siguiente:*<br><br>**I,** *Concesión, para:*<br><br>**Inciso b)** *Acuacultura comercial*<br><br>**II,** Permiso, para:<br><br>**Inciso g)** *Acuacultura de fomento*<br><br>**III,** *Autorización, para:*<br><br>**Inciso d)** *Recolectar del medio natural reproductores, larvas, postlarvas, crías, huevos, semillas, alevines o en cualquier otro estadio, y*<br><br>**Inciso e)** *Acuacultura didáctica.* | | |

| | | |
|---|---|---|
| **Artículos 22.-** *la Secretaría podrá inscribir en el Registro Nacional de Pesca a los acuicultores que no requieran concesión, permiso o Autorización.* | Al **proyecto** le aplica el Artículo, incisos y, fracciones anteriores, porque se trata de una actividad acuícola con fines comerciales. | Por el hecho de presentar a la autoridad correspondiente (SEMARNAT) la Manifestación de Impacto Ambiental, el promovente está cumpliendo con este apartado.<br><br>El proyecto se vincula por la obligatoriedad de obtener la autorización correspondiente para realizar las obras descritas en esta manifestación de impacto ambiental.<br><br>Como ya se mencionó anteriormente, la promovente una vez autorizado el proyecto en materia ambiental procederá a tramitar el Registro Nacional de Pesca para la unidad de producción acuícola. |
| **Art. 30°.-** *Las actividades pesqueras se clasifican en:*<br><br>**II.-** *Cultivo o acuacultura con fines* | | |
| **Artículo 31°.-** *Para realizar las actividades de pesca se requiere lo siguiente:*<br><br>**I,** *Concesión, para:*<br><br>**Inciso b)** *Acuacultura comercial*<br><br>**II,** Permiso, para:<br><br>**Inciso g)** *Acuacultura de fomento*<br><br>**III,** *Autorización, para:*<br><br>**Inciso d)** *Recolectar del medio natural reproductores, larvas, postlarvas, crías, huevos, semillas, alevines o en cualquier otro estadio, y*<br><br>**Inciso e)** *Acuacultura didáctica.* | | |

| | | |
|---|---|---|
| **Artículos 22.-** *la Secretaría podrá inscribir en el Registro Nacional de Pesca a los acuicultores que no requieran concesión, permiso o Autorización.* | Al **proyecto** le aplica el Artículo, incisos y, fracciones anteriores, porque se trata de una actividad acuícola con fines comerciales. | Por el hecho de presentar a la autoridad correspondiente (SEMARNAT) la Manifestación de Impacto Ambiental, el promovente está cumpliendo con este apartado.<br><br>El proyecto se vincula por la obligatoriedad de obtener la autorización correspondiente para realizar las obras descritas en esta manifestación de impacto ambiental.<br><br>Como ya se mencionó anteriormente, la promovente una vez autorizado el proyecto en materia ambiental procederá a tramitar el Registro Nacional de Pesca para la unidad de producción acuícola. |
| **Art. 30°.-** *Las actividades pesqueras se clasifican en:*<br><br>**II.-** *Cultivo o acuacultura con fines* | | |
| **Artículo 31°.-** *Para realizar las actividades de pesca se requiere lo siguiente:*<br><br>**I,** *Concesión, para:*<br><br>**Inciso b)** *Acuacultura comercial*<br><br>**II,** Permiso, para:<br><br>**Inciso g)** *Acuacultura de fomento*<br><br>**III,** *Autorización, para:*<br><br>**Inciso d)** *Recolectar del medio natural reproductores, larvas, postlarvas, crías, huevos, semillas, alevines o en cualquier otro estadio, y*<br><br>**Inciso e)** *Acuacultura didáctica.* | | |

| | | |
|---|---|---|
| **Artículos 22.-** *la Secretaría podrá inscribir en el Registro Nacional de Pesca a los acuicultores que no requieran concesión, permiso o Autorización.* | Al **proyecto** le aplica el Artículo, incisos y, fracciones anteriores, porque se trata de una actividad acuícola con fines comerciales. | Por el hecho de presentar a la autoridad correspondiente (SEMARNAT) la Manifestación de Impacto Ambiental, el promovente está cumpliendo con este apartado.<br><br>El proyecto se vincula por la obligatoriedad de obtener la autorización correspondiente para realizar las obras descritas en esta manifestación de impacto ambiental.<br><br>Como ya se mencionó anteriormente, la promovente una vez autorizado el proyecto en materia ambiental procederá a tramitar el Registro Nacional de Pesca para la unidad de producción acuícola. |
| **Art. 30°.-** *Las actividades pesqueras se clasifican en:*<br><br>**II.-** *Cultivo o acuacultura con fines* | | |
| **Artículo 31°.-** *Para realizar las actividades de pesca se requiere lo siguiente:*<br><br>**I,** *Concesión, para:*<br><br>**Inciso b)** *Acuacultura comercial*<br><br>**II,** Permiso, para:<br><br>**Inciso g)** *Acuacultura de fomento*<br><br>**III,** *Autorización, para:*<br><br>**Inciso d)** *Recolectar del medio natural reproductores, larvas, postlarvas, crías, huevos, semillas, alevines o en cualquier otro estadio, y*<br><br>**Inciso e)** *Acuacultura didáctica.* | | |

| | | |
|---|---|---|
| **Artículos 22.-** *la Secretaría podrá inscribir en el Registro Nacional de Pesca a los acuicultores que no requieran concesión, permiso o Autorización.* | Al **proyecto** le aplica el Artículo, incisos y, fracciones anteriores, porque se trata de una actividad acuícola con fines comerciales. | Por el hecho de presentar a la autoridad correspondiente (SEMARNAT) la Manifestación de Impacto Ambiental, el promovente está cumpliendo con este apartado.<br><br>El proyecto se vincula por la obligatoriedad de obtener la autorización correspondiente para realizar las obras descritas en esta manifestación de impacto ambiental.<br><br>Como ya se mencionó anteriormente, la promovente una vez autorizado el proyecto en materia ambiental procederá a tramitar el Registro Nacional de Pesca para la unidad de producción acuícola. |
| **Art. 30°.-** *Las actividades pesqueras se clasifican en:*<br><br>**II.-** *Cultivo o acuacultura con fines* | | |
| **Artículo 31°.-** *Para realizar las actividades de pesca se requiere lo siguiente:*<br><br>**I,** *Concesión, para:*<br><br>**Inciso b)** *Acuacultura comercial*<br><br>**II,** Permiso, para:<br><br>**Inciso g)** *Acuacultura de fomento*<br><br>**III,** *Autorización, para:*<br><br>**Inciso d)** *Recolectar del medio natural reproductores, larvas, postlarvas, crías, huevos, semillas, alevines o en cualquier otro estadio, y*<br><br>**Inciso e)** *Acuacultura didáctica.* | | |

| | | |
|---|---|---|
| **Artículos 22.-** *la Secretaría podrá inscribir en el Registro Nacional de Pesca a los acuicultores que no requieran concesión, permiso o Autorización.* | Al **proyecto** le aplica el Artículo, incisos y, fracciones anteriores, porque se trata de una actividad acuícola con fines comerciales. | Por el hecho de presentar a la autoridad correspondiente (SEMARNAT) la Manifestación de Impacto Ambiental, el promovente está cumpliendo con este apartado.<br><br>El proyecto se vincula por la obligatoriedad de obtener la autorización correspondiente para realizar las obras descritas en esta manifestación de impacto ambiental.<br><br>Como ya se mencionó anteriormente, la promovente una vez autorizado el proyecto en materia ambiental procederá a tramitar el Registro Nacional de Pesca para la unidad de producción acuícola. |
| **Art. 30°.-** *Las actividades pesqueras se clasifican en:*<br><br>**II.-** *Cultivo o acuacultura con fines* | | |
| **Artículo 31°.-** *Para realizar las actividades de pesca se requiere lo siguiente:*<br><br>**I,** *Concesión, para:*<br><br>**Inciso b)** *Acuacultura comercial*<br><br>**II,** Permiso, para:<br><br>**Inciso g)** *Acuacultura de fomento*<br><br>**III,** *Autorización, para:*<br><br>**Inciso d)** *Recolectar del medio natural reproductores, larvas, postlarvas, crías, huevos, semillas, alevines o en cualquier otro estadio, y*<br><br>**Inciso e)** *Acuacultura didáctica.* | | |

| | | |
|---|---|---|
| **Artículos 22.-** *la Secretaría podrá inscribir en el Registro Nacional de Pesca a los acuicultores que no requieran concesión, permiso o Autorización.* | Al **proyecto** le aplica el Artículo, incisos y, fracciones anteriores, porque se trata de una actividad acuícola con fines comerciales. | Por el hecho de presentar a la autoridad correspondiente (SEMARNAT) la Manifestación de Impacto Ambiental, el promovente está cumpliendo con este apartado.<br><br>El proyecto se vincula por la obligatoriedad de obtener la autorización correspondiente para realizar las obras descritas en esta manifestación de impacto ambiental.<br><br>Como ya se mencionó anteriormente, la promovente una vez autorizado el proyecto en materia ambiental procederá a tramitar el Registro Nacional de Pesca para la unidad de producción acuícola. |
| **Art. 30°.-** *Las actividades pesqueras se clasifican en:*<br><br>**II.-** *Cultivo o acuacultura con fines* | | |
| **Artículo 31°.-** *Para realizar las actividades de pesca se requiere lo siguiente:*<br><br>**I,** *Concesión, para:*<br><br>**Inciso b)** *Acuacultura comercial*<br><br>**II,** Permiso, para:<br><br>**Inciso g)** *Acuacultura de fomento*<br><br>**III,** *Autorización, para:*<br><br>**Inciso d)** *Recolectar del medio natural reproductores, larvas, postlarvas, crías, huevos, semillas, alevines o en cualquier otro estadio, y*<br><br>**Inciso e)** *Acuacultura didáctica.* | | |

| | | |
|---|---|---|
| **Artículos 22.-** *la Secretaría podrá inscribir en el Registro Nacional de Pesca a los acuicultores que no requieran concesión, permiso o Autorización.* | Al **proyecto** le aplica el Artículo, incisos y, fracciones anteriores, porque se trata de una actividad acuícola con fines comerciales. | Por el hecho de presentar a la autoridad correspondiente (SEMARNAT) la Manifestación de Impacto Ambiental, el promovente está cumpliendo con este apartado.<br><br>El proyecto se vincula por la obligatoriedad de obtener la autorización correspondiente para realizar las obras descritas en esta manifestación de impacto ambiental.<br><br>Como ya se mencionó anteriormente, la promovente una vez autorizado el proyecto en materia ambiental procederá a tramitar el Registro Nacional de Pesca para la unidad de producción acuícola. |
| **Art. 30°.-** *Las actividades pesqueras se clasifican en:*<br><br>**II.-** *Cultivo o acuacultura con fines* | | |
| **Artículo 31°.-** *Para realizar las actividades de pesca se requiere lo siguiente:*<br><br>**I,** *Concesión, para:*<br><br>**Inciso b)** *Acuacultura comercial*<br><br>**II,** Permiso, para:<br><br>**Inciso g)** *Acuacultura de fomento*<br><br>**III,** *Autorización, para:*<br><br>**Inciso d)** *Recolectar del medio natural reproductores, larvas, postlarvas, crías, huevos, semillas, alevines o en cualquier otro estadio, y*<br><br>**Inciso e)** *Acuacultura didáctica.* | | |

| | | |
|---|---|---|
| **Artículos 22.-** *la Secretaría podrá inscribir en el Registro Nacional de Pesca a los acuicultores que no requieran concesión, permiso o Autorización.* | Al **proyecto** le aplica el Artículo, incisos y, fracciones anteriores, porque se trata de una actividad acuícola con fines comerciales. | Por el hecho de presentar a la autoridad correspondiente (SEMARNAT) la Manifestación de Impacto Ambiental, el promovente está cumpliendo con este apartado.<br><br>El proyecto se vincula por la obligatoriedad de obtener la autorización correspondiente para realizar las obras descritas en esta manifestación de impacto ambiental.<br><br>Como ya se mencionó anteriormente, la promovente una vez autorizado el proyecto en materia ambiental procederá a tramitar el Registro Nacional de Pesca para la unidad de producción acuícola. |
| **Art. 30°.-** *Las actividades pesqueras se clasifican en:*<br><br>**II.-** *Cultivo o acuacultura con fines* | | |
| **Artículo 31°.-** *Para realizar las actividades de pesca se requiere lo siguiente:*<br><br>**I,** *Concesión, para:*<br><br>**Inciso b)** *Acuacultura comercial*<br><br>**II,** Permiso, para:<br><br>**Inciso g)** *Acuacultura de fomento*<br><br>**III,** *Autorización, para:*<br><br>**Inciso d)** *Recolectar del medio natural reproductores, larvas, postlarvas, crías, huevos, semillas, alevines o en cualquier otro estadio, y*<br><br>**Inciso e)** *Acuacultura didáctica.* | | |

| | | |
|---|---|---|
| **Artículos 22.-** *la Secretaría podrá inscribir en el Registro Nacional de Pesca a los acuicultores que no requieran concesión, permiso o Autorización.* | Al **proyecto** le aplica el Artículo, incisos y, fracciones anteriores, porque se trata de una actividad acuícola con fines comerciales. | Por el hecho de presentar a la autoridad correspondiente (SEMARNAT) la Manifestación de Impacto Ambiental, el promovente está cumpliendo con este apartado.<br><br>El proyecto se vincula por la obligatoriedad de obtener la autorización correspondiente para realizar las obras descritas en esta manifestación de impacto ambiental.<br><br>Como ya se mencionó anteriormente, la promovente una vez autorizado el proyecto en materia ambiental procederá a tramitar el Registro Nacional de Pesca para la unidad de producción acuícola. |
| **Art. 30°.-** *Las actividades pesqueras se clasifican en:*<br><br>**II.-** *Cultivo o acuacultura con fines* | | |
| **Artículo 31°.-** *Para realizar las actividades de pesca se requiere lo siguiente:*<br><br>**I,** *Concesión, para:*<br><br>**Inciso b)** *Acuacultura comercial*<br><br>**II,** Permiso, para:<br><br>**Inciso g)** *Acuacultura de fomento*<br><br>**III,** *Autorización, para:*<br><br>**Inciso d)** *Recolectar del medio natural reproductores, larvas, postlarvas, crías, huevos, semillas, alevines o en cualquier otro estadio, y*<br><br>**Inciso e)** *Acuacultura didáctica.* | | |

| | | |
|---|---|---|
| **Artículos 22.-** *la Secretaría podrá inscribir en el Registro Nacional de Pesca a los acuicultores que no requieran concesión, permiso o Autorización.* | Al **proyecto** le aplica el Artículo, incisos y, fracciones anteriores, porque se trata de una actividad acuícola con fines comerciales. | Por el hecho de presentar a la autoridad correspondiente (SEMARNAT) la Manifestación de Impacto Ambiental, el promovente está cumpliendo con este apartado.<br><br>El proyecto se vincula por la obligatoriedad de obtener la autorización correspondiente para realizar las obras descritas en esta manifestación de impacto ambiental.<br><br>Como ya se mencionó anteriormente, la promovente una vez autorizado el proyecto en materia ambiental procederá a tramitar el Registro Nacional de Pesca para la unidad de producción acuícola. |
| **Art. 30°.-** *Las actividades pesqueras se clasifican en:*<br><br>**II.-** *Cultivo o acuacultura con fines* | | |
| **Artículo 31°.-** *Para realizar las actividades de pesca se requiere lo siguiente:*<br><br>**I,** *Concesión, para:*<br><br>**Inciso b)** *Acuacultura comercial*<br><br>**II,** Permiso, para:<br><br>**Inciso g)** *Acuacultura de fomento*<br><br>**III,** *Autorización, para:*<br><br>**Inciso d)** *Recolectar del medio natural reproductores, larvas, postlarvas, crías, huevos, semillas, alevines o en cualquier otro estadio, y*<br><br>**Inciso e)** *Acuacultura didáctica.* | | |

| | | |
|---|---|---|
| **Artículos 22.-** *la Secretaría podrá inscribir en el Registro Nacional de Pesca a los acuicultores que no requieran concesión, permiso o Autorización.* | Al **proyecto** le aplica el Artículo, incisos y, fracciones anteriores, porque se trata de una actividad acuícola con fines comerciales. | Por el hecho de presentar a la autoridad correspondiente (SEMARNAT) la Manifestación de Impacto Ambiental, el promovente está cumpliendo con este apartado.<br><br>El proyecto se vincula por la obligatoriedad de obtener la autorización correspondiente para realizar las obras descritas en esta manifestación de impacto ambiental.<br><br>Como ya se mencionó anteriormente, la promovente una vez autorizado el proyecto en materia ambiental procederá a tramitar el Registro Nacional de Pesca para la unidad de producción acuícola. |
| **Art. 30°.-** *Las actividades pesqueras se clasifican en:*<br><br>**II.-** *Cultivo o acuacultura con fines* | | |
| **Artículo 31°.-** *Para realizar las actividades de pesca se requiere lo siguiente:*<br><br>**I,** *Concesión, para:*<br><br>**Inciso b)** *Acuacultura comercial*<br><br>**II,** Permiso, para:<br><br>**Inciso g)** *Acuacultura de fomento*<br><br>**III,** *Autorización, para:*<br><br>**Inciso d)** *Recolectar del medio natural reproductores, larvas, postlarvas, crías, huevos, semillas, alevines o en cualquier otro estadio, y*<br><br>**Inciso e)** *Acuacultura didáctica.* | | |

| | | |
|---|---|---|
| **Artículos 22.-** *la Secretaría podrá inscribir en el Registro Nacional de Pesca a los acuicultores que no requieran concesión, permiso o Autorización.* | Al **proyecto** le aplica el Artículo, incisos y, fracciones anteriores, porque se trata de una actividad acuícola con fines comerciales. | Por el hecho de presentar a la autoridad correspondiente (SEMARNAT) la Manifestación de Impacto Ambiental, el promovente está cumpliendo con este apartado.<br><br>El proyecto se vincula por la obligatoriedad de obtener la autorización correspondiente para realizar las obras descritas en esta manifestación de impacto ambiental.<br><br>Como ya se mencionó anteriormente, la promovente una vez autorizado el proyecto en materia ambiental procederá a tramitar el Registro Nacional de Pesca para la unidad de producción acuícola. |
| **Art. 30°.-** *Las actividades pesqueras se clasifican en:*<br><br>**II.-** *Cultivo o acuacultura con fines* | | |
| **Artículo 31°.-** *Para realizar las actividades de pesca se requiere lo siguiente:*<br><br>**I,** *Concesión, para:*<br><br>**Inciso b)** *Acuacultura comercial*<br><br>**II,** Permiso, para:<br><br>**Inciso g)** *Acuacultura de fomento*<br><br>**III,** *Autorización, para:*<br><br>**Inciso d)** *Recolectar del medio natural reproductores, larvas, postlarvas, crías, huevos, semillas, alevines o en cualquier otro estadio, y*<br><br>**Inciso e)** *Acuacultura didáctica.* | | |

| | | |
|---|---|---|
| **Artículos 22.-** *la Secretaría podrá inscribir en el Registro Nacional de Pesca a los acuicultores que no requieran concesión, permiso o Autorización.* | Al **proyecto** le aplica el Artículo, incisos y, fracciones anteriores, porque se trata de una actividad acuícola con fines comerciales. | Por el hecho de presentar a la autoridad correspondiente (SEMARNAT) la Manifestación de Impacto Ambiental, el promovente está cumpliendo con este apartado.<br><br>El proyecto se vincula por la obligatoriedad de obtener la autorización correspondiente para realizar las obras descritas en esta manifestación de impacto ambiental.<br><br>Como ya se mencionó anteriormente, la promovente una vez autorizado el proyecto en materia ambiental procederá a tramitar el Registro Nacional de Pesca para la unidad de producción acuícola. |
| **Art. 30°.-** *Las actividades pesqueras se clasifican en:*<br><br>**II.-** *Cultivo o acuacultura con fines* | | |
| **Artículo 31°.-** *Para realizar las actividades de pesca se requiere lo siguiente:*<br><br>**I,** *Concesión, para:*<br><br>**Inciso b)** *Acuacultura comercial*<br><br>**II,** Permiso, para:<br><br>**Inciso g)** *Acuacultura de fomento*<br><br>**III,** *Autorización, para:*<br><br>**Inciso d)** *Recolectar del medio natural reproductores, larvas, postlarvas, crías, huevos, semillas, alevines o en cualquier otro estadio, y*<br><br>**Inciso e)** *Acuacultura didáctica.* | | |

| | | |
|---|---|---|
| **Artículos 22.-** *la Secretaría podrá inscribir en el Registro Nacional de Pesca a los acuicultores que no requieran concesión, permiso o Autorización.* | Al **proyecto** le aplica el Artículo, incisos y, fracciones anteriores, porque se trata de una actividad acuícola con fines comerciales. | Por el hecho de presentar a la autoridad correspondiente (SEMARNAT) la Manifestación de Impacto Ambiental, el promovente está cumpliendo con este apartado.<br><br>El proyecto se vincula por la obligatoriedad de obtener la autorización correspondiente para realizar las obras descritas en esta manifestación de impacto ambiental.<br><br>Como ya se mencionó anteriormente, la promovente una vez autorizado el proyecto en materia ambiental procederá a tramitar el Registro Nacional de Pesca para la unidad de producción acuícola. |
| **Art. 30°.-** *Las actividades pesqueras se clasifican en:*<br><br>**II.-** *Cultivo o acuacultura con fines* | | |
| **Artículo 31°.-** *Para realizar las actividades de pesca se requiere lo siguiente:*<br><br>**I,** *Concesión, para:*<br><br>**Inciso b)** *Acuacultura comercial*<br><br>**II,** Permiso, para:<br><br>**Inciso g)** *Acuacultura de fomento*<br><br>**III,** *Autorización, para:*<br><br>**Inciso d)** *Recolectar del medio natural reproductores, larvas, postlarvas, crías, huevos, semillas, alevines o en cualquier otro estadio, y*<br><br>**Inciso e)** *Acuacultura didáctica.* | | |

| | | |
|---|---|---|
| **Artículos 22.-** *la Secretaría podrá inscribir en el Registro Nacional de Pesca a los acuicultores que no requieran concesión, permiso o Autorización.* | Al **proyecto** le aplica el Artículo, incisos y, fracciones anteriores, porque se trata de una actividad acuícola con fines comerciales. | Por el hecho de presentar a la autoridad correspondiente (SEMARNAT) la Manifestación de Impacto Ambiental, el promovente está cumpliendo con este apartado.<br><br>El proyecto se vincula por la obligatoriedad de obtener la autorización correspondiente para realizar las obras descritas en esta manifestación de impacto ambiental.<br><br>Como ya se mencionó anteriormente, la promovente una vez autorizado el proyecto en materia ambiental procederá a tramitar el Registro Nacional de Pesca para la unidad de producción acuícola. |
| **Art. 30°.-** *Las actividades pesqueras se clasifican en:*<br><br>**II.-** *Cultivo o acuacultura con fines* | | |
| **Artículo 31°.-** *Para realizar las actividades de pesca se requiere lo siguiente:*<br><br>**I,** *Concesión, para:*<br><br>**Inciso b)** *Acuacultura comercial*<br><br>**II,** Permiso, para:<br><br>**Inciso g)** *Acuacultura de fomento*<br><br>**III,** *Autorización, para:*<br><br>**Inciso d)** *Recolectar del medio natural reproductores, larvas, postlarvas, crías, huevos, semillas, alevines o en cualquier otro estadio, y*<br><br>**Inciso e)** *Acuacultura didáctica.* | | |

| | | |
|---|---|---|
| **Artículos 22.-** *la Secretaría podrá inscribir en el Registro Nacional de Pesca a los acuicultores que no requieran concesión, permiso o Autorización.* | Al **proyecto** le aplica el Artículo, incisos y, fracciones anteriores, porque se trata de una actividad acuícola con fines comerciales. | Por el hecho de presentar a la autoridad correspondiente (SEMARNAT) la Manifestación de Impacto Ambiental, el promovente está cumpliendo con este apartado.<br><br>El proyecto se vincula por la obligatoriedad de obtener la autorización correspondiente para realizar las obras descritas en esta manifestación de impacto ambiental.<br><br>Como ya se mencionó anteriormente, la promovente una vez autorizado el proyecto en materia ambiental procederá a tramitar el Registro Nacional de Pesca para la unidad de producción acuícola. |
| **Art. 30°.-** *Las actividades pesqueras se clasifican en:*<br><br>**II.-** *Cultivo o acuacultura con fines* | | |
| **Artículo 31°.-** *Para realizar las actividades de pesca se requiere lo siguiente:*<br><br>**I,** *Concesión, para:*<br><br>**Inciso b)** *Acuacultura comercial*<br><br>**II,** Permiso, para:<br><br>**Inciso g)** *Acuacultura de fomento*<br><br>**III,** *Autorización, para:*<br><br>**Inciso d)** *Recolectar del medio natural reproductores, larvas, postlarvas, crías, huevos, semillas, alevines o en cualquier otro estadio, y*<br><br>**Inciso e)** *Acuacultura didáctica.* | | |

| | | |
|---|---|---|
| **Artículos 22.-** *la Secretaría podrá inscribir en el Registro Nacional de Pesca a los acuicultores que no requieran concesión, permiso o Autorización.* | Al **proyecto** le aplica el Artículo, incisos y, fracciones anteriores, porque se trata de una actividad acuícola con fines comerciales. | Por el hecho de presentar a la autoridad correspondiente (SEMARNAT) la Manifestación de Impacto Ambiental, el promovente está cumpliendo con este apartado.<br><br>El proyecto se vincula por la obligatoriedad de obtener la autorización correspondiente para realizar las obras descritas en esta manifestación de impacto ambiental.<br><br>Como ya se mencionó anteriormente, la promovente una vez autorizado el proyecto en materia ambiental procederá a tramitar el Registro Nacional de Pesca para la unidad de producción acuícola. |
| **Art. 30°.-** *Las actividades pesqueras se clasifican en:*<br><br>**II.-** *Cultivo o acuacultura con fines* | | |
| **Artículo 31°.-** *Para realizar las actividades de pesca se requiere lo siguiente:*<br><br>**I,** *Concesión, para:*<br><br>**Inciso b)** *Acuacultura comercial*<br><br>**II,** Permiso, para:<br><br>**Inciso g)** *Acuacultura de fomento*<br><br>**III,** *Autorización, para:*<br><br>**Inciso d)** *Recolectar del medio natural reproductores, larvas, postlarvas, crías, huevos, semillas, alevines o en cualquier otro estadio, y*<br><br>**Inciso e)** *Acuacultura didáctica.* | | |

| | | |
|---|---|---|
| **Artículos 22.-** *la Secretaría podrá inscribir en el Registro Nacional de Pesca a los acuicultores que no requieran concesión, permiso o Autorización.* | Al **proyecto** le aplica el Artículo, incisos y, fracciones anteriores, porque se trata de una actividad acuícola con fines comerciales. | Por el hecho de presentar a la autoridad correspondiente (SEMARNAT) la Manifestación de Impacto Ambiental, el promovente está cumpliendo con este apartado.<br><br>El proyecto se vincula por la obligatoriedad de obtener la autorización correspondiente para realizar las obras descritas en esta manifestación de impacto ambiental.<br><br>Como ya se mencionó anteriormente, la promovente una vez autorizado el proyecto en materia ambiental procederá a tramitar el Registro Nacional de Pesca para la unidad de producción acuícola. |
| **Art. 30°.-** *Las actividades pesqueras se clasifican en:*<br><br>**II.-** *Cultivo o acuacultura con fines* | | |
| **Artículo 31°.-** *Para realizar las actividades de pesca se requiere lo siguiente:*<br><br>**I,** *Concesión, para:*<br><br>**Inciso b)** *Acuacultura comercial*<br><br>**II,** Permiso, para:<br><br>**Inciso g)** *Acuacultura de fomento*<br><br>**III,** *Autorización, para:*<br><br>**Inciso d)** *Recolectar del medio natural reproductores, larvas, postlarvas, crías, huevos, semillas, alevines o en cualquier otro estadio, y*<br><br>**Inciso e)** *Acuacultura didáctica.* | | |

| | | |
|---|---|---|
| **Artículos 22.-** *la Secretaría podrá inscribir en el Registro Nacional de Pesca a los acuicultores que no requieran concesión, permiso o Autorización.* | Al **proyecto** le aplica el Artículo, incisos y, fracciones anteriores, porque se trata de una actividad acuícola con fines comerciales. | Por el hecho de presentar a la autoridad correspondiente (SEMARNAT) la Manifestación de Impacto Ambiental, el promovente está cumpliendo con este apartado.<br><br>El proyecto se vincula por la obligatoriedad de obtener la autorización correspondiente para realizar las obras descritas en esta manifestación de impacto ambiental.<br><br>Como ya se mencionó anteriormente, la promovente una vez autorizado el proyecto en materia ambiental procederá a tramitar el Registro Nacional de Pesca para la unidad de producción acuícola. |
| **Art. 30°.-** *Las actividades pesqueras se clasifican en:*<br><br>**II.-** *Cultivo o acuacultura con fines* | | |
| **Artículo 31°.-** *Para realizar las actividades de pesca se requiere lo siguiente:*<br><br>**I,** *Concesión, para:*<br><br>**Inciso b)** *Acuacultura comercial*<br><br>**II,** Permiso, para:<br><br>**Inciso g)** *Acuacultura de fomento*<br><br>**III,** *Autorización, para:*<br><br>**Inciso d)** *Recolectar del medio natural reproductores, larvas, postlarvas, crías, huevos, semillas, alevines o en cualquier otro estadio, y*<br><br>**Inciso e)** *Acuacultura didáctica.* | | |

| | | |
|---|---|---|
| **Artículos 22.-** *la Secretaría podrá inscribir en el Registro Nacional de Pesca a los acuicultores que no requieran concesión, permiso o Autorización.* | Al **proyecto** le aplica el Artículo, incisos y, fracciones anteriores, porque se trata de una actividad acuícola con fines comerciales. | Por el hecho de presentar a la autoridad correspondiente (SEMARNAT) la Manifestación de Impacto Ambiental, el promovente está cumpliendo con este apartado.<br><br>El proyecto se vincula por la obligatoriedad de obtener la autorización correspondiente para realizar las obras descritas en esta manifestación de impacto ambiental.<br><br>Como ya se mencionó anteriormente, la promovente una vez autorizado el proyecto en materia ambiental procederá a tramitar el Registro Nacional de Pesca para la unidad de producción acuícola. |
| **Art. 30°.-** *Las actividades pesqueras se clasifican en:*<br><br>**II.-** *Cultivo o acuacultura con fines* | | |
| **Artículo 31°.-** *Para realizar las actividades de pesca se requiere lo siguiente:*<br><br>**I,** *Concesión, para:*<br><br>**Inciso b)** *Acuacultura comercial*<br><br>**II,** Permiso, para:<br><br>**Inciso g)** *Acuacultura de fomento*<br><br>**III,** *Autorización, para:*<br><br>**Inciso d)** *Recolectar del medio natural reproductores, larvas, postlarvas, crías, huevos, semillas, alevines o en cualquier otro estadio, y*<br><br>**Inciso e)** *Acuacultura didáctica.* | | |

| | | |
|---|---|---|
| **Artículos 22.-** *la Secretaría podrá inscribir en el Registro Nacional de Pesca a los acuicultores que no requieran concesión, permiso o Autorización.* | Al **proyecto** le aplica el Artículo, incisos y, fracciones anteriores, porque se trata de una actividad acuícola con fines comerciales. | Por el hecho de presentar a la autoridad correspondiente (SEMARNAT) la Manifestación de Impacto Ambiental, el promovente está cumpliendo con este apartado.<br><br>El proyecto se vincula por la obligatoriedad de obtener la autorización correspondiente para realizar las obras descritas en esta manifestación de impacto ambiental.<br><br>Como ya se mencionó anteriormente, la promovente una vez autorizado el proyecto en materia ambiental procederá a tramitar el Registro Nacional de Pesca para la unidad de producción acuícola. |
| **Art. 30°.-** *Las actividades pesqueras se clasifican en:*<br><br>**II.-** *Cultivo o acuacultura con fines* | | |
| **Artículo 31°.-** *Para realizar las actividades de pesca se requiere lo siguiente:*<br><br>**I,** *Concesión, para:*<br><br>**Inciso b)** *Acuacultura comercial*<br><br>**II,** Permiso, para:<br><br>**Inciso g)** *Acuacultura de fomento*<br><br>**III,** *Autorización, para:*<br><br>**Inciso d)** *Recolectar del medio natural reproductores, larvas, postlarvas, crías, huevos, semillas, alevines o en cualquier otro estadio, y*<br><br>**Inciso e)** *Acuacultura didáctica.* | | |

| | | |
|---|---|---|
| **Artículos 22.-** *la Secretaría podrá inscribir en el Registro Nacional de Pesca a los acuicultores que no requieran concesión, permiso o Autorización.* | Al **proyecto** le aplica el Artículo, incisos y, fracciones anteriores, porque se trata de una actividad acuícola con fines comerciales. | Por el hecho de presentar a la autoridad correspondiente (SEMARNAT) la Manifestación de Impacto Ambiental, el promovente está cumpliendo con este apartado.<br><br>El proyecto se vincula por la obligatoriedad de obtener la autorización correspondiente para realizar las obras descritas en esta manifestación de impacto ambiental.<br><br>Como ya se mencionó anteriormente, la promovente una vez autorizado el proyecto en materia ambiental procederá a tramitar el Registro Nacional de Pesca para la unidad de producción acuícola. |
| **Art. 30°.-** *Las actividades pesqueras se clasifican en:*<br><br>**II.-** *Cultivo o acuacultura con fines* | | |
| **Artículo 31°.-** *Para realizar las actividades de pesca se requiere lo siguiente:*<br><br>**I,** *Concesión, para:*<br><br>**Inciso b)** *Acuacultura comercial*<br><br>**II,** Permiso, para:<br><br>**Inciso g)** *Acuacultura de fomento*<br><br>**III,** *Autorización, para:*<br><br>**Inciso d)** *Recolectar del medio natural reproductores, larvas, postlarvas, crías, huevos, semillas, alevines o en cualquier otro estadio, y*<br><br>**Inciso e)** *Acuacultura didáctica.* | | |

| | | |
|---|---|---|
| **Artículos 22.-** *la Secretaría podrá inscribir en el Registro Nacional de Pesca a los acuicultores que no requieran concesión, permiso o Autorización.* | Al **proyecto** le aplica el Artículo, incisos y, fracciones anteriores, porque se trata de una actividad acuícola con fines comerciales. | Por el hecho de presentar a la autoridad correspondiente (SEMARNAT) la Manifestación de Impacto Ambiental, el promovente está cumpliendo con este apartado.<br><br>El proyecto se vincula por la obligatoriedad de obtener la autorización correspondiente para realizar las obras descritas en esta manifestación de impacto ambiental.<br><br>Como ya se mencionó anteriormente, la promovente una vez autorizado el proyecto en materia ambiental procederá a tramitar el Registro Nacional de Pesca para la unidad de producción acuícola. |
| **Art. 30°.-** *Las actividades pesqueras se clasifican en:*<br><br>**II.-** *Cultivo o acuacultura con fines* | | |
| **Artículo 31°.-** *Para realizar las actividades de pesca se requiere lo siguiente:*<br><br>**I,** *Concesión, para:*<br><br>**Inciso b)** *Acuacultura comercial*<br><br>**II,** Permiso, para:<br><br>**Inciso g)** *Acuacultura de fomento*<br><br>**III,** *Autorización, para:*<br><br>**Inciso d)** *Recolectar del medio natural reproductores, larvas, postlarvas, crías, huevos, semillas, alevines o en cualquier otro estadio, y*<br><br>**Inciso e)** *Acuacultura didáctica.* | | |

| | | |
|---|---|---|
| **Artículos 22.-** *la Secretaría podrá inscribir en el Registro Nacional de Pesca a los acuicultores que no requieran concesión, permiso o Autorización.* | Al **proyecto** le aplica el Artículo, incisos y, fracciones anteriores, porque se trata de una actividad acuícola con fines comerciales. | Por el hecho de presentar a la autoridad correspondiente (SEMARNAT) la Manifestación de Impacto Ambiental, el promovente está cumpliendo con este apartado.<br><br>El proyecto se vincula por la obligatoriedad de obtener la autorización correspondiente para realizar las obras descritas en esta manifestación de impacto ambiental.<br><br>Como ya se mencionó anteriormente, la promovente una vez autorizado el proyecto en materia ambiental procederá a tramitar el Registro Nacional de Pesca para la unidad de producción acuícola. |
| **Art. 30°.-** *Las actividades pesqueras se clasifican en:*<br><br>**II.-** *Cultivo o acuacultura con fines* | | |
| **Artículo 31°.-** *Para realizar las actividades de pesca se requiere lo siguiente:*<br><br>**I,** *Concesión, para:*<br><br>**Inciso b)** *Acuacultura comercial*<br><br>**II,** Permiso, para:<br><br>**Inciso g)** *Acuacultura de fomento*<br><br>**III,** *Autorización, para:*<br><br>**Inciso d)** *Recolectar del medio natural reproductores, larvas, postlarvas, crías, huevos, semillas, alevines o en cualquier otro estadio, y*<br><br>**Inciso e)** *Acuacultura didáctica.* | | |

| | | |
|---|---|---|
| **Artículos 22.-** *la Secretaría podrá inscribir en el Registro Nacional de Pesca a los acuicultores que no requieran concesión, permiso o Autorización.* | Al **proyecto** le aplica el Artículo, incisos y, fracciones anteriores, porque se trata de una actividad acuícola con fines comerciales. | Por el hecho de presentar a la autoridad correspondiente (SEMARNAT) la Manifestación de Impacto Ambiental, el promovente está cumpliendo con este apartado.<br><br>El proyecto se vincula por la obligatoriedad de obtener la autorización correspondiente para realizar las obras descritas en esta manifestación de impacto ambiental.<br><br>Como ya se mencionó anteriormente, la promovente una vez autorizado el proyecto en materia ambiental procederá a tramitar el Registro Nacional de Pesca para la unidad de producción acuícola. |
| **Art. 30°.-** *Las actividades pesqueras se clasifican en:*<br><br>**II.-** *Cultivo o acuacultura con fines* | | |
| **Artículo 31°.-** *Para realizar las actividades de pesca se requiere lo siguiente:*<br><br>**I,** *Concesión, para:*<br><br>**Inciso b)** *Acuacultura comercial*<br><br>**II,** Permiso, para:<br><br>**Inciso g)** *Acuacultura de fomento*<br><br>**III,** *Autorización, para:*<br><br>**Inciso d)** *Recolectar del medio natural reproductores, larvas, postlarvas, crías, huevos, semillas, alevines o en cualquier otro estadio, y*<br><br>**Inciso e)** *Acuacultura didáctica.* | | |

| | | |
|---|---|---|
| **Artículos 22.-** *la Secretaría podrá inscribir en el Registro Nacional de Pesca a los acuicultores que no requieran concesión, permiso o Autorización.* | Al **proyecto** le aplica el Artículo, incisos y, fracciones anteriores, porque se trata de una actividad acuícola con fines comerciales. | Por el hecho de presentar a la autoridad correspondiente (SEMARNAT) la Manifestación de Impacto Ambiental, el promovente está cumpliendo con este apartado.<br><br>El proyecto se vincula por la obligatoriedad de obtener la autorización correspondiente para realizar las obras descritas en esta manifestación de impacto ambiental.<br><br>Como ya se mencionó anteriormente, la promovente una vez autorizado el proyecto en materia ambiental procederá a tramitar el Registro Nacional de Pesca para la unidad de producción acuícola. |
| **Art. 30°.-** *Las actividades pesqueras se clasifican en:*<br><br>**II.-** *Cultivo o acuacultura con fines* | | |
| **Artículo 31°.-** *Para realizar las actividades de pesca se requiere lo siguiente:*<br><br>**I,** *Concesión, para:*<br><br>**Inciso b)** *Acuacultura comercial*<br><br>**II,** Permiso, para:<br><br>**Inciso g)** *Acuacultura de fomento*<br><br>**III,** *Autorización, para:*<br><br>**Inciso d)** *Recolectar del medio natural reproductores, larvas, postlarvas, crías, huevos, semillas, alevines o en cualquier otro estadio, y*<br><br>**Inciso e)** *Acuacultura didáctica.* | | |

| | | |
|---|---|---|
| **Artículos 22.-** *la Secretaría podrá inscribir en el Registro Nacional de Pesca a los acuicultores que no requieran concesión, permiso o Autorización.* | Al **proyecto** le aplica el Artículo, incisos y, fracciones anteriores, porque se trata de una actividad acuícola con fines comerciales. | Por el hecho de presentar a la autoridad correspondiente (SEMARNAT) la Manifestación de Impacto Ambiental, el promovente está cumpliendo con este apartado.<br><br>El proyecto se vincula por la obligatoriedad de obtener la autorización correspondiente para realizar las obras descritas en esta manifestación de impacto ambiental.<br><br>Como ya se mencionó anteriormente, la promovente una vez autorizado el proyecto en materia ambiental procederá a tramitar el Registro Nacional de Pesca para la unidad de producción acuícola. |
| **Art. 30°.-** *Las actividades pesqueras se clasifican en:*<br><br>**II.-** *Cultivo o acuacultura con fines* | | |
| **Artículo 31°.-** *Para realizar las actividades de pesca se requiere lo siguiente:*<br><br>**I,** *Concesión, para:*<br><br>**Inciso b)** *Acuacultura comercial*<br><br>**II,** Permiso, para:<br><br>**Inciso g)** *Acuacultura de fomento*<br><br>**III,** *Autorización, para:*<br><br>**Inciso d)** *Recolectar del medio natural reproductores, larvas, postlarvas, crías, huevos, semillas, alevines o en cualquier otro estadio, y*<br><br>**Inciso e)** *Acuacultura didáctica.* | | |

| | | |
|---|---|---|
| **Artículos 22.-** *la Secretaría podrá inscribir en el Registro Nacional de Pesca a los acuicultores que no requieran concesión, permiso o Autorización.* | Al **proyecto** le aplica el Artículo, incisos y, fracciones anteriores, porque se trata de una actividad acuícola con fines comerciales. | Por el hecho de presentar a la autoridad correspondiente (SEMARNAT) la Manifestación de Impacto Ambiental, el promovente está cumpliendo con este apartado.<br><br>El proyecto se vincula por la obligatoriedad de obtener la autorización correspondiente para realizar las obras descritas en esta manifestación de impacto ambiental.<br><br>Como ya se mencionó anteriormente, la promovente una vez autorizado el proyecto en materia ambiental procederá a tramitar el Registro Nacional de Pesca para la unidad de producción acuícola. |
| **Art. 30°.-** *Las actividades pesqueras se clasifican en:*<br><br>**II.-** *Cultivo o acuacultura con fines* | | |
| **Artículo 31°.-** *Para realizar las actividades de pesca se requiere lo siguiente:*<br><br>**I,** *Concesión, para:*<br><br>**Inciso b)** *Acuacultura comercial*<br><br>**II,** Permiso, para:<br><br>**Inciso g)** *Acuacultura de fomento*<br><br>**III,** *Autorización, para:*<br><br>**Inciso d)** *Recolectar del medio natural reproductores, larvas, postlarvas, crías, huevos, semillas, alevines o en cualquier otro estadio, y*<br><br>**Inciso e)** *Acuacultura didáctica.* | | |

| | | |
|---|---|---|
| **Artículos 22.-** *la Secretaría podrá inscribir en el Registro Nacional de Pesca a los acuicultores que no requieran concesión, permiso o Autorización.* | Al **proyecto** le aplica el Artículo, incisos y, fracciones anteriores, porque se trata de una actividad acuícola con fines comerciales. | Por el hecho de presentar a la autoridad correspondiente (SEMARNAT) la Manifestación de Impacto Ambiental, el promovente está cumpliendo con este apartado.<br><br>El proyecto se vincula por la obligatoriedad de obtener la autorización correspondiente para realizar las obras descritas en esta manifestación de impacto ambiental.<br><br>Como ya se mencionó anteriormente, la promovente una vez autorizado el proyecto en materia ambiental procederá a tramitar el Registro Nacional de Pesca para la unidad de producción acuícola. |
| **Art. 30°.-** *Las actividades pesqueras se clasifican en:*<br><br>**II.-** *Cultivo o acuacultura con fines* | | |
| **Artículo 31°.-** *Para realizar las actividades de pesca se requiere lo siguiente:*<br><br>**I,** *Concesión, para:*<br><br>**Inciso b)** *Acuacultura comercial*<br><br>**II,** Permiso, para:<br><br>**Inciso g)** *Acuacultura de fomento*<br><br>**III,** *Autorización, para:*<br><br>**Inciso d)** *Recolectar del medio natural reproductores, larvas, postlarvas, crías, huevos, semillas, alevines o en cualquier otro estadio, y*<br><br>**Inciso e)** *Acuacultura didáctica.* | | |

| | | |
|---|---|---|
| **Artículos 22.-** *la Secretaría podrá inscribir en el Registro Nacional de Pesca a los acuicultores que no requieran concesión, permiso o Autorización.* | Al **proyecto** le aplica el Artículo, incisos y, fracciones anteriores, porque se trata de una actividad acuícola con fines comerciales. | Por el hecho de presentar a la autoridad correspondiente (SEMARNAT) la Manifestación de Impacto Ambiental, el promovente está cumpliendo con este apartado.<br><br>El proyecto se vincula por la obligatoriedad de obtener la autorización correspondiente para realizar las obras descritas en esta manifestación de impacto ambiental.<br><br>Como ya se mencionó anteriormente, la promovente una vez autorizado el proyecto en materia ambiental procederá a tramitar el Registro Nacional de Pesca para la unidad de producción acuícola. |
| **Art. 30°.-** *Las actividades pesqueras se clasifican en:*<br><br>**II.-** *Cultivo o acuacultura con fines* | | |
| **Artículo 31°.-** *Para realizar las actividades de pesca se requiere lo siguiente:*<br><br>**I,** *Concesión, para:*<br><br>**Inciso b)** *Acuacultura comercial*<br><br>**II,** Permiso, para:<br><br>**Inciso g)** *Acuacultura de fomento*<br><br>**III,** *Autorización, para:*<br><br>**Inciso d)** *Recolectar del medio natural reproductores, larvas, postlarvas, crías, huevos, semillas, alevines o en cualquier otro estadio, y*<br><br>**Inciso e)** *Acuacultura didáctica.* | | |

| | | |
|---|---|---|
| **Artículos 22.-** *la Secretaría podrá inscribir en el Registro Nacional de Pesca a los acuicultores que no requieran concesión, permiso o Autorización.* | Al **proyecto** le aplica el Artículo, incisos y, fracciones anteriores, porque se trata de una actividad acuícola con fines comerciales. | Por el hecho de presentar a la autoridad correspondiente (SEMARNAT) la Manifestación de Impacto Ambiental, el promovente está cumpliendo con este apartado.<br><br>El proyecto se vincula por la obligatoriedad de obtener la autorización correspondiente para realizar las obras descritas en esta manifestación de impacto ambiental.<br><br>Como ya se mencionó anteriormente, la promovente una vez autorizado el proyecto en materia ambiental procederá a tramitar el Registro Nacional de Pesca para la unidad de producción acuícola. |
| **Art. 30°.-** *Las actividades pesqueras se clasifican en:*<br><br>**II.-** *Cultivo o acuacultura con fines* | | |
| **Artículo 31°.-** *Para realizar las actividades de pesca se requiere lo siguiente:*<br><br>**I,** *Concesión, para:*<br><br>**Inciso b)** *Acuacultura comercial*<br><br>**II,** Permiso, para:<br><br>**Inciso g)** *Acuacultura de fomento*<br><br>**III,** *Autorización, para:*<br><br>**Inciso d)** *Recolectar del medio natural reproductores, larvas, postlarvas, crías, huevos, semillas, alevines o en cualquier otro estadio, y*<br><br>**Inciso e)** *Acuacultura didáctica.* | | |

| | | |
|---|---|---|
| **Artículos 22.-** *la Secretaría podrá inscribir en el Registro Nacional de Pesca a los acuicultores que no requieran concesión, permiso o Autorización.* | Al **proyecto** le aplica el Artículo, incisos y, fracciones anteriores, porque se trata de una actividad acuícola con fines comerciales. | Por el hecho de presentar a la autoridad correspondiente (SEMARNAT) la Manifestación de Impacto Ambiental, el promovente está cumpliendo con este apartado.<br><br>El proyecto se vincula por la obligatoriedad de obtener la autorización correspondiente para realizar las obras descritas en esta manifestación de impacto ambiental.<br><br>Como ya se mencionó anteriormente, la promovente una vez autorizado el proyecto en materia ambiental procederá a tramitar el Registro Nacional de Pesca para la unidad de producción acuícola. |
| **Art. 30°.-** *Las actividades pesqueras se clasifican en:*<br><br>**II.-** *Cultivo o acuacultura con fines* | | |
| **Artículo 31°.-** *Para realizar las actividades de pesca se requiere lo siguiente:*<br><br>**I,** *Concesión, para:*<br><br>**Inciso b)** *Acuacultura comercial*<br><br>**II,** Permiso, para:<br><br>**Inciso g)** *Acuacultura de fomento*<br><br>**III,** *Autorización, para:*<br><br>**Inciso d)** *Recolectar del medio natural reproductores, larvas, postlarvas, crías, huevos, semillas, alevines o en cualquier otro estadio, y*<br><br>**Inciso e)** *Acuacultura didáctica.* | | |

| | | |
|---|---|---|
| **Artículos 22.-** *la Secretaría podrá inscribir en el Registro Nacional de Pesca a los acuicultores que no requieran concesión, permiso o Autorización.* | Al **proyecto** le aplica el Artículo, incisos y, fracciones anteriores, porque se trata de una actividad acuícola con fines comerciales. | Por el hecho de presentar a la autoridad correspondiente (SEMARNAT) la Manifestación de Impacto Ambiental, el promovente está cumpliendo con este apartado.<br><br>El proyecto se vincula por la obligatoriedad de obtener la autorización correspondiente para realizar las obras descritas en esta manifestación de impacto ambiental.<br><br>Como ya se mencionó anteriormente, la promovente una vez autorizado el proyecto en materia ambiental procederá a tramitar el Registro Nacional de Pesca para la unidad de producción acuícola. |
| **Art. 30°.-** *Las actividades pesqueras se clasifican en:*<br><br>**II.-** *Cultivo o acuacultura con fines* | | |
| **Artículo 31°.-** *Para realizar las actividades de pesca se requiere lo siguiente:*<br><br>**I,** *Concesión, para:*<br><br>**Inciso b)** *Acuacultura comercial*<br><br>**II,** Permiso, para:<br><br>**Inciso g)** *Acuacultura de fomento*<br><br>**III,** *Autorización, para:*<br><br>**Inciso d)** *Recolectar del medio natural reproductores, larvas, postlarvas, crías, huevos, semillas, alevines o en cualquier otro estadio, y*<br><br>**Inciso e)** *Acuacultura didáctica.* | | |

| | | |
|---|---|---|
| **Artículos 22.-** *la Secretaría podrá inscribir en el Registro Nacional de Pesca a los acuicultores que no requieran concesión, permiso o Autorización.* | Al **proyecto** le aplica el Artículo, incisos y, fracciones anteriores, porque se trata de una actividad acuícola con fines comerciales. | Por el hecho de presentar a la autoridad correspondiente (SEMARNAT) la Manifestación de Impacto Ambiental, el promovente está cumpliendo con este apartado.<br><br>El proyecto se vincula por la obligatoriedad de obtener la autorización correspondiente para realizar las obras descritas en esta manifestación de impacto ambiental.<br><br>Como ya se mencionó anteriormente, la promovente una vez autorizado el proyecto en materia ambiental procederá a tramitar el Registro Nacional de Pesca para la unidad de producción acuícola. |
| **Art. 30°.-** *Las actividades pesqueras se clasifican en:*<br><br>**II.-** *Cultivo o acuacultura con fines* | | |
| **Artículo 31°.-** *Para realizar las actividades de pesca se requiere lo siguiente:*<br><br>**I,** *Concesión, para:*<br><br>**Inciso b)** *Acuacultura comercial*<br><br>**II,** Permiso, para:<br><br>**Inciso g)** *Acuacultura de fomento*<br><br>**III,** *Autorización, para:*<br><br>**Inciso d)** *Recolectar del medio natural reproductores, larvas, postlarvas, crías, huevos, semillas, alevines o en cualquier otro estadio, y*<br><br>**Inciso e)** *Acuacultura didáctica.* | | |

| | | |
|---|---|---|
| **Artículos 22.-** *la Secretaría podrá inscribir en el Registro Nacional de Pesca a los acuicultores que no requieran concesión, permiso o Autorización.* | Al **proyecto** le aplica el Artículo, incisos y, fracciones anteriores, porque se trata de una actividad acuícola con fines comerciales. | Por el hecho de presentar a la autoridad correspondiente (SEMARNAT) la Manifestación de Impacto Ambiental, el promovente está cumpliendo con este apartado.<br><br>El proyecto se vincula por la obligatoriedad de obtener la autorización correspondiente para realizar las obras descritas en esta manifestación de impacto ambiental.<br><br>Como ya se mencionó anteriormente, la promovente una vez autorizado el proyecto en materia ambiental procederá a tramitar el Registro Nacional de Pesca para la unidad de producción acuícola. |
| **Art. 30°.-** *Las actividades pesqueras se clasifican en:*<br><br>**II.-** *Cultivo o acuacultura con fines* | | |
| **Artículo 31°.-** *Para realizar las actividades de pesca se requiere lo siguiente:*<br><br>**I,** *Concesión, para:*<br><br>**Inciso b)** *Acuacultura comercial*<br><br>**II,** Permiso, para:<br><br>**Inciso g)** *Acuacultura de fomento*<br><br>**III,** *Autorización, para:*<br><br>**Inciso d)** *Recolectar del medio natural reproductores, larvas, postlarvas, crías, huevos, semillas, alevines o en cualquier otro estadio, y*<br><br>**Inciso e)** *Acuacultura didáctica.* | | |

| | | |
|---|---|---|
| **Artículos 22.-** *la Secretaría podrá inscribir en el Registro Nacional de Pesca a los acuicultores que no requieran concesión, permiso o Autorización.* | Al **proyecto** le aplica el Artículo, incisos y, fracciones anteriores, porque se trata de una actividad acuícola con fines comerciales. | Por el hecho de presentar a la autoridad correspondiente (SEMARNAT) la Manifestación de Impacto Ambiental, el promovente está cumpliendo con este apartado.<br><br>El proyecto se vincula por la obligatoriedad de obtener la autorización correspondiente para realizar las obras descritas en esta manifestación de impacto ambiental.<br><br>Como ya se mencionó anteriormente, la promovente una vez autorizado el proyecto en materia ambiental procederá a tramitar el Registro Nacional de Pesca para la unidad de producción acuícola. |
| **Art. 30°.-** *Las actividades pesqueras se clasifican en:*<br><br>**II.-** *Cultivo o acuacultura con fines* | | |
| **Artículo 31°.-** *Para realizar las actividades de pesca se requiere lo siguiente:*<br><br>**I,** *Concesión, para:*<br><br>**Inciso b)** *Acuacultura comercial*<br><br>**II,** Permiso, para:<br><br>**Inciso g)** *Acuacultura de fomento*<br><br>**III,** *Autorización, para:*<br><br>**Inciso d)** *Recolectar del medio natural reproductores, larvas, postlarvas, crías, huevos, semillas, alevines o en cualquier otro estadio, y*<br><br>**Inciso e)** *Acuacultura didáctica.* | | |

| | | |
|---|---|---|
| **Artículos 22.-** *la Secretaría podrá inscribir en el Registro Nacional de Pesca a los acuicultores que no requieran concesión, permiso o Autorización.* | Al **proyecto** le aplica el Artículo, incisos y, fracciones anteriores, porque se trata de una actividad acuícola con fines comerciales. | Por el hecho de presentar a la autoridad correspondiente (SEMARNAT) la Manifestación de Impacto Ambiental, el promovente está cumpliendo con este apartado.<br><br>El proyecto se vincula por la obligatoriedad de obtener la autorización correspondiente para realizar las obras descritas en esta manifestación de impacto ambiental.<br><br>Como ya se mencionó anteriormente, la promovente una vez autorizado el proyecto en materia ambiental procederá a tramitar el Registro Nacional de Pesca para la unidad de producción acuícola. |
| **Art. 30°.-** *Las actividades pesqueras se clasifican en:*<br><br>**II.-** *Cultivo o acuacultura con fines* | | |
| **Artículo 31°.-** *Para realizar las actividades de pesca se requiere lo siguiente:*<br><br>**I,** *Concesión, para:*<br><br>**Inciso b)** *Acuacultura comercial*<br><br>**II,** Permiso, para:<br><br>**Inciso g)** *Acuacultura de fomento*<br><br>**III,** *Autorización, para:*<br><br>**Inciso d)** *Recolectar del medio natural reproductores, larvas, postlarvas, crías, huevos, semillas, alevines o en cualquier otro estadio, y*<br><br>**Inciso e)** *Acuacultura didáctica.* | | |

| | | |
|---|---|---|
| **Artículos 22.-** *la Secretaría podrá inscribir en el Registro Nacional de Pesca a los acuicultores que no requieran concesión, permiso o Autorización.* | Al **proyecto** le aplica el Artículo, incisos y, fracciones anteriores, porque se trata de una actividad acuícola con fines comerciales. | Por el hecho de presentar a la autoridad correspondiente (SEMARNAT) la Manifestación de Impacto Ambiental, el promovente está cumpliendo con este apartado.<br><br>El proyecto se vincula por la obligatoriedad de obtener la autorización correspondiente para realizar las obras descritas en esta manifestación de impacto ambiental.<br><br>Como ya se mencionó anteriormente, la promovente una vez autorizado el proyecto en materia ambiental procederá a tramitar el Registro Nacional de Pesca para la unidad de producción acuícola. |
| **Art. 30°.-** *Las actividades pesqueras se clasifican en:*<br><br>**II.-** *Cultivo o acuacultura con fines* | | |
| **Artículo 31°.-** *Para realizar las actividades de pesca se requiere lo siguiente:*<br><br>**I,** *Concesión, para:*<br><br>**Inciso b)** *Acuacultura comercial*<br><br>**II,** Permiso, para:<br><br>**Inciso g)** *Acuacultura de fomento*<br><br>**III,** *Autorización, para:*<br><br>**Inciso d)** *Recolectar del medio natural reproductores, larvas, postlarvas, crías, huevos, semillas, alevines o en cualquier otro estadio, y*<br><br>**Inciso e)** *Acuacultura didáctica.* | | |

| | | |
|---|---|---|
| **Artículos 22.-** *la Secretaría podrá inscribir en el Registro Nacional de Pesca a los acuicultores que no requieran concesión, permiso o Autorización.* | Al **proyecto** le aplica el Artículo, incisos y, fracciones anteriores, porque se trata de una actividad acuícola con fines comerciales. | Por el hecho de presentar a la autoridad correspondiente (SEMARNAT) la Manifestación de Impacto Ambiental, el promovente está cumpliendo con este apartado.<br><br>El proyecto se vincula por la obligatoriedad de obtener la autorización correspondiente para realizar las obras descritas en esta manifestación de impacto ambiental.<br><br>Como ya se mencionó anteriormente, la promovente una vez autorizado el proyecto en materia ambiental procederá a tramitar el Registro Nacional de Pesca para la unidad de producción acuícola. |
| **Art. 30°.-** *Las actividades pesqueras se clasifican en:*<br><br>**II.-** *Cultivo o acuacultura con fines* | | |
| **Artículo 31°.-** *Para realizar las actividades de pesca se requiere lo siguiente:*<br><br>**I,** *Concesión, para:*<br><br>**Inciso b)** *Acuacultura comercial*<br><br>**II,** Permiso, para:<br><br>**Inciso g)** *Acuacultura de fomento*<br><br>**III,** *Autorización, para:*<br><br>**Inciso d)** *Recolectar del medio natural reproductores, larvas, postlarvas, crías, huevos, semillas, alevines o en cualquier otro estadio, y*<br><br>**Inciso e)** *Acuacultura didáctica.* | | |

| | | |
|---|---|---|
| **Artículos 22.-** *la Secretaría podrá inscribir en el Registro Nacional de Pesca a los acuicultores que no requieran concesión, permiso o Autorización.* | Al **proyecto** le aplica el Artículo, incisos y, fracciones anteriores, porque se trata de una actividad acuícola con fines comerciales. | Por el hecho de presentar a la autoridad correspondiente (SEMARNAT) la Manifestación de Impacto Ambiental, el promovente está cumpliendo con este apartado.<br><br>El proyecto se vincula por la obligatoriedad de obtener la autorización correspondiente para realizar las obras descritas en esta manifestación de impacto ambiental.<br><br>Como ya se mencionó anteriormente, la promovente una vez autorizado el proyecto en materia ambiental procederá a tramitar el Registro Nacional de Pesca para la unidad de producción acuícola. |
| **Art. 30°.-** *Las actividades pesqueras se clasifican en:*<br><br>**II.-** *Cultivo o acuacultura con fines* | | |
| **Artículo 31°.-** *Para realizar las actividades de pesca se requiere lo siguiente:*<br><br>**I,** *Concesión, para:*<br><br>**Inciso b)** *Acuacultura comercial*<br><br>**II,** Permiso, para:<br><br>**Inciso g)** *Acuacultura de fomento*<br><br>**III,** *Autorización, para:*<br><br>**Inciso d)** *Recolectar del medio natural reproductores, larvas, postlarvas, crías, huevos, semillas, alevines o en cualquier otro estadio, y*<br><br>**Inciso e)** *Acuacultura didáctica.* | | |

| | | |
|---|---|---|
| **Artículos 22.-** *la Secretaría podrá inscribir en el Registro Nacional de Pesca a los acuicultores que no requieran concesión, permiso o Autorización.* | Al **proyecto** le aplica el Artículo, incisos y, fracciones anteriores, porque se trata de una actividad acuícola con fines comerciales. | Por el hecho de presentar a la autoridad correspondiente (SEMARNAT) la Manifestación de Impacto Ambiental, el promovente está cumpliendo con este apartado.<br><br>El proyecto se vincula por la obligatoriedad de obtener la autorización correspondiente para realizar las obras descritas en esta manifestación de impacto ambiental.<br><br>Como ya se mencionó anteriormente, la promovente una vez autorizado el proyecto en materia ambiental procederá a tramitar el Registro Nacional de Pesca para la unidad de producción acuícola. |
| **Art. 30°.-** *Las actividades pesqueras se clasifican en:*<br><br>**II.-** *Cultivo o acuacultura con fines* | | |
| **Artículo 31°.-** *Para realizar las actividades de pesca se requiere lo siguiente:*<br><br>**I,** *Concesión, para:*<br><br>**Inciso b)** *Acuacultura comercial*<br><br>**II,** Permiso, para:<br><br>**Inciso g)** *Acuacultura de fomento*<br><br>**III,** *Autorización, para:*<br><br>**Inciso d)** *Recolectar del medio natural reproductores, larvas, postlarvas, crías, huevos, semillas, alevines o en cualquier otro estadio, y*<br><br>**Inciso e)** *Acuacultura didáctica.* | | |

| | | |
|---|---|---|
| **Artículos 22.-** *la Secretaría podrá inscribir en el Registro Nacional de Pesca a los acuicultores que no requieran concesión, permiso o Autorización.* | Al **proyecto** le aplica el Artículo, incisos y, fracciones anteriores, porque se trata de una actividad acuícola con fines comerciales. | Por el hecho de presentar a la autoridad correspondiente (SEMARNAT) la Manifestación de Impacto Ambiental, el promovente está cumpliendo con este apartado.<br><br>El proyecto se vincula por la obligatoriedad de obtener la autorización correspondiente para realizar las obras descritas en esta manifestación de impacto ambiental.<br><br>Como ya se mencionó anteriormente, la promovente una vez autorizado el proyecto en materia ambiental procederá a tramitar el Registro Nacional de Pesca para la unidad de producción acuícola. |
| **Art. 30°.-** *Las actividades pesqueras se clasifican en:*<br><br>**II.-** *Cultivo o acuacultura con fines* | | |
| **Artículo 31°.-** *Para realizar las actividades de pesca se requiere lo siguiente:*<br><br>**I,** *Concesión, para:*<br><br>**Inciso b)** *Acuacultura comercial*<br><br>**II,** Permiso, para:<br><br>**Inciso g)** *Acuacultura de fomento*<br><br>**III,** *Autorización, para:*<br><br>**Inciso d)** *Recolectar del medio natural reproductores, larvas, postlarvas, crías, huevos, semillas, alevines o en cualquier otro estadio, y*<br><br>**Inciso e)** *Acuacultura didáctica.* | | |

| | | |
|---|---|---|
| **Artículos 22.-** *la Secretaría podrá inscribir en el Registro Nacional de Pesca a los acuicultores que no requieran concesión, permiso o Autorización.* | Al **proyecto** le aplica el Artículo, incisos y, fracciones anteriores, porque se trata de una actividad acuícola con fines comerciales. | Por el hecho de presentar a la autoridad correspondiente (SEMARNAT) la Manifestación de Impacto Ambiental, el promovente está cumpliendo con este apartado.<br><br>El proyecto se vincula por la obligatoriedad de obtener la autorización correspondiente para realizar las obras descritas en esta manifestación de impacto ambiental.<br><br>Como ya se mencionó anteriormente, la promovente una vez autorizado el proyecto en materia ambiental procederá a tramitar el Registro Nacional de Pesca para la unidad de producción acuícola. |
| **Art. 30°.-** *Las actividades pesqueras se clasifican en:*<br><br>**II.-** *Cultivo o acuacultura con fines* | | |
| **Artículo 31°.-** *Para realizar las actividades de pesca se requiere lo siguiente:*<br><br>**I,** *Concesión, para:*<br><br>**Inciso b)** *Acuacultura comercial*<br><br>**II,** Permiso, para:<br><br>**Inciso g)** *Acuacultura de fomento*<br><br>**III,** *Autorización, para:*<br><br>**Inciso d)** *Recolectar del medio natural reproductores, larvas, postlarvas, crías, huevos, semillas, alevines o en cualquier otro estadio, y*<br><br>**Inciso e)** *Acuacultura didáctica.* | | |

| | | |
|---|---|---|
| **Artículos 22.-** *la Secretaría podrá inscribir en el Registro Nacional de Pesca a los acuicultores que no requieran concesión, permiso o Autorización.* | Al **proyecto** le aplica el Artículo, incisos y, fracciones anteriores, porque se trata de una actividad acuícola con fines comerciales. | Por el hecho de presentar a la autoridad correspondiente (SEMARNAT) la Manifestación de Impacto Ambiental, el promovente está cumpliendo con este apartado.<br><br>El proyecto se vincula por la obligatoriedad de obtener la autorización correspondiente para realizar las obras descritas en esta manifestación de impacto ambiental.<br><br>Como ya se mencionó anteriormente, la promovente una vez autorizado el proyecto en materia ambiental procederá a tramitar el Registro Nacional de Pesca para la unidad de producción acuícola. |
| **Art. 30°.-** *Las actividades pesqueras se clasifican en:*<br><br>**II.-** *Cultivo o acuacultura con fines* | | |
| **Artículo 31°.-** *Para realizar las actividades de pesca se requiere lo siguiente:*<br><br>**I,** *Concesión, para:*<br><br>**Inciso b)** *Acuacultura comercial*<br><br>**II,** Permiso, para:<br><br>**Inciso g)** *Acuacultura de fomento*<br><br>**III,** *Autorización, para:*<br><br>**Inciso d)** *Recolectar del medio natural reproductores, larvas, postlarvas, crías, huevos, semillas, alevines o en cualquier otro estadio, y*<br><br>**Inciso e)** *Acuacultura didáctica.* | | |

| | | |
|---|---|---|
| **Artículos 22.-** *la Secretaría podrá inscribir en el Registro Nacional de Pesca a los acuicultores que no requieran concesión, permiso o Autorización.* | Al **proyecto** le aplica el Artículo, incisos y, fracciones anteriores, porque se trata de una actividad acuícola con fines comerciales. | Por el hecho de presentar a la autoridad correspondiente (SEMARNAT) la Manifestación de Impacto Ambiental, el promovente está cumpliendo con este apartado.<br><br>El proyecto se vincula por la obligatoriedad de obtener la autorización correspondiente para realizar las obras descritas en esta manifestación de impacto ambiental.<br><br>Como ya se mencionó anteriormente, la promovente una vez autorizado el proyecto en materia ambiental procederá a tramitar el Registro Nacional de Pesca para la unidad de producción acuícola. |
| **Art. 30°.-** *Las actividades pesqueras se clasifican en:*<br><br>**II.-** *Cultivo o acuacultura con fines* | | |
| **Artículo 31°.-** *Para realizar las actividades de pesca se requiere lo siguiente:*<br><br>**I,** *Concesión, para:*<br><br>**Inciso b)** *Acuacultura comercial*<br><br>**II,** Permiso, para:<br><br>**Inciso g)** *Acuacultura de fomento*<br><br>**III,** *Autorización, para:*<br><br>**Inciso d)** *Recolectar del medio natural reproductores, larvas, postlarvas, crías, huevos, semillas, alevines o en cualquier otro estadio, y*<br><br>**Inciso e)** *Acuacultura didáctica.* | | |

| | | |
|---|---|---|
| **Artículos 22.-** *la Secretaría podrá inscribir en el Registro Nacional de Pesca a los acuicultores que no requieran concesión, permiso o Autorización.* | Al **proyecto** le aplica el Artículo, incisos y, fracciones anteriores, porque se trata de una actividad acuícola con fines comerciales. | Por el hecho de presentar a la autoridad correspondiente (SEMARNAT) la Manifestación de Impacto Ambiental, el promovente está cumpliendo con este apartado.<br><br>El proyecto se vincula por la obligatoriedad de obtener la autorización correspondiente para realizar las obras descritas en esta manifestación de impacto ambiental.<br><br>Como ya se mencionó anteriormente, la promovente una vez autorizado el proyecto en materia ambiental procederá a tramitar el Registro Nacional de Pesca para la unidad de producción acuícola. |
| **Art. 30°.-** *Las actividades pesqueras se clasifican en:*<br><br>**II.-** *Cultivo o acuacultura con fines* | | |
| **Artículo 31°.-** *Para realizar las actividades de pesca se requiere lo siguiente:*<br><br>**I,** *Concesión, para:*<br><br>**Inciso b)** *Acuacultura comercial*<br><br>**II,** Permiso, para:<br><br>**Inciso g)** *Acuacultura de fomento*<br><br>**III,** *Autorización, para:*<br><br>**Inciso d)** *Recolectar del medio natural reproductores, larvas, postlarvas, crías, huevos, semillas, alevines o en cualquier otro estadio, y*<br><br>**Inciso e)** *Acuacultura didáctica.* | | |

| | | |
|---|---|---|
| **Artículos 22.-** *la Secretaría podrá inscribir en el Registro Nacional de Pesca a los acuicultores que no requieran concesión, permiso o Autorización.* | Al **proyecto** le aplica el Artículo, incisos y, fracciones anteriores, porque se trata de una actividad acuícola con fines comerciales. | Por el hecho de presentar a la autoridad correspondiente (SEMARNAT) la Manifestación de Impacto Ambiental, el promovente está cumpliendo con este apartado.<br><br>El proyecto se vincula por la obligatoriedad de obtener la autorización correspondiente para realizar las obras descritas en esta manifestación de impacto ambiental.<br><br>Como ya se mencionó anteriormente, la promovente una vez autorizado el proyecto en materia ambiental procederá a tramitar el Registro Nacional de Pesca para la unidad de producción acuícola. |
| **Art. 30°.-** *Las actividades pesqueras se clasifican en:*<br><br>**II.-** *Cultivo o acuacultura con fines* | | |
| **Artículo 31°.-** *Para realizar las actividades de pesca se requiere lo siguiente:*<br><br>**I,** *Concesión, para:*<br><br>**Inciso b)** *Acuacultura comercial*<br><br>**II,** Permiso, para:<br><br>**Inciso g)** *Acuacultura de fomento*<br><br>**III,** *Autorización, para:*<br><br>**Inciso d)** *Recolectar del medio natural reproductores, larvas, postlarvas, crías, huevos, semillas, alevines o en cualquier otro estadio, y*<br><br>**Inciso e)** *Acuacultura didáctica.* | | |

| | | |
|---|---|---|
| **Artículos 22.-** *la Secretaría podrá inscribir en el Registro Nacional de Pesca a los acuicultores que no requieran concesión, permiso o Autorización.* | Al **proyecto** le aplica el Artículo, incisos y, fracciones anteriores, porque se trata de una actividad acuícola con fines comerciales. | Por el hecho de presentar a la autoridad correspondiente (SEMARNAT) la Manifestación de Impacto Ambiental, el promovente está cumpliendo con este apartado.<br><br>El proyecto se vincula por la obligatoriedad de obtener la autorización correspondiente para realizar las obras descritas en esta manifestación de impacto ambiental.<br><br>Como ya se mencionó anteriormente, la promovente una vez autorizado el proyecto en materia ambiental procederá a tramitar el Registro Nacional de Pesca para la unidad de producción acuícola. |
| **Art. 30°.-** *Las actividades pesqueras se clasifican en:*<br><br>**II.-** *Cultivo o acuacultura con fines* | | |
| **Artículo 31°.-** *Para realizar las actividades de pesca se requiere lo siguiente:*<br><br>**I,** *Concesión, para:*<br><br>**Inciso b)** *Acuacultura comercial*<br><br>**II,** Permiso, para:<br><br>**Inciso g)** *Acuacultura de fomento*<br><br>**III,** *Autorización, para:*<br><br>**Inciso d)** *Recolectar del medio natural reproductores, larvas, postlarvas, crías, huevos, semillas, alevines o en cualquier otro estadio, y*<br><br>**Inciso e)** *Acuacultura didáctica.* | | |

| | | |
|---|---|---|
| **Artículos 22.-** *la Secretaría podrá inscribir en el Registro Nacional de Pesca a los acuicultores que no requieran concesión, permiso o Autorización.* | Al **proyecto** le aplica el Artículo, incisos y, fracciones anteriores, porque se trata de una actividad acuícola con fines comerciales. | Por el hecho de presentar a la autoridad correspondiente (SEMARNAT) la Manifestación de Impacto Ambiental, el promovente está cumpliendo con este apartado.<br><br>El proyecto se vincula por la obligatoriedad de obtener la autorización correspondiente para realizar las obras descritas en esta manifestación de impacto ambiental.<br><br>Como ya se mencionó anteriormente, la promovente una vez autorizado el proyecto en materia ambiental procederá a tramitar el Registro Nacional de Pesca para la unidad de producción acuícola. |
| **Art. 30°.-** *Las actividades pesqueras se clasifican en:*<br><br>**II.-** *Cultivo o acuacultura con fines* | | |
| **Artículo 31°.-** *Para realizar las actividades de pesca se requiere lo siguiente:*<br><br>**I,** *Concesión, para:*<br><br>**Inciso b)** *Acuacultura comercial*<br><br>**II,** Permiso, para:<br><br>**Inciso g)** *Acuacultura de fomento*<br><br>**III,** *Autorización, para:*<br><br>**Inciso d)** *Recolectar del medio natural reproductores, larvas, postlarvas, crías, huevos, semillas, alevines o en cualquier otro estadio, y*<br><br>**Inciso e)** *Acuacultura didáctica.* | | |

| | | |
|---|---|---|
| **Artículos 22.-** *la Secretaría podrá inscribir en el Registro Nacional de Pesca a los acuicultores que no requieran concesión, permiso o Autorización.* | Al **proyecto** le aplica el Artículo, incisos y, fracciones anteriores, porque se trata de una actividad acuícola con fines comerciales. | Por el hecho de presentar a la autoridad correspondiente (SEMARNAT) la Manifestación de Impacto Ambiental, el promovente está cumpliendo con este apartado.<br><br>El proyecto se vincula por la obligatoriedad de obtener la autorización correspondiente para realizar las obras descritas en esta manifestación de impacto ambiental.<br><br>Como ya se mencionó anteriormente, la promovente una vez autorizado el proyecto en materia ambiental procederá a tramitar el Registro Nacional de Pesca para la unidad de producción acuícola. |
| **Art. 30°.-** *Las actividades pesqueras se clasifican en:*<br><br>**II.-** *Cultivo o acuacultura con fines* | | |
| **Artículo 31°.-** *Para realizar las actividades de pesca se requiere lo siguiente:*<br><br>**I,** *Concesión, para:*<br><br>**Inciso b)** *Acuacultura comercial*<br><br>**II,** Permiso, para:<br><br>**Inciso g)** *Acuacultura de fomento*<br><br>**III,** *Autorización, para:*<br><br>**Inciso d)** *Recolectar del medio natural reproductores, larvas, postlarvas, crías, huevos, semillas, alevines o en cualquier otro estadio, y*<br><br>**Inciso e)** *Acuacultura didáctica.* | | |

| | | |
|---|---|---|
| **Artículos 22.-** *la Secretaría podrá inscribir en el Registro Nacional de Pesca a los acuicultores que no requieran concesión, permiso o Autorización.* | Al **proyecto** le aplica el Artículo, incisos y, fracciones anteriores, porque se trata de una actividad acuícola con fines comerciales. | Por el hecho de presentar a la autoridad correspondiente (SEMARNAT) la Manifestación de Impacto Ambiental, el promovente está cumpliendo con este apartado.<br><br>El proyecto se vincula por la obligatoriedad de obtener la autorización correspondiente para realizar las obras descritas en esta manifestación de impacto ambiental.<br><br>Como ya se mencionó anteriormente, la promovente una vez autorizado el proyecto en materia ambiental procederá a tramitar el Registro Nacional de Pesca para la unidad de producción acuícola. |
| **Art. 30°.-** *Las actividades pesqueras se clasifican en:*<br><br>**II.-** *Cultivo o acuacultura con fines* | | |
| **Artículo 31°.-** *Para realizar las actividades de pesca se requiere lo siguiente:*<br><br>**I,** *Concesión, para:*<br><br>**Inciso b)** *Acuacultura comercial*<br><br>**II,** Permiso, para:<br><br>**Inciso g)** *Acuacultura de fomento*<br><br>**III,** *Autorización, para:*<br><br>**Inciso d)** *Recolectar del medio natural reproductores, larvas, postlarvas, crías, huevos, semillas, alevines o en cualquier otro estadio, y*<br><br>**Inciso e)** *Acuacultura didáctica.* | | |

| | | |
|---|---|---|
| **Artículos 22.-** *la Secretaría podrá inscribir en el Registro Nacional de Pesca a los acuicultores que no requieran concesión, permiso o Autorización.* | Al **proyecto** le aplica el Artículo, incisos y, fracciones anteriores, porque se trata de una actividad acuícola con fines comerciales. | Por el hecho de presentar a la autoridad correspondiente (SEMARNAT) la Manifestación de Impacto Ambiental, el promovente está cumpliendo con este apartado.<br><br>El proyecto se vincula por la obligatoriedad de obtener la autorización correspondiente para realizar las obras descritas en esta manifestación de impacto ambiental.<br><br>Como ya se mencionó anteriormente, la promovente una vez autorizado el proyecto en materia ambiental procederá a tramitar el Registro Nacional de Pesca para la unidad de producción acuícola. |
| **Art. 30°.-** *Las actividades pesqueras se clasifican en:*<br><br>**II.-** *Cultivo o acuacultura con fines* | | |
| **Artículo 31°.-** *Para realizar las actividades de pesca se requiere lo siguiente:*<br><br>**I,** *Concesión, para:*<br><br>**Inciso b)** *Acuacultura comercial*<br><br>**II,** Permiso, para:<br><br>**Inciso g)** *Acuacultura de fomento*<br><br>**III,** *Autorización, para:*<br><br>**Inciso d)** *Recolectar del medio natural reproductores, larvas, postlarvas, crías, huevos, semillas, alevines o en cualquier otro estadio, y*<br><br>**Inciso e)** *Acuacultura didáctica.* | | |

| | | |
|---|---|---|
| **Artículos 22.-** *la Secretaría podrá inscribir en el Registro Nacional de Pesca a los acuicultores que no requieran concesión, permiso o Autorización.* | Al **proyecto** le aplica el Artículo, incisos y, fracciones anteriores, porque se trata de una actividad acuícola con fines comerciales. | Por el hecho de presentar a la autoridad correspondiente (SEMARNAT) la Manifestación de Impacto Ambiental, el promovente está cumpliendo con este apartado.<br><br>El proyecto se vincula por la obligatoriedad de obtener la autorización correspondiente para realizar las obras descritas en esta manifestación de impacto ambiental.<br><br>Como ya se mencionó anteriormente, la promovente una vez autorizado el proyecto en materia ambiental procederá a tramitar el Registro Nacional de Pesca para la unidad de producción acuícola. |
| **Art. 30°.-** *Las actividades pesqueras se clasifican en:*<br><br>**II.-** *Cultivo o acuacultura con fines* | | |
| **Artículo 31°.-** *Para realizar las actividades de pesca se requiere lo siguiente:*<br><br>**I,** *Concesión, para:*<br><br>**Inciso b)** *Acuacultura comercial*<br><br>**II,** Permiso, para:<br><br>**Inciso g)** *Acuacultura de fomento*<br><br>**III,** *Autorización, para:*<br><br>**Inciso d)** *Recolectar del medio natural reproductores, larvas, postlarvas, crías, huevos, semillas, alevines o en cualquier otro estadio, y*<br><br>**Inciso e)** *Acuacultura didáctica.* | | |

| | | |
|---|---|---|
| **Artículos 22.-** *la Secretaría podrá inscribir en el Registro Nacional de Pesca a los acuicultores que no requieran concesión, permiso o Autorización.* | Al **proyecto** le aplica el Artículo, incisos y, fracciones anteriores, porque se trata de una actividad acuícola con fines comerciales. | Por el hecho de presentar a la autoridad correspondiente (SEMARNAT) la Manifestación de Impacto Ambiental, el promovente está cumpliendo con este apartado.<br><br>El proyecto se vincula por la obligatoriedad de obtener la autorización correspondiente para realizar las obras descritas en esta manifestación de impacto ambiental.<br><br>Como ya se mencionó anteriormente, la promovente una vez autorizado el proyecto en materia ambiental procederá a tramitar el Registro Nacional de Pesca para la unidad de producción acuícola. |
| **Art. 30°.-** *Las actividades pesqueras se clasifican en:*<br><br>**II.-** *Cultivo o acuacultura con fines* | | |
| **Artículo 31°.-** *Para realizar las actividades de pesca se requiere lo siguiente:*<br><br>**I,** *Concesión, para:*<br><br>**Inciso b)** *Acuacultura comercial*<br><br>**II,** Permiso, para:<br><br>**Inciso g)** *Acuacultura de fomento*<br><br>**III,** *Autorización, para:*<br><br>**Inciso d)** *Recolectar del medio natural reproductores, larvas, postlarvas, crías, huevos, semillas, alevines o en cualquier otro estadio, y*<br><br>**Inciso e)** *Acuacultura didáctica.* | | |

| | | |
|---|---|---|
| **Artículos 22.-** *la Secretaría podrá inscribir en el Registro Nacional de Pesca a los acuicultores que no requieran concesión, permiso o Autorización.* | Al **proyecto** le aplica el Artículo, incisos y, fracciones anteriores, porque se trata de una actividad acuícola con fines comerciales. | Por el hecho de presentar a la autoridad correspondiente (SEMARNAT) la Manifestación de Impacto Ambiental, el promovente está cumpliendo con este apartado.<br><br>El proyecto se vincula por la obligatoriedad de obtener la autorización correspondiente para realizar las obras descritas en esta manifestación de impacto ambiental.<br><br>Como ya se mencionó anteriormente, la promovente una vez autorizado el proyecto en materia ambiental procederá a tramitar el Registro Nacional de Pesca para la unidad de producción acuícola. |
| **Art. 30°.-** *Las actividades pesqueras se clasifican en:*<br><br>**II.-** *Cultivo o acuacultura con fines* | | |
| **Artículo 31°.-** *Para realizar las actividades de pesca se requiere lo siguiente:*<br><br>**I,** *Concesión, para:*<br><br>**Inciso b)** *Acuacultura comercial*<br><br>**II,** Permiso, para:<br><br>**Inciso g)** *Acuacultura de fomento*<br><br>**III,** *Autorización, para:*<br><br>**Inciso d)** *Recolectar del medio natural reproductores, larvas, postlarvas, crías, huevos, semillas, alevines o en cualquier otro estadio, y*<br><br>**Inciso e)** *Acuacultura didáctica.* | | |

| | | |
|---|---|---|
| **Artículos 22.-** *la Secretaría podrá inscribir en el Registro Nacional de Pesca a los acuicultores que no requieran concesión, permiso o Autorización.* | Al **proyecto** le aplica el Artículo, incisos y, fracciones anteriores, porque se trata de una actividad acuícola con fines comerciales. | Por el hecho de presentar a la autoridad correspondiente (SEMARNAT) la Manifestación de Impacto Ambiental, el promovente está cumpliendo con este apartado.<br><br>El proyecto se vincula por la obligatoriedad de obtener la autorización correspondiente para realizar las obras descritas en esta manifestación de impacto ambiental.<br><br>Como ya se mencionó anteriormente, la promovente una vez autorizado el proyecto en materia ambiental procederá a tramitar el Registro Nacional de Pesca para la unidad de producción acuícola. |
| **Art. 30°.-** *Las actividades pesqueras se clasifican en:*<br><br>**II.-** *Cultivo o acuacultura con fines* | | |
| **Artículo 31°.-** *Para realizar las actividades de pesca se requiere lo siguiente:*<br><br>**I,** *Concesión, para:*<br><br>**Inciso b)** *Acuacultura comercial*<br><br>**II,** Permiso, para:<br><br>**Inciso g)** *Acuacultura de fomento*<br><br>**III,** *Autorización, para:*<br><br>**Inciso d)** *Recolectar del medio natural reproductores, larvas, postlarvas, crías, huevos, semillas, alevines o en cualquier otro estadio, y*<br><br>**Inciso e)** *Acuacultura didáctica.* | | |

| | | |
|---|---|---|
| **Artículos 22.-** *la Secretaría podrá inscribir en el Registro Nacional de Pesca a los acuicultores que no requieran concesión, permiso o Autorización.* | Al **proyecto** le aplica el Artículo, incisos y, fracciones anteriores, porque se trata de una actividad acuícola con fines comerciales. | Por el hecho de presentar a la autoridad correspondiente (SEMARNAT) la Manifestación de Impacto Ambiental, el promovente está cumpliendo con este apartado.<br><br>El proyecto se vincula por la obligatoriedad de obtener la autorización correspondiente para realizar las obras descritas en esta manifestación de impacto ambiental.<br><br>Como ya se mencionó anteriormente, la promovente una vez autorizado el proyecto en materia ambiental procederá a tramitar el Registro Nacional de Pesca para la unidad de producción acuícola. |
| **Art. 30°.-** *Las actividades pesqueras se clasifican en:*<br><br>**II.-** *Cultivo o acuacultura con fines* | | |
| **Artículo 31°.-** *Para realizar las actividades de pesca se requiere lo siguiente:*<br><br>**I,** *Concesión, para:*<br><br>**Inciso b)** *Acuacultura comercial*<br><br>**II,** Permiso, para:<br><br>**Inciso g)** *Acuacultura de fomento*<br><br>**III,** *Autorización, para:*<br><br>**Inciso d)** *Recolectar del medio natural reproductores, larvas, postlarvas, crías, huevos, semillas, alevines o en cualquier otro estadio, y*<br><br>**Inciso e)** *Acuacultura didáctica.* | | |

| | | |
|---|---|---|
| **Artículos 22.-** *la Secretaría podrá inscribir en el Registro Nacional de Pesca a los acuicultores que no requieran concesión, permiso o Autorización.* | Al **proyecto** le aplica el Artículo, incisos y, fracciones anteriores, porque se trata de una actividad acuícola con fines comerciales. | Por el hecho de presentar a la autoridad correspondiente (SEMARNAT) la Manifestación de Impacto Ambiental, el promovente está cumpliendo con este apartado.<br><br>El proyecto se vincula por la obligatoriedad de obtener la autorización correspondiente para realizar las obras descritas en esta manifestación de impacto ambiental.<br><br>Como ya se mencionó anteriormente, la promovente una vez autorizado el proyecto en materia ambiental procederá a tramitar el Registro Nacional de Pesca para la unidad de producción acuícola. |
| **Art. 30°.-** *Las actividades pesqueras se clasifican en:*<br><br>**II.-** *Cultivo o acuacultura con fines* | | |
| **Artículo 31°.-** *Para realizar las actividades de pesca se requiere lo siguiente:*<br><br>**I,** *Concesión, para:*<br><br>**Inciso b)** *Acuacultura comercial*<br><br>**II,** Permiso, para:<br><br>**Inciso g)** *Acuacultura de fomento*<br><br>**III,** *Autorización, para:*<br><br>**Inciso d)** *Recolectar del medio natural reproductores, larvas, postlarvas, crías, huevos, semillas, alevines o en cualquier otro estadio, y*<br><br>**Inciso e)** *Acuacultura didáctica.* | | |

| | | |
|---|---|---|
| **Artículos 22.-** *la Secretaría podrá inscribir en el Registro Nacional de Pesca a los acuicultores que no requieran concesión, permiso o Autorización.* | Al **proyecto** le aplica el Artículo, incisos y, fracciones anteriores, porque se trata de una actividad acuícola con fines comerciales. | Por el hecho de presentar a la autoridad correspondiente (SEMARNAT) la Manifestación de Impacto Ambiental, el promovente está cumpliendo con este apartado.<br><br>El proyecto se vincula por la obligatoriedad de obtener la autorización correspondiente para realizar las obras descritas en esta manifestación de impacto ambiental.<br><br>Como ya se mencionó anteriormente, la promovente una vez autorizado el proyecto en materia ambiental procederá a tramitar el Registro Nacional de Pesca para la unidad de producción acuícola. |
| **Art. 30°.-** *Las actividades pesqueras se clasifican en:*<br><br>**II.-** *Cultivo o acuacultura con fines* | | |
| **Artículo 31°.-** *Para realizar las actividades de pesca se requiere lo siguiente:*<br><br>**I,** *Concesión, para:*<br><br>**Inciso b)** *Acuacultura comercial*<br><br>**II,** Permiso, para:<br><br>**Inciso g)** *Acuacultura de fomento*<br><br>**III,** *Autorización, para:*<br><br>**Inciso d)** *Recolectar del medio natural reproductores, larvas, postlarvas, crías, huevos, semillas, alevines o en cualquier otro estadio, y*<br><br>**Inciso e)** *Acuacultura didáctica.* | | |

| | | |
|---|---|---|
| **Artículos 22.-** *la Secretaría podrá inscribir en el Registro Nacional de Pesca a los acuicultores que no requieran concesión, permiso o Autorización.* | Al **proyecto** le aplica el Artículo, incisos y, fracciones anteriores, porque se trata de una actividad acuícola con fines comerciales. | Por el hecho de presentar a la autoridad correspondiente (SEMARNAT) la Manifestación de Impacto Ambiental, el promovente está cumpliendo con este apartado.<br><br>El proyecto se vincula por la obligatoriedad de obtener la autorización correspondiente para realizar las obras descritas en esta manifestación de impacto ambiental.<br><br>Como ya se mencionó anteriormente, la promovente una vez autorizado el proyecto en materia ambiental procederá a tramitar el Registro Nacional de Pesca para la unidad de producción acuícola. |
| **Art. 30°.-** *Las actividades pesqueras se clasifican en:*<br><br>**II.-** *Cultivo o acuacultura con fines* | | |
| **Artículo 31°.-** *Para realizar las actividades de pesca se requiere lo siguiente:*<br><br>**I,** *Concesión, para:*<br><br>**Inciso b)** *Acuacultura comercial*<br><br>**II,** Permiso, para:<br><br>**Inciso g)** *Acuacultura de fomento*<br><br>**III,** *Autorización, para:*<br><br>**Inciso d)** *Recolectar del medio natural reproductores, larvas, postlarvas, crías, huevos, semillas, alevines o en cualquier otro estadio, y*<br><br>**Inciso e)** *Acuacultura didáctica.* | | |

| | | |
|---|---|---|
| **Artículos 22.-** *la Secretaría podrá inscribir en el Registro Nacional de Pesca a los acuicultores que no requieran concesión, permiso o Autorización.* | Al **proyecto** le aplica el Artículo, incisos y, fracciones anteriores, porque se trata de una actividad acuícola con fines comerciales. | Por el hecho de presentar a la autoridad correspondiente (SEMARNAT) la Manifestación de Impacto Ambiental, el promovente está cumpliendo con este apartado.<br><br>El proyecto se vincula por la obligatoriedad de obtener la autorización correspondiente para realizar las obras descritas en esta manifestación de impacto ambiental.<br><br>Como ya se mencionó anteriormente, la promovente una vez autorizado el proyecto en materia ambiental procederá a tramitar el Registro Nacional de Pesca para la unidad de producción acuícola. |
| **Art. 30°.-** *Las actividades pesqueras se clasifican en:*<br><br>**II.-** *Cultivo o acuacultura con fines* | | |
| **Artículo 31°.-** *Para realizar las actividades de pesca se requiere lo siguiente:*<br><br>**I,** *Concesión, para:*<br><br>**Inciso b)** *Acuacultura comercial*<br><br>**II,** Permiso, para:<br><br>**Inciso g)** *Acuacultura de fomento*<br><br>**III,** *Autorización, para:*<br><br>**Inciso d)** *Recolectar del medio natural reproductores, larvas, postlarvas, crías, huevos, semillas, alevines o en cualquier otro estadio, y*<br><br>**Inciso e)** *Acuacultura didáctica.* | | |

| | | |
|---|---|---|
| **Artículos 22.-** *la Secretaría podrá inscribir en el Registro Nacional de Pesca a los acuicultores que no requieran concesión, permiso o Autorización.* | Al **proyecto** le aplica el Artículo, incisos y, fracciones anteriores, porque se trata de una actividad acuícola con fines comerciales. | Por el hecho de presentar a la autoridad correspondiente (SEMARNAT) la Manifestación de Impacto Ambiental, el promovente está cumpliendo con este apartado.<br><br>El proyecto se vincula por la obligatoriedad de obtener la autorización correspondiente para realizar las obras descritas en esta manifestación de impacto ambiental.<br><br>Como ya se mencionó anteriormente, la promovente una vez autorizado el proyecto en materia ambiental procederá a tramitar el Registro Nacional de Pesca para la unidad de producción acuícola. |
| **Art. 30°.-** *Las actividades pesqueras se clasifican en:*<br><br>**II.-** *Cultivo o acuacultura con fines* | | |
| **Artículo 31°.-** *Para realizar las actividades de pesca se requiere lo siguiente:*<br><br>**I,** *Concesión, para:*<br><br>**Inciso b)** *Acuacultura comercial*<br><br>**II,** Permiso, para:<br><br>**Inciso g)** *Acuacultura de fomento*<br><br>**III,** *Autorización, para:*<br><br>**Inciso d)** *Recolectar del medio natural reproductores, larvas, postlarvas, crías, huevos, semillas, alevines o en cualquier otro estadio, y*<br><br>**Inciso e)** *Acuacultura didáctica.* | | |

| | | |
|---|---|---|
| **Artículos 22.-** *la Secretaría podrá inscribir en el Registro Nacional de Pesca a los acuicultores que no requieran concesión, permiso o Autorización.* | Al **proyecto** le aplica el Artículo, incisos y, fracciones anteriores, porque se trata de una actividad acuícola con fines comerciales. | Por el hecho de presentar a la autoridad correspondiente (SEMARNAT) la Manifestación de Impacto Ambiental, el promovente está cumpliendo con este apartado.<br><br>El proyecto se vincula por la obligatoriedad de obtener la autorización correspondiente para realizar las obras descritas en esta manifestación de impacto ambiental.<br><br>Como ya se mencionó anteriormente, la promovente una vez autorizado el proyecto en materia ambiental procederá a tramitar el Registro Nacional de Pesca para la unidad de producción acuícola. |
| **Art. 30°.-** *Las actividades pesqueras se clasifican en:*<br><br>**II.-** *Cultivo o acuacultura con fines* | | |
| **Artículo 31°.-** *Para realizar las actividades de pesca se requiere lo siguiente:*<br><br>**I,** *Concesión, para:*<br><br>**Inciso b)** *Acuacultura comercial*<br><br>**II,** Permiso, para:<br><br>**Inciso g)** *Acuacultura de fomento*<br><br>**III,** *Autorización, para:*<br><br>**Inciso d)** *Recolectar del medio natural reproductores, larvas, postlarvas, crías, huevos, semillas, alevines o en cualquier otro estadio, y*<br><br>**Inciso e)** *Acuacultura didáctica.* | | |

| | | |
|---|---|---|
| **Artículos 22.-** *la Secretaría podrá inscribir en el Registro Nacional de Pesca a los acuicultores que no requieran concesión, permiso o Autorización.* | Al **proyecto** le aplica el Artículo, incisos y, fracciones anteriores, porque se trata de una actividad acuícola con fines comerciales. | Por el hecho de presentar a la autoridad correspondiente (SEMARNAT) la Manifestación de Impacto Ambiental, el promovente está cumpliendo con este apartado.<br><br>El proyecto se vincula por la obligatoriedad de obtener la autorización correspondiente para realizar las obras descritas en esta manifestación de impacto ambiental.<br><br>Como ya se mencionó anteriormente, la promovente una vez autorizado el proyecto en materia ambiental procederá a tramitar el Registro Nacional de Pesca para la unidad de producción acuícola. |
| **Art. 30°.-** *Las actividades pesqueras se clasifican en:*<br><br>**II.-** *Cultivo o acuacultura con fines* | | |
| **Artículo 31°.-** *Para realizar las actividades de pesca se requiere lo siguiente:*<br><br>**I,** *Concesión, para:*<br><br>**Inciso b)** *Acuacultura comercial*<br><br>**II,** Permiso, para:<br><br>**Inciso g)** *Acuacultura de fomento*<br><br>**III,** *Autorización, para:*<br><br>**Inciso d)** *Recolectar del medio natural reproductores, larvas, postlarvas, crías, huevos, semillas, alevines o en cualquier otro estadio, y*<br><br>**Inciso e)** *Acuacultura didáctica.* | | |

| | | |
|---|---|---|
| **Artículos 22.-** *la Secretaría podrá inscribir en el Registro Nacional de Pesca a los acuicultores que no requieran concesión, permiso o Autorización.* | Al **proyecto** le aplica el Artículo, incisos y, fracciones anteriores, porque se trata de una actividad acuícola con fines comerciales. | Por el hecho de presentar a la autoridad correspondiente (SEMARNAT) la Manifestación de Impacto Ambiental, el promovente está cumpliendo con este apartado.<br><br>El proyecto se vincula por la obligatoriedad de obtener la autorización correspondiente para realizar las obras descritas en esta manifestación de impacto ambiental.<br><br>Como ya se mencionó anteriormente, la promovente una vez autorizado el proyecto en materia ambiental procederá a tramitar el Registro Nacional de Pesca para la unidad de producción acuícola. |
| **Art. 30°.-** *Las actividades pesqueras se clasifican en:*<br><br>**II.-** *Cultivo o acuacultura con fines* | | |
| **Artículo 31°.-** *Para realizar las actividades de pesca se requiere lo siguiente:*<br><br>**I,** *Concesión, para:*<br><br>**Inciso b)** *Acuacultura comercial*<br><br>**II,** Permiso, para:<br><br>**Inciso g)** *Acuacultura de fomento*<br><br>**III,** *Autorización, para:*<br><br>**Inciso d)** *Recolectar del medio natural reproductores, larvas, postlarvas, crías, huevos, semillas, alevines o en cualquier otro estadio, y*<br><br>**Inciso e)** *Acuacultura didáctica.* | | |

| | | |
|---|---|---|
| **Artículos 22.-** *la Secretaría podrá inscribir en el Registro Nacional de Pesca a los acuicultores que no requieran concesión, permiso o Autorización.* | Al **proyecto** le aplica el Artículo, incisos y, fracciones anteriores, porque se trata de una actividad acuícola con fines comerciales. | Por el hecho de presentar a la autoridad correspondiente (SEMARNAT) la Manifestación de Impacto Ambiental, el promovente está cumpliendo con este apartado.<br><br>El proyecto se vincula por la obligatoriedad de obtener la autorización correspondiente para realizar las obras descritas en esta manifestación de impacto ambiental.<br><br>Como ya se mencionó anteriormente, la promovente una vez autorizado el proyecto en materia ambiental procederá a tramitar el Registro Nacional de Pesca para la unidad de producción acuícola. |
| **Art. 30°.-** *Las actividades pesqueras se clasifican en:*<br><br>**II.-** *Cultivo o acuacultura con fines* | | |
| **Artículo 31°.-** *Para realizar las actividades de pesca se requiere lo siguiente:*<br><br>**I,** *Concesión, para:*<br><br>**Inciso b)** *Acuacultura comercial*<br><br>**II,** Permiso, para:<br><br>**Inciso g)** *Acuacultura de fomento*<br><br>**III,** *Autorización, para:*<br><br>**Inciso d)** *Recolectar del medio natural reproductores, larvas, postlarvas, crías, huevos, semillas, alevines o en cualquier otro estadio, y*<br><br>**Inciso e)** *Acuacultura didáctica.* | | |

| | | |
|---|---|---|
| **Artículos 22.-** *la Secretaría podrá inscribir en el Registro Nacional de Pesca a los acuicultores que no requieran concesión, permiso o Autorización.* | Al **proyecto** le aplica el Artículo, incisos y, fracciones anteriores, porque se trata de una actividad acuícola con fines comerciales. | Por el hecho de presentar a la autoridad correspondiente (SEMARNAT) la Manifestación de Impacto Ambiental, el promovente está cumpliendo con este apartado.<br><br>El proyecto se vincula por la obligatoriedad de obtener la autorización correspondiente para realizar las obras descritas en esta manifestación de impacto ambiental.<br><br>Como ya se mencionó anteriormente, la promovente una vez autorizado el proyecto en materia ambiental procederá a tramitar el Registro Nacional de Pesca para la unidad de producción acuícola. |
| **Art. 30°.-** *Las actividades pesqueras se clasifican en:*<br><br>**II.-** *Cultivo o acuacultura con fines* | | |
| **Artículo 31°.-** *Para realizar las actividades de pesca se requiere lo siguiente:*<br><br>**I,** *Concesión, para:*<br><br>**Inciso b)** *Acuacultura comercial*<br><br>**II,** Permiso, para:<br><br>**Inciso g)** *Acuacultura de fomento*<br><br>**III,** *Autorización, para:*<br><br>**Inciso d)** *Recolectar del medio natural reproductores, larvas, postlarvas, crías, huevos, semillas, alevines o en cualquier otro estadio, y*<br><br>**Inciso e)** *Acuacultura didáctica.* | | |

| | | |
|---|---|---|
| **Artículos 22.-** *la Secretaría podrá inscribir en el Registro Nacional de Pesca a los acuicultores que no requieran concesión, permiso o Autorización.* | Al **proyecto** le aplica el Artículo, incisos y, fracciones anteriores, porque se trata de una actividad acuícola con fines comerciales. | Por el hecho de presentar a la autoridad correspondiente (SEMARNAT) la Manifestación de Impacto Ambiental, el promovente está cumpliendo con este apartado.<br><br>El proyecto se vincula por la obligatoriedad de obtener la autorización correspondiente para realizar las obras descritas en esta manifestación de impacto ambiental.<br><br>Como ya se mencionó anteriormente, la promovente una vez autorizado el proyecto en materia ambiental procederá a tramitar el Registro Nacional de Pesca para la unidad de producción acuícola. |
| **Art. 30°.-** *Las actividades pesqueras se clasifican en:*<br><br>**II.-** *Cultivo o acuacultura con fines* | | |
| **Artículo 31°.-** *Para realizar las actividades de pesca se requiere lo siguiente:*<br><br>**I,** *Concesión, para:*<br><br>**Inciso b)** *Acuacultura comercial*<br><br>**II,** Permiso, para:<br><br>**Inciso g)** *Acuacultura de fomento*<br><br>**III,** *Autorización, para:*<br><br>**Inciso d)** *Recolectar del medio natural reproductores, larvas, postlarvas, crías, huevos, semillas, alevines o en cualquier otro estadio, y*<br><br>**Inciso e)** *Acuacultura didáctica.* | | |

| | | |
|---|---|---|
| **Artículos 22.-** *la Secretaría podrá inscribir en el Registro Nacional de Pesca a los acuicultores que no requieran concesión, permiso o Autorización.* | Al **proyecto** le aplica el Artículo, incisos y, fracciones anteriores, porque se trata de una actividad acuícola con fines comerciales. | Por el hecho de presentar a la autoridad correspondiente (SEMARNAT) la Manifestación de Impacto Ambiental, el promovente está cumpliendo con este apartado.<br><br>El proyecto se vincula por la obligatoriedad de obtener la autorización correspondiente para realizar las obras descritas en esta manifestación de impacto ambiental.<br><br>Como ya se mencionó anteriormente, la promovente una vez autorizado el proyecto en materia ambiental procederá a tramitar el Registro Nacional de Pesca para la unidad de producción acuícola. |
| **Art. 30°.-** *Las actividades pesqueras se clasifican en:*<br><br>**II.-** *Cultivo o acuacultura con fines* | | |
| **Artículo 31°.-** *Para realizar las actividades de pesca se requiere lo siguiente:*<br><br>**I,** *Concesión, para:*<br><br>**Inciso b)** *Acuacultura comercial*<br><br>**II,** Permiso, para:<br><br>**Inciso g)** *Acuacultura de fomento*<br><br>**III,** *Autorización, para:*<br><br>**Inciso d)** *Recolectar del medio natural reproductores, larvas, postlarvas, crías, huevos, semillas, alevines o en cualquier otro estadio, y*<br><br>**Inciso e)** *Acuacultura didáctica.* | | |

| | | |
|---|---|---|
| **Artículos 22.-** *la Secretaría podrá inscribir en el Registro Nacional de Pesca a los acuicultores que no requieran concesión, permiso o Autorización.* | Al **proyecto** le aplica el Artículo, incisos y, fracciones anteriores, porque se trata de una actividad acuícola con fines comerciales. | Por el hecho de presentar a la autoridad correspondiente (SEMARNAT) la Manifestación de Impacto Ambiental, el promovente está cumpliendo con este apartado.<br><br>El proyecto se vincula por la obligatoriedad de obtener la autorización correspondiente para realizar las obras descritas en esta manifestación de impacto ambiental.<br><br>Como ya se mencionó anteriormente, la promovente una vez autorizado el proyecto en materia ambiental procederá a tramitar el Registro Nacional de Pesca para la unidad de producción acuícola. |
| **Art. 30°.-** *Las actividades pesqueras se clasifican en:*<br><br>**II.-** *Cultivo o acuacultura con fines* | | |
| **Artículo 31°.-** *Para realizar las actividades de pesca se requiere lo siguiente:*<br><br>**I,** *Concesión, para:*<br><br>**Inciso b)** *Acuacultura comercial*<br><br>**II,** Permiso, para:<br><br>**Inciso g)** *Acuacultura de fomento*<br><br>**III,** *Autorización, para:*<br><br>**Inciso d)** *Recolectar del medio natural reproductores, larvas, postlarvas, crías, huevos, semillas, alevines o en cualquier otro estadio, y*<br><br>**Inciso e)** *Acuacultura didáctica.* | | |

| | | |
|---|---|---|
| **Artículos 22.-** *la Secretaría podrá inscribir en el Registro Nacional de Pesca a los acuicultores que no requieran concesión, permiso o Autorización.* | Al **proyecto** le aplica el Artículo, incisos y, fracciones anteriores, porque se trata de una actividad acuícola con fines comerciales. | Por el hecho de presentar a la autoridad correspondiente (SEMARNAT) la Manifestación de Impacto Ambiental, el promovente está cumpliendo con este apartado.<br><br>El proyecto se vincula por la obligatoriedad de obtener la autorización correspondiente para realizar las obras descritas en esta manifestación de impacto ambiental.<br><br>Como ya se mencionó anteriormente, la promovente una vez autorizado el proyecto en materia ambiental procederá a tramitar el Registro Nacional de Pesca para la unidad de producción acuícola. |
| **Art. 30°.-** *Las actividades pesqueras se clasifican en:*<br><br>**II.-** *Cultivo o acuacultura con fines* | | |
| **Artículo 31°.-** *Para realizar las actividades de pesca se requiere lo siguiente:*<br><br>**I,** *Concesión, para:*<br><br>**Inciso b)** *Acuacultura comercial*<br><br>**II,** Permiso, para:<br><br>**Inciso g)** *Acuacultura de fomento*<br><br>**III,** *Autorización, para:*<br><br>**Inciso d)** *Recolectar del medio natural reproductores, larvas, postlarvas, crías, huevos, semillas, alevines o en cualquier otro estadio, y*<br><br>**Inciso e)** *Acuacultura didáctica.* | | |

| | | |
|---|---|---|
| **Artículos 22.-** *la Secretaría podrá inscribir en el Registro Nacional de Pesca a los acuicultores que no requieran concesión, permiso o Autorización.* | Al **proyecto** le aplica el Artículo, incisos y, fracciones anteriores, porque se trata de una actividad acuícola con fines comerciales. | Por el hecho de presentar a la autoridad correspondiente (SEMARNAT) la Manifestación de Impacto Ambiental, el promovente está cumpliendo con este apartado.<br><br>El proyecto se vincula por la obligatoriedad de obtener la autorización correspondiente para realizar las obras descritas en esta manifestación de impacto ambiental.<br><br>Como ya se mencionó anteriormente, la promovente una vez autorizado el proyecto en materia ambiental procederá a tramitar el Registro Nacional de Pesca para la unidad de producción acuícola. |
| **Art. 30°.-** *Las actividades pesqueras se clasifican en:*<br><br>**II.-** *Cultivo o acuacultura con fines* | | |
| **Artículo 31°.-** *Para realizar las actividades de pesca se requiere lo siguiente:*<br><br>**I,** *Concesión, para:*<br><br>**Inciso b)** *Acuacultura comercial*<br><br>**II,** Permiso, para:<br><br>**Inciso g)** *Acuacultura de fomento*<br><br>**III,** *Autorización, para:*<br><br>**Inciso d)** *Recolectar del medio natural reproductores, larvas, postlarvas, crías, huevos, semillas, alevines o en cualquier otro estadio, y*<br><br>**Inciso e)** *Acuacultura didáctica.* | | |

| | | |
|---|---|---|
| **Artículos 22.-** *la Secretaría podrá inscribir en el Registro Nacional de Pesca a los acuicultores que no requieran concesión, permiso o Autorización.* | Al **proyecto** le aplica el Artículo, incisos y, fracciones anteriores, porque se trata de una actividad acuícola con fines comerciales. | Por el hecho de presentar a la autoridad correspondiente (SEMARNAT) la Manifestación de Impacto Ambiental, el promovente está cumpliendo con este apartado.<br><br>El proyecto se vincula por la obligatoriedad de obtener la autorización correspondiente para realizar las obras descritas en esta manifestación de impacto ambiental.<br><br>Como ya se mencionó anteriormente, la promovente una vez autorizado el proyecto en materia ambiental procederá a tramitar el Registro Nacional de Pesca para la unidad de producción acuícola. |
| **Art. 30°.-** *Las actividades pesqueras se clasifican en:*<br><br>**II.-** *Cultivo o acuacultura con fines* | | |
| **Artículo 31°.-** *Para realizar las actividades de pesca se requiere lo siguiente:*<br><br>**I,** *Concesión, para:*<br><br>**Inciso b)** *Acuacultura comercial*<br><br>**II,** Permiso, para:<br><br>**Inciso g)** *Acuacultura de fomento*<br><br>**III,** *Autorización, para:*<br><br>**Inciso d)** *Recolectar del medio natural reproductores, larvas, postlarvas, crías, huevos, semillas, alevines o en cualquier otro estadio, y*<br><br>**Inciso e)** *Acuacultura didáctica.* | | |

| | | |
|---|---|---|
| **Artículos 22.-** *la Secretaría podrá inscribir en el Registro Nacional de Pesca a los acuicultores que no requieran concesión, permiso o Autorización.* | Al **proyecto** le aplica el Artículo, incisos y, fracciones anteriores, porque se trata de una actividad acuícola con fines comerciales. | Por el hecho de presentar a la autoridad correspondiente (SEMARNAT) la Manifestación de Impacto Ambiental, el promovente está cumpliendo con este apartado.<br><br>El proyecto se vincula por la obligatoriedad de obtener la autorización correspondiente para realizar las obras descritas en esta manifestación de impacto ambiental.<br><br>Como ya se mencionó anteriormente, la promovente una vez autorizado el proyecto en materia ambiental procederá a tramitar el Registro Nacional de Pesca para la unidad de producción acuícola. |
| **Art. 30°.-** *Las actividades pesqueras se clasifican en:*<br><br>**II.-** *Cultivo o acuacultura con fines* | | |
| **Artículo 31°.-** *Para realizar las actividades de pesca se requiere lo siguiente:*<br><br>**I,** *Concesión, para:*<br><br>**Inciso b)** *Acuacultura comercial*<br><br>**II,** Permiso, para:<br><br>**Inciso g)** *Acuacultura de fomento*<br><br>**III,** *Autorización, para:*<br><br>**Inciso d)** *Recolectar del medio natural reproductores, larvas, postlarvas, crías, huevos, semillas, alevines o en cualquier otro estadio, y*<br><br>**Inciso e)** *Acuacultura didáctica.* | | |

| | | |
|---|---|---|
| **Artículos 22.-** *la Secretaría podrá inscribir en el Registro Nacional de Pesca a los acuicultores que no requieran concesión, permiso o Autorización.* | Al **proyecto** le aplica el Artículo, incisos y, fracciones anteriores, porque se trata de una actividad acuícola con fines comerciales. | Por el hecho de presentar a la autoridad correspondiente (SEMARNAT) la Manifestación de Impacto Ambiental, el promovente está cumpliendo con este apartado.<br><br>El proyecto se vincula por la obligatoriedad de obtener la autorización correspondiente para realizar las obras descritas en esta manifestación de impacto ambiental.<br><br>Como ya se mencionó anteriormente, la promovente una vez autorizado el proyecto en materia ambiental procederá a tramitar el Registro Nacional de Pesca para la unidad de producción acuícola. |
| **Art. 30°.-** *Las actividades pesqueras se clasifican en:*<br><br>**II.-** *Cultivo o acuacultura con fines* | | |
| **Artículo 31°.-** *Para realizar las actividades de pesca se requiere lo siguiente:*<br><br>**I,** *Concesión, para:*<br><br>**Inciso b)** *Acuacultura comercial*<br><br>**II,** Permiso, para:<br><br>**Inciso g)** *Acuacultura de fomento*<br><br>**III,** *Autorización, para:*<br><br>**Inciso d)** *Recolectar del medio natural reproductores, larvas, postlarvas, crías, huevos, semillas, alevines o en cualquier otro estadio, y*<br><br>**Inciso e)** *Acuacultura didáctica.* | | |

| | | |
|---|---|---|
| **Artículos 22.-** *la Secretaría podrá inscribir en el Registro Nacional de Pesca a los acuicultores que no requieran concesión, permiso o Autorización.* | Al **proyecto** le aplica el Artículo, incisos y, fracciones anteriores, porque se trata de una actividad acuícola con fines comerciales. | Por el hecho de presentar a la autoridad correspondiente (SEMARNAT) la Manifestación de Impacto Ambiental, el promovente está cumpliendo con este apartado.<br><br>El proyecto se vincula por la obligatoriedad de obtener la autorización correspondiente para realizar las obras descritas en esta manifestación de impacto ambiental.<br><br>Como ya se mencionó anteriormente, la promovente una vez autorizado el proyecto en materia ambiental procederá a tramitar el Registro Nacional de Pesca para la unidad de producción acuícola. |
| **Art. 30°.-** *Las actividades pesqueras se clasifican en:*<br><br>**II.-** *Cultivo o acuacultura con fines* | | |
| **Artículo 31°.-** *Para realizar las actividades de pesca se requiere lo siguiente:*<br><br>**I,** *Concesión, para:*<br><br>**Inciso b)** *Acuacultura comercial*<br><br>**II,** Permiso, para:<br><br>**Inciso g)** *Acuacultura de fomento*<br><br>**III,** *Autorización, para:*<br><br>**Inciso d)** *Recolectar del medio natural reproductores, larvas, postlarvas, crías, huevos, semillas, alevines o en cualquier otro estadio, y*<br><br>**Inciso e)** *Acuacultura didáctica.* | | |

| | | |
|---|---|---|
| **Artículos 22.-** *la Secretaría podrá inscribir en el Registro Nacional de Pesca a los acuicultores que no requieran concesión, permiso o Autorización.* | Al **proyecto** le aplica el Artículo, incisos y, fracciones anteriores, porque se trata de una actividad acuícola con fines comerciales. | Por el hecho de presentar a la autoridad correspondiente (SEMARNAT) la Manifestación de Impacto Ambiental, el promovente está cumpliendo con este apartado.<br><br>El proyecto se vincula por la obligatoriedad de obtener la autorización correspondiente para realizar las obras descritas en esta manifestación de impacto ambiental.<br><br>Como ya se mencionó anteriormente, la promovente una vez autorizado el proyecto en materia ambiental procederá a tramitar el Registro Nacional de Pesca para la unidad de producción acuícola. |
| **Art. 30°.-** *Las actividades pesqueras se clasifican en:*<br><br>**II.-** *Cultivo o acuacultura con fines* | | |
| **Artículo 31°.-** *Para realizar las actividades de pesca se requiere lo siguiente:*<br><br>**I,** *Concesión, para:*<br><br>**Inciso b)** *Acuacultura comercial*<br><br>**II,** Permiso, para:<br><br>**Inciso g)** *Acuacultura de fomento*<br><br>**III,** *Autorización, para:*<br><br>**Inciso d)** *Recolectar del medio natural reproductores, larvas, postlarvas, crías, huevos, semillas, alevines o en cualquier otro estadio, y*<br><br>**Inciso e)** *Acuacultura didáctica.* | | |

| | | |
|---|---|---|
| **Artículos 22.-** *la Secretaría podrá inscribir en el Registro Nacional de Pesca a los acuicultores que no requieran concesión, permiso o Autorización.* | Al **proyecto** le aplica el Artículo, incisos y, fracciones anteriores, porque se trata de una actividad acuícola con fines comerciales. | Por el hecho de presentar a la autoridad correspondiente (SEMARNAT) la Manifestación de Impacto Ambiental, el promovente está cumpliendo con este apartado.<br><br>El proyecto se vincula por la obligatoriedad de obtener la autorización correspondiente para realizar las obras descritas en esta manifestación de impacto ambiental.<br><br>Como ya se mencionó anteriormente, la promovente una vez autorizado el proyecto en materia ambiental procederá a tramitar el Registro Nacional de Pesca para la unidad de producción acuícola. |
| **Art. 30°.-** *Las actividades pesqueras se clasifican en:*<br><br>**II.-** *Cultivo o acuacultura con fines* | | |
| **Artículo 31°.-** *Para realizar las actividades de pesca se requiere lo siguiente:*<br><br>**I,** *Concesión, para:*<br><br>**Inciso b)** *Acuacultura comercial*<br><br>**II,** Permiso, para:<br><br>**Inciso g)** *Acuacultura de fomento*<br><br>**III,** *Autorización, para:*<br><br>**Inciso d)** *Recolectar del medio natural reproductores, larvas, postlarvas, crías, huevos, semillas, alevines o en cualquier otro estadio, y*<br><br>**Inciso e)** *Acuacultura didáctica.* | | |

| | | |
|---|---|---|
| **Artículos 22.-** *la Secretaría podrá inscribir en el Registro Nacional de Pesca a los acuicultores que no requieran concesión, permiso o Autorización.* | Al **proyecto** le aplica el Artículo, incisos y, fracciones anteriores, porque se trata de una actividad acuícola con fines comerciales. | Por el hecho de presentar a la autoridad correspondiente (SEMARNAT) la Manifestación de Impacto Ambiental, el promovente está cumpliendo con este apartado.<br><br>El proyecto se vincula por la obligatoriedad de obtener la autorización correspondiente para realizar las obras descritas en esta manifestación de impacto ambiental.<br><br>Como ya se mencionó anteriormente, la promovente una vez autorizado el proyecto en materia ambiental procederá a tramitar el Registro Nacional de Pesca para la unidad de producción acuícola. |
| **Art. 30°.-** *Las actividades pesqueras se clasifican en:*<br><br>**II.-** *Cultivo o acuacultura con fines* | | |
| **Artículo 31°.-** *Para realizar las actividades de pesca se requiere lo siguiente:*<br><br>**I,** *Concesión, para:*<br><br>**Inciso b)** *Acuacultura comercial*<br><br>**II,** Permiso, para:<br><br>**Inciso g)** *Acuacultura de fomento*<br><br>**III,** *Autorización, para:*<br><br>**Inciso d)** *Recolectar del medio natural reproductores, larvas, postlarvas, crías, huevos, semillas, alevines o en cualquier otro estadio, y*<br><br>**Inciso e)** *Acuacultura didáctica.* | | |

| | | |
|---|---|---|
| **Artículos 22.-** *la Secretaría podrá inscribir en el Registro Nacional de Pesca a los acuicultores que no requieran concesión, permiso o Autorización.* | Al **proyecto** le aplica el Artículo, incisos y, fracciones anteriores, porque se trata de una actividad acuícola con fines comerciales. | Por el hecho de presentar a la autoridad correspondiente (SEMARNAT) la Manifestación de Impacto Ambiental, el promovente está cumpliendo con este apartado.<br><br>El proyecto se vincula por la obligatoriedad de obtener la autorización correspondiente para realizar las obras descritas en esta manifestación de impacto ambiental.<br><br>Como ya se mencionó anteriormente, la promovente una vez autorizado el proyecto en materia ambiental procederá a tramitar el Registro Nacional de Pesca para la unidad de producción acuícola. |
| **Art. 30°.-** *Las actividades pesqueras se clasifican en:*<br><br>**II.-** *Cultivo o acuacultura con fines* | | |
| **Artículo 31°.-** *Para realizar las actividades de pesca se requiere lo siguiente:*<br><br>**I,** *Concesión, para:*<br><br>**Inciso b)** *Acuacultura comercial*<br><br>**II,** Permiso, para:<br><br>**Inciso g)** *Acuacultura de fomento*<br><br>**III,** *Autorización, para:*<br><br>**Inciso d)** *Recolectar del medio natural reproductores, larvas, postlarvas, crías, huevos, semillas, alevines o en cualquier otro estadio, y*<br><br>**Inciso e)** *Acuacultura didáctica.* | | |

| | | |
|---|---|---|
| **Artículos 22.-** *la Secretaría podrá inscribir en el Registro Nacional de Pesca a los acuicultores que no requieran concesión, permiso o Autorización.* | Al **proyecto** le aplica el Artículo, incisos y, fracciones anteriores, porque se trata de una actividad acuícola con fines comerciales. | Por el hecho de presentar a la autoridad correspondiente (SEMARNAT) la Manifestación de Impacto Ambiental, el promovente está cumpliendo con este apartado.<br><br>El proyecto se vincula por la obligatoriedad de obtener la autorización correspondiente para realizar las obras descritas en esta manifestación de impacto ambiental.<br><br>Como ya se mencionó anteriormente, la promovente una vez autorizado el proyecto en materia ambiental procederá a tramitar el Registro Nacional de Pesca para la unidad de producción acuícola. |
| **Art. 30°.-** *Las actividades pesqueras se clasifican en:*<br><br>**II.-** *Cultivo o acuacultura con fines* | | |
| **Artículo 31°.-** *Para realizar las actividades de pesca se requiere lo siguiente:*<br><br>**I,** *Concesión, para:*<br><br>**Inciso b)** *Acuacultura comercial*<br><br>**II,** Permiso, para:<br><br>**Inciso g)** *Acuacultura de fomento*<br><br>**III,** *Autorización, para:*<br><br>**Inciso d)** *Recolectar del medio natural reproductores, larvas, postlarvas, crías, huevos, semillas, alevines o en cualquier otro estadio, y*<br><br>**Inciso e)** *Acuacultura didáctica.* | | |

| | | |
|---|---|---|
| **Artículos 22.-** *la Secretaría podrá inscribir en el Registro Nacional de Pesca a los acuicultores que no requieran concesión, permiso o Autorización.* | Al **proyecto** le aplica el Artículo, incisos y, fracciones anteriores, porque se trata de una actividad acuícola con fines comerciales. | Por el hecho de presentar a la autoridad correspondiente (SEMARNAT) la Manifestación de Impacto Ambiental, el promovente está cumpliendo con este apartado.<br><br>El proyecto se vincula por la obligatoriedad de obtener la autorización correspondiente para realizar las obras descritas en esta manifestación de impacto ambiental.<br><br>Como ya se mencionó anteriormente, la promovente una vez autorizado el proyecto en materia ambiental procederá a tramitar el Registro Nacional de Pesca para la unidad de producción acuícola. |
| **Art. 30°.-** *Las actividades pesqueras se clasifican en:*<br><br>**II.-** *Cultivo o acuacultura con fines* | | |
| **Artículo 31°.-** *Para realizar las actividades de pesca se requiere lo siguiente:*<br><br>**I,** *Concesión, para:*<br><br>**Inciso b)** *Acuacultura comercial*<br><br>**II,** Permiso, para:<br><br>**Inciso g)** *Acuacultura de fomento*<br><br>**III,** *Autorización, para:*<br><br>**Inciso d)** *Recolectar del medio natural reproductores, larvas, postlarvas, crías, huevos, semillas, alevines o en cualquier otro estadio, y*<br><br>**Inciso e)** *Acuacultura didáctica.* | | |

| | | |
|---|---|---|
| **Artículos 22.-** *la Secretaría podrá inscribir en el Registro Nacional de Pesca a los acuicultores que no requieran concesión, permiso o Autorización.* | Al **proyecto** le aplica el Artículo, incisos y, fracciones anteriores, porque se trata de una actividad acuícola con fines comerciales. | Por el hecho de presentar a la autoridad correspondiente (SEMARNAT) la Manifestación de Impacto Ambiental, el promovente está cumpliendo con este apartado.<br><br>El proyecto se vincula por la obligatoriedad de obtener la autorización correspondiente para realizar las obras descritas en esta manifestación de impacto ambiental.<br><br>Como ya se mencionó anteriormente, la promovente una vez autorizado el proyecto en materia ambiental procederá a tramitar el Registro Nacional de Pesca para la unidad de producción acuícola. |
| **Art. 30°.-** *Las actividades pesqueras se clasifican en:*<br><br>**II.-** *Cultivo o acuacultura con fines* | | |
| **Artículo 31°.-** *Para realizar las actividades de pesca se requiere lo siguiente:*<br><br>**I,** *Concesión, para:*<br><br>**Inciso b)** *Acuacultura comercial*<br><br>**II,** Permiso, para:<br><br>**Inciso g)** *Acuacultura de fomento*<br><br>**III,** *Autorización, para:*<br><br>**Inciso d)** *Recolectar del medio natural reproductores, larvas, postlarvas, crías, huevos, semillas, alevines o en cualquier otro estadio, y*<br><br>**Inciso e)** *Acuacultura didáctica.* | | |

| | | |
|---|---|---|
| **Artículos 22.-** *la Secretaría podrá inscribir en el Registro Nacional de Pesca a los acuicultores que no requieran concesión, permiso o Autorización.* | Al **proyecto** le aplica el Artículo, incisos y, fracciones anteriores, porque se trata de una actividad acuícola con fines comerciales. | Por el hecho de presentar a la autoridad correspondiente (SEMARNAT) la Manifestación de Impacto Ambiental, el promovente está cumpliendo con este apartado.<br><br>El proyecto se vincula por la obligatoriedad de obtener la autorización correspondiente para realizar las obras descritas en esta manifestación de impacto ambiental.<br><br>Como ya se mencionó anteriormente, la promovente una vez autorizado el proyecto en materia ambiental procederá a tramitar el Registro Nacional de Pesca para la unidad de producción acuícola. |
| **Art. 30°.-** *Las actividades pesqueras se clasifican en:*<br><br>**II.-** *Cultivo o acuacultura con fines* | | |
| **Artículo 31°.-** *Para realizar las actividades de pesca se requiere lo siguiente:*<br><br>**I,** *Concesión, para:*<br><br>**Inciso b)** *Acuacultura comercial*<br><br>**II,** Permiso, para:<br><br>**Inciso g)** *Acuacultura de fomento*<br><br>**III,** *Autorización, para:*<br><br>**Inciso d)** *Recolectar del medio natural reproductores, larvas, postlarvas, crías, huevos, semillas, alevines o en cualquier otro estadio, y*<br><br>**Inciso e)** *Acuacultura didáctica.* | | |

| | | |
|---|---|---|
| **Artículos 22.-** *la Secretaría podrá inscribir en el Registro Nacional de Pesca a los acuicultores que no requieran concesión, permiso o Autorización.* | Al **proyecto** le aplica el Artículo, incisos y, fracciones anteriores, porque se trata de una actividad acuícola con fines comerciales. | Por el hecho de presentar a la autoridad correspondiente (SEMARNAT) la Manifestación de Impacto Ambiental, el promovente está cumpliendo con este apartado.<br><br>El proyecto se vincula por la obligatoriedad de obtener la autorización correspondiente para realizar las obras descritas en esta manifestación de impacto ambiental.<br><br>Como ya se mencionó anteriormente, la promovente una vez autorizado el proyecto en materia ambiental procederá a tramitar el Registro Nacional de Pesca para la unidad de producción acuícola. |
| **Art. 30°.-** *Las actividades pesqueras se clasifican en:*<br><br>**II.-** *Cultivo o acuacultura con fines* | | |
| **Artículo 31°.-** *Para realizar las actividades de pesca se requiere lo siguiente:*<br><br>**I,** *Concesión, para:*<br><br>**Inciso b)** *Acuacultura comercial*<br><br>**II,** Permiso, para:<br><br>**Inciso g)** *Acuacultura de fomento*<br><br>**III,** *Autorización, para:*<br><br>**Inciso d)** *Recolectar del medio natural reproductores, larvas, postlarvas, crías, huevos, semillas, alevines o en cualquier otro estadio, y*<br><br>**Inciso e)** *Acuacultura didáctica.* | | |

| | | |
|---|---|---|
| **Artículos 22.-** *la Secretaría podrá inscribir en el Registro Nacional de Pesca a los acuicultores que no requieran concesión, permiso o Autorización.* | Al **proyecto** le aplica el Artículo, incisos y, fracciones anteriores, porque se trata de una actividad acuícola con fines comerciales. | Por el hecho de presentar a la autoridad correspondiente (SEMARNAT) la Manifestación de Impacto Ambiental, el promovente está cumpliendo con este apartado.<br><br>El proyecto se vincula por la obligatoriedad de obtener la autorización correspondiente para realizar las obras descritas en esta manifestación de impacto ambiental.<br><br>Como ya se mencionó anteriormente, la promovente una vez autorizado el proyecto en materia ambiental procederá a tramitar el Registro Nacional de Pesca para la unidad de producción acuícola. |
| **Art. 30°.-** *Las actividades pesqueras se clasifican en:*<br><br>**II.-** *Cultivo o acuacultura con fines* | | |
| **Artículo 31°.-** *Para realizar las actividades de pesca se requiere lo siguiente:*<br><br>**I,** *Concesión, para:*<br><br>**Inciso b)** *Acuacultura comercial*<br><br>**II,** Permiso, para:<br><br>**Inciso g)** *Acuacultura de fomento*<br><br>**III,** *Autorización, para:*<br><br>**Inciso d)** *Recolectar del medio natural reproductores, larvas, postlarvas, crías, huevos, semillas, alevines o en cualquier otro estadio, y*<br><br>**Inciso e)** *Acuacultura didáctica.* | | |

| | | |
|---|---|---|
| **Artículos 22.-** *la Secretaría podrá inscribir en el Registro Nacional de Pesca a los acuicultores que no requieran concesión, permiso o Autorización.* | Al **proyecto** le aplica el Artículo, incisos y, fracciones anteriores, porque se trata de una actividad acuícola con fines comerciales. | Por el hecho de presentar a la autoridad correspondiente (SEMARNAT) la Manifestación de Impacto Ambiental, el promovente está cumpliendo con este apartado.<br><br>El proyecto se vincula por la obligatoriedad de obtener la autorización correspondiente para realizar las obras descritas en esta manifestación de impacto ambiental.<br><br>Como ya se mencionó anteriormente, la promovente una vez autorizado el proyecto en materia ambiental procederá a tramitar el Registro Nacional de Pesca para la unidad de producción acuícola. |
| **Art. 30°.-** *Las actividades pesqueras se clasifican en:*<br><br>**II.-** *Cultivo o acuacultura con fines* | | |
| **Artículo 31°.-** *Para realizar las actividades de pesca se requiere lo siguiente:*<br><br>**I,** *Concesión, para:*<br><br>**Inciso b)** *Acuacultura comercial*<br><br>**II,** Permiso, para:<br><br>**Inciso g)** *Acuacultura de fomento*<br><br>**III,** *Autorización, para:*<br><br>**Inciso d)** *Recolectar del medio natural reproductores, larvas, postlarvas, crías, huevos, semillas, alevines o en cualquier otro estadio, y*<br><br>**Inciso e)** *Acuacultura didáctica.* | | |

| | | |
|---|---|---|
| **Artículos 22.-** *la Secretaría podrá inscribir en el Registro Nacional de Pesca a los acuicultores que no requieran concesión, permiso o Autorización.* | Al **proyecto** le aplica el Artículo, incisos y, fracciones anteriores, porque se trata de una actividad acuícola con fines comerciales. | Por el hecho de presentar a la autoridad correspondiente (SEMARNAT) la Manifestación de Impacto Ambiental, el promovente está cumpliendo con este apartado.<br><br>El proyecto se vincula por la obligatoriedad de obtener la autorización correspondiente para realizar las obras descritas en esta manifestación de impacto ambiental.<br><br>Como ya se mencionó anteriormente, la promovente una vez autorizado el proyecto en materia ambiental procederá a tramitar el Registro Nacional de Pesca para la unidad de producción acuícola. |
| **Art. 30°.-** *Las actividades pesqueras se clasifican en:*<br><br>**II.-** *Cultivo o acuacultura con fines* | | |
| **Artículo 31°.-** *Para realizar las actividades de pesca se requiere lo siguiente:*<br><br>**I,** *Concesión, para:*<br><br>**Inciso b)** *Acuacultura comercial*<br><br>**II,** Permiso, para:<br><br>**Inciso g)** *Acuacultura de fomento*<br><br>**III,** *Autorización, para:*<br><br>**Inciso d)** *Recolectar del medio natural reproductores, larvas, postlarvas, crías, huevos, semillas, alevines o en cualquier otro estadio, y*<br><br>**Inciso e)** *Acuacultura didáctica.* | | |

| | | |
|---|---|---|
| **Artículos 22.-** *la Secretaría podrá inscribir en el Registro Nacional de Pesca a los acuicultores que no requieran concesión, permiso o Autorización.* | Al **proyecto** le aplica el Artículo, incisos y, fracciones anteriores, porque se trata de una actividad acuícola con fines comerciales. | Por el hecho de presentar a la autoridad correspondiente (SEMARNAT) la Manifestación de Impacto Ambiental, el promovente está cumpliendo con este apartado.<br><br>El proyecto se vincula por la obligatoriedad de obtener la autorización correspondiente para realizar las obras descritas en esta manifestación de impacto ambiental.<br><br>Como ya se mencionó anteriormente, la promovente una vez autorizado el proyecto en materia ambiental procederá a tramitar el Registro Nacional de Pesca para la unidad de producción acuícola. |
| **Art. 30°.-** *Las actividades pesqueras se clasifican en:*<br><br>**II.-** *Cultivo o acuacultura con fines* | | |
| **Artículo 31°.-** *Para realizar las actividades de pesca se requiere lo siguiente:*<br><br>**I,** *Concesión, para:*<br><br>**Inciso b)** *Acuacultura comercial*<br><br>**II,** Permiso, para:<br><br>**Inciso g)** *Acuacultura de fomento*<br><br>**III,** *Autorización, para:*<br><br>**Inciso d)** *Recolectar del medio natural reproductores, larvas, postlarvas, crías, huevos, semillas, alevines o en cualquier otro estadio, y*<br><br>**Inciso e)** *Acuacultura didáctica.* | | |

| | | |
|---|---|---|
| **Artículos 22.-** *la Secretaría podrá inscribir en el Registro Nacional de Pesca a los acuicultores que no requieran concesión, permiso o Autorización.* | Al **proyecto** le aplica el Artículo, incisos y, fracciones anteriores, porque se trata de una actividad acuícola con fines comerciales. | Por el hecho de presentar a la autoridad correspondiente (SEMARNAT) la Manifestación de Impacto Ambiental, el promovente está cumpliendo con este apartado.<br><br>El proyecto se vincula por la obligatoriedad de obtener la autorización correspondiente para realizar las obras descritas en esta manifestación de impacto ambiental.<br><br>Como ya se mencionó anteriormente, la promovente una vez autorizado el proyecto en materia ambiental procederá a tramitar el Registro Nacional de Pesca para la unidad de producción acuícola. |
| **Art. 30°.-** *Las actividades pesqueras se clasifican en:*<br><br>**II.-** *Cultivo o acuacultura con fines* | | |
| **Artículo 31°.-** *Para realizar las actividades de pesca se requiere lo siguiente:*<br><br>**I,** *Concesión, para:*<br><br>**Inciso b)** *Acuacultura comercial*<br><br>**II,** Permiso, para:<br><br>**Inciso g)** *Acuacultura de fomento*<br><br>**III,** *Autorización, para:*<br><br>**Inciso d)** *Recolectar del medio natural reproductores, larvas, postlarvas, crías, huevos, semillas, alevines o en cualquier otro estadio, y*<br><br>**Inciso e)** *Acuacultura didáctica.* | | |

| | | |
|---|---|---|
| **Artículos 22.-** *la Secretaría podrá inscribir en el Registro Nacional de Pesca a los acuicultores que no requieran concesión, permiso o Autorización.* | Al **proyecto** le aplica el Artículo, incisos y, fracciones anteriores, porque se trata de una actividad acuícola con fines comerciales. | Por el hecho de presentar a la autoridad correspondiente (SEMARNAT) la Manifestación de Impacto Ambiental, el promovente está cumpliendo con este apartado.<br><br>El proyecto se vincula por la obligatoriedad de obtener la autorización correspondiente para realizar las obras descritas en esta manifestación de impacto ambiental.<br><br>Como ya se mencionó anteriormente, la promovente una vez autorizado el proyecto en materia ambiental procederá a tramitar el Registro Nacional de Pesca para la unidad de producción acuícola. |
| **Art. 30°.-** *Las actividades pesqueras se clasifican en:*<br><br>**II.-** *Cultivo o acuacultura con fines* | | |
| **Artículo 31°.-** *Para realizar las actividades de pesca se requiere lo siguiente:*<br><br>**I,** *Concesión, para:*<br><br>**Inciso b)** *Acuacultura comercial*<br><br>**II,** Permiso, para:<br><br>**Inciso g)** *Acuacultura de fomento*<br><br>**III,** *Autorización, para:*<br><br>**Inciso d)** *Recolectar del medio natural reproductores, larvas, postlarvas, crías, huevos, semillas, alevines o en cualquier otro estadio, y*<br><br>**Inciso e)** *Acuacultura didáctica.* | | |

| | | |
|---|---|---|
| **Artículos 22.-** *la Secretaría podrá inscribir en el Registro Nacional de Pesca a los acuicultores que no requieran concesión, permiso o Autorización.* | Al **proyecto** le aplica el Artículo, incisos y, fracciones anteriores, porque se trata de una actividad acuícola con fines comerciales. | Por el hecho de presentar a la autoridad correspondiente (SEMARNAT) la Manifestación de Impacto Ambiental, el promovente está cumpliendo con este apartado.<br><br>El proyecto se vincula por la obligatoriedad de obtener la autorización correspondiente para realizar las obras descritas en esta manifestación de impacto ambiental.<br><br>Como ya se mencionó anteriormente, la promovente una vez autorizado el proyecto en materia ambiental procederá a tramitar el Registro Nacional de Pesca para la unidad de producción acuícola. |
| **Art. 30°.-** *Las actividades pesqueras se clasifican en:*<br><br>**II.-** *Cultivo o acuacultura con fines* | | |
| **Artículo 31°.-** *Para realizar las actividades de pesca se requiere lo siguiente:*<br><br>**I,** *Concesión, para:*<br><br>**Inciso b)** *Acuacultura comercial*<br><br>**II,** Permiso, para:<br><br>**Inciso g)** *Acuacultura de fomento*<br><br>**III,** *Autorización, para:*<br><br>**Inciso d)** *Recolectar del medio natural reproductores, larvas, postlarvas, crías, huevos, semillas, alevines o en cualquier otro estadio, y*<br><br>**Inciso e)** *Acuacultura didáctica.* | | |

| | | |
|---|---|---|
| **Artículos 22.-** *la Secretaría podrá inscribir en el Registro Nacional de Pesca a los acuicultores que no requieran concesión, permiso o Autorización.* | Al **proyecto** le aplica el Artículo, incisos y, fracciones anteriores, porque se trata de una actividad acuícola con fines comerciales. | Por el hecho de presentar a la autoridad correspondiente (SEMARNAT) la Manifestación de Impacto Ambiental, el promovente está cumpliendo con este apartado.<br><br>El proyecto se vincula por la obligatoriedad de obtener la autorización correspondiente para realizar las obras descritas en esta manifestación de impacto ambiental.<br><br>Como ya se mencionó anteriormente, la promovente una vez autorizado el proyecto en materia ambiental procederá a tramitar el Registro Nacional de Pesca para la unidad de producción acuícola. |
| **Art. 30°.-** *Las actividades pesqueras se clasifican en:*<br><br>**II.-** *Cultivo o acuacultura con fines* | | |
| **Artículo 31°.-** *Para realizar las actividades de pesca se requiere lo siguiente:*<br><br>**I,** *Concesión, para:*<br><br>**Inciso b)** *Acuacultura comercial*<br><br>**II,** Permiso, para:<br><br>**Inciso g)** *Acuacultura de fomento*<br><br>**III,** *Autorización, para:*<br><br>**Inciso d)** *Recolectar del medio natural reproductores, larvas, postlarvas, crías, huevos, semillas, alevines o en cualquier otro estadio, y*<br><br>**Inciso e)** *Acuacultura didáctica.* | | |

| | | |
|---|---|---|
| **Artículos 22.-** *la Secretaría podrá inscribir en el Registro Nacional de Pesca a los acuicultores que no requieran concesión, permiso o Autorización.* | Al **proyecto** le aplica el Artículo, incisos y, fracciones anteriores, porque se trata de una actividad acuícola con fines comerciales. | Por el hecho de presentar a la autoridad correspondiente (SEMARNAT) la Manifestación de Impacto Ambiental, el promovente está cumpliendo con este apartado.<br><br>El proyecto se vincula por la obligatoriedad de obtener la autorización correspondiente para realizar las obras descritas en esta manifestación de impacto ambiental.<br><br>Como ya se mencionó anteriormente, la promovente una vez autorizado el proyecto en materia ambiental procederá a tramitar el Registro Nacional de Pesca para la unidad de producción acuícola. |
| **Art. 30°.-** *Las actividades pesqueras se clasifican en:*<br><br>**II.-** *Cultivo o acuacultura con fines* | | |
| **Artículo 31°.-** *Para realizar las actividades de pesca se requiere lo siguiente:*<br><br>**I,** *Concesión, para:*<br><br>**Inciso b)** *Acuacultura comercial*<br><br>**II,** Permiso, para:<br><br>**Inciso g)** *Acuacultura de fomento*<br><br>**III,** *Autorización, para:*<br><br>**Inciso d)** *Recolectar del medio natural reproductores, larvas, postlarvas, crías, huevos, semillas, alevines o en cualquier otro estadio, y*<br><br>**Inciso e)** *Acuacultura didáctica.* | | |

| | | |
|---|---|---|
| **Artículos 22.-** *la Secretaría podrá inscribir en el Registro Nacional de Pesca a los acuicultores que no requieran concesión, permiso o Autorización.* | Al **proyecto** le aplica el Artículo, incisos y, fracciones anteriores, porque se trata de una actividad acuícola con fines comerciales. | Por el hecho de presentar a la autoridad correspondiente (SEMARNAT) la Manifestación de Impacto Ambiental, el promovente está cumpliendo con este apartado.<br><br>El proyecto se vincula por la obligatoriedad de obtener la autorización correspondiente para realizar las obras descritas en esta manifestación de impacto ambiental.<br><br>Como ya se mencionó anteriormente, la promovente una vez autorizado el proyecto en materia ambiental procederá a tramitar el Registro Nacional de Pesca para la unidad de producción acuícola. |
| **Art. 30°.-** *Las actividades pesqueras se clasifican en:*<br><br>**II.-** *Cultivo o acuacultura con fines* | | |
| **Artículo 31°.-** *Para realizar las actividades de pesca se requiere lo siguiente:*<br><br>**I,** *Concesión, para:*<br><br>**Inciso b)** *Acuacultura comercial*<br><br>**II,** Permiso, para:<br><br>**Inciso g)** *Acuacultura de fomento*<br><br>**III,** *Autorización, para:*<br><br>**Inciso d)** *Recolectar del medio natural reproductores, larvas, postlarvas, crías, huevos, semillas, alevines o en cualquier otro estadio, y*<br><br>**Inciso e)** *Acuacultura didáctica.* | | |

| | | |
|---|---|---|
| **Artículos 22.-** *la Secretaría podrá inscribir en el Registro Nacional de Pesca a los acuicultores que no requieran concesión, permiso o Autorización.* | Al **proyecto** le aplica el Artículo, incisos y, fracciones anteriores, porque se trata de una actividad acuícola con fines comerciales. | Por el hecho de presentar a la autoridad correspondiente (SEMARNAT) la Manifestación de Impacto Ambiental, el promovente está cumpliendo con este apartado.<br><br>El proyecto se vincula por la obligatoriedad de obtener la autorización correspondiente para realizar las obras descritas en esta manifestación de impacto ambiental.<br><br>Como ya se mencionó anteriormente, la promovente una vez autorizado el proyecto en materia ambiental procederá a tramitar el Registro Nacional de Pesca para la unidad de producción acuícola. |
| **Art. 30°.-** *Las actividades pesqueras se clasifican en:*<br><br>**II.-** *Cultivo o acuacultura con fines* | | |
| **Artículo 31°.-** *Para realizar las actividades de pesca se requiere lo siguiente:*<br><br>**I,** *Concesión, para:*<br><br>**Inciso b)** *Acuacultura comercial*<br><br>**II,** Permiso, para:<br><br>**Inciso g)** *Acuacultura de fomento*<br><br>**III,** *Autorización, para:*<br><br>**Inciso d)** *Recolectar del medio natural reproductores, larvas, postlarvas, crías, huevos, semillas, alevines o en cualquier otro estadio, y*<br><br>**Inciso e)** *Acuacultura didáctica.* | | |

| | | |
|---|---|---|
| **Artículos 22.-** *la Secretaría podrá inscribir en el Registro Nacional de Pesca a los acuicultores que no requieran concesión, permiso o Autorización.* | Al **proyecto** le aplica el Artículo, incisos y, fracciones anteriores, porque se trata de una actividad acuícola con fines comerciales. | Por el hecho de presentar a la autoridad correspondiente (SEMARNAT) la Manifestación de Impacto Ambiental, el promovente está cumpliendo con este apartado.<br><br>El proyecto se vincula por la obligatoriedad de obtener la autorización correspondiente para realizar las obras descritas en esta manifestación de impacto ambiental.<br><br>Como ya se mencionó anteriormente, la promovente una vez autorizado el proyecto en materia ambiental procederá a tramitar el Registro Nacional de Pesca para la unidad de producción acuícola. |
| **Art. 30°.-** *Las actividades pesqueras se clasifican en:*<br><br>**II.-** *Cultivo o acuacultura con fines* | | |
| **Artículo 31°.-** *Para realizar las actividades de pesca se requiere lo siguiente:*<br><br>**I,** *Concesión, para:*<br><br>**Inciso b)** *Acuacultura comercial*<br><br>**II,** Permiso, para:<br><br>**Inciso g)** *Acuacultura de fomento*<br><br>**III,** *Autorización, para:*<br><br>**Inciso d)** *Recolectar del medio natural reproductores, larvas, postlarvas, crías, huevos, semillas, alevines o en cualquier otro estadio, y*<br><br>**Inciso e)** *Acuacultura didáctica.* | | |

| | | |
|---|---|---|
| **Artículos 22.-** *la Secretaría podrá inscribir en el Registro Nacional de Pesca a los acuicultores que no requieran concesión, permiso o Autorización.* | Al **proyecto** le aplica el Artículo, incisos y, fracciones anteriores, porque se trata de una actividad acuícola con fines comerciales. | Por el hecho de presentar a la autoridad correspondiente (SEMARNAT) la Manifestación de Impacto Ambiental, el promovente está cumpliendo con este apartado.<br><br>El proyecto se vincula por la obligatoriedad de obtener la autorización correspondiente para realizar las obras descritas en esta manifestación de impacto ambiental.<br><br>Como ya se mencionó anteriormente, la promovente una vez autorizado el proyecto en materia ambiental procederá a tramitar el Registro Nacional de Pesca para la unidad de producción acuícola. |
| **Art. 30°.-** *Las actividades pesqueras se clasifican en:*<br><br>**II.-** *Cultivo o acuacultura con fines* | | |
| **Artículo 31°.-** *Para realizar las actividades de pesca se requiere lo siguiente:*<br><br>**I,** *Concesión, para:*<br><br>**Inciso b)** *Acuacultura comercial*<br><br>**II,** Permiso, para:<br><br>**Inciso g)** *Acuacultura de fomento*<br><br>**III,** *Autorización, para:*<br><br>**Inciso d)** *Recolectar del medio natural reproductores, larvas, postlarvas, crías, huevos, semillas, alevines o en cualquier otro estadio, y*<br><br>**Inciso e)** *Acuacultura didáctica.* | | |

| | | |
|---|---|---|
| **Artículos 22.-** *la Secretaría podrá inscribir en el Registro Nacional de Pesca a los acuicultores que no requieran concesión, permiso o Autorización.* | Al **proyecto** le aplica el Artículo, incisos y, fracciones anteriores, porque se trata de una actividad acuícola con fines comerciales. | Por el hecho de presentar a la autoridad correspondiente (SEMARNAT) la Manifestación de Impacto Ambiental, el promovente está cumpliendo con este apartado.<br><br>El proyecto se vincula por la obligatoriedad de obtener la autorización correspondiente para realizar las obras descritas en esta manifestación de impacto ambiental.<br><br>Como ya se mencionó anteriormente, la promovente una vez autorizado el proyecto en materia ambiental procederá a tramitar el Registro Nacional de Pesca para la unidad de producción acuícola. |
| **Art. 30°.-** *Las actividades pesqueras se clasifican en:*<br><br>**II.-** *Cultivo o acuacultura con fines* | | |
| **Artículo 31°.-** *Para realizar las actividades de pesca se requiere lo siguiente:*<br><br>**I,** *Concesión, para:*<br><br>**Inciso b)** *Acuacultura comercial*<br><br>**II,** Permiso, para:<br><br>**Inciso g)** *Acuacultura de fomento*<br><br>**III,** *Autorización, para:*<br><br>**Inciso d)** *Recolectar del medio natural reproductores, larvas, postlarvas, crías, huevos, semillas, alevines o en cualquier otro estadio, y*<br><br>**Inciso e)** *Acuacultura didáctica.* | | |

| | | |
|---|---|---|
| **Artículos 22.-** *la Secretaría podrá inscribir en el Registro Nacional de Pesca a los acuicultores que no requieran concesión, permiso o Autorización.* | Al **proyecto** le aplica el Artículo, incisos y, fracciones anteriores, porque se trata de una actividad acuícola con fines comerciales. | Por el hecho de presentar a la autoridad correspondiente (SEMARNAT) la Manifestación de Impacto Ambiental, el promovente está cumpliendo con este apartado.<br><br>El proyecto se vincula por la obligatoriedad de obtener la autorización correspondiente para realizar las obras descritas en esta manifestación de impacto ambiental.<br><br>Como ya se mencionó anteriormente, la promovente una vez autorizado el proyecto en materia ambiental procederá a tramitar el Registro Nacional de Pesca para la unidad de producción acuícola. |
| **Art. 30°.-** *Las actividades pesqueras se clasifican en:*<br><br>**II.-** *Cultivo o acuacultura con fines* | | |
| **Artículo 31°.-** *Para realizar las actividades de pesca se requiere lo siguiente:*<br><br>**I,** *Concesión, para:*<br><br>**Inciso b)** *Acuacultura comercial*<br><br>**II,** Permiso, para:<br><br>**Inciso g)** *Acuacultura de fomento*<br><br>**III,** *Autorización, para:*<br><br>**Inciso d)** *Recolectar del medio natural reproductores, larvas, postlarvas, crías, huevos, semillas, alevines o en cualquier otro estadio, y*<br><br>**Inciso e)** *Acuacultura didáctica.* | | |

| | | |
|---|---|---|
| **Artículos 22.-** *la Secretaría podrá inscribir en el Registro Nacional de Pesca a los acuicultores que no requieran concesión, permiso o Autorización.* | Al **proyecto** le aplica el Artículo, incisos y, fracciones anteriores, porque se trata de una actividad acuícola con fines comerciales. | Por el hecho de presentar a la autoridad correspondiente (SEMARNAT) la Manifestación de Impacto Ambiental, el promovente está cumpliendo con este apartado.<br><br>El proyecto se vincula por la obligatoriedad de obtener la autorización correspondiente para realizar las obras descritas en esta manifestación de impacto ambiental.<br><br>Como ya se mencionó anteriormente, la promovente una vez autorizado el proyecto en materia ambiental procederá a tramitar el Registro Nacional de Pesca para la unidad de producción acuícola. |
| **Art. 30°.-** *Las actividades pesqueras se clasifican en:*<br><br>**II.-** *Cultivo o acuacultura con fines* | | |
| **Artículo 31°.-** *Para realizar las actividades de pesca se requiere lo siguiente:*<br><br>**I,** *Concesión, para:*<br><br>**Inciso b)** *Acuacultura comercial*<br><br>**II,** Permiso, para:<br><br>**Inciso g)** *Acuacultura de fomento*<br><br>**III,** *Autorización, para:*<br><br>**Inciso d)** *Recolectar del medio natural reproductores, larvas, postlarvas, crías, huevos, semillas, alevines o en cualquier otro estadio, y*<br><br>**Inciso e)** *Acuacultura didáctica.* | | |

| | | |
|---|---|---|
| **Artículos 22.-** *la Secretaría podrá inscribir en el Registro Nacional de Pesca a los acuicultores que no requieran concesión, permiso o Autorización.* | Al **proyecto** le aplica el Artículo, incisos y, fracciones anteriores, porque se trata de una actividad acuícola con fines comerciales. | Por el hecho de presentar a la autoridad correspondiente (SEMARNAT) la Manifestación de Impacto Ambiental, el promovente está cumpliendo con este apartado.<br><br>El proyecto se vincula por la obligatoriedad de obtener la autorización correspondiente para realizar las obras descritas en esta manifestación de impacto ambiental.<br><br>Como ya se mencionó anteriormente, la promovente una vez autorizado el proyecto en materia ambiental procederá a tramitar el Registro Nacional de Pesca para la unidad de producción acuícola. |
| **Art. 30°.-** *Las actividades pesqueras se clasifican en:*<br><br>**II.-** *Cultivo o acuacultura con fines* | | |
| **Artículo 31°.-** *Para realizar las actividades de pesca se requiere lo siguiente:*<br><br>**I,** *Concesión, para:*<br><br>**Inciso b)** *Acuacultura comercial*<br><br>**II,** Permiso, para:<br><br>**Inciso g)** *Acuacultura de fomento*<br><br>**III,** *Autorización, para:*<br><br>**Inciso d)** *Recolectar del medio natural reproductores, larvas, postlarvas, crías, huevos, semillas, alevines o en cualquier otro estadio, y*<br><br>**Inciso e)** *Acuacultura didáctica.* | | |

| | | |
|---|---|---|
| **Artículos 22.-** *la Secretaría podrá inscribir en el Registro Nacional de Pesca a los acuicultores que no requieran concesión, permiso o Autorización.* | Al **proyecto** le aplica el Artículo, incisos y, fracciones anteriores, porque se trata de una actividad acuícola con fines comerciales. | Por el hecho de presentar a la autoridad correspondiente (SEMARNAT) la Manifestación de Impacto Ambiental, el promovente está cumpliendo con este apartado.<br><br>El proyecto se vincula por la obligatoriedad de obtener la autorización correspondiente para realizar las obras descritas en esta manifestación de impacto ambiental.<br><br>Como ya se mencionó anteriormente, la promovente una vez autorizado el proyecto en materia ambiental procederá a tramitar el Registro Nacional de Pesca para la unidad de producción acuícola. |
| **Art. 30°.-** *Las actividades pesqueras se clasifican en:*<br><br>**II.-** *Cultivo o acuacultura con fines* | | |
| **Artículo 31°.-** *Para realizar las actividades de pesca se requiere lo siguiente:*<br><br>**I,** *Concesión, para:*<br><br>**Inciso b)** *Acuacultura comercial*<br><br>**II,** Permiso, para:<br><br>**Inciso g)** *Acuacultura de fomento*<br><br>**III,** *Autorización, para:*<br><br>**Inciso d)** *Recolectar del medio natural reproductores, larvas, postlarvas, crías, huevos, semillas, alevines o en cualquier otro estadio, y*<br><br>**Inciso e)** *Acuacultura didáctica.* | | |

| | | |
|---|---|---|
| **Artículos 22.-** *la Secretaría podrá inscribir en el Registro Nacional de Pesca a los acuicultores que no requieran concesión, permiso o Autorización.* | Al **proyecto** le aplica el Artículo, incisos y, fracciones anteriores, porque se trata de una actividad acuícola con fines comerciales. | Por el hecho de presentar a la autoridad correspondiente (SEMARNAT) la Manifestación de Impacto Ambiental, el promovente está cumpliendo con este apartado.<br><br>El proyecto se vincula por la obligatoriedad de obtener la autorización correspondiente para realizar las obras descritas en esta manifestación de impacto ambiental.<br><br>Como ya se mencionó anteriormente, la promovente una vez autorizado el proyecto en materia ambiental procederá a tramitar el Registro Nacional de Pesca para la unidad de producción acuícola. |
| **Art. 30°.-** *Las actividades pesqueras se clasifican en:*<br><br>**II.-** *Cultivo o acuacultura con fines* | | |
| **Artículo 31°.-** *Para realizar las actividades de pesca se requiere lo siguiente:*<br><br>**I,** *Concesión, para:*<br><br>**Inciso b)** *Acuacultura comercial*<br><br>**II,** Permiso, para:<br><br>**Inciso g)** *Acuacultura de fomento*<br><br>**III,** *Autorización, para:*<br><br>**Inciso d)** *Recolectar del medio natural reproductores, larvas, postlarvas, crías, huevos, semillas, alevines o en cualquier otro estadio, y*<br><br>**Inciso e)** *Acuacultura didáctica.* | | |

| | | |
|---|---|---|
| **Artículos 22.-** *la Secretaría podrá inscribir en el Registro Nacional de Pesca a los acuicultores que no requieran concesión, permiso o Autorización.* | Al **proyecto** le aplica el Artículo, incisos y, fracciones anteriores, porque se trata de una actividad acuícola con fines comerciales. | Por el hecho de presentar a la autoridad correspondiente (SEMARNAT) la Manifestación de Impacto Ambiental, el promovente está cumpliendo con este apartado.<br><br>El proyecto se vincula por la obligatoriedad de obtener la autorización correspondiente para realizar las obras descritas en esta manifestación de impacto ambiental.<br><br>Como ya se mencionó anteriormente, la promovente una vez autorizado el proyecto en materia ambiental procederá a tramitar el Registro Nacional de Pesca para la unidad de producción acuícola. |
| **Art. 30°.-** *Las actividades pesqueras se clasifican en:*<br><br>**II.-** *Cultivo o acuacultura con fines* | | |
| **Artículo 31°.-** *Para realizar las actividades de pesca se requiere lo siguiente:*<br><br>**I,** *Concesión, para:*<br><br>**Inciso b)** *Acuacultura comercial*<br><br>**II,** Permiso, para:<br><br>**Inciso g)** *Acuacultura de fomento*<br><br>**III,** *Autorización, para:*<br><br>**Inciso d)** *Recolectar del medio natural reproductores, larvas, postlarvas, crías, huevos, semillas, alevines o en cualquier otro estadio, y*<br><br>**Inciso e)** *Acuacultura didáctica.* | | |

| | | |
|---|---|---|
| **Artículos 22.-** *la Secretaría podrá inscribir en el Registro Nacional de Pesca a los acuicultores que no requieran concesión, permiso o Autorización.* | Al **proyecto** le aplica el Artículo, incisos y, fracciones anteriores, porque se trata de una actividad acuícola con fines comerciales. | Por el hecho de presentar a la autoridad correspondiente (SEMARNAT) la Manifestación de Impacto Ambiental, el promovente está cumpliendo con este apartado.<br><br>El proyecto se vincula por la obligatoriedad de obtener la autorización correspondiente para realizar las obras descritas en esta manifestación de impacto ambiental.<br><br>Como ya se mencionó anteriormente, la promovente una vez autorizado el proyecto en materia ambiental procederá a tramitar el Registro Nacional de Pesca para la unidad de producción acuícola. |
| **Art. 30°.-** *Las actividades pesqueras se clasifican en:*<br><br>**II.-** *Cultivo o acuacultura con fines* | | |
| **Artículo 31°.-** *Para realizar las actividades de pesca se requiere lo siguiente:*<br><br>**I,** *Concesión, para:*<br><br>**Inciso b)** *Acuacultura comercial*<br><br>**II,** Permiso, para:<br><br>**Inciso g)** *Acuacultura de fomento*<br><br>**III,** *Autorización, para:*<br><br>**Inciso d)** *Recolectar del medio natural reproductores, larvas, postlarvas, crías, huevos, semillas, alevines o en cualquier otro estadio, y*<br><br>**Inciso e)** *Acuacultura didáctica.* | | |

| | | |
|---|---|---|
| **Artículos 22.-** *la Secretaría podrá inscribir en el Registro Nacional de Pesca a los acuicultores que no requieran concesión, permiso o Autorización.* | Al **proyecto** le aplica el Artículo, incisos y, fracciones anteriores, porque se trata de una actividad acuícola con fines comerciales. | Por el hecho de presentar a la autoridad correspondiente (SEMARNAT) la Manifestación de Impacto Ambiental, el promovente está cumpliendo con este apartado.<br><br>El proyecto se vincula por la obligatoriedad de obtener la autorización correspondiente para realizar las obras descritas en esta manifestación de impacto ambiental.<br><br>Como ya se mencionó anteriormente, la promovente una vez autorizado el proyecto en materia ambiental procederá a tramitar el Registro Nacional de Pesca para la unidad de producción acuícola. |
| **Art. 30°.-** *Las actividades pesqueras se clasifican en:*<br><br>**II.-** *Cultivo o acuacultura con fines* | | |
| **Artículo 31°.-** *Para realizar las actividades de pesca se requiere lo siguiente:*<br><br>**I,** *Concesión, para:*<br><br>**Inciso b)** *Acuacultura comercial*<br><br>**II,** Permiso, para:<br><br>**Inciso g)** *Acuacultura de fomento*<br><br>**III,** *Autorización, para:*<br><br>**Inciso d)** *Recolectar del medio natural reproductores, larvas, postlarvas, crías, huevos, semillas, alevines o en cualquier otro estadio, y*<br><br>**Inciso e)** *Acuacultura didáctica.* | | |

| | | |
|---|---|---|
| **Artículos 22.-** *la Secretaría podrá inscribir en el Registro Nacional de Pesca a los acuicultores que no requieran concesión, permiso o Autorización.* | Al **proyecto** le aplica el Artículo, incisos y, fracciones anteriores, porque se trata de una actividad acuícola con fines comerciales. | Por el hecho de presentar a la autoridad correspondiente (SEMARNAT) la Manifestación de Impacto Ambiental, el promovente está cumpliendo con este apartado.<br><br>El proyecto se vincula por la obligatoriedad de obtener la autorización correspondiente para realizar las obras descritas en esta manifestación de impacto ambiental.<br><br>Como ya se mencionó anteriormente, la promovente una vez autorizado el proyecto en materia ambiental procederá a tramitar el Registro Nacional de Pesca para la unidad de producción acuícola. |
| **Art. 30°.-** *Las actividades pesqueras se clasifican en:*<br><br>**II.-** *Cultivo o acuacultura con fines* | | |
| **Artículo 31°.-** *Para realizar las actividades de pesca se requiere lo siguiente:*<br><br>**I,** *Concesión, para:*<br><br>**Inciso b)** *Acuacultura comercial*<br><br>**II,** Permiso, para:<br><br>**Inciso g)** *Acuacultura de fomento*<br><br>**III,** *Autorización, para:*<br><br>**Inciso d)** *Recolectar del medio natural reproductores, larvas, postlarvas, crías, huevos, semillas, alevines o en cualquier otro estadio, y*<br><br>**Inciso e)** *Acuacultura didáctica.* | | |

| | | |
|---|---|---|
| **Artículos 22.-** *la Secretaría podrá inscribir en el Registro Nacional de Pesca a los acuicultores que no requieran concesión, permiso o Autorización.* | Al **proyecto** le aplica el Artículo, incisos y, fracciones anteriores, porque se trata de una actividad acuícola con fines comerciales. | Por el hecho de presentar a la autoridad correspondiente (SEMARNAT) la Manifestación de Impacto Ambiental, el promovente está cumpliendo con este apartado.<br><br>El proyecto se vincula por la obligatoriedad de obtener la autorización correspondiente para realizar las obras descritas en esta manifestación de impacto ambiental.<br><br>Como ya se mencionó anteriormente, la promovente una vez autorizado el proyecto en materia ambiental procederá a tramitar el Registro Nacional de Pesca para la unidad de producción acuícola. |
| **Art. 30°.-** *Las actividades pesqueras se clasifican en:*<br><br>**II.-** *Cultivo o acuacultura con fines* | | |
| **Artículo 31°.-** *Para realizar las actividades de pesca se requiere lo siguiente:*<br><br>**I,** *Concesión, para:*<br><br>**Inciso b)** *Acuacultura comercial*<br><br>**II,** Permiso, para:<br><br>**Inciso g)** *Acuacultura de fomento*<br><br>**III,** *Autorización, para:*<br><br>**Inciso d)** *Recolectar del medio natural reproductores, larvas, postlarvas, crías, huevos, semillas, alevines o en cualquier otro estadio, y*<br><br>**Inciso e)** *Acuacultura didáctica.* | | |

| | | |
|---|---|---|
| **Artículos 22.-** *la Secretaría podrá inscribir en el Registro Nacional de Pesca a los acuicultores que no requieran concesión, permiso o Autorización.* | Al **proyecto** le aplica el Artículo, incisos y, fracciones anteriores, porque se trata de una actividad acuícola con fines comerciales. | Por el hecho de presentar a la autoridad correspondiente (SEMARNAT) la Manifestación de Impacto Ambiental, el promovente está cumpliendo con este apartado.<br><br>El proyecto se vincula por la obligatoriedad de obtener la autorización correspondiente para realizar las obras descritas en esta manifestación de impacto ambiental.<br><br>Como ya se mencionó anteriormente, la promovente una vez autorizado el proyecto en materia ambiental procederá a tramitar el Registro Nacional de Pesca para la unidad de producción acuícola. |
| **Art. 30°.-** *Las actividades pesqueras se clasifican en:*<br><br>**II.-** *Cultivo o acuacultura con fines* | | |
| **Artículo 31°.-** *Para realizar las actividades de pesca se requiere lo siguiente:*<br><br>**I,** *Concesión, para:*<br><br>**Inciso b)** *Acuacultura comercial*<br><br>**II,** Permiso, para:<br><br>**Inciso g)** *Acuacultura de fomento*<br><br>**III,** *Autorización, para:*<br><br>**Inciso d)** *Recolectar del medio natural reproductores, larvas, postlarvas, crías, huevos, semillas, alevines o en cualquier otro estadio, y*<br><br>**Inciso e)** *Acuacultura didáctica.* | | |

| | | |
|---|---|---|
| **Artículos 22.-** *la Secretaría podrá inscribir en el Registro Nacional de Pesca a los acuicultores que no requieran concesión, permiso o Autorización.* | Al **proyecto** le aplica el Artículo, incisos y, fracciones anteriores, porque se trata de una actividad acuícola con fines comerciales. | Por el hecho de presentar a la autoridad correspondiente (SEMARNAT) la Manifestación de Impacto Ambiental, el promovente está cumpliendo con este apartado.<br><br>El proyecto se vincula por la obligatoriedad de obtener la autorización correspondiente para realizar las obras descritas en esta manifestación de impacto ambiental.<br><br>Como ya se mencionó anteriormente, la promovente una vez autorizado el proyecto en materia ambiental procederá a tramitar el Registro Nacional de Pesca para la unidad de producción acuícola. |
| **Art. 30°.-** *Las actividades pesqueras se clasifican en:*<br><br>**II.-** *Cultivo o acuacultura con fines* | | |
| **Artículo 31°.-** *Para realizar las actividades de pesca se requiere lo siguiente:*<br><br>**I,** *Concesión, para:*<br><br>**Inciso b)** *Acuacultura comercial*<br><br>**II,** Permiso, para:<br><br>**Inciso g)** *Acuacultura de fomento*<br><br>**III,** *Autorización, para:*<br><br>**Inciso d)** *Recolectar del medio natural reproductores, larvas, postlarvas, crías, huevos, semillas, alevines o en cualquier otro estadio, y*<br><br>**Inciso e)** *Acuacultura didáctica.* | | |

| | | |
|---|---|---|
| **Artículos 22.-** *la Secretaría podrá inscribir en el Registro Nacional de Pesca a los acuicultores que no requieran concesión, permiso o Autorización.* | Al **proyecto** le aplica el Artículo, incisos y, fracciones anteriores, porque se trata de una actividad acuícola con fines comerciales. | Por el hecho de presentar a la autoridad correspondiente (SEMARNAT) la Manifestación de Impacto Ambiental, el promovente está cumpliendo con este apartado.<br><br>El proyecto se vincula por la obligatoriedad de obtener la autorización correspondiente para realizar las obras descritas en esta manifestación de impacto ambiental.<br><br>Como ya se mencionó anteriormente, la promovente una vez autorizado el proyecto en materia ambiental procederá a tramitar el Registro Nacional de Pesca para la unidad de producción acuícola. |
| **Art. 30°.-** *Las actividades pesqueras se clasifican en:*<br><br>**II.-** *Cultivo o acuacultura con fines* | | |
| **Artículo 31°.-** *Para realizar las actividades de pesca se requiere lo siguiente:*<br><br>**I,** *Concesión, para:*<br><br>**Inciso b)** *Acuacultura comercial*<br><br>**II,** Permiso, para:<br><br>**Inciso g)** *Acuacultura de fomento*<br><br>**III,** *Autorización, para:*<br><br>**Inciso d)** *Recolectar del medio natural reproductores, larvas, postlarvas, crías, huevos, semillas, alevines o en cualquier otro estadio, y*<br><br>**Inciso e)** *Acuacultura didáctica.* | | |

| | | |
|---|---|---|
| **Artículos 22.-** *la Secretaría podrá inscribir en el Registro Nacional de Pesca a los acuicultores que no requieran concesión, permiso o Autorización.* | Al **proyecto** le aplica el Artículo, incisos y, fracciones anteriores, porque se trata de una actividad acuícola con fines comerciales. | Por el hecho de presentar a la autoridad correspondiente (SEMARNAT) la Manifestación de Impacto Ambiental, el promovente está cumpliendo con este apartado.<br><br>El proyecto se vincula por la obligatoriedad de obtener la autorización correspondiente para realizar las obras descritas en esta manifestación de impacto ambiental.<br><br>Como ya se mencionó anteriormente, la promovente una vez autorizado el proyecto en materia ambiental procederá a tramitar el Registro Nacional de Pesca para la unidad de producción acuícola. |
| **Art. 30°.-** *Las actividades pesqueras se clasifican en:*<br><br>**II.-** *Cultivo o acuacultura con fines* | | |
| **Artículo 31°.-** *Para realizar las actividades de pesca se requiere lo siguiente:*<br><br>**I,** *Concesión, para:*<br><br>**Inciso b)** *Acuacultura comercial*<br><br>**II,** Permiso, para:<br><br>**Inciso g)** *Acuacultura de fomento*<br><br>**III,** *Autorización, para:*<br><br>**Inciso d)** *Recolectar del medio natural reproductores, larvas, postlarvas, crías, huevos, semillas, alevines o en cualquier otro estadio, y*<br><br>**Inciso e)** *Acuacultura didáctica.* | | |

| | | |
|---|---|---|
| **Artículos 22.-** *la Secretaría podrá inscribir en el Registro Nacional de Pesca a los acuicultores que no requieran concesión, permiso o Autorización.* | Al **proyecto** le aplica el Artículo, incisos y, fracciones anteriores, porque se trata de una actividad acuícola con fines comerciales. | Por el hecho de presentar a la autoridad correspondiente (SEMARNAT) la Manifestación de Impacto Ambiental, el promovente está cumpliendo con este apartado.<br><br>El proyecto se vincula por la obligatoriedad de obtener la autorización correspondiente para realizar las obras descritas en esta manifestación de impacto ambiental.<br><br>Como ya se mencionó anteriormente, la promovente una vez autorizado el proyecto en materia ambiental procederá a tramitar el Registro Nacional de Pesca para la unidad de producción acuícola. |
| **Art. 30°.-** *Las actividades pesqueras se clasifican en:*<br><br>**II.-** *Cultivo o acuacultura con fines* | | |
| **Artículo 31°.-** *Para realizar las actividades de pesca se requiere lo siguiente:*<br><br>**I,** *Concesión, para:*<br><br>**Inciso b)** *Acuacultura comercial*<br><br>**II,** Permiso, para:<br><br>**Inciso g)** *Acuacultura de fomento*<br><br>**III,** *Autorización, para:*<br><br>**Inciso d)** *Recolectar del medio natural reproductores, larvas, postlarvas, crías, huevos, semillas, alevines o en cualquier otro estadio, y*<br><br>**Inciso e)** *Acuacultura didáctica.* | | |

| | | |
|---|---|---|
| **Artículos 22.-** *la Secretaría podrá inscribir en el Registro Nacional de Pesca a los acuicultores que no requieran concesión, permiso o Autorización.* | Al **proyecto** le aplica el Artículo, incisos y, fracciones anteriores, porque se trata de una actividad acuícola con fines comerciales. | Por el hecho de presentar a la autoridad correspondiente (SEMARNAT) la Manifestación de Impacto Ambiental, el promovente está cumpliendo con este apartado.<br><br>El proyecto se vincula por la obligatoriedad de obtener la autorización correspondiente para realizar las obras descritas en esta manifestación de impacto ambiental.<br><br>Como ya se mencionó anteriormente, la promovente una vez autorizado el proyecto en materia ambiental procederá a tramitar el Registro Nacional de Pesca para la unidad de producción acuícola. |
| **Art. 30°.-** *Las actividades pesqueras se clasifican en:*<br><br>**II.-** *Cultivo o acuacultura con fines* | | |
| **Artículo 31°.-** *Para realizar las actividades de pesca se requiere lo siguiente:*<br><br>**I,** *Concesión, para:*<br><br>**Inciso b)** *Acuacultura comercial*<br><br>**II,** Permiso, para:<br><br>**Inciso g)** *Acuacultura de fomento*<br><br>**III,** *Autorización, para:*<br><br>**Inciso d)** *Recolectar del medio natural reproductores, larvas, postlarvas, crías, huevos, semillas, alevines o en cualquier otro estadio, y*<br><br>**Inciso e)** *Acuacultura didáctica.* | | |

| | | |
|---|---|---|
| **Artículos 22.-** *la Secretaría podrá inscribir en el Registro Nacional de Pesca a los acuicultores que no requieran concesión, permiso o Autorización.* | Al **proyecto** le aplica el Artículo, incisos y, fracciones anteriores, porque se trata de una actividad acuícola con fines comerciales. | Por el hecho de presentar a la autoridad correspondiente (SEMARNAT) la Manifestación de Impacto Ambiental, el promovente está cumpliendo con este apartado.<br><br>El proyecto se vincula por la obligatoriedad de obtener la autorización correspondiente para realizar las obras descritas en esta manifestación de impacto ambiental.<br><br>Como ya se mencionó anteriormente, la promovente una vez autorizado el proyecto en materia ambiental procederá a tramitar el Registro Nacional de Pesca para la unidad de producción acuícola. |
| **Art. 30°.-** *Las actividades pesqueras se clasifican en:*<br><br>**II.-** *Cultivo o acuacultura con fines* | | |
| **Artículo 31°.-** *Para realizar las actividades de pesca se requiere lo siguiente:*<br><br>**I,** *Concesión, para:*<br><br>**Inciso b)** *Acuacultura comercial*<br><br>**II,** Permiso, para:<br><br>**Inciso g)** *Acuacultura de fomento*<br><br>**III,** *Autorización, para:*<br><br>**Inciso d)** *Recolectar del medio natural reproductores, larvas, postlarvas, crías, huevos, semillas, alevines o en cualquier otro estadio, y*<br><br>**Inciso e)** *Acuacultura didáctica.* | | |

| | | |
|---|---|---|
| **Artículos 22.-** *la Secretaría podrá inscribir en el Registro Nacional de Pesca a los acuicultores que no requieran concesión, permiso o Autorización.* | Al **proyecto** le aplica el Artículo, incisos y, fracciones anteriores, porque se trata de una actividad acuícola con fines comerciales. | Por el hecho de presentar a la autoridad correspondiente (SEMARNAT) la Manifestación de Impacto Ambiental, el promovente está cumpliendo con este apartado.<br><br>El proyecto se vincula por la obligatoriedad de obtener la autorización correspondiente para realizar las obras descritas en esta manifestación de impacto ambiental.<br><br>Como ya se mencionó anteriormente, la promovente una vez autorizado el proyecto en materia ambiental procederá a tramitar el Registro Nacional de Pesca para la unidad de producción acuícola. |
| **Art. 30°.-** *Las actividades pesqueras se clasifican en:*<br><br>**II.-** *Cultivo o acuacultura con fines* | | |
| **Artículo 31°.-** *Para realizar las actividades de pesca se requiere lo siguiente:*<br><br>**I,** *Concesión, para:*<br><br>**Inciso b)** *Acuacultura comercial*<br><br>**II,** Permiso, para:<br><br>**Inciso g)** *Acuacultura de fomento*<br><br>**III,** *Autorización, para:*<br><br>**Inciso d)** *Recolectar del medio natural reproductores, larvas, postlarvas, crías, huevos, semillas, alevines o en cualquier otro estadio, y*<br><br>**Inciso e)** *Acuacultura didáctica.* | | |

| | | |
|---|---|---|
| **Artículos 22.-** *la Secretaría podrá inscribir en el Registro Nacional de Pesca a los acuicultores que no requieran concesión, permiso o Autorización.* | Al **proyecto** le aplica el Artículo, incisos y, fracciones anteriores, porque se trata de una actividad acuícola con fines comerciales. | Por el hecho de presentar a la autoridad correspondiente (SEMARNAT) la Manifestación de Impacto Ambiental, el promovente está cumpliendo con este apartado.<br><br>El proyecto se vincula por la obligatoriedad de obtener la autorización correspondiente para realizar las obras descritas en esta manifestación de impacto ambiental.<br><br>Como ya se mencionó anteriormente, la promovente una vez autorizado el proyecto en materia ambiental procederá a tramitar el Registro Nacional de Pesca para la unidad de producción acuícola. |
| **Art. 30°.-** *Las actividades pesqueras se clasifican en:*<br><br>**II.-** *Cultivo o acuacultura con fines* | | |
| **Artículo 31°.-** *Para realizar las actividades de pesca se requiere lo siguiente:*<br><br>**I,** *Concesión, para:*<br><br>**Inciso b)** *Acuacultura comercial*<br><br>**II,** Permiso, para:<br><br>**Inciso g)** *Acuacultura de fomento*<br><br>**III,** *Autorización, para:*<br><br>**Inciso d)** *Recolectar del medio natural reproductores, larvas, postlarvas, crías, huevos, semillas, alevines o en cualquier otro estadio, y*<br><br>**Inciso e)** *Acuacultura didáctica.* | | |

| | | |
|---|---|---|
| **Artículos 22.-** *la Secretaría podrá inscribir en el Registro Nacional de Pesca a los acuicultores que no requieran concesión, permiso o Autorización.* | Al **proyecto** le aplica el Artículo, incisos y, fracciones anteriores, porque se trata de una actividad acuícola con fines comerciales. | Por el hecho de presentar a la autoridad correspondiente (SEMARNAT) la Manifestación de Impacto Ambiental, el promovente está cumpliendo con este apartado.<br><br>El proyecto se vincula por la obligatoriedad de obtener la autorización correspondiente para realizar las obras descritas en esta manifestación de impacto ambiental.<br><br>Como ya se mencionó anteriormente, la promovente una vez autorizado el proyecto en materia ambiental procederá a tramitar el Registro Nacional de Pesca para la unidad de producción acuícola. |
| **Art. 30°.-** *Las actividades pesqueras se clasifican en:*<br><br>**II.-** *Cultivo o acuacultura con fines* | | |
| **Artículo 31°.-** *Para realizar las actividades de pesca se requiere lo siguiente:*<br><br>**I,** *Concesión, para:*<br><br>**Inciso b)** *Acuacultura comercial*<br><br>**II,** Permiso, para:<br><br>**Inciso g)** *Acuacultura de fomento*<br><br>**III,** *Autorización, para:*<br><br>**Inciso d)** *Recolectar del medio natural reproductores, larvas, postlarvas, crías, huevos, semillas, alevines o en cualquier otro estadio, y*<br><br>**Inciso e)** *Acuacultura didáctica.* | | |

| | | |
|---|---|---|
| **Artículos 22.-** *la Secretaría podrá inscribir en el Registro Nacional de Pesca a los acuicultores que no requieran concesión, permiso o Autorización.* | Al **proyecto** le aplica el Artículo, incisos y, fracciones anteriores, porque se trata de una actividad acuícola con fines comerciales. | Por el hecho de presentar a la autoridad correspondiente (SEMARNAT) la Manifestación de Impacto Ambiental, el promovente está cumpliendo con este apartado.<br><br>El proyecto se vincula por la obligatoriedad de obtener la autorización correspondiente para realizar las obras descritas en esta manifestación de impacto ambiental.<br><br>Como ya se mencionó anteriormente, la promovente una vez autorizado el proyecto en materia ambiental procederá a tramitar el Registro Nacional de Pesca para la unidad de producción acuícola. |
| **Art. 30°.-** *Las actividades pesqueras se clasifican en:*<br><br>**II.-** *Cultivo o acuacultura con fines* | | |
| **Artículo 31°.-** *Para realizar las actividades de pesca se requiere lo siguiente:*<br><br>**I,** *Concesión, para:*<br><br>**Inciso b)** *Acuacultura comercial*<br><br>**II,** Permiso, para:<br><br>**Inciso g)** *Acuacultura de fomento*<br><br>**III,** *Autorización, para:*<br><br>**Inciso d)** *Recolectar del medio natural reproductores, larvas, postlarvas, crías, huevos, semillas, alevines o en cualquier otro estadio, y*<br><br>**Inciso e)** *Acuacultura didáctica.* | | |

| | | |
|---|---|---|
| **Artículos 22.-** *la Secretaría podrá inscribir en el Registro Nacional de Pesca a los acuicultores que no requieran concesión, permiso o Autorización.* | Al **proyecto** le aplica el Artículo, incisos y, fracciones anteriores, porque se trata de una actividad acuícola con fines comerciales. | Por el hecho de presentar a la autoridad correspondiente (SEMARNAT) la Manifestación de Impacto Ambiental, el promovente está cumpliendo con este apartado.<br><br>El proyecto se vincula por la obligatoriedad de obtener la autorización correspondiente para realizar las obras descritas en esta manifestación de impacto ambiental.<br><br>Como ya se mencionó anteriormente, la promovente una vez autorizado el proyecto en materia ambiental procederá a tramitar el Registro Nacional de Pesca para la unidad de producción acuícola. |
| **Art. 30°.-** *Las actividades pesqueras se clasifican en:*<br><br>**II.-** *Cultivo o acuacultura con fines* | | |
| **Artículo 31°.-** *Para realizar las actividades de pesca se requiere lo siguiente:*<br><br>**I,** *Concesión, para:*<br><br>**Inciso b)** *Acuacultura comercial*<br><br>**II,** Permiso, para:<br><br>**Inciso g)** *Acuacultura de fomento*<br><br>**III,** *Autorización, para:*<br><br>**Inciso d)** *Recolectar del medio natural reproductores, larvas, postlarvas, crías, huevos, semillas, alevines o en cualquier otro estadio, y*<br><br>**Inciso e)** *Acuacultura didáctica.* | | |

| | | |
|---|---|---|
| **Artículos 22.-** *la Secretaría podrá inscribir en el Registro Nacional de Pesca a los acuicultores que no requieran concesión, permiso o Autorización.* | Al **proyecto** le aplica el Artículo, incisos y, fracciones anteriores, porque se trata de una actividad acuícola con fines comerciales. | Por el hecho de presentar a la autoridad correspondiente (SEMARNAT) la Manifestación de Impacto Ambiental, el promovente está cumpliendo con este apartado.<br><br>El proyecto se vincula por la obligatoriedad de obtener la autorización correspondiente para realizar las obras descritas en esta manifestación de impacto ambiental.<br><br>Como ya se mencionó anteriormente, la promovente una vez autorizado el proyecto en materia ambiental procederá a tramitar el Registro Nacional de Pesca para la unidad de producción acuícola. |
| **Art. 30°.-** *Las actividades pesqueras se clasifican en:*<br><br>**II.-** *Cultivo o acuacultura con fines* | | |
| **Artículo 31°.-** *Para realizar las actividades de pesca se requiere lo siguiente:*<br><br>**I,** *Concesión, para:*<br><br>**Inciso b)** *Acuacultura comercial*<br><br>**II,** Permiso, para:<br><br>**Inciso g)** *Acuacultura de fomento*<br><br>**III,** *Autorización, para:*<br><br>**Inciso d)** *Recolectar del medio natural reproductores, larvas, postlarvas, crías, huevos, semillas, alevines o en cualquier otro estadio, y*<br><br>**Inciso e)** *Acuacultura didáctica.* | | |

| | | |
|---|---|---|
| **Artículos 22.-** *la Secretaría podrá inscribir en el Registro Nacional de Pesca a los acuicultores que no requieran concesión, permiso o Autorización.* | Al **proyecto** le aplica el Artículo, incisos y, fracciones anteriores, porque se trata de una actividad acuícola con fines comerciales. | Por el hecho de presentar a la autoridad correspondiente (SEMARNAT) la Manifestación de Impacto Ambiental, el promovente está cumpliendo con este apartado.<br><br>El proyecto se vincula por la obligatoriedad de obtener la autorización correspondiente para realizar las obras descritas en esta manifestación de impacto ambiental.<br><br>Como ya se mencionó anteriormente, la promovente una vez autorizado el proyecto en materia ambiental procederá a tramitar el Registro Nacional de Pesca para la unidad de producción acuícola. |
| **Art. 30°.-** *Las actividades pesqueras se clasifican en:*<br><br>**II.-** *Cultivo o acuacultura con fines* | | |
| **Artículo 31°.-** *Para realizar las actividades de pesca se requiere lo siguiente:*<br><br>**I,** *Concesión, para:*<br><br>**Inciso b)** *Acuacultura comercial*<br><br>**II,** Permiso, para:<br><br>**Inciso g)** *Acuacultura de fomento*<br><br>**III,** *Autorización, para:*<br><br>**Inciso d)** *Recolectar del medio natural reproductores, larvas, postlarvas, crías, huevos, semillas, alevines o en cualquier otro estadio, y*<br><br>**Inciso e)** *Acuacultura didáctica.* | | |

| | | |
|---|---|---|
| **Artículos 22.-** *la Secretaría podrá inscribir en el Registro Nacional de Pesca a los acuicultores que no requieran concesión, permiso o Autorización.* | Al **proyecto** le aplica el Artículo, incisos y, fracciones anteriores, porque se trata de una actividad acuícola con fines comerciales. | Por el hecho de presentar a la autoridad correspondiente (SEMARNAT) la Manifestación de Impacto Ambiental, el promovente está cumpliendo con este apartado.<br><br>El proyecto se vincula por la obligatoriedad de obtener la autorización correspondiente para realizar las obras descritas en esta manifestación de impacto ambiental.<br><br>Como ya se mencionó anteriormente, la promovente una vez autorizado el proyecto en materia ambiental procederá a tramitar el Registro Nacional de Pesca para la unidad de producción acuícola. |
| **Art. 30°.-** *Las actividades pesqueras se clasifican en:*<br><br>**II.-** *Cultivo o acuacultura con fines* | | |
| **Artículo 31°.-** *Para realizar las actividades de pesca se requiere lo siguiente:*<br><br>**I,** *Concesión, para:*<br><br>**Inciso b)** *Acuacultura comercial*<br><br>**II,** Permiso, para:<br><br>**Inciso g)** *Acuacultura de fomento*<br><br>**III,** *Autorización, para:*<br><br>**Inciso d)** *Recolectar del medio natural reproductores, larvas, postlarvas, crías, huevos, semillas, alevines o en cualquier otro estadio, y*<br><br>**Inciso e)** *Acuacultura didáctica.* | | |

| | | |
|---|---|---|
| **Artículos 22.-** *la Secretaría podrá inscribir en el Registro Nacional de Pesca a los acuicultores que no requieran concesión, permiso o Autorización.* | Al **proyecto** le aplica el Artículo, incisos y, fracciones anteriores, porque se trata de una actividad acuícola con fines comerciales. | Por el hecho de presentar a la autoridad correspondiente (SEMARNAT) la Manifestación de Impacto Ambiental, el promovente está cumpliendo con este apartado.<br><br>El proyecto se vincula por la obligatoriedad de obtener la autorización correspondiente para realizar las obras descritas en esta manifestación de impacto ambiental.<br><br>Como ya se mencionó anteriormente, la promovente una vez autorizado el proyecto en materia ambiental procederá a tramitar el Registro Nacional de Pesca para la unidad de producción acuícola. |
| **Art. 30°.-** *Las actividades pesqueras se clasifican en:*<br><br>**II.-** *Cultivo o acuacultura con fines* | | |
| **Artículo 31°.-** *Para realizar las actividades de pesca se requiere lo siguiente:*<br><br>**I,** *Concesión, para:*<br><br>**Inciso b)** *Acuacultura comercial*<br><br>**II,** Permiso, para:<br><br>**Inciso g)** *Acuacultura de fomento*<br><br>**III,** *Autorización, para:*<br><br>**Inciso d)** *Recolectar del medio natural reproductores, larvas, postlarvas, crías, huevos, semillas, alevines o en cualquier otro estadio, y*<br><br>**Inciso e)** *Acuacultura didáctica.* | | |

| | | |
|---|---|---|
| **Artículos 22.-** *la Secretaría podrá inscribir en el Registro Nacional de Pesca a los acuicultores que no requieran concesión, permiso o Autorización.* | Al **proyecto** le aplica el Artículo, incisos y, fracciones anteriores, porque se trata de una actividad acuícola con fines comerciales. | Por el hecho de presentar a la autoridad correspondiente (SEMARNAT) la Manifestación de Impacto Ambiental, el promovente está cumpliendo con este apartado.<br><br>El proyecto se vincula por la obligatoriedad de obtener la autorización correspondiente para realizar las obras descritas en esta manifestación de impacto ambiental.<br><br>Como ya se mencionó anteriormente, la promovente una vez autorizado el proyecto en materia ambiental procederá a tramitar el Registro Nacional de Pesca para la unidad de producción acuícola. |
| **Art. 30°.-** *Las actividades pesqueras se clasifican en:*<br><br>**II.-** *Cultivo o acuacultura con fines* | | |
| **Artículo 31°.-** *Para realizar las actividades de pesca se requiere lo siguiente:*<br><br>**I,** *Concesión, para:*<br><br>**Inciso b)** *Acuacultura comercial*<br><br>**II,** Permiso, para:<br><br>**Inciso g)** *Acuacultura de fomento*<br><br>**III,** *Autorización, para:*<br><br>**Inciso d)** *Recolectar del medio natural reproductores, larvas, postlarvas, crías, huevos, semillas, alevines o en cualquier otro estadio, y*<br><br>**Inciso e)** *Acuacultura didáctica.* | | |

| | | |
|---|---|---|
| **Artículos 22.-** *la Secretaría podrá inscribir en el Registro Nacional de Pesca a los acuicultores que no requieran concesión, permiso o Autorización.* | Al **proyecto** le aplica el Artículo, incisos y, fracciones anteriores, porque se trata de una actividad acuícola con fines comerciales. | Por el hecho de presentar a la autoridad correspondiente (SEMARNAT) la Manifestación de Impacto Ambiental, el promovente está cumpliendo con este apartado.<br><br>El proyecto se vincula por la obligatoriedad de obtener la autorización correspondiente para realizar las obras descritas en esta manifestación de impacto ambiental.<br><br>Como ya se mencionó anteriormente, la promovente una vez autorizado el proyecto en materia ambiental procederá a tramitar el Registro Nacional de Pesca para la unidad de producción acuícola. |
| **Art. 30°.-** *Las actividades pesqueras se clasifican en:*<br><br>**II.-** *Cultivo o acuacultura con fines* | | |
| **Artículo 31°.-** *Para realizar las actividades de pesca se requiere lo siguiente:*<br><br>**I,** *Concesión, para:*<br><br>**Inciso b)** *Acuacultura comercial*<br><br>**II,** Permiso, para:<br><br>**Inciso g)** *Acuacultura de fomento*<br><br>**III,** *Autorización, para:*<br><br>**Inciso d)** *Recolectar del medio natural reproductores, larvas, postlarvas, crías, huevos, semillas, alevines o en cualquier otro estadio, y*<br><br>**Inciso e)** *Acuacultura didáctica.* | | |

| | | |
|---|---|---|
| **Artículos 22.-** *la Secretaría podrá inscribir en el Registro Nacional de Pesca a los acuicultores que no requieran concesión, permiso o Autorización.* | Al **proyecto** le aplica el Artículo, incisos y, fracciones anteriores, porque se trata de una actividad acuícola con fines comerciales. | Por el hecho de presentar a la autoridad correspondiente (SEMARNAT) la Manifestación de Impacto Ambiental, el promovente está cumpliendo con este apartado.<br><br>El proyecto se vincula por la obligatoriedad de obtener la autorización correspondiente para realizar las obras descritas en esta manifestación de impacto ambiental.<br><br>Como ya se mencionó anteriormente, la promovente una vez autorizado el proyecto en materia ambiental procederá a tramitar el Registro Nacional de Pesca para la unidad de producción acuícola. |
| **Art. 30°.-** *Las actividades pesqueras se clasifican en:*<br><br>**II.-** *Cultivo o acuacultura con fines* | | |
| **Artículo 31°.-** *Para realizar las actividades de pesca se requiere lo siguiente:*<br><br>**I,** *Concesión, para:*<br><br>**Inciso b)** *Acuacultura comercial*<br><br>**II,** Permiso, para:<br><br>**Inciso g)** *Acuacultura de fomento*<br><br>**III,** *Autorización, para:*<br><br>**Inciso d)** *Recolectar del medio natural reproductores, larvas, postlarvas, crías, huevos, semillas, alevines o en cualquier otro estadio, y*<br><br>**Inciso e)** *Acuacultura didáctica.* | | |

| | | |
|---|---|---|
| **Artículos 22.-** *la Secretaría podrá inscribir en el Registro Nacional de Pesca a los acuicultores que no requieran concesión, permiso o Autorización.* | Al **proyecto** le aplica el Artículo, incisos y, fracciones anteriores, porque se trata de una actividad acuícola con fines comerciales. | Por el hecho de presentar a la autoridad correspondiente (SEMARNAT) la Manifestación de Impacto Ambiental, el promovente está cumpliendo con este apartado.<br><br>El proyecto se vincula por la obligatoriedad de obtener la autorización correspondiente para realizar las obras descritas en esta manifestación de impacto ambiental.<br><br>Como ya se mencionó anteriormente, la promovente una vez autorizado el proyecto en materia ambiental procederá a tramitar el Registro Nacional de Pesca para la unidad de producción acuícola. |
| **Art. 30°.-** *Las actividades pesqueras se clasifican en:*<br><br>**II.-** *Cultivo o acuacultura con fines* | | |
| **Artículo 31°.-** *Para realizar las actividades de pesca se requiere lo siguiente:*<br><br>**I,** *Concesión, para:*<br><br>**Inciso b)** *Acuacultura comercial*<br><br>**II,** Permiso, para:<br><br>**Inciso g)** *Acuacultura de fomento*<br><br>**III,** *Autorización, para:*<br><br>**Inciso d)** *Recolectar del medio natural reproductores, larvas, postlarvas, crías, huevos, semillas, alevines o en cualquier otro estadio, y*<br><br>**Inciso e)** *Acuacultura didáctica.* | | |

| | | |
|---|---|---|
| **Artículos 22.-** *la Secretaría podrá inscribir en el Registro Nacional de Pesca a los acuicultores que no requieran concesión, permiso o Autorización.* | Al **proyecto** le aplica el Artículo, incisos y, fracciones anteriores, porque se trata de una actividad acuícola con fines comerciales. | Por el hecho de presentar a la autoridad correspondiente (SEMARNAT) la Manifestación de Impacto Ambiental, el promovente está cumpliendo con este apartado.<br><br>El proyecto se vincula por la obligatoriedad de obtener la autorización correspondiente para realizar las obras descritas en esta manifestación de impacto ambiental.<br><br>Como ya se mencionó anteriormente, la promovente una vez autorizado el proyecto en materia ambiental procederá a tramitar el Registro Nacional de Pesca para la unidad de producción acuícola. |
| **Art. 30°.-** *Las actividades pesqueras se clasifican en:*<br><br>**II.-** *Cultivo o acuacultura con fines* | | |
| **Artículo 31°.-** *Para realizar las actividades de pesca se requiere lo siguiente:*<br><br>**I,** *Concesión, para:*<br><br>**Inciso b)** *Acuacultura comercial*<br><br>**II,** Permiso, para:<br><br>**Inciso g)** *Acuacultura de fomento*<br><br>**III,** *Autorización, para:*<br><br>**Inciso d)** *Recolectar del medio natural reproductores, larvas, postlarvas, crías, huevos, semillas, alevines o en cualquier otro estadio, y*<br><br>**Inciso e)** *Acuacultura didáctica.* | | |

| | | |
|---|---|---|
| **Artículos 22.-** *la Secretaría podrá inscribir en el Registro Nacional de Pesca a los acuicultores que no requieran concesión, permiso o Autorización.* | Al **proyecto** le aplica el Artículo, incisos y, fracciones anteriores, porque se trata de una actividad acuícola con fines comerciales. | Por el hecho de presentar a la autoridad correspondiente (SEMARNAT) la Manifestación de Impacto Ambiental, el promovente está cumpliendo con este apartado.<br><br>El proyecto se vincula por la obligatoriedad de obtener la autorización correspondiente para realizar las obras descritas en esta manifestación de impacto ambiental.<br><br>Como ya se mencionó anteriormente, la promovente una vez autorizado el proyecto en materia ambiental procederá a tramitar el Registro Nacional de Pesca para la unidad de producción acuícola. |
| **Art. 30°.-** *Las actividades pesqueras se clasifican en:*<br><br>**II.-** *Cultivo o acuacultura con fines* | | |
| **Artículo 31°.-** *Para realizar las actividades de pesca se requiere lo siguiente:*<br><br>**I,** *Concesión, para:*<br><br>**Inciso b)** *Acuacultura comercial*<br><br>**II,** Permiso, para:<br><br>**Inciso g)** *Acuacultura de fomento*<br><br>**III,** *Autorización, para:*<br><br>**Inciso d)** *Recolectar del medio natural reproductores, larvas, postlarvas, crías, huevos, semillas, alevines o en cualquier otro estadio, y*<br><br>**Inciso e)** *Acuacultura didáctica.* | | |

| | | |
|---|---|---|
| **Artículos 22.-** *la Secretaría podrá inscribir en el Registro Nacional de Pesca a los acuicultores que no requieran concesión, permiso o Autorización.* | Al **proyecto** le aplica el Artículo, incisos y, fracciones anteriores, porque se trata de una actividad acuícola con fines comerciales. | Por el hecho de presentar a la autoridad correspondiente (SEMARNAT) la Manifestación de Impacto Ambiental, el promovente está cumpliendo con este apartado.<br><br>El proyecto se vincula por la obligatoriedad de obtener la autorización correspondiente para realizar las obras descritas en esta manifestación de impacto ambiental.<br><br>Como ya se mencionó anteriormente, la promovente una vez autorizado el proyecto en materia ambiental procederá a tramitar el Registro Nacional de Pesca para la unidad de producción acuícola. |
| **Art. 30°.-** *Las actividades pesqueras se clasifican en:*<br><br>**II.-** *Cultivo o acuacultura con fines* | | |
| **Artículo 31°.-** *Para realizar las actividades de pesca se requiere lo siguiente:*<br><br>**I,** *Concesión, para:*<br><br>**Inciso b)** *Acuacultura comercial*<br><br>**II,** Permiso, para:<br><br>**Inciso g)** *Acuacultura de fomento*<br><br>**III,** *Autorización, para:*<br><br>**Inciso d)** *Recolectar del medio natural reproductores, larvas, postlarvas, crías, huevos, semillas, alevines o en cualquier otro estadio, y*<br><br>**Inciso e)** *Acuacultura didáctica.* | | |

| | | |
|---|---|---|
| **Artículos 22.-** *la Secretaría podrá inscribir en el Registro Nacional de Pesca a los acuicultores que no requieran concesión, permiso o Autorización.* | Al **proyecto** le aplica el Artículo, incisos y, fracciones anteriores, porque se trata de una actividad acuícola con fines comerciales. | Por el hecho de presentar a la autoridad correspondiente (SEMARNAT) la Manifestación de Impacto Ambiental, el promovente está cumpliendo con este apartado.<br><br>El proyecto se vincula por la obligatoriedad de obtener la autorización correspondiente para realizar las obras descritas en esta manifestación de impacto ambiental.<br><br>Como ya se mencionó anteriormente, la promovente una vez autorizado el proyecto en materia ambiental procederá a tramitar el Registro Nacional de Pesca para la unidad de producción acuícola. |
| **Art. 30°.-** *Las actividades pesqueras se clasifican en:*<br><br>**II.-** *Cultivo o acuacultura con fines* | | |
| **Artículo 31°.-** *Para realizar las actividades de pesca se requiere lo siguiente:*<br><br>**I,** *Concesión, para:*<br><br>**Inciso b)** *Acuacultura comercial*<br><br>**II,** Permiso, para:<br><br>**Inciso g)** *Acuacultura de fomento*<br><br>**III,** *Autorización, para:*<br><br>**Inciso d)** *Recolectar del medio natural reproductores, larvas, postlarvas, crías, huevos, semillas, alevines o en cualquier otro estadio, y*<br><br>**Inciso e)** *Acuacultura didáctica.* | | |

| | | |
|---|---|---|
| **Artículos 22.-** *la Secretaría podrá inscribir en el Registro Nacional de Pesca a los acuicultores que no requieran concesión, permiso o Autorización.* | Al **proyecto** le aplica el Artículo, incisos y, fracciones anteriores, porque se trata de una actividad acuícola con fines comerciales. | Por el hecho de presentar a la autoridad correspondiente (SEMARNAT) la Manifestación de Impacto Ambiental, el promovente está cumpliendo con este apartado.<br><br>El proyecto se vincula por la obligatoriedad de obtener la autorización correspondiente para realizar las obras descritas en esta manifestación de impacto ambiental.<br><br>Como ya se mencionó anteriormente, la promovente una vez autorizado el proyecto en materia ambiental procederá a tramitar el Registro Nacional de Pesca para la unidad de producción acuícola. |
| **Art. 30°.-** *Las actividades pesqueras se clasifican en:*<br><br>**II.-** *Cultivo o acuacultura con fines* | | |
| **Artículo 31°.-** *Para realizar las actividades de pesca se requiere lo siguiente:*<br><br>**I,** *Concesión, para:*<br><br>**Inciso b)** *Acuacultura comercial*<br><br>**II,** Permiso, para:<br><br>**Inciso g)** *Acuacultura de fomento*<br><br>**III,** *Autorización, para:*<br><br>**Inciso d)** *Recolectar del medio natural reproductores, larvas, postlarvas, crías, huevos, semillas, alevines o en cualquier otro estadio, y*<br><br>**Inciso e)** *Acuacultura didáctica.* | | |

| | | |
|---|---|---|
| **Artículos 22.-** *la Secretaría podrá inscribir en el Registro Nacional de Pesca a los acuicultores que no requieran concesión, permiso o Autorización.* | Al **proyecto** le aplica el Artículo, incisos y, fracciones anteriores, porque se trata de una actividad acuícola con fines comerciales. | Por el hecho de presentar a la autoridad correspondiente (SEMARNAT) la Manifestación de Impacto Ambiental, el promovente está cumpliendo con este apartado.<br><br>El proyecto se vincula por la obligatoriedad de obtener la autorización correspondiente para realizar las obras descritas en esta manifestación de impacto ambiental.<br><br>Como ya se mencionó anteriormente, la promovente una vez autorizado el proyecto en materia ambiental procederá a tramitar el Registro Nacional de Pesca para la unidad de producción acuícola. |
| **Art. 30°.-** *Las actividades pesqueras se clasifican en:*<br><br>**II.-** *Cultivo o acuacultura con fines* | | |
| **Artículo 31°.-** *Para realizar las actividades de pesca se requiere lo siguiente:*<br><br>**I,** *Concesión, para:*<br><br>**Inciso b)** *Acuacultura comercial*<br><br>**II,** Permiso, para:<br><br>**Inciso g)** *Acuacultura de fomento*<br><br>**III,** *Autorización, para:*<br><br>**Inciso d)** *Recolectar del medio natural reproductores, larvas, postlarvas, crías, huevos, semillas, alevines o en cualquier otro estadio, y*<br><br>**Inciso e)** *Acuacultura didáctica.* | | |

| | | |
|---|---|---|
| **Artículos 22.-** *la Secretaría podrá inscribir en el Registro Nacional de Pesca a los acuicultores que no requieran concesión, permiso o Autorización.* | Al **proyecto** le aplica el Artículo, incisos y, fracciones anteriores, porque se trata de una actividad acuícola con fines comerciales. | Por el hecho de presentar a la autoridad correspondiente (SEMARNAT) la Manifestación de Impacto Ambiental, el promovente está cumpliendo con este apartado.<br><br>El proyecto se vincula por la obligatoriedad de obtener la autorización correspondiente para realizar las obras descritas en esta manifestación de impacto ambiental.<br><br>Como ya se mencionó anteriormente, la promovente una vez autorizado el proyecto en materia ambiental procederá a tramitar el Registro Nacional de Pesca para la unidad de producción acuícola. |
| **Art. 30°.-** *Las actividades pesqueras se clasifican en:*<br><br>**II.-** *Cultivo o acuacultura con fines* | | |
| **Artículo 31°.-** *Para realizar las actividades de pesca se requiere lo siguiente:*<br><br>**I,** *Concesión, para:*<br><br>**Inciso b)** *Acuacultura comercial*<br><br>**II,** Permiso, para:<br><br>**Inciso g)** *Acuacultura de fomento*<br><br>**III,** *Autorización, para:*<br><br>**Inciso d)** *Recolectar del medio natural reproductores, larvas, postlarvas, crías, huevos, semillas, alevines o en cualquier otro estadio, y*<br><br>**Inciso e)** *Acuacultura didáctica.* | | |

| | | |
|---|---|---|
| **Artículos 22.-** *la Secretaría podrá inscribir en el Registro Nacional de Pesca a los acuicultores que no requieran concesión, permiso o Autorización.* | Al **proyecto** le aplica el Artículo, incisos y, fracciones anteriores, porque se trata de una actividad acuícola con fines comerciales. | Por el hecho de presentar a la autoridad correspondiente (SEMARNAT) la Manifestación de Impacto Ambiental, el promovente está cumpliendo con este apartado.<br><br>El proyecto se vincula por la obligatoriedad de obtener la autorización correspondiente para realizar las obras descritas en esta manifestación de impacto ambiental.<br><br>Como ya se mencionó anteriormente, la promovente una vez autorizado el proyecto en materia ambiental procederá a tramitar el Registro Nacional de Pesca para la unidad de producción acuícola. |
| **Art. 30°.-** *Las actividades pesqueras se clasifican en:*<br><br>**II.-** *Cultivo o acuacultura con fines* | | |
| **Artículo 31°.-** *Para realizar las actividades de pesca se requiere lo siguiente:*<br><br>**I,** *Concesión, para:*<br><br>**Inciso b)** *Acuacultura comercial*<br><br>**II,** Permiso, para:<br><br>**Inciso g)** *Acuacultura de fomento*<br><br>**III,** *Autorización, para:*<br><br>**Inciso d)** *Recolectar del medio natural reproductores, larvas, postlarvas, crías, huevos, semillas, alevines o en cualquier otro estadio, y*<br><br>**Inciso e)** *Acuacultura didáctica.* | | |

| | | |
|---|---|---|
| **Artículos 22.-** *la Secretaría podrá inscribir en el Registro Nacional de Pesca a los acuicultores que no requieran concesión, permiso o Autorización.* | Al **proyecto** le aplica el Artículo, incisos y, fracciones anteriores, porque se trata de una actividad acuícola con fines comerciales. | Por el hecho de presentar a la autoridad correspondiente (SEMARNAT) la Manifestación de Impacto Ambiental, el promovente está cumpliendo con este apartado.<br><br>El proyecto se vincula por la obligatoriedad de obtener la autorización correspondiente para realizar las obras descritas en esta manifestación de impacto ambiental.<br><br>Como ya se mencionó anteriormente, la promovente una vez autorizado el proyecto en materia ambiental procederá a tramitar el Registro Nacional de Pesca para la unidad de producción acuícola. |
| **Art. 30°.-** *Las actividades pesqueras se clasifican en:*<br><br>**II.-** *Cultivo o acuacultura con fines* | | |
| **Artículo 31°.-** *Para realizar las actividades de pesca se requiere lo siguiente:*<br><br>**I,** *Concesión, para:*<br><br>**Inciso b)** *Acuacultura comercial*<br><br>**II,** Permiso, para:<br><br>**Inciso g)** *Acuacultura de fomento*<br><br>**III,** *Autorización, para:*<br><br>**Inciso d)** *Recolectar del medio natural reproductores, larvas, postlarvas, crías, huevos, semillas, alevines o en cualquier otro estadio, y*<br><br>**Inciso e)** *Acuacultura didáctica.* | | |

| | | |
|---|---|---|
| **Artículos 22.-** *la Secretaría podrá inscribir en el Registro Nacional de Pesca a los acuicultores que no requieran concesión, permiso o Autorización.* | Al **proyecto** le aplica el Artículo, incisos y, fracciones anteriores, porque se trata de una actividad acuícola con fines comerciales. | Por el hecho de presentar a la autoridad correspondiente (SEMARNAT) la Manifestación de Impacto Ambiental, el promovente está cumpliendo con este apartado.<br><br>El proyecto se vincula por la obligatoriedad de obtener la autorización correspondiente para realizar las obras descritas en esta manifestación de impacto ambiental.<br><br>Como ya se mencionó anteriormente, la promovente una vez autorizado el proyecto en materia ambiental procederá a tramitar el Registro Nacional de Pesca para la unidad de producción acuícola. |
| **Art. 30°.-** *Las actividades pesqueras se clasifican en:*<br><br>**II.-** *Cultivo o acuacultura con fines* | | |
| **Artículo 31°.-** *Para realizar las actividades de pesca se requiere lo siguiente:*<br><br>**I,** *Concesión, para:*<br><br>**Inciso b)** *Acuacultura comercial*<br><br>**II,** Permiso, para:<br><br>**Inciso g)** *Acuacultura de fomento*<br><br>**III,** *Autorización, para:*<br><br>**Inciso d)** *Recolectar del medio natural reproductores, larvas, postlarvas, crías, huevos, semillas, alevines o en cualquier otro estadio, y*<br><br>**Inciso e)** *Acuacultura didáctica.* | | |

| | | |
|---|---|---|
| **Artículos 22.-** *la Secretaría podrá inscribir en el Registro Nacional de Pesca a los acuicultores que no requieran concesión, permiso o Autorización.* | Al **proyecto** le aplica el Artículo, incisos y, fracciones anteriores, porque se trata de una actividad acuícola con fines comerciales. | Por el hecho de presentar a la autoridad correspondiente (SEMARNAT) la Manifestación de Impacto Ambiental, el promovente está cumpliendo con este apartado.<br><br>El proyecto se vincula por la obligatoriedad de obtener la autorización correspondiente para realizar las obras descritas en esta manifestación de impacto ambiental.<br><br>Como ya se mencionó anteriormente, la promovente una vez autorizado el proyecto en materia ambiental procederá a tramitar el Registro Nacional de Pesca para la unidad de producción acuícola. |
| **Art. 30°.-** *Las actividades pesqueras se clasifican en:*<br><br>**II.-** *Cultivo o acuacultura con fines* | | |
| **Artículo 31°.-** *Para realizar las actividades de pesca se requiere lo siguiente:*<br><br>**I,** *Concesión, para:*<br><br>**Inciso b)** *Acuacultura comercial*<br><br>**II,** Permiso, para:<br><br>**Inciso g)** *Acuacultura de fomento*<br><br>**III,** *Autorización, para:*<br><br>**Inciso d)** *Recolectar del medio natural reproductores, larvas, postlarvas, crías, huevos, semillas, alevines o en cualquier otro estadio, y*<br><br>**Inciso e)** *Acuacultura didáctica.* | | |

| | | |
|---|---|---|
| **Artículos 22.-** *la Secretaría podrá inscribir en el Registro Nacional de Pesca a los acuicultores que no requieran concesión, permiso o Autorización.* | Al **proyecto** le aplica el Artículo, incisos y, fracciones anteriores, porque se trata de una actividad acuícola con fines comerciales. | Por el hecho de presentar a la autoridad correspondiente (SEMARNAT) la Manifestación de Impacto Ambiental, el promovente está cumpliendo con este apartado.<br><br>El proyecto se vincula por la obligatoriedad de obtener la autorización correspondiente para realizar las obras descritas en esta manifestación de impacto ambiental.<br><br>Como ya se mencionó anteriormente, la promovente una vez autorizado el proyecto en materia ambiental procederá a tramitar el Registro Nacional de Pesca para la unidad de producción acuícola. |
| **Art. 30°.-** *Las actividades pesqueras se clasifican en:*<br><br>**II.-** *Cultivo o acuacultura con fines* | | |
| **Artículo 31°.-** *Para realizar las actividades de pesca se requiere lo siguiente:*<br><br>**I,** *Concesión, para:*<br><br>**Inciso b)** *Acuacultura comercial*<br><br>**II,** Permiso, para:<br><br>**Inciso g)** *Acuacultura de fomento*<br><br>**III,** *Autorización, para:*<br><br>**Inciso d)** *Recolectar del medio natural reproductores, larvas, postlarvas, crías, huevos, semillas, alevines o en cualquier otro estadio, y*<br><br>**Inciso e)** *Acuacultura didáctica.* | | |

| | | |
|---|---|---|
| **Artículos 22.-** *la Secretaría podrá inscribir en el Registro Nacional de Pesca a los acuicultores que no requieran concesión, permiso o Autorización.* | Al **proyecto** le aplica el Artículo, incisos y, fracciones anteriores, porque se trata de una actividad acuícola con fines comerciales. | Por el hecho de presentar a la autoridad correspondiente (SEMARNAT) la Manifestación de Impacto Ambiental, el promovente está cumpliendo con este apartado.<br><br>El proyecto se vincula por la obligatoriedad de obtener la autorización correspondiente para realizar las obras descritas en esta manifestación de impacto ambiental.<br><br>Como ya se mencionó anteriormente, la promovente una vez autorizado el proyecto en materia ambiental procederá a tramitar el Registro Nacional de Pesca para la unidad de producción acuícola. |
| **Art. 30°.-** *Las actividades pesqueras se clasifican en:*<br><br>**II.-** *Cultivo o acuacultura con fines* | | |
| **Artículo 31°.-** *Para realizar las actividades de pesca se requiere lo siguiente:*<br><br>**I,** *Concesión, para:*<br><br>**Inciso b)** *Acuacultura comercial*<br><br>**II,** Permiso, para:<br><br>**Inciso g)** *Acuacultura de fomento*<br><br>**III,** *Autorización, para:*<br><br>**Inciso d)** *Recolectar del medio natural reproductores, larvas, postlarvas, crías, huevos, semillas, alevines o en cualquier otro estadio, y*<br><br>**Inciso e)** *Acuacultura didáctica.* | | |

| | | |
|---|---|---|
| **Artículos 22.-** *la Secretaría podrá inscribir en el Registro Nacional de Pesca a los acuicultores que no requieran concesión, permiso o Autorización.* | Al **proyecto** le aplica el Artículo, incisos y, fracciones anteriores, porque se trata de una actividad acuícola con fines comerciales. | Por el hecho de presentar a la autoridad correspondiente (SEMARNAT) la Manifestación de Impacto Ambiental, el promovente está cumpliendo con este apartado.<br><br>El proyecto se vincula por la obligatoriedad de obtener la autorización correspondiente para realizar las obras descritas en esta manifestación de impacto ambiental.<br><br>Como ya se mencionó anteriormente, la promovente una vez autorizado el proyecto en materia ambiental procederá a tramitar el Registro Nacional de Pesca para la unidad de producción acuícola. |
| **Art. 30°.-** *Las actividades pesqueras se clasifican en:*<br><br>**II.-** *Cultivo o acuacultura con fines* | | |
| **Artículo 31°.-** *Para realizar las actividades de pesca se requiere lo siguiente:*<br><br>**I,** *Concesión, para:*<br><br>**Inciso b)** *Acuacultura comercial*<br><br>**II,** Permiso, para:<br><br>**Inciso g)** *Acuacultura de fomento*<br><br>**III,** *Autorización, para:*<br><br>**Inciso d)** *Recolectar del medio natural reproductores, larvas, postlarvas, crías, huevos, semillas, alevines o en cualquier otro estadio, y*<br><br>**Inciso e)** *Acuacultura didáctica.* | | |

| | | |
|---|---|---|
| **Artículos 22.-** *la Secretaría podrá inscribir en el Registro Nacional de Pesca a los acuicultores que no requieran concesión, permiso o Autorización.* | Al **proyecto** le aplica el Artículo, incisos y, fracciones anteriores, porque se trata de una actividad acuícola con fines comerciales. | Por el hecho de presentar a la autoridad correspondiente (SEMARNAT) la Manifestación de Impacto Ambiental, el promovente está cumpliendo con este apartado.<br><br>El proyecto se vincula por la obligatoriedad de obtener la autorización correspondiente para realizar las obras descritas en esta manifestación de impacto ambiental.<br><br>Como ya se mencionó anteriormente, la promovente una vez autorizado el proyecto en materia ambiental procederá a tramitar el Registro Nacional de Pesca para la unidad de producción acuícola. |
| **Art. 30°.-** *Las actividades pesqueras se clasifican en:*<br><br>**II.-** *Cultivo o acuacultura con fines* | | |
| **Artículo 31°.-** *Para realizar las actividades de pesca se requiere lo siguiente:*<br><br>**I,** *Concesión, para:*<br><br>**Inciso b)** *Acuacultura comercial*<br><br>**II,** Permiso, para:<br><br>**Inciso g)** *Acuacultura de fomento*<br><br>**III,** *Autorización, para:*<br><br>**Inciso d)** *Recolectar del medio natural reproductores, larvas, postlarvas, crías, huevos, semillas, alevines o en cualquier otro estadio, y*<br><br>**Inciso e)** *Acuacultura didáctica.* | | |

| | | |
|---|---|---|
| **Artículos 22.-** *la Secretaría podrá inscribir en el Registro Nacional de Pesca a los acuicultores que no requieran concesión, permiso o Autorización.* | Al **proyecto** le aplica el Artículo, incisos y, fracciones anteriores, porque se trata de una actividad acuícola con fines comerciales. | Por el hecho de presentar a la autoridad correspondiente (SEMARNAT) la Manifestación de Impacto Ambiental, el promovente está cumpliendo con este apartado.<br><br>El proyecto se vincula por la obligatoriedad de obtener la autorización correspondiente para realizar las obras descritas en esta manifestación de impacto ambiental.<br><br>Como ya se mencionó anteriormente, la promovente una vez autorizado el proyecto en materia ambiental procederá a tramitar el Registro Nacional de Pesca para la unidad de producción acuícola. |
| **Art. 30°.-** *Las actividades pesqueras se clasifican en:*<br><br>**II.-** *Cultivo o acuacultura con fines* | | |
| **Artículo 31°.-** *Para realizar las actividades de pesca se requiere lo siguiente:*<br><br>**I,** *Concesión, para:*<br><br>**Inciso b)** *Acuacultura comercial*<br><br>**II,** Permiso, para:<br><br>**Inciso g)** *Acuacultura de fomento*<br><br>**III,** *Autorización, para:*<br><br>**Inciso d)** *Recolectar del medio natural reproductores, larvas, postlarvas, crías, huevos, semillas, alevines o en cualquier otro estadio, y*<br><br>**Inciso e)** *Acuacultura didáctica.* | | |

| | | |
|---|---|---|
| **Artículos 22.-** *la Secretaría podrá inscribir en el Registro Nacional de Pesca a los acuicultores que no requieran concesión, permiso o Autorización.* | Al **proyecto** le aplica el Artículo, incisos y, fracciones anteriores, porque se trata de una actividad acuícola con fines comerciales. | Por el hecho de presentar a la autoridad correspondiente (SEMARNAT) la Manifestación de Impacto Ambiental, el promovente está cumpliendo con este apartado.<br><br>El proyecto se vincula por la obligatoriedad de obtener la autorización correspondiente para realizar las obras descritas en esta manifestación de impacto ambiental.<br><br>Como ya se mencionó anteriormente, la promovente una vez autorizado el proyecto en materia ambiental procederá a tramitar el Registro Nacional de Pesca para la unidad de producción acuícola. |
| **Art. 30°.-** *Las actividades pesqueras se clasifican en:*<br><br>**II.-** *Cultivo o acuacultura con fines* | | |
| **Artículo 31°.-** *Para realizar las actividades de pesca se requiere lo siguiente:*<br><br>**I,** *Concesión, para:*<br><br>**Inciso b)** *Acuacultura comercial*<br><br>**II,** Permiso, para:<br><br>**Inciso g)** *Acuacultura de fomento*<br><br>**III,** *Autorización, para:*<br><br>**Inciso d)** *Recolectar del medio natural reproductores, larvas, postlarvas, crías, huevos, semillas, alevines o en cualquier otro estadio, y*<br><br>**Inciso e)** *Acuacultura didáctica.* | | |

| | | |
|---|---|---|
| **Artículos 22.-** *la Secretaría podrá inscribir en el Registro Nacional de Pesca a los acuicultores que no requieran concesión, permiso o Autorización.* | Al **proyecto** le aplica el Artículo, incisos y, fracciones anteriores, porque se trata de una actividad acuícola con fines comerciales. | Por el hecho de presentar a la autoridad correspondiente (SEMARNAT) la Manifestación de Impacto Ambiental, el promovente está cumpliendo con este apartado.<br><br>El proyecto se vincula por la obligatoriedad de obtener la autorización correspondiente para realizar las obras descritas en esta manifestación de impacto ambiental.<br><br>Como ya se mencionó anteriormente, la promovente una vez autorizado el proyecto en materia ambiental procederá a tramitar el Registro Nacional de Pesca para la unidad de producción acuícola. |
| **Art. 30°.-** *Las actividades pesqueras se clasifican en:*<br><br>**II.-** *Cultivo o acuacultura con fines* | | |
| **Artículo 31°.-** *Para realizar las actividades de pesca se requiere lo siguiente:*<br><br>**I,** *Concesión, para:*<br><br>**Inciso b)** *Acuacultura comercial*<br><br>**II,** Permiso, para:<br><br>**Inciso g)** *Acuacultura de fomento*<br><br>**III,** *Autorización, para:*<br><br>**Inciso d)** *Recolectar del medio natural reproductores, larvas, postlarvas, crías, huevos, semillas, alevines o en cualquier otro estadio, y*<br><br>**Inciso e)** *Acuacultura didáctica.* | | |

| | | |
|---|---|---|
| **Artículos 22.-** *la Secretaría podrá inscribir en el Registro Nacional de Pesca a los acuicultores que no requieran concesión, permiso o Autorización.* | Al **proyecto** le aplica el Artículo, incisos y, fracciones anteriores, porque se trata de una actividad acuícola con fines comerciales. | Por el hecho de presentar a la autoridad correspondiente (SEMARNAT) la Manifestación de Impacto Ambiental, el promovente está cumpliendo con este apartado.<br><br>El proyecto se vincula por la obligatoriedad de obtener la autorización correspondiente para realizar las obras descritas en esta manifestación de impacto ambiental.<br><br>Como ya se mencionó anteriormente, la promovente una vez autorizado el proyecto en materia ambiental procederá a tramitar el Registro Nacional de Pesca para la unidad de producción acuícola. |
| **Art. 30°.-** *Las actividades pesqueras se clasifican en:*<br><br>**II.-** *Cultivo o acuacultura con fines* | | |
| **Artículo 31°.-** *Para realizar las actividades de pesca se requiere lo siguiente:*<br><br>**I,** *Concesión, para:*<br><br>**Inciso b)** *Acuacultura comercial*<br><br>**II,** Permiso, para:<br><br>**Inciso g)** *Acuacultura de fomento*<br><br>**III,** *Autorización, para:*<br><br>**Inciso d)** *Recolectar del medio natural reproductores, larvas, postlarvas, crías, huevos, semillas, alevines o en cualquier otro estadio, y*<br><br>**Inciso e)** *Acuacultura didáctica.* | | |

| | | |
|---|---|---|
| **Artículos 22.-** *la Secretaría podrá inscribir en el Registro Nacional de Pesca a los acuicultores que no requieran concesión, permiso o Autorización.* | Al **proyecto** le aplica el Artículo, incisos y, fracciones anteriores, porque se trata de una actividad acuícola con fines comerciales. | Por el hecho de presentar a la autoridad correspondiente (SEMARNAT) la Manifestación de Impacto Ambiental, el promovente está cumpliendo con este apartado.<br><br>El proyecto se vincula por la obligatoriedad de obtener la autorización correspondiente para realizar las obras descritas en esta manifestación de impacto ambiental.<br><br>Como ya se mencionó anteriormente, la promovente una vez autorizado el proyecto en materia ambiental procederá a tramitar el Registro Nacional de Pesca para la unidad de producción acuícola. |
| **Art. 30°.-** *Las actividades pesqueras se clasifican en:*<br><br>**II.-** *Cultivo o acuacultura con fines* | | |
| **Artículo 31°.-** *Para realizar las actividades de pesca se requiere lo siguiente:*<br><br>**I,** *Concesión, para:*<br><br>**Inciso b)** *Acuacultura comercial*<br><br>**II,** Permiso, para:<br><br>**Inciso g)** *Acuacultura de fomento*<br><br>**III,** *Autorización, para:*<br><br>**Inciso d)** *Recolectar del medio natural reproductores, larvas, postlarvas, crías, huevos, semillas, alevines o en cualquier otro estadio, y*<br><br>**Inciso e)** *Acuacultura didáctica.* | | |

| | | |
|---|---|---|
| **Artículos 22.-** *la Secretaría podrá inscribir en el Registro Nacional de Pesca a los acuicultores que no requieran concesión, permiso o Autorización.* | Al **proyecto** le aplica el Artículo, incisos y, fracciones anteriores, porque se trata de una actividad acuícola con fines comerciales. | Por el hecho de presentar a la autoridad correspondiente (SEMARNAT) la Manifestación de Impacto Ambiental, el promovente está cumpliendo con este apartado.<br><br>El proyecto se vincula por la obligatoriedad de obtener la autorización correspondiente para realizar las obras descritas en esta manifestación de impacto ambiental.<br><br>Como ya se mencionó anteriormente, la promovente una vez autorizado el proyecto en materia ambiental procederá a tramitar el Registro Nacional de Pesca para la unidad de producción acuícola. |
| **Art. 30°.-** *Las actividades pesqueras se clasifican en:*<br><br>**II.-** *Cultivo o acuacultura con fines* | | |
| **Artículo 31°.-** *Para realizar las actividades de pesca se requiere lo siguiente:*<br><br>**I,** *Concesión, para:*<br><br>**Inciso b)** *Acuacultura comercial*<br><br>**II,** Permiso, para:<br><br>**Inciso g)** *Acuacultura de fomento*<br><br>**III,** *Autorización, para:*<br><br>**Inciso d)** *Recolectar del medio natural reproductores, larvas, postlarvas, crías, huevos, semillas, alevines o en cualquier otro estadio, y*<br><br>**Inciso e)** *Acuacultura didáctica.* | | |

| | | |
|---|---|---|
| **Artículos 22.-** *la Secretaría podrá inscribir en el Registro Nacional de Pesca a los acuicultores que no requieran concesión, permiso o Autorización.* | Al **proyecto** le aplica el Artículo, incisos y, fracciones anteriores, porque se trata de una actividad acuícola con fines comerciales. | Por el hecho de presentar a la autoridad correspondiente (SEMARNAT) la Manifestación de Impacto Ambiental, el promovente está cumpliendo con este apartado.<br><br>El proyecto se vincula por la obligatoriedad de obtener la autorización correspondiente para realizar las obras descritas en esta manifestación de impacto ambiental.<br><br>Como ya se mencionó anteriormente, la promovente una vez autorizado el proyecto en materia ambiental procederá a tramitar el Registro Nacional de Pesca para la unidad de producción acuícola. |
| **Art. 30°.-** *Las actividades pesqueras se clasifican en:*<br><br>**II.-** *Cultivo o acuacultura con fines* | | |
| **Artículo 31°.-** *Para realizar las actividades de pesca se requiere lo siguiente:*<br><br>**I,** *Concesión, para:*<br><br>**Inciso b)** *Acuacultura comercial*<br><br>**II,** Permiso, para:<br><br>**Inciso g)** *Acuacultura de fomento*<br><br>**III,** *Autorización, para:*<br><br>**Inciso d)** *Recolectar del medio natural reproductores, larvas, postlarvas, crías, huevos, semillas, alevines o en cualquier otro estadio, y*<br><br>**Inciso e)** *Acuacultura didáctica.* | | |

| | | |
|---|---|---|
| **Artículos 22.-** *la Secretaría podrá inscribir en el Registro Nacional de Pesca a los acuicultores que no requieran concesión, permiso o Autorización.* | Al **proyecto** le aplica el Artículo, incisos y, fracciones anteriores, porque se trata de una actividad acuícola con fines comerciales. | Por el hecho de presentar a la autoridad correspondiente (SEMARNAT) la Manifestación de Impacto Ambiental, el promovente está cumpliendo con este apartado.<br><br>El proyecto se vincula por la obligatoriedad de obtener la autorización correspondiente para realizar las obras descritas en esta manifestación de impacto ambiental.<br><br>Como ya se mencionó anteriormente, la promovente una vez autorizado el proyecto en materia ambiental procederá a tramitar el Registro Nacional de Pesca para la unidad de producción acuícola. |
| **Art. 30°.-** *Las actividades pesqueras se clasifican en:*<br><br>**II.-** *Cultivo o acuacultura con fines* | | |
| **Artículo 31°.-** *Para realizar las actividades de pesca se requiere lo siguiente:*<br><br>**I,** *Concesión, para:*<br><br>**Inciso b)** *Acuacultura comercial*<br><br>**II,** Permiso, para:<br><br>**Inciso g)** *Acuacultura de fomento*<br><br>**III,** *Autorización, para:*<br><br>**Inciso d)** *Recolectar del medio natural reproductores, larvas, postlarvas, crías, huevos, semillas, alevines o en cualquier otro estadio, y*<br><br>**Inciso e)** *Acuacultura didáctica.* | | |

| | | |
|---|---|---|
| **Artículos 22.-** *la Secretaría podrá inscribir en el Registro Nacional de Pesca a los acuicultores que no requieran concesión, permiso o Autorización.* | Al **proyecto** le aplica el Artículo, incisos y, fracciones anteriores, porque se trata de una actividad acuícola con fines comerciales. | Por el hecho de presentar a la autoridad correspondiente (SEMARNAT) la Manifestación de Impacto Ambiental, el promovente está cumpliendo con este apartado.<br><br>El proyecto se vincula por la obligatoriedad de obtener la autorización correspondiente para realizar las obras descritas en esta manifestación de impacto ambiental.<br><br>Como ya se mencionó anteriormente, la promovente una vez autorizado el proyecto en materia ambiental procederá a tramitar el Registro Nacional de Pesca para la unidad de producción acuícola. |
| **Art. 30°.-** *Las actividades pesqueras se clasifican en:*<br><br>**II.-** *Cultivo o acuacultura con fines* | | |
| **Artículo 31°.-** *Para realizar las actividades de pesca se requiere lo siguiente:*<br><br>**I,** *Concesión, para:*<br><br>**Inciso b)** *Acuacultura comercial*<br><br>**II,** Permiso, para:<br><br>**Inciso g)** *Acuacultura de fomento*<br><br>**III,** *Autorización, para:*<br><br>**Inciso d)** *Recolectar del medio natural reproductores, larvas, postlarvas, crías, huevos, semillas, alevines o en cualquier otro estadio, y*<br><br>**Inciso e)** *Acuacultura didáctica.* | | |

| | | |
|---|---|---|
| **Artículos 22.-** *la Secretaría podrá inscribir en el Registro Nacional de Pesca a los acuicultores que no requieran concesión, permiso o Autorización.* | Al **proyecto** le aplica el Artículo, incisos y, fracciones anteriores, porque se trata de una actividad acuícola con fines comerciales. | Por el hecho de presentar a la autoridad correspondiente (SEMARNAT) la Manifestación de Impacto Ambiental, el promovente está cumpliendo con este apartado.<br><br>El proyecto se vincula por la obligatoriedad de obtener la autorización correspondiente para realizar las obras descritas en esta manifestación de impacto ambiental.<br><br>Como ya se mencionó anteriormente, la promovente una vez autorizado el proyecto en materia ambiental procederá a tramitar el Registro Nacional de Pesca para la unidad de producción acuícola. |
| **Art. 30°.-** *Las actividades pesqueras se clasifican en:*<br><br>**II.-** *Cultivo o acuacultura con fines* | | |
| **Artículo 31°.-** *Para realizar las actividades de pesca se requiere lo siguiente:*<br><br>**I,** *Concesión, para:*<br><br>**Inciso b)** *Acuacultura comercial*<br><br>**II,** Permiso, para:<br><br>**Inciso g)** *Acuacultura de fomento*<br><br>**III,** *Autorización, para:*<br><br>**Inciso d)** *Recolectar del medio natural reproductores, larvas, postlarvas, crías, huevos, semillas, alevines o en cualquier otro estadio, y*<br><br>**Inciso e)** *Acuacultura didáctica.* | | |

| | | |
|---|---|---|
| **Artículos 22.-** *la Secretaría podrá inscribir en el Registro Nacional de Pesca a los acuicultores que no requieran concesión, permiso o Autorización.* | Al **proyecto** le aplica el Artículo, incisos y, fracciones anteriores, porque se trata de una actividad acuícola con fines comerciales. | Por el hecho de presentar a la autoridad correspondiente (SEMARNAT) la Manifestación de Impacto Ambiental, el promovente está cumpliendo con este apartado.<br><br>El proyecto se vincula por la obligatoriedad de obtener la autorización correspondiente para realizar las obras descritas en esta manifestación de impacto ambiental.<br><br>Como ya se mencionó anteriormente, la promovente una vez autorizado el proyecto en materia ambiental procederá a tramitar el Registro Nacional de Pesca para la unidad de producción acuícola. |
| **Art. 30°.-** *Las actividades pesqueras se clasifican en:*<br><br>**II.-** *Cultivo o acuacultura con fines* | | |
| **Artículo 31°.-** *Para realizar las actividades de pesca se requiere lo siguiente:*<br><br>**I,** *Concesión, para:*<br><br>**Inciso b)** *Acuacultura comercial*<br><br>**II,** Permiso, para:<br><br>**Inciso g)** *Acuacultura de fomento*<br><br>**III,** *Autorización, para:*<br><br>**Inciso d)** *Recolectar del medio natural reproductores, larvas, postlarvas, crías, huevos, semillas, alevines o en cualquier otro estadio, y*<br><br>**Inciso e)** *Acuacultura didáctica.* | | |

| | | |
|---|---|---|
| **Artículos 22.-** *la Secretaría podrá inscribir en el Registro Nacional de Pesca a los acuicultores que no requieran concesión, permiso o Autorización.* | Al **proyecto** le aplica el Artículo, incisos y, fracciones anteriores, porque se trata de una actividad acuícola con fines comerciales. | Por el hecho de presentar a la autoridad correspondiente (SEMARNAT) la Manifestación de Impacto Ambiental, el promovente está cumpliendo con este apartado.<br><br>El proyecto se vincula por la obligatoriedad de obtener la autorización correspondiente para realizar las obras descritas en esta manifestación de impacto ambiental.<br><br>Como ya se mencionó anteriormente, la promovente una vez autorizado el proyecto en materia ambiental procederá a tramitar el Registro Nacional de Pesca para la unidad de producción acuícola. |
| **Art. 30°.-** *Las actividades pesqueras se clasifican en:*<br><br>**II.-** *Cultivo o acuacultura con fines* | | |
| **Artículo 31°.-** *Para realizar las actividades de pesca se requiere lo siguiente:*<br><br>**I,** *Concesión, para:*<br><br>**Inciso b)** *Acuacultura comercial*<br><br>**II,** Permiso, para:<br><br>**Inciso g)** *Acuacultura de fomento*<br><br>**III,** *Autorización, para:*<br><br>**Inciso d)** *Recolectar del medio natural reproductores, larvas, postlarvas, crías, huevos, semillas, alevines o en cualquier otro estadio, y*<br><br>**Inciso e)** *Acuacultura didáctica.* | | |

| | | |
|---|---|---|
| **Artículos 22.-** *la Secretaría podrá inscribir en el Registro Nacional de Pesca a los acuicultores que no requieran concesión, permiso o Autorización.* | Al **proyecto** le aplica el Artículo, incisos y, fracciones anteriores, porque se trata de una actividad acuícola con fines comerciales. | Por el hecho de presentar a la autoridad correspondiente (SEMARNAT) la Manifestación de Impacto Ambiental, el promovente está cumpliendo con este apartado.<br><br>El proyecto se vincula por la obligatoriedad de obtener la autorización correspondiente para realizar las obras descritas en esta manifestación de impacto ambiental.<br><br>Como ya se mencionó anteriormente, la promovente una vez autorizado el proyecto en materia ambiental procederá a tramitar el Registro Nacional de Pesca para la unidad de producción acuícola. |
| **Art. 30°.-** *Las actividades pesqueras se clasifican en:*<br><br>**II.-** *Cultivo o acuacultura con fines* | | |
| **Artículo 31°.-** *Para realizar las actividades de pesca se requiere lo siguiente:*<br><br>**I,** *Concesión, para:*<br><br>**Inciso b)** *Acuacultura comercial*<br><br>**II,** Permiso, para:<br><br>**Inciso g)** *Acuacultura de fomento*<br><br>**III,** *Autorización, para:*<br><br>**Inciso d)** *Recolectar del medio natural reproductores, larvas, postlarvas, crías, huevos, semillas, alevines o en cualquier otro estadio, y*<br><br>**Inciso e)** *Acuacultura didáctica.* | | |

| | | |
|---|---|---|
| **Artículos 22.-** *la Secretaría podrá inscribir en el Registro Nacional de Pesca a los acuicultores que no requieran concesión, permiso o Autorización.* | Al **proyecto** le aplica el Artículo, incisos y, fracciones anteriores, porque se trata de una actividad acuícola con fines comerciales. | Por el hecho de presentar a la autoridad correspondiente (SEMARNAT) la Manifestación de Impacto Ambiental, el promovente está cumpliendo con este apartado.<br><br>El proyecto se vincula por la obligatoriedad de obtener la autorización correspondiente para realizar las obras descritas en esta manifestación de impacto ambiental.<br><br>Como ya se mencionó anteriormente, la promovente una vez autorizado el proyecto en materia ambiental procederá a tramitar el Registro Nacional de Pesca para la unidad de producción acuícola. |
| **Art. 30°.-** *Las actividades pesqueras se clasifican en:*<br><br>**II.-** *Cultivo o acuacultura con fines* | | |
| **Artículo 31°.-** *Para realizar las actividades de pesca se requiere lo siguiente:*<br><br>**I,** *Concesión, para:*<br><br>**Inciso b)** *Acuacultura comercial*<br><br>**II,** Permiso, para:<br><br>**Inciso g)** *Acuacultura de fomento*<br><br>**III,** *Autorización, para:*<br><br>**Inciso d)** *Recolectar del medio natural reproductores, larvas, postlarvas, crías, huevos, semillas, alevines o en cualquier otro estadio, y*<br><br>**Inciso e)** *Acuacultura didáctica.* | | |

| | | |
|---|---|---|
| **Artículos 22.-** *la Secretaría podrá inscribir en el Registro Nacional de Pesca a los acuicultores que no requieran concesión, permiso o Autorización.* | Al **proyecto** le aplica el Artículo, incisos y, fracciones anteriores, porque se trata de una actividad acuícola con fines comerciales. | Por el hecho de presentar a la autoridad correspondiente (SEMARNAT) la Manifestación de Impacto Ambiental, el promovente está cumpliendo con este apartado.<br><br>El proyecto se vincula por la obligatoriedad de obtener la autorización correspondiente para realizar las obras descritas en esta manifestación de impacto ambiental.<br><br>Como ya se mencionó anteriormente, la promovente una vez autorizado el proyecto en materia ambiental procederá a tramitar el Registro Nacional de Pesca para la unidad de producción acuícola. |
| **Art. 30°.-** *Las actividades pesqueras se clasifican en:*<br><br>**II.-** *Cultivo o acuacultura con fines* | | |
| **Artículo 31°.-** *Para realizar las actividades de pesca se requiere lo siguiente:*<br><br>**I,** *Concesión, para:*<br><br>**Inciso b)** *Acuacultura comercial*<br><br>**II,** Permiso, para:<br><br>**Inciso g)** *Acuacultura de fomento*<br><br>**III,** *Autorización, para:*<br><br>**Inciso d)** *Recolectar del medio natural reproductores, larvas, postlarvas, crías, huevos, semillas, alevines o en cualquier otro estadio, y*<br><br>**Inciso e)** *Acuacultura didáctica.* | | |

| | | |
|---|---|---|
| **Artículos 22.-** *la Secretaría podrá inscribir en el Registro Nacional de Pesca a los acuicultores que no requieran concesión, permiso o Autorización.* | Al **proyecto** le aplica el Artículo, incisos y, fracciones anteriores, porque se trata de una actividad acuícola con fines comerciales. | Por el hecho de presentar a la autoridad correspondiente (SEMARNAT) la Manifestación de Impacto Ambiental, el promovente está cumpliendo con este apartado.<br><br>El proyecto se vincula por la obligatoriedad de obtener la autorización correspondiente para realizar las obras descritas en esta manifestación de impacto ambiental.<br><br>Como ya se mencionó anteriormente, la promovente una vez autorizado el proyecto en materia ambiental procederá a tramitar el Registro Nacional de Pesca para la unidad de producción acuícola. |
| **Art. 30°.-** *Las actividades pesqueras se clasifican en:*<br><br>**II.-** *Cultivo o acuacultura con fines* | | |
| **Artículo 31°.-** *Para realizar las actividades de pesca se requiere lo siguiente:*<br><br>**I,** *Concesión, para:*<br><br>**Inciso b)** *Acuacultura comercial*<br><br>**II,** Permiso, para:<br><br>**Inciso g)** *Acuacultura de fomento*<br><br>**III,** *Autorización, para:*<br><br>**Inciso d)** *Recolectar del medio natural reproductores, larvas, postlarvas, crías, huevos, semillas, alevines o en cualquier otro estadio, y*<br><br>**Inciso e)** *Acuacultura didáctica.* | | |

| | | |
|---|---|---|
| **Artículos 22.-** *la Secretaría podrá inscribir en el Registro Nacional de Pesca a los acuicultores que no requieran concesión, permiso o Autorización.* | Al **proyecto** le aplica el Artículo, incisos y, fracciones anteriores, porque se trata de una actividad acuícola con fines comerciales. | Por el hecho de presentar a la autoridad correspondiente (SEMARNAT) la Manifestación de Impacto Ambiental, el promovente está cumpliendo con este apartado.<br><br>El proyecto se vincula por la obligatoriedad de obtener la autorización correspondiente para realizar las obras descritas en esta manifestación de impacto ambiental.<br><br>Como ya se mencionó anteriormente, la promovente una vez autorizado el proyecto en materia ambiental procederá a tramitar el Registro Nacional de Pesca para la unidad de producción acuícola. |
| **Art. 30°.-** *Las actividades pesqueras se clasifican en:*<br><br>**II.-** *Cultivo o acuacultura con fines* | | |
| **Artículo 31°.-** *Para realizar las actividades de pesca se requiere lo siguiente:*<br><br>**I,** *Concesión, para:*<br><br>**Inciso b)** *Acuacultura comercial*<br><br>**II,** Permiso, para:<br><br>**Inciso g)** *Acuacultura de fomento*<br><br>**III,** *Autorización, para:*<br><br>**Inciso d)** *Recolectar del medio natural reproductores, larvas, postlarvas, crías, huevos, semillas, alevines o en cualquier otro estadio, y*<br><br>**Inciso e)** *Acuacultura didáctica.* | | |

| | | |
|---|---|---|
| **Artículos 22.-** *la Secretaría podrá inscribir en el Registro Nacional de Pesca a los acuicultores que no requieran concesión, permiso o Autorización.* | Al **proyecto** le aplica el Artículo, incisos y, fracciones anteriores, porque se trata de una actividad acuícola con fines comerciales. | Por el hecho de presentar a la autoridad correspondiente (SEMARNAT) la Manifestación de Impacto Ambiental, el promovente está cumpliendo con este apartado.<br><br>El proyecto se vincula por la obligatoriedad de obtener la autorización correspondiente para realizar las obras descritas en esta manifestación de impacto ambiental.<br><br>Como ya se mencionó anteriormente, la promovente una vez autorizado el proyecto en materia ambiental procederá a tramitar el Registro Nacional de Pesca para la unidad de producción acuícola. |
| **Art. 30°.-** *Las actividades pesqueras se clasifican en:*<br><br>**II.-** *Cultivo o acuacultura con fines* | | |
| **Artículo 31°.-** *Para realizar las actividades de pesca se requiere lo siguiente:*<br><br>**I,** *Concesión, para:*<br><br>**Inciso b)** *Acuacultura comercial*<br><br>**II,** Permiso, para:<br><br>**Inciso g)** *Acuacultura de fomento*<br><br>**III,** *Autorización, para:*<br><br>**Inciso d)** *Recolectar del medio natural reproductores, larvas, postlarvas, crías, huevos, semillas, alevines o en cualquier otro estadio, y*<br><br>**Inciso e)** *Acuacultura didáctica.* | | |

| | | |
|---|---|---|
| **Artículos 22.-** *la Secretaría podrá inscribir en el Registro Nacional de Pesca a los acuicultores que no requieran concesión, permiso o Autorización.* | Al **proyecto** le aplica el Artículo, incisos y, fracciones anteriores, porque se trata de una actividad acuícola con fines comerciales. | Por el hecho de presentar a la autoridad correspondiente (SEMARNAT) la Manifestación de Impacto Ambiental, el promovente está cumpliendo con este apartado.<br><br>El proyecto se vincula por la obligatoriedad de obtener la autorización correspondiente para realizar las obras descritas en esta manifestación de impacto ambiental.<br><br>Como ya se mencionó anteriormente, la promovente una vez autorizado el proyecto en materia ambiental procederá a tramitar el Registro Nacional de Pesca para la unidad de producción acuícola. |
| **Art. 30°.-** *Las actividades pesqueras se clasifican en:*<br><br>**II.-** *Cultivo o acuacultura con fines* | | |
| **Artículo 31°.-** *Para realizar las actividades de pesca se requiere lo siguiente:*<br><br>**I,** *Concesión, para:*<br><br>**Inciso b)** *Acuacultura comercial*<br><br>**II,** Permiso, para:<br><br>**Inciso g)** *Acuacultura de fomento*<br><br>**III,** *Autorización, para:*<br><br>**Inciso d)** *Recolectar del medio natural reproductores, larvas, postlarvas, crías, huevos, semillas, alevines o en cualquier otro estadio, y*<br><br>**Inciso e)** *Acuacultura didáctica.* | | |

| | | |
|---|---|---|
| **Artículos 22.-** *la Secretaría podrá inscribir en el Registro Nacional de Pesca a los acuicultores que no requieran concesión, permiso o Autorización.* | Al **proyecto** le aplica el Artículo, incisos y, fracciones anteriores, porque se trata de una actividad acuícola con fines comerciales. | Por el hecho de presentar a la autoridad correspondiente (SEMARNAT) la Manifestación de Impacto Ambiental, el promovente está cumpliendo con este apartado.<br><br>El proyecto se vincula por la obligatoriedad de obtener la autorización correspondiente para realizar las obras descritas en esta manifestación de impacto ambiental.<br><br>Como ya se mencionó anteriormente, la promovente una vez autorizado el proyecto en materia ambiental procederá a tramitar el Registro Nacional de Pesca para la unidad de producción acuícola. |
| **Art. 30°.-** *Las actividades pesqueras se clasifican en:*<br><br>**II.-** *Cultivo o acuacultura con fines* | | |
| **Artículo 31°.-** *Para realizar las actividades de pesca se requiere lo siguiente:*<br><br>**I,** *Concesión, para:*<br><br>**Inciso b)** *Acuacultura comercial*<br><br>**II,** Permiso, para:<br><br>**Inciso g)** *Acuacultura de fomento*<br><br>**III,** *Autorización, para:*<br><br>**Inciso d)** *Recolectar del medio natural reproductores, larvas, postlarvas, crías, huevos, semillas, alevines o en cualquier otro estadio, y*<br><br>**Inciso e)** *Acuacultura didáctica.* | | |

| | | |
|---|---|---|
| **Artículos 22.-** *la Secretaría podrá inscribir en el Registro Nacional de Pesca a los acuicultores que no requieran concesión, permiso o Autorización.* | Al **proyecto** le aplica el Artículo, incisos y, fracciones anteriores, porque se trata de una actividad acuícola con fines comerciales. | Por el hecho de presentar a la autoridad correspondiente (SEMARNAT) la Manifestación de Impacto Ambiental, el promovente está cumpliendo con este apartado.<br><br>El proyecto se vincula por la obligatoriedad de obtener la autorización correspondiente para realizar las obras descritas en esta manifestación de impacto ambiental.<br><br>Como ya se mencionó anteriormente, la promovente una vez autorizado el proyecto en materia ambiental procederá a tramitar el Registro Nacional de Pesca para la unidad de producción acuícola. |
| **Art. 30°.-** *Las actividades pesqueras se clasifican en:*<br><br>**II.-** *Cultivo o acuacultura con fines* | | |
| **Artículo 31°.-** *Para realizar las actividades de pesca se requiere lo siguiente:*<br><br>**I,** *Concesión, para:*<br><br>**Inciso b)** *Acuacultura comercial*<br><br>**II,** Permiso, para:<br><br>**Inciso g)** *Acuacultura de fomento*<br><br>**III,** *Autorización, para:*<br><br>**Inciso d)** *Recolectar del medio natural reproductores, larvas, postlarvas, crías, huevos, semillas, alevines o en cualquier otro estadio, y*<br><br>**Inciso e)** *Acuacultura didáctica.* | | |

| | | |
|---|---|---|
| **Artículos 22.-** *la Secretaría podrá inscribir en el Registro Nacional de Pesca a los acuicultores que no requieran concesión, permiso o Autorización.* | Al **proyecto** le aplica el Artículo, incisos y, fracciones anteriores, porque se trata de una actividad acuícola con fines comerciales. | Por el hecho de presentar a la autoridad correspondiente (SEMARNAT) la Manifestación de Impacto Ambiental, el promovente está cumpliendo con este apartado.<br><br>El proyecto se vincula por la obligatoriedad de obtener la autorización correspondiente para realizar las obras descritas en esta manifestación de impacto ambiental.<br><br>Como ya se mencionó anteriormente, la promovente una vez autorizado el proyecto en materia ambiental procederá a tramitar el Registro Nacional de Pesca para la unidad de producción acuícola. |
| **Art. 30°.-** *Las actividades pesqueras se clasifican en:*<br><br>**II.-** *Cultivo o acuacultura con fines* | | |
| **Artículo 31°.-** *Para realizar las actividades de pesca se requiere lo siguiente:*<br><br>**I,** *Concesión, para:*<br><br>**Inciso b)** *Acuacultura comercial*<br><br>**II,** Permiso, para:<br><br>**Inciso g)** *Acuacultura de fomento*<br><br>**III,** *Autorización, para:*<br><br>**Inciso d)** *Recolectar del medio natural reproductores, larvas, postlarvas, crías, huevos, semillas, alevines o en cualquier otro estadio, y*<br><br>**Inciso e)** *Acuacultura didáctica.* | | |

| | | |
|---|---|---|
| **Artículos 22.-** *la Secretaría podrá inscribir en el Registro Nacional de Pesca a los acuicultores que no requieran concesión, permiso o Autorización.* | Al **proyecto** le aplica el Artículo, incisos y, fracciones anteriores, porque se trata de una actividad acuícola con fines comerciales. | Por el hecho de presentar a la autoridad correspondiente (SEMARNAT) la Manifestación de Impacto Ambiental, el promovente está cumpliendo con este apartado.<br><br>El proyecto se vincula por la obligatoriedad de obtener la autorización correspondiente para realizar las obras descritas en esta manifestación de impacto ambiental.<br><br>Como ya se mencionó anteriormente, la promovente una vez autorizado el proyecto en materia ambiental procederá a tramitar el Registro Nacional de Pesca para la unidad de producción acuícola. |
| **Art. 30°.-** *Las actividades pesqueras se clasifican en:*<br><br>**II.-** *Cultivo o acuacultura con fines* | | |
| **Artículo 31°.-** *Para realizar las actividades de pesca se requiere lo siguiente:*<br><br>**I,** *Concesión, para:*<br><br>**Inciso b)** *Acuacultura comercial*<br><br>**II,** Permiso, para:<br><br>**Inciso g)** *Acuacultura de fomento*<br><br>**III,** *Autorización, para:*<br><br>**Inciso d)** *Recolectar del medio natural reproductores, larvas, postlarvas, crías, huevos, semillas, alevines o en cualquier otro estadio, y*<br><br>**Inciso e)** *Acuacultura didáctica.* | | |

| | | |
|---|---|---|
| **Artículos 22.-** *la Secretaría podrá inscribir en el Registro Nacional de Pesca a los acuicultores que no requieran concesión, permiso o Autorización.* | Al **proyecto** le aplica el Artículo, incisos y, fracciones anteriores, porque se trata de una actividad acuícola con fines comerciales. | Por el hecho de presentar a la autoridad correspondiente (SEMARNAT) la Manifestación de Impacto Ambiental, el promovente está cumpliendo con este apartado.<br><br>El proyecto se vincula por la obligatoriedad de obtener la autorización correspondiente para realizar las obras descritas en esta manifestación de impacto ambiental.<br><br>Como ya se mencionó anteriormente, la promovente una vez autorizado el proyecto en materia ambiental procederá a tramitar el Registro Nacional de Pesca para la unidad de producción acuícola. |
| **Art. 30°.-** *Las actividades pesqueras se clasifican en:*<br><br>**II.-** *Cultivo o acuacultura con fines* | | |
| **Artículo 31°.-** *Para realizar las actividades de pesca se requiere lo siguiente:*<br><br>**I,** *Concesión, para:*<br><br>**Inciso b)** *Acuacultura comercial*<br><br>**II,** Permiso, para:<br><br>**Inciso g)** *Acuacultura de fomento*<br><br>**III,** *Autorización, para:*<br><br>**Inciso d)** *Recolectar del medio natural reproductores, larvas, postlarvas, crías, huevos, semillas, alevines o en cualquier otro estadio, y*<br><br>**Inciso e)** *Acuacultura didáctica.* | | |

| | | |
|---|---|---|
| **Artículos 22.-** *la Secretaría podrá inscribir en el Registro Nacional de Pesca a los acuicultores que no requieran concesión, permiso o Autorización.* | Al **proyecto** le aplica el Artículo, incisos y, fracciones anteriores, porque se trata de una actividad acuícola con fines comerciales. | Por el hecho de presentar a la autoridad correspondiente (SEMARNAT) la Manifestación de Impacto Ambiental, el promovente está cumpliendo con este apartado.<br><br>El proyecto se vincula por la obligatoriedad de obtener la autorización correspondiente para realizar las obras descritas en esta manifestación de impacto ambiental.<br><br>Como ya se mencionó anteriormente, la promovente una vez autorizado el proyecto en materia ambiental procederá a tramitar el Registro Nacional de Pesca para la unidad de producción acuícola. |
| **Art. 30°.-** *Las actividades pesqueras se clasifican en:*<br><br>**II.-** *Cultivo o acuacultura con fines* | | |
| **Artículo 31°.-** *Para realizar las actividades de pesca se requiere lo siguiente:*<br><br>**I,** *Concesión, para:*<br><br>**Inciso b)** *Acuacultura comercial*<br><br>**II,** Permiso, para:<br><br>**Inciso g)** *Acuacultura de fomento*<br><br>**III,** *Autorización, para:*<br><br>**Inciso d)** *Recolectar del medio natural reproductores, larvas, postlarvas, crías, huevos, semillas, alevines o en cualquier otro estadio, y*<br><br>**Inciso e)** *Acuacultura didáctica.* | | |

| | | |
|---|---|---|
| **Artículos 22.-** *la Secretaría podrá inscribir en el Registro Nacional de Pesca a los acuicultores que no requieran concesión, permiso o Autorización.* | Al **proyecto** le aplica el Artículo, incisos y, fracciones anteriores, porque se trata de una actividad acuícola con fines comerciales. | Por el hecho de presentar a la autoridad correspondiente (SEMARNAT) la Manifestación de Impacto Ambiental, el promovente está cumpliendo con este apartado.<br><br>El proyecto se vincula por la obligatoriedad de obtener la autorización correspondiente para realizar las obras descritas en esta manifestación de impacto ambiental.<br><br>Como ya se mencionó anteriormente, la promovente una vez autorizado el proyecto en materia ambiental procederá a tramitar el Registro Nacional de Pesca para la unidad de producción acuícola. |
| **Art. 30°.-** *Las actividades pesqueras se clasifican en:*<br><br>**II.-** *Cultivo o acuacultura con fines* | | |
| **Artículo 31°.-** *Para realizar las actividades de pesca se requiere lo siguiente:*<br><br>**I,** *Concesión, para:*<br><br>**Inciso b)** *Acuacultura comercial*<br><br>**II,** Permiso, para:<br><br>**Inciso g)** *Acuacultura de fomento*<br><br>**III,** *Autorización, para:*<br><br>**Inciso d)** *Recolectar del medio natural reproductores, larvas, postlarvas, crías, huevos, semillas, alevines o en cualquier otro estadio, y*<br><br>**Inciso e)** *Acuacultura didáctica.* | | |

| | | |
|---|---|---|
| **Artículos 22.-** *la Secretaría podrá inscribir en el Registro Nacional de Pesca a los acuicultores que no requieran concesión, permiso o Autorización.* | Al **proyecto** le aplica el Artículo, incisos y, fracciones anteriores, porque se trata de una actividad acuícola con fines comerciales. | Por el hecho de presentar a la autoridad correspondiente (SEMARNAT) la Manifestación de Impacto Ambiental, el promovente está cumpliendo con este apartado.<br><br>El proyecto se vincula por la obligatoriedad de obtener la autorización correspondiente para realizar las obras descritas en esta manifestación de impacto ambiental.<br><br>Como ya se mencionó anteriormente, la promovente una vez autorizado el proyecto en materia ambiental procederá a tramitar el Registro Nacional de Pesca para la unidad de producción acuícola. |
| **Art. 30°.-** *Las actividades pesqueras se clasifican en:*<br><br>**II.-** *Cultivo o acuacultura con fines* | | |
| **Artículo 31°.-** *Para realizar las actividades de pesca se requiere lo siguiente:*<br><br>**I,** *Concesión, para:*<br><br>**Inciso b)** *Acuacultura comercial*<br><br>**II,** Permiso, para:<br><br>**Inciso g)** *Acuacultura de fomento*<br><br>**III,** *Autorización, para:*<br><br>**Inciso d)** *Recolectar del medio natural reproductores, larvas, postlarvas, crías, huevos, semillas, alevines o en cualquier otro estadio, y*<br><br>**Inciso e)** *Acuacultura didáctica.* | | |

| | | |
|---|---|---|
| **Artículos 22.-** *la Secretaría podrá inscribir en el Registro Nacional de Pesca a los acuicultores que no requieran concesión, permiso o Autorización.* | Al **proyecto** le aplica el Artículo, incisos y, fracciones anteriores, porque se trata de una actividad acuícola con fines comerciales. | Por el hecho de presentar a la autoridad correspondiente (SEMARNAT) la Manifestación de Impacto Ambiental, el promovente está cumpliendo con este apartado.<br><br>El proyecto se vincula por la obligatoriedad de obtener la autorización correspondiente para realizar las obras descritas en esta manifestación de impacto ambiental.<br><br>Como ya se mencionó anteriormente, la promovente una vez autorizado el proyecto en materia ambiental procederá a tramitar el Registro Nacional de Pesca para la unidad de producción acuícola. |
| **Art. 30°.-** *Las actividades pesqueras se clasifican en:*<br><br>**II.-** *Cultivo o acuacultura con fines* | | |
| **Artículo 31°.-** *Para realizar las actividades de pesca se requiere lo siguiente:*<br><br>**I,** *Concesión, para:*<br><br>**Inciso b)** *Acuacultura comercial*<br><br>**II,** Permiso, para:<br><br>**Inciso g)** *Acuacultura de fomento*<br><br>**III,** *Autorización, para:*<br><br>**Inciso d)** *Recolectar del medio natural reproductores, larvas, postlarvas, crías, huevos, semillas, alevines o en cualquier otro estadio, y*<br><br>**Inciso e)** *Acuacultura didáctica.* | | |

| | | |
|---|---|---|
| **Artículos 22.-** *la Secretaría podrá inscribir en el Registro Nacional de Pesca a los acuicultores que no requieran concesión, permiso o Autorización.* | Al **proyecto** le aplica el Artículo, incisos y, fracciones anteriores, porque se trata de una actividad acuícola con fines comerciales. | Por el hecho de presentar a la autoridad correspondiente (SEMARNAT) la Manifestación de Impacto Ambiental, el promovente está cumpliendo con este apartado.<br><br>El proyecto se vincula por la obligatoriedad de obtener la autorización correspondiente para realizar las obras descritas en esta manifestación de impacto ambiental.<br><br>Como ya se mencionó anteriormente, la promovente una vez autorizado el proyecto en materia ambiental procederá a tramitar el Registro Nacional de Pesca para la unidad de producción acuícola. |
| **Art. 30°.-** *Las actividades pesqueras se clasifican en:*<br><br>**II.-** *Cultivo o acuacultura con fines* | | |
| **Artículo 31°.-** *Para realizar las actividades de pesca se requiere lo siguiente:*<br><br>**I,** *Concesión, para:*<br><br>**Inciso b)** *Acuacultura comercial*<br><br>**II,** Permiso, para:<br><br>**Inciso g)** *Acuacultura de fomento*<br><br>**III,** *Autorización, para:*<br><br>**Inciso d)** *Recolectar del medio natural reproductores, larvas, postlarvas, crías, huevos, semillas, alevines o en cualquier otro estadio, y*<br><br>**Inciso e)** *Acuacultura didáctica.* | | |

| | | |
|---|---|---|
| **Artículos 22.-** *la Secretaría podrá inscribir en el Registro Nacional de Pesca a los acuicultores que no requieran concesión, permiso o Autorización.* | Al **proyecto** le aplica el Artículo, incisos y, fracciones anteriores, porque se trata de una actividad acuícola con fines comerciales. | Por el hecho de presentar a la autoridad correspondiente (SEMARNAT) la Manifestación de Impacto Ambiental, el promovente está cumpliendo con este apartado.<br><br>El proyecto se vincula por la obligatoriedad de obtener la autorización correspondiente para realizar las obras descritas en esta manifestación de impacto ambiental.<br><br>Como ya se mencionó anteriormente, la promovente una vez autorizado el proyecto en materia ambiental procederá a tramitar el Registro Nacional de Pesca para la unidad de producción acuícola. |
| **Art. 30°.-** *Las actividades pesqueras se clasifican en:*<br><br>**II.-** *Cultivo o acuacultura con fines* | | |
| **Artículo 31°.-** *Para realizar las actividades de pesca se requiere lo siguiente:*<br><br>**I,** *Concesión, para:*<br><br>**Inciso b)** *Acuacultura comercial*<br><br>**II,** Permiso, para:<br><br>**Inciso g)** *Acuacultura de fomento*<br><br>**III,** *Autorización, para:*<br><br>**Inciso d)** *Recolectar del medio natural reproductores, larvas, postlarvas, crías, huevos, semillas, alevines o en cualquier otro estadio, y*<br><br>**Inciso e)** *Acuacultura didáctica.* | | |

| | | |
|---|---|---|
| **Artículos 22.-** *la Secretaría podrá inscribir en el Registro Nacional de Pesca a los acuicultores que no requieran concesión, permiso o Autorización.* | Al **proyecto** le aplica el Artículo, incisos y, fracciones anteriores, porque se trata de una actividad acuícola con fines comerciales. | Por el hecho de presentar a la autoridad correspondiente (SEMARNAT) la Manifestación de Impacto Ambiental, el promovente está cumpliendo con este apartado.<br><br>El proyecto se vincula por la obligatoriedad de obtener la autorización correspondiente para realizar las obras descritas en esta manifestación de impacto ambiental.<br><br>Como ya se mencionó anteriormente, la promovente una vez autorizado el proyecto en materia ambiental procederá a tramitar el Registro Nacional de Pesca para la unidad de producción acuícola. |
| **Art. 30°.-** *Las actividades pesqueras se clasifican en:*<br><br>**II.-** *Cultivo o acuacultura con fines* | | |
| **Artículo 31°.-** *Para realizar las actividades de pesca se requiere lo siguiente:*<br><br>**I,** *Concesión, para:*<br><br>**Inciso b)** *Acuacultura comercial*<br><br>**II,** Permiso, para:<br><br>**Inciso g)** *Acuacultura de fomento*<br><br>**III,** *Autorización, para:*<br><br>**Inciso d)** *Recolectar del medio natural reproductores, larvas, postlarvas, crías, huevos, semillas, alevines o en cualquier otro estadio, y*<br><br>**Inciso e)** *Acuacultura didáctica.* | | |

| | | |
|---|---|---|
| **Artículos 22.-** *la Secretaría podrá inscribir en el Registro Nacional de Pesca a los acuicultores que no requieran concesión, permiso o Autorización.* | Al **proyecto** le aplica el Artículo, incisos y, fracciones anteriores, porque se trata de una actividad acuícola con fines comerciales. | Por el hecho de presentar a la autoridad correspondiente (SEMARNAT) la Manifestación de Impacto Ambiental, el promovente está cumpliendo con este apartado.<br><br>El proyecto se vincula por la obligatoriedad de obtener la autorización correspondiente para realizar las obras descritas en esta manifestación de impacto ambiental.<br><br>Como ya se mencionó anteriormente, la promovente una vez autorizado el proyecto en materia ambiental procederá a tramitar el Registro Nacional de Pesca para la unidad de producción acuícola. |
| **Art. 30°.-** *Las actividades pesqueras se clasifican en:*<br><br>**II.-** *Cultivo o acuacultura con fines* | | |
| **Artículo 31°.-** *Para realizar las actividades de pesca se requiere lo siguiente:*<br><br>**I,** *Concesión, para:*<br><br>**Inciso b)** *Acuacultura comercial*<br><br>**II,** Permiso, para:<br><br>**Inciso g)** *Acuacultura de fomento*<br><br>**III,** *Autorización, para:*<br><br>**Inciso d)** *Recolectar del medio natural reproductores, larvas, postlarvas, crías, huevos, semillas, alevines o en cualquier otro estadio, y*<br><br>**Inciso e)** *Acuacultura didáctica.* | | |

| | | |
|---|---|---|
| **Artículos 22.-** *la Secretaría podrá inscribir en el Registro Nacional de Pesca a los acuicultores que no requieran concesión, permiso o Autorización.* | Al **proyecto** le aplica el Artículo, incisos y, fracciones anteriores, porque se trata de una actividad acuícola con fines comerciales. | Por el hecho de presentar a la autoridad correspondiente (SEMARNAT) la Manifestación de Impacto Ambiental, el promovente está cumpliendo con este apartado.<br><br>El proyecto se vincula por la obligatoriedad de obtener la autorización correspondiente para realizar las obras descritas en esta manifestación de impacto ambiental.<br><br>Como ya se mencionó anteriormente, la promovente una vez autorizado el proyecto en materia ambiental procederá a tramitar el Registro Nacional de Pesca para la unidad de producción acuícola. |
| **Art. 30°.-** *Las actividades pesqueras se clasifican en:*<br><br>**II.-** *Cultivo o acuacultura con fines* | | |
| **Artículo 31°.-** *Para realizar las actividades de pesca se requiere lo siguiente:*<br><br>**I,** *Concesión, para:*<br><br>**Inciso b)** *Acuacultura comercial*<br><br>**II,** Permiso, para:<br><br>**Inciso g)** *Acuacultura de fomento*<br><br>**III,** *Autorización, para:*<br><br>**Inciso d)** *Recolectar del medio natural reproductores, larvas, postlarvas, crías, huevos, semillas, alevines o en cualquier otro estadio, y*<br><br>**Inciso e)** *Acuacultura didáctica.* | | |

| | | |
|---|---|---|
| **Artículos 22.-** *la Secretaría podrá inscribir en el Registro Nacional de Pesca a los acuicultores que no requieran concesión, permiso o Autorización.* | Al **proyecto** le aplica el Artículo, incisos y, fracciones anteriores, porque se trata de una actividad acuícola con fines comerciales. | Por el hecho de presentar a la autoridad correspondiente (SEMARNAT) la Manifestación de Impacto Ambiental, el promovente está cumpliendo con este apartado.<br><br>El proyecto se vincula por la obligatoriedad de obtener la autorización correspondiente para realizar las obras descritas en esta manifestación de impacto ambiental.<br><br>Como ya se mencionó anteriormente, la promovente una vez autorizado el proyecto en materia ambiental procederá a tramitar el Registro Nacional de Pesca para la unidad de producción acuícola. |
| **Art. 30°.-** *Las actividades pesqueras se clasifican en:*<br><br>**II.-** *Cultivo o acuacultura con fines* | | |
| **Artículo 31°.-** *Para realizar las actividades de pesca se requiere lo siguiente:*<br><br>**I,** *Concesión, para:*<br><br>**Inciso b)** *Acuacultura comercial*<br><br>**II,** Permiso, para:<br><br>**Inciso g)** *Acuacultura de fomento*<br><br>**III,** *Autorización, para:*<br><br>**Inciso d)** *Recolectar del medio natural reproductores, larvas, postlarvas, crías, huevos, semillas, alevines o en cualquier otro estadio, y*<br><br>**Inciso e)** *Acuacultura didáctica.* | | |

| | | |
|---|---|---|
| **Artículos 22.-** *la Secretaría podrá inscribir en el Registro Nacional de Pesca a los acuicultores que no requieran concesión, permiso o Autorización.* | Al **proyecto** le aplica el Artículo, incisos y, fracciones anteriores, porque se trata de una actividad acuícola con fines comerciales. | Por el hecho de presentar a la autoridad correspondiente (SEMARNAT) la Manifestación de Impacto Ambiental, el promovente está cumpliendo con este apartado.<br><br>El proyecto se vincula por la obligatoriedad de obtener la autorización correspondiente para realizar las obras descritas en esta manifestación de impacto ambiental.<br><br>Como ya se mencionó anteriormente, la promovente una vez autorizado el proyecto en materia ambiental procederá a tramitar el Registro Nacional de Pesca para la unidad de producción acuícola. |
| **Art. 30°.-** *Las actividades pesqueras se clasifican en:*<br><br>**II.-** *Cultivo o acuacultura con fines* | | |
| **Artículo 31°.-** *Para realizar las actividades de pesca se requiere lo siguiente:*<br><br>**I,** *Concesión, para:*<br><br>**Inciso b)** *Acuacultura comercial*<br><br>**II,** Permiso, para:<br><br>**Inciso g)** *Acuacultura de fomento*<br><br>**III,** *Autorización, para:*<br><br>**Inciso d)** *Recolectar del medio natural reproductores, larvas, postlarvas, crías, huevos, semillas, alevines o en cualquier otro estadio, y*<br><br>**Inciso e)** *Acuacultura didáctica.* | | |

| | | |
|---|---|---|
| **Artículos 22.-** *la Secretaría podrá inscribir en el Registro Nacional de Pesca a los acuicultores que no requieran concesión, permiso o Autorización.* | Al **proyecto** le aplica el Artículo, incisos y, fracciones anteriores, porque se trata de una actividad acuícola con fines comerciales. | Por el hecho de presentar a la autoridad correspondiente (SEMARNAT) la Manifestación de Impacto Ambiental, el promovente está cumpliendo con este apartado.<br><br>El proyecto se vincula por la obligatoriedad de obtener la autorización correspondiente para realizar las obras descritas en esta manifestación de impacto ambiental.<br><br>Como ya se mencionó anteriormente, la promovente una vez autorizado el proyecto en materia ambiental procederá a tramitar el Registro Nacional de Pesca para la unidad de producción acuícola. |
| **Art. 30°.-** *Las actividades pesqueras se clasifican en:*<br><br>**II.-** *Cultivo o acuacultura con fines* | | |
| **Artículo 31°.-** *Para realizar las actividades de pesca se requiere lo siguiente:*<br><br>**I,** *Concesión, para:*<br><br>**Inciso b)** *Acuacultura comercial*<br><br>**II,** Permiso, para:<br><br>**Inciso g)** *Acuacultura de fomento*<br><br>**III,** *Autorización, para:*<br><br>**Inciso d)** *Recolectar del medio natural reproductores, larvas, postlarvas, crías, huevos, semillas, alevines o en cualquier otro estadio, y*<br><br>**Inciso e)** *Acuacultura didáctica.* | | |

| | | |
|---|---|---|
| **Artículos 22.-** *la Secretaría podrá inscribir en el Registro Nacional de Pesca a los acuicultores que no requieran concesión, permiso o Autorización.* | Al **proyecto** le aplica el Artículo, incisos y, fracciones anteriores, porque se trata de una actividad acuícola con fines comerciales. | Por el hecho de presentar a la autoridad correspondiente (SEMARNAT) la Manifestación de Impacto Ambiental, el promovente está cumpliendo con este apartado.<br><br>El proyecto se vincula por la obligatoriedad de obtener la autorización correspondiente para realizar las obras descritas en esta manifestación de impacto ambiental.<br><br>Como ya se mencionó anteriormente, la promovente una vez autorizado el proyecto en materia ambiental procederá a tramitar el Registro Nacional de Pesca para la unidad de producción acuícola. |
| **Art. 30°.-** *Las actividades pesqueras se clasifican en:*<br><br>**II.-** *Cultivo o acuacultura con fines* | | |
| **Artículo 31°.-** *Para realizar las actividades de pesca se requiere lo siguiente:*<br><br>**I,** *Concesión, para:*<br><br>**Inciso b)** *Acuacultura comercial*<br><br>**II,** Permiso, para:<br><br>**Inciso g)** *Acuacultura de fomento*<br><br>**III,** *Autorización, para:*<br><br>**Inciso d)** *Recolectar del medio natural reproductores, larvas, postlarvas, crías, huevos, semillas, alevines o en cualquier otro estadio, y*<br><br>**Inciso e)** *Acuacultura didáctica.* | | |

| | | |
|---|---|---|
| **Artículos 22.-** *la Secretaría podrá inscribir en el Registro Nacional de Pesca a los acuicultores que no requieran concesión, permiso o Autorización.* | Al **proyecto** le aplica el Artículo, incisos y, fracciones anteriores, porque se trata de una actividad acuícola con fines comerciales. | Por el hecho de presentar a la autoridad correspondiente (SEMARNAT) la Manifestación de Impacto Ambiental, el promovente está cumpliendo con este apartado.<br><br>El proyecto se vincula por la obligatoriedad de obtener la autorización correspondiente para realizar las obras descritas en esta manifestación de impacto ambiental.<br><br>Como ya se mencionó anteriormente, la promovente una vez autorizado el proyecto en materia ambiental procederá a tramitar el Registro Nacional de Pesca para la unidad de producción acuícola. |
| **Art. 30°.-** *Las actividades pesqueras se clasifican en:*<br><br>**II.-** *Cultivo o acuacultura con fines* | | |
| **Artículo 31°.-** *Para realizar las actividades de pesca se requiere lo siguiente:*<br><br>**I,** *Concesión, para:*<br><br>**Inciso b)** *Acuacultura comercial*<br><br>**II,** Permiso, para:<br><br>**Inciso g)** *Acuacultura de fomento*<br><br>**III,** *Autorización, para:*<br><br>**Inciso d)** *Recolectar del medio natural reproductores, larvas, postlarvas, crías, huevos, semillas, alevines o en cualquier otro estadio, y*<br><br>**Inciso e)** *Acuacultura didáctica.* | | |

| | | |
|---|---|---|
| **Artículos 22.-** *la Secretaría podrá inscribir en el Registro Nacional de Pesca a los acuicultores que no requieran concesión, permiso o Autorización.* | Al **proyecto** le aplica el Artículo, incisos y, fracciones anteriores, porque se trata de una actividad acuícola con fines comerciales. | Por el hecho de presentar a la autoridad correspondiente (SEMARNAT) la Manifestación de Impacto Ambiental, el promovente está cumpliendo con este apartado.<br><br>El proyecto se vincula por la obligatoriedad de obtener la autorización correspondiente para realizar las obras descritas en esta manifestación de impacto ambiental.<br><br>Como ya se mencionó anteriormente, la promovente una vez autorizado el proyecto en materia ambiental procederá a tramitar el Registro Nacional de Pesca para la unidad de producción acuícola. |
| **Art. 30°.-** *Las actividades pesqueras se clasifican en:*<br><br>**II.-** *Cultivo o acuacultura con fines* | | |
| **Artículo 31°.-** *Para realizar las actividades de pesca se requiere lo siguiente:*<br><br>**I,** *Concesión, para:*<br><br>**Inciso b)** *Acuacultura comercial*<br><br>**II,** Permiso, para:<br><br>**Inciso g)** *Acuacultura de fomento*<br><br>**III,** *Autorización, para:*<br><br>**Inciso d)** *Recolectar del medio natural reproductores, larvas, postlarvas, crías, huevos, semillas, alevines o en cualquier otro estadio, y*<br><br>**Inciso e)** *Acuacultura didáctica.* | | |

| | | |
|---|---|---|
| **Artículos 22.-** *la Secretaría podrá inscribir en el Registro Nacional de Pesca a los acuicultores que no requieran concesión, permiso o Autorización.* | Al **proyecto** le aplica el Artículo, incisos y, fracciones anteriores, porque se trata de una actividad acuícola con fines comerciales. | Por el hecho de presentar a la autoridad correspondiente (SEMARNAT) la Manifestación de Impacto Ambiental, el promovente está cumpliendo con este apartado.<br><br>El proyecto se vincula por la obligatoriedad de obtener la autorización correspondiente para realizar las obras descritas en esta manifestación de impacto ambiental.<br><br>Como ya se mencionó anteriormente, la promovente una vez autorizado el proyecto en materia ambiental procederá a tramitar el Registro Nacional de Pesca para la unidad de producción acuícola. |
| **Art. 30°.-** *Las actividades pesqueras se clasifican en:*<br><br>**II.-** *Cultivo o acuacultura con fines* | | |
| **Artículo 31°.-** *Para realizar las actividades de pesca se requiere lo siguiente:*<br><br>**I,** *Concesión, para:*<br><br>**Inciso b)** *Acuacultura comercial*<br><br>**II,** Permiso, para:<br><br>**Inciso g)** *Acuacultura de fomento*<br><br>**III,** *Autorización, para:*<br><br>**Inciso d)** *Recolectar del medio natural reproductores, larvas, postlarvas, crías, huevos, semillas, alevines o en cualquier otro estadio, y*<br><br>**Inciso e)** *Acuacultura didáctica.* | | |

| | | |
|---|---|---|
| **Artículos 22.-** *la Secretaría podrá inscribir en el Registro Nacional de Pesca a los acuicultores que no requieran concesión, permiso o Autorización.* | Al **proyecto** le aplica el Artículo, incisos y, fracciones anteriores, porque se trata de una actividad acuícola con fines comerciales. | Por el hecho de presentar a la autoridad correspondiente (SEMARNAT) la Manifestación de Impacto Ambiental, el promovente está cumpliendo con este apartado.<br><br>El proyecto se vincula por la obligatoriedad de obtener la autorización correspondiente para realizar las obras descritas en esta manifestación de impacto ambiental.<br><br>Como ya se mencionó anteriormente, la promovente una vez autorizado el proyecto en materia ambiental procederá a tramitar el Registro Nacional de Pesca para la unidad de producción acuícola. |
| **Art. 30°.-** *Las actividades pesqueras se clasifican en:*<br><br>**II.-** *Cultivo o acuacultura con fines* | | |
| **Artículo 31°.-** *Para realizar las actividades de pesca se requiere lo siguiente:*<br><br>**I,** *Concesión, para:*<br><br>**Inciso b)** *Acuacultura comercial*<br><br>**II,** Permiso, para:<br><br>**Inciso g)** *Acuacultura de fomento*<br><br>**III,** *Autorización, para:*<br><br>**Inciso d)** *Recolectar del medio natural reproductores, larvas, postlarvas, crías, huevos, semillas, alevines o en cualquier otro estadio, y*<br><br>**Inciso e)** *Acuacultura didáctica.* | | |

| | | |
|---|---|---|
| **Artículos 22.-** *la Secretaría podrá inscribir en el Registro Nacional de Pesca a los acuicultores que no requieran concesión, permiso o Autorización.* | Al **proyecto** le aplica el Artículo, incisos y, fracciones anteriores, porque se trata de una actividad acuícola con fines comerciales. | Por el hecho de presentar a la autoridad correspondiente (SEMARNAT) la Manifestación de Impacto Ambiental, el promovente está cumpliendo con este apartado.<br><br>El proyecto se vincula por la obligatoriedad de obtener la autorización correspondiente para realizar las obras descritas en esta manifestación de impacto ambiental.<br><br>Como ya se mencionó anteriormente, la promovente una vez autorizado el proyecto en materia ambiental procederá a tramitar el Registro Nacional de Pesca para la unidad de producción acuícola. |
| **Art. 30°.-** *Las actividades pesqueras se clasifican en:*<br><br>**II.-** *Cultivo o acuacultura con fines* | | |
| **Artículo 31°.-** *Para realizar las actividades de pesca se requiere lo siguiente:*<br><br>**I,** *Concesión, para:*<br><br>**Inciso b)** *Acuacultura comercial*<br><br>**II,** Permiso, para:<br><br>**Inciso g)** *Acuacultura de fomento*<br><br>**III,** *Autorización, para:*<br><br>**Inciso d)** *Recolectar del medio natural reproductores, larvas, postlarvas, crías, huevos, semillas, alevines o en cualquier otro estadio, y*<br><br>**Inciso e)** *Acuacultura didáctica.* | | |

| | | |
|---|---|---|
| **Artículos 22.-** *la Secretaría podrá inscribir en el Registro Nacional de Pesca a los acuicultores que no requieran concesión, permiso o Autorización.* | Al **proyecto** le aplica el Artículo, incisos y, fracciones anteriores, porque se trata de una actividad acuícola con fines comerciales. | Por el hecho de presentar a la autoridad correspondiente (SEMARNAT) la Manifestación de Impacto Ambiental, el promovente está cumpliendo con este apartado.<br><br>El proyecto se vincula por la obligatoriedad de obtener la autorización correspondiente para realizar las obras descritas en esta manifestación de impacto ambiental.<br><br>Como ya se mencionó anteriormente, la promovente una vez autorizado el proyecto en materia ambiental procederá a tramitar el Registro Nacional de Pesca para la unidad de producción acuícola. |
| **Art. 30°.-** *Las actividades pesqueras se clasifican en:*<br><br>**II.-** *Cultivo o acuacultura con fines* | | |
| **Artículo 31°.-** *Para realizar las actividades de pesca se requiere lo siguiente:*<br><br>**I,** *Concesión, para:*<br><br>**Inciso b)** *Acuacultura comercial*<br><br>**II,** Permiso, para:<br><br>**Inciso g)** *Acuacultura de fomento*<br><br>**III,** *Autorización, para:*<br><br>**Inciso d)** *Recolectar del medio natural reproductores, larvas, postlarvas, crías, huevos, semillas, alevines o en cualquier otro estadio, y*<br><br>**Inciso e)** *Acuacultura didáctica.* | | |

| | | |
|---|---|---|
| **Artículos 22.-** *la Secretaría podrá inscribir en el Registro Nacional de Pesca a los acuicultores que no requieran concesión, permiso o Autorización.* | Al **proyecto** le aplica el Artículo, incisos y, fracciones anteriores, porque se trata de una actividad acuícola con fines comerciales. | Por el hecho de presentar a la autoridad correspondiente (SEMARNAT) la Manifestación de Impacto Ambiental, el promovente está cumpliendo con este apartado.<br><br>El proyecto se vincula por la obligatoriedad de obtener la autorización correspondiente para realizar las obras descritas en esta manifestación de impacto ambiental.<br><br>Como ya se mencionó anteriormente, la promovente una vez autorizado el proyecto en materia ambiental procederá a tramitar el Registro Nacional de Pesca para la unidad de producción acuícola. |
| **Art. 30°.-** *Las actividades pesqueras se clasifican en:*<br><br>**II.-** *Cultivo o acuacultura con fines* | | |
| **Artículo 31°.-** *Para realizar las actividades de pesca se requiere lo siguiente:*<br><br>**I,** *Concesión, para:*<br><br>**Inciso b)** *Acuacultura comercial*<br><br>**II,** Permiso, para:<br><br>**Inciso g)** *Acuacultura de fomento*<br><br>**III,** *Autorización, para:*<br><br>**Inciso d)** *Recolectar del medio natural reproductores, larvas, postlarvas, crías, huevos, semillas, alevines o en cualquier otro estadio, y*<br><br>**Inciso e)** *Acuacultura didáctica.* | | |

| | | |
|---|---|---|
| **Artículos 22.-** *la Secretaría podrá inscribir en el Registro Nacional de Pesca a los acuicultores que no requieran concesión, permiso o Autorización.* | Al **proyecto** le aplica el Artículo, incisos y, fracciones anteriores, porque se trata de una actividad acuícola con fines comerciales. | Por el hecho de presentar a la autoridad correspondiente (SEMARNAT) la Manifestación de Impacto Ambiental, el promovente está cumpliendo con este apartado.<br><br>El proyecto se vincula por la obligatoriedad de obtener la autorización correspondiente para realizar las obras descritas en esta manifestación de impacto ambiental.<br><br>Como ya se mencionó anteriormente, la promovente una vez autorizado el proyecto en materia ambiental procederá a tramitar el Registro Nacional de Pesca para la unidad de producción acuícola. |
| **Art. 30°.-** *Las actividades pesqueras se clasifican en:*<br><br>**II.-** *Cultivo o acuacultura con fines* | | |
| **Artículo 31°.-** *Para realizar las actividades de pesca se requiere lo siguiente:*<br><br>**I,** *Concesión, para:*<br><br>**Inciso b)** *Acuacultura comercial*<br><br>**II,** Permiso, para:<br><br>**Inciso g)** *Acuacultura de fomento*<br><br>**III,** *Autorización, para:*<br><br>**Inciso d)** *Recolectar del medio natural reproductores, larvas, postlarvas, crías, huevos, semillas, alevines o en cualquier otro estadio, y*<br><br>**Inciso e)** *Acuacultura didáctica.* | | |

| | | |
|---|---|---|
| **Artículos 22.-** *la Secretaría podrá inscribir en el Registro Nacional de Pesca a los acuicultores que no requieran concesión, permiso o Autorización.* | Al **proyecto** le aplica el Artículo, incisos y, fracciones anteriores, porque se trata de una actividad acuícola con fines comerciales. | Por el hecho de presentar a la autoridad correspondiente (SEMARNAT) la Manifestación de Impacto Ambiental, el promovente está cumpliendo con este apartado.<br><br>El proyecto se vincula por la obligatoriedad de obtener la autorización correspondiente para realizar las obras descritas en esta manifestación de impacto ambiental.<br><br>Como ya se mencionó anteriormente, la promovente una vez autorizado el proyecto en materia ambiental procederá a tramitar el Registro Nacional de Pesca para la unidad de producción acuícola. |
| **Art. 30°.-** *Las actividades pesqueras se clasifican en:*<br><br>**II.-** *Cultivo o acuacultura con fines* | | |
| **Artículo 31°.-** *Para realizar las actividades de pesca se requiere lo siguiente:*<br><br>**I,** *Concesión, para:*<br><br>**Inciso b)** *Acuacultura comercial*<br><br>**II,** Permiso, para:<br><br>**Inciso g)** *Acuacultura de fomento*<br><br>**III,** *Autorización, para:*<br><br>**Inciso d)** *Recolectar del medio natural reproductores, larvas, postlarvas, crías, huevos, semillas, alevines o en cualquier otro estadio, y*<br><br>**Inciso e)** *Acuacultura didáctica.* | | |

| | | |
|---|---|---|
| **Artículos 22.-** *la Secretaría podrá inscribir en el Registro Nacional de Pesca a los acuicultores que no requieran concesión, permiso o Autorización.* | Al **proyecto** le aplica el Artículo, incisos y, fracciones anteriores, porque se trata de una actividad acuícola con fines comerciales. | Por el hecho de presentar a la autoridad correspondiente (SEMARNAT) la Manifestación de Impacto Ambiental, el promovente está cumpliendo con este apartado.<br><br>El proyecto se vincula por la obligatoriedad de obtener la autorización correspondiente para realizar las obras descritas en esta manifestación de impacto ambiental.<br><br>Como ya se mencionó anteriormente, la promovente una vez autorizado el proyecto en materia ambiental procederá a tramitar el Registro Nacional de Pesca para la unidad de producción acuícola. |
| **Art. 30°.-** *Las actividades pesqueras se clasifican en:*<br><br>**II.-** *Cultivo o acuacultura con fines* | | |
| **Artículo 31°.-** *Para realizar las actividades de pesca se requiere lo siguiente:*<br><br>**I,** *Concesión, para:*<br><br>**Inciso b)** *Acuacultura comercial*<br><br>**II,** Permiso, para:<br><br>**Inciso g)** *Acuacultura de fomento*<br><br>**III,** *Autorización, para:*<br><br>**Inciso d)** *Recolectar del medio natural reproductores, larvas, postlarvas, crías, huevos, semillas, alevines o en cualquier otro estadio, y*<br><br>**Inciso e)** *Acuacultura didáctica.* | | |

| | | |
|---|---|---|
| **Artículos 22.-** *la Secretaría podrá inscribir en el Registro Nacional de Pesca a los acuicultores que no requieran concesión, permiso o Autorización.* | Al **proyecto** le aplica el Artículo, incisos y, fracciones anteriores, porque se trata de una actividad acuícola con fines comerciales. | Por el hecho de presentar a la autoridad correspondiente (SEMARNAT) la Manifestación de Impacto Ambiental, el promovente está cumpliendo con este apartado.<br><br>El proyecto se vincula por la obligatoriedad de obtener la autorización correspondiente para realizar las obras descritas en esta manifestación de impacto ambiental.<br><br>Como ya se mencionó anteriormente, la promovente una vez autorizado el proyecto en materia ambiental procederá a tramitar el Registro Nacional de Pesca para la unidad de producción acuícola. |
| **Art. 30°.-** *Las actividades pesqueras se clasifican en:*<br><br>**II.-** *Cultivo o acuacultura con fines* | | |
| **Artículo 31°.-** *Para realizar las actividades de pesca se requiere lo siguiente:*<br><br>**I,** *Concesión, para:*<br><br>**Inciso b)** *Acuacultura comercial*<br><br>**II,** Permiso, para:<br><br>**Inciso g)** *Acuacultura de fomento*<br><br>**III,** *Autorización, para:*<br><br>**Inciso d)** *Recolectar del medio natural reproductores, larvas, postlarvas, crías, huevos, semillas, alevines o en cualquier otro estadio, y*<br><br>**Inciso e)** *Acuacultura didáctica.* | | |

| | | |
|---|---|---|
| **Artículos 22.-** *la Secretaría podrá inscribir en el Registro Nacional de Pesca a los acuicultores que no requieran concesión, permiso o Autorización.* | Al **proyecto** le aplica el Artículo, incisos y, fracciones anteriores, porque se trata de una actividad acuícola con fines comerciales. | Por el hecho de presentar a la autoridad correspondiente (SEMARNAT) la Manifestación de Impacto Ambiental, el promovente está cumpliendo con este apartado.<br><br>El proyecto se vincula por la obligatoriedad de obtener la autorización correspondiente para realizar las obras descritas en esta manifestación de impacto ambiental.<br><br>Como ya se mencionó anteriormente, la promovente una vez autorizado el proyecto en materia ambiental procederá a tramitar el Registro Nacional de Pesca para la unidad de producción acuícola. |
| **Art. 30°.-** *Las actividades pesqueras se clasifican en:*<br><br>**II.-** *Cultivo o acuacultura con fines* | | |
| **Artículo 31°.-** *Para realizar las actividades de pesca se requiere lo siguiente:*<br><br>**I,** *Concesión, para:*<br><br>**Inciso b)** *Acuacultura comercial*<br><br>**II,** Permiso, para:<br><br>**Inciso g)** *Acuacultura de fomento*<br><br>**III,** *Autorización, para:*<br><br>**Inciso d)** *Recolectar del medio natural reproductores, larvas, postlarvas, crías, huevos, semillas, alevines o en cualquier otro estadio, y*<br><br>**Inciso e)** *Acuacultura didáctica.* | | |

| | | |
|---|---|---|
| **Artículos 22.-** *la Secretaría podrá inscribir en el Registro Nacional de Pesca a los acuicultores que no requieran concesión, permiso o Autorización.* | Al **proyecto** le aplica el Artículo, incisos y, fracciones anteriores, porque se trata de una actividad acuícola con fines comerciales. | Por el hecho de presentar a la autoridad correspondiente (SEMARNAT) la Manifestación de Impacto Ambiental, el promovente está cumpliendo con este apartado.<br><br>El proyecto se vincula por la obligatoriedad de obtener la autorización correspondiente para realizar las obras descritas en esta manifestación de impacto ambiental.<br><br>Como ya se mencionó anteriormente, la promovente una vez autorizado el proyecto en materia ambiental procederá a tramitar el Registro Nacional de Pesca para la unidad de producción acuícola. |
| **Art. 30°.-** *Las actividades pesqueras se clasifican en:*<br><br>**II.-** *Cultivo o acuacultura con fines* | | |
| **Artículo 31°.-** *Para realizar las actividades de pesca se requiere lo siguiente:*<br><br>**I,** *Concesión, para:*<br><br>**Inciso b)** *Acuacultura comercial*<br><br>**II,** Permiso, para:<br><br>**Inciso g)** *Acuacultura de fomento*<br><br>**III,** *Autorización, para:*<br><br>**Inciso d)** *Recolectar del medio natural reproductores, larvas, postlarvas, crías, huevos, semillas, alevines o en cualquier otro estadio, y*<br><br>**Inciso e)** *Acuacultura didáctica.* | | |

| | | |
|---|---|---|
| **Artículos 22.-** *la Secretaría podrá inscribir en el Registro Nacional de Pesca a los acuicultores que no requieran concesión, permiso o Autorización.* | Al **proyecto** le aplica el Artículo, incisos y, fracciones anteriores, porque se trata de una actividad acuícola con fines comerciales. | Por el hecho de presentar a la autoridad correspondiente (SEMARNAT) la Manifestación de Impacto Ambiental, el promovente está cumpliendo con este apartado.<br><br>El proyecto se vincula por la obligatoriedad de obtener la autorización correspondiente para realizar las obras descritas en esta manifestación de impacto ambiental.<br><br>Como ya se mencionó anteriormente, la promovente una vez autorizado el proyecto en materia ambiental procederá a tramitar el Registro Nacional de Pesca para la unidad de producción acuícola. |
| **Art. 30°.-** *Las actividades pesqueras se clasifican en:*<br><br>**II.-** *Cultivo o acuacultura con fines* | | |
| **Artículo 31°.-** *Para realizar las actividades de pesca se requiere lo siguiente:*<br><br>**I,** *Concesión, para:*<br><br>**Inciso b)** *Acuacultura comercial*<br><br>**II,** Permiso, para:<br><br>**Inciso g)** *Acuacultura de fomento*<br><br>**III,** *Autorización, para:*<br><br>**Inciso d)** *Recolectar del medio natural reproductores, larvas, postlarvas, crías, huevos, semillas, alevines o en cualquier otro estadio, y*<br><br>**Inciso e)** *Acuacultura didáctica.* | | |

| | | |
|---|---|---|
| **Artículos 22.-** *la Secretaría podrá inscribir en el Registro Nacional de Pesca a los acuicultores que no requieran concesión, permiso o Autorización.* | Al **proyecto** le aplica el Artículo, incisos y, fracciones anteriores, porque se trata de una actividad acuícola con fines comerciales. | Por el hecho de presentar a la autoridad correspondiente (SEMARNAT) la Manifestación de Impacto Ambiental, el promovente está cumpliendo con este apartado.<br><br>El proyecto se vincula por la obligatoriedad de obtener la autorización correspondiente para realizar las obras descritas en esta manifestación de impacto ambiental.<br><br>Como ya se mencionó anteriormente, la promovente una vez autorizado el proyecto en materia ambiental procederá a tramitar el Registro Nacional de Pesca para la unidad de producción acuícola. |
| **Art. 30°.-** *Las actividades pesqueras se clasifican en:*<br><br>**II.-** *Cultivo o acuacultura con fines* | | |
| **Artículo 31°.-** *Para realizar las actividades de pesca se requiere lo siguiente:*<br><br>**I,** *Concesión, para:*<br><br>**Inciso b)** *Acuacultura comercial*<br><br>**II,** Permiso, para:<br><br>**Inciso g)** *Acuacultura de fomento*<br><br>**III,** *Autorización, para:*<br><br>**Inciso d)** *Recolectar del medio natural reproductores, larvas, postlarvas, crías, huevos, semillas, alevines o en cualquier otro estadio, y*<br><br>**Inciso e)** *Acuacultura didáctica.* | | |

| | | |
|---|---|---|
| **Artículos 22.-** *la Secretaría podrá inscribir en el Registro Nacional de Pesca a los acuicultores que no requieran concesión, permiso o Autorización.* | Al **proyecto** le aplica el Artículo, incisos y, fracciones anteriores, porque se trata de una actividad acuícola con fines comerciales. | Por el hecho de presentar a la autoridad correspondiente (SEMARNAT) la Manifestación de Impacto Ambiental, el promovente está cumpliendo con este apartado.<br><br>El proyecto se vincula por la obligatoriedad de obtener la autorización correspondiente para realizar las obras descritas en esta manifestación de impacto ambiental.<br><br>Como ya se mencionó anteriormente, la promovente una vez autorizado el proyecto en materia ambiental procederá a tramitar el Registro Nacional de Pesca para la unidad de producción acuícola. |
| **Art. 30°.-** *Las actividades pesqueras se clasifican en:*<br><br>**II.-** *Cultivo o acuacultura con fines* | | |
| **Artículo 31°.-** *Para realizar las actividades de pesca se requiere lo siguiente:*<br><br>**I,** *Concesión, para:*<br><br>**Inciso b)** *Acuacultura comercial*<br><br>**II,** Permiso, para:<br><br>**Inciso g)** *Acuacultura de fomento*<br><br>**III,** *Autorización, para:*<br><br>**Inciso d)** *Recolectar del medio natural reproductores, larvas, postlarvas, crías, huevos, semillas, alevines o en cualquier otro estadio, y*<br><br>**Inciso e)** *Acuacultura didáctica.* | | |

| | | |
|---|---|---|
| **Artículos 22.-** *la Secretaría podrá inscribir en el Registro Nacional de Pesca a los acuicultores que no requieran concesión, permiso o Autorización.* | Al **proyecto** le aplica el Artículo, incisos y, fracciones anteriores, porque se trata de una actividad acuícola con fines comerciales. | Por el hecho de presentar a la autoridad correspondiente (SEMARNAT) la Manifestación de Impacto Ambiental, el promovente está cumpliendo con este apartado.<br><br>El proyecto se vincula por la obligatoriedad de obtener la autorización correspondiente para realizar las obras descritas en esta manifestación de impacto ambiental.<br><br>Como ya se mencionó anteriormente, la promovente una vez autorizado el proyecto en materia ambiental procederá a tramitar el Registro Nacional de Pesca para la unidad de producción acuícola. |
| **Art. 30°.-** *Las actividades pesqueras se clasifican en:*<br><br>**II.-** *Cultivo o acuacultura con fines* | | |
| **Artículo 31°.-** *Para realizar las actividades de pesca se requiere lo siguiente:*<br><br>**I,** *Concesión, para:*<br><br>**Inciso b)** *Acuacultura comercial*<br><br>**II,** Permiso, para:<br><br>**Inciso g)** *Acuacultura de fomento*<br><br>**III,** *Autorización, para:*<br><br>**Inciso d)** *Recolectar del medio natural reproductores, larvas, postlarvas, crías, huevos, semillas, alevines o en cualquier otro estadio, y*<br><br>**Inciso e)** *Acuacultura didáctica.* | | |

| | | |
|---|---|---|
| **Artículos 22.-** *la Secretaría podrá inscribir en el Registro Nacional de Pesca a los acuicultores que no requieran concesión, permiso o Autorización.* | Al **proyecto** le aplica el Artículo, incisos y, fracciones anteriores, porque se trata de una actividad acuícola con fines comerciales. | Por el hecho de presentar a la autoridad correspondiente (SEMARNAT) la Manifestación de Impacto Ambiental, el promovente está cumpliendo con este apartado.<br><br>El proyecto se vincula por la obligatoriedad de obtener la autorización correspondiente para realizar las obras descritas en esta manifestación de impacto ambiental.<br><br>Como ya se mencionó anteriormente, la promovente una vez autorizado el proyecto en materia ambiental procederá a tramitar el Registro Nacional de Pesca para la unidad de producción acuícola. |
| **Art. 30°.-** *Las actividades pesqueras se clasifican en:*<br><br>**II.-** *Cultivo o acuacultura con fines* | | |
| **Artículo 31°.-** *Para realizar las actividades de pesca se requiere lo siguiente:*<br><br>**I,** *Concesión, para:*<br><br>**Inciso b)** *Acuacultura comercial*<br><br>**II,** Permiso, para:<br><br>**Inciso g)** *Acuacultura de fomento*<br><br>**III,** *Autorización, para:*<br><br>**Inciso d)** *Recolectar del medio natural reproductores, larvas, postlarvas, crías, huevos, semillas, alevines o en cualquier otro estadio, y*<br><br>**Inciso e)** *Acuacultura didáctica.* | | |

| | | |
|---|---|---|
| **Artículos 22.-** *la Secretaría podrá inscribir en el Registro Nacional de Pesca a los acuicultores que no requieran concesión, permiso o Autorización.* | Al **proyecto** le aplica el Artículo, incisos y, fracciones anteriores, porque se trata de una actividad acuícola con fines comerciales. | Por el hecho de presentar a la autoridad correspondiente (SEMARNAT) la Manifestación de Impacto Ambiental, el promovente está cumpliendo con este apartado.<br><br>El proyecto se vincula por la obligatoriedad de obtener la autorización correspondiente para realizar las obras descritas en esta manifestación de impacto ambiental.<br><br>Como ya se mencionó anteriormente, la promovente una vez autorizado el proyecto en materia ambiental procederá a tramitar el Registro Nacional de Pesca para la unidad de producción acuícola. |
| **Art. 30°.-** *Las actividades pesqueras se clasifican en:*<br><br>**II.-** *Cultivo o acuacultura con fines* | | |
| **Artículo 31°.-** *Para realizar las actividades de pesca se requiere lo siguiente:*<br><br>**I,** *Concesión, para:*<br><br>**Inciso b)** *Acuacultura comercial*<br><br>**II,** Permiso, para:<br><br>**Inciso g)** *Acuacultura de fomento*<br><br>**III,** *Autorización, para:*<br><br>**Inciso d)** *Recolectar del medio natural reproductores, larvas, postlarvas, crías, huevos, semillas, alevines o en cualquier otro estadio, y*<br><br>**Inciso e)** *Acuacultura didáctica.* | | |

| | | |
|---|---|---|
| **Artículos 22.-** *la Secretaría podrá inscribir en el Registro Nacional de Pesca a los acuicultores que no requieran concesión, permiso o Autorización.* | Al **proyecto** le aplica el Artículo, incisos y, fracciones anteriores, porque se trata de una actividad acuícola con fines comerciales. | Por el hecho de presentar a la autoridad correspondiente (SEMARNAT) la Manifestación de Impacto Ambiental, el promovente está cumpliendo con este apartado.<br><br>El proyecto se vincula por la obligatoriedad de obtener la autorización correspondiente para realizar las obras descritas en esta manifestación de impacto ambiental.<br><br>Como ya se mencionó anteriormente, la promovente una vez autorizado el proyecto en materia ambiental procederá a tramitar el Registro Nacional de Pesca para la unidad de producción acuícola. |
| **Art. 30°.-** *Las actividades pesqueras se clasifican en:*<br><br>**II.-** *Cultivo o acuacultura con fines* | | |
| **Artículo 31°.-** *Para realizar las actividades de pesca se requiere lo siguiente:*<br><br>**I,** *Concesión, para:*<br><br>**Inciso b)** *Acuacultura comercial*<br><br>**II,** Permiso, para:<br><br>**Inciso g)** *Acuacultura de fomento*<br><br>**III,** *Autorización, para:*<br><br>**Inciso d)** *Recolectar del medio natural reproductores, larvas, postlarvas, crías, huevos, semillas, alevines o en cualquier otro estadio, y*<br><br>**Inciso e)** *Acuacultura didáctica.* | | |

| | | |
|---|---|---|
| **Artículos 22.-** *la Secretaría podrá inscribir en el Registro Nacional de Pesca a los acuicultores que no requieran concesión, permiso o Autorización.* | Al **proyecto** le aplica el Artículo, incisos y, fracciones anteriores, porque se trata de una actividad acuícola con fines comerciales. | Por el hecho de presentar a la autoridad correspondiente (SEMARNAT) la Manifestación de Impacto Ambiental, el promovente está cumpliendo con este apartado.<br><br>El proyecto se vincula por la obligatoriedad de obtener la autorización correspondiente para realizar las obras descritas en esta manifestación de impacto ambiental.<br><br>Como ya se mencionó anteriormente, la promovente una vez autorizado el proyecto en materia ambiental procederá a tramitar el Registro Nacional de Pesca para la unidad de producción acuícola. |
| **Art. 30°.-** *Las actividades pesqueras se clasifican en:*<br><br>**II.-** *Cultivo o acuacultura con fines* | | |
| **Artículo 31°.-** *Para realizar las actividades de pesca se requiere lo siguiente:*<br><br>**I,** *Concesión, para:*<br><br>**Inciso b)** *Acuacultura comercial*<br><br>**II,** Permiso, para:<br><br>**Inciso g)** *Acuacultura de fomento*<br><br>**III,** *Autorización, para:*<br><br>**Inciso d)** *Recolectar del medio natural reproductores, larvas, postlarvas, crías, huevos, semillas, alevines o en cualquier otro estadio, y*<br><br>**Inciso e)** *Acuacultura didáctica.* | | |

| | | |
|---|---|---|
| **Artículos 22.-** *la Secretaría podrá inscribir en el Registro Nacional de Pesca a los acuicultores que no requieran concesión, permiso o Autorización.* | Al **proyecto** le aplica el Artículo, incisos y, fracciones anteriores, porque se trata de una actividad acuícola con fines comerciales. | Por el hecho de presentar a la autoridad correspondiente (SEMARNAT) la Manifestación de Impacto Ambiental, el promovente está cumpliendo con este apartado.<br><br>El proyecto se vincula por la obligatoriedad de obtener la autorización correspondiente para realizar las obras descritas en esta manifestación de impacto ambiental.<br><br>Como ya se mencionó anteriormente, la promovente una vez autorizado el proyecto en materia ambiental procederá a tramitar el Registro Nacional de Pesca para la unidad de producción acuícola. |
| **Art. 30°.-** *Las actividades pesqueras se clasifican en:*<br><br>**II.-** *Cultivo o acuacultura con fines* | | |
| **Artículo 31°.-** *Para realizar las actividades de pesca se requiere lo siguiente:*<br><br>**I,** *Concesión, para:*<br><br>**Inciso b)** *Acuacultura comercial*<br><br>**II,** Permiso, para:<br><br>**Inciso g)** *Acuacultura de fomento*<br><br>**III,** *Autorización, para:*<br><br>**Inciso d)** *Recolectar del medio natural reproductores, larvas, postlarvas, crías, huevos, semillas, alevines o en cualquier otro estadio, y*<br><br>**Inciso e)** *Acuacultura didáctica.* | | |

| | | |
|---|---|---|
| **Artículos 22.-** *la Secretaría podrá inscribir en el Registro Nacional de Pesca a los acuicultores que no requieran concesión, permiso o Autorización.* | Al **proyecto** le aplica el Artículo, incisos y, fracciones anteriores, porque se trata de una actividad acuícola con fines comerciales. | Por el hecho de presentar a la autoridad correspondiente (SEMARNAT) la Manifestación de Impacto Ambiental, el promovente está cumpliendo con este apartado.<br><br>El proyecto se vincula por la obligatoriedad de obtener la autorización correspondiente para realizar las obras descritas en esta manifestación de impacto ambiental.<br><br>Como ya se mencionó anteriormente, la promovente una vez autorizado el proyecto en materia ambiental procederá a tramitar el Registro Nacional de Pesca para la unidad de producción acuícola. |
| **Art. 30°.-** *Las actividades pesqueras se clasifican en:*<br><br>**II.-** *Cultivo o acuacultura con fines* | | |
| **Artículo 31°.-** *Para realizar las actividades de pesca se requiere lo siguiente:*<br><br>**I,** *Concesión, para:*<br><br>**Inciso b)** *Acuacultura comercial*<br><br>**II,** Permiso, para:<br><br>**Inciso g)** *Acuacultura de fomento*<br><br>**III,** *Autorización, para:*<br><br>**Inciso d)** *Recolectar del medio natural reproductores, larvas, postlarvas, crías, huevos, semillas, alevines o en cualquier otro estadio, y*<br><br>**Inciso e)** *Acuacultura didáctica.* | | |

| | | |
|---|---|---|
| **Artículos 22.-** *la Secretaría podrá inscribir en el Registro Nacional de Pesca a los acuicultores que no requieran concesión, permiso o Autorización.* | Al **proyecto** le aplica el Artículo, incisos y, fracciones anteriores, porque se trata de una actividad acuícola con fines comerciales. | Por el hecho de presentar a la autoridad correspondiente (SEMARNAT) la Manifestación de Impacto Ambiental, el promovente está cumpliendo con este apartado.<br><br>El proyecto se vincula por la obligatoriedad de obtener la autorización correspondiente para realizar las obras descritas en esta manifestación de impacto ambiental.<br><br>Como ya se mencionó anteriormente, la promovente una vez autorizado el proyecto en materia ambiental procederá a tramitar el Registro Nacional de Pesca para la unidad de producción acuícola. |
| **Art. 30°.-** *Las actividades pesqueras se clasifican en:*<br><br>**II.-** *Cultivo o acuacultura con fines* | | |
| **Artículo 31°.-** *Para realizar las actividades de pesca se requiere lo siguiente:*<br><br>**I,** *Concesión, para:*<br><br>**Inciso b)** *Acuacultura comercial*<br><br>**II,** Permiso, para:<br><br>**Inciso g)** *Acuacultura de fomento*<br><br>**III,** *Autorización, para:*<br><br>**Inciso d)** *Recolectar del medio natural reproductores, larvas, postlarvas, crías, huevos, semillas, alevines o en cualquier otro estadio, y*<br><br>**Inciso e)** *Acuacultura didáctica.* | | |

| | | |
|---|---|---|
| **Artículos 22.-** *la Secretaría podrá inscribir en el Registro Nacional de Pesca a los acuicultores que no requieran concesión, permiso o Autorización.* | Al **proyecto** le aplica el Artículo, incisos y, fracciones anteriores, porque se trata de una actividad acuícola con fines comerciales. | Por el hecho de presentar a la autoridad correspondiente (SEMARNAT) la Manifestación de Impacto Ambiental, el promovente está cumpliendo con este apartado.<br><br>El proyecto se vincula por la obligatoriedad de obtener la autorización correspondiente para realizar las obras descritas en esta manifestación de impacto ambiental.<br><br>Como ya se mencionó anteriormente, la promovente una vez autorizado el proyecto en materia ambiental procederá a tramitar el Registro Nacional de Pesca para la unidad de producción acuícola. |
| **Art. 30°.-** *Las actividades pesqueras se clasifican en:*<br><br>**II.-** *Cultivo o acuacultura con fines* | | |
| **Artículo 31°.-** *Para realizar las actividades de pesca se requiere lo siguiente:*<br><br>**I,** *Concesión, para:*<br><br>**Inciso b)** *Acuacultura comercial*<br><br>**II,** Permiso, para:<br><br>**Inciso g)** *Acuacultura de fomento*<br><br>**III,** *Autorización, para:*<br><br>**Inciso d)** *Recolectar del medio natural reproductores, larvas, postlarvas, crías, huevos, semillas, alevines o en cualquier otro estadio, y*<br><br>**Inciso e)** *Acuacultura didáctica.* | | |

| | | |
|---|---|---|
| **Artículos 22.-** *la Secretaría podrá inscribir en el Registro Nacional de Pesca a los acuicultores que no requieran concesión, permiso o Autorización.* | Al **proyecto** le aplica el Artículo, incisos y, fracciones anteriores, porque se trata de una actividad acuícola con fines comerciales. | Por el hecho de presentar a la autoridad correspondiente (SEMARNAT) la Manifestación de Impacto Ambiental, el promovente está cumpliendo con este apartado.<br><br>El proyecto se vincula por la obligatoriedad de obtener la autorización correspondiente para realizar las obras descritas en esta manifestación de impacto ambiental.<br><br>Como ya se mencionó anteriormente, la promovente una vez autorizado el proyecto en materia ambiental procederá a tramitar el Registro Nacional de Pesca para la unidad de producción acuícola. |
| **Art. 30°.-** *Las actividades pesqueras se clasifican en:*<br><br>**II.-** *Cultivo o acuacultura con fines* | | |
| **Artículo 31°.-** *Para realizar las actividades de pesca se requiere lo siguiente:*<br><br>**I,** *Concesión, para:*<br><br>**Inciso b)** *Acuacultura comercial*<br><br>**II,** Permiso, para:<br><br>**Inciso g)** *Acuacultura de fomento*<br><br>**III,** *Autorización, para:*<br><br>**Inciso d)** *Recolectar del medio natural reproductores, larvas, postlarvas, crías, huevos, semillas, alevines o en cualquier otro estadio, y*<br><br>**Inciso e)** *Acuacultura didáctica.* | | |

| | | |
|---|---|---|
| **Artículos 22.-** *la Secretaría podrá inscribir en el Registro Nacional de Pesca a los acuicultores que no requieran concesión, permiso o Autorización.* | Al **proyecto** le aplica el Artículo, incisos y, fracciones anteriores, porque se trata de una actividad acuícola con fines comerciales. | Por el hecho de presentar a la autoridad correspondiente (SEMARNAT) la Manifestación de Impacto Ambiental, el promovente está cumpliendo con este apartado.<br><br>El proyecto se vincula por la obligatoriedad de obtener la autorización correspondiente para realizar las obras descritas en esta manifestación de impacto ambiental.<br><br>Como ya se mencionó anteriormente, la promovente una vez autorizado el proyecto en materia ambiental procederá a tramitar el Registro Nacional de Pesca para la unidad de producción acuícola. |
| **Art. 30°.-** *Las actividades pesqueras se clasifican en:*<br><br>**II.-** *Cultivo o acuacultura con fines* | | |
| **Artículo 31°.-** *Para realizar las actividades de pesca se requiere lo siguiente:*<br><br>**I,** *Concesión, para:*<br><br>**Inciso b)** *Acuacultura comercial*<br><br>**II,** Permiso, para:<br><br>**Inciso g)** *Acuacultura de fomento*<br><br>**III,** *Autorización, para:*<br><br>**Inciso d)** *Recolectar del medio natural reproductores, larvas, postlarvas, crías, huevos, semillas, alevines o en cualquier otro estadio, y*<br><br>**Inciso e)** *Acuacultura didáctica.* | | |

| | | |
|---|---|---|
| **Artículos 22.-** *la Secretaría podrá inscribir en el Registro Nacional de Pesca a los acuicultores que no requieran concesión, permiso o Autorización.* | Al **proyecto** le aplica el Artículo, incisos y, fracciones anteriores, porque se trata de una actividad acuícola con fines comerciales. | Por el hecho de presentar a la autoridad correspondiente (SEMARNAT) la Manifestación de Impacto Ambiental, el promovente está cumpliendo con este apartado.<br><br>El proyecto se vincula por la obligatoriedad de obtener la autorización correspondiente para realizar las obras descritas en esta manifestación de impacto ambiental.<br><br>Como ya se mencionó anteriormente, la promovente una vez autorizado el proyecto en materia ambiental procederá a tramitar el Registro Nacional de Pesca para la unidad de producción acuícola. |
| **Art. 30°.-** *Las actividades pesqueras se clasifican en:*<br><br>**II.-** *Cultivo o acuacultura con fines* | | |
| **Artículo 31°.-** *Para realizar las actividades de pesca se requiere lo siguiente:*<br><br>**I,** *Concesión, para:*<br><br>**Inciso b)** *Acuacultura comercial*<br><br>**II,** Permiso, para:<br><br>**Inciso g)** *Acuacultura de fomento*<br><br>**III,** *Autorización, para:*<br><br>**Inciso d)** *Recolectar del medio natural reproductores, larvas, postlarvas, crías, huevos, semillas, alevines o en cualquier otro estadio, y*<br><br>**Inciso e)** *Acuacultura didáctica.* | | |

| | | |
|---|---|---|
| **Artículos 22.-** *la Secretaría podrá inscribir en el Registro Nacional de Pesca a los acuicultores que no requieran concesión, permiso o Autorización.* | Al **proyecto** le aplica el Artículo, incisos y, fracciones anteriores, porque se trata de una actividad acuícola con fines comerciales. | Por el hecho de presentar a la autoridad correspondiente (SEMARNAT) la Manifestación de Impacto Ambiental, el promovente está cumpliendo con este apartado.<br><br>El proyecto se vincula por la obligatoriedad de obtener la autorización correspondiente para realizar las obras descritas en esta manifestación de impacto ambiental.<br><br>Como ya se mencionó anteriormente, la promovente una vez autorizado el proyecto en materia ambiental procederá a tramitar el Registro Nacional de Pesca para la unidad de producción acuícola. |
| **Art. 30°.-** *Las actividades pesqueras se clasifican en:*<br><br>**II.-** *Cultivo o acuacultura con fines* | | |
| **Artículo 31°.-** *Para realizar las actividades de pesca se requiere lo siguiente:*<br><br>**I,** *Concesión, para:*<br><br>**Inciso b)** *Acuacultura comercial*<br><br>**II,** Permiso, para:<br><br>**Inciso g)** *Acuacultura de fomento*<br><br>**III,** *Autorización, para:*<br><br>**Inciso d)** *Recolectar del medio natural reproductores, larvas, postlarvas, crías, huevos, semillas, alevines o en cualquier otro estadio, y*<br><br>**Inciso e)** *Acuacultura didáctica.* | | |

| | | |
|---|---|---|
| **Artículos 22.-** *la Secretaría podrá inscribir en el Registro Nacional de Pesca a los acuicultores que no requieran concesión, permiso o Autorización.* | Al **proyecto** le aplica el Artículo, incisos y, fracciones anteriores, porque se trata de una actividad acuícola con fines comerciales. | Por el hecho de presentar a la autoridad correspondiente (SEMARNAT) la Manifestación de Impacto Ambiental, el promovente está cumpliendo con este apartado.<br><br>El proyecto se vincula por la obligatoriedad de obtener la autorización correspondiente para realizar las obras descritas en esta manifestación de impacto ambiental.<br><br>Como ya se mencionó anteriormente, la promovente una vez autorizado el proyecto en materia ambiental procederá a tramitar el Registro Nacional de Pesca para la unidad de producción acuícola. |
| **Art. 30°.-** *Las actividades pesqueras se clasifican en:*<br><br>**II.-** *Cultivo o acuacultura con fines* | | |
| **Artículo 31°.-** *Para realizar las actividades de pesca se requiere lo siguiente:*<br><br>**I,** *Concesión, para:*<br><br>**Inciso b)** *Acuacultura comercial*<br><br>**II,** Permiso, para:<br><br>**Inciso g)** *Acuacultura de fomento*<br><br>**III,** *Autorización, para:*<br><br>**Inciso d)** *Recolectar del medio natural reproductores, larvas, postlarvas, crías, huevos, semillas, alevines o en cualquier otro estadio, y*<br><br>**Inciso e)** *Acuacultura didáctica.* | | |

| | | |
|---|---|---|
| **Artículos 22.-** *la Secretaría podrá inscribir en el Registro Nacional de Pesca a los acuicultores que no requieran concesión, permiso o Autorización.* | Al **proyecto** le aplica el Artículo, incisos y, fracciones anteriores, porque se trata de una actividad acuícola con fines comerciales. | Por el hecho de presentar a la autoridad correspondiente (SEMARNAT) la Manifestación de Impacto Ambiental, el promovente está cumpliendo con este apartado.<br><br>El proyecto se vincula por la obligatoriedad de obtener la autorización correspondiente para realizar las obras descritas en esta manifestación de impacto ambiental.<br><br>Como ya se mencionó anteriormente, la promovente una vez autorizado el proyecto en materia ambiental procederá a tramitar el Registro Nacional de Pesca para la unidad de producción acuícola. |
| **Art. 30°.-** *Las actividades pesqueras se clasifican en:*<br><br>**II.-** *Cultivo o acuacultura con fines* | | |
| **Artículo 31°.-** *Para realizar las actividades de pesca se requiere lo siguiente:*<br><br>**I,** *Concesión, para:*<br><br>**Inciso b)** *Acuacultura comercial*<br><br>**II,** Permiso, para:<br><br>**Inciso g)** *Acuacultura de fomento*<br><br>**III,** *Autorización, para:*<br><br>**Inciso d)** *Recolectar del medio natural reproductores, larvas, postlarvas, crías, huevos, semillas, alevines o en cualquier otro estadio, y*<br><br>**Inciso e)** *Acuacultura didáctica.* | | |

| | | |
|---|---|---|
| **Artículos 22.-** *la Secretaría podrá inscribir en el Registro Nacional de Pesca a los acuicultores que no requieran concesión, permiso o Autorización.* | Al **proyecto** le aplica el Artículo, incisos y, fracciones anteriores, porque se trata de una actividad acuícola con fines comerciales. | Por el hecho de presentar a la autoridad correspondiente (SEMARNAT) la Manifestación de Impacto Ambiental, el promovente está cumpliendo con este apartado.<br><br>El proyecto se vincula por la obligatoriedad de obtener la autorización correspondiente para realizar las obras descritas en esta manifestación de impacto ambiental.<br><br>Como ya se mencionó anteriormente, la promovente una vez autorizado el proyecto en materia ambiental procederá a tramitar el Registro Nacional de Pesca para la unidad de producción acuícola. |
| **Art. 30°.-** *Las actividades pesqueras se clasifican en:*<br><br>**II.-** *Cultivo o acuacultura con fines* | | |
| **Artículo 31°.-** *Para realizar las actividades de pesca se requiere lo siguiente:*<br><br>**I,** *Concesión, para:*<br><br>**Inciso b)** *Acuacultura comercial*<br><br>**II,** Permiso, para:<br><br>**Inciso g)** *Acuacultura de fomento*<br><br>**III,** *Autorización, para:*<br><br>**Inciso d)** *Recolectar del medio natural reproductores, larvas, postlarvas, crías, huevos, semillas, alevines o en cualquier otro estadio, y*<br><br>**Inciso e)** *Acuacultura didáctica.* | | |

| | | |
|---|---|---|
| **Artículos 22.-** *la Secretaría podrá inscribir en el Registro Nacional de Pesca a los acuicultores que no requieran concesión, permiso o Autorización.* | Al **proyecto** le aplica el Artículo, incisos y, fracciones anteriores, porque se trata de una actividad acuícola con fines comerciales. | Por el hecho de presentar a la autoridad correspondiente (SEMARNAT) la Manifestación de Impacto Ambiental, el promovente está cumpliendo con este apartado.<br><br>El proyecto se vincula por la obligatoriedad de obtener la autorización correspondiente para realizar las obras descritas en esta manifestación de impacto ambiental.<br><br>Como ya se mencionó anteriormente, la promovente una vez autorizado el proyecto en materia ambiental procederá a tramitar el Registro Nacional de Pesca para la unidad de producción acuícola. |
| **Art. 30°.-** *Las actividades pesqueras se clasifican en:*<br><br>**II.-** *Cultivo o acuacultura con fines* | | |
| **Artículo 31°.-** *Para realizar las actividades de pesca se requiere lo siguiente:*<br><br>**I,** *Concesión, para:*<br><br>**Inciso b)** *Acuacultura comercial*<br><br>**II,** Permiso, para:<br><br>**Inciso g)** *Acuacultura de fomento*<br><br>**III,** *Autorización, para:*<br><br>**Inciso d)** *Recolectar del medio natural reproductores, larvas, postlarvas, crías, huevos, semillas, alevines o en cualquier otro estadio, y*<br><br>**Inciso e)** *Acuacultura didáctica.* | | |

| | | |
|---|---|---|
| **Artículos 22.-** *la Secretaría podrá inscribir en el Registro Nacional de Pesca a los acuicultores que no requieran concesión, permiso o Autorización.* | Al **proyecto** le aplica el Artículo, incisos y, fracciones anteriores, porque se trata de una actividad acuícola con fines comerciales. | Por el hecho de presentar a la autoridad correspondiente (SEMARNAT) la Manifestación de Impacto Ambiental, el promovente está cumpliendo con este apartado.<br><br>El proyecto se vincula por la obligatoriedad de obtener la autorización correspondiente para realizar las obras descritas en esta manifestación de impacto ambiental.<br><br>Como ya se mencionó anteriormente, la promovente una vez autorizado el proyecto en materia ambiental procederá a tramitar el Registro Nacional de Pesca para la unidad de producción acuícola. |
| **Art. 30°.-** *Las actividades pesqueras se clasifican en:*<br><br>**II.-** *Cultivo o acuacultura con fines* | | |
| **Artículo 31°.-** *Para realizar las actividades de pesca se requiere lo siguiente:*<br><br>**I,** *Concesión, para:*<br><br>**Inciso b)** *Acuacultura comercial*<br><br>**II,** Permiso, para:<br><br>**Inciso g)** *Acuacultura de fomento*<br><br>**III,** *Autorización, para:*<br><br>**Inciso d)** *Recolectar del medio natural reproductores, larvas, postlarvas, crías, huevos, semillas, alevines o en cualquier otro estadio, y*<br><br>**Inciso e)** *Acuacultura didáctica.* | | |

| | | |
|---|---|---|
| **Artículos 22.-** *la Secretaría podrá inscribir en el Registro Nacional de Pesca a los acuicultores que no requieran concesión, permiso o Autorización.* | Al **proyecto** le aplica el Artículo, incisos y, fracciones anteriores, porque se trata de una actividad acuícola con fines comerciales. | Por el hecho de presentar a la autoridad correspondiente (SEMARNAT) la Manifestación de Impacto Ambiental, el promovente está cumpliendo con este apartado.<br><br>El proyecto se vincula por la obligatoriedad de obtener la autorización correspondiente para realizar las obras descritas en esta manifestación de impacto ambiental.<br><br>Como ya se mencionó anteriormente, la promovente una vez autorizado el proyecto en materia ambiental procederá a tramitar el Registro Nacional de Pesca para la unidad de producción acuícola. |
| **Art. 30°.-** *Las actividades pesqueras se clasifican en:*<br><br>**II.-** *Cultivo o acuacultura con fines* | | |
| **Artículo 31°.-** *Para realizar las actividades de pesca se requiere lo siguiente:*<br><br>**I,** *Concesión, para:*<br><br>**Inciso b)** *Acuacultura comercial*<br><br>**II,** Permiso, para:<br><br>**Inciso g)** *Acuacultura de fomento*<br><br>**III,** *Autorización, para:*<br><br>**Inciso d)** *Recolectar del medio natural reproductores, larvas, postlarvas, crías, huevos, semillas, alevines o en cualquier otro estadio, y*<br><br>**Inciso e)** *Acuacultura didáctica.* | | |

| | | |
|---|---|---|
| **Artículos 22.-** *la Secretaría podrá inscribir en el Registro Nacional de Pesca a los acuicultores que no requieran concesión, permiso o Autorización.* | Al **proyecto** le aplica el Artículo, incisos y, fracciones anteriores, porque se trata de una actividad acuícola con fines comerciales. | Por el hecho de presentar a la autoridad correspondiente (SEMARNAT) la Manifestación de Impacto Ambiental, el promovente está cumpliendo con este apartado.<br><br>El proyecto se vincula por la obligatoriedad de obtener la autorización correspondiente para realizar las obras descritas en esta manifestación de impacto ambiental.<br><br>Como ya se mencionó anteriormente, la promovente una vez autorizado el proyecto en materia ambiental procederá a tramitar el Registro Nacional de Pesca para la unidad de producción acuícola. |
| **Art. 30°.-** *Las actividades pesqueras se clasifican en:*<br><br>**II.-** *Cultivo o acuacultura con fines* | | |
| **Artículo 31°.-** *Para realizar las actividades de pesca se requiere lo siguiente:*<br><br>**I,** *Concesión, para:*<br><br>**Inciso b)** *Acuacultura comercial*<br><br>**II,** Permiso, para:<br><br>**Inciso g)** *Acuacultura de fomento*<br><br>**III,** *Autorización, para:*<br><br>**Inciso d)** *Recolectar del medio natural reproductores, larvas, postlarvas, crías, huevos, semillas, alevines o en cualquier otro estadio, y*<br><br>**Inciso e)** *Acuacultura didáctica.* | | |

| | | |
|---|---|---|
| **Artículos 22.-** *la Secretaría podrá inscribir en el Registro Nacional de Pesca a los acuicultores que no requieran concesión, permiso o Autorización.* | Al **proyecto** le aplica el Artículo, incisos y, fracciones anteriores, porque se trata de una actividad acuícola con fines comerciales. | Por el hecho de presentar a la autoridad correspondiente (SEMARNAT) la Manifestación de Impacto Ambiental, el promovente está cumpliendo con este apartado.<br><br>El proyecto se vincula por la obligatoriedad de obtener la autorización correspondiente para realizar las obras descritas en esta manifestación de impacto ambiental.<br><br>Como ya se mencionó anteriormente, la promovente una vez autorizado el proyecto en materia ambiental procederá a tramitar el Registro Nacional de Pesca para la unidad de producción acuícola. |
| **Art. 30°.-** *Las actividades pesqueras se clasifican en:*<br><br>**II.-** *Cultivo o acuacultura con fines* | | |
| **Artículo 31°.-** *Para realizar las actividades de pesca se requiere lo siguiente:*<br><br>**I,** *Concesión, para:*<br><br>**Inciso b)** *Acuacultura comercial*<br><br>**II,** Permiso, para:<br><br>**Inciso g)** *Acuacultura de fomento*<br><br>**III,** *Autorización, para:*<br><br>**Inciso d)** *Recolectar del medio natural reproductores, larvas, postlarvas, crías, huevos, semillas, alevines o en cualquier otro estadio, y*<br><br>**Inciso e)** *Acuacultura didáctica.* | | |

| | | |
|---|---|---|
| **Artículos 22.-** *la Secretaría podrá inscribir en el Registro Nacional de Pesca a los acuicultores que no requieran concesión, permiso o Autorización.* | Al **proyecto** le aplica el Artículo, incisos y, fracciones anteriores, porque se trata de una actividad acuícola con fines comerciales. | Por el hecho de presentar a la autoridad correspondiente (SEMARNAT) la Manifestación de Impacto Ambiental, el promovente está cumpliendo con este apartado.<br><br>El proyecto se vincula por la obligatoriedad de obtener la autorización correspondiente para realizar las obras descritas en esta manifestación de impacto ambiental.<br><br>Como ya se mencionó anteriormente, la promovente una vez autorizado el proyecto en materia ambiental procederá a tramitar el Registro Nacional de Pesca para la unidad de producción acuícola. |
| **Art. 30°.-** *Las actividades pesqueras se clasifican en:*<br><br>**II.-** *Cultivo o acuacultura con fines* | | |
| **Artículo 31°.-** *Para realizar las actividades de pesca se requiere lo siguiente:*<br><br>**I,** *Concesión, para:*<br><br>**Inciso b)** *Acuacultura comercial*<br><br>**II,** Permiso, para:<br><br>**Inciso g)** *Acuacultura de fomento*<br><br>**III,** *Autorización, para:*<br><br>**Inciso d)** *Recolectar del medio natural reproductores, larvas, postlarvas, crías, huevos, semillas, alevines o en cualquier otro estadio, y*<br><br>**Inciso e)** *Acuacultura didáctica.* | | |

| | | |
|---|---|---|
| **Artículos 22.-** *la Secretaría podrá inscribir en el Registro Nacional de Pesca a los acuicultores que no requieran concesión, permiso o Autorización.* | Al **proyecto** le aplica el Artículo, incisos y, fracciones anteriores, porque se trata de una actividad acuícola con fines comerciales. | Por el hecho de presentar a la autoridad correspondiente (SEMARNAT) la Manifestación de Impacto Ambiental, el promovente está cumpliendo con este apartado.<br><br>El proyecto se vincula por la obligatoriedad de obtener la autorización correspondiente para realizar las obras descritas en esta manifestación de impacto ambiental.<br><br>Como ya se mencionó anteriormente, la promovente una vez autorizado el proyecto en materia ambiental procederá a tramitar el Registro Nacional de Pesca para la unidad de producción acuícola. |
| **Art. 30°.-** *Las actividades pesqueras se clasifican en:*<br><br>**II.-** *Cultivo o acuacultura con fines* | | |
| **Artículo 31°.-** *Para realizar las actividades de pesca se requiere lo siguiente:*<br><br>**I,** *Concesión, para:*<br><br>**Inciso b)** *Acuacultura comercial*<br><br>**II,** Permiso, para:<br><br>**Inciso g)** *Acuacultura de fomento*<br><br>**III,** *Autorización, para:*<br><br>**Inciso d)** *Recolectar del medio natural reproductores, larvas, postlarvas, crías, huevos, semillas, alevines o en cualquier otro estadio, y*<br><br>**Inciso e)** *Acuacultura didáctica.* | | |

| | | |
|---|---|---|
| **Artículos 22.-** *la Secretaría podrá inscribir en el Registro Nacional de Pesca a los acuicultores que no requieran concesión, permiso o Autorización.* | Al **proyecto** le aplica el Artículo, incisos y, fracciones anteriores, porque se trata de una actividad acuícola con fines comerciales. | Por el hecho de presentar a la autoridad correspondiente (SEMARNAT) la Manifestación de Impacto Ambiental, el promovente está cumpliendo con este apartado.<br><br>El proyecto se vincula por la obligatoriedad de obtener la autorización correspondiente para realizar las obras descritas en esta manifestación de impacto ambiental.<br><br>Como ya se mencionó anteriormente, la promovente una vez autorizado el proyecto en materia ambiental procederá a tramitar el Registro Nacional de Pesca para la unidad de producción acuícola. |
| **Art. 30°.-** *Las actividades pesqueras se clasifican en:*<br><br>**II.-** *Cultivo o acuacultura con fines* | | |
| **Artículo 31°.-** *Para realizar las actividades de pesca se requiere lo siguiente:*<br><br>**I,** *Concesión, para:*<br><br>**Inciso b)** *Acuacultura comercial*<br><br>**II,** Permiso, para:<br><br>**Inciso g)** *Acuacultura de fomento*<br><br>**III,** *Autorización, para:*<br><br>**Inciso d)** *Recolectar del medio natural reproductores, larvas, postlarvas, crías, huevos, semillas, alevines o en cualquier otro estadio, y*<br><br>**Inciso e)** *Acuacultura didáctica.* | | |

| | | |
|---|---|---|
| **Artículos 22.-** *la Secretaría podrá inscribir en el Registro Nacional de Pesca a los acuicultores que no requieran concesión, permiso o Autorización.* | Al **proyecto** le aplica el Artículo, incisos y, fracciones anteriores, porque se trata de una actividad acuícola con fines comerciales. | Por el hecho de presentar a la autoridad correspondiente (SEMARNAT) la Manifestación de Impacto Ambiental, el promovente está cumpliendo con este apartado.<br><br>El proyecto se vincula por la obligatoriedad de obtener la autorización correspondiente para realizar las obras descritas en esta manifestación de impacto ambiental.<br><br>Como ya se mencionó anteriormente, la promovente una vez autorizado el proyecto en materia ambiental procederá a tramitar el Registro Nacional de Pesca para la unidad de producción acuícola. |
| **Art. 30°.-** *Las actividades pesqueras se clasifican en:*<br><br>**II.-** *Cultivo o acuacultura con fines* | | |
| **Artículo 31°.-** *Para realizar las actividades de pesca se requiere lo siguiente:*<br><br>**I,** *Concesión, para:*<br><br>**Inciso b)** *Acuacultura comercial*<br><br>**II,** Permiso, para:<br><br>**Inciso g)** *Acuacultura de fomento*<br><br>**III,** *Autorización, para:*<br><br>**Inciso d)** *Recolectar del medio natural reproductores, larvas, postlarvas, crías, huevos, semillas, alevines o en cualquier otro estadio, y*<br><br>**Inciso e)** *Acuacultura didáctica.* | | |

| | | |
|---|---|---|
| **Artículos 22.-** *la Secretaría podrá inscribir en el Registro Nacional de Pesca a los acuicultores que no requieran concesión, permiso o Autorización.* | Al **proyecto** le aplica el Artículo, incisos y, fracciones anteriores, porque se trata de una actividad acuícola con fines comerciales. | Por el hecho de presentar a la autoridad correspondiente (SEMARNAT) la Manifestación de Impacto Ambiental, el promovente está cumpliendo con este apartado.<br><br>El proyecto se vincula por la obligatoriedad de obtener la autorización correspondiente para realizar las obras descritas en esta manifestación de impacto ambiental.<br><br>Como ya se mencionó anteriormente, la promovente una vez autorizado el proyecto en materia ambiental procederá a tramitar el Registro Nacional de Pesca para la unidad de producción acuícola. |
| **Art. 30°.-** *Las actividades pesqueras se clasifican en:*<br><br>**II.-** *Cultivo o acuacultura con fines* | | |
| **Artículo 31°.-** *Para realizar las actividades de pesca se requiere lo siguiente:*<br><br>**I,** *Concesión, para:*<br><br>**Inciso b)** *Acuacultura comercial*<br><br>**II,** Permiso, para:<br><br>**Inciso g)** *Acuacultura de fomento*<br><br>**III,** *Autorización, para:*<br><br>**Inciso d)** *Recolectar del medio natural reproductores, larvas, postlarvas, crías, huevos, semillas, alevines o en cualquier otro estadio, y*<br><br>**Inciso e)** *Acuacultura didáctica.* | | |

| | | |
|---|---|---|
| **Artículos 22.-** *la Secretaría podrá inscribir en el Registro Nacional de Pesca a los acuicultores que no requieran concesión, permiso o Autorización.* | Al **proyecto** le aplica el Artículo, incisos y, fracciones anteriores, porque se trata de una actividad acuícola con fines comerciales. | Por el hecho de presentar a la autoridad correspondiente (SEMARNAT) la Manifestación de Impacto Ambiental, el promovente está cumpliendo con este apartado.<br><br>El proyecto se vincula por la obligatoriedad de obtener la autorización correspondiente para realizar las obras descritas en esta manifestación de impacto ambiental.<br><br>Como ya se mencionó anteriormente, la promovente una vez autorizado el proyecto en materia ambiental procederá a tramitar el Registro Nacional de Pesca para la unidad de producción acuícola. |
| **Art. 30°.-** *Las actividades pesqueras se clasifican en:*<br><br>**II.-** *Cultivo o acuacultura con fines* | | |
| **Artículo 31°.-** *Para realizar las actividades de pesca se requiere lo siguiente:*<br><br>**I,** *Concesión, para:*<br><br>**Inciso b)** *Acuacultura comercial*<br><br>**II,** Permiso, para:<br><br>**Inciso g)** *Acuacultura de fomento*<br><br>**III,** *Autorización, para:*<br><br>**Inciso d)** *Recolectar del medio natural reproductores, larvas, postlarvas, crías, huevos, semillas, alevines o en cualquier otro estadio, y*<br><br>**Inciso e)** *Acuacultura didáctica.* | | |

| | | |
|---|---|---|
| **Artículos 22.-** *la Secretaría podrá inscribir en el Registro Nacional de Pesca a los acuicultores que no requieran concesión, permiso o Autorización.* | Al **proyecto** le aplica el Artículo, incisos y, fracciones anteriores, porque se trata de una actividad acuícola con fines comerciales. | Por el hecho de presentar a la autoridad correspondiente (SEMARNAT) la Manifestación de Impacto Ambiental, el promovente está cumpliendo con este apartado.<br><br>El proyecto se vincula por la obligatoriedad de obtener la autorización correspondiente para realizar las obras descritas en esta manifestación de impacto ambiental.<br><br>Como ya se mencionó anteriormente, la promovente una vez autorizado el proyecto en materia ambiental procederá a tramitar el Registro Nacional de Pesca para la unidad de producción acuícola. |
| **Art. 30°.-** *Las actividades pesqueras se clasifican en:*<br><br>**II.-** *Cultivo o acuacultura con fines* | | |
| **Artículo 31°.-** *Para realizar las actividades de pesca se requiere lo siguiente:*<br><br>**I,** *Concesión, para:*<br><br>**Inciso b)** *Acuacultura comercial*<br><br>**II,** Permiso, para:<br><br>**Inciso g)** *Acuacultura de fomento*<br><br>**III,** *Autorización, para:*<br><br>**Inciso d)** *Recolectar del medio natural reproductores, larvas, postlarvas, crías, huevos, semillas, alevines o en cualquier otro estadio, y*<br><br>**Inciso e)** *Acuacultura didáctica.* | | |

| | | |
|---|---|---|
| **Artículos 22.-** *la Secretaría podrá inscribir en el Registro Nacional de Pesca a los acuicultores que no requieran concesión, permiso o Autorización.* | Al **proyecto** le aplica el Artículo, incisos y, fracciones anteriores, porque se trata de una actividad acuícola con fines comerciales. | Por el hecho de presentar a la autoridad correspondiente (SEMARNAT) la Manifestación de Impacto Ambiental, el promovente está cumpliendo con este apartado.<br><br>El proyecto se vincula por la obligatoriedad de obtener la autorización correspondiente para realizar las obras descritas en esta manifestación de impacto ambiental.<br><br>Como ya se mencionó anteriormente, la promovente una vez autorizado el proyecto en materia ambiental procederá a tramitar el Registro Nacional de Pesca para la unidad de producción acuícola. |
| **Art. 30°.-** *Las actividades pesqueras se clasifican en:*<br><br>**II.-** *Cultivo o acuacultura con fines* | | |
| **Artículo 31°.-** *Para realizar las actividades de pesca se requiere lo siguiente:*<br><br>**I,** *Concesión, para:*<br><br>**Inciso b)** *Acuacultura comercial*<br><br>**II,** Permiso, para:<br><br>**Inciso g)** *Acuacultura de fomento*<br><br>**III,** *Autorización, para:*<br><br>**Inciso d)** *Recolectar del medio natural reproductores, larvas, postlarvas, crías, huevos, semillas, alevines o en cualquier otro estadio, y*<br><br>**Inciso e)** *Acuacultura didáctica.* | | |

| | | |
|---|---|---|
| **Artículos 22.-** *la Secretaría podrá inscribir en el Registro Nacional de Pesca a los acuicultores que no requieran concesión, permiso o Autorización.* | Al **proyecto** le aplica el Artículo, incisos y, fracciones anteriores, porque se trata de una actividad acuícola con fines comerciales. | Por el hecho de presentar a la autoridad correspondiente (SEMARNAT) la Manifestación de Impacto Ambiental, el promovente está cumpliendo con este apartado.<br><br>El proyecto se vincula por la obligatoriedad de obtener la autorización correspondiente para realizar las obras descritas en esta manifestación de impacto ambiental.<br><br>Como ya se mencionó anteriormente, la promovente una vez autorizado el proyecto en materia ambiental procederá a tramitar el Registro Nacional de Pesca para la unidad de producción acuícola. |
| **Art. 30°.-** *Las actividades pesqueras se clasifican en:*<br><br>**II.-** *Cultivo o acuacultura con fines* | | |
| **Artículo 31°.-** *Para realizar las actividades de pesca se requiere lo siguiente:*<br><br>**I,** *Concesión, para:*<br><br>**Inciso b)** *Acuacultura comercial*<br><br>**II,** Permiso, para:<br><br>**Inciso g)** *Acuacultura de fomento*<br><br>**III,** *Autorización, para:*<br><br>**Inciso d)** *Recolectar del medio natural reproductores, larvas, postlarvas, crías, huevos, semillas, alevines o en cualquier otro estadio, y*<br><br>**Inciso e)** *Acuacultura didáctica.* | | |

| | | |
|---|---|---|
| **Artículos 22.-** *la Secretaría podrá inscribir en el Registro Nacional de Pesca a los acuicultores que no requieran concesión, permiso o Autorización.* | Al **proyecto** le aplica el Artículo, incisos y, fracciones anteriores, porque se trata de una actividad acuícola con fines comerciales. | Por el hecho de presentar a la autoridad correspondiente (SEMARNAT) la Manifestación de Impacto Ambiental, el promovente está cumpliendo con este apartado.<br><br>El proyecto se vincula por la obligatoriedad de obtener la autorización correspondiente para realizar las obras descritas en esta manifestación de impacto ambiental.<br><br>Como ya se mencionó anteriormente, la promovente una vez autorizado el proyecto en materia ambiental procederá a tramitar el Registro Nacional de Pesca para la unidad de producción acuícola. |
| **Art. 30°.-** *Las actividades pesqueras se clasifican en:*<br><br>**II.-** *Cultivo o acuacultura con fines* | | |
| **Artículo 31°.-** *Para realizar las actividades de pesca se requiere lo siguiente:*<br><br>**I,** *Concesión, para:*<br><br>**Inciso b)** *Acuacultura comercial*<br><br>**II,** Permiso, para:<br><br>**Inciso g)** *Acuacultura de fomento*<br><br>**III,** *Autorización, para:*<br><br>**Inciso d)** *Recolectar del medio natural reproductores, larvas, postlarvas, crías, huevos, semillas, alevines o en cualquier otro estadio, y*<br><br>**Inciso e)** *Acuacultura didáctica.* | | |

| | | |
|---|---|---|
| **Artículos 22.-** *la Secretaría podrá inscribir en el Registro Nacional de Pesca a los acuicultores que no requieran concesión, permiso o Autorización.* | Al **proyecto** le aplica el Artículo, incisos y, fracciones anteriores, porque se trata de una actividad acuícola con fines comerciales. | Por el hecho de presentar a la autoridad correspondiente (SEMARNAT) la Manifestación de Impacto Ambiental, el promovente está cumpliendo con este apartado.<br><br>El proyecto se vincula por la obligatoriedad de obtener la autorización correspondiente para realizar las obras descritas en esta manifestación de impacto ambiental.<br><br>Como ya se mencionó anteriormente, la promovente una vez autorizado el proyecto en materia ambiental procederá a tramitar el Registro Nacional de Pesca para la unidad de producción acuícola. |
| **Art. 30°.-** *Las actividades pesqueras se clasifican en:*<br><br>**II.-** *Cultivo o acuacultura con fines* | | |
| **Artículo 31°.-** *Para realizar las actividades de pesca se requiere lo siguiente:*<br><br>**I,** *Concesión, para:*<br><br>**Inciso b)** *Acuacultura comercial*<br><br>**II,** Permiso, para:<br><br>**Inciso g)** *Acuacultura de fomento*<br><br>**III,** *Autorización, para:*<br><br>**Inciso d)** *Recolectar del medio natural reproductores, larvas, postlarvas, crías, huevos, semillas, alevines o en cualquier otro estadio, y*<br><br>**Inciso e)** *Acuacultura didáctica.* | | |

| | | |
|---|---|---|
| **Artículos 22.-** *la Secretaría podrá inscribir en el Registro Nacional de Pesca a los acuicultores que no requieran concesión, permiso o Autorización.* | Al **proyecto** le aplica el Artículo, incisos y, fracciones anteriores, porque se trata de una actividad acuícola con fines comerciales. | Por el hecho de presentar a la autoridad correspondiente (SEMARNAT) la Manifestación de Impacto Ambiental, el promovente está cumpliendo con este apartado.<br><br>El proyecto se vincula por la obligatoriedad de obtener la autorización correspondiente para realizar las obras descritas en esta manifestación de impacto ambiental.<br><br>Como ya se mencionó anteriormente, la promovente una vez autorizado el proyecto en materia ambiental procederá a tramitar el Registro Nacional de Pesca para la unidad de producción acuícola. |
| **Art. 30°.-** *Las actividades pesqueras se clasifican en:*<br><br>**II.-** *Cultivo o acuacultura con fines* | | |
| **Artículo 31°.-** *Para realizar las actividades de pesca se requiere lo siguiente:*<br><br>**I,** *Concesión, para:*<br><br>**Inciso b)** *Acuacultura comercial*<br><br>**II,** Permiso, para:<br><br>**Inciso g)** *Acuacultura de fomento*<br><br>**III,** *Autorización, para:*<br><br>**Inciso d)** *Recolectar del medio natural reproductores, larvas, postlarvas, crías, huevos, semillas, alevines o en cualquier otro estadio, y*<br><br>**Inciso e)** *Acuacultura didáctica.* | | |

| | | |
|---|---|---|
| **Artículos 22.-** *la Secretaría podrá inscribir en el Registro Nacional de Pesca a los acuicultores que no requieran concesión, permiso o Autorización.* | Al **proyecto** le aplica el Artículo, incisos y, fracciones anteriores, porque se trata de una actividad acuícola con fines comerciales. | Por el hecho de presentar a la autoridad correspondiente (SEMARNAT) la Manifestación de Impacto Ambiental, el promovente está cumpliendo con este apartado.<br><br>El proyecto se vincula por la obligatoriedad de obtener la autorización correspondiente para realizar las obras descritas en esta manifestación de impacto ambiental.<br><br>Como ya se mencionó anteriormente, la promovente una vez autorizado el proyecto en materia ambiental procederá a tramitar el Registro Nacional de Pesca para la unidad de producción acuícola. |
| **Art. 30°.-** *Las actividades pesqueras se clasifican en:*<br><br>**II.-** *Cultivo o acuacultura con fines* | | |
| **Artículo 31°.-** *Para realizar las actividades de pesca se requiere lo siguiente:*<br><br>**I,** *Concesión, para:*<br><br>**Inciso b)** *Acuacultura comercial*<br><br>**II,** Permiso, para:<br><br>**Inciso g)** *Acuacultura de fomento*<br><br>**III,** *Autorización, para:*<br><br>**Inciso d)** *Recolectar del medio natural reproductores, larvas, postlarvas, crías, huevos, semillas, alevines o en cualquier otro estadio, y*<br><br>**Inciso e)** *Acuacultura didáctica.* | | |

| | | |
|---|---|---|
| **Artículos 22.-** *la Secretaría podrá inscribir en el Registro Nacional de Pesca a los acuicultores que no requieran concesión, permiso o Autorización.* | Al **proyecto** le aplica el Artículo, incisos y, fracciones anteriores, porque se trata de una actividad acuícola con fines comerciales. | Por el hecho de presentar a la autoridad correspondiente (SEMARNAT) la Manifestación de Impacto Ambiental, el promovente está cumpliendo con este apartado.<br><br>El proyecto se vincula por la obligatoriedad de obtener la autorización correspondiente para realizar las obras descritas en esta manifestación de impacto ambiental.<br><br>Como ya se mencionó anteriormente, la promovente una vez autorizado el proyecto en materia ambiental procederá a tramitar el Registro Nacional de Pesca para la unidad de producción acuícola. |
| **Art. 30°.-** *Las actividades pesqueras se clasifican en:*<br><br>**II.-** *Cultivo o acuacultura con fines* | | |
| **Artículo 31°.-** *Para realizar las actividades de pesca se requiere lo siguiente:*<br><br>**I,** *Concesión, para:*<br><br>**Inciso b)** *Acuacultura comercial*<br><br>**II,** Permiso, para:<br><br>**Inciso g)** *Acuacultura de fomento*<br><br>**III,** *Autorización, para:*<br><br>**Inciso d)** *Recolectar del medio natural reproductores, larvas, postlarvas, crías, huevos, semillas, alevines o en cualquier otro estadio, y*<br><br>**Inciso e)** *Acuacultura didáctica.* | | |

| | | |
|---|---|---|
| **Artículos 22.-** *la Secretaría podrá inscribir en el Registro Nacional de Pesca a los acuicultores que no requieran concesión, permiso o Autorización.* | Al **proyecto** le aplica el Artículo, incisos y, fracciones anteriores, porque se trata de una actividad acuícola con fines comerciales. | Por el hecho de presentar a la autoridad correspondiente (SEMARNAT) la Manifestación de Impacto Ambiental, el promovente está cumpliendo con este apartado.<br><br>El proyecto se vincula por la obligatoriedad de obtener la autorización correspondiente para realizar las obras descritas en esta manifestación de impacto ambiental.<br><br>Como ya se mencionó anteriormente, la promovente una vez autorizado el proyecto en materia ambiental procederá a tramitar el Registro Nacional de Pesca para la unidad de producción acuícola. |
| **Art. 30°.-** *Las actividades pesqueras se clasifican en:*<br><br>**II.-** *Cultivo o acuacultura con fines* | | |
| **Artículo 31°.-** *Para realizar las actividades de pesca se requiere lo siguiente:*<br><br>**I,** *Concesión, para:*<br><br>**Inciso b)** *Acuacultura comercial*<br><br>**II,** Permiso, para:<br><br>**Inciso g)** *Acuacultura de fomento*<br><br>**III,** *Autorización, para:*<br><br>**Inciso d)** *Recolectar del medio natural reproductores, larvas, postlarvas, crías, huevos, semillas, alevines o en cualquier otro estadio, y*<br><br>**Inciso e)** *Acuacultura didáctica.* | | |

| | | |
|---|---|---|
| **Artículos 22.-** *la Secretaría podrá inscribir en el Registro Nacional de Pesca a los acuicultores que no requieran concesión, permiso o Autorización.* | Al **proyecto** le aplica el Artículo, incisos y, fracciones anteriores, porque se trata de una actividad acuícola con fines comerciales. | Por el hecho de presentar a la autoridad correspondiente (SEMARNAT) la Manifestación de Impacto Ambiental, el promovente está cumpliendo con este apartado.<br><br>El proyecto se vincula por la obligatoriedad de obtener la autorización correspondiente para realizar las obras descritas en esta manifestación de impacto ambiental.<br><br>Como ya se mencionó anteriormente, la promovente una vez autorizado el proyecto en materia ambiental procederá a tramitar el Registro Nacional de Pesca para la unidad de producción acuícola. |
| **Art. 30°.-** *Las actividades pesqueras se clasifican en:*<br><br>**II.-** *Cultivo o acuacultura con fines* | | |
| **Artículo 31°.-** *Para realizar las actividades de pesca se requiere lo siguiente:*<br><br>**I,** *Concesión, para:*<br><br>**Inciso b)** *Acuacultura comercial*<br><br>**II,** Permiso, para:<br><br>**Inciso g)** *Acuacultura de fomento*<br><br>**III,** *Autorización, para:*<br><br>**Inciso d)** *Recolectar del medio natural reproductores, larvas, postlarvas, crías, huevos, semillas, alevines o en cualquier otro estadio, y*<br><br>**Inciso e)** *Acuacultura didáctica.* | | |

| | | |
|---|---|---|
| **Artículos 22.-** *la Secretaría podrá inscribir en el Registro Nacional de Pesca a los acuicultores que no requieran concesión, permiso o Autorización.* | Al **proyecto** le aplica el Artículo, incisos y, fracciones anteriores, porque se trata de una actividad acuícola con fines comerciales. | Por el hecho de presentar a la autoridad correspondiente (SEMARNAT) la Manifestación de Impacto Ambiental, el promovente está cumpliendo con este apartado.<br><br>El proyecto se vincula por la obligatoriedad de obtener la autorización correspondiente para realizar las obras descritas en esta manifestación de impacto ambiental.<br><br>Como ya se mencionó anteriormente, la promovente una vez autorizado el proyecto en materia ambiental procederá a tramitar el Registro Nacional de Pesca para la unidad de producción acuícola. |
| **Art. 30°.-** *Las actividades pesqueras se clasifican en:*<br><br>**II.-** *Cultivo o acuacultura con fines* | | |
| **Artículo 31°.-** *Para realizar las actividades de pesca se requiere lo siguiente:*<br><br>**I,** *Concesión, para:*<br><br>**Inciso b)** *Acuacultura comercial*<br><br>**II,** Permiso, para:<br><br>**Inciso g)** *Acuacultura de fomento*<br><br>**III,** *Autorización, para:*<br><br>**Inciso d)** *Recolectar del medio natural reproductores, larvas, postlarvas, crías, huevos, semillas, alevines o en cualquier otro estadio, y*<br><br>**Inciso e)** *Acuacultura didáctica.* | | |

| | | |
|---|---|---|
| **Artículos 22.-** *la Secretaría podrá inscribir en el Registro Nacional de Pesca a los acuicultores que no requieran concesión, permiso o Autorización.* | Al **proyecto** le aplica el Artículo, incisos y, fracciones anteriores, porque se trata de una actividad acuícola con fines comerciales. | Por el hecho de presentar a la autoridad correspondiente (SEMARNAT) la Manifestación de Impacto Ambiental, el promovente está cumpliendo con este apartado.<br><br>El proyecto se vincula por la obligatoriedad de obtener la autorización correspondiente para realizar las obras descritas en esta manifestación de impacto ambiental.<br><br>Como ya se mencionó anteriormente, la promovente una vez autorizado el proyecto en materia ambiental procederá a tramitar el Registro Nacional de Pesca para la unidad de producción acuícola. |
| **Art. 30°.-** *Las actividades pesqueras se clasifican en:*<br><br>**II.-** *Cultivo o acuacultura con fines* | | |
| **Artículo 31°.-** *Para realizar las actividades de pesca se requiere lo siguiente:*<br><br>**I,** *Concesión, para:*<br><br>**Inciso b)** *Acuacultura comercial*<br><br>**II,** Permiso, para:<br><br>**Inciso g)** *Acuacultura de fomento*<br><br>**III,** *Autorización, para:*<br><br>**Inciso d)** *Recolectar del medio natural reproductores, larvas, postlarvas, crías, huevos, semillas, alevines o en cualquier otro estadio, y*<br><br>**Inciso e)** *Acuacultura didáctica.* | | |

| | | |
|---|---|---|
| **Artículos 22.-** *la Secretaría podrá inscribir en el Registro Nacional de Pesca a los acuicultores que no requieran concesión, permiso o Autorización.* | Al **proyecto** le aplica el Artículo, incisos y, fracciones anteriores, porque se trata de una actividad acuícola con fines comerciales. | Por el hecho de presentar a la autoridad correspondiente (SEMARNAT) la Manifestación de Impacto Ambiental, el promovente está cumpliendo con este apartado.<br><br>El proyecto se vincula por la obligatoriedad de obtener la autorización correspondiente para realizar las obras descritas en esta manifestación de impacto ambiental.<br><br>Como ya se mencionó anteriormente, la promovente una vez autorizado el proyecto en materia ambiental procederá a tramitar el Registro Nacional de Pesca para la unidad de producción acuícola. |
| **Art. 30°.-** *Las actividades pesqueras se clasifican en:*<br><br>**II.-** *Cultivo o acuacultura con fines* | | |
| **Artículo 31°.-** *Para realizar las actividades de pesca se requiere lo siguiente:*<br><br>**I,** *Concesión, para:*<br><br>**Inciso b)** *Acuacultura comercial*<br><br>**II,** Permiso, para:<br><br>**Inciso g)** *Acuacultura de fomento*<br><br>**III,** *Autorización, para:*<br><br>**Inciso d)** *Recolectar del medio natural reproductores, larvas, postlarvas, crías, huevos, semillas, alevines o en cualquier otro estadio, y*<br><br>**Inciso e)** *Acuacultura didáctica.* | | |

| | | |
|---|---|---|
| **Artículos 22.-** *la Secretaría podrá inscribir en el Registro Nacional de Pesca a los acuicultores que no requieran concesión, permiso o Autorización.* | Al **proyecto** le aplica el Artículo, incisos y, fracciones anteriores, porque se trata de una actividad acuícola con fines comerciales. | Por el hecho de presentar a la autoridad correspondiente (SEMARNAT) la Manifestación de Impacto Ambiental, el promovente está cumpliendo con este apartado.<br><br>El proyecto se vincula por la obligatoriedad de obtener la autorización correspondiente para realizar las obras descritas en esta manifestación de impacto ambiental.<br><br>Como ya se mencionó anteriormente, la promovente una vez autorizado el proyecto en materia ambiental procederá a tramitar el Registro Nacional de Pesca para la unidad de producción acuícola. |
| **Art. 30°.-** *Las actividades pesqueras se clasifican en:*<br><br>**II.-** *Cultivo o acuacultura con fines* | | |
| **Artículo 31°.-** *Para realizar las actividades de pesca se requiere lo siguiente:*<br><br>**I,** *Concesión, para:*<br><br>**Inciso b)** *Acuacultura comercial*<br><br>**II,** Permiso, para:<br><br>**Inciso g)** *Acuacultura de fomento*<br><br>**III,** *Autorización, para:*<br><br>**Inciso d)** *Recolectar del medio natural reproductores, larvas, postlarvas, crías, huevos, semillas, alevines o en cualquier otro estadio, y*<br><br>**Inciso e)** *Acuacultura didáctica.* | | |

| | | |
|---|---|---|
| **Artículos 22.-** *la Secretaría podrá inscribir en el Registro Nacional de Pesca a los acuicultores que no requieran concesión, permiso o Autorización.* | Al **proyecto** le aplica el Artículo, incisos y, fracciones anteriores, porque se trata de una actividad acuícola con fines comerciales. | Por el hecho de presentar a la autoridad correspondiente (SEMARNAT) la Manifestación de Impacto Ambiental, el promovente está cumpliendo con este apartado.<br><br>El proyecto se vincula por la obligatoriedad de obtener la autorización correspondiente para realizar las obras descritas en esta manifestación de impacto ambiental.<br><br>Como ya se mencionó anteriormente, la promovente una vez autorizado el proyecto en materia ambiental procederá a tramitar el Registro Nacional de Pesca para la unidad de producción acuícola. |
| **Art. 30°.-** *Las actividades pesqueras se clasifican en:*<br><br>**II.-** *Cultivo o acuacultura con fines* | | |
| **Artículo 31°.-** *Para realizar las actividades de pesca se requiere lo siguiente:*<br><br>**I,** *Concesión, para:*<br><br>**Inciso b)** *Acuacultura comercial*<br><br>**II,** Permiso, para:<br><br>**Inciso g)** *Acuacultura de fomento*<br><br>**III,** *Autorización, para:*<br><br>**Inciso d)** *Recolectar del medio natural reproductores, larvas, postlarvas, crías, huevos, semillas, alevines o en cualquier otro estadio, y*<br><br>**Inciso e)** *Acuacultura didáctica.* | | |

| | | |
|---|---|---|
| **Artículos 22.-** *la Secretaría podrá inscribir en el Registro Nacional de Pesca a los acuicultores que no requieran concesión, permiso o Autorización.* | Al **proyecto** le aplica el Artículo, incisos y, fracciones anteriores, porque se trata de una actividad acuícola con fines comerciales. | Por el hecho de presentar a la autoridad correspondiente (SEMARNAT) la Manifestación de Impacto Ambiental, el promovente está cumpliendo con este apartado.<br><br>El proyecto se vincula por la obligatoriedad de obtener la autorización correspondiente para realizar las obras descritas en esta manifestación de impacto ambiental.<br><br>Como ya se mencionó anteriormente, la promovente una vez autorizado el proyecto en materia ambiental procederá a tramitar el Registro Nacional de Pesca para la unidad de producción acuícola. |
| **Art. 30°.-** *Las actividades pesqueras se clasifican en:*<br><br>**II.-** *Cultivo o acuacultura con fines* | | |
| **Artículo 31°.-** *Para realizar las actividades de pesca se requiere lo siguiente:*<br><br>**I,** *Concesión, para:*<br><br>**Inciso b)** *Acuacultura comercial*<br><br>**II,** Permiso, para:<br><br>**Inciso g)** *Acuacultura de fomento*<br><br>**III,** *Autorización, para:*<br><br>**Inciso d)** *Recolectar del medio natural reproductores, larvas, postlarvas, crías, huevos, semillas, alevines o en cualquier otro estadio, y*<br><br>**Inciso e)** *Acuacultura didáctica.* | | |

| | | |
|---|---|---|
| **Artículos 22.-** *la Secretaría podrá inscribir en el Registro Nacional de Pesca a los acuicultores que no requieran concesión, permiso o Autorización.* | Al **proyecto** le aplica el Artículo, incisos y, fracciones anteriores, porque se trata de una actividad acuícola con fines comerciales. | Por el hecho de presentar a la autoridad correspondiente (SEMARNAT) la Manifestación de Impacto Ambiental, el promovente está cumpliendo con este apartado.<br><br>El proyecto se vincula por la obligatoriedad de obtener la autorización correspondiente para realizar las obras descritas en esta manifestación de impacto ambiental.<br><br>Como ya se mencionó anteriormente, la promovente una vez autorizado el proyecto en materia ambiental procederá a tramitar el Registro Nacional de Pesca para la unidad de producción acuícola. |
| **Art. 30°.-** *Las actividades pesqueras se clasifican en:*<br><br>**II.-** *Cultivo o acuacultura con fines* | | |
| **Artículo 31°.-** *Para realizar las actividades de pesca se requiere lo siguiente:*<br><br>**I,** *Concesión, para:*<br><br>**Inciso b)** *Acuacultura comercial*<br><br>**II,** Permiso, para:<br><br>**Inciso g)** *Acuacultura de fomento*<br><br>**III,** *Autorización, para:*<br><br>**Inciso d)** *Recolectar del medio natural reproductores, larvas, postlarvas, crías, huevos, semillas, alevines o en cualquier otro estadio, y*<br><br>**Inciso e)** *Acuacultura didáctica.* | | |

| | | |
|---|---|---|
| **Artículos 22.-** *la Secretaría podrá inscribir en el Registro Nacional de Pesca a los acuicultores que no requieran concesión, permiso o Autorización.* | Al **proyecto** le aplica el Artículo, incisos y, fracciones anteriores, porque se trata de una actividad acuícola con fines comerciales. | Por el hecho de presentar a la autoridad correspondiente (SEMARNAT) la Manifestación de Impacto Ambiental, el promovente está cumpliendo con este apartado.<br><br>El proyecto se vincula por la obligatoriedad de obtener la autorización correspondiente para realizar las obras descritas en esta manifestación de impacto ambiental.<br><br>Como ya se mencionó anteriormente, la promovente una vez autorizado el proyecto en materia ambiental procederá a tramitar el Registro Nacional de Pesca para la unidad de producción acuícola. |
| **Art. 30°.-** *Las actividades pesqueras se clasifican en:*<br><br>**II.-** *Cultivo o acuacultura con fines* | | |
| **Artículo 31°.-** *Para realizar las actividades de pesca se requiere lo siguiente:*<br><br>**I,** *Concesión, para:*<br><br>**Inciso b)** *Acuacultura comercial*<br><br>**II,** Permiso, para:<br><br>**Inciso g)** *Acuacultura de fomento*<br><br>**III,** *Autorización, para:*<br><br>**Inciso d)** *Recolectar del medio natural reproductores, larvas, postlarvas, crías, huevos, semillas, alevines o en cualquier otro estadio, y*<br><br>**Inciso e)** *Acuacultura didáctica.* | | |

| | | |
|---|---|---|
| **Artículos 22.-** *la Secretaría podrá inscribir en el Registro Nacional de Pesca a los acuicultores que no requieran concesión, permiso o Autorización.* | Al **proyecto** le aplica el Artículo, incisos y, fracciones anteriores, porque se trata de una actividad acuícola con fines comerciales. | Por el hecho de presentar a la autoridad correspondiente (SEMARNAT) la Manifestación de Impacto Ambiental, el promovente está cumpliendo con este apartado.<br><br>El proyecto se vincula por la obligatoriedad de obtener la autorización correspondiente para realizar las obras descritas en esta manifestación de impacto ambiental.<br><br>Como ya se mencionó anteriormente, la promovente una vez autorizado el proyecto en materia ambiental procederá a tramitar el Registro Nacional de Pesca para la unidad de producción acuícola. |
| **Art. 30°.-** *Las actividades pesqueras se clasifican en:*<br><br>**II.-** *Cultivo o acuacultura con fines* | | |
| **Artículo 31°.-** *Para realizar las actividades de pesca se requiere lo siguiente:*<br><br>**I,** *Concesión, para:*<br><br>**Inciso b)** *Acuacultura comercial*<br><br>**II,** Permiso, para:<br><br>**Inciso g)** *Acuacultura de fomento*<br><br>**III,** *Autorización, para:*<br><br>**Inciso d)** *Recolectar del medio natural reproductores, larvas, postlarvas, crías, huevos, semillas, alevines o en cualquier otro estadio, y*<br><br>**Inciso e)** *Acuacultura didáctica.* | | |

| | | |
|---|---|---|
| **Artículos 22.-** *la Secretaría podrá inscribir en el Registro Nacional de Pesca a los acuicultores que no requieran concesión, permiso o Autorización.* | Al **proyecto** le aplica el Artículo, incisos y, fracciones anteriores, porque se trata de una actividad acuícola con fines comerciales. | Por el hecho de presentar a la autoridad correspondiente (SEMARNAT) la Manifestación de Impacto Ambiental, el promovente está cumpliendo con este apartado.<br><br>El proyecto se vincula por la obligatoriedad de obtener la autorización correspondiente para realizar las obras descritas en esta manifestación de impacto ambiental.<br><br>Como ya se mencionó anteriormente, la promovente una vez autorizado el proyecto en materia ambiental procederá a tramitar el Registro Nacional de Pesca para la unidad de producción acuícola. |
| **Art. 30°.-** *Las actividades pesqueras se clasifican en:*<br><br>**II.-** *Cultivo o acuacultura con fines* | | |
| **Artículo 31°.-** *Para realizar las actividades de pesca se requiere lo siguiente:*<br><br>**I,** *Concesión, para:*<br><br>**Inciso b)** *Acuacultura comercial*<br><br>**II,** Permiso, para:<br><br>**Inciso g)** *Acuacultura de fomento*<br><br>**III,** *Autorización, para:*<br><br>**Inciso d)** *Recolectar del medio natural reproductores, larvas, postlarvas, crías, huevos, semillas, alevines o en cualquier otro estadio, y*<br><br>**Inciso e)** *Acuacultura didáctica.* | | |

| | | |
|---|---|---|
| **Artículos 22.-** *la Secretaría podrá inscribir en el Registro Nacional de Pesca a los acuicultores que no requieran concesión, permiso o Autorización.* | Al **proyecto** le aplica el Artículo, incisos y, fracciones anteriores, porque se trata de una actividad acuícola con fines comerciales. | Por el hecho de presentar a la autoridad correspondiente (SEMARNAT) la Manifestación de Impacto Ambiental, el promovente está cumpliendo con este apartado.<br><br>El proyecto se vincula por la obligatoriedad de obtener la autorización correspondiente para realizar las obras descritas en esta manifestación de impacto ambiental.<br><br>Como ya se mencionó anteriormente, la promovente una vez autorizado el proyecto en materia ambiental procederá a tramitar el Registro Nacional de Pesca para la unidad de producción acuícola. |
| **Art. 30°.-** *Las actividades pesqueras se clasifican en:*<br><br>**II.-** *Cultivo o acuacultura con fines* | | |
| **Artículo 31°.-** *Para realizar las actividades de pesca se requiere lo siguiente:*<br><br>**I,** *Concesión, para:*<br><br>**Inciso b)** *Acuacultura comercial*<br><br>**II,** Permiso, para:<br><br>**Inciso g)** *Acuacultura de fomento*<br><br>**III,** *Autorización, para:*<br><br>**Inciso d)** *Recolectar del medio natural reproductores, larvas, postlarvas, crías, huevos, semillas, alevines o en cualquier otro estadio, y*<br><br>**Inciso e)** *Acuacultura didáctica.* | | |

| | | |
|---|---|---|
| **Artículos 22.-** *la Secretaría podrá inscribir en el Registro Nacional de Pesca a los acuicultores que no requieran concesión, permiso o Autorización.* | Al **proyecto** le aplica el Artículo, incisos y, fracciones anteriores, porque se trata de una actividad acuícola con fines comerciales. | Por el hecho de presentar a la autoridad correspondiente (SEMARNAT) la Manifestación de Impacto Ambiental, el promovente está cumpliendo con este apartado.<br><br>El proyecto se vincula por la obligatoriedad de obtener la autorización correspondiente para realizar las obras descritas en esta manifestación de impacto ambiental.<br><br>Como ya se mencionó anteriormente, la promovente una vez autorizado el proyecto en materia ambiental procederá a tramitar el Registro Nacional de Pesca para la unidad de producción acuícola. |
| **Art. 30°.-** *Las actividades pesqueras se clasifican en:*<br><br>**II.-** *Cultivo o acuacultura con fines* | | |
| **Artículo 31°.-** *Para realizar las actividades de pesca se requiere lo siguiente:*<br><br>**I,** *Concesión, para:*<br><br>**Inciso b)** *Acuacultura comercial*<br><br>**II,** Permiso, para:<br><br>**Inciso g)** *Acuacultura de fomento*<br><br>**III,** *Autorización, para:*<br><br>**Inciso d)** *Recolectar del medio natural reproductores, larvas, postlarvas, crías, huevos, semillas, alevines o en cualquier otro estadio, y*<br><br>**Inciso e)** *Acuacultura didáctica.* | | |

| | | |
|---|---|---|
| **Artículos 22.-** *la Secretaría podrá inscribir en el Registro Nacional de Pesca a los acuicultores que no requieran concesión, permiso o Autorización.* | Al **proyecto** le aplica el Artículo, incisos y, fracciones anteriores, porque se trata de una actividad acuícola con fines comerciales. | Por el hecho de presentar a la autoridad correspondiente (SEMARNAT) la Manifestación de Impacto Ambiental, el promovente está cumpliendo con este apartado.<br><br>El proyecto se vincula por la obligatoriedad de obtener la autorización correspondiente para realizar las obras descritas en esta manifestación de impacto ambiental.<br><br>Como ya se mencionó anteriormente, la promovente una vez autorizado el proyecto en materia ambiental procederá a tramitar el Registro Nacional de Pesca para la unidad de producción acuícola. |
| **Art. 30°.-** *Las actividades pesqueras se clasifican en:*<br><br>**II.-** *Cultivo o acuacultura con fines* | | |
| **Artículo 31°.-** *Para realizar las actividades de pesca se requiere lo siguiente:*<br><br>**I,** *Concesión, para:*<br><br>**Inciso b)** *Acuacultura comercial*<br><br>**II,** Permiso, para:<br><br>**Inciso g)** *Acuacultura de fomento*<br><br>**III,** *Autorización, para:*<br><br>**Inciso d)** *Recolectar del medio natural reproductores, larvas, postlarvas, crías, huevos, semillas, alevines o en cualquier otro estadio, y*<br><br>**Inciso e)** *Acuacultura didáctica.* | | |

| | | |
|---|---|---|
| **Artículos 22.-** *la Secretaría podrá inscribir en el Registro Nacional de Pesca a los acuicultores que no requieran concesión, permiso o Autorización.* | Al **proyecto** le aplica el Artículo, incisos y, fracciones anteriores, porque se trata de una actividad acuícola con fines comerciales. | Por el hecho de presentar a la autoridad correspondiente (SEMARNAT) la Manifestación de Impacto Ambiental, el promovente está cumpliendo con este apartado.<br><br>El proyecto se vincula por la obligatoriedad de obtener la autorización correspondiente para realizar las obras descritas en esta manifestación de impacto ambiental.<br><br>Como ya se mencionó anteriormente, la promovente una vez autorizado el proyecto en materia ambiental procederá a tramitar el Registro Nacional de Pesca para la unidad de producción acuícola. |
| **Art. 30°.-** *Las actividades pesqueras se clasifican en:*<br><br>**II.-** *Cultivo o acuacultura con fines* | | |
| **Artículo 31°.-** *Para realizar las actividades de pesca se requiere lo siguiente:*<br><br>**I,** *Concesión, para:*<br><br>**Inciso b)** *Acuacultura comercial*<br><br>**II,** Permiso, para:<br><br>**Inciso g)** *Acuacultura de fomento*<br><br>**III,** *Autorización, para:*<br><br>**Inciso d)** *Recolectar del medio natural reproductores, larvas, postlarvas, crías, huevos, semillas, alevines o en cualquier otro estadio, y*<br><br>**Inciso e)** *Acuacultura didáctica.* | | |

| | | |
|---|---|---|
| **Artículos 22.-** *la Secretaría podrá inscribir en el Registro Nacional de Pesca a los acuicultores que no requieran concesión, permiso o Autorización.* | Al **proyecto** le aplica el Artículo, incisos y, fracciones anteriores, porque se trata de una actividad acuícola con fines comerciales. | Por el hecho de presentar a la autoridad correspondiente (SEMARNAT) la Manifestación de Impacto Ambiental, el promovente está cumpliendo con este apartado.<br><br>El proyecto se vincula por la obligatoriedad de obtener la autorización correspondiente para realizar las obras descritas en esta manifestación de impacto ambiental.<br><br>Como ya se mencionó anteriormente, la promovente una vez autorizado el proyecto en materia ambiental procederá a tramitar el Registro Nacional de Pesca para la unidad de producción acuícola. |
| **Art. 30°.-** *Las actividades pesqueras se clasifican en:*<br><br>**II.-** *Cultivo o acuacultura con fines* | | |
| **Artículo 31°.-** *Para realizar las actividades de pesca se requiere lo siguiente:*<br><br>**I,** *Concesión, para:*<br><br>**Inciso b)** *Acuacultura comercial*<br><br>**II,** Permiso, para:<br><br>**Inciso g)** *Acuacultura de fomento*<br><br>**III,** *Autorización, para:*<br><br>**Inciso d)** *Recolectar del medio natural reproductores, larvas, postlarvas, crías, huevos, semillas, alevines o en cualquier otro estadio, y*<br><br>**Inciso e)** *Acuacultura didáctica.* | | |

| | | |
|---|---|---|
| **Artículos 22.-** *la Secretaría podrá inscribir en el Registro Nacional de Pesca a los acuicultores que no requieran concesión, permiso o Autorización.* | Al **proyecto** le aplica el Artículo, incisos y, fracciones anteriores, porque se trata de una actividad acuícola con fines comerciales. | Por el hecho de presentar a la autoridad correspondiente (SEMARNAT) la Manifestación de Impacto Ambiental, el promovente está cumpliendo con este apartado.<br><br>El proyecto se vincula por la obligatoriedad de obtener la autorización correspondiente para realizar las obras descritas en esta manifestación de impacto ambiental.<br><br>Como ya se mencionó anteriormente, la promovente una vez autorizado el proyecto en materia ambiental procederá a tramitar el Registro Nacional de Pesca para la unidad de producción acuícola. |
| **Art. 30°.-** *Las actividades pesqueras se clasifican en:*<br><br>**II.-** *Cultivo o acuacultura con fines* | | |
| **Artículo 31°.-** *Para realizar las actividades de pesca se requiere lo siguiente:*<br><br>**I,** *Concesión, para:*<br><br>**Inciso b)** *Acuacultura comercial*<br><br>**II,** Permiso, para:<br><br>**Inciso g)** *Acuacultura de fomento*<br><br>**III,** *Autorización, para:*<br><br>**Inciso d)** *Recolectar del medio natural reproductores, larvas, postlarvas, crías, huevos, semillas, alevines o en cualquier otro estadio, y*<br><br>**Inciso e)** *Acuacultura didáctica.* | | |

| | | |
|---|---|---|
| **Artículos 22.-** *la Secretaría podrá inscribir en el Registro Nacional de Pesca a los acuicultores que no requieran concesión, permiso o Autorización.* | Al **proyecto** le aplica el Artículo, incisos y, fracciones anteriores, porque se trata de una actividad acuícola con fines comerciales. | Por el hecho de presentar a la autoridad correspondiente (SEMARNAT) la Manifestación de Impacto Ambiental, el promovente está cumpliendo con este apartado.<br><br>El proyecto se vincula por la obligatoriedad de obtener la autorización correspondiente para realizar las obras descritas en esta manifestación de impacto ambiental.<br><br>Como ya se mencionó anteriormente, la promovente una vez autorizado el proyecto en materia ambiental procederá a tramitar el Registro Nacional de Pesca para la unidad de producción acuícola. |
| **Art. 30°.-** *Las actividades pesqueras se clasifican en:*<br><br>**II.-** *Cultivo o acuacultura con fines* | | |
| **Artículo 31°.-** *Para realizar las actividades de pesca se requiere lo siguiente:*<br><br>**I,** *Concesión, para:*<br><br>**Inciso b)** *Acuacultura comercial*<br><br>**II,** Permiso, para:<br><br>**Inciso g)** *Acuacultura de fomento*<br><br>**III,** *Autorización, para:*<br><br>**Inciso d)** *Recolectar del medio natural reproductores, larvas, postlarvas, crías, huevos, semillas, alevines o en cualquier otro estadio, y*<br><br>**Inciso e)** *Acuacultura didáctica.* | | |

| | | |
|---|---|---|
| **Artículos 22.-** *la Secretaría podrá inscribir en el Registro Nacional de Pesca a los acuicultores que no requieran concesión, permiso o Autorización.* | Al **proyecto** le aplica el Artículo, incisos y, fracciones anteriores, porque se trata de una actividad acuícola con fines comerciales. | Por el hecho de presentar a la autoridad correspondiente (SEMARNAT) la Manifestación de Impacto Ambiental, el promovente está cumpliendo con este apartado.<br><br>El proyecto se vincula por la obligatoriedad de obtener la autorización correspondiente para realizar las obras descritas en esta manifestación de impacto ambiental.<br><br>Como ya se mencionó anteriormente, la promovente una vez autorizado el proyecto en materia ambiental procederá a tramitar el Registro Nacional de Pesca para la unidad de producción acuícola. |
| **Art. 30°.-** *Las actividades pesqueras se clasifican en:*<br><br>**II.-** *Cultivo o acuacultura con fines* | | |
| **Artículo 31°.-** *Para realizar las actividades de pesca se requiere lo siguiente:*<br><br>**I,** *Concesión, para:*<br><br>**Inciso b)** *Acuacultura comercial*<br><br>**II,** Permiso, para:<br><br>**Inciso g)** *Acuacultura de fomento*<br><br>**III,** *Autorización, para:*<br><br>**Inciso d)** *Recolectar del medio natural reproductores, larvas, postlarvas, crías, huevos, semillas, alevines o en cualquier otro estadio, y*<br><br>**Inciso e)** *Acuacultura didáctica.* | | |

| | | |
|---|---|---|
| **Artículos 22.-** *la Secretaría podrá inscribir en el Registro Nacional de Pesca a los acuicultores que no requieran concesión, permiso o Autorización.* | Al **proyecto** le aplica el Artículo, incisos y, fracciones anteriores, porque se trata de una actividad acuícola con fines comerciales. | Por el hecho de presentar a la autoridad correspondiente (SEMARNAT) la Manifestación de Impacto Ambiental, el promovente está cumpliendo con este apartado.<br><br>El proyecto se vincula por la obligatoriedad de obtener la autorización correspondiente para realizar las obras descritas en esta manifestación de impacto ambiental.<br><br>Como ya se mencionó anteriormente, la promovente una vez autorizado el proyecto en materia ambiental procederá a tramitar el Registro Nacional de Pesca para la unidad de producción acuícola. |
| **Art. 30°.-** *Las actividades pesqueras se clasifican en:*<br><br>**II.-** *Cultivo o acuacultura con fines* | | |
| **Artículo 31°.-** *Para realizar las actividades de pesca se requiere lo siguiente:*<br><br>**I,** *Concesión, para:*<br><br>**Inciso b)** *Acuacultura comercial*<br><br>**II,** Permiso, para:<br><br>**Inciso g)** *Acuacultura de fomento*<br><br>**III,** *Autorización, para:*<br><br>**Inciso d)** *Recolectar del medio natural reproductores, larvas, postlarvas, crías, huevos, semillas, alevines o en cualquier otro estadio, y*<br><br>**Inciso e)** *Acuacultura didáctica.* | | |

| | | |
|---|---|---|
| **Artículos 22.-** *la Secretaría podrá inscribir en el Registro Nacional de Pesca a los acuicultores que no requieran concesión, permiso o Autorización.* | Al **proyecto** le aplica el Artículo, incisos y, fracciones anteriores, porque se trata de una actividad acuícola con fines comerciales. | Por el hecho de presentar a la autoridad correspondiente (SEMARNAT) la Manifestación de Impacto Ambiental, el promovente está cumpliendo con este apartado.<br><br>El proyecto se vincula por la obligatoriedad de obtener la autorización correspondiente para realizar las obras descritas en esta manifestación de impacto ambiental.<br><br>Como ya se mencionó anteriormente, la promovente una vez autorizado el proyecto en materia ambiental procederá a tramitar el Registro Nacional de Pesca para la unidad de producción acuícola. |
| **Art. 30°.-** *Las actividades pesqueras se clasifican en:*<br><br>**II.-** *Cultivo o acuacultura con fines* | | |
| **Artículo 31°.-** *Para realizar las actividades de pesca se requiere lo siguiente:*<br><br>**I,** *Concesión, para:*<br><br>**Inciso b)** *Acuacultura comercial*<br><br>**II,** Permiso, para:<br><br>**Inciso g)** *Acuacultura de fomento*<br><br>**III,** *Autorización, para:*<br><br>**Inciso d)** *Recolectar del medio natural reproductores, larvas, postlarvas, crías, huevos, semillas, alevines o en cualquier otro estadio, y*<br><br>**Inciso e)** *Acuacultura didáctica.* | | |

| | | |
|---|---|---|
| **Artículos 22.-** *la Secretaría podrá inscribir en el Registro Nacional de Pesca a los acuicultores que no requieran concesión, permiso o Autorización.* | Al **proyecto** le aplica el Artículo, incisos y, fracciones anteriores, porque se trata de una actividad acuícola con fines comerciales. | Por el hecho de presentar a la autoridad correspondiente (SEMARNAT) la Manifestación de Impacto Ambiental, el promovente está cumpliendo con este apartado.<br><br>El proyecto se vincula por la obligatoriedad de obtener la autorización correspondiente para realizar las obras descritas en esta manifestación de impacto ambiental.<br><br>Como ya se mencionó anteriormente, la promovente una vez autorizado el proyecto en materia ambiental procederá a tramitar el Registro Nacional de Pesca para la unidad de producción acuícola. |
| **Art. 30°.-** *Las actividades pesqueras se clasifican en:*<br><br>**II.-** *Cultivo o acuacultura con fines* | | |
| **Artículo 31°.-** *Para realizar las actividades de pesca se requiere lo siguiente:*<br><br>**I,** *Concesión, para:*<br><br>**Inciso b)** *Acuacultura comercial*<br><br>**II,** Permiso, para:<br><br>**Inciso g)** *Acuacultura de fomento*<br><br>**III,** *Autorización, para:*<br><br>**Inciso d)** *Recolectar del medio natural reproductores, larvas, postlarvas, crías, huevos, semillas, alevines o en cualquier otro estadio, y*<br><br>**Inciso e)** *Acuacultura didáctica.* | | |

| | | |
|---|---|---|
| **Artículos 22.-** *la Secretaría podrá inscribir en el Registro Nacional de Pesca a los acuicultores que no requieran concesión, permiso o Autorización.* | Al **proyecto** le aplica el Artículo, incisos y, fracciones anteriores, porque se trata de una actividad acuícola con fines comerciales. | Por el hecho de presentar a la autoridad correspondiente (SEMARNAT) la Manifestación de Impacto Ambiental, el promovente está cumpliendo con este apartado.<br><br>El proyecto se vincula por la obligatoriedad de obtener la autorización correspondiente para realizar las obras descritas en esta manifestación de impacto ambiental.<br><br>Como ya se mencionó anteriormente, la promovente una vez autorizado el proyecto en materia ambiental procederá a tramitar el Registro Nacional de Pesca para la unidad de producción acuícola. |
| **Art. 30°.-** *Las actividades pesqueras se clasifican en:*<br><br>**II.-** *Cultivo o acuacultura con fines* | | |
| **Artículo 31°.-** *Para realizar las actividades de pesca se requiere lo siguiente:*<br><br>**I,** *Concesión, para:*<br><br>**Inciso b)** *Acuacultura comercial*<br><br>**II,** Permiso, para:<br><br>**Inciso g)** *Acuacultura de fomento*<br><br>**III,** *Autorización, para:*<br><br>**Inciso d)** *Recolectar del medio natural reproductores, larvas, postlarvas, crías, huevos, semillas, alevines o en cualquier otro estadio, y*<br><br>**Inciso e)** *Acuacultura didáctica.* | | |

| | | |
|---|---|---|
| **Artículos 22.-** *la Secretaría podrá inscribir en el Registro Nacional de Pesca a los acuicultores que no requieran concesión, permiso o Autorización.* | Al **proyecto** le aplica el Artículo, incisos y, fracciones anteriores, porque se trata de una actividad acuícola con fines comerciales. | Por el hecho de presentar a la autoridad correspondiente (SEMARNAT) la Manifestación de Impacto Ambiental, el promovente está cumpliendo con este apartado.<br><br>El proyecto se vincula por la obligatoriedad de obtener la autorización correspondiente para realizar las obras descritas en esta manifestación de impacto ambiental.<br><br>Como ya se mencionó anteriormente, la promovente una vez autorizado el proyecto en materia ambiental procederá a tramitar el Registro Nacional de Pesca para la unidad de producción acuícola. |
| **Art. 30°.-** *Las actividades pesqueras se clasifican en:*<br><br>**II.-** *Cultivo o acuacultura con fines* | | |
| **Artículo 31°.-** *Para realizar las actividades de pesca se requiere lo siguiente:*<br><br>**I,** *Concesión, para:*<br><br>**Inciso b)** *Acuacultura comercial*<br><br>**II,** Permiso, para:<br><br>**Inciso g)** *Acuacultura de fomento*<br><br>**III,** *Autorización, para:*<br><br>**Inciso d)** *Recolectar del medio natural reproductores, larvas, postlarvas, crías, huevos, semillas, alevines o en cualquier otro estadio, y*<br><br>**Inciso e)** *Acuacultura didáctica.* | | |

| | | |
|---|---|---|
| **Artículos 22.-** *la Secretaría podrá inscribir en el Registro Nacional de Pesca a los acuicultores que no requieran concesión, permiso o Autorización.* | Al **proyecto** le aplica el Artículo, incisos y, fracciones anteriores, porque se trata de una actividad acuícola con fines comerciales. | Por el hecho de presentar a la autoridad correspondiente (SEMARNAT) la Manifestación de Impacto Ambiental, el promovente está cumpliendo con este apartado.<br><br>El proyecto se vincula por la obligatoriedad de obtener la autorización correspondiente para realizar las obras descritas en esta manifestación de impacto ambiental.<br><br>Como ya se mencionó anteriormente, la promovente una vez autorizado el proyecto en materia ambiental procederá a tramitar el Registro Nacional de Pesca para la unidad de producción acuícola. |
| **Art. 30°.-** *Las actividades pesqueras se clasifican en:*<br><br>**II.-** *Cultivo o acuacultura con fines* | | |
| **Artículo 31°.-** *Para realizar las actividades de pesca se requiere lo siguiente:*<br><br>**I,** *Concesión, para:*<br><br>**Inciso b)** *Acuacultura comercial*<br><br>**II,** Permiso, para:<br><br>**Inciso g)** *Acuacultura de fomento*<br><br>**III,** *Autorización, para:*<br><br>**Inciso d)** *Recolectar del medio natural reproductores, larvas, postlarvas, crías, huevos, semillas, alevines o en cualquier otro estadio, y*<br><br>**Inciso e)** *Acuacultura didáctica.* | | |

| | | |
|---|---|---|
| **Artículos 22.-** *la Secretaría podrá inscribir en el Registro Nacional de Pesca a los acuicultores que no requieran concesión, permiso o Autorización.* | Al **proyecto** le aplica el Artículo, incisos y, fracciones anteriores, porque se trata de una actividad acuícola con fines comerciales. | Por el hecho de presentar a la autoridad correspondiente (SEMARNAT) la Manifestación de Impacto Ambiental, el promovente está cumpliendo con este apartado.<br><br>El proyecto se vincula por la obligatoriedad de obtener la autorización correspondiente para realizar las obras descritas en esta manifestación de impacto ambiental.<br><br>Como ya se mencionó anteriormente, la promovente una vez autorizado el proyecto en materia ambiental procederá a tramitar el Registro Nacional de Pesca para la unidad de producción acuícola. |
| **Art. 30°.-** *Las actividades pesqueras se clasifican en:*<br><br>**II.-** *Cultivo o acuacultura con fines* | | |
| **Artículo 31°.-** *Para realizar las actividades de pesca se requiere lo siguiente:*<br><br>**I,** *Concesión, para:*<br><br>**Inciso b)** *Acuacultura comercial*<br><br>**II,** Permiso, para:<br><br>**Inciso g)** *Acuacultura de fomento*<br><br>**III,** *Autorización, para:*<br><br>**Inciso d)** *Recolectar del medio natural reproductores, larvas, postlarvas, crías, huevos, semillas, alevines o en cualquier otro estadio, y*<br><br>**Inciso e)** *Acuacultura didáctica.* | | |

| | | |
|---|---|---|
| **Artículos 22.-** *la Secretaría podrá inscribir en el Registro Nacional de Pesca a los acuicultores que no requieran concesión, permiso o Autorización.* | Al **proyecto** le aplica el Artículo, incisos y, fracciones anteriores, porque se trata de una actividad acuícola con fines comerciales. | Por el hecho de presentar a la autoridad correspondiente (SEMARNAT) la Manifestación de Impacto Ambiental, el promovente está cumpliendo con este apartado.<br><br>El proyecto se vincula por la obligatoriedad de obtener la autorización correspondiente para realizar las obras descritas en esta manifestación de impacto ambiental.<br><br>Como ya se mencionó anteriormente, la promovente una vez autorizado el proyecto en materia ambiental procederá a tramitar el Registro Nacional de Pesca para la unidad de producción acuícola. |
| **Art. 30°.-** *Las actividades pesqueras se clasifican en:*<br><br>**II.-** *Cultivo o acuacultura con fines* | | |
| **Artículo 31°.-** *Para realizar las actividades de pesca se requiere lo siguiente:*<br><br>**I,** *Concesión, para:*<br><br>**Inciso b)** *Acuacultura comercial*<br><br>**II,** Permiso, para:<br><br>**Inciso g)** *Acuacultura de fomento*<br><br>**III,** *Autorización, para:*<br><br>**Inciso d)** *Recolectar del medio natural reproductores, larvas, postlarvas, crías, huevos, semillas, alevines o en cualquier otro estadio, y*<br><br>**Inciso e)** *Acuacultura didáctica.* | | |

| | | |
|---|---|---|
| **Artículos 22.-** *la Secretaría podrá inscribir en el Registro Nacional de Pesca a los acuicultores que no requieran concesión, permiso o Autorización.* | Al **proyecto** le aplica el Artículo, incisos y, fracciones anteriores, porque se trata de una actividad acuícola con fines comerciales. | Por el hecho de presentar a la autoridad correspondiente (SEMARNAT) la Manifestación de Impacto Ambiental, el promovente está cumpliendo con este apartado.<br><br>El proyecto se vincula por la obligatoriedad de obtener la autorización correspondiente para realizar las obras descritas en esta manifestación de impacto ambiental.<br><br>Como ya se mencionó anteriormente, la promovente una vez autorizado el proyecto en materia ambiental procederá a tramitar el Registro Nacional de Pesca para la unidad de producción acuícola. |
| **Art. 30°.-** *Las actividades pesqueras se clasifican en:*<br><br>**II.-** *Cultivo o acuacultura con fines* | | |
| **Artículo 31°.-** *Para realizar las actividades de pesca se requiere lo siguiente:*<br><br>**I,** *Concesión, para:*<br><br>**Inciso b)** *Acuacultura comercial*<br><br>**II,** Permiso, para:<br><br>**Inciso g)** *Acuacultura de fomento*<br><br>**III,** *Autorización, para:*<br><br>**Inciso d)** *Recolectar del medio natural reproductores, larvas, postlarvas, crías, huevos, semillas, alevines o en cualquier otro estadio, y*<br><br>**Inciso e)** *Acuacultura didáctica.* | | |

| | | |
|---|---|---|
| **Artículos 22.-** *la Secretaría podrá inscribir en el Registro Nacional de Pesca a los acuicultores que no requieran concesión, permiso o Autorización.* | Al **proyecto** le aplica el Artículo, incisos y, fracciones anteriores, porque se trata de una actividad acuícola con fines comerciales. | Por el hecho de presentar a la autoridad correspondiente (SEMARNAT) la Manifestación de Impacto Ambiental, el promovente está cumpliendo con este apartado.<br><br>El proyecto se vincula por la obligatoriedad de obtener la autorización correspondiente para realizar las obras descritas en esta manifestación de impacto ambiental.<br><br>Como ya se mencionó anteriormente, la promovente una vez autorizado el proyecto en materia ambiental procederá a tramitar el Registro Nacional de Pesca para la unidad de producción acuícola. |
| **Art. 30°.-** *Las actividades pesqueras se clasifican en:*<br><br>**II.-** *Cultivo o acuacultura con fines* | | |
| **Artículo 31°.-** *Para realizar las actividades de pesca se requiere lo siguiente:*<br><br>**I,** *Concesión, para:*<br><br>**Inciso b)** *Acuacultura comercial*<br><br>**II,** Permiso, para:<br><br>**Inciso g)** *Acuacultura de fomento*<br><br>**III,** *Autorización, para:*<br><br>**Inciso d)** *Recolectar del medio natural reproductores, larvas, postlarvas, crías, huevos, semillas, alevines o en cualquier otro estadio, y*<br><br>**Inciso e)** *Acuacultura didáctica.* | | |

| | | |
|---|---|---|
| **Artículos 22.-** *la Secretaría podrá inscribir en el Registro Nacional de Pesca a los acuicultores que no requieran concesión, permiso o Autorización.* | Al **proyecto** le aplica el Artículo, incisos y, fracciones anteriores, porque se trata de una actividad acuícola con fines comerciales. | Por el hecho de presentar a la autoridad correspondiente (SEMARNAT) la Manifestación de Impacto Ambiental, el promovente está cumpliendo con este apartado.<br><br>El proyecto se vincula por la obligatoriedad de obtener la autorización correspondiente para realizar las obras descritas en esta manifestación de impacto ambiental.<br><br>Como ya se mencionó anteriormente, la promovente una vez autorizado el proyecto en materia ambiental procederá a tramitar el Registro Nacional de Pesca para la unidad de producción acuícola. |
| **Art. 30°.-** *Las actividades pesqueras se clasifican en:*<br><br>**II.-** *Cultivo o acuacultura con fines* | | |
| **Artículo 31°.-** *Para realizar las actividades de pesca se requiere lo siguiente:*<br><br>**I,** *Concesión, para:*<br><br>**Inciso b)** *Acuacultura comercial*<br><br>**II,** Permiso, para:<br><br>**Inciso g)** *Acuacultura de fomento*<br><br>**III,** *Autorización, para:*<br><br>**Inciso d)** *Recolectar del medio natural reproductores, larvas, postlarvas, crías, huevos, semillas, alevines o en cualquier otro estadio, y*<br><br>**Inciso e)** *Acuacultura didáctica.* | | |

| | | |
|---|---|---|
| **Artículos 22.-** *la Secretaría podrá inscribir en el Registro Nacional de Pesca a los acuicultores que no requieran concesión, permiso o Autorización.* | Al **proyecto** le aplica el Artículo, incisos y, fracciones anteriores, porque se trata de una actividad acuícola con fines comerciales. | Por el hecho de presentar a la autoridad correspondiente (SEMARNAT) la Manifestación de Impacto Ambiental, el promovente está cumpliendo con este apartado.<br><br>El proyecto se vincula por la obligatoriedad de obtener la autorización correspondiente para realizar las obras descritas en esta manifestación de impacto ambiental.<br><br>Como ya se mencionó anteriormente, la promovente una vez autorizado el proyecto en materia ambiental procederá a tramitar el Registro Nacional de Pesca para la unidad de producción acuícola. |
| **Art. 30°.-** *Las actividades pesqueras se clasifican en:*<br><br>**II.-** *Cultivo o acuacultura con fines* | | |
| **Artículo 31°.-** *Para realizar las actividades de pesca se requiere lo siguiente:*<br><br>**I,** *Concesión, para:*<br><br>**Inciso b)** *Acuacultura comercial*<br><br>**II,** Permiso, para:<br><br>**Inciso g)** *Acuacultura de fomento*<br><br>**III,** *Autorización, para:*<br><br>**Inciso d)** *Recolectar del medio natural reproductores, larvas, postlarvas, crías, huevos, semillas, alevines o en cualquier otro estadio, y*<br><br>**Inciso e)** *Acuacultura didáctica.* | | |

| | | |
|---|---|---|
| **Artículos 22.-** *la Secretaría podrá inscribir en el Registro Nacional de Pesca a los acuicultores que no requieran concesión, permiso o Autorización.* | Al **proyecto** le aplica el Artículo, incisos y, fracciones anteriores, porque se trata de una actividad acuícola con fines comerciales. | Por el hecho de presentar a la autoridad correspondiente (SEMARNAT) la Manifestación de Impacto Ambiental, el promovente está cumpliendo con este apartado.<br><br>El proyecto se vincula por la obligatoriedad de obtener la autorización correspondiente para realizar las obras descritas en esta manifestación de impacto ambiental.<br><br>Como ya se mencionó anteriormente, la promovente una vez autorizado el proyecto en materia ambiental procederá a tramitar el Registro Nacional de Pesca para la unidad de producción acuícola. |
| **Art. 30°.-** *Las actividades pesqueras se clasifican en:*<br><br>**II.-** *Cultivo o acuacultura con fines* | | |
| **Artículo 31°.-** *Para realizar las actividades de pesca se requiere lo siguiente:*<br><br>**I,** *Concesión, para:*<br><br>**Inciso b)** *Acuacultura comercial*<br><br>**II,** Permiso, para:<br><br>**Inciso g)** *Acuacultura de fomento*<br><br>**III,** *Autorización, para:*<br><br>**Inciso d)** *Recolectar del medio natural reproductores, larvas, postlarvas, crías, huevos, semillas, alevines o en cualquier otro estadio, y*<br><br>**Inciso e)** *Acuacultura didáctica.* | | |

| | | |
|---|---|---|
| **Artículos 22.-** *la Secretaría podrá inscribir en el Registro Nacional de Pesca a los acuicultores que no requieran concesión, permiso o Autorización.* | Al **proyecto** le aplica el Artículo, incisos y, fracciones anteriores, porque se trata de una actividad acuícola con fines comerciales. | Por el hecho de presentar a la autoridad correspondiente (SEMARNAT) la Manifestación de Impacto Ambiental, el promovente está cumpliendo con este apartado.<br><br>El proyecto se vincula por la obligatoriedad de obtener la autorización correspondiente para realizar las obras descritas en esta manifestación de impacto ambiental.<br><br>Como ya se mencionó anteriormente, la promovente una vez autorizado el proyecto en materia ambiental procederá a tramitar el Registro Nacional de Pesca para la unidad de producción acuícola. |
| **Art. 30°.-** *Las actividades pesqueras se clasifican en:*<br><br>**II.-** *Cultivo o acuacultura con fines* | | |
| **Artículo 31°.-** *Para realizar las actividades de pesca se requiere lo siguiente:*<br><br>**I,** *Concesión, para:*<br><br>**Inciso b)** *Acuacultura comercial*<br><br>**II,** Permiso, para:<br><br>**Inciso g)** *Acuacultura de fomento*<br><br>**III,** *Autorización, para:*<br><br>**Inciso d)** *Recolectar del medio natural reproductores, larvas, postlarvas, crías, huevos, semillas, alevines o en cualquier otro estadio, y*<br><br>**Inciso e)** *Acuacultura didáctica.* | | |

| | | |
|---|---|---|
| **Artículos 22.-** *la Secretaría podrá inscribir en el Registro Nacional de Pesca a los acuicultores que no requieran concesión, permiso o Autorización.* | Al **proyecto** le aplica el Artículo, incisos y, fracciones anteriores, porque se trata de una actividad acuícola con fines comerciales. | Por el hecho de presentar a la autoridad correspondiente (SEMARNAT) la Manifestación de Impacto Ambiental, el promovente está cumpliendo con este apartado.<br><br>El proyecto se vincula por la obligatoriedad de obtener la autorización correspondiente para realizar las obras descritas en esta manifestación de impacto ambiental.<br><br>Como ya se mencionó anteriormente, la promovente una vez autorizado el proyecto en materia ambiental procederá a tramitar el Registro Nacional de Pesca para la unidad de producción acuícola. |
| **Art. 30°.-** *Las actividades pesqueras se clasifican en:*<br><br>**II.-** *Cultivo o acuacultura con fines* | | |
| **Artículo 31°.-** *Para realizar las actividades de pesca se requiere lo siguiente:*<br><br>**I,** *Concesión, para:*<br><br>**Inciso b)** *Acuacultura comercial*<br><br>**II,** Permiso, para:<br><br>**Inciso g)** *Acuacultura de fomento*<br><br>**III,** *Autorización, para:*<br><br>**Inciso d)** *Recolectar del medio natural reproductores, larvas, postlarvas, crías, huevos, semillas, alevines o en cualquier otro estadio, y*<br><br>**Inciso e)** *Acuacultura didáctica.* | | |

| | | |
|---|---|---|
| **Artículos 22.-** *la Secretaría podrá inscribir en el Registro Nacional de Pesca a los acuicultores que no requieran concesión, permiso o Autorización.* | Al **proyecto** le aplica el Artículo, incisos y, fracciones anteriores, porque se trata de una actividad acuícola con fines comerciales. | Por el hecho de presentar a la autoridad correspondiente (SEMARNAT) la Manifestación de Impacto Ambiental, el promovente está cumpliendo con este apartado.<br><br>El proyecto se vincula por la obligatoriedad de obtener la autorización correspondiente para realizar las obras descritas en esta manifestación de impacto ambiental.<br><br>Como ya se mencionó anteriormente, la promovente una vez autorizado el proyecto en materia ambiental procederá a tramitar el Registro Nacional de Pesca para la unidad de producción acuícola. |
| **Art. 30°.-** *Las actividades pesqueras se clasifican en:*<br><br>**II.-** *Cultivo o acuacultura con fines* | | |
| **Artículo 31°.-** *Para realizar las actividades de pesca se requiere lo siguiente:*<br><br>**I,** *Concesión, para:*<br><br>**Inciso b)** *Acuacultura comercial*<br><br>**II,** Permiso, para:<br><br>**Inciso g)** *Acuacultura de fomento*<br><br>**III,** *Autorización, para:*<br><br>**Inciso d)** *Recolectar del medio natural reproductores, larvas, postlarvas, crías, huevos, semillas, alevines o en cualquier otro estadio, y*<br><br>**Inciso e)** *Acuacultura didáctica.* | | |

| | | |
|---|---|---|
| **Artículos 22.-** *la Secretaría podrá inscribir en el Registro Nacional de Pesca a los acuicultores que no requieran concesión, permiso o Autorización.* | Al **proyecto** le aplica el Artículo, incisos y, fracciones anteriores, porque se trata de una actividad acuícola con fines comerciales. | Por el hecho de presentar a la autoridad correspondiente (SEMARNAT) la Manifestación de Impacto Ambiental, el promovente está cumpliendo con este apartado.<br><br>El proyecto se vincula por la obligatoriedad de obtener la autorización correspondiente para realizar las obras descritas en esta manifestación de impacto ambiental.<br><br>Como ya se mencionó anteriormente, la promovente una vez autorizado el proyecto en materia ambiental procederá a tramitar el Registro Nacional de Pesca para la unidad de producción acuícola. |
| **Art. 30°.-** *Las actividades pesqueras se clasifican en:*<br><br>**II.-** *Cultivo o acuacultura con fines* | | |
| **Artículo 31°.-** *Para realizar las actividades de pesca se requiere lo siguiente:*<br><br>**I,** *Concesión, para:*<br><br>**Inciso b)** *Acuacultura comercial*<br><br>**II,** Permiso, para:<br><br>**Inciso g)** *Acuacultura de fomento*<br><br>**III,** *Autorización, para:*<br><br>**Inciso d)** *Recolectar del medio natural reproductores, larvas, postlarvas, crías, huevos, semillas, alevines o en cualquier otro estadio, y*<br><br>**Inciso e)** *Acuacultura didáctica.* | | |

| | | |
|---|---|---|
| **Artículos 22.-** *la Secretaría podrá inscribir en el Registro Nacional de Pesca a los acuicultores que no requieran concesión, permiso o Autorización.* | Al **proyecto** le aplica el Artículo, incisos y, fracciones anteriores, porque se trata de una actividad acuícola con fines comerciales. | Por el hecho de presentar a la autoridad correspondiente (SEMARNAT) la Manifestación de Impacto Ambiental, el promovente está cumpliendo con este apartado.<br><br>El proyecto se vincula por la obligatoriedad de obtener la autorización correspondiente para realizar las obras descritas en esta manifestación de impacto ambiental.<br><br>Como ya se mencionó anteriormente, la promovente una vez autorizado el proyecto en materia ambiental procederá a tramitar el Registro Nacional de Pesca para la unidad de producción acuícola. |
| **Art. 30°.-** *Las actividades pesqueras se clasifican en:*<br><br>**II.-** *Cultivo o acuacultura con fines* | | |
| **Artículo 31°.-** *Para realizar las actividades de pesca se requiere lo siguiente:*<br><br>**I,** *Concesión, para:*<br><br>**Inciso b)** *Acuacultura comercial*<br><br>**II,** Permiso, para:<br><br>**Inciso g)** *Acuacultura de fomento*<br><br>**III,** *Autorización, para:*<br><br>**Inciso d)** *Recolectar del medio natural reproductores, larvas, postlarvas, crías, huevos, semillas, alevines o en cualquier otro estadio, y*<br><br>**Inciso e)** *Acuacultura didáctica.* | | |

| | | |
|---|---|---|
| **Artículos 22.-** *la Secretaría podrá inscribir en el Registro Nacional de Pesca a los acuicultores que no requieran concesión, permiso o Autorización.* | Al **proyecto** le aplica el Artículo, incisos y, fracciones anteriores, porque se trata de una actividad acuícola con fines comerciales. | Por el hecho de presentar a la autoridad correspondiente (SEMARNAT) la Manifestación de Impacto Ambiental, el promovente está cumpliendo con este apartado.<br><br>El proyecto se vincula por la obligatoriedad de obtener la autorización correspondiente para realizar las obras descritas en esta manifestación de impacto ambiental.<br><br>Como ya se mencionó anteriormente, la promovente una vez autorizado el proyecto en materia ambiental procederá a tramitar el Registro Nacional de Pesca para la unidad de producción acuícola. |
| **Art. 30°.-** *Las actividades pesqueras se clasifican en:*<br><br>**II.-** *Cultivo o acuacultura con fines* | | |
| **Artículo 31°.-** *Para realizar las actividades de pesca se requiere lo siguiente:*<br><br>**I,** *Concesión, para:*<br><br>**Inciso b)** *Acuacultura comercial*<br><br>**II,** Permiso, para:<br><br>**Inciso g)** *Acuacultura de fomento*<br><br>**III,** *Autorización, para:*<br><br>**Inciso d)** *Recolectar del medio natural reproductores, larvas, postlarvas, crías, huevos, semillas, alevines o en cualquier otro estadio, y*<br><br>**Inciso e)** *Acuacultura didáctica.* | | |

| | | |
|---|---|---|
| **Artículos 22.-** *la Secretaría podrá inscribir en el Registro Nacional de Pesca a los acuicultores que no requieran concesión, permiso o Autorización.* | Al **proyecto** le aplica el Artículo, incisos y, fracciones anteriores, porque se trata de una actividad acuícola con fines comerciales. | Por el hecho de presentar a la autoridad correspondiente (SEMARNAT) la Manifestación de Impacto Ambiental, el promovente está cumpliendo con este apartado.<br><br>El proyecto se vincula por la obligatoriedad de obtener la autorización correspondiente para realizar las obras descritas en esta manifestación de impacto ambiental.<br><br>Como ya se mencionó anteriormente, la promovente una vez autorizado el proyecto en materia ambiental procederá a tramitar el Registro Nacional de Pesca para la unidad de producción acuícola. |
| **Art. 30°.-** *Las actividades pesqueras se clasifican en:*<br><br>**II.-** *Cultivo o acuacultura con fines* | | |
| **Artículo 31°.-** *Para realizar las actividades de pesca se requiere lo siguiente:*<br><br>**I,** *Concesión, para:*<br><br>**Inciso b)** *Acuacultura comercial*<br><br>**II,** Permiso, para:<br><br>**Inciso g)** *Acuacultura de fomento*<br><br>**III,** *Autorización, para:*<br><br>**Inciso d)** *Recolectar del medio natural reproductores, larvas, postlarvas, crías, huevos, semillas, alevines o en cualquier otro estadio, y*<br><br>**Inciso e)** *Acuacultura didáctica.* | | |

| | | |
|---|---|---|
| **Artículos 22.-** *la Secretaría podrá inscribir en el Registro Nacional de Pesca a los acuicultores que no requieran concesión, permiso o Autorización.* | Al **proyecto** le aplica el Artículo, incisos y, fracciones anteriores, porque se trata de una actividad acuícola con fines comerciales. | Por el hecho de presentar a la autoridad correspondiente (SEMARNAT) la Manifestación de Impacto Ambiental, el promovente está cumpliendo con este apartado.<br><br>El proyecto se vincula por la obligatoriedad de obtener la autorización correspondiente para realizar las obras descritas en esta manifestación de impacto ambiental.<br><br>Como ya se mencionó anteriormente, la promovente una vez autorizado el proyecto en materia ambiental procederá a tramitar el Registro Nacional de Pesca para la unidad de producción acuícola. |
| **Art. 30°.-** *Las actividades pesqueras se clasifican en:*<br><br>**II.-** *Cultivo o acuacultura con fines* | | |
| **Artículo 31°.-** *Para realizar las actividades de pesca se requiere lo siguiente:*<br><br>**I,** *Concesión, para:*<br><br>**Inciso b)** *Acuacultura comercial*<br><br>**II,** Permiso, para:<br><br>**Inciso g)** *Acuacultura de fomento*<br><br>**III,** *Autorización, para:*<br><br>**Inciso d)** *Recolectar del medio natural reproductores, larvas, postlarvas, crías, huevos, semillas, alevines o en cualquier otro estadio, y*<br><br>**Inciso e)** *Acuacultura didáctica.* | | |

| | | |
|---|---|---|
| **Artículos 22.-** *la Secretaría podrá inscribir en el Registro Nacional de Pesca a los acuicultores que no requieran concesión, permiso o Autorización.* | Al **proyecto** le aplica el Artículo, incisos y, fracciones anteriores, porque se trata de una actividad acuícola con fines comerciales. | Por el hecho de presentar a la autoridad correspondiente (SEMARNAT) la Manifestación de Impacto Ambiental, el promovente está cumpliendo con este apartado.<br><br>El proyecto se vincula por la obligatoriedad de obtener la autorización correspondiente para realizar las obras descritas en esta manifestación de impacto ambiental.<br><br>Como ya se mencionó anteriormente, la promovente una vez autorizado el proyecto en materia ambiental procederá a tramitar el Registro Nacional de Pesca para la unidad de producción acuícola. |
| **Art. 30°.-** *Las actividades pesqueras se clasifican en:*<br><br>**II.-** *Cultivo o acuacultura con fines* | | |
| **Artículo 31°.-** *Para realizar las actividades de pesca se requiere lo siguiente:*<br><br>**I,** *Concesión, para:*<br><br>**Inciso b)** *Acuacultura comercial*<br><br>**II,** Permiso, para:<br><br>**Inciso g)** *Acuacultura de fomento*<br><br>**III,** *Autorización, para:*<br><br>**Inciso d)** *Recolectar del medio natural reproductores, larvas, postlarvas, crías, huevos, semillas, alevines o en cualquier otro estadio, y*<br><br>**Inciso e)** *Acuacultura didáctica.* | | |

| | | |
|---|---|---|
| **Artículos 22.-** *la Secretaría podrá inscribir en el Registro Nacional de Pesca a los acuicultores que no requieran concesión, permiso o Autorización.* | Al **proyecto** le aplica el Artículo, incisos y, fracciones anteriores, porque se trata de una actividad acuícola con fines comerciales. | Por el hecho de presentar a la autoridad correspondiente (SEMARNAT) la Manifestación de Impacto Ambiental, el promovente está cumpliendo con este apartado.<br><br>El proyecto se vincula por la obligatoriedad de obtener la autorización correspondiente para realizar las obras descritas en esta manifestación de impacto ambiental.<br><br>Como ya se mencionó anteriormente, la promovente una vez autorizado el proyecto en materia ambiental procederá a tramitar el Registro Nacional de Pesca para la unidad de producción acuícola. |
| **Art. 30°.-** *Las actividades pesqueras se clasifican en:*<br><br>**II.-** *Cultivo o acuacultura con fines* | | |
| **Artículo 31°.-** *Para realizar las actividades de pesca se requiere lo siguiente:*<br><br>**I,** *Concesión, para:*<br><br>**Inciso b)** *Acuacultura comercial*<br><br>**II,** Permiso, para:<br><br>**Inciso g)** *Acuacultura de fomento*<br><br>**III,** *Autorización, para:*<br><br>**Inciso d)** *Recolectar del medio natural reproductores, larvas, postlarvas, crías, huevos, semillas, alevines o en cualquier otro estadio, y*<br><br>**Inciso e)** *Acuacultura didáctica.* | | |

| | | |
|---|---|---|
| **Artículos 22.-** *la Secretaría podrá inscribir en el Registro Nacional de Pesca a los acuicultores que no requieran concesión, permiso o Autorización.* | Al **proyecto** le aplica el Artículo, incisos y, fracciones anteriores, porque se trata de una actividad acuícola con fines comerciales. | Por el hecho de presentar a la autoridad correspondiente (SEMARNAT) la Manifestación de Impacto Ambiental, el promovente está cumpliendo con este apartado.<br><br>El proyecto se vincula por la obligatoriedad de obtener la autorización correspondiente para realizar las obras descritas en esta manifestación de impacto ambiental.<br><br>Como ya se mencionó anteriormente, la promovente una vez autorizado el proyecto en materia ambiental procederá a tramitar el Registro Nacional de Pesca para la unidad de producción acuícola. |
| **Art. 30°.-** *Las actividades pesqueras se clasifican en:*<br><br>**II.-** *Cultivo o acuacultura con fines* | | |
| **Artículo 31°.-** *Para realizar las actividades de pesca se requiere lo siguiente:*<br><br>**I,** *Concesión, para:*<br><br>**Inciso b)** *Acuacultura comercial*<br><br>**II,** Permiso, para:<br><br>**Inciso g)** *Acuacultura de fomento*<br><br>**III,** *Autorización, para:*<br><br>**Inciso d)** *Recolectar del medio natural reproductores, larvas, postlarvas, crías, huevos, semillas, alevines o en cualquier otro estadio, y*<br><br>**Inciso e)** *Acuacultura didáctica.* | | |

| | | |
|---|---|---|
| **Artículos 22.-** *la Secretaría podrá inscribir en el Registro Nacional de Pesca a los acuicultores que no requieran concesión, permiso o Autorización.* | Al **proyecto** le aplica el Artículo, incisos y, fracciones anteriores, porque se trata de una actividad acuícola con fines comerciales. | Por el hecho de presentar a la autoridad correspondiente (SEMARNAT) la Manifestación de Impacto Ambiental, el promovente está cumpliendo con este apartado.<br><br>El proyecto se vincula por la obligatoriedad de obtener la autorización correspondiente para realizar las obras descritas en esta manifestación de impacto ambiental.<br><br>Como ya se mencionó anteriormente, la promovente una vez autorizado el proyecto en materia ambiental procederá a tramitar el Registro Nacional de Pesca para la unidad de producción acuícola. |
| **Art. 30°.-** *Las actividades pesqueras se clasifican en:*<br><br>**II.-** *Cultivo o acuacultura con fines* | | |
| **Artículo 31°.-** *Para realizar las actividades de pesca se requiere lo siguiente:*<br><br>**I,** *Concesión, para:*<br><br>**Inciso b)** *Acuacultura comercial*<br><br>**II,** Permiso, para:<br><br>**Inciso g)** *Acuacultura de fomento*<br><br>**III,** *Autorización, para:*<br><br>**Inciso d)** *Recolectar del medio natural reproductores, larvas, postlarvas, crías, huevos, semillas, alevines o en cualquier otro estadio, y*<br><br>**Inciso e)** *Acuacultura didáctica.* | | |

| | | |
|---|---|---|
| **Artículos 22.-** *la Secretaría podrá inscribir en el Registro Nacional de Pesca a los acuicultores que no requieran concesión, permiso o Autorización.* | Al **proyecto** le aplica el Artículo, incisos y, fracciones anteriores, porque se trata de una actividad acuícola con fines comerciales. | Por el hecho de presentar a la autoridad correspondiente (SEMARNAT) la Manifestación de Impacto Ambiental, el promovente está cumpliendo con este apartado.<br><br>El proyecto se vincula por la obligatoriedad de obtener la autorización correspondiente para realizar las obras descritas en esta manifestación de impacto ambiental.<br><br>Como ya se mencionó anteriormente, la promovente una vez autorizado el proyecto en materia ambiental procederá a tramitar el Registro Nacional de Pesca para la unidad de producción acuícola. |
| **Art. 30°.-** *Las actividades pesqueras se clasifican en:*<br><br>**II.-** *Cultivo o acuacultura con fines* | | |
| **Artículo 31°.-** *Para realizar las actividades de pesca se requiere lo siguiente:*<br><br>**I,** *Concesión, para:*<br><br>**Inciso b)** *Acuacultura comercial*<br><br>**II,** Permiso, para:<br><br>**Inciso g)** *Acuacultura de fomento*<br><br>**III,** *Autorización, para:*<br><br>**Inciso d)** *Recolectar del medio natural reproductores, larvas, postlarvas, crías, huevos, semillas, alevines o en cualquier otro estadio, y*<br><br>**Inciso e)** *Acuacultura didáctica.* | | |

| | | |
|---|---|---|
| **Artículos 22.-** *la Secretaría podrá inscribir en el Registro Nacional de Pesca a los acuicultores que no requieran concesión, permiso o Autorización.* | Al **proyecto** le aplica el Artículo, incisos y, fracciones anteriores, porque se trata de una actividad acuícola con fines comerciales. | Por el hecho de presentar a la autoridad correspondiente (SEMARNAT) la Manifestación de Impacto Ambiental, el promovente está cumpliendo con este apartado.<br><br>El proyecto se vincula por la obligatoriedad de obtener la autorización correspondiente para realizar las obras descritas en esta manifestación de impacto ambiental.<br><br>Como ya se mencionó anteriormente, la promovente una vez autorizado el proyecto en materia ambiental procederá a tramitar el Registro Nacional de Pesca para la unidad de producción acuícola. |
| **Art. 30°.-** *Las actividades pesqueras se clasifican en:*<br><br>**II.-** *Cultivo o acuacultura con fines* | | |
| **Artículo 31°.-** *Para realizar las actividades de pesca se requiere lo siguiente:*<br><br>**I,** *Concesión, para:*<br><br>**Inciso b)** *Acuacultura comercial*<br><br>**II,** Permiso, para:<br><br>**Inciso g)** *Acuacultura de fomento*<br><br>**III,** *Autorización, para:*<br><br>**Inciso d)** *Recolectar del medio natural reproductores, larvas, postlarvas, crías, huevos, semillas, alevines o en cualquier otro estadio, y*<br><br>**Inciso e)** *Acuacultura didáctica.* | | |

| | | |
|---|---|---|
| **Artículos 22.-** *la Secretaría podrá inscribir en el Registro Nacional de Pesca a los acuicultores que no requieran concesión, permiso o Autorización.* | Al **proyecto** le aplica el Artículo, incisos y, fracciones anteriores, porque se trata de una actividad acuícola con fines comerciales. | Por el hecho de presentar a la autoridad correspondiente (SEMARNAT) la Manifestación de Impacto Ambiental, el promovente está cumpliendo con este apartado.<br><br>El proyecto se vincula por la obligatoriedad de obtener la autorización correspondiente para realizar las obras descritas en esta manifestación de impacto ambiental.<br><br>Como ya se mencionó anteriormente, la promovente una vez autorizado el proyecto en materia ambiental procederá a tramitar el Registro Nacional de Pesca para la unidad de producción acuícola. |
| **Art. 30°.-** *Las actividades pesqueras se clasifican en:*<br><br>**II.-** *Cultivo o acuacultura con fines* | | |
| **Artículo 31°.-** *Para realizar las actividades de pesca se requiere lo siguiente:*<br><br>**I,** *Concesión, para:*<br><br>**Inciso b)** *Acuacultura comercial*<br><br>**II,** Permiso, para:<br><br>**Inciso g)** *Acuacultura de fomento*<br><br>**III,** *Autorización, para:*<br><br>**Inciso d)** *Recolectar del medio natural reproductores, larvas, postlarvas, crías, huevos, semillas, alevines o en cualquier otro estadio, y*<br><br>**Inciso e)** *Acuacultura didáctica.* | | |

| | | |
|---|---|---|
| **Artículos 22.-** *la Secretaría podrá inscribir en el Registro Nacional de Pesca a los acuicultores que no requieran concesión, permiso o Autorización.* | Al **proyecto** le aplica el Artículo, incisos y, fracciones anteriores, porque se trata de una actividad acuícola con fines comerciales. | Por el hecho de presentar a la autoridad correspondiente (SEMARNAT) la Manifestación de Impacto Ambiental, el promovente está cumpliendo con este apartado.<br><br>El proyecto se vincula por la obligatoriedad de obtener la autorización correspondiente para realizar las obras descritas en esta manifestación de impacto ambiental.<br><br>Como ya se mencionó anteriormente, la promovente una vez autorizado el proyecto en materia ambiental procederá a tramitar el Registro Nacional de Pesca para la unidad de producción acuícola. |
| **Art. 30°.-** *Las actividades pesqueras se clasifican en:*<br><br>**II.-** *Cultivo o acuacultura con fines* | | |
| **Artículo 31°.-** *Para realizar las actividades de pesca se requiere lo siguiente:*<br><br>**I,** *Concesión, para:*<br><br>**Inciso b)** *Acuacultura comercial*<br><br>**II,** Permiso, para:<br><br>**Inciso g)** *Acuacultura de fomento*<br><br>**III,** *Autorización, para:*<br><br>**Inciso d)** *Recolectar del medio natural reproductores, larvas, postlarvas, crías, huevos, semillas, alevines o en cualquier otro estadio, y*<br><br>**Inciso e)** *Acuacultura didáctica.* | | |

| | | |
|---|---|---|
| **Artículos 22.-** *la Secretaría podrá inscribir en el Registro Nacional de Pesca a los acuicultores que no requieran concesión, permiso o Autorización.* | Al **proyecto** le aplica el Artículo, incisos y, fracciones anteriores, porque se trata de una actividad acuícola con fines comerciales. | Por el hecho de presentar a la autoridad correspondiente (SEMARNAT) la Manifestación de Impacto Ambiental, el promovente está cumpliendo con este apartado.<br><br>El proyecto se vincula por la obligatoriedad de obtener la autorización correspondiente para realizar las obras descritas en esta manifestación de impacto ambiental.<br><br>Como ya se mencionó anteriormente, la promovente una vez autorizado el proyecto en materia ambiental procederá a tramitar el Registro Nacional de Pesca para la unidad de producción acuícola. |
| **Art. 30°.-** *Las actividades pesqueras se clasifican en:*<br><br>**II.-** *Cultivo o acuacultura con fines* | | |
| **Artículo 31°.-** *Para realizar las actividades de pesca se requiere lo siguiente:*<br><br>**I,** *Concesión, para:*<br><br>**Inciso b)** *Acuacultura comercial*<br><br>**II,** Permiso, para:<br><br>**Inciso g)** *Acuacultura de fomento*<br><br>**III,** *Autorización, para:*<br><br>**Inciso d)** *Recolectar del medio natural reproductores, larvas, postlarvas, crías, huevos, semillas, alevines o en cualquier otro estadio, y*<br><br>**Inciso e)** *Acuacultura didáctica.* | | |

| | | |
|---|---|---|
| **Artículos 22.-** *la Secretaría podrá inscribir en el Registro Nacional de Pesca a los acuicultores que no requieran concesión, permiso o Autorización.* | Al **proyecto** le aplica el Artículo, incisos y, fracciones anteriores, porque se trata de una actividad acuícola con fines comerciales. | Por el hecho de presentar a la autoridad correspondiente (SEMARNAT) la Manifestación de Impacto Ambiental, el promovente está cumpliendo con este apartado.<br><br>El proyecto se vincula por la obligatoriedad de obtener la autorización correspondiente para realizar las obras descritas en esta manifestación de impacto ambiental.<br><br>Como ya se mencionó anteriormente, la promovente una vez autorizado el proyecto en materia ambiental procederá a tramitar el Registro Nacional de Pesca para la unidad de producción acuícola. |
| **Art. 30°.-** *Las actividades pesqueras se clasifican en:*<br><br>**II.-** *Cultivo o acuacultura con fines* | | |
| **Artículo 31°.-** *Para realizar las actividades de pesca se requiere lo siguiente:*<br><br>**I,** *Concesión, para:*<br><br>**Inciso b)** *Acuacultura comercial*<br><br>**II,** Permiso, para:<br><br>**Inciso g)** *Acuacultura de fomento*<br><br>**III,** *Autorización, para:*<br><br>**Inciso d)** *Recolectar del medio natural reproductores, larvas, postlarvas, crías, huevos, semillas, alevines o en cualquier otro estadio, y*<br><br>**Inciso e)** *Acuacultura didáctica.* | | |

| | | |
|---|---|---|
| **Artículos 22.-** *la Secretaría podrá inscribir en el Registro Nacional de Pesca a los acuicultores que no requieran concesión, permiso o Autorización.* | Al **proyecto** le aplica el Artículo, incisos y, fracciones anteriores, porque se trata de una actividad acuícola con fines comerciales. | Por el hecho de presentar a la autoridad correspondiente (SEMARNAT) la Manifestación de Impacto Ambiental, el promovente está cumpliendo con este apartado.<br><br>El proyecto se vincula por la obligatoriedad de obtener la autorización correspondiente para realizar las obras descritas en esta manifestación de impacto ambiental.<br><br>Como ya se mencionó anteriormente, la promovente una vez autorizado el proyecto en materia ambiental procederá a tramitar el Registro Nacional de Pesca para la unidad de producción acuícola. |
| **Art. 30°.-** *Las actividades pesqueras se clasifican en:*<br><br>**II.-** *Cultivo o acuacultura con fines* | | |
| **Artículo 31°.-** *Para realizar las actividades de pesca se requiere lo siguiente:*<br><br>**I,** *Concesión, para:*<br><br>**Inciso b)** *Acuacultura comercial*<br><br>**II,** Permiso, para:<br><br>**Inciso g)** *Acuacultura de fomento*<br><br>**III,** *Autorización, para:*<br><br>**Inciso d)** *Recolectar del medio natural reproductores, larvas, postlarvas, crías, huevos, semillas, alevines o en cualquier otro estadio, y*<br><br>**Inciso e)** *Acuacultura didáctica.* | | |

| | | |
|---|---|---|
| **Artículos 22.-** *la Secretaría podrá inscribir en el Registro Nacional de Pesca a los acuicultores que no requieran concesión, permiso o Autorización.* | Al **proyecto** le aplica el Artículo, incisos y, fracciones anteriores, porque se trata de una actividad acuícola con fines comerciales. | Por el hecho de presentar a la autoridad correspondiente (SEMARNAT) la Manifestación de Impacto Ambiental, el promovente está cumpliendo con este apartado.<br><br>El proyecto se vincula por la obligatoriedad de obtener la autorización correspondiente para realizar las obras descritas en esta manifestación de impacto ambiental.<br><br>Como ya se mencionó anteriormente, la promovente una vez autorizado el proyecto en materia ambiental procederá a tramitar el Registro Nacional de Pesca para la unidad de producción acuícola. |
| **Art. 30°.-** *Las actividades pesqueras se clasifican en:*<br><br>**II.-** *Cultivo o acuacultura con fines* | | |
| **Artículo 31°.-** *Para realizar las actividades de pesca se requiere lo siguiente:*<br><br>**I,** *Concesión, para:*<br><br>**Inciso b)** *Acuacultura comercial*<br><br>**II,** Permiso, para:<br><br>**Inciso g)** *Acuacultura de fomento*<br><br>**III,** *Autorización, para:*<br><br>**Inciso d)** *Recolectar del medio natural reproductores, larvas, postlarvas, crías, huevos, semillas, alevines o en cualquier otro estadio, y*<br><br>**Inciso e)** *Acuacultura didáctica.* | | |

| | | |
|---|---|---|
| **Artículos 22.-** *la Secretaría podrá inscribir en el Registro Nacional de Pesca a los acuicultores que no requieran concesión, permiso o Autorización.* | Al **proyecto** le aplica el Artículo, incisos y, fracciones anteriores, porque se trata de una actividad acuícola con fines comerciales. | Por el hecho de presentar a la autoridad correspondiente (SEMARNAT) la Manifestación de Impacto Ambiental, el promovente está cumpliendo con este apartado.<br><br>El proyecto se vincula por la obligatoriedad de obtener la autorización correspondiente para realizar las obras descritas en esta manifestación de impacto ambiental.<br><br>Como ya se mencionó anteriormente, la promovente una vez autorizado el proyecto en materia ambiental procederá a tramitar el Registro Nacional de Pesca para la unidad de producción acuícola. |
| **Art. 30°.-** *Las actividades pesqueras se clasifican en:*<br><br>**II.-** *Cultivo o acuacultura con fines* | | |
| **Artículo 31°.-** *Para realizar las actividades de pesca se requiere lo siguiente:*<br><br>**I,** *Concesión, para:*<br><br>**Inciso b)** *Acuacultura comercial*<br><br>**II,** Permiso, para:<br><br>**Inciso g)** *Acuacultura de fomento*<br><br>**III,** *Autorización, para:*<br><br>**Inciso d)** *Recolectar del medio natural reproductores, larvas, postlarvas, crías, huevos, semillas, alevines o en cualquier otro estadio, y*<br><br>**Inciso e)** *Acuacultura didáctica.* | | |

| | | |
|---|---|---|
| **Artículos 22.-** *la Secretaría podrá inscribir en el Registro Nacional de Pesca a los acuicultores que no requieran concesión, permiso o Autorización.* | Al **proyecto** le aplica el Artículo, incisos y, fracciones anteriores, porque se trata de una actividad acuícola con fines comerciales. | Por el hecho de presentar a la autoridad correspondiente (SEMARNAT) la Manifestación de Impacto Ambiental, el promovente está cumpliendo con este apartado.<br><br>El proyecto se vincula por la obligatoriedad de obtener la autorización correspondiente para realizar las obras descritas en esta manifestación de impacto ambiental.<br><br>Como ya se mencionó anteriormente, la promovente una vez autorizado el proyecto en materia ambiental procederá a tramitar el Registro Nacional de Pesca para la unidad de producción acuícola. |
| **Art. 30°.-** *Las actividades pesqueras se clasifican en:*<br><br>**II.-** *Cultivo o acuacultura con fines* | | |
| **Artículo 31°.-** *Para realizar las actividades de pesca se requiere lo siguiente:*<br><br>**I,** *Concesión, para:*<br><br>**Inciso b)** *Acuacultura comercial*<br><br>**II,** Permiso, para:<br><br>**Inciso g)** *Acuacultura de fomento*<br><br>**III,** *Autorización, para:*<br><br>**Inciso d)** *Recolectar del medio natural reproductores, larvas, postlarvas, crías, huevos, semillas, alevines o en cualquier otro estadio, y*<br><br>**Inciso e)** *Acuacultura didáctica.* | | |

| | | |
|---|---|---|
| **Artículos 22.-** *la Secretaría podrá inscribir en el Registro Nacional de Pesca a los acuicultores que no requieran concesión, permiso o Autorización.* | Al **proyecto** le aplica el Artículo, incisos y, fracciones anteriores, porque se trata de una actividad acuícola con fines comerciales. | Por el hecho de presentar a la autoridad correspondiente (SEMARNAT) la Manifestación de Impacto Ambiental, el promovente está cumpliendo con este apartado.<br><br>El proyecto se vincula por la obligatoriedad de obtener la autorización correspondiente para realizar las obras descritas en esta manifestación de impacto ambiental.<br><br>Como ya se mencionó anteriormente, la promovente una vez autorizado el proyecto en materia ambiental procederá a tramitar el Registro Nacional de Pesca para la unidad de producción acuícola. |
| **Art. 30°.-** *Las actividades pesqueras se clasifican en:*<br><br>**II.-** *Cultivo o acuacultura con fines* | | |
| **Artículo 31°.-** *Para realizar las actividades de pesca se requiere lo siguiente:*<br><br>**I,** *Concesión, para:*<br><br>**Inciso b)** *Acuacultura comercial*<br><br>**II,** Permiso, para:<br><br>**Inciso g)** *Acuacultura de fomento*<br><br>**III,** *Autorización, para:*<br><br>**Inciso d)** *Recolectar del medio natural reproductores, larvas, postlarvas, crías, huevos, semillas, alevines o en cualquier otro estadio, y*<br><br>**Inciso e)** *Acuacultura didáctica.* | | |

| | | |
|---|---|---|
| **Artículos 22.-** *la Secretaría podrá inscribir en el Registro Nacional de Pesca a los acuicultores que no requieran concesión, permiso o Autorización.* | Al **proyecto** le aplica el Artículo, incisos y, fracciones anteriores, porque se trata de una actividad acuícola con fines comerciales. | Por el hecho de presentar a la autoridad correspondiente (SEMARNAT) la Manifestación de Impacto Ambiental, el promovente está cumpliendo con este apartado.<br><br>El proyecto se vincula por la obligatoriedad de obtener la autorización correspondiente para realizar las obras descritas en esta manifestación de impacto ambiental.<br><br>Como ya se mencionó anteriormente, la promovente una vez autorizado el proyecto en materia ambiental procederá a tramitar el Registro Nacional de Pesca para la unidad de producción acuícola. |
| **Art. 30°.-** *Las actividades pesqueras se clasifican en:*<br><br>**II.-** *Cultivo o acuacultura con fines* | | |
| **Artículo 31°.-** *Para realizar las actividades de pesca se requiere lo siguiente:*<br><br>**I,** *Concesión, para:*<br><br>**Inciso b)** *Acuacultura comercial*<br><br>**II,** Permiso, para:<br><br>**Inciso g)** *Acuacultura de fomento*<br><br>**III,** *Autorización, para:*<br><br>**Inciso d)** *Recolectar del medio natural reproductores, larvas, postlarvas, crías, huevos, semillas, alevines o en cualquier otro estadio, y*<br><br>**Inciso e)** *Acuacultura didáctica.* | | |

| | | |
|---|---|---|
| **Artículos 22.-** *la Secretaría podrá inscribir en el Registro Nacional de Pesca a los acuicultores que no requieran concesión, permiso o Autorización.* | Al **proyecto** le aplica el Artículo, incisos y, fracciones anteriores, porque se trata de una actividad acuícola con fines comerciales. | Por el hecho de presentar a la autoridad correspondiente (SEMARNAT) la Manifestación de Impacto Ambiental, el promovente está cumpliendo con este apartado.<br><br>El proyecto se vincula por la obligatoriedad de obtener la autorización correspondiente para realizar las obras descritas en esta manifestación de impacto ambiental.<br><br>Como ya se mencionó anteriormente, la promovente una vez autorizado el proyecto en materia ambiental procederá a tramitar el Registro Nacional de Pesca para la unidad de producción acuícola. |
| **Art. 30°.-** *Las actividades pesqueras se clasifican en:*<br><br>**II.-** *Cultivo o acuacultura con fines* | | |
| **Artículo 31°.-** *Para realizar las actividades de pesca se requiere lo siguiente:*<br><br>**I,** *Concesión, para:*<br><br>**Inciso b)** *Acuacultura comercial*<br><br>**II,** Permiso, para:<br><br>**Inciso g)** *Acuacultura de fomento*<br><br>**III,** *Autorización, para:*<br><br>**Inciso d)** *Recolectar del medio natural reproductores, larvas, postlarvas, crías, huevos, semillas, alevines o en cualquier otro estadio, y*<br><br>**Inciso e)** *Acuacultura didáctica.* | | |

| | | |
|---|---|---|
| **Artículos 22.-** *la Secretaría podrá inscribir en el Registro Nacional de Pesca a los acuicultores que no requieran concesión, permiso o Autorización.* | Al **proyecto** le aplica el Artículo, incisos y, fracciones anteriores, porque se trata de una actividad acuícola con fines comerciales. | Por el hecho de presentar a la autoridad correspondiente (SEMARNAT) la Manifestación de Impacto Ambiental, el promovente está cumpliendo con este apartado.<br><br>El proyecto se vincula por la obligatoriedad de obtener la autorización correspondiente para realizar las obras descritas en esta manifestación de impacto ambiental.<br><br>Como ya se mencionó anteriormente, la promovente una vez autorizado el proyecto en materia ambiental procederá a tramitar el Registro Nacional de Pesca para la unidad de producción acuícola. |
| **Art. 30°.-** *Las actividades pesqueras se clasifican en:*<br><br>**II.-** *Cultivo o acuacultura con fines* | | |
| **Artículo 31°.-** *Para realizar las actividades de pesca se requiere lo siguiente:*<br><br>**I,** *Concesión, para:*<br><br>**Inciso b)** *Acuacultura comercial*<br><br>**II,** Permiso, para:<br><br>**Inciso g)** *Acuacultura de fomento*<br><br>**III,** *Autorización, para:*<br><br>**Inciso d)** *Recolectar del medio natural reproductores, larvas, postlarvas, crías, huevos, semillas, alevines o en cualquier otro estadio, y*<br><br>**Inciso e)** *Acuacultura didáctica.* | | |

| | | |
|---|---|---|
| **Artículos 22.-** *la Secretaría podrá inscribir en el Registro Nacional de Pesca a los acuicultores que no requieran concesión, permiso o Autorización.* | Al **proyecto** le aplica el Artículo, incisos y, fracciones anteriores, porque se trata de una actividad acuícola con fines comerciales. | Por el hecho de presentar a la autoridad correspondiente (SEMARNAT) la Manifestación de Impacto Ambiental, el promovente está cumpliendo con este apartado.<br><br>El proyecto se vincula por la obligatoriedad de obtener la autorización correspondiente para realizar las obras descritas en esta manifestación de impacto ambiental.<br><br>Como ya se mencionó anteriormente, la promovente una vez autorizado el proyecto en materia ambiental procederá a tramitar el Registro Nacional de Pesca para la unidad de producción acuícola. |
| **Art. 30°.-** *Las actividades pesqueras se clasifican en:*<br><br>**II.-** *Cultivo o acuacultura con fines* | | |
| **Artículo 31°.-** *Para realizar las actividades de pesca se requiere lo siguiente:*<br><br>**I,** *Concesión, para:*<br><br>**Inciso b)** *Acuacultura comercial*<br><br>**II,** Permiso, para:<br><br>**Inciso g)** *Acuacultura de fomento*<br><br>**III,** *Autorización, para:*<br><br>**Inciso d)** *Recolectar del medio natural reproductores, larvas, postlarvas, crías, huevos, semillas, alevines o en cualquier otro estadio, y*<br><br>**Inciso e)** *Acuacultura didáctica.* | | |

| | | |
|---|---|---|
| **Artículos 22.-** *la Secretaría podrá inscribir en el Registro Nacional de Pesca a los acuicultores que no requieran concesión, permiso o Autorización.* | Al **proyecto** le aplica el Artículo, incisos y, fracciones anteriores, porque se trata de una actividad acuícola con fines comerciales. | Por el hecho de presentar a la autoridad correspondiente (SEMARNAT) la Manifestación de Impacto Ambiental, el promovente está cumpliendo con este apartado.<br><br>El proyecto se vincula por la obligatoriedad de obtener la autorización correspondiente para realizar las obras descritas en esta manifestación de impacto ambiental.<br><br>Como ya se mencionó anteriormente, la promovente una vez autorizado el proyecto en materia ambiental procederá a tramitar el Registro Nacional de Pesca para la unidad de producción acuícola. |
| **Art. 30°.-** *Las actividades pesqueras se clasifican en:*<br><br>**II.-** *Cultivo o acuacultura con fines* | | |
| **Artículo 31°.-** *Para realizar las actividades de pesca se requiere lo siguiente:*<br><br>**I,** *Concesión, para:*<br><br>**Inciso b)** *Acuacultura comercial*<br><br>**II,** Permiso, para:<br><br>**Inciso g)** *Acuacultura de fomento*<br><br>**III,** *Autorización, para:*<br><br>**Inciso d)** *Recolectar del medio natural reproductores, larvas, postlarvas, crías, huevos, semillas, alevines o en cualquier otro estadio, y*<br><br>**Inciso e)** *Acuacultura didáctica.* | | |

| | | |
|---|---|---|
| **Artículos 22.-** *la Secretaría podrá inscribir en el Registro Nacional de Pesca a los acuicultores que no requieran concesión, permiso o Autorización.* | Al **proyecto** le aplica el Artículo, incisos y, fracciones anteriores, porque se trata de una actividad acuícola con fines comerciales. | Por el hecho de presentar a la autoridad correspondiente (SEMARNAT) la Manifestación de Impacto Ambiental, el promovente está cumpliendo con este apartado.<br><br>El proyecto se vincula por la obligatoriedad de obtener la autorización correspondiente para realizar las obras descritas en esta manifestación de impacto ambiental.<br><br>Como ya se mencionó anteriormente, la promovente una vez autorizado el proyecto en materia ambiental procederá a tramitar el Registro Nacional de Pesca para la unidad de producción acuícola. |
| **Art. 30°.-** *Las actividades pesqueras se clasifican en:*<br><br>**II.-** *Cultivo o acuacultura con fines* | | |
| **Artículo 31°.-** *Para realizar las actividades de pesca se requiere lo siguiente:*<br><br>**I,** *Concesión, para:*<br><br>**Inciso b)** *Acuacultura comercial*<br><br>**II,** Permiso, para:<br><br>**Inciso g)** *Acuacultura de fomento*<br><br>**III,** *Autorización, para:*<br><br>**Inciso d)** *Recolectar del medio natural reproductores, larvas, postlarvas, crías, huevos, semillas, alevines o en cualquier otro estadio, y*<br><br>**Inciso e)** *Acuacultura didáctica.* | | |

| | | |
|---|---|---|
| **Artículos 22.-** *la Secretaría podrá inscribir en el Registro Nacional de Pesca a los acuicultores que no requieran concesión, permiso o Autorización.* | Al **proyecto** le aplica el Artículo, incisos y, fracciones anteriores, porque se trata de una actividad acuícola con fines comerciales. | Por el hecho de presentar a la autoridad correspondiente (SEMARNAT) la Manifestación de Impacto Ambiental, el promovente está cumpliendo con este apartado.<br><br>El proyecto se vincula por la obligatoriedad de obtener la autorización correspondiente para realizar las obras descritas en esta manifestación de impacto ambiental.<br><br>Como ya se mencionó anteriormente, la promovente una vez autorizado el proyecto en materia ambiental procederá a tramitar el Registro Nacional de Pesca para la unidad de producción acuícola. |
| **Art. 30°.-** *Las actividades pesqueras se clasifican en:*<br><br>**II.-** *Cultivo o acuacultura con fines* | | |
| **Artículo 31°.-** *Para realizar las actividades de pesca se requiere lo siguiente:*<br><br>**I,** *Concesión, para:*<br><br>**Inciso b)** *Acuacultura comercial*<br><br>**II,** Permiso, para:<br><br>**Inciso g)** *Acuacultura de fomento*<br><br>**III,** *Autorización, para:*<br><br>**Inciso d)** *Recolectar del medio natural reproductores, larvas, postlarvas, crías, huevos, semillas, alevines o en cualquier otro estadio, y*<br><br>**Inciso e)** *Acuacultura didáctica.* | | |

| | | |
|---|---|---|
| **Artículos 22.-** *la Secretaría podrá inscribir en el Registro Nacional de Pesca a los acuicultores que no requieran concesión, permiso o Autorización.* | Al **proyecto** le aplica el Artículo, incisos y, fracciones anteriores, porque se trata de una actividad acuícola con fines comerciales. | Por el hecho de presentar a la autoridad correspondiente (SEMARNAT) la Manifestación de Impacto Ambiental, el promovente está cumpliendo con este apartado.<br><br>El proyecto se vincula por la obligatoriedad de obtener la autorización correspondiente para realizar las obras descritas en esta manifestación de impacto ambiental.<br><br>Como ya se mencionó anteriormente, la promovente una vez autorizado el proyecto en materia ambiental procederá a tramitar el Registro Nacional de Pesca para la unidad de producción acuícola. |
| **Art. 30°.-** *Las actividades pesqueras se clasifican en:*<br><br>**II.-** *Cultivo o acuacultura con fines* | | |
| **Artículo 31°.-** *Para realizar las actividades de pesca se requiere lo siguiente:*<br><br>**I,** *Concesión, para:*<br><br>**Inciso b)** *Acuacultura comercial*<br><br>**II,** Permiso, para:<br><br>**Inciso g)** *Acuacultura de fomento*<br><br>**III,** *Autorización, para:*<br><br>**Inciso d)** *Recolectar del medio natural reproductores, larvas, postlarvas, crías, huevos, semillas, alevines o en cualquier otro estadio, y*<br><br>**Inciso e)** *Acuacultura didáctica.* | | |

| | | |
|---|---|---|
| **Artículos 22.-** *la Secretaría podrá inscribir en el Registro Nacional de Pesca a los acuicultores que no requieran concesión, permiso o Autorización.* | Al **proyecto** le aplica el Artículo, incisos y, fracciones anteriores, porque se trata de una actividad acuícola con fines comerciales. | Por el hecho de presentar a la autoridad correspondiente (SEMARNAT) la Manifestación de Impacto Ambiental, el promovente está cumpliendo con este apartado.<br><br>El proyecto se vincula por la obligatoriedad de obtener la autorización correspondiente para realizar las obras descritas en esta manifestación de impacto ambiental.<br><br>Como ya se mencionó anteriormente, la promovente una vez autorizado el proyecto en materia ambiental procederá a tramitar el Registro Nacional de Pesca para la unidad de producción acuícola. |
| **Art. 30°.-** *Las actividades pesqueras se clasifican en:*<br><br>**II.-** *Cultivo o acuacultura con fines* | | |
| **Artículo 31°.-** *Para realizar las actividades de pesca se requiere lo siguiente:*<br><br>**I,** *Concesión, para:*<br><br>**Inciso b)** *Acuacultura comercial*<br><br>**II,** Permiso, para:<br><br>**Inciso g)** *Acuacultura de fomento*<br><br>**III,** *Autorización, para:*<br><br>**Inciso d)** *Recolectar del medio natural reproductores, larvas, postlarvas, crías, huevos, semillas, alevines o en cualquier otro estadio, y*<br><br>**Inciso e)** *Acuacultura didáctica.* | | |

| | | |
|---|---|---|
| **Artículos 22.-** *la Secretaría podrá inscribir en el Registro Nacional de Pesca a los acuicultores que no requieran concesión, permiso o Autorización.* | Al **proyecto** le aplica el Artículo, incisos y, fracciones anteriores, porque se trata de una actividad acuícola con fines comerciales. | Por el hecho de presentar a la autoridad correspondiente (SEMARNAT) la Manifestación de Impacto Ambiental, el promovente está cumpliendo con este apartado.<br><br>El proyecto se vincula por la obligatoriedad de obtener la autorización correspondiente para realizar las obras descritas en esta manifestación de impacto ambiental.<br><br>Como ya se mencionó anteriormente, la promovente una vez autorizado el proyecto en materia ambiental procederá a tramitar el Registro Nacional de Pesca para la unidad de producción acuícola. |
| **Art. 30°.-** *Las actividades pesqueras se clasifican en:*<br><br>**II.-** *Cultivo o acuacultura con fines* | | |
| **Artículo 31°.-** *Para realizar las actividades de pesca se requiere lo siguiente:*<br><br>**I,** *Concesión, para:*<br><br>**Inciso b)** *Acuacultura comercial*<br><br>**II,** Permiso, para:<br><br>**Inciso g)** *Acuacultura de fomento*<br><br>**III,** *Autorización, para:*<br><br>**Inciso d)** *Recolectar del medio natural reproductores, larvas, postlarvas, crías, huevos, semillas, alevines o en cualquier otro estadio, y*<br><br>**Inciso e)** *Acuacultura didáctica.* | | |

| | | |
|---|---|---|
| **Artículos 22.-** *la Secretaría podrá inscribir en el Registro Nacional de Pesca a los acuicultores que no requieran concesión, permiso o Autorización.* | Al **proyecto** le aplica el Artículo, incisos y, fracciones anteriores, porque se trata de una actividad acuícola con fines comerciales. | Por el hecho de presentar a la autoridad correspondiente (SEMARNAT) la Manifestación de Impacto Ambiental, el promovente está cumpliendo con este apartado.<br><br>El proyecto se vincula por la obligatoriedad de obtener la autorización correspondiente para realizar las obras descritas en esta manifestación de impacto ambiental.<br><br>Como ya se mencionó anteriormente, la promovente una vez autorizado el proyecto en materia ambiental procederá a tramitar el Registro Nacional de Pesca para la unidad de producción acuícola. |
| **Art. 30°.-** *Las actividades pesqueras se clasifican en:*<br><br>**II.-** *Cultivo o acuacultura con fines* | | |
| **Artículo 31°.-** *Para realizar las actividades de pesca se requiere lo siguiente:*<br><br>**I,** *Concesión, para:*<br><br>**Inciso b)** *Acuacultura comercial*<br><br>**II,** Permiso, para:<br><br>**Inciso g)** *Acuacultura de fomento*<br><br>**III,** *Autorización, para:*<br><br>**Inciso d)** *Recolectar del medio natural reproductores, larvas, postlarvas, crías, huevos, semillas, alevines o en cualquier otro estadio, y*<br><br>**Inciso e)** *Acuacultura didáctica.* | | |

| | | |
|---|---|---|
| **Artículos 22.-** *la Secretaría podrá inscribir en el Registro Nacional de Pesca a los acuicultores que no requieran concesión, permiso o Autorización.* | Al **proyecto** le aplica el Artículo, incisos y, fracciones anteriores, porque se trata de una actividad acuícola con fines comerciales. | Por el hecho de presentar a la autoridad correspondiente (SEMARNAT) la Manifestación de Impacto Ambiental, el promovente está cumpliendo con este apartado.<br><br>El proyecto se vincula por la obligatoriedad de obtener la autorización correspondiente para realizar las obras descritas en esta manifestación de impacto ambiental.<br><br>Como ya se mencionó anteriormente, la promovente una vez autorizado el proyecto en materia ambiental procederá a tramitar el Registro Nacional de Pesca para la unidad de producción acuícola. |
| **Art. 30°.-** *Las actividades pesqueras se clasifican en:*<br><br>**II.-** *Cultivo o acuacultura con fines* | | |
| **Artículo 31°.-** *Para realizar las actividades de pesca se requiere lo siguiente:*<br><br>**I,** *Concesión, para:*<br><br>**Inciso b)** *Acuacultura comercial*<br><br>**II,** Permiso, para:<br><br>**Inciso g)** *Acuacultura de fomento*<br><br>**III,** *Autorización, para:*<br><br>**Inciso d)** *Recolectar del medio natural reproductores, larvas, postlarvas, crías, huevos, semillas, alevines o en cualquier otro estadio, y*<br><br>**Inciso e)** *Acuacultura didáctica.* | | |

| | | |
|---|---|---|
| **Artículos 22.-** *la Secretaría podrá inscribir en el Registro Nacional de Pesca a los acuicultores que no requieran concesión, permiso o Autorización.* | Al **proyecto** le aplica el Artículo, incisos y, fracciones anteriores, porque se trata de una actividad acuícola con fines comerciales. | Por el hecho de presentar a la autoridad correspondiente (SEMARNAT) la Manifestación de Impacto Ambiental, el promovente está cumpliendo con este apartado.<br><br>El proyecto se vincula por la obligatoriedad de obtener la autorización correspondiente para realizar las obras descritas en esta manifestación de impacto ambiental.<br><br>Como ya se mencionó anteriormente, la promovente una vez autorizado el proyecto en materia ambiental procederá a tramitar el Registro Nacional de Pesca para la unidad de producción acuícola. |
| **Art. 30°.-** *Las actividades pesqueras se clasifican en:*<br><br>**II.-** *Cultivo o acuacultura con fines* | | |
| **Artículo 31°.-** *Para realizar las actividades de pesca se requiere lo siguiente:*<br><br>**I,** *Concesión, para:*<br><br>**Inciso b)** *Acuacultura comercial*<br><br>**II,** Permiso, para:<br><br>**Inciso g)** *Acuacultura de fomento*<br><br>**III,** *Autorización, para:*<br><br>**Inciso d)** *Recolectar del medio natural reproductores, larvas, postlarvas, crías, huevos, semillas, alevines o en cualquier otro estadio, y*<br><br>**Inciso e)** *Acuacultura didáctica.* | | |

| | | |
|---|---|---|
| **Artículos 22.-** *la Secretaría podrá inscribir en el Registro Nacional de Pesca a los acuicultores que no requieran concesión, permiso o Autorización.* | Al **proyecto** le aplica el Artículo, incisos y, fracciones anteriores, porque se trata de una actividad acuícola con fines comerciales. | Por el hecho de presentar a la autoridad correspondiente (SEMARNAT) la Manifestación de Impacto Ambiental, el promovente está cumpliendo con este apartado.<br><br>El proyecto se vincula por la obligatoriedad de obtener la autorización correspondiente para realizar las obras descritas en esta manifestación de impacto ambiental.<br><br>Como ya se mencionó anteriormente, la promovente una vez autorizado el proyecto en materia ambiental procederá a tramitar el Registro Nacional de Pesca para la unidad de producción acuícola. |
| **Art. 30°.-** *Las actividades pesqueras se clasifican en:*<br><br>**II.-** *Cultivo o acuacultura con fines* | | |
| **Artículo 31°.-** *Para realizar las actividades de pesca se requiere lo siguiente:*<br><br>**I,** *Concesión, para:*<br><br>**Inciso b)** *Acuacultura comercial*<br><br>**II,** Permiso, para:<br><br>**Inciso g)** *Acuacultura de fomento*<br><br>**III,** *Autorización, para:*<br><br>**Inciso d)** *Recolectar del medio natural reproductores, larvas, postlarvas, crías, huevos, semillas, alevines o en cualquier otro estadio, y*<br><br>**Inciso e)** *Acuacultura didáctica.* | | |

| | | |
|---|---|---|
| **Artículos 22.-** *la Secretaría podrá inscribir en el Registro Nacional de Pesca a los acuicultores que no requieran concesión, permiso o Autorización.* | Al **proyecto** le aplica el Artículo, incisos y, fracciones anteriores, porque se trata de una actividad acuícola con fines comerciales. | Por el hecho de presentar a la autoridad correspondiente (SEMARNAT) la Manifestación de Impacto Ambiental, el promovente está cumpliendo con este apartado.<br><br>El proyecto se vincula por la obligatoriedad de obtener la autorización correspondiente para realizar las obras descritas en esta manifestación de impacto ambiental.<br><br>Como ya se mencionó anteriormente, la promovente una vez autorizado el proyecto en materia ambiental procederá a tramitar el Registro Nacional de Pesca para la unidad de producción acuícola. |
| **Art. 30°.-** *Las actividades pesqueras se clasifican en:*<br><br>**II.-** *Cultivo o acuacultura con fines* | | |
| **Artículo 31°.-** *Para realizar las actividades de pesca se requiere lo siguiente:*<br><br>**I,** *Concesión, para:*<br><br>**Inciso b)** *Acuacultura comercial*<br><br>**II,** Permiso, para:<br><br>**Inciso g)** *Acuacultura de fomento*<br><br>**III,** *Autorización, para:*<br><br>**Inciso d)** *Recolectar del medio natural reproductores, larvas, postlarvas, crías, huevos, semillas, alevines o en cualquier otro estadio, y*<br><br>**Inciso e)** *Acuacultura didáctica.* | | |

| | | |
|---|---|---|
| **Artículos 22.-** *la Secretaría podrá inscribir en el Registro Nacional de Pesca a los acuicultores que no requieran concesión, permiso o Autorización.* | Al **proyecto** le aplica el Artículo, incisos y, fracciones anteriores, porque se trata de una actividad acuícola con fines comerciales. | Por el hecho de presentar a la autoridad correspondiente (SEMARNAT) la Manifestación de Impacto Ambiental, el promovente está cumpliendo con este apartado.<br><br>El proyecto se vincula por la obligatoriedad de obtener la autorización correspondiente para realizar las obras descritas en esta manifestación de impacto ambiental.<br><br>Como ya se mencionó anteriormente, la promovente una vez autorizado el proyecto en materia ambiental procederá a tramitar el Registro Nacional de Pesca para la unidad de producción acuícola. |
| **Art. 30°.-** *Las actividades pesqueras se clasifican en:*<br><br>**II.-** *Cultivo o acuacultura con fines* | | |
| **Artículo 31°.-** *Para realizar las actividades de pesca se requiere lo siguiente:*<br><br>**I,** *Concesión, para:*<br><br>**Inciso b)** *Acuacultura comercial*<br><br>**II,** Permiso, para:<br><br>**Inciso g)** *Acuacultura de fomento*<br><br>**III,** *Autorización, para:*<br><br>**Inciso d)** *Recolectar del medio natural reproductores, larvas, postlarvas, crías, huevos, semillas, alevines o en cualquier otro estadio, y*<br><br>**Inciso e)** *Acuacultura didáctica.* | | |

| | | |
|---|---|---|
| **Artículos 22.-** *la Secretaría podrá inscribir en el Registro Nacional de Pesca a los acuicultores que no requieran concesión, permiso o Autorización.* | Al **proyecto** le aplica el Artículo, incisos y, fracciones anteriores, porque se trata de una actividad acuícola con fines comerciales. | Por el hecho de presentar a la autoridad correspondiente (SEMARNAT) la Manifestación de Impacto Ambiental, el promovente está cumpliendo con este apartado.<br><br>El proyecto se vincula por la obligatoriedad de obtener la autorización correspondiente para realizar las obras descritas en esta manifestación de impacto ambiental.<br><br>Como ya se mencionó anteriormente, la promovente una vez autorizado el proyecto en materia ambiental procederá a tramitar el Registro Nacional de Pesca para la unidad de producción acuícola. |
| **Art. 30°.-** *Las actividades pesqueras se clasifican en:*<br><br>**II.-** *Cultivo o acuacultura con fines* | | |
| **Artículo 31°.-** *Para realizar las actividades de pesca se requiere lo siguiente:*<br><br>**I,** *Concesión, para:*<br><br>**Inciso b)** *Acuacultura comercial*<br><br>**II,** Permiso, para:<br><br>**Inciso g)** *Acuacultura de fomento*<br><br>**III,** *Autorización, para:*<br><br>**Inciso d)** *Recolectar del medio natural reproductores, larvas, postlarvas, crías, huevos, semillas, alevines o en cualquier otro estadio, y*<br><br>**Inciso e)** *Acuacultura didáctica.* | | |

| | | |
|---|---|---|
| **Artículos 22.-** *la Secretaría podrá inscribir en el Registro Nacional de Pesca a los acuicultores que no requieran concesión, permiso o Autorización.* | Al **proyecto** le aplica el Artículo, incisos y, fracciones anteriores, porque se trata de una actividad acuícola con fines comerciales. | Por el hecho de presentar a la autoridad correspondiente (SEMARNAT) la Manifestación de Impacto Ambiental, el promovente está cumpliendo con este apartado.<br><br>El proyecto se vincula por la obligatoriedad de obtener la autorización correspondiente para realizar las obras descritas en esta manifestación de impacto ambiental.<br><br>Como ya se mencionó anteriormente, la promovente una vez autorizado el proyecto en materia ambiental procederá a tramitar el Registro Nacional de Pesca para la unidad de producción acuícola. |
| **Art. 30°.-** *Las actividades pesqueras se clasifican en:*<br><br>**II.-** *Cultivo o acuacultura con fines* | | |
| **Artículo 31°.-** *Para realizar las actividades de pesca se requiere lo siguiente:*<br><br>**I,** *Concesión, para:*<br><br>**Inciso b)** *Acuacultura comercial*<br><br>**II,** Permiso, para:<br><br>**Inciso g)** *Acuacultura de fomento*<br><br>**III,** *Autorización, para:*<br><br>**Inciso d)** *Recolectar del medio natural reproductores, larvas, postlarvas, crías, huevos, semillas, alevines o en cualquier otro estadio, y*<br><br>**Inciso e)** *Acuacultura didáctica.* | | |

| | | |
|---|---|---|
| **Artículos 22.-** *la Secretaría podrá inscribir en el Registro Nacional de Pesca a los acuicultores que no requieran concesión, permiso o Autorización.* | Al **proyecto** le aplica el Artículo, incisos y, fracciones anteriores, porque se trata de una actividad acuícola con fines comerciales. | Por el hecho de presentar a la autoridad correspondiente (SEMARNAT) la Manifestación de Impacto Ambiental, el promovente está cumpliendo con este apartado.<br><br>El proyecto se vincula por la obligatoriedad de obtener la autorización correspondiente para realizar las obras descritas en esta manifestación de impacto ambiental.<br><br>Como ya se mencionó anteriormente, la promovente una vez autorizado el proyecto en materia ambiental procederá a tramitar el Registro Nacional de Pesca para la unidad de producción acuícola. |
| **Art. 30°.-** *Las actividades pesqueras se clasifican en:*<br><br>**II.-** *Cultivo o acuacultura con fines* | | |
| **Artículo 31°.-** *Para realizar las actividades de pesca se requiere lo siguiente:*<br><br>**I,** *Concesión, para:*<br><br>**Inciso b)** *Acuacultura comercial*<br><br>**II,** Permiso, para:<br><br>**Inciso g)** *Acuacultura de fomento*<br><br>**III,** *Autorización, para:*<br><br>**Inciso d)** *Recolectar del medio natural reproductores, larvas, postlarvas, crías, huevos, semillas, alevines o en cualquier otro estadio, y*<br><br>**Inciso e)** *Acuacultura didáctica.* | | |

| | | |
|---|---|---|
| **Artículos 22.-** *la Secretaría podrá inscribir en el Registro Nacional de Pesca a los acuicultores que no requieran concesión, permiso o Autorización.* | Al **proyecto** le aplica el Artículo, incisos y, fracciones anteriores, porque se trata de una actividad acuícola con fines comerciales. | Por el hecho de presentar a la autoridad correspondiente (SEMARNAT) la Manifestación de Impacto Ambiental, el promovente está cumpliendo con este apartado.<br><br>El proyecto se vincula por la obligatoriedad de obtener la autorización correspondiente para realizar las obras descritas en esta manifestación de impacto ambiental.<br><br>Como ya se mencionó anteriormente, la promovente una vez autorizado el proyecto en materia ambiental procederá a tramitar el Registro Nacional de Pesca para la unidad de producción acuícola. |
| **Art. 30°.-** *Las actividades pesqueras se clasifican en:*<br><br>**II.-** *Cultivo o acuacultura con fines* | | |
| **Artículo 31°.-** *Para realizar las actividades de pesca se requiere lo siguiente:*<br><br>**I,** *Concesión, para:*<br><br>**Inciso b)** *Acuacultura comercial*<br><br>**II,** Permiso, para:<br><br>**Inciso g)** *Acuacultura de fomento*<br><br>**III,** *Autorización, para:*<br><br>**Inciso d)** *Recolectar del medio natural reproductores, larvas, postlarvas, crías, huevos, semillas, alevines o en cualquier otro estadio, y*<br><br>**Inciso e)** *Acuacultura didáctica.* | | |

| | | |
|---|---|---|
| **Artículos 22.-** *la Secretaría podrá inscribir en el Registro Nacional de Pesca a los acuicultores que no requieran concesión, permiso o Autorización.* | Al **proyecto** le aplica el Artículo, incisos y, fracciones anteriores, porque se trata de una actividad acuícola con fines comerciales. | Por el hecho de presentar a la autoridad correspondiente (SEMARNAT) la Manifestación de Impacto Ambiental, el promovente está cumpliendo con este apartado.<br><br>El proyecto se vincula por la obligatoriedad de obtener la autorización correspondiente para realizar las obras descritas en esta manifestación de impacto ambiental.<br><br>Como ya se mencionó anteriormente, la promovente una vez autorizado el proyecto en materia ambiental procederá a tramitar el Registro Nacional de Pesca para la unidad de producción acuícola. |
| **Art. 30°.-** *Las actividades pesqueras se clasifican en:*<br><br>**II.-** *Cultivo o acuacultura con fines* | | |
| **Artículo 31°.-** *Para realizar las actividades de pesca se requiere lo siguiente:*<br><br>**I,** *Concesión, para:*<br><br>**Inciso b)** *Acuacultura comercial*<br><br>**II,** Permiso, para:<br><br>**Inciso g)** *Acuacultura de fomento*<br><br>**III,** *Autorización, para:*<br><br>**Inciso d)** *Recolectar del medio natural reproductores, larvas, postlarvas, crías, huevos, semillas, alevines o en cualquier otro estadio, y*<br><br>**Inciso e)** *Acuacultura didáctica.* | | |

| | | |
|---|---|---|
| **Artículos 22.-** *la Secretaría podrá inscribir en el Registro Nacional de Pesca a los acuicultores que no requieran concesión, permiso o Autorización.* | Al **proyecto** le aplica el Artículo, incisos y, fracciones anteriores, porque se trata de una actividad acuícola con fines comerciales. | Por el hecho de presentar a la autoridad correspondiente (SEMARNAT) la Manifestación de Impacto Ambiental, el promovente está cumpliendo con este apartado.<br><br>El proyecto se vincula por la obligatoriedad de obtener la autorización correspondiente para realizar las obras descritas en esta manifestación de impacto ambiental.<br><br>Como ya se mencionó anteriormente, la promovente una vez autorizado el proyecto en materia ambiental procederá a tramitar el Registro Nacional de Pesca para la unidad de producción acuícola. |
| **Art. 30°.-** *Las actividades pesqueras se clasifican en:*<br><br>**II.-** *Cultivo o acuacultura con fines* | | |
| **Artículo 31°.-** *Para realizar las actividades de pesca se requiere lo siguiente:*<br><br>**I,** *Concesión, para:*<br><br>**Inciso b)** *Acuacultura comercial*<br><br>**II,** Permiso, para:<br><br>**Inciso g)** *Acuacultura de fomento*<br><br>**III,** *Autorización, para:*<br><br>**Inciso d)** *Recolectar del medio natural reproductores, larvas, postlarvas, crías, huevos, semillas, alevines o en cualquier otro estadio, y*<br><br>**Inciso e)** *Acuacultura didáctica.* | | |

| | | |
|---|---|---|
| **Artículos 22.-** *la Secretaría podrá inscribir en el Registro Nacional de Pesca a los acuicultores que no requieran concesión, permiso o Autorización.* | Al **proyecto** le aplica el Artículo, incisos y, fracciones anteriores, porque se trata de una actividad acuícola con fines comerciales. | Por el hecho de presentar a la autoridad correspondiente (SEMARNAT) la Manifestación de Impacto Ambiental, el promovente está cumpliendo con este apartado.<br><br>El proyecto se vincula por la obligatoriedad de obtener la autorización correspondiente para realizar las obras descritas en esta manifestación de impacto ambiental.<br><br>Como ya se mencionó anteriormente, la promovente una vez autorizado el proyecto en materia ambiental procederá a tramitar el Registro Nacional de Pesca para la unidad de producción acuícola. |
| **Art. 30°.-** *Las actividades pesqueras se clasifican en:*<br><br>**II.-** *Cultivo o acuacultura con fines* | | |
| **Artículo 31°.-** *Para realizar las actividades de pesca se requiere lo siguiente:*<br><br>**I,** *Concesión, para:*<br><br>**Inciso b)** *Acuacultura comercial*<br><br>**II,** Permiso, para:<br><br>**Inciso g)** *Acuacultura de fomento*<br><br>**III,** *Autorización, para:*<br><br>**Inciso d)** *Recolectar del medio natural reproductores, larvas, postlarvas, crías, huevos, semillas, alevines o en cualquier otro estadio, y*<br><br>**Inciso e)** *Acuacultura didáctica.* | | |

| | | |
|---|---|---|
| **Artículos 22.-** *la Secretaría podrá inscribir en el Registro Nacional de Pesca a los acuicultores que no requieran concesión, permiso o Autorización.* | Al **proyecto** le aplica el Artículo, incisos y, fracciones anteriores, porque se trata de una actividad acuícola con fines comerciales. | Por el hecho de presentar a la autoridad correspondiente (SEMARNAT) la Manifestación de Impacto Ambiental, el promovente está cumpliendo con este apartado.<br><br>El proyecto se vincula por la obligatoriedad de obtener la autorización correspondiente para realizar las obras descritas en esta manifestación de impacto ambiental.<br><br>Como ya se mencionó anteriormente, la promovente una vez autorizado el proyecto en materia ambiental procederá a tramitar el Registro Nacional de Pesca para la unidad de producción acuícola. |
| **Art. 30°.-** *Las actividades pesqueras se clasifican en:*<br><br>**II.-** *Cultivo o acuacultura con fines* | | |
| **Artículo 31°.-** *Para realizar las actividades de pesca se requiere lo siguiente:*<br><br>**I,** *Concesión, para:*<br><br>**Inciso b)** *Acuacultura comercial*<br><br>**II,** Permiso, para:<br><br>**Inciso g)** *Acuacultura de fomento*<br><br>**III,** *Autorización, para:*<br><br>**Inciso d)** *Recolectar del medio natural reproductores, larvas, postlarvas, crías, huevos, semillas, alevines o en cualquier otro estadio, y*<br><br>**Inciso e)** *Acuacultura didáctica.* | | |

| | | |
|---|---|---|
| **Artículos 22.-** *la Secretaría podrá inscribir en el Registro Nacional de Pesca a los acuicultores que no requieran concesión, permiso o Autorización.* | Al **proyecto** le aplica el Artículo, incisos y, fracciones anteriores, porque se trata de una actividad acuícola con fines comerciales. | Por el hecho de presentar a la autoridad correspondiente (SEMARNAT) la Manifestación de Impacto Ambiental, el promovente está cumpliendo con este apartado.<br><br>El proyecto se vincula por la obligatoriedad de obtener la autorización correspondiente para realizar las obras descritas en esta manifestación de impacto ambiental.<br><br>Como ya se mencionó anteriormente, la promovente una vez autorizado el proyecto en materia ambiental procederá a tramitar el Registro Nacional de Pesca para la unidad de producción acuícola. |
| **Art. 30°.-** *Las actividades pesqueras se clasifican en:*<br><br>**II.-** *Cultivo o acuacultura con fines* | | |
| **Artículo 31°.-** *Para realizar las actividades de pesca se requiere lo siguiente:*<br><br>**I,** *Concesión, para:*<br><br>**Inciso b)** *Acuacultura comercial*<br><br>**II,** Permiso, para:<br><br>**Inciso g)** *Acuacultura de fomento*<br><br>**III,** *Autorización, para:*<br><br>**Inciso d)** *Recolectar del medio natural reproductores, larvas, postlarvas, crías, huevos, semillas, alevines o en cualquier otro estadio, y*<br><br>**Inciso e)** *Acuacultura didáctica.* | | |

| | | |
|---|---|---|
| **Artículos 22.-** *la Secretaría podrá inscribir en el Registro Nacional de Pesca a los acuicultores que no requieran concesión, permiso o Autorización.* | Al **proyecto** le aplica el Artículo, incisos y, fracciones anteriores, porque se trata de una actividad acuícola con fines comerciales. | Por el hecho de presentar a la autoridad correspondiente (SEMARNAT) la Manifestación de Impacto Ambiental, el promovente está cumpliendo con este apartado.<br><br>El proyecto se vincula por la obligatoriedad de obtener la autorización correspondiente para realizar las obras descritas en esta manifestación de impacto ambiental.<br><br>Como ya se mencionó anteriormente, la promovente una vez autorizado el proyecto en materia ambiental procederá a tramitar el Registro Nacional de Pesca para la unidad de producción acuícola. |
| **Art. 30°.-** *Las actividades pesqueras se clasifican en:*<br><br>**II.-** *Cultivo o acuacultura con fines* | | |
| **Artículo 31°.-** *Para realizar las actividades de pesca se requiere lo siguiente:*<br><br>**I,** *Concesión, para:*<br><br>**Inciso b)** *Acuacultura comercial*<br><br>**II,** Permiso, para:<br><br>**Inciso g)** *Acuacultura de fomento*<br><br>**III,** *Autorización, para:*<br><br>**Inciso d)** *Recolectar del medio natural reproductores, larvas, postlarvas, crías, huevos, semillas, alevines o en cualquier otro estadio, y*<br><br>**Inciso e)** *Acuacultura didáctica.* | | |

| | | |
|---|---|---|
| **Artículos 22.-** *la Secretaría podrá inscribir en el Registro Nacional de Pesca a los acuicultores que no requieran concesión, permiso o Autorización.* | Al **proyecto** le aplica el Artículo, incisos y, fracciones anteriores, porque se trata de una actividad acuícola con fines comerciales. | Por el hecho de presentar a la autoridad correspondiente (SEMARNAT) la Manifestación de Impacto Ambiental, el promovente está cumpliendo con este apartado.<br><br>El proyecto se vincula por la obligatoriedad de obtener la autorización correspondiente para realizar las obras descritas en esta manifestación de impacto ambiental.<br><br>Como ya se mencionó anteriormente, la promovente una vez autorizado el proyecto en materia ambiental procederá a tramitar el Registro Nacional de Pesca para la unidad de producción acuícola. |
| **Art. 30°.-** *Las actividades pesqueras se clasifican en:*<br><br>**II.-** *Cultivo o acuacultura con fines* | | |
| **Artículo 31°.-** *Para realizar las actividades de pesca se requiere lo siguiente:*<br><br>**I,** *Concesión, para:*<br><br>**Inciso b)** *Acuacultura comercial*<br><br>**II,** Permiso, para:<br><br>**Inciso g)** *Acuacultura de fomento*<br><br>**III,** *Autorización, para:*<br><br>**Inciso d)** *Recolectar del medio natural reproductores, larvas, postlarvas, crías, huevos, semillas, alevines o en cualquier otro estadio, y*<br><br>**Inciso e)** *Acuacultura didáctica.* | | |

| | | |
|---|---|---|
| **Artículos 22.-** *la Secretaría podrá inscribir en el Registro Nacional de Pesca a los acuicultores que no requieran concesión, permiso o Autorización.* | Al **proyecto** le aplica el Artículo, incisos y, fracciones anteriores, porque se trata de una actividad acuícola con fines comerciales. | Por el hecho de presentar a la autoridad correspondiente (SEMARNAT) la Manifestación de Impacto Ambiental, el promovente está cumpliendo con este apartado.<br><br>El proyecto se vincula por la obligatoriedad de obtener la autorización correspondiente para realizar las obras descritas en esta manifestación de impacto ambiental.<br><br>Como ya se mencionó anteriormente, la promovente una vez autorizado el proyecto en materia ambiental procederá a tramitar el Registro Nacional de Pesca para la unidad de producción acuícola. |
| **Art. 30°.-** *Las actividades pesqueras se clasifican en:*<br><br>**II.-** *Cultivo o acuacultura con fines* | | |
| **Artículo 31°.-** *Para realizar las actividades de pesca se requiere lo siguiente:*<br><br>**I,** *Concesión, para:*<br><br>**Inciso b)** *Acuacultura comercial*<br><br>**II,** Permiso, para:<br><br>**Inciso g)** *Acuacultura de fomento*<br><br>**III,** *Autorización, para:*<br><br>**Inciso d)** *Recolectar del medio natural reproductores, larvas, postlarvas, crías, huevos, semillas, alevines o en cualquier otro estadio, y*<br><br>**Inciso e)** *Acuacultura didáctica.* | | |

| | | |
|---|---|---|
| **Artículos 22.-** *la Secretaría podrá inscribir en el Registro Nacional de Pesca a los acuicultores que no requieran concesión, permiso o Autorización.* | Al **proyecto** le aplica el Artículo, incisos y, fracciones anteriores, porque se trata de una actividad acuícola con fines comerciales. | Por el hecho de presentar a la autoridad correspondiente (SEMARNAT) la Manifestación de Impacto Ambiental, el promovente está cumpliendo con este apartado.<br><br>El proyecto se vincula por la obligatoriedad de obtener la autorización correspondiente para realizar las obras descritas en esta manifestación de impacto ambiental.<br><br>Como ya se mencionó anteriormente, la promovente una vez autorizado el proyecto en materia ambiental procederá a tramitar el Registro Nacional de Pesca para la unidad de producción acuícola. |
| **Art. 30°.-** *Las actividades pesqueras se clasifican en:*<br><br>**II.-** *Cultivo o acuacultura con fines* | | |
| **Artículo 31°.-** *Para realizar las actividades de pesca se requiere lo siguiente:*<br><br>**I,** *Concesión, para:*<br><br>**Inciso b)** *Acuacultura comercial*<br><br>**II,** Permiso, para:<br><br>**Inciso g)** *Acuacultura de fomento*<br><br>**III,** *Autorización, para:*<br><br>**Inciso d)** *Recolectar del medio natural reproductores, larvas, postlarvas, crías, huevos, semillas, alevines o en cualquier otro estadio, y*<br><br>**Inciso e)** *Acuacultura didáctica.* | | |

| | | |
|---|---|---|
| **Artículos 22.-** *la Secretaría podrá inscribir en el Registro Nacional de Pesca a los acuicultores que no requieran concesión, permiso o Autorización.* | Al **proyecto** le aplica el Artículo, incisos y, fracciones anteriores, porque se trata de una actividad acuícola con fines comerciales. | Por el hecho de presentar a la autoridad correspondiente (SEMARNAT) la Manifestación de Impacto Ambiental, el promovente está cumpliendo con este apartado.<br><br>El proyecto se vincula por la obligatoriedad de obtener la autorización correspondiente para realizar las obras descritas en esta manifestación de impacto ambiental.<br><br>Como ya se mencionó anteriormente, la promovente una vez autorizado el proyecto en materia ambiental procederá a tramitar el Registro Nacional de Pesca para la unidad de producción acuícola. |
| **Art. 30°.-** *Las actividades pesqueras se clasifican en:*<br><br>**II.-** *Cultivo o acuacultura con fines* | | |
| **Artículo 31°.-** *Para realizar las actividades de pesca se requiere lo siguiente:*<br><br>**I,** *Concesión, para:*<br><br>**Inciso b)** *Acuacultura comercial*<br><br>**II,** Permiso, para:<br><br>**Inciso g)** *Acuacultura de fomento*<br><br>**III,** *Autorización, para:*<br><br>**Inciso d)** *Recolectar del medio natural reproductores, larvas, postlarvas, crías, huevos, semillas, alevines o en cualquier otro estadio, y*<br><br>**Inciso e)** *Acuacultura didáctica.* | | |

| | | |
|---|---|---|
| **Artículos 22.-** *la Secretaría podrá inscribir en el Registro Nacional de Pesca a los acuicultores que no requieran concesión, permiso o Autorización.* | Al **proyecto** le aplica el Artículo, incisos y, fracciones anteriores, porque se trata de una actividad acuícola con fines comerciales. | Por el hecho de presentar a la autoridad correspondiente (SEMARNAT) la Manifestación de Impacto Ambiental, el promovente está cumpliendo con este apartado.<br><br>El proyecto se vincula por la obligatoriedad de obtener la autorización correspondiente para realizar las obras descritas en esta manifestación de impacto ambiental.<br><br>Como ya se mencionó anteriormente, la promovente una vez autorizado el proyecto en materia ambiental procederá a tramitar el Registro Nacional de Pesca para la unidad de producción acuícola. |
| **Art. 30°.-** *Las actividades pesqueras se clasifican en:*<br><br>**II.-** *Cultivo o acuacultura con fines* | | |
| **Artículo 31°.-** *Para realizar las actividades de pesca se requiere lo siguiente:*<br><br>**I,** *Concesión, para:*<br><br>**Inciso b)** *Acuacultura comercial*<br><br>**II,** Permiso, para:<br><br>**Inciso g)** *Acuacultura de fomento*<br><br>**III,** *Autorización, para:*<br><br>**Inciso d)** *Recolectar del medio natural reproductores, larvas, postlarvas, crías, huevos, semillas, alevines o en cualquier otro estadio, y*<br><br>**Inciso e)** *Acuacultura didáctica.* | | |

| | | |
|---|---|---|
| **Artículos 22.-** *la Secretaría podrá inscribir en el Registro Nacional de Pesca a los acuicultores que no requieran concesión, permiso o Autorización.* | Al **proyecto** le aplica el Artículo, incisos y, fracciones anteriores, porque se trata de una actividad acuícola con fines comerciales. | Por el hecho de presentar a la autoridad correspondiente (SEMARNAT) la Manifestación de Impacto Ambiental, el promovente está cumpliendo con este apartado.<br><br>El proyecto se vincula por la obligatoriedad de obtener la autorización correspondiente para realizar las obras descritas en esta manifestación de impacto ambiental.<br><br>Como ya se mencionó anteriormente, la promovente una vez autorizado el proyecto en materia ambiental procederá a tramitar el Registro Nacional de Pesca para la unidad de producción acuícola. |
| **Art. 30°.-** *Las actividades pesqueras se clasifican en:*<br><br>**II.-** *Cultivo o acuacultura con fines* | | |
| **Artículo 31°.-** *Para realizar las actividades de pesca se requiere lo siguiente:*<br><br>**I,** *Concesión, para:*<br><br>**Inciso b)** *Acuacultura comercial*<br><br>**II,** Permiso, para:<br><br>**Inciso g)** *Acuacultura de fomento*<br><br>**III,** *Autorización, para:*<br><br>**Inciso d)** *Recolectar del medio natural reproductores, larvas, postlarvas, crías, huevos, semillas, alevines o en cualquier otro estadio, y*<br><br>**Inciso e)** *Acuacultura didáctica.* | | |

| | | |
|---|---|---|
| **Artículos 22.-** *la Secretaría podrá inscribir en el Registro Nacional de Pesca a los acuicultores que no requieran concesión, permiso o Autorización.* | Al **proyecto** le aplica el Artículo, incisos y, fracciones anteriores, porque se trata de una actividad acuícola con fines comerciales. | Por el hecho de presentar a la autoridad correspondiente (SEMARNAT) la Manifestación de Impacto Ambiental, el promovente está cumpliendo con este apartado.<br><br>El proyecto se vincula por la obligatoriedad de obtener la autorización correspondiente para realizar las obras descritas en esta manifestación de impacto ambiental.<br><br>Como ya se mencionó anteriormente, la promovente una vez autorizado el proyecto en materia ambiental procederá a tramitar el Registro Nacional de Pesca para la unidad de producción acuícola. |
| **Art. 30°.-** *Las actividades pesqueras se clasifican en:*<br><br>**II.-** *Cultivo o acuacultura con fines* | | |
| **Artículo 31°.-** *Para realizar las actividades de pesca se requiere lo siguiente:*<br><br>**I,** *Concesión, para:*<br><br>**Inciso b)** *Acuacultura comercial*<br><br>**II,** Permiso, para:<br><br>**Inciso g)** *Acuacultura de fomento*<br><br>**III,** *Autorización, para:*<br><br>**Inciso d)** *Recolectar del medio natural reproductores, larvas, postlarvas, crías, huevos, semillas, alevines o en cualquier otro estadio, y*<br><br>**Inciso e)** *Acuacultura didáctica.* | | |

| | | |
|---|---|---|
| **Artículos 22.-** *la Secretaría podrá inscribir en el Registro Nacional de Pesca a los acuicultores que no requieran concesión, permiso o Autorización.* | Al **proyecto** le aplica el Artículo, incisos y, fracciones anteriores, porque se trata de una actividad acuícola con fines comerciales. | Por el hecho de presentar a la autoridad correspondiente (SEMARNAT) la Manifestación de Impacto Ambiental, el promovente está cumpliendo con este apartado.<br><br>El proyecto se vincula por la obligatoriedad de obtener la autorización correspondiente para realizar las obras descritas en esta manifestación de impacto ambiental.<br><br>Como ya se mencionó anteriormente, la promovente una vez autorizado el proyecto en materia ambiental procederá a tramitar el Registro Nacional de Pesca para la unidad de producción acuícola. |
| **Art. 30°.-** *Las actividades pesqueras se clasifican en:*<br><br>**II.-** *Cultivo o acuacultura con fines* | | |
| **Artículo 31°.-** *Para realizar las actividades de pesca se requiere lo siguiente:*<br><br>**I,** *Concesión, para:*<br><br>**Inciso b)** *Acuacultura comercial*<br><br>**II,** Permiso, para:<br><br>**Inciso g)** *Acuacultura de fomento*<br><br>**III,** *Autorización, para:*<br><br>**Inciso d)** *Recolectar del medio natural reproductores, larvas, postlarvas, crías, huevos, semillas, alevines o en cualquier otro estadio, y*<br><br>**Inciso e)** *Acuacultura didáctica.* | | |

| | | |
|---|---|---|
| **Artículos 22.-** *la Secretaría podrá inscribir en el Registro Nacional de Pesca a los acuicultores que no requieran concesión, permiso o Autorización.* | Al **proyecto** le aplica el Artículo, incisos y, fracciones anteriores, porque se trata de una actividad acuícola con fines comerciales. | Por el hecho de presentar a la autoridad correspondiente (SEMARNAT) la Manifestación de Impacto Ambiental, el promovente está cumpliendo con este apartado.<br><br>El proyecto se vincula por la obligatoriedad de obtener la autorización correspondiente para realizar las obras descritas en esta manifestación de impacto ambiental.<br><br>Como ya se mencionó anteriormente, la promovente una vez autorizado el proyecto en materia ambiental procederá a tramitar el Registro Nacional de Pesca para la unidad de producción acuícola. |
| **Art. 30°.-** *Las actividades pesqueras se clasifican en:*<br><br>**II.-** *Cultivo o acuacultura con fines* | | |
| **Artículo 31°.-** *Para realizar las actividades de pesca se requiere lo siguiente:*<br><br>**I,** *Concesión, para:*<br><br>**Inciso b)** *Acuacultura comercial*<br><br>**II,** Permiso, para:<br><br>**Inciso g)** *Acuacultura de fomento*<br><br>**III,** *Autorización, para:*<br><br>**Inciso d)** *Recolectar del medio natural reproductores, larvas, postlarvas, crías, huevos, semillas, alevines o en cualquier otro estadio, y*<br><br>**Inciso e)** *Acuacultura didáctica.* | | |

| | | |
|---|---|---|
| **Artículos 22.-** *la Secretaría podrá inscribir en el Registro Nacional de Pesca a los acuicultores que no requieran concesión, permiso o Autorización.* | Al **proyecto** le aplica el Artículo, incisos y, fracciones anteriores, porque se trata de una actividad acuícola con fines comerciales. | Por el hecho de presentar a la autoridad correspondiente (SEMARNAT) la Manifestación de Impacto Ambiental, el promovente está cumpliendo con este apartado.<br><br>El proyecto se vincula por la obligatoriedad de obtener la autorización correspondiente para realizar las obras descritas en esta manifestación de impacto ambiental.<br><br>Como ya se mencionó anteriormente, la promovente una vez autorizado el proyecto en materia ambiental procederá a tramitar el Registro Nacional de Pesca para la unidad de producción acuícola. |
| **Art. 30°.-** *Las actividades pesqueras se clasifican en:*<br><br>**II.-** *Cultivo o acuacultura con fines* | | |
| **Artículo 31°.-** *Para realizar las actividades de pesca se requiere lo siguiente:*<br><br>**I,** *Concesión, para:*<br><br>**Inciso b)** *Acuacultura comercial*<br><br>**II,** Permiso, para:<br><br>**Inciso g)** *Acuacultura de fomento*<br><br>**III,** *Autorización, para:*<br><br>**Inciso d)** *Recolectar del medio natural reproductores, larvas, postlarvas, crías, huevos, semillas, alevines o en cualquier otro estadio, y*<br><br>**Inciso e)** *Acuacultura didáctica.* | | |

| | | |
|---|---|---|
| **Artículos 22.-** *la Secretaría podrá inscribir en el Registro Nacional de Pesca a los acuicultores que no requieran concesión, permiso o Autorización.* | Al **proyecto** le aplica el Artículo, incisos y, fracciones anteriores, porque se trata de una actividad acuícola con fines comerciales. | Por el hecho de presentar a la autoridad correspondiente (SEMARNAT) la Manifestación de Impacto Ambiental, el promovente está cumpliendo con este apartado.<br><br>El proyecto se vincula por la obligatoriedad de obtener la autorización correspondiente para realizar las obras descritas en esta manifestación de impacto ambiental.<br><br>Como ya se mencionó anteriormente, la promovente una vez autorizado el proyecto en materia ambiental procederá a tramitar el Registro Nacional de Pesca para la unidad de producción acuícola. |
| **Art. 30°.-** *Las actividades pesqueras se clasifican en:*<br><br>**II.-** *Cultivo o acuacultura con fines* | | |
| **Artículo 31°.-** *Para realizar las actividades de pesca se requiere lo siguiente:*<br><br>**I,** *Concesión, para:*<br><br>**Inciso b)** *Acuacultura comercial*<br><br>**II,** Permiso, para:<br><br>**Inciso g)** *Acuacultura de fomento*<br><br>**III,** *Autorización, para:*<br><br>**Inciso d)** *Recolectar del medio natural reproductores, larvas, postlarvas, crías, huevos, semillas, alevines o en cualquier otro estadio, y*<br><br>**Inciso e)** *Acuacultura didáctica.* | | |

| | | |
|---|---|---|
| **Artículos 22.-** *la Secretaría podrá inscribir en el Registro Nacional de Pesca a los acuicultores que no requieran concesión, permiso o Autorización.* | Al **proyecto** le aplica el Artículo, incisos y, fracciones anteriores, porque se trata de una actividad acuícola con fines comerciales. | Por el hecho de presentar a la autoridad correspondiente (SEMARNAT) la Manifestación de Impacto Ambiental, el promovente está cumpliendo con este apartado.<br><br>El proyecto se vincula por la obligatoriedad de obtener la autorización correspondiente para realizar las obras descritas en esta manifestación de impacto ambiental.<br><br>Como ya se mencionó anteriormente, la promovente una vez autorizado el proyecto en materia ambiental procederá a tramitar el Registro Nacional de Pesca para la unidad de producción acuícola. |
| **Art. 30°.-** *Las actividades pesqueras se clasifican en:*<br><br>**II.-** *Cultivo o acuacultura con fines* | | |
| **Artículo 31°.-** *Para realizar las actividades de pesca se requiere lo siguiente:*<br><br>**I,** *Concesión, para:*<br><br>**Inciso b)** *Acuacultura comercial*<br><br>**II,** Permiso, para:<br><br>**Inciso g)** *Acuacultura de fomento*<br><br>**III,** *Autorización, para:*<br><br>**Inciso d)** *Recolectar del medio natural reproductores, larvas, postlarvas, crías, huevos, semillas, alevines o en cualquier otro estadio, y*<br><br>**Inciso e)** *Acuacultura didáctica.* | | |

| | | |
|---|---|---|
| **Artículos 22.-** *la Secretaría podrá inscribir en el Registro Nacional de Pesca a los acuicultores que no requieran concesión, permiso o Autorización.* | Al **proyecto** le aplica el Artículo, incisos y, fracciones anteriores, porque se trata de una actividad acuícola con fines comerciales. | Por el hecho de presentar a la autoridad correspondiente (SEMARNAT) la Manifestación de Impacto Ambiental, el promovente está cumpliendo con este apartado.<br><br>El proyecto se vincula por la obligatoriedad de obtener la autorización correspondiente para realizar las obras descritas en esta manifestación de impacto ambiental.<br><br>Como ya se mencionó anteriormente, la promovente una vez autorizado el proyecto en materia ambiental procederá a tramitar el Registro Nacional de Pesca para la unidad de producción acuícola. |
| **Art. 30°.-** *Las actividades pesqueras se clasifican en:*<br><br>**II.-** *Cultivo o acuacultura con fines* | | |
| **Artículo 31°.-** *Para realizar las actividades de pesca se requiere lo siguiente:*<br><br>**I,** *Concesión, para:*<br><br>**Inciso b)** *Acuacultura comercial*<br><br>**II,** Permiso, para:<br><br>**Inciso g)** *Acuacultura de fomento*<br><br>**III,** *Autorización, para:*<br><br>**Inciso d)** *Recolectar del medio natural reproductores, larvas, postlarvas, crías, huevos, semillas, alevines o en cualquier otro estadio, y*<br><br>**Inciso e)** *Acuacultura didáctica.* | | |

| | | |
|---|---|---|
| **Artículos 22.-** *la Secretaría podrá inscribir en el Registro Nacional de Pesca a los acuicultores que no requieran concesión, permiso o Autorización.* | Al **proyecto** le aplica el Artículo, incisos y, fracciones anteriores, porque se trata de una actividad acuícola con fines comerciales. | Por el hecho de presentar a la autoridad correspondiente (SEMARNAT) la Manifestación de Impacto Ambiental, el promovente está cumpliendo con este apartado.<br><br>El proyecto se vincula por la obligatoriedad de obtener la autorización correspondiente para realizar las obras descritas en esta manifestación de impacto ambiental.<br><br>Como ya se mencionó anteriormente, la promovente una vez autorizado el proyecto en materia ambiental procederá a tramitar el Registro Nacional de Pesca para la unidad de producción acuícola. |
| **Art. 30°.-** *Las actividades pesqueras se clasifican en:*<br><br>**II.-** *Cultivo o acuacultura con fines* | | |
| **Artículo 31°.-** *Para realizar las actividades de pesca se requiere lo siguiente:*<br><br>**I,** *Concesión, para:*<br><br>**Inciso b)** *Acuacultura comercial*<br><br>**II,** Permiso, para:<br><br>**Inciso g)** *Acuacultura de fomento*<br><br>**III,** *Autorización, para:*<br><br>**Inciso d)** *Recolectar del medio natural reproductores, larvas, postlarvas, crías, huevos, semillas, alevines o en cualquier otro estadio, y*<br><br>**Inciso e)** *Acuacultura didáctica.* | | |

| | | |
|---|---|---|
| **Artículos 22.-** *la Secretaría podrá inscribir en el Registro Nacional de Pesca a los acuicultores que no requieran concesión, permiso o Autorización.* | Al **proyecto** le aplica el Artículo, incisos y, fracciones anteriores, porque se trata de una actividad acuícola con fines comerciales. | Por el hecho de presentar a la autoridad correspondiente (SEMARNAT) la Manifestación de Impacto Ambiental, el promovente está cumpliendo con este apartado.<br><br>El proyecto se vincula por la obligatoriedad de obtener la autorización correspondiente para realizar las obras descritas en esta manifestación de impacto ambiental.<br><br>Como ya se mencionó anteriormente, la promovente una vez autorizado el proyecto en materia ambiental procederá a tramitar el Registro Nacional de Pesca para la unidad de producción acuícola. |
| **Art. 30°.-** *Las actividades pesqueras se clasifican en:*<br><br>**II.-** *Cultivo o acuacultura con fines* | | |
| **Artículo 31°.-** *Para realizar las actividades de pesca se requiere lo siguiente:*<br><br>**I,** *Concesión, para:*<br><br>**Inciso b)** *Acuacultura comercial*<br><br>**II,** Permiso, para:<br><br>**Inciso g)** *Acuacultura de fomento*<br><br>**III,** *Autorización, para:*<br><br>**Inciso d)** *Recolectar del medio natural reproductores, larvas, postlarvas, crías, huevos, semillas, alevines o en cualquier otro estadio, y*<br><br>**Inciso e)** *Acuacultura didáctica.* | | |

| | | |
|---|---|---|
| **Artículos 22.-** *la Secretaría podrá inscribir en el Registro Nacional de Pesca a los acuicultores que no requieran concesión, permiso o Autorización.* | Al **proyecto** le aplica el Artículo, incisos y, fracciones anteriores, porque se trata de una actividad acuícola con fines comerciales. | Por el hecho de presentar a la autoridad correspondiente (SEMARNAT) la Manifestación de Impacto Ambiental, el promovente está cumpliendo con este apartado.<br><br>El proyecto se vincula por la obligatoriedad de obtener la autorización correspondiente para realizar las obras descritas en esta manifestación de impacto ambiental.<br><br>Como ya se mencionó anteriormente, la promovente una vez autorizado el proyecto en materia ambiental procederá a tramitar el Registro Nacional de Pesca para la unidad de producción acuícola. |
| **Art. 30°.-** *Las actividades pesqueras se clasifican en:*<br><br>**II.-** *Cultivo o acuacultura con fines* | | |
| **Artículo 31°.-** *Para realizar las actividades de pesca se requiere lo siguiente:*<br><br>**I,** *Concesión, para:*<br><br>**Inciso b)** *Acuacultura comercial*<br><br>**II,** Permiso, para:<br><br>**Inciso g)** *Acuacultura de fomento*<br><br>**III,** *Autorización, para:*<br><br>**Inciso d)** *Recolectar del medio natural reproductores, larvas, postlarvas, crías, huevos, semillas, alevines o en cualquier otro estadio, y*<br><br>**Inciso e)** *Acuacultura didáctica.* | | |

| | | |
|---|---|---|
| **Artículos 22.-** *la Secretaría podrá inscribir en el Registro Nacional de Pesca a los acuicultores que no requieran concesión, permiso o Autorización.* | Al **proyecto** le aplica el Artículo, incisos y, fracciones anteriores, porque se trata de una actividad acuícola con fines comerciales. | Por el hecho de presentar a la autoridad correspondiente (SEMARNAT) la Manifestación de Impacto Ambiental, el promovente está cumpliendo con este apartado.<br><br>El proyecto se vincula por la obligatoriedad de obtener la autorización correspondiente para realizar las obras descritas en esta manifestación de impacto ambiental.<br><br>Como ya se mencionó anteriormente, la promovente una vez autorizado el proyecto en materia ambiental procederá a tramitar el Registro Nacional de Pesca para la unidad de producción acuícola. |
| **Art. 30°.-** *Las actividades pesqueras se clasifican en:*<br><br>**II.-** *Cultivo o acuacultura con fines* | | |
| **Artículo 31°.-** *Para realizar las actividades de pesca se requiere lo siguiente:*<br><br>**I,** *Concesión, para:*<br><br>**Inciso b)** *Acuacultura comercial*<br><br>**II,** Permiso, para:<br><br>**Inciso g)** *Acuacultura de fomento*<br><br>**III,** *Autorización, para:*<br><br>**Inciso d)** *Recolectar del medio natural reproductores, larvas, postlarvas, crías, huevos, semillas, alevines o en cualquier otro estadio, y*<br><br>**Inciso e)** *Acuacultura didáctica.* | | |

| | | |
|---|---|---|
| **Artículos 22.-** *la Secretaría podrá inscribir en el Registro Nacional de Pesca a los acuicultores que no requieran concesión, permiso o Autorización.* | Al **proyecto** le aplica el Artículo, incisos y, fracciones anteriores, porque se trata de una actividad acuícola con fines comerciales. | Por el hecho de presentar a la autoridad correspondiente (SEMARNAT) la Manifestación de Impacto Ambiental, el promovente está cumpliendo con este apartado.<br><br>El proyecto se vincula por la obligatoriedad de obtener la autorización correspondiente para realizar las obras descritas en esta manifestación de impacto ambiental.<br><br>Como ya se mencionó anteriormente, la promovente una vez autorizado el proyecto en materia ambiental procederá a tramitar el Registro Nacional de Pesca para la unidad de producción acuícola. |
| **Art. 30°.-** *Las actividades pesqueras se clasifican en:*<br><br>**II.-** *Cultivo o acuacultura con fines* | | |
| **Artículo 31°.-** *Para realizar las actividades de pesca se requiere lo siguiente:*<br><br>**I,** *Concesión, para:*<br><br>**Inciso b)** *Acuacultura comercial*<br><br>**II,** Permiso, para:<br><br>**Inciso g)** *Acuacultura de fomento*<br><br>**III,** *Autorización, para:*<br><br>**Inciso d)** *Recolectar del medio natural reproductores, larvas, postlarvas, crías, huevos, semillas, alevines o en cualquier otro estadio, y*<br><br>**Inciso e)** *Acuacultura didáctica.* | | |

| | | |
|---|---|---|
| **Artículos 22.-** *la Secretaría podrá inscribir en el Registro Nacional de Pesca a los acuicultores que no requieran concesión, permiso o Autorización.* | Al **proyecto** le aplica el Artículo, incisos y, fracciones anteriores, porque se trata de una actividad acuícola con fines comerciales. | Por el hecho de presentar a la autoridad correspondiente (SEMARNAT) la Manifestación de Impacto Ambiental, el promovente está cumpliendo con este apartado.<br><br>El proyecto se vincula por la obligatoriedad de obtener la autorización correspondiente para realizar las obras descritas en esta manifestación de impacto ambiental.<br><br>Como ya se mencionó anteriormente, la promovente una vez autorizado el proyecto en materia ambiental procederá a tramitar el Registro Nacional de Pesca para la unidad de producción acuícola. |
| **Art. 30°.-** *Las actividades pesqueras se clasifican en:*<br><br>**II.-** *Cultivo o acuacultura con fines* | | |
| **Artículo 31°.-** *Para realizar las actividades de pesca se requiere lo siguiente:*<br><br>**I,** *Concesión, para:*<br><br>**Inciso b)** *Acuacultura comercial*<br><br>**II,** Permiso, para:<br><br>**Inciso g)** *Acuacultura de fomento*<br><br>**III,** *Autorización, para:*<br><br>**Inciso d)** *Recolectar del medio natural reproductores, larvas, postlarvas, crías, huevos, semillas, alevines o en cualquier otro estadio, y*<br><br>**Inciso e)** *Acuacultura didáctica.* | | |

| | | |
|---|---|---|
| **Artículos 22.-** *la Secretaría podrá inscribir en el Registro Nacional de Pesca a los acuicultores que no requieran concesión, permiso o Autorización.* | Al **proyecto** le aplica el Artículo, incisos y, fracciones anteriores, porque se trata de una actividad acuícola con fines comerciales. | Por el hecho de presentar a la autoridad correspondiente (SEMARNAT) la Manifestación de Impacto Ambiental, el promovente está cumpliendo con este apartado.<br><br>El proyecto se vincula por la obligatoriedad de obtener la autorización correspondiente para realizar las obras descritas en esta manifestación de impacto ambiental.<br><br>Como ya se mencionó anteriormente, la promovente una vez autorizado el proyecto en materia ambiental procederá a tramitar el Registro Nacional de Pesca para la unidad de producción acuícola. |
| **Art. 30°.-** *Las actividades pesqueras se clasifican en:*<br><br>**II.-** *Cultivo o acuacultura con fines* | | |
| **Artículo 31°.-** *Para realizar las actividades de pesca se requiere lo siguiente:*<br><br>**I,** *Concesión, para:*<br><br>**Inciso b)** *Acuacultura comercial*<br><br>**II,** Permiso, para:<br><br>**Inciso g)** *Acuacultura de fomento*<br><br>**III,** *Autorización, para:*<br><br>**Inciso d)** *Recolectar del medio natural reproductores, larvas, postlarvas, crías, huevos, semillas, alevines o en cualquier otro estadio, y*<br><br>**Inciso e)** *Acuacultura didáctica.* | | |

| | | |
|---|---|---|
| **Artículos 22.-** *la Secretaría podrá inscribir en el Registro Nacional de Pesca a los acuicultores que no requieran concesión, permiso o Autorización.* | Al **proyecto** le aplica el Artículo, incisos y, fracciones anteriores, porque se trata de una actividad acuícola con fines comerciales. | Por el hecho de presentar a la autoridad correspondiente (SEMARNAT) la Manifestación de Impacto Ambiental, el promovente está cumpliendo con este apartado.<br><br>El proyecto se vincula por la obligatoriedad de obtener la autorización correspondiente para realizar las obras descritas en esta manifestación de impacto ambiental.<br><br>Como ya se mencionó anteriormente, la promovente una vez autorizado el proyecto en materia ambiental procederá a tramitar el Registro Nacional de Pesca para la unidad de producción acuícola. |
| **Art. 30°.-** *Las actividades pesqueras se clasifican en:*<br><br>**II.-** *Cultivo o acuacultura con fines* | | |
| **Artículo 31°.-** *Para realizar las actividades de pesca se requiere lo siguiente:*<br><br>**I,** *Concesión, para:*<br><br>**Inciso b)** *Acuacultura comercial*<br><br>**II,** Permiso, para:<br><br>**Inciso g)** *Acuacultura de fomento*<br><br>**III,** *Autorización, para:*<br><br>**Inciso d)** *Recolectar del medio natural reproductores, larvas, postlarvas, crías, huevos, semillas, alevines o en cualquier otro estadio, y*<br><br>**Inciso e)** *Acuacultura didáctica.* | | |

| | | |
|---|---|---|
| **Artículos 22.-** *la Secretaría podrá inscribir en el Registro Nacional de Pesca a los acuicultores que no requieran concesión, permiso o Autorización.* | Al **proyecto** le aplica el Artículo, incisos y, fracciones anteriores, porque se trata de una actividad acuícola con fines comerciales. | Por el hecho de presentar a la autoridad correspondiente (SEMARNAT) la Manifestación de Impacto Ambiental, el promovente está cumpliendo con este apartado.<br><br>El proyecto se vincula por la obligatoriedad de obtener la autorización correspondiente para realizar las obras descritas en esta manifestación de impacto ambiental.<br><br>Como ya se mencionó anteriormente, la promovente una vez autorizado el proyecto en materia ambiental procederá a tramitar el Registro Nacional de Pesca para la unidad de producción acuícola. |
| **Art. 30°.-** *Las actividades pesqueras se clasifican en:*<br><br>**II.-** *Cultivo o acuacultura con fines* | | |
| **Artículo 31°.-** *Para realizar las actividades de pesca se requiere lo siguiente:*<br><br>**I,** *Concesión, para:*<br><br>**Inciso b)** *Acuacultura comercial*<br><br>**II,** Permiso, para:<br><br>**Inciso g)** *Acuacultura de fomento*<br><br>**III,** *Autorización, para:*<br><br>**Inciso d)** *Recolectar del medio natural reproductores, larvas, postlarvas, crías, huevos, semillas, alevines o en cualquier otro estadio, y*<br><br>**Inciso e)** *Acuacultura didáctica.* | | |

| | | |
|---|---|---|
| **Artículos 22.-** *la Secretaría podrá inscribir en el Registro Nacional de Pesca a los acuicultores que no requieran concesión, permiso o Autorización.* | Al **proyecto** le aplica el Artículo, incisos y, fracciones anteriores, porque se trata de una actividad acuícola con fines comerciales. | Por el hecho de presentar a la autoridad correspondiente (SEMARNAT) la Manifestación de Impacto Ambiental, el promovente está cumpliendo con este apartado.<br><br>El proyecto se vincula por la obligatoriedad de obtener la autorización correspondiente para realizar las obras descritas en esta manifestación de impacto ambiental.<br><br>Como ya se mencionó anteriormente, la promovente una vez autorizado el proyecto en materia ambiental procederá a tramitar el Registro Nacional de Pesca para la unidad de producción acuícola. |
| **Art. 30°.-** *Las actividades pesqueras se clasifican en:*<br><br>**II.-** *Cultivo o acuacultura con fines* | | |
| **Artículo 31°.-** *Para realizar las actividades de pesca se requiere lo siguiente:*<br><br>**I,** *Concesión, para:*<br><br>**Inciso b)** *Acuacultura comercial*<br><br>**II,** Permiso, para:<br><br>**Inciso g)** *Acuacultura de fomento*<br><br>**III,** *Autorización, para:*<br><br>**Inciso d)** *Recolectar del medio natural reproductores, larvas, postlarvas, crías, huevos, semillas, alevines o en cualquier otro estadio, y*<br><br>**Inciso e)** *Acuacultura didáctica.* | | |

| | | |
|---|---|---|
| **Artículos 22.-** *la Secretaría podrá inscribir en el Registro Nacional de Pesca a los acuicultores que no requieran concesión, permiso o Autorización.* | Al **proyecto** le aplica el Artículo, incisos y, fracciones anteriores, porque se trata de una actividad acuícola con fines comerciales. | Por el hecho de presentar a la autoridad correspondiente (SEMARNAT) la Manifestación de Impacto Ambiental, el promovente está cumpliendo con este apartado.<br><br>El proyecto se vincula por la obligatoriedad de obtener la autorización correspondiente para realizar las obras descritas en esta manifestación de impacto ambiental.<br><br>Como ya se mencionó anteriormente, la promovente una vez autorizado el proyecto en materia ambiental procederá a tramitar el Registro Nacional de Pesca para la unidad de producción acuícola. |
| **Art. 30°.-** *Las actividades pesqueras se clasifican en:*<br><br>**II.-** *Cultivo o acuacultura con fines* | | |
| **Artículo 31°.-** *Para realizar las actividades de pesca se requiere lo siguiente:*<br><br>**I,** *Concesión, para:*<br><br>**Inciso b)** *Acuacultura comercial*<br><br>**II,** Permiso, para:<br><br>**Inciso g)** *Acuacultura de fomento*<br><br>**III,** *Autorización, para:*<br><br>**Inciso d)** *Recolectar del medio natural reproductores, larvas, postlarvas, crías, huevos, semillas, alevines o en cualquier otro estadio, y*<br><br>**Inciso e)** *Acuacultura didáctica.* | | |

| | | |
|---|---|---|
| **Artículos 22.-** *la Secretaría podrá inscribir en el Registro Nacional de Pesca a los acuicultores que no requieran concesión, permiso o Autorización.* | Al **proyecto** le aplica el Artículo, incisos y, fracciones anteriores, porque se trata de una actividad acuícola con fines comerciales. | Por el hecho de presentar a la autoridad correspondiente (SEMARNAT) la Manifestación de Impacto Ambiental, el promovente está cumpliendo con este apartado.<br><br>El proyecto se vincula por la obligatoriedad de obtener la autorización correspondiente para realizar las obras descritas en esta manifestación de impacto ambiental.<br><br>Como ya se mencionó anteriormente, la promovente una vez autorizado el proyecto en materia ambiental procederá a tramitar el Registro Nacional de Pesca para la unidad de producción acuícola. |
| **Art. 30°.-** *Las actividades pesqueras se clasifican en:*<br><br>**II.-** *Cultivo o acuacultura con fines* | | |
| **Artículo 31°.-** *Para realizar las actividades de pesca se requiere lo siguiente:*<br><br>**I,** *Concesión, para:*<br><br>**Inciso b)** *Acuacultura comercial*<br><br>**II,** Permiso, para:<br><br>**Inciso g)** *Acuacultura de fomento*<br><br>**III,** *Autorización, para:*<br><br>**Inciso d)** *Recolectar del medio natural reproductores, larvas, postlarvas, crías, huevos, semillas, alevines o en cualquier otro estadio, y*<br><br>**Inciso e)** *Acuacultura didáctica.* | | |

| | | |
|---|---|---|
| **Artículos 22.-** *la Secretaría podrá inscribir en el Registro Nacional de Pesca a los acuicultores que no requieran concesión, permiso o Autorización.* | Al **proyecto** le aplica el Artículo, incisos y, fracciones anteriores, porque se trata de una actividad acuícola con fines comerciales. | Por el hecho de presentar a la autoridad correspondiente (SEMARNAT) la Manifestación de Impacto Ambiental, el promovente está cumpliendo con este apartado.<br><br>El proyecto se vincula por la obligatoriedad de obtener la autorización correspondiente para realizar las obras descritas en esta manifestación de impacto ambiental.<br><br>Como ya se mencionó anteriormente, la promovente una vez autorizado el proyecto en materia ambiental procederá a tramitar el Registro Nacional de Pesca para la unidad de producción acuícola. |
| **Art. 30°.-** *Las actividades pesqueras se clasifican en:*<br><br>**II.-** *Cultivo o acuacultura con fines* | | |
| **Artículo 31°.-** *Para realizar las actividades de pesca se requiere lo siguiente:*<br><br>**I,** *Concesión, para:*<br><br>**Inciso b)** *Acuacultura comercial*<br><br>**II,** Permiso, para:<br><br>**Inciso g)** *Acuacultura de fomento*<br><br>**III,** *Autorización, para:*<br><br>**Inciso d)** *Recolectar del medio natural reproductores, larvas, postlarvas, crías, huevos, semillas, alevines o en cualquier otro estadio, y*<br><br>**Inciso e)** *Acuacultura didáctica.* | | |

| | | |
|---|---|---|
| **Artículos 22.-** *la Secretaría podrá inscribir en el Registro Nacional de Pesca a los acuicultores que no requieran concesión, permiso o Autorización.* | Al **proyecto** le aplica el Artículo, incisos y, fracciones anteriores, porque se trata de una actividad acuícola con fines comerciales. | Por el hecho de presentar a la autoridad correspondiente (SEMARNAT) la Manifestación de Impacto Ambiental, el promovente está cumpliendo con este apartado.<br><br>El proyecto se vincula por la obligatoriedad de obtener la autorización correspondiente para realizar las obras descritas en esta manifestación de impacto ambiental.<br><br>Como ya se mencionó anteriormente, la promovente una vez autorizado el proyecto en materia ambiental procederá a tramitar el Registro Nacional de Pesca para la unidad de producción acuícola. |
| **Art. 30°.-** *Las actividades pesqueras se clasifican en:*<br><br>**II.-** *Cultivo o acuacultura con fines* | | |
| **Artículo 31°.-** *Para realizar las actividades de pesca se requiere lo siguiente:*<br><br>**I,** *Concesión, para:*<br><br>**Inciso b)** *Acuacultura comercial*<br><br>**II,** Permiso, para:<br><br>**Inciso g)** *Acuacultura de fomento*<br><br>**III,** *Autorización, para:*<br><br>**Inciso d)** *Recolectar del medio natural reproductores, larvas, postlarvas, crías, huevos, semillas, alevines o en cualquier otro estadio, y*<br><br>**Inciso e)** *Acuacultura didáctica.* | | |

| | | |
|---|---|---|
| **Artículos 22.-** *la Secretaría podrá inscribir en el Registro Nacional de Pesca a los acuicultores que no requieran concesión, permiso o Autorización.* | Al **proyecto** le aplica el Artículo, incisos y, fracciones anteriores, porque se trata de una actividad acuícola con fines comerciales. | Por el hecho de presentar a la autoridad correspondiente (SEMARNAT) la Manifestación de Impacto Ambiental, el promovente está cumpliendo con este apartado.<br><br>El proyecto se vincula por la obligatoriedad de obtener la autorización correspondiente para realizar las obras descritas en esta manifestación de impacto ambiental.<br><br>Como ya se mencionó anteriormente, la promovente una vez autorizado el proyecto en materia ambiental procederá a tramitar el Registro Nacional de Pesca para la unidad de producción acuícola. |
| **Art. 30°.-** *Las actividades pesqueras se clasifican en:*<br><br>**II.-** *Cultivo o acuacultura con fines* | | |
| **Artículo 31°.-** *Para realizar las actividades de pesca se requiere lo siguiente:*<br><br>**I,** *Concesión, para:*<br><br>**Inciso b)** *Acuacultura comercial*<br><br>**II,** Permiso, para:<br><br>**Inciso g)** *Acuacultura de fomento*<br><br>**III,** *Autorización, para:*<br><br>**Inciso d)** *Recolectar del medio natural reproductores, larvas, postlarvas, crías, huevos, semillas, alevines o en cualquier otro estadio, y*<br><br>**Inciso e)** *Acuacultura didáctica.* | | |

| | | |
|---|---|---|
| **Artículos 22.-** *la Secretaría podrá inscribir en el Registro Nacional de Pesca a los acuicultores que no requieran concesión, permiso o Autorización.* | Al **proyecto** le aplica el Artículo, incisos y, fracciones anteriores, porque se trata de una actividad acuícola con fines comerciales. | Por el hecho de presentar a la autoridad correspondiente (SEMARNAT) la Manifestación de Impacto Ambiental, el promovente está cumpliendo con este apartado.<br><br>El proyecto se vincula por la obligatoriedad de obtener la autorización correspondiente para realizar las obras descritas en esta manifestación de impacto ambiental.<br><br>Como ya se mencionó anteriormente, la promovente una vez autorizado el proyecto en materia ambiental procederá a tramitar el Registro Nacional de Pesca para la unidad de producción acuícola. |
| **Art. 30°.-** *Las actividades pesqueras se clasifican en:*<br><br>**II.-** *Cultivo o acuacultura con fines* | | |
| **Artículo 31°.-** *Para realizar las actividades de pesca se requiere lo siguiente:*<br><br>**I,** *Concesión, para:*<br><br>**Inciso b)** *Acuacultura comercial*<br><br>**II,** Permiso, para:<br><br>**Inciso g)** *Acuacultura de fomento*<br><br>**III,** *Autorización, para:*<br><br>**Inciso d)** *Recolectar del medio natural reproductores, larvas, postlarvas, crías, huevos, semillas, alevines o en cualquier otro estadio, y*<br><br>**Inciso e)** *Acuacultura didáctica.* | | |

| | | |
|---|---|---|
| **Artículos 22.-** *la Secretaría podrá inscribir en el Registro Nacional de Pesca a los acuicultores que no requieran concesión, permiso o Autorización.* | Al **proyecto** le aplica el Artículo, incisos y, fracciones anteriores, porque se trata de una actividad acuícola con fines comerciales. | Por el hecho de presentar a la autoridad correspondiente (SEMARNAT) la Manifestación de Impacto Ambiental, el promovente está cumpliendo con este apartado.<br><br>El proyecto se vincula por la obligatoriedad de obtener la autorización correspondiente para realizar las obras descritas en esta manifestación de impacto ambiental.<br><br>Como ya se mencionó anteriormente, la promovente una vez autorizado el proyecto en materia ambiental procederá a tramitar el Registro Nacional de Pesca para la unidad de producción acuícola. |
| **Art. 30°.-** *Las actividades pesqueras se clasifican en:*<br><br>**II.-** *Cultivo o acuacultura con fines* | | |
| **Artículo 31°.-** *Para realizar las actividades de pesca se requiere lo siguiente:*<br><br>**I,** *Concesión, para:*<br><br>**Inciso b)** *Acuacultura comercial*<br><br>**II,** Permiso, para:<br><br>**Inciso g)** *Acuacultura de fomento*<br><br>**III,** *Autorización, para:*<br><br>**Inciso d)** *Recolectar del medio natural reproductores, larvas, postlarvas, crías, huevos, semillas, alevines o en cualquier otro estadio, y*<br><br>**Inciso e)** *Acuacultura didáctica.* | | |

| | | |
|---|---|---|
| **Artículos 22.-** *la Secretaría podrá inscribir en el Registro Nacional de Pesca a los acuicultores que no requieran concesión, permiso o Autorización.* | Al **proyecto** le aplica el Artículo, incisos y, fracciones anteriores, porque se trata de una actividad acuícola con fines comerciales. | Por el hecho de presentar a la autoridad correspondiente (SEMARNAT) la Manifestación de Impacto Ambiental, el promovente está cumpliendo con este apartado.<br><br>El proyecto se vincula por la obligatoriedad de obtener la autorización correspondiente para realizar las obras descritas en esta manifestación de impacto ambiental.<br><br>Como ya se mencionó anteriormente, la promovente una vez autorizado el proyecto en materia ambiental procederá a tramitar el Registro Nacional de Pesca para la unidad de producción acuícola. |
| **Art. 30°.-** *Las actividades pesqueras se clasifican en:*<br><br>**II.-** *Cultivo o acuacultura con fines* | | |
| **Artículo 31°.-** *Para realizar las actividades de pesca se requiere lo siguiente:*<br><br>**I,** *Concesión, para:*<br><br>**Inciso b)** *Acuacultura comercial*<br><br>**II,** Permiso, para:<br><br>**Inciso g)** *Acuacultura de fomento*<br><br>**III,** *Autorización, para:*<br><br>**Inciso d)** *Recolectar del medio natural reproductores, larvas, postlarvas, crías, huevos, semillas, alevines o en cualquier otro estadio, y*<br><br>**Inciso e)** *Acuacultura didáctica.* | | |

| | | |
|---|---|---|
| **Artículos 22.-** *la Secretaría podrá inscribir en el Registro Nacional de Pesca a los acuicultores que no requieran concesión, permiso o Autorización.* | Al **proyecto** le aplica el Artículo, incisos y, fracciones anteriores, porque se trata de una actividad acuícola con fines comerciales. | Por el hecho de presentar a la autoridad correspondiente (SEMARNAT) la Manifestación de Impacto Ambiental, el promovente está cumpliendo con este apartado.<br><br>El proyecto se vincula por la obligatoriedad de obtener la autorización correspondiente para realizar las obras descritas en esta manifestación de impacto ambiental.<br><br>Como ya se mencionó anteriormente, la promovente una vez autorizado el proyecto en materia ambiental procederá a tramitar el Registro Nacional de Pesca para la unidad de producción acuícola. |
| **Art. 30°.-** *Las actividades pesqueras se clasifican en:*<br><br>**II.-** *Cultivo o acuacultura con fines* | | |
| **Artículo 31°.-** *Para realizar las actividades de pesca se requiere lo siguiente:*<br><br>**I,** *Concesión, para:*<br><br>**Inciso b)** *Acuacultura comercial*<br><br>**II,** Permiso, para:<br><br>**Inciso g)** *Acuacultura de fomento*<br><br>**III,** *Autorización, para:*<br><br>**Inciso d)** *Recolectar del medio natural reproductores, larvas, postlarvas, crías, huevos, semillas, alevines o en cualquier otro estadio, y*<br><br>**Inciso e)** *Acuacultura didáctica.* | | |

| | | |
|---|---|---|
| **Artículos 22.-** *la Secretaría podrá inscribir en el Registro Nacional de Pesca a los acuicultores que no requieran concesión, permiso o Autorización.* | Al **proyecto** le aplica el Artículo, incisos y, fracciones anteriores, porque se trata de una actividad acuícola con fines comerciales. | Por el hecho de presentar a la autoridad correspondiente (SEMARNAT) la Manifestación de Impacto Ambiental, el promovente está cumpliendo con este apartado.<br><br>El proyecto se vincula por la obligatoriedad de obtener la autorización correspondiente para realizar las obras descritas en esta manifestación de impacto ambiental.<br><br>Como ya se mencionó anteriormente, la promovente una vez autorizado el proyecto en materia ambiental procederá a tramitar el Registro Nacional de Pesca para la unidad de producción acuícola. |
| **Art. 30°.-** *Las actividades pesqueras se clasifican en:*<br><br>**II.-** *Cultivo o acuacultura con fines* | | |
| **Artículo 31°.-** *Para realizar las actividades de pesca se requiere lo siguiente:*<br><br>**I,** *Concesión, para:*<br><br>**Inciso b)** *Acuacultura comercial*<br><br>**II,** Permiso, para:<br><br>**Inciso g)** *Acuacultura de fomento*<br><br>**III,** *Autorización, para:*<br><br>**Inciso d)** *Recolectar del medio natural reproductores, larvas, postlarvas, crías, huevos, semillas, alevines o en cualquier otro estadio, y*<br><br>**Inciso e)** *Acuacultura didáctica.* | | |

| | | |
|---|---|---|
| **Artículos 22.-** *la Secretaría podrá inscribir en el Registro Nacional de Pesca a los acuicultores que no requieran concesión, permiso o Autorización.* | Al **proyecto** le aplica el Artículo, incisos y, fracciones anteriores, porque se trata de una actividad acuícola con fines comerciales. | Por el hecho de presentar a la autoridad correspondiente (SEMARNAT) la Manifestación de Impacto Ambiental, el promovente está cumpliendo con este apartado.<br><br>El proyecto se vincula por la obligatoriedad de obtener la autorización correspondiente para realizar las obras descritas en esta manifestación de impacto ambiental.<br><br>Como ya se mencionó anteriormente, la promovente una vez autorizado el proyecto en materia ambiental procederá a tramitar el Registro Nacional de Pesca para la unidad de producción acuícola. |
| **Art. 30°.-** *Las actividades pesqueras se clasifican en:*<br><br>**II.-** *Cultivo o acuacultura con fines* | | |
| **Artículo 31°.-** *Para realizar las actividades de pesca se requiere lo siguiente:*<br><br>**I,** *Concesión, para:*<br><br>**Inciso b)** *Acuacultura comercial*<br><br>**II,** Permiso, para:<br><br>**Inciso g)** *Acuacultura de fomento*<br><br>**III,** *Autorización, para:*<br><br>**Inciso d)** *Recolectar del medio natural reproductores, larvas, postlarvas, crías, huevos, semillas, alevines o en cualquier otro estadio, y*<br><br>**Inciso e)** *Acuacultura didáctica.* | | |

| | | |
|---|---|---|
| **Artículos 22.-** *la Secretaría podrá inscribir en el Registro Nacional de Pesca a los acuicultores que no requieran concesión, permiso o Autorización.* | Al **proyecto** le aplica el Artículo, incisos y, fracciones anteriores, porque se trata de una actividad acuícola con fines comerciales. | Por el hecho de presentar a la autoridad correspondiente (SEMARNAT) la Manifestación de Impacto Ambiental, el promovente está cumpliendo con este apartado.<br><br>El proyecto se vincula por la obligatoriedad de obtener la autorización correspondiente para realizar las obras descritas en esta manifestación de impacto ambiental.<br><br>Como ya se mencionó anteriormente, la promovente una vez autorizado el proyecto en materia ambiental procederá a tramitar el Registro Nacional de Pesca para la unidad de producción acuícola. |
| **Art. 30°.-** *Las actividades pesqueras se clasifican en:*<br><br>**II.-** *Cultivo o acuacultura con fines* | | |
| **Artículo 31°.-** *Para realizar las actividades de pesca se requiere lo siguiente:*<br><br>**I,** *Concesión, para:*<br><br>**Inciso b)** *Acuacultura comercial*<br><br>**II,** Permiso, para:<br><br>**Inciso g)** *Acuacultura de fomento*<br><br>**III,** *Autorización, para:*<br><br>**Inciso d)** *Recolectar del medio natural reproductores, larvas, postlarvas, crías, huevos, semillas, alevines o en cualquier otro estadio, y*<br><br>**Inciso e)** *Acuacultura didáctica.* | | |

| | | |
|---|---|---|
| **Artículos 22.-** *la Secretaría podrá inscribir en el Registro Nacional de Pesca a los acuicultores que no requieran concesión, permiso o Autorización.* | Al **proyecto** le aplica el Artículo, incisos y, fracciones anteriores, porque se trata de una actividad acuícola con fines comerciales. | Por el hecho de presentar a la autoridad correspondiente (SEMARNAT) la Manifestación de Impacto Ambiental, el promovente está cumpliendo con este apartado.<br><br>El proyecto se vincula por la obligatoriedad de obtener la autorización correspondiente para realizar las obras descritas en esta manifestación de impacto ambiental.<br><br>Como ya se mencionó anteriormente, la promovente una vez autorizado el proyecto en materia ambiental procederá a tramitar el Registro Nacional de Pesca para la unidad de producción acuícola. |
| **Art. 30°.-** *Las actividades pesqueras se clasifican en:*<br><br>**II.-** *Cultivo o acuacultura con fines* | | |
| **Artículo 31°.-** *Para realizar las actividades de pesca se requiere lo siguiente:*<br><br>**I,** *Concesión, para:*<br><br>**Inciso b)** *Acuacultura comercial*<br><br>**II,** Permiso, para:<br><br>**Inciso g)** *Acuacultura de fomento*<br><br>**III,** *Autorización, para:*<br><br>**Inciso d)** *Recolectar del medio natural reproductores, larvas, postlarvas, crías, huevos, semillas, alevines o en cualquier otro estadio, y*<br><br>**Inciso e)** *Acuacultura didáctica.* | | |

| | | |
|---|---|---|
| **Artículos 22.-** *la Secretaría podrá inscribir en el Registro Nacional de Pesca a los acuicultores que no requieran concesión, permiso o Autorización.* | Al **proyecto** le aplica el Artículo, incisos y, fracciones anteriores, porque se trata de una actividad acuícola con fines comerciales. | Por el hecho de presentar a la autoridad correspondiente (SEMARNAT) la Manifestación de Impacto Ambiental, el promovente está cumpliendo con este apartado.<br><br>El proyecto se vincula por la obligatoriedad de obtener la autorización correspondiente para realizar las obras descritas en esta manifestación de impacto ambiental.<br><br>Como ya se mencionó anteriormente, la promovente una vez autorizado el proyecto en materia ambiental procederá a tramitar el Registro Nacional de Pesca para la unidad de producción acuícola. |
| **Art. 30°.-** *Las actividades pesqueras se clasifican en:*<br><br>**II.-** *Cultivo o acuacultura con fines* | | |
| **Artículo 31°.-** *Para realizar las actividades de pesca se requiere lo siguiente:*<br><br>**I,** *Concesión, para:*<br><br>**Inciso b)** *Acuacultura comercial*<br><br>**II,** Permiso, para:<br><br>**Inciso g)** *Acuacultura de fomento*<br><br>**III,** *Autorización, para:*<br><br>**Inciso d)** *Recolectar del medio natural reproductores, larvas, postlarvas, crías, huevos, semillas, alevines o en cualquier otro estadio, y*<br><br>**Inciso e)** *Acuacultura didáctica.* | | |

| | | |
|---|---|---|
| **Artículos 22.-** *la Secretaría podrá inscribir en el Registro Nacional de Pesca a los acuicultores que no requieran concesión, permiso o Autorización.* | Al **proyecto** le aplica el Artículo, incisos y, fracciones anteriores, porque se trata de una actividad acuícola con fines comerciales. | Por el hecho de presentar a la autoridad correspondiente (SEMARNAT) la Manifestación de Impacto Ambiental, el promovente está cumpliendo con este apartado.<br><br>El proyecto se vincula por la obligatoriedad de obtener la autorización correspondiente para realizar las obras descritas en esta manifestación de impacto ambiental.<br><br>Como ya se mencionó anteriormente, la promovente una vez autorizado el proyecto en materia ambiental procederá a tramitar el Registro Nacional de Pesca para la unidad de producción acuícola. |
| **Art. 30°.-** *Las actividades pesqueras se clasifican en:*<br><br>**II.-** *Cultivo o acuacultura con fines* | | |
| **Artículo 31°.-** *Para realizar las actividades de pesca se requiere lo siguiente:*<br><br>**I,** *Concesión, para:*<br><br>**Inciso b)** *Acuacultura comercial*<br><br>**II,** Permiso, para:<br><br>**Inciso g)** *Acuacultura de fomento*<br><br>**III,** *Autorización, para:*<br><br>**Inciso d)** *Recolectar del medio natural reproductores, larvas, postlarvas, crías, huevos, semillas, alevines o en cualquier otro estadio, y*<br><br>**Inciso e)** *Acuacultura didáctica.* | | |

| | | |
|---|---|---|
| **Artículos 22.-** *la Secretaría podrá inscribir en el Registro Nacional de Pesca a los acuicultores que no requieran concesión, permiso o Autorización.* | Al **proyecto** le aplica el Artículo, incisos y, fracciones anteriores, porque se trata de una actividad acuícola con fines comerciales. | Por el hecho de presentar a la autoridad correspondiente (SEMARNAT) la Manifestación de Impacto Ambiental, el promovente está cumpliendo con este apartado.<br><br>El proyecto se vincula por la obligatoriedad de obtener la autorización correspondiente para realizar las obras descritas en esta manifestación de impacto ambiental.<br><br>Como ya se mencionó anteriormente, la promovente una vez autorizado el proyecto en materia ambiental procederá a tramitar el Registro Nacional de Pesca para la unidad de producción acuícola. |
| **Art. 30°.-** *Las actividades pesqueras se clasifican en:*<br><br>**II.-** *Cultivo o acuacultura con fines* | | |
| **Artículo 31°.-** *Para realizar las actividades de pesca se requiere lo siguiente:*<br><br>**I,** *Concesión, para:*<br><br>**Inciso b)** *Acuacultura comercial*<br><br>**II,** Permiso, para:<br><br>**Inciso g)** *Acuacultura de fomento*<br><br>**III,** *Autorización, para:*<br><br>**Inciso d)** *Recolectar del medio natural reproductores, larvas, postlarvas, crías, huevos, semillas, alevines o en cualquier otro estadio, y*<br><br>**Inciso e)** *Acuacultura didáctica.* | | |

| | | |
|---|---|---|
| **Artículos 22.-** *la Secretaría podrá inscribir en el Registro Nacional de Pesca a los acuicultores que no requieran concesión, permiso o Autorización.* | Al **proyecto** le aplica el Artículo, incisos y, fracciones anteriores, porque se trata de una actividad acuícola con fines comerciales. | Por el hecho de presentar a la autoridad correspondiente (SEMARNAT) la Manifestación de Impacto Ambiental, el promovente está cumpliendo con este apartado.<br><br>El proyecto se vincula por la obligatoriedad de obtener la autorización correspondiente para realizar las obras descritas en esta manifestación de impacto ambiental.<br><br>Como ya se mencionó anteriormente, la promovente una vez autorizado el proyecto en materia ambiental procederá a tramitar el Registro Nacional de Pesca para la unidad de producción acuícola. |
| **Art. 30°.-** *Las actividades pesqueras se clasifican en:*<br><br>**II.-** *Cultivo o acuacultura con fines* | | |
| **Artículo 31°.-** *Para realizar las actividades de pesca se requiere lo siguiente:*<br><br>**I,** *Concesión, para:*<br><br>**Inciso b)** *Acuacultura comercial*<br><br>**II,** Permiso, para:<br><br>**Inciso g)** *Acuacultura de fomento*<br><br>**III,** *Autorización, para:*<br><br>**Inciso d)** *Recolectar del medio natural reproductores, larvas, postlarvas, crías, huevos, semillas, alevines o en cualquier otro estadio, y*<br><br>**Inciso e)** *Acuacultura didáctica.* | | |

| | | |
|---|---|---|
| **Artículos 22.-** *la Secretaría podrá inscribir en el Registro Nacional de Pesca a los acuicultores que no requieran concesión, permiso o Autorización.* | Al **proyecto** le aplica el Artículo, incisos y, fracciones anteriores, porque se trata de una actividad acuícola con fines comerciales. | Por el hecho de presentar a la autoridad correspondiente (SEMARNAT) la Manifestación de Impacto Ambiental, el promovente está cumpliendo con este apartado.<br><br>El proyecto se vincula por la obligatoriedad de obtener la autorización correspondiente para realizar las obras descritas en esta manifestación de impacto ambiental.<br><br>Como ya se mencionó anteriormente, la promovente una vez autorizado el proyecto en materia ambiental procederá a tramitar el Registro Nacional de Pesca para la unidad de producción acuícola. |
| **Art. 30°.-** *Las actividades pesqueras se clasifican en:*<br><br>**II.-** *Cultivo o acuacultura con fines* | | |
| **Artículo 31°.-** *Para realizar las actividades de pesca se requiere lo siguiente:*<br><br>**I,** *Concesión, para:*<br><br>**Inciso b)** *Acuacultura comercial*<br><br>**II,** Permiso, para:<br><br>**Inciso g)** *Acuacultura de fomento*<br><br>**III,** *Autorización, para:*<br><br>**Inciso d)** *Recolectar del medio natural reproductores, larvas, postlarvas, crías, huevos, semillas, alevines o en cualquier otro estadio, y*<br><br>**Inciso e)** *Acuacultura didáctica.* | | |

| | | |
|---|---|---|
| **Artículos 22.-** *la Secretaría podrá inscribir en el Registro Nacional de Pesca a los acuicultores que no requieran concesión, permiso o Autorización.* | Al **proyecto** le aplica el Artículo, incisos y, fracciones anteriores, porque se trata de una actividad acuícola con fines comerciales. | Por el hecho de presentar a la autoridad correspondiente (SEMARNAT) la Manifestación de Impacto Ambiental, el promovente está cumpliendo con este apartado.<br><br>El proyecto se vincula por la obligatoriedad de obtener la autorización correspondiente para realizar las obras descritas en esta manifestación de impacto ambiental.<br><br>Como ya se mencionó anteriormente, la promovente una vez autorizado el proyecto en materia ambiental procederá a tramitar el Registro Nacional de Pesca para la unidad de producción acuícola. |
| **Art. 30°.-** *Las actividades pesqueras se clasifican en:*<br><br>**II.-** *Cultivo o acuacultura con fines* | | |
| **Artículo 31°.-** *Para realizar las actividades de pesca se requiere lo siguiente:*<br><br>**I,** *Concesión, para:*<br><br>**Inciso b)** *Acuacultura comercial*<br><br>**II,** Permiso, para:<br><br>**Inciso g)** *Acuacultura de fomento*<br><br>**III,** *Autorización, para:*<br><br>**Inciso d)** *Recolectar del medio natural reproductores, larvas, postlarvas, crías, huevos, semillas, alevines o en cualquier otro estadio, y*<br><br>**Inciso e)** *Acuacultura didáctica.* | | |

| | | |
|---|---|---|
| **Artículos 22.-** *la Secretaría podrá inscribir en el Registro Nacional de Pesca a los acuicultores que no requieran concesión, permiso o Autorización.* | Al **proyecto** le aplica el Artículo, incisos y, fracciones anteriores, porque se trata de una actividad acuícola con fines comerciales. | Por el hecho de presentar a la autoridad correspondiente (SEMARNAT) la Manifestación de Impacto Ambiental, el promovente está cumpliendo con este apartado.<br><br>El proyecto se vincula por la obligatoriedad de obtener la autorización correspondiente para realizar las obras descritas en esta manifestación de impacto ambiental.<br><br>Como ya se mencionó anteriormente, la promovente una vez autorizado el proyecto en materia ambiental procederá a tramitar el Registro Nacional de Pesca para la unidad de producción acuícola. |
| **Art. 30°.-** *Las actividades pesqueras se clasifican en:*<br><br>**II.-** *Cultivo o acuacultura con fines* | | |
| **Artículo 31°.-** *Para realizar las actividades de pesca se requiere lo siguiente:*<br><br>**I,** *Concesión, para:*<br><br>**Inciso b)** *Acuacultura comercial*<br><br>**II,** Permiso, para:<br><br>**Inciso g)** *Acuacultura de fomento*<br><br>**III,** *Autorización, para:*<br><br>**Inciso d)** *Recolectar del medio natural reproductores, larvas, postlarvas, crías, huevos, semillas, alevines o en cualquier otro estadio, y*<br><br>**Inciso e)** *Acuacultura didáctica.* | | |

| | | |
|---|---|---|
| **Artículos 22.-** *la Secretaría podrá inscribir en el Registro Nacional de Pesca a los acuicultores que no requieran concesión, permiso o Autorización.* | Al **proyecto** le aplica el Artículo, incisos y, fracciones anteriores, porque se trata de una actividad acuícola con fines comerciales. | Por el hecho de presentar a la autoridad correspondiente (SEMARNAT) la Manifestación de Impacto Ambiental, el promovente está cumpliendo con este apartado.<br><br>El proyecto se vincula por la obligatoriedad de obtener la autorización correspondiente para realizar las obras descritas en esta manifestación de impacto ambiental.<br><br>Como ya se mencionó anteriormente, la promovente una vez autorizado el proyecto en materia ambiental procederá a tramitar el Registro Nacional de Pesca para la unidad de producción acuícola. |
| **Art. 30°.-** *Las actividades pesqueras se clasifican en:*<br><br>**II.-** *Cultivo o acuacultura con fines* | | |
| **Artículo 31°.-** *Para realizar las actividades de pesca se requiere lo siguiente:*<br><br>**I,** *Concesión, para:*<br><br>**Inciso b)** *Acuacultura comercial*<br><br>**II,** Permiso, para:<br><br>**Inciso g)** *Acuacultura de fomento*<br><br>**III,** *Autorización, para:*<br><br>**Inciso d)** *Recolectar del medio natural reproductores, larvas, postlarvas, crías, huevos, semillas, alevines o en cualquier otro estadio, y*<br><br>**Inciso e)** *Acuacultura didáctica.* | | |

| | | |
|---|---|---|
| **Artículos 22.-** *la Secretaría podrá inscribir en el Registro Nacional de Pesca a los acuicultores que no requieran concesión, permiso o Autorización.* | Al **proyecto** le aplica el Artículo, incisos y, fracciones anteriores, porque se trata de una actividad acuícola con fines comerciales. | Por el hecho de presentar a la autoridad correspondiente (SEMARNAT) la Manifestación de Impacto Ambiental, el promovente está cumpliendo con este apartado.<br><br>El proyecto se vincula por la obligatoriedad de obtener la autorización correspondiente para realizar las obras descritas en esta manifestación de impacto ambiental.<br><br>Como ya se mencionó anteriormente, la promovente una vez autorizado el proyecto en materia ambiental procederá a tramitar el Registro Nacional de Pesca para la unidad de producción acuícola. |
| **Art. 30°.-** *Las actividades pesqueras se clasifican en:*<br><br>**II.-** *Cultivo o acuacultura con fines* | | |
| **Artículo 31°.-** *Para realizar las actividades de pesca se requiere lo siguiente:*<br><br>**I,** *Concesión, para:*<br><br>**Inciso b)** *Acuacultura comercial*<br><br>**II,** Permiso, para:<br><br>**Inciso g)** *Acuacultura de fomento*<br><br>**III,** *Autorización, para:*<br><br>**Inciso d)** *Recolectar del medio natural reproductores, larvas, postlarvas, crías, huevos, semillas, alevines o en cualquier otro estadio, y*<br><br>**Inciso e)** *Acuacultura didáctica.* | | |

| | | |
|---|---|---|
| **Artículos 22.-** *la Secretaría podrá inscribir en el Registro Nacional de Pesca a los acuicultores que no requieran concesión, permiso o Autorización.* | Al **proyecto** le aplica el Artículo, incisos y, fracciones anteriores, porque se trata de una actividad acuícola con fines comerciales. | Por el hecho de presentar a la autoridad correspondiente (SEMARNAT) la Manifestación de Impacto Ambiental, el promovente está cumpliendo con este apartado.<br><br>El proyecto se vincula por la obligatoriedad de obtener la autorización correspondiente para realizar las obras descritas en esta manifestación de impacto ambiental.<br><br>Como ya se mencionó anteriormente, la promovente una vez autorizado el proyecto en materia ambiental procederá a tramitar el Registro Nacional de Pesca para la unidad de producción acuícola. |
| **Art. 30°.-** *Las actividades pesqueras se clasifican en:*<br><br>**II.-** *Cultivo o acuacultura con fines* | | |
| **Artículo 31°.-** *Para realizar las actividades de pesca se requiere lo siguiente:*<br><br>**I,** *Concesión, para:*<br><br>**Inciso b)** *Acuacultura comercial*<br><br>**II,** Permiso, para:<br><br>**Inciso g)** *Acuacultura de fomento*<br><br>**III,** *Autorización, para:*<br><br>**Inciso d)** *Recolectar del medio natural reproductores, larvas, postlarvas, crías, huevos, semillas, alevines o en cualquier otro estadio, y*<br><br>**Inciso e)** *Acuacultura didáctica.* | | |

| | | |
|---|---|---|
| **Artículos 22.-** *la Secretaría podrá inscribir en el Registro Nacional de Pesca a los acuicultores que no requieran concesión, permiso o Autorización.* | Al **proyecto** le aplica el Artículo, incisos y, fracciones anteriores, porque se trata de una actividad acuícola con fines comerciales. | Por el hecho de presentar a la autoridad correspondiente (SEMARNAT) la Manifestación de Impacto Ambiental, el promovente está cumpliendo con este apartado.<br><br>El proyecto se vincula por la obligatoriedad de obtener la autorización correspondiente para realizar las obras descritas en esta manifestación de impacto ambiental.<br><br>Como ya se mencionó anteriormente, la promovente una vez autorizado el proyecto en materia ambiental procederá a tramitar el Registro Nacional de Pesca para la unidad de producción acuícola. |
| **Art. 30°.-** *Las actividades pesqueras se clasifican en:*<br><br>**II.-** *Cultivo o acuacultura con fines* | | |
| **Artículo 31°.-** *Para realizar las actividades de pesca se requiere lo siguiente:*<br><br>**I,** *Concesión, para:*<br><br>**Inciso b)** *Acuacultura comercial*<br><br>**II,** Permiso, para:<br><br>**Inciso g)** *Acuacultura de fomento*<br><br>**III,** *Autorización, para:*<br><br>**Inciso d)** *Recolectar del medio natural reproductores, larvas, postlarvas, crías, huevos, semillas, alevines o en cualquier otro estadio, y*<br><br>**Inciso e)** *Acuacultura didáctica.* | | |

| | | |
|---|---|---|
| **Artículos 22.-** *la Secretaría podrá inscribir en el Registro Nacional de Pesca a los acuicultores que no requieran concesión, permiso o Autorización.* | Al **proyecto** le aplica el Artículo, incisos y, fracciones anteriores, porque se trata de una actividad acuícola con fines comerciales. | Por el hecho de presentar a la autoridad correspondiente (SEMARNAT) la Manifestación de Impacto Ambiental, el promovente está cumpliendo con este apartado.<br><br>El proyecto se vincula por la obligatoriedad de obtener la autorización correspondiente para realizar las obras descritas en esta manifestación de impacto ambiental.<br><br>Como ya se mencionó anteriormente, la promovente una vez autorizado el proyecto en materia ambiental procederá a tramitar el Registro Nacional de Pesca para la unidad de producción acuícola. |
| **Art. 30°.-** *Las actividades pesqueras se clasifican en:*<br><br>**II.-** *Cultivo o acuacultura con fines* | | |
| **Artículo 31°.-** *Para realizar las actividades de pesca se requiere lo siguiente:*<br><br>**I,** *Concesión, para:*<br><br>**Inciso b)** *Acuacultura comercial*<br><br>**II,** Permiso, para:<br><br>**Inciso g)** *Acuacultura de fomento*<br><br>**III,** *Autorización, para:*<br><br>**Inciso d)** *Recolectar del medio natural reproductores, larvas, postlarvas, crías, huevos, semillas, alevines o en cualquier otro estadio, y*<br><br>**Inciso e)** *Acuacultura didáctica.* | | |

| | | |
|---|---|---|
| **Artículos 22.-** *la Secretaría podrá inscribir en el Registro Nacional de Pesca a los acuicultores que no requieran concesión, permiso o Autorización.* | Al **proyecto** le aplica el Artículo, incisos y, fracciones anteriores, porque se trata de una actividad acuícola con fines comerciales. | Por el hecho de presentar a la autoridad correspondiente (SEMARNAT) la Manifestación de Impacto Ambiental, el promovente está cumpliendo con este apartado.<br><br>El proyecto se vincula por la obligatoriedad de obtener la autorización correspondiente para realizar las obras descritas en esta manifestación de impacto ambiental.<br><br>Como ya se mencionó anteriormente, la promovente una vez autorizado el proyecto en materia ambiental procederá a tramitar el Registro Nacional de Pesca para la unidad de producción acuícola. |
| **Art. 30°.-** *Las actividades pesqueras se clasifican en:*<br><br>**II.-** *Cultivo o acuacultura con fines* | | |
| **Artículo 31°.-** *Para realizar las actividades de pesca se requiere lo siguiente:*<br><br>**I,** *Concesión, para:*<br><br>**Inciso b)** *Acuacultura comercial*<br><br>**II,** Permiso, para:<br><br>**Inciso g)** *Acuacultura de fomento*<br><br>**III,** *Autorización, para:*<br><br>**Inciso d)** *Recolectar del medio natural reproductores, larvas, postlarvas, crías, huevos, semillas, alevines o en cualquier otro estadio, y*<br><br>**Inciso e)** *Acuacultura didáctica.* | | |

| | | |
|---|---|---|
| **Artículos 22.-** *la Secretaría podrá inscribir en el Registro Nacional de Pesca a los acuicultores que no requieran concesión, permiso o Autorización.* | Al **proyecto** le aplica el Artículo, incisos y, fracciones anteriores, porque se trata de una actividad acuícola con fines comerciales. | Por el hecho de presentar a la autoridad correspondiente (SEMARNAT) la Manifestación de Impacto Ambiental, el promovente está cumpliendo con este apartado.<br><br>El proyecto se vincula por la obligatoriedad de obtener la autorización correspondiente para realizar las obras descritas en esta manifestación de impacto ambiental.<br><br>Como ya se mencionó anteriormente, la promovente una vez autorizado el proyecto en materia ambiental procederá a tramitar el Registro Nacional de Pesca para la unidad de producción acuícola. |
| **Art. 30°.-** *Las actividades pesqueras se clasifican en:*<br><br>**II.-** *Cultivo o acuacultura con fines* | | |
| **Artículo 31°.-** *Para realizar las actividades de pesca se requiere lo siguiente:*<br><br>**I,** *Concesión, para:*<br><br>**Inciso b)** *Acuacultura comercial*<br><br>**II,** Permiso, para:<br><br>**Inciso g)** *Acuacultura de fomento*<br><br>**III,** *Autorización, para:*<br><br>**Inciso d)** *Recolectar del medio natural reproductores, larvas, postlarvas, crías, huevos, semillas, alevines o en cualquier otro estadio, y*<br><br>**Inciso e)** *Acuacultura didáctica.* | | |

| | | |
|---|---|---|
| **Artículos 22.-** *la Secretaría podrá inscribir en el Registro Nacional de Pesca a los acuicultores que no requieran concesión, permiso o Autorización.* | Al **proyecto** le aplica el Artículo, incisos y, fracciones anteriores, porque se trata de una actividad acuícola con fines comerciales. | Por el hecho de presentar a la autoridad correspondiente (SEMARNAT) la Manifestación de Impacto Ambiental, el promovente está cumpliendo con este apartado.<br><br>El proyecto se vincula por la obligatoriedad de obtener la autorización correspondiente para realizar las obras descritas en esta manifestación de impacto ambiental.<br><br>Como ya se mencionó anteriormente, la promovente una vez autorizado el proyecto en materia ambiental procederá a tramitar el Registro Nacional de Pesca para la unidad de producción acuícola. |
| **Art. 30°.-** *Las actividades pesqueras se clasifican en:*<br><br>**II.-** *Cultivo o acuacultura con fines* | | |
| **Artículo 31°.-** *Para realizar las actividades de pesca se requiere lo siguiente:*<br><br>**I,** *Concesión, para:*<br><br>**Inciso b)** *Acuacultura comercial*<br><br>**II,** Permiso, para:<br><br>**Inciso g)** *Acuacultura de fomento*<br><br>**III,** *Autorización, para:*<br><br>**Inciso d)** *Recolectar del medio natural reproductores, larvas, postlarvas, crías, huevos, semillas, alevines o en cualquier otro estadio, y*<br><br>**Inciso e)** *Acuacultura didáctica.* | | |

| | | |
|---|---|---|
| **Artículos 22.-** *la Secretaría podrá inscribir en el Registro Nacional de Pesca a los acuicultores que no requieran concesión, permiso o Autorización.* | Al **proyecto** le aplica el Artículo, incisos y, fracciones anteriores, porque se trata de una actividad acuícola con fines comerciales. | Por el hecho de presentar a la autoridad correspondiente (SEMARNAT) la Manifestación de Impacto Ambiental, el promovente está cumpliendo con este apartado.<br><br>El proyecto se vincula por la obligatoriedad de obtener la autorización correspondiente para realizar las obras descritas en esta manifestación de impacto ambiental.<br><br>Como ya se mencionó anteriormente, la promovente una vez autorizado el proyecto en materia ambiental procederá a tramitar el Registro Nacional de Pesca para la unidad de producción acuícola. |
| **Art. 30°.-** *Las actividades pesqueras se clasifican en:*<br><br>**II.-** *Cultivo o acuacultura con fines* | | |
| **Artículo 31°.-** *Para realizar las actividades de pesca se requiere lo siguiente:*<br><br>**I,** *Concesión, para:*<br><br>**Inciso b)** *Acuacultura comercial*<br><br>**II,** Permiso, para:<br><br>**Inciso g)** *Acuacultura de fomento*<br><br>**III,** *Autorización, para:*<br><br>**Inciso d)** *Recolectar del medio natural reproductores, larvas, postlarvas, crías, huevos, semillas, alevines o en cualquier otro estadio, y*<br><br>**Inciso e)** *Acuacultura didáctica.* | | |

| | | |
|---|---|---|
| **Artículos 22.-** *la Secretaría podrá inscribir en el Registro Nacional de Pesca a los acuicultores que no requieran concesión, permiso o Autorización.* | Al **proyecto** le aplica el Artículo, incisos y, fracciones anteriores, porque se trata de una actividad acuícola con fines comerciales. | Por el hecho de presentar a la autoridad correspondiente (SEMARNAT) la Manifestación de Impacto Ambiental, el promovente está cumpliendo con este apartado.<br><br>El proyecto se vincula por la obligatoriedad de obtener la autorización correspondiente para realizar las obras descritas en esta manifestación de impacto ambiental.<br><br>Como ya se mencionó anteriormente, la promovente una vez autorizado el proyecto en materia ambiental procederá a tramitar el Registro Nacional de Pesca para la unidad de producción acuícola. |
| **Art. 30°.-** *Las actividades pesqueras se clasifican en:*<br><br>**II.-** *Cultivo o acuacultura con fines* | | |
| **Artículo 31°.-** *Para realizar las actividades de pesca se requiere lo siguiente:*<br><br>**I,** *Concesión, para:*<br><br>**Inciso b)** *Acuacultura comercial*<br><br>**II,** Permiso, para:<br><br>**Inciso g)** *Acuacultura de fomento*<br><br>**III,** *Autorización, para:*<br><br>**Inciso d)** *Recolectar del medio natural reproductores, larvas, postlarvas, crías, huevos, semillas, alevines o en cualquier otro estadio, y*<br><br>**Inciso e)** *Acuacultura didáctica.* | | |

| | | |
|---|---|---|
| **Artículos 22.-** *la Secretaría podrá inscribir en el Registro Nacional de Pesca a los acuicultores que no requieran concesión, permiso o Autorización.* | Al **proyecto** le aplica el Artículo, incisos y, fracciones anteriores, porque se trata de una actividad acuícola con fines comerciales. | Por el hecho de presentar a la autoridad correspondiente (SEMARNAT) la Manifestación de Impacto Ambiental, el promovente está cumpliendo con este apartado.<br><br>El proyecto se vincula por la obligatoriedad de obtener la autorización correspondiente para realizar las obras descritas en esta manifestación de impacto ambiental.<br><br>Como ya se mencionó anteriormente, la promovente una vez autorizado el proyecto en materia ambiental procederá a tramitar el Registro Nacional de Pesca para la unidad de producción acuícola. |
| **Art. 30°.-** *Las actividades pesqueras se clasifican en:*<br><br>**II.-** *Cultivo o acuacultura con fines* | | |
| **Artículo 31°.-** *Para realizar las actividades de pesca se requiere lo siguiente:*<br><br>**I,** *Concesión, para:*<br><br>**Inciso b)** *Acuacultura comercial*<br><br>**II,** Permiso, para:<br><br>**Inciso g)** *Acuacultura de fomento*<br><br>**III,** *Autorización, para:*<br><br>**Inciso d)** *Recolectar del medio natural reproductores, larvas, postlarvas, crías, huevos, semillas, alevines o en cualquier otro estadio, y*<br><br>**Inciso e)** *Acuacultura didáctica.* | | |

| | | |
|---|---|---|
| **Artículos 22.-** *la Secretaría podrá inscribir en el Registro Nacional de Pesca a los acuicultores que no requieran concesión, permiso o Autorización.* | Al **proyecto** le aplica el Artículo, incisos y, fracciones anteriores, porque se trata de una actividad acuícola con fines comerciales. | Por el hecho de presentar a la autoridad correspondiente (SEMARNAT) la Manifestación de Impacto Ambiental, el promovente está cumpliendo con este apartado.<br><br>El proyecto se vincula por la obligatoriedad de obtener la autorización correspondiente para realizar las obras descritas en esta manifestación de impacto ambiental.<br><br>Como ya se mencionó anteriormente, la promovente una vez autorizado el proyecto en materia ambiental procederá a tramitar el Registro Nacional de Pesca para la unidad de producción acuícola. |
| **Art. 30°.-** *Las actividades pesqueras se clasifican en:*<br><br>**II.-** *Cultivo o acuacultura con fines* | | |
| **Artículo 31°.-** *Para realizar las actividades de pesca se requiere lo siguiente:*<br><br>**I,** *Concesión, para:*<br><br>**Inciso b)** *Acuacultura comercial*<br><br>**II,** Permiso, para:<br><br>**Inciso g)** *Acuacultura de fomento*<br><br>**III,** *Autorización, para:*<br><br>**Inciso d)** *Recolectar del medio natural reproductores, larvas, postlarvas, crías, huevos, semillas, alevines o en cualquier otro estadio, y*<br><br>**Inciso e)** *Acuacultura didáctica.* | | |

| | | |
|---|---|---|
| **Artículos 22.-** *la Secretaría podrá inscribir en el Registro Nacional de Pesca a los acuicultores que no requieran concesión, permiso o Autorización.* | Al **proyecto** le aplica el Artículo, incisos y, fracciones anteriores, porque se trata de una actividad acuícola con fines comerciales. | Por el hecho de presentar a la autoridad correspondiente (SEMARNAT) la Manifestación de Impacto Ambiental, el promovente está cumpliendo con este apartado.<br><br>El proyecto se vincula por la obligatoriedad de obtener la autorización correspondiente para realizar las obras descritas en esta manifestación de impacto ambiental.<br><br>Como ya se mencionó anteriormente, la promovente una vez autorizado el proyecto en materia ambiental procederá a tramitar el Registro Nacional de Pesca para la unidad de producción acuícola. |
| **Art. 30°.-** *Las actividades pesqueras se clasifican en:*<br><br>**II.-** *Cultivo o acuacultura con fines* | | |
| **Artículo 31°.-** *Para realizar las actividades de pesca se requiere lo siguiente:*<br><br>**I,** *Concesión, para:*<br><br>**Inciso b)** *Acuacultura comercial*<br><br>**II,** Permiso, para:<br><br>**Inciso g)** *Acuacultura de fomento*<br><br>**III,** *Autorización, para:*<br><br>**Inciso d)** *Recolectar del medio natural reproductores, larvas, postlarvas, crías, huevos, semillas, alevines o en cualquier otro estadio, y*<br><br>**Inciso e)** *Acuacultura didáctica.* | | |

| | | |
|---|---|---|
| **Artículos 22.-** *la Secretaría podrá inscribir en el Registro Nacional de Pesca a los acuicultores que no requieran concesión, permiso o Autorización.* | Al **proyecto** le aplica el Artículo, incisos y, fracciones anteriores, porque se trata de una actividad acuícola con fines comerciales. | Por el hecho de presentar a la autoridad correspondiente (SEMARNAT) la Manifestación de Impacto Ambiental, el promovente está cumpliendo con este apartado.<br><br>El proyecto se vincula por la obligatoriedad de obtener la autorización correspondiente para realizar las obras descritas en esta manifestación de impacto ambiental.<br><br>Como ya se mencionó anteriormente, la promovente una vez autorizado el proyecto en materia ambiental procederá a tramitar el Registro Nacional de Pesca para la unidad de producción acuícola. |
| **Art. 30°.-** *Las actividades pesqueras se clasifican en:*<br><br>**II.-** *Cultivo o acuacultura con fines* | | |
| **Artículo 31°.-** *Para realizar las actividades de pesca se requiere lo siguiente:*<br><br>**I,** *Concesión, para:*<br><br>**Inciso b)** *Acuacultura comercial*<br><br>**II,** Permiso, para:<br><br>**Inciso g)** *Acuacultura de fomento*<br><br>**III,** *Autorización, para:*<br><br>**Inciso d)** *Recolectar del medio natural reproductores, larvas, postlarvas, crías, huevos, semillas, alevines o en cualquier otro estadio, y*<br><br>**Inciso e)** *Acuacultura didáctica.* | | |

| | | |
|---|---|---|
| **Artículos 22.-** *la Secretaría podrá inscribir en el Registro Nacional de Pesca a los acuicultores que no requieran concesión, permiso o Autorización.* | Al **proyecto** le aplica el Artículo, incisos y, fracciones anteriores, porque se trata de una actividad acuícola con fines comerciales. | Por el hecho de presentar a la autoridad correspondiente (SEMARNAT) la Manifestación de Impacto Ambiental, el promovente está cumpliendo con este apartado.<br><br>El proyecto se vincula por la obligatoriedad de obtener la autorización correspondiente para realizar las obras descritas en esta manifestación de impacto ambiental.<br><br>Como ya se mencionó anteriormente, la promovente una vez autorizado el proyecto en materia ambiental procederá a tramitar el Registro Nacional de Pesca para la unidad de producción acuícola. |
| **Art. 30°.-** *Las actividades pesqueras se clasifican en:*<br><br>**II.-** *Cultivo o acuacultura con fines* | | |
| **Artículo 31°.-** *Para realizar las actividades de pesca se requiere lo siguiente:*<br><br>**I,** *Concesión, para:*<br><br>**Inciso b)** *Acuacultura comercial*<br><br>**II,** Permiso, para:<br><br>**Inciso g)** *Acuacultura de fomento*<br><br>**III,** *Autorización, para:*<br><br>**Inciso d)** *Recolectar del medio natural reproductores, larvas, postlarvas, crías, huevos, semillas, alevines o en cualquier otro estadio, y*<br><br>**Inciso e)** *Acuacultura didáctica.* | | |

| | | |
|---|---|---|
| **Artículos 22.-** *la Secretaría podrá inscribir en el Registro Nacional de Pesca a los acuicultores que no requieran concesión, permiso o Autorización.* | Al **proyecto** le aplica el Artículo, incisos y, fracciones anteriores, porque se trata de una actividad acuícola con fines comerciales. | Por el hecho de presentar a la autoridad correspondiente (SEMARNAT) la Manifestación de Impacto Ambiental, el promovente está cumpliendo con este apartado.<br><br>El proyecto se vincula por la obligatoriedad de obtener la autorización correspondiente para realizar las obras descritas en esta manifestación de impacto ambiental.<br><br>Como ya se mencionó anteriormente, la promovente una vez autorizado el proyecto en materia ambiental procederá a tramitar el Registro Nacional de Pesca para la unidad de producción acuícola. |
| **Art. 30°.-** *Las actividades pesqueras se clasifican en:*<br><br>**II.-** *Cultivo o acuacultura con fines* | | |
| **Artículo 31°.-** *Para realizar las actividades de pesca se requiere lo siguiente:*<br><br>**I,** *Concesión, para:*<br><br>**Inciso b)** *Acuacultura comercial*<br><br>**II,** Permiso, para:<br><br>**Inciso g)** *Acuacultura de fomento*<br><br>**III,** *Autorización, para:*<br><br>**Inciso d)** *Recolectar del medio natural reproductores, larvas, postlarvas, crías, huevos, semillas, alevines o en cualquier otro estadio, y*<br><br>**Inciso e)** *Acuacultura didáctica.* | | |

| | | |
|---|---|---|
| **Artículos 22.-** *la Secretaría podrá inscribir en el Registro Nacional de Pesca a los acuicultores que no requieran concesión, permiso o Autorización.* | Al **proyecto** le aplica el Artículo, incisos y, fracciones anteriores, porque se trata de una actividad acuícola con fines comerciales. | Por el hecho de presentar a la autoridad correspondiente (SEMARNAT) la Manifestación de Impacto Ambiental, el promovente está cumpliendo con este apartado.<br><br>El proyecto se vincula por la obligatoriedad de obtener la autorización correspondiente para realizar las obras descritas en esta manifestación de impacto ambiental.<br><br>Como ya se mencionó anteriormente, la promovente una vez autorizado el proyecto en materia ambiental procederá a tramitar el Registro Nacional de Pesca para la unidad de producción acuícola. |
| **Art. 30°.-** *Las actividades pesqueras se clasifican en:*<br><br>**II.-** *Cultivo o acuacultura con fines* | | |
| **Artículo 31°.-** *Para realizar las actividades de pesca se requiere lo siguiente:*<br><br>**I,** *Concesión, para:*<br><br>**Inciso b)** *Acuacultura comercial*<br><br>**II,** Permiso, para:<br><br>**Inciso g)** *Acuacultura de fomento*<br><br>**III,** *Autorización, para:*<br><br>**Inciso d)** *Recolectar del medio natural reproductores, larvas, postlarvas, crías, huevos, semillas, alevines o en cualquier otro estadio, y*<br><br>**Inciso e)** *Acuacultura didáctica.* | | |

| | | |
|---|---|---|
| **Artículos 22.-** *la Secretaría podrá inscribir en el Registro Nacional de Pesca a los acuicultores que no requieran concesión, permiso o Autorización.* | Al **proyecto** le aplica el Artículo, incisos y, fracciones anteriores, porque se trata de una actividad acuícola con fines comerciales. | Por el hecho de presentar a la autoridad correspondiente (SEMARNAT) la Manifestación de Impacto Ambiental, el promovente está cumpliendo con este apartado.<br><br>El proyecto se vincula por la obligatoriedad de obtener la autorización correspondiente para realizar las obras descritas en esta manifestación de impacto ambiental.<br><br>Como ya se mencionó anteriormente, la promovente una vez autorizado el proyecto en materia ambiental procederá a tramitar el Registro Nacional de Pesca para la unidad de producción acuícola. |
| **Art. 30°.-** *Las actividades pesqueras se clasifican en:*<br><br>**II.-** *Cultivo o acuacultura con fines* | | |
| **Artículo 31°.-** *Para realizar las actividades de pesca se requiere lo siguiente:*<br><br>**I,** *Concesión, para:*<br><br>**Inciso b)** *Acuacultura comercial*<br><br>**II,** Permiso, para:<br><br>**Inciso g)** *Acuacultura de fomento*<br><br>**III,** *Autorización, para:*<br><br>**Inciso d)** *Recolectar del medio natural reproductores, larvas, postlarvas, crías, huevos, semillas, alevines o en cualquier otro estadio, y*<br><br>**Inciso e)** *Acuacultura didáctica.* | | |

| | | |
|---|---|---|
| **Artículos 22.-** *la Secretaría podrá inscribir en el Registro Nacional de Pesca a los acuicultores que no requieran concesión, permiso o Autorización.* | Al **proyecto** le aplica el Artículo, incisos y, fracciones anteriores, porque se trata de una actividad acuícola con fines comerciales. | Por el hecho de presentar a la autoridad correspondiente (SEMARNAT) la Manifestación de Impacto Ambiental, el promovente está cumpliendo con este apartado.<br><br>El proyecto se vincula por la obligatoriedad de obtener la autorización correspondiente para realizar las obras descritas en esta manifestación de impacto ambiental.<br><br>Como ya se mencionó anteriormente, la promovente una vez autorizado el proyecto en materia ambiental procederá a tramitar el Registro Nacional de Pesca para la unidad de producción acuícola. |
| **Art. 30°.-** *Las actividades pesqueras se clasifican en:*<br><br>**II.-** *Cultivo o acuacultura con fines* | | |
| **Artículo 31°.-** *Para realizar las actividades de pesca se requiere lo siguiente:*<br><br>**I,** *Concesión, para:*<br><br>**Inciso b)** *Acuacultura comercial*<br><br>**II,** Permiso, para:<br><br>**Inciso g)** *Acuacultura de fomento*<br><br>**III,** *Autorización, para:*<br><br>**Inciso d)** *Recolectar del medio natural reproductores, larvas, postlarvas, crías, huevos, semillas, alevines o en cualquier otro estadio, y*<br><br>**Inciso e)** *Acuacultura didáctica.* | | |

| | | |
|---|---|---|
| **Artículos 22.-** *la Secretaría podrá inscribir en el Registro Nacional de Pesca a los acuicultores que no requieran concesión, permiso o Autorización.* | Al **proyecto** le aplica el Artículo, incisos y, fracciones anteriores, porque se trata de una actividad acuícola con fines comerciales. | Por el hecho de presentar a la autoridad correspondiente (SEMARNAT) la Manifestación de Impacto Ambiental, el promovente está cumpliendo con este apartado.<br><br>El proyecto se vincula por la obligatoriedad de obtener la autorización correspondiente para realizar las obras descritas en esta manifestación de impacto ambiental.<br><br>Como ya se mencionó anteriormente, la promovente una vez autorizado el proyecto en materia ambiental procederá a tramitar el Registro Nacional de Pesca para la unidad de producción acuícola. |
| **Art. 30°.-** *Las actividades pesqueras se clasifican en:*<br><br>**II.-** *Cultivo o acuacultura con fines* | | |
| **Artículo 31°.-** *Para realizar las actividades de pesca se requiere lo siguiente:*<br><br>**I,** *Concesión, para:*<br><br>**Inciso b)** *Acuacultura comercial*<br><br>**II,** Permiso, para:<br><br>**Inciso g)** *Acuacultura de fomento*<br><br>**III,** *Autorización, para:*<br><br>**Inciso d)** *Recolectar del medio natural reproductores, larvas, postlarvas, crías, huevos, semillas, alevines o en cualquier otro estadio, y*<br><br>**Inciso e)** *Acuacultura didáctica.* | | |

| | | |
|---|---|---|
| **Artículos 22.-** *la Secretaría podrá inscribir en el Registro Nacional de Pesca a los acuicultores que no requieran concesión, permiso o Autorización.* | Al **proyecto** le aplica el Artículo, incisos y, fracciones anteriores, porque se trata de una actividad acuícola con fines comerciales. | Por el hecho de presentar a la autoridad correspondiente (SEMARNAT) la Manifestación de Impacto Ambiental, el promovente está cumpliendo con este apartado.<br><br>El proyecto se vincula por la obligatoriedad de obtener la autorización correspondiente para realizar las obras descritas en esta manifestación de impacto ambiental.<br><br>Como ya se mencionó anteriormente, la promovente una vez autorizado el proyecto en materia ambiental procederá a tramitar el Registro Nacional de Pesca para la unidad de producción acuícola. |
| **Art. 30°.-** *Las actividades pesqueras se clasifican en:*<br><br>**II.-** *Cultivo o acuacultura con fines* | | |
| **Artículo 31°.-** *Para realizar las actividades de pesca se requiere lo siguiente:*<br><br>**I,** *Concesión, para:*<br><br>**Inciso b)** *Acuacultura comercial*<br><br>**II,** Permiso, para:<br><br>**Inciso g)** *Acuacultura de fomento*<br><br>**III,** *Autorización, para:*<br><br>**Inciso d)** *Recolectar del medio natural reproductores, larvas, postlarvas, crías, huevos, semillas, alevines o en cualquier otro estadio, y*<br><br>**Inciso e)** *Acuacultura didáctica.* | | |

| | | |
|---|---|---|
| **Artículos 22.-** *la Secretaría podrá inscribir en el Registro Nacional de Pesca a los acuicultores que no requieran concesión, permiso o Autorización.* | Al **proyecto** le aplica el Artículo, incisos y, fracciones anteriores, porque se trata de una actividad acuícola con fines comerciales. | Por el hecho de presentar a la autoridad correspondiente (SEMARNAT) la Manifestación de Impacto Ambiental, el promovente está cumpliendo con este apartado.<br><br>El proyecto se vincula por la obligatoriedad de obtener la autorización correspondiente para realizar las obras descritas en esta manifestación de impacto ambiental.<br><br>Como ya se mencionó anteriormente, la promovente una vez autorizado el proyecto en materia ambiental procederá a tramitar el Registro Nacional de Pesca para la unidad de producción acuícola. |
| **Art. 30°.-** *Las actividades pesqueras se clasifican en:*<br><br>**II.-** *Cultivo o acuacultura con fines* | | |
| **Artículo 31°.-** *Para realizar las actividades de pesca se requiere lo siguiente:*<br><br>**I,** *Concesión, para:*<br><br>**Inciso b)** *Acuacultura comercial*<br><br>**II,** Permiso, para:<br><br>**Inciso g)** *Acuacultura de fomento*<br><br>**III,** *Autorización, para:*<br><br>**Inciso d)** *Recolectar del medio natural reproductores, larvas, postlarvas, crías, huevos, semillas, alevines o en cualquier otro estadio, y*<br><br>**Inciso e)** *Acuacultura didáctica.* | | |

| | | |
|---|---|---|
| **Artículos 22.-** *la Secretaría podrá inscribir en el Registro Nacional de Pesca a los acuicultores que no requieran concesión, permiso o Autorización.* | Al **proyecto** le aplica el Artículo, incisos y, fracciones anteriores, porque se trata de una actividad acuícola con fines comerciales. | Por el hecho de presentar a la autoridad correspondiente (SEMARNAT) la Manifestación de Impacto Ambiental, el promovente está cumpliendo con este apartado.<br><br>El proyecto se vincula por la obligatoriedad de obtener la autorización correspondiente para realizar las obras descritas en esta manifestación de impacto ambiental.<br><br>Como ya se mencionó anteriormente, la promovente una vez autorizado el proyecto en materia ambiental procederá a tramitar el Registro Nacional de Pesca para la unidad de producción acuícola. |
| **Art. 30°.-** *Las actividades pesqueras se clasifican en:*<br><br>**II.-** *Cultivo o acuacultura con fines* | | |
| **Artículo 31°.-** *Para realizar las actividades de pesca se requiere lo siguiente:*<br><br>**I,** *Concesión, para:*<br><br>**Inciso b)** *Acuacultura comercial*<br><br>**II,** Permiso, para:<br><br>**Inciso g)** *Acuacultura de fomento*<br><br>**III,** *Autorización, para:*<br><br>**Inciso d)** *Recolectar del medio natural reproductores, larvas, postlarvas, crías, huevos, semillas, alevines o en cualquier otro estadio, y*<br><br>**Inciso e)** *Acuacultura didáctica.* | | |

| | | |
|---|---|---|
| **Artículos 22.-** *la Secretaría podrá inscribir en el Registro Nacional de Pesca a los acuicultores que no requieran concesión, permiso o Autorización.* | Al **proyecto** le aplica el Artículo, incisos y, fracciones anteriores, porque se trata de una actividad acuícola con fines comerciales. | Por el hecho de presentar a la autoridad correspondiente (SEMARNAT) la Manifestación de Impacto Ambiental, el promovente está cumpliendo con este apartado.<br><br>El proyecto se vincula por la obligatoriedad de obtener la autorización correspondiente para realizar las obras descritas en esta manifestación de impacto ambiental.<br><br>Como ya se mencionó anteriormente, la promovente una vez autorizado el proyecto en materia ambiental procederá a tramitar el Registro Nacional de Pesca para la unidad de producción acuícola. |
| **Art. 30°.-** *Las actividades pesqueras se clasifican en:*<br><br>**II.-** *Cultivo o acuacultura con fines* | | |
| **Artículo 31°.-** *Para realizar las actividades de pesca se requiere lo siguiente:*<br><br>**I,** *Concesión, para:*<br><br>**Inciso b)** *Acuacultura comercial*<br><br>**II,** Permiso, para:<br><br>**Inciso g)** *Acuacultura de fomento*<br><br>**III,** *Autorización, para:*<br><br>**Inciso d)** *Recolectar del medio natural reproductores, larvas, postlarvas, crías, huevos, semillas, alevines o en cualquier otro estadio, y*<br><br>**Inciso e)** *Acuacultura didáctica.* | | |

| | | |
|---|---|---|
| **Artículos 22.-** *la Secretaría podrá inscribir en el Registro Nacional de Pesca a los acuicultores que no requieran concesión, permiso o Autorización.* | Al **proyecto** le aplica el Artículo, incisos y, fracciones anteriores, porque se trata de una actividad acuícola con fines comerciales. | Por el hecho de presentar a la autoridad correspondiente (SEMARNAT) la Manifestación de Impacto Ambiental, el promovente está cumpliendo con este apartado.<br><br>El proyecto se vincula por la obligatoriedad de obtener la autorización correspondiente para realizar las obras descritas en esta manifestación de impacto ambiental.<br><br>Como ya se mencionó anteriormente, la promovente una vez autorizado el proyecto en materia ambiental procederá a tramitar el Registro Nacional de Pesca para la unidad de producción acuícola. |
| **Art. 30°.-** *Las actividades pesqueras se clasifican en:*<br><br>**II.-** *Cultivo o acuacultura con fines* | | |
| **Artículo 31°.-** *Para realizar las actividades de pesca se requiere lo siguiente:*<br><br>**I,** *Concesión, para:*<br><br>**Inciso b)** *Acuacultura comercial*<br><br>**II,** Permiso, para:<br><br>**Inciso g)** *Acuacultura de fomento*<br><br>**III,** *Autorización, para:*<br><br>**Inciso d)** *Recolectar del medio natural reproductores, larvas, postlarvas, crías, huevos, semillas, alevines o en cualquier otro estadio, y*<br><br>**Inciso e)** *Acuacultura didáctica.* | | |

| | | |
|---|---|---|
| **Artículos 22.-** *la Secretaría podrá inscribir en el Registro Nacional de Pesca a los acuicultores que no requieran concesión, permiso o Autorización.* | Al **proyecto** le aplica el Artículo, incisos y, fracciones anteriores, porque se trata de una actividad acuícola con fines comerciales. | Por el hecho de presentar a la autoridad correspondiente (SEMARNAT) la Manifestación de Impacto Ambiental, el promovente está cumpliendo con este apartado.<br><br>El proyecto se vincula por la obligatoriedad de obtener la autorización correspondiente para realizar las obras descritas en esta manifestación de impacto ambiental.<br><br>Como ya se mencionó anteriormente, la promovente una vez autorizado el proyecto en materia ambiental procederá a tramitar el Registro Nacional de Pesca para la unidad de producción acuícola. |
| **Art. 30°.-** *Las actividades pesqueras se clasifican en:*<br><br>**II.-** *Cultivo o acuacultura con fines* | | |
| **Artículo 31°.-** *Para realizar las actividades de pesca se requiere lo siguiente:*<br><br>**I,** *Concesión, para:*<br><br>**Inciso b)** *Acuacultura comercial*<br><br>**II,** Permiso, para:<br><br>**Inciso g)** *Acuacultura de fomento*<br><br>**III,** *Autorización, para:*<br><br>**Inciso d)** *Recolectar del medio natural reproductores, larvas, postlarvas, crías, huevos, semillas, alevines o en cualquier otro estadio, y*<br><br>**Inciso e)** *Acuacultura didáctica.* | | |

| | | |
|---|---|---|
| **Artículos 22.-** *la Secretaría podrá inscribir en el Registro Nacional de Pesca a los acuicultores que no requieran concesión, permiso o Autorización.* | Al **proyecto** le aplica el Artículo, incisos y, fracciones anteriores, porque se trata de una actividad acuícola con fines comerciales. | Por el hecho de presentar a la autoridad correspondiente (SEMARNAT) la Manifestación de Impacto Ambiental, el promovente está cumpliendo con este apartado.<br><br>El proyecto se vincula por la obligatoriedad de obtener la autorización correspondiente para realizar las obras descritas en esta manifestación de impacto ambiental.<br><br>Como ya se mencionó anteriormente, la promovente una vez autorizado el proyecto en materia ambiental procederá a tramitar el Registro Nacional de Pesca para la unidad de producción acuícola. |
| **Art. 30°.-** *Las actividades pesqueras se clasifican en:*<br><br>**II.-** *Cultivo o acuacultura con fines* | | |
| **Artículo 31°.-** *Para realizar las actividades de pesca se requiere lo siguiente:*<br><br>**I,** *Concesión, para:*<br><br>**Inciso b)** *Acuacultura comercial*<br><br>**II,** Permiso, para:<br><br>**Inciso g)** *Acuacultura de fomento*<br><br>**III,** *Autorización, para:*<br><br>**Inciso d)** *Recolectar del medio natural reproductores, larvas, postlarvas, crías, huevos, semillas, alevines o en cualquier otro estadio, y*<br><br>**Inciso e)** *Acuacultura didáctica.* | | |

| | | |
|---|---|---|
| **Artículos 22.-** *la Secretaría podrá inscribir en el Registro Nacional de Pesca a los acuicultores que no requieran concesión, permiso o Autorización.* | Al **proyecto** le aplica el Artículo, incisos y, fracciones anteriores, porque se trata de una actividad acuícola con fines comerciales. | Por el hecho de presentar a la autoridad correspondiente (SEMARNAT) la Manifestación de Impacto Ambiental, el promovente está cumpliendo con este apartado.<br><br>El proyecto se vincula por la obligatoriedad de obtener la autorización correspondiente para realizar las obras descritas en esta manifestación de impacto ambiental.<br><br>Como ya se mencionó anteriormente, la promovente una vez autorizado el proyecto en materia ambiental procederá a tramitar el Registro Nacional de Pesca para la unidad de producción acuícola. |
| **Art. 30°.-** *Las actividades pesqueras se clasifican en:*<br><br>**II.-** *Cultivo o acuacultura con fines* | | |
| **Artículo 31°.-** *Para realizar las actividades de pesca se requiere lo siguiente:*<br><br>**I,** *Concesión, para:*<br><br>**Inciso b)** *Acuacultura comercial*<br><br>**II,** Permiso, para:<br><br>**Inciso g)** *Acuacultura de fomento*<br><br>**III,** *Autorización, para:*<br><br>**Inciso d)** *Recolectar del medio natural reproductores, larvas, postlarvas, crías, huevos, semillas, alevines o en cualquier otro estadio, y*<br><br>**Inciso e)** *Acuacultura didáctica.* | | |

| | | |
|---|---|---|
| **Artículos 22.-** *la Secretaría podrá inscribir en el Registro Nacional de Pesca a los acuicultores que no requieran concesión, permiso o Autorización.* | Al **proyecto** le aplica el Artículo, incisos y, fracciones anteriores, porque se trata de una actividad acuícola con fines comerciales. | Por el hecho de presentar a la autoridad correspondiente (SEMARNAT) la Manifestación de Impacto Ambiental, el promovente está cumpliendo con este apartado.<br><br>El proyecto se vincula por la obligatoriedad de obtener la autorización correspondiente para realizar las obras descritas en esta manifestación de impacto ambiental.<br><br>Como ya se mencionó anteriormente, la promovente una vez autorizado el proyecto en materia ambiental procederá a tramitar el Registro Nacional de Pesca para la unidad de producción acuícola. |
| **Art. 30°.-** *Las actividades pesqueras se clasifican en:*<br><br>**II.-** *Cultivo o acuacultura con fines* | | |
| **Artículo 31°.-** *Para realizar las actividades de pesca se requiere lo siguiente:*<br><br>**I,** *Concesión, para:*<br><br>**Inciso b)** *Acuacultura comercial*<br><br>**II,** Permiso, para:<br><br>**Inciso g)** *Acuacultura de fomento*<br><br>**III,** *Autorización, para:*<br><br>**Inciso d)** *Recolectar del medio natural reproductores, larvas, postlarvas, crías, huevos, semillas, alevines o en cualquier otro estadio, y*<br><br>**Inciso e)** *Acuacultura didáctica.* | | |

| | | |
|---|---|---|
| **Artículos 22.-** *la Secretaría podrá inscribir en el Registro Nacional de Pesca a los acuicultores que no requieran concesión, permiso o Autorización.* | Al **proyecto** le aplica el Artículo, incisos y, fracciones anteriores, porque se trata de una actividad acuícola con fines comerciales. | Por el hecho de presentar a la autoridad correspondiente (SEMARNAT) la Manifestación de Impacto Ambiental, el promovente está cumpliendo con este apartado.<br><br>El proyecto se vincula por la obligatoriedad de obtener la autorización correspondiente para realizar las obras descritas en esta manifestación de impacto ambiental.<br><br>Como ya se mencionó anteriormente, la promovente una vez autorizado el proyecto en materia ambiental procederá a tramitar el Registro Nacional de Pesca para la unidad de producción acuícola. |
| **Art. 30°.-** *Las actividades pesqueras se clasifican en:*<br><br>**II.-** *Cultivo o acuacultura con fines* | | |
| **Artículo 31°.-** *Para realizar las actividades de pesca se requiere lo siguiente:*<br><br>**I,** *Concesión, para:*<br><br>**Inciso b)** *Acuacultura comercial*<br><br>**II,** Permiso, para:<br><br>**Inciso g)** *Acuacultura de fomento*<br><br>**III,** *Autorización, para:*<br><br>**Inciso d)** *Recolectar del medio natural reproductores, larvas, postlarvas, crías, huevos, semillas, alevines o en cualquier otro estadio, y*<br><br>**Inciso e)** *Acuacultura didáctica.* | | |

| | | |
|---|---|---|
| **Artículos 22.-** *la Secretaría podrá inscribir en el Registro Nacional de Pesca a los acuicultores que no requieran concesión, permiso o Autorización.* | Al **proyecto** le aplica el Artículo, incisos y, fracciones anteriores, porque se trata de una actividad acuícola con fines comerciales. | Por el hecho de presentar a la autoridad correspondiente (SEMARNAT) la Manifestación de Impacto Ambiental, el promovente está cumpliendo con este apartado.<br><br>El proyecto se vincula por la obligatoriedad de obtener la autorización correspondiente para realizar las obras descritas en esta manifestación de impacto ambiental.<br><br>Como ya se mencionó anteriormente, la promovente una vez autorizado el proyecto en materia ambiental procederá a tramitar el Registro Nacional de Pesca para la unidad de producción acuícola. |
| **Art. 30°.-** *Las actividades pesqueras se clasifican en:*<br><br>**II.-** *Cultivo o acuacultura con fines* | | |
| **Artículo 31°.-** *Para realizar las actividades de pesca se requiere lo siguiente:*<br><br>**I,** *Concesión, para:*<br><br>**Inciso b)** *Acuacultura comercial*<br><br>**II,** Permiso, para:<br><br>**Inciso g)** *Acuacultura de fomento*<br><br>**III,** *Autorización, para:*<br><br>**Inciso d)** *Recolectar del medio natural reproductores, larvas, postlarvas, crías, huevos, semillas, alevines o en cualquier otro estadio, y*<br><br>**Inciso e)** *Acuacultura didáctica.* | | |

| | | |
|---|---|---|
| **Artículos 22.-** *la Secretaría podrá inscribir en el Registro Nacional de Pesca a los acuicultores que no requieran concesión, permiso o Autorización.* | Al **proyecto** le aplica el Artículo, incisos y, fracciones anteriores, porque se trata de una actividad acuícola con fines comerciales. | Por el hecho de presentar a la autoridad correspondiente (SEMARNAT) la Manifestación de Impacto Ambiental, el promovente está cumpliendo con este apartado.<br><br>El proyecto se vincula por la obligatoriedad de obtener la autorización correspondiente para realizar las obras descritas en esta manifestación de impacto ambiental.<br><br>Como ya se mencionó anteriormente, la promovente una vez autorizado el proyecto en materia ambiental procederá a tramitar el Registro Nacional de Pesca para la unidad de producción acuícola. |
| **Art. 30°.-** *Las actividades pesqueras se clasifican en:*<br><br>**II.-** *Cultivo o acuacultura con fines* | | |
| **Artículo 31°.-** *Para realizar las actividades de pesca se requiere lo siguiente:*<br><br>**I,** *Concesión, para:*<br><br>**Inciso b)** *Acuacultura comercial*<br><br>**II,** Permiso, para:<br><br>**Inciso g)** *Acuacultura de fomento*<br><br>**III,** *Autorización, para:*<br><br>**Inciso d)** *Recolectar del medio natural reproductores, larvas, postlarvas, crías, huevos, semillas, alevines o en cualquier otro estadio, y*<br><br>**Inciso e)** *Acuacultura didáctica.* | | |

| | | |
|---|---|---|
| **Artículos 22.-** *la Secretaría podrá inscribir en el Registro Nacional de Pesca a los acuicultores que no requieran concesión, permiso o Autorización.* | Al **proyecto** le aplica el Artículo, incisos y, fracciones anteriores, porque se trata de una actividad acuícola con fines comerciales. | Por el hecho de presentar a la autoridad correspondiente (SEMARNAT) la Manifestación de Impacto Ambiental, el promovente está cumpliendo con este apartado.<br><br>El proyecto se vincula por la obligatoriedad de obtener la autorización correspondiente para realizar las obras descritas en esta manifestación de impacto ambiental.<br><br>Como ya se mencionó anteriormente, la promovente una vez autorizado el proyecto en materia ambiental procederá a tramitar el Registro Nacional de Pesca para la unidad de producción acuícola. |
| **Art. 30°.-** *Las actividades pesqueras se clasifican en:*<br><br>**II.-** *Cultivo o acuacultura con fines* | | |
| **Artículo 31°.-** *Para realizar las actividades de pesca se requiere lo siguiente:*<br><br>**I,** *Concesión, para:*<br><br>**Inciso b)** *Acuacultura comercial*<br><br>**II,** Permiso, para:<br><br>**Inciso g)** *Acuacultura de fomento*<br><br>**III,** *Autorización, para:*<br><br>**Inciso d)** *Recolectar del medio natural reproductores, larvas, postlarvas, crías, huevos, semillas, alevines o en cualquier otro estadio, y*<br><br>**Inciso e)** *Acuacultura didáctica.* | | |

| | | |
|---|---|---|
| **Artículos 22.-** *la Secretaría podrá inscribir en el Registro Nacional de Pesca a los acuicultores que no requieran concesión, permiso o Autorización.* | Al **proyecto** le aplica el Artículo, incisos y, fracciones anteriores, porque se trata de una actividad acuícola con fines comerciales. | Por el hecho de presentar a la autoridad correspondiente (SEMARNAT) la Manifestación de Impacto Ambiental, el promovente está cumpliendo con este apartado.<br><br>El proyecto se vincula por la obligatoriedad de obtener la autorización correspondiente para realizar las obras descritas en esta manifestación de impacto ambiental.<br><br>Como ya se mencionó anteriormente, la promovente una vez autorizado el proyecto en materia ambiental procederá a tramitar el Registro Nacional de Pesca para la unidad de producción acuícola. |
| **Art. 30°.-** *Las actividades pesqueras se clasifican en:*<br><br>**II.-** *Cultivo o acuacultura con fines* | | |
| **Artículo 31°.-** *Para realizar las actividades de pesca se requiere lo siguiente:*<br><br>**I,** *Concesión, para:*<br><br>**Inciso b)** *Acuacultura comercial*<br><br>**II,** Permiso, para:<br><br>**Inciso g)** *Acuacultura de fomento*<br><br>**III,** *Autorización, para:*<br><br>**Inciso d)** *Recolectar del medio natural reproductores, larvas, postlarvas, crías, huevos, semillas, alevines o en cualquier otro estadio, y*<br><br>**Inciso e)** *Acuacultura didáctica.* | | |

| | | |
|---|---|---|
| **Artículos 22.-** *la Secretaría podrá inscribir en el Registro Nacional de Pesca a los acuicultores que no requieran concesión, permiso o Autorización.* | Al **proyecto** le aplica el Artículo, incisos y, fracciones anteriores, porque se trata de una actividad acuícola con fines comerciales. | Por el hecho de presentar a la autoridad correspondiente (SEMARNAT) la Manifestación de Impacto Ambiental, el promovente está cumpliendo con este apartado.<br><br>El proyecto se vincula por la obligatoriedad de obtener la autorización correspondiente para realizar las obras descritas en esta manifestación de impacto ambiental.<br><br>Como ya se mencionó anteriormente, la promovente una vez autorizado el proyecto en materia ambiental procederá a tramitar el Registro Nacional de Pesca para la unidad de producción acuícola. |
| **Art. 30°.-** *Las actividades pesqueras se clasifican en:*<br><br>**II.-** *Cultivo o acuacultura con fines* | | |
| **Artículo 31°.-** *Para realizar las actividades de pesca se requiere lo siguiente:*<br><br>**I,** *Concesión, para:*<br><br>**Inciso b)** *Acuacultura comercial*<br><br>**II,** Permiso, para:<br><br>**Inciso g)** *Acuacultura de fomento*<br><br>**III,** *Autorización, para:*<br><br>**Inciso d)** *Recolectar del medio natural reproductores, larvas, postlarvas, crías, huevos, semillas, alevines o en cualquier otro estadio, y*<br><br>**Inciso e)** *Acuacultura didáctica.* | | |

| | | |
|---|---|---|
| **Artículos 22.-** *la Secretaría podrá inscribir en el Registro Nacional de Pesca a los acuicultores que no requieran concesión, permiso o Autorización.* | Al **proyecto** le aplica el Artículo, incisos y, fracciones anteriores, porque se trata de una actividad acuícola con fines comerciales. | Por el hecho de presentar a la autoridad correspondiente (SEMARNAT) la Manifestación de Impacto Ambiental, el promovente está cumpliendo con este apartado.<br><br>El proyecto se vincula por la obligatoriedad de obtener la autorización correspondiente para realizar las obras descritas en esta manifestación de impacto ambiental.<br><br>Como ya se mencionó anteriormente, la promovente una vez autorizado el proyecto en materia ambiental procederá a tramitar el Registro Nacional de Pesca para la unidad de producción acuícola. |
| **Art. 30°.-** *Las actividades pesqueras se clasifican en:*<br><br>**II.-** *Cultivo o acuacultura con fines* | | |
| **Artículo 31°.-** *Para realizar las actividades de pesca se requiere lo siguiente:*<br><br>**I,** *Concesión, para:*<br><br>**Inciso b)** *Acuacultura comercial*<br><br>**II,** Permiso, para:<br><br>**Inciso g)** *Acuacultura de fomento*<br><br>**III,** *Autorización, para:*<br><br>**Inciso d)** *Recolectar del medio natural reproductores, larvas, postlarvas, crías, huevos, semillas, alevines o en cualquier otro estadio, y*<br><br>**Inciso e)** *Acuacultura didáctica.* | | |

| | | |
|---|---|---|
| **Artículos 22.-** *la Secretaría podrá inscribir en el Registro Nacional de Pesca a los acuicultores que no requieran concesión, permiso o Autorización.* | Al **proyecto** le aplica el Artículo, incisos y, fracciones anteriores, porque se trata de una actividad acuícola con fines comerciales. | Por el hecho de presentar a la autoridad correspondiente (SEMARNAT) la Manifestación de Impacto Ambiental, el promovente está cumpliendo con este apartado.<br><br>El proyecto se vincula por la obligatoriedad de obtener la autorización correspondiente para realizar las obras descritas en esta manifestación de impacto ambiental.<br><br>Como ya se mencionó anteriormente, la promovente una vez autorizado el proyecto en materia ambiental procederá a tramitar el Registro Nacional de Pesca para la unidad de producción acuícola. |
| **Art. 30°.-** *Las actividades pesqueras se clasifican en:*<br><br>**II.-** *Cultivo o acuacultura con fines* | | |
| **Artículo 31°.-** *Para realizar las actividades de pesca se requiere lo siguiente:*<br><br>**I,** *Concesión, para:*<br><br>**Inciso b)** *Acuacultura comercial*<br><br>**II,** Permiso, para:<br><br>**Inciso g)** *Acuacultura de fomento*<br><br>**III,** *Autorización, para:*<br><br>**Inciso d)** *Recolectar del medio natural reproductores, larvas, postlarvas, crías, huevos, semillas, alevines o en cualquier otro estadio, y*<br><br>**Inciso e)** *Acuacultura didáctica.* | | |

| | | |
|---|---|---|
| **Artículos 22.-** *la Secretaría podrá inscribir en el Registro Nacional de Pesca a los acuicultores que no requieran concesión, permiso o Autorización.* | Al **proyecto** le aplica el Artículo, incisos y, fracciones anteriores, porque se trata de una actividad acuícola con fines comerciales. | Por el hecho de presentar a la autoridad correspondiente (SEMARNAT) la Manifestación de Impacto Ambiental, el promovente está cumpliendo con este apartado.<br><br>El proyecto se vincula por la obligatoriedad de obtener la autorización correspondiente para realizar las obras descritas en esta manifestación de impacto ambiental.<br><br>Como ya se mencionó anteriormente, la promovente una vez autorizado el proyecto en materia ambiental procederá a tramitar el Registro Nacional de Pesca para la unidad de producción acuícola. |
| **Art. 30°.-** *Las actividades pesqueras se clasifican en:*<br><br>**II.-** *Cultivo o acuacultura con fines* | | |
| **Artículo 31°.-** *Para realizar las actividades de pesca se requiere lo siguiente:*<br><br>**I,** *Concesión, para:*<br><br>**Inciso b)** *Acuacultura comercial*<br><br>**II,** Permiso, para:<br><br>**Inciso g)** *Acuacultura de fomento*<br><br>**III,** *Autorización, para:*<br><br>**Inciso d)** *Recolectar del medio natural reproductores, larvas, postlarvas, crías, huevos, semillas, alevines o en cualquier otro estadio, y*<br><br>**Inciso e)** *Acuacultura didáctica.* | | |

| | | |
|---|---|---|
| **Artículos 22.-** *la Secretaría podrá inscribir en el Registro Nacional de Pesca a los acuicultores que no requieran concesión, permiso o Autorización.* | Al **proyecto** le aplica el Artículo, incisos y, fracciones anteriores, porque se trata de una actividad acuícola con fines comerciales. | Por el hecho de presentar a la autoridad correspondiente (SEMARNAT) la Manifestación de Impacto Ambiental, el promovente está cumpliendo con este apartado.<br><br>El proyecto se vincula por la obligatoriedad de obtener la autorización correspondiente para realizar las obras descritas en esta manifestación de impacto ambiental.<br><br>Como ya se mencionó anteriormente, la promovente una vez autorizado el proyecto en materia ambiental procederá a tramitar el Registro Nacional de Pesca para la unidad de producción acuícola. |
| **Art. 30°.-** *Las actividades pesqueras se clasifican en:*<br><br>**II.-** *Cultivo o acuacultura con fines* | | |
| **Artículo 31°.-** *Para realizar las actividades de pesca se requiere lo siguiente:*<br><br>**I,** *Concesión, para:*<br><br>**Inciso b)** *Acuacultura comercial*<br><br>**II,** Permiso, para:<br><br>**Inciso g)** *Acuacultura de fomento*<br><br>**III,** *Autorización, para:*<br><br>**Inciso d)** *Recolectar del medio natural reproductores, larvas, postlarvas, crías, huevos, semillas, alevines o en cualquier otro estadio, y*<br><br>**Inciso e)** *Acuacultura didáctica.* | | |

| | | |
|---|---|---|
| **Artículos 22.-** *la Secretaría podrá inscribir en el Registro Nacional de Pesca a los acuicultores que no requieran concesión, permiso o Autorización.* | Al **proyecto** le aplica el Artículo, incisos y, fracciones anteriores, porque se trata de una actividad acuícola con fines comerciales. | Por el hecho de presentar a la autoridad correspondiente (SEMARNAT) la Manifestación de Impacto Ambiental, el promovente está cumpliendo con este apartado.<br><br>El proyecto se vincula por la obligatoriedad de obtener la autorización correspondiente para realizar las obras descritas en esta manifestación de impacto ambiental.<br><br>Como ya se mencionó anteriormente, la promovente una vez autorizado el proyecto en materia ambiental procederá a tramitar el Registro Nacional de Pesca para la unidad de producción acuícola. |
| **Art. 30°.-** *Las actividades pesqueras se clasifican en:*<br><br>**II.-** *Cultivo o acuacultura con fines* | | |
| **Artículo 31°.-** *Para realizar las actividades de pesca se requiere lo siguiente:*<br><br>**I,** *Concesión, para:*<br><br>**Inciso b)** *Acuacultura comercial*<br><br>**II,** Permiso, para:<br><br>**Inciso g)** *Acuacultura de fomento*<br><br>**III,** *Autorización, para:*<br><br>**Inciso d)** *Recolectar del medio natural reproductores, larvas, postlarvas, crías, huevos, semillas, alevines o en cualquier otro estadio, y*<br><br>**Inciso e)** *Acuacultura didáctica.* | | |

| | | |
|---|---|---|
| **Artículos 22.-** *la Secretaría podrá inscribir en el Registro Nacional de Pesca a los acuicultores que no requieran concesión, permiso o Autorización.* | Al **proyecto** le aplica el Artículo, incisos y, fracciones anteriores, porque se trata de una actividad acuícola con fines comerciales. | Por el hecho de presentar a la autoridad correspondiente (SEMARNAT) la Manifestación de Impacto Ambiental, el promovente está cumpliendo con este apartado.<br><br>El proyecto se vincula por la obligatoriedad de obtener la autorización correspondiente para realizar las obras descritas en esta manifestación de impacto ambiental.<br><br>Como ya se mencionó anteriormente, la promovente una vez autorizado el proyecto en materia ambiental procederá a tramitar el Registro Nacional de Pesca para la unidad de producción acuícola. |
| **Art. 30°.-** *Las actividades pesqueras se clasifican en:*<br><br>**II.-** *Cultivo o acuacultura con fines* | | |
| **Artículo 31°.-** *Para realizar las actividades de pesca se requiere lo siguiente:*<br><br>**I,** *Concesión, para:*<br><br>**Inciso b)** *Acuacultura comercial*<br><br>**II,** Permiso, para:<br><br>**Inciso g)** *Acuacultura de fomento*<br><br>**III,** *Autorización, para:*<br><br>**Inciso d)** *Recolectar del medio natural reproductores, larvas, postlarvas, crías, huevos, semillas, alevines o en cualquier otro estadio, y*<br><br>**Inciso e)** *Acuacultura didáctica.* | | |

| | | |
|---|---|---|
| **Artículos 22.-** *la Secretaría podrá inscribir en el Registro Nacional de Pesca a los acuicultores que no requieran concesión, permiso o Autorización.* | Al **proyecto** le aplica el Artículo, incisos y, fracciones anteriores, porque se trata de una actividad acuícola con fines comerciales. | Por el hecho de presentar a la autoridad correspondiente (SEMARNAT) la Manifestación de Impacto Ambiental, el promovente está cumpliendo con este apartado.<br><br>El proyecto se vincula por la obligatoriedad de obtener la autorización correspondiente para realizar las obras descritas en esta manifestación de impacto ambiental.<br><br>Como ya se mencionó anteriormente, la promovente una vez autorizado el proyecto en materia ambiental procederá a tramitar el Registro Nacional de Pesca para la unidad de producción acuícola. |
| **Art. 30°.-** *Las actividades pesqueras se clasifican en:*<br><br>**II.-** *Cultivo o acuacultura con fines* | | |
| **Artículo 31°.-** *Para realizar las actividades de pesca se requiere lo siguiente:*<br><br>**I,** *Concesión, para:*<br><br>**Inciso b)** *Acuacultura comercial*<br><br>**II,** Permiso, para:<br><br>**Inciso g)** *Acuacultura de fomento*<br><br>**III,** *Autorización, para:*<br><br>**Inciso d)** *Recolectar del medio natural reproductores, larvas, postlarvas, crías, huevos, semillas, alevines o en cualquier otro estadio, y*<br><br>**Inciso e)** *Acuacultura didáctica.* | | |

| | | |
|---|---|---|
| **Artículos 22.-** *la Secretaría podrá inscribir en el Registro Nacional de Pesca a los acuicultores que no requieran concesión, permiso o Autorización.* | Al **proyecto** le aplica el Artículo, incisos y, fracciones anteriores, porque se trata de una actividad acuícola con fines comerciales. | Por el hecho de presentar a la autoridad correspondiente (SEMARNAT) la Manifestación de Impacto Ambiental, el promovente está cumpliendo con este apartado.<br><br>El proyecto se vincula por la obligatoriedad de obtener la autorización correspondiente para realizar las obras descritas en esta manifestación de impacto ambiental.<br><br>Como ya se mencionó anteriormente, la promovente una vez autorizado el proyecto en materia ambiental procederá a tramitar el Registro Nacional de Pesca para la unidad de producción acuícola. |
| **Art. 30°.-** *Las actividades pesqueras se clasifican en:*<br><br>**II.-** *Cultivo o acuacultura con fines* | | |
| **Artículo 31°.-** *Para realizar las actividades de pesca se requiere lo siguiente:*<br><br>**I,** *Concesión, para:*<br><br>**Inciso b)** *Acuacultura comercial*<br><br>**II,** Permiso, para:<br><br>**Inciso g)** *Acuacultura de fomento*<br><br>**III,** *Autorización, para:*<br><br>**Inciso d)** *Recolectar del medio natural reproductores, larvas, postlarvas, crías, huevos, semillas, alevines o en cualquier otro estadio, y*<br><br>**Inciso e)** *Acuacultura didáctica.* | | |

| | | |
|---|---|---|
| **Artículos 22.-** *la Secretaría podrá inscribir en el Registro Nacional de Pesca a los acuicultores que no requieran concesión, permiso o Autorización.* | Al **proyecto** le aplica el Artículo, incisos y, fracciones anteriores, porque se trata de una actividad acuícola con fines comerciales. | Por el hecho de presentar a la autoridad correspondiente (SEMARNAT) la Manifestación de Impacto Ambiental, el promovente está cumpliendo con este apartado.<br><br>El proyecto se vincula por la obligatoriedad de obtener la autorización correspondiente para realizar las obras descritas en esta manifestación de impacto ambiental.<br><br>Como ya se mencionó anteriormente, la promovente una vez autorizado el proyecto en materia ambiental procederá a tramitar el Registro Nacional de Pesca para la unidad de producción acuícola. |
| **Art. 30°.-** *Las actividades pesqueras se clasifican en:*<br><br>**II.-** *Cultivo o acuacultura con fines* | | |
| **Artículo 31°.-** *Para realizar las actividades de pesca se requiere lo siguiente:*<br><br>**I,** *Concesión, para:*<br><br>**Inciso b)** *Acuacultura comercial*<br><br>**II,** Permiso, para:<br><br>**Inciso g)** *Acuacultura de fomento*<br><br>**III,** *Autorización, para:*<br><br>**Inciso d)** *Recolectar del medio natural reproductores, larvas, postlarvas, crías, huevos, semillas, alevines o en cualquier otro estadio, y*<br><br>**Inciso e)** *Acuacultura didáctica.* | | |

| | | |
|---|---|---|
| **Artículos 22.-** *la Secretaría podrá inscribir en el Registro Nacional de Pesca a los acuicultores que no requieran concesión, permiso o Autorización.* | Al **proyecto** le aplica el Artículo, incisos y, fracciones anteriores, porque se trata de una actividad acuícola con fines comerciales. | Por el hecho de presentar a la autoridad correspondiente (SEMARNAT) la Manifestación de Impacto Ambiental, el promovente está cumpliendo con este apartado.<br><br>El proyecto se vincula por la obligatoriedad de obtener la autorización correspondiente para realizar las obras descritas en esta manifestación de impacto ambiental.<br><br>Como ya se mencionó anteriormente, la promovente una vez autorizado el proyecto en materia ambiental procederá a tramitar el Registro Nacional de Pesca para la unidad de producción acuícola. |
| **Art. 30°.-** *Las actividades pesqueras se clasifican en:*<br><br>**II.-** *Cultivo o acuacultura con fines* | | |
| **Artículo 31°.-** *Para realizar las actividades de pesca se requiere lo siguiente:*<br><br>**I,** *Concesión, para:*<br><br>**Inciso b)** *Acuacultura comercial*<br><br>**II,** Permiso, para:<br><br>**Inciso g)** *Acuacultura de fomento*<br><br>**III,** *Autorización, para:*<br><br>**Inciso d)** *Recolectar del medio natural reproductores, larvas, postlarvas, crías, huevos, semillas, alevines o en cualquier otro estadio, y*<br><br>**Inciso e)** *Acuacultura didáctica.* | | |

| | | |
|---|---|---|
| **Artículos 22.-** *la Secretaría podrá inscribir en el Registro Nacional de Pesca a los acuicultores que no requieran concesión, permiso o Autorización.* | Al **proyecto** le aplica el Artículo, incisos y, fracciones anteriores, porque se trata de una actividad acuícola con fines comerciales. | Por el hecho de presentar a la autoridad correspondiente (SEMARNAT) la Manifestación de Impacto Ambiental, el promovente está cumpliendo con este apartado.<br><br>El proyecto se vincula por la obligatoriedad de obtener la autorización correspondiente para realizar las obras descritas en esta manifestación de impacto ambiental.<br><br>Como ya se mencionó anteriormente, la promovente una vez autorizado el proyecto en materia ambiental procederá a tramitar el Registro Nacional de Pesca para la unidad de producción acuícola. |
| **Art. 30°.-** *Las actividades pesqueras se clasifican en:*<br><br>**II.-** *Cultivo o acuacultura con fines* | | |
| **Artículo 31°.-** *Para realizar las actividades de pesca se requiere lo siguiente:*<br><br>**I,** *Concesión, para:*<br><br>**Inciso b)** *Acuacultura comercial*<br><br>**II,** Permiso, para:<br><br>**Inciso g)** *Acuacultura de fomento*<br><br>**III,** *Autorización, para:*<br><br>**Inciso d)** *Recolectar del medio natural reproductores, larvas, postlarvas, crías, huevos, semillas, alevines o en cualquier otro estadio, y*<br><br>**Inciso e)** *Acuacultura didáctica.* | | |

| | | |
|---|---|---|
| **Artículos 22.-** *la Secretaría podrá inscribir en el Registro Nacional de Pesca a los acuicultores que no requieran concesión, permiso o Autorización.* | Al **proyecto** le aplica el Artículo, incisos y, fracciones anteriores, porque se trata de una actividad acuícola con fines comerciales. | Por el hecho de presentar a la autoridad correspondiente (SEMARNAT) la Manifestación de Impacto Ambiental, el promovente está cumpliendo con este apartado.<br><br>El proyecto se vincula por la obligatoriedad de obtener la autorización correspondiente para realizar las obras descritas en esta manifestación de impacto ambiental.<br><br>Como ya se mencionó anteriormente, la promovente una vez autorizado el proyecto en materia ambiental procederá a tramitar el Registro Nacional de Pesca para la unidad de producción acuícola. |
| **Art. 30°.-** *Las actividades pesqueras se clasifican en:*<br><br>**II.-** *Cultivo o acuacultura con fines* | | |
| **Artículo 31°.-** *Para realizar las actividades de pesca se requiere lo siguiente:*<br><br>**I,** *Concesión, para:*<br><br>**Inciso b)** *Acuacultura comercial*<br><br>**II,** Permiso, para:<br><br>**Inciso g)** *Acuacultura de fomento*<br><br>**III,** *Autorización, para:*<br><br>**Inciso d)** *Recolectar del medio natural reproductores, larvas, postlarvas, crías, huevos, semillas, alevines o en cualquier otro estadio, y*<br><br>**Inciso e)** *Acuacultura didáctica.* | | |

| | | |
|---|---|---|
| **Artículos 22.-** *la Secretaría podrá inscribir en el Registro Nacional de Pesca a los acuicultores que no requieran concesión, permiso o Autorización.* | Al **proyecto** le aplica el Artículo, incisos y, fracciones anteriores, porque se trata de una actividad acuícola con fines comerciales. | Por el hecho de presentar a la autoridad correspondiente (SEMARNAT) la Manifestación de Impacto Ambiental, el promovente está cumpliendo con este apartado.<br><br>El proyecto se vincula por la obligatoriedad de obtener la autorización correspondiente para realizar las obras descritas en esta manifestación de impacto ambiental.<br><br>Como ya se mencionó anteriormente, la promovente una vez autorizado el proyecto en materia ambiental procederá a tramitar el Registro Nacional de Pesca para la unidad de producción acuícola. |
| **Art. 30°.-** *Las actividades pesqueras se clasifican en:*<br><br>**II.-** *Cultivo o acuacultura con fines* | | |
| **Artículo 31°.-** *Para realizar las actividades de pesca se requiere lo siguiente:*<br><br>**I,** *Concesión, para:*<br><br>**Inciso b)** *Acuacultura comercial*<br><br>**II,** Permiso, para:<br><br>**Inciso g)** *Acuacultura de fomento*<br><br>**III,** *Autorización, para:*<br><br>**Inciso d)** *Recolectar del medio natural reproductores, larvas, postlarvas, crías, huevos, semillas, alevines o en cualquier otro estadio, y*<br><br>**Inciso e)** *Acuacultura didáctica.* | | |

| | | |
|---|---|---|
| **Artículos 22.-** *la Secretaría podrá inscribir en el Registro Nacional de Pesca a los acuicultores que no requieran concesión, permiso o Autorización.* | Al **proyecto** le aplica el Artículo, incisos y, fracciones anteriores, porque se trata de una actividad acuícola con fines comerciales. | Por el hecho de presentar a la autoridad correspondiente (SEMARNAT) la Manifestación de Impacto Ambiental, el promovente está cumpliendo con este apartado.<br><br>El proyecto se vincula por la obligatoriedad de obtener la autorización correspondiente para realizar las obras descritas en esta manifestación de impacto ambiental.<br><br>Como ya se mencionó anteriormente, la promovente una vez autorizado el proyecto en materia ambiental procederá a tramitar el Registro Nacional de Pesca para la unidad de producción acuícola. |
| **Art. 30°.-** *Las actividades pesqueras se clasifican en:*<br><br>**II.-** *Cultivo o acuacultura con fines* | | |
| **Artículo 31°.-** *Para realizar las actividades de pesca se requiere lo siguiente:*<br><br>**I,** *Concesión, para:*<br><br>**Inciso b)** *Acuacultura comercial*<br><br>**II,** Permiso, para:<br><br>**Inciso g)** *Acuacultura de fomento*<br><br>**III,** *Autorización, para:*<br><br>**Inciso d)** *Recolectar del medio natural reproductores, larvas, postlarvas, crías, huevos, semillas, alevines o en cualquier otro estadio, y*<br><br>**Inciso e)** *Acuacultura didáctica.* | | |

| | | |
|---|---|---|
| **Artículos 22.-** *la Secretaría podrá inscribir en el Registro Nacional de Pesca a los acuicultores que no requieran concesión, permiso o Autorización.* | Al **proyecto** le aplica el Artículo, incisos y, fracciones anteriores, porque se trata de una actividad acuícola con fines comerciales. | Por el hecho de presentar a la autoridad correspondiente (SEMARNAT) la Manifestación de Impacto Ambiental, el promovente está cumpliendo con este apartado.<br><br>El proyecto se vincula por la obligatoriedad de obtener la autorización correspondiente para realizar las obras descritas en esta manifestación de impacto ambiental.<br><br>Como ya se mencionó anteriormente, la promovente una vez autorizado el proyecto en materia ambiental procederá a tramitar el Registro Nacional de Pesca para la unidad de producción acuícola. |
| **Art. 30°.-** *Las actividades pesqueras se clasifican en:*<br><br>**II.-** *Cultivo o acuacultura con fines* | | |
| **Artículo 31°.-** *Para realizar las actividades de pesca se requiere lo siguiente:*<br><br>**I,** *Concesión, para:*<br><br>**Inciso b)** *Acuacultura comercial*<br><br>**II,** Permiso, para:<br><br>**Inciso g)** *Acuacultura de fomento*<br><br>**III,** *Autorización, para:*<br><br>**Inciso d)** *Recolectar del medio natural reproductores, larvas, postlarvas, crías, huevos, semillas, alevines o en cualquier otro estadio, y*<br><br>**Inciso e)** *Acuacultura didáctica.* | | |

| | | |
|---|---|---|
| **Artículos 22.-** *la Secretaría podrá inscribir en el Registro Nacional de Pesca a los acuicultores que no requieran concesión, permiso o Autorización.* | Al **proyecto** le aplica el Artículo, incisos y, fracciones anteriores, porque se trata de una actividad acuícola con fines comerciales. | Por el hecho de presentar a la autoridad correspondiente (SEMARNAT) la Manifestación de Impacto Ambiental, el promovente está cumpliendo con este apartado.<br><br>El proyecto se vincula por la obligatoriedad de obtener la autorización correspondiente para realizar las obras descritas en esta manifestación de impacto ambiental.<br><br>Como ya se mencionó anteriormente, la promovente una vez autorizado el proyecto en materia ambiental procederá a tramitar el Registro Nacional de Pesca para la unidad de producción acuícola. |
| **Art. 30°.-** *Las actividades pesqueras se clasifican en:*<br><br>**II.-** *Cultivo o acuacultura con fines* | | |
| **Artículo 31°.-** *Para realizar las actividades de pesca se requiere lo siguiente:*<br><br>**I,** *Concesión, para:*<br><br>**Inciso b)** *Acuacultura comercial*<br><br>**II,** Permiso, para:<br><br>**Inciso g)** *Acuacultura de fomento*<br><br>**III,** *Autorización, para:*<br><br>**Inciso d)** *Recolectar del medio natural reproductores, larvas, postlarvas, crías, huevos, semillas, alevines o en cualquier otro estadio, y*<br><br>**Inciso e)** *Acuacultura didáctica.* | | |

| | | |
|---|---|---|
| **Artículos 22.-** *la Secretaría podrá inscribir en el Registro Nacional de Pesca a los acuicultores que no requieran concesión, permiso o Autorización.* | Al **proyecto** le aplica el Artículo, incisos y, fracciones anteriores, porque se trata de una actividad acuícola con fines comerciales. | Por el hecho de presentar a la autoridad correspondiente (SEMARNAT) la Manifestación de Impacto Ambiental, el promovente está cumpliendo con este apartado.<br><br>El proyecto se vincula por la obligatoriedad de obtener la autorización correspondiente para realizar las obras descritas en esta manifestación de impacto ambiental.<br><br>Como ya se mencionó anteriormente, la promovente una vez autorizado el proyecto en materia ambiental procederá a tramitar el Registro Nacional de Pesca para la unidad de producción acuícola. |
| **Art. 30°.-** *Las actividades pesqueras se clasifican en:*<br><br>**II.-** *Cultivo o acuacultura con fines* | | |
| **Artículo 31°.-** *Para realizar las actividades de pesca se requiere lo siguiente:*<br><br>**I,** *Concesión, para:*<br><br>**Inciso b)** *Acuacultura comercial*<br><br>**II,** Permiso, para:<br><br>**Inciso g)** *Acuacultura de fomento*<br><br>**III,** *Autorización, para:*<br><br>**Inciso d)** *Recolectar del medio natural reproductores, larvas, postlarvas, crías, huevos, semillas, alevines o en cualquier otro estadio, y*<br><br>**Inciso e)** *Acuacultura didáctica.* | | |

| | | |
|---|---|---|
| **Artículos 22.-** *la Secretaría podrá inscribir en el Registro Nacional de Pesca a los acuicultores que no requieran concesión, permiso o Autorización.* | Al **proyecto** le aplica el Artículo, incisos y, fracciones anteriores, porque se trata de una actividad acuícola con fines comerciales. | Por el hecho de presentar a la autoridad correspondiente (SEMARNAT) la Manifestación de Impacto Ambiental, el promovente está cumpliendo con este apartado.<br><br>El proyecto se vincula por la obligatoriedad de obtener la autorización correspondiente para realizar las obras descritas en esta manifestación de impacto ambiental.<br><br>Como ya se mencionó anteriormente, la promovente una vez autorizado el proyecto en materia ambiental procederá a tramitar el Registro Nacional de Pesca para la unidad de producción acuícola. |
| **Art. 30°.-** *Las actividades pesqueras se clasifican en:*<br><br>**II.-** *Cultivo o acuacultura con fines* | | |
| **Artículo 31°.-** *Para realizar las actividades de pesca se requiere lo siguiente:*<br><br>**I,** *Concesión, para:*<br><br>**Inciso b)** *Acuacultura comercial*<br><br>**II,** Permiso, para:<br><br>**Inciso g)** *Acuacultura de fomento*<br><br>**III,** *Autorización, para:*<br><br>**Inciso d)** *Recolectar del medio natural reproductores, larvas, postlarvas, crías, huevos, semillas, alevines o en cualquier otro estadio, y*<br><br>**Inciso e)** *Acuacultura didáctica.* | | |

| | | |
|---|---|---|
| **Artículos 22.-** *la Secretaría podrá inscribir en el Registro Nacional de Pesca a los acuicultores que no requieran concesión, permiso o Autorización.* | Al **proyecto** le aplica el Artículo, incisos y, fracciones anteriores, porque se trata de una actividad acuícola con fines comerciales. | Por el hecho de presentar a la autoridad correspondiente (SEMARNAT) la Manifestación de Impacto Ambiental, el promovente está cumpliendo con este apartado.<br><br>El proyecto se vincula por la obligatoriedad de obtener la autorización correspondiente para realizar las obras descritas en esta manifestación de impacto ambiental.<br><br>Como ya se mencionó anteriormente, la promovente una vez autorizado el proyecto en materia ambiental procederá a tramitar el Registro Nacional de Pesca para la unidad de producción acuícola. |
| **Art. 30°.-** *Las actividades pesqueras se clasifican en:*<br><br>**II.-** *Cultivo o acuacultura con fines* | | |
| **Artículo 31°.-** *Para realizar las actividades de pesca se requiere lo siguiente:*<br><br>**I,** *Concesión, para:*<br><br>**Inciso b)** *Acuacultura comercial*<br><br>**II,** Permiso, para:<br><br>**Inciso g)** *Acuacultura de fomento*<br><br>**III,** *Autorización, para:*<br><br>**Inciso d)** *Recolectar del medio natural reproductores, larvas, postlarvas, crías, huevos, semillas, alevines o en cualquier otro estadio, y*<br><br>**Inciso e)** *Acuacultura didáctica.* | | |

| | | |
|---|---|---|
| **Artículos 22.-** *la Secretaría podrá inscribir en el Registro Nacional de Pesca a los acuicultores que no requieran concesión, permiso o Autorización.* | Al **proyecto** le aplica el Artículo, incisos y, fracciones anteriores, porque se trata de una actividad acuícola con fines comerciales. | Por el hecho de presentar a la autoridad correspondiente (SEMARNAT) la Manifestación de Impacto Ambiental, el promovente está cumpliendo con este apartado.<br><br>El proyecto se vincula por la obligatoriedad de obtener la autorización correspondiente para realizar las obras descritas en esta manifestación de impacto ambiental.<br><br>Como ya se mencionó anteriormente, la promovente una vez autorizado el proyecto en materia ambiental procederá a tramitar el Registro Nacional de Pesca para la unidad de producción acuícola. |
| **Art. 30°.-** *Las actividades pesqueras se clasifican en:*<br><br>**II.-** *Cultivo o acuacultura con fines* | | |
| **Artículo 31°.-** *Para realizar las actividades de pesca se requiere lo siguiente:*<br><br>**I,** *Concesión, para:*<br><br>**Inciso b)** *Acuacultura comercial*<br><br>**II,** Permiso, para:<br><br>**Inciso g)** *Acuacultura de fomento*<br><br>**III,** *Autorización, para:*<br><br>**Inciso d)** *Recolectar del medio natural reproductores, larvas, postlarvas, crías, huevos, semillas, alevines o en cualquier otro estadio, y*<br><br>**Inciso e)** *Acuacultura didáctica.* | | |

| | | |
|---|---|---|
| **Artículos 22.-** *la Secretaría podrá inscribir en el Registro Nacional de Pesca a los acuicultores que no requieran concesión, permiso o Autorización.* | Al **proyecto** le aplica el Artículo, incisos y, fracciones anteriores, porque se trata de una actividad acuícola con fines comerciales. | Por el hecho de presentar a la autoridad correspondiente (SEMARNAT) la Manifestación de Impacto Ambiental, el promovente está cumpliendo con este apartado.<br><br>El proyecto se vincula por la obligatoriedad de obtener la autorización correspondiente para realizar las obras descritas en esta manifestación de impacto ambiental.<br><br>Como ya se mencionó anteriormente, la promovente una vez autorizado el proyecto en materia ambiental procederá a tramitar el Registro Nacional de Pesca para la unidad de producción acuícola. |
| **Art. 30°.-** *Las actividades pesqueras se clasifican en:*<br><br>**II.-** *Cultivo o acuacultura con fines* | | |
| **Artículo 31°.-** *Para realizar las actividades de pesca se requiere lo siguiente:*<br><br>**I,** *Concesión, para:*<br><br>**Inciso b)** *Acuacultura comercial*<br><br>**II,** Permiso, para:<br><br>**Inciso g)** *Acuacultura de fomento*<br><br>**III,** *Autorización, para:*<br><br>**Inciso d)** *Recolectar del medio natural reproductores, larvas, postlarvas, crías, huevos, semillas, alevines o en cualquier otro estadio, y*<br><br>**Inciso e)** *Acuacultura didáctica.* | | |

| | | |
|---|---|---|
| **Artículos 22.-** *la Secretaría podrá inscribir en el Registro Nacional de Pesca a los acuicultores que no requieran concesión, permiso o Autorización.* | Al **proyecto** le aplica el Artículo, incisos y, fracciones anteriores, porque se trata de una actividad acuícola con fines comerciales. | Por el hecho de presentar a la autoridad correspondiente (SEMARNAT) la Manifestación de Impacto Ambiental, el promovente está cumpliendo con este apartado.<br><br>El proyecto se vincula por la obligatoriedad de obtener la autorización correspondiente para realizar las obras descritas en esta manifestación de impacto ambiental.<br><br>Como ya se mencionó anteriormente, la promovente una vez autorizado el proyecto en materia ambiental procederá a tramitar el Registro Nacional de Pesca para la unidad de producción acuícola. |
| **Art. 30°.-** *Las actividades pesqueras se clasifican en:*<br><br>**II.-** *Cultivo o acuacultura con fines* | | |
| **Artículo 31°.-** *Para realizar las actividades de pesca se requiere lo siguiente:*<br><br>**I,** *Concesión, para:*<br><br>**Inciso b)** *Acuacultura comercial*<br><br>**II,** Permiso, para:<br><br>**Inciso g)** *Acuacultura de fomento*<br><br>**III,** *Autorización, para:*<br><br>**Inciso d)** *Recolectar del medio natural reproductores, larvas, postlarvas, crías, huevos, semillas, alevines o en cualquier otro estadio, y*<br><br>**Inciso e)** *Acuacultura didáctica.* | | |

| | | |
|---|---|---|
| **Artículos 22.-** *la Secretaría podrá inscribir en el Registro Nacional de Pesca a los acuicultores que no requieran concesión, permiso o Autorización.* | Al **proyecto** le aplica el Artículo, incisos y, fracciones anteriores, porque se trata de una actividad acuícola con fines comerciales. | Por el hecho de presentar a la autoridad correspondiente (SEMARNAT) la Manifestación de Impacto Ambiental, el promovente está cumpliendo con este apartado.<br><br>El proyecto se vincula por la obligatoriedad de obtener la autorización correspondiente para realizar las obras descritas en esta manifestación de impacto ambiental.<br><br>Como ya se mencionó anteriormente, la promovente una vez autorizado el proyecto en materia ambiental procederá a tramitar el Registro Nacional de Pesca para la unidad de producción acuícola. |
| **Art. 30°.-** *Las actividades pesqueras se clasifican en:*<br><br>**II.-** *Cultivo o acuacultura con fines* | | |
| **Artículo 31°.-** *Para realizar las actividades de pesca se requiere lo siguiente:*<br><br>**I,** *Concesión, para:*<br><br>**Inciso b)** *Acuacultura comercial*<br><br>**II,** Permiso, para:<br><br>**Inciso g)** *Acuacultura de fomento*<br><br>**III,** *Autorización, para:*<br><br>**Inciso d)** *Recolectar del medio natural reproductores, larvas, postlarvas, crías, huevos, semillas, alevines o en cualquier otro estadio, y*<br><br>**Inciso e)** *Acuacultura didáctica.* | | |

| | | |
|---|---|---|
| **Artículos 22.-** *la Secretaría podrá inscribir en el Registro Nacional de Pesca a los acuicultores que no requieran concesión, permiso o Autorización.* | Al **proyecto** le aplica el Artículo, incisos y, fracciones anteriores, porque se trata de una actividad acuícola con fines comerciales. | Por el hecho de presentar a la autoridad correspondiente (SEMARNAT) la Manifestación de Impacto Ambiental, el promovente está cumpliendo con este apartado.<br><br>El proyecto se vincula por la obligatoriedad de obtener la autorización correspondiente para realizar las obras descritas en esta manifestación de impacto ambiental.<br><br>Como ya se mencionó anteriormente, la promovente una vez autorizado el proyecto en materia ambiental procederá a tramitar el Registro Nacional de Pesca para la unidad de producción acuícola. |
| **Art. 30°.-** *Las actividades pesqueras se clasifican en:*<br><br>**II.-** *Cultivo o acuacultura con fines* | | |
| **Artículo 31°.-** *Para realizar las actividades de pesca se requiere lo siguiente:*<br><br>**I,** *Concesión, para:*<br><br>**Inciso b)** *Acuacultura comercial*<br><br>**II,** Permiso, para:<br><br>**Inciso g)** *Acuacultura de fomento*<br><br>**III,** *Autorización, para:*<br><br>**Inciso d)** *Recolectar del medio natural reproductores, larvas, postlarvas, crías, huevos, semillas, alevines o en cualquier otro estadio, y*<br><br>**Inciso e)** *Acuacultura didáctica.* | | |

| | | |
|---|---|---|
| **Artículos 22.-** *la Secretaría podrá inscribir en el Registro Nacional de Pesca a los acuicultores que no requieran concesión, permiso o Autorización.* | Al **proyecto** le aplica el Artículo, incisos y, fracciones anteriores, porque se trata de una actividad acuícola con fines comerciales. | Por el hecho de presentar a la autoridad correspondiente (SEMARNAT) la Manifestación de Impacto Ambiental, el promovente está cumpliendo con este apartado.<br><br>El proyecto se vincula por la obligatoriedad de obtener la autorización correspondiente para realizar las obras descritas en esta manifestación de impacto ambiental.<br><br>Como ya se mencionó anteriormente, la promovente una vez autorizado el proyecto en materia ambiental procederá a tramitar el Registro Nacional de Pesca para la unidad de producción acuícola. |
| **Art. 30°.-** *Las actividades pesqueras se clasifican en:*<br><br>**II.-** *Cultivo o acuacultura con fines* | | |
| **Artículo 31°.-** *Para realizar las actividades de pesca se requiere lo siguiente:*<br><br>**I,** *Concesión, para:*<br><br>**Inciso b)** *Acuacultura comercial*<br><br>**II,** Permiso, para:<br><br>**Inciso g)** *Acuacultura de fomento*<br><br>**III,** *Autorización, para:*<br><br>**Inciso d)** *Recolectar del medio natural reproductores, larvas, postlarvas, crías, huevos, semillas, alevines o en cualquier otro estadio, y*<br><br>**Inciso e)** *Acuacultura didáctica.* | | |

| | | |
|---|---|---|
| **Artículos 22.-** *la Secretaría podrá inscribir en el Registro Nacional de Pesca a los acuicultores que no requieran concesión, permiso o Autorización.* | Al **proyecto** le aplica el Artículo, incisos y, fracciones anteriores, porque se trata de una actividad acuícola con fines comerciales. | Por el hecho de presentar a la autoridad correspondiente (SEMARNAT) la Manifestación de Impacto Ambiental, el promovente está cumpliendo con este apartado.<br><br>El proyecto se vincula por la obligatoriedad de obtener la autorización correspondiente para realizar las obras descritas en esta manifestación de impacto ambiental.<br><br>Como ya se mencionó anteriormente, la promovente una vez autorizado el proyecto en materia ambiental procederá a tramitar el Registro Nacional de Pesca para la unidad de producción acuícola. |
| **Art. 30°.-** *Las actividades pesqueras se clasifican en:*<br><br>**II.-** *Cultivo o acuacultura con fines* | | |
| **Artículo 31°.-** *Para realizar las actividades de pesca se requiere lo siguiente:*<br><br>**I,** *Concesión, para:*<br><br>**Inciso b)** *Acuacultura comercial*<br><br>**II,** Permiso, para:<br><br>**Inciso g)** *Acuacultura de fomento*<br><br>**III,** *Autorización, para:*<br><br>**Inciso d)** *Recolectar del medio natural reproductores, larvas, postlarvas, crías, huevos, semillas, alevines o en cualquier otro estadio, y*<br><br>**Inciso e)** *Acuacultura didáctica.* | | |

| | | |
|---|---|---|
| **Artículos 22.-** *la Secretaría podrá inscribir en el Registro Nacional de Pesca a los acuicultores que no requieran concesión, permiso o Autorización.* | Al **proyecto** le aplica el Artículo, incisos y, fracciones anteriores, porque se trata de una actividad acuícola con fines comerciales. | Por el hecho de presentar a la autoridad correspondiente (SEMARNAT) la Manifestación de Impacto Ambiental, el promovente está cumpliendo con este apartado.<br><br>El proyecto se vincula por la obligatoriedad de obtener la autorización correspondiente para realizar las obras descritas en esta manifestación de impacto ambiental.<br><br>Como ya se mencionó anteriormente, la promovente una vez autorizado el proyecto en materia ambiental procederá a tramitar el Registro Nacional de Pesca para la unidad de producción acuícola. |
| **Art. 30°.-** *Las actividades pesqueras se clasifican en:*<br><br>**II.-** *Cultivo o acuacultura con fines* | | |
| **Artículo 31°.-** *Para realizar las actividades de pesca se requiere lo siguiente:*<br><br>**I,** *Concesión, para:*<br><br>**Inciso b)** *Acuacultura comercial*<br><br>**II,** Permiso, para:<br><br>**Inciso g)** *Acuacultura de fomento*<br><br>**III,** *Autorización, para:*<br><br>**Inciso d)** *Recolectar del medio natural reproductores, larvas, postlarvas, crías, huevos, semillas, alevines o en cualquier otro estadio, y*<br><br>**Inciso e)** *Acuacultura didáctica.* | | |

| | | |
|---|---|---|
| **Artículos 22.-** *la Secretaría podrá inscribir en el Registro Nacional de Pesca a los acuicultores que no requieran concesión, permiso o Autorización.* | Al **proyecto** le aplica el Artículo, incisos y, fracciones anteriores, porque se trata de una actividad acuícola con fines comerciales. | Por el hecho de presentar a la autoridad correspondiente (SEMARNAT) la Manifestación de Impacto Ambiental, el promovente está cumpliendo con este apartado.<br><br>El proyecto se vincula por la obligatoriedad de obtener la autorización correspondiente para realizar las obras descritas en esta manifestación de impacto ambiental.<br><br>Como ya se mencionó anteriormente, la promovente una vez autorizado el proyecto en materia ambiental procederá a tramitar el Registro Nacional de Pesca para la unidad de producción acuícola. |
| **Art. 30°.-** *Las actividades pesqueras se clasifican en:*<br><br>**II.-** *Cultivo o acuacultura con fines* | | |
| **Artículo 31°.-** *Para realizar las actividades de pesca se requiere lo siguiente:*<br><br>**I,** *Concesión, para:*<br><br>**Inciso b)** *Acuacultura comercial*<br><br>**II,** Permiso, para:<br><br>**Inciso g)** *Acuacultura de fomento*<br><br>**III,** *Autorización, para:*<br><br>**Inciso d)** *Recolectar del medio natural reproductores, larvas, postlarvas, crías, huevos, semillas, alevines o en cualquier otro estadio, y*<br><br>**Inciso e)** *Acuacultura didáctica.* | | |

| | | |
|---|---|---|
| **Artículos 22.-** *la Secretaría podrá inscribir en el Registro Nacional de Pesca a los acuicultores que no requieran concesión, permiso o Autorización.* | Al **proyecto** le aplica el Artículo, incisos y, fracciones anteriores, porque se trata de una actividad acuícola con fines comerciales. | Por el hecho de presentar a la autoridad correspondiente (SEMARNAT) la Manifestación de Impacto Ambiental, el promovente está cumpliendo con este apartado.<br><br>El proyecto se vincula por la obligatoriedad de obtener la autorización correspondiente para realizar las obras descritas en esta manifestación de impacto ambiental.<br><br>Como ya se mencionó anteriormente, la promovente una vez autorizado el proyecto en materia ambiental procederá a tramitar el Registro Nacional de Pesca para la unidad de producción acuícola. |
| **Art. 30°.-** *Las actividades pesqueras se clasifican en:*<br><br>**II.-** *Cultivo o acuacultura con fines* | | |
| **Artículo 31°.-** *Para realizar las actividades de pesca se requiere lo siguiente:*<br><br>**I,** *Concesión, para:*<br><br>**Inciso b)** *Acuacultura comercial*<br><br>**II,** Permiso, para:<br><br>**Inciso g)** *Acuacultura de fomento*<br><br>**III,** *Autorización, para:*<br><br>**Inciso d)** *Recolectar del medio natural reproductores, larvas, postlarvas, crías, huevos, semillas, alevines o en cualquier otro estadio, y*<br><br>**Inciso e)** *Acuacultura didáctica.* | | |

| | | |
|---|---|---|
| **Artículos 22.-** *la Secretaría podrá inscribir en el Registro Nacional de Pesca a los acuicultores que no requieran concesión, permiso o Autorización.* | Al **proyecto** le aplica el Artículo, incisos y, fracciones anteriores, porque se trata de una actividad acuícola con fines comerciales. | Por el hecho de presentar a la autoridad correspondiente (SEMARNAT) la Manifestación de Impacto Ambiental, el promovente está cumpliendo con este apartado.<br><br>El proyecto se vincula por la obligatoriedad de obtener la autorización correspondiente para realizar las obras descritas en esta manifestación de impacto ambiental.<br><br>Como ya se mencionó anteriormente, la promovente una vez autorizado el proyecto en materia ambiental procederá a tramitar el Registro Nacional de Pesca para la unidad de producción acuícola. |
| **Art. 30°.-** *Las actividades pesqueras se clasifican en:*<br><br>**II.-** *Cultivo o acuacultura con fines* | | |
| **Artículo 31°.-** *Para realizar las actividades de pesca se requiere lo siguiente:*<br><br>**I,** *Concesión, para:*<br><br>**Inciso b)** *Acuacultura comercial*<br><br>**II,** Permiso, para:<br><br>**Inciso g)** *Acuacultura de fomento*<br><br>**III,** *Autorización, para:*<br><br>**Inciso d)** *Recolectar del medio natural reproductores, larvas, postlarvas, crías, huevos, semillas, alevines o en cualquier otro estadio, y*<br><br>**Inciso e)** *Acuacultura didáctica.* | | |

| | | |
|---|---|---|
| **Artículos 22.-** *la Secretaría podrá inscribir en el Registro Nacional de Pesca a los acuicultores que no requieran concesión, permiso o Autorización.* | Al **proyecto** le aplica el Artículo, incisos y, fracciones anteriores, porque se trata de una actividad acuícola con fines comerciales. | Por el hecho de presentar a la autoridad correspondiente (SEMARNAT) la Manifestación de Impacto Ambiental, el promovente está cumpliendo con este apartado.<br><br>El proyecto se vincula por la obligatoriedad de obtener la autorización correspondiente para realizar las obras descritas en esta manifestación de impacto ambiental.<br><br>Como ya se mencionó anteriormente, la promovente una vez autorizado el proyecto en materia ambiental procederá a tramitar el Registro Nacional de Pesca para la unidad de producción acuícola. |
| **Art. 30°.-** *Las actividades pesqueras se clasifican en:*<br><br>**II.-** *Cultivo o acuacultura con fines* | | |
| **Artículo 31°.-** *Para realizar las actividades de pesca se requiere lo siguiente:*<br><br>**I,** *Concesión, para:*<br><br>**Inciso b)** *Acuacultura comercial*<br><br>**II,** Permiso, para:<br><br>**Inciso g)** *Acuacultura de fomento*<br><br>**III,** *Autorización, para:*<br><br>**Inciso d)** *Recolectar del medio natural reproductores, larvas, postlarvas, crías, huevos, semillas, alevines o en cualquier otro estadio, y*<br><br>**Inciso e)** *Acuacultura didáctica.* | | |

| | | |
|---|---|---|
| **Artículos 22.-** *la Secretaría podrá inscribir en el Registro Nacional de Pesca a los acuicultores que no requieran concesión, permiso o Autorización.* | Al **proyecto** le aplica el Artículo, incisos y, fracciones anteriores, porque se trata de una actividad acuícola con fines comerciales. | Por el hecho de presentar a la autoridad correspondiente (SEMARNAT) la Manifestación de Impacto Ambiental, el promovente está cumpliendo con este apartado.<br><br>El proyecto se vincula por la obligatoriedad de obtener la autorización correspondiente para realizar las obras descritas en esta manifestación de impacto ambiental.<br><br>Como ya se mencionó anteriormente, la promovente una vez autorizado el proyecto en materia ambiental procederá a tramitar el Registro Nacional de Pesca para la unidad de producción acuícola. |
| **Art. 30°.-** *Las actividades pesqueras se clasifican en:*<br><br>**II.-** *Cultivo o acuacultura con fines* | | |
| **Artículo 31°.-** *Para realizar las actividades de pesca se requiere lo siguiente:*<br><br>**I,** *Concesión, para:*<br><br>**Inciso b)** *Acuacultura comercial*<br><br>**II,** Permiso, para:<br><br>**Inciso g)** *Acuacultura de fomento*<br><br>**III,** *Autorización, para:*<br><br>**Inciso d)** *Recolectar del medio natural reproductores, larvas, postlarvas, crías, huevos, semillas, alevines o en cualquier otro estadio, y*<br><br>**Inciso e)** *Acuacultura didáctica.* | | |

| | | |
|---|---|---|
| **Artículos 22.-** *la Secretaría podrá inscribir en el Registro Nacional de Pesca a los acuicultores que no requieran concesión, permiso o Autorización.* | Al **proyecto** le aplica el Artículo, incisos y, fracciones anteriores, porque se trata de una actividad acuícola con fines comerciales. | Por el hecho de presentar a la autoridad correspondiente (SEMARNAT) la Manifestación de Impacto Ambiental, el promovente está cumpliendo con este apartado.<br><br>El proyecto se vincula por la obligatoriedad de obtener la autorización correspondiente para realizar las obras descritas en esta manifestación de impacto ambiental.<br><br>Como ya se mencionó anteriormente, la promovente una vez autorizado el proyecto en materia ambiental procederá a tramitar el Registro Nacional de Pesca para la unidad de producción acuícola. |
| **Art. 30°.-** *Las actividades pesqueras se clasifican en:*<br><br>**II.-** *Cultivo o acuacultura con fines* | | |
| **Artículo 31°.-** *Para realizar las actividades de pesca se requiere lo siguiente:*<br><br>**I,** *Concesión, para:*<br><br>**Inciso b)** *Acuacultura comercial*<br><br>**II,** Permiso, para:<br><br>**Inciso g)** *Acuacultura de fomento*<br><br>**III,** *Autorización, para:*<br><br>**Inciso d)** *Recolectar del medio natural reproductores, larvas, postlarvas, crías, huevos, semillas, alevines o en cualquier otro estadio, y*<br><br>**Inciso e)** *Acuacultura didáctica.* | | |

| | | |
|---|---|---|
| **Artículos 22.-** *la Secretaría podrá inscribir en el Registro Nacional de Pesca a los acuicultores que no requieran concesión, permiso o Autorización.* | Al **proyecto** le aplica el Artículo, incisos y, fracciones anteriores, porque se trata de una actividad acuícola con fines comerciales. | Por el hecho de presentar a la autoridad correspondiente (SEMARNAT) la Manifestación de Impacto Ambiental, el promovente está cumpliendo con este apartado.<br><br>El proyecto se vincula por la obligatoriedad de obtener la autorización correspondiente para realizar las obras descritas en esta manifestación de impacto ambiental.<br><br>Como ya se mencionó anteriormente, la promovente una vez autorizado el proyecto en materia ambiental procederá a tramitar el Registro Nacional de Pesca para la unidad de producción acuícola. |
| **Art. 30°.-** *Las actividades pesqueras se clasifican en:*<br><br>**II.-** *Cultivo o acuacultura con fines* | | |
| **Artículo 31°.-** *Para realizar las actividades de pesca se requiere lo siguiente:*<br><br>**I,** *Concesión, para:*<br><br>**Inciso b)** *Acuacultura comercial*<br><br>**II,** Permiso, para:<br><br>**Inciso g)** *Acuacultura de fomento*<br><br>**III,** *Autorización, para:*<br><br>**Inciso d)** *Recolectar del medio natural reproductores, larvas, postlarvas, crías, huevos, semillas, alevines o en cualquier otro estadio, y*<br><br>**Inciso e)** *Acuacultura didáctica.* | | |

| | | |
|---|---|---|
| **Artículos 22.-** *la Secretaría podrá inscribir en el Registro Nacional de Pesca a los acuicultores que no requieran concesión, permiso o Autorización.* | Al **proyecto** le aplica el Artículo, incisos y, fracciones anteriores, porque se trata de una actividad acuícola con fines comerciales. | Por el hecho de presentar a la autoridad correspondiente (SEMARNAT) la Manifestación de Impacto Ambiental, el promovente está cumpliendo con este apartado.<br><br>El proyecto se vincula por la obligatoriedad de obtener la autorización correspondiente para realizar las obras descritas en esta manifestación de impacto ambiental.<br><br>Como ya se mencionó anteriormente, la promovente una vez autorizado el proyecto en materia ambiental procederá a tramitar el Registro Nacional de Pesca para la unidad de producción acuícola. |
| **Art. 30°.-** *Las actividades pesqueras se clasifican en:*<br><br>**II.-** *Cultivo o acuacultura con fines* | | |
| **Artículo 31°.-** *Para realizar las actividades de pesca se requiere lo siguiente:*<br><br>**I,** *Concesión, para:*<br><br>**Inciso b)** *Acuacultura comercial*<br><br>**II,** Permiso, para:<br><br>**Inciso g)** *Acuacultura de fomento*<br><br>**III,** *Autorización, para:*<br><br>**Inciso d)** *Recolectar del medio natural reproductores, larvas, postlarvas, crías, huevos, semillas, alevines o en cualquier otro estadio, y*<br><br>**Inciso e)** *Acuacultura didáctica.* | | |

| | | |
|---|---|---|
| **Artículos 22.-** *la Secretaría podrá inscribir en el Registro Nacional de Pesca a los acuicultores que no requieran concesión, permiso o Autorización.* | Al **proyecto** le aplica el Artículo, incisos y, fracciones anteriores, porque se trata de una actividad acuícola con fines comerciales. | Por el hecho de presentar a la autoridad correspondiente (SEMARNAT) la Manifestación de Impacto Ambiental, el promovente está cumpliendo con este apartado.<br><br>El proyecto se vincula por la obligatoriedad de obtener la autorización correspondiente para realizar las obras descritas en esta manifestación de impacto ambiental.<br><br>Como ya se mencionó anteriormente, la promovente una vez autorizado el proyecto en materia ambiental procederá a tramitar el Registro Nacional de Pesca para la unidad de producción acuícola. |
| **Art. 30°.-** *Las actividades pesqueras se clasifican en:*<br><br>**II.-** *Cultivo o acuacultura con fines* | | |
| **Artículo 31°.-** *Para realizar las actividades de pesca se requiere lo siguiente:*<br><br>**I,** *Concesión, para:*<br><br>**Inciso b)** *Acuacultura comercial*<br><br>**II,** Permiso, para:<br><br>**Inciso g)** *Acuacultura de fomento*<br><br>**III,** *Autorización, para:*<br><br>**Inciso d)** *Recolectar del medio natural reproductores, larvas, postlarvas, crías, huevos, semillas, alevines o en cualquier otro estadio, y*<br><br>**Inciso e)** *Acuacultura didáctica.* | | |

| | | |
|---|---|---|
| **Artículos 22.-** *la Secretaría podrá inscribir en el Registro Nacional de Pesca a los acuicultores que no requieran concesión, permiso o Autorización.* | Al **proyecto** le aplica el Artículo, incisos y, fracciones anteriores, porque se trata de una actividad acuícola con fines comerciales. | Por el hecho de presentar a la autoridad correspondiente (SEMARNAT) la Manifestación de Impacto Ambiental, el promovente está cumpliendo con este apartado.<br><br>El proyecto se vincula por la obligatoriedad de obtener la autorización correspondiente para realizar las obras descritas en esta manifestación de impacto ambiental.<br><br>Como ya se mencionó anteriormente, la promovente una vez autorizado el proyecto en materia ambiental procederá a tramitar el Registro Nacional de Pesca para la unidad de producción acuícola. |
| **Art. 30°.-** *Las actividades pesqueras se clasifican en:*<br><br>**II.-** *Cultivo o acuacultura con fines* | | |
| **Artículo 31°.-** *Para realizar las actividades de pesca se requiere lo siguiente:*<br><br>**I,** *Concesión, para:*<br><br>**Inciso b)** *Acuacultura comercial*<br><br>**II,** Permiso, para:<br><br>**Inciso g)** *Acuacultura de fomento*<br><br>**III,** *Autorización, para:*<br><br>**Inciso d)** *Recolectar del medio natural reproductores, larvas, postlarvas, crías, huevos, semillas, alevines o en cualquier otro estadio, y*<br><br>**Inciso e)** *Acuacultura didáctica.* | | |

| | | |
|---|---|---|
| **Artículos 22.-** *la Secretaría podrá inscribir en el Registro Nacional de Pesca a los acuicultores que no requieran concesión, permiso o Autorización.* | Al **proyecto** le aplica el Artículo, incisos y, fracciones anteriores, porque se trata de una actividad acuícola con fines comerciales. | Por el hecho de presentar a la autoridad correspondiente (SEMARNAT) la Manifestación de Impacto Ambiental, el promovente está cumpliendo con este apartado.<br><br>El proyecto se vincula por la obligatoriedad de obtener la autorización correspondiente para realizar las obras descritas en esta manifestación de impacto ambiental.<br><br>Como ya se mencionó anteriormente, la promovente una vez autorizado el proyecto en materia ambiental procederá a tramitar el Registro Nacional de Pesca para la unidad de producción acuícola. |
| **Art. 30°.-** *Las actividades pesqueras se clasifican en:*<br><br>**II.-** *Cultivo o acuacultura con fines* | | |
| **Artículo 31°.-** *Para realizar las actividades de pesca se requiere lo siguiente:*<br><br>**I,** *Concesión, para:*<br><br>**Inciso b)** *Acuacultura comercial*<br><br>**II,** Permiso, para:<br><br>**Inciso g)** *Acuacultura de fomento*<br><br>**III,** *Autorización, para:*<br><br>**Inciso d)** *Recolectar del medio natural reproductores, larvas, postlarvas, crías, huevos, semillas, alevines o en cualquier otro estadio, y*<br><br>**Inciso e)** *Acuacultura didáctica.* | | |

| | | |
|---|---|---|
| **Artículos 22.-** *la Secretaría podrá inscribir en el Registro Nacional de Pesca a los acuicultores que no requieran concesión, permiso o Autorización.* | Al **proyecto** le aplica el Artículo, incisos y, fracciones anteriores, porque se trata de una actividad acuícola con fines comerciales. | Por el hecho de presentar a la autoridad correspondiente (SEMARNAT) la Manifestación de Impacto Ambiental, el promovente está cumpliendo con este apartado.<br><br>El proyecto se vincula por la obligatoriedad de obtener la autorización correspondiente para realizar las obras descritas en esta manifestación de impacto ambiental.<br><br>Como ya se mencionó anteriormente, la promovente una vez autorizado el proyecto en materia ambiental procederá a tramitar el Registro Nacional de Pesca para la unidad de producción acuícola. |
| **Art. 30°.-** *Las actividades pesqueras se clasifican en:*<br><br>**II.-** *Cultivo o acuacultura con fines* | | |
| **Artículo 31°.-** *Para realizar las actividades de pesca se requiere lo siguiente:*<br><br>**I,** *Concesión, para:*<br><br>**Inciso b)** *Acuacultura comercial*<br><br>**II,** Permiso, para:<br><br>**Inciso g)** *Acuacultura de fomento*<br><br>**III,** *Autorización, para:*<br><br>**Inciso d)** *Recolectar del medio natural reproductores, larvas, postlarvas, crías, huevos, semillas, alevines o en cualquier otro estadio, y*<br><br>**Inciso e)** *Acuacultura didáctica.* | | |

| | | |
|---|---|---|
| **Artículos 22.-** *la Secretaría podrá inscribir en el Registro Nacional de Pesca a los acuicultores que no requieran concesión, permiso o Autorización.* | Al **proyecto** le aplica el Artículo, incisos y, fracciones anteriores, porque se trata de una actividad acuícola con fines comerciales. | Por el hecho de presentar a la autoridad correspondiente (SEMARNAT) la Manifestación de Impacto Ambiental, el promovente está cumpliendo con este apartado.<br><br>El proyecto se vincula por la obligatoriedad de obtener la autorización correspondiente para realizar las obras descritas en esta manifestación de impacto ambiental.<br><br>Como ya se mencionó anteriormente, la promovente una vez autorizado el proyecto en materia ambiental procederá a tramitar el Registro Nacional de Pesca para la unidad de producción acuícola. |
| **Art. 30°.-** *Las actividades pesqueras se clasifican en:*<br><br>**II.-** *Cultivo o acuacultura con fines* | | |
| **Artículo 31°.-** *Para realizar las actividades de pesca se requiere lo siguiente:*<br><br>**I,** *Concesión, para:*<br><br>**Inciso b)** *Acuacultura comercial*<br><br>**II,** Permiso, para:<br><br>**Inciso g)** *Acuacultura de fomento*<br><br>**III,** *Autorización, para:*<br><br>**Inciso d)** *Recolectar del medio natural reproductores, larvas, postlarvas, crías, huevos, semillas, alevines o en cualquier otro estadio, y*<br><br>**Inciso e)** *Acuacultura didáctica.* | | |

| | | |
|---|---|---|
| **Artículos 22.-** *la Secretaría podrá inscribir en el Registro Nacional de Pesca a los acuicultores que no requieran concesión, permiso o Autorización.* | Al **proyecto** le aplica el Artículo, incisos y, fracciones anteriores, porque se trata de una actividad acuícola con fines comerciales. | Por el hecho de presentar a la autoridad correspondiente (SEMARNAT) la Manifestación de Impacto Ambiental, el promovente está cumpliendo con este apartado.<br><br>El proyecto se vincula por la obligatoriedad de obtener la autorización correspondiente para realizar las obras descritas en esta manifestación de impacto ambiental.<br><br>Como ya se mencionó anteriormente, la promovente una vez autorizado el proyecto en materia ambiental procederá a tramitar el Registro Nacional de Pesca para la unidad de producción acuícola. |
| **Art. 30°.-** *Las actividades pesqueras se clasifican en:*<br><br>**II.-** *Cultivo o acuacultura con fines* | | |
| **Artículo 31°.-** *Para realizar las actividades de pesca se requiere lo siguiente:*<br><br>**I,** *Concesión, para:*<br><br>**Inciso b)** *Acuacultura comercial*<br><br>**II,** Permiso, para:<br><br>**Inciso g)** *Acuacultura de fomento*<br><br>**III,** *Autorización, para:*<br><br>**Inciso d)** *Recolectar del medio natural reproductores, larvas, postlarvas, crías, huevos, semillas, alevines o en cualquier otro estadio, y*<br><br>**Inciso e)** *Acuacultura didáctica.* | | |

| | | |
|---|---|---|
| **Artículos 22.-** *la Secretaría podrá inscribir en el Registro Nacional de Pesca a los acuicultores que no requieran concesión, permiso o Autorización.* | Al **proyecto** le aplica el Artículo, incisos y, fracciones anteriores, porque se trata de una actividad acuícola con fines comerciales. | Por el hecho de presentar a la autoridad correspondiente (SEMARNAT) la Manifestación de Impacto Ambiental, el promovente está cumpliendo con este apartado.<br><br>El proyecto se vincula por la obligatoriedad de obtener la autorización correspondiente para realizar las obras descritas en esta manifestación de impacto ambiental.<br><br>Como ya se mencionó anteriormente, la promovente una vez autorizado el proyecto en materia ambiental procederá a tramitar el Registro Nacional de Pesca para la unidad de producción acuícola. |
| **Art. 30°.-** *Las actividades pesqueras se clasifican en:*<br><br>**II.-** *Cultivo o acuacultura con fines* | | |
| **Artículo 31°.-** *Para realizar las actividades de pesca se requiere lo siguiente:*<br><br>**I,** *Concesión, para:*<br><br>**Inciso b)** *Acuacultura comercial*<br><br>**II,** Permiso, para:<br><br>**Inciso g)** *Acuacultura de fomento*<br><br>**III,** *Autorización, para:*<br><br>**Inciso d)** *Recolectar del medio natural reproductores, larvas, postlarvas, crías, huevos, semillas, alevines o en cualquier otro estadio, y*<br><br>**Inciso e)** *Acuacultura didáctica.* | | |

| | | |
|---|---|---|
| **Artículos 22.-** *la Secretaría podrá inscribir en el Registro Nacional de Pesca a los acuicultores que no requieran concesión, permiso o Autorización.* | Al **proyecto** le aplica el Artículo, incisos y, fracciones anteriores, porque se trata de una actividad acuícola con fines comerciales. | Por el hecho de presentar a la autoridad correspondiente (SEMARNAT) la Manifestación de Impacto Ambiental, el promovente está cumpliendo con este apartado.<br><br>El proyecto se vincula por la obligatoriedad de obtener la autorización correspondiente para realizar las obras descritas en esta manifestación de impacto ambiental.<br><br>Como ya se mencionó anteriormente, la promovente una vez autorizado el proyecto en materia ambiental procederá a tramitar el Registro Nacional de Pesca para la unidad de producción acuícola. |
| **Art. 30°.-** *Las actividades pesqueras se clasifican en:*<br><br>**II.-** *Cultivo o acuacultura con fines* | | |
| **Artículo 31°.-** *Para realizar las actividades de pesca se requiere lo siguiente:*<br><br>**I,** *Concesión, para:*<br><br>**Inciso b)** *Acuacultura comercial*<br><br>**II,** Permiso, para:<br><br>**Inciso g)** *Acuacultura de fomento*<br><br>**III,** *Autorización, para:*<br><br>**Inciso d)** *Recolectar del medio natural reproductores, larvas, postlarvas, crías, huevos, semillas, alevines o en cualquier otro estadio, y*<br><br>**Inciso e)** *Acuacultura didáctica.* | | |

| | | |
|---|---|---|
| **Artículos 22.-** *la Secretaría podrá inscribir en el Registro Nacional de Pesca a los acuicultores que no requieran concesión, permiso o Autorización.* | Al **proyecto** le aplica el Artículo, incisos y, fracciones anteriores, porque se trata de una actividad acuícola con fines comerciales. | Por el hecho de presentar a la autoridad correspondiente (SEMARNAT) la Manifestación de Impacto Ambiental, el promovente está cumpliendo con este apartado.<br><br>El proyecto se vincula por la obligatoriedad de obtener la autorización correspondiente para realizar las obras descritas en esta manifestación de impacto ambiental.<br><br>Como ya se mencionó anteriormente, la promovente una vez autorizado el proyecto en materia ambiental procederá a tramitar el Registro Nacional de Pesca para la unidad de producción acuícola. |
| **Art. 30°.-** *Las actividades pesqueras se clasifican en:*<br><br>**II.-** *Cultivo o acuacultura con fines* | | |
| **Artículo 31°.-** *Para realizar las actividades de pesca se requiere lo siguiente:*<br><br>**I,** *Concesión, para:*<br><br>**Inciso b)** *Acuacultura comercial*<br><br>**II,** Permiso, para:<br><br>**Inciso g)** *Acuacultura de fomento*<br><br>**III,** *Autorización, para:*<br><br>**Inciso d)** *Recolectar del medio natural reproductores, larvas, postlarvas, crías, huevos, semillas, alevines o en cualquier otro estadio, y*<br><br>**Inciso e)** *Acuacultura didáctica.* | | |

| | | |
|---|---|---|
| **Artículos 22.-** *la Secretaría podrá inscribir en el Registro Nacional de Pesca a los acuicultores que no requieran concesión, permiso o Autorización.* | Al **proyecto** le aplica el Artículo, incisos y, fracciones anteriores, porque se trata de una actividad acuícola con fines comerciales. | Por el hecho de presentar a la autoridad correspondiente (SEMARNAT) la Manifestación de Impacto Ambiental, el promovente está cumpliendo con este apartado.<br><br>El proyecto se vincula por la obligatoriedad de obtener la autorización correspondiente para realizar las obras descritas en esta manifestación de impacto ambiental.<br><br>Como ya se mencionó anteriormente, la promovente una vez autorizado el proyecto en materia ambiental procederá a tramitar el Registro Nacional de Pesca para la unidad de producción acuícola. |
| **Art. 30°.-** *Las actividades pesqueras se clasifican en:*<br><br>**II.-** *Cultivo o acuacultura con fines* | | |
| **Artículo 31°.-** *Para realizar las actividades de pesca se requiere lo siguiente:*<br><br>**I,** *Concesión, para:*<br><br>**Inciso b)** *Acuacultura comercial*<br><br>**II,** Permiso, para:<br><br>**Inciso g)** *Acuacultura de fomento*<br><br>**III,** *Autorización, para:*<br><br>**Inciso d)** *Recolectar del medio natural reproductores, larvas, postlarvas, crías, huevos, semillas, alevines o en cualquier otro estadio, y*<br><br>**Inciso e)** *Acuacultura didáctica.* | | |

| | | |
|---|---|---|
| **Artículos 22.-** *la Secretaría podrá inscribir en el Registro Nacional de Pesca a los acuicultores que no requieran concesión, permiso o Autorización.* | Al **proyecto** le aplica el Artículo, incisos y, fracciones anteriores, porque se trata de una actividad acuícola con fines comerciales. | Por el hecho de presentar a la autoridad correspondiente (SEMARNAT) la Manifestación de Impacto Ambiental, el promovente está cumpliendo con este apartado.<br><br>El proyecto se vincula por la obligatoriedad de obtener la autorización correspondiente para realizar las obras descritas en esta manifestación de impacto ambiental.<br><br>Como ya se mencionó anteriormente, la promovente una vez autorizado el proyecto en materia ambiental procederá a tramitar el Registro Nacional de Pesca para la unidad de producción acuícola. |
| **Art. 30°.-** *Las actividades pesqueras se clasifican en:*<br><br>**II.-** *Cultivo o acuacultura con fines* | | |
| **Artículo 31°.-** *Para realizar las actividades de pesca se requiere lo siguiente:*<br><br>**I,** *Concesión, para:*<br><br>**Inciso b)** *Acuacultura comercial*<br><br>**II,** Permiso, para:<br><br>**Inciso g)** *Acuacultura de fomento*<br><br>**III,** *Autorización, para:*<br><br>**Inciso d)** *Recolectar del medio natural reproductores, larvas, postlarvas, crías, huevos, semillas, alevines o en cualquier otro estadio, y*<br><br>**Inciso e)** *Acuacultura didáctica.* | | |

| | | |
|---|---|---|
| **Artículos 22.-** *la Secretaría podrá inscribir en el Registro Nacional de Pesca a los acuicultores que no requieran concesión, permiso o Autorización.* | Al **proyecto** le aplica el Artículo, incisos y, fracciones anteriores, porque se trata de una actividad acuícola con fines comerciales. | Por el hecho de presentar a la autoridad correspondiente (SEMARNAT) la Manifestación de Impacto Ambiental, el promovente está cumpliendo con este apartado.<br><br>El proyecto se vincula por la obligatoriedad de obtener la autorización correspondiente para realizar las obras descritas en esta manifestación de impacto ambiental.<br><br>Como ya se mencionó anteriormente, la promovente una vez autorizado el proyecto en materia ambiental procederá a tramitar el Registro Nacional de Pesca para la unidad de producción acuícola. |
| **Art. 30°.-** *Las actividades pesqueras se clasifican en:*<br><br>**II.-** *Cultivo o acuacultura con fines* | | |
| **Artículo 31°.-** *Para realizar las actividades de pesca se requiere lo siguiente:*<br><br>**I,** *Concesión, para:*<br><br>**Inciso b)** *Acuacultura comercial*<br><br>**II,** Permiso, para:<br><br>**Inciso g)** *Acuacultura de fomento*<br><br>**III,** *Autorización, para:*<br><br>**Inciso d)** *Recolectar del medio natural reproductores, larvas, postlarvas, crías, huevos, semillas, alevines o en cualquier otro estadio, y*<br><br>**Inciso e)** *Acuacultura didáctica.* | | |

| | | |
|---|---|---|
| **Artículos 22.-** *la Secretaría podrá inscribir en el Registro Nacional de Pesca a los acuicultores que no requieran concesión, permiso o Autorización.* | Al **proyecto** le aplica el Artículo, incisos y, fracciones anteriores, porque se trata de una actividad acuícola con fines comerciales. | Por el hecho de presentar a la autoridad correspondiente (SEMARNAT) la Manifestación de Impacto Ambiental, el promovente está cumpliendo con este apartado.<br><br>El proyecto se vincula por la obligatoriedad de obtener la autorización correspondiente para realizar las obras descritas en esta manifestación de impacto ambiental.<br><br>Como ya se mencionó anteriormente, la promovente una vez autorizado el proyecto en materia ambiental procederá a tramitar el Registro Nacional de Pesca para la unidad de producción acuícola. |
| **Art. 30°.-** *Las actividades pesqueras se clasifican en:*<br><br>**II.-** *Cultivo o acuacultura con fines* | | |
| **Artículo 31°.-** *Para realizar las actividades de pesca se requiere lo siguiente:*<br><br>**I,** *Concesión, para:*<br><br>**Inciso b)** *Acuacultura comercial*<br><br>**II,** Permiso, para:<br><br>**Inciso g)** *Acuacultura de fomento*<br><br>**III,** *Autorización, para:*<br><br>**Inciso d)** *Recolectar del medio natural reproductores, larvas, postlarvas, crías, huevos, semillas, alevines o en cualquier otro estadio, y*<br><br>**Inciso e)** *Acuacultura didáctica.* | | |

| | | |
|---|---|---|
| **Artículos 22.-** *la Secretaría podrá inscribir en el Registro Nacional de Pesca a los acuicultores que no requieran concesión, permiso o Autorización.* | Al **proyecto** le aplica el Artículo, incisos y, fracciones anteriores, porque se trata de una actividad acuícola con fines comerciales. | Por el hecho de presentar a la autoridad correspondiente (SEMARNAT) la Manifestación de Impacto Ambiental, el promovente está cumpliendo con este apartado.<br><br>El proyecto se vincula por la obligatoriedad de obtener la autorización correspondiente para realizar las obras descritas en esta manifestación de impacto ambiental.<br><br>Como ya se mencionó anteriormente, la promovente una vez autorizado el proyecto en materia ambiental procederá a tramitar el Registro Nacional de Pesca para la unidad de producción acuícola. |
| **Art. 30°.-** *Las actividades pesqueras se clasifican en:*<br><br>**II.-** *Cultivo o acuacultura con fines* | | |
| **Artículo 31°.-** *Para realizar las actividades de pesca se requiere lo siguiente:*<br><br>**I,** *Concesión, para:*<br><br>**Inciso b)** *Acuacultura comercial*<br><br>**II,** Permiso, para:<br><br>**Inciso g)** *Acuacultura de fomento*<br><br>**III,** *Autorización, para:*<br><br>**Inciso d)** *Recolectar del medio natural reproductores, larvas, postlarvas, crías, huevos, semillas, alevines o en cualquier otro estadio, y*<br><br>**Inciso e)** *Acuacultura didáctica.* | | |

| | | |
|---|---|---|
| **Artículos 22.-** *la Secretaría podrá inscribir en el Registro Nacional de Pesca a los acuicultores que no requieran concesión, permiso o Autorización.* | Al **proyecto** le aplica el Artículo, incisos y, fracciones anteriores, porque se trata de una actividad acuícola con fines comerciales. | Por el hecho de presentar a la autoridad correspondiente (SEMARNAT) la Manifestación de Impacto Ambiental, el promovente está cumpliendo con este apartado.<br><br>El proyecto se vincula por la obligatoriedad de obtener la autorización correspondiente para realizar las obras descritas en esta manifestación de impacto ambiental.<br><br>Como ya se mencionó anteriormente, la promovente una vez autorizado el proyecto en materia ambiental procederá a tramitar el Registro Nacional de Pesca para la unidad de producción acuícola. |
| **Art. 30°.-** *Las actividades pesqueras se clasifican en:*<br><br>**II.-** *Cultivo o acuacultura con fines* | | |
| **Artículo 31°.-** *Para realizar las actividades de pesca se requiere lo siguiente:*<br><br>**I,** *Concesión, para:*<br><br>**Inciso b)** *Acuacultura comercial*<br><br>**II,** Permiso, para:<br><br>**Inciso g)** *Acuacultura de fomento*<br><br>**III,** *Autorización, para:*<br><br>**Inciso d)** *Recolectar del medio natural reproductores, larvas, postlarvas, crías, huevos, semillas, alevines o en cualquier otro estadio, y*<br><br>**Inciso e)** *Acuacultura didáctica.* | | |

| | | |
|---|---|---|
| **Artículos 22.-** *la Secretaría podrá inscribir en el Registro Nacional de Pesca a los acuicultores que no requieran concesión, permiso o Autorización.* | Al **proyecto** le aplica el Artículo, incisos y, fracciones anteriores, porque se trata de una actividad acuícola con fines comerciales. | Por el hecho de presentar a la autoridad correspondiente (SEMARNAT) la Manifestación de Impacto Ambiental, el promovente está cumpliendo con este apartado.<br><br>El proyecto se vincula por la obligatoriedad de obtener la autorización correspondiente para realizar las obras descritas en esta manifestación de impacto ambiental.<br><br>Como ya se mencionó anteriormente, la promovente una vez autorizado el proyecto en materia ambiental procederá a tramitar el Registro Nacional de Pesca para la unidad de producción acuícola. |
| **Art. 30°.-** *Las actividades pesqueras se clasifican en:*<br><br>**II.-** *Cultivo o acuacultura con fines* | | |
| **Artículo 31°.-** *Para realizar las actividades de pesca se requiere lo siguiente:*<br><br>**I,** *Concesión, para:*<br><br>**Inciso b)** *Acuacultura comercial*<br><br>**II,** Permiso, para:<br><br>**Inciso g)** *Acuacultura de fomento*<br><br>**III,** *Autorización, para:*<br><br>**Inciso d)** *Recolectar del medio natural reproductores, larvas, postlarvas, crías, huevos, semillas, alevines o en cualquier otro estadio, y*<br><br>**Inciso e)** *Acuacultura didáctica.* | | |

| | | |
|---|---|---|
| **Artículos 22.-** *la Secretaría podrá inscribir en el Registro Nacional de Pesca a los acuicultores que no requieran concesión, permiso o Autorización.* | Al **proyecto** le aplica el Artículo, incisos y, fracciones anteriores, porque se trata de una actividad acuícola con fines comerciales. | Por el hecho de presentar a la autoridad correspondiente (SEMARNAT) la Manifestación de Impacto Ambiental, el promovente está cumpliendo con este apartado.<br><br>El proyecto se vincula por la obligatoriedad de obtener la autorización correspondiente para realizar las obras descritas en esta manifestación de impacto ambiental.<br><br>Como ya se mencionó anteriormente, la promovente una vez autorizado el proyecto en materia ambiental procederá a tramitar el Registro Nacional de Pesca para la unidad de producción acuícola. |
| **Art. 30°.-** *Las actividades pesqueras se clasifican en:*<br><br>**II.-** *Cultivo o acuacultura con fines* | | |
| **Artículo 31°.-** *Para realizar las actividades de pesca se requiere lo siguiente:*<br><br>**I,** *Concesión, para:*<br><br>**Inciso b)** *Acuacultura comercial*<br><br>**II,** Permiso, para:<br><br>**Inciso g)** *Acuacultura de fomento*<br><br>**III,** *Autorización, para:*<br><br>**Inciso d)** *Recolectar del medio natural reproductores, larvas, postlarvas, crías, huevos, semillas, alevines o en cualquier otro estadio, y*<br><br>**Inciso e)** *Acuacultura didáctica.* | | |

| | | |
|---|---|---|
| **Artículos 22.-** *la Secretaría podrá inscribir en el Registro Nacional de Pesca a los acuicultores que no requieran concesión, permiso o Autorización.* | Al **proyecto** le aplica el Artículo, incisos y, fracciones anteriores, porque se trata de una actividad acuícola con fines comerciales. | Por el hecho de presentar a la autoridad correspondiente (SEMARNAT) la Manifestación de Impacto Ambiental, el promovente está cumpliendo con este apartado.<br><br>El proyecto se vincula por la obligatoriedad de obtener la autorización correspondiente para realizar las obras descritas en esta manifestación de impacto ambiental.<br><br>Como ya se mencionó anteriormente, la promovente una vez autorizado el proyecto en materia ambiental procederá a tramitar el Registro Nacional de Pesca para la unidad de producción acuícola. |
| **Art. 30°.-** *Las actividades pesqueras se clasifican en:*<br><br>**II.-** *Cultivo o acuacultura con fines* | | |
| **Artículo 31°.-** *Para realizar las actividades de pesca se requiere lo siguiente:*<br><br>**I,** *Concesión, para:*<br><br>**Inciso b)** *Acuacultura comercial*<br><br>**II,** Permiso, para:<br><br>**Inciso g)** *Acuacultura de fomento*<br><br>**III,** *Autorización, para:*<br><br>**Inciso d)** *Recolectar del medio natural reproductores, larvas, postlarvas, crías, huevos, semillas, alevines o en cualquier otro estadio, y*<br><br>**Inciso e)** *Acuacultura didáctica.* | | |

| | | |
|---|---|---|
| **Artículos 22.-** *la Secretaría podrá inscribir en el Registro Nacional de Pesca a los acuicultores que no requieran concesión, permiso o Autorización.* | Al **proyecto** le aplica el Artículo, incisos y, fracciones anteriores, porque se trata de una actividad acuícola con fines comerciales. | Por el hecho de presentar a la autoridad correspondiente (SEMARNAT) la Manifestación de Impacto Ambiental, el promovente está cumpliendo con este apartado.<br><br>El proyecto se vincula por la obligatoriedad de obtener la autorización correspondiente para realizar las obras descritas en esta manifestación de impacto ambiental.<br><br>Como ya se mencionó anteriormente, la promovente una vez autorizado el proyecto en materia ambiental procederá a tramitar el Registro Nacional de Pesca para la unidad de producción acuícola. |
| **Art. 30°.-** *Las actividades pesqueras se clasifican en:*<br><br>**II.-** *Cultivo o acuacultura con fines* | | |
| **Artículo 31°.-** *Para realizar las actividades de pesca se requiere lo siguiente:*<br><br>**I,** *Concesión, para:*<br><br>**Inciso b)** *Acuacultura comercial*<br><br>**II,** Permiso, para:<br><br>**Inciso g)** *Acuacultura de fomento*<br><br>**III,** *Autorización, para:*<br><br>**Inciso d)** *Recolectar del medio natural reproductores, larvas, postlarvas, crías, huevos, semillas, alevines o en cualquier otro estadio, y*<br><br>**Inciso e)** *Acuacultura didáctica.* | | |

| | | |
|---|---|---|
| **Artículos 22.-** *la Secretaría podrá inscribir en el Registro Nacional de Pesca a los acuicultores que no requieran concesión, permiso o Autorización.* | Al **proyecto** le aplica el Artículo, incisos y, fracciones anteriores, porque se trata de una actividad acuícola con fines comerciales. | Por el hecho de presentar a la autoridad correspondiente (SEMARNAT) la Manifestación de Impacto Ambiental, el promovente está cumpliendo con este apartado.<br><br>El proyecto se vincula por la obligatoriedad de obtener la autorización correspondiente para realizar las obras descritas en esta manifestación de impacto ambiental.<br><br>Como ya se mencionó anteriormente, la promovente una vez autorizado el proyecto en materia ambiental procederá a tramitar el Registro Nacional de Pesca para la unidad de producción acuícola. |
| **Art. 30°.-** *Las actividades pesqueras se clasifican en:*<br><br>**II.-** *Cultivo o acuacultura con fines* | | |
| **Artículo 31°.-** *Para realizar las actividades de pesca se requiere lo siguiente:*<br><br>**I,** *Concesión, para:*<br><br>**Inciso b)** *Acuacultura comercial*<br><br>**II,** Permiso, para:<br><br>**Inciso g)** *Acuacultura de fomento*<br><br>**III,** *Autorización, para:*<br><br>**Inciso d)** *Recolectar del medio natural reproductores, larvas, postlarvas, crías, huevos, semillas, alevines o en cualquier otro estadio, y*<br><br>**Inciso e)** *Acuacultura didáctica.* | | |

| | | |
|---|---|---|
| **Artículos 22.-** *la Secretaría podrá inscribir en el Registro Nacional de Pesca a los acuicultores que no requieran concesión, permiso o Autorización.* | Al **proyecto** le aplica el Artículo, incisos y, fracciones anteriores, porque se trata de una actividad acuícola con fines comerciales. | Por el hecho de presentar a la autoridad correspondiente (SEMARNAT) la Manifestación de Impacto Ambiental, el promovente está cumpliendo con este apartado.<br><br>El proyecto se vincula por la obligatoriedad de obtener la autorización correspondiente para realizar las obras descritas en esta manifestación de impacto ambiental.<br><br>Como ya se mencionó anteriormente, la promovente una vez autorizado el proyecto en materia ambiental procederá a tramitar el Registro Nacional de Pesca para la unidad de producción acuícola. |
| **Art. 30°.-** *Las actividades pesqueras se clasifican en:*<br><br>**II.-** *Cultivo o acuacultura con fines* | | |
| **Artículo 31°.-** *Para realizar las actividades de pesca se requiere lo siguiente:*<br><br>**I,** *Concesión, para:*<br><br>**Inciso b)** *Acuacultura comercial*<br><br>**II,** Permiso, para:<br><br>**Inciso g)** *Acuacultura de fomento*<br><br>**III,** *Autorización, para:*<br><br>**Inciso d)** *Recolectar del medio natural reproductores, larvas, postlarvas, crías, huevos, semillas, alevines o en cualquier otro estadio, y*<br><br>**Inciso e)** *Acuacultura didáctica.* | | |

| | | |
|---|---|---|
| **Artículos 22.-** *la Secretaría podrá inscribir en el Registro Nacional de Pesca a los acuicultores que no requieran concesión, permiso o Autorización.* | Al **proyecto** le aplica el Artículo, incisos y, fracciones anteriores, porque se trata de una actividad acuícola con fines comerciales. | Por el hecho de presentar a la autoridad correspondiente (SEMARNAT) la Manifestación de Impacto Ambiental, el promovente está cumpliendo con este apartado.<br><br>El proyecto se vincula por la obligatoriedad de obtener la autorización correspondiente para realizar las obras descritas en esta manifestación de impacto ambiental.<br><br>Como ya se mencionó anteriormente, la promovente una vez autorizado el proyecto en materia ambiental procederá a tramitar el Registro Nacional de Pesca para la unidad de producción acuícola. |
| **Art. 30°.-** *Las actividades pesqueras se clasifican en:*<br><br>**II.-** *Cultivo o acuacultura con fines* | | |
| **Artículo 31°.-** *Para realizar las actividades de pesca se requiere lo siguiente:*<br><br>**I,** *Concesión, para:*<br><br>**Inciso b)** *Acuacultura comercial*<br><br>**II,** Permiso, para:<br><br>**Inciso g)** *Acuacultura de fomento*<br><br>**III,** *Autorización, para:*<br><br>**Inciso d)** *Recolectar del medio natural reproductores, larvas, postlarvas, crías, huevos, semillas, alevines o en cualquier otro estadio, y*<br><br>**Inciso e)** *Acuacultura didáctica.* | | |

| | | |
|---|---|---|
| **Artículos 22.-** *la Secretaría podrá inscribir en el Registro Nacional de Pesca a los acuicultores que no requieran concesión, permiso o Autorización.* | Al **proyecto** le aplica el Artículo, incisos y, fracciones anteriores, porque se trata de una actividad acuícola con fines comerciales. | Por el hecho de presentar a la autoridad correspondiente (SEMARNAT) la Manifestación de Impacto Ambiental, el promovente está cumpliendo con este apartado.<br><br>El proyecto se vincula por la obligatoriedad de obtener la autorización correspondiente para realizar las obras descritas en esta manifestación de impacto ambiental.<br><br>Como ya se mencionó anteriormente, la promovente una vez autorizado el proyecto en materia ambiental procederá a tramitar el Registro Nacional de Pesca para la unidad de producción acuícola. |
| **Art. 30°.-** *Las actividades pesqueras se clasifican en:*<br><br>**II.-** *Cultivo o acuacultura con fines* | | |
| **Artículo 31°.-** *Para realizar las actividades de pesca se requiere lo siguiente:*<br><br>**I,** *Concesión, para:*<br><br>**Inciso b)** *Acuacultura comercial*<br><br>**II,** Permiso, para:<br><br>**Inciso g)** *Acuacultura de fomento*<br><br>**III,** *Autorización, para:*<br><br>**Inciso d)** *Recolectar del medio natural reproductores, larvas, postlarvas, crías, huevos, semillas, alevines o en cualquier otro estadio, y*<br><br>**Inciso e)** *Acuacultura didáctica.* | | |

| | | |
|---|---|---|
| **Artículos 22.-** *la Secretaría podrá inscribir en el Registro Nacional de Pesca a los acuicultores que no requieran concesión, permiso o Autorización.* | Al **proyecto** le aplica el Artículo, incisos y, fracciones anteriores, porque se trata de una actividad acuícola con fines comerciales. | Por el hecho de presentar a la autoridad correspondiente (SEMARNAT) la Manifestación de Impacto Ambiental, el promovente está cumpliendo con este apartado.<br><br>El proyecto se vincula por la obligatoriedad de obtener la autorización correspondiente para realizar las obras descritas en esta manifestación de impacto ambiental.<br><br>Como ya se mencionó anteriormente, la promovente una vez autorizado el proyecto en materia ambiental procederá a tramitar el Registro Nacional de Pesca para la unidad de producción acuícola. |
| **Art. 30°.-** *Las actividades pesqueras se clasifican en:*<br><br>**II.-** *Cultivo o acuacultura con fines* | | |
| **Artículo 31°.-** *Para realizar las actividades de pesca se requiere lo siguiente:*<br><br>**I,** *Concesión, para:*<br><br>**Inciso b)** *Acuacultura comercial*<br><br>**II,** Permiso, para:<br><br>**Inciso g)** *Acuacultura de fomento*<br><br>**III,** *Autorización, para:*<br><br>**Inciso d)** *Recolectar del medio natural reproductores, larvas, postlarvas, crías, huevos, semillas, alevines o en cualquier otro estadio, y*<br><br>**Inciso e)** *Acuacultura didáctica.* | | |

| | | |
|---|---|---|
| **Artículos 22.-** *la Secretaría podrá inscribir en el Registro Nacional de Pesca a los acuicultores que no requieran concesión, permiso o Autorización.* | Al **proyecto** le aplica el Artículo, incisos y, fracciones anteriores, porque se trata de una actividad acuícola con fines comerciales. | Por el hecho de presentar a la autoridad correspondiente (SEMARNAT) la Manifestación de Impacto Ambiental, el promovente está cumpliendo con este apartado.<br><br>El proyecto se vincula por la obligatoriedad de obtener la autorización correspondiente para realizar las obras descritas en esta manifestación de impacto ambiental.<br><br>Como ya se mencionó anteriormente, la promovente una vez autorizado el proyecto en materia ambiental procederá a tramitar el Registro Nacional de Pesca para la unidad de producción acuícola. |
| **Art. 30°.-** *Las actividades pesqueras se clasifican en:*<br><br>**II.-** *Cultivo o acuacultura con fines* | | |
| **Artículo 31°.-** *Para realizar las actividades de pesca se requiere lo siguiente:*<br><br>**I,** *Concesión, para:*<br><br>**Inciso b)** *Acuacultura comercial*<br><br>**II,** Permiso, para:<br><br>**Inciso g)** *Acuacultura de fomento*<br><br>**III,** *Autorización, para:*<br><br>**Inciso d)** *Recolectar del medio natural reproductores, larvas, postlarvas, crías, huevos, semillas, alevines o en cualquier otro estadio, y*<br><br>**Inciso e)** *Acuacultura didáctica.* | | |

| | | |
|---|---|---|
| **Artículos 22.-** *la Secretaría podrá inscribir en el Registro Nacional de Pesca a los acuicultores que no requieran concesión, permiso o Autorización.* | Al **proyecto** le aplica el Artículo, incisos y, fracciones anteriores, porque se trata de una actividad acuícola con fines comerciales. | Por el hecho de presentar a la autoridad correspondiente (SEMARNAT) la Manifestación de Impacto Ambiental, el promovente está cumpliendo con este apartado.<br><br>El proyecto se vincula por la obligatoriedad de obtener la autorización correspondiente para realizar las obras descritas en esta manifestación de impacto ambiental.<br><br>Como ya se mencionó anteriormente, la promovente una vez autorizado el proyecto en materia ambiental procederá a tramitar el Registro Nacional de Pesca para la unidad de producción acuícola. |
| **Art. 30°.-** *Las actividades pesqueras se clasifican en:*<br><br>**II.-** *Cultivo o acuacultura con fines* | | |
| **Artículo 31°.-** *Para realizar las actividades de pesca se requiere lo siguiente:*<br><br>**I,** *Concesión, para:*<br><br>**Inciso b)** *Acuacultura comercial*<br><br>**II,** Permiso, para:<br><br>**Inciso g)** *Acuacultura de fomento*<br><br>**III,** *Autorización, para:*<br><br>**Inciso d)** *Recolectar del medio natural reproductores, larvas, postlarvas, crías, huevos, semillas, alevines o en cualquier otro estadio, y*<br><br>**Inciso e)** *Acuacultura didáctica.* | | |

| | | |
|---|---|---|
| **Artículos 22.-** *la Secretaría podrá inscribir en el Registro Nacional de Pesca a los acuicultores que no requieran concesión, permiso o Autorización.* | Al **proyecto** le aplica el Artículo, incisos y, fracciones anteriores, porque se trata de una actividad acuícola con fines comerciales. | Por el hecho de presentar a la autoridad correspondiente (SEMARNAT) la Manifestación de Impacto Ambiental, el promovente está cumpliendo con este apartado.<br><br>El proyecto se vincula por la obligatoriedad de obtener la autorización correspondiente para realizar las obras descritas en esta manifestación de impacto ambiental.<br><br>Como ya se mencionó anteriormente, la promovente una vez autorizado el proyecto en materia ambiental procederá a tramitar el Registro Nacional de Pesca para la unidad de producción acuícola. |
| **Art. 30°.-** *Las actividades pesqueras se clasifican en:*<br><br>**II.-** *Cultivo o acuacultura con fines* | | |
| **Artículo 31°.-** *Para realizar las actividades de pesca se requiere lo siguiente:*<br><br>**I,** *Concesión, para:*<br><br>**Inciso b)** *Acuacultura comercial*<br><br>**II,** Permiso, para:<br><br>**Inciso g)** *Acuacultura de fomento*<br><br>**III,** *Autorización, para:*<br><br>**Inciso d)** *Recolectar del medio natural reproductores, larvas, postlarvas, crías, huevos, semillas, alevines o en cualquier otro estadio, y*<br><br>**Inciso e)** *Acuacultura didáctica.* | | |

| | | |
|---|---|---|
| **Artículos 22.-** *la Secretaría podrá inscribir en el Registro Nacional de Pesca a los acuicultores que no requieran concesión, permiso o Autorización.* | Al **proyecto** le aplica el Artículo, incisos y, fracciones anteriores, porque se trata de una actividad acuícola con fines comerciales. | Por el hecho de presentar a la autoridad correspondiente (SEMARNAT) la Manifestación de Impacto Ambiental, el promovente está cumpliendo con este apartado.<br><br>El proyecto se vincula por la obligatoriedad de obtener la autorización correspondiente para realizar las obras descritas en esta manifestación de impacto ambiental.<br><br>Como ya se mencionó anteriormente, la promovente una vez autorizado el proyecto en materia ambiental procederá a tramitar el Registro Nacional de Pesca para la unidad de producción acuícola. |
| **Art. 30°.-** *Las actividades pesqueras se clasifican en:*<br><br>**II.-** *Cultivo o acuacultura con fines* | | |
| **Artículo 31°.-** *Para realizar las actividades de pesca se requiere lo siguiente:*<br><br>**I,** *Concesión, para:*<br><br>**Inciso b)** *Acuacultura comercial*<br><br>**II,** Permiso, para:<br><br>**Inciso g)** *Acuacultura de fomento*<br><br>**III,** *Autorización, para:*<br><br>**Inciso d)** *Recolectar del medio natural reproductores, larvas, postlarvas, crías, huevos, semillas, alevines o en cualquier otro estadio, y*<br><br>**Inciso e)** *Acuacultura didáctica.* | | |

| | | |
|---|---|---|
| **Artículos 22.-** *la Secretaría podrá inscribir en el Registro Nacional de Pesca a los acuicultores que no requieran concesión, permiso o Autorización.* | Al **proyecto** le aplica el Artículo, incisos y, fracciones anteriores, porque se trata de una actividad acuícola con fines comerciales. | Por el hecho de presentar a la autoridad correspondiente (SEMARNAT) la Manifestación de Impacto Ambiental, el promovente está cumpliendo con este apartado.<br><br>El proyecto se vincula por la obligatoriedad de obtener la autorización correspondiente para realizar las obras descritas en esta manifestación de impacto ambiental.<br><br>Como ya se mencionó anteriormente, la promovente una vez autorizado el proyecto en materia ambiental procederá a tramitar el Registro Nacional de Pesca para la unidad de producción acuícola. |
| **Art. 30°.-** *Las actividades pesqueras se clasifican en:*<br><br>**II.-** *Cultivo o acuacultura con fines* | | |
| **Artículo 31°.-** *Para realizar las actividades de pesca se requiere lo siguiente:*<br><br>**I,** *Concesión, para:*<br><br>**Inciso b)** *Acuacultura comercial*<br><br>**II,** Permiso, para:<br><br>**Inciso g)** *Acuacultura de fomento*<br><br>**III,** *Autorización, para:*<br><br>**Inciso d)** *Recolectar del medio natural reproductores, larvas, postlarvas, crías, huevos, semillas, alevines o en cualquier otro estadio, y*<br><br>**Inciso e)** *Acuacultura didáctica.* | | |

| | | |
|---|---|---|
| **Artículos 22.-** *la Secretaría podrá inscribir en el Registro Nacional de Pesca a los acuicultores que no requieran concesión, permiso o Autorización.* | Al **proyecto** le aplica el Artículo, incisos y, fracciones anteriores, porque se trata de una actividad acuícola con fines comerciales. | Por el hecho de presentar a la autoridad correspondiente (SEMARNAT) la Manifestación de Impacto Ambiental, el promovente está cumpliendo con este apartado.<br><br>El proyecto se vincula por la obligatoriedad de obtener la autorización correspondiente para realizar las obras descritas en esta manifestación de impacto ambiental.<br><br>Como ya se mencionó anteriormente, la promovente una vez autorizado el proyecto en materia ambiental procederá a tramitar el Registro Nacional de Pesca para la unidad de producción acuícola. |
| **Art. 30°.-** *Las actividades pesqueras se clasifican en:*<br><br>**II.-** *Cultivo o acuacultura con fines* | | |
| **Artículo 31°.-** *Para realizar las actividades de pesca se requiere lo siguiente:*<br><br>**I,** *Concesión, para:*<br><br>**Inciso b)** *Acuacultura comercial*<br><br>**II,** Permiso, para:<br><br>**Inciso g)** *Acuacultura de fomento*<br><br>**III,** *Autorización, para:*<br><br>**Inciso d)** *Recolectar del medio natural reproductores, larvas, postlarvas, crías, huevos, semillas, alevines o en cualquier otro estadio, y*<br><br>**Inciso e)** *Acuacultura didáctica.* | | |

| | | |
|---|---|---|
| **Artículos 22.-** *la Secretaría podrá inscribir en el Registro Nacional de Pesca a los acuicultores que no requieran concesión, permiso o Autorización.* | Al **proyecto** le aplica el Artículo, incisos y, fracciones anteriores, porque se trata de una actividad acuícola con fines comerciales. | Por el hecho de presentar a la autoridad correspondiente (SEMARNAT) la Manifestación de Impacto Ambiental, el promovente está cumpliendo con este apartado.<br><br>El proyecto se vincula por la obligatoriedad de obtener la autorización correspondiente para realizar las obras descritas en esta manifestación de impacto ambiental.<br><br>Como ya se mencionó anteriormente, la promovente una vez autorizado el proyecto en materia ambiental procederá a tramitar el Registro Nacional de Pesca para la unidad de producción acuícola. |
| **Art. 30°.-** *Las actividades pesqueras se clasifican en:*<br><br>**II.-** *Cultivo o acuacultura con fines* | | |
| **Artículo 31°.-** *Para realizar las actividades de pesca se requiere lo siguiente:*<br><br>**I,** *Concesión, para:*<br><br>**Inciso b)** *Acuacultura comercial*<br><br>**II,** Permiso, para:<br><br>**Inciso g)** *Acuacultura de fomento*<br><br>**III,** *Autorización, para:*<br><br>**Inciso d)** *Recolectar del medio natural reproductores, larvas, postlarvas, crías, huevos, semillas, alevines o en cualquier otro estadio, y*<br><br>**Inciso e)** *Acuacultura didáctica.* | | |

| | | |
|---|---|---|
| **Artículos 22.-** *la Secretaría podrá inscribir en el Registro Nacional de Pesca a los acuicultores que no requieran concesión, permiso o Autorización.* | Al **proyecto** le aplica el Artículo, incisos y, fracciones anteriores, porque se trata de una actividad acuícola con fines comerciales. | Por el hecho de presentar a la autoridad correspondiente (SEMARNAT) la Manifestación de Impacto Ambiental, el promovente está cumpliendo con este apartado.<br><br>El proyecto se vincula por la obligatoriedad de obtener la autorización correspondiente para realizar las obras descritas en esta manifestación de impacto ambiental.<br><br>Como ya se mencionó anteriormente, la promovente una vez autorizado el proyecto en materia ambiental procederá a tramitar el Registro Nacional de Pesca para la unidad de producción acuícola. |
| **Art. 30°.-** *Las actividades pesqueras se clasifican en:*<br><br>**II.-** *Cultivo o acuacultura con fines* | | |
| **Artículo 31°.-** *Para realizar las actividades de pesca se requiere lo siguiente:*<br><br>**I,** *Concesión, para:*<br><br>**Inciso b)** *Acuacultura comercial*<br><br>**II,** Permiso, para:<br><br>**Inciso g)** *Acuacultura de fomento*<br><br>**III,** *Autorización, para:*<br><br>**Inciso d)** *Recolectar del medio natural reproductores, larvas, postlarvas, crías, huevos, semillas, alevines o en cualquier otro estadio, y*<br><br>**Inciso e)** *Acuacultura didáctica.* | | |

| | | |
|---|---|---|
| **Artículos 22.-** *la Secretaría podrá inscribir en el Registro Nacional de Pesca a los acuicultores que no requieran concesión, permiso o Autorización.* | Al **proyecto** le aplica el Artículo, incisos y, fracciones anteriores, porque se trata de una actividad acuícola con fines comerciales. | Por el hecho de presentar a la autoridad correspondiente (SEMARNAT) la Manifestación de Impacto Ambiental, el promovente está cumpliendo con este apartado.<br><br>El proyecto se vincula por la obligatoriedad de obtener la autorización correspondiente para realizar las obras descritas en esta manifestación de impacto ambiental.<br><br>Como ya se mencionó anteriormente, la promovente una vez autorizado el proyecto en materia ambiental procederá a tramitar el Registro Nacional de Pesca para la unidad de producción acuícola. |
| **Art. 30°.-** *Las actividades pesqueras se clasifican en:*<br><br>**II.-** *Cultivo o acuacultura con fines* | | |
| **Artículo 31°.-** *Para realizar las actividades de pesca se requiere lo siguiente:*<br><br>**I,** *Concesión, para:*<br><br>**Inciso b)** *Acuacultura comercial*<br><br>**II,** Permiso, para:<br><br>**Inciso g)** *Acuacultura de fomento*<br><br>**III,** *Autorización, para:*<br><br>**Inciso d)** *Recolectar del medio natural reproductores, larvas, postlarvas, crías, huevos, semillas, alevines o en cualquier otro estadio, y*<br><br>**Inciso e)** *Acuacultura didáctica.* | | |

| | | |
|---|---|---|
| **Artículos 22.-** *la Secretaría podrá inscribir en el Registro Nacional de Pesca a los acuicultores que no requieran concesión, permiso o Autorización.* | Al **proyecto** le aplica el Artículo, incisos y, fracciones anteriores, porque se trata de una actividad acuícola con fines comerciales. | Por el hecho de presentar a la autoridad correspondiente (SEMARNAT) la Manifestación de Impacto Ambiental, el promovente está cumpliendo con este apartado.<br><br>El proyecto se vincula por la obligatoriedad de obtener la autorización correspondiente para realizar las obras descritas en esta manifestación de impacto ambiental.<br><br>Como ya se mencionó anteriormente, la promovente una vez autorizado el proyecto en materia ambiental procederá a tramitar el Registro Nacional de Pesca para la unidad de producción acuícola. |
| **Art. 30°.-** *Las actividades pesqueras se clasifican en:*<br><br>**II.-** *Cultivo o acuacultura con fines* | | |
| **Artículo 31°.-** *Para realizar las actividades de pesca se requiere lo siguiente:*<br><br>**I,** *Concesión, para:*<br><br>**Inciso b)** *Acuacultura comercial*<br><br>**II,** Permiso, para:<br><br>**Inciso g)** *Acuacultura de fomento*<br><br>**III,** *Autorización, para:*<br><br>**Inciso d)** *Recolectar del medio natural reproductores, larvas, postlarvas, crías, huevos, semillas, alevines o en cualquier otro estadio, y*<br><br>**Inciso e)** *Acuacultura didáctica.* | | |

| | | |
|---|---|---|
| **Artículos 22.-** *la Secretaría podrá inscribir en el Registro Nacional de Pesca a los acuicultores que no requieran concesión, permiso o Autorización.* | Al **proyecto** le aplica el Artículo, incisos y, fracciones anteriores, porque se trata de una actividad acuícola con fines comerciales. | Por el hecho de presentar a la autoridad correspondiente (SEMARNAT) la Manifestación de Impacto Ambiental, el promovente está cumpliendo con este apartado.<br><br>El proyecto se vincula por la obligatoriedad de obtener la autorización correspondiente para realizar las obras descritas en esta manifestación de impacto ambiental.<br><br>Como ya se mencionó anteriormente, la promovente una vez autorizado el proyecto en materia ambiental procederá a tramitar el Registro Nacional de Pesca para la unidad de producción acuícola. |
| **Art. 30°.-** *Las actividades pesqueras se clasifican en:*<br><br>**II.-** *Cultivo o acuacultura con fines* | | |
| **Artículo 31°.-** *Para realizar las actividades de pesca se requiere lo siguiente:*<br><br>**I,** *Concesión, para:*<br><br>**Inciso b)** *Acuacultura comercial*<br><br>**II,** Permiso, para:<br><br>**Inciso g)** *Acuacultura de fomento*<br><br>**III,** *Autorización, para:*<br><br>**Inciso d)** *Recolectar del medio natural reproductores, larvas, postlarvas, crías, huevos, semillas, alevines o en cualquier otro estadio, y*<br><br>**Inciso e)** *Acuacultura didáctica.* | | |

| | | |
|---|---|---|
| **Artículos 22.-** *la Secretaría podrá inscribir en el Registro Nacional de Pesca a los acuicultores que no requieran concesión, permiso o Autorización.* | Al **proyecto** le aplica el Artículo, incisos y, fracciones anteriores, porque se trata de una actividad acuícola con fines comerciales. | Por el hecho de presentar a la autoridad correspondiente (SEMARNAT) la Manifestación de Impacto Ambiental, el promovente está cumpliendo con este apartado.<br><br>El proyecto se vincula por la obligatoriedad de obtener la autorización correspondiente para realizar las obras descritas en esta manifestación de impacto ambiental.<br><br>Como ya se mencionó anteriormente, la promovente una vez autorizado el proyecto en materia ambiental procederá a tramitar el Registro Nacional de Pesca para la unidad de producción acuícola. |
| **Art. 30°.-** *Las actividades pesqueras se clasifican en:*<br><br>**II.-** *Cultivo o acuacultura con fines* | | |
| **Artículo 31°.-** *Para realizar las actividades de pesca se requiere lo siguiente:*<br><br>**I,** *Concesión, para:*<br><br>**Inciso b)** *Acuacultura comercial*<br><br>**II,** Permiso, para:<br><br>**Inciso g)** *Acuacultura de fomento*<br><br>**III,** *Autorización, para:*<br><br>**Inciso d)** *Recolectar del medio natural reproductores, larvas, postlarvas, crías, huevos, semillas, alevines o en cualquier otro estadio, y*<br><br>**Inciso e)** *Acuacultura didáctica.* | | |

| | | |
|---|---|---|
| **Artículos 22.-** *la Secretaría podrá inscribir en el Registro Nacional de Pesca a los acuicultores que no requieran concesión, permiso o Autorización.* | Al **proyecto** le aplica el Artículo, incisos y, fracciones anteriores, porque se trata de una actividad acuícola con fines comerciales. | Por el hecho de presentar a la autoridad correspondiente (SEMARNAT) la Manifestación de Impacto Ambiental, el promovente está cumpliendo con este apartado.<br><br>El proyecto se vincula por la obligatoriedad de obtener la autorización correspondiente para realizar las obras descritas en esta manifestación de impacto ambiental.<br><br>Como ya se mencionó anteriormente, la promovente una vez autorizado el proyecto en materia ambiental procederá a tramitar el Registro Nacional de Pesca para la unidad de producción acuícola. |
| **Art. 30°.-** *Las actividades pesqueras se clasifican en:*<br><br>**II.-** *Cultivo o acuacultura con fines* | | |
| **Artículo 31°.-** *Para realizar las actividades de pesca se requiere lo siguiente:*<br><br>**I,** *Concesión, para:*<br><br>**Inciso b)** *Acuacultura comercial*<br><br>**II,** Permiso, para:<br><br>**Inciso g)** *Acuacultura de fomento*<br><br>**III,** *Autorización, para:*<br><br>**Inciso d)** *Recolectar del medio natural reproductores, larvas, postlarvas, crías, huevos, semillas, alevines o en cualquier otro estadio, y*<br><br>**Inciso e)** *Acuacultura didáctica.* | | |

| | | |
|---|---|---|
| **Artículos 22.-** *la Secretaría podrá inscribir en el Registro Nacional de Pesca a los acuicultores que no requieran concesión, permiso o Autorización.* | Al **proyecto** le aplica el Artículo, incisos y, fracciones anteriores, porque se trata de una actividad acuícola con fines comerciales. | Por el hecho de presentar a la autoridad correspondiente (SEMARNAT) la Manifestación de Impacto Ambiental, el promovente está cumpliendo con este apartado.<br><br>El proyecto se vincula por la obligatoriedad de obtener la autorización correspondiente para realizar las obras descritas en esta manifestación de impacto ambiental.<br><br>Como ya se mencionó anteriormente, la promovente una vez autorizado el proyecto en materia ambiental procederá a tramitar el Registro Nacional de Pesca para la unidad de producción acuícola. |
| **Art. 30°.-** *Las actividades pesqueras se clasifican en:*<br><br>**II.-** *Cultivo o acuacultura con fines* | | |
| **Artículo 31°.-** *Para realizar las actividades de pesca se requiere lo siguiente:*<br><br>**I,** *Concesión, para:*<br><br>**Inciso b)** *Acuacultura comercial*<br><br>**II,** Permiso, para:<br><br>**Inciso g)** *Acuacultura de fomento*<br><br>**III,** *Autorización, para:*<br><br>**Inciso d)** *Recolectar del medio natural reproductores, larvas, postlarvas, crías, huevos, semillas, alevines o en cualquier otro estadio, y*<br><br>**Inciso e)** *Acuacultura didáctica.* | | |

| | | |
|---|---|---|
| **Artículos 22.-** *la Secretaría podrá inscribir en el Registro Nacional de Pesca a los acuicultores que no requieran concesión, permiso o Autorización.* | Al **proyecto** le aplica el Artículo, incisos y, fracciones anteriores, porque se trata de una actividad acuícola con fines comerciales. | Por el hecho de presentar a la autoridad correspondiente (SEMARNAT) la Manifestación de Impacto Ambiental, el promovente está cumpliendo con este apartado.<br><br>El proyecto se vincula por la obligatoriedad de obtener la autorización correspondiente para realizar las obras descritas en esta manifestación de impacto ambiental.<br><br>Como ya se mencionó anteriormente, la promovente una vez autorizado el proyecto en materia ambiental procederá a tramitar el Registro Nacional de Pesca para la unidad de producción acuícola. |
| **Art. 30°.-** *Las actividades pesqueras se clasifican en:*<br><br>**II.-** *Cultivo o acuacultura con fines* | | |
| **Artículo 31°.-** *Para realizar las actividades de pesca se requiere lo siguiente:*<br><br>**I,** *Concesión, para:*<br><br>**Inciso b)** *Acuacultura comercial*<br><br>**II,** Permiso, para:<br><br>**Inciso g)** *Acuacultura de fomento*<br><br>**III,** *Autorización, para:*<br><br>**Inciso d)** *Recolectar del medio natural reproductores, larvas, postlarvas, crías, huevos, semillas, alevines o en cualquier otro estadio, y*<br><br>**Inciso e)** *Acuacultura didáctica.* | | |

| | | |
|---|---|---|
| **Artículos 22.-** *la Secretaría podrá inscribir en el Registro Nacional de Pesca a los acuicultores que no requieran concesión, permiso o Autorización.* | Al **proyecto** le aplica el Artículo, incisos y, fracciones anteriores, porque se trata de una actividad acuícola con fines comerciales. | Por el hecho de presentar a la autoridad correspondiente (SEMARNAT) la Manifestación de Impacto Ambiental, el promovente está cumpliendo con este apartado.<br><br>El proyecto se vincula por la obligatoriedad de obtener la autorización correspondiente para realizar las obras descritas en esta manifestación de impacto ambiental.<br><br>Como ya se mencionó anteriormente, la promovente una vez autorizado el proyecto en materia ambiental procederá a tramitar el Registro Nacional de Pesca para la unidad de producción acuícola. |
| **Art. 30°.-** *Las actividades pesqueras se clasifican en:*<br><br>**II.-** *Cultivo o acuacultura con fines* | | |
| **Artículo 31°.-** *Para realizar las actividades de pesca se requiere lo siguiente:*<br><br>**I,** *Concesión, para:*<br><br>**Inciso b)** *Acuacultura comercial*<br><br>**II,** Permiso, para:<br><br>**Inciso g)** *Acuacultura de fomento*<br><br>**III,** *Autorización, para:*<br><br>**Inciso d)** *Recolectar del medio natural reproductores, larvas, postlarvas, crías, huevos, semillas, alevines o en cualquier otro estadio, y*<br><br>**Inciso e)** *Acuacultura didáctica.* | | |

| | | |
|---|---|---|
| **Artículos 22.-** *la Secretaría podrá inscribir en el Registro Nacional de Pesca a los acuicultores que no requieran concesión, permiso o Autorización.* | Al **proyecto** le aplica el Artículo, incisos y, fracciones anteriores, porque se trata de una actividad acuícola con fines comerciales. | Por el hecho de presentar a la autoridad correspondiente (SEMARNAT) la Manifestación de Impacto Ambiental, el promovente está cumpliendo con este apartado.<br><br>El proyecto se vincula por la obligatoriedad de obtener la autorización correspondiente para realizar las obras descritas en esta manifestación de impacto ambiental.<br><br>Como ya se mencionó anteriormente, la promovente una vez autorizado el proyecto en materia ambiental procederá a tramitar el Registro Nacional de Pesca para la unidad de producción acuícola. |
| **Art. 30°.-** *Las actividades pesqueras se clasifican en:*<br><br>**II.-** *Cultivo o acuacultura con fines* | | |
| **Artículo 31°.-** *Para realizar las actividades de pesca se requiere lo siguiente:*<br><br>**I,** *Concesión, para:*<br><br>**Inciso b)** *Acuacultura comercial*<br><br>**II,** Permiso, para:<br><br>**Inciso g)** *Acuacultura de fomento*<br><br>**III,** *Autorización, para:*<br><br>**Inciso d)** *Recolectar del medio natural reproductores, larvas, postlarvas, crías, huevos, semillas, alevines o en cualquier otro estadio, y*<br><br>**Inciso e)** *Acuacultura didáctica.* | | |

| | | |
|---|---|---|
| **Artículos 22.-** *la Secretaría podrá inscribir en el Registro Nacional de Pesca a los acuicultores que no requieran concesión, permiso o Autorización.* | Al **proyecto** le aplica el Artículo, incisos y, fracciones anteriores, porque se trata de una actividad acuícola con fines comerciales. | Por el hecho de presentar a la autoridad correspondiente (SEMARNAT) la Manifestación de Impacto Ambiental, el promovente está cumpliendo con este apartado.<br><br>El proyecto se vincula por la obligatoriedad de obtener la autorización correspondiente para realizar las obras descritas en esta manifestación de impacto ambiental.<br><br>Como ya se mencionó anteriormente, la promovente una vez autorizado el proyecto en materia ambiental procederá a tramitar el Registro Nacional de Pesca para la unidad de producción acuícola. |
| **Art. 30°.-** *Las actividades pesqueras se clasifican en:*<br><br>**II.-** *Cultivo o acuacultura con fines* | | |
| **Artículo 31°.-** *Para realizar las actividades de pesca se requiere lo siguiente:*<br><br>**I,** *Concesión, para:*<br><br>**Inciso b)** *Acuacultura comercial*<br><br>**II,** Permiso, para:<br><br>**Inciso g)** *Acuacultura de fomento*<br><br>**III,** *Autorización, para:*<br><br>**Inciso d)** *Recolectar del medio natural reproductores, larvas, postlarvas, crías, huevos, semillas, alevines o en cualquier otro estadio, y*<br><br>**Inciso e)** *Acuacultura didáctica.* | | |

| | | |
|---|---|---|
| **Artículos 22.-** *la Secretaría podrá inscribir en el Registro Nacional de Pesca a los acuicultores que no requieran concesión, permiso o Autorización.* | Al **proyecto** le aplica el Artículo, incisos y, fracciones anteriores, porque se trata de una actividad acuícola con fines comerciales. | Por el hecho de presentar a la autoridad correspondiente (SEMARNAT) la Manifestación de Impacto Ambiental, el promovente está cumpliendo con este apartado.<br><br>El proyecto se vincula por la obligatoriedad de obtener la autorización correspondiente para realizar las obras descritas en esta manifestación de impacto ambiental.<br><br>Como ya se mencionó anteriormente, la promovente una vez autorizado el proyecto en materia ambiental procederá a tramitar el Registro Nacional de Pesca para la unidad de producción acuícola. |
| **Art. 30°.-** *Las actividades pesqueras se clasifican en:*<br><br>**II.-** *Cultivo o acuacultura con fines* | | |
| **Artículo 31°.-** *Para realizar las actividades de pesca se requiere lo siguiente:*<br><br>**I,** *Concesión, para:*<br><br>**Inciso b)** *Acuacultura comercial*<br><br>**II,** Permiso, para:<br><br>**Inciso g)** *Acuacultura de fomento*<br><br>**III,** *Autorización, para:*<br><br>**Inciso d)** *Recolectar del medio natural reproductores, larvas, postlarvas, crías, huevos, semillas, alevines o en cualquier otro estadio, y*<br><br>**Inciso e)** *Acuacultura didáctica.* | | |

| | | |
|---|---|---|
| **Artículos 22.-** *la Secretaría podrá inscribir en el Registro Nacional de Pesca a los acuicultores que no requieran concesión, permiso o Autorización.* | Al **proyecto** le aplica el Artículo, incisos y, fracciones anteriores, porque se trata de una actividad acuícola con fines comerciales. | Por el hecho de presentar a la autoridad correspondiente (SEMARNAT) la Manifestación de Impacto Ambiental, el promovente está cumpliendo con este apartado.<br><br>El proyecto se vincula por la obligatoriedad de obtener la autorización correspondiente para realizar las obras descritas en esta manifestación de impacto ambiental.<br><br>Como ya se mencionó anteriormente, la promovente una vez autorizado el proyecto en materia ambiental procederá a tramitar el Registro Nacional de Pesca para la unidad de producción acuícola. |
| **Art. 30°.-** *Las actividades pesqueras se clasifican en:*<br><br>**II.-** *Cultivo o acuacultura con fines* | | |
| **Artículo 31°.-** *Para realizar las actividades de pesca se requiere lo siguiente:*<br><br>**I,** *Concesión, para:*<br><br>**Inciso b)** *Acuacultura comercial*<br><br>**II,** Permiso, para:<br><br>**Inciso g)** *Acuacultura de fomento*<br><br>**III,** *Autorización, para:*<br><br>**Inciso d)** *Recolectar del medio natural reproductores, larvas, postlarvas, crías, huevos, semillas, alevines o en cualquier otro estadio, y*<br><br>**Inciso e)** *Acuacultura didáctica.* | | |

| | | |
|---|---|---|
| **Artículos 22.-** *la Secretaría podrá inscribir en el Registro Nacional de Pesca a los acuicultores que no requieran concesión, permiso o Autorización.* | Al **proyecto** le aplica el Artículo, incisos y, fracciones anteriores, porque se trata de una actividad acuícola con fines comerciales. | Por el hecho de presentar a la autoridad correspondiente (SEMARNAT) la Manifestación de Impacto Ambiental, el promovente está cumpliendo con este apartado.<br><br>El proyecto se vincula por la obligatoriedad de obtener la autorización correspondiente para realizar las obras descritas en esta manifestación de impacto ambiental.<br><br>Como ya se mencionó anteriormente, la promovente una vez autorizado el proyecto en materia ambiental procederá a tramitar el Registro Nacional de Pesca para la unidad de producción acuícola. |
| **Art. 30°.-** *Las actividades pesqueras se clasifican en:*<br><br>**II.-** *Cultivo o acuacultura con fines* | | |
| **Artículo 31°.-** *Para realizar las actividades de pesca se requiere lo siguiente:*<br><br>**I,** *Concesión, para:*<br><br>**Inciso b)** *Acuacultura comercial*<br><br>**II,** Permiso, para:<br><br>**Inciso g)** *Acuacultura de fomento*<br><br>**III,** *Autorización, para:*<br><br>**Inciso d)** *Recolectar del medio natural reproductores, larvas, postlarvas, crías, huevos, semillas, alevines o en cualquier otro estadio, y*<br><br>**Inciso e)** *Acuacultura didáctica.* | | |

| | | |
|---|---|---|
| **Artículos 22.-** *la Secretaría podrá inscribir en el Registro Nacional de Pesca a los acuicultores que no requieran concesión, permiso o Autorización.* | Al **proyecto** le aplica el Artículo, incisos y, fracciones anteriores, porque se trata de una actividad acuícola con fines comerciales. | Por el hecho de presentar a la autoridad correspondiente (SEMARNAT) la Manifestación de Impacto Ambiental, el promovente está cumpliendo con este apartado.<br><br>El proyecto se vincula por la obligatoriedad de obtener la autorización correspondiente para realizar las obras descritas en esta manifestación de impacto ambiental.<br><br>Como ya se mencionó anteriormente, la promovente una vez autorizado el proyecto en materia ambiental procederá a tramitar el Registro Nacional de Pesca para la unidad de producción acuícola. |
| **Art. 30°.-** *Las actividades pesqueras se clasifican en:*<br><br>**II.-** *Cultivo o acuacultura con fines* | | |
| **Artículo 31°.-** *Para realizar las actividades de pesca se requiere lo siguiente:*<br><br>**I,** *Concesión, para:*<br><br>**Inciso b)** *Acuacultura comercial*<br><br>**II,** Permiso, para:<br><br>**Inciso g)** *Acuacultura de fomento*<br><br>**III,** *Autorización, para:*<br><br>**Inciso d)** *Recolectar del medio natural reproductores, larvas, postlarvas, crías, huevos, semillas, alevines o en cualquier otro estadio, y*<br><br>**Inciso e)** *Acuacultura didáctica.* | | |

| | | |
|---|---|---|
| **Artículos 22.-** *la Secretaría podrá inscribir en el Registro Nacional de Pesca a los acuicultores que no requieran concesión, permiso o Autorización.* | Al **proyecto** le aplica el Artículo, incisos y, fracciones anteriores, porque se trata de una actividad acuícola con fines comerciales. | Por el hecho de presentar a la autoridad correspondiente (SEMARNAT) la Manifestación de Impacto Ambiental, el promovente está cumpliendo con este apartado.<br><br>El proyecto se vincula por la obligatoriedad de obtener la autorización correspondiente para realizar las obras descritas en esta manifestación de impacto ambiental.<br><br>Como ya se mencionó anteriormente, la promovente una vez autorizado el proyecto en materia ambiental procederá a tramitar el Registro Nacional de Pesca para la unidad de producción acuícola. |
| **Art. 30°.-** *Las actividades pesqueras se clasifican en:*<br><br>**II.-** *Cultivo o acuacultura con fines* | | |
| **Artículo 31°.-** *Para realizar las actividades de pesca se requiere lo siguiente:*<br><br>**I,** *Concesión, para:*<br><br>**Inciso b)** *Acuacultura comercial*<br><br>**II,** Permiso, para:<br><br>**Inciso g)** *Acuacultura de fomento*<br><br>**III,** *Autorización, para:*<br><br>**Inciso d)** *Recolectar del medio natural reproductores, larvas, postlarvas, crías, huevos, semillas, alevines o en cualquier otro estadio, y*<br><br>**Inciso e)** *Acuacultura didáctica.* | | |

| | | |
|---|---|---|
| **Artículos 22.-** *la Secretaría podrá inscribir en el Registro Nacional de Pesca a los acuicultores que no requieran concesión, permiso o Autorización.* | Al **proyecto** le aplica el Artículo, incisos y, fracciones anteriores, porque se trata de una actividad acuícola con fines comerciales. | Por el hecho de presentar a la autoridad correspondiente (SEMARNAT) la Manifestación de Impacto Ambiental, el promovente está cumpliendo con este apartado.<br><br>El proyecto se vincula por la obligatoriedad de obtener la autorización correspondiente para realizar las obras descritas en esta manifestación de impacto ambiental.<br><br>Como ya se mencionó anteriormente, la promovente una vez autorizado el proyecto en materia ambiental procederá a tramitar el Registro Nacional de Pesca para la unidad de producción acuícola. |
| **Art. 30°.-** *Las actividades pesqueras se clasifican en:*<br><br>**II.-** *Cultivo o acuacultura con fines* | | |
| **Artículo 31°.-** *Para realizar las actividades de pesca se requiere lo siguiente:*<br><br>**I,** *Concesión, para:*<br><br>**Inciso b)** *Acuacultura comercial*<br><br>**II,** Permiso, para:<br><br>**Inciso g)** *Acuacultura de fomento*<br><br>**III,** *Autorización, para:*<br><br>**Inciso d)** *Recolectar del medio natural reproductores, larvas, postlarvas, crías, huevos, semillas, alevines o en cualquier otro estadio, y*<br><br>**Inciso e)** *Acuacultura didáctica.* | | |

| | | |
|---|---|---|
| **Artículos 22.-** *la Secretaría podrá inscribir en el Registro Nacional de Pesca a los acuicultores que no requieran concesión, permiso o Autorización.* | Al **proyecto** le aplica el Artículo, incisos y, fracciones anteriores, porque se trata de una actividad acuícola con fines comerciales. | Por el hecho de presentar a la autoridad correspondiente (SEMARNAT) la Manifestación de Impacto Ambiental, el promovente está cumpliendo con este apartado.<br><br>El proyecto se vincula por la obligatoriedad de obtener la autorización correspondiente para realizar las obras descritas en esta manifestación de impacto ambiental.<br><br>Como ya se mencionó anteriormente, la promovente una vez autorizado el proyecto en materia ambiental procederá a tramitar el Registro Nacional de Pesca para la unidad de producción acuícola. |
| **Art. 30°.-** *Las actividades pesqueras se clasifican en:*<br><br>**II.-** *Cultivo o acuacultura con fines* | | |
| **Artículo 31°.-** *Para realizar las actividades de pesca se requiere lo siguiente:*<br><br>**I,** *Concesión, para:*<br><br>**Inciso b)** *Acuacultura comercial*<br><br>**II,** Permiso, para:<br><br>**Inciso g)** *Acuacultura de fomento*<br><br>**III,** *Autorización, para:*<br><br>**Inciso d)** *Recolectar del medio natural reproductores, larvas, postlarvas, crías, huevos, semillas, alevines o en cualquier otro estadio, y*<br><br>**Inciso e)** *Acuacultura didáctica.* | | |

| | | |
|---|---|---|
| **Artículos 22.-** *la Secretaría podrá inscribir en el Registro Nacional de Pesca a los acuicultores que no requieran concesión, permiso o Autorización.* | Al **proyecto** le aplica el Artículo, incisos y, fracciones anteriores, porque se trata de una actividad acuícola con fines comerciales. | Por el hecho de presentar a la autoridad correspondiente (SEMARNAT) la Manifestación de Impacto Ambiental, el promovente está cumpliendo con este apartado.<br><br>El proyecto se vincula por la obligatoriedad de obtener la autorización correspondiente para realizar las obras descritas en esta manifestación de impacto ambiental.<br><br>Como ya se mencionó anteriormente, la promovente una vez autorizado el proyecto en materia ambiental procederá a tramitar el Registro Nacional de Pesca para la unidad de producción acuícola. |
| **Art. 30°.-** *Las actividades pesqueras se clasifican en:*<br><br>**II.-** *Cultivo o acuacultura con fines* | | |
| **Artículo 31°.-** *Para realizar las actividades de pesca se requiere lo siguiente:*<br><br>**I,** *Concesión, para:*<br><br>**Inciso b)** *Acuacultura comercial*<br><br>**II,** Permiso, para:<br><br>**Inciso g)** *Acuacultura de fomento*<br><br>**III,** *Autorización, para:*<br><br>**Inciso d)** *Recolectar del medio natural reproductores, larvas, postlarvas, crías, huevos, semillas, alevines o en cualquier otro estadio, y*<br><br>**Inciso e)** *Acuacultura didáctica.* | | |

| | | |
|---|---|---|
| **Artículos 22.-** *la Secretaría podrá inscribir en el Registro Nacional de Pesca a los acuicultores que no requieran concesión, permiso o Autorización.* | Al **proyecto** le aplica el Artículo, incisos y, fracciones anteriores, porque se trata de una actividad acuícola con fines comerciales. | Por el hecho de presentar a la autoridad correspondiente (SEMARNAT) la Manifestación de Impacto Ambiental, el promovente está cumpliendo con este apartado.<br><br>El proyecto se vincula por la obligatoriedad de obtener la autorización correspondiente para realizar las obras descritas en esta manifestación de impacto ambiental.<br><br>Como ya se mencionó anteriormente, la promovente una vez autorizado el proyecto en materia ambiental procederá a tramitar el Registro Nacional de Pesca para la unidad de producción acuícola. |
| **Art. 30°.-** *Las actividades pesqueras se clasifican en:*<br><br>**II.-** *Cultivo o acuacultura con fines* | | |
| **Artículo 31°.-** *Para realizar las actividades de pesca se requiere lo siguiente:*<br><br>**I,** *Concesión, para:*<br><br>**Inciso b)** *Acuacultura comercial*<br><br>**II,** Permiso, para:<br><br>**Inciso g)** *Acuacultura de fomento*<br><br>**III,** *Autorización, para:*<br><br>**Inciso d)** *Recolectar del medio natural reproductores, larvas, postlarvas, crías, huevos, semillas, alevines o en cualquier otro estadio, y*<br><br>**Inciso e)** *Acuacultura didáctica.* | | |

| | | |
|---|---|---|
| **Artículos 22.-** *la Secretaría podrá inscribir en el Registro Nacional de Pesca a los acuicultores que no requieran concesión, permiso o Autorización.* | Al **proyecto** le aplica el Artículo, incisos y, fracciones anteriores, porque se trata de una actividad acuícola con fines comerciales. | Por el hecho de presentar a la autoridad correspondiente (SEMARNAT) la Manifestación de Impacto Ambiental, el promovente está cumpliendo con este apartado.<br><br>El proyecto se vincula por la obligatoriedad de obtener la autorización correspondiente para realizar las obras descritas en esta manifestación de impacto ambiental.<br><br>Como ya se mencionó anteriormente, la promovente una vez autorizado el proyecto en materia ambiental procederá a tramitar el Registro Nacional de Pesca para la unidad de producción acuícola. |
| **Art. 30°.-** *Las actividades pesqueras se clasifican en:*<br><br>**II.-** *Cultivo o acuacultura con fines* | | |
| **Artículo 31°.-** *Para realizar las actividades de pesca se requiere lo siguiente:*<br><br>**I,** *Concesión, para:*<br><br>**Inciso b)** *Acuacultura comercial*<br><br>**II,** Permiso, para:<br><br>**Inciso g)** *Acuacultura de fomento*<br><br>**III,** *Autorización, para:*<br><br>**Inciso d)** *Recolectar del medio natural reproductores, larvas, postlarvas, crías, huevos, semillas, alevines o en cualquier otro estadio, y*<br><br>**Inciso e)** *Acuacultura didáctica.* | | |

| | | |
|---|---|---|
| **Artículos 22.-** *la Secretaría podrá inscribir en el Registro Nacional de Pesca a los acuicultores que no requieran concesión, permiso o Autorización.* | Al **proyecto** le aplica el Artículo, incisos y, fracciones anteriores, porque se trata de una actividad acuícola con fines comerciales. | Por el hecho de presentar a la autoridad correspondiente (SEMARNAT) la Manifestación de Impacto Ambiental, el promovente está cumpliendo con este apartado.<br><br>El proyecto se vincula por la obligatoriedad de obtener la autorización correspondiente para realizar las obras descritas en esta manifestación de impacto ambiental.<br><br>Como ya se mencionó anteriormente, la promovente una vez autorizado el proyecto en materia ambiental procederá a tramitar el Registro Nacional de Pesca para la unidad de producción acuícola. |
| **Art. 30°.-** *Las actividades pesqueras se clasifican en:*<br><br>**II.-** *Cultivo o acuacultura con fines* | | |
| **Artículo 31°.-** *Para realizar las actividades de pesca se requiere lo siguiente:*<br><br>**I,** *Concesión, para:*<br><br>**Inciso b)** *Acuacultura comercial*<br><br>**II,** Permiso, para:<br><br>**Inciso g)** *Acuacultura de fomento*<br><br>**III,** *Autorización, para:*<br><br>**Inciso d)** *Recolectar del medio natural reproductores, larvas, postlarvas, crías, huevos, semillas, alevines o en cualquier otro estadio, y*<br><br>**Inciso e)** *Acuacultura didáctica.* | | |

| | | |
|---|---|---|
| **Artículos 22.-** *la Secretaría podrá inscribir en el Registro Nacional de Pesca a los acuicultores que no requieran concesión, permiso o Autorización.* | Al **proyecto** le aplica el Artículo, incisos y, fracciones anteriores, porque se trata de una actividad acuícola con fines comerciales. | Por el hecho de presentar a la autoridad correspondiente (SEMARNAT) la Manifestación de Impacto Ambiental, el promovente está cumpliendo con este apartado.<br><br>El proyecto se vincula por la obligatoriedad de obtener la autorización correspondiente para realizar las obras descritas en esta manifestación de impacto ambiental.<br><br>Como ya se mencionó anteriormente, la promovente una vez autorizado el proyecto en materia ambiental procederá a tramitar el Registro Nacional de Pesca para la unidad de producción acuícola. |
| **Art. 30°.-** *Las actividades pesqueras se clasifican en:*<br><br>**II.-** *Cultivo o acuacultura con fines* | | |
| **Artículo 31°.-** *Para realizar las actividades de pesca se requiere lo siguiente:*<br><br>**I,** *Concesión, para:*<br><br>**Inciso b)** *Acuacultura comercial*<br><br>**II,** Permiso, para:<br><br>**Inciso g)** *Acuacultura de fomento*<br><br>**III,** *Autorización, para:*<br><br>**Inciso d)** *Recolectar del medio natural reproductores, larvas, postlarvas, crías, huevos, semillas, alevines o en cualquier otro estadio, y*<br><br>**Inciso e)** *Acuacultura didáctica.* | | |

| | | |
|---|---|---|
| **Artículos 22.-** *la Secretaría podrá inscribir en el Registro Nacional de Pesca a los acuicultores que no requieran concesión, permiso o Autorización.* | Al **proyecto** le aplica el Artículo, incisos y, fracciones anteriores, porque se trata de una actividad acuícola con fines comerciales. | Por el hecho de presentar a la autoridad correspondiente (SEMARNAT) la Manifestación de Impacto Ambiental, el promovente está cumpliendo con este apartado.<br><br>El proyecto se vincula por la obligatoriedad de obtener la autorización correspondiente para realizar las obras descritas en esta manifestación de impacto ambiental.<br><br>Como ya se mencionó anteriormente, la promovente una vez autorizado el proyecto en materia ambiental procederá a tramitar el Registro Nacional de Pesca para la unidad de producción acuícola. |
| **Art. 30°.-** *Las actividades pesqueras se clasifican en:*<br><br>**II.-** *Cultivo o acuacultura con fines* | | |
| **Artículo 31°.-** *Para realizar las actividades de pesca se requiere lo siguiente:*<br><br>**I,** *Concesión, para:*<br><br>**Inciso b)** *Acuacultura comercial*<br><br>**II,** Permiso, para:<br><br>**Inciso g)** *Acuacultura de fomento*<br><br>**III,** *Autorización, para:*<br><br>**Inciso d)** *Recolectar del medio natural reproductores, larvas, postlarvas, crías, huevos, semillas, alevines o en cualquier otro estadio, y*<br><br>**Inciso e)** *Acuacultura didáctica.* | | |

| | | |
|---|---|---|
| **Artículos 22.-** *la Secretaría podrá inscribir en el Registro Nacional de Pesca a los acuicultores que no requieran concesión, permiso o Autorización.* | Al **proyecto** le aplica el Artículo, incisos y, fracciones anteriores, porque se trata de una actividad acuícola con fines comerciales. | Por el hecho de presentar a la autoridad correspondiente (SEMARNAT) la Manifestación de Impacto Ambiental, el promovente está cumpliendo con este apartado.<br><br>El proyecto se vincula por la obligatoriedad de obtener la autorización correspondiente para realizar las obras descritas en esta manifestación de impacto ambiental.<br><br>Como ya se mencionó anteriormente, la promovente una vez autorizado el proyecto en materia ambiental procederá a tramitar el Registro Nacional de Pesca para la unidad de producción acuícola. |
| **Art. 30°.-** *Las actividades pesqueras se clasifican en:*<br><br>**II.-** *Cultivo o acuacultura con fines* | | |
| **Artículo 31°.-** *Para realizar las actividades de pesca se requiere lo siguiente:*<br><br>**I,** *Concesión, para:*<br><br>**Inciso b)** *Acuacultura comercial*<br><br>**II,** Permiso, para:<br><br>**Inciso g)** *Acuacultura de fomento*<br><br>**III,** *Autorización, para:*<br><br>**Inciso d)** *Recolectar del medio natural reproductores, larvas, postlarvas, crías, huevos, semillas, alevines o en cualquier otro estadio, y*<br><br>**Inciso e)** *Acuacultura didáctica.* | | |

| | | |
|---|---|---|
| **Artículos 22.-** *la Secretaría podrá inscribir en el Registro Nacional de Pesca a los acuicultores que no requieran concesión, permiso o Autorización.* | Al **proyecto** le aplica el Artículo, incisos y, fracciones anteriores, porque se trata de una actividad acuícola con fines comerciales. | Por el hecho de presentar a la autoridad correspondiente (SEMARNAT) la Manifestación de Impacto Ambiental, el promovente está cumpliendo con este apartado.<br><br>El proyecto se vincula por la obligatoriedad de obtener la autorización correspondiente para realizar las obras descritas en esta manifestación de impacto ambiental.<br><br>Como ya se mencionó anteriormente, la promovente una vez autorizado el proyecto en materia ambiental procederá a tramitar el Registro Nacional de Pesca para la unidad de producción acuícola. |
| **Art. 30°.-** *Las actividades pesqueras se clasifican en:*<br><br>**II.-** *Cultivo o acuacultura con fines* | | |
| **Artículo 31°.-** *Para realizar las actividades de pesca se requiere lo siguiente:*<br><br>**I,** *Concesión, para:*<br><br>**Inciso b)** *Acuacultura comercial*<br><br>**II,** Permiso, para:<br><br>**Inciso g)** *Acuacultura de fomento*<br><br>**III,** *Autorización, para:*<br><br>**Inciso d)** *Recolectar del medio natural reproductores, larvas, postlarvas, crías, huevos, semillas, alevines o en cualquier otro estadio, y*<br><br>**Inciso e)** *Acuacultura didáctica.* | | |

| | | |
|---|---|---|
| **Artículos 22.-** *la Secretaría podrá inscribir en el Registro Nacional de Pesca a los acuicultores que no requieran concesión, permiso o Autorización.* | Al **proyecto** le aplica el Artículo, incisos y, fracciones anteriores, porque se trata de una actividad acuícola con fines comerciales. | Por el hecho de presentar a la autoridad correspondiente (SEMARNAT) la Manifestación de Impacto Ambiental, el promovente está cumpliendo con este apartado.<br><br>El proyecto se vincula por la obligatoriedad de obtener la autorización correspondiente para realizar las obras descritas en esta manifestación de impacto ambiental.<br><br>Como ya se mencionó anteriormente, la promovente una vez autorizado el proyecto en materia ambiental procederá a tramitar el Registro Nacional de Pesca para la unidad de producción acuícola. |
| **Art. 30°.-** *Las actividades pesqueras se clasifican en:*<br><br>**II.-** *Cultivo o acuacultura con fines* | | |
| **Artículo 31°.-** *Para realizar las actividades de pesca se requiere lo siguiente:*<br><br>**I,** *Concesión, para:*<br><br>**Inciso b)** *Acuacultura comercial*<br><br>**II,** Permiso, para:<br><br>**Inciso g)** *Acuacultura de fomento*<br><br>**III,** *Autorización, para:*<br><br>**Inciso d)** *Recolectar del medio natural reproductores, larvas, postlarvas, crías, huevos, semillas, alevines o en cualquier otro estadio, y*<br><br>**Inciso e)** *Acuacultura didáctica.* | | |

| | | |
|---|---|---|
| **Artículos 22.-** *la Secretaría podrá inscribir en el Registro Nacional de Pesca a los acuicultores que no requieran concesión, permiso o Autorización.* | Al **proyecto** le aplica el Artículo, incisos y, fracciones anteriores, porque se trata de una actividad acuícola con fines comerciales. | Por el hecho de presentar a la autoridad correspondiente (SEMARNAT) la Manifestación de Impacto Ambiental, el promovente está cumpliendo con este apartado.<br><br>El proyecto se vincula por la obligatoriedad de obtener la autorización correspondiente para realizar las obras descritas en esta manifestación de impacto ambiental.<br><br>Como ya se mencionó anteriormente, la promovente una vez autorizado el proyecto en materia ambiental procederá a tramitar el Registro Nacional de Pesca para la unidad de producción acuícola. |
| **Art. 30°.-** *Las actividades pesqueras se clasifican en:*<br><br>**II.-** *Cultivo o acuacultura con fines* | | |
| **Artículo 31°.-** *Para realizar las actividades de pesca se requiere lo siguiente:*<br><br>**I,** *Concesión, para:*<br><br>**Inciso b)** *Acuacultura comercial*<br><br>**II,** Permiso, para:<br><br>**Inciso g)** *Acuacultura de fomento*<br><br>**III,** *Autorización, para:*<br><br>**Inciso d)** *Recolectar del medio natural reproductores, larvas, postlarvas, crías, huevos, semillas, alevines o en cualquier otro estadio, y*<br><br>**Inciso e)** *Acuacultura didáctica.* | | |

| | | |
|---|---|---|
| **Artículos 22.-** *la Secretaría podrá inscribir en el Registro Nacional de Pesca a los acuicultores que no requieran concesión, permiso o Autorización.* | Al **proyecto** le aplica el Artículo, incisos y, fracciones anteriores, porque se trata de una actividad acuícola con fines comerciales. | Por el hecho de presentar a la autoridad correspondiente (SEMARNAT) la Manifestación de Impacto Ambiental, el promovente está cumpliendo con este apartado.<br><br>El proyecto se vincula por la obligatoriedad de obtener la autorización correspondiente para realizar las obras descritas en esta manifestación de impacto ambiental.<br><br>Como ya se mencionó anteriormente, la promovente una vez autorizado el proyecto en materia ambiental procederá a tramitar el Registro Nacional de Pesca para la unidad de producción acuícola. |
| **Art. 30°.-** *Las actividades pesqueras se clasifican en:*<br><br>**II.-** *Cultivo o acuacultura con fines* | | |
| **Artículo 31°.-** *Para realizar las actividades de pesca se requiere lo siguiente:*<br><br>**I,** *Concesión, para:*<br><br>**Inciso b)** *Acuacultura comercial*<br><br>**II,** Permiso, para:<br><br>**Inciso g)** *Acuacultura de fomento*<br><br>**III,** *Autorización, para:*<br><br>**Inciso d)** *Recolectar del medio natural reproductores, larvas, postlarvas, crías, huevos, semillas, alevines o en cualquier otro estadio, y*<br><br>**Inciso e)** *Acuacultura didáctica.* | | |

| | | |
|---|---|---|
| **Artículos 22.-** *la Secretaría podrá inscribir en el Registro Nacional de Pesca a los acuicultores que no requieran concesión, permiso o Autorización.* | Al **proyecto** le aplica el Artículo, incisos y, fracciones anteriores, porque se trata de una actividad acuícola con fines comerciales. | Por el hecho de presentar a la autoridad correspondiente (SEMARNAT) la Manifestación de Impacto Ambiental, el promovente está cumpliendo con este apartado.<br><br>El proyecto se vincula por la obligatoriedad de obtener la autorización correspondiente para realizar las obras descritas en esta manifestación de impacto ambiental.<br><br>Como ya se mencionó anteriormente, la promovente una vez autorizado el proyecto en materia ambiental procederá a tramitar el Registro Nacional de Pesca para la unidad de producción acuícola. |
| **Art. 30°.-** *Las actividades pesqueras se clasifican en:*<br><br>**II.-** *Cultivo o acuacultura con fines* | | |
| **Artículo 31°.-** *Para realizar las actividades de pesca se requiere lo siguiente:*<br><br>**I,** *Concesión, para:*<br><br>**Inciso b)** *Acuacultura comercial*<br><br>**II,** Permiso, para:<br><br>**Inciso g)** *Acuacultura de fomento*<br><br>**III,** *Autorización, para:*<br><br>**Inciso d)** *Recolectar del medio natural reproductores, larvas, postlarvas, crías, huevos, semillas, alevines o en cualquier otro estadio, y*<br><br>**Inciso e)** *Acuacultura didáctica.* | | |

| | | |
|---|---|---|
| **Artículos 22.-** *la Secretaría podrá inscribir en el Registro Nacional de Pesca a los acuicultores que no requieran concesión, permiso o Autorización.* | Al **proyecto** le aplica el Artículo, incisos y, fracciones anteriores, porque se trata de una actividad acuícola con fines comerciales. | Por el hecho de presentar a la autoridad correspondiente (SEMARNAT) la Manifestación de Impacto Ambiental, el promovente está cumpliendo con este apartado.<br><br>El proyecto se vincula por la obligatoriedad de obtener la autorización correspondiente para realizar las obras descritas en esta manifestación de impacto ambiental.<br><br>Como ya se mencionó anteriormente, la promovente una vez autorizado el proyecto en materia ambiental procederá a tramitar el Registro Nacional de Pesca para la unidad de producción acuícola. |
| **Art. 30°.-** *Las actividades pesqueras se clasifican en:*<br><br>**II.-** *Cultivo o acuacultura con fines* | | |
| **Artículo 31°.-** *Para realizar las actividades de pesca se requiere lo siguiente:*<br><br>**I,** *Concesión, para:*<br><br>**Inciso b)** *Acuacultura comercial*<br><br>**II,** Permiso, para:<br><br>**Inciso g)** *Acuacultura de fomento*<br><br>**III,** *Autorización, para:*<br><br>**Inciso d)** *Recolectar del medio natural reproductores, larvas, postlarvas, crías, huevos, semillas, alevines o en cualquier otro estadio, y*<br><br>**Inciso e)** *Acuacultura didáctica.* | | |

| | | |
|---|---|---|
| **Artículos 22.-** *la Secretaría podrá inscribir en el Registro Nacional de Pesca a los acuicultores que no requieran concesión, permiso o Autorización.* | Al **proyecto** le aplica el Artículo, incisos y, fracciones anteriores, porque se trata de una actividad acuícola con fines comerciales. | Por el hecho de presentar a la autoridad correspondiente (SEMARNAT) la Manifestación de Impacto Ambiental, el promovente está cumpliendo con este apartado.<br><br>El proyecto se vincula por la obligatoriedad de obtener la autorización correspondiente para realizar las obras descritas en esta manifestación de impacto ambiental.<br><br>Como ya se mencionó anteriormente, la promovente una vez autorizado el proyecto en materia ambiental procederá a tramitar el Registro Nacional de Pesca para la unidad de producción acuícola. |
| **Art. 30°.-** *Las actividades pesqueras se clasifican en:*<br><br>**II.-** *Cultivo o acuacultura con fines* | | |
| **Artículo 31°.-** *Para realizar las actividades de pesca se requiere lo siguiente:*<br><br>**I,** *Concesión, para:*<br><br>**Inciso b)** *Acuacultura comercial*<br><br>**II,** Permiso, para:<br><br>**Inciso g)** *Acuacultura de fomento*<br><br>**III,** *Autorización, para:*<br><br>**Inciso d)** *Recolectar del medio natural reproductores, larvas, postlarvas, crías, huevos, semillas, alevines o en cualquier otro estadio, y*<br><br>**Inciso e)** *Acuacultura didáctica.* | | |

| | | |
|---|---|---|
| **Artículos 22.-** *la Secretaría podrá inscribir en el Registro Nacional de Pesca a los acuicultores que no requieran concesión, permiso o Autorización.* | Al **proyecto** le aplica el Artículo, incisos y, fracciones anteriores, porque se trata de una actividad acuícola con fines comerciales. | Por el hecho de presentar a la autoridad correspondiente (SEMARNAT) la Manifestación de Impacto Ambiental, el promovente está cumpliendo con este apartado.<br><br>El proyecto se vincula por la obligatoriedad de obtener la autorización correspondiente para realizar las obras descritas en esta manifestación de impacto ambiental.<br><br>Como ya se mencionó anteriormente, la promovente una vez autorizado el proyecto en materia ambiental procederá a tramitar el Registro Nacional de Pesca para la unidad de producción acuícola. |
| **Art. 30°.-** *Las actividades pesqueras se clasifican en:*<br><br>**II.-** *Cultivo o acuacultura con fines* | | |
| **Artículo 31°.-** *Para realizar las actividades de pesca se requiere lo siguiente:*<br><br>**I,** *Concesión, para:*<br><br>**Inciso b)** *Acuacultura comercial*<br><br>**II,** Permiso, para:<br><br>**Inciso g)** *Acuacultura de fomento*<br><br>**III,** *Autorización, para:*<br><br>**Inciso d)** *Recolectar del medio natural reproductores, larvas, postlarvas, crías, huevos, semillas, alevines o en cualquier otro estadio, y*<br><br>**Inciso e)** *Acuacultura didáctica.* | | |

| | | |
|---|---|---|
| **Artículos 22.-** *la Secretaría podrá inscribir en el Registro Nacional de Pesca a los acuicultores que no requieran concesión, permiso o Autorización.* | Al **proyecto** le aplica el Artículo, incisos y, fracciones anteriores, porque se trata de una actividad acuícola con fines comerciales. | Por el hecho de presentar a la autoridad correspondiente (SEMARNAT) la Manifestación de Impacto Ambiental, el promovente está cumpliendo con este apartado.<br><br>El proyecto se vincula por la obligatoriedad de obtener la autorización correspondiente para realizar las obras descritas en esta manifestación de impacto ambiental.<br><br>Como ya se mencionó anteriormente, la promovente una vez autorizado el proyecto en materia ambiental procederá a tramitar el Registro Nacional de Pesca para la unidad de producción acuícola. |
| **Art. 30°.-** *Las actividades pesqueras se clasifican en:*<br><br>**II.-** *Cultivo o acuacultura con fines* | | |
| **Artículo 31°.-** *Para realizar las actividades de pesca se requiere lo siguiente:*<br><br>**I,** *Concesión, para:*<br><br>**Inciso b)** *Acuacultura comercial*<br><br>**II,** Permiso, para:<br><br>**Inciso g)** *Acuacultura de fomento*<br><br>**III,** *Autorización, para:*<br><br>**Inciso d)** *Recolectar del medio natural reproductores, larvas, postlarvas, crías, huevos, semillas, alevines o en cualquier otro estadio, y*<br><br>**Inciso e)** *Acuacultura didáctica.* | | |

| | | |
|---|---|---|
| **Artículos 22.-** *la Secretaría podrá inscribir en el Registro Nacional de Pesca a los acuicultores que no requieran concesión, permiso o Autorización.* | Al **proyecto** le aplica el Artículo, incisos y, fracciones anteriores, porque se trata de una actividad acuícola con fines comerciales. | Por el hecho de presentar a la autoridad correspondiente (SEMARNAT) la Manifestación de Impacto Ambiental, el promovente está cumpliendo con este apartado.<br><br>El proyecto se vincula por la obligatoriedad de obtener la autorización correspondiente para realizar las obras descritas en esta manifestación de impacto ambiental.<br><br>Como ya se mencionó anteriormente, la promovente una vez autorizado el proyecto en materia ambiental procederá a tramitar el Registro Nacional de Pesca para la unidad de producción acuícola. |
| **Art. 30°.-** *Las actividades pesqueras se clasifican en:*<br><br>**II.-** *Cultivo o acuacultura con fines* | | |
| **Artículo 31°.-** *Para realizar las actividades de pesca se requiere lo siguiente:*<br><br>**I,** *Concesión, para:*<br><br>**Inciso b)** *Acuacultura comercial*<br><br>**II,** Permiso, para:<br><br>**Inciso g)** *Acuacultura de fomento*<br><br>**III,** *Autorización, para:*<br><br>**Inciso d)** *Recolectar del medio natural reproductores, larvas, postlarvas, crías, huevos, semillas, alevines o en cualquier otro estadio, y*<br><br>**Inciso e)** *Acuacultura didáctica.* | | |

| | | |
|---|---|---|
| **Artículos 22.-** *la Secretaría podrá inscribir en el Registro Nacional de Pesca a los acuicultores que no requieran concesión, permiso o Autorización.* | Al **proyecto** le aplica el Artículo, incisos y, fracciones anteriores, porque se trata de una actividad acuícola con fines comerciales. | Por el hecho de presentar a la autoridad correspondiente (SEMARNAT) la Manifestación de Impacto Ambiental, el promovente está cumpliendo con este apartado.<br><br>El proyecto se vincula por la obligatoriedad de obtener la autorización correspondiente para realizar las obras descritas en esta manifestación de impacto ambiental.<br><br>Como ya se mencionó anteriormente, la promovente una vez autorizado el proyecto en materia ambiental procederá a tramitar el Registro Nacional de Pesca para la unidad de producción acuícola. |
| **Art. 30°.-** *Las actividades pesqueras se clasifican en:*<br><br>**II.-** *Cultivo o acuacultura con fines* | | |
| **Artículo 31°.-** *Para realizar las actividades de pesca se requiere lo siguiente:*<br><br>**I,** *Concesión, para:*<br><br>**Inciso b)** *Acuacultura comercial*<br><br>**II,** Permiso, para:<br><br>**Inciso g)** *Acuacultura de fomento*<br><br>**III,** *Autorización, para:*<br><br>**Inciso d)** *Recolectar del medio natural reproductores, larvas, postlarvas, crías, huevos, semillas, alevines o en cualquier otro estadio, y*<br><br>**Inciso e)** *Acuacultura didáctica.* | | |

| | | |
|---|---|---|
| **Artículos 22.-** *la Secretaría podrá inscribir en el Registro Nacional de Pesca a los acuicultores que no requieran concesión, permiso o Autorización.* | Al **proyecto** le aplica el Artículo, incisos y, fracciones anteriores, porque se trata de una actividad acuícola con fines comerciales. | Por el hecho de presentar a la autoridad correspondiente (SEMARNAT) la Manifestación de Impacto Ambiental, el promovente está cumpliendo con este apartado.<br><br>El proyecto se vincula por la obligatoriedad de obtener la autorización correspondiente para realizar las obras descritas en esta manifestación de impacto ambiental.<br><br>Como ya se mencionó anteriormente, la promovente una vez autorizado el proyecto en materia ambiental procederá a tramitar el Registro Nacional de Pesca para la unidad de producción acuícola. |
| **Art. 30°.-** *Las actividades pesqueras se clasifican en:*<br><br>**II.-** *Cultivo o acuacultura con fines* | | |
| **Artículo 31°.-** *Para realizar las actividades de pesca se requiere lo siguiente:*<br><br>**I,** *Concesión, para:*<br><br>**Inciso b)** *Acuacultura comercial*<br><br>**II,** Permiso, para:<br><br>**Inciso g)** *Acuacultura de fomento*<br><br>**III,** *Autorización, para:*<br><br>**Inciso d)** *Recolectar del medio natural reproductores, larvas, postlarvas, crías, huevos, semillas, alevines o en cualquier otro estadio, y*<br><br>**Inciso e)** *Acuacultura didáctica.* | | |

| | | |
|---|---|---|
| **Artículos 22.-** *la Secretaría podrá inscribir en el Registro Nacional de Pesca a los acuicultores que no requieran concesión, permiso o Autorización.* | Al **proyecto** le aplica el Artículo, incisos y, fracciones anteriores, porque se trata de una actividad acuícola con fines comerciales. | Por el hecho de presentar a la autoridad correspondiente (SEMARNAT) la Manifestación de Impacto Ambiental, el promovente está cumpliendo con este apartado.<br><br>El proyecto se vincula por la obligatoriedad de obtener la autorización correspondiente para realizar las obras descritas en esta manifestación de impacto ambiental.<br><br>Como ya se mencionó anteriormente, la promovente una vez autorizado el proyecto en materia ambiental procederá a tramitar el Registro Nacional de Pesca para la unidad de producción acuícola. |
| **Art. 30°.-** *Las actividades pesqueras se clasifican en:*<br><br>**II.-** *Cultivo o acuacultura con fines* | | |
| **Artículo 31°.-** *Para realizar las actividades de pesca se requiere lo siguiente:*<br><br>**I,** *Concesión, para:*<br><br>**Inciso b)** *Acuacultura comercial*<br><br>**II,** Permiso, para:<br><br>**Inciso g)** *Acuacultura de fomento*<br><br>**III,** *Autorización, para:*<br><br>**Inciso d)** *Recolectar del medio natural reproductores, larvas, postlarvas, crías, huevos, semillas, alevines o en cualquier otro estadio, y*<br><br>**Inciso e)** *Acuacultura didáctica.* | | |

| | | |
|---|---|---|
| **Artículos 22.-** *la Secretaría podrá inscribir en el Registro Nacional de Pesca a los acuicultores que no requieran concesión, permiso o Autorización.* | Al **proyecto** le aplica el Artículo, incisos y, fracciones anteriores, porque se trata de una actividad acuícola con fines comerciales. | Por el hecho de presentar a la autoridad correspondiente (SEMARNAT) la Manifestación de Impacto Ambiental, el promovente está cumpliendo con este apartado.<br><br>El proyecto se vincula por la obligatoriedad de obtener la autorización correspondiente para realizar las obras descritas en esta manifestación de impacto ambiental.<br><br>Como ya se mencionó anteriormente, la promovente una vez autorizado el proyecto en materia ambiental procederá a tramitar el Registro Nacional de Pesca para la unidad de producción acuícola. |
| **Art. 30°.-** *Las actividades pesqueras se clasifican en:*<br><br>**II.-** *Cultivo o acuacultura con fines* | | |
| **Artículo 31°.-** *Para realizar las actividades de pesca se requiere lo siguiente:*<br><br>**I,** *Concesión, para:*<br><br>**Inciso b)** *Acuacultura comercial*<br><br>**II,** Permiso, para:<br><br>**Inciso g)** *Acuacultura de fomento*<br><br>**III,** *Autorización, para:*<br><br>**Inciso d)** *Recolectar del medio natural reproductores, larvas, postlarvas, crías, huevos, semillas, alevines o en cualquier otro estadio, y*<br><br>**Inciso e)** *Acuacultura didáctica.* | | |

| | | |
|---|---|---|
| **Artículos 22.-** *la Secretaría podrá inscribir en el Registro Nacional de Pesca a los acuicultores que no requieran concesión, permiso o Autorización.* | Al **proyecto** le aplica el Artículo, incisos y, fracciones anteriores, porque se trata de una actividad acuícola con fines comerciales. | Por el hecho de presentar a la autoridad correspondiente (SEMARNAT) la Manifestación de Impacto Ambiental, el promovente está cumpliendo con este apartado.<br><br>El proyecto se vincula por la obligatoriedad de obtener la autorización correspondiente para realizar las obras descritas en esta manifestación de impacto ambiental.<br><br>Como ya se mencionó anteriormente, la promovente una vez autorizado el proyecto en materia ambiental procederá a tramitar el Registro Nacional de Pesca para la unidad de producción acuícola. |
| **Art. 30°.-** *Las actividades pesqueras se clasifican en:*<br><br>**II.-** *Cultivo o acuacultura con fines* | | |
| **Artículo 31°.-** *Para realizar las actividades de pesca se requiere lo siguiente:*<br><br>**I,** *Concesión, para:*<br><br>**Inciso b)** *Acuacultura comercial*<br><br>**II,** Permiso, para:<br><br>**Inciso g)** *Acuacultura de fomento*<br><br>**III,** *Autorización, para:*<br><br>**Inciso d)** *Recolectar del medio natural reproductores, larvas, postlarvas, crías, huevos, semillas, alevines o en cualquier otro estadio, y*<br><br>**Inciso e)** *Acuacultura didáctica.* | | |

| | | |
|---|---|---|
| **Artículos 22.-** *la Secretaría podrá inscribir en el Registro Nacional de Pesca a los acuicultores que no requieran concesión, permiso o Autorización.* | Al **proyecto** le aplica el Artículo, incisos y, fracciones anteriores, porque se trata de una actividad acuícola con fines comerciales. | Por el hecho de presentar a la autoridad correspondiente (SEMARNAT) la Manifestación de Impacto Ambiental, el promovente está cumpliendo con este apartado.<br><br>El proyecto se vincula por la obligatoriedad de obtener la autorización correspondiente para realizar las obras descritas en esta manifestación de impacto ambiental.<br><br>Como ya se mencionó anteriormente, la promovente una vez autorizado el proyecto en materia ambiental procederá a tramitar el Registro Nacional de Pesca para la unidad de producción acuícola. |
| **Art. 30°.-** *Las actividades pesqueras se clasifican en:*<br><br>**II.-** *Cultivo o acuacultura con fines* | | |
| **Artículo 31°.-** *Para realizar las actividades de pesca se requiere lo siguiente:*<br><br>**I,** *Concesión, para:*<br><br>**Inciso b)** *Acuacultura comercial*<br><br>**II,** Permiso, para:<br><br>**Inciso g)** *Acuacultura de fomento*<br><br>**III,** *Autorización, para:*<br><br>**Inciso d)** *Recolectar del medio natural reproductores, larvas, postlarvas, crías, huevos, semillas, alevines o en cualquier otro estadio, y*<br><br>**Inciso e)** *Acuacultura didáctica.* | | |

| | | |
|---|---|---|
| **Artículos 22.-** *la Secretaría podrá inscribir en el Registro Nacional de Pesca a los acuicultores que no requieran concesión, permiso o Autorización.* | Al **proyecto** le aplica el Artículo, incisos y, fracciones anteriores, porque se trata de una actividad acuícola con fines comerciales. | Por el hecho de presentar a la autoridad correspondiente (SEMARNAT) la Manifestación de Impacto Ambiental, el promovente está cumpliendo con este apartado.<br><br>El proyecto se vincula por la obligatoriedad de obtener la autorización correspondiente para realizar las obras descritas en esta manifestación de impacto ambiental.<br><br>Como ya se mencionó anteriormente, la promovente una vez autorizado el proyecto en materia ambiental procederá a tramitar el Registro Nacional de Pesca para la unidad de producción acuícola. |
| **Art. 30°.-** *Las actividades pesqueras se clasifican en:*<br><br>**II.-** *Cultivo o acuacultura con fines* | | |
| **Artículo 31°.-** *Para realizar las actividades de pesca se requiere lo siguiente:*<br><br>**I,** *Concesión, para:*<br><br>**Inciso b)** *Acuacultura comercial*<br><br>**II,** Permiso, para:<br><br>**Inciso g)** *Acuacultura de fomento*<br><br>**III,** *Autorización, para:*<br><br>**Inciso d)** *Recolectar del medio natural reproductores, larvas, postlarvas, crías, huevos, semillas, alevines o en cualquier otro estadio, y*<br><br>**Inciso e)** *Acuacultura didáctica.* | | |

| | | |
|---|---|---|
| **Artículos 22.-** *la Secretaría podrá inscribir en el Registro Nacional de Pesca a los acuicultores que no requieran concesión, permiso o Autorización.* | Al **proyecto** le aplica el Artículo, incisos y, fracciones anteriores, porque se trata de una actividad acuícola con fines comerciales. | Por el hecho de presentar a la autoridad correspondiente (SEMARNAT) la Manifestación de Impacto Ambiental, el promovente está cumpliendo con este apartado.<br><br>El proyecto se vincula por la obligatoriedad de obtener la autorización correspondiente para realizar las obras descritas en esta manifestación de impacto ambiental.<br><br>Como ya se mencionó anteriormente, la promovente una vez autorizado el proyecto en materia ambiental procederá a tramitar el Registro Nacional de Pesca para la unidad de producción acuícola. |
| **Art. 30°.-** *Las actividades pesqueras se clasifican en:*<br><br>**II.-** *Cultivo o acuacultura con fines* | | |
| **Artículo 31°.-** *Para realizar las actividades de pesca se requiere lo siguiente:*<br><br>**I,** *Concesión, para:*<br><br>**Inciso b)** *Acuacultura comercial*<br><br>**II,** Permiso, para:<br><br>**Inciso g)** *Acuacultura de fomento*<br><br>**III,** *Autorización, para:*<br><br>**Inciso d)** *Recolectar del medio natural reproductores, larvas, postlarvas, crías, huevos, semillas, alevines o en cualquier otro estadio, y*<br><br>**Inciso e)** *Acuacultura didáctica.* | | |

| | | |
|---|---|---|
| **Artículos 22.-** *la Secretaría podrá inscribir en el Registro Nacional de Pesca a los acuicultores que no requieran concesión, permiso o Autorización.* | Al **proyecto** le aplica el Artículo, incisos y, fracciones anteriores, porque se trata de una actividad acuícola con fines comerciales. | Por el hecho de presentar a la autoridad correspondiente (SEMARNAT) la Manifestación de Impacto Ambiental, el promovente está cumpliendo con este apartado.<br><br>El proyecto se vincula por la obligatoriedad de obtener la autorización correspondiente para realizar las obras descritas en esta manifestación de impacto ambiental.<br><br>Como ya se mencionó anteriormente, la promovente una vez autorizado el proyecto en materia ambiental procederá a tramitar el Registro Nacional de Pesca para la unidad de producción acuícola. |
| **Art. 30°.-** *Las actividades pesqueras se clasifican en:*<br><br>**II.-** *Cultivo o acuacultura con fines* | | |
| **Artículo 31°.-** *Para realizar las actividades de pesca se requiere lo siguiente:*<br><br>**I,** *Concesión, para:*<br><br>**Inciso b)** *Acuacultura comercial*<br><br>**II,** Permiso, para:<br><br>**Inciso g)** *Acuacultura de fomento*<br><br>**III,** *Autorización, para:*<br><br>**Inciso d)** *Recolectar del medio natural reproductores, larvas, postlarvas, crías, huevos, semillas, alevines o en cualquier otro estadio, y*<br><br>**Inciso e)** *Acuacultura didáctica.* | | |

| | | |
|---|---|---|
| **Artículos 22.-** *la Secretaría podrá inscribir en el Registro Nacional de Pesca a los acuicultores que no requieran concesión, permiso o Autorización.* | Al **proyecto** le aplica el Artículo, incisos y, fracciones anteriores, porque se trata de una actividad acuícola con fines comerciales. | Por el hecho de presentar a la autoridad correspondiente (SEMARNAT) la Manifestación de Impacto Ambiental, el promovente está cumpliendo con este apartado.<br><br>El proyecto se vincula por la obligatoriedad de obtener la autorización correspondiente para realizar las obras descritas en esta manifestación de impacto ambiental.<br><br>Como ya se mencionó anteriormente, la promovente una vez autorizado el proyecto en materia ambiental procederá a tramitar el Registro Nacional de Pesca para la unidad de producción acuícola. |
| **Art. 30°.-** *Las actividades pesqueras se clasifican en:*<br><br>**II.-** *Cultivo o acuacultura con fines* | | |
| **Artículo 31°.-** *Para realizar las actividades de pesca se requiere lo siguiente:*<br><br>**I,** *Concesión, para:*<br><br>**Inciso b)** *Acuacultura comercial*<br><br>**II,** Permiso, para:<br><br>**Inciso g)** *Acuacultura de fomento*<br><br>**III,** *Autorización, para:*<br><br>**Inciso d)** *Recolectar del medio natural reproductores, larvas, postlarvas, crías, huevos, semillas, alevines o en cualquier otro estadio, y*<br><br>**Inciso e)** *Acuacultura didáctica.* | | |

| | | |
|---|---|---|
| **Artículos 22.-** *la Secretaría podrá inscribir en el Registro Nacional de Pesca a los acuicultores que no requieran concesión, permiso o Autorización.* | Al **proyecto** le aplica el Artículo, incisos y, fracciones anteriores, porque se trata de una actividad acuícola con fines comerciales. | Por el hecho de presentar a la autoridad correspondiente (SEMARNAT) la Manifestación de Impacto Ambiental, el promovente está cumpliendo con este apartado.<br><br>El proyecto se vincula por la obligatoriedad de obtener la autorización correspondiente para realizar las obras descritas en esta manifestación de impacto ambiental.<br><br>Como ya se mencionó anteriormente, la promovente una vez autorizado el proyecto en materia ambiental procederá a tramitar el Registro Nacional de Pesca para la unidad de producción acuícola. |
| **Art. 30°.-** *Las actividades pesqueras se clasifican en:*<br><br>**II.-** *Cultivo o acuacultura con fines* | | |
| **Artículo 31°.-** *Para realizar las actividades de pesca se requiere lo siguiente:*<br><br>**I,** *Concesión, para:*<br><br>**Inciso b)** *Acuacultura comercial*<br><br>**II,** Permiso, para:<br><br>**Inciso g)** *Acuacultura de fomento*<br><br>**III,** *Autorización, para:*<br><br>**Inciso d)** *Recolectar del medio natural reproductores, larvas, postlarvas, crías, huevos, semillas, alevines o en cualquier otro estadio, y*<br><br>**Inciso e)** *Acuacultura didáctica.* | | |

| | | |
|---|---|---|
| **Artículos 22.-** *la Secretaría podrá inscribir en el Registro Nacional de Pesca a los acuicultores que no requieran concesión, permiso o Autorización.* | Al **proyecto** le aplica el Artículo, incisos y, fracciones anteriores, porque se trata de una actividad acuícola con fines comerciales. | Por el hecho de presentar a la autoridad correspondiente (SEMARNAT) la Manifestación de Impacto Ambiental, el promovente está cumpliendo con este apartado.<br><br>El proyecto se vincula por la obligatoriedad de obtener la autorización correspondiente para realizar las obras descritas en esta manifestación de impacto ambiental.<br><br>Como ya se mencionó anteriormente, la promovente una vez autorizado el proyecto en materia ambiental procederá a tramitar el Registro Nacional de Pesca para la unidad de producción acuícola. |
| **Art. 30°.-** *Las actividades pesqueras se clasifican en:*<br><br>**II.-** *Cultivo o acuacultura con fines* | | |
| **Artículo 31°.-** *Para realizar las actividades de pesca se requiere lo siguiente:*<br><br>**I,** *Concesión, para:*<br><br>**Inciso b)** *Acuacultura comercial*<br><br>**II,** Permiso, para:<br><br>**Inciso g)** *Acuacultura de fomento*<br><br>**III,** *Autorización, para:*<br><br>**Inciso d)** *Recolectar del medio natural reproductores, larvas, postlarvas, crías, huevos, semillas, alevines o en cualquier otro estadio, y*<br><br>**Inciso e)** *Acuacultura didáctica.* | | |

| | | |
|---|---|---|
| **Artículos 22.-** *la Secretaría podrá inscribir en el Registro Nacional de Pesca a los acuicultores que no requieran concesión, permiso o Autorización.* | Al **proyecto** le aplica el Artículo, incisos y, fracciones anteriores, porque se trata de una actividad acuícola con fines comerciales. | Por el hecho de presentar a la autoridad correspondiente (SEMARNAT) la Manifestación de Impacto Ambiental, el promovente está cumpliendo con este apartado.<br><br>El proyecto se vincula por la obligatoriedad de obtener la autorización correspondiente para realizar las obras descritas en esta manifestación de impacto ambiental.<br><br>Como ya se mencionó anteriormente, la promovente una vez autorizado el proyecto en materia ambiental procederá a tramitar el Registro Nacional de Pesca para la unidad de producción acuícola. |
| **Art. 30°.-** *Las actividades pesqueras se clasifican en:*<br><br>**II.-** *Cultivo o acuacultura con fines* | | |
| **Artículo 31°.-** *Para realizar las actividades de pesca se requiere lo siguiente:*<br><br>**I,** *Concesión, para:*<br><br>**Inciso b)** *Acuacultura comercial*<br><br>**II,** Permiso, para:<br><br>**Inciso g)** *Acuacultura de fomento*<br><br>**III,** *Autorización, para:*<br><br>**Inciso d)** *Recolectar del medio natural reproductores, larvas, postlarvas, crías, huevos, semillas, alevines o en cualquier otro estadio, y*<br><br>**Inciso e)** *Acuacultura didáctica.* | | |

| | | |
|---|---|---|
| **Artículos 22.-** *la Secretaría podrá inscribir en el Registro Nacional de Pesca a los acuicultores que no requieran concesión, permiso o Autorización.* | Al **proyecto** le aplica el Artículo, incisos y, fracciones anteriores, porque se trata de una actividad acuícola con fines comerciales. | Por el hecho de presentar a la autoridad correspondiente (SEMARNAT) la Manifestación de Impacto Ambiental, el promovente está cumpliendo con este apartado.<br><br>El proyecto se vincula por la obligatoriedad de obtener la autorización correspondiente para realizar las obras descritas en esta manifestación de impacto ambiental.<br><br>Como ya se mencionó anteriormente, la promovente una vez autorizado el proyecto en materia ambiental procederá a tramitar el Registro Nacional de Pesca para la unidad de producción acuícola. |
| **Art. 30°.-** *Las actividades pesqueras se clasifican en:*<br><br>**II.-** *Cultivo o acuacultura con fines* | | |
| **Artículo 31°.-** *Para realizar las actividades de pesca se requiere lo siguiente:*<br><br>**I,** *Concesión, para:*<br><br>**Inciso b)** *Acuacultura comercial*<br><br>**II,** Permiso, para:<br><br>**Inciso g)** *Acuacultura de fomento*<br><br>**III,** *Autorización, para:*<br><br>**Inciso d)** *Recolectar del medio natural reproductores, larvas, postlarvas, crías, huevos, semillas, alevines o en cualquier otro estadio, y*<br><br>**Inciso e)** *Acuacultura didáctica.* | | |

| | | |
|---|---|---|
| **Artículos 22.-** *la Secretaría podrá inscribir en el Registro Nacional de Pesca a los acuicultores que no requieran concesión, permiso o Autorización.* | Al **proyecto** le aplica el Artículo, incisos y, fracciones anteriores, porque se trata de una actividad acuícola con fines comerciales. | Por el hecho de presentar a la autoridad correspondiente (SEMARNAT) la Manifestación de Impacto Ambiental, el promovente está cumpliendo con este apartado.<br><br>El proyecto se vincula por la obligatoriedad de obtener la autorización correspondiente para realizar las obras descritas en esta manifestación de impacto ambiental.<br><br>Como ya se mencionó anteriormente, la promovente una vez autorizado el proyecto en materia ambiental procederá a tramitar el Registro Nacional de Pesca para la unidad de producción acuícola. |
| **Art. 30°.-** *Las actividades pesqueras se clasifican en:*<br><br>**II.-** *Cultivo o acuacultura con fines* | | |
| **Artículo 31°.-** *Para realizar las actividades de pesca se requiere lo siguiente:*<br><br>**I,** *Concesión, para:*<br><br>**Inciso b)** *Acuacultura comercial*<br><br>**II,** Permiso, para:<br><br>**Inciso g)** *Acuacultura de fomento*<br><br>**III,** *Autorización, para:*<br><br>**Inciso d)** *Recolectar del medio natural reproductores, larvas, postlarvas, crías, huevos, semillas, alevines o en cualquier otro estadio, y*<br><br>**Inciso e)** *Acuacultura didáctica.* | | |

| | | |
|---|---|---|
| **Artículos 22.-** *la Secretaría podrá inscribir en el Registro Nacional de Pesca a los acuicultores que no requieran concesión, permiso o Autorización.* | Al **proyecto** le aplica el Artículo, incisos y, fracciones anteriores, porque se trata de una actividad acuícola con fines comerciales. | Por el hecho de presentar a la autoridad correspondiente (SEMARNAT) la Manifestación de Impacto Ambiental, el promovente está cumpliendo con este apartado.<br><br>El proyecto se vincula por la obligatoriedad de obtener la autorización correspondiente para realizar las obras descritas en esta manifestación de impacto ambiental.<br><br>Como ya se mencionó anteriormente, la promovente una vez autorizado el proyecto en materia ambiental procederá a tramitar el Registro Nacional de Pesca para la unidad de producción acuícola. |
| **Art. 30°.-** *Las actividades pesqueras se clasifican en:*<br><br>**II.-** *Cultivo o acuacultura con fines* | | |
| **Artículo 31°.-** *Para realizar las actividades de pesca se requiere lo siguiente:*<br><br>**I,** *Concesión, para:*<br><br>**Inciso b)** *Acuacultura comercial*<br><br>**II,** Permiso, para:<br><br>**Inciso g)** *Acuacultura de fomento*<br><br>**III,** *Autorización, para:*<br><br>**Inciso d)** *Recolectar del medio natural reproductores, larvas, postlarvas, crías, huevos, semillas, alevines o en cualquier otro estadio, y*<br><br>**Inciso e)** *Acuacultura didáctica.* | | |

| | | |
|---|---|---|
| **Artículos 22.-** *la Secretaría podrá inscribir en el Registro Nacional de Pesca a los acuicultores que no requieran concesión, permiso o Autorización.* | Al **proyecto** le aplica el Artículo, incisos y, fracciones anteriores, porque se trata de una actividad acuícola con fines comerciales. | Por el hecho de presentar a la autoridad correspondiente (SEMARNAT) la Manifestación de Impacto Ambiental, el promovente está cumpliendo con este apartado.<br><br>El proyecto se vincula por la obligatoriedad de obtener la autorización correspondiente para realizar las obras descritas en esta manifestación de impacto ambiental.<br><br>Como ya se mencionó anteriormente, la promovente una vez autorizado el proyecto en materia ambiental procederá a tramitar el Registro Nacional de Pesca para la unidad de producción acuícola. |
| **Art. 30°.-** *Las actividades pesqueras se clasifican en:*<br><br>**II.-** *Cultivo o acuacultura con fines* | | |
| **Artículo 31°.-** *Para realizar las actividades de pesca se requiere lo siguiente:*<br><br>**I,** *Concesión, para:*<br><br>**Inciso b)** *Acuacultura comercial*<br><br>**II,** Permiso, para:<br><br>**Inciso g)** *Acuacultura de fomento*<br><br>**III,** *Autorización, para:*<br><br>**Inciso d)** *Recolectar del medio natural reproductores, larvas, postlarvas, crías, huevos, semillas, alevines o en cualquier otro estadio, y*<br><br>**Inciso e)** *Acuacultura didáctica.* | | |

| | | |
|---|---|---|
| **Artículos 22.-** *la Secretaría podrá inscribir en el Registro Nacional de Pesca a los acuicultores que no requieran concesión, permiso o Autorización.* | Al **proyecto** le aplica el Artículo, incisos y, fracciones anteriores, porque se trata de una actividad acuícola con fines comerciales. | Por el hecho de presentar a la autoridad correspondiente (SEMARNAT) la Manifestación de Impacto Ambiental, el promovente está cumpliendo con este apartado.<br><br>El proyecto se vincula por la obligatoriedad de obtener la autorización correspondiente para realizar las obras descritas en esta manifestación de impacto ambiental.<br><br>Como ya se mencionó anteriormente, la promovente una vez autorizado el proyecto en materia ambiental procederá a tramitar el Registro Nacional de Pesca para la unidad de producción acuícola. |
| **Art. 30°.-** *Las actividades pesqueras se clasifican en:*<br><br>**II.-** *Cultivo o acuacultura con fines* | | |
| **Artículo 31°.-** *Para realizar las actividades de pesca se requiere lo siguiente:*<br><br>**I,** *Concesión, para:*<br><br>**Inciso b)** *Acuacultura comercial*<br><br>**II,** Permiso, para:<br><br>**Inciso g)** *Acuacultura de fomento*<br><br>**III,** *Autorización, para:*<br><br>**Inciso d)** *Recolectar del medio natural reproductores, larvas, postlarvas, crías, huevos, semillas, alevines o en cualquier otro estadio, y*<br><br>**Inciso e)** *Acuacultura didáctica.* | | |

| | | |
|---|---|---|
| **Artículos 22.-** *la Secretaría podrá inscribir en el Registro Nacional de Pesca a los acuicultores que no requieran concesión, permiso o Autorización.* | Al **proyecto** le aplica el Artículo, incisos y, fracciones anteriores, porque se trata de una actividad acuícola con fines comerciales. | Por el hecho de presentar a la autoridad correspondiente (SEMARNAT) la Manifestación de Impacto Ambiental, el promovente está cumpliendo con este apartado.<br><br>El proyecto se vincula por la obligatoriedad de obtener la autorización correspondiente para realizar las obras descritas en esta manifestación de impacto ambiental.<br><br>Como ya se mencionó anteriormente, la promovente una vez autorizado el proyecto en materia ambiental procederá a tramitar el Registro Nacional de Pesca para la unidad de producción acuícola. |
| **Art. 30°.-** *Las actividades pesqueras se clasifican en:*<br><br>**II.-** *Cultivo o acuacultura con fines* | | |
| **Artículo 31°.-** *Para realizar las actividades de pesca se requiere lo siguiente:*<br><br>**I,** *Concesión, para:*<br><br>**Inciso b)** *Acuacultura comercial*<br><br>**II,** Permiso, para:<br><br>**Inciso g)** *Acuacultura de fomento*<br><br>**III,** *Autorización, para:*<br><br>**Inciso d)** *Recolectar del medio natural reproductores, larvas, postlarvas, crías, huevos, semillas, alevines o en cualquier otro estadio, y*<br><br>**Inciso e)** *Acuacultura didáctica.* | | |

| | | |
|---|---|---|
| **Artículos 22.-** *la Secretaría podrá inscribir en el Registro Nacional de Pesca a los acuicultores que no requieran concesión, permiso o Autorización.* | Al **proyecto** le aplica el Artículo, incisos y, fracciones anteriores, porque se trata de una actividad acuícola con fines comerciales. | Por el hecho de presentar a la autoridad correspondiente (SEMARNAT) la Manifestación de Impacto Ambiental, el promovente está cumpliendo con este apartado.<br><br>El proyecto se vincula por la obligatoriedad de obtener la autorización correspondiente para realizar las obras descritas en esta manifestación de impacto ambiental.<br><br>Como ya se mencionó anteriormente, la promovente una vez autorizado el proyecto en materia ambiental procederá a tramitar el Registro Nacional de Pesca para la unidad de producción acuícola. |
| **Art. 30°.-** *Las actividades pesqueras se clasifican en:*<br><br>**II.-** *Cultivo o acuacultura con fines* | | |
| **Artículo 31°.-** *Para realizar las actividades de pesca se requiere lo siguiente:*<br><br>**I,** *Concesión, para:*<br><br>**Inciso b)** *Acuacultura comercial*<br><br>**II,** Permiso, para:<br><br>**Inciso g)** *Acuacultura de fomento*<br><br>**III,** *Autorización, para:*<br><br>**Inciso d)** *Recolectar del medio natural reproductores, larvas, postlarvas, crías, huevos, semillas, alevines o en cualquier otro estadio, y*<br><br>**Inciso e)** *Acuacultura didáctica.* | | |

| | | |
|---|---|---|
| **Artículos 22.-** *la Secretaría podrá inscribir en el Registro Nacional de Pesca a los acuicultores que no requieran concesión, permiso o Autorización.* | Al **proyecto** le aplica el Artículo, incisos y, fracciones anteriores, porque se trata de una actividad acuícola con fines comerciales. | Por el hecho de presentar a la autoridad correspondiente (SEMARNAT) la Manifestación de Impacto Ambiental, el promovente está cumpliendo con este apartado.<br><br>El proyecto se vincula por la obligatoriedad de obtener la autorización correspondiente para realizar las obras descritas en esta manifestación de impacto ambiental.<br><br>Como ya se mencionó anteriormente, la promovente una vez autorizado el proyecto en materia ambiental procederá a tramitar el Registro Nacional de Pesca para la unidad de producción acuícola. |
| **Art. 30°.-** *Las actividades pesqueras se clasifican en:*<br><br>**II.-** *Cultivo o acuacultura con fines* | | |
| **Artículo 31°.-** *Para realizar las actividades de pesca se requiere lo siguiente:*<br><br>**I,** *Concesión, para:*<br><br>**Inciso b)** *Acuacultura comercial*<br><br>**II,** Permiso, para:<br><br>**Inciso g)** *Acuacultura de fomento*<br><br>**III,** *Autorización, para:*<br><br>**Inciso d)** *Recolectar del medio natural reproductores, larvas, postlarvas, crías, huevos, semillas, alevines o en cualquier otro estadio, y*<br><br>**Inciso e)** *Acuacultura didáctica.* | | |

| | | |
|---|---|---|
| **Artículos 22.-** *la Secretaría podrá inscribir en el Registro Nacional de Pesca a los acuicultores que no requieran concesión, permiso o Autorización.* | Al **proyecto** le aplica el Artículo, incisos y, fracciones anteriores, porque se trata de una actividad acuícola con fines comerciales. | Por el hecho de presentar a la autoridad correspondiente (SEMARNAT) la Manifestación de Impacto Ambiental, el promovente está cumpliendo con este apartado.<br><br>El proyecto se vincula por la obligatoriedad de obtener la autorización correspondiente para realizar las obras descritas en esta manifestación de impacto ambiental.<br><br>Como ya se mencionó anteriormente, la promovente una vez autorizado el proyecto en materia ambiental procederá a tramitar el Registro Nacional de Pesca para la unidad de producción acuícola. |
| **Art. 30°.-** *Las actividades pesqueras se clasifican en:*<br><br>**II.-** *Cultivo o acuacultura con fines* | | |
| **Artículo 31°.-** *Para realizar las actividades de pesca se requiere lo siguiente:*<br><br>**I,** *Concesión, para:*<br><br>**Inciso b)** *Acuacultura comercial*<br><br>**II,** Permiso, para:<br><br>**Inciso g)** *Acuacultura de fomento*<br><br>**III,** *Autorización, para:*<br><br>**Inciso d)** *Recolectar del medio natural reproductores, larvas, postlarvas, crías, huevos, semillas, alevines o en cualquier otro estadio, y*<br><br>**Inciso e)** *Acuacultura didáctica.* | | |

| | | |
|---|---|---|
| **Artículos 22.-** *la Secretaría podrá inscribir en el Registro Nacional de Pesca a los acuicultores que no requieran concesión, permiso o Autorización.* | Al **proyecto** le aplica el Artículo, incisos y, fracciones anteriores, porque se trata de una actividad acuícola con fines comerciales. | Por el hecho de presentar a la autoridad correspondiente (SEMARNAT) la Manifestación de Impacto Ambiental, el promovente está cumpliendo con este apartado.<br><br>El proyecto se vincula por la obligatoriedad de obtener la autorización correspondiente para realizar las obras descritas en esta manifestación de impacto ambiental.<br><br>Como ya se mencionó anteriormente, la promovente una vez autorizado el proyecto en materia ambiental procederá a tramitar el Registro Nacional de Pesca para la unidad de producción acuícola. |
| **Art. 30°.-** *Las actividades pesqueras se clasifican en:*<br><br>**II.-** *Cultivo o acuacultura con fines* | | |
| **Artículo 31°.-** *Para realizar las actividades de pesca se requiere lo siguiente:*<br><br>**I,** *Concesión, para:*<br><br>**Inciso b)** *Acuacultura comercial*<br><br>**II,** Permiso, para:<br><br>**Inciso g)** *Acuacultura de fomento*<br><br>**III,** *Autorización, para:*<br><br>**Inciso d)** *Recolectar del medio natural reproductores, larvas, postlarvas, crías, huevos, semillas, alevines o en cualquier otro estadio, y*<br><br>**Inciso e)** *Acuacultura didáctica.* | | |

| | | |
|---|---|---|
| **Artículos 22.-** *la Secretaría podrá inscribir en el Registro Nacional de Pesca a los acuicultores que no requieran concesión, permiso o Autorización.* | Al **proyecto** le aplica el Artículo, incisos y, fracciones anteriores, porque se trata de una actividad acuícola con fines comerciales. | Por el hecho de presentar a la autoridad correspondiente (SEMARNAT) la Manifestación de Impacto Ambiental, el promovente está cumpliendo con este apartado.<br><br>El proyecto se vincula por la obligatoriedad de obtener la autorización correspondiente para realizar las obras descritas en esta manifestación de impacto ambiental.<br><br>Como ya se mencionó anteriormente, la promovente una vez autorizado el proyecto en materia ambiental procederá a tramitar el Registro Nacional de Pesca para la unidad de producción acuícola. |
| **Art. 30°.-** *Las actividades pesqueras se clasifican en:*<br><br>**II.-** *Cultivo o acuacultura con fines* | | |
| **Artículo 31°.-** *Para realizar las actividades de pesca se requiere lo siguiente:*<br><br>**I,** *Concesión, para:*<br><br>**Inciso b)** *Acuacultura comercial*<br><br>**II,** Permiso, para:<br><br>**Inciso g)** *Acuacultura de fomento*<br><br>**III,** *Autorización, para:*<br><br>**Inciso d)** *Recolectar del medio natural reproductores, larvas, postlarvas, crías, huevos, semillas, alevines o en cualquier otro estadio, y*<br><br>**Inciso e)** *Acuacultura didáctica.* | | |

| | | |
|---|---|---|
| **Artículos 22.-** *la Secretaría podrá inscribir en el Registro Nacional de Pesca a los acuicultores que no requieran concesión, permiso o Autorización.* | Al **proyecto** le aplica el Artículo, incisos y, fracciones anteriores, porque se trata de una actividad acuícola con fines comerciales. | Por el hecho de presentar a la autoridad correspondiente (SEMARNAT) la Manifestación de Impacto Ambiental, el promovente está cumpliendo con este apartado.<br><br>El proyecto se vincula por la obligatoriedad de obtener la autorización correspondiente para realizar las obras descritas en esta manifestación de impacto ambiental.<br><br>Como ya se mencionó anteriormente, la promovente una vez autorizado el proyecto en materia ambiental procederá a tramitar el Registro Nacional de Pesca para la unidad de producción acuícola. |
| **Art. 30°.-** *Las actividades pesqueras se clasifican en:*<br><br>**II.-** *Cultivo o acuacultura con fines* | | |
| **Artículo 31°.-** *Para realizar las actividades de pesca se requiere lo siguiente:*<br><br>**I,** *Concesión, para:*<br><br>**Inciso b)** *Acuacultura comercial*<br><br>**II,** Permiso, para:<br><br>**Inciso g)** *Acuacultura de fomento*<br><br>**III,** *Autorización, para:*<br><br>**Inciso d)** *Recolectar del medio natural reproductores, larvas, postlarvas, crías, huevos, semillas, alevines o en cualquier otro estadio, y*<br><br>**Inciso e)** *Acuacultura didáctica.* | | |

| | | |
|---|---|---|
| **Artículos 22.-** *la Secretaría podrá inscribir en el Registro Nacional de Pesca a los acuicultores que no requieran concesión, permiso o Autorización.* | Al **proyecto** le aplica el Artículo, incisos y, fracciones anteriores, porque se trata de una actividad acuícola con fines comerciales. | Por el hecho de presentar a la autoridad correspondiente (SEMARNAT) la Manifestación de Impacto Ambiental, el promovente está cumpliendo con este apartado.<br><br>El proyecto se vincula por la obligatoriedad de obtener la autorización correspondiente para realizar las obras descritas en esta manifestación de impacto ambiental.<br><br>Como ya se mencionó anteriormente, la promovente una vez autorizado el proyecto en materia ambiental procederá a tramitar el Registro Nacional de Pesca para la unidad de producción acuícola. |
| **Art. 30°.-** *Las actividades pesqueras se clasifican en:*<br><br>**II.-** *Cultivo o acuacultura con fines* | | |
| **Artículo 31°.-** *Para realizar las actividades de pesca se requiere lo siguiente:*<br><br>**I,** *Concesión, para:*<br><br>**Inciso b)** *Acuacultura comercial*<br><br>**II,** Permiso, para:<br><br>**Inciso g)** *Acuacultura de fomento*<br><br>**III,** *Autorización, para:*<br><br>**Inciso d)** *Recolectar del medio natural reproductores, larvas, postlarvas, crías, huevos, semillas, alevines o en cualquier otro estadio, y*<br><br>**Inciso e)** *Acuacultura didáctica.* | | |

| | | |
|---|---|---|
| **Artículos 22.-** *la Secretaría podrá inscribir en el Registro Nacional de Pesca a los acuicultores que no requieran concesión, permiso o Autorización.* | Al **proyecto** le aplica el Artículo, incisos y, fracciones anteriores, porque se trata de una actividad acuícola con fines comerciales. | Por el hecho de presentar a la autoridad correspondiente (SEMARNAT) la Manifestación de Impacto Ambiental, el promovente está cumpliendo con este apartado.<br><br>El proyecto se vincula por la obligatoriedad de obtener la autorización correspondiente para realizar las obras descritas en esta manifestación de impacto ambiental.<br><br>Como ya se mencionó anteriormente, la promovente una vez autorizado el proyecto en materia ambiental procederá a tramitar el Registro Nacional de Pesca para la unidad de producción acuícola. |
| **Art. 30°.-** *Las actividades pesqueras se clasifican en:*<br><br>**II.-** *Cultivo o acuacultura con fines* | | |
| **Artículo 31°.-** *Para realizar las actividades de pesca se requiere lo siguiente:*<br><br>**I,** *Concesión, para:*<br><br>**Inciso b)** *Acuacultura comercial*<br><br>**II,** Permiso, para:<br><br>**Inciso g)** *Acuacultura de fomento*<br><br>**III,** *Autorización, para:*<br><br>**Inciso d)** *Recolectar del medio natural reproductores, larvas, postlarvas, crías, huevos, semillas, alevines o en cualquier otro estadio, y*<br><br>**Inciso e)** *Acuacultura didáctica.* | | |

| | | |
|---|---|---|
| **Artículos 22.-** *la Secretaría podrá inscribir en el Registro Nacional de Pesca a los acuicultores que no requieran concesión, permiso o Autorización.* | Al **proyecto** le aplica el Artículo, incisos y, fracciones anteriores, porque se trata de una actividad acuícola con fines comerciales. | Por el hecho de presentar a la autoridad correspondiente (SEMARNAT) la Manifestación de Impacto Ambiental, el promovente está cumpliendo con este apartado.<br><br>El proyecto se vincula por la obligatoriedad de obtener la autorización correspondiente para realizar las obras descritas en esta manifestación de impacto ambiental.<br><br>Como ya se mencionó anteriormente, la promovente una vez autorizado el proyecto en materia ambiental procederá a tramitar el Registro Nacional de Pesca para la unidad de producción acuícola. |
| **Art. 30°.-** *Las actividades pesqueras se clasifican en:*<br><br>**II.-** *Cultivo o acuacultura con fines* | | |
| **Artículo 31°.-** *Para realizar las actividades de pesca se requiere lo siguiente:*<br><br>**I,** *Concesión, para:*<br><br>**Inciso b)** *Acuacultura comercial*<br><br>**II,** Permiso, para:<br><br>**Inciso g)** *Acuacultura de fomento*<br><br>**III,** *Autorización, para:*<br><br>**Inciso d)** *Recolectar del medio natural reproductores, larvas, postlarvas, crías, huevos, semillas, alevines o en cualquier otro estadio, y*<br><br>**Inciso e)** *Acuacultura didáctica.* | | |

| | | |
|---|---|---|
| **Artículos 22.-** *la Secretaría podrá inscribir en el Registro Nacional de Pesca a los acuicultores que no requieran concesión, permiso o Autorización.* | Al **proyecto** le aplica el Artículo, incisos y, fracciones anteriores, porque se trata de una actividad acuícola con fines comerciales. | Por el hecho de presentar a la autoridad correspondiente (SEMARNAT) la Manifestación de Impacto Ambiental, el promovente está cumpliendo con este apartado.<br><br>El proyecto se vincula por la obligatoriedad de obtener la autorización correspondiente para realizar las obras descritas en esta manifestación de impacto ambiental.<br><br>Como ya se mencionó anteriormente, la promovente una vez autorizado el proyecto en materia ambiental procederá a tramitar el Registro Nacional de Pesca para la unidad de producción acuícola. |
| **Art. 30°.-** *Las actividades pesqueras se clasifican en:*<br><br>**II.-** *Cultivo o acuacultura con fines* | | |
| **Artículo 31°.-** *Para realizar las actividades de pesca se requiere lo siguiente:*<br><br>**I,** *Concesión, para:*<br><br>**Inciso b)** *Acuacultura comercial*<br><br>**II,** Permiso, para:<br><br>**Inciso g)** *Acuacultura de fomento*<br><br>**III,** *Autorización, para:*<br><br>**Inciso d)** *Recolectar del medio natural reproductores, larvas, postlarvas, crías, huevos, semillas, alevines o en cualquier otro estadio, y*<br><br>**Inciso e)** *Acuacultura didáctica.* | | |

| | | |
|---|---|---|
| **Artículos 22.-** *la Secretaría podrá inscribir en el Registro Nacional de Pesca a los acuicultores que no requieran concesión, permiso o Autorización.* | Al **proyecto** le aplica el Artículo, incisos y, fracciones anteriores, porque se trata de una actividad acuícola con fines comerciales. | Por el hecho de presentar a la autoridad correspondiente (SEMARNAT) la Manifestación de Impacto Ambiental, el promovente está cumpliendo con este apartado.<br><br>El proyecto se vincula por la obligatoriedad de obtener la autorización correspondiente para realizar las obras descritas en esta manifestación de impacto ambiental.<br><br>Como ya se mencionó anteriormente, la promovente una vez autorizado el proyecto en materia ambiental procederá a tramitar el Registro Nacional de Pesca para la unidad de producción acuícola. |
| **Art. 30°.-** *Las actividades pesqueras se clasifican en:*<br><br>**II.-** *Cultivo o acuacultura con fines* | | |
| **Artículo 31°.-** *Para realizar las actividades de pesca se requiere lo siguiente:*<br><br>**I,** *Concesión, para:*<br><br>**Inciso b)** *Acuacultura comercial*<br><br>**II,** Permiso, para:<br><br>**Inciso g)** *Acuacultura de fomento*<br><br>**III,** *Autorización, para:*<br><br>**Inciso d)** *Recolectar del medio natural reproductores, larvas, postlarvas, crías, huevos, semillas, alevines o en cualquier otro estadio, y*<br><br>**Inciso e)** *Acuacultura didáctica.* | | |

| | | |
|---|---|---|
| **Artículos 22.-** *la Secretaría podrá inscribir en el Registro Nacional de Pesca a los acuicultores que no requieran concesión, permiso o Autorización.* | Al **proyecto** le aplica el Artículo, incisos y, fracciones anteriores, porque se trata de una actividad acuícola con fines comerciales. | Por el hecho de presentar a la autoridad correspondiente (SEMARNAT) la Manifestación de Impacto Ambiental, el promovente está cumpliendo con este apartado.<br><br>El proyecto se vincula por la obligatoriedad de obtener la autorización correspondiente para realizar las obras descritas en esta manifestación de impacto ambiental.<br><br>Como ya se mencionó anteriormente, la promovente una vez autorizado el proyecto en materia ambiental procederá a tramitar el Registro Nacional de Pesca para la unidad de producción acuícola. |
| **Art. 30°.-** *Las actividades pesqueras se clasifican en:*<br><br>**II.-** *Cultivo o acuacultura con fines* | | |
| **Artículo 31°.-** *Para realizar las actividades de pesca se requiere lo siguiente:*<br><br>**I,** *Concesión, para:*<br><br>**Inciso b)** *Acuacultura comercial*<br><br>**II,** Permiso, para:<br><br>**Inciso g)** *Acuacultura de fomento*<br><br>**III,** *Autorización, para:*<br><br>**Inciso d)** *Recolectar del medio natural reproductores, larvas, postlarvas, crías, huevos, semillas, alevines o en cualquier otro estadio, y*<br><br>**Inciso e)** *Acuacultura didáctica.* | | |

| | | |
|---|---|---|
| **Artículos 22.-** *la Secretaría podrá inscribir en el Registro Nacional de Pesca a los acuicultores que no requieran concesión, permiso o Autorización.* | Al **proyecto** le aplica el Artículo, incisos y, fracciones anteriores, porque se trata de una actividad acuícola con fines comerciales. | Por el hecho de presentar a la autoridad correspondiente (SEMARNAT) la Manifestación de Impacto Ambiental, el promovente está cumpliendo con este apartado.<br><br>El proyecto se vincula por la obligatoriedad de obtener la autorización correspondiente para realizar las obras descritas en esta manifestación de impacto ambiental.<br><br>Como ya se mencionó anteriormente, la promovente una vez autorizado el proyecto en materia ambiental procederá a tramitar el Registro Nacional de Pesca para la unidad de producción acuícola. |
| **Art. 30°.-** *Las actividades pesqueras se clasifican en:*<br><br>**II.-** *Cultivo o acuacultura con fines* | | |
| **Artículo 31°.-** *Para realizar las actividades de pesca se requiere lo siguiente:*<br><br>**I,** *Concesión, para:*<br><br>**Inciso b)** *Acuacultura comercial*<br><br>**II,** Permiso, para:<br><br>**Inciso g)** *Acuacultura de fomento*<br><br>**III,** *Autorización, para:*<br><br>**Inciso d)** *Recolectar del medio natural reproductores, larvas, postlarvas, crías, huevos, semillas, alevines o en cualquier otro estadio, y*<br><br>**Inciso e)** *Acuacultura didáctica.* | | |

| | | |
|---|---|---|
| **Artículos 22.-** *la Secretaría podrá inscribir en el Registro Nacional de Pesca a los acuicultores que no requieran concesión, permiso o Autorización.* | Al **proyecto** le aplica el Artículo, incisos y, fracciones anteriores, porque se trata de una actividad acuícola con fines comerciales. | Por el hecho de presentar a la autoridad correspondiente (SEMARNAT) la Manifestación de Impacto Ambiental, el promovente está cumpliendo con este apartado.<br><br>El proyecto se vincula por la obligatoriedad de obtener la autorización correspondiente para realizar las obras descritas en esta manifestación de impacto ambiental.<br><br>Como ya se mencionó anteriormente, la promovente una vez autorizado el proyecto en materia ambiental procederá a tramitar el Registro Nacional de Pesca para la unidad de producción acuícola. |
| **Art. 30°.-** *Las actividades pesqueras se clasifican en:*<br><br>**II.-** *Cultivo o acuacultura con fines* | | |
| **Artículo 31°.-** *Para realizar las actividades de pesca se requiere lo siguiente:*<br><br>**I,** *Concesión, para:*<br><br>**Inciso b)** *Acuacultura comercial*<br><br>**II,** Permiso, para:<br><br>**Inciso g)** *Acuacultura de fomento*<br><br>**III,** *Autorización, para:*<br><br>**Inciso d)** *Recolectar del medio natural reproductores, larvas, postlarvas, crías, huevos, semillas, alevines o en cualquier otro estadio, y*<br><br>**Inciso e)** *Acuacultura didáctica.* | | |

| | | |
|---|---|---|
| **Artículos 22.-** *la Secretaría podrá inscribir en el Registro Nacional de Pesca a los acuicultores que no requieran concesión, permiso o Autorización.* | Al **proyecto** le aplica el Artículo, incisos y, fracciones anteriores, porque se trata de una actividad acuícola con fines comerciales. | Por el hecho de presentar a la autoridad correspondiente (SEMARNAT) la Manifestación de Impacto Ambiental, el promovente está cumpliendo con este apartado.<br><br>El proyecto se vincula por la obligatoriedad de obtener la autorización correspondiente para realizar las obras descritas en esta manifestación de impacto ambiental.<br><br>Como ya se mencionó anteriormente, la promovente una vez autorizado el proyecto en materia ambiental procederá a tramitar el Registro Nacional de Pesca para la unidad de producción acuícola. |
| **Art. 30°.-** *Las actividades pesqueras se clasifican en:*<br><br>**II.-** *Cultivo o acuacultura con fines* | | |
| **Artículo 31°.-** *Para realizar las actividades de pesca se requiere lo siguiente:*<br><br>**I,** *Concesión, para:*<br><br>**Inciso b)** *Acuacultura comercial*<br><br>**II,** Permiso, para:<br><br>**Inciso g)** *Acuacultura de fomento*<br><br>**III,** *Autorización, para:*<br><br>**Inciso d)** *Recolectar del medio natural reproductores, larvas, postlarvas, crías, huevos, semillas, alevines o en cualquier otro estadio, y*<br><br>**Inciso e)** *Acuacultura didáctica.* | | |

| | | |
|---|---|---|
| **Artículos 22.-** *la Secretaría podrá inscribir en el Registro Nacional de Pesca a los acuicultores que no requieran concesión, permiso o Autorización.* | Al **proyecto** le aplica el Artículo, incisos y, fracciones anteriores, porque se trata de una actividad acuícola con fines comerciales. | Por el hecho de presentar a la autoridad correspondiente (SEMARNAT) la Manifestación de Impacto Ambiental, el promovente está cumpliendo con este apartado.<br><br>El proyecto se vincula por la obligatoriedad de obtener la autorización correspondiente para realizar las obras descritas en esta manifestación de impacto ambiental.<br><br>Como ya se mencionó anteriormente, la promovente una vez autorizado el proyecto en materia ambiental procederá a tramitar el Registro Nacional de Pesca para la unidad de producción acuícola. |
| **Art. 30°.-** *Las actividades pesqueras se clasifican en:*<br><br>**II.-** *Cultivo o acuacultura con fines* | | |
| **Artículo 31°.-** *Para realizar las actividades de pesca se requiere lo siguiente:*<br><br>**I,** *Concesión, para:*<br><br>**Inciso b)** *Acuacultura comercial*<br><br>**II,** Permiso, para:<br><br>**Inciso g)** *Acuacultura de fomento*<br><br>**III,** *Autorización, para:*<br><br>**Inciso d)** *Recolectar del medio natural reproductores, larvas, postlarvas, crías, huevos, semillas, alevines o en cualquier otro estadio, y*<br><br>**Inciso e)** *Acuacultura didáctica.* | | |

| | | |
|---|---|---|
| **Artículos 22.-** *la Secretaría podrá inscribir en el Registro Nacional de Pesca a los acuicultores que no requieran concesión, permiso o Autorización.* | Al **proyecto** le aplica el Artículo, incisos y, fracciones anteriores, porque se trata de una actividad acuícola con fines comerciales. | Por el hecho de presentar a la autoridad correspondiente (SEMARNAT) la Manifestación de Impacto Ambiental, el promovente está cumpliendo con este apartado.<br><br>El proyecto se vincula por la obligatoriedad de obtener la autorización correspondiente para realizar las obras descritas en esta manifestación de impacto ambiental.<br><br>Como ya se mencionó anteriormente, la promovente una vez autorizado el proyecto en materia ambiental procederá a tramitar el Registro Nacional de Pesca para la unidad de producción acuícola. |
| **Art. 30°.-** *Las actividades pesqueras se clasifican en:*<br><br>**II.-** *Cultivo o acuacultura con fines* | | |
| **Artículo 31°.-** *Para realizar las actividades de pesca se requiere lo siguiente:*<br><br>**I,** *Concesión, para:*<br><br>**Inciso b)** *Acuacultura comercial*<br><br>**II,** Permiso, para:<br><br>**Inciso g)** *Acuacultura de fomento*<br><br>**III,** *Autorización, para:*<br><br>**Inciso d)** *Recolectar del medio natural reproductores, larvas, postlarvas, crías, huevos, semillas, alevines o en cualquier otro estadio, y*<br><br>**Inciso e)** *Acuacultura didáctica.* | | |

| | | |
|---|---|---|
| **Artículos 22.-** *la Secretaría podrá inscribir en el Registro Nacional de Pesca a los acuicultores que no requieran concesión, permiso o Autorización.* | Al **proyecto** le aplica el Artículo, incisos y, fracciones anteriores, porque se trata de una actividad acuícola con fines comerciales. | Por el hecho de presentar a la autoridad correspondiente (SEMARNAT) la Manifestación de Impacto Ambiental, el promovente está cumpliendo con este apartado.<br><br>El proyecto se vincula por la obligatoriedad de obtener la autorización correspondiente para realizar las obras descritas en esta manifestación de impacto ambiental.<br><br>Como ya se mencionó anteriormente, la promovente una vez autorizado el proyecto en materia ambiental procederá a tramitar el Registro Nacional de Pesca para la unidad de producción acuícola. |
| **Art. 30°.-** *Las actividades pesqueras se clasifican en:*<br><br>**II.-** *Cultivo o acuacultura con fines* | | |
| **Artículo 31°.-** *Para realizar las actividades de pesca se requiere lo siguiente:*<br><br>**I,** *Concesión, para:*<br><br>**Inciso b)** *Acuacultura comercial*<br><br>**II,** Permiso, para:<br><br>**Inciso g)** *Acuacultura de fomento*<br><br>**III,** *Autorización, para:*<br><br>**Inciso d)** *Recolectar del medio natural reproductores, larvas, postlarvas, crías, huevos, semillas, alevines o en cualquier otro estadio, y*<br><br>**Inciso e)** *Acuacultura didáctica.* | | |

| | | |
|---|---|---|
| **Artículos 22.-** *la Secretaría podrá inscribir en el Registro Nacional de Pesca a los acuicultores que no requieran concesión, permiso o Autorización.* | Al **proyecto** le aplica el Artículo, incisos y, fracciones anteriores, porque se trata de una actividad acuícola con fines comerciales. | Por el hecho de presentar a la autoridad correspondiente (SEMARNAT) la Manifestación de Impacto Ambiental, el promovente está cumpliendo con este apartado.<br><br>El proyecto se vincula por la obligatoriedad de obtener la autorización correspondiente para realizar las obras descritas en esta manifestación de impacto ambiental.<br><br>Como ya se mencionó anteriormente, la promovente una vez autorizado el proyecto en materia ambiental procederá a tramitar el Registro Nacional de Pesca para la unidad de producción acuícola. |
| **Art. 30°.-** *Las actividades pesqueras se clasifican en:*<br><br>**II.-** *Cultivo o acuacultura con fines* | | |
| **Artículo 31°.-** *Para realizar las actividades de pesca se requiere lo siguiente:*<br><br>**I,** *Concesión, para:*<br><br>**Inciso b)** *Acuacultura comercial*<br><br>**II,** Permiso, para:<br><br>**Inciso g)** *Acuacultura de fomento*<br><br>**III,** *Autorización, para:*<br><br>**Inciso d)** *Recolectar del medio natural reproductores, larvas, postlarvas, crías, huevos, semillas, alevines o en cualquier otro estadio, y*<br><br>**Inciso e)** *Acuacultura didáctica.* | | |

| | | |
|---|---|---|
| **Artículos 22.-** *la Secretaría podrá inscribir en el Registro Nacional de Pesca a los acuicultores que no requieran concesión, permiso o Autorización.* | Al **proyecto** le aplica el Artículo, incisos y, fracciones anteriores, porque se trata de una actividad acuícola con fines comerciales. | Por el hecho de presentar a la autoridad correspondiente (SEMARNAT) la Manifestación de Impacto Ambiental, el promovente está cumpliendo con este apartado.<br><br>El proyecto se vincula por la obligatoriedad de obtener la autorización correspondiente para realizar las obras descritas en esta manifestación de impacto ambiental.<br><br>Como ya se mencionó anteriormente, la promovente una vez autorizado el proyecto en materia ambiental procederá a tramitar el Registro Nacional de Pesca para la unidad de producción acuícola. |
| **Art. 30°.-** *Las actividades pesqueras se clasifican en:*<br><br>**II.-** *Cultivo o acuacultura con fines* | | |
| **Artículo 31°.-** *Para realizar las actividades de pesca se requiere lo siguiente:*<br><br>**I,** *Concesión, para:*<br><br>**Inciso b)** *Acuacultura comercial*<br><br>**II,** Permiso, para:<br><br>**Inciso g)** *Acuacultura de fomento*<br><br>**III,** *Autorización, para:*<br><br>**Inciso d)** *Recolectar del medio natural reproductores, larvas, postlarvas, crías, huevos, semillas, alevines o en cualquier otro estadio, y*<br><br>**Inciso e)** *Acuacultura didáctica.* | | |

| | | |
|---|---|---|
| **Artículos 22.-** *la Secretaría podrá inscribir en el Registro Nacional de Pesca a los acuicultores que no requieran concesión, permiso o Autorización.* | Al **proyecto** le aplica el Artículo, incisos y, fracciones anteriores, porque se trata de una actividad acuícola con fines comerciales. | Por el hecho de presentar a la autoridad correspondiente (SEMARNAT) la Manifestación de Impacto Ambiental, el promovente está cumpliendo con este apartado.<br><br>El proyecto se vincula por la obligatoriedad de obtener la autorización correspondiente para realizar las obras descritas en esta manifestación de impacto ambiental.<br><br>Como ya se mencionó anteriormente, la promovente una vez autorizado el proyecto en materia ambiental procederá a tramitar el Registro Nacional de Pesca para la unidad de producción acuícola. |
| **Art. 30°.-** *Las actividades pesqueras se clasifican en:*<br><br>**II.-** *Cultivo o acuacultura con fines* | | |
| **Artículo 31°.-** *Para realizar las actividades de pesca se requiere lo siguiente:*<br><br>**I,** *Concesión, para:*<br><br>**Inciso b)** *Acuacultura comercial*<br><br>**II,** Permiso, para:<br><br>**Inciso g)** *Acuacultura de fomento*<br><br>**III,** *Autorización, para:*<br><br>**Inciso d)** *Recolectar del medio natural reproductores, larvas, postlarvas, crías, huevos, semillas, alevines o en cualquier otro estadio, y*<br><br>**Inciso e)** *Acuacultura didáctica.* | | |

| | | |
|---|---|---|
| **Artículos 22.-** *la Secretaría podrá inscribir en el Registro Nacional de Pesca a los acuicultores que no requieran concesión, permiso o Autorización.* | Al **proyecto** le aplica el Artículo, incisos y, fracciones anteriores, porque se trata de una actividad acuícola con fines comerciales. | Por el hecho de presentar a la autoridad correspondiente (SEMARNAT) la Manifestación de Impacto Ambiental, el promovente está cumpliendo con este apartado.<br><br>El proyecto se vincula por la obligatoriedad de obtener la autorización correspondiente para realizar las obras descritas en esta manifestación de impacto ambiental.<br><br>Como ya se mencionó anteriormente, la promovente una vez autorizado el proyecto en materia ambiental procederá a tramitar el Registro Nacional de Pesca para la unidad de producción acuícola. |
| **Art. 30°.-** *Las actividades pesqueras se clasifican en:*<br><br>**II.-** *Cultivo o acuacultura con fines* | | |
| **Artículo 31°.-** *Para realizar las actividades de pesca se requiere lo siguiente:*<br><br>**I,** *Concesión, para:*<br><br>**Inciso b)** *Acuacultura comercial*<br><br>**II,** Permiso, para:<br><br>**Inciso g)** *Acuacultura de fomento*<br><br>**III,** *Autorización, para:*<br><br>**Inciso d)** *Recolectar del medio natural reproductores, larvas, postlarvas, crías, huevos, semillas, alevines o en cualquier otro estadio, y*<br><br>**Inciso e)** *Acuacultura didáctica.* | | |

| | | |
|---|---|---|
| **Artículos 22.-** *la Secretaría podrá inscribir en el Registro Nacional de Pesca a los acuicultores que no requieran concesión, permiso o Autorización.* | Al **proyecto** le aplica el Artículo, incisos y, fracciones anteriores, porque se trata de una actividad acuícola con fines comerciales. | Por el hecho de presentar a la autoridad correspondiente (SEMARNAT) la Manifestación de Impacto Ambiental, el promovente está cumpliendo con este apartado.<br><br>El proyecto se vincula por la obligatoriedad de obtener la autorización correspondiente para realizar las obras descritas en esta manifestación de impacto ambiental.<br><br>Como ya se mencionó anteriormente, la promovente una vez autorizado el proyecto en materia ambiental procederá a tramitar el Registro Nacional de Pesca para la unidad de producción acuícola. |
| **Art. 30°.-** *Las actividades pesqueras se clasifican en:*<br><br>**II.-** *Cultivo o acuacultura con fines* | | |
| **Artículo 31°.-** *Para realizar las actividades de pesca se requiere lo siguiente:*<br><br>**I,** *Concesión, para:*<br><br>**Inciso b)** *Acuacultura comercial*<br><br>**II,** Permiso, para:<br><br>**Inciso g)** *Acuacultura de fomento*<br><br>**III,** *Autorización, para:*<br><br>**Inciso d)** *Recolectar del medio natural reproductores, larvas, postlarvas, crías, huevos, semillas, alevines o en cualquier otro estadio, y*<br><br>**Inciso e)** *Acuacultura didáctica.* | | |

| | | |
|---|---|---|
| **Artículos 22.-** *la Secretaría podrá inscribir en el Registro Nacional de Pesca a los acuicultores que no requieran concesión, permiso o Autorización.* | Al **proyecto** le aplica el Artículo, incisos y, fracciones anteriores, porque se trata de una actividad acuícola con fines comerciales. | Por el hecho de presentar a la autoridad correspondiente (SEMARNAT) la Manifestación de Impacto Ambiental, el promovente está cumpliendo con este apartado.<br><br>El proyecto se vincula por la obligatoriedad de obtener la autorización correspondiente para realizar las obras descritas en esta manifestación de impacto ambiental.<br><br>Como ya se mencionó anteriormente, la promovente una vez autorizado el proyecto en materia ambiental procederá a tramitar el Registro Nacional de Pesca para la unidad de producción acuícola. |
| **Art. 30°.-** *Las actividades pesqueras se clasifican en:*<br><br>**II.-** *Cultivo o acuacultura con fines* | | |
| **Artículo 31°.-** *Para realizar las actividades de pesca se requiere lo siguiente:*<br><br>**I,** *Concesión, para:*<br><br>**Inciso b)** *Acuacultura comercial*<br><br>**II,** Permiso, para:<br><br>**Inciso g)** *Acuacultura de fomento*<br><br>**III,** *Autorización, para:*<br><br>**Inciso d)** *Recolectar del medio natural reproductores, larvas, postlarvas, crías, huevos, semillas, alevines o en cualquier otro estadio, y*<br><br>**Inciso e)** *Acuacultura didáctica.* | | |

| | | |
|---|---|---|
| **Artículos 22.-** *la Secretaría podrá inscribir en el Registro Nacional de Pesca a los acuicultores que no requieran concesión, permiso o Autorización.* | Al **proyecto** le aplica el Artículo, incisos y, fracciones anteriores, porque se trata de una actividad acuícola con fines comerciales. | Por el hecho de presentar a la autoridad correspondiente (SEMARNAT) la Manifestación de Impacto Ambiental, el promovente está cumpliendo con este apartado.<br><br>El proyecto se vincula por la obligatoriedad de obtener la autorización correspondiente para realizar las obras descritas en esta manifestación de impacto ambiental.<br><br>Como ya se mencionó anteriormente, la promovente una vez autorizado el proyecto en materia ambiental procederá a tramitar el Registro Nacional de Pesca para la unidad de producción acuícola. |
| **Art. 30°.-** *Las actividades pesqueras se clasifican en:*<br><br>**II.-** *Cultivo o acuacultura con fines* | | |
| **Artículo 31°.-** *Para realizar las actividades de pesca se requiere lo siguiente:*<br><br>**I,** *Concesión, para:*<br><br>**Inciso b)** *Acuacultura comercial*<br><br>**II,** Permiso, para:<br><br>**Inciso g)** *Acuacultura de fomento*<br><br>**III,** *Autorización, para:*<br><br>**Inciso d)** *Recolectar del medio natural reproductores, larvas, postlarvas, crías, huevos, semillas, alevines o en cualquier otro estadio, y*<br><br>**Inciso e)** *Acuacultura didáctica.* | | |

| | | |
|---|---|---|
| **Artículos 22.-** *la Secretaría podrá inscribir en el Registro Nacional de Pesca a los acuicultores que no requieran concesión, permiso o Autorización.* | Al **proyecto** le aplica el Artículo, incisos y, fracciones anteriores, porque se trata de una actividad acuícola con fines comerciales. | Por el hecho de presentar a la autoridad correspondiente (SEMARNAT) la Manifestación de Impacto Ambiental, el promovente está cumpliendo con este apartado.<br><br>El proyecto se vincula por la obligatoriedad de obtener la autorización correspondiente para realizar las obras descritas en esta manifestación de impacto ambiental.<br><br>Como ya se mencionó anteriormente, la promovente una vez autorizado el proyecto en materia ambiental procederá a tramitar el Registro Nacional de Pesca para la unidad de producción acuícola. |
| **Art. 30°.-** *Las actividades pesqueras se clasifican en:*<br><br>**II.-** *Cultivo o acuacultura con fines* | | |
| **Artículo 31°.-** *Para realizar las actividades de pesca se requiere lo siguiente:*<br><br>**I,** *Concesión, para:*<br><br>**Inciso b)** *Acuacultura comercial*<br><br>**II,** Permiso, para:<br><br>**Inciso g)** *Acuacultura de fomento*<br><br>**III,** *Autorización, para:*<br><br>**Inciso d)** *Recolectar del medio natural reproductores, larvas, postlarvas, crías, huevos, semillas, alevines o en cualquier otro estadio, y*<br><br>**Inciso e)** *Acuacultura didáctica.* | | |

| | | |
|---|---|---|
| **Artículos 22.-** *la Secretaría podrá inscribir en el Registro Nacional de Pesca a los acuicultores que no requieran concesión, permiso o Autorización.* | Al **proyecto** le aplica el Artículo, incisos y, fracciones anteriores, porque se trata de una actividad acuícola con fines comerciales. | Por el hecho de presentar a la autoridad correspondiente (SEMARNAT) la Manifestación de Impacto Ambiental, el promovente está cumpliendo con este apartado.<br><br>El proyecto se vincula por la obligatoriedad de obtener la autorización correspondiente para realizar las obras descritas en esta manifestación de impacto ambiental.<br><br>Como ya se mencionó anteriormente, la promovente una vez autorizado el proyecto en materia ambiental procederá a tramitar el Registro Nacional de Pesca para la unidad de producción acuícola. |
| **Art. 30°.-** *Las actividades pesqueras se clasifican en:*<br><br>**II.-** *Cultivo o acuacultura con fines* | | |
| **Artículo 31°.-** *Para realizar las actividades de pesca se requiere lo siguiente:*<br><br>**I,** *Concesión, para:*<br><br>**Inciso b)** *Acuacultura comercial*<br><br>**II,** Permiso, para:<br><br>**Inciso g)** *Acuacultura de fomento*<br><br>**III,** *Autorización, para:*<br><br>**Inciso d)** *Recolectar del medio natural reproductores, larvas, postlarvas, crías, huevos, semillas, alevines o en cualquier otro estadio, y*<br><br>**Inciso e)** *Acuacultura didáctica.* | | |

| | | |
|---|---|---|
| **Artículos 22.-** *la Secretaría podrá inscribir en el Registro Nacional de Pesca a los acuicultores que no requieran concesión, permiso o Autorización.* | Al **proyecto** le aplica el Artículo, incisos y, fracciones anteriores, porque se trata de una actividad acuícola con fines comerciales. | Por el hecho de presentar a la autoridad correspondiente (SEMARNAT) la Manifestación de Impacto Ambiental, el promovente está cumpliendo con este apartado.<br><br>El proyecto se vincula por la obligatoriedad de obtener la autorización correspondiente para realizar las obras descritas en esta manifestación de impacto ambiental.<br><br>Como ya se mencionó anteriormente, la promovente una vez autorizado el proyecto en materia ambiental procederá a tramitar el Registro Nacional de Pesca para la unidad de producción acuícola. |
| **Art. 30°.-** *Las actividades pesqueras se clasifican en:*<br><br>**II.-** *Cultivo o acuacultura con fines* | | |
| **Artículo 31°.-** *Para realizar las actividades de pesca se requiere lo siguiente:*<br><br>**I,** *Concesión, para:*<br><br>**Inciso b)** *Acuacultura comercial*<br><br>**II,** Permiso, para:<br><br>**Inciso g)** *Acuacultura de fomento*<br><br>**III,** *Autorización, para:*<br><br>**Inciso d)** *Recolectar del medio natural reproductores, larvas, postlarvas, crías, huevos, semillas, alevines o en cualquier otro estadio, y*<br><br>**Inciso e)** *Acuacultura didáctica.* | | |

| | | |
|---|---|---|
| **Artículos 22.-** *la Secretaría podrá inscribir en el Registro Nacional de Pesca a los acuicultores que no requieran concesión, permiso o Autorización.* | Al **proyecto** le aplica el Artículo, incisos y, fracciones anteriores, porque se trata de una actividad acuícola con fines comerciales. | Por el hecho de presentar a la autoridad correspondiente (SEMARNAT) la Manifestación de Impacto Ambiental, el promovente está cumpliendo con este apartado.<br><br>El proyecto se vincula por la obligatoriedad de obtener la autorización correspondiente para realizar las obras descritas en esta manifestación de impacto ambiental.<br><br>Como ya se mencionó anteriormente, la promovente una vez autorizado el proyecto en materia ambiental procederá a tramitar el Registro Nacional de Pesca para la unidad de producción acuícola. |
| **Art. 30°.-** *Las actividades pesqueras se clasifican en:*<br><br>**II.-** *Cultivo o acuacultura con fines* | | |
| **Artículo 31°.-** *Para realizar las actividades de pesca se requiere lo siguiente:*<br><br>**I,** *Concesión, para:*<br><br>**Inciso b)** *Acuacultura comercial*<br><br>**II,** Permiso, para:<br><br>**Inciso g)** *Acuacultura de fomento*<br><br>**III,** *Autorización, para:*<br><br>**Inciso d)** *Recolectar del medio natural reproductores, larvas, postlarvas, crías, huevos, semillas, alevines o en cualquier otro estadio, y*<br><br>**Inciso e)** *Acuacultura didáctica.* | | |

| | | |
|---|---|---|
| **Artículos 22.-** *la Secretaría podrá inscribir en el Registro Nacional de Pesca a los acuicultores que no requieran concesión, permiso o Autorización.* | Al **proyecto** le aplica el Artículo, incisos y, fracciones anteriores, porque se trata de una actividad acuícola con fines comerciales. | Por el hecho de presentar a la autoridad correspondiente (SEMARNAT) la Manifestación de Impacto Ambiental, el promovente está cumpliendo con este apartado.<br><br>El proyecto se vincula por la obligatoriedad de obtener la autorización correspondiente para realizar las obras descritas en esta manifestación de impacto ambiental.<br><br>Como ya se mencionó anteriormente, la promovente una vez autorizado el proyecto en materia ambiental procederá a tramitar el Registro Nacional de Pesca para la unidad de producción acuícola. |
| **Art. 30°.-** *Las actividades pesqueras se clasifican en:*<br><br>**II.-** *Cultivo o acuacultura con fines* | | |
| **Artículo 31°.-** *Para realizar las actividades de pesca se requiere lo siguiente:*<br><br>**I,** *Concesión, para:*<br><br>**Inciso b)** *Acuacultura comercial*<br><br>**II,** Permiso, para:<br><br>**Inciso g)** *Acuacultura de fomento*<br><br>**III,** *Autorización, para:*<br><br>**Inciso d)** *Recolectar del medio natural reproductores, larvas, postlarvas, crías, huevos, semillas, alevines o en cualquier otro estadio, y*<br><br>**Inciso e)** *Acuacultura didáctica.* | | |

| | | |
|---|---|---|
| **Artículos 22.-** *la Secretaría podrá inscribir en el Registro Nacional de Pesca a los acuicultores que no requieran concesión, permiso o Autorización.* | Al **proyecto** le aplica el Artículo, incisos y, fracciones anteriores, porque se trata de una actividad acuícola con fines comerciales. | Por el hecho de presentar a la autoridad correspondiente (SEMARNAT) la Manifestación de Impacto Ambiental, el promovente está cumpliendo con este apartado.<br><br>El proyecto se vincula por la obligatoriedad de obtener la autorización correspondiente para realizar las obras descritas en esta manifestación de impacto ambiental.<br><br>Como ya se mencionó anteriormente, la promovente una vez autorizado el proyecto en materia ambiental procederá a tramitar el Registro Nacional de Pesca para la unidad de producción acuícola. |
| **Art. 30°.-** *Las actividades pesqueras se clasifican en:*<br><br>**II.-** *Cultivo o acuacultura con fines* | | |
| **Artículo 31°.-** *Para realizar las actividades de pesca se requiere lo siguiente:*<br><br>**I,** *Concesión, para:*<br><br>**Inciso b)** *Acuacultura comercial*<br><br>**II,** Permiso, para:<br><br>**Inciso g)** *Acuacultura de fomento*<br><br>**III,** *Autorización, para:*<br><br>**Inciso d)** *Recolectar del medio natural reproductores, larvas, postlarvas, crías, huevos, semillas, alevines o en cualquier otro estadio, y*<br><br>**Inciso e)** *Acuacultura didáctica.* | | |

| | | |
|---|---|---|
| **Artículos 22.-** *la Secretaría podrá inscribir en el Registro Nacional de Pesca a los acuicultores que no requieran concesión, permiso o Autorización.* | Al **proyecto** le aplica el Artículo, incisos y, fracciones anteriores, porque se trata de una actividad acuícola con fines comerciales. | Por el hecho de presentar a la autoridad correspondiente (SEMARNAT) la Manifestación de Impacto Ambiental, el promovente está cumpliendo con este apartado.<br><br>El proyecto se vincula por la obligatoriedad de obtener la autorización correspondiente para realizar las obras descritas en esta manifestación de impacto ambiental.<br><br>Como ya se mencionó anteriormente, la promovente una vez autorizado el proyecto en materia ambiental procederá a tramitar el Registro Nacional de Pesca para la unidad de producción acuícola. |
| **Art. 30°.-** *Las actividades pesqueras se clasifican en:*<br><br>**II.-** *Cultivo o acuacultura con fines* | | |
| **Artículo 31°.-** *Para realizar las actividades de pesca se requiere lo siguiente:*<br><br>**I,** *Concesión, para:*<br><br>**Inciso b)** *Acuacultura comercial*<br><br>**II,** Permiso, para:<br><br>**Inciso g)** *Acuacultura de fomento*<br><br>**III,** *Autorización, para:*<br><br>**Inciso d)** *Recolectar del medio natural reproductores, larvas, postlarvas, crías, huevos, semillas, alevines o en cualquier otro estadio, y*<br><br>**Inciso e)** *Acuacultura didáctica.* | | |

| | | |
|---|---|---|
| **Artículos 22.-** *la Secretaría podrá inscribir en el Registro Nacional de Pesca a los acuicultores que no requieran concesión, permiso o Autorización.* | Al **proyecto** le aplica el Artículo, incisos y, fracciones anteriores, porque se trata de una actividad acuícola con fines comerciales. | Por el hecho de presentar a la autoridad correspondiente (SEMARNAT) la Manifestación de Impacto Ambiental, el promovente está cumpliendo con este apartado.<br><br>El proyecto se vincula por la obligatoriedad de obtener la autorización correspondiente para realizar las obras descritas en esta manifestación de impacto ambiental.<br><br>Como ya se mencionó anteriormente, la promovente una vez autorizado el proyecto en materia ambiental procederá a tramitar el Registro Nacional de Pesca para la unidad de producción acuícola. |
| **Art. 30°.-** *Las actividades pesqueras se clasifican en:*<br><br>**II.-** *Cultivo o acuacultura con fines* | | |
| **Artículo 31°.-** *Para realizar las actividades de pesca se requiere lo siguiente:*<br><br>**I,** *Concesión, para:*<br><br>**Inciso b)** *Acuacultura comercial*<br><br>**II,** Permiso, para:<br><br>**Inciso g)** *Acuacultura de fomento*<br><br>**III,** *Autorización, para:*<br><br>**Inciso d)** *Recolectar del medio natural reproductores, larvas, postlarvas, crías, huevos, semillas, alevines o en cualquier otro estadio, y*<br><br>**Inciso e)** *Acuacultura didáctica.* | | |

| | | |
|---|---|---|
| **Artículos 22.-** *la Secretaría podrá inscribir en el Registro Nacional de Pesca a los acuicultores que no requieran concesión, permiso o Autorización.* | Al **proyecto** le aplica el Artículo, incisos y, fracciones anteriores, porque se trata de una actividad acuícola con fines comerciales. | Por el hecho de presentar a la autoridad correspondiente (SEMARNAT) la Manifestación de Impacto Ambiental, el promovente está cumpliendo con este apartado.<br><br>El proyecto se vincula por la obligatoriedad de obtener la autorización correspondiente para realizar las obras descritas en esta manifestación de impacto ambiental.<br><br>Como ya se mencionó anteriormente, la promovente una vez autorizado el proyecto en materia ambiental procederá a tramitar el Registro Nacional de Pesca para la unidad de producción acuícola. |
| **Art. 30°.-** *Las actividades pesqueras se clasifican en:*<br><br>**II.-** *Cultivo o acuacultura con fines* | | |
| **Artículo 31°.-** *Para realizar las actividades de pesca se requiere lo siguiente:*<br><br>**I,** *Concesión, para:*<br><br>**Inciso b)** *Acuacultura comercial*<br><br>**II,** Permiso, para:<br><br>**Inciso g)** *Acuacultura de fomento*<br><br>**III,** *Autorización, para:*<br><br>**Inciso d)** *Recolectar del medio natural reproductores, larvas, postlarvas, crías, huevos, semillas, alevines o en cualquier otro estadio, y*<br><br>**Inciso e)** *Acuacultura didáctica.* | | |

| | | |
|---|---|---|
| **Artículos 22.-** *la Secretaría podrá inscribir en el Registro Nacional de Pesca a los acuicultores que no requieran concesión, permiso o Autorización.* | Al **proyecto** le aplica el Artículo, incisos y, fracciones anteriores, porque se trata de una actividad acuícola con fines comerciales. | Por el hecho de presentar a la autoridad correspondiente (SEMARNAT) la Manifestación de Impacto Ambiental, el promovente está cumpliendo con este apartado.<br><br>El proyecto se vincula por la obligatoriedad de obtener la autorización correspondiente para realizar las obras descritas en esta manifestación de impacto ambiental.<br><br>Como ya se mencionó anteriormente, la promovente una vez autorizado el proyecto en materia ambiental procederá a tramitar el Registro Nacional de Pesca para la unidad de producción acuícola. |
| **Art. 30°.-** *Las actividades pesqueras se clasifican en:*<br><br>**II.-** *Cultivo o acuacultura con fines* | | |
| **Artículo 31°.-** *Para realizar las actividades de pesca se requiere lo siguiente:*<br><br>**I,** *Concesión, para:*<br><br>**Inciso b)** *Acuacultura comercial*<br><br>**II,** Permiso, para:<br><br>**Inciso g)** *Acuacultura de fomento*<br><br>**III,** *Autorización, para:*<br><br>**Inciso d)** *Recolectar del medio natural reproductores, larvas, postlarvas, crías, huevos, semillas, alevines o en cualquier otro estadio, y*<br><br>**Inciso e)** *Acuacultura didáctica.* | | |

| | | |
|---|---|---|
| **Artículos 22.-** *la Secretaría podrá inscribir en el Registro Nacional de Pesca a los acuicultores que no requieran concesión, permiso o Autorización.* | Al **proyecto** le aplica el Artículo, incisos y, fracciones anteriores, porque se trata de una actividad acuícola con fines comerciales. | Por el hecho de presentar a la autoridad correspondiente (SEMARNAT) la Manifestación de Impacto Ambiental, el promovente está cumpliendo con este apartado.<br><br>El proyecto se vincula por la obligatoriedad de obtener la autorización correspondiente para realizar las obras descritas en esta manifestación de impacto ambiental.<br><br>Como ya se mencionó anteriormente, la promovente una vez autorizado el proyecto en materia ambiental procederá a tramitar el Registro Nacional de Pesca para la unidad de producción acuícola. |
| **Art. 30°.-** *Las actividades pesqueras se clasifican en:*<br><br>**II.-** *Cultivo o acuacultura con fines* | | |
| **Artículo 31°.-** *Para realizar las actividades de pesca se requiere lo siguiente:*<br><br>**I,** *Concesión, para:*<br><br>**Inciso b)** *Acuacultura comercial*<br><br>**II,** Permiso, para:<br><br>**Inciso g)** *Acuacultura de fomento*<br><br>**III,** *Autorización, para:*<br><br>**Inciso d)** *Recolectar del medio natural reproductores, larvas, postlarvas, crías, huevos, semillas, alevines o en cualquier otro estadio, y*<br><br>**Inciso e)** *Acuacultura didáctica.* | | |

| | | |
|---|---|---|
| **Artículos 22.-** *la Secretaría podrá inscribir en el Registro Nacional de Pesca a los acuicultores que no requieran concesión, permiso o Autorización.* | Al **proyecto** le aplica el Artículo, incisos y, fracciones anteriores, porque se trata de una actividad acuícola con fines comerciales. | Por el hecho de presentar a la autoridad correspondiente (SEMARNAT) la Manifestación de Impacto Ambiental, el promovente está cumpliendo con este apartado.<br><br>El proyecto se vincula por la obligatoriedad de obtener la autorización correspondiente para realizar las obras descritas en esta manifestación de impacto ambiental.<br><br>Como ya se mencionó anteriormente, la promovente una vez autorizado el proyecto en materia ambiental procederá a tramitar el Registro Nacional de Pesca para la unidad de producción acuícola. |
| **Art. 30°.-** *Las actividades pesqueras se clasifican en:*<br><br>**II.-** *Cultivo o acuacultura con fines* | | |
| **Artículo 31°.-** *Para realizar las actividades de pesca se requiere lo siguiente:*<br><br>**I,** *Concesión, para:*<br><br>**Inciso b)** *Acuacultura comercial*<br><br>**II,** Permiso, para:<br><br>**Inciso g)** *Acuacultura de fomento*<br><br>**III,** *Autorización, para:*<br><br>**Inciso d)** *Recolectar del medio natural reproductores, larvas, postlarvas, crías, huevos, semillas, alevines o en cualquier otro estadio, y*<br><br>**Inciso e)** *Acuacultura didáctica.* | | |

| | | |
|---|---|---|
| **Artículos 22.-** *la Secretaría podrá inscribir en el Registro Nacional de Pesca a los acuicultores que no requieran concesión, permiso o Autorización.* | Al **proyecto** le aplica el Artículo, incisos y, fracciones anteriores, porque se trata de una actividad acuícola con fines comerciales. | Por el hecho de presentar a la autoridad correspondiente (SEMARNAT) la Manifestación de Impacto Ambiental, el promovente está cumpliendo con este apartado.<br><br>El proyecto se vincula por la obligatoriedad de obtener la autorización correspondiente para realizar las obras descritas en esta manifestación de impacto ambiental.<br><br>Como ya se mencionó anteriormente, la promovente una vez autorizado el proyecto en materia ambiental procederá a tramitar el Registro Nacional de Pesca para la unidad de producción acuícola. |
| **Art. 30°.-** *Las actividades pesqueras se clasifican en:*<br><br>**II.-** *Cultivo o acuacultura con fines* | | |
| **Artículo 31°.-** *Para realizar las actividades de pesca se requiere lo siguiente:*<br><br>**I,** *Concesión, para:*<br><br>**Inciso b)** *Acuacultura comercial*<br><br>**II,** Permiso, para:<br><br>**Inciso g)** *Acuacultura de fomento*<br><br>**III,** *Autorización, para:*<br><br>**Inciso d)** *Recolectar del medio natural reproductores, larvas, postlarvas, crías, huevos, semillas, alevines o en cualquier otro estadio, y*<br><br>**Inciso e)** *Acuacultura didáctica.* | | |

| | | |
|---|---|---|
| **Artículos 22.-** *la Secretaría podrá inscribir en el Registro Nacional de Pesca a los acuicultores que no requieran concesión, permiso o Autorización.* | Al **proyecto** le aplica el Artículo, incisos y, fracciones anteriores, porque se trata de una actividad acuícola con fines comerciales. | Por el hecho de presentar a la autoridad correspondiente (SEMARNAT) la Manifestación de Impacto Ambiental, el promovente está cumpliendo con este apartado.<br><br>El proyecto se vincula por la obligatoriedad de obtener la autorización correspondiente para realizar las obras descritas en esta manifestación de impacto ambiental.<br><br>Como ya se mencionó anteriormente, la promovente una vez autorizado el proyecto en materia ambiental procederá a tramitar el Registro Nacional de Pesca para la unidad de producción acuícola. |
| **Art. 30°.-** *Las actividades pesqueras se clasifican en:*<br><br>**II.-** *Cultivo o acuacultura con fines* | | |
| **Artículo 31°.-** *Para realizar las actividades de pesca se requiere lo siguiente:*<br><br>**I,** *Concesión, para:*<br><br>**Inciso b)** *Acuacultura comercial*<br><br>**II,** Permiso, para:<br><br>**Inciso g)** *Acuacultura de fomento*<br><br>**III,** *Autorización, para:*<br><br>**Inciso d)** *Recolectar del medio natural reproductores, larvas, postlarvas, crías, huevos, semillas, alevines o en cualquier otro estadio, y*<br><br>**Inciso e)** *Acuacultura didáctica.* | | |

| | | |
|---|---|---|
| **Artículos 22.-** *la Secretaría podrá inscribir en el Registro Nacional de Pesca a los acuicultores que no requieran concesión, permiso o Autorización.* | Al **proyecto** le aplica el Artículo, incisos y, fracciones anteriores, porque se trata de una actividad acuícola con fines comerciales. | Por el hecho de presentar a la autoridad correspondiente (SEMARNAT) la Manifestación de Impacto Ambiental, el promovente está cumpliendo con este apartado.<br><br>El proyecto se vincula por la obligatoriedad de obtener la autorización correspondiente para realizar las obras descritas en esta manifestación de impacto ambiental.<br><br>Como ya se mencionó anteriormente, la promovente una vez autorizado el proyecto en materia ambiental procederá a tramitar el Registro Nacional de Pesca para la unidad de producción acuícola. |
| **Art. 30°.-** *Las actividades pesqueras se clasifican en:*<br><br>**II.-** *Cultivo o acuacultura con fines* | | |
| **Artículo 31°.-** *Para realizar las actividades de pesca se requiere lo siguiente:*<br><br>**I,** *Concesión, para:*<br><br>**Inciso b)** *Acuacultura comercial*<br><br>**II,** Permiso, para:<br><br>**Inciso g)** *Acuacultura de fomento*<br><br>**III,** *Autorización, para:*<br><br>**Inciso d)** *Recolectar del medio natural reproductores, larvas, postlarvas, crías, huevos, semillas, alevines o en cualquier otro estadio, y*<br><br>**Inciso e)** *Acuacultura didáctica.* | | |

| | | |
|---|---|---|
| **Artículos 22.-** *la Secretaría podrá inscribir en el Registro Nacional de Pesca a los acuicultores que no requieran concesión, permiso o Autorización.* | Al **proyecto** le aplica el Artículo, incisos y, fracciones anteriores, porque se trata de una actividad acuícola con fines comerciales. | Por el hecho de presentar a la autoridad correspondiente (SEMARNAT) la Manifestación de Impacto Ambiental, el promovente está cumpliendo con este apartado.<br><br>El proyecto se vincula por la obligatoriedad de obtener la autorización correspondiente para realizar las obras descritas en esta manifestación de impacto ambiental.<br><br>Como ya se mencionó anteriormente, la promovente una vez autorizado el proyecto en materia ambiental procederá a tramitar el Registro Nacional de Pesca para la unidad de producción acuícola. |
| **Art. 30°.-** *Las actividades pesqueras se clasifican en:*<br><br>**II.-** *Cultivo o acuacultura con fines* | | |
| **Artículo 31°.-** *Para realizar las actividades de pesca se requiere lo siguiente:*<br><br>**I,** *Concesión, para:*<br><br>**Inciso b)** *Acuacultura comercial*<br><br>**II,** Permiso, para:<br><br>**Inciso g)** *Acuacultura de fomento*<br><br>**III,** *Autorización, para:*<br><br>**Inciso d)** *Recolectar del medio natural reproductores, larvas, postlarvas, crías, huevos, semillas, alevines o en cualquier otro estadio, y*<br><br>**Inciso e)** *Acuacultura didáctica.* | | |

| | | |
|---|---|---|
| **Artículos 22.-** *la Secretaría podrá inscribir en el Registro Nacional de Pesca a los acuicultores que no requieran concesión, permiso o Autorización.* | Al **proyecto** le aplica el Artículo, incisos y, fracciones anteriores, porque se trata de una actividad acuícola con fines comerciales. | Por el hecho de presentar a la autoridad correspondiente (SEMARNAT) la Manifestación de Impacto Ambiental, el promovente está cumpliendo con este apartado.<br><br>El proyecto se vincula por la obligatoriedad de obtener la autorización correspondiente para realizar las obras descritas en esta manifestación de impacto ambiental.<br><br>Como ya se mencionó anteriormente, la promovente una vez autorizado el proyecto en materia ambiental procederá a tramitar el Registro Nacional de Pesca para la unidad de producción acuícola. |
| **Art. 30°.-** *Las actividades pesqueras se clasifican en:*<br><br>**II.-** *Cultivo o acuacultura con fines* | | |
| **Artículo 31°.-** *Para realizar las actividades de pesca se requiere lo siguiente:*<br><br>**I,** *Concesión, para:*<br><br>**Inciso b)** *Acuacultura comercial*<br><br>**II,** Permiso, para:<br><br>**Inciso g)** *Acuacultura de fomento*<br><br>**III,** *Autorización, para:*<br><br>**Inciso d)** *Recolectar del medio natural reproductores, larvas, postlarvas, crías, huevos, semillas, alevines o en cualquier otro estadio, y*<br><br>**Inciso e)** *Acuacultura didáctica.* | | |

| | | |
|---|---|---|
| **Artículos 22.-** *la Secretaría podrá inscribir en el Registro Nacional de Pesca a los acuicultores que no requieran concesión, permiso o Autorización.* | Al **proyecto** le aplica el Artículo, incisos y, fracciones anteriores, porque se trata de una actividad acuícola con fines comerciales. | Por el hecho de presentar a la autoridad correspondiente (SEMARNAT) la Manifestación de Impacto Ambiental, el promovente está cumpliendo con este apartado.<br><br>El proyecto se vincula por la obligatoriedad de obtener la autorización correspondiente para realizar las obras descritas en esta manifestación de impacto ambiental.<br><br>Como ya se mencionó anteriormente, la promovente una vez autorizado el proyecto en materia ambiental procederá a tramitar el Registro Nacional de Pesca para la unidad de producción acuícola. |
| **Art. 30°.-** *Las actividades pesqueras se clasifican en:*<br><br>**II.-** *Cultivo o acuacultura con fines* | | |
| **Artículo 31°.-** *Para realizar las actividades de pesca se requiere lo siguiente:*<br><br>**I,** *Concesión, para:*<br><br>**Inciso b)** *Acuacultura comercial*<br><br>**II,** Permiso, para:<br><br>**Inciso g)** *Acuacultura de fomento*<br><br>**III,** *Autorización, para:*<br><br>**Inciso d)** *Recolectar del medio natural reproductores, larvas, postlarvas, crías, huevos, semillas, alevines o en cualquier otro estadio, y*<br><br>**Inciso e)** *Acuacultura didáctica.* | | |

| | | |
|---|---|---|
| **Artículos 22.-** *la Secretaría podrá inscribir en el Registro Nacional de Pesca a los acuicultores que no requieran concesión, permiso o Autorización.* | Al **proyecto** le aplica el Artículo, incisos y, fracciones anteriores, porque se trata de una actividad acuícola con fines comerciales. | Por el hecho de presentar a la autoridad correspondiente (SEMARNAT) la Manifestación de Impacto Ambiental, el promovente está cumpliendo con este apartado.<br><br>El proyecto se vincula por la obligatoriedad de obtener la autorización correspondiente para realizar las obras descritas en esta manifestación de impacto ambiental.<br><br>Como ya se mencionó anteriormente, la promovente una vez autorizado el proyecto en materia ambiental procederá a tramitar el Registro Nacional de Pesca para la unidad de producción acuícola. |
| **Art. 30°.-** *Las actividades pesqueras se clasifican en:*<br><br>**II.-** *Cultivo o acuacultura con fines* | | |
| **Artículo 31°.-** *Para realizar las actividades de pesca se requiere lo siguiente:*<br><br>**I,** *Concesión, para:*<br><br>**Inciso b)** *Acuacultura comercial*<br><br>**II,** Permiso, para:<br><br>**Inciso g)** *Acuacultura de fomento*<br><br>**III,** *Autorización, para:*<br><br>**Inciso d)** *Recolectar del medio natural reproductores, larvas, postlarvas, crías, huevos, semillas, alevines o en cualquier otro estadio, y*<br><br>**Inciso e)** *Acuacultura didáctica.* | | |

| | | |
|---|---|---|
| **Artículos 22.-** *la Secretaría podrá inscribir en el Registro Nacional de Pesca a los acuicultores que no requieran concesión, permiso o Autorización.* | Al **proyecto** le aplica el Artículo, incisos y, fracciones anteriores, porque se trata de una actividad acuícola con fines comerciales. | Por el hecho de presentar a la autoridad correspondiente (SEMARNAT) la Manifestación de Impacto Ambiental, el promovente está cumpliendo con este apartado.<br><br>El proyecto se vincula por la obligatoriedad de obtener la autorización correspondiente para realizar las obras descritas en esta manifestación de impacto ambiental.<br><br>Como ya se mencionó anteriormente, la promovente una vez autorizado el proyecto en materia ambiental procederá a tramitar el Registro Nacional de Pesca para la unidad de producción acuícola. |
| **Art. 30°.-** *Las actividades pesqueras se clasifican en:*<br><br>**II.-** *Cultivo o acuacultura con fines* | | |
| **Artículo 31°.-** *Para realizar las actividades de pesca se requiere lo siguiente:*<br><br>**I,** *Concesión, para:*<br><br>**Inciso b)** *Acuacultura comercial*<br><br>**II,** Permiso, para:<br><br>**Inciso g)** *Acuacultura de fomento*<br><br>**III,** *Autorización, para:*<br><br>**Inciso d)** *Recolectar del medio natural reproductores, larvas, postlarvas, crías, huevos, semillas, alevines o en cualquier otro estadio, y*<br><br>**Inciso e)** *Acuacultura didáctica.* | | |

| | | |
|---|---|---|
| **Artículos 22.-** *la Secretaría podrá inscribir en el Registro Nacional de Pesca a los acuicultores que no requieran concesión, permiso o Autorización.* | Al **proyecto** le aplica el Artículo, incisos y, fracciones anteriores, porque se trata de una actividad acuícola con fines comerciales. | Por el hecho de presentar a la autoridad correspondiente (SEMARNAT) la Manifestación de Impacto Ambiental, el promovente está cumpliendo con este apartado.<br><br>El proyecto se vincula por la obligatoriedad de obtener la autorización correspondiente para realizar las obras descritas en esta manifestación de impacto ambiental.<br><br>Como ya se mencionó anteriormente, la promovente una vez autorizado el proyecto en materia ambiental procederá a tramitar el Registro Nacional de Pesca para la unidad de producción acuícola. |
| **Art. 30°.-** *Las actividades pesqueras se clasifican en:*<br><br>**II.-** *Cultivo o acuacultura con fines* | | |
| **Artículo 31°.-** *Para realizar las actividades de pesca se requiere lo siguiente:*<br><br>**I,** *Concesión, para:*<br><br>**Inciso b)** *Acuacultura comercial*<br><br>**II,** Permiso, para:<br><br>**Inciso g)** *Acuacultura de fomento*<br><br>**III,** *Autorización, para:*<br><br>**Inciso d)** *Recolectar del medio natural reproductores, larvas, postlarvas, crías, huevos, semillas, alevines o en cualquier otro estadio, y*<br><br>**Inciso e)** *Acuacultura didáctica.* | | |

| | | |
|---|---|---|
| **Artículos 22.-** *la Secretaría podrá inscribir en el Registro Nacional de Pesca a los acuicultores que no requieran concesión, permiso o Autorización.* | Al **proyecto** le aplica el Artículo, incisos y, fracciones anteriores, porque se trata de una actividad acuícola con fines comerciales. | Por el hecho de presentar a la autoridad correspondiente (SEMARNAT) la Manifestación de Impacto Ambiental, el promovente está cumpliendo con este apartado.<br><br>El proyecto se vincula por la obligatoriedad de obtener la autorización correspondiente para realizar las obras descritas en esta manifestación de impacto ambiental.<br><br>Como ya se mencionó anteriormente, la promovente una vez autorizado el proyecto en materia ambiental procederá a tramitar el Registro Nacional de Pesca para la unidad de producción acuícola. |
| **Art. 30°.-** *Las actividades pesqueras se clasifican en:*<br><br>**II.-** *Cultivo o acuacultura con fines* | | |
| **Artículo 31°.-** *Para realizar las actividades de pesca se requiere lo siguiente:*<br><br>**I,** *Concesión, para:*<br><br>**Inciso b)** *Acuacultura comercial*<br><br>**II,** Permiso, para:<br><br>**Inciso g)** *Acuacultura de fomento*<br><br>**III,** *Autorización, para:*<br><br>**Inciso d)** *Recolectar del medio natural reproductores, larvas, postlarvas, crías, huevos, semillas, alevines o en cualquier otro estadio, y*<br><br>**Inciso e)** *Acuacultura didáctica.* | | |

| | | |
|---|---|---|
| **Artículos 22.-** *la Secretaría podrá inscribir en el Registro Nacional de Pesca a los acuicultores que no requieran concesión, permiso o Autorización.* | Al **proyecto** le aplica el Artículo, incisos y, fracciones anteriores, porque se trata de una actividad acuícola con fines comerciales. | Por el hecho de presentar a la autoridad correspondiente (SEMARNAT) la Manifestación de Impacto Ambiental, el promovente está cumpliendo con este apartado.<br><br>El proyecto se vincula por la obligatoriedad de obtener la autorización correspondiente para realizar las obras descritas en esta manifestación de impacto ambiental.<br><br>Como ya se mencionó anteriormente, la promovente una vez autorizado el proyecto en materia ambiental procederá a tramitar el Registro Nacional de Pesca para la unidad de producción acuícola. |
| **Art. 30°.-** *Las actividades pesqueras se clasifican en:*<br><br>**II.-** *Cultivo o acuacultura con fines* | | |
| **Artículo 31°.-** *Para realizar las actividades de pesca se requiere lo siguiente:*<br><br>**I,** *Concesión, para:*<br><br>**Inciso b)** *Acuacultura comercial*<br><br>**II,** Permiso, para:<br><br>**Inciso g)** *Acuacultura de fomento*<br><br>**III,** *Autorización, para:*<br><br>**Inciso d)** *Recolectar del medio natural reproductores, larvas, postlarvas, crías, huevos, semillas, alevines o en cualquier otro estadio, y*<br><br>**Inciso e)** *Acuacultura didáctica.* | | |

| | | |
|---|---|---|
| **Artículos 22.-** *la Secretaría podrá inscribir en el Registro Nacional de Pesca a los acuicultores que no requieran concesión, permiso o Autorización.* | Al **proyecto** le aplica el Artículo, incisos y, fracciones anteriores, porque se trata de una actividad acuícola con fines comerciales. | Por el hecho de presentar a la autoridad correspondiente (SEMARNAT) la Manifestación de Impacto Ambiental, el promovente está cumpliendo con este apartado.<br><br>El proyecto se vincula por la obligatoriedad de obtener la autorización correspondiente para realizar las obras descritas en esta manifestación de impacto ambiental.<br><br>Como ya se mencionó anteriormente, la promovente una vez autorizado el proyecto en materia ambiental procederá a tramitar el Registro Nacional de Pesca para la unidad de producción acuícola. |
| **Art. 30°.-** *Las actividades pesqueras se clasifican en:*<br><br>**II.-** *Cultivo o acuacultura con fines* | | |
| **Artículo 31°.-** *Para realizar las actividades de pesca se requiere lo siguiente:*<br><br>**I,** *Concesión, para:*<br><br>**Inciso b)** *Acuacultura comercial*<br><br>**II,** Permiso, para:<br><br>**Inciso g)** *Acuacultura de fomento*<br><br>**III,** *Autorización, para:*<br><br>**Inciso d)** *Recolectar del medio natural reproductores, larvas, postlarvas, crías, huevos, semillas, alevines o en cualquier otro estadio, y*<br><br>**Inciso e)** *Acuacultura didáctica.* | | |

| | | |
|---|---|---|
| **Artículos 22.-** *la Secretaría podrá inscribir en el Registro Nacional de Pesca a los acuicultores que no requieran concesión, permiso o Autorización.* | Al **proyecto** le aplica el Artículo, incisos y, fracciones anteriores, porque se trata de una actividad acuícola con fines comerciales. | Por el hecho de presentar a la autoridad correspondiente (SEMARNAT) la Manifestación de Impacto Ambiental, el promovente está cumpliendo con este apartado.<br><br>El proyecto se vincula por la obligatoriedad de obtener la autorización correspondiente para realizar las obras descritas en esta manifestación de impacto ambiental.<br><br>Como ya se mencionó anteriormente, la promovente una vez autorizado el proyecto en materia ambiental procederá a tramitar el Registro Nacional de Pesca para la unidad de producción acuícola. |
| **Art. 30°.-** *Las actividades pesqueras se clasifican en:*<br><br>**II.-** *Cultivo o acuacultura con fines* | | |
| **Artículo 31°.-** *Para realizar las actividades de pesca se requiere lo siguiente:*<br><br>**I,** *Concesión, para:*<br><br>**Inciso b)** *Acuacultura comercial*<br><br>**II,** Permiso, para:<br><br>**Inciso g)** *Acuacultura de fomento*<br><br>**III,** *Autorización, para:*<br><br>**Inciso d)** *Recolectar del medio natural reproductores, larvas, postlarvas, crías, huevos, semillas, alevines o en cualquier otro estadio, y*<br><br>**Inciso e)** *Acuacultura didáctica.* | | |

| | | |
|---|---|---|
| **Artículos 22.-** *la Secretaría podrá inscribir en el Registro Nacional de Pesca a los acuicultores que no requieran concesión, permiso o Autorización.* | Al **proyecto** le aplica el Artículo, incisos y, fracciones anteriores, porque se trata de una actividad acuícola con fines comerciales. | Por el hecho de presentar a la autoridad correspondiente (SEMARNAT) la Manifestación de Impacto Ambiental, el promovente está cumpliendo con este apartado.<br><br>El proyecto se vincula por la obligatoriedad de obtener la autorización correspondiente para realizar las obras descritas en esta manifestación de impacto ambiental.<br><br>Como ya se mencionó anteriormente, la promovente una vez autorizado el proyecto en materia ambiental procederá a tramitar el Registro Nacional de Pesca para la unidad de producción acuícola. |
| **Art. 30°.-** *Las actividades pesqueras se clasifican en:*<br><br>**II.-** *Cultivo o acuacultura con fines* | | |
| **Artículo 31°.-** *Para realizar las actividades de pesca se requiere lo siguiente:*<br><br>**I,** *Concesión, para:*<br><br>**Inciso b)** *Acuacultura comercial*<br><br>**II,** Permiso, para:<br><br>**Inciso g)** *Acuacultura de fomento*<br><br>**III,** *Autorización, para:*<br><br>**Inciso d)** *Recolectar del medio natural reproductores, larvas, postlarvas, crías, huevos, semillas, alevines o en cualquier otro estadio, y*<br><br>**Inciso e)** *Acuacultura didáctica.* | | |

| | | |
|---|---|---|
| **Artículos 22.-** *la Secretaría podrá inscribir en el Registro Nacional de Pesca a los acuicultores que no requieran concesión, permiso o Autorización.* | Al **proyecto** le aplica el Artículo, incisos y, fracciones anteriores, porque se trata de una actividad acuícola con fines comerciales. | Por el hecho de presentar a la autoridad correspondiente (SEMARNAT) la Manifestación de Impacto Ambiental, el promovente está cumpliendo con este apartado.<br><br>El proyecto se vincula por la obligatoriedad de obtener la autorización correspondiente para realizar las obras descritas en esta manifestación de impacto ambiental.<br><br>Como ya se mencionó anteriormente, la promovente una vez autorizado el proyecto en materia ambiental procederá a tramitar el Registro Nacional de Pesca para la unidad de producción acuícola. |
| **Art. 30°.-** *Las actividades pesqueras se clasifican en:*<br><br>**II.-** *Cultivo o acuacultura con fines* | | |
| **Artículo 31°.-** *Para realizar las actividades de pesca se requiere lo siguiente:*<br><br>**I,** *Concesión, para:*<br><br>**Inciso b)** *Acuacultura comercial*<br><br>**II,** Permiso, para:<br><br>**Inciso g)** *Acuacultura de fomento*<br><br>**III,** *Autorización, para:*<br><br>**Inciso d)** *Recolectar del medio natural reproductores, larvas, postlarvas, crías, huevos, semillas, alevines o en cualquier otro estadio, y*<br><br>**Inciso e)** *Acuacultura didáctica.* | | |

| | | |
|---|---|---|
| **Artículos 22.-** *la Secretaría podrá inscribir en el Registro Nacional de Pesca a los acuicultores que no requieran concesión, permiso o Autorización.* | Al **proyecto** le aplica el Artículo, incisos y, fracciones anteriores, porque se trata de una actividad acuícola con fines comerciales. | Por el hecho de presentar a la autoridad correspondiente (SEMARNAT) la Manifestación de Impacto Ambiental, el promovente está cumpliendo con este apartado.<br><br>El proyecto se vincula por la obligatoriedad de obtener la autorización correspondiente para realizar las obras descritas en esta manifestación de impacto ambiental.<br><br>Como ya se mencionó anteriormente, la promovente una vez autorizado el proyecto en materia ambiental procederá a tramitar el Registro Nacional de Pesca para la unidad de producción acuícola. |
| **Art. 30°.-** *Las actividades pesqueras se clasifican en:*<br><br>**II.-** *Cultivo o acuacultura con fines* | | |
| **Artículo 31°.-** *Para realizar las actividades de pesca se requiere lo siguiente:*<br><br>**I,** *Concesión, para:*<br><br>**Inciso b)** *Acuacultura comercial*<br><br>**II,** Permiso, para:<br><br>**Inciso g)** *Acuacultura de fomento*<br><br>**III,** *Autorización, para:*<br><br>**Inciso d)** *Recolectar del medio natural reproductores, larvas, postlarvas, crías, huevos, semillas, alevines o en cualquier otro estadio, y*<br><br>**Inciso e)** *Acuacultura didáctica.* | | |

| | | |
|---|---|---|
| **Artículos 22.-** *la Secretaría podrá inscribir en el Registro Nacional de Pesca a los acuicultores que no requieran concesión, permiso o Autorización.* | Al **proyecto** le aplica el Artículo, incisos y, fracciones anteriores, porque se trata de una actividad acuícola con fines comerciales. | Por el hecho de presentar a la autoridad correspondiente (SEMARNAT) la Manifestación de Impacto Ambiental, el promovente está cumpliendo con este apartado.<br><br>El proyecto se vincula por la obligatoriedad de obtener la autorización correspondiente para realizar las obras descritas en esta manifestación de impacto ambiental.<br><br>Como ya se mencionó anteriormente, la promovente una vez autorizado el proyecto en materia ambiental procederá a tramitar el Registro Nacional de Pesca para la unidad de producción acuícola. |
| **Art. 30°.-** *Las actividades pesqueras se clasifican en:*<br><br>**II.-** *Cultivo o acuacultura con fines* | | |
| **Artículo 31°.-** *Para realizar las actividades de pesca se requiere lo siguiente:*<br><br>**I,** *Concesión, para:*<br><br>**Inciso b)** *Acuacultura comercial*<br><br>**II,** Permiso, para:<br><br>**Inciso g)** *Acuacultura de fomento*<br><br>**III,** *Autorización, para:*<br><br>**Inciso d)** *Recolectar del medio natural reproductores, larvas, postlarvas, crías, huevos, semillas, alevines o en cualquier otro estadio, y*<br><br>**Inciso e)** *Acuacultura didáctica.* | | |

| | | |
|---|---|---|
| **Artículos 22.-** *la Secretaría podrá inscribir en el Registro Nacional de Pesca a los acuicultores que no requieran concesión, permiso o Autorización.* | Al **proyecto** le aplica el Artículo, incisos y, fracciones anteriores, porque se trata de una actividad acuícola con fines comerciales. | Por el hecho de presentar a la autoridad correspondiente (SEMARNAT) la Manifestación de Impacto Ambiental, el promovente está cumpliendo con este apartado.<br><br>El proyecto se vincula por la obligatoriedad de obtener la autorización correspondiente para realizar las obras descritas en esta manifestación de impacto ambiental.<br><br>Como ya se mencionó anteriormente, la promovente una vez autorizado el proyecto en materia ambiental procederá a tramitar el Registro Nacional de Pesca para la unidad de producción acuícola. |
| **Art. 30°.-** *Las actividades pesqueras se clasifican en:*<br><br>**II.-** *Cultivo o acuacultura con fines* | | |
| **Artículo 31°.-** *Para realizar las actividades de pesca se requiere lo siguiente:*<br><br>**I,** *Concesión, para:*<br><br>**Inciso b)** *Acuacultura comercial*<br><br>**II,** Permiso, para:<br><br>**Inciso g)** *Acuacultura de fomento*<br><br>**III,** *Autorización, para:*<br><br>**Inciso d)** *Recolectar del medio natural reproductores, larvas, postlarvas, crías, huevos, semillas, alevines o en cualquier otro estadio, y*<br><br>**Inciso e)** *Acuacultura didáctica.* | | |

| | | |
|---|---|---|
| **Artículos 22.-** *la Secretaría podrá inscribir en el Registro Nacional de Pesca a los acuicultores que no requieran concesión, permiso o Autorización.* | Al **proyecto** le aplica el Artículo, incisos y, fracciones anteriores, porque se trata de una actividad acuícola con fines comerciales. | Por el hecho de presentar a la autoridad correspondiente (SEMARNAT) la Manifestación de Impacto Ambiental, el promovente está cumpliendo con este apartado.<br><br>El proyecto se vincula por la obligatoriedad de obtener la autorización correspondiente para realizar las obras descritas en esta manifestación de impacto ambiental.<br><br>Como ya se mencionó anteriormente, la promovente una vez autorizado el proyecto en materia ambiental procederá a tramitar el Registro Nacional de Pesca para la unidad de producción acuícola. |
| **Art. 30°.-** *Las actividades pesqueras se clasifican en:*<br><br>**II.-** *Cultivo o acuacultura con fines* | | |
| **Artículo 31°.-** *Para realizar las actividades de pesca se requiere lo siguiente:*<br><br>**I,** *Concesión, para:*<br><br>**Inciso b)** *Acuacultura comercial*<br><br>**II,** Permiso, para:<br><br>**Inciso g)** *Acuacultura de fomento*<br><br>**III,** *Autorización, para:*<br><br>**Inciso d)** *Recolectar del medio natural reproductores, larvas, postlarvas, crías, huevos, semillas, alevines o en cualquier otro estadio, y*<br><br>**Inciso e)** *Acuacultura didáctica.* | | |

| | | |
|---|---|---|
| **Artículos 22.-** *la Secretaría podrá inscribir en el Registro Nacional de Pesca a los acuicultores que no requieran concesión, permiso o Autorización.* | Al **proyecto** le aplica el Artículo, incisos y, fracciones anteriores, porque se trata de una actividad acuícola con fines comerciales. | Por el hecho de presentar a la autoridad correspondiente (SEMARNAT) la Manifestación de Impacto Ambiental, el promovente está cumpliendo con este apartado.<br><br>El proyecto se vincula por la obligatoriedad de obtener la autorización correspondiente para realizar las obras descritas en esta manifestación de impacto ambiental.<br><br>Como ya se mencionó anteriormente, la promovente una vez autorizado el proyecto en materia ambiental procederá a tramitar el Registro Nacional de Pesca para la unidad de producción acuícola. |
| **Art. 30°.-** *Las actividades pesqueras se clasifican en:*<br><br>**II.-** *Cultivo o acuacultura con fines* | | |
| **Artículo 31°.-** *Para realizar las actividades de pesca se requiere lo siguiente:*<br><br>**I,** *Concesión, para:*<br><br>**Inciso b)** *Acuacultura comercial*<br><br>**II,** Permiso, para:<br><br>**Inciso g)** *Acuacultura de fomento*<br><br>**III,** *Autorización, para:*<br><br>**Inciso d)** *Recolectar del medio natural reproductores, larvas, postlarvas, crías, huevos, semillas, alevines o en cualquier otro estadio, y*<br><br>**Inciso e)** *Acuacultura didáctica.* | | |

| | | |
|---|---|---|
| **Artículos 22.-** *la Secretaría podrá inscribir en el Registro Nacional de Pesca a los acuicultores que no requieran concesión, permiso o Autorización.* | Al **proyecto** le aplica el Artículo, incisos y, fracciones anteriores, porque se trata de una actividad acuícola con fines comerciales. | Por el hecho de presentar a la autoridad correspondiente (SEMARNAT) la Manifestación de Impacto Ambiental, el promovente está cumpliendo con este apartado.<br><br>El proyecto se vincula por la obligatoriedad de obtener la autorización correspondiente para realizar las obras descritas en esta manifestación de impacto ambiental.<br><br>Como ya se mencionó anteriormente, la promovente una vez autorizado el proyecto en materia ambiental procederá a tramitar el Registro Nacional de Pesca para la unidad de producción acuícola. |
| **Art. 30°.-** *Las actividades pesqueras se clasifican en:*<br><br>**II.-** *Cultivo o acuacultura con fines* | | |
| **Artículo 31°.-** *Para realizar las actividades de pesca se requiere lo siguiente:*<br><br>**I,** *Concesión, para:*<br><br>**Inciso b)** *Acuacultura comercial*<br><br>**II,** Permiso, para:<br><br>**Inciso g)** *Acuacultura de fomento*<br><br>**III,** *Autorización, para:*<br><br>**Inciso d)** *Recolectar del medio natural reproductores, larvas, postlarvas, crías, huevos, semillas, alevines o en cualquier otro estadio, y*<br><br>**Inciso e)** *Acuacultura didáctica.* | | |

| | | |
|---|---|---|
| **Artículos 22.-** *la Secretaría podrá inscribir en el Registro Nacional de Pesca a los acuicultores que no requieran concesión, permiso o Autorización.* | Al **proyecto** le aplica el Artículo, incisos y, fracciones anteriores, porque se trata de una actividad acuícola con fines comerciales. | Por el hecho de presentar a la autoridad correspondiente (SEMARNAT) la Manifestación de Impacto Ambiental, el promovente está cumpliendo con este apartado.<br><br>El proyecto se vincula por la obligatoriedad de obtener la autorización correspondiente para realizar las obras descritas en esta manifestación de impacto ambiental.<br><br>Como ya se mencionó anteriormente, la promovente una vez autorizado el proyecto en materia ambiental procederá a tramitar el Registro Nacional de Pesca para la unidad de producción acuícola. |
| **Art. 30°.-** *Las actividades pesqueras se clasifican en:*<br><br>**II.-** *Cultivo o acuacultura con fines* | | |
| **Artículo 31°.-** *Para realizar las actividades de pesca se requiere lo siguiente:*<br><br>**I,** *Concesión, para:*<br><br>**Inciso b)** *Acuacultura comercial*<br><br>**II,** Permiso, para:<br><br>**Inciso g)** *Acuacultura de fomento*<br><br>**III,** *Autorización, para:*<br><br>**Inciso d)** *Recolectar del medio natural reproductores, larvas, postlarvas, crías, huevos, semillas, alevines o en cualquier otro estadio, y*<br><br>**Inciso e)** *Acuacultura didáctica.* | | |

| | | |
|---|---|---|
| **Artículos 22.-** *la Secretaría podrá inscribir en el Registro Nacional de Pesca a los acuicultores que no requieran concesión, permiso o Autorización.* | Al **proyecto** le aplica el Artículo, incisos y, fracciones anteriores, porque se trata de una actividad acuícola con fines comerciales. | Por el hecho de presentar a la autoridad correspondiente (SEMARNAT) la Manifestación de Impacto Ambiental, el promovente está cumpliendo con este apartado.<br><br>El proyecto se vincula por la obligatoriedad de obtener la autorización correspondiente para realizar las obras descritas en esta manifestación de impacto ambiental.<br><br>Como ya se mencionó anteriormente, la promovente una vez autorizado el proyecto en materia ambiental procederá a tramitar el Registro Nacional de Pesca para la unidad de producción acuícola. |
| **Art. 30°.-** *Las actividades pesqueras se clasifican en:*<br><br>**II.-** *Cultivo o acuacultura con fines* | | |
| **Artículo 31°.-** *Para realizar las actividades de pesca se requiere lo siguiente:*<br><br>**I,** *Concesión, para:*<br><br>**Inciso b)** *Acuacultura comercial*<br><br>**II,** Permiso, para:<br><br>**Inciso g)** *Acuacultura de fomento*<br><br>**III,** *Autorización, para:*<br><br>**Inciso d)** *Recolectar del medio natural reproductores, larvas, postlarvas, crías, huevos, semillas, alevines o en cualquier otro estadio, y*<br><br>**Inciso e)** *Acuacultura didáctica.* | | |

| | | |
|---|---|---|
| **Artículos 22.-** *la Secretaría podrá inscribir en el Registro Nacional de Pesca a los acuicultores que no requieran concesión, permiso o Autorización.* | Al **proyecto** le aplica el Artículo, incisos y, fracciones anteriores, porque se trata de una actividad acuícola con fines comerciales. | Por el hecho de presentar a la autoridad correspondiente (SEMARNAT) la Manifestación de Impacto Ambiental, el promovente está cumpliendo con este apartado.<br><br>El proyecto se vincula por la obligatoriedad de obtener la autorización correspondiente para realizar las obras descritas en esta manifestación de impacto ambiental.<br><br>Como ya se mencionó anteriormente, la promovente una vez autorizado el proyecto en materia ambiental procederá a tramitar el Registro Nacional de Pesca para la unidad de producción acuícola. |
| **Art. 30°.-** *Las actividades pesqueras se clasifican en:*<br><br>**II.-** *Cultivo o acuacultura con fines* | | |
| **Artículo 31°.-** *Para realizar las actividades de pesca se requiere lo siguiente:*<br><br>**I,** *Concesión, para:*<br><br>**Inciso b)** *Acuacultura comercial*<br><br>**II,** Permiso, para:<br><br>**Inciso g)** *Acuacultura de fomento*<br><br>**III,** *Autorización, para:*<br><br>**Inciso d)** *Recolectar del medio natural reproductores, larvas, postlarvas, crías, huevos, semillas, alevines o en cualquier otro estadio, y*<br><br>**Inciso e)** *Acuacultura didáctica.* | | |

| | | |
|---|---|---|
| **Artículos 22.-** *la Secretaría podrá inscribir en el Registro Nacional de Pesca a los acuicultores que no requieran concesión, permiso o Autorización.* | Al **proyecto** le aplica el Artículo, incisos y, fracciones anteriores, porque se trata de una actividad acuícola con fines comerciales. | Por el hecho de presentar a la autoridad correspondiente (SEMARNAT) la Manifestación de Impacto Ambiental, el promovente está cumpliendo con este apartado.<br><br>El proyecto se vincula por la obligatoriedad de obtener la autorización correspondiente para realizar las obras descritas en esta manifestación de impacto ambiental.<br><br>Como ya se mencionó anteriormente, la promovente una vez autorizado el proyecto en materia ambiental procederá a tramitar el Registro Nacional de Pesca para la unidad de producción acuícola. |
| **Art. 30°.-** *Las actividades pesqueras se clasifican en:*<br><br>**II.-** *Cultivo o acuacultura con fines* | | |
| **Artículo 31°.-** *Para realizar las actividades de pesca se requiere lo siguiente:*<br><br>**I,** *Concesión, para:*<br><br>**Inciso b)** *Acuacultura comercial*<br><br>**II,** Permiso, para:<br><br>**Inciso g)** *Acuacultura de fomento*<br><br>**III,** *Autorización, para:*<br><br>**Inciso d)** *Recolectar del medio natural reproductores, larvas, postlarvas, crías, huevos, semillas, alevines o en cualquier otro estadio, y*<br><br>**Inciso e)** *Acuacultura didáctica.* | | |

| | | |
|---|---|---|
| **Artículos 22.-** *la Secretaría podrá inscribir en el Registro Nacional de Pesca a los acuicultores que no requieran concesión, permiso o Autorización.* | Al **proyecto** le aplica el Artículo, incisos y, fracciones anteriores, porque se trata de una actividad acuícola con fines comerciales. | Por el hecho de presentar a la autoridad correspondiente (SEMARNAT) la Manifestación de Impacto Ambiental, el promovente está cumpliendo con este apartado.<br><br>El proyecto se vincula por la obligatoriedad de obtener la autorización correspondiente para realizar las obras descritas en esta manifestación de impacto ambiental.<br><br>Como ya se mencionó anteriormente, la promovente una vez autorizado el proyecto en materia ambiental procederá a tramitar el Registro Nacional de Pesca para la unidad de producción acuícola. |
| **Art. 30°.-** *Las actividades pesqueras se clasifican en:*<br><br>**II.-** *Cultivo o acuacultura con fines* | | |
| **Artículo 31°.-** *Para realizar las actividades de pesca se requiere lo siguiente:*<br><br>**I,** *Concesión, para:*<br><br>**Inciso b)** *Acuacultura comercial*<br><br>**II,** Permiso, para:<br><br>**Inciso g)** *Acuacultura de fomento*<br><br>**III,** *Autorización, para:*<br><br>**Inciso d)** *Recolectar del medio natural reproductores, larvas, postlarvas, crías, huevos, semillas, alevines o en cualquier otro estadio, y*<br><br>**Inciso e)** *Acuacultura didáctica.* | | |

| | | |
|---|---|---|
| **Artículos 22.-** *la Secretaría podrá inscribir en el Registro Nacional de Pesca a los acuicultores que no requieran concesión, permiso o Autorización.* | Al **proyecto** le aplica el Artículo, incisos y, fracciones anteriores, porque se trata de una actividad acuícola con fines comerciales. | Por el hecho de presentar a la autoridad correspondiente (SEMARNAT) la Manifestación de Impacto Ambiental, el promovente está cumpliendo con este apartado.<br><br>El proyecto se vincula por la obligatoriedad de obtener la autorización correspondiente para realizar las obras descritas en esta manifestación de impacto ambiental.<br><br>Como ya se mencionó anteriormente, la promovente una vez autorizado el proyecto en materia ambiental procederá a tramitar el Registro Nacional de Pesca para la unidad de producción acuícola. |
| **Art. 30°.-** *Las actividades pesqueras se clasifican en:*<br><br>**II.-** *Cultivo o acuacultura con fines* | | |
| **Artículo 31°.-** *Para realizar las actividades de pesca se requiere lo siguiente:*<br><br>**I,** *Concesión, para:*<br><br>**Inciso b)** *Acuacultura comercial*<br><br>**II,** Permiso, para:<br><br>**Inciso g)** *Acuacultura de fomento*<br><br>**III,** *Autorización, para:*<br><br>**Inciso d)** *Recolectar del medio natural reproductores, larvas, postlarvas, crías, huevos, semillas, alevines o en cualquier otro estadio, y*<br><br>**Inciso e)** *Acuacultura didáctica.* | | |

| | | |
|---|---|---|
| **Artículos 22.-** *la Secretaría podrá inscribir en el Registro Nacional de Pesca a los acuicultores que no requieran concesión, permiso o Autorización.* | Al **proyecto** le aplica el Artículo, incisos y, fracciones anteriores, porque se trata de una actividad acuícola con fines comerciales. | Por el hecho de presentar a la autoridad correspondiente (SEMARNAT) la Manifestación de Impacto Ambiental, el promovente está cumpliendo con este apartado.<br><br>El proyecto se vincula por la obligatoriedad de obtener la autorización correspondiente para realizar las obras descritas en esta manifestación de impacto ambiental.<br><br>Como ya se mencionó anteriormente, la promovente una vez autorizado el proyecto en materia ambiental procederá a tramitar el Registro Nacional de Pesca para la unidad de producción acuícola. |
| **Art. 30°.-** *Las actividades pesqueras se clasifican en:*<br><br>**II.-** *Cultivo o acuacultura con fines* | | |
| **Artículo 31°.-** *Para realizar las actividades de pesca se requiere lo siguiente:*<br><br>**I,** *Concesión, para:*<br><br>**Inciso b)** *Acuacultura comercial*<br><br>**II,** Permiso, para:<br><br>**Inciso g)** *Acuacultura de fomento*<br><br>**III,** *Autorización, para:*<br><br>**Inciso d)** *Recolectar del medio natural reproductores, larvas, postlarvas, crías, huevos, semillas, alevines o en cualquier otro estadio, y*<br><br>**Inciso e)** *Acuacultura didáctica.* | | |

| | | |
|---|---|---|
| **Artículos 22.-** *la Secretaría podrá inscribir en el Registro Nacional de Pesca a los acuicultores que no requieran concesión, permiso o Autorización.* | Al **proyecto** le aplica el Artículo, incisos y, fracciones anteriores, porque se trata de una actividad acuícola con fines comerciales. | Por el hecho de presentar a la autoridad correspondiente (SEMARNAT) la Manifestación de Impacto Ambiental, el promovente está cumpliendo con este apartado.<br><br>El proyecto se vincula por la obligatoriedad de obtener la autorización correspondiente para realizar las obras descritas en esta manifestación de impacto ambiental.<br><br>Como ya se mencionó anteriormente, la promovente una vez autorizado el proyecto en materia ambiental procederá a tramitar el Registro Nacional de Pesca para la unidad de producción acuícola. |
| **Art. 30°.-** *Las actividades pesqueras se clasifican en:*<br><br>**II.-** *Cultivo o acuacultura con fines* | | |
| **Artículo 31°.-** *Para realizar las actividades de pesca se requiere lo siguiente:*<br><br>**I,** *Concesión, para:*<br><br>**Inciso b)** *Acuacultura comercial*<br><br>**II,** Permiso, para:<br><br>**Inciso g)** *Acuacultura de fomento*<br><br>**III,** *Autorización, para:*<br><br>**Inciso d)** *Recolectar del medio natural reproductores, larvas, postlarvas, crías, huevos, semillas, alevines o en cualquier otro estadio, y*<br><br>**Inciso e)** *Acuacultura didáctica.* | | |

| | | |
|---|---|---|
| **Artículos 22.-** *la Secretaría podrá inscribir en el Registro Nacional de Pesca a los acuicultores que no requieran concesión, permiso o Autorización.* | Al **proyecto** le aplica el Artículo, incisos y, fracciones anteriores, porque se trata de una actividad acuícola con fines comerciales. | Por el hecho de presentar a la autoridad correspondiente (SEMARNAT) la Manifestación de Impacto Ambiental, el promovente está cumpliendo con este apartado.<br><br>El proyecto se vincula por la obligatoriedad de obtener la autorización correspondiente para realizar las obras descritas en esta manifestación de impacto ambiental.<br><br>Como ya se mencionó anteriormente, la promovente una vez autorizado el proyecto en materia ambiental procederá a tramitar el Registro Nacional de Pesca para la unidad de producción acuícola. |
| **Art. 30°.-** *Las actividades pesqueras se clasifican en:*<br><br>**II.-** *Cultivo o acuacultura con fines* | | |
| **Artículo 31°.-** *Para realizar las actividades de pesca se requiere lo siguiente:*<br><br>**I,** *Concesión, para:*<br><br>**Inciso b)** *Acuacultura comercial*<br><br>**II,** Permiso, para:<br><br>**Inciso g)** *Acuacultura de fomento*<br><br>**III,** *Autorización, para:*<br><br>**Inciso d)** *Recolectar del medio natural reproductores, larvas, postlarvas, crías, huevos, semillas, alevines o en cualquier otro estadio, y*<br><br>**Inciso e)** *Acuacultura didáctica.* | | |

| | | |
|---|---|---|
| **Artículos 22.-** *la Secretaría podrá inscribir en el Registro Nacional de Pesca a los acuicultores que no requieran concesión, permiso o Autorización.* | Al **proyecto** le aplica el Artículo, incisos y, fracciones anteriores, porque se trata de una actividad acuícola con fines comerciales. | Por el hecho de presentar a la autoridad correspondiente (SEMARNAT) la Manifestación de Impacto Ambiental, el promovente está cumpliendo con este apartado.<br><br>El proyecto se vincula por la obligatoriedad de obtener la autorización correspondiente para realizar las obras descritas en esta manifestación de impacto ambiental.<br><br>Como ya se mencionó anteriormente, la promovente una vez autorizado el proyecto en materia ambiental procederá a tramitar el Registro Nacional de Pesca para la unidad de producción acuícola. |
| **Art. 30°.-** *Las actividades pesqueras se clasifican en:*<br><br>**II.-** *Cultivo o acuacultura con fines* | | |
| **Artículo 31°.-** *Para realizar las actividades de pesca se requiere lo siguiente:*<br><br>**I,** *Concesión, para:*<br><br>**Inciso b)** *Acuacultura comercial*<br><br>**II,** Permiso, para:<br><br>**Inciso g)** *Acuacultura de fomento*<br><br>**III,** *Autorización, para:*<br><br>**Inciso d)** *Recolectar del medio natural reproductores, larvas, postlarvas, crías, huevos, semillas, alevines o en cualquier otro estadio, y*<br><br>**Inciso e)** *Acuacultura didáctica.* | | |

| | | |
|---|---|---|
| **Artículos 22.-** *la Secretaría podrá inscribir en el Registro Nacional de Pesca a los acuicultores que no requieran concesión, permiso o Autorización.* | Al **proyecto** le aplica el Artículo, incisos y, fracciones anteriores, porque se trata de una actividad acuícola con fines comerciales. | Por el hecho de presentar a la autoridad correspondiente (SEMARNAT) la Manifestación de Impacto Ambiental, el promovente está cumpliendo con este apartado.<br><br>El proyecto se vincula por la obligatoriedad de obtener la autorización correspondiente para realizar las obras descritas en esta manifestación de impacto ambiental.<br><br>Como ya se mencionó anteriormente, la promovente una vez autorizado el proyecto en materia ambiental procederá a tramitar el Registro Nacional de Pesca para la unidad de producción acuícola. |
| **Art. 30°.-** *Las actividades pesqueras se clasifican en:*<br><br>**II.-** *Cultivo o acuacultura con fines* | | |
| **Artículo 31°.-** *Para realizar las actividades de pesca se requiere lo siguiente:*<br><br>**I,** *Concesión, para:*<br><br>**Inciso b)** *Acuacultura comercial*<br><br>**II,** Permiso, para:<br><br>**Inciso g)** *Acuacultura de fomento*<br><br>**III,** *Autorización, para:*<br><br>**Inciso d)** *Recolectar del medio natural reproductores, larvas, postlarvas, crías, huevos, semillas, alevines o en cualquier otro estadio, y*<br><br>**Inciso e)** *Acuacultura didáctica.* | | |

| | | |
|---|---|---|
| **Artículos 22.-** *la Secretaría podrá inscribir en el Registro Nacional de Pesca a los acuicultores que no requieran concesión, permiso o Autorización.* | Al **proyecto** le aplica el Artículo, incisos y, fracciones anteriores, porque se trata de una actividad acuícola con fines comerciales. | Por el hecho de presentar a la autoridad correspondiente (SEMARNAT) la Manifestación de Impacto Ambiental, el promovente está cumpliendo con este apartado.<br><br>El proyecto se vincula por la obligatoriedad de obtener la autorización correspondiente para realizar las obras descritas en esta manifestación de impacto ambiental.<br><br>Como ya se mencionó anteriormente, la promovente una vez autorizado el proyecto en materia ambiental procederá a tramitar el Registro Nacional de Pesca para la unidad de producción acuícola. |
| **Art. 30°.-** *Las actividades pesqueras se clasifican en:*<br><br>**II.-** *Cultivo o acuacultura con fines* | | |
| **Artículo 31°.-** *Para realizar las actividades de pesca se requiere lo siguiente:*<br><br>**I,** *Concesión, para:*<br><br>**Inciso b)** *Acuacultura comercial*<br><br>**II,** Permiso, para:<br><br>**Inciso g)** *Acuacultura de fomento*<br><br>**III,** *Autorización, para:*<br><br>**Inciso d)** *Recolectar del medio natural reproductores, larvas, postlarvas, crías, huevos, semillas, alevines o en cualquier otro estadio, y*<br><br>**Inciso e)** *Acuacultura didáctica.* | | |

| | | |
|---|---|---|
| **Artículos 22.-** *la Secretaría podrá inscribir en el Registro Nacional de Pesca a los acuicultores que no requieran concesión, permiso o Autorización.* | Al **proyecto** le aplica el Artículo, incisos y, fracciones anteriores, porque se trata de una actividad acuícola con fines comerciales. | Por el hecho de presentar a la autoridad correspondiente (SEMARNAT) la Manifestación de Impacto Ambiental, el promovente está cumpliendo con este apartado.<br><br>El proyecto se vincula por la obligatoriedad de obtener la autorización correspondiente para realizar las obras descritas en esta manifestación de impacto ambiental.<br><br>Como ya se mencionó anteriormente, la promovente una vez autorizado el proyecto en materia ambiental procederá a tramitar el Registro Nacional de Pesca para la unidad de producción acuícola. |
| **Art. 30°.-** *Las actividades pesqueras se clasifican en:*<br><br>**II.-** *Cultivo o acuacultura con fines* | | |
| **Artículo 31°.-** *Para realizar las actividades de pesca se requiere lo siguiente:*<br><br>**I,** *Concesión, para:*<br><br>**Inciso b)** *Acuacultura comercial*<br><br>**II,** Permiso, para:<br><br>**Inciso g)** *Acuacultura de fomento*<br><br>**III,** *Autorización, para:*<br><br>**Inciso d)** *Recolectar del medio natural reproductores, larvas, postlarvas, crías, huevos, semillas, alevines o en cualquier otro estadio, y*<br><br>**Inciso e)** *Acuacultura didáctica.* | | |

| | | |
|---|---|---|
| **Artículos 22.-** *la Secretaría podrá inscribir en el Registro Nacional de Pesca a los acuicultores que no requieran concesión, permiso o Autorización.* | Al **proyecto** le aplica el Artículo, incisos y, fracciones anteriores, porque se trata de una actividad acuícola con fines comerciales. | Por el hecho de presentar a la autoridad correspondiente (SEMARNAT) la Manifestación de Impacto Ambiental, el promovente está cumpliendo con este apartado.<br><br>El proyecto se vincula por la obligatoriedad de obtener la autorización correspondiente para realizar las obras descritas en esta manifestación de impacto ambiental.<br><br>Como ya se mencionó anteriormente, la promovente una vez autorizado el proyecto en materia ambiental procederá a tramitar el Registro Nacional de Pesca para la unidad de producción acuícola. |
| **Art. 30°.-** *Las actividades pesqueras se clasifican en:*<br><br>**II.-** *Cultivo o acuacultura con fines* | | |
| **Artículo 31°.-** *Para realizar las actividades de pesca se requiere lo siguiente:*<br><br>**I,** *Concesión, para:*<br><br>**Inciso b)** *Acuacultura comercial*<br><br>**II,** Permiso, para:<br><br>**Inciso g)** *Acuacultura de fomento*<br><br>**III,** *Autorización, para:*<br><br>**Inciso d)** *Recolectar del medio natural reproductores, larvas, postlarvas, crías, huevos, semillas, alevines o en cualquier otro estadio, y*<br><br>**Inciso e)** *Acuacultura didáctica.* | | |

| | | |
|---|---|---|
| **Artículos 22.-** *la Secretaría podrá inscribir en el Registro Nacional de Pesca a los acuicultores que no requieran concesión, permiso o Autorización.* | Al **proyecto** le aplica el Artículo, incisos y, fracciones anteriores, porque se trata de una actividad acuícola con fines comerciales. | Por el hecho de presentar a la autoridad correspondiente (SEMARNAT) la Manifestación de Impacto Ambiental, el promovente está cumpliendo con este apartado.<br><br>El proyecto se vincula por la obligatoriedad de obtener la autorización correspondiente para realizar las obras descritas en esta manifestación de impacto ambiental.<br><br>Como ya se mencionó anteriormente, la promovente una vez autorizado el proyecto en materia ambiental procederá a tramitar el Registro Nacional de Pesca para la unidad de producción acuícola. |
| **Art. 30°.-** *Las actividades pesqueras se clasifican en:*<br><br>**II.-** *Cultivo o acuacultura con fines* | | |
| **Artículo 31°.-** *Para realizar las actividades de pesca se requiere lo siguiente:*<br><br>**I,** *Concesión, para:*<br><br>**Inciso b)** *Acuacultura comercial*<br><br>**II,** Permiso, para:<br><br>**Inciso g)** *Acuacultura de fomento*<br><br>**III,** *Autorización, para:*<br><br>**Inciso d)** *Recolectar del medio natural reproductores, larvas, postlarvas, crías, huevos, semillas, alevines o en cualquier otro estadio, y*<br><br>**Inciso e)** *Acuacultura didáctica.* | | |

| | | |
|---|---|---|
| **Artículos 22.-** *la Secretaría podrá inscribir en el Registro Nacional de Pesca a los acuicultores que no requieran concesión, permiso o Autorización.* | Al **proyecto** le aplica el Artículo, incisos y, fracciones anteriores, porque se trata de una actividad acuícola con fines comerciales. | Por el hecho de presentar a la autoridad correspondiente (SEMARNAT) la Manifestación de Impacto Ambiental, el promovente está cumpliendo con este apartado.<br><br>El proyecto se vincula por la obligatoriedad de obtener la autorización correspondiente para realizar las obras descritas en esta manifestación de impacto ambiental.<br><br>Como ya se mencionó anteriormente, la promovente una vez autorizado el proyecto en materia ambiental procederá a tramitar el Registro Nacional de Pesca para la unidad de producción acuícola. |
| **Art. 30°.-** *Las actividades pesqueras se clasifican en:*<br><br>**II.-** *Cultivo o acuacultura con fines* | | |
| **Artículo 31°.-** *Para realizar las actividades de pesca se requiere lo siguiente:*<br><br>**I,** *Concesión, para:*<br><br>**Inciso b)** *Acuacultura comercial*<br><br>**II,** Permiso, para:<br><br>**Inciso g)** *Acuacultura de fomento*<br><br>**III,** *Autorización, para:*<br><br>**Inciso d)** *Recolectar del medio natural reproductores, larvas, postlarvas, crías, huevos, semillas, alevines o en cualquier otro estadio, y*<br><br>**Inciso e)** *Acuacultura didáctica.* | | |

| | | |
|---|---|---|
| **Artículos 22.-** *la Secretaría podrá inscribir en el Registro Nacional de Pesca a los acuicultores que no requieran concesión, permiso o Autorización.* | Al **proyecto** le aplica el Artículo, incisos y, fracciones anteriores, porque se trata de una actividad acuícola con fines comerciales. | Por el hecho de presentar a la autoridad correspondiente (SEMARNAT) la Manifestación de Impacto Ambiental, el promovente está cumpliendo con este apartado.<br><br>El proyecto se vincula por la obligatoriedad de obtener la autorización correspondiente para realizar las obras descritas en esta manifestación de impacto ambiental.<br><br>Como ya se mencionó anteriormente, la promovente una vez autorizado el proyecto en materia ambiental procederá a tramitar el Registro Nacional de Pesca para la unidad de producción acuícola. |
| **Art. 30°.-** *Las actividades pesqueras se clasifican en:*<br><br>**II.-** *Cultivo o acuacultura con fines* | | |
| **Artículo 31°.-** *Para realizar las actividades de pesca se requiere lo siguiente:*<br><br>**I,** *Concesión, para:*<br><br>**Inciso b)** *Acuacultura comercial*<br><br>**II,** Permiso, para:<br><br>**Inciso g)** *Acuacultura de fomento*<br><br>**III,** *Autorización, para:*<br><br>**Inciso d)** *Recolectar del medio natural reproductores, larvas, postlarvas, crías, huevos, semillas, alevines o en cualquier otro estadio, y*<br><br>**Inciso e)** *Acuacultura didáctica.* | | |

| | | |
|---|---|---|
| **Artículos 22.-** *la Secretaría podrá inscribir en el Registro Nacional de Pesca a los acuicultores que no requieran concesión, permiso o Autorización.* | Al **proyecto** le aplica el Artículo, incisos y, fracciones anteriores, porque se trata de una actividad acuícola con fines comerciales. | Por el hecho de presentar a la autoridad correspondiente (SEMARNAT) la Manifestación de Impacto Ambiental, el promovente está cumpliendo con este apartado.<br><br>El proyecto se vincula por la obligatoriedad de obtener la autorización correspondiente para realizar las obras descritas en esta manifestación de impacto ambiental.<br><br>Como ya se mencionó anteriormente, la promovente una vez autorizado el proyecto en materia ambiental procederá a tramitar el Registro Nacional de Pesca para la unidad de producción acuícola. |
| **Art. 30°.-** *Las actividades pesqueras se clasifican en:*<br><br>**II.-** *Cultivo o acuacultura con fines* | | |
| **Artículo 31°.-** *Para realizar las actividades de pesca se requiere lo siguiente:*<br><br>**I,** *Concesión, para:*<br><br>**Inciso b)** *Acuacultura comercial*<br><br>**II,** Permiso, para:<br><br>**Inciso g)** *Acuacultura de fomento*<br><br>**III,** *Autorización, para:*<br><br>**Inciso d)** *Recolectar del medio natural reproductores, larvas, postlarvas, crías, huevos, semillas, alevines o en cualquier otro estadio, y*<br><br>**Inciso e)** *Acuacultura didáctica.* | | |

| | | |
|---|---|---|
| **Artículos 22.-** *la Secretaría podrá inscribir en el Registro Nacional de Pesca a los acuicultores que no requieran concesión, permiso o Autorización.* | Al **proyecto** le aplica el Artículo, incisos y, fracciones anteriores, porque se trata de una actividad acuícola con fines comerciales. | Por el hecho de presentar a la autoridad correspondiente (SEMARNAT) la Manifestación de Impacto Ambiental, el promovente está cumpliendo con este apartado.<br><br>El proyecto se vincula por la obligatoriedad de obtener la autorización correspondiente para realizar las obras descritas en esta manifestación de impacto ambiental.<br><br>Como ya se mencionó anteriormente, la promovente una vez autorizado el proyecto en materia ambiental procederá a tramitar el Registro Nacional de Pesca para la unidad de producción acuícola. |
| **Art. 30°.-** *Las actividades pesqueras se clasifican en:*<br><br>**II.-** *Cultivo o acuacultura con fines* | | |
| **Artículo 31°.-** *Para realizar las actividades de pesca se requiere lo siguiente:*<br><br>**I,** *Concesión, para:*<br><br>**Inciso b)** *Acuacultura comercial*<br><br>**II,** Permiso, para:<br><br>**Inciso g)** *Acuacultura de fomento*<br><br>**III,** *Autorización, para:*<br><br>**Inciso d)** *Recolectar del medio natural reproductores, larvas, postlarvas, crías, huevos, semillas, alevines o en cualquier otro estadio, y*<br><br>**Inciso e)** *Acuacultura didáctica.* | | |

| | | |
|---|---|---|
| **Artículos 22.-** *la Secretaría podrá inscribir en el Registro Nacional de Pesca a los acuicultores que no requieran concesión, permiso o Autorización.* | Al **proyecto** le aplica el Artículo, incisos y, fracciones anteriores, porque se trata de una actividad acuícola con fines comerciales. | Por el hecho de presentar a la autoridad correspondiente (SEMARNAT) la Manifestación de Impacto Ambiental, el promovente está cumpliendo con este apartado.<br><br>El proyecto se vincula por la obligatoriedad de obtener la autorización correspondiente para realizar las obras descritas en esta manifestación de impacto ambiental.<br><br>Como ya se mencionó anteriormente, la promovente una vez autorizado el proyecto en materia ambiental procederá a tramitar el Registro Nacional de Pesca para la unidad de producción acuícola. |
| **Art. 30°.-** *Las actividades pesqueras se clasifican en:*<br><br>**II.-** *Cultivo o acuacultura con fines* | | |
| **Artículo 31°.-** *Para realizar las actividades de pesca se requiere lo siguiente:*<br><br>**I,** *Concesión, para:*<br><br>**Inciso b)** *Acuacultura comercial*<br><br>**II,** Permiso, para:<br><br>**Inciso g)** *Acuacultura de fomento*<br><br>**III,** *Autorización, para:*<br><br>**Inciso d)** *Recolectar del medio natural reproductores, larvas, postlarvas, crías, huevos, semillas, alevines o en cualquier otro estadio, y*<br><br>**Inciso e)** *Acuacultura didáctica.* | | |

| | | |
|---|---|---|
| **Artículos 22.-** *la Secretaría podrá inscribir en el Registro Nacional de Pesca a los acuicultores que no requieran concesión, permiso o Autorización.* | Al **proyecto** le aplica el Artículo, incisos y, fracciones anteriores, porque se trata de una actividad acuícola con fines comerciales. | Por el hecho de presentar a la autoridad correspondiente (SEMARNAT) la Manifestación de Impacto Ambiental, el promovente está cumpliendo con este apartado.<br><br>El proyecto se vincula por la obligatoriedad de obtener la autorización correspondiente para realizar las obras descritas en esta manifestación de impacto ambiental.<br><br>Como ya se mencionó anteriormente, la promovente una vez autorizado el proyecto en materia ambiental procederá a tramitar el Registro Nacional de Pesca para la unidad de producción acuícola. |
| **Art. 30°.-** *Las actividades pesqueras se clasifican en:*<br><br>**II.-** *Cultivo o acuacultura con fines* | | |
| **Artículo 31°.-** *Para realizar las actividades de pesca se requiere lo siguiente:*<br><br>**I,** *Concesión, para:*<br><br>**Inciso b)** *Acuacultura comercial*<br><br>**II,** Permiso, para:<br><br>**Inciso g)** *Acuacultura de fomento*<br><br>**III,** *Autorización, para:*<br><br>**Inciso d)** *Recolectar del medio natural reproductores, larvas, postlarvas, crías, huevos, semillas, alevines o en cualquier otro estadio, y*<br><br>**Inciso e)** *Acuacultura didáctica.* | | |

| | | |
|---|---|---|
| **Artículos 22.-** *la Secretaría podrá inscribir en el Registro Nacional de Pesca a los acuicultores que no requieran concesión, permiso o Autorización.* | Al **proyecto** le aplica el Artículo, incisos y, fracciones anteriores, porque se trata de una actividad acuícola con fines comerciales. | Por el hecho de presentar a la autoridad correspondiente (SEMARNAT) la Manifestación de Impacto Ambiental, el promovente está cumpliendo con este apartado.<br><br>El proyecto se vincula por la obligatoriedad de obtener la autorización correspondiente para realizar las obras descritas en esta manifestación de impacto ambiental.<br><br>Como ya se mencionó anteriormente, la promovente una vez autorizado el proyecto en materia ambiental procederá a tramitar el Registro Nacional de Pesca para la unidad de producción acuícola. |
| **Art. 30°.-** *Las actividades pesqueras se clasifican en:*<br><br>**II.-** *Cultivo o acuacultura con fines* | | |
| **Artículo 31°.-** *Para realizar las actividades de pesca se requiere lo siguiente:*<br><br>**I,** *Concesión, para:*<br><br>**Inciso b)** *Acuacultura comercial*<br><br>**II,** Permiso, para:<br><br>**Inciso g)** *Acuacultura de fomento*<br><br>**III,** *Autorización, para:*<br><br>**Inciso d)** *Recolectar del medio natural reproductores, larvas, postlarvas, crías, huevos, semillas, alevines o en cualquier otro estadio, y*<br><br>**Inciso e)** *Acuacultura didáctica.* | | |

| | | |
|---|---|---|
| **Artículos 22.-** *la Secretaría podrá inscribir en el Registro Nacional de Pesca a los acuicultores que no requieran concesión, permiso o Autorización.* | Al **proyecto** le aplica el Artículo, incisos y, fracciones anteriores, porque se trata de una actividad acuícola con fines comerciales. | Por el hecho de presentar a la autoridad correspondiente (SEMARNAT) la Manifestación de Impacto Ambiental, el promovente está cumpliendo con este apartado.<br><br>El proyecto se vincula por la obligatoriedad de obtener la autorización correspondiente para realizar las obras descritas en esta manifestación de impacto ambiental.<br><br>Como ya se mencionó anteriormente, la promovente una vez autorizado el proyecto en materia ambiental procederá a tramitar el Registro Nacional de Pesca para la unidad de producción acuícola. |
| **Art. 30°.-** *Las actividades pesqueras se clasifican en:*<br><br>**II.-** *Cultivo o acuacultura con fines* | | |
| **Artículo 31°.-** *Para realizar las actividades de pesca se requiere lo siguiente:*<br><br>**I,** *Concesión, para:*<br><br>**Inciso b)** *Acuacultura comercial*<br><br>**II,** Permiso, para:<br><br>**Inciso g)** *Acuacultura de fomento*<br><br>**III,** *Autorización, para:*<br><br>**Inciso d)** *Recolectar del medio natural reproductores, larvas, postlarvas, crías, huevos, semillas, alevines o en cualquier otro estadio, y*<br><br>**Inciso e)** *Acuacultura didáctica.* | | |

| | | |
|---|---|---|
| **Artículos 22.-** *la Secretaría podrá inscribir en el Registro Nacional de Pesca a los acuicultores que no requieran concesión, permiso o Autorización.* | Al **proyecto** le aplica el Artículo, incisos y, fracciones anteriores, porque se trata de una actividad acuícola con fines comerciales. | Por el hecho de presentar a la autoridad correspondiente (SEMARNAT) la Manifestación de Impacto Ambiental, el promovente está cumpliendo con este apartado.<br><br>El proyecto se vincula por la obligatoriedad de obtener la autorización correspondiente para realizar las obras descritas en esta manifestación de impacto ambiental.<br><br>Como ya se mencionó anteriormente, la promovente una vez autorizado el proyecto en materia ambiental procederá a tramitar el Registro Nacional de Pesca para la unidad de producción acuícola. |
| **Art. 30°.-** *Las actividades pesqueras se clasifican en:*<br><br>**II.-** *Cultivo o acuacultura con fines* | | |
| **Artículo 31°.-** *Para realizar las actividades de pesca se requiere lo siguiente:*<br><br>**I,** *Concesión, para:*<br><br>**Inciso b)** *Acuacultura comercial*<br><br>**II,** Permiso, para:<br><br>**Inciso g)** *Acuacultura de fomento*<br><br>**III,** *Autorización, para:*<br><br>**Inciso d)** *Recolectar del medio natural reproductores, larvas, postlarvas, crías, huevos, semillas, alevines o en cualquier otro estadio, y*<br><br>**Inciso e)** *Acuacultura didáctica.* | | |

| | | |
|---|---|---|
| **Artículos 22.-** *la Secretaría podrá inscribir en el Registro Nacional de Pesca a los acuicultores que no requieran concesión, permiso o Autorización.* | Al **proyecto** le aplica el Artículo, incisos y, fracciones anteriores, porque se trata de una actividad acuícola con fines comerciales. | Por el hecho de presentar a la autoridad correspondiente (SEMARNAT) la Manifestación de Impacto Ambiental, el promovente está cumpliendo con este apartado.<br><br>El proyecto se vincula por la obligatoriedad de obtener la autorización correspondiente para realizar las obras descritas en esta manifestación de impacto ambiental.<br><br>Como ya se mencionó anteriormente, la promovente una vez autorizado el proyecto en materia ambiental procederá a tramitar el Registro Nacional de Pesca para la unidad de producción acuícola. |
| **Art. 30°.-** *Las actividades pesqueras se clasifican en:*<br><br>**II.-** *Cultivo o acuacultura con fines* | | |
| **Artículo 31°.-** *Para realizar las actividades de pesca se requiere lo siguiente:*<br><br>**I,** *Concesión, para:*<br><br>**Inciso b)** *Acuacultura comercial*<br><br>**II,** Permiso, para:<br><br>**Inciso g)** *Acuacultura de fomento*<br><br>**III,** *Autorización, para:*<br><br>**Inciso d)** *Recolectar del medio natural reproductores, larvas, postlarvas, crías, huevos, semillas, alevines o en cualquier otro estadio, y*<br><br>**Inciso e)** *Acuacultura didáctica.* | | |

| | | |
|---|---|---|
| **Artículos 22.-** *la Secretaría podrá inscribir en el Registro Nacional de Pesca a los acuicultores que no requieran concesión, permiso o Autorización.* | Al **proyecto** le aplica el Artículo, incisos y, fracciones anteriores, porque se trata de una actividad acuícola con fines comerciales. | Por el hecho de presentar a la autoridad correspondiente (SEMARNAT) la Manifestación de Impacto Ambiental, el promovente está cumpliendo con este apartado.<br><br>El proyecto se vincula por la obligatoriedad de obtener la autorización correspondiente para realizar las obras descritas en esta manifestación de impacto ambiental.<br><br>Como ya se mencionó anteriormente, la promovente una vez autorizado el proyecto en materia ambiental procederá a tramitar el Registro Nacional de Pesca para la unidad de producción acuícola. |
| **Art. 30°.-** *Las actividades pesqueras se clasifican en:*<br><br>**II.-** *Cultivo o acuacultura con fines* | | |
| **Artículo 31°.-** *Para realizar las actividades de pesca se requiere lo siguiente:*<br><br>**I,** *Concesión, para:*<br><br>**Inciso b)** *Acuacultura comercial*<br><br>**II,** Permiso, para:<br><br>**Inciso g)** *Acuacultura de fomento*<br><br>**III,** *Autorización, para:*<br><br>**Inciso d)** *Recolectar del medio natural reproductores, larvas, postlarvas, crías, huevos, semillas, alevines o en cualquier otro estadio, y*<br><br>**Inciso e)** *Acuacultura didáctica.* | | |

| | | |
|---|---|---|
| **Artículos 22.-** *la Secretaría podrá inscribir en el Registro Nacional de Pesca a los acuicultores que no requieran concesión, permiso o Autorización.* | Al **proyecto** le aplica el Artículo, incisos y, fracciones anteriores, porque se trata de una actividad acuícola con fines comerciales. | Por el hecho de presentar a la autoridad correspondiente (SEMARNAT) la Manifestación de Impacto Ambiental, el promovente está cumpliendo con este apartado.<br><br>El proyecto se vincula por la obligatoriedad de obtener la autorización correspondiente para realizar las obras descritas en esta manifestación de impacto ambiental.<br><br>Como ya se mencionó anteriormente, la promovente una vez autorizado el proyecto en materia ambiental procederá a tramitar el Registro Nacional de Pesca para la unidad de producción acuícola. |
| **Art. 30°.-** *Las actividades pesqueras se clasifican en:*<br><br>**II.-** *Cultivo o acuacultura con fines* | | |
| **Artículo 31°.-** *Para realizar las actividades de pesca se requiere lo siguiente:*<br><br>**I,** *Concesión, para:*<br><br>**Inciso b)** *Acuacultura comercial*<br><br>**II,** Permiso, para:<br><br>**Inciso g)** *Acuacultura de fomento*<br><br>**III,** *Autorización, para:*<br><br>**Inciso d)** *Recolectar del medio natural reproductores, larvas, postlarvas, crías, huevos, semillas, alevines o en cualquier otro estadio, y*<br><br>**Inciso e)** *Acuacultura didáctica.* | | |

| | | |
|---|---|---|
| **Artículos 22.-** *la Secretaría podrá inscribir en el Registro Nacional de Pesca a los acuicultores que no requieran concesión, permiso o Autorización.* | Al **proyecto** le aplica el Artículo, incisos y, fracciones anteriores, porque se trata de una actividad acuícola con fines comerciales. | Por el hecho de presentar a la autoridad correspondiente (SEMARNAT) la Manifestación de Impacto Ambiental, el promovente está cumpliendo con este apartado.<br><br>El proyecto se vincula por la obligatoriedad de obtener la autorización correspondiente para realizar las obras descritas en esta manifestación de impacto ambiental.<br><br>Como ya se mencionó anteriormente, la promovente una vez autorizado el proyecto en materia ambiental procederá a tramitar el Registro Nacional de Pesca para la unidad de producción acuícola. |
| **Art. 30°.-** *Las actividades pesqueras se clasifican en:*<br><br>**II.-** *Cultivo o acuacultura con fines* | | |
| **Artículo 31°.-** *Para realizar las actividades de pesca se requiere lo siguiente:*<br><br>**I,** *Concesión, para:*<br><br>**Inciso b)** *Acuacultura comercial*<br><br>**II,** Permiso, para:<br><br>**Inciso g)** *Acuacultura de fomento*<br><br>**III,** *Autorización, para:*<br><br>**Inciso d)** *Recolectar del medio natural reproductores, larvas, postlarvas, crías, huevos, semillas, alevines o en cualquier otro estadio, y*<br><br>**Inciso e)** *Acuacultura didáctica.* | | |

| | | |
|---|---|---|
| **Artículos 22.-** *la Secretaría podrá inscribir en el Registro Nacional de Pesca a los acuicultores que no requieran concesión, permiso o Autorización.* | Al **proyecto** le aplica el Artículo, incisos y, fracciones anteriores, porque se trata de una actividad acuícola con fines comerciales. | Por el hecho de presentar a la autoridad correspondiente (SEMARNAT) la Manifestación de Impacto Ambiental, el promovente está cumpliendo con este apartado.<br><br>El proyecto se vincula por la obligatoriedad de obtener la autorización correspondiente para realizar las obras descritas en esta manifestación de impacto ambiental.<br><br>Como ya se mencionó anteriormente, la promovente una vez autorizado el proyecto en materia ambiental procederá a tramitar el Registro Nacional de Pesca para la unidad de producción acuícola. |
| **Art. 30°.-** *Las actividades pesqueras se clasifican en:*<br><br>**II.-** *Cultivo o acuacultura con fines* | | |
| **Artículo 31°.-** *Para realizar las actividades de pesca se requiere lo siguiente:*<br><br>**I,** *Concesión, para:*<br><br>**Inciso b)** *Acuacultura comercial*<br><br>**II,** Permiso, para:<br><br>**Inciso g)** *Acuacultura de fomento*<br><br>**III,** *Autorización, para:*<br><br>**Inciso d)** *Recolectar del medio natural reproductores, larvas, postlarvas, crías, huevos, semillas, alevines o en cualquier otro estadio, y*<br><br>**Inciso e)** *Acuacultura didáctica.* | | |

| | | |
|---|---|---|
| **Artículos 22.-** *la Secretaría podrá inscribir en el Registro Nacional de Pesca a los acuicultores que no requieran concesión, permiso o Autorización.* | Al **proyecto** le aplica el Artículo, incisos y, fracciones anteriores, porque se trata de una actividad acuícola con fines comerciales. | Por el hecho de presentar a la autoridad correspondiente (SEMARNAT) la Manifestación de Impacto Ambiental, el promovente está cumpliendo con este apartado.<br><br>El proyecto se vincula por la obligatoriedad de obtener la autorización correspondiente para realizar las obras descritas en esta manifestación de impacto ambiental.<br><br>Como ya se mencionó anteriormente, la promovente una vez autorizado el proyecto en materia ambiental procederá a tramitar el Registro Nacional de Pesca para la unidad de producción acuícola. |
| **Art. 30°.-** *Las actividades pesqueras se clasifican en:*<br><br>**II.-** *Cultivo o acuacultura con fines* | | |
| **Artículo 31°.-** *Para realizar las actividades de pesca se requiere lo siguiente:*<br><br>**I,** *Concesión, para:*<br><br>**Inciso b)** *Acuacultura comercial*<br><br>**II,** Permiso, para:<br><br>**Inciso g)** *Acuacultura de fomento*<br><br>**III,** *Autorización, para:*<br><br>**Inciso d)** *Recolectar del medio natural reproductores, larvas, postlarvas, crías, huevos, semillas, alevines o en cualquier otro estadio, y*<br><br>**Inciso e)** *Acuacultura didáctica.* | | |

| | | |
|---|---|---|
| **Artículos 22.-** *la Secretaría podrá inscribir en el Registro Nacional de Pesca a los acuicultores que no requieran concesión, permiso o Autorización.* | Al **proyecto** le aplica el Artículo, incisos y, fracciones anteriores, porque se trata de una actividad acuícola con fines comerciales. | Por el hecho de presentar a la autoridad correspondiente (SEMARNAT) la Manifestación de Impacto Ambiental, el promovente está cumpliendo con este apartado.<br><br>El proyecto se vincula por la obligatoriedad de obtener la autorización correspondiente para realizar las obras descritas en esta manifestación de impacto ambiental.<br><br>Como ya se mencionó anteriormente, la promovente una vez autorizado el proyecto en materia ambiental procederá a tramitar el Registro Nacional de Pesca para la unidad de producción acuícola. |
| **Art. 30°.-** *Las actividades pesqueras se clasifican en:*<br><br>**II.-** *Cultivo o acuacultura con fines* | | |
| **Artículo 31°.-** *Para realizar las actividades de pesca se requiere lo siguiente:*<br><br>**I,** *Concesión, para:*<br><br>**Inciso b)** *Acuacultura comercial*<br><br>**II,** Permiso, para:<br><br>**Inciso g)** *Acuacultura de fomento*<br><br>**III,** *Autorización, para:*<br><br>**Inciso d)** *Recolectar del medio natural reproductores, larvas, postlarvas, crías, huevos, semillas, alevines o en cualquier otro estadio, y*<br><br>**Inciso e)** *Acuacultura didáctica.* | | |

| | | |
|---|---|---|
| **Artículos 22.-** *la Secretaría podrá inscribir en el Registro Nacional de Pesca a los acuicultores que no requieran concesión, permiso o Autorización.* | Al **proyecto** le aplica el Artículo, incisos y, fracciones anteriores, porque se trata de una actividad acuícola con fines comerciales. | Por el hecho de presentar a la autoridad correspondiente (SEMARNAT) la Manifestación de Impacto Ambiental, el promovente está cumpliendo con este apartado.<br><br>El proyecto se vincula por la obligatoriedad de obtener la autorización correspondiente para realizar las obras descritas en esta manifestación de impacto ambiental.<br><br>Como ya se mencionó anteriormente, la promovente una vez autorizado el proyecto en materia ambiental procederá a tramitar el Registro Nacional de Pesca para la unidad de producción acuícola. |
| **Art. 30°.-** *Las actividades pesqueras se clasifican en:*<br><br>**II.-** *Cultivo o acuacultura con fines* | | |
| **Artículo 31°.-** *Para realizar las actividades de pesca se requiere lo siguiente:*<br><br>**I,** *Concesión, para:*<br><br>**Inciso b)** *Acuacultura comercial*<br><br>**II,** Permiso, para:<br><br>**Inciso g)** *Acuacultura de fomento*<br><br>**III,** *Autorización, para:*<br><br>**Inciso d)** *Recolectar del medio natural reproductores, larvas, postlarvas, crías, huevos, semillas, alevines o en cualquier otro estadio, y*<br><br>**Inciso e)** *Acuacultura didáctica.* | | |

| | | |
|---|---|---|
| **Artículos 22.-** *la Secretaría podrá inscribir en el Registro Nacional de Pesca a los acuicultores que no requieran concesión, permiso o Autorización.* | Al **proyecto** le aplica el Artículo, incisos y, fracciones anteriores, porque se trata de una actividad acuícola con fines comerciales. | Por el hecho de presentar a la autoridad correspondiente (SEMARNAT) la Manifestación de Impacto Ambiental, el promovente está cumpliendo con este apartado.<br><br>El proyecto se vincula por la obligatoriedad de obtener la autorización correspondiente para realizar las obras descritas en esta manifestación de impacto ambiental.<br><br>Como ya se mencionó anteriormente, la promovente una vez autorizado el proyecto en materia ambiental procederá a tramitar el Registro Nacional de Pesca para la unidad de producción acuícola. |
| **Art. 30°.-** *Las actividades pesqueras se clasifican en:*<br><br>**II.-** *Cultivo o acuacultura con fines* | | |
| **Artículo 31°.-** *Para realizar las actividades de pesca se requiere lo siguiente:*<br><br>**I,** *Concesión, para:*<br><br>**Inciso b)** *Acuacultura comercial*<br><br>**II,** Permiso, para:<br><br>**Inciso g)** *Acuacultura de fomento*<br><br>**III,** *Autorización, para:*<br><br>**Inciso d)** *Recolectar del medio natural reproductores, larvas, postlarvas, crías, huevos, semillas, alevines o en cualquier otro estadio, y*<br><br>**Inciso e)** *Acuacultura didáctica.* | | |

| | | |
|---|---|---|
| **Artículos 22.-** *la Secretaría podrá inscribir en el Registro Nacional de Pesca a los acuicultores que no requieran concesión, permiso o Autorización.* | Al **proyecto** le aplica el Artículo, incisos y, fracciones anteriores, porque se trata de una actividad acuícola con fines comerciales. | Por el hecho de presentar a la autoridad correspondiente (SEMARNAT) la Manifestación de Impacto Ambiental, el promovente está cumpliendo con este apartado.<br><br>El proyecto se vincula por la obligatoriedad de obtener la autorización correspondiente para realizar las obras descritas en esta manifestación de impacto ambiental.<br><br>Como ya se mencionó anteriormente, la promovente una vez autorizado el proyecto en materia ambiental procederá a tramitar el Registro Nacional de Pesca para la unidad de producción acuícola. |
| **Art. 30°.-** *Las actividades pesqueras se clasifican en:*<br><br>**II.-** *Cultivo o acuacultura con fines* | | |
| **Artículo 31°.-** *Para realizar las actividades de pesca se requiere lo siguiente:*<br><br>**I,** *Concesión, para:*<br><br>**Inciso b)** *Acuacultura comercial*<br><br>**II,** Permiso, para:<br><br>**Inciso g)** *Acuacultura de fomento*<br><br>**III,** *Autorización, para:*<br><br>**Inciso d)** *Recolectar del medio natural reproductores, larvas, postlarvas, crías, huevos, semillas, alevines o en cualquier otro estadio, y*<br><br>**Inciso e)** *Acuacultura didáctica.* | | |

| | | |
|---|---|---|
| **Artículos 22.-** *la Secretaría podrá inscribir en el Registro Nacional de Pesca a los acuicultores que no requieran concesión, permiso o Autorización.* | Al **proyecto** le aplica el Artículo, incisos y, fracciones anteriores, porque se trata de una actividad acuícola con fines comerciales. | Por el hecho de presentar a la autoridad correspondiente (SEMARNAT) la Manifestación de Impacto Ambiental, el promovente está cumpliendo con este apartado.<br><br>El proyecto se vincula por la obligatoriedad de obtener la autorización correspondiente para realizar las obras descritas en esta manifestación de impacto ambiental.<br><br>Como ya se mencionó anteriormente, la promovente una vez autorizado el proyecto en materia ambiental procederá a tramitar el Registro Nacional de Pesca para la unidad de producción acuícola. |
| **Art. 30°.-** *Las actividades pesqueras se clasifican en:*<br><br>**II.-** *Cultivo o acuacultura con fines* | | |
| **Artículo 31°.-** *Para realizar las actividades de pesca se requiere lo siguiente:*<br><br>**I,** *Concesión, para:*<br><br>**Inciso b)** *Acuacultura comercial*<br><br>**II,** Permiso, para:<br><br>**Inciso g)** *Acuacultura de fomento*<br><br>**III,** *Autorización, para:*<br><br>**Inciso d)** *Recolectar del medio natural reproductores, larvas, postlarvas, crías, huevos, semillas, alevines o en cualquier otro estadio, y*<br><br>**Inciso e)** *Acuacultura didáctica.* | | |

| | | |
|---|---|---|
| **Artículos 22.-** *la Secretaría podrá inscribir en el Registro Nacional de Pesca a los acuicultores que no requieran concesión, permiso o Autorización.* | Al **proyecto** le aplica el Artículo, incisos y, fracciones anteriores, porque se trata de una actividad acuícola con fines comerciales. | Por el hecho de presentar a la autoridad correspondiente (SEMARNAT) la Manifestación de Impacto Ambiental, el promovente está cumpliendo con este apartado.<br><br>El proyecto se vincula por la obligatoriedad de obtener la autorización correspondiente para realizar las obras descritas en esta manifestación de impacto ambiental.<br><br>Como ya se mencionó anteriormente, la promovente una vez autorizado el proyecto en materia ambiental procederá a tramitar el Registro Nacional de Pesca para la unidad de producción acuícola. |
| **Art. 30°.-** *Las actividades pesqueras se clasifican en:*<br><br>**II.-** *Cultivo o acuacultura con fines* | | |
| **Artículo 31°.-** *Para realizar las actividades de pesca se requiere lo siguiente:*<br><br>**I,** *Concesión, para:*<br><br>**Inciso b)** *Acuacultura comercial*<br><br>**II,** Permiso, para:<br><br>**Inciso g)** *Acuacultura de fomento*<br><br>**III,** *Autorización, para:*<br><br>**Inciso d)** *Recolectar del medio natural reproductores, larvas, postlarvas, crías, huevos, semillas, alevines o en cualquier otro estadio, y*<br><br>**Inciso e)** *Acuacultura didáctica.* | | |

| | | |
|---|---|---|
| **Artículos 22.-** *la Secretaría podrá inscribir en el Registro Nacional de Pesca a los acuicultores que no requieran concesión, permiso o Autorización.* | Al **proyecto** le aplica el Artículo, incisos y, fracciones anteriores, porque se trata de una actividad acuícola con fines comerciales. | Por el hecho de presentar a la autoridad correspondiente (SEMARNAT) la Manifestación de Impacto Ambiental, el promovente está cumpliendo con este apartado.<br><br>El proyecto se vincula por la obligatoriedad de obtener la autorización correspondiente para realizar las obras descritas en esta manifestación de impacto ambiental.<br><br>Como ya se mencionó anteriormente, la promovente una vez autorizado el proyecto en materia ambiental procederá a tramitar el Registro Nacional de Pesca para la unidad de producción acuícola. |
| **Art. 30°.-** *Las actividades pesqueras se clasifican en:*<br><br>**II.-** *Cultivo o acuacultura con fines* | | |
| **Artículo 31°.-** *Para realizar las actividades de pesca se requiere lo siguiente:*<br><br>**I,** *Concesión, para:*<br><br>**Inciso b)** *Acuacultura comercial*<br><br>**II,** Permiso, para:<br><br>**Inciso g)** *Acuacultura de fomento*<br><br>**III,** *Autorización, para:*<br><br>**Inciso d)** *Recolectar del medio natural reproductores, larvas, postlarvas, crías, huevos, semillas, alevines o en cualquier otro estadio, y*<br><br>**Inciso e)** *Acuacultura didáctica.* | | |

| | | |
|---|---|---|
| **Artículos 22.-** *la Secretaría podrá inscribir en el Registro Nacional de Pesca a los acuicultores que no requieran concesión, permiso o Autorización.* | Al **proyecto** le aplica el Artículo, incisos y, fracciones anteriores, porque se trata de una actividad acuícola con fines comerciales. | Por el hecho de presentar a la autoridad correspondiente (SEMARNAT) la Manifestación de Impacto Ambiental, el promovente está cumpliendo con este apartado.<br><br>El proyecto se vincula por la obligatoriedad de obtener la autorización correspondiente para realizar las obras descritas en esta manifestación de impacto ambiental.<br><br>Como ya se mencionó anteriormente, la promovente una vez autorizado el proyecto en materia ambiental procederá a tramitar el Registro Nacional de Pesca para la unidad de producción acuícola. |
| **Art. 30°.-** *Las actividades pesqueras se clasifican en:*<br><br>**II.-** *Cultivo o acuacultura con fines* | | |
| **Artículo 31°.-** *Para realizar las actividades de pesca se requiere lo siguiente:*<br><br>**I,** *Concesión, para:*<br><br>**Inciso b)** *Acuacultura comercial*<br><br>**II,** Permiso, para:<br><br>**Inciso g)** *Acuacultura de fomento*<br><br>**III,** *Autorización, para:*<br><br>**Inciso d)** *Recolectar del medio natural reproductores, larvas, postlarvas, crías, huevos, semillas, alevines o en cualquier otro estadio, y*<br><br>**Inciso e)** *Acuacultura didáctica.* | | |

| | | |
|---|---|---|
| **Artículos 22.-** *la Secretaría podrá inscribir en el Registro Nacional de Pesca a los acuicultores que no requieran concesión, permiso o Autorización.* | Al **proyecto** le aplica el Artículo, incisos y, fracciones anteriores, porque se trata de una actividad acuícola con fines comerciales. | Por el hecho de presentar a la autoridad correspondiente (SEMARNAT) la Manifestación de Impacto Ambiental, el promovente está cumpliendo con este apartado.<br><br>El proyecto se vincula por la obligatoriedad de obtener la autorización correspondiente para realizar las obras descritas en esta manifestación de impacto ambiental.<br><br>Como ya se mencionó anteriormente, la promovente una vez autorizado el proyecto en materia ambiental procederá a tramitar el Registro Nacional de Pesca para la unidad de producción acuícola. |
| **Art. 30°.-** *Las actividades pesqueras se clasifican en:*<br><br>**II.-** *Cultivo o acuacultura con fines* | | |
| **Artículo 31°.-** *Para realizar las actividades de pesca se requiere lo siguiente:*<br><br>**I,** *Concesión, para:*<br><br>**Inciso b)** *Acuacultura comercial*<br><br>**II,** Permiso, para:<br><br>**Inciso g)** *Acuacultura de fomento*<br><br>**III,** *Autorización, para:*<br><br>**Inciso d)** *Recolectar del medio natural reproductores, larvas, postlarvas, crías, huevos, semillas, alevines o en cualquier otro estadio, y*<br><br>**Inciso e)** *Acuacultura didáctica.* | | |

| | | |
|---|---|---|
| **Artículos 22.-** *la Secretaría podrá inscribir en el Registro Nacional de Pesca a los acuicultores que no requieran concesión, permiso o Autorización.* | Al **proyecto** le aplica el Artículo, incisos y, fracciones anteriores, porque se trata de una actividad acuícola con fines comerciales. | Por el hecho de presentar a la autoridad correspondiente (SEMARNAT) la Manifestación de Impacto Ambiental, el promovente está cumpliendo con este apartado.<br><br>El proyecto se vincula por la obligatoriedad de obtener la autorización correspondiente para realizar las obras descritas en esta manifestación de impacto ambiental.<br><br>Como ya se mencionó anteriormente, la promovente una vez autorizado el proyecto en materia ambiental procederá a tramitar el Registro Nacional de Pesca para la unidad de producción acuícola. |
| **Art. 30°.-** *Las actividades pesqueras se clasifican en:*<br><br>**II.-** *Cultivo o acuacultura con fines* | | |
| **Artículo 31°.-** *Para realizar las actividades de pesca se requiere lo siguiente:*<br><br>**I,** *Concesión, para:*<br><br>**Inciso b)** *Acuacultura comercial*<br><br>**II,** Permiso, para:<br><br>**Inciso g)** *Acuacultura de fomento*<br><br>**III,** *Autorización, para:*<br><br>**Inciso d)** *Recolectar del medio natural reproductores, larvas, postlarvas, crías, huevos, semillas, alevines o en cualquier otro estadio, y*<br><br>**Inciso e)** *Acuacultura didáctica.* | | |

| | | |
|---|---|---|
| **Artículos 22.-** *la Secretaría podrá inscribir en el Registro Nacional de Pesca a los acuicultores que no requieran concesión, permiso o Autorización.* | Al **proyecto** le aplica el Artículo, incisos y, fracciones anteriores, porque se trata de una actividad acuícola con fines comerciales. | Por el hecho de presentar a la autoridad correspondiente (SEMARNAT) la Manifestación de Impacto Ambiental, el promovente está cumpliendo con este apartado.<br><br>El proyecto se vincula por la obligatoriedad de obtener la autorización correspondiente para realizar las obras descritas en esta manifestación de impacto ambiental.<br><br>Como ya se mencionó anteriormente, la promovente una vez autorizado el proyecto en materia ambiental procederá a tramitar el Registro Nacional de Pesca para la unidad de producción acuícola. |
| **Art. 30°.-** *Las actividades pesqueras se clasifican en:*<br><br>**II.-** *Cultivo o acuacultura con fines* | | |
| **Artículo 31°.-** *Para realizar las actividades de pesca se requiere lo siguiente:*<br><br>**I,** *Concesión, para:*<br><br>**Inciso b)** *Acuacultura comercial*<br><br>**II,** Permiso, para:<br><br>**Inciso g)** *Acuacultura de fomento*<br><br>**III,** *Autorización, para:*<br><br>**Inciso d)** *Recolectar del medio natural reproductores, larvas, postlarvas, crías, huevos, semillas, alevines o en cualquier otro estadio, y*<br><br>**Inciso e)** *Acuacultura didáctica.* | | |

| | | |
|---|---|---|
| **Artículos 22.-** *la Secretaría podrá inscribir en el Registro Nacional de Pesca a los acuicultores que no requieran concesión, permiso o Autorización.* | Al **proyecto** le aplica el Artículo, incisos y, fracciones anteriores, porque se trata de una actividad acuícola con fines comerciales. | Por el hecho de presentar a la autoridad correspondiente (SEMARNAT) la Manifestación de Impacto Ambiental, el promovente está cumpliendo con este apartado.<br><br>El proyecto se vincula por la obligatoriedad de obtener la autorización correspondiente para realizar las obras descritas en esta manifestación de impacto ambiental.<br><br>Como ya se mencionó anteriormente, la promovente una vez autorizado el proyecto en materia ambiental procederá a tramitar el Registro Nacional de Pesca para la unidad de producción acuícola. |
| **Art. 30°.-** *Las actividades pesqueras se clasifican en:*<br><br>**II.-** *Cultivo o acuacultura con fines* | | |
| **Artículo 31°.-** *Para realizar las actividades de pesca se requiere lo siguiente:*<br><br>**I,** *Concesión, para:*<br><br>**Inciso b)** *Acuacultura comercial*<br><br>**II,** Permiso, para:<br><br>**Inciso g)** *Acuacultura de fomento*<br><br>**III,** *Autorización, para:*<br><br>**Inciso d)** *Recolectar del medio natural reproductores, larvas, postlarvas, crías, huevos, semillas, alevines o en cualquier otro estadio, y*<br><br>**Inciso e)** *Acuacultura didáctica.* | | |

| | | |
|---|---|---|
| **Artículos 22.-** *la Secretaría podrá inscribir en el Registro Nacional de Pesca a los acuicultores que no requieran concesión, permiso o Autorización.* | Al **proyecto** le aplica el Artículo, incisos y, fracciones anteriores, porque se trata de una actividad acuícola con fines comerciales. | Por el hecho de presentar a la autoridad correspondiente (SEMARNAT) la Manifestación de Impacto Ambiental, el promovente está cumpliendo con este apartado.<br><br>El proyecto se vincula por la obligatoriedad de obtener la autorización correspondiente para realizar las obras descritas en esta manifestación de impacto ambiental.<br><br>Como ya se mencionó anteriormente, la promovente una vez autorizado el proyecto en materia ambiental procederá a tramitar el Registro Nacional de Pesca para la unidad de producción acuícola. |
| **Art. 30°.-** *Las actividades pesqueras se clasifican en:*<br><br>**II.-** *Cultivo o acuacultura con fines* | | |
| **Artículo 31°.-** *Para realizar las actividades de pesca se requiere lo siguiente:*<br><br>**I,** *Concesión, para:*<br><br>**Inciso b)** *Acuacultura comercial*<br><br>**II,** Permiso, para:<br><br>**Inciso g)** *Acuacultura de fomento*<br><br>**III,** *Autorización, para:*<br><br>**Inciso d)** *Recolectar del medio natural reproductores, larvas, postlarvas, crías, huevos, semillas, alevines o en cualquier otro estadio, y*<br><br>**Inciso e)** *Acuacultura didáctica.* | | |

| | | |
|---|---|---|
| **Artículos 22.-** *la Secretaría podrá inscribir en el Registro Nacional de Pesca a los acuicultores que no requieran concesión, permiso o Autorización.* | Al **proyecto** le aplica el Artículo, incisos y, fracciones anteriores, porque se trata de una actividad acuícola con fines comerciales. | Por el hecho de presentar a la autoridad correspondiente (SEMARNAT) la Manifestación de Impacto Ambiental, el promovente está cumpliendo con este apartado.<br><br>El proyecto se vincula por la obligatoriedad de obtener la autorización correspondiente para realizar las obras descritas en esta manifestación de impacto ambiental.<br><br>Como ya se mencionó anteriormente, la promovente una vez autorizado el proyecto en materia ambiental procederá a tramitar el Registro Nacional de Pesca para la unidad de producción acuícola. |
| **Art. 30°.-** *Las actividades pesqueras se clasifican en:*<br><br>**II.-** *Cultivo o acuacultura con fines* | | |
| **Artículo 31°.-** *Para realizar las actividades de pesca se requiere lo siguiente:*<br><br>**I,** *Concesión, para:*<br><br>**Inciso b)** *Acuacultura comercial*<br><br>**II,** Permiso, para:<br><br>**Inciso g)** *Acuacultura de fomento*<br><br>**III,** *Autorización, para:*<br><br>**Inciso d)** *Recolectar del medio natural reproductores, larvas, postlarvas, crías, huevos, semillas, alevines o en cualquier otro estadio, y*<br><br>**Inciso e)** *Acuacultura didáctica.* | | |

| | | |
|---|---|---|
| **Artículos 22.-** *la Secretaría podrá inscribir en el Registro Nacional de Pesca a los acuicultores que no requieran concesión, permiso o Autorización.* | Al **proyecto** le aplica el Artículo, incisos y, fracciones anteriores, porque se trata de una actividad acuícola con fines comerciales. | Por el hecho de presentar a la autoridad correspondiente (SEMARNAT) la Manifestación de Impacto Ambiental, el promovente está cumpliendo con este apartado.<br><br>El proyecto se vincula por la obligatoriedad de obtener la autorización correspondiente para realizar las obras descritas en esta manifestación de impacto ambiental.<br><br>Como ya se mencionó anteriormente, la promovente una vez autorizado el proyecto en materia ambiental procederá a tramitar el Registro Nacional de Pesca para la unidad de producción acuícola. |
| **Art. 30°.-** *Las actividades pesqueras se clasifican en:*<br><br>**II.-** *Cultivo o acuacultura con fines* | | |
| **Artículo 31°.-** *Para realizar las actividades de pesca se requiere lo siguiente:*<br><br>**I,** *Concesión, para:*<br><br>**Inciso b)** *Acuacultura comercial*<br><br>**II,** Permiso, para:<br><br>**Inciso g)** *Acuacultura de fomento*<br><br>**III,** *Autorización, para:*<br><br>**Inciso d)** *Recolectar del medio natural reproductores, larvas, postlarvas, crías, huevos, semillas, alevines o en cualquier otro estadio, y*<br><br>**Inciso e)** *Acuacultura didáctica.* | | |

| | | |
|---|---|---|
| **Artículos 22.-** *la Secretaría podrá inscribir en el Registro Nacional de Pesca a los acuicultores que no requieran concesión, permiso o Autorización.* | Al **proyecto** le aplica el Artículo, incisos y, fracciones anteriores, porque se trata de una actividad acuícola con fines comerciales. | Por el hecho de presentar a la autoridad correspondiente (SEMARNAT) la Manifestación de Impacto Ambiental, el promovente está cumpliendo con este apartado.<br><br>El proyecto se vincula por la obligatoriedad de obtener la autorización correspondiente para realizar las obras descritas en esta manifestación de impacto ambiental.<br><br>Como ya se mencionó anteriormente, la promovente una vez autorizado el proyecto en materia ambiental procederá a tramitar el Registro Nacional de Pesca para la unidad de producción acuícola. |
| **Art. 30°.-** *Las actividades pesqueras se clasifican en:*<br><br>**II.-** *Cultivo o acuacultura con fines* | | |
| **Artículo 31°.-** *Para realizar las actividades de pesca se requiere lo siguiente:*<br><br>**I,** *Concesión, para:*<br><br>**Inciso b)** *Acuacultura comercial*<br><br>**II,** Permiso, para:<br><br>**Inciso g)** *Acuacultura de fomento*<br><br>**III,** *Autorización, para:*<br><br>**Inciso d)** *Recolectar del medio natural reproductores, larvas, postlarvas, crías, huevos, semillas, alevines o en cualquier otro estadio, y*<br><br>**Inciso e)** *Acuacultura didáctica.* | | |

| | | |
|---|---|---|
| **Artículos 22.-** *la Secretaría podrá inscribir en el Registro Nacional de Pesca a los acuicultores que no requieran concesión, permiso o Autorización.* | Al **proyecto** le aplica el Artículo, incisos y, fracciones anteriores, porque se trata de una actividad acuícola con fines comerciales. | Por el hecho de presentar a la autoridad correspondiente (SEMARNAT) la Manifestación de Impacto Ambiental, el promovente está cumpliendo con este apartado.<br><br>El proyecto se vincula por la obligatoriedad de obtener la autorización correspondiente para realizar las obras descritas en esta manifestación de impacto ambiental.<br><br>Como ya se mencionó anteriormente, la promovente una vez autorizado el proyecto en materia ambiental procederá a tramitar el Registro Nacional de Pesca para la unidad de producción acuícola. |
| **Art. 30°.-** *Las actividades pesqueras se clasifican en:*<br><br>**II.-** *Cultivo o acuacultura con fines* | | |
| **Artículo 31°.-** *Para realizar las actividades de pesca se requiere lo siguiente:*<br><br>**I,** *Concesión, para:*<br><br>**Inciso b)** *Acuacultura comercial*<br><br>**II,** Permiso, para:<br><br>**Inciso g)** *Acuacultura de fomento*<br><br>**III,** *Autorización, para:*<br><br>**Inciso d)** *Recolectar del medio natural reproductores, larvas, postlarvas, crías, huevos, semillas, alevines o en cualquier otro estadio, y*<br><br>**Inciso e)** *Acuacultura didáctica.* | | |

| | | |
|---|---|---|
| **Artículos 22.-** *la Secretaría podrá inscribir en el Registro Nacional de Pesca a los acuicultores que no requieran concesión, permiso o Autorización.* | Al **proyecto** le aplica el Artículo, incisos y, fracciones anteriores, porque se trata de una actividad acuícola con fines comerciales. | Por el hecho de presentar a la autoridad correspondiente (SEMARNAT) la Manifestación de Impacto Ambiental, el promovente está cumpliendo con este apartado.<br><br>El proyecto se vincula por la obligatoriedad de obtener la autorización correspondiente para realizar las obras descritas en esta manifestación de impacto ambiental.<br><br>Como ya se mencionó anteriormente, la promovente una vez autorizado el proyecto en materia ambiental procederá a tramitar el Registro Nacional de Pesca para la unidad de producción acuícola. |
| **Art. 30°.-** *Las actividades pesqueras se clasifican en:*<br><br>**II.-** *Cultivo o acuacultura con fines* | | |
| **Artículo 31°.-** *Para realizar las actividades de pesca se requiere lo siguiente:*<br><br>**I,** *Concesión, para:*<br><br>**Inciso b)** *Acuacultura comercial*<br><br>**II,** Permiso, para:<br><br>**Inciso g)** *Acuacultura de fomento*<br><br>**III,** *Autorización, para:*<br><br>**Inciso d)** *Recolectar del medio natural reproductores, larvas, postlarvas, crías, huevos, semillas, alevines o en cualquier otro estadio, y*<br><br>**Inciso e)** *Acuacultura didáctica.* | | |

| | | |
|---|---|---|
| **Artículos 22.-** *la Secretaría podrá inscribir en el Registro Nacional de Pesca a los acuicultores que no requieran concesión, permiso o Autorización.* | Al **proyecto** le aplica el Artículo, incisos y, fracciones anteriores, porque se trata de una actividad acuícola con fines comerciales. | Por el hecho de presentar a la autoridad correspondiente (SEMARNAT) la Manifestación de Impacto Ambiental, el promovente está cumpliendo con este apartado.<br><br>El proyecto se vincula por la obligatoriedad de obtener la autorización correspondiente para realizar las obras descritas en esta manifestación de impacto ambiental.<br><br>Como ya se mencionó anteriormente, la promovente una vez autorizado el proyecto en materia ambiental procederá a tramitar el Registro Nacional de Pesca para la unidad de producción acuícola. |
| **Art. 30°.-** *Las actividades pesqueras se clasifican en:*<br><br>**II.-** *Cultivo o acuacultura con fines* | | |
| **Artículo 31°.-** *Para realizar las actividades de pesca se requiere lo siguiente:*<br><br>**I,** *Concesión, para:*<br><br>**Inciso b)** *Acuacultura comercial*<br><br>**II,** Permiso, para:<br><br>**Inciso g)** *Acuacultura de fomento*<br><br>**III,** *Autorización, para:*<br><br>**Inciso d)** *Recolectar del medio natural reproductores, larvas, postlarvas, crías, huevos, semillas, alevines o en cualquier otro estadio, y*<br><br>**Inciso e)** *Acuacultura didáctica.* | | |

| | | |
|---|---|---|
| **Artículos 22.-** *la Secretaría podrá inscribir en el Registro Nacional de Pesca a los acuicultores que no requieran concesión, permiso o Autorización.* | Al **proyecto** le aplica el Artículo, incisos y, fracciones anteriores, porque se trata de una actividad acuícola con fines comerciales. | Por el hecho de presentar a la autoridad correspondiente (SEMARNAT) la Manifestación de Impacto Ambiental, el promovente está cumpliendo con este apartado.<br><br>El proyecto se vincula por la obligatoriedad de obtener la autorización correspondiente para realizar las obras descritas en esta manifestación de impacto ambiental.<br><br>Como ya se mencionó anteriormente, la promovente una vez autorizado el proyecto en materia ambiental procederá a tramitar el Registro Nacional de Pesca para la unidad de producción acuícola. |
| **Art. 30°.-** *Las actividades pesqueras se clasifican en:*<br><br>**II.-** *Cultivo o acuacultura con fines* | | |
| **Artículo 31°.-** *Para realizar las actividades de pesca se requiere lo siguiente:*<br><br>**I,** *Concesión, para:*<br><br>**Inciso b)** *Acuacultura comercial*<br><br>**II,** Permiso, para:<br><br>**Inciso g)** *Acuacultura de fomento*<br><br>**III,** *Autorización, para:*<br><br>**Inciso d)** *Recolectar del medio natural reproductores, larvas, postlarvas, crías, huevos, semillas, alevines o en cualquier otro estadio, y*<br><br>**Inciso e)** *Acuacultura didáctica.* | | |

| | | |
|---|---|---|
| **Artículos 22.-** *la Secretaría podrá inscribir en el Registro Nacional de Pesca a los acuicultores que no requieran concesión, permiso o Autorización.* | Al **proyecto** le aplica el Artículo, incisos y, fracciones anteriores, porque se trata de una actividad acuícola con fines comerciales. | Por el hecho de presentar a la autoridad correspondiente (SEMARNAT) la Manifestación de Impacto Ambiental, el promovente está cumpliendo con este apartado.<br><br>El proyecto se vincula por la obligatoriedad de obtener la autorización correspondiente para realizar las obras descritas en esta manifestación de impacto ambiental.<br><br>Como ya se mencionó anteriormente, la promovente una vez autorizado el proyecto en materia ambiental procederá a tramitar el Registro Nacional de Pesca para la unidad de producción acuícola. |
| **Art. 30°.-** *Las actividades pesqueras se clasifican en:*<br><br>**II.-** *Cultivo o acuacultura con fines* | | |
| **Artículo 31°.-** *Para realizar las actividades de pesca se requiere lo siguiente:*<br><br>**I,** *Concesión, para:*<br><br>**Inciso b)** *Acuacultura comercial*<br><br>**II,** Permiso, para:<br><br>**Inciso g)** *Acuacultura de fomento*<br><br>**III,** *Autorización, para:*<br><br>**Inciso d)** *Recolectar del medio natural reproductores, larvas, postlarvas, crías, huevos, semillas, alevines o en cualquier otro estadio, y*<br><br>**Inciso e)** *Acuacultura didáctica.* | | |

| | | |
|---|---|---|
| **Artículos 22.-** *la Secretaría podrá inscribir en el Registro Nacional de Pesca a los acuicultores que no requieran concesión, permiso o Autorización.* | Al **proyecto** le aplica el Artículo, incisos y, fracciones anteriores, porque se trata de una actividad acuícola con fines comerciales. | Por el hecho de presentar a la autoridad correspondiente (SEMARNAT) la Manifestación de Impacto Ambiental, el promovente está cumpliendo con este apartado.<br><br>El proyecto se vincula por la obligatoriedad de obtener la autorización correspondiente para realizar las obras descritas en esta manifestación de impacto ambiental.<br><br>Como ya se mencionó anteriormente, la promovente una vez autorizado el proyecto en materia ambiental procederá a tramitar el Registro Nacional de Pesca para la unidad de producción acuícola. |
| **Art. 30°.-** *Las actividades pesqueras se clasifican en:*<br><br>**II.-** *Cultivo o acuacultura con fines* | | |
| **Artículo 31°.-** *Para realizar las actividades de pesca se requiere lo siguiente:*<br><br>**I,** *Concesión, para:*<br><br>**Inciso b)** *Acuacultura comercial*<br><br>**II,** Permiso, para:<br><br>**Inciso g)** *Acuacultura de fomento*<br><br>**III,** *Autorización, para:*<br><br>**Inciso d)** *Recolectar del medio natural reproductores, larvas, postlarvas, crías, huevos, semillas, alevines o en cualquier otro estadio, y*<br><br>**Inciso e)** *Acuacultura didáctica.* | | |

| | | |
|---|---|---|
| **Artículos 22.-** *la Secretaría podrá inscribir en el Registro Nacional de Pesca a los acuicultores que no requieran concesión, permiso o Autorización.* | Al **proyecto** le aplica el Artículo, incisos y, fracciones anteriores, porque se trata de una actividad acuícola con fines comerciales. | Por el hecho de presentar a la autoridad correspondiente (SEMARNAT) la Manifestación de Impacto Ambiental, el promovente está cumpliendo con este apartado.<br><br>El proyecto se vincula por la obligatoriedad de obtener la autorización correspondiente para realizar las obras descritas en esta manifestación de impacto ambiental.<br><br>Como ya se mencionó anteriormente, la promovente una vez autorizado el proyecto en materia ambiental procederá a tramitar el Registro Nacional de Pesca para la unidad de producción acuícola. |
| **Art. 30°.-** *Las actividades pesqueras se clasifican en:*<br><br>**II.-** *Cultivo o acuacultura con fines* | | |
| **Artículo 31°.-** *Para realizar las actividades de pesca se requiere lo siguiente:*<br><br>**I,** *Concesión, para:*<br><br>**Inciso b)** *Acuacultura comercial*<br><br>**II,** Permiso, para:<br><br>**Inciso g)** *Acuacultura de fomento*<br><br>**III,** *Autorización, para:*<br><br>**Inciso d)** *Recolectar del medio natural reproductores, larvas, postlarvas, crías, huevos, semillas, alevines o en cualquier otro estadio, y*<br><br>**Inciso e)** *Acuacultura didáctica.* | | |

| | | |
|---|---|---|
| **Artículos 22.-** *la Secretaría podrá inscribir en el Registro Nacional de Pesca a los acuicultores que no requieran concesión, permiso o Autorización.* | Al **proyecto** le aplica el Artículo, incisos y, fracciones anteriores, porque se trata de una actividad acuícola con fines comerciales. | Por el hecho de presentar a la autoridad correspondiente (SEMARNAT) la Manifestación de Impacto Ambiental, el promovente está cumpliendo con este apartado.<br><br>El proyecto se vincula por la obligatoriedad de obtener la autorización correspondiente para realizar las obras descritas en esta manifestación de impacto ambiental.<br><br>Como ya se mencionó anteriormente, la promovente una vez autorizado el proyecto en materia ambiental procederá a tramitar el Registro Nacional de Pesca para la unidad de producción acuícola. |
| **Art. 30°.-** *Las actividades pesqueras se clasifican en:*<br><br>**II.-** *Cultivo o acuacultura con fines* | | |
| **Artículo 31°.-** *Para realizar las actividades de pesca se requiere lo siguiente:*<br><br>**I,** *Concesión, para:*<br><br>**Inciso b)** *Acuacultura comercial*<br><br>**II,** Permiso, para:<br><br>**Inciso g)** *Acuacultura de fomento*<br><br>**III,** *Autorización, para:*<br><br>**Inciso d)** *Recolectar del medio natural reproductores, larvas, postlarvas, crías, huevos, semillas, alevines o en cualquier otro estadio, y*<br><br>**Inciso e)** *Acuacultura didáctica.* | | |

| | | |
|---|---|---|
| **Artículos 22.-** *la Secretaría podrá inscribir en el Registro Nacional de Pesca a los acuicultores que no requieran concesión, permiso o Autorización.* | Al **proyecto** le aplica el Artículo, incisos y, fracciones anteriores, porque se trata de una actividad acuícola con fines comerciales. | Por el hecho de presentar a la autoridad correspondiente (SEMARNAT) la Manifestación de Impacto Ambiental, el promovente está cumpliendo con este apartado.<br><br>El proyecto se vincula por la obligatoriedad de obtener la autorización correspondiente para realizar las obras descritas en esta manifestación de impacto ambiental.<br><br>Como ya se mencionó anteriormente, la promovente una vez autorizado el proyecto en materia ambiental procederá a tramitar el Registro Nacional de Pesca para la unidad de producción acuícola. |
| **Art. 30°.-** *Las actividades pesqueras se clasifican en:*<br><br>**II.-** *Cultivo o acuacultura con fines* | | |
| **Artículo 31°.-** *Para realizar las actividades de pesca se requiere lo siguiente:*<br><br>**I,** *Concesión, para:*<br><br>**Inciso b)** *Acuacultura comercial*<br><br>**II,** Permiso, para:<br><br>**Inciso g)** *Acuacultura de fomento*<br><br>**III,** *Autorización, para:*<br><br>**Inciso d)** *Recolectar del medio natural reproductores, larvas, postlarvas, crías, huevos, semillas, alevines o en cualquier otro estadio, y*<br><br>**Inciso e)** *Acuacultura didáctica.* | | |

| | | |
|---|---|---|
| **Artículos 22.-** *la Secretaría podrá inscribir en el Registro Nacional de Pesca a los acuicultores que no requieran concesión, permiso o Autorización.* | Al **proyecto** le aplica el Artículo, incisos y, fracciones anteriores, porque se trata de una actividad acuícola con fines comerciales. | Por el hecho de presentar a la autoridad correspondiente (SEMARNAT) la Manifestación de Impacto Ambiental, el promovente está cumpliendo con este apartado.<br><br>El proyecto se vincula por la obligatoriedad de obtener la autorización correspondiente para realizar las obras descritas en esta manifestación de impacto ambiental.<br><br>Como ya se mencionó anteriormente, la promovente una vez autorizado el proyecto en materia ambiental procederá a tramitar el Registro Nacional de Pesca para la unidad de producción acuícola. |
| **Art. 30°.-** *Las actividades pesqueras se clasifican en:*<br><br>**II.-** *Cultivo o acuacultura con fines* | | |
| **Artículo 31°.-** *Para realizar las actividades de pesca se requiere lo siguiente:*<br><br>**I,** *Concesión, para:*<br><br>**Inciso b)** *Acuacultura comercial*<br><br>**II,** Permiso, para:<br><br>**Inciso g)** *Acuacultura de fomento*<br><br>**III,** *Autorización, para:*<br><br>**Inciso d)** *Recolectar del medio natural reproductores, larvas, postlarvas, crías, huevos, semillas, alevines o en cualquier otro estadio, y*<br><br>**Inciso e)** *Acuacultura didáctica.* | | |

| | | |
|---|---|---|
| **Artículos 22.-** *la Secretaría podrá inscribir en el Registro Nacional de Pesca a los acuicultores que no requieran concesión, permiso o Autorización.* | Al **proyecto** le aplica el Artículo, incisos y, fracciones anteriores, porque se trata de una actividad acuícola con fines comerciales. | Por el hecho de presentar a la autoridad correspondiente (SEMARNAT) la Manifestación de Impacto Ambiental, el promovente está cumpliendo con este apartado.<br><br>El proyecto se vincula por la obligatoriedad de obtener la autorización correspondiente para realizar las obras descritas en esta manifestación de impacto ambiental.<br><br>Como ya se mencionó anteriormente, la promovente una vez autorizado el proyecto en materia ambiental procederá a tramitar el Registro Nacional de Pesca para la unidad de producción acuícola. |
| **Art. 30°.-** *Las actividades pesqueras se clasifican en:*<br><br>**II.-** *Cultivo o acuacultura con fines* | | |
| **Artículo 31°.-** *Para realizar las actividades de pesca se requiere lo siguiente:*<br><br>**I,** *Concesión, para:*<br><br>**Inciso b)** *Acuacultura comercial*<br><br>**II,** Permiso, para:<br><br>**Inciso g)** *Acuacultura de fomento*<br><br>**III,** *Autorización, para:*<br><br>**Inciso d)** *Recolectar del medio natural reproductores, larvas, postlarvas, crías, huevos, semillas, alevines o en cualquier otro estadio, y*<br><br>**Inciso e)** *Acuacultura didáctica.* | | |

| | | |
|---|---|---|
| **Artículos 22.-** *la Secretaría podrá inscribir en el Registro Nacional de Pesca a los acuicultores que no requieran concesión, permiso o Autorización.* | Al **proyecto** le aplica el Artículo, incisos y, fracciones anteriores, porque se trata de una actividad acuícola con fines comerciales. | Por el hecho de presentar a la autoridad correspondiente (SEMARNAT) la Manifestación de Impacto Ambiental, el promovente está cumpliendo con este apartado.<br><br>El proyecto se vincula por la obligatoriedad de obtener la autorización correspondiente para realizar las obras descritas en esta manifestación de impacto ambiental.<br><br>Como ya se mencionó anteriormente, la promovente una vez autorizado el proyecto en materia ambiental procederá a tramitar el Registro Nacional de Pesca para la unidad de producción acuícola. |
| **Art. 30°.-** *Las actividades pesqueras se clasifican en:*<br><br>**II.-** *Cultivo o acuacultura con fines* | | |
| **Artículo 31°.-** *Para realizar las actividades de pesca se requiere lo siguiente:*<br><br>**I,** *Concesión, para:*<br><br>**Inciso b)** *Acuacultura comercial*<br><br>**II,** Permiso, para:<br><br>**Inciso g)** *Acuacultura de fomento*<br><br>**III,** *Autorización, para:*<br><br>**Inciso d)** *Recolectar del medio natural reproductores, larvas, postlarvas, crías, huevos, semillas, alevines o en cualquier otro estadio, y*<br><br>**Inciso e)** *Acuacultura didáctica.* | | |

| | | |
|---|---|---|
| **Artículos 22.-** *la Secretaría podrá inscribir en el Registro Nacional de Pesca a los acuicultores que no requieran concesión, permiso o Autorización.* | Al **proyecto** le aplica el Artículo, incisos y, fracciones anteriores, porque se trata de una actividad acuícola con fines comerciales. | Por el hecho de presentar a la autoridad correspondiente (SEMARNAT) la Manifestación de Impacto Ambiental, el promovente está cumpliendo con este apartado.<br><br>El proyecto se vincula por la obligatoriedad de obtener la autorización correspondiente para realizar las obras descritas en esta manifestación de impacto ambiental.<br><br>Como ya se mencionó anteriormente, la promovente una vez autorizado el proyecto en materia ambiental procederá a tramitar el Registro Nacional de Pesca para la unidad de producción acuícola. |
| **Art. 30°.-** *Las actividades pesqueras se clasifican en:*<br><br>**II.-** *Cultivo o acuacultura con fines* | | |
| **Artículo 31°.-** *Para realizar las actividades de pesca se requiere lo siguiente:*<br><br>**I,** *Concesión, para:*<br><br>**Inciso b)** *Acuacultura comercial*<br><br>**II,** Permiso, para:<br><br>**Inciso g)** *Acuacultura de fomento*<br><br>**III,** *Autorización, para:*<br><br>**Inciso d)** *Recolectar del medio natural reproductores, larvas, postlarvas, crías, huevos, semillas, alevines o en cualquier otro estadio, y*<br><br>**Inciso e)** *Acuacultura didáctica.* | | |

| | | |
|---|---|---|
| **Artículos 22.-** *la Secretaría podrá inscribir en el Registro Nacional de Pesca a los acuicultores que no requieran concesión, permiso o Autorización.* | Al **proyecto** le aplica el Artículo, incisos y, fracciones anteriores, porque se trata de una actividad acuícola con fines comerciales. | Por el hecho de presentar a la autoridad correspondiente (SEMARNAT) la Manifestación de Impacto Ambiental, el promovente está cumpliendo con este apartado.<br><br>El proyecto se vincula por la obligatoriedad de obtener la autorización correspondiente para realizar las obras descritas en esta manifestación de impacto ambiental.<br><br>Como ya se mencionó anteriormente, la promovente una vez autorizado el proyecto en materia ambiental procederá a tramitar el Registro Nacional de Pesca para la unidad de producción acuícola. |
| **Art. 30°.-** *Las actividades pesqueras se clasifican en:*<br><br>**II.-** *Cultivo o acuacultura con fines* | | |
| **Artículo 31°.-** *Para realizar las actividades de pesca se requiere lo siguiente:*<br><br>**I,** *Concesión, para:*<br><br>**Inciso b)** *Acuacultura comercial*<br><br>**II,** Permiso, para:<br><br>**Inciso g)** *Acuacultura de fomento*<br><br>**III,** *Autorización, para:*<br><br>**Inciso d)** *Recolectar del medio natural reproductores, larvas, postlarvas, crías, huevos, semillas, alevines o en cualquier otro estadio, y*<br><br>**Inciso e)** *Acuacultura didáctica.* | | |

| | | |
|---|---|---|
| **Artículos 22.-** *la Secretaría podrá inscribir en el Registro Nacional de Pesca a los acuicultores que no requieran concesión, permiso o Autorización.* | Al **proyecto** le aplica el Artículo, incisos y, fracciones anteriores, porque se trata de una actividad acuícola con fines comerciales. | Por el hecho de presentar a la autoridad correspondiente (SEMARNAT) la Manifestación de Impacto Ambiental, el promovente está cumpliendo con este apartado.<br><br>El proyecto se vincula por la obligatoriedad de obtener la autorización correspondiente para realizar las obras descritas en esta manifestación de impacto ambiental.<br><br>Como ya se mencionó anteriormente, la promovente una vez autorizado el proyecto en materia ambiental procederá a tramitar el Registro Nacional de Pesca para la unidad de producción acuícola. |
| **Art. 30°.-** *Las actividades pesqueras se clasifican en:*<br><br>**II.-** *Cultivo o acuacultura con fines* | | |
| **Artículo 31°.-** *Para realizar las actividades de pesca se requiere lo siguiente:*<br><br>**I,** *Concesión, para:*<br><br>**Inciso b)** *Acuacultura comercial*<br><br>**II,** Permiso, para:<br><br>**Inciso g)** *Acuacultura de fomento*<br><br>**III,** *Autorización, para:*<br><br>**Inciso d)** *Recolectar del medio natural reproductores, larvas, postlarvas, crías, huevos, semillas, alevines o en cualquier otro estadio, y*<br><br>**Inciso e)** *Acuacultura didáctica.* | | |

| | | |
|---|---|---|
| **Artículos 22.-** *la Secretaría podrá inscribir en el Registro Nacional de Pesca a los acuicultores que no requieran concesión, permiso o Autorización.* | Al **proyecto** le aplica el Artículo, incisos y, fracciones anteriores, porque se trata de una actividad acuícola con fines comerciales. | Por el hecho de presentar a la autoridad correspondiente (SEMARNAT) la Manifestación de Impacto Ambiental, el promovente está cumpliendo con este apartado.<br><br>El proyecto se vincula por la obligatoriedad de obtener la autorización correspondiente para realizar las obras descritas en esta manifestación de impacto ambiental.<br><br>Como ya se mencionó anteriormente, la promovente una vez autorizado el proyecto en materia ambiental procederá a tramitar el Registro Nacional de Pesca para la unidad de producción acuícola. |
| **Art. 30°.-** *Las actividades pesqueras se clasifican en:*<br><br>**II.-** *Cultivo o acuacultura con fines* | | |
| **Artículo 31°.-** *Para realizar las actividades de pesca se requiere lo siguiente:*<br><br>**I,** *Concesión, para:*<br><br>**Inciso b)** *Acuacultura comercial*<br><br>**II,** Permiso, para:<br><br>**Inciso g)** *Acuacultura de fomento*<br><br>**III,** *Autorización, para:*<br><br>**Inciso d)** *Recolectar del medio natural reproductores, larvas, postlarvas, crías, huevos, semillas, alevines o en cualquier otro estadio, y*<br><br>**Inciso e)** *Acuacultura didáctica.* | | |

| | | |
|---|---|---|
| **Artículos 22.-** *la Secretaría podrá inscribir en el Registro Nacional de Pesca a los acuicultores que no requieran concesión, permiso o Autorización.* | Al **proyecto** le aplica el Artículo, incisos y, fracciones anteriores, porque se trata de una actividad acuícola con fines comerciales. | Por el hecho de presentar a la autoridad correspondiente (SEMARNAT) la Manifestación de Impacto Ambiental, el promovente está cumpliendo con este apartado.<br><br>El proyecto se vincula por la obligatoriedad de obtener la autorización correspondiente para realizar las obras descritas en esta manifestación de impacto ambiental.<br><br>Como ya se mencionó anteriormente, la promovente una vez autorizado el proyecto en materia ambiental procederá a tramitar el Registro Nacional de Pesca para la unidad de producción acuícola. |
| **Art. 30°.-** *Las actividades pesqueras se clasifican en:*<br><br>**II.-** *Cultivo o acuacultura con fines* | | |
| **Artículo 31°.-** *Para realizar las actividades de pesca se requiere lo siguiente:*<br><br>**I,** *Concesión, para:*<br><br>**Inciso b)** *Acuacultura comercial*<br><br>**II,** Permiso, para:<br><br>**Inciso g)** *Acuacultura de fomento*<br><br>**III,** *Autorización, para:*<br><br>**Inciso d)** *Recolectar del medio natural reproductores, larvas, postlarvas, crías, huevos, semillas, alevines o en cualquier otro estadio, y*<br><br>**Inciso e)** *Acuacultura didáctica.* | | |

| | | |
|---|---|---|
| **Artículos 22.-** *la Secretaría podrá inscribir en el Registro Nacional de Pesca a los acuicultores que no requieran concesión, permiso o Autorización.* | Al **proyecto** le aplica el Artículo, incisos y, fracciones anteriores, porque se trata de una actividad acuícola con fines comerciales. | Por el hecho de presentar a la autoridad correspondiente (SEMARNAT) la Manifestación de Impacto Ambiental, el promovente está cumpliendo con este apartado.<br><br>El proyecto se vincula por la obligatoriedad de obtener la autorización correspondiente para realizar las obras descritas en esta manifestación de impacto ambiental.<br><br>Como ya se mencionó anteriormente, la promovente una vez autorizado el proyecto en materia ambiental procederá a tramitar el Registro Nacional de Pesca para la unidad de producción acuícola. |
| **Art. 30°.-** *Las actividades pesqueras se clasifican en:*<br><br>**II.-** *Cultivo o acuacultura con fines* | | |
| **Artículo 31°.-** *Para realizar las actividades de pesca se requiere lo siguiente:*<br><br>**I,** *Concesión, para:*<br><br>**Inciso b)** *Acuacultura comercial*<br><br>**II,** Permiso, para:<br><br>**Inciso g)** *Acuacultura de fomento*<br><br>**III,** *Autorización, para:*<br><br>**Inciso d)** *Recolectar del medio natural reproductores, larvas, postlarvas, crías, huevos, semillas, alevines o en cualquier otro estadio, y*<br><br>**Inciso e)** *Acuacultura didáctica.* | | |

| | | |
|---|---|---|
| **Artículos 22.-** *la Secretaría podrá inscribir en el Registro Nacional de Pesca a los acuicultores que no requieran concesión, permiso o Autorización.* | Al **proyecto** le aplica el Artículo, incisos y, fracciones anteriores, porque se trata de una actividad acuícola con fines comerciales. | Por el hecho de presentar a la autoridad correspondiente (SEMARNAT) la Manifestación de Impacto Ambiental, el promovente está cumpliendo con este apartado.<br><br>El proyecto se vincula por la obligatoriedad de obtener la autorización correspondiente para realizar las obras descritas en esta manifestación de impacto ambiental.<br><br>Como ya se mencionó anteriormente, la promovente una vez autorizado el proyecto en materia ambiental procederá a tramitar el Registro Nacional de Pesca para la unidad de producción acuícola. |
| **Art. 30°.-** *Las actividades pesqueras se clasifican en:*<br><br>**II.-** *Cultivo o acuacultura con fines* | | |
| **Artículo 31°.-** *Para realizar las actividades de pesca se requiere lo siguiente:*<br><br>**I,** *Concesión, para:*<br><br>**Inciso b)** *Acuacultura comercial*<br><br>**II,** Permiso, para:<br><br>**Inciso g)** *Acuacultura de fomento*<br><br>**III,** *Autorización, para:*<br><br>**Inciso d)** *Recolectar del medio natural reproductores, larvas, postlarvas, crías, huevos, semillas, alevines o en cualquier otro estadio, y*<br><br>**Inciso e)** *Acuacultura didáctica.* | | |

| | | |
|---|---|---|
| **Artículos 22.-** *la Secretaría podrá inscribir en el Registro Nacional de Pesca a los acuicultores que no requieran concesión, permiso o Autorización.* | Al **proyecto** le aplica el Artículo, incisos y, fracciones anteriores, porque se trata de una actividad acuícola con fines comerciales. | Por el hecho de presentar a la autoridad correspondiente (SEMARNAT) la Manifestación de Impacto Ambiental, el promovente está cumpliendo con este apartado.<br><br>El proyecto se vincula por la obligatoriedad de obtener la autorización correspondiente para realizar las obras descritas en esta manifestación de impacto ambiental.<br><br>Como ya se mencionó anteriormente, la promovente una vez autorizado el proyecto en materia ambiental procederá a tramitar el Registro Nacional de Pesca para la unidad de producción acuícola. |
| **Art. 30°.-** *Las actividades pesqueras se clasifican en:*<br><br>**II.-** *Cultivo o acuacultura con fines* | | |
| **Artículo 31°.-** *Para realizar las actividades de pesca se requiere lo siguiente:*<br><br>**I,** *Concesión, para:*<br><br>**Inciso b)** *Acuacultura comercial*<br><br>**II,** Permiso, para:<br><br>**Inciso g)** *Acuacultura de fomento*<br><br>**III,** *Autorización, para:*<br><br>**Inciso d)** *Recolectar del medio natural reproductores, larvas, postlarvas, crías, huevos, semillas, alevines o en cualquier otro estadio, y*<br><br>**Inciso e)** *Acuacultura didáctica.* | | |

| | | |
|---|---|---|
| **Artículos 22.-** *la Secretaría podrá inscribir en el Registro Nacional de Pesca a los acuicultores que no requieran concesión, permiso o Autorización.* | Al **proyecto** le aplica el Artículo, incisos y, fracciones anteriores, porque se trata de una actividad acuícola con fines comerciales. | Por el hecho de presentar a la autoridad correspondiente (SEMARNAT) la Manifestación de Impacto Ambiental, el promovente está cumpliendo con este apartado.<br><br>El proyecto se vincula por la obligatoriedad de obtener la autorización correspondiente para realizar las obras descritas en esta manifestación de impacto ambiental.<br><br>Como ya se mencionó anteriormente, la promovente una vez autorizado el proyecto en materia ambiental procederá a tramitar el Registro Nacional de Pesca para la unidad de producción acuícola. |
| **Art. 30°.-** *Las actividades pesqueras se clasifican en:*<br><br>**II.-** *Cultivo o acuacultura con fines* | | |
| **Artículo 31°.-** *Para realizar las actividades de pesca se requiere lo siguiente:*<br><br>**I,** *Concesión, para:*<br><br>**Inciso b)** *Acuacultura comercial*<br><br>**II,** Permiso, para:<br><br>**Inciso g)** *Acuacultura de fomento*<br><br>**III,** *Autorización, para:*<br><br>**Inciso d)** *Recolectar del medio natural reproductores, larvas, postlarvas, crías, huevos, semillas, alevines o en cualquier otro estadio, y*<br><br>**Inciso e)** *Acuacultura didáctica.* | | |

| | | |
|---|---|---|
| **Artículos 22.-** *la Secretaría podrá inscribir en el Registro Nacional de Pesca a los acuicultores que no requieran concesión, permiso o Autorización.* | Al **proyecto** le aplica el Artículo, incisos y, fracciones anteriores, porque se trata de una actividad acuícola con fines comerciales. | Por el hecho de presentar a la autoridad correspondiente (SEMARNAT) la Manifestación de Impacto Ambiental, el promovente está cumpliendo con este apartado.<br><br>El proyecto se vincula por la obligatoriedad de obtener la autorización correspondiente para realizar las obras descritas en esta manifestación de impacto ambiental.<br><br>Como ya se mencionó anteriormente, la promovente una vez autorizado el proyecto en materia ambiental procederá a tramitar el Registro Nacional de Pesca para la unidad de producción acuícola. |
| **Art. 30°.-** *Las actividades pesqueras se clasifican en:*<br><br>**II.-** *Cultivo o acuacultura con fines* | | |
| **Artículo 31°.-** *Para realizar las actividades de pesca se requiere lo siguiente:*<br><br>**I,** *Concesión, para:*<br><br>**Inciso b)** *Acuacultura comercial*<br><br>**II,** Permiso, para:<br><br>**Inciso g)** *Acuacultura de fomento*<br><br>**III,** *Autorización, para:*<br><br>**Inciso d)** *Recolectar del medio natural reproductores, larvas, postlarvas, crías, huevos, semillas, alevines o en cualquier otro estadio, y*<br><br>**Inciso e)** *Acuacultura didáctica.* | | |

| | | |
|---|---|---|
| **Artículos 22.-** *la Secretaría podrá inscribir en el Registro Nacional de Pesca a los acuicultores que no requieran concesión, permiso o Autorización.* | Al **proyecto** le aplica el Artículo, incisos y, fracciones anteriores, porque se trata de una actividad acuícola con fines comerciales. | Por el hecho de presentar a la autoridad correspondiente (SEMARNAT) la Manifestación de Impacto Ambiental, el promovente está cumpliendo con este apartado.<br><br>El proyecto se vincula por la obligatoriedad de obtener la autorización correspondiente para realizar las obras descritas en esta manifestación de impacto ambiental.<br><br>Como ya se mencionó anteriormente, la promovente una vez autorizado el proyecto en materia ambiental procederá a tramitar el Registro Nacional de Pesca para la unidad de producción acuícola. |
| **Art. 30°.-** *Las actividades pesqueras se clasifican en:*<br><br>**II.-** *Cultivo o acuacultura con fines* | | |
| **Artículo 31°.-** *Para realizar las actividades de pesca se requiere lo siguiente:*<br><br>**I,** *Concesión, para:*<br><br>**Inciso b)** *Acuacultura comercial*<br><br>**II,** Permiso, para:<br><br>**Inciso g)** *Acuacultura de fomento*<br><br>**III,** *Autorización, para:*<br><br>**Inciso d)** *Recolectar del medio natural reproductores, larvas, postlarvas, crías, huevos, semillas, alevines o en cualquier otro estadio, y*<br><br>**Inciso e)** *Acuacultura didáctica.* | | |

| | | |
|---|---|---|
| **Artículos 22.-** *la Secretaría podrá inscribir en el Registro Nacional de Pesca a los acuicultores que no requieran concesión, permiso o Autorización.* | Al **proyecto** le aplica el Artículo, incisos y, fracciones anteriores, porque se trata de una actividad acuícola con fines comerciales. | Por el hecho de presentar a la autoridad correspondiente (SEMARNAT) la Manifestación de Impacto Ambiental, el promovente está cumpliendo con este apartado.<br><br>El proyecto se vincula por la obligatoriedad de obtener la autorización correspondiente para realizar las obras descritas en esta manifestación de impacto ambiental.<br><br>Como ya se mencionó anteriormente, la promovente una vez autorizado el proyecto en materia ambiental procederá a tramitar el Registro Nacional de Pesca para la unidad de producción acuícola. |
| **Art. 30°.-** *Las actividades pesqueras se clasifican en:*<br><br>**II.-** *Cultivo o acuacultura con fines* | | |
| **Artículo 31°.-** *Para realizar las actividades de pesca se requiere lo siguiente:*<br><br>**I,** *Concesión, para:*<br><br>**Inciso b)** *Acuacultura comercial*<br><br>**II,** Permiso, para:<br><br>**Inciso g)** *Acuacultura de fomento*<br><br>**III,** *Autorización, para:*<br><br>**Inciso d)** *Recolectar del medio natural reproductores, larvas, postlarvas, crías, huevos, semillas, alevines o en cualquier otro estadio, y*<br><br>**Inciso e)** *Acuacultura didáctica.* | | |

| | | |
|---|---|---|
| **Artículos 22.-** *la Secretaría podrá inscribir en el Registro Nacional de Pesca a los acuicultores que no requieran concesión, permiso o Autorización.* | Al **proyecto** le aplica el Artículo, incisos y, fracciones anteriores, porque se trata de una actividad acuícola con fines comerciales. | Por el hecho de presentar a la autoridad correspondiente (SEMARNAT) la Manifestación de Impacto Ambiental, el promovente está cumpliendo con este apartado.<br><br>El proyecto se vincula por la obligatoriedad de obtener la autorización correspondiente para realizar las obras descritas en esta manifestación de impacto ambiental.<br><br>Como ya se mencionó anteriormente, la promovente una vez autorizado el proyecto en materia ambiental procederá a tramitar el Registro Nacional de Pesca para la unidad de producción acuícola. |
| **Art. 30°.-** *Las actividades pesqueras se clasifican en:*<br><br>**II.-** *Cultivo o acuacultura con fines* | | |
| **Artículo 31°.-** *Para realizar las actividades de pesca se requiere lo siguiente:*<br><br>**I,** *Concesión, para:*<br><br>**Inciso b)** *Acuacultura comercial*<br><br>**II,** Permiso, para:<br><br>**Inciso g)** *Acuacultura de fomento*<br><br>**III,** *Autorización, para:*<br><br>**Inciso d)** *Recolectar del medio natural reproductores, larvas, postlarvas, crías, huevos, semillas, alevines o en cualquier otro estadio, y*<br><br>**Inciso e)** *Acuacultura didáctica.* | | |

| | | |
|---|---|---|
| **Artículos 22.-** *la Secretaría podrá inscribir en el Registro Nacional de Pesca a los acuicultores que no requieran concesión, permiso o Autorización.* | Al **proyecto** le aplica el Artículo, incisos y, fracciones anteriores, porque se trata de una actividad acuícola con fines comerciales. | Por el hecho de presentar a la autoridad correspondiente (SEMARNAT) la Manifestación de Impacto Ambiental, el promovente está cumpliendo con este apartado.<br><br>El proyecto se vincula por la obligatoriedad de obtener la autorización correspondiente para realizar las obras descritas en esta manifestación de impacto ambiental.<br><br>Como ya se mencionó anteriormente, la promovente una vez autorizado el proyecto en materia ambiental procederá a tramitar el Registro Nacional de Pesca para la unidad de producción acuícola. |
| **Art. 30°.-** *Las actividades pesqueras se clasifican en:*<br><br>**II.-** *Cultivo o acuacultura con fines* | | |
| **Artículo 31°.-** *Para realizar las actividades de pesca se requiere lo siguiente:*<br><br>**I,** *Concesión, para:*<br><br>**Inciso b)** *Acuacultura comercial*<br><br>**II,** Permiso, para:<br><br>**Inciso g)** *Acuacultura de fomento*<br><br>**III,** *Autorización, para:*<br><br>**Inciso d)** *Recolectar del medio natural reproductores, larvas, postlarvas, crías, huevos, semillas, alevines o en cualquier otro estadio, y*<br><br>**Inciso e)** *Acuacultura didáctica.* | | |

| | | |
|---|---|---|
| **Artículos 22.-** *la Secretaría podrá inscribir en el Registro Nacional de Pesca a los acuicultores que no requieran concesión, permiso o Autorización.* | Al **proyecto** le aplica el Artículo, incisos y, fracciones anteriores, porque se trata de una actividad acuícola con fines comerciales. | Por el hecho de presentar a la autoridad correspondiente (SEMARNAT) la Manifestación de Impacto Ambiental, el promovente está cumpliendo con este apartado.<br><br>El proyecto se vincula por la obligatoriedad de obtener la autorización correspondiente para realizar las obras descritas en esta manifestación de impacto ambiental.<br><br>Como ya se mencionó anteriormente, la promovente una vez autorizado el proyecto en materia ambiental procederá a tramitar el Registro Nacional de Pesca para la unidad de producción acuícola. |
| **Art. 30°.-** *Las actividades pesqueras se clasifican en:*<br><br>**II.-** *Cultivo o acuacultura con fines* | | |
| **Artículo 31°.-** *Para realizar las actividades de pesca se requiere lo siguiente:*<br><br>**I,** *Concesión, para:*<br><br>**Inciso b)** *Acuacultura comercial*<br><br>**II,** Permiso, para:<br><br>**Inciso g)** *Acuacultura de fomento*<br><br>**III,** *Autorización, para:*<br><br>**Inciso d)** *Recolectar del medio natural reproductores, larvas, postlarvas, crías, huevos, semillas, alevines o en cualquier otro estadio, y*<br><br>**Inciso e)** *Acuacultura didáctica.* | | |

| | | |
|---|---|---|
| **Artículos 22.-** *la Secretaría podrá inscribir en el Registro Nacional de Pesca a los acuicultores que no requieran concesión, permiso o Autorización.* | Al **proyecto** le aplica el Artículo, incisos y, fracciones anteriores, porque se trata de una actividad acuícola con fines comerciales. | Por el hecho de presentar a la autoridad correspondiente (SEMARNAT) la Manifestación de Impacto Ambiental, el promovente está cumpliendo con este apartado.<br><br>El proyecto se vincula por la obligatoriedad de obtener la autorización correspondiente para realizar las obras descritas en esta manifestación de impacto ambiental.<br><br>Como ya se mencionó anteriormente, la promovente una vez autorizado el proyecto en materia ambiental procederá a tramitar el Registro Nacional de Pesca para la unidad de producción acuícola. |
| **Art. 30°.-** *Las actividades pesqueras se clasifican en:*<br><br>**II.-** *Cultivo o acuacultura con fines* | | |
| **Artículo 31°.-** *Para realizar las actividades de pesca se requiere lo siguiente:*<br><br>**I,** *Concesión, para:*<br><br>**Inciso b)** *Acuacultura comercial*<br><br>**II,** Permiso, para:<br><br>**Inciso g)** *Acuacultura de fomento*<br><br>**III,** *Autorización, para:*<br><br>**Inciso d)** *Recolectar del medio natural reproductores, larvas, postlarvas, crías, huevos, semillas, alevines o en cualquier otro estadio, y*<br><br>**Inciso e)** *Acuacultura didáctica.* | | |

| | | |
|---|---|---|
| **Artículos 22.-** *la Secretaría podrá inscribir en el Registro Nacional de Pesca a los acuicultores que no requieran concesión, permiso o Autorización.* | Al **proyecto** le aplica el Artículo, incisos y, fracciones anteriores, porque se trata de una actividad acuícola con fines comerciales. | Por el hecho de presentar a la autoridad correspondiente (SEMARNAT) la Manifestación de Impacto Ambiental, el promovente está cumpliendo con este apartado.<br><br>El proyecto se vincula por la obligatoriedad de obtener la autorización correspondiente para realizar las obras descritas en esta manifestación de impacto ambiental.<br><br>Como ya se mencionó anteriormente, la promovente una vez autorizado el proyecto en materia ambiental procederá a tramitar el Registro Nacional de Pesca para la unidad de producción acuícola. |
| **Art. 30°.-** *Las actividades pesqueras se clasifican en:*<br><br>**II.-** *Cultivo o acuacultura con fines* | | |
| **Artículo 31°.-** *Para realizar las actividades de pesca se requiere lo siguiente:*<br><br>**I,** *Concesión, para:*<br><br>**Inciso b)** *Acuacultura comercial*<br><br>**II,** Permiso, para:<br><br>**Inciso g)** *Acuacultura de fomento*<br><br>**III,** *Autorización, para:*<br><br>**Inciso d)** *Recolectar del medio natural reproductores, larvas, postlarvas, crías, huevos, semillas, alevines o en cualquier otro estadio, y*<br><br>**Inciso e)** *Acuacultura didáctica.* | | |

| | | |
|---|---|---|
| **Artículos 22.-** *la Secretaría podrá inscribir en el Registro Nacional de Pesca a los acuicultores que no requieran concesión, permiso o Autorización.* | Al **proyecto** le aplica el Artículo, incisos y, fracciones anteriores, porque se trata de una actividad acuícola con fines comerciales. | Por el hecho de presentar a la autoridad correspondiente (SEMARNAT) la Manifestación de Impacto Ambiental, el promovente está cumpliendo con este apartado.<br><br>El proyecto se vincula por la obligatoriedad de obtener la autorización correspondiente para realizar las obras descritas en esta manifestación de impacto ambiental.<br><br>Como ya se mencionó anteriormente, la promovente una vez autorizado el proyecto en materia ambiental procederá a tramitar el Registro Nacional de Pesca para la unidad de producción acuícola. |
| **Art. 30°.-** *Las actividades pesqueras se clasifican en:*<br><br>**II.-** *Cultivo o acuacultura con fines* | | |
| **Artículo 31°.-** *Para realizar las actividades de pesca se requiere lo siguiente:*<br><br>**I,** *Concesión, para:*<br><br>**Inciso b)** *Acuacultura comercial*<br><br>**II,** Permiso, para:<br><br>**Inciso g)** *Acuacultura de fomento*<br><br>**III,** *Autorización, para:*<br><br>**Inciso d)** *Recolectar del medio natural reproductores, larvas, postlarvas, crías, huevos, semillas, alevines o en cualquier otro estadio, y*<br><br>**Inciso e)** *Acuacultura didáctica.* | | |

| | | |
|---|---|---|
| **Artículos 22.-** *la Secretaría podrá inscribir en el Registro Nacional de Pesca a los acuicultores que no requieran concesión, permiso o Autorización.* | Al **proyecto** le aplica el Artículo, incisos y, fracciones anteriores, porque se trata de una actividad acuícola con fines comerciales. | Por el hecho de presentar a la autoridad correspondiente (SEMARNAT) la Manifestación de Impacto Ambiental, el promovente está cumpliendo con este apartado.<br><br>El proyecto se vincula por la obligatoriedad de obtener la autorización correspondiente para realizar las obras descritas en esta manifestación de impacto ambiental.<br><br>Como ya se mencionó anteriormente, la promovente una vez autorizado el proyecto en materia ambiental procederá a tramitar el Registro Nacional de Pesca para la unidad de producción acuícola. |
| **Art. 30°.-** *Las actividades pesqueras se clasifican en:*<br><br>**II.-** *Cultivo o acuacultura con fines* | | |
| **Artículo 31°.-** *Para realizar las actividades de pesca se requiere lo siguiente:*<br><br>**I,** *Concesión, para:*<br><br>**Inciso b)** *Acuacultura comercial*<br><br>**II,** Permiso, para:<br><br>**Inciso g)** *Acuacultura de fomento*<br><br>**III,** *Autorización, para:*<br><br>**Inciso d)** *Recolectar del medio natural reproductores, larvas, postlarvas, crías, huevos, semillas, alevines o en cualquier otro estadio, y*<br><br>**Inciso e)** *Acuacultura didáctica.* | | |

| | | |
|---|---|---|
| **Artículos 22.-** *la Secretaría podrá inscribir en el Registro Nacional de Pesca a los acuicultores que no requieran concesión, permiso o Autorización.* | Al **proyecto** le aplica el Artículo, incisos y, fracciones anteriores, porque se trata de una actividad acuícola con fines comerciales. | Por el hecho de presentar a la autoridad correspondiente (SEMARNAT) la Manifestación de Impacto Ambiental, el promovente está cumpliendo con este apartado.<br><br>El proyecto se vincula por la obligatoriedad de obtener la autorización correspondiente para realizar las obras descritas en esta manifestación de impacto ambiental.<br><br>Como ya se mencionó anteriormente, la promovente una vez autorizado el proyecto en materia ambiental procederá a tramitar el Registro Nacional de Pesca para la unidad de producción acuícola. |
| **Art. 30°.-** *Las actividades pesqueras se clasifican en:*<br><br>**II.-** *Cultivo o acuacultura con fines* | | |
| **Artículo 31°.-** *Para realizar las actividades de pesca se requiere lo siguiente:*<br><br>**I,** *Concesión, para:*<br><br>**Inciso b)** *Acuacultura comercial*<br><br>**II,** Permiso, para:<br><br>**Inciso g)** *Acuacultura de fomento*<br><br>**III,** *Autorización, para:*<br><br>**Inciso d)** *Recolectar del medio natural reproductores, larvas, postlarvas, crías, huevos, semillas, alevines o en cualquier otro estadio, y*<br><br>**Inciso e)** *Acuacultura didáctica.* | | |

| | | |
|---|---|---|
| **Artículos 22.-** *la Secretaría podrá inscribir en el Registro Nacional de Pesca a los acuicultores que no requieran concesión, permiso o Autorización.* | Al **proyecto** le aplica el Artículo, incisos y, fracciones anteriores, porque se trata de una actividad acuícola con fines comerciales. | Por el hecho de presentar a la autoridad correspondiente (SEMARNAT) la Manifestación de Impacto Ambiental, el promovente está cumpliendo con este apartado.<br><br>El proyecto se vincula por la obligatoriedad de obtener la autorización correspondiente para realizar las obras descritas en esta manifestación de impacto ambiental.<br><br>Como ya se mencionó anteriormente, la promovente una vez autorizado el proyecto en materia ambiental procederá a tramitar el Registro Nacional de Pesca para la unidad de producción acuícola. |
| **Art. 30°.-** *Las actividades pesqueras se clasifican en:*<br><br>**II.-** *Cultivo o acuacultura con fines* | | |
| **Artículo 31°.-** *Para realizar las actividades de pesca se requiere lo siguiente:*<br><br>**I,** *Concesión, para:*<br><br>**Inciso b)** *Acuacultura comercial*<br><br>**II,** Permiso, para:<br><br>**Inciso g)** *Acuacultura de fomento*<br><br>**III,** *Autorización, para:*<br><br>**Inciso d)** *Recolectar del medio natural reproductores, larvas, postlarvas, crías, huevos, semillas, alevines o en cualquier otro estadio, y*<br><br>**Inciso e)** *Acuacultura didáctica.* | | |

| | | |
|---|---|---|
| **Artículos 22.-** *la Secretaría podrá inscribir en el Registro Nacional de Pesca a los acuicultores que no requieran concesión, permiso o Autorización.* | Al **proyecto** le aplica el Artículo, incisos y, fracciones anteriores, porque se trata de una actividad acuícola con fines comerciales. | Por el hecho de presentar a la autoridad correspondiente (SEMARNAT) la Manifestación de Impacto Ambiental, el promovente está cumpliendo con este apartado.<br><br>El proyecto se vincula por la obligatoriedad de obtener la autorización correspondiente para realizar las obras descritas en esta manifestación de impacto ambiental.<br><br>Como ya se mencionó anteriormente, la promovente una vez autorizado el proyecto en materia ambiental procederá a tramitar el Registro Nacional de Pesca para la unidad de producción acuícola. |
| **Art. 30°.-** *Las actividades pesqueras se clasifican en:*<br><br>**II.-** *Cultivo o acuacultura con fines* | | |
| **Artículo 31°.-** *Para realizar las actividades de pesca se requiere lo siguiente:*<br><br>**I,** *Concesión, para:*<br><br>**Inciso b)** *Acuacultura comercial*<br><br>**II,** Permiso, para:<br><br>**Inciso g)** *Acuacultura de fomento*<br><br>**III,** *Autorización, para:*<br><br>**Inciso d)** *Recolectar del medio natural reproductores, larvas, postlarvas, crías, huevos, semillas, alevines o en cualquier otro estadio, y*<br><br>**Inciso e)** *Acuacultura didáctica.* | | |

| | | |
|---|---|---|
| **Artículos 22.-** *la Secretaría podrá inscribir en el Registro Nacional de Pesca a los acuicultores que no requieran concesión, permiso o Autorización.* | Al **proyecto** le aplica el Artículo, incisos y, fracciones anteriores, porque se trata de una actividad acuícola con fines comerciales. | Por el hecho de presentar a la autoridad correspondiente (SEMARNAT) la Manifestación de Impacto Ambiental, el promovente está cumpliendo con este apartado.<br><br>El proyecto se vincula por la obligatoriedad de obtener la autorización correspondiente para realizar las obras descritas en esta manifestación de impacto ambiental.<br><br>Como ya se mencionó anteriormente, la promovente una vez autorizado el proyecto en materia ambiental procederá a tramitar el Registro Nacional de Pesca para la unidad de producción acuícola. |
| **Art. 30°.-** *Las actividades pesqueras se clasifican en:*<br><br>**II.-** *Cultivo o acuacultura con fines* | | |
| **Artículo 31°.-** *Para realizar las actividades de pesca se requiere lo siguiente:*<br><br>**I,** *Concesión, para:*<br><br>**Inciso b)** *Acuacultura comercial*<br><br>**II,** Permiso, para:<br><br>**Inciso g)** *Acuacultura de fomento*<br><br>**III,** *Autorización, para:*<br><br>**Inciso d)** *Recolectar del medio natural reproductores, larvas, postlarvas, crías, huevos, semillas, alevines o en cualquier otro estadio, y*<br><br>**Inciso e)** *Acuacultura didáctica.* | | |

| | | |
|---|---|---|
| **Artículos 22.-** *la Secretaría podrá inscribir en el Registro Nacional de Pesca a los acuicultores que no requieran concesión, permiso o Autorización.* | Al **proyecto** le aplica el Artículo, incisos y, fracciones anteriores, porque se trata de una actividad acuícola con fines comerciales. | Por el hecho de presentar a la autoridad correspondiente (SEMARNAT) la Manifestación de Impacto Ambiental, el promovente está cumpliendo con este apartado.<br><br>El proyecto se vincula por la obligatoriedad de obtener la autorización correspondiente para realizar las obras descritas en esta manifestación de impacto ambiental.<br><br>Como ya se mencionó anteriormente, la promovente una vez autorizado el proyecto en materia ambiental procederá a tramitar el Registro Nacional de Pesca para la unidad de producción acuícola. |
| **Art. 30°.-** *Las actividades pesqueras se clasifican en:*<br><br>**II.-** *Cultivo o acuacultura con fines* | | |
| **Artículo 31°.-** *Para realizar las actividades de pesca se requiere lo siguiente:*<br><br>**I,** *Concesión, para:*<br><br>**Inciso b)** *Acuacultura comercial*<br><br>**II,** Permiso, para:<br><br>**Inciso g)** *Acuacultura de fomento*<br><br>**III,** *Autorización, para:*<br><br>**Inciso d)** *Recolectar del medio natural reproductores, larvas, postlarvas, crías, huevos, semillas, alevines o en cualquier otro estadio, y*<br><br>**Inciso e)** *Acuacultura didáctica.* | | |

| | | |
|---|---|---|
| **Artículos 22.-** *la Secretaría podrá inscribir en el Registro Nacional de Pesca a los acuicultores que no requieran concesión, permiso o Autorización.* | Al **proyecto** le aplica el Artículo, incisos y, fracciones anteriores, porque se trata de una actividad acuícola con fines comerciales. | Por el hecho de presentar a la autoridad correspondiente (SEMARNAT) la Manifestación de Impacto Ambiental, el promovente está cumpliendo con este apartado.<br><br>El proyecto se vincula por la obligatoriedad de obtener la autorización correspondiente para realizar las obras descritas en esta manifestación de impacto ambiental.<br><br>Como ya se mencionó anteriormente, la promovente una vez autorizado el proyecto en materia ambiental procederá a tramitar el Registro Nacional de Pesca para la unidad de producción acuícola. |
| **Art. 30°.-** *Las actividades pesqueras se clasifican en:*<br><br>**II.-** *Cultivo o acuacultura con fines* | | |
| **Artículo 31°.-** *Para realizar las actividades de pesca se requiere lo siguiente:*<br><br>**I,** *Concesión, para:*<br><br>**Inciso b)** *Acuacultura comercial*<br><br>**II,** Permiso, para:<br><br>**Inciso g)** *Acuacultura de fomento*<br><br>**III,** *Autorización, para:*<br><br>**Inciso d)** *Recolectar del medio natural reproductores, larvas, postlarvas, crías, huevos, semillas, alevines o en cualquier otro estadio, y*<br><br>**Inciso e)** *Acuacultura didáctica.* | | |

| | | |
|---|---|---|
| **Artículos 22.-** *la Secretaría podrá inscribir en el Registro Nacional de Pesca a los acuicultores que no requieran concesión, permiso o Autorización.* | Al **proyecto** le aplica el Artículo, incisos y, fracciones anteriores, porque se trata de una actividad acuícola con fines comerciales. | Por el hecho de presentar a la autoridad correspondiente (SEMARNAT) la Manifestación de Impacto Ambiental, el promovente está cumpliendo con este apartado.<br><br>El proyecto se vincula por la obligatoriedad de obtener la autorización correspondiente para realizar las obras descritas en esta manifestación de impacto ambiental.<br><br>Como ya se mencionó anteriormente, la promovente una vez autorizado el proyecto en materia ambiental procederá a tramitar el Registro Nacional de Pesca para la unidad de producción acuícola. |
| **Art. 30°.-** *Las actividades pesqueras se clasifican en:*<br><br>**II.-** *Cultivo o acuacultura con fines* | | |
| **Artículo 31°.-** *Para realizar las actividades de pesca se requiere lo siguiente:*<br><br>**I,** *Concesión, para:*<br><br>**Inciso b)** *Acuacultura comercial*<br><br>**II,** Permiso, para:<br><br>**Inciso g)** *Acuacultura de fomento*<br><br>**III,** *Autorización, para:*<br><br>**Inciso d)** *Recolectar del medio natural reproductores, larvas, postlarvas, crías, huevos, semillas, alevines o en cualquier otro estadio, y*<br><br>**Inciso e)** *Acuacultura didáctica.* | | |

| | | |
|---|---|---|
| **Artículos 22.-** *la Secretaría podrá inscribir en el Registro Nacional de Pesca a los acuicultores que no requieran concesión, permiso o Autorización.* | Al **proyecto** le aplica el Artículo, incisos y, fracciones anteriores, porque se trata de una actividad acuícola con fines comerciales. | Por el hecho de presentar a la autoridad correspondiente (SEMARNAT) la Manifestación de Impacto Ambiental, el promovente está cumpliendo con este apartado.<br><br>El proyecto se vincula por la obligatoriedad de obtener la autorización correspondiente para realizar las obras descritas en esta manifestación de impacto ambiental.<br><br>Como ya se mencionó anteriormente, la promovente una vez autorizado el proyecto en materia ambiental procederá a tramitar el Registro Nacional de Pesca para la unidad de producción acuícola. |
| **Art. 30°.-** *Las actividades pesqueras se clasifican en:*<br><br>**II.-** *Cultivo o acuacultura con fines* | | |
| **Artículo 31°.-** *Para realizar las actividades de pesca se requiere lo siguiente:*<br><br>**I,** *Concesión, para:*<br><br>**Inciso b)** *Acuacultura comercial*<br><br>**II,** Permiso, para:<br><br>**Inciso g)** *Acuacultura de fomento*<br><br>**III,** *Autorización, para:*<br><br>**Inciso d)** *Recolectar del medio natural reproductores, larvas, postlarvas, crías, huevos, semillas, alevines o en cualquier otro estadio, y*<br><br>**Inciso e)** *Acuacultura didáctica.* | | |

| | | |
|---|---|---|
| **Artículos 22.-** *la Secretaría podrá inscribir en el Registro Nacional de Pesca a los acuicultores que no requieran concesión, permiso o Autorización.* | Al **proyecto** le aplica el Artículo, incisos y, fracciones anteriores, porque se trata de una actividad acuícola con fines comerciales. | Por el hecho de presentar a la autoridad correspondiente (SEMARNAT) la Manifestación de Impacto Ambiental, el promovente está cumpliendo con este apartado.<br><br>El proyecto se vincula por la obligatoriedad de obtener la autorización correspondiente para realizar las obras descritas en esta manifestación de impacto ambiental.<br><br>Como ya se mencionó anteriormente, la promovente una vez autorizado el proyecto en materia ambiental procederá a tramitar el Registro Nacional de Pesca para la unidad de producción acuícola. |
| **Art. 30°.-** *Las actividades pesqueras se clasifican en:*<br><br>**II.-** *Cultivo o acuacultura con fines* | | |
| **Artículo 31°.-** *Para realizar las actividades de pesca se requiere lo siguiente:*<br><br>**I,** *Concesión, para:*<br><br>**Inciso b)** *Acuacultura comercial*<br><br>**II,** Permiso, para:<br><br>**Inciso g)** *Acuacultura de fomento*<br><br>**III,** *Autorización, para:*<br><br>**Inciso d)** *Recolectar del medio natural reproductores, larvas, postlarvas, crías, huevos, semillas, alevines o en cualquier otro estadio, y*<br><br>**Inciso e)** *Acuacultura didáctica.* | | |

| | | |
|---|---|---|
| **Artículos 22.-** *la Secretaría podrá inscribir en el Registro Nacional de Pesca a los acuicultores que no requieran concesión, permiso o Autorización.* | Al **proyecto** le aplica el Artículo, incisos y, fracciones anteriores, porque se trata de una actividad acuícola con fines comerciales. | Por el hecho de presentar a la autoridad correspondiente (SEMARNAT) la Manifestación de Impacto Ambiental, el promovente está cumpliendo con este apartado.<br><br>El proyecto se vincula por la obligatoriedad de obtener la autorización correspondiente para realizar las obras descritas en esta manifestación de impacto ambiental.<br><br>Como ya se mencionó anteriormente, la promovente una vez autorizado el proyecto en materia ambiental procederá a tramitar el Registro Nacional de Pesca para la unidad de producción acuícola. |
| **Art. 30°.-** *Las actividades pesqueras se clasifican en:*<br><br>**II.-** *Cultivo o acuacultura con fines* | | |
| **Artículo 31°.-** *Para realizar las actividades de pesca se requiere lo siguiente:*<br><br>**I,** *Concesión, para:*<br><br>**Inciso b)** *Acuacultura comercial*<br><br>**II,** Permiso, para:<br><br>**Inciso g)** *Acuacultura de fomento*<br><br>**III,** *Autorización, para:*<br><br>**Inciso d)** *Recolectar del medio natural reproductores, larvas, postlarvas, crías, huevos, semillas, alevines o en cualquier otro estadio, y*<br><br>**Inciso e)** *Acuacultura didáctica.* | | |

| | | |
|---|---|---|
| **Artículos 22.-** *la Secretaría podrá inscribir en el Registro Nacional de Pesca a los acuicultores que no requieran concesión, permiso o Autorización.* | Al **proyecto** le aplica el Artículo, incisos y, fracciones anteriores, porque se trata de una actividad acuícola con fines comerciales. | Por el hecho de presentar a la autoridad correspondiente (SEMARNAT) la Manifestación de Impacto Ambiental, el promovente está cumpliendo con este apartado.<br><br>El proyecto se vincula por la obligatoriedad de obtener la autorización correspondiente para realizar las obras descritas en esta manifestación de impacto ambiental.<br><br>Como ya se mencionó anteriormente, la promovente una vez autorizado el proyecto en materia ambiental procederá a tramitar el Registro Nacional de Pesca para la unidad de producción acuícola. |
| **Art. 30°.-** *Las actividades pesqueras se clasifican en:*<br><br>**II.-** *Cultivo o acuacultura con fines* | | |
| **Artículo 31°.-** *Para realizar las actividades de pesca se requiere lo siguiente:*<br><br>**I,** *Concesión, para:*<br><br>**Inciso b)** *Acuacultura comercial*<br><br>**II,** Permiso, para:<br><br>**Inciso g)** *Acuacultura de fomento*<br><br>**III,** *Autorización, para:*<br><br>**Inciso d)** *Recolectar del medio natural reproductores, larvas, postlarvas, crías, huevos, semillas, alevines o en cualquier otro estadio, y*<br><br>**Inciso e)** *Acuacultura didáctica.* | | |

| | | |
|---|---|---|
| **Artículos 22.-** *la Secretaría podrá inscribir en el Registro Nacional de Pesca a los acuicultores que no requieran concesión, permiso o Autorización.* | Al **proyecto** le aplica el Artículo, incisos y, fracciones anteriores, porque se trata de una actividad acuícola con fines comerciales. | Por el hecho de presentar a la autoridad correspondiente (SEMARNAT) la Manifestación de Impacto Ambiental, el promovente está cumpliendo con este apartado.<br><br>El proyecto se vincula por la obligatoriedad de obtener la autorización correspondiente para realizar las obras descritas en esta manifestación de impacto ambiental.<br><br>Como ya se mencionó anteriormente, la promovente una vez autorizado el proyecto en materia ambiental procederá a tramitar el Registro Nacional de Pesca para la unidad de producción acuícola. |
| **Art. 30°.-** *Las actividades pesqueras se clasifican en:*<br><br>**II.-** *Cultivo o acuacultura con fines* | | |
| **Artículo 31°.-** *Para realizar las actividades de pesca se requiere lo siguiente:*<br><br>**I,** *Concesión, para:*<br><br>**Inciso b)** *Acuacultura comercial*<br><br>**II,** Permiso, para:<br><br>**Inciso g)** *Acuacultura de fomento*<br><br>**III,** *Autorización, para:*<br><br>**Inciso d)** *Recolectar del medio natural reproductores, larvas, postlarvas, crías, huevos, semillas, alevines o en cualquier otro estadio, y*<br><br>**Inciso e)** *Acuacultura didáctica.* | | |

| | | |
|---|---|---|
| **Artículos 22.-** *la Secretaría podrá inscribir en el Registro Nacional de Pesca a los acuicultores que no requieran concesión, permiso o Autorización.* | Al **proyecto** le aplica el Artículo, incisos y, fracciones anteriores, porque se trata de una actividad acuícola con fines comerciales. | Por el hecho de presentar a la autoridad correspondiente (SEMARNAT) la Manifestación de Impacto Ambiental, el promovente está cumpliendo con este apartado.<br><br>El proyecto se vincula por la obligatoriedad de obtener la autorización correspondiente para realizar las obras descritas en esta manifestación de impacto ambiental.<br><br>Como ya se mencionó anteriormente, la promovente una vez autorizado el proyecto en materia ambiental procederá a tramitar el Registro Nacional de Pesca para la unidad de producción acuícola. |
| **Art. 30°.-** *Las actividades pesqueras se clasifican en:*<br><br>**II.-** *Cultivo o acuacultura con fines* | | |
| **Artículo 31°.-** *Para realizar las actividades de pesca se requiere lo siguiente:*<br><br>**I,** *Concesión, para:*<br><br>**Inciso b)** *Acuacultura comercial*<br><br>**II,** Permiso, para:<br><br>**Inciso g)** *Acuacultura de fomento*<br><br>**III,** *Autorización, para:*<br><br>**Inciso d)** *Recolectar del medio natural reproductores, larvas, postlarvas, crías, huevos, semillas, alevines o en cualquier otro estadio, y*<br><br>**Inciso e)** *Acuacultura didáctica.* | | |

| | | |
|---|---|---|
| **Artículos 22.-** *la Secretaría podrá inscribir en el Registro Nacional de Pesca a los acuicultores que no requieran concesión, permiso o Autorización.* | Al **proyecto** le aplica el Artículo, incisos y, fracciones anteriores, porque se trata de una actividad acuícola con fines comerciales. | Por el hecho de presentar a la autoridad correspondiente (SEMARNAT) la Manifestación de Impacto Ambiental, el promovente está cumpliendo con este apartado.<br><br>El proyecto se vincula por la obligatoriedad de obtener la autorización correspondiente para realizar las obras descritas en esta manifestación de impacto ambiental.<br><br>Como ya se mencionó anteriormente, la promovente una vez autorizado el proyecto en materia ambiental procederá a tramitar el Registro Nacional de Pesca para la unidad de producción acuícola. |
| **Art. 30°.-** *Las actividades pesqueras se clasifican en:*<br><br>**II.-** *Cultivo o acuacultura con fines* | | |
| **Artículo 31°.-** *Para realizar las actividades de pesca se requiere lo siguiente:*<br><br>**I,** *Concesión, para:*<br><br>**Inciso b)** *Acuacultura comercial*<br><br>**II,** Permiso, para:<br><br>**Inciso g)** *Acuacultura de fomento*<br><br>**III,** *Autorización, para:*<br><br>**Inciso d)** *Recolectar del medio natural reproductores, larvas, postlarvas, crías, huevos, semillas, alevines o en cualquier otro estadio, y*<br><br>**Inciso e)** *Acuacultura didáctica.* | | |

| | | |
|---|---|---|
| **Artículos 22.-** *la Secretaría podrá inscribir en el Registro Nacional de Pesca a los acuicultores que no requieran concesión, permiso o Autorización.* | Al **proyecto** le aplica el Artículo, incisos y, fracciones anteriores, porque se trata de una actividad acuícola con fines comerciales. | Por el hecho de presentar a la autoridad correspondiente (SEMARNAT) la Manifestación de Impacto Ambiental, el promovente está cumpliendo con este apartado.<br><br>El proyecto se vincula por la obligatoriedad de obtener la autorización correspondiente para realizar las obras descritas en esta manifestación de impacto ambiental.<br><br>Como ya se mencionó anteriormente, la promovente una vez autorizado el proyecto en materia ambiental procederá a tramitar el Registro Nacional de Pesca para la unidad de producción acuícola. |
| **Art. 30°.-** *Las actividades pesqueras se clasifican en:*<br><br>**II.-** *Cultivo o acuacultura con fines* | | |
| **Artículo 31°.-** *Para realizar las actividades de pesca se requiere lo siguiente:*<br><br>**I,** *Concesión, para:*<br><br>**Inciso b)** *Acuacultura comercial*<br><br>**II,** Permiso, para:<br><br>**Inciso g)** *Acuacultura de fomento*<br><br>**III,** *Autorización, para:*<br><br>**Inciso d)** *Recolectar del medio natural reproductores, larvas, postlarvas, crías, huevos, semillas, alevines o en cualquier otro estadio, y*<br><br>**Inciso e)** *Acuacultura didáctica.* | | |

| | | |
|---|---|---|
| **Artículos 22.-** *la Secretaría podrá inscribir en el Registro Nacional de Pesca a los acuicultores que no requieran concesión, permiso o Autorización.* | Al **proyecto** le aplica el Artículo, incisos y, fracciones anteriores, porque se trata de una actividad acuícola con fines comerciales. | Por el hecho de presentar a la autoridad correspondiente (SEMARNAT) la Manifestación de Impacto Ambiental, el promovente está cumpliendo con este apartado.<br><br>El proyecto se vincula por la obligatoriedad de obtener la autorización correspondiente para realizar las obras descritas en esta manifestación de impacto ambiental.<br><br>Como ya se mencionó anteriormente, la promovente una vez autorizado el proyecto en materia ambiental procederá a tramitar el Registro Nacional de Pesca para la unidad de producción acuícola. |
| **Art. 30°.-** *Las actividades pesqueras se clasifican en:*<br><br>**II.-** *Cultivo o acuacultura con fines* | | |
| **Artículo 31°.-** *Para realizar las actividades de pesca se requiere lo siguiente:*<br><br>**I,** *Concesión, para:*<br><br>**Inciso b)** *Acuacultura comercial*<br><br>**II,** Permiso, para:<br><br>**Inciso g)** *Acuacultura de fomento*<br><br>**III,** *Autorización, para:*<br><br>**Inciso d)** *Recolectar del medio natural reproductores, larvas, postlarvas, crías, huevos, semillas, alevines o en cualquier otro estadio, y*<br><br>**Inciso e)** *Acuacultura didáctica.* | | |

| | | |
|---|---|---|
| **Artículos 22.-** *la Secretaría podrá inscribir en el Registro Nacional de Pesca a los acuicultores que no requieran concesión, permiso o Autorización.* | Al **proyecto** le aplica el Artículo, incisos y, fracciones anteriores, porque se trata de una actividad acuícola con fines comerciales. | Por el hecho de presentar a la autoridad correspondiente (SEMARNAT) la Manifestación de Impacto Ambiental, el promovente está cumpliendo con este apartado.<br><br>El proyecto se vincula por la obligatoriedad de obtener la autorización correspondiente para realizar las obras descritas en esta manifestación de impacto ambiental.<br><br>Como ya se mencionó anteriormente, la promovente una vez autorizado el proyecto en materia ambiental procederá a tramitar el Registro Nacional de Pesca para la unidad de producción acuícola. |
| **Art. 30°.-** *Las actividades pesqueras se clasifican en:*<br><br>**II.-** *Cultivo o acuacultura con fines* | | |
| **Artículo 31°.-** *Para realizar las actividades de pesca se requiere lo siguiente:*<br><br>**I,** *Concesión, para:*<br><br>**Inciso b)** *Acuacultura comercial*<br><br>**II,** Permiso, para:<br><br>**Inciso g)** *Acuacultura de fomento*<br><br>**III,** *Autorización, para:*<br><br>**Inciso d)** *Recolectar del medio natural reproductores, larvas, postlarvas, crías, huevos, semillas, alevines o en cualquier otro estadio, y*<br><br>**Inciso e)** *Acuacultura didáctica.* | | |

| | | |
|---|---|---|
| **Artículos 22.-** *la Secretaría podrá inscribir en el Registro Nacional de Pesca a los acuicultores que no requieran concesión, permiso o Autorización.* | Al **proyecto** le aplica el Artículo, incisos y, fracciones anteriores, porque se trata de una actividad acuícola con fines comerciales. | Por el hecho de presentar a la autoridad correspondiente (SEMARNAT) la Manifestación de Impacto Ambiental, el promovente está cumpliendo con este apartado.<br><br>El proyecto se vincula por la obligatoriedad de obtener la autorización correspondiente para realizar las obras descritas en esta manifestación de impacto ambiental.<br><br>Como ya se mencionó anteriormente, la promovente una vez autorizado el proyecto en materia ambiental procederá a tramitar el Registro Nacional de Pesca para la unidad de producción acuícola. |
| **Art. 30°.-** *Las actividades pesqueras se clasifican en:*<br><br>**II.-** *Cultivo o acuacultura con fines* | | |
| **Artículo 31°.-** *Para realizar las actividades de pesca se requiere lo siguiente:*<br><br>**I,** *Concesión, para:*<br><br>**Inciso b)** *Acuacultura comercial*<br><br>**II,** Permiso, para:<br><br>**Inciso g)** *Acuacultura de fomento*<br><br>**III,** *Autorización, para:*<br><br>**Inciso d)** *Recolectar del medio natural reproductores, larvas, postlarvas, crías, huevos, semillas, alevines o en cualquier otro estadio, y*<br><br>**Inciso e)** *Acuacultura didáctica.* | | |

| | | |
|---|---|---|
| **Artículos 22.-** *la Secretaría podrá inscribir en el Registro Nacional de Pesca a los acuicultores que no requieran concesión, permiso o Autorización.* | Al **proyecto** le aplica el Artículo, incisos y, fracciones anteriores, porque se trata de una actividad acuícola con fines comerciales. | Por el hecho de presentar a la autoridad correspondiente (SEMARNAT) la Manifestación de Impacto Ambiental, el promovente está cumpliendo con este apartado.<br><br>El proyecto se vincula por la obligatoriedad de obtener la autorización correspondiente para realizar las obras descritas en esta manifestación de impacto ambiental.<br><br>Como ya se mencionó anteriormente, la promovente una vez autorizado el proyecto en materia ambiental procederá a tramitar el Registro Nacional de Pesca para la unidad de producción acuícola. |
| **Art. 30°.-** *Las actividades pesqueras se clasifican en:*<br><br>**II.-** *Cultivo o acuacultura con fines* | | |
| **Artículo 31°.-** *Para realizar las actividades de pesca se requiere lo siguiente:*<br><br>**I,** *Concesión, para:*<br><br>**Inciso b)** *Acuacultura comercial*<br><br>**II,** Permiso, para:<br><br>**Inciso g)** *Acuacultura de fomento*<br><br>**III,** *Autorización, para:*<br><br>**Inciso d)** *Recolectar del medio natural reproductores, larvas, postlarvas, crías, huevos, semillas, alevines o en cualquier otro estadio, y*<br><br>**Inciso e)** *Acuacultura didáctica.* | | |

| | | |
|---|---|---|
| **Artículos 22.-** *la Secretaría podrá inscribir en el Registro Nacional de Pesca a los acuicultores que no requieran concesión, permiso o Autorización.* | Al **proyecto** le aplica el Artículo, incisos y, fracciones anteriores, porque se trata de una actividad acuícola con fines comerciales. | Por el hecho de presentar a la autoridad correspondiente (SEMARNAT) la Manifestación de Impacto Ambiental, el promovente está cumpliendo con este apartado.<br><br>El proyecto se vincula por la obligatoriedad de obtener la autorización correspondiente para realizar las obras descritas en esta manifestación de impacto ambiental.<br><br>Como ya se mencionó anteriormente, la promovente una vez autorizado el proyecto en materia ambiental procederá a tramitar el Registro Nacional de Pesca para la unidad de producción acuícola. |
| **Art. 30°.-** *Las actividades pesqueras se clasifican en:*<br><br>**II.-** *Cultivo o acuacultura con fines* | | |
| **Artículo 31°.-** *Para realizar las actividades de pesca se requiere lo siguiente:*<br><br>**I,** *Concesión, para:*<br><br>**Inciso b)** *Acuacultura comercial*<br><br>**II,** Permiso, para:<br><br>**Inciso g)** *Acuacultura de fomento*<br><br>**III,** *Autorización, para:*<br><br>**Inciso d)** *Recolectar del medio natural reproductores, larvas, postlarvas, crías, huevos, semillas, alevines o en cualquier otro estadio, y*<br><br>**Inciso e)** *Acuacultura didáctica.* | | |

| | | |
|---|---|---|
| **Artículos 22.-** *la Secretaría podrá inscribir en el Registro Nacional de Pesca a los acuicultores que no requieran concesión, permiso o Autorización.* | Al **proyecto** le aplica el Artículo, incisos y, fracciones anteriores, porque se trata de una actividad acuícola con fines comerciales. | Por el hecho de presentar a la autoridad correspondiente (SEMARNAT) la Manifestación de Impacto Ambiental, el promovente está cumpliendo con este apartado.<br><br>El proyecto se vincula por la obligatoriedad de obtener la autorización correspondiente para realizar las obras descritas en esta manifestación de impacto ambiental.<br><br>Como ya se mencionó anteriormente, la promovente una vez autorizado el proyecto en materia ambiental procederá a tramitar el Registro Nacional de Pesca para la unidad de producción acuícola. |
| **Art. 30°.-** *Las actividades pesqueras se clasifican en:*<br><br>**II.-** *Cultivo o acuacultura con fines* | | |
| **Artículo 31°.-** *Para realizar las actividades de pesca se requiere lo siguiente:*<br><br>**I,** *Concesión, para:*<br><br>**Inciso b)** *Acuacultura comercial*<br><br>**II,** Permiso, para:<br><br>**Inciso g)** *Acuacultura de fomento*<br><br>**III,** *Autorización, para:*<br><br>**Inciso d)** *Recolectar del medio natural reproductores, larvas, postlarvas, crías, huevos, semillas, alevines o en cualquier otro estadio, y*<br><br>**Inciso e)** *Acuacultura didáctica.* | | |

| | | |
|---|---|---|
| **Artículos 22.-** *la Secretaría podrá inscribir en el Registro Nacional de Pesca a los acuicultores que no requieran concesión, permiso o Autorización.* | Al **proyecto** le aplica el Artículo, incisos y, fracciones anteriores, porque se trata de una actividad acuícola con fines comerciales. | Por el hecho de presentar a la autoridad correspondiente (SEMARNAT) la Manifestación de Impacto Ambiental, el promovente está cumpliendo con este apartado.<br><br>El proyecto se vincula por la obligatoriedad de obtener la autorización correspondiente para realizar las obras descritas en esta manifestación de impacto ambiental.<br><br>Como ya se mencionó anteriormente, la promovente una vez autorizado el proyecto en materia ambiental procederá a tramitar el Registro Nacional de Pesca para la unidad de producción acuícola. |
| **Art. 30°.-** *Las actividades pesqueras se clasifican en:*<br><br>**II.-** *Cultivo o acuacultura con fines* | | |
| **Artículo 31°.-** *Para realizar las actividades de pesca se requiere lo siguiente:*<br><br>**I,** *Concesión, para:*<br><br>**Inciso b)** *Acuacultura comercial*<br><br>**II,** Permiso, para:<br><br>**Inciso g)** *Acuacultura de fomento*<br><br>**III,** *Autorización, para:*<br><br>**Inciso d)** *Recolectar del medio natural reproductores, larvas, postlarvas, crías, huevos, semillas, alevines o en cualquier otro estadio, y*<br><br>**Inciso e)** *Acuacultura didáctica.* | | |

| | | |
|---|---|---|
| **Artículos 22.-** *la Secretaría podrá inscribir en el Registro Nacional de Pesca a los acuicultores que no requieran concesión, permiso o Autorización.* | Al **proyecto** le aplica el Artículo, incisos y, fracciones anteriores, porque se trata de una actividad acuícola con fines comerciales. | Por el hecho de presentar a la autoridad correspondiente (SEMARNAT) la Manifestación de Impacto Ambiental, el promovente está cumpliendo con este apartado.<br><br>El proyecto se vincula por la obligatoriedad de obtener la autorización correspondiente para realizar las obras descritas en esta manifestación de impacto ambiental.<br><br>Como ya se mencionó anteriormente, la promovente una vez autorizado el proyecto en materia ambiental procederá a tramitar el Registro Nacional de Pesca para la unidad de producción acuícola. |
| **Art. 30°.-** *Las actividades pesqueras se clasifican en:*<br><br>**II.-** *Cultivo o acuacultura con fines* | | |
| **Artículo 31°.-** *Para realizar las actividades de pesca se requiere lo siguiente:*<br><br>**I,** *Concesión, para:*<br><br>**Inciso b)** *Acuacultura comercial*<br><br>**II,** Permiso, para:<br><br>**Inciso g)** *Acuacultura de fomento*<br><br>**III,** *Autorización, para:*<br><br>**Inciso d)** *Recolectar del medio natural reproductores, larvas, postlarvas, crías, huevos, semillas, alevines o en cualquier otro estadio, y*<br><br>**Inciso e)** *Acuacultura didáctica.* | | |

| | | |
|---|---|---|
| **Artículos 22.-** *la Secretaría podrá inscribir en el Registro Nacional de Pesca a los acuicultores que no requieran concesión, permiso o Autorización.* | Al **proyecto** le aplica el Artículo, incisos y, fracciones anteriores, porque se trata de una actividad acuícola con fines comerciales. | Por el hecho de presentar a la autoridad correspondiente (SEMARNAT) la Manifestación de Impacto Ambiental, el promovente está cumpliendo con este apartado.<br><br>El proyecto se vincula por la obligatoriedad de obtener la autorización correspondiente para realizar las obras descritas en esta manifestación de impacto ambiental.<br><br>Como ya se mencionó anteriormente, la promovente una vez autorizado el proyecto en materia ambiental procederá a tramitar el Registro Nacional de Pesca para la unidad de producción acuícola. |
| **Art. 30°.-** *Las actividades pesqueras se clasifican en:*<br><br>**II.-** *Cultivo o acuacultura con fines* | | |
| **Artículo 31°.-** *Para realizar las actividades de pesca se requiere lo siguiente:*<br><br>**I,** *Concesión, para:*<br><br>**Inciso b)** *Acuacultura comercial*<br><br>**II,** Permiso, para:<br><br>**Inciso g)** *Acuacultura de fomento*<br><br>**III,** *Autorización, para:*<br><br>**Inciso d)** *Recolectar del medio natural reproductores, larvas, postlarvas, crías, huevos, semillas, alevines o en cualquier otro estadio, y*<br><br>**Inciso e)** *Acuacultura didáctica.* | | |

| | | |
|---|---|---|
| **Artículos 22.-** *la Secretaría podrá inscribir en el Registro Nacional de Pesca a los acuicultores que no requieran concesión, permiso o Autorización.* | Al **proyecto** le aplica el Artículo, incisos y, fracciones anteriores, porque se trata de una actividad acuícola con fines comerciales. | Por el hecho de presentar a la autoridad correspondiente (SEMARNAT) la Manifestación de Impacto Ambiental, el promovente está cumpliendo con este apartado.<br><br>El proyecto se vincula por la obligatoriedad de obtener la autorización correspondiente para realizar las obras descritas en esta manifestación de impacto ambiental.<br><br>Como ya se mencionó anteriormente, la promovente una vez autorizado el proyecto en materia ambiental procederá a tramitar el Registro Nacional de Pesca para la unidad de producción acuícola. |
| **Art. 30°.-** *Las actividades pesqueras se clasifican en:*<br><br>**II.-** *Cultivo o acuacultura con fines* | | |
| **Artículo 31°.-** *Para realizar las actividades de pesca se requiere lo siguiente:*<br><br>**I,** *Concesión, para:*<br><br>**Inciso b)** *Acuacultura comercial*<br><br>**II,** Permiso, para:<br><br>**Inciso g)** *Acuacultura de fomento*<br><br>**III,** *Autorización, para:*<br><br>**Inciso d)** *Recolectar del medio natural reproductores, larvas, postlarvas, crías, huevos, semillas, alevines o en cualquier otro estadio, y*<br><br>**Inciso e)** *Acuacultura didáctica.* | | |

| | | |
|---|---|---|
| **Artículos 22.-** *la Secretaría podrá inscribir en el Registro Nacional de Pesca a los acuicultores que no requieran concesión, permiso o Autorización.* | Al **proyecto** le aplica el Artículo, incisos y, fracciones anteriores, porque se trata de una actividad acuícola con fines comerciales. | Por el hecho de presentar a la autoridad correspondiente (SEMARNAT) la Manifestación de Impacto Ambiental, el promovente está cumpliendo con este apartado.<br><br>El proyecto se vincula por la obligatoriedad de obtener la autorización correspondiente para realizar las obras descritas en esta manifestación de impacto ambiental.<br><br>Como ya se mencionó anteriormente, la promovente una vez autorizado el proyecto en materia ambiental procederá a tramitar el Registro Nacional de Pesca para la unidad de producción acuícola. |
| **Art. 30°.-** *Las actividades pesqueras se clasifican en:*<br><br>**II.-** *Cultivo o acuacultura con fines* | | |
| **Artículo 31°.-** *Para realizar las actividades de pesca se requiere lo siguiente:*<br><br>**I,** *Concesión, para:*<br><br>**Inciso b)** *Acuacultura comercial*<br><br>**II,** Permiso, para:<br><br>**Inciso g)** *Acuacultura de fomento*<br><br>**III,** *Autorización, para:*<br><br>**Inciso d)** *Recolectar del medio natural reproductores, larvas, postlarvas, crías, huevos, semillas, alevines o en cualquier otro estadio, y*<br><br>**Inciso e)** *Acuacultura didáctica.* | | |

| | | |
|---|---|---|
| **Artículos 22.-** *la Secretaría podrá inscribir en el Registro Nacional de Pesca a los acuicultores que no requieran concesión, permiso o Autorización.* | Al **proyecto** le aplica el Artículo, incisos y, fracciones anteriores, porque se trata de una actividad acuícola con fines comerciales. | Por el hecho de presentar a la autoridad correspondiente (SEMARNAT) la Manifestación de Impacto Ambiental, el promovente está cumpliendo con este apartado.<br><br>El proyecto se vincula por la obligatoriedad de obtener la autorización correspondiente para realizar las obras descritas en esta manifestación de impacto ambiental.<br><br>Como ya se mencionó anteriormente, la promovente una vez autorizado el proyecto en materia ambiental procederá a tramitar el Registro Nacional de Pesca para la unidad de producción acuícola. |
| **Art. 30°.-** *Las actividades pesqueras se clasifican en:*<br><br>**II.-** *Cultivo o acuacultura con fines* | | |
| **Artículo 31°.-** *Para realizar las actividades de pesca se requiere lo siguiente:*<br><br>**I,** *Concesión, para:*<br><br>**Inciso b)** *Acuacultura comercial*<br><br>**II,** Permiso, para:<br><br>**Inciso g)** *Acuacultura de fomento*<br><br>**III,** *Autorización, para:*<br><br>**Inciso d)** *Recolectar del medio natural reproductores, larvas, postlarvas, crías, huevos, semillas, alevines o en cualquier otro estadio, y*<br><br>**Inciso e)** *Acuacultura didáctica.* | | |

| | | |
|---|---|---|
| **Artículos 22.-** *la Secretaría podrá inscribir en el Registro Nacional de Pesca a los acuicultores que no requieran concesión, permiso o Autorización.* | Al **proyecto** le aplica el Artículo, incisos y, fracciones anteriores, porque se trata de una actividad acuícola con fines comerciales. | Por el hecho de presentar a la autoridad correspondiente (SEMARNAT) la Manifestación de Impacto Ambiental, el promovente está cumpliendo con este apartado.<br><br>El proyecto se vincula por la obligatoriedad de obtener la autorización correspondiente para realizar las obras descritas en esta manifestación de impacto ambiental.<br><br>Como ya se mencionó anteriormente, la promovente una vez autorizado el proyecto en materia ambiental procederá a tramitar el Registro Nacional de Pesca para la unidad de producción acuícola. |
| **Art. 30°.-** *Las actividades pesqueras se clasifican en:*<br><br>**II.-** *Cultivo o acuacultura con fines* | | |
| **Artículo 31°.-** *Para realizar las actividades de pesca se requiere lo siguiente:*<br><br>**I,** *Concesión, para:*<br><br>**Inciso b)** *Acuacultura comercial*<br><br>**II,** Permiso, para:<br><br>**Inciso g)** *Acuacultura de fomento*<br><br>**III,** *Autorización, para:*<br><br>**Inciso d)** *Recolectar del medio natural reproductores, larvas, postlarvas, crías, huevos, semillas, alevines o en cualquier otro estadio, y*<br><br>**Inciso e)** *Acuacultura didáctica.* | | |

| | | |
|---|---|---|
| **Artículos 22.-** *la Secretaría podrá inscribir en el Registro Nacional de Pesca a los acuicultores que no requieran concesión, permiso o Autorización.* | Al **proyecto** le aplica el Artículo, incisos y, fracciones anteriores, porque se trata de una actividad acuícola con fines comerciales. | Por el hecho de presentar a la autoridad correspondiente (SEMARNAT) la Manifestación de Impacto Ambiental, el promovente está cumpliendo con este apartado.<br><br>El proyecto se vincula por la obligatoriedad de obtener la autorización correspondiente para realizar las obras descritas en esta manifestación de impacto ambiental.<br><br>Como ya se mencionó anteriormente, la promovente una vez autorizado el proyecto en materia ambiental procederá a tramitar el Registro Nacional de Pesca para la unidad de producción acuícola. |
| **Art. 30°.-** *Las actividades pesqueras se clasifican en:*<br><br>**II.-** *Cultivo o acuacultura con fines* | | |
| **Artículo 31°.-** *Para realizar las actividades de pesca se requiere lo siguiente:*<br><br>**I,** *Concesión, para:*<br><br>**Inciso b)** *Acuacultura comercial*<br><br>**II,** Permiso, para:<br><br>**Inciso g)** *Acuacultura de fomento*<br><br>**III,** *Autorización, para:*<br><br>**Inciso d)** *Recolectar del medio natural reproductores, larvas, postlarvas, crías, huevos, semillas, alevines o en cualquier otro estadio, y*<br><br>**Inciso e)** *Acuacultura didáctica.* | | |

| | | |
|---|---|---|
| **Artículos 22.-** *la Secretaría podrá inscribir en el Registro Nacional de Pesca a los acuicultores que no requieran concesión, permiso o Autorización.* | Al **proyecto** le aplica el Artículo, incisos y, fracciones anteriores, porque se trata de una actividad acuícola con fines comerciales. | Por el hecho de presentar a la autoridad correspondiente (SEMARNAT) la Manifestación de Impacto Ambiental, el promovente está cumpliendo con este apartado.<br><br>El proyecto se vincula por la obligatoriedad de obtener la autorización correspondiente para realizar las obras descritas en esta manifestación de impacto ambiental.<br><br>Como ya se mencionó anteriormente, la promovente una vez autorizado el proyecto en materia ambiental procederá a tramitar el Registro Nacional de Pesca para la unidad de producción acuícola. |
| **Art. 30°.-** *Las actividades pesqueras se clasifican en:*<br><br>**II.-** *Cultivo o acuacultura con fines* | | |
| **Artículo 31°.-** *Para realizar las actividades de pesca se requiere lo siguiente:*<br><br>**I,** *Concesión, para:*<br><br>**Inciso b)** *Acuacultura comercial*<br><br>**II,** Permiso, para:<br><br>**Inciso g)** *Acuacultura de fomento*<br><br>**III,** *Autorización, para:*<br><br>**Inciso d)** *Recolectar del medio natural reproductores, larvas, postlarvas, crías, huevos, semillas, alevines o en cualquier otro estadio, y*<br><br>**Inciso e)** *Acuacultura didáctica.* | | |

| | | |
|---|---|---|
| **Artículos 22.-** *la Secretaría podrá inscribir en el Registro Nacional de Pesca a los acuicultores que no requieran concesión, permiso o Autorización.* | Al **proyecto** le aplica el Artículo, incisos y, fracciones anteriores, porque se trata de una actividad acuícola con fines comerciales. | Por el hecho de presentar a la autoridad correspondiente (SEMARNAT) la Manifestación de Impacto Ambiental, el promovente está cumpliendo con este apartado.<br><br>El proyecto se vincula por la obligatoriedad de obtener la autorización correspondiente para realizar las obras descritas en esta manifestación de impacto ambiental.<br><br>Como ya se mencionó anteriormente, la promovente una vez autorizado el proyecto en materia ambiental procederá a tramitar el Registro Nacional de Pesca para la unidad de producción acuícola. |
| **Art. 30°.-** *Las actividades pesqueras se clasifican en:*<br><br>**II.-** *Cultivo o acuacultura con fines* | | |
| **Artículo 31°.-** *Para realizar las actividades de pesca se requiere lo siguiente:*<br><br>**I,** *Concesión, para:*<br><br>**Inciso b)** *Acuacultura comercial*<br><br>**II,** Permiso, para:<br><br>**Inciso g)** *Acuacultura de fomento*<br><br>**III,** *Autorización, para:*<br><br>**Inciso d)** *Recolectar del medio natural reproductores, larvas, postlarvas, crías, huevos, semillas, alevines o en cualquier otro estadio, y*<br><br>**Inciso e)** *Acuacultura didáctica.* | | |

| | | |
|---|---|---|
| **Artículos 22.-** *la Secretaría podrá inscribir en el Registro Nacional de Pesca a los acuicultores que no requieran concesión, permiso o Autorización.* | Al **proyecto** le aplica el Artículo, incisos y, fracciones anteriores, porque se trata de una actividad acuícola con fines comerciales. | Por el hecho de presentar a la autoridad correspondiente (SEMARNAT) la Manifestación de Impacto Ambiental, el promovente está cumpliendo con este apartado.<br><br>El proyecto se vincula por la obligatoriedad de obtener la autorización correspondiente para realizar las obras descritas en esta manifestación de impacto ambiental.<br><br>Como ya se mencionó anteriormente, la promovente una vez autorizado el proyecto en materia ambiental procederá a tramitar el Registro Nacional de Pesca para la unidad de producción acuícola. |
| **Art. 30°.-** *Las actividades pesqueras se clasifican en:*<br><br>**II.-** *Cultivo o acuacultura con fines* | | |
| **Artículo 31°.-** *Para realizar las actividades de pesca se requiere lo siguiente:*<br><br>**I,** *Concesión, para:*<br><br>**Inciso b)** *Acuacultura comercial*<br><br>**II,** Permiso, para:<br><br>**Inciso g)** *Acuacultura de fomento*<br><br>**III,** *Autorización, para:*<br><br>**Inciso d)** *Recolectar del medio natural reproductores, larvas, postlarvas, crías, huevos, semillas, alevines o en cualquier otro estadio, y*<br><br>**Inciso e)** *Acuacultura didáctica.* | | |

| | | |
|---|---|---|
| **Artículos 22.-** *la Secretaría podrá inscribir en el Registro Nacional de Pesca a los acuicultores que no requieran concesión, permiso o Autorización.* | Al **proyecto** le aplica el Artículo, incisos y, fracciones anteriores, porque se trata de una actividad acuícola con fines comerciales. | Por el hecho de presentar a la autoridad correspondiente (SEMARNAT) la Manifestación de Impacto Ambiental, el promovente está cumpliendo con este apartado.<br><br>El proyecto se vincula por la obligatoriedad de obtener la autorización correspondiente para realizar las obras descritas en esta manifestación de impacto ambiental.<br><br>Como ya se mencionó anteriormente, la promovente una vez autorizado el proyecto en materia ambiental procederá a tramitar el Registro Nacional de Pesca para la unidad de producción acuícola. |
| **Art. 30°.-** *Las actividades pesqueras se clasifican en:*<br><br>**II.-** *Cultivo o acuacultura con fines* | | |
| **Artículo 31°.-** *Para realizar las actividades de pesca se requiere lo siguiente:*<br><br>**I,** *Concesión, para:*<br><br>**Inciso b)** *Acuacultura comercial*<br><br>**II,** Permiso, para:<br><br>**Inciso g)** *Acuacultura de fomento*<br><br>**III,** *Autorización, para:*<br><br>**Inciso d)** *Recolectar del medio natural reproductores, larvas, postlarvas, crías, huevos, semillas, alevines o en cualquier otro estadio, y*<br><br>**Inciso e)** *Acuacultura didáctica.* | | |

| | | |
|---|---|---|
| **Artículos 22.-** *la Secretaría podrá inscribir en el Registro Nacional de Pesca a los acuicultores que no requieran concesión, permiso o Autorización.* | Al **proyecto** le aplica el Artículo, incisos y, fracciones anteriores, porque se trata de una actividad acuícola con fines comerciales. | Por el hecho de presentar a la autoridad correspondiente (SEMARNAT) la Manifestación de Impacto Ambiental, el promovente está cumpliendo con este apartado.<br><br>El proyecto se vincula por la obligatoriedad de obtener la autorización correspondiente para realizar las obras descritas en esta manifestación de impacto ambiental.<br><br>Como ya se mencionó anteriormente, la promovente una vez autorizado el proyecto en materia ambiental procederá a tramitar el Registro Nacional de Pesca para la unidad de producción acuícola. |
| **Art. 30°.-** *Las actividades pesqueras se clasifican en:*<br><br>**II.-** *Cultivo o acuacultura con fines* | | |
| **Artículo 31°.-** *Para realizar las actividades de pesca se requiere lo siguiente:*<br><br>**I,** *Concesión, para:*<br><br>**Inciso b)** *Acuacultura comercial*<br><br>**II,** Permiso, para:<br><br>**Inciso g)** *Acuacultura de fomento*<br><br>**III,** *Autorización, para:*<br><br>**Inciso d)** *Recolectar del medio natural reproductores, larvas, postlarvas, crías, huevos, semillas, alevines o en cualquier otro estadio, y*<br><br>**Inciso e)** *Acuacultura didáctica.* | | |

| | | |
|---|---|---|
| **Artículos 22.-** *la Secretaría podrá inscribir en el Registro Nacional de Pesca a los acuicultores que no requieran concesión, permiso o Autorización.* | Al **proyecto** le aplica el Artículo, incisos y, fracciones anteriores, porque se trata de una actividad acuícola con fines comerciales. | Por el hecho de presentar a la autoridad correspondiente (SEMARNAT) la Manifestación de Impacto Ambiental, el promovente está cumpliendo con este apartado.<br><br>El proyecto se vincula por la obligatoriedad de obtener la autorización correspondiente para realizar las obras descritas en esta manifestación de impacto ambiental.<br><br>Como ya se mencionó anteriormente, la promovente una vez autorizado el proyecto en materia ambiental procederá a tramitar el Registro Nacional de Pesca para la unidad de producción acuícola. |
| **Art. 30°.-** *Las actividades pesqueras se clasifican en:*<br><br>**II.-** *Cultivo o acuacultura con fines* | | |
| **Artículo 31°.-** *Para realizar las actividades de pesca se requiere lo siguiente:*<br><br>**I,** *Concesión, para:*<br><br>**Inciso b)** *Acuacultura comercial*<br><br>**II,** Permiso, para:<br><br>**Inciso g)** *Acuacultura de fomento*<br><br>**III,** *Autorización, para:*<br><br>**Inciso d)** *Recolectar del medio natural reproductores, larvas, postlarvas, crías, huevos, semillas, alevines o en cualquier otro estadio, y*<br><br>**Inciso e)** *Acuacultura didáctica.* | | |

| | | |
|---|---|---|
| **Artículos 22.-** *la Secretaría podrá inscribir en el Registro Nacional de Pesca a los acuicultores que no requieran concesión, permiso o Autorización.* | Al **proyecto** le aplica el Artículo, incisos y, fracciones anteriores, porque se trata de una actividad acuícola con fines comerciales. | Por el hecho de presentar a la autoridad correspondiente (SEMARNAT) la Manifestación de Impacto Ambiental, el promovente está cumpliendo con este apartado.<br><br>El proyecto se vincula por la obligatoriedad de obtener la autorización correspondiente para realizar las obras descritas en esta manifestación de impacto ambiental.<br><br>Como ya se mencionó anteriormente, la promovente una vez autorizado el proyecto en materia ambiental procederá a tramitar el Registro Nacional de Pesca para la unidad de producción acuícola. |
| **Art. 30°.-** *Las actividades pesqueras se clasifican en:*<br><br>**II.-** *Cultivo o acuacultura con fines* | | |
| **Artículo 31°.-** *Para realizar las actividades de pesca se requiere lo siguiente:*<br><br>**I,** *Concesión, para:*<br><br>**Inciso b)** *Acuacultura comercial*<br><br>**II,** Permiso, para:<br><br>**Inciso g)** *Acuacultura de fomento*<br><br>**III,** *Autorización, para:*<br><br>**Inciso d)** *Recolectar del medio natural reproductores, larvas, postlarvas, crías, huevos, semillas, alevines o en cualquier otro estadio, y*<br><br>**Inciso e)** *Acuacultura didáctica.* | | |

| | | |
|---|---|---|
| **Artículos 22.-** *la Secretaría podrá inscribir en el Registro Nacional de Pesca a los acuicultores que no requieran concesión, permiso o Autorización.* | Al **proyecto** le aplica el Artículo, incisos y, fracciones anteriores, porque se trata de una actividad acuícola con fines comerciales. | Por el hecho de presentar a la autoridad correspondiente (SEMARNAT) la Manifestación de Impacto Ambiental, el promovente está cumpliendo con este apartado.<br><br>El proyecto se vincula por la obligatoriedad de obtener la autorización correspondiente para realizar las obras descritas en esta manifestación de impacto ambiental.<br><br>Como ya se mencionó anteriormente, la promovente una vez autorizado el proyecto en materia ambiental procederá a tramitar el Registro Nacional de Pesca para la unidad de producción acuícola. |
| **Art. 30°.-** *Las actividades pesqueras se clasifican en:*<br><br>**II.-** *Cultivo o acuacultura con fines* | | |
| **Artículo 31°.-** *Para realizar las actividades de pesca se requiere lo siguiente:*<br><br>**I,** *Concesión, para:*<br><br>**Inciso b)** *Acuacultura comercial*<br><br>**II,** Permiso, para:<br><br>**Inciso g)** *Acuacultura de fomento*<br><br>**III,** *Autorización, para:*<br><br>**Inciso d)** *Recolectar del medio natural reproductores, larvas, postlarvas, crías, huevos, semillas, alevines o en cualquier otro estadio, y*<br><br>**Inciso e)** *Acuacultura didáctica.* | | |

| | | |
|---|---|---|
| **Artículos 22.-** *la Secretaría podrá inscribir en el Registro Nacional de Pesca a los acuicultores que no requieran concesión, permiso o Autorización.* | Al **proyecto** le aplica el Artículo, incisos y, fracciones anteriores, porque se trata de una actividad acuícola con fines comerciales. | Por el hecho de presentar a la autoridad correspondiente (SEMARNAT) la Manifestación de Impacto Ambiental, el promovente está cumpliendo con este apartado.<br><br>El proyecto se vincula por la obligatoriedad de obtener la autorización correspondiente para realizar las obras descritas en esta manifestación de impacto ambiental.<br><br>Como ya se mencionó anteriormente, la promovente una vez autorizado el proyecto en materia ambiental procederá a tramitar el Registro Nacional de Pesca para la unidad de producción acuícola. |
| **Art. 30°.-** *Las actividades pesqueras se clasifican en:*<br><br>**II.-** *Cultivo o acuacultura con fines* | | |
| **Artículo 31°.-** *Para realizar las actividades de pesca se requiere lo siguiente:*<br><br>**I,** *Concesión, para:*<br><br>**Inciso b)** *Acuacultura comercial*<br><br>**II,** Permiso, para:<br><br>**Inciso g)** *Acuacultura de fomento*<br><br>**III,** *Autorización, para:*<br><br>**Inciso d)** *Recolectar del medio natural reproductores, larvas, postlarvas, crías, huevos, semillas, alevines o en cualquier otro estadio, y*<br><br>**Inciso e)** *Acuacultura didáctica.* | | |

| | | |
|---|---|---|
| **Artículos 22.-** *la Secretaría podrá inscribir en el Registro Nacional de Pesca a los acuicultores que no requieran concesión, permiso o Autorización.* | Al **proyecto** le aplica el Artículo, incisos y, fracciones anteriores, porque se trata de una actividad acuícola con fines comerciales. | Por el hecho de presentar a la autoridad correspondiente (SEMARNAT) la Manifestación de Impacto Ambiental, el promovente está cumpliendo con este apartado.<br><br>El proyecto se vincula por la obligatoriedad de obtener la autorización correspondiente para realizar las obras descritas en esta manifestación de impacto ambiental.<br><br>Como ya se mencionó anteriormente, la promovente una vez autorizado el proyecto en materia ambiental procederá a tramitar el Registro Nacional de Pesca para la unidad de producción acuícola. |
| **Art. 30°.-** *Las actividades pesqueras se clasifican en:*<br><br>**II.-** *Cultivo o acuacultura con fines* | | |
| **Artículo 31°.-** *Para realizar las actividades de pesca se requiere lo siguiente:*<br><br>**I,** *Concesión, para:*<br><br>**Inciso b)** *Acuacultura comercial*<br><br>**II,** Permiso, para:<br><br>**Inciso g)** *Acuacultura de fomento*<br><br>**III,** *Autorización, para:*<br><br>**Inciso d)** *Recolectar del medio natural reproductores, larvas, postlarvas, crías, huevos, semillas, alevines o en cualquier otro estadio, y*<br><br>**Inciso e)** *Acuacultura didáctica.* | | |

| | | |
|---|---|---|
| **Artículos 22.-** *la Secretaría podrá inscribir en el Registro Nacional de Pesca a los acuicultores que no requieran concesión, permiso o Autorización.* | Al **proyecto** le aplica el Artículo, incisos y, fracciones anteriores, porque se trata de una actividad acuícola con fines comerciales. | Por el hecho de presentar a la autoridad correspondiente (SEMARNAT) la Manifestación de Impacto Ambiental, el promovente está cumpliendo con este apartado.<br><br>El proyecto se vincula por la obligatoriedad de obtener la autorización correspondiente para realizar las obras descritas en esta manifestación de impacto ambiental.<br><br>Como ya se mencionó anteriormente, la promovente una vez autorizado el proyecto en materia ambiental procederá a tramitar el Registro Nacional de Pesca para la unidad de producción acuícola. |
| **Art. 30°.-** *Las actividades pesqueras se clasifican en:*<br><br>**II.-** *Cultivo o acuacultura con fines* | | |
| **Artículo 31°.-** *Para realizar las actividades de pesca se requiere lo siguiente:*<br><br>**I,** *Concesión, para:*<br><br>**Inciso b)** *Acuacultura comercial*<br><br>**II,** Permiso, para:<br><br>**Inciso g)** *Acuacultura de fomento*<br><br>**III,** *Autorización, para:*<br><br>**Inciso d)** *Recolectar del medio natural reproductores, larvas, postlarvas, crías, huevos, semillas, alevines o en cualquier otro estadio, y*<br><br>**Inciso e)** *Acuacultura didáctica.* | | |

| | | |
|---|---|---|
| **Artículos 22.-** *la Secretaría podrá inscribir en el Registro Nacional de Pesca a los acuicultores que no requieran concesión, permiso o Autorización.* | Al **proyecto** le aplica el Artículo, incisos y, fracciones anteriores, porque se trata de una actividad acuícola con fines comerciales. | Por el hecho de presentar a la autoridad correspondiente (SEMARNAT) la Manifestación de Impacto Ambiental, el promovente está cumpliendo con este apartado.<br><br>El proyecto se vincula por la obligatoriedad de obtener la autorización correspondiente para realizar las obras descritas en esta manifestación de impacto ambiental.<br><br>Como ya se mencionó anteriormente, la promovente una vez autorizado el proyecto en materia ambiental procederá a tramitar el Registro Nacional de Pesca para la unidad de producción acuícola. |
| **Art. 30°.-** *Las actividades pesqueras se clasifican en:*<br><br>**II.-** *Cultivo o acuacultura con fines* | | |
| **Artículo 31°.-** *Para realizar las actividades de pesca se requiere lo siguiente:*<br><br>**I,** *Concesión, para:*<br><br>**Inciso b)** *Acuacultura comercial*<br><br>**II,** Permiso, para:<br><br>**Inciso g)** *Acuacultura de fomento*<br><br>**III,** *Autorización, para:*<br><br>**Inciso d)** *Recolectar del medio natural reproductores, larvas, postlarvas, crías, huevos, semillas, alevines o en cualquier otro estadio, y*<br><br>**Inciso e)** *Acuacultura didáctica.* | | |

| | | |
|---|---|---|
| **Artículos 22.-** *la Secretaría podrá inscribir en el Registro Nacional de Pesca a los acuicultores que no requieran concesión, permiso o Autorización.* | Al **proyecto** le aplica el Artículo, incisos y, fracciones anteriores, porque se trata de una actividad acuícola con fines comerciales. | Por el hecho de presentar a la autoridad correspondiente (SEMARNAT) la Manifestación de Impacto Ambiental, el promovente está cumpliendo con este apartado.<br><br>El proyecto se vincula por la obligatoriedad de obtener la autorización correspondiente para realizar las obras descritas en esta manifestación de impacto ambiental.<br><br>Como ya se mencionó anteriormente, la promovente una vez autorizado el proyecto en materia ambiental procederá a tramitar el Registro Nacional de Pesca para la unidad de producción acuícola. |
| **Art. 30°.-** *Las actividades pesqueras se clasifican en:*<br><br>**II.-** *Cultivo o acuacultura con fines* | | |
| **Artículo 31°.-** *Para realizar las actividades de pesca se requiere lo siguiente:*<br><br>**I,** *Concesión, para:*<br><br>**Inciso b)** *Acuacultura comercial*<br><br>**II,** Permiso, para:<br><br>**Inciso g)** *Acuacultura de fomento*<br><br>**III,** *Autorización, para:*<br><br>**Inciso d)** *Recolectar del medio natural reproductores, larvas, postlarvas, crías, huevos, semillas, alevines o en cualquier otro estadio, y*<br><br>**Inciso e)** *Acuacultura didáctica.* | | |

| | | |
|---|---|---|
| **Artículos 22.-** *la Secretaría podrá inscribir en el Registro Nacional de Pesca a los acuicultores que no requieran concesión, permiso o Autorización.* | Al **proyecto** le aplica el Artículo, incisos y, fracciones anteriores, porque se trata de una actividad acuícola con fines comerciales. | Por el hecho de presentar a la autoridad correspondiente (SEMARNAT) la Manifestación de Impacto Ambiental, el promovente está cumpliendo con este apartado.<br><br>El proyecto se vincula por la obligatoriedad de obtener la autorización correspondiente para realizar las obras descritas en esta manifestación de impacto ambiental.<br><br>Como ya se mencionó anteriormente, la promovente una vez autorizado el proyecto en materia ambiental procederá a tramitar el Registro Nacional de Pesca para la unidad de producción acuícola. |
| **Art. 30°.-** *Las actividades pesqueras se clasifican en:*<br><br>**II.-** *Cultivo o acuacultura con fines* | | |
| **Artículo 31°.-** *Para realizar las actividades de pesca se requiere lo siguiente:*<br><br>**I,** *Concesión, para:*<br><br>**Inciso b)** *Acuacultura comercial*<br><br>**II,** Permiso, para:<br><br>**Inciso g)** *Acuacultura de fomento*<br><br>**III,** *Autorización, para:*<br><br>**Inciso d)** *Recolectar del medio natural reproductores, larvas, postlarvas, crías, huevos, semillas, alevines o en cualquier otro estadio, y*<br><br>**Inciso e)** *Acuacultura didáctica.* | | |

| | | |
|---|---|---|
| **Artículos 22.-** *la Secretaría podrá inscribir en el Registro Nacional de Pesca a los acuicultores que no requieran concesión, permiso o Autorización.* | Al **proyecto** le aplica el Artículo, incisos y, fracciones anteriores, porque se trata de una actividad acuícola con fines comerciales. | Por el hecho de presentar a la autoridad correspondiente (SEMARNAT) la Manifestación de Impacto Ambiental, el promovente está cumpliendo con este apartado.<br><br>El proyecto se vincula por la obligatoriedad de obtener la autorización correspondiente para realizar las obras descritas en esta manifestación de impacto ambiental.<br><br>Como ya se mencionó anteriormente, la promovente una vez autorizado el proyecto en materia ambiental procederá a tramitar el Registro Nacional de Pesca para la unidad de producción acuícola. |
| **Art. 30°.-** *Las actividades pesqueras se clasifican en:*<br><br>**II.-** *Cultivo o acuacultura con fines* | | |
| **Artículo 31°.-** *Para realizar las actividades de pesca se requiere lo siguiente:*<br><br>**I,** *Concesión, para:*<br><br>**Inciso b)** *Acuacultura comercial*<br><br>**II,** Permiso, para:<br><br>**Inciso g)** *Acuacultura de fomento*<br><br>**III,** *Autorización, para:*<br><br>**Inciso d)** *Recolectar del medio natural reproductores, larvas, postlarvas, crías, huevos, semillas, alevines o en cualquier otro estadio, y*<br><br>**Inciso e)** *Acuacultura didáctica.* | | |

| | | |
|---|---|---|
| **Artículos 22.-** *la Secretaría podrá inscribir en el Registro Nacional de Pesca a los acuicultores que no requieran concesión, permiso o Autorización.* | Al **proyecto** le aplica el Artículo, incisos y, fracciones anteriores, porque se trata de una actividad acuícola con fines comerciales. | Por el hecho de presentar a la autoridad correspondiente (SEMARNAT) la Manifestación de Impacto Ambiental, el promovente está cumpliendo con este apartado.<br><br>El proyecto se vincula por la obligatoriedad de obtener la autorización correspondiente para realizar las obras descritas en esta manifestación de impacto ambiental.<br><br>Como ya se mencionó anteriormente, la promovente una vez autorizado el proyecto en materia ambiental procederá a tramitar el Registro Nacional de Pesca para la unidad de producción acuícola. |
| **Art. 30°.-** *Las actividades pesqueras se clasifican en:*<br><br>**II.-** *Cultivo o acuacultura con fines* | | |
| **Artículo 31°.-** *Para realizar las actividades de pesca se requiere lo siguiente:*<br><br>**I,** *Concesión, para:*<br><br>**Inciso b)** *Acuacultura comercial*<br><br>**II,** Permiso, para:<br><br>**Inciso g)** *Acuacultura de fomento*<br><br>**III,** *Autorización, para:*<br><br>**Inciso d)** *Recolectar del medio natural reproductores, larvas, postlarvas, crías, huevos, semillas, alevines o en cualquier otro estadio, y*<br><br>**Inciso e)** *Acuacultura didáctica.* | | |

| | | |
|---|---|---|
| **Artículos 22.-** *la Secretaría podrá inscribir en el Registro Nacional de Pesca a los acuicultores que no requieran concesión, permiso o Autorización.* | Al **proyecto** le aplica el Artículo, incisos y, fracciones anteriores, porque se trata de una actividad acuícola con fines comerciales. | Por el hecho de presentar a la autoridad correspondiente (SEMARNAT) la Manifestación de Impacto Ambiental, el promovente está cumpliendo con este apartado.<br><br>El proyecto se vincula por la obligatoriedad de obtener la autorización correspondiente para realizar las obras descritas en esta manifestación de impacto ambiental.<br><br>Como ya se mencionó anteriormente, la promovente una vez autorizado el proyecto en materia ambiental procederá a tramitar el Registro Nacional de Pesca para la unidad de producción acuícola. |
| **Art. 30°.-** *Las actividades pesqueras se clasifican en:*<br><br>**II.-** *Cultivo o acuacultura con fines* | | |
| **Artículo 31°.-** *Para realizar las actividades de pesca se requiere lo siguiente:*<br><br>**I,** *Concesión, para:*<br><br>**Inciso b)** *Acuacultura comercial*<br><br>**II,** Permiso, para:<br><br>**Inciso g)** *Acuacultura de fomento*<br><br>**III,** *Autorización, para:*<br><br>**Inciso d)** *Recolectar del medio natural reproductores, larvas, postlarvas, crías, huevos, semillas, alevines o en cualquier otro estadio, y*<br><br>**Inciso e)** *Acuacultura didáctica.* | | |

| | | |
|---|---|---|
| **Artículos 22.-** *la Secretaría podrá inscribir en el Registro Nacional de Pesca a los acuicultores que no requieran concesión, permiso o Autorización.* | Al **proyecto** le aplica el Artículo, incisos y, fracciones anteriores, porque se trata de una actividad acuícola con fines comerciales. | Por el hecho de presentar a la autoridad correspondiente (SEMARNAT) la Manifestación de Impacto Ambiental, el promovente está cumpliendo con este apartado.<br><br>El proyecto se vincula por la obligatoriedad de obtener la autorización correspondiente para realizar las obras descritas en esta manifestación de impacto ambiental.<br><br>Como ya se mencionó anteriormente, la promovente una vez autorizado el proyecto en materia ambiental procederá a tramitar el Registro Nacional de Pesca para la unidad de producción acuícola. |
| **Art. 30°.-** *Las actividades pesqueras se clasifican en:*<br><br>**II.-** *Cultivo o acuacultura con fines* | | |
| **Artículo 31°.-** *Para realizar las actividades de pesca se requiere lo siguiente:*<br><br>**I,** *Concesión, para:*<br><br>**Inciso b)** *Acuacultura comercial*<br><br>**II,** Permiso, para:<br><br>**Inciso g)** *Acuacultura de fomento*<br><br>**III,** *Autorización, para:*<br><br>**Inciso d)** *Recolectar del medio natural reproductores, larvas, postlarvas, crías, huevos, semillas, alevines o en cualquier otro estadio, y*<br><br>**Inciso e)** *Acuacultura didáctica.* | | |

| | | |
|---|---|---|
| **Artículos 22.-** *la Secretaría podrá inscribir en el Registro Nacional de Pesca a los acuicultores que no requieran concesión, permiso o Autorización.* | Al **proyecto** le aplica el Artículo, incisos y, fracciones anteriores, porque se trata de una actividad acuícola con fines comerciales. | Por el hecho de presentar a la autoridad correspondiente (SEMARNAT) la Manifestación de Impacto Ambiental, el promovente está cumpliendo con este apartado.<br><br>El proyecto se vincula por la obligatoriedad de obtener la autorización correspondiente para realizar las obras descritas en esta manifestación de impacto ambiental.<br><br>Como ya se mencionó anteriormente, la promovente una vez autorizado el proyecto en materia ambiental procederá a tramitar el Registro Nacional de Pesca para la unidad de producción acuícola. |
| **Art. 30°.-** *Las actividades pesqueras se clasifican en:*<br><br>**II.-** *Cultivo o acuacultura con fines* | | |
| **Artículo 31°.-** *Para realizar las actividades de pesca se requiere lo siguiente:*<br><br>**I,** *Concesión, para:*<br><br>**Inciso b)** *Acuacultura comercial*<br><br>**II,** Permiso, para:<br><br>**Inciso g)** *Acuacultura de fomento*<br><br>**III,** *Autorización, para:*<br><br>**Inciso d)** *Recolectar del medio natural reproductores, larvas, postlarvas, crías, huevos, semillas, alevines o en cualquier otro estadio, y*<br><br>**Inciso e)** *Acuacultura didáctica.* | | |

| | | |
|---|---|---|
| **Artículos 22.-** *la Secretaría podrá inscribir en el Registro Nacional de Pesca a los acuicultores que no requieran concesión, permiso o Autorización.* | Al **proyecto** le aplica el Artículo, incisos y, fracciones anteriores, porque se trata de una actividad acuícola con fines comerciales. | Por el hecho de presentar a la autoridad correspondiente (SEMARNAT) la Manifestación de Impacto Ambiental, el promovente está cumpliendo con este apartado.<br><br>El proyecto se vincula por la obligatoriedad de obtener la autorización correspondiente para realizar las obras descritas en esta manifestación de impacto ambiental.<br><br>Como ya se mencionó anteriormente, la promovente una vez autorizado el proyecto en materia ambiental procederá a tramitar el Registro Nacional de Pesca para la unidad de producción acuícola. |
| **Art. 30°.-** *Las actividades pesqueras se clasifican en:*<br><br>**II.-** *Cultivo o acuacultura con fines* | | |
| **Artículo 31°.-** *Para realizar las actividades de pesca se requiere lo siguiente:*<br><br>**I,** *Concesión, para:*<br><br>**Inciso b)** *Acuacultura comercial*<br><br>**II,** Permiso, para:<br><br>**Inciso g)** *Acuacultura de fomento*<br><br>**III,** *Autorización, para:*<br><br>**Inciso d)** *Recolectar del medio natural reproductores, larvas, postlarvas, crías, huevos, semillas, alevines o en cualquier otro estadio, y*<br><br>**Inciso e)** *Acuacultura didáctica.* | | |

| | | |
|---|---|---|
| **Artículos 22.-** *la Secretaría podrá inscribir en el Registro Nacional de Pesca a los acuicultores que no requieran concesión, permiso o Autorización.* | Al **proyecto** le aplica el Artículo, incisos y, fracciones anteriores, porque se trata de una actividad acuícola con fines comerciales. | Por el hecho de presentar a la autoridad correspondiente (SEMARNAT) la Manifestación de Impacto Ambiental, el promovente está cumpliendo con este apartado.<br><br>El proyecto se vincula por la obligatoriedad de obtener la autorización correspondiente para realizar las obras descritas en esta manifestación de impacto ambiental.<br><br>Como ya se mencionó anteriormente, la promovente una vez autorizado el proyecto en materia ambiental procederá a tramitar el Registro Nacional de Pesca para la unidad de producción acuícola. |
| **Art. 30°.-** *Las actividades pesqueras se clasifican en:*<br><br>**II.-** *Cultivo o acuacultura con fines* | | |
| **Artículo 31°.-** *Para realizar las actividades de pesca se requiere lo siguiente:*<br><br>**I,** *Concesión, para:*<br><br>**Inciso b)** *Acuacultura comercial*<br><br>**II,** Permiso, para:<br><br>**Inciso g)** *Acuacultura de fomento*<br><br>**III,** *Autorización, para:*<br><br>**Inciso d)** *Recolectar del medio natural reproductores, larvas, postlarvas, crías, huevos, semillas, alevines o en cualquier otro estadio, y*<br><br>**Inciso e)** *Acuacultura didáctica.* | | |

| | | |
|---|---|---|
| **Artículos 22.-** *la Secretaría podrá inscribir en el Registro Nacional de Pesca a los acuicultores que no requieran concesión, permiso o Autorización.* | Al **proyecto** le aplica el Artículo, incisos y, fracciones anteriores, porque se trata de una actividad acuícola con fines comerciales. | Por el hecho de presentar a la autoridad correspondiente (SEMARNAT) la Manifestación de Impacto Ambiental, el promovente está cumpliendo con este apartado.<br><br>El proyecto se vincula por la obligatoriedad de obtener la autorización correspondiente para realizar las obras descritas en esta manifestación de impacto ambiental.<br><br>Como ya se mencionó anteriormente, la promovente una vez autorizado el proyecto en materia ambiental procederá a tramitar el Registro Nacional de Pesca para la unidad de producción acuícola. |
| **Art. 30°.-** *Las actividades pesqueras se clasifican en:*<br><br>**II.-** *Cultivo o acuacultura con fines* | | |
| **Artículo 31°.-** *Para realizar las actividades de pesca se requiere lo siguiente:*<br><br>**I,** *Concesión, para:*<br><br>**Inciso b)** *Acuacultura comercial*<br><br>**II,** Permiso, para:<br><br>**Inciso g)** *Acuacultura de fomento*<br><br>**III,** *Autorización, para:*<br><br>**Inciso d)** *Recolectar del medio natural reproductores, larvas, postlarvas, crías, huevos, semillas, alevines o en cualquier otro estadio, y*<br><br>**Inciso e)** *Acuacultura didáctica.* | | |

| | | |
|---|---|---|
| **Artículos 22.-** *la Secretaría podrá inscribir en el Registro Nacional de Pesca a los acuicultores que no requieran concesión, permiso o Autorización.* | Al **proyecto** le aplica el Artículo, incisos y, fracciones anteriores, porque se trata de una actividad acuícola con fines comerciales. | Por el hecho de presentar a la autoridad correspondiente (SEMARNAT) la Manifestación de Impacto Ambiental, el promovente está cumpliendo con este apartado.<br><br>El proyecto se vincula por la obligatoriedad de obtener la autorización correspondiente para realizar las obras descritas en esta manifestación de impacto ambiental.<br><br>Como ya se mencionó anteriormente, la promovente una vez autorizado el proyecto en materia ambiental procederá a tramitar el Registro Nacional de Pesca para la unidad de producción acuícola. |
| **Art. 30°.-** *Las actividades pesqueras se clasifican en:*<br><br>**II.-** *Cultivo o acuacultura con fines* | | |
| **Artículo 31°.-** *Para realizar las actividades de pesca se requiere lo siguiente:*<br><br>**I,** *Concesión, para:*<br><br>**Inciso b)** *Acuacultura comercial*<br><br>**II,** Permiso, para:<br><br>**Inciso g)** *Acuacultura de fomento*<br><br>**III,** *Autorización, para:*<br><br>**Inciso d)** *Recolectar del medio natural reproductores, larvas, postlarvas, crías, huevos, semillas, alevines o en cualquier otro estadio, y*<br><br>**Inciso e)** *Acuacultura didáctica.* | | |

| | | |
|---|---|---|
| **Artículos 22.-** *la Secretaría podrá inscribir en el Registro Nacional de Pesca a los acuicultores que no requieran concesión, permiso o Autorización.* | Al **proyecto** le aplica el Artículo, incisos y, fracciones anteriores, porque se trata de una actividad acuícola con fines comerciales. | Por el hecho de presentar a la autoridad correspondiente (SEMARNAT) la Manifestación de Impacto Ambiental, el promovente está cumpliendo con este apartado.<br><br>El proyecto se vincula por la obligatoriedad de obtener la autorización correspondiente para realizar las obras descritas en esta manifestación de impacto ambiental.<br><br>Como ya se mencionó anteriormente, la promovente una vez autorizado el proyecto en materia ambiental procederá a tramitar el Registro Nacional de Pesca para la unidad de producción acuícola. |
| **Art. 30°.-** *Las actividades pesqueras se clasifican en:*<br><br>**II.-** *Cultivo o acuacultura con fines* | | |
| **Artículo 31°.-** *Para realizar las actividades de pesca se requiere lo siguiente:*<br><br>**I,** *Concesión, para:*<br><br>**Inciso b)** *Acuacultura comercial*<br><br>**II,** Permiso, para:<br><br>**Inciso g)** *Acuacultura de fomento*<br><br>**III,** *Autorización, para:*<br><br>**Inciso d)** *Recolectar del medio natural reproductores, larvas, postlarvas, crías, huevos, semillas, alevines o en cualquier otro estadio, y*<br><br>**Inciso e)** *Acuacultura didáctica.* | | |

| | | |
|---|---|---|
| **Artículos 22.-** *la Secretaría podrá inscribir en el Registro Nacional de Pesca a los acuicultores que no requieran concesión, permiso o Autorización.* | Al **proyecto** le aplica el Artículo, incisos y, fracciones anteriores, porque se trata de una actividad acuícola con fines comerciales. | Por el hecho de presentar a la autoridad correspondiente (SEMARNAT) la Manifestación de Impacto Ambiental, el promovente está cumpliendo con este apartado.<br><br>El proyecto se vincula por la obligatoriedad de obtener la autorización correspondiente para realizar las obras descritas en esta manifestación de impacto ambiental.<br><br>Como ya se mencionó anteriormente, la promovente una vez autorizado el proyecto en materia ambiental procederá a tramitar el Registro Nacional de Pesca para la unidad de producción acuícola. |
| **Art. 30°.-** *Las actividades pesqueras se clasifican en:*<br><br>**II.-** *Cultivo o acuacultura con fines* | | |
| **Artículo 31°.-** *Para realizar las actividades de pesca se requiere lo siguiente:*<br><br>**I,** *Concesión, para:*<br><br>**Inciso b)** *Acuacultura comercial*<br><br>**II,** Permiso, para:<br><br>**Inciso g)** *Acuacultura de fomento*<br><br>**III,** *Autorización, para:*<br><br>**Inciso d)** *Recolectar del medio natural reproductores, larvas, postlarvas, crías, huevos, semillas, alevines o en cualquier otro estadio, y*<br><br>**Inciso e)** *Acuacultura didáctica.* | | |

| | | |
|---|---|---|
| **Artículos 22.-** *la Secretaría podrá inscribir en el Registro Nacional de Pesca a los acuicultores que no requieran concesión, permiso o Autorización.* | Al **proyecto** le aplica el Artículo, incisos y, fracciones anteriores, porque se trata de una actividad acuícola con fines comerciales. | Por el hecho de presentar a la autoridad correspondiente (SEMARNAT) la Manifestación de Impacto Ambiental, el promovente está cumpliendo con este apartado.<br><br>El proyecto se vincula por la obligatoriedad de obtener la autorización correspondiente para realizar las obras descritas en esta manifestación de impacto ambiental.<br><br>Como ya se mencionó anteriormente, la promovente una vez autorizado el proyecto en materia ambiental procederá a tramitar el Registro Nacional de Pesca para la unidad de producción acuícola. |
| **Art. 30°.-** *Las actividades pesqueras se clasifican en:*<br><br>**II.-** *Cultivo o acuacultura con fines* | | |
| **Artículo 31°.-** *Para realizar las actividades de pesca se requiere lo siguiente:*<br><br>**I,** *Concesión, para:*<br><br>**Inciso b)** *Acuacultura comercial*<br><br>**II,** Permiso, para:<br><br>**Inciso g)** *Acuacultura de fomento*<br><br>**III,** *Autorización, para:*<br><br>**Inciso d)** *Recolectar del medio natural reproductores, larvas, postlarvas, crías, huevos, semillas, alevines o en cualquier otro estadio, y*<br><br>**Inciso e)** *Acuacultura didáctica.* | | |

| | | |
|---|---|---|
| **Artículos 22.-** *la Secretaría podrá inscribir en el Registro Nacional de Pesca a los acuicultores que no requieran concesión, permiso o Autorización.* | Al **proyecto** le aplica el Artículo, incisos y, fracciones anteriores, porque se trata de una actividad acuícola con fines comerciales. | Por el hecho de presentar a la autoridad correspondiente (SEMARNAT) la Manifestación de Impacto Ambiental, el promovente está cumpliendo con este apartado.<br><br>El proyecto se vincula por la obligatoriedad de obtener la autorización correspondiente para realizar las obras descritas en esta manifestación de impacto ambiental.<br><br>Como ya se mencionó anteriormente, la promovente una vez autorizado el proyecto en materia ambiental procederá a tramitar el Registro Nacional de Pesca para la unidad de producción acuícola. |
| **Art. 30°.-** *Las actividades pesqueras se clasifican en:*<br><br>**II.-** *Cultivo o acuacultura con fines* | | |
| **Artículo 31°.-** *Para realizar las actividades de pesca se requiere lo siguiente:*<br><br>**I,** *Concesión, para:*<br><br>**Inciso b)** *Acuacultura comercial*<br><br>**II,** Permiso, para:<br><br>**Inciso g)** *Acuacultura de fomento*<br><br>**III,** *Autorización, para:*<br><br>**Inciso d)** *Recolectar del medio natural reproductores, larvas, postlarvas, crías, huevos, semillas, alevines o en cualquier otro estadio, y*<br><br>**Inciso e)** *Acuacultura didáctica.* | | |

| | | |
|---|---|---|
| **Artículos 22.-** *la Secretaría podrá inscribir en el Registro Nacional de Pesca a los acuicultores que no requieran concesión, permiso o Autorización.* | Al **proyecto** le aplica el Artículo, incisos y, fracciones anteriores, porque se trata de una actividad acuícola con fines comerciales. | Por el hecho de presentar a la autoridad correspondiente (SEMARNAT) la Manifestación de Impacto Ambiental, el promovente está cumpliendo con este apartado.<br><br>El proyecto se vincula por la obligatoriedad de obtener la autorización correspondiente para realizar las obras descritas en esta manifestación de impacto ambiental.<br><br>Como ya se mencionó anteriormente, la promovente una vez autorizado el proyecto en materia ambiental procederá a tramitar el Registro Nacional de Pesca para la unidad de producción acuícola. |
| **Art. 30°.-** *Las actividades pesqueras se clasifican en:*<br><br>**II.-** *Cultivo o acuacultura con fines* | | |
| **Artículo 31°.-** *Para realizar las actividades de pesca se requiere lo siguiente:*<br><br>**I,** *Concesión, para:*<br><br>**Inciso b)** *Acuacultura comercial*<br><br>**II,** Permiso, para:<br><br>**Inciso g)** *Acuacultura de fomento*<br><br>**III,** *Autorización, para:*<br><br>**Inciso d)** *Recolectar del medio natural reproductores, larvas, postlarvas, crías, huevos, semillas, alevines o en cualquier otro estadio, y*<br><br>**Inciso e)** *Acuacultura didáctica.* | | |

| | | |
|---|---|---|
| **Artículos 22.-** *la Secretaría podrá inscribir en el Registro Nacional de Pesca a los acuicultores que no requieran concesión, permiso o Autorización.* | Al **proyecto** le aplica el Artículo, incisos y, fracciones anteriores, porque se trata de una actividad acuícola con fines comerciales. | Por el hecho de presentar a la autoridad correspondiente (SEMARNAT) la Manifestación de Impacto Ambiental, el promovente está cumpliendo con este apartado.<br><br>El proyecto se vincula por la obligatoriedad de obtener la autorización correspondiente para realizar las obras descritas en esta manifestación de impacto ambiental.<br><br>Como ya se mencionó anteriormente, la promovente una vez autorizado el proyecto en materia ambiental procederá a tramitar el Registro Nacional de Pesca para la unidad de producción acuícola. |
| **Art. 30°.-** *Las actividades pesqueras se clasifican en:*<br><br>**II.-** *Cultivo o acuacultura con fines* | | |
| **Artículo 31°.-** *Para realizar las actividades de pesca se requiere lo siguiente:*<br><br>**I,** *Concesión, para:*<br><br>**Inciso b)** *Acuacultura comercial*<br><br>**II,** Permiso, para:<br><br>**Inciso g)** *Acuacultura de fomento*<br><br>**III,** *Autorización, para:*<br><br>**Inciso d)** *Recolectar del medio natural reproductores, larvas, postlarvas, crías, huevos, semillas, alevines o en cualquier otro estadio, y*<br><br>**Inciso e)** *Acuacultura didáctica.* | | |

| | | |
|---|---|---|
| **Artículos 22.-** *la Secretaría podrá inscribir en el Registro Nacional de Pesca a los acuicultores que no requieran concesión, permiso o Autorización.* | Al **proyecto** le aplica el Artículo, incisos y, fracciones anteriores, porque se trata de una actividad acuícola con fines comerciales. | Por el hecho de presentar a la autoridad correspondiente (SEMARNAT) la Manifestación de Impacto Ambiental, el promovente está cumpliendo con este apartado.<br><br>El proyecto se vincula por la obligatoriedad de obtener la autorización correspondiente para realizar las obras descritas en esta manifestación de impacto ambiental.<br><br>Como ya se mencionó anteriormente, la promovente una vez autorizado el proyecto en materia ambiental procederá a tramitar el Registro Nacional de Pesca para la unidad de producción acuícola. |
| **Art. 30°.-** *Las actividades pesqueras se clasifican en:*<br><br>**II.-** *Cultivo o acuacultura con fines* | | |
| **Artículo 31°.-** *Para realizar las actividades de pesca se requiere lo siguiente:*<br><br>**I,** *Concesión, para:*<br><br>**Inciso b)** *Acuacultura comercial*<br><br>**II,** Permiso, para:<br><br>**Inciso g)** *Acuacultura de fomento*<br><br>**III,** *Autorización, para:*<br><br>**Inciso d)** *Recolectar del medio natural reproductores, larvas, postlarvas, crías, huevos, semillas, alevines o en cualquier otro estadio, y*<br><br>**Inciso e)** *Acuacultura didáctica.* | | |

| | | |
|---|---|---|
| **Artículos 22.-** *la Secretaría podrá inscribir en el Registro Nacional de Pesca a los acuicultores que no requieran concesión, permiso o Autorización.* | Al **proyecto** le aplica el Artículo, incisos y, fracciones anteriores, porque se trata de una actividad acuícola con fines comerciales. | Por el hecho de presentar a la autoridad correspondiente (SEMARNAT) la Manifestación de Impacto Ambiental, el promovente está cumpliendo con este apartado.<br><br>El proyecto se vincula por la obligatoriedad de obtener la autorización correspondiente para realizar las obras descritas en esta manifestación de impacto ambiental.<br><br>Como ya se mencionó anteriormente, la promovente una vez autorizado el proyecto en materia ambiental procederá a tramitar el Registro Nacional de Pesca para la unidad de producción acuícola. |
| **Art. 30°.-** *Las actividades pesqueras se clasifican en:*<br><br>**II.-** *Cultivo o acuacultura con fines* | | |
| **Artículo 31°.-** *Para realizar las actividades de pesca se requiere lo siguiente:*<br><br>**I,** *Concesión, para:*<br><br>**Inciso b)** *Acuacultura comercial*<br><br>**II,** Permiso, para:<br><br>**Inciso g)** *Acuacultura de fomento*<br><br>**III,** *Autorización, para:*<br><br>**Inciso d)** *Recolectar del medio natural reproductores, larvas, postlarvas, crías, huevos, semillas, alevines o en cualquier otro estadio, y*<br><br>**Inciso e)** *Acuacultura didáctica.* | | |

| | | |
|---|---|---|
| **Artículos 22.-** *la Secretaría podrá inscribir en el Registro Nacional de Pesca a los acuicultores que no requieran concesión, permiso o Autorización.* | Al **proyecto** le aplica el Artículo, incisos y, fracciones anteriores, porque se trata de una actividad acuícola con fines comerciales. | Por el hecho de presentar a la autoridad correspondiente (SEMARNAT) la Manifestación de Impacto Ambiental, el promovente está cumpliendo con este apartado.<br><br>El proyecto se vincula por la obligatoriedad de obtener la autorización correspondiente para realizar las obras descritas en esta manifestación de impacto ambiental.<br><br>Como ya se mencionó anteriormente, la promovente una vez autorizado el proyecto en materia ambiental procederá a tramitar el Registro Nacional de Pesca para la unidad de producción acuícola. |
| **Art. 30°.-** *Las actividades pesqueras se clasifican en:*<br><br>**II.-** *Cultivo o acuacultura con fines* | | |
| **Artículo 31°.-** *Para realizar las actividades de pesca se requiere lo siguiente:*<br><br>**I,** *Concesión, para:*<br><br>**Inciso b)** *Acuacultura comercial*<br><br>**II,** Permiso, para:<br><br>**Inciso g)** *Acuacultura de fomento*<br><br>**III,** *Autorización, para:*<br><br>**Inciso d)** *Recolectar del medio natural reproductores, larvas, postlarvas, crías, huevos, semillas, alevines o en cualquier otro estadio, y*<br><br>**Inciso e)** *Acuacultura didáctica.* | | |

| | | |
|---|---|---|
| **Artículos 22.-** *la Secretaría podrá inscribir en el Registro Nacional de Pesca a los acuicultores que no requieran concesión, permiso o Autorización.* | Al **proyecto** le aplica el Artículo, incisos y, fracciones anteriores, porque se trata de una actividad acuícola con fines comerciales. | Por el hecho de presentar a la autoridad correspondiente (SEMARNAT) la Manifestación de Impacto Ambiental, el promovente está cumpliendo con este apartado.<br><br>El proyecto se vincula por la obligatoriedad de obtener la autorización correspondiente para realizar las obras descritas en esta manifestación de impacto ambiental.<br><br>Como ya se mencionó anteriormente, la promovente una vez autorizado el proyecto en materia ambiental procederá a tramitar el Registro Nacional de Pesca para la unidad de producción acuícola. |
| **Art. 30°.-** *Las actividades pesqueras se clasifican en:*<br><br>**II.-** *Cultivo o acuacultura con fines* | | |
| **Artículo 31°.-** *Para realizar las actividades de pesca se requiere lo siguiente:*<br><br>**I,** *Concesión, para:*<br><br>**Inciso b)** *Acuacultura comercial*<br><br>**II,** Permiso, para:<br><br>**Inciso g)** *Acuacultura de fomento*<br><br>**III,** *Autorización, para:*<br><br>**Inciso d)** *Recolectar del medio natural reproductores, larvas, postlarvas, crías, huevos, semillas, alevines o en cualquier otro estadio, y*<br><br>**Inciso e)** *Acuacultura didáctica.* | | |

| | | |
|---|---|---|
| **Artículos 22.-** *la Secretaría podrá inscribir en el Registro Nacional de Pesca a los acuicultores que no requieran concesión, permiso o Autorización.* | Al **proyecto** le aplica el Artículo, incisos y, fracciones anteriores, porque se trata de una actividad acuícola con fines comerciales. | Por el hecho de presentar a la autoridad correspondiente (SEMARNAT) la Manifestación de Impacto Ambiental, el promovente está cumpliendo con este apartado.<br><br>El proyecto se vincula por la obligatoriedad de obtener la autorización correspondiente para realizar las obras descritas en esta manifestación de impacto ambiental.<br><br>Como ya se mencionó anteriormente, la promovente una vez autorizado el proyecto en materia ambiental procederá a tramitar el Registro Nacional de Pesca para la unidad de producción acuícola. |
| **Art. 30°.-** *Las actividades pesqueras se clasifican en:*<br><br>**II.-** *Cultivo o acuacultura con fines* | | |
| **Artículo 31°.-** *Para realizar las actividades de pesca se requiere lo siguiente:*<br><br>**I,** *Concesión, para:*<br><br>**Inciso b)** *Acuacultura comercial*<br><br>**II,** Permiso, para:<br><br>**Inciso g)** *Acuacultura de fomento*<br><br>**III,** *Autorización, para:*<br><br>**Inciso d)** *Recolectar del medio natural reproductores, larvas, postlarvas, crías, huevos, semillas, alevines o en cualquier otro estadio, y*<br><br>**Inciso e)** *Acuacultura didáctica.* | | |

| | | |
|---|---|---|
| **Artículos 22.-** *la Secretaría podrá inscribir en el Registro Nacional de Pesca a los acuicultores que no requieran concesión, permiso o Autorización.* | Al **proyecto** le aplica el Artículo, incisos y, fracciones anteriores, porque se trata de una actividad acuícola con fines comerciales. | Por el hecho de presentar a la autoridad correspondiente (SEMARNAT) la Manifestación de Impacto Ambiental, el promovente está cumpliendo con este apartado.<br><br>El proyecto se vincula por la obligatoriedad de obtener la autorización correspondiente para realizar las obras descritas en esta manifestación de impacto ambiental.<br><br>Como ya se mencionó anteriormente, la promovente una vez autorizado el proyecto en materia ambiental procederá a tramitar el Registro Nacional de Pesca para la unidad de producción acuícola. |
| **Art. 30°.-** *Las actividades pesqueras se clasifican en:*<br><br>**II.-** *Cultivo o acuacultura con fines* | | |
| **Artículo 31°.-** *Para realizar las actividades de pesca se requiere lo siguiente:*<br><br>**I,** *Concesión, para:*<br><br>**Inciso b)** *Acuacultura comercial*<br><br>**II,** Permiso, para:<br><br>**Inciso g)** *Acuacultura de fomento*<br><br>**III,** *Autorización, para:*<br><br>**Inciso d)** *Recolectar del medio natural reproductores, larvas, postlarvas, crías, huevos, semillas, alevines o en cualquier otro estadio, y*<br><br>**Inciso e)** *Acuacultura didáctica.* | | |

| | | |
|---|---|---|
| **Artículos 22.-** *la Secretaría podrá inscribir en el Registro Nacional de Pesca a los acuicultores que no requieran concesión, permiso o Autorización.* | Al **proyecto** le aplica el Artículo, incisos y, fracciones anteriores, porque se trata de una actividad acuícola con fines comerciales. | Por el hecho de presentar a la autoridad correspondiente (SEMARNAT) la Manifestación de Impacto Ambiental, el promovente está cumpliendo con este apartado.<br><br>El proyecto se vincula por la obligatoriedad de obtener la autorización correspondiente para realizar las obras descritas en esta manifestación de impacto ambiental.<br><br>Como ya se mencionó anteriormente, la promovente una vez autorizado el proyecto en materia ambiental procederá a tramitar el Registro Nacional de Pesca para la unidad de producción acuícola. |
| **Art. 30°.-** *Las actividades pesqueras se clasifican en:*<br><br>**II.-** *Cultivo o acuacultura con fines* | | |
| **Artículo 31°.-** *Para realizar las actividades de pesca se requiere lo siguiente:*<br><br>**I,** *Concesión, para:*<br><br>**Inciso b)** *Acuacultura comercial*<br><br>**II,** Permiso, para:<br><br>**Inciso g)** *Acuacultura de fomento*<br><br>**III,** *Autorización, para:*<br><br>**Inciso d)** *Recolectar del medio natural reproductores, larvas, postlarvas, crías, huevos, semillas, alevines o en cualquier otro estadio, y*<br><br>**Inciso e)** *Acuacultura didáctica.* | | |

| | | |
|---|---|---|
| **Artículos 22.-** *la Secretaría podrá inscribir en el Registro Nacional de Pesca a los acuicultores que no requieran concesión, permiso o Autorización.* | Al **proyecto** le aplica el Artículo, incisos y, fracciones anteriores, porque se trata de una actividad acuícola con fines comerciales. | Por el hecho de presentar a la autoridad correspondiente (SEMARNAT) la Manifestación de Impacto Ambiental, el promovente está cumpliendo con este apartado.<br><br>El proyecto se vincula por la obligatoriedad de obtener la autorización correspondiente para realizar las obras descritas en esta manifestación de impacto ambiental.<br><br>Como ya se mencionó anteriormente, la promovente una vez autorizado el proyecto en materia ambiental procederá a tramitar el Registro Nacional de Pesca para la unidad de producción acuícola. |
| **Art. 30°.-** *Las actividades pesqueras se clasifican en:*<br><br>**II.-** *Cultivo o acuacultura con fines* | | |
| **Artículo 31°.-** *Para realizar las actividades de pesca se requiere lo siguiente:*<br><br>**I,** *Concesión, para:*<br><br>**Inciso b)** *Acuacultura comercial*<br><br>**II,** Permiso, para:<br><br>**Inciso g)** *Acuacultura de fomento*<br><br>**III,** *Autorización, para:*<br><br>**Inciso d)** *Recolectar del medio natural reproductores, larvas, postlarvas, crías, huevos, semillas, alevines o en cualquier otro estadio, y*<br><br>**Inciso e)** *Acuacultura didáctica.* | | |

| | | |
|---|---|---|
| **Artículos 22.-** *la Secretaría podrá inscribir en el Registro Nacional de Pesca a los acuicultores que no requieran concesión, permiso o Autorización.* | Al **proyecto** le aplica el Artículo, incisos y, fracciones anteriores, porque se trata de una actividad acuícola con fines comerciales. | Por el hecho de presentar a la autoridad correspondiente (SEMARNAT) la Manifestación de Impacto Ambiental, el promovente está cumpliendo con este apartado.<br><br>El proyecto se vincula por la obligatoriedad de obtener la autorización correspondiente para realizar las obras descritas en esta manifestación de impacto ambiental.<br><br>Como ya se mencionó anteriormente, la promovente una vez autorizado el proyecto en materia ambiental procederá a tramitar el Registro Nacional de Pesca para la unidad de producción acuícola. |
| **Art. 30°.-** *Las actividades pesqueras se clasifican en:*<br><br>**II.-** *Cultivo o acuacultura con fines* | | |
| **Artículo 31°.-** *Para realizar las actividades de pesca se requiere lo siguiente:*<br><br>**I,** *Concesión, para:*<br><br>**Inciso b)** *Acuacultura comercial*<br><br>**II,** Permiso, para:<br><br>**Inciso g)** *Acuacultura de fomento*<br><br>**III,** *Autorización, para:*<br><br>**Inciso d)** *Recolectar del medio natural reproductores, larvas, postlarvas, crías, huevos, semillas, alevines o en cualquier otro estadio, y*<br><br>**Inciso e)** *Acuacultura didáctica.* | | |

| | | |
|---|---|---|
| **Artículos 22.-** *la Secretaría podrá inscribir en el Registro Nacional de Pesca a los acuicultores que no requieran concesión, permiso o Autorización.* | Al **proyecto** le aplica el Artículo, incisos y, fracciones anteriores, porque se trata de una actividad acuícola con fines comerciales. | Por el hecho de presentar a la autoridad correspondiente (SEMARNAT) la Manifestación de Impacto Ambiental, el promovente está cumpliendo con este apartado.<br><br>El proyecto se vincula por la obligatoriedad de obtener la autorización correspondiente para realizar las obras descritas en esta manifestación de impacto ambiental.<br><br>Como ya se mencionó anteriormente, la promovente una vez autorizado el proyecto en materia ambiental procederá a tramitar el Registro Nacional de Pesca para la unidad de producción acuícola. |
| **Art. 30°.-** *Las actividades pesqueras se clasifican en:*<br><br>**II.-** *Cultivo o acuacultura con fines* | | |
| **Artículo 31°.-** *Para realizar las actividades de pesca se requiere lo siguiente:*<br><br>**I,** *Concesión, para:*<br><br>**Inciso b)** *Acuacultura comercial*<br><br>**II,** Permiso, para:<br><br>**Inciso g)** *Acuacultura de fomento*<br><br>**III,** *Autorización, para:*<br><br>**Inciso d)** *Recolectar del medio natural reproductores, larvas, postlarvas, crías, huevos, semillas, alevines o en cualquier otro estadio, y*<br><br>**Inciso e)** *Acuacultura didáctica.* | | |

| | | |
|---|---|---|
| **Artículos 22.-** *la Secretaría podrá inscribir en el Registro Nacional de Pesca a los acuicultores que no requieran concesión, permiso o Autorización.* | Al **proyecto** le aplica el Artículo, incisos y, fracciones anteriores, porque se trata de una actividad acuícola con fines comerciales. | Por el hecho de presentar a la autoridad correspondiente (SEMARNAT) la Manifestación de Impacto Ambiental, el promovente está cumpliendo con este apartado.<br><br>El proyecto se vincula por la obligatoriedad de obtener la autorización correspondiente para realizar las obras descritas en esta manifestación de impacto ambiental.<br><br>Como ya se mencionó anteriormente, la promovente una vez autorizado el proyecto en materia ambiental procederá a tramitar el Registro Nacional de Pesca para la unidad de producción acuícola. |
| **Art. 30°.-** *Las actividades pesqueras se clasifican en:*<br><br>**II.-** *Cultivo o acuacultura con fines* | | |
| **Artículo 31°.-** *Para realizar las actividades de pesca se requiere lo siguiente:*<br><br>**I,** *Concesión, para:*<br><br>**Inciso b)** *Acuacultura comercial*<br><br>**II,** Permiso, para:<br><br>**Inciso g)** *Acuacultura de fomento*<br><br>**III,** *Autorización, para:*<br><br>**Inciso d)** *Recolectar del medio natural reproductores, larvas, postlarvas, crías, huevos, semillas, alevines o en cualquier otro estadio, y*<br><br>**Inciso e)** *Acuacultura didáctica.* | | |

| | | |
|---|---|---|
| **Artículos 22.-** *la Secretaría podrá inscribir en el Registro Nacional de Pesca a los acuicultores que no requieran concesión, permiso o Autorización.* | Al **proyecto** le aplica el Artículo, incisos y, fracciones anteriores, porque se trata de una actividad acuícola con fines comerciales. | Por el hecho de presentar a la autoridad correspondiente (SEMARNAT) la Manifestación de Impacto Ambiental, el promovente está cumpliendo con este apartado.<br><br>El proyecto se vincula por la obligatoriedad de obtener la autorización correspondiente para realizar las obras descritas en esta manifestación de impacto ambiental.<br><br>Como ya se mencionó anteriormente, la promovente una vez autorizado el proyecto en materia ambiental procederá a tramitar el Registro Nacional de Pesca para la unidad de producción acuícola. |
| **Art. 30°.-** *Las actividades pesqueras se clasifican en:*<br><br>**II.-** *Cultivo o acuacultura con fines* | | |
| **Artículo 31°.-** *Para realizar las actividades de pesca se requiere lo siguiente:*<br><br>**I,** *Concesión, para:*<br><br>**Inciso b)** *Acuacultura comercial*<br><br>**II,** Permiso, para:<br><br>**Inciso g)** *Acuacultura de fomento*<br><br>**III,** *Autorización, para:*<br><br>**Inciso d)** *Recolectar del medio natural reproductores, larvas, postlarvas, crías, huevos, semillas, alevines o en cualquier otro estadio, y*<br><br>**Inciso e)** *Acuacultura didáctica.* | | |

| | | |
|---|---|---|
| **Artículos 22.-** *la Secretaría podrá inscribir en el Registro Nacional de Pesca a los acuicultores que no requieran concesión, permiso o Autorización.* | Al **proyecto** le aplica el Artículo, incisos y, fracciones anteriores, porque se trata de una actividad acuícola con fines comerciales. | Por el hecho de presentar a la autoridad correspondiente (SEMARNAT) la Manifestación de Impacto Ambiental, el promovente está cumpliendo con este apartado.<br><br>El proyecto se vincula por la obligatoriedad de obtener la autorización correspondiente para realizar las obras descritas en esta manifestación de impacto ambiental.<br><br>Como ya se mencionó anteriormente, la promovente una vez autorizado el proyecto en materia ambiental procederá a tramitar el Registro Nacional de Pesca para la unidad de producción acuícola. |
| **Art. 30°.-** *Las actividades pesqueras se clasifican en:*<br><br>**II.-** *Cultivo o acuacultura con fines* | | |
| **Artículo 31°.-** *Para realizar las actividades de pesca se requiere lo siguiente:*<br><br>**I,** *Concesión, para:*<br><br>**Inciso b)** *Acuacultura comercial*<br><br>**II,** Permiso, para:<br><br>**Inciso g)** *Acuacultura de fomento*<br><br>**III,** *Autorización, para:*<br><br>**Inciso d)** *Recolectar del medio natural reproductores, larvas, postlarvas, crías, huevos, semillas, alevines o en cualquier otro estadio, y*<br><br>**Inciso e)** *Acuacultura didáctica.* | | |

| | | |
|---|---|---|
| **Artículos 22.-** *la Secretaría podrá inscribir en el Registro Nacional de Pesca a los acuicultores que no requieran concesión, permiso o Autorización.* | Al **proyecto** le aplica el Artículo, incisos y, fracciones anteriores, porque se trata de una actividad acuícola con fines comerciales. | Por el hecho de presentar a la autoridad correspondiente (SEMARNAT) la Manifestación de Impacto Ambiental, el promovente está cumpliendo con este apartado.<br><br>El proyecto se vincula por la obligatoriedad de obtener la autorización correspondiente para realizar las obras descritas en esta manifestación de impacto ambiental.<br><br>Como ya se mencionó anteriormente, la promovente una vez autorizado el proyecto en materia ambiental procederá a tramitar el Registro Nacional de Pesca para la unidad de producción acuícola. |
| **Art. 30°.-** *Las actividades pesqueras se clasifican en:*<br><br>**II.-** *Cultivo o acuacultura con fines* | | |
| **Artículo 31°.-** *Para realizar las actividades de pesca se requiere lo siguiente:*<br><br>**I,** *Concesión, para:*<br><br>**Inciso b)** *Acuacultura comercial*<br><br>**II,** Permiso, para:<br><br>**Inciso g)** *Acuacultura de fomento*<br><br>**III,** *Autorización, para:*<br><br>**Inciso d)** *Recolectar del medio natural reproductores, larvas, postlarvas, crías, huevos, semillas, alevines o en cualquier otro estadio, y*<br><br>**Inciso e)** *Acuacultura didáctica.* | | |

| | | |
|---|---|---|
| **Artículos 22.-** *la Secretaría podrá inscribir en el Registro Nacional de Pesca a los acuicultores que no requieran concesión, permiso o Autorización.* | Al **proyecto** le aplica el Artículo, incisos y, fracciones anteriores, porque se trata de una actividad acuícola con fines comerciales. | Por el hecho de presentar a la autoridad correspondiente (SEMARNAT) la Manifestación de Impacto Ambiental, el promovente está cumpliendo con este apartado.<br><br>El proyecto se vincula por la obligatoriedad de obtener la autorización correspondiente para realizar las obras descritas en esta manifestación de impacto ambiental.<br><br>Como ya se mencionó anteriormente, la promovente una vez autorizado el proyecto en materia ambiental procederá a tramitar el Registro Nacional de Pesca para la unidad de producción acuícola. |
| **Art. 30°.-** *Las actividades pesqueras se clasifican en:*<br><br>**II.-** *Cultivo o acuacultura con fines* | | |
| **Artículo 31°.-** *Para realizar las actividades de pesca se requiere lo siguiente:*<br><br>**I,** *Concesión, para:*<br><br>**Inciso b)** *Acuacultura comercial*<br><br>**II,** Permiso, para:<br><br>**Inciso g)** *Acuacultura de fomento*<br><br>**III,** *Autorización, para:*<br><br>**Inciso d)** *Recolectar del medio natural reproductores, larvas, postlarvas, crías, huevos, semillas, alevines o en cualquier otro estadio, y*<br><br>**Inciso e)** *Acuacultura didáctica.* | | |

| | | |
|---|---|---|
| **Artículos 22.-** *la Secretaría podrá inscribir en el Registro Nacional de Pesca a los acuicultores que no requieran concesión, permiso o Autorización.* | Al **proyecto** le aplica el Artículo, incisos y, fracciones anteriores, porque se trata de una actividad acuícola con fines comerciales. | Por el hecho de presentar a la autoridad correspondiente (SEMARNAT) la Manifestación de Impacto Ambiental, el promovente está cumpliendo con este apartado.<br><br>El proyecto se vincula por la obligatoriedad de obtener la autorización correspondiente para realizar las obras descritas en esta manifestación de impacto ambiental.<br><br>Como ya se mencionó anteriormente, la promovente una vez autorizado el proyecto en materia ambiental procederá a tramitar el Registro Nacional de Pesca para la unidad de producción acuícola. |
| **Art. 30°.-** *Las actividades pesqueras se clasifican en:*<br><br>**II.-** *Cultivo o acuacultura con fines* | | |
| **Artículo 31°.-** *Para realizar las actividades de pesca se requiere lo siguiente:*<br><br>**I,** *Concesión, para:*<br><br>**Inciso b)** *Acuacultura comercial*<br><br>**II,** Permiso, para:<br><br>**Inciso g)** *Acuacultura de fomento*<br><br>**III,** *Autorización, para:*<br><br>**Inciso d)** *Recolectar del medio natural reproductores, larvas, postlarvas, crías, huevos, semillas, alevines o en cualquier otro estadio, y*<br><br>**Inciso e)** *Acuacultura didáctica.* | | |

| | | |
|---|---|---|
| **Artículos 22.-** *la Secretaría podrá inscribir en el Registro Nacional de Pesca a los acuicultores que no requieran concesión, permiso o Autorización.* | Al **proyecto** le aplica el Artículo, incisos y, fracciones anteriores, porque se trata de una actividad acuícola con fines comerciales. | Por el hecho de presentar a la autoridad correspondiente (SEMARNAT) la Manifestación de Impacto Ambiental, el promovente está cumpliendo con este apartado.<br><br>El proyecto se vincula por la obligatoriedad de obtener la autorización correspondiente para realizar las obras descritas en esta manifestación de impacto ambiental.<br><br>Como ya se mencionó anteriormente, la promovente una vez autorizado el proyecto en materia ambiental procederá a tramitar el Registro Nacional de Pesca para la unidad de producción acuícola. |
| **Art. 30°.-** *Las actividades pesqueras se clasifican en:*<br><br>**II.-** *Cultivo o acuacultura con fines* | | |
| **Artículo 31°.-** *Para realizar las actividades de pesca se requiere lo siguiente:*<br><br>**I,** *Concesión, para:*<br><br>**Inciso b)** *Acuacultura comercial*<br><br>**II,** Permiso, para:<br><br>**Inciso g)** *Acuacultura de fomento*<br><br>**III,** *Autorización, para:*<br><br>**Inciso d)** *Recolectar del medio natural reproductores, larvas, postlarvas, crías, huevos, semillas, alevines o en cualquier otro estadio, y*<br><br>**Inciso e)** *Acuacultura didáctica.* | | |

| | | |
|---|---|---|
| **Artículos 22.-** *la Secretaría podrá inscribir en el Registro Nacional de Pesca a los acuicultores que no requieran concesión, permiso o Autorización.* | Al **proyecto** le aplica el Artículo, incisos y, fracciones anteriores, porque se trata de una actividad acuícola con fines comerciales. | Por el hecho de presentar a la autoridad correspondiente (SEMARNAT) la Manifestación de Impacto Ambiental, el promovente está cumpliendo con este apartado.<br><br>El proyecto se vincula por la obligatoriedad de obtener la autorización correspondiente para realizar las obras descritas en esta manifestación de impacto ambiental.<br><br>Como ya se mencionó anteriormente, la promovente una vez autorizado el proyecto en materia ambiental procederá a tramitar el Registro Nacional de Pesca para la unidad de producción acuícola. |
| **Art. 30°.-** *Las actividades pesqueras se clasifican en:*<br><br>**II.-** *Cultivo o acuacultura con fines* | | |
| **Artículo 31°.-** *Para realizar las actividades de pesca se requiere lo siguiente:*<br><br>**I,** *Concesión, para:*<br><br>**Inciso b)** *Acuacultura comercial*<br><br>**II,** Permiso, para:<br><br>**Inciso g)** *Acuacultura de fomento*<br><br>**III,** *Autorización, para:*<br><br>**Inciso d)** *Recolectar del medio natural reproductores, larvas, postlarvas, crías, huevos, semillas, alevines o en cualquier otro estadio, y*<br><br>**Inciso e)** *Acuacultura didáctica.* | | |

| | | |
|---|---|---|
| **Artículos 22.-** *la Secretaría podrá inscribir en el Registro Nacional de Pesca a los acuicultores que no requieran concesión, permiso o Autorización.* | Al **proyecto** le aplica el Artículo, incisos y, fracciones anteriores, porque se trata de una actividad acuícola con fines comerciales. | Por el hecho de presentar a la autoridad correspondiente (SEMARNAT) la Manifestación de Impacto Ambiental, el promovente está cumpliendo con este apartado.<br><br>El proyecto se vincula por la obligatoriedad de obtener la autorización correspondiente para realizar las obras descritas en esta manifestación de impacto ambiental.<br><br>Como ya se mencionó anteriormente, la promovente una vez autorizado el proyecto en materia ambiental procederá a tramitar el Registro Nacional de Pesca para la unidad de producción acuícola. |
| **Art. 30°.-** *Las actividades pesqueras se clasifican en:*<br><br>**II.-** *Cultivo o acuacultura con fines* | | |
| **Artículo 31°.-** *Para realizar las actividades de pesca se requiere lo siguiente:*<br><br>**I,** *Concesión, para:*<br><br>**Inciso b)** *Acuacultura comercial*<br><br>**II,** Permiso, para:<br><br>**Inciso g)** *Acuacultura de fomento*<br><br>**III,** *Autorización, para:*<br><br>**Inciso d)** *Recolectar del medio natural reproductores, larvas, postlarvas, crías, huevos, semillas, alevines o en cualquier otro estadio, y*<br><br>**Inciso e)** *Acuacultura didáctica.* | | |

| | | |
|---|---|---|
| **Artículos 22.-** *la Secretaría podrá inscribir en el Registro Nacional de Pesca a los acuicultores que no requieran concesión, permiso o Autorización.* | Al **proyecto** le aplica el Artículo, incisos y, fracciones anteriores, porque se trata de una actividad acuícola con fines comerciales. | Por el hecho de presentar a la autoridad correspondiente (SEMARNAT) la Manifestación de Impacto Ambiental, el promovente está cumpliendo con este apartado.<br><br>El proyecto se vincula por la obligatoriedad de obtener la autorización correspondiente para realizar las obras descritas en esta manifestación de impacto ambiental.<br><br>Como ya se mencionó anteriormente, la promovente una vez autorizado el proyecto en materia ambiental procederá a tramitar el Registro Nacional de Pesca para la unidad de producción acuícola. |
| **Art. 30°.-** *Las actividades pesqueras se clasifican en:*<br><br>**II.-** *Cultivo o acuacultura con fines* | | |
| **Artículo 31°.-** *Para realizar las actividades de pesca se requiere lo siguiente:*<br><br>**I,** *Concesión, para:*<br><br>**Inciso b)** *Acuacultura comercial*<br><br>**II,** Permiso, para:<br><br>**Inciso g)** *Acuacultura de fomento*<br><br>**III,** *Autorización, para:*<br><br>**Inciso d)** *Recolectar del medio natural reproductores, larvas, postlarvas, crías, huevos, semillas, alevines o en cualquier otro estadio, y*<br><br>**Inciso e)** *Acuacultura didáctica.* | | |

| | | |
|---|---|---|
| **Artículos 22.-** *la Secretaría podrá inscribir en el Registro Nacional de Pesca a los acuicultores que no requieran concesión, permiso o Autorización.* | Al **proyecto** le aplica el Artículo, incisos y, fracciones anteriores, porque se trata de una actividad acuícola con fines comerciales. | Por el hecho de presentar a la autoridad correspondiente (SEMARNAT) la Manifestación de Impacto Ambiental, el promovente está cumpliendo con este apartado.<br><br>El proyecto se vincula por la obligatoriedad de obtener la autorización correspondiente para realizar las obras descritas en esta manifestación de impacto ambiental.<br><br>Como ya se mencionó anteriormente, la promovente una vez autorizado el proyecto en materia ambiental procederá a tramitar el Registro Nacional de Pesca para la unidad de producción acuícola. |
| **Art. 30°.-** *Las actividades pesqueras se clasifican en:*<br><br>**II.-** *Cultivo o acuacultura con fines* | | |
| **Artículo 31°.-** *Para realizar las actividades de pesca se requiere lo siguiente:*<br><br>**I,** *Concesión, para:*<br><br>**Inciso b)** *Acuacultura comercial*<br><br>**II,** Permiso, para:<br><br>**Inciso g)** *Acuacultura de fomento*<br><br>**III,** *Autorización, para:*<br><br>**Inciso d)** *Recolectar del medio natural reproductores, larvas, postlarvas, crías, huevos, semillas, alevines o en cualquier otro estadio, y*<br><br>**Inciso e)** *Acuacultura didáctica.* | | |

| | | |
|---|---|---|
| **Artículos 22.-** *la Secretaría podrá inscribir en el Registro Nacional de Pesca a los acuicultores que no requieran concesión, permiso o Autorización.* | Al **proyecto** le aplica el Artículo, incisos y, fracciones anteriores, porque se trata de una actividad acuícola con fines comerciales. | Por el hecho de presentar a la autoridad correspondiente (SEMARNAT) la Manifestación de Impacto Ambiental, el promovente está cumpliendo con este apartado.<br><br>El proyecto se vincula por la obligatoriedad de obtener la autorización correspondiente para realizar las obras descritas en esta manifestación de impacto ambiental.<br><br>Como ya se mencionó anteriormente, la promovente una vez autorizado el proyecto en materia ambiental procederá a tramitar el Registro Nacional de Pesca para la unidad de producción acuícola. |
| **Art. 30°.-** *Las actividades pesqueras se clasifican en:*<br><br>**II.-** *Cultivo o acuacultura con fines* | | |
| **Artículo 31°.-** *Para realizar las actividades de pesca se requiere lo siguiente:*<br><br>**I,** *Concesión, para:*<br><br>**Inciso b)** *Acuacultura comercial*<br><br>**II,** Permiso, para:<br><br>**Inciso g)** *Acuacultura de fomento*<br><br>**III,** *Autorización, para:*<br><br>**Inciso d)** *Recolectar del medio natural reproductores, larvas, postlarvas, crías, huevos, semillas, alevines o en cualquier otro estadio, y*<br><br>**Inciso e)** *Acuacultura didáctica.* | | |

| | | |
|---|---|---|
| **Artículos 22.-** *la Secretaría podrá inscribir en el Registro Nacional de Pesca a los acuicultores que no requieran concesión, permiso o Autorización.* | Al **proyecto** le aplica el Artículo, incisos y, fracciones anteriores, porque se trata de una actividad acuícola con fines comerciales. | Por el hecho de presentar a la autoridad correspondiente (SEMARNAT) la Manifestación de Impacto Ambiental, el promovente está cumpliendo con este apartado.<br><br>El proyecto se vincula por la obligatoriedad de obtener la autorización correspondiente para realizar las obras descritas en esta manifestación de impacto ambiental.<br><br>Como ya se mencionó anteriormente, la promovente una vez autorizado el proyecto en materia ambiental procederá a tramitar el Registro Nacional de Pesca para la unidad de producción acuícola. |
| **Art. 30°.-** *Las actividades pesqueras se clasifican en:*<br><br>**II.-** *Cultivo o acuacultura con fines* | | |
| **Artículo 31°.-** *Para realizar las actividades de pesca se requiere lo siguiente:*<br><br>**I,** *Concesión, para:*<br><br>**Inciso b)** *Acuacultura comercial*<br><br>**II,** Permiso, para:<br><br>**Inciso g)** *Acuacultura de fomento*<br><br>**III,** *Autorización, para:*<br><br>**Inciso d)** *Recolectar del medio natural reproductores, larvas, postlarvas, crías, huevos, semillas, alevines o en cualquier otro estadio, y*<br><br>**Inciso e)** *Acuacultura didáctica.* | | |

| | | |
|---|---|---|
| **Artículos 22.-** *la Secretaría podrá inscribir en el Registro Nacional de Pesca a los acuicultores que no requieran concesión, permiso o Autorización.* | Al **proyecto** le aplica el Artículo, incisos y, fracciones anteriores, porque se trata de una actividad acuícola con fines comerciales. | Por el hecho de presentar a la autoridad correspondiente (SEMARNAT) la Manifestación de Impacto Ambiental, el promovente está cumpliendo con este apartado.<br><br>El proyecto se vincula por la obligatoriedad de obtener la autorización correspondiente para realizar las obras descritas en esta manifestación de impacto ambiental.<br><br>Como ya se mencionó anteriormente, la promovente una vez autorizado el proyecto en materia ambiental procederá a tramitar el Registro Nacional de Pesca para la unidad de producción acuícola. |
| **Art. 30°.-** *Las actividades pesqueras se clasifican en:*<br><br>**II.-** *Cultivo o acuacultura con fines* | | |
| **Artículo 31°.-** *Para realizar las actividades de pesca se requiere lo siguiente:*<br><br>**I,** *Concesión, para:*<br><br>**Inciso b)** *Acuacultura comercial*<br><br>**II,** Permiso, para:<br><br>**Inciso g)** *Acuacultura de fomento*<br><br>**III,** *Autorización, para:*<br><br>**Inciso d)** *Recolectar del medio natural reproductores, larvas, postlarvas, crías, huevos, semillas, alevines o en cualquier otro estadio, y*<br><br>**Inciso e)** *Acuacultura didáctica.* | | |

| | | |
|---|---|---|
| **Artículos 22.-** *la Secretaría podrá inscribir en el Registro Nacional de Pesca a los acuicultores que no requieran concesión, permiso o Autorización.* | Al **proyecto** le aplica el Artículo, incisos y, fracciones anteriores, porque se trata de una actividad acuícola con fines comerciales. | Por el hecho de presentar a la autoridad correspondiente (SEMARNAT) la Manifestación de Impacto Ambiental, el promovente está cumpliendo con este apartado.<br><br>El proyecto se vincula por la obligatoriedad de obtener la autorización correspondiente para realizar las obras descritas en esta manifestación de impacto ambiental.<br><br>Como ya se mencionó anteriormente, la promovente una vez autorizado el proyecto en materia ambiental procederá a tramitar el Registro Nacional de Pesca para la unidad de producción acuícola. |
| **Art. 30°.-** *Las actividades pesqueras se clasifican en:*<br><br>**II.-** *Cultivo o acuacultura con fines* | | |
| **Artículo 31°.-** *Para realizar las actividades de pesca se requiere lo siguiente:*<br><br>**I,** *Concesión, para:*<br><br>**Inciso b)** *Acuacultura comercial*<br><br>**II,** Permiso, para:<br><br>**Inciso g)** *Acuacultura de fomento*<br><br>**III,** *Autorización, para:*<br><br>**Inciso d)** *Recolectar del medio natural reproductores, larvas, postlarvas, crías, huevos, semillas, alevines o en cualquier otro estadio, y*<br><br>**Inciso e)** *Acuacultura didáctica.* | | |

| | | |
|---|---|---|
| **Artículos 22.-** *la Secretaría podrá inscribir en el Registro Nacional de Pesca a los acuicultores que no requieran concesión, permiso o Autorización.* | Al **proyecto** le aplica el Artículo, incisos y, fracciones anteriores, porque se trata de una actividad acuícola con fines comerciales. | Por el hecho de presentar a la autoridad correspondiente (SEMARNAT) la Manifestación de Impacto Ambiental, el promovente está cumpliendo con este apartado.<br><br>El proyecto se vincula por la obligatoriedad de obtener la autorización correspondiente para realizar las obras descritas en esta manifestación de impacto ambiental.<br><br>Como ya se mencionó anteriormente, la promovente una vez autorizado el proyecto en materia ambiental procederá a tramitar el Registro Nacional de Pesca para la unidad de producción acuícola. |
| **Art. 30°.-** *Las actividades pesqueras se clasifican en:*<br><br>**II.-** *Cultivo o acuacultura con fines* | | |
| **Artículo 31°.-** *Para realizar las actividades de pesca se requiere lo siguiente:*<br><br>**I,** *Concesión, para:*<br><br>**Inciso b)** *Acuacultura comercial*<br><br>**II,** Permiso, para:<br><br>**Inciso g)** *Acuacultura de fomento*<br><br>**III,** *Autorización, para:*<br><br>**Inciso d)** *Recolectar del medio natural reproductores, larvas, postlarvas, crías, huevos, semillas, alevines o en cualquier otro estadio, y*<br><br>**Inciso e)** *Acuacultura didáctica.* | | |

| | | |
|---|---|---|
| **Artículos 22.-** *la Secretaría podrá inscribir en el Registro Nacional de Pesca a los acuicultores que no requieran concesión, permiso o Autorización.* | Al **proyecto** le aplica el Artículo, incisos y, fracciones anteriores, porque se trata de una actividad acuícola con fines comerciales. | Por el hecho de presentar a la autoridad correspondiente (SEMARNAT) la Manifestación de Impacto Ambiental, el promovente está cumpliendo con este apartado.<br><br>El proyecto se vincula por la obligatoriedad de obtener la autorización correspondiente para realizar las obras descritas en esta manifestación de impacto ambiental.<br><br>Como ya se mencionó anteriormente, la promovente una vez autorizado el proyecto en materia ambiental procederá a tramitar el Registro Nacional de Pesca para la unidad de producción acuícola. |
| **Art. 30°.-** *Las actividades pesqueras se clasifican en:*<br><br>**II.-** *Cultivo o acuacultura con fines* | | |
| **Artículo 31°.-** *Para realizar las actividades de pesca se requiere lo siguiente:*<br><br>**I,** *Concesión, para:*<br><br>**Inciso b)** *Acuacultura comercial*<br><br>**II,** Permiso, para:<br><br>**Inciso g)** *Acuacultura de fomento*<br><br>**III,** *Autorización, para:*<br><br>**Inciso d)** *Recolectar del medio natural reproductores, larvas, postlarvas, crías, huevos, semillas, alevines o en cualquier otro estadio, y*<br><br>**Inciso e)** *Acuacultura didáctica.* | | |

| | | |
|---|---|---|
| **Artículos 22.-** *la Secretaría podrá inscribir en el Registro Nacional de Pesca a los acuicultores que no requieran concesión, permiso o Autorización.* | Al **proyecto** le aplica el Artículo, incisos y, fracciones anteriores, porque se trata de una actividad acuícola con fines comerciales. | Por el hecho de presentar a la autoridad correspondiente (SEMARNAT) la Manifestación de Impacto Ambiental, el promovente está cumpliendo con este apartado.<br><br>El proyecto se vincula por la obligatoriedad de obtener la autorización correspondiente para realizar las obras descritas en esta manifestación de impacto ambiental.<br><br>Como ya se mencionó anteriormente, la promovente una vez autorizado el proyecto en materia ambiental procederá a tramitar el Registro Nacional de Pesca para la unidad de producción acuícola. |
| **Art. 30°.-** *Las actividades pesqueras se clasifican en:*<br><br>**II.-** *Cultivo o acuacultura con fines* | | |
| **Artículo 31°.-** *Para realizar las actividades de pesca se requiere lo siguiente:*<br><br>**I,** *Concesión, para:*<br><br>**Inciso b)** *Acuacultura comercial*<br><br>**II,** Permiso, para:<br><br>**Inciso g)** *Acuacultura de fomento*<br><br>**III,** *Autorización, para:*<br><br>**Inciso d)** *Recolectar del medio natural reproductores, larvas, postlarvas, crías, huevos, semillas, alevines o en cualquier otro estadio, y*<br><br>**Inciso e)** *Acuacultura didáctica.* | | |

| | | |
|---|---|---|
| **Artículos 22.-** *la Secretaría podrá inscribir en el Registro Nacional de Pesca a los acuicultores que no requieran concesión, permiso o Autorización.* | Al **proyecto** le aplica el Artículo, incisos y, fracciones anteriores, porque se trata de una actividad acuícola con fines comerciales. | Por el hecho de presentar a la autoridad correspondiente (SEMARNAT) la Manifestación de Impacto Ambiental, el promovente está cumpliendo con este apartado.<br><br>El proyecto se vincula por la obligatoriedad de obtener la autorización correspondiente para realizar las obras descritas en esta manifestación de impacto ambiental.<br><br>Como ya se mencionó anteriormente, la promovente una vez autorizado el proyecto en materia ambiental procederá a tramitar el Registro Nacional de Pesca para la unidad de producción acuícola. |
| **Art. 30°.-** *Las actividades pesqueras se clasifican en:*<br><br>**II.-** *Cultivo o acuacultura con fines* | | |
| **Artículo 31°.-** *Para realizar las actividades de pesca se requiere lo siguiente:*<br><br>**I,** *Concesión, para:*<br><br>**Inciso b)** *Acuacultura comercial*<br><br>**II,** Permiso, para:<br><br>**Inciso g)** *Acuacultura de fomento*<br><br>**III,** *Autorización, para:*<br><br>**Inciso d)** *Recolectar del medio natural reproductores, larvas, postlarvas, crías, huevos, semillas, alevines o en cualquier otro estadio, y*<br><br>**Inciso e)** *Acuacultura didáctica.* | | |

| | | |
|---|---|---|
| **Artículos 22.-** *la Secretaría podrá inscribir en el Registro Nacional de Pesca a los acuicultores que no requieran concesión, permiso o Autorización.* | Al **proyecto** le aplica el Artículo, incisos y, fracciones anteriores, porque se trata de una actividad acuícola con fines comerciales. | Por el hecho de presentar a la autoridad correspondiente (SEMARNAT) la Manifestación de Impacto Ambiental, el promovente está cumpliendo con este apartado.<br><br>El proyecto se vincula por la obligatoriedad de obtener la autorización correspondiente para realizar las obras descritas en esta manifestación de impacto ambiental.<br><br>Como ya se mencionó anteriormente, la promovente una vez autorizado el proyecto en materia ambiental procederá a tramitar el Registro Nacional de Pesca para la unidad de producción acuícola. |
| **Art. 30°.-** *Las actividades pesqueras se clasifican en:*<br><br>**II.-** *Cultivo o acuacultura con fines* | | |
| **Artículo 31°.-** *Para realizar las actividades de pesca se requiere lo siguiente:*<br><br>**I,** *Concesión, para:*<br><br>**Inciso b)** *Acuacultura comercial*<br><br>**II,** Permiso, para:<br><br>**Inciso g)** *Acuacultura de fomento*<br><br>**III,** *Autorización, para:*<br><br>**Inciso d)** *Recolectar del medio natural reproductores, larvas, postlarvas, crías, huevos, semillas, alevines o en cualquier otro estadio, y*<br><br>**Inciso e)** *Acuacultura didáctica.* | | |

| | | |
|---|---|---|
| **Artículos 22.-** *la Secretaría podrá inscribir en el Registro Nacional de Pesca a los acuicultores que no requieran concesión, permiso o Autorización.* | Al **proyecto** le aplica el Artículo, incisos y, fracciones anteriores, porque se trata de una actividad acuícola con fines comerciales. | Por el hecho de presentar a la autoridad correspondiente (SEMARNAT) la Manifestación de Impacto Ambiental, el promovente está cumpliendo con este apartado.<br><br>El proyecto se vincula por la obligatoriedad de obtener la autorización correspondiente para realizar las obras descritas en esta manifestación de impacto ambiental.<br><br>Como ya se mencionó anteriormente, la promovente una vez autorizado el proyecto en materia ambiental procederá a tramitar el Registro Nacional de Pesca para la unidad de producción acuícola. |
| **Art. 30°.-** *Las actividades pesqueras se clasifican en:*<br><br>**II.-** *Cultivo o acuacultura con fines* | | |
| **Artículo 31°.-** *Para realizar las actividades de pesca se requiere lo siguiente:*<br><br>**I,** *Concesión, para:*<br><br>**Inciso b)** *Acuacultura comercial*<br><br>**II,** Permiso, para:<br><br>**Inciso g)** *Acuacultura de fomento*<br><br>**III,** *Autorización, para:*<br><br>**Inciso d)** *Recolectar del medio natural reproductores, larvas, postlarvas, crías, huevos, semillas, alevines o en cualquier otro estadio, y*<br><br>**Inciso e)** *Acuacultura didáctica.* | | |

| | | |
|---|---|---|
| **Artículos 22.-** *la Secretaría podrá inscribir en el Registro Nacional de Pesca a los acuicultores que no requieran concesión, permiso o Autorización.* | Al **proyecto** le aplica el Artículo, incisos y, fracciones anteriores, porque se trata de una actividad acuícola con fines comerciales. | Por el hecho de presentar a la autoridad correspondiente (SEMARNAT) la Manifestación de Impacto Ambiental, el promovente está cumpliendo con este apartado.<br><br>El proyecto se vincula por la obligatoriedad de obtener la autorización correspondiente para realizar las obras descritas en esta manifestación de impacto ambiental.<br><br>Como ya se mencionó anteriormente, la promovente una vez autorizado el proyecto en materia ambiental procederá a tramitar el Registro Nacional de Pesca para la unidad de producción acuícola. |
| **Art. 30°.-** *Las actividades pesqueras se clasifican en:*<br><br>**II.-** *Cultivo o acuacultura con fines* | | |
| **Artículo 31°.-** *Para realizar las actividades de pesca se requiere lo siguiente:*<br><br>**I,** *Concesión, para:*<br><br>**Inciso b)** *Acuacultura comercial*<br><br>**II,** Permiso, para:<br><br>**Inciso g)** *Acuacultura de fomento*<br><br>**III,** *Autorización, para:*<br><br>**Inciso d)** *Recolectar del medio natural reproductores, larvas, postlarvas, crías, huevos, semillas, alevines o en cualquier otro estadio, y*<br><br>**Inciso e)** *Acuacultura didáctica.* | | |

| | | |
|---|---|---|
| **Artículos 22.-** *la Secretaría podrá inscribir en el Registro Nacional de Pesca a los acuicultores que no requieran concesión, permiso o Autorización.* | Al **proyecto** le aplica el Artículo, incisos y, fracciones anteriores, porque se trata de una actividad acuícola con fines comerciales. | Por el hecho de presentar a la autoridad correspondiente (SEMARNAT) la Manifestación de Impacto Ambiental, el promovente está cumpliendo con este apartado.<br><br>El proyecto se vincula por la obligatoriedad de obtener la autorización correspondiente para realizar las obras descritas en esta manifestación de impacto ambiental.<br><br>Como ya se mencionó anteriormente, la promovente una vez autorizado el proyecto en materia ambiental procederá a tramitar el Registro Nacional de Pesca para la unidad de producción acuícola. |
| **Art. 30°.-** *Las actividades pesqueras se clasifican en:*<br><br>**II.-** *Cultivo o acuacultura con fines* | | |
| **Artículo 31°.-** *Para realizar las actividades de pesca se requiere lo siguiente:*<br><br>**I,** *Concesión, para:*<br><br>**Inciso b)** *Acuacultura comercial*<br><br>**II,** Permiso, para:<br><br>**Inciso g)** *Acuacultura de fomento*<br><br>**III,** *Autorización, para:*<br><br>**Inciso d)** *Recolectar del medio natural reproductores, larvas, postlarvas, crías, huevos, semillas, alevines o en cualquier otro estadio, y*<br><br>**Inciso e)** *Acuacultura didáctica.* | | |

| | | |
|---|---|---|
| **Artículos 22.-** *la Secretaría podrá inscribir en el Registro Nacional de Pesca a los acuicultores que no requieran concesión, permiso o Autorización.* | Al **proyecto** le aplica el Artículo, incisos y, fracciones anteriores, porque se trata de una actividad acuícola con fines comerciales. | Por el hecho de presentar a la autoridad correspondiente (SEMARNAT) la Manifestación de Impacto Ambiental, el promovente está cumpliendo con este apartado.<br><br>El proyecto se vincula por la obligatoriedad de obtener la autorización correspondiente para realizar las obras descritas en esta manifestación de impacto ambiental.<br><br>Como ya se mencionó anteriormente, la promovente una vez autorizado el proyecto en materia ambiental procederá a tramitar el Registro Nacional de Pesca para la unidad de producción acuícola. |
| **Art. 30°.-** *Las actividades pesqueras se clasifican en:*<br><br>**II.-** *Cultivo o acuacultura con fines* | | |
| **Artículo 31°.-** *Para realizar las actividades de pesca se requiere lo siguiente:*<br><br>**I,** *Concesión, para:*<br><br>**Inciso b)** *Acuacultura comercial*<br><br>**II,** Permiso, para:<br><br>**Inciso g)** *Acuacultura de fomento*<br><br>**III,** *Autorización, para:*<br><br>**Inciso d)** *Recolectar del medio natural reproductores, larvas, postlarvas, crías, huevos, semillas, alevines o en cualquier otro estadio, y*<br><br>**Inciso e)** *Acuacultura didáctica.* | | |

| | | |
|---|---|---|
| **Artículos 22.-** *la Secretaría podrá inscribir en el Registro Nacional de Pesca a los acuicultores que no requieran concesión, permiso o Autorización.* | Al **proyecto** le aplica el Artículo, incisos y, fracciones anteriores, porque se trata de una actividad acuícola con fines comerciales. | Por el hecho de presentar a la autoridad correspondiente (SEMARNAT) la Manifestación de Impacto Ambiental, el promovente está cumpliendo con este apartado.<br><br>El proyecto se vincula por la obligatoriedad de obtener la autorización correspondiente para realizar las obras descritas en esta manifestación de impacto ambiental.<br><br>Como ya se mencionó anteriormente, la promovente una vez autorizado el proyecto en materia ambiental procederá a tramitar el Registro Nacional de Pesca para la unidad de producción acuícola. |
| **Art. 30°.-** *Las actividades pesqueras se clasifican en:*<br><br>**II.-** *Cultivo o acuacultura con fines* | | |
| **Artículo 31°.-** *Para realizar las actividades de pesca se requiere lo siguiente:*<br><br>**I,** *Concesión, para:*<br><br>**Inciso b)** *Acuacultura comercial*<br><br>**II,** Permiso, para:<br><br>**Inciso g)** *Acuacultura de fomento*<br><br>**III,** *Autorización, para:*<br><br>**Inciso d)** *Recolectar del medio natural reproductores, larvas, postlarvas, crías, huevos, semillas, alevines o en cualquier otro estadio, y*<br><br>**Inciso e)** *Acuacultura didáctica.* | | |

| | | |
|---|---|---|
| **Artículos 22.-** *la Secretaría podrá inscribir en el Registro Nacional de Pesca a los acuicultores que no requieran concesión, permiso o Autorización.* | Al **proyecto** le aplica el Artículo, incisos y, fracciones anteriores, porque se trata de una actividad acuícola con fines comerciales. | Por el hecho de presentar a la autoridad correspondiente (SEMARNAT) la Manifestación de Impacto Ambiental, el promovente está cumpliendo con este apartado.<br><br>El proyecto se vincula por la obligatoriedad de obtener la autorización correspondiente para realizar las obras descritas en esta manifestación de impacto ambiental.<br><br>Como ya se mencionó anteriormente, la promovente una vez autorizado el proyecto en materia ambiental procederá a tramitar el Registro Nacional de Pesca para la unidad de producción acuícola. |
| **Art. 30°.-** *Las actividades pesqueras se clasifican en:*<br><br>**II.-** *Cultivo o acuacultura con fines* | | |
| **Artículo 31°.-** *Para realizar las actividades de pesca se requiere lo siguiente:*<br><br>**I,** *Concesión, para:*<br><br>**Inciso b)** *Acuacultura comercial*<br><br>**II,** Permiso, para:<br><br>**Inciso g)** *Acuacultura de fomento*<br><br>**III,** *Autorización, para:*<br><br>**Inciso d)** *Recolectar del medio natural reproductores, larvas, postlarvas, crías, huevos, semillas, alevines o en cualquier otro estadio, y*<br><br>**Inciso e)** *Acuacultura didáctica.* | | |

| | | |
|---|---|---|
| **Artículos 22.-** *la Secretaría podrá inscribir en el Registro Nacional de Pesca a los acuicultores que no requieran concesión, permiso o Autorización.* | Al **proyecto** le aplica el Artículo, incisos y, fracciones anteriores, porque se trata de una actividad acuícola con fines comerciales. | Por el hecho de presentar a la autoridad correspondiente (SEMARNAT) la Manifestación de Impacto Ambiental, el promovente está cumpliendo con este apartado.<br><br>El proyecto se vincula por la obligatoriedad de obtener la autorización correspondiente para realizar las obras descritas en esta manifestación de impacto ambiental.<br><br>Como ya se mencionó anteriormente, la promovente una vez autorizado el proyecto en materia ambiental procederá a tramitar el Registro Nacional de Pesca para la unidad de producción acuícola. |
| **Art. 30°.-** *Las actividades pesqueras se clasifican en:*<br><br>**II.-** *Cultivo o acuacultura con fines* | | |
| **Artículo 31°.-** *Para realizar las actividades de pesca se requiere lo siguiente:*<br><br>**I,** *Concesión, para:*<br><br>**Inciso b)** *Acuacultura comercial*<br><br>**II,** Permiso, para:<br><br>**Inciso g)** *Acuacultura de fomento*<br><br>**III,** *Autorización, para:*<br><br>**Inciso d)** *Recolectar del medio natural reproductores, larvas, postlarvas, crías, huevos, semillas, alevines o en cualquier otro estadio, y*<br><br>**Inciso e)** *Acuacultura didáctica.* | | |

| | | |
|---|---|---|
| **Artículos 22.-** *la Secretaría podrá inscribir en el Registro Nacional de Pesca a los acuicultores que no requieran concesión, permiso o Autorización.* | Al **proyecto** le aplica el Artículo, incisos y, fracciones anteriores, porque se trata de una actividad acuícola con fines comerciales. | Por el hecho de presentar a la autoridad correspondiente (SEMARNAT) la Manifestación de Impacto Ambiental, el promovente está cumpliendo con este apartado.<br><br>El proyecto se vincula por la obligatoriedad de obtener la autorización correspondiente para realizar las obras descritas en esta manifestación de impacto ambiental.<br><br>Como ya se mencionó anteriormente, la promovente una vez autorizado el proyecto en materia ambiental procederá a tramitar el Registro Nacional de Pesca para la unidad de producción acuícola. |
| **Art. 30°.-** *Las actividades pesqueras se clasifican en:*<br><br>**II.-** *Cultivo o acuacultura con fines* | | |
| **Artículo 31°.-** *Para realizar las actividades de pesca se requiere lo siguiente:*<br><br>**I,** *Concesión, para:*<br><br>**Inciso b)** *Acuacultura comercial*<br><br>**II,** Permiso, para:<br><br>**Inciso g)** *Acuacultura de fomento*<br><br>**III,** *Autorización, para:*<br><br>**Inciso d)** *Recolectar del medio natural reproductores, larvas, postlarvas, crías, huevos, semillas, alevines o en cualquier otro estadio, y*<br><br>**Inciso e)** *Acuacultura didáctica.* | | |

| | | |
|---|---|---|
| **Artículos 22.-** *la Secretaría podrá inscribir en el Registro Nacional de Pesca a los acuicultores que no requieran concesión, permiso o Autorización.* | Al **proyecto** le aplica el Artículo, incisos y, fracciones anteriores, porque se trata de una actividad acuícola con fines comerciales. | Por el hecho de presentar a la autoridad correspondiente (SEMARNAT) la Manifestación de Impacto Ambiental, el promovente está cumpliendo con este apartado.<br><br>El proyecto se vincula por la obligatoriedad de obtener la autorización correspondiente para realizar las obras descritas en esta manifestación de impacto ambiental.<br><br>Como ya se mencionó anteriormente, la promovente una vez autorizado el proyecto en materia ambiental procederá a tramitar el Registro Nacional de Pesca para la unidad de producción acuícola. |
| **Art. 30°.-** *Las actividades pesqueras se clasifican en:*<br><br>**II.-** *Cultivo o acuacultura con fines* | | |
| **Artículo 31°.-** *Para realizar las actividades de pesca se requiere lo siguiente:*<br><br>**I,** *Concesión, para:*<br><br>**Inciso b)** *Acuacultura comercial*<br><br>**II,** Permiso, para:<br><br>**Inciso g)** *Acuacultura de fomento*<br><br>**III,** *Autorización, para:*<br><br>**Inciso d)** *Recolectar del medio natural reproductores, larvas, postlarvas, crías, huevos, semillas, alevines o en cualquier otro estadio, y*<br><br>**Inciso e)** *Acuacultura didáctica.* | | |

| | | |
|---|---|---|
| **Artículos 22.-** *la Secretaría podrá inscribir en el Registro Nacional de Pesca a los acuicultores que no requieran concesión, permiso o Autorización.* | Al **proyecto** le aplica el Artículo, incisos y, fracciones anteriores, porque se trata de una actividad acuícola con fines comerciales. | Por el hecho de presentar a la autoridad correspondiente (SEMARNAT) la Manifestación de Impacto Ambiental, el promovente está cumpliendo con este apartado.<br><br>El proyecto se vincula por la obligatoriedad de obtener la autorización correspondiente para realizar las obras descritas en esta manifestación de impacto ambiental.<br><br>Como ya se mencionó anteriormente, la promovente una vez autorizado el proyecto en materia ambiental procederá a tramitar el Registro Nacional de Pesca para la unidad de producción acuícola. |
| **Art. 30°.-** *Las actividades pesqueras se clasifican en:*<br><br>**II.-** *Cultivo o acuacultura con fines* | | |
| **Artículo 31°.-** *Para realizar las actividades de pesca se requiere lo siguiente:*<br><br>**I,** *Concesión, para:*<br><br>**Inciso b)** *Acuacultura comercial*<br><br>**II,** Permiso, para:<br><br>**Inciso g)** *Acuacultura de fomento*<br><br>**III,** *Autorización, para:*<br><br>**Inciso d)** *Recolectar del medio natural reproductores, larvas, postlarvas, crías, huevos, semillas, alevines o en cualquier otro estadio, y*<br><br>**Inciso e)** *Acuacultura didáctica.* | | |

| | | |
|---|---|---|
| **Artículos 22.-** *la Secretaría podrá inscribir en el Registro Nacional de Pesca a los acuicultores que no requieran concesión, permiso o Autorización.* | Al **proyecto** le aplica el Artículo, incisos y, fracciones anteriores, porque se trata de una actividad acuícola con fines comerciales. | Por el hecho de presentar a la autoridad correspondiente (SEMARNAT) la Manifestación de Impacto Ambiental, el promovente está cumpliendo con este apartado.<br><br>El proyecto se vincula por la obligatoriedad de obtener la autorización correspondiente para realizar las obras descritas en esta manifestación de impacto ambiental.<br><br>Como ya se mencionó anteriormente, la promovente una vez autorizado el proyecto en materia ambiental procederá a tramitar el Registro Nacional de Pesca para la unidad de producción acuícola. |
| **Art. 30°.-** *Las actividades pesqueras se clasifican en:*<br><br>**II.-** *Cultivo o acuacultura con fines* | | |
| **Artículo 31°.-** *Para realizar las actividades de pesca se requiere lo siguiente:*<br><br>**I,** *Concesión, para:*<br><br>**Inciso b)** *Acuacultura comercial*<br><br>**II,** Permiso, para:<br><br>**Inciso g)** *Acuacultura de fomento*<br><br>**III,** *Autorización, para:*<br><br>**Inciso d)** *Recolectar del medio natural reproductores, larvas, postlarvas, crías, huevos, semillas, alevines o en cualquier otro estadio, y*<br><br>**Inciso e)** *Acuacultura didáctica.* | | |

| | | |
|---|---|---|
| **Artículos 22.-** *la Secretaría podrá inscribir en el Registro Nacional de Pesca a los acuicultores que no requieran concesión, permiso o Autorización.* | Al **proyecto** le aplica el Artículo, incisos y, fracciones anteriores, porque se trata de una actividad acuícola con fines comerciales. | Por el hecho de presentar a la autoridad correspondiente (SEMARNAT) la Manifestación de Impacto Ambiental, el promovente está cumpliendo con este apartado.<br><br>El proyecto se vincula por la obligatoriedad de obtener la autorización correspondiente para realizar las obras descritas en esta manifestación de impacto ambiental.<br><br>Como ya se mencionó anteriormente, la promovente una vez autorizado el proyecto en materia ambiental procederá a tramitar el Registro Nacional de Pesca para la unidad de producción acuícola. |
| **Art. 30°.-** *Las actividades pesqueras se clasifican en:*<br><br>**II.-** *Cultivo o acuacultura con fines* | | |
| **Artículo 31°.-** *Para realizar las actividades de pesca se requiere lo siguiente:*<br><br>**I,** *Concesión, para:*<br><br>**Inciso b)** *Acuacultura comercial*<br><br>**II,** Permiso, para:<br><br>**Inciso g)** *Acuacultura de fomento*<br><br>**III,** *Autorización, para:*<br><br>**Inciso d)** *Recolectar del medio natural reproductores, larvas, postlarvas, crías, huevos, semillas, alevines o en cualquier otro estadio, y*<br><br>**Inciso e)** *Acuacultura didáctica.* | | |

| | | |
|---|---|---|
| **Artículos 22.-** *la Secretaría podrá inscribir en el Registro Nacional de Pesca a los acuicultores que no requieran concesión, permiso o Autorización.* | Al **proyecto** le aplica el Artículo, incisos y, fracciones anteriores, porque se trata de una actividad acuícola con fines comerciales. | Por el hecho de presentar a la autoridad correspondiente (SEMARNAT) la Manifestación de Impacto Ambiental, el promovente está cumpliendo con este apartado.<br><br>El proyecto se vincula por la obligatoriedad de obtener la autorización correspondiente para realizar las obras descritas en esta manifestación de impacto ambiental.<br><br>Como ya se mencionó anteriormente, la promovente una vez autorizado el proyecto en materia ambiental procederá a tramitar el Registro Nacional de Pesca para la unidad de producción acuícola. |
| **Art. 30°.-** *Las actividades pesqueras se clasifican en:*<br><br>**II.-** *Cultivo o acuacultura con fines* | | |
| **Artículo 31°.-** *Para realizar las actividades de pesca se requiere lo siguiente:*<br><br>**I,** *Concesión, para:*<br><br>**Inciso b)** *Acuacultura comercial*<br><br>**II,** Permiso, para:<br><br>**Inciso g)** *Acuacultura de fomento*<br><br>**III,** *Autorización, para:*<br><br>**Inciso d)** *Recolectar del medio natural reproductores, larvas, postlarvas, crías, huevos, semillas, alevines o en cualquier otro estadio, y*<br><br>**Inciso e)** *Acuacultura didáctica.* | | |

| | | |
|---|---|---|
| **Artículos 22.-** *la Secretaría podrá inscribir en el Registro Nacional de Pesca a los acuicultores que no requieran concesión, permiso o Autorización.* | Al **proyecto** le aplica el Artículo, incisos y, fracciones anteriores, porque se trata de una actividad acuícola con fines comerciales. | Por el hecho de presentar a la autoridad correspondiente (SEMARNAT) la Manifestación de Impacto Ambiental, el promovente está cumpliendo con este apartado.<br><br>El proyecto se vincula por la obligatoriedad de obtener la autorización correspondiente para realizar las obras descritas en esta manifestación de impacto ambiental.<br><br>Como ya se mencionó anteriormente, la promovente una vez autorizado el proyecto en materia ambiental procederá a tramitar el Registro Nacional de Pesca para la unidad de producción acuícola. |
| **Art. 30°.-** *Las actividades pesqueras se clasifican en:*<br><br>**II.-** *Cultivo o acuacultura con fines* | | |
| **Artículo 31°.-** *Para realizar las actividades de pesca se requiere lo siguiente:*<br><br>**I,** *Concesión, para:*<br><br>**Inciso b)** *Acuacultura comercial*<br><br>**II,** Permiso, para:<br><br>**Inciso g)** *Acuacultura de fomento*<br><br>**III,** *Autorización, para:*<br><br>**Inciso d)** *Recolectar del medio natural reproductores, larvas, postlarvas, crías, huevos, semillas, alevines o en cualquier otro estadio, y*<br><br>**Inciso e)** *Acuacultura didáctica.* | | |

| | | |
|---|---|---|
| **Artículos 22.-** *la Secretaría podrá inscribir en el Registro Nacional de Pesca a los acuicultores que no requieran concesión, permiso o Autorización.* | Al **proyecto** le aplica el Artículo, incisos y, fracciones anteriores, porque se trata de una actividad acuícola con fines comerciales. | Por el hecho de presentar a la autoridad correspondiente (SEMARNAT) la Manifestación de Impacto Ambiental, el promovente está cumpliendo con este apartado.<br><br>El proyecto se vincula por la obligatoriedad de obtener la autorización correspondiente para realizar las obras descritas en esta manifestación de impacto ambiental.<br><br>Como ya se mencionó anteriormente, la promovente una vez autorizado el proyecto en materia ambiental procederá a tramitar el Registro Nacional de Pesca para la unidad de producción acuícola. |
| **Art. 30°.-** *Las actividades pesqueras se clasifican en:*<br><br>**II.-** *Cultivo o acuacultura con fines* | | |
| **Artículo 31°.-** *Para realizar las actividades de pesca se requiere lo siguiente:*<br><br>**I,** *Concesión, para:*<br><br>**Inciso b)** *Acuacultura comercial*<br><br>**II,** Permiso, para:<br><br>**Inciso g)** *Acuacultura de fomento*<br><br>**III,** *Autorización, para:*<br><br>**Inciso d)** *Recolectar del medio natural reproductores, larvas, postlarvas, crías, huevos, semillas, alevines o en cualquier otro estadio, y*<br><br>**Inciso e)** *Acuacultura didáctica.* | | |

| | | |
|---|---|---|
| **Artículos 22.-** *la Secretaría podrá inscribir en el Registro Nacional de Pesca a los acuicultores que no requieran concesión, permiso o Autorización.* | Al **proyecto** le aplica el Artículo, incisos y, fracciones anteriores, porque se trata de una actividad acuícola con fines comerciales. | Por el hecho de presentar a la autoridad correspondiente (SEMARNAT) la Manifestación de Impacto Ambiental, el promovente está cumpliendo con este apartado.<br><br>El proyecto se vincula por la obligatoriedad de obtener la autorización correspondiente para realizar las obras descritas en esta manifestación de impacto ambiental.<br><br>Como ya se mencionó anteriormente, la promovente una vez autorizado el proyecto en materia ambiental procederá a tramitar el Registro Nacional de Pesca para la unidad de producción acuícola. |
| **Art. 30°.-** *Las actividades pesqueras se clasifican en:*<br><br>**II.-** *Cultivo o acuacultura con fines* | | |
| **Artículo 31°.-** *Para realizar las actividades de pesca se requiere lo siguiente:*<br><br>**I,** *Concesión, para:*<br><br>**Inciso b)** *Acuacultura comercial*<br><br>**II,** Permiso, para:<br><br>**Inciso g)** *Acuacultura de fomento*<br><br>**III,** *Autorización, para:*<br><br>**Inciso d)** *Recolectar del medio natural reproductores, larvas, postlarvas, crías, huevos, semillas, alevines o en cualquier otro estadio, y*<br><br>**Inciso e)** *Acuacultura didáctica.* | | |

| | | |
|---|---|---|
| **Artículos 22.-** *la Secretaría podrá inscribir en el Registro Nacional de Pesca a los acuicultores que no requieran concesión, permiso o Autorización.* | Al **proyecto** le aplica el Artículo, incisos y, fracciones anteriores, porque se trata de una actividad acuícola con fines comerciales. | Por el hecho de presentar a la autoridad correspondiente (SEMARNAT) la Manifestación de Impacto Ambiental, el promovente está cumpliendo con este apartado.<br><br>El proyecto se vincula por la obligatoriedad de obtener la autorización correspondiente para realizar las obras descritas en esta manifestación de impacto ambiental.<br><br>Como ya se mencionó anteriormente, la promovente una vez autorizado el proyecto en materia ambiental procederá a tramitar el Registro Nacional de Pesca para la unidad de producción acuícola. |
| **Art. 30°.-** *Las actividades pesqueras se clasifican en:*<br><br>**II.-** *Cultivo o acuacultura con fines* | | |
| **Artículo 31°.-** *Para realizar las actividades de pesca se requiere lo siguiente:*<br><br>**I,** *Concesión, para:*<br><br>**Inciso b)** *Acuacultura comercial*<br><br>**II,** Permiso, para:<br><br>**Inciso g)** *Acuacultura de fomento*<br><br>**III,** *Autorización, para:*<br><br>**Inciso d)** *Recolectar del medio natural reproductores, larvas, postlarvas, crías, huevos, semillas, alevines o en cualquier otro estadio, y*<br><br>**Inciso e)** *Acuacultura didáctica.* | | |

| | | |
|---|---|---|
| **Artículos 22.-** *la Secretaría podrá inscribir en el Registro Nacional de Pesca a los acuicultores que no requieran concesión, permiso o Autorización.* | Al **proyecto** le aplica el Artículo, incisos y, fracciones anteriores, porque se trata de una actividad acuícola con fines comerciales. | Por el hecho de presentar a la autoridad correspondiente (SEMARNAT) la Manifestación de Impacto Ambiental, el promovente está cumpliendo con este apartado.<br><br>El proyecto se vincula por la obligatoriedad de obtener la autorización correspondiente para realizar las obras descritas en esta manifestación de impacto ambiental.<br><br>Como ya se mencionó anteriormente, la promovente una vez autorizado el proyecto en materia ambiental procederá a tramitar el Registro Nacional de Pesca para la unidad de producción acuícola. |
| **Art. 30°.-** *Las actividades pesqueras se clasifican en:*<br><br>**II.-** *Cultivo o acuacultura con fines* | | |
| **Artículo 31°.-** *Para realizar las actividades de pesca se requiere lo siguiente:*<br><br>**I,** *Concesión, para:*<br><br>**Inciso b)** *Acuacultura comercial*<br><br>**II,** Permiso, para:<br><br>**Inciso g)** *Acuacultura de fomento*<br><br>**III,** *Autorización, para:*<br><br>**Inciso d)** *Recolectar del medio natural reproductores, larvas, postlarvas, crías, huevos, semillas, alevines o en cualquier otro estadio, y*<br><br>**Inciso e)** *Acuacultura didáctica.* | | |

| | | |
|---|---|---|
| **Artículos 22.-** *la Secretaría podrá inscribir en el Registro Nacional de Pesca a los acuicultores que no requieran concesión, permiso o Autorización.* | Al **proyecto** le aplica el Artículo, incisos y, fracciones anteriores, porque se trata de una actividad acuícola con fines comerciales. | Por el hecho de presentar a la autoridad correspondiente (SEMARNAT) la Manifestación de Impacto Ambiental, el promovente está cumpliendo con este apartado.<br><br>El proyecto se vincula por la obligatoriedad de obtener la autorización correspondiente para realizar las obras descritas en esta manifestación de impacto ambiental.<br><br>Como ya se mencionó anteriormente, la promovente una vez autorizado el proyecto en materia ambiental procederá a tramitar el Registro Nacional de Pesca para la unidad de producción acuícola. |
| **Art. 30°.-** *Las actividades pesqueras se clasifican en:*<br><br>**II.-** *Cultivo o acuacultura con fines* | | |
| **Artículo 31°.-** *Para realizar las actividades de pesca se requiere lo siguiente:*<br><br>**I,** *Concesión, para:*<br><br>**Inciso b)** *Acuacultura comercial*<br><br>**II,** Permiso, para:<br><br>**Inciso g)** *Acuacultura de fomento*<br><br>**III,** *Autorización, para:*<br><br>**Inciso d)** *Recolectar del medio natural reproductores, larvas, postlarvas, crías, huevos, semillas, alevines o en cualquier otro estadio, y*<br><br>**Inciso e)** *Acuacultura didáctica.* | | |

| | | |
|---|---|---|
| **Artículos 22.-** *la Secretaría podrá inscribir en el Registro Nacional de Pesca a los acuicultores que no requieran concesión, permiso o Autorización.* | Al **proyecto** le aplica el Artículo, incisos y, fracciones anteriores, porque se trata de una actividad acuícola con fines comerciales. | Por el hecho de presentar a la autoridad correspondiente (SEMARNAT) la Manifestación de Impacto Ambiental, el promovente está cumpliendo con este apartado.<br><br>El proyecto se vincula por la obligatoriedad de obtener la autorización correspondiente para realizar las obras descritas en esta manifestación de impacto ambiental.<br><br>Como ya se mencionó anteriormente, la promovente una vez autorizado el proyecto en materia ambiental procederá a tramitar el Registro Nacional de Pesca para la unidad de producción acuícola. |
| **Art. 30°.-** *Las actividades pesqueras se clasifican en:*<br><br>**II.-** *Cultivo o acuacultura con fines* | | |
| **Artículo 31°.-** *Para realizar las actividades de pesca se requiere lo siguiente:*<br><br>**I,** *Concesión, para:*<br><br>**Inciso b)** *Acuacultura comercial*<br><br>**II,** Permiso, para:<br><br>**Inciso g)** *Acuacultura de fomento*<br><br>**III,** *Autorización, para:*<br><br>**Inciso d)** *Recolectar del medio natural reproductores, larvas, postlarvas, crías, huevos, semillas, alevines o en cualquier otro estadio, y*<br><br>**Inciso e)** *Acuacultura didáctica.* | | |

| | | |
|---|---|---|
| **Artículos 22.-** *la Secretaría podrá inscribir en el Registro Nacional de Pesca a los acuicultores que no requieran concesión, permiso o Autorización.* | Al **proyecto** le aplica el Artículo, incisos y, fracciones anteriores, porque se trata de una actividad acuícola con fines comerciales. | Por el hecho de presentar a la autoridad correspondiente (SEMARNAT) la Manifestación de Impacto Ambiental, el promovente está cumpliendo con este apartado.<br><br>El proyecto se vincula por la obligatoriedad de obtener la autorización correspondiente para realizar las obras descritas en esta manifestación de impacto ambiental.<br><br>Como ya se mencionó anteriormente, la promovente una vez autorizado el proyecto en materia ambiental procederá a tramitar el Registro Nacional de Pesca para la unidad de producción acuícola. |
| **Art. 30°.-** *Las actividades pesqueras se clasifican en:*<br><br>**II.-** *Cultivo o acuacultura con fines* | | |
| **Artículo 31°.-** *Para realizar las actividades de pesca se requiere lo siguiente:*<br><br>**I,** *Concesión, para:*<br><br>**Inciso b)** *Acuacultura comercial*<br><br>**II,** Permiso, para:<br><br>**Inciso g)** *Acuacultura de fomento*<br><br>**III,** *Autorización, para:*<br><br>**Inciso d)** *Recolectar del medio natural reproductores, larvas, postlarvas, crías, huevos, semillas, alevines o en cualquier otro estadio, y*<br><br>**Inciso e)** *Acuacultura didáctica.* | | |

| | | |
|---|---|---|
| **Artículos 22.-** *la Secretaría podrá inscribir en el Registro Nacional de Pesca a los acuicultores que no requieran concesión, permiso o Autorización.* | Al **proyecto** le aplica el Artículo, incisos y, fracciones anteriores, porque se trata de una actividad acuícola con fines comerciales. | Por el hecho de presentar a la autoridad correspondiente (SEMARNAT) la Manifestación de Impacto Ambiental, el promovente está cumpliendo con este apartado.<br><br>El proyecto se vincula por la obligatoriedad de obtener la autorización correspondiente para realizar las obras descritas en esta manifestación de impacto ambiental.<br><br>Como ya se mencionó anteriormente, la promovente una vez autorizado el proyecto en materia ambiental procederá a tramitar el Registro Nacional de Pesca para la unidad de producción acuícola. |
| **Art. 30°.-** *Las actividades pesqueras se clasifican en:*<br><br>**II.-** *Cultivo o acuacultura con fines* | | |
| **Artículo 31°.-** *Para realizar las actividades de pesca se requiere lo siguiente:*<br><br>**I,** *Concesión, para:*<br><br>**Inciso b)** *Acuacultura comercial*<br><br>**II,** Permiso, para:<br><br>**Inciso g)** *Acuacultura de fomento*<br><br>**III,** *Autorización, para:*<br><br>**Inciso d)** *Recolectar del medio natural reproductores, larvas, postlarvas, crías, huevos, semillas, alevines o en cualquier otro estadio, y*<br><br>**Inciso e)** *Acuacultura didáctica.* | | |

| | | |
|---|---|---|
| **Artículos 22.-** *la Secretaría podrá inscribir en el Registro Nacional de Pesca a los acuicultores que no requieran concesión, permiso o Autorización.* | Al **proyecto** le aplica el Artículo, incisos y, fracciones anteriores, porque se trata de una actividad acuícola con fines comerciales. | Por el hecho de presentar a la autoridad correspondiente (SEMARNAT) la Manifestación de Impacto Ambiental, el promovente está cumpliendo con este apartado.<br><br>El proyecto se vincula por la obligatoriedad de obtener la autorización correspondiente para realizar las obras descritas en esta manifestación de impacto ambiental.<br><br>Como ya se mencionó anteriormente, la promovente una vez autorizado el proyecto en materia ambiental procederá a tramitar el Registro Nacional de Pesca para la unidad de producción acuícola. |
| **Art. 30°.-** *Las actividades pesqueras se clasifican en:*<br><br>**II.-** *Cultivo o acuacultura con fines* | | |
| **Artículo 31°.-** *Para realizar las actividades de pesca se requiere lo siguiente:*<br><br>**I,** *Concesión, para:*<br><br>**Inciso b)** *Acuacultura comercial*<br><br>**II,** Permiso, para:<br><br>**Inciso g)** *Acuacultura de fomento*<br><br>**III,** *Autorización, para:*<br><br>**Inciso d)** *Recolectar del medio natural reproductores, larvas, postlarvas, crías, huevos, semillas, alevines o en cualquier otro estadio, y*<br><br>**Inciso e)** *Acuacultura didáctica.* | | |

| | | |
|---|---|---|
| **Artículos 22.-** *la Secretaría podrá inscribir en el Registro Nacional de Pesca a los acuicultores que no requieran concesión, permiso o Autorización.* | Al **proyecto** le aplica el Artículo, incisos y, fracciones anteriores, porque se trata de una actividad acuícola con fines comerciales. | Por el hecho de presentar a la autoridad correspondiente (SEMARNAT) la Manifestación de Impacto Ambiental, el promovente está cumpliendo con este apartado.<br><br>El proyecto se vincula por la obligatoriedad de obtener la autorización correspondiente para realizar las obras descritas en esta manifestación de impacto ambiental.<br><br>Como ya se mencionó anteriormente, la promovente una vez autorizado el proyecto en materia ambiental procederá a tramitar el Registro Nacional de Pesca para la unidad de producción acuícola. |
| **Art. 30°.-** *Las actividades pesqueras se clasifican en:*<br><br>**II.-** *Cultivo o acuacultura con fines* | | |
| **Artículo 31°.-** *Para realizar las actividades de pesca se requiere lo siguiente:*<br><br>**I,** *Concesión, para:*<br><br>**Inciso b)** *Acuacultura comercial*<br><br>**II,** Permiso, para:<br><br>**Inciso g)** *Acuacultura de fomento*<br><br>**III,** *Autorización, para:*<br><br>**Inciso d)** *Recolectar del medio natural reproductores, larvas, postlarvas, crías, huevos, semillas, alevines o en cualquier otro estadio, y*<br><br>**Inciso e)** *Acuacultura didáctica.* | | |

| | | |
|---|---|---|
| **Artículos 22.-** *la Secretaría podrá inscribir en el Registro Nacional de Pesca a los acuicultores que no requieran concesión, permiso o Autorización.* | Al **proyecto** le aplica el Artículo, incisos y, fracciones anteriores, porque se trata de una actividad acuícola con fines comerciales. | Por el hecho de presentar a la autoridad correspondiente (SEMARNAT) la Manifestación de Impacto Ambiental, el promovente está cumpliendo con este apartado.<br><br>El proyecto se vincula por la obligatoriedad de obtener la autorización correspondiente para realizar las obras descritas en esta manifestación de impacto ambiental.<br><br>Como ya se mencionó anteriormente, la promovente una vez autorizado el proyecto en materia ambiental procederá a tramitar el Registro Nacional de Pesca para la unidad de producción acuícola. |
| **Art. 30°.-** *Las actividades pesqueras se clasifican en:*<br><br>**II.-** *Cultivo o acuacultura con fines* | | |
| **Artículo 31°.-** *Para realizar las actividades de pesca se requiere lo siguiente:*<br><br>**I,** *Concesión, para:*<br><br>**Inciso b)** *Acuacultura comercial*<br><br>**II,** Permiso, para:<br><br>**Inciso g)** *Acuacultura de fomento*<br><br>**III,** *Autorización, para:*<br><br>**Inciso d)** *Recolectar del medio natural reproductores, larvas, postlarvas, crías, huevos, semillas, alevines o en cualquier otro estadio, y*<br><br>**Inciso e)** *Acuacultura didáctica.* | | |

| | | |
|---|---|---|
| **Artículos 22.-** *la Secretaría podrá inscribir en el Registro Nacional de Pesca a los acuicultores que no requieran concesión, permiso o Autorización.* | Al **proyecto** le aplica el Artículo, incisos y, fracciones anteriores, porque se trata de una actividad acuícola con fines comerciales. | Por el hecho de presentar a la autoridad correspondiente (SEMARNAT) la Manifestación de Impacto Ambiental, el promovente está cumpliendo con este apartado.<br><br>El proyecto se vincula por la obligatoriedad de obtener la autorización correspondiente para realizar las obras descritas en esta manifestación de impacto ambiental.<br><br>Como ya se mencionó anteriormente, la promovente una vez autorizado el proyecto en materia ambiental procederá a tramitar el Registro Nacional de Pesca para la unidad de producción acuícola. |
| **Art. 30°.-** *Las actividades pesqueras se clasifican en:*<br><br>**II.-** *Cultivo o acuacultura con fines* | | |
| **Artículo 31°.-** *Para realizar las actividades de pesca se requiere lo siguiente:*<br><br>**I,** *Concesión, para:*<br><br>**Inciso b)** *Acuacultura comercial*<br><br>**II,** Permiso, para:<br><br>**Inciso g)** *Acuacultura de fomento*<br><br>**III,** *Autorización, para:*<br><br>**Inciso d)** *Recolectar del medio natural reproductores, larvas, postlarvas, crías, huevos, semillas, alevines o en cualquier otro estadio, y*<br><br>**Inciso e)** *Acuacultura didáctica.* | | |

| | | |
|---|---|---|
| **Artículos 22.-** *la Secretaría podrá inscribir en el Registro Nacional de Pesca a los acuicultores que no requieran concesión, permiso o Autorización.* | Al **proyecto** le aplica el Artículo, incisos y, fracciones anteriores, porque se trata de una actividad acuícola con fines comerciales. | Por el hecho de presentar a la autoridad correspondiente (SEMARNAT) la Manifestación de Impacto Ambiental, el promovente está cumpliendo con este apartado.<br><br>El proyecto se vincula por la obligatoriedad de obtener la autorización correspondiente para realizar las obras descritas en esta manifestación de impacto ambiental.<br><br>Como ya se mencionó anteriormente, la promovente una vez autorizado el proyecto en materia ambiental procederá a tramitar el Registro Nacional de Pesca para la unidad de producción acuícola. |
| **Art. 30°.-** *Las actividades pesqueras se clasifican en:*<br><br>**II.-** *Cultivo o acuacultura con fines* | | |
| **Artículo 31°.-** *Para realizar las actividades de pesca se requiere lo siguiente:*<br><br>**I,** *Concesión, para:*<br><br>**Inciso b)** *Acuacultura comercial*<br><br>**II,** Permiso, para:<br><br>**Inciso g)** *Acuacultura de fomento*<br><br>**III,** *Autorización, para:*<br><br>**Inciso d)** *Recolectar del medio natural reproductores, larvas, postlarvas, crías, huevos, semillas, alevines o en cualquier otro estadio, y*<br><br>**Inciso e)** *Acuacultura didáctica.* | | |

| | | |
|---|---|---|
| **Artículos 22.-** *la Secretaría podrá inscribir en el Registro Nacional de Pesca a los acuicultores que no requieran concesión, permiso o Autorización.* | Al **proyecto** le aplica el Artículo, incisos y, fracciones anteriores, porque se trata de una actividad acuícola con fines comerciales. | Por el hecho de presentar a la autoridad correspondiente (SEMARNAT) la Manifestación de Impacto Ambiental, el promovente está cumpliendo con este apartado.<br><br>El proyecto se vincula por la obligatoriedad de obtener la autorización correspondiente para realizar las obras descritas en esta manifestación de impacto ambiental.<br><br>Como ya se mencionó anteriormente, la promovente una vez autorizado el proyecto en materia ambiental procederá a tramitar el Registro Nacional de Pesca para la unidad de producción acuícola. |
| **Art. 30°.-** *Las actividades pesqueras se clasifican en:*<br><br>**II.-** *Cultivo o acuacultura con fines* | | |
| **Artículo 31°.-** *Para realizar las actividades de pesca se requiere lo siguiente:*<br><br>**I,** *Concesión, para:*<br><br>**Inciso b)** *Acuacultura comercial*<br><br>**II,** Permiso, para:<br><br>**Inciso g)** *Acuacultura de fomento*<br><br>**III,** *Autorización, para:*<br><br>**Inciso d)** *Recolectar del medio natural reproductores, larvas, postlarvas, crías, huevos, semillas, alevines o en cualquier otro estadio, y*<br><br>**Inciso e)** *Acuacultura didáctica.* | | |

| | | |
|---|---|---|
| **Artículos 22.-** *la Secretaría podrá inscribir en el Registro Nacional de Pesca a los acuicultores que no requieran concesión, permiso o Autorización.* | Al **proyecto** le aplica el Artículo, incisos y, fracciones anteriores, porque se trata de una actividad acuícola con fines comerciales. | Por el hecho de presentar a la autoridad correspondiente (SEMARNAT) la Manifestación de Impacto Ambiental, el promovente está cumpliendo con este apartado.<br><br>El proyecto se vincula por la obligatoriedad de obtener la autorización correspondiente para realizar las obras descritas en esta manifestación de impacto ambiental.<br><br>Como ya se mencionó anteriormente, la promovente una vez autorizado el proyecto en materia ambiental procederá a tramitar el Registro Nacional de Pesca para la unidad de producción acuícola. |
| **Art. 30°.-** *Las actividades pesqueras se clasifican en:*<br><br>**II.-** *Cultivo o acuacultura con fines* | | |
| **Artículo 31°.-** *Para realizar las actividades de pesca se requiere lo siguiente:*<br><br>**I,** *Concesión, para:*<br><br>**Inciso b)** *Acuacultura comercial*<br><br>**II,** Permiso, para:<br><br>**Inciso g)** *Acuacultura de fomento*<br><br>**III,** *Autorización, para:*<br><br>**Inciso d)** *Recolectar del medio natural reproductores, larvas, postlarvas, crías, huevos, semillas, alevines o en cualquier otro estadio, y*<br><br>**Inciso e)** *Acuacultura didáctica.* | | |

| | | |
|---|---|---|
| **Artículos 22.-** *la Secretaría podrá inscribir en el Registro Nacional de Pesca a los acuicultores que no requieran concesión, permiso o Autorización.* | Al **proyecto** le aplica el Artículo, incisos y, fracciones anteriores, porque se trata de una actividad acuícola con fines comerciales. | Por el hecho de presentar a la autoridad correspondiente (SEMARNAT) la Manifestación de Impacto Ambiental, el promovente está cumpliendo con este apartado.<br><br>El proyecto se vincula por la obligatoriedad de obtener la autorización correspondiente para realizar las obras descritas en esta manifestación de impacto ambiental.<br><br>Como ya se mencionó anteriormente, la promovente una vez autorizado el proyecto en materia ambiental procederá a tramitar el Registro Nacional de Pesca para la unidad de producción acuícola. |
| **Art. 30°.-** *Las actividades pesqueras se clasifican en:*<br><br>**II.-** *Cultivo o acuacultura con fines* | | |
| **Artículo 31°.-** *Para realizar las actividades de pesca se requiere lo siguiente:*<br><br>**I,** *Concesión, para:*<br><br>**Inciso b)** *Acuacultura comercial*<br><br>**II,** Permiso, para:<br><br>**Inciso g)** *Acuacultura de fomento*<br><br>**III,** *Autorización, para:*<br><br>**Inciso d)** *Recolectar del medio natural reproductores, larvas, postlarvas, crías, huevos, semillas, alevines o en cualquier otro estadio, y*<br><br>**Inciso e)** *Acuacultura didáctica.* | | |

| | | |
|---|---|---|
| **Artículos 22.-** *la Secretaría podrá inscribir en el Registro Nacional de Pesca a los acuicultores que no requieran concesión, permiso o Autorización.* | Al **proyecto** le aplica el Artículo, incisos y, fracciones anteriores, porque se trata de una actividad acuícola con fines comerciales. | Por el hecho de presentar a la autoridad correspondiente (SEMARNAT) la Manifestación de Impacto Ambiental, el promovente está cumpliendo con este apartado.<br><br>El proyecto se vincula por la obligatoriedad de obtener la autorización correspondiente para realizar las obras descritas en esta manifestación de impacto ambiental.<br><br>Como ya se mencionó anteriormente, la promovente una vez autorizado el proyecto en materia ambiental procederá a tramitar el Registro Nacional de Pesca para la unidad de producción acuícola. |
| **Art. 30°.-** *Las actividades pesqueras se clasifican en:*<br><br>**II.-** *Cultivo o acuacultura con fines* | | |
| **Artículo 31°.-** *Para realizar las actividades de pesca se requiere lo siguiente:*<br><br>**I,** *Concesión, para:*<br><br>**Inciso b)** *Acuacultura comercial*<br><br>**II,** Permiso, para:<br><br>**Inciso g)** *Acuacultura de fomento*<br><br>**III,** *Autorización, para:*<br><br>**Inciso d)** *Recolectar del medio natural reproductores, larvas, postlarvas, crías, huevos, semillas, alevines o en cualquier otro estadio, y*<br><br>**Inciso e)** *Acuacultura didáctica.* | | |

| | | |
|---|---|---|
| **Artículos 22.-** *la Secretaría podrá inscribir en el Registro Nacional de Pesca a los acuicultores que no requieran concesión, permiso o Autorización.* | Al **proyecto** le aplica el Artículo, incisos y, fracciones anteriores, porque se trata de una actividad acuícola con fines comerciales. | Por el hecho de presentar a la autoridad correspondiente (SEMARNAT) la Manifestación de Impacto Ambiental, el promovente está cumpliendo con este apartado.<br><br>El proyecto se vincula por la obligatoriedad de obtener la autorización correspondiente para realizar las obras descritas en esta manifestación de impacto ambiental.<br><br>Como ya se mencionó anteriormente, la promovente una vez autorizado el proyecto en materia ambiental procederá a tramitar el Registro Nacional de Pesca para la unidad de producción acuícola. |
| **Art. 30°.-** *Las actividades pesqueras se clasifican en:*<br><br>**II.-** *Cultivo o acuacultura con fines* | | |
| **Artículo 31°.-** *Para realizar las actividades de pesca se requiere lo siguiente:*<br><br>**I,** *Concesión, para:*<br><br>**Inciso b)** *Acuacultura comercial*<br><br>**II,** Permiso, para:<br><br>**Inciso g)** *Acuacultura de fomento*<br><br>**III,** *Autorización, para:*<br><br>**Inciso d)** *Recolectar del medio natural reproductores, larvas, postlarvas, crías, huevos, semillas, alevines o en cualquier otro estadio, y*<br><br>**Inciso e)** *Acuacultura didáctica.* | | |

| | | |
|---|---|---|
| **Artículos 22.-** *la Secretaría podrá inscribir en el Registro Nacional de Pesca a los acuicultores que no requieran concesión, permiso o Autorización.* | Al **proyecto** le aplica el Artículo, incisos y, fracciones anteriores, porque se trata de una actividad acuícola con fines comerciales. | Por el hecho de presentar a la autoridad correspondiente (SEMARNAT) la Manifestación de Impacto Ambiental, el promovente está cumpliendo con este apartado.<br><br>El proyecto se vincula por la obligatoriedad de obtener la autorización correspondiente para realizar las obras descritas en esta manifestación de impacto ambiental.<br><br>Como ya se mencionó anteriormente, la promovente una vez autorizado el proyecto en materia ambiental procederá a tramitar el Registro Nacional de Pesca para la unidad de producción acuícola. |
| **Art. 30°.-** *Las actividades pesqueras se clasifican en:*<br><br>**II.-** *Cultivo o acuacultura con fines* | | |
| **Artículo 31°.-** *Para realizar las actividades de pesca se requiere lo siguiente:*<br><br>**I,** *Concesión, para:*<br><br>**Inciso b)** *Acuacultura comercial*<br><br>**II,** Permiso, para:<br><br>**Inciso g)** *Acuacultura de fomento*<br><br>**III,** *Autorización, para:*<br><br>**Inciso d)** *Recolectar del medio natural reproductores, larvas, postlarvas, crías, huevos, semillas, alevines o en cualquier otro estadio, y*<br><br>**Inciso e)** *Acuacultura didáctica.* | | |

| | | |
|---|---|---|
| **Artículos 22.-** *la Secretaría podrá inscribir en el Registro Nacional de Pesca a los acuicultores que no requieran concesión, permiso o Autorización.* | Al **proyecto** le aplica el Artículo, incisos y, fracciones anteriores, porque se trata de una actividad acuícola con fines comerciales. | Por el hecho de presentar a la autoridad correspondiente (SEMARNAT) la Manifestación de Impacto Ambiental, el promovente está cumpliendo con este apartado.<br><br>El proyecto se vincula por la obligatoriedad de obtener la autorización correspondiente para realizar las obras descritas en esta manifestación de impacto ambiental.<br><br>Como ya se mencionó anteriormente, la promovente una vez autorizado el proyecto en materia ambiental procederá a tramitar el Registro Nacional de Pesca para la unidad de producción acuícola. |
| **Art. 30°.-** *Las actividades pesqueras se clasifican en:*<br><br>**II.-** *Cultivo o acuacultura con fines* | | |
| **Artículo 31°.-** *Para realizar las actividades de pesca se requiere lo siguiente:*<br><br>**I,** *Concesión, para:*<br><br>**Inciso b)** *Acuacultura comercial*<br><br>**II,** Permiso, para:<br><br>**Inciso g)** *Acuacultura de fomento*<br><br>**III,** *Autorización, para:*<br><br>**Inciso d)** *Recolectar del medio natural reproductores, larvas, postlarvas, crías, huevos, semillas, alevines o en cualquier otro estadio, y*<br><br>**Inciso e)** *Acuacultura didáctica.* | | |

| | | |
|---|---|---|
| **Artículos 22.-** *la Secretaría podrá inscribir en el Registro Nacional de Pesca a los acuicultores que no requieran concesión, permiso o Autorización.* | Al **proyecto** le aplica el Artículo, incisos y, fracciones anteriores, porque se trata de una actividad acuícola con fines comerciales. | Por el hecho de presentar a la autoridad correspondiente (SEMARNAT) la Manifestación de Impacto Ambiental, el promovente está cumpliendo con este apartado.<br><br>El proyecto se vincula por la obligatoriedad de obtener la autorización correspondiente para realizar las obras descritas en esta manifestación de impacto ambiental.<br><br>Como ya se mencionó anteriormente, la promovente una vez autorizado el proyecto en materia ambiental procederá a tramitar el Registro Nacional de Pesca para la unidad de producción acuícola. |
| **Art. 30°.-** *Las actividades pesqueras se clasifican en:*<br><br>**II.-** *Cultivo o acuacultura con fines* | | |
| **Artículo 31°.-** *Para realizar las actividades de pesca se requiere lo siguiente:*<br><br>**I,** *Concesión, para:*<br><br>**Inciso b)** *Acuacultura comercial*<br><br>**II,** Permiso, para:<br><br>**Inciso g)** *Acuacultura de fomento*<br><br>**III,** *Autorización, para:*<br><br>**Inciso d)** *Recolectar del medio natural reproductores, larvas, postlarvas, crías, huevos, semillas, alevines o en cualquier otro estadio, y*<br><br>**Inciso e)** *Acuacultura didáctica.* | | |

| | | |
|---|---|---|
| **Artículos 22.-** *la Secretaría podrá inscribir en el Registro Nacional de Pesca a los acuicultores que no requieran concesión, permiso o Autorización.* | Al **proyecto** le aplica el Artículo, incisos y, fracciones anteriores, porque se trata de una actividad acuícola con fines comerciales. | Por el hecho de presentar a la autoridad correspondiente (SEMARNAT) la Manifestación de Impacto Ambiental, el promovente está cumpliendo con este apartado.<br><br>El proyecto se vincula por la obligatoriedad de obtener la autorización correspondiente para realizar las obras descritas en esta manifestación de impacto ambiental.<br><br>Como ya se mencionó anteriormente, la promovente una vez autorizado el proyecto en materia ambiental procederá a tramitar el Registro Nacional de Pesca para la unidad de producción acuícola. |
| **Art. 30°.-** *Las actividades pesqueras se clasifican en:*<br><br>**II.-** *Cultivo o acuacultura con fines* | | |
| **Artículo 31°.-** *Para realizar las actividades de pesca se requiere lo siguiente:*<br><br>**I,** *Concesión, para:*<br><br>**Inciso b)** *Acuacultura comercial*<br><br>**II,** Permiso, para:<br><br>**Inciso g)** *Acuacultura de fomento*<br><br>**III,** *Autorización, para:*<br><br>**Inciso d)** *Recolectar del medio natural reproductores, larvas, postlarvas, crías, huevos, semillas, alevines o en cualquier otro estadio, y*<br><br>**Inciso e)** *Acuacultura didáctica.* | | |

| | | |
|---|---|---|
| **Artículos 22.-** *la Secretaría podrá inscribir en el Registro Nacional de Pesca a los acuicultores que no requieran concesión, permiso o Autorización.* | Al **proyecto** le aplica el Artículo, incisos y, fracciones anteriores, porque se trata de una actividad acuícola con fines comerciales. | Por el hecho de presentar a la autoridad correspondiente (SEMARNAT) la Manifestación de Impacto Ambiental, el promovente está cumpliendo con este apartado.<br><br>El proyecto se vincula por la obligatoriedad de obtener la autorización correspondiente para realizar las obras descritas en esta manifestación de impacto ambiental.<br><br>Como ya se mencionó anteriormente, la promovente una vez autorizado el proyecto en materia ambiental procederá a tramitar el Registro Nacional de Pesca para la unidad de producción acuícola. |
| **Art. 30°.-** *Las actividades pesqueras se clasifican en:*<br><br>**II.-** *Cultivo o acuacultura con fines* | | |
| **Artículo 31°.-** *Para realizar las actividades de pesca se requiere lo siguiente:*<br><br>**I,** *Concesión, para:*<br><br>**Inciso b)** *Acuacultura comercial*<br><br>**II,** Permiso, para:<br><br>**Inciso g)** *Acuacultura de fomento*<br><br>**III,** *Autorización, para:*<br><br>**Inciso d)** *Recolectar del medio natural reproductores, larvas, postlarvas, crías, huevos, semillas, alevines o en cualquier otro estadio, y*<br><br>**Inciso e)** *Acuacultura didáctica.* | | |

| | | |
|---|---|---|
| **Artículos 22.-** *la Secretaría podrá inscribir en el Registro Nacional de Pesca a los acuicultores que no requieran concesión, permiso o Autorización.* | Al **proyecto** le aplica el Artículo, incisos y, fracciones anteriores, porque se trata de una actividad acuícola con fines comerciales. | Por el hecho de presentar a la autoridad correspondiente (SEMARNAT) la Manifestación de Impacto Ambiental, el promovente está cumpliendo con este apartado.<br><br>El proyecto se vincula por la obligatoriedad de obtener la autorización correspondiente para realizar las obras descritas en esta manifestación de impacto ambiental.<br><br>Como ya se mencionó anteriormente, la promovente una vez autorizado el proyecto en materia ambiental procederá a tramitar el Registro Nacional de Pesca para la unidad de producción acuícola. |
| **Art. 30°.-** *Las actividades pesqueras se clasifican en:*<br><br>**II.-** *Cultivo o acuacultura con fines* | | |
| **Artículo 31°.-** *Para realizar las actividades de pesca se requiere lo siguiente:*<br><br>**I,** *Concesión, para:*<br><br>**Inciso b)** *Acuacultura comercial*<br><br>**II,** Permiso, para:<br><br>**Inciso g)** *Acuacultura de fomento*<br><br>**III,** *Autorización, para:*<br><br>**Inciso d)** *Recolectar del medio natural reproductores, larvas, postlarvas, crías, huevos, semillas, alevines o en cualquier otro estadio, y*<br><br>**Inciso e)** *Acuacultura didáctica.* | | |

| | | |
|---|---|---|
| **Artículos 22.-** *la Secretaría podrá inscribir en el Registro Nacional de Pesca a los acuicultores que no requieran concesión, permiso o Autorización.* | Al **proyecto** le aplica el Artículo, incisos y, fracciones anteriores, porque se trata de una actividad acuícola con fines comerciales. | Por el hecho de presentar a la autoridad correspondiente (SEMARNAT) la Manifestación de Impacto Ambiental, el promovente está cumpliendo con este apartado.<br><br>El proyecto se vincula por la obligatoriedad de obtener la autorización correspondiente para realizar las obras descritas en esta manifestación de impacto ambiental.<br><br>Como ya se mencionó anteriormente, la promovente una vez autorizado el proyecto en materia ambiental procederá a tramitar el Registro Nacional de Pesca para la unidad de producción acuícola. |
| **Art. 30°.-** *Las actividades pesqueras se clasifican en:*<br><br>**II.-** *Cultivo o acuacultura con fines* | | |
| **Artículo 31°.-** *Para realizar las actividades de pesca se requiere lo siguiente:*<br><br>**I,** *Concesión, para:*<br><br>**Inciso b)** *Acuacultura comercial*<br><br>**II,** Permiso, para:<br><br>**Inciso g)** *Acuacultura de fomento*<br><br>**III,** *Autorización, para:*<br><br>**Inciso d)** *Recolectar del medio natural reproductores, larvas, postlarvas, crías, huevos, semillas, alevines o en cualquier otro estadio, y*<br><br>**Inciso e)** *Acuacultura didáctica.* | | |

| | | |
|---|---|---|
| **Artículos 22.-** *la Secretaría podrá inscribir en el Registro Nacional de Pesca a los acuicultores que no requieran concesión, permiso o Autorización.* | Al **proyecto** le aplica el Artículo, incisos y, fracciones anteriores, porque se trata de una actividad acuícola con fines comerciales. | Por el hecho de presentar a la autoridad correspondiente (SEMARNAT) la Manifestación de Impacto Ambiental, el promovente está cumpliendo con este apartado.<br><br>El proyecto se vincula por la obligatoriedad de obtener la autorización correspondiente para realizar las obras descritas en esta manifestación de impacto ambiental.<br><br>Como ya se mencionó anteriormente, la promovente una vez autorizado el proyecto en materia ambiental procederá a tramitar el Registro Nacional de Pesca para la unidad de producción acuícola. |
| **Art. 30°.-** *Las actividades pesqueras se clasifican en:*<br><br>**II.-** *Cultivo o acuacultura con fines* | | |
| **Artículo 31°.-** *Para realizar las actividades de pesca se requiere lo siguiente:*<br><br>**I,** *Concesión, para:*<br><br>**Inciso b)** *Acuacultura comercial*<br><br>**II,** Permiso, para:<br><br>**Inciso g)** *Acuacultura de fomento*<br><br>**III,** *Autorización, para:*<br><br>**Inciso d)** *Recolectar del medio natural reproductores, larvas, postlarvas, crías, huevos, semillas, alevines o en cualquier otro estadio, y*<br><br>**Inciso e)** *Acuacultura didáctica.* | | |

| | | |
|---|---|---|
| **Artículos 22.-** *la Secretaría podrá inscribir en el Registro Nacional de Pesca a los acuicultores que no requieran concesión, permiso o Autorización.* | Al **proyecto** le aplica el Artículo, incisos y, fracciones anteriores, porque se trata de una actividad acuícola con fines comerciales. | Por el hecho de presentar a la autoridad correspondiente (SEMARNAT) la Manifestación de Impacto Ambiental, el promovente está cumpliendo con este apartado.<br><br>El proyecto se vincula por la obligatoriedad de obtener la autorización correspondiente para realizar las obras descritas en esta manifestación de impacto ambiental.<br><br>Como ya se mencionó anteriormente, la promovente una vez autorizado el proyecto en materia ambiental procederá a tramitar el Registro Nacional de Pesca para la unidad de producción acuícola. |
| **Art. 30°.-** *Las actividades pesqueras se clasifican en:*<br><br>**II.-** *Cultivo o acuacultura con fines* | | |
| **Artículo 31°.-** *Para realizar las actividades de pesca se requiere lo siguiente:*<br><br>**I,** *Concesión, para:*<br><br>**Inciso b)** *Acuacultura comercial*<br><br>**II,** Permiso, para:<br><br>**Inciso g)** *Acuacultura de fomento*<br><br>**III,** *Autorización, para:*<br><br>**Inciso d)** *Recolectar del medio natural reproductores, larvas, postlarvas, crías, huevos, semillas, alevines o en cualquier otro estadio, y*<br><br>**Inciso e)** *Acuacultura didáctica.* | | |

| | | |
|---|---|---|
| **Artículos 22.-** *la Secretaría podrá inscribir en el Registro Nacional de Pesca a los acuicultores que no requieran concesión, permiso o Autorización.* | Al **proyecto** le aplica el Artículo, incisos y, fracciones anteriores, porque se trata de una actividad acuícola con fines comerciales. | Por el hecho de presentar a la autoridad correspondiente (SEMARNAT) la Manifestación de Impacto Ambiental, el promovente está cumpliendo con este apartado.<br><br>El proyecto se vincula por la obligatoriedad de obtener la autorización correspondiente para realizar las obras descritas en esta manifestación de impacto ambiental.<br><br>Como ya se mencionó anteriormente, la promovente una vez autorizado el proyecto en materia ambiental procederá a tramitar el Registro Nacional de Pesca para la unidad de producción acuícola. |
| **Art. 30°.-** *Las actividades pesqueras se clasifican en:*<br><br>**II.-** *Cultivo o acuacultura con fines* | | |
| **Artículo 31°.-** *Para realizar las actividades de pesca se requiere lo siguiente:*<br><br>**I,** *Concesión, para:*<br><br>**Inciso b)** *Acuacultura comercial*<br><br>**II,** Permiso, para:<br><br>**Inciso g)** *Acuacultura de fomento*<br><br>**III,** *Autorización, para:*<br><br>**Inciso d)** *Recolectar del medio natural reproductores, larvas, postlarvas, crías, huevos, semillas, alevines o en cualquier otro estadio, y*<br><br>**Inciso e)** *Acuacultura didáctica.* | | |

| | | |
|---|---|---|
| **Artículos 22.-** *la Secretaría podrá inscribir en el Registro Nacional de Pesca a los acuicultores que no requieran concesión, permiso o Autorización.* | Al **proyecto** le aplica el Artículo, incisos y, fracciones anteriores, porque se trata de una actividad acuícola con fines comerciales. | Por el hecho de presentar a la autoridad correspondiente (SEMARNAT) la Manifestación de Impacto Ambiental, el promovente está cumpliendo con este apartado.<br><br>El proyecto se vincula por la obligatoriedad de obtener la autorización correspondiente para realizar las obras descritas en esta manifestación de impacto ambiental.<br><br>Como ya se mencionó anteriormente, la promovente una vez autorizado el proyecto en materia ambiental procederá a tramitar el Registro Nacional de Pesca para la unidad de producción acuícola. |
| **Art. 30°.-** *Las actividades pesqueras se clasifican en:*<br><br>**II.-** *Cultivo o acuacultura con fines* | | |
| **Artículo 31°.-** *Para realizar las actividades de pesca se requiere lo siguiente:*<br><br>**I,** *Concesión, para:*<br><br>**Inciso b)** *Acuacultura comercial*<br><br>**II,** Permiso, para:<br><br>**Inciso g)** *Acuacultura de fomento*<br><br>**III,** *Autorización, para:*<br><br>**Inciso d)** *Recolectar del medio natural reproductores, larvas, postlarvas, crías, huevos, semillas, alevines o en cualquier otro estadio, y*<br><br>**Inciso e)** *Acuacultura didáctica.* | | |

| | | |
|---|---|---|
| **Artículos 22.-** *la Secretaría podrá inscribir en el Registro Nacional de Pesca a los acuicultores que no requieran concesión, permiso o Autorización.* | Al **proyecto** le aplica el Artículo, incisos y, fracciones anteriores, porque se trata de una actividad acuícola con fines comerciales. | Por el hecho de presentar a la autoridad correspondiente (SEMARNAT) la Manifestación de Impacto Ambiental, el promovente está cumpliendo con este apartado.<br><br>El proyecto se vincula por la obligatoriedad de obtener la autorización correspondiente para realizar las obras descritas en esta manifestación de impacto ambiental.<br><br>Como ya se mencionó anteriormente, la promovente una vez autorizado el proyecto en materia ambiental procederá a tramitar el Registro Nacional de Pesca para la unidad de producción acuícola. |
| **Art. 30°.-** *Las actividades pesqueras se clasifican en:*<br><br>**II.-** *Cultivo o acuacultura con fines* | | |
| **Artículo 31°.-** *Para realizar las actividades de pesca se requiere lo siguiente:*<br><br>**I,** *Concesión, para:*<br><br>**Inciso b)** *Acuacultura comercial*<br><br>**II,** Permiso, para:<br><br>**Inciso g)** *Acuacultura de fomento*<br><br>**III,** *Autorización, para:*<br><br>**Inciso d)** *Recolectar del medio natural reproductores, larvas, postlarvas, crías, huevos, semillas, alevines o en cualquier otro estadio, y*<br><br>**Inciso e)** *Acuacultura didáctica.* | | |

| | | |
|---|---|---|
| **Artículos 22.-** *la Secretaría podrá inscribir en el Registro Nacional de Pesca a los acuicultores que no requieran concesión, permiso o Autorización.* | Al **proyecto** le aplica el Artículo, incisos y, fracciones anteriores, porque se trata de una actividad acuícola con fines comerciales. | Por el hecho de presentar a la autoridad correspondiente (SEMARNAT) la Manifestación de Impacto Ambiental, el promovente está cumpliendo con este apartado.<br><br>El proyecto se vincula por la obligatoriedad de obtener la autorización correspondiente para realizar las obras descritas en esta manifestación de impacto ambiental.<br><br>Como ya se mencionó anteriormente, la promovente una vez autorizado el proyecto en materia ambiental procederá a tramitar el Registro Nacional de Pesca para la unidad de producción acuícola. |
| **Art. 30°.-** *Las actividades pesqueras se clasifican en:*<br><br>**II.-** *Cultivo o acuacultura con fines* | | |
| **Artículo 31°.-** *Para realizar las actividades de pesca se requiere lo siguiente:*<br><br>**I,** *Concesión, para:*<br><br>**Inciso b)** *Acuacultura comercial*<br><br>**II,** Permiso, para:<br><br>**Inciso g)** *Acuacultura de fomento*<br><br>**III,** *Autorización, para:*<br><br>**Inciso d)** *Recolectar del medio natural reproductores, larvas, postlarvas, crías, huevos, semillas, alevines o en cualquier otro estadio, y*<br><br>**Inciso e)** *Acuacultura didáctica.* | | |

| | | |
|---|---|---|
| **Artículos 22.-** *la Secretaría podrá inscribir en el Registro Nacional de Pesca a los acuicultores que no requieran concesión, permiso o Autorización.* | Al **proyecto** le aplica el Artículo, incisos y, fracciones anteriores, porque se trata de una actividad acuícola con fines comerciales. | Por el hecho de presentar a la autoridad correspondiente (SEMARNAT) la Manifestación de Impacto Ambiental, el promovente está cumpliendo con este apartado.<br><br>El proyecto se vincula por la obligatoriedad de obtener la autorización correspondiente para realizar las obras descritas en esta manifestación de impacto ambiental.<br><br>Como ya se mencionó anteriormente, la promovente una vez autorizado el proyecto en materia ambiental procederá a tramitar el Registro Nacional de Pesca para la unidad de producción acuícola. |
| **Art. 30°.-** *Las actividades pesqueras se clasifican en:*<br><br>**II.-** *Cultivo o acuacultura con fines* | | |
| **Artículo 31°.-** *Para realizar las actividades de pesca se requiere lo siguiente:*<br><br>**I,** *Concesión, para:*<br><br>**Inciso b)** *Acuacultura comercial*<br><br>**II,** Permiso, para:<br><br>**Inciso g)** *Acuacultura de fomento*<br><br>**III,** *Autorización, para:*<br><br>**Inciso d)** *Recolectar del medio natural reproductores, larvas, postlarvas, crías, huevos, semillas, alevines o en cualquier otro estadio, y*<br><br>**Inciso e)** *Acuacultura didáctica.* | | |

| | | |
|---|---|---|
| **Artículos 22.-** *la Secretaría podrá inscribir en el Registro Nacional de Pesca a los acuicultores que no requieran concesión, permiso o Autorización.* | Al **proyecto** le aplica el Artículo, incisos y, fracciones anteriores, porque se trata de una actividad acuícola con fines comerciales. | Por el hecho de presentar a la autoridad correspondiente (SEMARNAT) la Manifestación de Impacto Ambiental, el promovente está cumpliendo con este apartado.<br><br>El proyecto se vincula por la obligatoriedad de obtener la autorización correspondiente para realizar las obras descritas en esta manifestación de impacto ambiental.<br><br>Como ya se mencionó anteriormente, la promovente una vez autorizado el proyecto en materia ambiental procederá a tramitar el Registro Nacional de Pesca para la unidad de producción acuícola. |
| **Art. 30°.-** *Las actividades pesqueras se clasifican en:*<br><br>**II.-** *Cultivo o acuacultura con fines* | | |
| **Artículo 31°.-** *Para realizar las actividades de pesca se requiere lo siguiente:*<br><br>**I,** *Concesión, para:*<br><br>**Inciso b)** *Acuacultura comercial*<br><br>**II,** Permiso, para:<br><br>**Inciso g)** *Acuacultura de fomento*<br><br>**III,** *Autorización, para:*<br><br>**Inciso d)** *Recolectar del medio natural reproductores, larvas, postlarvas, crías, huevos, semillas, alevines o en cualquier otro estadio, y*<br><br>**Inciso e)** *Acuacultura didáctica.* | | |

| | | |
|---|---|---|
| **Artículos 22.-** *la Secretaría podrá inscribir en el Registro Nacional de Pesca a los acuicultores que no requieran concesión, permiso o Autorización.* | Al **proyecto** le aplica el Artículo, incisos y, fracciones anteriores, porque se trata de una actividad acuícola con fines comerciales. | Por el hecho de presentar a la autoridad correspondiente (SEMARNAT) la Manifestación de Impacto Ambiental, el promovente está cumpliendo con este apartado.<br><br>El proyecto se vincula por la obligatoriedad de obtener la autorización correspondiente para realizar las obras descritas en esta manifestación de impacto ambiental.<br><br>Como ya se mencionó anteriormente, la promovente una vez autorizado el proyecto en materia ambiental procederá a tramitar el Registro Nacional de Pesca para la unidad de producción acuícola. |
| **Art. 30°.-** *Las actividades pesqueras se clasifican en:*<br><br>**II.-** *Cultivo o acuacultura con fines* | | |
| **Artículo 31°.-** *Para realizar las actividades de pesca se requiere lo siguiente:*<br><br>**I,** *Concesión, para:*<br><br>**Inciso b)** *Acuacultura comercial*<br><br>**II,** Permiso, para:<br><br>**Inciso g)** *Acuacultura de fomento*<br><br>**III,** *Autorización, para:*<br><br>**Inciso d)** *Recolectar del medio natural reproductores, larvas, postlarvas, crías, huevos, semillas, alevines o en cualquier otro estadio, y*<br><br>**Inciso e)** *Acuacultura didáctica.* | | |

| | | |
|---|---|---|
| **Artículos 22.-** *la Secretaría podrá inscribir en el Registro Nacional de Pesca a los acuicultores que no requieran concesión, permiso o Autorización.* | Al **proyecto** le aplica el Artículo, incisos y, fracciones anteriores, porque se trata de una actividad acuícola con fines comerciales. | Por el hecho de presentar a la autoridad correspondiente (SEMARNAT) la Manifestación de Impacto Ambiental, el promovente está cumpliendo con este apartado.<br><br>El proyecto se vincula por la obligatoriedad de obtener la autorización correspondiente para realizar las obras descritas en esta manifestación de impacto ambiental.<br><br>Como ya se mencionó anteriormente, la promovente una vez autorizado el proyecto en materia ambiental procederá a tramitar el Registro Nacional de Pesca para la unidad de producción acuícola. |
| **Art. 30°.-** *Las actividades pesqueras se clasifican en:*<br><br>**II.-** *Cultivo o acuacultura con fines* | | |
| **Artículo 31°.-** *Para realizar las actividades de pesca se requiere lo siguiente:*<br><br>**I,** *Concesión, para:*<br><br>**Inciso b)** *Acuacultura comercial*<br><br>**II,** Permiso, para:<br><br>**Inciso g)** *Acuacultura de fomento*<br><br>**III,** *Autorización, para:*<br><br>**Inciso d)** *Recolectar del medio natural reproductores, larvas, postlarvas, crías, huevos, semillas, alevines o en cualquier otro estadio, y*<br><br>**Inciso e)** *Acuacultura didáctica.* | | |

| | | |
|---|---|---|
| **Artículos 22.-** *la Secretaría podrá inscribir en el Registro Nacional de Pesca a los acuicultores que no requieran concesión, permiso o Autorización.* | Al **proyecto** le aplica el Artículo, incisos y, fracciones anteriores, porque se trata de una actividad acuícola con fines comerciales. | Por el hecho de presentar a la autoridad correspondiente (SEMARNAT) la Manifestación de Impacto Ambiental, el promovente está cumpliendo con este apartado.<br><br>El proyecto se vincula por la obligatoriedad de obtener la autorización correspondiente para realizar las obras descritas en esta manifestación de impacto ambiental.<br><br>Como ya se mencionó anteriormente, la promovente una vez autorizado el proyecto en materia ambiental procederá a tramitar el Registro Nacional de Pesca para la unidad de producción acuícola. |
| **Art. 30°.-** *Las actividades pesqueras se clasifican en:*<br><br>**II.-** *Cultivo o acuacultura con fines* | | |
| **Artículo 31°.-** *Para realizar las actividades de pesca se requiere lo siguiente:*<br><br>**I,** *Concesión, para:*<br><br>**Inciso b)** *Acuacultura comercial*<br><br>**II,** Permiso, para:<br><br>**Inciso g)** *Acuacultura de fomento*<br><br>**III,** *Autorización, para:*<br><br>**Inciso d)** *Recolectar del medio natural reproductores, larvas, postlarvas, crías, huevos, semillas, alevines o en cualquier otro estadio, y*<br><br>**Inciso e)** *Acuacultura didáctica.* | | |

| | | |
|---|---|---|
| **Artículos 22.-** *la Secretaría podrá inscribir en el Registro Nacional de Pesca a los acuicultores que no requieran concesión, permiso o Autorización.* | Al **proyecto** le aplica el Artículo, incisos y, fracciones anteriores, porque se trata de una actividad acuícola con fines comerciales. | Por el hecho de presentar a la autoridad correspondiente (SEMARNAT) la Manifestación de Impacto Ambiental, el promovente está cumpliendo con este apartado.<br><br>El proyecto se vincula por la obligatoriedad de obtener la autorización correspondiente para realizar las obras descritas en esta manifestación de impacto ambiental.<br><br>Como ya se mencionó anteriormente, la promovente una vez autorizado el proyecto en materia ambiental procederá a tramitar el Registro Nacional de Pesca para la unidad de producción acuícola. |
| **Art. 30°.-** *Las actividades pesqueras se clasifican en:*<br><br>**II.-** *Cultivo o acuacultura con fines* | | |
| **Artículo 31°.-** *Para realizar las actividades de pesca se requiere lo siguiente:*<br><br>**I,** *Concesión, para:*<br><br>**Inciso b)** *Acuacultura comercial*<br><br>**II,** Permiso, para:<br><br>**Inciso g)** *Acuacultura de fomento*<br><br>**III,** *Autorización, para:*<br><br>**Inciso d)** *Recolectar del medio natural reproductores, larvas, postlarvas, crías, huevos, semillas, alevines o en cualquier otro estadio, y*<br><br>**Inciso e)** *Acuacultura didáctica.* | | |

| | | |
|---|---|---|
| **Artículos 22.-** *la Secretaría podrá inscribir en el Registro Nacional de Pesca a los acuicultores que no requieran concesión, permiso o Autorización.* | Al **proyecto** le aplica el Artículo, incisos y, fracciones anteriores, porque se trata de una actividad acuícola con fines comerciales. | Por el hecho de presentar a la autoridad correspondiente (SEMARNAT) la Manifestación de Impacto Ambiental, el promovente está cumpliendo con este apartado.<br><br>El proyecto se vincula por la obligatoriedad de obtener la autorización correspondiente para realizar las obras descritas en esta manifestación de impacto ambiental.<br><br>Como ya se mencionó anteriormente, la promovente una vez autorizado el proyecto en materia ambiental procederá a tramitar el Registro Nacional de Pesca para la unidad de producción acuícola. |
| **Art. 30°.-** *Las actividades pesqueras se clasifican en:*<br><br>**II.-** *Cultivo o acuacultura con fines* | | |
| **Artículo 31°.-** *Para realizar las actividades de pesca se requiere lo siguiente:*<br><br>**I,** *Concesión, para:*<br><br>**Inciso b)** *Acuacultura comercial*<br><br>**II,** Permiso, para:<br><br>**Inciso g)** *Acuacultura de fomento*<br><br>**III,** *Autorización, para:*<br><br>**Inciso d)** *Recolectar del medio natural reproductores, larvas, postlarvas, crías, huevos, semillas, alevines o en cualquier otro estadio, y*<br><br>**Inciso e)** *Acuacultura didáctica.* | | |

| | | |
|---|---|---|
| **Artículos 22.-** *la Secretaría podrá inscribir en el Registro Nacional de Pesca a los acuicultores que no requieran concesión, permiso o Autorización.* | Al **proyecto** le aplica el Artículo, incisos y, fracciones anteriores, porque se trata de una actividad acuícola con fines comerciales. | Por el hecho de presentar a la autoridad correspondiente (SEMARNAT) la Manifestación de Impacto Ambiental, el promovente está cumpliendo con este apartado.<br><br>El proyecto se vincula por la obligatoriedad de obtener la autorización correspondiente para realizar las obras descritas en esta manifestación de impacto ambiental.<br><br>Como ya se mencionó anteriormente, la promovente una vez autorizado el proyecto en materia ambiental procederá a tramitar el Registro Nacional de Pesca para la unidad de producción acuícola. |
| **Art. 30°.-** *Las actividades pesqueras se clasifican en:*<br><br>**II.-** *Cultivo o acuacultura con fines* | | |
| **Artículo 31°.-** *Para realizar las actividades de pesca se requiere lo siguiente:*<br><br>**I,** *Concesión, para:*<br><br>**Inciso b)** *Acuacultura comercial*<br><br>**II,** Permiso, para:<br><br>**Inciso g)** *Acuacultura de fomento*<br><br>**III,** *Autorización, para:*<br><br>**Inciso d)** *Recolectar del medio natural reproductores, larvas, postlarvas, crías, huevos, semillas, alevines o en cualquier otro estadio, y*<br><br>**Inciso e)** *Acuacultura didáctica.* | | |

| | | |
|---|---|---|
| **Artículos 22.-** *la Secretaría podrá inscribir en el Registro Nacional de Pesca a los acuicultores que no requieran concesión, permiso o Autorización.* | Al **proyecto** le aplica el Artículo, incisos y, fracciones anteriores, porque se trata de una actividad acuícola con fines comerciales. | Por el hecho de presentar a la autoridad correspondiente (SEMARNAT) la Manifestación de Impacto Ambiental, el promovente está cumpliendo con este apartado.<br><br>El proyecto se vincula por la obligatoriedad de obtener la autorización correspondiente para realizar las obras descritas en esta manifestación de impacto ambiental.<br><br>Como ya se mencionó anteriormente, la promovente una vez autorizado el proyecto en materia ambiental procederá a tramitar el Registro Nacional de Pesca para la unidad de producción acuícola. |
| **Art. 30°.-** *Las actividades pesqueras se clasifican en:*<br><br>**II.-** *Cultivo o acuacultura con fines* | | |
| **Artículo 31°.-** *Para realizar las actividades de pesca se requiere lo siguiente:*<br><br>**I,** *Concesión, para:*<br><br>**Inciso b)** *Acuacultura comercial*<br><br>**II,** Permiso, para:<br><br>**Inciso g)** *Acuacultura de fomento*<br><br>**III,** *Autorización, para:*<br><br>**Inciso d)** *Recolectar del medio natural reproductores, larvas, postlarvas, crías, huevos, semillas, alevines o en cualquier otro estadio, y*<br><br>**Inciso e)** *Acuacultura didáctica.* | | |

| | | |
|---|---|---|
| **Artículos 22.-** *la Secretaría podrá inscribir en el Registro Nacional de Pesca a los acuicultores que no requieran concesión, permiso o Autorización.* | Al **proyecto** le aplica el Artículo, incisos y, fracciones anteriores, porque se trata de una actividad acuícola con fines comerciales. | Por el hecho de presentar a la autoridad correspondiente (SEMARNAT) la Manifestación de Impacto Ambiental, el promovente está cumpliendo con este apartado.<br><br>El proyecto se vincula por la obligatoriedad de obtener la autorización correspondiente para realizar las obras descritas en esta manifestación de impacto ambiental.<br><br>Como ya se mencionó anteriormente, la promovente una vez autorizado el proyecto en materia ambiental procederá a tramitar el Registro Nacional de Pesca para la unidad de producción acuícola. |
| **Art. 30°.-** *Las actividades pesqueras se clasifican en:*<br><br>**II.-** *Cultivo o acuacultura con fines* | | |
| **Artículo 31°.-** *Para realizar las actividades de pesca se requiere lo siguiente:*<br><br>**I,** *Concesión, para:*<br><br>**Inciso b)** *Acuacultura comercial*<br><br>**II,** Permiso, para:<br><br>**Inciso g)** *Acuacultura de fomento*<br><br>**III,** *Autorización, para:*<br><br>**Inciso d)** *Recolectar del medio natural reproductores, larvas, postlarvas, crías, huevos, semillas, alevines o en cualquier otro estadio, y*<br><br>**Inciso e)** *Acuacultura didáctica.* | | |

| | | |
|---|---|---|
| **Artículos 22.-** *la Secretaría podrá inscribir en el Registro Nacional de Pesca a los acuicultores que no requieran concesión, permiso o Autorización.* | Al **proyecto** le aplica el Artículo, incisos y, fracciones anteriores, porque se trata de una actividad acuícola con fines comerciales. | Por el hecho de presentar a la autoridad correspondiente (SEMARNAT) la Manifestación de Impacto Ambiental, el promovente está cumpliendo con este apartado.<br><br>El proyecto se vincula por la obligatoriedad de obtener la autorización correspondiente para realizar las obras descritas en esta manifestación de impacto ambiental.<br><br>Como ya se mencionó anteriormente, la promovente una vez autorizado el proyecto en materia ambiental procederá a tramitar el Registro Nacional de Pesca para la unidad de producción acuícola. |
| **Art. 30°.-** *Las actividades pesqueras se clasifican en:*<br><br>**II.-** *Cultivo o acuacultura con fines* | | |
| **Artículo 31°.-** *Para realizar las actividades de pesca se requiere lo siguiente:*<br><br>**I,** *Concesión, para:*<br><br>**Inciso b)** *Acuacultura comercial*<br><br>**II,** Permiso, para:<br><br>**Inciso g)** *Acuacultura de fomento*<br><br>**III,** *Autorización, para:*<br><br>**Inciso d)** *Recolectar del medio natural reproductores, larvas, postlarvas, crías, huevos, semillas, alevines o en cualquier otro estadio, y*<br><br>**Inciso e)** *Acuacultura didáctica.* | | |

| | | |
|---|---|---|
| **Artículos 22.-** *la Secretaría podrá inscribir en el Registro Nacional de Pesca a los acuicultores que no requieran concesión, permiso o Autorización.* | Al **proyecto** le aplica el Artículo, incisos y, fracciones anteriores, porque se trata de una actividad acuícola con fines comerciales. | Por el hecho de presentar a la autoridad correspondiente (SEMARNAT) la Manifestación de Impacto Ambiental, el promovente está cumpliendo con este apartado.<br><br>El proyecto se vincula por la obligatoriedad de obtener la autorización correspondiente para realizar las obras descritas en esta manifestación de impacto ambiental.<br><br>Como ya se mencionó anteriormente, la promovente una vez autorizado el proyecto en materia ambiental procederá a tramitar el Registro Nacional de Pesca para la unidad de producción acuícola. |
| **Art. 30°.-** *Las actividades pesqueras se clasifican en:*<br><br>**II.-** *Cultivo o acuacultura con fines* | | |
| **Artículo 31°.-** *Para realizar las actividades de pesca se requiere lo siguiente:*<br><br>**I,** *Concesión, para:*<br><br>**Inciso b)** *Acuacultura comercial*<br><br>**II,** Permiso, para:<br><br>**Inciso g)** *Acuacultura de fomento*<br><br>**III,** *Autorización, para:*<br><br>**Inciso d)** *Recolectar del medio natural reproductores, larvas, postlarvas, crías, huevos, semillas, alevines o en cualquier otro estadio, y*<br><br>**Inciso e)** *Acuacultura didáctica.* | | |

| | | |
|---|---|---|
| **Artículos 22.-** *la Secretaría podrá inscribir en el Registro Nacional de Pesca a los acuicultores que no requieran concesión, permiso o Autorización.* | Al **proyecto** le aplica el Artículo, incisos y, fracciones anteriores, porque se trata de una actividad acuícola con fines comerciales. | Por el hecho de presentar a la autoridad correspondiente (SEMARNAT) la Manifestación de Impacto Ambiental, el promovente está cumpliendo con este apartado.<br><br>El proyecto se vincula por la obligatoriedad de obtener la autorización correspondiente para realizar las obras descritas en esta manifestación de impacto ambiental.<br><br>Como ya se mencionó anteriormente, la promovente una vez autorizado el proyecto en materia ambiental procederá a tramitar el Registro Nacional de Pesca para la unidad de producción acuícola. |
| **Art. 30°.-** *Las actividades pesqueras se clasifican en:*<br><br>**II.-** *Cultivo o acuacultura con fines* | | |
| **Artículo 31°.-** *Para realizar las actividades de pesca se requiere lo siguiente:*<br><br>**I,** *Concesión, para:*<br><br>**Inciso b)** *Acuacultura comercial*<br><br>**II,** Permiso, para:<br><br>**Inciso g)** *Acuacultura de fomento*<br><br>**III,** *Autorización, para:*<br><br>**Inciso d)** *Recolectar del medio natural reproductores, larvas, postlarvas, crías, huevos, semillas, alevines o en cualquier otro estadio, y*<br><br>**Inciso e)** *Acuacultura didáctica.* | | |

| | | |
|---|---|---|
| **Artículos 22.-** *la Secretaría podrá inscribir en el Registro Nacional de Pesca a los acuicultores que no requieran concesión, permiso o Autorización.* | Al **proyecto** le aplica el Artículo, incisos y, fracciones anteriores, porque se trata de una actividad acuícola con fines comerciales. | Por el hecho de presentar a la autoridad correspondiente (SEMARNAT) la Manifestación de Impacto Ambiental, el promovente está cumpliendo con este apartado.<br><br>El proyecto se vincula por la obligatoriedad de obtener la autorización correspondiente para realizar las obras descritas en esta manifestación de impacto ambiental.<br><br>Como ya se mencionó anteriormente, la promovente una vez autorizado el proyecto en materia ambiental procederá a tramitar el Registro Nacional de Pesca para la unidad de producción acuícola. |
| **Art. 30°.-** *Las actividades pesqueras se clasifican en:*<br><br>**II.-** *Cultivo o acuacultura con fines* | | |
| **Artículo 31°.-** *Para realizar las actividades de pesca se requiere lo siguiente:*<br><br>**I,** *Concesión, para:*<br><br>**Inciso b)** *Acuacultura comercial*<br><br>**II,** Permiso, para:<br><br>**Inciso g)** *Acuacultura de fomento*<br><br>**III,** *Autorización, para:*<br><br>**Inciso d)** *Recolectar del medio natural reproductores, larvas, postlarvas, crías, huevos, semillas, alevines o en cualquier otro estadio, y*<br><br>**Inciso e)** *Acuacultura didáctica.* | | |

| | | |
|---|---|---|
| **Artículos 22.-** *la Secretaría podrá inscribir en el Registro Nacional de Pesca a los acuicultores que no requieran concesión, permiso o Autorización.* | Al **proyecto** le aplica el Artículo, incisos y, fracciones anteriores, porque se trata de una actividad acuícola con fines comerciales. | Por el hecho de presentar a la autoridad correspondiente (SEMARNAT) la Manifestación de Impacto Ambiental, el promovente está cumpliendo con este apartado.<br><br>El proyecto se vincula por la obligatoriedad de obtener la autorización correspondiente para realizar las obras descritas en esta manifestación de impacto ambiental.<br><br>Como ya se mencionó anteriormente, la promovente una vez autorizado el proyecto en materia ambiental procederá a tramitar el Registro Nacional de Pesca para la unidad de producción acuícola. |
| **Art. 30°.-** *Las actividades pesqueras se clasifican en:*<br><br>**II.-** *Cultivo o acuacultura con fines* | | |
| **Artículo 31°.-** *Para realizar las actividades de pesca se requiere lo siguiente:*<br><br>**I,** *Concesión, para:*<br><br>**Inciso b)** *Acuacultura comercial*<br><br>**II,** Permiso, para:<br><br>**Inciso g)** *Acuacultura de fomento*<br><br>**III,** *Autorización, para:*<br><br>**Inciso d)** *Recolectar del medio natural reproductores, larvas, postlarvas, crías, huevos, semillas, alevines o en cualquier otro estadio, y*<br><br>**Inciso e)** *Acuacultura didáctica.* | | |

| | | |
|---|---|---|
| **Artículos 22.-** *la Secretaría podrá inscribir en el Registro Nacional de Pesca a los acuicultores que no requieran concesión, permiso o Autorización.* | Al **proyecto** le aplica el Artículo, incisos y, fracciones anteriores, porque se trata de una actividad acuícola con fines comerciales. | Por el hecho de presentar a la autoridad correspondiente (SEMARNAT) la Manifestación de Impacto Ambiental, el promovente está cumpliendo con este apartado.<br><br>El proyecto se vincula por la obligatoriedad de obtener la autorización correspondiente para realizar las obras descritas en esta manifestación de impacto ambiental.<br><br>Como ya se mencionó anteriormente, la promovente una vez autorizado el proyecto en materia ambiental procederá a tramitar el Registro Nacional de Pesca para la unidad de producción acuícola. |
| **Art. 30°.-** *Las actividades pesqueras se clasifican en:*<br><br>**II.-** *Cultivo o acuacultura con fines* | | |
| **Artículo 31°.-** *Para realizar las actividades de pesca se requiere lo siguiente:*<br><br>**I,** *Concesión, para:*<br><br>**Inciso b)** *Acuacultura comercial*<br><br>**II,** Permiso, para:<br><br>**Inciso g)** *Acuacultura de fomento*<br><br>**III,** *Autorización, para:*<br><br>**Inciso d)** *Recolectar del medio natural reproductores, larvas, postlarvas, crías, huevos, semillas, alevines o en cualquier otro estadio, y*<br><br>**Inciso e)** *Acuacultura didáctica.* | | |

| | | |
|---|---|---|
| **Artículos 22.-** *la Secretaría podrá inscribir en el Registro Nacional de Pesca a los acuicultores que no requieran concesión, permiso o Autorización.* | Al **proyecto** le aplica el Artículo, incisos y, fracciones anteriores, porque se trata de una actividad acuícola con fines comerciales. | Por el hecho de presentar a la autoridad correspondiente (SEMARNAT) la Manifestación de Impacto Ambiental, el promovente está cumpliendo con este apartado.<br><br>El proyecto se vincula por la obligatoriedad de obtener la autorización correspondiente para realizar las obras descritas en esta manifestación de impacto ambiental.<br><br>Como ya se mencionó anteriormente, la promovente una vez autorizado el proyecto en materia ambiental procederá a tramitar el Registro Nacional de Pesca para la unidad de producción acuícola. |
| **Art. 30°.-** *Las actividades pesqueras se clasifican en:*<br><br>**II.-** *Cultivo o acuacultura con fines* | | |
| **Artículo 31°.-** *Para realizar las actividades de pesca se requiere lo siguiente:*<br><br>**I,** *Concesión, para:*<br><br>**Inciso b)** *Acuacultura comercial*<br><br>**II,** Permiso, para:<br><br>**Inciso g)** *Acuacultura de fomento*<br><br>**III,** *Autorización, para:*<br><br>**Inciso d)** *Recolectar del medio natural reproductores, larvas, postlarvas, crías, huevos, semillas, alevines o en cualquier otro estadio, y*<br><br>**Inciso e)** *Acuacultura didáctica.* | | |

| | | |
|---|---|---|
| **Artículos 22.-** *la Secretaría podrá inscribir en el Registro Nacional de Pesca a los acuicultores que no requieran concesión, permiso o Autorización.* | Al **proyecto** le aplica el Artículo, incisos y, fracciones anteriores, porque se trata de una actividad acuícola con fines comerciales. | Por el hecho de presentar a la autoridad correspondiente (SEMARNAT) la Manifestación de Impacto Ambiental, el promovente está cumpliendo con este apartado.<br><br>El proyecto se vincula por la obligatoriedad de obtener la autorización correspondiente para realizar las obras descritas en esta manifestación de impacto ambiental.<br><br>Como ya se mencionó anteriormente, la promovente una vez autorizado el proyecto en materia ambiental procederá a tramitar el Registro Nacional de Pesca para la unidad de producción acuícola. |
| **Art. 30°.-** *Las actividades pesqueras se clasifican en:*<br><br>**II.-** *Cultivo o acuacultura con fines* | | |
| **Artículo 31°.-** *Para realizar las actividades de pesca se requiere lo siguiente:*<br><br>**I,** *Concesión, para:*<br><br>**Inciso b)** *Acuacultura comercial*<br><br>**II,** Permiso, para:<br><br>**Inciso g)** *Acuacultura de fomento*<br><br>**III,** *Autorización, para:*<br><br>**Inciso d)** *Recolectar del medio natural reproductores, larvas, postlarvas, crías, huevos, semillas, alevines o en cualquier otro estadio, y*<br><br>**Inciso e)** *Acuacultura didáctica.* | | |

| | | |
|---|---|---|
| **Artículos 22.-** *la Secretaría podrá inscribir en el Registro Nacional de Pesca a los acuicultores que no requieran concesión, permiso o Autorización.* | Al **proyecto** le aplica el Artículo, incisos y, fracciones anteriores, porque se trata de una actividad acuícola con fines comerciales. | Por el hecho de presentar a la autoridad correspondiente (SEMARNAT) la Manifestación de Impacto Ambiental, el promovente está cumpliendo con este apartado.<br><br>El proyecto se vincula por la obligatoriedad de obtener la autorización correspondiente para realizar las obras descritas en esta manifestación de impacto ambiental.<br><br>Como ya se mencionó anteriormente, la promovente una vez autorizado el proyecto en materia ambiental procederá a tramitar el Registro Nacional de Pesca para la unidad de producción acuícola. |
| **Art. 30°.-** *Las actividades pesqueras se clasifican en:*<br><br>**II.-** *Cultivo o acuacultura con fines* | | |
| **Artículo 31°.-** *Para realizar las actividades de pesca se requiere lo siguiente:*<br><br>**I,** *Concesión, para:*<br><br>**Inciso b)** *Acuacultura comercial*<br><br>**II,** Permiso, para:<br><br>**Inciso g)** *Acuacultura de fomento*<br><br>**III,** *Autorización, para:*<br><br>**Inciso d)** *Recolectar del medio natural reproductores, larvas, postlarvas, crías, huevos, semillas, alevines o en cualquier otro estadio, y*<br><br>**Inciso e)** *Acuacultura didáctica.* | | |

| | | |
|---|---|---|
| **Artículos 22.-** *la Secretaría podrá inscribir en el Registro Nacional de Pesca a los acuicultores que no requieran concesión, permiso o Autorización.* | Al **proyecto** le aplica el Artículo, incisos y, fracciones anteriores, porque se trata de una actividad acuícola con fines comerciales. | Por el hecho de presentar a la autoridad correspondiente (SEMARNAT) la Manifestación de Impacto Ambiental, el promovente está cumpliendo con este apartado.<br><br>El proyecto se vincula por la obligatoriedad de obtener la autorización correspondiente para realizar las obras descritas en esta manifestación de impacto ambiental.<br><br>Como ya se mencionó anteriormente, la promovente una vez autorizado el proyecto en materia ambiental procederá a tramitar el Registro Nacional de Pesca para la unidad de producción acuícola. |
| **Art. 30°.-** *Las actividades pesqueras se clasifican en:*<br><br>**II.-** *Cultivo o acuacultura con fines* | | |
| **Artículo 31°.-** *Para realizar las actividades de pesca se requiere lo siguiente:*<br><br>**I,** *Concesión, para:*<br><br>**Inciso b)** *Acuacultura comercial*<br><br>**II,** Permiso, para:<br><br>**Inciso g)** *Acuacultura de fomento*<br><br>**III,** *Autorización, para:*<br><br>**Inciso d)** *Recolectar del medio natural reproductores, larvas, postlarvas, crías, huevos, semillas, alevines o en cualquier otro estadio, y*<br><br>**Inciso e)** *Acuacultura didáctica.* | | |

| | | |
|---|---|---|
| **Artículos 22.-** *la Secretaría podrá inscribir en el Registro Nacional de Pesca a los acuicultores que no requieran concesión, permiso o Autorización.* | Al **proyecto** le aplica el Artículo, incisos y, fracciones anteriores, porque se trata de una actividad acuícola con fines comerciales. | Por el hecho de presentar a la autoridad correspondiente (SEMARNAT) la Manifestación de Impacto Ambiental, el promovente está cumpliendo con este apartado.<br><br>El proyecto se vincula por la obligatoriedad de obtener la autorización correspondiente para realizar las obras descritas en esta manifestación de impacto ambiental.<br><br>Como ya se mencionó anteriormente, la promovente una vez autorizado el proyecto en materia ambiental procederá a tramitar el Registro Nacional de Pesca para la unidad de producción acuícola. |
| **Art. 30°.-** *Las actividades pesqueras se clasifican en:*<br><br>**II.-** *Cultivo o acuacultura con fines* | | |
| **Artículo 31°.-** *Para realizar las actividades de pesca se requiere lo siguiente:*<br><br>**I,** *Concesión, para:*<br><br>**Inciso b)** *Acuacultura comercial*<br><br>**II,** Permiso, para:<br><br>**Inciso g)** *Acuacultura de fomento*<br><br>**III,** *Autorización, para:*<br><br>**Inciso d)** *Recolectar del medio natural reproductores, larvas, postlarvas, crías, huevos, semillas, alevines o en cualquier otro estadio, y*<br><br>**Inciso e)** *Acuacultura didáctica.* | | |

| | | |
|---|---|---|
| **Artículos 22.-** *la Secretaría podrá inscribir en el Registro Nacional de Pesca a los acuicultores que no requieran concesión, permiso o Autorización.* | Al **proyecto** le aplica el Artículo, incisos y, fracciones anteriores, porque se trata de una actividad acuícola con fines comerciales. | Por el hecho de presentar a la autoridad correspondiente (SEMARNAT) la Manifestación de Impacto Ambiental, el promovente está cumpliendo con este apartado.<br><br>El proyecto se vincula por la obligatoriedad de obtener la autorización correspondiente para realizar las obras descritas en esta manifestación de impacto ambiental.<br><br>Como ya se mencionó anteriormente, la promovente una vez autorizado el proyecto en materia ambiental procederá a tramitar el Registro Nacional de Pesca para la unidad de producción acuícola. |
| **Art. 30°.-** *Las actividades pesqueras se clasifican en:*<br><br>**II.-** *Cultivo o acuacultura con fines* | | |
| **Artículo 31°.-** *Para realizar las actividades de pesca se requiere lo siguiente:*<br><br>**I,** *Concesión, para:*<br><br>**Inciso b)** *Acuacultura comercial*<br><br>**II,** Permiso, para:<br><br>**Inciso g)** *Acuacultura de fomento*<br><br>**III,** *Autorización, para:*<br><br>**Inciso d)** *Recolectar del medio natural reproductores, larvas, postlarvas, crías, huevos, semillas, alevines o en cualquier otro estadio, y*<br><br>**Inciso e)** *Acuacultura didáctica.* | | |

| | | |
|---|---|---|
| **Artículos 22.-** *la Secretaría podrá inscribir en el Registro Nacional de Pesca a los acuicultores que no requieran concesión, permiso o Autorización.* | Al **proyecto** le aplica el Artículo, incisos y, fracciones anteriores, porque se trata de una actividad acuícola con fines comerciales. | Por el hecho de presentar a la autoridad correspondiente (SEMARNAT) la Manifestación de Impacto Ambiental, el promovente está cumpliendo con este apartado.<br><br>El proyecto se vincula por la obligatoriedad de obtener la autorización correspondiente para realizar las obras descritas en esta manifestación de impacto ambiental.<br><br>Como ya se mencionó anteriormente, la promovente una vez autorizado el proyecto en materia ambiental procederá a tramitar el Registro Nacional de Pesca para la unidad de producción acuícola. |
| **Art. 30°.-** *Las actividades pesqueras se clasifican en:*<br><br>**II.-** *Cultivo o acuacultura con fines* | | |
| **Artículo 31°.-** *Para realizar las actividades de pesca se requiere lo siguiente:*<br><br>**I,** *Concesión, para:*<br><br>**Inciso b)** *Acuacultura comercial*<br><br>**II,** Permiso, para:<br><br>**Inciso g)** *Acuacultura de fomento*<br><br>**III,** *Autorización, para:*<br><br>**Inciso d)** *Recolectar del medio natural reproductores, larvas, postlarvas, crías, huevos, semillas, alevines o en cualquier otro estadio, y*<br><br>**Inciso e)** *Acuacultura didáctica.* | | |

| | | |
|---|---|---|
| **Artículos 22.-** *la Secretaría podrá inscribir en el Registro Nacional de Pesca a los acuicultores que no requieran concesión, permiso o Autorización.* | Al **proyecto** le aplica el Artículo, incisos y, fracciones anteriores, porque se trata de una actividad acuícola con fines comerciales. | Por el hecho de presentar a la autoridad correspondiente (SEMARNAT) la Manifestación de Impacto Ambiental, el promovente está cumpliendo con este apartado.<br><br>El proyecto se vincula por la obligatoriedad de obtener la autorización correspondiente para realizar las obras descritas en esta manifestación de impacto ambiental.<br><br>Como ya se mencionó anteriormente, la promovente una vez autorizado el proyecto en materia ambiental procederá a tramitar el Registro Nacional de Pesca para la unidad de producción acuícola. |
| **Art. 30°.-** *Las actividades pesqueras se clasifican en:*<br><br>**II.-** *Cultivo o acuacultura con fines* | | |
| **Artículo 31°.-** *Para realizar las actividades de pesca se requiere lo siguiente:*<br><br>**I,** *Concesión, para:*<br><br>**Inciso b)** *Acuacultura comercial*<br><br>**II,** Permiso, para:<br><br>**Inciso g)** *Acuacultura de fomento*<br><br>**III,** *Autorización, para:*<br><br>**Inciso d)** *Recolectar del medio natural reproductores, larvas, postlarvas, crías, huevos, semillas, alevines o en cualquier otro estadio, y*<br><br>**Inciso e)** *Acuacultura didáctica.* | | |

| | | |
|---|---|---|
| **Artículos 22.-** *la Secretaría podrá inscribir en el Registro Nacional de Pesca a los acuicultores que no requieran concesión, permiso o Autorización.* | Al **proyecto** le aplica el Artículo, incisos y, fracciones anteriores, porque se trata de una actividad acuícola con fines comerciales. | Por el hecho de presentar a la autoridad correspondiente (SEMARNAT) la Manifestación de Impacto Ambiental, el promovente está cumpliendo con este apartado.<br><br>El proyecto se vincula por la obligatoriedad de obtener la autorización correspondiente para realizar las obras descritas en esta manifestación de impacto ambiental.<br><br>Como ya se mencionó anteriormente, la promovente una vez autorizado el proyecto en materia ambiental procederá a tramitar el Registro Nacional de Pesca para la unidad de producción acuícola. |
| **Art. 30°.-** *Las actividades pesqueras se clasifican en:*<br><br>**II.-** *Cultivo o acuacultura con fines* | | |
| **Artículo 31°.-** *Para realizar las actividades de pesca se requiere lo siguiente:*<br><br>**I,** *Concesión, para:*<br><br>**Inciso b)** *Acuacultura comercial*<br><br>**II,** Permiso, para:<br><br>**Inciso g)** *Acuacultura de fomento*<br><br>**III,** *Autorización, para:*<br><br>**Inciso d)** *Recolectar del medio natural reproductores, larvas, postlarvas, crías, huevos, semillas, alevines o en cualquier otro estadio, y*<br><br>**Inciso e)** *Acuacultura didáctica.* | | |

| | | |
|---|---|---|
| **Artículos 22.-** *la Secretaría podrá inscribir en el Registro Nacional de Pesca a los acuicultores que no requieran concesión, permiso o Autorización.* | Al **proyecto** le aplica el Artículo, incisos y, fracciones anteriores, porque se trata de una actividad acuícola con fines comerciales. | Por el hecho de presentar a la autoridad correspondiente (SEMARNAT) la Manifestación de Impacto Ambiental, el promovente está cumpliendo con este apartado.<br><br>El proyecto se vincula por la obligatoriedad de obtener la autorización correspondiente para realizar las obras descritas en esta manifestación de impacto ambiental.<br><br>Como ya se mencionó anteriormente, la promovente una vez autorizado el proyecto en materia ambiental procederá a tramitar el Registro Nacional de Pesca para la unidad de producción acuícola. |
| **Art. 30°.-** *Las actividades pesqueras se clasifican en:*<br><br>**II.-** *Cultivo o acuacultura con fines* | | |
| **Artículo 31°.-** *Para realizar las actividades de pesca se requiere lo siguiente:*<br><br>**I,** *Concesión, para:*<br><br>**Inciso b)** *Acuacultura comercial*<br><br>**II,** Permiso, para:<br><br>**Inciso g)** *Acuacultura de fomento*<br><br>**III,** *Autorización, para:*<br><br>**Inciso d)** *Recolectar del medio natural reproductores, larvas, postlarvas, crías, huevos, semillas, alevines o en cualquier otro estadio, y*<br><br>**Inciso e)** *Acuacultura didáctica.* | | |

| | | |
|---|---|---|
| **Artículos 22.-** *la Secretaría podrá inscribir en el Registro Nacional de Pesca a los acuicultores que no requieran concesión, permiso o Autorización.* | Al **proyecto** le aplica el Artículo, incisos y, fracciones anteriores, porque se trata de una actividad acuícola con fines comerciales. | Por el hecho de presentar a la autoridad correspondiente (SEMARNAT) la Manifestación de Impacto Ambiental, el promovente está cumpliendo con este apartado.<br><br>El proyecto se vincula por la obligatoriedad de obtener la autorización correspondiente para realizar las obras descritas en esta manifestación de impacto ambiental.<br><br>Como ya se mencionó anteriormente, la promovente una vez autorizado el proyecto en materia ambiental procederá a tramitar el Registro Nacional de Pesca para la unidad de producción acuícola. |
| **Art. 30°.-** *Las actividades pesqueras se clasifican en:*<br><br>**II.-** *Cultivo o acuacultura con fines* | | |
| **Artículo 31°.-** *Para realizar las actividades de pesca se requiere lo siguiente:*<br><br>**I,** *Concesión, para:*<br><br>**Inciso b)** *Acuacultura comercial*<br><br>**II,** Permiso, para:<br><br>**Inciso g)** *Acuacultura de fomento*<br><br>**III,** *Autorización, para:*<br><br>**Inciso d)** *Recolectar del medio natural reproductores, larvas, postlarvas, crías, huevos, semillas, alevines o en cualquier otro estadio, y*<br><br>**Inciso e)** *Acuacultura didáctica.* | | |

| | | |
|---|---|---|
| **Artículos 22.-** *la Secretaría podrá inscribir en el Registro Nacional de Pesca a los acuicultores que no requieran concesión, permiso o Autorización.* | Al **proyecto** le aplica el Artículo, incisos y, fracciones anteriores, porque se trata de una actividad acuícola con fines comerciales. | Por el hecho de presentar a la autoridad correspondiente (SEMARNAT) la Manifestación de Impacto Ambiental, el promovente está cumpliendo con este apartado.<br><br>El proyecto se vincula por la obligatoriedad de obtener la autorización correspondiente para realizar las obras descritas en esta manifestación de impacto ambiental.<br><br>Como ya se mencionó anteriormente, la promovente una vez autorizado el proyecto en materia ambiental procederá a tramitar el Registro Nacional de Pesca para la unidad de producción acuícola. |
| **Art. 30°.-** *Las actividades pesqueras se clasifican en:*<br><br>**II.-** *Cultivo o acuacultura con fines* | | |
| **Artículo 31°.-** *Para realizar las actividades de pesca se requiere lo siguiente:*<br><br>**I,** *Concesión, para:*<br><br>**Inciso b)** *Acuacultura comercial*<br><br>**II,** Permiso, para:<br><br>**Inciso g)** *Acuacultura de fomento*<br><br>**III,** *Autorización, para:*<br><br>**Inciso d)** *Recolectar del medio natural reproductores, larvas, postlarvas, crías, huevos, semillas, alevines o en cualquier otro estadio, y*<br><br>**Inciso e)** *Acuacultura didáctica.* | | |

| | | |
|---|---|---|
| **Artículos 22.-** *la Secretaría podrá inscribir en el Registro Nacional de Pesca a los acuicultores que no requieran concesión, permiso o Autorización.* | Al **proyecto** le aplica el Artículo, incisos y, fracciones anteriores, porque se trata de una actividad acuícola con fines comerciales. | Por el hecho de presentar a la autoridad correspondiente (SEMARNAT) la Manifestación de Impacto Ambiental, el promovente está cumpliendo con este apartado.<br><br>El proyecto se vincula por la obligatoriedad de obtener la autorización correspondiente para realizar las obras descritas en esta manifestación de impacto ambiental.<br><br>Como ya se mencionó anteriormente, la promovente una vez autorizado el proyecto en materia ambiental procederá a tramitar el Registro Nacional de Pesca para la unidad de producción acuícola. |
| **Art. 30°.-** *Las actividades pesqueras se clasifican en:*<br><br>**II.-** *Cultivo o acuacultura con fines* | | |
| **Artículo 31°.-** *Para realizar las actividades de pesca se requiere lo siguiente:*<br><br>**I,** *Concesión, para:*<br><br>**Inciso b)** *Acuacultura comercial*<br><br>**II,** Permiso, para:<br><br>**Inciso g)** *Acuacultura de fomento*<br><br>**III,** *Autorización, para:*<br><br>**Inciso d)** *Recolectar del medio natural reproductores, larvas, postlarvas, crías, huevos, semillas, alevines o en cualquier otro estadio, y*<br><br>**Inciso e)** *Acuacultura didáctica.* | | |

| | | |
|---|---|---|
| **Artículos 22.-** *la Secretaría podrá inscribir en el Registro Nacional de Pesca a los acuicultores que no requieran concesión, permiso o Autorización.* | Al **proyecto** le aplica el Artículo, incisos y, fracciones anteriores, porque se trata de una actividad acuícola con fines comerciales. | Por el hecho de presentar a la autoridad correspondiente (SEMARNAT) la Manifestación de Impacto Ambiental, el promovente está cumpliendo con este apartado.<br><br>El proyecto se vincula por la obligatoriedad de obtener la autorización correspondiente para realizar las obras descritas en esta manifestación de impacto ambiental.<br><br>Como ya se mencionó anteriormente, la promovente una vez autorizado el proyecto en materia ambiental procederá a tramitar el Registro Nacional de Pesca para la unidad de producción acuícola. |
| **Art. 30°.-** *Las actividades pesqueras se clasifican en:*<br><br>**II.-** *Cultivo o acuacultura con fines* | | |
| **Artículo 31°.-** *Para realizar las actividades de pesca se requiere lo siguiente:*<br><br>**I,** *Concesión, para:*<br><br>**Inciso b)** *Acuacultura comercial*<br><br>**II,** Permiso, para:<br><br>**Inciso g)** *Acuacultura de fomento*<br><br>**III,** *Autorización, para:*<br><br>**Inciso d)** *Recolectar del medio natural reproductores, larvas, postlarvas, crías, huevos, semillas, alevines o en cualquier otro estadio, y*<br><br>**Inciso e)** *Acuacultura didáctica.* | | |

| | | |
|---|---|---|
| **Artículos 22.-** *la Secretaría podrá inscribir en el Registro Nacional de Pesca a los acuicultores que no requieran concesión, permiso o Autorización.* | Al **proyecto** le aplica el Artículo, incisos y, fracciones anteriores, porque se trata de una actividad acuícola con fines comerciales. | Por el hecho de presentar a la autoridad correspondiente (SEMARNAT) la Manifestación de Impacto Ambiental, el promovente está cumpliendo con este apartado.<br><br>El proyecto se vincula por la obligatoriedad de obtener la autorización correspondiente para realizar las obras descritas en esta manifestación de impacto ambiental.<br><br>Como ya se mencionó anteriormente, la promovente una vez autorizado el proyecto en materia ambiental procederá a tramitar el Registro Nacional de Pesca para la unidad de producción acuícola. |
| **Art. 30°.-** *Las actividades pesqueras se clasifican en:*<br><br>**II.-** *Cultivo o acuacultura con fines* | | |
| **Artículo 31°.-** *Para realizar las actividades de pesca se requiere lo siguiente:*<br><br>**I,** *Concesión, para:*<br><br>**Inciso b)** *Acuacultura comercial*<br><br>**II,** Permiso, para:<br><br>**Inciso g)** *Acuacultura de fomento*<br><br>**III,** *Autorización, para:*<br><br>**Inciso d)** *Recolectar del medio natural reproductores, larvas, postlarvas, crías, huevos, semillas, alevines o en cualquier otro estadio, y*<br><br>**Inciso e)** *Acuacultura didáctica.* | | |

| | | |
|---|---|---|
| **Artículos 22.-** *la Secretaría podrá inscribir en el Registro Nacional de Pesca a los acuicultores que no requieran concesión, permiso o Autorización.* | Al **proyecto** le aplica el Artículo, incisos y, fracciones anteriores, porque se trata de una actividad acuícola con fines comerciales. | Por el hecho de presentar a la autoridad correspondiente (SEMARNAT) la Manifestación de Impacto Ambiental, el promovente está cumpliendo con este apartado.<br><br>El proyecto se vincula por la obligatoriedad de obtener la autorización correspondiente para realizar las obras descritas en esta manifestación de impacto ambiental.<br><br>Como ya se mencionó anteriormente, la promovente una vez autorizado el proyecto en materia ambiental procederá a tramitar el Registro Nacional de Pesca para la unidad de producción acuícola. |
| **Art. 30°.-** *Las actividades pesqueras se clasifican en:*<br><br>**II.-** *Cultivo o acuacultura con fines* | | |
| **Artículo 31°.-** *Para realizar las actividades de pesca se requiere lo siguiente:*<br><br>**I,** *Concesión, para:*<br><br>**Inciso b)** *Acuacultura comercial*<br><br>**II,** Permiso, para:<br><br>**Inciso g)** *Acuacultura de fomento*<br><br>**III,** *Autorización, para:*<br><br>**Inciso d)** *Recolectar del medio natural reproductores, larvas, postlarvas, crías, huevos, semillas, alevines o en cualquier otro estadio, y*<br><br>**Inciso e)** *Acuacultura didáctica.* | | |

| | | |
|---|---|---|
| **Artículos 22.-** *la Secretaría podrá inscribir en el Registro Nacional de Pesca a los acuicultores que no requieran concesión, permiso o Autorización.* | Al **proyecto** le aplica el Artículo, incisos y, fracciones anteriores, porque se trata de una actividad acuícola con fines comerciales. | Por el hecho de presentar a la autoridad correspondiente (SEMARNAT) la Manifestación de Impacto Ambiental, el promovente está cumpliendo con este apartado.<br><br>El proyecto se vincula por la obligatoriedad de obtener la autorización correspondiente para realizar las obras descritas en esta manifestación de impacto ambiental.<br><br>Como ya se mencionó anteriormente, la promovente una vez autorizado el proyecto en materia ambiental procederá a tramitar el Registro Nacional de Pesca para la unidad de producción acuícola. |
| **Art. 30°.-** *Las actividades pesqueras se clasifican en:*<br><br>**II.-** *Cultivo o acuacultura con fines* | | |
| **Artículo 31°.-** *Para realizar las actividades de pesca se requiere lo siguiente:*<br><br>**I,** *Concesión, para:*<br><br>**Inciso b)** *Acuacultura comercial*<br><br>**II,** Permiso, para:<br><br>**Inciso g)** *Acuacultura de fomento*<br><br>**III,** *Autorización, para:*<br><br>**Inciso d)** *Recolectar del medio natural reproductores, larvas, postlarvas, crías, huevos, semillas, alevines o en cualquier otro estadio, y*<br><br>**Inciso e)** *Acuacultura didáctica.* | | |

| | | |
|---|---|---|
| **Artículos 22.-** *la Secretaría podrá inscribir en el Registro Nacional de Pesca a los acuicultores que no requieran concesión, permiso o Autorización.* | Al **proyecto** le aplica el Artículo, incisos y, fracciones anteriores, porque se trata de una actividad acuícola con fines comerciales. | Por el hecho de presentar a la autoridad correspondiente (SEMARNAT) la Manifestación de Impacto Ambiental, el promovente está cumpliendo con este apartado.<br><br>El proyecto se vincula por la obligatoriedad de obtener la autorización correspondiente para realizar las obras descritas en esta manifestación de impacto ambiental.<br><br>Como ya se mencionó anteriormente, la promovente una vez autorizado el proyecto en materia ambiental procederá a tramitar el Registro Nacional de Pesca para la unidad de producción acuícola. |
| **Art. 30°.-** *Las actividades pesqueras se clasifican en:*<br><br>**II.-** *Cultivo o acuacultura con fines* | | |
| **Artículo 31°.-** *Para realizar las actividades de pesca se requiere lo siguiente:*<br><br>**I,** *Concesión, para:*<br><br>**Inciso b)** *Acuacultura comercial*<br><br>**II,** Permiso, para:<br><br>**Inciso g)** *Acuacultura de fomento*<br><br>**III,** *Autorización, para:*<br><br>**Inciso d)** *Recolectar del medio natural reproductores, larvas, postlarvas, crías, huevos, semillas, alevines o en cualquier otro estadio, y*<br><br>**Inciso e)** *Acuacultura didáctica.* | | |

| | | |
|---|---|---|
| **Artículos 22.-** *la Secretaría podrá inscribir en el Registro Nacional de Pesca a los acuicultores que no requieran concesión, permiso o Autorización.* | Al **proyecto** le aplica el Artículo, incisos y, fracciones anteriores, porque se trata de una actividad acuícola con fines comerciales. | Por el hecho de presentar a la autoridad correspondiente (SEMARNAT) la Manifestación de Impacto Ambiental, el promovente está cumpliendo con este apartado.<br><br>El proyecto se vincula por la obligatoriedad de obtener la autorización correspondiente para realizar las obras descritas en esta manifestación de impacto ambiental.<br><br>Como ya se mencionó anteriormente, la promovente una vez autorizado el proyecto en materia ambiental procederá a tramitar el Registro Nacional de Pesca para la unidad de producción acuícola. |
| **Art. 30°.-** *Las actividades pesqueras se clasifican en:*<br><br>**II.-** *Cultivo o acuacultura con fines* | | |
| **Artículo 31°.-** *Para realizar las actividades de pesca se requiere lo siguiente:*<br><br>**I,** *Concesión, para:*<br><br>**Inciso b)** *Acuacultura comercial*<br><br>**II,** Permiso, para:<br><br>**Inciso g)** *Acuacultura de fomento*<br><br>**III,** *Autorización, para:*<br><br>**Inciso d)** *Recolectar del medio natural reproductores, larvas, postlarvas, crías, huevos, semillas, alevines o en cualquier otro estadio, y*<br><br>**Inciso e)** *Acuacultura didáctica.* | | |

| | | |
|---|---|---|
| **Artículos 22.-** *la Secretaría podrá inscribir en el Registro Nacional de Pesca a los acuicultores que no requieran concesión, permiso o Autorización.* | Al **proyecto** le aplica el Artículo, incisos y, fracciones anteriores, porque se trata de una actividad acuícola con fines comerciales. | Por el hecho de presentar a la autoridad correspondiente (SEMARNAT) la Manifestación de Impacto Ambiental, el promovente está cumpliendo con este apartado.<br><br>El proyecto se vincula por la obligatoriedad de obtener la autorización correspondiente para realizar las obras descritas en esta manifestación de impacto ambiental.<br><br>Como ya se mencionó anteriormente, la promovente una vez autorizado el proyecto en materia ambiental procederá a tramitar el Registro Nacional de Pesca para la unidad de producción acuícola. |
| **Art. 30°.-** *Las actividades pesqueras se clasifican en:*<br><br>**II.-** *Cultivo o acuacultura con fines* | | |
| **Artículo 31°.-** *Para realizar las actividades de pesca se requiere lo siguiente:*<br><br>**I,** *Concesión, para:*<br><br>**Inciso b)** *Acuacultura comercial*<br><br>**II,** Permiso, para:<br><br>**Inciso g)** *Acuacultura de fomento*<br><br>**III,** *Autorización, para:*<br><br>**Inciso d)** *Recolectar del medio natural reproductores, larvas, postlarvas, crías, huevos, semillas, alevines o en cualquier otro estadio, y*<br><br>**Inciso e)** *Acuacultura didáctica.* | | |

| | | |
|---|---|---|
| **Artículos 22.-** *la Secretaría podrá inscribir en el Registro Nacional de Pesca a los acuicultores que no requieran concesión, permiso o Autorización.* | Al **proyecto** le aplica el Artículo, incisos y, fracciones anteriores, porque se trata de una actividad acuícola con fines comerciales. | Por el hecho de presentar a la autoridad correspondiente (SEMARNAT) la Manifestación de Impacto Ambiental, el promovente está cumpliendo con este apartado.<br><br>El proyecto se vincula por la obligatoriedad de obtener la autorización correspondiente para realizar las obras descritas en esta manifestación de impacto ambiental.<br><br>Como ya se mencionó anteriormente, la promovente una vez autorizado el proyecto en materia ambiental procederá a tramitar el Registro Nacional de Pesca para la unidad de producción acuícola. |
| **Art. 30°.-** *Las actividades pesqueras se clasifican en:*<br><br>**II.-** *Cultivo o acuacultura con fines* | | |
| **Artículo 31°.-** *Para realizar las actividades de pesca se requiere lo siguiente:*<br><br>**I,** *Concesión, para:*<br><br>**Inciso b)** *Acuacultura comercial*<br><br>**II,** Permiso, para:<br><br>**Inciso g)** *Acuacultura de fomento*<br><br>**III,** *Autorización, para:*<br><br>**Inciso d)** *Recolectar del medio natural reproductores, larvas, postlarvas, crías, huevos, semillas, alevines o en cualquier otro estadio, y*<br><br>**Inciso e)** *Acuacultura didáctica.* | | |

| | | |
|---|---|---|
| **Artículos 22.-** *la Secretaría podrá inscribir en el Registro Nacional de Pesca a los acuicultores que no requieran concesión, permiso o Autorización.* | Al **proyecto** le aplica el Artículo, incisos y, fracciones anteriores, porque se trata de una actividad acuícola con fines comerciales. | Por el hecho de presentar a la autoridad correspondiente (SEMARNAT) la Manifestación de Impacto Ambiental, el promovente está cumpliendo con este apartado.<br><br>El proyecto se vincula por la obligatoriedad de obtener la autorización correspondiente para realizar las obras descritas en esta manifestación de impacto ambiental.<br><br>Como ya se mencionó anteriormente, la promovente una vez autorizado el proyecto en materia ambiental procederá a tramitar el Registro Nacional de Pesca para la unidad de producción acuícola. |
| **Art. 30°.-** *Las actividades pesqueras se clasifican en:*<br><br>**II.-** *Cultivo o acuacultura con fines* | | |
| **Artículo 31°.-** *Para realizar las actividades de pesca se requiere lo siguiente:*<br><br>**I,** *Concesión, para:*<br><br>**Inciso b)** *Acuacultura comercial*<br><br>**II,** Permiso, para:<br><br>**Inciso g)** *Acuacultura de fomento*<br><br>**III,** *Autorización, para:*<br><br>**Inciso d)** *Recolectar del medio natural reproductores, larvas, postlarvas, crías, huevos, semillas, alevines o en cualquier otro estadio, y*<br><br>**Inciso e)** *Acuacultura didáctica.* | | |

| | | |
|---|---|---|
| **Artículos 22.-** *la Secretaría podrá inscribir en el Registro Nacional de Pesca a los acuicultores que no requieran concesión, permiso o Autorización.* | Al **proyecto** le aplica el Artículo, incisos y, fracciones anteriores, porque se trata de una actividad acuícola con fines comerciales. | Por el hecho de presentar a la autoridad correspondiente (SEMARNAT) la Manifestación de Impacto Ambiental, el promovente está cumpliendo con este apartado.<br><br>El proyecto se vincula por la obligatoriedad de obtener la autorización correspondiente para realizar las obras descritas en esta manifestación de impacto ambiental.<br><br>Como ya se mencionó anteriormente, la promovente una vez autorizado el proyecto en materia ambiental procederá a tramitar el Registro Nacional de Pesca para la unidad de producción acuícola. |
| **Art. 30°.-** *Las actividades pesqueras se clasifican en:*<br><br>**II.-** *Cultivo o acuacultura con fines* | | |
| **Artículo 31°.-** *Para realizar las actividades de pesca se requiere lo siguiente:*<br><br>**I,** *Concesión, para:*<br><br>**Inciso b)** *Acuacultura comercial*<br><br>**II,** Permiso, para:<br><br>**Inciso g)** *Acuacultura de fomento*<br><br>**III,** *Autorización, para:*<br><br>**Inciso d)** *Recolectar del medio natural reproductores, larvas, postlarvas, crías, huevos, semillas, alevines o en cualquier otro estadio, y*<br><br>**Inciso e)** *Acuacultura didáctica.* | | |

| | | |
|---|---|---|
| **Artículos 22.-** *la Secretaría podrá inscribir en el Registro Nacional de Pesca a los acuicultores que no requieran concesión, permiso o Autorización.* | Al **proyecto** le aplica el Artículo, incisos y, fracciones anteriores, porque se trata de una actividad acuícola con fines comerciales. | Por el hecho de presentar a la autoridad correspondiente (SEMARNAT) la Manifestación de Impacto Ambiental, el promovente está cumpliendo con este apartado.<br><br>El proyecto se vincula por la obligatoriedad de obtener la autorización correspondiente para realizar las obras descritas en esta manifestación de impacto ambiental.<br><br>Como ya se mencionó anteriormente, la promovente una vez autorizado el proyecto en materia ambiental procederá a tramitar el Registro Nacional de Pesca para la unidad de producción acuícola. |
| **Art. 30°.-** *Las actividades pesqueras se clasifican en:*<br><br>**II.-** *Cultivo o acuacultura con fines* | | |
| **Artículo 31°.-** *Para realizar las actividades de pesca se requiere lo siguiente:*<br><br>**I,** *Concesión, para:*<br><br>**Inciso b)** *Acuacultura comercial*<br><br>**II,** Permiso, para:<br><br>**Inciso g)** *Acuacultura de fomento*<br><br>**III,** *Autorización, para:*<br><br>**Inciso d)** *Recolectar del medio natural reproductores, larvas, postlarvas, crías, huevos, semillas, alevines o en cualquier otro estadio, y*<br><br>**Inciso e)** *Acuacultura didáctica.* | | |

| | | |
|---|---|---|
| **Artículos 22.-** *la Secretaría podrá inscribir en el Registro Nacional de Pesca a los acuicultores que no requieran concesión, permiso o Autorización.* | Al **proyecto** le aplica el Artículo, incisos y, fracciones anteriores, porque se trata de una actividad acuícola con fines comerciales. | Por el hecho de presentar a la autoridad correspondiente (SEMARNAT) la Manifestación de Impacto Ambiental, el promovente está cumpliendo con este apartado.<br><br>El proyecto se vincula por la obligatoriedad de obtener la autorización correspondiente para realizar las obras descritas en esta manifestación de impacto ambiental.<br><br>Como ya se mencionó anteriormente, la promovente una vez autorizado el proyecto en materia ambiental procederá a tramitar el Registro Nacional de Pesca para la unidad de producción acuícola. |
| **Art. 30°.-** *Las actividades pesqueras se clasifican en:*<br><br>**II.-** *Cultivo o acuacultura con fines* | | |
| **Artículo 31°.-** *Para realizar las actividades de pesca se requiere lo siguiente:*<br><br>**I,** *Concesión, para:*<br><br>**Inciso b)** *Acuacultura comercial*<br><br>**II,** Permiso, para:<br><br>**Inciso g)** *Acuacultura de fomento*<br><br>**III,** *Autorización, para:*<br><br>**Inciso d)** *Recolectar del medio natural reproductores, larvas, postlarvas, crías, huevos, semillas, alevines o en cualquier otro estadio, y*<br><br>**Inciso e)** *Acuacultura didáctica.* | | |

| | | |
|---|---|---|
| **Artículos 22.-** *la Secretaría podrá inscribir en el Registro Nacional de Pesca a los acuicultores que no requieran concesión, permiso o Autorización.* | Al **proyecto** le aplica el Artículo, incisos y, fracciones anteriores, porque se trata de una actividad acuícola con fines comerciales. | Por el hecho de presentar a la autoridad correspondiente (SEMARNAT) la Manifestación de Impacto Ambiental, el promovente está cumpliendo con este apartado.<br><br>El proyecto se vincula por la obligatoriedad de obtener la autorización correspondiente para realizar las obras descritas en esta manifestación de impacto ambiental.<br><br>Como ya se mencionó anteriormente, la promovente una vez autorizado el proyecto en materia ambiental procederá a tramitar el Registro Nacional de Pesca para la unidad de producción acuícola. |
| **Art. 30°.-** *Las actividades pesqueras se clasifican en:*<br><br>**II.-** *Cultivo o acuacultura con fines* | | |
| **Artículo 31°.-** *Para realizar las actividades de pesca se requiere lo siguiente:*<br><br>**I,** *Concesión, para:*<br><br>**Inciso b)** *Acuacultura comercial*<br><br>**II,** Permiso, para:<br><br>**Inciso g)** *Acuacultura de fomento*<br><br>**III,** *Autorización, para:*<br><br>**Inciso d)** *Recolectar del medio natural reproductores, larvas, postlarvas, crías, huevos, semillas, alevines o en cualquier otro estadio, y*<br><br>**Inciso e)** *Acuacultura didáctica.* | | |

| | | |
|---|---|---|
| **Artículos 22.-** *la Secretaría podrá inscribir en el Registro Nacional de Pesca a los acuicultores que no requieran concesión, permiso o Autorización.* | Al **proyecto** le aplica el Artículo, incisos y, fracciones anteriores, porque se trata de una actividad acuícola con fines comerciales. | Por el hecho de presentar a la autoridad correspondiente (SEMARNAT) la Manifestación de Impacto Ambiental, el promovente está cumpliendo con este apartado.<br><br>El proyecto se vincula por la obligatoriedad de obtener la autorización correspondiente para realizar las obras descritas en esta manifestación de impacto ambiental.<br><br>Como ya se mencionó anteriormente, la promovente una vez autorizado el proyecto en materia ambiental procederá a tramitar el Registro Nacional de Pesca para la unidad de producción acuícola. |
| **Art. 30°.-** *Las actividades pesqueras se clasifican en:*<br><br>**II.-** *Cultivo o acuacultura con fines* | | |
| **Artículo 31°.-** *Para realizar las actividades de pesca se requiere lo siguiente:*<br><br>**I,** *Concesión, para:*<br><br>**Inciso b)** *Acuacultura comercial*<br><br>**II,** Permiso, para:<br><br>**Inciso g)** *Acuacultura de fomento*<br><br>**III,** *Autorización, para:*<br><br>**Inciso d)** *Recolectar del medio natural reproductores, larvas, postlarvas, crías, huevos, semillas, alevines o en cualquier otro estadio, y*<br><br>**Inciso e)** *Acuacultura didáctica.* | | |

| | | |
|---|---|---|
| **Artículos 22.-** *la Secretaría podrá inscribir en el Registro Nacional de Pesca a los acuicultores que no requieran concesión, permiso o Autorización.* | Al **proyecto** le aplica el Artículo, incisos y, fracciones anteriores, porque se trata de una actividad acuícola con fines comerciales. | Por el hecho de presentar a la autoridad correspondiente (SEMARNAT) la Manifestación de Impacto Ambiental, el promovente está cumpliendo con este apartado.<br><br>El proyecto se vincula por la obligatoriedad de obtener la autorización correspondiente para realizar las obras descritas en esta manifestación de impacto ambiental.<br><br>Como ya se mencionó anteriormente, la promovente una vez autorizado el proyecto en materia ambiental procederá a tramitar el Registro Nacional de Pesca para la unidad de producción acuícola. |
| **Art. 30°.-** *Las actividades pesqueras se clasifican en:*<br><br>**II.-** *Cultivo o acuacultura con fines* | | |
| **Artículo 31°.-** *Para realizar las actividades de pesca se requiere lo siguiente:*<br><br>**I,** *Concesión, para:*<br><br>**Inciso b)** *Acuacultura comercial*<br><br>**II,** Permiso, para:<br><br>**Inciso g)** *Acuacultura de fomento*<br><br>**III,** *Autorización, para:*<br><br>**Inciso d)** *Recolectar del medio natural reproductores, larvas, postlarvas, crías, huevos, semillas, alevines o en cualquier otro estadio, y*<br><br>**Inciso e)** *Acuacultura didáctica.* | | |

| | | |
|---|---|---|
| **Artículos 22.-** *la Secretaría podrá inscribir en el Registro Nacional de Pesca a los acuicultores que no requieran concesión, permiso o Autorización.* | Al **proyecto** le aplica el Artículo, incisos y, fracciones anteriores, porque se trata de una actividad acuícola con fines comerciales. | Por el hecho de presentar a la autoridad correspondiente (SEMARNAT) la Manifestación de Impacto Ambiental, el promovente está cumpliendo con este apartado.<br><br>El proyecto se vincula por la obligatoriedad de obtener la autorización correspondiente para realizar las obras descritas en esta manifestación de impacto ambiental.<br><br>Como ya se mencionó anteriormente, la promovente una vez autorizado el proyecto en materia ambiental procederá a tramitar el Registro Nacional de Pesca para la unidad de producción acuícola. |
| **Art. 30°.-** *Las actividades pesqueras se clasifican en:*<br><br>**II.-** *Cultivo o acuacultura con fines* | | |
| **Artículo 31°.-** *Para realizar las actividades de pesca se requiere lo siguiente:*<br><br>**I,** *Concesión, para:*<br><br>**Inciso b)** *Acuacultura comercial*<br><br>**II,** Permiso, para:<br><br>**Inciso g)** *Acuacultura de fomento*<br><br>**III,** *Autorización, para:*<br><br>**Inciso d)** *Recolectar del medio natural reproductores, larvas, postlarvas, crías, huevos, semillas, alevines o en cualquier otro estadio, y*<br><br>**Inciso e)** *Acuacultura didáctica.* | | |

| | | |
|---|---|---|
| **Artículos 22.-** *la Secretaría podrá inscribir en el Registro Nacional de Pesca a los acuicultores que no requieran concesión, permiso o Autorización.* | Al **proyecto** le aplica el Artículo, incisos y, fracciones anteriores, porque se trata de una actividad acuícola con fines comerciales. | Por el hecho de presentar a la autoridad correspondiente (SEMARNAT) la Manifestación de Impacto Ambiental, el promovente está cumpliendo con este apartado.<br><br>El proyecto se vincula por la obligatoriedad de obtener la autorización correspondiente para realizar las obras descritas en esta manifestación de impacto ambiental.<br><br>Como ya se mencionó anteriormente, la promovente una vez autorizado el proyecto en materia ambiental procederá a tramitar el Registro Nacional de Pesca para la unidad de producción acuícola. |
| **Art. 30°.-** *Las actividades pesqueras se clasifican en:*<br><br>**II.-** *Cultivo o acuacultura con fines* | | |
| **Artículo 31°.-** *Para realizar las actividades de pesca se requiere lo siguiente:*<br><br>**I,** *Concesión, para:*<br><br>**Inciso b)** *Acuacultura comercial*<br><br>**II,** Permiso, para:<br><br>**Inciso g)** *Acuacultura de fomento*<br><br>**III,** *Autorización, para:*<br><br>**Inciso d)** *Recolectar del medio natural reproductores, larvas, postlarvas, crías, huevos, semillas, alevines o en cualquier otro estadio, y*<br><br>**Inciso e)** *Acuacultura didáctica.* | | |

| | | |
|---|---|---|
| **Artículos 22.-** *la Secretaría podrá inscribir en el Registro Nacional de Pesca a los acuicultores que no requieran concesión, permiso o Autorización.* | Al **proyecto** le aplica el Artículo, incisos y, fracciones anteriores, porque se trata de una actividad acuícola con fines comerciales. | Por el hecho de presentar a la autoridad correspondiente (SEMARNAT) la Manifestación de Impacto Ambiental, el promovente está cumpliendo con este apartado.<br><br>El proyecto se vincula por la obligatoriedad de obtener la autorización correspondiente para realizar las obras descritas en esta manifestación de impacto ambiental.<br><br>Como ya se mencionó anteriormente, la promovente una vez autorizado el proyecto en materia ambiental procederá a tramitar el Registro Nacional de Pesca para la unidad de producción acuícola. |
| **Art. 30°.-** *Las actividades pesqueras se clasifican en:*<br><br>**II.-** *Cultivo o acuacultura con fines* | | |
| **Artículo 31°.-** *Para realizar las actividades de pesca se requiere lo siguiente:*<br><br>**I,** *Concesión, para:*<br><br>**Inciso b)** *Acuacultura comercial*<br><br>**II,** Permiso, para:<br><br>**Inciso g)** *Acuacultura de fomento*<br><br>**III,** *Autorización, para:*<br><br>**Inciso d)** *Recolectar del medio natural reproductores, larvas, postlarvas, crías, huevos, semillas, alevines o en cualquier otro estadio, y*<br><br>**Inciso e)** *Acuacultura didáctica.* | | |

| | | |
|---|---|---|
| **Artículos 22.-** *la Secretaría podrá inscribir en el Registro Nacional de Pesca a los acuicultores que no requieran concesión, permiso o Autorización.* | Al **proyecto** le aplica el Artículo, incisos y, fracciones anteriores, porque se trata de una actividad acuícola con fines comerciales. | Por el hecho de presentar a la autoridad correspondiente (SEMARNAT) la Manifestación de Impacto Ambiental, el promovente está cumpliendo con este apartado.<br><br>El proyecto se vincula por la obligatoriedad de obtener la autorización correspondiente para realizar las obras descritas en esta manifestación de impacto ambiental.<br><br>Como ya se mencionó anteriormente, la promovente una vez autorizado el proyecto en materia ambiental procederá a tramitar el Registro Nacional de Pesca para la unidad de producción acuícola. |
| **Art. 30°.-** *Las actividades pesqueras se clasifican en:*<br><br>**II.-** *Cultivo o acuacultura con fines* | | |
| **Artículo 31°.-** *Para realizar las actividades de pesca se requiere lo siguiente:*<br><br>**I,** *Concesión, para:*<br><br>**Inciso b)** *Acuacultura comercial*<br><br>**II,** Permiso, para:<br><br>**Inciso g)** *Acuacultura de fomento*<br><br>**III,** *Autorización, para:*<br><br>**Inciso d)** *Recolectar del medio natural reproductores, larvas, postlarvas, crías, huevos, semillas, alevines o en cualquier otro estadio, y*<br><br>**Inciso e)** *Acuacultura didáctica.* | | |

| | | |
|---|---|---|
| **Artículos 22.-** *la Secretaría podrá inscribir en el Registro Nacional de Pesca a los acuicultores que no requieran concesión, permiso o Autorización.* | Al **proyecto** le aplica el Artículo, incisos y, fracciones anteriores, porque se trata de una actividad acuícola con fines comerciales. | Por el hecho de presentar a la autoridad correspondiente (SEMARNAT) la Manifestación de Impacto Ambiental, el promovente está cumpliendo con este apartado.<br><br>El proyecto se vincula por la obligatoriedad de obtener la autorización correspondiente para realizar las obras descritas en esta manifestación de impacto ambiental.<br><br>Como ya se mencionó anteriormente, la promovente una vez autorizado el proyecto en materia ambiental procederá a tramitar el Registro Nacional de Pesca para la unidad de producción acuícola. |
| **Art. 30°.-** *Las actividades pesqueras se clasifican en:*<br><br>**II.-** *Cultivo o acuacultura con fines* | | |
| **Artículo 31°.-** *Para realizar las actividades de pesca se requiere lo siguiente:*<br><br>**I,** *Concesión, para:*<br><br>**Inciso b)** *Acuacultura comercial*<br><br>**II,** Permiso, para:<br><br>**Inciso g)** *Acuacultura de fomento*<br><br>**III,** *Autorización, para:*<br><br>**Inciso d)** *Recolectar del medio natural reproductores, larvas, postlarvas, crías, huevos, semillas, alevines o en cualquier otro estadio, y*<br><br>**Inciso e)** *Acuacultura didáctica.* | | |

| | | |
|---|---|---|
| **Artículos 22.-** *la Secretaría podrá inscribir en el Registro Nacional de Pesca a los acuicultores que no requieran concesión, permiso o Autorización.* | Al **proyecto** le aplica el Artículo, incisos y, fracciones anteriores, porque se trata de una actividad acuícola con fines comerciales. | Por el hecho de presentar a la autoridad correspondiente (SEMARNAT) la Manifestación de Impacto Ambiental, el promovente está cumpliendo con este apartado.<br><br>El proyecto se vincula por la obligatoriedad de obtener la autorización correspondiente para realizar las obras descritas en esta manifestación de impacto ambiental.<br><br>Como ya se mencionó anteriormente, la promovente una vez autorizado el proyecto en materia ambiental procederá a tramitar el Registro Nacional de Pesca para la unidad de producción acuícola. |
| **Art. 30°.-** *Las actividades pesqueras se clasifican en:*<br><br>**II.-** *Cultivo o acuacultura con fines* | | |
| **Artículo 31°.-** *Para realizar las actividades de pesca se requiere lo siguiente:*<br><br>**I,** *Concesión, para:*<br><br>**Inciso b)** *Acuacultura comercial*<br><br>**II,** Permiso, para:<br><br>**Inciso g)** *Acuacultura de fomento*<br><br>**III,** *Autorización, para:*<br><br>**Inciso d)** *Recolectar del medio natural reproductores, larvas, postlarvas, crías, huevos, semillas, alevines o en cualquier otro estadio, y*<br><br>**Inciso e)** *Acuacultura didáctica.* | | |

| | | |
|---|---|---|
| **Artículos 22.-** *la Secretaría podrá inscribir en el Registro Nacional de Pesca a los acuicultores que no requieran concesión, permiso o Autorización.* | Al **proyecto** le aplica el Artículo, incisos y, fracciones anteriores, porque se trata de una actividad acuícola con fines comerciales. | Por el hecho de presentar a la autoridad correspondiente (SEMARNAT) la Manifestación de Impacto Ambiental, el promovente está cumpliendo con este apartado.<br><br>El proyecto se vincula por la obligatoriedad de obtener la autorización correspondiente para realizar las obras descritas en esta manifestación de impacto ambiental.<br><br>Como ya se mencionó anteriormente, la promovente una vez autorizado el proyecto en materia ambiental procederá a tramitar el Registro Nacional de Pesca para la unidad de producción acuícola. |
| **Art. 30°.-** *Las actividades pesqueras se clasifican en:*<br><br>**II.-** *Cultivo o acuacultura con fines* | | |
| **Artículo 31°.-** *Para realizar las actividades de pesca se requiere lo siguiente:*<br><br>**I,** *Concesión, para:*<br><br>**Inciso b)** *Acuacultura comercial*<br><br>**II,** Permiso, para:<br><br>**Inciso g)** *Acuacultura de fomento*<br><br>**III,** *Autorización, para:*<br><br>**Inciso d)** *Recolectar del medio natural reproductores, larvas, postlarvas, crías, huevos, semillas, alevines o en cualquier otro estadio, y*<br><br>**Inciso e)** *Acuacultura didáctica.* | | |

| | | |
|---|---|---|
| **Artículos 22.-** *la Secretaría podrá inscribir en el Registro Nacional de Pesca a los acuicultores que no requieran concesión, permiso o Autorización.* | Al **proyecto** le aplica el Artículo, incisos y, fracciones anteriores, porque se trata de una actividad acuícola con fines comerciales. | Por el hecho de presentar a la autoridad correspondiente (SEMARNAT) la Manifestación de Impacto Ambiental, el promovente está cumpliendo con este apartado.<br><br>El proyecto se vincula por la obligatoriedad de obtener la autorización correspondiente para realizar las obras descritas en esta manifestación de impacto ambiental.<br><br>Como ya se mencionó anteriormente, la promovente una vez autorizado el proyecto en materia ambiental procederá a tramitar el Registro Nacional de Pesca para la unidad de producción acuícola. |
| **Art. 30°.-** *Las actividades pesqueras se clasifican en:*<br><br>**II.-** *Cultivo o acuacultura con fines* | | |
| **Artículo 31°.-** *Para realizar las actividades de pesca se requiere lo siguiente:*<br><br>**I,** *Concesión, para:*<br><br>**Inciso b)** *Acuacultura comercial*<br><br>**II,** Permiso, para:<br><br>**Inciso g)** *Acuacultura de fomento*<br><br>**III,** *Autorización, para:*<br><br>**Inciso d)** *Recolectar del medio natural reproductores, larvas, postlarvas, crías, huevos, semillas, alevines o en cualquier otro estadio, y*<br><br>**Inciso e)** *Acuacultura didáctica.* | | |

| | | |
|---|---|---|
| **Artículos 22.-** *la Secretaría podrá inscribir en el Registro Nacional de Pesca a los acuicultores que no requieran concesión, permiso o Autorización.* | Al **proyecto** le aplica el Artículo, incisos y, fracciones anteriores, porque se trata de una actividad acuícola con fines comerciales. | Por el hecho de presentar a la autoridad correspondiente (SEMARNAT) la Manifestación de Impacto Ambiental, el promovente está cumpliendo con este apartado.<br><br>El proyecto se vincula por la obligatoriedad de obtener la autorización correspondiente para realizar las obras descritas en esta manifestación de impacto ambiental.<br><br>Como ya se mencionó anteriormente, la promovente una vez autorizado el proyecto en materia ambiental procederá a tramitar el Registro Nacional de Pesca para la unidad de producción acuícola. |
| **Art. 30°.-** *Las actividades pesqueras se clasifican en:*<br><br>**II.-** *Cultivo o acuacultura con fines* | | |
| **Artículo 31°.-** *Para realizar las actividades de pesca se requiere lo siguiente:*<br><br>**I,** *Concesión, para:*<br><br>**Inciso b)** *Acuacultura comercial*<br><br>**II,** Permiso, para:<br><br>**Inciso g)** *Acuacultura de fomento*<br><br>**III,** *Autorización, para:*<br><br>**Inciso d)** *Recolectar del medio natural reproductores, larvas, postlarvas, crías, huevos, semillas, alevines o en cualquier otro estadio, y*<br><br>**Inciso e)** *Acuacultura didáctica.* | | |

| | | |
|---|---|---|
| **Artículos 22.-** *la Secretaría podrá inscribir en el Registro Nacional de Pesca a los acuicultores que no requieran concesión, permiso o Autorización.* | Al **proyecto** le aplica el Artículo, incisos y, fracciones anteriores, porque se trata de una actividad acuícola con fines comerciales. | Por el hecho de presentar a la autoridad correspondiente (SEMARNAT) la Manifestación de Impacto Ambiental, el promovente está cumpliendo con este apartado.<br><br>El proyecto se vincula por la obligatoriedad de obtener la autorización correspondiente para realizar las obras descritas en esta manifestación de impacto ambiental.<br><br>Como ya se mencionó anteriormente, la promovente una vez autorizado el proyecto en materia ambiental procederá a tramitar el Registro Nacional de Pesca para la unidad de producción acuícola. |
| **Art. 30°.-** *Las actividades pesqueras se clasifican en:*<br><br>**II.-** *Cultivo o acuacultura con fines* | | |
| **Artículo 31°.-** *Para realizar las actividades de pesca se requiere lo siguiente:*<br><br>**I,** *Concesión, para:*<br><br>**Inciso b)** *Acuacultura comercial*<br><br>**II,** Permiso, para:<br><br>**Inciso g)** *Acuacultura de fomento*<br><br>**III,** *Autorización, para:*<br><br>**Inciso d)** *Recolectar del medio natural reproductores, larvas, postlarvas, crías, huevos, semillas, alevines o en cualquier otro estadio, y*<br><br>**Inciso e)** *Acuacultura didáctica.* | | |

| | | |
|---|---|---|
| **Artículos 22.-** *la Secretaría podrá inscribir en el Registro Nacional de Pesca a los acuicultores que no requieran concesión, permiso o Autorización.* | Al **proyecto** le aplica el Artículo, incisos y, fracciones anteriores, porque se trata de una actividad acuícola con fines comerciales. | Por el hecho de presentar a la autoridad correspondiente (SEMARNAT) la Manifestación de Impacto Ambiental, el promovente está cumpliendo con este apartado.<br><br>El proyecto se vincula por la obligatoriedad de obtener la autorización correspondiente para realizar las obras descritas en esta manifestación de impacto ambiental.<br><br>Como ya se mencionó anteriormente, la promovente una vez autorizado el proyecto en materia ambiental procederá a tramitar el Registro Nacional de Pesca para la unidad de producción acuícola. |
| **Art. 30°.-** *Las actividades pesqueras se clasifican en:*<br><br>**II.-** *Cultivo o acuacultura con fines* | | |
| **Artículo 31°.-** *Para realizar las actividades de pesca se requiere lo siguiente:*<br><br>**I,** *Concesión, para:*<br><br>**Inciso b)** *Acuacultura comercial*<br><br>**II,** Permiso, para:<br><br>**Inciso g)** *Acuacultura de fomento*<br><br>**III,** *Autorización, para:*<br><br>**Inciso d)** *Recolectar del medio natural reproductores, larvas, postlarvas, crías, huevos, semillas, alevines o en cualquier otro estadio, y*<br><br>**Inciso e)** *Acuacultura didáctica.* | | |

| | | |
|---|---|---|
| **Artículos 22.-** *la Secretaría podrá inscribir en el Registro Nacional de Pesca a los acuicultores que no requieran concesión, permiso o Autorización.* | Al **proyecto** le aplica el Artículo, incisos y, fracciones anteriores, porque se trata de una actividad acuícola con fines comerciales. | Por el hecho de presentar a la autoridad correspondiente (SEMARNAT) la Manifestación de Impacto Ambiental, el promovente está cumpliendo con este apartado.<br><br>El proyecto se vincula por la obligatoriedad de obtener la autorización correspondiente para realizar las obras descritas en esta manifestación de impacto ambiental.<br><br>Como ya se mencionó anteriormente, la promovente una vez autorizado el proyecto en materia ambiental procederá a tramitar el Registro Nacional de Pesca para la unidad de producción acuícola. |
| **Art. 30°.-** *Las actividades pesqueras se clasifican en:*<br><br>**II.-** *Cultivo o acuacultura con fines* | | |
| **Artículo 31°.-** *Para realizar las actividades de pesca se requiere lo siguiente:*<br><br>**I,** *Concesión, para:*<br><br>**Inciso b)** *Acuacultura comercial*<br><br>**II,** Permiso, para:<br><br>**Inciso g)** *Acuacultura de fomento*<br><br>**III,** *Autorización, para:*<br><br>**Inciso d)** *Recolectar del medio natural reproductores, larvas, postlarvas, crías, huevos, semillas, alevines o en cualquier otro estadio, y*<br><br>**Inciso e)** *Acuacultura didáctica.* | | |

| | | |
|---|---|---|
| **Artículos 22.-** *la Secretaría podrá inscribir en el Registro Nacional de Pesca a los acuicultores que no requieran concesión, permiso o Autorización.* | Al **proyecto** le aplica el Artículo, incisos y, fracciones anteriores, porque se trata de una actividad acuícola con fines comerciales. | Por el hecho de presentar a la autoridad correspondiente (SEMARNAT) la Manifestación de Impacto Ambiental, el promovente está cumpliendo con este apartado.<br><br>El proyecto se vincula por la obligatoriedad de obtener la autorización correspondiente para realizar las obras descritas en esta manifestación de impacto ambiental.<br><br>Como ya se mencionó anteriormente, la promovente una vez autorizado el proyecto en materia ambiental procederá a tramitar el Registro Nacional de Pesca para la unidad de producción acuícola. |
| **Art. 30°.-** *Las actividades pesqueras se clasifican en:*<br><br>**II.-** *Cultivo o acuacultura con fines* | | |
| **Artículo 31°.-** *Para realizar las actividades de pesca se requiere lo siguiente:*<br><br>**I,** *Concesión, para:*<br><br>**Inciso b)** *Acuacultura comercial*<br><br>**II,** Permiso, para:<br><br>**Inciso g)** *Acuacultura de fomento*<br><br>**III,** *Autorización, para:*<br><br>**Inciso d)** *Recolectar del medio natural reproductores, larvas, postlarvas, crías, huevos, semillas, alevines o en cualquier otro estadio, y*<br><br>**Inciso e)** *Acuacultura didáctica.* | | |

| | | |
|---|---|---|
| **Artículos 22.-** *la Secretaría podrá inscribir en el Registro Nacional de Pesca a los acuicultores que no requieran concesión, permiso o Autorización.* | Al **proyecto** le aplica el Artículo, incisos y, fracciones anteriores, porque se trata de una actividad acuícola con fines comerciales. | Por el hecho de presentar a la autoridad correspondiente (SEMARNAT) la Manifestación de Impacto Ambiental, el promovente está cumpliendo con este apartado.<br><br>El proyecto se vincula por la obligatoriedad de obtener la autorización correspondiente para realizar las obras descritas en esta manifestación de impacto ambiental.<br><br>Como ya se mencionó anteriormente, la promovente una vez autorizado el proyecto en materia ambiental procederá a tramitar el Registro Nacional de Pesca para la unidad de producción acuícola. |
| **Art. 30°.-** *Las actividades pesqueras se clasifican en:*<br><br>**II.-** *Cultivo o acuacultura con fines* | | |
| **Artículo 31°.-** *Para realizar las actividades de pesca se requiere lo siguiente:*<br><br>**I,** *Concesión, para:*<br><br>**Inciso b)** *Acuacultura comercial*<br><br>**II,** Permiso, para:<br><br>**Inciso g)** *Acuacultura de fomento*<br><br>**III,** *Autorización, para:*<br><br>**Inciso d)** *Recolectar del medio natural reproductores, larvas, postlarvas, crías, huevos, semillas, alevines o en cualquier otro estadio, y*<br><br>**Inciso e)** *Acuacultura didáctica.* | | |

| | | |
|---|---|---|
| **Artículos 22.-** *la Secretaría podrá inscribir en el Registro Nacional de Pesca a los acuicultores que no requieran concesión, permiso o Autorización.* | Al **proyecto** le aplica el Artículo, incisos y, fracciones anteriores, porque se trata de una actividad acuícola con fines comerciales. | Por el hecho de presentar a la autoridad correspondiente (SEMARNAT) la Manifestación de Impacto Ambiental, el promovente está cumpliendo con este apartado.<br><br>El proyecto se vincula por la obligatoriedad de obtener la autorización correspondiente para realizar las obras descritas en esta manifestación de impacto ambiental.<br><br>Como ya se mencionó anteriormente, la promovente una vez autorizado el proyecto en materia ambiental procederá a tramitar el Registro Nacional de Pesca para la unidad de producción acuícola. |
| **Art. 30°.-** *Las actividades pesqueras se clasifican en:*<br><br>**II.-** *Cultivo o acuacultura con fines* | | |
| **Artículo 31°.-** *Para realizar las actividades de pesca se requiere lo siguiente:*<br><br>**I,** *Concesión, para:*<br><br>**Inciso b)** *Acuacultura comercial*<br><br>**II,** Permiso, para:<br><br>**Inciso g)** *Acuacultura de fomento*<br><br>**III,** *Autorización, para:*<br><br>**Inciso d)** *Recolectar del medio natural reproductores, larvas, postlarvas, crías, huevos, semillas, alevines o en cualquier otro estadio, y*<br><br>**Inciso e)** *Acuacultura didáctica.* | | |

| | | |
|---|---|---|
| **Artículos 22.-** *la Secretaría podrá inscribir en el Registro Nacional de Pesca a los acuicultores que no requieran concesión, permiso o Autorización.* | Al **proyecto** le aplica el Artículo, incisos y, fracciones anteriores, porque se trata de una actividad acuícola con fines comerciales. | Por el hecho de presentar a la autoridad correspondiente (SEMARNAT) la Manifestación de Impacto Ambiental, el promovente está cumpliendo con este apartado.<br><br>El proyecto se vincula por la obligatoriedad de obtener la autorización correspondiente para realizar las obras descritas en esta manifestación de impacto ambiental.<br><br>Como ya se mencionó anteriormente, la promovente una vez autorizado el proyecto en materia ambiental procederá a tramitar el Registro Nacional de Pesca para la unidad de producción acuícola. |
| **Art. 30°.-** *Las actividades pesqueras se clasifican en:*<br><br>**II.-** *Cultivo o acuacultura con fines* | | |
| **Artículo 31°.-** *Para realizar las actividades de pesca se requiere lo siguiente:*<br><br>**I,** *Concesión, para:*<br><br>**Inciso b)** *Acuacultura comercial*<br><br>**II,** Permiso, para:<br><br>**Inciso g)** *Acuacultura de fomento*<br><br>**III,** *Autorización, para:*<br><br>**Inciso d)** *Recolectar del medio natural reproductores, larvas, postlarvas, crías, huevos, semillas, alevines o en cualquier otro estadio, y*<br><br>**Inciso e)** *Acuacultura didáctica.* | | |

| | | |
|---|---|---|
| **Artículos 22.-** *la Secretaría podrá inscribir en el Registro Nacional de Pesca a los acuicultores que no requieran concesión, permiso o Autorización.* | Al **proyecto** le aplica el Artículo, incisos y, fracciones anteriores, porque se trata de una actividad acuícola con fines comerciales. | Por el hecho de presentar a la autoridad correspondiente (SEMARNAT) la Manifestación de Impacto Ambiental, el promovente está cumpliendo con este apartado.<br><br>El proyecto se vincula por la obligatoriedad de obtener la autorización correspondiente para realizar las obras descritas en esta manifestación de impacto ambiental.<br><br>Como ya se mencionó anteriormente, la promovente una vez autorizado el proyecto en materia ambiental procederá a tramitar el Registro Nacional de Pesca para la unidad de producción acuícola. |
| **Art. 30°.-** *Las actividades pesqueras se clasifican en:*<br><br>**II.-** *Cultivo o acuacultura con fines* | | |
| **Artículo 31°.-** *Para realizar las actividades de pesca se requiere lo siguiente:*<br><br>**I,** *Concesión, para:*<br><br>**Inciso b)** *Acuacultura comercial*<br><br>**II,** Permiso, para:<br><br>**Inciso g)** *Acuacultura de fomento*<br><br>**III,** *Autorización, para:*<br><br>**Inciso d)** *Recolectar del medio natural reproductores, larvas, postlarvas, crías, huevos, semillas, alevines o en cualquier otro estadio, y*<br><br>**Inciso e)** *Acuacultura didáctica.* | | |

| | | |
|---|---|---|
| **Artículos 22.-** *la Secretaría podrá inscribir en el Registro Nacional de Pesca a los acuicultores que no requieran concesión, permiso o Autorización.* | Al **proyecto** le aplica el Artículo, incisos y, fracciones anteriores, porque se trata de una actividad acuícola con fines comerciales. | Por el hecho de presentar a la autoridad correspondiente (SEMARNAT) la Manifestación de Impacto Ambiental, el promovente está cumpliendo con este apartado.<br><br>El proyecto se vincula por la obligatoriedad de obtener la autorización correspondiente para realizar las obras descritas en esta manifestación de impacto ambiental.<br><br>Como ya se mencionó anteriormente, la promovente una vez autorizado el proyecto en materia ambiental procederá a tramitar el Registro Nacional de Pesca para la unidad de producción acuícola. |
| **Art. 30°.-** *Las actividades pesqueras se clasifican en:*<br><br>**II.-** *Cultivo o acuacultura con fines* | | |
| **Artículo 31°.-** *Para realizar las actividades de pesca se requiere lo siguiente:*<br><br>**I,** *Concesión, para:*<br><br>**Inciso b)** *Acuacultura comercial*<br><br>**II,** Permiso, para:<br><br>**Inciso g)** *Acuacultura de fomento*<br><br>**III,** *Autorización, para:*<br><br>**Inciso d)** *Recolectar del medio natural reproductores, larvas, postlarvas, crías, huevos, semillas, alevines o en cualquier otro estadio, y*<br><br>**Inciso e)** *Acuacultura didáctica.* | | |

| | | |
|---|---|---|
| **Artículos 22.-** *la Secretaría podrá inscribir en el Registro Nacional de Pesca a los acuicultores que no requieran concesión, permiso o Autorización.* | Al **proyecto** le aplica el Artículo, incisos y, fracciones anteriores, porque se trata de una actividad acuícola con fines comerciales. | Por el hecho de presentar a la autoridad correspondiente (SEMARNAT) la Manifestación de Impacto Ambiental, el promovente está cumpliendo con este apartado.<br><br>El proyecto se vincula por la obligatoriedad de obtener la autorización correspondiente para realizar las obras descritas en esta manifestación de impacto ambiental.<br><br>Como ya se mencionó anteriormente, la promovente una vez autorizado el proyecto en materia ambiental procederá a tramitar el Registro Nacional de Pesca para la unidad de producción acuícola. |
| **Art. 30°.-** *Las actividades pesqueras se clasifican en:*<br><br>**II.-** *Cultivo o acuacultura con fines* | | |
| **Artículo 31°.-** *Para realizar las actividades de pesca se requiere lo siguiente:*<br><br>**I,** *Concesión, para:*<br><br>**Inciso b)** *Acuacultura comercial*<br><br>**II,** Permiso, para:<br><br>**Inciso g)** *Acuacultura de fomento*<br><br>**III,** *Autorización, para:*<br><br>**Inciso d)** *Recolectar del medio natural reproductores, larvas, postlarvas, crías, huevos, semillas, alevines o en cualquier otro estadio, y*<br><br>**Inciso e)** *Acuacultura didáctica.* | | |

| | | |
|---|---|---|
| **Artículos 22.-** *la Secretaría podrá inscribir en el Registro Nacional de Pesca a los acuicultores que no requieran concesión, permiso o Autorización.* | Al **proyecto** le aplica el Artículo, incisos y, fracciones anteriores, porque se trata de una actividad acuícola con fines comerciales. | Por el hecho de presentar a la autoridad correspondiente (SEMARNAT) la Manifestación de Impacto Ambiental, el promovente está cumpliendo con este apartado.<br><br>El proyecto se vincula por la obligatoriedad de obtener la autorización correspondiente para realizar las obras descritas en esta manifestación de impacto ambiental.<br><br>Como ya se mencionó anteriormente, la promovente una vez autorizado el proyecto en materia ambiental procederá a tramitar el Registro Nacional de Pesca para la unidad de producción acuícola. |
| **Art. 30°.-** *Las actividades pesqueras se clasifican en:*<br><br>**II.-** *Cultivo o acuacultura con fines* | | |
| **Artículo 31°.-** *Para realizar las actividades de pesca se requiere lo siguiente:*<br><br>**I,** *Concesión, para:*<br><br>**Inciso b)** *Acuacultura comercial*<br><br>**II,** Permiso, para:<br><br>**Inciso g)** *Acuacultura de fomento*<br><br>**III,** *Autorización, para:*<br><br>**Inciso d)** *Recolectar del medio natural reproductores, larvas, postlarvas, crías, huevos, semillas, alevines o en cualquier otro estadio, y*<br><br>**Inciso e)** *Acuacultura didáctica.* | | |

| | | |
|---|---|---|
| **Artículos 22.-** *la Secretaría podrá inscribir en el Registro Nacional de Pesca a los acuicultores que no requieran concesión, permiso o Autorización.* | Al **proyecto** le aplica el Artículo, incisos y, fracciones anteriores, porque se trata de una actividad acuícola con fines comerciales. | Por el hecho de presentar a la autoridad correspondiente (SEMARNAT) la Manifestación de Impacto Ambiental, el promovente está cumpliendo con este apartado.<br><br>El proyecto se vincula por la obligatoriedad de obtener la autorización correspondiente para realizar las obras descritas en esta manifestación de impacto ambiental.<br><br>Como ya se mencionó anteriormente, la promovente una vez autorizado el proyecto en materia ambiental procederá a tramitar el Registro Nacional de Pesca para la unidad de producción acuícola. |
| **Art. 30°.-** *Las actividades pesqueras se clasifican en:*<br><br>**II.-** *Cultivo o acuacultura con fines* | | |
| **Artículo 31°.-** *Para realizar las actividades de pesca se requiere lo siguiente:*<br><br>**I,** *Concesión, para:*<br><br>**Inciso b)** *Acuacultura comercial*<br><br>**II,** Permiso, para:<br><br>**Inciso g)** *Acuacultura de fomento*<br><br>**III,** *Autorización, para:*<br><br>**Inciso d)** *Recolectar del medio natural reproductores, larvas, postlarvas, crías, huevos, semillas, alevines o en cualquier otro estadio, y*<br><br>**Inciso e)** *Acuacultura didáctica.* | | |

| | | |
|---|---|---|
| **Artículos 22.-** *la Secretaría podrá inscribir en el Registro Nacional de Pesca a los acuicultores que no requieran concesión, permiso o Autorización.* | Al **proyecto** le aplica el Artículo, incisos y, fracciones anteriores, porque se trata de una actividad acuícola con fines comerciales. | Por el hecho de presentar a la autoridad correspondiente (SEMARNAT) la Manifestación de Impacto Ambiental, el promovente está cumpliendo con este apartado.<br><br>El proyecto se vincula por la obligatoriedad de obtener la autorización correspondiente para realizar las obras descritas en esta manifestación de impacto ambiental.<br><br>Como ya se mencionó anteriormente, la promovente una vez autorizado el proyecto en materia ambiental procederá a tramitar el Registro Nacional de Pesca para la unidad de producción acuícola. |
| **Art. 30°.-** *Las actividades pesqueras se clasifican en:*<br><br>**II.-** *Cultivo o acuacultura con fines* | | |
| **Artículo 31°.-** *Para realizar las actividades de pesca se requiere lo siguiente:*<br><br>**I,** *Concesión, para:*<br><br>**Inciso b)** *Acuacultura comercial*<br><br>**II,** Permiso, para:<br><br>**Inciso g)** *Acuacultura de fomento*<br><br>**III,** *Autorización, para:*<br><br>**Inciso d)** *Recolectar del medio natural reproductores, larvas, postlarvas, crías, huevos, semillas, alevines o en cualquier otro estadio, y*<br><br>**Inciso e)** *Acuacultura didáctica.* | | |

| | | |
|---|---|---|
| **Artículos 22.-** *la Secretaría podrá inscribir en el Registro Nacional de Pesca a los acuicultores que no requieran concesión, permiso o Autorización.* | Al **proyecto** le aplica el Artículo, incisos y, fracciones anteriores, porque se trata de una actividad acuícola con fines comerciales. | Por el hecho de presentar a la autoridad correspondiente (SEMARNAT) la Manifestación de Impacto Ambiental, el promovente está cumpliendo con este apartado.<br><br>El proyecto se vincula por la obligatoriedad de obtener la autorización correspondiente para realizar las obras descritas en esta manifestación de impacto ambiental.<br><br>Como ya se mencionó anteriormente, la promovente una vez autorizado el proyecto en materia ambiental procederá a tramitar el Registro Nacional de Pesca para la unidad de producción acuícola. |
| **Art. 30°.-** *Las actividades pesqueras se clasifican en:*<br><br>**II.-** *Cultivo o acuacultura con fines* | | |
| **Artículo 31°.-** *Para realizar las actividades de pesca se requiere lo siguiente:*<br><br>**I,** *Concesión, para:*<br><br>**Inciso b)** *Acuacultura comercial*<br><br>**II,** Permiso, para:<br><br>**Inciso g)** *Acuacultura de fomento*<br><br>**III,** *Autorización, para:*<br><br>**Inciso d)** *Recolectar del medio natural reproductores, larvas, postlarvas, crías, huevos, semillas, alevines o en cualquier otro estadio, y*<br><br>**Inciso e)** *Acuacultura didáctica.* | | |

| | | |
|---|---|---|
| **Artículos 22.-** *la Secretaría podrá inscribir en el Registro Nacional de Pesca a los acuicultores que no requieran concesión, permiso o Autorización.* | Al **proyecto** le aplica el Artículo, incisos y, fracciones anteriores, porque se trata de una actividad acuícola con fines comerciales. | Por el hecho de presentar a la autoridad correspondiente (SEMARNAT) la Manifestación de Impacto Ambiental, el promovente está cumpliendo con este apartado.<br><br>El proyecto se vincula por la obligatoriedad de obtener la autorización correspondiente para realizar las obras descritas en esta manifestación de impacto ambiental.<br><br>Como ya se mencionó anteriormente, la promovente una vez autorizado el proyecto en materia ambiental procederá a tramitar el Registro Nacional de Pesca para la unidad de producción acuícola. |
| **Art. 30°.-** *Las actividades pesqueras se clasifican en:*<br><br>**II.-** *Cultivo o acuacultura con fines* | | |
| **Artículo 31°.-** *Para realizar las actividades de pesca se requiere lo siguiente:*<br><br>**I,** *Concesión, para:*<br><br>**Inciso b)** *Acuacultura comercial*<br><br>**II,** Permiso, para:<br><br>**Inciso g)** *Acuacultura de fomento*<br><br>**III,** *Autorización, para:*<br><br>**Inciso d)** *Recolectar del medio natural reproductores, larvas, postlarvas, crías, huevos, semillas, alevines o en cualquier otro estadio, y*<br><br>**Inciso e)** *Acuacultura didáctica.* | | |

| | | |
|---|---|---|
| **Artículos 22.-** *la Secretaría podrá inscribir en el Registro Nacional de Pesca a los acuicultores que no requieran concesión, permiso o Autorización.* | Al **proyecto** le aplica el Artículo, incisos y, fracciones anteriores, porque se trata de una actividad acuícola con fines comerciales. | Por el hecho de presentar a la autoridad correspondiente (SEMARNAT) la Manifestación de Impacto Ambiental, el promovente está cumpliendo con este apartado.<br><br>El proyecto se vincula por la obligatoriedad de obtener la autorización correspondiente para realizar las obras descritas en esta manifestación de impacto ambiental.<br><br>Como ya se mencionó anteriormente, la promovente una vez autorizado el proyecto en materia ambiental procederá a tramitar el Registro Nacional de Pesca para la unidad de producción acuícola. |
| **Art. 30°.-** *Las actividades pesqueras se clasifican en:*<br><br>**II.-** *Cultivo o acuacultura con fines* | | |
| **Artículo 31°.-** *Para realizar las actividades de pesca se requiere lo siguiente:*<br><br>**I,** *Concesión, para:*<br><br>**Inciso b)** *Acuacultura comercial*<br><br>**II,** Permiso, para:<br><br>**Inciso g)** *Acuacultura de fomento*<br><br>**III,** *Autorización, para:*<br><br>**Inciso d)** *Recolectar del medio natural reproductores, larvas, postlarvas, crías, huevos, semillas, alevines o en cualquier otro estadio, y*<br><br>**Inciso e)** *Acuacultura didáctica.* | | |

| | | |
|---|---|---|
| **Artículos 22.-** *la Secretaría podrá inscribir en el Registro Nacional de Pesca a los acuicultores que no requieran concesión, permiso o Autorización.* | Al **proyecto** le aplica el Artículo, incisos y, fracciones anteriores, porque se trata de una actividad acuícola con fines comerciales. | Por el hecho de presentar a la autoridad correspondiente (SEMARNAT) la Manifestación de Impacto Ambiental, el promovente está cumpliendo con este apartado.<br><br>El proyecto se vincula por la obligatoriedad de obtener la autorización correspondiente para realizar las obras descritas en esta manifestación de impacto ambiental.<br><br>Como ya se mencionó anteriormente, la promovente una vez autorizado el proyecto en materia ambiental procederá a tramitar el Registro Nacional de Pesca para la unidad de producción acuícola. |
| **Art. 30°.-** *Las actividades pesqueras se clasifican en:*<br><br>**II.-** *Cultivo o acuacultura con fines* | | |
| **Artículo 31°.-** *Para realizar las actividades de pesca se requiere lo siguiente:*<br><br>**I,** *Concesión, para:*<br><br>**Inciso b)** *Acuacultura comercial*<br><br>**II,** Permiso, para:<br><br>**Inciso g)** *Acuacultura de fomento*<br><br>**III,** *Autorización, para:*<br><br>**Inciso d)** *Recolectar del medio natural reproductores, larvas, postlarvas, crías, huevos, semillas, alevines o en cualquier otro estadio, y*<br><br>**Inciso e)** *Acuacultura didáctica.* | | |

| | | |
|---|---|---|
| **Artículos 22.-** *la Secretaría podrá inscribir en el Registro Nacional de Pesca a los acuicultores que no requieran concesión, permiso o Autorización.* | Al **proyecto** le aplica el Artículo, incisos y, fracciones anteriores, porque se trata de una actividad acuícola con fines comerciales. | Por el hecho de presentar a la autoridad correspondiente (SEMARNAT) la Manifestación de Impacto Ambiental, el promovente está cumpliendo con este apartado.<br><br>El proyecto se vincula por la obligatoriedad de obtener la autorización correspondiente para realizar las obras descritas en esta manifestación de impacto ambiental.<br><br>Como ya se mencionó anteriormente, la promovente una vez autorizado el proyecto en materia ambiental procederá a tramitar el Registro Nacional de Pesca para la unidad de producción acuícola. |
| **Art. 30°.-** *Las actividades pesqueras se clasifican en:*<br><br>**II.-** *Cultivo o acuacultura con fines* | | |
| **Artículo 31°.-** *Para realizar las actividades de pesca se requiere lo siguiente:*<br><br>**I,** *Concesión, para:*<br><br>**Inciso b)** *Acuacultura comercial*<br><br>**II,** Permiso, para:<br><br>**Inciso g)** *Acuacultura de fomento*<br><br>**III,** *Autorización, para:*<br><br>**Inciso d)** *Recolectar del medio natural reproductores, larvas, postlarvas, crías, huevos, semillas, alevines o en cualquier otro estadio, y*<br><br>**Inciso e)** *Acuacultura didáctica.* | | |

| | | |
|---|---|---|
| **Artículos 22.-** *la Secretaría podrá inscribir en el Registro Nacional de Pesca a los acuicultores que no requieran concesión, permiso o Autorización.* | Al **proyecto** le aplica el Artículo, incisos y, fracciones anteriores, porque se trata de una actividad acuícola con fines comerciales. | Por el hecho de presentar a la autoridad correspondiente (SEMARNAT) la Manifestación de Impacto Ambiental, el promovente está cumpliendo con este apartado.<br><br>El proyecto se vincula por la obligatoriedad de obtener la autorización correspondiente para realizar las obras descritas en esta manifestación de impacto ambiental.<br><br>Como ya se mencionó anteriormente, la promovente una vez autorizado el proyecto en materia ambiental procederá a tramitar el Registro Nacional de Pesca para la unidad de producción acuícola. |
| **Art. 30°.-** *Las actividades pesqueras se clasifican en:*<br><br>**II.-** *Cultivo o acuacultura con fines* | | |
| **Artículo 31°.-** *Para realizar las actividades de pesca se requiere lo siguiente:*<br><br>**I,** *Concesión, para:*<br><br>**Inciso b)** *Acuacultura comercial*<br><br>**II,** Permiso, para:<br><br>**Inciso g)** *Acuacultura de fomento*<br><br>**III,** *Autorización, para:*<br><br>**Inciso d)** *Recolectar del medio natural reproductores, larvas, postlarvas, crías, huevos, semillas, alevines o en cualquier otro estadio, y*<br><br>**Inciso e)** *Acuacultura didáctica.* | | |

| | | |
|---|---|---|
| **Artículos 22.-** *la Secretaría podrá inscribir en el Registro Nacional de Pesca a los acuicultores que no requieran concesión, permiso o Autorización.* | Al **proyecto** le aplica el Artículo, incisos y, fracciones anteriores, porque se trata de una actividad acuícola con fines comerciales. | Por el hecho de presentar a la autoridad correspondiente (SEMARNAT) la Manifestación de Impacto Ambiental, el promovente está cumpliendo con este apartado.<br><br>El proyecto se vincula por la obligatoriedad de obtener la autorización correspondiente para realizar las obras descritas en esta manifestación de impacto ambiental.<br><br>Como ya se mencionó anteriormente, la promovente una vez autorizado el proyecto en materia ambiental procederá a tramitar el Registro Nacional de Pesca para la unidad de producción acuícola. |
| **Art. 30°.-** *Las actividades pesqueras se clasifican en:*<br><br>**II.-** *Cultivo o acuacultura con fines* | | |
| **Artículo 31°.-** *Para realizar las actividades de pesca se requiere lo siguiente:*<br><br>**I,** *Concesión, para:*<br><br>**Inciso b)** *Acuacultura comercial*<br><br>**II,** Permiso, para:<br><br>**Inciso g)** *Acuacultura de fomento*<br><br>**III,** *Autorización, para:*<br><br>**Inciso d)** *Recolectar del medio natural reproductores, larvas, postlarvas, crías, huevos, semillas, alevines o en cualquier otro estadio, y*<br><br>**Inciso e)** *Acuacultura didáctica.* | | |

| | | |
|---|---|---|
| **Artículos 22.-** *la Secretaría podrá inscribir en el Registro Nacional de Pesca a los acuicultores que no requieran concesión, permiso o Autorización.* | Al **proyecto** le aplica el Artículo, incisos y, fracciones anteriores, porque se trata de una actividad acuícola con fines comerciales. | Por el hecho de presentar a la autoridad correspondiente (SEMARNAT) la Manifestación de Impacto Ambiental, el promovente está cumpliendo con este apartado.<br><br>El proyecto se vincula por la obligatoriedad de obtener la autorización correspondiente para realizar las obras descritas en esta manifestación de impacto ambiental.<br><br>Como ya se mencionó anteriormente, la promovente una vez autorizado el proyecto en materia ambiental procederá a tramitar el Registro Nacional de Pesca para la unidad de producción acuícola. |
| **Art. 30°.-** *Las actividades pesqueras se clasifican en:*<br><br>**II.-** *Cultivo o acuacultura con fines* | | |
| **Artículo 31°.-** *Para realizar las actividades de pesca se requiere lo siguiente:*<br><br>**I,** *Concesión, para:*<br><br>**Inciso b)** *Acuacultura comercial*<br><br>**II,** Permiso, para:<br><br>**Inciso g)** *Acuacultura de fomento*<br><br>**III,** *Autorización, para:*<br><br>**Inciso d)** *Recolectar del medio natural reproductores, larvas, postlarvas, crías, huevos, semillas, alevines o en cualquier otro estadio, y*<br><br>**Inciso e)** *Acuacultura didáctica.* | | |

| | | |
|---|---|---|
| **Artículos 22.-** *la Secretaría podrá inscribir en el Registro Nacional de Pesca a los acuicultores que no requieran concesión, permiso o Autorización.* | Al **proyecto** le aplica el Artículo, incisos y, fracciones anteriores, porque se trata de una actividad acuícola con fines comerciales. | Por el hecho de presentar a la autoridad correspondiente (SEMARNAT) la Manifestación de Impacto Ambiental, el promovente está cumpliendo con este apartado.<br><br>El proyecto se vincula por la obligatoriedad de obtener la autorización correspondiente para realizar las obras descritas en esta manifestación de impacto ambiental.<br><br>Como ya se mencionó anteriormente, la promovente una vez autorizado el proyecto en materia ambiental procederá a tramitar el Registro Nacional de Pesca para la unidad de producción acuícola. |
| **Art. 30°.-** *Las actividades pesqueras se clasifican en:*<br><br>**II.-** *Cultivo o acuacultura con fines* | | |
| **Artículo 31°.-** *Para realizar las actividades de pesca se requiere lo siguiente:*<br><br>**I,** *Concesión, para:*<br><br>**Inciso b)** *Acuacultura comercial*<br><br>**II,** Permiso, para:<br><br>**Inciso g)** *Acuacultura de fomento*<br><br>**III,** *Autorización, para:*<br><br>**Inciso d)** *Recolectar del medio natural reproductores, larvas, postlarvas, crías, huevos, semillas, alevines o en cualquier otro estadio, y*<br><br>**Inciso e)** *Acuacultura didáctica.* | | |

| | | |
|---|---|---|
| **Artículos 22.-** *la Secretaría podrá inscribir en el Registro Nacional de Pesca a los acuicultores que no requieran concesión, permiso o Autorización.* | Al **proyecto** le aplica el Artículo, incisos y, fracciones anteriores, porque se trata de una actividad acuícola con fines comerciales. | Por el hecho de presentar a la autoridad correspondiente (SEMARNAT) la Manifestación de Impacto Ambiental, el promovente está cumpliendo con este apartado.<br><br>El proyecto se vincula por la obligatoriedad de obtener la autorización correspondiente para realizar las obras descritas en esta manifestación de impacto ambiental.<br><br>Como ya se mencionó anteriormente, la promovente una vez autorizado el proyecto en materia ambiental procederá a tramitar el Registro Nacional de Pesca para la unidad de producción acuícola. |
| **Art. 30°.-** *Las actividades pesqueras se clasifican en:*<br><br>**II.-** *Cultivo o acuacultura con fines* | | |
| **Artículo 31°.-** *Para realizar las actividades de pesca se requiere lo siguiente:*<br><br>**I,** *Concesión, para:*<br><br>**Inciso b)** *Acuacultura comercial*<br><br>**II,** Permiso, para:<br><br>**Inciso g)** *Acuacultura de fomento*<br><br>**III,** *Autorización, para:*<br><br>**Inciso d)** *Recolectar del medio natural reproductores, larvas, postlarvas, crías, huevos, semillas, alevines o en cualquier otro estadio, y*<br><br>**Inciso e)** *Acuacultura didáctica.* | | |

| | | |
|---|---|---|
| **Artículos 22.-** *la Secretaría podrá inscribir en el Registro Nacional de Pesca a los acuicultores que no requieran concesión, permiso o Autorización.* | Al **proyecto** le aplica el Artículo, incisos y, fracciones anteriores, porque se trata de una actividad acuícola con fines comerciales. | Por el hecho de presentar a la autoridad correspondiente (SEMARNAT) la Manifestación de Impacto Ambiental, el promovente está cumpliendo con este apartado.<br><br>El proyecto se vincula por la obligatoriedad de obtener la autorización correspondiente para realizar las obras descritas en esta manifestación de impacto ambiental.<br><br>Como ya se mencionó anteriormente, la promovente una vez autorizado el proyecto en materia ambiental procederá a tramitar el Registro Nacional de Pesca para la unidad de producción acuícola. |
| **Art. 30°.-** *Las actividades pesqueras se clasifican en:*<br><br>**II.-** *Cultivo o acuacultura con fines* | | |
| **Artículo 31°.-** *Para realizar las actividades de pesca se requiere lo siguiente:*<br><br>**I,** *Concesión, para:*<br><br>**Inciso b)** *Acuacultura comercial*<br><br>**II,** Permiso, para:<br><br>**Inciso g)** *Acuacultura de fomento*<br><br>**III,** *Autorización, para:*<br><br>**Inciso d)** *Recolectar del medio natural reproductores, larvas, postlarvas, crías, huevos, semillas, alevines o en cualquier otro estadio, y*<br><br>**Inciso e)** *Acuacultura didáctica.* | | |

| | | |
|---|---|---|
| **Artículos 22.-** *la Secretaría podrá inscribir en el Registro Nacional de Pesca a los acuicultores que no requieran concesión, permiso o Autorización.* | Al **proyecto** le aplica el Artículo, incisos y, fracciones anteriores, porque se trata de una actividad acuícola con fines comerciales. | Por el hecho de presentar a la autoridad correspondiente (SEMARNAT) la Manifestación de Impacto Ambiental, el promovente está cumpliendo con este apartado.<br><br>El proyecto se vincula por la obligatoriedad de obtener la autorización correspondiente para realizar las obras descritas en esta manifestación de impacto ambiental.<br><br>Como ya se mencionó anteriormente, la promovente una vez autorizado el proyecto en materia ambiental procederá a tramitar el Registro Nacional de Pesca para la unidad de producción acuícola. |
| **Art. 30°.-** *Las actividades pesqueras se clasifican en:*<br><br>**II.-** *Cultivo o acuacultura con fines* | | |
| **Artículo 31°.-** *Para realizar las actividades de pesca se requiere lo siguiente:*<br><br>**I,** *Concesión, para:*<br><br>**Inciso b)** *Acuacultura comercial*<br><br>**II,** Permiso, para:<br><br>**Inciso g)** *Acuacultura de fomento*<br><br>**III,** *Autorización, para:*<br><br>**Inciso d)** *Recolectar del medio natural reproductores, larvas, postlarvas, crías, huevos, semillas, alevines o en cualquier otro estadio, y*<br><br>**Inciso e)** *Acuacultura didáctica.* | | |

| | | |
|---|---|---|
| **Artículos 22.-** *la Secretaría podrá inscribir en el Registro Nacional de Pesca a los acuicultores que no requieran concesión, permiso o Autorización.* | Al **proyecto** le aplica el Artículo, incisos y, fracciones anteriores, porque se trata de una actividad acuícola con fines comerciales. | Por el hecho de presentar a la autoridad correspondiente (SEMARNAT) la Manifestación de Impacto Ambiental, el promovente está cumpliendo con este apartado.<br><br>El proyecto se vincula por la obligatoriedad de obtener la autorización correspondiente para realizar las obras descritas en esta manifestación de impacto ambiental.<br><br>Como ya se mencionó anteriormente, la promovente una vez autorizado el proyecto en materia ambiental procederá a tramitar el Registro Nacional de Pesca para la unidad de producción acuícola. |
| **Art. 30°.-** *Las actividades pesqueras se clasifican en:*<br><br>**II.-** *Cultivo o acuacultura con fines* | | |
| **Artículo 31°.-** *Para realizar las actividades de pesca se requiere lo siguiente:*<br><br>**I,** *Concesión, para:*<br><br>**Inciso b)** *Acuacultura comercial*<br><br>**II,** Permiso, para:<br><br>**Inciso g)** *Acuacultura de fomento*<br><br>**III,** *Autorización, para:*<br><br>**Inciso d)** *Recolectar del medio natural reproductores, larvas, postlarvas, crías, huevos, semillas, alevines o en cualquier otro estadio, y*<br><br>**Inciso e)** *Acuacultura didáctica.* | | |

| | | |
|---|---|---|
| **Artículos 22.-** *la Secretaría podrá inscribir en el Registro Nacional de Pesca a los acuicultores que no requieran concesión, permiso o Autorización.* | Al **proyecto** le aplica el Artículo, incisos y, fracciones anteriores, porque se trata de una actividad acuícola con fines comerciales. | Por el hecho de presentar a la autoridad correspondiente (SEMARNAT) la Manifestación de Impacto Ambiental, el promovente está cumpliendo con este apartado.<br><br>El proyecto se vincula por la obligatoriedad de obtener la autorización correspondiente para realizar las obras descritas en esta manifestación de impacto ambiental.<br><br>Como ya se mencionó anteriormente, la promovente una vez autorizado el proyecto en materia ambiental procederá a tramitar el Registro Nacional de Pesca para la unidad de producción acuícola. |
| **Art. 30°.-** *Las actividades pesqueras se clasifican en:*<br><br>**II.-** *Cultivo o acuacultura con fines* | | |
| **Artículo 31°.-** *Para realizar las actividades de pesca se requiere lo siguiente:*<br><br>**I,** *Concesión, para:*<br><br>**Inciso b)** *Acuacultura comercial*<br><br>**II,** Permiso, para:<br><br>**Inciso g)** *Acuacultura de fomento*<br><br>**III,** *Autorización, para:*<br><br>**Inciso d)** *Recolectar del medio natural reproductores, larvas, postlarvas, crías, huevos, semillas, alevines o en cualquier otro estadio, y*<br><br>**Inciso e)** *Acuacultura didáctica.* | | |

| | | |
|---|---|---|
| **Artículos 22.-** *la Secretaría podrá inscribir en el Registro Nacional de Pesca a los acuicultores que no requieran concesión, permiso o Autorización.* | Al **proyecto** le aplica el Artículo, incisos y, fracciones anteriores, porque se trata de una actividad acuícola con fines comerciales. | Por el hecho de presentar a la autoridad correspondiente (SEMARNAT) la Manifestación de Impacto Ambiental, el promovente está cumpliendo con este apartado.<br><br>El proyecto se vincula por la obligatoriedad de obtener la autorización correspondiente para realizar las obras descritas en esta manifestación de impacto ambiental.<br><br>Como ya se mencionó anteriormente, la promovente una vez autorizado el proyecto en materia ambiental procederá a tramitar el Registro Nacional de Pesca para la unidad de producción acuícola. |
| **Art. 30°.-** *Las actividades pesqueras se clasifican en:*<br><br>**II.-** *Cultivo o acuacultura con fines* | | |
| **Artículo 31°.-** *Para realizar las actividades de pesca se requiere lo siguiente:*<br><br>**I,** *Concesión, para:*<br><br>**Inciso b)** *Acuacultura comercial*<br><br>**II,** Permiso, para:<br><br>**Inciso g)** *Acuacultura de fomento*<br><br>**III,** *Autorización, para:*<br><br>**Inciso d)** *Recolectar del medio natural reproductores, larvas, postlarvas, crías, huevos, semillas, alevines o en cualquier otro estadio, y*<br><br>**Inciso e)** *Acuacultura didáctica.* | | |

| | | |
|---|---|---|
| **Artículos 22.-** *la Secretaría podrá inscribir en el Registro Nacional de Pesca a los acuicultores que no requieran concesión, permiso o Autorización.* | Al **proyecto** le aplica el Artículo, incisos y, fracciones anteriores, porque se trata de una actividad acuícola con fines comerciales. | Por el hecho de presentar a la autoridad correspondiente (SEMARNAT) la Manifestación de Impacto Ambiental, el promovente está cumpliendo con este apartado.<br><br>El proyecto se vincula por la obligatoriedad de obtener la autorización correspondiente para realizar las obras descritas en esta manifestación de impacto ambiental.<br><br>Como ya se mencionó anteriormente, la promovente una vez autorizado el proyecto en materia ambiental procederá a tramitar el Registro Nacional de Pesca para la unidad de producción acuícola. |
| **Art. 30°.-** *Las actividades pesqueras se clasifican en:*<br><br>**II.-** *Cultivo o acuacultura con fines* | | |
| **Artículo 31°.-** *Para realizar las actividades de pesca se requiere lo siguiente:*<br><br>**I,** *Concesión, para:*<br><br>**Inciso b)** *Acuacultura comercial*<br><br>**II,** Permiso, para:<br><br>**Inciso g)** *Acuacultura de fomento*<br><br>**III,** *Autorización, para:*<br><br>**Inciso d)** *Recolectar del medio natural reproductores, larvas, postlarvas, crías, huevos, semillas, alevines o en cualquier otro estadio, y*<br><br>**Inciso e)** *Acuacultura didáctica.* | | |

| | | |
|---|---|---|
| **Artículos 22.-** *la Secretaría podrá inscribir en el Registro Nacional de Pesca a los acuicultores que no requieran concesión, permiso o Autorización.* | Al **proyecto** le aplica el Artículo, incisos y, fracciones anteriores, porque se trata de una actividad acuícola con fines comerciales. | Por el hecho de presentar a la autoridad correspondiente (SEMARNAT) la Manifestación de Impacto Ambiental, el promovente está cumpliendo con este apartado.<br><br>El proyecto se vincula por la obligatoriedad de obtener la autorización correspondiente para realizar las obras descritas en esta manifestación de impacto ambiental.<br><br>Como ya se mencionó anteriormente, la promovente una vez autorizado el proyecto en materia ambiental procederá a tramitar el Registro Nacional de Pesca para la unidad de producción acuícola. |
| **Art. 30°.-** *Las actividades pesqueras se clasifican en:*<br><br>**II.-** *Cultivo o acuacultura con fines* | | |
| **Artículo 31°.-** *Para realizar las actividades de pesca se requiere lo siguiente:*<br><br>**I,** *Concesión, para:*<br><br>**Inciso b)** *Acuacultura comercial*<br><br>**II,** Permiso, para:<br><br>**Inciso g)** *Acuacultura de fomento*<br><br>**III,** *Autorización, para:*<br><br>**Inciso d)** *Recolectar del medio natural reproductores, larvas, postlarvas, crías, huevos, semillas, alevines o en cualquier otro estadio, y*<br><br>**Inciso e)** *Acuacultura didáctica.* | | |

| | | |
|---|---|---|
| **Artículos 22.-** *la Secretaría podrá inscribir en el Registro Nacional de Pesca a los acuicultores que no requieran concesión, permiso o Autorización.* | Al **proyecto** le aplica el Artículo, incisos y, fracciones anteriores, porque se trata de una actividad acuícola con fines comerciales. | Por el hecho de presentar a la autoridad correspondiente (SEMARNAT) la Manifestación de Impacto Ambiental, el promovente está cumpliendo con este apartado.<br><br>El proyecto se vincula por la obligatoriedad de obtener la autorización correspondiente para realizar las obras descritas en esta manifestación de impacto ambiental.<br><br>Como ya se mencionó anteriormente, la promovente una vez autorizado el proyecto en materia ambiental procederá a tramitar el Registro Nacional de Pesca para la unidad de producción acuícola. |
| **Art. 30°.-** *Las actividades pesqueras se clasifican en:*<br><br>**II.-** *Cultivo o acuacultura con fines* | | |
| **Artículo 31°.-** *Para realizar las actividades de pesca se requiere lo siguiente:*<br><br>**I,** *Concesión, para:*<br><br>**Inciso b)** *Acuacultura comercial*<br><br>**II,** Permiso, para:<br><br>**Inciso g)** *Acuacultura de fomento*<br><br>**III,** *Autorización, para:*<br><br>**Inciso d)** *Recolectar del medio natural reproductores, larvas, postlarvas, crías, huevos, semillas, alevines o en cualquier otro estadio, y*<br><br>**Inciso e)** *Acuacultura didáctica.* | | |

| | | |
|---|---|---|
| **Artículos 22.-** *la Secretaría podrá inscribir en el Registro Nacional de Pesca a los acuicultores que no requieran concesión, permiso o Autorización.* | Al **proyecto** le aplica el Artículo, incisos y, fracciones anteriores, porque se trata de una actividad acuícola con fines comerciales. | Por el hecho de presentar a la autoridad correspondiente (SEMARNAT) la Manifestación de Impacto Ambiental, el promovente está cumpliendo con este apartado.<br><br>El proyecto se vincula por la obligatoriedad de obtener la autorización correspondiente para realizar las obras descritas en esta manifestación de impacto ambiental.<br><br>Como ya se mencionó anteriormente, la promovente una vez autorizado el proyecto en materia ambiental procederá a tramitar el Registro Nacional de Pesca para la unidad de producción acuícola. |
| **Art. 30°.-** *Las actividades pesqueras se clasifican en:*<br><br>**II.-** *Cultivo o acuacultura con fines* | | |
| **Artículo 31°.-** *Para realizar las actividades de pesca se requiere lo siguiente:*<br><br>**I,** *Concesión, para:*<br><br>**Inciso b)** *Acuacultura comercial*<br><br>**II,** Permiso, para:<br><br>**Inciso g)** *Acuacultura de fomento*<br><br>**III,** *Autorización, para:*<br><br>**Inciso d)** *Recolectar del medio natural reproductores, larvas, postlarvas, crías, huevos, semillas, alevines o en cualquier otro estadio, y*<br><br>**Inciso e)** *Acuacultura didáctica.* | | |

| | | |
|---|---|---|
| **Artículos 22.-** *la Secretaría podrá inscribir en el Registro Nacional de Pesca a los acuicultores que no requieran concesión, permiso o Autorización.* | Al **proyecto** le aplica el Artículo, incisos y, fracciones anteriores, porque se trata de una actividad acuícola con fines comerciales. | Por el hecho de presentar a la autoridad correspondiente (SEMARNAT) la Manifestación de Impacto Ambiental, el promovente está cumpliendo con este apartado.<br><br>El proyecto se vincula por la obligatoriedad de obtener la autorización correspondiente para realizar las obras descritas en esta manifestación de impacto ambiental.<br><br>Como ya se mencionó anteriormente, la promovente una vez autorizado el proyecto en materia ambiental procederá a tramitar el Registro Nacional de Pesca para la unidad de producción acuícola. |
| **Art. 30°.-** *Las actividades pesqueras se clasifican en:*<br><br>**II.-** *Cultivo o acuacultura con fines* | | |
| **Artículo 31°.-** *Para realizar las actividades de pesca se requiere lo siguiente:*<br><br>**I,** *Concesión, para:*<br><br>**Inciso b)** *Acuacultura comercial*<br><br>**II,** Permiso, para:<br><br>**Inciso g)** *Acuacultura de fomento*<br><br>**III,** *Autorización, para:*<br><br>**Inciso d)** *Recolectar del medio natural reproductores, larvas, postlarvas, crías, huevos, semillas, alevines o en cualquier otro estadio, y*<br><br>**Inciso e)** *Acuacultura didáctica.* | | |

| | | |
|---|---|---|
| **Artículos 22.-** *la Secretaría podrá inscribir en el Registro Nacional de Pesca a los acuicultores que no requieran concesión, permiso o Autorización.* | Al **proyecto** le aplica el Artículo, incisos y, fracciones anteriores, porque se trata de una actividad acuícola con fines comerciales. | Por el hecho de presentar a la autoridad correspondiente (SEMARNAT) la Manifestación de Impacto Ambiental, el promovente está cumpliendo con este apartado.<br><br>El proyecto se vincula por la obligatoriedad de obtener la autorización correspondiente para realizar las obras descritas en esta manifestación de impacto ambiental.<br><br>Como ya se mencionó anteriormente, la promovente una vez autorizado el proyecto en materia ambiental procederá a tramitar el Registro Nacional de Pesca para la unidad de producción acuícola. |
| **Art. 30°.-** *Las actividades pesqueras se clasifican en:*<br><br>**II.-** *Cultivo o acuacultura con fines* | | |
| **Artículo 31°.-** *Para realizar las actividades de pesca se requiere lo siguiente:*<br><br>**I,** *Concesión, para:*<br><br>**Inciso b)** *Acuacultura comercial*<br><br>**II,** Permiso, para:<br><br>**Inciso g)** *Acuacultura de fomento*<br><br>**III,** *Autorización, para:*<br><br>**Inciso d)** *Recolectar del medio natural reproductores, larvas, postlarvas, crías, huevos, semillas, alevines o en cualquier otro estadio, y*<br><br>**Inciso e)** *Acuacultura didáctica.* | | |

| | | |
|---|---|---|
| **Artículos 22.-** *la Secretaría podrá inscribir en el Registro Nacional de Pesca a los acuicultores que no requieran concesión, permiso o Autorización.* | Al **proyecto** le aplica el Artículo, incisos y, fracciones anteriores, porque se trata de una actividad acuícola con fines comerciales. | Por el hecho de presentar a la autoridad correspondiente (SEMARNAT) la Manifestación de Impacto Ambiental, el promovente está cumpliendo con este apartado.<br><br>El proyecto se vincula por la obligatoriedad de obtener la autorización correspondiente para realizar las obras descritas en esta manifestación de impacto ambiental.<br><br>Como ya se mencionó anteriormente, la promovente una vez autorizado el proyecto en materia ambiental procederá a tramitar el Registro Nacional de Pesca para la unidad de producción acuícola. |
| **Art. 30°.-** *Las actividades pesqueras se clasifican en:*<br><br>**II.-** *Cultivo o acuacultura con fines* | | |
| **Artículo 31°.-** *Para realizar las actividades de pesca se requiere lo siguiente:*<br><br>**I,** *Concesión, para:*<br><br>**Inciso b)** *Acuacultura comercial*<br><br>**II,** Permiso, para:<br><br>**Inciso g)** *Acuacultura de fomento*<br><br>**III,** *Autorización, para:*<br><br>**Inciso d)** *Recolectar del medio natural reproductores, larvas, postlarvas, crías, huevos, semillas, alevines o en cualquier otro estadio, y*<br><br>**Inciso e)** *Acuacultura didáctica.* | | |

| | | |
|---|---|---|
| **Artículos 22.-** *la Secretaría podrá inscribir en el Registro Nacional de Pesca a los acuicultores que no requieran concesión, permiso o Autorización.* | Al **proyecto** le aplica el Artículo, incisos y, fracciones anteriores, porque se trata de una actividad acuícola con fines comerciales. | Por el hecho de presentar a la autoridad correspondiente (SEMARNAT) la Manifestación de Impacto Ambiental, el promovente está cumpliendo con este apartado.<br><br>El proyecto se vincula por la obligatoriedad de obtener la autorización correspondiente para realizar las obras descritas en esta manifestación de impacto ambiental.<br><br>Como ya se mencionó anteriormente, la promovente una vez autorizado el proyecto en materia ambiental procederá a tramitar el Registro Nacional de Pesca para la unidad de producción acuícola. |
| **Art. 30°.-** *Las actividades pesqueras se clasifican en:*<br><br>**II.-** *Cultivo o acuacultura con fines* | | |
| **Artículo 31°.-** *Para realizar las actividades de pesca se requiere lo siguiente:*<br><br>**I,** *Concesión, para:*<br><br>**Inciso b)** *Acuacultura comercial*<br><br>**II,** Permiso, para:<br><br>**Inciso g)** *Acuacultura de fomento*<br><br>**III,** *Autorización, para:*<br><br>**Inciso d)** *Recolectar del medio natural reproductores, larvas, postlarvas, crías, huevos, semillas, alevines o en cualquier otro estadio, y*<br><br>**Inciso e)** *Acuacultura didáctica.* | | |

| | | |
|---|---|---|
| **Artículos 22.-** *la Secretaría podrá inscribir en el Registro Nacional de Pesca a los acuicultores que no requieran concesión, permiso o Autorización.* | Al **proyecto** le aplica el Artículo, incisos y, fracciones anteriores, porque se trata de una actividad acuícola con fines comerciales. | Por el hecho de presentar a la autoridad correspondiente (SEMARNAT) la Manifestación de Impacto Ambiental, el promovente está cumpliendo con este apartado.<br><br>El proyecto se vincula por la obligatoriedad de obtener la autorización correspondiente para realizar las obras descritas en esta manifestación de impacto ambiental.<br><br>Como ya se mencionó anteriormente, la promovente una vez autorizado el proyecto en materia ambiental procederá a tramitar el Registro Nacional de Pesca para la unidad de producción acuícola. |
| **Art. 30°.-** *Las actividades pesqueras se clasifican en:*<br><br>**II.-** *Cultivo o acuacultura con fines* | | |
| **Artículo 31°.-** *Para realizar las actividades de pesca se requiere lo siguiente:*<br><br>**I,** *Concesión, para:*<br><br>**Inciso b)** *Acuacultura comercial*<br><br>**II,** Permiso, para:<br><br>**Inciso g)** *Acuacultura de fomento*<br><br>**III,** *Autorización, para:*<br><br>**Inciso d)** *Recolectar del medio natural reproductores, larvas, postlarvas, crías, huevos, semillas, alevines o en cualquier otro estadio, y*<br><br>**Inciso e)** *Acuacultura didáctica.* | | |

| | | |
|---|---|---|
| **Artículos 22.-** *la Secretaría podrá inscribir en el Registro Nacional de Pesca a los acuicultores que no requieran concesión, permiso o Autorización.* | Al **proyecto** le aplica el Artículo, incisos y, fracciones anteriores, porque se trata de una actividad acuícola con fines comerciales. | Por el hecho de presentar a la autoridad correspondiente (SEMARNAT) la Manifestación de Impacto Ambiental, el promovente está cumpliendo con este apartado.<br><br>El proyecto se vincula por la obligatoriedad de obtener la autorización correspondiente para realizar las obras descritas en esta manifestación de impacto ambiental.<br><br>Como ya se mencionó anteriormente, la promovente una vez autorizado el proyecto en materia ambiental procederá a tramitar el Registro Nacional de Pesca para la unidad de producción acuícola. |
| **Art. 30°.-** *Las actividades pesqueras se clasifican en:*<br><br>**II.-** *Cultivo o acuacultura con fines* | | |
| **Artículo 31°.-** *Para realizar las actividades de pesca se requiere lo siguiente:*<br><br>**I,** *Concesión, para:*<br><br>**Inciso b)** *Acuacultura comercial*<br><br>**II,** Permiso, para:<br><br>**Inciso g)** *Acuacultura de fomento*<br><br>**III,** *Autorización, para:*<br><br>**Inciso d)** *Recolectar del medio natural reproductores, larvas, postlarvas, crías, huevos, semillas, alevines o en cualquier otro estadio, y*<br><br>**Inciso e)** *Acuacultura didáctica.* | | |

| | | |
|---|---|---|
| **Artículos 22.-** *la Secretaría podrá inscribir en el Registro Nacional de Pesca a los acuicultores que no requieran concesión, permiso o Autorización.* | Al **proyecto** le aplica el Artículo, incisos y, fracciones anteriores, porque se trata de una actividad acuícola con fines comerciales. | Por el hecho de presentar a la autoridad correspondiente (SEMARNAT) la Manifestación de Impacto Ambiental, el promovente está cumpliendo con este apartado.<br><br>El proyecto se vincula por la obligatoriedad de obtener la autorización correspondiente para realizar las obras descritas en esta manifestación de impacto ambiental.<br><br>Como ya se mencionó anteriormente, la promovente una vez autorizado el proyecto en materia ambiental procederá a tramitar el Registro Nacional de Pesca para la unidad de producción acuícola. |
| **Art. 30°.-** *Las actividades pesqueras se clasifican en:*<br><br>**II.-** *Cultivo o acuacultura con fines* | | |
| **Artículo 31°.-** *Para realizar las actividades de pesca se requiere lo siguiente:*<br><br>**I,** *Concesión, para:*<br><br>**Inciso b)** *Acuacultura comercial*<br><br>**II,** Permiso, para:<br><br>**Inciso g)** *Acuacultura de fomento*<br><br>**III,** *Autorización, para:*<br><br>**Inciso d)** *Recolectar del medio natural reproductores, larvas, postlarvas, crías, huevos, semillas, alevines o en cualquier otro estadio, y*<br><br>**Inciso e)** *Acuacultura didáctica.* | | |

| | | |
|---|---|---|
| **Artículos 22.-** *la Secretaría podrá inscribir en el Registro Nacional de Pesca a los acuicultores que no requieran concesión, permiso o Autorización.* | Al **proyecto** le aplica el Artículo, incisos y, fracciones anteriores, porque se trata de una actividad acuícola con fines comerciales. | Por el hecho de presentar a la autoridad correspondiente (SEMARNAT) la Manifestación de Impacto Ambiental, el promovente está cumpliendo con este apartado.<br><br>El proyecto se vincula por la obligatoriedad de obtener la autorización correspondiente para realizar las obras descritas en esta manifestación de impacto ambiental.<br><br>Como ya se mencionó anteriormente, la promovente una vez autorizado el proyecto en materia ambiental procederá a tramitar el Registro Nacional de Pesca para la unidad de producción acuícola. |
| **Art. 30°.-** *Las actividades pesqueras se clasifican en:*<br><br>**II.-** *Cultivo o acuacultura con fines* | | |
| **Artículo 31°.-** *Para realizar las actividades de pesca se requiere lo siguiente:*<br><br>**I,** *Concesión, para:*<br><br>**Inciso b)** *Acuacultura comercial*<br><br>**II,** Permiso, para:<br><br>**Inciso g)** *Acuacultura de fomento*<br><br>**III,** *Autorización, para:*<br><br>**Inciso d)** *Recolectar del medio natural reproductores, larvas, postlarvas, crías, huevos, semillas, alevines o en cualquier otro estadio, y*<br><br>**Inciso e)** *Acuacultura didáctica.* | | |

| | | |
|---|---|---|
| **Artículos 22.-** *la Secretaría podrá inscribir en el Registro Nacional de Pesca a los acuicultores que no requieran concesión, permiso o Autorización.* | Al **proyecto** le aplica el Artículo, incisos y, fracciones anteriores, porque se trata de una actividad acuícola con fines comerciales. | Por el hecho de presentar a la autoridad correspondiente (SEMARNAT) la Manifestación de Impacto Ambiental, el promovente está cumpliendo con este apartado.<br><br>El proyecto se vincula por la obligatoriedad de obtener la autorización correspondiente para realizar las obras descritas en esta manifestación de impacto ambiental.<br><br>Como ya se mencionó anteriormente, la promovente una vez autorizado el proyecto en materia ambiental procederá a tramitar el Registro Nacional de Pesca para la unidad de producción acuícola. |
| **Art. 30°.-** *Las actividades pesqueras se clasifican en:*<br><br>**II.-** *Cultivo o acuacultura con fines* | | |
| **Artículo 31°.-** *Para realizar las actividades de pesca se requiere lo siguiente:*<br><br>**I,** *Concesión, para:*<br><br>**Inciso b)** *Acuacultura comercial*<br><br>**II,** Permiso, para:<br><br>**Inciso g)** *Acuacultura de fomento*<br><br>**III,** *Autorización, para:*<br><br>**Inciso d)** *Recolectar del medio natural reproductores, larvas, postlarvas, crías, huevos, semillas, alevines o en cualquier otro estadio, y*<br><br>**Inciso e)** *Acuacultura didáctica.* | | |

| | | |
|---|---|---|
| **Artículos 22.-** *la Secretaría podrá inscribir en el Registro Nacional de Pesca a los acuicultores que no requieran concesión, permiso o Autorización.* | Al **proyecto** le aplica el Artículo, incisos y, fracciones anteriores, porque se trata de una actividad acuícola con fines comerciales. | Por el hecho de presentar a la autoridad correspondiente (SEMARNAT) la Manifestación de Impacto Ambiental, el promovente está cumpliendo con este apartado.<br><br>El proyecto se vincula por la obligatoriedad de obtener la autorización correspondiente para realizar las obras descritas en esta manifestación de impacto ambiental.<br><br>Como ya se mencionó anteriormente, la promovente una vez autorizado el proyecto en materia ambiental procederá a tramitar el Registro Nacional de Pesca para la unidad de producción acuícola. |
| **Art. 30°.-** *Las actividades pesqueras se clasifican en:*<br><br>**II.-** *Cultivo o acuacultura con fines* | | |
| **Artículo 31°.-** *Para realizar las actividades de pesca se requiere lo siguiente:*<br><br>**I,** *Concesión, para:*<br><br>**Inciso b)** *Acuacultura comercial*<br><br>**II,** Permiso, para:<br><br>**Inciso g)** *Acuacultura de fomento*<br><br>**III,** *Autorización, para:*<br><br>**Inciso d)** *Recolectar del medio natural reproductores, larvas, postlarvas, crías, huevos, semillas, alevines o en cualquier otro estadio, y*<br><br>**Inciso e)** *Acuacultura didáctica.* | | |

| | | |
|---|---|---|
| **Artículos 22.-** *la Secretaría podrá inscribir en el Registro Nacional de Pesca a los acuicultores que no requieran concesión, permiso o Autorización.* | Al **proyecto** le aplica el Artículo, incisos y, fracciones anteriores, porque se trata de una actividad acuícola con fines comerciales. | Por el hecho de presentar a la autoridad correspondiente (SEMARNAT) la Manifestación de Impacto Ambiental, el promovente está cumpliendo con este apartado.<br><br>El proyecto se vincula por la obligatoriedad de obtener la autorización correspondiente para realizar las obras descritas en esta manifestación de impacto ambiental.<br><br>Como ya se mencionó anteriormente, la promovente una vez autorizado el proyecto en materia ambiental procederá a tramitar el Registro Nacional de Pesca para la unidad de producción acuícola. |
| **Art. 30°.-** *Las actividades pesqueras se clasifican en:*<br><br>**II.-** *Cultivo o acuacultura con fines* | | |
| **Artículo 31°.-** *Para realizar las actividades de pesca se requiere lo siguiente:*<br><br>**I,** *Concesión, para:*<br><br>**Inciso b)** *Acuacultura comercial*<br><br>**II,** Permiso, para:<br><br>**Inciso g)** *Acuacultura de fomento*<br><br>**III,** *Autorización, para:*<br><br>**Inciso d)** *Recolectar del medio natural reproductores, larvas, postlarvas, crías, huevos, semillas, alevines o en cualquier otro estadio, y*<br><br>**Inciso e)** *Acuacultura didáctica.* | | |

| | | |
|---|---|---|
| **Artículos 22.-** *la Secretaría podrá inscribir en el Registro Nacional de Pesca a los acuicultores que no requieran concesión, permiso o Autorización.* | Al **proyecto** le aplica el Artículo, incisos y, fracciones anteriores, porque se trata de una actividad acuícola con fines comerciales. | Por el hecho de presentar a la autoridad correspondiente (SEMARNAT) la Manifestación de Impacto Ambiental, el promovente está cumpliendo con este apartado.<br><br>El proyecto se vincula por la obligatoriedad de obtener la autorización correspondiente para realizar las obras descritas en esta manifestación de impacto ambiental.<br><br>Como ya se mencionó anteriormente, la promovente una vez autorizado el proyecto en materia ambiental procederá a tramitar el Registro Nacional de Pesca para la unidad de producción acuícola. |
| **Art. 30°.-** *Las actividades pesqueras se clasifican en:*<br><br>**II.-** *Cultivo o acuacultura con fines* | | |
| **Artículo 31°.-** *Para realizar las actividades de pesca se requiere lo siguiente:*<br><br>**I,** *Concesión, para:*<br><br>**Inciso b)** *Acuacultura comercial*<br><br>**II,** Permiso, para:<br><br>**Inciso g)** *Acuacultura de fomento*<br><br>**III,** *Autorización, para:*<br><br>**Inciso d)** *Recolectar del medio natural reproductores, larvas, postlarvas, crías, huevos, semillas, alevines o en cualquier otro estadio, y*<br><br>**Inciso e)** *Acuacultura didáctica.* | | |

| | | |
|---|---|---|
| **Artículos 22.-** *la Secretaría podrá inscribir en el Registro Nacional de Pesca a los acuicultores que no requieran concesión, permiso o Autorización.* | Al **proyecto** le aplica el Artículo, incisos y, fracciones anteriores, porque se trata de una actividad acuícola con fines comerciales. | Por el hecho de presentar a la autoridad correspondiente (SEMARNAT) la Manifestación de Impacto Ambiental, el promovente está cumpliendo con este apartado.<br><br>El proyecto se vincula por la obligatoriedad de obtener la autorización correspondiente para realizar las obras descritas en esta manifestación de impacto ambiental.<br><br>Como ya se mencionó anteriormente, la promovente una vez autorizado el proyecto en materia ambiental procederá a tramitar el Registro Nacional de Pesca para la unidad de producción acuícola. |
| **Art. 30°.-** *Las actividades pesqueras se clasifican en:*<br><br>**II.-** *Cultivo o acuacultura con fines* | | |
| **Artículo 31°.-** *Para realizar las actividades de pesca se requiere lo siguiente:*<br><br>**I,** *Concesión, para:*<br><br>**Inciso b)** *Acuacultura comercial*<br><br>**II,** Permiso, para:<br><br>**Inciso g)** *Acuacultura de fomento*<br><br>**III,** *Autorización, para:*<br><br>**Inciso d)** *Recolectar del medio natural reproductores, larvas, postlarvas, crías, huevos, semillas, alevines o en cualquier otro estadio, y*<br><br>**Inciso e)** *Acuacultura didáctica.* | | |

| | | |
|---|---|---|
| **Artículos 22.-** *la Secretaría podrá inscribir en el Registro Nacional de Pesca a los acuicultores que no requieran concesión, permiso o Autorización.* | Al **proyecto** le aplica el Artículo, incisos y, fracciones anteriores, porque se trata de una actividad acuícola con fines comerciales. | Por el hecho de presentar a la autoridad correspondiente (SEMARNAT) la Manifestación de Impacto Ambiental, el promovente está cumpliendo con este apartado.<br><br>El proyecto se vincula por la obligatoriedad de obtener la autorización correspondiente para realizar las obras descritas en esta manifestación de impacto ambiental.<br><br>Como ya se mencionó anteriormente, la promovente una vez autorizado el proyecto en materia ambiental procederá a tramitar el Registro Nacional de Pesca para la unidad de producción acuícola. |
| **Art. 30°.-** *Las actividades pesqueras se clasifican en:*<br><br>**II.-** *Cultivo o acuacultura con fines* | | |
| **Artículo 31°.-** *Para realizar las actividades de pesca se requiere lo siguiente:*<br><br>**I,** *Concesión, para:*<br><br>**Inciso b)** *Acuacultura comercial*<br><br>**II,** Permiso, para:<br><br>**Inciso g)** *Acuacultura de fomento*<br><br>**III,** *Autorización, para:*<br><br>**Inciso d)** *Recolectar del medio natural reproductores, larvas, postlarvas, crías, huevos, semillas, alevines o en cualquier otro estadio, y*<br><br>**Inciso e)** *Acuacultura didáctica.* | | |

| | | |
|---|---|---|
| **Artículos 22.-** *la Secretaría podrá inscribir en el Registro Nacional de Pesca a los acuicultores que no requieran concesión, permiso o Autorización.* | Al **proyecto** le aplica el Artículo, incisos y, fracciones anteriores, porque se trata de una actividad acuícola con fines comerciales. | Por el hecho de presentar a la autoridad correspondiente (SEMARNAT) la Manifestación de Impacto Ambiental, el promovente está cumpliendo con este apartado.<br><br>El proyecto se vincula por la obligatoriedad de obtener la autorización correspondiente para realizar las obras descritas en esta manifestación de impacto ambiental.<br><br>Como ya se mencionó anteriormente, la promovente una vez autorizado el proyecto en materia ambiental procederá a tramitar el Registro Nacional de Pesca para la unidad de producción acuícola. |
| **Art. 30°.-** *Las actividades pesqueras se clasifican en:*<br><br>**II.-** *Cultivo o acuacultura con fines* | | |
| **Artículo 31°.-** *Para realizar las actividades de pesca se requiere lo siguiente:*<br><br>**I,** *Concesión, para:*<br><br>**Inciso b)** *Acuacultura comercial*<br><br>**II,** Permiso, para:<br><br>**Inciso g)** *Acuacultura de fomento*<br><br>**III,** *Autorización, para:*<br><br>**Inciso d)** *Recolectar del medio natural reproductores, larvas, postlarvas, crías, huevos, semillas, alevines o en cualquier otro estadio, y*<br><br>**Inciso e)** *Acuacultura didáctica.* | | |

| | | |
|---|---|---|
| **Artículos 22.-** *la Secretaría podrá inscribir en el Registro Nacional de Pesca a los acuicultores que no requieran concesión, permiso o Autorización.* | Al **proyecto** le aplica el Artículo, incisos y, fracciones anteriores, porque se trata de una actividad acuícola con fines comerciales. | Por el hecho de presentar a la autoridad correspondiente (SEMARNAT) la Manifestación de Impacto Ambiental, el promovente está cumpliendo con este apartado.<br><br>El proyecto se vincula por la obligatoriedad de obtener la autorización correspondiente para realizar las obras descritas en esta manifestación de impacto ambiental.<br><br>Como ya se mencionó anteriormente, la promovente una vez autorizado el proyecto en materia ambiental procederá a tramitar el Registro Nacional de Pesca para la unidad de producción acuícola. |
| **Art. 30°.-** *Las actividades pesqueras se clasifican en:*<br><br>**II.-** *Cultivo o acuacultura con fines* | | |
| **Artículo 31°.-** *Para realizar las actividades de pesca se requiere lo siguiente:*<br><br>**I,** *Concesión, para:*<br><br>**Inciso b)** *Acuacultura comercial*<br><br>**II,** Permiso, para:<br><br>**Inciso g)** *Acuacultura de fomento*<br><br>**III,** *Autorización, para:*<br><br>**Inciso d)** *Recolectar del medio natural reproductores, larvas, postlarvas, crías, huevos, semillas, alevines o en cualquier otro estadio, y*<br><br>**Inciso e)** *Acuacultura didáctica.* | | |

| | | |
|---|---|---|
| **Artículos 22.-** *la Secretaría podrá inscribir en el Registro Nacional de Pesca a los acuicultores que no requieran concesión, permiso o Autorización.* | Al **proyecto** le aplica el Artículo, incisos y, fracciones anteriores, porque se trata de una actividad acuícola con fines comerciales. | Por el hecho de presentar a la autoridad correspondiente (SEMARNAT) la Manifestación de Impacto Ambiental, el promovente está cumpliendo con este apartado.<br><br>El proyecto se vincula por la obligatoriedad de obtener la autorización correspondiente para realizar las obras descritas en esta manifestación de impacto ambiental.<br><br>Como ya se mencionó anteriormente, la promovente una vez autorizado el proyecto en materia ambiental procederá a tramitar el Registro Nacional de Pesca para la unidad de producción acuícola. |
| **Art. 30°.-** *Las actividades pesqueras se clasifican en:*<br><br>**II.-** *Cultivo o acuacultura con fines* | | |
| **Artículo 31°.-** *Para realizar las actividades de pesca se requiere lo siguiente:*<br><br>**I,** *Concesión, para:*<br><br>**Inciso b)** *Acuacultura comercial*<br><br>**II,** Permiso, para:<br><br>**Inciso g)** *Acuacultura de fomento*<br><br>**III,** *Autorización, para:*<br><br>**Inciso d)** *Recolectar del medio natural reproductores, larvas, postlarvas, crías, huevos, semillas, alevines o en cualquier otro estadio, y*<br><br>**Inciso e)** *Acuacultura didáctica.* | | |

| | | |
|---|---|---|
| **Artículos 22.-** *la Secretaría podrá inscribir en el Registro Nacional de Pesca a los acuicultores que no requieran concesión, permiso o Autorización.* | Al **proyecto** le aplica el Artículo, incisos y, fracciones anteriores, porque se trata de una actividad acuícola con fines comerciales. | Por el hecho de presentar a la autoridad correspondiente (SEMARNAT) la Manifestación de Impacto Ambiental, el promovente está cumpliendo con este apartado.<br><br>El proyecto se vincula por la obligatoriedad de obtener la autorización correspondiente para realizar las obras descritas en esta manifestación de impacto ambiental.<br><br>Como ya se mencionó anteriormente, la promovente una vez autorizado el proyecto en materia ambiental procederá a tramitar el Registro Nacional de Pesca para la unidad de producción acuícola. |
| **Art. 30°.-** *Las actividades pesqueras se clasifican en:*<br><br>**II.-** *Cultivo o acuacultura con fines* | | |
| **Artículo 31°.-** *Para realizar las actividades de pesca se requiere lo siguiente:*<br><br>**I,** *Concesión, para:*<br><br>**Inciso b)** *Acuacultura comercial*<br><br>**II,** Permiso, para:<br><br>**Inciso g)** *Acuacultura de fomento*<br><br>**III,** *Autorización, para:*<br><br>**Inciso d)** *Recolectar del medio natural reproductores, larvas, postlarvas, crías, huevos, semillas, alevines o en cualquier otro estadio, y*<br><br>**Inciso e)** *Acuacultura didáctica.* | | |

| | | |
|---|---|---|
| **Artículos 22.-** *la Secretaría podrá inscribir en el Registro Nacional de Pesca a los acuicultores que no requieran concesión, permiso o Autorización.* | Al **proyecto** le aplica el Artículo, incisos y, fracciones anteriores, porque se trata de una actividad acuícola con fines comerciales. | Por el hecho de presentar a la autoridad correspondiente (SEMARNAT) la Manifestación de Impacto Ambiental, el promovente está cumpliendo con este apartado.<br><br>El proyecto se vincula por la obligatoriedad de obtener la autorización correspondiente para realizar las obras descritas en esta manifestación de impacto ambiental.<br><br>Como ya se mencionó anteriormente, la promovente una vez autorizado el proyecto en materia ambiental procederá a tramitar el Registro Nacional de Pesca para la unidad de producción acuícola. |
| **Art. 30°.-** *Las actividades pesqueras se clasifican en:*<br><br>**II.-** *Cultivo o acuacultura con fines* | | |
| **Artículo 31°.-** *Para realizar las actividades de pesca se requiere lo siguiente:*<br><br>**I,** *Concesión, para:*<br><br>**Inciso b)** *Acuacultura comercial*<br><br>**II,** Permiso, para:<br><br>**Inciso g)** *Acuacultura de fomento*<br><br>**III,** *Autorización, para:*<br><br>**Inciso d)** *Recolectar del medio natural reproductores, larvas, postlarvas, crías, huevos, semillas, alevines o en cualquier otro estadio, y*<br><br>**Inciso e)** *Acuacultura didáctica.* | | |

| | | |
|---|---|---|
| **Artículos 22.-** *la Secretaría podrá inscribir en el Registro Nacional de Pesca a los acuicultores que no requieran concesión, permiso o Autorización.* | Al **proyecto** le aplica el Artículo, incisos y, fracciones anteriores, porque se trata de una actividad acuícola con fines comerciales. | Por el hecho de presentar a la autoridad correspondiente (SEMARNAT) la Manifestación de Impacto Ambiental, el promovente está cumpliendo con este apartado.<br><br>El proyecto se vincula por la obligatoriedad de obtener la autorización correspondiente para realizar las obras descritas en esta manifestación de impacto ambiental.<br><br>Como ya se mencionó anteriormente, la promovente una vez autorizado el proyecto en materia ambiental procederá a tramitar el Registro Nacional de Pesca para la unidad de producción acuícola. |
| **Art. 30°.-** *Las actividades pesqueras se clasifican en:*<br><br>**II.-** *Cultivo o acuacultura con fines* | | |
| **Artículo 31°.-** *Para realizar las actividades de pesca se requiere lo siguiente:*<br><br>**I,** *Concesión, para:*<br><br>**Inciso b)** *Acuacultura comercial*<br><br>**II,** Permiso, para:<br><br>**Inciso g)** *Acuacultura de fomento*<br><br>**III,** *Autorización, para:*<br><br>**Inciso d)** *Recolectar del medio natural reproductores, larvas, postlarvas, crías, huevos, semillas, alevines o en cualquier otro estadio, y*<br><br>**Inciso e)** *Acuacultura didáctica.* | | |

| | | |
|---|---|---|
| **Artículos 22.-** *la Secretaría podrá inscribir en el Registro Nacional de Pesca a los acuicultores que no requieran concesión, permiso o Autorización.* | Al **proyecto** le aplica el Artículo, incisos y, fracciones anteriores, porque se trata de una actividad acuícola con fines comerciales. | Por el hecho de presentar a la autoridad correspondiente (SEMARNAT) la Manifestación de Impacto Ambiental, el promovente está cumpliendo con este apartado.<br><br>El proyecto se vincula por la obligatoriedad de obtener la autorización correspondiente para realizar las obras descritas en esta manifestación de impacto ambiental.<br><br>Como ya se mencionó anteriormente, la promovente una vez autorizado el proyecto en materia ambiental procederá a tramitar el Registro Nacional de Pesca para la unidad de producción acuícola. |
| **Art. 30°.-** *Las actividades pesqueras se clasifican en:*<br><br>**II.-** *Cultivo o acuacultura con fines* | | |
| **Artículo 31°.-** *Para realizar las actividades de pesca se requiere lo siguiente:*<br><br>**I,** *Concesión, para:*<br><br>**Inciso b)** *Acuacultura comercial*<br><br>**II,** Permiso, para:<br><br>**Inciso g)** *Acuacultura de fomento*<br><br>**III,** *Autorización, para:*<br><br>**Inciso d)** *Recolectar del medio natural reproductores, larvas, postlarvas, crías, huevos, semillas, alevines o en cualquier otro estadio, y*<br><br>**Inciso e)** *Acuacultura didáctica.* | | |

| | | |
|---|---|---|
| **Artículos 22.-** *la Secretaría podrá inscribir en el Registro Nacional de Pesca a los acuicultores que no requieran concesión, permiso o Autorización.* | Al **proyecto** le aplica el Artículo, incisos y, fracciones anteriores, porque se trata de una actividad acuícola con fines comerciales. | Por el hecho de presentar a la autoridad correspondiente (SEMARNAT) la Manifestación de Impacto Ambiental, el promovente está cumpliendo con este apartado.<br><br>El proyecto se vincula por la obligatoriedad de obtener la autorización correspondiente para realizar las obras descritas en esta manifestación de impacto ambiental.<br><br>Como ya se mencionó anteriormente, la promovente una vez autorizado el proyecto en materia ambiental procederá a tramitar el Registro Nacional de Pesca para la unidad de producción acuícola. |
| **Art. 30°.-** *Las actividades pesqueras se clasifican en:*<br><br>**II.-** *Cultivo o acuacultura con fines* | | |
| **Artículo 31°.-** *Para realizar las actividades de pesca se requiere lo siguiente:*<br><br>**I,** *Concesión, para:*<br><br>**Inciso b)** *Acuacultura comercial*<br><br>**II,** Permiso, para:<br><br>**Inciso g)** *Acuacultura de fomento*<br><br>**III,** *Autorización, para:*<br><br>**Inciso d)** *Recolectar del medio natural reproductores, larvas, postlarvas, crías, huevos, semillas, alevines o en cualquier otro estadio, y*<br><br>**Inciso e)** *Acuacultura didáctica.* | | |

| | | |
|---|---|---|
| **Artículos 22.-** *la Secretaría podrá inscribir en el Registro Nacional de Pesca a los acuicultores que no requieran concesión, permiso o Autorización.* | Al **proyecto** le aplica el Artículo, incisos y, fracciones anteriores, porque se trata de una actividad acuícola con fines comerciales. | Por el hecho de presentar a la autoridad correspondiente (SEMARNAT) la Manifestación de Impacto Ambiental, el promovente está cumpliendo con este apartado.<br><br>El proyecto se vincula por la obligatoriedad de obtener la autorización correspondiente para realizar las obras descritas en esta manifestación de impacto ambiental.<br><br>Como ya se mencionó anteriormente, la promovente una vez autorizado el proyecto en materia ambiental procederá a tramitar el Registro Nacional de Pesca para la unidad de producción acuícola. |
| **Art. 30°.-** *Las actividades pesqueras se clasifican en:*<br><br>**II.-** *Cultivo o acuacultura con fines* | | |
| **Artículo 31°.-** *Para realizar las actividades de pesca se requiere lo siguiente:*<br><br>**I,** *Concesión, para:*<br><br>**Inciso b)** *Acuacultura comercial*<br><br>**II,** Permiso, para:<br><br>**Inciso g)** *Acuacultura de fomento*<br><br>**III,** *Autorización, para:*<br><br>**Inciso d)** *Recolectar del medio natural reproductores, larvas, postlarvas, crías, huevos, semillas, alevines o en cualquier otro estadio, y*<br><br>**Inciso e)** *Acuacultura didáctica.* | | |

| | | |
|---|---|---|
| **Artículos 22.-** *la Secretaría podrá inscribir en el Registro Nacional de Pesca a los acuicultores que no requieran concesión, permiso o Autorización.* | Al **proyecto** le aplica el Artículo, incisos y, fracciones anteriores, porque se trata de una actividad acuícola con fines comerciales. | Por el hecho de presentar a la autoridad correspondiente (SEMARNAT) la Manifestación de Impacto Ambiental, el promovente está cumpliendo con este apartado.<br><br>El proyecto se vincula por la obligatoriedad de obtener la autorización correspondiente para realizar las obras descritas en esta manifestación de impacto ambiental.<br><br>Como ya se mencionó anteriormente, la promovente una vez autorizado el proyecto en materia ambiental procederá a tramitar el Registro Nacional de Pesca para la unidad de producción acuícola. |
| **Art. 30°.-** *Las actividades pesqueras se clasifican en:*<br><br>**II.-** *Cultivo o acuacultura con fines* | | |
| **Artículo 31°.-** *Para realizar las actividades de pesca se requiere lo siguiente:*<br><br>**I,** *Concesión, para:*<br><br>**Inciso b)** *Acuacultura comercial*<br><br>**II,** Permiso, para:<br><br>**Inciso g)** *Acuacultura de fomento*<br><br>**III,** *Autorización, para:*<br><br>**Inciso d)** *Recolectar del medio natural reproductores, larvas, postlarvas, crías, huevos, semillas, alevines o en cualquier otro estadio, y*<br><br>**Inciso e)** *Acuacultura didáctica.* | | |

| | | |
|---|---|---|
| **Artículos 22.-** *la Secretaría podrá inscribir en el Registro Nacional de Pesca a los acuicultores que no requieran concesión, permiso o Autorización.* | Al **proyecto** le aplica el Artículo, incisos y, fracciones anteriores, porque se trata de una actividad acuícola con fines comerciales. | Por el hecho de presentar a la autoridad correspondiente (SEMARNAT) la Manifestación de Impacto Ambiental, el promovente está cumpliendo con este apartado.<br><br>El proyecto se vincula por la obligatoriedad de obtener la autorización correspondiente para realizar las obras descritas en esta manifestación de impacto ambiental.<br><br>Como ya se mencionó anteriormente, la promovente una vez autorizado el proyecto en materia ambiental procederá a tramitar el Registro Nacional de Pesca para la unidad de producción acuícola. |
| **Art. 30°.-** *Las actividades pesqueras se clasifican en:*<br><br>**II.-** *Cultivo o acuacultura con fines* | | |
| **Artículo 31°.-** *Para realizar las actividades de pesca se requiere lo siguiente:*<br><br>**I,** *Concesión, para:*<br><br>**Inciso b)** *Acuacultura comercial*<br><br>**II,** Permiso, para:<br><br>**Inciso g)** *Acuacultura de fomento*<br><br>**III,** *Autorización, para:*<br><br>**Inciso d)** *Recolectar del medio natural reproductores, larvas, postlarvas, crías, huevos, semillas, alevines o en cualquier otro estadio, y*<br><br>**Inciso e)** *Acuacultura didáctica.* | | |

| | | |
|---|---|---|
| **Artículos 22.-** *la Secretaría podrá inscribir en el Registro Nacional de Pesca a los acuicultores que no requieran concesión, permiso o Autorización.* | Al **proyecto** le aplica el Artículo, incisos y, fracciones anteriores, porque se trata de una actividad acuícola con fines comerciales. | Por el hecho de presentar a la autoridad correspondiente (SEMARNAT) la Manifestación de Impacto Ambiental, el promovente está cumpliendo con este apartado.<br><br>El proyecto se vincula por la obligatoriedad de obtener la autorización correspondiente para realizar las obras descritas en esta manifestación de impacto ambiental.<br><br>Como ya se mencionó anteriormente, la promovente una vez autorizado el proyecto en materia ambiental procederá a tramitar el Registro Nacional de Pesca para la unidad de producción acuícola. |
| **Art. 30°.-** *Las actividades pesqueras se clasifican en:*<br><br>**II.-** *Cultivo o acuacultura con fines* | | |
| **Artículo 31°.-** *Para realizar las actividades de pesca se requiere lo siguiente:*<br><br>**I,** *Concesión, para:*<br><br>**Inciso b)** *Acuacultura comercial*<br><br>**II,** Permiso, para:<br><br>**Inciso g)** *Acuacultura de fomento*<br><br>**III,** *Autorización, para:*<br><br>**Inciso d)** *Recolectar del medio natural reproductores, larvas, postlarvas, crías, huevos, semillas, alevines o en cualquier otro estadio, y*<br><br>**Inciso e)** *Acuacultura didáctica.* | | |

| | | |
|---|---|---|
| **Artículos 22.-** *la Secretaría podrá inscribir en el Registro Nacional de Pesca a los acuicultores que no requieran concesión, permiso o Autorización.* | Al **proyecto** le aplica el Artículo, incisos y, fracciones anteriores, porque se trata de una actividad acuícola con fines comerciales. | Por el hecho de presentar a la autoridad correspondiente (SEMARNAT) la Manifestación de Impacto Ambiental, el promovente está cumpliendo con este apartado.<br><br>El proyecto se vincula por la obligatoriedad de obtener la autorización correspondiente para realizar las obras descritas en esta manifestación de impacto ambiental.<br><br>Como ya se mencionó anteriormente, la promovente una vez autorizado el proyecto en materia ambiental procederá a tramitar el Registro Nacional de Pesca para la unidad de producción acuícola. |
| **Art. 30°.-** *Las actividades pesqueras se clasifican en:*<br><br>**II.-** *Cultivo o acuacultura con fines* | | |
| **Artículo 31°.-** *Para realizar las actividades de pesca se requiere lo siguiente:*<br><br>**I,** *Concesión, para:*<br><br>**Inciso b)** *Acuacultura comercial*<br><br>**II,** Permiso, para:<br><br>**Inciso g)** *Acuacultura de fomento*<br><br>**III,** *Autorización, para:*<br><br>**Inciso d)** *Recolectar del medio natural reproductores, larvas, postlarvas, crías, huevos, semillas, alevines o en cualquier otro estadio, y*<br><br>**Inciso e)** *Acuacultura didáctica.* | | |

| | | |
|---|---|---|
| **Artículos 22.-** *la Secretaría podrá inscribir en el Registro Nacional de Pesca a los acuicultores que no requieran concesión, permiso o Autorización.* | Al **proyecto** le aplica el Artículo, incisos y, fracciones anteriores, porque se trata de una actividad acuícola con fines comerciales. | Por el hecho de presentar a la autoridad correspondiente (SEMARNAT) la Manifestación de Impacto Ambiental, el promovente está cumpliendo con este apartado.<br><br>El proyecto se vincula por la obligatoriedad de obtener la autorización correspondiente para realizar las obras descritas en esta manifestación de impacto ambiental.<br><br>Como ya se mencionó anteriormente, la promovente una vez autorizado el proyecto en materia ambiental procederá a tramitar el Registro Nacional de Pesca para la unidad de producción acuícola. |
| **Art. 30°.-** *Las actividades pesqueras se clasifican en:*<br><br>**II.-** *Cultivo o acuacultura con fines* | | |
| **Artículo 31°.-** *Para realizar las actividades de pesca se requiere lo siguiente:*<br><br>**I,** *Concesión, para:*<br><br>**Inciso b)** *Acuacultura comercial*<br><br>**II,** Permiso, para:<br><br>**Inciso g)** *Acuacultura de fomento*<br><br>**III,** *Autorización, para:*<br><br>**Inciso d)** *Recolectar del medio natural reproductores, larvas, postlarvas, crías, huevos, semillas, alevines o en cualquier otro estadio, y*<br><br>**Inciso e)** *Acuacultura didáctica.* | | |

| | | |
|---|---|---|
| **Artículos 22.-** *la Secretaría podrá inscribir en el Registro Nacional de Pesca a los acuicultores que no requieran concesión, permiso o Autorización.* | Al **proyecto** le aplica el Artículo, incisos y, fracciones anteriores, porque se trata de una actividad acuícola con fines comerciales. | Por el hecho de presentar a la autoridad correspondiente (SEMARNAT) la Manifestación de Impacto Ambiental, el promovente está cumpliendo con este apartado.<br><br>El proyecto se vincula por la obligatoriedad de obtener la autorización correspondiente para realizar las obras descritas en esta manifestación de impacto ambiental.<br><br>Como ya se mencionó anteriormente, la promovente una vez autorizado el proyecto en materia ambiental procederá a tramitar el Registro Nacional de Pesca para la unidad de producción acuícola. |
| **Art. 30°.-** *Las actividades pesqueras se clasifican en:*<br><br>**II.-** *Cultivo o acuacultura con fines* | | |
| **Artículo 31°.-** *Para realizar las actividades de pesca se requiere lo siguiente:*<br><br>**I,** *Concesión, para:*<br><br>**Inciso b)** *Acuacultura comercial*<br><br>**II,** Permiso, para:<br><br>**Inciso g)** *Acuacultura de fomento*<br><br>**III,** *Autorización, para:*<br><br>**Inciso d)** *Recolectar del medio natural reproductores, larvas, postlarvas, crías, huevos, semillas, alevines o en cualquier otro estadio, y*<br><br>**Inciso e)** *Acuacultura didáctica.* | | |

| | | |
|---|---|---|
| **Artículos 22.-** *la Secretaría podrá inscribir en el Registro Nacional de Pesca a los acuicultores que no requieran concesión, permiso o Autorización.* | Al **proyecto** le aplica el Artículo, incisos y, fracciones anteriores, porque se trata de una actividad acuícola con fines comerciales. | Por el hecho de presentar a la autoridad correspondiente (SEMARNAT) la Manifestación de Impacto Ambiental, el promovente está cumpliendo con este apartado.<br><br>El proyecto se vincula por la obligatoriedad de obtener la autorización correspondiente para realizar las obras descritas en esta manifestación de impacto ambiental.<br><br>Como ya se mencionó anteriormente, la promovente una vez autorizado el proyecto en materia ambiental procederá a tramitar el Registro Nacional de Pesca para la unidad de producción acuícola. |
| **Art. 30°.-** *Las actividades pesqueras se clasifican en:*<br><br>**II.-** *Cultivo o acuacultura con fines* | | |
| **Artículo 31°.-** *Para realizar las actividades de pesca se requiere lo siguiente:*<br><br>**I,** *Concesión, para:*<br><br>**Inciso b)** *Acuacultura comercial*<br><br>**II,** Permiso, para:<br><br>**Inciso g)** *Acuacultura de fomento*<br><br>**III,** *Autorización, para:*<br><br>**Inciso d)** *Recolectar del medio natural reproductores, larvas, postlarvas, crías, huevos, semillas, alevines o en cualquier otro estadio, y*<br><br>**Inciso e)** *Acuacultura didáctica.* | | |

| | | |
|---|---|---|
| **Artículos 22.-** *la Secretaría podrá inscribir en el Registro Nacional de Pesca a los acuicultores que no requieran concesión, permiso o Autorización.* | Al **proyecto** le aplica el Artículo, incisos y, fracciones anteriores, porque se trata de una actividad acuícola con fines comerciales. | Por el hecho de presentar a la autoridad correspondiente (SEMARNAT) la Manifestación de Impacto Ambiental, el promovente está cumpliendo con este apartado.<br><br>El proyecto se vincula por la obligatoriedad de obtener la autorización correspondiente para realizar las obras descritas en esta manifestación de impacto ambiental.<br><br>Como ya se mencionó anteriormente, la promovente una vez autorizado el proyecto en materia ambiental procederá a tramitar el Registro Nacional de Pesca para la unidad de producción acuícola. |
| **Art. 30°.-** *Las actividades pesqueras se clasifican en:*<br><br>**II.-** *Cultivo o acuacultura con fines* | | |
| **Artículo 31°.-** *Para realizar las actividades de pesca se requiere lo siguiente:*<br><br>**I,** *Concesión, para:*<br><br>**Inciso b)** *Acuacultura comercial*<br><br>**II,** Permiso, para:<br><br>**Inciso g)** *Acuacultura de fomento*<br><br>**III,** *Autorización, para:*<br><br>**Inciso d)** *Recolectar del medio natural reproductores, larvas, postlarvas, crías, huevos, semillas, alevines o en cualquier otro estadio, y*<br><br>**Inciso e)** *Acuacultura didáctica.* | | |

| | | |
|---|---|---|
| **Artículos 22.-** *la Secretaría podrá inscribir en el Registro Nacional de Pesca a los acuicultores que no requieran concesión, permiso o Autorización.* | Al **proyecto** le aplica el Artículo, incisos y, fracciones anteriores, porque se trata de una actividad acuícola con fines comerciales. | Por el hecho de presentar a la autoridad correspondiente (SEMARNAT) la Manifestación de Impacto Ambiental, el promovente está cumpliendo con este apartado.<br><br>El proyecto se vincula por la obligatoriedad de obtener la autorización correspondiente para realizar las obras descritas en esta manifestación de impacto ambiental.<br><br>Como ya se mencionó anteriormente, la promovente una vez autorizado el proyecto en materia ambiental procederá a tramitar el Registro Nacional de Pesca para la unidad de producción acuícola. |
| **Art. 30°.-** *Las actividades pesqueras se clasifican en:*<br><br>**II.-** *Cultivo o acuacultura con fines* | | |
| **Artículo 31°.-** *Para realizar las actividades de pesca se requiere lo siguiente:*<br><br>**I,** *Concesión, para:*<br><br>**Inciso b)** *Acuacultura comercial*<br><br>**II,** Permiso, para:<br><br>**Inciso g)** *Acuacultura de fomento*<br><br>**III,** *Autorización, para:*<br><br>**Inciso d)** *Recolectar del medio natural reproductores, larvas, postlarvas, crías, huevos, semillas, alevines o en cualquier otro estadio, y*<br><br>**Inciso e)** *Acuacultura didáctica.* | | |

| | | |
|---|---|---|
| **Artículos 22.-** *la Secretaría podrá inscribir en el Registro Nacional de Pesca a los acuicultores que no requieran concesión, permiso o Autorización.* | Al **proyecto** le aplica el Artículo, incisos y, fracciones anteriores, porque se trata de una actividad acuícola con fines comerciales. | Por el hecho de presentar a la autoridad correspondiente (SEMARNAT) la Manifestación de Impacto Ambiental, el promovente está cumpliendo con este apartado.<br><br>El proyecto se vincula por la obligatoriedad de obtener la autorización correspondiente para realizar las obras descritas en esta manifestación de impacto ambiental.<br><br>Como ya se mencionó anteriormente, la promovente una vez autorizado el proyecto en materia ambiental procederá a tramitar el Registro Nacional de Pesca para la unidad de producción acuícola. |
| **Art. 30°.-** *Las actividades pesqueras se clasifican en:*<br><br>**II.-** *Cultivo o acuacultura con fines* | | |
| **Artículo 31°.-** *Para realizar las actividades de pesca se requiere lo siguiente:*<br><br>**I,** *Concesión, para:*<br><br>**Inciso b)** *Acuacultura comercial*<br><br>**II,** Permiso, para:<br><br>**Inciso g)** *Acuacultura de fomento*<br><br>**III,** *Autorización, para:*<br><br>**Inciso d)** *Recolectar del medio natural reproductores, larvas, postlarvas, crías, huevos, semillas, alevines o en cualquier otro estadio, y*<br><br>**Inciso e)** *Acuacultura didáctica.* | | |

| | | |
|---|---|---|
| **Artículos 22.-** *la Secretaría podrá inscribir en el Registro Nacional de Pesca a los acuicultores que no requieran concesión, permiso o Autorización.* | Al **proyecto** le aplica el Artículo, incisos y, fracciones anteriores, porque se trata de una actividad acuícola con fines comerciales. | Por el hecho de presentar a la autoridad correspondiente (SEMARNAT) la Manifestación de Impacto Ambiental, el promovente está cumpliendo con este apartado.<br><br>El proyecto se vincula por la obligatoriedad de obtener la autorización correspondiente para realizar las obras descritas en esta manifestación de impacto ambiental.<br><br>Como ya se mencionó anteriormente, la promovente una vez autorizado el proyecto en materia ambiental procederá a tramitar el Registro Nacional de Pesca para la unidad de producción acuícola. |
| **Art. 30°.-** *Las actividades pesqueras se clasifican en:*<br><br>**II.-** *Cultivo o acuacultura con fines* | | |
| **Artículo 31°.-** *Para realizar las actividades de pesca se requiere lo siguiente:*<br><br>**I,** *Concesión, para:*<br><br>**Inciso b)** *Acuacultura comercial*<br><br>**II,** Permiso, para:<br><br>**Inciso g)** *Acuacultura de fomento*<br><br>**III,** *Autorización, para:*<br><br>**Inciso d)** *Recolectar del medio natural reproductores, larvas, postlarvas, crías, huevos, semillas, alevines o en cualquier otro estadio, y*<br><br>**Inciso e)** *Acuacultura didáctica.* | | |

| | | |
|---|---|---|
| **Artículos 22.-** *la Secretaría podrá inscribir en el Registro Nacional de Pesca a los acuicultores que no requieran concesión, permiso o Autorización.* | Al **proyecto** le aplica el Artículo, incisos y, fracciones anteriores, porque se trata de una actividad acuícola con fines comerciales. | Por el hecho de presentar a la autoridad correspondiente (SEMARNAT) la Manifestación de Impacto Ambiental, el promovente está cumpliendo con este apartado.<br><br>El proyecto se vincula por la obligatoriedad de obtener la autorización correspondiente para realizar las obras descritas en esta manifestación de impacto ambiental.<br><br>Como ya se mencionó anteriormente, la promovente una vez autorizado el proyecto en materia ambiental procederá a tramitar el Registro Nacional de Pesca para la unidad de producción acuícola. |
| **Art. 30°.-** *Las actividades pesqueras se clasifican en:*<br><br>**II.-** *Cultivo o acuacultura con fines* | | |
| **Artículo 31°.-** *Para realizar las actividades de pesca se requiere lo siguiente:*<br><br>**I,** *Concesión, para:*<br><br>**Inciso b)** *Acuacultura comercial*<br><br>**II,** Permiso, para:<br><br>**Inciso g)** *Acuacultura de fomento*<br><br>**III,** *Autorización, para:*<br><br>**Inciso d)** *Recolectar del medio natural reproductores, larvas, postlarvas, crías, huevos, semillas, alevines o en cualquier otro estadio, y*<br><br>**Inciso e)** *Acuacultura didáctica.* | | |

| | | |
|---|---|---|
| **Artículos 22.-** *la Secretaría podrá inscribir en el Registro Nacional de Pesca a los acuicultores que no requieran concesión, permiso o Autorización.* | Al **proyecto** le aplica el Artículo, incisos y, fracciones anteriores, porque se trata de una actividad acuícola con fines comerciales. | Por el hecho de presentar a la autoridad correspondiente (SEMARNAT) la Manifestación de Impacto Ambiental, el promovente está cumpliendo con este apartado.<br><br>El proyecto se vincula por la obligatoriedad de obtener la autorización correspondiente para realizar las obras descritas en esta manifestación de impacto ambiental.<br><br>Como ya se mencionó anteriormente, la promovente una vez autorizado el proyecto en materia ambiental procederá a tramitar el Registro Nacional de Pesca para la unidad de producción acuícola. |
| **Art. 30°.-** *Las actividades pesqueras se clasifican en:*<br><br>**II.-** *Cultivo o acuacultura con fines* | | |
| **Artículo 31°.-** *Para realizar las actividades de pesca se requiere lo siguiente:*<br><br>**I,** *Concesión, para:*<br><br>**Inciso b)** *Acuacultura comercial*<br><br>**II,** Permiso, para:<br><br>**Inciso g)** *Acuacultura de fomento*<br><br>**III,** *Autorización, para:*<br><br>**Inciso d)** *Recolectar del medio natural reproductores, larvas, postlarvas, crías, huevos, semillas, alevines o en cualquier otro estadio, y*<br><br>**Inciso e)** *Acuacultura didáctica.* | | |

| | | |
|---|---|---|
| **Artículos 22.-** *la Secretaría podrá inscribir en el Registro Nacional de Pesca a los acuicultores que no requieran concesión, permiso o Autorización.* | Al **proyecto** le aplica el Artículo, incisos y, fracciones anteriores, porque se trata de una actividad acuícola con fines comerciales. | Por el hecho de presentar a la autoridad correspondiente (SEMARNAT) la Manifestación de Impacto Ambiental, el promovente está cumpliendo con este apartado.<br><br>El proyecto se vincula por la obligatoriedad de obtener la autorización correspondiente para realizar las obras descritas en esta manifestación de impacto ambiental.<br><br>Como ya se mencionó anteriormente, la promovente una vez autorizado el proyecto en materia ambiental procederá a tramitar el Registro Nacional de Pesca para la unidad de producción acuícola. |
| **Art. 30°.-** *Las actividades pesqueras se clasifican en:*<br><br>**II.-** *Cultivo o acuacultura con fines* | | |
| **Artículo 31°.-** *Para realizar las actividades de pesca se requiere lo siguiente:*<br><br>**I,** *Concesión, para:*<br><br>**Inciso b)** *Acuacultura comercial*<br><br>**II,** Permiso, para:<br><br>**Inciso g)** *Acuacultura de fomento*<br><br>**III,** *Autorización, para:*<br><br>**Inciso d)** *Recolectar del medio natural reproductores, larvas, postlarvas, crías, huevos, semillas, alevines o en cualquier otro estadio, y*<br><br>**Inciso e)** *Acuacultura didáctica.* | | |

| | | |
|---|---|---|
| **Artículos 22.-** *la Secretaría podrá inscribir en el Registro Nacional de Pesca a los acuicultores que no requieran concesión, permiso o Autorización.* | Al **proyecto** le aplica el Artículo, incisos y, fracciones anteriores, porque se trata de una actividad acuícola con fines comerciales. | Por el hecho de presentar a la autoridad correspondiente (SEMARNAT) la Manifestación de Impacto Ambiental, el promovente está cumpliendo con este apartado.<br><br>El proyecto se vincula por la obligatoriedad de obtener la autorización correspondiente para realizar las obras descritas en esta manifestación de impacto ambiental.<br><br>Como ya se mencionó anteriormente, la promovente una vez autorizado el proyecto en materia ambiental procederá a tramitar el Registro Nacional de Pesca para la unidad de producción acuícola. |
| **Art. 30°.-** *Las actividades pesqueras se clasifican en:*<br><br>**II.-** *Cultivo o acuacultura con fines* | | |
| **Artículo 31°.-** *Para realizar las actividades de pesca se requiere lo siguiente:*<br><br>**I,** *Concesión, para:*<br><br>**Inciso b)** *Acuacultura comercial*<br><br>**II,** Permiso, para:<br><br>**Inciso g)** *Acuacultura de fomento*<br><br>**III,** *Autorización, para:*<br><br>**Inciso d)** *Recolectar del medio natural reproductores, larvas, postlarvas, crías, huevos, semillas, alevines o en cualquier otro estadio, y*<br><br>**Inciso e)** *Acuacultura didáctica.* | | |

| | | |
|---|---|---|
| **Artículos 22.-** *la Secretaría podrá inscribir en el Registro Nacional de Pesca a los acuicultores que no requieran concesión, permiso o Autorización.* | Al **proyecto** le aplica el Artículo, incisos y, fracciones anteriores, porque se trata de una actividad acuícola con fines comerciales. | Por el hecho de presentar a la autoridad correspondiente (SEMARNAT) la Manifestación de Impacto Ambiental, el promovente está cumpliendo con este apartado.<br><br>El proyecto se vincula por la obligatoriedad de obtener la autorización correspondiente para realizar las obras descritas en esta manifestación de impacto ambiental.<br><br>Como ya se mencionó anteriormente, la promovente una vez autorizado el proyecto en materia ambiental procederá a tramitar el Registro Nacional de Pesca para la unidad de producción acuícola. |
| **Art. 30°.-** *Las actividades pesqueras se clasifican en:*<br><br>**II.-** *Cultivo o acuacultura con fines* | | |
| **Artículo 31°.-** *Para realizar las actividades de pesca se requiere lo siguiente:*<br><br>**I,** *Concesión, para:*<br><br>**Inciso b)** *Acuacultura comercial*<br><br>**II,** Permiso, para:<br><br>**Inciso g)** *Acuacultura de fomento*<br><br>**III,** *Autorización, para:*<br><br>**Inciso d)** *Recolectar del medio natural reproductores, larvas, postlarvas, crías, huevos, semillas, alevines o en cualquier otro estadio, y*<br><br>**Inciso e)** *Acuacultura didáctica.* | | |

| | | |
|---|---|---|
| **Artículos 22.-** *la Secretaría podrá inscribir en el Registro Nacional de Pesca a los acuicultores que no requieran concesión, permiso o Autorización.* | Al **proyecto** le aplica el Artículo, incisos y, fracciones anteriores, porque se trata de una actividad acuícola con fines comerciales. | Por el hecho de presentar a la autoridad correspondiente (SEMARNAT) la Manifestación de Impacto Ambiental, el promovente está cumpliendo con este apartado.<br><br>El proyecto se vincula por la obligatoriedad de obtener la autorización correspondiente para realizar las obras descritas en esta manifestación de impacto ambiental.<br><br>Como ya se mencionó anteriormente, la promovente una vez autorizado el proyecto en materia ambiental procederá a tramitar el Registro Nacional de Pesca para la unidad de producción acuícola. |
| **Art. 30°.-** *Las actividades pesqueras se clasifican en:*<br><br>**II.-** *Cultivo o acuacultura con fines* | | |
| **Artículo 31°.-** *Para realizar las actividades de pesca se requiere lo siguiente:*<br><br>**I,** *Concesión, para:*<br><br>**Inciso b)** *Acuacultura comercial*<br><br>**II,** Permiso, para:<br><br>**Inciso g)** *Acuacultura de fomento*<br><br>**III,** *Autorización, para:*<br><br>**Inciso d)** *Recolectar del medio natural reproductores, larvas, postlarvas, crías, huevos, semillas, alevines o en cualquier otro estadio, y*<br><br>**Inciso e)** *Acuacultura didáctica.* | | |

| | | |
|---|---|---|
| **Artículos 22.-** *la Secretaría podrá inscribir en el Registro Nacional de Pesca a los acuicultores que no requieran concesión, permiso o Autorización.* | Al **proyecto** le aplica el Artículo, incisos y, fracciones anteriores, porque se trata de una actividad acuícola con fines comerciales. | Por el hecho de presentar a la autoridad correspondiente (SEMARNAT) la Manifestación de Impacto Ambiental, el promovente está cumpliendo con este apartado.<br><br>El proyecto se vincula por la obligatoriedad de obtener la autorización correspondiente para realizar las obras descritas en esta manifestación de impacto ambiental.<br><br>Como ya se mencionó anteriormente, la promovente una vez autorizado el proyecto en materia ambiental procederá a tramitar el Registro Nacional de Pesca para la unidad de producción acuícola. |
| **Art. 30°.-** *Las actividades pesqueras se clasifican en:*<br><br>**II.-** *Cultivo o acuacultura con fines* | | |
| **Artículo 31°.-** *Para realizar las actividades de pesca se requiere lo siguiente:*<br><br>**I,** *Concesión, para:*<br><br>**Inciso b)** *Acuacultura comercial*<br><br>**II,** Permiso, para:<br><br>**Inciso g)** *Acuacultura de fomento*<br><br>**III,** *Autorización, para:*<br><br>**Inciso d)** *Recolectar del medio natural reproductores, larvas, postlarvas, crías, huevos, semillas, alevines o en cualquier otro estadio, y*<br><br>**Inciso e)** *Acuacultura didáctica.* | | |

| | | |
|---|---|---|
| **Artículos 22.-** *la Secretaría podrá inscribir en el Registro Nacional de Pesca a los acuicultores que no requieran concesión, permiso o Autorización.* | Al **proyecto** le aplica el Artículo, incisos y, fracciones anteriores, porque se trata de una actividad acuícola con fines comerciales. | Por el hecho de presentar a la autoridad correspondiente (SEMARNAT) la Manifestación de Impacto Ambiental, el promovente está cumpliendo con este apartado.<br><br>El proyecto se vincula por la obligatoriedad de obtener la autorización correspondiente para realizar las obras descritas en esta manifestación de impacto ambiental.<br><br>Como ya se mencionó anteriormente, la promovente una vez autorizado el proyecto en materia ambiental procederá a tramitar el Registro Nacional de Pesca para la unidad de producción acuícola. |
| **Art. 30°.-** *Las actividades pesqueras se clasifican en:*<br><br>**II.-** *Cultivo o acuacultura con fines* | | |
| **Artículo 31°.-** *Para realizar las actividades de pesca se requiere lo siguiente:*<br><br>**I,** *Concesión, para:*<br><br>**Inciso b)** *Acuacultura comercial*<br><br>**II,** Permiso, para:<br><br>**Inciso g)** *Acuacultura de fomento*<br><br>**III,** *Autorización, para:*<br><br>**Inciso d)** *Recolectar del medio natural reproductores, larvas, postlarvas, crías, huevos, semillas, alevines o en cualquier otro estadio, y*<br><br>**Inciso e)** *Acuacultura didáctica.* | | |

| | | |
|---|---|---|
| **Artículos 22.-** *la Secretaría podrá inscribir en el Registro Nacional de Pesca a los acuicultores que no requieran concesión, permiso o Autorización.* | Al **proyecto** le aplica el Artículo, incisos y, fracciones anteriores, porque se trata de una actividad acuícola con fines comerciales. | Por el hecho de presentar a la autoridad correspondiente (SEMARNAT) la Manifestación de Impacto Ambiental, el promovente está cumpliendo con este apartado.<br><br>El proyecto se vincula por la obligatoriedad de obtener la autorización correspondiente para realizar las obras descritas en esta manifestación de impacto ambiental.<br><br>Como ya se mencionó anteriormente, la promovente una vez autorizado el proyecto en materia ambiental procederá a tramitar el Registro Nacional de Pesca para la unidad de producción acuícola. |
| **Art. 30°.-** *Las actividades pesqueras se clasifican en:*<br><br>**II.-** *Cultivo o acuacultura con fines* | | |
| **Artículo 31°.-** *Para realizar las actividades de pesca se requiere lo siguiente:*<br><br>**I,** *Concesión, para:*<br><br>**Inciso b)** *Acuacultura comercial*<br><br>**II,** Permiso, para:<br><br>**Inciso g)** *Acuacultura de fomento*<br><br>**III,** *Autorización, para:*<br><br>**Inciso d)** *Recolectar del medio natural reproductores, larvas, postlarvas, crías, huevos, semillas, alevines o en cualquier otro estadio, y*<br><br>**Inciso e)** *Acuacultura didáctica.* | | |

| | | |
|---|---|---|
| **Artículos 22.-** *la Secretaría podrá inscribir en el Registro Nacional de Pesca a los acuicultores que no requieran concesión, permiso o Autorización.* | Al **proyecto** le aplica el Artículo, incisos y, fracciones anteriores, porque se trata de una actividad acuícola con fines comerciales. | Por el hecho de presentar a la autoridad correspondiente (SEMARNAT) la Manifestación de Impacto Ambiental, el promovente está cumpliendo con este apartado.<br><br>El proyecto se vincula por la obligatoriedad de obtener la autorización correspondiente para realizar las obras descritas en esta manifestación de impacto ambiental.<br><br>Como ya se mencionó anteriormente, la promovente una vez autorizado el proyecto en materia ambiental procederá a tramitar el Registro Nacional de Pesca para la unidad de producción acuícola. |
| **Art. 30°.-** *Las actividades pesqueras se clasifican en:*<br><br>**II.-** *Cultivo o acuacultura con fines* | | |
| **Artículo 31°.-** *Para realizar las actividades de pesca se requiere lo siguiente:*<br><br>**I,** *Concesión, para:*<br><br>**Inciso b)** *Acuacultura comercial*<br><br>**II,** Permiso, para:<br><br>**Inciso g)** *Acuacultura de fomento*<br><br>**III,** *Autorización, para:*<br><br>**Inciso d)** *Recolectar del medio natural reproductores, larvas, postlarvas, crías, huevos, semillas, alevines o en cualquier otro estadio, y*<br><br>**Inciso e)** *Acuacultura didáctica.* | | |

| | | |
|---|---|---|
| **Artículos 22.-** *la Secretaría podrá inscribir en el Registro Nacional de Pesca a los acuicultores que no requieran concesión, permiso o Autorización.* | Al **proyecto** le aplica el Artículo, incisos y, fracciones anteriores, porque se trata de una actividad acuícola con fines comerciales. | Por el hecho de presentar a la autoridad correspondiente (SEMARNAT) la Manifestación de Impacto Ambiental, el promovente está cumpliendo con este apartado.<br><br>El proyecto se vincula por la obligatoriedad de obtener la autorización correspondiente para realizar las obras descritas en esta manifestación de impacto ambiental.<br><br>Como ya se mencionó anteriormente, la promovente una vez autorizado el proyecto en materia ambiental procederá a tramitar el Registro Nacional de Pesca para la unidad de producción acuícola. |
| **Art. 30°.-** *Las actividades pesqueras se clasifican en:*<br><br>**II.-** *Cultivo o acuacultura con fines* | | |
| **Artículo 31°.-** *Para realizar las actividades de pesca se requiere lo siguiente:*<br><br>**I,** *Concesión, para:*<br><br>**Inciso b)** *Acuacultura comercial*<br><br>**II,** Permiso, para:<br><br>**Inciso g)** *Acuacultura de fomento*<br><br>**III,** *Autorización, para:*<br><br>**Inciso d)** *Recolectar del medio natural reproductores, larvas, postlarvas, crías, huevos, semillas, alevines o en cualquier otro estadio, y*<br><br>**Inciso e)** *Acuacultura didáctica.* | | |

| | | |
|---|---|---|
| **Artículos 22.-** *la Secretaría podrá inscribir en el Registro Nacional de Pesca a los acuicultores que no requieran concesión, permiso o Autorización.* | Al **proyecto** le aplica el Artículo, incisos y, fracciones anteriores, porque se trata de una actividad acuícola con fines comerciales. | Por el hecho de presentar a la autoridad correspondiente (SEMARNAT) la Manifestación de Impacto Ambiental, el promovente está cumpliendo con este apartado.<br><br>El proyecto se vincula por la obligatoriedad de obtener la autorización correspondiente para realizar las obras descritas en esta manifestación de impacto ambiental.<br><br>Como ya se mencionó anteriormente, la promovente una vez autorizado el proyecto en materia ambiental procederá a tramitar el Registro Nacional de Pesca para la unidad de producción acuícola. |
| **Art. 30°.-** *Las actividades pesqueras se clasifican en:*<br><br>**II.-** *Cultivo o acuacultura con fines* | | |
| **Artículo 31°.-** *Para realizar las actividades de pesca se requiere lo siguiente:*<br><br>**I,** *Concesión, para:*<br><br>**Inciso b)** *Acuacultura comercial*<br><br>**II,** Permiso, para:<br><br>**Inciso g)** *Acuacultura de fomento*<br><br>**III,** *Autorización, para:*<br><br>**Inciso d)** *Recolectar del medio natural reproductores, larvas, postlarvas, crías, huevos, semillas, alevines o en cualquier otro estadio, y*<br><br>**Inciso e)** *Acuacultura didáctica.* | | |

| | | |
|---|---|---|
| **Artículos 22.-** *la Secretaría podrá inscribir en el Registro Nacional de Pesca a los acuicultores que no requieran concesión, permiso o Autorización.* | Al **proyecto** le aplica el Artículo, incisos y, fracciones anteriores, porque se trata de una actividad acuícola con fines comerciales. | Por el hecho de presentar a la autoridad correspondiente (SEMARNAT) la Manifestación de Impacto Ambiental, el promovente está cumpliendo con este apartado.<br><br>El proyecto se vincula por la obligatoriedad de obtener la autorización correspondiente para realizar las obras descritas en esta manifestación de impacto ambiental.<br><br>Como ya se mencionó anteriormente, la promovente una vez autorizado el proyecto en materia ambiental procederá a tramitar el Registro Nacional de Pesca para la unidad de producción acuícola. |
| **Art. 30°.-** *Las actividades pesqueras se clasifican en:*<br><br>**II.-** *Cultivo o acuacultura con fines* | | |
| **Artículo 31°.-** *Para realizar las actividades de pesca se requiere lo siguiente:*<br><br>**I,** *Concesión, para:*<br><br>**Inciso b)** *Acuacultura comercial*<br><br>**II,** Permiso, para:<br><br>**Inciso g)** *Acuacultura de fomento*<br><br>**III,** *Autorización, para:*<br><br>**Inciso d)** *Recolectar del medio natural reproductores, larvas, postlarvas, crías, huevos, semillas, alevines o en cualquier otro estadio, y*<br><br>**Inciso e)** *Acuacultura didáctica.* | | |

| | | |
|---|---|---|
| **Artículos 22.-** *la Secretaría podrá inscribir en el Registro Nacional de Pesca a los acuicultores que no requieran concesión, permiso o Autorización.* | Al **proyecto** le aplica el Artículo, incisos y, fracciones anteriores, porque se trata de una actividad acuícola con fines comerciales. | Por el hecho de presentar a la autoridad correspondiente (SEMARNAT) la Manifestación de Impacto Ambiental, el promovente está cumpliendo con este apartado.<br><br>El proyecto se vincula por la obligatoriedad de obtener la autorización correspondiente para realizar las obras descritas en esta manifestación de impacto ambiental.<br><br>Como ya se mencionó anteriormente, la promovente una vez autorizado el proyecto en materia ambiental procederá a tramitar el Registro Nacional de Pesca para la unidad de producción acuícola. |
| **Art. 30°.-** *Las actividades pesqueras se clasifican en:*<br><br>**II.-** *Cultivo o acuacultura con fines* | | |
| **Artículo 31°.-** *Para realizar las actividades de pesca se requiere lo siguiente:*<br><br>**I,** *Concesión, para:*<br><br>**Inciso b)** *Acuacultura comercial*<br><br>**II,** Permiso, para:<br><br>**Inciso g)** *Acuacultura de fomento*<br><br>**III,** *Autorización, para:*<br><br>**Inciso d)** *Recolectar del medio natural reproductores, larvas, postlarvas, crías, huevos, semillas, alevines o en cualquier otro estadio, y*<br><br>**Inciso e)** *Acuacultura didáctica.* | | |

| | | |
|---|---|---|
| **Artículos 22.-** *la Secretaría podrá inscribir en el Registro Nacional de Pesca a los acuicultores que no requieran concesión, permiso o Autorización.* | Al **proyecto** le aplica el Artículo, incisos y, fracciones anteriores, porque se trata de una actividad acuícola con fines comerciales. | Por el hecho de presentar a la autoridad correspondiente (SEMARNAT) la Manifestación de Impacto Ambiental, el promovente está cumpliendo con este apartado.<br><br>El proyecto se vincula por la obligatoriedad de obtener la autorización correspondiente para realizar las obras descritas en esta manifestación de impacto ambiental.<br><br>Como ya se mencionó anteriormente, la promovente una vez autorizado el proyecto en materia ambiental procederá a tramitar el Registro Nacional de Pesca para la unidad de producción acuícola. |
| **Art. 30°.-** *Las actividades pesqueras se clasifican en:*<br><br>**II.-** *Cultivo o acuacultura con fines* | | |
| **Artículo 31°.-** *Para realizar las actividades de pesca se requiere lo siguiente:*<br><br>**I,** *Concesión, para:*<br><br>**Inciso b)** *Acuacultura comercial*<br><br>**II,** Permiso, para:<br><br>**Inciso g)** *Acuacultura de fomento*<br><br>**III,** *Autorización, para:*<br><br>**Inciso d)** *Recolectar del medio natural reproductores, larvas, postlarvas, crías, huevos, semillas, alevines o en cualquier otro estadio, y*<br><br>**Inciso e)** *Acuacultura didáctica.* | | |

| | | |
|---|---|---|
| **Artículos 22.-** *la Secretaría podrá inscribir en el Registro Nacional de Pesca a los acuicultores que no requieran concesión, permiso o Autorización.* | Al **proyecto** le aplica el Artículo, incisos y, fracciones anteriores, porque se trata de una actividad acuícola con fines comerciales. | Por el hecho de presentar a la autoridad correspondiente (SEMARNAT) la Manifestación de Impacto Ambiental, el promovente está cumpliendo con este apartado.<br><br>El proyecto se vincula por la obligatoriedad de obtener la autorización correspondiente para realizar las obras descritas en esta manifestación de impacto ambiental.<br><br>Como ya se mencionó anteriormente, la promovente una vez autorizado el proyecto en materia ambiental procederá a tramitar el Registro Nacional de Pesca para la unidad de producción acuícola. |
| **Art. 30°.-** *Las actividades pesqueras se clasifican en:*<br><br>**II.-** *Cultivo o acuacultura con fines* | | |
| **Artículo 31°.-** *Para realizar las actividades de pesca se requiere lo siguiente:*<br><br>**I,** *Concesión, para:*<br><br>**Inciso b)** *Acuacultura comercial*<br><br>**II,** Permiso, para:<br><br>**Inciso g)** *Acuacultura de fomento*<br><br>**III,** *Autorización, para:*<br><br>**Inciso d)** *Recolectar del medio natural reproductores, larvas, postlarvas, crías, huevos, semillas, alevines o en cualquier otro estadio, y*<br><br>**Inciso e)** *Acuacultura didáctica.* | | |

| | | |
|---|---|---|
| **Artículos 22.-** *la Secretaría podrá inscribir en el Registro Nacional de Pesca a los acuicultores que no requieran concesión, permiso o Autorización.* | Al **proyecto** le aplica el Artículo, incisos y, fracciones anteriores, porque se trata de una actividad acuícola con fines comerciales. | Por el hecho de presentar a la autoridad correspondiente (SEMARNAT) la Manifestación de Impacto Ambiental, el promovente está cumpliendo con este apartado.<br><br>El proyecto se vincula por la obligatoriedad de obtener la autorización correspondiente para realizar las obras descritas en esta manifestación de impacto ambiental.<br><br>Como ya se mencionó anteriormente, la promovente una vez autorizado el proyecto en materia ambiental procederá a tramitar el Registro Nacional de Pesca para la unidad de producción acuícola. |
| **Art. 30°.-** *Las actividades pesqueras se clasifican en:*<br><br>**II.-** *Cultivo o acuacultura con fines* | | |
| **Artículo 31°.-** *Para realizar las actividades de pesca se requiere lo siguiente:*<br><br>**I,** *Concesión, para:*<br><br>**Inciso b)** *Acuacultura comercial*<br><br>**II,** Permiso, para:<br><br>**Inciso g)** *Acuacultura de fomento*<br><br>**III,** *Autorización, para:*<br><br>**Inciso d)** *Recolectar del medio natural reproductores, larvas, postlarvas, crías, huevos, semillas, alevines o en cualquier otro estadio, y*<br><br>**Inciso e)** *Acuacultura didáctica.* | | |

| | | |
|---|---|---|
| **Artículos 22.-** *la Secretaría podrá inscribir en el Registro Nacional de Pesca a los acuicultores que no requieran concesión, permiso o Autorización.* | Al **proyecto** le aplica el Artículo, incisos y, fracciones anteriores, porque se trata de una actividad acuícola con fines comerciales. | Por el hecho de presentar a la autoridad correspondiente (SEMARNAT) la Manifestación de Impacto Ambiental, el promovente está cumpliendo con este apartado.<br><br>El proyecto se vincula por la obligatoriedad de obtener la autorización correspondiente para realizar las obras descritas en esta manifestación de impacto ambiental.<br><br>Como ya se mencionó anteriormente, la promovente una vez autorizado el proyecto en materia ambiental procederá a tramitar el Registro Nacional de Pesca para la unidad de producción acuícola. |
| **Art. 30°.-** *Las actividades pesqueras se clasifican en:*<br><br>**II.-** *Cultivo o acuacultura con fines* | | |
| **Artículo 31°.-** *Para realizar las actividades de pesca se requiere lo siguiente:*<br><br>**I,** *Concesión, para:*<br><br>**Inciso b)** *Acuacultura comercial*<br><br>**II,** Permiso, para:<br><br>**Inciso g)** *Acuacultura de fomento*<br><br>**III,** *Autorización, para:*<br><br>**Inciso d)** *Recolectar del medio natural reproductores, larvas, postlarvas, crías, huevos, semillas, alevines o en cualquier otro estadio, y*<br><br>**Inciso e)** *Acuacultura didáctica.* | | |

| | | |
|---|---|---|
| **Artículos 22.-** *la Secretaría podrá inscribir en el Registro Nacional de Pesca a los acuicultores que no requieran concesión, permiso o Autorización.* | Al **proyecto** le aplica el Artículo, incisos y, fracciones anteriores, porque se trata de una actividad acuícola con fines comerciales. | Por el hecho de presentar a la autoridad correspondiente (SEMARNAT) la Manifestación de Impacto Ambiental, el promovente está cumpliendo con este apartado.<br><br>El proyecto se vincula por la obligatoriedad de obtener la autorización correspondiente para realizar las obras descritas en esta manifestación de impacto ambiental.<br><br>Como ya se mencionó anteriormente, la promovente una vez autorizado el proyecto en materia ambiental procederá a tramitar el Registro Nacional de Pesca para la unidad de producción acuícola. |
| **Art. 30°.-** *Las actividades pesqueras se clasifican en:*<br><br>**II.-** *Cultivo o acuacultura con fines* | | |
| **Artículo 31°.-** *Para realizar las actividades de pesca se requiere lo siguiente:*<br><br>**I,** *Concesión, para:*<br><br>**Inciso b)** *Acuacultura comercial*<br><br>**II,** Permiso, para:<br><br>**Inciso g)** *Acuacultura de fomento*<br><br>**III,** *Autorización, para:*<br><br>**Inciso d)** *Recolectar del medio natural reproductores, larvas, postlarvas, crías, huevos, semillas, alevines o en cualquier otro estadio, y*<br><br>**Inciso e)** *Acuacultura didáctica.* | | |

| | | |
|---|---|---|
| **Artículos 22.-** *la Secretaría podrá inscribir en el Registro Nacional de Pesca a los acuicultores que no requieran concesión, permiso o Autorización.* | Al **proyecto** le aplica el Artículo, incisos y, fracciones anteriores, porque se trata de una actividad acuícola con fines comerciales. | Por el hecho de presentar a la autoridad correspondiente (SEMARNAT) la Manifestación de Impacto Ambiental, el promovente está cumpliendo con este apartado.<br><br>El proyecto se vincula por la obligatoriedad de obtener la autorización correspondiente para realizar las obras descritas en esta manifestación de impacto ambiental.<br><br>Como ya se mencionó anteriormente, la promovente una vez autorizado el proyecto en materia ambiental procederá a tramitar el Registro Nacional de Pesca para la unidad de producción acuícola. |
| **Art. 30°.-** *Las actividades pesqueras se clasifican en:*<br><br>**II.-** *Cultivo o acuacultura con fines* | | |
| **Artículo 31°.-** *Para realizar las actividades de pesca se requiere lo siguiente:*<br><br>**I,** *Concesión, para:*<br><br>**Inciso b)** *Acuacultura comercial*<br><br>**II,** Permiso, para:<br><br>**Inciso g)** *Acuacultura de fomento*<br><br>**III,** *Autorización, para:*<br><br>**Inciso d)** *Recolectar del medio natural reproductores, larvas, postlarvas, crías, huevos, semillas, alevines o en cualquier otro estadio, y*<br><br>**Inciso e)** *Acuacultura didáctica.* | | |

| | | |
|---|---|---|
| **Artículos 22.-** *la Secretaría podrá inscribir en el Registro Nacional de Pesca a los acuicultores que no requieran concesión, permiso o Autorización.* | Al **proyecto** le aplica el Artículo, incisos y, fracciones anteriores, porque se trata de una actividad acuícola con fines comerciales. | Por el hecho de presentar a la autoridad correspondiente (SEMARNAT) la Manifestación de Impacto Ambiental, el promovente está cumpliendo con este apartado.<br><br>El proyecto se vincula por la obligatoriedad de obtener la autorización correspondiente para realizar las obras descritas en esta manifestación de impacto ambiental.<br><br>Como ya se mencionó anteriormente, la promovente una vez autorizado el proyecto en materia ambiental procederá a tramitar el Registro Nacional de Pesca para la unidad de producción acuícola. |
| **Art. 30°.-** *Las actividades pesqueras se clasifican en:*<br><br>**II.-** *Cultivo o acuacultura con fines* | | |
| **Artículo 31°.-** *Para realizar las actividades de pesca se requiere lo siguiente:*<br><br>**I,** *Concesión, para:*<br><br>**Inciso b)** *Acuacultura comercial*<br><br>**II,** Permiso, para:<br><br>**Inciso g)** *Acuacultura de fomento*<br><br>**III,** *Autorización, para:*<br><br>**Inciso d)** *Recolectar del medio natural reproductores, larvas, postlarvas, crías, huevos, semillas, alevines o en cualquier otro estadio, y*<br><br>**Inciso e)** *Acuacultura didáctica.* | | |

| | | |
|---|---|---|
| **Artículos 22.-** *la Secretaría podrá inscribir en el Registro Nacional de Pesca a los acuicultores que no requieran concesión, permiso o Autorización.* | Al **proyecto** le aplica el Artículo, incisos y, fracciones anteriores, porque se trata de una actividad acuícola con fines comerciales. | Por el hecho de presentar a la autoridad correspondiente (SEMARNAT) la Manifestación de Impacto Ambiental, el promovente está cumpliendo con este apartado.<br><br>El proyecto se vincula por la obligatoriedad de obtener la autorización correspondiente para realizar las obras descritas en esta manifestación de impacto ambiental.<br><br>Como ya se mencionó anteriormente, la promovente una vez autorizado el proyecto en materia ambiental procederá a tramitar el Registro Nacional de Pesca para la unidad de producción acuícola. |
| **Art. 30°.-** *Las actividades pesqueras se clasifican en:*<br><br>**II.-** *Cultivo o acuacultura con fines* | | |
| **Artículo 31°.-** *Para realizar las actividades de pesca se requiere lo siguiente:*<br><br>**I,** *Concesión, para:*<br><br>**Inciso b)** *Acuacultura comercial*<br><br>**II,** Permiso, para:<br><br>**Inciso g)** *Acuacultura de fomento*<br><br>**III,** *Autorización, para:*<br><br>**Inciso d)** *Recolectar del medio natural reproductores, larvas, postlarvas, crías, huevos, semillas, alevines o en cualquier otro estadio, y*<br><br>**Inciso e)** *Acuacultura didáctica.* | | |

| | | |
|---|---|---|
| **Artículos 22.-** *la Secretaría podrá inscribir en el Registro Nacional de Pesca a los acuicultores que no requieran concesión, permiso o Autorización.* | Al **proyecto** le aplica el Artículo, incisos y, fracciones anteriores, porque se trata de una actividad acuícola con fines comerciales. | Por el hecho de presentar a la autoridad correspondiente (SEMARNAT) la Manifestación de Impacto Ambiental, el promovente está cumpliendo con este apartado.<br><br>El proyecto se vincula por la obligatoriedad de obtener la autorización correspondiente para realizar las obras descritas en esta manifestación de impacto ambiental.<br><br>Como ya se mencionó anteriormente, la promovente una vez autorizado el proyecto en materia ambiental procederá a tramitar el Registro Nacional de Pesca para la unidad de producción acuícola. |
| **Art. 30°.-** *Las actividades pesqueras se clasifican en:*<br><br>**II.-** *Cultivo o acuacultura con fines* | | |
| **Artículo 31°.-** *Para realizar las actividades de pesca se requiere lo siguiente:*<br><br>**I,** *Concesión, para:*<br><br>**Inciso b)** *Acuacultura comercial*<br><br>**II,** Permiso, para:<br><br>**Inciso g)** *Acuacultura de fomento*<br><br>**III,** *Autorización, para:*<br><br>**Inciso d)** *Recolectar del medio natural reproductores, larvas, postlarvas, crías, huevos, semillas, alevines o en cualquier otro estadio, y*<br><br>**Inciso e)** *Acuacultura didáctica.* | | |

| | | |
|---|---|---|
| **Artículos 22.-** *la Secretaría podrá inscribir en el Registro Nacional de Pesca a los acuicultores que no requieran concesión, permiso o Autorización.* | Al **proyecto** le aplica el Artículo, incisos y, fracciones anteriores, porque se trata de una actividad acuícola con fines comerciales. | Por el hecho de presentar a la autoridad correspondiente (SEMARNAT) la Manifestación de Impacto Ambiental, el promovente está cumpliendo con este apartado.<br><br>El proyecto se vincula por la obligatoriedad de obtener la autorización correspondiente para realizar las obras descritas en esta manifestación de impacto ambiental.<br><br>Como ya se mencionó anteriormente, la promovente una vez autorizado el proyecto en materia ambiental procederá a tramitar el Registro Nacional de Pesca para la unidad de producción acuícola. |
| **Art. 30°.-** *Las actividades pesqueras se clasifican en:*<br><br>**II.-** *Cultivo o acuacultura con fines* | | |
| **Artículo 31°.-** *Para realizar las actividades de pesca se requiere lo siguiente:*<br><br>**I,** *Concesión, para:*<br><br>**Inciso b)** *Acuacultura comercial*<br><br>**II,** Permiso, para:<br><br>**Inciso g)** *Acuacultura de fomento*<br><br>**III,** *Autorización, para:*<br><br>**Inciso d)** *Recolectar del medio natural reproductores, larvas, postlarvas, crías, huevos, semillas, alevines o en cualquier otro estadio, y*<br><br>**Inciso e)** *Acuacultura didáctica.* | | |

| | | |
|---|---|---|
| **Artículos 22.-** *la Secretaría podrá inscribir en el Registro Nacional de Pesca a los acuicultores que no requieran concesión, permiso o Autorización.* | Al **proyecto** le aplica el Artículo, incisos y, fracciones anteriores, porque se trata de una actividad acuícola con fines comerciales. | Por el hecho de presentar a la autoridad correspondiente (SEMARNAT) la Manifestación de Impacto Ambiental, el promovente está cumpliendo con este apartado.<br><br>El proyecto se vincula por la obligatoriedad de obtener la autorización correspondiente para realizar las obras descritas en esta manifestación de impacto ambiental.<br><br>Como ya se mencionó anteriormente, la promovente una vez autorizado el proyecto en materia ambiental procederá a tramitar el Registro Nacional de Pesca para la unidad de producción acuícola. |
| **Art. 30°.-** *Las actividades pesqueras se clasifican en:*<br><br>**II.-** *Cultivo o acuacultura con fines* | | |
| **Artículo 31°.-** *Para realizar las actividades de pesca se requiere lo siguiente:*<br><br>**I,** *Concesión, para:*<br><br>**Inciso b)** *Acuacultura comercial*<br><br>**II,** Permiso, para:<br><br>**Inciso g)** *Acuacultura de fomento*<br><br>**III,** *Autorización, para:*<br><br>**Inciso d)** *Recolectar del medio natural reproductores, larvas, postlarvas, crías, huevos, semillas, alevines o en cualquier otro estadio, y*<br><br>**Inciso e)** *Acuacultura didáctica.* | | |

| | | |
|---|---|---|
| **Artículos 22.-** *la Secretaría podrá inscribir en el Registro Nacional de Pesca a los acuicultores que no requieran concesión, permiso o Autorización.* | Al **proyecto** le aplica el Artículo, incisos y, fracciones anteriores, porque se trata de una actividad acuícola con fines comerciales. | Por el hecho de presentar a la autoridad correspondiente (SEMARNAT) la Manifestación de Impacto Ambiental, el promovente está cumpliendo con este apartado.<br><br>El proyecto se vincula por la obligatoriedad de obtener la autorización correspondiente para realizar las obras descritas en esta manifestación de impacto ambiental.<br><br>Como ya se mencionó anteriormente, la promovente una vez autorizado el proyecto en materia ambiental procederá a tramitar el Registro Nacional de Pesca para la unidad de producción acuícola. |
| **Art. 30°.-** *Las actividades pesqueras se clasifican en:*<br><br>**II.-** *Cultivo o acuacultura con fines* | | |
| **Artículo 31°.-** *Para realizar las actividades de pesca se requiere lo siguiente:*<br><br>**I,** *Concesión, para:*<br><br>**Inciso b)** *Acuacultura comercial*<br><br>**II,** Permiso, para:<br><br>**Inciso g)** *Acuacultura de fomento*<br><br>**III,** *Autorización, para:*<br><br>**Inciso d)** *Recolectar del medio natural reproductores, larvas, postlarvas, crías, huevos, semillas, alevines o en cualquier otro estadio, y*<br><br>**Inciso e)** *Acuacultura didáctica.* | | |

| | | |
|---|---|---|
| **Artículos 22.-** *la Secretaría podrá inscribir en el Registro Nacional de Pesca a los acuicultores que no requieran concesión, permiso o Autorización.* | Al **proyecto** le aplica el Artículo, incisos y, fracciones anteriores, porque se trata de una actividad acuícola con fines comerciales. | Por el hecho de presentar a la autoridad correspondiente (SEMARNAT) la Manifestación de Impacto Ambiental, el promovente está cumpliendo con este apartado.<br><br>El proyecto se vincula por la obligatoriedad de obtener la autorización correspondiente para realizar las obras descritas en esta manifestación de impacto ambiental.<br><br>Como ya se mencionó anteriormente, la promovente una vez autorizado el proyecto en materia ambiental procederá a tramitar el Registro Nacional de Pesca para la unidad de producción acuícola. |
| **Art. 30°.-** *Las actividades pesqueras se clasifican en:*<br><br>**II.-** *Cultivo o acuacultura con fines* | | |
| **Artículo 31°.-** *Para realizar las actividades de pesca se requiere lo siguiente:*<br><br>**I,** *Concesión, para:*<br><br>**Inciso b)** *Acuacultura comercial*<br><br>**II,** Permiso, para:<br><br>**Inciso g)** *Acuacultura de fomento*<br><br>**III,** *Autorización, para:*<br><br>**Inciso d)** *Recolectar del medio natural reproductores, larvas, postlarvas, crías, huevos, semillas, alevines o en cualquier otro estadio, y*<br><br>**Inciso e)** *Acuacultura didáctica.* | | |

| | | |
|---|---|---|
| **Artículos 22.-** *la Secretaría podrá inscribir en el Registro Nacional de Pesca a los acuicultores que no requieran concesión, permiso o Autorización.* | Al **proyecto** le aplica el Artículo, incisos y, fracciones anteriores, porque se trata de una actividad acuícola con fines comerciales. | Por el hecho de presentar a la autoridad correspondiente (SEMARNAT) la Manifestación de Impacto Ambiental, el promovente está cumpliendo con este apartado.<br><br>El proyecto se vincula por la obligatoriedad de obtener la autorización correspondiente para realizar las obras descritas en esta manifestación de impacto ambiental.<br><br>Como ya se mencionó anteriormente, la promovente una vez autorizado el proyecto en materia ambiental procederá a tramitar el Registro Nacional de Pesca para la unidad de producción acuícola. |
| **Art. 30°.-** *Las actividades pesqueras se clasifican en:*<br><br>**II.-** *Cultivo o acuacultura con fines* | | |
| **Artículo 31°.-** *Para realizar las actividades de pesca se requiere lo siguiente:*<br><br>**I,** *Concesión, para:*<br><br>**Inciso b)** *Acuacultura comercial*<br><br>**II,** Permiso, para:<br><br>**Inciso g)** *Acuacultura de fomento*<br><br>**III,** *Autorización, para:*<br><br>**Inciso d)** *Recolectar del medio natural reproductores, larvas, postlarvas, crías, huevos, semillas, alevines o en cualquier otro estadio, y*<br><br>**Inciso e)** *Acuacultura didáctica.* | | |

| | | |
|---|---|---|
| **Artículos 22.-** *la Secretaría podrá inscribir en el Registro Nacional de Pesca a los acuicultores que no requieran concesión, permiso o Autorización.* | Al **proyecto** le aplica el Artículo, incisos y, fracciones anteriores, porque se trata de una actividad acuícola con fines comerciales. | Por el hecho de presentar a la autoridad correspondiente (SEMARNAT) la Manifestación de Impacto Ambiental, el promovente está cumpliendo con este apartado.<br><br>El proyecto se vincula por la obligatoriedad de obtener la autorización correspondiente para realizar las obras descritas en esta manifestación de impacto ambiental.<br><br>Como ya se mencionó anteriormente, la promovente una vez autorizado el proyecto en materia ambiental procederá a tramitar el Registro Nacional de Pesca para la unidad de producción acuícola. |
| **Art. 30°.-** *Las actividades pesqueras se clasifican en:*<br><br>**II.-** *Cultivo o acuacultura con fines* | | |
| **Artículo 31°.-** *Para realizar las actividades de pesca se requiere lo siguiente:*<br><br>**I,** *Concesión, para:*<br><br>**Inciso b)** *Acuacultura comercial*<br><br>**II,** Permiso, para:<br><br>**Inciso g)** *Acuacultura de fomento*<br><br>**III,** *Autorización, para:*<br><br>**Inciso d)** *Recolectar del medio natural reproductores, larvas, postlarvas, crías, huevos, semillas, alevines o en cualquier otro estadio, y*<br><br>**Inciso e)** *Acuacultura didáctica.* | | |

| | | |
|---|---|---|
| **Artículos 22.-** *la Secretaría podrá inscribir en el Registro Nacional de Pesca a los acuicultores que no requieran concesión, permiso o Autorización.* | Al **proyecto** le aplica el Artículo, incisos y, fracciones anteriores, porque se trata de una actividad acuícola con fines comerciales. | Por el hecho de presentar a la autoridad correspondiente (SEMARNAT) la Manifestación de Impacto Ambiental, el promovente está cumpliendo con este apartado.<br><br>El proyecto se vincula por la obligatoriedad de obtener la autorización correspondiente para realizar las obras descritas en esta manifestación de impacto ambiental.<br><br>Como ya se mencionó anteriormente, la promovente una vez autorizado el proyecto en materia ambiental procederá a tramitar el Registro Nacional de Pesca para la unidad de producción acuícola. |
| **Art. 30°.-** *Las actividades pesqueras se clasifican en:*<br><br>**II.-** *Cultivo o acuacultura con fines* | | |
| **Artículo 31°.-** *Para realizar las actividades de pesca se requiere lo siguiente:*<br><br>**I,** *Concesión, para:*<br><br>**Inciso b)** *Acuacultura comercial*<br><br>**II,** Permiso, para:<br><br>**Inciso g)** *Acuacultura de fomento*<br><br>**III,** *Autorización, para:*<br><br>**Inciso d)** *Recolectar del medio natural reproductores, larvas, postlarvas, crías, huevos, semillas, alevines o en cualquier otro estadio, y*<br><br>**Inciso e)** *Acuacultura didáctica.* | | |

| | | |
|---|---|---|
| **Artículos 22.-** *la Secretaría podrá inscribir en el Registro Nacional de Pesca a los acuicultores que no requieran concesión, permiso o Autorización.* | Al **proyecto** le aplica el Artículo, incisos y, fracciones anteriores, porque se trata de una actividad acuícola con fines comerciales. | Por el hecho de presentar a la autoridad correspondiente (SEMARNAT) la Manifestación de Impacto Ambiental, el promovente está cumpliendo con este apartado.<br><br>El proyecto se vincula por la obligatoriedad de obtener la autorización correspondiente para realizar las obras descritas en esta manifestación de impacto ambiental.<br><br>Como ya se mencionó anteriormente, la promovente una vez autorizado el proyecto en materia ambiental procederá a tramitar el Registro Nacional de Pesca para la unidad de producción acuícola. |
| **Art. 30°.-** *Las actividades pesqueras se clasifican en:*<br><br>**II.-** *Cultivo o acuacultura con fines* | | |
| **Artículo 31°.-** *Para realizar las actividades de pesca se requiere lo siguiente:*<br><br>**I,** *Concesión, para:*<br><br>**Inciso b)** *Acuacultura comercial*<br><br>**II,** Permiso, para:<br><br>**Inciso g)** *Acuacultura de fomento*<br><br>**III,** *Autorización, para:*<br><br>**Inciso d)** *Recolectar del medio natural reproductores, larvas, postlarvas, crías, huevos, semillas, alevines o en cualquier otro estadio, y*<br><br>**Inciso e)** *Acuacultura didáctica.* | | |

| | | |
|---|---|---|
| **Artículos 22.-** *la Secretaría podrá inscribir en el Registro Nacional de Pesca a los acuicultores que no requieran concesión, permiso o Autorización.* | Al **proyecto** le aplica el Artículo, incisos y, fracciones anteriores, porque se trata de una actividad acuícola con fines comerciales. | Por el hecho de presentar a la autoridad correspondiente (SEMARNAT) la Manifestación de Impacto Ambiental, el promovente está cumpliendo con este apartado.<br><br>El proyecto se vincula por la obligatoriedad de obtener la autorización correspondiente para realizar las obras descritas en esta manifestación de impacto ambiental.<br><br>Como ya se mencionó anteriormente, la promovente una vez autorizado el proyecto en materia ambiental procederá a tramitar el Registro Nacional de Pesca para la unidad de producción acuícola. |
| **Art. 30°.-** *Las actividades pesqueras se clasifican en:*<br><br>**II.-** *Cultivo o acuacultura con fines* | | |
| **Artículo 31°.-** *Para realizar las actividades de pesca se requiere lo siguiente:*<br><br>**I,** *Concesión, para:*<br><br>**Inciso b)** *Acuacultura comercial*<br><br>**II,** Permiso, para:<br><br>**Inciso g)** *Acuacultura de fomento*<br><br>**III,** *Autorización, para:*<br><br>**Inciso d)** *Recolectar del medio natural reproductores, larvas, postlarvas, crías, huevos, semillas, alevines o en cualquier otro estadio, y*<br><br>**Inciso e)** *Acuacultura didáctica.* | | |

| | | |
|---|---|---|
| **Artículos 22.-** *la Secretaría podrá inscribir en el Registro Nacional de Pesca a los acuicultores que no requieran concesión, permiso o Autorización.* | Al **proyecto** le aplica el Artículo, incisos y, fracciones anteriores, porque se trata de una actividad acuícola con fines comerciales. | Por el hecho de presentar a la autoridad correspondiente (SEMARNAT) la Manifestación de Impacto Ambiental, el promovente está cumpliendo con este apartado.<br><br>El proyecto se vincula por la obligatoriedad de obtener la autorización correspondiente para realizar las obras descritas en esta manifestación de impacto ambiental.<br><br>Como ya se mencionó anteriormente, la promovente una vez autorizado el proyecto en materia ambiental procederá a tramitar el Registro Nacional de Pesca para la unidad de producción acuícola. |
| **Art. 30°.-** *Las actividades pesqueras se clasifican en:*<br><br>**II.-** *Cultivo o acuacultura con fines* | | |
| **Artículo 31°.-** *Para realizar las actividades de pesca se requiere lo siguiente:*<br><br>**I,** *Concesión, para:*<br><br>**Inciso b)** *Acuacultura comercial*<br><br>**II,** Permiso, para:<br><br>**Inciso g)** *Acuacultura de fomento*<br><br>**III,** *Autorización, para:*<br><br>**Inciso d)** *Recolectar del medio natural reproductores, larvas, postlarvas, crías, huevos, semillas, alevines o en cualquier otro estadio, y*<br><br>**Inciso e)** *Acuacultura didáctica.* | | |

| | | |
|---|---|---|
| **Artículos 22.-** *la Secretaría podrá inscribir en el Registro Nacional de Pesca a los acuicultores que no requieran concesión, permiso o Autorización.* | Al **proyecto** le aplica el Artículo, incisos y, fracciones anteriores, porque se trata de una actividad acuícola con fines comerciales. | Por el hecho de presentar a la autoridad correspondiente (SEMARNAT) la Manifestación de Impacto Ambiental, el promovente está cumpliendo con este apartado.<br><br>El proyecto se vincula por la obligatoriedad de obtener la autorización correspondiente para realizar las obras descritas en esta manifestación de impacto ambiental.<br><br>Como ya se mencionó anteriormente, la promovente una vez autorizado el proyecto en materia ambiental procederá a tramitar el Registro Nacional de Pesca para la unidad de producción acuícola. |
| **Art. 30°.-** *Las actividades pesqueras se clasifican en:*<br><br>**II.-** *Cultivo o acuacultura con fines* | | |
| **Artículo 31°.-** *Para realizar las actividades de pesca se requiere lo siguiente:*<br><br>**I,** *Concesión, para:*<br><br>**Inciso b)** *Acuacultura comercial*<br><br>**II,** Permiso, para:<br><br>**Inciso g)** *Acuacultura de fomento*<br><br>**III,** *Autorización, para:*<br><br>**Inciso d)** *Recolectar del medio natural reproductores, larvas, postlarvas, crías, huevos, semillas, alevines o en cualquier otro estadio, y*<br><br>**Inciso e)** *Acuacultura didáctica.* | | |

| | | |
|---|---|---|
| **Artículos 22.-** *la Secretaría podrá inscribir en el Registro Nacional de Pesca a los acuicultores que no requieran concesión, permiso o Autorización.* | Al **proyecto** le aplica el Artículo, incisos y, fracciones anteriores, porque se trata de una actividad acuícola con fines comerciales. | Por el hecho de presentar a la autoridad correspondiente (SEMARNAT) la Manifestación de Impacto Ambiental, el promovente está cumpliendo con este apartado.<br><br>El proyecto se vincula por la obligatoriedad de obtener la autorización correspondiente para realizar las obras descritas en esta manifestación de impacto ambiental.<br><br>Como ya se mencionó anteriormente, la promovente una vez autorizado el proyecto en materia ambiental procederá a tramitar el Registro Nacional de Pesca para la unidad de producción acuícola. |
| **Art. 30°.-** *Las actividades pesqueras se clasifican en:*<br><br>**II.-** *Cultivo o acuacultura con fines* | | |
| **Artículo 31°.-** *Para realizar las actividades de pesca se requiere lo siguiente:*<br><br>**I,** *Concesión, para:*<br><br>**Inciso b)** *Acuacultura comercial*<br><br>**II,** Permiso, para:<br><br>**Inciso g)** *Acuacultura de fomento*<br><br>**III,** *Autorización, para:*<br><br>**Inciso d)** *Recolectar del medio natural reproductores, larvas, postlarvas, crías, huevos, semillas, alevines o en cualquier otro estadio, y*<br><br>**Inciso e)** *Acuacultura didáctica.* | | |

| | | |
|---|---|---|
| **Artículos 22.-** *la Secretaría podrá inscribir en el Registro Nacional de Pesca a los acuicultores que no requieran concesión, permiso o Autorización.* | Al **proyecto** le aplica el Artículo, incisos y, fracciones anteriores, porque se trata de una actividad acuícola con fines comerciales. | Por el hecho de presentar a la autoridad correspondiente (SEMARNAT) la Manifestación de Impacto Ambiental, el promovente está cumpliendo con este apartado.<br><br>El proyecto se vincula por la obligatoriedad de obtener la autorización correspondiente para realizar las obras descritas en esta manifestación de impacto ambiental.<br><br>Como ya se mencionó anteriormente, la promovente una vez autorizado el proyecto en materia ambiental procederá a tramitar el Registro Nacional de Pesca para la unidad de producción acuícola. |
| **Art. 30°.-** *Las actividades pesqueras se clasifican en:*<br><br>**II.-** *Cultivo o acuacultura con fines* | | |
| **Artículo 31°.-** *Para realizar las actividades de pesca se requiere lo siguiente:*<br><br>**I,** *Concesión, para:*<br><br>**Inciso b)** *Acuacultura comercial*<br><br>**II,** Permiso, para:<br><br>**Inciso g)** *Acuacultura de fomento*<br><br>**III,** *Autorización, para:*<br><br>**Inciso d)** *Recolectar del medio natural reproductores, larvas, postlarvas, crías, huevos, semillas, alevines o en cualquier otro estadio, y*<br><br>**Inciso e)** *Acuacultura didáctica.* | | |

| | | |
|---|---|---|
| **Artículos 22.-** *la Secretaría podrá inscribir en el Registro Nacional de Pesca a los acuicultores que no requieran concesión, permiso o Autorización.* | Al **proyecto** le aplica el Artículo, incisos y, fracciones anteriores, porque se trata de una actividad acuícola con fines comerciales. | Por el hecho de presentar a la autoridad correspondiente (SEMARNAT) la Manifestación de Impacto Ambiental, el promovente está cumpliendo con este apartado.<br><br>El proyecto se vincula por la obligatoriedad de obtener la autorización correspondiente para realizar las obras descritas en esta manifestación de impacto ambiental.<br><br>Como ya se mencionó anteriormente, la promovente una vez autorizado el proyecto en materia ambiental procederá a tramitar el Registro Nacional de Pesca para la unidad de producción acuícola. |
| **Art. 30°.-** *Las actividades pesqueras se clasifican en:*<br><br>**II.-** *Cultivo o acuacultura con fines* | | |
| **Artículo 31°.-** *Para realizar las actividades de pesca se requiere lo siguiente:*<br><br>**I,** *Concesión, para:*<br><br>**Inciso b)** *Acuacultura comercial*<br><br>**II,** Permiso, para:<br><br>**Inciso g)** *Acuacultura de fomento*<br><br>**III,** *Autorización, para:*<br><br>**Inciso d)** *Recolectar del medio natural reproductores, larvas, postlarvas, crías, huevos, semillas, alevines o en cualquier otro estadio, y*<br><br>**Inciso e)** *Acuacultura didáctica.* | | |

| | | |
|---|---|---|
| **Artículos 22.-** *la Secretaría podrá inscribir en el Registro Nacional de Pesca a los acuicultores que no requieran concesión, permiso o Autorización.* | Al **proyecto** le aplica el Artículo, incisos y, fracciones anteriores, porque se trata de una actividad acuícola con fines comerciales. | Por el hecho de presentar a la autoridad correspondiente (SEMARNAT) la Manifestación de Impacto Ambiental, el promovente está cumpliendo con este apartado.<br><br>El proyecto se vincula por la obligatoriedad de obtener la autorización correspondiente para realizar las obras descritas en esta manifestación de impacto ambiental.<br><br>Como ya se mencionó anteriormente, la promovente una vez autorizado el proyecto en materia ambiental procederá a tramitar el Registro Nacional de Pesca para la unidad de producción acuícola. |
| **Art. 30°.-** *Las actividades pesqueras se clasifican en:*<br><br>**II.-** *Cultivo o acuacultura con fines* | | |
| **Artículo 31°.-** *Para realizar las actividades de pesca se requiere lo siguiente:*<br><br>**I,** *Concesión, para:*<br><br>**Inciso b)** *Acuacultura comercial*<br><br>**II,** Permiso, para:<br><br>**Inciso g)** *Acuacultura de fomento*<br><br>**III,** *Autorización, para:*<br><br>**Inciso d)** *Recolectar del medio natural reproductores, larvas, postlarvas, crías, huevos, semillas, alevines o en cualquier otro estadio, y*<br><br>**Inciso e)** *Acuacultura didáctica.* | | |

| | | |
|---|---|---|
| **Artículos 22.-** *la Secretaría podrá inscribir en el Registro Nacional de Pesca a los acuicultores que no requieran concesión, permiso o Autorización.* | Al **proyecto** le aplica el Artículo, incisos y, fracciones anteriores, porque se trata de una actividad acuícola con fines comerciales. | Por el hecho de presentar a la autoridad correspondiente (SEMARNAT) la Manifestación de Impacto Ambiental, el promovente está cumpliendo con este apartado.<br><br>El proyecto se vincula por la obligatoriedad de obtener la autorización correspondiente para realizar las obras descritas en esta manifestación de impacto ambiental.<br><br>Como ya se mencionó anteriormente, la promovente una vez autorizado el proyecto en materia ambiental procederá a tramitar el Registro Nacional de Pesca para la unidad de producción acuícola. |
| **Art. 30°.-** *Las actividades pesqueras se clasifican en:*<br><br>**II.-** *Cultivo o acuacultura con fines* | | |
| **Artículo 31°.-** *Para realizar las actividades de pesca se requiere lo siguiente:*<br><br>**I,** *Concesión, para:*<br><br>**Inciso b)** *Acuacultura comercial*<br><br>**II,** Permiso, para:<br><br>**Inciso g)** *Acuacultura de fomento*<br><br>**III,** *Autorización, para:*<br><br>**Inciso d)** *Recolectar del medio natural reproductores, larvas, postlarvas, crías, huevos, semillas, alevines o en cualquier otro estadio, y*<br><br>**Inciso e)** *Acuacultura didáctica.* | | |

| | | |
|---|---|---|
| **Artículos 22.-** *la Secretaría podrá inscribir en el Registro Nacional de Pesca a los acuicultores que no requieran concesión, permiso o Autorización.* | Al **proyecto** le aplica el Artículo, incisos y, fracciones anteriores, porque se trata de una actividad acuícola con fines comerciales. | Por el hecho de presentar a la autoridad correspondiente (SEMARNAT) la Manifestación de Impacto Ambiental, el promovente está cumpliendo con este apartado.<br><br>El proyecto se vincula por la obligatoriedad de obtener la autorización correspondiente para realizar las obras descritas en esta manifestación de impacto ambiental.<br><br>Como ya se mencionó anteriormente, la promovente una vez autorizado el proyecto en materia ambiental procederá a tramitar el Registro Nacional de Pesca para la unidad de producción acuícola. |
| **Art. 30°.-** *Las actividades pesqueras se clasifican en:*<br><br>**II.-** *Cultivo o acuacultura con fines* | | |
| **Artículo 31°.-** *Para realizar las actividades de pesca se requiere lo siguiente:*<br><br>**I,** *Concesión, para:*<br><br>**Inciso b)** *Acuacultura comercial*<br><br>**II,** Permiso, para:<br><br>**Inciso g)** *Acuacultura de fomento*<br><br>**III,** *Autorización, para:*<br><br>**Inciso d)** *Recolectar del medio natural reproductores, larvas, postlarvas, crías, huevos, semillas, alevines o en cualquier otro estadio, y*<br><br>**Inciso e)** *Acuacultura didáctica.* | | |

| | | |
|---|---|---|
| **Artículos 22.-** *la Secretaría podrá inscribir en el Registro Nacional de Pesca a los acuicultores que no requieran concesión, permiso o Autorización.* | Al **proyecto** le aplica el Artículo, incisos y, fracciones anteriores, porque se trata de una actividad acuícola con fines comerciales. | Por el hecho de presentar a la autoridad correspondiente (SEMARNAT) la Manifestación de Impacto Ambiental, el promovente está cumpliendo con este apartado.<br><br>El proyecto se vincula por la obligatoriedad de obtener la autorización correspondiente para realizar las obras descritas en esta manifestación de impacto ambiental.<br><br>Como ya se mencionó anteriormente, la promovente una vez autorizado el proyecto en materia ambiental procederá a tramitar el Registro Nacional de Pesca para la unidad de producción acuícola. |
| **Art. 30°.-** *Las actividades pesqueras se clasifican en:*<br><br>**II.-** *Cultivo o acuacultura con fines* | | |
| **Artículo 31°.-** *Para realizar las actividades de pesca se requiere lo siguiente:*<br><br>**I,** *Concesión, para:*<br><br>**Inciso b)** *Acuacultura comercial*<br><br>**II,** Permiso, para:<br><br>**Inciso g)** *Acuacultura de fomento*<br><br>**III,** *Autorización, para:*<br><br>**Inciso d)** *Recolectar del medio natural reproductores, larvas, postlarvas, crías, huevos, semillas, alevines o en cualquier otro estadio, y*<br><br>**Inciso e)** *Acuacultura didáctica.* | | |

| | | |
|---|---|---|
| **Artículos 22.-** *la Secretaría podrá inscribir en el Registro Nacional de Pesca a los acuicultores que no requieran concesión, permiso o Autorización.* | Al **proyecto** le aplica el Artículo, incisos y, fracciones anteriores, porque se trata de una actividad acuícola con fines comerciales. | Por el hecho de presentar a la autoridad correspondiente (SEMARNAT) la Manifestación de Impacto Ambiental, el promovente está cumpliendo con este apartado.<br><br>El proyecto se vincula por la obligatoriedad de obtener la autorización correspondiente para realizar las obras descritas en esta manifestación de impacto ambiental.<br><br>Como ya se mencionó anteriormente, la promovente una vez autorizado el proyecto en materia ambiental procederá a tramitar el Registro Nacional de Pesca para la unidad de producción acuícola. |
| **Art. 30°.-** *Las actividades pesqueras se clasifican en:*<br><br>**II.-** *Cultivo o acuacultura con fines* | | |
| **Artículo 31°.-** *Para realizar las actividades de pesca se requiere lo siguiente:*<br><br>**I,** *Concesión, para:*<br><br>**Inciso b)** *Acuacultura comercial*<br><br>**II,** Permiso, para:<br><br>**Inciso g)** *Acuacultura de fomento*<br><br>**III,** *Autorización, para:*<br><br>**Inciso d)** *Recolectar del medio natural reproductores, larvas, postlarvas, crías, huevos, semillas, alevines o en cualquier otro estadio, y*<br><br>**Inciso e)** *Acuacultura didáctica.* | | |

| | | |
|---|---|---|
| **Artículos 22.-** *la Secretaría podrá inscribir en el Registro Nacional de Pesca a los acuicultores que no requieran concesión, permiso o Autorización.* | Al **proyecto** le aplica el Artículo, incisos y, fracciones anteriores, porque se trata de una actividad acuícola con fines comerciales. | Por el hecho de presentar a la autoridad correspondiente (SEMARNAT) la Manifestación de Impacto Ambiental, el promovente está cumpliendo con este apartado.<br><br>El proyecto se vincula por la obligatoriedad de obtener la autorización correspondiente para realizar las obras descritas en esta manifestación de impacto ambiental.<br><br>Como ya se mencionó anteriormente, la promovente una vez autorizado el proyecto en materia ambiental procederá a tramitar el Registro Nacional de Pesca para la unidad de producción acuícola. |
| **Art. 30°.-** *Las actividades pesqueras se clasifican en:*<br><br>**II.-** *Cultivo o acuacultura con fines* | | |
| **Artículo 31°.-** *Para realizar las actividades de pesca se requiere lo siguiente:*<br><br>**I,** *Concesión, para:*<br><br>**Inciso b)** *Acuacultura comercial*<br><br>**II,** Permiso, para:<br><br>**Inciso g)** *Acuacultura de fomento*<br><br>**III,** *Autorización, para:*<br><br>**Inciso d)** *Recolectar del medio natural reproductores, larvas, postlarvas, crías, huevos, semillas, alevines o en cualquier otro estadio, y*<br><br>**Inciso e)** *Acuacultura didáctica.* | | |

| | | |
|---|---|---|
| **Artículos 22.-** *la Secretaría podrá inscribir en el Registro Nacional de Pesca a los acuicultores que no requieran concesión, permiso o Autorización.* | Al **proyecto** le aplica el Artículo, incisos y, fracciones anteriores, porque se trata de una actividad acuícola con fines comerciales. | Por el hecho de presentar a la autoridad correspondiente (SEMARNAT) la Manifestación de Impacto Ambiental, el promovente está cumpliendo con este apartado.<br><br>El proyecto se vincula por la obligatoriedad de obtener la autorización correspondiente para realizar las obras descritas en esta manifestación de impacto ambiental.<br><br>Como ya se mencionó anteriormente, la promovente una vez autorizado el proyecto en materia ambiental procederá a tramitar el Registro Nacional de Pesca para la unidad de producción acuícola. |
| **Art. 30°.-** *Las actividades pesqueras se clasifican en:*<br><br>**II.-** *Cultivo o acuacultura con fines* | | |
| **Artículo 31°.-** *Para realizar las actividades de pesca se requiere lo siguiente:*<br><br>**I,** *Concesión, para:*<br><br>**Inciso b)** *Acuacultura comercial*<br><br>**II,** Permiso, para:<br><br>**Inciso g)** *Acuacultura de fomento*<br><br>**III,** *Autorización, para:*<br><br>**Inciso d)** *Recolectar del medio natural reproductores, larvas, postlarvas, crías, huevos, semillas, alevines o en cualquier otro estadio, y*<br><br>**Inciso e)** *Acuacultura didáctica.* | | |

| | | |
|---|---|---|
| **Artículos 22.-** *la Secretaría podrá inscribir en el Registro Nacional de Pesca a los acuicultores que no requieran concesión, permiso o Autorización.* | Al **proyecto** le aplica el Artículo, incisos y, fracciones anteriores, porque se trata de una actividad acuícola con fines comerciales. | Por el hecho de presentar a la autoridad correspondiente (SEMARNAT) la Manifestación de Impacto Ambiental, el promovente está cumpliendo con este apartado.<br><br>El proyecto se vincula por la obligatoriedad de obtener la autorización correspondiente para realizar las obras descritas en esta manifestación de impacto ambiental.<br><br>Como ya se mencionó anteriormente, la promovente una vez autorizado el proyecto en materia ambiental procederá a tramitar el Registro Nacional de Pesca para la unidad de producción acuícola. |
| **Art. 30°.-** *Las actividades pesqueras se clasifican en:*<br><br>**II.-** *Cultivo o acuacultura con fines* | | |
| **Artículo 31°.-** *Para realizar las actividades de pesca se requiere lo siguiente:*<br><br>**I,** *Concesión, para:*<br><br>**Inciso b)** *Acuacultura comercial*<br><br>**II,** Permiso, para:<br><br>**Inciso g)** *Acuacultura de fomento*<br><br>**III,** *Autorización, para:*<br><br>**Inciso d)** *Recolectar del medio natural reproductores, larvas, postlarvas, crías, huevos, semillas, alevines o en cualquier otro estadio, y*<br><br>**Inciso e)** *Acuacultura didáctica.* | | |

| | | |
|---|---|---|
| **Artículos 22.-** *la Secretaría podrá inscribir en el Registro Nacional de Pesca a los acuicultores que no requieran concesión, permiso o Autorización.* | Al **proyecto** le aplica el Artículo, incisos y, fracciones anteriores, porque se trata de una actividad acuícola con fines comerciales. | Por el hecho de presentar a la autoridad correspondiente (SEMARNAT) la Manifestación de Impacto Ambiental, el promovente está cumpliendo con este apartado.<br><br>El proyecto se vincula por la obligatoriedad de obtener la autorización correspondiente para realizar las obras descritas en esta manifestación de impacto ambiental.<br><br>Como ya se mencionó anteriormente, la promovente una vez autorizado el proyecto en materia ambiental procederá a tramitar el Registro Nacional de Pesca para la unidad de producción acuícola. |
| **Art. 30°.-** *Las actividades pesqueras se clasifican en:*<br><br>**II.-** *Cultivo o acuacultura con fines* | | |
| **Artículo 31°.-** *Para realizar las actividades de pesca se requiere lo siguiente:*<br><br>**I,** *Concesión, para:*<br><br>**Inciso b)** *Acuacultura comercial*<br><br>**II,** Permiso, para:<br><br>**Inciso g)** *Acuacultura de fomento*<br><br>**III,** *Autorización, para:*<br><br>**Inciso d)** *Recolectar del medio natural reproductores, larvas, postlarvas, crías, huevos, semillas, alevines o en cualquier otro estadio, y*<br><br>**Inciso e)** *Acuacultura didáctica.* | | |

| | | |
|---|---|---|
| **Artículos 22.-** *la Secretaría podrá inscribir en el Registro Nacional de Pesca a los acuicultores que no requieran concesión, permiso o Autorización.* | Al **proyecto** le aplica el Artículo, incisos y, fracciones anteriores, porque se trata de una actividad acuícola con fines comerciales. | Por el hecho de presentar a la autoridad correspondiente (SEMARNAT) la Manifestación de Impacto Ambiental, el promovente está cumpliendo con este apartado.<br><br>El proyecto se vincula por la obligatoriedad de obtener la autorización correspondiente para realizar las obras descritas en esta manifestación de impacto ambiental.<br><br>Como ya se mencionó anteriormente, la promovente una vez autorizado el proyecto en materia ambiental procederá a tramitar el Registro Nacional de Pesca para la unidad de producción acuícola. |
| **Art. 30°.-** *Las actividades pesqueras se clasifican en:*<br><br>**II.-** *Cultivo o acuacultura con fines* | | |
| **Artículo 31°.-** *Para realizar las actividades de pesca se requiere lo siguiente:*<br><br>**I,** *Concesión, para:*<br><br>**Inciso b)** *Acuacultura comercial*<br><br>**II,** Permiso, para:<br><br>**Inciso g)** *Acuacultura de fomento*<br><br>**III,** *Autorización, para:*<br><br>**Inciso d)** *Recolectar del medio natural reproductores, larvas, postlarvas, crías, huevos, semillas, alevines o en cualquier otro estadio, y*<br><br>**Inciso e)** *Acuacultura didáctica.* | | |

| | | |
|---|---|---|
| **Artículos 22.-** *la Secretaría podrá inscribir en el Registro Nacional de Pesca a los acuicultores que no requieran concesión, permiso o Autorización.* | Al **proyecto** le aplica el Artículo, incisos y, fracciones anteriores, porque se trata de una actividad acuícola con fines comerciales. | Por el hecho de presentar a la autoridad correspondiente (SEMARNAT) la Manifestación de Impacto Ambiental, el promovente está cumpliendo con este apartado.<br><br>El proyecto se vincula por la obligatoriedad de obtener la autorización correspondiente para realizar las obras descritas en esta manifestación de impacto ambiental.<br><br>Como ya se mencionó anteriormente, la promovente una vez autorizado el proyecto en materia ambiental procederá a tramitar el Registro Nacional de Pesca para la unidad de producción acuícola. |
| **Art. 30°.-** *Las actividades pesqueras se clasifican en:*<br><br>**II.-** *Cultivo o acuacultura con fines* | | |
| **Artículo 31°.-** *Para realizar las actividades de pesca se requiere lo siguiente:*<br><br>**I,** *Concesión, para:*<br><br>**Inciso b)** *Acuacultura comercial*<br><br>**II,** Permiso, para:<br><br>**Inciso g)** *Acuacultura de fomento*<br><br>**III,** *Autorización, para:*<br><br>**Inciso d)** *Recolectar del medio natural reproductores, larvas, postlarvas, crías, huevos, semillas, alevines o en cualquier otro estadio, y*<br><br>**Inciso e)** *Acuacultura didáctica.* | | |

| | | |
|---|---|---|
| **Artículos 22.-** *la Secretaría podrá inscribir en el Registro Nacional de Pesca a los acuicultores que no requieran concesión, permiso o Autorización.* | Al **proyecto** le aplica el Artículo, incisos y, fracciones anteriores, porque se trata de una actividad acuícola con fines comerciales. | Por el hecho de presentar a la autoridad correspondiente (SEMARNAT) la Manifestación de Impacto Ambiental, el promovente está cumpliendo con este apartado.<br><br>El proyecto se vincula por la obligatoriedad de obtener la autorización correspondiente para realizar las obras descritas en esta manifestación de impacto ambiental.<br><br>Como ya se mencionó anteriormente, la promovente una vez autorizado el proyecto en materia ambiental procederá a tramitar el Registro Nacional de Pesca para la unidad de producción acuícola. |
| **Art. 30°.-** *Las actividades pesqueras se clasifican en:*<br><br>**II.-** *Cultivo o acuacultura con fines* | | |
| **Artículo 31°.-** *Para realizar las actividades de pesca se requiere lo siguiente:*<br><br>**I,** *Concesión, para:*<br><br>**Inciso b)** *Acuacultura comercial*<br><br>**II,** Permiso, para:<br><br>**Inciso g)** *Acuacultura de fomento*<br><br>**III,** *Autorización, para:*<br><br>**Inciso d)** *Recolectar del medio natural reproductores, larvas, postlarvas, crías, huevos, semillas, alevines o en cualquier otro estadio, y*<br><br>**Inciso e)** *Acuacultura didáctica.* | | |

| | | |
|---|---|---|
| **Artículos 22.-** *la Secretaría podrá inscribir en el Registro Nacional de Pesca a los acuicultores que no requieran concesión, permiso o Autorización.* | Al **proyecto** le aplica el Artículo, incisos y, fracciones anteriores, porque se trata de una actividad acuícola con fines comerciales. | Por el hecho de presentar a la autoridad correspondiente (SEMARNAT) la Manifestación de Impacto Ambiental, el promovente está cumpliendo con este apartado.<br><br>El proyecto se vincula por la obligatoriedad de obtener la autorización correspondiente para realizar las obras descritas en esta manifestación de impacto ambiental.<br><br>Como ya se mencionó anteriormente, la promovente una vez autorizado el proyecto en materia ambiental procederá a tramitar el Registro Nacional de Pesca para la unidad de producción acuícola. |
| **Art. 30°.-** *Las actividades pesqueras se clasifican en:*<br><br>**II.-** *Cultivo o acuacultura con fines* | | |
| **Artículo 31°.-** *Para realizar las actividades de pesca se requiere lo siguiente:*<br><br>**I,** *Concesión, para:*<br><br>**Inciso b)** *Acuacultura comercial*<br><br>**II,** Permiso, para:<br><br>**Inciso g)** *Acuacultura de fomento*<br><br>**III,** *Autorización, para:*<br><br>**Inciso d)** *Recolectar del medio natural reproductores, larvas, postlarvas, crías, huevos, semillas, alevines o en cualquier otro estadio, y*<br><br>**Inciso e)** *Acuacultura didáctica.* | | |

| | | |
|---|---|---|
| **Artículos 22.-** *la Secretaría podrá inscribir en el Registro Nacional de Pesca a los acuicultores que no requieran concesión, permiso o Autorización.* | Al **proyecto** le aplica el Artículo, incisos y, fracciones anteriores, porque se trata de una actividad acuícola con fines comerciales. | Por el hecho de presentar a la autoridad correspondiente (SEMARNAT) la Manifestación de Impacto Ambiental, el promovente está cumpliendo con este apartado.<br><br>El proyecto se vincula por la obligatoriedad de obtener la autorización correspondiente para realizar las obras descritas en esta manifestación de impacto ambiental.<br><br>Como ya se mencionó anteriormente, la promovente una vez autorizado el proyecto en materia ambiental procederá a tramitar el Registro Nacional de Pesca para la unidad de producción acuícola. |
| **Art. 30°.-** *Las actividades pesqueras se clasifican en:*<br><br>**II.-** *Cultivo o acuacultura con fines* | | |
| **Artículo 31°.-** *Para realizar las actividades de pesca se requiere lo siguiente:*<br><br>**I,** *Concesión, para:*<br><br>**Inciso b)** *Acuacultura comercial*<br><br>**II,** Permiso, para:<br><br>**Inciso g)** *Acuacultura de fomento*<br><br>**III,** *Autorización, para:*<br><br>**Inciso d)** *Recolectar del medio natural reproductores, larvas, postlarvas, crías, huevos, semillas, alevines o en cualquier otro estadio, y*<br><br>**Inciso e)** *Acuacultura didáctica.* | | |

| | | |
|---|---|---|
| **Artículos 22.-** *la Secretaría podrá inscribir en el Registro Nacional de Pesca a los acuicultores que no requieran concesión, permiso o Autorización.* | Al **proyecto** le aplica el Artículo, incisos y, fracciones anteriores, porque se trata de una actividad acuícola con fines comerciales. | Por el hecho de presentar a la autoridad correspondiente (SEMARNAT) la Manifestación de Impacto Ambiental, el promovente está cumpliendo con este apartado.<br><br>El proyecto se vincula por la obligatoriedad de obtener la autorización correspondiente para realizar las obras descritas en esta manifestación de impacto ambiental.<br><br>Como ya se mencionó anteriormente, la promovente una vez autorizado el proyecto en materia ambiental procederá a tramitar el Registro Nacional de Pesca para la unidad de producción acuícola. |
| **Art. 30°.-** *Las actividades pesqueras se clasifican en:*<br><br>**II.-** *Cultivo o acuacultura con fines* | | |
| **Artículo 31°.-** *Para realizar las actividades de pesca se requiere lo siguiente:*<br><br>**I,** *Concesión, para:*<br><br>**Inciso b)** *Acuacultura comercial*<br><br>**II,** Permiso, para:<br><br>**Inciso g)** *Acuacultura de fomento*<br><br>**III,** *Autorización, para:*<br><br>**Inciso d)** *Recolectar del medio natural reproductores, larvas, postlarvas, crías, huevos, semillas, alevines o en cualquier otro estadio, y*<br><br>**Inciso e)** *Acuacultura didáctica.* | | |

| | | |
|---|---|---|
| **Artículos 22.-** *la Secretaría podrá inscribir en el Registro Nacional de Pesca a los acuicultores que no requieran concesión, permiso o Autorización.* | Al **proyecto** le aplica el Artículo, incisos y, fracciones anteriores, porque se trata de una actividad acuícola con fines comerciales. | Por el hecho de presentar a la autoridad correspondiente (SEMARNAT) la Manifestación de Impacto Ambiental, el promovente está cumpliendo con este apartado.<br><br>El proyecto se vincula por la obligatoriedad de obtener la autorización correspondiente para realizar las obras descritas en esta manifestación de impacto ambiental.<br><br>Como ya se mencionó anteriormente, la promovente una vez autorizado el proyecto en materia ambiental procederá a tramitar el Registro Nacional de Pesca para la unidad de producción acuícola. |
| **Art. 30°.-** *Las actividades pesqueras se clasifican en:*<br><br>**II.-** *Cultivo o acuacultura con fines* | | |
| **Artículo 31°.-** *Para realizar las actividades de pesca se requiere lo siguiente:*<br><br>**I,** *Concesión, para:*<br><br>**Inciso b)** *Acuacultura comercial*<br><br>**II,** Permiso, para:<br><br>**Inciso g)** *Acuacultura de fomento*<br><br>**III,** *Autorización, para:*<br><br>**Inciso d)** *Recolectar del medio natural reproductores, larvas, postlarvas, crías, huevos, semillas, alevines o en cualquier otro estadio, y*<br><br>**Inciso e)** *Acuacultura didáctica.* | | |

| | | |
|---|---|---|
| **Artículos 22.-** *la Secretaría podrá inscribir en el Registro Nacional de Pesca a los acuicultores que no requieran concesión, permiso o Autorización.* | Al **proyecto** le aplica el Artículo, incisos y, fracciones anteriores, porque se trata de una actividad acuícola con fines comerciales. | Por el hecho de presentar a la autoridad correspondiente (SEMARNAT) la Manifestación de Impacto Ambiental, el promovente está cumpliendo con este apartado.<br><br>El proyecto se vincula por la obligatoriedad de obtener la autorización correspondiente para realizar las obras descritas en esta manifestación de impacto ambiental.<br><br>Como ya se mencionó anteriormente, la promovente una vez autorizado el proyecto en materia ambiental procederá a tramitar el Registro Nacional de Pesca para la unidad de producción acuícola. |
| **Art. 30°.-** *Las actividades pesqueras se clasifican en:*<br><br>**II.-** *Cultivo o acuacultura con fines* | | |
| **Artículo 31°.-** *Para realizar las actividades de pesca se requiere lo siguiente:*<br><br>**I,** *Concesión, para:*<br><br>**Inciso b)** *Acuacultura comercial*<br><br>**II,** Permiso, para:<br><br>**Inciso g)** *Acuacultura de fomento*<br><br>**III,** *Autorización, para:*<br><br>**Inciso d)** *Recolectar del medio natural reproductores, larvas, postlarvas, crías, huevos, semillas, alevines o en cualquier otro estadio, y*<br><br>**Inciso e)** *Acuacultura didáctica.* | | |

| | | |
|---|---|---|
| **Artículos 22.-** *la Secretaría podrá inscribir en el Registro Nacional de Pesca a los acuicultores que no requieran concesión, permiso o Autorización.* | Al **proyecto** le aplica el Artículo, incisos y, fracciones anteriores, porque se trata de una actividad acuícola con fines comerciales. | Por el hecho de presentar a la autoridad correspondiente (SEMARNAT) la Manifestación de Impacto Ambiental, el promovente está cumpliendo con este apartado.<br><br>El proyecto se vincula por la obligatoriedad de obtener la autorización correspondiente para realizar las obras descritas en esta manifestación de impacto ambiental.<br><br>Como ya se mencionó anteriormente, la promovente una vez autorizado el proyecto en materia ambiental procederá a tramitar el Registro Nacional de Pesca para la unidad de producción acuícola. |
| **Art. 30°.-** *Las actividades pesqueras se clasifican en:*<br><br>**II.-** *Cultivo o acuacultura con fines* | | |
| **Artículo 31°.-** *Para realizar las actividades de pesca se requiere lo siguiente:*<br><br>**I,** *Concesión, para:*<br><br>**Inciso b)** *Acuacultura comercial*<br><br>**II,** Permiso, para:<br><br>**Inciso g)** *Acuacultura de fomento*<br><br>**III,** *Autorización, para:*<br><br>**Inciso d)** *Recolectar del medio natural reproductores, larvas, postlarvas, crías, huevos, semillas, alevines o en cualquier otro estadio, y*<br><br>**Inciso e)** *Acuacultura didáctica.* | | |

| | | |
|---|---|---|
| **Artículos 22.-** *la Secretaría podrá inscribir en el Registro Nacional de Pesca a los acuicultores que no requieran concesión, permiso o Autorización.* | Al **proyecto** le aplica el Artículo, incisos y, fracciones anteriores, porque se trata de una actividad acuícola con fines comerciales. | Por el hecho de presentar a la autoridad correspondiente (SEMARNAT) la Manifestación de Impacto Ambiental, el promovente está cumpliendo con este apartado.<br><br>El proyecto se vincula por la obligatoriedad de obtener la autorización correspondiente para realizar las obras descritas en esta manifestación de impacto ambiental.<br><br>Como ya se mencionó anteriormente, la promovente una vez autorizado el proyecto en materia ambiental procederá a tramitar el Registro Nacional de Pesca para la unidad de producción acuícola. |
| **Art. 30°.-** *Las actividades pesqueras se clasifican en:*<br><br>**II.-** *Cultivo o acuacultura con fines* | | |
| **Artículo 31°.-** *Para realizar las actividades de pesca se requiere lo siguiente:*<br><br>**I,** *Concesión, para:*<br><br>**Inciso b)** *Acuacultura comercial*<br><br>**II,** Permiso, para:<br><br>**Inciso g)** *Acuacultura de fomento*<br><br>**III,** *Autorización, para:*<br><br>**Inciso d)** *Recolectar del medio natural reproductores, larvas, postlarvas, crías, huevos, semillas, alevines o en cualquier otro estadio, y*<br><br>**Inciso e)** *Acuacultura didáctica.* | | |

| | | |
|---|---|---|
| **Artículos 22.-** *la Secretaría podrá inscribir en el Registro Nacional de Pesca a los acuicultores que no requieran concesión, permiso o Autorización.* | Al **proyecto** le aplica el Artículo, incisos y, fracciones anteriores, porque se trata de una actividad acuícola con fines comerciales. | Por el hecho de presentar a la autoridad correspondiente (SEMARNAT) la Manifestación de Impacto Ambiental, el promovente está cumpliendo con este apartado.<br><br>El proyecto se vincula por la obligatoriedad de obtener la autorización correspondiente para realizar las obras descritas en esta manifestación de impacto ambiental.<br><br>Como ya se mencionó anteriormente, la promovente una vez autorizado el proyecto en materia ambiental procederá a tramitar el Registro Nacional de Pesca para la unidad de producción acuícola. |
| **Art. 30°.-** *Las actividades pesqueras se clasifican en:*<br><br>**II.-** *Cultivo o acuacultura con fines* | | |
| **Artículo 31°.-** *Para realizar las actividades de pesca se requiere lo siguiente:*<br><br>**I,** *Concesión, para:*<br><br>**Inciso b)** *Acuacultura comercial*<br><br>**II,** Permiso, para:<br><br>**Inciso g)** *Acuacultura de fomento*<br><br>**III,** *Autorización, para:*<br><br>**Inciso d)** *Recolectar del medio natural reproductores, larvas, postlarvas, crías, huevos, semillas, alevines o en cualquier otro estadio, y*<br><br>**Inciso e)** *Acuacultura didáctica.* | | |

| | | |
|---|---|---|
| **Artículos 22.-** *la Secretaría podrá inscribir en el Registro Nacional de Pesca a los acuicultores que no requieran concesión, permiso o Autorización.* | Al **proyecto** le aplica el Artículo, incisos y, fracciones anteriores, porque se trata de una actividad acuícola con fines comerciales. | Por el hecho de presentar a la autoridad correspondiente (SEMARNAT) la Manifestación de Impacto Ambiental, el promovente está cumpliendo con este apartado.<br><br>El proyecto se vincula por la obligatoriedad de obtener la autorización correspondiente para realizar las obras descritas en esta manifestación de impacto ambiental.<br><br>Como ya se mencionó anteriormente, la promovente una vez autorizado el proyecto en materia ambiental procederá a tramitar el Registro Nacional de Pesca para la unidad de producción acuícola. |
| **Art. 30°.-** *Las actividades pesqueras se clasifican en:*<br><br>**II.-** *Cultivo o acuacultura con fines* | | |
| **Artículo 31°.-** *Para realizar las actividades de pesca se requiere lo siguiente:*<br><br>**I,** *Concesión, para:*<br><br>**Inciso b)** *Acuacultura comercial*<br><br>**II,** Permiso, para:<br><br>**Inciso g)** *Acuacultura de fomento*<br><br>**III,** *Autorización, para:*<br><br>**Inciso d)** *Recolectar del medio natural reproductores, larvas, postlarvas, crías, huevos, semillas, alevines o en cualquier otro estadio, y*<br><br>**Inciso e)** *Acuacultura didáctica.* | | |

| | | |
|---|---|---|
| **Artículos 22.-** *la Secretaría podrá inscribir en el Registro Nacional de Pesca a los acuicultores que no requieran concesión, permiso o Autorización.* | Al **proyecto** le aplica el Artículo, incisos y, fracciones anteriores, porque se trata de una actividad acuícola con fines comerciales. | Por el hecho de presentar a la autoridad correspondiente (SEMARNAT) la Manifestación de Impacto Ambiental, el promovente está cumpliendo con este apartado.<br><br>El proyecto se vincula por la obligatoriedad de obtener la autorización correspondiente para realizar las obras descritas en esta manifestación de impacto ambiental.<br><br>Como ya se mencionó anteriormente, la promovente una vez autorizado el proyecto en materia ambiental procederá a tramitar el Registro Nacional de Pesca para la unidad de producción acuícola. |
| **Art. 30°.-** *Las actividades pesqueras se clasifican en:*<br><br>**II.-** *Cultivo o acuacultura con fines* | | |
| **Artículo 31°.-** *Para realizar las actividades de pesca se requiere lo siguiente:*<br><br>**I,** *Concesión, para:*<br><br>**Inciso b)** *Acuacultura comercial*<br><br>**II,** Permiso, para:<br><br>**Inciso g)** *Acuacultura de fomento*<br><br>**III,** *Autorización, para:*<br><br>**Inciso d)** *Recolectar del medio natural reproductores, larvas, postlarvas, crías, huevos, semillas, alevines o en cualquier otro estadio, y*<br><br>**Inciso e)** *Acuacultura didáctica.* | | |

| | | |
|---|---|---|
| **Artículos 22.-** *la Secretaría podrá inscribir en el Registro Nacional de Pesca a los acuicultores que no requieran concesión, permiso o Autorización.* | Al **proyecto** le aplica el Artículo, incisos y, fracciones anteriores, porque se trata de una actividad acuícola con fines comerciales. | Por el hecho de presentar a la autoridad correspondiente (SEMARNAT) la Manifestación de Impacto Ambiental, el promovente está cumpliendo con este apartado.<br><br>El proyecto se vincula por la obligatoriedad de obtener la autorización correspondiente para realizar las obras descritas en esta manifestación de impacto ambiental.<br><br>Como ya se mencionó anteriormente, la promovente una vez autorizado el proyecto en materia ambiental procederá a tramitar el Registro Nacional de Pesca para la unidad de producción acuícola. |
| **Art. 30°.-** *Las actividades pesqueras se clasifican en:*<br><br>**II.-** *Cultivo o acuacultura con fines* | | |
| **Artículo 31°.-** *Para realizar las actividades de pesca se requiere lo siguiente:*<br><br>**I,** *Concesión, para:*<br><br>**Inciso b)** *Acuacultura comercial*<br><br>**II,** Permiso, para:<br><br>**Inciso g)** *Acuacultura de fomento*<br><br>**III,** *Autorización, para:*<br><br>**Inciso d)** *Recolectar del medio natural reproductores, larvas, postlarvas, crías, huevos, semillas, alevines o en cualquier otro estadio, y*<br><br>**Inciso e)** *Acuacultura didáctica.* | | |

| | | |
|---|---|---|
| **Artículos 22.-** *la Secretaría podrá inscribir en el Registro Nacional de Pesca a los acuicultores que no requieran concesión, permiso o Autorización.* | Al **proyecto** le aplica el Artículo, incisos y, fracciones anteriores, porque se trata de una actividad acuícola con fines comerciales. | Por el hecho de presentar a la autoridad correspondiente (SEMARNAT) la Manifestación de Impacto Ambiental, el promovente está cumpliendo con este apartado.<br><br>El proyecto se vincula por la obligatoriedad de obtener la autorización correspondiente para realizar las obras descritas en esta manifestación de impacto ambiental.<br><br>Como ya se mencionó anteriormente, la promovente una vez autorizado el proyecto en materia ambiental procederá a tramitar el Registro Nacional de Pesca para la unidad de producción acuícola. |
| **Art. 30°.-** *Las actividades pesqueras se clasifican en:*<br><br>**II.-** *Cultivo o acuacultura con fines* | | |
| **Artículo 31°.-** *Para realizar las actividades de pesca se requiere lo siguiente:*<br><br>**I,** *Concesión, para:*<br><br>**Inciso b)** *Acuacultura comercial*<br><br>**II,** Permiso, para:<br><br>**Inciso g)** *Acuacultura de fomento*<br><br>**III,** *Autorización, para:*<br><br>**Inciso d)** *Recolectar del medio natural reproductores, larvas, postlarvas, crías, huevos, semillas, alevines o en cualquier otro estadio, y*<br><br>**Inciso e)** *Acuacultura didáctica.* | | |

| | | |
|---|---|---|
| **Artículos 22.-** *la Secretaría podrá inscribir en el Registro Nacional de Pesca a los acuicultores que no requieran concesión, permiso o Autorización.* | Al **proyecto** le aplica el Artículo, incisos y, fracciones anteriores, porque se trata de una actividad acuícola con fines comerciales. | Por el hecho de presentar a la autoridad correspondiente (SEMARNAT) la Manifestación de Impacto Ambiental, el promovente está cumpliendo con este apartado.<br><br>El proyecto se vincula por la obligatoriedad de obtener la autorización correspondiente para realizar las obras descritas en esta manifestación de impacto ambiental.<br><br>Como ya se mencionó anteriormente, la promovente una vez autorizado el proyecto en materia ambiental procederá a tramitar el Registro Nacional de Pesca para la unidad de producción acuícola. |
| **Art. 30°.-** *Las actividades pesqueras se clasifican en:*<br><br>**II.-** *Cultivo o acuacultura con fines* | | |
| **Artículo 31°.-** *Para realizar las actividades de pesca se requiere lo siguiente:*<br><br>**I,** *Concesión, para:*<br><br>**Inciso b)** *Acuacultura comercial*<br><br>**II,** Permiso, para:<br><br>**Inciso g)** *Acuacultura de fomento*<br><br>**III,** *Autorización, para:*<br><br>**Inciso d)** *Recolectar del medio natural reproductores, larvas, postlarvas, crías, huevos, semillas, alevines o en cualquier otro estadio, y*<br><br>**Inciso e)** *Acuacultura didáctica.* | | |

| | | |
|---|---|---|
| **Artículos 22.-** *la Secretaría podrá inscribir en el Registro Nacional de Pesca a los acuicultores que no requieran concesión, permiso o Autorización.* | Al **proyecto** le aplica el Artículo, incisos y, fracciones anteriores, porque se trata de una actividad acuícola con fines comerciales. | Por el hecho de presentar a la autoridad correspondiente (SEMARNAT) la Manifestación de Impacto Ambiental, el promovente está cumpliendo con este apartado.<br><br>El proyecto se vincula por la obligatoriedad de obtener la autorización correspondiente para realizar las obras descritas en esta manifestación de impacto ambiental.<br><br>Como ya se mencionó anteriormente, la promovente una vez autorizado el proyecto en materia ambiental procederá a tramitar el Registro Nacional de Pesca para la unidad de producción acuícola. |
| **Art. 30°.-** *Las actividades pesqueras se clasifican en:*<br><br>**II.-** *Cultivo o acuacultura con fines* | | |
| **Artículo 31°.-** *Para realizar las actividades de pesca se requiere lo siguiente:*<br><br>**I,** *Concesión, para:*<br><br>**Inciso b)** *Acuacultura comercial*<br><br>**II,** Permiso, para:<br><br>**Inciso g)** *Acuacultura de fomento*<br><br>**III,** *Autorización, para:*<br><br>**Inciso d)** *Recolectar del medio natural reproductores, larvas, postlarvas, crías, huevos, semillas, alevines o en cualquier otro estadio, y*<br><br>**Inciso e)** *Acuacultura didáctica.* | | |

| | | |
|---|---|---|
| **Artículos 22.-** *la Secretaría podrá inscribir en el Registro Nacional de Pesca a los acuicultores que no requieran concesión, permiso o Autorización.* | Al **proyecto** le aplica el Artículo, incisos y, fracciones anteriores, porque se trata de una actividad acuícola con fines comerciales. | Por el hecho de presentar a la autoridad correspondiente (SEMARNAT) la Manifestación de Impacto Ambiental, el promovente está cumpliendo con este apartado.<br><br>El proyecto se vincula por la obligatoriedad de obtener la autorización correspondiente para realizar las obras descritas en esta manifestación de impacto ambiental.<br><br>Como ya se mencionó anteriormente, la promovente una vez autorizado el proyecto en materia ambiental procederá a tramitar el Registro Nacional de Pesca para la unidad de producción acuícola. |
| **Art. 30°.-** *Las actividades pesqueras se clasifican en:*<br><br>**II.-** *Cultivo o acuacultura con fines* | | |
| **Artículo 31°.-** *Para realizar las actividades de pesca se requiere lo siguiente:*<br><br>**I,** *Concesión, para:*<br><br>**Inciso b)** *Acuacultura comercial*<br><br>**II,** Permiso, para:<br><br>**Inciso g)** *Acuacultura de fomento*<br><br>**III,** *Autorización, para:*<br><br>**Inciso d)** *Recolectar del medio natural reproductores, larvas, postlarvas, crías, huevos, semillas, alevines o en cualquier otro estadio, y*<br><br>**Inciso e)** *Acuacultura didáctica.* | | |

| | | |
|---|---|---|
| **Artículos 22.-** *la Secretaría podrá inscribir en el Registro Nacional de Pesca a los acuicultores que no requieran concesión, permiso o Autorización.* | Al **proyecto** le aplica el Artículo, incisos y, fracciones anteriores, porque se trata de una actividad acuícola con fines comerciales. | Por el hecho de presentar a la autoridad correspondiente (SEMARNAT) la Manifestación de Impacto Ambiental, el promovente está cumpliendo con este apartado.<br><br>El proyecto se vincula por la obligatoriedad de obtener la autorización correspondiente para realizar las obras descritas en esta manifestación de impacto ambiental.<br><br>Como ya se mencionó anteriormente, la promovente una vez autorizado el proyecto en materia ambiental procederá a tramitar el Registro Nacional de Pesca para la unidad de producción acuícola. |
| **Art. 30°.-** *Las actividades pesqueras se clasifican en:*<br><br>**II.-** *Cultivo o acuacultura con fines* | | |
| **Artículo 31°.-** *Para realizar las actividades de pesca se requiere lo siguiente:*<br><br>**I,** *Concesión, para:*<br><br>**Inciso b)** *Acuacultura comercial*<br><br>**II,** Permiso, para:<br><br>**Inciso g)** *Acuacultura de fomento*<br><br>**III,** *Autorización, para:*<br><br>**Inciso d)** *Recolectar del medio natural reproductores, larvas, postlarvas, crías, huevos, semillas, alevines o en cualquier otro estadio, y*<br><br>**Inciso e)** *Acuacultura didáctica.* | | |

| | | |
|---|---|---|
| **Artículos 22.-** *la Secretaría podrá inscribir en el Registro Nacional de Pesca a los acuicultores que no requieran concesión, permiso o Autorización.* | Al **proyecto** le aplica el Artículo, incisos y, fracciones anteriores, porque se trata de una actividad acuícola con fines comerciales. | Por el hecho de presentar a la autoridad correspondiente (SEMARNAT) la Manifestación de Impacto Ambiental, el promovente está cumpliendo con este apartado.<br><br>El proyecto se vincula por la obligatoriedad de obtener la autorización correspondiente para realizar las obras descritas en esta manifestación de impacto ambiental.<br><br>Como ya se mencionó anteriormente, la promovente una vez autorizado el proyecto en materia ambiental procederá a tramitar el Registro Nacional de Pesca para la unidad de producción acuícola. |
| **Art. 30°.-** *Las actividades pesqueras se clasifican en:*<br><br>**II.-** *Cultivo o acuacultura con fines* | | |
| **Artículo 31°.-** *Para realizar las actividades de pesca se requiere lo siguiente:*<br><br>**I,** *Concesión, para:*<br><br>**Inciso b)** *Acuacultura comercial*<br><br>**II,** Permiso, para:<br><br>**Inciso g)** *Acuacultura de fomento*<br><br>**III,** *Autorización, para:*<br><br>**Inciso d)** *Recolectar del medio natural reproductores, larvas, postlarvas, crías, huevos, semillas, alevines o en cualquier otro estadio, y*<br><br>**Inciso e)** *Acuacultura didáctica.* | | |

| | | |
|---|---|---|
| **Artículos 22.-** *la Secretaría podrá inscribir en el Registro Nacional de Pesca a los acuicultores que no requieran concesión, permiso o Autorización.* | Al **proyecto** le aplica el Artículo, incisos y, fracciones anteriores, porque se trata de una actividad acuícola con fines comerciales. | Por el hecho de presentar a la autoridad correspondiente (SEMARNAT) la Manifestación de Impacto Ambiental, el promovente está cumpliendo con este apartado.<br><br>El proyecto se vincula por la obligatoriedad de obtener la autorización correspondiente para realizar las obras descritas en esta manifestación de impacto ambiental.<br><br>Como ya se mencionó anteriormente, la promovente una vez autorizado el proyecto en materia ambiental procederá a tramitar el Registro Nacional de Pesca para la unidad de producción acuícola. |
| **Art. 30°.-** *Las actividades pesqueras se clasifican en:*<br><br>**II.-** *Cultivo o acuacultura con fines* | | |
| **Artículo 31°.-** *Para realizar las actividades de pesca se requiere lo siguiente:*<br><br>**I,** *Concesión, para:*<br><br>**Inciso b)** *Acuacultura comercial*<br><br>**II,** Permiso, para:<br><br>**Inciso g)** *Acuacultura de fomento*<br><br>**III,** *Autorización, para:*<br><br>**Inciso d)** *Recolectar del medio natural reproductores, larvas, postlarvas, crías, huevos, semillas, alevines o en cualquier otro estadio, y*<br><br>**Inciso e)** *Acuacultura didáctica.* | | |

| | | |
|---|---|---|
| **Artículos 22.-** *la Secretaría podrá inscribir en el Registro Nacional de Pesca a los acuicultores que no requieran concesión, permiso o Autorización.* | Al **proyecto** le aplica el Artículo, incisos y, fracciones anteriores, porque se trata de una actividad acuícola con fines comerciales. | Por el hecho de presentar a la autoridad correspondiente (SEMARNAT) la Manifestación de Impacto Ambiental, el promovente está cumpliendo con este apartado.<br><br>El proyecto se vincula por la obligatoriedad de obtener la autorización correspondiente para realizar las obras descritas en esta manifestación de impacto ambiental.<br><br>Como ya se mencionó anteriormente, la promovente una vez autorizado el proyecto en materia ambiental procederá a tramitar el Registro Nacional de Pesca para la unidad de producción acuícola. |
| **Art. 30°.-** *Las actividades pesqueras se clasifican en:*<br><br>**II.-** *Cultivo o acuacultura con fines* | | |
| **Artículo 31°.-** *Para realizar las actividades de pesca se requiere lo siguiente:*<br><br>**I,** *Concesión, para:*<br><br>**Inciso b)** *Acuacultura comercial*<br><br>**II,** Permiso, para:<br><br>**Inciso g)** *Acuacultura de fomento*<br><br>**III,** *Autorización, para:*<br><br>**Inciso d)** *Recolectar del medio natural reproductores, larvas, postlarvas, crías, huevos, semillas, alevines o en cualquier otro estadio, y*<br><br>**Inciso e)** *Acuacultura didáctica.* | | |

| | | |
|---|---|---|
| **Artículos 22.-** *la Secretaría podrá inscribir en el Registro Nacional de Pesca a los acuicultores que no requieran concesión, permiso o Autorización.* | Al **proyecto** le aplica el Artículo, incisos y, fracciones anteriores, porque se trata de una actividad acuícola con fines comerciales. | Por el hecho de presentar a la autoridad correspondiente (SEMARNAT) la Manifestación de Impacto Ambiental, el promovente está cumpliendo con este apartado.<br><br>El proyecto se vincula por la obligatoriedad de obtener la autorización correspondiente para realizar las obras descritas en esta manifestación de impacto ambiental.<br><br>Como ya se mencionó anteriormente, la promovente una vez autorizado el proyecto en materia ambiental procederá a tramitar el Registro Nacional de Pesca para la unidad de producción acuícola. |
| **Art. 30°.-** *Las actividades pesqueras se clasifican en:*<br><br>**II.-** *Cultivo o acuacultura con fines* | | |
| **Artículo 31°.-** *Para realizar las actividades de pesca se requiere lo siguiente:*<br><br>**I,** *Concesión, para:*<br><br>**Inciso b)** *Acuacultura comercial*<br><br>**II,** Permiso, para:<br><br>**Inciso g)** *Acuacultura de fomento*<br><br>**III,** *Autorización, para:*<br><br>**Inciso d)** *Recolectar del medio natural reproductores, larvas, postlarvas, crías, huevos, semillas, alevines o en cualquier otro estadio, y*<br><br>**Inciso e)** *Acuacultura didáctica.* | | |

| | | |
|---|---|---|
| **Artículos 22.-** *la Secretaría podrá inscribir en el Registro Nacional de Pesca a los acuicultores que no requieran concesión, permiso o Autorización.* | Al **proyecto** le aplica el Artículo, incisos y, fracciones anteriores, porque se trata de una actividad acuícola con fines comerciales. | Por el hecho de presentar a la autoridad correspondiente (SEMARNAT) la Manifestación de Impacto Ambiental, el promovente está cumpliendo con este apartado.<br><br>El proyecto se vincula por la obligatoriedad de obtener la autorización correspondiente para realizar las obras descritas en esta manifestación de impacto ambiental.<br><br>Como ya se mencionó anteriormente, la promovente una vez autorizado el proyecto en materia ambiental procederá a tramitar el Registro Nacional de Pesca para la unidad de producción acuícola. |
| **Art. 30°.-** *Las actividades pesqueras se clasifican en:*<br><br>**II.-** *Cultivo o acuacultura con fines* | | |
| **Artículo 31°.-** *Para realizar las actividades de pesca se requiere lo siguiente:*<br><br>**I,** *Concesión, para:*<br><br>**Inciso b)** *Acuacultura comercial*<br><br>**II,** Permiso, para:<br><br>**Inciso g)** *Acuacultura de fomento*<br><br>**III,** *Autorización, para:*<br><br>**Inciso d)** *Recolectar del medio natural reproductores, larvas, postlarvas, crías, huevos, semillas, alevines o en cualquier otro estadio, y*<br><br>**Inciso e)** *Acuacultura didáctica.* | | |

| | | |
|---|---|---|
| **Artículos 22.-** *la Secretaría podrá inscribir en el Registro Nacional de Pesca a los acuicultores que no requieran concesión, permiso o Autorización.* | Al **proyecto** le aplica el Artículo, incisos y, fracciones anteriores, porque se trata de una actividad acuícola con fines comerciales. | Por el hecho de presentar a la autoridad correspondiente (SEMARNAT) la Manifestación de Impacto Ambiental, el promovente está cumpliendo con este apartado.<br><br>El proyecto se vincula por la obligatoriedad de obtener la autorización correspondiente para realizar las obras descritas en esta manifestación de impacto ambiental.<br><br>Como ya se mencionó anteriormente, la promovente una vez autorizado el proyecto en materia ambiental procederá a tramitar el Registro Nacional de Pesca para la unidad de producción acuícola. |
| **Art. 30°.-** *Las actividades pesqueras se clasifican en:*<br><br>**II.-** *Cultivo o acuacultura con fines* | | |
| **Artículo 31°.-** *Para realizar las actividades de pesca se requiere lo siguiente:*<br><br>**I,** *Concesión, para:*<br><br>**Inciso b)** *Acuacultura comercial*<br><br>**II,** Permiso, para:<br><br>**Inciso g)** *Acuacultura de fomento*<br><br>**III,** *Autorización, para:*<br><br>**Inciso d)** *Recolectar del medio natural reproductores, larvas, postlarvas, crías, huevos, semillas, alevines o en cualquier otro estadio, y*<br><br>**Inciso e)** *Acuacultura didáctica.* | | |

| | | |
|---|---|---|
| **Artículos 22.-** *la Secretaría podrá inscribir en el Registro Nacional de Pesca a los acuicultores que no requieran concesión, permiso o Autorización.* | Al **proyecto** le aplica el Artículo, incisos y, fracciones anteriores, porque se trata de una actividad acuícola con fines comerciales. | Por el hecho de presentar a la autoridad correspondiente (SEMARNAT) la Manifestación de Impacto Ambiental, el promovente está cumpliendo con este apartado.<br><br>El proyecto se vincula por la obligatoriedad de obtener la autorización correspondiente para realizar las obras descritas en esta manifestación de impacto ambiental.<br><br>Como ya se mencionó anteriormente, la promovente una vez autorizado el proyecto en materia ambiental procederá a tramitar el Registro Nacional de Pesca para la unidad de producción acuícola. |
| **Art. 30°.-** *Las actividades pesqueras se clasifican en:*<br><br>**II.-** *Cultivo o acuacultura con fines* | | |
| **Artículo 31°.-** *Para realizar las actividades de pesca se requiere lo siguiente:*<br><br>**I,** *Concesión, para:*<br><br>**Inciso b)** *Acuacultura comercial*<br><br>**II,** Permiso, para:<br><br>**Inciso g)** *Acuacultura de fomento*<br><br>**III,** *Autorización, para:*<br><br>**Inciso d)** *Recolectar del medio natural reproductores, larvas, postlarvas, crías, huevos, semillas, alevines o en cualquier otro estadio, y*<br><br>**Inciso e)** *Acuacultura didáctica.* | | |

| | | |
|---|---|---|
| **Artículos 22.-** *la Secretaría podrá inscribir en el Registro Nacional de Pesca a los acuicultores que no requieran concesión, permiso o Autorización.* | Al **proyecto** le aplica el Artículo, incisos y, fracciones anteriores, porque se trata de una actividad acuícola con fines comerciales. | Por el hecho de presentar a la autoridad correspondiente (SEMARNAT) la Manifestación de Impacto Ambiental, el promovente está cumpliendo con este apartado.<br><br>El proyecto se vincula por la obligatoriedad de obtener la autorización correspondiente para realizar las obras descritas en esta manifestación de impacto ambiental.<br><br>Como ya se mencionó anteriormente, la promovente una vez autorizado el proyecto en materia ambiental procederá a tramitar el Registro Nacional de Pesca para la unidad de producción acuícola. |
| **Art. 30°.-** *Las actividades pesqueras se clasifican en:*<br><br>**II.-** *Cultivo o acuacultura con fines* | | |
| **Artículo 31°.-** *Para realizar las actividades de pesca se requiere lo siguiente:*<br><br>**I,** *Concesión, para:*<br><br>**Inciso b)** *Acuacultura comercial*<br><br>**II,** Permiso, para:<br><br>**Inciso g)** *Acuacultura de fomento*<br><br>**III,** *Autorización, para:*<br><br>**Inciso d)** *Recolectar del medio natural reproductores, larvas, postlarvas, crías, huevos, semillas, alevines o en cualquier otro estadio, y*<br><br>**Inciso e)** *Acuacultura didáctica.* | | |

| | | |
|---|---|---|
| **Artículos 22.-** *la Secretaría podrá inscribir en el Registro Nacional de Pesca a los acuicultores que no requieran concesión, permiso o Autorización.* | Al **proyecto** le aplica el Artículo, incisos y, fracciones anteriores, porque se trata de una actividad acuícola con fines comerciales. | Por el hecho de presentar a la autoridad correspondiente (SEMARNAT) la Manifestación de Impacto Ambiental, el promovente está cumpliendo con este apartado.<br><br>El proyecto se vincula por la obligatoriedad de obtener la autorización correspondiente para realizar las obras descritas en esta manifestación de impacto ambiental.<br><br>Como ya se mencionó anteriormente, la promovente una vez autorizado el proyecto en materia ambiental procederá a tramitar el Registro Nacional de Pesca para la unidad de producción acuícola. |
| **Art. 30°.-** *Las actividades pesqueras se clasifican en:*<br><br>**II.-** *Cultivo o acuacultura con fines* | | |
| **Artículo 31°.-** *Para realizar las actividades de pesca se requiere lo siguiente:*<br><br>**I,** *Concesión, para:*<br><br>**Inciso b)** *Acuacultura comercial*<br><br>**II,** Permiso, para:<br><br>**Inciso g)** *Acuacultura de fomento*<br><br>**III,** *Autorización, para:*<br><br>**Inciso d)** *Recolectar del medio natural reproductores, larvas, postlarvas, crías, huevos, semillas, alevines o en cualquier otro estadio, y*<br><br>**Inciso e)** *Acuacultura didáctica.* | | |

| | | |
|---|---|---|
| **Artículos 22.-** *la Secretaría podrá inscribir en el Registro Nacional de Pesca a los acuicultores que no requieran concesión, permiso o Autorización.* | Al **proyecto** le aplica el Artículo, incisos y, fracciones anteriores, porque se trata de una actividad acuícola con fines comerciales. | Por el hecho de presentar a la autoridad correspondiente (SEMARNAT) la Manifestación de Impacto Ambiental, el promovente está cumpliendo con este apartado.<br><br>El proyecto se vincula por la obligatoriedad de obtener la autorización correspondiente para realizar las obras descritas en esta manifestación de impacto ambiental.<br><br>Como ya se mencionó anteriormente, la promovente una vez autorizado el proyecto en materia ambiental procederá a tramitar el Registro Nacional de Pesca para la unidad de producción acuícola. |
| **Art. 30°.-** *Las actividades pesqueras se clasifican en:*<br><br>**II.-** *Cultivo o acuacultura con fines* | | |
| **Artículo 31°.-** *Para realizar las actividades de pesca se requiere lo siguiente:*<br><br>**I,** *Concesión, para:*<br><br>**Inciso b)** *Acuacultura comercial*<br><br>**II,** Permiso, para:<br><br>**Inciso g)** *Acuacultura de fomento*<br><br>**III,** *Autorización, para:*<br><br>**Inciso d)** *Recolectar del medio natural reproductores, larvas, postlarvas, crías, huevos, semillas, alevines o en cualquier otro estadio, y*<br><br>**Inciso e)** *Acuacultura didáctica.* | | |

| | | |
|---|---|---|
| **Artículos 22.-** *la Secretaría podrá inscribir en el Registro Nacional de Pesca a los acuicultores que no requieran concesión, permiso o Autorización.* | Al **proyecto** le aplica el Artículo, incisos y, fracciones anteriores, porque se trata de una actividad acuícola con fines comerciales. | Por el hecho de presentar a la autoridad correspondiente (SEMARNAT) la Manifestación de Impacto Ambiental, el promovente está cumpliendo con este apartado.<br><br>El proyecto se vincula por la obligatoriedad de obtener la autorización correspondiente para realizar las obras descritas en esta manifestación de impacto ambiental.<br><br>Como ya se mencionó anteriormente, la promovente una vez autorizado el proyecto en materia ambiental procederá a tramitar el Registro Nacional de Pesca para la unidad de producción acuícola. |
| **Art. 30°.-** *Las actividades pesqueras se clasifican en:*<br><br>**II.-** *Cultivo o acuacultura con fines* | | |
| **Artículo 31°.-** *Para realizar las actividades de pesca se requiere lo siguiente:*<br><br>**I,** *Concesión, para:*<br><br>**Inciso b)** *Acuacultura comercial*<br><br>**II,** Permiso, para:<br><br>**Inciso g)** *Acuacultura de fomento*<br><br>**III,** *Autorización, para:*<br><br>**Inciso d)** *Recolectar del medio natural reproductores, larvas, postlarvas, crías, huevos, semillas, alevines o en cualquier otro estadio, y*<br><br>**Inciso e)** *Acuacultura didáctica.* | | |

| | | |
|---|---|---|
| **Artículos 22.-** *la Secretaría podrá inscribir en el Registro Nacional de Pesca a los acuicultores que no requieran concesión, permiso o Autorización.* | Al **proyecto** le aplica el Artículo, incisos y, fracciones anteriores, porque se trata de una actividad acuícola con fines comerciales. | Por el hecho de presentar a la autoridad correspondiente (SEMARNAT) la Manifestación de Impacto Ambiental, el promovente está cumpliendo con este apartado.<br><br>El proyecto se vincula por la obligatoriedad de obtener la autorización correspondiente para realizar las obras descritas en esta manifestación de impacto ambiental.<br><br>Como ya se mencionó anteriormente, la promovente una vez autorizado el proyecto en materia ambiental procederá a tramitar el Registro Nacional de Pesca para la unidad de producción acuícola. |
| **Art. 30°.-** *Las actividades pesqueras se clasifican en:*<br><br>**II.-** *Cultivo o acuacultura con fines* | | |
| **Artículo 31°.-** *Para realizar las actividades de pesca se requiere lo siguiente:*<br><br>**I,** *Concesión, para:*<br><br>**Inciso b)** *Acuacultura comercial*<br><br>**II,** Permiso, para:<br><br>**Inciso g)** *Acuacultura de fomento*<br><br>**III,** *Autorización, para:*<br><br>**Inciso d)** *Recolectar del medio natural reproductores, larvas, postlarvas, crías, huevos, semillas, alevines o en cualquier otro estadio, y*<br><br>**Inciso e)** *Acuacultura didáctica.* | | |

| | | |
|---|---|---|
| **Artículos 22.-** *la Secretaría podrá inscribir en el Registro Nacional de Pesca a los acuicultores que no requieran concesión, permiso o Autorización.* | Al **proyecto** le aplica el Artículo, incisos y, fracciones anteriores, porque se trata de una actividad acuícola con fines comerciales. | Por el hecho de presentar a la autoridad correspondiente (SEMARNAT) la Manifestación de Impacto Ambiental, el promovente está cumpliendo con este apartado.<br><br>El proyecto se vincula por la obligatoriedad de obtener la autorización correspondiente para realizar las obras descritas en esta manifestación de impacto ambiental.<br><br>Como ya se mencionó anteriormente, la promovente una vez autorizado el proyecto en materia ambiental procederá a tramitar el Registro Nacional de Pesca para la unidad de producción acuícola. |
| **Art. 30°.-** *Las actividades pesqueras se clasifican en:*<br><br>**II.-** *Cultivo o acuacultura con fines* | | |
| **Artículo 31°.-** *Para realizar las actividades de pesca se requiere lo siguiente:*<br><br>**I,** *Concesión, para:*<br><br>**Inciso b)** *Acuacultura comercial*<br><br>**II,** Permiso, para:<br><br>**Inciso g)** *Acuacultura de fomento*<br><br>**III,** *Autorización, para:*<br><br>**Inciso d)** *Recolectar del medio natural reproductores, larvas, postlarvas, crías, huevos, semillas, alevines o en cualquier otro estadio, y*<br><br>**Inciso e)** *Acuacultura didáctica.* | | |

| | | |
|---|---|---|
| **Artículos 22.-** *la Secretaría podrá inscribir en el Registro Nacional de Pesca a los acuicultores que no requieran concesión, permiso o Autorización.* | Al **proyecto** le aplica el Artículo, incisos y, fracciones anteriores, porque se trata de una actividad acuícola con fines comerciales. | Por el hecho de presentar a la autoridad correspondiente (SEMARNAT) la Manifestación de Impacto Ambiental, el promovente está cumpliendo con este apartado.<br><br>El proyecto se vincula por la obligatoriedad de obtener la autorización correspondiente para realizar las obras descritas en esta manifestación de impacto ambiental.<br><br>Como ya se mencionó anteriormente, la promovente una vez autorizado el proyecto en materia ambiental procederá a tramitar el Registro Nacional de Pesca para la unidad de producción acuícola. |
| **Art. 30°.-** *Las actividades pesqueras se clasifican en:*<br><br>**II.-** *Cultivo o acuacultura con fines* | | |
| **Artículo 31°.-** *Para realizar las actividades de pesca se requiere lo siguiente:*<br><br>**I,** *Concesión, para:*<br><br>**Inciso b)** *Acuacultura comercial*<br><br>**II,** Permiso, para:<br><br>**Inciso g)** *Acuacultura de fomento*<br><br>**III,** *Autorización, para:*<br><br>**Inciso d)** *Recolectar del medio natural reproductores, larvas, postlarvas, crías, huevos, semillas, alevines o en cualquier otro estadio, y*<br><br>**Inciso e)** *Acuacultura didáctica.* | | |

| | | |
|---|---|---|
| **Artículos 22.-** *la Secretaría podrá inscribir en el Registro Nacional de Pesca a los acuicultores que no requieran concesión, permiso o Autorización.* | Al **proyecto** le aplica el Artículo, incisos y, fracciones anteriores, porque se trata de una actividad acuícola con fines comerciales. | Por el hecho de presentar a la autoridad correspondiente (SEMARNAT) la Manifestación de Impacto Ambiental, el promovente está cumpliendo con este apartado.<br><br>El proyecto se vincula por la obligatoriedad de obtener la autorización correspondiente para realizar las obras descritas en esta manifestación de impacto ambiental.<br><br>Como ya se mencionó anteriormente, la promovente una vez autorizado el proyecto en materia ambiental procederá a tramitar el Registro Nacional de Pesca para la unidad de producción acuícola. |
| **Art. 30°.-** *Las actividades pesqueras se clasifican en:*<br><br>**II.-** *Cultivo o acuacultura con fines* | | |
| **Artículo 31°.-** *Para realizar las actividades de pesca se requiere lo siguiente:*<br><br>**I,** *Concesión, para:*<br><br>**Inciso b)** *Acuacultura comercial*<br><br>**II,** Permiso, para:<br><br>**Inciso g)** *Acuacultura de fomento*<br><br>**III,** *Autorización, para:*<br><br>**Inciso d)** *Recolectar del medio natural reproductores, larvas, postlarvas, crías, huevos, semillas, alevines o en cualquier otro estadio, y*<br><br>**Inciso e)** *Acuacultura didáctica.* | | |

| | | |
|---|---|---|
| **Artículos 22.-** *la Secretaría podrá inscribir en el Registro Nacional de Pesca a los acuicultores que no requieran concesión, permiso o Autorización.* | Al **proyecto** le aplica el Artículo, incisos y, fracciones anteriores, porque se trata de una actividad acuícola con fines comerciales. | Por el hecho de presentar a la autoridad correspondiente (SEMARNAT) la Manifestación de Impacto Ambiental, el promovente está cumpliendo con este apartado.<br><br>El proyecto se vincula por la obligatoriedad de obtener la autorización correspondiente para realizar las obras descritas en esta manifestación de impacto ambiental.<br><br>Como ya se mencionó anteriormente, la promovente una vez autorizado el proyecto en materia ambiental procederá a tramitar el Registro Nacional de Pesca para la unidad de producción acuícola. |
| **Art. 30°.-** *Las actividades pesqueras se clasifican en:*<br><br>**II.-** *Cultivo o acuacultura con fines* | | |
| **Artículo 31°.-** *Para realizar las actividades de pesca se requiere lo siguiente:*<br><br>**I,** *Concesión, para:*<br><br>**Inciso b)** *Acuacultura comercial*<br><br>**II,** Permiso, para:<br><br>**Inciso g)** *Acuacultura de fomento*<br><br>**III,** *Autorización, para:*<br><br>**Inciso d)** *Recolectar del medio natural reproductores, larvas, postlarvas, crías, huevos, semillas, alevines o en cualquier otro estadio, y*<br><br>**Inciso e)** *Acuacultura didáctica.* | | |

| | | |
|---|---|---|
| **Artículos 22.-** *la Secretaría podrá inscribir en el Registro Nacional de Pesca a los acuicultores que no requieran concesión, permiso o Autorización.* | Al **proyecto** le aplica el Artículo, incisos y, fracciones anteriores, porque se trata de una actividad acuícola con fines comerciales. | Por el hecho de presentar a la autoridad correspondiente (SEMARNAT) la Manifestación de Impacto Ambiental, el promovente está cumpliendo con este apartado.<br><br>El proyecto se vincula por la obligatoriedad de obtener la autorización correspondiente para realizar las obras descritas en esta manifestación de impacto ambiental.<br><br>Como ya se mencionó anteriormente, la promovente una vez autorizado el proyecto en materia ambiental procederá a tramitar el Registro Nacional de Pesca para la unidad de producción acuícola. |
| **Art. 30°.-** *Las actividades pesqueras se clasifican en:*<br><br>**II.-** *Cultivo o acuacultura con fines* | | |
| **Artículo 31°.-** *Para realizar las actividades de pesca se requiere lo siguiente:*<br><br>**I,** *Concesión, para:*<br><br>**Inciso b)** *Acuacultura comercial*<br><br>**II,** Permiso, para:<br><br>**Inciso g)** *Acuacultura de fomento*<br><br>**III,** *Autorización, para:*<br><br>**Inciso d)** *Recolectar del medio natural reproductores, larvas, postlarvas, crías, huevos, semillas, alevines o en cualquier otro estadio, y*<br><br>**Inciso e)** *Acuacultura didáctica.* | | |

| | | |
|---|---|---|
| **Artículos 22.-** *la Secretaría podrá inscribir en el Registro Nacional de Pesca a los acuicultores que no requieran concesión, permiso o Autorización.* | Al **proyecto** le aplica el Artículo, incisos y, fracciones anteriores, porque se trata de una actividad acuícola con fines comerciales. | Por el hecho de presentar a la autoridad correspondiente (SEMARNAT) la Manifestación de Impacto Ambiental, el promovente está cumpliendo con este apartado.<br><br>El proyecto se vincula por la obligatoriedad de obtener la autorización correspondiente para realizar las obras descritas en esta manifestación de impacto ambiental.<br><br>Como ya se mencionó anteriormente, la promovente una vez autorizado el proyecto en materia ambiental procederá a tramitar el Registro Nacional de Pesca para la unidad de producción acuícola. |
| **Art. 30°.-** *Las actividades pesqueras se clasifican en:*<br><br>**II.-** *Cultivo o acuacultura con fines* | | |
| **Artículo 31°.-** *Para realizar las actividades de pesca se requiere lo siguiente:*<br><br>**I,** *Concesión, para:*<br><br>**Inciso b)** *Acuacultura comercial*<br><br>**II,** Permiso, para:<br><br>**Inciso g)** *Acuacultura de fomento*<br><br>**III,** *Autorización, para:*<br><br>**Inciso d)** *Recolectar del medio natural reproductores, larvas, postlarvas, crías, huevos, semillas, alevines o en cualquier otro estadio, y*<br><br>**Inciso e)** *Acuacultura didáctica.* | | |

| | | |
|---|---|---|
| **Artículos 22.-** *la Secretaría podrá inscribir en el Registro Nacional de Pesca a los acuicultores que no requieran concesión, permiso o Autorización.* | Al **proyecto** le aplica el Artículo, incisos y, fracciones anteriores, porque se trata de una actividad acuícola con fines comerciales. | Por el hecho de presentar a la autoridad correspondiente (SEMARNAT) la Manifestación de Impacto Ambiental, el promovente está cumpliendo con este apartado.<br><br>El proyecto se vincula por la obligatoriedad de obtener la autorización correspondiente para realizar las obras descritas en esta manifestación de impacto ambiental.<br><br>Como ya se mencionó anteriormente, la promovente una vez autorizado el proyecto en materia ambiental procederá a tramitar el Registro Nacional de Pesca para la unidad de producción acuícola. |
| **Art. 30°.-** *Las actividades pesqueras se clasifican en:*<br><br>**II.-** *Cultivo o acuacultura con fines* | | |
| **Artículo 31°.-** *Para realizar las actividades de pesca se requiere lo siguiente:*<br><br>**I,** *Concesión, para:*<br><br>**Inciso b)** *Acuacultura comercial*<br><br>**II,** Permiso, para:<br><br>**Inciso g)** *Acuacultura de fomento*<br><br>**III,** *Autorización, para:*<br><br>**Inciso d)** *Recolectar del medio natural reproductores, larvas, postlarvas, crías, huevos, semillas, alevines o en cualquier otro estadio, y*<br><br>**Inciso e)** *Acuacultura didáctica.* | | |

| | | |
|---|---|---|
| **Artículos 22.-** *la Secretaría podrá inscribir en el Registro Nacional de Pesca a los acuicultores que no requieran concesión, permiso o Autorización.* | Al **proyecto** le aplica el Artículo, incisos y, fracciones anteriores, porque se trata de una actividad acuícola con fines comerciales. | Por el hecho de presentar a la autoridad correspondiente (SEMARNAT) la Manifestación de Impacto Ambiental, el promovente está cumpliendo con este apartado.<br><br>El proyecto se vincula por la obligatoriedad de obtener la autorización correspondiente para realizar las obras descritas en esta manifestación de impacto ambiental.<br><br>Como ya se mencionó anteriormente, la promovente una vez autorizado el proyecto en materia ambiental procederá a tramitar el Registro Nacional de Pesca para la unidad de producción acuícola. |
| **Art. 30°.-** *Las actividades pesqueras se clasifican en:*<br><br>**II.-** *Cultivo o acuacultura con fines* | | |
| **Artículo 31°.-** *Para realizar las actividades de pesca se requiere lo siguiente:*<br><br>**I,** *Concesión, para:*<br><br>**Inciso b)** *Acuacultura comercial*<br><br>**II,** Permiso, para:<br><br>**Inciso g)** *Acuacultura de fomento*<br><br>**III,** *Autorización, para:*<br><br>**Inciso d)** *Recolectar del medio natural reproductores, larvas, postlarvas, crías, huevos, semillas, alevines o en cualquier otro estadio, y*<br><br>**Inciso e)** *Acuacultura didáctica.* | | |

| | | |
|---|---|---|
| **Artículos 22.-** *la Secretaría podrá inscribir en el Registro Nacional de Pesca a los acuicultores que no requieran concesión, permiso o Autorización.* | Al **proyecto** le aplica el Artículo, incisos y, fracciones anteriores, porque se trata de una actividad acuícola con fines comerciales. | Por el hecho de presentar a la autoridad correspondiente (SEMARNAT) la Manifestación de Impacto Ambiental, el promovente está cumpliendo con este apartado.<br><br>El proyecto se vincula por la obligatoriedad de obtener la autorización correspondiente para realizar las obras descritas en esta manifestación de impacto ambiental.<br><br>Como ya se mencionó anteriormente, la promovente una vez autorizado el proyecto en materia ambiental procederá a tramitar el Registro Nacional de Pesca para la unidad de producción acuícola. |
| **Art. 30°.-** *Las actividades pesqueras se clasifican en:*<br><br>**II.-** *Cultivo o acuacultura con fines* | | |
| **Artículo 31°.-** *Para realizar las actividades de pesca se requiere lo siguiente:*<br><br>**I,** *Concesión, para:*<br><br>**Inciso b)** *Acuacultura comercial*<br><br>**II,** Permiso, para:<br><br>**Inciso g)** *Acuacultura de fomento*<br><br>**III,** *Autorización, para:*<br><br>**Inciso d)** *Recolectar del medio natural reproductores, larvas, postlarvas, crías, huevos, semillas, alevines o en cualquier otro estadio, y*<br><br>**Inciso e)** *Acuacultura didáctica.* | | |

| | | |
|---|---|---|
| **Artículos 22.-** *la Secretaría podrá inscribir en el Registro Nacional de Pesca a los acuicultores que no requieran concesión, permiso o Autorización.* | Al **proyecto** le aplica el Artículo, incisos y, fracciones anteriores, porque se trata de una actividad acuícola con fines comerciales. | Por el hecho de presentar a la autoridad correspondiente (SEMARNAT) la Manifestación de Impacto Ambiental, el promovente está cumpliendo con este apartado.<br><br>El proyecto se vincula por la obligatoriedad de obtener la autorización correspondiente para realizar las obras descritas en esta manifestación de impacto ambiental.<br><br>Como ya se mencionó anteriormente, la promovente una vez autorizado el proyecto en materia ambiental procederá a tramitar el Registro Nacional de Pesca para la unidad de producción acuícola. |
| **Art. 30°.-** *Las actividades pesqueras se clasifican en:*<br><br>**II.-** *Cultivo o acuacultura con fines* | | |
| **Artículo 31°.-** *Para realizar las actividades de pesca se requiere lo siguiente:*<br><br>**I,** *Concesión, para:*<br><br>**Inciso b)** *Acuacultura comercial*<br><br>**II,** Permiso, para:<br><br>**Inciso g)** *Acuacultura de fomento*<br><br>**III,** *Autorización, para:*<br><br>**Inciso d)** *Recolectar del medio natural reproductores, larvas, postlarvas, crías, huevos, semillas, alevines o en cualquier otro estadio, y*<br><br>**Inciso e)** *Acuacultura didáctica.* | | |

| | | |
|---|---|---|
| **Artículos 22.-** *la Secretaría podrá inscribir en el Registro Nacional de Pesca a los acuicultores que no requieran concesión, permiso o Autorización.* | Al **proyecto** le aplica el Artículo, incisos y, fracciones anteriores, porque se trata de una actividad acuícola con fines comerciales. | Por el hecho de presentar a la autoridad correspondiente (SEMARNAT) la Manifestación de Impacto Ambiental, el promovente está cumpliendo con este apartado.<br><br>El proyecto se vincula por la obligatoriedad de obtener la autorización correspondiente para realizar las obras descritas en esta manifestación de impacto ambiental.<br><br>Como ya se mencionó anteriormente, la promovente una vez autorizado el proyecto en materia ambiental procederá a tramitar el Registro Nacional de Pesca para la unidad de producción acuícola. |
| **Art. 30°.-** *Las actividades pesqueras se clasifican en:*<br><br>**II.-** *Cultivo o acuacultura con fines* | | |
| **Artículo 31°.-** *Para realizar las actividades de pesca se requiere lo siguiente:*<br><br>**I,** *Concesión, para:*<br><br>**Inciso b)** *Acuacultura comercial*<br><br>**II,** Permiso, para:<br><br>**Inciso g)** *Acuacultura de fomento*<br><br>**III,** *Autorización, para:*<br><br>**Inciso d)** *Recolectar del medio natural reproductores, larvas, postlarvas, crías, huevos, semillas, alevines o en cualquier otro estadio, y*<br><br>**Inciso e)** *Acuacultura didáctica.* | | |

| | | |
|---|---|---|
| **Artículos 22.-** *la Secretaría podrá inscribir en el Registro Nacional de Pesca a los acuicultores que no requieran concesión, permiso o Autorización.* | Al **proyecto** le aplica el Artículo, incisos y, fracciones anteriores, porque se trata de una actividad acuícola con fines comerciales. | Por el hecho de presentar a la autoridad correspondiente (SEMARNAT) la Manifestación de Impacto Ambiental, el promovente está cumpliendo con este apartado.<br><br>El proyecto se vincula por la obligatoriedad de obtener la autorización correspondiente para realizar las obras descritas en esta manifestación de impacto ambiental.<br><br>Como ya se mencionó anteriormente, la promovente una vez autorizado el proyecto en materia ambiental procederá a tramitar el Registro Nacional de Pesca para la unidad de producción acuícola. |
| **Art. 30°.-** *Las actividades pesqueras se clasifican en:*<br><br>**II.-** *Cultivo o acuacultura con fines* | | |
| **Artículo 31°.-** *Para realizar las actividades de pesca se requiere lo siguiente:*<br><br>**I,** *Concesión, para:*<br><br>**Inciso b)** *Acuacultura comercial*<br><br>**II,** Permiso, para:<br><br>**Inciso g)** *Acuacultura de fomento*<br><br>**III,** *Autorización, para:*<br><br>**Inciso d)** *Recolectar del medio natural reproductores, larvas, postlarvas, crías, huevos, semillas, alevines o en cualquier otro estadio, y*<br><br>**Inciso e)** *Acuacultura didáctica.* | | |

| | | |
|---|---|---|
| **Artículos 22.-** *la Secretaría podrá inscribir en el Registro Nacional de Pesca a los acuicultores que no requieran concesión, permiso o Autorización.* | Al **proyecto** le aplica el Artículo, incisos y, fracciones anteriores, porque se trata de una actividad acuícola con fines comerciales. | Por el hecho de presentar a la autoridad correspondiente (SEMARNAT) la Manifestación de Impacto Ambiental, el promovente está cumpliendo con este apartado.<br><br>El proyecto se vincula por la obligatoriedad de obtener la autorización correspondiente para realizar las obras descritas en esta manifestación de impacto ambiental.<br><br>Como ya se mencionó anteriormente, la promovente una vez autorizado el proyecto en materia ambiental procederá a tramitar el Registro Nacional de Pesca para la unidad de producción acuícola. |
| **Art. 30°.-** *Las actividades pesqueras se clasifican en:*<br><br>**II.-** *Cultivo o acuacultura con fines* | | |
| **Artículo 31°.-** *Para realizar las actividades de pesca se requiere lo siguiente:*<br><br>**I,** *Concesión, para:*<br><br>**Inciso b)** *Acuacultura comercial*<br><br>**II,** Permiso, para:<br><br>**Inciso g)** *Acuacultura de fomento*<br><br>**III,** *Autorización, para:*<br><br>**Inciso d)** *Recolectar del medio natural reproductores, larvas, postlarvas, crías, huevos, semillas, alevines o en cualquier otro estadio, y*<br><br>**Inciso e)** *Acuacultura didáctica.* | | |

| | | |
|---|---|---|
| **Artículos 22.-** *la Secretaría podrá inscribir en el Registro Nacional de Pesca a los acuicultores que no requieran concesión, permiso o Autorización.* | Al **proyecto** le aplica el Artículo, incisos y, fracciones anteriores, porque se trata de una actividad acuícola con fines comerciales. | Por el hecho de presentar a la autoridad correspondiente (SEMARNAT) la Manifestación de Impacto Ambiental, el promovente está cumpliendo con este apartado.<br><br>El proyecto se vincula por la obligatoriedad de obtener la autorización correspondiente para realizar las obras descritas en esta manifestación de impacto ambiental.<br><br>Como ya se mencionó anteriormente, la promovente una vez autorizado el proyecto en materia ambiental procederá a tramitar el Registro Nacional de Pesca para la unidad de producción acuícola. |
| **Art. 30°.-** *Las actividades pesqueras se clasifican en:*<br><br>**II.-** *Cultivo o acuacultura con fines* | | |
| **Artículo 31°.-** *Para realizar las actividades de pesca se requiere lo siguiente:*<br><br>**I,** *Concesión, para:*<br><br>**Inciso b)** *Acuacultura comercial*<br><br>**II,** Permiso, para:<br><br>**Inciso g)** *Acuacultura de fomento*<br><br>**III,** *Autorización, para:*<br><br>**Inciso d)** *Recolectar del medio natural reproductores, larvas, postlarvas, crías, huevos, semillas, alevines o en cualquier otro estadio, y*<br><br>**Inciso e)** *Acuacultura didáctica.* | | |

| | | |
|---|---|---|
| **Artículos 22.-** *la Secretaría podrá inscribir en el Registro Nacional de Pesca a los acuicultores que no requieran concesión, permiso o Autorización.* | Al **proyecto** le aplica el Artículo, incisos y, fracciones anteriores, porque se trata de una actividad acuícola con fines comerciales. | Por el hecho de presentar a la autoridad correspondiente (SEMARNAT) la Manifestación de Impacto Ambiental, el promovente está cumpliendo con este apartado.<br><br>El proyecto se vincula por la obligatoriedad de obtener la autorización correspondiente para realizar las obras descritas en esta manifestación de impacto ambiental.<br><br>Como ya se mencionó anteriormente, la promovente una vez autorizado el proyecto en materia ambiental procederá a tramitar el Registro Nacional de Pesca para la unidad de producción acuícola. |
| **Art. 30°.-** *Las actividades pesqueras se clasifican en:*<br><br>**II.-** *Cultivo o acuacultura con fines* | | |
| **Artículo 31°.-** *Para realizar las actividades de pesca se requiere lo siguiente:*<br><br>**I,** *Concesión, para:*<br><br>**Inciso b)** *Acuacultura comercial*<br><br>**II,** Permiso, para:<br><br>**Inciso g)** *Acuacultura de fomento*<br><br>**III,** *Autorización, para:*<br><br>**Inciso d)** *Recolectar del medio natural reproductores, larvas, postlarvas, crías, huevos, semillas, alevines o en cualquier otro estadio, y*<br><br>**Inciso e)** *Acuacultura didáctica.* | | |

| | | |
|---|---|---|
| **Artículos 22.-** *la Secretaría podrá inscribir en el Registro Nacional de Pesca a los acuicultores que no requieran concesión, permiso o Autorización.* | Al **proyecto** le aplica el Artículo, incisos y, fracciones anteriores, porque se trata de una actividad acuícola con fines comerciales. | Por el hecho de presentar a la autoridad correspondiente (SEMARNAT) la Manifestación de Impacto Ambiental, el promovente está cumpliendo con este apartado.<br><br>El proyecto se vincula por la obligatoriedad de obtener la autorización correspondiente para realizar las obras descritas en esta manifestación de impacto ambiental.<br><br>Como ya se mencionó anteriormente, la promovente una vez autorizado el proyecto en materia ambiental procederá a tramitar el Registro Nacional de Pesca para la unidad de producción acuícola. |
| **Art. 30°.-** *Las actividades pesqueras se clasifican en:*<br><br>**II.-** *Cultivo o acuacultura con fines* | | |
| **Artículo 31°.-** *Para realizar las actividades de pesca se requiere lo siguiente:*<br><br>**I,** *Concesión, para:*<br><br>**Inciso b)** *Acuacultura comercial*<br><br>**II,** Permiso, para:<br><br>**Inciso g)** *Acuacultura de fomento*<br><br>**III,** *Autorización, para:*<br><br>**Inciso d)** *Recolectar del medio natural reproductores, larvas, postlarvas, crías, huevos, semillas, alevines o en cualquier otro estadio, y*<br><br>**Inciso e)** *Acuacultura didáctica.* | | |

| | | |
|---|---|---|
| **Artículos 22.-** *la Secretaría podrá inscribir en el Registro Nacional de Pesca a los acuicultores que no requieran concesión, permiso o Autorización.* | Al **proyecto** le aplica el Artículo, incisos y, fracciones anteriores, porque se trata de una actividad acuícola con fines comerciales. | Por el hecho de presentar a la autoridad correspondiente (SEMARNAT) la Manifestación de Impacto Ambiental, el promovente está cumpliendo con este apartado.<br><br>El proyecto se vincula por la obligatoriedad de obtener la autorización correspondiente para realizar las obras descritas en esta manifestación de impacto ambiental.<br><br>Como ya se mencionó anteriormente, la promovente una vez autorizado el proyecto en materia ambiental procederá a tramitar el Registro Nacional de Pesca para la unidad de producción acuícola. |
| **Art. 30°.-** *Las actividades pesqueras se clasifican en:*<br><br>**II.-** *Cultivo o acuacultura con fines* | | |
| **Artículo 31°.-** *Para realizar las actividades de pesca se requiere lo siguiente:*<br><br>**I,** *Concesión, para:*<br><br>**Inciso b)** *Acuacultura comercial*<br><br>**II,** Permiso, para:<br><br>**Inciso g)** *Acuacultura de fomento*<br><br>**III,** *Autorización, para:*<br><br>**Inciso d)** *Recolectar del medio natural reproductores, larvas, postlarvas, crías, huevos, semillas, alevines o en cualquier otro estadio, y*<br><br>**Inciso e)** *Acuacultura didáctica.* | | |

| | | |
|---|---|---|
| **Artículos 22.-** *la Secretaría podrá inscribir en el Registro Nacional de Pesca a los acuicultores que no requieran concesión, permiso o Autorización.* | Al **proyecto** le aplica el Artículo, incisos y, fracciones anteriores, porque se trata de una actividad acuícola con fines comerciales. | Por el hecho de presentar a la autoridad correspondiente (SEMARNAT) la Manifestación de Impacto Ambiental, el promovente está cumpliendo con este apartado.<br><br>El proyecto se vincula por la obligatoriedad de obtener la autorización correspondiente para realizar las obras descritas en esta manifestación de impacto ambiental.<br><br>Como ya se mencionó anteriormente, la promovente una vez autorizado el proyecto en materia ambiental procederá a tramitar el Registro Nacional de Pesca para la unidad de producción acuícola. |
| **Art. 30°.-** *Las actividades pesqueras se clasifican en:*<br><br>**II.-** *Cultivo o acuacultura con fines* | | |
| **Artículo 31°.-** *Para realizar las actividades de pesca se requiere lo siguiente:*<br><br>**I,** *Concesión, para:*<br><br>**Inciso b)** *Acuacultura comercial*<br><br>**II,** Permiso, para:<br><br>**Inciso g)** *Acuacultura de fomento*<br><br>**III,** *Autorización, para:*<br><br>**Inciso d)** *Recolectar del medio natural reproductores, larvas, postlarvas, crías, huevos, semillas, alevines o en cualquier otro estadio, y*<br><br>**Inciso e)** *Acuacultura didáctica.* | | |

| | | |
|---|---|---|
| **Artículos 22.-** *la Secretaría podrá inscribir en el Registro Nacional de Pesca a los acuicultores que no requieran concesión, permiso o Autorización.* | Al **proyecto** le aplica el Artículo, incisos y, fracciones anteriores, porque se trata de una actividad acuícola con fines comerciales. | Por el hecho de presentar a la autoridad correspondiente (SEMARNAT) la Manifestación de Impacto Ambiental, el promovente está cumpliendo con este apartado.<br><br>El proyecto se vincula por la obligatoriedad de obtener la autorización correspondiente para realizar las obras descritas en esta manifestación de impacto ambiental.<br><br>Como ya se mencionó anteriormente, la promovente una vez autorizado el proyecto en materia ambiental procederá a tramitar el Registro Nacional de Pesca para la unidad de producción acuícola. |
| **Art. 30°.-** *Las actividades pesqueras se clasifican en:*<br><br>**II.-** *Cultivo o acuacultura con fines* | | |
| **Artículo 31°.-** *Para realizar las actividades de pesca se requiere lo siguiente:*<br><br>**I,** *Concesión, para:*<br><br>**Inciso b)** *Acuacultura comercial*<br><br>**II,** Permiso, para:<br><br>**Inciso g)** *Acuacultura de fomento*<br><br>**III,** *Autorización, para:*<br><br>**Inciso d)** *Recolectar del medio natural reproductores, larvas, postlarvas, crías, huevos, semillas, alevines o en cualquier otro estadio, y*<br><br>**Inciso e)** *Acuacultura didáctica.* | | |

| | | |
|---|---|---|
| **Artículos 22.-** *la Secretaría podrá inscribir en el Registro Nacional de Pesca a los acuicultores que no requieran concesión, permiso o Autorización.* | Al **proyecto** le aplica el Artículo, incisos y, fracciones anteriores, porque se trata de una actividad acuícola con fines comerciales. | Por el hecho de presentar a la autoridad correspondiente (SEMARNAT) la Manifestación de Impacto Ambiental, el promovente está cumpliendo con este apartado.<br><br>El proyecto se vincula por la obligatoriedad de obtener la autorización correspondiente para realizar las obras descritas en esta manifestación de impacto ambiental.<br><br>Como ya se mencionó anteriormente, la promovente una vez autorizado el proyecto en materia ambiental procederá a tramitar el Registro Nacional de Pesca para la unidad de producción acuícola. |
| **Art. 30°.-** *Las actividades pesqueras se clasifican en:*<br><br>**II.-** *Cultivo o acuacultura con fines* | | |
| **Artículo 31°.-** *Para realizar las actividades de pesca se requiere lo siguiente:*<br><br>**I,** *Concesión, para:*<br><br>**Inciso b)** *Acuacultura comercial*<br><br>**II,** Permiso, para:<br><br>**Inciso g)** *Acuacultura de fomento*<br><br>**III,** *Autorización, para:*<br><br>**Inciso d)** *Recolectar del medio natural reproductores, larvas, postlarvas, crías, huevos, semillas, alevines o en cualquier otro estadio, y*<br><br>**Inciso e)** *Acuacultura didáctica.* | | |

| | | |
|---|---|---|
| **Artículos 22.-** *la Secretaría podrá inscribir en el Registro Nacional de Pesca a los acuicultores que no requieran concesión, permiso o Autorización.* | Al **proyecto** le aplica el Artículo, incisos y, fracciones anteriores, porque se trata de una actividad acuícola con fines comerciales. | Por el hecho de presentar a la autoridad correspondiente (SEMARNAT) la Manifestación de Impacto Ambiental, el promovente está cumpliendo con este apartado.<br><br>El proyecto se vincula por la obligatoriedad de obtener la autorización correspondiente para realizar las obras descritas en esta manifestación de impacto ambiental.<br><br>Como ya se mencionó anteriormente, la promovente una vez autorizado el proyecto en materia ambiental procederá a tramitar el Registro Nacional de Pesca para la unidad de producción acuícola. |
| **Art. 30°.-** *Las actividades pesqueras se clasifican en:*<br><br>**II.-** *Cultivo o acuacultura con fines* | | |
| **Artículo 31°.-** *Para realizar las actividades de pesca se requiere lo siguiente:*<br><br>**I,** *Concesión, para:*<br><br>**Inciso b)** *Acuacultura comercial*<br><br>**II,** Permiso, para:<br><br>**Inciso g)** *Acuacultura de fomento*<br><br>**III,** *Autorización, para:*<br><br>**Inciso d)** *Recolectar del medio natural reproductores, larvas, postlarvas, crías, huevos, semillas, alevines o en cualquier otro estadio, y*<br><br>**Inciso e)** *Acuacultura didáctica.* | | |

| | | |
|---|---|---|
| **Artículos 22.-** *la Secretaría podrá inscribir en el Registro Nacional de Pesca a los acuicultores que no requieran concesión, permiso o Autorización.* | Al **proyecto** le aplica el Artículo, incisos y, fracciones anteriores, porque se trata de una actividad acuícola con fines comerciales. | Por el hecho de presentar a la autoridad correspondiente (SEMARNAT) la Manifestación de Impacto Ambiental, el promovente está cumpliendo con este apartado.<br><br>El proyecto se vincula por la obligatoriedad de obtener la autorización correspondiente para realizar las obras descritas en esta manifestación de impacto ambiental.<br><br>Como ya se mencionó anteriormente, la promovente una vez autorizado el proyecto en materia ambiental procederá a tramitar el Registro Nacional de Pesca para la unidad de producción acuícola. |
| **Art. 30°.-** *Las actividades pesqueras se clasifican en:*<br><br>**II.-** *Cultivo o acuacultura con fines* | | |
| **Artículo 31°.-** *Para realizar las actividades de pesca se requiere lo siguiente:*<br><br>**I,** *Concesión, para:*<br><br>**Inciso b)** *Acuacultura comercial*<br><br>**II,** Permiso, para:<br><br>**Inciso g)** *Acuacultura de fomento*<br><br>**III,** *Autorización, para:*<br><br>**Inciso d)** *Recolectar del medio natural reproductores, larvas, postlarvas, crías, huevos, semillas, alevines o en cualquier otro estadio, y*<br><br>**Inciso e)** *Acuacultura didáctica.* | | |

| | | |
|---|---|---|
| **Artículos 22.-** *la Secretaría podrá inscribir en el Registro Nacional de Pesca a los acuicultores que no requieran concesión, permiso o Autorización.* | Al **proyecto** le aplica el Artículo, incisos y, fracciones anteriores, porque se trata de una actividad acuícola con fines comerciales. | Por el hecho de presentar a la autoridad correspondiente (SEMARNAT) la Manifestación de Impacto Ambiental, el promovente está cumpliendo con este apartado.<br><br>El proyecto se vincula por la obligatoriedad de obtener la autorización correspondiente para realizar las obras descritas en esta manifestación de impacto ambiental.<br><br>Como ya se mencionó anteriormente, la promovente una vez autorizado el proyecto en materia ambiental procederá a tramitar el Registro Nacional de Pesca para la unidad de producción acuícola. |
| **Art. 30°.-** *Las actividades pesqueras se clasifican en:*<br><br>**II.-** *Cultivo o acuacultura con fines* | | |
| **Artículo 31°.-** *Para realizar las actividades de pesca se requiere lo siguiente:*<br><br>**I,** *Concesión, para:*<br><br>**Inciso b)** *Acuacultura comercial*<br><br>**II,** Permiso, para:<br><br>**Inciso g)** *Acuacultura de fomento*<br><br>**III,** *Autorización, para:*<br><br>**Inciso d)** *Recolectar del medio natural reproductores, larvas, postlarvas, crías, huevos, semillas, alevines o en cualquier otro estadio, y*<br><br>**Inciso e)** *Acuacultura didáctica.* | | |

| | | |
|---|---|---|
| **Artículos 22.-** *la Secretaría podrá inscribir en el Registro Nacional de Pesca a los acuicultores que no requieran concesión, permiso o Autorización.* | Al **proyecto** le aplica el Artículo, incisos y, fracciones anteriores, porque se trata de una actividad acuícola con fines comerciales. | Por el hecho de presentar a la autoridad correspondiente (SEMARNAT) la Manifestación de Impacto Ambiental, el promovente está cumpliendo con este apartado.<br><br>El proyecto se vincula por la obligatoriedad de obtener la autorización correspondiente para realizar las obras descritas en esta manifestación de impacto ambiental.<br><br>Como ya se mencionó anteriormente, la promovente una vez autorizado el proyecto en materia ambiental procederá a tramitar el Registro Nacional de Pesca para la unidad de producción acuícola. |
| **Art. 30°.-** *Las actividades pesqueras se clasifican en:*<br><br>**II.-** *Cultivo o acuacultura con fines* | | |
| **Artículo 31°.-** *Para realizar las actividades de pesca se requiere lo siguiente:*<br><br>**I,** *Concesión, para:*<br><br>**Inciso b)** *Acuacultura comercial*<br><br>**II,** Permiso, para:<br><br>**Inciso g)** *Acuacultura de fomento*<br><br>**III,** *Autorización, para:*<br><br>**Inciso d)** *Recolectar del medio natural reproductores, larvas, postlarvas, crías, huevos, semillas, alevines o en cualquier otro estadio, y*<br><br>**Inciso e)** *Acuacultura didáctica.* | | |

| | | |
|---|---|---|
| **Artículos 22.-** *la Secretaría podrá inscribir en el Registro Nacional de Pesca a los acuicultores que no requieran concesión, permiso o Autorización.* | Al **proyecto** le aplica el Artículo, incisos y, fracciones anteriores, porque se trata de una actividad acuícola con fines comerciales. | Por el hecho de presentar a la autoridad correspondiente (SEMARNAT) la Manifestación de Impacto Ambiental, el promovente está cumpliendo con este apartado.<br><br>El proyecto se vincula por la obligatoriedad de obtener la autorización correspondiente para realizar las obras descritas en esta manifestación de impacto ambiental.<br><br>Como ya se mencionó anteriormente, la promovente una vez autorizado el proyecto en materia ambiental procederá a tramitar el Registro Nacional de Pesca para la unidad de producción acuícola. |
| **Art. 30°.-** *Las actividades pesqueras se clasifican en:*<br><br>**II.-** *Cultivo o acuacultura con fines* | | |
| **Artículo 31°.-** *Para realizar las actividades de pesca se requiere lo siguiente:*<br><br>**I,** *Concesión, para:*<br><br>**Inciso b)** *Acuacultura comercial*<br><br>**II,** Permiso, para:<br><br>**Inciso g)** *Acuacultura de fomento*<br><br>**III,** *Autorización, para:*<br><br>**Inciso d)** *Recolectar del medio natural reproductores, larvas, postlarvas, crías, huevos, semillas, alevines o en cualquier otro estadio, y*<br><br>**Inciso e)** *Acuacultura didáctica.* | | |

| | | |
|---|---|---|
| **Artículos 22.-** *la Secretaría podrá inscribir en el Registro Nacional de Pesca a los acuicultores que no requieran concesión, permiso o Autorización.* | Al **proyecto** le aplica el Artículo, incisos y, fracciones anteriores, porque se trata de una actividad acuícola con fines comerciales. | Por el hecho de presentar a la autoridad correspondiente (SEMARNAT) la Manifestación de Impacto Ambiental, el promovente está cumpliendo con este apartado.<br><br>El proyecto se vincula por la obligatoriedad de obtener la autorización correspondiente para realizar las obras descritas en esta manifestación de impacto ambiental.<br><br>Como ya se mencionó anteriormente, la promovente una vez autorizado el proyecto en materia ambiental procederá a tramitar el Registro Nacional de Pesca para la unidad de producción acuícola. |
| **Art. 30°.-** *Las actividades pesqueras se clasifican en:*<br><br>**II.-** *Cultivo o acuacultura con fines* | | |
| **Artículo 31°.-** *Para realizar las actividades de pesca se requiere lo siguiente:*<br><br>**I,** *Concesión, para:*<br><br>**Inciso b)** *Acuacultura comercial*<br><br>**II,** Permiso, para:<br><br>**Inciso g)** *Acuacultura de fomento*<br><br>**III,** *Autorización, para:*<br><br>**Inciso d)** *Recolectar del medio natural reproductores, larvas, postlarvas, crías, huevos, semillas, alevines o en cualquier otro estadio, y*<br><br>**Inciso e)** *Acuacultura didáctica.* | | |

| | | |
|---|---|---|
| **Artículos 22.-** *la Secretaría podrá inscribir en el Registro Nacional de Pesca a los acuicultores que no requieran concesión, permiso o Autorización.* | Al **proyecto** le aplica el Artículo, incisos y, fracciones anteriores, porque se trata de una actividad acuícola con fines comerciales. | Por el hecho de presentar a la autoridad correspondiente (SEMARNAT) la Manifestación de Impacto Ambiental, el promovente está cumpliendo con este apartado.<br><br>El proyecto se vincula por la obligatoriedad de obtener la autorización correspondiente para realizar las obras descritas en esta manifestación de impacto ambiental.<br><br>Como ya se mencionó anteriormente, la promovente una vez autorizado el proyecto en materia ambiental procederá a tramitar el Registro Nacional de Pesca para la unidad de producción acuícola. |
| **Art. 30°.-** *Las actividades pesqueras se clasifican en:*<br><br>**II.-** *Cultivo o acuacultura con fines* | | |
| **Artículo 31°.-** *Para realizar las actividades de pesca se requiere lo siguiente:*<br><br>**I,** *Concesión, para:*<br><br>**Inciso b)** *Acuacultura comercial*<br><br>**II,** Permiso, para:<br><br>**Inciso g)** *Acuacultura de fomento*<br><br>**III,** *Autorización, para:*<br><br>**Inciso d)** *Recolectar del medio natural reproductores, larvas, postlarvas, crías, huevos, semillas, alevines o en cualquier otro estadio, y*<br><br>**Inciso e)** *Acuacultura didáctica.* | | |

| | | |
|---|---|---|
| **Artículos 22.-** *la Secretaría podrá inscribir en el Registro Nacional de Pesca a los acuicultores que no requieran concesión, permiso o Autorización.* | Al **proyecto** le aplica el Artículo, incisos y, fracciones anteriores, porque se trata de una actividad acuícola con fines comerciales. | Por el hecho de presentar a la autoridad correspondiente (SEMARNAT) la Manifestación de Impacto Ambiental, el promovente está cumpliendo con este apartado.<br><br>El proyecto se vincula por la obligatoriedad de obtener la autorización correspondiente para realizar las obras descritas en esta manifestación de impacto ambiental.<br><br>Como ya se mencionó anteriormente, la promovente una vez autorizado el proyecto en materia ambiental procederá a tramitar el Registro Nacional de Pesca para la unidad de producción acuícola. |
| **Art. 30°.-** *Las actividades pesqueras se clasifican en:*<br><br>**II.-** *Cultivo o acuacultura con fines* | | |
| **Artículo 31°.-** *Para realizar las actividades de pesca se requiere lo siguiente:*<br><br>**I,** *Concesión, para:*<br><br>**Inciso b)** *Acuacultura comercial*<br><br>**II,** Permiso, para:<br><br>**Inciso g)** *Acuacultura de fomento*<br><br>**III,** *Autorización, para:*<br><br>**Inciso d)** *Recolectar del medio natural reproductores, larvas, postlarvas, crías, huevos, semillas, alevines o en cualquier otro estadio, y*<br><br>**Inciso e)** *Acuacultura didáctica.* | | |

| | | |
|---|---|---|
| **Artículos 22.-** *la Secretaría podrá inscribir en el Registro Nacional de Pesca a los acuicultores que no requieran concesión, permiso o Autorización.* | Al **proyecto** le aplica el Artículo, incisos y, fracciones anteriores, porque se trata de una actividad acuícola con fines comerciales. | Por el hecho de presentar a la autoridad correspondiente (SEMARNAT) la Manifestación de Impacto Ambiental, el promovente está cumpliendo con este apartado.<br><br>El proyecto se vincula por la obligatoriedad de obtener la autorización correspondiente para realizar las obras descritas en esta manifestación de impacto ambiental.<br><br>Como ya se mencionó anteriormente, la promovente una vez autorizado el proyecto en materia ambiental procederá a tramitar el Registro Nacional de Pesca para la unidad de producción acuícola. |
| **Art. 30°.-** *Las actividades pesqueras se clasifican en:*<br><br>**II.-** *Cultivo o acuacultura con fines* | | |
| **Artículo 31°.-** *Para realizar las actividades de pesca se requiere lo siguiente:*<br><br>**I,** *Concesión, para:*<br><br>**Inciso b)** *Acuacultura comercial*<br><br>**II,** Permiso, para:<br><br>**Inciso g)** *Acuacultura de fomento*<br><br>**III,** *Autorización, para:*<br><br>**Inciso d)** *Recolectar del medio natural reproductores, larvas, postlarvas, crías, huevos, semillas, alevines o en cualquier otro estadio, y*<br><br>**Inciso e)** *Acuacultura didáctica.* | | |

| | | |
|---|---|---|
| **Artículos 22.-** *la Secretaría podrá inscribir en el Registro Nacional de Pesca a los acuicultores que no requieran concesión, permiso o Autorización.* | Al **proyecto** le aplica el Artículo, incisos y, fracciones anteriores, porque se trata de una actividad acuícola con fines comerciales. | Por el hecho de presentar a la autoridad correspondiente (SEMARNAT) la Manifestación de Impacto Ambiental, el promovente está cumpliendo con este apartado.<br><br>El proyecto se vincula por la obligatoriedad de obtener la autorización correspondiente para realizar las obras descritas en esta manifestación de impacto ambiental.<br><br>Como ya se mencionó anteriormente, la promovente una vez autorizado el proyecto en materia ambiental procederá a tramitar el Registro Nacional de Pesca para la unidad de producción acuícola. |
| **Art. 30°.-** *Las actividades pesqueras se clasifican en:*<br><br>**II.-** *Cultivo o acuacultura con fines* | | |
| **Artículo 31°.-** *Para realizar las actividades de pesca se requiere lo siguiente:*<br><br>**I,** *Concesión, para:*<br><br>**Inciso b)** *Acuacultura comercial*<br><br>**II,** Permiso, para:<br><br>**Inciso g)** *Acuacultura de fomento*<br><br>**III,** *Autorización, para:*<br><br>**Inciso d)** *Recolectar del medio natural reproductores, larvas, postlarvas, crías, huevos, semillas, alevines o en cualquier otro estadio, y*<br><br>**Inciso e)** *Acuacultura didáctica.* | | |

| | | |
|---|---|---|
| **Artículos 22.-** *la Secretaría podrá inscribir en el Registro Nacional de Pesca a los acuicultores que no requieran concesión, permiso o Autorización.* | Al **proyecto** le aplica el Artículo, incisos y, fracciones anteriores, porque se trata de una actividad acuícola con fines comerciales. | Por el hecho de presentar a la autoridad correspondiente (SEMARNAT) la Manifestación de Impacto Ambiental, el promovente está cumpliendo con este apartado.<br><br>El proyecto se vincula por la obligatoriedad de obtener la autorización correspondiente para realizar las obras descritas en esta manifestación de impacto ambiental.<br><br>Como ya se mencionó anteriormente, la promovente una vez autorizado el proyecto en materia ambiental procederá a tramitar el Registro Nacional de Pesca para la unidad de producción acuícola. |
| **Art. 30°.-** *Las actividades pesqueras se clasifican en:*<br><br>**II.-** *Cultivo o acuacultura con fines* | | |
| **Artículo 31°.-** *Para realizar las actividades de pesca se requiere lo siguiente:*<br><br>**I,** *Concesión, para:*<br><br>**Inciso b)** *Acuacultura comercial*<br><br>**II,** Permiso, para:<br><br>**Inciso g)** *Acuacultura de fomento*<br><br>**III,** *Autorización, para:*<br><br>**Inciso d)** *Recolectar del medio natural reproductores, larvas, postlarvas, crías, huevos, semillas, alevines o en cualquier otro estadio, y*<br><br>**Inciso e)** *Acuacultura didáctica.* | | |

| | | |
|---|---|---|
| **Artículos 22.-** *la Secretaría podrá inscribir en el Registro Nacional de Pesca a los acuicultores que no requieran concesión, permiso o Autorización.* | Al **proyecto** le aplica el Artículo, incisos y, fracciones anteriores, porque se trata de una actividad acuícola con fines comerciales. | Por el hecho de presentar a la autoridad correspondiente (SEMARNAT) la Manifestación de Impacto Ambiental, el promovente está cumpliendo con este apartado.<br><br>El proyecto se vincula por la obligatoriedad de obtener la autorización correspondiente para realizar las obras descritas en esta manifestación de impacto ambiental.<br><br>Como ya se mencionó anteriormente, la promovente una vez autorizado el proyecto en materia ambiental procederá a tramitar el Registro Nacional de Pesca para la unidad de producción acuícola. |
| **Art. 30°.-** *Las actividades pesqueras se clasifican en:*<br><br>**II.-** *Cultivo o acuacultura con fines* | | |
| **Artículo 31°.-** *Para realizar las actividades de pesca se requiere lo siguiente:*<br><br>**I,** *Concesión, para:*<br><br>**Inciso b)** *Acuacultura comercial*<br><br>**II,** Permiso, para:<br><br>**Inciso g)** *Acuacultura de fomento*<br><br>**III,** *Autorización, para:*<br><br>**Inciso d)** *Recolectar del medio natural reproductores, larvas, postlarvas, crías, huevos, semillas, alevines o en cualquier otro estadio, y*<br><br>**Inciso e)** *Acuacultura didáctica.* | | |

| | | |
|---|---|---|
| **Artículos 22.-** *la Secretaría podrá inscribir en el Registro Nacional de Pesca a los acuicultores que no requieran concesión, permiso o Autorización.* | Al **proyecto** le aplica el Artículo, incisos y, fracciones anteriores, porque se trata de una actividad acuícola con fines comerciales. | Por el hecho de presentar a la autoridad correspondiente (SEMARNAT) la Manifestación de Impacto Ambiental, el promovente está cumpliendo con este apartado.<br><br>El proyecto se vincula por la obligatoriedad de obtener la autorización correspondiente para realizar las obras descritas en esta manifestación de impacto ambiental.<br><br>Como ya se mencionó anteriormente, la promovente una vez autorizado el proyecto en materia ambiental procederá a tramitar el Registro Nacional de Pesca para la unidad de producción acuícola. |
| **Art. 30°.-** *Las actividades pesqueras se clasifican en:*<br><br>**II.-** *Cultivo o acuacultura con fines* | | |
| **Artículo 31°.-** *Para realizar las actividades de pesca se requiere lo siguiente:*<br><br>**I,** *Concesión, para:*<br><br>**Inciso b)** *Acuacultura comercial*<br><br>**II,** Permiso, para:<br><br>**Inciso g)** *Acuacultura de fomento*<br><br>**III,** *Autorización, para:*<br><br>**Inciso d)** *Recolectar del medio natural reproductores, larvas, postlarvas, crías, huevos, semillas, alevines o en cualquier otro estadio, y*<br><br>**Inciso e)** *Acuacultura didáctica.* | | |

| | | |
|---|---|---|
| **Artículos 22.-** *la Secretaría podrá inscribir en el Registro Nacional de Pesca a los acuicultores que no requieran concesión, permiso o Autorización.* | Al **proyecto** le aplica el Artículo, incisos y, fracciones anteriores, porque se trata de una actividad acuícola con fines comerciales. | Por el hecho de presentar a la autoridad correspondiente (SEMARNAT) la Manifestación de Impacto Ambiental, el promovente está cumpliendo con este apartado.<br><br>El proyecto se vincula por la obligatoriedad de obtener la autorización correspondiente para realizar las obras descritas en esta manifestación de impacto ambiental.<br><br>Como ya se mencionó anteriormente, la promovente una vez autorizado el proyecto en materia ambiental procederá a tramitar el Registro Nacional de Pesca para la unidad de producción acuícola. |
| **Art. 30°.-** *Las actividades pesqueras se clasifican en:*<br><br>**II.-** *Cultivo o acuacultura con fines* | | |
| **Artículo 31°.-** *Para realizar las actividades de pesca se requiere lo siguiente:*<br><br>**I,** *Concesión, para:*<br><br>**Inciso b)** *Acuacultura comercial*<br><br>**II,** Permiso, para:<br><br>**Inciso g)** *Acuacultura de fomento*<br><br>**III,** *Autorización, para:*<br><br>**Inciso d)** *Recolectar del medio natural reproductores, larvas, postlarvas, crías, huevos, semillas, alevines o en cualquier otro estadio, y*<br><br>**Inciso e)** *Acuacultura didáctica.* | | |

| | | |
|---|---|---|
| **Artículos 22.-** *la Secretaría podrá inscribir en el Registro Nacional de Pesca a los acuicultores que no requieran concesión, permiso o Autorización.* | Al **proyecto** le aplica el Artículo, incisos y, fracciones anteriores, porque se trata de una actividad acuícola con fines comerciales. | Por el hecho de presentar a la autoridad correspondiente (SEMARNAT) la Manifestación de Impacto Ambiental, el promovente está cumpliendo con este apartado.<br><br>El proyecto se vincula por la obligatoriedad de obtener la autorización correspondiente para realizar las obras descritas en esta manifestación de impacto ambiental.<br><br>Como ya se mencionó anteriormente, la promovente una vez autorizado el proyecto en materia ambiental procederá a tramitar el Registro Nacional de Pesca para la unidad de producción acuícola. |
| **Art. 30°.-** *Las actividades pesqueras se clasifican en:*<br><br>**II.-** *Cultivo o acuacultura con fines* | | |
| **Artículo 31°.-** *Para realizar las actividades de pesca se requiere lo siguiente:*<br><br>**I,** *Concesión, para:*<br><br>**Inciso b)** *Acuacultura comercial*<br><br>**II,** Permiso, para:<br><br>**Inciso g)** *Acuacultura de fomento*<br><br>**III,** *Autorización, para:*<br><br>**Inciso d)** *Recolectar del medio natural reproductores, larvas, postlarvas, crías, huevos, semillas, alevines o en cualquier otro estadio, y*<br><br>**Inciso e)** *Acuacultura didáctica.* | | |

| | | |
|---|---|---|
| **Artículos 22.-** *la Secretaría podrá inscribir en el Registro Nacional de Pesca a los acuicultores que no requieran concesión, permiso o Autorización.* | Al **proyecto** le aplica el Artículo, incisos y, fracciones anteriores, porque se trata de una actividad acuícola con fines comerciales. | Por el hecho de presentar a la autoridad correspondiente (SEMARNAT) la Manifestación de Impacto Ambiental, el promovente está cumpliendo con este apartado.<br><br>El proyecto se vincula por la obligatoriedad de obtener la autorización correspondiente para realizar las obras descritas en esta manifestación de impacto ambiental.<br><br>Como ya se mencionó anteriormente, la promovente una vez autorizado el proyecto en materia ambiental procederá a tramitar el Registro Nacional de Pesca para la unidad de producción acuícola. |
| **Art. 30°.-** *Las actividades pesqueras se clasifican en:*<br><br>**II.-** *Cultivo o acuacultura con fines* | | |
| **Artículo 31°.-** *Para realizar las actividades de pesca se requiere lo siguiente:*<br><br>**I,** *Concesión, para:*<br><br>**Inciso b)** *Acuacultura comercial*<br><br>**II,** Permiso, para:<br><br>**Inciso g)** *Acuacultura de fomento*<br><br>**III,** *Autorización, para:*<br><br>**Inciso d)** *Recolectar del medio natural reproductores, larvas, postlarvas, crías, huevos, semillas, alevines o en cualquier otro estadio, y*<br><br>**Inciso e)** *Acuacultura didáctica.* | | |

| | | |
|---|---|---|
| **Artículos 22.-** *la Secretaría podrá inscribir en el Registro Nacional de Pesca a los acuicultores que no requieran concesión, permiso o Autorización.* | Al **proyecto** le aplica el Artículo, incisos y, fracciones anteriores, porque se trata de una actividad acuícola con fines comerciales. | Por el hecho de presentar a la autoridad correspondiente (SEMARNAT) la Manifestación de Impacto Ambiental, el promovente está cumpliendo con este apartado.<br><br>El proyecto se vincula por la obligatoriedad de obtener la autorización correspondiente para realizar las obras descritas en esta manifestación de impacto ambiental.<br><br>Como ya se mencionó anteriormente, la promovente una vez autorizado el proyecto en materia ambiental procederá a tramitar el Registro Nacional de Pesca para la unidad de producción acuícola. |
| **Art. 30°.-** *Las actividades pesqueras se clasifican en:*<br><br>**II.-** *Cultivo o acuacultura con fines* | | |
| **Artículo 31°.-** *Para realizar las actividades de pesca se requiere lo siguiente:*<br><br>**I,** *Concesión, para:*<br><br>**Inciso b)** *Acuacultura comercial*<br><br>**II,** Permiso, para:<br><br>**Inciso g)** *Acuacultura de fomento*<br><br>**III,** *Autorización, para:*<br><br>**Inciso d)** *Recolectar del medio natural reproductores, larvas, postlarvas, crías, huevos, semillas, alevines o en cualquier otro estadio, y*<br><br>**Inciso e)** *Acuacultura didáctica.* | | |

| | | |
|---|---|---|
| **Artículos 22.-** *la Secretaría podrá inscribir en el Registro Nacional de Pesca a los acuicultores que no requieran concesión, permiso o Autorización.* | Al **proyecto** le aplica el Artículo, incisos y, fracciones anteriores, porque se trata de una actividad acuícola con fines comerciales. | Por el hecho de presentar a la autoridad correspondiente (SEMARNAT) la Manifestación de Impacto Ambiental, el promovente está cumpliendo con este apartado.<br><br>El proyecto se vincula por la obligatoriedad de obtener la autorización correspondiente para realizar las obras descritas en esta manifestación de impacto ambiental.<br><br>Como ya se mencionó anteriormente, la promovente una vez autorizado el proyecto en materia ambiental procederá a tramitar el Registro Nacional de Pesca para la unidad de producción acuícola. |
| **Art. 30°.-** *Las actividades pesqueras se clasifican en:*<br><br>**II.-** *Cultivo o acuacultura con fines* | | |
| **Artículo 31°.-** *Para realizar las actividades de pesca se requiere lo siguiente:*<br><br>**I,** *Concesión, para:*<br><br>**Inciso b)** *Acuacultura comercial*<br><br>**II,** Permiso, para:<br><br>**Inciso g)** *Acuacultura de fomento*<br><br>**III,** *Autorización, para:*<br><br>**Inciso d)** *Recolectar del medio natural reproductores, larvas, postlarvas, crías, huevos, semillas, alevines o en cualquier otro estadio, y*<br><br>**Inciso e)** *Acuacultura didáctica.* | | |

| | | |
|---|---|---|
| **Artículos 22.-** *la Secretaría podrá inscribir en el Registro Nacional de Pesca a los acuicultores que no requieran concesión, permiso o Autorización.* | Al **proyecto** le aplica el Artículo, incisos y, fracciones anteriores, porque se trata de una actividad acuícola con fines comerciales. | Por el hecho de presentar a la autoridad correspondiente (SEMARNAT) la Manifestación de Impacto Ambiental, el promovente está cumpliendo con este apartado.<br><br>El proyecto se vincula por la obligatoriedad de obtener la autorización correspondiente para realizar las obras descritas en esta manifestación de impacto ambiental.<br><br>Como ya se mencionó anteriormente, la promovente una vez autorizado el proyecto en materia ambiental procederá a tramitar el Registro Nacional de Pesca para la unidad de producción acuícola. |
| **Art. 30°.-** *Las actividades pesqueras se clasifican en:*<br><br>**II.-** *Cultivo o acuacultura con fines* | | |
| **Artículo 31°.-** *Para realizar las actividades de pesca se requiere lo siguiente:*<br><br>**I,** *Concesión, para:*<br><br>**Inciso b)** *Acuacultura comercial*<br><br>**II,** Permiso, para:<br><br>**Inciso g)** *Acuacultura de fomento*<br><br>**III,** *Autorización, para:*<br><br>**Inciso d)** *Recolectar del medio natural reproductores, larvas, postlarvas, crías, huevos, semillas, alevines o en cualquier otro estadio, y*<br><br>**Inciso e)** *Acuacultura didáctica.* | | |

| | | |
|---|---|---|
| **Artículos 22.-** *la Secretaría podrá inscribir en el Registro Nacional de Pesca a los acuicultores que no requieran concesión, permiso o Autorización.* | Al **proyecto** le aplica el Artículo, incisos y, fracciones anteriores, porque se trata de una actividad acuícola con fines comerciales. | Por el hecho de presentar a la autoridad correspondiente (SEMARNAT) la Manifestación de Impacto Ambiental, el promovente está cumpliendo con este apartado.<br><br>El proyecto se vincula por la obligatoriedad de obtener la autorización correspondiente para realizar las obras descritas en esta manifestación de impacto ambiental.<br><br>Como ya se mencionó anteriormente, la promovente una vez autorizado el proyecto en materia ambiental procederá a tramitar el Registro Nacional de Pesca para la unidad de producción acuícola. |
| **Art. 30°.-** *Las actividades pesqueras se clasifican en:*<br><br>**II.-** *Cultivo o acuacultura con fines* | | |
| **Artículo 31°.-** *Para realizar las actividades de pesca se requiere lo siguiente:*<br><br>**I,** *Concesión, para:*<br><br>**Inciso b)** *Acuacultura comercial*<br><br>**II,** Permiso, para:<br><br>**Inciso g)** *Acuacultura de fomento*<br><br>**III,** *Autorización, para:*<br><br>**Inciso d)** *Recolectar del medio natural reproductores, larvas, postlarvas, crías, huevos, semillas, alevines o en cualquier otro estadio, y*<br><br>**Inciso e)** *Acuacultura didáctica.* | | |

| | | |
|---|---|---|
| **Artículos 22.-** *la Secretaría podrá inscribir en el Registro Nacional de Pesca a los acuicultores que no requieran concesión, permiso o Autorización.* | Al **proyecto** le aplica el Artículo, incisos y, fracciones anteriores, porque se trata de una actividad acuícola con fines comerciales. | Por el hecho de presentar a la autoridad correspondiente (SEMARNAT) la Manifestación de Impacto Ambiental, el promovente está cumpliendo con este apartado.<br><br>El proyecto se vincula por la obligatoriedad de obtener la autorización correspondiente para realizar las obras descritas en esta manifestación de impacto ambiental.<br><br>Como ya se mencionó anteriormente, la promovente una vez autorizado el proyecto en materia ambiental procederá a tramitar el Registro Nacional de Pesca para la unidad de producción acuícola. |
| **Art. 30°.-** *Las actividades pesqueras se clasifican en:*<br><br>**II.-** *Cultivo o acuacultura con fines* | | |
| **Artículo 31°.-** *Para realizar las actividades de pesca se requiere lo siguiente:*<br><br>**I,** *Concesión, para:*<br><br>**Inciso b)** *Acuacultura comercial*<br><br>**II,** Permiso, para:<br><br>**Inciso g)** *Acuacultura de fomento*<br><br>**III,** *Autorización, para:*<br><br>**Inciso d)** *Recolectar del medio natural reproductores, larvas, postlarvas, crías, huevos, semillas, alevines o en cualquier otro estadio, y*<br><br>**Inciso e)** *Acuacultura didáctica.* | | |

| | | |
|---|---|---|
| **Artículos 22.-** *la Secretaría podrá inscribir en el Registro Nacional de Pesca a los acuicultores que no requieran concesión, permiso o Autorización.* | Al **proyecto** le aplica el Artículo, incisos y, fracciones anteriores, porque se trata de una actividad acuícola con fines comerciales. | Por el hecho de presentar a la autoridad correspondiente (SEMARNAT) la Manifestación de Impacto Ambiental, el promovente está cumpliendo con este apartado.<br><br>El proyecto se vincula por la obligatoriedad de obtener la autorización correspondiente para realizar las obras descritas en esta manifestación de impacto ambiental.<br><br>Como ya se mencionó anteriormente, la promovente una vez autorizado el proyecto en materia ambiental procederá a tramitar el Registro Nacional de Pesca para la unidad de producción acuícola. |
| **Art. 30°.-** *Las actividades pesqueras se clasifican en:*<br><br>**II.-** *Cultivo o acuacultura con fines* | | |
| **Artículo 31°.-** *Para realizar las actividades de pesca se requiere lo siguiente:*<br><br>**I,** *Concesión, para:*<br><br>**Inciso b)** *Acuacultura comercial*<br><br>**II,** Permiso, para:<br><br>**Inciso g)** *Acuacultura de fomento*<br><br>**III,** *Autorización, para:*<br><br>**Inciso d)** *Recolectar del medio natural reproductores, larvas, postlarvas, crías, huevos, semillas, alevines o en cualquier otro estadio, y*<br><br>**Inciso e)** *Acuacultura didáctica.* | | |

| | | |
|---|---|---|
| **Artículos 22.-** *la Secretaría podrá inscribir en el Registro Nacional de Pesca a los acuicultores que no requieran concesión, permiso o Autorización.* | Al **proyecto** le aplica el Artículo, incisos y, fracciones anteriores, porque se trata de una actividad acuícola con fines comerciales. | Por el hecho de presentar a la autoridad correspondiente (SEMARNAT) la Manifestación de Impacto Ambiental, el promovente está cumpliendo con este apartado.<br><br>El proyecto se vincula por la obligatoriedad de obtener la autorización correspondiente para realizar las obras descritas en esta manifestación de impacto ambiental.<br><br>Como ya se mencionó anteriormente, la promovente una vez autorizado el proyecto en materia ambiental procederá a tramitar el Registro Nacional de Pesca para la unidad de producción acuícola. |
| **Art. 30°.-** *Las actividades pesqueras se clasifican en:*<br><br>**II.-** *Cultivo o acuacultura con fines* | | |
| **Artículo 31°.-** *Para realizar las actividades de pesca se requiere lo siguiente:*<br><br>**I,** *Concesión, para:*<br><br>**Inciso b)** *Acuacultura comercial*<br><br>**II,** Permiso, para:<br><br>**Inciso g)** *Acuacultura de fomento*<br><br>**III,** *Autorización, para:*<br><br>**Inciso d)** *Recolectar del medio natural reproductores, larvas, postlarvas, crías, huevos, semillas, alevines o en cualquier otro estadio, y*<br><br>**Inciso e)** *Acuacultura didáctica.* | | |

| | | |
|---|---|---|
| **Artículos 22.-** *la Secretaría podrá inscribir en el Registro Nacional de Pesca a los acuicultores que no requieran concesión, permiso o Autorización.* | Al **proyecto** le aplica el Artículo, incisos y, fracciones anteriores, porque se trata de una actividad acuícola con fines comerciales. | Por el hecho de presentar a la autoridad correspondiente (SEMARNAT) la Manifestación de Impacto Ambiental, el promovente está cumpliendo con este apartado.<br><br>El proyecto se vincula por la obligatoriedad de obtener la autorización correspondiente para realizar las obras descritas en esta manifestación de impacto ambiental.<br><br>Como ya se mencionó anteriormente, la promovente una vez autorizado el proyecto en materia ambiental procederá a tramitar el Registro Nacional de Pesca para la unidad de producción acuícola. |
| **Art. 30°.-** *Las actividades pesqueras se clasifican en:*<br><br>**II.-** *Cultivo o acuacultura con fines* | | |
| **Artículo 31°.-** *Para realizar las actividades de pesca se requiere lo siguiente:*<br><br>**I,** *Concesión, para:*<br><br>**Inciso b)** *Acuacultura comercial*<br><br>**II,** Permiso, para:<br><br>**Inciso g)** *Acuacultura de fomento*<br><br>**III,** *Autorización, para:*<br><br>**Inciso d)** *Recolectar del medio natural reproductores, larvas, postlarvas, crías, huevos, semillas, alevines o en cualquier otro estadio, y*<br><br>**Inciso e)** *Acuacultura didáctica.* | | |

| | | |
|---|---|---|
| **Artículos 22.-** *la Secretaría podrá inscribir en el Registro Nacional de Pesca a los acuicultores que no requieran concesión, permiso o Autorización.* | Al **proyecto** le aplica el Artículo, incisos y, fracciones anteriores, porque se trata de una actividad acuícola con fines comerciales. | Por el hecho de presentar a la autoridad correspondiente (SEMARNAT) la Manifestación de Impacto Ambiental, el promovente está cumpliendo con este apartado.<br><br>El proyecto se vincula por la obligatoriedad de obtener la autorización correspondiente para realizar las obras descritas en esta manifestación de impacto ambiental.<br><br>Como ya se mencionó anteriormente, la promovente una vez autorizado el proyecto en materia ambiental procederá a tramitar el Registro Nacional de Pesca para la unidad de producción acuícola. |
| **Art. 30°.-** *Las actividades pesqueras se clasifican en:*<br><br>**II.-** *Cultivo o acuacultura con fines* | | |
| **Artículo 31°.-** *Para realizar las actividades de pesca se requiere lo siguiente:*<br><br>**I,** *Concesión, para:*<br><br>**Inciso b)** *Acuacultura comercial*<br><br>**II,** Permiso, para:<br><br>**Inciso g)** *Acuacultura de fomento*<br><br>**III,** *Autorización, para:*<br><br>**Inciso d)** *Recolectar del medio natural reproductores, larvas, postlarvas, crías, huevos, semillas, alevines o en cualquier otro estadio, y*<br><br>**Inciso e)** *Acuacultura didáctica.* | | |

| | | |
|---|---|---|
| **Artículos 22.-** *la Secretaría podrá inscribir en el Registro Nacional de Pesca a los acuicultores que no requieran concesión, permiso o Autorización.* | Al **proyecto** le aplica el Artículo, incisos y, fracciones anteriores, porque se trata de una actividad acuícola con fines comerciales. | Por el hecho de presentar a la autoridad correspondiente (SEMARNAT) la Manifestación de Impacto Ambiental, el promovente está cumpliendo con este apartado.<br><br>El proyecto se vincula por la obligatoriedad de obtener la autorización correspondiente para realizar las obras descritas en esta manifestación de impacto ambiental.<br><br>Como ya se mencionó anteriormente, la promovente una vez autorizado el proyecto en materia ambiental procederá a tramitar el Registro Nacional de Pesca para la unidad de producción acuícola. |
| **Art. 30°.-** *Las actividades pesqueras se clasifican en:*<br><br>**II.-** *Cultivo o acuacultura con fines* | | |
| **Artículo 31°.-** *Para realizar las actividades de pesca se requiere lo siguiente:*<br><br>**I,** *Concesión, para:*<br><br>**Inciso b)** *Acuacultura comercial*<br><br>**II,** Permiso, para:<br><br>**Inciso g)** *Acuacultura de fomento*<br><br>**III,** *Autorización, para:*<br><br>**Inciso d)** *Recolectar del medio natural reproductores, larvas, postlarvas, crías, huevos, semillas, alevines o en cualquier otro estadio, y*<br><br>**Inciso e)** *Acuacultura didáctica.* | | |

| | | |
|---|---|---|
| **Artículos 22.-** *la Secretaría podrá inscribir en el Registro Nacional de Pesca a los acuicultores que no requieran concesión, permiso o Autorización.* | Al **proyecto** le aplica el Artículo, incisos y, fracciones anteriores, porque se trata de una actividad acuícola con fines comerciales. | Por el hecho de presentar a la autoridad correspondiente (SEMARNAT) la Manifestación de Impacto Ambiental, el promovente está cumpliendo con este apartado.<br><br>El proyecto se vincula por la obligatoriedad de obtener la autorización correspondiente para realizar las obras descritas en esta manifestación de impacto ambiental.<br><br>Como ya se mencionó anteriormente, la promovente una vez autorizado el proyecto en materia ambiental procederá a tramitar el Registro Nacional de Pesca para la unidad de producción acuícola. |
| **Art. 30°.-** *Las actividades pesqueras se clasifican en:*<br><br>**II.-** *Cultivo o acuacultura con fines* | | |
| **Artículo 31°.-** *Para realizar las actividades de pesca se requiere lo siguiente:*<br><br>**I,** *Concesión, para:*<br><br>**Inciso b)** *Acuacultura comercial*<br><br>**II,** Permiso, para:<br><br>**Inciso g)** *Acuacultura de fomento*<br><br>**III,** *Autorización, para:*<br><br>**Inciso d)** *Recolectar del medio natural reproductores, larvas, postlarvas, crías, huevos, semillas, alevines o en cualquier otro estadio, y*<br><br>**Inciso e)** *Acuacultura didáctica.* | | |

| | | |
|---|---|---|
| **Artículos 22.-** *la Secretaría podrá inscribir en el Registro Nacional de Pesca a los acuicultores que no requieran concesión, permiso o Autorización.* | Al **proyecto** le aplica el Artículo, incisos y, fracciones anteriores, porque se trata de una actividad acuícola con fines comerciales. | Por el hecho de presentar a la autoridad correspondiente (SEMARNAT) la Manifestación de Impacto Ambiental, el promovente está cumpliendo con este apartado.<br><br>El proyecto se vincula por la obligatoriedad de obtener la autorización correspondiente para realizar las obras descritas en esta manifestación de impacto ambiental.<br><br>Como ya se mencionó anteriormente, la promovente una vez autorizado el proyecto en materia ambiental procederá a tramitar el Registro Nacional de Pesca para la unidad de producción acuícola. |
| **Art. 30°.-** *Las actividades pesqueras se clasifican en:*<br><br>**II.-** *Cultivo o acuacultura con fines* | | |
| **Artículo 31°.-** *Para realizar las actividades de pesca se requiere lo siguiente:*<br><br>**I,** *Concesión, para:*<br><br>**Inciso b)** *Acuacultura comercial*<br><br>**II,** Permiso, para:<br><br>**Inciso g)** *Acuacultura de fomento*<br><br>**III,** *Autorización, para:*<br><br>**Inciso d)** *Recolectar del medio natural reproductores, larvas, postlarvas, crías, huevos, semillas, alevines o en cualquier otro estadio, y*<br><br>**Inciso e)** *Acuacultura didáctica.* | | |

| | | |
|---|---|---|
| **Artículos 22.-** *la Secretaría podrá inscribir en el Registro Nacional de Pesca a los acuicultores que no requieran concesión, permiso o Autorización.* | Al **proyecto** le aplica el Artículo, incisos y, fracciones anteriores, porque se trata de una actividad acuícola con fines comerciales. | Por el hecho de presentar a la autoridad correspondiente (SEMARNAT) la Manifestación de Impacto Ambiental, el promovente está cumpliendo con este apartado.<br><br>El proyecto se vincula por la obligatoriedad de obtener la autorización correspondiente para realizar las obras descritas en esta manifestación de impacto ambiental.<br><br>Como ya se mencionó anteriormente, la promovente una vez autorizado el proyecto en materia ambiental procederá a tramitar el Registro Nacional de Pesca para la unidad de producción acuícola. |
| **Art. 30°.-** *Las actividades pesqueras se clasifican en:*<br><br>**II.-** *Cultivo o acuacultura con fines* | | |
| **Artículo 31°.-** *Para realizar las actividades de pesca se requiere lo siguiente:*<br><br>**I,** *Concesión, para:*<br><br>**Inciso b)** *Acuacultura comercial*<br><br>**II,** Permiso, para:<br><br>**Inciso g)** *Acuacultura de fomento*<br><br>**III,** *Autorización, para:*<br><br>**Inciso d)** *Recolectar del medio natural reproductores, larvas, postlarvas, crías, huevos, semillas, alevines o en cualquier otro estadio, y*<br><br>**Inciso e)** *Acuacultura didáctica.* | | |

| | | |
|---|---|---|
| **Artículos 22.-** *la Secretaría podrá inscribir en el Registro Nacional de Pesca a los acuicultores que no requieran concesión, permiso o Autorización.* | Al **proyecto** le aplica el Artículo, incisos y, fracciones anteriores, porque se trata de una actividad acuícola con fines comerciales. | Por el hecho de presentar a la autoridad correspondiente (SEMARNAT) la Manifestación de Impacto Ambiental, el promovente está cumpliendo con este apartado.<br><br>El proyecto se vincula por la obligatoriedad de obtener la autorización correspondiente para realizar las obras descritas en esta manifestación de impacto ambiental.<br><br>Como ya se mencionó anteriormente, la promovente una vez autorizado el proyecto en materia ambiental procederá a tramitar el Registro Nacional de Pesca para la unidad de producción acuícola. |
| **Art. 30°.-** *Las actividades pesqueras se clasifican en:*<br><br>**II.-** *Cultivo o acuacultura con fines* | | |
| **Artículo 31°.-** *Para realizar las actividades de pesca se requiere lo siguiente:*<br><br>**I,** *Concesión, para:*<br><br>**Inciso b)** *Acuacultura comercial*<br><br>**II,** Permiso, para:<br><br>**Inciso g)** *Acuacultura de fomento*<br><br>**III,** *Autorización, para:*<br><br>**Inciso d)** *Recolectar del medio natural reproductores, larvas, postlarvas, crías, huevos, semillas, alevines o en cualquier otro estadio, y*<br><br>**Inciso e)** *Acuacultura didáctica.* | | |

| | | |
|---|---|---|
| **Artículos 22.-** *la Secretaría podrá inscribir en el Registro Nacional de Pesca a los acuicultores que no requieran concesión, permiso o Autorización.* | Al **proyecto** le aplica el Artículo, incisos y, fracciones anteriores, porque se trata de una actividad acuícola con fines comerciales. | Por el hecho de presentar a la autoridad correspondiente (SEMARNAT) la Manifestación de Impacto Ambiental, el promovente está cumpliendo con este apartado.<br><br>El proyecto se vincula por la obligatoriedad de obtener la autorización correspondiente para realizar las obras descritas en esta manifestación de impacto ambiental.<br><br>Como ya se mencionó anteriormente, la promovente una vez autorizado el proyecto en materia ambiental procederá a tramitar el Registro Nacional de Pesca para la unidad de producción acuícola. |
| **Art. 30°.-** *Las actividades pesqueras se clasifican en:*<br><br>**II.-** *Cultivo o acuacultura con fines* | | |
| **Artículo 31°.-** *Para realizar las actividades de pesca se requiere lo siguiente:*<br><br>**I,** *Concesión, para:*<br><br>**Inciso b)** *Acuacultura comercial*<br><br>**II,** Permiso, para:<br><br>**Inciso g)** *Acuacultura de fomento*<br><br>**III,** *Autorización, para:*<br><br>**Inciso d)** *Recolectar del medio natural reproductores, larvas, postlarvas, crías, huevos, semillas, alevines o en cualquier otro estadio, y*<br><br>**Inciso e)** *Acuacultura didáctica.* | | |

| | | |
|---|---|---|
| **Artículos 22.-** *la Secretaría podrá inscribir en el Registro Nacional de Pesca a los acuicultores que no requieran concesión, permiso o Autorización.* | Al **proyecto** le aplica el Artículo, incisos y, fracciones anteriores, porque se trata de una actividad acuícola con fines comerciales. | Por el hecho de presentar a la autoridad correspondiente (SEMARNAT) la Manifestación de Impacto Ambiental, el promovente está cumpliendo con este apartado.<br><br>El proyecto se vincula por la obligatoriedad de obtener la autorización correspondiente para realizar las obras descritas en esta manifestación de impacto ambiental.<br><br>Como ya se mencionó anteriormente, la promovente una vez autorizado el proyecto en materia ambiental procederá a tramitar el Registro Nacional de Pesca para la unidad de producción acuícola. |
| **Art. 30°.-** *Las actividades pesqueras se clasifican en:*<br><br>**II.-** *Cultivo o acuacultura con fines* | | |
| **Artículo 31°.-** *Para realizar las actividades de pesca se requiere lo siguiente:*<br><br>**I,** *Concesión, para:*<br><br>**Inciso b)** *Acuacultura comercial*<br><br>**II,** Permiso, para:<br><br>**Inciso g)** *Acuacultura de fomento*<br><br>**III,** *Autorización, para:*<br><br>**Inciso d)** *Recolectar del medio natural reproductores, larvas, postlarvas, crías, huevos, semillas, alevines o en cualquier otro estadio, y*<br><br>**Inciso e)** *Acuacultura didáctica.* | | |

| | | |
|---|---|---|
| **Artículos 22.-** *la Secretaría podrá inscribir en el Registro Nacional de Pesca a los acuicultores que no requieran concesión, permiso o Autorización.* | Al **proyecto** le aplica el Artículo, incisos y, fracciones anteriores, porque se trata de una actividad acuícola con fines comerciales. | Por el hecho de presentar a la autoridad correspondiente (SEMARNAT) la Manifestación de Impacto Ambiental, el promovente está cumpliendo con este apartado.<br><br>El proyecto se vincula por la obligatoriedad de obtener la autorización correspondiente para realizar las obras descritas en esta manifestación de impacto ambiental.<br><br>Como ya se mencionó anteriormente, la promovente una vez autorizado el proyecto en materia ambiental procederá a tramitar el Registro Nacional de Pesca para la unidad de producción acuícola. |
| **Art. 30°.-** *Las actividades pesqueras se clasifican en:*<br><br>**II.-** *Cultivo o acuacultura con fines* | | |
| **Artículo 31°.-** *Para realizar las actividades de pesca se requiere lo siguiente:*<br><br>**I,** *Concesión, para:*<br><br>**Inciso b)** *Acuacultura comercial*<br><br>**II,** Permiso, para:<br><br>**Inciso g)** *Acuacultura de fomento*<br><br>**III,** *Autorización, para:*<br><br>**Inciso d)** *Recolectar del medio natural reproductores, larvas, postlarvas, crías, huevos, semillas, alevines o en cualquier otro estadio, y*<br><br>**Inciso e)** *Acuacultura didáctica.* | | |

| | | |
|---|---|---|
| **Artículos 22.-** *la Secretaría podrá inscribir en el Registro Nacional de Pesca a los acuicultores que no requieran concesión, permiso o Autorización.* | Al **proyecto** le aplica el Artículo, incisos y, fracciones anteriores, porque se trata de una actividad acuícola con fines comerciales. | Por el hecho de presentar a la autoridad correspondiente (SEMARNAT) la Manifestación de Impacto Ambiental, el promovente está cumpliendo con este apartado.<br><br>El proyecto se vincula por la obligatoriedad de obtener la autorización correspondiente para realizar las obras descritas en esta manifestación de impacto ambiental.<br><br>Como ya se mencionó anteriormente, la promovente una vez autorizado el proyecto en materia ambiental procederá a tramitar el Registro Nacional de Pesca para la unidad de producción acuícola. |
| **Art. 30°.-** *Las actividades pesqueras se clasifican en:*<br><br>**II.-** *Cultivo o acuacultura con fines* | | |
| **Artículo 31°.-** *Para realizar las actividades de pesca se requiere lo siguiente:*<br><br>**I,** *Concesión, para:*<br><br>**Inciso b)** *Acuacultura comercial*<br><br>**II,** Permiso, para:<br><br>**Inciso g)** *Acuacultura de fomento*<br><br>**III,** *Autorización, para:*<br><br>**Inciso d)** *Recolectar del medio natural reproductores, larvas, postlarvas, crías, huevos, semillas, alevines o en cualquier otro estadio, y*<br><br>**Inciso e)** *Acuacultura didáctica.* | | |

| | | |
|---|---|---|
| **Artículos 22.-** *la Secretaría podrá inscribir en el Registro Nacional de Pesca a los acuicultores que no requieran concesión, permiso o Autorización.* | Al **proyecto** le aplica el Artículo, incisos y, fracciones anteriores, porque se trata de una actividad acuícola con fines comerciales. | Por el hecho de presentar a la autoridad correspondiente (SEMARNAT) la Manifestación de Impacto Ambiental, el promovente está cumpliendo con este apartado.<br><br>El proyecto se vincula por la obligatoriedad de obtener la autorización correspondiente para realizar las obras descritas en esta manifestación de impacto ambiental.<br><br>Como ya se mencionó anteriormente, la promovente una vez autorizado el proyecto en materia ambiental procederá a tramitar el Registro Nacional de Pesca para la unidad de producción acuícola. |
| **Art. 30°.-** *Las actividades pesqueras se clasifican en:*<br><br>**II.-** *Cultivo o acuacultura con fines* | | |
| **Artículo 31°.-** *Para realizar las actividades de pesca se requiere lo siguiente:*<br><br>**I,** *Concesión, para:*<br><br>**Inciso b)** *Acuacultura comercial*<br><br>**II,** Permiso, para:<br><br>**Inciso g)** *Acuacultura de fomento*<br><br>**III,** *Autorización, para:*<br><br>**Inciso d)** *Recolectar del medio natural reproductores, larvas, postlarvas, crías, huevos, semillas, alevines o en cualquier otro estadio, y*<br><br>**Inciso e)** *Acuacultura didáctica.* | | |

| | | |
|---|---|---|
| **Artículos 22.-** *la Secretaría podrá inscribir en el Registro Nacional de Pesca a los acuicultores que no requieran concesión, permiso o Autorización.* | Al **proyecto** le aplica el Artículo, incisos y, fracciones anteriores, porque se trata de una actividad acuícola con fines comerciales. | Por el hecho de presentar a la autoridad correspondiente (SEMARNAT) la Manifestación de Impacto Ambiental, el promovente está cumpliendo con este apartado.<br><br>El proyecto se vincula por la obligatoriedad de obtener la autorización correspondiente para realizar las obras descritas en esta manifestación de impacto ambiental.<br><br>Como ya se mencionó anteriormente, la promovente una vez autorizado el proyecto en materia ambiental procederá a tramitar el Registro Nacional de Pesca para la unidad de producción acuícola. |
| **Art. 30°.-** *Las actividades pesqueras se clasifican en:*<br><br>**II.-** *Cultivo o acuacultura con fines* | | |
| **Artículo 31°.-** *Para realizar las actividades de pesca se requiere lo siguiente:*<br><br>**I,** *Concesión, para:*<br><br>**Inciso b)** *Acuacultura comercial*<br><br>**II,** Permiso, para:<br><br>**Inciso g)** *Acuacultura de fomento*<br><br>**III,** *Autorización, para:*<br><br>**Inciso d)** *Recolectar del medio natural reproductores, larvas, postlarvas, crías, huevos, semillas, alevines o en cualquier otro estadio, y*<br><br>**Inciso e)** *Acuacultura didáctica.* | | |

| | | |
|---|---|---|
| **Artículos 22.-** *la Secretaría podrá inscribir en el Registro Nacional de Pesca a los acuicultores que no requieran concesión, permiso o Autorización.* | Al **proyecto** le aplica el Artículo, incisos y, fracciones anteriores, porque se trata de una actividad acuícola con fines comerciales. | Por el hecho de presentar a la autoridad correspondiente (SEMARNAT) la Manifestación de Impacto Ambiental, el promovente está cumpliendo con este apartado.<br><br>El proyecto se vincula por la obligatoriedad de obtener la autorización correspondiente para realizar las obras descritas en esta manifestación de impacto ambiental.<br><br>Como ya se mencionó anteriormente, la promovente una vez autorizado el proyecto en materia ambiental procederá a tramitar el Registro Nacional de Pesca para la unidad de producción acuícola. |
| **Art. 30°.-** *Las actividades pesqueras se clasifican en:*<br><br>**II.-** *Cultivo o acuacultura con fines* | | |
| **Artículo 31°.-** *Para realizar las actividades de pesca se requiere lo siguiente:*<br><br>**I,** *Concesión, para:*<br><br>**Inciso b)** *Acuacultura comercial*<br><br>**II,** Permiso, para:<br><br>**Inciso g)** *Acuacultura de fomento*<br><br>**III,** *Autorización, para:*<br><br>**Inciso d)** *Recolectar del medio natural reproductores, larvas, postlarvas, crías, huevos, semillas, alevines o en cualquier otro estadio, y*<br><br>**Inciso e)** *Acuacultura didáctica.* | | |

| | | |
|---|---|---|
| **Artículos 22.-** *la Secretaría podrá inscribir en el Registro Nacional de Pesca a los acuicultores que no requieran concesión, permiso o Autorización.* | Al **proyecto** le aplica el Artículo, incisos y, fracciones anteriores, porque se trata de una actividad acuícola con fines comerciales. | Por el hecho de presentar a la autoridad correspondiente (SEMARNAT) la Manifestación de Impacto Ambiental, el promovente está cumpliendo con este apartado.<br><br>El proyecto se vincula por la obligatoriedad de obtener la autorización correspondiente para realizar las obras descritas en esta manifestación de impacto ambiental.<br><br>Como ya se mencionó anteriormente, la promovente una vez autorizado el proyecto en materia ambiental procederá a tramitar el Registro Nacional de Pesca para la unidad de producción acuícola. |
| **Art. 30°.-** *Las actividades pesqueras se clasifican en:*<br><br>**II.-** *Cultivo o acuacultura con fines* | | |
| **Artículo 31°.-** *Para realizar las actividades de pesca se requiere lo siguiente:*<br><br>**I,** *Concesión, para:*<br><br>**Inciso b)** *Acuacultura comercial*<br><br>**II,** Permiso, para:<br><br>**Inciso g)** *Acuacultura de fomento*<br><br>**III,** *Autorización, para:*<br><br>**Inciso d)** *Recolectar del medio natural reproductores, larvas, postlarvas, crías, huevos, semillas, alevines o en cualquier otro estadio, y*<br><br>**Inciso e)** *Acuacultura didáctica.* | | |

| | | |
|---|---|---|
| **Artículos 22.-** *la Secretaría podrá inscribir en el Registro Nacional de Pesca a los acuicultores que no requieran concesión, permiso o Autorización.* | Al **proyecto** le aplica el Artículo, incisos y, fracciones anteriores, porque se trata de una actividad acuícola con fines comerciales. | Por el hecho de presentar a la autoridad correspondiente (SEMARNAT) la Manifestación de Impacto Ambiental, el promovente está cumpliendo con este apartado.<br><br>El proyecto se vincula por la obligatoriedad de obtener la autorización correspondiente para realizar las obras descritas en esta manifestación de impacto ambiental.<br><br>Como ya se mencionó anteriormente, la promovente una vez autorizado el proyecto en materia ambiental procederá a tramitar el Registro Nacional de Pesca para la unidad de producción acuícola. |
| **Art. 30°.-** *Las actividades pesqueras se clasifican en:*<br><br>**II.-** *Cultivo o acuacultura con fines* | | |
| **Artículo 31°.-** *Para realizar las actividades de pesca se requiere lo siguiente:*<br><br>**I,** *Concesión, para:*<br><br>**Inciso b)** *Acuacultura comercial*<br><br>**II,** Permiso, para:<br><br>**Inciso g)** *Acuacultura de fomento*<br><br>**III,** *Autorización, para:*<br><br>**Inciso d)** *Recolectar del medio natural reproductores, larvas, postlarvas, crías, huevos, semillas, alevines o en cualquier otro estadio, y*<br><br>**Inciso e)** *Acuacultura didáctica.* | | |

| | | |
|---|---|---|
| **Artículos 22.-** *la Secretaría podrá inscribir en el Registro Nacional de Pesca a los acuicultores que no requieran concesión, permiso o Autorización.* | Al **proyecto** le aplica el Artículo, incisos y, fracciones anteriores, porque se trata de una actividad acuícola con fines comerciales. | Por el hecho de presentar a la autoridad correspondiente (SEMARNAT) la Manifestación de Impacto Ambiental, el promovente está cumpliendo con este apartado.<br><br>El proyecto se vincula por la obligatoriedad de obtener la autorización correspondiente para realizar las obras descritas en esta manifestación de impacto ambiental.<br><br>Como ya se mencionó anteriormente, la promovente una vez autorizado el proyecto en materia ambiental procederá a tramitar el Registro Nacional de Pesca para la unidad de producción acuícola. |
| **Art. 30°.-** *Las actividades pesqueras se clasifican en:*<br><br>**II.-** *Cultivo o acuacultura con fines* | | |
| **Artículo 31°.-** *Para realizar las actividades de pesca se requiere lo siguiente:*<br><br>**I,** *Concesión, para:*<br><br>**Inciso b)** *Acuacultura comercial*<br><br>**II,** Permiso, para:<br><br>**Inciso g)** *Acuacultura de fomento*<br><br>**III,** *Autorización, para:*<br><br>**Inciso d)** *Recolectar del medio natural reproductores, larvas, postlarvas, crías, huevos, semillas, alevines o en cualquier otro estadio, y*<br><br>**Inciso e)** *Acuacultura didáctica.* | | |

| | | |
|---|---|---|
| **Artículos 22.-** *la Secretaría podrá inscribir en el Registro Nacional de Pesca a los acuicultores que no requieran concesión, permiso o Autorización.* | Al **proyecto** le aplica el Artículo, incisos y, fracciones anteriores, porque se trata de una actividad acuícola con fines comerciales. | Por el hecho de presentar a la autoridad correspondiente (SEMARNAT) la Manifestación de Impacto Ambiental, el promovente está cumpliendo con este apartado.<br><br>El proyecto se vincula por la obligatoriedad de obtener la autorización correspondiente para realizar las obras descritas en esta manifestación de impacto ambiental.<br><br>Como ya se mencionó anteriormente, la promovente una vez autorizado el proyecto en materia ambiental procederá a tramitar el Registro Nacional de Pesca para la unidad de producción acuícola. |
| **Art. 30°.-** *Las actividades pesqueras se clasifican en:*<br><br>**II.-** *Cultivo o acuacultura con fines* | | |
| **Artículo 31°.-** *Para realizar las actividades de pesca se requiere lo siguiente:*<br><br>**I,** *Concesión, para:*<br><br>**Inciso b)** *Acuacultura comercial*<br><br>**II,** Permiso, para:<br><br>**Inciso g)** *Acuacultura de fomento*<br><br>**III,** *Autorización, para:*<br><br>**Inciso d)** *Recolectar del medio natural reproductores, larvas, postlarvas, crías, huevos, semillas, alevines o en cualquier otro estadio, y*<br><br>**Inciso e)** *Acuacultura didáctica.* | | |

| | | |
|---|---|---|
| **Artículos 22.-** *la Secretaría podrá inscribir en el Registro Nacional de Pesca a los acuicultores que no requieran concesión, permiso o Autorización.* | Al **proyecto** le aplica el Artículo, incisos y, fracciones anteriores, porque se trata de una actividad acuícola con fines comerciales. | Por el hecho de presentar a la autoridad correspondiente (SEMARNAT) la Manifestación de Impacto Ambiental, el promovente está cumpliendo con este apartado.<br><br>El proyecto se vincula por la obligatoriedad de obtener la autorización correspondiente para realizar las obras descritas en esta manifestación de impacto ambiental.<br><br>Como ya se mencionó anteriormente, la promovente una vez autorizado el proyecto en materia ambiental procederá a tramitar el Registro Nacional de Pesca para la unidad de producción acuícola. |
| **Art. 30°.-** *Las actividades pesqueras se clasifican en:*<br><br>**II.-** *Cultivo o acuacultura con fines* | | |
| **Artículo 31°.-** *Para realizar las actividades de pesca se requiere lo siguiente:*<br><br>**I,** *Concesión, para:*<br><br>**Inciso b)** *Acuacultura comercial*<br><br>**II,** Permiso, para:<br><br>**Inciso g)** *Acuacultura de fomento*<br><br>**III,** *Autorización, para:*<br><br>**Inciso d)** *Recolectar del medio natural reproductores, larvas, postlarvas, crías, huevos, semillas, alevines o en cualquier otro estadio, y*<br><br>**Inciso e)** *Acuacultura didáctica.* | | |

| | | |
|---|---|---|
| **Artículos 22.-** *la Secretaría podrá inscribir en el Registro Nacional de Pesca a los acuicultores que no requieran concesión, permiso o Autorización.* | Al **proyecto** le aplica el Artículo, incisos y, fracciones anteriores, porque se trata de una actividad acuícola con fines comerciales. | Por el hecho de presentar a la autoridad correspondiente (SEMARNAT) la Manifestación de Impacto Ambiental, el promovente está cumpliendo con este apartado.<br><br>El proyecto se vincula por la obligatoriedad de obtener la autorización correspondiente para realizar las obras descritas en esta manifestación de impacto ambiental.<br><br>Como ya se mencionó anteriormente, la promovente una vez autorizado el proyecto en materia ambiental procederá a tramitar el Registro Nacional de Pesca para la unidad de producción acuícola. |
| **Art. 30°.-** *Las actividades pesqueras se clasifican en:*<br><br>**II.-** *Cultivo o acuacultura con fines* | | |
| **Artículo 31°.-** *Para realizar las actividades de pesca se requiere lo siguiente:*<br><br>**I,** *Concesión, para:*<br><br>**Inciso b)** *Acuacultura comercial*<br><br>**II,** Permiso, para:<br><br>**Inciso g)** *Acuacultura de fomento*<br><br>**III,** *Autorización, para:*<br><br>**Inciso d)** *Recolectar del medio natural reproductores, larvas, postlarvas, crías, huevos, semillas, alevines o en cualquier otro estadio, y*<br><br>**Inciso e)** *Acuacultura didáctica.* | | |

| | | |
|---|---|---|
| **Artículos 22.-** *la Secretaría podrá inscribir en el Registro Nacional de Pesca a los acuicultores que no requieran concesión, permiso o Autorización.* | Al **proyecto** le aplica el Artículo, incisos y, fracciones anteriores, porque se trata de una actividad acuícola con fines comerciales. | Por el hecho de presentar a la autoridad correspondiente (SEMARNAT) la Manifestación de Impacto Ambiental, el promovente está cumpliendo con este apartado.<br><br>El proyecto se vincula por la obligatoriedad de obtener la autorización correspondiente para realizar las obras descritas en esta manifestación de impacto ambiental.<br><br>Como ya se mencionó anteriormente, la promovente una vez autorizado el proyecto en materia ambiental procederá a tramitar el Registro Nacional de Pesca para la unidad de producción acuícola. |
| **Art. 30°.-** *Las actividades pesqueras se clasifican en:*<br><br>**II.-** *Cultivo o acuacultura con fines* | | |
| **Artículo 31°.-** *Para realizar las actividades de pesca se requiere lo siguiente:*<br><br>**I,** *Concesión, para:*<br><br>**Inciso b)** *Acuacultura comercial*<br><br>**II,** Permiso, para:<br><br>**Inciso g)** *Acuacultura de fomento*<br><br>**III,** *Autorización, para:*<br><br>**Inciso d)** *Recolectar del medio natural reproductores, larvas, postlarvas, crías, huevos, semillas, alevines o en cualquier otro estadio, y*<br><br>**Inciso e)** *Acuacultura didáctica.* | | |

| | | |
|---|---|---|
| **Artículos 22.-** *la Secretaría podrá inscribir en el Registro Nacional de Pesca a los acuicultores que no requieran concesión, permiso o Autorización.* | Al **proyecto** le aplica el Artículo, incisos y, fracciones anteriores, porque se trata de una actividad acuícola con fines comerciales. | Por el hecho de presentar a la autoridad correspondiente (SEMARNAT) la Manifestación de Impacto Ambiental, el promovente está cumpliendo con este apartado.<br><br>El proyecto se vincula por la obligatoriedad de obtener la autorización correspondiente para realizar las obras descritas en esta manifestación de impacto ambiental.<br><br>Como ya se mencionó anteriormente, la promovente una vez autorizado el proyecto en materia ambiental procederá a tramitar el Registro Nacional de Pesca para la unidad de producción acuícola. |
| **Art. 30°.-** *Las actividades pesqueras se clasifican en:*<br><br>**II.-** *Cultivo o acuacultura con fines* | | |
| **Artículo 31°.-** *Para realizar las actividades de pesca se requiere lo siguiente:*<br><br>**I,** *Concesión, para:*<br><br>**Inciso b)** *Acuacultura comercial*<br><br>**II,** Permiso, para:<br><br>**Inciso g)** *Acuacultura de fomento*<br><br>**III,** *Autorización, para:*<br><br>**Inciso d)** *Recolectar del medio natural reproductores, larvas, postlarvas, crías, huevos, semillas, alevines o en cualquier otro estadio, y*<br><br>**Inciso e)** *Acuacultura didáctica.* | | |

| | | |
|---|---|---|
| **Artículos 22.-** *la Secretaría podrá inscribir en el Registro Nacional de Pesca a los acuicultores que no requieran concesión, permiso o Autorización.* | Al **proyecto** le aplica el Artículo, incisos y, fracciones anteriores, porque se trata de una actividad acuícola con fines comerciales. | Por el hecho de presentar a la autoridad correspondiente (SEMARNAT) la Manifestación de Impacto Ambiental, el promovente está cumpliendo con este apartado.<br><br>El proyecto se vincula por la obligatoriedad de obtener la autorización correspondiente para realizar las obras descritas en esta manifestación de impacto ambiental.<br><br>Como ya se mencionó anteriormente, la promovente una vez autorizado el proyecto en materia ambiental procederá a tramitar el Registro Nacional de Pesca para la unidad de producción acuícola. |
| **Art. 30°.-** *Las actividades pesqueras se clasifican en:*<br><br>**II.-** *Cultivo o acuacultura con fines* | | |
| **Artículo 31°.-** *Para realizar las actividades de pesca se requiere lo siguiente:*<br><br>**I,** *Concesión, para:*<br><br>**Inciso b)** *Acuacultura comercial*<br><br>**II,** Permiso, para:<br><br>**Inciso g)** *Acuacultura de fomento*<br><br>**III,** *Autorización, para:*<br><br>**Inciso d)** *Recolectar del medio natural reproductores, larvas, postlarvas, crías, huevos, semillas, alevines o en cualquier otro estadio, y*<br><br>**Inciso e)** *Acuacultura didáctica.* | | |

| | | |
|---|---|---|
| **Artículos 22.-** *la Secretaría podrá inscribir en el Registro Nacional de Pesca a los acuicultores que no requieran concesión, permiso o Autorización.* | Al **proyecto** le aplica el Artículo, incisos y, fracciones anteriores, porque se trata de una actividad acuícola con fines comerciales. | Por el hecho de presentar a la autoridad correspondiente (SEMARNAT) la Manifestación de Impacto Ambiental, el promovente está cumpliendo con este apartado.<br><br>El proyecto se vincula por la obligatoriedad de obtener la autorización correspondiente para realizar las obras descritas en esta manifestación de impacto ambiental.<br><br>Como ya se mencionó anteriormente, la promovente una vez autorizado el proyecto en materia ambiental procederá a tramitar el Registro Nacional de Pesca para la unidad de producción acuícola. |
| **Art. 30°.-** *Las actividades pesqueras se clasifican en:*<br><br>**II.-** *Cultivo o acuacultura con fines* | | |
| **Artículo 31°.-** *Para realizar las actividades de pesca se requiere lo siguiente:*<br><br>**I,** *Concesión, para:*<br><br>**Inciso b)** *Acuacultura comercial*<br><br>**II,** Permiso, para:<br><br>**Inciso g)** *Acuacultura de fomento*<br><br>**III,** *Autorización, para:*<br><br>**Inciso d)** *Recolectar del medio natural reproductores, larvas, postlarvas, crías, huevos, semillas, alevines o en cualquier otro estadio, y*<br><br>**Inciso e)** *Acuacultura didáctica.* | | |

| | | |
|---|---|---|
| **Artículos 22.-** *la Secretaría podrá inscribir en el Registro Nacional de Pesca a los acuicultores que no requieran concesión, permiso o Autorización.* | Al **proyecto** le aplica el Artículo, incisos y, fracciones anteriores, porque se trata de una actividad acuícola con fines comerciales. | Por el hecho de presentar a la autoridad correspondiente (SEMARNAT) la Manifestación de Impacto Ambiental, el promovente está cumpliendo con este apartado.<br><br>El proyecto se vincula por la obligatoriedad de obtener la autorización correspondiente para realizar las obras descritas en esta manifestación de impacto ambiental.<br><br>Como ya se mencionó anteriormente, la promovente una vez autorizado el proyecto en materia ambiental procederá a tramitar el Registro Nacional de Pesca para la unidad de producción acuícola. |
| **Art. 30°.-** *Las actividades pesqueras se clasifican en:*<br><br>**II.-** *Cultivo o acuacultura con fines* | | |
| **Artículo 31°.-** *Para realizar las actividades de pesca se requiere lo siguiente:*<br><br>**I,** *Concesión, para:*<br><br>**Inciso b)** *Acuacultura comercial*<br><br>**II,** Permiso, para:<br><br>**Inciso g)** *Acuacultura de fomento*<br><br>**III,** *Autorización, para:*<br><br>**Inciso d)** *Recolectar del medio natural reproductores, larvas, postlarvas, crías, huevos, semillas, alevines o en cualquier otro estadio, y*<br><br>**Inciso e)** *Acuacultura didáctica.* | | |

| | | |
|---|---|---|
| **Artículos 22.-** *la Secretaría podrá inscribir en el Registro Nacional de Pesca a los acuicultores que no requieran concesión, permiso o Autorización.* | Al **proyecto** le aplica el Artículo, incisos y, fracciones anteriores, porque se trata de una actividad acuícola con fines comerciales. | Por el hecho de presentar a la autoridad correspondiente (SEMARNAT) la Manifestación de Impacto Ambiental, el promovente está cumpliendo con este apartado.<br><br>El proyecto se vincula por la obligatoriedad de obtener la autorización correspondiente para realizar las obras descritas en esta manifestación de impacto ambiental.<br><br>Como ya se mencionó anteriormente, la promovente una vez autorizado el proyecto en materia ambiental procederá a tramitar el Registro Nacional de Pesca para la unidad de producción acuícola. |
| **Art. 30°.-** *Las actividades pesqueras se clasifican en:*<br><br>**II.-** *Cultivo o acuacultura con fines* | | |
| **Artículo 31°.-** *Para realizar las actividades de pesca se requiere lo siguiente:*<br><br>**I,** *Concesión, para:*<br><br>**Inciso b)** *Acuacultura comercial*<br><br>**II,** Permiso, para:<br><br>**Inciso g)** *Acuacultura de fomento*<br><br>**III,** *Autorización, para:*<br><br>**Inciso d)** *Recolectar del medio natural reproductores, larvas, postlarvas, crías, huevos, semillas, alevines o en cualquier otro estadio, y*<br><br>**Inciso e)** *Acuacultura didáctica.* | | |

| | | |
|---|---|---|
| **Artículos 22.-** *la Secretaría podrá inscribir en el Registro Nacional de Pesca a los acuicultores que no requieran concesión, permiso o Autorización.* | Al **proyecto** le aplica el Artículo, incisos y, fracciones anteriores, porque se trata de una actividad acuícola con fines comerciales. | Por el hecho de presentar a la autoridad correspondiente (SEMARNAT) la Manifestación de Impacto Ambiental, el promovente está cumpliendo con este apartado.<br><br>El proyecto se vincula por la obligatoriedad de obtener la autorización correspondiente para realizar las obras descritas en esta manifestación de impacto ambiental.<br><br>Como ya se mencionó anteriormente, la promovente una vez autorizado el proyecto en materia ambiental procederá a tramitar el Registro Nacional de Pesca para la unidad de producción acuícola. |
| **Art. 30°.-** *Las actividades pesqueras se clasifican en:*<br><br>**II.-** *Cultivo o acuacultura con fines* | | |
| **Artículo 31°.-** *Para realizar las actividades de pesca se requiere lo siguiente:*<br><br>**I,** *Concesión, para:*<br><br>**Inciso b)** *Acuacultura comercial*<br><br>**II,** Permiso, para:<br><br>**Inciso g)** *Acuacultura de fomento*<br><br>**III,** *Autorización, para:*<br><br>**Inciso d)** *Recolectar del medio natural reproductores, larvas, postlarvas, crías, huevos, semillas, alevines o en cualquier otro estadio, y*<br><br>**Inciso e)** *Acuacultura didáctica.* | | |

| | | |
|---|---|---|
| **Artículos 22.-** *la Secretaría podrá inscribir en el Registro Nacional de Pesca a los acuicultores que no requieran concesión, permiso o Autorización.* | Al **proyecto** le aplica el Artículo, incisos y, fracciones anteriores, porque se trata de una actividad acuícola con fines comerciales. | Por el hecho de presentar a la autoridad correspondiente (SEMARNAT) la Manifestación de Impacto Ambiental, el promovente está cumpliendo con este apartado.<br><br>El proyecto se vincula por la obligatoriedad de obtener la autorización correspondiente para realizar las obras descritas en esta manifestación de impacto ambiental.<br><br>Como ya se mencionó anteriormente, la promovente una vez autorizado el proyecto en materia ambiental procederá a tramitar el Registro Nacional de Pesca para la unidad de producción acuícola. |
| **Art. 30°.-** *Las actividades pesqueras se clasifican en:*<br><br>**II.-** *Cultivo o acuacultura con fines* | | |
| **Artículo 31°.-** *Para realizar las actividades de pesca se requiere lo siguiente:*<br><br>**I,** *Concesión, para:*<br><br>**Inciso b)** *Acuacultura comercial*<br><br>**II,** Permiso, para:<br><br>**Inciso g)** *Acuacultura de fomento*<br><br>**III,** *Autorización, para:*<br><br>**Inciso d)** *Recolectar del medio natural reproductores, larvas, postlarvas, crías, huevos, semillas, alevines o en cualquier otro estadio, y*<br><br>**Inciso e)** *Acuacultura didáctica.* | | |

| | | |
|---|---|---|
| **Artículos 22.-** *la Secretaría podrá inscribir en el Registro Nacional de Pesca a los acuicultores que no requieran concesión, permiso o Autorización.* | Al **proyecto** le aplica el Artículo, incisos y, fracciones anteriores, porque se trata de una actividad acuícola con fines comerciales. | Por el hecho de presentar a la autoridad correspondiente (SEMARNAT) la Manifestación de Impacto Ambiental, el promovente está cumpliendo con este apartado.<br><br>El proyecto se vincula por la obligatoriedad de obtener la autorización correspondiente para realizar las obras descritas en esta manifestación de impacto ambiental.<br><br>Como ya se mencionó anteriormente, la promovente una vez autorizado el proyecto en materia ambiental procederá a tramitar el Registro Nacional de Pesca para la unidad de producción acuícola. |
| **Art. 30°.-** *Las actividades pesqueras se clasifican en:*<br><br>**II.-** *Cultivo o acuacultura con fines* | | |
| **Artículo 31°.-** *Para realizar las actividades de pesca se requiere lo siguiente:*<br><br>**I,** *Concesión, para:*<br><br>**Inciso b)** *Acuacultura comercial*<br><br>**II,** Permiso, para:<br><br>**Inciso g)** *Acuacultura de fomento*<br><br>**III,** *Autorización, para:*<br><br>**Inciso d)** *Recolectar del medio natural reproductores, larvas, postlarvas, crías, huevos, semillas, alevines o en cualquier otro estadio, y*<br><br>**Inciso e)** *Acuacultura didáctica.* | | |

| | | |
|---|---|---|
| **Artículos 22.-** *la Secretaría podrá inscribir en el Registro Nacional de Pesca a los acuicultores que no requieran concesión, permiso o Autorización.* | Al **proyecto** le aplica el Artículo, incisos y, fracciones anteriores, porque se trata de una actividad acuícola con fines comerciales. | Por el hecho de presentar a la autoridad correspondiente (SEMARNAT) la Manifestación de Impacto Ambiental, el promovente está cumpliendo con este apartado.<br><br>El proyecto se vincula por la obligatoriedad de obtener la autorización correspondiente para realizar las obras descritas en esta manifestación de impacto ambiental.<br><br>Como ya se mencionó anteriormente, la promovente una vez autorizado el proyecto en materia ambiental procederá a tramitar el Registro Nacional de Pesca para la unidad de producción acuícola. |
| **Art. 30°.-** *Las actividades pesqueras se clasifican en:*<br><br>**II.-** *Cultivo o acuacultura con fines* | | |
| **Artículo 31°.-** *Para realizar las actividades de pesca se requiere lo siguiente:*<br><br>**I,** *Concesión, para:*<br><br>**Inciso b)** *Acuacultura comercial*<br><br>**II,** Permiso, para:<br><br>**Inciso g)** *Acuacultura de fomento*<br><br>**III,** *Autorización, para:*<br><br>**Inciso d)** *Recolectar del medio natural reproductores, larvas, postlarvas, crías, huevos, semillas, alevines o en cualquier otro estadio, y*<br><br>**Inciso e)** *Acuacultura didáctica.* | | |

| | | |
|---|---|---|
| **Artículos 22.-** *la Secretaría podrá inscribir en el Registro Nacional de Pesca a los acuicultores que no requieran concesión, permiso o Autorización.* | Al **proyecto** le aplica el Artículo, incisos y, fracciones anteriores, porque se trata de una actividad acuícola con fines comerciales. | Por el hecho de presentar a la autoridad correspondiente (SEMARNAT) la Manifestación de Impacto Ambiental, el promovente está cumpliendo con este apartado.<br><br>El proyecto se vincula por la obligatoriedad de obtener la autorización correspondiente para realizar las obras descritas en esta manifestación de impacto ambiental.<br><br>Como ya se mencionó anteriormente, la promovente una vez autorizado el proyecto en materia ambiental procederá a tramitar el Registro Nacional de Pesca para la unidad de producción acuícola. |
| **Art. 30°.-** *Las actividades pesqueras se clasifican en:*<br><br>**II.-** *Cultivo o acuacultura con fines* | | |
| **Artículo 31°.-** *Para realizar las actividades de pesca se requiere lo siguiente:*<br><br>**I,** *Concesión, para:*<br><br>**Inciso b)** *Acuacultura comercial*<br><br>**II,** Permiso, para:<br><br>**Inciso g)** *Acuacultura de fomento*<br><br>**III,** *Autorización, para:*<br><br>**Inciso d)** *Recolectar del medio natural reproductores, larvas, postlarvas, crías, huevos, semillas, alevines o en cualquier otro estadio, y*<br><br>**Inciso e)** *Acuacultura didáctica.* | | |

| | | |
|---|---|---|
| **Artículos 22.-** *la Secretaría podrá inscribir en el Registro Nacional de Pesca a los acuicultores que no requieran concesión, permiso o Autorización.* | Al **proyecto** le aplica el Artículo, incisos y, fracciones anteriores, porque se trata de una actividad acuícola con fines comerciales. | Por el hecho de presentar a la autoridad correspondiente (SEMARNAT) la Manifestación de Impacto Ambiental, el promovente está cumpliendo con este apartado.<br><br>El proyecto se vincula por la obligatoriedad de obtener la autorización correspondiente para realizar las obras descritas en esta manifestación de impacto ambiental.<br><br>Como ya se mencionó anteriormente, la promovente una vez autorizado el proyecto en materia ambiental procederá a tramitar el Registro Nacional de Pesca para la unidad de producción acuícola. |
| **Art. 30°.-** *Las actividades pesqueras se clasifican en:*<br><br>**II.-** *Cultivo o acuacultura con fines* | | |
| **Artículo 31°.-** *Para realizar las actividades de pesca se requiere lo siguiente:*<br><br>**I,** *Concesión, para:*<br><br>**Inciso b)** *Acuacultura comercial*<br><br>**II,** Permiso, para:<br><br>**Inciso g)** *Acuacultura de fomento*<br><br>**III,** *Autorización, para:*<br><br>**Inciso d)** *Recolectar del medio natural reproductores, larvas, postlarvas, crías, huevos, semillas, alevines o en cualquier otro estadio, y*<br><br>**Inciso e)** *Acuacultura didáctica.* | | |

| | | |
|---|---|---|
| **Artículos 22.-** *la Secretaría podrá inscribir en el Registro Nacional de Pesca a los acuicultores que no requieran concesión, permiso o Autorización.* | Al **proyecto** le aplica el Artículo, incisos y, fracciones anteriores, porque se trata de una actividad acuícola con fines comerciales. | Por el hecho de presentar a la autoridad correspondiente (SEMARNAT) la Manifestación de Impacto Ambiental, el promovente está cumpliendo con este apartado.<br><br>El proyecto se vincula por la obligatoriedad de obtener la autorización correspondiente para realizar las obras descritas en esta manifestación de impacto ambiental.<br><br>Como ya se mencionó anteriormente, la promovente una vez autorizado el proyecto en materia ambiental procederá a tramitar el Registro Nacional de Pesca para la unidad de producción acuícola. |
| **Art. 30°.-** *Las actividades pesqueras se clasifican en:*<br><br>**II.-** *Cultivo o acuacultura con fines* | | |
| **Artículo 31°.-** *Para realizar las actividades de pesca se requiere lo siguiente:*<br><br>**I,** *Concesión, para:*<br><br>**Inciso b)** *Acuacultura comercial*<br><br>**II,** Permiso, para:<br><br>**Inciso g)** *Acuacultura de fomento*<br><br>**III,** *Autorización, para:*<br><br>**Inciso d)** *Recolectar del medio natural reproductores, larvas, postlarvas, crías, huevos, semillas, alevines o en cualquier otro estadio, y*<br><br>**Inciso e)** *Acuacultura didáctica.* | | |

| | | |
|---|---|---|
| **Artículos 22.-** *la Secretaría podrá inscribir en el Registro Nacional de Pesca a los acuicultores que no requieran concesión, permiso o Autorización.* | Al **proyecto** le aplica el Artículo, incisos y, fracciones anteriores, porque se trata de una actividad acuícola con fines comerciales. | Por el hecho de presentar a la autoridad correspondiente (SEMARNAT) la Manifestación de Impacto Ambiental, el promovente está cumpliendo con este apartado.<br><br>El proyecto se vincula por la obligatoriedad de obtener la autorización correspondiente para realizar las obras descritas en esta manifestación de impacto ambiental.<br><br>Como ya se mencionó anteriormente, la promovente una vez autorizado el proyecto en materia ambiental procederá a tramitar el Registro Nacional de Pesca para la unidad de producción acuícola. |
| **Art. 30°.-** *Las actividades pesqueras se clasifican en:*<br><br>**II.-** *Cultivo o acuacultura con fines* | | |
| **Artículo 31°.-** *Para realizar las actividades de pesca se requiere lo siguiente:*<br><br>**I,** *Concesión, para:*<br><br>**Inciso b)** *Acuacultura comercial*<br><br>**II,** Permiso, para:<br><br>**Inciso g)** *Acuacultura de fomento*<br><br>**III,** *Autorización, para:*<br><br>**Inciso d)** *Recolectar del medio natural reproductores, larvas, postlarvas, crías, huevos, semillas, alevines o en cualquier otro estadio, y*<br><br>**Inciso e)** *Acuacultura didáctica.* | | |

| | | |
|---|---|---|
| **Artículos 22.-** *la Secretaría podrá inscribir en el Registro Nacional de Pesca a los acuicultores que no requieran concesión, permiso o Autorización.* | Al **proyecto** le aplica el Artículo, incisos y, fracciones anteriores, porque se trata de una actividad acuícola con fines comerciales. | Por el hecho de presentar a la autoridad correspondiente (SEMARNAT) la Manifestación de Impacto Ambiental, el promovente está cumpliendo con este apartado.<br><br>El proyecto se vincula por la obligatoriedad de obtener la autorización correspondiente para realizar las obras descritas en esta manifestación de impacto ambiental.<br><br>Como ya se mencionó anteriormente, la promovente una vez autorizado el proyecto en materia ambiental procederá a tramitar el Registro Nacional de Pesca para la unidad de producción acuícola. |
| **Art. 30°.-** *Las actividades pesqueras se clasifican en:*<br><br>**II.-** *Cultivo o acuacultura con fines* | | |
| **Artículo 31°.-** *Para realizar las actividades de pesca se requiere lo siguiente:*<br><br>**I,** *Concesión, para:*<br><br>**Inciso b)** *Acuacultura comercial*<br><br>**II,** Permiso, para:<br><br>**Inciso g)** *Acuacultura de fomento*<br><br>**III,** *Autorización, para:*<br><br>**Inciso d)** *Recolectar del medio natural reproductores, larvas, postlarvas, crías, huevos, semillas, alevines o en cualquier otro estadio, y*<br><br>**Inciso e)** *Acuacultura didáctica.* | | |

| | | |
|---|---|---|
| **Artículos 22.-** *la Secretaría podrá inscribir en el Registro Nacional de Pesca a los acuicultores que no requieran concesión, permiso o Autorización.* | Al **proyecto** le aplica el Artículo, incisos y, fracciones anteriores, porque se trata de una actividad acuícola con fines comerciales. | Por el hecho de presentar a la autoridad correspondiente (SEMARNAT) la Manifestación de Impacto Ambiental, el promovente está cumpliendo con este apartado.<br><br>El proyecto se vincula por la obligatoriedad de obtener la autorización correspondiente para realizar las obras descritas en esta manifestación de impacto ambiental.<br><br>Como ya se mencionó anteriormente, la promovente una vez autorizado el proyecto en materia ambiental procederá a tramitar el Registro Nacional de Pesca para la unidad de producción acuícola. |
| **Art. 30°.-** *Las actividades pesqueras se clasifican en:*<br><br>**II.-** *Cultivo o acuacultura con fines* | | |
| **Artículo 31°.-** *Para realizar las actividades de pesca se requiere lo siguiente:*<br><br>**I,** *Concesión, para:*<br><br>**Inciso b)** *Acuacultura comercial*<br><br>**II,** Permiso, para:<br><br>**Inciso g)** *Acuacultura de fomento*<br><br>**III,** *Autorización, para:*<br><br>**Inciso d)** *Recolectar del medio natural reproductores, larvas, postlarvas, crías, huevos, semillas, alevines o en cualquier otro estadio, y*<br><br>**Inciso e)** *Acuacultura didáctica.* | | |

| | | |
|---|---|---|
| **Artículos 22.-** *la Secretaría podrá inscribir en el Registro Nacional de Pesca a los acuicultores que no requieran concesión, permiso o Autorización.* | Al **proyecto** le aplica el Artículo, incisos y, fracciones anteriores, porque se trata de una actividad acuícola con fines comerciales. | Por el hecho de presentar a la autoridad correspondiente (SEMARNAT) la Manifestación de Impacto Ambiental, el promovente está cumpliendo con este apartado.<br><br>El proyecto se vincula por la obligatoriedad de obtener la autorización correspondiente para realizar las obras descritas en esta manifestación de impacto ambiental.<br><br>Como ya se mencionó anteriormente, la promovente una vez autorizado el proyecto en materia ambiental procederá a tramitar el Registro Nacional de Pesca para la unidad de producción acuícola. |
| **Art. 30°.-** *Las actividades pesqueras se clasifican en:*<br><br>**II.-** *Cultivo o acuacultura con fines* | | |
| **Artículo 31°.-** *Para realizar las actividades de pesca se requiere lo siguiente:*<br><br>**I,** *Concesión, para:*<br><br>**Inciso b)** *Acuacultura comercial*<br><br>**II,** Permiso, para:<br><br>**Inciso g)** *Acuacultura de fomento*<br><br>**III,** *Autorización, para:*<br><br>**Inciso d)** *Recolectar del medio natural reproductores, larvas, postlarvas, crías, huevos, semillas, alevines o en cualquier otro estadio, y*<br><br>**Inciso e)** *Acuacultura didáctica.* | | |

| | | |
|---|---|---|
| **Artículos 22.-** *la Secretaría podrá inscribir en el Registro Nacional de Pesca a los acuicultores que no requieran concesión, permiso o Autorización.* | Al **proyecto** le aplica el Artículo, incisos y, fracciones anteriores, porque se trata de una actividad acuícola con fines comerciales. | Por el hecho de presentar a la autoridad correspondiente (SEMARNAT) la Manifestación de Impacto Ambiental, el promovente está cumpliendo con este apartado.<br><br>El proyecto se vincula por la obligatoriedad de obtener la autorización correspondiente para realizar las obras descritas en esta manifestación de impacto ambiental.<br><br>Como ya se mencionó anteriormente, la promovente una vez autorizado el proyecto en materia ambiental procederá a tramitar el Registro Nacional de Pesca para la unidad de producción acuícola. |
| **Art. 30°.-** *Las actividades pesqueras se clasifican en:*<br><br>**II.-** *Cultivo o acuacultura con fines* | | |
| **Artículo 31°.-** *Para realizar las actividades de pesca se requiere lo siguiente:*<br><br>**I,** *Concesión, para:*<br><br>**Inciso b)** *Acuacultura comercial*<br><br>**II,** Permiso, para:<br><br>**Inciso g)** *Acuacultura de fomento*<br><br>**III,** *Autorización, para:*<br><br>**Inciso d)** *Recolectar del medio natural reproductores, larvas, postlarvas, crías, huevos, semillas, alevines o en cualquier otro estadio, y*<br><br>**Inciso e)** *Acuacultura didáctica.* | | |

| | | |
|---|---|---|
| **Artículos 22.-** *la Secretaría podrá inscribir en el Registro Nacional de Pesca a los acuicultores que no requieran concesión, permiso o Autorización.* | Al **proyecto** le aplica el Artículo, incisos y, fracciones anteriores, porque se trata de una actividad acuícola con fines comerciales. | Por el hecho de presentar a la autoridad correspondiente (SEMARNAT) la Manifestación de Impacto Ambiental, el promovente está cumpliendo con este apartado.<br><br>El proyecto se vincula por la obligatoriedad de obtener la autorización correspondiente para realizar las obras descritas en esta manifestación de impacto ambiental.<br><br>Como ya se mencionó anteriormente, la promovente una vez autorizado el proyecto en materia ambiental procederá a tramitar el Registro Nacional de Pesca para la unidad de producción acuícola. |
| **Art. 30°.-** *Las actividades pesqueras se clasifican en:*<br><br>**II.-** *Cultivo o acuacultura con fines* | | |
| **Artículo 31°.-** *Para realizar las actividades de pesca se requiere lo siguiente:*<br><br>**I,** *Concesión, para:*<br><br>**Inciso b)** *Acuacultura comercial*<br><br>**II,** Permiso, para:<br><br>**Inciso g)** *Acuacultura de fomento*<br><br>**III,** *Autorización, para:*<br><br>**Inciso d)** *Recolectar del medio natural reproductores, larvas, postlarvas, crías, huevos, semillas, alevines o en cualquier otro estadio, y*<br><br>**Inciso e)** *Acuacultura didáctica.* | | |

| | | |
|---|---|---|
| **Artículos 22.-** *la Secretaría podrá inscribir en el Registro Nacional de Pesca a los acuicultores que no requieran concesión, permiso o Autorización.* | Al **proyecto** le aplica el Artículo, incisos y, fracciones anteriores, porque se trata de una actividad acuícola con fines comerciales. | Por el hecho de presentar a la autoridad correspondiente (SEMARNAT) la Manifestación de Impacto Ambiental, el promovente está cumpliendo con este apartado.<br><br>El proyecto se vincula por la obligatoriedad de obtener la autorización correspondiente para realizar las obras descritas en esta manifestación de impacto ambiental.<br><br>Como ya se mencionó anteriormente, la promovente una vez autorizado el proyecto en materia ambiental procederá a tramitar el Registro Nacional de Pesca para la unidad de producción acuícola. |
| **Art. 30°.-** *Las actividades pesqueras se clasifican en:*<br><br>**II.-** *Cultivo o acuacultura con fines* | | |
| **Artículo 31°.-** *Para realizar las actividades de pesca se requiere lo siguiente:*<br><br>**I,** *Concesión, para:*<br><br>**Inciso b)** *Acuacultura comercial*<br><br>**II,** Permiso, para:<br><br>**Inciso g)** *Acuacultura de fomento*<br><br>**III,** *Autorización, para:*<br><br>**Inciso d)** *Recolectar del medio natural reproductores, larvas, postlarvas, crías, huevos, semillas, alevines o en cualquier otro estadio, y*<br><br>**Inciso e)** *Acuacultura didáctica.* | | |

| | | |
|---|---|---|
| **Artículos 22.-** *la Secretaría podrá inscribir en el Registro Nacional de Pesca a los acuicultores que no requieran concesión, permiso o Autorización.* | Al **proyecto** le aplica el Artículo, incisos y, fracciones anteriores, porque se trata de una actividad acuícola con fines comerciales. | Por el hecho de presentar a la autoridad correspondiente (SEMARNAT) la Manifestación de Impacto Ambiental, el promovente está cumpliendo con este apartado.<br><br>El proyecto se vincula por la obligatoriedad de obtener la autorización correspondiente para realizar las obras descritas en esta manifestación de impacto ambiental.<br><br>Como ya se mencionó anteriormente, la promovente una vez autorizado el proyecto en materia ambiental procederá a tramitar el Registro Nacional de Pesca para la unidad de producción acuícola. |
| **Art. 30°.-** *Las actividades pesqueras se clasifican en:*<br><br>**II.-** *Cultivo o acuacultura con fines* | | |
| **Artículo 31°.-** *Para realizar las actividades de pesca se requiere lo siguiente:*<br><br>**I,** *Concesión, para:*<br><br>**Inciso b)** *Acuacultura comercial*<br><br>**II,** Permiso, para:<br><br>**Inciso g)** *Acuacultura de fomento*<br><br>**III,** *Autorización, para:*<br><br>**Inciso d)** *Recolectar del medio natural reproductores, larvas, postlarvas, crías, huevos, semillas, alevines o en cualquier otro estadio, y*<br><br>**Inciso e)** *Acuacultura didáctica.* | | |

| | | |
|---|---|---|
| **Artículos 22.-** *la Secretaría podrá inscribir en el Registro Nacional de Pesca a los acuicultores que no requieran concesión, permiso o Autorización.* | Al **proyecto** le aplica el Artículo, incisos y, fracciones anteriores, porque se trata de una actividad acuícola con fines comerciales. | Por el hecho de presentar a la autoridad correspondiente (SEMARNAT) la Manifestación de Impacto Ambiental, el promovente está cumpliendo con este apartado.<br><br>El proyecto se vincula por la obligatoriedad de obtener la autorización correspondiente para realizar las obras descritas en esta manifestación de impacto ambiental.<br><br>Como ya se mencionó anteriormente, la promovente una vez autorizado el proyecto en materia ambiental procederá a tramitar el Registro Nacional de Pesca para la unidad de producción acuícola. |
| **Art. 30°.-** *Las actividades pesqueras se clasifican en:*<br><br>**II.-** *Cultivo o acuacultura con fines* | | |
| **Artículo 31°.-** *Para realizar las actividades de pesca se requiere lo siguiente:*<br><br>**I,** *Concesión, para:*<br><br>**Inciso b)** *Acuacultura comercial*<br><br>**II,** Permiso, para:<br><br>**Inciso g)** *Acuacultura de fomento*<br><br>**III,** *Autorización, para:*<br><br>**Inciso d)** *Recolectar del medio natural reproductores, larvas, postlarvas, crías, huevos, semillas, alevines o en cualquier otro estadio, y*<br><br>**Inciso e)** *Acuacultura didáctica.* | | |

| | | |
|---|---|---|
| **Artículos 22.-** *la Secretaría podrá inscribir en el Registro Nacional de Pesca a los acuicultores que no requieran concesión, permiso o Autorización.* | Al **proyecto** le aplica el Artículo, incisos y, fracciones anteriores, porque se trata de una actividad acuícola con fines comerciales. | Por el hecho de presentar a la autoridad correspondiente (SEMARNAT) la Manifestación de Impacto Ambiental, el promovente está cumpliendo con este apartado.<br><br>El proyecto se vincula por la obligatoriedad de obtener la autorización correspondiente para realizar las obras descritas en esta manifestación de impacto ambiental.<br><br>Como ya se mencionó anteriormente, la promovente una vez autorizado el proyecto en materia ambiental procederá a tramitar el Registro Nacional de Pesca para la unidad de producción acuícola. |
| **Art. 30°.-** *Las actividades pesqueras se clasifican en:*<br><br>**II.-** *Cultivo o acuacultura con fines* | | |
| **Artículo 31°.-** *Para realizar las actividades de pesca se requiere lo siguiente:*<br><br>**I,** *Concesión, para:*<br><br>**Inciso b)** *Acuacultura comercial*<br><br>**II,** Permiso, para:<br><br>**Inciso g)** *Acuacultura de fomento*<br><br>**III,** *Autorización, para:*<br><br>**Inciso d)** *Recolectar del medio natural reproductores, larvas, postlarvas, crías, huevos, semillas, alevines o en cualquier otro estadio, y*<br><br>**Inciso e)** *Acuacultura didáctica.* | | |

| | | |
|---|---|---|
| **Artículos 22.-** *la Secretaría podrá inscribir en el Registro Nacional de Pesca a los acuicultores que no requieran concesión, permiso o Autorización.* | Al **proyecto** le aplica el Artículo, incisos y, fracciones anteriores, porque se trata de una actividad acuícola con fines comerciales. | Por el hecho de presentar a la autoridad correspondiente (SEMARNAT) la Manifestación de Impacto Ambiental, el promovente está cumpliendo con este apartado.<br><br>El proyecto se vincula por la obligatoriedad de obtener la autorización correspondiente para realizar las obras descritas en esta manifestación de impacto ambiental.<br><br>Como ya se mencionó anteriormente, la promovente una vez autorizado el proyecto en materia ambiental procederá a tramitar el Registro Nacional de Pesca para la unidad de producción acuícola. |
| **Art. 30°.-** *Las actividades pesqueras se clasifican en:*<br><br>**II.-** *Cultivo o acuacultura con fines* | | |
| **Artículo 31°.-** *Para realizar las actividades de pesca se requiere lo siguiente:*<br><br>**I,** *Concesión, para:*<br><br>**Inciso b)** *Acuacultura comercial*<br><br>**II,** Permiso, para:<br><br>**Inciso g)** *Acuacultura de fomento*<br><br>**III,** *Autorización, para:*<br><br>**Inciso d)** *Recolectar del medio natural reproductores, larvas, postlarvas, crías, huevos, semillas, alevines o en cualquier otro estadio, y*<br><br>**Inciso e)** *Acuacultura didáctica.* | | |

| | | |
|---|---|---|
| **Artículos 22.-** *la Secretaría podrá inscribir en el Registro Nacional de Pesca a los acuicultores que no requieran concesión, permiso o Autorización.* | Al **proyecto** le aplica el Artículo, incisos y, fracciones anteriores, porque se trata de una actividad acuícola con fines comerciales. | Por el hecho de presentar a la autoridad correspondiente (SEMARNAT) la Manifestación de Impacto Ambiental, el promovente está cumpliendo con este apartado.<br><br>El proyecto se vincula por la obligatoriedad de obtener la autorización correspondiente para realizar las obras descritas en esta manifestación de impacto ambiental.<br><br>Como ya se mencionó anteriormente, la promovente una vez autorizado el proyecto en materia ambiental procederá a tramitar el Registro Nacional de Pesca para la unidad de producción acuícola. |
| **Art. 30°.-** *Las actividades pesqueras se clasifican en:*<br><br>**II.-** *Cultivo o acuacultura con fines* | | |
| **Artículo 31°.-** *Para realizar las actividades de pesca se requiere lo siguiente:*<br><br>**I,** *Concesión, para:*<br><br>**Inciso b)** *Acuacultura comercial*<br><br>**II,** Permiso, para:<br><br>**Inciso g)** *Acuacultura de fomento*<br><br>**III,** *Autorización, para:*<br><br>**Inciso d)** *Recolectar del medio natural reproductores, larvas, postlarvas, crías, huevos, semillas, alevines o en cualquier otro estadio, y*<br><br>**Inciso e)** *Acuacultura didáctica.* | | |

| | | |
|---|---|---|
| **Artículos 22.-** *la Secretaría podrá inscribir en el Registro Nacional de Pesca a los acuicultores que no requieran concesión, permiso o Autorización.* | Al **proyecto** le aplica el Artículo, incisos y, fracciones anteriores, porque se trata de una actividad acuícola con fines comerciales. | Por el hecho de presentar a la autoridad correspondiente (SEMARNAT) la Manifestación de Impacto Ambiental, el promovente está cumpliendo con este apartado.<br><br>El proyecto se vincula por la obligatoriedad de obtener la autorización correspondiente para realizar las obras descritas en esta manifestación de impacto ambiental.<br><br>Como ya se mencionó anteriormente, la promovente una vez autorizado el proyecto en materia ambiental procederá a tramitar el Registro Nacional de Pesca para la unidad de producción acuícola. |
| **Art. 30°.-** *Las actividades pesqueras se clasifican en:*<br><br>**II.-** *Cultivo o acuacultura con fines* | | |
| **Artículo 31°.-** *Para realizar las actividades de pesca se requiere lo siguiente:*<br><br>**I,** *Concesión, para:*<br><br>**Inciso b)** *Acuacultura comercial*<br><br>**II,** Permiso, para:<br><br>**Inciso g)** *Acuacultura de fomento*<br><br>**III,** *Autorización, para:*<br><br>**Inciso d)** *Recolectar del medio natural reproductores, larvas, postlarvas, crías, huevos, semillas, alevines o en cualquier otro estadio, y*<br><br>**Inciso e)** *Acuacultura didáctica.* | | |

| | | |
|---|---|---|
| **Artículos 22.-** *la Secretaría podrá inscribir en el Registro Nacional de Pesca a los acuicultores que no requieran concesión, permiso o Autorización.* | Al **proyecto** le aplica el Artículo, incisos y, fracciones anteriores, porque se trata de una actividad acuícola con fines comerciales. | Por el hecho de presentar a la autoridad correspondiente (SEMARNAT) la Manifestación de Impacto Ambiental, el promovente está cumpliendo con este apartado.<br><br>El proyecto se vincula por la obligatoriedad de obtener la autorización correspondiente para realizar las obras descritas en esta manifestación de impacto ambiental.<br><br>Como ya se mencionó anteriormente, la promovente una vez autorizado el proyecto en materia ambiental procederá a tramitar el Registro Nacional de Pesca para la unidad de producción acuícola. |
| **Art. 30°.-** *Las actividades pesqueras se clasifican en:*<br><br>**II.-** *Cultivo o acuacultura con fines* | | |
| **Artículo 31°.-** *Para realizar las actividades de pesca se requiere lo siguiente:*<br><br>**I,** *Concesión, para:*<br><br>**Inciso b)** *Acuacultura comercial*<br><br>**II,** Permiso, para:<br><br>**Inciso g)** *Acuacultura de fomento*<br><br>**III,** *Autorización, para:*<br><br>**Inciso d)** *Recolectar del medio natural reproductores, larvas, postlarvas, crías, huevos, semillas, alevines o en cualquier otro estadio, y*<br><br>**Inciso e)** *Acuacultura didáctica.* | | |

| | | |
|---|---|---|
| **Artículos 22.-** *la Secretaría podrá inscribir en el Registro Nacional de Pesca a los acuicultores que no requieran concesión, permiso o Autorización.* | Al **proyecto** le aplica el Artículo, incisos y, fracciones anteriores, porque se trata de una actividad acuícola con fines comerciales. | Por el hecho de presentar a la autoridad correspondiente (SEMARNAT) la Manifestación de Impacto Ambiental, el promovente está cumpliendo con este apartado.<br><br>El proyecto se vincula por la obligatoriedad de obtener la autorización correspondiente para realizar las obras descritas en esta manifestación de impacto ambiental.<br><br>Como ya se mencionó anteriormente, la promovente una vez autorizado el proyecto en materia ambiental procederá a tramitar el Registro Nacional de Pesca para la unidad de producción acuícola. |
| **Art. 30°.-** *Las actividades pesqueras se clasifican en:*<br><br>**II.-** *Cultivo o acuacultura con fines* | | |
| **Artículo 31°.-** *Para realizar las actividades de pesca se requiere lo siguiente:*<br><br>**I,** *Concesión, para:*<br><br>**Inciso b)** *Acuacultura comercial*<br><br>**II,** Permiso, para:<br><br>**Inciso g)** *Acuacultura de fomento*<br><br>**III,** *Autorización, para:*<br><br>**Inciso d)** *Recolectar del medio natural reproductores, larvas, postlarvas, crías, huevos, semillas, alevines o en cualquier otro estadio, y*<br><br>**Inciso e)** *Acuacultura didáctica.* | | |

| | | |
|---|---|---|
| **Artículos 22.-** *la Secretaría podrá inscribir en el Registro Nacional de Pesca a los acuicultores que no requieran concesión, permiso o Autorización.* | Al **proyecto** le aplica el Artículo, incisos y, fracciones anteriores, porque se trata de una actividad acuícola con fines comerciales. | Por el hecho de presentar a la autoridad correspondiente (SEMARNAT) la Manifestación de Impacto Ambiental, el promovente está cumpliendo con este apartado.<br><br>El proyecto se vincula por la obligatoriedad de obtener la autorización correspondiente para realizar las obras descritas en esta manifestación de impacto ambiental.<br><br>Como ya se mencionó anteriormente, la promovente una vez autorizado el proyecto en materia ambiental procederá a tramitar el Registro Nacional de Pesca para la unidad de producción acuícola. |
| **Art. 30°.-** *Las actividades pesqueras se clasifican en:*<br><br>**II.-** *Cultivo o acuacultura con fines* | | |
| **Artículo 31°.-** *Para realizar las actividades de pesca se requiere lo siguiente:*<br><br>**I,** *Concesión, para:*<br><br>**Inciso b)** *Acuacultura comercial*<br><br>**II,** Permiso, para:<br><br>**Inciso g)** *Acuacultura de fomento*<br><br>**III,** *Autorización, para:*<br><br>**Inciso d)** *Recolectar del medio natural reproductores, larvas, postlarvas, crías, huevos, semillas, alevines o en cualquier otro estadio, y*<br><br>**Inciso e)** *Acuacultura didáctica.* | | |

| | | |
|---|---|---|
| **Artículos 22.-** *la Secretaría podrá inscribir en el Registro Nacional de Pesca a los acuicultores que no requieran concesión, permiso o Autorización.* | Al **proyecto** le aplica el Artículo, incisos y, fracciones anteriores, porque se trata de una actividad acuícola con fines comerciales. | Por el hecho de presentar a la autoridad correspondiente (SEMARNAT) la Manifestación de Impacto Ambiental, el promovente está cumpliendo con este apartado.<br><br>El proyecto se vincula por la obligatoriedad de obtener la autorización correspondiente para realizar las obras descritas en esta manifestación de impacto ambiental.<br><br>Como ya se mencionó anteriormente, la promovente una vez autorizado el proyecto en materia ambiental procederá a tramitar el Registro Nacional de Pesca para la unidad de producción acuícola. |
| **Art. 30°.-** *Las actividades pesqueras se clasifican en:*<br><br>**II.-** *Cultivo o acuacultura con fines* | | |
| **Artículo 31°.-** *Para realizar las actividades de pesca se requiere lo siguiente:*<br><br>**I,** *Concesión, para:*<br><br>**Inciso b)** *Acuacultura comercial*<br><br>**II,** Permiso, para:<br><br>**Inciso g)** *Acuacultura de fomento*<br><br>**III,** *Autorización, para:*<br><br>**Inciso d)** *Recolectar del medio natural reproductores, larvas, postlarvas, crías, huevos, semillas, alevines o en cualquier otro estadio, y*<br><br>**Inciso e)** *Acuacultura didáctica.* | | |

| | | |
|---|---|---|
| **Artículos 22.-** *la Secretaría podrá inscribir en el Registro Nacional de Pesca a los acuicultores que no requieran concesión, permiso o Autorización.* | Al **proyecto** le aplica el Artículo, incisos y, fracciones anteriores, porque se trata de una actividad acuícola con fines comerciales. | Por el hecho de presentar a la autoridad correspondiente (SEMARNAT) la Manifestación de Impacto Ambiental, el promovente está cumpliendo con este apartado.<br><br>El proyecto se vincula por la obligatoriedad de obtener la autorización correspondiente para realizar las obras descritas en esta manifestación de impacto ambiental.<br><br>Como ya se mencionó anteriormente, la promovente una vez autorizado el proyecto en materia ambiental procederá a tramitar el Registro Nacional de Pesca para la unidad de producción acuícola. |
| **Art. 30°.-** *Las actividades pesqueras se clasifican en:*<br><br>**II.-** *Cultivo o acuacultura con fines* | | |
| **Artículo 31°.-** *Para realizar las actividades de pesca se requiere lo siguiente:*<br><br>**I,** *Concesión, para:*<br><br>**Inciso b)** *Acuacultura comercial*<br><br>**II,** Permiso, para:<br><br>**Inciso g)** *Acuacultura de fomento*<br><br>**III,** *Autorización, para:*<br><br>**Inciso d)** *Recolectar del medio natural reproductores, larvas, postlarvas, crías, huevos, semillas, alevines o en cualquier otro estadio, y*<br><br>**Inciso e)** *Acuacultura didáctica.* | | |

| | | |
|---|---|---|
| **Artículos 22.-** *la Secretaría podrá inscribir en el Registro Nacional de Pesca a los acuicultores que no requieran concesión, permiso o Autorización.* | Al **proyecto** le aplica el Artículo, incisos y, fracciones anteriores, porque se trata de una actividad acuícola con fines comerciales. | Por el hecho de presentar a la autoridad correspondiente (SEMARNAT) la Manifestación de Impacto Ambiental, el promovente está cumpliendo con este apartado.<br><br>El proyecto se vincula por la obligatoriedad de obtener la autorización correspondiente para realizar las obras descritas en esta manifestación de impacto ambiental.<br><br>Como ya se mencionó anteriormente, la promovente una vez autorizado el proyecto en materia ambiental procederá a tramitar el Registro Nacional de Pesca para la unidad de producción acuícola. |
| **Art. 30°.-** *Las actividades pesqueras se clasifican en:*<br><br>**II.-** *Cultivo o acuacultura con fines* | | |
| **Artículo 31°.-** *Para realizar las actividades de pesca se requiere lo siguiente:*<br><br>**I,** *Concesión, para:*<br><br>**Inciso b)** *Acuacultura comercial*<br><br>**II,** Permiso, para:<br><br>**Inciso g)** *Acuacultura de fomento*<br><br>**III,** *Autorización, para:*<br><br>**Inciso d)** *Recolectar del medio natural reproductores, larvas, postlarvas, crías, huevos, semillas, alevines o en cualquier otro estadio, y*<br><br>**Inciso e)** *Acuacultura didáctica.* | | |

| | | |
|---|---|---|
| **Artículos 22.-** *la Secretaría podrá inscribir en el Registro Nacional de Pesca a los acuicultores que no requieran concesión, permiso o Autorización.* | Al **proyecto** le aplica el Artículo, incisos y, fracciones anteriores, porque se trata de una actividad acuícola con fines comerciales. | Por el hecho de presentar a la autoridad correspondiente (SEMARNAT) la Manifestación de Impacto Ambiental, el promovente está cumpliendo con este apartado.<br><br>El proyecto se vincula por la obligatoriedad de obtener la autorización correspondiente para realizar las obras descritas en esta manifestación de impacto ambiental.<br><br>Como ya se mencionó anteriormente, la promovente una vez autorizado el proyecto en materia ambiental procederá a tramitar el Registro Nacional de Pesca para la unidad de producción acuícola. |
| **Art. 30°.-** *Las actividades pesqueras se clasifican en:*<br><br>**II.-** *Cultivo o acuacultura con fines* | | |
| **Artículo 31°.-** *Para realizar las actividades de pesca se requiere lo siguiente:*<br><br>**I,** *Concesión, para:*<br><br>**Inciso b)** *Acuacultura comercial*<br><br>**II,** Permiso, para:<br><br>**Inciso g)** *Acuacultura de fomento*<br><br>**III,** *Autorización, para:*<br><br>**Inciso d)** *Recolectar del medio natural reproductores, larvas, postlarvas, crías, huevos, semillas, alevines o en cualquier otro estadio, y*<br><br>**Inciso e)** *Acuacultura didáctica.* | | |

| | | |
|---|---|---|
| **Artículos 22.-** *la Secretaría podrá inscribir en el Registro Nacional de Pesca a los acuicultores que no requieran concesión, permiso o Autorización.* | Al **proyecto** le aplica el Artículo, incisos y, fracciones anteriores, porque se trata de una actividad acuícola con fines comerciales. | Por el hecho de presentar a la autoridad correspondiente (SEMARNAT) la Manifestación de Impacto Ambiental, el promovente está cumpliendo con este apartado.<br><br>El proyecto se vincula por la obligatoriedad de obtener la autorización correspondiente para realizar las obras descritas en esta manifestación de impacto ambiental.<br><br>Como ya se mencionó anteriormente, la promovente una vez autorizado el proyecto en materia ambiental procederá a tramitar el Registro Nacional de Pesca para la unidad de producción acuícola. |
| **Art. 30°.-** *Las actividades pesqueras se clasifican en:*<br><br>**II.-** *Cultivo o acuacultura con fines* | | |
| **Artículo 31°.-** *Para realizar las actividades de pesca se requiere lo siguiente:*<br><br>**I,** *Concesión, para:*<br><br>**Inciso b)** *Acuacultura comercial*<br><br>**II,** Permiso, para:<br><br>**Inciso g)** *Acuacultura de fomento*<br><br>**III,** *Autorización, para:*<br><br>**Inciso d)** *Recolectar del medio natural reproductores, larvas, postlarvas, crías, huevos, semillas, alevines o en cualquier otro estadio, y*<br><br>**Inciso e)** *Acuacultura didáctica.* | | |

| | | |
|---|---|---|
| **Artículos 22.-** *la Secretaría podrá inscribir en el Registro Nacional de Pesca a los acuicultores que no requieran concesión, permiso o Autorización.* | Al **proyecto** le aplica el Artículo, incisos y, fracciones anteriores, porque se trata de una actividad acuícola con fines comerciales. | Por el hecho de presentar a la autoridad correspondiente (SEMARNAT) la Manifestación de Impacto Ambiental, el promovente está cumpliendo con este apartado.<br><br>El proyecto se vincula por la obligatoriedad de obtener la autorización correspondiente para realizar las obras descritas en esta manifestación de impacto ambiental.<br><br>Como ya se mencionó anteriormente, la promovente una vez autorizado el proyecto en materia ambiental procederá a tramitar el Registro Nacional de Pesca para la unidad de producción acuícola. |
| **Art. 30°.-** *Las actividades pesqueras se clasifican en:*<br><br>**II.-** *Cultivo o acuacultura con fines* | | |
| **Artículo 31°.-** *Para realizar las actividades de pesca se requiere lo siguiente:*<br><br>**I,** *Concesión, para:*<br><br>**Inciso b)** *Acuacultura comercial*<br><br>**II,** Permiso, para:<br><br>**Inciso g)** *Acuacultura de fomento*<br><br>**III,** *Autorización, para:*<br><br>**Inciso d)** *Recolectar del medio natural reproductores, larvas, postlarvas, crías, huevos, semillas, alevines o en cualquier otro estadio, y*<br><br>**Inciso e)** *Acuacultura didáctica.* | | |

| | | |
|---|---|---|
| **Artículos 22.-** *la Secretaría podrá inscribir en el Registro Nacional de Pesca a los acuicultores que no requieran concesión, permiso o Autorización.* | Al **proyecto** le aplica el Artículo, incisos y, fracciones anteriores, porque se trata de una actividad acuícola con fines comerciales. | Por el hecho de presentar a la autoridad correspondiente (SEMARNAT) la Manifestación de Impacto Ambiental, el promovente está cumpliendo con este apartado.<br><br>El proyecto se vincula por la obligatoriedad de obtener la autorización correspondiente para realizar las obras descritas en esta manifestación de impacto ambiental.<br><br>Como ya se mencionó anteriormente, la promovente una vez autorizado el proyecto en materia ambiental procederá a tramitar el Registro Nacional de Pesca para la unidad de producción acuícola. |
| **Art. 30°.-** *Las actividades pesqueras se clasifican en:*<br><br>**II.-** *Cultivo o acuacultura con fines* | | |
| **Artículo 31°.-** *Para realizar las actividades de pesca se requiere lo siguiente:*<br><br>**I,** *Concesión, para:*<br><br>**Inciso b)** *Acuacultura comercial*<br><br>**II,** Permiso, para:<br><br>**Inciso g)** *Acuacultura de fomento*<br><br>**III,** *Autorización, para:*<br><br>**Inciso d)** *Recolectar del medio natural reproductores, larvas, postlarvas, crías, huevos, semillas, alevines o en cualquier otro estadio, y*<br><br>**Inciso e)** *Acuacultura didáctica.* | | |

| | | |
|---|---|---|
| **Artículos 22.-** *la Secretaría podrá inscribir en el Registro Nacional de Pesca a los acuicultores que no requieran concesión, permiso o Autorización.* | Al **proyecto** le aplica el Artículo, incisos y, fracciones anteriores, porque se trata de una actividad acuícola con fines comerciales. | Por el hecho de presentar a la autoridad correspondiente (SEMARNAT) la Manifestación de Impacto Ambiental, el promovente está cumpliendo con este apartado.<br><br>El proyecto se vincula por la obligatoriedad de obtener la autorización correspondiente para realizar las obras descritas en esta manifestación de impacto ambiental.<br><br>Como ya se mencionó anteriormente, la promovente una vez autorizado el proyecto en materia ambiental procederá a tramitar el Registro Nacional de Pesca para la unidad de producción acuícola. |
| **Art. 30°.-** *Las actividades pesqueras se clasifican en:*<br><br>**II.-** *Cultivo o acuacultura con fines* | | |
| **Artículo 31°.-** *Para realizar las actividades de pesca se requiere lo siguiente:*<br><br>**I,** *Concesión, para:*<br><br>**Inciso b)** *Acuacultura comercial*<br><br>**II,** Permiso, para:<br><br>**Inciso g)** *Acuacultura de fomento*<br><br>**III,** *Autorización, para:*<br><br>**Inciso d)** *Recolectar del medio natural reproductores, larvas, postlarvas, crías, huevos, semillas, alevines o en cualquier otro estadio, y*<br><br>**Inciso e)** *Acuacultura didáctica.* | | |

| | | |
|---|---|---|
| **Artículos 22.-** *la Secretaría podrá inscribir en el Registro Nacional de Pesca a los acuicultores que no requieran concesión, permiso o Autorización.* | Al **proyecto** le aplica el Artículo, incisos y, fracciones anteriores, porque se trata de una actividad acuícola con fines comerciales. | Por el hecho de presentar a la autoridad correspondiente (SEMARNAT) la Manifestación de Impacto Ambiental, el promovente está cumpliendo con este apartado.<br><br>El proyecto se vincula por la obligatoriedad de obtener la autorización correspondiente para realizar las obras descritas en esta manifestación de impacto ambiental.<br><br>Como ya se mencionó anteriormente, la promovente una vez autorizado el proyecto en materia ambiental procederá a tramitar el Registro Nacional de Pesca para la unidad de producción acuícola. |
| **Art. 30°.-** *Las actividades pesqueras se clasifican en:*<br><br>**II.-** *Cultivo o acuacultura con fines* | | |
| **Artículo 31°.-** *Para realizar las actividades de pesca se requiere lo siguiente:*<br><br>**I,** *Concesión, para:*<br><br>**Inciso b)** *Acuacultura comercial*<br><br>**II,** Permiso, para:<br><br>**Inciso g)** *Acuacultura de fomento*<br><br>**III,** *Autorización, para:*<br><br>**Inciso d)** *Recolectar del medio natural reproductores, larvas, postlarvas, crías, huevos, semillas, alevines o en cualquier otro estadio, y*<br><br>**Inciso e)** *Acuacultura didáctica.* | | |

| | | |
|---|---|---|
| **Artículos 22.-** *la Secretaría podrá inscribir en el Registro Nacional de Pesca a los acuicultores que no requieran concesión, permiso o Autorización.* | Al **proyecto** le aplica el Artículo, incisos y, fracciones anteriores, porque se trata de una actividad acuícola con fines comerciales. | Por el hecho de presentar a la autoridad correspondiente (SEMARNAT) la Manifestación de Impacto Ambiental, el promovente está cumpliendo con este apartado.<br><br>El proyecto se vincula por la obligatoriedad de obtener la autorización correspondiente para realizar las obras descritas en esta manifestación de impacto ambiental.<br><br>Como ya se mencionó anteriormente, la promovente una vez autorizado el proyecto en materia ambiental procederá a tramitar el Registro Nacional de Pesca para la unidad de producción acuícola. |
| **Art. 30°.-** *Las actividades pesqueras se clasifican en:*<br><br>**II.-** *Cultivo o acuacultura con fines* | | |
| **Artículo 31°.-** *Para realizar las actividades de pesca se requiere lo siguiente:*<br><br>**I,** *Concesión, para:*<br><br>**Inciso b)** *Acuacultura comercial*<br><br>**II,** Permiso, para:<br><br>**Inciso g)** *Acuacultura de fomento*<br><br>**III,** *Autorización, para:*<br><br>**Inciso d)** *Recolectar del medio natural reproductores, larvas, postlarvas, crías, huevos, semillas, alevines o en cualquier otro estadio, y*<br><br>**Inciso e)** *Acuacultura didáctica.* | | |

| | | |
|---|---|---|
| **Artículos 22.-** *la Secretaría podrá inscribir en el Registro Nacional de Pesca a los acuicultores que no requieran concesión, permiso o Autorización.* | Al **proyecto** le aplica el Artículo, incisos y, fracciones anteriores, porque se trata de una actividad acuícola con fines comerciales. | Por el hecho de presentar a la autoridad correspondiente (SEMARNAT) la Manifestación de Impacto Ambiental, el promovente está cumpliendo con este apartado.<br><br>El proyecto se vincula por la obligatoriedad de obtener la autorización correspondiente para realizar las obras descritas en esta manifestación de impacto ambiental.<br><br>Como ya se mencionó anteriormente, la promovente una vez autorizado el proyecto en materia ambiental procederá a tramitar el Registro Nacional de Pesca para la unidad de producción acuícola. |
| **Art. 30°.-** *Las actividades pesqueras se clasifican en:*<br><br>**II.-** *Cultivo o acuacultura con fines* | | |
| **Artículo 31°.-** *Para realizar las actividades de pesca se requiere lo siguiente:*<br><br>**I,** *Concesión, para:*<br><br>**Inciso b)** *Acuacultura comercial*<br><br>**II,** Permiso, para:<br><br>**Inciso g)** *Acuacultura de fomento*<br><br>**III,** *Autorización, para:*<br><br>**Inciso d)** *Recolectar del medio natural reproductores, larvas, postlarvas, crías, huevos, semillas, alevines o en cualquier otro estadio, y*<br><br>**Inciso e)** *Acuacultura didáctica.* | | |

| | | |
|---|---|---|
| **Artículos 22.-** *la Secretaría podrá inscribir en el Registro Nacional de Pesca a los acuicultores que no requieran concesión, permiso o Autorización.* | Al **proyecto** le aplica el Artículo, incisos y, fracciones anteriores, porque se trata de una actividad acuícola con fines comerciales. | Por el hecho de presentar a la autoridad correspondiente (SEMARNAT) la Manifestación de Impacto Ambiental, el promovente está cumpliendo con este apartado.<br><br>El proyecto se vincula por la obligatoriedad de obtener la autorización correspondiente para realizar las obras descritas en esta manifestación de impacto ambiental.<br><br>Como ya se mencionó anteriormente, la promovente una vez autorizado el proyecto en materia ambiental procederá a tramitar el Registro Nacional de Pesca para la unidad de producción acuícola. |
| **Art. 30°.-** *Las actividades pesqueras se clasifican en:*<br><br>**II.-** *Cultivo o acuacultura con fines* | | |
| **Artículo 31°.-** *Para realizar las actividades de pesca se requiere lo siguiente:*<br><br>**I,** *Concesión, para:*<br><br>**Inciso b)** *Acuacultura comercial*<br><br>**II,** Permiso, para:<br><br>**Inciso g)** *Acuacultura de fomento*<br><br>**III,** *Autorización, para:*<br><br>**Inciso d)** *Recolectar del medio natural reproductores, larvas, postlarvas, crías, huevos, semillas, alevines o en cualquier otro estadio, y*<br><br>**Inciso e)** *Acuacultura didáctica.* | | |

| | | |
|---|---|---|
| **Artículos 22.-** *la Secretaría podrá inscribir en el Registro Nacional de Pesca a los acuicultores que no requieran concesión, permiso o Autorización.* | Al **proyecto** le aplica el Artículo, incisos y, fracciones anteriores, porque se trata de una actividad acuícola con fines comerciales. | Por el hecho de presentar a la autoridad correspondiente (SEMARNAT) la Manifestación de Impacto Ambiental, el promovente está cumpliendo con este apartado.<br><br>El proyecto se vincula por la obligatoriedad de obtener la autorización correspondiente para realizar las obras descritas en esta manifestación de impacto ambiental.<br><br>Como ya se mencionó anteriormente, la promovente una vez autorizado el proyecto en materia ambiental procederá a tramitar el Registro Nacional de Pesca para la unidad de producción acuícola. |
| **Art. 30°.-** *Las actividades pesqueras se clasifican en:*<br><br>**II.-** *Cultivo o acuacultura con fines* | | |
| **Artículo 31°.-** *Para realizar las actividades de pesca se requiere lo siguiente:*<br><br>**I,** *Concesión, para:*<br><br>**Inciso b)** *Acuacultura comercial*<br><br>**II,** Permiso, para:<br><br>**Inciso g)** *Acuacultura de fomento*<br><br>**III,** *Autorización, para:*<br><br>**Inciso d)** *Recolectar del medio natural reproductores, larvas, postlarvas, crías, huevos, semillas, alevines o en cualquier otro estadio, y*<br><br>**Inciso e)** *Acuacultura didáctica.* | | |

| | | |
|---|---|---|
| **Artículos 22.-** *la Secretaría podrá inscribir en el Registro Nacional de Pesca a los acuicultores que no requieran concesión, permiso o Autorización.* | Al **proyecto** le aplica el Artículo, incisos y, fracciones anteriores, porque se trata de una actividad acuícola con fines comerciales. | Por el hecho de presentar a la autoridad correspondiente (SEMARNAT) la Manifestación de Impacto Ambiental, el promovente está cumpliendo con este apartado.<br><br>El proyecto se vincula por la obligatoriedad de obtener la autorización correspondiente para realizar las obras descritas en esta manifestación de impacto ambiental.<br><br>Como ya se mencionó anteriormente, la promovente una vez autorizado el proyecto en materia ambiental procederá a tramitar el Registro Nacional de Pesca para la unidad de producción acuícola. |
| **Art. 30°.-** *Las actividades pesqueras se clasifican en:*<br><br>**II.-** *Cultivo o acuacultura con fines* | | |
| **Artículo 31°.-** *Para realizar las actividades de pesca se requiere lo siguiente:*<br><br>**I,** *Concesión, para:*<br><br>**Inciso b)** *Acuacultura comercial*<br><br>**II,** Permiso, para:<br><br>**Inciso g)** *Acuacultura de fomento*<br><br>**III,** *Autorización, para:*<br><br>**Inciso d)** *Recolectar del medio natural reproductores, larvas, postlarvas, crías, huevos, semillas, alevines o en cualquier otro estadio, y*<br><br>**Inciso e)** *Acuacultura didáctica.* | | |

| | | |
|---|---|---|
| **Artículos 22.-** *la Secretaría podrá inscribir en el Registro Nacional de Pesca a los acuicultores que no requieran concesión, permiso o Autorización.* | Al **proyecto** le aplica el Artículo, incisos y, fracciones anteriores, porque se trata de una actividad acuícola con fines comerciales. | Por el hecho de presentar a la autoridad correspondiente (SEMARNAT) la Manifestación de Impacto Ambiental, el promovente está cumpliendo con este apartado.<br><br>El proyecto se vincula por la obligatoriedad de obtener la autorización correspondiente para realizar las obras descritas en esta manifestación de impacto ambiental.<br><br>Como ya se mencionó anteriormente, la promovente una vez autorizado el proyecto en materia ambiental procederá a tramitar el Registro Nacional de Pesca para la unidad de producción acuícola. |
| **Art. 30°.-** *Las actividades pesqueras se clasifican en:*<br><br>**II.-** *Cultivo o acuacultura con fines* | | |
| **Artículo 31°.-** *Para realizar las actividades de pesca se requiere lo siguiente:*<br><br>**I,** *Concesión, para:*<br><br>**Inciso b)** *Acuacultura comercial*<br><br>**II,** Permiso, para:<br><br>**Inciso g)** *Acuacultura de fomento*<br><br>**III,** *Autorización, para:*<br><br>**Inciso d)** *Recolectar del medio natural reproductores, larvas, postlarvas, crías, huevos, semillas, alevines o en cualquier otro estadio, y*<br><br>**Inciso e)** *Acuacultura didáctica.* | | |

| | | |
|---|---|---|
| **Artículos 22.-** *la Secretaría podrá inscribir en el Registro Nacional de Pesca a los acuicultores que no requieran concesión, permiso o Autorización.* | Al **proyecto** le aplica el Artículo, incisos y, fracciones anteriores, porque se trata de una actividad acuícola con fines comerciales. | Por el hecho de presentar a la autoridad correspondiente (SEMARNAT) la Manifestación de Impacto Ambiental, el promovente está cumpliendo con este apartado.<br><br>El proyecto se vincula por la obligatoriedad de obtener la autorización correspondiente para realizar las obras descritas en esta manifestación de impacto ambiental.<br><br>Como ya se mencionó anteriormente, la promovente una vez autorizado el proyecto en materia ambiental procederá a tramitar el Registro Nacional de Pesca para la unidad de producción acuícola. |
| **Art. 30°.-** *Las actividades pesqueras se clasifican en:*<br><br>**II.-** *Cultivo o acuacultura con fines* | | |
| **Artículo 31°.-** *Para realizar las actividades de pesca se requiere lo siguiente:*<br><br>**I,** *Concesión, para:*<br><br>**Inciso b)** *Acuacultura comercial*<br><br>**II,** Permiso, para:<br><br>**Inciso g)** *Acuacultura de fomento*<br><br>**III,** *Autorización, para:*<br><br>**Inciso d)** *Recolectar del medio natural reproductores, larvas, postlarvas, crías, huevos, semillas, alevines o en cualquier otro estadio, y*<br><br>**Inciso e)** *Acuacultura didáctica.* | | |

| | | |
|---|---|---|
| **Artículos 22.-** *la Secretaría podrá inscribir en el Registro Nacional de Pesca a los acuicultores que no requieran concesión, permiso o Autorización.* | Al **proyecto** le aplica el Artículo, incisos y, fracciones anteriores, porque se trata de una actividad acuícola con fines comerciales. | Por el hecho de presentar a la autoridad correspondiente (SEMARNAT) la Manifestación de Impacto Ambiental, el promovente está cumpliendo con este apartado.<br><br>El proyecto se vincula por la obligatoriedad de obtener la autorización correspondiente para realizar las obras descritas en esta manifestación de impacto ambiental.<br><br>Como ya se mencionó anteriormente, la promovente una vez autorizado el proyecto en materia ambiental procederá a tramitar el Registro Nacional de Pesca para la unidad de producción acuícola. |
| **Art. 30°.-** *Las actividades pesqueras se clasifican en:*<br><br>**II.-** *Cultivo o acuacultura con fines* | | |
| **Artículo 31°.-** *Para realizar las actividades de pesca se requiere lo siguiente:*<br><br>**I,** *Concesión, para:*<br><br>**Inciso b)** *Acuacultura comercial*<br><br>**II,** Permiso, para:<br><br>**Inciso g)** *Acuacultura de fomento*<br><br>**III,** *Autorización, para:*<br><br>**Inciso d)** *Recolectar del medio natural reproductores, larvas, postlarvas, crías, huevos, semillas, alevines o en cualquier otro estadio, y*<br><br>**Inciso e)** *Acuacultura didáctica.* | | |

| | | |
|---|---|---|
| **Artículos 22.-** *la Secretaría podrá inscribir en el Registro Nacional de Pesca a los acuicultores que no requieran concesión, permiso o Autorización.* | Al **proyecto** le aplica el Artículo, incisos y, fracciones anteriores, porque se trata de una actividad acuícola con fines comerciales. | Por el hecho de presentar a la autoridad correspondiente (SEMARNAT) la Manifestación de Impacto Ambiental, el promovente está cumpliendo con este apartado.<br><br>El proyecto se vincula por la obligatoriedad de obtener la autorización correspondiente para realizar las obras descritas en esta manifestación de impacto ambiental.<br><br>Como ya se mencionó anteriormente, la promovente una vez autorizado el proyecto en materia ambiental procederá a tramitar el Registro Nacional de Pesca para la unidad de producción acuícola. |
| **Art. 30°.-** *Las actividades pesqueras se clasifican en:*<br><br>**II.-** *Cultivo o acuacultura con fines* | | |
| **Artículo 31°.-** *Para realizar las actividades de pesca se requiere lo siguiente:*<br><br>**I,** *Concesión, para:*<br><br>**Inciso b)** *Acuacultura comercial*<br><br>**II,** Permiso, para:<br><br>**Inciso g)** *Acuacultura de fomento*<br><br>**III,** *Autorización, para:*<br><br>**Inciso d)** *Recolectar del medio natural reproductores, larvas, postlarvas, crías, huevos, semillas, alevines o en cualquier otro estadio, y*<br><br>**Inciso e)** *Acuacultura didáctica.* | | |

| | | |
|---|---|---|
| **Artículos 22.-** *la Secretaría podrá inscribir en el Registro Nacional de Pesca a los acuicultores que no requieran concesión, permiso o Autorización.* | Al **proyecto** le aplica el Artículo, incisos y, fracciones anteriores, porque se trata de una actividad acuícola con fines comerciales. | Por el hecho de presentar a la autoridad correspondiente (SEMARNAT) la Manifestación de Impacto Ambiental, el promovente está cumpliendo con este apartado.<br><br>El proyecto se vincula por la obligatoriedad de obtener la autorización correspondiente para realizar las obras descritas en esta manifestación de impacto ambiental.<br><br>Como ya se mencionó anteriormente, la promovente una vez autorizado el proyecto en materia ambiental procederá a tramitar el Registro Nacional de Pesca para la unidad de producción acuícola. |
| **Art. 30°.-** *Las actividades pesqueras se clasifican en:*<br><br>**II.-** *Cultivo o acuacultura con fines* | | |
| **Artículo 31°.-** *Para realizar las actividades de pesca se requiere lo siguiente:*<br><br>**I,** *Concesión, para:*<br><br>**Inciso b)** *Acuacultura comercial*<br><br>**II,** Permiso, para:<br><br>**Inciso g)** *Acuacultura de fomento*<br><br>**III,** *Autorización, para:*<br><br>**Inciso d)** *Recolectar del medio natural reproductores, larvas, postlarvas, crías, huevos, semillas, alevines o en cualquier otro estadio, y*<br><br>**Inciso e)** *Acuacultura didáctica.* | | |

| | | |
|---|---|---|
| **Artículos 22.-** *la Secretaría podrá inscribir en el Registro Nacional de Pesca a los acuicultores que no requieran concesión, permiso o Autorización.* | Al **proyecto** le aplica el Artículo, incisos y, fracciones anteriores, porque se trata de una actividad acuícola con fines comerciales. | Por el hecho de presentar a la autoridad correspondiente (SEMARNAT) la Manifestación de Impacto Ambiental, el promovente está cumpliendo con este apartado.<br><br>El proyecto se vincula por la obligatoriedad de obtener la autorización correspondiente para realizar las obras descritas en esta manifestación de impacto ambiental.<br><br>Como ya se mencionó anteriormente, la promovente una vez autorizado el proyecto en materia ambiental procederá a tramitar el Registro Nacional de Pesca para la unidad de producción acuícola. |
| **Art. 30°.-** *Las actividades pesqueras se clasifican en:*<br><br>**II.-** *Cultivo o acuacultura con fines* | | |
| **Artículo 31°.-** *Para realizar las actividades de pesca se requiere lo siguiente:*<br><br>**I,** *Concesión, para:*<br><br>**Inciso b)** *Acuacultura comercial*<br><br>**II,** Permiso, para:<br><br>**Inciso g)** *Acuacultura de fomento*<br><br>**III,** *Autorización, para:*<br><br>**Inciso d)** *Recolectar del medio natural reproductores, larvas, postlarvas, crías, huevos, semillas, alevines o en cualquier otro estadio, y*<br><br>**Inciso e)** *Acuacultura didáctica.* | | |

| | | |
|---|---|---|
| **Artículos 22.-** *la Secretaría podrá inscribir en el Registro Nacional de Pesca a los acuicultores que no requieran concesión, permiso o Autorización.* | Al **proyecto** le aplica el Artículo, incisos y, fracciones anteriores, porque se trata de una actividad acuícola con fines comerciales. | Por el hecho de presentar a la autoridad correspondiente (SEMARNAT) la Manifestación de Impacto Ambiental, el promovente está cumpliendo con este apartado.<br><br>El proyecto se vincula por la obligatoriedad de obtener la autorización correspondiente para realizar las obras descritas en esta manifestación de impacto ambiental.<br><br>Como ya se mencionó anteriormente, la promovente una vez autorizado el proyecto en materia ambiental procederá a tramitar el Registro Nacional de Pesca para la unidad de producción acuícola. |
| **Art. 30°.-** *Las actividades pesqueras se clasifican en:*<br><br>**II.-** *Cultivo o acuacultura con fines* | | |
| **Artículo 31°.-** *Para realizar las actividades de pesca se requiere lo siguiente:*<br><br>**I,** *Concesión, para:*<br><br>**Inciso b)** *Acuacultura comercial*<br><br>**II,** Permiso, para:<br><br>**Inciso g)** *Acuacultura de fomento*<br><br>**III,** *Autorización, para:*<br><br>**Inciso d)** *Recolectar del medio natural reproductores, larvas, postlarvas, crías, huevos, semillas, alevines o en cualquier otro estadio, y*<br><br>**Inciso e)** *Acuacultura didáctica.* | | |

| | | |
|---|---|---|
| **Artículos 22.-** *la Secretaría podrá inscribir en el Registro Nacional de Pesca a los acuicultores que no requieran concesión, permiso o Autorización.* | Al **proyecto** le aplica el Artículo, incisos y, fracciones anteriores, porque se trata de una actividad acuícola con fines comerciales. | Por el hecho de presentar a la autoridad correspondiente (SEMARNAT) la Manifestación de Impacto Ambiental, el promovente está cumpliendo con este apartado.<br><br>El proyecto se vincula por la obligatoriedad de obtener la autorización correspondiente para realizar las obras descritas en esta manifestación de impacto ambiental.<br><br>Como ya se mencionó anteriormente, la promovente una vez autorizado el proyecto en materia ambiental procederá a tramitar el Registro Nacional de Pesca para la unidad de producción acuícola. |
| **Art. 30°.-** *Las actividades pesqueras se clasifican en:*<br><br>**II.-** *Cultivo o acuacultura con fines* | | |
| **Artículo 31°.-** *Para realizar las actividades de pesca se requiere lo siguiente:*<br><br>**I,** *Concesión, para:*<br><br>**Inciso b)** *Acuacultura comercial*<br><br>**II,** Permiso, para:<br><br>**Inciso g)** *Acuacultura de fomento*<br><br>**III,** *Autorización, para:*<br><br>**Inciso d)** *Recolectar del medio natural reproductores, larvas, postlarvas, crías, huevos, semillas, alevines o en cualquier otro estadio, y*<br><br>**Inciso e)** *Acuacultura didáctica.* | | |

| | | |
|---|---|---|
| **Artículos 22.-** *la Secretaría podrá inscribir en el Registro Nacional de Pesca a los acuicultores que no requieran concesión, permiso o Autorización.* | Al **proyecto** le aplica el Artículo, incisos y, fracciones anteriores, porque se trata de una actividad acuícola con fines comerciales. | Por el hecho de presentar a la autoridad correspondiente (SEMARNAT) la Manifestación de Impacto Ambiental, el promovente está cumpliendo con este apartado.<br><br>El proyecto se vincula por la obligatoriedad de obtener la autorización correspondiente para realizar las obras descritas en esta manifestación de impacto ambiental.<br><br>Como ya se mencionó anteriormente, la promovente una vez autorizado el proyecto en materia ambiental procederá a tramitar el Registro Nacional de Pesca para la unidad de producción acuícola. |
| **Art. 30°.-** *Las actividades pesqueras se clasifican en:*<br><br>**II.-** *Cultivo o acuacultura con fines* | | |
| **Artículo 31°.-** *Para realizar las actividades de pesca se requiere lo siguiente:*<br><br>**I,** *Concesión, para:*<br><br>**Inciso b)** *Acuacultura comercial*<br><br>**II,** Permiso, para:<br><br>**Inciso g)** *Acuacultura de fomento*<br><br>**III,** *Autorización, para:*<br><br>**Inciso d)** *Recolectar del medio natural reproductores, larvas, postlarvas, crías, huevos, semillas, alevines o en cualquier otro estadio, y*<br><br>**Inciso e)** *Acuacultura didáctica.* | | |

| | | |
|---|---|---|
| **Artículos 22.-** *la Secretaría podrá inscribir en el Registro Nacional de Pesca a los acuicultores que no requieran concesión, permiso o Autorización.* | Al **proyecto** le aplica el Artículo, incisos y, fracciones anteriores, porque se trata de una actividad acuícola con fines comerciales. | Por el hecho de presentar a la autoridad correspondiente (SEMARNAT) la Manifestación de Impacto Ambiental, el promovente está cumpliendo con este apartado.<br><br>El proyecto se vincula por la obligatoriedad de obtener la autorización correspondiente para realizar las obras descritas en esta manifestación de impacto ambiental.<br><br>Como ya se mencionó anteriormente, la promovente una vez autorizado el proyecto en materia ambiental procederá a tramitar el Registro Nacional de Pesca para la unidad de producción acuícola. |
| **Art. 30°.-** *Las actividades pesqueras se clasifican en:*<br><br>**II.-** *Cultivo o acuacultura con fines* | | |
| **Artículo 31°.-** *Para realizar las actividades de pesca se requiere lo siguiente:*<br><br>**I,** *Concesión, para:*<br><br>**Inciso b)** *Acuacultura comercial*<br><br>**II,** Permiso, para:<br><br>**Inciso g)** *Acuacultura de fomento*<br><br>**III,** *Autorización, para:*<br><br>**Inciso d)** *Recolectar del medio natural reproductores, larvas, postlarvas, crías, huevos, semillas, alevines o en cualquier otro estadio, y*<br><br>**Inciso e)** *Acuacultura didáctica.* | | |

| | | |
|---|---|---|
| **Artículos 22.-** *la Secretaría podrá inscribir en el Registro Nacional de Pesca a los acuicultores que no requieran concesión, permiso o Autorización.* | Al **proyecto** le aplica el Artículo, incisos y, fracciones anteriores, porque se trata de una actividad acuícola con fines comerciales. | Por el hecho de presentar a la autoridad correspondiente (SEMARNAT) la Manifestación de Impacto Ambiental, el promovente está cumpliendo con este apartado.<br><br>El proyecto se vincula por la obligatoriedad de obtener la autorización correspondiente para realizar las obras descritas en esta manifestación de impacto ambiental.<br><br>Como ya se mencionó anteriormente, la promovente una vez autorizado el proyecto en materia ambiental procederá a tramitar el Registro Nacional de Pesca para la unidad de producción acuícola. |
| **Art. 30°.-** *Las actividades pesqueras se clasifican en:*<br><br>**II.-** *Cultivo o acuacultura con fines* | | |
| **Artículo 31°.-** *Para realizar las actividades de pesca se requiere lo siguiente:*<br><br>**I,** *Concesión, para:*<br><br>**Inciso b)** *Acuacultura comercial*<br><br>**II,** Permiso, para:<br><br>**Inciso g)** *Acuacultura de fomento*<br><br>**III,** *Autorización, para:*<br><br>**Inciso d)** *Recolectar del medio natural reproductores, larvas, postlarvas, crías, huevos, semillas, alevines o en cualquier otro estadio, y*<br><br>**Inciso e)** *Acuacultura didáctica.* | | |

| | | |
|---|---|---|
| **Artículos 22.-** *la Secretaría podrá inscribir en el Registro Nacional de Pesca a los acuicultores que no requieran concesión, permiso o Autorización.* | Al **proyecto** le aplica el Artículo, incisos y, fracciones anteriores, porque se trata de una actividad acuícola con fines comerciales. | Por el hecho de presentar a la autoridad correspondiente (SEMARNAT) la Manifestación de Impacto Ambiental, el promovente está cumpliendo con este apartado.<br><br>El proyecto se vincula por la obligatoriedad de obtener la autorización correspondiente para realizar las obras descritas en esta manifestación de impacto ambiental.<br><br>Como ya se mencionó anteriormente, la promovente una vez autorizado el proyecto en materia ambiental procederá a tramitar el Registro Nacional de Pesca para la unidad de producción acuícola. |
| **Art. 30°.-** *Las actividades pesqueras se clasifican en:*<br><br>**II.-** *Cultivo o acuacultura con fines* | | |
| **Artículo 31°.-** *Para realizar las actividades de pesca se requiere lo siguiente:*<br><br>**I,** *Concesión, para:*<br><br>**Inciso b)** *Acuacultura comercial*<br><br>**II,** Permiso, para:<br><br>**Inciso g)** *Acuacultura de fomento*<br><br>**III,** *Autorización, para:*<br><br>**Inciso d)** *Recolectar del medio natural reproductores, larvas, postlarvas, crías, huevos, semillas, alevines o en cualquier otro estadio, y*<br><br>**Inciso e)** *Acuacultura didáctica.* | | |

| | | |
|---|---|---|
| **Artículos 22.-** *la Secretaría podrá inscribir en el Registro Nacional de Pesca a los acuicultores que no requieran concesión, permiso o Autorización.* | Al **proyecto** le aplica el Artículo, incisos y, fracciones anteriores, porque se trata de una actividad acuícola con fines comerciales. | Por el hecho de presentar a la autoridad correspondiente (SEMARNAT) la Manifestación de Impacto Ambiental, el promovente está cumpliendo con este apartado.<br><br>El proyecto se vincula por la obligatoriedad de obtener la autorización correspondiente para realizar las obras descritas en esta manifestación de impacto ambiental.<br><br>Como ya se mencionó anteriormente, la promovente una vez autorizado el proyecto en materia ambiental procederá a tramitar el Registro Nacional de Pesca para la unidad de producción acuícola. |
| **Art. 30°.-** *Las actividades pesqueras se clasifican en:*<br><br>**II.-** *Cultivo o acuacultura con fines* | | |
| **Artículo 31°.-** *Para realizar las actividades de pesca se requiere lo siguiente:*<br><br>**I,** *Concesión, para:*<br><br>**Inciso b)** *Acuacultura comercial*<br><br>**II,** Permiso, para:<br><br>**Inciso g)** *Acuacultura de fomento*<br><br>**III,** *Autorización, para:*<br><br>**Inciso d)** *Recolectar del medio natural reproductores, larvas, postlarvas, crías, huevos, semillas, alevines o en cualquier otro estadio, y*<br><br>**Inciso e)** *Acuacultura didáctica.* | | |

| | | |
|---|---|---|
| **Artículos 22.-** *la Secretaría podrá inscribir en el Registro Nacional de Pesca a los acuicultores que no requieran concesión, permiso o Autorización.* | Al **proyecto** le aplica el Artículo, incisos y, fracciones anteriores, porque se trata de una actividad acuícola con fines comerciales. | Por el hecho de presentar a la autoridad correspondiente (SEMARNAT) la Manifestación de Impacto Ambiental, el promovente está cumpliendo con este apartado.<br><br>El proyecto se vincula por la obligatoriedad de obtener la autorización correspondiente para realizar las obras descritas en esta manifestación de impacto ambiental.<br><br>Como ya se mencionó anteriormente, la promovente una vez autorizado el proyecto en materia ambiental procederá a tramitar el Registro Nacional de Pesca para la unidad de producción acuícola. |
| **Art. 30°.-** *Las actividades pesqueras se clasifican en:*<br><br>**II.-** *Cultivo o acuacultura con fines* | | |
| **Artículo 31°.-** *Para realizar las actividades de pesca se requiere lo siguiente:*<br><br>**I,** *Concesión, para:*<br><br>**Inciso b)** *Acuacultura comercial*<br><br>**II,** Permiso, para:<br><br>**Inciso g)** *Acuacultura de fomento*<br><br>**III,** *Autorización, para:*<br><br>**Inciso d)** *Recolectar del medio natural reproductores, larvas, postlarvas, crías, huevos, semillas, alevines o en cualquier otro estadio, y*<br><br>**Inciso e)** *Acuacultura didáctica.* | | |

| | | |
|---|---|---|
| **Artículos 22.-** *la Secretaría podrá inscribir en el Registro Nacional de Pesca a los acuicultores que no requieran concesión, permiso o Autorización.* | Al **proyecto** le aplica el Artículo, incisos y, fracciones anteriores, porque se trata de una actividad acuícola con fines comerciales. | Por el hecho de presentar a la autoridad correspondiente (SEMARNAT) la Manifestación de Impacto Ambiental, el promovente está cumpliendo con este apartado.<br><br>El proyecto se vincula por la obligatoriedad de obtener la autorización correspondiente para realizar las obras descritas en esta manifestación de impacto ambiental.<br><br>Como ya se mencionó anteriormente, la promovente una vez autorizado el proyecto en materia ambiental procederá a tramitar el Registro Nacional de Pesca para la unidad de producción acuícola. |
| **Art. 30°.-** *Las actividades pesqueras se clasifican en:*<br><br>**II.-** *Cultivo o acuacultura con fines* | | |
| **Artículo 31°.-** *Para realizar las actividades de pesca se requiere lo siguiente:*<br><br>**I,** *Concesión, para:*<br><br>**Inciso b)** *Acuacultura comercial*<br><br>**II,** Permiso, para:<br><br>**Inciso g)** *Acuacultura de fomento*<br><br>**III,** *Autorización, para:*<br><br>**Inciso d)** *Recolectar del medio natural reproductores, larvas, postlarvas, crías, huevos, semillas, alevines o en cualquier otro estadio, y*<br><br>**Inciso e)** *Acuacultura didáctica.* | | |

| | | |
|---|---|---|
| **Artículos 22.-** *la Secretaría podrá inscribir en el Registro Nacional de Pesca a los acuicultores que no requieran concesión, permiso o Autorización.* | Al **proyecto** le aplica el Artículo, incisos y, fracciones anteriores, porque se trata de una actividad acuícola con fines comerciales. | Por el hecho de presentar a la autoridad correspondiente (SEMARNAT) la Manifestación de Impacto Ambiental, el promovente está cumpliendo con este apartado.<br><br>El proyecto se vincula por la obligatoriedad de obtener la autorización correspondiente para realizar las obras descritas en esta manifestación de impacto ambiental.<br><br>Como ya se mencionó anteriormente, la promovente una vez autorizado el proyecto en materia ambiental procederá a tramitar el Registro Nacional de Pesca para la unidad de producción acuícola. |
| **Art. 30°.-** *Las actividades pesqueras se clasifican en:*<br><br>**II.-** *Cultivo o acuacultura con fines* | | |
| **Artículo 31°.-** *Para realizar las actividades de pesca se requiere lo siguiente:*<br><br>**I,** *Concesión, para:*<br><br>**Inciso b)** *Acuacultura comercial*<br><br>**II,** Permiso, para:<br><br>**Inciso g)** *Acuacultura de fomento*<br><br>**III,** *Autorización, para:*<br><br>**Inciso d)** *Recolectar del medio natural reproductores, larvas, postlarvas, crías, huevos, semillas, alevines o en cualquier otro estadio, y*<br><br>**Inciso e)** *Acuacultura didáctica.* | | |

| | | |
|---|---|---|
| **Artículos 22.-** *la Secretaría podrá inscribir en el Registro Nacional de Pesca a los acuicultores que no requieran concesión, permiso o Autorización.* | Al **proyecto** le aplica el Artículo, incisos y, fracciones anteriores, porque se trata de una actividad acuícola con fines comerciales. | Por el hecho de presentar a la autoridad correspondiente (SEMARNAT) la Manifestación de Impacto Ambiental, el promovente está cumpliendo con este apartado.<br><br>El proyecto se vincula por la obligatoriedad de obtener la autorización correspondiente para realizar las obras descritas en esta manifestación de impacto ambiental.<br><br>Como ya se mencionó anteriormente, la promovente una vez autorizado el proyecto en materia ambiental procederá a tramitar el Registro Nacional de Pesca para la unidad de producción acuícola. |
| **Art. 30°.-** *Las actividades pesqueras se clasifican en:*<br><br>**II.-** *Cultivo o acuacultura con fines* | | |
| **Artículo 31°.-** *Para realizar las actividades de pesca se requiere lo siguiente:*<br><br>**I,** *Concesión, para:*<br><br>**Inciso b)** *Acuacultura comercial*<br><br>**II,** Permiso, para:<br><br>**Inciso g)** *Acuacultura de fomento*<br><br>**III,** *Autorización, para:*<br><br>**Inciso d)** *Recolectar del medio natural reproductores, larvas, postlarvas, crías, huevos, semillas, alevines o en cualquier otro estadio, y*<br><br>**Inciso e)** *Acuacultura didáctica.* | | |

| | | |
|---|---|---|
| **Artículos 22.-** *la Secretaría podrá inscribir en el Registro Nacional de Pesca a los acuicultores que no requieran concesión, permiso o Autorización.* | Al **proyecto** le aplica el Artículo, incisos y, fracciones anteriores, porque se trata de una actividad acuícola con fines comerciales. | Por el hecho de presentar a la autoridad correspondiente (SEMARNAT) la Manifestación de Impacto Ambiental, el promovente está cumpliendo con este apartado.<br><br>El proyecto se vincula por la obligatoriedad de obtener la autorización correspondiente para realizar las obras descritas en esta manifestación de impacto ambiental.<br><br>Como ya se mencionó anteriormente, la promovente una vez autorizado el proyecto en materia ambiental procederá a tramitar el Registro Nacional de Pesca para la unidad de producción acuícola. |
| **Art. 30°.-** *Las actividades pesqueras se clasifican en:*<br><br>**II.-** *Cultivo o acuacultura con fines* | | |
| **Artículo 31°.-** *Para realizar las actividades de pesca se requiere lo siguiente:*<br><br>**I,** *Concesión, para:*<br><br>**Inciso b)** *Acuacultura comercial*<br><br>**II,** Permiso, para:<br><br>**Inciso g)** *Acuacultura de fomento*<br><br>**III,** *Autorización, para:*<br><br>**Inciso d)** *Recolectar del medio natural reproductores, larvas, postlarvas, crías, huevos, semillas, alevines o en cualquier otro estadio, y*<br><br>**Inciso e)** *Acuacultura didáctica.* | | |

| | | |
|---|---|---|
| **Artículos 22.-** *la Secretaría podrá inscribir en el Registro Nacional de Pesca a los acuicultores que no requieran concesión, permiso o Autorización.* | Al **proyecto** le aplica el Artículo, incisos y, fracciones anteriores, porque se trata de una actividad acuícola con fines comerciales. | Por el hecho de presentar a la autoridad correspondiente (SEMARNAT) la Manifestación de Impacto Ambiental, el promovente está cumpliendo con este apartado.<br><br>El proyecto se vincula por la obligatoriedad de obtener la autorización correspondiente para realizar las obras descritas en esta manifestación de impacto ambiental.<br><br>Como ya se mencionó anteriormente, la promovente una vez autorizado el proyecto en materia ambiental procederá a tramitar el Registro Nacional de Pesca para la unidad de producción acuícola. |
| **Art. 30°.-** *Las actividades pesqueras se clasifican en:*<br><br>**II.-** *Cultivo o acuacultura con fines* | | |
| **Artículo 31°.-** *Para realizar las actividades de pesca se requiere lo siguiente:*<br><br>**I,** *Concesión, para:*<br><br>**Inciso b)** *Acuacultura comercial*<br><br>**II,** Permiso, para:<br><br>**Inciso g)** *Acuacultura de fomento*<br><br>**III,** *Autorización, para:*<br><br>**Inciso d)** *Recolectar del medio natural reproductores, larvas, postlarvas, crías, huevos, semillas, alevines o en cualquier otro estadio, y*<br><br>**Inciso e)** *Acuacultura didáctica.* | | |

| | | |
|---|---|---|
| **Artículos 22.-** *la Secretaría podrá inscribir en el Registro Nacional de Pesca a los acuicultores que no requieran concesión, permiso o Autorización.* | Al **proyecto** le aplica el Artículo, incisos y, fracciones anteriores, porque se trata de una actividad acuícola con fines comerciales. | Por el hecho de presentar a la autoridad correspondiente (SEMARNAT) la Manifestación de Impacto Ambiental, el promovente está cumpliendo con este apartado.<br><br>El proyecto se vincula por la obligatoriedad de obtener la autorización correspondiente para realizar las obras descritas en esta manifestación de impacto ambiental.<br><br>Como ya se mencionó anteriormente, la promovente una vez autorizado el proyecto en materia ambiental procederá a tramitar el Registro Nacional de Pesca para la unidad de producción acuícola. |
| **Art. 30°.-** *Las actividades pesqueras se clasifican en:*<br><br>**II.-** *Cultivo o acuacultura con fines* | | |
| **Artículo 31°.-** *Para realizar las actividades de pesca se requiere lo siguiente:*<br><br>**I,** *Concesión, para:*<br><br>**Inciso b)** *Acuacultura comercial*<br><br>**II,** Permiso, para:<br><br>**Inciso g)** *Acuacultura de fomento*<br><br>**III,** *Autorización, para:*<br><br>**Inciso d)** *Recolectar del medio natural reproductores, larvas, postlarvas, crías, huevos, semillas, alevines o en cualquier otro estadio, y*<br><br>**Inciso e)** *Acuacultura didáctica.* | | |

| | | |
|---|---|---|
| **Artículos 22.-** *la Secretaría podrá inscribir en el Registro Nacional de Pesca a los acuicultores que no requieran concesión, permiso o Autorización.* | Al **proyecto** le aplica el Artículo, incisos y, fracciones anteriores, porque se trata de una actividad acuícola con fines comerciales. | Por el hecho de presentar a la autoridad correspondiente (SEMARNAT) la Manifestación de Impacto Ambiental, el promovente está cumpliendo con este apartado.<br><br>El proyecto se vincula por la obligatoriedad de obtener la autorización correspondiente para realizar las obras descritas en esta manifestación de impacto ambiental.<br><br>Como ya se mencionó anteriormente, la promovente una vez autorizado el proyecto en materia ambiental procederá a tramitar el Registro Nacional de Pesca para la unidad de producción acuícola. |
| **Art. 30°.-** *Las actividades pesqueras se clasifican en:*<br><br>**II.-** *Cultivo o acuacultura con fines* | | |
| **Artículo 31°.-** *Para realizar las actividades de pesca se requiere lo siguiente:*<br><br>**I,** *Concesión, para:*<br><br>**Inciso b)** *Acuacultura comercial*<br><br>**II,** Permiso, para:<br><br>**Inciso g)** *Acuacultura de fomento*<br><br>**III,** *Autorización, para:*<br><br>**Inciso d)** *Recolectar del medio natural reproductores, larvas, postlarvas, crías, huevos, semillas, alevines o en cualquier otro estadio, y*<br><br>**Inciso e)** *Acuacultura didáctica.* | | |

| | | |
|---|---|---|
| **Artículos 22.-** *la Secretaría podrá inscribir en el Registro Nacional de Pesca a los acuicultores que no requieran concesión, permiso o Autorización.* | Al **proyecto** le aplica el Artículo, incisos y, fracciones anteriores, porque se trata de una actividad acuícola con fines comerciales. | Por el hecho de presentar a la autoridad correspondiente (SEMARNAT) la Manifestación de Impacto Ambiental, el promovente está cumpliendo con este apartado.<br><br>El proyecto se vincula por la obligatoriedad de obtener la autorización correspondiente para realizar las obras descritas en esta manifestación de impacto ambiental.<br><br>Como ya se mencionó anteriormente, la promovente una vez autorizado el proyecto en materia ambiental procederá a tramitar el Registro Nacional de Pesca para la unidad de producción acuícola. |
| **Art. 30°.-** *Las actividades pesqueras se clasifican en:*<br><br>**II.-** *Cultivo o acuacultura con fines* | | |
| **Artículo 31°.-** *Para realizar las actividades de pesca se requiere lo siguiente:*<br><br>**I,** *Concesión, para:*<br><br>**Inciso b)** *Acuacultura comercial*<br><br>**II,** Permiso, para:<br><br>**Inciso g)** *Acuacultura de fomento*<br><br>**III,** *Autorización, para:*<br><br>**Inciso d)** *Recolectar del medio natural reproductores, larvas, postlarvas, crías, huevos, semillas, alevines o en cualquier otro estadio, y*<br><br>**Inciso e)** *Acuacultura didáctica.* | | |

| | | |
|---|---|---|
| **Artículos 22.-** *la Secretaría podrá inscribir en el Registro Nacional de Pesca a los acuicultores que no requieran concesión, permiso o Autorización.* | Al **proyecto** le aplica el Artículo, incisos y, fracciones anteriores, porque se trata de una actividad acuícola con fines comerciales. | Por el hecho de presentar a la autoridad correspondiente (SEMARNAT) la Manifestación de Impacto Ambiental, el promovente está cumpliendo con este apartado.<br><br>El proyecto se vincula por la obligatoriedad de obtener la autorización correspondiente para realizar las obras descritas en esta manifestación de impacto ambiental.<br><br>Como ya se mencionó anteriormente, la promovente una vez autorizado el proyecto en materia ambiental procederá a tramitar el Registro Nacional de Pesca para la unidad de producción acuícola. |
| **Art. 30°.-** *Las actividades pesqueras se clasifican en:*<br><br>**II.-** *Cultivo o acuacultura con fines* | | |
| **Artículo 31°.-** *Para realizar las actividades de pesca se requiere lo siguiente:*<br><br>**I,** *Concesión, para:*<br><br>**Inciso b)** *Acuacultura comercial*<br><br>**II,** Permiso, para:<br><br>**Inciso g)** *Acuacultura de fomento*<br><br>**III,** *Autorización, para:*<br><br>**Inciso d)** *Recolectar del medio natural reproductores, larvas, postlarvas, crías, huevos, semillas, alevines o en cualquier otro estadio, y*<br><br>**Inciso e)** *Acuacultura didáctica.* | | |

| | | |
|---|---|---|
| **Artículos 22.-** *la Secretaría podrá inscribir en el Registro Nacional de Pesca a los acuicultores que no requieran concesión, permiso o Autorización.* | Al **proyecto** le aplica el Artículo, incisos y, fracciones anteriores, porque se trata de una actividad acuícola con fines comerciales. | Por el hecho de presentar a la autoridad correspondiente (SEMARNAT) la Manifestación de Impacto Ambiental, el promovente está cumpliendo con este apartado.<br><br>El proyecto se vincula por la obligatoriedad de obtener la autorización correspondiente para realizar las obras descritas en esta manifestación de impacto ambiental.<br><br>Como ya se mencionó anteriormente, la promovente una vez autorizado el proyecto en materia ambiental procederá a tramitar el Registro Nacional de Pesca para la unidad de producción acuícola. |
| **Art. 30°.-** *Las actividades pesqueras se clasifican en:*<br><br>**II.-** *Cultivo o acuacultura con fines* | | |
| **Artículo 31°.-** *Para realizar las actividades de pesca se requiere lo siguiente:*<br><br>**I,** *Concesión, para:*<br><br>**Inciso b)** *Acuacultura comercial*<br><br>**II,** Permiso, para:<br><br>**Inciso g)** *Acuacultura de fomento*<br><br>**III,** *Autorización, para:*<br><br>**Inciso d)** *Recolectar del medio natural reproductores, larvas, postlarvas, crías, huevos, semillas, alevines o en cualquier otro estadio, y*<br><br>**Inciso e)** *Acuacultura didáctica.* | | |

| | | |
|---|---|---|
| **Artículos 22.-** *la Secretaría podrá inscribir en el Registro Nacional de Pesca a los acuicultores que no requieran concesión, permiso o Autorización.* | Al **proyecto** le aplica el Artículo, incisos y, fracciones anteriores, porque se trata de una actividad acuícola con fines comerciales. | Por el hecho de presentar a la autoridad correspondiente (SEMARNAT) la Manifestación de Impacto Ambiental, el promovente está cumpliendo con este apartado.<br><br>El proyecto se vincula por la obligatoriedad de obtener la autorización correspondiente para realizar las obras descritas en esta manifestación de impacto ambiental.<br><br>Como ya se mencionó anteriormente, la promovente una vez autorizado el proyecto en materia ambiental procederá a tramitar el Registro Nacional de Pesca para la unidad de producción acuícola. |
| **Art. 30°.-** *Las actividades pesqueras se clasifican en:*<br><br>**II.-** *Cultivo o acuacultura con fines* | | |
| **Artículo 31°.-** *Para realizar las actividades de pesca se requiere lo siguiente:*<br><br>**I,** *Concesión, para:*<br><br>**Inciso b)** *Acuacultura comercial*<br><br>**II,** Permiso, para:<br><br>**Inciso g)** *Acuacultura de fomento*<br><br>**III,** *Autorización, para:*<br><br>**Inciso d)** *Recolectar del medio natural reproductores, larvas, postlarvas, crías, huevos, semillas, alevines o en cualquier otro estadio, y*<br><br>**Inciso e)** *Acuacultura didáctica.* | | |

| | | |
|---|---|---|
| **Artículos 22.-** *la Secretaría podrá inscribir en el Registro Nacional de Pesca a los acuicultores que no requieran concesión, permiso o Autorización.* | Al **proyecto** le aplica el Artículo, incisos y, fracciones anteriores, porque se trata de una actividad acuícola con fines comerciales. | Por el hecho de presentar a la autoridad correspondiente (SEMARNAT) la Manifestación de Impacto Ambiental, el promovente está cumpliendo con este apartado.<br><br>El proyecto se vincula por la obligatoriedad de obtener la autorización correspondiente para realizar las obras descritas en esta manifestación de impacto ambiental.<br><br>Como ya se mencionó anteriormente, la promovente una vez autorizado el proyecto en materia ambiental procederá a tramitar el Registro Nacional de Pesca para la unidad de producción acuícola. |
| **Art. 30°.-** *Las actividades pesqueras se clasifican en:*<br><br>**II.-** *Cultivo o acuacultura con fines* | | |
| **Artículo 31°.-** *Para realizar las actividades de pesca se requiere lo siguiente:*<br><br>**I,** *Concesión, para:*<br><br>**Inciso b)** *Acuacultura comercial*<br><br>**II,** Permiso, para:<br><br>**Inciso g)** *Acuacultura de fomento*<br><br>**III,** *Autorización, para:*<br><br>**Inciso d)** *Recolectar del medio natural reproductores, larvas, postlarvas, crías, huevos, semillas, alevines o en cualquier otro estadio, y*<br><br>**Inciso e)** *Acuacultura didáctica.* | | |

| | | |
|---|---|---|
| **Artículos 22.-** *la Secretaría podrá inscribir en el Registro Nacional de Pesca a los acuicultores que no requieran concesión, permiso o Autorización.* | Al **proyecto** le aplica el Artículo, incisos y, fracciones anteriores, porque se trata de una actividad acuícola con fines comerciales. | Por el hecho de presentar a la autoridad correspondiente (SEMARNAT) la Manifestación de Impacto Ambiental, el promovente está cumpliendo con este apartado.<br><br>El proyecto se vincula por la obligatoriedad de obtener la autorización correspondiente para realizar las obras descritas en esta manifestación de impacto ambiental.<br><br>Como ya se mencionó anteriormente, la promovente una vez autorizado el proyecto en materia ambiental procederá a tramitar el Registro Nacional de Pesca para la unidad de producción acuícola. |
| **Art. 30°.-** *Las actividades pesqueras se clasifican en:*<br><br>**II.-** *Cultivo o acuacultura con fines* | | |
| **Artículo 31°.-** *Para realizar las actividades de pesca se requiere lo siguiente:*<br><br>**I,** *Concesión, para:*<br><br>**Inciso b)** *Acuacultura comercial*<br><br>**II,** Permiso, para:<br><br>**Inciso g)** *Acuacultura de fomento*<br><br>**III,** *Autorización, para:*<br><br>**Inciso d)** *Recolectar del medio natural reproductores, larvas, postlarvas, crías, huevos, semillas, alevines o en cualquier otro estadio, y*<br><br>**Inciso e)** *Acuacultura didáctica.* | | |

| | | |
|---|---|---|
| **Artículos 22.-** *la Secretaría podrá inscribir en el Registro Nacional de Pesca a los acuicultores que no requieran concesión, permiso o Autorización.* | Al **proyecto** le aplica el Artículo, incisos y, fracciones anteriores, porque se trata de una actividad acuícola con fines comerciales. | Por el hecho de presentar a la autoridad correspondiente (SEMARNAT) la Manifestación de Impacto Ambiental, el promovente está cumpliendo con este apartado.<br><br>El proyecto se vincula por la obligatoriedad de obtener la autorización correspondiente para realizar las obras descritas en esta manifestación de impacto ambiental.<br><br>Como ya se mencionó anteriormente, la promovente una vez autorizado el proyecto en materia ambiental procederá a tramitar el Registro Nacional de Pesca para la unidad de producción acuícola. |
| **Art. 30°.-** *Las actividades pesqueras se clasifican en:*<br><br>**II.-** *Cultivo o acuacultura con fines* | | |
| **Artículo 31°.-** *Para realizar las actividades de pesca se requiere lo siguiente:*<br><br>**I,** *Concesión, para:*<br><br>**Inciso b)** *Acuacultura comercial*<br><br>**II,** Permiso, para:<br><br>**Inciso g)** *Acuacultura de fomento*<br><br>**III,** *Autorización, para:*<br><br>**Inciso d)** *Recolectar del medio natural reproductores, larvas, postlarvas, crías, huevos, semillas, alevines o en cualquier otro estadio, y*<br><br>**Inciso e)** *Acuacultura didáctica.* | | |

| | | |
|---|---|---|
| **Artículos 22.-** *la Secretaría podrá inscribir en el Registro Nacional de Pesca a los acuicultores que no requieran concesión, permiso o Autorización.* | Al **proyecto** le aplica el Artículo, incisos y, fracciones anteriores, porque se trata de una actividad acuícola con fines comerciales. | Por el hecho de presentar a la autoridad correspondiente (SEMARNAT) la Manifestación de Impacto Ambiental, el promovente está cumpliendo con este apartado.<br><br>El proyecto se vincula por la obligatoriedad de obtener la autorización correspondiente para realizar las obras descritas en esta manifestación de impacto ambiental.<br><br>Como ya se mencionó anteriormente, la promovente una vez autorizado el proyecto en materia ambiental procederá a tramitar el Registro Nacional de Pesca para la unidad de producción acuícola. |
| **Art. 30°.-** *Las actividades pesqueras se clasifican en:*<br><br>**II.-** *Cultivo o acuacultura con fines* | | |
| **Artículo 31°.-** *Para realizar las actividades de pesca se requiere lo siguiente:*<br><br>**I,** *Concesión, para:*<br><br>**Inciso b)** *Acuacultura comercial*<br><br>**II,** Permiso, para:<br><br>**Inciso g)** *Acuacultura de fomento*<br><br>**III,** *Autorización, para:*<br><br>**Inciso d)** *Recolectar del medio natural reproductores, larvas, postlarvas, crías, huevos, semillas, alevines o en cualquier otro estadio, y*<br><br>**Inciso e)** *Acuacultura didáctica.* | | |

| | | |
|---|---|---|
| **Artículos 22.-** *la Secretaría podrá inscribir en el Registro Nacional de Pesca a los acuicultores que no requieran concesión, permiso o Autorización.* | Al **proyecto** le aplica el Artículo, incisos y, fracciones anteriores, porque se trata de una actividad acuícola con fines comerciales. | Por el hecho de presentar a la autoridad correspondiente (SEMARNAT) la Manifestación de Impacto Ambiental, el promovente está cumpliendo con este apartado.<br><br>El proyecto se vincula por la obligatoriedad de obtener la autorización correspondiente para realizar las obras descritas en esta manifestación de impacto ambiental.<br><br>Como ya se mencionó anteriormente, la promovente una vez autorizado el proyecto en materia ambiental procederá a tramitar el Registro Nacional de Pesca para la unidad de producción acuícola. |
| **Art. 30°.-** *Las actividades pesqueras se clasifican en:*<br><br>**II.-** *Cultivo o acuacultura con fines* | | |
| **Artículo 31°.-** *Para realizar las actividades de pesca se requiere lo siguiente:*<br><br>**I,** *Concesión, para:*<br><br>**Inciso b)** *Acuacultura comercial*<br><br>**II,** Permiso, para:<br><br>**Inciso g)** *Acuacultura de fomento*<br><br>**III,** *Autorización, para:*<br><br>**Inciso d)** *Recolectar del medio natural reproductores, larvas, postlarvas, crías, huevos, semillas, alevines o en cualquier otro estadio, y*<br><br>**Inciso e)** *Acuacultura didáctica.* | | |

| | | |
|---|---|---|
| **Artículos 22.-** *la Secretaría podrá inscribir en el Registro Nacional de Pesca a los acuicultores que no requieran concesión, permiso o Autorización.* | Al **proyecto** le aplica el Artículo, incisos y, fracciones anteriores, porque se trata de una actividad acuícola con fines comerciales. | Por el hecho de presentar a la autoridad correspondiente (SEMARNAT) la Manifestación de Impacto Ambiental, el promovente está cumpliendo con este apartado.<br><br>El proyecto se vincula por la obligatoriedad de obtener la autorización correspondiente para realizar las obras descritas en esta manifestación de impacto ambiental.<br><br>Como ya se mencionó anteriormente, la promovente una vez autorizado el proyecto en materia ambiental procederá a tramitar el Registro Nacional de Pesca para la unidad de producción acuícola. |
| **Art. 30°.-** *Las actividades pesqueras se clasifican en:*<br><br>**II.-** *Cultivo o acuacultura con fines* | | |
| **Artículo 31°.-** *Para realizar las actividades de pesca se requiere lo siguiente:*<br><br>**I,** *Concesión, para:*<br><br>**Inciso b)** *Acuacultura comercial*<br><br>**II,** Permiso, para:<br><br>**Inciso g)** *Acuacultura de fomento*<br><br>**III,** *Autorización, para:*<br><br>**Inciso d)** *Recolectar del medio natural reproductores, larvas, postlarvas, crías, huevos, semillas, alevines o en cualquier otro estadio, y*<br><br>**Inciso e)** *Acuacultura didáctica.* | | |

| | | |
|---|---|---|
| **Artículos 22.-** *la Secretaría podrá inscribir en el Registro Nacional de Pesca a los acuicultores que no requieran concesión, permiso o Autorización.* | Al **proyecto** le aplica el Artículo, incisos y, fracciones anteriores, porque se trata de una actividad acuícola con fines comerciales. | Por el hecho de presentar a la autoridad correspondiente (SEMARNAT) la Manifestación de Impacto Ambiental, el promovente está cumpliendo con este apartado.<br><br>El proyecto se vincula por la obligatoriedad de obtener la autorización correspondiente para realizar las obras descritas en esta manifestación de impacto ambiental.<br><br>Como ya se mencionó anteriormente, la promovente una vez autorizado el proyecto en materia ambiental procederá a tramitar el Registro Nacional de Pesca para la unidad de producción acuícola. |
| **Art. 30°.-** *Las actividades pesqueras se clasifican en:*<br><br>**II.-** *Cultivo o acuacultura con fines* | | |
| **Artículo 31°.-** *Para realizar las actividades de pesca se requiere lo siguiente:*<br><br>**I,** *Concesión, para:*<br><br>**Inciso b)** *Acuacultura comercial*<br><br>**II,** Permiso, para:<br><br>**Inciso g)** *Acuacultura de fomento*<br><br>**III,** *Autorización, para:*<br><br>**Inciso d)** *Recolectar del medio natural reproductores, larvas, postlarvas, crías, huevos, semillas, alevines o en cualquier otro estadio, y*<br><br>**Inciso e)** *Acuacultura didáctica.* | | |

| | | |
|---|---|---|
| **Artículos 22.-** *la Secretaría podrá inscribir en el Registro Nacional de Pesca a los acuicultores que no requieran concesión, permiso o Autorización.* | Al **proyecto** le aplica el Artículo, incisos y, fracciones anteriores, porque se trata de una actividad acuícola con fines comerciales. | Por el hecho de presentar a la autoridad correspondiente (SEMARNAT) la Manifestación de Impacto Ambiental, el promovente está cumpliendo con este apartado.<br><br>El proyecto se vincula por la obligatoriedad de obtener la autorización correspondiente para realizar las obras descritas en esta manifestación de impacto ambiental.<br><br>Como ya se mencionó anteriormente, la promovente una vez autorizado el proyecto en materia ambiental procederá a tramitar el Registro Nacional de Pesca para la unidad de producción acuícola. |
| **Art. 30°.-** *Las actividades pesqueras se clasifican en:*<br><br>**II.-** *Cultivo o acuacultura con fines* | | |
| **Artículo 31°.-** *Para realizar las actividades de pesca se requiere lo siguiente:*<br><br>**I,** *Concesión, para:*<br><br>**Inciso b)** *Acuacultura comercial*<br><br>**II,** Permiso, para:<br><br>**Inciso g)** *Acuacultura de fomento*<br><br>**III,** *Autorización, para:*<br><br>**Inciso d)** *Recolectar del medio natural reproductores, larvas, postlarvas, crías, huevos, semillas, alevines o en cualquier otro estadio, y*<br><br>**Inciso e)** *Acuacultura didáctica.* | | |

| | | |
|---|---|---|
| **Artículos 22.-** *la Secretaría podrá inscribir en el Registro Nacional de Pesca a los acuicultores que no requieran concesión, permiso o Autorización.* | Al **proyecto** le aplica el Artículo, incisos y, fracciones anteriores, porque se trata de una actividad acuícola con fines comerciales. | Por el hecho de presentar a la autoridad correspondiente (SEMARNAT) la Manifestación de Impacto Ambiental, el promovente está cumpliendo con este apartado.<br><br>El proyecto se vincula por la obligatoriedad de obtener la autorización correspondiente para realizar las obras descritas en esta manifestación de impacto ambiental.<br><br>Como ya se mencionó anteriormente, la promovente una vez autorizado el proyecto en materia ambiental procederá a tramitar el Registro Nacional de Pesca para la unidad de producción acuícola. |
| **Art. 30°.-** *Las actividades pesqueras se clasifican en:*<br><br>**II.-** *Cultivo o acuacultura con fines* | | |
| **Artículo 31°.-** *Para realizar las actividades de pesca se requiere lo siguiente:*<br><br>**I,** *Concesión, para:*<br><br>**Inciso b)** *Acuacultura comercial*<br><br>**II,** Permiso, para:<br><br>**Inciso g)** *Acuacultura de fomento*<br><br>**III,** *Autorización, para:*<br><br>**Inciso d)** *Recolectar del medio natural reproductores, larvas, postlarvas, crías, huevos, semillas, alevines o en cualquier otro estadio, y*<br><br>**Inciso e)** *Acuacultura didáctica.* | | |

| | | |
|---|---|---|
| **Artículos 22.-** *la Secretaría podrá inscribir en el Registro Nacional de Pesca a los acuicultores que no requieran concesión, permiso o Autorización.* | Al **proyecto** le aplica el Artículo, incisos y, fracciones anteriores, porque se trata de una actividad acuícola con fines comerciales. | Por el hecho de presentar a la autoridad correspondiente (SEMARNAT) la Manifestación de Impacto Ambiental, el promovente está cumpliendo con este apartado.<br><br>El proyecto se vincula por la obligatoriedad de obtener la autorización correspondiente para realizar las obras descritas en esta manifestación de impacto ambiental.<br><br>Como ya se mencionó anteriormente, la promovente una vez autorizado el proyecto en materia ambiental procederá a tramitar el Registro Nacional de Pesca para la unidad de producción acuícola. |
| **Art. 30°.-** *Las actividades pesqueras se clasifican en:*<br><br>**II.-** *Cultivo o acuacultura con fines* | | |
| **Artículo 31°.-** *Para realizar las actividades de pesca se requiere lo siguiente:*<br><br>**I,** *Concesión, para:*<br><br>**Inciso b)** *Acuacultura comercial*<br><br>**II,** Permiso, para:<br><br>**Inciso g)** *Acuacultura de fomento*<br><br>**III,** *Autorización, para:*<br><br>**Inciso d)** *Recolectar del medio natural reproductores, larvas, postlarvas, crías, huevos, semillas, alevines o en cualquier otro estadio, y*<br><br>**Inciso e)** *Acuacultura didáctica.* | | |

| | | |
|---|---|---|
| **Artículos 22.-** *la Secretaría podrá inscribir en el Registro Nacional de Pesca a los acuicultores que no requieran concesión, permiso o Autorización.* | Al **proyecto** le aplica el Artículo, incisos y, fracciones anteriores, porque se trata de una actividad acuícola con fines comerciales. | Por el hecho de presentar a la autoridad correspondiente (SEMARNAT) la Manifestación de Impacto Ambiental, el promovente está cumpliendo con este apartado.<br><br>El proyecto se vincula por la obligatoriedad de obtener la autorización correspondiente para realizar las obras descritas en esta manifestación de impacto ambiental.<br><br>Como ya se mencionó anteriormente, la promovente una vez autorizado el proyecto en materia ambiental procederá a tramitar el Registro Nacional de Pesca para la unidad de producción acuícola. |
| **Art. 30°.-** *Las actividades pesqueras se clasifican en:*<br><br>**II.-** *Cultivo o acuacultura con fines* | | |
| **Artículo 31°.-** *Para realizar las actividades de pesca se requiere lo siguiente:*<br><br>**I,** *Concesión, para:*<br><br>**Inciso b)** *Acuacultura comercial*<br><br>**II,** Permiso, para:<br><br>**Inciso g)** *Acuacultura de fomento*<br><br>**III,** *Autorización, para:*<br><br>**Inciso d)** *Recolectar del medio natural reproductores, larvas, postlarvas, crías, huevos, semillas, alevines o en cualquier otro estadio, y*<br><br>**Inciso e)** *Acuacultura didáctica.* | | |

| | | |
|---|---|---|
| **Artículos 22.-** *la Secretaría podrá inscribir en el Registro Nacional de Pesca a los acuicultores que no requieran concesión, permiso o Autorización.* | Al **proyecto** le aplica el Artículo, incisos y, fracciones anteriores, porque se trata de una actividad acuícola con fines comerciales. | Por el hecho de presentar a la autoridad correspondiente (SEMARNAT) la Manifestación de Impacto Ambiental, el promovente está cumpliendo con este apartado.<br><br>El proyecto se vincula por la obligatoriedad de obtener la autorización correspondiente para realizar las obras descritas en esta manifestación de impacto ambiental.<br><br>Como ya se mencionó anteriormente, la promovente una vez autorizado el proyecto en materia ambiental procederá a tramitar el Registro Nacional de Pesca para la unidad de producción acuícola. |
| **Art. 30°.-** *Las actividades pesqueras se clasifican en:*<br><br>**II.-** *Cultivo o acuacultura con fines* | | |
| **Artículo 31°.-** *Para realizar las actividades de pesca se requiere lo siguiente:*<br><br>**I,** *Concesión, para:*<br><br>**Inciso b)** *Acuacultura comercial*<br><br>**II,** Permiso, para:<br><br>**Inciso g)** *Acuacultura de fomento*<br><br>**III,** *Autorización, para:*<br><br>**Inciso d)** *Recolectar del medio natural reproductores, larvas, postlarvas, crías, huevos, semillas, alevines o en cualquier otro estadio, y*<br><br>**Inciso e)** *Acuacultura didáctica.* | | |

| | | |
|---|---|---|
| **Artículos 22.-** *la Secretaría podrá inscribir en el Registro Nacional de Pesca a los acuicultores que no requieran concesión, permiso o Autorización.* | Al **proyecto** le aplica el Artículo, incisos y, fracciones anteriores, porque se trata de una actividad acuícola con fines comerciales. | Por el hecho de presentar a la autoridad correspondiente (SEMARNAT) la Manifestación de Impacto Ambiental, el promovente está cumpliendo con este apartado.<br><br>El proyecto se vincula por la obligatoriedad de obtener la autorización correspondiente para realizar las obras descritas en esta manifestación de impacto ambiental.<br><br>Como ya se mencionó anteriormente, la promovente una vez autorizado el proyecto en materia ambiental procederá a tramitar el Registro Nacional de Pesca para la unidad de producción acuícola. |
| **Art. 30°.-** *Las actividades pesqueras se clasifican en:*<br><br>**II.-** *Cultivo o acuacultura con fines* | | |
| **Artículo 31°.-** *Para realizar las actividades de pesca se requiere lo siguiente:*<br><br>**I,** *Concesión, para:*<br><br>**Inciso b)** *Acuacultura comercial*<br><br>**II,** Permiso, para:<br><br>**Inciso g)** *Acuacultura de fomento*<br><br>**III,** *Autorización, para:*<br><br>**Inciso d)** *Recolectar del medio natural reproductores, larvas, postlarvas, crías, huevos, semillas, alevines o en cualquier otro estadio, y*<br><br>**Inciso e)** *Acuacultura didáctica.* | | |

| | | |
|---|---|---|
| **Artículos 22.-** *la Secretaría podrá inscribir en el Registro Nacional de Pesca a los acuicultores que no requieran concesión, permiso o Autorización.* | Al **proyecto** le aplica el Artículo, incisos y, fracciones anteriores, porque se trata de una actividad acuícola con fines comerciales. | Por el hecho de presentar a la autoridad correspondiente (SEMARNAT) la Manifestación de Impacto Ambiental, el promovente está cumpliendo con este apartado.<br><br>El proyecto se vincula por la obligatoriedad de obtener la autorización correspondiente para realizar las obras descritas en esta manifestación de impacto ambiental.<br><br>Como ya se mencionó anteriormente, la promovente una vez autorizado el proyecto en materia ambiental procederá a tramitar el Registro Nacional de Pesca para la unidad de producción acuícola. |
| **Art. 30°.-** *Las actividades pesqueras se clasifican en:*<br><br>**II.-** *Cultivo o acuacultura con fines* | | |
| **Artículo 31°.-** *Para realizar las actividades de pesca se requiere lo siguiente:*<br><br>**I,** *Concesión, para:*<br><br>**Inciso b)** *Acuacultura comercial*<br><br>**II,** Permiso, para:<br><br>**Inciso g)** *Acuacultura de fomento*<br><br>**III,** *Autorización, para:*<br><br>**Inciso d)** *Recolectar del medio natural reproductores, larvas, postlarvas, crías, huevos, semillas, alevines o en cualquier otro estadio, y*<br><br>**Inciso e)** *Acuacultura didáctica.* | | |

| | | |
|---|---|---|
| **Artículos 22.-** *la Secretaría podrá inscribir en el Registro Nacional de Pesca a los acuicultores que no requieran concesión, permiso o Autorización.* | Al **proyecto** le aplica el Artículo, incisos y, fracciones anteriores, porque se trata de una actividad acuícola con fines comerciales. | Por el hecho de presentar a la autoridad correspondiente (SEMARNAT) la Manifestación de Impacto Ambiental, el promovente está cumpliendo con este apartado.<br><br>El proyecto se vincula por la obligatoriedad de obtener la autorización correspondiente para realizar las obras descritas en esta manifestación de impacto ambiental.<br><br>Como ya se mencionó anteriormente, la promovente una vez autorizado el proyecto en materia ambiental procederá a tramitar el Registro Nacional de Pesca para la unidad de producción acuícola. |
| **Art. 30°.-** *Las actividades pesqueras se clasifican en:*<br><br>**II.-** *Cultivo o acuacultura con fines* | | |
| **Artículo 31°.-** *Para realizar las actividades de pesca se requiere lo siguiente:*<br><br>**I,** *Concesión, para:*<br><br>**Inciso b)** *Acuacultura comercial*<br><br>**II,** Permiso, para:<br><br>**Inciso g)** *Acuacultura de fomento*<br><br>**III,** *Autorización, para:*<br><br>**Inciso d)** *Recolectar del medio natural reproductores, larvas, postlarvas, crías, huevos, semillas, alevines o en cualquier otro estadio, y*<br><br>**Inciso e)** *Acuacultura didáctica.* | | |

| | | |
|---|---|---|
| **Artículos 22.-** *la Secretaría podrá inscribir en el Registro Nacional de Pesca a los acuicultores que no requieran concesión, permiso o Autorización.* | Al **proyecto** le aplica el Artículo, incisos y, fracciones anteriores, porque se trata de una actividad acuícola con fines comerciales. | Por el hecho de presentar a la autoridad correspondiente (SEMARNAT) la Manifestación de Impacto Ambiental, el promovente está cumpliendo con este apartado.<br><br>El proyecto se vincula por la obligatoriedad de obtener la autorización correspondiente para realizar las obras descritas en esta manifestación de impacto ambiental.<br><br>Como ya se mencionó anteriormente, la promovente una vez autorizado el proyecto en materia ambiental procederá a tramitar el Registro Nacional de Pesca para la unidad de producción acuícola. |
| **Art. 30°.-** *Las actividades pesqueras se clasifican en:*<br><br>**II.-** *Cultivo o acuacultura con fines* | | |
| **Artículo 31°.-** *Para realizar las actividades de pesca se requiere lo siguiente:*<br><br>**I,** *Concesión, para:*<br><br>**Inciso b)** *Acuacultura comercial*<br><br>**II,** Permiso, para:<br><br>**Inciso g)** *Acuacultura de fomento*<br><br>**III,** *Autorización, para:*<br><br>**Inciso d)** *Recolectar del medio natural reproductores, larvas, postlarvas, crías, huevos, semillas, alevines o en cualquier otro estadio, y*<br><br>**Inciso e)** *Acuacultura didáctica.* | | |

| | | |
|---|---|---|
| **Artículos 22.-** *la Secretaría podrá inscribir en el Registro Nacional de Pesca a los acuicultores que no requieran concesión, permiso o Autorización.* | Al **proyecto** le aplica el Artículo, incisos y, fracciones anteriores, porque se trata de una actividad acuícola con fines comerciales. | Por el hecho de presentar a la autoridad correspondiente (SEMARNAT) la Manifestación de Impacto Ambiental, el promovente está cumpliendo con este apartado.<br><br>El proyecto se vincula por la obligatoriedad de obtener la autorización correspondiente para realizar las obras descritas en esta manifestación de impacto ambiental.<br><br>Como ya se mencionó anteriormente, la promovente una vez autorizado el proyecto en materia ambiental procederá a tramitar el Registro Nacional de Pesca para la unidad de producción acuícola. |
| **Art. 30°.-** *Las actividades pesqueras se clasifican en:*<br><br>**II.-** *Cultivo o acuacultura con fines* | | |
| **Artículo 31°.-** *Para realizar las actividades de pesca se requiere lo siguiente:*<br><br>**I,** *Concesión, para:*<br><br>**Inciso b)** *Acuacultura comercial*<br><br>**II,** Permiso, para:<br><br>**Inciso g)** *Acuacultura de fomento*<br><br>**III,** *Autorización, para:*<br><br>**Inciso d)** *Recolectar del medio natural reproductores, larvas, postlarvas, crías, huevos, semillas, alevines o en cualquier otro estadio, y*<br><br>**Inciso e)** *Acuacultura didáctica.* | | |

| | | |
|---|---|---|
| **Artículos 22.-** *la Secretaría podrá inscribir en el Registro Nacional de Pesca a los acuicultores que no requieran concesión, permiso o Autorización.* | Al **proyecto** le aplica el Artículo, incisos y, fracciones anteriores, porque se trata de una actividad acuícola con fines comerciales. | Por el hecho de presentar a la autoridad correspondiente (SEMARNAT) la Manifestación de Impacto Ambiental, el promovente está cumpliendo con este apartado.<br><br>El proyecto se vincula por la obligatoriedad de obtener la autorización correspondiente para realizar las obras descritas en esta manifestación de impacto ambiental.<br><br>Como ya se mencionó anteriormente, la promovente una vez autorizado el proyecto en materia ambiental procederá a tramitar el Registro Nacional de Pesca para la unidad de producción acuícola. |
| **Art. 30°.-** *Las actividades pesqueras se clasifican en:*<br><br>**II.-** *Cultivo o acuacultura con fines* | | |
| **Artículo 31°.-** *Para realizar las actividades de pesca se requiere lo siguiente:*<br><br>**I,** *Concesión, para:*<br><br>**Inciso b)** *Acuacultura comercial*<br><br>**II,** Permiso, para:<br><br>**Inciso g)** *Acuacultura de fomento*<br><br>**III,** *Autorización, para:*<br><br>**Inciso d)** *Recolectar del medio natural reproductores, larvas, postlarvas, crías, huevos, semillas, alevines o en cualquier otro estadio, y*<br><br>**Inciso e)** *Acuacultura didáctica.* | | |

| | | |
|---|---|---|
| **Artículos 22.-** *la Secretaría podrá inscribir en el Registro Nacional de Pesca a los acuicultores que no requieran concesión, permiso o Autorización.* | Al **proyecto** le aplica el Artículo, incisos y, fracciones anteriores, porque se trata de una actividad acuícola con fines comerciales. | Por el hecho de presentar a la autoridad correspondiente (SEMARNAT) la Manifestación de Impacto Ambiental, el promovente está cumpliendo con este apartado.<br><br>El proyecto se vincula por la obligatoriedad de obtener la autorización correspondiente para realizar las obras descritas en esta manifestación de impacto ambiental.<br><br>Como ya se mencionó anteriormente, la promovente una vez autorizado el proyecto en materia ambiental procederá a tramitar el Registro Nacional de Pesca para la unidad de producción acuícola. |
| **Art. 30°.-** *Las actividades pesqueras se clasifican en:*<br><br>**II.-** *Cultivo o acuacultura con fines* | | |
| **Artículo 31°.-** *Para realizar las actividades de pesca se requiere lo siguiente:*<br><br>**I,** *Concesión, para:*<br><br>**Inciso b)** *Acuacultura comercial*<br><br>**II,** Permiso, para:<br><br>**Inciso g)** *Acuacultura de fomento*<br><br>**III,** *Autorización, para:*<br><br>**Inciso d)** *Recolectar del medio natural reproductores, larvas, postlarvas, crías, huevos, semillas, alevines o en cualquier otro estadio, y*<br><br>**Inciso e)** *Acuacultura didáctica.* | | |

| | | |
|---|---|---|
| **Artículos 22.-** *la Secretaría podrá inscribir en el Registro Nacional de Pesca a los acuicultores que no requieran concesión, permiso o Autorización.* | Al **proyecto** le aplica el Artículo, incisos y, fracciones anteriores, porque se trata de una actividad acuícola con fines comerciales. | Por el hecho de presentar a la autoridad correspondiente (SEMARNAT) la Manifestación de Impacto Ambiental, el promovente está cumpliendo con este apartado.<br><br>El proyecto se vincula por la obligatoriedad de obtener la autorización correspondiente para realizar las obras descritas en esta manifestación de impacto ambiental.<br><br>Como ya se mencionó anteriormente, la promovente una vez autorizado el proyecto en materia ambiental procederá a tramitar el Registro Nacional de Pesca para la unidad de producción acuícola. |
| **Art. 30°.-** *Las actividades pesqueras se clasifican en:*<br><br>**II.-** *Cultivo o acuacultura con fines* | | |
| **Artículo 31°.-** *Para realizar las actividades de pesca se requiere lo siguiente:*<br><br>**I,** *Concesión, para:*<br><br>**Inciso b)** *Acuacultura comercial*<br><br>**II,** Permiso, para:<br><br>**Inciso g)** *Acuacultura de fomento*<br><br>**III,** *Autorización, para:*<br><br>**Inciso d)** *Recolectar del medio natural reproductores, larvas, postlarvas, crías, huevos, semillas, alevines o en cualquier otro estadio, y*<br><br>**Inciso e)** *Acuacultura didáctica.* | | |

| | | |
|---|---|---|
| **Artículos 22.-** *la Secretaría podrá inscribir en el Registro Nacional de Pesca a los acuicultores que no requieran concesión, permiso o Autorización.* | Al **proyecto** le aplica el Artículo, incisos y, fracciones anteriores, porque se trata de una actividad acuícola con fines comerciales. | Por el hecho de presentar a la autoridad correspondiente (SEMARNAT) la Manifestación de Impacto Ambiental, el promovente está cumpliendo con este apartado.<br><br>El proyecto se vincula por la obligatoriedad de obtener la autorización correspondiente para realizar las obras descritas en esta manifestación de impacto ambiental.<br><br>Como ya se mencionó anteriormente, la promovente una vez autorizado el proyecto en materia ambiental procederá a tramitar el Registro Nacional de Pesca para la unidad de producción acuícola. |
| **Art. 30°.-** *Las actividades pesqueras se clasifican en:*<br><br>**II.-** *Cultivo o acuacultura con fines* | | |
| **Artículo 31°.-** *Para realizar las actividades de pesca se requiere lo siguiente:*<br><br>**I,** *Concesión, para:*<br><br>**Inciso b)** *Acuacultura comercial*<br><br>**II,** Permiso, para:<br><br>**Inciso g)** *Acuacultura de fomento*<br><br>**III,** *Autorización, para:*<br><br>**Inciso d)** *Recolectar del medio natural reproductores, larvas, postlarvas, crías, huevos, semillas, alevines o en cualquier otro estadio, y*<br><br>**Inciso e)** *Acuacultura didáctica.* | | |

| | | |
|---|---|---|
| **Artículos 22.-** *la Secretaría podrá inscribir en el Registro Nacional de Pesca a los acuicultores que no requieran concesión, permiso o Autorización.* | Al **proyecto** le aplica el Artículo, incisos y, fracciones anteriores, porque se trata de una actividad acuícola con fines comerciales. | Por el hecho de presentar a la autoridad correspondiente (SEMARNAT) la Manifestación de Impacto Ambiental, el promovente está cumpliendo con este apartado.<br><br>El proyecto se vincula por la obligatoriedad de obtener la autorización correspondiente para realizar las obras descritas en esta manifestación de impacto ambiental.<br><br>Como ya se mencionó anteriormente, la promovente una vez autorizado el proyecto en materia ambiental procederá a tramitar el Registro Nacional de Pesca para la unidad de producción acuícola. |
| **Art. 30°.-** *Las actividades pesqueras se clasifican en:*<br><br>**II.-** *Cultivo o acuacultura con fines* | | |
| **Artículo 31°.-** *Para realizar las actividades de pesca se requiere lo siguiente:*<br><br>**I,** *Concesión, para:*<br><br>**Inciso b)** *Acuacultura comercial*<br><br>**II,** Permiso, para:<br><br>**Inciso g)** *Acuacultura de fomento*<br><br>**III,** *Autorización, para:*<br><br>**Inciso d)** *Recolectar del medio natural reproductores, larvas, postlarvas, crías, huevos, semillas, alevines o en cualquier otro estadio, y*<br><br>**Inciso e)** *Acuacultura didáctica.* | | |

| | | |
|---|---|---|
| **Artículos 22.-** *la Secretaría podrá inscribir en el Registro Nacional de Pesca a los acuicultores que no requieran concesión, permiso o Autorización.* | Al **proyecto** le aplica el Artículo, incisos y, fracciones anteriores, porque se trata de una actividad acuícola con fines comerciales. | Por el hecho de presentar a la autoridad correspondiente (SEMARNAT) la Manifestación de Impacto Ambiental, el promovente está cumpliendo con este apartado.<br><br>El proyecto se vincula por la obligatoriedad de obtener la autorización correspondiente para realizar las obras descritas en esta manifestación de impacto ambiental.<br><br>Como ya se mencionó anteriormente, la promovente una vez autorizado el proyecto en materia ambiental procederá a tramitar el Registro Nacional de Pesca para la unidad de producción acuícola. |
| **Art. 30°.-** *Las actividades pesqueras se clasifican en:*<br><br>**II.-** *Cultivo o acuacultura con fines* | | |
| **Artículo 31°.-** *Para realizar las actividades de pesca se requiere lo siguiente:*<br><br>**I,** *Concesión, para:*<br><br>**Inciso b)** *Acuacultura comercial*<br><br>**II,** Permiso, para:<br><br>**Inciso g)** *Acuacultura de fomento*<br><br>**III,** *Autorización, para:*<br><br>**Inciso d)** *Recolectar del medio natural reproductores, larvas, postlarvas, crías, huevos, semillas, alevines o en cualquier otro estadio, y*<br><br>**Inciso e)** *Acuacultura didáctica.* | | |

| | | |
|---|---|---|
| **Artículos 22.-** *la Secretaría podrá inscribir en el Registro Nacional de Pesca a los acuicultores que no requieran concesión, permiso o Autorización.* | Al **proyecto** le aplica el Artículo, incisos y, fracciones anteriores, porque se trata de una actividad acuícola con fines comerciales. | Por el hecho de presentar a la autoridad correspondiente (SEMARNAT) la Manifestación de Impacto Ambiental, el promovente está cumpliendo con este apartado.<br><br>El proyecto se vincula por la obligatoriedad de obtener la autorización correspondiente para realizar las obras descritas en esta manifestación de impacto ambiental.<br><br>Como ya se mencionó anteriormente, la promovente una vez autorizado el proyecto en materia ambiental procederá a tramitar el Registro Nacional de Pesca para la unidad de producción acuícola. |
| **Art. 30°.-** *Las actividades pesqueras se clasifican en:*<br><br>**II.-** *Cultivo o acuacultura con fines* | | |
| **Artículo 31°.-** *Para realizar las actividades de pesca se requiere lo siguiente:*<br><br>**I,** *Concesión, para:*<br><br>**Inciso b)** *Acuacultura comercial*<br><br>**II,** Permiso, para:<br><br>**Inciso g)** *Acuacultura de fomento*<br><br>**III,** *Autorización, para:*<br><br>**Inciso d)** *Recolectar del medio natural reproductores, larvas, postlarvas, crías, huevos, semillas, alevines o en cualquier otro estadio, y*<br><br>**Inciso e)** *Acuacultura didáctica.* | | |

| | | |
|---|---|---|
| **Artículos 22.-** *la Secretaría podrá inscribir en el Registro Nacional de Pesca a los acuicultores que no requieran concesión, permiso o Autorización.* | Al **proyecto** le aplica el Artículo, incisos y, fracciones anteriores, porque se trata de una actividad acuícola con fines comerciales. | Por el hecho de presentar a la autoridad correspondiente (SEMARNAT) la Manifestación de Impacto Ambiental, el promovente está cumpliendo con este apartado.<br><br>El proyecto se vincula por la obligatoriedad de obtener la autorización correspondiente para realizar las obras descritas en esta manifestación de impacto ambiental.<br><br>Como ya se mencionó anteriormente, la promovente una vez autorizado el proyecto en materia ambiental procederá a tramitar el Registro Nacional de Pesca para la unidad de producción acuícola. |
| **Art. 30°.-** *Las actividades pesqueras se clasifican en:*<br><br>**II.-** *Cultivo o acuacultura con fines* | | |
| **Artículo 31°.-** *Para realizar las actividades de pesca se requiere lo siguiente:*<br><br>**I,** *Concesión, para:*<br><br>**Inciso b)** *Acuacultura comercial*<br><br>**II,** Permiso, para:<br><br>**Inciso g)** *Acuacultura de fomento*<br><br>**III,** *Autorización, para:*<br><br>**Inciso d)** *Recolectar del medio natural reproductores, larvas, postlarvas, crías, huevos, semillas, alevines o en cualquier otro estadio, y*<br><br>**Inciso e)** *Acuacultura didáctica.* | | |

| | | |
|---|---|---|
| **Artículos 22.-** *la Secretaría podrá inscribir en el Registro Nacional de Pesca a los acuicultores que no requieran concesión, permiso o Autorización.* | Al **proyecto** le aplica el Artículo, incisos y, fracciones anteriores, porque se trata de una actividad acuícola con fines comerciales. | Por el hecho de presentar a la autoridad correspondiente (SEMARNAT) la Manifestación de Impacto Ambiental, el promovente está cumpliendo con este apartado.<br><br>El proyecto se vincula por la obligatoriedad de obtener la autorización correspondiente para realizar las obras descritas en esta manifestación de impacto ambiental.<br><br>Como ya se mencionó anteriormente, la promovente una vez autorizado el proyecto en materia ambiental procederá a tramitar el Registro Nacional de Pesca para la unidad de producción acuícola. |
| **Art. 30°.-** *Las actividades pesqueras se clasifican en:*<br><br>**II.-** *Cultivo o acuacultura con fines* | | |
| **Artículo 31°.-** *Para realizar las actividades de pesca se requiere lo siguiente:*<br><br>**I,** *Concesión, para:*<br><br>**Inciso b)** *Acuacultura comercial*<br><br>**II,** Permiso, para:<br><br>**Inciso g)** *Acuacultura de fomento*<br><br>**III,** *Autorización, para:*<br><br>**Inciso d)** *Recolectar del medio natural reproductores, larvas, postlarvas, crías, huevos, semillas, alevines o en cualquier otro estadio, y*<br><br>**Inciso e)** *Acuacultura didáctica.* | | |

| | | |
|---|---|---|
| **Artículos 22.-** *la Secretaría podrá inscribir en el Registro Nacional de Pesca a los acuicultores que no requieran concesión, permiso o Autorización.* | Al **proyecto** le aplica el Artículo, incisos y, fracciones anteriores, porque se trata de una actividad acuícola con fines comerciales. | Por el hecho de presentar a la autoridad correspondiente (SEMARNAT) la Manifestación de Impacto Ambiental, el promovente está cumpliendo con este apartado.<br><br>El proyecto se vincula por la obligatoriedad de obtener la autorización correspondiente para realizar las obras descritas en esta manifestación de impacto ambiental.<br><br>Como ya se mencionó anteriormente, la promovente una vez autorizado el proyecto en materia ambiental procederá a tramitar el Registro Nacional de Pesca para la unidad de producción acuícola. |
| **Art. 30°.-** *Las actividades pesqueras se clasifican en:*<br><br>**II.-** *Cultivo o acuacultura con fines* | | |
| **Artículo 31°.-** *Para realizar las actividades de pesca se requiere lo siguiente:*<br><br>**I,** *Concesión, para:*<br><br>**Inciso b)** *Acuacultura comercial*<br><br>**II,** Permiso, para:<br><br>**Inciso g)** *Acuacultura de fomento*<br><br>**III,** *Autorización, para:*<br><br>**Inciso d)** *Recolectar del medio natural reproductores, larvas, postlarvas, crías, huevos, semillas, alevines o en cualquier otro estadio, y*<br><br>**Inciso e)** *Acuacultura didáctica.* | | |

| | | |
|---|---|---|
| **Artículos 22.-** *la Secretaría podrá inscribir en el Registro Nacional de Pesca a los acuicultores que no requieran concesión, permiso o Autorización.* | Al **proyecto** le aplica el Artículo, incisos y, fracciones anteriores, porque se trata de una actividad acuícola con fines comerciales. | Por el hecho de presentar a la autoridad correspondiente (SEMARNAT) la Manifestación de Impacto Ambiental, el promovente está cumpliendo con este apartado.<br><br>El proyecto se vincula por la obligatoriedad de obtener la autorización correspondiente para realizar las obras descritas en esta manifestación de impacto ambiental.<br><br>Como ya se mencionó anteriormente, la promovente una vez autorizado el proyecto en materia ambiental procederá a tramitar el Registro Nacional de Pesca para la unidad de producción acuícola. |
| **Art. 30°.-** *Las actividades pesqueras se clasifican en:*<br><br>**II.-** *Cultivo o acuacultura con fines* | | |
| **Artículo 31°.-** *Para realizar las actividades de pesca se requiere lo siguiente:*<br><br>**I,** *Concesión, para:*<br><br>**Inciso b)** *Acuacultura comercial*<br><br>**II,** Permiso, para:<br><br>**Inciso g)** *Acuacultura de fomento*<br><br>**III,** *Autorización, para:*<br><br>**Inciso d)** *Recolectar del medio natural reproductores, larvas, postlarvas, crías, huevos, semillas, alevines o en cualquier otro estadio, y*<br><br>**Inciso e)** *Acuacultura didáctica.* | | |

| | | |
|---|---|---|
| **Artículos 22.-** *la Secretaría podrá inscribir en el Registro Nacional de Pesca a los acuicultores que no requieran concesión, permiso o Autorización.* | Al **proyecto** le aplica el Artículo, incisos y, fracciones anteriores, porque se trata de una actividad acuícola con fines comerciales. | Por el hecho de presentar a la autoridad correspondiente (SEMARNAT) la Manifestación de Impacto Ambiental, el promovente está cumpliendo con este apartado.<br><br>El proyecto se vincula por la obligatoriedad de obtener la autorización correspondiente para realizar las obras descritas en esta manifestación de impacto ambiental.<br><br>Como ya se mencionó anteriormente, la promovente una vez autorizado el proyecto en materia ambiental procederá a tramitar el Registro Nacional de Pesca para la unidad de producción acuícola. |
| **Art. 30°.-** *Las actividades pesqueras se clasifican en:*<br><br>**II.-** *Cultivo o acuacultura con fines* | | |
| **Artículo 31°.-** *Para realizar las actividades de pesca se requiere lo siguiente:*<br><br>**I,** *Concesión, para:*<br><br>**Inciso b)** *Acuacultura comercial*<br><br>**II,** Permiso, para:<br><br>**Inciso g)** *Acuacultura de fomento*<br><br>**III,** *Autorización, para:*<br><br>**Inciso d)** *Recolectar del medio natural reproductores, larvas, postlarvas, crías, huevos, semillas, alevines o en cualquier otro estadio, y*<br><br>**Inciso e)** *Acuacultura didáctica.* | | |

| | | |
|---|---|---|
| **Artículos 22.-** *la Secretaría podrá inscribir en el Registro Nacional de Pesca a los acuicultores que no requieran concesión, permiso o Autorización.* | Al **proyecto** le aplica el Artículo, incisos y, fracciones anteriores, porque se trata de una actividad acuícola con fines comerciales. | Por el hecho de presentar a la autoridad correspondiente (SEMARNAT) la Manifestación de Impacto Ambiental, el promovente está cumpliendo con este apartado.<br><br>El proyecto se vincula por la obligatoriedad de obtener la autorización correspondiente para realizar las obras descritas en esta manifestación de impacto ambiental.<br><br>Como ya se mencionó anteriormente, la promovente una vez autorizado el proyecto en materia ambiental procederá a tramitar el Registro Nacional de Pesca para la unidad de producción acuícola. |
| **Art. 30°.-** *Las actividades pesqueras se clasifican en:*<br><br>**II.-** *Cultivo o acuacultura con fines* | | |
| **Artículo 31°.-** *Para realizar las actividades de pesca se requiere lo siguiente:*<br><br>**I,** *Concesión, para:*<br><br>**Inciso b)** *Acuacultura comercial*<br><br>**II,** Permiso, para:<br><br>**Inciso g)** *Acuacultura de fomento*<br><br>**III,** *Autorización, para:*<br><br>**Inciso d)** *Recolectar del medio natural reproductores, larvas, postlarvas, crías, huevos, semillas, alevines o en cualquier otro estadio, y*<br><br>**Inciso e)** *Acuacultura didáctica.* | | |

| | | |
|---|---|---|
| **Artículos 22.-** *la Secretaría podrá inscribir en el Registro Nacional de Pesca a los acuicultores que no requieran concesión, permiso o Autorización.* | Al **proyecto** le aplica el Artículo, incisos y, fracciones anteriores, porque se trata de una actividad acuícola con fines comerciales. | Por el hecho de presentar a la autoridad correspondiente (SEMARNAT) la Manifestación de Impacto Ambiental, el promovente está cumpliendo con este apartado.<br><br>El proyecto se vincula por la obligatoriedad de obtener la autorización correspondiente para realizar las obras descritas en esta manifestación de impacto ambiental.<br><br>Como ya se mencionó anteriormente, la promovente una vez autorizado el proyecto en materia ambiental procederá a tramitar el Registro Nacional de Pesca para la unidad de producción acuícola. |
| **Art. 30°.-** *Las actividades pesqueras se clasifican en:*<br><br>**II.-** *Cultivo o acuacultura con fines* | | |
| **Artículo 31°.-** *Para realizar las actividades de pesca se requiere lo siguiente:*<br><br>**I,** *Concesión, para:*<br><br>**Inciso b)** *Acuacultura comercial*<br><br>**II,** Permiso, para:<br><br>**Inciso g)** *Acuacultura de fomento*<br><br>**III,** *Autorización, para:*<br><br>**Inciso d)** *Recolectar del medio natural reproductores, larvas, postlarvas, crías, huevos, semillas, alevines o en cualquier otro estadio, y*<br><br>**Inciso e)** *Acuacultura didáctica.* | | |

| | | |
|---|---|---|
| **Artículos 22.-** *la Secretaría podrá inscribir en el Registro Nacional de Pesca a los acuicultores que no requieran concesión, permiso o Autorización.* | Al **proyecto** le aplica el Artículo, incisos y, fracciones anteriores, porque se trata de una actividad acuícola con fines comerciales. | Por el hecho de presentar a la autoridad correspondiente (SEMARNAT) la Manifestación de Impacto Ambiental, el promovente está cumpliendo con este apartado.<br><br>El proyecto se vincula por la obligatoriedad de obtener la autorización correspondiente para realizar las obras descritas en esta manifestación de impacto ambiental.<br><br>Como ya se mencionó anteriormente, la promovente una vez autorizado el proyecto en materia ambiental procederá a tramitar el Registro Nacional de Pesca para la unidad de producción acuícola. |
| **Art. 30°.-** *Las actividades pesqueras se clasifican en:*<br><br>**II.-** *Cultivo o acuacultura con fines* | | |
| **Artículo 31°.-** *Para realizar las actividades de pesca se requiere lo siguiente:*<br><br>**I,** *Concesión, para:*<br><br>**Inciso b)** *Acuacultura comercial*<br><br>**II,** Permiso, para:<br><br>**Inciso g)** *Acuacultura de fomento*<br><br>**III,** *Autorización, para:*<br><br>**Inciso d)** *Recolectar del medio natural reproductores, larvas, postlarvas, crías, huevos, semillas, alevines o en cualquier otro estadio, y*<br><br>**Inciso e)** *Acuacultura didáctica.* | | |

| | | |
|---|---|---|
| **Artículos 22.-** *la Secretaría podrá inscribir en el Registro Nacional de Pesca a los acuicultores que no requieran concesión, permiso o Autorización.* | Al **proyecto** le aplica el Artículo, incisos y, fracciones anteriores, porque se trata de una actividad acuícola con fines comerciales. | Por el hecho de presentar a la autoridad correspondiente (SEMARNAT) la Manifestación de Impacto Ambiental, el promovente está cumpliendo con este apartado.<br><br>El proyecto se vincula por la obligatoriedad de obtener la autorización correspondiente para realizar las obras descritas en esta manifestación de impacto ambiental.<br><br>Como ya se mencionó anteriormente, la promovente una vez autorizado el proyecto en materia ambiental procederá a tramitar el Registro Nacional de Pesca para la unidad de producción acuícola. |
| **Art. 30°.-** *Las actividades pesqueras se clasifican en:*<br><br>**II.-** *Cultivo o acuacultura con fines* | | |
| **Artículo 31°.-** *Para realizar las actividades de pesca se requiere lo siguiente:*<br><br>**I,** *Concesión, para:*<br><br>**Inciso b)** *Acuacultura comercial*<br><br>**II,** Permiso, para:<br><br>**Inciso g)** *Acuacultura de fomento*<br><br>**III,** *Autorización, para:*<br><br>**Inciso d)** *Recolectar del medio natural reproductores, larvas, postlarvas, crías, huevos, semillas, alevines o en cualquier otro estadio, y*<br><br>**Inciso e)** *Acuacultura didáctica.* | | |

| | | |
|---|---|---|
| **Artículos 22.-** *la Secretaría podrá inscribir en el Registro Nacional de Pesca a los acuicultores que no requieran concesión, permiso o Autorización.* | Al **proyecto** le aplica el Artículo, incisos y, fracciones anteriores, porque se trata de una actividad acuícola con fines comerciales. | Por el hecho de presentar a la autoridad correspondiente (SEMARNAT) la Manifestación de Impacto Ambiental, el promovente está cumpliendo con este apartado.<br><br>El proyecto se vincula por la obligatoriedad de obtener la autorización correspondiente para realizar las obras descritas en esta manifestación de impacto ambiental.<br><br>Como ya se mencionó anteriormente, la promovente una vez autorizado el proyecto en materia ambiental procederá a tramitar el Registro Nacional de Pesca para la unidad de producción acuícola. |
| **Art. 30°.-** *Las actividades pesqueras se clasifican en:*<br><br>**II.-** *Cultivo o acuacultura con fines* | | |
| **Artículo 31°.-** *Para realizar las actividades de pesca se requiere lo siguiente:*<br><br>**I,** *Concesión, para:*<br><br>**Inciso b)** *Acuacultura comercial*<br><br>**II,** Permiso, para:<br><br>**Inciso g)** *Acuacultura de fomento*<br><br>**III,** *Autorización, para:*<br><br>**Inciso d)** *Recolectar del medio natural reproductores, larvas, postlarvas, crías, huevos, semillas, alevines o en cualquier otro estadio, y*<br><br>**Inciso e)** *Acuacultura didáctica.* | | |

| | | |
|---|---|---|
| **Artículos 22.-** *la Secretaría podrá inscribir en el Registro Nacional de Pesca a los acuicultores que no requieran concesión, permiso o Autorización.* | Al **proyecto** le aplica el Artículo, incisos y, fracciones anteriores, porque se trata de una actividad acuícola con fines comerciales. | Por el hecho de presentar a la autoridad correspondiente (SEMARNAT) la Manifestación de Impacto Ambiental, el promovente está cumpliendo con este apartado.<br><br>El proyecto se vincula por la obligatoriedad de obtener la autorización correspondiente para realizar las obras descritas en esta manifestación de impacto ambiental.<br><br>Como ya se mencionó anteriormente, la promovente una vez autorizado el proyecto en materia ambiental procederá a tramitar el Registro Nacional de Pesca para la unidad de producción acuícola. |
| **Art. 30°.-** *Las actividades pesqueras se clasifican en:*<br><br>**II.-** *Cultivo o acuacultura con fines* | | |
| **Artículo 31°.-** *Para realizar las actividades de pesca se requiere lo siguiente:*<br><br>**I,** *Concesión, para:*<br><br>**Inciso b)** *Acuacultura comercial*<br><br>**II,** Permiso, para:<br><br>**Inciso g)** *Acuacultura de fomento*<br><br>**III,** *Autorización, para:*<br><br>**Inciso d)** *Recolectar del medio natural reproductores, larvas, postlarvas, crías, huevos, semillas, alevines o en cualquier otro estadio, y*<br><br>**Inciso e)** *Acuacultura didáctica.* | | |

| | | |
|---|---|---|
| **Artículos 22.-** *la Secretaría podrá inscribir en el Registro Nacional de Pesca a los acuicultores que no requieran concesión, permiso o Autorización.* | Al **proyecto** le aplica el Artículo, incisos y, fracciones anteriores, porque se trata de una actividad acuícola con fines comerciales. | Por el hecho de presentar a la autoridad correspondiente (SEMARNAT) la Manifestación de Impacto Ambiental, el promovente está cumpliendo con este apartado.<br><br>El proyecto se vincula por la obligatoriedad de obtener la autorización correspondiente para realizar las obras descritas en esta manifestación de impacto ambiental.<br><br>Como ya se mencionó anteriormente, la promovente una vez autorizado el proyecto en materia ambiental procederá a tramitar el Registro Nacional de Pesca para la unidad de producción acuícola. |
| **Art. 30°.-** *Las actividades pesqueras se clasifican en:*<br><br>**II.-** *Cultivo o acuacultura con fines* | | |
| **Artículo 31°.-** *Para realizar las actividades de pesca se requiere lo siguiente:*<br><br>**I,** *Concesión, para:*<br><br>**Inciso b)** *Acuacultura comercial*<br><br>**II,** Permiso, para:<br><br>**Inciso g)** *Acuacultura de fomento*<br><br>**III,** *Autorización, para:*<br><br>**Inciso d)** *Recolectar del medio natural reproductores, larvas, postlarvas, crías, huevos, semillas, alevines o en cualquier otro estadio, y*<br><br>**Inciso e)** *Acuacultura didáctica.* | | |

| | | |
|---|---|---|
| **Artículos 22.-** *la Secretaría podrá inscribir en el Registro Nacional de Pesca a los acuicultores que no requieran concesión, permiso o Autorización.* | Al **proyecto** le aplica el Artículo, incisos y, fracciones anteriores, porque se trata de una actividad acuícola con fines comerciales. | Por el hecho de presentar a la autoridad correspondiente (SEMARNAT) la Manifestación de Impacto Ambiental, el promovente está cumpliendo con este apartado.<br><br>El proyecto se vincula por la obligatoriedad de obtener la autorización correspondiente para realizar las obras descritas en esta manifestación de impacto ambiental.<br><br>Como ya se mencionó anteriormente, la promovente una vez autorizado el proyecto en materia ambiental procederá a tramitar el Registro Nacional de Pesca para la unidad de producción acuícola. |
| **Art. 30°.-** *Las actividades pesqueras se clasifican en:*<br><br>**II.-** *Cultivo o acuacultura con fines* | | |
| **Artículo 31°.-** *Para realizar las actividades de pesca se requiere lo siguiente:*<br><br>**I,** *Concesión, para:*<br><br>**Inciso b)** *Acuacultura comercial*<br><br>**II,** Permiso, para:<br><br>**Inciso g)** *Acuacultura de fomento*<br><br>**III,** *Autorización, para:*<br><br>**Inciso d)** *Recolectar del medio natural reproductores, larvas, postlarvas, crías, huevos, semillas, alevines o en cualquier otro estadio, y*<br><br>**Inciso e)** *Acuacultura didáctica.* | | |

| | | |
|---|---|---|
| **Artículos 22.-** *la Secretaría podrá inscribir en el Registro Nacional de Pesca a los acuicultores que no requieran concesión, permiso o Autorización.* | Al **proyecto** le aplica el Artículo, incisos y, fracciones anteriores, porque se trata de una actividad acuícola con fines comerciales. | Por el hecho de presentar a la autoridad correspondiente (SEMARNAT) la Manifestación de Impacto Ambiental, el promovente está cumpliendo con este apartado.<br><br>El proyecto se vincula por la obligatoriedad de obtener la autorización correspondiente para realizar las obras descritas en esta manifestación de impacto ambiental.<br><br>Como ya se mencionó anteriormente, la promovente una vez autorizado el proyecto en materia ambiental procederá a tramitar el Registro Nacional de Pesca para la unidad de producción acuícola. |
| **Art. 30°.-** *Las actividades pesqueras se clasifican en:*<br><br>**II.-** *Cultivo o acuacultura con fines* | | |
| **Artículo 31°.-** *Para realizar las actividades de pesca se requiere lo siguiente:*<br><br>**I,** *Concesión, para:*<br><br>**Inciso b)** *Acuacultura comercial*<br><br>**II,** Permiso, para:<br><br>**Inciso g)** *Acuacultura de fomento*<br><br>**III,** *Autorización, para:*<br><br>**Inciso d)** *Recolectar del medio natural reproductores, larvas, postlarvas, crías, huevos, semillas, alevines o en cualquier otro estadio, y*<br><br>**Inciso e)** *Acuacultura didáctica.* | | |

| | | |
|---|---|---|
| **Artículos 22.-** *la Secretaría podrá inscribir en el Registro Nacional de Pesca a los acuicultores que no requieran concesión, permiso o Autorización.* | Al **proyecto** le aplica el Artículo, incisos y, fracciones anteriores, porque se trata de una actividad acuícola con fines comerciales. | Por el hecho de presentar a la autoridad correspondiente (SEMARNAT) la Manifestación de Impacto Ambiental, el promovente está cumpliendo con este apartado.<br><br>El proyecto se vincula por la obligatoriedad de obtener la autorización correspondiente para realizar las obras descritas en esta manifestación de impacto ambiental.<br><br>Como ya se mencionó anteriormente, la promovente una vez autorizado el proyecto en materia ambiental procederá a tramitar el Registro Nacional de Pesca para la unidad de producción acuícola. |
| **Art. 30°.-** *Las actividades pesqueras se clasifican en:*<br><br>**II.-** *Cultivo o acuacultura con fines* | | |
| **Artículo 31°.-** *Para realizar las actividades de pesca se requiere lo siguiente:*<br><br>**I,** *Concesión, para:*<br><br>**Inciso b)** *Acuacultura comercial*<br><br>**II,** Permiso, para:<br><br>**Inciso g)** *Acuacultura de fomento*<br><br>**III,** *Autorización, para:*<br><br>**Inciso d)** *Recolectar del medio natural reproductores, larvas, postlarvas, crías, huevos, semillas, alevines o en cualquier otro estadio, y*<br><br>**Inciso e)** *Acuacultura didáctica.* | | |

| | | |
|---|---|---|
| **Artículos 22.-** *la Secretaría podrá inscribir en el Registro Nacional de Pesca a los acuicultores que no requieran concesión, permiso o Autorización.* | Al **proyecto** le aplica el Artículo, incisos y, fracciones anteriores, porque se trata de una actividad acuícola con fines comerciales. | Por el hecho de presentar a la autoridad correspondiente (SEMARNAT) la Manifestación de Impacto Ambiental, el promovente está cumpliendo con este apartado.<br><br>El proyecto se vincula por la obligatoriedad de obtener la autorización correspondiente para realizar las obras descritas en esta manifestación de impacto ambiental.<br><br>Como ya se mencionó anteriormente, la promovente una vez autorizado el proyecto en materia ambiental procederá a tramitar el Registro Nacional de Pesca para la unidad de producción acuícola. |
| **Art. 30°.-** *Las actividades pesqueras se clasifican en:*<br><br>**II.-** *Cultivo o acuacultura con fines* | | |
| **Artículo 31°.-** *Para realizar las actividades de pesca se requiere lo siguiente:*<br><br>**I,** *Concesión, para:*<br><br>**Inciso b)** *Acuacultura comercial*<br><br>**II,** Permiso, para:<br><br>**Inciso g)** *Acuacultura de fomento*<br><br>**III,** *Autorización, para:*<br><br>**Inciso d)** *Recolectar del medio natural reproductores, larvas, postlarvas, crías, huevos, semillas, alevines o en cualquier otro estadio, y*<br><br>**Inciso e)** *Acuacultura didáctica.* | | |

| | | |
|---|---|---|
| **Artículos 22.-** *la Secretaría podrá inscribir en el Registro Nacional de Pesca a los acuicultores que no requieran concesión, permiso o Autorización.* | Al **proyecto** le aplica el Artículo, incisos y, fracciones anteriores, porque se trata de una actividad acuícola con fines comerciales. | Por el hecho de presentar a la autoridad correspondiente (SEMARNAT) la Manifestación de Impacto Ambiental, el promovente está cumpliendo con este apartado.<br><br>El proyecto se vincula por la obligatoriedad de obtener la autorización correspondiente para realizar las obras descritas en esta manifestación de impacto ambiental.<br><br>Como ya se mencionó anteriormente, la promovente una vez autorizado el proyecto en materia ambiental procederá a tramitar el Registro Nacional de Pesca para la unidad de producción acuícola. |
| **Art. 30°.-** *Las actividades pesqueras se clasifican en:*<br><br>**II.-** *Cultivo o acuacultura con fines* | | |
| **Artículo 31°.-** *Para realizar las actividades de pesca se requiere lo siguiente:*<br><br>**I,** *Concesión, para:*<br><br>**Inciso b)** *Acuacultura comercial*<br><br>**II,** Permiso, para:<br><br>**Inciso g)** *Acuacultura de fomento*<br><br>**III,** *Autorización, para:*<br><br>**Inciso d)** *Recolectar del medio natural reproductores, larvas, postlarvas, crías, huevos, semillas, alevines o en cualquier otro estadio, y*<br><br>**Inciso e)** *Acuacultura didáctica.* | | |

| | | |
|---|---|---|
| **Artículos 22.-** *la Secretaría podrá inscribir en el Registro Nacional de Pesca a los acuicultores que no requieran concesión, permiso o Autorización.* | Al **proyecto** le aplica el Artículo, incisos y, fracciones anteriores, porque se trata de una actividad acuícola con fines comerciales. | Por el hecho de presentar a la autoridad correspondiente (SEMARNAT) la Manifestación de Impacto Ambiental, el promovente está cumpliendo con este apartado.<br><br>El proyecto se vincula por la obligatoriedad de obtener la autorización correspondiente para realizar las obras descritas en esta manifestación de impacto ambiental.<br><br>Como ya se mencionó anteriormente, la promovente una vez autorizado el proyecto en materia ambiental procederá a tramitar el Registro Nacional de Pesca para la unidad de producción acuícola. |
| **Art. 30°.-** *Las actividades pesqueras se clasifican en:*<br><br>**II.-** *Cultivo o acuacultura con fines* | | |
| **Artículo 31°.-** *Para realizar las actividades de pesca se requiere lo siguiente:*<br><br>**I,** *Concesión, para:*<br><br>**Inciso b)** *Acuacultura comercial*<br><br>**II,** Permiso, para:<br><br>**Inciso g)** *Acuacultura de fomento*<br><br>**III,** *Autorización, para:*<br><br>**Inciso d)** *Recolectar del medio natural reproductores, larvas, postlarvas, crías, huevos, semillas, alevines o en cualquier otro estadio, y*<br><br>**Inciso e)** *Acuacultura didáctica.* | | |

| | | |
|---|---|---|
| **Artículos 22.-** *la Secretaría podrá inscribir en el Registro Nacional de Pesca a los acuicultores que no requieran concesión, permiso o Autorización.* | Al **proyecto** le aplica el Artículo, incisos y, fracciones anteriores, porque se trata de una actividad acuícola con fines comerciales. | Por el hecho de presentar a la autoridad correspondiente (SEMARNAT) la Manifestación de Impacto Ambiental, el promovente está cumpliendo con este apartado.<br><br>El proyecto se vincula por la obligatoriedad de obtener la autorización correspondiente para realizar las obras descritas en esta manifestación de impacto ambiental.<br><br>Como ya se mencionó anteriormente, la promovente una vez autorizado el proyecto en materia ambiental procederá a tramitar el Registro Nacional de Pesca para la unidad de producción acuícola. |
| **Art. 30°.-** *Las actividades pesqueras se clasifican en:*<br><br>**II.-** *Cultivo o acuacultura con fines* | | |
| **Artículo 31°.-** *Para realizar las actividades de pesca se requiere lo siguiente:*<br><br>**I,** *Concesión, para:*<br><br>**Inciso b)** *Acuacultura comercial*<br><br>**II,** Permiso, para:<br><br>**Inciso g)** *Acuacultura de fomento*<br><br>**III,** *Autorización, para:*<br><br>**Inciso d)** *Recolectar del medio natural reproductores, larvas, postlarvas, crías, huevos, semillas, alevines o en cualquier otro estadio, y*<br><br>**Inciso e)** *Acuacultura didáctica.* | | |

| | | |
|---|---|---|
| **Artículos 22.-** *la Secretaría podrá inscribir en el Registro Nacional de Pesca a los acuicultores que no requieran concesión, permiso o Autorización.* | Al **proyecto** le aplica el Artículo, incisos y, fracciones anteriores, porque se trata de una actividad acuícola con fines comerciales. | Por el hecho de presentar a la autoridad correspondiente (SEMARNAT) la Manifestación de Impacto Ambiental, el promovente está cumpliendo con este apartado.<br><br>El proyecto se vincula por la obligatoriedad de obtener la autorización correspondiente para realizar las obras descritas en esta manifestación de impacto ambiental.<br><br>Como ya se mencionó anteriormente, la promovente una vez autorizado el proyecto en materia ambiental procederá a tramitar el Registro Nacional de Pesca para la unidad de producción acuícola. |
| **Art. 30°.-** *Las actividades pesqueras se clasifican en:*<br><br>**II.-** *Cultivo o acuacultura con fines* | | |
| **Artículo 31°.-** *Para realizar las actividades de pesca se requiere lo siguiente:*<br><br>**I,** *Concesión, para:*<br><br>**Inciso b)** *Acuacultura comercial*<br><br>**II,** Permiso, para:<br><br>**Inciso g)** *Acuacultura de fomento*<br><br>**III,** *Autorización, para:*<br><br>**Inciso d)** *Recolectar del medio natural reproductores, larvas, postlarvas, crías, huevos, semillas, alevines o en cualquier otro estadio, y*<br><br>**Inciso e)** *Acuacultura didáctica.* | | |

| | | |
|---|---|---|
| **Artículos 22.-** *la Secretaría podrá inscribir en el Registro Nacional de Pesca a los acuicultores que no requieran concesión, permiso o Autorización.* | Al **proyecto** le aplica el Artículo, incisos y, fracciones anteriores, porque se trata de una actividad acuícola con fines comerciales. | Por el hecho de presentar a la autoridad correspondiente (SEMARNAT) la Manifestación de Impacto Ambiental, el promovente está cumpliendo con este apartado.<br><br>El proyecto se vincula por la obligatoriedad de obtener la autorización correspondiente para realizar las obras descritas en esta manifestación de impacto ambiental.<br><br>Como ya se mencionó anteriormente, la promovente una vez autorizado el proyecto en materia ambiental procederá a tramitar el Registro Nacional de Pesca para la unidad de producción acuícola. |
| **Art. 30°.-** *Las actividades pesqueras se clasifican en:*<br><br>**II.-** *Cultivo o acuacultura con fines* | | |
| **Artículo 31°.-** *Para realizar las actividades de pesca se requiere lo siguiente:*<br><br>**I,** *Concesión, para:*<br><br>**Inciso b)** *Acuacultura comercial*<br><br>**II,** Permiso, para:<br><br>**Inciso g)** *Acuacultura de fomento*<br><br>**III,** *Autorización, para:*<br><br>**Inciso d)** *Recolectar del medio natural reproductores, larvas, postlarvas, crías, huevos, semillas, alevines o en cualquier otro estadio, y*<br><br>**Inciso e)** *Acuacultura didáctica.* | | |

| | | |
|---|---|---|
| **Artículos 22.-** *la Secretaría podrá inscribir en el Registro Nacional de Pesca a los acuicultores que no requieran concesión, permiso o Autorización.* | Al **proyecto** le aplica el Artículo, incisos y, fracciones anteriores, porque se trata de una actividad acuícola con fines comerciales. | Por el hecho de presentar a la autoridad correspondiente (SEMARNAT) la Manifestación de Impacto Ambiental, el promovente está cumpliendo con este apartado.<br><br>El proyecto se vincula por la obligatoriedad de obtener la autorización correspondiente para realizar las obras descritas en esta manifestación de impacto ambiental.<br><br>Como ya se mencionó anteriormente, la promovente una vez autorizado el proyecto en materia ambiental procederá a tramitar el Registro Nacional de Pesca para la unidad de producción acuícola. |
| **Art. 30°.-** *Las actividades pesqueras se clasifican en:*<br><br>**II.-** *Cultivo o acuacultura con fines* | | |
| **Artículo 31°.-** *Para realizar las actividades de pesca se requiere lo siguiente:*<br><br>**I,** *Concesión, para:*<br><br>**Inciso b)** *Acuacultura comercial*<br><br>**II,** Permiso, para:<br><br>**Inciso g)** *Acuacultura de fomento*<br><br>**III,** *Autorización, para:*<br><br>**Inciso d)** *Recolectar del medio natural reproductores, larvas, postlarvas, crías, huevos, semillas, alevines o en cualquier otro estadio, y*<br><br>**Inciso e)** *Acuacultura didáctica.* | | |

| | | |
|---|---|---|
| **Artículos 22.-** *la Secretaría podrá inscribir en el Registro Nacional de Pesca a los acuicultores que no requieran concesión, permiso o Autorización.* | Al **proyecto** le aplica el Artículo, incisos y, fracciones anteriores, porque se trata de una actividad acuícola con fines comerciales. | Por el hecho de presentar a la autoridad correspondiente (SEMARNAT) la Manifestación de Impacto Ambiental, el promovente está cumpliendo con este apartado.<br><br>El proyecto se vincula por la obligatoriedad de obtener la autorización correspondiente para realizar las obras descritas en esta manifestación de impacto ambiental.<br><br>Como ya se mencionó anteriormente, la promovente una vez autorizado el proyecto en materia ambiental procederá a tramitar el Registro Nacional de Pesca para la unidad de producción acuícola. |
| **Art. 30°.-** *Las actividades pesqueras se clasifican en:*<br><br>**II.-** *Cultivo o acuacultura con fines* | | |
| **Artículo 31°.-** *Para realizar las actividades de pesca se requiere lo siguiente:*<br><br>**I,** *Concesión, para:*<br><br>**Inciso b)** *Acuacultura comercial*<br><br>**II,** Permiso, para:<br><br>**Inciso g)** *Acuacultura de fomento*<br><br>**III,** *Autorización, para:*<br><br>**Inciso d)** *Recolectar del medio natural reproductores, larvas, postlarvas, crías, huevos, semillas, alevines o en cualquier otro estadio, y*<br><br>**Inciso e)** *Acuacultura didáctica.* | | |

| | | |
|---|---|---|
| **Artículos 22.-** *la Secretaría podrá inscribir en el Registro Nacional de Pesca a los acuicultores que no requieran concesión, permiso o Autorización.* | Al **proyecto** le aplica el Artículo, incisos y, fracciones anteriores, porque se trata de una actividad acuícola con fines comerciales. | Por el hecho de presentar a la autoridad correspondiente (SEMARNAT) la Manifestación de Impacto Ambiental, el promovente está cumpliendo con este apartado.<br><br>El proyecto se vincula por la obligatoriedad de obtener la autorización correspondiente para realizar las obras descritas en esta manifestación de impacto ambiental.<br><br>Como ya se mencionó anteriormente, la promovente una vez autorizado el proyecto en materia ambiental procederá a tramitar el Registro Nacional de Pesca para la unidad de producción acuícola. |
| **Art. 30°.-** *Las actividades pesqueras se clasifican en:*<br><br>**II.-** *Cultivo o acuacultura con fines* | | |
| **Artículo 31°.-** *Para realizar las actividades de pesca se requiere lo siguiente:*<br><br>**I,** *Concesión, para:*<br><br>**Inciso b)** *Acuacultura comercial*<br><br>**II,** Permiso, para:<br><br>**Inciso g)** *Acuacultura de fomento*<br><br>**III,** *Autorización, para:*<br><br>**Inciso d)** *Recolectar del medio natural reproductores, larvas, postlarvas, crías, huevos, semillas, alevines o en cualquier otro estadio, y*<br><br>**Inciso e)** *Acuacultura didáctica.* | | |

| | | |
|---|---|---|
| **Artículos 22.-** *la Secretaría podrá inscribir en el Registro Nacional de Pesca a los acuicultores que no requieran concesión, permiso o Autorización.* | Al **proyecto** le aplica el Artículo, incisos y, fracciones anteriores, porque se trata de una actividad acuícola con fines comerciales. | Por el hecho de presentar a la autoridad correspondiente (SEMARNAT) la Manifestación de Impacto Ambiental, el promovente está cumpliendo con este apartado.<br><br>El proyecto se vincula por la obligatoriedad de obtener la autorización correspondiente para realizar las obras descritas en esta manifestación de impacto ambiental.<br><br>Como ya se mencionó anteriormente, la promovente una vez autorizado el proyecto en materia ambiental procederá a tramitar el Registro Nacional de Pesca para la unidad de producción acuícola. |
| **Art. 30°.-** *Las actividades pesqueras se clasifican en:*<br><br>**II.-** *Cultivo o acuacultura con fines* | | |
| **Artículo 31°.-** *Para realizar las actividades de pesca se requiere lo siguiente:*<br><br>**I,** *Concesión, para:*<br><br>**Inciso b)** *Acuacultura comercial*<br><br>**II,** Permiso, para:<br><br>**Inciso g)** *Acuacultura de fomento*<br><br>**III,** *Autorización, para:*<br><br>**Inciso d)** *Recolectar del medio natural reproductores, larvas, postlarvas, crías, huevos, semillas, alevines o en cualquier otro estadio, y*<br><br>**Inciso e)** *Acuacultura didáctica.* | | |

| | | |
|---|---|---|
| **Artículos 22.-** *la Secretaría podrá inscribir en el Registro Nacional de Pesca a los acuicultores que no requieran concesión, permiso o Autorización.* | Al **proyecto** le aplica el Artículo, incisos y, fracciones anteriores, porque se trata de una actividad acuícola con fines comerciales. | Por el hecho de presentar a la autoridad correspondiente (SEMARNAT) la Manifestación de Impacto Ambiental, el promovente está cumpliendo con este apartado.<br><br>El proyecto se vincula por la obligatoriedad de obtener la autorización correspondiente para realizar las obras descritas en esta manifestación de impacto ambiental.<br><br>Como ya se mencionó anteriormente, la promovente una vez autorizado el proyecto en materia ambiental procederá a tramitar el Registro Nacional de Pesca para la unidad de producción acuícola. |
| **Art. 30°.-** *Las actividades pesqueras se clasifican en:*<br><br>**II.-** *Cultivo o acuacultura con fines* | | |
| **Artículo 31°.-** *Para realizar las actividades de pesca se requiere lo siguiente:*<br><br>**I,** *Concesión, para:*<br><br>**Inciso b)** *Acuacultura comercial*<br><br>**II,** Permiso, para:<br><br>**Inciso g)** *Acuacultura de fomento*<br><br>**III,** *Autorización, para:*<br><br>**Inciso d)** *Recolectar del medio natural reproductores, larvas, postlarvas, crías, huevos, semillas, alevines o en cualquier otro estadio, y*<br><br>**Inciso e)** *Acuacultura didáctica.* | | |

| | | |
|---|---|---|
| **Artículos 22.-** *la Secretaría podrá inscribir en el Registro Nacional de Pesca a los acuicultores que no requieran concesión, permiso o Autorización.* | Al **proyecto** le aplica el Artículo, incisos y, fracciones anteriores, porque se trata de una actividad acuícola con fines comerciales. | Por el hecho de presentar a la autoridad correspondiente (SEMARNAT) la Manifestación de Impacto Ambiental, el promovente está cumpliendo con este apartado.<br><br>El proyecto se vincula por la obligatoriedad de obtener la autorización correspondiente para realizar las obras descritas en esta manifestación de impacto ambiental.<br><br>Como ya se mencionó anteriormente, la promovente una vez autorizado el proyecto en materia ambiental procederá a tramitar el Registro Nacional de Pesca para la unidad de producción acuícola. |
| **Art. 30°.-** *Las actividades pesqueras se clasifican en:*<br><br>**II.-** *Cultivo o acuacultura con fines* | | |
| **Artículo 31°.-** *Para realizar las actividades de pesca se requiere lo siguiente:*<br><br>**I,** *Concesión, para:*<br><br>**Inciso b)** *Acuacultura comercial*<br><br>**II,** Permiso, para:<br><br>**Inciso g)** *Acuacultura de fomento*<br><br>**III,** *Autorización, para:*<br><br>**Inciso d)** *Recolectar del medio natural reproductores, larvas, postlarvas, crías, huevos, semillas, alevines o en cualquier otro estadio, y*<br><br>**Inciso e)** *Acuacultura didáctica.* | | |

| | | |
|---|---|---|
| **Artículos 22.-** *la Secretaría podrá inscribir en el Registro Nacional de Pesca a los acuicultores que no requieran concesión, permiso o Autorización.* | Al **proyecto** le aplica el Artículo, incisos y, fracciones anteriores, porque se trata de una actividad acuícola con fines comerciales. | Por el hecho de presentar a la autoridad correspondiente (SEMARNAT) la Manifestación de Impacto Ambiental, el promovente está cumpliendo con este apartado.<br><br>El proyecto se vincula por la obligatoriedad de obtener la autorización correspondiente para realizar las obras descritas en esta manifestación de impacto ambiental.<br><br>Como ya se mencionó anteriormente, la promovente una vez autorizado el proyecto en materia ambiental procederá a tramitar el Registro Nacional de Pesca para la unidad de producción acuícola. |
| **Art. 30°.-** *Las actividades pesqueras se clasifican en:*<br><br>**II.-** *Cultivo o acuacultura con fines* | | |
| **Artículo 31°.-** *Para realizar las actividades de pesca se requiere lo siguiente:*<br><br>**I,** *Concesión, para:*<br><br>**Inciso b)** *Acuacultura comercial*<br><br>**II,** Permiso, para:<br><br>**Inciso g)** *Acuacultura de fomento*<br><br>**III,** *Autorización, para:*<br><br>**Inciso d)** *Recolectar del medio natural reproductores, larvas, postlarvas, crías, huevos, semillas, alevines o en cualquier otro estadio, y*<br><br>**Inciso e)** *Acuacultura didáctica.* | | |

| | | |
|---|---|---|
| **Artículos 22.-** *la Secretaría podrá inscribir en el Registro Nacional de Pesca a los acuicultores que no requieran concesión, permiso o Autorización.* | Al **proyecto** le aplica el Artículo, incisos y, fracciones anteriores, porque se trata de una actividad acuícola con fines comerciales. | Por el hecho de presentar a la autoridad correspondiente (SEMARNAT) la Manifestación de Impacto Ambiental, el promovente está cumpliendo con este apartado.<br><br>El proyecto se vincula por la obligatoriedad de obtener la autorización correspondiente para realizar las obras descritas en esta manifestación de impacto ambiental.<br><br>Como ya se mencionó anteriormente, la promovente una vez autorizado el proyecto en materia ambiental procederá a tramitar el Registro Nacional de Pesca para la unidad de producción acuícola. |
| **Art. 30°.-** *Las actividades pesqueras se clasifican en:*<br><br>**II.-** *Cultivo o acuacultura con fines* | | |
| **Artículo 31°.-** *Para realizar las actividades de pesca se requiere lo siguiente:*<br><br>**I,** *Concesión, para:*<br><br>**Inciso b)** *Acuacultura comercial*<br><br>**II,** Permiso, para:<br><br>**Inciso g)** *Acuacultura de fomento*<br><br>**III,** *Autorización, para:*<br><br>**Inciso d)** *Recolectar del medio natural reproductores, larvas, postlarvas, crías, huevos, semillas, alevines o en cualquier otro estadio, y*<br><br>**Inciso e)** *Acuacultura didáctica.* | | |

| | | |
|---|---|---|
| **Artículos 22.-** *la Secretaría podrá inscribir en el Registro Nacional de Pesca a los acuicultores que no requieran concesión, permiso o Autorización.* | Al **proyecto** le aplica el Artículo, incisos y, fracciones anteriores, porque se trata de una actividad acuícola con fines comerciales. | Por el hecho de presentar a la autoridad correspondiente (SEMARNAT) la Manifestación de Impacto Ambiental, el promovente está cumpliendo con este apartado.<br><br>El proyecto se vincula por la obligatoriedad de obtener la autorización correspondiente para realizar las obras descritas en esta manifestación de impacto ambiental.<br><br>Como ya se mencionó anteriormente, la promovente una vez autorizado el proyecto en materia ambiental procederá a tramitar el Registro Nacional de Pesca para la unidad de producción acuícola. |
| **Art. 30°.-** *Las actividades pesqueras se clasifican en:*<br><br>**II.-** *Cultivo o acuacultura con fines* | | |
| **Artículo 31°.-** *Para realizar las actividades de pesca se requiere lo siguiente:*<br><br>**I,** *Concesión, para:*<br><br>**Inciso b)** *Acuacultura comercial*<br><br>**II,** Permiso, para:<br><br>**Inciso g)** *Acuacultura de fomento*<br><br>**III,** *Autorización, para:*<br><br>**Inciso d)** *Recolectar del medio natural reproductores, larvas, postlarvas, crías, huevos, semillas, alevines o en cualquier otro estadio, y*<br><br>**Inciso e)** *Acuacultura didáctica.* | | |

| | | |
|---|---|---|
| **Artículos 22.-** *la Secretaría podrá inscribir en el Registro Nacional de Pesca a los acuicultores que no requieran concesión, permiso o Autorización.* | Al **proyecto** le aplica el Artículo, incisos y, fracciones anteriores, porque se trata de una actividad acuícola con fines comerciales. | Por el hecho de presentar a la autoridad correspondiente (SEMARNAT) la Manifestación de Impacto Ambiental, el promovente está cumpliendo con este apartado.<br><br>El proyecto se vincula por la obligatoriedad de obtener la autorización correspondiente para realizar las obras descritas en esta manifestación de impacto ambiental.<br><br>Como ya se mencionó anteriormente, la promovente una vez autorizado el proyecto en materia ambiental procederá a tramitar el Registro Nacional de Pesca para la unidad de producción acuícola. |
| **Art. 30°.-** *Las actividades pesqueras se clasifican en:*<br><br>**II.-** *Cultivo o acuacultura con fines* | | |
| **Artículo 31°.-** *Para realizar las actividades de pesca se requiere lo siguiente:*<br><br>**I,** *Concesión, para:*<br><br>**Inciso b)** *Acuacultura comercial*<br><br>**II,** Permiso, para:<br><br>**Inciso g)** *Acuacultura de fomento*<br><br>**III,** *Autorización, para:*<br><br>**Inciso d)** *Recolectar del medio natural reproductores, larvas, postlarvas, crías, huevos, semillas, alevines o en cualquier otro estadio, y*<br><br>**Inciso e)** *Acuacultura didáctica.* | | |

| | | |
|---|---|---|
| **Artículos 22.-** *la Secretaría podrá inscribir en el Registro Nacional de Pesca a los acuicultores que no requieran concesión, permiso o Autorización.* | Al **proyecto** le aplica el Artículo, incisos y, fracciones anteriores, porque se trata de una actividad acuícola con fines comerciales. | Por el hecho de presentar a la autoridad correspondiente (SEMARNAT) la Manifestación de Impacto Ambiental, el promovente está cumpliendo con este apartado.<br><br>El proyecto se vincula por la obligatoriedad de obtener la autorización correspondiente para realizar las obras descritas en esta manifestación de impacto ambiental.<br><br>Como ya se mencionó anteriormente, la promovente una vez autorizado el proyecto en materia ambiental procederá a tramitar el Registro Nacional de Pesca para la unidad de producción acuícola. |
| **Art. 30°.-** *Las actividades pesqueras se clasifican en:*<br><br>**II.-** *Cultivo o acuacultura con fines* | | |
| **Artículo 31°.-** *Para realizar las actividades de pesca se requiere lo siguiente:*<br><br>**I,** *Concesión, para:*<br><br>**Inciso b)** *Acuacultura comercial*<br><br>**II,** Permiso, para:<br><br>**Inciso g)** *Acuacultura de fomento*<br><br>**III,** *Autorización, para:*<br><br>**Inciso d)** *Recolectar del medio natural reproductores, larvas, postlarvas, crías, huevos, semillas, alevines o en cualquier otro estadio, y*<br><br>**Inciso e)** *Acuacultura didáctica.* | | |

| | | |
|---|---|---|
| **Artículos 22.-** *la Secretaría podrá inscribir en el Registro Nacional de Pesca a los acuicultores que no requieran concesión, permiso o Autorización.* | Al **proyecto** le aplica el Artículo, incisos y, fracciones anteriores, porque se trata de una actividad acuícola con fines comerciales. | Por el hecho de presentar a la autoridad correspondiente (SEMARNAT) la Manifestación de Impacto Ambiental, el promovente está cumpliendo con este apartado.<br><br>El proyecto se vincula por la obligatoriedad de obtener la autorización correspondiente para realizar las obras descritas en esta manifestación de impacto ambiental.<br><br>Como ya se mencionó anteriormente, la promovente una vez autorizado el proyecto en materia ambiental procederá a tramitar el Registro Nacional de Pesca para la unidad de producción acuícola. |
| **Art. 30°.-** *Las actividades pesqueras se clasifican en:*<br><br>**II.-** *Cultivo o acuacultura con fines* | | |
| **Artículo 31°.-** *Para realizar las actividades de pesca se requiere lo siguiente:*<br><br>**I,** *Concesión, para:*<br><br>**Inciso b)** *Acuacultura comercial*<br><br>**II,** Permiso, para:<br><br>**Inciso g)** *Acuacultura de fomento*<br><br>**III,** *Autorización, para:*<br><br>**Inciso d)** *Recolectar del medio natural reproductores, larvas, postlarvas, crías, huevos, semillas, alevines o en cualquier otro estadio, y*<br><br>**Inciso e)** *Acuacultura didáctica.* | | |

| | | |
|---|---|---|
| **Artículos 22.-** *la Secretaría podrá inscribir en el Registro Nacional de Pesca a los acuicultores que no requieran concesión, permiso o Autorización.* | Al **proyecto** le aplica el Artículo, incisos y, fracciones anteriores, porque se trata de una actividad acuícola con fines comerciales. | Por el hecho de presentar a la autoridad correspondiente (SEMARNAT) la Manifestación de Impacto Ambiental, el promovente está cumpliendo con este apartado.<br><br>El proyecto se vincula por la obligatoriedad de obtener la autorización correspondiente para realizar las obras descritas en esta manifestación de impacto ambiental.<br><br>Como ya se mencionó anteriormente, la promovente una vez autorizado el proyecto en materia ambiental procederá a tramitar el Registro Nacional de Pesca para la unidad de producción acuícola. |
| **Art. 30°.-** *Las actividades pesqueras se clasifican en:*<br><br>**II.-** *Cultivo o acuacultura con fines* | | |
| **Artículo 31°.-** *Para realizar las actividades de pesca se requiere lo siguiente:*<br><br>**I,** *Concesión, para:*<br><br>**Inciso b)** *Acuacultura comercial*<br><br>**II,** Permiso, para:<br><br>**Inciso g)** *Acuacultura de fomento*<br><br>**III,** *Autorización, para:*<br><br>**Inciso d)** *Recolectar del medio natural reproductores, larvas, postlarvas, crías, huevos, semillas, alevines o en cualquier otro estadio, y*<br><br>**Inciso e)** *Acuacultura didáctica.* | | |

| | | |
|---|---|---|
| **Artículos 22.-** *la Secretaría podrá inscribir en el Registro Nacional de Pesca a los acuicultores que no requieran concesión, permiso o Autorización.* | Al **proyecto** le aplica el Artículo, incisos y, fracciones anteriores, porque se trata de una actividad acuícola con fines comerciales. | Por el hecho de presentar a la autoridad correspondiente (SEMARNAT) la Manifestación de Impacto Ambiental, el promovente está cumpliendo con este apartado.<br><br>El proyecto se vincula por la obligatoriedad de obtener la autorización correspondiente para realizar las obras descritas en esta manifestación de impacto ambiental.<br><br>Como ya se mencionó anteriormente, la promovente una vez autorizado el proyecto en materia ambiental procederá a tramitar el Registro Nacional de Pesca para la unidad de producción acuícola. |
| **Art. 30°.-** *Las actividades pesqueras se clasifican en:*<br><br>**II.-** *Cultivo o acuacultura con fines* | | |
| **Artículo 31°.-** *Para realizar las actividades de pesca se requiere lo siguiente:*<br><br>**I,** *Concesión, para:*<br><br>**Inciso b)** *Acuacultura comercial*<br><br>**II,** Permiso, para:<br><br>**Inciso g)** *Acuacultura de fomento*<br><br>**III,** *Autorización, para:*<br><br>**Inciso d)** *Recolectar del medio natural reproductores, larvas, postlarvas, crías, huevos, semillas, alevines o en cualquier otro estadio, y*<br><br>**Inciso e)** *Acuacultura didáctica.* | | |

| | | |
|---|---|---|
| **Artículos 22.-** *la Secretaría podrá inscribir en el Registro Nacional de Pesca a los acuicultores que no requieran concesión, permiso o Autorización.* | Al **proyecto** le aplica el Artículo, incisos y, fracciones anteriores, porque se trata de una actividad acuícola con fines comerciales. | Por el hecho de presentar a la autoridad correspondiente (SEMARNAT) la Manifestación de Impacto Ambiental, el promovente está cumpliendo con este apartado.<br><br>El proyecto se vincula por la obligatoriedad de obtener la autorización correspondiente para realizar las obras descritas en esta manifestación de impacto ambiental.<br><br>Como ya se mencionó anteriormente, la promovente una vez autorizado el proyecto en materia ambiental procederá a tramitar el Registro Nacional de Pesca para la unidad de producción acuícola. |
| **Art. 30°.-** *Las actividades pesqueras se clasifican en:*<br><br>**II.-** *Cultivo o acuacultura con fines* | | |
| **Artículo 31°.-** *Para realizar las actividades de pesca se requiere lo siguiente:*<br><br>**I,** *Concesión, para:*<br><br>**Inciso b)** *Acuacultura comercial*<br><br>**II,** Permiso, para:<br><br>**Inciso g)** *Acuacultura de fomento*<br><br>**III,** *Autorización, para:*<br><br>**Inciso d)** *Recolectar del medio natural reproductores, larvas, postlarvas, crías, huevos, semillas, alevines o en cualquier otro estadio, y*<br><br>**Inciso e)** *Acuacultura didáctica.* | | |

| | | |
|---|---|---|
| **Artículos 22.-** *la Secretaría podrá inscribir en el Registro Nacional de Pesca a los acuicultores que no requieran concesión, permiso o Autorización.* | Al **proyecto** le aplica el Artículo, incisos y, fracciones anteriores, porque se trata de una actividad acuícola con fines comerciales. | Por el hecho de presentar a la autoridad correspondiente (SEMARNAT) la Manifestación de Impacto Ambiental, el promovente está cumpliendo con este apartado.<br><br>El proyecto se vincula por la obligatoriedad de obtener la autorización correspondiente para realizar las obras descritas en esta manifestación de impacto ambiental.<br><br>Como ya se mencionó anteriormente, la promovente una vez autorizado el proyecto en materia ambiental procederá a tramitar el Registro Nacional de Pesca para la unidad de producción acuícola. |
| **Art. 30°.-** *Las actividades pesqueras se clasifican en:*<br><br>**II.-** *Cultivo o acuacultura con fines* | | |
| **Artículo 31°.-** *Para realizar las actividades de pesca se requiere lo siguiente:*<br><br>**I,** *Concesión, para:*<br><br>**Inciso b)** *Acuacultura comercial*<br><br>**II,** Permiso, para:<br><br>**Inciso g)** *Acuacultura de fomento*<br><br>**III,** *Autorización, para:*<br><br>**Inciso d)** *Recolectar del medio natural reproductores, larvas, postlarvas, crías, huevos, semillas, alevines o en cualquier otro estadio, y*<br><br>**Inciso e)** *Acuacultura didáctica.* | | |

| | | |
|---|---|---|
| **Artículos 22.-** *la Secretaría podrá inscribir en el Registro Nacional de Pesca a los acuicultores que no requieran concesión, permiso o Autorización.* | Al **proyecto** le aplica el Artículo, incisos y, fracciones anteriores, porque se trata de una actividad acuícola con fines comerciales. | Por el hecho de presentar a la autoridad correspondiente (SEMARNAT) la Manifestación de Impacto Ambiental, el promovente está cumpliendo con este apartado.<br><br>El proyecto se vincula por la obligatoriedad de obtener la autorización correspondiente para realizar las obras descritas en esta manifestación de impacto ambiental.<br><br>Como ya se mencionó anteriormente, la promovente una vez autorizado el proyecto en materia ambiental procederá a tramitar el Registro Nacional de Pesca para la unidad de producción acuícola. |
| **Art. 30°.-** *Las actividades pesqueras se clasifican en:*<br><br>**II.-** *Cultivo o acuacultura con fines* | | |
| **Artículo 31°.-** *Para realizar las actividades de pesca se requiere lo siguiente:*<br><br>**I,** *Concesión, para:*<br><br>**Inciso b)** *Acuacultura comercial*<br><br>**II,** Permiso, para:<br><br>**Inciso g)** *Acuacultura de fomento*<br><br>**III,** *Autorización, para:*<br><br>**Inciso d)** *Recolectar del medio natural reproductores, larvas, postlarvas, crías, huevos, semillas, alevines o en cualquier otro estadio, y*<br><br>**Inciso e)** *Acuacultura didáctica.* | | |

| | | |
|---|---|---|
| **Artículos 22.-** *la Secretaría podrá inscribir en el Registro Nacional de Pesca a los acuicultores que no requieran concesión, permiso o Autorización.* | Al **proyecto** le aplica el Artículo, incisos y, fracciones anteriores, porque se trata de una actividad acuícola con fines comerciales. | Por el hecho de presentar a la autoridad correspondiente (SEMARNAT) la Manifestación de Impacto Ambiental, el promovente está cumpliendo con este apartado.<br><br>El proyecto se vincula por la obligatoriedad de obtener la autorización correspondiente para realizar las obras descritas en esta manifestación de impacto ambiental.<br><br>Como ya se mencionó anteriormente, la promovente una vez autorizado el proyecto en materia ambiental procederá a tramitar el Registro Nacional de Pesca para la unidad de producción acuícola. |
| **Art. 30°.-** *Las actividades pesqueras se clasifican en:*<br><br>**II.-** *Cultivo o acuacultura con fines* | | |
| **Artículo 31°.-** *Para realizar las actividades de pesca se requiere lo siguiente:*<br><br>**I,** *Concesión, para:*<br><br>**Inciso b)** *Acuacultura comercial*<br><br>**II,** Permiso, para:<br><br>**Inciso g)** *Acuacultura de fomento*<br><br>**III,** *Autorización, para:*<br><br>**Inciso d)** *Recolectar del medio natural reproductores, larvas, postlarvas, crías, huevos, semillas, alevines o en cualquier otro estadio, y*<br><br>**Inciso e)** *Acuacultura didáctica.* | | |

| | | |
|---|---|---|
| **Artículos 22.-** *la Secretaría podrá inscribir en el Registro Nacional de Pesca a los acuicultores que no requieran concesión, permiso o Autorización.* | Al **proyecto** le aplica el Artículo, incisos y, fracciones anteriores, porque se trata de una actividad acuícola con fines comerciales. | Por el hecho de presentar a la autoridad correspondiente (SEMARNAT) la Manifestación de Impacto Ambiental, el promovente está cumpliendo con este apartado.<br><br>El proyecto se vincula por la obligatoriedad de obtener la autorización correspondiente para realizar las obras descritas en esta manifestación de impacto ambiental.<br><br>Como ya se mencionó anteriormente, la promovente una vez autorizado el proyecto en materia ambiental procederá a tramitar el Registro Nacional de Pesca para la unidad de producción acuícola. |
| **Art. 30°.-** *Las actividades pesqueras se clasifican en:*<br><br>**II.-** *Cultivo o acuacultura con fines* | | |
| **Artículo 31°.-** *Para realizar las actividades de pesca se requiere lo siguiente:*<br><br>**I,** *Concesión, para:*<br><br>**Inciso b)** *Acuacultura comercial*<br><br>**II,** Permiso, para:<br><br>**Inciso g)** *Acuacultura de fomento*<br><br>**III,** *Autorización, para:*<br><br>**Inciso d)** *Recolectar del medio natural reproductores, larvas, postlarvas, crías, huevos, semillas, alevines o en cualquier otro estadio, y*<br><br>**Inciso e)** *Acuacultura didáctica.* | | |

| | | |
|---|---|---|
| **Artículos 22.-** *la Secretaría podrá inscribir en el Registro Nacional de Pesca a los acuicultores que no requieran concesión, permiso o Autorización.* | Al **proyecto** le aplica el Artículo, incisos y, fracciones anteriores, porque se trata de una actividad acuícola con fines comerciales. | Por el hecho de presentar a la autoridad correspondiente (SEMARNAT) la Manifestación de Impacto Ambiental, el promovente está cumpliendo con este apartado.<br><br>El proyecto se vincula por la obligatoriedad de obtener la autorización correspondiente para realizar las obras descritas en esta manifestación de impacto ambiental.<br><br>Como ya se mencionó anteriormente, la promovente una vez autorizado el proyecto en materia ambiental procederá a tramitar el Registro Nacional de Pesca para la unidad de producción acuícola. |
| **Art. 30°.-** *Las actividades pesqueras se clasifican en:*<br><br>**II.-** *Cultivo o acuacultura con fines* | | |
| **Artículo 31°.-** *Para realizar las actividades de pesca se requiere lo siguiente:*<br><br>**I,** *Concesión, para:*<br><br>**Inciso b)** *Acuacultura comercial*<br><br>**II,** Permiso, para:<br><br>**Inciso g)** *Acuacultura de fomento*<br><br>**III,** *Autorización, para:*<br><br>**Inciso d)** *Recolectar del medio natural reproductores, larvas, postlarvas, crías, huevos, semillas, alevines o en cualquier otro estadio, y*<br><br>**Inciso e)** *Acuacultura didáctica.* | | |

| | | |
|---|---|---|
| **Artículos 22.-** *la Secretaría podrá inscribir en el Registro Nacional de Pesca a los acuicultores que no requieran concesión, permiso o Autorización.* | Al **proyecto** le aplica el Artículo, incisos y, fracciones anteriores, porque se trata de una actividad acuícola con fines comerciales. | Por el hecho de presentar a la autoridad correspondiente (SEMARNAT) la Manifestación de Impacto Ambiental, el promovente está cumpliendo con este apartado.<br><br>El proyecto se vincula por la obligatoriedad de obtener la autorización correspondiente para realizar las obras descritas en esta manifestación de impacto ambiental.<br><br>Como ya se mencionó anteriormente, la promovente una vez autorizado el proyecto en materia ambiental procederá a tramitar el Registro Nacional de Pesca para la unidad de producción acuícola. |
| **Art. 30°.-** *Las actividades pesqueras se clasifican en:*<br><br>**II.-** *Cultivo o acuacultura con fines* | | |
| **Artículo 31°.-** *Para realizar las actividades de pesca se requiere lo siguiente:*<br><br>**I,** *Concesión, para:*<br><br>**Inciso b)** *Acuacultura comercial*<br><br>**II,** Permiso, para:<br><br>**Inciso g)** *Acuacultura de fomento*<br><br>**III,** *Autorización, para:*<br><br>**Inciso d)** *Recolectar del medio natural reproductores, larvas, postlarvas, crías, huevos, semillas, alevines o en cualquier otro estadio, y*<br><br>**Inciso e)** *Acuacultura didáctica.* | | |

| | | |
|---|---|---|
| **Artículos 22.-** *la Secretaría podrá inscribir en el Registro Nacional de Pesca a los acuicultores que no requieran concesión, permiso o Autorización.* | Al **proyecto** le aplica el Artículo, incisos y, fracciones anteriores, porque se trata de una actividad acuícola con fines comerciales. | Por el hecho de presentar a la autoridad correspondiente (SEMARNAT) la Manifestación de Impacto Ambiental, el promovente está cumpliendo con este apartado.<br><br>El proyecto se vincula por la obligatoriedad de obtener la autorización correspondiente para realizar las obras descritas en esta manifestación de impacto ambiental.<br><br>Como ya se mencionó anteriormente, la promovente una vez autorizado el proyecto en materia ambiental procederá a tramitar el Registro Nacional de Pesca para la unidad de producción acuícola. |
| **Art. 30°.-** *Las actividades pesqueras se clasifican en:*<br><br>**II.-** *Cultivo o acuacultura con fines* | | |
| **Artículo 31°.-** *Para realizar las actividades de pesca se requiere lo siguiente:*<br><br>**I,** *Concesión, para:*<br><br>**Inciso b)** *Acuacultura comercial*<br><br>**II,** Permiso, para:<br><br>**Inciso g)** *Acuacultura de fomento*<br><br>**III,** *Autorización, para:*<br><br>**Inciso d)** *Recolectar del medio natural reproductores, larvas, postlarvas, crías, huevos, semillas, alevines o en cualquier otro estadio, y*<br><br>**Inciso e)** *Acuacultura didáctica.* | | |

| | | |
|---|---|---|
| **Artículos 22.-** *la Secretaría podrá inscribir en el Registro Nacional de Pesca a los acuicultores que no requieran concesión, permiso o Autorización.* | Al **proyecto** le aplica el Artículo, incisos y, fracciones anteriores, porque se trata de una actividad acuícola con fines comerciales. | Por el hecho de presentar a la autoridad correspondiente (SEMARNAT) la Manifestación de Impacto Ambiental, el promovente está cumpliendo con este apartado.<br><br>El proyecto se vincula por la obligatoriedad de obtener la autorización correspondiente para realizar las obras descritas en esta manifestación de impacto ambiental.<br><br>Como ya se mencionó anteriormente, la promovente una vez autorizado el proyecto en materia ambiental procederá a tramitar el Registro Nacional de Pesca para la unidad de producción acuícola. |
| **Art. 30°.-** *Las actividades pesqueras se clasifican en:*<br><br>**II.-** *Cultivo o acuacultura con fines* | | |
| **Artículo 31°.-** *Para realizar las actividades de pesca se requiere lo siguiente:*<br><br>**I,** *Concesión, para:*<br><br>**Inciso b)** *Acuacultura comercial*<br><br>**II,** Permiso, para:<br><br>**Inciso g)** *Acuacultura de fomento*<br><br>**III,** *Autorización, para:*<br><br>**Inciso d)** *Recolectar del medio natural reproductores, larvas, postlarvas, crías, huevos, semillas, alevines o en cualquier otro estadio, y*<br><br>**Inciso e)** *Acuacultura didáctica.* | | |

| | | |
|---|---|---|
| **Artículos 22.-** *la Secretaría podrá inscribir en el Registro Nacional de Pesca a los acuicultores que no requieran concesión, permiso o Autorización.* | Al **proyecto** le aplica el Artículo, incisos y, fracciones anteriores, porque se trata de una actividad acuícola con fines comerciales. | Por el hecho de presentar a la autoridad correspondiente (SEMARNAT) la Manifestación de Impacto Ambiental, el promovente está cumpliendo con este apartado.<br><br>El proyecto se vincula por la obligatoriedad de obtener la autorización correspondiente para realizar las obras descritas en esta manifestación de impacto ambiental.<br><br>Como ya se mencionó anteriormente, la promovente una vez autorizado el proyecto en materia ambiental procederá a tramitar el Registro Nacional de Pesca para la unidad de producción acuícola. |
| **Art. 30°.-** *Las actividades pesqueras se clasifican en:*<br><br>**II.-** *Cultivo o acuacultura con fines* | | |
| **Artículo 31°.-** *Para realizar las actividades de pesca se requiere lo siguiente:*<br><br>**I,** *Concesión, para:*<br><br>**Inciso b)** *Acuacultura comercial*<br><br>**II,** Permiso, para:<br><br>**Inciso g)** *Acuacultura de fomento*<br><br>**III,** *Autorización, para:*<br><br>**Inciso d)** *Recolectar del medio natural reproductores, larvas, postlarvas, crías, huevos, semillas, alevines o en cualquier otro estadio, y*<br><br>**Inciso e)** *Acuacultura didáctica.* | | |

| | | |
|---|---|---|
| **Artículos 22.-** *la Secretaría podrá inscribir en el Registro Nacional de Pesca a los acuicultores que no requieran concesión, permiso o Autorización.* | Al **proyecto** le aplica el Artículo, incisos y, fracciones anteriores, porque se trata de una actividad acuícola con fines comerciales. | Por el hecho de presentar a la autoridad correspondiente (SEMARNAT) la Manifestación de Impacto Ambiental, el promovente está cumpliendo con este apartado.<br><br>El proyecto se vincula por la obligatoriedad de obtener la autorización correspondiente para realizar las obras descritas en esta manifestación de impacto ambiental.<br><br>Como ya se mencionó anteriormente, la promovente una vez autorizado el proyecto en materia ambiental procederá a tramitar el Registro Nacional de Pesca para la unidad de producción acuícola. |
| **Art. 30°.-** *Las actividades pesqueras se clasifican en:*<br><br>**II.-** *Cultivo o acuacultura con fines* | | |
| **Artículo 31°.-** *Para realizar las actividades de pesca se requiere lo siguiente:*<br><br>**I,** *Concesión, para:*<br><br>**Inciso b)** *Acuacultura comercial*<br><br>**II,** Permiso, para:<br><br>**Inciso g)** *Acuacultura de fomento*<br><br>**III,** *Autorización, para:*<br><br>**Inciso d)** *Recolectar del medio natural reproductores, larvas, postlarvas, crías, huevos, semillas, alevines o en cualquier otro estadio, y*<br><br>**Inciso e)** *Acuacultura didáctica.* | | |

| | | |
|---|---|---|
| **Artículos 22.-** *la Secretaría podrá inscribir en el Registro Nacional de Pesca a los acuicultores que no requieran concesión, permiso o Autorización.* | Al **proyecto** le aplica el Artículo, incisos y, fracciones anteriores, porque se trata de una actividad acuícola con fines comerciales. | Por el hecho de presentar a la autoridad correspondiente (SEMARNAT) la Manifestación de Impacto Ambiental, el promovente está cumpliendo con este apartado.<br><br>El proyecto se vincula por la obligatoriedad de obtener la autorización correspondiente para realizar las obras descritas en esta manifestación de impacto ambiental.<br><br>Como ya se mencionó anteriormente, la promovente una vez autorizado el proyecto en materia ambiental procederá a tramitar el Registro Nacional de Pesca para la unidad de producción acuícola. |
| **Art. 30°.-** *Las actividades pesqueras se clasifican en:*<br><br>**II.-** *Cultivo o acuacultura con fines* | | |
| **Artículo 31°.-** *Para realizar las actividades de pesca se requiere lo siguiente:*<br><br>**I,** *Concesión, para:*<br><br>**Inciso b)** *Acuacultura comercial*<br><br>**II,** Permiso, para:<br><br>**Inciso g)** *Acuacultura de fomento*<br><br>**III,** *Autorización, para:*<br><br>**Inciso d)** *Recolectar del medio natural reproductores, larvas, postlarvas, crías, huevos, semillas, alevines o en cualquier otro estadio, y*<br><br>**Inciso e)** *Acuacultura didáctica.* | | |

| | | |
|---|---|---|
| **Artículos 22.-** *la Secretaría podrá inscribir en el Registro Nacional de Pesca a los acuicultores que no requieran concesión, permiso o Autorización.* | Al **proyecto** le aplica el Artículo, incisos y, fracciones anteriores, porque se trata de una actividad acuícola con fines comerciales. | Por el hecho de presentar a la autoridad correspondiente (SEMARNAT) la Manifestación de Impacto Ambiental, el promovente está cumpliendo con este apartado.<br><br>El proyecto se vincula por la obligatoriedad de obtener la autorización correspondiente para realizar las obras descritas en esta manifestación de impacto ambiental.<br><br>Como ya se mencionó anteriormente, la promovente una vez autorizado el proyecto en materia ambiental procederá a tramitar el Registro Nacional de Pesca para la unidad de producción acuícola. |
| **Art. 30°.-** *Las actividades pesqueras se clasifican en:*<br><br>**II.-** *Cultivo o acuacultura con fines* | | |
| **Artículo 31°.-** *Para realizar las actividades de pesca se requiere lo siguiente:*<br><br>**I,** *Concesión, para:*<br><br>**Inciso b)** *Acuacultura comercial*<br><br>**II,** Permiso, para:<br><br>**Inciso g)** *Acuacultura de fomento*<br><br>**III,** *Autorización, para:*<br><br>**Inciso d)** *Recolectar del medio natural reproductores, larvas, postlarvas, crías, huevos, semillas, alevines o en cualquier otro estadio, y*<br><br>**Inciso e)** *Acuacultura didáctica.* | | |

| | | |
|---|---|---|
| **Artículos 22.-** *la Secretaría podrá inscribir en el Registro Nacional de Pesca a los acuicultores que no requieran concesión, permiso o Autorización.* | Al **proyecto** le aplica el Artículo, incisos y, fracciones anteriores, porque se trata de una actividad acuícola con fines comerciales. | Por el hecho de presentar a la autoridad correspondiente (SEMARNAT) la Manifestación de Impacto Ambiental, el promovente está cumpliendo con este apartado.<br><br>El proyecto se vincula por la obligatoriedad de obtener la autorización correspondiente para realizar las obras descritas en esta manifestación de impacto ambiental.<br><br>Como ya se mencionó anteriormente, la promovente una vez autorizado el proyecto en materia ambiental procederá a tramitar el Registro Nacional de Pesca para la unidad de producción acuícola. |
| **Art. 30°.-** *Las actividades pesqueras se clasifican en:*<br><br>**II.-** *Cultivo o acuacultura con fines* | | |
| **Artículo 31°.-** *Para realizar las actividades de pesca se requiere lo siguiente:*<br><br>**I,** *Concesión, para:*<br><br>**Inciso b)** *Acuacultura comercial*<br><br>**II,** Permiso, para:<br><br>**Inciso g)** *Acuacultura de fomento*<br><br>**III,** *Autorización, para:*<br><br>**Inciso d)** *Recolectar del medio natural reproductores, larvas, postlarvas, crías, huevos, semillas, alevines o en cualquier otro estadio, y*<br><br>**Inciso e)** *Acuacultura didáctica.* | | |

| | | |
|---|---|---|
| **Artículos 22.-** *la Secretaría podrá inscribir en el Registro Nacional de Pesca a los acuicultores que no requieran concesión, permiso o Autorización.* | Al **proyecto** le aplica el Artículo, incisos y, fracciones anteriores, porque se trata de una actividad acuícola con fines comerciales. | Por el hecho de presentar a la autoridad correspondiente (SEMARNAT) la Manifestación de Impacto Ambiental, el promovente está cumpliendo con este apartado.<br><br>El proyecto se vincula por la obligatoriedad de obtener la autorización correspondiente para realizar las obras descritas en esta manifestación de impacto ambiental.<br><br>Como ya se mencionó anteriormente, la promovente una vez autorizado el proyecto en materia ambiental procederá a tramitar el Registro Nacional de Pesca para la unidad de producción acuícola. |
| **Art. 30°.-** *Las actividades pesqueras se clasifican en:*<br><br>**II.-** *Cultivo o acuacultura con fines* | | |
| **Artículo 31°.-** *Para realizar las actividades de pesca se requiere lo siguiente:*<br><br>**I,** *Concesión, para:*<br><br>**Inciso b)** *Acuacultura comercial*<br><br>**II,** Permiso, para:<br><br>**Inciso g)** *Acuacultura de fomento*<br><br>**III,** *Autorización, para:*<br><br>**Inciso d)** *Recolectar del medio natural reproductores, larvas, postlarvas, crías, huevos, semillas, alevines o en cualquier otro estadio, y*<br><br>**Inciso e)** *Acuacultura didáctica.* | | |

| | | |
|---|---|---|
| **Artículos 22.-** *la Secretaría podrá inscribir en el Registro Nacional de Pesca a los acuicultores que no requieran concesión, permiso o Autorización.* | Al **proyecto** le aplica el Artículo, incisos y, fracciones anteriores, porque se trata de una actividad acuícola con fines comerciales. | Por el hecho de presentar a la autoridad correspondiente (SEMARNAT) la Manifestación de Impacto Ambiental, el promovente está cumpliendo con este apartado.<br><br>El proyecto se vincula por la obligatoriedad de obtener la autorización correspondiente para realizar las obras descritas en esta manifestación de impacto ambiental.<br><br>Como ya se mencionó anteriormente, la promovente una vez autorizado el proyecto en materia ambiental procederá a tramitar el Registro Nacional de Pesca para la unidad de producción acuícola. |
| **Art. 30°.-** *Las actividades pesqueras se clasifican en:*<br><br>**II.-** *Cultivo o acuacultura con fines* | | |
| **Artículo 31°.-** *Para realizar las actividades de pesca se requiere lo siguiente:*<br><br>**I,** *Concesión, para:*<br><br>**Inciso b)** *Acuacultura comercial*<br><br>**II,** Permiso, para:<br><br>**Inciso g)** *Acuacultura de fomento*<br><br>**III,** *Autorización, para:*<br><br>**Inciso d)** *Recolectar del medio natural reproductores, larvas, postlarvas, crías, huevos, semillas, alevines o en cualquier otro estadio, y*<br><br>**Inciso e)** *Acuacultura didáctica.* | | |

| | | |
|---|---|---|
| **Artículos 22.-** *la Secretaría podrá inscribir en el Registro Nacional de Pesca a los acuicultores que no requieran concesión, permiso o Autorización.* | Al **proyecto** le aplica el Artículo, incisos y, fracciones anteriores, porque se trata de una actividad acuícola con fines comerciales. | Por el hecho de presentar a la autoridad correspondiente (SEMARNAT) la Manifestación de Impacto Ambiental, el promovente está cumpliendo con este apartado.<br><br>El proyecto se vincula por la obligatoriedad de obtener la autorización correspondiente para realizar las obras descritas en esta manifestación de impacto ambiental.<br><br>Como ya se mencionó anteriormente, la promovente una vez autorizado el proyecto en materia ambiental procederá a tramitar el Registro Nacional de Pesca para la unidad de producción acuícola. |
| **Art. 30°.-** *Las actividades pesqueras se clasifican en:*<br><br>**II.-** *Cultivo o acuacultura con fines* | | |
| **Artículo 31°.-** *Para realizar las actividades de pesca se requiere lo siguiente:*<br><br>**I,** *Concesión, para:*<br><br>**Inciso b)** *Acuacultura comercial*<br><br>**II,** Permiso, para:<br><br>**Inciso g)** *Acuacultura de fomento*<br><br>**III,** *Autorización, para:*<br><br>**Inciso d)** *Recolectar del medio natural reproductores, larvas, postlarvas, crías, huevos, semillas, alevines o en cualquier otro estadio, y*<br><br>**Inciso e)** *Acuacultura didáctica.* | | |

| | | |
|---|---|---|
| **Artículos 22.-** *la Secretaría podrá inscribir en el Registro Nacional de Pesca a los acuicultores que no requieran concesión, permiso o Autorización.* | Al **proyecto** le aplica el Artículo, incisos y, fracciones anteriores, porque se trata de una actividad acuícola con fines comerciales. | Por el hecho de presentar a la autoridad correspondiente (SEMARNAT) la Manifestación de Impacto Ambiental, el promovente está cumpliendo con este apartado.<br><br>El proyecto se vincula por la obligatoriedad de obtener la autorización correspondiente para realizar las obras descritas en esta manifestación de impacto ambiental.<br><br>Como ya se mencionó anteriormente, la promovente una vez autorizado el proyecto en materia ambiental procederá a tramitar el Registro Nacional de Pesca para la unidad de producción acuícola. |
| **Art. 30°.-** *Las actividades pesqueras se clasifican en:*<br><br>**II.-** *Cultivo o acuacultura con fines* | | |
| **Artículo 31°.-** *Para realizar las actividades de pesca se requiere lo siguiente:*<br><br>**I,** *Concesión, para:*<br><br>**Inciso b)** *Acuacultura comercial*<br><br>**II,** Permiso, para:<br><br>**Inciso g)** *Acuacultura de fomento*<br><br>**III,** *Autorización, para:*<br><br>**Inciso d)** *Recolectar del medio natural reproductores, larvas, postlarvas, crías, huevos, semillas, alevines o en cualquier otro estadio, y*<br><br>**Inciso e)** *Acuacultura didáctica.* | | |

| | | |
|---|---|---|
| **Artículos 22.-** *la Secretaría podrá inscribir en el Registro Nacional de Pesca a los acuicultores que no requieran concesión, permiso o Autorización.* | Al **proyecto** le aplica el Artículo, incisos y, fracciones anteriores, porque se trata de una actividad acuícola con fines comerciales. | Por el hecho de presentar a la autoridad correspondiente (SEMARNAT) la Manifestación de Impacto Ambiental, el promovente está cumpliendo con este apartado.<br><br>El proyecto se vincula por la obligatoriedad de obtener la autorización correspondiente para realizar las obras descritas en esta manifestación de impacto ambiental.<br><br>Como ya se mencionó anteriormente, la promovente una vez autorizado el proyecto en materia ambiental procederá a tramitar el Registro Nacional de Pesca para la unidad de producción acuícola. |
| **Art. 30°.-** *Las actividades pesqueras se clasifican en:*<br><br>**II.-** *Cultivo o acuacultura con fines* | | |
| **Artículo 31°.-** *Para realizar las actividades de pesca se requiere lo siguiente:*<br><br>**I,** *Concesión, para:*<br><br>**Inciso b)** *Acuacultura comercial*<br><br>**II,** Permiso, para:<br><br>**Inciso g)** *Acuacultura de fomento*<br><br>**III,** *Autorización, para:*<br><br>**Inciso d)** *Recolectar del medio natural reproductores, larvas, postlarvas, crías, huevos, semillas, alevines o en cualquier otro estadio, y*<br><br>**Inciso e)** *Acuacultura didáctica.* | | |

| | | |
|---|---|---|
| **Artículos 22.-** *la Secretaría podrá inscribir en el Registro Nacional de Pesca a los acuicultores que no requieran concesión, permiso o Autorización.* | Al **proyecto** le aplica el Artículo, incisos y, fracciones anteriores, porque se trata de una actividad acuícola con fines comerciales. | Por el hecho de presentar a la autoridad correspondiente (SEMARNAT) la Manifestación de Impacto Ambiental, el promovente está cumpliendo con este apartado.<br><br>El proyecto se vincula por la obligatoriedad de obtener la autorización correspondiente para realizar las obras descritas en esta manifestación de impacto ambiental.<br><br>Como ya se mencionó anteriormente, la promovente una vez autorizado el proyecto en materia ambiental procederá a tramitar el Registro Nacional de Pesca para la unidad de producción acuícola. |
| **Art. 30°.-** *Las actividades pesqueras se clasifican en:*<br><br>**II.-** *Cultivo o acuacultura con fines* | | |
| **Artículo 31°.-** *Para realizar las actividades de pesca se requiere lo siguiente:*<br><br>**I,** *Concesión, para:*<br><br>**Inciso b)** *Acuacultura comercial*<br><br>**II,** Permiso, para:<br><br>**Inciso g)** *Acuacultura de fomento*<br><br>**III,** *Autorización, para:*<br><br>**Inciso d)** *Recolectar del medio natural reproductores, larvas, postlarvas, crías, huevos, semillas, alevines o en cualquier otro estadio, y*<br><br>**Inciso e)** *Acuacultura didáctica.* | | |

| | | |
|---|---|---|
| **Artículos 22.-** *la Secretaría podrá inscribir en el Registro Nacional de Pesca a los acuicultores que no requieran concesión, permiso o Autorización.* | Al **proyecto** le aplica el Artículo, incisos y, fracciones anteriores, porque se trata de una actividad acuícola con fines comerciales. | Por el hecho de presentar a la autoridad correspondiente (SEMARNAT) la Manifestación de Impacto Ambiental, el promovente está cumpliendo con este apartado.<br><br>El proyecto se vincula por la obligatoriedad de obtener la autorización correspondiente para realizar las obras descritas en esta manifestación de impacto ambiental.<br><br>Como ya se mencionó anteriormente, la promovente una vez autorizado el proyecto en materia ambiental procederá a tramitar el Registro Nacional de Pesca para la unidad de producción acuícola. |
| **Art. 30°.-** *Las actividades pesqueras se clasifican en:*<br><br>**II.-** *Cultivo o acuacultura con fines* | | |
| **Artículo 31°.-** *Para realizar las actividades de pesca se requiere lo siguiente:*<br><br>**I,** *Concesión, para:*<br><br>**Inciso b)** *Acuacultura comercial*<br><br>**II,** Permiso, para:<br><br>**Inciso g)** *Acuacultura de fomento*<br><br>**III,** *Autorización, para:*<br><br>**Inciso d)** *Recolectar del medio natural reproductores, larvas, postlarvas, crías, huevos, semillas, alevines o en cualquier otro estadio, y*<br><br>**Inciso e)** *Acuacultura didáctica.* | | |

| | | |
|---|---|---|
| **Artículos 22.-** *la Secretaría podrá inscribir en el Registro Nacional de Pesca a los acuicultores que no requieran concesión, permiso o Autorización.* | Al **proyecto** le aplica el Artículo, incisos y, fracciones anteriores, porque se trata de una actividad acuícola con fines comerciales. | Por el hecho de presentar a la autoridad correspondiente (SEMARNAT) la Manifestación de Impacto Ambiental, el promovente está cumpliendo con este apartado.<br><br>El proyecto se vincula por la obligatoriedad de obtener la autorización correspondiente para realizar las obras descritas en esta manifestación de impacto ambiental.<br><br>Como ya se mencionó anteriormente, la promovente una vez autorizado el proyecto en materia ambiental procederá a tramitar el Registro Nacional de Pesca para la unidad de producción acuícola. |
| **Art. 30°.-** *Las actividades pesqueras se clasifican en:*<br><br>**II.-** *Cultivo o acuacultura con fines* | | |
| **Artículo 31°.-** *Para realizar las actividades de pesca se requiere lo siguiente:*<br><br>**I,** *Concesión, para:*<br><br>**Inciso b)** *Acuacultura comercial*<br><br>**II,** Permiso, para:<br><br>**Inciso g)** *Acuacultura de fomento*<br><br>**III,** *Autorización, para:*<br><br>**Inciso d)** *Recolectar del medio natural reproductores, larvas, postlarvas, crías, huevos, semillas, alevines o en cualquier otro estadio, y*<br><br>**Inciso e)** *Acuacultura didáctica.* | | |

| | | |
|---|---|---|
| **Artículos 22.-** *la Secretaría podrá inscribir en el Registro Nacional de Pesca a los acuicultores que no requieran concesión, permiso o Autorización.* | Al **proyecto** le aplica el Artículo, incisos y, fracciones anteriores, porque se trata de una actividad acuícola con fines comerciales. | Por el hecho de presentar a la autoridad correspondiente (SEMARNAT) la Manifestación de Impacto Ambiental, el promovente está cumpliendo con este apartado.<br><br>El proyecto se vincula por la obligatoriedad de obtener la autorización correspondiente para realizar las obras descritas en esta manifestación de impacto ambiental.<br><br>Como ya se mencionó anteriormente, la promovente una vez autorizado el proyecto en materia ambiental procederá a tramitar el Registro Nacional de Pesca para la unidad de producción acuícola. |
| **Art. 30°.-** *Las actividades pesqueras se clasifican en:*<br><br>**II.-** *Cultivo o acuacultura con fines* | | |
| **Artículo 31°.-** *Para realizar las actividades de pesca se requiere lo siguiente:*<br><br>**I,** *Concesión, para:*<br><br>**Inciso b)** *Acuacultura comercial*<br><br>**II,** Permiso, para:<br><br>**Inciso g)** *Acuacultura de fomento*<br><br>**III,** *Autorización, para:*<br><br>**Inciso d)** *Recolectar del medio natural reproductores, larvas, postlarvas, crías, huevos, semillas, alevines o en cualquier otro estadio, y*<br><br>**Inciso e)** *Acuacultura didáctica.* | | |

| | | |
|---|---|---|
| **Artículos 22.-** *la Secretaría podrá inscribir en el Registro Nacional de Pesca a los acuicultores que no requieran concesión, permiso o Autorización.* | Al **proyecto** le aplica el Artículo, incisos y, fracciones anteriores, porque se trata de una actividad acuícola con fines comerciales. | Por el hecho de presentar a la autoridad correspondiente (SEMARNAT) la Manifestación de Impacto Ambiental, el promovente está cumpliendo con este apartado.<br><br>El proyecto se vincula por la obligatoriedad de obtener la autorización correspondiente para realizar las obras descritas en esta manifestación de impacto ambiental.<br><br>Como ya se mencionó anteriormente, la promovente una vez autorizado el proyecto en materia ambiental procederá a tramitar el Registro Nacional de Pesca para la unidad de producción acuícola. |
| **Art. 30°.-** *Las actividades pesqueras se clasifican en:*<br><br>**II.-** *Cultivo o acuacultura con fines* | | |
| **Artículo 31°.-** *Para realizar las actividades de pesca se requiere lo siguiente:*<br><br>**I,** *Concesión, para:*<br><br>**Inciso b)** *Acuacultura comercial*<br><br>**II,** Permiso, para:<br><br>**Inciso g)** *Acuacultura de fomento*<br><br>**III,** *Autorización, para:*<br><br>**Inciso d)** *Recolectar del medio natural reproductores, larvas, postlarvas, crías, huevos, semillas, alevines o en cualquier otro estadio, y*<br><br>**Inciso e)** *Acuacultura didáctica.* | | |

| | | |
|---|---|---|
| **Artículos 22.-** *la Secretaría podrá inscribir en el Registro Nacional de Pesca a los acuicultores que no requieran concesión, permiso o Autorización.* | Al **proyecto** le aplica el Artículo, incisos y, fracciones anteriores, porque se trata de una actividad acuícola con fines comerciales. | Por el hecho de presentar a la autoridad correspondiente (SEMARNAT) la Manifestación de Impacto Ambiental, el promovente está cumpliendo con este apartado.<br><br>El proyecto se vincula por la obligatoriedad de obtener la autorización correspondiente para realizar las obras descritas en esta manifestación de impacto ambiental.<br><br>Como ya se mencionó anteriormente, la promovente una vez autorizado el proyecto en materia ambiental procederá a tramitar el Registro Nacional de Pesca para la unidad de producción acuícola. |
| **Art. 30°.-** *Las actividades pesqueras se clasifican en:*<br><br>**II.-** *Cultivo o acuacultura con fines* | | |
| **Artículo 31°.-** *Para realizar las actividades de pesca se requiere lo siguiente:*<br><br>**I,** *Concesión, para:*<br><br>**Inciso b)** *Acuacultura comercial*<br><br>**II,** Permiso, para:<br><br>**Inciso g)** *Acuacultura de fomento*<br><br>**III,** *Autorización, para:*<br><br>**Inciso d)** *Recolectar del medio natural reproductores, larvas, postlarvas, crías, huevos, semillas, alevines o en cualquier otro estadio, y*<br><br>**Inciso e)** *Acuacultura didáctica.* | | |

| | | |
|---|---|---|
| **Artículos 22.-** *la Secretaría podrá inscribir en el Registro Nacional de Pesca a los acuicultores que no requieran concesión, permiso o Autorización.* | Al **proyecto** le aplica el Artículo, incisos y, fracciones anteriores, porque se trata de una actividad acuícola con fines comerciales. | Por el hecho de presentar a la autoridad correspondiente (SEMARNAT) la Manifestación de Impacto Ambiental, el promovente está cumpliendo con este apartado.<br><br>El proyecto se vincula por la obligatoriedad de obtener la autorización correspondiente para realizar las obras descritas en esta manifestación de impacto ambiental.<br><br>Como ya se mencionó anteriormente, la promovente una vez autorizado el proyecto en materia ambiental procederá a tramitar el Registro Nacional de Pesca para la unidad de producción acuícola. |
| **Art. 30°.-** *Las actividades pesqueras se clasifican en:*<br><br>**II.-** *Cultivo o acuacultura con fines* | | |
| **Artículo 31°.-** *Para realizar las actividades de pesca se requiere lo siguiente:*<br><br>**I,** *Concesión, para:*<br><br>**Inciso b)** *Acuacultura comercial*<br><br>**II,** Permiso, para:<br><br>**Inciso g)** *Acuacultura de fomento*<br><br>**III,** *Autorización, para:*<br><br>**Inciso d)** *Recolectar del medio natural reproductores, larvas, postlarvas, crías, huevos, semillas, alevines o en cualquier otro estadio, y*<br><br>**Inciso e)** *Acuacultura didáctica.* | | |

| | | |
|---|---|---|
| **Artículos 22.-** *la Secretaría podrá inscribir en el Registro Nacional de Pesca a los acuicultores que no requieran concesión, permiso o Autorización.* | Al **proyecto** le aplica el Artículo, incisos y, fracciones anteriores, porque se trata de una actividad acuícola con fines comerciales. | Por el hecho de presentar a la autoridad correspondiente (SEMARNAT) la Manifestación de Impacto Ambiental, el promovente está cumpliendo con este apartado.<br><br>El proyecto se vincula por la obligatoriedad de obtener la autorización correspondiente para realizar las obras descritas en esta manifestación de impacto ambiental.<br><br>Como ya se mencionó anteriormente, la promovente una vez autorizado el proyecto en materia ambiental procederá a tramitar el Registro Nacional de Pesca para la unidad de producción acuícola. |
| **Art. 30°.-** *Las actividades pesqueras se clasifican en:*<br><br>**II.-** *Cultivo o acuacultura con fines* | | |
| **Artículo 31°.-** *Para realizar las actividades de pesca se requiere lo siguiente:*<br><br>**I,** *Concesión, para:*<br><br>**Inciso b)** *Acuacultura comercial*<br><br>**II,** Permiso, para:<br><br>**Inciso g)** *Acuacultura de fomento*<br><br>**III,** *Autorización, para:*<br><br>**Inciso d)** *Recolectar del medio natural reproductores, larvas, postlarvas, crías, huevos, semillas, alevines o en cualquier otro estadio, y*<br><br>**Inciso e)** *Acuacultura didáctica.* | | |

| | | |
|---|---|---|
| **Artículos 22.-** *la Secretaría podrá inscribir en el Registro Nacional de Pesca a los acuicultores que no requieran concesión, permiso o Autorización.* | Al **proyecto** le aplica el Artículo, incisos y, fracciones anteriores, porque se trata de una actividad acuícola con fines comerciales. | Por el hecho de presentar a la autoridad correspondiente (SEMARNAT) la Manifestación de Impacto Ambiental, el promovente está cumpliendo con este apartado.<br><br>El proyecto se vincula por la obligatoriedad de obtener la autorización correspondiente para realizar las obras descritas en esta manifestación de impacto ambiental.<br><br>Como ya se mencionó anteriormente, la promovente una vez autorizado el proyecto en materia ambiental procederá a tramitar el Registro Nacional de Pesca para la unidad de producción acuícola. |
| **Art. 30°.-** *Las actividades pesqueras se clasifican en:*<br><br>**II.-** *Cultivo o acuacultura con fines* | | |
| **Artículo 31°.-** *Para realizar las actividades de pesca se requiere lo siguiente:*<br><br>**I,** *Concesión, para:*<br><br>**Inciso b)** *Acuacultura comercial*<br><br>**II,** Permiso, para:<br><br>**Inciso g)** *Acuacultura de fomento*<br><br>**III,** *Autorización, para:*<br><br>**Inciso d)** *Recolectar del medio natural reproductores, larvas, postlarvas, crías, huevos, semillas, alevines o en cualquier otro estadio, y*<br><br>**Inciso e)** *Acuacultura didáctica.* | | |

| | | |
|---|---|---|
| **Artículos 22.-** *la Secretaría podrá inscribir en el Registro Nacional de Pesca a los acuicultores que no requieran concesión, permiso o Autorización.* | Al **proyecto** le aplica el Artículo, incisos y, fracciones anteriores, porque se trata de una actividad acuícola con fines comerciales. | Por el hecho de presentar a la autoridad correspondiente (SEMARNAT) la Manifestación de Impacto Ambiental, el promovente está cumpliendo con este apartado.<br><br>El proyecto se vincula por la obligatoriedad de obtener la autorización correspondiente para realizar las obras descritas en esta manifestación de impacto ambiental.<br><br>Como ya se mencionó anteriormente, la promovente una vez autorizado el proyecto en materia ambiental procederá a tramitar el Registro Nacional de Pesca para la unidad de producción acuícola. |
| **Art. 30°.-** *Las actividades pesqueras se clasifican en:*<br><br>**II.-** *Cultivo o acuacultura con fines* | | |
| **Artículo 31°.-** *Para realizar las actividades de pesca se requiere lo siguiente:*<br><br>**I,** *Concesión, para:*<br><br>**Inciso b)** *Acuacultura comercial*<br><br>**II,** Permiso, para:<br><br>**Inciso g)** *Acuacultura de fomento*<br><br>**III,** *Autorización, para:*<br><br>**Inciso d)** *Recolectar del medio natural reproductores, larvas, postlarvas, crías, huevos, semillas, alevines o en cualquier otro estadio, y*<br><br>**Inciso e)** *Acuacultura didáctica.* | | |

| | | |
|---|---|---|
| **Artículos 22.-** *la Secretaría podrá inscribir en el Registro Nacional de Pesca a los acuicultores que no requieran concesión, permiso o Autorización.* | Al **proyecto** le aplica el Artículo, incisos y, fracciones anteriores, porque se trata de una actividad acuícola con fines comerciales. | Por el hecho de presentar a la autoridad correspondiente (SEMARNAT) la Manifestación de Impacto Ambiental, el promovente está cumpliendo con este apartado.<br><br>El proyecto se vincula por la obligatoriedad de obtener la autorización correspondiente para realizar las obras descritas en esta manifestación de impacto ambiental.<br><br>Como ya se mencionó anteriormente, la promovente una vez autorizado el proyecto en materia ambiental procederá a tramitar el Registro Nacional de Pesca para la unidad de producción acuícola. |
| **Art. 30°.-** *Las actividades pesqueras se clasifican en:*<br><br>**II.-** *Cultivo o acuacultura con fines* | | |
| **Artículo 31°.-** *Para realizar las actividades de pesca se requiere lo siguiente:*<br><br>**I,** *Concesión, para:*<br><br>**Inciso b)** *Acuacultura comercial*<br><br>**II,** Permiso, para:<br><br>**Inciso g)** *Acuacultura de fomento*<br><br>**III,** *Autorización, para:*<br><br>**Inciso d)** *Recolectar del medio natural reproductores, larvas, postlarvas, crías, huevos, semillas, alevines o en cualquier otro estadio, y*<br><br>**Inciso e)** *Acuacultura didáctica.* | | |

| | | |
|---|---|---|
| **Artículos 22.-** *la Secretaría podrá inscribir en el Registro Nacional de Pesca a los acuicultores que no requieran concesión, permiso o Autorización.* | Al **proyecto** le aplica el Artículo, incisos y, fracciones anteriores, porque se trata de una actividad acuícola con fines comerciales. | Por el hecho de presentar a la autoridad correspondiente (SEMARNAT) la Manifestación de Impacto Ambiental, el promovente está cumpliendo con este apartado.<br><br>El proyecto se vincula por la obligatoriedad de obtener la autorización correspondiente para realizar las obras descritas en esta manifestación de impacto ambiental.<br><br>Como ya se mencionó anteriormente, la promovente una vez autorizado el proyecto en materia ambiental procederá a tramitar el Registro Nacional de Pesca para la unidad de producción acuícola. |
| **Art. 30°.-** *Las actividades pesqueras se clasifican en:*<br><br>**II.-** *Cultivo o acuacultura con fines* | | |
| **Artículo 31°.-** *Para realizar las actividades de pesca se requiere lo siguiente:*<br><br>**I,** *Concesión, para:*<br><br>**Inciso b)** *Acuacultura comercial*<br><br>**II,** Permiso, para:<br><br>**Inciso g)** *Acuacultura de fomento*<br><br>**III,** *Autorización, para:*<br><br>**Inciso d)** *Recolectar del medio natural reproductores, larvas, postlarvas, crías, huevos, semillas, alevines o en cualquier otro estadio, y*<br><br>**Inciso e)** *Acuacultura didáctica.* | | |

| | | |
|---|---|---|
| **Artículos 22.-** *la Secretaría podrá inscribir en el Registro Nacional de Pesca a los acuicultores que no requieran concesión, permiso o Autorización.* | Al **proyecto** le aplica el Artículo, incisos y, fracciones anteriores, porque se trata de una actividad acuícola con fines comerciales. | Por el hecho de presentar a la autoridad correspondiente (SEMARNAT) la Manifestación de Impacto Ambiental, el promovente está cumpliendo con este apartado.<br><br>El proyecto se vincula por la obligatoriedad de obtener la autorización correspondiente para realizar las obras descritas en esta manifestación de impacto ambiental.<br><br>Como ya se mencionó anteriormente, la promovente una vez autorizado el proyecto en materia ambiental procederá a tramitar el Registro Nacional de Pesca para la unidad de producción acuícola. |
| **Art. 30°.-** *Las actividades pesqueras se clasifican en:*<br><br>**II.-** *Cultivo o acuacultura con fines* | | |
| **Artículo 31°.-** *Para realizar las actividades de pesca se requiere lo siguiente:*<br><br>**I,** *Concesión, para:*<br><br>**Inciso b)** *Acuacultura comercial*<br><br>**II,** Permiso, para:<br><br>**Inciso g)** *Acuacultura de fomento*<br><br>**III,** *Autorización, para:*<br><br>**Inciso d)** *Recolectar del medio natural reproductores, larvas, postlarvas, crías, huevos, semillas, alevines o en cualquier otro estadio, y*<br><br>**Inciso e)** *Acuacultura didáctica.* | | |

| | | |
|---|---|---|
| **Artículos 22.-** *la Secretaría podrá inscribir en el Registro Nacional de Pesca a los acuicultores que no requieran concesión, permiso o Autorización.* | Al **proyecto** le aplica el Artículo, incisos y, fracciones anteriores, porque se trata de una actividad acuícola con fines comerciales. | Por el hecho de presentar a la autoridad correspondiente (SEMARNAT) la Manifestación de Impacto Ambiental, el promovente está cumpliendo con este apartado.<br><br>El proyecto se vincula por la obligatoriedad de obtener la autorización correspondiente para realizar las obras descritas en esta manifestación de impacto ambiental.<br><br>Como ya se mencionó anteriormente, la promovente una vez autorizado el proyecto en materia ambiental procederá a tramitar el Registro Nacional de Pesca para la unidad de producción acuícola. |
| **Art. 30°.-** *Las actividades pesqueras se clasifican en:*<br><br>**II.-** *Cultivo o acuacultura con fines* | | |
| **Artículo 31°.-** *Para realizar las actividades de pesca se requiere lo siguiente:*<br><br>**I,** *Concesión, para:*<br><br>**Inciso b)** *Acuacultura comercial*<br><br>**II,** Permiso, para:<br><br>**Inciso g)** *Acuacultura de fomento*<br><br>**III,** *Autorización, para:*<br><br>**Inciso d)** *Recolectar del medio natural reproductores, larvas, postlarvas, crías, huevos, semillas, alevines o en cualquier otro estadio, y*<br><br>**Inciso e)** *Acuacultura didáctica.* | | |

| | | |
|---|---|---|
| **Artículos 22.-** *la Secretaría podrá inscribir en el Registro Nacional de Pesca a los acuicultores que no requieran concesión, permiso o Autorización.* | Al **proyecto** le aplica el Artículo, incisos y, fracciones anteriores, porque se trata de una actividad acuícola con fines comerciales. | Por el hecho de presentar a la autoridad correspondiente (SEMARNAT) la Manifestación de Impacto Ambiental, el promovente está cumpliendo con este apartado.<br><br>El proyecto se vincula por la obligatoriedad de obtener la autorización correspondiente para realizar las obras descritas en esta manifestación de impacto ambiental.<br><br>Como ya se mencionó anteriormente, la promovente una vez autorizado el proyecto en materia ambiental procederá a tramitar el Registro Nacional de Pesca para la unidad de producción acuícola. |
| **Art. 30°.-** *Las actividades pesqueras se clasifican en:*<br><br>**II.-** *Cultivo o acuacultura con fines* | | |
| **Artículo 31°.-** *Para realizar las actividades de pesca se requiere lo siguiente:*<br><br>**I,** *Concesión, para:*<br><br>**Inciso b)** *Acuacultura comercial*<br><br>**II,** Permiso, para:<br><br>**Inciso g)** *Acuacultura de fomento*<br><br>**III,** *Autorización, para:*<br><br>**Inciso d)** *Recolectar del medio natural reproductores, larvas, postlarvas, crías, huevos, semillas, alevines o en cualquier otro estadio, y*<br><br>**Inciso e)** *Acuacultura didáctica.* | | |

| | | |
|---|---|---|
| **Artículos 22.-** *la Secretaría podrá inscribir en el Registro Nacional de Pesca a los acuicultores que no requieran concesión, permiso o Autorización.* | Al **proyecto** le aplica el Artículo, incisos y, fracciones anteriores, porque se trata de una actividad acuícola con fines comerciales. | Por el hecho de presentar a la autoridad correspondiente (SEMARNAT) la Manifestación de Impacto Ambiental, el promovente está cumpliendo con este apartado.<br><br>El proyecto se vincula por la obligatoriedad de obtener la autorización correspondiente para realizar las obras descritas en esta manifestación de impacto ambiental.<br><br>Como ya se mencionó anteriormente, la promovente una vez autorizado el proyecto en materia ambiental procederá a tramitar el Registro Nacional de Pesca para la unidad de producción acuícola. |
| **Art. 30°.-** *Las actividades pesqueras se clasifican en:*<br><br>**II.-** *Cultivo o acuacultura con fines* | | |
| **Artículo 31°.-** *Para realizar las actividades de pesca se requiere lo siguiente:*<br><br>**I,** *Concesión, para:*<br><br>**Inciso b)** *Acuacultura comercial*<br><br>**II,** Permiso, para:<br><br>**Inciso g)** *Acuacultura de fomento*<br><br>**III,** *Autorización, para:*<br><br>**Inciso d)** *Recolectar del medio natural reproductores, larvas, postlarvas, crías, huevos, semillas, alevines o en cualquier otro estadio, y*<br><br>**Inciso e)** *Acuacultura didáctica.* | | |

| | | |
|---|---|---|
| **Artículos 22.-** *la Secretaría podrá inscribir en el Registro Nacional de Pesca a los acuicultores que no requieran concesión, permiso o Autorización.* | Al **proyecto** le aplica el Artículo, incisos y, fracciones anteriores, porque se trata de una actividad acuícola con fines comerciales. | Por el hecho de presentar a la autoridad correspondiente (SEMARNAT) la Manifestación de Impacto Ambiental, el promovente está cumpliendo con este apartado.<br><br>El proyecto se vincula por la obligatoriedad de obtener la autorización correspondiente para realizar las obras descritas en esta manifestación de impacto ambiental.<br><br>Como ya se mencionó anteriormente, la promovente una vez autorizado el proyecto en materia ambiental procederá a tramitar el Registro Nacional de Pesca para la unidad de producción acuícola. |
| **Art. 30°.-** *Las actividades pesqueras se clasifican en:*<br><br>**II.-** *Cultivo o acuacultura con fines* | | |
| **Artículo 31°.-** *Para realizar las actividades de pesca se requiere lo siguiente:*<br><br>**I,** *Concesión, para:*<br><br>**Inciso b)** *Acuacultura comercial*<br><br>**II,** Permiso, para:<br><br>**Inciso g)** *Acuacultura de fomento*<br><br>**III,** *Autorización, para:*<br><br>**Inciso d)** *Recolectar del medio natural reproductores, larvas, postlarvas, crías, huevos, semillas, alevines o en cualquier otro estadio, y*<br><br>**Inciso e)** *Acuacultura didáctica.* | | |

| | | |
|---|---|---|
| **Artículos 22.-** *la Secretaría podrá inscribir en el Registro Nacional de Pesca a los acuicultores que no requieran concesión, permiso o Autorización.* | Al **proyecto** le aplica el Artículo, incisos y, fracciones anteriores, porque se trata de una actividad acuícola con fines comerciales. | Por el hecho de presentar a la autoridad correspondiente (SEMARNAT) la Manifestación de Impacto Ambiental, el promovente está cumpliendo con este apartado.<br><br>El proyecto se vincula por la obligatoriedad de obtener la autorización correspondiente para realizar las obras descritas en esta manifestación de impacto ambiental.<br><br>Como ya se mencionó anteriormente, la promovente una vez autorizado el proyecto en materia ambiental procederá a tramitar el Registro Nacional de Pesca para la unidad de producción acuícola. |
| **Art. 30°.-** *Las actividades pesqueras se clasifican en:*<br><br>**II.-** *Cultivo o acuacultura con fines* | | |
| **Artículo 31°.-** *Para realizar las actividades de pesca se requiere lo siguiente:*<br><br>**I,** *Concesión, para:*<br><br>**Inciso b)** *Acuacultura comercial*<br><br>**II,** Permiso, para:<br><br>**Inciso g)** *Acuacultura de fomento*<br><br>**III,** *Autorización, para:*<br><br>**Inciso d)** *Recolectar del medio natural reproductores, larvas, postlarvas, crías, huevos, semillas, alevines o en cualquier otro estadio, y*<br><br>**Inciso e)** *Acuacultura didáctica.* | | |

| | | |
|---|---|---|
| **Artículos 22.-** *la Secretaría podrá inscribir en el Registro Nacional de Pesca a los acuicultores que no requieran concesión, permiso o Autorización.* | Al **proyecto** le aplica el Artículo, incisos y, fracciones anteriores, porque se trata de una actividad acuícola con fines comerciales. | Por el hecho de presentar a la autoridad correspondiente (SEMARNAT) la Manifestación de Impacto Ambiental, el promovente está cumpliendo con este apartado.<br><br>El proyecto se vincula por la obligatoriedad de obtener la autorización correspondiente para realizar las obras descritas en esta manifestación de impacto ambiental.<br><br>Como ya se mencionó anteriormente, la promovente una vez autorizado el proyecto en materia ambiental procederá a tramitar el Registro Nacional de Pesca para la unidad de producción acuícola. |
| **Art. 30°.-** *Las actividades pesqueras se clasifican en:*<br><br>**II.-** *Cultivo o acuacultura con fines* | | |
| **Artículo 31°.-** *Para realizar las actividades de pesca se requiere lo siguiente:*<br><br>**I,** *Concesión, para:*<br><br>**Inciso b)** *Acuacultura comercial*<br><br>**II,** Permiso, para:<br><br>**Inciso g)** *Acuacultura de fomento*<br><br>**III,** *Autorización, para:*<br><br>**Inciso d)** *Recolectar del medio natural reproductores, larvas, postlarvas, crías, huevos, semillas, alevines o en cualquier otro estadio, y*<br><br>**Inciso e)** *Acuacultura didáctica.* | | |

| | | |
|---|---|---|
| **Artículos 22.-** *la Secretaría podrá inscribir en el Registro Nacional de Pesca a los acuicultores que no requieran concesión, permiso o Autorización.* | Al **proyecto** le aplica el Artículo, incisos y, fracciones anteriores, porque se trata de una actividad acuícola con fines comerciales. | Por el hecho de presentar a la autoridad correspondiente (SEMARNAT) la Manifestación de Impacto Ambiental, el promovente está cumpliendo con este apartado.<br><br>El proyecto se vincula por la obligatoriedad de obtener la autorización correspondiente para realizar las obras descritas en esta manifestación de impacto ambiental.<br><br>Como ya se mencionó anteriormente, la promovente una vez autorizado el proyecto en materia ambiental procederá a tramitar el Registro Nacional de Pesca para la unidad de producción acuícola. |
| **Art. 30°.-** *Las actividades pesqueras se clasifican en:*<br><br>**II.-** *Cultivo o acuacultura con fines* | | |
| **Artículo 31°.-** *Para realizar las actividades de pesca se requiere lo siguiente:*<br><br>**I,** *Concesión, para:*<br><br>**Inciso b)** *Acuacultura comercial*<br><br>**II,** Permiso, para:<br><br>**Inciso g)** *Acuacultura de fomento*<br><br>**III,** *Autorización, para:*<br><br>**Inciso d)** *Recolectar del medio natural reproductores, larvas, postlarvas, crías, huevos, semillas, alevines o en cualquier otro estadio, y*<br><br>**Inciso e)** *Acuacultura didáctica.* | | |

| | | |
|---|---|---|
| **Artículos 22.-** *la Secretaría podrá inscribir en el Registro Nacional de Pesca a los acuicultores que no requieran concesión, permiso o Autorización.* | Al **proyecto** le aplica el Artículo, incisos y, fracciones anteriores, porque se trata de una actividad acuícola con fines comerciales. | Por el hecho de presentar a la autoridad correspondiente (SEMARNAT) la Manifestación de Impacto Ambiental, el promovente está cumpliendo con este apartado.<br><br>El proyecto se vincula por la obligatoriedad de obtener la autorización correspondiente para realizar las obras descritas en esta manifestación de impacto ambiental.<br><br>Como ya se mencionó anteriormente, la promovente una vez autorizado el proyecto en materia ambiental procederá a tramitar el Registro Nacional de Pesca para la unidad de producción acuícola. |
| **Art. 30°.-** *Las actividades pesqueras se clasifican en:*<br><br>**II.-** *Cultivo o acuacultura con fines* | | |
| **Artículo 31°.-** *Para realizar las actividades de pesca se requiere lo siguiente:*<br><br>**I,** *Concesión, para:*<br><br>**Inciso b)** *Acuacultura comercial*<br><br>**II,** Permiso, para:<br><br>**Inciso g)** *Acuacultura de fomento*<br><br>**III,** *Autorización, para:*<br><br>**Inciso d)** *Recolectar del medio natural reproductores, larvas, postlarvas, crías, huevos, semillas, alevines o en cualquier otro estadio, y*<br><br>**Inciso e)** *Acuacultura didáctica.* | | |

| | | |
|---|---|---|
| **Artículos 22.-** *la Secretaría podrá inscribir en el Registro Nacional de Pesca a los acuicultores que no requieran concesión, permiso o Autorización.* | Al **proyecto** le aplica el Artículo, incisos y, fracciones anteriores, porque se trata de una actividad acuícola con fines comerciales. | Por el hecho de presentar a la autoridad correspondiente (SEMARNAT) la Manifestación de Impacto Ambiental, el promovente está cumpliendo con este apartado.<br><br>El proyecto se vincula por la obligatoriedad de obtener la autorización correspondiente para realizar las obras descritas en esta manifestación de impacto ambiental.<br><br>Como ya se mencionó anteriormente, la promovente una vez autorizado el proyecto en materia ambiental procederá a tramitar el Registro Nacional de Pesca para la unidad de producción acuícola. |
| **Art. 30°.-** *Las actividades pesqueras se clasifican en:*<br><br>**II.-** *Cultivo o acuacultura con fines* | | |
| **Artículo 31°.-** *Para realizar las actividades de pesca se requiere lo siguiente:*<br><br>**I,** *Concesión, para:*<br><br>**Inciso b)** *Acuacultura comercial*<br><br>**II,** Permiso, para:<br><br>**Inciso g)** *Acuacultura de fomento*<br><br>**III,** *Autorización, para:*<br><br>**Inciso d)** *Recolectar del medio natural reproductores, larvas, postlarvas, crías, huevos, semillas, alevines o en cualquier otro estadio, y*<br><br>**Inciso e)** *Acuacultura didáctica.* | | |

| | | |
|---|---|---|
| **Artículos 22.-** *la Secretaría podrá inscribir en el Registro Nacional de Pesca a los acuicultores que no requieran concesión, permiso o Autorización.* | Al **proyecto** le aplica el Artículo, incisos y, fracciones anteriores, porque se trata de una actividad acuícola con fines comerciales. | Por el hecho de presentar a la autoridad correspondiente (SEMARNAT) la Manifestación de Impacto Ambiental, el promovente está cumpliendo con este apartado.<br><br>El proyecto se vincula por la obligatoriedad de obtener la autorización correspondiente para realizar las obras descritas en esta manifestación de impacto ambiental.<br><br>Como ya se mencionó anteriormente, la promovente una vez autorizado el proyecto en materia ambiental procederá a tramitar el Registro Nacional de Pesca para la unidad de producción acuícola. |
| **Art. 30°.-** *Las actividades pesqueras se clasifican en:*<br><br>**II.-** *Cultivo o acuacultura con fines* | | |
| **Artículo 31°.-** *Para realizar las actividades de pesca se requiere lo siguiente:*<br><br>**I,** *Concesión, para:*<br><br>**Inciso b)** *Acuacultura comercial*<br><br>**II,** Permiso, para:<br><br>**Inciso g)** *Acuacultura de fomento*<br><br>**III,** *Autorización, para:*<br><br>**Inciso d)** *Recolectar del medio natural reproductores, larvas, postlarvas, crías, huevos, semillas, alevines o en cualquier otro estadio, y*<br><br>**Inciso e)** *Acuacultura didáctica.* | | |

| | | |
|---|---|---|
| **Artículos 22.-** *la Secretaría podrá inscribir en el Registro Nacional de Pesca a los acuicultores que no requieran concesión, permiso o Autorización.* | Al **proyecto** le aplica el Artículo, incisos y, fracciones anteriores, porque se trata de una actividad acuícola con fines comerciales. | Por el hecho de presentar a la autoridad correspondiente (SEMARNAT) la Manifestación de Impacto Ambiental, el promovente está cumpliendo con este apartado.<br><br>El proyecto se vincula por la obligatoriedad de obtener la autorización correspondiente para realizar las obras descritas en esta manifestación de impacto ambiental.<br><br>Como ya se mencionó anteriormente, la promovente una vez autorizado el proyecto en materia ambiental procederá a tramitar el Registro Nacional de Pesca para la unidad de producción acuícola. |
| **Art. 30°.-** *Las actividades pesqueras se clasifican en:*<br><br>**II.-** *Cultivo o acuacultura con fines* | | |
| **Artículo 31°.-** *Para realizar las actividades de pesca se requiere lo siguiente:*<br><br>**I,** *Concesión, para:*<br><br>**Inciso b)** *Acuacultura comercial*<br><br>**II,** Permiso, para:<br><br>**Inciso g)** *Acuacultura de fomento*<br><br>**III,** *Autorización, para:*<br><br>**Inciso d)** *Recolectar del medio natural reproductores, larvas, postlarvas, crías, huevos, semillas, alevines o en cualquier otro estadio, y*<br><br>**Inciso e)** *Acuacultura didáctica.* | | |

| | | |
|---|---|---|
| **Artículos 22.-** *la Secretaría podrá inscribir en el Registro Nacional de Pesca a los acuicultores que no requieran concesión, permiso o Autorización.* | Al **proyecto** le aplica el Artículo, incisos y, fracciones anteriores, porque se trata de una actividad acuícola con fines comerciales. | Por el hecho de presentar a la autoridad correspondiente (SEMARNAT) la Manifestación de Impacto Ambiental, el promovente está cumpliendo con este apartado.<br><br>El proyecto se vincula por la obligatoriedad de obtener la autorización correspondiente para realizar las obras descritas en esta manifestación de impacto ambiental.<br><br>Como ya se mencionó anteriormente, la promovente una vez autorizado el proyecto en materia ambiental procederá a tramitar el Registro Nacional de Pesca para la unidad de producción acuícola. |
| **Art. 30°.-** *Las actividades pesqueras se clasifican en:*<br><br>**II.-** *Cultivo o acuacultura con fines* | | |
| **Artículo 31°.-** *Para realizar las actividades de pesca se requiere lo siguiente:*<br><br>**I,** *Concesión, para:*<br><br>**Inciso b)** *Acuacultura comercial*<br><br>**II,** Permiso, para:<br><br>**Inciso g)** *Acuacultura de fomento*<br><br>**III,** *Autorización, para:*<br><br>**Inciso d)** *Recolectar del medio natural reproductores, larvas, postlarvas, crías, huevos, semillas, alevines o en cualquier otro estadio, y*<br><br>**Inciso e)** *Acuacultura didáctica.* | | |

| | | |
|---|---|---|
| **Artículos 22.-** *la Secretaría podrá inscribir en el Registro Nacional de Pesca a los acuicultores que no requieran concesión, permiso o Autorización.* | Al **proyecto** le aplica el Artículo, incisos y, fracciones anteriores, porque se trata de una actividad acuícola con fines comerciales. | Por el hecho de presentar a la autoridad correspondiente (SEMARNAT) la Manifestación de Impacto Ambiental, el promovente está cumpliendo con este apartado.<br><br>El proyecto se vincula por la obligatoriedad de obtener la autorización correspondiente para realizar las obras descritas en esta manifestación de impacto ambiental.<br><br>Como ya se mencionó anteriormente, la promovente una vez autorizado el proyecto en materia ambiental procederá a tramitar el Registro Nacional de Pesca para la unidad de producción acuícola. |
| **Art. 30°.-** *Las actividades pesqueras se clasifican en:*<br><br>**II.-** *Cultivo o acuacultura con fines* | | |
| **Artículo 31°.-** *Para realizar las actividades de pesca se requiere lo siguiente:*<br><br>**I,** *Concesión, para:*<br><br>**Inciso b)** *Acuacultura comercial*<br><br>**II,** Permiso, para:<br><br>**Inciso g)** *Acuacultura de fomento*<br><br>**III,** *Autorización, para:*<br><br>**Inciso d)** *Recolectar del medio natural reproductores, larvas, postlarvas, crías, huevos, semillas, alevines o en cualquier otro estadio, y*<br><br>**Inciso e)** *Acuacultura didáctica.* | | |

| | | |
|---|---|---|
| **Artículos 22.-** *la Secretaría podrá inscribir en el Registro Nacional de Pesca a los acuicultores que no requieran concesión, permiso o Autorización.* | Al **proyecto** le aplica el Artículo, incisos y, fracciones anteriores, porque se trata de una actividad acuícola con fines comerciales. | Por el hecho de presentar a la autoridad correspondiente (SEMARNAT) la Manifestación de Impacto Ambiental, el promovente está cumpliendo con este apartado.<br><br>El proyecto se vincula por la obligatoriedad de obtener la autorización correspondiente para realizar las obras descritas en esta manifestación de impacto ambiental.<br><br>Como ya se mencionó anteriormente, la promovente una vez autorizado el proyecto en materia ambiental procederá a tramitar el Registro Nacional de Pesca para la unidad de producción acuícola. |
| **Art. 30°.-** *Las actividades pesqueras se clasifican en:*<br><br>**II.-** *Cultivo o acuacultura con fines* | | |
| **Artículo 31°.-** *Para realizar las actividades de pesca se requiere lo siguiente:*<br><br>**I,** *Concesión, para:*<br><br>**Inciso b)** *Acuacultura comercial*<br><br>**II,** Permiso, para:<br><br>**Inciso g)** *Acuacultura de fomento*<br><br>**III,** *Autorización, para:*<br><br>**Inciso d)** *Recolectar del medio natural reproductores, larvas, postlarvas, crías, huevos, semillas, alevines o en cualquier otro estadio, y*<br><br>**Inciso e)** *Acuacultura didáctica.* | | |

| | | |
|---|---|---|
| **Artículos 22.-** *la Secretaría podrá inscribir en el Registro Nacional de Pesca a los acuicultores que no requieran concesión, permiso o Autorización.* | Al **proyecto** le aplica el Artículo, incisos y, fracciones anteriores, porque se trata de una actividad acuícola con fines comerciales. | Por el hecho de presentar a la autoridad correspondiente (SEMARNAT) la Manifestación de Impacto Ambiental, el promovente está cumpliendo con este apartado.<br><br>El proyecto se vincula por la obligatoriedad de obtener la autorización correspondiente para realizar las obras descritas en esta manifestación de impacto ambiental.<br><br>Como ya se mencionó anteriormente, la promovente una vez autorizado el proyecto en materia ambiental procederá a tramitar el Registro Nacional de Pesca para la unidad de producción acuícola. |
| **Art. 30°.-** *Las actividades pesqueras se clasifican en:*<br><br>**II.-** *Cultivo o acuacultura con fines* | | |
| **Artículo 31°.-** *Para realizar las actividades de pesca se requiere lo siguiente:*<br><br>**I,** *Concesión, para:*<br><br>**Inciso b)** *Acuacultura comercial*<br><br>**II,** Permiso, para:<br><br>**Inciso g)** *Acuacultura de fomento*<br><br>**III,** *Autorización, para:*<br><br>**Inciso d)** *Recolectar del medio natural reproductores, larvas, postlarvas, crías, huevos, semillas, alevines o en cualquier otro estadio, y*<br><br>**Inciso e)** *Acuacultura didáctica.* | | |

| | | |
|---|---|---|
| **Artículos 22.-** *la Secretaría podrá inscribir en el Registro Nacional de Pesca a los acuicultores que no requieran concesión, permiso o Autorización.* | Al **proyecto** le aplica el Artículo, incisos y, fracciones anteriores, porque se trata de una actividad acuícola con fines comerciales. | Por el hecho de presentar a la autoridad correspondiente (SEMARNAT) la Manifestación de Impacto Ambiental, el promovente está cumpliendo con este apartado.<br><br>El proyecto se vincula por la obligatoriedad de obtener la autorización correspondiente para realizar las obras descritas en esta manifestación de impacto ambiental.<br><br>Como ya se mencionó anteriormente, la promovente una vez autorizado el proyecto en materia ambiental procederá a tramitar el Registro Nacional de Pesca para la unidad de producción acuícola. |
| **Art. 30°.-** *Las actividades pesqueras se clasifican en:*<br><br>**II.-** *Cultivo o acuacultura con fines* | | |
| **Artículo 31°.-** *Para realizar las actividades de pesca se requiere lo siguiente:*<br><br>**I,** *Concesión, para:*<br><br>**Inciso b)** *Acuacultura comercial*<br><br>**II,** Permiso, para:<br><br>**Inciso g)** *Acuacultura de fomento*<br><br>**III,** *Autorización, para:*<br><br>**Inciso d)** *Recolectar del medio natural reproductores, larvas, postlarvas, crías, huevos, semillas, alevines o en cualquier otro estadio, y*<br><br>**Inciso e)** *Acuacultura didáctica.* | | |

| | | |
|---|---|---|
| **Artículos 22.-** *la Secretaría podrá inscribir en el Registro Nacional de Pesca a los acuicultores que no requieran concesión, permiso o Autorización.* | Al **proyecto** le aplica el Artículo, incisos y, fracciones anteriores, porque se trata de una actividad acuícola con fines comerciales. | Por el hecho de presentar a la autoridad correspondiente (SEMARNAT) la Manifestación de Impacto Ambiental, el promovente está cumpliendo con este apartado.<br><br>El proyecto se vincula por la obligatoriedad de obtener la autorización correspondiente para realizar las obras descritas en esta manifestación de impacto ambiental.<br><br>Como ya se mencionó anteriormente, la promovente una vez autorizado el proyecto en materia ambiental procederá a tramitar el Registro Nacional de Pesca para la unidad de producción acuícola. |
| **Art. 30°.-** *Las actividades pesqueras se clasifican en:*<br><br>**II.-** *Cultivo o acuacultura con fines* | | |
| **Artículo 31°.-** *Para realizar las actividades de pesca se requiere lo siguiente:*<br><br>**I,** *Concesión, para:*<br><br>**Inciso b)** *Acuacultura comercial*<br><br>**II,** Permiso, para:<br><br>**Inciso g)** *Acuacultura de fomento*<br><br>**III,** *Autorización, para:*<br><br>**Inciso d)** *Recolectar del medio natural reproductores, larvas, postlarvas, crías, huevos, semillas, alevines o en cualquier otro estadio, y*<br><br>**Inciso e)** *Acuacultura didáctica.* | | |

| | | |
|---|---|---|
| **Artículos 22.-** *la Secretaría podrá inscribir en el Registro Nacional de Pesca a los acuicultores que no requieran concesión, permiso o Autorización.* | Al **proyecto** le aplica el Artículo, incisos y, fracciones anteriores, porque se trata de una actividad acuícola con fines comerciales. | Por el hecho de presentar a la autoridad correspondiente (SEMARNAT) la Manifestación de Impacto Ambiental, el promovente está cumpliendo con este apartado.<br><br>El proyecto se vincula por la obligatoriedad de obtener la autorización correspondiente para realizar las obras descritas en esta manifestación de impacto ambiental.<br><br>Como ya se mencionó anteriormente, la promovente una vez autorizado el proyecto en materia ambiental procederá a tramitar el Registro Nacional de Pesca para la unidad de producción acuícola. |
| **Art. 30°.-** *Las actividades pesqueras se clasifican en:*<br><br>**II.-** *Cultivo o acuacultura con fines* | | |
| **Artículo 31°.-** *Para realizar las actividades de pesca se requiere lo siguiente:*<br><br>**I,** *Concesión, para:*<br><br>**Inciso b)** *Acuacultura comercial*<br><br>**II,** Permiso, para:<br><br>**Inciso g)** *Acuacultura de fomento*<br><br>**III,** *Autorización, para:*<br><br>**Inciso d)** *Recolectar del medio natural reproductores, larvas, postlarvas, crías, huevos, semillas, alevines o en cualquier otro estadio, y*<br><br>**Inciso e)** *Acuacultura didáctica.* | | |

| | | |
|---|---|---|
| **Artículos 22.-** *la Secretaría podrá inscribir en el Registro Nacional de Pesca a los acuicultores que no requieran concesión, permiso o Autorización.* | Al **proyecto** le aplica el Artículo, incisos y, fracciones anteriores, porque se trata de una actividad acuícola con fines comerciales. | Por el hecho de presentar a la autoridad correspondiente (SEMARNAT) la Manifestación de Impacto Ambiental, el promovente está cumpliendo con este apartado.<br><br>El proyecto se vincula por la obligatoriedad de obtener la autorización correspondiente para realizar las obras descritas en esta manifestación de impacto ambiental.<br><br>Como ya se mencionó anteriormente, la promovente una vez autorizado el proyecto en materia ambiental procederá a tramitar el Registro Nacional de Pesca para la unidad de producción acuícola. |
| **Art. 30°.-** *Las actividades pesqueras se clasifican en:*<br><br>**II.-** *Cultivo o acuacultura con fines* | | |
| **Artículo 31°.-** *Para realizar las actividades de pesca se requiere lo siguiente:*<br><br>**I,** *Concesión, para:*<br><br>**Inciso b)** *Acuacultura comercial*<br><br>**II,** Permiso, para:<br><br>**Inciso g)** *Acuacultura de fomento*<br><br>**III,** *Autorización, para:*<br><br>**Inciso d)** *Recolectar del medio natural reproductores, larvas, postlarvas, crías, huevos, semillas, alevines o en cualquier otro estadio, y*<br><br>**Inciso e)** *Acuacultura didáctica.* | | |

| | | |
|---|---|---|
| **Artículos 22.-** *la Secretaría podrá inscribir en el Registro Nacional de Pesca a los acuicultores que no requieran concesión, permiso o Autorización.* | Al **proyecto** le aplica el Artículo, incisos y, fracciones anteriores, porque se trata de una actividad acuícola con fines comerciales. | Por el hecho de presentar a la autoridad correspondiente (SEMARNAT) la Manifestación de Impacto Ambiental, el promovente está cumpliendo con este apartado.<br><br>El proyecto se vincula por la obligatoriedad de obtener la autorización correspondiente para realizar las obras descritas en esta manifestación de impacto ambiental.<br><br>Como ya se mencionó anteriormente, la promovente una vez autorizado el proyecto en materia ambiental procederá a tramitar el Registro Nacional de Pesca para la unidad de producción acuícola. |
| **Art. 30°.-** *Las actividades pesqueras se clasifican en:*<br><br>**II.-** *Cultivo o acuacultura con fines* | | |
| **Artículo 31°.-** *Para realizar las actividades de pesca se requiere lo siguiente:*<br><br>**I,** *Concesión, para:*<br><br>**Inciso b)** *Acuacultura comercial*<br><br>**II,** Permiso, para:<br><br>**Inciso g)** *Acuacultura de fomento*<br><br>**III,** *Autorización, para:*<br><br>**Inciso d)** *Recolectar del medio natural reproductores, larvas, postlarvas, crías, huevos, semillas, alevines o en cualquier otro estadio, y*<br><br>**Inciso e)** *Acuacultura didáctica.* | | |

| | | |
|---|---|---|
| **Artículos 22.-** *la Secretaría podrá inscribir en el Registro Nacional de Pesca a los acuicultores que no requieran concesión, permiso o Autorización.* | Al **proyecto** le aplica el Artículo, incisos y, fracciones anteriores, porque se trata de una actividad acuícola con fines comerciales. | Por el hecho de presentar a la autoridad correspondiente (SEMARNAT) la Manifestación de Impacto Ambiental, el promovente está cumpliendo con este apartado.<br><br>El proyecto se vincula por la obligatoriedad de obtener la autorización correspondiente para realizar las obras descritas en esta manifestación de impacto ambiental.<br><br>Como ya se mencionó anteriormente, la promovente una vez autorizado el proyecto en materia ambiental procederá a tramitar el Registro Nacional de Pesca para la unidad de producción acuícola. |
| **Art. 30°.-** *Las actividades pesqueras se clasifican en:*<br><br>**II.-** *Cultivo o acuacultura con fines* | | |
| **Artículo 31°.-** *Para realizar las actividades de pesca se requiere lo siguiente:*<br><br>**I,** *Concesión, para:*<br><br>**Inciso b)** *Acuacultura comercial*<br><br>**II,** Permiso, para:<br><br>**Inciso g)** *Acuacultura de fomento*<br><br>**III,** *Autorización, para:*<br><br>**Inciso d)** *Recolectar del medio natural reproductores, larvas, postlarvas, crías, huevos, semillas, alevines o en cualquier otro estadio, y*<br><br>**Inciso e)** *Acuacultura didáctica.* | | |

| | | |
|---|---|---|
| **Artículos 22.-** *la Secretaría podrá inscribir en el Registro Nacional de Pesca a los acuicultores que no requieran concesión, permiso o Autorización.* | Al **proyecto** le aplica el Artículo, incisos y, fracciones anteriores, porque se trata de una actividad acuícola con fines comerciales. | Por el hecho de presentar a la autoridad correspondiente (SEMARNAT) la Manifestación de Impacto Ambiental, el promovente está cumpliendo con este apartado.<br><br>El proyecto se vincula por la obligatoriedad de obtener la autorización correspondiente para realizar las obras descritas en esta manifestación de impacto ambiental.<br><br>Como ya se mencionó anteriormente, la promovente una vez autorizado el proyecto en materia ambiental procederá a tramitar el Registro Nacional de Pesca para la unidad de producción acuícola. |
| **Art. 30°.-** *Las actividades pesqueras se clasifican en:*<br><br>**II.-** *Cultivo o acuacultura con fines* | | |
| **Artículo 31°.-** *Para realizar las actividades de pesca se requiere lo siguiente:*<br><br>**I,** *Concesión, para:*<br><br>**Inciso b)** *Acuacultura comercial*<br><br>**II,** Permiso, para:<br><br>**Inciso g)** *Acuacultura de fomento*<br><br>**III,** *Autorización, para:*<br><br>**Inciso d)** *Recolectar del medio natural reproductores, larvas, postlarvas, crías, huevos, semillas, alevines o en cualquier otro estadio, y*<br><br>**Inciso e)** *Acuacultura didáctica.* | | |

| | | |
|---|---|---|
| **Artículos 22.-** *la Secretaría podrá inscribir en el Registro Nacional de Pesca a los acuicultores que no requieran concesión, permiso o Autorización.* | Al **proyecto** le aplica el Artículo, incisos y, fracciones anteriores, porque se trata de una actividad acuícola con fines comerciales. | Por el hecho de presentar a la autoridad correspondiente (SEMARNAT) la Manifestación de Impacto Ambiental, el promovente está cumpliendo con este apartado.<br><br>El proyecto se vincula por la obligatoriedad de obtener la autorización correspondiente para realizar las obras descritas en esta manifestación de impacto ambiental.<br><br>Como ya se mencionó anteriormente, la promovente una vez autorizado el proyecto en materia ambiental procederá a tramitar el Registro Nacional de Pesca para la unidad de producción acuícola. |
| **Art. 30°.-** *Las actividades pesqueras se clasifican en:*<br><br>**II.-** *Cultivo o acuacultura con fines* | | |
| **Artículo 31°.-** *Para realizar las actividades de pesca se requiere lo siguiente:*<br><br>**I,** *Concesión, para:*<br><br>**Inciso b)** *Acuacultura comercial*<br><br>**II,** Permiso, para:<br><br>**Inciso g)** *Acuacultura de fomento*<br><br>**III,** *Autorización, para:*<br><br>**Inciso d)** *Recolectar del medio natural reproductores, larvas, postlarvas, crías, huevos, semillas, alevines o en cualquier otro estadio, y*<br><br>**Inciso e)** *Acuacultura didáctica.* | | |

| | | |
|---|---|---|
| **Artículos 22.-** *la Secretaría podrá inscribir en el Registro Nacional de Pesca a los acuicultores que no requieran concesión, permiso o Autorización.* | Al **proyecto** le aplica el Artículo, incisos y, fracciones anteriores, porque se trata de una actividad acuícola con fines comerciales. | Por el hecho de presentar a la autoridad correspondiente (SEMARNAT) la Manifestación de Impacto Ambiental, el promovente está cumpliendo con este apartado.<br><br>El proyecto se vincula por la obligatoriedad de obtener la autorización correspondiente para realizar las obras descritas en esta manifestación de impacto ambiental.<br><br>Como ya se mencionó anteriormente, la promovente una vez autorizado el proyecto en materia ambiental procederá a tramitar el Registro Nacional de Pesca para la unidad de producción acuícola. |
| **Art. 30°.-** *Las actividades pesqueras se clasifican en:*<br><br>**II.-** *Cultivo o acuacultura con fines* | | |
| **Artículo 31°.-** *Para realizar las actividades de pesca se requiere lo siguiente:*<br><br>**I,** *Concesión, para:*<br><br>**Inciso b)** *Acuacultura comercial*<br><br>**II,** Permiso, para:<br><br>**Inciso g)** *Acuacultura de fomento*<br><br>**III,** *Autorización, para:*<br><br>**Inciso d)** *Recolectar del medio natural reproductores, larvas, postlarvas, crías, huevos, semillas, alevines o en cualquier otro estadio, y*<br><br>**Inciso e)** *Acuacultura didáctica.* | | |

| | | |
|---|---|---|
| **Artículos 22.-** *la Secretaría podrá inscribir en el Registro Nacional de Pesca a los acuicultores que no requieran concesión, permiso o Autorización.* | Al **proyecto** le aplica el Artículo, incisos y, fracciones anteriores, porque se trata de una actividad acuícola con fines comerciales. | Por el hecho de presentar a la autoridad correspondiente (SEMARNAT) la Manifestación de Impacto Ambiental, el promovente está cumpliendo con este apartado.<br><br>El proyecto se vincula por la obligatoriedad de obtener la autorización correspondiente para realizar las obras descritas en esta manifestación de impacto ambiental.<br><br>Como ya se mencionó anteriormente, la promovente una vez autorizado el proyecto en materia ambiental procederá a tramitar el Registro Nacional de Pesca para la unidad de producción acuícola. |
| **Art. 30°.-** *Las actividades pesqueras se clasifican en:*<br><br>**II.-** *Cultivo o acuacultura con fines* | | |
| **Artículo 31°.-** *Para realizar las actividades de pesca se requiere lo siguiente:*<br><br>**I,** *Concesión, para:*<br><br>**Inciso b)** *Acuacultura comercial*<br><br>**II,** Permiso, para:<br><br>**Inciso g)** *Acuacultura de fomento*<br><br>**III,** *Autorización, para:*<br><br>**Inciso d)** *Recolectar del medio natural reproductores, larvas, postlarvas, crías, huevos, semillas, alevines o en cualquier otro estadio, y*<br><br>**Inciso e)** *Acuacultura didáctica.* | | |

| | | |
|---|---|---|
| **Artículos 22.-** *la Secretaría podrá inscribir en el Registro Nacional de Pesca a los acuicultores que no requieran concesión, permiso o Autorización.* | Al **proyecto** le aplica el Artículo, incisos y, fracciones anteriores, porque se trata de una actividad acuícola con fines comerciales. | Por el hecho de presentar a la autoridad correspondiente (SEMARNAT) la Manifestación de Impacto Ambiental, el promovente está cumpliendo con este apartado.<br><br>El proyecto se vincula por la obligatoriedad de obtener la autorización correspondiente para realizar las obras descritas en esta manifestación de impacto ambiental.<br><br>Como ya se mencionó anteriormente, la promovente una vez autorizado el proyecto en materia ambiental procederá a tramitar el Registro Nacional de Pesca para la unidad de producción acuícola. |
| **Art. 30°.-** *Las actividades pesqueras se clasifican en:*<br><br>**II.-** *Cultivo o acuacultura con fines* | | |
| **Artículo 31°.-** *Para realizar las actividades de pesca se requiere lo siguiente:*<br><br>**I,** *Concesión, para:*<br><br>**Inciso b)** *Acuacultura comercial*<br><br>**II,** Permiso, para:<br><br>**Inciso g)** *Acuacultura de fomento*<br><br>**III,** *Autorización, para:*<br><br>**Inciso d)** *Recolectar del medio natural reproductores, larvas, postlarvas, crías, huevos, semillas, alevines o en cualquier otro estadio, y*<br><br>**Inciso e)** *Acuacultura didáctica.* | | |

| | | |
|---|---|---|
| **Artículos 22.-** *la Secretaría podrá inscribir en el Registro Nacional de Pesca a los acuicultores que no requieran concesión, permiso o Autorización.* | Al **proyecto** le aplica el Artículo, incisos y, fracciones anteriores, porque se trata de una actividad acuícola con fines comerciales. | Por el hecho de presentar a la autoridad correspondiente (SEMARNAT) la Manifestación de Impacto Ambiental, el promovente está cumpliendo con este apartado.<br><br>El proyecto se vincula por la obligatoriedad de obtener la autorización correspondiente para realizar las obras descritas en esta manifestación de impacto ambiental.<br><br>Como ya se mencionó anteriormente, la promovente una vez autorizado el proyecto en materia ambiental procederá a tramitar el Registro Nacional de Pesca para la unidad de producción acuícola. |
| **Art. 30°.-** *Las actividades pesqueras se clasifican en:*<br><br>**II.-** *Cultivo o acuacultura con fines* | | |
| **Artículo 31°.-** *Para realizar las actividades de pesca se requiere lo siguiente:*<br><br>**I,** *Concesión, para:*<br><br>**Inciso b)** *Acuacultura comercial*<br><br>**II,** Permiso, para:<br><br>**Inciso g)** *Acuacultura de fomento*<br><br>**III,** *Autorización, para:*<br><br>**Inciso d)** *Recolectar del medio natural reproductores, larvas, postlarvas, crías, huevos, semillas, alevines o en cualquier otro estadio, y*<br><br>**Inciso e)** *Acuacultura didáctica.* | | |

| | | |
|---|---|---|
| **Artículos 22.-** *la Secretaría podrá inscribir en el Registro Nacional de Pesca a los acuicultores que no requieran concesión, permiso o Autorización.* | Al **proyecto** le aplica el Artículo, incisos y, fracciones anteriores, porque se trata de una actividad acuícola con fines comerciales. | Por el hecho de presentar a la autoridad correspondiente (SEMARNAT) la Manifestación de Impacto Ambiental, el promovente está cumpliendo con este apartado.<br><br>El proyecto se vincula por la obligatoriedad de obtener la autorización correspondiente para realizar las obras descritas en esta manifestación de impacto ambiental.<br><br>Como ya se mencionó anteriormente, la promovente una vez autorizado el proyecto en materia ambiental procederá a tramitar el Registro Nacional de Pesca para la unidad de producción acuícola. |
| **Art. 30°.-** *Las actividades pesqueras se clasifican en:*<br><br>**II.-** *Cultivo o acuacultura con fines* | | |
| **Artículo 31°.-** *Para realizar las actividades de pesca se requiere lo siguiente:*<br><br>**I,** *Concesión, para:*<br><br>**Inciso b)** *Acuacultura comercial*<br><br>**II,** Permiso, para:<br><br>**Inciso g)** *Acuacultura de fomento*<br><br>**III,** *Autorización, para:*<br><br>**Inciso d)** *Recolectar del medio natural reproductores, larvas, postlarvas, crías, huevos, semillas, alevines o en cualquier otro estadio, y*<br><br>**Inciso e)** *Acuacultura didáctica.* | | |

| | | |
|---|---|---|
| **Artículos 22.-** *la Secretaría podrá inscribir en el Registro Nacional de Pesca a los acuicultores que no requieran concesión, permiso o Autorización.* | Al **proyecto** le aplica el Artículo, incisos y, fracciones anteriores, porque se trata de una actividad acuícola con fines comerciales. | Por el hecho de presentar a la autoridad correspondiente (SEMARNAT) la Manifestación de Impacto Ambiental, el promovente está cumpliendo con este apartado.<br><br>El proyecto se vincula por la obligatoriedad de obtener la autorización correspondiente para realizar las obras descritas en esta manifestación de impacto ambiental.<br><br>Como ya se mencionó anteriormente, la promovente una vez autorizado el proyecto en materia ambiental procederá a tramitar el Registro Nacional de Pesca para la unidad de producción acuícola. |
| **Art. 30°.-** *Las actividades pesqueras se clasifican en:*<br><br>**II.-** *Cultivo o acuacultura con fines* | | |
| **Artículo 31°.-** *Para realizar las actividades de pesca se requiere lo siguiente:*<br><br>**I,** *Concesión, para:*<br><br>**Inciso b)** *Acuacultura comercial*<br><br>**II,** Permiso, para:<br><br>**Inciso g)** *Acuacultura de fomento*<br><br>**III,** *Autorización, para:*<br><br>**Inciso d)** *Recolectar del medio natural reproductores, larvas, postlarvas, crías, huevos, semillas, alevines o en cualquier otro estadio, y*<br><br>**Inciso e)** *Acuacultura didáctica.* | | |

| | | |
|---|---|---|
| **Artículos 22.-** *la Secretaría podrá inscribir en el Registro Nacional de Pesca a los acuicultores que no requieran concesión, permiso o Autorización.* | Al **proyecto** le aplica el Artículo, incisos y, fracciones anteriores, porque se trata de una actividad acuícola con fines comerciales. | Por el hecho de presentar a la autoridad correspondiente (SEMARNAT) la Manifestación de Impacto Ambiental, el promovente está cumpliendo con este apartado.<br><br>El proyecto se vincula por la obligatoriedad de obtener la autorización correspondiente para realizar las obras descritas en esta manifestación de impacto ambiental.<br><br>Como ya se mencionó anteriormente, la promovente una vez autorizado el proyecto en materia ambiental procederá a tramitar el Registro Nacional de Pesca para la unidad de producción acuícola. |
| **Art. 30°.-** *Las actividades pesqueras se clasifican en:*<br><br>**II.-** *Cultivo o acuacultura con fines* | | |
| **Artículo 31°.-** *Para realizar las actividades de pesca se requiere lo siguiente:*<br><br>**I,** *Concesión, para:*<br><br>**Inciso b)** *Acuacultura comercial*<br><br>**II,** Permiso, para:<br><br>**Inciso g)** *Acuacultura de fomento*<br><br>**III,** *Autorización, para:*<br><br>**Inciso d)** *Recolectar del medio natural reproductores, larvas, postlarvas, crías, huevos, semillas, alevines o en cualquier otro estadio, y*<br><br>**Inciso e)** *Acuacultura didáctica.* | | |

| | | |
|---|---|---|
| **Artículos 22.-** *la Secretaría podrá inscribir en el Registro Nacional de Pesca a los acuicultores que no requieran concesión, permiso o Autorización.* | Al **proyecto** le aplica el Artículo, incisos y, fracciones anteriores, porque se trata de una actividad acuícola con fines comerciales. | Por el hecho de presentar a la autoridad correspondiente (SEMARNAT) la Manifestación de Impacto Ambiental, el promovente está cumpliendo con este apartado.<br><br>El proyecto se vincula por la obligatoriedad de obtener la autorización correspondiente para realizar las obras descritas en esta manifestación de impacto ambiental.<br><br>Como ya se mencionó anteriormente, la promovente una vez autorizado el proyecto en materia ambiental procederá a tramitar el Registro Nacional de Pesca para la unidad de producción acuícola. |
| **Art. 30°.-** *Las actividades pesqueras se clasifican en:*<br><br>**II.-** *Cultivo o acuacultura con fines* | | |
| **Artículo 31°.-** *Para realizar las actividades de pesca se requiere lo siguiente:*<br><br>**I,** *Concesión, para:*<br><br>**Inciso b)** *Acuacultura comercial*<br><br>**II,** Permiso, para:<br><br>**Inciso g)** *Acuacultura de fomento*<br><br>**III,** *Autorización, para:*<br><br>**Inciso d)** *Recolectar del medio natural reproductores, larvas, postlarvas, crías, huevos, semillas, alevines o en cualquier otro estadio, y*<br><br>**Inciso e)** *Acuacultura didáctica.* | | |

| | | |
|---|---|---|
| **Artículos 22.-** *la Secretaría podrá inscribir en el Registro Nacional de Pesca a los acuicultores que no requieran concesión, permiso o Autorización.* | Al **proyecto** le aplica el Artículo, incisos y, fracciones anteriores, porque se trata de una actividad acuícola con fines comerciales. | Por el hecho de presentar a la autoridad correspondiente (SEMARNAT) la Manifestación de Impacto Ambiental, el promovente está cumpliendo con este apartado.<br><br>El proyecto se vincula por la obligatoriedad de obtener la autorización correspondiente para realizar las obras descritas en esta manifestación de impacto ambiental.<br><br>Como ya se mencionó anteriormente, la promovente una vez autorizado el proyecto en materia ambiental procederá a tramitar el Registro Nacional de Pesca para la unidad de producción acuícola. |
| **Art. 30°.-** *Las actividades pesqueras se clasifican en:*<br><br>**II.-** *Cultivo o acuacultura con fines* | | |
| **Artículo 31°.-** *Para realizar las actividades de pesca se requiere lo siguiente:*<br><br>**I,** *Concesión, para:*<br><br>**Inciso b)** *Acuacultura comercial*<br><br>**II,** Permiso, para:<br><br>**Inciso g)** *Acuacultura de fomento*<br><br>**III,** *Autorización, para:*<br><br>**Inciso d)** *Recolectar del medio natural reproductores, larvas, postlarvas, crías, huevos, semillas, alevines o en cualquier otro estadio, y*<br><br>**Inciso e)** *Acuacultura didáctica.* | | |

| | | |
|---|---|---|
| **Artículos 22.-** *la Secretaría podrá inscribir en el Registro Nacional de Pesca a los acuicultores que no requieran concesión, permiso o Autorización.* | Al **proyecto** le aplica el Artículo, incisos y, fracciones anteriores, porque se trata de una actividad acuícola con fines comerciales. | Por el hecho de presentar a la autoridad correspondiente (SEMARNAT) la Manifestación de Impacto Ambiental, el promovente está cumpliendo con este apartado.<br><br>El proyecto se vincula por la obligatoriedad de obtener la autorización correspondiente para realizar las obras descritas en esta manifestación de impacto ambiental.<br><br>Como ya se mencionó anteriormente, la promovente una vez autorizado el proyecto en materia ambiental procederá a tramitar el Registro Nacional de Pesca para la unidad de producción acuícola. |
| **Art. 30°.-** *Las actividades pesqueras se clasifican en:*<br><br>**II.-** *Cultivo o acuacultura con fines* | | |
| **Artículo 31°.-** *Para realizar las actividades de pesca se requiere lo siguiente:*<br><br>**I,** *Concesión, para:*<br><br>**Inciso b)** *Acuacultura comercial*<br><br>**II,** Permiso, para:<br><br>**Inciso g)** *Acuacultura de fomento*<br><br>**III,** *Autorización, para:*<br><br>**Inciso d)** *Recolectar del medio natural reproductores, larvas, postlarvas, crías, huevos, semillas, alevines o en cualquier otro estadio, y*<br><br>**Inciso e)** *Acuacultura didáctica.* | | |

| | | |
|---|---|---|
| **Artículos 22.-** *la Secretaría podrá inscribir en el Registro Nacional de Pesca a los acuicultores que no requieran concesión, permiso o Autorización.* | Al **proyecto** le aplica el Artículo, incisos y, fracciones anteriores, porque se trata de una actividad acuícola con fines comerciales. | Por el hecho de presentar a la autoridad correspondiente (SEMARNAT) la Manifestación de Impacto Ambiental, el promovente está cumpliendo con este apartado.<br><br>El proyecto se vincula por la obligatoriedad de obtener la autorización correspondiente para realizar las obras descritas en esta manifestación de impacto ambiental.<br><br>Como ya se mencionó anteriormente, la promovente una vez autorizado el proyecto en materia ambiental procederá a tramitar el Registro Nacional de Pesca para la unidad de producción acuícola. |
| **Art. 30°.-** *Las actividades pesqueras se clasifican en:*<br><br>**II.-** *Cultivo o acuacultura con fines* | | |
| **Artículo 31°.-** *Para realizar las actividades de pesca se requiere lo siguiente:*<br><br>**I,** *Concesión, para:*<br><br>**Inciso b)** *Acuacultura comercial*<br><br>**II,** Permiso, para:<br><br>**Inciso g)** *Acuacultura de fomento*<br><br>**III,** *Autorización, para:*<br><br>**Inciso d)** *Recolectar del medio natural reproductores, larvas, postlarvas, crías, huevos, semillas, alevines o en cualquier otro estadio, y*<br><br>**Inciso e)** *Acuacultura didáctica.* | | |

| | | |
|---|---|---|
| **Artículos 22.-** *la Secretaría podrá inscribir en el Registro Nacional de Pesca a los acuicultores que no requieran concesión, permiso o Autorización.* | Al **proyecto** le aplica el Artículo, incisos y, fracciones anteriores, porque se trata de una actividad acuícola con fines comerciales. | Por el hecho de presentar a la autoridad correspondiente (SEMARNAT) la Manifestación de Impacto Ambiental, el promovente está cumpliendo con este apartado.<br><br>El proyecto se vincula por la obligatoriedad de obtener la autorización correspondiente para realizar las obras descritas en esta manifestación de impacto ambiental.<br><br>Como ya se mencionó anteriormente, la promovente una vez autorizado el proyecto en materia ambiental procederá a tramitar el Registro Nacional de Pesca para la unidad de producción acuícola. |
| **Art. 30°.-** *Las actividades pesqueras se clasifican en:*<br><br>**II.-** *Cultivo o acuacultura con fines* | | |
| **Artículo 31°.-** *Para realizar las actividades de pesca se requiere lo siguiente:*<br><br>**I,** *Concesión, para:*<br><br>**Inciso b)** *Acuacultura comercial*<br><br>**II,** Permiso, para:<br><br>**Inciso g)** *Acuacultura de fomento*<br><br>**III,** *Autorización, para:*<br><br>**Inciso d)** *Recolectar del medio natural reproductores, larvas, postlarvas, crías, huevos, semillas, alevines o en cualquier otro estadio, y*<br><br>**Inciso e)** *Acuacultura didáctica.* | | |

| | | |
|---|---|---|
| **Artículos 22.-** *la Secretaría podrá inscribir en el Registro Nacional de Pesca a los acuicultores que no requieran concesión, permiso o Autorización.* | Al **proyecto** le aplica el Artículo, incisos y, fracciones anteriores, porque se trata de una actividad acuícola con fines comerciales. | Por el hecho de presentar a la autoridad correspondiente (SEMARNAT) la Manifestación de Impacto Ambiental, el promovente está cumpliendo con este apartado.<br><br>El proyecto se vincula por la obligatoriedad de obtener la autorización correspondiente para realizar las obras descritas en esta manifestación de impacto ambiental.<br><br>Como ya se mencionó anteriormente, la promovente una vez autorizado el proyecto en materia ambiental procederá a tramitar el Registro Nacional de Pesca para la unidad de producción acuícola. |
| **Art. 30°.-** *Las actividades pesqueras se clasifican en:*<br><br>**II.-** *Cultivo o acuacultura con fines* | | |
| **Artículo 31°.-** *Para realizar las actividades de pesca se requiere lo siguiente:*<br><br>**I,** *Concesión, para:*<br><br>**Inciso b)** *Acuacultura comercial*<br><br>**II,** Permiso, para:<br><br>**Inciso g)** *Acuacultura de fomento*<br><br>**III,** *Autorización, para:*<br><br>**Inciso d)** *Recolectar del medio natural reproductores, larvas, postlarvas, crías, huevos, semillas, alevines o en cualquier otro estadio, y*<br><br>**Inciso e)** *Acuacultura didáctica.* | | |

| | | |
|---|---|---|
| **Artículos 22.-** *la Secretaría podrá inscribir en el Registro Nacional de Pesca a los acuicultores que no requieran concesión, permiso o Autorización.* | Al **proyecto** le aplica el Artículo, incisos y, fracciones anteriores, porque se trata de una actividad acuícola con fines comerciales. | Por el hecho de presentar a la autoridad correspondiente (SEMARNAT) la Manifestación de Impacto Ambiental, el promovente está cumpliendo con este apartado.<br><br>El proyecto se vincula por la obligatoriedad de obtener la autorización correspondiente para realizar las obras descritas en esta manifestación de impacto ambiental.<br><br>Como ya se mencionó anteriormente, la promovente una vez autorizado el proyecto en materia ambiental procederá a tramitar el Registro Nacional de Pesca para la unidad de producción acuícola. |
| **Art. 30°.-** *Las actividades pesqueras se clasifican en:*<br><br>**II.-** *Cultivo o acuacultura con fines* | | |
| **Artículo 31°.-** *Para realizar las actividades de pesca se requiere lo siguiente:*<br><br>**I,** *Concesión, para:*<br><br>**Inciso b)** *Acuacultura comercial*<br><br>**II,** Permiso, para:<br><br>**Inciso g)** *Acuacultura de fomento*<br><br>**III,** *Autorización, para:*<br><br>**Inciso d)** *Recolectar del medio natural reproductores, larvas, postlarvas, crías, huevos, semillas, alevines o en cualquier otro estadio, y*<br><br>**Inciso e)** *Acuacultura didáctica.* | | |

| | | |
|---|---|---|
| **Artículos 22.-** *la Secretaría podrá inscribir en el Registro Nacional de Pesca a los acuicultores que no requieran concesión, permiso o Autorización.* | Al **proyecto** le aplica el Artículo, incisos y, fracciones anteriores, porque se trata de una actividad acuícola con fines comerciales. | Por el hecho de presentar a la autoridad correspondiente (SEMARNAT) la Manifestación de Impacto Ambiental, el promovente está cumpliendo con este apartado.<br><br>El proyecto se vincula por la obligatoriedad de obtener la autorización correspondiente para realizar las obras descritas en esta manifestación de impacto ambiental.<br><br>Como ya se mencionó anteriormente, la promovente una vez autorizado el proyecto en materia ambiental procederá a tramitar el Registro Nacional de Pesca para la unidad de producción acuícola. |
| **Art. 30°.-** *Las actividades pesqueras se clasifican en:*<br><br>**II.-** *Cultivo o acuacultura con fines* | | |
| **Artículo 31°.-** *Para realizar las actividades de pesca se requiere lo siguiente:*<br><br>**I,** *Concesión, para:*<br><br>**Inciso b)** *Acuacultura comercial*<br><br>**II,** Permiso, para:<br><br>**Inciso g)** *Acuacultura de fomento*<br><br>**III,** *Autorización, para:*<br><br>**Inciso d)** *Recolectar del medio natural reproductores, larvas, postlarvas, crías, huevos, semillas, alevines o en cualquier otro estadio, y*<br><br>**Inciso e)** *Acuacultura didáctica.* | | |

| | | |
|---|---|---|
| **Artículos 22.-** *la Secretaría podrá inscribir en el Registro Nacional de Pesca a los acuicultores que no requieran concesión, permiso o Autorización.* | Al **proyecto** le aplica el Artículo, incisos y, fracciones anteriores, porque se trata de una actividad acuícola con fines comerciales. | Por el hecho de presentar a la autoridad correspondiente (SEMARNAT) la Manifestación de Impacto Ambiental, el promovente está cumpliendo con este apartado.<br><br>El proyecto se vincula por la obligatoriedad de obtener la autorización correspondiente para realizar las obras descritas en esta manifestación de impacto ambiental.<br><br>Como ya se mencionó anteriormente, la promovente una vez autorizado el proyecto en materia ambiental procederá a tramitar el Registro Nacional de Pesca para la unidad de producción acuícola. |
| **Art. 30°.-** *Las actividades pesqueras se clasifican en:*<br><br>**II.-** *Cultivo o acuacultura con fines* | | |
| **Artículo 31°.-** *Para realizar las actividades de pesca se requiere lo siguiente:*<br><br>**I,** *Concesión, para:*<br><br>**Inciso b)** *Acuacultura comercial*<br><br>**II,** Permiso, para:<br><br>**Inciso g)** *Acuacultura de fomento*<br><br>**III,** *Autorización, para:*<br><br>**Inciso d)** *Recolectar del medio natural reproductores, larvas, postlarvas, crías, huevos, semillas, alevines o en cualquier otro estadio, y*<br><br>**Inciso e)** *Acuacultura didáctica.* | | |

| | | |
|---|---|---|
| **Artículos 22.-** *la Secretaría podrá inscribir en el Registro Nacional de Pesca a los acuicultores que no requieran concesión, permiso o Autorización.* | Al **proyecto** le aplica el Artículo, incisos y, fracciones anteriores, porque se trata de una actividad acuícola con fines comerciales. | Por el hecho de presentar a la autoridad correspondiente (SEMARNAT) la Manifestación de Impacto Ambiental, el promovente está cumpliendo con este apartado.<br><br>El proyecto se vincula por la obligatoriedad de obtener la autorización correspondiente para realizar las obras descritas en esta manifestación de impacto ambiental.<br><br>Como ya se mencionó anteriormente, la promovente una vez autorizado el proyecto en materia ambiental procederá a tramitar el Registro Nacional de Pesca para la unidad de producción acuícola. |
| **Art. 30°.-** *Las actividades pesqueras se clasifican en:*<br><br>**II.-** *Cultivo o acuacultura con fines* | | |
| **Artículo 31°.-** *Para realizar las actividades de pesca se requiere lo siguiente:*<br><br>**I,** *Concesión, para:*<br><br>**Inciso b)** *Acuacultura comercial*<br><br>**II,** Permiso, para:<br><br>**Inciso g)** *Acuacultura de fomento*<br><br>**III,** *Autorización, para:*<br><br>**Inciso d)** *Recolectar del medio natural reproductores, larvas, postlarvas, crías, huevos, semillas, alevines o en cualquier otro estadio, y*<br><br>**Inciso e)** *Acuacultura didáctica.* | | |

| | | |
|---|---|---|
| **Artículos 22.-** *la Secretaría podrá inscribir en el Registro Nacional de Pesca a los acuicultores que no requieran concesión, permiso o Autorización.* | Al **proyecto** le aplica el Artículo, incisos y, fracciones anteriores, porque se trata de una actividad acuícola con fines comerciales. | Por el hecho de presentar a la autoridad correspondiente (SEMARNAT) la Manifestación de Impacto Ambiental, el promovente está cumpliendo con este apartado.<br><br>El proyecto se vincula por la obligatoriedad de obtener la autorización correspondiente para realizar las obras descritas en esta manifestación de impacto ambiental.<br><br>Como ya se mencionó anteriormente, la promovente una vez autorizado el proyecto en materia ambiental procederá a tramitar el Registro Nacional de Pesca para la unidad de producción acuícola. |
| **Art. 30°.-** *Las actividades pesqueras se clasifican en:*<br><br>**II.-** *Cultivo o acuacultura con fines* | | |
| **Artículo 31°.-** *Para realizar las actividades de pesca se requiere lo siguiente:*<br><br>**I,** *Concesión, para:*<br><br>**Inciso b)** *Acuacultura comercial*<br><br>**II,** Permiso, para:<br><br>**Inciso g)** *Acuacultura de fomento*<br><br>**III,** *Autorización, para:*<br><br>**Inciso d)** *Recolectar del medio natural reproductores, larvas, postlarvas, crías, huevos, semillas, alevines o en cualquier otro estadio, y*<br><br>**Inciso e)** *Acuacultura didáctica.* | | |

| | | |
|---|---|---|
| **Artículos 22.-** *la Secretaría podrá inscribir en el Registro Nacional de Pesca a los acuicultores que no requieran concesión, permiso o Autorización.* | Al **proyecto** le aplica el Artículo, incisos y, fracciones anteriores, porque se trata de una actividad acuícola con fines comerciales. | Por el hecho de presentar a la autoridad correspondiente (SEMARNAT) la Manifestación de Impacto Ambiental, el promovente está cumpliendo con este apartado.<br><br>El proyecto se vincula por la obligatoriedad de obtener la autorización correspondiente para realizar las obras descritas en esta manifestación de impacto ambiental.<br><br>Como ya se mencionó anteriormente, la promovente una vez autorizado el proyecto en materia ambiental procederá a tramitar el Registro Nacional de Pesca para la unidad de producción acuícola. |
| **Art. 30°.-** *Las actividades pesqueras se clasifican en:*<br><br>**II.-** *Cultivo o acuacultura con fines* | | |
| **Artículo 31°.-** *Para realizar las actividades de pesca se requiere lo siguiente:*<br><br>**I,** *Concesión, para:*<br><br>**Inciso b)** *Acuacultura comercial*<br><br>**II,** Permiso, para:<br><br>**Inciso g)** *Acuacultura de fomento*<br><br>**III,** *Autorización, para:*<br><br>**Inciso d)** *Recolectar del medio natural reproductores, larvas, postlarvas, crías, huevos, semillas, alevines o en cualquier otro estadio, y*<br><br>**Inciso e)** *Acuacultura didáctica.* | | |

| | | |
|---|---|---|
| **Artículos 22.-** *la Secretaría podrá inscribir en el Registro Nacional de Pesca a los acuicultores que no requieran concesión, permiso o Autorización.* | Al **proyecto** le aplica el Artículo, incisos y, fracciones anteriores, porque se trata de una actividad acuícola con fines comerciales. | Por el hecho de presentar a la autoridad correspondiente (SEMARNAT) la Manifestación de Impacto Ambiental, el promovente está cumpliendo con este apartado.<br><br>El proyecto se vincula por la obligatoriedad de obtener la autorización correspondiente para realizar las obras descritas en esta manifestación de impacto ambiental.<br><br>Como ya se mencionó anteriormente, la promovente una vez autorizado el proyecto en materia ambiental procederá a tramitar el Registro Nacional de Pesca para la unidad de producción acuícola. |
| **Art. 30°.-** *Las actividades pesqueras se clasifican en:*<br><br>**II.-** *Cultivo o acuacultura con fines* | | |
| **Artículo 31°.-** *Para realizar las actividades de pesca se requiere lo siguiente:*<br><br>**I,** *Concesión, para:*<br><br>**Inciso b)** *Acuacultura comercial*<br><br>**II,** Permiso, para:<br><br>**Inciso g)** *Acuacultura de fomento*<br><br>**III,** *Autorización, para:*<br><br>**Inciso d)** *Recolectar del medio natural reproductores, larvas, postlarvas, crías, huevos, semillas, alevines o en cualquier otro estadio, y*<br><br>**Inciso e)** *Acuacultura didáctica.* | | |

| | | |
|---|---|---|
| **Artículos 22.-** *la Secretaría podrá inscribir en el Registro Nacional de Pesca a los acuicultores que no requieran concesión, permiso o Autorización.* | Al **proyecto** le aplica el Artículo, incisos y, fracciones anteriores, porque se trata de una actividad acuícola con fines comerciales. | Por el hecho de presentar a la autoridad correspondiente (SEMARNAT) la Manifestación de Impacto Ambiental, el promovente está cumpliendo con este apartado.<br><br>El proyecto se vincula por la obligatoriedad de obtener la autorización correspondiente para realizar las obras descritas en esta manifestación de impacto ambiental.<br><br>Como ya se mencionó anteriormente, la promovente una vez autorizado el proyecto en materia ambiental procederá a tramitar el Registro Nacional de Pesca para la unidad de producción acuícola. |
| **Art. 30°.-** *Las actividades pesqueras se clasifican en:*<br><br>**II.-** *Cultivo o acuacultura con fines* | | |
| **Artículo 31°.-** *Para realizar las actividades de pesca se requiere lo siguiente:*<br><br>**I,** *Concesión, para:*<br><br>**Inciso b)** *Acuacultura comercial*<br><br>**II,** Permiso, para:<br><br>**Inciso g)** *Acuacultura de fomento*<br><br>**III,** *Autorización, para:*<br><br>**Inciso d)** *Recolectar del medio natural reproductores, larvas, postlarvas, crías, huevos, semillas, alevines o en cualquier otro estadio, y*<br><br>**Inciso e)** *Acuacultura didáctica.* | | |

| | | |
|---|---|---|
| **Artículos 22.-** *la Secretaría podrá inscribir en el Registro Nacional de Pesca a los acuicultores que no requieran concesión, permiso o Autorización.* | Al **proyecto** le aplica el Artículo, incisos y, fracciones anteriores, porque se trata de una actividad acuícola con fines comerciales. | Por el hecho de presentar a la autoridad correspondiente (SEMARNAT) la Manifestación de Impacto Ambiental, el promovente está cumpliendo con este apartado.<br><br>El proyecto se vincula por la obligatoriedad de obtener la autorización correspondiente para realizar las obras descritas en esta manifestación de impacto ambiental.<br><br>Como ya se mencionó anteriormente, la promovente una vez autorizado el proyecto en materia ambiental procederá a tramitar el Registro Nacional de Pesca para la unidad de producción acuícola. |
| **Art. 30°.-** *Las actividades pesqueras se clasifican en:*<br><br>**II.-** *Cultivo o acuacultura con fines* | | |
| **Artículo 31°.-** *Para realizar las actividades de pesca se requiere lo siguiente:*<br><br>**I,** *Concesión, para:*<br><br>**Inciso b)** *Acuacultura comercial*<br><br>**II,** Permiso, para:<br><br>**Inciso g)** *Acuacultura de fomento*<br><br>**III,** *Autorización, para:*<br><br>**Inciso d)** *Recolectar del medio natural reproductores, larvas, postlarvas, crías, huevos, semillas, alevines o en cualquier otro estadio, y*<br><br>**Inciso e)** *Acuacultura didáctica.* | | |

| | | |
|---|---|---|
| **Artículos 22.-** *la Secretaría podrá inscribir en el Registro Nacional de Pesca a los acuicultores que no requieran concesión, permiso o Autorización.* | Al **proyecto** le aplica el Artículo, incisos y, fracciones anteriores, porque se trata de una actividad acuícola con fines comerciales. | Por el hecho de presentar a la autoridad correspondiente (SEMARNAT) la Manifestación de Impacto Ambiental, el promovente está cumpliendo con este apartado.<br><br>El proyecto se vincula por la obligatoriedad de obtener la autorización correspondiente para realizar las obras descritas en esta manifestación de impacto ambiental.<br><br>Como ya se mencionó anteriormente, la promovente una vez autorizado el proyecto en materia ambiental procederá a tramitar el Registro Nacional de Pesca para la unidad de producción acuícola. |
| **Art. 30°.-** *Las actividades pesqueras se clasifican en:*<br><br>**II.-** *Cultivo o acuacultura con fines* | | |
| **Artículo 31°.-** *Para realizar las actividades de pesca se requiere lo siguiente:*<br><br>**I,** *Concesión, para:*<br><br>**Inciso b)** *Acuacultura comercial*<br><br>**II,** Permiso, para:<br><br>**Inciso g)** *Acuacultura de fomento*<br><br>**III,** *Autorización, para:*<br><br>**Inciso d)** *Recolectar del medio natural reproductores, larvas, postlarvas, crías, huevos, semillas, alevines o en cualquier otro estadio, y*<br><br>**Inciso e)** *Acuacultura didáctica.* | | |

| | | |
|---|---|---|
| **Artículos 22.-** *la Secretaría podrá inscribir en el Registro Nacional de Pesca a los acuicultores que no requieran concesión, permiso o Autorización.* | Al **proyecto** le aplica el Artículo, incisos y, fracciones anteriores, porque se trata de una actividad acuícola con fines comerciales. | Por el hecho de presentar a la autoridad correspondiente (SEMARNAT) la Manifestación de Impacto Ambiental, el promovente está cumpliendo con este apartado.<br><br>El proyecto se vincula por la obligatoriedad de obtener la autorización correspondiente para realizar las obras descritas en esta manifestación de impacto ambiental.<br><br>Como ya se mencionó anteriormente, la promovente una vez autorizado el proyecto en materia ambiental procederá a tramitar el Registro Nacional de Pesca para la unidad de producción acuícola. |
| **Art. 30°.-** *Las actividades pesqueras se clasifican en:*<br><br>**II.-** *Cultivo o acuacultura con fines* | | |
| **Artículo 31°.-** *Para realizar las actividades de pesca se requiere lo siguiente:*<br><br>**I,** *Concesión, para:*<br><br>**Inciso b)** *Acuacultura comercial*<br><br>**II,** Permiso, para:<br><br>**Inciso g)** *Acuacultura de fomento*<br><br>**III,** *Autorización, para:*<br><br>**Inciso d)** *Recolectar del medio natural reproductores, larvas, postlarvas, crías, huevos, semillas, alevines o en cualquier otro estadio, y*<br><br>**Inciso e)** *Acuacultura didáctica.* | | |

| | | |
|---|---|---|
| **Artículos 22.-** *la Secretaría podrá inscribir en el Registro Nacional de Pesca a los acuicultores que no requieran concesión, permiso o Autorización.* | Al **proyecto** le aplica el Artículo, incisos y, fracciones anteriores, porque se trata de una actividad acuícola con fines comerciales. | Por el hecho de presentar a la autoridad correspondiente (SEMARNAT) la Manifestación de Impacto Ambiental, el promovente está cumpliendo con este apartado.<br><br>El proyecto se vincula por la obligatoriedad de obtener la autorización correspondiente para realizar las obras descritas en esta manifestación de impacto ambiental.<br><br>Como ya se mencionó anteriormente, la promovente una vez autorizado el proyecto en materia ambiental procederá a tramitar el Registro Nacional de Pesca para la unidad de producción acuícola. |
| **Art. 30°.-** *Las actividades pesqueras se clasifican en:*<br><br>**II.-** *Cultivo o acuacultura con fines* | | |
| **Artículo 31°.-** *Para realizar las actividades de pesca se requiere lo siguiente:*<br><br>**I,** *Concesión, para:*<br><br>**Inciso b)** *Acuacultura comercial*<br><br>**II,** Permiso, para:<br><br>**Inciso g)** *Acuacultura de fomento*<br><br>**III,** *Autorización, para:*<br><br>**Inciso d)** *Recolectar del medio natural reproductores, larvas, postlarvas, crías, huevos, semillas, alevines o en cualquier otro estadio, y*<br><br>**Inciso e)** *Acuacultura didáctica.* | | |

| | | |
|---|---|---|
| **Artículos 22.-** *la Secretaría podrá inscribir en el Registro Nacional de Pesca a los acuicultores que no requieran concesión, permiso o Autorización.* | Al **proyecto** le aplica el Artículo, incisos y, fracciones anteriores, porque se trata de una actividad acuícola con fines comerciales. | Por el hecho de presentar a la autoridad correspondiente (SEMARNAT) la Manifestación de Impacto Ambiental, el promovente está cumpliendo con este apartado.<br><br>El proyecto se vincula por la obligatoriedad de obtener la autorización correspondiente para realizar las obras descritas en esta manifestación de impacto ambiental.<br><br>Como ya se mencionó anteriormente, la promovente una vez autorizado el proyecto en materia ambiental procederá a tramitar el Registro Nacional de Pesca para la unidad de producción acuícola. |
| **Art. 30°.-** *Las actividades pesqueras se clasifican en:*<br><br>**II.-** *Cultivo o acuacultura con fines* | | |
| **Artículo 31°.-** *Para realizar las actividades de pesca se requiere lo siguiente:*<br><br>**I,** *Concesión, para:*<br><br>**Inciso b)** *Acuacultura comercial*<br><br>**II,** Permiso, para:<br><br>**Inciso g)** *Acuacultura de fomento*<br><br>**III,** *Autorización, para:*<br><br>**Inciso d)** *Recolectar del medio natural reproductores, larvas, postlarvas, crías, huevos, semillas, alevines o en cualquier otro estadio, y*<br><br>**Inciso e)** *Acuacultura didáctica.* | | |

| | | |
|---|---|---|
| **Artículos 22.-** *la Secretaría podrá inscribir en el Registro Nacional de Pesca a los acuicultores que no requieran concesión, permiso o Autorización.* | Al **proyecto** le aplica el Artículo, incisos y, fracciones anteriores, porque se trata de una actividad acuícola con fines comerciales. | Por el hecho de presentar a la autoridad correspondiente (SEMARNAT) la Manifestación de Impacto Ambiental, el promovente está cumpliendo con este apartado.<br><br>El proyecto se vincula por la obligatoriedad de obtener la autorización correspondiente para realizar las obras descritas en esta manifestación de impacto ambiental.<br><br>Como ya se mencionó anteriormente, la promovente una vez autorizado el proyecto en materia ambiental procederá a tramitar el Registro Nacional de Pesca para la unidad de producción acuícola. |
| **Art. 30°.-** *Las actividades pesqueras se clasifican en:*<br><br>**II.-** *Cultivo o acuacultura con fines* | | |
| **Artículo 31°.-** *Para realizar las actividades de pesca se requiere lo siguiente:*<br><br>**I,** *Concesión, para:*<br><br>**Inciso b)** *Acuacultura comercial*<br><br>**II,** Permiso, para:<br><br>**Inciso g)** *Acuacultura de fomento*<br><br>**III,** *Autorización, para:*<br><br>**Inciso d)** *Recolectar del medio natural reproductores, larvas, postlarvas, crías, huevos, semillas, alevines o en cualquier otro estadio, y*<br><br>**Inciso e)** *Acuacultura didáctica.* | | |

| | | |
|---|---|---|
| **Artículos 22.-** *la Secretaría podrá inscribir en el Registro Nacional de Pesca a los acuicultores que no requieran concesión, permiso o Autorización.* | Al **proyecto** le aplica el Artículo, incisos y, fracciones anteriores, porque se trata de una actividad acuícola con fines comerciales. | Por el hecho de presentar a la autoridad correspondiente (SEMARNAT) la Manifestación de Impacto Ambiental, el promovente está cumpliendo con este apartado.<br><br>El proyecto se vincula por la obligatoriedad de obtener la autorización correspondiente para realizar las obras descritas en esta manifestación de impacto ambiental.<br><br>Como ya se mencionó anteriormente, la promovente una vez autorizado el proyecto en materia ambiental procederá a tramitar el Registro Nacional de Pesca para la unidad de producción acuícola. |
| **Art. 30°.-** *Las actividades pesqueras se clasifican en:*<br><br>**II.-** *Cultivo o acuacultura con fines* | | |
| **Artículo 31°.-** *Para realizar las actividades de pesca se requiere lo siguiente:*<br><br>**I,** *Concesión, para:*<br><br>**Inciso b)** *Acuacultura comercial*<br><br>**II,** Permiso, para:<br><br>**Inciso g)** *Acuacultura de fomento*<br><br>**III,** *Autorización, para:*<br><br>**Inciso d)** *Recolectar del medio natural reproductores, larvas, postlarvas, crías, huevos, semillas, alevines o en cualquier otro estadio, y*<br><br>**Inciso e)** *Acuacultura didáctica.* | | |

| | | |
|---|---|---|
| **Artículos 22.-** *la Secretaría podrá inscribir en el Registro Nacional de Pesca a los acuicultores que no requieran concesión, permiso o Autorización.* | Al **proyecto** le aplica el Artículo, incisos y, fracciones anteriores, porque se trata de una actividad acuícola con fines comerciales. | Por el hecho de presentar a la autoridad correspondiente (SEMARNAT) la Manifestación de Impacto Ambiental, el promovente está cumpliendo con este apartado.<br><br>El proyecto se vincula por la obligatoriedad de obtener la autorización correspondiente para realizar las obras descritas en esta manifestación de impacto ambiental.<br><br>Como ya se mencionó anteriormente, la promovente una vez autorizado el proyecto en materia ambiental procederá a tramitar el Registro Nacional de Pesca para la unidad de producción acuícola. |
| **Art. 30°.-** *Las actividades pesqueras se clasifican en:*<br><br>**II.-** *Cultivo o acuacultura con fines* | | |
| **Artículo 31°.-** *Para realizar las actividades de pesca se requiere lo siguiente:*<br><br>**I,** *Concesión, para:*<br><br>**Inciso b)** *Acuacultura comercial*<br><br>**II,** Permiso, para:<br><br>**Inciso g)** *Acuacultura de fomento*<br><br>**III,** *Autorización, para:*<br><br>**Inciso d)** *Recolectar del medio natural reproductores, larvas, postlarvas, crías, huevos, semillas, alevines o en cualquier otro estadio, y*<br><br>**Inciso e)** *Acuacultura didáctica.* | | |

| | | |
|---|---|---|
| **Artículos 22.-** *la Secretaría podrá inscribir en el Registro Nacional de Pesca a los acuicultores que no requieran concesión, permiso o Autorización.* | Al **proyecto** le aplica el Artículo, incisos y, fracciones anteriores, porque se trata de una actividad acuícola con fines comerciales. | Por el hecho de presentar a la autoridad correspondiente (SEMARNAT) la Manifestación de Impacto Ambiental, el promovente está cumpliendo con este apartado.<br><br>El proyecto se vincula por la obligatoriedad de obtener la autorización correspondiente para realizar las obras descritas en esta manifestación de impacto ambiental.<br><br>Como ya se mencionó anteriormente, la promovente una vez autorizado el proyecto en materia ambiental procederá a tramitar el Registro Nacional de Pesca para la unidad de producción acuícola. |
| **Art. 30°.-** *Las actividades pesqueras se clasifican en:*<br><br>**II.-** *Cultivo o acuacultura con fines* | | |
| **Artículo 31°.-** *Para realizar las actividades de pesca se requiere lo siguiente:*<br><br>**I,** *Concesión, para:*<br><br>**Inciso b)** *Acuacultura comercial*<br><br>**II,** Permiso, para:<br><br>**Inciso g)** *Acuacultura de fomento*<br><br>**III,** *Autorización, para:*<br><br>**Inciso d)** *Recolectar del medio natural reproductores, larvas, postlarvas, crías, huevos, semillas, alevines o en cualquier otro estadio, y*<br><br>**Inciso e)** *Acuacultura didáctica.* | | |

| | | |
|---|---|---|
| **Artículos 22.-** *la Secretaría podrá inscribir en el Registro Nacional de Pesca a los acuicultores que no requieran concesión, permiso o Autorización.* | Al **proyecto** le aplica el Artículo, incisos y, fracciones anteriores, porque se trata de una actividad acuícola con fines comerciales. | Por el hecho de presentar a la autoridad correspondiente (SEMARNAT) la Manifestación de Impacto Ambiental, el promovente está cumpliendo con este apartado.<br><br>El proyecto se vincula por la obligatoriedad de obtener la autorización correspondiente para realizar las obras descritas en esta manifestación de impacto ambiental.<br><br>Como ya se mencionó anteriormente, la promovente una vez autorizado el proyecto en materia ambiental procederá a tramitar el Registro Nacional de Pesca para la unidad de producción acuícola. |
| **Art. 30°.-** *Las actividades pesqueras se clasifican en:*<br><br>**II.-** *Cultivo o acuacultura con fines* | | |
| **Artículo 31°.-** *Para realizar las actividades de pesca se requiere lo siguiente:*<br><br>**I,** *Concesión, para:*<br><br>**Inciso b)** *Acuacultura comercial*<br><br>**II,** Permiso, para:<br><br>**Inciso g)** *Acuacultura de fomento*<br><br>**III,** *Autorización, para:*<br><br>**Inciso d)** *Recolectar del medio natural reproductores, larvas, postlarvas, crías, huevos, semillas, alevines o en cualquier otro estadio, y*<br><br>**Inciso e)** *Acuacultura didáctica.* | | |

| | | |
|---|---|---|
| **Artículos 22.-** *la Secretaría podrá inscribir en el Registro Nacional de Pesca a los acuicultores que no requieran concesión, permiso o Autorización.* | Al **proyecto** le aplica el Artículo, incisos y, fracciones anteriores, porque se trata de una actividad acuícola con fines comerciales. | Por el hecho de presentar a la autoridad correspondiente (SEMARNAT) la Manifestación de Impacto Ambiental, el promovente está cumpliendo con este apartado.<br><br>El proyecto se vincula por la obligatoriedad de obtener la autorización correspondiente para realizar las obras descritas en esta manifestación de impacto ambiental.<br><br>Como ya se mencionó anteriormente, la promovente una vez autorizado el proyecto en materia ambiental procederá a tramitar el Registro Nacional de Pesca para la unidad de producción acuícola. |
| **Art. 30°.-** *Las actividades pesqueras se clasifican en:*<br><br>**II.-** *Cultivo o acuacultura con fines* | | |
| **Artículo 31°.-** *Para realizar las actividades de pesca se requiere lo siguiente:*<br><br>**I,** *Concesión, para:*<br><br>**Inciso b)** *Acuacultura comercial*<br><br>**II,** Permiso, para:<br><br>**Inciso g)** *Acuacultura de fomento*<br><br>**III,** *Autorización, para:*<br><br>**Inciso d)** *Recolectar del medio natural reproductores, larvas, postlarvas, crías, huevos, semillas, alevines o en cualquier otro estadio, y*<br><br>**Inciso e)** *Acuacultura didáctica.* | | |

| | | |
|---|---|---|
| **Artículos 22.-** *la Secretaría podrá inscribir en el Registro Nacional de Pesca a los acuicultores que no requieran concesión, permiso o Autorización.* | Al **proyecto** le aplica el Artículo, incisos y, fracciones anteriores, porque se trata de una actividad acuícola con fines comerciales. | Por el hecho de presentar a la autoridad correspondiente (SEMARNAT) la Manifestación de Impacto Ambiental, el promovente está cumpliendo con este apartado.<br><br>El proyecto se vincula por la obligatoriedad de obtener la autorización correspondiente para realizar las obras descritas en esta manifestación de impacto ambiental.<br><br>Como ya se mencionó anteriormente, la promovente una vez autorizado el proyecto en materia ambiental procederá a tramitar el Registro Nacional de Pesca para la unidad de producción acuícola. |
| **Art. 30°.-** *Las actividades pesqueras se clasifican en:*<br><br>**II.-** *Cultivo o acuacultura con fines* | | |
| **Artículo 31°.-** *Para realizar las actividades de pesca se requiere lo siguiente:*<br><br>**I,** *Concesión, para:*<br><br>**Inciso b)** *Acuacultura comercial*<br><br>**II,** Permiso, para:<br><br>**Inciso g)** *Acuacultura de fomento*<br><br>**III,** *Autorización, para:*<br><br>**Inciso d)** *Recolectar del medio natural reproductores, larvas, postlarvas, crías, huevos, semillas, alevines o en cualquier otro estadio, y*<br><br>**Inciso e)** *Acuacultura didáctica.* | | |

| | | |
|---|---|---|
| **Artículos 22.-** *la Secretaría podrá inscribir en el Registro Nacional de Pesca a los acuicultores que no requieran concesión, permiso o Autorización.* | Al **proyecto** le aplica el Artículo, incisos y, fracciones anteriores, porque se trata de una actividad acuícola con fines comerciales. | Por el hecho de presentar a la autoridad correspondiente (SEMARNAT) la Manifestación de Impacto Ambiental, el promovente está cumpliendo con este apartado.<br><br>El proyecto se vincula por la obligatoriedad de obtener la autorización correspondiente para realizar las obras descritas en esta manifestación de impacto ambiental.<br><br>Como ya se mencionó anteriormente, la promovente una vez autorizado el proyecto en materia ambiental procederá a tramitar el Registro Nacional de Pesca para la unidad de producción acuícola. |
| **Art. 30°.-** *Las actividades pesqueras se clasifican en:*<br><br>**II.-** *Cultivo o acuacultura con fines* | | |
| **Artículo 31°.-** *Para realizar las actividades de pesca se requiere lo siguiente:*<br><br>**I,** *Concesión, para:*<br><br>**Inciso b)** *Acuacultura comercial*<br><br>**II,** Permiso, para:<br><br>**Inciso g)** *Acuacultura de fomento*<br><br>**III,** *Autorización, para:*<br><br>**Inciso d)** *Recolectar del medio natural reproductores, larvas, postlarvas, crías, huevos, semillas, alevines o en cualquier otro estadio, y*<br><br>**Inciso e)** *Acuacultura didáctica.* | | |

| | | |
|---|---|---|
| **Artículos 22.-** *la Secretaría podrá inscribir en el Registro Nacional de Pesca a los acuicultores que no requieran concesión, permiso o Autorización.* | Al **proyecto** le aplica el Artículo, incisos y, fracciones anteriores, porque se trata de una actividad acuícola con fines comerciales. | Por el hecho de presentar a la autoridad correspondiente (SEMARNAT) la Manifestación de Impacto Ambiental, el promovente está cumpliendo con este apartado.<br><br>El proyecto se vincula por la obligatoriedad de obtener la autorización correspondiente para realizar las obras descritas en esta manifestación de impacto ambiental.<br><br>Como ya se mencionó anteriormente, la promovente una vez autorizado el proyecto en materia ambiental procederá a tramitar el Registro Nacional de Pesca para la unidad de producción acuícola. |
| **Art. 30°.-** *Las actividades pesqueras se clasifican en:*<br><br>**II.-** *Cultivo o acuacultura con fines* | | |
| **Artículo 31°.-** *Para realizar las actividades de pesca se requiere lo siguiente:*<br><br>**I,** *Concesión, para:*<br><br>**Inciso b)** *Acuacultura comercial*<br><br>**II,** Permiso, para:<br><br>**Inciso g)** *Acuacultura de fomento*<br><br>**III,** *Autorización, para:*<br><br>**Inciso d)** *Recolectar del medio natural reproductores, larvas, postlarvas, crías, huevos, semillas, alevines o en cualquier otro estadio, y*<br><br>**Inciso e)** *Acuacultura didáctica.* | | |

| | | |
|---|---|---|
| **Artículos 22.-** *la Secretaría podrá inscribir en el Registro Nacional de Pesca a los acuicultores que no requieran concesión, permiso o Autorización.* | Al **proyecto** le aplica el Artículo, incisos y, fracciones anteriores, porque se trata de una actividad acuícola con fines comerciales. | Por el hecho de presentar a la autoridad correspondiente (SEMARNAT) la Manifestación de Impacto Ambiental, el promovente está cumpliendo con este apartado.<br><br>El proyecto se vincula por la obligatoriedad de obtener la autorización correspondiente para realizar las obras descritas en esta manifestación de impacto ambiental.<br><br>Como ya se mencionó anteriormente, la promovente una vez autorizado el proyecto en materia ambiental procederá a tramitar el Registro Nacional de Pesca para la unidad de producción acuícola. |
| **Art. 30°.-** *Las actividades pesqueras se clasifican en:*<br><br>**II.-** *Cultivo o acuacultura con fines* | | |
| **Artículo 31°.-** *Para realizar las actividades de pesca se requiere lo siguiente:*<br><br>**I,** *Concesión, para:*<br><br>**Inciso b)** *Acuacultura comercial*<br><br>**II,** Permiso, para:<br><br>**Inciso g)** *Acuacultura de fomento*<br><br>**III,** *Autorización, para:*<br><br>**Inciso d)** *Recolectar del medio natural reproductores, larvas, postlarvas, crías, huevos, semillas, alevines o en cualquier otro estadio, y*<br><br>**Inciso e)** *Acuacultura didáctica.* | | |

| | | |
|---|---|---|
| **Artículos 22.-** *la Secretaría podrá inscribir en el Registro Nacional de Pesca a los acuicultores que no requieran concesión, permiso o Autorización.* | Al **proyecto** le aplica el Artículo, incisos y, fracciones anteriores, porque se trata de una actividad acuícola con fines comerciales. | Por el hecho de presentar a la autoridad correspondiente (SEMARNAT) la Manifestación de Impacto Ambiental, el promovente está cumpliendo con este apartado.<br><br>El proyecto se vincula por la obligatoriedad de obtener la autorización correspondiente para realizar las obras descritas en esta manifestación de impacto ambiental.<br><br>Como ya se mencionó anteriormente, la promovente una vez autorizado el proyecto en materia ambiental procederá a tramitar el Registro Nacional de Pesca para la unidad de producción acuícola. |
| **Art. 30°.-** *Las actividades pesqueras se clasifican en:*<br><br>**II.-** *Cultivo o acuacultura con fines* | | |
| **Artículo 31°.-** *Para realizar las actividades de pesca se requiere lo siguiente:*<br><br>**I,** *Concesión, para:*<br><br>**Inciso b)** *Acuacultura comercial*<br><br>**II,** Permiso, para:<br><br>**Inciso g)** *Acuacultura de fomento*<br><br>**III,** *Autorización, para:*<br><br>**Inciso d)** *Recolectar del medio natural reproductores, larvas, postlarvas, crías, huevos, semillas, alevines o en cualquier otro estadio, y*<br><br>**Inciso e)** *Acuacultura didáctica.* | | |

| | | |
|---|---|---|
| **Artículos 22.-** *la Secretaría podrá inscribir en el Registro Nacional de Pesca a los acuicultores que no requieran concesión, permiso o Autorización.* | Al **proyecto** le aplica el Artículo, incisos y, fracciones anteriores, porque se trata de una actividad acuícola con fines comerciales. | Por el hecho de presentar a la autoridad correspondiente (SEMARNAT) la Manifestación de Impacto Ambiental, el promovente está cumpliendo con este apartado.<br><br>El proyecto se vincula por la obligatoriedad de obtener la autorización correspondiente para realizar las obras descritas en esta manifestación de impacto ambiental.<br><br>Como ya se mencionó anteriormente, la promovente una vez autorizado el proyecto en materia ambiental procederá a tramitar el Registro Nacional de Pesca para la unidad de producción acuícola. |
| **Art. 30°.-** *Las actividades pesqueras se clasifican en:*<br><br>**II.-** *Cultivo o acuacultura con fines* | | |
| **Artículo 31°.-** *Para realizar las actividades de pesca se requiere lo siguiente:*<br><br>**I,** *Concesión, para:*<br><br>**Inciso b)** *Acuacultura comercial*<br><br>**II,** Permiso, para:<br><br>**Inciso g)** *Acuacultura de fomento*<br><br>**III,** *Autorización, para:*<br><br>**Inciso d)** *Recolectar del medio natural reproductores, larvas, postlarvas, crías, huevos, semillas, alevines o en cualquier otro estadio, y*<br><br>**Inciso e)** *Acuacultura didáctica.* | | |

| | | |
|---|---|---|
| **Artículos 22.-** *la Secretaría podrá inscribir en el Registro Nacional de Pesca a los acuicultores que no requieran concesión, permiso o Autorización.* | Al **proyecto** le aplica el Artículo, incisos y, fracciones anteriores, porque se trata de una actividad acuícola con fines comerciales. | Por el hecho de presentar a la autoridad correspondiente (SEMARNAT) la Manifestación de Impacto Ambiental, el promovente está cumpliendo con este apartado.<br><br>El proyecto se vincula por la obligatoriedad de obtener la autorización correspondiente para realizar las obras descritas en esta manifestación de impacto ambiental.<br><br>Como ya se mencionó anteriormente, la promovente una vez autorizado el proyecto en materia ambiental procederá a tramitar el Registro Nacional de Pesca para la unidad de producción acuícola. |
| **Art. 30°.-** *Las actividades pesqueras se clasifican en:*<br><br>**II.-** *Cultivo o acuacultura con fines* | | |
| **Artículo 31°.-** *Para realizar las actividades de pesca se requiere lo siguiente:*<br><br>**I,** *Concesión, para:*<br><br>**Inciso b)** *Acuacultura comercial*<br><br>**II,** Permiso, para:<br><br>**Inciso g)** *Acuacultura de fomento*<br><br>**III,** *Autorización, para:*<br><br>**Inciso d)** *Recolectar del medio natural reproductores, larvas, postlarvas, crías, huevos, semillas, alevines o en cualquier otro estadio, y*<br><br>**Inciso e)** *Acuacultura didáctica.* | | |

| | | |
|---|---|---|
| **Artículos 22.-** *la Secretaría podrá inscribir en el Registro Nacional de Pesca a los acuicultores que no requieran concesión, permiso o Autorización.* | Al **proyecto** le aplica el Artículo, incisos y, fracciones anteriores, porque se trata de una actividad acuícola con fines comerciales. | Por el hecho de presentar a la autoridad correspondiente (SEMARNAT) la Manifestación de Impacto Ambiental, el promovente está cumpliendo con este apartado.<br><br>El proyecto se vincula por la obligatoriedad de obtener la autorización correspondiente para realizar las obras descritas en esta manifestación de impacto ambiental.<br><br>Como ya se mencionó anteriormente, la promovente una vez autorizado el proyecto en materia ambiental procederá a tramitar el Registro Nacional de Pesca para la unidad de producción acuícola. |
| **Art. 30°.-** *Las actividades pesqueras se clasifican en:*<br><br>**II.-** *Cultivo o acuacultura con fines* | | |
| **Artículo 31°.-** *Para realizar las actividades de pesca se requiere lo siguiente:*<br><br>**I,** *Concesión, para:*<br><br>**Inciso b)** *Acuacultura comercial*<br><br>**II,** Permiso, para:<br><br>**Inciso g)** *Acuacultura de fomento*<br><br>**III,** *Autorización, para:*<br><br>**Inciso d)** *Recolectar del medio natural reproductores, larvas, postlarvas, crías, huevos, semillas, alevines o en cualquier otro estadio, y*<br><br>**Inciso e)** *Acuacultura didáctica.* | | |

| | | |
|---|---|---|
| **Artículos 22.-** *la Secretaría podrá inscribir en el Registro Nacional de Pesca a los acuicultores que no requieran concesión, permiso o Autorización.* | Al **proyecto** le aplica el Artículo, incisos y, fracciones anteriores, porque se trata de una actividad acuícola con fines comerciales. | Por el hecho de presentar a la autoridad correspondiente (SEMARNAT) la Manifestación de Impacto Ambiental, el promovente está cumpliendo con este apartado.<br><br>El proyecto se vincula por la obligatoriedad de obtener la autorización correspondiente para realizar las obras descritas en esta manifestación de impacto ambiental.<br><br>Como ya se mencionó anteriormente, la promovente una vez autorizado el proyecto en materia ambiental procederá a tramitar el Registro Nacional de Pesca para la unidad de producción acuícola. |
| **Art. 30°.-** *Las actividades pesqueras se clasifican en:*<br><br>**II.-** *Cultivo o acuacultura con fines* | | |
| **Artículo 31°.-** *Para realizar las actividades de pesca se requiere lo siguiente:*<br><br>**I,** *Concesión, para:*<br><br>**Inciso b)** *Acuacultura comercial*<br><br>**II,** Permiso, para:<br><br>**Inciso g)** *Acuacultura de fomento*<br><br>**III,** *Autorización, para:*<br><br>**Inciso d)** *Recolectar del medio natural reproductores, larvas, postlarvas, crías, huevos, semillas, alevines o en cualquier otro estadio, y*<br><br>**Inciso e)** *Acuacultura didáctica.* | | |

| | | |
|---|---|---|
| **Artículos 22.-** *la Secretaría podrá inscribir en el Registro Nacional de Pesca a los acuicultores que no requieran concesión, permiso o Autorización.* | Al **proyecto** le aplica el Artículo, incisos y, fracciones anteriores, porque se trata de una actividad acuícola con fines comerciales. | Por el hecho de presentar a la autoridad correspondiente (SEMARNAT) la Manifestación de Impacto Ambiental, el promovente está cumpliendo con este apartado.<br><br>El proyecto se vincula por la obligatoriedad de obtener la autorización correspondiente para realizar las obras descritas en esta manifestación de impacto ambiental.<br><br>Como ya se mencionó anteriormente, la promovente una vez autorizado el proyecto en materia ambiental procederá a tramitar el Registro Nacional de Pesca para la unidad de producción acuícola. |
| **Art. 30°.-** *Las actividades pesqueras se clasifican en:*<br><br>**II.-** *Cultivo o acuacultura con fines* | | |
| **Artículo 31°.-** *Para realizar las actividades de pesca se requiere lo siguiente:*<br><br>**I,** *Concesión, para:*<br><br>**Inciso b)** *Acuacultura comercial*<br><br>**II,** Permiso, para:<br><br>**Inciso g)** *Acuacultura de fomento*<br><br>**III,** *Autorización, para:*<br><br>**Inciso d)** *Recolectar del medio natural reproductores, larvas, postlarvas, crías, huevos, semillas, alevines o en cualquier otro estadio, y*<br><br>**Inciso e)** *Acuacultura didáctica.* | | |

| | | |
|---|---|---|
| **Artículos 22.-** *la Secretaría podrá inscribir en el Registro Nacional de Pesca a los acuicultores que no requieran concesión, permiso o Autorización.* | Al **proyecto** le aplica el Artículo, incisos y, fracciones anteriores, porque se trata de una actividad acuícola con fines comerciales. | Por el hecho de presentar a la autoridad correspondiente (SEMARNAT) la Manifestación de Impacto Ambiental, el promovente está cumpliendo con este apartado.<br><br>El proyecto se vincula por la obligatoriedad de obtener la autorización correspondiente para realizar las obras descritas en esta manifestación de impacto ambiental.<br><br>Como ya se mencionó anteriormente, la promovente una vez autorizado el proyecto en materia ambiental procederá a tramitar el Registro Nacional de Pesca para la unidad de producción acuícola. |
| **Art. 30°.-** *Las actividades pesqueras se clasifican en:*<br><br>**II.-** *Cultivo o acuacultura con fines* | | |
| **Artículo 31°.-** *Para realizar las actividades de pesca se requiere lo siguiente:*<br><br>**I,** *Concesión, para:*<br><br>**Inciso b)** *Acuacultura comercial*<br><br>**II,** Permiso, para:<br><br>**Inciso g)** *Acuacultura de fomento*<br><br>**III,** *Autorización, para:*<br><br>**Inciso d)** *Recolectar del medio natural reproductores, larvas, postlarvas, crías, huevos, semillas, alevines o en cualquier otro estadio, y*<br><br>**Inciso e)** *Acuacultura didáctica.* | | |

| | | |
|---|---|---|
| **Artículos 22.-** *la Secretaría podrá inscribir en el Registro Nacional de Pesca a los acuicultores que no requieran concesión, permiso o Autorización.* | Al **proyecto** le aplica el Artículo, incisos y, fracciones anteriores, porque se trata de una actividad acuícola con fines comerciales. | Por el hecho de presentar a la autoridad correspondiente (SEMARNAT) la Manifestación de Impacto Ambiental, el promovente está cumpliendo con este apartado.<br><br>El proyecto se vincula por la obligatoriedad de obtener la autorización correspondiente para realizar las obras descritas en esta manifestación de impacto ambiental.<br><br>Como ya se mencionó anteriormente, la promovente una vez autorizado el proyecto en materia ambiental procederá a tramitar el Registro Nacional de Pesca para la unidad de producción acuícola. |
| **Art. 30°.-** *Las actividades pesqueras se clasifican en:*<br><br>**II.-** *Cultivo o acuacultura con fines* | | |
| **Artículo 31°.-** *Para realizar las actividades de pesca se requiere lo siguiente:*<br><br>**I,** *Concesión, para:*<br><br>**Inciso b)** *Acuacultura comercial*<br><br>**II,** Permiso, para:<br><br>**Inciso g)** *Acuacultura de fomento*<br><br>**III,** *Autorización, para:*<br><br>**Inciso d)** *Recolectar del medio natural reproductores, larvas, postlarvas, crías, huevos, semillas, alevines o en cualquier otro estadio, y*<br><br>**Inciso e)** *Acuacultura didáctica.* | | |

| | | |
|---|---|---|
| **Artículos 22.-** *la Secretaría podrá inscribir en el Registro Nacional de Pesca a los acuicultores que no requieran concesión, permiso o Autorización.* | Al **proyecto** le aplica el Artículo, incisos y, fracciones anteriores, porque se trata de una actividad acuícola con fines comerciales. | Por el hecho de presentar a la autoridad correspondiente (SEMARNAT) la Manifestación de Impacto Ambiental, el promovente está cumpliendo con este apartado.<br><br>El proyecto se vincula por la obligatoriedad de obtener la autorización correspondiente para realizar las obras descritas en esta manifestación de impacto ambiental.<br><br>Como ya se mencionó anteriormente, la promovente una vez autorizado el proyecto en materia ambiental procederá a tramitar el Registro Nacional de Pesca para la unidad de producción acuícola. |
| **Art. 30°.-** *Las actividades pesqueras se clasifican en:*<br><br>**II.-** *Cultivo o acuacultura con fines* | | |
| **Artículo 31°.-** *Para realizar las actividades de pesca se requiere lo siguiente:*<br><br>**I,** *Concesión, para:*<br><br>**Inciso b)** *Acuacultura comercial*<br><br>**II,** Permiso, para:<br><br>**Inciso g)** *Acuacultura de fomento*<br><br>**III,** *Autorización, para:*<br><br>**Inciso d)** *Recolectar del medio natural reproductores, larvas, postlarvas, crías, huevos, semillas, alevines o en cualquier otro estadio, y*<br><br>**Inciso e)** *Acuacultura didáctica.* | | |

| | | |
|---|---|---|
| **Artículos 22.-** *la Secretaría podrá inscribir en el Registro Nacional de Pesca a los acuicultores que no requieran concesión, permiso o Autorización.* | Al **proyecto** le aplica el Artículo, incisos y, fracciones anteriores, porque se trata de una actividad acuícola con fines comerciales. | Por el hecho de presentar a la autoridad correspondiente (SEMARNAT) la Manifestación de Impacto Ambiental, el promovente está cumpliendo con este apartado.<br><br>El proyecto se vincula por la obligatoriedad de obtener la autorización correspondiente para realizar las obras descritas en esta manifestación de impacto ambiental.<br><br>Como ya se mencionó anteriormente, la promovente una vez autorizado el proyecto en materia ambiental procederá a tramitar el Registro Nacional de Pesca para la unidad de producción acuícola. |
| **Art. 30°.-** *Las actividades pesqueras se clasifican en:*<br><br>**II.-** *Cultivo o acuacultura con fines* | | |
| **Artículo 31°.-** *Para realizar las actividades de pesca se requiere lo siguiente:*<br><br>**I,** *Concesión, para:*<br><br>**Inciso b)** *Acuacultura comercial*<br><br>**II,** Permiso, para:<br><br>**Inciso g)** *Acuacultura de fomento*<br><br>**III,** *Autorización, para:*<br><br>**Inciso d)** *Recolectar del medio natural reproductores, larvas, postlarvas, crías, huevos, semillas, alevines o en cualquier otro estadio, y*<br><br>**Inciso e)** *Acuacultura didáctica.* | | |

| | | |
|---|---|---|
| **Artículos 22.-** *la Secretaría podrá inscribir en el Registro Nacional de Pesca a los acuicultores que no requieran concesión, permiso o Autorización.* | Al **proyecto** le aplica el Artículo, incisos y, fracciones anteriores, porque se trata de una actividad acuícola con fines comerciales. | Por el hecho de presentar a la autoridad correspondiente (SEMARNAT) la Manifestación de Impacto Ambiental, el promovente está cumpliendo con este apartado.<br><br>El proyecto se vincula por la obligatoriedad de obtener la autorización correspondiente para realizar las obras descritas en esta manifestación de impacto ambiental.<br><br>Como ya se mencionó anteriormente, la promovente una vez autorizado el proyecto en materia ambiental procederá a tramitar el Registro Nacional de Pesca para la unidad de producción acuícola. |
| **Art. 30°.-** *Las actividades pesqueras se clasifican en:*<br><br>**II.-** *Cultivo o acuacultura con fines* | | |
| **Artículo 31°.-** *Para realizar las actividades de pesca se requiere lo siguiente:*<br><br>**I,** *Concesión, para:*<br><br>**Inciso b)** *Acuacultura comercial*<br><br>**II,** Permiso, para:<br><br>**Inciso g)** *Acuacultura de fomento*<br><br>**III,** *Autorización, para:*<br><br>**Inciso d)** *Recolectar del medio natural reproductores, larvas, postlarvas, crías, huevos, semillas, alevines o en cualquier otro estadio, y*<br><br>**Inciso e)** *Acuacultura didáctica.* | | |

| | | |
|---|---|---|
| **Artículos 22.-** *la Secretaría podrá inscribir en el Registro Nacional de Pesca a los acuicultores que no requieran concesión, permiso o Autorización.* | Al **proyecto** le aplica el Artículo, incisos y, fracciones anteriores, porque se trata de una actividad acuícola con fines comerciales. | Por el hecho de presentar a la autoridad correspondiente (SEMARNAT) la Manifestación de Impacto Ambiental, el promovente está cumpliendo con este apartado.<br><br>El proyecto se vincula por la obligatoriedad de obtener la autorización correspondiente para realizar las obras descritas en esta manifestación de impacto ambiental.<br><br>Como ya se mencionó anteriormente, la promovente una vez autorizado el proyecto en materia ambiental procederá a tramitar el Registro Nacional de Pesca para la unidad de producción acuícola. |
| **Art. 30°.-** *Las actividades pesqueras se clasifican en:*<br><br>**II.-** *Cultivo o acuacultura con fines* | | |
| **Artículo 31°.-** *Para realizar las actividades de pesca se requiere lo siguiente:*<br><br>**I,** *Concesión, para:*<br><br>**Inciso b)** *Acuacultura comercial*<br><br>**II,** Permiso, para:<br><br>**Inciso g)** *Acuacultura de fomento*<br><br>**III,** *Autorización, para:*<br><br>**Inciso d)** *Recolectar del medio natural reproductores, larvas, postlarvas, crías, huevos, semillas, alevines o en cualquier otro estadio, y*<br><br>**Inciso e)** *Acuacultura didáctica.* | | |

| | | |
|---|---|---|
| **Artículos 22.-** *la Secretaría podrá inscribir en el Registro Nacional de Pesca a los acuicultores que no requieran concesión, permiso o Autorización.* | Al **proyecto** le aplica el Artículo, incisos y, fracciones anteriores, porque se trata de una actividad acuícola con fines comerciales. | Por el hecho de presentar a la autoridad correspondiente (SEMARNAT) la Manifestación de Impacto Ambiental, el promovente está cumpliendo con este apartado.<br><br>El proyecto se vincula por la obligatoriedad de obtener la autorización correspondiente para realizar las obras descritas en esta manifestación de impacto ambiental.<br><br>Como ya se mencionó anteriormente, la promovente una vez autorizado el proyecto en materia ambiental procederá a tramitar el Registro Nacional de Pesca para la unidad de producción acuícola. |
| **Art. 30°.-** *Las actividades pesqueras se clasifican en:*<br><br>**II.-** *Cultivo o acuacultura con fines* | | |
| **Artículo 31°.-** *Para realizar las actividades de pesca se requiere lo siguiente:*<br><br>**I,** *Concesión, para:*<br><br>**Inciso b)** *Acuacultura comercial*<br><br>**II,** Permiso, para:<br><br>**Inciso g)** *Acuacultura de fomento*<br><br>**III,** *Autorización, para:*<br><br>**Inciso d)** *Recolectar del medio natural reproductores, larvas, postlarvas, crías, huevos, semillas, alevines o en cualquier otro estadio, y*<br><br>**Inciso e)** *Acuacultura didáctica.* | | |

| | | |
|---|---|---|
| **Artículos 22.-** *la Secretaría podrá inscribir en el Registro Nacional de Pesca a los acuicultores que no requieran concesión, permiso o Autorización.* | Al **proyecto** le aplica el Artículo, incisos y, fracciones anteriores, porque se trata de una actividad acuícola con fines comerciales. | Por el hecho de presentar a la autoridad correspondiente (SEMARNAT) la Manifestación de Impacto Ambiental, el promovente está cumpliendo con este apartado.<br><br>El proyecto se vincula por la obligatoriedad de obtener la autorización correspondiente para realizar las obras descritas en esta manifestación de impacto ambiental.<br><br>Como ya se mencionó anteriormente, la promovente una vez autorizado el proyecto en materia ambiental procederá a tramitar el Registro Nacional de Pesca para la unidad de producción acuícola. |
| **Art. 30°.-** *Las actividades pesqueras se clasifican en:*<br><br>**II.-** *Cultivo o acuacultura con fines* | | |
| **Artículo 31°.-** *Para realizar las actividades de pesca se requiere lo siguiente:*<br><br>**I,** *Concesión, para:*<br><br>**Inciso b)** *Acuacultura comercial*<br><br>**II,** Permiso, para:<br><br>**Inciso g)** *Acuacultura de fomento*<br><br>**III,** *Autorización, para:*<br><br>**Inciso d)** *Recolectar del medio natural reproductores, larvas, postlarvas, crías, huevos, semillas, alevines o en cualquier otro estadio, y*<br><br>**Inciso e)** *Acuacultura didáctica.* | | |

| | | |
|---|---|---|
| **Artículos 22.-** *la Secretaría podrá inscribir en el Registro Nacional de Pesca a los acuicultores que no requieran concesión, permiso o Autorización.* | Al **proyecto** le aplica el Artículo, incisos y, fracciones anteriores, porque se trata de una actividad acuícola con fines comerciales. | Por el hecho de presentar a la autoridad correspondiente (SEMARNAT) la Manifestación de Impacto Ambiental, el promovente está cumpliendo con este apartado.<br><br>El proyecto se vincula por la obligatoriedad de obtener la autorización correspondiente para realizar las obras descritas en esta manifestación de impacto ambiental.<br><br>Como ya se mencionó anteriormente, la promovente una vez autorizado el proyecto en materia ambiental procederá a tramitar el Registro Nacional de Pesca para la unidad de producción acuícola. |
| **Art. 30°.-** *Las actividades pesqueras se clasifican en:*<br><br>**II.-** *Cultivo o acuacultura con fines* | | |
| **Artículo 31°.-** *Para realizar las actividades de pesca se requiere lo siguiente:*<br><br>**I,** *Concesión, para:*<br><br>**Inciso b)** *Acuacultura comercial*<br><br>**II,** Permiso, para:<br><br>**Inciso g)** *Acuacultura de fomento*<br><br>**III,** *Autorización, para:*<br><br>**Inciso d)** *Recolectar del medio natural reproductores, larvas, postlarvas, crías, huevos, semillas, alevines o en cualquier otro estadio, y*<br><br>**Inciso e)** *Acuacultura didáctica.* | | |

| | | |
|---|---|---|
| **Artículos 22.-** *la Secretaría podrá inscribir en el Registro Nacional de Pesca a los acuicultores que no requieran concesión, permiso o Autorización.* | Al **proyecto** le aplica el Artículo, incisos y, fracciones anteriores, porque se trata de una actividad acuícola con fines comerciales. | Por el hecho de presentar a la autoridad correspondiente (SEMARNAT) la Manifestación de Impacto Ambiental, el promovente está cumpliendo con este apartado.<br><br>El proyecto se vincula por la obligatoriedad de obtener la autorización correspondiente para realizar las obras descritas en esta manifestación de impacto ambiental.<br><br>Como ya se mencionó anteriormente, la promovente una vez autorizado el proyecto en materia ambiental procederá a tramitar el Registro Nacional de Pesca para la unidad de producción acuícola. |
| **Art. 30°.-** *Las actividades pesqueras se clasifican en:*<br><br>**II.-** *Cultivo o acuacultura con fines* | | |
| **Artículo 31°.-** *Para realizar las actividades de pesca se requiere lo siguiente:*<br><br>**I,** *Concesión, para:*<br><br>**Inciso b)** *Acuacultura comercial*<br><br>**II,** Permiso, para:<br><br>**Inciso g)** *Acuacultura de fomento*<br><br>**III,** *Autorización, para:*<br><br>**Inciso d)** *Recolectar del medio natural reproductores, larvas, postlarvas, crías, huevos, semillas, alevines o en cualquier otro estadio, y*<br><br>**Inciso e)** *Acuacultura didáctica.* | | |

| | | |
|---|---|---|
| **Artículos 22.-** *la Secretaría podrá inscribir en el Registro Nacional de Pesca a los acuicultores que no requieran concesión, permiso o Autorización.* | Al **proyecto** le aplica el Artículo, incisos y, fracciones anteriores, porque se trata de una actividad acuícola con fines comerciales. | Por el hecho de presentar a la autoridad correspondiente (SEMARNAT) la Manifestación de Impacto Ambiental, el promovente está cumpliendo con este apartado.<br><br>El proyecto se vincula por la obligatoriedad de obtener la autorización correspondiente para realizar las obras descritas en esta manifestación de impacto ambiental.<br><br>Como ya se mencionó anteriormente, la promovente una vez autorizado el proyecto en materia ambiental procederá a tramitar el Registro Nacional de Pesca para la unidad de producción acuícola. |
| **Art. 30°.-** *Las actividades pesqueras se clasifican en:*<br><br>**II.-** *Cultivo o acuacultura con fines* | | |
| **Artículo 31°.-** *Para realizar las actividades de pesca se requiere lo siguiente:*<br><br>**I,** *Concesión, para:*<br><br>**Inciso b)** *Acuacultura comercial*<br><br>**II,** Permiso, para:<br><br>**Inciso g)** *Acuacultura de fomento*<br><br>**III,** *Autorización, para:*<br><br>**Inciso d)** *Recolectar del medio natural reproductores, larvas, postlarvas, crías, huevos, semillas, alevines o en cualquier otro estadio, y*<br><br>**Inciso e)** *Acuacultura didáctica.* | | |

| | | |
|---|---|---|
| **Artículos 22.-** *la Secretaría podrá inscribir en el Registro Nacional de Pesca a los acuicultores que no requieran concesión, permiso o Autorización.* | Al **proyecto** le aplica el Artículo, incisos y, fracciones anteriores, porque se trata de una actividad acuícola con fines comerciales. | Por el hecho de presentar a la autoridad correspondiente (SEMARNAT) la Manifestación de Impacto Ambiental, el promovente está cumpliendo con este apartado.<br><br>El proyecto se vincula por la obligatoriedad de obtener la autorización correspondiente para realizar las obras descritas en esta manifestación de impacto ambiental.<br><br>Como ya se mencionó anteriormente, la promovente una vez autorizado el proyecto en materia ambiental procederá a tramitar el Registro Nacional de Pesca para la unidad de producción acuícola. |
| **Art. 30°.-** *Las actividades pesqueras se clasifican en:*<br><br>**II.-** *Cultivo o acuacultura con fines* | | |
| **Artículo 31°.-** *Para realizar las actividades de pesca se requiere lo siguiente:*<br><br>**I,** *Concesión, para:*<br><br>**Inciso b)** *Acuacultura comercial*<br><br>**II,** Permiso, para:<br><br>**Inciso g)** *Acuacultura de fomento*<br><br>**III,** *Autorización, para:*<br><br>**Inciso d)** *Recolectar del medio natural reproductores, larvas, postlarvas, crías, huevos, semillas, alevines o en cualquier otro estadio, y*<br><br>**Inciso e)** *Acuacultura didáctica.* | | |

| | | |
|---|---|---|
| **Artículos 22.-** *la Secretaría podrá inscribir en el Registro Nacional de Pesca a los acuicultores que no requieran concesión, permiso o Autorización.* | Al **proyecto** le aplica el Artículo, incisos y, fracciones anteriores, porque se trata de una actividad acuícola con fines comerciales. | Por el hecho de presentar a la autoridad correspondiente (SEMARNAT) la Manifestación de Impacto Ambiental, el promovente está cumpliendo con este apartado.<br><br>El proyecto se vincula por la obligatoriedad de obtener la autorización correspondiente para realizar las obras descritas en esta manifestación de impacto ambiental.<br><br>Como ya se mencionó anteriormente, la promovente una vez autorizado el proyecto en materia ambiental procederá a tramitar el Registro Nacional de Pesca para la unidad de producción acuícola. |
| **Art. 30°.-** *Las actividades pesqueras se clasifican en:*<br><br>**II.-** *Cultivo o acuacultura con fines* | | |
| **Artículo 31°.-** *Para realizar las actividades de pesca se requiere lo siguiente:*<br><br>**I,** *Concesión, para:*<br><br>**Inciso b)** *Acuacultura comercial*<br><br>**II,** Permiso, para:<br><br>**Inciso g)** *Acuacultura de fomento*<br><br>**III,** *Autorización, para:*<br><br>**Inciso d)** *Recolectar del medio natural reproductores, larvas, postlarvas, crías, huevos, semillas, alevines o en cualquier otro estadio, y*<br><br>**Inciso e)** *Acuacultura didáctica.* | | |

| | | |
|---|---|---|
| **Artículos 22.-** *la Secretaría podrá inscribir en el Registro Nacional de Pesca a los acuicultores que no requieran concesión, permiso o Autorización.* | Al **proyecto** le aplica el Artículo, incisos y, fracciones anteriores, porque se trata de una actividad acuícola con fines comerciales. | Por el hecho de presentar a la autoridad correspondiente (SEMARNAT) la Manifestación de Impacto Ambiental, el promovente está cumpliendo con este apartado.<br><br>El proyecto se vincula por la obligatoriedad de obtener la autorización correspondiente para realizar las obras descritas en esta manifestación de impacto ambiental.<br><br>Como ya se mencionó anteriormente, la promovente una vez autorizado el proyecto en materia ambiental procederá a tramitar el Registro Nacional de Pesca para la unidad de producción acuícola. |
| **Art. 30°.-** *Las actividades pesqueras se clasifican en:*<br><br>**II.-** *Cultivo o acuacultura con fines* | | |
| **Artículo 31°.-** *Para realizar las actividades de pesca se requiere lo siguiente:*<br><br>**I,** *Concesión, para:*<br><br>**Inciso b)** *Acuacultura comercial*<br><br>**II,** Permiso, para:<br><br>**Inciso g)** *Acuacultura de fomento*<br><br>**III,** *Autorización, para:*<br><br>**Inciso d)** *Recolectar del medio natural reproductores, larvas, postlarvas, crías, huevos, semillas, alevines o en cualquier otro estadio, y*<br><br>**Inciso e)** *Acuacultura didáctica.* | | |

| | | |
|---|---|---|
| **Artículos 22.-** *la Secretaría podrá inscribir en el Registro Nacional de Pesca a los acuicultores que no requieran concesión, permiso o Autorización.* | Al **proyecto** le aplica el Artículo, incisos y, fracciones anteriores, porque se trata de una actividad acuícola con fines comerciales. | Por el hecho de presentar a la autoridad correspondiente (SEMARNAT) la Manifestación de Impacto Ambiental, el promovente está cumpliendo con este apartado.<br><br>El proyecto se vincula por la obligatoriedad de obtener la autorización correspondiente para realizar las obras descritas en esta manifestación de impacto ambiental.<br><br>Como ya se mencionó anteriormente, la promovente una vez autorizado el proyecto en materia ambiental procederá a tramitar el Registro Nacional de Pesca para la unidad de producción acuícola. |
| **Art. 30°.-** *Las actividades pesqueras se clasifican en:*<br><br>**II.-** *Cultivo o acuacultura con fines* | | |
| **Artículo 31°.-** *Para realizar las actividades de pesca se requiere lo siguiente:*<br><br>**I,** *Concesión, para:*<br><br>**Inciso b)** *Acuacultura comercial*<br><br>**II,** Permiso, para:<br><br>**Inciso g)** *Acuacultura de fomento*<br><br>**III,** *Autorización, para:*<br><br>**Inciso d)** *Recolectar del medio natural reproductores, larvas, postlarvas, crías, huevos, semillas, alevines o en cualquier otro estadio, y*<br><br>**Inciso e)** *Acuacultura didáctica.* | | |

| | | |
|---|---|---|
| **Artículos 22.-** *la Secretaría podrá inscribir en el Registro Nacional de Pesca a los acuicultores que no requieran concesión, permiso o Autorización.* | Al **proyecto** le aplica el Artículo, incisos y, fracciones anteriores, porque se trata de una actividad acuícola con fines comerciales. | Por el hecho de presentar a la autoridad correspondiente (SEMARNAT) la Manifestación de Impacto Ambiental, el promovente está cumpliendo con este apartado.<br><br>El proyecto se vincula por la obligatoriedad de obtener la autorización correspondiente para realizar las obras descritas en esta manifestación de impacto ambiental.<br><br>Como ya se mencionó anteriormente, la promovente una vez autorizado el proyecto en materia ambiental procederá a tramitar el Registro Nacional de Pesca para la unidad de producción acuícola. |
| **Art. 30°.-** *Las actividades pesqueras se clasifican en:*<br><br>**II.-** *Cultivo o acuacultura con fines* | | |
| **Artículo 31°.-** *Para realizar las actividades de pesca se requiere lo siguiente:*<br><br>**I,** *Concesión, para:*<br><br>**Inciso b)** *Acuacultura comercial*<br><br>**II,** Permiso, para:<br><br>**Inciso g)** *Acuacultura de fomento*<br><br>**III,** *Autorización, para:*<br><br>**Inciso d)** *Recolectar del medio natural reproductores, larvas, postlarvas, crías, huevos, semillas, alevines o en cualquier otro estadio, y*<br><br>**Inciso e)** *Acuacultura didáctica.* | | |

| | | |
|---|---|---|
| **Artículos 22.-** *la Secretaría podrá inscribir en el Registro Nacional de Pesca a los acuicultores que no requieran concesión, permiso o Autorización.* | Al **proyecto** le aplica el Artículo, incisos y, fracciones anteriores, porque se trata de una actividad acuícola con fines comerciales. | Por el hecho de presentar a la autoridad correspondiente (SEMARNAT) la Manifestación de Impacto Ambiental, el promovente está cumpliendo con este apartado.<br><br>El proyecto se vincula por la obligatoriedad de obtener la autorización correspondiente para realizar las obras descritas en esta manifestación de impacto ambiental.<br><br>Como ya se mencionó anteriormente, la promovente una vez autorizado el proyecto en materia ambiental procederá a tramitar el Registro Nacional de Pesca para la unidad de producción acuícola. |
| **Art. 30°.-** *Las actividades pesqueras se clasifican en:*<br><br>**II.-** *Cultivo o acuacultura con fines* | | |
| **Artículo 31°.-** *Para realizar las actividades de pesca se requiere lo siguiente:*<br><br>**I,** *Concesión, para:*<br><br>**Inciso b)** *Acuacultura comercial*<br><br>**II,** Permiso, para:<br><br>**Inciso g)** *Acuacultura de fomento*<br><br>**III,** *Autorización, para:*<br><br>**Inciso d)** *Recolectar del medio natural reproductores, larvas, postlarvas, crías, huevos, semillas, alevines o en cualquier otro estadio, y*<br><br>**Inciso e)** *Acuacultura didáctica.* | | |

| | | |
|---|---|---|
| **Artículos 22.-** *la Secretaría podrá inscribir en el Registro Nacional de Pesca a los acuicultores que no requieran concesión, permiso o Autorización.* | Al **proyecto** le aplica el Artículo, incisos y, fracciones anteriores, porque se trata de una actividad acuícola con fines comerciales. | Por el hecho de presentar a la autoridad correspondiente (SEMARNAT) la Manifestación de Impacto Ambiental, el promovente está cumpliendo con este apartado.<br><br>El proyecto se vincula por la obligatoriedad de obtener la autorización correspondiente para realizar las obras descritas en esta manifestación de impacto ambiental.<br><br>Como ya se mencionó anteriormente, la promovente una vez autorizado el proyecto en materia ambiental procederá a tramitar el Registro Nacional de Pesca para la unidad de producción acuícola. |
| **Art. 30°.-** *Las actividades pesqueras se clasifican en:*<br><br>**II.-** *Cultivo o acuacultura con fines* | | |
| **Artículo 31°.-** *Para realizar las actividades de pesca se requiere lo siguiente:*<br><br>**I,** *Concesión, para:*<br><br>**Inciso b)** *Acuacultura comercial*<br><br>**II,** Permiso, para:<br><br>**Inciso g)** *Acuacultura de fomento*<br><br>**III,** *Autorización, para:*<br><br>**Inciso d)** *Recolectar del medio natural reproductores, larvas, postlarvas, crías, huevos, semillas, alevines o en cualquier otro estadio, y*<br><br>**Inciso e)** *Acuacultura didáctica.* | | |

| | | |
|---|---|---|
| **Artículos 22.-** *la Secretaría podrá inscribir en el Registro Nacional de Pesca a los acuicultores que no requieran concesión, permiso o Autorización.* | Al **proyecto** le aplica el Artículo, incisos y, fracciones anteriores, porque se trata de una actividad acuícola con fines comerciales. | Por el hecho de presentar a la autoridad correspondiente (SEMARNAT) la Manifestación de Impacto Ambiental, el promovente está cumpliendo con este apartado.<br><br>El proyecto se vincula por la obligatoriedad de obtener la autorización correspondiente para realizar las obras descritas en esta manifestación de impacto ambiental.<br><br>Como ya se mencionó anteriormente, la promovente una vez autorizado el proyecto en materia ambiental procederá a tramitar el Registro Nacional de Pesca para la unidad de producción acuícola. |
| **Art. 30°.-** *Las actividades pesqueras se clasifican en:*<br><br>**II.-** *Cultivo o acuacultura con fines* | | |
| **Artículo 31°.-** *Para realizar las actividades de pesca se requiere lo siguiente:*<br><br>**I,** *Concesión, para:*<br><br>**Inciso b)** *Acuacultura comercial*<br><br>**II,** Permiso, para:<br><br>**Inciso g)** *Acuacultura de fomento*<br><br>**III,** *Autorización, para:*<br><br>**Inciso d)** *Recolectar del medio natural reproductores, larvas, postlarvas, crías, huevos, semillas, alevines o en cualquier otro estadio, y*<br><br>**Inciso e)** *Acuacultura didáctica.* | | |

| | | |
|---|---|---|
| **Artículos 22.-** *la Secretaría podrá inscribir en el Registro Nacional de Pesca a los acuicultores que no requieran concesión, permiso o Autorización.* | Al **proyecto** le aplica el Artículo, incisos y, fracciones anteriores, porque se trata de una actividad acuícola con fines comerciales. | Por el hecho de presentar a la autoridad correspondiente (SEMARNAT) la Manifestación de Impacto Ambiental, el promovente está cumpliendo con este apartado.<br><br>El proyecto se vincula por la obligatoriedad de obtener la autorización correspondiente para realizar las obras descritas en esta manifestación de impacto ambiental.<br><br>Como ya se mencionó anteriormente, la promovente una vez autorizado el proyecto en materia ambiental procederá a tramitar el Registro Nacional de Pesca para la unidad de producción acuícola. |
| **Art. 30°.-** *Las actividades pesqueras se clasifican en:*<br><br>**II.-** *Cultivo o acuacultura con fines* | | |
| **Artículo 31°.-** *Para realizar las actividades de pesca se requiere lo siguiente:*<br><br>**I,** *Concesión, para:*<br><br>**Inciso b)** *Acuacultura comercial*<br><br>**II,** Permiso, para:<br><br>**Inciso g)** *Acuacultura de fomento*<br><br>**III,** *Autorización, para:*<br><br>**Inciso d)** *Recolectar del medio natural reproductores, larvas, postlarvas, crías, huevos, semillas, alevines o en cualquier otro estadio, y*<br><br>**Inciso e)** *Acuacultura didáctica.* | | |

| | | |
|---|---|---|
| **Artículos 22.-** *la Secretaría podrá inscribir en el Registro Nacional de Pesca a los acuicultores que no requieran concesión, permiso o Autorización.* | Al **proyecto** le aplica el Artículo, incisos y, fracciones anteriores, porque se trata de una actividad acuícola con fines comerciales. | Por el hecho de presentar a la autoridad correspondiente (SEMARNAT) la Manifestación de Impacto Ambiental, el promovente está cumpliendo con este apartado.<br><br>El proyecto se vincula por la obligatoriedad de obtener la autorización correspondiente para realizar las obras descritas en esta manifestación de impacto ambiental.<br><br>Como ya se mencionó anteriormente, la promovente una vez autorizado el proyecto en materia ambiental procederá a tramitar el Registro Nacional de Pesca para la unidad de producción acuícola. |
| **Art. 30°.-** *Las actividades pesqueras se clasifican en:*<br><br>**II.-** *Cultivo o acuacultura con fines* | | |
| **Artículo 31°.-** *Para realizar las actividades de pesca se requiere lo siguiente:*<br><br>**I,** *Concesión, para:*<br><br>**Inciso b)** *Acuacultura comercial*<br><br>**II,** Permiso, para:<br><br>**Inciso g)** *Acuacultura de fomento*<br><br>**III,** *Autorización, para:*<br><br>**Inciso d)** *Recolectar del medio natural reproductores, larvas, postlarvas, crías, huevos, semillas, alevines o en cualquier otro estadio, y*<br><br>**Inciso e)** *Acuacultura didáctica.* | | |

| | | |
|---|---|---|
| **Artículos 22.-** *la Secretaría podrá inscribir en el Registro Nacional de Pesca a los acuicultores que no requieran concesión, permiso o Autorización.* | Al **proyecto** le aplica el Artículo, incisos y, fracciones anteriores, porque se trata de una actividad acuícola con fines comerciales. | Por el hecho de presentar a la autoridad correspondiente (SEMARNAT) la Manifestación de Impacto Ambiental, el promovente está cumpliendo con este apartado.<br><br>El proyecto se vincula por la obligatoriedad de obtener la autorización correspondiente para realizar las obras descritas en esta manifestación de impacto ambiental.<br><br>Como ya se mencionó anteriormente, la promovente una vez autorizado el proyecto en materia ambiental procederá a tramitar el Registro Nacional de Pesca para la unidad de producción acuícola. |
| **Art. 30°.-** *Las actividades pesqueras se clasifican en:*<br><br>**II.-** *Cultivo o acuacultura con fines* | | |
| **Artículo 31°.-** *Para realizar las actividades de pesca se requiere lo siguiente:*<br><br>**I,** *Concesión, para:*<br><br>**Inciso b)** *Acuacultura comercial*<br><br>**II,** Permiso, para:<br><br>**Inciso g)** *Acuacultura de fomento*<br><br>**III,** *Autorización, para:*<br><br>**Inciso d)** *Recolectar del medio natural reproductores, larvas, postlarvas, crías, huevos, semillas, alevines o en cualquier otro estadio, y*<br><br>**Inciso e)** *Acuacultura didáctica.* | | |

| | | |
|---|---|---|
| **Artículos 22.-** *la Secretaría podrá inscribir en el Registro Nacional de Pesca a los acuicultores que no requieran concesión, permiso o Autorización.* | Al **proyecto** le aplica el Artículo, incisos y, fracciones anteriores, porque se trata de una actividad acuícola con fines comerciales. | Por el hecho de presentar a la autoridad correspondiente (SEMARNAT) la Manifestación de Impacto Ambiental, el promovente está cumpliendo con este apartado.<br><br>El proyecto se vincula por la obligatoriedad de obtener la autorización correspondiente para realizar las obras descritas en esta manifestación de impacto ambiental.<br><br>Como ya se mencionó anteriormente, la promovente una vez autorizado el proyecto en materia ambiental procederá a tramitar el Registro Nacional de Pesca para la unidad de producción acuícola. |
| **Art. 30°.-** *Las actividades pesqueras se clasifican en:*<br><br>**II.-** *Cultivo o acuacultura con fines* | | |
| **Artículo 31°.-** *Para realizar las actividades de pesca se requiere lo siguiente:*<br><br>**I,** *Concesión, para:*<br><br>**Inciso b)** *Acuacultura comercial*<br><br>**II,** Permiso, para:<br><br>**Inciso g)** *Acuacultura de fomento*<br><br>**III,** *Autorización, para:*<br><br>**Inciso d)** *Recolectar del medio natural reproductores, larvas, postlarvas, crías, huevos, semillas, alevines o en cualquier otro estadio, y*<br><br>**Inciso e)** *Acuacultura didáctica.* | | |

| | | |
|---|---|---|
| **Artículos 22.-** *la Secretaría podrá inscribir en el Registro Nacional de Pesca a los acuicultores que no requieran concesión, permiso o Autorización.* | Al **proyecto** le aplica el Artículo, incisos y, fracciones anteriores, porque se trata de una actividad acuícola con fines comerciales. | Por el hecho de presentar a la autoridad correspondiente (SEMARNAT) la Manifestación de Impacto Ambiental, el promovente está cumpliendo con este apartado.<br><br>El proyecto se vincula por la obligatoriedad de obtener la autorización correspondiente para realizar las obras descritas en esta manifestación de impacto ambiental.<br><br>Como ya se mencionó anteriormente, la promovente una vez autorizado el proyecto en materia ambiental procederá a tramitar el Registro Nacional de Pesca para la unidad de producción acuícola. |
| **Art. 30°.-** *Las actividades pesqueras se clasifican en:*<br><br>**II.-** *Cultivo o acuacultura con fines* | | |
| **Artículo 31°.-** *Para realizar las actividades de pesca se requiere lo siguiente:*<br><br>**I,** *Concesión, para:*<br><br>**Inciso b)** *Acuacultura comercial*<br><br>**II,** Permiso, para:<br><br>**Inciso g)** *Acuacultura de fomento*<br><br>**III,** *Autorización, para:*<br><br>**Inciso d)** *Recolectar del medio natural reproductores, larvas, postlarvas, crías, huevos, semillas, alevines o en cualquier otro estadio, y*<br><br>**Inciso e)** *Acuacultura didáctica.* | | |

| | | |
|---|---|---|
| **Artículos 22.-** *la Secretaría podrá inscribir en el Registro Nacional de Pesca a los acuicultores que no requieran concesión, permiso o Autorización.* | Al **proyecto** le aplica el Artículo, incisos y, fracciones anteriores, porque se trata de una actividad acuícola con fines comerciales. | Por el hecho de presentar a la autoridad correspondiente (SEMARNAT) la Manifestación de Impacto Ambiental, el promovente está cumpliendo con este apartado.<br><br>El proyecto se vincula por la obligatoriedad de obtener la autorización correspondiente para realizar las obras descritas en esta manifestación de impacto ambiental.<br><br>Como ya se mencionó anteriormente, la promovente una vez autorizado el proyecto en materia ambiental procederá a tramitar el Registro Nacional de Pesca para la unidad de producción acuícola. |
| **Art. 30°.-** *Las actividades pesqueras se clasifican en:*<br><br>**II.-** *Cultivo o acuacultura con fines* | | |
| **Artículo 31°.-** *Para realizar las actividades de pesca se requiere lo siguiente:*<br><br>**I,** *Concesión, para:*<br><br>**Inciso b)** *Acuacultura comercial*<br><br>**II,** Permiso, para:<br><br>**Inciso g)** *Acuacultura de fomento*<br><br>**III,** *Autorización, para:*<br><br>**Inciso d)** *Recolectar del medio natural reproductores, larvas, postlarvas, crías, huevos, semillas, alevines o en cualquier otro estadio, y*<br><br>**Inciso e)** *Acuacultura didáctica.* | | |

| | | |
|---|---|---|
| **Artículos 22.-** *la Secretaría podrá inscribir en el Registro Nacional de Pesca a los acuicultores que no requieran concesión, permiso o Autorización.* | Al **proyecto** le aplica el Artículo, incisos y, fracciones anteriores, porque se trata de una actividad acuícola con fines comerciales. | Por el hecho de presentar a la autoridad correspondiente (SEMARNAT) la Manifestación de Impacto Ambiental, el promovente está cumpliendo con este apartado.<br><br>El proyecto se vincula por la obligatoriedad de obtener la autorización correspondiente para realizar las obras descritas en esta manifestación de impacto ambiental.<br><br>Como ya se mencionó anteriormente, la promovente una vez autorizado el proyecto en materia ambiental procederá a tramitar el Registro Nacional de Pesca para la unidad de producción acuícola. |
| **Art. 30°.-** *Las actividades pesqueras se clasifican en:*<br><br>**II.-** *Cultivo o acuacultura con fines* | | |
| **Artículo 31°.-** *Para realizar las actividades de pesca se requiere lo siguiente:*<br><br>**I,** *Concesión, para:*<br><br>**Inciso b)** *Acuacultura comercial*<br><br>**II,** Permiso, para:<br><br>**Inciso g)** *Acuacultura de fomento*<br><br>**III,** *Autorización, para:*<br><br>**Inciso d)** *Recolectar del medio natural reproductores, larvas, postlarvas, crías, huevos, semillas, alevines o en cualquier otro estadio, y*<br><br>**Inciso e)** *Acuacultura didáctica.* | | |

| | | |
|---|---|---|
| **Artículos 22.-** *la Secretaría podrá inscribir en el Registro Nacional de Pesca a los acuicultores que no requieran concesión, permiso o Autorización.* | Al **proyecto** le aplica el Artículo, incisos y, fracciones anteriores, porque se trata de una actividad acuícola con fines comerciales. | Por el hecho de presentar a la autoridad correspondiente (SEMARNAT) la Manifestación de Impacto Ambiental, el promovente está cumpliendo con este apartado.<br><br>El proyecto se vincula por la obligatoriedad de obtener la autorización correspondiente para realizar las obras descritas en esta manifestación de impacto ambiental.<br><br>Como ya se mencionó anteriormente, la promovente una vez autorizado el proyecto en materia ambiental procederá a tramitar el Registro Nacional de Pesca para la unidad de producción acuícola. |
| **Art. 30°.-** *Las actividades pesqueras se clasifican en:*<br><br>**II.-** *Cultivo o acuacultura con fines* | | |
| **Artículo 31°.-** *Para realizar las actividades de pesca se requiere lo siguiente:*<br><br>**I,** *Concesión, para:*<br><br>**Inciso b)** *Acuacultura comercial*<br><br>**II,** Permiso, para:<br><br>**Inciso g)** *Acuacultura de fomento*<br><br>**III,** *Autorización, para:*<br><br>**Inciso d)** *Recolectar del medio natural reproductores, larvas, postlarvas, crías, huevos, semillas, alevines o en cualquier otro estadio, y*<br><br>**Inciso e)** *Acuacultura didáctica.* | | |

| | | |
|---|---|---|
| **Artículos 22.-** *la Secretaría podrá inscribir en el Registro Nacional de Pesca a los acuicultores que no requieran concesión, permiso o Autorización.* | Al **proyecto** le aplica el Artículo, incisos y, fracciones anteriores, porque se trata de una actividad acuícola con fines comerciales. | Por el hecho de presentar a la autoridad correspondiente (SEMARNAT) la Manifestación de Impacto Ambiental, el promovente está cumpliendo con este apartado.<br><br>El proyecto se vincula por la obligatoriedad de obtener la autorización correspondiente para realizar las obras descritas en esta manifestación de impacto ambiental.<br><br>Como ya se mencionó anteriormente, la promovente una vez autorizado el proyecto en materia ambiental procederá a tramitar el Registro Nacional de Pesca para la unidad de producción acuícola. |
| **Art. 30°.-** *Las actividades pesqueras se clasifican en:*<br><br>**II.-** *Cultivo o acuacultura con fines* | | |
| **Artículo 31°.-** *Para realizar las actividades de pesca se requiere lo siguiente:*<br><br>**I,** *Concesión, para:*<br><br>**Inciso b)** *Acuacultura comercial*<br><br>**II,** Permiso, para:<br><br>**Inciso g)** *Acuacultura de fomento*<br><br>**III,** *Autorización, para:*<br><br>**Inciso d)** *Recolectar del medio natural reproductores, larvas, postlarvas, crías, huevos, semillas, alevines o en cualquier otro estadio, y*<br><br>**Inciso e)** *Acuacultura didáctica.* | | |

| | | |
|---|---|---|
| **Artículos 22.-** *la Secretaría podrá inscribir en el Registro Nacional de Pesca a los acuicultores que no requieran concesión, permiso o Autorización.* | Al **proyecto** le aplica el Artículo, incisos y, fracciones anteriores, porque se trata de una actividad acuícola con fines comerciales. | Por el hecho de presentar a la autoridad correspondiente (SEMARNAT) la Manifestación de Impacto Ambiental, el promovente está cumpliendo con este apartado.<br><br>El proyecto se vincula por la obligatoriedad de obtener la autorización correspondiente para realizar las obras descritas en esta manifestación de impacto ambiental.<br><br>Como ya se mencionó anteriormente, la promovente una vez autorizado el proyecto en materia ambiental procederá a tramitar el Registro Nacional de Pesca para la unidad de producción acuícola. |
| **Art. 30°.-** *Las actividades pesqueras se clasifican en:*<br><br>**II.-** *Cultivo o acuacultura con fines* | | |
| **Artículo 31°.-** *Para realizar las actividades de pesca se requiere lo siguiente:*<br><br>**I,** *Concesión, para:*<br><br>**Inciso b)** *Acuacultura comercial*<br><br>**II,** Permiso, para:<br><br>**Inciso g)** *Acuacultura de fomento*<br><br>**III,** *Autorización, para:*<br><br>**Inciso d)** *Recolectar del medio natural reproductores, larvas, postlarvas, crías, huevos, semillas, alevines o en cualquier otro estadio, y*<br><br>**Inciso e)** *Acuacultura didáctica.* | | |

| | | |
|---|---|---|
| **Artículos 22.-** *la Secretaría podrá inscribir en el Registro Nacional de Pesca a los acuicultores que no requieran concesión, permiso o Autorización.* | Al **proyecto** le aplica el Artículo, incisos y, fracciones anteriores, porque se trata de una actividad acuícola con fines comerciales. | Por el hecho de presentar a la autoridad correspondiente (SEMARNAT) la Manifestación de Impacto Ambiental, el promovente está cumpliendo con este apartado.<br><br>El proyecto se vincula por la obligatoriedad de obtener la autorización correspondiente para realizar las obras descritas en esta manifestación de impacto ambiental.<br><br>Como ya se mencionó anteriormente, la promovente una vez autorizado el proyecto en materia ambiental procederá a tramitar el Registro Nacional de Pesca para la unidad de producción acuícola. |
| **Art. 30°.-** *Las actividades pesqueras se clasifican en:*<br><br>**II.-** *Cultivo o acuacultura con fines* | | |
| **Artículo 31°.-** *Para realizar las actividades de pesca se requiere lo siguiente:*<br><br>**I,** *Concesión, para:*<br><br>**Inciso b)** *Acuacultura comercial*<br><br>**II,** Permiso, para:<br><br>**Inciso g)** *Acuacultura de fomento*<br><br>**III,** *Autorización, para:*<br><br>**Inciso d)** *Recolectar del medio natural reproductores, larvas, postlarvas, crías, huevos, semillas, alevines o en cualquier otro estadio, y*<br><br>**Inciso e)** *Acuacultura didáctica.* | | |

| | | |
|---|---|---|
| **Artículos 22.-** *la Secretaría podrá inscribir en el Registro Nacional de Pesca a los acuicultores que no requieran concesión, permiso o Autorización.* | Al **proyecto** le aplica el Artículo, incisos y, fracciones anteriores, porque se trata de una actividad acuícola con fines comerciales. | Por el hecho de presentar a la autoridad correspondiente (SEMARNAT) la Manifestación de Impacto Ambiental, el promovente está cumpliendo con este apartado.<br><br>El proyecto se vincula por la obligatoriedad de obtener la autorización correspondiente para realizar las obras descritas en esta manifestación de impacto ambiental.<br><br>Como ya se mencionó anteriormente, la promovente una vez autorizado el proyecto en materia ambiental procederá a tramitar el Registro Nacional de Pesca para la unidad de producción acuícola. |
| **Art. 30°.-** *Las actividades pesqueras se clasifican en:*<br><br>**II.-** *Cultivo o acuacultura con fines* | | |
| **Artículo 31°.-** *Para realizar las actividades de pesca se requiere lo siguiente:*<br><br>**I,** *Concesión, para:*<br><br>**Inciso b)** *Acuacultura comercial*<br><br>**II,** Permiso, para:<br><br>**Inciso g)** *Acuacultura de fomento*<br><br>**III,** *Autorización, para:*<br><br>**Inciso d)** *Recolectar del medio natural reproductores, larvas, postlarvas, crías, huevos, semillas, alevines o en cualquier otro estadio, y*<br><br>**Inciso e)** *Acuacultura didáctica.* | | |

| | | |
|---|---|---|
| **Artículos 22.-** *la Secretaría podrá inscribir en el Registro Nacional de Pesca a los acuicultores que no requieran concesión, permiso o Autorización.* | Al **proyecto** le aplica el Artículo, incisos y, fracciones anteriores, porque se trata de una actividad acuícola con fines comerciales. | Por el hecho de presentar a la autoridad correspondiente (SEMARNAT) la Manifestación de Impacto Ambiental, el promovente está cumpliendo con este apartado.<br><br>El proyecto se vincula por la obligatoriedad de obtener la autorización correspondiente para realizar las obras descritas en esta manifestación de impacto ambiental.<br><br>Como ya se mencionó anteriormente, la promovente una vez autorizado el proyecto en materia ambiental procederá a tramitar el Registro Nacional de Pesca para la unidad de producción acuícola. |
| **Art. 30°.-** *Las actividades pesqueras se clasifican en:*<br><br>**II.-** *Cultivo o acuacultura con fines* | | |
| **Artículo 31°.-** *Para realizar las actividades de pesca se requiere lo siguiente:*<br><br>**I,** *Concesión, para:*<br><br>**Inciso b)** *Acuacultura comercial*<br><br>**II,** Permiso, para:<br><br>**Inciso g)** *Acuacultura de fomento*<br><br>**III,** *Autorización, para:*<br><br>**Inciso d)** *Recolectar del medio natural reproductores, larvas, postlarvas, crías, huevos, semillas, alevines o en cualquier otro estadio, y*<br><br>**Inciso e)** *Acuacultura didáctica.* | | |

| | | |
|---|---|---|
| **Artículos 22.-** *la Secretaría podrá inscribir en el Registro Nacional de Pesca a los acuicultores que no requieran concesión, permiso o Autorización.* | Al **proyecto** le aplica el Artículo, incisos y, fracciones anteriores, porque se trata de una actividad acuícola con fines comerciales. | Por el hecho de presentar a la autoridad correspondiente (SEMARNAT) la Manifestación de Impacto Ambiental, el promovente está cumpliendo con este apartado.<br><br>El proyecto se vincula por la obligatoriedad de obtener la autorización correspondiente para realizar las obras descritas en esta manifestación de impacto ambiental.<br><br>Como ya se mencionó anteriormente, la promovente una vez autorizado el proyecto en materia ambiental procederá a tramitar el Registro Nacional de Pesca para la unidad de producción acuícola. |
| **Art. 30°.-** *Las actividades pesqueras se clasifican en:*<br><br>**II.-** *Cultivo o acuacultura con fines* | | |
| **Artículo 31°.-** *Para realizar las actividades de pesca se requiere lo siguiente:*<br><br>**I,** *Concesión, para:*<br><br>**Inciso b)** *Acuacultura comercial*<br><br>**II,** Permiso, para:<br><br>**Inciso g)** *Acuacultura de fomento*<br><br>**III,** *Autorización, para:*<br><br>**Inciso d)** *Recolectar del medio natural reproductores, larvas, postlarvas, crías, huevos, semillas, alevines o en cualquier otro estadio, y*<br><br>**Inciso e)** *Acuacultura didáctica.* | | |

| | | |
|---|---|---|
| **Artículos 22.-** *la Secretaría podrá inscribir en el Registro Nacional de Pesca a los acuicultores que no requieran concesión, permiso o Autorización.* | Al **proyecto** le aplica el Artículo, incisos y, fracciones anteriores, porque se trata de una actividad acuícola con fines comerciales. | Por el hecho de presentar a la autoridad correspondiente (SEMARNAT) la Manifestación de Impacto Ambiental, el promovente está cumpliendo con este apartado.<br><br>El proyecto se vincula por la obligatoriedad de obtener la autorización correspondiente para realizar las obras descritas en esta manifestación de impacto ambiental.<br><br>Como ya se mencionó anteriormente, la promovente una vez autorizado el proyecto en materia ambiental procederá a tramitar el Registro Nacional de Pesca para la unidad de producción acuícola. |
| **Art. 30°.-** *Las actividades pesqueras se clasifican en:*<br><br>**II.-** *Cultivo o acuacultura con fines* | | |
| **Artículo 31°.-** *Para realizar las actividades de pesca se requiere lo siguiente:*<br><br>**I,** *Concesión, para:*<br><br>**Inciso b)** *Acuacultura comercial*<br><br>**II,** Permiso, para:<br><br>**Inciso g)** *Acuacultura de fomento*<br><br>**III,** *Autorización, para:*<br><br>**Inciso d)** *Recolectar del medio natural reproductores, larvas, postlarvas, crías, huevos, semillas, alevines o en cualquier otro estadio, y*<br><br>**Inciso e)** *Acuacultura didáctica.* | | |

| | | |
|---|---|---|
| **Artículos 22.-** *la Secretaría podrá inscribir en el Registro Nacional de Pesca a los acuicultores que no requieran concesión, permiso o Autorización.* | Al **proyecto** le aplica el Artículo, incisos y, fracciones anteriores, porque se trata de una actividad acuícola con fines comerciales. | Por el hecho de presentar a la autoridad correspondiente (SEMARNAT) la Manifestación de Impacto Ambiental, el promovente está cumpliendo con este apartado.<br><br>El proyecto se vincula por la obligatoriedad de obtener la autorización correspondiente para realizar las obras descritas en esta manifestación de impacto ambiental.<br><br>Como ya se mencionó anteriormente, la promovente una vez autorizado el proyecto en materia ambiental procederá a tramitar el Registro Nacional de Pesca para la unidad de producción acuícola. |
| **Art. 30°.-** *Las actividades pesqueras se clasifican en:*<br><br>**II.-** *Cultivo o acuacultura con fines* | | |
| **Artículo 31°.-** *Para realizar las actividades de pesca se requiere lo siguiente:*<br><br>**I,** *Concesión, para:*<br><br>**Inciso b)** *Acuacultura comercial*<br><br>**II,** Permiso, para:<br><br>**Inciso g)** *Acuacultura de fomento*<br><br>**III,** *Autorización, para:*<br><br>**Inciso d)** *Recolectar del medio natural reproductores, larvas, postlarvas, crías, huevos, semillas, alevines o en cualquier otro estadio, y*<br><br>**Inciso e)** *Acuacultura didáctica.* | | |

| | | |
|---|---|---|
| **Artículos 22.-** *la Secretaría podrá inscribir en el Registro Nacional de Pesca a los acuicultores que no requieran concesión, permiso o Autorización.* | Al **proyecto** le aplica el Artículo, incisos y, fracciones anteriores, porque se trata de una actividad acuícola con fines comerciales. | Por el hecho de presentar a la autoridad correspondiente (SEMARNAT) la Manifestación de Impacto Ambiental, el promovente está cumpliendo con este apartado.<br><br>El proyecto se vincula por la obligatoriedad de obtener la autorización correspondiente para realizar las obras descritas en esta manifestación de impacto ambiental.<br><br>Como ya se mencionó anteriormente, la promovente una vez autorizado el proyecto en materia ambiental procederá a tramitar el Registro Nacional de Pesca para la unidad de producción acuícola. |
| **Art. 30°.-** *Las actividades pesqueras se clasifican en:*<br><br>**II.-** *Cultivo o acuacultura con fines* | | |
| **Artículo 31°.-** *Para realizar las actividades de pesca se requiere lo siguiente:*<br><br>**I,** *Concesión, para:*<br><br>**Inciso b)** *Acuacultura comercial*<br><br>**II,** Permiso, para:<br><br>**Inciso g)** *Acuacultura de fomento*<br><br>**III,** *Autorización, para:*<br><br>**Inciso d)** *Recolectar del medio natural reproductores, larvas, postlarvas, crías, huevos, semillas, alevines o en cualquier otro estadio, y*<br><br>**Inciso e)** *Acuacultura didáctica.* | | |

| | | |
|---|---|---|
| **Artículos 22.-** *la Secretaría podrá inscribir en el Registro Nacional de Pesca a los acuicultores que no requieran concesión, permiso o Autorización.* | Al **proyecto** le aplica el Artículo, incisos y, fracciones anteriores, porque se trata de una actividad acuícola con fines comerciales. | Por el hecho de presentar a la autoridad correspondiente (SEMARNAT) la Manifestación de Impacto Ambiental, el promovente está cumpliendo con este apartado.<br><br>El proyecto se vincula por la obligatoriedad de obtener la autorización correspondiente para realizar las obras descritas en esta manifestación de impacto ambiental.<br><br>Como ya se mencionó anteriormente, la promovente una vez autorizado el proyecto en materia ambiental procederá a tramitar el Registro Nacional de Pesca para la unidad de producción acuícola. |
| **Art. 30°.-** *Las actividades pesqueras se clasifican en:*<br><br>**II.-** *Cultivo o acuacultura con fines* | | |
| **Artículo 31°.-** *Para realizar las actividades de pesca se requiere lo siguiente:*<br><br>**I,** *Concesión, para:*<br><br>**Inciso b)** *Acuacultura comercial*<br><br>**II,** Permiso, para:<br><br>**Inciso g)** *Acuacultura de fomento*<br><br>**III,** *Autorización, para:*<br><br>**Inciso d)** *Recolectar del medio natural reproductores, larvas, postlarvas, crías, huevos, semillas, alevines o en cualquier otro estadio, y*<br><br>**Inciso e)** *Acuacultura didáctica.* | | |

| | | |
|---|---|---|
| **Artículos 22.-** *la Secretaría podrá inscribir en el Registro Nacional de Pesca a los acuicultores que no requieran concesión, permiso o Autorización.* | Al **proyecto** le aplica el Artículo, incisos y, fracciones anteriores, porque se trata de una actividad acuícola con fines comerciales. | Por el hecho de presentar a la autoridad correspondiente (SEMARNAT) la Manifestación de Impacto Ambiental, el promovente está cumpliendo con este apartado.<br><br>El proyecto se vincula por la obligatoriedad de obtener la autorización correspondiente para realizar las obras descritas en esta manifestación de impacto ambiental.<br><br>Como ya se mencionó anteriormente, la promovente una vez autorizado el proyecto en materia ambiental procederá a tramitar el Registro Nacional de Pesca para la unidad de producción acuícola. |
| **Art. 30°.-** *Las actividades pesqueras se clasifican en:*<br><br>**II.-** *Cultivo o acuacultura con fines* | | |
| **Artículo 31°.-** *Para realizar las actividades de pesca se requiere lo siguiente:*<br><br>**I,** *Concesión, para:*<br><br>**Inciso b)** *Acuacultura comercial*<br><br>**II,** Permiso, para:<br><br>**Inciso g)** *Acuacultura de fomento*<br><br>**III,** *Autorización, para:*<br><br>**Inciso d)** *Recolectar del medio natural reproductores, larvas, postlarvas, crías, huevos, semillas, alevines o en cualquier otro estadio, y*<br><br>**Inciso e)** *Acuacultura didáctica.* | | |

| | | |
|---|---|---|
| **Artículos 22.-** *la Secretaría podrá inscribir en el Registro Nacional de Pesca a los acuicultores que no requieran concesión, permiso o Autorización.* | Al **proyecto** le aplica el Artículo, incisos y, fracciones anteriores, porque se trata de una actividad acuícola con fines comerciales. | Por el hecho de presentar a la autoridad correspondiente (SEMARNAT) la Manifestación de Impacto Ambiental, el promovente está cumpliendo con este apartado.<br><br>El proyecto se vincula por la obligatoriedad de obtener la autorización correspondiente para realizar las obras descritas en esta manifestación de impacto ambiental.<br><br>Como ya se mencionó anteriormente, la promovente una vez autorizado el proyecto en materia ambiental procederá a tramitar el Registro Nacional de Pesca para la unidad de producción acuícola. |
| **Art. 30°.-** *Las actividades pesqueras se clasifican en:*<br><br>**II.-** *Cultivo o acuacultura con fines* | | |
| **Artículo 31°.-** *Para realizar las actividades de pesca se requiere lo siguiente:*<br><br>**I,** *Concesión, para:*<br><br>**Inciso b)** *Acuacultura comercial*<br><br>**II,** Permiso, para:<br><br>**Inciso g)** *Acuacultura de fomento*<br><br>**III,** *Autorización, para:*<br><br>**Inciso d)** *Recolectar del medio natural reproductores, larvas, postlarvas, crías, huevos, semillas, alevines o en cualquier otro estadio, y*<br><br>**Inciso e)** *Acuacultura didáctica.* | | |

| | | |
|---|---|---|
| **Artículos 22.-** *la Secretaría podrá inscribir en el Registro Nacional de Pesca a los acuicultores que no requieran concesión, permiso o Autorización.* | Al **proyecto** le aplica el Artículo, incisos y, fracciones anteriores, porque se trata de una actividad acuícola con fines comerciales. | Por el hecho de presentar a la autoridad correspondiente (SEMARNAT) la Manifestación de Impacto Ambiental, el promovente está cumpliendo con este apartado.<br><br>El proyecto se vincula por la obligatoriedad de obtener la autorización correspondiente para realizar las obras descritas en esta manifestación de impacto ambiental.<br><br>Como ya se mencionó anteriormente, la promovente una vez autorizado el proyecto en materia ambiental procederá a tramitar el Registro Nacional de Pesca para la unidad de producción acuícola. |
| **Art. 30°.-** *Las actividades pesqueras se clasifican en:*<br><br>**II.-** *Cultivo o acuacultura con fines* | | |
| **Artículo 31°.-** *Para realizar las actividades de pesca se requiere lo siguiente:*<br><br>**I,** *Concesión, para:*<br><br>**Inciso b)** *Acuacultura comercial*<br><br>**II,** Permiso, para:<br><br>**Inciso g)** *Acuacultura de fomento*<br><br>**III,** *Autorización, para:*<br><br>**Inciso d)** *Recolectar del medio natural reproductores, larvas, postlarvas, crías, huevos, semillas, alevines o en cualquier otro estadio, y*<br><br>**Inciso e)** *Acuacultura didáctica.* | | |

| | | |
|---|---|---|
| **Artículos 22.-** *la Secretaría podrá inscribir en el Registro Nacional de Pesca a los acuicultores que no requieran concesión, permiso o Autorización.* | Al **proyecto** le aplica el Artículo, incisos y, fracciones anteriores, porque se trata de una actividad acuícola con fines comerciales. | Por el hecho de presentar a la autoridad correspondiente (SEMARNAT) la Manifestación de Impacto Ambiental, el promovente está cumpliendo con este apartado.<br><br>El proyecto se vincula por la obligatoriedad de obtener la autorización correspondiente para realizar las obras descritas en esta manifestación de impacto ambiental.<br><br>Como ya se mencionó anteriormente, la promovente una vez autorizado el proyecto en materia ambiental procederá a tramitar el Registro Nacional de Pesca para la unidad de producción acuícola. |
| **Art. 30°.-** *Las actividades pesqueras se clasifican en:*<br><br>**II.-** *Cultivo o acuacultura con fines* | | |
| **Artículo 31°.-** *Para realizar las actividades de pesca se requiere lo siguiente:*<br><br>**I,** *Concesión, para:*<br><br>**Inciso b)** *Acuacultura comercial*<br><br>**II,** Permiso, para:<br><br>**Inciso g)** *Acuacultura de fomento*<br><br>**III,** *Autorización, para:*<br><br>**Inciso d)** *Recolectar del medio natural reproductores, larvas, postlarvas, crías, huevos, semillas, alevines o en cualquier otro estadio, y*<br><br>**Inciso e)** *Acuacultura didáctica.* | | |

| | | |
|---|---|---|
| **Artículos 22.-** *la Secretaría podrá inscribir en el Registro Nacional de Pesca a los acuicultores que no requieran concesión, permiso o Autorización.* | Al **proyecto** le aplica el Artículo, incisos y, fracciones anteriores, porque se trata de una actividad acuícola con fines comerciales. | Por el hecho de presentar a la autoridad correspondiente (SEMARNAT) la Manifestación de Impacto Ambiental, el promovente está cumpliendo con este apartado.<br><br>El proyecto se vincula por la obligatoriedad de obtener la autorización correspondiente para realizar las obras descritas en esta manifestación de impacto ambiental.<br><br>Como ya se mencionó anteriormente, la promovente una vez autorizado el proyecto en materia ambiental procederá a tramitar el Registro Nacional de Pesca para la unidad de producción acuícola. |
| **Art. 30°.-** *Las actividades pesqueras se clasifican en:*<br><br>**II.-** *Cultivo o acuacultura con fines* | | |
| **Artículo 31°.-** *Para realizar las actividades de pesca se requiere lo siguiente:*<br><br>**I,** *Concesión, para:*<br><br>**Inciso b)** *Acuacultura comercial*<br><br>**II,** Permiso, para:<br><br>**Inciso g)** *Acuacultura de fomento*<br><br>**III,** *Autorización, para:*<br><br>**Inciso d)** *Recolectar del medio natural reproductores, larvas, postlarvas, crías, huevos, semillas, alevines o en cualquier otro estadio, y*<br><br>**Inciso e)** *Acuacultura didáctica.* | | |

| | | |
|---|---|---|
| **Artículos 22.-** *la Secretaría podrá inscribir en el Registro Nacional de Pesca a los acuicultores que no requieran concesión, permiso o Autorización.* | Al **proyecto** le aplica el Artículo, incisos y, fracciones anteriores, porque se trata de una actividad acuícola con fines comerciales. | Por el hecho de presentar a la autoridad correspondiente (SEMARNAT) la Manifestación de Impacto Ambiental, el promovente está cumpliendo con este apartado.<br><br>El proyecto se vincula por la obligatoriedad de obtener la autorización correspondiente para realizar las obras descritas en esta manifestación de impacto ambiental.<br><br>Como ya se mencionó anteriormente, la promovente una vez autorizado el proyecto en materia ambiental procederá a tramitar el Registro Nacional de Pesca para la unidad de producción acuícola. |
| **Art. 30°.-** *Las actividades pesqueras se clasifican en:*<br><br>**II.-** *Cultivo o acuacultura con fines* | | |
| **Artículo 31°.-** *Para realizar las actividades de pesca se requiere lo siguiente:*<br><br>**I,** *Concesión, para:*<br><br>**Inciso b)** *Acuacultura comercial*<br><br>**II,** Permiso, para:<br><br>**Inciso g)** *Acuacultura de fomento*<br><br>**III,** *Autorización, para:*<br><br>**Inciso d)** *Recolectar del medio natural reproductores, larvas, postlarvas, crías, huevos, semillas, alevines o en cualquier otro estadio, y*<br><br>**Inciso e)** *Acuacultura didáctica.* | | |

| | | |
|---|---|---|
| **Artículos 22.-** *la Secretaría podrá inscribir en el Registro Nacional de Pesca a los acuicultores que no requieran concesión, permiso o Autorización.* | Al **proyecto** le aplica el Artículo, incisos y, fracciones anteriores, porque se trata de una actividad acuícola con fines comerciales. | Por el hecho de presentar a la autoridad correspondiente (SEMARNAT) la Manifestación de Impacto Ambiental, el promovente está cumpliendo con este apartado.<br><br>El proyecto se vincula por la obligatoriedad de obtener la autorización correspondiente para realizar las obras descritas en esta manifestación de impacto ambiental.<br><br>Como ya se mencionó anteriormente, la promovente una vez autorizado el proyecto en materia ambiental procederá a tramitar el Registro Nacional de Pesca para la unidad de producción acuícola. |
| **Art. 30°.-** *Las actividades pesqueras se clasifican en:*<br><br>**II.-** *Cultivo o acuacultura con fines* | | |
| **Artículo 31°.-** *Para realizar las actividades de pesca se requiere lo siguiente:*<br><br>**I,** *Concesión, para:*<br><br>**Inciso b)** *Acuacultura comercial*<br><br>**II,** Permiso, para:<br><br>**Inciso g)** *Acuacultura de fomento*<br><br>**III,** *Autorización, para:*<br><br>**Inciso d)** *Recolectar del medio natural reproductores, larvas, postlarvas, crías, huevos, semillas, alevines o en cualquier otro estadio, y*<br><br>**Inciso e)** *Acuacultura didáctica.* | | |

| | | |
|---|---|---|
| **Artículos 22.-** *la Secretaría podrá inscribir en el Registro Nacional de Pesca a los acuicultores que no requieran concesión, permiso o Autorización.* | Al **proyecto** le aplica el Artículo, incisos y, fracciones anteriores, porque se trata de una actividad acuícola con fines comerciales. | Por el hecho de presentar a la autoridad correspondiente (SEMARNAT) la Manifestación de Impacto Ambiental, el promovente está cumpliendo con este apartado.<br><br>El proyecto se vincula por la obligatoriedad de obtener la autorización correspondiente para realizar las obras descritas en esta manifestación de impacto ambiental.<br><br>Como ya se mencionó anteriormente, la promovente una vez autorizado el proyecto en materia ambiental procederá a tramitar el Registro Nacional de Pesca para la unidad de producción acuícola. |
| **Art. 30°.-** *Las actividades pesqueras se clasifican en:*<br><br>**II.-** *Cultivo o acuacultura con fines* | | |
| **Artículo 31°.-** *Para realizar las actividades de pesca se requiere lo siguiente:*<br><br>**I,** *Concesión, para:*<br><br>**Inciso b)** *Acuacultura comercial*<br><br>**II,** Permiso, para:<br><br>**Inciso g)** *Acuacultura de fomento*<br><br>**III,** *Autorización, para:*<br><br>**Inciso d)** *Recolectar del medio natural reproductores, larvas, postlarvas, crías, huevos, semillas, alevines o en cualquier otro estadio, y*<br><br>**Inciso e)** *Acuacultura didáctica.* | | |

| | | |
|---|---|---|
| **Artículos 22.-** *la Secretaría podrá inscribir en el Registro Nacional de Pesca a los acuicultores que no requieran concesión, permiso o Autorización.* | Al **proyecto** le aplica el Artículo, incisos y, fracciones anteriores, porque se trata de una actividad acuícola con fines comerciales. | Por el hecho de presentar a la autoridad correspondiente (SEMARNAT) la Manifestación de Impacto Ambiental, el promovente está cumpliendo con este apartado.<br><br>El proyecto se vincula por la obligatoriedad de obtener la autorización correspondiente para realizar las obras descritas en esta manifestación de impacto ambiental.<br><br>Como ya se mencionó anteriormente, la promovente una vez autorizado el proyecto en materia ambiental procederá a tramitar el Registro Nacional de Pesca para la unidad de producción acuícola. |
| **Art. 30°.-** *Las actividades pesqueras se clasifican en:*<br><br>**II.-** *Cultivo o acuacultura con fines* | | |
| **Artículo 31°.-** *Para realizar las actividades de pesca se requiere lo siguiente:*<br><br>**I,** *Concesión, para:*<br><br>**Inciso b)** *Acuacultura comercial*<br><br>**II,** Permiso, para:<br><br>**Inciso g)** *Acuacultura de fomento*<br><br>**III,** *Autorización, para:*<br><br>**Inciso d)** *Recolectar del medio natural reproductores, larvas, postlarvas, crías, huevos, semillas, alevines o en cualquier otro estadio, y*<br><br>**Inciso e)** *Acuacultura didáctica.* | | |

| | | |
|---|---|---|
| **Artículos 22.-** *la Secretaría podrá inscribir en el Registro Nacional de Pesca a los acuicultores que no requieran concesión, permiso o Autorización.* | Al **proyecto** le aplica el Artículo, incisos y, fracciones anteriores, porque se trata de una actividad acuícola con fines comerciales. | Por el hecho de presentar a la autoridad correspondiente (SEMARNAT) la Manifestación de Impacto Ambiental, el promovente está cumpliendo con este apartado.<br><br>El proyecto se vincula por la obligatoriedad de obtener la autorización correspondiente para realizar las obras descritas en esta manifestación de impacto ambiental.<br><br>Como ya se mencionó anteriormente, la promovente una vez autorizado el proyecto en materia ambiental procederá a tramitar el Registro Nacional de Pesca para la unidad de producción acuícola. |
| **Art. 30°.-** *Las actividades pesqueras se clasifican en:*<br><br>**II.-** *Cultivo o acuacultura con fines* | | |
| **Artículo 31°.-** *Para realizar las actividades de pesca se requiere lo siguiente:*<br><br>**I,** *Concesión, para:*<br><br>**Inciso b)** *Acuacultura comercial*<br><br>**II,** Permiso, para:<br><br>**Inciso g)** *Acuacultura de fomento*<br><br>**III,** *Autorización, para:*<br><br>**Inciso d)** *Recolectar del medio natural reproductores, larvas, postlarvas, crías, huevos, semillas, alevines o en cualquier otro estadio, y*<br><br>**Inciso e)** *Acuacultura didáctica.* | | |

| | | |
|---|---|---|
| **Artículos 22.-** *la Secretaría podrá inscribir en el Registro Nacional de Pesca a los acuicultores que no requieran concesión, permiso o Autorización.* | Al **proyecto** le aplica el Artículo, incisos y, fracciones anteriores, porque se trata de una actividad acuícola con fines comerciales. | Por el hecho de presentar a la autoridad correspondiente (SEMARNAT) la Manifestación de Impacto Ambiental, el promovente está cumpliendo con este apartado.<br><br>El proyecto se vincula por la obligatoriedad de obtener la autorización correspondiente para realizar las obras descritas en esta manifestación de impacto ambiental.<br><br>Como ya se mencionó anteriormente, la promovente una vez autorizado el proyecto en materia ambiental procederá a tramitar el Registro Nacional de Pesca para la unidad de producción acuícola. |
| **Art. 30°.-** *Las actividades pesqueras se clasifican en:*<br><br>**II.-** *Cultivo o acuacultura con fines* | | |
| **Artículo 31°.-** *Para realizar las actividades de pesca se requiere lo siguiente:*<br><br>**I,** *Concesión, para:*<br><br>**Inciso b)** *Acuacultura comercial*<br><br>**II,** Permiso, para:<br><br>**Inciso g)** *Acuacultura de fomento*<br><br>**III,** *Autorización, para:*<br><br>**Inciso d)** *Recolectar del medio natural reproductores, larvas, postlarvas, crías, huevos, semillas, alevines o en cualquier otro estadio, y*<br><br>**Inciso e)** *Acuacultura didáctica.* | | |

| | | |
|---|---|---|
| **Artículos 22.-** *la Secretaría podrá inscribir en el Registro Nacional de Pesca a los acuicultores que no requieran concesión, permiso o Autorización.* | Al **proyecto** le aplica el Artículo, incisos y, fracciones anteriores, porque se trata de una actividad acuícola con fines comerciales. | Por el hecho de presentar a la autoridad correspondiente (SEMARNAT) la Manifestación de Impacto Ambiental, el promovente está cumpliendo con este apartado.<br><br>El proyecto se vincula por la obligatoriedad de obtener la autorización correspondiente para realizar las obras descritas en esta manifestación de impacto ambiental.<br><br>Como ya se mencionó anteriormente, la promovente una vez autorizado el proyecto en materia ambiental procederá a tramitar el Registro Nacional de Pesca para la unidad de producción acuícola. |
| **Art. 30°.-** *Las actividades pesqueras se clasifican en:*<br><br>**II.-** *Cultivo o acuacultura con fines* | | |
| **Artículo 31°.-** *Para realizar las actividades de pesca se requiere lo siguiente:*<br><br>**I,** *Concesión, para:*<br><br>**Inciso b)** *Acuacultura comercial*<br><br>**II,** Permiso, para:<br><br>**Inciso g)** *Acuacultura de fomento*<br><br>**III,** *Autorización, para:*<br><br>**Inciso d)** *Recolectar del medio natural reproductores, larvas, postlarvas, crías, huevos, semillas, alevines o en cualquier otro estadio, y*<br><br>**Inciso e)** *Acuacultura didáctica.* | | |

| | | |
|---|---|---|
| **Artículos 22.-** *la Secretaría podrá inscribir en el Registro Nacional de Pesca a los acuicultores que no requieran concesión, permiso o Autorización.* | Al **proyecto** le aplica el Artículo, incisos y, fracciones anteriores, porque se trata de una actividad acuícola con fines comerciales. | Por el hecho de presentar a la autoridad correspondiente (SEMARNAT) la Manifestación de Impacto Ambiental, el promovente está cumpliendo con este apartado.<br><br>El proyecto se vincula por la obligatoriedad de obtener la autorización correspondiente para realizar las obras descritas en esta manifestación de impacto ambiental.<br><br>Como ya se mencionó anteriormente, la promovente una vez autorizado el proyecto en materia ambiental procederá a tramitar el Registro Nacional de Pesca para la unidad de producción acuícola. |
| **Art. 30°.-** *Las actividades pesqueras se clasifican en:*<br><br>**II.-** *Cultivo o acuacultura con fines* | | |
| **Artículo 31°.-** *Para realizar las actividades de pesca se requiere lo siguiente:*<br><br>**I,** *Concesión, para:*<br><br>**Inciso b)** *Acuacultura comercial*<br><br>**II,** Permiso, para:<br><br>**Inciso g)** *Acuacultura de fomento*<br><br>**III,** *Autorización, para:*<br><br>**Inciso d)** *Recolectar del medio natural reproductores, larvas, postlarvas, crías, huevos, semillas, alevines o en cualquier otro estadio, y*<br><br>**Inciso e)** *Acuacultura didáctica.* | | |

| | | |
|---|---|---|
| **Artículos 22.-** *la Secretaría podrá inscribir en el Registro Nacional de Pesca a los acuicultores que no requieran concesión, permiso o Autorización.* | Al **proyecto** le aplica el Artículo, incisos y, fracciones anteriores, porque se trata de una actividad acuícola con fines comerciales. | Por el hecho de presentar a la autoridad correspondiente (SEMARNAT) la Manifestación de Impacto Ambiental, el promovente está cumpliendo con este apartado.<br><br>El proyecto se vincula por la obligatoriedad de obtener la autorización correspondiente para realizar las obras descritas en esta manifestación de impacto ambiental.<br><br>Como ya se mencionó anteriormente, la promovente una vez autorizado el proyecto en materia ambiental procederá a tramitar el Registro Nacional de Pesca para la unidad de producción acuícola. |
| **Art. 30°.-** *Las actividades pesqueras se clasifican en:*<br><br>**II.-** *Cultivo o acuacultura con fines* | | |
| **Artículo 31°.-** *Para realizar las actividades de pesca se requiere lo siguiente:*<br><br>**I,** *Concesión, para:*<br><br>**Inciso b)** *Acuacultura comercial*<br><br>**II,** Permiso, para:<br><br>**Inciso g)** *Acuacultura de fomento*<br><br>**III,** *Autorización, para:*<br><br>**Inciso d)** *Recolectar del medio natural reproductores, larvas, postlarvas, crías, huevos, semillas, alevines o en cualquier otro estadio, y*<br><br>**Inciso e)** *Acuacultura didáctica.* | | |

| | | |
|---|---|---|
| **Artículos 22.-** *la Secretaría podrá inscribir en el Registro Nacional de Pesca a los acuicultores que no requieran concesión, permiso o Autorización.* | Al **proyecto** le aplica el Artículo, incisos y, fracciones anteriores, porque se trata de una actividad acuícola con fines comerciales. | Por el hecho de presentar a la autoridad correspondiente (SEMARNAT) la Manifestación de Impacto Ambiental, el promovente está cumpliendo con este apartado.<br><br>El proyecto se vincula por la obligatoriedad de obtener la autorización correspondiente para realizar las obras descritas en esta manifestación de impacto ambiental.<br><br>Como ya se mencionó anteriormente, la promovente una vez autorizado el proyecto en materia ambiental procederá a tramitar el Registro Nacional de Pesca para la unidad de producción acuícola. |
| **Art. 30°.-** *Las actividades pesqueras se clasifican en:*<br><br>**II.-** *Cultivo o acuacultura con fines* | | |
| **Artículo 31°.-** *Para realizar las actividades de pesca se requiere lo siguiente:*<br><br>**I,** *Concesión, para:*<br><br>**Inciso b)** *Acuacultura comercial*<br><br>**II,** Permiso, para:<br><br>**Inciso g)** *Acuacultura de fomento*<br><br>**III,** *Autorización, para:*<br><br>**Inciso d)** *Recolectar del medio natural reproductores, larvas, postlarvas, crías, huevos, semillas, alevines o en cualquier otro estadio, y*<br><br>**Inciso e)** *Acuacultura didáctica.* | | |

| | | |
|---|---|---|
| **Artículos 22.-** *la Secretaría podrá inscribir en el Registro Nacional de Pesca a los acuicultores que no requieran concesión, permiso o Autorización.* | Al **proyecto** le aplica el Artículo, incisos y, fracciones anteriores, porque se trata de una actividad acuícola con fines comerciales. | Por el hecho de presentar a la autoridad correspondiente (SEMARNAT) la Manifestación de Impacto Ambiental, el promovente está cumpliendo con este apartado.<br><br>El proyecto se vincula por la obligatoriedad de obtener la autorización correspondiente para realizar las obras descritas en esta manifestación de impacto ambiental.<br><br>Como ya se mencionó anteriormente, la promovente una vez autorizado el proyecto en materia ambiental procederá a tramitar el Registro Nacional de Pesca para la unidad de producción acuícola. |
| **Art. 30°.-** *Las actividades pesqueras se clasifican en:*<br><br>**II.-** *Cultivo o acuacultura con fines* | | |
| **Artículo 31°.-** *Para realizar las actividades de pesca se requiere lo siguiente:*<br><br>**I,** *Concesión, para:*<br><br>**Inciso b)** *Acuacultura comercial*<br><br>**II,** Permiso, para:<br><br>**Inciso g)** *Acuacultura de fomento*<br><br>**III,** *Autorización, para:*<br><br>**Inciso d)** *Recolectar del medio natural reproductores, larvas, postlarvas, crías, huevos, semillas, alevines o en cualquier otro estadio, y*<br><br>**Inciso e)** *Acuacultura didáctica.* | | |

| | | |
|---|---|---|
| **Artículos 22.-** *la Secretaría podrá inscribir en el Registro Nacional de Pesca a los acuicultores que no requieran concesión, permiso o Autorización.* | Al **proyecto** le aplica el Artículo, incisos y, fracciones anteriores, porque se trata de una actividad acuícola con fines comerciales. | Por el hecho de presentar a la autoridad correspondiente (SEMARNAT) la Manifestación de Impacto Ambiental, el promovente está cumpliendo con este apartado.<br><br>El proyecto se vincula por la obligatoriedad de obtener la autorización correspondiente para realizar las obras descritas en esta manifestación de impacto ambiental.<br><br>Como ya se mencionó anteriormente, la promovente una vez autorizado el proyecto en materia ambiental procederá a tramitar el Registro Nacional de Pesca para la unidad de producción acuícola. |
| **Art. 30°.-** *Las actividades pesqueras se clasifican en:*<br><br>**II.-** *Cultivo o acuacultura con fines* | | |
| **Artículo 31°.-** *Para realizar las actividades de pesca se requiere lo siguiente:*<br><br>**I,** *Concesión, para:*<br><br>**Inciso b)** *Acuacultura comercial*<br><br>**II,** Permiso, para:<br><br>**Inciso g)** *Acuacultura de fomento*<br><br>**III,** *Autorización, para:*<br><br>**Inciso d)** *Recolectar del medio natural reproductores, larvas, postlarvas, crías, huevos, semillas, alevines o en cualquier otro estadio, y*<br><br>**Inciso e)** *Acuacultura didáctica.* | | |

| | | |
|---|---|---|
| **Artículos 22.-** *la Secretaría podrá inscribir en el Registro Nacional de Pesca a los acuicultores que no requieran concesión, permiso o Autorización.* | Al **proyecto** le aplica el Artículo, incisos y, fracciones anteriores, porque se trata de una actividad acuícola con fines comerciales. | Por el hecho de presentar a la autoridad correspondiente (SEMARNAT) la Manifestación de Impacto Ambiental, el promovente está cumpliendo con este apartado.<br><br>El proyecto se vincula por la obligatoriedad de obtener la autorización correspondiente para realizar las obras descritas en esta manifestación de impacto ambiental.<br><br>Como ya se mencionó anteriormente, la promovente una vez autorizado el proyecto en materia ambiental procederá a tramitar el Registro Nacional de Pesca para la unidad de producción acuícola. |
| **Art. 30°.-** *Las actividades pesqueras se clasifican en:*<br><br>**II.-** *Cultivo o acuacultura con fines* | | |
| **Artículo 31°.-** *Para realizar las actividades de pesca se requiere lo siguiente:*<br><br>**I,** *Concesión, para:*<br><br>**Inciso b)** *Acuacultura comercial*<br><br>**II,** Permiso, para:<br><br>**Inciso g)** *Acuacultura de fomento*<br><br>**III,** *Autorización, para:*<br><br>**Inciso d)** *Recolectar del medio natural reproductores, larvas, postlarvas, crías, huevos, semillas, alevines o en cualquier otro estadio, y*<br><br>**Inciso e)** *Acuacultura didáctica.* | | |

| | | |
|---|---|---|
| **Artículos 22.-** *la Secretaría podrá inscribir en el Registro Nacional de Pesca a los acuicultores que no requieran concesión, permiso o Autorización.* | Al **proyecto** le aplica el Artículo, incisos y, fracciones anteriores, porque se trata de una actividad acuícola con fines comerciales. | Por el hecho de presentar a la autoridad correspondiente (SEMARNAT) la Manifestación de Impacto Ambiental, el promovente está cumpliendo con este apartado.<br><br>El proyecto se vincula por la obligatoriedad de obtener la autorización correspondiente para realizar las obras descritas en esta manifestación de impacto ambiental.<br><br>Como ya se mencionó anteriormente, la promovente una vez autorizado el proyecto en materia ambiental procederá a tramitar el Registro Nacional de Pesca para la unidad de producción acuícola. |
| **Art. 30°.-** *Las actividades pesqueras se clasifican en:*<br><br>**II.-** *Cultivo o acuacultura con fines* | | |
| **Artículo 31°.-** *Para realizar las actividades de pesca se requiere lo siguiente:*<br><br>**I,** *Concesión, para:*<br><br>**Inciso b)** *Acuacultura comercial*<br><br>**II,** Permiso, para:<br><br>**Inciso g)** *Acuacultura de fomento*<br><br>**III,** *Autorización, para:*<br><br>**Inciso d)** *Recolectar del medio natural reproductores, larvas, postlarvas, crías, huevos, semillas, alevines o en cualquier otro estadio, y*<br><br>**Inciso e)** *Acuacultura didáctica.* | | |

| | | |
|---|---|---|
| **Artículos 22.-** *la Secretaría podrá inscribir en el Registro Nacional de Pesca a los acuicultores que no requieran concesión, permiso o Autorización.* | Al **proyecto** le aplica el Artículo, incisos y, fracciones anteriores, porque se trata de una actividad acuícola con fines comerciales. | Por el hecho de presentar a la autoridad correspondiente (SEMARNAT) la Manifestación de Impacto Ambiental, el promovente está cumpliendo con este apartado.<br><br>El proyecto se vincula por la obligatoriedad de obtener la autorización correspondiente para realizar las obras descritas en esta manifestación de impacto ambiental.<br><br>Como ya se mencionó anteriormente, la promovente una vez autorizado el proyecto en materia ambiental procederá a tramitar el Registro Nacional de Pesca para la unidad de producción acuícola. |
| **Art. 30°.-** *Las actividades pesqueras se clasifican en:*<br><br>**II.-** *Cultivo o acuacultura con fines* | | |
| **Artículo 31°.-** *Para realizar las actividades de pesca se requiere lo siguiente:*<br><br>**I,** *Concesión, para:*<br><br>**Inciso b)** *Acuacultura comercial*<br><br>**II,** Permiso, para:<br><br>**Inciso g)** *Acuacultura de fomento*<br><br>**III,** *Autorización, para:*<br><br>**Inciso d)** *Recolectar del medio natural reproductores, larvas, postlarvas, crías, huevos, semillas, alevines o en cualquier otro estadio, y*<br><br>**Inciso e)** *Acuacultura didáctica.* | | |

| | | |
|---|---|---|
| **Artículos 22.-** *la Secretaría podrá inscribir en el Registro Nacional de Pesca a los acuicultores que no requieran concesión, permiso o Autorización.* | Al **proyecto** le aplica el Artículo, incisos y, fracciones anteriores, porque se trata de una actividad acuícola con fines comerciales. | Por el hecho de presentar a la autoridad correspondiente (SEMARNAT) la Manifestación de Impacto Ambiental, el promovente está cumpliendo con este apartado.<br><br>El proyecto se vincula por la obligatoriedad de obtener la autorización correspondiente para realizar las obras descritas en esta manifestación de impacto ambiental.<br><br>Como ya se mencionó anteriormente, la promovente una vez autorizado el proyecto en materia ambiental procederá a tramitar el Registro Nacional de Pesca para la unidad de producción acuícola. |
| **Art. 30°.-** *Las actividades pesqueras se clasifican en:*<br><br>**II.-** *Cultivo o acuacultura con fines* | | |
| **Artículo 31°.-** *Para realizar las actividades de pesca se requiere lo siguiente:*<br><br>**I,** *Concesión, para:*<br><br>**Inciso b)** *Acuacultura comercial*<br><br>**II,** Permiso, para:<br><br>**Inciso g)** *Acuacultura de fomento*<br><br>**III,** *Autorización, para:*<br><br>**Inciso d)** *Recolectar del medio natural reproductores, larvas, postlarvas, crías, huevos, semillas, alevines o en cualquier otro estadio, y*<br><br>**Inciso e)** *Acuacultura didáctica.* | | |

| | | |
|---|---|---|
| **Artículos 22.-** *la Secretaría podrá inscribir en el Registro Nacional de Pesca a los acuicultores que no requieran concesión, permiso o Autorización.* | Al **proyecto** le aplica el Artículo, incisos y, fracciones anteriores, porque se trata de una actividad acuícola con fines comerciales. | Por el hecho de presentar a la autoridad correspondiente (SEMARNAT) la Manifestación de Impacto Ambiental, el promovente está cumpliendo con este apartado.<br><br>El proyecto se vincula por la obligatoriedad de obtener la autorización correspondiente para realizar las obras descritas en esta manifestación de impacto ambiental.<br><br>Como ya se mencionó anteriormente, la promovente una vez autorizado el proyecto en materia ambiental procederá a tramitar el Registro Nacional de Pesca para la unidad de producción acuícola. |
| **Art. 30°.-** *Las actividades pesqueras se clasifican en:*<br><br>**II.-** *Cultivo o acuacultura con fines* | | |
| **Artículo 31°.-** *Para realizar las actividades de pesca se requiere lo siguiente:*<br><br>**I,** *Concesión, para:*<br><br>**Inciso b)** *Acuacultura comercial*<br><br>**II,** Permiso, para:<br><br>**Inciso g)** *Acuacultura de fomento*<br><br>**III,** *Autorización, para:*<br><br>**Inciso d)** *Recolectar del medio natural reproductores, larvas, postlarvas, crías, huevos, semillas, alevines o en cualquier otro estadio, y*<br><br>**Inciso e)** *Acuacultura didáctica.* | | |

| | | |
|---|---|---|
| **Artículos 22.-** *la Secretaría podrá inscribir en el Registro Nacional de Pesca a los acuicultores que no requieran concesión, permiso o Autorización.* | Al **proyecto** le aplica el Artículo, incisos y, fracciones anteriores, porque se trata de una actividad acuícola con fines comerciales. | Por el hecho de presentar a la autoridad correspondiente (SEMARNAT) la Manifestación de Impacto Ambiental, el promovente está cumpliendo con este apartado.<br><br>El proyecto se vincula por la obligatoriedad de obtener la autorización correspondiente para realizar las obras descritas en esta manifestación de impacto ambiental.<br><br>Como ya se mencionó anteriormente, la promovente una vez autorizado el proyecto en materia ambiental procederá a tramitar el Registro Nacional de Pesca para la unidad de producción acuícola. |
| **Art. 30°.-** *Las actividades pesqueras se clasifican en:*<br><br>**II.-** *Cultivo o acuacultura con fines* | | |
| **Artículo 31°.-** *Para realizar las actividades de pesca se requiere lo siguiente:*<br><br>**I,** *Concesión, para:*<br><br>**Inciso b)** *Acuacultura comercial*<br><br>**II,** Permiso, para:<br><br>**Inciso g)** *Acuacultura de fomento*<br><br>**III,** *Autorización, para:*<br><br>**Inciso d)** *Recolectar del medio natural reproductores, larvas, postlarvas, crías, huevos, semillas, alevines o en cualquier otro estadio, y*<br><br>**Inciso e)** *Acuacultura didáctica.* | | |

| | | |
|---|---|---|
| **Artículos 22.-** *la Secretaría podrá inscribir en el Registro Nacional de Pesca a los acuicultores que no requieran concesión, permiso o Autorización.* | Al **proyecto** le aplica el Artículo, incisos y, fracciones anteriores, porque se trata de una actividad acuícola con fines comerciales. | Por el hecho de presentar a la autoridad correspondiente (SEMARNAT) la Manifestación de Impacto Ambiental, el promovente está cumpliendo con este apartado.<br><br>El proyecto se vincula por la obligatoriedad de obtener la autorización correspondiente para realizar las obras descritas en esta manifestación de impacto ambiental.<br><br>Como ya se mencionó anteriormente, la promovente una vez autorizado el proyecto en materia ambiental procederá a tramitar el Registro Nacional de Pesca para la unidad de producción acuícola. |
| **Art. 30°.-** *Las actividades pesqueras se clasifican en:*<br><br>**II.-** *Cultivo o acuacultura con fines* | | |
| **Artículo 31°.-** *Para realizar las actividades de pesca se requiere lo siguiente:*<br><br>**I,** *Concesión, para:*<br><br>**Inciso b)** *Acuacultura comercial*<br><br>**II,** Permiso, para:<br><br>**Inciso g)** *Acuacultura de fomento*<br><br>**III,** *Autorización, para:*<br><br>**Inciso d)** *Recolectar del medio natural reproductores, larvas, postlarvas, crías, huevos, semillas, alevines o en cualquier otro estadio, y*<br><br>**Inciso e)** *Acuacultura didáctica.* | | |

| | | |
|---|---|---|
| **Artículos 22.-** *la Secretaría podrá inscribir en el Registro Nacional de Pesca a los acuicultores que no requieran concesión, permiso o Autorización.* | Al **proyecto** le aplica el Artículo, incisos y, fracciones anteriores, porque se trata de una actividad acuícola con fines comerciales. | Por el hecho de presentar a la autoridad correspondiente (SEMARNAT) la Manifestación de Impacto Ambiental, el promovente está cumpliendo con este apartado.<br><br>El proyecto se vincula por la obligatoriedad de obtener la autorización correspondiente para realizar las obras descritas en esta manifestación de impacto ambiental.<br><br>Como ya se mencionó anteriormente, la promovente una vez autorizado el proyecto en materia ambiental procederá a tramitar el Registro Nacional de Pesca para la unidad de producción acuícola. |
| **Art. 30°.-** *Las actividades pesqueras se clasifican en:*<br><br>**II.-** *Cultivo o acuacultura con fines* | | |
| **Artículo 31°.-** *Para realizar las actividades de pesca se requiere lo siguiente:*<br><br>**I,** *Concesión, para:*<br><br>**Inciso b)** *Acuacultura comercial*<br><br>**II,** Permiso, para:<br><br>**Inciso g)** *Acuacultura de fomento*<br><br>**III,** *Autorización, para:*<br><br>**Inciso d)** *Recolectar del medio natural reproductores, larvas, postlarvas, crías, huevos, semillas, alevines o en cualquier otro estadio, y*<br><br>**Inciso e)** *Acuacultura didáctica.* | | |

| | | |
|---|---|---|
| **Artículos 22.-** *la Secretaría podrá inscribir en el Registro Nacional de Pesca a los acuicultores que no requieran concesión, permiso o Autorización.* | Al **proyecto** le aplica el Artículo, incisos y, fracciones anteriores, porque se trata de una actividad acuícola con fines comerciales. | Por el hecho de presentar a la autoridad correspondiente (SEMARNAT) la Manifestación de Impacto Ambiental, el promovente está cumpliendo con este apartado.<br><br>El proyecto se vincula por la obligatoriedad de obtener la autorización correspondiente para realizar las obras descritas en esta manifestación de impacto ambiental.<br><br>Como ya se mencionó anteriormente, la promovente una vez autorizado el proyecto en materia ambiental procederá a tramitar el Registro Nacional de Pesca para la unidad de producción acuícola. |
| **Art. 30°.-** *Las actividades pesqueras se clasifican en:*<br><br>**II.-** *Cultivo o acuacultura con fines* | | |
| **Artículo 31°.-** *Para realizar las actividades de pesca se requiere lo siguiente:*<br><br>**I,** *Concesión, para:*<br><br>**Inciso b)** *Acuacultura comercial*<br><br>**II,** Permiso, para:<br><br>**Inciso g)** *Acuacultura de fomento*<br><br>**III,** *Autorización, para:*<br><br>**Inciso d)** *Recolectar del medio natural reproductores, larvas, postlarvas, crías, huevos, semillas, alevines o en cualquier otro estadio, y*<br><br>**Inciso e)** *Acuacultura didáctica.* | | |

| | | |
|---|---|---|
| **Artículos 22.-** *la Secretaría podrá inscribir en el Registro Nacional de Pesca a los acuicultores que no requieran concesión, permiso o Autorización.* | Al **proyecto** le aplica el Artículo, incisos y, fracciones anteriores, porque se trata de una actividad acuícola con fines comerciales. | Por el hecho de presentar a la autoridad correspondiente (SEMARNAT) la Manifestación de Impacto Ambiental, el promovente está cumpliendo con este apartado.<br><br>El proyecto se vincula por la obligatoriedad de obtener la autorización correspondiente para realizar las obras descritas en esta manifestación de impacto ambiental.<br><br>Como ya se mencionó anteriormente, la promovente una vez autorizado el proyecto en materia ambiental procederá a tramitar el Registro Nacional de Pesca para la unidad de producción acuícola. |
| **Art. 30°.-** *Las actividades pesqueras se clasifican en:*<br><br>**II.-** *Cultivo o acuacultura con fines* | | |
| **Artículo 31°.-** *Para realizar las actividades de pesca se requiere lo siguiente:*<br><br>**I,** *Concesión, para:*<br><br>**Inciso b)** *Acuacultura comercial*<br><br>**II,** Permiso, para:<br><br>**Inciso g)** *Acuacultura de fomento*<br><br>**III,** *Autorización, para:*<br><br>**Inciso d)** *Recolectar del medio natural reproductores, larvas, postlarvas, crías, huevos, semillas, alevines o en cualquier otro estadio, y*<br><br>**Inciso e)** *Acuacultura didáctica.* | | |

| | | |
|---|---|---|
| **Artículos 22.-** *la Secretaría podrá inscribir en el Registro Nacional de Pesca a los acuicultores que no requieran concesión, permiso o Autorización.* | Al **proyecto** le aplica el Artículo, incisos y, fracciones anteriores, porque se trata de una actividad acuícola con fines comerciales. | Por el hecho de presentar a la autoridad correspondiente (SEMARNAT) la Manifestación de Impacto Ambiental, el promovente está cumpliendo con este apartado.<br><br>El proyecto se vincula por la obligatoriedad de obtener la autorización correspondiente para realizar las obras descritas en esta manifestación de impacto ambiental.<br><br>Como ya se mencionó anteriormente, la promovente una vez autorizado el proyecto en materia ambiental procederá a tramitar el Registro Nacional de Pesca para la unidad de producción acuícola. |
| **Art. 30°.-** *Las actividades pesqueras se clasifican en:*<br><br>**II.-** *Cultivo o acuacultura con fines* | | |
| **Artículo 31°.-** *Para realizar las actividades de pesca se requiere lo siguiente:*<br><br>**I,** *Concesión, para:*<br><br>**Inciso b)** *Acuacultura comercial*<br><br>**II,** Permiso, para:<br><br>**Inciso g)** *Acuacultura de fomento*<br><br>**III,** *Autorización, para:*<br><br>**Inciso d)** *Recolectar del medio natural reproductores, larvas, postlarvas, crías, huevos, semillas, alevines o en cualquier otro estadio, y*<br><br>**Inciso e)** *Acuacultura didáctica.* | | |

| | | |
|---|---|---|
| **Artículos 22.-** *la Secretaría podrá inscribir en el Registro Nacional de Pesca a los acuicultores que no requieran concesión, permiso o Autorización.* | Al **proyecto** le aplica el Artículo, incisos y, fracciones anteriores, porque se trata de una actividad acuícola con fines comerciales. | Por el hecho de presentar a la autoridad correspondiente (SEMARNAT) la Manifestación de Impacto Ambiental, el promovente está cumpliendo con este apartado.<br><br>El proyecto se vincula por la obligatoriedad de obtener la autorización correspondiente para realizar las obras descritas en esta manifestación de impacto ambiental.<br><br>Como ya se mencionó anteriormente, la promovente una vez autorizado el proyecto en materia ambiental procederá a tramitar el Registro Nacional de Pesca para la unidad de producción acuícola. |
| **Art. 30°.-** *Las actividades pesqueras se clasifican en:*<br><br>**II.-** *Cultivo o acuacultura con fines* | | |
| **Artículo 31°.-** *Para realizar las actividades de pesca se requiere lo siguiente:*<br><br>**I,** *Concesión, para:*<br><br>**Inciso b)** *Acuacultura comercial*<br><br>**II,** Permiso, para:<br><br>**Inciso g)** *Acuacultura de fomento*<br><br>**III,** *Autorización, para:*<br><br>**Inciso d)** *Recolectar del medio natural reproductores, larvas, postlarvas, crías, huevos, semillas, alevines o en cualquier otro estadio, y*<br><br>**Inciso e)** *Acuacultura didáctica.* | | |

| | | |
|---|---|---|
| **Artículos 22.-** *la Secretaría podrá inscribir en el Registro Nacional de Pesca a los acuicultores que no requieran concesión, permiso o Autorización.* | Al **proyecto** le aplica el Artículo, incisos y, fracciones anteriores, porque se trata de una actividad acuícola con fines comerciales. | Por el hecho de presentar a la autoridad correspondiente (SEMARNAT) la Manifestación de Impacto Ambiental, el promovente está cumpliendo con este apartado.<br><br>El proyecto se vincula por la obligatoriedad de obtener la autorización correspondiente para realizar las obras descritas en esta manifestación de impacto ambiental.<br><br>Como ya se mencionó anteriormente, la promovente una vez autorizado el proyecto en materia ambiental procederá a tramitar el Registro Nacional de Pesca para la unidad de producción acuícola. |
| **Art. 30°.-** *Las actividades pesqueras se clasifican en:*<br><br>**II.-** *Cultivo o acuacultura con fines* | | |
| **Artículo 31°.-** *Para realizar las actividades de pesca se requiere lo siguiente:*<br><br>**I,** *Concesión, para:*<br><br>**Inciso b)** *Acuacultura comercial*<br><br>**II,** Permiso, para:<br><br>**Inciso g)** *Acuacultura de fomento*<br><br>**III,** *Autorización, para:*<br><br>**Inciso d)** *Recolectar del medio natural reproductores, larvas, postlarvas, crías, huevos, semillas, alevines o en cualquier otro estadio, y*<br><br>**Inciso e)** *Acuacultura didáctica.* | | |

| | | |
|---|---|---|
| **Artículos 22.-** *la Secretaría podrá inscribir en el Registro Nacional de Pesca a los acuicultores que no requieran concesión, permiso o Autorización.* | Al **proyecto** le aplica el Artículo, incisos y, fracciones anteriores, porque se trata de una actividad acuícola con fines comerciales. | Por el hecho de presentar a la autoridad correspondiente (SEMARNAT) la Manifestación de Impacto Ambiental, el promovente está cumpliendo con este apartado.<br><br>El proyecto se vincula por la obligatoriedad de obtener la autorización correspondiente para realizar las obras descritas en esta manifestación de impacto ambiental.<br><br>Como ya se mencionó anteriormente, la promovente una vez autorizado el proyecto en materia ambiental procederá a tramitar el Registro Nacional de Pesca para la unidad de producción acuícola. |
| **Art. 30°.-** *Las actividades pesqueras se clasifican en:*<br><br>**II.-** *Cultivo o acuacultura con fines* | | |
| **Artículo 31°.-** *Para realizar las actividades de pesca se requiere lo siguiente:*<br><br>**I,** *Concesión, para:*<br><br>**Inciso b)** *Acuacultura comercial*<br><br>**II,** Permiso, para:<br><br>**Inciso g)** *Acuacultura de fomento*<br><br>**III,** *Autorización, para:*<br><br>**Inciso d)** *Recolectar del medio natural reproductores, larvas, postlarvas, crías, huevos, semillas, alevines o en cualquier otro estadio, y*<br><br>**Inciso e)** *Acuacultura didáctica.* | | |

| | | |
|---|---|---|
| **Artículos 22.-** *la Secretaría podrá inscribir en el Registro Nacional de Pesca a los acuicultores que no requieran concesión, permiso o Autorización.* | Al **proyecto** le aplica el Artículo, incisos y, fracciones anteriores, porque se trata de una actividad acuícola con fines comerciales. | Por el hecho de presentar a la autoridad correspondiente (SEMARNAT) la Manifestación de Impacto Ambiental, el promovente está cumpliendo con este apartado.<br><br>El proyecto se vincula por la obligatoriedad de obtener la autorización correspondiente para realizar las obras descritas en esta manifestación de impacto ambiental.<br><br>Como ya se mencionó anteriormente, la promovente una vez autorizado el proyecto en materia ambiental procederá a tramitar el Registro Nacional de Pesca para la unidad de producción acuícola. |
| **Art. 30°.-** *Las actividades pesqueras se clasifican en:*<br><br>**II.-** *Cultivo o acuacultura con fines* | | |
| **Artículo 31°.-** *Para realizar las actividades de pesca se requiere lo siguiente:*<br><br>**I,** *Concesión, para:*<br><br>**Inciso b)** *Acuacultura comercial*<br><br>**II,** Permiso, para:<br><br>**Inciso g)** *Acuacultura de fomento*<br><br>**III,** *Autorización, para:*<br><br>**Inciso d)** *Recolectar del medio natural reproductores, larvas, postlarvas, crías, huevos, semillas, alevines o en cualquier otro estadio, y*<br><br>**Inciso e)** *Acuacultura didáctica.* | | |

| | | |
|---|---|---|
| **Artículos 22.-** *la Secretaría podrá inscribir en el Registro Nacional de Pesca a los acuicultores que no requieran concesión, permiso o Autorización.* | Al **proyecto** le aplica el Artículo, incisos y, fracciones anteriores, porque se trata de una actividad acuícola con fines comerciales. | Por el hecho de presentar a la autoridad correspondiente (SEMARNAT) la Manifestación de Impacto Ambiental, el promovente está cumpliendo con este apartado.<br><br>El proyecto se vincula por la obligatoriedad de obtener la autorización correspondiente para realizar las obras descritas en esta manifestación de impacto ambiental.<br><br>Como ya se mencionó anteriormente, la promovente una vez autorizado el proyecto en materia ambiental procederá a tramitar el Registro Nacional de Pesca para la unidad de producción acuícola. |
| **Art. 30°.-** *Las actividades pesqueras se clasifican en:*<br><br>**II.-** *Cultivo o acuacultura con fines* | | |
| **Artículo 31°.-** *Para realizar las actividades de pesca se requiere lo siguiente:*<br><br>**I,** *Concesión, para:*<br><br>**Inciso b)** *Acuacultura comercial*<br><br>**II,** Permiso, para:<br><br>**Inciso g)** *Acuacultura de fomento*<br><br>**III,** *Autorización, para:*<br><br>**Inciso d)** *Recolectar del medio natural reproductores, larvas, postlarvas, crías, huevos, semillas, alevines o en cualquier otro estadio, y*<br><br>**Inciso e)** *Acuacultura didáctica.* | | |

| | | |
|---|---|---|
| **Artículos 22.-** *la Secretaría podrá inscribir en el Registro Nacional de Pesca a los acuicultores que no requieran concesión, permiso o Autorización.* | Al **proyecto** le aplica el Artículo, incisos y, fracciones anteriores, porque se trata de una actividad acuícola con fines comerciales. | Por el hecho de presentar a la autoridad correspondiente (SEMARNAT) la Manifestación de Impacto Ambiental, el promovente está cumpliendo con este apartado.<br><br>El proyecto se vincula por la obligatoriedad de obtener la autorización correspondiente para realizar las obras descritas en esta manifestación de impacto ambiental.<br><br>Como ya se mencionó anteriormente, la promovente una vez autorizado el proyecto en materia ambiental procederá a tramitar el Registro Nacional de Pesca para la unidad de producción acuícola. |
| **Art. 30°.-** *Las actividades pesqueras se clasifican en:*<br><br>**II.-** *Cultivo o acuacultura con fines* | | |
| **Artículo 31°.-** *Para realizar las actividades de pesca se requiere lo siguiente:*<br><br>**I,** *Concesión, para:*<br><br>**Inciso b)** *Acuacultura comercial*<br><br>**II,** Permiso, para:<br><br>**Inciso g)** *Acuacultura de fomento*<br><br>**III,** *Autorización, para:*<br><br>**Inciso d)** *Recolectar del medio natural reproductores, larvas, postlarvas, crías, huevos, semillas, alevines o en cualquier otro estadio, y*<br><br>**Inciso e)** *Acuacultura didáctica.* | | |

| | | |
|---|---|---|
| **Artículos 22.-** *la Secretaría podrá inscribir en el Registro Nacional de Pesca a los acuicultores que no requieran concesión, permiso o Autorización.* | Al **proyecto** le aplica el Artículo, incisos y, fracciones anteriores, porque se trata de una actividad acuícola con fines comerciales. | Por el hecho de presentar a la autoridad correspondiente (SEMARNAT) la Manifestación de Impacto Ambiental, el promovente está cumpliendo con este apartado.<br><br>El proyecto se vincula por la obligatoriedad de obtener la autorización correspondiente para realizar las obras descritas en esta manifestación de impacto ambiental.<br><br>Como ya se mencionó anteriormente, la promovente una vez autorizado el proyecto en materia ambiental procederá a tramitar el Registro Nacional de Pesca para la unidad de producción acuícola. |
| **Art. 30°.-** *Las actividades pesqueras se clasifican en:*<br><br>**II.-** *Cultivo o acuacultura con fines* | | |
| **Artículo 31°.-** *Para realizar las actividades de pesca se requiere lo siguiente:*<br><br>**I,** *Concesión, para:*<br><br>**Inciso b)** *Acuacultura comercial*<br><br>**II,** Permiso, para:<br><br>**Inciso g)** *Acuacultura de fomento*<br><br>**III,** *Autorización, para:*<br><br>**Inciso d)** *Recolectar del medio natural reproductores, larvas, postlarvas, crías, huevos, semillas, alevines o en cualquier otro estadio, y*<br><br>**Inciso e)** *Acuacultura didáctica.* | | |

| | | |
|---|---|---|
| **Artículos 22.-** *la Secretaría podrá inscribir en el Registro Nacional de Pesca a los acuicultores que no requieran concesión, permiso o Autorización.* | Al **proyecto** le aplica el Artículo, incisos y, fracciones anteriores, porque se trata de una actividad acuícola con fines comerciales. | Por el hecho de presentar a la autoridad correspondiente (SEMARNAT) la Manifestación de Impacto Ambiental, el promovente está cumpliendo con este apartado.<br><br>El proyecto se vincula por la obligatoriedad de obtener la autorización correspondiente para realizar las obras descritas en esta manifestación de impacto ambiental.<br><br>Como ya se mencionó anteriormente, la promovente una vez autorizado el proyecto en materia ambiental procederá a tramitar el Registro Nacional de Pesca para la unidad de producción acuícola. |
| **Art. 30°.-** *Las actividades pesqueras se clasifican en:*<br><br>**II.-** *Cultivo o acuacultura con fines* | | |
| **Artículo 31°.-** *Para realizar las actividades de pesca se requiere lo siguiente:*<br><br>**I,** *Concesión, para:*<br><br>**Inciso b)** *Acuacultura comercial*<br><br>**II,** Permiso, para:<br><br>**Inciso g)** *Acuacultura de fomento*<br><br>**III,** *Autorización, para:*<br><br>**Inciso d)** *Recolectar del medio natural reproductores, larvas, postlarvas, crías, huevos, semillas, alevines o en cualquier otro estadio, y*<br><br>**Inciso e)** *Acuacultura didáctica.* | | |

| | | |
|---|---|---|
| **Artículos 22.-** *la Secretaría podrá inscribir en el Registro Nacional de Pesca a los acuicultores que no requieran concesión, permiso o Autorización.* | Al **proyecto** le aplica el Artículo, incisos y, fracciones anteriores, porque se trata de una actividad acuícola con fines comerciales. | Por el hecho de presentar a la autoridad correspondiente (SEMARNAT) la Manifestación de Impacto Ambiental, el promovente está cumpliendo con este apartado.<br><br>El proyecto se vincula por la obligatoriedad de obtener la autorización correspondiente para realizar las obras descritas en esta manifestación de impacto ambiental.<br><br>Como ya se mencionó anteriormente, la promovente una vez autorizado el proyecto en materia ambiental procederá a tramitar el Registro Nacional de Pesca para la unidad de producción acuícola. |
| **Art. 30°.-** *Las actividades pesqueras se clasifican en:*<br><br>**II.-** *Cultivo o acuacultura con fines* | | |
| **Artículo 31°.-** *Para realizar las actividades de pesca se requiere lo siguiente:*<br><br>**I,** *Concesión, para:*<br><br>**Inciso b)** *Acuacultura comercial*<br><br>**II,** Permiso, para:<br><br>**Inciso g)** *Acuacultura de fomento*<br><br>**III,** *Autorización, para:*<br><br>**Inciso d)** *Recolectar del medio natural reproductores, larvas, postlarvas, crías, huevos, semillas, alevines o en cualquier otro estadio, y*<br><br>**Inciso e)** *Acuacultura didáctica.* | | |

| | | |
|---|---|---|
| **Artículos 22.-** *la Secretaría podrá inscribir en el Registro Nacional de Pesca a los acuicultores que no requieran concesión, permiso o Autorización.* | Al **proyecto** le aplica el Artículo, incisos y, fracciones anteriores, porque se trata de una actividad acuícola con fines comerciales. | Por el hecho de presentar a la autoridad correspondiente (SEMARNAT) la Manifestación de Impacto Ambiental, el promovente está cumpliendo con este apartado.<br><br>El proyecto se vincula por la obligatoriedad de obtener la autorización correspondiente para realizar las obras descritas en esta manifestación de impacto ambiental.<br><br>Como ya se mencionó anteriormente, la promovente una vez autorizado el proyecto en materia ambiental procederá a tramitar el Registro Nacional de Pesca para la unidad de producción acuícola. |
| **Art. 30°.-** *Las actividades pesqueras se clasifican en:*<br><br>**II.-** *Cultivo o acuacultura con fines* | | |
| **Artículo 31°.-** *Para realizar las actividades de pesca se requiere lo siguiente:*<br><br>**I,** *Concesión, para:*<br><br>**Inciso b)** *Acuacultura comercial*<br><br>**II,** Permiso, para:<br><br>**Inciso g)** *Acuacultura de fomento*<br><br>**III,** *Autorización, para:*<br><br>**Inciso d)** *Recolectar del medio natural reproductores, larvas, postlarvas, crías, huevos, semillas, alevines o en cualquier otro estadio, y*<br><br>**Inciso e)** *Acuacultura didáctica.* | | |

| | | |
|---|---|---|
| **Artículos 22.-** *la Secretaría podrá inscribir en el Registro Nacional de Pesca a los acuicultores que no requieran concesión, permiso o Autorización.* | Al **proyecto** le aplica el Artículo, incisos y, fracciones anteriores, porque se trata de una actividad acuícola con fines comerciales. | Por el hecho de presentar a la autoridad correspondiente (SEMARNAT) la Manifestación de Impacto Ambiental, el promovente está cumpliendo con este apartado.<br><br>El proyecto se vincula por la obligatoriedad de obtener la autorización correspondiente para realizar las obras descritas en esta manifestación de impacto ambiental.<br><br>Como ya se mencionó anteriormente, la promovente una vez autorizado el proyecto en materia ambiental procederá a tramitar el Registro Nacional de Pesca para la unidad de producción acuícola. |
| **Art. 30°.-** *Las actividades pesqueras se clasifican en:*<br><br>**II.-** *Cultivo o acuacultura con fines* | | |
| **Artículo 31°.-** *Para realizar las actividades de pesca se requiere lo siguiente:*<br><br>**I,** *Concesión, para:*<br><br>**Inciso b)** *Acuacultura comercial*<br><br>**II,** Permiso, para:<br><br>**Inciso g)** *Acuacultura de fomento*<br><br>**III,** *Autorización, para:*<br><br>**Inciso d)** *Recolectar del medio natural reproductores, larvas, postlarvas, crías, huevos, semillas, alevines o en cualquier otro estadio, y*<br><br>**Inciso e)** *Acuacultura didáctica.* | | |

| | | |
|---|---|---|
| **Artículos 22.-** *la Secretaría podrá inscribir en el Registro Nacional de Pesca a los acuicultores que no requieran concesión, permiso o Autorización.* | Al **proyecto** le aplica el Artículo, incisos y, fracciones anteriores, porque se trata de una actividad acuícola con fines comerciales. | Por el hecho de presentar a la autoridad correspondiente (SEMARNAT) la Manifestación de Impacto Ambiental, el promovente está cumpliendo con este apartado.<br><br>El proyecto se vincula por la obligatoriedad de obtener la autorización correspondiente para realizar las obras descritas en esta manifestación de impacto ambiental.<br><br>Como ya se mencionó anteriormente, la promovente una vez autorizado el proyecto en materia ambiental procederá a tramitar el Registro Nacional de Pesca para la unidad de producción acuícola. |
| **Art. 30°.-** *Las actividades pesqueras se clasifican en:*<br><br>**II.-** *Cultivo o acuacultura con fines* | | |
| **Artículo 31°.-** *Para realizar las actividades de pesca se requiere lo siguiente:*<br><br>**I,** *Concesión, para:*<br><br>**Inciso b)** *Acuacultura comercial*<br><br>**II,** Permiso, para:<br><br>**Inciso g)** *Acuacultura de fomento*<br><br>**III,** *Autorización, para:*<br><br>**Inciso d)** *Recolectar del medio natural reproductores, larvas, postlarvas, crías, huevos, semillas, alevines o en cualquier otro estadio, y*<br><br>**Inciso e)** *Acuacultura didáctica.* | | |

| | | |
|---|---|---|
| **Artículos 22.-** *la Secretaría podrá inscribir en el Registro Nacional de Pesca a los acuicultores que no requieran concesión, permiso o Autorización.* | Al **proyecto** le aplica el Artículo, incisos y, fracciones anteriores, porque se trata de una actividad acuícola con fines comerciales. | Por el hecho de presentar a la autoridad correspondiente (SEMARNAT) la Manifestación de Impacto Ambiental, el promovente está cumpliendo con este apartado.<br><br>El proyecto se vincula por la obligatoriedad de obtener la autorización correspondiente para realizar las obras descritas en esta manifestación de impacto ambiental.<br><br>Como ya se mencionó anteriormente, la promovente una vez autorizado el proyecto en materia ambiental procederá a tramitar el Registro Nacional de Pesca para la unidad de producción acuícola. |
| **Art. 30°.-** *Las actividades pesqueras se clasifican en:*<br><br>**II.-** *Cultivo o acuacultura con fines* | | |
| **Artículo 31°.-** *Para realizar las actividades de pesca se requiere lo siguiente:*<br><br>**I,** *Concesión, para:*<br><br>**Inciso b)** *Acuacultura comercial*<br><br>**II,** Permiso, para:<br><br>**Inciso g)** *Acuacultura de fomento*<br><br>**III,** *Autorización, para:*<br><br>**Inciso d)** *Recolectar del medio natural reproductores, larvas, postlarvas, crías, huevos, semillas, alevines o en cualquier otro estadio, y*<br><br>**Inciso e)** *Acuacultura didáctica.* | | |

| | | |
|---|---|---|
| **Artículos 22.-** *la Secretaría podrá inscribir en el Registro Nacional de Pesca a los acuicultores que no requieran concesión, permiso o Autorización.* | Al **proyecto** le aplica el Artículo, incisos y, fracciones anteriores, porque se trata de una actividad acuícola con fines comerciales. | Por el hecho de presentar a la autoridad correspondiente (SEMARNAT) la Manifestación de Impacto Ambiental, el promovente está cumpliendo con este apartado.<br><br>El proyecto se vincula por la obligatoriedad de obtener la autorización correspondiente para realizar las obras descritas en esta manifestación de impacto ambiental.<br><br>Como ya se mencionó anteriormente, la promovente una vez autorizado el proyecto en materia ambiental procederá a tramitar el Registro Nacional de Pesca para la unidad de producción acuícola. |
| **Art. 30°.-** *Las actividades pesqueras se clasifican en:*<br><br>**II.-** *Cultivo o acuacultura con fines* | | |
| **Artículo 31°.-** *Para realizar las actividades de pesca se requiere lo siguiente:*<br><br>**I,** *Concesión, para:*<br><br>**Inciso b)** *Acuacultura comercial*<br><br>**II,** Permiso, para:<br><br>**Inciso g)** *Acuacultura de fomento*<br><br>**III,** *Autorización, para:*<br><br>**Inciso d)** *Recolectar del medio natural reproductores, larvas, postlarvas, crías, huevos, semillas, alevines o en cualquier otro estadio, y*<br><br>**Inciso e)** *Acuacultura didáctica.* | | |

| | | |
|---|---|---|
| **Artículos 22.-** *la Secretaría podrá inscribir en el Registro Nacional de Pesca a los acuicultores que no requieran concesión, permiso o Autorización.* | Al **proyecto** le aplica el Artículo, incisos y, fracciones anteriores, porque se trata de una actividad acuícola con fines comerciales. | Por el hecho de presentar a la autoridad correspondiente (SEMARNAT) la Manifestación de Impacto Ambiental, el promovente está cumpliendo con este apartado.<br><br>El proyecto se vincula por la obligatoriedad de obtener la autorización correspondiente para realizar las obras descritas en esta manifestación de impacto ambiental.<br><br>Como ya se mencionó anteriormente, la promovente una vez autorizado el proyecto en materia ambiental procederá a tramitar el Registro Nacional de Pesca para la unidad de producción acuícola. |
| **Art. 30°.-** *Las actividades pesqueras se clasifican en:*<br><br>**II.-** *Cultivo o acuacultura con fines* | | |
| **Artículo 31°.-** *Para realizar las actividades de pesca se requiere lo siguiente:*<br><br>**I,** *Concesión, para:*<br><br>**Inciso b)** *Acuacultura comercial*<br><br>**II,** Permiso, para:<br><br>**Inciso g)** *Acuacultura de fomento*<br><br>**III,** *Autorización, para:*<br><br>**Inciso d)** *Recolectar del medio natural reproductores, larvas, postlarvas, crías, huevos, semillas, alevines o en cualquier otro estadio, y*<br><br>**Inciso e)** *Acuacultura didáctica.* | | |

| | | |
|---|---|---|
| **Artículos 22.-** *la Secretaría podrá inscribir en el Registro Nacional de Pesca a los acuicultores que no requieran concesión, permiso o Autorización.* | Al **proyecto** le aplica el Artículo, incisos y, fracciones anteriores, porque se trata de una actividad acuícola con fines comerciales. | Por el hecho de presentar a la autoridad correspondiente (SEMARNAT) la Manifestación de Impacto Ambiental, el promovente está cumpliendo con este apartado.<br><br>El proyecto se vincula por la obligatoriedad de obtener la autorización correspondiente para realizar las obras descritas en esta manifestación de impacto ambiental.<br><br>Como ya se mencionó anteriormente, la promovente una vez autorizado el proyecto en materia ambiental procederá a tramitar el Registro Nacional de Pesca para la unidad de producción acuícola. |
| **Art. 30°.-** *Las actividades pesqueras se clasifican en:*<br><br>**II.-** *Cultivo o acuacultura con fines* | | |
| **Artículo 31°.-** *Para realizar las actividades de pesca se requiere lo siguiente:*<br><br>**I,** *Concesión, para:*<br><br>**Inciso b)** *Acuacultura comercial*<br><br>**II,** Permiso, para:<br><br>**Inciso g)** *Acuacultura de fomento*<br><br>**III,** *Autorización, para:*<br><br>**Inciso d)** *Recolectar del medio natural reproductores, larvas, postlarvas, crías, huevos, semillas, alevines o en cualquier otro estadio, y*<br><br>**Inciso e)** *Acuacultura didáctica.* | | |

| | | |
|---|---|---|
| **Artículos 22.-** *la Secretaría podrá inscribir en el Registro Nacional de Pesca a los acuicultores que no requieran concesión, permiso o Autorización.* | Al **proyecto** le aplica el Artículo, incisos y, fracciones anteriores, porque se trata de una actividad acuícola con fines comerciales. | Por el hecho de presentar a la autoridad correspondiente (SEMARNAT) la Manifestación de Impacto Ambiental, el promovente está cumpliendo con este apartado.<br><br>El proyecto se vincula por la obligatoriedad de obtener la autorización correspondiente para realizar las obras descritas en esta manifestación de impacto ambiental.<br><br>Como ya se mencionó anteriormente, la promovente una vez autorizado el proyecto en materia ambiental procederá a tramitar el Registro Nacional de Pesca para la unidad de producción acuícola. |
| **Art. 30°.-** *Las actividades pesqueras se clasifican en:*<br><br>**II.-** *Cultivo o acuacultura con fines* | | |
| **Artículo 31°.-** *Para realizar las actividades de pesca se requiere lo siguiente:*<br><br>**I,** *Concesión, para:*<br><br>**Inciso b)** *Acuacultura comercial*<br><br>**II,** Permiso, para:<br><br>**Inciso g)** *Acuacultura de fomento*<br><br>**III,** *Autorización, para:*<br><br>**Inciso d)** *Recolectar del medio natural reproductores, larvas, postlarvas, crías, huevos, semillas, alevines o en cualquier otro estadio, y*<br><br>**Inciso e)** *Acuacultura didáctica.* | | |

| | | |
|---|---|---|
| **Artículos 22.-** *la Secretaría podrá inscribir en el Registro Nacional de Pesca a los acuicultores que no requieran concesión, permiso o Autorización.* | Al **proyecto** le aplica el Artículo, incisos y, fracciones anteriores, porque se trata de una actividad acuícola con fines comerciales. | Por el hecho de presentar a la autoridad correspondiente (SEMARNAT) la Manifestación de Impacto Ambiental, el promovente está cumpliendo con este apartado.<br><br>El proyecto se vincula por la obligatoriedad de obtener la autorización correspondiente para realizar las obras descritas en esta manifestación de impacto ambiental.<br><br>Como ya se mencionó anteriormente, la promovente una vez autorizado el proyecto en materia ambiental procederá a tramitar el Registro Nacional de Pesca para la unidad de producción acuícola. |
| **Art. 30°.-** *Las actividades pesqueras se clasifican en:*<br><br>**II.-** *Cultivo o acuacultura con fines* | | |
| **Artículo 31°.-** *Para realizar las actividades de pesca se requiere lo siguiente:*<br><br>**I,** *Concesión, para:*<br><br>**Inciso b)** *Acuacultura comercial*<br><br>**II,** Permiso, para:<br><br>**Inciso g)** *Acuacultura de fomento*<br><br>**III,** *Autorización, para:*<br><br>**Inciso d)** *Recolectar del medio natural reproductores, larvas, postlarvas, crías, huevos, semillas, alevines o en cualquier otro estadio, y*<br><br>**Inciso e)** *Acuacultura didáctica.* | | |

| | | |
|---|---|---|
| **Artículos 22.-** *la Secretaría podrá inscribir en el Registro Nacional de Pesca a los acuicultores que no requieran concesión, permiso o Autorización.* | Al **proyecto** le aplica el Artículo, incisos y, fracciones anteriores, porque se trata de una actividad acuícola con fines comerciales. | Por el hecho de presentar a la autoridad correspondiente (SEMARNAT) la Manifestación de Impacto Ambiental, el promovente está cumpliendo con este apartado.<br><br>El proyecto se vincula por la obligatoriedad de obtener la autorización correspondiente para realizar las obras descritas en esta manifestación de impacto ambiental.<br><br>Como ya se mencionó anteriormente, la promovente una vez autorizado el proyecto en materia ambiental procederá a tramitar el Registro Nacional de Pesca para la unidad de producción acuícola. |
| **Art. 30°.-** *Las actividades pesqueras se clasifican en:*<br><br>**II.-** *Cultivo o acuacultura con fines* | | |
| **Artículo 31°.-** *Para realizar las actividades de pesca se requiere lo siguiente:*<br><br>**I,** *Concesión, para:*<br><br>**Inciso b)** *Acuacultura comercial*<br><br>**II,** Permiso, para:<br><br>**Inciso g)** *Acuacultura de fomento*<br><br>**III,** *Autorización, para:*<br><br>**Inciso d)** *Recolectar del medio natural reproductores, larvas, postlarvas, crías, huevos, semillas, alevines o en cualquier otro estadio, y*<br><br>**Inciso e)** *Acuacultura didáctica.* | | |

| | | |
|---|---|---|
| **Artículos 22.-** *la Secretaría podrá inscribir en el Registro Nacional de Pesca a los acuicultores que no requieran concesión, permiso o Autorización.* | Al **proyecto** le aplica el Artículo, incisos y, fracciones anteriores, porque se trata de una actividad acuícola con fines comerciales. | Por el hecho de presentar a la autoridad correspondiente (SEMARNAT) la Manifestación de Impacto Ambiental, el promovente está cumpliendo con este apartado.<br><br>El proyecto se vincula por la obligatoriedad de obtener la autorización correspondiente para realizar las obras descritas en esta manifestación de impacto ambiental.<br><br>Como ya se mencionó anteriormente, la promovente una vez autorizado el proyecto en materia ambiental procederá a tramitar el Registro Nacional de Pesca para la unidad de producción acuícola. |
| **Art. 30°.-** *Las actividades pesqueras se clasifican en:*<br><br>**II.-** *Cultivo o acuacultura con fines* | | |
| **Artículo 31°.-** *Para realizar las actividades de pesca se requiere lo siguiente:*<br><br>**I,** *Concesión, para:*<br><br>**Inciso b)** *Acuacultura comercial*<br><br>**II,** Permiso, para:<br><br>**Inciso g)** *Acuacultura de fomento*<br><br>**III,** *Autorización, para:*<br><br>**Inciso d)** *Recolectar del medio natural reproductores, larvas, postlarvas, crías, huevos, semillas, alevines o en cualquier otro estadio, y*<br><br>**Inciso e)** *Acuacultura didáctica.* | | |

| | | |
|---|---|---|
| **Artículos 22.-** *la Secretaría podrá inscribir en el Registro Nacional de Pesca a los acuicultores que no requieran concesión, permiso o Autorización.* | Al **proyecto** le aplica el Artículo, incisos y, fracciones anteriores, porque se trata de una actividad acuícola con fines comerciales. | Por el hecho de presentar a la autoridad correspondiente (SEMARNAT) la Manifestación de Impacto Ambiental, el promovente está cumpliendo con este apartado.<br><br>El proyecto se vincula por la obligatoriedad de obtener la autorización correspondiente para realizar las obras descritas en esta manifestación de impacto ambiental.<br><br>Como ya se mencionó anteriormente, la promovente una vez autorizado el proyecto en materia ambiental procederá a tramitar el Registro Nacional de Pesca para la unidad de producción acuícola. |
| **Art. 30°.-** *Las actividades pesqueras se clasifican en:*<br><br>**II.-** *Cultivo o acuacultura con fines* | | |
| **Artículo 31°.-** *Para realizar las actividades de pesca se requiere lo siguiente:*<br><br>**I,** *Concesión, para:*<br><br>**Inciso b)** *Acuacultura comercial*<br><br>**II,** Permiso, para:<br><br>**Inciso g)** *Acuacultura de fomento*<br><br>**III,** *Autorización, para:*<br><br>**Inciso d)** *Recolectar del medio natural reproductores, larvas, postlarvas, crías, huevos, semillas, alevines o en cualquier otro estadio, y*<br><br>**Inciso e)** *Acuacultura didáctica.* | | |

| | | |
|---|---|---|
| **Artículos 22.-** *la Secretaría podrá inscribir en el Registro Nacional de Pesca a los acuicultores que no requieran concesión, permiso o Autorización.* | Al **proyecto** le aplica el Artículo, incisos y, fracciones anteriores, porque se trata de una actividad acuícola con fines comerciales. | Por el hecho de presentar a la autoridad correspondiente (SEMARNAT) la Manifestación de Impacto Ambiental, el promovente está cumpliendo con este apartado.<br><br>El proyecto se vincula por la obligatoriedad de obtener la autorización correspondiente para realizar las obras descritas en esta manifestación de impacto ambiental.<br><br>Como ya se mencionó anteriormente, la promovente una vez autorizado el proyecto en materia ambiental procederá a tramitar el Registro Nacional de Pesca para la unidad de producción acuícola. |
| **Art. 30°.-** *Las actividades pesqueras se clasifican en:*<br><br>**II.-** *Cultivo o acuacultura con fines* | | |
| **Artículo 31°.-** *Para realizar las actividades de pesca se requiere lo siguiente:*<br><br>**I,** *Concesión, para:*<br><br>**Inciso b)** *Acuacultura comercial*<br><br>**II,** Permiso, para:<br><br>**Inciso g)** *Acuacultura de fomento*<br><br>**III,** *Autorización, para:*<br><br>**Inciso d)** *Recolectar del medio natural reproductores, larvas, postlarvas, crías, huevos, semillas, alevines o en cualquier otro estadio, y*<br><br>**Inciso e)** *Acuacultura didáctica.* | | |

| | | |
|---|---|---|
| **Artículos 22.-** *la Secretaría podrá inscribir en el Registro Nacional de Pesca a los acuicultores que no requieran concesión, permiso o Autorización.* | Al **proyecto** le aplica el Artículo, incisos y, fracciones anteriores, porque se trata de una actividad acuícola con fines comerciales. | Por el hecho de presentar a la autoridad correspondiente (SEMARNAT) la Manifestación de Impacto Ambiental, el promovente está cumpliendo con este apartado.<br><br>El proyecto se vincula por la obligatoriedad de obtener la autorización correspondiente para realizar las obras descritas en esta manifestación de impacto ambiental.<br><br>Como ya se mencionó anteriormente, la promovente una vez autorizado el proyecto en materia ambiental procederá a tramitar el Registro Nacional de Pesca para la unidad de producción acuícola. |
| **Art. 30°.-** *Las actividades pesqueras se clasifican en:*<br><br>**II.-** *Cultivo o acuacultura con fines* | | |
| **Artículo 31°.-** *Para realizar las actividades de pesca se requiere lo siguiente:*<br><br>**I,** *Concesión, para:*<br><br>**Inciso b)** *Acuacultura comercial*<br><br>**II,** Permiso, para:<br><br>**Inciso g)** *Acuacultura de fomento*<br><br>**III,** *Autorización, para:*<br><br>**Inciso d)** *Recolectar del medio natural reproductores, larvas, postlarvas, crías, huevos, semillas, alevines o en cualquier otro estadio, y*<br><br>**Inciso e)** *Acuacultura didáctica.* | | |

| | | |
|---|---|---|
| **Artículos 22.-** *la Secretaría podrá inscribir en el Registro Nacional de Pesca a los acuicultores que no requieran concesión, permiso o Autorización.* | Al **proyecto** le aplica el Artículo, incisos y, fracciones anteriores, porque se trata de una actividad acuícola con fines comerciales. | Por el hecho de presentar a la autoridad correspondiente (SEMARNAT) la Manifestación de Impacto Ambiental, el promovente está cumpliendo con este apartado.<br><br>El proyecto se vincula por la obligatoriedad de obtener la autorización correspondiente para realizar las obras descritas en esta manifestación de impacto ambiental.<br><br>Como ya se mencionó anteriormente, la promovente una vez autorizado el proyecto en materia ambiental procederá a tramitar el Registro Nacional de Pesca para la unidad de producción acuícola. |
| **Art. 30°.-** *Las actividades pesqueras se clasifican en:*<br><br>**II.-** *Cultivo o acuacultura con fines* | | |
| **Artículo 31°.-** *Para realizar las actividades de pesca se requiere lo siguiente:*<br><br>**I,** *Concesión, para:*<br><br>**Inciso b)** *Acuacultura comercial*<br><br>**II,** Permiso, para:<br><br>**Inciso g)** *Acuacultura de fomento*<br><br>**III,** *Autorización, para:*<br><br>**Inciso d)** *Recolectar del medio natural reproductores, larvas, postlarvas, crías, huevos, semillas, alevines o en cualquier otro estadio, y*<br><br>**Inciso e)** *Acuacultura didáctica.* | | |

| | | |
|---|---|---|
| **Artículos 22.-** *la Secretaría podrá inscribir en el Registro Nacional de Pesca a los acuicultores que no requieran concesión, permiso o Autorización.* | Al **proyecto** le aplica el Artículo, incisos y, fracciones anteriores, porque se trata de una actividad acuícola con fines comerciales. | Por el hecho de presentar a la autoridad correspondiente (SEMARNAT) la Manifestación de Impacto Ambiental, el promovente está cumpliendo con este apartado.<br><br>El proyecto se vincula por la obligatoriedad de obtener la autorización correspondiente para realizar las obras descritas en esta manifestación de impacto ambiental.<br><br>Como ya se mencionó anteriormente, la promovente una vez autorizado el proyecto en materia ambiental procederá a tramitar el Registro Nacional de Pesca para la unidad de producción acuícola. |
| **Art. 30°.-** *Las actividades pesqueras se clasifican en:*<br><br>**II.-** *Cultivo o acuacultura con fines* | | |
| **Artículo 31°.-** *Para realizar las actividades de pesca se requiere lo siguiente:*<br><br>**I,** *Concesión, para:*<br><br>**Inciso b)** *Acuacultura comercial*<br><br>**II,** Permiso, para:<br><br>**Inciso g)** *Acuacultura de fomento*<br><br>**III,** *Autorización, para:*<br><br>**Inciso d)** *Recolectar del medio natural reproductores, larvas, postlarvas, crías, huevos, semillas, alevines o en cualquier otro estadio, y*<br><br>**Inciso e)** *Acuacultura didáctica.* | | |

| | | |
|---|---|---|
| **Artículos 22.-** *la Secretaría podrá inscribir en el Registro Nacional de Pesca a los acuicultores que no requieran concesión, permiso o Autorización.* | Al **proyecto** le aplica el Artículo, incisos y, fracciones anteriores, porque se trata de una actividad acuícola con fines comerciales. | Por el hecho de presentar a la autoridad correspondiente (SEMARNAT) la Manifestación de Impacto Ambiental, el promovente está cumpliendo con este apartado.<br><br>El proyecto se vincula por la obligatoriedad de obtener la autorización correspondiente para realizar las obras descritas en esta manifestación de impacto ambiental.<br><br>Como ya se mencionó anteriormente, la promovente una vez autorizado el proyecto en materia ambiental procederá a tramitar el Registro Nacional de Pesca para la unidad de producción acuícola. |
| **Art. 30°.-** *Las actividades pesqueras se clasifican en:*<br><br>**II.-** *Cultivo o acuacultura con fines* | | |
| **Artículo 31°.-** *Para realizar las actividades de pesca se requiere lo siguiente:*<br><br>**I,** *Concesión, para:*<br><br>**Inciso b)** *Acuacultura comercial*<br><br>**II,** Permiso, para:<br><br>**Inciso g)** *Acuacultura de fomento*<br><br>**III,** *Autorización, para:*<br><br>**Inciso d)** *Recolectar del medio natural reproductores, larvas, postlarvas, crías, huevos, semillas, alevines o en cualquier otro estadio, y*<br><br>**Inciso e)** *Acuacultura didáctica.* | | |

| | | |
|---|---|---|
| **Artículos 22.-** *la Secretaría podrá inscribir en el Registro Nacional de Pesca a los acuicultores que no requieran concesión, permiso o Autorización.* | Al **proyecto** le aplica el Artículo, incisos y, fracciones anteriores, porque se trata de una actividad acuícola con fines comerciales. | Por el hecho de presentar a la autoridad correspondiente (SEMARNAT) la Manifestación de Impacto Ambiental, el promovente está cumpliendo con este apartado.<br><br>El proyecto se vincula por la obligatoriedad de obtener la autorización correspondiente para realizar las obras descritas en esta manifestación de impacto ambiental.<br><br>Como ya se mencionó anteriormente, la promovente una vez autorizado el proyecto en materia ambiental procederá a tramitar el Registro Nacional de Pesca para la unidad de producción acuícola. |
| **Art. 30°.-** *Las actividades pesqueras se clasifican en:*<br><br>**II.-** *Cultivo o acuacultura con fines* | | |
| **Artículo 31°.-** *Para realizar las actividades de pesca se requiere lo siguiente:*<br><br>**I,** *Concesión, para:*<br><br>**Inciso b)** *Acuacultura comercial*<br><br>**II,** Permiso, para:<br><br>**Inciso g)** *Acuacultura de fomento*<br><br>**III,** *Autorización, para:*<br><br>**Inciso d)** *Recolectar del medio natural reproductores, larvas, postlarvas, crías, huevos, semillas, alevines o en cualquier otro estadio, y*<br><br>**Inciso e)** *Acuacultura didáctica.* | | |

| | | |
|---|---|---|
| **Artículos 22.-** *la Secretaría podrá inscribir en el Registro Nacional de Pesca a los acuicultores que no requieran concesión, permiso o Autorización.* | Al **proyecto** le aplica el Artículo, incisos y, fracciones anteriores, porque se trata de una actividad acuícola con fines comerciales. | Por el hecho de presentar a la autoridad correspondiente (SEMARNAT) la Manifestación de Impacto Ambiental, el promovente está cumpliendo con este apartado.<br><br>El proyecto se vincula por la obligatoriedad de obtener la autorización correspondiente para realizar las obras descritas en esta manifestación de impacto ambiental.<br><br>Como ya se mencionó anteriormente, la promovente una vez autorizado el proyecto en materia ambiental procederá a tramitar el Registro Nacional de Pesca para la unidad de producción acuícola. |
| **Art. 30°.-** *Las actividades pesqueras se clasifican en:*<br><br>**II.-** *Cultivo o acuacultura con fines* | | |
| **Artículo 31°.-** *Para realizar las actividades de pesca se requiere lo siguiente:*<br><br>**I,** *Concesión, para:*<br><br>**Inciso b)** *Acuacultura comercial*<br><br>**II,** Permiso, para:<br><br>**Inciso g)** *Acuacultura de fomento*<br><br>**III,** *Autorización, para:*<br><br>**Inciso d)** *Recolectar del medio natural reproductores, larvas, postlarvas, crías, huevos, semillas, alevines o en cualquier otro estadio, y*<br><br>**Inciso e)** *Acuacultura didáctica.* | | |

| | | |
|---|---|---|
| **Artículos 22.-** *la Secretaría podrá inscribir en el Registro Nacional de Pesca a los acuicultores que no requieran concesión, permiso o Autorización.* | Al **proyecto** le aplica el Artículo, incisos y, fracciones anteriores, porque se trata de una actividad acuícola con fines comerciales. | Por el hecho de presentar a la autoridad correspondiente (SEMARNAT) la Manifestación de Impacto Ambiental, el promovente está cumpliendo con este apartado.<br><br>El proyecto se vincula por la obligatoriedad de obtener la autorización correspondiente para realizar las obras descritas en esta manifestación de impacto ambiental.<br><br>Como ya se mencionó anteriormente, la promovente una vez autorizado el proyecto en materia ambiental procederá a tramitar el Registro Nacional de Pesca para la unidad de producción acuícola. |
| **Art. 30°.-** *Las actividades pesqueras se clasifican en:*<br><br>**II.-** *Cultivo o acuacultura con fines* | | |
| **Artículo 31°.-** *Para realizar las actividades de pesca se requiere lo siguiente:*<br><br>**I,** *Concesión, para:*<br><br>**Inciso b)** *Acuacultura comercial*<br><br>**II,** Permiso, para:<br><br>**Inciso g)** *Acuacultura de fomento*<br><br>**III,** *Autorización, para:*<br><br>**Inciso d)** *Recolectar del medio natural reproductores, larvas, postlarvas, crías, huevos, semillas, alevines o en cualquier otro estadio, y*<br><br>**Inciso e)** *Acuacultura didáctica.* | | |

| | | |
|---|---|---|
| **Artículos 22.-** *la Secretaría podrá inscribir en el Registro Nacional de Pesca a los acuicultores que no requieran concesión, permiso o Autorización.* | Al **proyecto** le aplica el Artículo, incisos y, fracciones anteriores, porque se trata de una actividad acuícola con fines comerciales. | Por el hecho de presentar a la autoridad correspondiente (SEMARNAT) la Manifestación de Impacto Ambiental, el promovente está cumpliendo con este apartado.<br><br>El proyecto se vincula por la obligatoriedad de obtener la autorización correspondiente para realizar las obras descritas en esta manifestación de impacto ambiental.<br><br>Como ya se mencionó anteriormente, la promovente una vez autorizado el proyecto en materia ambiental procederá a tramitar el Registro Nacional de Pesca para la unidad de producción acuícola. |
| **Art. 30°.-** *Las actividades pesqueras se clasifican en:*<br><br>**II.-** *Cultivo o acuacultura con fines* | | |
| **Artículo 31°.-** *Para realizar las actividades de pesca se requiere lo siguiente:*<br><br>**I,** *Concesión, para:*<br><br>**Inciso b)** *Acuacultura comercial*<br><br>**II,** Permiso, para:<br><br>**Inciso g)** *Acuacultura de fomento*<br><br>**III,** *Autorización, para:*<br><br>**Inciso d)** *Recolectar del medio natural reproductores, larvas, postlarvas, crías, huevos, semillas, alevines o en cualquier otro estadio, y*<br><br>**Inciso e)** *Acuacultura didáctica.* | | |

| | | |
|---|---|---|
| **Artículos 22.-** *la Secretaría podrá inscribir en el Registro Nacional de Pesca a los acuicultores que no requieran concesión, permiso o Autorización.* | Al **proyecto** le aplica el Artículo, incisos y, fracciones anteriores, porque se trata de una actividad acuícola con fines comerciales. | Por el hecho de presentar a la autoridad correspondiente (SEMARNAT) la Manifestación de Impacto Ambiental, el promovente está cumpliendo con este apartado.<br><br>El proyecto se vincula por la obligatoriedad de obtener la autorización correspondiente para realizar las obras descritas en esta manifestación de impacto ambiental.<br><br>Como ya se mencionó anteriormente, la promovente una vez autorizado el proyecto en materia ambiental procederá a tramitar el Registro Nacional de Pesca para la unidad de producción acuícola. |
| **Art. 30°.-** *Las actividades pesqueras se clasifican en:*<br><br>**II.-** *Cultivo o acuacultura con fines* | | |
| **Artículo 31°.-** *Para realizar las actividades de pesca se requiere lo siguiente:*<br><br>**I,** *Concesión, para:*<br><br>**Inciso b)** *Acuacultura comercial*<br><br>**II,** Permiso, para:<br><br>**Inciso g)** *Acuacultura de fomento*<br><br>**III,** *Autorización, para:*<br><br>**Inciso d)** *Recolectar del medio natural reproductores, larvas, postlarvas, crías, huevos, semillas, alevines o en cualquier otro estadio, y*<br><br>**Inciso e)** *Acuacultura didáctica.* | | |

| | | |
|---|---|---|
| **Artículos 22.-** *la Secretaría podrá inscribir en el Registro Nacional de Pesca a los acuicultores que no requieran concesión, permiso o Autorización.* | Al **proyecto** le aplica el Artículo, incisos y, fracciones anteriores, porque se trata de una actividad acuícola con fines comerciales. | Por el hecho de presentar a la autoridad correspondiente (SEMARNAT) la Manifestación de Impacto Ambiental, el promovente está cumpliendo con este apartado.<br><br>El proyecto se vincula por la obligatoriedad de obtener la autorización correspondiente para realizar las obras descritas en esta manifestación de impacto ambiental.<br><br>Como ya se mencionó anteriormente, la promovente una vez autorizado el proyecto en materia ambiental procederá a tramitar el Registro Nacional de Pesca para la unidad de producción acuícola. |
| **Art. 30°.-** *Las actividades pesqueras se clasifican en:*<br><br>**II.-** *Cultivo o acuacultura con fines* | | |
| **Artículo 31°.-** *Para realizar las actividades de pesca se requiere lo siguiente:*<br><br>**I,** *Concesión, para:*<br><br>**Inciso b)** *Acuacultura comercial*<br><br>**II,** Permiso, para:<br><br>**Inciso g)** *Acuacultura de fomento*<br><br>**III,** *Autorización, para:*<br><br>**Inciso d)** *Recolectar del medio natural reproductores, larvas, postlarvas, crías, huevos, semillas, alevines o en cualquier otro estadio, y*<br><br>**Inciso e)** *Acuacultura didáctica.* | | |

| | | |
|---|---|---|
| **Artículos 22.-** *la Secretaría podrá inscribir en el Registro Nacional de Pesca a los acuicultores que no requieran concesión, permiso o Autorización.* | Al **proyecto** le aplica el Artículo, incisos y, fracciones anteriores, porque se trata de una actividad acuícola con fines comerciales. | Por el hecho de presentar a la autoridad correspondiente (SEMARNAT) la Manifestación de Impacto Ambiental, el promovente está cumpliendo con este apartado.<br><br>El proyecto se vincula por la obligatoriedad de obtener la autorización correspondiente para realizar las obras descritas en esta manifestación de impacto ambiental.<br><br>Como ya se mencionó anteriormente, la promovente una vez autorizado el proyecto en materia ambiental procederá a tramitar el Registro Nacional de Pesca para la unidad de producción acuícola. |
| **Art. 30°.-** *Las actividades pesqueras se clasifican en:*<br><br>**II.-** *Cultivo o acuacultura con fines* | | |
| **Artículo 31°.-** *Para realizar las actividades de pesca se requiere lo siguiente:*<br><br>**I,** *Concesión, para:*<br><br>**Inciso b)** *Acuacultura comercial*<br><br>**II,** Permiso, para:<br><br>**Inciso g)** *Acuacultura de fomento*<br><br>**III,** *Autorización, para:*<br><br>**Inciso d)** *Recolectar del medio natural reproductores, larvas, postlarvas, crías, huevos, semillas, alevines o en cualquier otro estadio, y*<br><br>**Inciso e)** *Acuacultura didáctica.* | | |

| | | |
|---|---|---|
| **Artículos 22.-** *la Secretaría podrá inscribir en el Registro Nacional de Pesca a los acuicultores que no requieran concesión, permiso o Autorización.* | Al **proyecto** le aplica el Artículo, incisos y, fracciones anteriores, porque se trata de una actividad acuícola con fines comerciales. | Por el hecho de presentar a la autoridad correspondiente (SEMARNAT) la Manifestación de Impacto Ambiental, el promovente está cumpliendo con este apartado.<br><br>El proyecto se vincula por la obligatoriedad de obtener la autorización correspondiente para realizar las obras descritas en esta manifestación de impacto ambiental.<br><br>Como ya se mencionó anteriormente, la promovente una vez autorizado el proyecto en materia ambiental procederá a tramitar el Registro Nacional de Pesca para la unidad de producción acuícola. |
| **Art. 30°.-** *Las actividades pesqueras se clasifican en:*<br><br>**II.-** *Cultivo o acuacultura con fines* | | |
| **Artículo 31°.-** *Para realizar las actividades de pesca se requiere lo siguiente:*<br><br>**I,** *Concesión, para:*<br><br>**Inciso b)** *Acuacultura comercial*<br><br>**II,** Permiso, para:<br><br>**Inciso g)** *Acuacultura de fomento*<br><br>**III,** *Autorización, para:*<br><br>**Inciso d)** *Recolectar del medio natural reproductores, larvas, postlarvas, crías, huevos, semillas, alevines o en cualquier otro estadio, y*<br><br>**Inciso e)** *Acuacultura didáctica.* | | |

| | | |
|---|---|---|
| **Artículos 22.-** *la Secretaría podrá inscribir en el Registro Nacional de Pesca a los acuicultores que no requieran concesión, permiso o Autorización.* | Al **proyecto** le aplica el Artículo, incisos y, fracciones anteriores, porque se trata de una actividad acuícola con fines comerciales. | Por el hecho de presentar a la autoridad correspondiente (SEMARNAT) la Manifestación de Impacto Ambiental, el promovente está cumpliendo con este apartado.<br><br>El proyecto se vincula por la obligatoriedad de obtener la autorización correspondiente para realizar las obras descritas en esta manifestación de impacto ambiental.<br><br>Como ya se mencionó anteriormente, la promovente una vez autorizado el proyecto en materia ambiental procederá a tramitar el Registro Nacional de Pesca para la unidad de producción acuícola. |
| **Art. 30°.-** *Las actividades pesqueras se clasifican en:*<br><br>**II.-** *Cultivo o acuacultura con fines* | | |
| **Artículo 31°.-** *Para realizar las actividades de pesca se requiere lo siguiente:*<br><br>**I,** *Concesión, para:*<br><br>**Inciso b)** *Acuacultura comercial*<br><br>**II,** Permiso, para:<br><br>**Inciso g)** *Acuacultura de fomento*<br><br>**III,** *Autorización, para:*<br><br>**Inciso d)** *Recolectar del medio natural reproductores, larvas, postlarvas, crías, huevos, semillas, alevines o en cualquier otro estadio, y*<br><br>**Inciso e)** *Acuacultura didáctica.* | | |

| | | |
|---|---|---|
| **Artículos 22.-** *la Secretaría podrá inscribir en el Registro Nacional de Pesca a los acuicultores que no requieran concesión, permiso o Autorización.* | Al **proyecto** le aplica el Artículo, incisos y, fracciones anteriores, porque se trata de una actividad acuícola con fines comerciales. | Por el hecho de presentar a la autoridad correspondiente (SEMARNAT) la Manifestación de Impacto Ambiental, el promovente está cumpliendo con este apartado.<br><br>El proyecto se vincula por la obligatoriedad de obtener la autorización correspondiente para realizar las obras descritas en esta manifestación de impacto ambiental.<br><br>Como ya se mencionó anteriormente, la promovente una vez autorizado el proyecto en materia ambiental procederá a tramitar el Registro Nacional de Pesca para la unidad de producción acuícola. |
| **Art. 30°.-** *Las actividades pesqueras se clasifican en:*<br><br>**II.-** *Cultivo o acuacultura con fines* | | |
| **Artículo 31°.-** *Para realizar las actividades de pesca se requiere lo siguiente:*<br><br>**I,** *Concesión, para:*<br><br>**Inciso b)** *Acuacultura comercial*<br><br>**II,** Permiso, para:<br><br>**Inciso g)** *Acuacultura de fomento*<br><br>**III,** *Autorización, para:*<br><br>**Inciso d)** *Recolectar del medio natural reproductores, larvas, postlarvas, crías, huevos, semillas, alevines o en cualquier otro estadio, y*<br><br>**Inciso e)** *Acuacultura didáctica.* | | |

| | | |
|---|---|---|
| **Artículos 22.-** *la Secretaría podrá inscribir en el Registro Nacional de Pesca a los acuicultores que no requieran concesión, permiso o Autorización.* | Al **proyecto** le aplica el Artículo, incisos y, fracciones anteriores, porque se trata de una actividad acuícola con fines comerciales. | Por el hecho de presentar a la autoridad correspondiente (SEMARNAT) la Manifestación de Impacto Ambiental, el promovente está cumpliendo con este apartado.<br><br>El proyecto se vincula por la obligatoriedad de obtener la autorización correspondiente para realizar las obras descritas en esta manifestación de impacto ambiental.<br><br>Como ya se mencionó anteriormente, la promovente una vez autorizado el proyecto en materia ambiental procederá a tramitar el Registro Nacional de Pesca para la unidad de producción acuícola. |
| **Art. 30°.-** *Las actividades pesqueras se clasifican en:*<br><br>**II.-** *Cultivo o acuacultura con fines* | | |
| **Artículo 31°.-** *Para realizar las actividades de pesca se requiere lo siguiente:*<br><br>**I,** *Concesión, para:*<br><br>**Inciso b)** *Acuacultura comercial*<br><br>**II,** Permiso, para:<br><br>**Inciso g)** *Acuacultura de fomento*<br><br>**III,** *Autorización, para:*<br><br>**Inciso d)** *Recolectar del medio natural reproductores, larvas, postlarvas, crías, huevos, semillas, alevines o en cualquier otro estadio, y*<br><br>**Inciso e)** *Acuacultura didáctica.* | | |

| | | |
|---|---|---|
| **Artículos 22.-** *la Secretaría podrá inscribir en el Registro Nacional de Pesca a los acuicultores que no requieran concesión, permiso o Autorización.* | Al **proyecto** le aplica el Artículo, incisos y, fracciones anteriores, porque se trata de una actividad acuícola con fines comerciales. | Por el hecho de presentar a la autoridad correspondiente (SEMARNAT) la Manifestación de Impacto Ambiental, el promovente está cumpliendo con este apartado.<br><br>El proyecto se vincula por la obligatoriedad de obtener la autorización correspondiente para realizar las obras descritas en esta manifestación de impacto ambiental.<br><br>Como ya se mencionó anteriormente, la promovente una vez autorizado el proyecto en materia ambiental procederá a tramitar el Registro Nacional de Pesca para la unidad de producción acuícola. |
| **Art. 30°.-** *Las actividades pesqueras se clasifican en:*<br><br>**II.-** *Cultivo o acuacultura con fines* | | |
| **Artículo 31°.-** *Para realizar las actividades de pesca se requiere lo siguiente:*<br><br>**I,** *Concesión, para:*<br><br>**Inciso b)** *Acuacultura comercial*<br><br>**II,** Permiso, para:<br><br>**Inciso g)** *Acuacultura de fomento*<br><br>**III,** *Autorización, para:*<br><br>**Inciso d)** *Recolectar del medio natural reproductores, larvas, postlarvas, crías, huevos, semillas, alevines o en cualquier otro estadio, y*<br><br>**Inciso e)** *Acuacultura didáctica.* | | |

| | | |
|---|---|---|
| **Artículos 22.-** *la Secretaría podrá inscribir en el Registro Nacional de Pesca a los acuicultores que no requieran concesión, permiso o Autorización.* | Al **proyecto** le aplica el Artículo, incisos y, fracciones anteriores, porque se trata de una actividad acuícola con fines comerciales. | Por el hecho de presentar a la autoridad correspondiente (SEMARNAT) la Manifestación de Impacto Ambiental, el promovente está cumpliendo con este apartado.<br><br>El proyecto se vincula por la obligatoriedad de obtener la autorización correspondiente para realizar las obras descritas en esta manifestación de impacto ambiental.<br><br>Como ya se mencionó anteriormente, la promovente una vez autorizado el proyecto en materia ambiental procederá a tramitar el Registro Nacional de Pesca para la unidad de producción acuícola. |
| **Art. 30°.-** *Las actividades pesqueras se clasifican en:*<br><br>**II.-** *Cultivo o acuacultura con fines* | | |
| **Artículo 31°.-** *Para realizar las actividades de pesca se requiere lo siguiente:*<br><br>**I,** *Concesión, para:*<br><br>**Inciso b)** *Acuacultura comercial*<br><br>**II,** Permiso, para:<br><br>**Inciso g)** *Acuacultura de fomento*<br><br>**III,** *Autorización, para:*<br><br>**Inciso d)** *Recolectar del medio natural reproductores, larvas, postlarvas, crías, huevos, semillas, alevines o en cualquier otro estadio, y*<br><br>**Inciso e)** *Acuacultura didáctica.* | | |

| | | |
|---|---|---|
| **Artículos 22.-** *la Secretaría podrá inscribir en el Registro Nacional de Pesca a los acuicultores que no requieran concesión, permiso o Autorización.* | Al **proyecto** le aplica el Artículo, incisos y, fracciones anteriores, porque se trata de una actividad acuícola con fines comerciales. | Por el hecho de presentar a la autoridad correspondiente (SEMARNAT) la Manifestación de Impacto Ambiental, el promovente está cumpliendo con este apartado.<br><br>El proyecto se vincula por la obligatoriedad de obtener la autorización correspondiente para realizar las obras descritas en esta manifestación de impacto ambiental.<br><br>Como ya se mencionó anteriormente, la promovente una vez autorizado el proyecto en materia ambiental procederá a tramitar el Registro Nacional de Pesca para la unidad de producción acuícola. |
| **Art. 30°.-** *Las actividades pesqueras se clasifican en:*<br><br>**II.-** *Cultivo o acuacultura con fines* | | |
| **Artículo 31°.-** *Para realizar las actividades de pesca se requiere lo siguiente:*<br><br>**I,** *Concesión, para:*<br><br>**Inciso b)** *Acuacultura comercial*<br><br>**II,** Permiso, para:<br><br>**Inciso g)** *Acuacultura de fomento*<br><br>**III,** *Autorización, para:*<br><br>**Inciso d)** *Recolectar del medio natural reproductores, larvas, postlarvas, crías, huevos, semillas, alevines o en cualquier otro estadio, y*<br><br>**Inciso e)** *Acuacultura didáctica.* | | |

| | | |
|---|---|---|
| **Artículos 22.-** *la Secretaría podrá inscribir en el Registro Nacional de Pesca a los acuicultores que no requieran concesión, permiso o Autorización.* | Al **proyecto** le aplica el Artículo, incisos y, fracciones anteriores, porque se trata de una actividad acuícola con fines comerciales. | Por el hecho de presentar a la autoridad correspondiente (SEMARNAT) la Manifestación de Impacto Ambiental, el promovente está cumpliendo con este apartado.<br><br>El proyecto se vincula por la obligatoriedad de obtener la autorización correspondiente para realizar las obras descritas en esta manifestación de impacto ambiental.<br><br>Como ya se mencionó anteriormente, la promovente una vez autorizado el proyecto en materia ambiental procederá a tramitar el Registro Nacional de Pesca para la unidad de producción acuícola. |
| **Art. 30°.-** *Las actividades pesqueras se clasifican en:*<br><br>**II.-** *Cultivo o acuacultura con fines* | | |
| **Artículo 31°.-** *Para realizar las actividades de pesca se requiere lo siguiente:*<br><br>**I,** *Concesión, para:*<br><br>**Inciso b)** *Acuacultura comercial*<br><br>**II,** Permiso, para:<br><br>**Inciso g)** *Acuacultura de fomento*<br><br>**III,** *Autorización, para:*<br><br>**Inciso d)** *Recolectar del medio natural reproductores, larvas, postlarvas, crías, huevos, semillas, alevines o en cualquier otro estadio, y*<br><br>**Inciso e)** *Acuacultura didáctica.* | | |

| | | |
|---|---|---|
| **Artículos 22.-** *la Secretaría podrá inscribir en el Registro Nacional de Pesca a los acuicultores que no requieran concesión, permiso o Autorización.* | Al **proyecto** le aplica el Artículo, incisos y, fracciones anteriores, porque se trata de una actividad acuícola con fines comerciales. | Por el hecho de presentar a la autoridad correspondiente (SEMARNAT) la Manifestación de Impacto Ambiental, el promovente está cumpliendo con este apartado.<br><br>El proyecto se vincula por la obligatoriedad de obtener la autorización correspondiente para realizar las obras descritas en esta manifestación de impacto ambiental.<br><br>Como ya se mencionó anteriormente, la promovente una vez autorizado el proyecto en materia ambiental procederá a tramitar el Registro Nacional de Pesca para la unidad de producción acuícola. |
| **Art. 30°.-** *Las actividades pesqueras se clasifican en:*<br><br>**II.-** *Cultivo o acuacultura con fines* | | |
| **Artículo 31°.-** *Para realizar las actividades de pesca se requiere lo siguiente:*<br><br>**I,** *Concesión, para:*<br><br>**Inciso b)** *Acuacultura comercial*<br><br>**II,** Permiso, para:<br><br>**Inciso g)** *Acuacultura de fomento*<br><br>**III,** *Autorización, para:*<br><br>**Inciso d)** *Recolectar del medio natural reproductores, larvas, postlarvas, crías, huevos, semillas, alevines o en cualquier otro estadio, y*<br><br>**Inciso e)** *Acuacultura didáctica.* | | |

| | | |
|---|---|---|
| **Artículos 22.-** *la Secretaría podrá inscribir en el Registro Nacional de Pesca a los acuicultores que no requieran concesión, permiso o Autorización.* | Al **proyecto** le aplica el Artículo, incisos y, fracciones anteriores, porque se trata de una actividad acuícola con fines comerciales. | Por el hecho de presentar a la autoridad correspondiente (SEMARNAT) la Manifestación de Impacto Ambiental, el promovente está cumpliendo con este apartado.<br><br>El proyecto se vincula por la obligatoriedad de obtener la autorización correspondiente para realizar las obras descritas en esta manifestación de impacto ambiental.<br><br>Como ya se mencionó anteriormente, la promovente una vez autorizado el proyecto en materia ambiental procederá a tramitar el Registro Nacional de Pesca para la unidad de producción acuícola. |
| **Art. 30°.-** *Las actividades pesqueras se clasifican en:*<br><br>**II.-** *Cultivo o acuacultura con fines* | | |
| **Artículo 31°.-** *Para realizar las actividades de pesca se requiere lo siguiente:*<br><br>**I,** *Concesión, para:*<br><br>**Inciso b)** *Acuacultura comercial*<br><br>**II,** Permiso, para:<br><br>**Inciso g)** *Acuacultura de fomento*<br><br>**III,** *Autorización, para:*<br><br>**Inciso d)** *Recolectar del medio natural reproductores, larvas, postlarvas, crías, huevos, semillas, alevines o en cualquier otro estadio, y*<br><br>**Inciso e)** *Acuacultura didáctica.* | | |

| | | |
|---|---|---|
| **Artículos 22.-** *la Secretaría podrá inscribir en el Registro Nacional de Pesca a los acuicultores que no requieran concesión, permiso o Autorización.* | Al **proyecto** le aplica el Artículo, incisos y, fracciones anteriores, porque se trata de una actividad acuícola con fines comerciales. | Por el hecho de presentar a la autoridad correspondiente (SEMARNAT) la Manifestación de Impacto Ambiental, el promovente está cumpliendo con este apartado.<br><br>El proyecto se vincula por la obligatoriedad de obtener la autorización correspondiente para realizar las obras descritas en esta manifestación de impacto ambiental.<br><br>Como ya se mencionó anteriormente, la promovente una vez autorizado el proyecto en materia ambiental procederá a tramitar el Registro Nacional de Pesca para la unidad de producción acuícola. |
| **Art. 30°.-** *Las actividades pesqueras se clasifican en:*<br><br>**II.-** *Cultivo o acuacultura con fines* | | |
| **Artículo 31°.-** *Para realizar las actividades de pesca se requiere lo siguiente:*<br><br>**I,** *Concesión, para:*<br><br>**Inciso b)** *Acuacultura comercial*<br><br>**II,** Permiso, para:<br><br>**Inciso g)** *Acuacultura de fomento*<br><br>**III,** *Autorización, para:*<br><br>**Inciso d)** *Recolectar del medio natural reproductores, larvas, postlarvas, crías, huevos, semillas, alevines o en cualquier otro estadio, y*<br><br>**Inciso e)** *Acuacultura didáctica.* | | |

| | | |
|---|---|---|
| **Artículos 22.-** *la Secretaría podrá inscribir en el Registro Nacional de Pesca a los acuicultores que no requieran concesión, permiso o Autorización.* | Al **proyecto** le aplica el Artículo, incisos y, fracciones anteriores, porque se trata de una actividad acuícola con fines comerciales. | Por el hecho de presentar a la autoridad correspondiente (SEMARNAT) la Manifestación de Impacto Ambiental, el promovente está cumpliendo con este apartado.<br><br>El proyecto se vincula por la obligatoriedad de obtener la autorización correspondiente para realizar las obras descritas en esta manifestación de impacto ambiental.<br><br>Como ya se mencionó anteriormente, la promovente una vez autorizado el proyecto en materia ambiental procederá a tramitar el Registro Nacional de Pesca para la unidad de producción acuícola. |
| **Art. 30°.-** *Las actividades pesqueras se clasifican en:*<br><br>**II.-** *Cultivo o acuacultura con fines* | | |
| **Artículo 31°.-** *Para realizar las actividades de pesca se requiere lo siguiente:*<br><br>**I,** *Concesión, para:*<br><br>**Inciso b)** *Acuacultura comercial*<br><br>**II,** Permiso, para:<br><br>**Inciso g)** *Acuacultura de fomento*<br><br>**III,** *Autorización, para:*<br><br>**Inciso d)** *Recolectar del medio natural reproductores, larvas, postlarvas, crías, huevos, semillas, alevines o en cualquier otro estadio, y*<br><br>**Inciso e)** *Acuacultura didáctica.* | | |

| | | |
|---|---|---|
| **Artículos 22.-** *la Secretaría podrá inscribir en el Registro Nacional de Pesca a los acuicultores que no requieran concesión, permiso o Autorización.* | Al **proyecto** le aplica el Artículo, incisos y, fracciones anteriores, porque se trata de una actividad acuícola con fines comerciales. | Por el hecho de presentar a la autoridad correspondiente (SEMARNAT) la Manifestación de Impacto Ambiental, el promovente está cumpliendo con este apartado.<br><br>El proyecto se vincula por la obligatoriedad de obtener la autorización correspondiente para realizar las obras descritas en esta manifestación de impacto ambiental.<br><br>Como ya se mencionó anteriormente, la promovente una vez autorizado el proyecto en materia ambiental procederá a tramitar el Registro Nacional de Pesca para la unidad de producción acuícola. |
| **Art. 30°.-** *Las actividades pesqueras se clasifican en:*<br><br>**II.-** *Cultivo o acuacultura con fines* | | |
| **Artículo 31°.-** *Para realizar las actividades de pesca se requiere lo siguiente:*<br><br>**I,** *Concesión, para:*<br><br>**Inciso b)** *Acuacultura comercial*<br><br>**II,** Permiso, para:<br><br>**Inciso g)** *Acuacultura de fomento*<br><br>**III,** *Autorización, para:*<br><br>**Inciso d)** *Recolectar del medio natural reproductores, larvas, postlarvas, crías, huevos, semillas, alevines o en cualquier otro estadio, y*<br><br>**Inciso e)** *Acuacultura didáctica.* | | |

| | | |
|---|---|---|
| **Artículos 22.-** *la Secretaría podrá inscribir en el Registro Nacional de Pesca a los acuicultores que no requieran concesión, permiso o Autorización.* | Al **proyecto** le aplica el Artículo, incisos y, fracciones anteriores, porque se trata de una actividad acuícola con fines comerciales. | Por el hecho de presentar a la autoridad correspondiente (SEMARNAT) la Manifestación de Impacto Ambiental, el promovente está cumpliendo con este apartado.<br><br>El proyecto se vincula por la obligatoriedad de obtener la autorización correspondiente para realizar las obras descritas en esta manifestación de impacto ambiental.<br><br>Como ya se mencionó anteriormente, la promovente una vez autorizado el proyecto en materia ambiental procederá a tramitar el Registro Nacional de Pesca para la unidad de producción acuícola. |
| **Art. 30°.-** *Las actividades pesqueras se clasifican en:*<br><br>**II.-** *Cultivo o acuacultura con fines* | | |
| **Artículo 31°.-** *Para realizar las actividades de pesca se requiere lo siguiente:*<br><br>**I,** *Concesión, para:*<br><br>**Inciso b)** *Acuacultura comercial*<br><br>**II,** Permiso, para:<br><br>**Inciso g)** *Acuacultura de fomento*<br><br>**III,** *Autorización, para:*<br><br>**Inciso d)** *Recolectar del medio natural reproductores, larvas, postlarvas, crías, huevos, semillas, alevines o en cualquier otro estadio, y*<br><br>**Inciso e)** *Acuacultura didáctica.* | | |

| | | |
|---|---|---|
| **Artículos 22.-** *la Secretaría podrá inscribir en el Registro Nacional de Pesca a los acuicultores que no requieran concesión, permiso o Autorización.* | Al **proyecto** le aplica el Artículo, incisos y, fracciones anteriores, porque se trata de una actividad acuícola con fines comerciales. | Por el hecho de presentar a la autoridad correspondiente (SEMARNAT) la Manifestación de Impacto Ambiental, el promovente está cumpliendo con este apartado.<br><br>El proyecto se vincula por la obligatoriedad de obtener la autorización correspondiente para realizar las obras descritas en esta manifestación de impacto ambiental.<br><br>Como ya se mencionó anteriormente, la promovente una vez autorizado el proyecto en materia ambiental procederá a tramitar el Registro Nacional de Pesca para la unidad de producción acuícola. |
| **Art. 30°.-** *Las actividades pesqueras se clasifican en:*<br><br>**II.-** *Cultivo o acuacultura con fines* | | |
| **Artículo 31°.-** *Para realizar las actividades de pesca se requiere lo siguiente:*<br><br>**I,** *Concesión, para:*<br><br>**Inciso b)** *Acuacultura comercial*<br><br>**II,** Permiso, para:<br><br>**Inciso g)** *Acuacultura de fomento*<br><br>**III,** *Autorización, para:*<br><br>**Inciso d)** *Recolectar del medio natural reproductores, larvas, postlarvas, crías, huevos, semillas, alevines o en cualquier otro estadio, y*<br><br>**Inciso e)** *Acuacultura didáctica.* | | |

| | | |
|---|---|---|
| **Artículos 22.-** *la Secretaría podrá inscribir en el Registro Nacional de Pesca a los acuicultores que no requieran concesión, permiso o Autorización.* | Al **proyecto** le aplica el Artículo, incisos y, fracciones anteriores, porque se trata de una actividad acuícola con fines comerciales. | Por el hecho de presentar a la autoridad correspondiente (SEMARNAT) la Manifestación de Impacto Ambiental, el promovente está cumpliendo con este apartado.<br><br>El proyecto se vincula por la obligatoriedad de obtener la autorización correspondiente para realizar las obras descritas en esta manifestación de impacto ambiental.<br><br>Como ya se mencionó anteriormente, la promovente una vez autorizado el proyecto en materia ambiental procederá a tramitar el Registro Nacional de Pesca para la unidad de producción acuícola. |
| **Art. 30°.-** *Las actividades pesqueras se clasifican en:*<br><br>**II.-** *Cultivo o acuacultura con fines* | | |
| **Artículo 31°.-** *Para realizar las actividades de pesca se requiere lo siguiente:*<br><br>**I,** *Concesión, para:*<br><br>**Inciso b)** *Acuacultura comercial*<br><br>**II,** Permiso, para:<br><br>**Inciso g)** *Acuacultura de fomento*<br><br>**III,** *Autorización, para:*<br><br>**Inciso d)** *Recolectar del medio natural reproductores, larvas, postlarvas, crías, huevos, semillas, alevines o en cualquier otro estadio, y*<br><br>**Inciso e)** *Acuacultura didáctica.* | | |

| | | |
|---|---|---|
| **Artículos 22.-** *la Secretaría podrá inscribir en el Registro Nacional de Pesca a los acuicultores que no requieran concesión, permiso o Autorización.* | Al **proyecto** le aplica el Artículo, incisos y, fracciones anteriores, porque se trata de una actividad acuícola con fines comerciales. | Por el hecho de presentar a la autoridad correspondiente (SEMARNAT) la Manifestación de Impacto Ambiental, el promovente está cumpliendo con este apartado.<br><br>El proyecto se vincula por la obligatoriedad de obtener la autorización correspondiente para realizar las obras descritas en esta manifestación de impacto ambiental.<br><br>Como ya se mencionó anteriormente, la promovente una vez autorizado el proyecto en materia ambiental procederá a tramitar el Registro Nacional de Pesca para la unidad de producción acuícola. |
| **Art. 30°.-** *Las actividades pesqueras se clasifican en:*<br><br>**II.-** *Cultivo o acuacultura con fines* | | |
| **Artículo 31°.-** *Para realizar las actividades de pesca se requiere lo siguiente:*<br><br>**I,** *Concesión, para:*<br><br>**Inciso b)** *Acuacultura comercial*<br><br>**II,** Permiso, para:<br><br>**Inciso g)** *Acuacultura de fomento*<br><br>**III,** *Autorización, para:*<br><br>**Inciso d)** *Recolectar del medio natural reproductores, larvas, postlarvas, crías, huevos, semillas, alevines o en cualquier otro estadio, y*<br><br>**Inciso e)** *Acuacultura didáctica.* | | |

| | | |
|---|---|---|
| **Artículos 22.-** *la Secretaría podrá inscribir en el Registro Nacional de Pesca a los acuicultores que no requieran concesión, permiso o Autorización.* | Al **proyecto** le aplica el Artículo, incisos y, fracciones anteriores, porque se trata de una actividad acuícola con fines comerciales. | Por el hecho de presentar a la autoridad correspondiente (SEMARNAT) la Manifestación de Impacto Ambiental, el promovente está cumpliendo con este apartado.<br><br>El proyecto se vincula por la obligatoriedad de obtener la autorización correspondiente para realizar las obras descritas en esta manifestación de impacto ambiental.<br><br>Como ya se mencionó anteriormente, la promovente una vez autorizado el proyecto en materia ambiental procederá a tramitar el Registro Nacional de Pesca para la unidad de producción acuícola. |
| **Art. 30°.-** *Las actividades pesqueras se clasifican en:*<br><br>**II.-** *Cultivo o acuacultura con fines* | | |
| **Artículo 31°.-** *Para realizar las actividades de pesca se requiere lo siguiente:*<br><br>**I,** *Concesión, para:*<br><br>**Inciso b)** *Acuacultura comercial*<br><br>**II,** Permiso, para:<br><br>**Inciso g)** *Acuacultura de fomento*<br><br>**III,** *Autorización, para:*<br><br>**Inciso d)** *Recolectar del medio natural reproductores, larvas, postlarvas, crías, huevos, semillas, alevines o en cualquier otro estadio, y*<br><br>**Inciso e)** *Acuacultura didáctica.* | | |

| | | |
|---|---|---|
| **Artículos 22.-** *la Secretaría podrá inscribir en el Registro Nacional de Pesca a los acuicultores que no requieran concesión, permiso o Autorización.* | Al **proyecto** le aplica el Artículo, incisos y, fracciones anteriores, porque se trata de una actividad acuícola con fines comerciales. | Por el hecho de presentar a la autoridad correspondiente (SEMARNAT) la Manifestación de Impacto Ambiental, el promovente está cumpliendo con este apartado.<br><br>El proyecto se vincula por la obligatoriedad de obtener la autorización correspondiente para realizar las obras descritas en esta manifestación de impacto ambiental.<br><br>Como ya se mencionó anteriormente, la promovente una vez autorizado el proyecto en materia ambiental procederá a tramitar el Registro Nacional de Pesca para la unidad de producción acuícola. |
| **Art. 30°.-** *Las actividades pesqueras se clasifican en:*<br><br>**II.-** *Cultivo o acuacultura con fines* | | |
| **Artículo 31°.-** *Para realizar las actividades de pesca se requiere lo siguiente:*<br><br>**I,** *Concesión, para:*<br><br>**Inciso b)** *Acuacultura comercial*<br><br>**II,** Permiso, para:<br><br>**Inciso g)** *Acuacultura de fomento*<br><br>**III,** *Autorización, para:*<br><br>**Inciso d)** *Recolectar del medio natural reproductores, larvas, postlarvas, crías, huevos, semillas, alevines o en cualquier otro estadio, y*<br><br>**Inciso e)** *Acuacultura didáctica.* | | |

| | | |
|---|---|---|
| **Artículos 22.-** *la Secretaría podrá inscribir en el Registro Nacional de Pesca a los acuicultores que no requieran concesión, permiso o Autorización.* | Al **proyecto** le aplica el Artículo, incisos y, fracciones anteriores, porque se trata de una actividad acuícola con fines comerciales. | Por el hecho de presentar a la autoridad correspondiente (SEMARNAT) la Manifestación de Impacto Ambiental, el promovente está cumpliendo con este apartado.<br><br>El proyecto se vincula por la obligatoriedad de obtener la autorización correspondiente para realizar las obras descritas en esta manifestación de impacto ambiental.<br><br>Como ya se mencionó anteriormente, la promovente una vez autorizado el proyecto en materia ambiental procederá a tramitar el Registro Nacional de Pesca para la unidad de producción acuícola. |
| **Art. 30°.-** *Las actividades pesqueras se clasifican en:*<br><br>**II.-** *Cultivo o acuacultura con fines* | | |
| **Artículo 31°.-** *Para realizar las actividades de pesca se requiere lo siguiente:*<br><br>**I,** *Concesión, para:*<br><br>**Inciso b)** *Acuacultura comercial*<br><br>**II,** Permiso, para:<br><br>**Inciso g)** *Acuacultura de fomento*<br><br>**III,** *Autorización, para:*<br><br>**Inciso d)** *Recolectar del medio natural reproductores, larvas, postlarvas, crías, huevos, semillas, alevines o en cualquier otro estadio, y*<br><br>**Inciso e)** *Acuacultura didáctica.* | | |

| | | |
|---|---|---|
| **Artículos 22.-** *la Secretaría podrá inscribir en el Registro Nacional de Pesca a los acuicultores que no requieran concesión, permiso o Autorización.* | Al **proyecto** le aplica el Artículo, incisos y, fracciones anteriores, porque se trata de una actividad acuícola con fines comerciales. | Por el hecho de presentar a la autoridad correspondiente (SEMARNAT) la Manifestación de Impacto Ambiental, el promovente está cumpliendo con este apartado.<br><br>El proyecto se vincula por la obligatoriedad de obtener la autorización correspondiente para realizar las obras descritas en esta manifestación de impacto ambiental.<br><br>Como ya se mencionó anteriormente, la promovente una vez autorizado el proyecto en materia ambiental procederá a tramitar el Registro Nacional de Pesca para la unidad de producción acuícola. |
| **Art. 30°.-** *Las actividades pesqueras se clasifican en:*<br><br>**II.-** *Cultivo o acuacultura con fines* | | |
| **Artículo 31°.-** *Para realizar las actividades de pesca se requiere lo siguiente:*<br><br>**I,** *Concesión, para:*<br><br>**Inciso b)** *Acuacultura comercial*<br><br>**II,** Permiso, para:<br><br>**Inciso g)** *Acuacultura de fomento*<br><br>**III,** *Autorización, para:*<br><br>**Inciso d)** *Recolectar del medio natural reproductores, larvas, postlarvas, crías, huevos, semillas, alevines o en cualquier otro estadio, y*<br><br>**Inciso e)** *Acuacultura didáctica.* | | |

| | | |
|---|---|---|
| **Artículos 22.-** *la Secretaría podrá inscribir en el Registro Nacional de Pesca a los acuicultores que no requieran concesión, permiso o Autorización.* | Al **proyecto** le aplica el Artículo, incisos y, fracciones anteriores, porque se trata de una actividad acuícola con fines comerciales. | Por el hecho de presentar a la autoridad correspondiente (SEMARNAT) la Manifestación de Impacto Ambiental, el promovente está cumpliendo con este apartado.<br><br>El proyecto se vincula por la obligatoriedad de obtener la autorización correspondiente para realizar las obras descritas en esta manifestación de impacto ambiental.<br><br>Como ya se mencionó anteriormente, la promovente una vez autorizado el proyecto en materia ambiental procederá a tramitar el Registro Nacional de Pesca para la unidad de producción acuícola. |
| **Art. 30°.-** *Las actividades pesqueras se clasifican en:*<br><br>**II.-** *Cultivo o acuacultura con fines* | | |
| **Artículo 31°.-** *Para realizar las actividades de pesca se requiere lo siguiente:*<br><br>**I,** *Concesión, para:*<br><br>**Inciso b)** *Acuacultura comercial*<br><br>**II,** Permiso, para:<br><br>**Inciso g)** *Acuacultura de fomento*<br><br>**III,** *Autorización, para:*<br><br>**Inciso d)** *Recolectar del medio natural reproductores, larvas, postlarvas, crías, huevos, semillas, alevines o en cualquier otro estadio, y*<br><br>**Inciso e)** *Acuacultura didáctica.* | | |

| | | |
|---|---|---|
| **Artículos 22.-** *la Secretaría podrá inscribir en el Registro Nacional de Pesca a los acuicultores que no requieran concesión, permiso o Autorización.* | Al **proyecto** le aplica el Artículo, incisos y, fracciones anteriores, porque se trata de una actividad acuícola con fines comerciales. | Por el hecho de presentar a la autoridad correspondiente (SEMARNAT) la Manifestación de Impacto Ambiental, el promovente está cumpliendo con este apartado.<br><br>El proyecto se vincula por la obligatoriedad de obtener la autorización correspondiente para realizar las obras descritas en esta manifestación de impacto ambiental.<br><br>Como ya se mencionó anteriormente, la promovente una vez autorizado el proyecto en materia ambiental procederá a tramitar el Registro Nacional de Pesca para la unidad de producción acuícola. |
| **Art. 30°.-** *Las actividades pesqueras se clasifican en:*<br><br>**II.-** *Cultivo o acuacultura con fines* | | |
| **Artículo 31°.-** *Para realizar las actividades de pesca se requiere lo siguiente:*<br><br>**I,** *Concesión, para:*<br><br>**Inciso b)** *Acuacultura comercial*<br><br>**II,** Permiso, para:<br><br>**Inciso g)** *Acuacultura de fomento*<br><br>**III,** *Autorización, para:*<br><br>**Inciso d)** *Recolectar del medio natural reproductores, larvas, postlarvas, crías, huevos, semillas, alevines o en cualquier otro estadio, y*<br><br>**Inciso e)** *Acuacultura didáctica.* | | |

| | | |
|---|---|---|
| **Artículos 22.-** *la Secretaría podrá inscribir en el Registro Nacional de Pesca a los acuicultores que no requieran concesión, permiso o Autorización.* | Al **proyecto** le aplica el Artículo, incisos y, fracciones anteriores, porque se trata de una actividad acuícola con fines comerciales. | Por el hecho de presentar a la autoridad correspondiente (SEMARNAT) la Manifestación de Impacto Ambiental, el promovente está cumpliendo con este apartado.<br><br>El proyecto se vincula por la obligatoriedad de obtener la autorización correspondiente para realizar las obras descritas en esta manifestación de impacto ambiental.<br><br>Como ya se mencionó anteriormente, la promovente una vez autorizado el proyecto en materia ambiental procederá a tramitar el Registro Nacional de Pesca para la unidad de producción acuícola. |
| **Art. 30°.-** *Las actividades pesqueras se clasifican en:*<br><br>**II.-** *Cultivo o acuacultura con fines* | | |
| **Artículo 31°.-** *Para realizar las actividades de pesca se requiere lo siguiente:*<br><br>**I,** *Concesión, para:*<br><br>**Inciso b)** *Acuacultura comercial*<br><br>**II,** Permiso, para:<br><br>**Inciso g)** *Acuacultura de fomento*<br><br>**III,** *Autorización, para:*<br><br>**Inciso d)** *Recolectar del medio natural reproductores, larvas, postlarvas, crías, huevos, semillas, alevines o en cualquier otro estadio, y*<br><br>**Inciso e)** *Acuacultura didáctica.* | | |

| | | |
|---|---|---|
| **Artículos 22.-** *la Secretaría podrá inscribir en el Registro Nacional de Pesca a los acuicultores que no requieran concesión, permiso o Autorización.* | Al **proyecto** le aplica el Artículo, incisos y, fracciones anteriores, porque se trata de una actividad acuícola con fines comerciales. | Por el hecho de presentar a la autoridad correspondiente (SEMARNAT) la Manifestación de Impacto Ambiental, el promovente está cumpliendo con este apartado.<br><br>El proyecto se vincula por la obligatoriedad de obtener la autorización correspondiente para realizar las obras descritas en esta manifestación de impacto ambiental.<br><br>Como ya se mencionó anteriormente, la promovente una vez autorizado el proyecto en materia ambiental procederá a tramitar el Registro Nacional de Pesca para la unidad de producción acuícola. |
| **Art. 30°.-** *Las actividades pesqueras se clasifican en:*<br><br>**II.-** *Cultivo o acuacultura con fines* | | |
| **Artículo 31°.-** *Para realizar las actividades de pesca se requiere lo siguiente:*<br><br>**I,** *Concesión, para:*<br><br>**Inciso b)** *Acuacultura comercial*<br><br>**II,** Permiso, para:<br><br>**Inciso g)** *Acuacultura de fomento*<br><br>**III,** *Autorización, para:*<br><br>**Inciso d)** *Recolectar del medio natural reproductores, larvas, postlarvas, crías, huevos, semillas, alevines o en cualquier otro estadio, y*<br><br>**Inciso e)** *Acuacultura didáctica.* | | |

| | | |
|---|---|---|
| **Artículos 22.-** *la Secretaría podrá inscribir en el Registro Nacional de Pesca a los acuicultores que no requieran concesión, permiso o Autorización.* | Al **proyecto** le aplica el Artículo, incisos y, fracciones anteriores, porque se trata de una actividad acuícola con fines comerciales. | Por el hecho de presentar a la autoridad correspondiente (SEMARNAT) la Manifestación de Impacto Ambiental, el promovente está cumpliendo con este apartado.<br><br>El proyecto se vincula por la obligatoriedad de obtener la autorización correspondiente para realizar las obras descritas en esta manifestación de impacto ambiental.<br><br>Como ya se mencionó anteriormente, la promovente una vez autorizado el proyecto en materia ambiental procederá a tramitar el Registro Nacional de Pesca para la unidad de producción acuícola. |
| **Art. 30°.-** *Las actividades pesqueras se clasifican en:*<br><br>**II.-** *Cultivo o acuacultura con fines* | | |
| **Artículo 31°.-** *Para realizar las actividades de pesca se requiere lo siguiente:*<br><br>**I,** *Concesión, para:*<br><br>**Inciso b)** *Acuacultura comercial*<br><br>**II,** Permiso, para:<br><br>**Inciso g)** *Acuacultura de fomento*<br><br>**III,** *Autorización, para:*<br><br>**Inciso d)** *Recolectar del medio natural reproductores, larvas, postlarvas, crías, huevos, semillas, alevines o en cualquier otro estadio, y*<br><br>**Inciso e)** *Acuacultura didáctica.* | | |

| | | |
|---|---|---|
| **Artículos 22.-** *la Secretaría podrá inscribir en el Registro Nacional de Pesca a los acuicultores que no requieran concesión, permiso o Autorización.* | Al **proyecto** le aplica el Artículo, incisos y, fracciones anteriores, porque se trata de una actividad acuícola con fines comerciales. | Por el hecho de presentar a la autoridad correspondiente (SEMARNAT) la Manifestación de Impacto Ambiental, el promovente está cumpliendo con este apartado.<br><br>El proyecto se vincula por la obligatoriedad de obtener la autorización correspondiente para realizar las obras descritas en esta manifestación de impacto ambiental.<br><br>Como ya se mencionó anteriormente, la promovente una vez autorizado el proyecto en materia ambiental procederá a tramitar el Registro Nacional de Pesca para la unidad de producción acuícola. |
| **Art. 30°.-** *Las actividades pesqueras se clasifican en:*<br><br>**II.-** *Cultivo o acuacultura con fines* | | |
| **Artículo 31°.-** *Para realizar las actividades de pesca se requiere lo siguiente:*<br><br>**I,** *Concesión, para:*<br><br>**Inciso b)** *Acuacultura comercial*<br><br>**II,** Permiso, para:<br><br>**Inciso g)** *Acuacultura de fomento*<br><br>**III,** *Autorización, para:*<br><br>**Inciso d)** *Recolectar del medio natural reproductores, larvas, postlarvas, crías, huevos, semillas, alevines o en cualquier otro estadio, y*<br><br>**Inciso e)** *Acuacultura didáctica.* | | |

| | | |
|---|---|---|
| **Artículos 22.-** *la Secretaría podrá inscribir en el Registro Nacional de Pesca a los acuicultores que no requieran concesión, permiso o Autorización.* | Al **proyecto** le aplica el Artículo, incisos y, fracciones anteriores, porque se trata de una actividad acuícola con fines comerciales. | Por el hecho de presentar a la autoridad correspondiente (SEMARNAT) la Manifestación de Impacto Ambiental, el promovente está cumpliendo con este apartado.<br><br>El proyecto se vincula por la obligatoriedad de obtener la autorización correspondiente para realizar las obras descritas en esta manifestación de impacto ambiental.<br><br>Como ya se mencionó anteriormente, la promovente una vez autorizado el proyecto en materia ambiental procederá a tramitar el Registro Nacional de Pesca para la unidad de producción acuícola. |
| **Art. 30°.-** *Las actividades pesqueras se clasifican en:*<br><br>**II.-** *Cultivo o acuacultura con fines* | | |
| **Artículo 31°.-** *Para realizar las actividades de pesca se requiere lo siguiente:*<br><br>**I,** *Concesión, para:*<br><br>**Inciso b)** *Acuacultura comercial*<br><br>**II,** Permiso, para:<br><br>**Inciso g)** *Acuacultura de fomento*<br><br>**III,** *Autorización, para:*<br><br>**Inciso d)** *Recolectar del medio natural reproductores, larvas, postlarvas, crías, huevos, semillas, alevines o en cualquier otro estadio, y*<br><br>**Inciso e)** *Acuacultura didáctica.* | | |

| | | |
|---|---|---|
| **Artículos 22.-** *la Secretaría podrá inscribir en el Registro Nacional de Pesca a los acuicultores que no requieran concesión, permiso o Autorización.* | Al **proyecto** le aplica el Artículo, incisos y, fracciones anteriores, porque se trata de una actividad acuícola con fines comerciales. | Por el hecho de presentar a la autoridad correspondiente (SEMARNAT) la Manifestación de Impacto Ambiental, el promovente está cumpliendo con este apartado.<br><br>El proyecto se vincula por la obligatoriedad de obtener la autorización correspondiente para realizar las obras descritas en esta manifestación de impacto ambiental.<br><br>Como ya se mencionó anteriormente, la promovente una vez autorizado el proyecto en materia ambiental procederá a tramitar el Registro Nacional de Pesca para la unidad de producción acuícola. |
| **Art. 30°.-** *Las actividades pesqueras se clasifican en:*<br><br>**II.-** *Cultivo o acuacultura con fines* | | |
| **Artículo 31°.-** *Para realizar las actividades de pesca se requiere lo siguiente:*<br><br>**I,** *Concesión, para:*<br><br>**Inciso b)** *Acuacultura comercial*<br><br>**II,** Permiso, para:<br><br>**Inciso g)** *Acuacultura de fomento*<br><br>**III,** *Autorización, para:*<br><br>**Inciso d)** *Recolectar del medio natural reproductores, larvas, postlarvas, crías, huevos, semillas, alevines o en cualquier otro estadio, y*<br><br>**Inciso e)** *Acuacultura didáctica.* | | |

| | | |
|---|---|---|
| **Artículos 22.-** *la Secretaría podrá inscribir en el Registro Nacional de Pesca a los acuicultores que no requieran concesión, permiso o Autorización.* | Al **proyecto** le aplica el Artículo, incisos y, fracciones anteriores, porque se trata de una actividad acuícola con fines comerciales. | Por el hecho de presentar a la autoridad correspondiente (SEMARNAT) la Manifestación de Impacto Ambiental, el promovente está cumpliendo con este apartado.<br><br>El proyecto se vincula por la obligatoriedad de obtener la autorización correspondiente para realizar las obras descritas en esta manifestación de impacto ambiental.<br><br>Como ya se mencionó anteriormente, la promovente una vez autorizado el proyecto en materia ambiental procederá a tramitar el Registro Nacional de Pesca para la unidad de producción acuícola. |
| **Art. 30°.-** *Las actividades pesqueras se clasifican en:*<br><br>**II.-** *Cultivo o acuacultura con fines* | | |
| **Artículo 31°.-** *Para realizar las actividades de pesca se requiere lo siguiente:*<br><br>**I,** *Concesión, para:*<br><br>**Inciso b)** *Acuacultura comercial*<br><br>**II,** Permiso, para:<br><br>**Inciso g)** *Acuacultura de fomento*<br><br>**III,** *Autorización, para:*<br><br>**Inciso d)** *Recolectar del medio natural reproductores, larvas, postlarvas, crías, huevos, semillas, alevines o en cualquier otro estadio, y*<br><br>**Inciso e)** *Acuacultura didáctica.* | | |

| | | |
|---|---|---|
| **Artículos 22.-** *la Secretaría podrá inscribir en el Registro Nacional de Pesca a los acuicultores que no requieran concesión, permiso o Autorización.* | Al **proyecto** le aplica el Artículo, incisos y, fracciones anteriores, porque se trata de una actividad acuícola con fines comerciales. | Por el hecho de presentar a la autoridad correspondiente (SEMARNAT) la Manifestación de Impacto Ambiental, el promovente está cumpliendo con este apartado.<br><br>El proyecto se vincula por la obligatoriedad de obtener la autorización correspondiente para realizar las obras descritas en esta manifestación de impacto ambiental.<br><br>Como ya se mencionó anteriormente, la promovente una vez autorizado el proyecto en materia ambiental procederá a tramitar el Registro Nacional de Pesca para la unidad de producción acuícola. |
| **Art. 30°.-** *Las actividades pesqueras se clasifican en:*<br><br>**II.-** *Cultivo o acuacultura con fines* | | |
| **Artículo 31°.-** *Para realizar las actividades de pesca se requiere lo siguiente:*<br><br>**I,** *Concesión, para:*<br><br>**Inciso b)** *Acuacultura comercial*<br><br>**II,** Permiso, para:<br><br>**Inciso g)** *Acuacultura de fomento*<br><br>**III,** *Autorización, para:*<br><br>**Inciso d)** *Recolectar del medio natural reproductores, larvas, postlarvas, crías, huevos, semillas, alevines o en cualquier otro estadio, y*<br><br>**Inciso e)** *Acuacultura didáctica.* | | |

| | | |
|---|---|---|
| **Artículos 22.-** *la Secretaría podrá inscribir en el Registro Nacional de Pesca a los acuicultores que no requieran concesión, permiso o Autorización.* | Al **proyecto** le aplica el Artículo, incisos y, fracciones anteriores, porque se trata de una actividad acuícola con fines comerciales. | Por el hecho de presentar a la autoridad correspondiente (SEMARNAT) la Manifestación de Impacto Ambiental, el promovente está cumpliendo con este apartado.<br><br>El proyecto se vincula por la obligatoriedad de obtener la autorización correspondiente para realizar las obras descritas en esta manifestación de impacto ambiental.<br><br>Como ya se mencionó anteriormente, la promovente una vez autorizado el proyecto en materia ambiental procederá a tramitar el Registro Nacional de Pesca para la unidad de producción acuícola. |
| **Art. 30°.-** *Las actividades pesqueras se clasifican en:*<br><br>**II.-** *Cultivo o acuacultura con fines* | | |
| **Artículo 31°.-** *Para realizar las actividades de pesca se requiere lo siguiente:*<br><br>**I,** *Concesión, para:*<br><br>**Inciso b)** *Acuacultura comercial*<br><br>**II,** Permiso, para:<br><br>**Inciso g)** *Acuacultura de fomento*<br><br>**III,** *Autorización, para:*<br><br>**Inciso d)** *Recolectar del medio natural reproductores, larvas, postlarvas, crías, huevos, semillas, alevines o en cualquier otro estadio, y*<br><br>**Inciso e)** *Acuacultura didáctica.* | | |

| | | |
|---|---|---|
| **Artículos 22.-** *la Secretaría podrá inscribir en el Registro Nacional de Pesca a los acuicultores que no requieran concesión, permiso o Autorización.* | Al **proyecto** le aplica el Artículo, incisos y, fracciones anteriores, porque se trata de una actividad acuícola con fines comerciales. | Por el hecho de presentar a la autoridad correspondiente (SEMARNAT) la Manifestación de Impacto Ambiental, el promovente está cumpliendo con este apartado.<br><br>El proyecto se vincula por la obligatoriedad de obtener la autorización correspondiente para realizar las obras descritas en esta manifestación de impacto ambiental.<br><br>Como ya se mencionó anteriormente, la promovente una vez autorizado el proyecto en materia ambiental procederá a tramitar el Registro Nacional de Pesca para la unidad de producción acuícola. |
| **Art. 30°.-** *Las actividades pesqueras se clasifican en:*<br><br>**II.-** *Cultivo o acuacultura con fines* | | |
| **Artículo 31°.-** *Para realizar las actividades de pesca se requiere lo siguiente:*<br><br>**I,** *Concesión, para:*<br><br>**Inciso b)** *Acuacultura comercial*<br><br>**II,** Permiso, para:<br><br>**Inciso g)** *Acuacultura de fomento*<br><br>**III,** *Autorización, para:*<br><br>**Inciso d)** *Recolectar del medio natural reproductores, larvas, postlarvas, crías, huevos, semillas, alevines o en cualquier otro estadio, y*<br><br>**Inciso e)** *Acuacultura didáctica.* | | |

| | | |
|---|---|---|
| **Artículos 22.-** *la Secretaría podrá inscribir en el Registro Nacional de Pesca a los acuicultores que no requieran concesión, permiso o Autorización.* | Al **proyecto** le aplica el Artículo, incisos y, fracciones anteriores, porque se trata de una actividad acuícola con fines comerciales. | Por el hecho de presentar a la autoridad correspondiente (SEMARNAT) la Manifestación de Impacto Ambiental, el promovente está cumpliendo con este apartado.<br><br>El proyecto se vincula por la obligatoriedad de obtener la autorización correspondiente para realizar las obras descritas en esta manifestación de impacto ambiental.<br><br>Como ya se mencionó anteriormente, la promovente una vez autorizado el proyecto en materia ambiental procederá a tramitar el Registro Nacional de Pesca para la unidad de producción acuícola. |
| **Art. 30°.-** *Las actividades pesqueras se clasifican en:*<br><br>**II.-** *Cultivo o acuacultura con fines* | | |
| **Artículo 31°.-** *Para realizar las actividades de pesca se requiere lo siguiente:*<br><br>**I,** *Concesión, para:*<br><br>**Inciso b)** *Acuacultura comercial*<br><br>**II,** Permiso, para:<br><br>**Inciso g)** *Acuacultura de fomento*<br><br>**III,** *Autorización, para:*<br><br>**Inciso d)** *Recolectar del medio natural reproductores, larvas, postlarvas, crías, huevos, semillas, alevines o en cualquier otro estadio, y*<br><br>**Inciso e)** *Acuacultura didáctica.* | | |

| | | |
|---|---|---|
| **Artículos 22.-** *la Secretaría podrá inscribir en el Registro Nacional de Pesca a los acuicultores que no requieran concesión, permiso o Autorización.* | Al **proyecto** le aplica el Artículo, incisos y, fracciones anteriores, porque se trata de una actividad acuícola con fines comerciales. | Por el hecho de presentar a la autoridad correspondiente (SEMARNAT) la Manifestación de Impacto Ambiental, el promovente está cumpliendo con este apartado.<br><br>El proyecto se vincula por la obligatoriedad de obtener la autorización correspondiente para realizar las obras descritas en esta manifestación de impacto ambiental.<br><br>Como ya se mencionó anteriormente, la promovente una vez autorizado el proyecto en materia ambiental procederá a tramitar el Registro Nacional de Pesca para la unidad de producción acuícola. |
| **Art. 30°.-** *Las actividades pesqueras se clasifican en:*<br><br>**II.-** *Cultivo o acuacultura con fines* | | |
| **Artículo 31°.-** *Para realizar las actividades de pesca se requiere lo siguiente:*<br><br>**I,** *Concesión, para:*<br><br>**Inciso b)** *Acuacultura comercial*<br><br>**II,** Permiso, para:<br><br>**Inciso g)** *Acuacultura de fomento*<br><br>**III,** *Autorización, para:*<br><br>**Inciso d)** *Recolectar del medio natural reproductores, larvas, postlarvas, crías, huevos, semillas, alevines o en cualquier otro estadio, y*<br><br>**Inciso e)** *Acuacultura didáctica.* | | |

| | | |
|---|---|---|
| **Artículos 22.-** *la Secretaría podrá inscribir en el Registro Nacional de Pesca a los acuicultores que no requieran concesión, permiso o Autorización.* | Al **proyecto** le aplica el Artículo, incisos y, fracciones anteriores, porque se trata de una actividad acuícola con fines comerciales. | Por el hecho de presentar a la autoridad correspondiente (SEMARNAT) la Manifestación de Impacto Ambiental, el promovente está cumpliendo con este apartado.<br><br>El proyecto se vincula por la obligatoriedad de obtener la autorización correspondiente para realizar las obras descritas en esta manifestación de impacto ambiental.<br><br>Como ya se mencionó anteriormente, la promovente una vez autorizado el proyecto en materia ambiental procederá a tramitar el Registro Nacional de Pesca para la unidad de producción acuícola. |
| **Art. 30°.-** *Las actividades pesqueras se clasifican en:*<br><br>**II.-** *Cultivo o acuacultura con fines* | | |
| **Artículo 31°.-** *Para realizar las actividades de pesca se requiere lo siguiente:*<br><br>**I,** *Concesión, para:*<br><br>**Inciso b)** *Acuacultura comercial*<br><br>**II,** Permiso, para:<br><br>**Inciso g)** *Acuacultura de fomento*<br><br>**III,** *Autorización, para:*<br><br>**Inciso d)** *Recolectar del medio natural reproductores, larvas, postlarvas, crías, huevos, semillas, alevines o en cualquier otro estadio, y*<br><br>**Inciso e)** *Acuacultura didáctica.* | | |

| | | |
|---|---|---|
| **Artículos 22.-** *la Secretaría podrá inscribir en el Registro Nacional de Pesca a los acuicultores que no requieran concesión, permiso o Autorización.* | Al **proyecto** le aplica el Artículo, incisos y, fracciones anteriores, porque se trata de una actividad acuícola con fines comerciales. | Por el hecho de presentar a la autoridad correspondiente (SEMARNAT) la Manifestación de Impacto Ambiental, el promovente está cumpliendo con este apartado.<br><br>El proyecto se vincula por la obligatoriedad de obtener la autorización correspondiente para realizar las obras descritas en esta manifestación de impacto ambiental.<br><br>Como ya se mencionó anteriormente, la promovente una vez autorizado el proyecto en materia ambiental procederá a tramitar el Registro Nacional de Pesca para la unidad de producción acuícola. |
| **Art. 30°.-** *Las actividades pesqueras se clasifican en:*<br><br>**II.-** *Cultivo o acuacultura con fines* | | |
| **Artículo 31°.-** *Para realizar las actividades de pesca se requiere lo siguiente:*<br><br>**I,** *Concesión, para:*<br><br>**Inciso b)** *Acuacultura comercial*<br><br>**II,** Permiso, para:<br><br>**Inciso g)** *Acuacultura de fomento*<br><br>**III,** *Autorización, para:*<br><br>**Inciso d)** *Recolectar del medio natural reproductores, larvas, postlarvas, crías, huevos, semillas, alevines o en cualquier otro estadio, y*<br><br>**Inciso e)** *Acuacultura didáctica.* | | |

| | | |
|---|---|---|
| **Artículos 22.-** *la Secretaría podrá inscribir en el Registro Nacional de Pesca a los acuicultores que no requieran concesión, permiso o Autorización.* | Al **proyecto** le aplica el Artículo, incisos y, fracciones anteriores, porque se trata de una actividad acuícola con fines comerciales. | Por el hecho de presentar a la autoridad correspondiente (SEMARNAT) la Manifestación de Impacto Ambiental, el promovente está cumpliendo con este apartado.<br><br>El proyecto se vincula por la obligatoriedad de obtener la autorización correspondiente para realizar las obras descritas en esta manifestación de impacto ambiental.<br><br>Como ya se mencionó anteriormente, la promovente una vez autorizado el proyecto en materia ambiental procederá a tramitar el Registro Nacional de Pesca para la unidad de producción acuícola. |
| **Art. 30°.-** *Las actividades pesqueras se clasifican en:*<br><br>**II.-** *Cultivo o acuacultura con fines* | | |
| **Artículo 31°.-** *Para realizar las actividades de pesca se requiere lo siguiente:*<br><br>**I,** *Concesión, para:*<br><br>**Inciso b)** *Acuacultura comercial*<br><br>**II,** Permiso, para:<br><br>**Inciso g)** *Acuacultura de fomento*<br><br>**III,** *Autorización, para:*<br><br>**Inciso d)** *Recolectar del medio natural reproductores, larvas, postlarvas, crías, huevos, semillas, alevines o en cualquier otro estadio, y*<br><br>**Inciso e)** *Acuacultura didáctica.* | | |

| | | |
|---|---|---|
| **Artículos 22.-** *la Secretaría podrá inscribir en el Registro Nacional de Pesca a los acuicultores que no requieran concesión, permiso o Autorización.* | Al **proyecto** le aplica el Artículo, incisos y, fracciones anteriores, porque se trata de una actividad acuícola con fines comerciales. | Por el hecho de presentar a la autoridad correspondiente (SEMARNAT) la Manifestación de Impacto Ambiental, el promovente está cumpliendo con este apartado.<br><br>El proyecto se vincula por la obligatoriedad de obtener la autorización correspondiente para realizar las obras descritas en esta manifestación de impacto ambiental.<br><br>Como ya se mencionó anteriormente, la promovente una vez autorizado el proyecto en materia ambiental procederá a tramitar el Registro Nacional de Pesca para la unidad de producción acuícola. |
| **Art. 30°.-** *Las actividades pesqueras se clasifican en:*<br><br>**II.-** *Cultivo o acuacultura con fines* | | |
| **Artículo 31°.-** *Para realizar las actividades de pesca se requiere lo siguiente:*<br><br>**I,** *Concesión, para:*<br><br>**Inciso b)** *Acuacultura comercial*<br><br>**II,** Permiso, para:<br><br>**Inciso g)** *Acuacultura de fomento*<br><br>**III,** *Autorización, para:*<br><br>**Inciso d)** *Recolectar del medio natural reproductores, larvas, postlarvas, crías, huevos, semillas, alevines o en cualquier otro estadio, y*<br><br>**Inciso e)** *Acuacultura didáctica.* | | |

| | | |
|---|---|---|
| **Artículos 22.-** *la Secretaría podrá inscribir en el Registro Nacional de Pesca a los acuicultores que no requieran concesión, permiso o Autorización.* | Al **proyecto** le aplica el Artículo, incisos y, fracciones anteriores, porque se trata de una actividad acuícola con fines comerciales. | Por el hecho de presentar a la autoridad correspondiente (SEMARNAT) la Manifestación de Impacto Ambiental, el promovente está cumpliendo con este apartado.<br><br>El proyecto se vincula por la obligatoriedad de obtener la autorización correspondiente para realizar las obras descritas en esta manifestación de impacto ambiental.<br><br>Como ya se mencionó anteriormente, la promovente una vez autorizado el proyecto en materia ambiental procederá a tramitar el Registro Nacional de Pesca para la unidad de producción acuícola. |
| **Art. 30°.-** *Las actividades pesqueras se clasifican en:*<br><br>**II.-** *Cultivo o acuacultura con fines* | | |
| **Artículo 31°.-** *Para realizar las actividades de pesca se requiere lo siguiente:*<br><br>**I,** *Concesión, para:*<br><br>**Inciso b)** *Acuacultura comercial*<br><br>**II,** Permiso, para:<br><br>**Inciso g)** *Acuacultura de fomento*<br><br>**III,** *Autorización, para:*<br><br>**Inciso d)** *Recolectar del medio natural reproductores, larvas, postlarvas, crías, huevos, semillas, alevines o en cualquier otro estadio, y*<br><br>**Inciso e)** *Acuacultura didáctica.* | | |

| | | |
|---|---|---|
| **Artículos 22.-** *la Secretaría podrá inscribir en el Registro Nacional de Pesca a los acuicultores que no requieran concesión, permiso o Autorización.* | Al **proyecto** le aplica el Artículo, incisos y, fracciones anteriores, porque se trata de una actividad acuícola con fines comerciales. | Por el hecho de presentar a la autoridad correspondiente (SEMARNAT) la Manifestación de Impacto Ambiental, el promovente está cumpliendo con este apartado.<br><br>El proyecto se vincula por la obligatoriedad de obtener la autorización correspondiente para realizar las obras descritas en esta manifestación de impacto ambiental.<br><br>Como ya se mencionó anteriormente, la promovente una vez autorizado el proyecto en materia ambiental procederá a tramitar el Registro Nacional de Pesca para la unidad de producción acuícola. |
| **Art. 30°.-** *Las actividades pesqueras se clasifican en:*<br><br>**II.-** *Cultivo o acuacultura con fines* | | |
| **Artículo 31°.-** *Para realizar las actividades de pesca se requiere lo siguiente:*<br><br>**I,** *Concesión, para:*<br><br>**Inciso b)** *Acuacultura comercial*<br><br>**II,** Permiso, para:<br><br>**Inciso g)** *Acuacultura de fomento*<br><br>**III,** *Autorización, para:*<br><br>**Inciso d)** *Recolectar del medio natural reproductores, larvas, postlarvas, crías, huevos, semillas, alevines o en cualquier otro estadio, y*<br><br>**Inciso e)** *Acuacultura didáctica.* | | |

| | | |
|---|---|---|
| **Artículos 22.-** *la Secretaría podrá inscribir en el Registro Nacional de Pesca a los acuicultores que no requieran concesión, permiso o Autorización.* | Al **proyecto** le aplica el Artículo, incisos y, fracciones anteriores, porque se trata de una actividad acuícola con fines comerciales. | Por el hecho de presentar a la autoridad correspondiente (SEMARNAT) la Manifestación de Impacto Ambiental, el promovente está cumpliendo con este apartado.<br><br>El proyecto se vincula por la obligatoriedad de obtener la autorización correspondiente para realizar las obras descritas en esta manifestación de impacto ambiental.<br><br>Como ya se mencionó anteriormente, la promovente una vez autorizado el proyecto en materia ambiental procederá a tramitar el Registro Nacional de Pesca para la unidad de producción acuícola. |
| **Art. 30°.-** *Las actividades pesqueras se clasifican en:*<br><br>**II.-** *Cultivo o acuacultura con fines* | | |
| **Artículo 31°.-** *Para realizar las actividades de pesca se requiere lo siguiente:*<br><br>**I,** *Concesión, para:*<br><br>**Inciso b)** *Acuacultura comercial*<br><br>**II,** Permiso, para:<br><br>**Inciso g)** *Acuacultura de fomento*<br><br>**III,** *Autorización, para:*<br><br>**Inciso d)** *Recolectar del medio natural reproductores, larvas, postlarvas, crías, huevos, semillas, alevines o en cualquier otro estadio, y*<br><br>**Inciso e)** *Acuacultura didáctica.* | | |

| | | |
|---|---|---|
| **Artículos 22.-** *la Secretaría podrá inscribir en el Registro Nacional de Pesca a los acuicultores que no requieran concesión, permiso o Autorización.* | Al **proyecto** le aplica el Artículo, incisos y, fracciones anteriores, porque se trata de una actividad acuícola con fines comerciales. | Por el hecho de presentar a la autoridad correspondiente (SEMARNAT) la Manifestación de Impacto Ambiental, el promovente está cumpliendo con este apartado.<br><br>El proyecto se vincula por la obligatoriedad de obtener la autorización correspondiente para realizar las obras descritas en esta manifestación de impacto ambiental.<br><br>Como ya se mencionó anteriormente, la promovente una vez autorizado el proyecto en materia ambiental procederá a tramitar el Registro Nacional de Pesca para la unidad de producción acuícola. |
| **Art. 30°.-** *Las actividades pesqueras se clasifican en:*<br><br>**II.-** *Cultivo o acuacultura con fines* | | |
| **Artículo 31°.-** *Para realizar las actividades de pesca se requiere lo siguiente:*<br><br>**I,** *Concesión, para:*<br><br>**Inciso b)** *Acuacultura comercial*<br><br>**II,** Permiso, para:<br><br>**Inciso g)** *Acuacultura de fomento*<br><br>**III,** *Autorización, para:*<br><br>**Inciso d)** *Recolectar del medio natural reproductores, larvas, postlarvas, crías, huevos, semillas, alevines o en cualquier otro estadio, y*<br><br>**Inciso e)** *Acuacultura didáctica.* | | |

| | | |
|---|---|---|
| **Artículos 22.-** *la Secretaría podrá inscribir en el Registro Nacional de Pesca a los acuicultores que no requieran concesión, permiso o Autorización.* | Al **proyecto** le aplica el Artículo, incisos y, fracciones anteriores, porque se trata de una actividad acuícola con fines comerciales. | Por el hecho de presentar a la autoridad correspondiente (SEMARNAT) la Manifestación de Impacto Ambiental, el promovente está cumpliendo con este apartado.<br><br>El proyecto se vincula por la obligatoriedad de obtener la autorización correspondiente para realizar las obras descritas en esta manifestación de impacto ambiental.<br><br>Como ya se mencionó anteriormente, la promovente una vez autorizado el proyecto en materia ambiental procederá a tramitar el Registro Nacional de Pesca para la unidad de producción acuícola. |
| **Art. 30°.-** *Las actividades pesqueras se clasifican en:*<br><br>**II.-** *Cultivo o acuacultura con fines* | | |
| **Artículo 31°.-** *Para realizar las actividades de pesca se requiere lo siguiente:*<br><br>**I,** *Concesión, para:*<br><br>**Inciso b)** *Acuacultura comercial*<br><br>**II,** Permiso, para:<br><br>**Inciso g)** *Acuacultura de fomento*<br><br>**III,** *Autorización, para:*<br><br>**Inciso d)** *Recolectar del medio natural reproductores, larvas, postlarvas, crías, huevos, semillas, alevines o en cualquier otro estadio, y*<br><br>**Inciso e)** *Acuacultura didáctica.* | | |

| | | |
|---|---|---|
| **Artículos 22.-** *la Secretaría podrá inscribir en el Registro Nacional de Pesca a los acuicultores que no requieran concesión, permiso o Autorización.* | Al **proyecto** le aplica el Artículo, incisos y, fracciones anteriores, porque se trata de una actividad acuícola con fines comerciales. | Por el hecho de presentar a la autoridad correspondiente (SEMARNAT) la Manifestación de Impacto Ambiental, el promovente está cumpliendo con este apartado.<br><br>El proyecto se vincula por la obligatoriedad de obtener la autorización correspondiente para realizar las obras descritas en esta manifestación de impacto ambiental.<br><br>Como ya se mencionó anteriormente, la promovente una vez autorizado el proyecto en materia ambiental procederá a tramitar el Registro Nacional de Pesca para la unidad de producción acuícola. |
| **Art. 30°.-** *Las actividades pesqueras se clasifican en:*<br><br>**II.-** *Cultivo o acuacultura con fines* | | |
| **Artículo 31°.-** *Para realizar las actividades de pesca se requiere lo siguiente:*<br><br>**I,** *Concesión, para:*<br><br>**Inciso b)** *Acuacultura comercial*<br><br>**II,** Permiso, para:<br><br>**Inciso g)** *Acuacultura de fomento*<br><br>**III,** *Autorización, para:*<br><br>**Inciso d)** *Recolectar del medio natural reproductores, larvas, postlarvas, crías, huevos, semillas, alevines o en cualquier otro estadio, y*<br><br>**Inciso e)** *Acuacultura didáctica.* | | |

| | | |
|---|---|---|
| **Artículos 22.-** *la Secretaría podrá inscribir en el Registro Nacional de Pesca a los acuicultores que no requieran concesión, permiso o Autorización.* | Al **proyecto** le aplica el Artículo, incisos y, fracciones anteriores, porque se trata de una actividad acuícola con fines comerciales. | Por el hecho de presentar a la autoridad correspondiente (SEMARNAT) la Manifestación de Impacto Ambiental, el promovente está cumpliendo con este apartado.<br><br>El proyecto se vincula por la obligatoriedad de obtener la autorización correspondiente para realizar las obras descritas en esta manifestación de impacto ambiental.<br><br>Como ya se mencionó anteriormente, la promovente una vez autorizado el proyecto en materia ambiental procederá a tramitar el Registro Nacional de Pesca para la unidad de producción acuícola. |
| **Art. 30°.-** *Las actividades pesqueras se clasifican en:*<br><br>**II.-** *Cultivo o acuacultura con fines* | | |
| **Artículo 31°.-** *Para realizar las actividades de pesca se requiere lo siguiente:*<br><br>**I,** *Concesión, para:*<br><br>**Inciso b)** *Acuacultura comercial*<br><br>**II,** Permiso, para:<br><br>**Inciso g)** *Acuacultura de fomento*<br><br>**III,** *Autorización, para:*<br><br>**Inciso d)** *Recolectar del medio natural reproductores, larvas, postlarvas, crías, huevos, semillas, alevines o en cualquier otro estadio, y*<br><br>**Inciso e)** *Acuacultura didáctica.* | | |

| | | |
|---|---|---|
| **Artículos 22.-** *la Secretaría podrá inscribir en el Registro Nacional de Pesca a los acuicultores que no requieran concesión, permiso o Autorización.* | Al **proyecto** le aplica el Artículo, incisos y, fracciones anteriores, porque se trata de una actividad acuícola con fines comerciales. | Por el hecho de presentar a la autoridad correspondiente (SEMARNAT) la Manifestación de Impacto Ambiental, el promovente está cumpliendo con este apartado.<br><br>El proyecto se vincula por la obligatoriedad de obtener la autorización correspondiente para realizar las obras descritas en esta manifestación de impacto ambiental.<br><br>Como ya se mencionó anteriormente, la promovente una vez autorizado el proyecto en materia ambiental procederá a tramitar el Registro Nacional de Pesca para la unidad de producción acuícola. |
| **Art. 30°.-** *Las actividades pesqueras se clasifican en:*<br><br>**II.-** *Cultivo o acuacultura con fines* | | |
| **Artículo 31°.-** *Para realizar las actividades de pesca se requiere lo siguiente:*<br><br>**I,** *Concesión, para:*<br><br>**Inciso b)** *Acuacultura comercial*<br><br>**II,** Permiso, para:<br><br>**Inciso g)** *Acuacultura de fomento*<br><br>**III,** *Autorización, para:*<br><br>**Inciso d)** *Recolectar del medio natural reproductores, larvas, postlarvas, crías, huevos, semillas, alevines o en cualquier otro estadio, y*<br><br>**Inciso e)** *Acuacultura didáctica.* | | |

| | | |
|---|---|---|
| **Artículos 22.-** *la Secretaría podrá inscribir en el Registro Nacional de Pesca a los acuicultores que no requieran concesión, permiso o Autorización.* | Al **proyecto** le aplica el Artículo, incisos y, fracciones anteriores, porque se trata de una actividad acuícola con fines comerciales. | Por el hecho de presentar a la autoridad correspondiente (SEMARNAT) la Manifestación de Impacto Ambiental, el promovente está cumpliendo con este apartado.<br><br>El proyecto se vincula por la obligatoriedad de obtener la autorización correspondiente para realizar las obras descritas en esta manifestación de impacto ambiental.<br><br>Como ya se mencionó anteriormente, la promovente una vez autorizado el proyecto en materia ambiental procederá a tramitar el Registro Nacional de Pesca para la unidad de producción acuícola. |
| **Art. 30°.-** *Las actividades pesqueras se clasifican en:*<br><br>**II.-** *Cultivo o acuacultura con fines* | | |
| **Artículo 31°.-** *Para realizar las actividades de pesca se requiere lo siguiente:*<br><br>**I,** *Concesión, para:*<br><br>**Inciso b)** *Acuacultura comercial*<br><br>**II,** Permiso, para:<br><br>**Inciso g)** *Acuacultura de fomento*<br><br>**III,** *Autorización, para:*<br><br>**Inciso d)** *Recolectar del medio natural reproductores, larvas, postlarvas, crías, huevos, semillas, alevines o en cualquier otro estadio, y*<br><br>**Inciso e)** *Acuacultura didáctica.* | | |

| | | |
|---|---|---|
| **Artículos 22.-** *la Secretaría podrá inscribir en el Registro Nacional de Pesca a los acuicultores que no requieran concesión, permiso o Autorización.* | Al **proyecto** le aplica el Artículo, incisos y, fracciones anteriores, porque se trata de una actividad acuícola con fines comerciales. | Por el hecho de presentar a la autoridad correspondiente (SEMARNAT) la Manifestación de Impacto Ambiental, el promovente está cumpliendo con este apartado.<br><br>El proyecto se vincula por la obligatoriedad de obtener la autorización correspondiente para realizar las obras descritas en esta manifestación de impacto ambiental.<br><br>Como ya se mencionó anteriormente, la promovente una vez autorizado el proyecto en materia ambiental procederá a tramitar el Registro Nacional de Pesca para la unidad de producción acuícola. |
| **Art. 30°.-** *Las actividades pesqueras se clasifican en:*<br><br>**II.-** *Cultivo o acuacultura con fines* | | |
| **Artículo 31°.-** *Para realizar las actividades de pesca se requiere lo siguiente:*<br><br>**I,** *Concesión, para:*<br><br>**Inciso b)** *Acuacultura comercial*<br><br>**II,** Permiso, para:<br><br>**Inciso g)** *Acuacultura de fomento*<br><br>**III,** *Autorización, para:*<br><br>**Inciso d)** *Recolectar del medio natural reproductores, larvas, postlarvas, crías, huevos, semillas, alevines o en cualquier otro estadio, y*<br><br>**Inciso e)** *Acuacultura didáctica.* | | |

| | | |
|---|---|---|
| **Artículos 22.-** *la Secretaría podrá inscribir en el Registro Nacional de Pesca a los acuicultores que no requieran concesión, permiso o Autorización.* | Al **proyecto** le aplica el Artículo, incisos y, fracciones anteriores, porque se trata de una actividad acuícola con fines comerciales. | Por el hecho de presentar a la autoridad correspondiente (SEMARNAT) la Manifestación de Impacto Ambiental, el promovente está cumpliendo con este apartado.<br><br>El proyecto se vincula por la obligatoriedad de obtener la autorización correspondiente para realizar las obras descritas en esta manifestación de impacto ambiental.<br><br>Como ya se mencionó anteriormente, la promovente una vez autorizado el proyecto en materia ambiental procederá a tramitar el Registro Nacional de Pesca para la unidad de producción acuícola. |
| **Art. 30°.-** *Las actividades pesqueras se clasifican en:*<br><br>**II.-** *Cultivo o acuacultura con fines* | | |
| **Artículo 31°.-** *Para realizar las actividades de pesca se requiere lo siguiente:*<br><br>**I,** *Concesión, para:*<br><br>**Inciso b)** *Acuacultura comercial*<br><br>**II,** Permiso, para:<br><br>**Inciso g)** *Acuacultura de fomento*<br><br>**III,** *Autorización, para:*<br><br>**Inciso d)** *Recolectar del medio natural reproductores, larvas, postlarvas, crías, huevos, semillas, alevines o en cualquier otro estadio, y*<br><br>**Inciso e)** *Acuacultura didáctica.* | | |

| | | |
|---|---|---|
| **Artículos 22.-** *la Secretaría podrá inscribir en el Registro Nacional de Pesca a los acuicultores que no requieran concesión, permiso o Autorización.* | Al **proyecto** le aplica el Artículo, incisos y, fracciones anteriores, porque se trata de una actividad acuícola con fines comerciales. | Por el hecho de presentar a la autoridad correspondiente (SEMARNAT) la Manifestación de Impacto Ambiental, el promovente está cumpliendo con este apartado.<br><br>El proyecto se vincula por la obligatoriedad de obtener la autorización correspondiente para realizar las obras descritas en esta manifestación de impacto ambiental.<br><br>Como ya se mencionó anteriormente, la promovente una vez autorizado el proyecto en materia ambiental procederá a tramitar el Registro Nacional de Pesca para la unidad de producción acuícola. |
| **Art. 30°.-** *Las actividades pesqueras se clasifican en:*<br><br>**II.-** *Cultivo o acuacultura con fines* | | |
| **Artículo 31°.-** *Para realizar las actividades de pesca se requiere lo siguiente:*<br><br>**I,** *Concesión, para:*<br><br>**Inciso b)** *Acuacultura comercial*<br><br>**II,** Permiso, para:<br><br>**Inciso g)** *Acuacultura de fomento*<br><br>**III,** *Autorización, para:*<br><br>**Inciso d)** *Recolectar del medio natural reproductores, larvas, postlarvas, crías, huevos, semillas, alevines o en cualquier otro estadio, y*<br><br>**Inciso e)** *Acuacultura didáctica.* | | |

| | | |
|---|---|---|
| **Artículos 22.-** *la Secretaría podrá inscribir en el Registro Nacional de Pesca a los acuicultores que no requieran concesión, permiso o Autorización.* | Al **proyecto** le aplica el Artículo, incisos y, fracciones anteriores, porque se trata de una actividad acuícola con fines comerciales. | Por el hecho de presentar a la autoridad correspondiente (SEMARNAT) la Manifestación de Impacto Ambiental, el promovente está cumpliendo con este apartado.<br><br>El proyecto se vincula por la obligatoriedad de obtener la autorización correspondiente para realizar las obras descritas en esta manifestación de impacto ambiental.<br><br>Como ya se mencionó anteriormente, la promovente una vez autorizado el proyecto en materia ambiental procederá a tramitar el Registro Nacional de Pesca para la unidad de producción acuícola. |
| **Art. 30°.-** *Las actividades pesqueras se clasifican en:*<br><br>**II.-** *Cultivo o acuacultura con fines* | | |
| **Artículo 31°.-** *Para realizar las actividades de pesca se requiere lo siguiente:*<br><br>**I,** *Concesión, para:*<br><br>**Inciso b)** *Acuacultura comercial*<br><br>**II,** Permiso, para:<br><br>**Inciso g)** *Acuacultura de fomento*<br><br>**III,** *Autorización, para:*<br><br>**Inciso d)** *Recolectar del medio natural reproductores, larvas, postlarvas, crías, huevos, semillas, alevines o en cualquier otro estadio, y*<br><br>**Inciso e)** *Acuacultura didáctica.* | | |

| | | |
|---|---|---|
| **Artículos 22.-** *la Secretaría podrá inscribir en el Registro Nacional de Pesca a los acuicultores que no requieran concesión, permiso o Autorización.* | Al **proyecto** le aplica el Artículo, incisos y, fracciones anteriores, porque se trata de una actividad acuícola con fines comerciales. | Por el hecho de presentar a la autoridad correspondiente (SEMARNAT) la Manifestación de Impacto Ambiental, el promovente está cumpliendo con este apartado.<br><br>El proyecto se vincula por la obligatoriedad de obtener la autorización correspondiente para realizar las obras descritas en esta manifestación de impacto ambiental.<br><br>Como ya se mencionó anteriormente, la promovente una vez autorizado el proyecto en materia ambiental procederá a tramitar el Registro Nacional de Pesca para la unidad de producción acuícola. |
| **Art. 30°.-** *Las actividades pesqueras se clasifican en:*<br><br>**II.-** *Cultivo o acuacultura con fines* | | |
| **Artículo 31°.-** *Para realizar las actividades de pesca se requiere lo siguiente:*<br><br>**I,** *Concesión, para:*<br><br>**Inciso b)** *Acuacultura comercial*<br><br>**II,** Permiso, para:<br><br>**Inciso g)** *Acuacultura de fomento*<br><br>**III,** *Autorización, para:*<br><br>**Inciso d)** *Recolectar del medio natural reproductores, larvas, postlarvas, crías, huevos, semillas, alevines o en cualquier otro estadio, y*<br><br>**Inciso e)** *Acuacultura didáctica.* | | |

| | | |
|---|---|---|
| **Artículos 22.-** *la Secretaría podrá inscribir en el Registro Nacional de Pesca a los acuicultores que no requieran concesión, permiso o Autorización.* | Al **proyecto** le aplica el Artículo, incisos y, fracciones anteriores, porque se trata de una actividad acuícola con fines comerciales. | Por el hecho de presentar a la autoridad correspondiente (SEMARNAT) la Manifestación de Impacto Ambiental, el promovente está cumpliendo con este apartado.<br><br>El proyecto se vincula por la obligatoriedad de obtener la autorización correspondiente para realizar las obras descritas en esta manifestación de impacto ambiental.<br><br>Como ya se mencionó anteriormente, la promovente una vez autorizado el proyecto en materia ambiental procederá a tramitar el Registro Nacional de Pesca para la unidad de producción acuícola. |
| **Art. 30°.-** *Las actividades pesqueras se clasifican en:*<br><br>**II.-** *Cultivo o acuacultura con fines* | | |
| **Artículo 31°.-** *Para realizar las actividades de pesca se requiere lo siguiente:*<br><br>**I,** *Concesión, para:*<br><br>**Inciso b)** *Acuacultura comercial*<br><br>**II,** Permiso, para:<br><br>**Inciso g)** *Acuacultura de fomento*<br><br>**III,** *Autorización, para:*<br><br>**Inciso d)** *Recolectar del medio natural reproductores, larvas, postlarvas, crías, huevos, semillas, alevines o en cualquier otro estadio, y*<br><br>**Inciso e)** *Acuacultura didáctica.* | | |

| | | |
|---|---|---|
| **Artículos 22.-** *la Secretaría podrá inscribir en el Registro Nacional de Pesca a los acuicultores que no requieran concesión, permiso o Autorización.* | Al **proyecto** le aplica el Artículo, incisos y, fracciones anteriores, porque se trata de una actividad acuícola con fines comerciales. | Por el hecho de presentar a la autoridad correspondiente (SEMARNAT) la Manifestación de Impacto Ambiental, el promovente está cumpliendo con este apartado.<br><br>El proyecto se vincula por la obligatoriedad de obtener la autorización correspondiente para realizar las obras descritas en esta manifestación de impacto ambiental.<br><br>Como ya se mencionó anteriormente, la promovente una vez autorizado el proyecto en materia ambiental procederá a tramitar el Registro Nacional de Pesca para la unidad de producción acuícola. |
| **Art. 30°.-** *Las actividades pesqueras se clasifican en:*<br><br>**II.-** *Cultivo o acuacultura con fines* | | |
| **Artículo 31°.-** *Para realizar las actividades de pesca se requiere lo siguiente:*<br><br>**I,** *Concesión, para:*<br><br>**Inciso b)** *Acuacultura comercial*<br><br>**II,** Permiso, para:<br><br>**Inciso g)** *Acuacultura de fomento*<br><br>**III,** *Autorización, para:*<br><br>**Inciso d)** *Recolectar del medio natural reproductores, larvas, postlarvas, crías, huevos, semillas, alevines o en cualquier otro estadio, y*<br><br>**Inciso e)** *Acuacultura didáctica.* | | |

| | | |
|---|---|---|
| **Artículos 22.-** *la Secretaría podrá inscribir en el Registro Nacional de Pesca a los acuicultores que no requieran concesión, permiso o Autorización.* | Al **proyecto** le aplica el Artículo, incisos y, fracciones anteriores, porque se trata de una actividad acuícola con fines comerciales. | Por el hecho de presentar a la autoridad correspondiente (SEMARNAT) la Manifestación de Impacto Ambiental, el promovente está cumpliendo con este apartado.<br><br>El proyecto se vincula por la obligatoriedad de obtener la autorización correspondiente para realizar las obras descritas en esta manifestación de impacto ambiental.<br><br>Como ya se mencionó anteriormente, la promovente una vez autorizado el proyecto en materia ambiental procederá a tramitar el Registro Nacional de Pesca para la unidad de producción acuícola. |
| **Art. 30°.-** *Las actividades pesqueras se clasifican en:*<br><br>**II.-** *Cultivo o acuacultura con fines* | | |
| **Artículo 31°.-** *Para realizar las actividades de pesca se requiere lo siguiente:*<br><br>**I,** *Concesión, para:*<br><br>**Inciso b)** *Acuacultura comercial*<br><br>**II,** Permiso, para:<br><br>**Inciso g)** *Acuacultura de fomento*<br><br>**III,** *Autorización, para:*<br><br>**Inciso d)** *Recolectar del medio natural reproductores, larvas, postlarvas, crías, huevos, semillas, alevines o en cualquier otro estadio, y*<br><br>**Inciso e)** *Acuacultura didáctica.* | | |

| | | |
|---|---|---|
| **Artículos 22.-** *la Secretaría podrá inscribir en el Registro Nacional de Pesca a los acuicultores que no requieran concesión, permiso o Autorización.* | Al **proyecto** le aplica el Artículo, incisos y, fracciones anteriores, porque se trata de una actividad acuícola con fines comerciales. | Por el hecho de presentar a la autoridad correspondiente (SEMARNAT) la Manifestación de Impacto Ambiental, el promovente está cumpliendo con este apartado.<br><br>El proyecto se vincula por la obligatoriedad de obtener la autorización correspondiente para realizar las obras descritas en esta manifestación de impacto ambiental.<br><br>Como ya se mencionó anteriormente, la promovente una vez autorizado el proyecto en materia ambiental procederá a tramitar el Registro Nacional de Pesca para la unidad de producción acuícola. |
| **Art. 30°.-** *Las actividades pesqueras se clasifican en:*<br><br>**II.-** *Cultivo o acuacultura con fines* | | |
| **Artículo 31°.-** *Para realizar las actividades de pesca se requiere lo siguiente:*<br><br>**I,** *Concesión, para:*<br><br>**Inciso b)** *Acuacultura comercial*<br><br>**II,** Permiso, para:<br><br>**Inciso g)** *Acuacultura de fomento*<br><br>**III,** *Autorización, para:*<br><br>**Inciso d)** *Recolectar del medio natural reproductores, larvas, postlarvas, crías, huevos, semillas, alevines o en cualquier otro estadio, y*<br><br>**Inciso e)** *Acuacultura didáctica.* | | |

| | | |
|---|---|---|
| **Artículos 22.-** *la Secretaría podrá inscribir en el Registro Nacional de Pesca a los acuicultores que no requieran concesión, permiso o Autorización.* | Al **proyecto** le aplica el Artículo, incisos y, fracciones anteriores, porque se trata de una actividad acuícola con fines comerciales. | Por el hecho de presentar a la autoridad correspondiente (SEMARNAT) la Manifestación de Impacto Ambiental, el promovente está cumpliendo con este apartado.<br><br>El proyecto se vincula por la obligatoriedad de obtener la autorización correspondiente para realizar las obras descritas en esta manifestación de impacto ambiental.<br><br>Como ya se mencionó anteriormente, la promovente una vez autorizado el proyecto en materia ambiental procederá a tramitar el Registro Nacional de Pesca para la unidad de producción acuícola. |
| **Art. 30°.-** *Las actividades pesqueras se clasifican en:*<br><br>**II.-** *Cultivo o acuacultura con fines* | | |
| **Artículo 31°.-** *Para realizar las actividades de pesca se requiere lo siguiente:*<br><br>**I,** *Concesión, para:*<br><br>**Inciso b)** *Acuacultura comercial*<br><br>**II,** Permiso, para:<br><br>**Inciso g)** *Acuacultura de fomento*<br><br>**III,** *Autorización, para:*<br><br>**Inciso d)** *Recolectar del medio natural reproductores, larvas, postlarvas, crías, huevos, semillas, alevines o en cualquier otro estadio, y*<br><br>**Inciso e)** *Acuacultura didáctica.* | | |

| | | |
|---|---|---|
| **Artículos 22.-** *la Secretaría podrá inscribir en el Registro Nacional de Pesca a los acuicultores que no requieran concesión, permiso o Autorización.* | Al **proyecto** le aplica el Artículo, incisos y, fracciones anteriores, porque se trata de una actividad acuícola con fines comerciales. | Por el hecho de presentar a la autoridad correspondiente (SEMARNAT) la Manifestación de Impacto Ambiental, el promovente está cumpliendo con este apartado.<br><br>El proyecto se vincula por la obligatoriedad de obtener la autorización correspondiente para realizar las obras descritas en esta manifestación de impacto ambiental.<br><br>Como ya se mencionó anteriormente, la promovente una vez autorizado el proyecto en materia ambiental procederá a tramitar el Registro Nacional de Pesca para la unidad de producción acuícola. |
| **Art. 30°.-** *Las actividades pesqueras se clasifican en:*<br><br>**II.-** *Cultivo o acuacultura con fines* | | |
| **Artículo 31°.-** *Para realizar las actividades de pesca se requiere lo siguiente:*<br><br>**I,** *Concesión, para:*<br><br>**Inciso b)** *Acuacultura comercial*<br><br>**II,** Permiso, para:<br><br>**Inciso g)** *Acuacultura de fomento*<br><br>**III,** *Autorización, para:*<br><br>**Inciso d)** *Recolectar del medio natural reproductores, larvas, postlarvas, crías, huevos, semillas, alevines o en cualquier otro estadio, y*<br><br>**Inciso e)** *Acuacultura didáctica.* | | |

| | | |
|---|---|---|
| **Artículos 22.-** *la Secretaría podrá inscribir en el Registro Nacional de Pesca a los acuicultores que no requieran concesión, permiso o Autorización.* | Al **proyecto** le aplica el Artículo, incisos y, fracciones anteriores, porque se trata de una actividad acuícola con fines comerciales. | Por el hecho de presentar a la autoridad correspondiente (SEMARNAT) la Manifestación de Impacto Ambiental, el promovente está cumpliendo con este apartado.<br><br>El proyecto se vincula por la obligatoriedad de obtener la autorización correspondiente para realizar las obras descritas en esta manifestación de impacto ambiental.<br><br>Como ya se mencionó anteriormente, la promovente una vez autorizado el proyecto en materia ambiental procederá a tramitar el Registro Nacional de Pesca para la unidad de producción acuícola. |
| **Art. 30°.-** *Las actividades pesqueras se clasifican en:*<br><br>**II.-** *Cultivo o acuacultura con fines* | | |
| **Artículo 31°.-** *Para realizar las actividades de pesca se requiere lo siguiente:*<br><br>**I,** *Concesión, para:*<br><br>**Inciso b)** *Acuacultura comercial*<br><br>**II,** Permiso, para:<br><br>**Inciso g)** *Acuacultura de fomento*<br><br>**III,** *Autorización, para:*<br><br>**Inciso d)** *Recolectar del medio natural reproductores, larvas, postlarvas, crías, huevos, semillas, alevines o en cualquier otro estadio, y*<br><br>**Inciso e)** *Acuacultura didáctica.* | | |

| | | |
|---|---|---|
| **Artículos 22.-** *la Secretaría podrá inscribir en el Registro Nacional de Pesca a los acuicultores que no requieran concesión, permiso o Autorización.* | Al **proyecto** le aplica el Artículo, incisos y, fracciones anteriores, porque se trata de una actividad acuícola con fines comerciales. | Por el hecho de presentar a la autoridad correspondiente (SEMARNAT) la Manifestación de Impacto Ambiental, el promovente está cumpliendo con este apartado.<br><br>El proyecto se vincula por la obligatoriedad de obtener la autorización correspondiente para realizar las obras descritas en esta manifestación de impacto ambiental.<br><br>Como ya se mencionó anteriormente, la promovente una vez autorizado el proyecto en materia ambiental procederá a tramitar el Registro Nacional de Pesca para la unidad de producción acuícola. |
| **Art. 30°.-** *Las actividades pesqueras se clasifican en:*<br><br>**II.-** *Cultivo o acuacultura con fines* | | |
| **Artículo 31°.-** *Para realizar las actividades de pesca se requiere lo siguiente:*<br><br>**I,** *Concesión, para:*<br><br>**Inciso b)** *Acuacultura comercial*<br><br>**II,** Permiso, para:<br><br>**Inciso g)** *Acuacultura de fomento*<br><br>**III,** *Autorización, para:*<br><br>**Inciso d)** *Recolectar del medio natural reproductores, larvas, postlarvas, crías, huevos, semillas, alevines o en cualquier otro estadio, y*<br><br>**Inciso e)** *Acuacultura didáctica.* | | |

| | | |
|---|---|---|
| **Artículos 22.-** *la Secretaría podrá inscribir en el Registro Nacional de Pesca a los acuicultores que no requieran concesión, permiso o Autorización.* | Al **proyecto** le aplica el Artículo, incisos y, fracciones anteriores, porque se trata de una actividad acuícola con fines comerciales. | Por el hecho de presentar a la autoridad correspondiente (SEMARNAT) la Manifestación de Impacto Ambiental, el promovente está cumpliendo con este apartado.<br><br>El proyecto se vincula por la obligatoriedad de obtener la autorización correspondiente para realizar las obras descritas en esta manifestación de impacto ambiental.<br><br>Como ya se mencionó anteriormente, la promovente una vez autorizado el proyecto en materia ambiental procederá a tramitar el Registro Nacional de Pesca para la unidad de producción acuícola. |
| **Art. 30°.-** *Las actividades pesqueras se clasifican en:*<br><br>**II.-** *Cultivo o acuacultura con fines* | | |
| **Artículo 31°.-** *Para realizar las actividades de pesca se requiere lo siguiente:*<br><br>**I,** *Concesión, para:*<br><br>**Inciso b)** *Acuacultura comercial*<br><br>**II,** Permiso, para:<br><br>**Inciso g)** *Acuacultura de fomento*<br><br>**III,** *Autorización, para:*<br><br>**Inciso d)** *Recolectar del medio natural reproductores, larvas, postlarvas, crías, huevos, semillas, alevines o en cualquier otro estadio, y*<br><br>**Inciso e)** *Acuacultura didáctica.* | | |

| | | |
|---|---|---|
| **Artículos 22.-** *la Secretaría podrá inscribir en el Registro Nacional de Pesca a los acuicultores que no requieran concesión, permiso o Autorización.* | Al **proyecto** le aplica el Artículo, incisos y, fracciones anteriores, porque se trata de una actividad acuícola con fines comerciales. | Por el hecho de presentar a la autoridad correspondiente (SEMARNAT) la Manifestación de Impacto Ambiental, el promovente está cumpliendo con este apartado.<br><br>El proyecto se vincula por la obligatoriedad de obtener la autorización correspondiente para realizar las obras descritas en esta manifestación de impacto ambiental.<br><br>Como ya se mencionó anteriormente, la promovente una vez autorizado el proyecto en materia ambiental procederá a tramitar el Registro Nacional de Pesca para la unidad de producción acuícola. |
| **Art. 30°.-** *Las actividades pesqueras se clasifican en:*<br><br>**II.-** *Cultivo o acuacultura con fines* | | |
| **Artículo 31°.-** *Para realizar las actividades de pesca se requiere lo siguiente:*<br><br>**I,** *Concesión, para:*<br><br>**Inciso b)** *Acuacultura comercial*<br><br>**II,** Permiso, para:<br><br>**Inciso g)** *Acuacultura de fomento*<br><br>**III,** *Autorización, para:*<br><br>**Inciso d)** *Recolectar del medio natural reproductores, larvas, postlarvas, crías, huevos, semillas, alevines o en cualquier otro estadio, y*<br><br>**Inciso e)** *Acuacultura didáctica.* | | |

| | | |
|---|---|---|
| **Artículos 22.-** *la Secretaría podrá inscribir en el Registro Nacional de Pesca a los acuicultores que no requieran concesión, permiso o Autorización.* | Al **proyecto** le aplica el Artículo, incisos y, fracciones anteriores, porque se trata de una actividad acuícola con fines comerciales. | Por el hecho de presentar a la autoridad correspondiente (SEMARNAT) la Manifestación de Impacto Ambiental, el promovente está cumpliendo con este apartado.<br><br>El proyecto se vincula por la obligatoriedad de obtener la autorización correspondiente para realizar las obras descritas en esta manifestación de impacto ambiental.<br><br>Como ya se mencionó anteriormente, la promovente una vez autorizado el proyecto en materia ambiental procederá a tramitar el Registro Nacional de Pesca para la unidad de producción acuícola. |
| **Art. 30°.-** *Las actividades pesqueras se clasifican en:*<br><br>**II.-** *Cultivo o acuacultura con fines* | | |
| **Artículo 31°.-** *Para realizar las actividades de pesca se requiere lo siguiente:*<br><br>**I,** *Concesión, para:*<br><br>**Inciso b)** *Acuacultura comercial*<br><br>**II,** Permiso, para:<br><br>**Inciso g)** *Acuacultura de fomento*<br><br>**III,** *Autorización, para:*<br><br>**Inciso d)** *Recolectar del medio natural reproductores, larvas, postlarvas, crías, huevos, semillas, alevines o en cualquier otro estadio, y*<br><br>**Inciso e)** *Acuacultura didáctica.* | | |

| | | |
|---|---|---|
| **Artículos 22.-** *la Secretaría podrá inscribir en el Registro Nacional de Pesca a los acuicultores que no requieran concesión, permiso o Autorización.* | Al **proyecto** le aplica el Artículo, incisos y, fracciones anteriores, porque se trata de una actividad acuícola con fines comerciales. | Por el hecho de presentar a la autoridad correspondiente (SEMARNAT) la Manifestación de Impacto Ambiental, el promovente está cumpliendo con este apartado.<br><br>El proyecto se vincula por la obligatoriedad de obtener la autorización correspondiente para realizar las obras descritas en esta manifestación de impacto ambiental.<br><br>Como ya se mencionó anteriormente, la promovente una vez autorizado el proyecto en materia ambiental procederá a tramitar el Registro Nacional de Pesca para la unidad de producción acuícola. |
| **Art. 30°.-** *Las actividades pesqueras se clasifican en:*<br><br>**II.-** *Cultivo o acuacultura con fines* | | |
| **Artículo 31°.-** *Para realizar las actividades de pesca se requiere lo siguiente:*<br><br>**I,** *Concesión, para:*<br><br>**Inciso b)** *Acuacultura comercial*<br><br>**II,** Permiso, para:<br><br>**Inciso g)** *Acuacultura de fomento*<br><br>**III,** *Autorización, para:*<br><br>**Inciso d)** *Recolectar del medio natural reproductores, larvas, postlarvas, crías, huevos, semillas, alevines o en cualquier otro estadio, y*<br><br>**Inciso e)** *Acuacultura didáctica.* | | |

| | | |
|---|---|---|
| **Artículos 22.-** *la Secretaría podrá inscribir en el Registro Nacional de Pesca a los acuicultores que no requieran concesión, permiso o Autorización.* | Al **proyecto** le aplica el Artículo, incisos y, fracciones anteriores, porque se trata de una actividad acuícola con fines comerciales. | Por el hecho de presentar a la autoridad correspondiente (SEMARNAT) la Manifestación de Impacto Ambiental, el promovente está cumpliendo con este apartado.<br><br>El proyecto se vincula por la obligatoriedad de obtener la autorización correspondiente para realizar las obras descritas en esta manifestación de impacto ambiental.<br><br>Como ya se mencionó anteriormente, la promovente una vez autorizado el proyecto en materia ambiental procederá a tramitar el Registro Nacional de Pesca para la unidad de producción acuícola. |
| **Art. 30°.-** *Las actividades pesqueras se clasifican en:*<br><br>**II.-** *Cultivo o acuacultura con fines* | | |
| **Artículo 31°.-** *Para realizar las actividades de pesca se requiere lo siguiente:*<br><br>**I,** *Concesión, para:*<br><br>**Inciso b)** *Acuacultura comercial*<br><br>**II,** Permiso, para:<br><br>**Inciso g)** *Acuacultura de fomento*<br><br>**III,** *Autorización, para:*<br><br>**Inciso d)** *Recolectar del medio natural reproductores, larvas, postlarvas, crías, huevos, semillas, alevines o en cualquier otro estadio, y*<br><br>**Inciso e)** *Acuacultura didáctica.* | | |

| | | |
|---|---|---|
| **Artículos 22.-** *la Secretaría podrá inscribir en el Registro Nacional de Pesca a los acuicultores que no requieran concesión, permiso o Autorización.* | Al **proyecto** le aplica el Artículo, incisos y, fracciones anteriores, porque se trata de una actividad acuícola con fines comerciales. | Por el hecho de presentar a la autoridad correspondiente (SEMARNAT) la Manifestación de Impacto Ambiental, el promovente está cumpliendo con este apartado.<br><br>El proyecto se vincula por la obligatoriedad de obtener la autorización correspondiente para realizar las obras descritas en esta manifestación de impacto ambiental.<br><br>Como ya se mencionó anteriormente, la promovente una vez autorizado el proyecto en materia ambiental procederá a tramitar el Registro Nacional de Pesca para la unidad de producción acuícola. |
| **Art. 30°.-** *Las actividades pesqueras se clasifican en:*<br><br>**II.-** *Cultivo o acuacultura con fines* | | |
| **Artículo 31°.-** *Para realizar las actividades de pesca se requiere lo siguiente:*<br><br>**I,** *Concesión, para:*<br><br>**Inciso b)** *Acuacultura comercial*<br><br>**II,** Permiso, para:<br><br>**Inciso g)** *Acuacultura de fomento*<br><br>**III,** *Autorización, para:*<br><br>**Inciso d)** *Recolectar del medio natural reproductores, larvas, postlarvas, crías, huevos, semillas, alevines o en cualquier otro estadio, y*<br><br>**Inciso e)** *Acuacultura didáctica.* | | |

| | | |
|---|---|---|
| **Artículos 22.-** *la Secretaría podrá inscribir en el Registro Nacional de Pesca a los acuicultores que no requieran concesión, permiso o Autorización.* | Al **proyecto** le aplica el Artículo, incisos y, fracciones anteriores, porque se trata de una actividad acuícola con fines comerciales. | Por el hecho de presentar a la autoridad correspondiente (SEMARNAT) la Manifestación de Impacto Ambiental, el promovente está cumpliendo con este apartado.<br><br>El proyecto se vincula por la obligatoriedad de obtener la autorización correspondiente para realizar las obras descritas en esta manifestación de impacto ambiental.<br><br>Como ya se mencionó anteriormente, la promovente una vez autorizado el proyecto en materia ambiental procederá a tramitar el Registro Nacional de Pesca para la unidad de producción acuícola. |
| **Art. 30°.-** *Las actividades pesqueras se clasifican en:*<br><br>**II.-** *Cultivo o acuacultura con fines* | | |
| **Artículo 31°.-** *Para realizar las actividades de pesca se requiere lo siguiente:*<br><br>**I,** *Concesión, para:*<br><br>**Inciso b)** *Acuacultura comercial*<br><br>**II,** Permiso, para:<br><br>**Inciso g)** *Acuacultura de fomento*<br><br>**III,** *Autorización, para:*<br><br>**Inciso d)** *Recolectar del medio natural reproductores, larvas, postlarvas, crías, huevos, semillas, alevines o en cualquier otro estadio, y*<br><br>**Inciso e)** *Acuacultura didáctica.* | | |

| | | |
|---|---|---|
| **Artículos 22.-** *la Secretaría podrá inscribir en el Registro Nacional de Pesca a los acuicultores que no requieran concesión, permiso o Autorización.* | Al **proyecto** le aplica el Artículo, incisos y, fracciones anteriores, porque se trata de una actividad acuícola con fines comerciales. | Por el hecho de presentar a la autoridad correspondiente (SEMARNAT) la Manifestación de Impacto Ambiental, el promovente está cumpliendo con este apartado.<br><br>El proyecto se vincula por la obligatoriedad de obtener la autorización correspondiente para realizar las obras descritas en esta manifestación de impacto ambiental.<br><br>Como ya se mencionó anteriormente, la promovente una vez autorizado el proyecto en materia ambiental procederá a tramitar el Registro Nacional de Pesca para la unidad de producción acuícola. |
| **Art. 30°.-** *Las actividades pesqueras se clasifican en:*<br><br>**II.-** *Cultivo o acuacultura con fines* | | |
| **Artículo 31°.-** *Para realizar las actividades de pesca se requiere lo siguiente:*<br><br>**I,** *Concesión, para:*<br><br>**Inciso b)** *Acuacultura comercial*<br><br>**II,** Permiso, para:<br><br>**Inciso g)** *Acuacultura de fomento*<br><br>**III,** *Autorización, para:*<br><br>**Inciso d)** *Recolectar del medio natural reproductores, larvas, postlarvas, crías, huevos, semillas, alevines o en cualquier otro estadio, y*<br><br>**Inciso e)** *Acuacultura didáctica.* | | |

| | | |
|---|---|---|
| **Artículos 22.-** *la Secretaría podrá inscribir en el Registro Nacional de Pesca a los acuicultores que no requieran concesión, permiso o Autorización.* | Al **proyecto** le aplica el Artículo, incisos y, fracciones anteriores, porque se trata de una actividad acuícola con fines comerciales. | Por el hecho de presentar a la autoridad correspondiente (SEMARNAT) la Manifestación de Impacto Ambiental, el promovente está cumpliendo con este apartado.<br><br>El proyecto se vincula por la obligatoriedad de obtener la autorización correspondiente para realizar las obras descritas en esta manifestación de impacto ambiental.<br><br>Como ya se mencionó anteriormente, la promovente una vez autorizado el proyecto en materia ambiental procederá a tramitar el Registro Nacional de Pesca para la unidad de producción acuícola. |
| **Art. 30°.-** *Las actividades pesqueras se clasifican en:*<br><br>**II.-** *Cultivo o acuacultura con fines* | | |
| **Artículo 31°.-** *Para realizar las actividades de pesca se requiere lo siguiente:*<br><br>**I,** *Concesión, para:*<br><br>**Inciso b)** *Acuacultura comercial*<br><br>**II,** Permiso, para:<br><br>**Inciso g)** *Acuacultura de fomento*<br><br>**III,** *Autorización, para:*<br><br>**Inciso d)** *Recolectar del medio natural reproductores, larvas, postlarvas, crías, huevos, semillas, alevines o en cualquier otro estadio, y*<br><br>**Inciso e)** *Acuacultura didáctica.* | | |

| | | |
|---|---|---|
| **Artículos 22.-** *la Secretaría podrá inscribir en el Registro Nacional de Pesca a los acuicultores que no requieran concesión, permiso o Autorización.* | Al **proyecto** le aplica el Artículo, incisos y, fracciones anteriores, porque se trata de una actividad acuícola con fines comerciales. | Por el hecho de presentar a la autoridad correspondiente (SEMARNAT) la Manifestación de Impacto Ambiental, el promovente está cumpliendo con este apartado.<br><br>El proyecto se vincula por la obligatoriedad de obtener la autorización correspondiente para realizar las obras descritas en esta manifestación de impacto ambiental.<br><br>Como ya se mencionó anteriormente, la promovente una vez autorizado el proyecto en materia ambiental procederá a tramitar el Registro Nacional de Pesca para la unidad de producción acuícola. |
| **Art. 30°.-** *Las actividades pesqueras se clasifican en:*<br><br>**II.-** *Cultivo o acuacultura con fines* | | |
| **Artículo 31°.-** *Para realizar las actividades de pesca se requiere lo siguiente:*<br><br>**I,** *Concesión, para:*<br><br>**Inciso b)** *Acuacultura comercial*<br><br>**II,** Permiso, para:<br><br>**Inciso g)** *Acuacultura de fomento*<br><br>**III,** *Autorización, para:*<br><br>**Inciso d)** *Recolectar del medio natural reproductores, larvas, postlarvas, crías, huevos, semillas, alevines o en cualquier otro estadio, y*<br><br>**Inciso e)** *Acuacultura didáctica.* | | |

| | | |
|---|---|---|
| **Artículos 22.-** *la Secretaría podrá inscribir en el Registro Nacional de Pesca a los acuicultores que no requieran concesión, permiso o Autorización.* | Al **proyecto** le aplica el Artículo, incisos y, fracciones anteriores, porque se trata de una actividad acuícola con fines comerciales. | Por el hecho de presentar a la autoridad correspondiente (SEMARNAT) la Manifestación de Impacto Ambiental, el promovente está cumpliendo con este apartado.<br><br>El proyecto se vincula por la obligatoriedad de obtener la autorización correspondiente para realizar las obras descritas en esta manifestación de impacto ambiental.<br><br>Como ya se mencionó anteriormente, la promovente una vez autorizado el proyecto en materia ambiental procederá a tramitar el Registro Nacional de Pesca para la unidad de producción acuícola. |
| **Art. 30°.-** *Las actividades pesqueras se clasifican en:*<br><br>**II.-** *Cultivo o acuacultura con fines* | | |
| **Artículo 31°.-** *Para realizar las actividades de pesca se requiere lo siguiente:*<br><br>**I,** *Concesión, para:*<br><br>**Inciso b)** *Acuacultura comercial*<br><br>**II,** Permiso, para:<br><br>**Inciso g)** *Acuacultura de fomento*<br><br>**III,** *Autorización, para:*<br><br>**Inciso d)** *Recolectar del medio natural reproductores, larvas, postlarvas, crías, huevos, semillas, alevines o en cualquier otro estadio, y*<br><br>**Inciso e)** *Acuacultura didáctica.* | | |

| | | |
|---|---|---|
| **Artículos 22.-** *la Secretaría podrá inscribir en el Registro Nacional de Pesca a los acuicultores que no requieran concesión, permiso o Autorización.* | Al **proyecto** le aplica el Artículo, incisos y, fracciones anteriores, porque se trata de una actividad acuícola con fines comerciales. | Por el hecho de presentar a la autoridad correspondiente (SEMARNAT) la Manifestación de Impacto Ambiental, el promovente está cumpliendo con este apartado.<br><br>El proyecto se vincula por la obligatoriedad de obtener la autorización correspondiente para realizar las obras descritas en esta manifestación de impacto ambiental.<br><br>Como ya se mencionó anteriormente, la promovente una vez autorizado el proyecto en materia ambiental procederá a tramitar el Registro Nacional de Pesca para la unidad de producción acuícola. |
| **Art. 30°.-** *Las actividades pesqueras se clasifican en:*<br><br>**II.-** *Cultivo o acuacultura con fines* | | |
| **Artículo 31°.-** *Para realizar las actividades de pesca se requiere lo siguiente:*<br><br>**I,** *Concesión, para:*<br><br>**Inciso b)** *Acuacultura comercial*<br><br>**II,** Permiso, para:<br><br>**Inciso g)** *Acuacultura de fomento*<br><br>**III,** *Autorización, para:*<br><br>**Inciso d)** *Recolectar del medio natural reproductores, larvas, postlarvas, crías, huevos, semillas, alevines o en cualquier otro estadio, y*<br><br>**Inciso e)** *Acuacultura didáctica.* | | |

| | | |
|---|---|---|
| **Artículos 22.-** *la Secretaría podrá inscribir en el Registro Nacional de Pesca a los acuicultores que no requieran concesión, permiso o Autorización.* | Al **proyecto** le aplica el Artículo, incisos y, fracciones anteriores, porque se trata de una actividad acuícola con fines comerciales. | Por el hecho de presentar a la autoridad correspondiente (SEMARNAT) la Manifestación de Impacto Ambiental, el promovente está cumpliendo con este apartado.<br><br>El proyecto se vincula por la obligatoriedad de obtener la autorización correspondiente para realizar las obras descritas en esta manifestación de impacto ambiental.<br><br>Como ya se mencionó anteriormente, la promovente una vez autorizado el proyecto en materia ambiental procederá a tramitar el Registro Nacional de Pesca para la unidad de producción acuícola. |
| **Art. 30°.-** *Las actividades pesqueras se clasifican en:*<br><br>**II.-** *Cultivo o acuacultura con fines* | | |
| **Artículo 31°.-** *Para realizar las actividades de pesca se requiere lo siguiente:*<br><br>**I,** *Concesión, para:*<br><br>**Inciso b)** *Acuacultura comercial*<br><br>**II,** Permiso, para:<br><br>**Inciso g)** *Acuacultura de fomento*<br><br>**III,** *Autorización, para:*<br><br>**Inciso d)** *Recolectar del medio natural reproductores, larvas, postlarvas, crías, huevos, semillas, alevines o en cualquier otro estadio, y*<br><br>**Inciso e)** *Acuacultura didáctica.* | | |

| | | |
|---|---|---|
| **Artículos 22.-** *la Secretaría podrá inscribir en el Registro Nacional de Pesca a los acuicultores que no requieran concesión, permiso o Autorización.* | Al **proyecto** le aplica el Artículo, incisos y, fracciones anteriores, porque se trata de una actividad acuícola con fines comerciales. | Por el hecho de presentar a la autoridad correspondiente (SEMARNAT) la Manifestación de Impacto Ambiental, el promovente está cumpliendo con este apartado.<br><br>El proyecto se vincula por la obligatoriedad de obtener la autorización correspondiente para realizar las obras descritas en esta manifestación de impacto ambiental.<br><br>Como ya se mencionó anteriormente, la promovente una vez autorizado el proyecto en materia ambiental procederá a tramitar el Registro Nacional de Pesca para la unidad de producción acuícola. |
| **Art. 30°.-** *Las actividades pesqueras se clasifican en:*<br><br>**II.-** *Cultivo o acuacultura con fines* | | |
| **Artículo 31°.-** *Para realizar las actividades de pesca se requiere lo siguiente:*<br><br>**I,** *Concesión, para:*<br><br>**Inciso b)** *Acuacultura comercial*<br><br>**II,** Permiso, para:<br><br>**Inciso g)** *Acuacultura de fomento*<br><br>**III,** *Autorización, para:*<br><br>**Inciso d)** *Recolectar del medio natural reproductores, larvas, postlarvas, crías, huevos, semillas, alevines o en cualquier otro estadio, y*<br><br>**Inciso e)** *Acuacultura didáctica.* | | |

| | | |
|---|---|---|
| **Artículos 22.-** *la Secretaría podrá inscribir en el Registro Nacional de Pesca a los acuicultores que no requieran concesión, permiso o Autorización.* | Al **proyecto** le aplica el Artículo, incisos y, fracciones anteriores, porque se trata de una actividad acuícola con fines comerciales. | Por el hecho de presentar a la autoridad correspondiente (SEMARNAT) la Manifestación de Impacto Ambiental, el promovente está cumpliendo con este apartado.<br><br>El proyecto se vincula por la obligatoriedad de obtener la autorización correspondiente para realizar las obras descritas en esta manifestación de impacto ambiental.<br><br>Como ya se mencionó anteriormente, la promovente una vez autorizado el proyecto en materia ambiental procederá a tramitar el Registro Nacional de Pesca para la unidad de producción acuícola. |
| **Art. 30°.-** *Las actividades pesqueras se clasifican en:*<br><br>**II.-** *Cultivo o acuacultura con fines* | | |
| **Artículo 31°.-** *Para realizar las actividades de pesca se requiere lo siguiente:*<br><br>**I,** *Concesión, para:*<br><br>**Inciso b)** *Acuacultura comercial*<br><br>**II,** Permiso, para:<br><br>**Inciso g)** *Acuacultura de fomento*<br><br>**III,** *Autorización, para:*<br><br>**Inciso d)** *Recolectar del medio natural reproductores, larvas, postlarvas, crías, huevos, semillas, alevines o en cualquier otro estadio, y*<br><br>**Inciso e)** *Acuacultura didáctica.* | | |

| | | |
|---|---|---|
| **Artículos 22.-** *la Secretaría podrá inscribir en el Registro Nacional de Pesca a los acuicultores que no requieran concesión, permiso o Autorización.* | Al **proyecto** le aplica el Artículo, incisos y, fracciones anteriores, porque se trata de una actividad acuícola con fines comerciales. | Por el hecho de presentar a la autoridad correspondiente (SEMARNAT) la Manifestación de Impacto Ambiental, el promovente está cumpliendo con este apartado.<br><br>El proyecto se vincula por la obligatoriedad de obtener la autorización correspondiente para realizar las obras descritas en esta manifestación de impacto ambiental.<br><br>Como ya se mencionó anteriormente, la promovente una vez autorizado el proyecto en materia ambiental procederá a tramitar el Registro Nacional de Pesca para la unidad de producción acuícola. |
| **Art. 30°.-** *Las actividades pesqueras se clasifican en:*<br><br>**II.-** *Cultivo o acuacultura con fines* | | |
| **Artículo 31°.-** *Para realizar las actividades de pesca se requiere lo siguiente:*<br><br>**I,** *Concesión, para:*<br><br>**Inciso b)** *Acuacultura comercial*<br><br>**II,** Permiso, para:<br><br>**Inciso g)** *Acuacultura de fomento*<br><br>**III,** *Autorización, para:*<br><br>**Inciso d)** *Recolectar del medio natural reproductores, larvas, postlarvas, crías, huevos, semillas, alevines o en cualquier otro estadio, y*<br><br>**Inciso e)** *Acuacultura didáctica.* | | |

| | | |
|---|---|---|
| **Artículos 22.-** *la Secretaría podrá inscribir en el Registro Nacional de Pesca a los acuicultores que no requieran concesión, permiso o Autorización.* | Al **proyecto** le aplica el Artículo, incisos y, fracciones anteriores, porque se trata de una actividad acuícola con fines comerciales. | Por el hecho de presentar a la autoridad correspondiente (SEMARNAT) la Manifestación de Impacto Ambiental, el promovente está cumpliendo con este apartado.<br><br>El proyecto se vincula por la obligatoriedad de obtener la autorización correspondiente para realizar las obras descritas en esta manifestación de impacto ambiental.<br><br>Como ya se mencionó anteriormente, la promovente una vez autorizado el proyecto en materia ambiental procederá a tramitar el Registro Nacional de Pesca para la unidad de producción acuícola. |
| **Art. 30°.-** *Las actividades pesqueras se clasifican en:*<br><br>**II.-** *Cultivo o acuacultura con fines* | | |
| **Artículo 31°.-** *Para realizar las actividades de pesca se requiere lo siguiente:*<br><br>**I,** *Concesión, para:*<br><br>**Inciso b)** *Acuacultura comercial*<br><br>**II,** Permiso, para:<br><br>**Inciso g)** *Acuacultura de fomento*<br><br>**III,** *Autorización, para:*<br><br>**Inciso d)** *Recolectar del medio natural reproductores, larvas, postlarvas, crías, huevos, semillas, alevines o en cualquier otro estadio, y*<br><br>**Inciso e)** *Acuacultura didáctica.* | | |

| | | |
|---|---|---|
| **Artículos 22.-** *la Secretaría podrá inscribir en el Registro Nacional de Pesca a los acuicultores que no requieran concesión, permiso o Autorización.* | Al **proyecto** le aplica el Artículo, incisos y, fracciones anteriores, porque se trata de una actividad acuícola con fines comerciales. | Por el hecho de presentar a la autoridad correspondiente (SEMARNAT) la Manifestación de Impacto Ambiental, el promovente está cumpliendo con este apartado.<br><br>El proyecto se vincula por la obligatoriedad de obtener la autorización correspondiente para realizar las obras descritas en esta manifestación de impacto ambiental.<br><br>Como ya se mencionó anteriormente, la promovente una vez autorizado el proyecto en materia ambiental procederá a tramitar el Registro Nacional de Pesca para la unidad de producción acuícola. |
| **Art. 30°.-** *Las actividades pesqueras se clasifican en:*<br><br>**II.-** *Cultivo o acuacultura con fines* | | |
| **Artículo 31°.-** *Para realizar las actividades de pesca se requiere lo siguiente:*<br><br>**I,** *Concesión, para:*<br><br>**Inciso b)** *Acuacultura comercial*<br><br>**II,** Permiso, para:<br><br>**Inciso g)** *Acuacultura de fomento*<br><br>**III,** *Autorización, para:*<br><br>**Inciso d)** *Recolectar del medio natural reproductores, larvas, postlarvas, crías, huevos, semillas, alevines o en cualquier otro estadio, y*<br><br>**Inciso e)** *Acuacultura didáctica.* | | |

| | | |
|---|---|---|
| **Artículos 22.-** *la Secretaría podrá inscribir en el Registro Nacional de Pesca a los acuicultores que no requieran concesión, permiso o Autorización.* | Al **proyecto** le aplica el Artículo, incisos y, fracciones anteriores, porque se trata de una actividad acuícola con fines comerciales. | Por el hecho de presentar a la autoridad correspondiente (SEMARNAT) la Manifestación de Impacto Ambiental, el promovente está cumpliendo con este apartado.<br><br>El proyecto se vincula por la obligatoriedad de obtener la autorización correspondiente para realizar las obras descritas en esta manifestación de impacto ambiental.<br><br>Como ya se mencionó anteriormente, la promovente una vez autorizado el proyecto en materia ambiental procederá a tramitar el Registro Nacional de Pesca para la unidad de producción acuícola. |
| **Art. 30°.-** *Las actividades pesqueras se clasifican en:*<br><br>**II.-** *Cultivo o acuacultura con fines* | | |
| **Artículo 31°.-** *Para realizar las actividades de pesca se requiere lo siguiente:*<br><br>**I,** *Concesión, para:*<br><br>**Inciso b)** *Acuacultura comercial*<br><br>**II,** Permiso, para:<br><br>**Inciso g)** *Acuacultura de fomento*<br><br>**III,** *Autorización, para:*<br><br>**Inciso d)** *Recolectar del medio natural reproductores, larvas, postlarvas, crías, huevos, semillas, alevines o en cualquier otro estadio, y*<br><br>**Inciso e)** *Acuacultura didáctica.* | | |

| | | |
|---|---|---|
| **Artículos 22.-** *la Secretaría podrá inscribir en el Registro Nacional de Pesca a los acuicultores que no requieran concesión, permiso o Autorización.* | Al **proyecto** le aplica el Artículo, incisos y, fracciones anteriores, porque se trata de una actividad acuícola con fines comerciales. | Por el hecho de presentar a la autoridad correspondiente (SEMARNAT) la Manifestación de Impacto Ambiental, el promovente está cumpliendo con este apartado.<br><br>El proyecto se vincula por la obligatoriedad de obtener la autorización correspondiente para realizar las obras descritas en esta manifestación de impacto ambiental.<br><br>Como ya se mencionó anteriormente, la promovente una vez autorizado el proyecto en materia ambiental procederá a tramitar el Registro Nacional de Pesca para la unidad de producción acuícola. |
| **Art. 30°.-** *Las actividades pesqueras se clasifican en:*<br><br>**II.-** *Cultivo o acuacultura con fines* | | |
| **Artículo 31°.-** *Para realizar las actividades de pesca se requiere lo siguiente:*<br><br>**I,** *Concesión, para:*<br><br>**Inciso b)** *Acuacultura comercial*<br><br>**II,** Permiso, para:<br><br>**Inciso g)** *Acuacultura de fomento*<br><br>**III,** *Autorización, para:*<br><br>**Inciso d)** *Recolectar del medio natural reproductores, larvas, postlarvas, crías, huevos, semillas, alevines o en cualquier otro estadio, y*<br><br>**Inciso e)** *Acuacultura didáctica.* | | |

| | | |
|---|---|---|
| **Artículos 22.-** *la Secretaría podrá inscribir en el Registro Nacional de Pesca a los acuicultores que no requieran concesión, permiso o Autorización.* | Al **proyecto** le aplica el Artículo, incisos y, fracciones anteriores, porque se trata de una actividad acuícola con fines comerciales. | Por el hecho de presentar a la autoridad correspondiente (SEMARNAT) la Manifestación de Impacto Ambiental, el promovente está cumpliendo con este apartado.<br><br>El proyecto se vincula por la obligatoriedad de obtener la autorización correspondiente para realizar las obras descritas en esta manifestación de impacto ambiental.<br><br>Como ya se mencionó anteriormente, la promovente una vez autorizado el proyecto en materia ambiental procederá a tramitar el Registro Nacional de Pesca para la unidad de producción acuícola. |
| **Art. 30°.-** *Las actividades pesqueras se clasifican en:*<br><br>**II.-** *Cultivo o acuacultura con fines* | | |
| **Artículo 31°.-** *Para realizar las actividades de pesca se requiere lo siguiente:*<br><br>**I,** *Concesión, para:*<br><br>**Inciso b)** *Acuacultura comercial*<br><br>**II,** Permiso, para:<br><br>**Inciso g)** *Acuacultura de fomento*<br><br>**III,** *Autorización, para:*<br><br>**Inciso d)** *Recolectar del medio natural reproductores, larvas, postlarvas, crías, huevos, semillas, alevines o en cualquier otro estadio, y*<br><br>**Inciso e)** *Acuacultura didáctica.* | | |

| | | |
|---|---|---|
| **Artículos 22.-** *la Secretaría podrá inscribir en el Registro Nacional de Pesca a los acuicultores que no requieran concesión, permiso o Autorización.* | Al **proyecto** le aplica el Artículo, incisos y, fracciones anteriores, porque se trata de una actividad acuícola con fines comerciales. | Por el hecho de presentar a la autoridad correspondiente (SEMARNAT) la Manifestación de Impacto Ambiental, el promovente está cumpliendo con este apartado.<br><br>El proyecto se vincula por la obligatoriedad de obtener la autorización correspondiente para realizar las obras descritas en esta manifestación de impacto ambiental.<br><br>Como ya se mencionó anteriormente, la promovente una vez autorizado el proyecto en materia ambiental procederá a tramitar el Registro Nacional de Pesca para la unidad de producción acuícola. |
| **Art. 30°.-** *Las actividades pesqueras se clasifican en:*<br><br>**II.-** *Cultivo o acuacultura con fines* | | |
| **Artículo 31°.-** *Para realizar las actividades de pesca se requiere lo siguiente:*<br><br>**I,** *Concesión, para:*<br><br>**Inciso b)** *Acuacultura comercial*<br><br>**II,** Permiso, para:<br><br>**Inciso g)** *Acuacultura de fomento*<br><br>**III,** *Autorización, para:*<br><br>**Inciso d)** *Recolectar del medio natural reproductores, larvas, postlarvas, crías, huevos, semillas, alevines o en cualquier otro estadio, y*<br><br>**Inciso e)** *Acuacultura didáctica.* | | |

| | | |
|---|---|---|
| **Artículos 22.-** *la Secretaría podrá inscribir en el Registro Nacional de Pesca a los acuicultores que no requieran concesión, permiso o Autorización.* | Al **proyecto** le aplica el Artículo, incisos y, fracciones anteriores, porque se trata de una actividad acuícola con fines comerciales. | Por el hecho de presentar a la autoridad correspondiente (SEMARNAT) la Manifestación de Impacto Ambiental, el promovente está cumpliendo con este apartado.<br><br>El proyecto se vincula por la obligatoriedad de obtener la autorización correspondiente para realizar las obras descritas en esta manifestación de impacto ambiental.<br><br>Como ya se mencionó anteriormente, la promovente una vez autorizado el proyecto en materia ambiental procederá a tramitar el Registro Nacional de Pesca para la unidad de producción acuícola. |
| **Art. 30°.-** *Las actividades pesqueras se clasifican en:*<br><br>**II.-** *Cultivo o acuacultura con fines* | | |
| **Artículo 31°.-** *Para realizar las actividades de pesca se requiere lo siguiente:*<br><br>**I,** *Concesión, para:*<br><br>**Inciso b)** *Acuacultura comercial*<br><br>**II,** Permiso, para:<br><br>**Inciso g)** *Acuacultura de fomento*<br><br>**III,** *Autorización, para:*<br><br>**Inciso d)** *Recolectar del medio natural reproductores, larvas, postlarvas, crías, huevos, semillas, alevines o en cualquier otro estadio, y*<br><br>**Inciso e)** *Acuacultura didáctica.* | | |

| | | |
|---|---|---|
| **Artículos 22.-** *la Secretaría podrá inscribir en el Registro Nacional de Pesca a los acuicultores que no requieran concesión, permiso o Autorización.* | Al **proyecto** le aplica el Artículo, incisos y, fracciones anteriores, porque se trata de una actividad acuícola con fines comerciales. | Por el hecho de presentar a la autoridad correspondiente (SEMARNAT) la Manifestación de Impacto Ambiental, el promovente está cumpliendo con este apartado.<br><br>El proyecto se vincula por la obligatoriedad de obtener la autorización correspondiente para realizar las obras descritas en esta manifestación de impacto ambiental.<br><br>Como ya se mencionó anteriormente, la promovente una vez autorizado el proyecto en materia ambiental procederá a tramitar el Registro Nacional de Pesca para la unidad de producción acuícola. |
| **Art. 30°.-** *Las actividades pesqueras se clasifican en:*<br><br>**II.-** *Cultivo o acuacultura con fines* | | |
| **Artículo 31°.-** *Para realizar las actividades de pesca se requiere lo siguiente:*<br><br>**I,** *Concesión, para:*<br><br>**Inciso b)** *Acuacultura comercial*<br><br>**II,** Permiso, para:<br><br>**Inciso g)** *Acuacultura de fomento*<br><br>**III,** *Autorización, para:*<br><br>**Inciso d)** *Recolectar del medio natural reproductores, larvas, postlarvas, crías, huevos, semillas, alevines o en cualquier otro estadio, y*<br><br>**Inciso e)** *Acuacultura didáctica.* | | |

| | | |
|---|---|---|
| **Artículos 22.-** *la Secretaría podrá inscribir en el Registro Nacional de Pesca a los acuicultores que no requieran concesión, permiso o Autorización.* | Al **proyecto** le aplica el Artículo, incisos y, fracciones anteriores, porque se trata de una actividad acuícola con fines comerciales. | Por el hecho de presentar a la autoridad correspondiente (SEMARNAT) la Manifestación de Impacto Ambiental, el promovente está cumpliendo con este apartado.<br><br>El proyecto se vincula por la obligatoriedad de obtener la autorización correspondiente para realizar las obras descritas en esta manifestación de impacto ambiental.<br><br>Como ya se mencionó anteriormente, la promovente una vez autorizado el proyecto en materia ambiental procederá a tramitar el Registro Nacional de Pesca para la unidad de producción acuícola. |
| **Art. 30°.-** *Las actividades pesqueras se clasifican en:*<br><br>**II.-** *Cultivo o acuacultura con fines* | | |
| **Artículo 31°.-** *Para realizar las actividades de pesca se requiere lo siguiente:*<br><br>**I,** *Concesión, para:*<br><br>**Inciso b)** *Acuacultura comercial*<br><br>**II,** Permiso, para:<br><br>**Inciso g)** *Acuacultura de fomento*<br><br>**III,** *Autorización, para:*<br><br>**Inciso d)** *Recolectar del medio natural reproductores, larvas, postlarvas, crías, huevos, semillas, alevines o en cualquier otro estadio, y*<br><br>**Inciso e)** *Acuacultura didáctica.* | | |

| | | |
|---|---|---|
| **Artículos 22.-** *la Secretaría podrá inscribir en el Registro Nacional de Pesca a los acuicultores que no requieran concesión, permiso o Autorización.* | Al **proyecto** le aplica el Artículo, incisos y, fracciones anteriores, porque se trata de una actividad acuícola con fines comerciales. | Por el hecho de presentar a la autoridad correspondiente (SEMARNAT) la Manifestación de Impacto Ambiental, el promovente está cumpliendo con este apartado.<br><br>El proyecto se vincula por la obligatoriedad de obtener la autorización correspondiente para realizar las obras descritas en esta manifestación de impacto ambiental.<br><br>Como ya se mencionó anteriormente, la promovente una vez autorizado el proyecto en materia ambiental procederá a tramitar el Registro Nacional de Pesca para la unidad de producción acuícola. |
| **Art. 30°.-** *Las actividades pesqueras se clasifican en:*<br><br>**II.-** *Cultivo o acuacultura con fines* | | |
| **Artículo 31°.-** *Para realizar las actividades de pesca se requiere lo siguiente:*<br><br>**I,** *Concesión, para:*<br><br>**Inciso b)** *Acuacultura comercial*<br><br>**II,** Permiso, para:<br><br>**Inciso g)** *Acuacultura de fomento*<br><br>**III,** *Autorización, para:*<br><br>**Inciso d)** *Recolectar del medio natural reproductores, larvas, postlarvas, crías, huevos, semillas, alevines o en cualquier otro estadio, y*<br><br>**Inciso e)** *Acuacultura didáctica.* | | |

| | | |
|---|---|---|
| **Artículos 22.-** *la Secretaría podrá inscribir en el Registro Nacional de Pesca a los acuicultores que no requieran concesión, permiso o Autorización.* | Al **proyecto** le aplica el Artículo, incisos y, fracciones anteriores, porque se trata de una actividad acuícola con fines comerciales. | Por el hecho de presentar a la autoridad correspondiente (SEMARNAT) la Manifestación de Impacto Ambiental, el promovente está cumpliendo con este apartado.<br><br>El proyecto se vincula por la obligatoriedad de obtener la autorización correspondiente para realizar las obras descritas en esta manifestación de impacto ambiental.<br><br>Como ya se mencionó anteriormente, la promovente una vez autorizado el proyecto en materia ambiental procederá a tramitar el Registro Nacional de Pesca para la unidad de producción acuícola. |
| **Art. 30°.-** *Las actividades pesqueras se clasifican en:*<br><br>**II.-** *Cultivo o acuacultura con fines* | | |
| **Artículo 31°.-** *Para realizar las actividades de pesca se requiere lo siguiente:*<br><br>**I,** *Concesión, para:*<br><br>**Inciso b)** *Acuacultura comercial*<br><br>**II,** Permiso, para:<br><br>**Inciso g)** *Acuacultura de fomento*<br><br>**III,** *Autorización, para:*<br><br>**Inciso d)** *Recolectar del medio natural reproductores, larvas, postlarvas, crías, huevos, semillas, alevines o en cualquier otro estadio, y*<br><br>**Inciso e)** *Acuacultura didáctica.* | | |

| | | |
|---|---|---|
| **Artículos 22.-** *la Secretaría podrá inscribir en el Registro Nacional de Pesca a los acuicultores que no requieran concesión, permiso o Autorización.* | Al **proyecto** le aplica el Artículo, incisos y, fracciones anteriores, porque se trata de una actividad acuícola con fines comerciales. | Por el hecho de presentar a la autoridad correspondiente (SEMARNAT) la Manifestación de Impacto Ambiental, el promovente está cumpliendo con este apartado.<br><br>El proyecto se vincula por la obligatoriedad de obtener la autorización correspondiente para realizar las obras descritas en esta manifestación de impacto ambiental.<br><br>Como ya se mencionó anteriormente, la promovente una vez autorizado el proyecto en materia ambiental procederá a tramitar el Registro Nacional de Pesca para la unidad de producción acuícola. |
| **Art. 30°.-** *Las actividades pesqueras se clasifican en:*<br><br>**II.-** *Cultivo o acuacultura con fines* | | |
| **Artículo 31°.-** *Para realizar las actividades de pesca se requiere lo siguiente:*<br><br>**I,** *Concesión, para:*<br><br>**Inciso b)** *Acuacultura comercial*<br><br>**II,** Permiso, para:<br><br>**Inciso g)** *Acuacultura de fomento*<br><br>**III,** *Autorización, para:*<br><br>**Inciso d)** *Recolectar del medio natural reproductores, larvas, postlarvas, crías, huevos, semillas, alevines o en cualquier otro estadio, y*<br><br>**Inciso e)** *Acuacultura didáctica.* | | |

| | | |
|---|---|---|
| **Artículos 22.-** *la Secretaría podrá inscribir en el Registro Nacional de Pesca a los acuicultores que no requieran concesión, permiso o Autorización.* | Al **proyecto** le aplica el Artículo, incisos y, fracciones anteriores, porque se trata de una actividad acuícola con fines comerciales. | Por el hecho de presentar a la autoridad correspondiente (SEMARNAT) la Manifestación de Impacto Ambiental, el promovente está cumpliendo con este apartado.<br><br>El proyecto se vincula por la obligatoriedad de obtener la autorización correspondiente para realizar las obras descritas en esta manifestación de impacto ambiental.<br><br>Como ya se mencionó anteriormente, la promovente una vez autorizado el proyecto en materia ambiental procederá a tramitar el Registro Nacional de Pesca para la unidad de producción acuícola. |
| **Art. 30°.-** *Las actividades pesqueras se clasifican en:*<br><br>**II.-** *Cultivo o acuacultura con fines* | | |
| **Artículo 31°.-** *Para realizar las actividades de pesca se requiere lo siguiente:*<br><br>**I,** *Concesión, para:*<br><br>**Inciso b)** *Acuacultura comercial*<br><br>**II,** Permiso, para:<br><br>**Inciso g)** *Acuacultura de fomento*<br><br>**III,** *Autorización, para:*<br><br>**Inciso d)** *Recolectar del medio natural reproductores, larvas, postlarvas, crías, huevos, semillas, alevines o en cualquier otro estadio, y*<br><br>**Inciso e)** *Acuacultura didáctica.* | | |

| | | |
|---|---|---|
| **Artículos 22.-** *la Secretaría podrá inscribir en el Registro Nacional de Pesca a los acuicultores que no requieran concesión, permiso o Autorización.* | Al **proyecto** le aplica el Artículo, incisos y, fracciones anteriores, porque se trata de una actividad acuícola con fines comerciales. | Por el hecho de presentar a la autoridad correspondiente (SEMARNAT) la Manifestación de Impacto Ambiental, el promovente está cumpliendo con este apartado.<br><br>El proyecto se vincula por la obligatoriedad de obtener la autorización correspondiente para realizar las obras descritas en esta manifestación de impacto ambiental.<br><br>Como ya se mencionó anteriormente, la promovente una vez autorizado el proyecto en materia ambiental procederá a tramitar el Registro Nacional de Pesca para la unidad de producción acuícola. |
| **Art. 30°.-** *Las actividades pesqueras se clasifican en:*<br><br>**II.-** *Cultivo o acuacultura con fines* | | |
| **Artículo 31°.-** *Para realizar las actividades de pesca se requiere lo siguiente:*<br><br>**I,** *Concesión, para:*<br><br>**Inciso b)** *Acuacultura comercial*<br><br>**II,** Permiso, para:<br><br>**Inciso g)** *Acuacultura de fomento*<br><br>**III,** *Autorización, para:*<br><br>**Inciso d)** *Recolectar del medio natural reproductores, larvas, postlarvas, crías, huevos, semillas, alevines o en cualquier otro estadio, y*<br><br>**Inciso e)** *Acuacultura didáctica.* | | |

| | | |
|---|---|---|
| **Artículos 22.-** *la Secretaría podrá inscribir en el Registro Nacional de Pesca a los acuicultores que no requieran concesión, permiso o Autorización.* | Al **proyecto** le aplica el Artículo, incisos y, fracciones anteriores, porque se trata de una actividad acuícola con fines comerciales. | Por el hecho de presentar a la autoridad correspondiente (SEMARNAT) la Manifestación de Impacto Ambiental, el promovente está cumpliendo con este apartado.<br><br>El proyecto se vincula por la obligatoriedad de obtener la autorización correspondiente para realizar las obras descritas en esta manifestación de impacto ambiental.<br><br>Como ya se mencionó anteriormente, la promovente una vez autorizado el proyecto en materia ambiental procederá a tramitar el Registro Nacional de Pesca para la unidad de producción acuícola. |
| **Art. 30°.-** *Las actividades pesqueras se clasifican en:*<br><br>**II.-** *Cultivo o acuacultura con fines* | | |
| **Artículo 31°.-** *Para realizar las actividades de pesca se requiere lo siguiente:*<br><br>**I,** *Concesión, para:*<br><br>**Inciso b)** *Acuacultura comercial*<br><br>**II,** Permiso, para:<br><br>**Inciso g)** *Acuacultura de fomento*<br><br>**III,** *Autorización, para:*<br><br>**Inciso d)** *Recolectar del medio natural reproductores, larvas, postlarvas, crías, huevos, semillas, alevines o en cualquier otro estadio, y*<br><br>**Inciso e)** *Acuacultura didáctica.* | | |

| | | |
|---|---|---|
| **Artículos 22.-** *la Secretaría podrá inscribir en el Registro Nacional de Pesca a los acuicultores que no requieran concesión, permiso o Autorización.* | Al **proyecto** le aplica el Artículo, incisos y, fracciones anteriores, porque se trata de una actividad acuícola con fines comerciales. | Por el hecho de presentar a la autoridad correspondiente (SEMARNAT) la Manifestación de Impacto Ambiental, el promovente está cumpliendo con este apartado.<br><br>El proyecto se vincula por la obligatoriedad de obtener la autorización correspondiente para realizar las obras descritas en esta manifestación de impacto ambiental.<br><br>Como ya se mencionó anteriormente, la promovente una vez autorizado el proyecto en materia ambiental procederá a tramitar el Registro Nacional de Pesca para la unidad de producción acuícola. |
| **Art. 30°.-** *Las actividades pesqueras se clasifican en:*<br><br>**II.-** *Cultivo o acuacultura con fines* | | |
| **Artículo 31°.-** *Para realizar las actividades de pesca se requiere lo siguiente:*<br><br>**I,** *Concesión, para:*<br><br>**Inciso b)** *Acuacultura comercial*<br><br>**II,** Permiso, para:<br><br>**Inciso g)** *Acuacultura de fomento*<br><br>**III,** *Autorización, para:*<br><br>**Inciso d)** *Recolectar del medio natural reproductores, larvas, postlarvas, crías, huevos, semillas, alevines o en cualquier otro estadio, y*<br><br>**Inciso e)** *Acuacultura didáctica.* | | |

| | | |
|---|---|---|
| **Artículos 22.-** *la Secretaría podrá inscribir en el Registro Nacional de Pesca a los acuicultores que no requieran concesión, permiso o Autorización.* | Al **proyecto** le aplica el Artículo, incisos y, fracciones anteriores, porque se trata de una actividad acuícola con fines comerciales. | Por el hecho de presentar a la autoridad correspondiente (SEMARNAT) la Manifestación de Impacto Ambiental, el promovente está cumpliendo con este apartado.<br><br>El proyecto se vincula por la obligatoriedad de obtener la autorización correspondiente para realizar las obras descritas en esta manifestación de impacto ambiental.<br><br>Como ya se mencionó anteriormente, la promovente una vez autorizado el proyecto en materia ambiental procederá a tramitar el Registro Nacional de Pesca para la unidad de producción acuícola. |
| **Art. 30°.-** *Las actividades pesqueras se clasifican en:*<br><br>**II.-** *Cultivo o acuacultura con fines* | | |
| **Artículo 31°.-** *Para realizar las actividades de pesca se requiere lo siguiente:*<br><br>**I,** *Concesión, para:*<br><br>**Inciso b)** *Acuacultura comercial*<br><br>**II,** Permiso, para:<br><br>**Inciso g)** *Acuacultura de fomento*<br><br>**III,** *Autorización, para:*<br><br>**Inciso d)** *Recolectar del medio natural reproductores, larvas, postlarvas, crías, huevos, semillas, alevines o en cualquier otro estadio, y*<br><br>**Inciso e)** *Acuacultura didáctica.* | | |

| | | |
|---|---|---|
| **Artículos 22.-** *la Secretaría podrá inscribir en el Registro Nacional de Pesca a los acuicultores que no requieran concesión, permiso o Autorización.* | Al **proyecto** le aplica el Artículo, incisos y, fracciones anteriores, porque se trata de una actividad acuícola con fines comerciales. | Por el hecho de presentar a la autoridad correspondiente (SEMARNAT) la Manifestación de Impacto Ambiental, el promovente está cumpliendo con este apartado.<br><br>El proyecto se vincula por la obligatoriedad de obtener la autorización correspondiente para realizar las obras descritas en esta manifestación de impacto ambiental.<br><br>Como ya se mencionó anteriormente, la promovente una vez autorizado el proyecto en materia ambiental procederá a tramitar el Registro Nacional de Pesca para la unidad de producción acuícola. |
| **Art. 30°.-** *Las actividades pesqueras se clasifican en:*<br><br>**II.-** *Cultivo o acuacultura con fines* | | |
| **Artículo 31°.-** *Para realizar las actividades de pesca se requiere lo siguiente:*<br><br>**I,** *Concesión, para:*<br><br>**Inciso b)** *Acuacultura comercial*<br><br>**II,** Permiso, para:<br><br>**Inciso g)** *Acuacultura de fomento*<br><br>**III,** *Autorización, para:*<br><br>**Inciso d)** *Recolectar del medio natural reproductores, larvas, postlarvas, crías, huevos, semillas, alevines o en cualquier otro estadio, y*<br><br>**Inciso e)** *Acuacultura didáctica.* | | |

| | | |
|---|---|---|
| **Artículos 22.-** *la Secretaría podrá inscribir en el Registro Nacional de Pesca a los acuicultores que no requieran concesión, permiso o Autorización.* | Al **proyecto** le aplica el Artículo, incisos y, fracciones anteriores, porque se trata de una actividad acuícola con fines comerciales. | Por el hecho de presentar a la autoridad correspondiente (SEMARNAT) la Manifestación de Impacto Ambiental, el promovente está cumpliendo con este apartado.<br><br>El proyecto se vincula por la obligatoriedad de obtener la autorización correspondiente para realizar las obras descritas en esta manifestación de impacto ambiental.<br><br>Como ya se mencionó anteriormente, la promovente una vez autorizado el proyecto en materia ambiental procederá a tramitar el Registro Nacional de Pesca para la unidad de producción acuícola. |
| **Art. 30°.-** *Las actividades pesqueras se clasifican en:*<br><br>**II.-** *Cultivo o acuacultura con fines* | | |
| **Artículo 31°.-** *Para realizar las actividades de pesca se requiere lo siguiente:*<br><br>**I,** *Concesión, para:*<br><br>**Inciso b)** *Acuacultura comercial*<br><br>**II,** Permiso, para:<br><br>**Inciso g)** *Acuacultura de fomento*<br><br>**III,** *Autorización, para:*<br><br>**Inciso d)** *Recolectar del medio natural reproductores, larvas, postlarvas, crías, huevos, semillas, alevines o en cualquier otro estadio, y*<br><br>**Inciso e)** *Acuacultura didáctica.* | | |

| | | |
|---|---|---|
| **Artículos 22.-** *la Secretaría podrá inscribir en el Registro Nacional de Pesca a los acuicultores que no requieran concesión, permiso o Autorización.* | Al **proyecto** le aplica el Artículo, incisos y, fracciones anteriores, porque se trata de una actividad acuícola con fines comerciales. | Por el hecho de presentar a la autoridad correspondiente (SEMARNAT) la Manifestación de Impacto Ambiental, el promovente está cumpliendo con este apartado.<br><br>El proyecto se vincula por la obligatoriedad de obtener la autorización correspondiente para realizar las obras descritas en esta manifestación de impacto ambiental.<br><br>Como ya se mencionó anteriormente, la promovente una vez autorizado el proyecto en materia ambiental procederá a tramitar el Registro Nacional de Pesca para la unidad de producción acuícola. |
| **Art. 30°.-** *Las actividades pesqueras se clasifican en:*<br><br>**II.-** *Cultivo o acuacultura con fines* | | |
| **Artículo 31°.-** *Para realizar las actividades de pesca se requiere lo siguiente:*<br><br>**I,** *Concesión, para:*<br><br>**Inciso b)** *Acuacultura comercial*<br><br>**II,** Permiso, para:<br><br>**Inciso g)** *Acuacultura de fomento*<br><br>**III,** *Autorización, para:*<br><br>**Inciso d)** *Recolectar del medio natural reproductores, larvas, postlarvas, crías, huevos, semillas, alevines o en cualquier otro estadio, y*<br><br>**Inciso e)** *Acuacultura didáctica.* | | |

| | | |
|---|---|---|
| **Artículos 22.-** *la Secretaría podrá inscribir en el Registro Nacional de Pesca a los acuicultores que no requieran concesión, permiso o Autorización.* | Al **proyecto** le aplica el Artículo, incisos y, fracciones anteriores, porque se trata de una actividad acuícola con fines comerciales. | Por el hecho de presentar a la autoridad correspondiente (SEMARNAT) la Manifestación de Impacto Ambiental, el promovente está cumpliendo con este apartado.<br><br>El proyecto se vincula por la obligatoriedad de obtener la autorización correspondiente para realizar las obras descritas en esta manifestación de impacto ambiental.<br><br>Como ya se mencionó anteriormente, la promovente una vez autorizado el proyecto en materia ambiental procederá a tramitar el Registro Nacional de Pesca para la unidad de producción acuícola. |
| **Art. 30°.-** *Las actividades pesqueras se clasifican en:*<br><br>**II.-** *Cultivo o acuacultura con fines* | | |
| **Artículo 31°.-** *Para realizar las actividades de pesca se requiere lo siguiente:*<br><br>**I,** *Concesión, para:*<br><br>**Inciso b)** *Acuacultura comercial*<br><br>**II,** Permiso, para:<br><br>**Inciso g)** *Acuacultura de fomento*<br><br>**III,** *Autorización, para:*<br><br>**Inciso d)** *Recolectar del medio natural reproductores, larvas, postlarvas, crías, huevos, semillas, alevines o en cualquier otro estadio, y*<br><br>**Inciso e)** *Acuacultura didáctica.* | | |

| | | |
|---|---|---|
| **Artículos 22.-** *la Secretaría podrá inscribir en el Registro Nacional de Pesca a los acuicultores que no requieran concesión, permiso o Autorización.* | Al **proyecto** le aplica el Artículo, incisos y, fracciones anteriores, porque se trata de una actividad acuícola con fines comerciales. | Por el hecho de presentar a la autoridad correspondiente (SEMARNAT) la Manifestación de Impacto Ambiental, el promovente está cumpliendo con este apartado.<br><br>El proyecto se vincula por la obligatoriedad de obtener la autorización correspondiente para realizar las obras descritas en esta manifestación de impacto ambiental.<br><br>Como ya se mencionó anteriormente, la promovente una vez autorizado el proyecto en materia ambiental procederá a tramitar el Registro Nacional de Pesca para la unidad de producción acuícola. |
| **Art. 30°.-** *Las actividades pesqueras se clasifican en:*<br><br>**II.-** *Cultivo o acuacultura con fines* | | |
| **Artículo 31°.-** *Para realizar las actividades de pesca se requiere lo siguiente:*<br><br>**I,** *Concesión, para:*<br><br>**Inciso b)** *Acuacultura comercial*<br><br>**II,** Permiso, para:<br><br>**Inciso g)** *Acuacultura de fomento*<br><br>**III,** *Autorización, para:*<br><br>**Inciso d)** *Recolectar del medio natural reproductores, larvas, postlarvas, crías, huevos, semillas, alevines o en cualquier otro estadio, y*<br><br>**Inciso e)** *Acuacultura didáctica.* | | |

| | | |
|---|---|---|
| **Artículos 22.-** *la Secretaría podrá inscribir en el Registro Nacional de Pesca a los acuicultores que no requieran concesión, permiso o Autorización.* | Al **proyecto** le aplica el Artículo, incisos y, fracciones anteriores, porque se trata de una actividad acuícola con fines comerciales. | Por el hecho de presentar a la autoridad correspondiente (SEMARNAT) la Manifestación de Impacto Ambiental, el promovente está cumpliendo con este apartado.<br><br>El proyecto se vincula por la obligatoriedad de obtener la autorización correspondiente para realizar las obras descritas en esta manifestación de impacto ambiental.<br><br>Como ya se mencionó anteriormente, la promovente una vez autorizado el proyecto en materia ambiental procederá a tramitar el Registro Nacional de Pesca para la unidad de producción acuícola. |
| **Art. 30°.-** *Las actividades pesqueras se clasifican en:*<br><br>**II.-** *Cultivo o acuacultura con fines* | | |
| **Artículo 31°.-** *Para realizar las actividades de pesca se requiere lo siguiente:*<br><br>**I,** *Concesión, para:*<br><br>**Inciso b)** *Acuacultura comercial*<br><br>**II,** Permiso, para:<br><br>**Inciso g)** *Acuacultura de fomento*<br><br>**III,** *Autorización, para:*<br><br>**Inciso d)** *Recolectar del medio natural reproductores, larvas, postlarvas, crías, huevos, semillas, alevines o en cualquier otro estadio, y*<br><br>**Inciso e)** *Acuacultura didáctica.* | | |

| | | |
|---|---|---|
| **Artículos 22.-** *la Secretaría podrá inscribir en el Registro Nacional de Pesca a los acuicultores que no requieran concesión, permiso o Autorización.* | Al **proyecto** le aplica el Artículo, incisos y, fracciones anteriores, porque se trata de una actividad acuícola con fines comerciales. | Por el hecho de presentar a la autoridad correspondiente (SEMARNAT) la Manifestación de Impacto Ambiental, el promovente está cumpliendo con este apartado.<br><br>El proyecto se vincula por la obligatoriedad de obtener la autorización correspondiente para realizar las obras descritas en esta manifestación de impacto ambiental.<br><br>Como ya se mencionó anteriormente, la promovente una vez autorizado el proyecto en materia ambiental procederá a tramitar el Registro Nacional de Pesca para la unidad de producción acuícola. |
| **Art. 30°.-** *Las actividades pesqueras se clasifican en:*<br><br>**II.-** *Cultivo o acuacultura con fines* | | |
| **Artículo 31°.-** *Para realizar las actividades de pesca se requiere lo siguiente:*<br><br>**I,** *Concesión, para:*<br><br>**Inciso b)** *Acuacultura comercial*<br><br>**II,** Permiso, para:<br><br>**Inciso g)** *Acuacultura de fomento*<br><br>**III,** *Autorización, para:*<br><br>**Inciso d)** *Recolectar del medio natural reproductores, larvas, postlarvas, crías, huevos, semillas, alevines o en cualquier otro estadio, y*<br><br>**Inciso e)** *Acuacultura didáctica.* | | |

| | | |
|---|---|---|
| **Artículos 22.-** *la Secretaría podrá inscribir en el Registro Nacional de Pesca a los acuicultores que no requieran concesión, permiso o Autorización.* | Al **proyecto** le aplica el Artículo, incisos y, fracciones anteriores, porque se trata de una actividad acuícola con fines comerciales. | Por el hecho de presentar a la autoridad correspondiente (SEMARNAT) la Manifestación de Impacto Ambiental, el promovente está cumpliendo con este apartado.<br><br>El proyecto se vincula por la obligatoriedad de obtener la autorización correspondiente para realizar las obras descritas en esta manifestación de impacto ambiental.<br><br>Como ya se mencionó anteriormente, la promovente una vez autorizado el proyecto en materia ambiental procederá a tramitar el Registro Nacional de Pesca para la unidad de producción acuícola. |
| **Art. 30°.-** *Las actividades pesqueras se clasifican en:*<br><br>**II.-** *Cultivo o acuacultura con fines* | | |
| **Artículo 31°.-** *Para realizar las actividades de pesca se requiere lo siguiente:*<br><br>**I,** *Concesión, para:*<br><br>**Inciso b)** *Acuacultura comercial*<br><br>**II,** Permiso, para:<br><br>**Inciso g)** *Acuacultura de fomento*<br><br>**III,** *Autorización, para:*<br><br>**Inciso d)** *Recolectar del medio natural reproductores, larvas, postlarvas, crías, huevos, semillas, alevines o en cualquier otro estadio, y*<br><br>**Inciso e)** *Acuacultura didáctica.* | | |

| | | |
|---|---|---|
| **Artículos 22.-** *la Secretaría podrá inscribir en el Registro Nacional de Pesca a los acuicultores que no requieran concesión, permiso o Autorización.* | Al **proyecto** le aplica el Artículo, incisos y, fracciones anteriores, porque se trata de una actividad acuícola con fines comerciales. | Por el hecho de presentar a la autoridad correspondiente (SEMARNAT) la Manifestación de Impacto Ambiental, el promovente está cumpliendo con este apartado.<br><br>El proyecto se vincula por la obligatoriedad de obtener la autorización correspondiente para realizar las obras descritas en esta manifestación de impacto ambiental.<br><br>Como ya se mencionó anteriormente, la promovente una vez autorizado el proyecto en materia ambiental procederá a tramitar el Registro Nacional de Pesca para la unidad de producción acuícola. |
| **Art. 30°.-** *Las actividades pesqueras se clasifican en:*<br><br>**II.-** *Cultivo o acuacultura con fines* | | |
| **Artículo 31°.-** *Para realizar las actividades de pesca se requiere lo siguiente:*<br><br>**I,** *Concesión, para:*<br><br>**Inciso b)** *Acuacultura comercial*<br><br>**II,** Permiso, para:<br><br>**Inciso g)** *Acuacultura de fomento*<br><br>**III,** *Autorización, para:*<br><br>**Inciso d)** *Recolectar del medio natural reproductores, larvas, postlarvas, crías, huevos, semillas, alevines o en cualquier otro estadio, y*<br><br>**Inciso e)** *Acuacultura didáctica.* | | |

| | | |
|---|---|---|
| **Artículos 22.-** *la Secretaría podrá inscribir en el Registro Nacional de Pesca a los acuicultores que no requieran concesión, permiso o Autorización.* | Al **proyecto** le aplica el Artículo, incisos y, fracciones anteriores, porque se trata de una actividad acuícola con fines comerciales. | Por el hecho de presentar a la autoridad correspondiente (SEMARNAT) la Manifestación de Impacto Ambiental, el promovente está cumpliendo con este apartado.<br><br>El proyecto se vincula por la obligatoriedad de obtener la autorización correspondiente para realizar las obras descritas en esta manifestación de impacto ambiental.<br><br>Como ya se mencionó anteriormente, la promovente una vez autorizado el proyecto en materia ambiental procederá a tramitar el Registro Nacional de Pesca para la unidad de producción acuícola. |
| **Art. 30°.-** *Las actividades pesqueras se clasifican en:*<br><br>**II.-** *Cultivo o acuacultura con fines* | | |
| **Artículo 31°.-** *Para realizar las actividades de pesca se requiere lo siguiente:*<br><br>**I,** *Concesión, para:*<br><br>**Inciso b)** *Acuacultura comercial*<br><br>**II,** Permiso, para:<br><br>**Inciso g)** *Acuacultura de fomento*<br><br>**III,** *Autorización, para:*<br><br>**Inciso d)** *Recolectar del medio natural reproductores, larvas, postlarvas, crías, huevos, semillas, alevines o en cualquier otro estadio, y*<br><br>**Inciso e)** *Acuacultura didáctica.* | | |

| | | |
|---|---|---|
| **Artículos 22.-** *la Secretaría podrá inscribir en el Registro Nacional de Pesca a los acuicultores que no requieran concesión, permiso o Autorización.* | Al **proyecto** le aplica el Artículo, incisos y, fracciones anteriores, porque se trata de una actividad acuícola con fines comerciales. | Por el hecho de presentar a la autoridad correspondiente (SEMARNAT) la Manifestación de Impacto Ambiental, el promovente está cumpliendo con este apartado.<br><br>El proyecto se vincula por la obligatoriedad de obtener la autorización correspondiente para realizar las obras descritas en esta manifestación de impacto ambiental.<br><br>Como ya se mencionó anteriormente, la promovente una vez autorizado el proyecto en materia ambiental procederá a tramitar el Registro Nacional de Pesca para la unidad de producción acuícola. |
| **Art. 30°.-** *Las actividades pesqueras se clasifican en:*<br><br>**II.-** *Cultivo o acuacultura con fines* | | |
| **Artículo 31°.-** *Para realizar las actividades de pesca se requiere lo siguiente:*<br><br>**I,** *Concesión, para:*<br><br>**Inciso b)** *Acuacultura comercial*<br><br>**II,** Permiso, para:<br><br>**Inciso g)** *Acuacultura de fomento*<br><br>**III,** *Autorización, para:*<br><br>**Inciso d)** *Recolectar del medio natural reproductores, larvas, postlarvas, crías, huevos, semillas, alevines o en cualquier otro estadio, y*<br><br>**Inciso e)** *Acuacultura didáctica.* | | |

| | | |
|---|---|---|
| **Artículos 22.-** *la Secretaría podrá inscribir en el Registro Nacional de Pesca a los acuicultores que no requieran concesión, permiso o Autorización.* | Al **proyecto** le aplica el Artículo, incisos y, fracciones anteriores, porque se trata de una actividad acuícola con fines comerciales. | Por el hecho de presentar a la autoridad correspondiente (SEMARNAT) la Manifestación de Impacto Ambiental, el promovente está cumpliendo con este apartado.<br><br>El proyecto se vincula por la obligatoriedad de obtener la autorización correspondiente para realizar las obras descritas en esta manifestación de impacto ambiental.<br><br>Como ya se mencionó anteriormente, la promovente una vez autorizado el proyecto en materia ambiental procederá a tramitar el Registro Nacional de Pesca para la unidad de producción acuícola. |
| **Art. 30°.-** *Las actividades pesqueras se clasifican en:*<br><br>**II.-** *Cultivo o acuacultura con fines* | | |
| **Artículo 31°.-** *Para realizar las actividades de pesca se requiere lo siguiente:*<br><br>**I,** *Concesión, para:*<br><br>**Inciso b)** *Acuacultura comercial*<br><br>**II,** Permiso, para:<br><br>**Inciso g)** *Acuacultura de fomento*<br><br>**III,** *Autorización, para:*<br><br>**Inciso d)** *Recolectar del medio natural reproductores, larvas, postlarvas, crías, huevos, semillas, alevines o en cualquier otro estadio, y*<br><br>**Inciso e)** *Acuacultura didáctica.* | | |

| | | |
|---|---|---|
| **Artículos 22.-** *la Secretaría podrá inscribir en el Registro Nacional de Pesca a los acuicultores que no requieran concesión, permiso o Autorización.* | Al **proyecto** le aplica el Artículo, incisos y, fracciones anteriores, porque se trata de una actividad acuícola con fines comerciales. | Por el hecho de presentar a la autoridad correspondiente (SEMARNAT) la Manifestación de Impacto Ambiental, el promovente está cumpliendo con este apartado.<br><br>El proyecto se vincula por la obligatoriedad de obtener la autorización correspondiente para realizar las obras descritas en esta manifestación de impacto ambiental.<br><br>Como ya se mencionó anteriormente, la promovente una vez autorizado el proyecto en materia ambiental procederá a tramitar el Registro Nacional de Pesca para la unidad de producción acuícola. |
| **Art. 30°.-** *Las actividades pesqueras se clasifican en:*<br><br>**II.-** *Cultivo o acuacultura con fines* | | |
| **Artículo 31°.-** *Para realizar las actividades de pesca se requiere lo siguiente:*<br><br>**I,** *Concesión, para:*<br><br>**Inciso b)** *Acuacultura comercial*<br><br>**II,** Permiso, para:<br><br>**Inciso g)** *Acuacultura de fomento*<br><br>**III,** *Autorización, para:*<br><br>**Inciso d)** *Recolectar del medio natural reproductores, larvas, postlarvas, crías, huevos, semillas, alevines o en cualquier otro estadio, y*<br><br>**Inciso e)** *Acuacultura didáctica.* | | |

| | | |
|---|---|---|
| **Artículos 22.-** *la Secretaría podrá inscribir en el Registro Nacional de Pesca a los acuicultores que no requieran concesión, permiso o Autorización.* | Al **proyecto** le aplica el Artículo, incisos y, fracciones anteriores, porque se trata de una actividad acuícola con fines comerciales. | Por el hecho de presentar a la autoridad correspondiente (SEMARNAT) la Manifestación de Impacto Ambiental, el promovente está cumpliendo con este apartado.<br><br>El proyecto se vincula por la obligatoriedad de obtener la autorización correspondiente para realizar las obras descritas en esta manifestación de impacto ambiental.<br><br>Como ya se mencionó anteriormente, la promovente una vez autorizado el proyecto en materia ambiental procederá a tramitar el Registro Nacional de Pesca para la unidad de producción acuícola. |
| **Art. 30°.-** *Las actividades pesqueras se clasifican en:*<br><br>**II.-** *Cultivo o acuacultura con fines* | | |
| **Artículo 31°.-** *Para realizar las actividades de pesca se requiere lo siguiente:*<br><br>**I,** *Concesión, para:*<br><br>**Inciso b)** *Acuacultura comercial*<br><br>**II,** Permiso, para:<br><br>**Inciso g)** *Acuacultura de fomento*<br><br>**III,** *Autorización, para:*<br><br>**Inciso d)** *Recolectar del medio natural reproductores, larvas, postlarvas, crías, huevos, semillas, alevines o en cualquier otro estadio, y*<br><br>**Inciso e)** *Acuacultura didáctica.* | | |

| | | |
|---|---|---|
| **Artículos 22.-** *la Secretaría podrá inscribir en el Registro Nacional de Pesca a los acuicultores que no requieran concesión, permiso o Autorización.* | Al **proyecto** le aplica el Artículo, incisos y, fracciones anteriores, porque se trata de una actividad acuícola con fines comerciales. | Por el hecho de presentar a la autoridad correspondiente (SEMARNAT) la Manifestación de Impacto Ambiental, el promovente está cumpliendo con este apartado.<br><br>El proyecto se vincula por la obligatoriedad de obtener la autorización correspondiente para realizar las obras descritas en esta manifestación de impacto ambiental.<br><br>Como ya se mencionó anteriormente, la promovente una vez autorizado el proyecto en materia ambiental procederá a tramitar el Registro Nacional de Pesca para la unidad de producción acuícola. |
| **Art. 30°.-** *Las actividades pesqueras se clasifican en:*<br><br>**II.-** *Cultivo o acuacultura con fines* | | |
| **Artículo 31°.-** *Para realizar las actividades de pesca se requiere lo siguiente:*<br><br>**I,** *Concesión, para:*<br><br>**Inciso b)** *Acuacultura comercial*<br><br>**II,** Permiso, para:<br><br>**Inciso g)** *Acuacultura de fomento*<br><br>**III,** *Autorización, para:*<br><br>**Inciso d)** *Recolectar del medio natural reproductores, larvas, postlarvas, crías, huevos, semillas, alevines o en cualquier otro estadio, y*<br><br>**Inciso e)** *Acuacultura didáctica.* | | |

| | | |
|---|---|---|
| **Artículos 22.-** *la Secretaría podrá inscribir en el Registro Nacional de Pesca a los acuicultores que no requieran concesión, permiso o Autorización.* | Al **proyecto** le aplica el Artículo, incisos y, fracciones anteriores, porque se trata de una actividad acuícola con fines comerciales. | Por el hecho de presentar a la autoridad correspondiente (SEMARNAT) la Manifestación de Impacto Ambiental, el promovente está cumpliendo con este apartado.<br><br>El proyecto se vincula por la obligatoriedad de obtener la autorización correspondiente para realizar las obras descritas en esta manifestación de impacto ambiental.<br><br>Como ya se mencionó anteriormente, la promovente una vez autorizado el proyecto en materia ambiental procederá a tramitar el Registro Nacional de Pesca para la unidad de producción acuícola. |
| **Art. 30°.-** *Las actividades pesqueras se clasifican en:*<br><br>**II.-** *Cultivo o acuacultura con fines* | | |
| **Artículo 31°.-** *Para realizar las actividades de pesca se requiere lo siguiente:*<br><br>**I,** *Concesión, para:*<br><br>**Inciso b)** *Acuacultura comercial*<br><br>**II,** Permiso, para:<br><br>**Inciso g)** *Acuacultura de fomento*<br><br>**III,** *Autorización, para:*<br><br>**Inciso d)** *Recolectar del medio natural reproductores, larvas, postlarvas, crías, huevos, semillas, alevines o en cualquier otro estadio, y*<br><br>**Inciso e)** *Acuacultura didáctica.* | | |

| | | |
|---|---|---|
| **Artículos 22.-** *la Secretaría podrá inscribir en el Registro Nacional de Pesca a los acuicultores que no requieran concesión, permiso o Autorización.* | Al **proyecto** le aplica el Artículo, incisos y, fracciones anteriores, porque se trata de una actividad acuícola con fines comerciales. | Por el hecho de presentar a la autoridad correspondiente (SEMARNAT) la Manifestación de Impacto Ambiental, el promovente está cumpliendo con este apartado.<br><br>El proyecto se vincula por la obligatoriedad de obtener la autorización correspondiente para realizar las obras descritas en esta manifestación de impacto ambiental.<br><br>Como ya se mencionó anteriormente, la promovente una vez autorizado el proyecto en materia ambiental procederá a tramitar el Registro Nacional de Pesca para la unidad de producción acuícola. |
| **Art. 30°.-** *Las actividades pesqueras se clasifican en:*<br><br>**II.-** *Cultivo o acuacultura con fines* | | |
| **Artículo 31°.-** *Para realizar las actividades de pesca se requiere lo siguiente:*<br><br>**I,** *Concesión, para:*<br><br>**Inciso b)** *Acuacultura comercial*<br><br>**II,** Permiso, para:<br><br>**Inciso g)** *Acuacultura de fomento*<br><br>**III,** *Autorización, para:*<br><br>**Inciso d)** *Recolectar del medio natural reproductores, larvas, postlarvas, crías, huevos, semillas, alevines o en cualquier otro estadio, y*<br><br>**Inciso e)** *Acuacultura didáctica.* | | |

| | | |
|---|---|---|
| **Artículos 22.-** *la Secretaría podrá inscribir en el Registro Nacional de Pesca a los acuicultores que no requieran concesión, permiso o Autorización.* | Al **proyecto** le aplica el Artículo, incisos y, fracciones anteriores, porque se trata de una actividad acuícola con fines comerciales. | Por el hecho de presentar a la autoridad correspondiente (SEMARNAT) la Manifestación de Impacto Ambiental, el promovente está cumpliendo con este apartado.<br><br>El proyecto se vincula por la obligatoriedad de obtener la autorización correspondiente para realizar las obras descritas en esta manifestación de impacto ambiental.<br><br>Como ya se mencionó anteriormente, la promovente una vez autorizado el proyecto en materia ambiental procederá a tramitar el Registro Nacional de Pesca para la unidad de producción acuícola. |
| **Art. 30°.-** *Las actividades pesqueras se clasifican en:*<br><br>**II.-** *Cultivo o acuacultura con fines* | | |
| **Artículo 31°.-** *Para realizar las actividades de pesca se requiere lo siguiente:*<br><br>**I,** *Concesión, para:*<br><br>**Inciso b)** *Acuacultura comercial*<br><br>**II,** Permiso, para:<br><br>**Inciso g)** *Acuacultura de fomento*<br><br>**III,** *Autorización, para:*<br><br>**Inciso d)** *Recolectar del medio natural reproductores, larvas, postlarvas, crías, huevos, semillas, alevines o en cualquier otro estadio, y*<br><br>**Inciso e)** *Acuacultura didáctica.* | | |

| | | |
|---|---|---|
| **Artículos 22.-** *la Secretaría podrá inscribir en el Registro Nacional de Pesca a los acuicultores que no requieran concesión, permiso o Autorización.* | Al **proyecto** le aplica el Artículo, incisos y, fracciones anteriores, porque se trata de una actividad acuícola con fines comerciales. | Por el hecho de presentar a la autoridad correspondiente (SEMARNAT) la Manifestación de Impacto Ambiental, el promovente está cumpliendo con este apartado.<br><br>El proyecto se vincula por la obligatoriedad de obtener la autorización correspondiente para realizar las obras descritas en esta manifestación de impacto ambiental.<br><br>Como ya se mencionó anteriormente, la promovente una vez autorizado el proyecto en materia ambiental procederá a tramitar el Registro Nacional de Pesca para la unidad de producción acuícola. |
| **Art. 30°.-** *Las actividades pesqueras se clasifican en:*<br><br>**II.-** *Cultivo o acuacultura con fines* | | |
| **Artículo 31°.-** *Para realizar las actividades de pesca se requiere lo siguiente:*<br><br>**I,** *Concesión, para:*<br><br>**Inciso b)** *Acuacultura comercial*<br><br>**II,** Permiso, para:<br><br>**Inciso g)** *Acuacultura de fomento*<br><br>**III,** *Autorización, para:*<br><br>**Inciso d)** *Recolectar del medio natural reproductores, larvas, postlarvas, crías, huevos, semillas, alevines o en cualquier otro estadio, y*<br><br>**Inciso e)** *Acuacultura didáctica.* | | |

| | | |
|---|---|---|
| **Artículos 22.-** *la Secretaría podrá inscribir en el Registro Nacional de Pesca a los acuicultores que no requieran concesión, permiso o Autorización.* | Al **proyecto** le aplica el Artículo, incisos y, fracciones anteriores, porque se trata de una actividad acuícola con fines comerciales. | Por el hecho de presentar a la autoridad correspondiente (SEMARNAT) la Manifestación de Impacto Ambiental, el promovente está cumpliendo con este apartado.<br><br>El proyecto se vincula por la obligatoriedad de obtener la autorización correspondiente para realizar las obras descritas en esta manifestación de impacto ambiental.<br><br>Como ya se mencionó anteriormente, la promovente una vez autorizado el proyecto en materia ambiental procederá a tramitar el Registro Nacional de Pesca para la unidad de producción acuícola. |
| **Art. 30°.-** *Las actividades pesqueras se clasifican en:*<br><br>**II.-** *Cultivo o acuacultura con fines* | | |
| **Artículo 31°.-** *Para realizar las actividades de pesca se requiere lo siguiente:*<br><br>**I,** *Concesión, para:*<br><br>**Inciso b)** *Acuacultura comercial*<br><br>**II,** Permiso, para:<br><br>**Inciso g)** *Acuacultura de fomento*<br><br>**III,** *Autorización, para:*<br><br>**Inciso d)** *Recolectar del medio natural reproductores, larvas, postlarvas, crías, huevos, semillas, alevines o en cualquier otro estadio, y*<br><br>**Inciso e)** *Acuacultura didáctica.* | | |

| | | |
|---|---|---|
| **Artículos 22.-** *la Secretaría podrá inscribir en el Registro Nacional de Pesca a los acuicultores que no requieran concesión, permiso o Autorización.* | Al **proyecto** le aplica el Artículo, incisos y, fracciones anteriores, porque se trata de una actividad acuícola con fines comerciales. | Por el hecho de presentar a la autoridad correspondiente (SEMARNAT) la Manifestación de Impacto Ambiental, el promovente está cumpliendo con este apartado.<br><br>El proyecto se vincula por la obligatoriedad de obtener la autorización correspondiente para realizar las obras descritas en esta manifestación de impacto ambiental.<br><br>Como ya se mencionó anteriormente, la promovente una vez autorizado el proyecto en materia ambiental procederá a tramitar el Registro Nacional de Pesca para la unidad de producción acuícola. |
| **Art. 30°.-** *Las actividades pesqueras se clasifican en:*<br><br>**II.-** *Cultivo o acuacultura con fines* | | |
| **Artículo 31°.-** *Para realizar las actividades de pesca se requiere lo siguiente:*<br><br>**I,** *Concesión, para:*<br><br>**Inciso b)** *Acuacultura comercial*<br><br>**II,** Permiso, para:<br><br>**Inciso g)** *Acuacultura de fomento*<br><br>**III,** *Autorización, para:*<br><br>**Inciso d)** *Recolectar del medio natural reproductores, larvas, postlarvas, crías, huevos, semillas, alevines o en cualquier otro estadio, y*<br><br>**Inciso e)** *Acuacultura didáctica.* | | |

| | | |
|---|---|---|
| **Artículos 22.-** *la Secretaría podrá inscribir en el Registro Nacional de Pesca a los acuicultores que no requieran concesión, permiso o Autorización.* | Al **proyecto** le aplica el Artículo, incisos y, fracciones anteriores, porque se trata de una actividad acuícola con fines comerciales. | Por el hecho de presentar a la autoridad correspondiente (SEMARNAT) la Manifestación de Impacto Ambiental, el promovente está cumpliendo con este apartado.<br><br>El proyecto se vincula por la obligatoriedad de obtener la autorización correspondiente para realizar las obras descritas en esta manifestación de impacto ambiental.<br><br>Como ya se mencionó anteriormente, la promovente una vez autorizado el proyecto en materia ambiental procederá a tramitar el Registro Nacional de Pesca para la unidad de producción acuícola. |
| **Art. 30°.-** *Las actividades pesqueras se clasifican en:*<br><br>**II.-** *Cultivo o acuacultura con fines* | | |
| **Artículo 31°.-** *Para realizar las actividades de pesca se requiere lo siguiente:*<br><br>**I,** *Concesión, para:*<br><br>**Inciso b)** *Acuacultura comercial*<br><br>**II,** Permiso, para:<br><br>**Inciso g)** *Acuacultura de fomento*<br><br>**III,** *Autorización, para:*<br><br>**Inciso d)** *Recolectar del medio natural reproductores, larvas, postlarvas, crías, huevos, semillas, alevines o en cualquier otro estadio, y*<br><br>**Inciso e)** *Acuacultura didáctica.* | | |

| | | |
|---|---|---|
| **Artículos 22.-** *la Secretaría podrá inscribir en el Registro Nacional de Pesca a los acuicultores que no requieran concesión, permiso o Autorización.* | Al **proyecto** le aplica el Artículo, incisos y, fracciones anteriores, porque se trata de una actividad acuícola con fines comerciales. | Por el hecho de presentar a la autoridad correspondiente (SEMARNAT) la Manifestación de Impacto Ambiental, el promovente está cumpliendo con este apartado.<br><br>El proyecto se vincula por la obligatoriedad de obtener la autorización correspondiente para realizar las obras descritas en esta manifestación de impacto ambiental.<br><br>Como ya se mencionó anteriormente, la promovente una vez autorizado el proyecto en materia ambiental procederá a tramitar el Registro Nacional de Pesca para la unidad de producción acuícola. |
| **Art. 30°.-** *Las actividades pesqueras se clasifican en:*<br><br>**II.-** *Cultivo o acuacultura con fines* | | |
| **Artículo 31°.-** *Para realizar las actividades de pesca se requiere lo siguiente:*<br><br>**I,** *Concesión, para:*<br><br>**Inciso b)** *Acuacultura comercial*<br><br>**II,** Permiso, para:<br><br>**Inciso g)** *Acuacultura de fomento*<br><br>**III,** *Autorización, para:*<br><br>**Inciso d)** *Recolectar del medio natural reproductores, larvas, postlarvas, crías, huevos, semillas, alevines o en cualquier otro estadio, y*<br><br>**Inciso e)** *Acuacultura didáctica.* | | |

| | | |
|---|---|---|
| **Artículos 22.-** *la Secretaría podrá inscribir en el Registro Nacional de Pesca a los acuicultores que no requieran concesión, permiso o Autorización.* | Al **proyecto** le aplica el Artículo, incisos y, fracciones anteriores, porque se trata de una actividad acuícola con fines comerciales. | Por el hecho de presentar a la autoridad correspondiente (SEMARNAT) la Manifestación de Impacto Ambiental, el promovente está cumpliendo con este apartado.<br><br>El proyecto se vincula por la obligatoriedad de obtener la autorización correspondiente para realizar las obras descritas en esta manifestación de impacto ambiental.<br><br>Como ya se mencionó anteriormente, la promovente una vez autorizado el proyecto en materia ambiental procederá a tramitar el Registro Nacional de Pesca para la unidad de producción acuícola. |
| **Art. 30°.-** *Las actividades pesqueras se clasifican en:*<br><br>**II.-** *Cultivo o acuacultura con fines* | | |
| **Artículo 31°.-** *Para realizar las actividades de pesca se requiere lo siguiente:*<br><br>**I,** *Concesión, para:*<br><br>**Inciso b)** *Acuacultura comercial*<br><br>**II,** Permiso, para:<br><br>**Inciso g)** *Acuacultura de fomento*<br><br>**III,** *Autorización, para:*<br><br>**Inciso d)** *Recolectar del medio natural reproductores, larvas, postlarvas, crías, huevos, semillas, alevines o en cualquier otro estadio, y*<br><br>**Inciso e)** *Acuacultura didáctica.* | | |

| | | |
|---|---|---|
| **Artículos 22.-** *la Secretaría podrá inscribir en el Registro Nacional de Pesca a los acuicultores que no requieran concesión, permiso o Autorización.* | Al **proyecto** le aplica el Artículo, incisos y, fracciones anteriores, porque se trata de una actividad acuícola con fines comerciales. | Por el hecho de presentar a la autoridad correspondiente (SEMARNAT) la Manifestación de Impacto Ambiental, el promovente está cumpliendo con este apartado.<br><br>El proyecto se vincula por la obligatoriedad de obtener la autorización correspondiente para realizar las obras descritas en esta manifestación de impacto ambiental.<br><br>Como ya se mencionó anteriormente, la promovente una vez autorizado el proyecto en materia ambiental procederá a tramitar el Registro Nacional de Pesca para la unidad de producción acuícola. |
| **Art. 30°.-** *Las actividades pesqueras se clasifican en:*<br><br>**II.-** *Cultivo o acuacultura con fines* | | |
| **Artículo 31°.-** *Para realizar las actividades de pesca se requiere lo siguiente:*<br><br>**I,** *Concesión, para:*<br><br>**Inciso b)** *Acuacultura comercial*<br><br>**II,** Permiso, para:<br><br>**Inciso g)** *Acuacultura de fomento*<br><br>**III,** *Autorización, para:*<br><br>**Inciso d)** *Recolectar del medio natural reproductores, larvas, postlarvas, crías, huevos, semillas, alevines o en cualquier otro estadio, y*<br><br>**Inciso e)** *Acuacultura didáctica.* | | |

| | | |
|---|---|---|
| **Artículos 22.-** *la Secretaría podrá inscribir en el Registro Nacional de Pesca a los acuicultores que no requieran concesión, permiso o Autorización.* | Al **proyecto** le aplica el Artículo, incisos y, fracciones anteriores, porque se trata de una actividad acuícola con fines comerciales. | Por el hecho de presentar a la autoridad correspondiente (SEMARNAT) la Manifestación de Impacto Ambiental, el promovente está cumpliendo con este apartado.<br><br>El proyecto se vincula por la obligatoriedad de obtener la autorización correspondiente para realizar las obras descritas en esta manifestación de impacto ambiental.<br><br>Como ya se mencionó anteriormente, la promovente una vez autorizado el proyecto en materia ambiental procederá a tramitar el Registro Nacional de Pesca para la unidad de producción acuícola. |
| **Art. 30°.-** *Las actividades pesqueras se clasifican en:*<br><br>**II.-** *Cultivo o acuacultura con fines* | | |
| **Artículo 31°.-** *Para realizar las actividades de pesca se requiere lo siguiente:*<br><br>**I,** *Concesión, para:*<br><br>**Inciso b)** *Acuacultura comercial*<br><br>**II,** Permiso, para:<br><br>**Inciso g)** *Acuacultura de fomento*<br><br>**III,** *Autorización, para:*<br><br>**Inciso d)** *Recolectar del medio natural reproductores, larvas, postlarvas, crías, huevos, semillas, alevines o en cualquier otro estadio, y*<br><br>**Inciso e)** *Acuacultura didáctica.* | | |

| | | |
|---|---|---|
| **Artículos 22.-** *la Secretaría podrá inscribir en el Registro Nacional de Pesca a los acuicultores que no requieran concesión, permiso o Autorización.* | Al **proyecto** le aplica el Artículo, incisos y, fracciones anteriores, porque se trata de una actividad acuícola con fines comerciales. | Por el hecho de presentar a la autoridad correspondiente (SEMARNAT) la Manifestación de Impacto Ambiental, el promovente está cumpliendo con este apartado.<br><br>El proyecto se vincula por la obligatoriedad de obtener la autorización correspondiente para realizar las obras descritas en esta manifestación de impacto ambiental.<br><br>Como ya se mencionó anteriormente, la promovente una vez autorizado el proyecto en materia ambiental procederá a tramitar el Registro Nacional de Pesca para la unidad de producción acuícola. |
| **Art. 30°.-** *Las actividades pesqueras se clasifican en:*<br><br>**II.-** *Cultivo o acuacultura con fines* | | |
| **Artículo 31°.-** *Para realizar las actividades de pesca se requiere lo siguiente:*<br><br>**I,** *Concesión, para:*<br><br>**Inciso b)** *Acuacultura comercial*<br><br>**II,** Permiso, para:<br><br>**Inciso g)** *Acuacultura de fomento*<br><br>**III,** *Autorización, para:*<br><br>**Inciso d)** *Recolectar del medio natural reproductores, larvas, postlarvas, crías, huevos, semillas, alevines o en cualquier otro estadio, y*<br><br>**Inciso e)** *Acuacultura didáctica.* | | |

| | | |
|---|---|---|
| **Artículos 22.-** *la Secretaría podrá inscribir en el Registro Nacional de Pesca a los acuicultores que no requieran concesión, permiso o Autorización.* | Al **proyecto** le aplica el Artículo, incisos y, fracciones anteriores, porque se trata de una actividad acuícola con fines comerciales. | Por el hecho de presentar a la autoridad correspondiente (SEMARNAT) la Manifestación de Impacto Ambiental, el promovente está cumpliendo con este apartado.<br><br>El proyecto se vincula por la obligatoriedad de obtener la autorización correspondiente para realizar las obras descritas en esta manifestación de impacto ambiental.<br><br>Como ya se mencionó anteriormente, la promovente una vez autorizado el proyecto en materia ambiental procederá a tramitar el Registro Nacional de Pesca para la unidad de producción acuícola. |
| **Art. 30°.-** *Las actividades pesqueras se clasifican en:*<br><br>**II.-** *Cultivo o acuacultura con fines* | | |
| **Artículo 31°.-** *Para realizar las actividades de pesca se requiere lo siguiente:*<br><br>**I,** *Concesión, para:*<br><br>**Inciso b)** *Acuacultura comercial*<br><br>**II,** Permiso, para:<br><br>**Inciso g)** *Acuacultura de fomento*<br><br>**III,** *Autorización, para:*<br><br>**Inciso d)** *Recolectar del medio natural reproductores, larvas, postlarvas, crías, huevos, semillas, alevines o en cualquier otro estadio, y*<br><br>**Inciso e)** *Acuacultura didáctica.* | | |

| | | |
|---|---|---|
| **Artículos 22.-** *la Secretaría podrá inscribir en el Registro Nacional de Pesca a los acuicultores que no requieran concesión, permiso o Autorización.* | Al **proyecto** le aplica el Artículo, incisos y, fracciones anteriores, porque se trata de una actividad acuícola con fines comerciales. | Por el hecho de presentar a la autoridad correspondiente (SEMARNAT) la Manifestación de Impacto Ambiental, el promovente está cumpliendo con este apartado.<br><br>El proyecto se vincula por la obligatoriedad de obtener la autorización correspondiente para realizar las obras descritas en esta manifestación de impacto ambiental.<br><br>Como ya se mencionó anteriormente, la promovente una vez autorizado el proyecto en materia ambiental procederá a tramitar el Registro Nacional de Pesca para la unidad de producción acuícola. |
| **Art. 30°.-** *Las actividades pesqueras se clasifican en:*<br><br>**II.-** *Cultivo o acuacultura con fines* | | |
| **Artículo 31°.-** *Para realizar las actividades de pesca se requiere lo siguiente:*<br><br>**I,** *Concesión, para:*<br><br>**Inciso b)** *Acuacultura comercial*<br><br>**II,** Permiso, para:<br><br>**Inciso g)** *Acuacultura de fomento*<br><br>**III,** *Autorización, para:*<br><br>**Inciso d)** *Recolectar del medio natural reproductores, larvas, postlarvas, crías, huevos, semillas, alevines o en cualquier otro estadio, y*<br><br>**Inciso e)** *Acuacultura didáctica.* | | |

| | | |
|---|---|---|
| **Artículos 22.-** *la Secretaría podrá inscribir en el Registro Nacional de Pesca a los acuicultores que no requieran concesión, permiso o Autorización.* | Al **proyecto** le aplica el Artículo, incisos y, fracciones anteriores, porque se trata de una actividad acuícola con fines comerciales. | Por el hecho de presentar a la autoridad correspondiente (SEMARNAT) la Manifestación de Impacto Ambiental, el promovente está cumpliendo con este apartado.<br><br>El proyecto se vincula por la obligatoriedad de obtener la autorización correspondiente para realizar las obras descritas en esta manifestación de impacto ambiental.<br><br>Como ya se mencionó anteriormente, la promovente una vez autorizado el proyecto en materia ambiental procederá a tramitar el Registro Nacional de Pesca para la unidad de producción acuícola. |
| **Art. 30°.-** *Las actividades pesqueras se clasifican en:*<br><br>**II.-** *Cultivo o acuacultura con fines* | | |
| **Artículo 31°.-** *Para realizar las actividades de pesca se requiere lo siguiente:*<br><br>**I,** *Concesión, para:*<br><br>**Inciso b)** *Acuacultura comercial*<br><br>**II,** Permiso, para:<br><br>**Inciso g)** *Acuacultura de fomento*<br><br>**III,** *Autorización, para:*<br><br>**Inciso d)** *Recolectar del medio natural reproductores, larvas, postlarvas, crías, huevos, semillas, alevines o en cualquier otro estadio, y*<br><br>**Inciso e)** *Acuacultura didáctica.* | | |

| | | |
|---|---|---|
| **Artículos 22.-** *la Secretaría podrá inscribir en el Registro Nacional de Pesca a los acuicultores que no requieran concesión, permiso o Autorización.* | Al **proyecto** le aplica el Artículo, incisos y, fracciones anteriores, porque se trata de una actividad acuícola con fines comerciales. | Por el hecho de presentar a la autoridad correspondiente (SEMARNAT) la Manifestación de Impacto Ambiental, el promovente está cumpliendo con este apartado.<br><br>El proyecto se vincula por la obligatoriedad de obtener la autorización correspondiente para realizar las obras descritas en esta manifestación de impacto ambiental.<br><br>Como ya se mencionó anteriormente, la promovente una vez autorizado el proyecto en materia ambiental procederá a tramitar el Registro Nacional de Pesca para la unidad de producción acuícola. |
| **Art. 30°.-** *Las actividades pesqueras se clasifican en:*<br><br>**II.-** *Cultivo o acuacultura con fines* | | |
| **Artículo 31°.-** *Para realizar las actividades de pesca se requiere lo siguiente:*<br><br>**I,** *Concesión, para:*<br><br>**Inciso b)** *Acuacultura comercial*<br><br>**II,** Permiso, para:<br><br>**Inciso g)** *Acuacultura de fomento*<br><br>**III,** *Autorización, para:*<br><br>**Inciso d)** *Recolectar del medio natural reproductores, larvas, postlarvas, crías, huevos, semillas, alevines o en cualquier otro estadio, y*<br><br>**Inciso e)** *Acuacultura didáctica.* | | |

| | | |
|---|---|---|
| **Artículos 22.-** *la Secretaría podrá inscribir en el Registro Nacional de Pesca a los acuicultores que no requieran concesión, permiso o Autorización.* | Al **proyecto** le aplica el Artículo, incisos y, fracciones anteriores, porque se trata de una actividad acuícola con fines comerciales. | Por el hecho de presentar a la autoridad correspondiente (SEMARNAT) la Manifestación de Impacto Ambiental, el promovente está cumpliendo con este apartado.<br><br>El proyecto se vincula por la obligatoriedad de obtener la autorización correspondiente para realizar las obras descritas en esta manifestación de impacto ambiental.<br><br>Como ya se mencionó anteriormente, la promovente una vez autorizado el proyecto en materia ambiental procederá a tramitar el Registro Nacional de Pesca para la unidad de producción acuícola. |
| **Art. 30°.-** *Las actividades pesqueras se clasifican en:*<br><br>**II.-** *Cultivo o acuacultura con fines* | | |
| **Artículo 31°.-** *Para realizar las actividades de pesca se requiere lo siguiente:*<br><br>**I,** *Concesión, para:*<br><br>**Inciso b)** *Acuacultura comercial*<br><br>**II,** Permiso, para:<br><br>**Inciso g)** *Acuacultura de fomento*<br><br>**III,** *Autorización, para:*<br><br>**Inciso d)** *Recolectar del medio natural reproductores, larvas, postlarvas, crías, huevos, semillas, alevines o en cualquier otro estadio, y*<br><br>**Inciso e)** *Acuacultura didáctica.* | | |

| | | |
|---|---|---|
| **Artículos 22.-** *la Secretaría podrá inscribir en el Registro Nacional de Pesca a los acuicultores que no requieran concesión, permiso o Autorización.* | Al **proyecto** le aplica el Artículo, incisos y, fracciones anteriores, porque se trata de una actividad acuícola con fines comerciales. | Por el hecho de presentar a la autoridad correspondiente (SEMARNAT) la Manifestación de Impacto Ambiental, el promovente está cumpliendo con este apartado.<br><br>El proyecto se vincula por la obligatoriedad de obtener la autorización correspondiente para realizar las obras descritas en esta manifestación de impacto ambiental.<br><br>Como ya se mencionó anteriormente, la promovente una vez autorizado el proyecto en materia ambiental procederá a tramitar el Registro Nacional de Pesca para la unidad de producción acuícola. |
| **Art. 30°.-** *Las actividades pesqueras se clasifican en:*<br><br>**II.-** *Cultivo o acuacultura con fines* | | |
| **Artículo 31°.-** *Para realizar las actividades de pesca se requiere lo siguiente:*<br><br>**I,** *Concesión, para:*<br><br>**Inciso b)** *Acuacultura comercial*<br><br>**II,** Permiso, para:<br><br>**Inciso g)** *Acuacultura de fomento*<br><br>**III,** *Autorización, para:*<br><br>**Inciso d)** *Recolectar del medio natural reproductores, larvas, postlarvas, crías, huevos, semillas, alevines o en cualquier otro estadio, y*<br><br>**Inciso e)** *Acuacultura didáctica.* | | |

| | | |
|---|---|---|
| **Artículos 22.-** *la Secretaría podrá inscribir en el Registro Nacional de Pesca a los acuicultores que no requieran concesión, permiso o Autorización.* | Al **proyecto** le aplica el Artículo, incisos y, fracciones anteriores, porque se trata de una actividad acuícola con fines comerciales. | Por el hecho de presentar a la autoridad correspondiente (SEMARNAT) la Manifestación de Impacto Ambiental, el promovente está cumpliendo con este apartado.<br><br>El proyecto se vincula por la obligatoriedad de obtener la autorización correspondiente para realizar las obras descritas en esta manifestación de impacto ambiental.<br><br>Como ya se mencionó anteriormente, la promovente una vez autorizado el proyecto en materia ambiental procederá a tramitar el Registro Nacional de Pesca para la unidad de producción acuícola. |
| **Art. 30°.-** *Las actividades pesqueras se clasifican en:*<br><br>**II.-** *Cultivo o acuacultura con fines* | | |
| **Artículo 31°.-** *Para realizar las actividades de pesca se requiere lo siguiente:*<br><br>**I,** *Concesión, para:*<br><br>**Inciso b)** *Acuacultura comercial*<br><br>**II,** Permiso, para:<br><br>**Inciso g)** *Acuacultura de fomento*<br><br>**III,** *Autorización, para:*<br><br>**Inciso d)** *Recolectar del medio natural reproductores, larvas, postlarvas, crías, huevos, semillas, alevines o en cualquier otro estadio, y*<br><br>**Inciso e)** *Acuacultura didáctica.* | | |

| | | |
|---|---|---|
| **Artículos 22.-** *la Secretaría podrá inscribir en el Registro Nacional de Pesca a los acuicultores que no requieran concesión, permiso o Autorización.* | Al **proyecto** le aplica el Artículo, incisos y, fracciones anteriores, porque se trata de una actividad acuícola con fines comerciales. | Por el hecho de presentar a la autoridad correspondiente (SEMARNAT) la Manifestación de Impacto Ambiental, el promovente está cumpliendo con este apartado.<br><br>El proyecto se vincula por la obligatoriedad de obtener la autorización correspondiente para realizar las obras descritas en esta manifestación de impacto ambiental.<br><br>Como ya se mencionó anteriormente, la promovente una vez autorizado el proyecto en materia ambiental procederá a tramitar el Registro Nacional de Pesca para la unidad de producción acuícola. |
| **Art. 30°.-** *Las actividades pesqueras se clasifican en:*<br><br>**II.-** *Cultivo o acuacultura con fines* | | |
| **Artículo 31°.-** *Para realizar las actividades de pesca se requiere lo siguiente:*<br><br>**I,** *Concesión, para:*<br><br>**Inciso b)** *Acuacultura comercial*<br><br>**II,** Permiso, para:<br><br>**Inciso g)** *Acuacultura de fomento*<br><br>**III,** *Autorización, para:*<br><br>**Inciso d)** *Recolectar del medio natural reproductores, larvas, postlarvas, crías, huevos, semillas, alevines o en cualquier otro estadio, y*<br><br>**Inciso e)** *Acuacultura didáctica.* | | |

| | | |
|---|---|---|
| **Artículos 22.-** *la Secretaría podrá inscribir en el Registro Nacional de Pesca a los acuicultores que no requieran concesión, permiso o Autorización.* | Al **proyecto** le aplica el Artículo, incisos y, fracciones anteriores, porque se trata de una actividad acuícola con fines comerciales. | Por el hecho de presentar a la autoridad correspondiente (SEMARNAT) la Manifestación de Impacto Ambiental, el promovente está cumpliendo con este apartado.<br><br>El proyecto se vincula por la obligatoriedad de obtener la autorización correspondiente para realizar las obras descritas en esta manifestación de impacto ambiental.<br><br>Como ya se mencionó anteriormente, la promovente una vez autorizado el proyecto en materia ambiental procederá a tramitar el Registro Nacional de Pesca para la unidad de producción acuícola. |
| **Art. 30°.-** *Las actividades pesqueras se clasifican en:*<br><br>**II.-** *Cultivo o acuacultura con fines* | | |
| **Artículo 31°.-** *Para realizar las actividades de pesca se requiere lo siguiente:*<br><br>**I,** *Concesión, para:*<br><br>**Inciso b)** *Acuacultura comercial*<br><br>**II,** Permiso, para:<br><br>**Inciso g)** *Acuacultura de fomento*<br><br>**III,** *Autorización, para:*<br><br>**Inciso d)** *Recolectar del medio natural reproductores, larvas, postlarvas, crías, huevos, semillas, alevines o en cualquier otro estadio, y*<br><br>**Inciso e)** *Acuacultura didáctica.* | | |

| | | |
|---|---|---|
| **Artículos 22.-** *la Secretaría podrá inscribir en el Registro Nacional de Pesca a los acuicultores que no requieran concesión, permiso o Autorización.* | Al **proyecto** le aplica el Artículo, incisos y, fracciones anteriores, porque se trata de una actividad acuícola con fines comerciales. | Por el hecho de presentar a la autoridad correspondiente (SEMARNAT) la Manifestación de Impacto Ambiental, el promovente está cumpliendo con este apartado.<br><br>El proyecto se vincula por la obligatoriedad de obtener la autorización correspondiente para realizar las obras descritas en esta manifestación de impacto ambiental.<br><br>Como ya se mencionó anteriormente, la promovente una vez autorizado el proyecto en materia ambiental procederá a tramitar el Registro Nacional de Pesca para la unidad de producción acuícola. |
| **Art. 30°.-** *Las actividades pesqueras se clasifican en:*<br><br>**II.-** *Cultivo o acuacultura con fines* | | |
| **Artículo 31°.-** *Para realizar las actividades de pesca se requiere lo siguiente:*<br><br>**I,** *Concesión, para:*<br><br>**Inciso b)** *Acuacultura comercial*<br><br>**II,** Permiso, para:<br><br>**Inciso g)** *Acuacultura de fomento*<br><br>**III,** *Autorización, para:*<br><br>**Inciso d)** *Recolectar del medio natural reproductores, larvas, postlarvas, crías, huevos, semillas, alevines o en cualquier otro estadio, y*<br><br>**Inciso e)** *Acuacultura didáctica.* | | |

| | | |
|---|---|---|
| **Artículos 22.-** *la Secretaría podrá inscribir en el Registro Nacional de Pesca a los acuicultores que no requieran concesión, permiso o Autorización.* | Al **proyecto** le aplica el Artículo, incisos y, fracciones anteriores, porque se trata de una actividad acuícola con fines comerciales. | Por el hecho de presentar a la autoridad correspondiente (SEMARNAT) la Manifestación de Impacto Ambiental, el promovente está cumpliendo con este apartado.<br><br>El proyecto se vincula por la obligatoriedad de obtener la autorización correspondiente para realizar las obras descritas en esta manifestación de impacto ambiental.<br><br>Como ya se mencionó anteriormente, la promovente una vez autorizado el proyecto en materia ambiental procederá a tramitar el Registro Nacional de Pesca para la unidad de producción acuícola. |
| **Art. 30°.-** *Las actividades pesqueras se clasifican en:*<br><br>**II.-** *Cultivo o acuacultura con fines* | | |
| **Artículo 31°.-** *Para realizar las actividades de pesca se requiere lo siguiente:*<br><br>**I,** *Concesión, para:*<br><br>**Inciso b)** *Acuacultura comercial*<br><br>**II,** Permiso, para:<br><br>**Inciso g)** *Acuacultura de fomento*<br><br>**III,** *Autorización, para:*<br><br>**Inciso d)** *Recolectar del medio natural reproductores, larvas, postlarvas, crías, huevos, semillas, alevines o en cualquier otro estadio, y*<br><br>**Inciso e)** *Acuacultura didáctica.* | | |

| | | |
|---|---|---|
| **Artículos 22.-** *la Secretaría podrá inscribir en el Registro Nacional de Pesca a los acuicultores que no requieran concesión, permiso o Autorización.* | Al **proyecto** le aplica el Artículo, incisos y, fracciones anteriores, porque se trata de una actividad acuícola con fines comerciales. | Por el hecho de presentar a la autoridad correspondiente (SEMARNAT) la Manifestación de Impacto Ambiental, el promovente está cumpliendo con este apartado.<br><br>El proyecto se vincula por la obligatoriedad de obtener la autorización correspondiente para realizar las obras descritas en esta manifestación de impacto ambiental.<br><br>Como ya se mencionó anteriormente, la promovente una vez autorizado el proyecto en materia ambiental procederá a tramitar el Registro Nacional de Pesca para la unidad de producción acuícola. |
| **Art. 30°.-** *Las actividades pesqueras se clasifican en:*<br><br>**II.-** *Cultivo o acuacultura con fines* | | |
| **Artículo 31°.-** *Para realizar las actividades de pesca se requiere lo siguiente:*<br><br>**I,** *Concesión, para:*<br><br>**Inciso b)** *Acuacultura comercial*<br><br>**II,** Permiso, para:<br><br>**Inciso g)** *Acuacultura de fomento*<br><br>**III,** *Autorización, para:*<br><br>**Inciso d)** *Recolectar del medio natural reproductores, larvas, postlarvas, crías, huevos, semillas, alevines o en cualquier otro estadio, y*<br><br>**Inciso e)** *Acuacultura didáctica.* | | |

| | | |
|---|---|---|
| **Artículos 22.-** *la Secretaría podrá inscribir en el Registro Nacional de Pesca a los acuicultores que no requieran concesión, permiso o Autorización.* | Al **proyecto** le aplica el Artículo, incisos y, fracciones anteriores, porque se trata de una actividad acuícola con fines comerciales. | Por el hecho de presentar a la autoridad correspondiente (SEMARNAT) la Manifestación de Impacto Ambiental, el promovente está cumpliendo con este apartado.<br><br>El proyecto se vincula por la obligatoriedad de obtener la autorización correspondiente para realizar las obras descritas en esta manifestación de impacto ambiental.<br><br>Como ya se mencionó anteriormente, la promovente una vez autorizado el proyecto en materia ambiental procederá a tramitar el Registro Nacional de Pesca para la unidad de producción acuícola. |
| **Art. 30°.-** *Las actividades pesqueras se clasifican en:*<br><br>**II.-** *Cultivo o acuacultura con fines* | | |
| **Artículo 31°.-** *Para realizar las actividades de pesca se requiere lo siguiente:*<br><br>**I,** *Concesión, para:*<br><br>**Inciso b)** *Acuacultura comercial*<br><br>**II,** Permiso, para:<br><br>**Inciso g)** *Acuacultura de fomento*<br><br>**III,** *Autorización, para:*<br><br>**Inciso d)** *Recolectar del medio natural reproductores, larvas, postlarvas, crías, huevos, semillas, alevines o en cualquier otro estadio, y*<br><br>**Inciso e)** *Acuacultura didáctica.* | | |

| | | |
|---|---|---|
| **Artículos 22.-** *la Secretaría podrá inscribir en el Registro Nacional de Pesca a los acuicultores que no requieran concesión, permiso o Autorización.* | Al **proyecto** le aplica el Artículo, incisos y, fracciones anteriores, porque se trata de una actividad acuícola con fines comerciales. | Por el hecho de presentar a la autoridad correspondiente (SEMARNAT) la Manifestación de Impacto Ambiental, el promovente está cumpliendo con este apartado.<br><br>El proyecto se vincula por la obligatoriedad de obtener la autorización correspondiente para realizar las obras descritas en esta manifestación de impacto ambiental.<br><br>Como ya se mencionó anteriormente, la promovente una vez autorizado el proyecto en materia ambiental procederá a tramitar el Registro Nacional de Pesca para la unidad de producción acuícola. |
| **Art. 30°.-** *Las actividades pesqueras se clasifican en:*<br><br>**II.-** *Cultivo o acuacultura con fines* | | |
| **Artículo 31°.-** *Para realizar las actividades de pesca se requiere lo siguiente:*<br><br>**I,** *Concesión, para:*<br><br>**Inciso b)** *Acuacultura comercial*<br><br>**II,** Permiso, para:<br><br>**Inciso g)** *Acuacultura de fomento*<br><br>**III,** *Autorización, para:*<br><br>**Inciso d)** *Recolectar del medio natural reproductores, larvas, postlarvas, crías, huevos, semillas, alevines o en cualquier otro estadio, y*<br><br>**Inciso e)** *Acuacultura didáctica.* | | |

| | | |
|---|---|---|
| **Artículos 22.-** *la Secretaría podrá inscribir en el Registro Nacional de Pesca a los acuicultores que no requieran concesión, permiso o Autorización.* | Al **proyecto** le aplica el Artículo, incisos y, fracciones anteriores, porque se trata de una actividad acuícola con fines comerciales. | Por el hecho de presentar a la autoridad correspondiente (SEMARNAT) la Manifestación de Impacto Ambiental, el promovente está cumpliendo con este apartado.<br><br>El proyecto se vincula por la obligatoriedad de obtener la autorización correspondiente para realizar las obras descritas en esta manifestación de impacto ambiental.<br><br>Como ya se mencionó anteriormente, la promovente una vez autorizado el proyecto en materia ambiental procederá a tramitar el Registro Nacional de Pesca para la unidad de producción acuícola. |
| **Art. 30°.-** *Las actividades pesqueras se clasifican en:*<br><br>**II.-** *Cultivo o acuacultura con fines* | | |
| **Artículo 31°.-** *Para realizar las actividades de pesca se requiere lo siguiente:*<br><br>**I,** *Concesión, para:*<br><br>**Inciso b)** *Acuacultura comercial*<br><br>**II,** Permiso, para:<br><br>**Inciso g)** *Acuacultura de fomento*<br><br>**III,** *Autorización, para:*<br><br>**Inciso d)** *Recolectar del medio natural reproductores, larvas, postlarvas, crías, huevos, semillas, alevines o en cualquier otro estadio, y*<br><br>**Inciso e)** *Acuacultura didáctica.* | | |

| | | |
|---|---|---|
| **Artículos 22.-** *la Secretaría podrá inscribir en el Registro Nacional de Pesca a los acuicultores que no requieran concesión, permiso o Autorización.* | Al **proyecto** le aplica el Artículo, incisos y, fracciones anteriores, porque se trata de una actividad acuícola con fines comerciales. | Por el hecho de presentar a la autoridad correspondiente (SEMARNAT) la Manifestación de Impacto Ambiental, el promovente está cumpliendo con este apartado.<br><br>El proyecto se vincula por la obligatoriedad de obtener la autorización correspondiente para realizar las obras descritas en esta manifestación de impacto ambiental.<br><br>Como ya se mencionó anteriormente, la promovente una vez autorizado el proyecto en materia ambiental procederá a tramitar el Registro Nacional de Pesca para la unidad de producción acuícola. |
| **Art. 30°.-** *Las actividades pesqueras se clasifican en:*<br><br>**II.-** *Cultivo o acuacultura con fines* | | |
| **Artículo 31°.-** *Para realizar las actividades de pesca se requiere lo siguiente:*<br><br>**I,** *Concesión, para:*<br><br>**Inciso b)** *Acuacultura comercial*<br><br>**II,** Permiso, para:<br><br>**Inciso g)** *Acuacultura de fomento*<br><br>**III,** *Autorización, para:*<br><br>**Inciso d)** *Recolectar del medio natural reproductores, larvas, postlarvas, crías, huevos, semillas, alevines o en cualquier otro estadio, y*<br><br>**Inciso e)** *Acuacultura didáctica.* | | |

| | | |
|---|---|---|
| **Artículos 22.-** *la Secretaría podrá inscribir en el Registro Nacional de Pesca a los acuicultores que no requieran concesión, permiso o Autorización.* | Al **proyecto** le aplica el Artículo, incisos y, fracciones anteriores, porque se trata de una actividad acuícola con fines comerciales. | Por el hecho de presentar a la autoridad correspondiente (SEMARNAT) la Manifestación de Impacto Ambiental, el promovente está cumpliendo con este apartado.<br><br>El proyecto se vincula por la obligatoriedad de obtener la autorización correspondiente para realizar las obras descritas en esta manifestación de impacto ambiental.<br><br>Como ya se mencionó anteriormente, la promovente una vez autorizado el proyecto en materia ambiental procederá a tramitar el Registro Nacional de Pesca para la unidad de producción acuícola. |
| **Art. 30°.-** *Las actividades pesqueras se clasifican en:*<br><br>**II.-** *Cultivo o acuacultura con fines* | | |
| **Artículo 31°.-** *Para realizar las actividades de pesca se requiere lo siguiente:*<br><br>**I,** *Concesión, para:*<br><br>**Inciso b)** *Acuacultura comercial*<br><br>**II,** Permiso, para:<br><br>**Inciso g)** *Acuacultura de fomento*<br><br>**III,** *Autorización, para:*<br><br>**Inciso d)** *Recolectar del medio natural reproductores, larvas, postlarvas, crías, huevos, semillas, alevines o en cualquier otro estadio, y*<br><br>**Inciso e)** *Acuacultura didáctica.* | | |

| | | |
|---|---|---|
| **Artículos 22.-** *la Secretaría podrá inscribir en el Registro Nacional de Pesca a los acuicultores que no requieran concesión, permiso o Autorización.* | Al **proyecto** le aplica el Artículo, incisos y, fracciones anteriores, porque se trata de una actividad acuícola con fines comerciales. | Por el hecho de presentar a la autoridad correspondiente (SEMARNAT) la Manifestación de Impacto Ambiental, el promovente está cumpliendo con este apartado.<br><br>El proyecto se vincula por la obligatoriedad de obtener la autorización correspondiente para realizar las obras descritas en esta manifestación de impacto ambiental.<br><br>Como ya se mencionó anteriormente, la promovente una vez autorizado el proyecto en materia ambiental procederá a tramitar el Registro Nacional de Pesca para la unidad de producción acuícola. |
| **Art. 30°.-** *Las actividades pesqueras se clasifican en:*<br><br>**II.-** *Cultivo o acuacultura con fines* | | |
| **Artículo 31°.-** *Para realizar las actividades de pesca se requiere lo siguiente:*<br><br>**I,** *Concesión, para:*<br><br>**Inciso b)** *Acuacultura comercial*<br><br>**II,** Permiso, para:<br><br>**Inciso g)** *Acuacultura de fomento*<br><br>**III,** *Autorización, para:*<br><br>**Inciso d)** *Recolectar del medio natural reproductores, larvas, postlarvas, crías, huevos, semillas, alevines o en cualquier otro estadio, y*<br><br>**Inciso e)** *Acuacultura didáctica.* | | |

| | | |
|---|---|---|
| **Artículos 22.-** *la Secretaría podrá inscribir en el Registro Nacional de Pesca a los acuicultores que no requieran concesión, permiso o Autorización.* | Al **proyecto** le aplica el Artículo, incisos y, fracciones anteriores, porque se trata de una actividad acuícola con fines comerciales. | Por el hecho de presentar a la autoridad correspondiente (SEMARNAT) la Manifestación de Impacto Ambiental, el promovente está cumpliendo con este apartado.<br><br>El proyecto se vincula por la obligatoriedad de obtener la autorización correspondiente para realizar las obras descritas en esta manifestación de impacto ambiental.<br><br>Como ya se mencionó anteriormente, la promovente una vez autorizado el proyecto en materia ambiental procederá a tramitar el Registro Nacional de Pesca para la unidad de producción acuícola. |
| **Art. 30°.-** *Las actividades pesqueras se clasifican en:*<br><br>**II.-** *Cultivo o acuacultura con fines* | | |
| **Artículo 31°.-** *Para realizar las actividades de pesca se requiere lo siguiente:*<br><br>**I,** *Concesión, para:*<br><br>**Inciso b)** *Acuacultura comercial*<br><br>**II,** Permiso, para:<br><br>**Inciso g)** *Acuacultura de fomento*<br><br>**III,** *Autorización, para:*<br><br>**Inciso d)** *Recolectar del medio natural reproductores, larvas, postlarvas, crías, huevos, semillas, alevines o en cualquier otro estadio, y*<br><br>**Inciso e)** *Acuacultura didáctica.* | | |

| | | |
|---|---|---|
| **Artículos 22.-** *la Secretaría podrá inscribir en el Registro Nacional de Pesca a los acuicultores que no requieran concesión, permiso o Autorización.* | Al **proyecto** le aplica el Artículo, incisos y, fracciones anteriores, porque se trata de una actividad acuícola con fines comerciales. | Por el hecho de presentar a la autoridad correspondiente (SEMARNAT) la Manifestación de Impacto Ambiental, el promovente está cumpliendo con este apartado.<br><br>El proyecto se vincula por la obligatoriedad de obtener la autorización correspondiente para realizar las obras descritas en esta manifestación de impacto ambiental.<br><br>Como ya se mencionó anteriormente, la promovente una vez autorizado el proyecto en materia ambiental procederá a tramitar el Registro Nacional de Pesca para la unidad de producción acuícola. |
| **Art. 30°.-** *Las actividades pesqueras se clasifican en:*<br><br>**II.-** *Cultivo o acuacultura con fines* | | |
| **Artículo 31°.-** *Para realizar las actividades de pesca se requiere lo siguiente:*<br><br>**I,** *Concesión, para:*<br><br>**Inciso b)** *Acuacultura comercial*<br><br>**II,** Permiso, para:<br><br>**Inciso g)** *Acuacultura de fomento*<br><br>**III,** *Autorización, para:*<br><br>**Inciso d)** *Recolectar del medio natural reproductores, larvas, postlarvas, crías, huevos, semillas, alevines o en cualquier otro estadio, y*<br><br>**Inciso e)** *Acuacultura didáctica.* | | |

| | | |
|---|---|---|
| **Artículos 22.-** *la Secretaría podrá inscribir en el Registro Nacional de Pesca a los acuicultores que no requieran concesión, permiso o Autorización.* | Al **proyecto** le aplica el Artículo, incisos y, fracciones anteriores, porque se trata de una actividad acuícola con fines comerciales. | Por el hecho de presentar a la autoridad correspondiente (SEMARNAT) la Manifestación de Impacto Ambiental, el promovente está cumpliendo con este apartado.<br><br>El proyecto se vincula por la obligatoriedad de obtener la autorización correspondiente para realizar las obras descritas en esta manifestación de impacto ambiental.<br><br>Como ya se mencionó anteriormente, la promovente una vez autorizado el proyecto en materia ambiental procederá a tramitar el Registro Nacional de Pesca para la unidad de producción acuícola. |
| **Art. 30°.-** *Las actividades pesqueras se clasifican en:*<br><br>**II.-** *Cultivo o acuacultura con fines* | | |
| **Artículo 31°.-** *Para realizar las actividades de pesca se requiere lo siguiente:*<br><br>**I,** *Concesión, para:*<br><br>**Inciso b)** *Acuacultura comercial*<br><br>**II,** Permiso, para:<br><br>**Inciso g)** *Acuacultura de fomento*<br><br>**III,** *Autorización, para:*<br><br>**Inciso d)** *Recolectar del medio natural reproductores, larvas, postlarvas, crías, huevos, semillas, alevines o en cualquier otro estadio, y*<br><br>**Inciso e)** *Acuacultura didáctica.* | | |

| | | |
|---|---|---|
| **Artículos 22.-** *la Secretaría podrá inscribir en el Registro Nacional de Pesca a los acuicultores que no requieran concesión, permiso o Autorización.* | Al **proyecto** le aplica el Artículo, incisos y, fracciones anteriores, porque se trata de una actividad acuícola con fines comerciales. | Por el hecho de presentar a la autoridad correspondiente (SEMARNAT) la Manifestación de Impacto Ambiental, el promovente está cumpliendo con este apartado.<br><br>El proyecto se vincula por la obligatoriedad de obtener la autorización correspondiente para realizar las obras descritas en esta manifestación de impacto ambiental.<br><br>Como ya se mencionó anteriormente, la promovente una vez autorizado el proyecto en materia ambiental procederá a tramitar el Registro Nacional de Pesca para la unidad de producción acuícola. |
| **Art. 30°.-** *Las actividades pesqueras se clasifican en:*<br><br>**II.-** *Cultivo o acuacultura con fines* | | |
| **Artículo 31°.-** *Para realizar las actividades de pesca se requiere lo siguiente:*<br><br>**I,** *Concesión, para:*<br><br>**Inciso b)** *Acuacultura comercial*<br><br>**II,** Permiso, para:<br><br>**Inciso g)** *Acuacultura de fomento*<br><br>**III,** *Autorización, para:*<br><br>**Inciso d)** *Recolectar del medio natural reproductores, larvas, postlarvas, crías, huevos, semillas, alevines o en cualquier otro estadio, y*<br><br>**Inciso e)** *Acuacultura didáctica.* | | |

| | | |
|---|---|---|
| **Artículos 22.-** *la Secretaría podrá inscribir en el Registro Nacional de Pesca a los acuicultores que no requieran concesión, permiso o Autorización.* | Al **proyecto** le aplica el Artículo, incisos y, fracciones anteriores, porque se trata de una actividad acuícola con fines comerciales. | Por el hecho de presentar a la autoridad correspondiente (SEMARNAT) la Manifestación de Impacto Ambiental, el promovente está cumpliendo con este apartado.<br><br>El proyecto se vincula por la obligatoriedad de obtener la autorización correspondiente para realizar las obras descritas en esta manifestación de impacto ambiental.<br><br>Como ya se mencionó anteriormente, la promovente una vez autorizado el proyecto en materia ambiental procederá a tramitar el Registro Nacional de Pesca para la unidad de producción acuícola. |
| **Art. 30°.-** *Las actividades pesqueras se clasifican en:*<br><br>**II.-** *Cultivo o acuacultura con fines* | | |
| **Artículo 31°.-** *Para realizar las actividades de pesca se requiere lo siguiente:*<br><br>**I,** *Concesión, para:*<br><br>**Inciso b)** *Acuacultura comercial*<br><br>**II,** Permiso, para:<br><br>**Inciso g)** *Acuacultura de fomento*<br><br>**III,** *Autorización, para:*<br><br>**Inciso d)** *Recolectar del medio natural reproductores, larvas, postlarvas, crías, huevos, semillas, alevines o en cualquier otro estadio, y*<br><br>**Inciso e)** *Acuacultura didáctica.* | | |

| | | |
|---|---|---|
| **Artículos 22.-** *la Secretaría podrá inscribir en el Registro Nacional de Pesca a los acuicultores que no requieran concesión, permiso o Autorización.* | Al **proyecto** le aplica el Artículo, incisos y, fracciones anteriores, porque se trata de una actividad acuícola con fines comerciales. | Por el hecho de presentar a la autoridad correspondiente (SEMARNAT) la Manifestación de Impacto Ambiental, el promovente está cumpliendo con este apartado.<br><br>El proyecto se vincula por la obligatoriedad de obtener la autorización correspondiente para realizar las obras descritas en esta manifestación de impacto ambiental.<br><br>Como ya se mencionó anteriormente, la promovente una vez autorizado el proyecto en materia ambiental procederá a tramitar el Registro Nacional de Pesca para la unidad de producción acuícola. |
| **Art. 30°.-** *Las actividades pesqueras se clasifican en:*<br><br>**II.-** *Cultivo o acuacultura con fines* | | |
| **Artículo 31°.-** *Para realizar las actividades de pesca se requiere lo siguiente:*<br><br>**I,** *Concesión, para:*<br><br>**Inciso b)** *Acuacultura comercial*<br><br>**II,** Permiso, para:<br><br>**Inciso g)** *Acuacultura de fomento*<br><br>**III,** *Autorización, para:*<br><br>**Inciso d)** *Recolectar del medio natural reproductores, larvas, postlarvas, crías, huevos, semillas, alevines o en cualquier otro estadio, y*<br><br>**Inciso e)** *Acuacultura didáctica.* | | |

| | | |
|---|---|---|
| **Artículos 22.-** *la Secretaría podrá inscribir en el Registro Nacional de Pesca a los acuicultores que no requieran concesión, permiso o Autorización.* | Al **proyecto** le aplica el Artículo, incisos y, fracciones anteriores, porque se trata de una actividad acuícola con fines comerciales. | Por el hecho de presentar a la autoridad correspondiente (SEMARNAT) la Manifestación de Impacto Ambiental, el promovente está cumpliendo con este apartado.<br><br>El proyecto se vincula por la obligatoriedad de obtener la autorización correspondiente para realizar las obras descritas en esta manifestación de impacto ambiental.<br><br>Como ya se mencionó anteriormente, la promovente una vez autorizado el proyecto en materia ambiental procederá a tramitar el Registro Nacional de Pesca para la unidad de producción acuícola. |
| **Art. 30°.-** *Las actividades pesqueras se clasifican en:*<br><br>**II.-** *Cultivo o acuacultura con fines* | | |
| **Artículo 31°.-** *Para realizar las actividades de pesca se requiere lo siguiente:*<br><br>**I,** *Concesión, para:*<br><br>**Inciso b)** *Acuacultura comercial*<br><br>**II,** Permiso, para:<br><br>**Inciso g)** *Acuacultura de fomento*<br><br>**III,** *Autorización, para:*<br><br>**Inciso d)** *Recolectar del medio natural reproductores, larvas, postlarvas, crías, huevos, semillas, alevines o en cualquier otro estadio, y*<br><br>**Inciso e)** *Acuacultura didáctica.* | | |

| | | |
|---|---|---|
| **Artículos 22.-** *la Secretaría podrá inscribir en el Registro Nacional de Pesca a los acuicultores que no requieran concesión, permiso o Autorización.* | Al **proyecto** le aplica el Artículo, incisos y, fracciones anteriores, porque se trata de una actividad acuícola con fines comerciales. | Por el hecho de presentar a la autoridad correspondiente (SEMARNAT) la Manifestación de Impacto Ambiental, el promovente está cumpliendo con este apartado.<br><br>El proyecto se vincula por la obligatoriedad de obtener la autorización correspondiente para realizar las obras descritas en esta manifestación de impacto ambiental.<br><br>Como ya se mencionó anteriormente, la promovente una vez autorizado el proyecto en materia ambiental procederá a tramitar el Registro Nacional de Pesca para la unidad de producción acuícola. |
| **Art. 30°.-** *Las actividades pesqueras se clasifican en:*<br><br>**II.-** *Cultivo o acuacultura con fines* | | |
| **Artículo 31°.-** *Para realizar las actividades de pesca se requiere lo siguiente:*<br><br>**I,** *Concesión, para:*<br><br>**Inciso b)** *Acuacultura comercial*<br><br>**II,** Permiso, para:<br><br>**Inciso g)** *Acuacultura de fomento*<br><br>**III,** *Autorización, para:*<br><br>**Inciso d)** *Recolectar del medio natural reproductores, larvas, postlarvas, crías, huevos, semillas, alevines o en cualquier otro estadio, y*<br><br>**Inciso e)** *Acuacultura didáctica.* | | |

| | | |
|---|---|---|
| **Artículos 22.-** *la Secretaría podrá inscribir en el Registro Nacional de Pesca a los acuicultores que no requieran concesión, permiso o Autorización.* | Al **proyecto** le aplica el Artículo, incisos y, fracciones anteriores, porque se trata de una actividad acuícola con fines comerciales. | Por el hecho de presentar a la autoridad correspondiente (SEMARNAT) la Manifestación de Impacto Ambiental, el promovente está cumpliendo con este apartado.<br><br>El proyecto se vincula por la obligatoriedad de obtener la autorización correspondiente para realizar las obras descritas en esta manifestación de impacto ambiental.<br><br>Como ya se mencionó anteriormente, la promovente una vez autorizado el proyecto en materia ambiental procederá a tramitar el Registro Nacional de Pesca para la unidad de producción acuícola. |
| **Art. 30°.-** *Las actividades pesqueras se clasifican en:*<br><br>**II.-** *Cultivo o acuacultura con fines* | | |
| **Artículo 31°.-** *Para realizar las actividades de pesca se requiere lo siguiente:*<br><br>**I,** *Concesión, para:*<br><br>**Inciso b)** *Acuacultura comercial*<br><br>**II,** Permiso, para:<br><br>**Inciso g)** *Acuacultura de fomento*<br><br>**III,** *Autorización, para:*<br><br>**Inciso d)** *Recolectar del medio natural reproductores, larvas, postlarvas, crías, huevos, semillas, alevines o en cualquier otro estadio, y*<br><br>**Inciso e)** *Acuacultura didáctica.* | | |

| | | |
|---|---|---|
| **Artículos 22.-** *la Secretaría podrá inscribir en el Registro Nacional de Pesca a los acuicultores que no requieran concesión, permiso o Autorización.* | Al **proyecto** le aplica el Artículo, incisos y, fracciones anteriores, porque se trata de una actividad acuícola con fines comerciales. | Por el hecho de presentar a la autoridad correspondiente (SEMARNAT) la Manifestación de Impacto Ambiental, el promovente está cumpliendo con este apartado.<br><br>El proyecto se vincula por la obligatoriedad de obtener la autorización correspondiente para realizar las obras descritas en esta manifestación de impacto ambiental.<br><br>Como ya se mencionó anteriormente, la promovente una vez autorizado el proyecto en materia ambiental procederá a tramitar el Registro Nacional de Pesca para la unidad de producción acuícola. |
| **Art. 30°.-** *Las actividades pesqueras se clasifican en:*<br><br>**II.-** *Cultivo o acuacultura con fines* | | |
| **Artículo 31°.-** *Para realizar las actividades de pesca se requiere lo siguiente:*<br><br>**I,** *Concesión, para:*<br><br>**Inciso b)** *Acuacultura comercial*<br><br>**II,** Permiso, para:<br><br>**Inciso g)** *Acuacultura de fomento*<br><br>**III,** *Autorización, para:*<br><br>**Inciso d)** *Recolectar del medio natural reproductores, larvas, postlarvas, crías, huevos, semillas, alevines o en cualquier otro estadio, y*<br><br>**Inciso e)** *Acuacultura didáctica.* | | |

| | | |
|---|---|---|
| **Artículos 22.-** *la Secretaría podrá inscribir en el Registro Nacional de Pesca a los acuicultores que no requieran concesión, permiso o Autorización.* | Al **proyecto** le aplica el Artículo, incisos y, fracciones anteriores, porque se trata de una actividad acuícola con fines comerciales. | Por el hecho de presentar a la autoridad correspondiente (SEMARNAT) la Manifestación de Impacto Ambiental, el promovente está cumpliendo con este apartado.<br><br>El proyecto se vincula por la obligatoriedad de obtener la autorización correspondiente para realizar las obras descritas en esta manifestación de impacto ambiental.<br><br>Como ya se mencionó anteriormente, la promovente una vez autorizado el proyecto en materia ambiental procederá a tramitar el Registro Nacional de Pesca para la unidad de producción acuícola. |
| **Art. 30°.-** *Las actividades pesqueras se clasifican en:*<br><br>**II.-** *Cultivo o acuacultura con fines* | | |
| **Artículo 31°.-** *Para realizar las actividades de pesca se requiere lo siguiente:*<br><br>**I,** *Concesión, para:*<br><br>**Inciso b)** *Acuacultura comercial*<br><br>**II,** Permiso, para:<br><br>**Inciso g)** *Acuacultura de fomento*<br><br>**III,** *Autorización, para:*<br><br>**Inciso d)** *Recolectar del medio natural reproductores, larvas, postlarvas, crías, huevos, semillas, alevines o en cualquier otro estadio, y*<br><br>**Inciso e)** *Acuacultura didáctica.* | | |

| | | |
|---|---|---|
| **Artículos 22.-** *la Secretaría podrá inscribir en el Registro Nacional de Pesca a los acuicultores que no requieran concesión, permiso o Autorización.* | Al **proyecto** le aplica el Artículo, incisos y, fracciones anteriores, porque se trata de una actividad acuícola con fines comerciales. | Por el hecho de presentar a la autoridad correspondiente (SEMARNAT) la Manifestación de Impacto Ambiental, el promovente está cumpliendo con este apartado.<br><br>El proyecto se vincula por la obligatoriedad de obtener la autorización correspondiente para realizar las obras descritas en esta manifestación de impacto ambiental.<br><br>Como ya se mencionó anteriormente, la promovente una vez autorizado el proyecto en materia ambiental procederá a tramitar el Registro Nacional de Pesca para la unidad de producción acuícola. |
| **Art. 30°.-** *Las actividades pesqueras se clasifican en:*<br><br>**II.-** *Cultivo o acuacultura con fines* | | |
| **Artículo 31°.-** *Para realizar las actividades de pesca se requiere lo siguiente:*<br><br>**I,** *Concesión, para:*<br><br>**Inciso b)** *Acuacultura comercial*<br><br>**II,** Permiso, para:<br><br>**Inciso g)** *Acuacultura de fomento*<br><br>**III,** *Autorización, para:*<br><br>**Inciso d)** *Recolectar del medio natural reproductores, larvas, postlarvas, crías, huevos, semillas, alevines o en cualquier otro estadio, y*<br><br>**Inciso e)** *Acuacultura didáctica.* | | |

| | | |
|---|---|---|
| **Artículos 22.-** *la Secretaría podrá inscribir en el Registro Nacional de Pesca a los acuicultores que no requieran concesión, permiso o Autorización.* | Al **proyecto** le aplica el Artículo, incisos y, fracciones anteriores, porque se trata de una actividad acuícola con fines comerciales. | Por el hecho de presentar a la autoridad correspondiente (SEMARNAT) la Manifestación de Impacto Ambiental, el promovente está cumpliendo con este apartado.<br><br>El proyecto se vincula por la obligatoriedad de obtener la autorización correspondiente para realizar las obras descritas en esta manifestación de impacto ambiental.<br><br>Como ya se mencionó anteriormente, la promovente una vez autorizado el proyecto en materia ambiental procederá a tramitar el Registro Nacional de Pesca para la unidad de producción acuícola. |
| **Art. 30°.-** *Las actividades pesqueras se clasifican en:*<br><br>**II.-** *Cultivo o acuacultura con fines* | | |
| **Artículo 31°.-** *Para realizar las actividades de pesca se requiere lo siguiente:*<br><br>**I,** *Concesión, para:*<br><br>**Inciso b)** *Acuacultura comercial*<br><br>**II,** Permiso, para:<br><br>**Inciso g)** *Acuacultura de fomento*<br><br>**III,** *Autorización, para:*<br><br>**Inciso d)** *Recolectar del medio natural reproductores, larvas, postlarvas, crías, huevos, semillas, alevines o en cualquier otro estadio, y*<br><br>**Inciso e)** *Acuacultura didáctica.* | | |

| | | |
|---|---|---|
| **Artículos 22.-** *la Secretaría podrá inscribir en el Registro Nacional de Pesca a los acuicultores que no requieran concesión, permiso o Autorización.* | Al **proyecto** le aplica el Artículo, incisos y, fracciones anteriores, porque se trata de una actividad acuícola con fines comerciales. | Por el hecho de presentar a la autoridad correspondiente (SEMARNAT) la Manifestación de Impacto Ambiental, el promovente está cumpliendo con este apartado.<br><br>El proyecto se vincula por la obligatoriedad de obtener la autorización correspondiente para realizar las obras descritas en esta manifestación de impacto ambiental.<br><br>Como ya se mencionó anteriormente, la promovente una vez autorizado el proyecto en materia ambiental procederá a tramitar el Registro Nacional de Pesca para la unidad de producción acuícola. |
| **Art. 30°.-** *Las actividades pesqueras se clasifican en:*<br><br>**II.-** *Cultivo o acuacultura con fines* | | |
| **Artículo 31°.-** *Para realizar las actividades de pesca se requiere lo siguiente:*<br><br>**I,** *Concesión, para:*<br><br>**Inciso b)** *Acuacultura comercial*<br><br>**II,** Permiso, para:<br><br>**Inciso g)** *Acuacultura de fomento*<br><br>**III,** *Autorización, para:*<br><br>**Inciso d)** *Recolectar del medio natural reproductores, larvas, postlarvas, crías, huevos, semillas, alevines o en cualquier otro estadio, y*<br><br>**Inciso e)** *Acuacultura didáctica.* | | |

| | | |
|---|---|---|
| **Artículos 22.-** *la Secretaría podrá inscribir en el Registro Nacional de Pesca a los acuicultores que no requieran concesión, permiso o Autorización.* | Al **proyecto** le aplica el Artículo, incisos y, fracciones anteriores, porque se trata de una actividad acuícola con fines comerciales. | Por el hecho de presentar a la autoridad correspondiente (SEMARNAT) la Manifestación de Impacto Ambiental, el promovente está cumpliendo con este apartado.<br><br>El proyecto se vincula por la obligatoriedad de obtener la autorización correspondiente para realizar las obras descritas en esta manifestación de impacto ambiental.<br><br>Como ya se mencionó anteriormente, la promovente una vez autorizado el proyecto en materia ambiental procederá a tramitar el Registro Nacional de Pesca para la unidad de producción acuícola. |
| **Art. 30°.-** *Las actividades pesqueras se clasifican en:*<br><br>**II.-** *Cultivo o acuacultura con fines* | | |
| **Artículo 31°.-** *Para realizar las actividades de pesca se requiere lo siguiente:*<br><br>**I,** *Concesión, para:*<br><br>**Inciso b)** *Acuacultura comercial*<br><br>**II,** Permiso, para:<br><br>**Inciso g)** *Acuacultura de fomento*<br><br>**III,** *Autorización, para:*<br><br>**Inciso d)** *Recolectar del medio natural reproductores, larvas, postlarvas, crías, huevos, semillas, alevines o en cualquier otro estadio, y*<br><br>**Inciso e)** *Acuacultura didáctica.* | | |

| | | |
|---|---|---|
| **Artículos 22.-** *la Secretaría podrá inscribir en el Registro Nacional de Pesca a los acuicultores que no requieran concesión, permiso o Autorización.* | Al **proyecto** le aplica el Artículo, incisos y, fracciones anteriores, porque se trata de una actividad acuícola con fines comerciales. | Por el hecho de presentar a la autoridad correspondiente (SEMARNAT) la Manifestación de Impacto Ambiental, el promovente está cumpliendo con este apartado.<br><br>El proyecto se vincula por la obligatoriedad de obtener la autorización correspondiente para realizar las obras descritas en esta manifestación de impacto ambiental.<br><br>Como ya se mencionó anteriormente, la promovente una vez autorizado el proyecto en materia ambiental procederá a tramitar el Registro Nacional de Pesca para la unidad de producción acuícola. |
| **Art. 30°.-** *Las actividades pesqueras se clasifican en:*<br><br>**II.-** *Cultivo o acuacultura con fines* | | |
| **Artículo 31°.-** *Para realizar las actividades de pesca se requiere lo siguiente:*<br><br>**I,** *Concesión, para:*<br><br>**Inciso b)** *Acuacultura comercial*<br><br>**II,** Permiso, para:<br><br>**Inciso g)** *Acuacultura de fomento*<br><br>**III,** *Autorización, para:*<br><br>**Inciso d)** *Recolectar del medio natural reproductores, larvas, postlarvas, crías, huevos, semillas, alevines o en cualquier otro estadio, y*<br><br>**Inciso e)** *Acuacultura didáctica.* | | |

| | | |
|---|---|---|
| **Artículos 22.-** *la Secretaría podrá inscribir en el Registro Nacional de Pesca a los acuicultores que no requieran concesión, permiso o Autorización.* | Al **proyecto** le aplica el Artículo, incisos y, fracciones anteriores, porque se trata de una actividad acuícola con fines comerciales. | Por el hecho de presentar a la autoridad correspondiente (SEMARNAT) la Manifestación de Impacto Ambiental, el promovente está cumpliendo con este apartado.<br><br>El proyecto se vincula por la obligatoriedad de obtener la autorización correspondiente para realizar las obras descritas en esta manifestación de impacto ambiental.<br><br>Como ya se mencionó anteriormente, la promovente una vez autorizado el proyecto en materia ambiental procederá a tramitar el Registro Nacional de Pesca para la unidad de producción acuícola. |
| **Art. 30°.-** *Las actividades pesqueras se clasifican en:*<br><br>**II.-** *Cultivo o acuacultura con fines* | | |
| **Artículo 31°.-** *Para realizar las actividades de pesca se requiere lo siguiente:*<br><br>**I,** *Concesión, para:*<br><br>**Inciso b)** *Acuacultura comercial*<br><br>**II,** Permiso, para:<br><br>**Inciso g)** *Acuacultura de fomento*<br><br>**III,** *Autorización, para:*<br><br>**Inciso d)** *Recolectar del medio natural reproductores, larvas, postlarvas, crías, huevos, semillas, alevines o en cualquier otro estadio, y*<br><br>**Inciso e)** *Acuacultura didáctica.* | | |

| | | |
|---|---|---|
| **Artículos 22.-** *la Secretaría podrá inscribir en el Registro Nacional de Pesca a los acuicultores que no requieran concesión, permiso o Autorización.* | Al **proyecto** le aplica el Artículo, incisos y, fracciones anteriores, porque se trata de una actividad acuícola con fines comerciales. | Por el hecho de presentar a la autoridad correspondiente (SEMARNAT) la Manifestación de Impacto Ambiental, el promovente está cumpliendo con este apartado.<br><br>El proyecto se vincula por la obligatoriedad de obtener la autorización correspondiente para realizar las obras descritas en esta manifestación de impacto ambiental.<br><br>Como ya se mencionó anteriormente, la promovente una vez autorizado el proyecto en materia ambiental procederá a tramitar el Registro Nacional de Pesca para la unidad de producción acuícola. |
| **Art. 30°.-** *Las actividades pesqueras se clasifican en:*<br><br>**II.-** *Cultivo o acuacultura con fines* | | |
| **Artículo 31°.-** *Para realizar las actividades de pesca se requiere lo siguiente:*<br><br>**I,** *Concesión, para:*<br><br>**Inciso b)** *Acuacultura comercial*<br><br>**II,** Permiso, para:<br><br>**Inciso g)** *Acuacultura de fomento*<br><br>**III,** *Autorización, para:*<br><br>**Inciso d)** *Recolectar del medio natural reproductores, larvas, postlarvas, crías, huevos, semillas, alevines o en cualquier otro estadio, y*<br><br>**Inciso e)** *Acuacultura didáctica.* | | |

| | | |
|---|---|---|
| **Artículos 22.-** *la Secretaría podrá inscribir en el Registro Nacional de Pesca a los acuicultores que no requieran concesión, permiso o Autorización.* | Al **proyecto** le aplica el Artículo, incisos y, fracciones anteriores, porque se trata de una actividad acuícola con fines comerciales. | Por el hecho de presentar a la autoridad correspondiente (SEMARNAT) la Manifestación de Impacto Ambiental, el promovente está cumpliendo con este apartado.<br><br>El proyecto se vincula por la obligatoriedad de obtener la autorización correspondiente para realizar las obras descritas en esta manifestación de impacto ambiental.<br><br>Como ya se mencionó anteriormente, la promovente una vez autorizado el proyecto en materia ambiental procederá a tramitar el Registro Nacional de Pesca para la unidad de producción acuícola. |
| **Art. 30°.-** *Las actividades pesqueras se clasifican en:*<br><br>**II.-** *Cultivo o acuacultura con fines* | | |
| **Artículo 31°.-** *Para realizar las actividades de pesca se requiere lo siguiente:*<br><br>**I,** *Concesión, para:*<br><br>**Inciso b)** *Acuacultura comercial*<br><br>**II,** Permiso, para:<br><br>**Inciso g)** *Acuacultura de fomento*<br><br>**III,** *Autorización, para:*<br><br>**Inciso d)** *Recolectar del medio natural reproductores, larvas, postlarvas, crías, huevos, semillas, alevines o en cualquier otro estadio, y*<br><br>**Inciso e)** *Acuacultura didáctica.* | | |

| | | |
|---|---|---|
| **Artículos 22.-** *la Secretaría podrá inscribir en el Registro Nacional de Pesca a los acuicultores que no requieran concesión, permiso o Autorización.* | Al **proyecto** le aplica el Artículo, incisos y, fracciones anteriores, porque se trata de una actividad acuícola con fines comerciales. | Por el hecho de presentar a la autoridad correspondiente (SEMARNAT) la Manifestación de Impacto Ambiental, el promovente está cumpliendo con este apartado.<br><br>El proyecto se vincula por la obligatoriedad de obtener la autorización correspondiente para realizar las obras descritas en esta manifestación de impacto ambiental.<br><br>Como ya se mencionó anteriormente, la promovente una vez autorizado el proyecto en materia ambiental procederá a tramitar el Registro Nacional de Pesca para la unidad de producción acuícola. |
| **Art. 30°.-** *Las actividades pesqueras se clasifican en:*<br><br>**II.-** *Cultivo o acuacultura con fines* | | |
| **Artículo 31°.-** *Para realizar las actividades de pesca se requiere lo siguiente:*<br><br>**I,** *Concesión, para:*<br><br>**Inciso b)** *Acuacultura comercial*<br><br>**II,** Permiso, para:<br><br>**Inciso g)** *Acuacultura de fomento*<br><br>**III,** *Autorización, para:*<br><br>**Inciso d)** *Recolectar del medio natural reproductores, larvas, postlarvas, crías, huevos, semillas, alevines o en cualquier otro estadio, y*<br><br>**Inciso e)** *Acuacultura didáctica.* | | |

| | | |
|---|---|---|
| **Artículos 22.-** *la Secretaría podrá inscribir en el Registro Nacional de Pesca a los acuicultores que no requieran concesión, permiso o Autorización.* | Al **proyecto** le aplica el Artículo, incisos y, fracciones anteriores, porque se trata de una actividad acuícola con fines comerciales. | Por el hecho de presentar a la autoridad correspondiente (SEMARNAT) la Manifestación de Impacto Ambiental, el promovente está cumpliendo con este apartado.<br><br>El proyecto se vincula por la obligatoriedad de obtener la autorización correspondiente para realizar las obras descritas en esta manifestación de impacto ambiental.<br><br>Como ya se mencionó anteriormente, la promovente una vez autorizado el proyecto en materia ambiental procederá a tramitar el Registro Nacional de Pesca para la unidad de producción acuícola. |
| **Art. 30°.-** *Las actividades pesqueras se clasifican en:*<br><br>**II.-** *Cultivo o acuacultura con fines* | | |
| **Artículo 31°.-** *Para realizar las actividades de pesca se requiere lo siguiente:*<br><br>**I,** *Concesión, para:*<br><br>**Inciso b)** *Acuacultura comercial*<br><br>**II,** Permiso, para:<br><br>**Inciso g)** *Acuacultura de fomento*<br><br>**III,** *Autorización, para:*<br><br>**Inciso d)** *Recolectar del medio natural reproductores, larvas, postlarvas, crías, huevos, semillas, alevines o en cualquier otro estadio, y*<br><br>**Inciso e)** *Acuacultura didáctica.* | | |

| | | |
|---|---|---|
| **Artículos 22.-** *la Secretaría podrá inscribir en el Registro Nacional de Pesca a los acuicultores que no requieran concesión, permiso o Autorización.* | Al **proyecto** le aplica el Artículo, incisos y, fracciones anteriores, porque se trata de una actividad acuícola con fines comerciales. | Por el hecho de presentar a la autoridad correspondiente (SEMARNAT) la Manifestación de Impacto Ambiental, el promovente está cumpliendo con este apartado.<br><br>El proyecto se vincula por la obligatoriedad de obtener la autorización correspondiente para realizar las obras descritas en esta manifestación de impacto ambiental.<br><br>Como ya se mencionó anteriormente, la promovente una vez autorizado el proyecto en materia ambiental procederá a tramitar el Registro Nacional de Pesca para la unidad de producción acuícola. |
| **Art. 30°.-** *Las actividades pesqueras se clasifican en:*<br><br>**II.-** *Cultivo o acuacultura con fines* | | |
| **Artículo 31°.-** *Para realizar las actividades de pesca se requiere lo siguiente:*<br><br>**I,** *Concesión, para:*<br><br>**Inciso b)** *Acuacultura comercial*<br><br>**II,** Permiso, para:<br><br>**Inciso g)** *Acuacultura de fomento*<br><br>**III,** *Autorización, para:*<br><br>**Inciso d)** *Recolectar del medio natural reproductores, larvas, postlarvas, crías, huevos, semillas, alevines o en cualquier otro estadio, y*<br><br>**Inciso e)** *Acuacultura didáctica.* | | |

| | | |
|---|---|---|
| **Artículos 22.-** *la Secretaría podrá inscribir en el Registro Nacional de Pesca a los acuicultores que no requieran concesión, permiso o Autorización.* | Al **proyecto** le aplica el Artículo, incisos y, fracciones anteriores, porque se trata de una actividad acuícola con fines comerciales. | Por el hecho de presentar a la autoridad correspondiente (SEMARNAT) la Manifestación de Impacto Ambiental, el promovente está cumpliendo con este apartado.<br><br>El proyecto se vincula por la obligatoriedad de obtener la autorización correspondiente para realizar las obras descritas en esta manifestación de impacto ambiental.<br><br>Como ya se mencionó anteriormente, la promovente una vez autorizado el proyecto en materia ambiental procederá a tramitar el Registro Nacional de Pesca para la unidad de producción acuícola. |
| **Art. 30°.-** *Las actividades pesqueras se clasifican en:*<br><br>**II.-** *Cultivo o acuacultura con fines* | | |
| **Artículo 31°.-** *Para realizar las actividades de pesca se requiere lo siguiente:*<br><br>**I,** *Concesión, para:*<br><br>**Inciso b)** *Acuacultura comercial*<br><br>**II,** Permiso, para:<br><br>**Inciso g)** *Acuacultura de fomento*<br><br>**III,** *Autorización, para:*<br><br>**Inciso d)** *Recolectar del medio natural reproductores, larvas, postlarvas, crías, huevos, semillas, alevines o en cualquier otro estadio, y*<br><br>**Inciso e)** *Acuacultura didáctica.* | | |

| | | |
|---|---|---|
| **Artículos 22.-** *la Secretaría podrá inscribir en el Registro Nacional de Pesca a los acuicultores que no requieran concesión, permiso o Autorización.* | Al **proyecto** le aplica el Artículo, incisos y, fracciones anteriores, porque se trata de una actividad acuícola con fines comerciales. | Por el hecho de presentar a la autoridad correspondiente (SEMARNAT) la Manifestación de Impacto Ambiental, el promovente está cumpliendo con este apartado.<br><br>El proyecto se vincula por la obligatoriedad de obtener la autorización correspondiente para realizar las obras descritas en esta manifestación de impacto ambiental.<br><br>Como ya se mencionó anteriormente, la promovente una vez autorizado el proyecto en materia ambiental procederá a tramitar el Registro Nacional de Pesca para la unidad de producción acuícola. |
| **Art. 30°.-** *Las actividades pesqueras se clasifican en:*<br><br>**II.-** *Cultivo o acuacultura con fines* | | |
| **Artículo 31°.-** *Para realizar las actividades de pesca se requiere lo siguiente:*<br><br>**I,** *Concesión, para:*<br><br>**Inciso b)** *Acuacultura comercial*<br><br>**II,** Permiso, para:<br><br>**Inciso g)** *Acuacultura de fomento*<br><br>**III,** *Autorización, para:*<br><br>**Inciso d)** *Recolectar del medio natural reproductores, larvas, postlarvas, crías, huevos, semillas, alevines o en cualquier otro estadio, y*<br><br>**Inciso e)** *Acuacultura didáctica.* | | |

| | | |
|---|---|---|
| **Artículos 22.-** *la Secretaría podrá inscribir en el Registro Nacional de Pesca a los acuicultores que no requieran concesión, permiso o Autorización.* | Al **proyecto** le aplica el Artículo, incisos y, fracciones anteriores, porque se trata de una actividad acuícola con fines comerciales. | Por el hecho de presentar a la autoridad correspondiente (SEMARNAT) la Manifestación de Impacto Ambiental, el promovente está cumpliendo con este apartado.<br><br>El proyecto se vincula por la obligatoriedad de obtener la autorización correspondiente para realizar las obras descritas en esta manifestación de impacto ambiental.<br><br>Como ya se mencionó anteriormente, la promovente una vez autorizado el proyecto en materia ambiental procederá a tramitar el Registro Nacional de Pesca para la unidad de producción acuícola. |
| **Art. 30°.-** *Las actividades pesqueras se clasifican en:*<br><br>**II.-** *Cultivo o acuacultura con fines* | | |
| **Artículo 31°.-** *Para realizar las actividades de pesca se requiere lo siguiente:*<br><br>**I,** *Concesión, para:*<br><br>**Inciso b)** *Acuacultura comercial*<br><br>**II,** Permiso, para:<br><br>**Inciso g)** *Acuacultura de fomento*<br><br>**III,** *Autorización, para:*<br><br>**Inciso d)** *Recolectar del medio natural reproductores, larvas, postlarvas, crías, huevos, semillas, alevines o en cualquier otro estadio, y*<br><br>**Inciso e)** *Acuacultura didáctica.* | | |

| | | |
|---|---|---|
| **Artículos 22.-** *la Secretaría podrá inscribir en el Registro Nacional de Pesca a los acuicultores que no requieran concesión, permiso o Autorización.* | Al **proyecto** le aplica el Artículo, incisos y, fracciones anteriores, porque se trata de una actividad acuícola con fines comerciales. | Por el hecho de presentar a la autoridad correspondiente (SEMARNAT) la Manifestación de Impacto Ambiental, el promovente está cumpliendo con este apartado.<br><br>El proyecto se vincula por la obligatoriedad de obtener la autorización correspondiente para realizar las obras descritas en esta manifestación de impacto ambiental.<br><br>Como ya se mencionó anteriormente, la promovente una vez autorizado el proyecto en materia ambiental procederá a tramitar el Registro Nacional de Pesca para la unidad de producción acuícola. |
| **Art. 30°.-** *Las actividades pesqueras se clasifican en:*<br><br>**II.-** *Cultivo o acuacultura con fines* | | |
| **Artículo 31°.-** *Para realizar las actividades de pesca se requiere lo siguiente:*<br><br>**I,** *Concesión, para:*<br><br>**Inciso b)** *Acuacultura comercial*<br><br>**II,** Permiso, para:<br><br>**Inciso g)** *Acuacultura de fomento*<br><br>**III,** *Autorización, para:*<br><br>**Inciso d)** *Recolectar del medio natural reproductores, larvas, postlarvas, crías, huevos, semillas, alevines o en cualquier otro estadio, y*<br><br>**Inciso e)** *Acuacultura didáctica.* | | |

| | | |
|---|---|---|
| **Artículos 22.-** *la Secretaría podrá inscribir en el Registro Nacional de Pesca a los acuicultores que no requieran concesión, permiso o Autorización.* | Al **proyecto** le aplica el Artículo, incisos y, fracciones anteriores, porque se trata de una actividad acuícola con fines comerciales. | Por el hecho de presentar a la autoridad correspondiente (SEMARNAT) la Manifestación de Impacto Ambiental, el promovente está cumpliendo con este apartado.<br><br>El proyecto se vincula por la obligatoriedad de obtener la autorización correspondiente para realizar las obras descritas en esta manifestación de impacto ambiental.<br><br>Como ya se mencionó anteriormente, la promovente una vez autorizado el proyecto en materia ambiental procederá a tramitar el Registro Nacional de Pesca para la unidad de producción acuícola. |
| **Art. 30°.-** *Las actividades pesqueras se clasifican en:*<br><br>**II.-** *Cultivo o acuacultura con fines* | | |
| **Artículo 31°.-** *Para realizar las actividades de pesca se requiere lo siguiente:*<br><br>**I,** *Concesión, para:*<br><br>**Inciso b)** *Acuacultura comercial*<br><br>**II,** Permiso, para:<br><br>**Inciso g)** *Acuacultura de fomento*<br><br>**III,** *Autorización, para:*<br><br>**Inciso d)** *Recolectar del medio natural reproductores, larvas, postlarvas, crías, huevos, semillas, alevines o en cualquier otro estadio, y*<br><br>**Inciso e)** *Acuacultura didáctica.* | | |

| | | |
|---|---|---|
| **Artículos 22.-** *la Secretaría podrá inscribir en el Registro Nacional de Pesca a los acuicultores que no requieran concesión, permiso o Autorización.* | Al **proyecto** le aplica el Artículo, incisos y, fracciones anteriores, porque se trata de una actividad acuícola con fines comerciales. | Por el hecho de presentar a la autoridad correspondiente (SEMARNAT) la Manifestación de Impacto Ambiental, el promovente está cumpliendo con este apartado.<br><br>El proyecto se vincula por la obligatoriedad de obtener la autorización correspondiente para realizar las obras descritas en esta manifestación de impacto ambiental.<br><br>Como ya se mencionó anteriormente, la promovente una vez autorizado el proyecto en materia ambiental procederá a tramitar el Registro Nacional de Pesca para la unidad de producción acuícola. |
| **Art. 30°.-** *Las actividades pesqueras se clasifican en:*<br><br>**II.-** *Cultivo o acuacultura con fines* | | |
| **Artículo 31°.-** *Para realizar las actividades de pesca se requiere lo siguiente:*<br><br>**I,** *Concesión, para:*<br><br>**Inciso b)** *Acuacultura comercial*<br><br>**II,** Permiso, para:<br><br>**Inciso g)** *Acuacultura de fomento*<br><br>**III,** *Autorización, para:*<br><br>**Inciso d)** *Recolectar del medio natural reproductores, larvas, postlarvas, crías, huevos, semillas, alevines o en cualquier otro estadio, y*<br><br>**Inciso e)** *Acuacultura didáctica.* | | |

| | | |
|---|---|---|
| **Artículos 22.-** *la Secretaría podrá inscribir en el Registro Nacional de Pesca a los acuicultores que no requieran concesión, permiso o Autorización.* | Al **proyecto** le aplica el Artículo, incisos y, fracciones anteriores, porque se trata de una actividad acuícola con fines comerciales. | Por el hecho de presentar a la autoridad correspondiente (SEMARNAT) la Manifestación de Impacto Ambiental, el promovente está cumpliendo con este apartado.<br><br>El proyecto se vincula por la obligatoriedad de obtener la autorización correspondiente para realizar las obras descritas en esta manifestación de impacto ambiental.<br><br>Como ya se mencionó anteriormente, la promovente una vez autorizado el proyecto en materia ambiental procederá a tramitar el Registro Nacional de Pesca para la unidad de producción acuícola. |
| **Art. 30°.-** *Las actividades pesqueras se clasifican en:*<br><br>**II.-** *Cultivo o acuacultura con fines* | | |
| **Artículo 31°.-** *Para realizar las actividades de pesca se requiere lo siguiente:*<br><br>**I,** *Concesión, para:*<br><br>**Inciso b)** *Acuacultura comercial*<br><br>**II,** Permiso, para:<br><br>**Inciso g)** *Acuacultura de fomento*<br><br>**III,** *Autorización, para:*<br><br>**Inciso d)** *Recolectar del medio natural reproductores, larvas, postlarvas, crías, huevos, semillas, alevines o en cualquier otro estadio, y*<br><br>**Inciso e)** *Acuacultura didáctica.* | | |

| | | |
|---|---|---|
| **Artículos 22.-** *la Secretaría podrá inscribir en el Registro Nacional de Pesca a los acuicultores que no requieran concesión, permiso o Autorización.* | Al **proyecto** le aplica el Artículo, incisos y, fracciones anteriores, porque se trata de una actividad acuícola con fines comerciales. | Por el hecho de presentar a la autoridad correspondiente (SEMARNAT) la Manifestación de Impacto Ambiental, el promovente está cumpliendo con este apartado.<br><br>El proyecto se vincula por la obligatoriedad de obtener la autorización correspondiente para realizar las obras descritas en esta manifestación de impacto ambiental.<br><br>Como ya se mencionó anteriormente, la promovente una vez autorizado el proyecto en materia ambiental procederá a tramitar el Registro Nacional de Pesca para la unidad de producción acuícola. |
| **Art. 30°.-** *Las actividades pesqueras se clasifican en:*<br><br>**II.-** *Cultivo o acuacultura con fines* | | |
| **Artículo 31°.-** *Para realizar las actividades de pesca se requiere lo siguiente:*<br><br>**I,** *Concesión, para:*<br><br>**Inciso b)** *Acuacultura comercial*<br><br>**II,** Permiso, para:<br><br>**Inciso g)** *Acuacultura de fomento*<br><br>**III,** *Autorización, para:*<br><br>**Inciso d)** *Recolectar del medio natural reproductores, larvas, postlarvas, crías, huevos, semillas, alevines o en cualquier otro estadio, y*<br><br>**Inciso e)** *Acuacultura didáctica.* | | |

| | | |
|---|---|---|
| **Artículos 22.-** *la Secretaría podrá inscribir en el Registro Nacional de Pesca a los acuicultores que no requieran concesión, permiso o Autorización.* | Al **proyecto** le aplica el Artículo, incisos y, fracciones anteriores, porque se trata de una actividad acuícola con fines comerciales. | Por el hecho de presentar a la autoridad correspondiente (SEMARNAT) la Manifestación de Impacto Ambiental, el promovente está cumpliendo con este apartado.<br><br>El proyecto se vincula por la obligatoriedad de obtener la autorización correspondiente para realizar las obras descritas en esta manifestación de impacto ambiental.<br><br>Como ya se mencionó anteriormente, la promovente una vez autorizado el proyecto en materia ambiental procederá a tramitar el Registro Nacional de Pesca para la unidad de producción acuícola. |
| **Art. 30°.-** *Las actividades pesqueras se clasifican en:*<br><br>**II.-** *Cultivo o acuacultura con fines* | | |
| **Artículo 31°.-** *Para realizar las actividades de pesca se requiere lo siguiente:*<br><br>**I,** *Concesión, para:*<br><br>**Inciso b)** *Acuacultura comercial*<br><br>**II,** Permiso, para:<br><br>**Inciso g)** *Acuacultura de fomento*<br><br>**III,** *Autorización, para:*<br><br>**Inciso d)** *Recolectar del medio natural reproductores, larvas, postlarvas, crías, huevos, semillas, alevines o en cualquier otro estadio, y*<br><br>**Inciso e)** *Acuacultura didáctica.* | | |

| | | |
|---|---|---|
| **Artículos 22.-** *la Secretaría podrá inscribir en el Registro Nacional de Pesca a los acuicultores que no requieran concesión, permiso o Autorización.* | Al **proyecto** le aplica el Artículo, incisos y, fracciones anteriores, porque se trata de una actividad acuícola con fines comerciales. | Por el hecho de presentar a la autoridad correspondiente (SEMARNAT) la Manifestación de Impacto Ambiental, el promovente está cumpliendo con este apartado.<br><br>El proyecto se vincula por la obligatoriedad de obtener la autorización correspondiente para realizar las obras descritas en esta manifestación de impacto ambiental.<br><br>Como ya se mencionó anteriormente, la promovente una vez autorizado el proyecto en materia ambiental procederá a tramitar el Registro Nacional de Pesca para la unidad de producción acuícola. |
| **Art. 30°.-** *Las actividades pesqueras se clasifican en:*<br><br>**II.-** *Cultivo o acuacultura con fines* | | |
| **Artículo 31°.-** *Para realizar las actividades de pesca se requiere lo siguiente:*<br><br>**I,** *Concesión, para:*<br><br>**Inciso b)** *Acuacultura comercial*<br><br>**II,** Permiso, para:<br><br>**Inciso g)** *Acuacultura de fomento*<br><br>**III,** *Autorización, para:*<br><br>**Inciso d)** *Recolectar del medio natural reproductores, larvas, postlarvas, crías, huevos, semillas, alevines o en cualquier otro estadio, y*<br><br>**Inciso e)** *Acuacultura didáctica.* | | |

| | | |
|---|---|---|
| **Artículos 22.-** *la Secretaría podrá inscribir en el Registro Nacional de Pesca a los acuicultores que no requieran concesión, permiso o Autorización.* | Al **proyecto** le aplica el Artículo, incisos y, fracciones anteriores, porque se trata de una actividad acuícola con fines comerciales. | Por el hecho de presentar a la autoridad correspondiente (SEMARNAT) la Manifestación de Impacto Ambiental, el promovente está cumpliendo con este apartado.<br><br>El proyecto se vincula por la obligatoriedad de obtener la autorización correspondiente para realizar las obras descritas en esta manifestación de impacto ambiental.<br><br>Como ya se mencionó anteriormente, la promovente una vez autorizado el proyecto en materia ambiental procederá a tramitar el Registro Nacional de Pesca para la unidad de producción acuícola. |
| **Art. 30°.-** *Las actividades pesqueras se clasifican en:*<br><br>**II.-** *Cultivo o acuacultura con fines* | | |
| **Artículo 31°.-** *Para realizar las actividades de pesca se requiere lo siguiente:*<br><br>**I,** *Concesión, para:*<br><br>**Inciso b)** *Acuacultura comercial*<br><br>**II,** Permiso, para:<br><br>**Inciso g)** *Acuacultura de fomento*<br><br>**III,** *Autorización, para:*<br><br>**Inciso d)** *Recolectar del medio natural reproductores, larvas, postlarvas, crías, huevos, semillas, alevines o en cualquier otro estadio, y*<br><br>**Inciso e)** *Acuacultura didáctica.* | | |

| | | |
|---|---|---|
| **Artículos 22.-** *la Secretaría podrá inscribir en el Registro Nacional de Pesca a los acuicultores que no requieran concesión, permiso o Autorización.* | Al **proyecto** le aplica el Artículo, incisos y, fracciones anteriores, porque se trata de una actividad acuícola con fines comerciales. | Por el hecho de presentar a la autoridad correspondiente (SEMARNAT) la Manifestación de Impacto Ambiental, el promovente está cumpliendo con este apartado.<br><br>El proyecto se vincula por la obligatoriedad de obtener la autorización correspondiente para realizar las obras descritas en esta manifestación de impacto ambiental.<br><br>Como ya se mencionó anteriormente, la promovente una vez autorizado el proyecto en materia ambiental procederá a tramitar el Registro Nacional de Pesca para la unidad de producción acuícola. |
| **Art. 30°.-** *Las actividades pesqueras se clasifican en:*<br><br>**II.-** *Cultivo o acuacultura con fines* | | |
| **Artículo 31°.-** *Para realizar las actividades de pesca se requiere lo siguiente:*<br><br>**I,** *Concesión, para:*<br><br>**Inciso b)** *Acuacultura comercial*<br><br>**II,** Permiso, para:<br><br>**Inciso g)** *Acuacultura de fomento*<br><br>**III,** *Autorización, para:*<br><br>**Inciso d)** *Recolectar del medio natural reproductores, larvas, postlarvas, crías, huevos, semillas, alevines o en cualquier otro estadio, y*<br><br>**Inciso e)** *Acuacultura didáctica.* | | |

| | | |
|---|---|---|
| **Artículos 22.-** *la Secretaría podrá inscribir en el Registro Nacional de Pesca a los acuicultores que no requieran concesión, permiso o Autorización.* | Al **proyecto** le aplica el Artículo, incisos y, fracciones anteriores, porque se trata de una actividad acuícola con fines comerciales. | Por el hecho de presentar a la autoridad correspondiente (SEMARNAT) la Manifestación de Impacto Ambiental, el promovente está cumpliendo con este apartado.<br><br>El proyecto se vincula por la obligatoriedad de obtener la autorización correspondiente para realizar las obras descritas en esta manifestación de impacto ambiental.<br><br>Como ya se mencionó anteriormente, la promovente una vez autorizado el proyecto en materia ambiental procederá a tramitar el Registro Nacional de Pesca para la unidad de producción acuícola. |
| **Art. 30°.-** *Las actividades pesqueras se clasifican en:*<br><br>**II.-** *Cultivo o acuacultura con fines* | | |
| **Artículo 31°.-** *Para realizar las actividades de pesca se requiere lo siguiente:*<br><br>**I,** *Concesión, para:*<br><br>**Inciso b)** *Acuacultura comercial*<br><br>**II,** Permiso, para:<br><br>**Inciso g)** *Acuacultura de fomento*<br><br>**III,** *Autorización, para:*<br><br>**Inciso d)** *Recolectar del medio natural reproductores, larvas, postlarvas, crías, huevos, semillas, alevines o en cualquier otro estadio, y*<br><br>**Inciso e)** *Acuacultura didáctica.* | | |

| | | |
|---|---|---|
| **Artículos 22.-** *la Secretaría podrá inscribir en el Registro Nacional de Pesca a los acuicultores que no requieran concesión, permiso o Autorización.* | Al **proyecto** le aplica el Artículo, incisos y, fracciones anteriores, porque se trata de una actividad acuícola con fines comerciales. | Por el hecho de presentar a la autoridad correspondiente (SEMARNAT) la Manifestación de Impacto Ambiental, el promovente está cumpliendo con este apartado.<br><br>El proyecto se vincula por la obligatoriedad de obtener la autorización correspondiente para realizar las obras descritas en esta manifestación de impacto ambiental.<br><br>Como ya se mencionó anteriormente, la promovente una vez autorizado el proyecto en materia ambiental procederá a tramitar el Registro Nacional de Pesca para la unidad de producción acuícola. |
| **Art. 30°.-** *Las actividades pesqueras se clasifican en:*<br><br>**II.-** *Cultivo o acuacultura con fines* | | |
| **Artículo 31°.-** *Para realizar las actividades de pesca se requiere lo siguiente:*<br><br>**I,** *Concesión, para:*<br><br>**Inciso b)** *Acuacultura comercial*<br><br>**II,** Permiso, para:<br><br>**Inciso g)** *Acuacultura de fomento*<br><br>**III,** *Autorización, para:*<br><br>**Inciso d)** *Recolectar del medio natural reproductores, larvas, postlarvas, crías, huevos, semillas, alevines o en cualquier otro estadio, y*<br><br>**Inciso e)** *Acuacultura didáctica.* | | |

| | | |
|---|---|---|
| **Artículos 22.-** *la Secretaría podrá inscribir en el Registro Nacional de Pesca a los acuicultores que no requieran concesión, permiso o Autorización.* | Al **proyecto** le aplica el Artículo, incisos y, fracciones anteriores, porque se trata de una actividad acuícola con fines comerciales. | Por el hecho de presentar a la autoridad correspondiente (SEMARNAT) la Manifestación de Impacto Ambiental, el promovente está cumpliendo con este apartado.<br><br>El proyecto se vincula por la obligatoriedad de obtener la autorización correspondiente para realizar las obras descritas en esta manifestación de impacto ambiental.<br><br>Como ya se mencionó anteriormente, la promovente una vez autorizado el proyecto en materia ambiental procederá a tramitar el Registro Nacional de Pesca para la unidad de producción acuícola. |
| **Art. 30°.-** *Las actividades pesqueras se clasifican en:*<br><br>**II.-** *Cultivo o acuacultura con fines* | | |
| **Artículo 31°.-** *Para realizar las actividades de pesca se requiere lo siguiente:*<br><br>**I,** *Concesión, para:*<br><br>**Inciso b)** *Acuacultura comercial*<br><br>**II,** Permiso, para:<br><br>**Inciso g)** *Acuacultura de fomento*<br><br>**III,** *Autorización, para:*<br><br>**Inciso d)** *Recolectar del medio natural reproductores, larvas, postlarvas, crías, huevos, semillas, alevines o en cualquier otro estadio, y*<br><br>**Inciso e)** *Acuacultura didáctica.* | | |

| | | |
|---|---|---|
| **Artículos 22.-** *la Secretaría podrá inscribir en el Registro Nacional de Pesca a los acuicultores que no requieran concesión, permiso o Autorización.* | Al **proyecto** le aplica el Artículo, incisos y, fracciones anteriores, porque se trata de una actividad acuícola con fines comerciales. | Por el hecho de presentar a la autoridad correspondiente (SEMARNAT) la Manifestación de Impacto Ambiental, el promovente está cumpliendo con este apartado.<br><br>El proyecto se vincula por la obligatoriedad de obtener la autorización correspondiente para realizar las obras descritas en esta manifestación de impacto ambiental.<br><br>Como ya se mencionó anteriormente, la promovente una vez autorizado el proyecto en materia ambiental procederá a tramitar el Registro Nacional de Pesca para la unidad de producción acuícola. |
| **Art. 30°.-** *Las actividades pesqueras se clasifican en:*<br><br>**II.-** *Cultivo o acuacultura con fines* | | |
| **Artículo 31°.-** *Para realizar las actividades de pesca se requiere lo siguiente:*<br><br>**I,** *Concesión, para:*<br><br>**Inciso b)** *Acuacultura comercial*<br><br>**II,** Permiso, para:<br><br>**Inciso g)** *Acuacultura de fomento*<br><br>**III,** *Autorización, para:*<br><br>**Inciso d)** *Recolectar del medio natural reproductores, larvas, postlarvas, crías, huevos, semillas, alevines o en cualquier otro estadio, y*<br><br>**Inciso e)** *Acuacultura didáctica.* | | |

| | | |
|---|---|---|
| **Artículos 22.-** *la Secretaría podrá inscribir en el Registro Nacional de Pesca a los acuicultores que no requieran concesión, permiso o Autorización.* | Al **proyecto** le aplica el Artículo, incisos y, fracciones anteriores, porque se trata de una actividad acuícola con fines comerciales. | Por el hecho de presentar a la autoridad correspondiente (SEMARNAT) la Manifestación de Impacto Ambiental, el promovente está cumpliendo con este apartado.<br><br>El proyecto se vincula por la obligatoriedad de obtener la autorización correspondiente para realizar las obras descritas en esta manifestación de impacto ambiental.<br><br>Como ya se mencionó anteriormente, la promovente una vez autorizado el proyecto en materia ambiental procederá a tramitar el Registro Nacional de Pesca para la unidad de producción acuícola. |
| **Art. 30°.-** *Las actividades pesqueras se clasifican en:*<br><br>**II.-** *Cultivo o acuacultura con fines* | | |
| **Artículo 31°.-** *Para realizar las actividades de pesca se requiere lo siguiente:*<br><br>**I,** *Concesión, para:*<br><br>**Inciso b)** *Acuacultura comercial*<br><br>**II,** Permiso, para:<br><br>**Inciso g)** *Acuacultura de fomento*<br><br>**III,** *Autorización, para:*<br><br>**Inciso d)** *Recolectar del medio natural reproductores, larvas, postlarvas, crías, huevos, semillas, alevines o en cualquier otro estadio, y*<br><br>**Inciso e)** *Acuacultura didáctica.* | | |

| | | |
|---|---|---|
| **Artículos 22.-** *la Secretaría podrá inscribir en el Registro Nacional de Pesca a los acuicultores que no requieran concesión, permiso o Autorización.* | Al **proyecto** le aplica el Artículo, incisos y, fracciones anteriores, porque se trata de una actividad acuícola con fines comerciales. | Por el hecho de presentar a la autoridad correspondiente (SEMARNAT) la Manifestación de Impacto Ambiental, el promovente está cumpliendo con este apartado.<br><br>El proyecto se vincula por la obligatoriedad de obtener la autorización correspondiente para realizar las obras descritas en esta manifestación de impacto ambiental.<br><br>Como ya se mencionó anteriormente, la promovente una vez autorizado el proyecto en materia ambiental procederá a tramitar el Registro Nacional de Pesca para la unidad de producción acuícola. |
| **Art. 30°.-** *Las actividades pesqueras se clasifican en:*<br><br>**II.-** *Cultivo o acuacultura con fines* | | |
| **Artículo 31°.-** *Para realizar las actividades de pesca se requiere lo siguiente:*<br><br>**I,** *Concesión, para:*<br><br>**Inciso b)** *Acuacultura comercial*<br><br>**II,** Permiso, para:<br><br>**Inciso g)** *Acuacultura de fomento*<br><br>**III,** *Autorización, para:*<br><br>**Inciso d)** *Recolectar del medio natural reproductores, larvas, postlarvas, crías, huevos, semillas, alevines o en cualquier otro estadio, y*<br><br>**Inciso e)** *Acuacultura didáctica.* | | |

| | | |
|---|---|---|
| **Artículos 22.-** *la Secretaría podrá inscribir en el Registro Nacional de Pesca a los acuicultores que no requieran concesión, permiso o Autorización.* | Al **proyecto** le aplica el Artículo, incisos y, fracciones anteriores, porque se trata de una actividad acuícola con fines comerciales. | Por el hecho de presentar a la autoridad correspondiente (SEMARNAT) la Manifestación de Impacto Ambiental, el promovente está cumpliendo con este apartado.<br><br>El proyecto se vincula por la obligatoriedad de obtener la autorización correspondiente para realizar las obras descritas en esta manifestación de impacto ambiental.<br><br>Como ya se mencionó anteriormente, la promovente una vez autorizado el proyecto en materia ambiental procederá a tramitar el Registro Nacional de Pesca para la unidad de producción acuícola. |
| **Art. 30°.-** *Las actividades pesqueras se clasifican en:*<br><br>**II.-** *Cultivo o acuacultura con fines* | | |
| **Artículo 31°.-** *Para realizar las actividades de pesca se requiere lo siguiente:*<br><br>**I,** *Concesión, para:*<br><br>**Inciso b)** *Acuacultura comercial*<br><br>**II,** Permiso, para:<br><br>**Inciso g)** *Acuacultura de fomento*<br><br>**III,** *Autorización, para:*<br><br>**Inciso d)** *Recolectar del medio natural reproductores, larvas, postlarvas, crías, huevos, semillas, alevines o en cualquier otro estadio, y*<br><br>**Inciso e)** *Acuacultura didáctica.* | | |

| | | |
|---|---|---|
| **Artículos 22.-** *la Secretaría podrá inscribir en el Registro Nacional de Pesca a los acuicultores que no requieran concesión, permiso o Autorización.* | Al **proyecto** le aplica el Artículo, incisos y, fracciones anteriores, porque se trata de una actividad acuícola con fines comerciales. | Por el hecho de presentar a la autoridad correspondiente (SEMARNAT) la Manifestación de Impacto Ambiental, el promovente está cumpliendo con este apartado.<br><br>El proyecto se vincula por la obligatoriedad de obtener la autorización correspondiente para realizar las obras descritas en esta manifestación de impacto ambiental.<br><br>Como ya se mencionó anteriormente, la promovente una vez autorizado el proyecto en materia ambiental procederá a tramitar el Registro Nacional de Pesca para la unidad de producción acuícola. |
| **Art. 30°.-** *Las actividades pesqueras se clasifican en:*<br><br>**II.-** *Cultivo o acuacultura con fines* | | |
| **Artículo 31°.-** *Para realizar las actividades de pesca se requiere lo siguiente:*<br><br>**I,** *Concesión, para:*<br><br>**Inciso b)** *Acuacultura comercial*<br><br>**II,** Permiso, para:<br><br>**Inciso g)** *Acuacultura de fomento*<br><br>**III,** *Autorización, para:*<br><br>**Inciso d)** *Recolectar del medio natural reproductores, larvas, postlarvas, crías, huevos, semillas, alevines o en cualquier otro estadio, y*<br><br>**Inciso e)** *Acuacultura didáctica.* | | |

| | | |
|---|---|---|
| **Artículos 22.-** *la Secretaría podrá inscribir en el Registro Nacional de Pesca a los acuicultores que no requieran concesión, permiso o Autorización.* | Al **proyecto** le aplica el Artículo, incisos y, fracciones anteriores, porque se trata de una actividad acuícola con fines comerciales. | Por el hecho de presentar a la autoridad correspondiente (SEMARNAT) la Manifestación de Impacto Ambiental, el promovente está cumpliendo con este apartado.<br><br>El proyecto se vincula por la obligatoriedad de obtener la autorización correspondiente para realizar las obras descritas en esta manifestación de impacto ambiental.<br><br>Como ya se mencionó anteriormente, la promovente una vez autorizado el proyecto en materia ambiental procederá a tramitar el Registro Nacional de Pesca para la unidad de producción acuícola. |
| **Art. 30°.-** *Las actividades pesqueras se clasifican en:*<br><br>**II.-** *Cultivo o acuacultura con fines* | | |
| **Artículo 31°.-** *Para realizar las actividades de pesca se requiere lo siguiente:*<br><br>**I,** *Concesión, para:*<br><br>**Inciso b)** *Acuacultura comercial*<br><br>**II,** Permiso, para:<br><br>**Inciso g)** *Acuacultura de fomento*<br><br>**III,** *Autorización, para:*<br><br>**Inciso d)** *Recolectar del medio natural reproductores, larvas, postlarvas, crías, huevos, semillas, alevines o en cualquier otro estadio, y*<br><br>**Inciso e)** *Acuacultura didáctica.* | | |

| | | |
|---|---|---|
| **Artículos 22.-** *la Secretaría podrá inscribir en el Registro Nacional de Pesca a los acuicultores que no requieran concesión, permiso o Autorización.* | Al **proyecto** le aplica el Artículo, incisos y, fracciones anteriores, porque se trata de una actividad acuícola con fines comerciales. | Por el hecho de presentar a la autoridad correspondiente (SEMARNAT) la Manifestación de Impacto Ambiental, el promovente está cumpliendo con este apartado.<br><br>El proyecto se vincula por la obligatoriedad de obtener la autorización correspondiente para realizar las obras descritas en esta manifestación de impacto ambiental.<br><br>Como ya se mencionó anteriormente, la promovente una vez autorizado el proyecto en materia ambiental procederá a tramitar el Registro Nacional de Pesca para la unidad de producción acuícola. |
| **Art. 30°.-** *Las actividades pesqueras se clasifican en:*<br><br>**II.-** *Cultivo o acuacultura con fines* | | |
| **Artículo 31°.-** *Para realizar las actividades de pesca se requiere lo siguiente:*<br><br>**I,** *Concesión, para:*<br><br>**Inciso b)** *Acuacultura comercial*<br><br>**II,** Permiso, para:<br><br>**Inciso g)** *Acuacultura de fomento*<br><br>**III,** *Autorización, para:*<br><br>**Inciso d)** *Recolectar del medio natural reproductores, larvas, postlarvas, crías, huevos, semillas, alevines o en cualquier otro estadio, y*<br><br>**Inciso e)** *Acuacultura didáctica.* | | |

| | | |
|---|---|---|
| **Artículos 22.-** *la Secretaría podrá inscribir en el Registro Nacional de Pesca a los acuicultores que no requieran concesión, permiso o Autorización.* | Al **proyecto** le aplica el Artículo, incisos y, fracciones anteriores, porque se trata de una actividad acuícola con fines comerciales. | Por el hecho de presentar a la autoridad correspondiente (SEMARNAT) la Manifestación de Impacto Ambiental, el promovente está cumpliendo con este apartado.<br><br>El proyecto se vincula por la obligatoriedad de obtener la autorización correspondiente para realizar las obras descritas en esta manifestación de impacto ambiental.<br><br>Como ya se mencionó anteriormente, la promovente una vez autorizado el proyecto en materia ambiental procederá a tramitar el Registro Nacional de Pesca para la unidad de producción acuícola. |
| **Art. 30°.-** *Las actividades pesqueras se clasifican en:*<br><br>**II.-** *Cultivo o acuacultura con fines* | | |
| **Artículo 31°.-** *Para realizar las actividades de pesca se requiere lo siguiente:*<br><br>**I,** *Concesión, para:*<br><br>**Inciso b)** *Acuacultura comercial*<br><br>**II,** Permiso, para:<br><br>**Inciso g)** *Acuacultura de fomento*<br><br>**III,** *Autorización, para:*<br><br>**Inciso d)** *Recolectar del medio natural reproductores, larvas, postlarvas, crías, huevos, semillas, alevines o en cualquier otro estadio, y*<br><br>**Inciso e)** *Acuacultura didáctica.* | | |

| | | |
|---|---|---|
| **Artículos 22.-** *la Secretaría podrá inscribir en el Registro Nacional de Pesca a los acuicultores que no requieran concesión, permiso o Autorización.* | Al **proyecto** le aplica el Artículo, incisos y, fracciones anteriores, porque se trata de una actividad acuícola con fines comerciales. | Por el hecho de presentar a la autoridad correspondiente (SEMARNAT) la Manifestación de Impacto Ambiental, el promovente está cumpliendo con este apartado.<br><br>El proyecto se vincula por la obligatoriedad de obtener la autorización correspondiente para realizar las obras descritas en esta manifestación de impacto ambiental.<br><br>Como ya se mencionó anteriormente, la promovente una vez autorizado el proyecto en materia ambiental procederá a tramitar el Registro Nacional de Pesca para la unidad de producción acuícola. |
| **Art. 30°.-** *Las actividades pesqueras se clasifican en:*<br><br>**II.-** *Cultivo o acuacultura con fines* | | |
| **Artículo 31°.-** *Para realizar las actividades de pesca se requiere lo siguiente:*<br><br>**I,** *Concesión, para:*<br><br>**Inciso b)** *Acuacultura comercial*<br><br>**II,** Permiso, para:<br><br>**Inciso g)** *Acuacultura de fomento*<br><br>**III,** *Autorización, para:*<br><br>**Inciso d)** *Recolectar del medio natural reproductores, larvas, postlarvas, crías, huevos, semillas, alevines o en cualquier otro estadio, y*<br><br>**Inciso e)** *Acuacultura didáctica.* | | |

| | | |
|---|---|---|
| **Artículos 22.-** *la Secretaría podrá inscribir en el Registro Nacional de Pesca a los acuicultores que no requieran concesión, permiso o Autorización.* | Al **proyecto** le aplica el Artículo, incisos y, fracciones anteriores, porque se trata de una actividad acuícola con fines comerciales. | Por el hecho de presentar a la autoridad correspondiente (SEMARNAT) la Manifestación de Impacto Ambiental, el promovente está cumpliendo con este apartado.<br><br>El proyecto se vincula por la obligatoriedad de obtener la autorización correspondiente para realizar las obras descritas en esta manifestación de impacto ambiental.<br><br>Como ya se mencionó anteriormente, la promovente una vez autorizado el proyecto en materia ambiental procederá a tramitar el Registro Nacional de Pesca para la unidad de producción acuícola. |
| **Art. 30°.-** *Las actividades pesqueras se clasifican en:*<br><br>**II.-** *Cultivo o acuacultura con fines* | | |
| **Artículo 31°.-** *Para realizar las actividades de pesca se requiere lo siguiente:*<br><br>**I,** *Concesión, para:*<br><br>**Inciso b)** *Acuacultura comercial*<br><br>**II,** Permiso, para:<br><br>**Inciso g)** *Acuacultura de fomento*<br><br>**III,** *Autorización, para:*<br><br>**Inciso d)** *Recolectar del medio natural reproductores, larvas, postlarvas, crías, huevos, semillas, alevines o en cualquier otro estadio, y*<br><br>**Inciso e)** *Acuacultura didáctica.* | | |

| | | |
|---|---|---|
| **Artículos 22.-** *la Secretaría podrá inscribir en el Registro Nacional de Pesca a los acuicultores que no requieran concesión, permiso o Autorización.* | Al **proyecto** le aplica el Artículo, incisos y, fracciones anteriores, porque se trata de una actividad acuícola con fines comerciales. | Por el hecho de presentar a la autoridad correspondiente (SEMARNAT) la Manifestación de Impacto Ambiental, el promovente está cumpliendo con este apartado.<br><br>El proyecto se vincula por la obligatoriedad de obtener la autorización correspondiente para realizar las obras descritas en esta manifestación de impacto ambiental.<br><br>Como ya se mencionó anteriormente, la promovente una vez autorizado el proyecto en materia ambiental procederá a tramitar el Registro Nacional de Pesca para la unidad de producción acuícola. |
| **Art. 30°.-** *Las actividades pesqueras se clasifican en:*<br><br>**II.-** *Cultivo o acuacultura con fines* | | |
| **Artículo 31°.-** *Para realizar las actividades de pesca se requiere lo siguiente:*<br><br>**I,** *Concesión, para:*<br><br>**Inciso b)** *Acuacultura comercial*<br><br>**II,** Permiso, para:<br><br>**Inciso g)** *Acuacultura de fomento*<br><br>**III,** *Autorización, para:*<br><br>**Inciso d)** *Recolectar del medio natural reproductores, larvas, postlarvas, crías, huevos, semillas, alevines o en cualquier otro estadio, y*<br><br>**Inciso e)** *Acuacultura didáctica.* | | |

| | | |
|---|---|---|
| **Artículos 22.-** *la Secretaría podrá inscribir en el Registro Nacional de Pesca a los acuicultores que no requieran concesión, permiso o Autorización.* | Al **proyecto** le aplica el Artículo, incisos y, fracciones anteriores, porque se trata de una actividad acuícola con fines comerciales. | Por el hecho de presentar a la autoridad correspondiente (SEMARNAT) la Manifestación de Impacto Ambiental, el promovente está cumpliendo con este apartado.<br><br>El proyecto se vincula por la obligatoriedad de obtener la autorización correspondiente para realizar las obras descritas en esta manifestación de impacto ambiental.<br><br>Como ya se mencionó anteriormente, la promovente una vez autorizado el proyecto en materia ambiental procederá a tramitar el Registro Nacional de Pesca para la unidad de producción acuícola. |
| **Art. 30°.-** *Las actividades pesqueras se clasifican en:*<br><br>**II.-** *Cultivo o acuacultura con fines* | | |
| **Artículo 31°.-** *Para realizar las actividades de pesca se requiere lo siguiente:*<br><br>**I,** *Concesión, para:*<br><br>**Inciso b)** *Acuacultura comercial*<br><br>**II,** Permiso, para:<br><br>**Inciso g)** *Acuacultura de fomento*<br><br>**III,** *Autorización, para:*<br><br>**Inciso d)** *Recolectar del medio natural reproductores, larvas, postlarvas, crías, huevos, semillas, alevines o en cualquier otro estadio, y*<br><br>**Inciso e)** *Acuacultura didáctica.* | | |

| | | |
|---|---|---|
| **Artículos 22.-** *la Secretaría podrá inscribir en el Registro Nacional de Pesca a los acuicultores que no requieran concesión, permiso o Autorización.* | Al **proyecto** le aplica el Artículo, incisos y, fracciones anteriores, porque se trata de una actividad acuícola con fines comerciales. | Por el hecho de presentar a la autoridad correspondiente (SEMARNAT) la Manifestación de Impacto Ambiental, el promovente está cumpliendo con este apartado.<br><br>El proyecto se vincula por la obligatoriedad de obtener la autorización correspondiente para realizar las obras descritas en esta manifestación de impacto ambiental.<br><br>Como ya se mencionó anteriormente, la promovente una vez autorizado el proyecto en materia ambiental procederá a tramitar el Registro Nacional de Pesca para la unidad de producción acuícola. |
| **Art. 30°.-** *Las actividades pesqueras se clasifican en:*<br><br>**II.-** *Cultivo o acuacultura con fines* | | |
| **Artículo 31°.-** *Para realizar las actividades de pesca se requiere lo siguiente:*<br><br>**I,** *Concesión, para:*<br><br>**Inciso b)** *Acuacultura comercial*<br><br>**II,** Permiso, para:<br><br>**Inciso g)** *Acuacultura de fomento*<br><br>**III,** *Autorización, para:*<br><br>**Inciso d)** *Recolectar del medio natural reproductores, larvas, postlarvas, crías, huevos, semillas, alevines o en cualquier otro estadio, y*<br><br>**Inciso e)** *Acuacultura didáctica.* | | |

| | | |
|---|---|---|
| **Artículos 22.-** *la Secretaría podrá inscribir en el Registro Nacional de Pesca a los acuicultores que no requieran concesión, permiso o Autorización.* | Al **proyecto** le aplica el Artículo, incisos y, fracciones anteriores, porque se trata de una actividad acuícola con fines comerciales. | Por el hecho de presentar a la autoridad correspondiente (SEMARNAT) la Manifestación de Impacto Ambiental, el promovente está cumpliendo con este apartado.<br><br>El proyecto se vincula por la obligatoriedad de obtener la autorización correspondiente para realizar las obras descritas en esta manifestación de impacto ambiental.<br><br>Como ya se mencionó anteriormente, la promovente una vez autorizado el proyecto en materia ambiental procederá a tramitar el Registro Nacional de Pesca para la unidad de producción acuícola. |
| **Art. 30°.-** *Las actividades pesqueras se clasifican en:*<br><br>**II.-** *Cultivo o acuacultura con fines* | | |
| **Artículo 31°.-** *Para realizar las actividades de pesca se requiere lo siguiente:*<br><br>**I,** *Concesión, para:*<br><br>**Inciso b)** *Acuacultura comercial*<br><br>**II,** Permiso, para:<br><br>**Inciso g)** *Acuacultura de fomento*<br><br>**III,** *Autorización, para:*<br><br>**Inciso d)** *Recolectar del medio natural reproductores, larvas, postlarvas, crías, huevos, semillas, alevines o en cualquier otro estadio, y*<br><br>**Inciso e)** *Acuacultura didáctica.* | | |

| | | |
|---|---|---|
| **Artículos 22.-** *la Secretaría podrá inscribir en el Registro Nacional de Pesca a los acuicultores que no requieran concesión, permiso o Autorización.* | Al **proyecto** le aplica el Artículo, incisos y, fracciones anteriores, porque se trata de una actividad acuícola con fines comerciales. | Por el hecho de presentar a la autoridad correspondiente (SEMARNAT) la Manifestación de Impacto Ambiental, el promovente está cumpliendo con este apartado.<br><br>El proyecto se vincula por la obligatoriedad de obtener la autorización correspondiente para realizar las obras descritas en esta manifestación de impacto ambiental.<br><br>Como ya se mencionó anteriormente, la promovente una vez autorizado el proyecto en materia ambiental procederá a tramitar el Registro Nacional de Pesca para la unidad de producción acuícola. |
| **Art. 30°.-** *Las actividades pesqueras se clasifican en:*<br><br>**II.-** *Cultivo o acuacultura con fines* | | |
| **Artículo 31°.-** *Para realizar las actividades de pesca se requiere lo siguiente:*<br><br>**I,** *Concesión, para:*<br><br>**Inciso b)** *Acuacultura comercial*<br><br>**II,** Permiso, para:<br><br>**Inciso g)** *Acuacultura de fomento*<br><br>**III,** *Autorización, para:*<br><br>**Inciso d)** *Recolectar del medio natural reproductores, larvas, postlarvas, crías, huevos, semillas, alevines o en cualquier otro estadio, y*<br><br>**Inciso e)** *Acuacultura didáctica.* | | |

| | | |
|---|---|---|
| **Artículos 22.-** *la Secretaría podrá inscribir en el Registro Nacional de Pesca a los acuicultores que no requieran concesión, permiso o Autorización.* | Al **proyecto** le aplica el Artículo, incisos y, fracciones anteriores, porque se trata de una actividad acuícola con fines comerciales. | Por el hecho de presentar a la autoridad correspondiente (SEMARNAT) la Manifestación de Impacto Ambiental, el promovente está cumpliendo con este apartado.<br><br>El proyecto se vincula por la obligatoriedad de obtener la autorización correspondiente para realizar las obras descritas en esta manifestación de impacto ambiental.<br><br>Como ya se mencionó anteriormente, la promovente una vez autorizado el proyecto en materia ambiental procederá a tramitar el Registro Nacional de Pesca para la unidad de producción acuícola. |
| **Art. 30°.-** *Las actividades pesqueras se clasifican en:*<br><br>**II.-** *Cultivo o acuacultura con fines* | | |
| **Artículo 31°.-** *Para realizar las actividades de pesca se requiere lo siguiente:*<br><br>**I,** *Concesión, para:*<br><br>**Inciso b)** *Acuacultura comercial*<br><br>**II,** Permiso, para:<br><br>**Inciso g)** *Acuacultura de fomento*<br><br>**III,** *Autorización, para:*<br><br>**Inciso d)** *Recolectar del medio natural reproductores, larvas, postlarvas, crías, huevos, semillas, alevines o en cualquier otro estadio, y*<br><br>**Inciso e)** *Acuacultura didáctica.* | | |

| | | |
|---|---|---|
| **Artículos 22.-** *la Secretaría podrá inscribir en el Registro Nacional de Pesca a los acuicultores que no requieran concesión, permiso o Autorización.* | Al **proyecto** le aplica el Artículo, incisos y, fracciones anteriores, porque se trata de una actividad acuícola con fines comerciales. | Por el hecho de presentar a la autoridad correspondiente (SEMARNAT) la Manifestación de Impacto Ambiental, el promovente está cumpliendo con este apartado.<br><br>El proyecto se vincula por la obligatoriedad de obtener la autorización correspondiente para realizar las obras descritas en esta manifestación de impacto ambiental.<br><br>Como ya se mencionó anteriormente, la promovente una vez autorizado el proyecto en materia ambiental procederá a tramitar el Registro Nacional de Pesca para la unidad de producción acuícola. |
| **Art. 30°.-** *Las actividades pesqueras se clasifican en:*<br><br>**II.-** *Cultivo o acuacultura con fines* | | |
| **Artículo 31°.-** *Para realizar las actividades de pesca se requiere lo siguiente:*<br><br>**I,** *Concesión, para:*<br><br>**Inciso b)** *Acuacultura comercial*<br><br>**II,** Permiso, para:<br><br>**Inciso g)** *Acuacultura de fomento*<br><br>**III,** *Autorización, para:*<br><br>**Inciso d)** *Recolectar del medio natural reproductores, larvas, postlarvas, crías, huevos, semillas, alevines o en cualquier otro estadio, y*<br><br>**Inciso e)** *Acuacultura didáctica.* | | |

| | | |
|---|---|---|
| **Artículos 22.-** *la Secretaría podrá inscribir en el Registro Nacional de Pesca a los acuicultores que no requieran concesión, permiso o Autorización.* | Al **proyecto** le aplica el Artículo, incisos y, fracciones anteriores, porque se trata de una actividad acuícola con fines comerciales. | Por el hecho de presentar a la autoridad correspondiente (SEMARNAT) la Manifestación de Impacto Ambiental, el promovente está cumpliendo con este apartado.<br><br>El proyecto se vincula por la obligatoriedad de obtener la autorización correspondiente para realizar las obras descritas en esta manifestación de impacto ambiental.<br><br>Como ya se mencionó anteriormente, la promovente una vez autorizado el proyecto en materia ambiental procederá a tramitar el Registro Nacional de Pesca para la unidad de producción acuícola. |
| **Art. 30°.-** *Las actividades pesqueras se clasifican en:*<br><br>**II.-** *Cultivo o acuacultura con fines* | | |
| **Artículo 31°.-** *Para realizar las actividades de pesca se requiere lo siguiente:*<br><br>**I,** *Concesión, para:*<br><br>**Inciso b)** *Acuacultura comercial*<br><br>**II,** Permiso, para:<br><br>**Inciso g)** *Acuacultura de fomento*<br><br>**III,** *Autorización, para:*<br><br>**Inciso d)** *Recolectar del medio natural reproductores, larvas, postlarvas, crías, huevos, semillas, alevines o en cualquier otro estadio, y*<br><br>**Inciso e)** *Acuacultura didáctica.* | | |

| | | |
|---|---|---|
| **Artículos 22.-** *la Secretaría podrá inscribir en el Registro Nacional de Pesca a los acuicultores que no requieran concesión, permiso o Autorización.* | Al **proyecto** le aplica el Artículo, incisos y, fracciones anteriores, porque se trata de una actividad acuícola con fines comerciales. | Por el hecho de presentar a la autoridad correspondiente (SEMARNAT) la Manifestación de Impacto Ambiental, el promovente está cumpliendo con este apartado.<br><br>El proyecto se vincula por la obligatoriedad de obtener la autorización correspondiente para realizar las obras descritas en esta manifestación de impacto ambiental.<br><br>Como ya se mencionó anteriormente, la promovente una vez autorizado el proyecto en materia ambiental procederá a tramitar el Registro Nacional de Pesca para la unidad de producción acuícola. |
| **Art. 30°.-** *Las actividades pesqueras se clasifican en:*<br><br>**II.-** *Cultivo o acuacultura con fines* | | |
| **Artículo 31°.-** *Para realizar las actividades de pesca se requiere lo siguiente:*<br><br>**I,** *Concesión, para:*<br><br>**Inciso b)** *Acuacultura comercial*<br><br>**II,** Permiso, para:<br><br>**Inciso g)** *Acuacultura de fomento*<br><br>**III,** *Autorización, para:*<br><br>**Inciso d)** *Recolectar del medio natural reproductores, larvas, postlarvas, crías, huevos, semillas, alevines o en cualquier otro estadio, y*<br><br>**Inciso e)** *Acuacultura didáctica.* | | |

| | | |
|---|---|---|
| **Artículos 22.-** *la Secretaría podrá inscribir en el Registro Nacional de Pesca a los acuicultores que no requieran concesión, permiso o Autorización.* | Al **proyecto** le aplica el Artículo, incisos y, fracciones anteriores, porque se trata de una actividad acuícola con fines comerciales. | Por el hecho de presentar a la autoridad correspondiente (SEMARNAT) la Manifestación de Impacto Ambiental, el promovente está cumpliendo con este apartado.<br><br>El proyecto se vincula por la obligatoriedad de obtener la autorización correspondiente para realizar las obras descritas en esta manifestación de impacto ambiental.<br><br>Como ya se mencionó anteriormente, la promovente una vez autorizado el proyecto en materia ambiental procederá a tramitar el Registro Nacional de Pesca para la unidad de producción acuícola. |
| **Art. 30°.-** *Las actividades pesqueras se clasifican en:*<br><br>**II.-** *Cultivo o acuacultura con fines* | | |
| **Artículo 31°.-** *Para realizar las actividades de pesca se requiere lo siguiente:*<br><br>**I,** *Concesión, para:*<br><br>**Inciso b)** *Acuacultura comercial*<br><br>**II,** Permiso, para:<br><br>**Inciso g)** *Acuacultura de fomento*<br><br>**III,** *Autorización, para:*<br><br>**Inciso d)** *Recolectar del medio natural reproductores, larvas, postlarvas, crías, huevos, semillas, alevines o en cualquier otro estadio, y*<br><br>**Inciso e)** *Acuacultura didáctica.* | | |

| | | |
|---|---|---|
| **Artículos 22.-** *la Secretaría podrá inscribir en el Registro Nacional de Pesca a los acuicultores que no requieran concesión, permiso o Autorización.* | Al **proyecto** le aplica el Artículo, incisos y, fracciones anteriores, porque se trata de una actividad acuícola con fines comerciales. | Por el hecho de presentar a la autoridad correspondiente (SEMARNAT) la Manifestación de Impacto Ambiental, el promovente está cumpliendo con este apartado.<br><br>El proyecto se vincula por la obligatoriedad de obtener la autorización correspondiente para realizar las obras descritas en esta manifestación de impacto ambiental.<br><br>Como ya se mencionó anteriormente, la promovente una vez autorizado el proyecto en materia ambiental procederá a tramitar el Registro Nacional de Pesca para la unidad de producción acuícola. |
| **Art. 30°.-** *Las actividades pesqueras se clasifican en:*<br><br>**II.-** *Cultivo o acuacultura con fines* | | |
| **Artículo 31°.-** *Para realizar las actividades de pesca se requiere lo siguiente:*<br><br>**I,** *Concesión, para:*<br><br>**Inciso b)** *Acuacultura comercial*<br><br>**II,** Permiso, para:<br><br>**Inciso g)** *Acuacultura de fomento*<br><br>**III,** *Autorización, para:*<br><br>**Inciso d)** *Recolectar del medio natural reproductores, larvas, postlarvas, crías, huevos, semillas, alevines o en cualquier otro estadio, y*<br><br>**Inciso e)** *Acuacultura didáctica.* | | |

| | | |
|---|---|---|
| **Artículos 22.-** *la Secretaría podrá inscribir en el Registro Nacional de Pesca a los acuicultores que no requieran concesión, permiso o Autorización.* | Al **proyecto** le aplica el Artículo, incisos y, fracciones anteriores, porque se trata de una actividad acuícola con fines comerciales. | Por el hecho de presentar a la autoridad correspondiente (SEMARNAT) la Manifestación de Impacto Ambiental, el promovente está cumpliendo con este apartado.<br><br>El proyecto se vincula por la obligatoriedad de obtener la autorización correspondiente para realizar las obras descritas en esta manifestación de impacto ambiental.<br><br>Como ya se mencionó anteriormente, la promovente una vez autorizado el proyecto en materia ambiental procederá a tramitar el Registro Nacional de Pesca para la unidad de producción acuícola. |
| **Art. 30°.-** *Las actividades pesqueras se clasifican en:*<br><br>**II.-** *Cultivo o acuacultura con fines* | | |
| **Artículo 31°.-** *Para realizar las actividades de pesca se requiere lo siguiente:*<br><br>**I,** *Concesión, para:*<br><br>**Inciso b)** *Acuacultura comercial*<br><br>**II,** Permiso, para:<br><br>**Inciso g)** *Acuacultura de fomento*<br><br>**III,** *Autorización, para:*<br><br>**Inciso d)** *Recolectar del medio natural reproductores, larvas, postlarvas, crías, huevos, semillas, alevines o en cualquier otro estadio, y*<br><br>**Inciso e)** *Acuacultura didáctica.* | | |

| | | |
|---|---|---|
| **Artículos 22.-** *la Secretaría podrá inscribir en el Registro Nacional de Pesca a los acuicultores que no requieran concesión, permiso o Autorización.* | Al **proyecto** le aplica el Artículo, incisos y, fracciones anteriores, porque se trata de una actividad acuícola con fines comerciales. | Por el hecho de presentar a la autoridad correspondiente (SEMARNAT) la Manifestación de Impacto Ambiental, el promovente está cumpliendo con este apartado.<br><br>El proyecto se vincula por la obligatoriedad de obtener la autorización correspondiente para realizar las obras descritas en esta manifestación de impacto ambiental.<br><br>Como ya se mencionó anteriormente, la promovente una vez autorizado el proyecto en materia ambiental procederá a tramitar el Registro Nacional de Pesca para la unidad de producción acuícola. |
| **Art. 30°.-** *Las actividades pesqueras se clasifican en:*<br><br>**II.-** *Cultivo o acuacultura con fines* | | |
| **Artículo 31°.-** *Para realizar las actividades de pesca se requiere lo siguiente:*<br><br>**I,** *Concesión, para:*<br><br>**Inciso b)** *Acuacultura comercial*<br><br>**II,** Permiso, para:<br><br>**Inciso g)** *Acuacultura de fomento*<br><br>**III,** *Autorización, para:*<br><br>**Inciso d)** *Recolectar del medio natural reproductores, larvas, postlarvas, crías, huevos, semillas, alevines o en cualquier otro estadio, y*<br><br>**Inciso e)** *Acuacultura didáctica.* | | |

| | | |
|---|---|---|
| **Artículos 22.-** *la Secretaría podrá inscribir en el Registro Nacional de Pesca a los acuicultores que no requieran concesión, permiso o Autorización.* | Al **proyecto** le aplica el Artículo, incisos y, fracciones anteriores, porque se trata de una actividad acuícola con fines comerciales. | Por el hecho de presentar a la autoridad correspondiente (SEMARNAT) la Manifestación de Impacto Ambiental, el promovente está cumpliendo con este apartado.<br><br>El proyecto se vincula por la obligatoriedad de obtener la autorización correspondiente para realizar las obras descritas en esta manifestación de impacto ambiental.<br><br>Como ya se mencionó anteriormente, la promovente una vez autorizado el proyecto en materia ambiental procederá a tramitar el Registro Nacional de Pesca para la unidad de producción acuícola. |
| **Art. 30°.-** *Las actividades pesqueras se clasifican en:*<br><br>**II.-** *Cultivo o acuacultura con fines* | | |
| **Artículo 31°.-** *Para realizar las actividades de pesca se requiere lo siguiente:*<br><br>**I,** *Concesión, para:*<br><br>**Inciso b)** *Acuacultura comercial*<br><br>**II,** Permiso, para:<br><br>**Inciso g)** *Acuacultura de fomento*<br><br>**III,** *Autorización, para:*<br><br>**Inciso d)** *Recolectar del medio natural reproductores, larvas, postlarvas, crías, huevos, semillas, alevines o en cualquier otro estadio, y*<br><br>**Inciso e)** *Acuacultura didáctica.* | | |

| | | |
|---|---|---|
| **Artículos 22.-** *la Secretaría podrá inscribir en el Registro Nacional de Pesca a los acuicultores que no requieran concesión, permiso o Autorización.* | Al **proyecto** le aplica el Artículo, incisos y, fracciones anteriores, porque se trata de una actividad acuícola con fines comerciales. | Por el hecho de presentar a la autoridad correspondiente (SEMARNAT) la Manifestación de Impacto Ambiental, el promovente está cumpliendo con este apartado.<br><br>El proyecto se vincula por la obligatoriedad de obtener la autorización correspondiente para realizar las obras descritas en esta manifestación de impacto ambiental.<br><br>Como ya se mencionó anteriormente, la promovente una vez autorizado el proyecto en materia ambiental procederá a tramitar el Registro Nacional de Pesca para la unidad de producción acuícola. |
| **Art. 30°.-** *Las actividades pesqueras se clasifican en:*<br><br>**II.-** *Cultivo o acuacultura con fines* | | |
| **Artículo 31°.-** *Para realizar las actividades de pesca se requiere lo siguiente:*<br><br>**I,** *Concesión, para:*<br><br>**Inciso b)** *Acuacultura comercial*<br><br>**II,** Permiso, para:<br><br>**Inciso g)** *Acuacultura de fomento*<br><br>**III,** *Autorización, para:*<br><br>**Inciso d)** *Recolectar del medio natural reproductores, larvas, postlarvas, crías, huevos, semillas, alevines o en cualquier otro estadio, y*<br><br>**Inciso e)** *Acuacultura didáctica.* | | |

| | | |
|---|---|---|
| **Artículos 22.-** *la Secretaría podrá inscribir en el Registro Nacional de Pesca a los acuicultores que no requieran concesión, permiso o Autorización.* | Al **proyecto** le aplica el Artículo, incisos y, fracciones anteriores, porque se trata de una actividad acuícola con fines comerciales. | Por el hecho de presentar a la autoridad correspondiente (SEMARNAT) la Manifestación de Impacto Ambiental, el promovente está cumpliendo con este apartado.<br><br>El proyecto se vincula por la obligatoriedad de obtener la autorización correspondiente para realizar las obras descritas en esta manifestación de impacto ambiental.<br><br>Como ya se mencionó anteriormente, la promovente una vez autorizado el proyecto en materia ambiental procederá a tramitar el Registro Nacional de Pesca para la unidad de producción acuícola. |
| **Art. 30°.-** *Las actividades pesqueras se clasifican en:*<br><br>**II.-** *Cultivo o acuacultura con fines* | | |
| **Artículo 31°.-** *Para realizar las actividades de pesca se requiere lo siguiente:*<br><br>**I,** *Concesión, para:*<br><br>**Inciso b)** *Acuacultura comercial*<br><br>**II,** Permiso, para:<br><br>**Inciso g)** *Acuacultura de fomento*<br><br>**III,** *Autorización, para:*<br><br>**Inciso d)** *Recolectar del medio natural reproductores, larvas, postlarvas, crías, huevos, semillas, alevines o en cualquier otro estadio, y*<br><br>**Inciso e)** *Acuacultura didáctica.* | | |

| | | |
|---|---|---|
| **Artículos 22.-** *la Secretaría podrá inscribir en el Registro Nacional de Pesca a los acuicultores que no requieran concesión, permiso o Autorización.* | Al **proyecto** le aplica el Artículo, incisos y, fracciones anteriores, porque se trata de una actividad acuícola con fines comerciales. | Por el hecho de presentar a la autoridad correspondiente (SEMARNAT) la Manifestación de Impacto Ambiental, el promovente está cumpliendo con este apartado.<br><br>El proyecto se vincula por la obligatoriedad de obtener la autorización correspondiente para realizar las obras descritas en esta manifestación de impacto ambiental.<br><br>Como ya se mencionó anteriormente, la promovente una vez autorizado el proyecto en materia ambiental procederá a tramitar el Registro Nacional de Pesca para la unidad de producción acuícola. |
| **Art. 30°.-** *Las actividades pesqueras se clasifican en:*<br><br>**II.-** *Cultivo o acuacultura con fines* | | |
| **Artículo 31°.-** *Para realizar las actividades de pesca se requiere lo siguiente:*<br><br>**I,** *Concesión, para:*<br><br>**Inciso b)** *Acuacultura comercial*<br><br>**II,** Permiso, para:<br><br>**Inciso g)** *Acuacultura de fomento*<br><br>**III,** *Autorización, para:*<br><br>**Inciso d)** *Recolectar del medio natural reproductores, larvas, postlarvas, crías, huevos, semillas, alevines o en cualquier otro estadio, y*<br><br>**Inciso e)** *Acuacultura didáctica.* | | |

| | | |
|---|---|---|
| **Artículos 22.-** *la Secretaría podrá inscribir en el Registro Nacional de Pesca a los acuicultores que no requieran concesión, permiso o Autorización.* | Al **proyecto** le aplica el Artículo, incisos y, fracciones anteriores, porque se trata de una actividad acuícola con fines comerciales. | Por el hecho de presentar a la autoridad correspondiente (SEMARNAT) la Manifestación de Impacto Ambiental, el promovente está cumpliendo con este apartado.<br><br>El proyecto se vincula por la obligatoriedad de obtener la autorización correspondiente para realizar las obras descritas en esta manifestación de impacto ambiental.<br><br>Como ya se mencionó anteriormente, la promovente una vez autorizado el proyecto en materia ambiental procederá a tramitar el Registro Nacional de Pesca para la unidad de producción acuícola. |
| **Art. 30°.-** *Las actividades pesqueras se clasifican en:*<br><br>**II.-** *Cultivo o acuacultura con fines* | | |
| **Artículo 31°.-** *Para realizar las actividades de pesca se requiere lo siguiente:*<br><br>**I,** *Concesión, para:*<br><br>**Inciso b)** *Acuacultura comercial*<br><br>**II,** Permiso, para:<br><br>**Inciso g)** *Acuacultura de fomento*<br><br>**III,** *Autorización, para:*<br><br>**Inciso d)** *Recolectar del medio natural reproductores, larvas, postlarvas, crías, huevos, semillas, alevines o en cualquier otro estadio, y*<br><br>**Inciso e)** *Acuacultura didáctica.* | | |

| | | |
|---|---|---|
| **Artículos 22.-** *la Secretaría podrá inscribir en el Registro Nacional de Pesca a los acuicultores que no requieran concesión, permiso o Autorización.* | Al **proyecto** le aplica el Artículo, incisos y, fracciones anteriores, porque se trata de una actividad acuícola con fines comerciales. | Por el hecho de presentar a la autoridad correspondiente (SEMARNAT) la Manifestación de Impacto Ambiental, el promovente está cumpliendo con este apartado.<br><br>El proyecto se vincula por la obligatoriedad de obtener la autorización correspondiente para realizar las obras descritas en esta manifestación de impacto ambiental.<br><br>Como ya se mencionó anteriormente, la promovente una vez autorizado el proyecto en materia ambiental procederá a tramitar el Registro Nacional de Pesca para la unidad de producción acuícola. |
| **Art. 30°.-** *Las actividades pesqueras se clasifican en:*<br><br>**II.-** *Cultivo o acuacultura con fines* | | |
| **Artículo 31°.-** *Para realizar las actividades de pesca se requiere lo siguiente:*<br><br>**I,** *Concesión, para:*<br><br>**Inciso b)** *Acuacultura comercial*<br><br>**II,** Permiso, para:<br><br>**Inciso g)** *Acuacultura de fomento*<br><br>**III,** *Autorización, para:*<br><br>**Inciso d)** *Recolectar del medio natural reproductores, larvas, postlarvas, crías, huevos, semillas, alevines o en cualquier otro estadio, y*<br><br>**Inciso e)** *Acuacultura didáctica.* | | |

| | | |
|---|---|---|
| **Artículos 22.-** *la Secretaría podrá inscribir en el Registro Nacional de Pesca a los acuicultores que no requieran concesión, permiso o Autorización.* | Al **proyecto** le aplica el Artículo, incisos y, fracciones anteriores, porque se trata de una actividad acuícola con fines comerciales. | Por el hecho de presentar a la autoridad correspondiente (SEMARNAT) la Manifestación de Impacto Ambiental, el promovente está cumpliendo con este apartado.<br><br>El proyecto se vincula por la obligatoriedad de obtener la autorización correspondiente para realizar las obras descritas en esta manifestación de impacto ambiental.<br><br>Como ya se mencionó anteriormente, la promovente una vez autorizado el proyecto en materia ambiental procederá a tramitar el Registro Nacional de Pesca para la unidad de producción acuícola. |
| **Art. 30°.-** *Las actividades pesqueras se clasifican en:*<br><br>**II.-** *Cultivo o acuacultura con fines* | | |
| **Artículo 31°.-** *Para realizar las actividades de pesca se requiere lo siguiente:*<br><br>**I,** *Concesión, para:*<br><br>**Inciso b)** *Acuacultura comercial*<br><br>**II,** Permiso, para:<br><br>**Inciso g)** *Acuacultura de fomento*<br><br>**III,** *Autorización, para:*<br><br>**Inciso d)** *Recolectar del medio natural reproductores, larvas, postlarvas, crías, huevos, semillas, alevines o en cualquier otro estadio, y*<br><br>**Inciso e)** *Acuacultura didáctica.* | | |

| | | |
|---|---|---|
| **Artículos 22.-** *la Secretaría podrá inscribir en el Registro Nacional de Pesca a los acuicultores que no requieran concesión, permiso o Autorización.* | Al **proyecto** le aplica el Artículo, incisos y, fracciones anteriores, porque se trata de una actividad acuícola con fines comerciales. | Por el hecho de presentar a la autoridad correspondiente (SEMARNAT) la Manifestación de Impacto Ambiental, el promovente está cumpliendo con este apartado.<br><br>El proyecto se vincula por la obligatoriedad de obtener la autorización correspondiente para realizar las obras descritas en esta manifestación de impacto ambiental.<br><br>Como ya se mencionó anteriormente, la promovente una vez autorizado el proyecto en materia ambiental procederá a tramitar el Registro Nacional de Pesca para la unidad de producción acuícola. |
| **Art. 30°.-** *Las actividades pesqueras se clasifican en:*<br><br>**II.-** *Cultivo o acuacultura con fines* | | |
| **Artículo 31°.-** *Para realizar las actividades de pesca se requiere lo siguiente:*<br><br>**I,** *Concesión, para:*<br><br>**Inciso b)** *Acuacultura comercial*<br><br>**II,** Permiso, para:<br><br>**Inciso g)** *Acuacultura de fomento*<br><br>**III,** *Autorización, para:*<br><br>**Inciso d)** *Recolectar del medio natural reproductores, larvas, postlarvas, crías, huevos, semillas, alevines o en cualquier otro estadio, y*<br><br>**Inciso e)** *Acuacultura didáctica.* | | |

| | | |
|---|---|---|
| **Artículos 22.-** *la Secretaría podrá inscribir en el Registro Nacional de Pesca a los acuicultores que no requieran concesión, permiso o Autorización.* | Al **proyecto** le aplica el Artículo, incisos y, fracciones anteriores, porque se trata de una actividad acuícola con fines comerciales. | Por el hecho de presentar a la autoridad correspondiente (SEMARNAT) la Manifestación de Impacto Ambiental, el promovente está cumpliendo con este apartado.<br><br>El proyecto se vincula por la obligatoriedad de obtener la autorización correspondiente para realizar las obras descritas en esta manifestación de impacto ambiental.<br><br>Como ya se mencionó anteriormente, la promovente una vez autorizado el proyecto en materia ambiental procederá a tramitar el Registro Nacional de Pesca para la unidad de producción acuícola. |
| **Art. 30°.-** *Las actividades pesqueras se clasifican en:*<br><br>**II.-** *Cultivo o acuacultura con fines* | | |
| **Artículo 31°.-** *Para realizar las actividades de pesca se requiere lo siguiente:*<br><br>**I,** *Concesión, para:*<br><br>**Inciso b)** *Acuacultura comercial*<br><br>**II,** Permiso, para:<br><br>**Inciso g)** *Acuacultura de fomento*<br><br>**III,** *Autorización, para:*<br><br>**Inciso d)** *Recolectar del medio natural reproductores, larvas, postlarvas, crías, huevos, semillas, alevines o en cualquier otro estadio, y*<br><br>**Inciso e)** *Acuacultura didáctica.* | | |

| | | |
|---|---|---|
| **Artículos 22.-** *la Secretaría podrá inscribir en el Registro Nacional de Pesca a los acuicultores que no requieran concesión, permiso o Autorización.* | Al **proyecto** le aplica el Artículo, incisos y, fracciones anteriores, porque se trata de una actividad acuícola con fines comerciales. | Por el hecho de presentar a la autoridad correspondiente (SEMARNAT) la Manifestación de Impacto Ambiental, el promovente está cumpliendo con este apartado.<br><br>El proyecto se vincula por la obligatoriedad de obtener la autorización correspondiente para realizar las obras descritas en esta manifestación de impacto ambiental.<br><br>Como ya se mencionó anteriormente, la promovente una vez autorizado el proyecto en materia ambiental procederá a tramitar el Registro Nacional de Pesca para la unidad de producción acuícola. |
| **Art. 30°.-** *Las actividades pesqueras se clasifican en:*<br><br>**II.-** *Cultivo o acuacultura con fines* | | |
| **Artículo 31°.-** *Para realizar las actividades de pesca se requiere lo siguiente:*<br><br>**I,** *Concesión, para:*<br><br>**Inciso b)** *Acuacultura comercial*<br><br>**II,** Permiso, para:<br><br>**Inciso g)** *Acuacultura de fomento*<br><br>**III,** *Autorización, para:*<br><br>**Inciso d)** *Recolectar del medio natural reproductores, larvas, postlarvas, crías, huevos, semillas, alevines o en cualquier otro estadio, y*<br><br>**Inciso e)** *Acuacultura didáctica.* | | |

| | | |
|---|---|---|
| **Artículos 22.-** *la Secretaría podrá inscribir en el Registro Nacional de Pesca a los acuicultores que no requieran concesión, permiso o Autorización.* | Al **proyecto** le aplica el Artículo, incisos y, fracciones anteriores, porque se trata de una actividad acuícola con fines comerciales. | Por el hecho de presentar a la autoridad correspondiente (SEMARNAT) la Manifestación de Impacto Ambiental, el promovente está cumpliendo con este apartado.<br><br>El proyecto se vincula por la obligatoriedad de obtener la autorización correspondiente para realizar las obras descritas en esta manifestación de impacto ambiental.<br><br>Como ya se mencionó anteriormente, la promovente una vez autorizado el proyecto en materia ambiental procederá a tramitar el Registro Nacional de Pesca para la unidad de producción acuícola. |
| **Art. 30°.-** *Las actividades pesqueras se clasifican en:*<br><br>**II.-** *Cultivo o acuacultura con fines* | | |
| **Artículo 31°.-** *Para realizar las actividades de pesca se requiere lo siguiente:*<br><br>**I,** *Concesión, para:*<br><br>**Inciso b)** *Acuacultura comercial*<br><br>**II,** Permiso, para:<br><br>**Inciso g)** *Acuacultura de fomento*<br><br>**III,** *Autorización, para:*<br><br>**Inciso d)** *Recolectar del medio natural reproductores, larvas, postlarvas, crías, huevos, semillas, alevines o en cualquier otro estadio, y*<br><br>**Inciso e)** *Acuacultura didáctica.* | | |

| | | |
|---|---|---|
| **Artículos 22.-** *la Secretaría podrá inscribir en el Registro Nacional de Pesca a los acuicultores que no requieran concesión, permiso o Autorización.* | Al **proyecto** le aplica el Artículo, incisos y, fracciones anteriores, porque se trata de una actividad acuícola con fines comerciales. | Por el hecho de presentar a la autoridad correspondiente (SEMARNAT) la Manifestación de Impacto Ambiental, el promovente está cumpliendo con este apartado.<br><br>El proyecto se vincula por la obligatoriedad de obtener la autorización correspondiente para realizar las obras descritas en esta manifestación de impacto ambiental.<br><br>Como ya se mencionó anteriormente, la promovente una vez autorizado el proyecto en materia ambiental procederá a tramitar el Registro Nacional de Pesca para la unidad de producción acuícola. |
| **Art. 30°.-** *Las actividades pesqueras se clasifican en:*<br><br>**II.-** *Cultivo o acuacultura con fines* | | |
| **Artículo 31°.-** *Para realizar las actividades de pesca se requiere lo siguiente:*<br><br>**I,** *Concesión, para:*<br><br>**Inciso b)** *Acuacultura comercial*<br><br>**II,** Permiso, para:<br><br>**Inciso g)** *Acuacultura de fomento*<br><br>**III,** *Autorización, para:*<br><br>**Inciso d)** *Recolectar del medio natural reproductores, larvas, postlarvas, crías, huevos, semillas, alevines o en cualquier otro estadio, y*<br><br>**Inciso e)** *Acuacultura didáctica.* | | |

| | | |
|---|---|---|
| **Artículos 22.-** *la Secretaría podrá inscribir en el Registro Nacional de Pesca a los acuicultores que no requieran concesión, permiso o Autorización.* | Al **proyecto** le aplica el Artículo, incisos y, fracciones anteriores, porque se trata de una actividad acuícola con fines comerciales. | Por el hecho de presentar a la autoridad correspondiente (SEMARNAT) la Manifestación de Impacto Ambiental, el promovente está cumpliendo con este apartado.<br><br>El proyecto se vincula por la obligatoriedad de obtener la autorización correspondiente para realizar las obras descritas en esta manifestación de impacto ambiental.<br><br>Como ya se mencionó anteriormente, la promovente una vez autorizado el proyecto en materia ambiental procederá a tramitar el Registro Nacional de Pesca para la unidad de producción acuícola. |
| **Art. 30°.-** *Las actividades pesqueras se clasifican en:*<br><br>**II.-** *Cultivo o acuacultura con fines* | | |
| **Artículo 31°.-** *Para realizar las actividades de pesca se requiere lo siguiente:*<br><br>**I,** *Concesión, para:*<br><br>**Inciso b)** *Acuacultura comercial*<br><br>**II,** Permiso, para:<br><br>**Inciso g)** *Acuacultura de fomento*<br><br>**III,** *Autorización, para:*<br><br>**Inciso d)** *Recolectar del medio natural reproductores, larvas, postlarvas, crías, huevos, semillas, alevines o en cualquier otro estadio, y*<br><br>**Inciso e)** *Acuacultura didáctica.* | | |

| | | |
|---|---|---|
| **Artículos 22.-** *la Secretaría podrá inscribir en el Registro Nacional de Pesca a los acuicultores que no requieran concesión, permiso o Autorización.* | Al **proyecto** le aplica el Artículo, incisos y, fracciones anteriores, porque se trata de una actividad acuícola con fines comerciales. | Por el hecho de presentar a la autoridad correspondiente (SEMARNAT) la Manifestación de Impacto Ambiental, el promovente está cumpliendo con este apartado.<br><br>El proyecto se vincula por la obligatoriedad de obtener la autorización correspondiente para realizar las obras descritas en esta manifestación de impacto ambiental.<br><br>Como ya se mencionó anteriormente, la promovente una vez autorizado el proyecto en materia ambiental procederá a tramitar el Registro Nacional de Pesca para la unidad de producción acuícola. |
| **Art. 30°.-** *Las actividades pesqueras se clasifican en:*<br><br>**II.-** *Cultivo o acuacultura con fines* | | |
| **Artículo 31°.-** *Para realizar las actividades de pesca se requiere lo siguiente:*<br><br>**I,** *Concesión, para:*<br><br>**Inciso b)** *Acuacultura comercial*<br><br>**II,** Permiso, para:<br><br>**Inciso g)** *Acuacultura de fomento*<br><br>**III,** *Autorización, para:*<br><br>**Inciso d)** *Recolectar del medio natural reproductores, larvas, postlarvas, crías, huevos, semillas, alevines o en cualquier otro estadio, y*<br><br>**Inciso e)** *Acuacultura didáctica.* | | |

| | | |
|---|---|---|
| **Artículos 22.-** *la Secretaría podrá inscribir en el Registro Nacional de Pesca a los acuicultores que no requieran concesión, permiso o Autorización.* | Al **proyecto** le aplica el Artículo, incisos y, fracciones anteriores, porque se trata de una actividad acuícola con fines comerciales. | Por el hecho de presentar a la autoridad correspondiente (SEMARNAT) la Manifestación de Impacto Ambiental, el promovente está cumpliendo con este apartado.<br><br>El proyecto se vincula por la obligatoriedad de obtener la autorización correspondiente para realizar las obras descritas en esta manifestación de impacto ambiental.<br><br>Como ya se mencionó anteriormente, la promovente una vez autorizado el proyecto en materia ambiental procederá a tramitar el Registro Nacional de Pesca para la unidad de producción acuícola. |
| **Art. 30°.-** *Las actividades pesqueras se clasifican en:*<br><br>**II.-** *Cultivo o acuacultura con fines* | | |
| **Artículo 31°.-** *Para realizar las actividades de pesca se requiere lo siguiente:*<br><br>**I,** *Concesión, para:*<br><br>**Inciso b)** *Acuacultura comercial*<br><br>**II,** Permiso, para:<br><br>**Inciso g)** *Acuacultura de fomento*<br><br>**III,** *Autorización, para:*<br><br>**Inciso d)** *Recolectar del medio natural reproductores, larvas, postlarvas, crías, huevos, semillas, alevines o en cualquier otro estadio, y*<br><br>**Inciso e)** *Acuacultura didáctica.* | | |

| | | |
|---|---|---|
| **Artículos 22.-** *la Secretaría podrá inscribir en el Registro Nacional de Pesca a los acuicultores que no requieran concesión, permiso o Autorización.* | Al **proyecto** le aplica el Artículo, incisos y, fracciones anteriores, porque se trata de una actividad acuícola con fines comerciales. | Por el hecho de presentar a la autoridad correspondiente (SEMARNAT) la Manifestación de Impacto Ambiental, el promovente está cumpliendo con este apartado.<br><br>El proyecto se vincula por la obligatoriedad de obtener la autorización correspondiente para realizar las obras descritas en esta manifestación de impacto ambiental.<br><br>Como ya se mencionó anteriormente, la promovente una vez autorizado el proyecto en materia ambiental procederá a tramitar el Registro Nacional de Pesca para la unidad de producción acuícola. |
| **Art. 30°.-** *Las actividades pesqueras se clasifican en:*<br><br>**II.-** *Cultivo o acuacultura con fines* | | |
| **Artículo 31°.-** *Para realizar las actividades de pesca se requiere lo siguiente:*<br><br>**I,** *Concesión, para:*<br><br>**Inciso b)** *Acuacultura comercial*<br><br>**II,** Permiso, para:<br><br>**Inciso g)** *Acuacultura de fomento*<br><br>**III,** *Autorización, para:*<br><br>**Inciso d)** *Recolectar del medio natural reproductores, larvas, postlarvas, crías, huevos, semillas, alevines o en cualquier otro estadio, y*<br><br>**Inciso e)** *Acuacultura didáctica.* | | |

| | | |
|---|---|---|
| **Artículos 22.-** *la Secretaría podrá inscribir en el Registro Nacional de Pesca a los acuicultores que no requieran concesión, permiso o Autorización.* | Al **proyecto** le aplica el Artículo, incisos y, fracciones anteriores, porque se trata de una actividad acuícola con fines comerciales. | Por el hecho de presentar a la autoridad correspondiente (SEMARNAT) la Manifestación de Impacto Ambiental, el promovente está cumpliendo con este apartado.<br><br>El proyecto se vincula por la obligatoriedad de obtener la autorización correspondiente para realizar las obras descritas en esta manifestación de impacto ambiental.<br><br>Como ya se mencionó anteriormente, la promovente una vez autorizado el proyecto en materia ambiental procederá a tramitar el Registro Nacional de Pesca para la unidad de producción acuícola. |
| **Art. 30°.-** *Las actividades pesqueras se clasifican en:*<br><br>**II.-** *Cultivo o acuacultura con fines* | | |
| **Artículo 31°.-** *Para realizar las actividades de pesca se requiere lo siguiente:*<br><br>**I,** *Concesión, para:*<br><br>**Inciso b)** *Acuacultura comercial*<br><br>**II,** Permiso, para:<br><br>**Inciso g)** *Acuacultura de fomento*<br><br>**III,** *Autorización, para:*<br><br>**Inciso d)** *Recolectar del medio natural reproductores, larvas, postlarvas, crías, huevos, semillas, alevines o en cualquier otro estadio, y*<br><br>**Inciso e)** *Acuacultura didáctica.* | | |

| | | |
|---|---|---|
| **Artículos 22.-** *la Secretaría podrá inscribir en el Registro Nacional de Pesca a los acuicultores que no requieran concesión, permiso o Autorización.* | Al **proyecto** le aplica el Artículo, incisos y, fracciones anteriores, porque se trata de una actividad acuícola con fines comerciales. | Por el hecho de presentar a la autoridad correspondiente (SEMARNAT) la Manifestación de Impacto Ambiental, el promovente está cumpliendo con este apartado.<br><br>El proyecto se vincula por la obligatoriedad de obtener la autorización correspondiente para realizar las obras descritas en esta manifestación de impacto ambiental.<br><br>Como ya se mencionó anteriormente, la promovente una vez autorizado el proyecto en materia ambiental procederá a tramitar el Registro Nacional de Pesca para la unidad de producción acuícola. |
| **Art. 30°.-** *Las actividades pesqueras se clasifican en:*<br><br>**II.-** *Cultivo o acuacultura con fines* | | |
| **Artículo 31°.-** *Para realizar las actividades de pesca se requiere lo siguiente:*<br><br>**I,** *Concesión, para:*<br><br>**Inciso b)** *Acuacultura comercial*<br><br>**II,** Permiso, para:<br><br>**Inciso g)** *Acuacultura de fomento*<br><br>**III,** *Autorización, para:*<br><br>**Inciso d)** *Recolectar del medio natural reproductores, larvas, postlarvas, crías, huevos, semillas, alevines o en cualquier otro estadio, y*<br><br>**Inciso e)** *Acuacultura didáctica.* | | |

| | | |
|---|---|---|
| **Artículos 22.-** *la Secretaría podrá inscribir en el Registro Nacional de Pesca a los acuicultores que no requieran concesión, permiso o Autorización.* | Al **proyecto** le aplica el Artículo, incisos y, fracciones anteriores, porque se trata de una actividad acuícola con fines comerciales. | Por el hecho de presentar a la autoridad correspondiente (SEMARNAT) la Manifestación de Impacto Ambiental, el promovente está cumpliendo con este apartado.<br><br>El proyecto se vincula por la obligatoriedad de obtener la autorización correspondiente para realizar las obras descritas en esta manifestación de impacto ambiental.<br><br>Como ya se mencionó anteriormente, la promovente una vez autorizado el proyecto en materia ambiental procederá a tramitar el Registro Nacional de Pesca para la unidad de producción acuícola. |
| **Art. 30°.-** *Las actividades pesqueras se clasifican en:*<br><br>**II.-** *Cultivo o acuacultura con fines* | | |
| **Artículo 31°.-** *Para realizar las actividades de pesca se requiere lo siguiente:*<br><br>**I,** *Concesión, para:*<br><br>**Inciso b)** *Acuacultura comercial*<br><br>**II,** Permiso, para:<br><br>**Inciso g)** *Acuacultura de fomento*<br><br>**III,** *Autorización, para:*<br><br>**Inciso d)** *Recolectar del medio natural reproductores, larvas, postlarvas, crías, huevos, semillas, alevines o en cualquier otro estadio, y*<br><br>**Inciso e)** *Acuacultura didáctica.* | | |

| | | |
|---|---|---|
| **Artículos 22.-** *la Secretaría podrá inscribir en el Registro Nacional de Pesca a los acuicultores que no requieran concesión, permiso o Autorización.* | Al **proyecto** le aplica el Artículo, incisos y, fracciones anteriores, porque se trata de una actividad acuícola con fines comerciales. | Por el hecho de presentar a la autoridad correspondiente (SEMARNAT) la Manifestación de Impacto Ambiental, el promovente está cumpliendo con este apartado.<br><br>El proyecto se vincula por la obligatoriedad de obtener la autorización correspondiente para realizar las obras descritas en esta manifestación de impacto ambiental.<br><br>Como ya se mencionó anteriormente, la promovente una vez autorizado el proyecto en materia ambiental procederá a tramitar el Registro Nacional de Pesca para la unidad de producción acuícola. |
| **Art. 30°.-** *Las actividades pesqueras se clasifican en:*<br><br>**II.-** *Cultivo o acuacultura con fines* | | |
| **Artículo 31°.-** *Para realizar las actividades de pesca se requiere lo siguiente:*<br><br>**I,** *Concesión, para:*<br><br>**Inciso b)** *Acuacultura comercial*<br><br>**II,** Permiso, para:<br><br>**Inciso g)** *Acuacultura de fomento*<br><br>**III,** *Autorización, para:*<br><br>**Inciso d)** *Recolectar del medio natural reproductores, larvas, postlarvas, crías, huevos, semillas, alevines o en cualquier otro estadio, y*<br><br>**Inciso e)** *Acuacultura didáctica.* | | |

| | | |
|---|---|---|
| **Artículos 22.-** *la Secretaría podrá inscribir en el Registro Nacional de Pesca a los acuicultores que no requieran concesión, permiso o Autorización.* | Al **proyecto** le aplica el Artículo, incisos y, fracciones anteriores, porque se trata de una actividad acuícola con fines comerciales. | Por el hecho de presentar a la autoridad correspondiente (SEMARNAT) la Manifestación de Impacto Ambiental, el promovente está cumpliendo con este apartado.<br><br>El proyecto se vincula por la obligatoriedad de obtener la autorización correspondiente para realizar las obras descritas en esta manifestación de impacto ambiental.<br><br>Como ya se mencionó anteriormente, la promovente una vez autorizado el proyecto en materia ambiental procederá a tramitar el Registro Nacional de Pesca para la unidad de producción acuícola. |
| **Art. 30°.-** *Las actividades pesqueras se clasifican en:*<br><br>**II.-** *Cultivo o acuacultura con fines* | | |
| **Artículo 31°.-** *Para realizar las actividades de pesca se requiere lo siguiente:*<br><br>**I,** *Concesión, para:*<br><br>**Inciso b)** *Acuacultura comercial*<br><br>**II,** Permiso, para:<br><br>**Inciso g)** *Acuacultura de fomento*<br><br>**III,** *Autorización, para:*<br><br>**Inciso d)** *Recolectar del medio natural reproductores, larvas, postlarvas, crías, huevos, semillas, alevines o en cualquier otro estadio, y*<br><br>**Inciso e)** *Acuacultura didáctica.* | | |

| | | |
|---|---|---|
| **Artículos 22.-** *la Secretaría podrá inscribir en el Registro Nacional de Pesca a los acuicultores que no requieran concesión, permiso o Autorización.* | Al **proyecto** le aplica el Artículo, incisos y, fracciones anteriores, porque se trata de una actividad acuícola con fines comerciales. | Por el hecho de presentar a la autoridad correspondiente (SEMARNAT) la Manifestación de Impacto Ambiental, el promovente está cumpliendo con este apartado.<br><br>El proyecto se vincula por la obligatoriedad de obtener la autorización correspondiente para realizar las obras descritas en esta manifestación de impacto ambiental.<br><br>Como ya se mencionó anteriormente, la promovente una vez autorizado el proyecto en materia ambiental procederá a tramitar el Registro Nacional de Pesca para la unidad de producción acuícola. |
| **Art. 30°.-** *Las actividades pesqueras se clasifican en:*<br><br>**II.-** *Cultivo o acuacultura con fines* | | |
| **Artículo 31°.-** *Para realizar las actividades de pesca se requiere lo siguiente:*<br><br>**I,** *Concesión, para:*<br><br>**Inciso b)** *Acuacultura comercial*<br><br>**II,** Permiso, para:<br><br>**Inciso g)** *Acuacultura de fomento*<br><br>**III,** *Autorización, para:*<br><br>**Inciso d)** *Recolectar del medio natural reproductores, larvas, postlarvas, crías, huevos, semillas, alevines o en cualquier otro estadio, y*<br><br>**Inciso e)** *Acuacultura didáctica.* | | |

| | | |
|---|---|---|
| **Artículos 22.-** *la Secretaría podrá inscribir en el Registro Nacional de Pesca a los acuicultores que no requieran concesión, permiso o Autorización.* | Al **proyecto** le aplica el Artículo, incisos y, fracciones anteriores, porque se trata de una actividad acuícola con fines comerciales. | Por el hecho de presentar a la autoridad correspondiente (SEMARNAT) la Manifestación de Impacto Ambiental, el promovente está cumpliendo con este apartado.<br><br>El proyecto se vincula por la obligatoriedad de obtener la autorización correspondiente para realizar las obras descritas en esta manifestación de impacto ambiental.<br><br>Como ya se mencionó anteriormente, la promovente una vez autorizado el proyecto en materia ambiental procederá a tramitar el Registro Nacional de Pesca para la unidad de producción acuícola. |
| **Art. 30°.-** *Las actividades pesqueras se clasifican en:*<br><br>**II.-** *Cultivo o acuacultura con fines* | | |
| **Artículo 31°.-** *Para realizar las actividades de pesca se requiere lo siguiente:*<br><br>**I,** *Concesión, para:*<br><br>**Inciso b)** *Acuacultura comercial*<br><br>**II,** Permiso, para:<br><br>**Inciso g)** *Acuacultura de fomento*<br><br>**III,** *Autorización, para:*<br><br>**Inciso d)** *Recolectar del medio natural reproductores, larvas, postlarvas, crías, huevos, semillas, alevines o en cualquier otro estadio, y*<br><br>**Inciso e)** *Acuacultura didáctica.* | | |

| | | |
|---|---|---|
| **Artículos 22.-** *la Secretaría podrá inscribir en el Registro Nacional de Pesca a los acuicultores que no requieran concesión, permiso o Autorización.* | Al **proyecto** le aplica el Artículo, incisos y, fracciones anteriores, porque se trata de una actividad acuícola con fines comerciales. | Por el hecho de presentar a la autoridad correspondiente (SEMARNAT) la Manifestación de Impacto Ambiental, el promovente está cumpliendo con este apartado.<br><br>El proyecto se vincula por la obligatoriedad de obtener la autorización correspondiente para realizar las obras descritas en esta manifestación de impacto ambiental.<br><br>Como ya se mencionó anteriormente, la promovente una vez autorizado el proyecto en materia ambiental procederá a tramitar el Registro Nacional de Pesca para la unidad de producción acuícola. |
| **Art. 30°.-** *Las actividades pesqueras se clasifican en:*<br><br>**II.-** *Cultivo o acuacultura con fines* | | |
| **Artículo 31°.-** *Para realizar las actividades de pesca se requiere lo siguiente:*<br><br>**I,** *Concesión, para:*<br><br>**Inciso b)** *Acuacultura comercial*<br><br>**II,** Permiso, para:<br><br>**Inciso g)** *Acuacultura de fomento*<br><br>**III,** *Autorización, para:*<br><br>**Inciso d)** *Recolectar del medio natural reproductores, larvas, postlarvas, crías, huevos, semillas, alevines o en cualquier otro estadio, y*<br><br>**Inciso e)** *Acuacultura didáctica.* | | |

| | | |
|---|---|---|
| **Artículos 22.-** *la Secretaría podrá inscribir en el Registro Nacional de Pesca a los acuicultores que no requieran concesión, permiso o Autorización.* | Al **proyecto** le aplica el Artículo, incisos y, fracciones anteriores, porque se trata de una actividad acuícola con fines comerciales. | Por el hecho de presentar a la autoridad correspondiente (SEMARNAT) la Manifestación de Impacto Ambiental, el promovente está cumpliendo con este apartado.<br><br>El proyecto se vincula por la obligatoriedad de obtener la autorización correspondiente para realizar las obras descritas en esta manifestación de impacto ambiental.<br><br>Como ya se mencionó anteriormente, la promovente una vez autorizado el proyecto en materia ambiental procederá a tramitar el Registro Nacional de Pesca para la unidad de producción acuícola. |
| **Art. 30°.-** *Las actividades pesqueras se clasifican en:*<br><br>**II.-** *Cultivo o acuacultura con fines* | | |
| **Artículo 31°.-** *Para realizar las actividades de pesca se requiere lo siguiente:*<br><br>**I,** *Concesión, para:*<br><br>**Inciso b)** *Acuacultura comercial*<br><br>**II,** Permiso, para:<br><br>**Inciso g)** *Acuacultura de fomento*<br><br>**III,** *Autorización, para:*<br><br>**Inciso d)** *Recolectar del medio natural reproductores, larvas, postlarvas, crías, huevos, semillas, alevines o en cualquier otro estadio, y*<br><br>**Inciso e)** *Acuacultura didáctica.* | | |

| | | |
|---|---|---|
| **Artículos 22.-** *la Secretaría podrá inscribir en el Registro Nacional de Pesca a los acuicultores que no requieran concesión, permiso o Autorización.* | Al **proyecto** le aplica el Artículo, incisos y, fracciones anteriores, porque se trata de una actividad acuícola con fines comerciales. | Por el hecho de presentar a la autoridad correspondiente (SEMARNAT) la Manifestación de Impacto Ambiental, el promovente está cumpliendo con este apartado.<br><br>El proyecto se vincula por la obligatoriedad de obtener la autorización correspondiente para realizar las obras descritas en esta manifestación de impacto ambiental.<br><br>Como ya se mencionó anteriormente, la promovente una vez autorizado el proyecto en materia ambiental procederá a tramitar el Registro Nacional de Pesca para la unidad de producción acuícola. |
| **Art. 30°.-** *Las actividades pesqueras se clasifican en:*<br><br>**II.-** *Cultivo o acuacultura con fines* | | |
| **Artículo 31°.-** *Para realizar las actividades de pesca se requiere lo siguiente:*<br><br>**I,** *Concesión, para:*<br><br>**Inciso b)** *Acuacultura comercial*<br><br>**II,** Permiso, para:<br><br>**Inciso g)** *Acuacultura de fomento*<br><br>**III,** *Autorización, para:*<br><br>**Inciso d)** *Recolectar del medio natural reproductores, larvas, postlarvas, crías, huevos, semillas, alevines o en cualquier otro estadio, y*<br><br>**Inciso e)** *Acuacultura didáctica.* | | |

| | | |
|---|---|---|
| **Artículos 22.-** *la Secretaría podrá inscribir en el Registro Nacional de Pesca a los acuicultores que no requieran concesión, permiso o Autorización.* | Al **proyecto** le aplica el Artículo, incisos y, fracciones anteriores, porque se trata de una actividad acuícola con fines comerciales. | Por el hecho de presentar a la autoridad correspondiente (SEMARNAT) la Manifestación de Impacto Ambiental, el promovente está cumpliendo con este apartado.<br><br>El proyecto se vincula por la obligatoriedad de obtener la autorización correspondiente para realizar las obras descritas en esta manifestación de impacto ambiental.<br><br>Como ya se mencionó anteriormente, la promovente una vez autorizado el proyecto en materia ambiental procederá a tramitar el Registro Nacional de Pesca para la unidad de producción acuícola. |
| **Art. 30°.-** *Las actividades pesqueras se clasifican en:*<br><br>**II.-** *Cultivo o acuacultura con fines* | | |
| **Artículo 31°.-** *Para realizar las actividades de pesca se requiere lo siguiente:*<br><br>**I,** *Concesión, para:*<br><br>**Inciso b)** *Acuacultura comercial*<br><br>**II,** Permiso, para:<br><br>**Inciso g)** *Acuacultura de fomento*<br><br>**III,** *Autorización, para:*<br><br>**Inciso d)** *Recolectar del medio natural reproductores, larvas, postlarvas, crías, huevos, semillas, alevines o en cualquier otro estadio, y*<br><br>**Inciso e)** *Acuacultura didáctica.* | | |

| | | |
|---|---|---|
| **Artículos 22.-** *la Secretaría podrá inscribir en el Registro Nacional de Pesca a los acuicultores que no requieran concesión, permiso o Autorización.* | Al **proyecto** le aplica el Artículo, incisos y, fracciones anteriores, porque se trata de una actividad acuícola con fines comerciales. | Por el hecho de presentar a la autoridad correspondiente (SEMARNAT) la Manifestación de Impacto Ambiental, el promovente está cumpliendo con este apartado.<br><br>El proyecto se vincula por la obligatoriedad de obtener la autorización correspondiente para realizar las obras descritas en esta manifestación de impacto ambiental.<br><br>Como ya se mencionó anteriormente, la promovente una vez autorizado el proyecto en materia ambiental procederá a tramitar el Registro Nacional de Pesca para la unidad de producción acuícola. |
| **Art. 30°.-** *Las actividades pesqueras se clasifican en:*<br><br>**II.-** *Cultivo o acuacultura con fines* | | |
| **Artículo 31°.-** *Para realizar las actividades de pesca se requiere lo siguiente:*<br><br>**I,** *Concesión, para:*<br><br>**Inciso b)** *Acuacultura comercial*<br><br>**II,** Permiso, para:<br><br>**Inciso g)** *Acuacultura de fomento*<br><br>**III,** *Autorización, para:*<br><br>**Inciso d)** *Recolectar del medio natural reproductores, larvas, postlarvas, crías, huevos, semillas, alevines o en cualquier otro estadio, y*<br><br>**Inciso e)** *Acuacultura didáctica.* | | |

| | | |
|---|---|---|
| **Artículos 22.-** *la Secretaría podrá inscribir en el Registro Nacional de Pesca a los acuicultores que no requieran concesión, permiso o Autorización.* | Al **proyecto** le aplica el Artículo, incisos y, fracciones anteriores, porque se trata de una actividad acuícola con fines comerciales. | Por el hecho de presentar a la autoridad correspondiente (SEMARNAT) la Manifestación de Impacto Ambiental, el promovente está cumpliendo con este apartado.<br><br>El proyecto se vincula por la obligatoriedad de obtener la autorización correspondiente para realizar las obras descritas en esta manifestación de impacto ambiental.<br><br>Como ya se mencionó anteriormente, la promovente una vez autorizado el proyecto en materia ambiental procederá a tramitar el Registro Nacional de Pesca para la unidad de producción acuícola. |
| **Art. 30°.-** *Las actividades pesqueras se clasifican en:*<br><br>**II.-** *Cultivo o acuacultura con fines* | | |
| **Artículo 31°.-** *Para realizar las actividades de pesca se requiere lo siguiente:*<br><br>**I,** *Concesión, para:*<br><br>**Inciso b)** *Acuacultura comercial*<br><br>**II,** Permiso, para:<br><br>**Inciso g)** *Acuacultura de fomento*<br><br>**III,** *Autorización, para:*<br><br>**Inciso d)** *Recolectar del medio natural reproductores, larvas, postlarvas, crías, huevos, semillas, alevines o en cualquier otro estadio, y*<br><br>**Inciso e)** *Acuacultura didáctica.* | | |

| | | |
|---|---|---|
| **Artículos 22.-** *la Secretaría podrá inscribir en el Registro Nacional de Pesca a los acuicultores que no requieran concesión, permiso o Autorización.* | Al **proyecto** le aplica el Artículo, incisos y, fracciones anteriores, porque se trata de una actividad acuícola con fines comerciales. | Por el hecho de presentar a la autoridad correspondiente (SEMARNAT) la Manifestación de Impacto Ambiental, el promovente está cumpliendo con este apartado.<br><br>El proyecto se vincula por la obligatoriedad de obtener la autorización correspondiente para realizar las obras descritas en esta manifestación de impacto ambiental.<br><br>Como ya se mencionó anteriormente, la promovente una vez autorizado el proyecto en materia ambiental procederá a tramitar el Registro Nacional de Pesca para la unidad de producción acuícola. |
| **Art. 30°.-** *Las actividades pesqueras se clasifican en:*<br><br>**II.-** *Cultivo o acuacultura con fines* | | |
| **Artículo 31°.-** *Para realizar las actividades de pesca se requiere lo siguiente:*<br><br>**I,** *Concesión, para:*<br><br>**Inciso b)** *Acuacultura comercial*<br><br>**II,** Permiso, para:<br><br>**Inciso g)** *Acuacultura de fomento*<br><br>**III,** *Autorización, para:*<br><br>**Inciso d)** *Recolectar del medio natural reproductores, larvas, postlarvas, crías, huevos, semillas, alevines o en cualquier otro estadio, y*<br><br>**Inciso e)** *Acuacultura didáctica.* | | |

| | | |
|---|---|---|
| **Artículos 22.-** *la Secretaría podrá inscribir en el Registro Nacional de Pesca a los acuicultores que no requieran concesión, permiso o Autorización.* | Al **proyecto** le aplica el Artículo, incisos y, fracciones anteriores, porque se trata de una actividad acuícola con fines comerciales. | Por el hecho de presentar a la autoridad correspondiente (SEMARNAT) la Manifestación de Impacto Ambiental, el promovente está cumpliendo con este apartado.<br><br>El proyecto se vincula por la obligatoriedad de obtener la autorización correspondiente para realizar las obras descritas en esta manifestación de impacto ambiental.<br><br>Como ya se mencionó anteriormente, la promovente una vez autorizado el proyecto en materia ambiental procederá a tramitar el Registro Nacional de Pesca para la unidad de producción acuícola. |
| **Art. 30°.-** *Las actividades pesqueras se clasifican en:*<br><br>**II.-** *Cultivo o acuacultura con fines* | | |
| **Artículo 31°.-** *Para realizar las actividades de pesca se requiere lo siguiente:*<br><br>**I,** *Concesión, para:*<br><br>**Inciso b)** *Acuacultura comercial*<br><br>**II,** Permiso, para:<br><br>**Inciso g)** *Acuacultura de fomento*<br><br>**III,** *Autorización, para:*<br><br>**Inciso d)** *Recolectar del medio natural reproductores, larvas, postlarvas, crías, huevos, semillas, alevines o en cualquier otro estadio, y*<br><br>**Inciso e)** *Acuacultura didáctica.* | | |

| | | |
|---|---|---|
| **Artículos 22.-** *la Secretaría podrá inscribir en el Registro Nacional de Pesca a los acuicultores que no requieran concesión, permiso o Autorización.* | Al **proyecto** le aplica el Artículo, incisos y, fracciones anteriores, porque se trata de una actividad acuícola con fines comerciales. | Por el hecho de presentar a la autoridad correspondiente (SEMARNAT) la Manifestación de Impacto Ambiental, el promovente está cumpliendo con este apartado.<br><br>El proyecto se vincula por la obligatoriedad de obtener la autorización correspondiente para realizar las obras descritas en esta manifestación de impacto ambiental.<br><br>Como ya se mencionó anteriormente, la promovente una vez autorizado el proyecto en materia ambiental procederá a tramitar el Registro Nacional de Pesca para la unidad de producción acuícola. |
| **Art. 30°.-** *Las actividades pesqueras se clasifican en:*<br><br>**II.-** *Cultivo o acuacultura con fines* | | |
| **Artículo 31°.-** *Para realizar las actividades de pesca se requiere lo siguiente:*<br><br>**I,** *Concesión, para:*<br><br>**Inciso b)** *Acuacultura comercial*<br><br>**II,** Permiso, para:<br><br>**Inciso g)** *Acuacultura de fomento*<br><br>**III,** *Autorización, para:*<br><br>**Inciso d)** *Recolectar del medio natural reproductores, larvas, postlarvas, crías, huevos, semillas, alevines o en cualquier otro estadio, y*<br><br>**Inciso e)** *Acuacultura didáctica.* | | |

| | | |
|---|---|---|
| **Artículos 22.-** *la Secretaría podrá inscribir en el Registro Nacional de Pesca a los acuicultores que no requieran concesión, permiso o Autorización.* | Al **proyecto** le aplica el Artículo, incisos y, fracciones anteriores, porque se trata de una actividad acuícola con fines comerciales. | Por el hecho de presentar a la autoridad correspondiente (SEMARNAT) la Manifestación de Impacto Ambiental, el promovente está cumpliendo con este apartado.<br><br>El proyecto se vincula por la obligatoriedad de obtener la autorización correspondiente para realizar las obras descritas en esta manifestación de impacto ambiental.<br><br>Como ya se mencionó anteriormente, la promovente una vez autorizado el proyecto en materia ambiental procederá a tramitar el Registro Nacional de Pesca para la unidad de producción acuícola. |
| **Art. 30°.-** *Las actividades pesqueras se clasifican en:*<br><br>**II.-** *Cultivo o acuacultura con fines* | | |
| **Artículo 31°.-** *Para realizar las actividades de pesca se requiere lo siguiente:*<br><br>**I,** *Concesión, para:*<br><br>**Inciso b)** *Acuacultura comercial*<br><br>**II,** Permiso, para:<br><br>**Inciso g)** *Acuacultura de fomento*<br><br>**III,** *Autorización, para:*<br><br>**Inciso d)** *Recolectar del medio natural reproductores, larvas, postlarvas, crías, huevos, semillas, alevines o en cualquier otro estadio, y*<br><br>**Inciso e)** *Acuacultura didáctica.* | | |

| | | |
|---|---|---|
| **Artículos 22.-** *la Secretaría podrá inscribir en el Registro Nacional de Pesca a los acuicultores que no requieran concesión, permiso o Autorización.* | Al **proyecto** le aplica el Artículo, incisos y, fracciones anteriores, porque se trata de una actividad acuícola con fines comerciales. | Por el hecho de presentar a la autoridad correspondiente (SEMARNAT) la Manifestación de Impacto Ambiental, el promovente está cumpliendo con este apartado.<br><br>El proyecto se vincula por la obligatoriedad de obtener la autorización correspondiente para realizar las obras descritas en esta manifestación de impacto ambiental.<br><br>Como ya se mencionó anteriormente, la promovente una vez autorizado el proyecto en materia ambiental procederá a tramitar el Registro Nacional de Pesca para la unidad de producción acuícola. |
| **Art. 30°.-** *Las actividades pesqueras se clasifican en:*<br><br>**II.-** *Cultivo o acuacultura con fines* | | |
| **Artículo 31°.-** *Para realizar las actividades de pesca se requiere lo siguiente:*<br><br>**I,** *Concesión, para:*<br><br>**Inciso b)** *Acuacultura comercial*<br><br>**II,** Permiso, para:<br><br>**Inciso g)** *Acuacultura de fomento*<br><br>**III,** *Autorización, para:*<br><br>**Inciso d)** *Recolectar del medio natural reproductores, larvas, postlarvas, crías, huevos, semillas, alevines o en cualquier otro estadio, y*<br><br>**Inciso e)** *Acuacultura didáctica.* | | |

| | | |
|---|---|---|
| **Artículos 22.-** *la Secretaría podrá inscribir en el Registro Nacional de Pesca a los acuicultores que no requieran concesión, permiso o Autorización.* | Al **proyecto** le aplica el Artículo, incisos y, fracciones anteriores, porque se trata de una actividad acuícola con fines comerciales. | Por el hecho de presentar a la autoridad correspondiente (SEMARNAT) la Manifestación de Impacto Ambiental, el promovente está cumpliendo con este apartado.<br><br>El proyecto se vincula por la obligatoriedad de obtener la autorización correspondiente para realizar las obras descritas en esta manifestación de impacto ambiental.<br><br>Como ya se mencionó anteriormente, la promovente una vez autorizado el proyecto en materia ambiental procederá a tramitar el Registro Nacional de Pesca para la unidad de producción acuícola. |
| **Art. 30°.-** *Las actividades pesqueras se clasifican en:*<br><br>**II.-** *Cultivo o acuacultura con fines* | | |
| **Artículo 31°.-** *Para realizar las actividades de pesca se requiere lo siguiente:*<br><br>**I,** *Concesión, para:*<br><br>**Inciso b)** *Acuacultura comercial*<br><br>**II,** Permiso, para:<br><br>**Inciso g)** *Acuacultura de fomento*<br><br>**III,** *Autorización, para:*<br><br>**Inciso d)** *Recolectar del medio natural reproductores, larvas, postlarvas, crías, huevos, semillas, alevines o en cualquier otro estadio, y*<br><br>**Inciso e)** *Acuacultura didáctica.* | | |

| | | |
|---|---|---|
| **Artículos 22.-** *la Secretaría podrá inscribir en el Registro Nacional de Pesca a los acuicultores que no requieran concesión, permiso o Autorización.* | Al **proyecto** le aplica el Artículo, incisos y, fracciones anteriores, porque se trata de una actividad acuícola con fines comerciales. | Por el hecho de presentar a la autoridad correspondiente (SEMARNAT) la Manifestación de Impacto Ambiental, el promovente está cumpliendo con este apartado.<br><br>El proyecto se vincula por la obligatoriedad de obtener la autorización correspondiente para realizar las obras descritas en esta manifestación de impacto ambiental.<br><br>Como ya se mencionó anteriormente, la promovente una vez autorizado el proyecto en materia ambiental procederá a tramitar el Registro Nacional de Pesca para la unidad de producción acuícola. |
| **Art. 30°.-** *Las actividades pesqueras se clasifican en:*<br><br>**II.-** *Cultivo o acuacultura con fines* | | |
| **Artículo 31°.-** *Para realizar las actividades de pesca se requiere lo siguiente:*<br><br>**I,** *Concesión, para:*<br><br>**Inciso b)** *Acuacultura comercial*<br><br>**II,** Permiso, para:<br><br>**Inciso g)** *Acuacultura de fomento*<br><br>**III,** *Autorización, para:*<br><br>**Inciso d)** *Recolectar del medio natural reproductores, larvas, postlarvas, crías, huevos, semillas, alevines o en cualquier otro estadio, y*<br><br>**Inciso e)** *Acuacultura didáctica.* | | |

| | | |
|---|---|---|
| **Artículos 22.-** *la Secretaría podrá inscribir en el Registro Nacional de Pesca a los acuicultores que no requieran concesión, permiso o Autorización.* | Al **proyecto** le aplica el Artículo, incisos y, fracciones anteriores, porque se trata de una actividad acuícola con fines comerciales. | Por el hecho de presentar a la autoridad correspondiente (SEMARNAT) la Manifestación de Impacto Ambiental, el promovente está cumpliendo con este apartado.<br><br>El proyecto se vincula por la obligatoriedad de obtener la autorización correspondiente para realizar las obras descritas en esta manifestación de impacto ambiental.<br><br>Como ya se mencionó anteriormente, la promovente una vez autorizado el proyecto en materia ambiental procederá a tramitar el Registro Nacional de Pesca para la unidad de producción acuícola. |
| **Art. 30°.-** *Las actividades pesqueras se clasifican en:*<br><br>**II.-** *Cultivo o acuacultura con fines* | | |
| **Artículo 31°.-** *Para realizar las actividades de pesca se requiere lo siguiente:*<br><br>**I,** *Concesión, para:*<br><br>**Inciso b)** *Acuacultura comercial*<br><br>**II,** Permiso, para:<br><br>**Inciso g)** *Acuacultura de fomento*<br><br>**III,** *Autorización, para:*<br><br>**Inciso d)** *Recolectar del medio natural reproductores, larvas, postlarvas, crías, huevos, semillas, alevines o en cualquier otro estadio, y*<br><br>**Inciso e)** *Acuacultura didáctica.* | | |

| | | |
|---|---|---|
| **Artículos 22.-** *la Secretaría podrá inscribir en el Registro Nacional de Pesca a los acuicultores que no requieran concesión, permiso o Autorización.* | Al **proyecto** le aplica el Artículo, incisos y, fracciones anteriores, porque se trata de una actividad acuícola con fines comerciales. | Por el hecho de presentar a la autoridad correspondiente (SEMARNAT) la Manifestación de Impacto Ambiental, el promovente está cumpliendo con este apartado.<br><br>El proyecto se vincula por la obligatoriedad de obtener la autorización correspondiente para realizar las obras descritas en esta manifestación de impacto ambiental.<br><br>Como ya se mencionó anteriormente, la promovente una vez autorizado el proyecto en materia ambiental procederá a tramitar el Registro Nacional de Pesca para la unidad de producción acuícola. |
| **Art. 30°.-** *Las actividades pesqueras se clasifican en:*<br><br>**II.-** *Cultivo o acuacultura con fines* | | |
| **Artículo 31°.-** *Para realizar las actividades de pesca se requiere lo siguiente:*<br><br>**I,** *Concesión, para:*<br><br>**Inciso b)** *Acuacultura comercial*<br><br>**II,** Permiso, para:<br><br>**Inciso g)** *Acuacultura de fomento*<br><br>**III,** *Autorización, para:*<br><br>**Inciso d)** *Recolectar del medio natural reproductores, larvas, postlarvas, crías, huevos, semillas, alevines o en cualquier otro estadio, y*<br><br>**Inciso e)** *Acuacultura didáctica.* | | |

| | | |
|---|---|---|
| **Artículos 22.-** *la Secretaría podrá inscribir en el Registro Nacional de Pesca a los acuicultores que no requieran concesión, permiso o Autorización.* | Al **proyecto** le aplica el Artículo, incisos y, fracciones anteriores, porque se trata de una actividad acuícola con fines comerciales. | Por el hecho de presentar a la autoridad correspondiente (SEMARNAT) la Manifestación de Impacto Ambiental, el promovente está cumpliendo con este apartado.<br><br>El proyecto se vincula por la obligatoriedad de obtener la autorización correspondiente para realizar las obras descritas en esta manifestación de impacto ambiental.<br><br>Como ya se mencionó anteriormente, la promovente una vez autorizado el proyecto en materia ambiental procederá a tramitar el Registro Nacional de Pesca para la unidad de producción acuícola. |
| **Art. 30°.-** *Las actividades pesqueras se clasifican en:*<br><br>**II.-** *Cultivo o acuacultura con fines* | | |
| **Artículo 31°.-** *Para realizar las actividades de pesca se requiere lo siguiente:*<br><br>**I,** *Concesión, para:*<br><br>**Inciso b)** *Acuacultura comercial*<br><br>**II,** Permiso, para:<br><br>**Inciso g)** *Acuacultura de fomento*<br><br>**III,** *Autorización, para:*<br><br>**Inciso d)** *Recolectar del medio natural reproductores, larvas, postlarvas, crías, huevos, semillas, alevines o en cualquier otro estadio, y*<br><br>**Inciso e)** *Acuacultura didáctica.* | | |

| | | |
|---|---|---|
| **Artículos 22.-** *la Secretaría podrá inscribir en el Registro Nacional de Pesca a los acuicultores que no requieran concesión, permiso o Autorización.* | Al **proyecto** le aplica el Artículo, incisos y, fracciones anteriores, porque se trata de una actividad acuícola con fines comerciales. | Por el hecho de presentar a la autoridad correspondiente (SEMARNAT) la Manifestación de Impacto Ambiental, el promovente está cumpliendo con este apartado.<br><br>El proyecto se vincula por la obligatoriedad de obtener la autorización correspondiente para realizar las obras descritas en esta manifestación de impacto ambiental.<br><br>Como ya se mencionó anteriormente, la promovente una vez autorizado el proyecto en materia ambiental procederá a tramitar el Registro Nacional de Pesca para la unidad de producción acuícola. |
| **Art. 30°.-** *Las actividades pesqueras se clasifican en:*<br><br>**II.-** *Cultivo o acuacultura con fines* | | |
| **Artículo 31°.-** *Para realizar las actividades de pesca se requiere lo siguiente:*<br><br>**I,** *Concesión, para:*<br><br>**Inciso b)** *Acuacultura comercial*<br><br>**II,** Permiso, para:<br><br>**Inciso g)** *Acuacultura de fomento*<br><br>**III,** *Autorización, para:*<br><br>**Inciso d)** *Recolectar del medio natural reproductores, larvas, postlarvas, crías, huevos, semillas, alevines o en cualquier otro estadio, y*<br><br>**Inciso e)** *Acuacultura didáctica.* | | |

| | | |
|---|---|---|
| **Artículos 22.-** *la Secretaría podrá inscribir en el Registro Nacional de Pesca a los acuicultores que no requieran concesión, permiso o Autorización.* | Al **proyecto** le aplica el Artículo, incisos y, fracciones anteriores, porque se trata de una actividad acuícola con fines comerciales. | Por el hecho de presentar a la autoridad correspondiente (SEMARNAT) la Manifestación de Impacto Ambiental, el promovente está cumpliendo con este apartado.<br><br>El proyecto se vincula por la obligatoriedad de obtener la autorización correspondiente para realizar las obras descritas en esta manifestación de impacto ambiental.<br><br>Como ya se mencionó anteriormente, la promovente una vez autorizado el proyecto en materia ambiental procederá a tramitar el Registro Nacional de Pesca para la unidad de producción acuícola. |
| **Art. 30°.-** *Las actividades pesqueras se clasifican en:*<br><br>**II.-** *Cultivo o acuacultura con fines* | | |
| **Artículo 31°.-** *Para realizar las actividades de pesca se requiere lo siguiente:*<br><br>**I,** *Concesión, para:*<br><br>**Inciso b)** *Acuacultura comercial*<br><br>**II,** Permiso, para:<br><br>**Inciso g)** *Acuacultura de fomento*<br><br>**III,** *Autorización, para:*<br><br>**Inciso d)** *Recolectar del medio natural reproductores, larvas, postlarvas, crías, huevos, semillas, alevines o en cualquier otro estadio, y*<br><br>**Inciso e)** *Acuacultura didáctica.* | | |

| | | |
|---|---|---|
| **Artículos 22.-** *la Secretaría podrá inscribir en el Registro Nacional de Pesca a los acuicultores que no requieran concesión, permiso o Autorización.* | Al **proyecto** le aplica el Artículo, incisos y, fracciones anteriores, porque se trata de una actividad acuícola con fines comerciales. | Por el hecho de presentar a la autoridad correspondiente (SEMARNAT) la Manifestación de Impacto Ambiental, el promovente está cumpliendo con este apartado.<br><br>El proyecto se vincula por la obligatoriedad de obtener la autorización correspondiente para realizar las obras descritas en esta manifestación de impacto ambiental.<br><br>Como ya se mencionó anteriormente, la promovente una vez autorizado el proyecto en materia ambiental procederá a tramitar el Registro Nacional de Pesca para la unidad de producción acuícola. |
| **Art. 30°.-** *Las actividades pesqueras se clasifican en:*<br><br>**II.-** *Cultivo o acuacultura con fines* | | |
| **Artículo 31°.-** *Para realizar las actividades de pesca se requiere lo siguiente:*<br><br>**I,** *Concesión, para:*<br><br>**Inciso b)** *Acuacultura comercial*<br><br>**II,** Permiso, para:<br><br>**Inciso g)** *Acuacultura de fomento*<br><br>**III,** *Autorización, para:*<br><br>**Inciso d)** *Recolectar del medio natural reproductores, larvas, postlarvas, crías, huevos, semillas, alevines o en cualquier otro estadio, y*<br><br>**Inciso e)** *Acuacultura didáctica.* | | |

| | | |
|---|---|---|
| **Artículos 22.-** *la Secretaría podrá inscribir en el Registro Nacional de Pesca a los acuicultores que no requieran concesión, permiso o Autorización.* | Al **proyecto** le aplica el Artículo, incisos y, fracciones anteriores, porque se trata de una actividad acuícola con fines comerciales. | Por el hecho de presentar a la autoridad correspondiente (SEMARNAT) la Manifestación de Impacto Ambiental, el promovente está cumpliendo con este apartado.<br><br>El proyecto se vincula por la obligatoriedad de obtener la autorización correspondiente para realizar las obras descritas en esta manifestación de impacto ambiental.<br><br>Como ya se mencionó anteriormente, la promovente una vez autorizado el proyecto en materia ambiental procederá a tramitar el Registro Nacional de Pesca para la unidad de producción acuícola. |
| **Art. 30°.-** *Las actividades pesqueras se clasifican en:*<br><br>**II.-** *Cultivo o acuacultura con fines* | | |
| **Artículo 31°.-** *Para realizar las actividades de pesca se requiere lo siguiente:*<br><br>**I,** *Concesión, para:*<br><br>**Inciso b)** *Acuacultura comercial*<br><br>**II,** Permiso, para:<br><br>**Inciso g)** *Acuacultura de fomento*<br><br>**III,** *Autorización, para:*<br><br>**Inciso d)** *Recolectar del medio natural reproductores, larvas, postlarvas, crías, huevos, semillas, alevines o en cualquier otro estadio, y*<br><br>**Inciso e)** *Acuacultura didáctica.* | | |

| | | |
|---|---|---|
| **Artículos 22.-** *la Secretaría podrá inscribir en el Registro Nacional de Pesca a los acuicultores que no requieran concesión, permiso o Autorización.* | Al **proyecto** le aplica el Artículo, incisos y, fracciones anteriores, porque se trata de una actividad acuícola con fines comerciales. | Por el hecho de presentar a la autoridad correspondiente (SEMARNAT) la Manifestación de Impacto Ambiental, el promovente está cumpliendo con este apartado.<br><br>El proyecto se vincula por la obligatoriedad de obtener la autorización correspondiente para realizar las obras descritas en esta manifestación de impacto ambiental.<br><br>Como ya se mencionó anteriormente, la promovente una vez autorizado el proyecto en materia ambiental procederá a tramitar el Registro Nacional de Pesca para la unidad de producción acuícola. |
| **Art. 30°.-** *Las actividades pesqueras se clasifican en:*<br><br>**II.-** *Cultivo o acuacultura con fines* | | |
| **Artículo 31°.-** *Para realizar las actividades de pesca se requiere lo siguiente:*<br><br>**I,** *Concesión, para:*<br><br>**Inciso b)** *Acuacultura comercial*<br><br>**II,** Permiso, para:<br><br>**Inciso g)** *Acuacultura de fomento*<br><br>**III,** *Autorización, para:*<br><br>**Inciso d)** *Recolectar del medio natural reproductores, larvas, postlarvas, crías, huevos, semillas, alevines o en cualquier otro estadio, y*<br><br>**Inciso e)** *Acuacultura didáctica.* | | |

| | | |
|---|---|---|
| **Artículos 22.-** *la Secretaría podrá inscribir en el Registro Nacional de Pesca a los acuicultores que no requieran concesión, permiso o Autorización.* | Al **proyecto** le aplica el Artículo, incisos y, fracciones anteriores, porque se trata de una actividad acuícola con fines comerciales. | Por el hecho de presentar a la autoridad correspondiente (SEMARNAT) la Manifestación de Impacto Ambiental, el promovente está cumpliendo con este apartado.<br><br>El proyecto se vincula por la obligatoriedad de obtener la autorización correspondiente para realizar las obras descritas en esta manifestación de impacto ambiental.<br><br>Como ya se mencionó anteriormente, la promovente una vez autorizado el proyecto en materia ambiental procederá a tramitar el Registro Nacional de Pesca para la unidad de producción acuícola. |
| **Art. 30°.-** *Las actividades pesqueras se clasifican en:*<br><br>**II.-** *Cultivo o acuacultura con fines* | | |
| **Artículo 31°.-** *Para realizar las actividades de pesca se requiere lo siguiente:*<br><br>**I,** *Concesión, para:*<br><br>**Inciso b)** *Acuacultura comercial*<br><br>**II,** Permiso, para:<br><br>**Inciso g)** *Acuacultura de fomento*<br><br>**III,** *Autorización, para:*<br><br>**Inciso d)** *Recolectar del medio natural reproductores, larvas, postlarvas, crías, huevos, semillas, alevines o en cualquier otro estadio, y*<br><br>**Inciso e)** *Acuacultura didáctica.* | | |

| | | |
|---|---|---|
| **Artículos 22.-** *la Secretaría podrá inscribir en el Registro Nacional de Pesca a los acuicultores que no requieran concesión, permiso o Autorización.* | Al **proyecto** le aplica el Artículo, incisos y, fracciones anteriores, porque se trata de una actividad acuícola con fines comerciales. | Por el hecho de presentar a la autoridad correspondiente (SEMARNAT) la Manifestación de Impacto Ambiental, el promovente está cumpliendo con este apartado.<br><br>El proyecto se vincula por la obligatoriedad de obtener la autorización correspondiente para realizar las obras descritas en esta manifestación de impacto ambiental.<br><br>Como ya se mencionó anteriormente, la promovente una vez autorizado el proyecto en materia ambiental procederá a tramitar el Registro Nacional de Pesca para la unidad de producción acuícola. |
| **Art. 30°.-** *Las actividades pesqueras se clasifican en:*<br><br>**II.-** *Cultivo o acuacultura con fines* | | |
| **Artículo 31°.-** *Para realizar las actividades de pesca se requiere lo siguiente:*<br><br>**I,** *Concesión, para:*<br><br>**Inciso b)** *Acuacultura comercial*<br><br>**II,** Permiso, para:<br><br>**Inciso g)** *Acuacultura de fomento*<br><br>**III,** *Autorización, para:*<br><br>**Inciso d)** *Recolectar del medio natural reproductores, larvas, postlarvas, crías, huevos, semillas, alevines o en cualquier otro estadio, y*<br><br>**Inciso e)** *Acuacultura didáctica.* | | |

| | | |
|---|---|---|
| **Artículos 22.-** *la Secretaría podrá inscribir en el Registro Nacional de Pesca a los acuicultores que no requieran concesión, permiso o Autorización.* | Al **proyecto** le aplica el Artículo, incisos y, fracciones anteriores, porque se trata de una actividad acuícola con fines comerciales. | Por el hecho de presentar a la autoridad correspondiente (SEMARNAT) la Manifestación de Impacto Ambiental, el promovente está cumpliendo con este apartado.<br><br>El proyecto se vincula por la obligatoriedad de obtener la autorización correspondiente para realizar las obras descritas en esta manifestación de impacto ambiental.<br><br>Como ya se mencionó anteriormente, la promovente una vez autorizado el proyecto en materia ambiental procederá a tramitar el Registro Nacional de Pesca para la unidad de producción acuícola. |
| **Art. 30°.-** *Las actividades pesqueras se clasifican en:*<br><br>**II.-** *Cultivo o acuacultura con fines* | | |
| **Artículo 31°.-** *Para realizar las actividades de pesca se requiere lo siguiente:*<br><br>**I,** *Concesión, para:*<br><br>**Inciso b)** *Acuacultura comercial*<br><br>**II,** Permiso, para:<br><br>**Inciso g)** *Acuacultura de fomento*<br><br>**III,** *Autorización, para:*<br><br>**Inciso d)** *Recolectar del medio natural reproductores, larvas, postlarvas, crías, huevos, semillas, alevines o en cualquier otro estadio, y*<br><br>**Inciso e)** *Acuacultura didáctica.* | | |

| | | |
|---|---|---|
| **Artículos 22.-** *la Secretaría podrá inscribir en el Registro Nacional de Pesca a los acuicultores que no requieran concesión, permiso o Autorización.* | Al **proyecto** le aplica el Artículo, incisos y, fracciones anteriores, porque se trata de una actividad acuícola con fines comerciales. | Por el hecho de presentar a la autoridad correspondiente (SEMARNAT) la Manifestación de Impacto Ambiental, el promovente está cumpliendo con este apartado.<br><br>El proyecto se vincula por la obligatoriedad de obtener la autorización correspondiente para realizar las obras descritas en esta manifestación de impacto ambiental.<br><br>Como ya se mencionó anteriormente, la promovente una vez autorizado el proyecto en materia ambiental procederá a tramitar el Registro Nacional de Pesca para la unidad de producción acuícola. |
| **Art. 30°.-** *Las actividades pesqueras se clasifican en:*<br><br>**II.-** *Cultivo o acuacultura con fines* | | |
| **Artículo 31°.-** *Para realizar las actividades de pesca se requiere lo siguiente:*<br><br>**I,** *Concesión, para:*<br><br>**Inciso b)** *Acuacultura comercial*<br><br>**II,** Permiso, para:<br><br>**Inciso g)** *Acuacultura de fomento*<br><br>**III,** *Autorización, para:*<br><br>**Inciso d)** *Recolectar del medio natural reproductores, larvas, postlarvas, crías, huevos, semillas, alevines o en cualquier otro estadio, y*<br><br>**Inciso e)** *Acuacultura didáctica.* | | |

| | | |
|---|---|---|
| **Artículos 22.-** *la Secretaría podrá inscribir en el Registro Nacional de Pesca a los acuicultores que no requieran concesión, permiso o Autorización.* | Al **proyecto** le aplica el Artículo, incisos y, fracciones anteriores, porque se trata de una actividad acuícola con fines comerciales. | Por el hecho de presentar a la autoridad correspondiente (SEMARNAT) la Manifestación de Impacto Ambiental, el promovente está cumpliendo con este apartado.<br><br>El proyecto se vincula por la obligatoriedad de obtener la autorización correspondiente para realizar las obras descritas en esta manifestación de impacto ambiental.<br><br>Como ya se mencionó anteriormente, la promovente una vez autorizado el proyecto en materia ambiental procederá a tramitar el Registro Nacional de Pesca para la unidad de producción acuícola. |
| **Art. 30°.-** *Las actividades pesqueras se clasifican en:*<br><br>**II.-** *Cultivo o acuacultura con fines* | | |
| **Artículo 31°.-** *Para realizar las actividades de pesca se requiere lo siguiente:*<br><br>**I,** *Concesión, para:*<br><br>**Inciso b)** *Acuacultura comercial*<br><br>**II,** Permiso, para:<br><br>**Inciso g)** *Acuacultura de fomento*<br><br>**III,** *Autorización, para:*<br><br>**Inciso d)** *Recolectar del medio natural reproductores, larvas, postlarvas, crías, huevos, semillas, alevines o en cualquier otro estadio, y*<br><br>**Inciso e)** *Acuacultura didáctica.* | | |

| | | |
|---|---|---|
| **Artículos 22.-** *la Secretaría podrá inscribir en el Registro Nacional de Pesca a los acuicultores que no requieran concesión, permiso o Autorización.* | Al **proyecto** le aplica el Artículo, incisos y, fracciones anteriores, porque se trata de una actividad acuícola con fines comerciales. | Por el hecho de presentar a la autoridad correspondiente (SEMARNAT) la Manifestación de Impacto Ambiental, el promovente está cumpliendo con este apartado.<br><br>El proyecto se vincula por la obligatoriedad de obtener la autorización correspondiente para realizar las obras descritas en esta manifestación de impacto ambiental.<br><br>Como ya se mencionó anteriormente, la promovente una vez autorizado el proyecto en materia ambiental procederá a tramitar el Registro Nacional de Pesca para la unidad de producción acuícola. |
| **Art. 30°.-** *Las actividades pesqueras se clasifican en:*<br><br>**II.-** *Cultivo o acuacultura con fines* | | |
| **Artículo 31°.-** *Para realizar las actividades de pesca se requiere lo siguiente:*<br><br>**I,** *Concesión, para:*<br><br>**Inciso b)** *Acuacultura comercial*<br><br>**II,** Permiso, para:<br><br>**Inciso g)** *Acuacultura de fomento*<br><br>**III,** *Autorización, para:*<br><br>**Inciso d)** *Recolectar del medio natural reproductores, larvas, postlarvas, crías, huevos, semillas, alevines o en cualquier otro estadio, y*<br><br>**Inciso e)** *Acuacultura didáctica.* | | |

| | | |
|---|---|---|
| **Artículos 22.-** *la Secretaría podrá inscribir en el Registro Nacional de Pesca a los acuicultores que no requieran concesión, permiso o Autorización.* | Al **proyecto** le aplica el Artículo, incisos y, fracciones anteriores, porque se trata de una actividad acuícola con fines comerciales. | Por el hecho de presentar a la autoridad correspondiente (SEMARNAT) la Manifestación de Impacto Ambiental, el promovente está cumpliendo con este apartado.<br><br>El proyecto se vincula por la obligatoriedad de obtener la autorización correspondiente para realizar las obras descritas en esta manifestación de impacto ambiental.<br><br>Como ya se mencionó anteriormente, la promovente una vez autorizado el proyecto en materia ambiental procederá a tramitar el Registro Nacional de Pesca para la unidad de producción acuícola. |
| **Art. 30°.-** *Las actividades pesqueras se clasifican en:*<br><br>**II.-** *Cultivo o acuacultura con fines* | | |
| **Artículo 31°.-** *Para realizar las actividades de pesca se requiere lo siguiente:*<br><br>**I,** *Concesión, para:*<br><br>**Inciso b)** *Acuacultura comercial*<br><br>**II,** Permiso, para:<br><br>**Inciso g)** *Acuacultura de fomento*<br><br>**III,** *Autorización, para:*<br><br>**Inciso d)** *Recolectar del medio natural reproductores, larvas, postlarvas, crías, huevos, semillas, alevines o en cualquier otro estadio, y*<br><br>**Inciso e)** *Acuacultura didáctica.* | | |

| | | |
|---|---|---|
| **Artículos 22.-** *la Secretaría podrá inscribir en el Registro Nacional de Pesca a los acuicultores que no requieran concesión, permiso o Autorización.* | Al **proyecto** le aplica el Artículo, incisos y, fracciones anteriores, porque se trata de una actividad acuícola con fines comerciales. | Por el hecho de presentar a la autoridad correspondiente (SEMARNAT) la Manifestación de Impacto Ambiental, el promovente está cumpliendo con este apartado.<br><br>El proyecto se vincula por la obligatoriedad de obtener la autorización correspondiente para realizar las obras descritas en esta manifestación de impacto ambiental.<br><br>Como ya se mencionó anteriormente, la promovente una vez autorizado el proyecto en materia ambiental procederá a tramitar el Registro Nacional de Pesca para la unidad de producción acuícola. |
| **Art. 30°.-** *Las actividades pesqueras se clasifican en:*<br><br>**II.-** *Cultivo o acuacultura con fines* | | |
| **Artículo 31°.-** *Para realizar las actividades de pesca se requiere lo siguiente:*<br><br>**I,** *Concesión, para:*<br><br>**Inciso b)** *Acuacultura comercial*<br><br>**II,** Permiso, para:<br><br>**Inciso g)** *Acuacultura de fomento*<br><br>**III,** *Autorización, para:*<br><br>**Inciso d)** *Recolectar del medio natural reproductores, larvas, postlarvas, crías, huevos, semillas, alevines o en cualquier otro estadio, y*<br><br>**Inciso e)** *Acuacultura didáctica.* | | |

| | | |
|---|---|---|
| **Artículos 22.-** *la Secretaría podrá inscribir en el Registro Nacional de Pesca a los acuicultores que no requieran concesión, permiso o Autorización.* | Al **proyecto** le aplica el Artículo, incisos y, fracciones anteriores, porque se trata de una actividad acuícola con fines comerciales. | Por el hecho de presentar a la autoridad correspondiente (SEMARNAT) la Manifestación de Impacto Ambiental, el promovente está cumpliendo con este apartado.<br><br>El proyecto se vincula por la obligatoriedad de obtener la autorización correspondiente para realizar las obras descritas en esta manifestación de impacto ambiental.<br><br>Como ya se mencionó anteriormente, la promovente una vez autorizado el proyecto en materia ambiental procederá a tramitar el Registro Nacional de Pesca para la unidad de producción acuícola. |
| **Art. 30°.-** *Las actividades pesqueras se clasifican en:*<br><br>**II.-** *Cultivo o acuacultura con fines* | | |
| **Artículo 31°.-** *Para realizar las actividades de pesca se requiere lo siguiente:*<br><br>**I,** *Concesión, para:*<br><br>**Inciso b)** *Acuacultura comercial*<br><br>**II,** Permiso, para:<br><br>**Inciso g)** *Acuacultura de fomento*<br><br>**III,** *Autorización, para:*<br><br>**Inciso d)** *Recolectar del medio natural reproductores, larvas, postlarvas, crías, huevos, semillas, alevines o en cualquier otro estadio, y*<br><br>**Inciso e)** *Acuacultura didáctica.* | | |

| | | |
|---|---|---|
| **Artículos 22.-** *la Secretaría podrá inscribir en el Registro Nacional de Pesca a los acuicultores que no requieran concesión, permiso o Autorización.* | Al **proyecto** le aplica el Artículo, incisos y, fracciones anteriores, porque se trata de una actividad acuícola con fines comerciales. | Por el hecho de presentar a la autoridad correspondiente (SEMARNAT) la Manifestación de Impacto Ambiental, el promovente está cumpliendo con este apartado.<br><br>El proyecto se vincula por la obligatoriedad de obtener la autorización correspondiente para realizar las obras descritas en esta manifestación de impacto ambiental.<br><br>Como ya se mencionó anteriormente, la promovente una vez autorizado el proyecto en materia ambiental procederá a tramitar el Registro Nacional de Pesca para la unidad de producción acuícola. |
| **Art. 30°.-** *Las actividades pesqueras se clasifican en:*<br><br>**II.-** *Cultivo o acuacultura con fines* | | |
| **Artículo 31°.-** *Para realizar las actividades de pesca se requiere lo siguiente:*<br><br>**I,** *Concesión, para:*<br><br>**Inciso b)** *Acuacultura comercial*<br><br>**II,** Permiso, para:<br><br>**Inciso g)** *Acuacultura de fomento*<br><br>**III,** *Autorización, para:*<br><br>**Inciso d)** *Recolectar del medio natural reproductores, larvas, postlarvas, crías, huevos, semillas, alevines o en cualquier otro estadio, y*<br><br>**Inciso e)** *Acuacultura didáctica.* | | |

| | | |
|---|---|---|
| **Artículos 22.-** *la Secretaría podrá inscribir en el Registro Nacional de Pesca a los acuicultores que no requieran concesión, permiso o Autorización.* | Al **proyecto** le aplica el Artículo, incisos y, fracciones anteriores, porque se trata de una actividad acuícola con fines comerciales. | Por el hecho de presentar a la autoridad correspondiente (SEMARNAT) la Manifestación de Impacto Ambiental, el promovente está cumpliendo con este apartado.<br><br>El proyecto se vincula por la obligatoriedad de obtener la autorización correspondiente para realizar las obras descritas en esta manifestación de impacto ambiental.<br><br>Como ya se mencionó anteriormente, la promovente una vez autorizado el proyecto en materia ambiental procederá a tramitar el Registro Nacional de Pesca para la unidad de producción acuícola. |
| **Art. 30°.-** *Las actividades pesqueras se clasifican en:*<br><br>**II.-** *Cultivo o acuacultura con fines* | | |
| **Artículo 31°.-** *Para realizar las actividades de pesca se requiere lo siguiente:*<br><br>**I,** *Concesión, para:*<br><br>**Inciso b)** *Acuacultura comercial*<br><br>**II,** Permiso, para:<br><br>**Inciso g)** *Acuacultura de fomento*<br><br>**III,** *Autorización, para:*<br><br>**Inciso d)** *Recolectar del medio natural reproductores, larvas, postlarvas, crías, huevos, semillas, alevines o en cualquier otro estadio, y*<br><br>**Inciso e)** *Acuacultura didáctica.* | | |

| | | |
|---|---|---|
| **Artículos 22.-** *la Secretaría podrá inscribir en el Registro Nacional de Pesca a los acuicultores que no requieran concesión, permiso o Autorización.* | Al **proyecto** le aplica el Artículo, incisos y, fracciones anteriores, porque se trata de una actividad acuícola con fines comerciales. | Por el hecho de presentar a la autoridad correspondiente (SEMARNAT) la Manifestación de Impacto Ambiental, el promovente está cumpliendo con este apartado.<br><br>El proyecto se vincula por la obligatoriedad de obtener la autorización correspondiente para realizar las obras descritas en esta manifestación de impacto ambiental.<br><br>Como ya se mencionó anteriormente, la promovente una vez autorizado el proyecto en materia ambiental procederá a tramitar el Registro Nacional de Pesca para la unidad de producción acuícola. |
| **Art. 30°.-** *Las actividades pesqueras se clasifican en:*<br><br>**II.-** *Cultivo o acuacultura con fines* | | |
| **Artículo 31°.-** *Para realizar las actividades de pesca se requiere lo siguiente:*<br><br>**I,** *Concesión, para:*<br><br>**Inciso b)** *Acuacultura comercial*<br><br>**II,** Permiso, para:<br><br>**Inciso g)** *Acuacultura de fomento*<br><br>**III,** *Autorización, para:*<br><br>**Inciso d)** *Recolectar del medio natural reproductores, larvas, postlarvas, crías, huevos, semillas, alevines o en cualquier otro estadio, y*<br><br>**Inciso e)** *Acuacultura didáctica.* | | |

| | | |
|---|---|---|
| **Artículos 22.-** *la Secretaría podrá inscribir en el Registro Nacional de Pesca a los acuicultores que no requieran concesión, permiso o Autorización.* | Al **proyecto** le aplica el Artículo, incisos y, fracciones anteriores, porque se trata de una actividad acuícola con fines comerciales. | Por el hecho de presentar a la autoridad correspondiente (SEMARNAT) la Manifestación de Impacto Ambiental, el promovente está cumpliendo con este apartado.<br><br>El proyecto se vincula por la obligatoriedad de obtener la autorización correspondiente para realizar las obras descritas en esta manifestación de impacto ambiental.<br><br>Como ya se mencionó anteriormente, la promovente una vez autorizado el proyecto en materia ambiental procederá a tramitar el Registro Nacional de Pesca para la unidad de producción acuícola. |
| **Art. 30°.-** *Las actividades pesqueras se clasifican en:*<br><br>**II.-** *Cultivo o acuacultura con fines* | | |
| **Artículo 31°.-** *Para realizar las actividades de pesca se requiere lo siguiente:*<br><br>**I,** *Concesión, para:*<br><br>**Inciso b)** *Acuacultura comercial*<br><br>**II,** Permiso, para:<br><br>**Inciso g)** *Acuacultura de fomento*<br><br>**III,** *Autorización, para:*<br><br>**Inciso d)** *Recolectar del medio natural reproductores, larvas, postlarvas, crías, huevos, semillas, alevines o en cualquier otro estadio, y*<br><br>**Inciso e)** *Acuacultura didáctica.* | | |

| | | |
|---|---|---|
| **Artículos 22.-** *la Secretaría podrá inscribir en el Registro Nacional de Pesca a los acuicultores que no requieran concesión, permiso o Autorización.* | Al **proyecto** le aplica el Artículo, incisos y, fracciones anteriores, porque se trata de una actividad acuícola con fines comerciales. | Por el hecho de presentar a la autoridad correspondiente (SEMARNAT) la Manifestación de Impacto Ambiental, el promovente está cumpliendo con este apartado.<br><br>El proyecto se vincula por la obligatoriedad de obtener la autorización correspondiente para realizar las obras descritas en esta manifestación de impacto ambiental.<br><br>Como ya se mencionó anteriormente, la promovente una vez autorizado el proyecto en materia ambiental procederá a tramitar el Registro Nacional de Pesca para la unidad de producción acuícola. |
| **Art. 30°.-** *Las actividades pesqueras se clasifican en:*<br><br>**II.-** *Cultivo o acuacultura con fines* | | |
| **Artículo 31°.-** *Para realizar las actividades de pesca se requiere lo siguiente:*<br><br>**I,** *Concesión, para:*<br><br>**Inciso b)** *Acuacultura comercial*<br><br>**II,** Permiso, para:<br><br>**Inciso g)** *Acuacultura de fomento*<br><br>**III,** *Autorización, para:*<br><br>**Inciso d)** *Recolectar del medio natural reproductores, larvas, postlarvas, crías, huevos, semillas, alevines o en cualquier otro estadio, y*<br><br>**Inciso e)** *Acuacultura didáctica.* | | |

| | | |
|---|---|---|
| **Artículos 22.-** *la Secretaría podrá inscribir en el Registro Nacional de Pesca a los acuicultores que no requieran concesión, permiso o Autorización.* | Al **proyecto** le aplica el Artículo, incisos y, fracciones anteriores, porque se trata de una actividad acuícola con fines comerciales. | Por el hecho de presentar a la autoridad correspondiente (SEMARNAT) la Manifestación de Impacto Ambiental, el promovente está cumpliendo con este apartado.<br><br>El proyecto se vincula por la obligatoriedad de obtener la autorización correspondiente para realizar las obras descritas en esta manifestación de impacto ambiental.<br><br>Como ya se mencionó anteriormente, la promovente una vez autorizado el proyecto en materia ambiental procederá a tramitar el Registro Nacional de Pesca para la unidad de producción acuícola. |
| **Art. 30°.-** *Las actividades pesqueras se clasifican en:*<br><br>**II.-** *Cultivo o acuacultura con fines* | | |
| **Artículo 31°.-** *Para realizar las actividades de pesca se requiere lo siguiente:*<br><br>**I,** *Concesión, para:*<br><br>**Inciso b)** *Acuacultura comercial*<br><br>**II,** Permiso, para:<br><br>**Inciso g)** *Acuacultura de fomento*<br><br>**III,** *Autorización, para:*<br><br>**Inciso d)** *Recolectar del medio natural reproductores, larvas, postlarvas, crías, huevos, semillas, alevines o en cualquier otro estadio, y*<br><br>**Inciso e)** *Acuacultura didáctica.* | | |

| | | |
|---|---|---|
| **Artículos 22.-** *la Secretaría podrá inscribir en el Registro Nacional de Pesca a los acuicultores que no requieran concesión, permiso o Autorización.* | Al **proyecto** le aplica el Artículo, incisos y, fracciones anteriores, porque se trata de una actividad acuícola con fines comerciales. | Por el hecho de presentar a la autoridad correspondiente (SEMARNAT) la Manifestación de Impacto Ambiental, el promovente está cumpliendo con este apartado.<br><br>El proyecto se vincula por la obligatoriedad de obtener la autorización correspondiente para realizar las obras descritas en esta manifestación de impacto ambiental.<br><br>Como ya se mencionó anteriormente, la promovente una vez autorizado el proyecto en materia ambiental procederá a tramitar el Registro Nacional de Pesca para la unidad de producción acuícola. |
| **Art. 30°.-** *Las actividades pesqueras se clasifican en:*<br><br>**II.-** *Cultivo o acuacultura con fines* | | |
| **Artículo 31°.-** *Para realizar las actividades de pesca se requiere lo siguiente:*<br><br>**I,** *Concesión, para:*<br><br>**Inciso b)** *Acuacultura comercial*<br><br>**II,** Permiso, para:<br><br>**Inciso g)** *Acuacultura de fomento*<br><br>**III,** *Autorización, para:*<br><br>**Inciso d)** *Recolectar del medio natural reproductores, larvas, postlarvas, crías, huevos, semillas, alevines o en cualquier otro estadio, y*<br><br>**Inciso e)** *Acuacultura didáctica.* | | |

| | | |
|---|---|---|
| **Artículos 22.-** *la Secretaría podrá inscribir en el Registro Nacional de Pesca a los acuicultores que no requieran concesión, permiso o Autorización.* | Al **proyecto** le aplica el Artículo, incisos y, fracciones anteriores, porque se trata de una actividad acuícola con fines comerciales. | Por el hecho de presentar a la autoridad correspondiente (SEMARNAT) la Manifestación de Impacto Ambiental, el promovente está cumpliendo con este apartado.<br><br>El proyecto se vincula por la obligatoriedad de obtener la autorización correspondiente para realizar las obras descritas en esta manifestación de impacto ambiental.<br><br>Como ya se mencionó anteriormente, la promovente una vez autorizado el proyecto en materia ambiental procederá a tramitar el Registro Nacional de Pesca para la unidad de producción acuícola. |
| **Art. 30°.-** *Las actividades pesqueras se clasifican en:*<br><br>**II.-** *Cultivo o acuacultura con fines* | | |
| **Artículo 31°.-** *Para realizar las actividades de pesca se requiere lo siguiente:*<br><br>**I,** *Concesión, para:*<br><br>**Inciso b)** *Acuacultura comercial*<br><br>**II,** Permiso, para:<br><br>**Inciso g)** *Acuacultura de fomento*<br><br>**III,** *Autorización, para:*<br><br>**Inciso d)** *Recolectar del medio natural reproductores, larvas, postlarvas, crías, huevos, semillas, alevines o en cualquier otro estadio, y*<br><br>**Inciso e)** *Acuacultura didáctica.* | | |

| | | |
|---|---|---|
| **Artículos 22.-** *la Secretaría podrá inscribir en el Registro Nacional de Pesca a los acuicultores que no requieran concesión, permiso o Autorización.* | Al **proyecto** le aplica el Artículo, incisos y, fracciones anteriores, porque se trata de una actividad acuícola con fines comerciales. | Por el hecho de presentar a la autoridad correspondiente (SEMARNAT) la Manifestación de Impacto Ambiental, el promovente está cumpliendo con este apartado.<br><br>El proyecto se vincula por la obligatoriedad de obtener la autorización correspondiente para realizar las obras descritas en esta manifestación de impacto ambiental.<br><br>Como ya se mencionó anteriormente, la promovente una vez autorizado el proyecto en materia ambiental procederá a tramitar el Registro Nacional de Pesca para la unidad de producción acuícola. |
| **Art. 30°.-** *Las actividades pesqueras se clasifican en:*<br><br>**II.-** *Cultivo o acuacultura con fines* | | |
| **Artículo 31°.-** *Para realizar las actividades de pesca se requiere lo siguiente:*<br><br>**I,** *Concesión, para:*<br><br>**Inciso b)** *Acuacultura comercial*<br><br>**II,** Permiso, para:<br><br>**Inciso g)** *Acuacultura de fomento*<br><br>**III,** *Autorización, para:*<br><br>**Inciso d)** *Recolectar del medio natural reproductores, larvas, postlarvas, crías, huevos, semillas, alevines o en cualquier otro estadio, y*<br><br>**Inciso e)** *Acuacultura didáctica.* | | |

| | | |
|---|---|---|
| **Artículos 22.-** *la Secretaría podrá inscribir en el Registro Nacional de Pesca a los acuicultores que no requieran concesión, permiso o Autorización.* | Al **proyecto** le aplica el Artículo, incisos y, fracciones anteriores, porque se trata de una actividad acuícola con fines comerciales. | Por el hecho de presentar a la autoridad correspondiente (SEMARNAT) la Manifestación de Impacto Ambiental, el promovente está cumpliendo con este apartado.<br><br>El proyecto se vincula por la obligatoriedad de obtener la autorización correspondiente para realizar las obras descritas en esta manifestación de impacto ambiental.<br><br>Como ya se mencionó anteriormente, la promovente una vez autorizado el proyecto en materia ambiental procederá a tramitar el Registro Nacional de Pesca para la unidad de producción acuícola. |
| **Art. 30°.-** *Las actividades pesqueras se clasifican en:*<br><br>**II.-** *Cultivo o acuacultura con fines* | | |
| **Artículo 31°.-** *Para realizar las actividades de pesca se requiere lo siguiente:*<br><br>**I,** *Concesión, para:*<br><br>**Inciso b)** *Acuacultura comercial*<br><br>**II,** Permiso, para:<br><br>**Inciso g)** *Acuacultura de fomento*<br><br>**III,** *Autorización, para:*<br><br>**Inciso d)** *Recolectar del medio natural reproductores, larvas, postlarvas, crías, huevos, semillas, alevines o en cualquier otro estadio, y*<br><br>**Inciso e)** *Acuacultura didáctica.* | | |

| | | |
|---|---|---|
| **Artículos 22.-** *la Secretaría podrá inscribir en el Registro Nacional de Pesca a los acuicultores que no requieran concesión, permiso o Autorización.* | Al **proyecto** le aplica el Artículo, incisos y, fracciones anteriores, porque se trata de una actividad acuícola con fines comerciales. | Por el hecho de presentar a la autoridad correspondiente (SEMARNAT) la Manifestación de Impacto Ambiental, el promovente está cumpliendo con este apartado.<br><br>El proyecto se vincula por la obligatoriedad de obtener la autorización correspondiente para realizar las obras descritas en esta manifestación de impacto ambiental.<br><br>Como ya se mencionó anteriormente, la promovente una vez autorizado el proyecto en materia ambiental procederá a tramitar el Registro Nacional de Pesca para la unidad de producción acuícola. |
| **Art. 30°.-** *Las actividades pesqueras se clasifican en:*<br><br>**II.-** *Cultivo o acuacultura con fines* | | |
| **Artículo 31°.-** *Para realizar las actividades de pesca se requiere lo siguiente:*<br><br>**I,** *Concesión, para:*<br><br>**Inciso b)** *Acuacultura comercial*<br><br>**II,** Permiso, para:<br><br>**Inciso g)** *Acuacultura de fomento*<br><br>**III,** *Autorización, para:*<br><br>**Inciso d)** *Recolectar del medio natural reproductores, larvas, postlarvas, crías, huevos, semillas, alevines o en cualquier otro estadio, y*<br><br>**Inciso e)** *Acuacultura didáctica.* | | |

| | | |
|---|---|---|
| **Artículos 22.-** *la Secretaría podrá inscribir en el Registro Nacional de Pesca a los acuicultores que no requieran concesión, permiso o Autorización.* | Al **proyecto** le aplica el Artículo, incisos y, fracciones anteriores, porque se trata de una actividad acuícola con fines comerciales. | Por el hecho de presentar a la autoridad correspondiente (SEMARNAT) la Manifestación de Impacto Ambiental, el promovente está cumpliendo con este apartado.<br><br>El proyecto se vincula por la obligatoriedad de obtener la autorización correspondiente para realizar las obras descritas en esta manifestación de impacto ambiental.<br><br>Como ya se mencionó anteriormente, la promovente una vez autorizado el proyecto en materia ambiental procederá a tramitar el Registro Nacional de Pesca para la unidad de producción acuícola. |
| **Art. 30°.-** *Las actividades pesqueras se clasifican en:*<br><br>**II.-** *Cultivo o acuacultura con fines* | | |
| **Artículo 31°.-** *Para realizar las actividades de pesca se requiere lo siguiente:*<br><br>**I,** *Concesión, para:*<br><br>**Inciso b)** *Acuacultura comercial*<br><br>**II,** Permiso, para:<br><br>**Inciso g)** *Acuacultura de fomento*<br><br>**III,** *Autorización, para:*<br><br>**Inciso d)** *Recolectar del medio natural reproductores, larvas, postlarvas, crías, huevos, semillas, alevines o en cualquier otro estadio, y*<br><br>**Inciso e)** *Acuacultura didáctica.* | | |

| | | |
|---|---|---|
| **Artículos 22.-** *la Secretaría podrá inscribir en el Registro Nacional de Pesca a los acuicultores que no requieran concesión, permiso o Autorización.* | Al **proyecto** le aplica el Artículo, incisos y, fracciones anteriores, porque se trata de una actividad acuícola con fines comerciales. | Por el hecho de presentar a la autoridad correspondiente (SEMARNAT) la Manifestación de Impacto Ambiental, el promovente está cumpliendo con este apartado.<br><br>El proyecto se vincula por la obligatoriedad de obtener la autorización correspondiente para realizar las obras descritas en esta manifestación de impacto ambiental.<br><br>Como ya se mencionó anteriormente, la promovente una vez autorizado el proyecto en materia ambiental procederá a tramitar el Registro Nacional de Pesca para la unidad de producción acuícola. |
| **Art. 30°.-** *Las actividades pesqueras se clasifican en:*<br><br>**II.-** *Cultivo o acuacultura con fines* | | |
| **Artículo 31°.-** *Para realizar las actividades de pesca se requiere lo siguiente:*<br><br>**I,** *Concesión, para:*<br><br>**Inciso b)** *Acuacultura comercial*<br><br>**II,** Permiso, para:<br><br>**Inciso g)** *Acuacultura de fomento*<br><br>**III,** *Autorización, para:*<br><br>**Inciso d)** *Recolectar del medio natural reproductores, larvas, postlarvas, crías, huevos, semillas, alevines o en cualquier otro estadio, y*<br><br>**Inciso e)** *Acuacultura didáctica.* | | |

| | | |
|---|---|---|
| **Artículos 22.-** *la Secretaría podrá inscribir en el Registro Nacional de Pesca a los acuicultores que no requieran concesión, permiso o Autorización.* | Al **proyecto** le aplica el Artículo, incisos y, fracciones anteriores, porque se trata de una actividad acuícola con fines comerciales. | Por el hecho de presentar a la autoridad correspondiente (SEMARNAT) la Manifestación de Impacto Ambiental, el promovente está cumpliendo con este apartado.<br><br>El proyecto se vincula por la obligatoriedad de obtener la autorización correspondiente para realizar las obras descritas en esta manifestación de impacto ambiental.<br><br>Como ya se mencionó anteriormente, la promovente una vez autorizado el proyecto en materia ambiental procederá a tramitar el Registro Nacional de Pesca para la unidad de producción acuícola. |
| **Art. 30°.-** *Las actividades pesqueras se clasifican en:*<br><br>**II.-** *Cultivo o acuacultura con fines* | | |
| **Artículo 31°.-** *Para realizar las actividades de pesca se requiere lo siguiente:*<br><br>**I,** *Concesión, para:*<br><br>**Inciso b)** *Acuacultura comercial*<br><br>**II,** Permiso, para:<br><br>**Inciso g)** *Acuacultura de fomento*<br><br>**III,** *Autorización, para:*<br><br>**Inciso d)** *Recolectar del medio natural reproductores, larvas, postlarvas, crías, huevos, semillas, alevines o en cualquier otro estadio, y*<br><br>**Inciso e)** *Acuacultura didáctica.* | | |

| | | |
|---|---|---|
| **Artículos 22.-** *la Secretaría podrá inscribir en el Registro Nacional de Pesca a los acuicultores que no requieran concesión, permiso o Autorización.* | Al **proyecto** le aplica el Artículo, incisos y, fracciones anteriores, porque se trata de una actividad acuícola con fines comerciales. | Por el hecho de presentar a la autoridad correspondiente (SEMARNAT) la Manifestación de Impacto Ambiental, el promovente está cumpliendo con este apartado.<br><br>El proyecto se vincula por la obligatoriedad de obtener la autorización correspondiente para realizar las obras descritas en esta manifestación de impacto ambiental.<br><br>Como ya se mencionó anteriormente, la promovente una vez autorizado el proyecto en materia ambiental procederá a tramitar el Registro Nacional de Pesca para la unidad de producción acuícola. |
| **Art. 30°.-** *Las actividades pesqueras se clasifican en:*<br><br>**II.-** *Cultivo o acuacultura con fines* | | |
| **Artículo 31°.-** *Para realizar las actividades de pesca se requiere lo siguiente:*<br><br>**I,** *Concesión, para:*<br><br>**Inciso b)** *Acuacultura comercial*<br><br>**II,** Permiso, para:<br><br>**Inciso g)** *Acuacultura de fomento*<br><br>**III,** *Autorización, para:*<br><br>**Inciso d)** *Recolectar del medio natural reproductores, larvas, postlarvas, crías, huevos, semillas, alevines o en cualquier otro estadio, y*<br><br>**Inciso e)** *Acuacultura didáctica.* | | |

| | | |
|---|---|---|
| **Artículos 22.-** *la Secretaría podrá inscribir en el Registro Nacional de Pesca a los acuicultores que no requieran concesión, permiso o Autorización.* | Al **proyecto** le aplica el Artículo, incisos y, fracciones anteriores, porque se trata de una actividad acuícola con fines comerciales. | Por el hecho de presentar a la autoridad correspondiente (SEMARNAT) la Manifestación de Impacto Ambiental, el promovente está cumpliendo con este apartado.<br><br>El proyecto se vincula por la obligatoriedad de obtener la autorización correspondiente para realizar las obras descritas en esta manifestación de impacto ambiental.<br><br>Como ya se mencionó anteriormente, la promovente una vez autorizado el proyecto en materia ambiental procederá a tramitar el Registro Nacional de Pesca para la unidad de producción acuícola. |
| **Art. 30°.-** *Las actividades pesqueras se clasifican en:*<br><br>**II.-** *Cultivo o acuacultura con fines* | | |
| **Artículo 31°.-** *Para realizar las actividades de pesca se requiere lo siguiente:*<br><br>**I,** *Concesión, para:*<br><br>**Inciso b)** *Acuacultura comercial*<br><br>**II,** Permiso, para:<br><br>**Inciso g)** *Acuacultura de fomento*<br><br>**III,** *Autorización, para:*<br><br>**Inciso d)** *Recolectar del medio natural reproductores, larvas, postlarvas, crías, huevos, semillas, alevines o en cualquier otro estadio, y*<br><br>**Inciso e)** *Acuacultura didáctica.* | | |

| | | |
|---|---|---|
| **Artículos 22.-** *la Secretaría podrá inscribir en el Registro Nacional de Pesca a los acuicultores que no requieran concesión, permiso o Autorización.* | Al **proyecto** le aplica el Artículo, incisos y, fracciones anteriores, porque se trata de una actividad acuícola con fines comerciales. | Por el hecho de presentar a la autoridad correspondiente (SEMARNAT) la Manifestación de Impacto Ambiental, el promovente está cumpliendo con este apartado.<br><br>El proyecto se vincula por la obligatoriedad de obtener la autorización correspondiente para realizar las obras descritas en esta manifestación de impacto ambiental.<br><br>Como ya se mencionó anteriormente, la promovente una vez autorizado el proyecto en materia ambiental procederá a tramitar el Registro Nacional de Pesca para la unidad de producción acuícola. |
| **Art. 30°.-** *Las actividades pesqueras se clasifican en:*<br><br>**II.-** *Cultivo o acuacultura con fines* | | |
| **Artículo 31°.-** *Para realizar las actividades de pesca se requiere lo siguiente:*<br><br>**I,** *Concesión, para:*<br><br>**Inciso b)** *Acuacultura comercial*<br><br>**II,** Permiso, para:<br><br>**Inciso g)** *Acuacultura de fomento*<br><br>**III,** *Autorización, para:*<br><br>**Inciso d)** *Recolectar del medio natural reproductores, larvas, postlarvas, crías, huevos, semillas, alevines o en cualquier otro estadio, y*<br><br>**Inciso e)** *Acuacultura didáctica.* | | |

| | | |
|---|---|---|
| **Artículos 22.-** *la Secretaría podrá inscribir en el Registro Nacional de Pesca a los acuicultores que no requieran concesión, permiso o Autorización.* | Al **proyecto** le aplica el Artículo, incisos y, fracciones anteriores, porque se trata de una actividad acuícola con fines comerciales. | Por el hecho de presentar a la autoridad correspondiente (SEMARNAT) la Manifestación de Impacto Ambiental, el promovente está cumpliendo con este apartado.<br><br>El proyecto se vincula por la obligatoriedad de obtener la autorización correspondiente para realizar las obras descritas en esta manifestación de impacto ambiental.<br><br>Como ya se mencionó anteriormente, la promovente una vez autorizado el proyecto en materia ambiental procederá a tramitar el Registro Nacional de Pesca para la unidad de producción acuícola. |
| **Art. 30°.-** *Las actividades pesqueras se clasifican en:*<br><br>**II.-** *Cultivo o acuacultura con fines* | | |
| **Artículo 31°.-** *Para realizar las actividades de pesca se requiere lo siguiente:*<br><br>**I,** *Concesión, para:*<br><br>**Inciso b)** *Acuacultura comercial*<br><br>**II,** Permiso, para:<br><br>**Inciso g)** *Acuacultura de fomento*<br><br>**III,** *Autorización, para:*<br><br>**Inciso d)** *Recolectar del medio natural reproductores, larvas, postlarvas, crías, huevos, semillas, alevines o en cualquier otro estadio, y*<br><br>**Inciso e)** *Acuacultura didáctica.* | | |

| | | |
|---|---|---|
| **Artículos 22.-** *la Secretaría podrá inscribir en el Registro Nacional de Pesca a los acuicultores que no requieran concesión, permiso o Autorización.* | Al **proyecto** le aplica el Artículo, incisos y, fracciones anteriores, porque se trata de una actividad acuícola con fines comerciales. | Por el hecho de presentar a la autoridad correspondiente (SEMARNAT) la Manifestación de Impacto Ambiental, el promovente está cumpliendo con este apartado.<br><br>El proyecto se vincula por la obligatoriedad de obtener la autorización correspondiente para realizar las obras descritas en esta manifestación de impacto ambiental.<br><br>Como ya se mencionó anteriormente, la promovente una vez autorizado el proyecto en materia ambiental procederá a tramitar el Registro Nacional de Pesca para la unidad de producción acuícola. |
| **Art. 30°.-** *Las actividades pesqueras se clasifican en:*<br><br>**II.-** *Cultivo o acuacultura con fines* | | |
| **Artículo 31°.-** *Para realizar las actividades de pesca se requiere lo siguiente:*<br><br>**I,** *Concesión, para:*<br><br>**Inciso b)** *Acuacultura comercial*<br><br>**II,** Permiso, para:<br><br>**Inciso g)** *Acuacultura de fomento*<br><br>**III,** *Autorización, para:*<br><br>**Inciso d)** *Recolectar del medio natural reproductores, larvas, postlarvas, crías, huevos, semillas, alevines o en cualquier otro estadio, y*<br><br>**Inciso e)** *Acuacultura didáctica.* | | |

| | | |
|---|---|---|
| **Artículos 22.-** *la Secretaría podrá inscribir en el Registro Nacional de Pesca a los acuicultores que no requieran concesión, permiso o Autorización.* | Al **proyecto** le aplica el Artículo, incisos y, fracciones anteriores, porque se trata de una actividad acuícola con fines comerciales. | Por el hecho de presentar a la autoridad correspondiente (SEMARNAT) la Manifestación de Impacto Ambiental, el promovente está cumpliendo con este apartado.<br><br>El proyecto se vincula por la obligatoriedad de obtener la autorización correspondiente para realizar las obras descritas en esta manifestación de impacto ambiental.<br><br>Como ya se mencionó anteriormente, la promovente una vez autorizado el proyecto en materia ambiental procederá a tramitar el Registro Nacional de Pesca para la unidad de producción acuícola. |
| **Art. 30°.-** *Las actividades pesqueras se clasifican en:*<br><br>**II.-** *Cultivo o acuacultura con fines* | | |
| **Artículo 31°.-** *Para realizar las actividades de pesca se requiere lo siguiente:*<br><br>**I,** *Concesión, para:*<br><br>**Inciso b)** *Acuacultura comercial*<br><br>**II,** Permiso, para:<br><br>**Inciso g)** *Acuacultura de fomento*<br><br>**III,** *Autorización, para:*<br><br>**Inciso d)** *Recolectar del medio natural reproductores, larvas, postlarvas, crías, huevos, semillas, alevines o en cualquier otro estadio, y*<br><br>**Inciso e)** *Acuacultura didáctica.* | | |

| | | |
|---|---|---|
| **Artículos 22.-** *la Secretaría podrá inscribir en el Registro Nacional de Pesca a los acuicultores que no requieran concesión, permiso o Autorización.* | Al **proyecto** le aplica el Artículo, incisos y, fracciones anteriores, porque se trata de una actividad acuícola con fines comerciales. | Por el hecho de presentar a la autoridad correspondiente (SEMARNAT) la Manifestación de Impacto Ambiental, el promovente está cumpliendo con este apartado.<br><br>El proyecto se vincula por la obligatoriedad de obtener la autorización correspondiente para realizar las obras descritas en esta manifestación de impacto ambiental.<br><br>Como ya se mencionó anteriormente, la promovente una vez autorizado el proyecto en materia ambiental procederá a tramitar el Registro Nacional de Pesca para la unidad de producción acuícola. |
| **Art. 30°.-** *Las actividades pesqueras se clasifican en:*<br><br>**II.-** *Cultivo o acuacultura con fines* | | |
| **Artículo 31°.-** *Para realizar las actividades de pesca se requiere lo siguiente:*<br><br>**I,** *Concesión, para:*<br><br>**Inciso b)** *Acuacultura comercial*<br><br>**II,** Permiso, para:<br><br>**Inciso g)** *Acuacultura de fomento*<br><br>**III,** *Autorización, para:*<br><br>**Inciso d)** *Recolectar del medio natural reproductores, larvas, postlarvas, crías, huevos, semillas, alevines o en cualquier otro estadio, y*<br><br>**Inciso e)** *Acuacultura didáctica.* | | |

| | | |
|---|---|---|
| **Artículos 22.-** *la Secretaría podrá inscribir en el Registro Nacional de Pesca a los acuicultores que no requieran concesión, permiso o Autorización.* | Al **proyecto** le aplica el Artículo, incisos y, fracciones anteriores, porque se trata de una actividad acuícola con fines comerciales. | Por el hecho de presentar a la autoridad correspondiente (SEMARNAT) la Manifestación de Impacto Ambiental, el promovente está cumpliendo con este apartado.<br><br>El proyecto se vincula por la obligatoriedad de obtener la autorización correspondiente para realizar las obras descritas en esta manifestación de impacto ambiental.<br><br>Como ya se mencionó anteriormente, la promovente una vez autorizado el proyecto en materia ambiental procederá a tramitar el Registro Nacional de Pesca para la unidad de producción acuícola. |
| **Art. 30°.-** *Las actividades pesqueras se clasifican en:*<br><br>**II.-** *Cultivo o acuacultura con fines* | | |
| **Artículo 31°.-** *Para realizar las actividades de pesca se requiere lo siguiente:*<br><br>**I,** *Concesión, para:*<br><br>**Inciso b)** *Acuacultura comercial*<br><br>**II,** Permiso, para:<br><br>**Inciso g)** *Acuacultura de fomento*<br><br>**III,** *Autorización, para:*<br><br>**Inciso d)** *Recolectar del medio natural reproductores, larvas, postlarvas, crías, huevos, semillas, alevines o en cualquier otro estadio, y*<br><br>**Inciso e)** *Acuacultura didáctica.* | | |

| | | |
|---|---|---|
| **Artículos 22.-** *la Secretaría podrá inscribir en el Registro Nacional de Pesca a los acuicultores que no requieran concesión, permiso o Autorización.* | Al **proyecto** le aplica el Artículo, incisos y, fracciones anteriores, porque se trata de una actividad acuícola con fines comerciales. | Por el hecho de presentar a la autoridad correspondiente (SEMARNAT) la Manifestación de Impacto Ambiental, el promovente está cumpliendo con este apartado.<br><br>El proyecto se vincula por la obligatoriedad de obtener la autorización correspondiente para realizar las obras descritas en esta manifestación de impacto ambiental.<br><br>Como ya se mencionó anteriormente, la promovente una vez autorizado el proyecto en materia ambiental procederá a tramitar el Registro Nacional de Pesca para la unidad de producción acuícola. |
| **Art. 30°.-** *Las actividades pesqueras se clasifican en:*<br><br>**II.-** *Cultivo o acuacultura con fines* | | |
| **Artículo 31°.-** *Para realizar las actividades de pesca se requiere lo siguiente:*<br><br>**I,** *Concesión, para:*<br><br>**Inciso b)** *Acuacultura comercial*<br><br>**II,** Permiso, para:<br><br>**Inciso g)** *Acuacultura de fomento*<br><br>**III,** *Autorización, para:*<br><br>**Inciso d)** *Recolectar del medio natural reproductores, larvas, postlarvas, crías, huevos, semillas, alevines o en cualquier otro estadio, y*<br><br>**Inciso e)** *Acuacultura didáctica.* | | |

| | | |
|---|---|---|
| **Artículos 22.-** *la Secretaría podrá inscribir en el Registro Nacional de Pesca a los acuicultores que no requieran concesión, permiso o Autorización.* | Al **proyecto** le aplica el Artículo, incisos y, fracciones anteriores, porque se trata de una actividad acuícola con fines comerciales. | Por el hecho de presentar a la autoridad correspondiente (SEMARNAT) la Manifestación de Impacto Ambiental, el promovente está cumpliendo con este apartado.<br><br>El proyecto se vincula por la obligatoriedad de obtener la autorización correspondiente para realizar las obras descritas en esta manifestación de impacto ambiental.<br><br>Como ya se mencionó anteriormente, la promovente una vez autorizado el proyecto en materia ambiental procederá a tramitar el Registro Nacional de Pesca para la unidad de producción acuícola. |
| **Art. 30°.-** *Las actividades pesqueras se clasifican en:*<br><br>**II.-** *Cultivo o acuacultura con fines* | | |
| **Artículo 31°.-** *Para realizar las actividades de pesca se requiere lo siguiente:*<br><br>**I,** *Concesión, para:*<br><br>**Inciso b)** *Acuacultura comercial*<br><br>**II,** Permiso, para:<br><br>**Inciso g)** *Acuacultura de fomento*<br><br>**III,** *Autorización, para:*<br><br>**Inciso d)** *Recolectar del medio natural reproductores, larvas, postlarvas, crías, huevos, semillas, alevines o en cualquier otro estadio, y*<br><br>**Inciso e)** *Acuacultura didáctica.* | | |

| | | |
|---|---|---|
| **Artículos 22.-** *la Secretaría podrá inscribir en el Registro Nacional de Pesca a los acuicultores que no requieran concesión, permiso o Autorización.* | Al **proyecto** le aplica el Artículo, incisos y, fracciones anteriores, porque se trata de una actividad acuícola con fines comerciales. | Por el hecho de presentar a la autoridad correspondiente (SEMARNAT) la Manifestación de Impacto Ambiental, el promovente está cumpliendo con este apartado.<br><br>El proyecto se vincula por la obligatoriedad de obtener la autorización correspondiente para realizar las obras descritas en esta manifestación de impacto ambiental.<br><br>Como ya se mencionó anteriormente, la promovente una vez autorizado el proyecto en materia ambiental procederá a tramitar el Registro Nacional de Pesca para la unidad de producción acuícola. |
| **Art. 30°.-** *Las actividades pesqueras se clasifican en:*<br><br>**II.-** *Cultivo o acuacultura con fines* | | |
| **Artículo 31°.-** *Para realizar las actividades de pesca se requiere lo siguiente:*<br><br>**I,** *Concesión, para:*<br><br>**Inciso b)** *Acuacultura comercial*<br><br>**II,** Permiso, para:<br><br>**Inciso g)** *Acuacultura de fomento*<br><br>**III,** *Autorización, para:*<br><br>**Inciso d)** *Recolectar del medio natural reproductores, larvas, postlarvas, crías, huevos, semillas, alevines o en cualquier otro estadio, y*<br><br>**Inciso e)** *Acuacultura didáctica.* | | |

| | | |
|---|---|---|
| **Artículos 22.-** *la Secretaría podrá inscribir en el Registro Nacional de Pesca a los acuicultores que no requieran concesión, permiso o Autorización.* | Al **proyecto** le aplica el Artículo, incisos y, fracciones anteriores, porque se trata de una actividad acuícola con fines comerciales. | Por el hecho de presentar a la autoridad correspondiente (SEMARNAT) la Manifestación de Impacto Ambiental, el promovente está cumpliendo con este apartado.<br><br>El proyecto se vincula por la obligatoriedad de obtener la autorización correspondiente para realizar las obras descritas en esta manifestación de impacto ambiental.<br><br>Como ya se mencionó anteriormente, la promovente una vez autorizado el proyecto en materia ambiental procederá a tramitar el Registro Nacional de Pesca para la unidad de producción acuícola. |
| **Art. 30°.-** *Las actividades pesqueras se clasifican en:*<br><br>**II.-** *Cultivo o acuacultura con fines* | | |
| **Artículo 31°.-** *Para realizar las actividades de pesca se requiere lo siguiente:*<br><br>**I,** *Concesión, para:*<br><br>**Inciso b)** *Acuacultura comercial*<br><br>**II,** Permiso, para:<br><br>**Inciso g)** *Acuacultura de fomento*<br><br>**III,** *Autorización, para:*<br><br>**Inciso d)** *Recolectar del medio natural reproductores, larvas, postlarvas, crías, huevos, semillas, alevines o en cualquier otro estadio, y*<br><br>**Inciso e)** *Acuacultura didáctica.* | | |

| | | |
|---|---|---|
| **Artículos 22.-** *la Secretaría podrá inscribir en el Registro Nacional de Pesca a los acuicultores que no requieran concesión, permiso o Autorización.* | Al **proyecto** le aplica el Artículo, incisos y, fracciones anteriores, porque se trata de una actividad acuícola con fines comerciales. | Por el hecho de presentar a la autoridad correspondiente (SEMARNAT) la Manifestación de Impacto Ambiental, el promovente está cumpliendo con este apartado.<br><br>El proyecto se vincula por la obligatoriedad de obtener la autorización correspondiente para realizar las obras descritas en esta manifestación de impacto ambiental.<br><br>Como ya se mencionó anteriormente, la promovente una vez autorizado el proyecto en materia ambiental procederá a tramitar el Registro Nacional de Pesca para la unidad de producción acuícola. |
| **Art. 30°.-** *Las actividades pesqueras se clasifican en:*<br><br>**II.-** *Cultivo o acuacultura con fines* | | |
| **Artículo 31°.-** *Para realizar las actividades de pesca se requiere lo siguiente:*<br><br>**I,** *Concesión, para:*<br><br>**Inciso b)** *Acuacultura comercial*<br><br>**II,** Permiso, para:<br><br>**Inciso g)** *Acuacultura de fomento*<br><br>**III,** *Autorización, para:*<br><br>**Inciso d)** *Recolectar del medio natural reproductores, larvas, postlarvas, crías, huevos, semillas, alevines o en cualquier otro estadio, y*<br><br>**Inciso e)** *Acuacultura didáctica.* | | |

| | | |
|---|---|---|
| **Artículos 22.-** *la Secretaría podrá inscribir en el Registro Nacional de Pesca a los acuicultores que no requieran concesión, permiso o Autorización.* | Al **proyecto** le aplica el Artículo, incisos y, fracciones anteriores, porque se trata de una actividad acuícola con fines comerciales. | Por el hecho de presentar a la autoridad correspondiente (SEMARNAT) la Manifestación de Impacto Ambiental, el promovente está cumpliendo con este apartado.<br><br>El proyecto se vincula por la obligatoriedad de obtener la autorización correspondiente para realizar las obras descritas en esta manifestación de impacto ambiental.<br><br>Como ya se mencionó anteriormente, la promovente una vez autorizado el proyecto en materia ambiental procederá a tramitar el Registro Nacional de Pesca para la unidad de producción acuícola. |
| **Art. 30°.-** *Las actividades pesqueras se clasifican en:*<br><br>**II.-** *Cultivo o acuacultura con fines* | | |
| **Artículo 31°.-** *Para realizar las actividades de pesca se requiere lo siguiente:*<br><br>**I,** *Concesión, para:*<br><br>**Inciso b)** *Acuacultura comercial*<br><br>**II,** Permiso, para:<br><br>**Inciso g)** *Acuacultura de fomento*<br><br>**III,** *Autorización, para:*<br><br>**Inciso d)** *Recolectar del medio natural reproductores, larvas, postlarvas, crías, huevos, semillas, alevines o en cualquier otro estadio, y*<br><br>**Inciso e)** *Acuacultura didáctica.* | | |

| | | |
|---|---|---|
| **Artículos 22.-** *la Secretaría podrá inscribir en el Registro Nacional de Pesca a los acuicultores que no requieran concesión, permiso o Autorización.* | Al **proyecto** le aplica el Artículo, incisos y, fracciones anteriores, porque se trata de una actividad acuícola con fines comerciales. | Por el hecho de presentar a la autoridad correspondiente (SEMARNAT) la Manifestación de Impacto Ambiental, el promovente está cumpliendo con este apartado.<br><br>El proyecto se vincula por la obligatoriedad de obtener la autorización correspondiente para realizar las obras descritas en esta manifestación de impacto ambiental.<br><br>Como ya se mencionó anteriormente, la promovente una vez autorizado el proyecto en materia ambiental procederá a tramitar el Registro Nacional de Pesca para la unidad de producción acuícola. |
| **Art. 30°.-** *Las actividades pesqueras se clasifican en:*<br><br>**II.-** *Cultivo o acuacultura con fines* | | |
| **Artículo 31°.-** *Para realizar las actividades de pesca se requiere lo siguiente:*<br><br>**I,** *Concesión, para:*<br><br>**Inciso b)** *Acuacultura comercial*<br><br>**II,** Permiso, para:<br><br>**Inciso g)** *Acuacultura de fomento*<br><br>**III,** *Autorización, para:*<br><br>**Inciso d)** *Recolectar del medio natural reproductores, larvas, postlarvas, crías, huevos, semillas, alevines o en cualquier otro estadio, y*<br><br>**Inciso e)** *Acuacultura didáctica.* | | |

| | | |
|---|---|---|
| **Artículos 22.-** *la Secretaría podrá inscribir en el Registro Nacional de Pesca a los acuicultores que no requieran concesión, permiso o Autorización.* | Al **proyecto** le aplica el Artículo, incisos y, fracciones anteriores, porque se trata de una actividad acuícola con fines comerciales. | Por el hecho de presentar a la autoridad correspondiente (SEMARNAT) la Manifestación de Impacto Ambiental, el promovente está cumpliendo con este apartado.<br><br>El proyecto se vincula por la obligatoriedad de obtener la autorización correspondiente para realizar las obras descritas en esta manifestación de impacto ambiental.<br><br>Como ya se mencionó anteriormente, la promovente una vez autorizado el proyecto en materia ambiental procederá a tramitar el Registro Nacional de Pesca para la unidad de producción acuícola. |
| **Art. 30°.-** *Las actividades pesqueras se clasifican en:*<br><br>**II.-** *Cultivo o acuacultura con fines* | | |
| **Artículo 31°.-** *Para realizar las actividades de pesca se requiere lo siguiente:*<br><br>**I,** *Concesión, para:*<br><br>**Inciso b)** *Acuacultura comercial*<br><br>**II,** Permiso, para:<br><br>**Inciso g)** *Acuacultura de fomento*<br><br>**III,** *Autorización, para:*<br><br>**Inciso d)** *Recolectar del medio natural reproductores, larvas, postlarvas, crías, huevos, semillas, alevines o en cualquier otro estadio, y*<br><br>**Inciso e)** *Acuacultura didáctica.* | | |

| | | |
|---|---|---|
| **Artículos 22.-** *la Secretaría podrá inscribir en el Registro Nacional de Pesca a los acuicultores que no requieran concesión, permiso o Autorización.* | Al **proyecto** le aplica el Artículo, incisos y, fracciones anteriores, porque se trata de una actividad acuícola con fines comerciales. | Por el hecho de presentar a la autoridad correspondiente (SEMARNAT) la Manifestación de Impacto Ambiental, el promovente está cumpliendo con este apartado.<br><br>El proyecto se vincula por la obligatoriedad de obtener la autorización correspondiente para realizar las obras descritas en esta manifestación de impacto ambiental.<br><br>Como ya se mencionó anteriormente, la promovente una vez autorizado el proyecto en materia ambiental procederá a tramitar el Registro Nacional de Pesca para la unidad de producción acuícola. |
| **Art. 30°.-** *Las actividades pesqueras se clasifican en:*<br><br>**II.-** *Cultivo o acuacultura con fines* | | |
| **Artículo 31°.-** *Para realizar las actividades de pesca se requiere lo siguiente:*<br><br>**I,** *Concesión, para:*<br><br>**Inciso b)** *Acuacultura comercial*<br><br>**II,** Permiso, para:<br><br>**Inciso g)** *Acuacultura de fomento*<br><br>**III,** *Autorización, para:*<br><br>**Inciso d)** *Recolectar del medio natural reproductores, larvas, postlarvas, crías, huevos, semillas, alevines o en cualquier otro estadio, y*<br><br>**Inciso e)** *Acuacultura didáctica.* | | |

| | | |
|---|---|---|
| **Artículos 22.-** *la Secretaría podrá inscribir en el Registro Nacional de Pesca a los acuicultores que no requieran concesión, permiso o Autorización.* | Al **proyecto** le aplica el Artículo, incisos y, fracciones anteriores, porque se trata de una actividad acuícola con fines comerciales. | Por el hecho de presentar a la autoridad correspondiente (SEMARNAT) la Manifestación de Impacto Ambiental, el promovente está cumpliendo con este apartado.<br><br>El proyecto se vincula por la obligatoriedad de obtener la autorización correspondiente para realizar las obras descritas en esta manifestación de impacto ambiental.<br><br>Como ya se mencionó anteriormente, la promovente una vez autorizado el proyecto en materia ambiental procederá a tramitar el Registro Nacional de Pesca para la unidad de producción acuícola. |
| **Art. 30°.-** *Las actividades pesqueras se clasifican en:*<br><br>**II.-** *Cultivo o acuacultura con fines* | | |
| **Artículo 31°.-** *Para realizar las actividades de pesca se requiere lo siguiente:*<br><br>**I,** *Concesión, para:*<br><br>**Inciso b)** *Acuacultura comercial*<br><br>**II,** Permiso, para:<br><br>**Inciso g)** *Acuacultura de fomento*<br><br>**III,** *Autorización, para:*<br><br>**Inciso d)** *Recolectar del medio natural reproductores, larvas, postlarvas, crías, huevos, semillas, alevines o en cualquier otro estadio, y*<br><br>**Inciso e)** *Acuacultura didáctica.* | | |

| | | |
|---|---|---|
| **Artículos 22.-** *la Secretaría podrá inscribir en el Registro Nacional de Pesca a los acuicultores que no requieran concesión, permiso o Autorización.* | Al **proyecto** le aplica el Artículo, incisos y, fracciones anteriores, porque se trata de una actividad acuícola con fines comerciales. | Por el hecho de presentar a la autoridad correspondiente (SEMARNAT) la Manifestación de Impacto Ambiental, el promovente está cumpliendo con este apartado.<br><br>El proyecto se vincula por la obligatoriedad de obtener la autorización correspondiente para realizar las obras descritas en esta manifestación de impacto ambiental.<br><br>Como ya se mencionó anteriormente, la promovente una vez autorizado el proyecto en materia ambiental procederá a tramitar el Registro Nacional de Pesca para la unidad de producción acuícola. |
| **Art. 30°.-** *Las actividades pesqueras se clasifican en:*<br><br>**II.-** *Cultivo o acuacultura con fines* | | |
| **Artículo 31°.-** *Para realizar las actividades de pesca se requiere lo siguiente:*<br><br>**I,** *Concesión, para:*<br><br>**Inciso b)** *Acuacultura comercial*<br><br>**II,** Permiso, para:<br><br>**Inciso g)** *Acuacultura de fomento*<br><br>**III,** *Autorización, para:*<br><br>**Inciso d)** *Recolectar del medio natural reproductores, larvas, postlarvas, crías, huevos, semillas, alevines o en cualquier otro estadio, y*<br><br>**Inciso e)** *Acuacultura didáctica.* | | |

| | | |
|---|---|---|
| **Artículos 22.-** *la Secretaría podrá inscribir en el Registro Nacional de Pesca a los acuicultores que no requieran concesión, permiso o Autorización.* | Al **proyecto** le aplica el Artículo, incisos y, fracciones anteriores, porque se trata de una actividad acuícola con fines comerciales. | Por el hecho de presentar a la autoridad correspondiente (SEMARNAT) la Manifestación de Impacto Ambiental, el promovente está cumpliendo con este apartado.<br><br>El proyecto se vincula por la obligatoriedad de obtener la autorización correspondiente para realizar las obras descritas en esta manifestación de impacto ambiental.<br><br>Como ya se mencionó anteriormente, la promovente una vez autorizado el proyecto en materia ambiental procederá a tramitar el Registro Nacional de Pesca para la unidad de producción acuícola. |
| **Art. 30°.-** *Las actividades pesqueras se clasifican en:*<br><br>**II.-** *Cultivo o acuacultura con fines* | | |
| **Artículo 31°.-** *Para realizar las actividades de pesca se requiere lo siguiente:*<br><br>**I,** *Concesión, para:*<br><br>**Inciso b)** *Acuacultura comercial*<br><br>**II,** Permiso, para:<br><br>**Inciso g)** *Acuacultura de fomento*<br><br>**III,** *Autorización, para:*<br><br>**Inciso d)** *Recolectar del medio natural reproductores, larvas, postlarvas, crías, huevos, semillas, alevines o en cualquier otro estadio, y*<br><br>**Inciso e)** *Acuacultura didáctica.* | | |

| | | |
|---|---|---|
| **Artículos 22.-** *la Secretaría podrá inscribir en el Registro Nacional de Pesca a los acuicultores que no requieran concesión, permiso o Autorización.* | Al **proyecto** le aplica el Artículo, incisos y, fracciones anteriores, porque se trata de una actividad acuícola con fines comerciales. | Por el hecho de presentar a la autoridad correspondiente (SEMARNAT) la Manifestación de Impacto Ambiental, el promovente está cumpliendo con este apartado.<br><br>El proyecto se vincula por la obligatoriedad de obtener la autorización correspondiente para realizar las obras descritas en esta manifestación de impacto ambiental.<br><br>Como ya se mencionó anteriormente, la promovente una vez autorizado el proyecto en materia ambiental procederá a tramitar el Registro Nacional de Pesca para la unidad de producción acuícola. |
| **Art. 30°.-** *Las actividades pesqueras se clasifican en:*<br><br>**II.-** *Cultivo o acuacultura con fines* | | |
| **Artículo 31°.-** *Para realizar las actividades de pesca se requiere lo siguiente:*<br><br>**I,** *Concesión, para:*<br><br>**Inciso b)** *Acuacultura comercial*<br><br>**II,** Permiso, para:<br><br>**Inciso g)** *Acuacultura de fomento*<br><br>**III,** *Autorización, para:*<br><br>**Inciso d)** *Recolectar del medio natural reproductores, larvas, postlarvas, crías, huevos, semillas, alevines o en cualquier otro estadio, y*<br><br>**Inciso e)** *Acuacultura didáctica.* | | |

| | | |
|---|---|---|
| **Artículos 22.-** *la Secretaría podrá inscribir en el Registro Nacional de Pesca a los acuicultores que no requieran concesión, permiso o Autorización.* | Al **proyecto** le aplica el Artículo, incisos y, fracciones anteriores, porque se trata de una actividad acuícola con fines comerciales. | Por el hecho de presentar a la autoridad correspondiente (SEMARNAT) la Manifestación de Impacto Ambiental, el promovente está cumpliendo con este apartado.<br><br>El proyecto se vincula por la obligatoriedad de obtener la autorización correspondiente para realizar las obras descritas en esta manifestación de impacto ambiental.<br><br>Como ya se mencionó anteriormente, la promovente una vez autorizado el proyecto en materia ambiental procederá a tramitar el Registro Nacional de Pesca para la unidad de producción acuícola. |
| **Art. 30°.-** *Las actividades pesqueras se clasifican en:*<br><br>**II.-** *Cultivo o acuacultura con fines* | | |
| **Artículo 31°.-** *Para realizar las actividades de pesca se requiere lo siguiente:*<br><br>**I,** *Concesión, para:*<br><br>**Inciso b)** *Acuacultura comercial*<br><br>**II,** Permiso, para:<br><br>**Inciso g)** *Acuacultura de fomento*<br><br>**III,** *Autorización, para:*<br><br>**Inciso d)** *Recolectar del medio natural reproductores, larvas, postlarvas, crías, huevos, semillas, alevines o en cualquier otro estadio, y*<br><br>**Inciso e)** *Acuacultura didáctica.* | | |

| | | |
|---|---|---|
| **Artículos 22.-** *la Secretaría podrá inscribir en el Registro Nacional de Pesca a los acuicultores que no requieran concesión, permiso o Autorización.* | Al **proyecto** le aplica el Artículo, incisos y, fracciones anteriores, porque se trata de una actividad acuícola con fines comerciales. | Por el hecho de presentar a la autoridad correspondiente (SEMARNAT) la Manifestación de Impacto Ambiental, el promovente está cumpliendo con este apartado.<br><br>El proyecto se vincula por la obligatoriedad de obtener la autorización correspondiente para realizar las obras descritas en esta manifestación de impacto ambiental.<br><br>Como ya se mencionó anteriormente, la promovente una vez autorizado el proyecto en materia ambiental procederá a tramitar el Registro Nacional de Pesca para la unidad de producción acuícola. |
| **Art. 30°.-** *Las actividades pesqueras se clasifican en:*<br><br>**II.-** *Cultivo o acuacultura con fines* | | |
| **Artículo 31°.-** *Para realizar las actividades de pesca se requiere lo siguiente:*<br><br>**I,** *Concesión, para:*<br><br>**Inciso b)** *Acuacultura comercial*<br><br>**II,** Permiso, para:<br><br>**Inciso g)** *Acuacultura de fomento*<br><br>**III,** *Autorización, para:*<br><br>**Inciso d)** *Recolectar del medio natural reproductores, larvas, postlarvas, crías, huevos, semillas, alevines o en cualquier otro estadio, y*<br><br>**Inciso e)** *Acuacultura didáctica.* | | |

| | | |
|---|---|---|
| **Artículos 22.-** *la Secretaría podrá inscribir en el Registro Nacional de Pesca a los acuicultores que no requieran concesión, permiso o Autorización.* | Al **proyecto** le aplica el Artículo, incisos y, fracciones anteriores, porque se trata de una actividad acuícola con fines comerciales. | Por el hecho de presentar a la autoridad correspondiente (SEMARNAT) la Manifestación de Impacto Ambiental, el promovente está cumpliendo con este apartado.<br><br>El proyecto se vincula por la obligatoriedad de obtener la autorización correspondiente para realizar las obras descritas en esta manifestación de impacto ambiental.<br><br>Como ya se mencionó anteriormente, la promovente una vez autorizado el proyecto en materia ambiental procederá a tramitar el Registro Nacional de Pesca para la unidad de producción acuícola. |
| **Art. 30°.-** *Las actividades pesqueras se clasifican en:*<br><br>**II.-** *Cultivo o acuacultura con fines* | | |
| **Artículo 31°.-** *Para realizar las actividades de pesca se requiere lo siguiente:*<br><br>**I,** *Concesión, para:*<br><br>**Inciso b)** *Acuacultura comercial*<br><br>**II,** Permiso, para:<br><br>**Inciso g)** *Acuacultura de fomento*<br><br>**III,** *Autorización, para:*<br><br>**Inciso d)** *Recolectar del medio natural reproductores, larvas, postlarvas, crías, huevos, semillas, alevines o en cualquier otro estadio, y*<br><br>**Inciso e)** *Acuacultura didáctica.* | | |

| | | |
|---|---|---|
| **Artículos 22.-** *la Secretaría podrá inscribir en el Registro Nacional de Pesca a los acuicultores que no requieran concesión, permiso o Autorización.* | Al **proyecto** le aplica el Artículo, incisos y, fracciones anteriores, porque se trata de una actividad acuícola con fines comerciales. | Por el hecho de presentar a la autoridad correspondiente (SEMARNAT) la Manifestación de Impacto Ambiental, el promovente está cumpliendo con este apartado.<br><br>El proyecto se vincula por la obligatoriedad de obtener la autorización correspondiente para realizar las obras descritas en esta manifestación de impacto ambiental.<br><br>Como ya se mencionó anteriormente, la promovente una vez autorizado el proyecto en materia ambiental procederá a tramitar el Registro Nacional de Pesca para la unidad de producción acuícola. |
| **Art. 30°.-** *Las actividades pesqueras se clasifican en:*<br><br>**II.-** *Cultivo o acuacultura con fines* | | |
| **Artículo 31°.-** *Para realizar las actividades de pesca se requiere lo siguiente:*<br><br>**I,** *Concesión, para:*<br><br>**Inciso b)** *Acuacultura comercial*<br><br>**II,** Permiso, para:<br><br>**Inciso g)** *Acuacultura de fomento*<br><br>**III,** *Autorización, para:*<br><br>**Inciso d)** *Recolectar del medio natural reproductores, larvas, postlarvas, crías, huevos, semillas, alevines o en cualquier otro estadio, y*<br><br>**Inciso e)** *Acuacultura didáctica.* | | |

| | | |
|---|---|---|
| **Artículos 22.-** *la Secretaría podrá inscribir en el Registro Nacional de Pesca a los acuicultores que no requieran concesión, permiso o Autorización.* | Al **proyecto** le aplica el Artículo, incisos y, fracciones anteriores, porque se trata de una actividad acuícola con fines comerciales. | Por el hecho de presentar a la autoridad correspondiente (SEMARNAT) la Manifestación de Impacto Ambiental, el promovente está cumpliendo con este apartado.<br><br>El proyecto se vincula por la obligatoriedad de obtener la autorización correspondiente para realizar las obras descritas en esta manifestación de impacto ambiental.<br><br>Como ya se mencionó anteriormente, la promovente una vez autorizado el proyecto en materia ambiental procederá a tramitar el Registro Nacional de Pesca para la unidad de producción acuícola. |
| **Art. 30°.-** *Las actividades pesqueras se clasifican en:*<br><br>**II.-** *Cultivo o acuacultura con fines* | | |
| **Artículo 31°.-** *Para realizar las actividades de pesca se requiere lo siguiente:*<br><br>**I,** *Concesión, para:*<br><br>**Inciso b)** *Acuacultura comercial*<br><br>**II,** Permiso, para:<br><br>**Inciso g)** *Acuacultura de fomento*<br><br>**III,** *Autorización, para:*<br><br>**Inciso d)** *Recolectar del medio natural reproductores, larvas, postlarvas, crías, huevos, semillas, alevines o en cualquier otro estadio, y*<br><br>**Inciso e)** *Acuacultura didáctica.* | | |

| | | |
|---|---|---|
| **Artículos 22.-** *la Secretaría podrá inscribir en el Registro Nacional de Pesca a los acuicultores que no requieran concesión, permiso o Autorización.* | Al **proyecto** le aplica el Artículo, incisos y, fracciones anteriores, porque se trata de una actividad acuícola con fines comerciales. | Por el hecho de presentar a la autoridad correspondiente (SEMARNAT) la Manifestación de Impacto Ambiental, el promovente está cumpliendo con este apartado.<br><br>El proyecto se vincula por la obligatoriedad de obtener la autorización correspondiente para realizar las obras descritas en esta manifestación de impacto ambiental.<br><br>Como ya se mencionó anteriormente, la promovente una vez autorizado el proyecto en materia ambiental procederá a tramitar el Registro Nacional de Pesca para la unidad de producción acuícola. |
| **Art. 30°.-** *Las actividades pesqueras se clasifican en:*<br><br>**II.-** *Cultivo o acuacultura con fines* | | |
| **Artículo 31°.-** *Para realizar las actividades de pesca se requiere lo siguiente:*<br><br>**I,** *Concesión, para:*<br><br>**Inciso b)** *Acuacultura comercial*<br><br>**II,** Permiso, para:<br><br>**Inciso g)** *Acuacultura de fomento*<br><br>**III,** *Autorización, para:*<br><br>**Inciso d)** *Recolectar del medio natural reproductores, larvas, postlarvas, crías, huevos, semillas, alevines o en cualquier otro estadio, y*<br><br>**Inciso e)** *Acuacultura didáctica.* | | |

| | | |
|---|---|---|
| **Artículos 22.-** *la Secretaría podrá inscribir en el Registro Nacional de Pesca a los acuicultores que no requieran concesión, permiso o Autorización.* | Al **proyecto** le aplica el Artículo, incisos y, fracciones anteriores, porque se trata de una actividad acuícola con fines comerciales. | Por el hecho de presentar a la autoridad correspondiente (SEMARNAT) la Manifestación de Impacto Ambiental, el promovente está cumpliendo con este apartado.<br><br>El proyecto se vincula por la obligatoriedad de obtener la autorización correspondiente para realizar las obras descritas en esta manifestación de impacto ambiental.<br><br>Como ya se mencionó anteriormente, la promovente una vez autorizado el proyecto en materia ambiental procederá a tramitar el Registro Nacional de Pesca para la unidad de producción acuícola. |
| **Art. 30°.-** *Las actividades pesqueras se clasifican en:*<br><br>**II.-** *Cultivo o acuacultura con fines* | | |
| **Artículo 31°.-** *Para realizar las actividades de pesca se requiere lo siguiente:*<br><br>**I,** *Concesión, para:*<br><br>**Inciso b)** *Acuacultura comercial*<br><br>**II,** Permiso, para:<br><br>**Inciso g)** *Acuacultura de fomento*<br><br>**III,** *Autorización, para:*<br><br>**Inciso d)** *Recolectar del medio natural reproductores, larvas, postlarvas, crías, huevos, semillas, alevines o en cualquier otro estadio, y*<br><br>**Inciso e)** *Acuacultura didáctica.* | | |

| | | |
|---|---|---|
| **Artículos 22.-** *la Secretaría podrá inscribir en el Registro Nacional de Pesca a los acuicultores que no requieran concesión, permiso o Autorización.* | Al **proyecto** le aplica el Artículo, incisos y, fracciones anteriores, porque se trata de una actividad acuícola con fines comerciales. | Por el hecho de presentar a la autoridad correspondiente (SEMARNAT) la Manifestación de Impacto Ambiental, el promovente está cumpliendo con este apartado.<br><br>El proyecto se vincula por la obligatoriedad de obtener la autorización correspondiente para realizar las obras descritas en esta manifestación de impacto ambiental.<br><br>Como ya se mencionó anteriormente, la promovente una vez autorizado el proyecto en materia ambiental procederá a tramitar el Registro Nacional de Pesca para la unidad de producción acuícola. |
| **Art. 30°.-** *Las actividades pesqueras se clasifican en:*<br><br>**II.-** *Cultivo o acuacultura con fines* | | |
| **Artículo 31°.-** *Para realizar las actividades de pesca se requiere lo siguiente:*<br><br>**I,** *Concesión, para:*<br><br>**Inciso b)** *Acuacultura comercial*<br><br>**II,** Permiso, para:<br><br>**Inciso g)** *Acuacultura de fomento*<br><br>**III,** *Autorización, para:*<br><br>**Inciso d)** *Recolectar del medio natural reproductores, larvas, postlarvas, crías, huevos, semillas, alevines o en cualquier otro estadio, y*<br><br>**Inciso e)** *Acuacultura didáctica.* | | |

| | | |
|---|---|---|
| **Artículos 22.-** *la Secretaría podrá inscribir en el Registro Nacional de Pesca a los acuicultores que no requieran concesión, permiso o Autorización.* | Al **proyecto** le aplica el Artículo, incisos y, fracciones anteriores, porque se trata de una actividad acuícola con fines comerciales. | Por el hecho de presentar a la autoridad correspondiente (SEMARNAT) la Manifestación de Impacto Ambiental, el promovente está cumpliendo con este apartado.<br><br>El proyecto se vincula por la obligatoriedad de obtener la autorización correspondiente para realizar las obras descritas en esta manifestación de impacto ambiental.<br><br>Como ya se mencionó anteriormente, la promovente una vez autorizado el proyecto en materia ambiental procederá a tramitar el Registro Nacional de Pesca para la unidad de producción acuícola. |
| **Art. 30°.-** *Las actividades pesqueras se clasifican en:*<br><br>**II.-** *Cultivo o acuacultura con fines* | | |
| **Artículo 31°.-** *Para realizar las actividades de pesca se requiere lo siguiente:*<br><br>**I,** *Concesión, para:*<br><br>**Inciso b)** *Acuacultura comercial*<br><br>**II,** Permiso, para:<br><br>**Inciso g)** *Acuacultura de fomento*<br><br>**III,** *Autorización, para:*<br><br>**Inciso d)** *Recolectar del medio natural reproductores, larvas, postlarvas, crías, huevos, semillas, alevines o en cualquier otro estadio, y*<br><br>**Inciso e)** *Acuacultura didáctica.* | | |

| | | |
|---|---|---|
| **Artículos 22.-** *la Secretaría podrá inscribir en el Registro Nacional de Pesca a los acuicultores que no requieran concesión, permiso o Autorización.* | Al **proyecto** le aplica el Artículo, incisos y, fracciones anteriores, porque se trata de una actividad acuícola con fines comerciales. | Por el hecho de presentar a la autoridad correspondiente (SEMARNAT) la Manifestación de Impacto Ambiental, el promovente está cumpliendo con este apartado.<br><br>El proyecto se vincula por la obligatoriedad de obtener la autorización correspondiente para realizar las obras descritas en esta manifestación de impacto ambiental.<br><br>Como ya se mencionó anteriormente, la promovente una vez autorizado el proyecto en materia ambiental procederá a tramitar el Registro Nacional de Pesca para la unidad de producción acuícola. |
| **Art. 30°.-** *Las actividades pesqueras se clasifican en:*<br><br>**II.-** *Cultivo o acuacultura con fines* | | |
| **Artículo 31°.-** *Para realizar las actividades de pesca se requiere lo siguiente:*<br><br>**I,** *Concesión, para:*<br><br>**Inciso b)** *Acuacultura comercial*<br><br>**II,** Permiso, para:<br><br>**Inciso g)** *Acuacultura de fomento*<br><br>**III,** *Autorización, para:*<br><br>**Inciso d)** *Recolectar del medio natural reproductores, larvas, postlarvas, crías, huevos, semillas, alevines o en cualquier otro estadio, y*<br><br>**Inciso e)** *Acuacultura didáctica.* | | |

| | | |
|---|---|---|
| **Artículos 22.-** *la Secretaría podrá inscribir en el Registro Nacional de Pesca a los acuicultores que no requieran concesión, permiso o Autorización.* | Al **proyecto** le aplica el Artículo, incisos y, fracciones anteriores, porque se trata de una actividad acuícola con fines comerciales. | Por el hecho de presentar a la autoridad correspondiente (SEMARNAT) la Manifestación de Impacto Ambiental, el promovente está cumpliendo con este apartado.<br><br>El proyecto se vincula por la obligatoriedad de obtener la autorización correspondiente para realizar las obras descritas en esta manifestación de impacto ambiental.<br><br>Como ya se mencionó anteriormente, la promovente una vez autorizado el proyecto en materia ambiental procederá a tramitar el Registro Nacional de Pesca para la unidad de producción acuícola. |
| **Art. 30°.-** *Las actividades pesqueras se clasifican en:*<br><br>**II.-** *Cultivo o acuacultura con fines* | | |
| **Artículo 31°.-** *Para realizar las actividades de pesca se requiere lo siguiente:*<br><br>**I,** *Concesión, para:*<br><br>**Inciso b)** *Acuacultura comercial*<br><br>**II,** Permiso, para:<br><br>**Inciso g)** *Acuacultura de fomento*<br><br>**III,** *Autorización, para:*<br><br>**Inciso d)** *Recolectar del medio natural reproductores, larvas, postlarvas, crías, huevos, semillas, alevines o en cualquier otro estadio, y*<br><br>**Inciso e)** *Acuacultura didáctica.* | | |

| | | |
|---|---|---|
| **Artículos 22.-** *la Secretaría podrá inscribir en el Registro Nacional de Pesca a los acuicultores que no requieran concesión, permiso o Autorización.* | Al **proyecto** le aplica el Artículo, incisos y, fracciones anteriores, porque se trata de una actividad acuícola con fines comerciales. | Por el hecho de presentar a la autoridad correspondiente (SEMARNAT) la Manifestación de Impacto Ambiental, el promovente está cumpliendo con este apartado.<br><br>El proyecto se vincula por la obligatoriedad de obtener la autorización correspondiente para realizar las obras descritas en esta manifestación de impacto ambiental.<br><br>Como ya se mencionó anteriormente, la promovente una vez autorizado el proyecto en materia ambiental procederá a tramitar el Registro Nacional de Pesca para la unidad de producción acuícola. |
| **Art. 30°.-** *Las actividades pesqueras se clasifican en:*<br><br>**II.-** *Cultivo o acuacultura con fines* | | |
| **Artículo 31°.-** *Para realizar las actividades de pesca se requiere lo siguiente:*<br><br>**I,** *Concesión, para:*<br><br>**Inciso b)** *Acuacultura comercial*<br><br>**II,** Permiso, para:<br><br>**Inciso g)** *Acuacultura de fomento*<br><br>**III,** *Autorización, para:*<br><br>**Inciso d)** *Recolectar del medio natural reproductores, larvas, postlarvas, crías, huevos, semillas, alevines o en cualquier otro estadio, y*<br><br>**Inciso e)** *Acuacultura didáctica.* | | |

| | | |
|---|---|---|
| **Artículos 22.-** *la Secretaría podrá inscribir en el Registro Nacional de Pesca a los acuicultores que no requieran concesión, permiso o Autorización.* | Al **proyecto** le aplica el Artículo, incisos y, fracciones anteriores, porque se trata de una actividad acuícola con fines comerciales. | Por el hecho de presentar a la autoridad correspondiente (SEMARNAT) la Manifestación de Impacto Ambiental, el promovente está cumpliendo con este apartado.<br><br>El proyecto se vincula por la obligatoriedad de obtener la autorización correspondiente para realizar las obras descritas en esta manifestación de impacto ambiental.<br><br>Como ya se mencionó anteriormente, la promovente una vez autorizado el proyecto en materia ambiental procederá a tramitar el Registro Nacional de Pesca para la unidad de producción acuícola. |
| **Art. 30°.-** *Las actividades pesqueras se clasifican en:*<br><br>**II.-** *Cultivo o acuacultura con fines* | | |
| **Artículo 31°.-** *Para realizar las actividades de pesca se requiere lo siguiente:*<br><br>**I,** *Concesión, para:*<br><br>**Inciso b)** *Acuacultura comercial*<br><br>**II,** Permiso, para:<br><br>**Inciso g)** *Acuacultura de fomento*<br><br>**III,** *Autorización, para:*<br><br>**Inciso d)** *Recolectar del medio natural reproductores, larvas, postlarvas, crías, huevos, semillas, alevines o en cualquier otro estadio, y*<br><br>**Inciso e)** *Acuacultura didáctica.* | | |

| | | |
|---|---|---|
| **Artículos 22.-** *la Secretaría podrá inscribir en el Registro Nacional de Pesca a los acuicultores que no requieran concesión, permiso o Autorización.* | Al **proyecto** le aplica el Artículo, incisos y, fracciones anteriores, porque se trata de una actividad acuícola con fines comerciales. | Por el hecho de presentar a la autoridad correspondiente (SEMARNAT) la Manifestación de Impacto Ambiental, el promovente está cumpliendo con este apartado.<br><br>El proyecto se vincula por la obligatoriedad de obtener la autorización correspondiente para realizar las obras descritas en esta manifestación de impacto ambiental.<br><br>Como ya se mencionó anteriormente, la promovente una vez autorizado el proyecto en materia ambiental procederá a tramitar el Registro Nacional de Pesca para la unidad de producción acuícola. |
| **Art. 30°.-** *Las actividades pesqueras se clasifican en:*<br><br>**II.-** *Cultivo o acuacultura con fines* | | |
| **Artículo 31°.-** *Para realizar las actividades de pesca se requiere lo siguiente:*<br><br>**I,** *Concesión, para:*<br><br>**Inciso b)** *Acuacultura comercial*<br><br>**II,** Permiso, para:<br><br>**Inciso g)** *Acuacultura de fomento*<br><br>**III,** *Autorización, para:*<br><br>**Inciso d)** *Recolectar del medio natural reproductores, larvas, postlarvas, crías, huevos, semillas, alevines o en cualquier otro estadio, y*<br><br>**Inciso e)** *Acuacultura didáctica.* | | |

| | | |
|---|---|---|
| **Artículos 22.-** *la Secretaría podrá inscribir en el Registro Nacional de Pesca a los acuicultores que no requieran concesión, permiso o Autorización.* | Al **proyecto** le aplica el Artículo, incisos y, fracciones anteriores, porque se trata de una actividad acuícola con fines comerciales. | Por el hecho de presentar a la autoridad correspondiente (SEMARNAT) la Manifestación de Impacto Ambiental, el promovente está cumpliendo con este apartado.<br><br>El proyecto se vincula por la obligatoriedad de obtener la autorización correspondiente para realizar las obras descritas en esta manifestación de impacto ambiental.<br><br>Como ya se mencionó anteriormente, la promovente una vez autorizado el proyecto en materia ambiental procederá a tramitar el Registro Nacional de Pesca para la unidad de producción acuícola. |
| **Art. 30°.-** *Las actividades pesqueras se clasifican en:*<br><br>**II.-** *Cultivo o acuacultura con fines* | | |
| **Artículo 31°.-** *Para realizar las actividades de pesca se requiere lo siguiente:*<br><br>**I,** *Concesión, para:*<br><br>**Inciso b)** *Acuacultura comercial*<br><br>**II,** Permiso, para:<br><br>**Inciso g)** *Acuacultura de fomento*<br><br>**III,** *Autorización, para:*<br><br>**Inciso d)** *Recolectar del medio natural reproductores, larvas, postlarvas, crías, huevos, semillas, alevines o en cualquier otro estadio, y*<br><br>**Inciso e)** *Acuacultura didáctica.* | | |

| | | |
|---|---|---|
| **Artículos 22.-** *la Secretaría podrá inscribir en el Registro Nacional de Pesca a los acuicultores que no requieran concesión, permiso o Autorización.* | Al **proyecto** le aplica el Artículo, incisos y, fracciones anteriores, porque se trata de una actividad acuícola con fines comerciales. | Por el hecho de presentar a la autoridad correspondiente (SEMARNAT) la Manifestación de Impacto Ambiental, el promovente está cumpliendo con este apartado.<br><br>El proyecto se vincula por la obligatoriedad de obtener la autorización correspondiente para realizar las obras descritas en esta manifestación de impacto ambiental.<br><br>Como ya se mencionó anteriormente, la promovente una vez autorizado el proyecto en materia ambiental procederá a tramitar el Registro Nacional de Pesca para la unidad de producción acuícola. |
| **Art. 30°.-** *Las actividades pesqueras se clasifican en:*<br><br>**II.-** *Cultivo o acuacultura con fines* | | |
| **Artículo 31°.-** *Para realizar las actividades de pesca se requiere lo siguiente:*<br><br>**I,** *Concesión, para:*<br><br>**Inciso b)** *Acuacultura comercial*<br><br>**II,** Permiso, para:<br><br>**Inciso g)** *Acuacultura de fomento*<br><br>**III,** *Autorización, para:*<br><br>**Inciso d)** *Recolectar del medio natural reproductores, larvas, postlarvas, crías, huevos, semillas, alevines o en cualquier otro estadio, y*<br><br>**Inciso e)** *Acuacultura didáctica.* | | |

| | | |
|---|---|---|
| **Artículos 22.-** *la Secretaría podrá inscribir en el Registro Nacional de Pesca a los acuicultores que no requieran concesión, permiso o Autorización.* | Al **proyecto** le aplica el Artículo, incisos y, fracciones anteriores, porque se trata de una actividad acuícola con fines comerciales. | Por el hecho de presentar a la autoridad correspondiente (SEMARNAT) la Manifestación de Impacto Ambiental, el promovente está cumpliendo con este apartado.<br><br>El proyecto se vincula por la obligatoriedad de obtener la autorización correspondiente para realizar las obras descritas en esta manifestación de impacto ambiental.<br><br>Como ya se mencionó anteriormente, la promovente una vez autorizado el proyecto en materia ambiental procederá a tramitar el Registro Nacional de Pesca para la unidad de producción acuícola. |
| **Art. 30°.-** *Las actividades pesqueras se clasifican en:*<br><br>**II.-** *Cultivo o acuacultura con fines* | | |
| **Artículo 31°.-** *Para realizar las actividades de pesca se requiere lo siguiente:*<br><br>**I,** *Concesión, para:*<br><br>**Inciso b)** *Acuacultura comercial*<br><br>**II,** Permiso, para:<br><br>**Inciso g)** *Acuacultura de fomento*<br><br>**III,** *Autorización, para:*<br><br>**Inciso d)** *Recolectar del medio natural reproductores, larvas, postlarvas, crías, huevos, semillas, alevines o en cualquier otro estadio, y*<br><br>**Inciso e)** *Acuacultura didáctica.* | | |

| | | |
|---|---|---|
| **Artículos 22.-** *la Secretaría podrá inscribir en el Registro Nacional de Pesca a los acuicultores que no requieran concesión, permiso o Autorización.* | Al **proyecto** le aplica el Artículo, incisos y, fracciones anteriores, porque se trata de una actividad acuícola con fines comerciales. | Por el hecho de presentar a la autoridad correspondiente (SEMARNAT) la Manifestación de Impacto Ambiental, el promovente está cumpliendo con este apartado.<br><br>El proyecto se vincula por la obligatoriedad de obtener la autorización correspondiente para realizar las obras descritas en esta manifestación de impacto ambiental.<br><br>Como ya se mencionó anteriormente, la promovente una vez autorizado el proyecto en materia ambiental procederá a tramitar el Registro Nacional de Pesca para la unidad de producción acuícola. |
| **Art. 30°.-** *Las actividades pesqueras se clasifican en:*<br><br>**II.-** *Cultivo o acuacultura con fines* | | |
| **Artículo 31°.-** *Para realizar las actividades de pesca se requiere lo siguiente:*<br><br>**I,** *Concesión, para:*<br><br>**Inciso b)** *Acuacultura comercial*<br><br>**II,** Permiso, para:<br><br>**Inciso g)** *Acuacultura de fomento*<br><br>**III,** *Autorización, para:*<br><br>**Inciso d)** *Recolectar del medio natural reproductores, larvas, postlarvas, crías, huevos, semillas, alevines o en cualquier otro estadio, y*<br><br>**Inciso e)** *Acuacultura didáctica.* | | |

| | | |
|---|---|---|
| **Artículos 22.-** *la Secretaría podrá inscribir en el Registro Nacional de Pesca a los acuicultores que no requieran concesión, permiso o Autorización.* | Al **proyecto** le aplica el Artículo, incisos y, fracciones anteriores, porque se trata de una actividad acuícola con fines comerciales. | Por el hecho de presentar a la autoridad correspondiente (SEMARNAT) la Manifestación de Impacto Ambiental, el promovente está cumpliendo con este apartado.<br><br>El proyecto se vincula por la obligatoriedad de obtener la autorización correspondiente para realizar las obras descritas en esta manifestación de impacto ambiental.<br><br>Como ya se mencionó anteriormente, la promovente una vez autorizado el proyecto en materia ambiental procederá a tramitar el Registro Nacional de Pesca para la unidad de producción acuícola. |
| **Art. 30°.-** *Las actividades pesqueras se clasifican en:*<br><br>**II.-** *Cultivo o acuacultura con fines* | | |
| **Artículo 31°.-** *Para realizar las actividades de pesca se requiere lo siguiente:*<br><br>**I,** *Concesión, para:*<br><br>**Inciso b)** *Acuacultura comercial*<br><br>**II,** Permiso, para:<br><br>**Inciso g)** *Acuacultura de fomento*<br><br>**III,** *Autorización, para:*<br><br>**Inciso d)** *Recolectar del medio natural reproductores, larvas, postlarvas, crías, huevos, semillas, alevines o en cualquier otro estadio, y*<br><br>**Inciso e)** *Acuacultura didáctica.* | | |

| | | |
|---|---|---|
| **Artículos 22.-** *la Secretaría podrá inscribir en el Registro Nacional de Pesca a los acuicultores que no requieran concesión, permiso o Autorización.* | Al **proyecto** le aplica el Artículo, incisos y, fracciones anteriores, porque se trata de una actividad acuícola con fines comerciales. | Por el hecho de presentar a la autoridad correspondiente (SEMARNAT) la Manifestación de Impacto Ambiental, el promovente está cumpliendo con este apartado.<br><br>El proyecto se vincula por la obligatoriedad de obtener la autorización correspondiente para realizar las obras descritas en esta manifestación de impacto ambiental.<br><br>Como ya se mencionó anteriormente, la promovente una vez autorizado el proyecto en materia ambiental procederá a tramitar el Registro Nacional de Pesca para la unidad de producción acuícola. |
| **Art. 30°.-** *Las actividades pesqueras se clasifican en:*<br><br>**II.-** *Cultivo o acuacultura con fines* | | |
| **Artículo 31°.-** *Para realizar las actividades de pesca se requiere lo siguiente:*<br><br>**I,** *Concesión, para:*<br><br>**Inciso b)** *Acuacultura comercial*<br><br>**II,** Permiso, para:<br><br>**Inciso g)** *Acuacultura de fomento*<br><br>**III,** *Autorización, para:*<br><br>**Inciso d)** *Recolectar del medio natural reproductores, larvas, postlarvas, crías, huevos, semillas, alevines o en cualquier otro estadio, y*<br><br>**Inciso e)** *Acuacultura didáctica.* | | |

| | | |
|---|---|---|
| **Artículos 22.-** *la Secretaría podrá inscribir en el Registro Nacional de Pesca a los acuicultores que no requieran concesión, permiso o Autorización.* | Al **proyecto** le aplica el Artículo, incisos y, fracciones anteriores, porque se trata de una actividad acuícola con fines comerciales. | Por el hecho de presentar a la autoridad correspondiente (SEMARNAT) la Manifestación de Impacto Ambiental, el promovente está cumpliendo con este apartado.<br><br>El proyecto se vincula por la obligatoriedad de obtener la autorización correspondiente para realizar las obras descritas en esta manifestación de impacto ambiental.<br><br>Como ya se mencionó anteriormente, la promovente una vez autorizado el proyecto en materia ambiental procederá a tramitar el Registro Nacional de Pesca para la unidad de producción acuícola. |
| **Art. 30°.-** *Las actividades pesqueras se clasifican en:*<br><br>**II.-** *Cultivo o acuacultura con fines* | | |
| **Artículo 31°.-** *Para realizar las actividades de pesca se requiere lo siguiente:*<br><br>**I,** *Concesión, para:*<br><br>**Inciso b)** *Acuacultura comercial*<br><br>**II,** Permiso, para:<br><br>**Inciso g)** *Acuacultura de fomento*<br><br>**III,** *Autorización, para:*<br><br>**Inciso d)** *Recolectar del medio natural reproductores, larvas, postlarvas, crías, huevos, semillas, alevines o en cualquier otro estadio, y*<br><br>**Inciso e)** *Acuacultura didáctica.* | | |

| | | |
|---|---|---|
| **Artículos 22.-** *la Secretaría podrá inscribir en el Registro Nacional de Pesca a los acuicultores que no requieran concesión, permiso o Autorización.* | Al **proyecto** le aplica el Artículo, incisos y, fracciones anteriores, porque se trata de una actividad acuícola con fines comerciales. | Por el hecho de presentar a la autoridad correspondiente (SEMARNAT) la Manifestación de Impacto Ambiental, el promovente está cumpliendo con este apartado.<br><br>El proyecto se vincula por la obligatoriedad de obtener la autorización correspondiente para realizar las obras descritas en esta manifestación de impacto ambiental.<br><br>Como ya se mencionó anteriormente, la promovente una vez autorizado el proyecto en materia ambiental procederá a tramitar el Registro Nacional de Pesca para la unidad de producción acuícola. |
| **Art. 30°.-** *Las actividades pesqueras se clasifican en:*<br><br>**II.-** *Cultivo o acuacultura con fines* | | |
| **Artículo 31°.-** *Para realizar las actividades de pesca se requiere lo siguiente:*<br><br>**I,** *Concesión, para:*<br><br>**Inciso b)** *Acuacultura comercial*<br><br>**II,** Permiso, para:<br><br>**Inciso g)** *Acuacultura de fomento*<br><br>**III,** *Autorización, para:*<br><br>**Inciso d)** *Recolectar del medio natural reproductores, larvas, postlarvas, crías, huevos, semillas, alevines o en cualquier otro estadio, y*<br><br>**Inciso e)** *Acuacultura didáctica.* | | |

| | | |
|---|---|---|
| **Artículos 22.-** *la Secretaría podrá inscribir en el Registro Nacional de Pesca a los acuicultores que no requieran concesión, permiso o Autorización.* | Al **proyecto** le aplica el Artículo, incisos y, fracciones anteriores, porque se trata de una actividad acuícola con fines comerciales. | Por el hecho de presentar a la autoridad correspondiente (SEMARNAT) la Manifestación de Impacto Ambiental, el promovente está cumpliendo con este apartado.<br><br>El proyecto se vincula por la obligatoriedad de obtener la autorización correspondiente para realizar las obras descritas en esta manifestación de impacto ambiental.<br><br>Como ya se mencionó anteriormente, la promovente una vez autorizado el proyecto en materia ambiental procederá a tramitar el Registro Nacional de Pesca para la unidad de producción acuícola. |
| **Art. 30°.-** *Las actividades pesqueras se clasifican en:*<br><br>**II.-** *Cultivo o acuacultura con fines* | | |
| **Artículo 31°.-** *Para realizar las actividades de pesca se requiere lo siguiente:*<br><br>**I,** *Concesión, para:*<br><br>**Inciso b)** *Acuacultura comercial*<br><br>**II,** Permiso, para:<br><br>**Inciso g)** *Acuacultura de fomento*<br><br>**III,** *Autorización, para:*<br><br>**Inciso d)** *Recolectar del medio natural reproductores, larvas, postlarvas, crías, huevos, semillas, alevines o en cualquier otro estadio, y*<br><br>**Inciso e)** *Acuacultura didáctica.* | | |

| | | |
|---|---|---|
| **Artículos 22.-** *la Secretaría podrá inscribir en el Registro Nacional de Pesca a los acuicultores que no requieran concesión, permiso o Autorización.* | Al **proyecto** le aplica el Artículo, incisos y, fracciones anteriores, porque se trata de una actividad acuícola con fines comerciales. | Por el hecho de presentar a la autoridad correspondiente (SEMARNAT) la Manifestación de Impacto Ambiental, el promovente está cumpliendo con este apartado.<br><br>El proyecto se vincula por la obligatoriedad de obtener la autorización correspondiente para realizar las obras descritas en esta manifestación de impacto ambiental.<br><br>Como ya se mencionó anteriormente, la promovente una vez autorizado el proyecto en materia ambiental procederá a tramitar el Registro Nacional de Pesca para la unidad de producción acuícola. |
| **Art. 30°.-** *Las actividades pesqueras se clasifican en:*<br><br>**II.-** *Cultivo o acuacultura con fines* | | |
| **Artículo 31°.-** *Para realizar las actividades de pesca se requiere lo siguiente:*<br><br>**I,** *Concesión, para:*<br><br>**Inciso b)** *Acuacultura comercial*<br><br>**II,** Permiso, para:<br><br>**Inciso g)** *Acuacultura de fomento*<br><br>**III,** *Autorización, para:*<br><br>**Inciso d)** *Recolectar del medio natural reproductores, larvas, postlarvas, crías, huevos, semillas, alevines o en cualquier otro estadio, y*<br><br>**Inciso e)** *Acuacultura didáctica.* | | |

| | | |
|---|---|---|
| **Artículos 22.-** *la Secretaría podrá inscribir en el Registro Nacional de Pesca a los acuicultores que no requieran concesión, permiso o Autorización.* | Al **proyecto** le aplica el Artículo, incisos y, fracciones anteriores, porque se trata de una actividad acuícola con fines comerciales. | Por el hecho de presentar a la autoridad correspondiente (SEMARNAT) la Manifestación de Impacto Ambiental, el promovente está cumpliendo con este apartado.<br><br>El proyecto se vincula por la obligatoriedad de obtener la autorización correspondiente para realizar las obras descritas en esta manifestación de impacto ambiental.<br><br>Como ya se mencionó anteriormente, la promovente una vez autorizado el proyecto en materia ambiental procederá a tramitar el Registro Nacional de Pesca para la unidad de producción acuícola. |
| **Art. 30°.-** *Las actividades pesqueras se clasifican en:*<br><br>**II.-** *Cultivo o acuacultura con fines* | | |
| **Artículo 31°.-** *Para realizar las actividades de pesca se requiere lo siguiente:*<br><br>**I,** *Concesión, para:*<br><br>**Inciso b)** *Acuacultura comercial*<br><br>**II,** Permiso, para:<br><br>**Inciso g)** *Acuacultura de fomento*<br><br>**III,** *Autorización, para:*<br><br>**Inciso d)** *Recolectar del medio natural reproductores, larvas, postlarvas, crías, huevos, semillas, alevines o en cualquier otro estadio, y*<br><br>**Inciso e)** *Acuacultura didáctica.* | | |

| | | |
|---|---|---|
| **Artículos 22.-** *la Secretaría podrá inscribir en el Registro Nacional de Pesca a los acuicultores que no requieran concesión, permiso o Autorización.* | Al **proyecto** le aplica el Artículo, incisos y, fracciones anteriores, porque se trata de una actividad acuícola con fines comerciales. | Por el hecho de presentar a la autoridad correspondiente (SEMARNAT) la Manifestación de Impacto Ambiental, el promovente está cumpliendo con este apartado.<br><br>El proyecto se vincula por la obligatoriedad de obtener la autorización correspondiente para realizar las obras descritas en esta manifestación de impacto ambiental.<br><br>Como ya se mencionó anteriormente, la promovente una vez autorizado el proyecto en materia ambiental procederá a tramitar el Registro Nacional de Pesca para la unidad de producción acuícola. |
| **Art. 30°.-** *Las actividades pesqueras se clasifican en:*<br><br>**II.-** *Cultivo o acuacultura con fines* | | |
| **Artículo 31°.-** *Para realizar las actividades de pesca se requiere lo siguiente:*<br><br>**I,** *Concesión, para:*<br><br>**Inciso b)** *Acuacultura comercial*<br><br>**II,** Permiso, para:<br><br>**Inciso g)** *Acuacultura de fomento*<br><br>**III,** *Autorización, para:*<br><br>**Inciso d)** *Recolectar del medio natural reproductores, larvas, postlarvas, crías, huevos, semillas, alevines o en cualquier otro estadio, y*<br><br>**Inciso e)** *Acuacultura didáctica.* | | |

| | | |
|---|---|---|
| **Artículos 22.-** *la Secretaría podrá inscribir en el Registro Nacional de Pesca a los acuicultores que no requieran concesión, permiso o Autorización.* | Al **proyecto** le aplica el Artículo, incisos y, fracciones anteriores, porque se trata de una actividad acuícola con fines comerciales. | Por el hecho de presentar a la autoridad correspondiente (SEMARNAT) la Manifestación de Impacto Ambiental, el promovente está cumpliendo con este apartado.<br><br>El proyecto se vincula por la obligatoriedad de obtener la autorización correspondiente para realizar las obras descritas en esta manifestación de impacto ambiental.<br><br>Como ya se mencionó anteriormente, la promovente una vez autorizado el proyecto en materia ambiental procederá a tramitar el Registro Nacional de Pesca para la unidad de producción acuícola. |
| **Art. 30°.-** *Las actividades pesqueras se clasifican en:*<br><br>**II.-** *Cultivo o acuacultura con fines* | | |
| **Artículo 31°.-** *Para realizar las actividades de pesca se requiere lo siguiente:*<br><br>**I,** *Concesión, para:*<br><br>**Inciso b)** *Acuacultura comercial*<br><br>**II,** Permiso, para:<br><br>**Inciso g)** *Acuacultura de fomento*<br><br>**III,** *Autorización, para:*<br><br>**Inciso d)** *Recolectar del medio natural reproductores, larvas, postlarvas, crías, huevos, semillas, alevines o en cualquier otro estadio, y*<br><br>**Inciso e)** *Acuacultura didáctica.* | | |

| | | |
|---|---|---|
| **Artículos 22.-** *la Secretaría podrá inscribir en el Registro Nacional de Pesca a los acuicultores que no requieran concesión, permiso o Autorización.* | Al **proyecto** le aplica el Artículo, incisos y, fracciones anteriores, porque se trata de una actividad acuícola con fines comerciales. | Por el hecho de presentar a la autoridad correspondiente (SEMARNAT) la Manifestación de Impacto Ambiental, el promovente está cumpliendo con este apartado.<br><br>El proyecto se vincula por la obligatoriedad de obtener la autorización correspondiente para realizar las obras descritas en esta manifestación de impacto ambiental.<br><br>Como ya se mencionó anteriormente, la promovente una vez autorizado el proyecto en materia ambiental procederá a tramitar el Registro Nacional de Pesca para la unidad de producción acuícola. |
| **Art. 30°.-** *Las actividades pesqueras se clasifican en:*<br><br>**II.-** *Cultivo o acuacultura con fines* | | |
| **Artículo 31°.-** *Para realizar las actividades de pesca se requiere lo siguiente:*<br><br>**I,** *Concesión, para:*<br><br>**Inciso b)** *Acuacultura comercial*<br><br>**II,** Permiso, para:<br><br>**Inciso g)** *Acuacultura de fomento*<br><br>**III,** *Autorización, para:*<br><br>**Inciso d)** *Recolectar del medio natural reproductores, larvas, postlarvas, crías, huevos, semillas, alevines o en cualquier otro estadio, y*<br><br>**Inciso e)** *Acuacultura didáctica.* | | |

| | | |
|---|---|---|
| **Artículos 22.-** *la Secretaría podrá inscribir en el Registro Nacional de Pesca a los acuicultores que no requieran concesión, permiso o Autorización.* | Al **proyecto** le aplica el Artículo, incisos y, fracciones anteriores, porque se trata de una actividad acuícola con fines comerciales. | Por el hecho de presentar a la autoridad correspondiente (SEMARNAT) la Manifestación de Impacto Ambiental, el promovente está cumpliendo con este apartado.<br><br>El proyecto se vincula por la obligatoriedad de obtener la autorización correspondiente para realizar las obras descritas en esta manifestación de impacto ambiental.<br><br>Como ya se mencionó anteriormente, la promovente una vez autorizado el proyecto en materia ambiental procederá a tramitar el Registro Nacional de Pesca para la unidad de producción acuícola. |
| **Art. 30°.-** *Las actividades pesqueras se clasifican en:*<br><br>**II.-** *Cultivo o acuacultura con fines* | | |
| **Artículo 31°.-** *Para realizar las actividades de pesca se requiere lo siguiente:*<br><br>**I,** *Concesión, para:*<br><br>**Inciso b)** *Acuacultura comercial*<br><br>**II,** Permiso, para:<br><br>**Inciso g)** *Acuacultura de fomento*<br><br>**III,** *Autorización, para:*<br><br>**Inciso d)** *Recolectar del medio natural reproductores, larvas, postlarvas, crías, huevos, semillas, alevines o en cualquier otro estadio, y*<br><br>**Inciso e)** *Acuacultura didáctica.* | | |

| | | |
|---|---|---|
| **Artículos 22.-** *la Secretaría podrá inscribir en el Registro Nacional de Pesca a los acuicultores que no requieran concesión, permiso o Autorización.* | Al **proyecto** le aplica el Artículo, incisos y, fracciones anteriores, porque se trata de una actividad acuícola con fines comerciales. | Por el hecho de presentar a la autoridad correspondiente (SEMARNAT) la Manifestación de Impacto Ambiental, el promovente está cumpliendo con este apartado.<br><br>El proyecto se vincula por la obligatoriedad de obtener la autorización correspondiente para realizar las obras descritas en esta manifestación de impacto ambiental.<br><br>Como ya se mencionó anteriormente, la promovente una vez autorizado el proyecto en materia ambiental procederá a tramitar el Registro Nacional de Pesca para la unidad de producción acuícola. |
| **Art. 30°.-** *Las actividades pesqueras se clasifican en:*<br><br>**II.-** *Cultivo o acuacultura con fines* | | |
| **Artículo 31°.-** *Para realizar las actividades de pesca se requiere lo siguiente:*<br><br>**I,** *Concesión, para:*<br><br>**Inciso b)** *Acuacultura comercial*<br><br>**II,** Permiso, para:<br><br>**Inciso g)** *Acuacultura de fomento*<br><br>**III,** *Autorización, para:*<br><br>**Inciso d)** *Recolectar del medio natural reproductores, larvas, postlarvas, crías, huevos, semillas, alevines o en cualquier otro estadio, y*<br><br>**Inciso e)** *Acuacultura didáctica.* | | |

| | | |
|---|---|---|
| **Artículos 22.-** *la Secretaría podrá inscribir en el Registro Nacional de Pesca a los acuicultores que no requieran concesión, permiso o Autorización.* | Al **proyecto** le aplica el Artículo, incisos y, fracciones anteriores, porque se trata de una actividad acuícola con fines comerciales. | Por el hecho de presentar a la autoridad correspondiente (SEMARNAT) la Manifestación de Impacto Ambiental, el promovente está cumpliendo con este apartado.<br><br>El proyecto se vincula por la obligatoriedad de obtener la autorización correspondiente para realizar las obras descritas en esta manifestación de impacto ambiental.<br><br>Como ya se mencionó anteriormente, la promovente una vez autorizado el proyecto en materia ambiental procederá a tramitar el Registro Nacional de Pesca para la unidad de producción acuícola. |
| **Art. 30°.-** *Las actividades pesqueras se clasifican en:*<br><br>**II.-** *Cultivo o acuacultura con fines* | | |
| **Artículo 31°.-** *Para realizar las actividades de pesca se requiere lo siguiente:*<br><br>**I,** *Concesión, para:*<br><br>**Inciso b)** *Acuacultura comercial*<br><br>**II,** Permiso, para:<br><br>**Inciso g)** *Acuacultura de fomento*<br><br>**III,** *Autorización, para:*<br><br>**Inciso d)** *Recolectar del medio natural reproductores, larvas, postlarvas, crías, huevos, semillas, alevines o en cualquier otro estadio, y*<br><br>**Inciso e)** *Acuacultura didáctica.* | | |

| | | |
|---|---|---|
| **Artículos 22.-** *la Secretaría podrá inscribir en el Registro Nacional de Pesca a los acuicultores que no requieran concesión, permiso o Autorización.* | Al **proyecto** le aplica el Artículo, incisos y, fracciones anteriores, porque se trata de una actividad acuícola con fines comerciales. | Por el hecho de presentar a la autoridad correspondiente (SEMARNAT) la Manifestación de Impacto Ambiental, el promovente está cumpliendo con este apartado.<br><br>El proyecto se vincula por la obligatoriedad de obtener la autorización correspondiente para realizar las obras descritas en esta manifestación de impacto ambiental.<br><br>Como ya se mencionó anteriormente, la promovente una vez autorizado el proyecto en materia ambiental procederá a tramitar el Registro Nacional de Pesca para la unidad de producción acuícola. |
| **Art. 30°.-** *Las actividades pesqueras se clasifican en:*<br><br>**II.-** *Cultivo o acuacultura con fines* | | |
| **Artículo 31°.-** *Para realizar las actividades de pesca se requiere lo siguiente:*<br><br>**I,** *Concesión, para:*<br><br>**Inciso b)** *Acuacultura comercial*<br><br>**II,** Permiso, para:<br><br>**Inciso g)** *Acuacultura de fomento*<br><br>**III,** *Autorización, para:*<br><br>**Inciso d)** *Recolectar del medio natural reproductores, larvas, postlarvas, crías, huevos, semillas, alevines o en cualquier otro estadio, y*<br><br>**Inciso e)** *Acuacultura didáctica.* | | |

| | | |
|---|---|---|
| **Artículos 22.-** *la Secretaría podrá inscribir en el Registro Nacional de Pesca a los acuicultores que no requieran concesión, permiso o Autorización.* | Al **proyecto** le aplica el Artículo, incisos y, fracciones anteriores, porque se trata de una actividad acuícola con fines comerciales. | Por el hecho de presentar a la autoridad correspondiente (SEMARNAT) la Manifestación de Impacto Ambiental, el promovente está cumpliendo con este apartado.<br><br>El proyecto se vincula por la obligatoriedad de obtener la autorización correspondiente para realizar las obras descritas en esta manifestación de impacto ambiental.<br><br>Como ya se mencionó anteriormente, la promovente una vez autorizado el proyecto en materia ambiental procederá a tramitar el Registro Nacional de Pesca para la unidad de producción acuícola. |
| **Art. 30°.-** *Las actividades pesqueras se clasifican en:*<br><br>**II.-** *Cultivo o acuacultura con fines* | | |
| **Artículo 31°.-** *Para realizar las actividades de pesca se requiere lo siguiente:*<br><br>**I,** *Concesión, para:*<br><br>**Inciso b)** *Acuacultura comercial*<br><br>**II,** Permiso, para:<br><br>**Inciso g)** *Acuacultura de fomento*<br><br>**III,** *Autorización, para:*<br><br>**Inciso d)** *Recolectar del medio natural reproductores, larvas, postlarvas, crías, huevos, semillas, alevines o en cualquier otro estadio, y*<br><br>**Inciso e)** *Acuacultura didáctica.* | | |

| | | |
|---|---|---|
| **Artículos 22.-** *la Secretaría podrá inscribir en el Registro Nacional de Pesca a los acuicultores que no requieran concesión, permiso o Autorización.* | Al **proyecto** le aplica el Artículo, incisos y, fracciones anteriores, porque se trata de una actividad acuícola con fines comerciales. | Por el hecho de presentar a la autoridad correspondiente (SEMARNAT) la Manifestación de Impacto Ambiental, el promovente está cumpliendo con este apartado.<br><br>El proyecto se vincula por la obligatoriedad de obtener la autorización correspondiente para realizar las obras descritas en esta manifestación de impacto ambiental.<br><br>Como ya se mencionó anteriormente, la promovente una vez autorizado el proyecto en materia ambiental procederá a tramitar el Registro Nacional de Pesca para la unidad de producción acuícola. |
| **Art. 30°.-** *Las actividades pesqueras se clasifican en:*<br><br>**II.-** *Cultivo o acuacultura con fines* | | |
| **Artículo 31°.-** *Para realizar las actividades de pesca se requiere lo siguiente:*<br><br>**I,** *Concesión, para:*<br><br>**Inciso b)** *Acuacultura comercial*<br><br>**II,** Permiso, para:<br><br>**Inciso g)** *Acuacultura de fomento*<br><br>**III,** *Autorización, para:*<br><br>**Inciso d)** *Recolectar del medio natural reproductores, larvas, postlarvas, crías, huevos, semillas, alevines o en cualquier otro estadio, y*<br><br>**Inciso e)** *Acuacultura didáctica.* | | |

| | | |
|---|---|---|
| **Artículos 22.-** *la Secretaría podrá inscribir en el Registro Nacional de Pesca a los acuicultores que no requieran concesión, permiso o Autorización.* | Al **proyecto** le aplica el Artículo, incisos y, fracciones anteriores, porque se trata de una actividad acuícola con fines comerciales. | Por el hecho de presentar a la autoridad correspondiente (SEMARNAT) la Manifestación de Impacto Ambiental, el promovente está cumpliendo con este apartado.<br><br>El proyecto se vincula por la obligatoriedad de obtener la autorización correspondiente para realizar las obras descritas en esta manifestación de impacto ambiental.<br><br>Como ya se mencionó anteriormente, la promovente una vez autorizado el proyecto en materia ambiental procederá a tramitar el Registro Nacional de Pesca para la unidad de producción acuícola. |
| **Art. 30°.-** *Las actividades pesqueras se clasifican en:*<br><br>**II.-** *Cultivo o acuacultura con fines* | | |
| **Artículo 31°.-** *Para realizar las actividades de pesca se requiere lo siguiente:*<br><br>**I,** *Concesión, para:*<br><br>**Inciso b)** *Acuacultura comercial*<br><br>**II,** Permiso, para:<br><br>**Inciso g)** *Acuacultura de fomento*<br><br>**III,** *Autorización, para:*<br><br>**Inciso d)** *Recolectar del medio natural reproductores, larvas, postlarvas, crías, huevos, semillas, alevines o en cualquier otro estadio, y*<br><br>**Inciso e)** *Acuacultura didáctica.* | | |

| | | |
|---|---|---|
| **Artículos 22.-** *la Secretaría podrá inscribir en el Registro Nacional de Pesca a los acuicultores que no requieran concesión, permiso o Autorización.* | Al **proyecto** le aplica el Artículo, incisos y, fracciones anteriores, porque se trata de una actividad acuícola con fines comerciales. | Por el hecho de presentar a la autoridad correspondiente (SEMARNAT) la Manifestación de Impacto Ambiental, el promovente está cumpliendo con este apartado.<br><br>El proyecto se vincula por la obligatoriedad de obtener la autorización correspondiente para realizar las obras descritas en esta manifestación de impacto ambiental.<br><br>Como ya se mencionó anteriormente, la promovente una vez autorizado el proyecto en materia ambiental procederá a tramitar el Registro Nacional de Pesca para la unidad de producción acuícola. |
| **Art. 30°.-** *Las actividades pesqueras se clasifican en:*<br><br>**II.-** *Cultivo o acuacultura con fines* | | |
| **Artículo 31°.-** *Para realizar las actividades de pesca se requiere lo siguiente:*<br><br>**I,** *Concesión, para:*<br><br>**Inciso b)** *Acuacultura comercial*<br><br>**II,** Permiso, para:<br><br>**Inciso g)** *Acuacultura de fomento*<br><br>**III,** *Autorización, para:*<br><br>**Inciso d)** *Recolectar del medio natural reproductores, larvas, postlarvas, crías, huevos, semillas, alevines o en cualquier otro estadio, y*<br><br>**Inciso e)** *Acuacultura didáctica.* | | |

| | | |
|---|---|---|
| **Artículos 22.-** *la Secretaría podrá inscribir en el Registro Nacional de Pesca a los acuicultores que no requieran concesión, permiso o Autorización.* | Al **proyecto** le aplica el Artículo, incisos y, fracciones anteriores, porque se trata de una actividad acuícola con fines comerciales. | Por el hecho de presentar a la autoridad correspondiente (SEMARNAT) la Manifestación de Impacto Ambiental, el promovente está cumpliendo con este apartado.<br><br>El proyecto se vincula por la obligatoriedad de obtener la autorización correspondiente para realizar las obras descritas en esta manifestación de impacto ambiental.<br><br>Como ya se mencionó anteriormente, la promovente una vez autorizado el proyecto en materia ambiental procederá a tramitar el Registro Nacional de Pesca para la unidad de producción acuícola. |
| **Art. 30°.-** *Las actividades pesqueras se clasifican en:*<br><br>**II.-** *Cultivo o acuacultura con fines* | | |
| **Artículo 31°.-** *Para realizar las actividades de pesca se requiere lo siguiente:*<br><br>**I,** *Concesión, para:*<br><br>**Inciso b)** *Acuacultura comercial*<br><br>**II,** Permiso, para:<br><br>**Inciso g)** *Acuacultura de fomento*<br><br>**III,** *Autorización, para:*<br><br>**Inciso d)** *Recolectar del medio natural reproductores, larvas, postlarvas, crías, huevos, semillas, alevines o en cualquier otro estadio, y*<br><br>**Inciso e)** *Acuacultura didáctica.* | | |

| | | |
|---|---|---|
| **Artículos 22.-** *la Secretaría podrá inscribir en el Registro Nacional de Pesca a los acuicultores que no requieran concesión, permiso o Autorización.* | Al **proyecto** le aplica el Artículo, incisos y, fracciones anteriores, porque se trata de una actividad acuícola con fines comerciales. | Por el hecho de presentar a la autoridad correspondiente (SEMARNAT) la Manifestación de Impacto Ambiental, el promovente está cumpliendo con este apartado.<br><br>El proyecto se vincula por la obligatoriedad de obtener la autorización correspondiente para realizar las obras descritas en esta manifestación de impacto ambiental.<br><br>Como ya se mencionó anteriormente, la promovente una vez autorizado el proyecto en materia ambiental procederá a tramitar el Registro Nacional de Pesca para la unidad de producción acuícola. |
| **Art. 30°.-** *Las actividades pesqueras se clasifican en:*<br><br>**II.-** *Cultivo o acuacultura con fines* | | |
| **Artículo 31°.-** *Para realizar las actividades de pesca se requiere lo siguiente:*<br><br>**I,** *Concesión, para:*<br><br>**Inciso b)** *Acuacultura comercial*<br><br>**II,** Permiso, para:<br><br>**Inciso g)** *Acuacultura de fomento*<br><br>**III,** *Autorización, para:*<br><br>**Inciso d)** *Recolectar del medio natural reproductores, larvas, postlarvas, crías, huevos, semillas, alevines o en cualquier otro estadio, y*<br><br>**Inciso e)** *Acuacultura didáctica.* | | |

| | | |
|---|---|---|
| **Artículos 22.-** *la Secretaría podrá inscribir en el Registro Nacional de Pesca a los acuicultores que no requieran concesión, permiso o Autorización.* | Al **proyecto** le aplica el Artículo, incisos y, fracciones anteriores, porque se trata de una actividad acuícola con fines comerciales. | Por el hecho de presentar a la autoridad correspondiente (SEMARNAT) la Manifestación de Impacto Ambiental, el promovente está cumpliendo con este apartado.<br><br>El proyecto se vincula por la obligatoriedad de obtener la autorización correspondiente para realizar las obras descritas en esta manifestación de impacto ambiental.<br><br>Como ya se mencionó anteriormente, la promovente una vez autorizado el proyecto en materia ambiental procederá a tramitar el Registro Nacional de Pesca para la unidad de producción acuícola. |
| **Art. 30°.-** *Las actividades pesqueras se clasifican en:*<br><br>**II.-** *Cultivo o acuacultura con fines* | | |
| **Artículo 31°.-** *Para realizar las actividades de pesca se requiere lo siguiente:*<br><br>**I,** *Concesión, para:*<br><br>**Inciso b)** *Acuacultura comercial*<br><br>**II,** Permiso, para:<br><br>**Inciso g)** *Acuacultura de fomento*<br><br>**III,** *Autorización, para:*<br><br>**Inciso d)** *Recolectar del medio natural reproductores, larvas, postlarvas, crías, huevos, semillas, alevines o en cualquier otro estadio, y*<br><br>**Inciso e)** *Acuacultura didáctica.* | | |

| | | |
|---|---|---|
| **Artículos 22.-** *la Secretaría podrá inscribir en el Registro Nacional de Pesca a los acuicultores que no requieran concesión, permiso o Autorización.* | Al **proyecto** le aplica el Artículo, incisos y, fracciones anteriores, porque se trata de una actividad acuícola con fines comerciales. | Por el hecho de presentar a la autoridad correspondiente (SEMARNAT) la Manifestación de Impacto Ambiental, el promovente está cumpliendo con este apartado.<br><br>El proyecto se vincula por la obligatoriedad de obtener la autorización correspondiente para realizar las obras descritas en esta manifestación de impacto ambiental.<br><br>Como ya se mencionó anteriormente, la promovente una vez autorizado el proyecto en materia ambiental procederá a tramitar el Registro Nacional de Pesca para la unidad de producción acuícola. |
| **Art. 30°.-** *Las actividades pesqueras se clasifican en:*<br><br>**II.-** *Cultivo o acuacultura con fines* | | |
| **Artículo 31°.-** *Para realizar las actividades de pesca se requiere lo siguiente:*<br><br>**I,** *Concesión, para:*<br><br>**Inciso b)** *Acuacultura comercial*<br><br>**II,** Permiso, para:<br><br>**Inciso g)** *Acuacultura de fomento*<br><br>**III,** *Autorización, para:*<br><br>**Inciso d)** *Recolectar del medio natural reproductores, larvas, postlarvas, crías, huevos, semillas, alevines o en cualquier otro estadio, y*<br><br>**Inciso e)** *Acuacultura didáctica.* | | |

| | | |
|---|---|---|
| **Artículos 22.-** *la Secretaría podrá inscribir en el Registro Nacional de Pesca a los acuicultores que no requieran concesión, permiso o Autorización.* | Al **proyecto** le aplica el Artículo, incisos y, fracciones anteriores, porque se trata de una actividad acuícola con fines comerciales. | Por el hecho de presentar a la autoridad correspondiente (SEMARNAT) la Manifestación de Impacto Ambiental, el promovente está cumpliendo con este apartado.<br><br>El proyecto se vincula por la obligatoriedad de obtener la autorización correspondiente para realizar las obras descritas en esta manifestación de impacto ambiental.<br><br>Como ya se mencionó anteriormente, la promovente una vez autorizado el proyecto en materia ambiental procederá a tramitar el Registro Nacional de Pesca para la unidad de producción acuícola. |
| **Art. 30°.-** *Las actividades pesqueras se clasifican en:*<br><br>**II.-** *Cultivo o acuacultura con fines* | | |
| **Artículo 31°.-** *Para realizar las actividades de pesca se requiere lo siguiente:*<br><br>**I,** *Concesión, para:*<br><br>**Inciso b)** *Acuacultura comercial*<br><br>**II,** Permiso, para:<br><br>**Inciso g)** *Acuacultura de fomento*<br><br>**III,** *Autorización, para:*<br><br>**Inciso d)** *Recolectar del medio natural reproductores, larvas, postlarvas, crías, huevos, semillas, alevines o en cualquier otro estadio, y*<br><br>**Inciso e)** *Acuacultura didáctica.* | | |

| | | |
|---|---|---|
| **Artículos 22.-** *la Secretaría podrá inscribir en el Registro Nacional de Pesca a los acuicultores que no requieran concesión, permiso o Autorización.* | Al **proyecto** le aplica el Artículo, incisos y, fracciones anteriores, porque se trata de una actividad acuícola con fines comerciales. | Por el hecho de presentar a la autoridad correspondiente (SEMARNAT) la Manifestación de Impacto Ambiental, el promovente está cumpliendo con este apartado.<br><br>El proyecto se vincula por la obligatoriedad de obtener la autorización correspondiente para realizar las obras descritas en esta manifestación de impacto ambiental.<br><br>Como ya se mencionó anteriormente, la promovente una vez autorizado el proyecto en materia ambiental procederá a tramitar el Registro Nacional de Pesca para la unidad de producción acuícola. |
| **Art. 30°.-** *Las actividades pesqueras se clasifican en:*<br><br>**II.-** *Cultivo o acuacultura con fines* | | |
| **Artículo 31°.-** *Para realizar las actividades de pesca se requiere lo siguiente:*<br><br>**I,** *Concesión, para:*<br><br>**Inciso b)** *Acuacultura comercial*<br><br>**II,** Permiso, para:<br><br>**Inciso g)** *Acuacultura de fomento*<br><br>**III,** *Autorización, para:*<br><br>**Inciso d)** *Recolectar del medio natural reproductores, larvas, postlarvas, crías, huevos, semillas, alevines o en cualquier otro estadio, y*<br><br>**Inciso e)** *Acuacultura didáctica.* | | |

| | | |
|---|---|---|
| **Artículos 22.-** *la Secretaría podrá inscribir en el Registro Nacional de Pesca a los acuicultores que no requieran concesión, permiso o Autorización.* | Al **proyecto** le aplica el Artículo, incisos y, fracciones anteriores, porque se trata de una actividad acuícola con fines comerciales. | Por el hecho de presentar a la autoridad correspondiente (SEMARNAT) la Manifestación de Impacto Ambiental, el promovente está cumpliendo con este apartado.<br><br>El proyecto se vincula por la obligatoriedad de obtener la autorización correspondiente para realizar las obras descritas en esta manifestación de impacto ambiental.<br><br>Como ya se mencionó anteriormente, la promovente una vez autorizado el proyecto en materia ambiental procederá a tramitar el Registro Nacional de Pesca para la unidad de producción acuícola. |
| **Art. 30°.-** *Las actividades pesqueras se clasifican en:*<br><br>**II.-** *Cultivo o acuacultura con fines* | | |
| **Artículo 31°.-** *Para realizar las actividades de pesca se requiere lo siguiente:*<br><br>**I,** *Concesión, para:*<br><br>**Inciso b)** *Acuacultura comercial*<br><br>**II,** Permiso, para:<br><br>**Inciso g)** *Acuacultura de fomento*<br><br>**III,** *Autorización, para:*<br><br>**Inciso d)** *Recolectar del medio natural reproductores, larvas, postlarvas, crías, huevos, semillas, alevines o en cualquier otro estadio, y*<br><br>**Inciso e)** *Acuacultura didáctica.* | | |

| | | |
|---|---|---|
| **Artículos 22.-** *la Secretaría podrá inscribir en el Registro Nacional de Pesca a los acuicultores que no requieran concesión, permiso o Autorización.* | Al **proyecto** le aplica el Artículo, incisos y, fracciones anteriores, porque se trata de una actividad acuícola con fines comerciales. | Por el hecho de presentar a la autoridad correspondiente (SEMARNAT) la Manifestación de Impacto Ambiental, el promovente está cumpliendo con este apartado.<br><br>El proyecto se vincula por la obligatoriedad de obtener la autorización correspondiente para realizar las obras descritas en esta manifestación de impacto ambiental.<br><br>Como ya se mencionó anteriormente, la promovente una vez autorizado el proyecto en materia ambiental procederá a tramitar el Registro Nacional de Pesca para la unidad de producción acuícola. |
| **Art. 30°.-** *Las actividades pesqueras se clasifican en:*<br><br>**II.-** *Cultivo o acuacultura con fines* | | |
| **Artículo 31°.-** *Para realizar las actividades de pesca se requiere lo siguiente:*<br><br>**I,** *Concesión, para:*<br><br>**Inciso b)** *Acuacultura comercial*<br><br>**II,** Permiso, para:<br><br>**Inciso g)** *Acuacultura de fomento*<br><br>**III,** *Autorización, para:*<br><br>**Inciso d)** *Recolectar del medio natural reproductores, larvas, postlarvas, crías, huevos, semillas, alevines o en cualquier otro estadio, y*<br><br>**Inciso e)** *Acuacultura didáctica.* | | |

| | | |
|---|---|---|
| **Artículos 22.-** *la Secretaría podrá inscribir en el Registro Nacional de Pesca a los acuicultores que no requieran concesión, permiso o Autorización.* | Al **proyecto** le aplica el Artículo, incisos y, fracciones anteriores, porque se trata de una actividad acuícola con fines comerciales. | Por el hecho de presentar a la autoridad correspondiente (SEMARNAT) la Manifestación de Impacto Ambiental, el promovente está cumpliendo con este apartado.<br><br>El proyecto se vincula por la obligatoriedad de obtener la autorización correspondiente para realizar las obras descritas en esta manifestación de impacto ambiental.<br><br>Como ya se mencionó anteriormente, la promovente una vez autorizado el proyecto en materia ambiental procederá a tramitar el Registro Nacional de Pesca para la unidad de producción acuícola. |
| **Art. 30°.-** *Las actividades pesqueras se clasifican en:*<br><br>**II.-** *Cultivo o acuacultura con fines* | | |
| **Artículo 31°.-** *Para realizar las actividades de pesca se requiere lo siguiente:*<br><br>**I,** *Concesión, para:*<br><br>**Inciso b)** *Acuacultura comercial*<br><br>**II,** Permiso, para:<br><br>**Inciso g)** *Acuacultura de fomento*<br><br>**III,** *Autorización, para:*<br><br>**Inciso d)** *Recolectar del medio natural reproductores, larvas, postlarvas, crías, huevos, semillas, alevines o en cualquier otro estadio, y*<br><br>**Inciso e)** *Acuacultura didáctica.* | | |

| | | |
|---|---|---|
| **Artículos 22.-** *la Secretaría podrá inscribir en el Registro Nacional de Pesca a los acuicultores que no requieran concesión, permiso o Autorización.* | Al **proyecto** le aplica el Artículo, incisos y, fracciones anteriores, porque se trata de una actividad acuícola con fines comerciales. | Por el hecho de presentar a la autoridad correspondiente (SEMARNAT) la Manifestación de Impacto Ambiental, el promovente está cumpliendo con este apartado.<br><br>El proyecto se vincula por la obligatoriedad de obtener la autorización correspondiente para realizar las obras descritas en esta manifestación de impacto ambiental.<br><br>Como ya se mencionó anteriormente, la promovente una vez autorizado el proyecto en materia ambiental procederá a tramitar el Registro Nacional de Pesca para la unidad de producción acuícola. |
| **Art. 30°.-** *Las actividades pesqueras se clasifican en:*<br><br>**II.-** *Cultivo o acuacultura con fines* | | |
| **Artículo 31°.-** *Para realizar las actividades de pesca se requiere lo siguiente:*<br><br>**I,** *Concesión, para:*<br><br>**Inciso b)** *Acuacultura comercial*<br><br>**II,** Permiso, para:<br><br>**Inciso g)** *Acuacultura de fomento*<br><br>**III,** *Autorización, para:*<br><br>**Inciso d)** *Recolectar del medio natural reproductores, larvas, postlarvas, crías, huevos, semillas, alevines o en cualquier otro estadio, y*<br><br>**Inciso e)** *Acuacultura didáctica.* | | |

| | | |
|---|---|---|
| **Artículos 22.-** *la Secretaría podrá inscribir en el Registro Nacional de Pesca a los acuicultores que no requieran concesión, permiso o Autorización.* | Al **proyecto** le aplica el Artículo, incisos y, fracciones anteriores, porque se trata de una actividad acuícola con fines comerciales. | Por el hecho de presentar a la autoridad correspondiente (SEMARNAT) la Manifestación de Impacto Ambiental, el promovente está cumpliendo con este apartado.<br><br>El proyecto se vincula por la obligatoriedad de obtener la autorización correspondiente para realizar las obras descritas en esta manifestación de impacto ambiental.<br><br>Como ya se mencionó anteriormente, la promovente una vez autorizado el proyecto en materia ambiental procederá a tramitar el Registro Nacional de Pesca para la unidad de producción acuícola. |
| **Art. 30°.-** *Las actividades pesqueras se clasifican en:*<br><br>**II.-** *Cultivo o acuacultura con fines* | | |
| **Artículo 31°.-** *Para realizar las actividades de pesca se requiere lo siguiente:*<br><br>**I,** *Concesión, para:*<br><br>**Inciso b)** *Acuacultura comercial*<br><br>**II,** Permiso, para:<br><br>**Inciso g)** *Acuacultura de fomento*<br><br>**III,** *Autorización, para:*<br><br>**Inciso d)** *Recolectar del medio natural reproductores, larvas, postlarvas, crías, huevos, semillas, alevines o en cualquier otro estadio, y*<br><br>**Inciso e)** *Acuacultura didáctica.* | | |

| | | |
|---|---|---|
| **Artículos 22.-** *la Secretaría podrá inscribir en el Registro Nacional de Pesca a los acuicultores que no requieran concesión, permiso o Autorización.* | Al **proyecto** le aplica el Artículo, incisos y, fracciones anteriores, porque se trata de una actividad acuícola con fines comerciales. | Por el hecho de presentar a la autoridad correspondiente (SEMARNAT) la Manifestación de Impacto Ambiental, el promovente está cumpliendo con este apartado.<br><br>El proyecto se vincula por la obligatoriedad de obtener la autorización correspondiente para realizar las obras descritas en esta manifestación de impacto ambiental.<br><br>Como ya se mencionó anteriormente, la promovente una vez autorizado el proyecto en materia ambiental procederá a tramitar el Registro Nacional de Pesca para la unidad de producción acuícola. |
| **Art. 30°.-** *Las actividades pesqueras se clasifican en:*<br><br>**II.-** *Cultivo o acuacultura con fines* | | |
| **Artículo 31°.-** *Para realizar las actividades de pesca se requiere lo siguiente:*<br><br>**I,** *Concesión, para:*<br><br>**Inciso b)** *Acuacultura comercial*<br><br>**II,** Permiso, para:<br><br>**Inciso g)** *Acuacultura de fomento*<br><br>**III,** *Autorización, para:*<br><br>**Inciso d)** *Recolectar del medio natural reproductores, larvas, postlarvas, crías, huevos, semillas, alevines o en cualquier otro estadio, y*<br><br>**Inciso e)** *Acuacultura didáctica.* | | |

| | | |
|---|---|---|
| **Artículos 22.-** *la Secretaría podrá inscribir en el Registro Nacional de Pesca a los acuicultores que no requieran concesión, permiso o Autorización.* | Al **proyecto** le aplica el Artículo, incisos y, fracciones anteriores, porque se trata de una actividad acuícola con fines comerciales. | Por el hecho de presentar a la autoridad correspondiente (SEMARNAT) la Manifestación de Impacto Ambiental, el promovente está cumpliendo con este apartado.<br><br>El proyecto se vincula por la obligatoriedad de obtener la autorización correspondiente para realizar las obras descritas en esta manifestación de impacto ambiental.<br><br>Como ya se mencionó anteriormente, la promovente una vez autorizado el proyecto en materia ambiental procederá a tramitar el Registro Nacional de Pesca para la unidad de producción acuícola. |
| **Art. 30°.-** *Las actividades pesqueras se clasifican en:*<br><br>**II.-** *Cultivo o acuacultura con fines* | | |
| **Artículo 31°.-** *Para realizar las actividades de pesca se requiere lo siguiente:*<br><br>**I,** *Concesión, para:*<br><br>**Inciso b)** *Acuacultura comercial*<br><br>**II,** Permiso, para:<br><br>**Inciso g)** *Acuacultura de fomento*<br><br>**III,** *Autorización, para:*<br><br>**Inciso d)** *Recolectar del medio natural reproductores, larvas, postlarvas, crías, huevos, semillas, alevines o en cualquier otro estadio, y*<br><br>**Inciso e)** *Acuacultura didáctica.* | | |

| | | |
|---|---|---|
| **Artículos 22.-** *la Secretaría podrá inscribir en el Registro Nacional de Pesca a los acuicultores que no requieran concesión, permiso o Autorización.* | Al **proyecto** le aplica el Artículo, incisos y, fracciones anteriores, porque se trata de una actividad acuícola con fines comerciales. | Por el hecho de presentar a la autoridad correspondiente (SEMARNAT) la Manifestación de Impacto Ambiental, el promovente está cumpliendo con este apartado.<br><br>El proyecto se vincula por la obligatoriedad de obtener la autorización correspondiente para realizar las obras descritas en esta manifestación de impacto ambiental.<br><br>Como ya se mencionó anteriormente, la promovente una vez autorizado el proyecto en materia ambiental procederá a tramitar el Registro Nacional de Pesca para la unidad de producción acuícola. |
| **Art. 30°.-** *Las actividades pesqueras se clasifican en:*<br><br>**II.-** *Cultivo o acuacultura con fines* | | |
| **Artículo 31°.-** *Para realizar las actividades de pesca se requiere lo siguiente:*<br><br>**I,** *Concesión, para:*<br><br>**Inciso b)** *Acuacultura comercial*<br><br>**II,** Permiso, para:<br><br>**Inciso g)** *Acuacultura de fomento*<br><br>**III,** *Autorización, para:*<br><br>**Inciso d)** *Recolectar del medio natural reproductores, larvas, postlarvas, crías, huevos, semillas, alevines o en cualquier otro estadio, y*<br><br>**Inciso e)** *Acuacultura didáctica.* | | |

| | | |
|---|---|---|
| **Artículos 22.-** *la Secretaría podrá inscribir en el Registro Nacional de Pesca a los acuicultores que no requieran concesión, permiso o Autorización.* | Al **proyecto** le aplica el Artículo, incisos y, fracciones anteriores, porque se trata de una actividad acuícola con fines comerciales. | Por el hecho de presentar a la autoridad correspondiente (SEMARNAT) la Manifestación de Impacto Ambiental, el promovente está cumpliendo con este apartado.<br><br>El proyecto se vincula por la obligatoriedad de obtener la autorización correspondiente para realizar las obras descritas en esta manifestación de impacto ambiental.<br><br>Como ya se mencionó anteriormente, la promovente una vez autorizado el proyecto en materia ambiental procederá a tramitar el Registro Nacional de Pesca para la unidad de producción acuícola. |
| **Art. 30°.-** *Las actividades pesqueras se clasifican en:*<br><br>**II.-** *Cultivo o acuacultura con fines* | | |
| **Artículo 31°.-** *Para realizar las actividades de pesca se requiere lo siguiente:*<br><br>**I,** *Concesión, para:*<br><br>**Inciso b)** *Acuacultura comercial*<br><br>**II,** Permiso, para:<br><br>**Inciso g)** *Acuacultura de fomento*<br><br>**III,** *Autorización, para:*<br><br>**Inciso d)** *Recolectar del medio natural reproductores, larvas, postlarvas, crías, huevos, semillas, alevines o en cualquier otro estadio, y*<br><br>**Inciso e)** *Acuacultura didáctica.* | | |

| | | |
|---|---|---|
| **Artículos 22.-** *la Secretaría podrá inscribir en el Registro Nacional de Pesca a los acuicultores que no requieran concesión, permiso o Autorización.* | Al **proyecto** le aplica el Artículo, incisos y, fracciones anteriores, porque se trata de una actividad acuícola con fines comerciales. | Por el hecho de presentar a la autoridad correspondiente (SEMARNAT) la Manifestación de Impacto Ambiental, el promovente está cumpliendo con este apartado.<br><br>El proyecto se vincula por la obligatoriedad de obtener la autorización correspondiente para realizar las obras descritas en esta manifestación de impacto ambiental.<br><br>Como ya se mencionó anteriormente, la promovente una vez autorizado el proyecto en materia ambiental procederá a tramitar el Registro Nacional de Pesca para la unidad de producción acuícola. |
| **Art. 30°.-** *Las actividades pesqueras se clasifican en:*<br><br>**II.-** *Cultivo o acuacultura con fines* | | |
| **Artículo 31°.-** *Para realizar las actividades de pesca se requiere lo siguiente:*<br><br>**I,** *Concesión, para:*<br><br>**Inciso b)** *Acuacultura comercial*<br><br>**II,** Permiso, para:<br><br>**Inciso g)** *Acuacultura de fomento*<br><br>**III,** *Autorización, para:*<br><br>**Inciso d)** *Recolectar del medio natural reproductores, larvas, postlarvas, crías, huevos, semillas, alevines o en cualquier otro estadio, y*<br><br>**Inciso e)** *Acuacultura didáctica.* | | |

| | | |
|---|---|---|
| **Artículos 22.-** *la Secretaría podrá inscribir en el Registro Nacional de Pesca a los acuicultores que no requieran concesión, permiso o Autorización.* | Al **proyecto** le aplica el Artículo, incisos y, fracciones anteriores, porque se trata de una actividad acuícola con fines comerciales. | Por el hecho de presentar a la autoridad correspondiente (SEMARNAT) la Manifestación de Impacto Ambiental, el promovente está cumpliendo con este apartado.<br><br>El proyecto se vincula por la obligatoriedad de obtener la autorización correspondiente para realizar las obras descritas en esta manifestación de impacto ambiental.<br><br>Como ya se mencionó anteriormente, la promovente una vez autorizado el proyecto en materia ambiental procederá a tramitar el Registro Nacional de Pesca para la unidad de producción acuícola. |
| **Art. 30°.-** *Las actividades pesqueras se clasifican en:*<br><br>**II.-** *Cultivo o acuacultura con fines* | | |
| **Artículo 31°.-** *Para realizar las actividades de pesca se requiere lo siguiente:*<br><br>**I,** *Concesión, para:*<br><br>**Inciso b)** *Acuacultura comercial*<br><br>**II,** Permiso, para:<br><br>**Inciso g)** *Acuacultura de fomento*<br><br>**III,** *Autorización, para:*<br><br>**Inciso d)** *Recolectar del medio natural reproductores, larvas, postlarvas, crías, huevos, semillas, alevines o en cualquier otro estadio, y*<br><br>**Inciso e)** *Acuacultura didáctica.* | | |

| | | |
|---|---|---|
| **Artículos 22.-** *la Secretaría podrá inscribir en el Registro Nacional de Pesca a los acuicultores que no requieran concesión, permiso o Autorización.* | Al **proyecto** le aplica el Artículo, incisos y, fracciones anteriores, porque se trata de una actividad acuícola con fines comerciales. | Por el hecho de presentar a la autoridad correspondiente (SEMARNAT) la Manifestación de Impacto Ambiental, el promovente está cumpliendo con este apartado.<br><br>El proyecto se vincula por la obligatoriedad de obtener la autorización correspondiente para realizar las obras descritas en esta manifestación de impacto ambiental.<br><br>Como ya se mencionó anteriormente, la promovente una vez autorizado el proyecto en materia ambiental procederá a tramitar el Registro Nacional de Pesca para la unidad de producción acuícola. |
| **Art. 30°.-** *Las actividades pesqueras se clasifican en:*<br><br>**II.-** *Cultivo o acuacultura con fines* | | |
| **Artículo 31°.-** *Para realizar las actividades de pesca se requiere lo siguiente:*<br><br>**I,** *Concesión, para:*<br><br>**Inciso b)** *Acuacultura comercial*<br><br>**II,** Permiso, para:<br><br>**Inciso g)** *Acuacultura de fomento*<br><br>**III,** *Autorización, para:*<br><br>**Inciso d)** *Recolectar del medio natural reproductores, larvas, postlarvas, crías, huevos, semillas, alevines o en cualquier otro estadio, y*<br><br>**Inciso e)** *Acuacultura didáctica.* | | |

| | | |
|---|---|---|
| **Artículos 22.-** *la Secretaría podrá inscribir en el Registro Nacional de Pesca a los acuicultores que no requieran concesión, permiso o Autorización.* | Al **proyecto** le aplica el Artículo, incisos y, fracciones anteriores, porque se trata de una actividad acuícola con fines comerciales. | Por el hecho de presentar a la autoridad correspondiente (SEMARNAT) la Manifestación de Impacto Ambiental, el promovente está cumpliendo con este apartado.<br><br>El proyecto se vincula por la obligatoriedad de obtener la autorización correspondiente para realizar las obras descritas en esta manifestación de impacto ambiental.<br><br>Como ya se mencionó anteriormente, la promovente una vez autorizado el proyecto en materia ambiental procederá a tramitar el Registro Nacional de Pesca para la unidad de producción acuícola. |
| **Art. 30°.-** *Las actividades pesqueras se clasifican en:*<br><br>**II.-** *Cultivo o acuacultura con fines* | | |
| **Artículo 31°.-** *Para realizar las actividades de pesca se requiere lo siguiente:*<br><br>**I,** *Concesión, para:*<br><br>**Inciso b)** *Acuacultura comercial*<br><br>**II,** Permiso, para:<br><br>**Inciso g)** *Acuacultura de fomento*<br><br>**III,** *Autorización, para:*<br><br>**Inciso d)** *Recolectar del medio natural reproductores, larvas, postlarvas, crías, huevos, semillas, alevines o en cualquier otro estadio, y*<br><br>**Inciso e)** *Acuacultura didáctica.* | | |

| | | |
|---|---|---|
| **Artículos 22.-** *la Secretaría podrá inscribir en el Registro Nacional de Pesca a los acuicultores que no requieran concesión, permiso o Autorización.* | Al **proyecto** le aplica el Artículo, incisos y, fracciones anteriores, porque se trata de una actividad acuícola con fines comerciales. | Por el hecho de presentar a la autoridad correspondiente (SEMARNAT) la Manifestación de Impacto Ambiental, el promovente está cumpliendo con este apartado.<br><br>El proyecto se vincula por la obligatoriedad de obtener la autorización correspondiente para realizar las obras descritas en esta manifestación de impacto ambiental.<br><br>Como ya se mencionó anteriormente, la promovente una vez autorizado el proyecto en materia ambiental procederá a tramitar el Registro Nacional de Pesca para la unidad de producción acuícola. |
| **Art. 30°.-** *Las actividades pesqueras se clasifican en:*<br><br>**II.-** *Cultivo o acuacultura con fines* | | |
| **Artículo 31°.-** *Para realizar las actividades de pesca se requiere lo siguiente:*<br><br>**I,** *Concesión, para:*<br><br>**Inciso b)** *Acuacultura comercial*<br><br>**II,** Permiso, para:<br><br>**Inciso g)** *Acuacultura de fomento*<br><br>**III,** *Autorización, para:*<br><br>**Inciso d)** *Recolectar del medio natural reproductores, larvas, postlarvas, crías, huevos, semillas, alevines o en cualquier otro estadio, y*<br><br>**Inciso e)** *Acuacultura didáctica.* | | |

| | | |
|---|---|---|
| **Artículos 22.-** *la Secretaría podrá inscribir en el Registro Nacional de Pesca a los acuicultores que no requieran concesión, permiso o Autorización.* | Al **proyecto** le aplica el Artículo, incisos y, fracciones anteriores, porque se trata de una actividad acuícola con fines comerciales. | Por el hecho de presentar a la autoridad correspondiente (SEMARNAT) la Manifestación de Impacto Ambiental, el promovente está cumpliendo con este apartado.<br><br>El proyecto se vincula por la obligatoriedad de obtener la autorización correspondiente para realizar las obras descritas en esta manifestación de impacto ambiental.<br><br>Como ya se mencionó anteriormente, la promovente una vez autorizado el proyecto en materia ambiental procederá a tramitar el Registro Nacional de Pesca para la unidad de producción acuícola. |
| **Art. 30°.-** *Las actividades pesqueras se clasifican en:*<br><br>**II.-** *Cultivo o acuacultura con fines* | | |
| **Artículo 31°.-** *Para realizar las actividades de pesca se requiere lo siguiente:*<br><br>**I,** *Concesión, para:*<br><br>**Inciso b)** *Acuacultura comercial*<br><br>**II,** Permiso, para:<br><br>**Inciso g)** *Acuacultura de fomento*<br><br>**III,** *Autorización, para:*<br><br>**Inciso d)** *Recolectar del medio natural reproductores, larvas, postlarvas, crías, huevos, semillas, alevines o en cualquier otro estadio, y*<br><br>**Inciso e)** *Acuacultura didáctica.* | | |

| | | |
|---|---|---|
| **Artículos 22.-** *la Secretaría podrá inscribir en el Registro Nacional de Pesca a los acuicultores que no requieran concesión, permiso o Autorización.* | Al **proyecto** le aplica el Artículo, incisos y, fracciones anteriores, porque se trata de una actividad acuícola con fines comerciales. | Por el hecho de presentar a la autoridad correspondiente (SEMARNAT) la Manifestación de Impacto Ambiental, el promovente está cumpliendo con este apartado.<br><br>El proyecto se vincula por la obligatoriedad de obtener la autorización correspondiente para realizar las obras descritas en esta manifestación de impacto ambiental.<br><br>Como ya se mencionó anteriormente, la promovente una vez autorizado el proyecto en materia ambiental procederá a tramitar el Registro Nacional de Pesca para la unidad de producción acuícola. |
| **Art. 30°.-** *Las actividades pesqueras se clasifican en:*<br><br>**II.-** *Cultivo o acuacultura con fines* | | |
| **Artículo 31°.-** *Para realizar las actividades de pesca se requiere lo siguiente:*<br><br>**I,** *Concesión, para:*<br><br>**Inciso b)** *Acuacultura comercial*<br><br>**II,** Permiso, para:<br><br>**Inciso g)** *Acuacultura de fomento*<br><br>**III,** *Autorización, para:*<br><br>**Inciso d)** *Recolectar del medio natural reproductores, larvas, postlarvas, crías, huevos, semillas, alevines o en cualquier otro estadio, y*<br><br>**Inciso e)** *Acuacultura didáctica.* | | |

| | | |
|---|---|---|
| **Artículos 22.-** *la Secretaría podrá inscribir en el Registro Nacional de Pesca a los acuicultores que no requieran concesión, permiso o Autorización.* | Al **proyecto** le aplica el Artículo, incisos y, fracciones anteriores, porque se trata de una actividad acuícola con fines comerciales. | Por el hecho de presentar a la autoridad correspondiente (SEMARNAT) la Manifestación de Impacto Ambiental, el promovente está cumpliendo con este apartado.<br><br>El proyecto se vincula por la obligatoriedad de obtener la autorización correspondiente para realizar las obras descritas en esta manifestación de impacto ambiental.<br><br>Como ya se mencionó anteriormente, la promovente una vez autorizado el proyecto en materia ambiental procederá a tramitar el Registro Nacional de Pesca para la unidad de producción acuícola. |
| **Art. 30°.-** *Las actividades pesqueras se clasifican en:*<br><br>**II.-** *Cultivo o acuacultura con fines* | | |
| **Artículo 31°.-** *Para realizar las actividades de pesca se requiere lo siguiente:*<br><br>**I,** *Concesión, para:*<br><br>**Inciso b)** *Acuacultura comercial*<br><br>**II,** Permiso, para:<br><br>**Inciso g)** *Acuacultura de fomento*<br><br>**III,** *Autorización, para:*<br><br>**Inciso d)** *Recolectar del medio natural reproductores, larvas, postlarvas, crías, huevos, semillas, alevines o en cualquier otro estadio, y*<br><br>**Inciso e)** *Acuacultura didáctica.* | | |

| | | |
|---|---|---|
| **Artículos 22.-** *la Secretaría podrá inscribir en el Registro Nacional de Pesca a los acuicultores que no requieran concesión, permiso o Autorización.* | Al **proyecto** le aplica el Artículo, incisos y, fracciones anteriores, porque se trata de una actividad acuícola con fines comerciales. | Por el hecho de presentar a la autoridad correspondiente (SEMARNAT) la Manifestación de Impacto Ambiental, el promovente está cumpliendo con este apartado.<br><br>El proyecto se vincula por la obligatoriedad de obtener la autorización correspondiente para realizar las obras descritas en esta manifestación de impacto ambiental.<br><br>Como ya se mencionó anteriormente, la promovente una vez autorizado el proyecto en materia ambiental procederá a tramitar el Registro Nacional de Pesca para la unidad de producción acuícola. |
| **Art. 30°.-** *Las actividades pesqueras se clasifican en:*<br><br>**II.-** *Cultivo o acuacultura con fines* | | |
| **Artículo 31°.-** *Para realizar las actividades de pesca se requiere lo siguiente:*<br><br>**I,** *Concesión, para:*<br><br>**Inciso b)** *Acuacultura comercial*<br><br>**II,** Permiso, para:<br><br>**Inciso g)** *Acuacultura de fomento*<br><br>**III,** *Autorización, para:*<br><br>**Inciso d)** *Recolectar del medio natural reproductores, larvas, postlarvas, crías, huevos, semillas, alevines o en cualquier otro estadio, y*<br><br>**Inciso e)** *Acuacultura didáctica.* | | |

| | | |
|---|---|---|
| **Artículos 22.-** *la Secretaría podrá inscribir en el Registro Nacional de Pesca a los acuicultores que no requieran concesión, permiso o Autorización.* | Al **proyecto** le aplica el Artículo, incisos y, fracciones anteriores, porque se trata de una actividad acuícola con fines comerciales. | Por el hecho de presentar a la autoridad correspondiente (SEMARNAT) la Manifestación de Impacto Ambiental, el promovente está cumpliendo con este apartado.<br><br>El proyecto se vincula por la obligatoriedad de obtener la autorización correspondiente para realizar las obras descritas en esta manifestación de impacto ambiental.<br><br>Como ya se mencionó anteriormente, la promovente una vez autorizado el proyecto en materia ambiental procederá a tramitar el Registro Nacional de Pesca para la unidad de producción acuícola. |
| **Art. 30°.-** *Las actividades pesqueras se clasifican en:*<br><br>**II.-** *Cultivo o acuacultura con fines* | | |
| **Artículo 31°.-** *Para realizar las actividades de pesca se requiere lo siguiente:*<br><br>**I,** *Concesión, para:*<br><br>**Inciso b)** *Acuacultura comercial*<br><br>**II,** Permiso, para:<br><br>**Inciso g)** *Acuacultura de fomento*<br><br>**III,** *Autorización, para:*<br><br>**Inciso d)** *Recolectar del medio natural reproductores, larvas, postlarvas, crías, huevos, semillas, alevines o en cualquier otro estadio, y*<br><br>**Inciso e)** *Acuacultura didáctica.* | | |

| | | |
|---|---|---|
| **Artículos 22.-** *la Secretaría podrá inscribir en el Registro Nacional de Pesca a los acuicultores que no requieran concesión, permiso o Autorización.* | Al **proyecto** le aplica el Artículo, incisos y, fracciones anteriores, porque se trata de una actividad acuícola con fines comerciales. | Por el hecho de presentar a la autoridad correspondiente (SEMARNAT) la Manifestación de Impacto Ambiental, el promovente está cumpliendo con este apartado.<br><br>El proyecto se vincula por la obligatoriedad de obtener la autorización correspondiente para realizar las obras descritas en esta manifestación de impacto ambiental.<br><br>Como ya se mencionó anteriormente, la promovente una vez autorizado el proyecto en materia ambiental procederá a tramitar el Registro Nacional de Pesca para la unidad de producción acuícola. |
| **Art. 30°.-** *Las actividades pesqueras se clasifican en:*<br><br>**II.-** *Cultivo o acuacultura con fines* | | |
| **Artículo 31°.-** *Para realizar las actividades de pesca se requiere lo siguiente:*<br><br>**I,** *Concesión, para:*<br><br>**Inciso b)** *Acuacultura comercial*<br><br>**II,** Permiso, para:<br><br>**Inciso g)** *Acuacultura de fomento*<br><br>**III,** *Autorización, para:*<br><br>**Inciso d)** *Recolectar del medio natural reproductores, larvas, postlarvas, crías, huevos, semillas, alevines o en cualquier otro estadio, y*<br><br>**Inciso e)** *Acuacultura didáctica.* | | |

| | | |
|---|---|---|
| **Artículos 22.-** *la Secretaría podrá inscribir en el Registro Nacional de Pesca a los acuicultores que no requieran concesión, permiso o Autorización.* | Al **proyecto** le aplica el Artículo, incisos y, fracciones anteriores, porque se trata de una actividad acuícola con fines comerciales. | Por el hecho de presentar a la autoridad correspondiente (SEMARNAT) la Manifestación de Impacto Ambiental, el promovente está cumpliendo con este apartado.<br><br>El proyecto se vincula por la obligatoriedad de obtener la autorización correspondiente para realizar las obras descritas en esta manifestación de impacto ambiental.<br><br>Como ya se mencionó anteriormente, la promovente una vez autorizado el proyecto en materia ambiental procederá a tramitar el Registro Nacional de Pesca para la unidad de producción acuícola. |
| **Art. 30°.-** *Las actividades pesqueras se clasifican en:*<br><br>**II.-** *Cultivo o acuacultura con fines* | | |
| **Artículo 31°.-** *Para realizar las actividades de pesca se requiere lo siguiente:*<br><br>**I,** *Concesión, para:*<br><br>**Inciso b)** *Acuacultura comercial*<br><br>**II,** Permiso, para:<br><br>**Inciso g)** *Acuacultura de fomento*<br><br>**III,** *Autorización, para:*<br><br>**Inciso d)** *Recolectar del medio natural reproductores, larvas, postlarvas, crías, huevos, semillas, alevines o en cualquier otro estadio, y*<br><br>**Inciso e)** *Acuacultura didáctica.* | | |

| | | |
|---|---|---|
| **Artículos 22.-** *la Secretaría podrá inscribir en el Registro Nacional de Pesca a los acuicultores que no requieran concesión, permiso o Autorización.* | Al **proyecto** le aplica el Artículo, incisos y, fracciones anteriores, porque se trata de una actividad acuícola con fines comerciales. | Por el hecho de presentar a la autoridad correspondiente (SEMARNAT) la Manifestación de Impacto Ambiental, el promovente está cumpliendo con este apartado.<br><br>El proyecto se vincula por la obligatoriedad de obtener la autorización correspondiente para realizar las obras descritas en esta manifestación de impacto ambiental.<br><br>Como ya se mencionó anteriormente, la promovente una vez autorizado el proyecto en materia ambiental procederá a tramitar el Registro Nacional de Pesca para la unidad de producción acuícola. |
| **Art. 30°.-** *Las actividades pesqueras se clasifican en:*<br><br>**II.-** *Cultivo o acuacultura con fines* | | |
| **Artículo 31°.-** *Para realizar las actividades de pesca se requiere lo siguiente:*<br><br>**I,** *Concesión, para:*<br><br>**Inciso b)** *Acuacultura comercial*<br><br>**II,** Permiso, para:<br><br>**Inciso g)** *Acuacultura de fomento*<br><br>**III,** *Autorización, para:*<br><br>**Inciso d)** *Recolectar del medio natural reproductores, larvas, postlarvas, crías, huevos, semillas, alevines o en cualquier otro estadio, y*<br><br>**Inciso e)** *Acuacultura didáctica.* | | |

| | | |
|---|---|---|
| **Artículos 22.-** *la Secretaría podrá inscribir en el Registro Nacional de Pesca a los acuicultores que no requieran concesión, permiso o Autorización.* | Al **proyecto** le aplica el Artículo, incisos y, fracciones anteriores, porque se trata de una actividad acuícola con fines comerciales. | Por el hecho de presentar a la autoridad correspondiente (SEMARNAT) la Manifestación de Impacto Ambiental, el promovente está cumpliendo con este apartado.<br><br>El proyecto se vincula por la obligatoriedad de obtener la autorización correspondiente para realizar las obras descritas en esta manifestación de impacto ambiental.<br><br>Como ya se mencionó anteriormente, la promovente una vez autorizado el proyecto en materia ambiental procederá a tramitar el Registro Nacional de Pesca para la unidad de producción acuícola. |
| **Art. 30°.-** *Las actividades pesqueras se clasifican en:*<br><br>**II.-** *Cultivo o acuacultura con fines* | | |
| **Artículo 31°.-** *Para realizar las actividades de pesca se requiere lo siguiente:*<br><br>**I,** *Concesión, para:*<br><br>**Inciso b)** *Acuacultura comercial*<br><br>**II,** Permiso, para:<br><br>**Inciso g)** *Acuacultura de fomento*<br><br>**III,** *Autorización, para:*<br><br>**Inciso d)** *Recolectar del medio natural reproductores, larvas, postlarvas, crías, huevos, semillas, alevines o en cualquier otro estadio, y*<br><br>**Inciso e)** *Acuacultura didáctica.* | | |

| | | |
|---|---|---|
| **Artículos 22.-** *la Secretaría podrá inscribir en el Registro Nacional de Pesca a los acuicultores que no requieran concesión, permiso o Autorización.* | Al **proyecto** le aplica el Artículo, incisos y, fracciones anteriores, porque se trata de una actividad acuícola con fines comerciales. | Por el hecho de presentar a la autoridad correspondiente (SEMARNAT) la Manifestación de Impacto Ambiental, el promovente está cumpliendo con este apartado.<br><br>El proyecto se vincula por la obligatoriedad de obtener la autorización correspondiente para realizar las obras descritas en esta manifestación de impacto ambiental.<br><br>Como ya se mencionó anteriormente, la promovente una vez autorizado el proyecto en materia ambiental procederá a tramitar el Registro Nacional de Pesca para la unidad de producción acuícola. |
| **Art. 30°.-** *Las actividades pesqueras se clasifican en:*<br><br>**II.-** *Cultivo o acuacultura con fines* | | |
| **Artículo 31°.-** *Para realizar las actividades de pesca se requiere lo siguiente:*<br><br>**I,** *Concesión, para:*<br><br>**Inciso b)** *Acuacultura comercial*<br><br>**II,** Permiso, para:<br><br>**Inciso g)** *Acuacultura de fomento*<br><br>**III,** *Autorización, para:*<br><br>**Inciso d)** *Recolectar del medio natural reproductores, larvas, postlarvas, crías, huevos, semillas, alevines o en cualquier otro estadio, y*<br><br>**Inciso e)** *Acuacultura didáctica.* | | |

| | | |
|---|---|---|
| **Artículos 22.-** *la Secretaría podrá inscribir en el Registro Nacional de Pesca a los acuicultores que no requieran concesión, permiso o Autorización.* | Al **proyecto** le aplica el Artículo, incisos y, fracciones anteriores, porque se trata de una actividad acuícola con fines comerciales. | Por el hecho de presentar a la autoridad correspondiente (SEMARNAT) la Manifestación de Impacto Ambiental, el promovente está cumpliendo con este apartado.<br><br>El proyecto se vincula por la obligatoriedad de obtener la autorización correspondiente para realizar las obras descritas en esta manifestación de impacto ambiental.<br><br>Como ya se mencionó anteriormente, la promovente una vez autorizado el proyecto en materia ambiental procederá a tramitar el Registro Nacional de Pesca para la unidad de producción acuícola. |
| **Art. 30°.-** *Las actividades pesqueras se clasifican en:*<br><br>**II.-** *Cultivo o acuacultura con fines* | | |
| **Artículo 31°.-** *Para realizar las actividades de pesca se requiere lo siguiente:*<br><br>**I,** *Concesión, para:*<br><br>**Inciso b)** *Acuacultura comercial*<br><br>**II,** Permiso, para:<br><br>**Inciso g)** *Acuacultura de fomento*<br><br>**III,** *Autorización, para:*<br><br>**Inciso d)** *Recolectar del medio natural reproductores, larvas, postlarvas, crías, huevos, semillas, alevines o en cualquier otro estadio, y*<br><br>**Inciso e)** *Acuacultura didáctica.* | | |

| | | |
|---|---|---|
| **Artículos 22.-** *la Secretaría podrá inscribir en el Registro Nacional de Pesca a los acuicultores que no requieran concesión, permiso o Autorización.* | Al **proyecto** le aplica el Artículo, incisos y, fracciones anteriores, porque se trata de una actividad acuícola con fines comerciales. | Por el hecho de presentar a la autoridad correspondiente (SEMARNAT) la Manifestación de Impacto Ambiental, el promovente está cumpliendo con este apartado.<br><br>El proyecto se vincula por la obligatoriedad de obtener la autorización correspondiente para realizar las obras descritas en esta manifestación de impacto ambiental.<br><br>Como ya se mencionó anteriormente, la promovente una vez autorizado el proyecto en materia ambiental procederá a tramitar el Registro Nacional de Pesca para la unidad de producción acuícola. |
| **Art. 30°.-** *Las actividades pesqueras se clasifican en:*<br><br>**II.-** *Cultivo o acuacultura con fines* | | |
| **Artículo 31°.-** *Para realizar las actividades de pesca se requiere lo siguiente:*<br><br>**I,** *Concesión, para:*<br><br>**Inciso b)** *Acuacultura comercial*<br><br>**II,** Permiso, para:<br><br>**Inciso g)** *Acuacultura de fomento*<br><br>**III,** *Autorización, para:*<br><br>**Inciso d)** *Recolectar del medio natural reproductores, larvas, postlarvas, crías, huevos, semillas, alevines o en cualquier otro estadio, y*<br><br>**Inciso e)** *Acuacultura didáctica.* | | |

| | | |
|---|---|---|
| **Artículos 22.-** *la Secretaría podrá inscribir en el Registro Nacional de Pesca a los acuicultores que no requieran concesión, permiso o Autorización.* | Al **proyecto** le aplica el Artículo, incisos y, fracciones anteriores, porque se trata de una actividad acuícola con fines comerciales. | Por el hecho de presentar a la autoridad correspondiente (SEMARNAT) la Manifestación de Impacto Ambiental, el promovente está cumpliendo con este apartado.<br><br>El proyecto se vincula por la obligatoriedad de obtener la autorización correspondiente para realizar las obras descritas en esta manifestación de impacto ambiental.<br><br>Como ya se mencionó anteriormente, la promovente una vez autorizado el proyecto en materia ambiental procederá a tramitar el Registro Nacional de Pesca para la unidad de producción acuícola. |
| **Art. 30°.-** *Las actividades pesqueras se clasifican en:*<br><br>**II.-** *Cultivo o acuacultura con fines* | | |
| **Artículo 31°.-** *Para realizar las actividades de pesca se requiere lo siguiente:*<br><br>**I,** *Concesión, para:*<br><br>**Inciso b)** *Acuacultura comercial*<br><br>**II,** Permiso, para:<br><br>**Inciso g)** *Acuacultura de fomento*<br><br>**III,** *Autorización, para:*<br><br>**Inciso d)** *Recolectar del medio natural reproductores, larvas, postlarvas, crías, huevos, semillas, alevines o en cualquier otro estadio, y*<br><br>**Inciso e)** *Acuacultura didáctica.* | | |

| | | |
|---|---|---|
| **Artículos 22.-** *la Secretaría podrá inscribir en el Registro Nacional de Pesca a los acuicultores que no requieran concesión, permiso o Autorización.* | Al **proyecto** le aplica el Artículo, incisos y, fracciones anteriores, porque se trata de una actividad acuícola con fines comerciales. | Por el hecho de presentar a la autoridad correspondiente (SEMARNAT) la Manifestación de Impacto Ambiental, el promovente está cumpliendo con este apartado.<br><br>El proyecto se vincula por la obligatoriedad de obtener la autorización correspondiente para realizar las obras descritas en esta manifestación de impacto ambiental.<br><br>Como ya se mencionó anteriormente, la promovente una vez autorizado el proyecto en materia ambiental procederá a tramitar el Registro Nacional de Pesca para la unidad de producción acuícola. |
| **Art. 30°.-** *Las actividades pesqueras se clasifican en:*<br><br>**II.-** *Cultivo o acuacultura con fines* | | |
| **Artículo 31°.-** *Para realizar las actividades de pesca se requiere lo siguiente:*<br><br>**I,** *Concesión, para:*<br><br>**Inciso b)** *Acuacultura comercial*<br><br>**II,** Permiso, para:<br><br>**Inciso g)** *Acuacultura de fomento*<br><br>**III,** *Autorización, para:*<br><br>**Inciso d)** *Recolectar del medio natural reproductores, larvas, postlarvas, crías, huevos, semillas, alevines o en cualquier otro estadio, y*<br><br>**Inciso e)** *Acuacultura didáctica.* | | |

| | | |
|---|---|---|
| **Artículos 22.-** *la Secretaría podrá inscribir en el Registro Nacional de Pesca a los acuicultores que no requieran concesión, permiso o Autorización.* | Al **proyecto** le aplica el Artículo, incisos y, fracciones anteriores, porque se trata de una actividad acuícola con fines comerciales. | Por el hecho de presentar a la autoridad correspondiente (SEMARNAT) la Manifestación de Impacto Ambiental, el promovente está cumpliendo con este apartado.<br><br>El proyecto se vincula por la obligatoriedad de obtener la autorización correspondiente para realizar las obras descritas en esta manifestación de impacto ambiental.<br><br>Como ya se mencionó anteriormente, la promovente una vez autorizado el proyecto en materia ambiental procederá a tramitar el Registro Nacional de Pesca para la unidad de producción acuícola. |
| **Art. 30°.-** *Las actividades pesqueras se clasifican en:*<br><br>**II.-** *Cultivo o acuacultura con fines* | | |
| **Artículo 31°.-** *Para realizar las actividades de pesca se requiere lo siguiente:*<br><br>**I,** *Concesión, para:*<br><br>**Inciso b)** *Acuacultura comercial*<br><br>**II,** Permiso, para:<br><br>**Inciso g)** *Acuacultura de fomento*<br><br>**III,** *Autorización, para:*<br><br>**Inciso d)** *Recolectar del medio natural reproductores, larvas, postlarvas, crías, huevos, semillas, alevines o en cualquier otro estadio, y*<br><br>**Inciso e)** *Acuacultura didáctica.* | | |

| | | |
|---|---|---|
| **Artículos 22.-** *la Secretaría podrá inscribir en el Registro Nacional de Pesca a los acuicultores que no requieran concesión, permiso o Autorización.* | Al **proyecto** le aplica el Artículo, incisos y, fracciones anteriores, porque se trata de una actividad acuícola con fines comerciales. | Por el hecho de presentar a la autoridad correspondiente (SEMARNAT) la Manifestación de Impacto Ambiental, el promovente está cumpliendo con este apartado.<br><br>El proyecto se vincula por la obligatoriedad de obtener la autorización correspondiente para realizar las obras descritas en esta manifestación de impacto ambiental.<br><br>Como ya se mencionó anteriormente, la promovente una vez autorizado el proyecto en materia ambiental procederá a tramitar el Registro Nacional de Pesca para la unidad de producción acuícola. |
| **Art. 30°.-** *Las actividades pesqueras se clasifican en:*<br><br>**II.-** *Cultivo o acuacultura con fines* | | |
| **Artículo 31°.-** *Para realizar las actividades de pesca se requiere lo siguiente:*<br><br>**I,** *Concesión, para:*<br><br>**Inciso b)** *Acuacultura comercial*<br><br>**II,** Permiso, para:<br><br>**Inciso g)** *Acuacultura de fomento*<br><br>**III,** *Autorización, para:*<br><br>**Inciso d)** *Recolectar del medio natural reproductores, larvas, postlarvas, crías, huevos, semillas, alevines o en cualquier otro estadio, y*<br><br>**Inciso e)** *Acuacultura didáctica.* | | |

| | | |
|---|---|---|
| **Artículos 22.-** *la Secretaría podrá inscribir en el Registro Nacional de Pesca a los acuicultores que no requieran concesión, permiso o Autorización.* | Al **proyecto** le aplica el Artículo, incisos y, fracciones anteriores, porque se trata de una actividad acuícola con fines comerciales. | Por el hecho de presentar a la autoridad correspondiente (SEMARNAT) la Manifestación de Impacto Ambiental, el promovente está cumpliendo con este apartado.<br><br>El proyecto se vincula por la obligatoriedad de obtener la autorización correspondiente para realizar las obras descritas en esta manifestación de impacto ambiental.<br><br>Como ya se mencionó anteriormente, la promovente una vez autorizado el proyecto en materia ambiental procederá a tramitar el Registro Nacional de Pesca para la unidad de producción acuícola. |
| **Art. 30°.-** *Las actividades pesqueras se clasifican en:*<br><br>**II.-** *Cultivo o acuacultura con fines* | | |
| **Artículo 31°.-** *Para realizar las actividades de pesca se requiere lo siguiente:*<br><br>**I,** *Concesión, para:*<br><br>**Inciso b)** *Acuacultura comercial*<br><br>**II,** Permiso, para:<br><br>**Inciso g)** *Acuacultura de fomento*<br><br>**III,** *Autorización, para:*<br><br>**Inciso d)** *Recolectar del medio natural reproductores, larvas, postlarvas, crías, huevos, semillas, alevines o en cualquier otro estadio, y*<br><br>**Inciso e)** *Acuacultura didáctica.* | | |

| | | |
|---|---|---|
| **Artículos 22.-** *la Secretaría podrá inscribir en el Registro Nacional de Pesca a los acuicultores que no requieran concesión, permiso o Autorización.* | Al **proyecto** le aplica el Artículo, incisos y, fracciones anteriores, porque se trata de una actividad acuícola con fines comerciales. | Por el hecho de presentar a la autoridad correspondiente (SEMARNAT) la Manifestación de Impacto Ambiental, el promovente está cumpliendo con este apartado.<br><br>El proyecto se vincula por la obligatoriedad de obtener la autorización correspondiente para realizar las obras descritas en esta manifestación de impacto ambiental.<br><br>Como ya se mencionó anteriormente, la promovente una vez autorizado el proyecto en materia ambiental procederá a tramitar el Registro Nacional de Pesca para la unidad de producción acuícola. |
| **Art. 30°.-** *Las actividades pesqueras se clasifican en:*<br><br>**II.-** *Cultivo o acuacultura con fines* | | |
| **Artículo 31°.-** *Para realizar las actividades de pesca se requiere lo siguiente:*<br><br>**I,** *Concesión, para:*<br><br>**Inciso b)** *Acuacultura comercial*<br><br>**II,** Permiso, para:<br><br>**Inciso g)** *Acuacultura de fomento*<br><br>**III,** *Autorización, para:*<br><br>**Inciso d)** *Recolectar del medio natural reproductores, larvas, postlarvas, crías, huevos, semillas, alevines o en cualquier otro estadio, y*<br><br>**Inciso e)** *Acuacultura didáctica.* | | |

| | | |
|---|---|---|
| **Artículos 22.-** *la Secretaría podrá inscribir en el Registro Nacional de Pesca a los acuicultores que no requieran concesión, permiso o Autorización.* | Al **proyecto** le aplica el Artículo, incisos y, fracciones anteriores, porque se trata de una actividad acuícola con fines comerciales. | Por el hecho de presentar a la autoridad correspondiente (SEMARNAT) la Manifestación de Impacto Ambiental, el promovente está cumpliendo con este apartado.<br><br>El proyecto se vincula por la obligatoriedad de obtener la autorización correspondiente para realizar las obras descritas en esta manifestación de impacto ambiental.<br><br>Como ya se mencionó anteriormente, la promovente una vez autorizado el proyecto en materia ambiental procederá a tramitar el Registro Nacional de Pesca para la unidad de producción acuícola. |
| **Art. 30°.-** *Las actividades pesqueras se clasifican en:*<br><br>**II.-** *Cultivo o acuacultura con fines* | | |
| **Artículo 31°.-** *Para realizar las actividades de pesca se requiere lo siguiente:*<br><br>**I,** *Concesión, para:*<br><br>**Inciso b)** *Acuacultura comercial*<br><br>**II,** Permiso, para:<br><br>**Inciso g)** *Acuacultura de fomento*<br><br>**III,** *Autorización, para:*<br><br>**Inciso d)** *Recolectar del medio natural reproductores, larvas, postlarvas, crías, huevos, semillas, alevines o en cualquier otro estadio, y*<br><br>**Inciso e)** *Acuacultura didáctica.* | | |

| | | |
|---|---|---|
| **Artículos 22.-** *la Secretaría podrá inscribir en el Registro Nacional de Pesca a los acuicultores que no requieran concesión, permiso o Autorización.* | Al **proyecto** le aplica el Artículo, incisos y, fracciones anteriores, porque se trata de una actividad acuícola con fines comerciales. | Por el hecho de presentar a la autoridad correspondiente (SEMARNAT) la Manifestación de Impacto Ambiental, el promovente está cumpliendo con este apartado.<br><br>El proyecto se vincula por la obligatoriedad de obtener la autorización correspondiente para realizar las obras descritas en esta manifestación de impacto ambiental.<br><br>Como ya se mencionó anteriormente, la promovente una vez autorizado el proyecto en materia ambiental procederá a tramitar el Registro Nacional de Pesca para la unidad de producción acuícola. |
| **Art. 30°.-** *Las actividades pesqueras se clasifican en:*<br><br>**II.-** *Cultivo o acuacultura con fines* | | |
| **Artículo 31°.-** *Para realizar las actividades de pesca se requiere lo siguiente:*<br><br>**I,** *Concesión, para:*<br><br>**Inciso b)** *Acuacultura comercial*<br><br>**II,** Permiso, para:<br><br>**Inciso g)** *Acuacultura de fomento*<br><br>**III,** *Autorización, para:*<br><br>**Inciso d)** *Recolectar del medio natural reproductores, larvas, postlarvas, crías, huevos, semillas, alevines o en cualquier otro estadio, y*<br><br>**Inciso e)** *Acuacultura didáctica.* | | |

| | | |
|---|---|---|
| **Artículos 22.-** *la Secretaría podrá inscribir en el Registro Nacional de Pesca a los acuicultores que no requieran concesión, permiso o Autorización.* | Al **proyecto** le aplica el Artículo, incisos y, fracciones anteriores, porque se trata de una actividad acuícola con fines comerciales. | Por el hecho de presentar a la autoridad correspondiente (SEMARNAT) la Manifestación de Impacto Ambiental, el promovente está cumpliendo con este apartado.<br><br>El proyecto se vincula por la obligatoriedad de obtener la autorización correspondiente para realizar las obras descritas en esta manifestación de impacto ambiental.<br><br>Como ya se mencionó anteriormente, la promovente una vez autorizado el proyecto en materia ambiental procederá a tramitar el Registro Nacional de Pesca para la unidad de producción acuícola. |
| **Art. 30°.-** *Las actividades pesqueras se clasifican en:*<br><br>**II.-** *Cultivo o acuacultura con fines* | | |
| **Artículo 31°.-** *Para realizar las actividades de pesca se requiere lo siguiente:*<br><br>**I,** *Concesión, para:*<br><br>**Inciso b)** *Acuacultura comercial*<br><br>**II,** Permiso, para:<br><br>**Inciso g)** *Acuacultura de fomento*<br><br>**III,** *Autorización, para:*<br><br>**Inciso d)** *Recolectar del medio natural reproductores, larvas, postlarvas, crías, huevos, semillas, alevines o en cualquier otro estadio, y*<br><br>**Inciso e)** *Acuacultura didáctica.* | | |

| | | |
|---|---|---|
| **Artículos 22.-** *la Secretaría podrá inscribir en el Registro Nacional de Pesca a los acuicultores que no requieran concesión, permiso o Autorización.* | Al **proyecto** le aplica el Artículo, incisos y, fracciones anteriores, porque se trata de una actividad acuícola con fines comerciales. | Por el hecho de presentar a la autoridad correspondiente (SEMARNAT) la Manifestación de Impacto Ambiental, el promovente está cumpliendo con este apartado.<br><br>El proyecto se vincula por la obligatoriedad de obtener la autorización correspondiente para realizar las obras descritas en esta manifestación de impacto ambiental.<br><br>Como ya se mencionó anteriormente, la promovente una vez autorizado el proyecto en materia ambiental procederá a tramitar el Registro Nacional de Pesca para la unidad de producción acuícola. |
| **Art. 30°.-** *Las actividades pesqueras se clasifican en:*<br><br>**II.-** *Cultivo o acuacultura con fines* | | |
| **Artículo 31°.-** *Para realizar las actividades de pesca se requiere lo siguiente:*<br><br>**I,** *Concesión, para:*<br><br>**Inciso b)** *Acuacultura comercial*<br><br>**II,** Permiso, para:<br><br>**Inciso g)** *Acuacultura de fomento*<br><br>**III,** *Autorización, para:*<br><br>**Inciso d)** *Recolectar del medio natural reproductores, larvas, postlarvas, crías, huevos, semillas, alevines o en cualquier otro estadio, y*<br><br>**Inciso e)** *Acuacultura didáctica.* | | |

| | | |
|---|---|---|
| **Artículos 22.-** *la Secretaría podrá inscribir en el Registro Nacional de Pesca a los acuicultores que no requieran concesión, permiso o Autorización.* | Al **proyecto** le aplica el Artículo, incisos y, fracciones anteriores, porque se trata de una actividad acuícola con fines comerciales. | Por el hecho de presentar a la autoridad correspondiente (SEMARNAT) la Manifestación de Impacto Ambiental, el promovente está cumpliendo con este apartado.<br><br>El proyecto se vincula por la obligatoriedad de obtener la autorización correspondiente para realizar las obras descritas en esta manifestación de impacto ambiental.<br><br>Como ya se mencionó anteriormente, la promovente una vez autorizado el proyecto en materia ambiental procederá a tramitar el Registro Nacional de Pesca para la unidad de producción acuícola. |
| **Art. 30°.-** *Las actividades pesqueras se clasifican en:*<br><br>**II.-** *Cultivo o acuacultura con fines* | | |
| **Artículo 31°.-** *Para realizar las actividades de pesca se requiere lo siguiente:*<br><br>**I,** *Concesión, para:*<br><br>**Inciso b)** *Acuacultura comercial*<br><br>**II,** Permiso, para:<br><br>**Inciso g)** *Acuacultura de fomento*<br><br>**III,** *Autorización, para:*<br><br>**Inciso d)** *Recolectar del medio natural reproductores, larvas, postlarvas, crías, huevos, semillas, alevines o en cualquier otro estadio, y*<br><br>**Inciso e)** *Acuacultura didáctica.* | | |

| | | |
|---|---|---|
| **Artículos 22.-** *la Secretaría podrá inscribir en el Registro Nacional de Pesca a los acuicultores que no requieran concesión, permiso o Autorización.* | Al **proyecto** le aplica el Artículo, incisos y, fracciones anteriores, porque se trata de una actividad acuícola con fines comerciales. | Por el hecho de presentar a la autoridad correspondiente (SEMARNAT) la Manifestación de Impacto Ambiental, el promovente está cumpliendo con este apartado.<br><br>El proyecto se vincula por la obligatoriedad de obtener la autorización correspondiente para realizar las obras descritas en esta manifestación de impacto ambiental.<br><br>Como ya se mencionó anteriormente, la promovente una vez autorizado el proyecto en materia ambiental procederá a tramitar el Registro Nacional de Pesca para la unidad de producción acuícola. |
| **Art. 30°.-** *Las actividades pesqueras se clasifican en:*<br><br>**II.-** *Cultivo o acuacultura con fines* | | |
| **Artículo 31°.-** *Para realizar las actividades de pesca se requiere lo siguiente:*<br><br>**I,** *Concesión, para:*<br><br>**Inciso b)** *Acuacultura comercial*<br><br>**II,** Permiso, para:<br><br>**Inciso g)** *Acuacultura de fomento*<br><br>**III,** *Autorización, para:*<br><br>**Inciso d)** *Recolectar del medio natural reproductores, larvas, postlarvas, crías, huevos, semillas, alevines o en cualquier otro estadio, y*<br><br>**Inciso e)** *Acuacultura didáctica.* | | |

| | | |
|---|---|---|
| **Artículos 22.-** *la Secretaría podrá inscribir en el Registro Nacional de Pesca a los acuicultores que no requieran concesión, permiso o Autorización.* | Al **proyecto** le aplica el Artículo, incisos y, fracciones anteriores, porque se trata de una actividad acuícola con fines comerciales. | Por el hecho de presentar a la autoridad correspondiente (SEMARNAT) la Manifestación de Impacto Ambiental, el promovente está cumpliendo con este apartado.<br><br>El proyecto se vincula por la obligatoriedad de obtener la autorización correspondiente para realizar las obras descritas en esta manifestación de impacto ambiental.<br><br>Como ya se mencionó anteriormente, la promovente una vez autorizado el proyecto en materia ambiental procederá a tramitar el Registro Nacional de Pesca para la unidad de producción acuícola. |
| **Art. 30°.-** *Las actividades pesqueras se clasifican en:*<br><br>**II.-** *Cultivo o acuacultura con fines* | | |
| **Artículo 31°.-** *Para realizar las actividades de pesca se requiere lo siguiente:*<br><br>**I,** *Concesión, para:*<br><br>**Inciso b)** *Acuacultura comercial*<br><br>**II,** Permiso, para:<br><br>**Inciso g)** *Acuacultura de fomento*<br><br>**III,** *Autorización, para:*<br><br>**Inciso d)** *Recolectar del medio natural reproductores, larvas, postlarvas, crías, huevos, semillas, alevines o en cualquier otro estadio, y*<br><br>**Inciso e)** *Acuacultura didáctica.* | | |

| | | |
|---|---|---|
| **Artículos 22.-** *la Secretaría podrá inscribir en el Registro Nacional de Pesca a los acuicultores que no requieran concesión, permiso o Autorización.* | Al **proyecto** le aplica el Artículo, incisos y, fracciones anteriores, porque se trata de una actividad acuícola con fines comerciales. | Por el hecho de presentar a la autoridad correspondiente (SEMARNAT) la Manifestación de Impacto Ambiental, el promovente está cumpliendo con este apartado.<br><br>El proyecto se vincula por la obligatoriedad de obtener la autorización correspondiente para realizar las obras descritas en esta manifestación de impacto ambiental.<br><br>Como ya se mencionó anteriormente, la promovente una vez autorizado el proyecto en materia ambiental procederá a tramitar el Registro Nacional de Pesca para la unidad de producción acuícola. |
| **Art. 30°.-** *Las actividades pesqueras se clasifican en:*<br><br>**II.-** *Cultivo o acuacultura con fines* | | |
| **Artículo 31°.-** *Para realizar las actividades de pesca se requiere lo siguiente:*<br><br>**I,** *Concesión, para:*<br><br>**Inciso b)** *Acuacultura comercial*<br><br>**II,** Permiso, para:<br><br>**Inciso g)** *Acuacultura de fomento*<br><br>**III,** *Autorización, para:*<br><br>**Inciso d)** *Recolectar del medio natural reproductores, larvas, postlarvas, crías, huevos, semillas, alevines o en cualquier otro estadio, y*<br><br>**Inciso e)** *Acuacultura didáctica.* | | |

| | | |
|---|---|---|
| **Artículos 22.-** *la Secretaría podrá inscribir en el Registro Nacional de Pesca a los acuicultores que no requieran concesión, permiso o Autorización.* | Al **proyecto** le aplica el Artículo, incisos y, fracciones anteriores, porque se trata de una actividad acuícola con fines comerciales. | Por el hecho de presentar a la autoridad correspondiente (SEMARNAT) la Manifestación de Impacto Ambiental, el promovente está cumpliendo con este apartado.<br><br>El proyecto se vincula por la obligatoriedad de obtener la autorización correspondiente para realizar las obras descritas en esta manifestación de impacto ambiental.<br><br>Como ya se mencionó anteriormente, la promovente una vez autorizado el proyecto en materia ambiental procederá a tramitar el Registro Nacional de Pesca para la unidad de producción acuícola. |
| **Art. 30°.-** *Las actividades pesqueras se clasifican en:*<br><br>**II.-** *Cultivo o acuacultura con fines* | | |
| **Artículo 31°.-** *Para realizar las actividades de pesca se requiere lo siguiente:*<br><br>**I,** *Concesión, para:*<br><br>**Inciso b)** *Acuacultura comercial*<br><br>**II,** Permiso, para:<br><br>**Inciso g)** *Acuacultura de fomento*<br><br>**III,** *Autorización, para:*<br><br>**Inciso d)** *Recolectar del medio natural reproductores, larvas, postlarvas, crías, huevos, semillas, alevines o en cualquier otro estadio, y*<br><br>**Inciso e)** *Acuacultura didáctica.* | | |

| | | |
|---|---|---|
| **Artículos 22.-** *la Secretaría podrá inscribir en el Registro Nacional de Pesca a los acuicultores que no requieran concesión, permiso o Autorización.* | Al **proyecto** le aplica el Artículo, incisos y, fracciones anteriores, porque se trata de una actividad acuícola con fines comerciales. | Por el hecho de presentar a la autoridad correspondiente (SEMARNAT) la Manifestación de Impacto Ambiental, el promovente está cumpliendo con este apartado.<br><br>El proyecto se vincula por la obligatoriedad de obtener la autorización correspondiente para realizar las obras descritas en esta manifestación de impacto ambiental.<br><br>Como ya se mencionó anteriormente, la promovente una vez autorizado el proyecto en materia ambiental procederá a tramitar el Registro Nacional de Pesca para la unidad de producción acuícola. |
| **Art. 30°.-** *Las actividades pesqueras se clasifican en:*<br><br>**II.-** *Cultivo o acuacultura con fines* | | |
| **Artículo 31°.-** *Para realizar las actividades de pesca se requiere lo siguiente:*<br><br>**I,** *Concesión, para:*<br><br>**Inciso b)** *Acuacultura comercial*<br><br>**II,** Permiso, para:<br><br>**Inciso g)** *Acuacultura de fomento*<br><br>**III,** *Autorización, para:*<br><br>**Inciso d)** *Recolectar del medio natural reproductores, larvas, postlarvas, crías, huevos, semillas, alevines o en cualquier otro estadio, y*<br><br>**Inciso e)** *Acuacultura didáctica.* | | |

| | | |
|---|---|---|
| **Artículos 22.-** *la Secretaría podrá inscribir en el Registro Nacional de Pesca a los acuicultores que no requieran concesión, permiso o Autorización.* | Al **proyecto** le aplica el Artículo, incisos y, fracciones anteriores, porque se trata de una actividad acuícola con fines comerciales. | Por el hecho de presentar a la autoridad correspondiente (SEMARNAT) la Manifestación de Impacto Ambiental, el promovente está cumpliendo con este apartado.<br><br>El proyecto se vincula por la obligatoriedad de obtener la autorización correspondiente para realizar las obras descritas en esta manifestación de impacto ambiental.<br><br>Como ya se mencionó anteriormente, la promovente una vez autorizado el proyecto en materia ambiental procederá a tramitar el Registro Nacional de Pesca para la unidad de producción acuícola. |
| **Art. 30°.-** *Las actividades pesqueras se clasifican en:*<br><br>**II.-** *Cultivo o acuacultura con fines* | | |
| **Artículo 31°.-** *Para realizar las actividades de pesca se requiere lo siguiente:*<br><br>**I,** *Concesión, para:*<br><br>**Inciso b)** *Acuacultura comercial*<br><br>**II,** Permiso, para:<br><br>**Inciso g)** *Acuacultura de fomento*<br><br>**III,** *Autorización, para:*<br><br>**Inciso d)** *Recolectar del medio natural reproductores, larvas, postlarvas, crías, huevos, semillas, alevines o en cualquier otro estadio, y*<br><br>**Inciso e)** *Acuacultura didáctica.* | | |

| | | |
|---|---|---|
| **Artículos 22.-** *la Secretaría podrá inscribir en el Registro Nacional de Pesca a los acuicultores que no requieran concesión, permiso o Autorización.* | Al **proyecto** le aplica el Artículo, incisos y, fracciones anteriores, porque se trata de una actividad acuícola con fines comerciales. | Por el hecho de presentar a la autoridad correspondiente (SEMARNAT) la Manifestación de Impacto Ambiental, el promovente está cumpliendo con este apartado.<br><br>El proyecto se vincula por la obligatoriedad de obtener la autorización correspondiente para realizar las obras descritas en esta manifestación de impacto ambiental.<br><br>Como ya se mencionó anteriormente, la promovente una vez autorizado el proyecto en materia ambiental procederá a tramitar el Registro Nacional de Pesca para la unidad de producción acuícola. |
| **Art. 30°.-** *Las actividades pesqueras se clasifican en:*<br><br>**II.-** *Cultivo o acuacultura con fines* | | |
| **Artículo 31°.-** *Para realizar las actividades de pesca se requiere lo siguiente:*<br><br>**I,** *Concesión, para:*<br><br>**Inciso b)** *Acuacultura comercial*<br><br>**II,** Permiso, para:<br><br>**Inciso g)** *Acuacultura de fomento*<br><br>**III,** *Autorización, para:*<br><br>**Inciso d)** *Recolectar del medio natural reproductores, larvas, postlarvas, crías, huevos, semillas, alevines o en cualquier otro estadio, y*<br><br>**Inciso e)** *Acuacultura didáctica.* | | |

| | | |
|---|---|---|
| **Artículos 22.-** *la Secretaría podrá inscribir en el Registro Nacional de Pesca a los acuicultores que no requieran concesión, permiso o Autorización.* | Al **proyecto** le aplica el Artículo, incisos y, fracciones anteriores, porque se trata de una actividad acuícola con fines comerciales. | Por el hecho de presentar a la autoridad correspondiente (SEMARNAT) la Manifestación de Impacto Ambiental, el promovente está cumpliendo con este apartado.<br><br>El proyecto se vincula por la obligatoriedad de obtener la autorización correspondiente para realizar las obras descritas en esta manifestación de impacto ambiental.<br><br>Como ya se mencionó anteriormente, la promovente una vez autorizado el proyecto en materia ambiental procederá a tramitar el Registro Nacional de Pesca para la unidad de producción acuícola. |
| **Art. 30°.-** *Las actividades pesqueras se clasifican en:*<br><br>**II.-** *Cultivo o acuacultura con fines* | | |
| **Artículo 31°.-** *Para realizar las actividades de pesca se requiere lo siguiente:*<br><br>**I,** *Concesión, para:*<br><br>**Inciso b)** *Acuacultura comercial*<br><br>**II,** Permiso, para:<br><br>**Inciso g)** *Acuacultura de fomento*<br><br>**III,** *Autorización, para:*<br><br>**Inciso d)** *Recolectar del medio natural reproductores, larvas, postlarvas, crías, huevos, semillas, alevines o en cualquier otro estadio, y*<br><br>**Inciso e)** *Acuacultura didáctica.* | | |

| | | |
|---|---|---|
| **Artículos 22.-** *la Secretaría podrá inscribir en el Registro Nacional de Pesca a los acuicultores que no requieran concesión, permiso o Autorización.* | Al **proyecto** le aplica el Artículo, incisos y, fracciones anteriores, porque se trata de una actividad acuícola con fines comerciales. | Por el hecho de presentar a la autoridad correspondiente (SEMARNAT) la Manifestación de Impacto Ambiental, el promovente está cumpliendo con este apartado.<br><br>El proyecto se vincula por la obligatoriedad de obtener la autorización correspondiente para realizar las obras descritas en esta manifestación de impacto ambiental.<br><br>Como ya se mencionó anteriormente, la promovente una vez autorizado el proyecto en materia ambiental procederá a tramitar el Registro Nacional de Pesca para la unidad de producción acuícola. |
| **Art. 30°.-** *Las actividades pesqueras se clasifican en:*<br><br>**II.-** *Cultivo o acuacultura con fines* | | |
| **Artículo 31°.-** *Para realizar las actividades de pesca se requiere lo siguiente:*<br><br>**I,** *Concesión, para:*<br><br>**Inciso b)** *Acuacultura comercial*<br><br>**II,** Permiso, para:<br><br>**Inciso g)** *Acuacultura de fomento*<br><br>**III,** *Autorización, para:*<br><br>**Inciso d)** *Recolectar del medio natural reproductores, larvas, postlarvas, crías, huevos, semillas, alevines o en cualquier otro estadio, y*<br><br>**Inciso e)** *Acuacultura didáctica.* | | |

| | | |
|---|---|---|
| **Artículos 22.-** *la Secretaría podrá inscribir en el Registro Nacional de Pesca a los acuicultores que no requieran concesión, permiso o Autorización.* | Al **proyecto** le aplica el Artículo, incisos y, fracciones anteriores, porque se trata de una actividad acuícola con fines comerciales. | Por el hecho de presentar a la autoridad correspondiente (SEMARNAT) la Manifestación de Impacto Ambiental, el promovente está cumpliendo con este apartado.<br><br>El proyecto se vincula por la obligatoriedad de obtener la autorización correspondiente para realizar las obras descritas en esta manifestación de impacto ambiental.<br><br>Como ya se mencionó anteriormente, la promovente una vez autorizado el proyecto en materia ambiental procederá a tramitar el Registro Nacional de Pesca para la unidad de producción acuícola. |
| **Art. 30°.-** *Las actividades pesqueras se clasifican en:*<br><br>**II.-** *Cultivo o acuacultura con fines* | | |
| **Artículo 31°.-** *Para realizar las actividades de pesca se requiere lo siguiente:*<br><br>**I,** *Concesión, para:*<br><br>**Inciso b)** *Acuacultura comercial*<br><br>**II,** Permiso, para:<br><br>**Inciso g)** *Acuacultura de fomento*<br><br>**III,** *Autorización, para:*<br><br>**Inciso d)** *Recolectar del medio natural reproductores, larvas, postlarvas, crías, huevos, semillas, alevines o en cualquier otro estadio, y*<br><br>**Inciso e)** *Acuacultura didáctica.* | | |

| | | |
|---|---|---|
| **Artículos 22.-** *la Secretaría podrá inscribir en el Registro Nacional de Pesca a los acuicultores que no requieran concesión, permiso o Autorización.* | Al **proyecto** le aplica el Artículo, incisos y, fracciones anteriores, porque se trata de una actividad acuícola con fines comerciales. | Por el hecho de presentar a la autoridad correspondiente (SEMARNAT) la Manifestación de Impacto Ambiental, el promovente está cumpliendo con este apartado.<br><br>El proyecto se vincula por la obligatoriedad de obtener la autorización correspondiente para realizar las obras descritas en esta manifestación de impacto ambiental.<br><br>Como ya se mencionó anteriormente, la promovente una vez autorizado el proyecto en materia ambiental procederá a tramitar el Registro Nacional de Pesca para la unidad de producción acuícola. |
| **Art. 30°.-** *Las actividades pesqueras se clasifican en:*<br><br>**II.-** *Cultivo o acuacultura con fines* | | |
| **Artículo 31°.-** *Para realizar las actividades de pesca se requiere lo siguiente:*<br><br>**I,** *Concesión, para:*<br><br>**Inciso b)** *Acuacultura comercial*<br><br>**II,** Permiso, para:<br><br>**Inciso g)** *Acuacultura de fomento*<br><br>**III,** *Autorización, para:*<br><br>**Inciso d)** *Recolectar del medio natural reproductores, larvas, postlarvas, crías, huevos, semillas, alevines o en cualquier otro estadio, y*<br><br>**Inciso e)** *Acuacultura didáctica.* | | |

| | | |
|---|---|---|
| **Artículos 22.-** *la Secretaría podrá inscribir en el Registro Nacional de Pesca a los acuicultores que no requieran concesión, permiso o Autorización.* | Al **proyecto** le aplica el Artículo, incisos y, fracciones anteriores, porque se trata de una actividad acuícola con fines comerciales. | Por el hecho de presentar a la autoridad correspondiente (SEMARNAT) la Manifestación de Impacto Ambiental, el promovente está cumpliendo con este apartado.<br><br>El proyecto se vincula por la obligatoriedad de obtener la autorización correspondiente para realizar las obras descritas en esta manifestación de impacto ambiental.<br><br>Como ya se mencionó anteriormente, la promovente una vez autorizado el proyecto en materia ambiental procederá a tramitar el Registro Nacional de Pesca para la unidad de producción acuícola. |
| **Art. 30°.-** *Las actividades pesqueras se clasifican en:*<br><br>**II.-** *Cultivo o acuacultura con fines* | | |
| **Artículo 31°.-** *Para realizar las actividades de pesca se requiere lo siguiente:*<br><br>**I,** *Concesión, para:*<br><br>**Inciso b)** *Acuacultura comercial*<br><br>**II,** Permiso, para:<br><br>**Inciso g)** *Acuacultura de fomento*<br><br>**III,** *Autorización, para:*<br><br>**Inciso d)** *Recolectar del medio natural reproductores, larvas, postlarvas, crías, huevos, semillas, alevines o en cualquier otro estadio, y*<br><br>**Inciso e)** *Acuacultura didáctica.* | | |

| | | |
|---|---|---|
| **Artículos 22.-** *la Secretaría podrá inscribir en el Registro Nacional de Pesca a los acuicultores que no requieran concesión, permiso o Autorización.* | Al **proyecto** le aplica el Artículo, incisos y, fracciones anteriores, porque se trata de una actividad acuícola con fines comerciales. | Por el hecho de presentar a la autoridad correspondiente (SEMARNAT) la Manifestación de Impacto Ambiental, el promovente está cumpliendo con este apartado.<br><br>El proyecto se vincula por la obligatoriedad de obtener la autorización correspondiente para realizar las obras descritas en esta manifestación de impacto ambiental.<br><br>Como ya se mencionó anteriormente, la promovente una vez autorizado el proyecto en materia ambiental procederá a tramitar el Registro Nacional de Pesca para la unidad de producción acuícola. |
| **Art. 30°.-** *Las actividades pesqueras se clasifican en:*<br><br>**II.-** *Cultivo o acuacultura con fines* | | |
| **Artículo 31°.-** *Para realizar las actividades de pesca se requiere lo siguiente:*<br><br>**I,** *Concesión, para:*<br><br>**Inciso b)** *Acuacultura comercial*<br><br>**II,** Permiso, para:<br><br>**Inciso g)** *Acuacultura de fomento*<br><br>**III,** *Autorización, para:*<br><br>**Inciso d)** *Recolectar del medio natural reproductores, larvas, postlarvas, crías, huevos, semillas, alevines o en cualquier otro estadio, y*<br><br>**Inciso e)** *Acuacultura didáctica.* | | |

| | | |
|---|---|---|
| **Artículos 22.-** *la Secretaría podrá inscribir en el Registro Nacional de Pesca a los acuicultores que no requieran concesión, permiso o Autorización.* | Al **proyecto** le aplica el Artículo, incisos y, fracciones anteriores, porque se trata de una actividad acuícola con fines comerciales. | Por el hecho de presentar a la autoridad correspondiente (SEMARNAT) la Manifestación de Impacto Ambiental, el promovente está cumpliendo con este apartado.<br><br>El proyecto se vincula por la obligatoriedad de obtener la autorización correspondiente para realizar las obras descritas en esta manifestación de impacto ambiental.<br><br>Como ya se mencionó anteriormente, la promovente una vez autorizado el proyecto en materia ambiental procederá a tramitar el Registro Nacional de Pesca para la unidad de producción acuícola. |
| **Art. 30°.-** *Las actividades pesqueras se clasifican en:*<br><br>**II.-** *Cultivo o acuacultura con fines* | | |
| **Artículo 31°.-** *Para realizar las actividades de pesca se requiere lo siguiente:*<br><br>**I,** *Concesión, para:*<br><br>**Inciso b)** *Acuacultura comercial*<br><br>**II,** Permiso, para:<br><br>**Inciso g)** *Acuacultura de fomento*<br><br>**III,** *Autorización, para:*<br><br>**Inciso d)** *Recolectar del medio natural reproductores, larvas, postlarvas, crías, huevos, semillas, alevines o en cualquier otro estadio, y*<br><br>**Inciso e)** *Acuacultura didáctica.* | | |

| | | |
|---|---|---|
| **Artículos 22.-** *la Secretaría podrá inscribir en el Registro Nacional de Pesca a los acuicultores que no requieran concesión, permiso o Autorización.* | Al **proyecto** le aplica el Artículo, incisos y, fracciones anteriores, porque se trata de una actividad acuícola con fines comerciales. | Por el hecho de presentar a la autoridad correspondiente (SEMARNAT) la Manifestación de Impacto Ambiental, el promovente está cumpliendo con este apartado.<br><br>El proyecto se vincula por la obligatoriedad de obtener la autorización correspondiente para realizar las obras descritas en esta manifestación de impacto ambiental.<br><br>Como ya se mencionó anteriormente, la promovente una vez autorizado el proyecto en materia ambiental procederá a tramitar el Registro Nacional de Pesca para la unidad de producción acuícola. |
| **Art. 30°.-** *Las actividades pesqueras se clasifican en:*<br><br>**II.-** *Cultivo o acuacultura con fines* | | |
| **Artículo 31°.-** *Para realizar las actividades de pesca se requiere lo siguiente:*<br><br>**I,** *Concesión, para:*<br><br>**Inciso b)** *Acuacultura comercial*<br><br>**II,** Permiso, para:<br><br>**Inciso g)** *Acuacultura de fomento*<br><br>**III,** *Autorización, para:*<br><br>**Inciso d)** *Recolectar del medio natural reproductores, larvas, postlarvas, crías, huevos, semillas, alevines o en cualquier otro estadio, y*<br><br>**Inciso e)** *Acuacultura didáctica.* | | |

| | | |
|---|---|---|
| **Artículos 22.-** *la Secretaría podrá inscribir en el Registro Nacional de Pesca a los acuicultores que no requieran concesión, permiso o Autorización.* | Al **proyecto** le aplica el Artículo, incisos y, fracciones anteriores, porque se trata de una actividad acuícola con fines comerciales. | Por el hecho de presentar a la autoridad correspondiente (SEMARNAT) la Manifestación de Impacto Ambiental, el promovente está cumpliendo con este apartado.<br><br>El proyecto se vincula por la obligatoriedad de obtener la autorización correspondiente para realizar las obras descritas en esta manifestación de impacto ambiental.<br><br>Como ya se mencionó anteriormente, la promovente una vez autorizado el proyecto en materia ambiental procederá a tramitar el Registro Nacional de Pesca para la unidad de producción acuícola. |
| **Art. 30°.-** *Las actividades pesqueras se clasifican en:*<br><br>**II.-** *Cultivo o acuacultura con fines* | | |
| **Artículo 31°.-** *Para realizar las actividades de pesca se requiere lo siguiente:*<br><br>**I,** *Concesión, para:*<br><br>**Inciso b)** *Acuacultura comercial*<br><br>**II,** Permiso, para:<br><br>**Inciso g)** *Acuacultura de fomento*<br><br>**III,** *Autorización, para:*<br><br>**Inciso d)** *Recolectar del medio natural reproductores, larvas, postlarvas, crías, huevos, semillas, alevines o en cualquier otro estadio, y*<br><br>**Inciso e)** *Acuacultura didáctica.* | | |

| | | |
|---|---|---|
| **Artículos 22.-** *la Secretaría podrá inscribir en el Registro Nacional de Pesca a los acuicultores que no requieran concesión, permiso o Autorización.* | Al **proyecto** le aplica el Artículo, incisos y, fracciones anteriores, porque se trata de una actividad acuícola con fines comerciales. | Por el hecho de presentar a la autoridad correspondiente (SEMARNAT) la Manifestación de Impacto Ambiental, el promovente está cumpliendo con este apartado.<br><br>El proyecto se vincula por la obligatoriedad de obtener la autorización correspondiente para realizar las obras descritas en esta manifestación de impacto ambiental.<br><br>Como ya se mencionó anteriormente, la promovente una vez autorizado el proyecto en materia ambiental procederá a tramitar el Registro Nacional de Pesca para la unidad de producción acuícola. |
| **Art. 30°.-** *Las actividades pesqueras se clasifican en:*<br><br>**II.-** *Cultivo o acuacultura con fines* | | |
| **Artículo 31°.-** *Para realizar las actividades de pesca se requiere lo siguiente:*<br><br>**I,** *Concesión, para:*<br><br>**Inciso b)** *Acuacultura comercial*<br><br>**II,** Permiso, para:<br><br>**Inciso g)** *Acuacultura de fomento*<br><br>**III,** *Autorización, para:*<br><br>**Inciso d)** *Recolectar del medio natural reproductores, larvas, postlarvas, crías, huevos, semillas, alevines o en cualquier otro estadio, y*<br><br>**Inciso e)** *Acuacultura didáctica.* | | |

| | | |
|---|---|---|
| **Artículos 22.-** *la Secretaría podrá inscribir en el Registro Nacional de Pesca a los acuicultores que no requieran concesión, permiso o Autorización.* | Al **proyecto** le aplica el Artículo, incisos y, fracciones anteriores, porque se trata de una actividad acuícola con fines comerciales. | Por el hecho de presentar a la autoridad correspondiente (SEMARNAT) la Manifestación de Impacto Ambiental, el promovente está cumpliendo con este apartado.<br><br>El proyecto se vincula por la obligatoriedad de obtener la autorización correspondiente para realizar las obras descritas en esta manifestación de impacto ambiental.<br><br>Como ya se mencionó anteriormente, la promovente una vez autorizado el proyecto en materia ambiental procederá a tramitar el Registro Nacional de Pesca para la unidad de producción acuícola. |
| **Art. 30°.-** *Las actividades pesqueras se clasifican en:*<br><br>**II.-** *Cultivo o acuacultura con fines* | | |
| **Artículo 31°.-** *Para realizar las actividades de pesca se requiere lo siguiente:*<br><br>**I,** *Concesión, para:*<br><br>**Inciso b)** *Acuacultura comercial*<br><br>**II,** Permiso, para:<br><br>**Inciso g)** *Acuacultura de fomento*<br><br>**III,** *Autorización, para:*<br><br>**Inciso d)** *Recolectar del medio natural reproductores, larvas, postlarvas, crías, huevos, semillas, alevines o en cualquier otro estadio, y*<br><br>**Inciso e)** *Acuacultura didáctica.* | | |

| | | |
|---|---|---|
| **Artículos 22.-** *la Secretaría podrá inscribir en el Registro Nacional de Pesca a los acuicultores que no requieran concesión, permiso o Autorización.* | Al **proyecto** le aplica el Artículo, incisos y, fracciones anteriores, porque se trata de una actividad acuícola con fines comerciales. | Por el hecho de presentar a la autoridad correspondiente (SEMARNAT) la Manifestación de Impacto Ambiental, el promovente está cumpliendo con este apartado.<br><br>El proyecto se vincula por la obligatoriedad de obtener la autorización correspondiente para realizar las obras descritas en esta manifestación de impacto ambiental.<br><br>Como ya se mencionó anteriormente, la promovente una vez autorizado el proyecto en materia ambiental procederá a tramitar el Registro Nacional de Pesca para la unidad de producción acuícola. |
| **Art. 30°.-** *Las actividades pesqueras se clasifican en:*<br><br>**II.-** *Cultivo o acuacultura con fines* | | |
| **Artículo 31°.-** *Para realizar las actividades de pesca se requiere lo siguiente:*<br><br>**I,** *Concesión, para:*<br><br>**Inciso b)** *Acuacultura comercial*<br><br>**II,** Permiso, para:<br><br>**Inciso g)** *Acuacultura de fomento*<br><br>**III,** *Autorización, para:*<br><br>**Inciso d)** *Recolectar del medio natural reproductores, larvas, postlarvas, crías, huevos, semillas, alevines o en cualquier otro estadio, y*<br><br>**Inciso e)** *Acuacultura didáctica.* | | |

| | | |
|---|---|---|
| **Artículos 22.-** *la Secretaría podrá inscribir en el Registro Nacional de Pesca a los acuicultores que no requieran concesión, permiso o Autorización.* | Al **proyecto** le aplica el Artículo, incisos y, fracciones anteriores, porque se trata de una actividad acuícola con fines comerciales. | Por el hecho de presentar a la autoridad correspondiente (SEMARNAT) la Manifestación de Impacto Ambiental, el promovente está cumpliendo con este apartado.<br><br>El proyecto se vincula por la obligatoriedad de obtener la autorización correspondiente para realizar las obras descritas en esta manifestación de impacto ambiental.<br><br>Como ya se mencionó anteriormente, la promovente una vez autorizado el proyecto en materia ambiental procederá a tramitar el Registro Nacional de Pesca para la unidad de producción acuícola. |
| **Art. 30°.-** *Las actividades pesqueras se clasifican en:*<br><br>**II.-** *Cultivo o acuacultura con fines* | | |
| **Artículo 31°.-** *Para realizar las actividades de pesca se requiere lo siguiente:*<br><br>**I,** *Concesión, para:*<br><br>**Inciso b)** *Acuacultura comercial*<br><br>**II,** Permiso, para:<br><br>**Inciso g)** *Acuacultura de fomento*<br><br>**III,** *Autorización, para:*<br><br>**Inciso d)** *Recolectar del medio natural reproductores, larvas, postlarvas, crías, huevos, semillas, alevines o en cualquier otro estadio, y*<br><br>**Inciso e)** *Acuacultura didáctica.* | | |

| | | |
|---|---|---|
| **Artículos 22.-** *la Secretaría podrá inscribir en el Registro Nacional de Pesca a los acuicultores que no requieran concesión, permiso o Autorización.* | Al **proyecto** le aplica el Artículo, incisos y, fracciones anteriores, porque se trata de una actividad acuícola con fines comerciales. | Por el hecho de presentar a la autoridad correspondiente (SEMARNAT) la Manifestación de Impacto Ambiental, el promovente está cumpliendo con este apartado.<br><br>El proyecto se vincula por la obligatoriedad de obtener la autorización correspondiente para realizar las obras descritas en esta manifestación de impacto ambiental.<br><br>Como ya se mencionó anteriormente, la promovente una vez autorizado el proyecto en materia ambiental procederá a tramitar el Registro Nacional de Pesca para la unidad de producción acuícola. |
| **Art. 30°.-** *Las actividades pesqueras se clasifican en:*<br><br>**II.-** *Cultivo o acuacultura con fines* | | |
| **Artículo 31°.-** *Para realizar las actividades de pesca se requiere lo siguiente:*<br><br>**I,** *Concesión, para:*<br><br>**Inciso b)** *Acuacultura comercial*<br><br>**II,** Permiso, para:<br><br>**Inciso g)** *Acuacultura de fomento*<br><br>**III,** *Autorización, para:*<br><br>**Inciso d)** *Recolectar del medio natural reproductores, larvas, postlarvas, crías, huevos, semillas, alevines o en cualquier otro estadio, y*<br><br>**Inciso e)** *Acuacultura didáctica.* | | |

| | | |
|---|---|---|
| **Artículos 22.-** *la Secretaría podrá inscribir en el Registro Nacional de Pesca a los acuicultores que no requieran concesión, permiso o Autorización.* | Al **proyecto** le aplica el Artículo, incisos y, fracciones anteriores, porque se trata de una actividad acuícola con fines comerciales. | Por el hecho de presentar a la autoridad correspondiente (SEMARNAT) la Manifestación de Impacto Ambiental, el promovente está cumpliendo con este apartado.<br><br>El proyecto se vincula por la obligatoriedad de obtener la autorización correspondiente para realizar las obras descritas en esta manifestación de impacto ambiental.<br><br>Como ya se mencionó anteriormente, la promovente una vez autorizado el proyecto en materia ambiental procederá a tramitar el Registro Nacional de Pesca para la unidad de producción acuícola. |
| **Art. 30°.-** *Las actividades pesqueras se clasifican en:*<br><br>**II.-** *Cultivo o acuacultura con fines* | | |
| **Artículo 31°.-** *Para realizar las actividades de pesca se requiere lo siguiente:*<br><br>**I,** *Concesión, para:*<br><br>**Inciso b)** *Acuacultura comercial*<br><br>**II,** Permiso, para:<br><br>**Inciso g)** *Acuacultura de fomento*<br><br>**III,** *Autorización, para:*<br><br>**Inciso d)** *Recolectar del medio natural reproductores, larvas, postlarvas, crías, huevos, semillas, alevines o en cualquier otro estadio, y*<br><br>**Inciso e)** *Acuacultura didáctica.* | | |

| | | |
|---|---|---|
| **Artículos 22.-** *la Secretaría podrá inscribir en el Registro Nacional de Pesca a los acuicultores que no requieran concesión, permiso o Autorización.* | Al **proyecto** le aplica el Artículo, incisos y, fracciones anteriores, porque se trata de una actividad acuícola con fines comerciales. | Por el hecho de presentar a la autoridad correspondiente (SEMARNAT) la Manifestación de Impacto Ambiental, el promovente está cumpliendo con este apartado.<br><br>El proyecto se vincula por la obligatoriedad de obtener la autorización correspondiente para realizar las obras descritas en esta manifestación de impacto ambiental.<br><br>Como ya se mencionó anteriormente, la promovente una vez autorizado el proyecto en materia ambiental procederá a tramitar el Registro Nacional de Pesca para la unidad de producción acuícola. |
| **Art. 30°.-** *Las actividades pesqueras se clasifican en:*<br><br>**II.-** *Cultivo o acuacultura con fines* | | |
| **Artículo 31°.-** *Para realizar las actividades de pesca se requiere lo siguiente:*<br><br>**I,** *Concesión, para:*<br><br>**Inciso b)** *Acuacultura comercial*<br><br>**II,** Permiso, para:<br><br>**Inciso g)** *Acuacultura de fomento*<br><br>**III,** *Autorización, para:*<br><br>**Inciso d)** *Recolectar del medio natural reproductores, larvas, postlarvas, crías, huevos, semillas, alevines o en cualquier otro estadio, y*<br><br>**Inciso e)** *Acuacultura didáctica.* | | |

| | | |
|---|---|---|
| **Artículos 22.-** *la Secretaría podrá inscribir en el Registro Nacional de Pesca a los acuicultores que no requieran concesión, permiso o Autorización.* | Al **proyecto** le aplica el Artículo, incisos y, fracciones anteriores, porque se trata de una actividad acuícola con fines comerciales. | Por el hecho de presentar a la autoridad correspondiente (SEMARNAT) la Manifestación de Impacto Ambiental, el promovente está cumpliendo con este apartado.<br><br>El proyecto se vincula por la obligatoriedad de obtener la autorización correspondiente para realizar las obras descritas en esta manifestación de impacto ambiental.<br><br>Como ya se mencionó anteriormente, la promovente una vez autorizado el proyecto en materia ambiental procederá a tramitar el Registro Nacional de Pesca para la unidad de producción acuícola. |
| **Art. 30°.-** *Las actividades pesqueras se clasifican en:*<br><br>**II.-** *Cultivo o acuacultura con fines* | | |
| **Artículo 31°.-** *Para realizar las actividades de pesca se requiere lo siguiente:*<br><br>**I,** *Concesión, para:*<br><br>**Inciso b)** *Acuacultura comercial*<br><br>**II,** Permiso, para:<br><br>**Inciso g)** *Acuacultura de fomento*<br><br>**III,** *Autorización, para:*<br><br>**Inciso d)** *Recolectar del medio natural reproductores, larvas, postlarvas, crías, huevos, semillas, alevines o en cualquier otro estadio, y*<br><br>**Inciso e)** *Acuacultura didáctica.* | | |

| | | |
|---|---|---|
| **Artículos 22.-** *la Secretaría podrá inscribir en el Registro Nacional de Pesca a los acuicultores que no requieran concesión, permiso o Autorización.* | Al **proyecto** le aplica el Artículo, incisos y, fracciones anteriores, porque se trata de una actividad acuícola con fines comerciales. | Por el hecho de presentar a la autoridad correspondiente (SEMARNAT) la Manifestación de Impacto Ambiental, el promovente está cumpliendo con este apartado.<br><br>El proyecto se vincula por la obligatoriedad de obtener la autorización correspondiente para realizar las obras descritas en esta manifestación de impacto ambiental.<br><br>Como ya se mencionó anteriormente, la promovente una vez autorizado el proyecto en materia ambiental procederá a tramitar el Registro Nacional de Pesca para la unidad de producción acuícola. |
| **Art. 30°.-** *Las actividades pesqueras se clasifican en:*<br><br>**II.-** *Cultivo o acuacultura con fines* | | |
| **Artículo 31°.-** *Para realizar las actividades de pesca se requiere lo siguiente:*<br><br>**I,** *Concesión, para:*<br><br>**Inciso b)** *Acuacultura comercial*<br><br>**II,** Permiso, para:<br><br>**Inciso g)** *Acuacultura de fomento*<br><br>**III,** *Autorización, para:*<br><br>**Inciso d)** *Recolectar del medio natural reproductores, larvas, postlarvas, crías, huevos, semillas, alevines o en cualquier otro estadio, y*<br><br>**Inciso e)** *Acuacultura didáctica.* | | |

| | | |
|---|---|---|
| **Artículos 22.-** *la Secretaría podrá inscribir en el Registro Nacional de Pesca a los acuicultores que no requieran concesión, permiso o Autorización.* | Al **proyecto** le aplica el Artículo, incisos y, fracciones anteriores, porque se trata de una actividad acuícola con fines comerciales. | Por el hecho de presentar a la autoridad correspondiente (SEMARNAT) la Manifestación de Impacto Ambiental, el promovente está cumpliendo con este apartado.<br><br>El proyecto se vincula por la obligatoriedad de obtener la autorización correspondiente para realizar las obras descritas en esta manifestación de impacto ambiental.<br><br>Como ya se mencionó anteriormente, la promovente una vez autorizado el proyecto en materia ambiental procederá a tramitar el Registro Nacional de Pesca para la unidad de producción acuícola. |
| **Art. 30°.-** *Las actividades pesqueras se clasifican en:*<br><br>**II.-** *Cultivo o acuacultura con fines* | | |
| **Artículo 31°.-** *Para realizar las actividades de pesca se requiere lo siguiente:*<br><br>**I,** *Concesión, para:*<br><br>**Inciso b)** *Acuacultura comercial*<br><br>**II,** Permiso, para:<br><br>**Inciso g)** *Acuacultura de fomento*<br><br>**III,** *Autorización, para:*<br><br>**Inciso d)** *Recolectar del medio natural reproductores, larvas, postlarvas, crías, huevos, semillas, alevines o en cualquier otro estadio, y*<br><br>**Inciso e)** *Acuacultura didáctica.* | | |

| | | |
|---|---|---|
| **Artículos 22.-** *la Secretaría podrá inscribir en el Registro Nacional de Pesca a los acuicultores que no requieran concesión, permiso o Autorización.* | Al **proyecto** le aplica el Artículo, incisos y, fracciones anteriores, porque se trata de una actividad acuícola con fines comerciales. | Por el hecho de presentar a la autoridad correspondiente (SEMARNAT) la Manifestación de Impacto Ambiental, el promovente está cumpliendo con este apartado.<br><br>El proyecto se vincula por la obligatoriedad de obtener la autorización correspondiente para realizar las obras descritas en esta manifestación de impacto ambiental.<br><br>Como ya se mencionó anteriormente, la promovente una vez autorizado el proyecto en materia ambiental procederá a tramitar el Registro Nacional de Pesca para la unidad de producción acuícola. |
| **Art. 30°.-** *Las actividades pesqueras se clasifican en:*<br><br>**II.-** *Cultivo o acuacultura con fines* | | |
| **Artículo 31°.-** *Para realizar las actividades de pesca se requiere lo siguiente:*<br><br>**I,** *Concesión, para:*<br><br>**Inciso b)** *Acuacultura comercial*<br><br>**II,** Permiso, para:<br><br>**Inciso g)** *Acuacultura de fomento*<br><br>**III,** *Autorización, para:*<br><br>**Inciso d)** *Recolectar del medio natural reproductores, larvas, postlarvas, crías, huevos, semillas, alevines o en cualquier otro estadio, y*<br><br>**Inciso e)** *Acuacultura didáctica.* | | |

| | | |
|---|---|---|
| **Artículos 22.-** *la Secretaría podrá inscribir en el Registro Nacional de Pesca a los acuicultores que no requieran concesión, permiso o Autorización.* | Al **proyecto** le aplica el Artículo, incisos y, fracciones anteriores, porque se trata de una actividad acuícola con fines comerciales. | Por el hecho de presentar a la autoridad correspondiente (SEMARNAT) la Manifestación de Impacto Ambiental, el promovente está cumpliendo con este apartado.<br><br>El proyecto se vincula por la obligatoriedad de obtener la autorización correspondiente para realizar las obras descritas en esta manifestación de impacto ambiental.<br><br>Como ya se mencionó anteriormente, la promovente una vez autorizado el proyecto en materia ambiental procederá a tramitar el Registro Nacional de Pesca para la unidad de producción acuícola. |
| **Art. 30°.-** *Las actividades pesqueras se clasifican en:*<br><br>**II.-** *Cultivo o acuacultura con fines* | | |
| **Artículo 31°.-** *Para realizar las actividades de pesca se requiere lo siguiente:*<br><br>**I,** *Concesión, para:*<br><br>**Inciso b)** *Acuacultura comercial*<br><br>**II,** Permiso, para:<br><br>**Inciso g)** *Acuacultura de fomento*<br><br>**III,** *Autorización, para:*<br><br>**Inciso d)** *Recolectar del medio natural reproductores, larvas, postlarvas, crías, huevos, semillas, alevines o en cualquier otro estadio, y*<br><br>**Inciso e)** *Acuacultura didáctica.* | | |

| | | |
|---|---|---|
| **Artículos 22.-** *la Secretaría podrá inscribir en el Registro Nacional de Pesca a los acuicultores que no requieran concesión, permiso o Autorización.* | Al **proyecto** le aplica el Artículo, incisos y, fracciones anteriores, porque se trata de una actividad acuícola con fines comerciales. | Por el hecho de presentar a la autoridad correspondiente (SEMARNAT) la Manifestación de Impacto Ambiental, el promovente está cumpliendo con este apartado.<br><br>El proyecto se vincula por la obligatoriedad de obtener la autorización correspondiente para realizar las obras descritas en esta manifestación de impacto ambiental.<br><br>Como ya se mencionó anteriormente, la promovente una vez autorizado el proyecto en materia ambiental procederá a tramitar el Registro Nacional de Pesca para la unidad de producción acuícola. |
| **Art. 30°.-** *Las actividades pesqueras se clasifican en:*<br><br>**II.-** *Cultivo o acuacultura con fines* | | |
| **Artículo 31°.-** *Para realizar las actividades de pesca se requiere lo siguiente:*<br><br>**I,** *Concesión, para:*<br><br>**Inciso b)** *Acuacultura comercial*<br><br>**II,** Permiso, para:<br><br>**Inciso g)** *Acuacultura de fomento*<br><br>**III,** *Autorización, para:*<br><br>**Inciso d)** *Recolectar del medio natural reproductores, larvas, postlarvas, crías, huevos, semillas, alevines o en cualquier otro estadio, y*<br><br>**Inciso e)** *Acuacultura didáctica.* | | |

| | | |
|---|---|---|
| **Artículos 22.-** *la Secretaría podrá inscribir en el Registro Nacional de Pesca a los acuicultores que no requieran concesión, permiso o Autorización.* | Al **proyecto** le aplica el Artículo, incisos y, fracciones anteriores, porque se trata de una actividad acuícola con fines comerciales. | Por el hecho de presentar a la autoridad correspondiente (SEMARNAT) la Manifestación de Impacto Ambiental, el promovente está cumpliendo con este apartado.<br><br>El proyecto se vincula por la obligatoriedad de obtener la autorización correspondiente para realizar las obras descritas en esta manifestación de impacto ambiental.<br><br>Como ya se mencionó anteriormente, la promovente una vez autorizado el proyecto en materia ambiental procederá a tramitar el Registro Nacional de Pesca para la unidad de producción acuícola. |
| **Art. 30°.-** *Las actividades pesqueras se clasifican en:*<br><br>**II.-** *Cultivo o acuacultura con fines* | | |
| **Artículo 31°.-** *Para realizar las actividades de pesca se requiere lo siguiente:*<br><br>**I,** *Concesión, para:*<br><br>**Inciso b)** *Acuacultura comercial*<br><br>**II,** Permiso, para:<br><br>**Inciso g)** *Acuacultura de fomento*<br><br>**III,** *Autorización, para:*<br><br>**Inciso d)** *Recolectar del medio natural reproductores, larvas, postlarvas, crías, huevos, semillas, alevines o en cualquier otro estadio, y*<br><br>**Inciso e)** *Acuacultura didáctica.* | | |

| | | |
|---|---|---|
| **Artículos 22.-** *la Secretaría podrá inscribir en el Registro Nacional de Pesca a los acuicultores que no requieran concesión, permiso o Autorización.* | Al **proyecto** le aplica el Artículo, incisos y, fracciones anteriores, porque se trata de una actividad acuícola con fines comerciales. | Por el hecho de presentar a la autoridad correspondiente (SEMARNAT) la Manifestación de Impacto Ambiental, el promovente está cumpliendo con este apartado.<br><br>El proyecto se vincula por la obligatoriedad de obtener la autorización correspondiente para realizar las obras descritas en esta manifestación de impacto ambiental.<br><br>Como ya se mencionó anteriormente, la promovente una vez autorizado el proyecto en materia ambiental procederá a tramitar el Registro Nacional de Pesca para la unidad de producción acuícola. |
| **Art. 30°.-** *Las actividades pesqueras se clasifican en:*<br><br>**II.-** *Cultivo o acuacultura con fines* | | |
| **Artículo 31°.-** *Para realizar las actividades de pesca se requiere lo siguiente:*<br><br>**I,** *Concesión, para:*<br><br>**Inciso b)** *Acuacultura comercial*<br><br>**II,** Permiso, para:<br><br>**Inciso g)** *Acuacultura de fomento*<br><br>**III,** *Autorización, para:*<br><br>**Inciso d)** *Recolectar del medio natural reproductores, larvas, postlarvas, crías, huevos, semillas, alevines o en cualquier otro estadio, y*<br><br>**Inciso e)** *Acuacultura didáctica.* | | |

| | | |
|---|---|---|
| **Artículos 22.-** *la Secretaría podrá inscribir en el Registro Nacional de Pesca a los acuicultores que no requieran concesión, permiso o Autorización.* | Al **proyecto** le aplica el Artículo, incisos y, fracciones anteriores, porque se trata de una actividad acuícola con fines comerciales. | Por el hecho de presentar a la autoridad correspondiente (SEMARNAT) la Manifestación de Impacto Ambiental, el promovente está cumpliendo con este apartado.<br><br>El proyecto se vincula por la obligatoriedad de obtener la autorización correspondiente para realizar las obras descritas en esta manifestación de impacto ambiental.<br><br>Como ya se mencionó anteriormente, la promovente una vez autorizado el proyecto en materia ambiental procederá a tramitar el Registro Nacional de Pesca para la unidad de producción acuícola. |
| **Art. 30°.-** *Las actividades pesqueras se clasifican en:*<br><br>**II.-** *Cultivo o acuacultura con fines* | | |
| **Artículo 31°.-** *Para realizar las actividades de pesca se requiere lo siguiente:*<br><br>**I,** *Concesión, para:*<br><br>**Inciso b)** *Acuacultura comercial*<br><br>**II,** Permiso, para:<br><br>**Inciso g)** *Acuacultura de fomento*<br><br>**III,** *Autorización, para:*<br><br>**Inciso d)** *Recolectar del medio natural reproductores, larvas, postlarvas, crías, huevos, semillas, alevines o en cualquier otro estadio, y*<br><br>**Inciso e)** *Acuacultura didáctica.* | | |

| | | |
|---|---|---|
| **Artículos 22.-** *la Secretaría podrá inscribir en el Registro Nacional de Pesca a los acuicultores que no requieran concesión, permiso o Autorización.* | Al **proyecto** le aplica el Artículo, incisos y, fracciones anteriores, porque se trata de una actividad acuícola con fines comerciales. | Por el hecho de presentar a la autoridad correspondiente (SEMARNAT) la Manifestación de Impacto Ambiental, el promovente está cumpliendo con este apartado.<br><br>El proyecto se vincula por la obligatoriedad de obtener la autorización correspondiente para realizar las obras descritas en esta manifestación de impacto ambiental.<br><br>Como ya se mencionó anteriormente, la promovente una vez autorizado el proyecto en materia ambiental procederá a tramitar el Registro Nacional de Pesca para la unidad de producción acuícola. |
| **Art. 30°.-** *Las actividades pesqueras se clasifican en:*<br><br>**II.-** *Cultivo o acuacultura con fines* | | |
| **Artículo 31°.-** *Para realizar las actividades de pesca se requiere lo siguiente:*<br><br>**I,** *Concesión, para:*<br><br>**Inciso b)** *Acuacultura comercial*<br><br>**II,** Permiso, para:<br><br>**Inciso g)** *Acuacultura de fomento*<br><br>**III,** *Autorización, para:*<br><br>**Inciso d)** *Recolectar del medio natural reproductores, larvas, postlarvas, crías, huevos, semillas, alevines o en cualquier otro estadio, y*<br><br>**Inciso e)** *Acuacultura didáctica.* | | |

| | | |
|---|---|---|
| **Artículos 22.-** *la Secretaría podrá inscribir en el Registro Nacional de Pesca a los acuicultores que no requieran concesión, permiso o Autorización.* | Al **proyecto** le aplica el Artículo, incisos y, fracciones anteriores, porque se trata de una actividad acuícola con fines comerciales. | Por el hecho de presentar a la autoridad correspondiente (SEMARNAT) la Manifestación de Impacto Ambiental, el promovente está cumpliendo con este apartado.<br><br>El proyecto se vincula por la obligatoriedad de obtener la autorización correspondiente para realizar las obras descritas en esta manifestación de impacto ambiental.<br><br>Como ya se mencionó anteriormente, la promovente una vez autorizado el proyecto en materia ambiental procederá a tramitar el Registro Nacional de Pesca para la unidad de producción acuícola. |
| **Art. 30°.-** *Las actividades pesqueras se clasifican en:*<br><br>**II.-** *Cultivo o acuacultura con fines* | | |
| **Artículo 31°.-** *Para realizar las actividades de pesca se requiere lo siguiente:*<br><br>**I,** *Concesión, para:*<br><br>**Inciso b)** *Acuacultura comercial*<br><br>**II,** Permiso, para:<br><br>**Inciso g)** *Acuacultura de fomento*<br><br>**III,** *Autorización, para:*<br><br>**Inciso d)** *Recolectar del medio natural reproductores, larvas, postlarvas, crías, huevos, semillas, alevines o en cualquier otro estadio, y*<br><br>**Inciso e)** *Acuacultura didáctica.* | | |

| | | |
|---|---|---|
| **Artículos 22.-** *la Secretaría podrá inscribir en el Registro Nacional de Pesca a los acuicultores que no requieran concesión, permiso o Autorización.* | Al **proyecto** le aplica el Artículo, incisos y, fracciones anteriores, porque se trata de una actividad acuícola con fines comerciales. | Por el hecho de presentar a la autoridad correspondiente (SEMARNAT) la Manifestación de Impacto Ambiental, el promovente está cumpliendo con este apartado.<br><br>El proyecto se vincula por la obligatoriedad de obtener la autorización correspondiente para realizar las obras descritas en esta manifestación de impacto ambiental.<br><br>Como ya se mencionó anteriormente, la promovente una vez autorizado el proyecto en materia ambiental procederá a tramitar el Registro Nacional de Pesca para la unidad de producción acuícola. |
| **Art. 30°.-** *Las actividades pesqueras se clasifican en:*<br><br>**II.-** *Cultivo o acuacultura con fines* | | |
| **Artículo 31°.-** *Para realizar las actividades de pesca se requiere lo siguiente:*<br><br>**I,** *Concesión, para:*<br><br>**Inciso b)** *Acuacultura comercial*<br><br>**II,** Permiso, para:<br><br>**Inciso g)** *Acuacultura de fomento*<br><br>**III,** *Autorización, para:*<br><br>**Inciso d)** *Recolectar del medio natural reproductores, larvas, postlarvas, crías, huevos, semillas, alevines o en cualquier otro estadio, y*<br><br>**Inciso e)** *Acuacultura didáctica.* | | |

| | | |
|---|---|---|
| **Artículos 22.-** *la Secretaría podrá inscribir en el Registro Nacional de Pesca a los acuicultores que no requieran concesión, permiso o Autorización.* | Al **proyecto** le aplica el Artículo, incisos y, fracciones anteriores, porque se trata de una actividad acuícola con fines comerciales. | Por el hecho de presentar a la autoridad correspondiente (SEMARNAT) la Manifestación de Impacto Ambiental, el promovente está cumpliendo con este apartado.<br><br>El proyecto se vincula por la obligatoriedad de obtener la autorización correspondiente para realizar las obras descritas en esta manifestación de impacto ambiental.<br><br>Como ya se mencionó anteriormente, la promovente una vez autorizado el proyecto en materia ambiental procederá a tramitar el Registro Nacional de Pesca para la unidad de producción acuícola. |
| **Art. 30°.-** *Las actividades pesqueras se clasifican en:*<br><br>**II.-** *Cultivo o acuacultura con fines* | | |
| **Artículo 31°.-** *Para realizar las actividades de pesca se requiere lo siguiente:*<br><br>**I,** *Concesión, para:*<br><br>**Inciso b)** *Acuacultura comercial*<br><br>**II,** Permiso, para:<br><br>**Inciso g)** *Acuacultura de fomento*<br><br>**III,** *Autorización, para:*<br><br>**Inciso d)** *Recolectar del medio natural reproductores, larvas, postlarvas, crías, huevos, semillas, alevines o en cualquier otro estadio, y*<br><br>**Inciso e)** *Acuacultura didáctica.* | | |

| | | |
|---|---|---|
| **Artículos 22.-** *la Secretaría podrá inscribir en el Registro Nacional de Pesca a los acuicultores que no requieran concesión, permiso o Autorización.* | Al **proyecto** le aplica el Artículo, incisos y, fracciones anteriores, porque se trata de una actividad acuícola con fines comerciales. | Por el hecho de presentar a la autoridad correspondiente (SEMARNAT) la Manifestación de Impacto Ambiental, el promovente está cumpliendo con este apartado.<br><br>El proyecto se vincula por la obligatoriedad de obtener la autorización correspondiente para realizar las obras descritas en esta manifestación de impacto ambiental.<br><br>Como ya se mencionó anteriormente, la promovente una vez autorizado el proyecto en materia ambiental procederá a tramitar el Registro Nacional de Pesca para la unidad de producción acuícola. |
| **Art. 30°.-** *Las actividades pesqueras se clasifican en:*<br><br>**II.-** *Cultivo o acuacultura con fines* | | |
| **Artículo 31°.-** *Para realizar las actividades de pesca se requiere lo siguiente:*<br><br>**I,** *Concesión, para:*<br><br>**Inciso b)** *Acuacultura comercial*<br><br>**II,** Permiso, para:<br><br>**Inciso g)** *Acuacultura de fomento*<br><br>**III,** *Autorización, para:*<br><br>**Inciso d)** *Recolectar del medio natural reproductores, larvas, postlarvas, crías, huevos, semillas, alevines o en cualquier otro estadio, y*<br><br>**Inciso e)** *Acuacultura didáctica.* | | |

| | | |
|---|---|---|
| **Artículos 22.-** *la Secretaría podrá inscribir en el Registro Nacional de Pesca a los acuicultores que no requieran concesión, permiso o Autorización.* | Al **proyecto** le aplica el Artículo, incisos y, fracciones anteriores, porque se trata de una actividad acuícola con fines comerciales. | Por el hecho de presentar a la autoridad correspondiente (SEMARNAT) la Manifestación de Impacto Ambiental, el promovente está cumpliendo con este apartado.<br><br>El proyecto se vincula por la obligatoriedad de obtener la autorización correspondiente para realizar las obras descritas en esta manifestación de impacto ambiental.<br><br>Como ya se mencionó anteriormente, la promovente una vez autorizado el proyecto en materia ambiental procederá a tramitar el Registro Nacional de Pesca para la unidad de producción acuícola. |
| **Art. 30°.-** *Las actividades pesqueras se clasifican en:*<br><br>**II.-** *Cultivo o acuacultura con fines* | | |
| **Artículo 31°.-** *Para realizar las actividades de pesca se requiere lo siguiente:*<br><br>**I,** *Concesión, para:*<br><br>**Inciso b)** *Acuacultura comercial*<br><br>**II,** Permiso, para:<br><br>**Inciso g)** *Acuacultura de fomento*<br><br>**III,** *Autorización, para:*<br><br>**Inciso d)** *Recolectar del medio natural reproductores, larvas, postlarvas, crías, huevos, semillas, alevines o en cualquier otro estadio, y*<br><br>**Inciso e)** *Acuacultura didáctica.* | | |

| | | |
|---|---|---|
| **Artículos 22.-** *la Secretaría podrá inscribir en el Registro Nacional de Pesca a los acuicultores que no requieran concesión, permiso o Autorización.* | Al **proyecto** le aplica el Artículo, incisos y, fracciones anteriores, porque se trata de una actividad acuícola con fines comerciales. | Por el hecho de presentar a la autoridad correspondiente (SEMARNAT) la Manifestación de Impacto Ambiental, el promovente está cumpliendo con este apartado.<br><br>El proyecto se vincula por la obligatoriedad de obtener la autorización correspondiente para realizar las obras descritas en esta manifestación de impacto ambiental.<br><br>Como ya se mencionó anteriormente, la promovente una vez autorizado el proyecto en materia ambiental procederá a tramitar el Registro Nacional de Pesca para la unidad de producción acuícola. |
| **Art. 30°.-** *Las actividades pesqueras se clasifican en:*<br><br>**II.-** *Cultivo o acuacultura con fines* | | |
| **Artículo 31°.-** *Para realizar las actividades de pesca se requiere lo siguiente:*<br><br>**I,** *Concesión, para:*<br><br>**Inciso b)** *Acuacultura comercial*<br><br>**II,** Permiso, para:<br><br>**Inciso g)** *Acuacultura de fomento*<br><br>**III,** *Autorización, para:*<br><br>**Inciso d)** *Recolectar del medio natural reproductores, larvas, postlarvas, crías, huevos, semillas, alevines o en cualquier otro estadio, y*<br><br>**Inciso e)** *Acuacultura didáctica.* | | |

| | | |
|---|---|---|
| **Artículos 22.-** *la Secretaría podrá inscribir en el Registro Nacional de Pesca a los acuicultores que no requieran concesión, permiso o Autorización.* | Al **proyecto** le aplica el Artículo, incisos y, fracciones anteriores, porque se trata de una actividad acuícola con fines comerciales. | Por el hecho de presentar a la autoridad correspondiente (SEMARNAT) la Manifestación de Impacto Ambiental, el promovente está cumpliendo con este apartado.<br><br>El proyecto se vincula por la obligatoriedad de obtener la autorización correspondiente para realizar las obras descritas en esta manifestación de impacto ambiental.<br><br>Como ya se mencionó anteriormente, la promovente una vez autorizado el proyecto en materia ambiental procederá a tramitar el Registro Nacional de Pesca para la unidad de producción acuícola. |
| **Art. 30°.-** *Las actividades pesqueras se clasifican en:*<br><br>**II.-** *Cultivo o acuacultura con fines* | | |
| **Artículo 31°.-** *Para realizar las actividades de pesca se requiere lo siguiente:*<br><br>**I,** *Concesión, para:*<br><br>**Inciso b)** *Acuacultura comercial*<br><br>**II,** Permiso, para:<br><br>**Inciso g)** *Acuacultura de fomento*<br><br>**III,** *Autorización, para:*<br><br>**Inciso d)** *Recolectar del medio natural reproductores, larvas, postlarvas, crías, huevos, semillas, alevines o en cualquier otro estadio, y*<br><br>**Inciso e)** *Acuacultura didáctica.* | | |

| | | |
|---|---|---|
| **Artículos 22.-** *la Secretaría podrá inscribir en el Registro Nacional de Pesca a los acuicultores que no requieran concesión, permiso o Autorización.* | Al **proyecto** le aplica el Artículo, incisos y, fracciones anteriores, porque se trata de una actividad acuícola con fines comerciales. | Por el hecho de presentar a la autoridad correspondiente (SEMARNAT) la Manifestación de Impacto Ambiental, el promovente está cumpliendo con este apartado.<br><br>El proyecto se vincula por la obligatoriedad de obtener la autorización correspondiente para realizar las obras descritas en esta manifestación de impacto ambiental.<br><br>Como ya se mencionó anteriormente, la promovente una vez autorizado el proyecto en materia ambiental procederá a tramitar el Registro Nacional de Pesca para la unidad de producción acuícola. |
| **Art. 30°.-** *Las actividades pesqueras se clasifican en:*<br><br>**II.-** *Cultivo o acuacultura con fines* | | |
| **Artículo 31°.-** *Para realizar las actividades de pesca se requiere lo siguiente:*<br><br>**I,** *Concesión, para:*<br><br>**Inciso b)** *Acuacultura comercial*<br><br>**II,** Permiso, para:<br><br>**Inciso g)** *Acuacultura de fomento*<br><br>**III,** *Autorización, para:*<br><br>**Inciso d)** *Recolectar del medio natural reproductores, larvas, postlarvas, crías, huevos, semillas, alevines o en cualquier otro estadio, y*<br><br>**Inciso e)** *Acuacultura didáctica.* | | |

| | | |
|---|---|---|
| **Artículos 22.-** *la Secretaría podrá inscribir en el Registro Nacional de Pesca a los acuicultores que no requieran concesión, permiso o Autorización.* | Al **proyecto** le aplica el Artículo, incisos y, fracciones anteriores, porque se trata de una actividad acuícola con fines comerciales. | Por el hecho de presentar a la autoridad correspondiente (SEMARNAT) la Manifestación de Impacto Ambiental, el promovente está cumpliendo con este apartado.<br><br>El proyecto se vincula por la obligatoriedad de obtener la autorización correspondiente para realizar las obras descritas en esta manifestación de impacto ambiental.<br><br>Como ya se mencionó anteriormente, la promovente una vez autorizado el proyecto en materia ambiental procederá a tramitar el Registro Nacional de Pesca para la unidad de producción acuícola. |
| **Art. 30°.-** *Las actividades pesqueras se clasifican en:*<br><br>**II.-** *Cultivo o acuacultura con fines* | | |
| **Artículo 31°.-** *Para realizar las actividades de pesca se requiere lo siguiente:*<br><br>**I,** *Concesión, para:*<br><br>**Inciso b)** *Acuacultura comercial*<br><br>**II,** Permiso, para:<br><br>**Inciso g)** *Acuacultura de fomento*<br><br>**III,** *Autorización, para:*<br><br>**Inciso d)** *Recolectar del medio natural reproductores, larvas, postlarvas, crías, huevos, semillas, alevines o en cualquier otro estadio, y*<br><br>**Inciso e)** *Acuacultura didáctica.* | | |

| | | |
|---|---|---|
| **Artículos 22.-** *la Secretaría podrá inscribir en el Registro Nacional de Pesca a los acuicultores que no requieran concesión, permiso o Autorización.* | Al **proyecto** le aplica el Artículo, incisos y, fracciones anteriores, porque se trata de una actividad acuícola con fines comerciales. | Por el hecho de presentar a la autoridad correspondiente (SEMARNAT) la Manifestación de Impacto Ambiental, el promovente está cumpliendo con este apartado.<br><br>El proyecto se vincula por la obligatoriedad de obtener la autorización correspondiente para realizar las obras descritas en esta manifestación de impacto ambiental.<br><br>Como ya se mencionó anteriormente, la promovente una vez autorizado el proyecto en materia ambiental procederá a tramitar el Registro Nacional de Pesca para la unidad de producción acuícola. |
| **Art. 30°.-** *Las actividades pesqueras se clasifican en:*<br><br>**II.-** *Cultivo o acuacultura con fines* | | |
| **Artículo 31°.-** *Para realizar las actividades de pesca se requiere lo siguiente:*<br><br>**I,** *Concesión, para:*<br><br>**Inciso b)** *Acuacultura comercial*<br><br>**II,** Permiso, para:<br><br>**Inciso g)** *Acuacultura de fomento*<br><br>**III,** *Autorización, para:*<br><br>**Inciso d)** *Recolectar del medio natural reproductores, larvas, postlarvas, crías, huevos, semillas, alevines o en cualquier otro estadio, y*<br><br>**Inciso e)** *Acuacultura didáctica.* | | |

| | | |
|---|---|---|
| **Artículos 22.-** *la Secretaría podrá inscribir en el Registro Nacional de Pesca a los acuicultores que no requieran concesión, permiso o Autorización.* | Al **proyecto** le aplica el Artículo, incisos y, fracciones anteriores, porque se trata de una actividad acuícola con fines comerciales. | Por el hecho de presentar a la autoridad correspondiente (SEMARNAT) la Manifestación de Impacto Ambiental, el promovente está cumpliendo con este apartado.<br><br>El proyecto se vincula por la obligatoriedad de obtener la autorización correspondiente para realizar las obras descritas en esta manifestación de impacto ambiental.<br><br>Como ya se mencionó anteriormente, la promovente una vez autorizado el proyecto en materia ambiental procederá a tramitar el Registro Nacional de Pesca para la unidad de producción acuícola. |
| **Art. 30°.-** *Las actividades pesqueras se clasifican en:*<br><br>**II.-** *Cultivo o acuacultura con fines* | | |
| **Artículo 31°.-** *Para realizar las actividades de pesca se requiere lo siguiente:*<br><br>**I,** *Concesión, para:*<br><br>**Inciso b)** *Acuacultura comercial*<br><br>**II,** Permiso, para:<br><br>**Inciso g)** *Acuacultura de fomento*<br><br>**III,** *Autorización, para:*<br><br>**Inciso d)** *Recolectar del medio natural reproductores, larvas, postlarvas, crías, huevos, semillas, alevines o en cualquier otro estadio, y*<br><br>**Inciso e)** *Acuacultura didáctica.* | | |

| | | |
|---|---|---|
| **Artículos 22.-** *la Secretaría podrá inscribir en el Registro Nacional de Pesca a los acuicultores que no requieran concesión, permiso o Autorización.* | Al **proyecto** le aplica el Artículo, incisos y, fracciones anteriores, porque se trata de una actividad acuícola con fines comerciales. | Por el hecho de presentar a la autoridad correspondiente (SEMARNAT) la Manifestación de Impacto Ambiental, el promovente está cumpliendo con este apartado.<br><br>El proyecto se vincula por la obligatoriedad de obtener la autorización correspondiente para realizar las obras descritas en esta manifestación de impacto ambiental.<br><br>Como ya se mencionó anteriormente, la promovente una vez autorizado el proyecto en materia ambiental procederá a tramitar el Registro Nacional de Pesca para la unidad de producción acuícola. |
| **Art. 30°.-** *Las actividades pesqueras se clasifican en:*<br><br>**II.-** *Cultivo o acuacultura con fines* | | |
| **Artículo 31°.-** *Para realizar las actividades de pesca se requiere lo siguiente:*<br><br>**I,** *Concesión, para:*<br><br>**Inciso b)** *Acuacultura comercial*<br><br>**II,** Permiso, para:<br><br>**Inciso g)** *Acuacultura de fomento*<br><br>**III,** *Autorización, para:*<br><br>**Inciso d)** *Recolectar del medio natural reproductores, larvas, postlarvas, crías, huevos, semillas, alevines o en cualquier otro estadio, y*<br><br>**Inciso e)** *Acuacultura didáctica.* | | |

| | | |
|---|---|---|
| **Artículos 22.-** *la Secretaría podrá inscribir en el Registro Nacional de Pesca a los acuicultores que no requieran concesión, permiso o Autorización.* | Al **proyecto** le aplica el Artículo, incisos y, fracciones anteriores, porque se trata de una actividad acuícola con fines comerciales. | Por el hecho de presentar a la autoridad correspondiente (SEMARNAT) la Manifestación de Impacto Ambiental, el promovente está cumpliendo con este apartado.<br><br>El proyecto se vincula por la obligatoriedad de obtener la autorización correspondiente para realizar las obras descritas en esta manifestación de impacto ambiental.<br><br>Como ya se mencionó anteriormente, la promovente una vez autorizado el proyecto en materia ambiental procederá a tramitar el Registro Nacional de Pesca para la unidad de producción acuícola. |
| **Art. 30°.-** *Las actividades pesqueras se clasifican en:*<br><br>**II.-** *Cultivo o acuacultura con fines* | | |
| **Artículo 31°.-** *Para realizar las actividades de pesca se requiere lo siguiente:*<br><br>**I,** *Concesión, para:*<br><br>**Inciso b)** *Acuacultura comercial*<br><br>**II,** Permiso, para:<br><br>**Inciso g)** *Acuacultura de fomento*<br><br>**III,** *Autorización, para:*<br><br>**Inciso d)** *Recolectar del medio natural reproductores, larvas, postlarvas, crías, huevos, semillas, alevines o en cualquier otro estadio, y*<br><br>**Inciso e)** *Acuacultura didáctica.* | | |

| | | |
|---|---|---|
| **Artículos 22.-** *la Secretaría podrá inscribir en el Registro Nacional de Pesca a los acuicultores que no requieran concesión, permiso o Autorización.* | Al **proyecto** le aplica el Artículo, incisos y, fracciones anteriores, porque se trata de una actividad acuícola con fines comerciales. | Por el hecho de presentar a la autoridad correspondiente (SEMARNAT) la Manifestación de Impacto Ambiental, el promovente está cumpliendo con este apartado.<br><br>El proyecto se vincula por la obligatoriedad de obtener la autorización correspondiente para realizar las obras descritas en esta manifestación de impacto ambiental.<br><br>Como ya se mencionó anteriormente, la promovente una vez autorizado el proyecto en materia ambiental procederá a tramitar el Registro Nacional de Pesca para la unidad de producción acuícola. |
| **Art. 30°.-** *Las actividades pesqueras se clasifican en:*<br><br>**II.-** *Cultivo o acuacultura con fines* | | |
| **Artículo 31°.-** *Para realizar las actividades de pesca se requiere lo siguiente:*<br><br>**I,** *Concesión, para:*<br><br>**Inciso b)** *Acuacultura comercial*<br><br>**II,** Permiso, para:<br><br>**Inciso g)** *Acuacultura de fomento*<br><br>**III,** *Autorización, para:*<br><br>**Inciso d)** *Recolectar del medio natural reproductores, larvas, postlarvas, crías, huevos, semillas, alevines o en cualquier otro estadio, y*<br><br>**Inciso e)** *Acuacultura didáctica.* | | |

| | | |
|---|---|---|
| **Artículos 22.-** *la Secretaría podrá inscribir en el Registro Nacional de Pesca a los acuicultores que no requieran concesión, permiso o Autorización.* | Al **proyecto** le aplica el Artículo, incisos y, fracciones anteriores, porque se trata de una actividad acuícola con fines comerciales. | Por el hecho de presentar a la autoridad correspondiente (SEMARNAT) la Manifestación de Impacto Ambiental, el promovente está cumpliendo con este apartado.<br><br>El proyecto se vincula por la obligatoriedad de obtener la autorización correspondiente para realizar las obras descritas en esta manifestación de impacto ambiental.<br><br>Como ya se mencionó anteriormente, la promovente una vez autorizado el proyecto en materia ambiental procederá a tramitar el Registro Nacional de Pesca para la unidad de producción acuícola. |
| **Art. 30°.-** *Las actividades pesqueras se clasifican en:*<br><br>**II.-** *Cultivo o acuacultura con fines* | | |
| **Artículo 31°.-** *Para realizar las actividades de pesca se requiere lo siguiente:*<br><br>**I,** *Concesión, para:*<br><br>**Inciso b)** *Acuacultura comercial*<br><br>**II,** Permiso, para:<br><br>**Inciso g)** *Acuacultura de fomento*<br><br>**III,** *Autorización, para:*<br><br>**Inciso d)** *Recolectar del medio natural reproductores, larvas, postlarvas, crías, huevos, semillas, alevines o en cualquier otro estadio, y*<br><br>**Inciso e)** *Acuacultura didáctica.* | | |

| | | |
|---|---|---|
| **Artículos 22.-** *la Secretaría podrá inscribir en el Registro Nacional de Pesca a los acuicultores que no requieran concesión, permiso o Autorización.* | Al **proyecto** le aplica el Artículo, incisos y, fracciones anteriores, porque se trata de una actividad acuícola con fines comerciales. | Por el hecho de presentar a la autoridad correspondiente (SEMARNAT) la Manifestación de Impacto Ambiental, el promovente está cumpliendo con este apartado.<br><br>El proyecto se vincula por la obligatoriedad de obtener la autorización correspondiente para realizar las obras descritas en esta manifestación de impacto ambiental.<br><br>Como ya se mencionó anteriormente, la promovente una vez autorizado el proyecto en materia ambiental procederá a tramitar el Registro Nacional de Pesca para la unidad de producción acuícola. |
| **Art. 30°.-** *Las actividades pesqueras se clasifican en:*<br><br>**II.-** *Cultivo o acuacultura con fines* | | |
| **Artículo 31°.-** *Para realizar las actividades de pesca se requiere lo siguiente:*<br><br>**I,** *Concesión, para:*<br><br>**Inciso b)** *Acuacultura comercial*<br><br>**II,** Permiso, para:<br><br>**Inciso g)** *Acuacultura de fomento*<br><br>**III,** *Autorización, para:*<br><br>**Inciso d)** *Recolectar del medio natural reproductores, larvas, postlarvas, crías, huevos, semillas, alevines o en cualquier otro estadio, y*<br><br>**Inciso e)** *Acuacultura didáctica.* | | |

| | | |
|---|---|---|
| **Artículos 22.-** *la Secretaría podrá inscribir en el Registro Nacional de Pesca a los acuicultores que no requieran concesión, permiso o Autorización.* | Al **proyecto** le aplica el Artículo, incisos y, fracciones anteriores, porque se trata de una actividad acuícola con fines comerciales. | Por el hecho de presentar a la autoridad correspondiente (SEMARNAT) la Manifestación de Impacto Ambiental, el promovente está cumpliendo con este apartado.<br><br>El proyecto se vincula por la obligatoriedad de obtener la autorización correspondiente para realizar las obras descritas en esta manifestación de impacto ambiental.<br><br>Como ya se mencionó anteriormente, la promovente una vez autorizado el proyecto en materia ambiental procederá a tramitar el Registro Nacional de Pesca para la unidad de producción acuícola. |
| **Art. 30°.-** *Las actividades pesqueras se clasifican en:*<br><br>**II.-** *Cultivo o acuacultura con fines* | | |
| **Artículo 31°.-** *Para realizar las actividades de pesca se requiere lo siguiente:*<br><br>**I,** *Concesión, para:*<br><br>**Inciso b)** *Acuacultura comercial*<br><br>**II,** Permiso, para:<br><br>**Inciso g)** *Acuacultura de fomento*<br><br>**III,** *Autorización, para:*<br><br>**Inciso d)** *Recolectar del medio natural reproductores, larvas, postlarvas, crías, huevos, semillas, alevines o en cualquier otro estadio, y*<br><br>**Inciso e)** *Acuacultura didáctica.* | | |

| | | |
|---|---|---|
| **Artículos 22.-** *la Secretaría podrá inscribir en el Registro Nacional de Pesca a los acuicultores que no requieran concesión, permiso o Autorización.* | Al **proyecto** le aplica el Artículo, incisos y, fracciones anteriores, porque se trata de una actividad acuícola con fines comerciales. | Por el hecho de presentar a la autoridad correspondiente (SEMARNAT) la Manifestación de Impacto Ambiental, el promovente está cumpliendo con este apartado.<br><br>El proyecto se vincula por la obligatoriedad de obtener la autorización correspondiente para realizar las obras descritas en esta manifestación de impacto ambiental.<br><br>Como ya se mencionó anteriormente, la promovente una vez autorizado el proyecto en materia ambiental procederá a tramitar el Registro Nacional de Pesca para la unidad de producción acuícola. |
| **Art. 30°.-** *Las actividades pesqueras se clasifican en:*<br><br>**II.-** *Cultivo o acuacultura con fines* | | |
| **Artículo 31°.-** *Para realizar las actividades de pesca se requiere lo siguiente:*<br><br>**I,** *Concesión, para:*<br><br>**Inciso b)** *Acuacultura comercial*<br><br>**II,** Permiso, para:<br><br>**Inciso g)** *Acuacultura de fomento*<br><br>**III,** *Autorización, para:*<br><br>**Inciso d)** *Recolectar del medio natural reproductores, larvas, postlarvas, crías, huevos, semillas, alevines o en cualquier otro estadio, y*<br><br>**Inciso e)** *Acuacultura didáctica.* | | |

| | | |
|---|---|---|
| **Artículos 22.-** *la Secretaría podrá inscribir en el Registro Nacional de Pesca a los acuicultores que no requieran concesión, permiso o Autorización.* | Al **proyecto** le aplica el Artículo, incisos y, fracciones anteriores, porque se trata de una actividad acuícola con fines comerciales. | Por el hecho de presentar a la autoridad correspondiente (SEMARNAT) la Manifestación de Impacto Ambiental, el promovente está cumpliendo con este apartado.<br><br>El proyecto se vincula por la obligatoriedad de obtener la autorización correspondiente para realizar las obras descritas en esta manifestación de impacto ambiental.<br><br>Como ya se mencionó anteriormente, la promovente una vez autorizado el proyecto en materia ambiental procederá a tramitar el Registro Nacional de Pesca para la unidad de producción acuícola. |
| **Art. 30°.-** *Las actividades pesqueras se clasifican en:*<br><br>**II.-** *Cultivo o acuacultura con fines* | | |
| **Artículo 31°.-** *Para realizar las actividades de pesca se requiere lo siguiente:*<br><br>**I,** *Concesión, para:*<br><br>**Inciso b)** *Acuacultura comercial*<br><br>**II,** Permiso, para:<br><br>**Inciso g)** *Acuacultura de fomento*<br><br>**III,** *Autorización, para:*<br><br>**Inciso d)** *Recolectar del medio natural reproductores, larvas, postlarvas, crías, huevos, semillas, alevines o en cualquier otro estadio, y*<br><br>**Inciso e)** *Acuacultura didáctica.* | | |

| | | |
|---|---|---|
| **Artículos 22.-** *la Secretaría podrá inscribir en el Registro Nacional de Pesca a los acuicultores que no requieran concesión, permiso o Autorización.* | Al **proyecto** le aplica el Artículo, incisos y, fracciones anteriores, porque se trata de una actividad acuícola con fines comerciales. | Por el hecho de presentar a la autoridad correspondiente (SEMARNAT) la Manifestación de Impacto Ambiental, el promovente está cumpliendo con este apartado.<br><br>El proyecto se vincula por la obligatoriedad de obtener la autorización correspondiente para realizar las obras descritas en esta manifestación de impacto ambiental.<br><br>Como ya se mencionó anteriormente, la promovente una vez autorizado el proyecto en materia ambiental procederá a tramitar el Registro Nacional de Pesca para la unidad de producción acuícola. |
| **Art. 30°.-** *Las actividades pesqueras se clasifican en:*<br><br>**II.-** *Cultivo o acuacultura con fines* | | |
| **Artículo 31°.-** *Para realizar las actividades de pesca se requiere lo siguiente:*<br><br>**I,** *Concesión, para:*<br><br>**Inciso b)** *Acuacultura comercial*<br><br>**II,** Permiso, para:<br><br>**Inciso g)** *Acuacultura de fomento*<br><br>**III,** *Autorización, para:*<br><br>**Inciso d)** *Recolectar del medio natural reproductores, larvas, postlarvas, crías, huevos, semillas, alevines o en cualquier otro estadio, y*<br><br>**Inciso e)** *Acuacultura didáctica.* | | |

| | | |
|---|---|---|
| **Artículos 22.-** *la Secretaría podrá inscribir en el Registro Nacional de Pesca a los acuicultores que no requieran concesión, permiso o Autorización.* | Al **proyecto** le aplica el Artículo, incisos y, fracciones anteriores, porque se trata de una actividad acuícola con fines comerciales. | Por el hecho de presentar a la autoridad correspondiente (SEMARNAT) la Manifestación de Impacto Ambiental, el promovente está cumpliendo con este apartado.<br><br>El proyecto se vincula por la obligatoriedad de obtener la autorización correspondiente para realizar las obras descritas en esta manifestación de impacto ambiental.<br><br>Como ya se mencionó anteriormente, la promovente una vez autorizado el proyecto en materia ambiental procederá a tramitar el Registro Nacional de Pesca para la unidad de producción acuícola. |
| **Art. 30°.-** *Las actividades pesqueras se clasifican en:*<br><br>**II.-** *Cultivo o acuacultura con fines* | | |
| **Artículo 31°.-** *Para realizar las actividades de pesca se requiere lo siguiente:*<br><br>**I,** *Concesión, para:*<br><br>**Inciso b)** *Acuacultura comercial*<br><br>**II,** Permiso, para:<br><br>**Inciso g)** *Acuacultura de fomento*<br><br>**III,** *Autorización, para:*<br><br>**Inciso d)** *Recolectar del medio natural reproductores, larvas, postlarvas, crías, huevos, semillas, alevines o en cualquier otro estadio, y*<br><br>**Inciso e)** *Acuacultura didáctica.* | | |

| | | |
|---|---|---|
| **Artículos 22.-** *la Secretaría podrá inscribir en el Registro Nacional de Pesca a los acuicultores que no requieran concesión, permiso o Autorización.* | Al **proyecto** le aplica el Artículo, incisos y, fracciones anteriores, porque se trata de una actividad acuícola con fines comerciales. | Por el hecho de presentar a la autoridad correspondiente (SEMARNAT) la Manifestación de Impacto Ambiental, el promovente está cumpliendo con este apartado.<br><br>El proyecto se vincula por la obligatoriedad de obtener la autorización correspondiente para realizar las obras descritas en esta manifestación de impacto ambiental.<br><br>Como ya se mencionó anteriormente, la promovente una vez autorizado el proyecto en materia ambiental procederá a tramitar el Registro Nacional de Pesca para la unidad de producción acuícola. |
| **Art. 30°.-** *Las actividades pesqueras se clasifican en:*<br><br>**II.-** *Cultivo o acuacultura con fines* | | |
| **Artículo 31°.-** *Para realizar las actividades de pesca se requiere lo siguiente:*<br><br>**I,** *Concesión, para:*<br><br>**Inciso b)** *Acuacultura comercial*<br><br>**II,** Permiso, para:<br><br>**Inciso g)** *Acuacultura de fomento*<br><br>**III,** *Autorización, para:*<br><br>**Inciso d)** *Recolectar del medio natural reproductores, larvas, postlarvas, crías, huevos, semillas, alevines o en cualquier otro estadio, y*<br><br>**Inciso e)** *Acuacultura didáctica.* | | |

| | | |
|---|---|---|
| **Artículos 22.-** *la Secretaría podrá inscribir en el Registro Nacional de Pesca a los acuicultores que no requieran concesión, permiso o Autorización.* | Al **proyecto** le aplica el Artículo, incisos y, fracciones anteriores, porque se trata de una actividad acuícola con fines comerciales. | Por el hecho de presentar a la autoridad correspondiente (SEMARNAT) la Manifestación de Impacto Ambiental, el promovente está cumpliendo con este apartado.<br><br>El proyecto se vincula por la obligatoriedad de obtener la autorización correspondiente para realizar las obras descritas en esta manifestación de impacto ambiental.<br><br>Como ya se mencionó anteriormente, la promovente una vez autorizado el proyecto en materia ambiental procederá a tramitar el Registro Nacional de Pesca para la unidad de producción acuícola. |
| **Art. 30°.-** *Las actividades pesqueras se clasifican en:*<br><br>**II.-** *Cultivo o acuacultura con fines* | | |
| **Artículo 31°.-** *Para realizar las actividades de pesca se requiere lo siguiente:*<br><br>**I,** *Concesión, para:*<br><br>**Inciso b)** *Acuacultura comercial*<br><br>**II,** Permiso, para:<br><br>**Inciso g)** *Acuacultura de fomento*<br><br>**III,** *Autorización, para:*<br><br>**Inciso d)** *Recolectar del medio natural reproductores, larvas, postlarvas, crías, huevos, semillas, alevines o en cualquier otro estadio, y*<br><br>**Inciso e)** *Acuacultura didáctica.* | | |

| | | |
|---|---|---|
| **Artículos 22.-** *la Secretaría podrá inscribir en el Registro Nacional de Pesca a los acuicultores que no requieran concesión, permiso o Autorización.* | Al **proyecto** le aplica el Artículo, incisos y, fracciones anteriores, porque se trata de una actividad acuícola con fines comerciales. | Por el hecho de presentar a la autoridad correspondiente (SEMARNAT) la Manifestación de Impacto Ambiental, el promovente está cumpliendo con este apartado.<br><br>El proyecto se vincula por la obligatoriedad de obtener la autorización correspondiente para realizar las obras descritas en esta manifestación de impacto ambiental.<br><br>Como ya se mencionó anteriormente, la promovente una vez autorizado el proyecto en materia ambiental procederá a tramitar el Registro Nacional de Pesca para la unidad de producción acuícola. |
| **Art. 30°.-** *Las actividades pesqueras se clasifican en:*<br><br>**II.-** *Cultivo o acuacultura con fines* | | |
| **Artículo 31°.-** *Para realizar las actividades de pesca se requiere lo siguiente:*<br><br>**I,** *Concesión, para:*<br><br>**Inciso b)** *Acuacultura comercial*<br><br>**II,** Permiso, para:<br><br>**Inciso g)** *Acuacultura de fomento*<br><br>**III,** *Autorización, para:*<br><br>**Inciso d)** *Recolectar del medio natural reproductores, larvas, postlarvas, crías, huevos, semillas, alevines o en cualquier otro estadio, y*<br><br>**Inciso e)** *Acuacultura didáctica.* | | |

| | | |
|---|---|---|
| **Artículos 22.-** *la Secretaría podrá inscribir en el Registro Nacional de Pesca a los acuicultores que no requieran concesión, permiso o Autorización.* | Al **proyecto** le aplica el Artículo, incisos y, fracciones anteriores, porque se trata de una actividad acuícola con fines comerciales. | Por el hecho de presentar a la autoridad correspondiente (SEMARNAT) la Manifestación de Impacto Ambiental, el promovente está cumpliendo con este apartado.<br><br>El proyecto se vincula por la obligatoriedad de obtener la autorización correspondiente para realizar las obras descritas en esta manifestación de impacto ambiental.<br><br>Como ya se mencionó anteriormente, la promovente una vez autorizado el proyecto en materia ambiental procederá a tramitar el Registro Nacional de Pesca para la unidad de producción acuícola. |
| **Art. 30°.-** *Las actividades pesqueras se clasifican en:*<br><br>**II.-** *Cultivo o acuacultura con fines* | | |
| **Artículo 31°.-** *Para realizar las actividades de pesca se requiere lo siguiente:*<br><br>**I,** *Concesión, para:*<br><br>**Inciso b)** *Acuacultura comercial*<br><br>**II,** Permiso, para:<br><br>**Inciso g)** *Acuacultura de fomento*<br><br>**III,** *Autorización, para:*<br><br>**Inciso d)** *Recolectar del medio natural reproductores, larvas, postlarvas, crías, huevos, semillas, alevines o en cualquier otro estadio, y*<br><br>**Inciso e)** *Acuacultura didáctica.* | | |

| | | |
|---|---|---|
| **Artículos 22.-** *la Secretaría podrá inscribir en el Registro Nacional de Pesca a los acuicultores que no requieran concesión, permiso o Autorización.* | Al **proyecto** le aplica el Artículo, incisos y, fracciones anteriores, porque se trata de una actividad acuícola con fines comerciales. | Por el hecho de presentar a la autoridad correspondiente (SEMARNAT) la Manifestación de Impacto Ambiental, el promovente está cumpliendo con este apartado.<br><br>El proyecto se vincula por la obligatoriedad de obtener la autorización correspondiente para realizar las obras descritas en esta manifestación de impacto ambiental.<br><br>Como ya se mencionó anteriormente, la promovente una vez autorizado el proyecto en materia ambiental procederá a tramitar el Registro Nacional de Pesca para la unidad de producción acuícola. |
| **Art. 30°.-** *Las actividades pesqueras se clasifican en:*<br><br>**II.-** *Cultivo o acuacultura con fines* | | |
| **Artículo 31°.-** *Para realizar las actividades de pesca se requiere lo siguiente:*<br><br>**I,** *Concesión, para:*<br><br>**Inciso b)** *Acuacultura comercial*<br><br>**II,** Permiso, para:<br><br>**Inciso g)** *Acuacultura de fomento*<br><br>**III,** *Autorización, para:*<br><br>**Inciso d)** *Recolectar del medio natural reproductores, larvas, postlarvas, crías, huevos, semillas, alevines o en cualquier otro estadio, y*<br><br>**Inciso e)** *Acuacultura didáctica.* | | |

| | | |
|---|---|---|
| **Artículos 22.-** *la Secretaría podrá inscribir en el Registro Nacional de Pesca a los acuicultores que no requieran concesión, permiso o Autorización.* | Al **proyecto** le aplica el Artículo, incisos y, fracciones anteriores, porque se trata de una actividad acuícola con fines comerciales. | Por el hecho de presentar a la autoridad correspondiente (SEMARNAT) la Manifestación de Impacto Ambiental, el promovente está cumpliendo con este apartado.<br><br>El proyecto se vincula por la obligatoriedad de obtener la autorización correspondiente para realizar las obras descritas en esta manifestación de impacto ambiental.<br><br>Como ya se mencionó anteriormente, la promovente una vez autorizado el proyecto en materia ambiental procederá a tramitar el Registro Nacional de Pesca para la unidad de producción acuícola. |
| **Art. 30°.-** *Las actividades pesqueras se clasifican en:*<br><br>**II.-** *Cultivo o acuacultura con fines* | | |
| **Artículo 31°.-** *Para realizar las actividades de pesca se requiere lo siguiente:*<br><br>**I,** *Concesión, para:*<br><br>**Inciso b)** *Acuacultura comercial*<br><br>**II,** Permiso, para:<br><br>**Inciso g)** *Acuacultura de fomento*<br><br>**III,** *Autorización, para:*<br><br>**Inciso d)** *Recolectar del medio natural reproductores, larvas, postlarvas, crías, huevos, semillas, alevines o en cualquier otro estadio, y*<br><br>**Inciso e)** *Acuacultura didáctica.* | | |

| | | |
|---|---|---|
| **Artículos 22.-** *la Secretaría podrá inscribir en el Registro Nacional de Pesca a los acuicultores que no requieran concesión, permiso o Autorización.* | Al **proyecto** le aplica el Artículo, incisos y, fracciones anteriores, porque se trata de una actividad acuícola con fines comerciales. | Por el hecho de presentar a la autoridad correspondiente (SEMARNAT) la Manifestación de Impacto Ambiental, el promovente está cumpliendo con este apartado.<br><br>El proyecto se vincula por la obligatoriedad de obtener la autorización correspondiente para realizar las obras descritas en esta manifestación de impacto ambiental.<br><br>Como ya se mencionó anteriormente, la promovente una vez autorizado el proyecto en materia ambiental procederá a tramitar el Registro Nacional de Pesca para la unidad de producción acuícola. |
| **Art. 30°.-** *Las actividades pesqueras se clasifican en:*<br><br>**II.-** *Cultivo o acuacultura con fines* | | |
| **Artículo 31°.-** *Para realizar las actividades de pesca se requiere lo siguiente:*<br><br>**I,** *Concesión, para:*<br><br>**Inciso b)** *Acuacultura comercial*<br><br>**II,** Permiso, para:<br><br>**Inciso g)** *Acuacultura de fomento*<br><br>**III,** *Autorización, para:*<br><br>**Inciso d)** *Recolectar del medio natural reproductores, larvas, postlarvas, crías, huevos, semillas, alevines o en cualquier otro estadio, y*<br><br>**Inciso e)** *Acuacultura didáctica.* | | |

| | | |
|---|---|---|
| **Artículos 22.-** *la Secretaría podrá inscribir en el Registro Nacional de Pesca a los acuicultores que no requieran concesión, permiso o Autorización.* | Al **proyecto** le aplica el Artículo, incisos y, fracciones anteriores, porque se trata de una actividad acuícola con fines comerciales. | Por el hecho de presentar a la autoridad correspondiente (SEMARNAT) la Manifestación de Impacto Ambiental, el promovente está cumpliendo con este apartado.<br><br>El proyecto se vincula por la obligatoriedad de obtener la autorización correspondiente para realizar las obras descritas en esta manifestación de impacto ambiental.<br><br>Como ya se mencionó anteriormente, la promovente una vez autorizado el proyecto en materia ambiental procederá a tramitar el Registro Nacional de Pesca para la unidad de producción acuícola. |
| **Art. 30°.-** *Las actividades pesqueras se clasifican en:*<br><br>**II.-** *Cultivo o acuacultura con fines* | | |
| **Artículo 31°.-** *Para realizar las actividades de pesca se requiere lo siguiente:*<br><br>**I,** *Concesión, para:*<br><br>**Inciso b)** *Acuacultura comercial*<br><br>**II,** Permiso, para:<br><br>**Inciso g)** *Acuacultura de fomento*<br><br>**III,** *Autorización, para:*<br><br>**Inciso d)** *Recolectar del medio natural reproductores, larvas, postlarvas, crías, huevos, semillas, alevines o en cualquier otro estadio, y*<br><br>**Inciso e)** *Acuacultura didáctica.* | | |

| | | |
|---|---|---|
| **Artículos 22.-** *la Secretaría podrá inscribir en el Registro Nacional de Pesca a los acuicultores que no requieran concesión, permiso o Autorización.* | Al **proyecto** le aplica el Artículo, incisos y, fracciones anteriores, porque se trata de una actividad acuícola con fines comerciales. | Por el hecho de presentar a la autoridad correspondiente (SEMARNAT) la Manifestación de Impacto Ambiental, el promovente está cumpliendo con este apartado.<br><br>El proyecto se vincula por la obligatoriedad de obtener la autorización correspondiente para realizar las obras descritas en esta manifestación de impacto ambiental.<br><br>Como ya se mencionó anteriormente, la promovente una vez autorizado el proyecto en materia ambiental procederá a tramitar el Registro Nacional de Pesca para la unidad de producción acuícola. |
| **Art. 30°.-** *Las actividades pesqueras se clasifican en:*<br><br>**II.-** *Cultivo o acuacultura con fines* | | |
| **Artículo 31°.-** *Para realizar las actividades de pesca se requiere lo siguiente:*<br><br>**I,** *Concesión, para:*<br><br>**Inciso b)** *Acuacultura comercial*<br><br>**II,** Permiso, para:<br><br>**Inciso g)** *Acuacultura de fomento*<br><br>**III,** *Autorización, para:*<br><br>**Inciso d)** *Recolectar del medio natural reproductores, larvas, postlarvas, crías, huevos, semillas, alevines o en cualquier otro estadio, y*<br><br>**Inciso e)** *Acuacultura didáctica.* | | |

| | | |
|---|---|---|
| **Artículos 22.-** *la Secretaría podrá inscribir en el Registro Nacional de Pesca a los acuicultores que no requieran concesión, permiso o Autorización.* | Al **proyecto** le aplica el Artículo, incisos y, fracciones anteriores, porque se trata de una actividad acuícola con fines comerciales. | Por el hecho de presentar a la autoridad correspondiente (SEMARNAT) la Manifestación de Impacto Ambiental, el promovente está cumpliendo con este apartado.<br><br>El proyecto se vincula por la obligatoriedad de obtener la autorización correspondiente para realizar las obras descritas en esta manifestación de impacto ambiental.<br><br>Como ya se mencionó anteriormente, la promovente una vez autorizado el proyecto en materia ambiental procederá a tramitar el Registro Nacional de Pesca para la unidad de producción acuícola. |
| **Art. 30°.-** *Las actividades pesqueras se clasifican en:*<br><br>**II.-** *Cultivo o acuacultura con fines* | | |
| **Artículo 31°.-** *Para realizar las actividades de pesca se requiere lo siguiente:*<br><br>**I,** *Concesión, para:*<br><br>**Inciso b)** *Acuacultura comercial*<br><br>**II,** Permiso, para:<br><br>**Inciso g)** *Acuacultura de fomento*<br><br>**III,** *Autorización, para:*<br><br>**Inciso d)** *Recolectar del medio natural reproductores, larvas, postlarvas, crías, huevos, semillas, alevines o en cualquier otro estadio, y*<br><br>**Inciso e)** *Acuacultura didáctica.* | | |

| | | |
|---|---|---|
| **Artículos 22.-** *la Secretaría podrá inscribir en el Registro Nacional de Pesca a los acuicultores que no requieran concesión, permiso o Autorización.* | Al **proyecto** le aplica el Artículo, incisos y, fracciones anteriores, porque se trata de una actividad acuícola con fines comerciales. | Por el hecho de presentar a la autoridad correspondiente (SEMARNAT) la Manifestación de Impacto Ambiental, el promovente está cumpliendo con este apartado.<br><br>El proyecto se vincula por la obligatoriedad de obtener la autorización correspondiente para realizar las obras descritas en esta manifestación de impacto ambiental.<br><br>Como ya se mencionó anteriormente, la promovente una vez autorizado el proyecto en materia ambiental procederá a tramitar el Registro Nacional de Pesca para la unidad de producción acuícola. |
| **Art. 30°.-** *Las actividades pesqueras se clasifican en:*<br><br>**II.-** *Cultivo o acuacultura con fines* | | |
| **Artículo 31°.-** *Para realizar las actividades de pesca se requiere lo siguiente:*<br><br>**I,** *Concesión, para:*<br><br>**Inciso b)** *Acuacultura comercial*<br><br>**II,** Permiso, para:<br><br>**Inciso g)** *Acuacultura de fomento*<br><br>**III,** *Autorización, para:*<br><br>**Inciso d)** *Recolectar del medio natural reproductores, larvas, postlarvas, crías, huevos, semillas, alevines o en cualquier otro estadio, y*<br><br>**Inciso e)** *Acuacultura didáctica.* | | |

| | | |
|---|---|---|
| **Artículos 22.-** *la Secretaría podrá inscribir en el Registro Nacional de Pesca a los acuicultores que no requieran concesión, permiso o Autorización.* | Al **proyecto** le aplica el Artículo, incisos y, fracciones anteriores, porque se trata de una actividad acuícola con fines comerciales. | Por el hecho de presentar a la autoridad correspondiente (SEMARNAT) la Manifestación de Impacto Ambiental, el promovente está cumpliendo con este apartado.<br><br>El proyecto se vincula por la obligatoriedad de obtener la autorización correspondiente para realizar las obras descritas en esta manifestación de impacto ambiental.<br><br>Como ya se mencionó anteriormente, la promovente una vez autorizado el proyecto en materia ambiental procederá a tramitar el Registro Nacional de Pesca para la unidad de producción acuícola. |
| **Art. 30°.-** *Las actividades pesqueras se clasifican en:*<br><br>**II.-** *Cultivo o acuacultura con fines* | | |
| **Artículo 31°.-** *Para realizar las actividades de pesca se requiere lo siguiente:*<br><br>**I,** *Concesión, para:*<br><br>**Inciso b)** *Acuacultura comercial*<br><br>**II,** Permiso, para:<br><br>**Inciso g)** *Acuacultura de fomento*<br><br>**III,** *Autorización, para:*<br><br>**Inciso d)** *Recolectar del medio natural reproductores, larvas, postlarvas, crías, huevos, semillas, alevines o en cualquier otro estadio, y*<br><br>**Inciso e)** *Acuacultura didáctica.* | | |

| | | |
|---|---|---|
| **Artículos 22.-** *la Secretaría podrá inscribir en el Registro Nacional de Pesca a los acuicultores que no requieran concesión, permiso o Autorización.* | Al **proyecto** le aplica el Artículo, incisos y, fracciones anteriores, porque se trata de una actividad acuícola con fines comerciales. | Por el hecho de presentar a la autoridad correspondiente (SEMARNAT) la Manifestación de Impacto Ambiental, el promovente está cumpliendo con este apartado.<br><br>El proyecto se vincula por la obligatoriedad de obtener la autorización correspondiente para realizar las obras descritas en esta manifestación de impacto ambiental.<br><br>Como ya se mencionó anteriormente, la promovente una vez autorizado el proyecto en materia ambiental procederá a tramitar el Registro Nacional de Pesca para la unidad de producción acuícola. |
| **Art. 30°.-** *Las actividades pesqueras se clasifican en:*<br><br>**II.-** *Cultivo o acuacultura con fines* | | |
| **Artículo 31°.-** *Para realizar las actividades de pesca se requiere lo siguiente:*<br><br>**I,** *Concesión, para:*<br><br>**Inciso b)** *Acuacultura comercial*<br><br>**II,** Permiso, para:<br><br>**Inciso g)** *Acuacultura de fomento*<br><br>**III,** *Autorización, para:*<br><br>**Inciso d)** *Recolectar del medio natural reproductores, larvas, postlarvas, crías, huevos, semillas, alevines o en cualquier otro estadio, y*<br><br>**Inciso e)** *Acuacultura didáctica.* | | |

| | | |
|---|---|---|
| **Artículos 22.-** *la Secretaría podrá inscribir en el Registro Nacional de Pesca a los acuicultores que no requieran concesión, permiso o Autorización.* | Al **proyecto** le aplica el Artículo, incisos y, fracciones anteriores, porque se trata de una actividad acuícola con fines comerciales. | Por el hecho de presentar a la autoridad correspondiente (SEMARNAT) la Manifestación de Impacto Ambiental, el promovente está cumpliendo con este apartado.<br><br>El proyecto se vincula por la obligatoriedad de obtener la autorización correspondiente para realizar las obras descritas en esta manifestación de impacto ambiental.<br><br>Como ya se mencionó anteriormente, la promovente una vez autorizado el proyecto en materia ambiental procederá a tramitar el Registro Nacional de Pesca para la unidad de producción acuícola. |
| **Art. 30°.-** *Las actividades pesqueras se clasifican en:*<br><br>**II.-** *Cultivo o acuacultura con fines* | | |
| **Artículo 31°.-** *Para realizar las actividades de pesca se requiere lo siguiente:*<br><br>**I,** *Concesión, para:*<br><br>**Inciso b)** *Acuacultura comercial*<br><br>**II,** Permiso, para:<br><br>**Inciso g)** *Acuacultura de fomento*<br><br>**III,** *Autorización, para:*<br><br>**Inciso d)** *Recolectar del medio natural reproductores, larvas, postlarvas, crías, huevos, semillas, alevines o en cualquier otro estadio, y*<br><br>**Inciso e)** *Acuacultura didáctica.* | | |

| | | |
|---|---|---|
| **Artículos 22.-** *la Secretaría podrá inscribir en el Registro Nacional de Pesca a los acuicultores que no requieran concesión, permiso o Autorización.* | Al **proyecto** le aplica el Artículo, incisos y, fracciones anteriores, porque se trata de una actividad acuícola con fines comerciales. | Por el hecho de presentar a la autoridad correspondiente (SEMARNAT) la Manifestación de Impacto Ambiental, el promovente está cumpliendo con este apartado.<br><br>El proyecto se vincula por la obligatoriedad de obtener la autorización correspondiente para realizar las obras descritas en esta manifestación de impacto ambiental.<br><br>Como ya se mencionó anteriormente, la promovente una vez autorizado el proyecto en materia ambiental procederá a tramitar el Registro Nacional de Pesca para la unidad de producción acuícola. |
| **Art. 30°.-** *Las actividades pesqueras se clasifican en:*<br><br>**II.-** *Cultivo o acuacultura con fines* | | |
| **Artículo 31°.-** *Para realizar las actividades de pesca se requiere lo siguiente:*<br><br>**I,** *Concesión, para:*<br><br>**Inciso b)** *Acuacultura comercial*<br><br>**II,** Permiso, para:<br><br>**Inciso g)** *Acuacultura de fomento*<br><br>**III,** *Autorización, para:*<br><br>**Inciso d)** *Recolectar del medio natural reproductores, larvas, postlarvas, crías, huevos, semillas, alevines o en cualquier otro estadio, y*<br><br>**Inciso e)** *Acuacultura didáctica.* | | |

| | | |
|---|---|---|
| **Artículos 22.-** *la Secretaría podrá inscribir en el Registro Nacional de Pesca a los acuicultores que no requieran concesión, permiso o Autorización.* | Al **proyecto** le aplica el Artículo, incisos y, fracciones anteriores, porque se trata de una actividad acuícola con fines comerciales. | Por el hecho de presentar a la autoridad correspondiente (SEMARNAT) la Manifestación de Impacto Ambiental, el promovente está cumpliendo con este apartado.<br><br>El proyecto se vincula por la obligatoriedad de obtener la autorización correspondiente para realizar las obras descritas en esta manifestación de impacto ambiental.<br><br>Como ya se mencionó anteriormente, la promovente una vez autorizado el proyecto en materia ambiental procederá a tramitar el Registro Nacional de Pesca para la unidad de producción acuícola. |
| **Art. 30°.-** *Las actividades pesqueras se clasifican en:*<br><br>**II.-** *Cultivo o acuacultura con fines* | | |
| **Artículo 31°.-** *Para realizar las actividades de pesca se requiere lo siguiente:*<br><br>**I,** *Concesión, para:*<br><br>**Inciso b)** *Acuacultura comercial*<br><br>**II,** Permiso, para:<br><br>**Inciso g)** *Acuacultura de fomento*<br><br>**III,** *Autorización, para:*<br><br>**Inciso d)** *Recolectar del medio natural reproductores, larvas, postlarvas, crías, huevos, semillas, alevines o en cualquier otro estadio, y*<br><br>**Inciso e)** *Acuacultura didáctica.* | | |

| | | |
|---|---|---|
| **Artículos 22.-** *la Secretaría podrá inscribir en el Registro Nacional de Pesca a los acuicultores que no requieran concesión, permiso o Autorización.* | Al **proyecto** le aplica el Artículo, incisos y, fracciones anteriores, porque se trata de una actividad acuícola con fines comerciales. | Por el hecho de presentar a la autoridad correspondiente (SEMARNAT) la Manifestación de Impacto Ambiental, el promovente está cumpliendo con este apartado.<br><br>El proyecto se vincula por la obligatoriedad de obtener la autorización correspondiente para realizar las obras descritas en esta manifestación de impacto ambiental.<br><br>Como ya se mencionó anteriormente, la promovente una vez autorizado el proyecto en materia ambiental procederá a tramitar el Registro Nacional de Pesca para la unidad de producción acuícola. |
| **Art. 30°.-** *Las actividades pesqueras se clasifican en:*<br><br>**II.-** *Cultivo o acuacultura con fines* | | |
| **Artículo 31°.-** *Para realizar las actividades de pesca se requiere lo siguiente:*<br><br>**I,** *Concesión, para:*<br><br>**Inciso b)** *Acuacultura comercial*<br><br>**II,** Permiso, para:<br><br>**Inciso g)** *Acuacultura de fomento*<br><br>**III,** *Autorización, para:*<br><br>**Inciso d)** *Recolectar del medio natural reproductores, larvas, postlarvas, crías, huevos, semillas, alevines o en cualquier otro estadio, y*<br><br>**Inciso e)** *Acuacultura didáctica.* | | |

| | | |
|---|---|---|
| **Artículos 22.-** *la Secretaría podrá inscribir en el Registro Nacional de Pesca a los acuicultores que no requieran concesión, permiso o Autorización.* | Al **proyecto** le aplica el Artículo, incisos y, fracciones anteriores, porque se trata de una actividad acuícola con fines comerciales. | Por el hecho de presentar a la autoridad correspondiente (SEMARNAT) la Manifestación de Impacto Ambiental, el promovente está cumpliendo con este apartado.<br><br>El proyecto se vincula por la obligatoriedad de obtener la autorización correspondiente para realizar las obras descritas en esta manifestación de impacto ambiental.<br><br>Como ya se mencionó anteriormente, la promovente una vez autorizado el proyecto en materia ambiental procederá a tramitar el Registro Nacional de Pesca para la unidad de producción acuícola. |
| **Art. 30°.-** *Las actividades pesqueras se clasifican en:*<br><br>**II.-** *Cultivo o acuacultura con fines* | | |
| **Artículo 31°.-** *Para realizar las actividades de pesca se requiere lo siguiente:*<br><br>**I,** *Concesión, para:*<br><br>**Inciso b)** *Acuacultura comercial*<br><br>**II,** Permiso, para:<br><br>**Inciso g)** *Acuacultura de fomento*<br><br>**III,** *Autorización, para:*<br><br>**Inciso d)** *Recolectar del medio natural reproductores, larvas, postlarvas, crías, huevos, semillas, alevines o en cualquier otro estadio, y*<br><br>**Inciso e)** *Acuacultura didáctica.* | | |

| | | |
|---|---|---|
| **Artículos 22.-** *la Secretaría podrá inscribir en el Registro Nacional de Pesca a los acuicultores que no requieran concesión, permiso o Autorización.* | Al **proyecto** le aplica el Artículo, incisos y, fracciones anteriores, porque se trata de una actividad acuícola con fines comerciales. | Por el hecho de presentar a la autoridad correspondiente (SEMARNAT) la Manifestación de Impacto Ambiental, el promovente está cumpliendo con este apartado.<br><br>El proyecto se vincula por la obligatoriedad de obtener la autorización correspondiente para realizar las obras descritas en esta manifestación de impacto ambiental.<br><br>Como ya se mencionó anteriormente, la promovente una vez autorizado el proyecto en materia ambiental procederá a tramitar el Registro Nacional de Pesca para la unidad de producción acuícola. |
| **Art. 30°.-** *Las actividades pesqueras se clasifican en:*<br><br>**II.-** *Cultivo o acuacultura con fines* | | |
| **Artículo 31°.-** *Para realizar las actividades de pesca se requiere lo siguiente:*<br><br>**I,** *Concesión, para:*<br><br>**Inciso b)** *Acuacultura comercial*<br><br>**II,** Permiso, para:<br><br>**Inciso g)** *Acuacultura de fomento*<br><br>**III,** *Autorización, para:*<br><br>**Inciso d)** *Recolectar del medio natural reproductores, larvas, postlarvas, crías, huevos, semillas, alevines o en cualquier otro estadio, y*<br><br>**Inciso e)** *Acuacultura didáctica.* | | |

| | | |
|---|---|---|
| **Artículos 22.-** *la Secretaría podrá inscribir en el Registro Nacional de Pesca a los acuicultores que no requieran concesión, permiso o Autorización.* | Al **proyecto** le aplica el Artículo, incisos y, fracciones anteriores, porque se trata de una actividad acuícola con fines comerciales. | Por el hecho de presentar a la autoridad correspondiente (SEMARNAT) la Manifestación de Impacto Ambiental, el promovente está cumpliendo con este apartado.<br><br>El proyecto se vincula por la obligatoriedad de obtener la autorización correspondiente para realizar las obras descritas en esta manifestación de impacto ambiental.<br><br>Como ya se mencionó anteriormente, la promovente una vez autorizado el proyecto en materia ambiental procederá a tramitar el Registro Nacional de Pesca para la unidad de producción acuícola. |
| **Art. 30°.-** *Las actividades pesqueras se clasifican en:*<br><br>**II.-** *Cultivo o acuacultura con fines* | | |
| **Artículo 31°.-** *Para realizar las actividades de pesca se requiere lo siguiente:*<br><br>**I,** *Concesión, para:*<br><br>**Inciso b)** *Acuacultura comercial*<br><br>**II,** Permiso, para:<br><br>**Inciso g)** *Acuacultura de fomento*<br><br>**III,** *Autorización, para:*<br><br>**Inciso d)** *Recolectar del medio natural reproductores, larvas, postlarvas, crías, huevos, semillas, alevines o en cualquier otro estadio, y*<br><br>**Inciso e)** *Acuacultura didáctica.* | | |

| | | |
|---|---|---|
| **Artículos 22.-** *la Secretaría podrá inscribir en el Registro Nacional de Pesca a los acuicultores que no requieran concesión, permiso o Autorización.* | Al **proyecto** le aplica el Artículo, incisos y, fracciones anteriores, porque se trata de una actividad acuícola con fines comerciales. | Por el hecho de presentar a la autoridad correspondiente (SEMARNAT) la Manifestación de Impacto Ambiental, el promovente está cumpliendo con este apartado.<br><br>El proyecto se vincula por la obligatoriedad de obtener la autorización correspondiente para realizar las obras descritas en esta manifestación de impacto ambiental.<br><br>Como ya se mencionó anteriormente, la promovente una vez autorizado el proyecto en materia ambiental procederá a tramitar el Registro Nacional de Pesca para la unidad de producción acuícola. |
| **Art. 30°.-** *Las actividades pesqueras se clasifican en:*<br><br>**II.-** *Cultivo o acuacultura con fines* | | |
| **Artículo 31°.-** *Para realizar las actividades de pesca se requiere lo siguiente:*<br><br>**I,** *Concesión, para:*<br><br>**Inciso b)** *Acuacultura comercial*<br><br>**II,** Permiso, para:<br><br>**Inciso g)** *Acuacultura de fomento*<br><br>**III,** *Autorización, para:*<br><br>**Inciso d)** *Recolectar del medio natural reproductores, larvas, postlarvas, crías, huevos, semillas, alevines o en cualquier otro estadio, y*<br><br>**Inciso e)** *Acuacultura didáctica.* | | |

| | | |
|---|---|---|
| **Artículos 22.-** *la Secretaría podrá inscribir en el Registro Nacional de Pesca a los acuicultores que no requieran concesión, permiso o Autorización.* | Al **proyecto** le aplica el Artículo, incisos y, fracciones anteriores, porque se trata de una actividad acuícola con fines comerciales. | Por el hecho de presentar a la autoridad correspondiente (SEMARNAT) la Manifestación de Impacto Ambiental, el promovente está cumpliendo con este apartado.<br><br>El proyecto se vincula por la obligatoriedad de obtener la autorización correspondiente para realizar las obras descritas en esta manifestación de impacto ambiental.<br><br>Como ya se mencionó anteriormente, la promovente una vez autorizado el proyecto en materia ambiental procederá a tramitar el Registro Nacional de Pesca para la unidad de producción acuícola. |
| **Art. 30°.-** *Las actividades pesqueras se clasifican en:*<br><br>**II.-** *Cultivo o acuacultura con fines* | | |
| **Artículo 31°.-** *Para realizar las actividades de pesca se requiere lo siguiente:*<br><br>**I,** *Concesión, para:*<br><br>**Inciso b)** *Acuacultura comercial*<br><br>**II,** Permiso, para:<br><br>**Inciso g)** *Acuacultura de fomento*<br><br>**III,** *Autorización, para:*<br><br>**Inciso d)** *Recolectar del medio natural reproductores, larvas, postlarvas, crías, huevos, semillas, alevines o en cualquier otro estadio, y*<br><br>**Inciso e)** *Acuacultura didáctica.* | | |

| | | |
|---|---|---|
| **Artículos 22.-** *la Secretaría podrá inscribir en el Registro Nacional de Pesca a los acuicultores que no requieran concesión, permiso o Autorización.* | Al **proyecto** le aplica el Artículo, incisos y, fracciones anteriores, porque se trata de una actividad acuícola con fines comerciales. | Por el hecho de presentar a la autoridad correspondiente (SEMARNAT) la Manifestación de Impacto Ambiental, el promovente está cumpliendo con este apartado.<br><br>El proyecto se vincula por la obligatoriedad de obtener la autorización correspondiente para realizar las obras descritas en esta manifestación de impacto ambiental.<br><br>Como ya se mencionó anteriormente, la promovente una vez autorizado el proyecto en materia ambiental procederá a tramitar el Registro Nacional de Pesca para la unidad de producción acuícola. |
| **Art. 30°.-** *Las actividades pesqueras se clasifican en:*<br><br>**II.-** *Cultivo o acuacultura con fines* | | |
| **Artículo 31°.-** *Para realizar las actividades de pesca se requiere lo siguiente:*<br><br>**I,** *Concesión, para:*<br><br>**Inciso b)** *Acuacultura comercial*<br><br>**II,** Permiso, para:<br><br>**Inciso g)** *Acuacultura de fomento*<br><br>**III,** *Autorización, para:*<br><br>**Inciso d)** *Recolectar del medio natural reproductores, larvas, postlarvas, crías, huevos, semillas, alevines o en cualquier otro estadio, y*<br><br>**Inciso e)** *Acuacultura didáctica.* | | |

| | | |
|---|---|---|
| **Artículos 22.-** *la Secretaría podrá inscribir en el Registro Nacional de Pesca a los acuicultores que no requieran concesión, permiso o Autorización.* | Al **proyecto** le aplica el Artículo, incisos y, fracciones anteriores, porque se trata de una actividad acuícola con fines comerciales. | Por el hecho de presentar a la autoridad correspondiente (SEMARNAT) la Manifestación de Impacto Ambiental, el promovente está cumpliendo con este apartado.<br><br>El proyecto se vincula por la obligatoriedad de obtener la autorización correspondiente para realizar las obras descritas en esta manifestación de impacto ambiental.<br><br>Como ya se mencionó anteriormente, la promovente una vez autorizado el proyecto en materia ambiental procederá a tramitar el Registro Nacional de Pesca para la unidad de producción acuícola. |
| **Art. 30°.-** *Las actividades pesqueras se clasifican en:*<br><br>**II.-** *Cultivo o acuacultura con fines* | | |
| **Artículo 31°.-** *Para realizar las actividades de pesca se requiere lo siguiente:*<br><br>**I,** *Concesión, para:*<br><br>**Inciso b)** *Acuacultura comercial*<br><br>**II,** Permiso, para:<br><br>**Inciso g)** *Acuacultura de fomento*<br><br>**III,** *Autorización, para:*<br><br>**Inciso d)** *Recolectar del medio natural reproductores, larvas, postlarvas, crías, huevos, semillas, alevines o en cualquier otro estadio, y*<br><br>**Inciso e)** *Acuacultura didáctica.* | | |

| | | |
|---|---|---|
| **Artículos 22.-** *la Secretaría podrá inscribir en el Registro Nacional de Pesca a los acuicultores que no requieran concesión, permiso o Autorización.* | Al **proyecto** le aplica el Artículo, incisos y, fracciones anteriores, porque se trata de una actividad acuícola con fines comerciales. | Por el hecho de presentar a la autoridad correspondiente (SEMARNAT) la Manifestación de Impacto Ambiental, el promovente está cumpliendo con este apartado.<br><br>El proyecto se vincula por la obligatoriedad de obtener la autorización correspondiente para realizar las obras descritas en esta manifestación de impacto ambiental.<br><br>Como ya se mencionó anteriormente, la promovente una vez autorizado el proyecto en materia ambiental procederá a tramitar el Registro Nacional de Pesca para la unidad de producción acuícola. |
| **Art. 30°.-** *Las actividades pesqueras se clasifican en:*<br><br>**II.-** *Cultivo o acuacultura con fines* | | |
| **Artículo 31°.-** *Para realizar las actividades de pesca se requiere lo siguiente:*<br><br>**I,** *Concesión, para:*<br><br>**Inciso b)** *Acuacultura comercial*<br><br>**II,** Permiso, para:<br><br>**Inciso g)** *Acuacultura de fomento*<br><br>**III,** *Autorización, para:*<br><br>**Inciso d)** *Recolectar del medio natural reproductores, larvas, postlarvas, crías, huevos, semillas, alevines o en cualquier otro estadio, y*<br><br>**Inciso e)** *Acuacultura didáctica.* | | |

| | | |
|---|---|---|
| **Artículos 22.-** *la Secretaría podrá inscribir en el Registro Nacional de Pesca a los acuicultores que no requieran concesión, permiso o Autorización.* | Al **proyecto** le aplica el Artículo, incisos y, fracciones anteriores, porque se trata de una actividad acuícola con fines comerciales. | Por el hecho de presentar a la autoridad correspondiente (SEMARNAT) la Manifestación de Impacto Ambiental, el promovente está cumpliendo con este apartado.<br><br>El proyecto se vincula por la obligatoriedad de obtener la autorización correspondiente para realizar las obras descritas en esta manifestación de impacto ambiental.<br><br>Como ya se mencionó anteriormente, la promovente una vez autorizado el proyecto en materia ambiental procederá a tramitar el Registro Nacional de Pesca para la unidad de producción acuícola. |
| **Art. 30°.-** *Las actividades pesqueras se clasifican en:*<br><br>**II.-** *Cultivo o acuacultura con fines* | | |
| **Artículo 31°.-** *Para realizar las actividades de pesca se requiere lo siguiente:*<br><br>**I,** *Concesión, para:*<br><br>**Inciso b)** *Acuacultura comercial*<br><br>**II,** Permiso, para:<br><br>**Inciso g)** *Acuacultura de fomento*<br><br>**III,** *Autorización, para:*<br><br>**Inciso d)** *Recolectar del medio natural reproductores, larvas, postlarvas, crías, huevos, semillas, alevines o en cualquier otro estadio, y*<br><br>**Inciso e)** *Acuacultura didáctica.* | | |

| | | |
|---|---|---|
| **Artículos 22.-** *la Secretaría podrá inscribir en el Registro Nacional de Pesca a los acuicultores que no requieran concesión, permiso o Autorización.* | Al **proyecto** le aplica el Artículo, incisos y, fracciones anteriores, porque se trata de una actividad acuícola con fines comerciales. | Por el hecho de presentar a la autoridad correspondiente (SEMARNAT) la Manifestación de Impacto Ambiental, el promovente está cumpliendo con este apartado.<br><br>El proyecto se vincula por la obligatoriedad de obtener la autorización correspondiente para realizar las obras descritas en esta manifestación de impacto ambiental.<br><br>Como ya se mencionó anteriormente, la promovente una vez autorizado el proyecto en materia ambiental procederá a tramitar el Registro Nacional de Pesca para la unidad de producción acuícola. |
| **Art. 30°.-** *Las actividades pesqueras se clasifican en:*<br><br>**II.-** *Cultivo o acuacultura con fines* | | |
| **Artículo 31°.-** *Para realizar las actividades de pesca se requiere lo siguiente:*<br><br>**I,** *Concesión, para:*<br><br>**Inciso b)** *Acuacultura comercial*<br><br>**II,** Permiso, para:<br><br>**Inciso g)** *Acuacultura de fomento*<br><br>**III,** *Autorización, para:*<br><br>**Inciso d)** *Recolectar del medio natural reproductores, larvas, postlarvas, crías, huevos, semillas, alevines o en cualquier otro estadio, y*<br><br>**Inciso e)** *Acuacultura didáctica.* | | |

| | | |
|---|---|---|
| **Artículos 22.-** *la Secretaría podrá inscribir en el Registro Nacional de Pesca a los acuicultores que no requieran concesión, permiso o Autorización.* | Al **proyecto** le aplica el Artículo, incisos y, fracciones anteriores, porque se trata de una actividad acuícola con fines comerciales. | Por el hecho de presentar a la autoridad correspondiente (SEMARNAT) la Manifestación de Impacto Ambiental, el promovente está cumpliendo con este apartado.<br><br>El proyecto se vincula por la obligatoriedad de obtener la autorización correspondiente para realizar las obras descritas en esta manifestación de impacto ambiental.<br><br>Como ya se mencionó anteriormente, la promovente una vez autorizado el proyecto en materia ambiental procederá a tramitar el Registro Nacional de Pesca para la unidad de producción acuícola. |
| **Art. 30°.-** *Las actividades pesqueras se clasifican en:*<br><br>**II.-** *Cultivo o acuacultura con fines* | | |
| **Artículo 31°.-** *Para realizar las actividades de pesca se requiere lo siguiente:*<br><br>**I,** *Concesión, para:*<br><br>**Inciso b)** *Acuacultura comercial*<br><br>**II,** Permiso, para:<br><br>**Inciso g)** *Acuacultura de fomento*<br><br>**III,** *Autorización, para:*<br><br>**Inciso d)** *Recolectar del medio natural reproductores, larvas, postlarvas, crías, huevos, semillas, alevines o en cualquier otro estadio, y*<br><br>**Inciso e)** *Acuacultura didáctica.* | | |

| | | |
|---|---|---|
| **Artículos 22.-** *la Secretaría podrá inscribir en el Registro Nacional de Pesca a los acuicultores que no requieran concesión, permiso o Autorización.* | Al **proyecto** le aplica el Artículo, incisos y, fracciones anteriores, porque se trata de una actividad acuícola con fines comerciales. | Por el hecho de presentar a la autoridad correspondiente (SEMARNAT) la Manifestación de Impacto Ambiental, el promovente está cumpliendo con este apartado.<br><br>El proyecto se vincula por la obligatoriedad de obtener la autorización correspondiente para realizar las obras descritas en esta manifestación de impacto ambiental.<br><br>Como ya se mencionó anteriormente, la promovente una vez autorizado el proyecto en materia ambiental procederá a tramitar el Registro Nacional de Pesca para la unidad de producción acuícola. |
| **Art. 30°.-** *Las actividades pesqueras se clasifican en:*<br><br>**II.-** *Cultivo o acuacultura con fines* | | |
| **Artículo 31°.-** *Para realizar las actividades de pesca se requiere lo siguiente:*<br><br>**I,** *Concesión, para:*<br><br>**Inciso b)** *Acuacultura comercial*<br><br>**II,** Permiso, para:<br><br>**Inciso g)** *Acuacultura de fomento*<br><br>**III,** *Autorización, para:*<br><br>**Inciso d)** *Recolectar del medio natural reproductores, larvas, postlarvas, crías, huevos, semillas, alevines o en cualquier otro estadio, y*<br><br>**Inciso e)** *Acuacultura didáctica.* | | |

| | | |
|---|---|---|
| **Artículos 22.-** *la Secretaría podrá inscribir en el Registro Nacional de Pesca a los acuicultores que no requieran concesión, permiso o Autorización.* | Al **proyecto** le aplica el Artículo, incisos y, fracciones anteriores, porque se trata de una actividad acuícola con fines comerciales. | Por el hecho de presentar a la autoridad correspondiente (SEMARNAT) la Manifestación de Impacto Ambiental, el promovente está cumpliendo con este apartado.<br><br>El proyecto se vincula por la obligatoriedad de obtener la autorización correspondiente para realizar las obras descritas en esta manifestación de impacto ambiental.<br><br>Como ya se mencionó anteriormente, la promovente una vez autorizado el proyecto en materia ambiental procederá a tramitar el Registro Nacional de Pesca para la unidad de producción acuícola. |
| **Art. 30°.-** *Las actividades pesqueras se clasifican en:*<br><br>**II.-** *Cultivo o acuacultura con fines* | | |
| **Artículo 31°.-** *Para realizar las actividades de pesca se requiere lo siguiente:*<br><br>**I,** *Concesión, para:*<br><br>**Inciso b)** *Acuacultura comercial*<br><br>**II,** Permiso, para:<br><br>**Inciso g)** *Acuacultura de fomento*<br><br>**III,** *Autorización, para:*<br><br>**Inciso d)** *Recolectar del medio natural reproductores, larvas, postlarvas, crías, huevos, semillas, alevines o en cualquier otro estadio, y*<br><br>**Inciso e)** *Acuacultura didáctica.* | | |

| | | |
|---|---|---|
| **Artículos 22.-** *la Secretaría podrá inscribir en el Registro Nacional de Pesca a los acuicultores que no requieran concesión, permiso o Autorización.* | Al **proyecto** le aplica el Artículo, incisos y, fracciones anteriores, porque se trata de una actividad acuícola con fines comerciales. | Por el hecho de presentar a la autoridad correspondiente (SEMARNAT) la Manifestación de Impacto Ambiental, el promovente está cumpliendo con este apartado.<br><br>El proyecto se vincula por la obligatoriedad de obtener la autorización correspondiente para realizar las obras descritas en esta manifestación de impacto ambiental.<br><br>Como ya se mencionó anteriormente, la promovente una vez autorizado el proyecto en materia ambiental procederá a tramitar el Registro Nacional de Pesca para la unidad de producción acuícola. |
| **Art. 30°.-** *Las actividades pesqueras se clasifican en:*<br><br>**II.-** *Cultivo o acuacultura con fines* | | |
| **Artículo 31°.-** *Para realizar las actividades de pesca se requiere lo siguiente:*<br><br>**I,** *Concesión, para:*<br><br>**Inciso b)** *Acuacultura comercial*<br><br>**II,** Permiso, para:<br><br>**Inciso g)** *Acuacultura de fomento*<br><br>**III,** *Autorización, para:*<br><br>**Inciso d)** *Recolectar del medio natural reproductores, larvas, postlarvas, crías, huevos, semillas, alevines o en cualquier otro estadio, y*<br><br>**Inciso e)** *Acuacultura didáctica.* | | |

| | | |
|---|---|---|
| **Artículos 22.-** *la Secretaría podrá inscribir en el Registro Nacional de Pesca a los acuicultores que no requieran concesión, permiso o Autorización.* | Al **proyecto** le aplica el Artículo, incisos y, fracciones anteriores, porque se trata de una actividad acuícola con fines comerciales. | Por el hecho de presentar a la autoridad correspondiente (SEMARNAT) la Manifestación de Impacto Ambiental, el promovente está cumpliendo con este apartado.<br><br>El proyecto se vincula por la obligatoriedad de obtener la autorización correspondiente para realizar las obras descritas en esta manifestación de impacto ambiental.<br><br>Como ya se mencionó anteriormente, la promovente una vez autorizado el proyecto en materia ambiental procederá a tramitar el Registro Nacional de Pesca para la unidad de producción acuícola. |
| **Art. 30°.-** *Las actividades pesqueras se clasifican en:*<br><br>**II.-** *Cultivo o acuacultura con fines* | | |
| **Artículo 31°.-** *Para realizar las actividades de pesca se requiere lo siguiente:*<br><br>**I,** *Concesión, para:*<br><br>**Inciso b)** *Acuacultura comercial*<br><br>**II,** Permiso, para:<br><br>**Inciso g)** *Acuacultura de fomento*<br><br>**III,** *Autorización, para:*<br><br>**Inciso d)** *Recolectar del medio natural reproductores, larvas, postlarvas, crías, huevos, semillas, alevines o en cualquier otro estadio, y*<br><br>**Inciso e)** *Acuacultura didáctica.* | | |

| | | |
|---|---|---|
| **Artículos 22.-** *la Secretaría podrá inscribir en el Registro Nacional de Pesca a los acuicultores que no requieran concesión, permiso o Autorización.* | Al **proyecto** le aplica el Artículo, incisos y, fracciones anteriores, porque se trata de una actividad acuícola con fines comerciales. | Por el hecho de presentar a la autoridad correspondiente (SEMARNAT) la Manifestación de Impacto Ambiental, el promovente está cumpliendo con este apartado.<br><br>El proyecto se vincula por la obligatoriedad de obtener la autorización correspondiente para realizar las obras descritas en esta manifestación de impacto ambiental.<br><br>Como ya se mencionó anteriormente, la promovente una vez autorizado el proyecto en materia ambiental procederá a tramitar el Registro Nacional de Pesca para la unidad de producción acuícola. |
| **Art. 30°.-** *Las actividades pesqueras se clasifican en:*<br><br>**II.-** *Cultivo o acuacultura con fines* | | |
| **Artículo 31°.-** *Para realizar las actividades de pesca se requiere lo siguiente:*<br><br>**I,** *Concesión, para:*<br><br>**Inciso b)** *Acuacultura comercial*<br><br>**II,** Permiso, para:<br><br>**Inciso g)** *Acuacultura de fomento*<br><br>**III,** *Autorización, para:*<br><br>**Inciso d)** *Recolectar del medio natural reproductores, larvas, postlarvas, crías, huevos, semillas, alevines o en cualquier otro estadio, y*<br><br>**Inciso e)** *Acuacultura didáctica.* | | |

| | | |
|---|---|---|
| **Artículos 22.-** *la Secretaría podrá inscribir en el Registro Nacional de Pesca a los acuicultores que no requieran concesión, permiso o Autorización.* | Al **proyecto** le aplica el Artículo, incisos y, fracciones anteriores, porque se trata de una actividad acuícola con fines comerciales. | Por el hecho de presentar a la autoridad correspondiente (SEMARNAT) la Manifestación de Impacto Ambiental, el promovente está cumpliendo con este apartado.<br><br>El proyecto se vincula por la obligatoriedad de obtener la autorización correspondiente para realizar las obras descritas en esta manifestación de impacto ambiental.<br><br>Como ya se mencionó anteriormente, la promovente una vez autorizado el proyecto en materia ambiental procederá a tramitar el Registro Nacional de Pesca para la unidad de producción acuícola. |
| **Art. 30°.-** *Las actividades pesqueras se clasifican en:*<br><br>**II.-** *Cultivo o acuacultura con fines* | | |
| **Artículo 31°.-** *Para realizar las actividades de pesca se requiere lo siguiente:*<br><br>**I,** *Concesión, para:*<br><br>**Inciso b)** *Acuacultura comercial*<br><br>**II,** Permiso, para:<br><br>**Inciso g)** *Acuacultura de fomento*<br><br>**III,** *Autorización, para:*<br><br>**Inciso d)** *Recolectar del medio natural reproductores, larvas, postlarvas, crías, huevos, semillas, alevines o en cualquier otro estadio, y*<br><br>**Inciso e)** *Acuacultura didáctica.* | | |

| | | |
|---|---|---|
| **Artículos 22.-** *la Secretaría podrá inscribir en el Registro Nacional de Pesca a los acuicultores que no requieran concesión, permiso o Autorización.* | Al **proyecto** le aplica el Artículo, incisos y, fracciones anteriores, porque se trata de una actividad acuícola con fines comerciales. | Por el hecho de presentar a la autoridad correspondiente (SEMARNAT) la Manifestación de Impacto Ambiental, el promovente está cumpliendo con este apartado.<br><br>El proyecto se vincula por la obligatoriedad de obtener la autorización correspondiente para realizar las obras descritas en esta manifestación de impacto ambiental.<br><br>Como ya se mencionó anteriormente, la promovente una vez autorizado el proyecto en materia ambiental procederá a tramitar el Registro Nacional de Pesca para la unidad de producción acuícola. |
| **Art. 30°.-** *Las actividades pesqueras se clasifican en:*<br><br>**II.-** *Cultivo o acuacultura con fines* | | |
| **Artículo 31°.-** *Para realizar las actividades de pesca se requiere lo siguiente:*<br><br>**I,** *Concesión, para:*<br><br>**Inciso b)** *Acuacultura comercial*<br><br>**II,** Permiso, para:<br><br>**Inciso g)** *Acuacultura de fomento*<br><br>**III,** *Autorización, para:*<br><br>**Inciso d)** *Recolectar del medio natural reproductores, larvas, postlarvas, crías, huevos, semillas, alevines o en cualquier otro estadio, y*<br><br>**Inciso e)** *Acuacultura didáctica.* | | |

| | | |
|---|---|---|
| **Artículos 22.-** *la Secretaría podrá inscribir en el Registro Nacional de Pesca a los acuicultores que no requieran concesión, permiso o Autorización.* | Al **proyecto** le aplica el Artículo, incisos y, fracciones anteriores, porque se trata de una actividad acuícola con fines comerciales. | Por el hecho de presentar a la autoridad correspondiente (SEMARNAT) la Manifestación de Impacto Ambiental, el promovente está cumpliendo con este apartado.<br><br>El proyecto se vincula por la obligatoriedad de obtener la autorización correspondiente para realizar las obras descritas en esta manifestación de impacto ambiental.<br><br>Como ya se mencionó anteriormente, la promovente una vez autorizado el proyecto en materia ambiental procederá a tramitar el Registro Nacional de Pesca para la unidad de producción acuícola. |
| **Art. 30°.-** *Las actividades pesqueras se clasifican en:*<br><br>**II.-** *Cultivo o acuacultura con fines* | | |
| **Artículo 31°.-** *Para realizar las actividades de pesca se requiere lo siguiente:*<br><br>**I,** *Concesión, para:*<br><br>**Inciso b)** *Acuacultura comercial*<br><br>**II,** Permiso, para:<br><br>**Inciso g)** *Acuacultura de fomento*<br><br>**III,** *Autorización, para:*<br><br>**Inciso d)** *Recolectar del medio natural reproductores, larvas, postlarvas, crías, huevos, semillas, alevines o en cualquier otro estadio, y*<br><br>**Inciso e)** *Acuacultura didáctica.* | | |

| | | |
|---|---|---|
| **Artículos 22.-** *la Secretaría podrá inscribir en el Registro Nacional de Pesca a los acuicultores que no requieran concesión, permiso o Autorización.* | Al **proyecto** le aplica el Artículo, incisos y, fracciones anteriores, porque se trata de una actividad acuícola con fines comerciales. | Por el hecho de presentar a la autoridad correspondiente (SEMARNAT) la Manifestación de Impacto Ambiental, el promovente está cumpliendo con este apartado.<br><br>El proyecto se vincula por la obligatoriedad de obtener la autorización correspondiente para realizar las obras descritas en esta manifestación de impacto ambiental.<br><br>Como ya se mencionó anteriormente, la promovente una vez autorizado el proyecto en materia ambiental procederá a tramitar el Registro Nacional de Pesca para la unidad de producción acuícola. |
| **Art. 30°.-** *Las actividades pesqueras se clasifican en:*<br><br>**II.-** *Cultivo o acuacultura con fines* | | |
| **Artículo 31°.-** *Para realizar las actividades de pesca se requiere lo siguiente:*<br><br>**I,** *Concesión, para:*<br><br>**Inciso b)** *Acuacultura comercial*<br><br>**II,** Permiso, para:<br><br>**Inciso g)** *Acuacultura de fomento*<br><br>**III,** *Autorización, para:*<br><br>**Inciso d)** *Recolectar del medio natural reproductores, larvas, postlarvas, crías, huevos, semillas, alevines o en cualquier otro estadio, y*<br><br>**Inciso e)** *Acuacultura didáctica.* | | |

| | | |
|---|---|---|
| **Artículos 22.-** *la Secretaría podrá inscribir en el Registro Nacional de Pesca a los acuicultores que no requieran concesión, permiso o Autorización.* | Al **proyecto** le aplica el Artículo, incisos y, fracciones anteriores, porque se trata de una actividad acuícola con fines comerciales. | Por el hecho de presentar a la autoridad correspondiente (SEMARNAT) la Manifestación de Impacto Ambiental, el promovente está cumpliendo con este apartado.<br><br>El proyecto se vincula por la obligatoriedad de obtener la autorización correspondiente para realizar las obras descritas en esta manifestación de impacto ambiental.<br><br>Como ya se mencionó anteriormente, la promovente una vez autorizado el proyecto en materia ambiental procederá a tramitar el Registro Nacional de Pesca para la unidad de producción acuícola. |
| **Art. 30°.-** *Las actividades pesqueras se clasifican en:*<br><br>**II.-** *Cultivo o acuacultura con fines* | | |
| **Artículo 31°.-** *Para realizar las actividades de pesca se requiere lo siguiente:*<br><br>**I,** *Concesión, para:*<br><br>**Inciso b)** *Acuacultura comercial*<br><br>**II,** Permiso, para:<br><br>**Inciso g)** *Acuacultura de fomento*<br><br>**III,** *Autorización, para:*<br><br>**Inciso d)** *Recolectar del medio natural reproductores, larvas, postlarvas, crías, huevos, semillas, alevines o en cualquier otro estadio, y*<br><br>**Inciso e)** *Acuacultura didáctica.* | | |

| | | |
|---|---|---|
| **Artículos 22.-** *la Secretaría podrá inscribir en el Registro Nacional de Pesca a los acuicultores que no requieran concesión, permiso o Autorización.* | Al **proyecto** le aplica el Artículo, incisos y, fracciones anteriores, porque se trata de una actividad acuícola con fines comerciales. | Por el hecho de presentar a la autoridad correspondiente (SEMARNAT) la Manifestación de Impacto Ambiental, el promovente está cumpliendo con este apartado.<br><br>El proyecto se vincula por la obligatoriedad de obtener la autorización correspondiente para realizar las obras descritas en esta manifestación de impacto ambiental.<br><br>Como ya se mencionó anteriormente, la promovente una vez autorizado el proyecto en materia ambiental procederá a tramitar el Registro Nacional de Pesca para la unidad de producción acuícola. |
| **Art. 30°.-** *Las actividades pesqueras se clasifican en:*<br><br>**II.-** *Cultivo o acuacultura con fines* | | |
| **Artículo 31°.-** *Para realizar las actividades de pesca se requiere lo siguiente:*<br><br>**I,** *Concesión, para:*<br><br>**Inciso b)** *Acuacultura comercial*<br><br>**II,** Permiso, para:<br><br>**Inciso g)** *Acuacultura de fomento*<br><br>**III,** *Autorización, para:*<br><br>**Inciso d)** *Recolectar del medio natural reproductores, larvas, postlarvas, crías, huevos, semillas, alevines o en cualquier otro estadio, y*<br><br>**Inciso e)** *Acuacultura didáctica.* | | |

| | | |
|---|---|---|
| **Artículos 22.-** *la Secretaría podrá inscribir en el Registro Nacional de Pesca a los acuicultores que no requieran concesión, permiso o Autorización.* | Al **proyecto** le aplica el Artículo, incisos y, fracciones anteriores, porque se trata de una actividad acuícola con fines comerciales. | Por el hecho de presentar a la autoridad correspondiente (SEMARNAT) la Manifestación de Impacto Ambiental, el promovente está cumpliendo con este apartado.<br><br>El proyecto se vincula por la obligatoriedad de obtener la autorización correspondiente para realizar las obras descritas en esta manifestación de impacto ambiental.<br><br>Como ya se mencionó anteriormente, la promovente una vez autorizado el proyecto en materia ambiental procederá a tramitar el Registro Nacional de Pesca para la unidad de producción acuícola. |
| **Art. 30°.-** *Las actividades pesqueras se clasifican en:*<br><br>**II.-** *Cultivo o acuacultura con fines* | | |
| **Artículo 31°.-** *Para realizar las actividades de pesca se requiere lo siguiente:*<br><br>**I,** *Concesión, para:*<br><br>**Inciso b)** *Acuacultura comercial*<br><br>**II,** Permiso, para:<br><br>**Inciso g)** *Acuacultura de fomento*<br><br>**III,** *Autorización, para:*<br><br>**Inciso d)** *Recolectar del medio natural reproductores, larvas, postlarvas, crías, huevos, semillas, alevines o en cualquier otro estadio, y*<br><br>**Inciso e)** *Acuacultura didáctica.* | | |

| | | |
|---|---|---|
| **Artículos 22.-** *la Secretaría podrá inscribir en el Registro Nacional de Pesca a los acuicultores que no requieran concesión, permiso o Autorización.* | Al **proyecto** le aplica el Artículo, incisos y, fracciones anteriores, porque se trata de una actividad acuícola con fines comerciales. | Por el hecho de presentar a la autoridad correspondiente (SEMARNAT) la Manifestación de Impacto Ambiental, el promovente está cumpliendo con este apartado.<br><br>El proyecto se vincula por la obligatoriedad de obtener la autorización correspondiente para realizar las obras descritas en esta manifestación de impacto ambiental.<br><br>Como ya se mencionó anteriormente, la promovente una vez autorizado el proyecto en materia ambiental procederá a tramitar el Registro Nacional de Pesca para la unidad de producción acuícola. |
| **Art. 30°.-** *Las actividades pesqueras se clasifican en:*<br><br>**II.-** *Cultivo o acuacultura con fines* | | |
| **Artículo 31°.-** *Para realizar las actividades de pesca se requiere lo siguiente:*<br><br>**I,** *Concesión, para:*<br><br>**Inciso b)** *Acuacultura comercial*<br><br>**II,** Permiso, para:<br><br>**Inciso g)** *Acuacultura de fomento*<br><br>**III,** *Autorización, para:*<br><br>**Inciso d)** *Recolectar del medio natural reproductores, larvas, postlarvas, crías, huevos, semillas, alevines o en cualquier otro estadio, y*<br><br>**Inciso e)** *Acuacultura didáctica.* | | |

| | | |
|---|---|---|
| **Artículos 22.-** *la Secretaría podrá inscribir en el Registro Nacional de Pesca a los acuicultores que no requieran concesión, permiso o Autorización.* | Al **proyecto** le aplica el Artículo, incisos y, fracciones anteriores, porque se trata de una actividad acuícola con fines comerciales. | Por el hecho de presentar a la autoridad correspondiente (SEMARNAT) la Manifestación de Impacto Ambiental, el promovente está cumpliendo con este apartado.<br><br>El proyecto se vincula por la obligatoriedad de obtener la autorización correspondiente para realizar las obras descritas en esta manifestación de impacto ambiental.<br><br>Como ya se mencionó anteriormente, la promovente una vez autorizado el proyecto en materia ambiental procederá a tramitar el Registro Nacional de Pesca para la unidad de producción acuícola. |
| **Art. 30°.-** *Las actividades pesqueras se clasifican en:*<br><br>**II.-** *Cultivo o acuacultura con fines* | | |
| **Artículo 31°.-** *Para realizar las actividades de pesca se requiere lo siguiente:*<br><br>**I,** *Concesión, para:*<br><br>**Inciso b)** *Acuacultura comercial*<br><br>**II,** Permiso, para:<br><br>**Inciso g)** *Acuacultura de fomento*<br><br>**III,** *Autorización, para:*<br><br>**Inciso d)** *Recolectar del medio natural reproductores, larvas, postlarvas, crías, huevos, semillas, alevines o en cualquier otro estadio, y*<br><br>**Inciso e)** *Acuacultura didáctica.* | | |

| | | |
|---|---|---|
| **Artículos 22.-** *la Secretaría podrá inscribir en el Registro Nacional de Pesca a los acuicultores que no requieran concesión, permiso o Autorización.* | Al **proyecto** le aplica el Artículo, incisos y, fracciones anteriores, porque se trata de una actividad acuícola con fines comerciales. | Por el hecho de presentar a la autoridad correspondiente (SEMARNAT) la Manifestación de Impacto Ambiental, el promovente está cumpliendo con este apartado.<br><br>El proyecto se vincula por la obligatoriedad de obtener la autorización correspondiente para realizar las obras descritas en esta manifestación de impacto ambiental.<br><br>Como ya se mencionó anteriormente, la promovente una vez autorizado el proyecto en materia ambiental procederá a tramitar el Registro Nacional de Pesca para la unidad de producción acuícola. |
| **Art. 30°.-** *Las actividades pesqueras se clasifican en:*<br><br>**II.-** *Cultivo o acuacultura con fines* | | |
| **Artículo 31°.-** *Para realizar las actividades de pesca se requiere lo siguiente:*<br><br>**I,** *Concesión, para:*<br><br>**Inciso b)** *Acuacultura comercial*<br><br>**II,** Permiso, para:<br><br>**Inciso g)** *Acuacultura de fomento*<br><br>**III,** *Autorización, para:*<br><br>**Inciso d)** *Recolectar del medio natural reproductores, larvas, postlarvas, crías, huevos, semillas, alevines o en cualquier otro estadio, y*<br><br>**Inciso e)** *Acuacultura didáctica.* | | |

| | | |
|---|---|---|
| **Artículos 22.-** *la Secretaría podrá inscribir en el Registro Nacional de Pesca a los acuicultores que no requieran concesión, permiso o Autorización.* | Al **proyecto** le aplica el Artículo, incisos y, fracciones anteriores, porque se trata de una actividad acuícola con fines comerciales. | Por el hecho de presentar a la autoridad correspondiente (SEMARNAT) la Manifestación de Impacto Ambiental, el promovente está cumpliendo con este apartado.<br><br>El proyecto se vincula por la obligatoriedad de obtener la autorización correspondiente para realizar las obras descritas en esta manifestación de impacto ambiental.<br><br>Como ya se mencionó anteriormente, la promovente una vez autorizado el proyecto en materia ambiental procederá a tramitar el Registro Nacional de Pesca para la unidad de producción acuícola. |
| **Art. 30°.-** *Las actividades pesqueras se clasifican en:*<br><br>**II.-** *Cultivo o acuacultura con fines* | | |
| **Artículo 31°.-** *Para realizar las actividades de pesca se requiere lo siguiente:*<br><br>**I,** *Concesión, para:*<br><br>**Inciso b)** *Acuacultura comercial*<br><br>**II,** Permiso, para:<br><br>**Inciso g)** *Acuacultura de fomento*<br><br>**III,** *Autorización, para:*<br><br>**Inciso d)** *Recolectar del medio natural reproductores, larvas, postlarvas, crías, huevos, semillas, alevines o en cualquier otro estadio, y*<br><br>**Inciso e)** *Acuacultura didáctica.* | | |

| | | |
|---|---|---|
| **Artículos 22.-** *la Secretaría podrá inscribir en el Registro Nacional de Pesca a los acuicultores que no requieran concesión, permiso o Autorización.* | Al **proyecto** le aplica el Artículo, incisos y, fracciones anteriores, porque se trata de una actividad acuícola con fines comerciales. | Por el hecho de presentar a la autoridad correspondiente (SEMARNAT) la Manifestación de Impacto Ambiental, el promovente está cumpliendo con este apartado.<br><br>El proyecto se vincula por la obligatoriedad de obtener la autorización correspondiente para realizar las obras descritas en esta manifestación de impacto ambiental.<br><br>Como ya se mencionó anteriormente, la promovente una vez autorizado el proyecto en materia ambiental procederá a tramitar el Registro Nacional de Pesca para la unidad de producción acuícola. |
| **Art. 30°.-** *Las actividades pesqueras se clasifican en:*<br><br>**II.-** *Cultivo o acuacultura con fines* | | |
| **Artículo 31°.-** *Para realizar las actividades de pesca se requiere lo siguiente:*<br><br>**I,** *Concesión, para:*<br><br>**Inciso b)** *Acuacultura comercial*<br><br>**II,** Permiso, para:<br><br>**Inciso g)** *Acuacultura de fomento*<br><br>**III,** *Autorización, para:*<br><br>**Inciso d)** *Recolectar del medio natural reproductores, larvas, postlarvas, crías, huevos, semillas, alevines o en cualquier otro estadio, y*<br><br>**Inciso e)** *Acuacultura didáctica.* | | |

| | | |
|---|---|---|
| **Artículos 22.-** *la Secretaría podrá inscribir en el Registro Nacional de Pesca a los acuicultores que no requieran concesión, permiso o Autorización.* | Al **proyecto** le aplica el Artículo, incisos y, fracciones anteriores, porque se trata de una actividad acuícola con fines comerciales. | Por el hecho de presentar a la autoridad correspondiente (SEMARNAT) la Manifestación de Impacto Ambiental, el promovente está cumpliendo con este apartado.<br><br>El proyecto se vincula por la obligatoriedad de obtener la autorización correspondiente para realizar las obras descritas en esta manifestación de impacto ambiental.<br><br>Como ya se mencionó anteriormente, la promovente una vez autorizado el proyecto en materia ambiental procederá a tramitar el Registro Nacional de Pesca para la unidad de producción acuícola. |
| **Art. 30°.-** *Las actividades pesqueras se clasifican en:*<br><br>**II.-** *Cultivo o acuacultura con fines* | | |
| **Artículo 31°.-** *Para realizar las actividades de pesca se requiere lo siguiente:*<br><br>**I,** *Concesión, para:*<br><br>**Inciso b)** *Acuacultura comercial*<br><br>**II,** Permiso, para:<br><br>**Inciso g)** *Acuacultura de fomento*<br><br>**III,** *Autorización, para:*<br><br>**Inciso d)** *Recolectar del medio natural reproductores, larvas, postlarvas, crías, huevos, semillas, alevines o en cualquier otro estadio, y*<br><br>**Inciso e)** *Acuacultura didáctica.* | | |

| | | |
|---|---|---|
| **Artículos 22.-** *la Secretaría podrá inscribir en el Registro Nacional de Pesca a los acuicultores que no requieran concesión, permiso o Autorización.* | Al **proyecto** le aplica el Artículo, incisos y, fracciones anteriores, porque se trata de una actividad acuícola con fines comerciales. | Por el hecho de presentar a la autoridad correspondiente (SEMARNAT) la Manifestación de Impacto Ambiental, el promovente está cumpliendo con este apartado.<br><br>El proyecto se vincula por la obligatoriedad de obtener la autorización correspondiente para realizar las obras descritas en esta manifestación de impacto ambiental.<br><br>Como ya se mencionó anteriormente, la promovente una vez autorizado el proyecto en materia ambiental procederá a tramitar el Registro Nacional de Pesca para la unidad de producción acuícola. |
| **Art. 30°.-** *Las actividades pesqueras se clasifican en:*<br><br>**II.-** *Cultivo o acuacultura con fines* | | |
| **Artículo 31°.-** *Para realizar las actividades de pesca se requiere lo siguiente:*<br><br>**I,** *Concesión, para:*<br><br>**Inciso b)** *Acuacultura comercial*<br><br>**II,** Permiso, para:<br><br>**Inciso g)** *Acuacultura de fomento*<br><br>**III,** *Autorización, para:*<br><br>**Inciso d)** *Recolectar del medio natural reproductores, larvas, postlarvas, crías, huevos, semillas, alevines o en cualquier otro estadio, y*<br><br>**Inciso e)** *Acuacultura didáctica.* | | |

| | | |
|---|---|---|
| **Artículos 22.-** *la Secretaría podrá inscribir en el Registro Nacional de Pesca a los acuicultores que no requieran concesión, permiso o Autorización.* | Al **proyecto** le aplica el Artículo, incisos y, fracciones anteriores, porque se trata de una actividad acuícola con fines comerciales. | Por el hecho de presentar a la autoridad correspondiente (SEMARNAT) la Manifestación de Impacto Ambiental, el promovente está cumpliendo con este apartado.<br><br>El proyecto se vincula por la obligatoriedad de obtener la autorización correspondiente para realizar las obras descritas en esta manifestación de impacto ambiental.<br><br>Como ya se mencionó anteriormente, la promovente una vez autorizado el proyecto en materia ambiental procederá a tramitar el Registro Nacional de Pesca para la unidad de producción acuícola. |
| **Art. 30°.-** *Las actividades pesqueras se clasifican en:*<br><br>**II.-** *Cultivo o acuacultura con fines* | | |
| **Artículo 31°.-** *Para realizar las actividades de pesca se requiere lo siguiente:*<br><br>**I,** *Concesión, para:*<br><br>**Inciso b)** *Acuacultura comercial*<br><br>**II,** Permiso, para:<br><br>**Inciso g)** *Acuacultura de fomento*<br><br>**III,** *Autorización, para:*<br><br>**Inciso d)** *Recolectar del medio natural reproductores, larvas, postlarvas, crías, huevos, semillas, alevines o en cualquier otro estadio, y*<br><br>**Inciso e)** *Acuacultura didáctica.* | | |

| | | |
|---|---|---|
| **Artículos 22.-** *la Secretaría podrá inscribir en el Registro Nacional de Pesca a los acuicultores que no requieran concesión, permiso o Autorización.* | Al **proyecto** le aplica el Artículo, incisos y, fracciones anteriores, porque se trata de una actividad acuícola con fines comerciales. | Por el hecho de presentar a la autoridad correspondiente (SEMARNAT) la Manifestación de Impacto Ambiental, el promovente está cumpliendo con este apartado.<br><br>El proyecto se vincula por la obligatoriedad de obtener la autorización correspondiente para realizar las obras descritas en esta manifestación de impacto ambiental.<br><br>Como ya se mencionó anteriormente, la promovente una vez autorizado el proyecto en materia ambiental procederá a tramitar el Registro Nacional de Pesca para la unidad de producción acuícola. |
| **Art. 30°.-** *Las actividades pesqueras se clasifican en:*<br><br>**II.-** *Cultivo o acuacultura con fines* | | |
| **Artículo 31°.-** *Para realizar las actividades de pesca se requiere lo siguiente:*<br><br>**I,** *Concesión, para:*<br><br>**Inciso b)** *Acuacultura comercial*<br><br>**II,** Permiso, para:<br><br>**Inciso g)** *Acuacultura de fomento*<br><br>**III,** *Autorización, para:*<br><br>**Inciso d)** *Recolectar del medio natural reproductores, larvas, postlarvas, crías, huevos, semillas, alevines o en cualquier otro estadio, y*<br><br>**Inciso e)** *Acuacultura didáctica.* | | |

| | | |
|---|---|---|
| **Artículos 22.-** *la Secretaría podrá inscribir en el Registro Nacional de Pesca a los acuicultores que no requieran concesión, permiso o Autorización.* | Al **proyecto** le aplica el Artículo, incisos y, fracciones anteriores, porque se trata de una actividad acuícola con fines comerciales. | Por el hecho de presentar a la autoridad correspondiente (SEMARNAT) la Manifestación de Impacto Ambiental, el promovente está cumpliendo con este apartado.<br><br>El proyecto se vincula por la obligatoriedad de obtener la autorización correspondiente para realizar las obras descritas en esta manifestación de impacto ambiental.<br><br>Como ya se mencionó anteriormente, la promovente una vez autorizado el proyecto en materia ambiental procederá a tramitar el Registro Nacional de Pesca para la unidad de producción acuícola. |
| **Art. 30°.-** *Las actividades pesqueras se clasifican en:*<br><br>**II.-** *Cultivo o acuacultura con fines* | | |
| **Artículo 31°.-** *Para realizar las actividades de pesca se requiere lo siguiente:*<br><br>**I,** *Concesión, para:*<br><br>**Inciso b)** *Acuacultura comercial*<br><br>**II,** Permiso, para:<br><br>**Inciso g)** *Acuacultura de fomento*<br><br>**III,** *Autorización, para:*<br><br>**Inciso d)** *Recolectar del medio natural reproductores, larvas, postlarvas, crías, huevos, semillas, alevines o en cualquier otro estadio, y*<br><br>**Inciso e)** *Acuacultura didáctica.* | | |

| | | |
|---|---|---|
| **Artículos 22.-** *la Secretaría podrá inscribir en el Registro Nacional de Pesca a los acuicultores que no requieran concesión, permiso o Autorización.* | Al **proyecto** le aplica el Artículo, incisos y, fracciones anteriores, porque se trata de una actividad acuícola con fines comerciales. | Por el hecho de presentar a la autoridad correspondiente (SEMARNAT) la Manifestación de Impacto Ambiental, el promovente está cumpliendo con este apartado.<br><br>El proyecto se vincula por la obligatoriedad de obtener la autorización correspondiente para realizar las obras descritas en esta manifestación de impacto ambiental.<br><br>Como ya se mencionó anteriormente, la promovente una vez autorizado el proyecto en materia ambiental procederá a tramitar el Registro Nacional de Pesca para la unidad de producción acuícola. |
| **Art. 30°.-** *Las actividades pesqueras se clasifican en:*<br><br>**II.-** *Cultivo o acuacultura con fines* | | |
| **Artículo 31°.-** *Para realizar las actividades de pesca se requiere lo siguiente:*<br><br>**I,** *Concesión, para:*<br><br>**Inciso b)** *Acuacultura comercial*<br><br>**II,** Permiso, para:<br><br>**Inciso g)** *Acuacultura de fomento*<br><br>**III,** *Autorización, para:*<br><br>**Inciso d)** *Recolectar del medio natural reproductores, larvas, postlarvas, crías, huevos, semillas, alevines o en cualquier otro estadio, y*<br><br>**Inciso e)** *Acuacultura didáctica.* | | |

| | | |
|---|---|---|
| **Artículos 22.-** *la Secretaría podrá inscribir en el Registro Nacional de Pesca a los acuicultores que no requieran concesión, permiso o Autorización.* | Al **proyecto** le aplica el Artículo, incisos y, fracciones anteriores, porque se trata de una actividad acuícola con fines comerciales. | Por el hecho de presentar a la autoridad correspondiente (SEMARNAT) la Manifestación de Impacto Ambiental, el promovente está cumpliendo con este apartado.<br><br>El proyecto se vincula por la obligatoriedad de obtener la autorización correspondiente para realizar las obras descritas en esta manifestación de impacto ambiental.<br><br>Como ya se mencionó anteriormente, la promovente una vez autorizado el proyecto en materia ambiental procederá a tramitar el Registro Nacional de Pesca para la unidad de producción acuícola. |
| **Art. 30°.-** *Las actividades pesqueras se clasifican en:*<br><br>**II.-** *Cultivo o acuacultura con fines* | | |
| **Artículo 31°.-** *Para realizar las actividades de pesca se requiere lo siguiente:*<br><br>**I,** *Concesión, para:*<br><br>**Inciso b)** *Acuacultura comercial*<br><br>**II,** Permiso, para:<br><br>**Inciso g)** *Acuacultura de fomento*<br><br>**III,** *Autorización, para:*<br><br>**Inciso d)** *Recolectar del medio natural reproductores, larvas, postlarvas, crías, huevos, semillas, alevines o en cualquier otro estadio, y*<br><br>**Inciso e)** *Acuacultura didáctica.* | | |

| | | |
|---|---|---|
| **Artículos 22.-** *la Secretaría podrá inscribir en el Registro Nacional de Pesca a los acuicultores que no requieran concesión, permiso o Autorización.* | Al **proyecto** le aplica el Artículo, incisos y, fracciones anteriores, porque se trata de una actividad acuícola con fines comerciales. | Por el hecho de presentar a la autoridad correspondiente (SEMARNAT) la Manifestación de Impacto Ambiental, el promovente está cumpliendo con este apartado.<br><br>El proyecto se vincula por la obligatoriedad de obtener la autorización correspondiente para realizar las obras descritas en esta manifestación de impacto ambiental.<br><br>Como ya se mencionó anteriormente, la promovente una vez autorizado el proyecto en materia ambiental procederá a tramitar el Registro Nacional de Pesca para la unidad de producción acuícola. |
| **Art. 30°.-** *Las actividades pesqueras se clasifican en:*<br><br>**II.-** *Cultivo o acuacultura con fines* | | |
| **Artículo 31°.-** *Para realizar las actividades de pesca se requiere lo siguiente:*<br><br>**I,** *Concesión, para:*<br><br>**Inciso b)** *Acuacultura comercial*<br><br>**II,** Permiso, para:<br><br>**Inciso g)** *Acuacultura de fomento*<br><br>**III,** *Autorización, para:*<br><br>**Inciso d)** *Recolectar del medio natural reproductores, larvas, postlarvas, crías, huevos, semillas, alevines o en cualquier otro estadio, y*<br><br>**Inciso e)** *Acuacultura didáctica.* | | |

| | | |
|---|---|---|
| **Artículos 22.-** *la Secretaría podrá inscribir en el Registro Nacional de Pesca a los acuicultores que no requieran concesión, permiso o Autorización.* | Al **proyecto** le aplica el Artículo, incisos y, fracciones anteriores, porque se trata de una actividad acuícola con fines comerciales. | Por el hecho de presentar a la autoridad correspondiente (SEMARNAT) la Manifestación de Impacto Ambiental, el promovente está cumpliendo con este apartado.<br><br>El proyecto se vincula por la obligatoriedad de obtener la autorización correspondiente para realizar las obras descritas en esta manifestación de impacto ambiental.<br><br>Como ya se mencionó anteriormente, la promovente una vez autorizado el proyecto en materia ambiental procederá a tramitar el Registro Nacional de Pesca para la unidad de producción acuícola. |
| **Art. 30°.-** *Las actividades pesqueras se clasifican en:*<br><br>**II.-** *Cultivo o acuacultura con fines* | | |
| **Artículo 31°.-** *Para realizar las actividades de pesca se requiere lo siguiente:*<br><br>**I,** *Concesión, para:*<br><br>**Inciso b)** *Acuacultura comercial*<br><br>**II,** Permiso, para:<br><br>**Inciso g)** *Acuacultura de fomento*<br><br>**III,** *Autorización, para:*<br><br>**Inciso d)** *Recolectar del medio natural reproductores, larvas, postlarvas, crías, huevos, semillas, alevines o en cualquier otro estadio, y*<br><br>**Inciso e)** *Acuacultura didáctica.* | | |

| | | |
|---|---|---|
| **Artículos 22.-** *la Secretaría podrá inscribir en el Registro Nacional de Pesca a los acuicultores que no requieran concesión, permiso o Autorización.* | Al **proyecto** le aplica el Artículo, incisos y, fracciones anteriores, porque se trata de una actividad acuícola con fines comerciales. | Por el hecho de presentar a la autoridad correspondiente (SEMARNAT) la Manifestación de Impacto Ambiental, el promovente está cumpliendo con este apartado.<br><br>El proyecto se vincula por la obligatoriedad de obtener la autorización correspondiente para realizar las obras descritas en esta manifestación de impacto ambiental.<br><br>Como ya se mencionó anteriormente, la promovente una vez autorizado el proyecto en materia ambiental procederá a tramitar el Registro Nacional de Pesca para la unidad de producción acuícola. |
| **Art. 30°.-** *Las actividades pesqueras se clasifican en:*<br><br>**II.-** *Cultivo o acuacultura con fines* | | |
| **Artículo 31°.-** *Para realizar las actividades de pesca se requiere lo siguiente:*<br><br>**I,** *Concesión, para:*<br><br>**Inciso b)** *Acuacultura comercial*<br><br>**II,** Permiso, para:<br><br>**Inciso g)** *Acuacultura de fomento*<br><br>**III,** *Autorización, para:*<br><br>**Inciso d)** *Recolectar del medio natural reproductores, larvas, postlarvas, crías, huevos, semillas, alevines o en cualquier otro estadio, y*<br><br>**Inciso e)** *Acuacultura didáctica.* | | |

| | | |
|---|---|---|
| **Artículos 22.-** *la Secretaría podrá inscribir en el Registro Nacional de Pesca a los acuicultores que no requieran concesión, permiso o Autorización.* | Al **proyecto** le aplica el Artículo, incisos y, fracciones anteriores, porque se trata de una actividad acuícola con fines comerciales. | Por el hecho de presentar a la autoridad correspondiente (SEMARNAT) la Manifestación de Impacto Ambiental, el promovente está cumpliendo con este apartado.<br><br>El proyecto se vincula por la obligatoriedad de obtener la autorización correspondiente para realizar las obras descritas en esta manifestación de impacto ambiental.<br><br>Como ya se mencionó anteriormente, la promovente una vez autorizado el proyecto en materia ambiental procederá a tramitar el Registro Nacional de Pesca para la unidad de producción acuícola. |
| **Art. 30°.-** *Las actividades pesqueras se clasifican en:*<br><br>**II.-** *Cultivo o acuacultura con fines* | | |
| **Artículo 31°.-** *Para realizar las actividades de pesca se requiere lo siguiente:*<br><br>**I,** *Concesión, para:*<br><br>**Inciso b)** *Acuacultura comercial*<br><br>**II,** Permiso, para:<br><br>**Inciso g)** *Acuacultura de fomento*<br><br>**III,** *Autorización, para:*<br><br>**Inciso d)** *Recolectar del medio natural reproductores, larvas, postlarvas, crías, huevos, semillas, alevines o en cualquier otro estadio, y*<br><br>**Inciso e)** *Acuacultura didáctica.* | | |

| | | |
|---|---|---|
| **Artículos 22.-** *la Secretaría podrá inscribir en el Registro Nacional de Pesca a los acuicultores que no requieran concesión, permiso o Autorización.* | Al **proyecto** le aplica el Artículo, incisos y, fracciones anteriores, porque se trata de una actividad acuícola con fines comerciales. | Por el hecho de presentar a la autoridad correspondiente (SEMARNAT) la Manifestación de Impacto Ambiental, el promovente está cumpliendo con este apartado.<br><br>El proyecto se vincula por la obligatoriedad de obtener la autorización correspondiente para realizar las obras descritas en esta manifestación de impacto ambiental.<br><br>Como ya se mencionó anteriormente, la promovente una vez autorizado el proyecto en materia ambiental procederá a tramitar el Registro Nacional de Pesca para la unidad de producción acuícola. |
| **Art. 30°.-** *Las actividades pesqueras se clasifican en:*<br><br>**II.-** *Cultivo o acuacultura con fines* | | |
| **Artículo 31°.-** *Para realizar las actividades de pesca se requiere lo siguiente:*<br><br>**I,** *Concesión, para:*<br><br>**Inciso b)** *Acuacultura comercial*<br><br>**II,** Permiso, para:<br><br>**Inciso g)** *Acuacultura de fomento*<br><br>**III,** *Autorización, para:*<br><br>**Inciso d)** *Recolectar del medio natural reproductores, larvas, postlarvas, crías, huevos, semillas, alevines o en cualquier otro estadio, y*<br><br>**Inciso e)** *Acuacultura didáctica.* | | |

| | | |
|---|---|---|
| **Artículos 22.-** *la Secretaría podrá inscribir en el Registro Nacional de Pesca a los acuicultores que no requieran concesión, permiso o Autorización.* | Al **proyecto** le aplica el Artículo, incisos y, fracciones anteriores, porque se trata de una actividad acuícola con fines comerciales. | Por el hecho de presentar a la autoridad correspondiente (SEMARNAT) la Manifestación de Impacto Ambiental, el promovente está cumpliendo con este apartado.<br><br>El proyecto se vincula por la obligatoriedad de obtener la autorización correspondiente para realizar las obras descritas en esta manifestación de impacto ambiental.<br><br>Como ya se mencionó anteriormente, la promovente una vez autorizado el proyecto en materia ambiental procederá a tramitar el Registro Nacional de Pesca para la unidad de producción acuícola. |
| **Art. 30°.-** *Las actividades pesqueras se clasifican en:*<br><br>**II.-** *Cultivo o acuacultura con fines* | | |
| **Artículo 31°.-** *Para realizar las actividades de pesca se requiere lo siguiente:*<br><br>**I,** *Concesión, para:*<br><br>**Inciso b)** *Acuacultura comercial*<br><br>**II,** Permiso, para:<br><br>**Inciso g)** *Acuacultura de fomento*<br><br>**III,** *Autorización, para:*<br><br>**Inciso d)** *Recolectar del medio natural reproductores, larvas, postlarvas, crías, huevos, semillas, alevines o en cualquier otro estadio, y*<br><br>**Inciso e)** *Acuacultura didáctica.* | | |

| | | |
|---|---|---|
| **Artículos 22.-** *la Secretaría podrá inscribir en el Registro Nacional de Pesca a los acuicultores que no requieran concesión, permiso o Autorización.* | Al **proyecto** le aplica el Artículo, incisos y, fracciones anteriores, porque se trata de una actividad acuícola con fines comerciales. | Por el hecho de presentar a la autoridad correspondiente (SEMARNAT) la Manifestación de Impacto Ambiental, el promovente está cumpliendo con este apartado.<br><br>El proyecto se vincula por la obligatoriedad de obtener la autorización correspondiente para realizar las obras descritas en esta manifestación de impacto ambiental.<br><br>Como ya se mencionó anteriormente, la promovente una vez autorizado el proyecto en materia ambiental procederá a tramitar el Registro Nacional de Pesca para la unidad de producción acuícola. |
| **Art. 30°.-** *Las actividades pesqueras se clasifican en:*<br><br>**II.-** *Cultivo o acuacultura con fines* | | |
| **Artículo 31°.-** *Para realizar las actividades de pesca se requiere lo siguiente:*<br><br>**I,** *Concesión, para:*<br><br>**Inciso b)** *Acuacultura comercial*<br><br>**II,** Permiso, para:<br><br>**Inciso g)** *Acuacultura de fomento*<br><br>**III,** *Autorización, para:*<br><br>**Inciso d)** *Recolectar del medio natural reproductores, larvas, postlarvas, crías, huevos, semillas, alevines o en cualquier otro estadio, y*<br><br>**Inciso e)** *Acuacultura didáctica.* | | |

| | | |
|---|---|---|
| **Artículos 22.-** *la Secretaría podrá inscribir en el Registro Nacional de Pesca a los acuicultores que no requieran concesión, permiso o Autorización.* | Al **proyecto** le aplica el Artículo, incisos y, fracciones anteriores, porque se trata de una actividad acuícola con fines comerciales. | Por el hecho de presentar a la autoridad correspondiente (SEMARNAT) la Manifestación de Impacto Ambiental, el promovente está cumpliendo con este apartado.<br><br>El proyecto se vincula por la obligatoriedad de obtener la autorización correspondiente para realizar las obras descritas en esta manifestación de impacto ambiental.<br><br>Como ya se mencionó anteriormente, la promovente una vez autorizado el proyecto en materia ambiental procederá a tramitar el Registro Nacional de Pesca para la unidad de producción acuícola. |
| **Art. 30°.-** *Las actividades pesqueras se clasifican en:*<br><br>**II.-** *Cultivo o acuacultura con fines* | | |
| **Artículo 31°.-** *Para realizar las actividades de pesca se requiere lo siguiente:*<br><br>**I,** *Concesión, para:*<br><br>**Inciso b)** *Acuacultura comercial*<br><br>**II,** Permiso, para:<br><br>**Inciso g)** *Acuacultura de fomento*<br><br>**III,** *Autorización, para:*<br><br>**Inciso d)** *Recolectar del medio natural reproductores, larvas, postlarvas, crías, huevos, semillas, alevines o en cualquier otro estadio, y*<br><br>**Inciso e)** *Acuacultura didáctica.* | | |

| | | |
|---|---|---|
| **Artículos 22.-** *la Secretaría podrá inscribir en el Registro Nacional de Pesca a los acuicultores que no requieran concesión, permiso o Autorización.* | Al **proyecto** le aplica el Artículo, incisos y, fracciones anteriores, porque se trata de una actividad acuícola con fines comerciales. | Por el hecho de presentar a la autoridad correspondiente (SEMARNAT) la Manifestación de Impacto Ambiental, el promovente está cumpliendo con este apartado.<br><br>El proyecto se vincula por la obligatoriedad de obtener la autorización correspondiente para realizar las obras descritas en esta manifestación de impacto ambiental.<br><br>Como ya se mencionó anteriormente, la promovente una vez autorizado el proyecto en materia ambiental procederá a tramitar el Registro Nacional de Pesca para la unidad de producción acuícola. |
| **Art. 30°.-** *Las actividades pesqueras se clasifican en:*<br><br>**II.-** *Cultivo o acuacultura con fines* | | |
| **Artículo 31°.-** *Para realizar las actividades de pesca se requiere lo siguiente:*<br><br>**I,** *Concesión, para:*<br><br>**Inciso b)** *Acuacultura comercial*<br><br>**II,** Permiso, para:<br><br>**Inciso g)** *Acuacultura de fomento*<br><br>**III,** *Autorización, para:*<br><br>**Inciso d)** *Recolectar del medio natural reproductores, larvas, postlarvas, crías, huevos, semillas, alevines o en cualquier otro estadio, y*<br><br>**Inciso e)** *Acuacultura didáctica.* | | |

| | | |
|---|---|---|
| **Artículos 22.-** *la Secretaría podrá inscribir en el Registro Nacional de Pesca a los acuicultores que no requieran concesión, permiso o Autorización.* | Al **proyecto** le aplica el Artículo, incisos y, fracciones anteriores, porque se trata de una actividad acuícola con fines comerciales. | Por el hecho de presentar a la autoridad correspondiente (SEMARNAT) la Manifestación de Impacto Ambiental, el promovente está cumpliendo con este apartado.<br><br>El proyecto se vincula por la obligatoriedad de obtener la autorización correspondiente para realizar las obras descritas en esta manifestación de impacto ambiental.<br><br>Como ya se mencionó anteriormente, la promovente una vez autorizado el proyecto en materia ambiental procederá a tramitar el Registro Nacional de Pesca para la unidad de producción acuícola. |
| **Art. 30°.-** *Las actividades pesqueras se clasifican en:*<br><br>**II.-** *Cultivo o acuacultura con fines* | | |
| **Artículo 31°.-** *Para realizar las actividades de pesca se requiere lo siguiente:*<br><br>**I,** *Concesión, para:*<br><br>**Inciso b)** *Acuacultura comercial*<br><br>**II,** Permiso, para:<br><br>**Inciso g)** *Acuacultura de fomento*<br><br>**III,** *Autorización, para:*<br><br>**Inciso d)** *Recolectar del medio natural reproductores, larvas, postlarvas, crías, huevos, semillas, alevines o en cualquier otro estadio, y*<br><br>**Inciso e)** *Acuacultura didáctica.* | | |

| | | |
|---|---|---|
| **Artículos 22.-** *la Secretaría podrá inscribir en el Registro Nacional de Pesca a los acuicultores que no requieran concesión, permiso o Autorización.* | Al **proyecto** le aplica el Artículo, incisos y, fracciones anteriores, porque se trata de una actividad acuícola con fines comerciales. | Por el hecho de presentar a la autoridad correspondiente (SEMARNAT) la Manifestación de Impacto Ambiental, el promovente está cumpliendo con este apartado.<br><br>El proyecto se vincula por la obligatoriedad de obtener la autorización correspondiente para realizar las obras descritas en esta manifestación de impacto ambiental.<br><br>Como ya se mencionó anteriormente, la promovente una vez autorizado el proyecto en materia ambiental procederá a tramitar el Registro Nacional de Pesca para la unidad de producción acuícola. |
| **Art. 30°.-** *Las actividades pesqueras se clasifican en:*<br><br>**II.-** *Cultivo o acuacultura con fines* | | |
| **Artículo 31°.-** *Para realizar las actividades de pesca se requiere lo siguiente:*<br><br>**I,** *Concesión, para:*<br><br>**Inciso b)** *Acuacultura comercial*<br><br>**II,** Permiso, para:<br><br>**Inciso g)** *Acuacultura de fomento*<br><br>**III,** *Autorización, para:*<br><br>**Inciso d)** *Recolectar del medio natural reproductores, larvas, postlarvas, crías, huevos, semillas, alevines o en cualquier otro estadio, y*<br><br>**Inciso e)** *Acuacultura didáctica.* | | |

| | | |
|---|---|---|
| **Artículos 22.-** *la Secretaría podrá inscribir en el Registro Nacional de Pesca a los acuicultores que no requieran concesión, permiso o Autorización.* | Al **proyecto** le aplica el Artículo, incisos y, fracciones anteriores, porque se trata de una actividad acuícola con fines comerciales. | Por el hecho de presentar a la autoridad correspondiente (SEMARNAT) la Manifestación de Impacto Ambiental, el promovente está cumpliendo con este apartado.<br><br>El proyecto se vincula por la obligatoriedad de obtener la autorización correspondiente para realizar las obras descritas en esta manifestación de impacto ambiental.<br><br>Como ya se mencionó anteriormente, la promovente una vez autorizado el proyecto en materia ambiental procederá a tramitar el Registro Nacional de Pesca para la unidad de producción acuícola. |
| **Art. 30°.-** *Las actividades pesqueras se clasifican en:*<br><br>**II.-** *Cultivo o acuacultura con fines* | | |
| **Artículo 31°.-** *Para realizar las actividades de pesca se requiere lo siguiente:*<br><br>**I,** *Concesión, para:*<br><br>**Inciso b)** *Acuacultura comercial*<br><br>**II,** Permiso, para:<br><br>**Inciso g)** *Acuacultura de fomento*<br><br>**III,** *Autorización, para:*<br><br>**Inciso d)** *Recolectar del medio natural reproductores, larvas, postlarvas, crías, huevos, semillas, alevines o en cualquier otro estadio, y*<br><br>**Inciso e)** *Acuacultura didáctica.* | | |

| | | |
|---|---|---|
| **Artículos 22.-** *la Secretaría podrá inscribir en el Registro Nacional de Pesca a los acuicultores que no requieran concesión, permiso o Autorización.* | Al **proyecto** le aplica el Artículo, incisos y, fracciones anteriores, porque se trata de una actividad acuícola con fines comerciales. | Por el hecho de presentar a la autoridad correspondiente (SEMARNAT) la Manifestación de Impacto Ambiental, el promovente está cumpliendo con este apartado.<br><br>El proyecto se vincula por la obligatoriedad de obtener la autorización correspondiente para realizar las obras descritas en esta manifestación de impacto ambiental.<br><br>Como ya se mencionó anteriormente, la promovente una vez autorizado el proyecto en materia ambiental procederá a tramitar el Registro Nacional de Pesca para la unidad de producción acuícola. |
| **Art. 30°.-** *Las actividades pesqueras se clasifican en:*<br><br>**II.-** *Cultivo o acuacultura con fines* | | |
| **Artículo 31°.-** *Para realizar las actividades de pesca se requiere lo siguiente:*<br><br>**I,** *Concesión, para:*<br><br>**Inciso b)** *Acuacultura comercial*<br><br>**II,** Permiso, para:<br><br>**Inciso g)** *Acuacultura de fomento*<br><br>**III,** *Autorización, para:*<br><br>**Inciso d)** *Recolectar del medio natural reproductores, larvas, postlarvas, crías, huevos, semillas, alevines o en cualquier otro estadio, y*<br><br>**Inciso e)** *Acuacultura didáctica.* | | |

| | | |
|---|---|---|
| **Artículos 22.-** *la Secretaría podrá inscribir en el Registro Nacional de Pesca a los acuicultores que no requieran concesión, permiso o Autorización.* | Al **proyecto** le aplica el Artículo, incisos y, fracciones anteriores, porque se trata de una actividad acuícola con fines comerciales. | Por el hecho de presentar a la autoridad correspondiente (SEMARNAT) la Manifestación de Impacto Ambiental, el promovente está cumpliendo con este apartado.<br><br>El proyecto se vincula por la obligatoriedad de obtener la autorización correspondiente para realizar las obras descritas en esta manifestación de impacto ambiental.<br><br>Como ya se mencionó anteriormente, la promovente una vez autorizado el proyecto en materia ambiental procederá a tramitar el Registro Nacional de Pesca para la unidad de producción acuícola. |
| **Art. 30°.-** *Las actividades pesqueras se clasifican en:*<br><br>**II.-** *Cultivo o acuacultura con fines* | | |
| **Artículo 31°.-** *Para realizar las actividades de pesca se requiere lo siguiente:*<br><br>**I,** *Concesión, para:*<br><br>**Inciso b)** *Acuacultura comercial*<br><br>**II,** Permiso, para:<br><br>**Inciso g)** *Acuacultura de fomento*<br><br>**III,** *Autorización, para:*<br><br>**Inciso d)** *Recolectar del medio natural reproductores, larvas, postlarvas, crías, huevos, semillas, alevines o en cualquier otro estadio, y*<br><br>**Inciso e)** *Acuacultura didáctica.* | | |

| | | |
|---|---|---|
| **Artículos 22.-** *la Secretaría podrá inscribir en el Registro Nacional de Pesca a los acuicultores que no requieran concesión, permiso o Autorización.* | Al **proyecto** le aplica el Artículo, incisos y, fracciones anteriores, porque se trata de una actividad acuícola con fines comerciales. | Por el hecho de presentar a la autoridad correspondiente (SEMARNAT) la Manifestación de Impacto Ambiental, el promovente está cumpliendo con este apartado.<br><br>El proyecto se vincula por la obligatoriedad de obtener la autorización correspondiente para realizar las obras descritas en esta manifestación de impacto ambiental.<br><br>Como ya se mencionó anteriormente, la promovente una vez autorizado el proyecto en materia ambiental procederá a tramitar el Registro Nacional de Pesca para la unidad de producción acuícola. |
| **Art. 30°.-** *Las actividades pesqueras se clasifican en:*<br><br>**II.-** *Cultivo o acuacultura con fines* | | |
| **Artículo 31°.-** *Para realizar las actividades de pesca se requiere lo siguiente:*<br><br>**I,** *Concesión, para:*<br><br>**Inciso b)** *Acuacultura comercial*<br><br>**II,** Permiso, para:<br><br>**Inciso g)** *Acuacultura de fomento*<br><br>**III,** *Autorización, para:*<br><br>**Inciso d)** *Recolectar del medio natural reproductores, larvas, postlarvas, crías, huevos, semillas, alevines o en cualquier otro estadio, y*<br><br>**Inciso e)** *Acuacultura didáctica.* | | |

| | | |
|---|---|---|
| **Artículos 22.-** *la Secretaría podrá inscribir en el Registro Nacional de Pesca a los acuicultores que no requieran concesión, permiso o Autorización.* | Al **proyecto** le aplica el Artículo, incisos y, fracciones anteriores, porque se trata de una actividad acuícola con fines comerciales. | Por el hecho de presentar a la autoridad correspondiente (SEMARNAT) la Manifestación de Impacto Ambiental, el promovente está cumpliendo con este apartado.<br><br>El proyecto se vincula por la obligatoriedad de obtener la autorización correspondiente para realizar las obras descritas en esta manifestación de impacto ambiental.<br><br>Como ya se mencionó anteriormente, la promovente una vez autorizado el proyecto en materia ambiental procederá a tramitar el Registro Nacional de Pesca para la unidad de producción acuícola. |
| **Art. 30°.-** *Las actividades pesqueras se clasifican en:*<br><br>**II.-** *Cultivo o acuacultura con fines* | | |
| **Artículo 31°.-** *Para realizar las actividades de pesca se requiere lo siguiente:*<br><br>**I,** *Concesión, para:*<br><br>**Inciso b)** *Acuacultura comercial*<br><br>**II,** Permiso, para:<br><br>**Inciso g)** *Acuacultura de fomento*<br><br>**III,** *Autorización, para:*<br><br>**Inciso d)** *Recolectar del medio natural reproductores, larvas, postlarvas, crías, huevos, semillas, alevines o en cualquier otro estadio, y*<br><br>**Inciso e)** *Acuacultura didáctica.* | | |

| | | |
|---|---|---|
| **Artículos 22.-** *la Secretaría podrá inscribir en el Registro Nacional de Pesca a los acuicultores que no requieran concesión, permiso o Autorización.* | Al **proyecto** le aplica el Artículo, incisos y, fracciones anteriores, porque se trata de una actividad acuícola con fines comerciales. | Por el hecho de presentar a la autoridad correspondiente (SEMARNAT) la Manifestación de Impacto Ambiental, el promovente está cumpliendo con este apartado.<br><br>El proyecto se vincula por la obligatoriedad de obtener la autorización correspondiente para realizar las obras descritas en esta manifestación de impacto ambiental.<br><br>Como ya se mencionó anteriormente, la promovente una vez autorizado el proyecto en materia ambiental procederá a tramitar el Registro Nacional de Pesca para la unidad de producción acuícola. |
| **Art. 30°.-** *Las actividades pesqueras se clasifican en:*<br><br>**II.-** *Cultivo o acuacultura con fines* | | |
| **Artículo 31°.-** *Para realizar las actividades de pesca se requiere lo siguiente:*<br><br>**I,** *Concesión, para:*<br><br>**Inciso b)** *Acuacultura comercial*<br><br>**II,** Permiso, para:<br><br>**Inciso g)** *Acuacultura de fomento*<br><br>**III,** *Autorización, para:*<br><br>**Inciso d)** *Recolectar del medio natural reproductores, larvas, postlarvas, crías, huevos, semillas, alevines o en cualquier otro estadio, y*<br><br>**Inciso e)** *Acuacultura didáctica.* | | |

| | | |
|---|---|---|
| **Artículos 22.-** *la Secretaría podrá inscribir en el Registro Nacional de Pesca a los acuicultores que no requieran concesión, permiso o Autorización.* | Al **proyecto** le aplica el Artículo, incisos y, fracciones anteriores, porque se trata de una actividad acuícola con fines comerciales. | Por el hecho de presentar a la autoridad correspondiente (SEMARNAT) la Manifestación de Impacto Ambiental, el promovente está cumpliendo con este apartado.<br><br>El proyecto se vincula por la obligatoriedad de obtener la autorización correspondiente para realizar las obras descritas en esta manifestación de impacto ambiental.<br><br>Como ya se mencionó anteriormente, la promovente una vez autorizado el proyecto en materia ambiental procederá a tramitar el Registro Nacional de Pesca para la unidad de producción acuícola. |
| **Art. 30°.-** *Las actividades pesqueras se clasifican en:*<br><br>**II.-** *Cultivo o acuacultura con fines* | | |
| **Artículo 31°.-** *Para realizar las actividades de pesca se requiere lo siguiente:*<br><br>**I,** *Concesión, para:*<br><br>**Inciso b)** *Acuacultura comercial*<br><br>**II,** Permiso, para:<br><br>**Inciso g)** *Acuacultura de fomento*<br><br>**III,** *Autorización, para:*<br><br>**Inciso d)** *Recolectar del medio natural reproductores, larvas, postlarvas, crías, huevos, semillas, alevines o en cualquier otro estadio, y*<br><br>**Inciso e)** *Acuacultura didáctica.* | | |

| | | |
|---|---|---|
| **Artículos 22.-** *la Secretaría podrá inscribir en el Registro Nacional de Pesca a los acuicultores que no requieran concesión, permiso o Autorización.* | Al **proyecto** le aplica el Artículo, incisos y, fracciones anteriores, porque se trata de una actividad acuícola con fines comerciales. | Por el hecho de presentar a la autoridad correspondiente (SEMARNAT) la Manifestación de Impacto Ambiental, el promovente está cumpliendo con este apartado.<br><br>El proyecto se vincula por la obligatoriedad de obtener la autorización correspondiente para realizar las obras descritas en esta manifestación de impacto ambiental.<br><br>Como ya se mencionó anteriormente, la promovente una vez autorizado el proyecto en materia ambiental procederá a tramitar el Registro Nacional de Pesca para la unidad de producción acuícola. |
| **Art. 30°.-** *Las actividades pesqueras se clasifican en:*<br><br>**II.-** *Cultivo o acuacultura con fines* | | |
| **Artículo 31°.-** *Para realizar las actividades de pesca se requiere lo siguiente:*<br><br>**I,** *Concesión, para:*<br><br>**Inciso b)** *Acuacultura comercial*<br><br>**II,** Permiso, para:<br><br>**Inciso g)** *Acuacultura de fomento*<br><br>**III,** *Autorización, para:*<br><br>**Inciso d)** *Recolectar del medio natural reproductores, larvas, postlarvas, crías, huevos, semillas, alevines o en cualquier otro estadio, y*<br><br>**Inciso e)** *Acuacultura didáctica.* | | |

| | | |
|---|---|---|
| **Artículos 22.-** *la Secretaría podrá inscribir en el Registro Nacional de Pesca a los acuicultores que no requieran concesión, permiso o Autorización.* | Al **proyecto** le aplica el Artículo, incisos y, fracciones anteriores, porque se trata de una actividad acuícola con fines comerciales. | Por el hecho de presentar a la autoridad correspondiente (SEMARNAT) la Manifestación de Impacto Ambiental, el promovente está cumpliendo con este apartado.<br><br>El proyecto se vincula por la obligatoriedad de obtener la autorización correspondiente para realizar las obras descritas en esta manifestación de impacto ambiental.<br><br>Como ya se mencionó anteriormente, la promovente una vez autorizado el proyecto en materia ambiental procederá a tramitar el Registro Nacional de Pesca para la unidad de producción acuícola. |
| **Art. 30°.-** *Las actividades pesqueras se clasifican en:*<br><br>**II.-** *Cultivo o acuacultura con fines* | | |
| **Artículo 31°.-** *Para realizar las actividades de pesca se requiere lo siguiente:*<br><br>**I,** *Concesión, para:*<br><br>**Inciso b)** *Acuacultura comercial*<br><br>**II,** Permiso, para:<br><br>**Inciso g)** *Acuacultura de fomento*<br><br>**III,** *Autorización, para:*<br><br>**Inciso d)** *Recolectar del medio natural reproductores, larvas, postlarvas, crías, huevos, semillas, alevines o en cualquier otro estadio, y*<br><br>**Inciso e)** *Acuacultura didáctica.* | | |

| | | |
|---|---|---|
| **Artículos 22.-** *la Secretaría podrá inscribir en el Registro Nacional de Pesca a los acuicultores que no requieran concesión, permiso o Autorización.* | Al **proyecto** le aplica el Artículo, incisos y, fracciones anteriores, porque se trata de una actividad acuícola con fines comerciales. | Por el hecho de presentar a la autoridad correspondiente (SEMARNAT) la Manifestación de Impacto Ambiental, el promovente está cumpliendo con este apartado.<br><br>El proyecto se vincula por la obligatoriedad de obtener la autorización correspondiente para realizar las obras descritas en esta manifestación de impacto ambiental.<br><br>Como ya se mencionó anteriormente, la promovente una vez autorizado el proyecto en materia ambiental procederá a tramitar el Registro Nacional de Pesca para la unidad de producción acuícola. |
| **Art. 30°.-** *Las actividades pesqueras se clasifican en:*<br><br>**II.-** *Cultivo o acuacultura con fines* | | |
| **Artículo 31°.-** *Para realizar las actividades de pesca se requiere lo siguiente:*<br><br>**I,** *Concesión, para:*<br><br>**Inciso b)** *Acuacultura comercial*<br><br>**II,** Permiso, para:<br><br>**Inciso g)** *Acuacultura de fomento*<br><br>**III,** *Autorización, para:*<br><br>**Inciso d)** *Recolectar del medio natural reproductores, larvas, postlarvas, crías, huevos, semillas, alevines o en cualquier otro estadio, y*<br><br>**Inciso e)** *Acuacultura didáctica.* | | |

| | | |
|---|---|---|
| **Artículos 22.-** *la Secretaría podrá inscribir en el Registro Nacional de Pesca a los acuicultores que no requieran concesión, permiso o Autorización.* | Al **proyecto** le aplica el Artículo, incisos y, fracciones anteriores, porque se trata de una actividad acuícola con fines comerciales. | Por el hecho de presentar a la autoridad correspondiente (SEMARNAT) la Manifestación de Impacto Ambiental, el promovente está cumpliendo con este apartado.<br><br>El proyecto se vincula por la obligatoriedad de obtener la autorización correspondiente para realizar las obras descritas en esta manifestación de impacto ambiental.<br><br>Como ya se mencionó anteriormente, la promovente una vez autorizado el proyecto en materia ambiental procederá a tramitar el Registro Nacional de Pesca para la unidad de producción acuícola. |
| **Art. 30°.-** *Las actividades pesqueras se clasifican en:*<br><br>**II.-** *Cultivo o acuacultura con fines* | | |
| **Artículo 31°.-** *Para realizar las actividades de pesca se requiere lo siguiente:*<br><br>**I,** *Concesión, para:*<br><br>**Inciso b)** *Acuacultura comercial*<br><br>**II,** Permiso, para:<br><br>**Inciso g)** *Acuacultura de fomento*<br><br>**III,** *Autorización, para:*<br><br>**Inciso d)** *Recolectar del medio natural reproductores, larvas, postlarvas, crías, huevos, semillas, alevines o en cualquier otro estadio, y*<br><br>**Inciso e)** *Acuacultura didáctica.* | | |

| | | |
|---|---|---|
| **Artículos 22.-** *la Secretaría podrá inscribir en el Registro Nacional de Pesca a los acuicultores que no requieran concesión, permiso o Autorización.* | Al **proyecto** le aplica el Artículo, incisos y, fracciones anteriores, porque se trata de una actividad acuícola con fines comerciales. | Por el hecho de presentar a la autoridad correspondiente (SEMARNAT) la Manifestación de Impacto Ambiental, el promovente está cumpliendo con este apartado.<br><br>El proyecto se vincula por la obligatoriedad de obtener la autorización correspondiente para realizar las obras descritas en esta manifestación de impacto ambiental.<br><br>Como ya se mencionó anteriormente, la promovente una vez autorizado el proyecto en materia ambiental procederá a tramitar el Registro Nacional de Pesca para la unidad de producción acuícola. |
| **Art. 30°.-** *Las actividades pesqueras se clasifican en:*<br><br>**II.-** *Cultivo o acuacultura con fines* | | |
| **Artículo 31°.-** *Para realizar las actividades de pesca se requiere lo siguiente:*<br><br>**I,** *Concesión, para:*<br><br>**Inciso b)** *Acuacultura comercial*<br><br>**II,** Permiso, para:<br><br>**Inciso g)** *Acuacultura de fomento*<br><br>**III,** *Autorización, para:*<br><br>**Inciso d)** *Recolectar del medio natural reproductores, larvas, postlarvas, crías, huevos, semillas, alevines o en cualquier otro estadio, y*<br><br>**Inciso e)** *Acuacultura didáctica.* | | |

| | | |
|---|---|---|
| **Artículos 22.-** *la Secretaría podrá inscribir en el Registro Nacional de Pesca a los acuicultores que no requieran concesión, permiso o Autorización.* | Al **proyecto** le aplica el Artículo, incisos y, fracciones anteriores, porque se trata de una actividad acuícola con fines comerciales. | Por el hecho de presentar a la autoridad correspondiente (SEMARNAT) la Manifestación de Impacto Ambiental, el promovente está cumpliendo con este apartado.<br><br>El proyecto se vincula por la obligatoriedad de obtener la autorización correspondiente para realizar las obras descritas en esta manifestación de impacto ambiental.<br><br>Como ya se mencionó anteriormente, la promovente una vez autorizado el proyecto en materia ambiental procederá a tramitar el Registro Nacional de Pesca para la unidad de producción acuícola. |
| **Art. 30°.-** *Las actividades pesqueras se clasifican en:*<br><br>**II.-** *Cultivo o acuacultura con fines* | | |
| **Artículo 31°.-** *Para realizar las actividades de pesca se requiere lo siguiente:*<br><br>**I,** *Concesión, para:*<br><br>**Inciso b)** *Acuacultura comercial*<br><br>**II,** Permiso, para:<br><br>**Inciso g)** *Acuacultura de fomento*<br><br>**III,** *Autorización, para:*<br><br>**Inciso d)** *Recolectar del medio natural reproductores, larvas, postlarvas, crías, huevos, semillas, alevines o en cualquier otro estadio, y*<br><br>**Inciso e)** *Acuacultura didáctica.* | | |

| | | |
|---|---|---|
| **Artículos 22.-** *la Secretaría podrá inscribir en el Registro Nacional de Pesca a los acuicultores que no requieran concesión, permiso o Autorización.* | Al **proyecto** le aplica el Artículo, incisos y, fracciones anteriores, porque se trata de una actividad acuícola con fines comerciales. | Por el hecho de presentar a la autoridad correspondiente (SEMARNAT) la Manifestación de Impacto Ambiental, el promovente está cumpliendo con este apartado.<br><br>El proyecto se vincula por la obligatoriedad de obtener la autorización correspondiente para realizar las obras descritas en esta manifestación de impacto ambiental.<br><br>Como ya se mencionó anteriormente, la promovente una vez autorizado el proyecto en materia ambiental procederá a tramitar el Registro Nacional de Pesca para la unidad de producción acuícola. |
| **Art. 30°.-** *Las actividades pesqueras se clasifican en:*<br><br>**II.-** *Cultivo o acuacultura con fines* | | |
| **Artículo 31°.-** *Para realizar las actividades de pesca se requiere lo siguiente:*<br><br>**I,** *Concesión, para:*<br><br>**Inciso b)** *Acuacultura comercial*<br><br>**II,** Permiso, para:<br><br>**Inciso g)** *Acuacultura de fomento*<br><br>**III,** *Autorización, para:*<br><br>**Inciso d)** *Recolectar del medio natural reproductores, larvas, postlarvas, crías, huevos, semillas, alevines o en cualquier otro estadio, y*<br><br>**Inciso e)** *Acuacultura didáctica.* | | |

| | | |
|---|---|---|
| **Artículos 22.-** *la Secretaría podrá inscribir en el Registro Nacional de Pesca a los acuicultores que no requieran concesión, permiso o Autorización.* | Al **proyecto** le aplica el Artículo, incisos y, fracciones anteriores, porque se trata de una actividad acuícola con fines comerciales. | Por el hecho de presentar a la autoridad correspondiente (SEMARNAT) la Manifestación de Impacto Ambiental, el promovente está cumpliendo con este apartado.<br><br>El proyecto se vincula por la obligatoriedad de obtener la autorización correspondiente para realizar las obras descritas en esta manifestación de impacto ambiental.<br><br>Como ya se mencionó anteriormente, la promovente una vez autorizado el proyecto en materia ambiental procederá a tramitar el Registro Nacional de Pesca para la unidad de producción acuícola. |
| **Art. 30°.-** *Las actividades pesqueras se clasifican en:*<br><br>**II.-** *Cultivo o acuacultura con fines* | | |
| **Artículo 31°.-** *Para realizar las actividades de pesca se requiere lo siguiente:*<br><br>**I,** *Concesión, para:*<br><br>**Inciso b)** *Acuacultura comercial*<br><br>**II,** Permiso, para:<br><br>**Inciso g)** *Acuacultura de fomento*<br><br>**III,** *Autorización, para:*<br><br>**Inciso d)** *Recolectar del medio natural reproductores, larvas, postlarvas, crías, huevos, semillas, alevines o en cualquier otro estadio, y*<br><br>**Inciso e)** *Acuacultura didáctica.* | | |

| | | |
|---|---|---|
| **Artículos 22.-** *la Secretaría podrá inscribir en el Registro Nacional de Pesca a los acuicultores que no requieran concesión, permiso o Autorización.* | Al **proyecto** le aplica el Artículo, incisos y, fracciones anteriores, porque se trata de una actividad acuícola con fines comerciales. | Por el hecho de presentar a la autoridad correspondiente (SEMARNAT) la Manifestación de Impacto Ambiental, el promovente está cumpliendo con este apartado.<br><br>El proyecto se vincula por la obligatoriedad de obtener la autorización correspondiente para realizar las obras descritas en esta manifestación de impacto ambiental.<br><br>Como ya se mencionó anteriormente, la promovente una vez autorizado el proyecto en materia ambiental procederá a tramitar el Registro Nacional de Pesca para la unidad de producción acuícola. |
| **Art. 30°.-** *Las actividades pesqueras se clasifican en:*<br><br>**II.-** *Cultivo o acuacultura con fines* | | |
| **Artículo 31°.-** *Para realizar las actividades de pesca se requiere lo siguiente:*<br><br>**I,** *Concesión, para:*<br><br>**Inciso b)** *Acuacultura comercial*<br><br>**II,** Permiso, para:<br><br>**Inciso g)** *Acuacultura de fomento*<br><br>**III,** *Autorización, para:*<br><br>**Inciso d)** *Recolectar del medio natural reproductores, larvas, postlarvas, crías, huevos, semillas, alevines o en cualquier otro estadio, y*<br><br>**Inciso e)** *Acuacultura didáctica.* | | |

| | | |
|---|---|---|
| **Artículos 22.-** *la Secretaría podrá inscribir en el Registro Nacional de Pesca a los acuicultores que no requieran concesión, permiso o Autorización.* | Al **proyecto** le aplica el Artículo, incisos y, fracciones anteriores, porque se trata de una actividad acuícola con fines comerciales. | Por el hecho de presentar a la autoridad correspondiente (SEMARNAT) la Manifestación de Impacto Ambiental, el promovente está cumpliendo con este apartado.<br><br>El proyecto se vincula por la obligatoriedad de obtener la autorización correspondiente para realizar las obras descritas en esta manifestación de impacto ambiental.<br><br>Como ya se mencionó anteriormente, la promovente una vez autorizado el proyecto en materia ambiental procederá a tramitar el Registro Nacional de Pesca para la unidad de producción acuícola. |
| **Art. 30°.-** *Las actividades pesqueras se clasifican en:*<br><br>**II.-** *Cultivo o acuacultura con fines* | | |
| **Artículo 31°.-** *Para realizar las actividades de pesca se requiere lo siguiente:*<br><br>**I,** *Concesión, para:*<br><br>**Inciso b)** *Acuacultura comercial*<br><br>**II,** Permiso, para:<br><br>**Inciso g)** *Acuacultura de fomento*<br><br>**III,** *Autorización, para:*<br><br>**Inciso d)** *Recolectar del medio natural reproductores, larvas, postlarvas, crías, huevos, semillas, alevines o en cualquier otro estadio, y*<br><br>**Inciso e)** *Acuacultura didáctica.* | | |

| | | |
|---|---|---|
| **Artículos 22.-** *la Secretaría podrá inscribir en el Registro Nacional de Pesca a los acuicultores que no requieran concesión, permiso o Autorización.* | Al **proyecto** le aplica el Artículo, incisos y, fracciones anteriores, porque se trata de una actividad acuícola con fines comerciales. | Por el hecho de presentar a la autoridad correspondiente (SEMARNAT) la Manifestación de Impacto Ambiental, el promovente está cumpliendo con este apartado.<br><br>El proyecto se vincula por la obligatoriedad de obtener la autorización correspondiente para realizar las obras descritas en esta manifestación de impacto ambiental.<br><br>Como ya se mencionó anteriormente, la promovente una vez autorizado el proyecto en materia ambiental procederá a tramitar el Registro Nacional de Pesca para la unidad de producción acuícola. |
| **Art. 30°.-** *Las actividades pesqueras se clasifican en:*<br><br>**II.-** *Cultivo o acuacultura con fines* | | |
| **Artículo 31°.-** *Para realizar las actividades de pesca se requiere lo siguiente:*<br><br>**I,** *Concesión, para:*<br><br>**Inciso b)** *Acuacultura comercial*<br><br>**II,** Permiso, para:<br><br>**Inciso g)** *Acuacultura de fomento*<br><br>**III,** *Autorización, para:*<br><br>**Inciso d)** *Recolectar del medio natural reproductores, larvas, postlarvas, crías, huevos, semillas, alevines o en cualquier otro estadio, y*<br><br>**Inciso e)** *Acuacultura didáctica.* | | |

| | | |
|---|---|---|
| **Artículos 22.-** *la Secretaría podrá inscribir en el Registro Nacional de Pesca a los acuicultores que no requieran concesión, permiso o Autorización.* | Al **proyecto** le aplica el Artículo, incisos y, fracciones anteriores, porque se trata de una actividad acuícola con fines comerciales. | Por el hecho de presentar a la autoridad correspondiente (SEMARNAT) la Manifestación de Impacto Ambiental, el promovente está cumpliendo con este apartado.<br><br>El proyecto se vincula por la obligatoriedad de obtener la autorización correspondiente para realizar las obras descritas en esta manifestación de impacto ambiental.<br><br>Como ya se mencionó anteriormente, la promovente una vez autorizado el proyecto en materia ambiental procederá a tramitar el Registro Nacional de Pesca para la unidad de producción acuícola. |
| **Art. 30°.-** *Las actividades pesqueras se clasifican en:*<br><br>**II.-** *Cultivo o acuacultura con fines* | | |
| **Artículo 31°.-** *Para realizar las actividades de pesca se requiere lo siguiente:*<br><br>**I,** *Concesión, para:*<br><br>**Inciso b)** *Acuacultura comercial*<br><br>**II,** Permiso, para:<br><br>**Inciso g)** *Acuacultura de fomento*<br><br>**III,** *Autorización, para:*<br><br>**Inciso d)** *Recolectar del medio natural reproductores, larvas, postlarvas, crías, huevos, semillas, alevines o en cualquier otro estadio, y*<br><br>**Inciso e)** *Acuacultura didáctica.* | | |

| | | |
|---|---|---|
| **Artículos 22.-** *la Secretaría podrá inscribir en el Registro Nacional de Pesca a los acuicultores que no requieran concesión, permiso o Autorización.* | Al **proyecto** le aplica el Artículo, incisos y, fracciones anteriores, porque se trata de una actividad acuícola con fines comerciales. | Por el hecho de presentar a la autoridad correspondiente (SEMARNAT) la Manifestación de Impacto Ambiental, el promovente está cumpliendo con este apartado.<br><br>El proyecto se vincula por la obligatoriedad de obtener la autorización correspondiente para realizar las obras descritas en esta manifestación de impacto ambiental.<br><br>Como ya se mencionó anteriormente, la promovente una vez autorizado el proyecto en materia ambiental procederá a tramitar el Registro Nacional de Pesca para la unidad de producción acuícola. |
| **Art. 30°.-** *Las actividades pesqueras se clasifican en:*<br><br>**II.-** *Cultivo o acuacultura con fines* | | |
| **Artículo 31°.-** *Para realizar las actividades de pesca se requiere lo siguiente:*<br><br>**I,** *Concesión, para:*<br><br>**Inciso b)** *Acuacultura comercial*<br><br>**II,** Permiso, para:<br><br>**Inciso g)** *Acuacultura de fomento*<br><br>**III,** *Autorización, para:*<br><br>**Inciso d)** *Recolectar del medio natural reproductores, larvas, postlarvas, crías, huevos, semillas, alevines o en cualquier otro estadio, y*<br><br>**Inciso e)** *Acuacultura didáctica.* | | |

| | | |
|---|---|---|
| **Artículos 22.-** *la Secretaría podrá inscribir en el Registro Nacional de Pesca a los acuicultores que no requieran concesión, permiso o Autorización.* | Al **proyecto** le aplica el Artículo, incisos y, fracciones anteriores, porque se trata de una actividad acuícola con fines comerciales. | Por el hecho de presentar a la autoridad correspondiente (SEMARNAT) la Manifestación de Impacto Ambiental, el promovente está cumpliendo con este apartado.<br><br>El proyecto se vincula por la obligatoriedad de obtener la autorización correspondiente para realizar las obras descritas en esta manifestación de impacto ambiental.<br><br>Como ya se mencionó anteriormente, la promovente una vez autorizado el proyecto en materia ambiental procederá a tramitar el Registro Nacional de Pesca para la unidad de producción acuícola. |
| **Art. 30°.-** *Las actividades pesqueras se clasifican en:*<br><br>**II.-** *Cultivo o acuacultura con fines* | | |
| **Artículo 31°.-** *Para realizar las actividades de pesca se requiere lo siguiente:*<br><br>**I,** *Concesión, para:*<br><br>**Inciso b)** *Acuacultura comercial*<br><br>**II,** Permiso, para:<br><br>**Inciso g)** *Acuacultura de fomento*<br><br>**III,** *Autorización, para:*<br><br>**Inciso d)** *Recolectar del medio natural reproductores, larvas, postlarvas, crías, huevos, semillas, alevines o en cualquier otro estadio, y*<br><br>**Inciso e)** *Acuacultura didáctica.* | | |

| | | |
|---|---|---|
| **Artículos 22.-** *la Secretaría podrá inscribir en el Registro Nacional de Pesca a los acuicultores que no requieran concesión, permiso o Autorización.* | Al **proyecto** le aplica el Artículo, incisos y, fracciones anteriores, porque se trata de una actividad acuícola con fines comerciales. | Por el hecho de presentar a la autoridad correspondiente (SEMARNAT) la Manifestación de Impacto Ambiental, el promovente está cumpliendo con este apartado.<br><br>El proyecto se vincula por la obligatoriedad de obtener la autorización correspondiente para realizar las obras descritas en esta manifestación de impacto ambiental.<br><br>Como ya se mencionó anteriormente, la promovente una vez autorizado el proyecto en materia ambiental procederá a tramitar el Registro Nacional de Pesca para la unidad de producción acuícola. |
| **Art. 30°.-** *Las actividades pesqueras se clasifican en:*<br><br>**II.-** *Cultivo o acuacultura con fines* | | |
| **Artículo 31°.-** *Para realizar las actividades de pesca se requiere lo siguiente:*<br><br>**I,** *Concesión, para:*<br><br>**Inciso b)** *Acuacultura comercial*<br><br>**II,** Permiso, para:<br><br>**Inciso g)** *Acuacultura de fomento*<br><br>**III,** *Autorización, para:*<br><br>**Inciso d)** *Recolectar del medio natural reproductores, larvas, postlarvas, crías, huevos, semillas, alevines o en cualquier otro estadio, y*<br><br>**Inciso e)** *Acuacultura didáctica.* | | |

| | | |
|---|---|---|
| **Artículos 22.-** *la Secretaría podrá inscribir en el Registro Nacional de Pesca a los acuicultores que no requieran concesión, permiso o Autorización.* | Al **proyecto** le aplica el Artículo, incisos y, fracciones anteriores, porque se trata de una actividad acuícola con fines comerciales. | Por el hecho de presentar a la autoridad correspondiente (SEMARNAT) la Manifestación de Impacto Ambiental, el promovente está cumpliendo con este apartado.<br><br>El proyecto se vincula por la obligatoriedad de obtener la autorización correspondiente para realizar las obras descritas en esta manifestación de impacto ambiental.<br><br>Como ya se mencionó anteriormente, la promovente una vez autorizado el proyecto en materia ambiental procederá a tramitar el Registro Nacional de Pesca para la unidad de producción acuícola. |
| **Art. 30°.-** *Las actividades pesqueras se clasifican en:*<br><br>**II.-** *Cultivo o acuacultura con fines* | | |
| **Artículo 31°.-** *Para realizar las actividades de pesca se requiere lo siguiente:*<br><br>**I,** *Concesión, para:*<br><br>**Inciso b)** *Acuacultura comercial*<br><br>**II,** Permiso, para:<br><br>**Inciso g)** *Acuacultura de fomento*<br><br>**III,** *Autorización, para:*<br><br>**Inciso d)** *Recolectar del medio natural reproductores, larvas, postlarvas, crías, huevos, semillas, alevines o en cualquier otro estadio, y*<br><br>**Inciso e)** *Acuacultura didáctica.* | | |

| | | |
|---|---|---|
| **Artículos 22.-** *la Secretaría podrá inscribir en el Registro Nacional de Pesca a los acuicultores que no requieran concesión, permiso o Autorización.* | Al **proyecto** le aplica el Artículo, incisos y, fracciones anteriores, porque se trata de una actividad acuícola con fines comerciales. | Por el hecho de presentar a la autoridad correspondiente (SEMARNAT) la Manifestación de Impacto Ambiental, el promovente está cumpliendo con este apartado.<br><br>El proyecto se vincula por la obligatoriedad de obtener la autorización correspondiente para realizar las obras descritas en esta manifestación de impacto ambiental.<br><br>Como ya se mencionó anteriormente, la promovente una vez autorizado el proyecto en materia ambiental procederá a tramitar el Registro Nacional de Pesca para la unidad de producción acuícola. |
| **Art. 30°.-** *Las actividades pesqueras se clasifican en:*<br><br>**II.-** *Cultivo o acuacultura con fines* | | |
| **Artículo 31°.-** *Para realizar las actividades de pesca se requiere lo siguiente:*<br><br>**I,** *Concesión, para:*<br><br>**Inciso b)** *Acuacultura comercial*<br><br>**II,** Permiso, para:<br><br>**Inciso g)** *Acuacultura de fomento*<br><br>**III,** *Autorización, para:*<br><br>**Inciso d)** *Recolectar del medio natural reproductores, larvas, postlarvas, crías, huevos, semillas, alevines o en cualquier otro estadio, y*<br><br>**Inciso e)** *Acuacultura didáctica.* | | |

| | | |
|---|---|---|
| **Artículos 22.-** *la Secretaría podrá inscribir en el Registro Nacional de Pesca a los acuicultores que no requieran concesión, permiso o Autorización.* | Al **proyecto** le aplica el Artículo, incisos y, fracciones anteriores, porque se trata de una actividad acuícola con fines comerciales. | Por el hecho de presentar a la autoridad correspondiente (SEMARNAT) la Manifestación de Impacto Ambiental, el promovente está cumpliendo con este apartado.<br><br>El proyecto se vincula por la obligatoriedad de obtener la autorización correspondiente para realizar las obras descritas en esta manifestación de impacto ambiental.<br><br>Como ya se mencionó anteriormente, la promovente una vez autorizado el proyecto en materia ambiental procederá a tramitar el Registro Nacional de Pesca para la unidad de producción acuícola. |
| **Art. 30°.-** *Las actividades pesqueras se clasifican en:*<br><br>**II.-** *Cultivo o acuacultura con fines* | | |
| **Artículo 31°.-** *Para realizar las actividades de pesca se requiere lo siguiente:*<br><br>**I,** *Concesión, para:*<br><br>**Inciso b)** *Acuacultura comercial*<br><br>**II,** Permiso, para:<br><br>**Inciso g)** *Acuacultura de fomento*<br><br>**III,** *Autorización, para:*<br><br>**Inciso d)** *Recolectar del medio natural reproductores, larvas, postlarvas, crías, huevos, semillas, alevines o en cualquier otro estadio, y*<br><br>**Inciso e)** *Acuacultura didáctica.* | | |

| | | |
|---|---|---|
| **Artículos 22.-** *la Secretaría podrá inscribir en el Registro Nacional de Pesca a los acuicultores que no requieran concesión, permiso o Autorización.* | Al **proyecto** le aplica el Artículo, incisos y, fracciones anteriores, porque se trata de una actividad acuícola con fines comerciales. | Por el hecho de presentar a la autoridad correspondiente (SEMARNAT) la Manifestación de Impacto Ambiental, el promovente está cumpliendo con este apartado.<br><br>El proyecto se vincula por la obligatoriedad de obtener la autorización correspondiente para realizar las obras descritas en esta manifestación de impacto ambiental.<br><br>Como ya se mencionó anteriormente, la promovente una vez autorizado el proyecto en materia ambiental procederá a tramitar el Registro Nacional de Pesca para la unidad de producción acuícola. |
| **Art. 30°.-** *Las actividades pesqueras se clasifican en:*<br><br>**II.-** *Cultivo o acuacultura con fines* | | |
| **Artículo 31°.-** *Para realizar las actividades de pesca se requiere lo siguiente:*<br><br>**I,** *Concesión, para:*<br><br>**Inciso b)** *Acuacultura comercial*<br><br>**II,** Permiso, para:<br><br>**Inciso g)** *Acuacultura de fomento*<br><br>**III,** *Autorización, para:*<br><br>**Inciso d)** *Recolectar del medio natural reproductores, larvas, postlarvas, crías, huevos, semillas, alevines o en cualquier otro estadio, y*<br><br>**Inciso e)** *Acuacultura didáctica.* | | |

| | | |
|---|---|---|
| **Artículos 22.-** *la Secretaría podrá inscribir en el Registro Nacional de Pesca a los acuicultores que no requieran concesión, permiso o Autorización.* | Al **proyecto** le aplica el Artículo, incisos y, fracciones anteriores, porque se trata de una actividad acuícola con fines comerciales. | Por el hecho de presentar a la autoridad correspondiente (SEMARNAT) la Manifestación de Impacto Ambiental, el promovente está cumpliendo con este apartado.<br><br>El proyecto se vincula por la obligatoriedad de obtener la autorización correspondiente para realizar las obras descritas en esta manifestación de impacto ambiental.<br><br>Como ya se mencionó anteriormente, la promovente una vez autorizado el proyecto en materia ambiental procederá a tramitar el Registro Nacional de Pesca para la unidad de producción acuícola. |
| **Art. 30°.-** *Las actividades pesqueras se clasifican en:*<br><br>**II.-** *Cultivo o acuacultura con fines* | | |
| **Artículo 31°.-** *Para realizar las actividades de pesca se requiere lo siguiente:*<br><br>**I,** *Concesión, para:*<br><br>**Inciso b)** *Acuacultura comercial*<br><br>**II,** Permiso, para:<br><br>**Inciso g)** *Acuacultura de fomento*<br><br>**III,** *Autorización, para:*<br><br>**Inciso d)** *Recolectar del medio natural reproductores, larvas, postlarvas, crías, huevos, semillas, alevines o en cualquier otro estadio, y*<br><br>**Inciso e)** *Acuacultura didáctica.* | | |

| | | |
|---|---|---|
| **Artículos 22.-** *la Secretaría podrá inscribir en el Registro Nacional de Pesca a los acuicultores que no requieran concesión, permiso o Autorización.* | Al **proyecto** le aplica el Artículo, incisos y, fracciones anteriores, porque se trata de una actividad acuícola con fines comerciales. | Por el hecho de presentar a la autoridad correspondiente (SEMARNAT) la Manifestación de Impacto Ambiental, el promovente está cumpliendo con este apartado.<br><br>El proyecto se vincula por la obligatoriedad de obtener la autorización correspondiente para realizar las obras descritas en esta manifestación de impacto ambiental.<br><br>Como ya se mencionó anteriormente, la promovente una vez autorizado el proyecto en materia ambiental procederá a tramitar el Registro Nacional de Pesca para la unidad de producción acuícola. |
| **Art. 30°.-** *Las actividades pesqueras se clasifican en:*<br><br>**II.-** *Cultivo o acuacultura con fines* | | |
| **Artículo 31°.-** *Para realizar las actividades de pesca se requiere lo siguiente:*<br><br>**I,** *Concesión, para:*<br><br>**Inciso b)** *Acuacultura comercial*<br><br>**II,** Permiso, para:<br><br>**Inciso g)** *Acuacultura de fomento*<br><br>**III,** *Autorización, para:*<br><br>**Inciso d)** *Recolectar del medio natural reproductores, larvas, postlarvas, crías, huevos, semillas, alevines o en cualquier otro estadio, y*<br><br>**Inciso e)** *Acuacultura didáctica.* | | |

| | | |
|---|---|---|
| **Artículos 22.-** *la Secretaría podrá inscribir en el Registro Nacional de Pesca a los acuicultores que no requieran concesión, permiso o Autorización.* | Al **proyecto** le aplica el Artículo, incisos y, fracciones anteriores, porque se trata de una actividad acuícola con fines comerciales. | Por el hecho de presentar a la autoridad correspondiente (SEMARNAT) la Manifestación de Impacto Ambiental, el promovente está cumpliendo con este apartado.<br><br>El proyecto se vincula por la obligatoriedad de obtener la autorización correspondiente para realizar las obras descritas en esta manifestación de impacto ambiental.<br><br>Como ya se mencionó anteriormente, la promovente una vez autorizado el proyecto en materia ambiental procederá a tramitar el Registro Nacional de Pesca para la unidad de producción acuícola. |
| **Art. 30°.-** *Las actividades pesqueras se clasifican en:*<br><br>**II.-** *Cultivo o acuacultura con fines* | | |
| **Artículo 31°.-** *Para realizar las actividades de pesca se requiere lo siguiente:*<br><br>**I,** *Concesión, para:*<br><br>**Inciso b)** *Acuacultura comercial*<br><br>**II,** Permiso, para:<br><br>**Inciso g)** *Acuacultura de fomento*<br><br>**III,** *Autorización, para:*<br><br>**Inciso d)** *Recolectar del medio natural reproductores, larvas, postlarvas, crías, huevos, semillas, alevines o en cualquier otro estadio, y*<br><br>**Inciso e)** *Acuacultura didáctica.* | | |

| | | |
|---|---|---|
| **Artículos 22.-** *la Secretaría podrá inscribir en el Registro Nacional de Pesca a los acuicultores que no requieran concesión, permiso o Autorización.* | Al **proyecto** le aplica el Artículo, incisos y, fracciones anteriores, porque se trata de una actividad acuícola con fines comerciales. | Por el hecho de presentar a la autoridad correspondiente (SEMARNAT) la Manifestación de Impacto Ambiental, el promovente está cumpliendo con este apartado.<br><br>El proyecto se vincula por la obligatoriedad de obtener la autorización correspondiente para realizar las obras descritas en esta manifestación de impacto ambiental.<br><br>Como ya se mencionó anteriormente, la promovente una vez autorizado el proyecto en materia ambiental procederá a tramitar el Registro Nacional de Pesca para la unidad de producción acuícola. |
| **Art. 30°.-** *Las actividades pesqueras se clasifican en:*<br><br>**II.-** *Cultivo o acuacultura con fines* | | |
| **Artículo 31°.-** *Para realizar las actividades de pesca se requiere lo siguiente:*<br><br>**I,** *Concesión, para:*<br><br>**Inciso b)** *Acuacultura comercial*<br><br>**II,** Permiso, para:<br><br>**Inciso g)** *Acuacultura de fomento*<br><br>**III,** *Autorización, para:*<br><br>**Inciso d)** *Recolectar del medio natural reproductores, larvas, postlarvas, crías, huevos, semillas, alevines o en cualquier otro estadio, y*<br><br>**Inciso e)** *Acuacultura didáctica.* | | |

| | | |
|---|---|---|
| **Artículos 22.-** *la Secretaría podrá inscribir en el Registro Nacional de Pesca a los acuicultores que no requieran concesión, permiso o Autorización.* | Al **proyecto** le aplica el Artículo, incisos y, fracciones anteriores, porque se trata de una actividad acuícola con fines comerciales. | Por el hecho de presentar a la autoridad correspondiente (SEMARNAT) la Manifestación de Impacto Ambiental, el promovente está cumpliendo con este apartado.<br><br>El proyecto se vincula por la obligatoriedad de obtener la autorización correspondiente para realizar las obras descritas en esta manifestación de impacto ambiental.<br><br>Como ya se mencionó anteriormente, la promovente una vez autorizado el proyecto en materia ambiental procederá a tramitar el Registro Nacional de Pesca para la unidad de producción acuícola. |
| **Art. 30°.-** *Las actividades pesqueras se clasifican en:*<br><br>**II.-** *Cultivo o acuacultura con fines* | | |
| **Artículo 31°.-** *Para realizar las actividades de pesca se requiere lo siguiente:*<br><br>**I,** *Concesión, para:*<br><br>**Inciso b)** *Acuacultura comercial*<br><br>**II,** Permiso, para:<br><br>**Inciso g)** *Acuacultura de fomento*<br><br>**III,** *Autorización, para:*<br><br>**Inciso d)** *Recolectar del medio natural reproductores, larvas, postlarvas, crías, huevos, semillas, alevines o en cualquier otro estadio, y*<br><br>**Inciso e)** *Acuacultura didáctica.* | | |

| | | |
|---|---|---|
| **Artículos 22.-** *la Secretaría podrá inscribir en el Registro Nacional de Pesca a los acuicultores que no requieran concesión, permiso o Autorización.* | Al **proyecto** le aplica el Artículo, incisos y, fracciones anteriores, porque se trata de una actividad acuícola con fines comerciales. | Por el hecho de presentar a la autoridad correspondiente (SEMARNAT) la Manifestación de Impacto Ambiental, el promovente está cumpliendo con este apartado.<br><br>El proyecto se vincula por la obligatoriedad de obtener la autorización correspondiente para realizar las obras descritas en esta manifestación de impacto ambiental.<br><br>Como ya se mencionó anteriormente, la promovente una vez autorizado el proyecto en materia ambiental procederá a tramitar el Registro Nacional de Pesca para la unidad de producción acuícola. |
| **Art. 30°.-** *Las actividades pesqueras se clasifican en:*<br><br>**II.-** *Cultivo o acuacultura con fines* | | |
| **Artículo 31°.-** *Para realizar las actividades de pesca se requiere lo siguiente:*<br><br>**I,** *Concesión, para:*<br><br>**Inciso b)** *Acuacultura comercial*<br><br>**II,** Permiso, para:<br><br>**Inciso g)** *Acuacultura de fomento*<br><br>**III,** *Autorización, para:*<br><br>**Inciso d)** *Recolectar del medio natural reproductores, larvas, postlarvas, crías, huevos, semillas, alevines o en cualquier otro estadio, y*<br><br>**Inciso e)** *Acuacultura didáctica.* | | |

| | | |
|---|---|---|
| **Artículos 22.-** *la Secretaría podrá inscribir en el Registro Nacional de Pesca a los acuicultores que no requieran concesión, permiso o Autorización.* | Al **proyecto** le aplica el Artículo, incisos y, fracciones anteriores, porque se trata de una actividad acuícola con fines comerciales. | Por el hecho de presentar a la autoridad correspondiente (SEMARNAT) la Manifestación de Impacto Ambiental, el promovente está cumpliendo con este apartado.<br><br>El proyecto se vincula por la obligatoriedad de obtener la autorización correspondiente para realizar las obras descritas en esta manifestación de impacto ambiental.<br><br>Como ya se mencionó anteriormente, la promovente una vez autorizado el proyecto en materia ambiental procederá a tramitar el Registro Nacional de Pesca para la unidad de producción acuícola. |
| **Art. 30°.-** *Las actividades pesqueras se clasifican en:*<br><br>**II.-** *Cultivo o acuacultura con fines* | | |
| **Artículo 31°.-** *Para realizar las actividades de pesca se requiere lo siguiente:*<br><br>**I,** *Concesión, para:*<br><br>**Inciso b)** *Acuacultura comercial*<br><br>**II,** Permiso, para:<br><br>**Inciso g)** *Acuacultura de fomento*<br><br>**III,** *Autorización, para:*<br><br>**Inciso d)** *Recolectar del medio natural reproductores, larvas, postlarvas, crías, huevos, semillas, alevines o en cualquier otro estadio, y*<br><br>**Inciso e)** *Acuacultura didáctica.* | | |

| | | |
|---|---|---|
| **Artículos 22.-** *la Secretaría podrá inscribir en el Registro Nacional de Pesca a los acuicultores que no requieran concesión, permiso o Autorización.* | Al **proyecto** le aplica el Artículo, incisos y, fracciones anteriores, porque se trata de una actividad acuícola con fines comerciales. | Por el hecho de presentar a la autoridad correspondiente (SEMARNAT) la Manifestación de Impacto Ambiental, el promovente está cumpliendo con este apartado.<br><br>El proyecto se vincula por la obligatoriedad de obtener la autorización correspondiente para realizar las obras descritas en esta manifestación de impacto ambiental.<br><br>Como ya se mencionó anteriormente, la promovente una vez autorizado el proyecto en materia ambiental procederá a tramitar el Registro Nacional de Pesca para la unidad de producción acuícola. |
| **Art. 30°.-** *Las actividades pesqueras se clasifican en:*<br><br>**II.-** *Cultivo o acuacultura con fines* | | |
| **Artículo 31°.-** *Para realizar las actividades de pesca se requiere lo siguiente:*<br><br>**I,** *Concesión, para:*<br><br>**Inciso b)** *Acuacultura comercial*<br><br>**II,** Permiso, para:<br><br>**Inciso g)** *Acuacultura de fomento*<br><br>**III,** *Autorización, para:*<br><br>**Inciso d)** *Recolectar del medio natural reproductores, larvas, postlarvas, crías, huevos, semillas, alevines o en cualquier otro estadio, y*<br><br>**Inciso e)** *Acuacultura didáctica.* | | |

| | | |
|---|---|---|
| **Artículos 22.-** *la Secretaría podrá inscribir en el Registro Nacional de Pesca a los acuicultores que no requieran concesión, permiso o Autorización.* | Al **proyecto** le aplica el Artículo, incisos y, fracciones anteriores, porque se trata de una actividad acuícola con fines comerciales. | Por el hecho de presentar a la autoridad correspondiente (SEMARNAT) la Manifestación de Impacto Ambiental, el promovente está cumpliendo con este apartado.<br><br>El proyecto se vincula por la obligatoriedad de obtener la autorización correspondiente para realizar las obras descritas en esta manifestación de impacto ambiental.<br><br>Como ya se mencionó anteriormente, la promovente una vez autorizado el proyecto en materia ambiental procederá a tramitar el Registro Nacional de Pesca para la unidad de producción acuícola. |
| **Art. 30°.-** *Las actividades pesqueras se clasifican en:*<br><br>**II.-** *Cultivo o acuacultura con fines* | | |
| **Artículo 31°.-** *Para realizar las actividades de pesca se requiere lo siguiente:*<br><br>**I,** *Concesión, para:*<br><br>**Inciso b)** *Acuacultura comercial*<br><br>**II,** Permiso, para:<br><br>**Inciso g)** *Acuacultura de fomento*<br><br>**III,** *Autorización, para:*<br><br>**Inciso d)** *Recolectar del medio natural reproductores, larvas, postlarvas, crías, huevos, semillas, alevines o en cualquier otro estadio, y*<br><br>**Inciso e)** *Acuacultura didáctica.* | | |

| | | |
|---|---|---|
| **Artículos 22.-** *la Secretaría podrá inscribir en el Registro Nacional de Pesca a los acuicultores que no requieran concesión, permiso o Autorización.* | Al **proyecto** le aplica el Artículo, incisos y, fracciones anteriores, porque se trata de una actividad acuícola con fines comerciales. | Por el hecho de presentar a la autoridad correspondiente (SEMARNAT) la Manifestación de Impacto Ambiental, el promovente está cumpliendo con este apartado.<br><br>El proyecto se vincula por la obligatoriedad de obtener la autorización correspondiente para realizar las obras descritas en esta manifestación de impacto ambiental.<br><br>Como ya se mencionó anteriormente, la promovente una vez autorizado el proyecto en materia ambiental procederá a tramitar el Registro Nacional de Pesca para la unidad de producción acuícola. |
| **Art. 30°.-** *Las actividades pesqueras se clasifican en:*<br><br>**II.-** *Cultivo o acuacultura con fines* | | |
| **Artículo 31°.-** *Para realizar las actividades de pesca se requiere lo siguiente:*<br><br>**I,** *Concesión, para:*<br><br>**Inciso b)** *Acuacultura comercial*<br><br>**II,** Permiso, para:<br><br>**Inciso g)** *Acuacultura de fomento*<br><br>**III,** *Autorización, para:*<br><br>**Inciso d)** *Recolectar del medio natural reproductores, larvas, postlarvas, crías, huevos, semillas, alevines o en cualquier otro estadio, y*<br><br>**Inciso e)** *Acuacultura didáctica.* | | |

| | | |
|---|---|---|
| **Artículos 22.-** *la Secretaría podrá inscribir en el Registro Nacional de Pesca a los acuicultores que no requieran concesión, permiso o Autorización.* | Al **proyecto** le aplica el Artículo, incisos y, fracciones anteriores, porque se trata de una actividad acuícola con fines comerciales. | Por el hecho de presentar a la autoridad correspondiente (SEMARNAT) la Manifestación de Impacto Ambiental, el promovente está cumpliendo con este apartado.<br><br>El proyecto se vincula por la obligatoriedad de obtener la autorización correspondiente para realizar las obras descritas en esta manifestación de impacto ambiental.<br><br>Como ya se mencionó anteriormente, la promovente una vez autorizado el proyecto en materia ambiental procederá a tramitar el Registro Nacional de Pesca para la unidad de producción acuícola. |
| **Art. 30°.-** *Las actividades pesqueras se clasifican en:*<br><br>**II.-** *Cultivo o acuacultura con fines* | | |
| **Artículo 31°.-** *Para realizar las actividades de pesca se requiere lo siguiente:*<br><br>**I,** *Concesión, para:*<br><br>**Inciso b)** *Acuacultura comercial*<br><br>**II,** Permiso, para:<br><br>**Inciso g)** *Acuacultura de fomento*<br><br>**III,** *Autorización, para:*<br><br>**Inciso d)** *Recolectar del medio natural reproductores, larvas, postlarvas, crías, huevos, semillas, alevines o en cualquier otro estadio, y*<br><br>**Inciso e)** *Acuacultura didáctica.* | | |

| | | |
|---|---|---|
| **Artículos 22.-** *la Secretaría podrá inscribir en el Registro Nacional de Pesca a los acuicultores que no requieran concesión, permiso o Autorización.* | Al **proyecto** le aplica el Artículo, incisos y, fracciones anteriores, porque se trata de una actividad acuícola con fines comerciales. | Por el hecho de presentar a la autoridad correspondiente (SEMARNAT) la Manifestación de Impacto Ambiental, el promovente está cumpliendo con este apartado.<br><br>El proyecto se vincula por la obligatoriedad de obtener la autorización correspondiente para realizar las obras descritas en esta manifestación de impacto ambiental.<br><br>Como ya se mencionó anteriormente, la promovente una vez autorizado el proyecto en materia ambiental procederá a tramitar el Registro Nacional de Pesca para la unidad de producción acuícola. |
| **Art. 30°.-** *Las actividades pesqueras se clasifican en:*<br><br>**II.-** *Cultivo o acuacultura con fines* | | |
| **Artículo 31°.-** *Para realizar las actividades de pesca se requiere lo siguiente:*<br><br>**I,** *Concesión, para:*<br><br>**Inciso b)** *Acuacultura comercial*<br><br>**II,** Permiso, para:<br><br>**Inciso g)** *Acuacultura de fomento*<br><br>**III,** *Autorización, para:*<br><br>**Inciso d)** *Recolectar del medio natural reproductores, larvas, postlarvas, crías, huevos, semillas, alevines o en cualquier otro estadio, y*<br><br>**Inciso e)** *Acuacultura didáctica.* | | |

| | | |
|---|---|---|
| **Artículos 22.-** *la Secretaría podrá inscribir en el Registro Nacional de Pesca a los acuicultores que no requieran concesión, permiso o Autorización.* | Al **proyecto** le aplica el Artículo, incisos y, fracciones anteriores, porque se trata de una actividad acuícola con fines comerciales. | Por el hecho de presentar a la autoridad correspondiente (SEMARNAT) la Manifestación de Impacto Ambiental, el promovente está cumpliendo con este apartado.<br><br>El proyecto se vincula por la obligatoriedad de obtener la autorización correspondiente para realizar las obras descritas en esta manifestación de impacto ambiental.<br><br>Como ya se mencionó anteriormente, la promovente una vez autorizado el proyecto en materia ambiental procederá a tramitar el Registro Nacional de Pesca para la unidad de producción acuícola. |
| **Art. 30°.-** *Las actividades pesqueras se clasifican en:*<br><br>**II.-** *Cultivo o acuacultura con fines* | | |
| **Artículo 31°.-** *Para realizar las actividades de pesca se requiere lo siguiente:*<br><br>**I,** *Concesión, para:*<br><br>**Inciso b)** *Acuacultura comercial*<br><br>**II,** Permiso, para:<br><br>**Inciso g)** *Acuacultura de fomento*<br><br>**III,** *Autorización, para:*<br><br>**Inciso d)** *Recolectar del medio natural reproductores, larvas, postlarvas, crías, huevos, semillas, alevines o en cualquier otro estadio, y*<br><br>**Inciso e)** *Acuacultura didáctica.* | | |

| | | |
|---|---|---|
| **Artículos 22.-** *la Secretaría podrá inscribir en el Registro Nacional de Pesca a los acuicultores que no requieran concesión, permiso o Autorización.* | Al **proyecto** le aplica el Artículo, incisos y, fracciones anteriores, porque se trata de una actividad acuícola con fines comerciales. | Por el hecho de presentar a la autoridad correspondiente (SEMARNAT) la Manifestación de Impacto Ambiental, el promovente está cumpliendo con este apartado.<br><br>El proyecto se vincula por la obligatoriedad de obtener la autorización correspondiente para realizar las obras descritas en esta manifestación de impacto ambiental.<br><br>Como ya se mencionó anteriormente, la promovente una vez autorizado el proyecto en materia ambiental procederá a tramitar el Registro Nacional de Pesca para la unidad de producción acuícola. |
| **Art. 30°.-** *Las actividades pesqueras se clasifican en:*<br><br>**II.-** *Cultivo o acuacultura con fines* | | |
| **Artículo 31°.-** *Para realizar las actividades de pesca se requiere lo siguiente:*<br><br>**I,** *Concesión, para:*<br><br>**Inciso b)** *Acuacultura comercial*<br><br>**II,** Permiso, para:<br><br>**Inciso g)** *Acuacultura de fomento*<br><br>**III,** *Autorización, para:*<br><br>**Inciso d)** *Recolectar del medio natural reproductores, larvas, postlarvas, crías, huevos, semillas, alevines o en cualquier otro estadio, y*<br><br>**Inciso e)** *Acuacultura didáctica.* | | |

| | | |
|---|---|---|
| **Artículos 22.-** *la Secretaría podrá inscribir en el Registro Nacional de Pesca a los acuicultores que no requieran concesión, permiso o Autorización.* | Al **proyecto** le aplica el Artículo, incisos y, fracciones anteriores, porque se trata de una actividad acuícola con fines comerciales. | Por el hecho de presentar a la autoridad correspondiente (SEMARNAT) la Manifestación de Impacto Ambiental, el promovente está cumpliendo con este apartado.<br><br>El proyecto se vincula por la obligatoriedad de obtener la autorización correspondiente para realizar las obras descritas en esta manifestación de impacto ambiental.<br><br>Como ya se mencionó anteriormente, la promovente una vez autorizado el proyecto en materia ambiental procederá a tramitar el Registro Nacional de Pesca para la unidad de producción acuícola. |
| **Art. 30°.-** *Las actividades pesqueras se clasifican en:*<br><br>**II.-** *Cultivo o acuacultura con fines* | | |
| **Artículo 31°.-** *Para realizar las actividades de pesca se requiere lo siguiente:*<br><br>**I,** *Concesión, para:*<br><br>**Inciso b)** *Acuacultura comercial*<br><br>**II,** Permiso, para:<br><br>**Inciso g)** *Acuacultura de fomento*<br><br>**III,** *Autorización, para:*<br><br>**Inciso d)** *Recolectar del medio natural reproductores, larvas, postlarvas, crías, huevos, semillas, alevines o en cualquier otro estadio, y*<br><br>**Inciso e)** *Acuacultura didáctica.* | | |

| | | |
|---|---|---|
| **Artículos 22.-** *la Secretaría podrá inscribir en el Registro Nacional de Pesca a los acuicultores que no requieran concesión, permiso o Autorización.* | Al **proyecto** le aplica el Artículo, incisos y, fracciones anteriores, porque se trata de una actividad acuícola con fines comerciales. | Por el hecho de presentar a la autoridad correspondiente (SEMARNAT) la Manifestación de Impacto Ambiental, el promovente está cumpliendo con este apartado.<br><br>El proyecto se vincula por la obligatoriedad de obtener la autorización correspondiente para realizar las obras descritas en esta manifestación de impacto ambiental.<br><br>Como ya se mencionó anteriormente, la promovente una vez autorizado el proyecto en materia ambiental procederá a tramitar el Registro Nacional de Pesca para la unidad de producción acuícola. |
| **Art. 30°.-** *Las actividades pesqueras se clasifican en:*<br><br>**II.-** *Cultivo o acuacultura con fines* | | |
| **Artículo 31°.-** *Para realizar las actividades de pesca se requiere lo siguiente:*<br><br>**I,** *Concesión, para:*<br><br>**Inciso b)** *Acuacultura comercial*<br><br>**II,** Permiso, para:<br><br>**Inciso g)** *Acuacultura de fomento*<br><br>**III,** *Autorización, para:*<br><br>**Inciso d)** *Recolectar del medio natural reproductores, larvas, postlarvas, crías, huevos, semillas, alevines o en cualquier otro estadio, y*<br><br>**Inciso e)** *Acuacultura didáctica.* | | |

| | | |
|---|---|---|
| **Artículos 22.-** *la Secretaría podrá inscribir en el Registro Nacional de Pesca a los acuicultores que no requieran concesión, permiso o Autorización.* | Al **proyecto** le aplica el Artículo, incisos y, fracciones anteriores, porque se trata de una actividad acuícola con fines comerciales. | Por el hecho de presentar a la autoridad correspondiente (SEMARNAT) la Manifestación de Impacto Ambiental, el promovente está cumpliendo con este apartado.<br><br>El proyecto se vincula por la obligatoriedad de obtener la autorización correspondiente para realizar las obras descritas en esta manifestación de impacto ambiental.<br><br>Como ya se mencionó anteriormente, la promovente una vez autorizado el proyecto en materia ambiental procederá a tramitar el Registro Nacional de Pesca para la unidad de producción acuícola. |
| **Art. 30°.-** *Las actividades pesqueras se clasifican en:*<br><br>**II.-** *Cultivo o acuacultura con fines* | | |
| **Artículo 31°.-** *Para realizar las actividades de pesca se requiere lo siguiente:*<br><br>**I,** *Concesión, para:*<br><br>**Inciso b)** *Acuacultura comercial*<br><br>**II,** Permiso, para:<br><br>**Inciso g)** *Acuacultura de fomento*<br><br>**III,** *Autorización, para:*<br><br>**Inciso d)** *Recolectar del medio natural reproductores, larvas, postlarvas, crías, huevos, semillas, alevines o en cualquier otro estadio, y*<br><br>**Inciso e)** *Acuacultura didáctica.* | | |

| | | |
|---|---|---|
| **Artículos 22.-** *la Secretaría podrá inscribir en el Registro Nacional de Pesca a los acuicultores que no requieran concesión, permiso o Autorización.* | Al **proyecto** le aplica el Artículo, incisos y, fracciones anteriores, porque se trata de una actividad acuícola con fines comerciales. | Por el hecho de presentar a la autoridad correspondiente (SEMARNAT) la Manifestación de Impacto Ambiental, el promovente está cumpliendo con este apartado.<br><br>El proyecto se vincula por la obligatoriedad de obtener la autorización correspondiente para realizar las obras descritas en esta manifestación de impacto ambiental.<br><br>Como ya se mencionó anteriormente, la promovente una vez autorizado el proyecto en materia ambiental procederá a tramitar el Registro Nacional de Pesca para la unidad de producción acuícola. |
| **Art. 30°.-** *Las actividades pesqueras se clasifican en:*<br><br>**II.-** *Cultivo o acuacultura con fines* | | |
| **Artículo 31°.-** *Para realizar las actividades de pesca se requiere lo siguiente:*<br><br>**I,** *Concesión, para:*<br><br>**Inciso b)** *Acuacultura comercial*<br><br>**II,** Permiso, para:<br><br>**Inciso g)** *Acuacultura de fomento*<br><br>**III,** *Autorización, para:*<br><br>**Inciso d)** *Recolectar del medio natural reproductores, larvas, postlarvas, crías, huevos, semillas, alevines o en cualquier otro estadio, y*<br><br>**Inciso e)** *Acuacultura didáctica.* | | |

| | | |
|---|---|---|
| **Artículos 22.-** *la Secretaría podrá inscribir en el Registro Nacional de Pesca a los acuicultores que no requieran concesión, permiso o Autorización.* | Al **proyecto** le aplica el Artículo, incisos y, fracciones anteriores, porque se trata de una actividad acuícola con fines comerciales. | Por el hecho de presentar a la autoridad correspondiente (SEMARNAT) la Manifestación de Impacto Ambiental, el promovente está cumpliendo con este apartado.<br><br>El proyecto se vincula por la obligatoriedad de obtener la autorización correspondiente para realizar las obras descritas en esta manifestación de impacto ambiental.<br><br>Como ya se mencionó anteriormente, la promovente una vez autorizado el proyecto en materia ambiental procederá a tramitar el Registro Nacional de Pesca para la unidad de producción acuícola. |
| **Art. 30°.-** *Las actividades pesqueras se clasifican en:*<br><br>**II.-** *Cultivo o acuacultura con fines* | | |
| **Artículo 31°.-** *Para realizar las actividades de pesca se requiere lo siguiente:*<br><br>**I,** *Concesión, para:*<br><br>**Inciso b)** *Acuacultura comercial*<br><br>**II,** Permiso, para:<br><br>**Inciso g)** *Acuacultura de fomento*<br><br>**III,** *Autorización, para:*<br><br>**Inciso d)** *Recolectar del medio natural reproductores, larvas, postlarvas, crías, huevos, semillas, alevines o en cualquier otro estadio, y*<br><br>**Inciso e)** *Acuacultura didáctica.* | | |

| | | |
|---|---|---|
| **Artículos 22.-** *la Secretaría podrá inscribir en el Registro Nacional de Pesca a los acuicultores que no requieran concesión, permiso o Autorización.* | Al **proyecto** le aplica el Artículo, incisos y, fracciones anteriores, porque se trata de una actividad acuícola con fines comerciales. | Por el hecho de presentar a la autoridad correspondiente (SEMARNAT) la Manifestación de Impacto Ambiental, el promovente está cumpliendo con este apartado.<br><br>El proyecto se vincula por la obligatoriedad de obtener la autorización correspondiente para realizar las obras descritas en esta manifestación de impacto ambiental.<br><br>Como ya se mencionó anteriormente, la promovente una vez autorizado el proyecto en materia ambiental procederá a tramitar el Registro Nacional de Pesca para la unidad de producción acuícola. |
| **Art. 30°.-** *Las actividades pesqueras se clasifican en:*<br><br>**II.-** *Cultivo o acuacultura con fines* | | |
| **Artículo 31°.-** *Para realizar las actividades de pesca se requiere lo siguiente:*<br><br>**I,** *Concesión, para:*<br><br>**Inciso b)** *Acuacultura comercial*<br><br>**II,** Permiso, para:<br><br>**Inciso g)** *Acuacultura de fomento*<br><br>**III,** *Autorización, para:*<br><br>**Inciso d)** *Recolectar del medio natural reproductores, larvas, postlarvas, crías, huevos, semillas, alevines o en cualquier otro estadio, y*<br><br>**Inciso e)** *Acuacultura didáctica.* | | |

| | | |
|---|---|---|
| **Artículos 22.-** *la Secretaría podrá inscribir en el Registro Nacional de Pesca a los acuicultores que no requieran concesión, permiso o Autorización.* | Al **proyecto** le aplica el Artículo, incisos y, fracciones anteriores, porque se trata de una actividad acuícola con fines comerciales. | Por el hecho de presentar a la autoridad correspondiente (SEMARNAT) la Manifestación de Impacto Ambiental, el promovente está cumpliendo con este apartado.<br><br>El proyecto se vincula por la obligatoriedad de obtener la autorización correspondiente para realizar las obras descritas en esta manifestación de impacto ambiental.<br><br>Como ya se mencionó anteriormente, la promovente una vez autorizado el proyecto en materia ambiental procederá a tramitar el Registro Nacional de Pesca para la unidad de producción acuícola. |
| **Art. 30°.-** *Las actividades pesqueras se clasifican en:*<br><br>**II.-** *Cultivo o acuacultura con fines* | | |
| **Artículo 31°.-** *Para realizar las actividades de pesca se requiere lo siguiente:*<br><br>**I,** *Concesión, para:*<br><br>**Inciso b)** *Acuacultura comercial*<br><br>**II,** Permiso, para:<br><br>**Inciso g)** *Acuacultura de fomento*<br><br>**III,** *Autorización, para:*<br><br>**Inciso d)** *Recolectar del medio natural reproductores, larvas, postlarvas, crías, huevos, semillas, alevines o en cualquier otro estadio, y*<br><br>**Inciso e)** *Acuacultura didáctica.* | | |

| | | |
|---|---|---|
| **Artículos 22.-** *la Secretaría podrá inscribir en el Registro Nacional de Pesca a los acuicultores que no requieran concesión, permiso o Autorización.* | Al **proyecto** le aplica el Artículo, incisos y, fracciones anteriores, porque se trata de una actividad acuícola con fines comerciales. | Por el hecho de presentar a la autoridad correspondiente (SEMARNAT) la Manifestación de Impacto Ambiental, el promovente está cumpliendo con este apartado.<br><br>El proyecto se vincula por la obligatoriedad de obtener la autorización correspondiente para realizar las obras descritas en esta manifestación de impacto ambiental.<br><br>Como ya se mencionó anteriormente, la promovente una vez autorizado el proyecto en materia ambiental procederá a tramitar el Registro Nacional de Pesca para la unidad de producción acuícola. |
| **Art. 30°.-** *Las actividades pesqueras se clasifican en:*<br><br>**II.-** *Cultivo o acuacultura con fines* | | |
| **Artículo 31°.-** *Para realizar las actividades de pesca se requiere lo siguiente:*<br><br>**I,** *Concesión, para:*<br><br>**Inciso b)** *Acuacultura comercial*<br><br>**II,** Permiso, para:<br><br>**Inciso g)** *Acuacultura de fomento*<br><br>**III,** *Autorización, para:*<br><br>**Inciso d)** *Recolectar del medio natural reproductores, larvas, postlarvas, crías, huevos, semillas, alevines o en cualquier otro estadio, y*<br><br>**Inciso e)** *Acuacultura didáctica.* | | |

| | | |
|---|---|---|
| **Artículos 22.-** *la Secretaría podrá inscribir en el Registro Nacional de Pesca a los acuicultores que no requieran concesión, permiso o Autorización.* | Al **proyecto** le aplica el Artículo, incisos y, fracciones anteriores, porque se trata de una actividad acuícola con fines comerciales. | Por el hecho de presentar a la autoridad correspondiente (SEMARNAT) la Manifestación de Impacto Ambiental, el promovente está cumpliendo con este apartado.<br><br>El proyecto se vincula por la obligatoriedad de obtener la autorización correspondiente para realizar las obras descritas en esta manifestación de impacto ambiental.<br><br>Como ya se mencionó anteriormente, la promovente una vez autorizado el proyecto en materia ambiental procederá a tramitar el Registro Nacional de Pesca para la unidad de producción acuícola. |
| **Art. 30°.-** *Las actividades pesqueras se clasifican en:*<br><br>**II.-** *Cultivo o acuacultura con fines* | | |
| **Artículo 31°.-** *Para realizar las actividades de pesca se requiere lo siguiente:*<br><br>**I,** *Concesión, para:*<br><br>**Inciso b)** *Acuacultura comercial*<br><br>**II,** Permiso, para:<br><br>**Inciso g)** *Acuacultura de fomento*<br><br>**III,** *Autorización, para:*<br><br>**Inciso d)** *Recolectar del medio natural reproductores, larvas, postlarvas, crías, huevos, semillas, alevines o en cualquier otro estadio, y*<br><br>**Inciso e)** *Acuacultura didáctica.* | | |

| | | |
|---|---|---|
| **Artículos 22.-** *la Secretaría podrá inscribir en el Registro Nacional de Pesca a los acuicultores que no requieran concesión, permiso o Autorización.* | Al **proyecto** le aplica el Artículo, incisos y, fracciones anteriores, porque se trata de una actividad acuícola con fines comerciales. | Por el hecho de presentar a la autoridad correspondiente (SEMARNAT) la Manifestación de Impacto Ambiental, el promovente está cumpliendo con este apartado.<br><br>El proyecto se vincula por la obligatoriedad de obtener la autorización correspondiente para realizar las obras descritas en esta manifestación de impacto ambiental.<br><br>Como ya se mencionó anteriormente, la promovente una vez autorizado el proyecto en materia ambiental procederá a tramitar el Registro Nacional de Pesca para la unidad de producción acuícola. |
| **Art. 30°.-** *Las actividades pesqueras se clasifican en:*<br><br>**II.-** *Cultivo o acuacultura con fines* | | |
| **Artículo 31°.-** *Para realizar las actividades de pesca se requiere lo siguiente:*<br><br>**I,** *Concesión, para:*<br><br>**Inciso b)** *Acuacultura comercial*<br><br>**II,** Permiso, para:<br><br>**Inciso g)** *Acuacultura de fomento*<br><br>**III,** *Autorización, para:*<br><br>**Inciso d)** *Recolectar del medio natural reproductores, larvas, postlarvas, crías, huevos, semillas, alevines o en cualquier otro estadio, y*<br><br>**Inciso e)** *Acuacultura didáctica.* | | |

| | | |
|---|---|---|
| **Artículos 22.-** *la Secretaría podrá inscribir en el Registro Nacional de Pesca a los acuicultores que no requieran concesión, permiso o Autorización.* | Al **proyecto** le aplica el Artículo, incisos y, fracciones anteriores, porque se trata de una actividad acuícola con fines comerciales. | Por el hecho de presentar a la autoridad correspondiente (SEMARNAT) la Manifestación de Impacto Ambiental, el promovente está cumpliendo con este apartado.<br><br>El proyecto se vincula por la obligatoriedad de obtener la autorización correspondiente para realizar las obras descritas en esta manifestación de impacto ambiental.<br><br>Como ya se mencionó anteriormente, la promovente una vez autorizado el proyecto en materia ambiental procederá a tramitar el Registro Nacional de Pesca para la unidad de producción acuícola. |
| **Art. 30°.-** *Las actividades pesqueras se clasifican en:*<br><br>**II.-** *Cultivo o acuacultura con fines* | | |
| **Artículo 31°.-** *Para realizar las actividades de pesca se requiere lo siguiente:*<br><br>**I,** *Concesión, para:*<br><br>**Inciso b)** *Acuacultura comercial*<br><br>**II,** Permiso, para:<br><br>**Inciso g)** *Acuacultura de fomento*<br><br>**III,** *Autorización, para:*<br><br>**Inciso d)** *Recolectar del medio natural reproductores, larvas, postlarvas, crías, huevos, semillas, alevines o en cualquier otro estadio, y*<br><br>**Inciso e)** *Acuacultura didáctica.* | | |

| | | |
|---|---|---|
| **Artículos 22.-** *la Secretaría podrá inscribir en el Registro Nacional de Pesca a los acuicultores que no requieran concesión, permiso o Autorización.* | Al **proyecto** le aplica el Artículo, incisos y, fracciones anteriores, porque se trata de una actividad acuícola con fines comerciales. | Por el hecho de presentar a la autoridad correspondiente (SEMARNAT) la Manifestación de Impacto Ambiental, el promovente está cumpliendo con este apartado.<br><br>El proyecto se vincula por la obligatoriedad de obtener la autorización correspondiente para realizar las obras descritas en esta manifestación de impacto ambiental.<br><br>Como ya se mencionó anteriormente, la promovente una vez autorizado el proyecto en materia ambiental procederá a tramitar el Registro Nacional de Pesca para la unidad de producción acuícola. |
| **Art. 30°.-** *Las actividades pesqueras se clasifican en:*<br><br>**II.-** *Cultivo o acuacultura con fines* | | |
| **Artículo 31°.-** *Para realizar las actividades de pesca se requiere lo siguiente:*<br><br>**I,** *Concesión, para:*<br><br>**Inciso b)** *Acuacultura comercial*<br><br>**II,** Permiso, para:<br><br>**Inciso g)** *Acuacultura de fomento*<br><br>**III,** *Autorización, para:*<br><br>**Inciso d)** *Recolectar del medio natural reproductores, larvas, postlarvas, crías, huevos, semillas, alevines o en cualquier otro estadio, y*<br><br>**Inciso e)** *Acuacultura didáctica.* | | |

| | | |
|---|---|---|
| **Artículos 22.-** *la Secretaría podrá inscribir en el Registro Nacional de Pesca a los acuicultores que no requieran concesión, permiso o Autorización.* | Al **proyecto** le aplica el Artículo, incisos y, fracciones anteriores, porque se trata de una actividad acuícola con fines comerciales. | Por el hecho de presentar a la autoridad correspondiente (SEMARNAT) la Manifestación de Impacto Ambiental, el promovente está cumpliendo con este apartado.<br><br>El proyecto se vincula por la obligatoriedad de obtener la autorización correspondiente para realizar las obras descritas en esta manifestación de impacto ambiental.<br><br>Como ya se mencionó anteriormente, la promovente una vez autorizado el proyecto en materia ambiental procederá a tramitar el Registro Nacional de Pesca para la unidad de producción acuícola. |
| **Art. 30°.-** *Las actividades pesqueras se clasifican en:*<br><br>**II.-** *Cultivo o acuacultura con fines* | | |
| **Artículo 31°.-** *Para realizar las actividades de pesca se requiere lo siguiente:*<br><br>**I,** *Concesión, para:*<br><br>**Inciso b)** *Acuacultura comercial*<br><br>**II,** Permiso, para:<br><br>**Inciso g)** *Acuacultura de fomento*<br><br>**III,** *Autorización, para:*<br><br>**Inciso d)** *Recolectar del medio natural reproductores, larvas, postlarvas, crías, huevos, semillas, alevines o en cualquier otro estadio, y*<br><br>**Inciso e)** *Acuacultura didáctica.* | | |

| | | |
|---|---|---|
| **Artículos 22.-** *la Secretaría podrá inscribir en el Registro Nacional de Pesca a los acuicultores que no requieran concesión, permiso o Autorización.* | Al **proyecto** le aplica el Artículo, incisos y, fracciones anteriores, porque se trata de una actividad acuícola con fines comerciales. | Por el hecho de presentar a la autoridad correspondiente (SEMARNAT) la Manifestación de Impacto Ambiental, el promovente está cumpliendo con este apartado.<br><br>El proyecto se vincula por la obligatoriedad de obtener la autorización correspondiente para realizar las obras descritas en esta manifestación de impacto ambiental.<br><br>Como ya se mencionó anteriormente, la promovente una vez autorizado el proyecto en materia ambiental procederá a tramitar el Registro Nacional de Pesca para la unidad de producción acuícola. |
| **Art. 30°.-** *Las actividades pesqueras se clasifican en:*<br><br>**II.-** *Cultivo o acuacultura con fines* | | |
| **Artículo 31°.-** *Para realizar las actividades de pesca se requiere lo siguiente:*<br><br>**I,** *Concesión, para:*<br><br>**Inciso b)** *Acuacultura comercial*<br><br>**II,** Permiso, para:<br><br>**Inciso g)** *Acuacultura de fomento*<br><br>**III,** *Autorización, para:*<br><br>**Inciso d)** *Recolectar del medio natural reproductores, larvas, postlarvas, crías, huevos, semillas, alevines o en cualquier otro estadio, y*<br><br>**Inciso e)** *Acuacultura didáctica.* | | |

| | | |
|---|---|---|
| **Artículos 22.-** *la Secretaría podrá inscribir en el Registro Nacional de Pesca a los acuicultores que no requieran concesión, permiso o Autorización.* | Al **proyecto** le aplica el Artículo, incisos y, fracciones anteriores, porque se trata de una actividad acuícola con fines comerciales. | Por el hecho de presentar a la autoridad correspondiente (SEMARNAT) la Manifestación de Impacto Ambiental, el promovente está cumpliendo con este apartado.<br><br>El proyecto se vincula por la obligatoriedad de obtener la autorización correspondiente para realizar las obras descritas en esta manifestación de impacto ambiental.<br><br>Como ya se mencionó anteriormente, la promovente una vez autorizado el proyecto en materia ambiental procederá a tramitar el Registro Nacional de Pesca para la unidad de producción acuícola. |
| **Art. 30°.-** *Las actividades pesqueras se clasifican en:*<br><br>**II.-** *Cultivo o acuacultura con fines* | | |
| **Artículo 31°.-** *Para realizar las actividades de pesca se requiere lo siguiente:*<br><br>**I,** *Concesión, para:*<br><br>**Inciso b)** *Acuacultura comercial*<br><br>**II,** Permiso, para:<br><br>**Inciso g)** *Acuacultura de fomento*<br><br>**III,** *Autorización, para:*<br><br>**Inciso d)** *Recolectar del medio natural reproductores, larvas, postlarvas, crías, huevos, semillas, alevines o en cualquier otro estadio, y*<br><br>**Inciso e)** *Acuacultura didáctica.* | | |

| | | |
|---|---|---|
| **Artículos 22.-** *la Secretaría podrá inscribir en el Registro Nacional de Pesca a los acuicultores que no requieran concesión, permiso o Autorización.* | Al **proyecto** le aplica el Artículo, incisos y, fracciones anteriores, porque se trata de una actividad acuícola con fines comerciales. | Por el hecho de presentar a la autoridad correspondiente (SEMARNAT) la Manifestación de Impacto Ambiental, el promovente está cumpliendo con este apartado.<br><br>El proyecto se vincula por la obligatoriedad de obtener la autorización correspondiente para realizar las obras descritas en esta manifestación de impacto ambiental.<br><br>Como ya se mencionó anteriormente, la promovente una vez autorizado el proyecto en materia ambiental procederá a tramitar el Registro Nacional de Pesca para la unidad de producción acuícola. |
| **Art. 30°.-** *Las actividades pesqueras se clasifican en:*<br><br>**II.-** *Cultivo o acuacultura con fines* | | |
| **Artículo 31°.-** *Para realizar las actividades de pesca se requiere lo siguiente:*<br><br>**I,** *Concesión, para:*<br><br>**Inciso b)** *Acuacultura comercial*<br><br>**II,** Permiso, para:<br><br>**Inciso g)** *Acuacultura de fomento*<br><br>**III,** *Autorización, para:*<br><br>**Inciso d)** *Recolectar del medio natural reproductores, larvas, postlarvas, crías, huevos, semillas, alevines o en cualquier otro estadio, y*<br><br>**Inciso e)** *Acuacultura didáctica.* | | |

| | | |
|---|---|---|
| **Artículos 22.-** *la Secretaría podrá inscribir en el Registro Nacional de Pesca a los acuicultores que no requieran concesión, permiso o Autorización.* | Al **proyecto** le aplica el Artículo, incisos y, fracciones anteriores, porque se trata de una actividad acuícola con fines comerciales. | Por el hecho de presentar a la autoridad correspondiente (SEMARNAT) la Manifestación de Impacto Ambiental, el promovente está cumpliendo con este apartado.<br><br>El proyecto se vincula por la obligatoriedad de obtener la autorización correspondiente para realizar las obras descritas en esta manifestación de impacto ambiental.<br><br>Como ya se mencionó anteriormente, la promovente una vez autorizado el proyecto en materia ambiental procederá a tramitar el Registro Nacional de Pesca para la unidad de producción acuícola. |
| **Art. 30°.-** *Las actividades pesqueras se clasifican en:*<br><br>**II.-** *Cultivo o acuacultura con fines* | | |
| **Artículo 31°.-** *Para realizar las actividades de pesca se requiere lo siguiente:*<br><br>**I,** *Concesión, para:*<br><br>**Inciso b)** *Acuacultura comercial*<br><br>**II,** Permiso, para:<br><br>**Inciso g)** *Acuacultura de fomento*<br><br>**III,** *Autorización, para:*<br><br>**Inciso d)** *Recolectar del medio natural reproductores, larvas, postlarvas, crías, huevos, semillas, alevines o en cualquier otro estadio, y*<br><br>**Inciso e)** *Acuacultura didáctica.* | | |

| | | |
|---|---|---|
| **Artículos 22.-** *la Secretaría podrá inscribir en el Registro Nacional de Pesca a los acuicultores que no requieran concesión, permiso o Autorización.* | Al **proyecto** le aplica el Artículo, incisos y, fracciones anteriores, porque se trata de una actividad acuícola con fines comerciales. | Por el hecho de presentar a la autoridad correspondiente (SEMARNAT) la Manifestación de Impacto Ambiental, el promovente está cumpliendo con este apartado.<br><br>El proyecto se vincula por la obligatoriedad de obtener la autorización correspondiente para realizar las obras descritas en esta manifestación de impacto ambiental.<br><br>Como ya se mencionó anteriormente, la promovente una vez autorizado el proyecto en materia ambiental procederá a tramitar el Registro Nacional de Pesca para la unidad de producción acuícola. |
| **Art. 30°.-** *Las actividades pesqueras se clasifican en:*<br><br>**II.-** *Cultivo o acuacultura con fines* | | |
| **Artículo 31°.-** *Para realizar las actividades de pesca se requiere lo siguiente:*<br><br>**I,** *Concesión, para:*<br><br>**Inciso b)** *Acuacultura comercial*<br><br>**II,** Permiso, para:<br><br>**Inciso g)** *Acuacultura de fomento*<br><br>**III,** *Autorización, para:*<br><br>**Inciso d)** *Recolectar del medio natural reproductores, larvas, postlarvas, crías, huevos, semillas, alevines o en cualquier otro estadio, y*<br><br>**Inciso e)** *Acuacultura didáctica.* | | |

| | | |
|---|---|---|
| **Artículos 22.-** *la Secretaría podrá inscribir en el Registro Nacional de Pesca a los acuicultores que no requieran concesión, permiso o Autorización.* | Al **proyecto** le aplica el Artículo, incisos y, fracciones anteriores, porque se trata de una actividad acuícola con fines comerciales. | Por el hecho de presentar a la autoridad correspondiente (SEMARNAT) la Manifestación de Impacto Ambiental, el promovente está cumpliendo con este apartado.<br><br>El proyecto se vincula por la obligatoriedad de obtener la autorización correspondiente para realizar las obras descritas en esta manifestación de impacto ambiental.<br><br>Como ya se mencionó anteriormente, la promovente una vez autorizado el proyecto en materia ambiental procederá a tramitar el Registro Nacional de Pesca para la unidad de producción acuícola. |
| **Art. 30°.-** *Las actividades pesqueras se clasifican en:*<br><br>**II.-** *Cultivo o acuacultura con fines* | | |
| **Artículo 31°.-** *Para realizar las actividades de pesca se requiere lo siguiente:*<br><br>**I,** *Concesión, para:*<br><br>**Inciso b)** *Acuacultura comercial*<br><br>**II,** Permiso, para:<br><br>**Inciso g)** *Acuacultura de fomento*<br><br>**III,** *Autorización, para:*<br><br>**Inciso d)** *Recolectar del medio natural reproductores, larvas, postlarvas, crías, huevos, semillas, alevines o en cualquier otro estadio, y*<br><br>**Inciso e)** *Acuacultura didáctica.* | | |

| | | |
|---|---|---|
| **Artículos 22.-** *la Secretaría podrá inscribir en el Registro Nacional de Pesca a los acuicultores que no requieran concesión, permiso o Autorización.* | Al **proyecto** le aplica el Artículo, incisos y, fracciones anteriores, porque se trata de una actividad acuícola con fines comerciales. | Por el hecho de presentar a la autoridad correspondiente (SEMARNAT) la Manifestación de Impacto Ambiental, el promovente está cumpliendo con este apartado.<br><br>El proyecto se vincula por la obligatoriedad de obtener la autorización correspondiente para realizar las obras descritas en esta manifestación de impacto ambiental.<br><br>Como ya se mencionó anteriormente, la promovente una vez autorizado el proyecto en materia ambiental procederá a tramitar el Registro Nacional de Pesca para la unidad de producción acuícola. |
| **Art. 30°.-** *Las actividades pesqueras se clasifican en:*<br><br>**II.-** *Cultivo o acuacultura con fines* | | |
| **Artículo 31°.-** *Para realizar las actividades de pesca se requiere lo siguiente:*<br><br>**I,** *Concesión, para:*<br><br>**Inciso b)** *Acuacultura comercial*<br><br>**II,** Permiso, para:<br><br>**Inciso g)** *Acuacultura de fomento*<br><br>**III,** *Autorización, para:*<br><br>**Inciso d)** *Recolectar del medio natural reproductores, larvas, postlarvas, crías, huevos, semillas, alevines o en cualquier otro estadio, y*<br><br>**Inciso e)** *Acuacultura didáctica.* | | |

| | | |
|---|---|---|
| **Artículos 22.-** *la Secretaría podrá inscribir en el Registro Nacional de Pesca a los acuicultores que no requieran concesión, permiso o Autorización.* | Al **proyecto** le aplica el Artículo, incisos y, fracciones anteriores, porque se trata de una actividad acuícola con fines comerciales. | Por el hecho de presentar a la autoridad correspondiente (SEMARNAT) la Manifestación de Impacto Ambiental, el promovente está cumpliendo con este apartado.<br><br>El proyecto se vincula por la obligatoriedad de obtener la autorización correspondiente para realizar las obras descritas en esta manifestación de impacto ambiental.<br><br>Como ya se mencionó anteriormente, la promovente una vez autorizado el proyecto en materia ambiental procederá a tramitar el Registro Nacional de Pesca para la unidad de producción acuícola. |
| **Art. 30°.-** *Las actividades pesqueras se clasifican en:*<br><br>**II.-** *Cultivo o acuacultura con fines* | | |
| **Artículo 31°.-** *Para realizar las actividades de pesca se requiere lo siguiente:*<br><br>**I,** *Concesión, para:*<br><br>**Inciso b)** *Acuacultura comercial*<br><br>**II,** Permiso, para:<br><br>**Inciso g)** *Acuacultura de fomento*<br><br>**III,** *Autorización, para:*<br><br>**Inciso d)** *Recolectar del medio natural reproductores, larvas, postlarvas, crías, huevos, semillas, alevines o en cualquier otro estadio, y*<br><br>**Inciso e)** *Acuacultura didáctica.* | | |

| | | |
|---|---|---|
| **Artículos 22.-** *la Secretaría podrá inscribir en el Registro Nacional de Pesca a los acuicultores que no requieran concesión, permiso o Autorización.* | Al **proyecto** le aplica el Artículo, incisos y, fracciones anteriores, porque se trata de una actividad acuícola con fines comerciales. | Por el hecho de presentar a la autoridad correspondiente (SEMARNAT) la Manifestación de Impacto Ambiental, el promovente está cumpliendo con este apartado.<br><br>El proyecto se vincula por la obligatoriedad de obtener la autorización correspondiente para realizar las obras descritas en esta manifestación de impacto ambiental.<br><br>Como ya se mencionó anteriormente, la promovente una vez autorizado el proyecto en materia ambiental procederá a tramitar el Registro Nacional de Pesca para la unidad de producción acuícola. |
| **Art. 30°.-** *Las actividades pesqueras se clasifican en:*<br><br>**II.-** *Cultivo o acuacultura con fines* | | |
| **Artículo 31°.-** *Para realizar las actividades de pesca se requiere lo siguiente:*<br><br>**I,** *Concesión, para:*<br><br>**Inciso b)** *Acuacultura comercial*<br><br>**II,** Permiso, para:<br><br>**Inciso g)** *Acuacultura de fomento*<br><br>**III,** *Autorización, para:*<br><br>**Inciso d)** *Recolectar del medio natural reproductores, larvas, postlarvas, crías, huevos, semillas, alevines o en cualquier otro estadio, y*<br><br>**Inciso e)** *Acuacultura didáctica.* | | |

| | | |
|---|---|---|
| **Artículos 22.-** *la Secretaría podrá inscribir en el Registro Nacional de Pesca a los acuicultores que no requieran concesión, permiso o Autorización.* | Al **proyecto** le aplica el Artículo, incisos y, fracciones anteriores, porque se trata de una actividad acuícola con fines comerciales. | Por el hecho de presentar a la autoridad correspondiente (SEMARNAT) la Manifestación de Impacto Ambiental, el promovente está cumpliendo con este apartado.<br><br>El proyecto se vincula por la obligatoriedad de obtener la autorización correspondiente para realizar las obras descritas en esta manifestación de impacto ambiental.<br><br>Como ya se mencionó anteriormente, la promovente una vez autorizado el proyecto en materia ambiental procederá a tramitar el Registro Nacional de Pesca para la unidad de producción acuícola. |
| **Art. 30°.-** *Las actividades pesqueras se clasifican en:*<br><br>**II.-** *Cultivo o acuacultura con fines* | | |
| **Artículo 31°.-** *Para realizar las actividades de pesca se requiere lo siguiente:*<br><br>**I,** *Concesión, para:*<br><br>**Inciso b)** *Acuacultura comercial*<br><br>**II,** Permiso, para:<br><br>**Inciso g)** *Acuacultura de fomento*<br><br>**III,** *Autorización, para:*<br><br>**Inciso d)** *Recolectar del medio natural reproductores, larvas, postlarvas, crías, huevos, semillas, alevines o en cualquier otro estadio, y*<br><br>**Inciso e)** *Acuacultura didáctica.* | | |

| | | |
|---|---|---|
| **Artículos 22.-** *la Secretaría podrá inscribir en el Registro Nacional de Pesca a los acuicultores que no requieran concesión, permiso o Autorización.* | Al **proyecto** le aplica el Artículo, incisos y, fracciones anteriores, porque se trata de una actividad acuícola con fines comerciales. | Por el hecho de presentar a la autoridad correspondiente (SEMARNAT) la Manifestación de Impacto Ambiental, el promovente está cumpliendo con este apartado.<br><br>El proyecto se vincula por la obligatoriedad de obtener la autorización correspondiente para realizar las obras descritas en esta manifestación de impacto ambiental.<br><br>Como ya se mencionó anteriormente, la promovente una vez autorizado el proyecto en materia ambiental procederá a tramitar el Registro Nacional de Pesca para la unidad de producción acuícola. |
| **Art. 30°.-** *Las actividades pesqueras se clasifican en:*<br><br>**II.-** *Cultivo o acuacultura con fines* | | |
| **Artículo 31°.-** *Para realizar las actividades de pesca se requiere lo siguiente:*<br><br>**I,** *Concesión, para:*<br><br>**Inciso b)** *Acuacultura comercial*<br><br>**II,** Permiso, para:<br><br>**Inciso g)** *Acuacultura de fomento*<br><br>**III,** *Autorización, para:*<br><br>**Inciso d)** *Recolectar del medio natural reproductores, larvas, postlarvas, crías, huevos, semillas, alevines o en cualquier otro estadio, y*<br><br>**Inciso e)** *Acuacultura didáctica.* | | |

| | | |
|---|---|---|
| **Artículos 22.-** *la Secretaría podrá inscribir en el Registro Nacional de Pesca a los acuicultores que no requieran concesión, permiso o Autorización.* | Al **proyecto** le aplica el Artículo, incisos y, fracciones anteriores, porque se trata de una actividad acuícola con fines comerciales. | Por el hecho de presentar a la autoridad correspondiente (SEMARNAT) la Manifestación de Impacto Ambiental, el promovente está cumpliendo con este apartado.<br><br>El proyecto se vincula por la obligatoriedad de obtener la autorización correspondiente para realizar las obras descritas en esta manifestación de impacto ambiental.<br><br>Como ya se mencionó anteriormente, la promovente una vez autorizado el proyecto en materia ambiental procederá a tramitar el Registro Nacional de Pesca para la unidad de producción acuícola. |
| **Art. 30°.-** *Las actividades pesqueras se clasifican en:*<br><br>**II.-** *Cultivo o acuacultura con fines* | | |
| **Artículo 31°.-** *Para realizar las actividades de pesca se requiere lo siguiente:*<br><br>**I,** *Concesión, para:*<br><br>**Inciso b)** *Acuacultura comercial*<br><br>**II,** Permiso, para:<br><br>**Inciso g)** *Acuacultura de fomento*<br><br>**III,** *Autorización, para:*<br><br>**Inciso d)** *Recolectar del medio natural reproductores, larvas, postlarvas, crías, huevos, semillas, alevines o en cualquier otro estadio, y*<br><br>**Inciso e)** *Acuacultura didáctica.* | | |

| | | |
|---|---|---|
| **Artículos 22.-** *la Secretaría podrá inscribir en el Registro Nacional de Pesca a los acuicultores que no requieran concesión, permiso o Autorización.* | Al **proyecto** le aplica el Artículo, incisos y, fracciones anteriores, porque se trata de una actividad acuícola con fines comerciales. | Por el hecho de presentar a la autoridad correspondiente (SEMARNAT) la Manifestación de Impacto Ambiental, el promovente está cumpliendo con este apartado.<br><br>El proyecto se vincula por la obligatoriedad de obtener la autorización correspondiente para realizar las obras descritas en esta manifestación de impacto ambiental.<br><br>Como ya se mencionó anteriormente, la promovente una vez autorizado el proyecto en materia ambiental procederá a tramitar el Registro Nacional de Pesca para la unidad de producción acuícola. |
| **Art. 30°.-** *Las actividades pesqueras se clasifican en:*<br><br>**II.-** *Cultivo o acuacultura con fines* | | |
| **Artículo 31°.-** *Para realizar las actividades de pesca se requiere lo siguiente:*<br><br>**I,** *Concesión, para:*<br><br>**Inciso b)** *Acuacultura comercial*<br><br>**II,** Permiso, para:<br><br>**Inciso g)** *Acuacultura de fomento*<br><br>**III,** *Autorización, para:*<br><br>**Inciso d)** *Recolectar del medio natural reproductores, larvas, postlarvas, crías, huevos, semillas, alevines o en cualquier otro estadio, y*<br><br>**Inciso e)** *Acuacultura didáctica.* | | |

| | | |
|---|---|---|
| **Artículos 22.-** *la Secretaría podrá inscribir en el Registro Nacional de Pesca a los acuicultores que no requieran concesión, permiso o Autorización.* | Al **proyecto** le aplica el Artículo, incisos y, fracciones anteriores, porque se trata de una actividad acuícola con fines comerciales. | Por el hecho de presentar a la autoridad correspondiente (SEMARNAT) la Manifestación de Impacto Ambiental, el promovente está cumpliendo con este apartado.<br><br>El proyecto se vincula por la obligatoriedad de obtener la autorización correspondiente para realizar las obras descritas en esta manifestación de impacto ambiental.<br><br>Como ya se mencionó anteriormente, la promovente una vez autorizado el proyecto en materia ambiental procederá a tramitar el Registro Nacional de Pesca para la unidad de producción acuícola. |
| **Art. 30°.-** *Las actividades pesqueras se clasifican en:*<br><br>**II.-** *Cultivo o acuacultura con fines* | | |
| **Artículo 31°.-** *Para realizar las actividades de pesca se requiere lo siguiente:*<br><br>**I,** *Concesión, para:*<br><br>**Inciso b)** *Acuacultura comercial*<br><br>**II,** Permiso, para:<br><br>**Inciso g)** *Acuacultura de fomento*<br><br>**III,** *Autorización, para:*<br><br>**Inciso d)** *Recolectar del medio natural reproductores, larvas, postlarvas, crías, huevos, semillas, alevines o en cualquier otro estadio, y*<br><br>**Inciso e)** *Acuacultura didáctica.* | | |

| | | |
|---|---|---|
| **Artículos 22.-** *la Secretaría podrá inscribir en el Registro Nacional de Pesca a los acuicultores que no requieran concesión, permiso o Autorización.* | Al **proyecto** le aplica el Artículo, incisos y, fracciones anteriores, porque se trata de una actividad acuícola con fines comerciales. | Por el hecho de presentar a la autoridad correspondiente (SEMARNAT) la Manifestación de Impacto Ambiental, el promovente está cumpliendo con este apartado.<br><br>El proyecto se vincula por la obligatoriedad de obtener la autorización correspondiente para realizar las obras descritas en esta manifestación de impacto ambiental.<br><br>Como ya se mencionó anteriormente, la promovente una vez autorizado el proyecto en materia ambiental procederá a tramitar el Registro Nacional de Pesca para la unidad de producción acuícola. |
| **Art. 30°.-** *Las actividades pesqueras se clasifican en:*<br><br>**II.-** *Cultivo o acuacultura con fines* | | |
| **Artículo 31°.-** *Para realizar las actividades de pesca se requiere lo siguiente:*<br><br>**I,** *Concesión, para:*<br><br>**Inciso b)** *Acuacultura comercial*<br><br>**II,** Permiso, para:<br><br>**Inciso g)** *Acuacultura de fomento*<br><br>**III,** *Autorización, para:*<br><br>**Inciso d)** *Recolectar del medio natural reproductores, larvas, postlarvas, crías, huevos, semillas, alevines o en cualquier otro estadio, y*<br><br>**Inciso e)** *Acuacultura didáctica.* | | |

| | | |
|---|---|---|
| **Artículos 22.-** *la Secretaría podrá inscribir en el Registro Nacional de Pesca a los acuicultores que no requieran concesión, permiso o Autorización.* | Al **proyecto** le aplica el Artículo, incisos y, fracciones anteriores, porque se trata de una actividad acuícola con fines comerciales. | Por el hecho de presentar a la autoridad correspondiente (SEMARNAT) la Manifestación de Impacto Ambiental, el promovente está cumpliendo con este apartado.<br><br>El proyecto se vincula por la obligatoriedad de obtener la autorización correspondiente para realizar las obras descritas en esta manifestación de impacto ambiental.<br><br>Como ya se mencionó anteriormente, la promovente una vez autorizado el proyecto en materia ambiental procederá a tramitar el Registro Nacional de Pesca para la unidad de producción acuícola. |
| **Art. 30°.-** *Las actividades pesqueras se clasifican en:*<br><br>**II.-** *Cultivo o acuacultura con fines* | | |
| **Artículo 31°.-** *Para realizar las actividades de pesca se requiere lo siguiente:*<br><br>**I,** *Concesión, para:*<br><br>**Inciso b)** *Acuacultura comercial*<br><br>**II,** Permiso, para:<br><br>**Inciso g)** *Acuacultura de fomento*<br><br>**III,** *Autorización, para:*<br><br>**Inciso d)** *Recolectar del medio natural reproductores, larvas, postlarvas, crías, huevos, semillas, alevines o en cualquier otro estadio, y*<br><br>**Inciso e)** *Acuacultura didáctica.* | | |

| | | |
|---|---|---|
| **Artículos 22.-** *la Secretaría podrá inscribir en el Registro Nacional de Pesca a los acuicultores que no requieran concesión, permiso o Autorización.* | Al **proyecto** le aplica el Artículo, incisos y, fracciones anteriores, porque se trata de una actividad acuícola con fines comerciales. | Por el hecho de presentar a la autoridad correspondiente (SEMARNAT) la Manifestación de Impacto Ambiental, el promovente está cumpliendo con este apartado.<br><br>El proyecto se vincula por la obligatoriedad de obtener la autorización correspondiente para realizar las obras descritas en esta manifestación de impacto ambiental.<br><br>Como ya se mencionó anteriormente, la promovente una vez autorizado el proyecto en materia ambiental procederá a tramitar el Registro Nacional de Pesca para la unidad de producción acuícola. |
| **Art. 30°.-** *Las actividades pesqueras se clasifican en:*<br><br>**II.-** *Cultivo o acuacultura con fines* | | |
| **Artículo 31°.-** *Para realizar las actividades de pesca se requiere lo siguiente:*<br><br>**I,** *Concesión, para:*<br><br>**Inciso b)** *Acuacultura comercial*<br><br>**II,** Permiso, para:<br><br>**Inciso g)** *Acuacultura de fomento*<br><br>**III,** *Autorización, para:*<br><br>**Inciso d)** *Recolectar del medio natural reproductores, larvas, postlarvas, crías, huevos, semillas, alevines o en cualquier otro estadio, y*<br><br>**Inciso e)** *Acuacultura didáctica.* | | |

| | | |
|---|---|---|
| **Artículos 22.-** *la Secretaría podrá inscribir en el Registro Nacional de Pesca a los acuicultores que no requieran concesión, permiso o Autorización.* | Al **proyecto** le aplica el Artículo, incisos y, fracciones anteriores, porque se trata de una actividad acuícola con fines comerciales. | Por el hecho de presentar a la autoridad correspondiente (SEMARNAT) la Manifestación de Impacto Ambiental, el promovente está cumpliendo con este apartado.<br><br>El proyecto se vincula por la obligatoriedad de obtener la autorización correspondiente para realizar las obras descritas en esta manifestación de impacto ambiental.<br><br>Como ya se mencionó anteriormente, la promovente una vez autorizado el proyecto en materia ambiental procederá a tramitar el Registro Nacional de Pesca para la unidad de producción acuícola. |
| **Art. 30°.-** *Las actividades pesqueras se clasifican en:*<br><br>**II.-** *Cultivo o acuacultura con fines* | | |
| **Artículo 31°.-** *Para realizar las actividades de pesca se requiere lo siguiente:*<br><br>**I,** *Concesión, para:*<br><br>**Inciso b)** *Acuacultura comercial*<br><br>**II,** Permiso, para:<br><br>**Inciso g)** *Acuacultura de fomento*<br><br>**III,** *Autorización, para:*<br><br>**Inciso d)** *Recolectar del medio natural reproductores, larvas, postlarvas, crías, huevos, semillas, alevines o en cualquier otro estadio, y*<br><br>**Inciso e)** *Acuacultura didáctica.* | | |

| | | |
|---|---|---|
| **Artículos 22.-** *la Secretaría podrá inscribir en el Registro Nacional de Pesca a los acuicultores que no requieran concesión, permiso o Autorización.* | Al **proyecto** le aplica el Artículo, incisos y, fracciones anteriores, porque se trata de una actividad acuícola con fines comerciales. | Por el hecho de presentar a la autoridad correspondiente (SEMARNAT) la Manifestación de Impacto Ambiental, el promovente está cumpliendo con este apartado.<br><br>El proyecto se vincula por la obligatoriedad de obtener la autorización correspondiente para realizar las obras descritas en esta manifestación de impacto ambiental.<br><br>Como ya se mencionó anteriormente, la promovente una vez autorizado el proyecto en materia ambiental procederá a tramitar el Registro Nacional de Pesca para la unidad de producción acuícola. |
| **Art. 30°.-** *Las actividades pesqueras se clasifican en:*<br><br>**II.-** *Cultivo o acuacultura con fines* | | |
| **Artículo 31°.-** *Para realizar las actividades de pesca se requiere lo siguiente:*<br><br>**I,** *Concesión, para:*<br><br>**Inciso b)** *Acuacultura comercial*<br><br>**II,** Permiso, para:<br><br>**Inciso g)** *Acuacultura de fomento*<br><br>**III,** *Autorización, para:*<br><br>**Inciso d)** *Recolectar del medio natural reproductores, larvas, postlarvas, crías, huevos, semillas, alevines o en cualquier otro estadio, y*<br><br>**Inciso e)** *Acuacultura didáctica.* | | |

| | | |
|---|---|---|
| **Artículos 22.-** *la Secretaría podrá inscribir en el Registro Nacional de Pesca a los acuicultores que no requieran concesión, permiso o Autorización.* | Al **proyecto** le aplica el Artículo, incisos y, fracciones anteriores, porque se trata de una actividad acuícola con fines comerciales. | Por el hecho de presentar a la autoridad correspondiente (SEMARNAT) la Manifestación de Impacto Ambiental, el promovente está cumpliendo con este apartado.<br><br>El proyecto se vincula por la obligatoriedad de obtener la autorización correspondiente para realizar las obras descritas en esta manifestación de impacto ambiental.<br><br>Como ya se mencionó anteriormente, la promovente una vez autorizado el proyecto en materia ambiental procederá a tramitar el Registro Nacional de Pesca para la unidad de producción acuícola. |
| **Art. 30°.-** *Las actividades pesqueras se clasifican en:*<br><br>**II.-** *Cultivo o acuacultura con fines* | | |
| **Artículo 31°.-** *Para realizar las actividades de pesca se requiere lo siguiente:*<br><br>**I,** *Concesión, para:*<br><br>**Inciso b)** *Acuacultura comercial*<br><br>**II,** Permiso, para:<br><br>**Inciso g)** *Acuacultura de fomento*<br><br>**III,** *Autorización, para:*<br><br>**Inciso d)** *Recolectar del medio natural reproductores, larvas, postlarvas, crías, huevos, semillas, alevines o en cualquier otro estadio, y*<br><br>**Inciso e)** *Acuacultura didáctica.* | | |

| | | |
|---|---|---|
| **Artículos 22.-** *la Secretaría podrá inscribir en el Registro Nacional de Pesca a los acuicultores que no requieran concesión, permiso o Autorización.* | Al **proyecto** le aplica el Artículo, incisos y, fracciones anteriores, porque se trata de una actividad acuícola con fines comerciales. | Por el hecho de presentar a la autoridad correspondiente (SEMARNAT) la Manifestación de Impacto Ambiental, el promovente está cumpliendo con este apartado.<br><br>El proyecto se vincula por la obligatoriedad de obtener la autorización correspondiente para realizar las obras descritas en esta manifestación de impacto ambiental.<br><br>Como ya se mencionó anteriormente, la promovente una vez autorizado el proyecto en materia ambiental procederá a tramitar el Registro Nacional de Pesca para la unidad de producción acuícola. |
| **Art. 30°.-** *Las actividades pesqueras se clasifican en:*<br><br>**II.-** *Cultivo o acuacultura con fines* | | |
| **Artículo 31°.-** *Para realizar las actividades de pesca se requiere lo siguiente:*<br><br>**I,** *Concesión, para:*<br><br>**Inciso b)** *Acuacultura comercial*<br><br>**II,** Permiso, para:<br><br>**Inciso g)** *Acuacultura de fomento*<br><br>**III,** *Autorización, para:*<br><br>**Inciso d)** *Recolectar del medio natural reproductores, larvas, postlarvas, crías, huevos, semillas, alevines o en cualquier otro estadio, y*<br><br>**Inciso e)** *Acuacultura didáctica.* | | |

| | | |
|---|---|---|
| **Artículos 22.-** *la Secretaría podrá inscribir en el Registro Nacional de Pesca a los acuicultores que no requieran concesión, permiso o Autorización.* | Al **proyecto** le aplica el Artículo, incisos y, fracciones anteriores, porque se trata de una actividad acuícola con fines comerciales. | Por el hecho de presentar a la autoridad correspondiente (SEMARNAT) la Manifestación de Impacto Ambiental, el promovente está cumpliendo con este apartado.<br><br>El proyecto se vincula por la obligatoriedad de obtener la autorización correspondiente para realizar las obras descritas en esta manifestación de impacto ambiental.<br><br>Como ya se mencionó anteriormente, la promovente una vez autorizado el proyecto en materia ambiental procederá a tramitar el Registro Nacional de Pesca para la unidad de producción acuícola. |
| **Art. 30°.-** *Las actividades pesqueras se clasifican en:*<br><br>**II.-** *Cultivo o acuacultura con fines* | | |
| **Artículo 31°.-** *Para realizar las actividades de pesca se requiere lo siguiente:*<br><br>**I,** *Concesión, para:*<br><br>**Inciso b)** *Acuacultura comercial*<br><br>**II,** Permiso, para:<br><br>**Inciso g)** *Acuacultura de fomento*<br><br>**III,** *Autorización, para:*<br><br>**Inciso d)** *Recolectar del medio natural reproductores, larvas, postlarvas, crías, huevos, semillas, alevines o en cualquier otro estadio, y*<br><br>**Inciso e)** *Acuacultura didáctica.* | | |

| | | |
|---|---|---|
| **Artículos 22.-** *la Secretaría podrá inscribir en el Registro Nacional de Pesca a los acuicultores que no requieran concesión, permiso o Autorización.* | Al **proyecto** le aplica el Artículo, incisos y, fracciones anteriores, porque se trata de una actividad acuícola con fines comerciales. | Por el hecho de presentar a la autoridad correspondiente (SEMARNAT) la Manifestación de Impacto Ambiental, el promovente está cumpliendo con este apartado.<br><br>El proyecto se vincula por la obligatoriedad de obtener la autorización correspondiente para realizar las obras descritas en esta manifestación de impacto ambiental.<br><br>Como ya se mencionó anteriormente, la promovente una vez autorizado el proyecto en materia ambiental procederá a tramitar el Registro Nacional de Pesca para la unidad de producción acuícola. |
| **Art. 30°.-** *Las actividades pesqueras se clasifican en:*<br><br>**II.-** *Cultivo o acuacultura con fines* | | |
| **Artículo 31°.-** *Para realizar las actividades de pesca se requiere lo siguiente:*<br><br>**I,** *Concesión, para:*<br><br>**Inciso b)** *Acuacultura comercial*<br><br>**II,** Permiso, para:<br><br>**Inciso g)** *Acuacultura de fomento*<br><br>**III,** *Autorización, para:*<br><br>**Inciso d)** *Recolectar del medio natural reproductores, larvas, postlarvas, crías, huevos, semillas, alevines o en cualquier otro estadio, y*<br><br>**Inciso e)** *Acuacultura didáctica.* | | |

| | | |
|---|---|---|
| **Artículos 22.-** *la Secretaría podrá inscribir en el Registro Nacional de Pesca a los acuicultores que no requieran concesión, permiso o Autorización.* | Al **proyecto** le aplica el Artículo, incisos y, fracciones anteriores, porque se trata de una actividad acuícola con fines comerciales. | Por el hecho de presentar a la autoridad correspondiente (SEMARNAT) la Manifestación de Impacto Ambiental, el promovente está cumpliendo con este apartado.<br><br>El proyecto se vincula por la obligatoriedad de obtener la autorización correspondiente para realizar las obras descritas en esta manifestación de impacto ambiental.<br><br>Como ya se mencionó anteriormente, la promovente una vez autorizado el proyecto en materia ambiental procederá a tramitar el Registro Nacional de Pesca para la unidad de producción acuícola. |
| **Art. 30°.-** *Las actividades pesqueras se clasifican en:*<br><br>**II.-** *Cultivo o acuacultura con fines* | | |
| **Artículo 31°.-** *Para realizar las actividades de pesca se requiere lo siguiente:*<br><br>**I,** *Concesión, para:*<br><br>**Inciso b)** *Acuacultura comercial*<br><br>**II,** Permiso, para:<br><br>**Inciso g)** *Acuacultura de fomento*<br><br>**III,** *Autorización, para:*<br><br>**Inciso d)** *Recolectar del medio natural reproductores, larvas, postlarvas, crías, huevos, semillas, alevines o en cualquier otro estadio, y*<br><br>**Inciso e)** *Acuacultura didáctica.* | | |

| | | |
|---|---|---|
| **Artículos 22.-** *la Secretaría podrá inscribir en el Registro Nacional de Pesca a los acuicultores que no requieran concesión, permiso o Autorización.* | Al **proyecto** le aplica el Artículo, incisos y, fracciones anteriores, porque se trata de una actividad acuícola con fines comerciales. | Por el hecho de presentar a la autoridad correspondiente (SEMARNAT) la Manifestación de Impacto Ambiental, el promovente está cumpliendo con este apartado.<br><br>El proyecto se vincula por la obligatoriedad de obtener la autorización correspondiente para realizar las obras descritas en esta manifestación de impacto ambiental.<br><br>Como ya se mencionó anteriormente, la promovente una vez autorizado el proyecto en materia ambiental procederá a tramitar el Registro Nacional de Pesca para la unidad de producción acuícola. |
| **Art. 30°.-** *Las actividades pesqueras se clasifican en:*<br><br>**II.-** *Cultivo o acuacultura con fines* | | |
| **Artículo 31°.-** *Para realizar las actividades de pesca se requiere lo siguiente:*<br><br>**I,** *Concesión, para:*<br><br>**Inciso b)** *Acuacultura comercial*<br><br>**II,** Permiso, para:<br><br>**Inciso g)** *Acuacultura de fomento*<br><br>**III,** *Autorización, para:*<br><br>**Inciso d)** *Recolectar del medio natural reproductores, larvas, postlarvas, crías, huevos, semillas, alevines o en cualquier otro estadio, y*<br><br>**Inciso e)** *Acuacultura didáctica.* | | |

| | | |
|---|---|---|
| **Artículos 22.-** *la Secretaría podrá inscribir en el Registro Nacional de Pesca a los acuicultores que no requieran concesión, permiso o Autorización.* | Al **proyecto** le aplica el Artículo, incisos y, fracciones anteriores, porque se trata de una actividad acuícola con fines comerciales. | Por el hecho de presentar a la autoridad correspondiente (SEMARNAT) la Manifestación de Impacto Ambiental, el promovente está cumpliendo con este apartado.<br><br>El proyecto se vincula por la obligatoriedad de obtener la autorización correspondiente para realizar las obras descritas en esta manifestación de impacto ambiental.<br><br>Como ya se mencionó anteriormente, la promovente una vez autorizado el proyecto en materia ambiental procederá a tramitar el Registro Nacional de Pesca para la unidad de producción acuícola. |
| **Art. 30°.-** *Las actividades pesqueras se clasifican en:*<br><br>**II.-** *Cultivo o acuacultura con fines* | | |
| **Artículo 31°.-** *Para realizar las actividades de pesca se requiere lo siguiente:*<br><br>**I,** *Concesión, para:*<br><br>**Inciso b)** *Acuacultura comercial*<br><br>**II,** Permiso, para:<br><br>**Inciso g)** *Acuacultura de fomento*<br><br>**III,** *Autorización, para:*<br><br>**Inciso d)** *Recolectar del medio natural reproductores, larvas, postlarvas, crías, huevos, semillas, alevines o en cualquier otro estadio, y*<br><br>**Inciso e)** *Acuacultura didáctica.* | | |

| | | |
|---|---|---|
| **Artículos 22.-** *la Secretaría podrá inscribir en el Registro Nacional de Pesca a los acuicultores que no requieran concesión, permiso o Autorización.* | Al **proyecto** le aplica el Artículo, incisos y, fracciones anteriores, porque se trata de una actividad acuícola con fines comerciales. | Por el hecho de presentar a la autoridad correspondiente (SEMARNAT) la Manifestación de Impacto Ambiental, el promovente está cumpliendo con este apartado.<br><br>El proyecto se vincula por la obligatoriedad de obtener la autorización correspondiente para realizar las obras descritas en esta manifestación de impacto ambiental.<br><br>Como ya se mencionó anteriormente, la promovente una vez autorizado el proyecto en materia ambiental procederá a tramitar el Registro Nacional de Pesca para la unidad de producción acuícola. |
| **Art. 30°.-** *Las actividades pesqueras se clasifican en:*<br><br>**II.-** *Cultivo o acuacultura con fines* | | |
| **Artículo 31°.-** *Para realizar las actividades de pesca se requiere lo siguiente:*<br><br>**I,** *Concesión, para:*<br><br>**Inciso b)** *Acuacultura comercial*<br><br>**II,** Permiso, para:<br><br>**Inciso g)** *Acuacultura de fomento*<br><br>**III,** *Autorización, para:*<br><br>**Inciso d)** *Recolectar del medio natural reproductores, larvas, postlarvas, crías, huevos, semillas, alevines o en cualquier otro estadio, y*<br><br>**Inciso e)** *Acuacultura didáctica.* | | |

| | | |
|---|---|---|
| **Artículos 22.-** *la Secretaría podrá inscribir en el Registro Nacional de Pesca a los acuicultores que no requieran concesión, permiso o Autorización.* | Al **proyecto** le aplica el Artículo, incisos y, fracciones anteriores, porque se trata de una actividad acuícola con fines comerciales. | Por el hecho de presentar a la autoridad correspondiente (SEMARNAT) la Manifestación de Impacto Ambiental, el promovente está cumpliendo con este apartado.<br><br>El proyecto se vincula por la obligatoriedad de obtener la autorización correspondiente para realizar las obras descritas en esta manifestación de impacto ambiental.<br><br>Como ya se mencionó anteriormente, la promovente una vez autorizado el proyecto en materia ambiental procederá a tramitar el Registro Nacional de Pesca para la unidad de producción acuícola. |
| **Art. 30°.-** *Las actividades pesqueras se clasifican en:*<br><br>**II.-** *Cultivo o acuacultura con fines* | | |
| **Artículo 31°.-** *Para realizar las actividades de pesca se requiere lo siguiente:*<br><br>**I,** *Concesión, para:*<br><br>**Inciso b)** *Acuacultura comercial*<br><br>**II,** Permiso, para:<br><br>**Inciso g)** *Acuacultura de fomento*<br><br>**III,** *Autorización, para:*<br><br>**Inciso d)** *Recolectar del medio natural reproductores, larvas, postlarvas, crías, huevos, semillas, alevines o en cualquier otro estadio, y*<br><br>**Inciso e)** *Acuacultura didáctica.* | | |

| | | |
|---|---|---|
| **Artículos 22.-** *la Secretaría podrá inscribir en el Registro Nacional de Pesca a los acuicultores que no requieran concesión, permiso o Autorización.* | Al **proyecto** le aplica el Artículo, incisos y, fracciones anteriores, porque se trata de una actividad acuícola con fines comerciales. | Por el hecho de presentar a la autoridad correspondiente (SEMARNAT) la Manifestación de Impacto Ambiental, el promovente está cumpliendo con este apartado.<br><br>El proyecto se vincula por la obligatoriedad de obtener la autorización correspondiente para realizar las obras descritas en esta manifestación de impacto ambiental.<br><br>Como ya se mencionó anteriormente, la promovente una vez autorizado el proyecto en materia ambiental procederá a tramitar el Registro Nacional de Pesca para la unidad de producción acuícola. |
| **Art. 30°.-** *Las actividades pesqueras se clasifican en:*<br><br>**II.-** *Cultivo o acuacultura con fines* | | |
| **Artículo 31°.-** *Para realizar las actividades de pesca se requiere lo siguiente:*<br><br>**I,** *Concesión, para:*<br><br>**Inciso b)** *Acuacultura comercial*<br><br>**II,** Permiso, para:<br><br>**Inciso g)** *Acuacultura de fomento*<br><br>**III,** *Autorización, para:*<br><br>**Inciso d)** *Recolectar del medio natural reproductores, larvas, postlarvas, crías, huevos, semillas, alevines o en cualquier otro estadio, y*<br><br>**Inciso e)** *Acuacultura didáctica.* | | |

| | | |
|---|---|---|
| **Artículos 22.-** *la Secretaría podrá inscribir en el Registro Nacional de Pesca a los acuicultores que no requieran concesión, permiso o Autorización.* | Al **proyecto** le aplica el Artículo, incisos y, fracciones anteriores, porque se trata de una actividad acuícola con fines comerciales. | Por el hecho de presentar a la autoridad correspondiente (SEMARNAT) la Manifestación de Impacto Ambiental, el promovente está cumpliendo con este apartado.<br><br>El proyecto se vincula por la obligatoriedad de obtener la autorización correspondiente para realizar las obras descritas en esta manifestación de impacto ambiental.<br><br>Como ya se mencionó anteriormente, la promovente una vez autorizado el proyecto en materia ambiental procederá a tramitar el Registro Nacional de Pesca para la unidad de producción acuícola. |
| **Art. 30°.-** *Las actividades pesqueras se clasifican en:*<br><br>**II.-** *Cultivo o acuacultura con fines* | | |
| **Artículo 31°.-** *Para realizar las actividades de pesca se requiere lo siguiente:*<br><br>**I,** *Concesión, para:*<br><br>**Inciso b)** *Acuacultura comercial*<br><br>**II,** Permiso, para:<br><br>**Inciso g)** *Acuacultura de fomento*<br><br>**III,** *Autorización, para:*<br><br>**Inciso d)** *Recolectar del medio natural reproductores, larvas, postlarvas, crías, huevos, semillas, alevines o en cualquier otro estadio, y*<br><br>**Inciso e)** *Acuacultura didáctica.* | | |

| | | |
|---|---|---|
| **Artículos 22.-** *la Secretaría podrá inscribir en el Registro Nacional de Pesca a los acuicultores que no requieran concesión, permiso o Autorización.* | Al **proyecto** le aplica el Artículo, incisos y, fracciones anteriores, porque se trata de una actividad acuícola con fines comerciales. | Por el hecho de presentar a la autoridad correspondiente (SEMARNAT) la Manifestación de Impacto Ambiental, el promovente está cumpliendo con este apartado.<br><br>El proyecto se vincula por la obligatoriedad de obtener la autorización correspondiente para realizar las obras descritas en esta manifestación de impacto ambiental.<br><br>Como ya se mencionó anteriormente, la promovente una vez autorizado el proyecto en materia ambiental procederá a tramitar el Registro Nacional de Pesca para la unidad de producción acuícola. |
| **Art. 30°.-** *Las actividades pesqueras se clasifican en:*<br><br>**II.-** *Cultivo o acuacultura con fines* | | |
| **Artículo 31°.-** *Para realizar las actividades de pesca se requiere lo siguiente:*<br><br>**I,** *Concesión, para:*<br><br>**Inciso b)** *Acuacultura comercial*<br><br>**II,** Permiso, para:<br><br>**Inciso g)** *Acuacultura de fomento*<br><br>**III,** *Autorización, para:*<br><br>**Inciso d)** *Recolectar del medio natural reproductores, larvas, postlarvas, crías, huevos, semillas, alevines o en cualquier otro estadio, y*<br><br>**Inciso e)** *Acuacultura didáctica.* | | |

| | | |
|---|---|---|
| **Artículos 22.-** *la Secretaría podrá inscribir en el Registro Nacional de Pesca a los acuicultores que no requieran concesión, permiso o Autorización.* | Al **proyecto** le aplica el Artículo, incisos y, fracciones anteriores, porque se trata de una actividad acuícola con fines comerciales. | Por el hecho de presentar a la autoridad correspondiente (SEMARNAT) la Manifestación de Impacto Ambiental, el promovente está cumpliendo con este apartado.<br><br>El proyecto se vincula por la obligatoriedad de obtener la autorización correspondiente para realizar las obras descritas en esta manifestación de impacto ambiental.<br><br>Como ya se mencionó anteriormente, la promovente una vez autorizado el proyecto en materia ambiental procederá a tramitar el Registro Nacional de Pesca para la unidad de producción acuícola. |
| **Art. 30°.-** *Las actividades pesqueras se clasifican en:*<br><br>**II.-** *Cultivo o acuacultura con fines* | | |
| **Artículo 31°.-** *Para realizar las actividades de pesca se requiere lo siguiente:*<br><br>**I,** *Concesión, para:*<br><br>**Inciso b)** *Acuacultura comercial*<br><br>**II,** Permiso, para:<br><br>**Inciso g)** *Acuacultura de fomento*<br><br>**III,** *Autorización, para:*<br><br>**Inciso d)** *Recolectar del medio natural reproductores, larvas, postlarvas, crías, huevos, semillas, alevines o en cualquier otro estadio, y*<br><br>**Inciso e)** *Acuacultura didáctica.* | | |

| | | |
|---|---|---|
| **Artículos 22.-** *la Secretaría podrá inscribir en el Registro Nacional de Pesca a los acuicultores que no requieran concesión, permiso o Autorización.* | Al **proyecto** le aplica el Artículo, incisos y, fracciones anteriores, porque se trata de una actividad acuícola con fines comerciales. | Por el hecho de presentar a la autoridad correspondiente (SEMARNAT) la Manifestación de Impacto Ambiental, el promovente está cumpliendo con este apartado.<br><br>El proyecto se vincula por la obligatoriedad de obtener la autorización correspondiente para realizar las obras descritas en esta manifestación de impacto ambiental.<br><br>Como ya se mencionó anteriormente, la promovente una vez autorizado el proyecto en materia ambiental procederá a tramitar el Registro Nacional de Pesca para la unidad de producción acuícola. |
| **Art. 30°.-** *Las actividades pesqueras se clasifican en:*<br><br>**II.-** *Cultivo o acuacultura con fines* | | |
| **Artículo 31°.-** *Para realizar las actividades de pesca se requiere lo siguiente:*<br><br>**I,** *Concesión, para:*<br><br>**Inciso b)** *Acuacultura comercial*<br><br>**II,** Permiso, para:<br><br>**Inciso g)** *Acuacultura de fomento*<br><br>**III,** *Autorización, para:*<br><br>**Inciso d)** *Recolectar del medio natural reproductores, larvas, postlarvas, crías, huevos, semillas, alevines o en cualquier otro estadio, y*<br><br>**Inciso e)** *Acuacultura didáctica.* | | |

| | | |
|---|---|---|
| **Artículos 22.-** *la Secretaría podrá inscribir en el Registro Nacional de Pesca a los acuicultores que no requieran concesión, permiso o Autorización.* | Al **proyecto** le aplica el Artículo, incisos y, fracciones anteriores, porque se trata de una actividad acuícola con fines comerciales. | Por el hecho de presentar a la autoridad correspondiente (SEMARNAT) la Manifestación de Impacto Ambiental, el promovente está cumpliendo con este apartado.<br><br>El proyecto se vincula por la obligatoriedad de obtener la autorización correspondiente para realizar las obras descritas en esta manifestación de impacto ambiental.<br><br>Como ya se mencionó anteriormente, la promovente una vez autorizado el proyecto en materia ambiental procederá a tramitar el Registro Nacional de Pesca para la unidad de producción acuícola. |
| **Art. 30°.-** *Las actividades pesqueras se clasifican en:*<br><br>**II.-** *Cultivo o acuacultura con fines* | | |
| **Artículo 31°.-** *Para realizar las actividades de pesca se requiere lo siguiente:*<br><br>**I,** *Concesión, para:*<br><br>**Inciso b)** *Acuacultura comercial*<br><br>**II,** Permiso, para:<br><br>**Inciso g)** *Acuacultura de fomento*<br><br>**III,** *Autorización, para:*<br><br>**Inciso d)** *Recolectar del medio natural reproductores, larvas, postlarvas, crías, huevos, semillas, alevines o en cualquier otro estadio, y*<br><br>**Inciso e)** *Acuacultura didáctica.* | | |

| | | |
|---|---|---|
| **Artículos 22.-** *la Secretaría podrá inscribir en el Registro Nacional de Pesca a los acuicultores que no requieran concesión, permiso o Autorización.* | Al **proyecto** le aplica el Artículo, incisos y, fracciones anteriores, porque se trata de una actividad acuícola con fines comerciales. | Por el hecho de presentar a la autoridad correspondiente (SEMARNAT) la Manifestación de Impacto Ambiental, el promovente está cumpliendo con este apartado.<br><br>El proyecto se vincula por la obligatoriedad de obtener la autorización correspondiente para realizar las obras descritas en esta manifestación de impacto ambiental.<br><br>Como ya se mencionó anteriormente, la promovente una vez autorizado el proyecto en materia ambiental procederá a tramitar el Registro Nacional de Pesca para la unidad de producción acuícola. |
| **Art. 30°.-** *Las actividades pesqueras se clasifican en:*<br><br>**II.-** *Cultivo o acuacultura con fines* | | |
| **Artículo 31°.-** *Para realizar las actividades de pesca se requiere lo siguiente:*<br><br>**I,** *Concesión, para:*<br><br>**Inciso b)** *Acuacultura comercial*<br><br>**II,** Permiso, para:<br><br>**Inciso g)** *Acuacultura de fomento*<br><br>**III,** *Autorización, para:*<br><br>**Inciso d)** *Recolectar del medio natural reproductores, larvas, postlarvas, crías, huevos, semillas, alevines o en cualquier otro estadio, y*<br><br>**Inciso e)** *Acuacultura didáctica.* | | |

| | | |
|---|---|---|
| **Artículos 22.-** *la Secretaría podrá inscribir en el Registro Nacional de Pesca a los acuicultores que no requieran concesión, permiso o Autorización.* | Al **proyecto** le aplica el Artículo, incisos y, fracciones anteriores, porque se trata de una actividad acuícola con fines comerciales. | Por el hecho de presentar a la autoridad correspondiente (SEMARNAT) la Manifestación de Impacto Ambiental, el promovente está cumpliendo con este apartado.<br><br>El proyecto se vincula por la obligatoriedad de obtener la autorización correspondiente para realizar las obras descritas en esta manifestación de impacto ambiental.<br><br>Como ya se mencionó anteriormente, la promovente una vez autorizado el proyecto en materia ambiental procederá a tramitar el Registro Nacional de Pesca para la unidad de producción acuícola. |
| **Art. 30°.-** *Las actividades pesqueras se clasifican en:*<br><br>**II.-** *Cultivo o acuacultura con fines* | | |
| **Artículo 31°.-** *Para realizar las actividades de pesca se requiere lo siguiente:*<br><br>**I,** *Concesión, para:*<br><br>**Inciso b)** *Acuacultura comercial*<br><br>**II,** Permiso, para:<br><br>**Inciso g)** *Acuacultura de fomento*<br><br>**III,** *Autorización, para:*<br><br>**Inciso d)** *Recolectar del medio natural reproductores, larvas, postlarvas, crías, huevos, semillas, alevines o en cualquier otro estadio, y*<br><br>**Inciso e)** *Acuacultura didáctica.* | | |

| | | |
|---|---|---|
| **Artículos 22.-** *la Secretaría podrá inscribir en el Registro Nacional de Pesca a los acuicultores que no requieran concesión, permiso o Autorización.* | Al **proyecto** le aplica el Artículo, incisos y, fracciones anteriores, porque se trata de una actividad acuícola con fines comerciales. | Por el hecho de presentar a la autoridad correspondiente (SEMARNAT) la Manifestación de Impacto Ambiental, el promovente está cumpliendo con este apartado.<br><br>El proyecto se vincula por la obligatoriedad de obtener la autorización correspondiente para realizar las obras descritas en esta manifestación de impacto ambiental.<br><br>Como ya se mencionó anteriormente, la promovente una vez autorizado el proyecto en materia ambiental procederá a tramitar el Registro Nacional de Pesca para la unidad de producción acuícola. |
| **Art. 30°.-** *Las actividades pesqueras se clasifican en:*<br><br>**II.-** *Cultivo o acuacultura con fines* | | |
| **Artículo 31°.-** *Para realizar las actividades de pesca se requiere lo siguiente:*<br><br>**I,** *Concesión, para:*<br><br>**Inciso b)** *Acuacultura comercial*<br><br>**II,** Permiso, para:<br><br>**Inciso g)** *Acuacultura de fomento*<br><br>**III,** *Autorización, para:*<br><br>**Inciso d)** *Recolectar del medio natural reproductores, larvas, postlarvas, crías, huevos, semillas, alevines o en cualquier otro estadio, y*<br><br>**Inciso e)** *Acuacultura didáctica.* | | |

| | | |
|---|---|---|
| **Artículos 22.-** *la Secretaría podrá inscribir en el Registro Nacional de Pesca a los acuicultores que no requieran concesión, permiso o Autorización.* | Al **proyecto** le aplica el Artículo, incisos y, fracciones anteriores, porque se trata de una actividad acuícola con fines comerciales. | Por el hecho de presentar a la autoridad correspondiente (SEMARNAT) la Manifestación de Impacto Ambiental, el promovente está cumpliendo con este apartado.<br><br>El proyecto se vincula por la obligatoriedad de obtener la autorización correspondiente para realizar las obras descritas en esta manifestación de impacto ambiental.<br><br>Como ya se mencionó anteriormente, la promovente una vez autorizado el proyecto en materia ambiental procederá a tramitar el Registro Nacional de Pesca para la unidad de producción acuícola. |
| **Art. 30°.-** *Las actividades pesqueras se clasifican en:*<br><br>**II.-** *Cultivo o acuacultura con fines* | | |
| **Artículo 31°.-** *Para realizar las actividades de pesca se requiere lo siguiente:*<br><br>**I,** *Concesión, para:*<br><br>**Inciso b)** *Acuacultura comercial*<br><br>**II,** Permiso, para:<br><br>**Inciso g)** *Acuacultura de fomento*<br><br>**III,** *Autorización, para:*<br><br>**Inciso d)** *Recolectar del medio natural reproductores, larvas, postlarvas, crías, huevos, semillas, alevines o en cualquier otro estadio, y*<br><br>**Inciso e)** *Acuacultura didáctica.* | | |

| | | |
|---|---|---|
| **Artículos 22.-** *la Secretaría podrá inscribir en el Registro Nacional de Pesca a los acuicultores que no requieran concesión, permiso o Autorización.* | Al **proyecto** le aplica el Artículo, incisos y, fracciones anteriores, porque se trata de una actividad acuícola con fines comerciales. | Por el hecho de presentar a la autoridad correspondiente (SEMARNAT) la Manifestación de Impacto Ambiental, el promovente está cumpliendo con este apartado.<br><br>El proyecto se vincula por la obligatoriedad de obtener la autorización correspondiente para realizar las obras descritas en esta manifestación de impacto ambiental.<br><br>Como ya se mencionó anteriormente, la promovente una vez autorizado el proyecto en materia ambiental procederá a tramitar el Registro Nacional de Pesca para la unidad de producción acuícola. |
| **Art. 30°.-** *Las actividades pesqueras se clasifican en:*<br><br>**II.-** *Cultivo o acuacultura con fines* | | |
| **Artículo 31°.-** *Para realizar las actividades de pesca se requiere lo siguiente:*<br><br>**I,** *Concesión, para:*<br><br>**Inciso b)** *Acuacultura comercial*<br><br>**II,** Permiso, para:<br><br>**Inciso g)** *Acuacultura de fomento*<br><br>**III,** *Autorización, para:*<br><br>**Inciso d)** *Recolectar del medio natural reproductores, larvas, postlarvas, crías, huevos, semillas, alevines o en cualquier otro estadio, y*<br><br>**Inciso e)** *Acuacultura didáctica.* | | |

| | | |
|---|---|---|
| **Artículos 22.-** *la Secretaría podrá inscribir en el Registro Nacional de Pesca a los acuicultores que no requieran concesión, permiso o Autorización.* | Al **proyecto** le aplica el Artículo, incisos y, fracciones anteriores, porque se trata de una actividad acuícola con fines comerciales. | Por el hecho de presentar a la autoridad correspondiente (SEMARNAT) la Manifestación de Impacto Ambiental, el promovente está cumpliendo con este apartado.<br><br>El proyecto se vincula por la obligatoriedad de obtener la autorización correspondiente para realizar las obras descritas en esta manifestación de impacto ambiental.<br><br>Como ya se mencionó anteriormente, la promovente una vez autorizado el proyecto en materia ambiental procederá a tramitar el Registro Nacional de Pesca para la unidad de producción acuícola. |
| **Art. 30°.-** *Las actividades pesqueras se clasifican en:*<br><br>**II.-** *Cultivo o acuacultura con fines* | | |
| **Artículo 31°.-** *Para realizar las actividades de pesca se requiere lo siguiente:*<br><br>**I,** *Concesión, para:*<br><br>**Inciso b)** *Acuacultura comercial*<br><br>**II,** Permiso, para:<br><br>**Inciso g)** *Acuacultura de fomento*<br><br>**III,** *Autorización, para:*<br><br>**Inciso d)** *Recolectar del medio natural reproductores, larvas, postlarvas, crías, huevos, semillas, alevines o en cualquier otro estadio, y*<br><br>**Inciso e)** *Acuacultura didáctica.* | | |

| | | |
|---|---|---|
| **Artículos 22.-** *la Secretaría podrá inscribir en el Registro Nacional de Pesca a los acuicultores que no requieran concesión, permiso o Autorización.* | Al **proyecto** le aplica el Artículo, incisos y, fracciones anteriores, porque se trata de una actividad acuícola con fines comerciales. | Por el hecho de presentar a la autoridad correspondiente (SEMARNAT) la Manifestación de Impacto Ambiental, el promovente está cumpliendo con este apartado.<br><br>El proyecto se vincula por la obligatoriedad de obtener la autorización correspondiente para realizar las obras descritas en esta manifestación de impacto ambiental.<br><br>Como ya se mencionó anteriormente, la promovente una vez autorizado el proyecto en materia ambiental procederá a tramitar el Registro Nacional de Pesca para la unidad de producción acuícola. |
| **Art. 30°.-** *Las actividades pesqueras se clasifican en:*<br><br>**II.-** *Cultivo o acuacultura con fines* | | |
| **Artículo 31°.-** *Para realizar las actividades de pesca se requiere lo siguiente:*<br><br>**I,** *Concesión, para:*<br><br>**Inciso b)** *Acuacultura comercial*<br><br>**II,** Permiso, para:<br><br>**Inciso g)** *Acuacultura de fomento*<br><br>**III,** *Autorización, para:*<br><br>**Inciso d)** *Recolectar del medio natural reproductores, larvas, postlarvas, crías, huevos, semillas, alevines o en cualquier otro estadio, y*<br><br>**Inciso e)** *Acuacultura didáctica.* | | |

| | | |
|---|---|---|
| **Artículos 22.-** *la Secretaría podrá inscribir en el Registro Nacional de Pesca a los acuicultores que no requieran concesión, permiso o Autorización.* | Al **proyecto** le aplica el Artículo, incisos y, fracciones anteriores, porque se trata de una actividad acuícola con fines comerciales. | Por el hecho de presentar a la autoridad correspondiente (SEMARNAT) la Manifestación de Impacto Ambiental, el promovente está cumpliendo con este apartado.<br><br>El proyecto se vincula por la obligatoriedad de obtener la autorización correspondiente para realizar las obras descritas en esta manifestación de impacto ambiental.<br><br>Como ya se mencionó anteriormente, la promovente una vez autorizado el proyecto en materia ambiental procederá a tramitar el Registro Nacional de Pesca para la unidad de producción acuícola. |
| **Art. 30°.-** *Las actividades pesqueras se clasifican en:*<br><br>**II.-** *Cultivo o acuacultura con fines* | | |
| **Artículo 31°.-** *Para realizar las actividades de pesca se requiere lo siguiente:*<br><br>**I,** *Concesión, para:*<br><br>**Inciso b)** *Acuacultura comercial*<br><br>**II,** Permiso, para:<br><br>**Inciso g)** *Acuacultura de fomento*<br><br>**III,** *Autorización, para:*<br><br>**Inciso d)** *Recolectar del medio natural reproductores, larvas, postlarvas, crías, huevos, semillas, alevines o en cualquier otro estadio, y*<br><br>**Inciso e)** *Acuacultura didáctica.* | | |

| | | |
|---|---|---|
| **Artículos 22.-** *la Secretaría podrá inscribir en el Registro Nacional de Pesca a los acuicultores que no requieran concesión, permiso o Autorización.* | Al **proyecto** le aplica el Artículo, incisos y, fracciones anteriores, porque se trata de una actividad acuícola con fines comerciales. | Por el hecho de presentar a la autoridad correspondiente (SEMARNAT) la Manifestación de Impacto Ambiental, el promovente está cumpliendo con este apartado.<br><br>El proyecto se vincula por la obligatoriedad de obtener la autorización correspondiente para realizar las obras descritas en esta manifestación de impacto ambiental.<br><br>Como ya se mencionó anteriormente, la promovente una vez autorizado el proyecto en materia ambiental procederá a tramitar el Registro Nacional de Pesca para la unidad de producción acuícola. |
| **Art. 30°.-** *Las actividades pesqueras se clasifican en:*<br><br>**II.-** *Cultivo o acuacultura con fines* | | |
| **Artículo 31°.-** *Para realizar las actividades de pesca se requiere lo siguiente:*<br><br>**I,** *Concesión, para:*<br><br>**Inciso b)** *Acuacultura comercial*<br><br>**II,** Permiso, para:<br><br>**Inciso g)** *Acuacultura de fomento*<br><br>**III,** *Autorización, para:*<br><br>**Inciso d)** *Recolectar del medio natural reproductores, larvas, postlarvas, crías, huevos, semillas, alevines o en cualquier otro estadio, y*<br><br>**Inciso e)** *Acuacultura didáctica.* | | |

| | | |
|---|---|---|
| **Artículos 22.-** *la Secretaría podrá inscribir en el Registro Nacional de Pesca a los acuicultores que no requieran concesión, permiso o Autorización.* | Al **proyecto** le aplica el Artículo, incisos y, fracciones anteriores, porque se trata de una actividad acuícola con fines comerciales. | Por el hecho de presentar a la autoridad correspondiente (SEMARNAT) la Manifestación de Impacto Ambiental, el promovente está cumpliendo con este apartado.<br><br>El proyecto se vincula por la obligatoriedad de obtener la autorización correspondiente para realizar las obras descritas en esta manifestación de impacto ambiental.<br><br>Como ya se mencionó anteriormente, la promovente una vez autorizado el proyecto en materia ambiental procederá a tramitar el Registro Nacional de Pesca para la unidad de producción acuícola. |
| **Art. 30°.-** *Las actividades pesqueras se clasifican en:*<br><br>**II.-** *Cultivo o acuacultura con fines* | | |
| **Artículo 31°.-** *Para realizar las actividades de pesca se requiere lo siguiente:*<br><br>**I,** *Concesión, para:*<br><br>**Inciso b)** *Acuacultura comercial*<br><br>**II,** Permiso, para:<br><br>**Inciso g)** *Acuacultura de fomento*<br><br>**III,** *Autorización, para:*<br><br>**Inciso d)** *Recolectar del medio natural reproductores, larvas, postlarvas, crías, huevos, semillas, alevines o en cualquier otro estadio, y*<br><br>**Inciso e)** *Acuacultura didáctica.* | | |

| | | |
|---|---|---|
| **Artículos 22.-** *la Secretaría podrá inscribir en el Registro Nacional de Pesca a los acuicultores que no requieran concesión, permiso o Autorización.* | Al **proyecto** le aplica el Artículo, incisos y, fracciones anteriores, porque se trata de una actividad acuícola con fines comerciales. | Por el hecho de presentar a la autoridad correspondiente (SEMARNAT) la Manifestación de Impacto Ambiental, el promovente está cumpliendo con este apartado.<br><br>El proyecto se vincula por la obligatoriedad de obtener la autorización correspondiente para realizar las obras descritas en esta manifestación de impacto ambiental.<br><br>Como ya se mencionó anteriormente, la promovente una vez autorizado el proyecto en materia ambiental procederá a tramitar el Registro Nacional de Pesca para la unidad de producción acuícola. |
| **Art. 30°.-** *Las actividades pesqueras se clasifican en:*<br><br>**II.-** *Cultivo o acuacultura con fines* | | |
| **Artículo 31°.-** *Para realizar las actividades de pesca se requiere lo siguiente:*<br><br>**I,** *Concesión, para:*<br><br>**Inciso b)** *Acuacultura comercial*<br><br>**II,** Permiso, para:<br><br>**Inciso g)** *Acuacultura de fomento*<br><br>**III,** *Autorización, para:*<br><br>**Inciso d)** *Recolectar del medio natural reproductores, larvas, postlarvas, crías, huevos, semillas, alevines o en cualquier otro estadio, y*<br><br>**Inciso e)** *Acuacultura didáctica.* | | |

| | | |
|---|---|---|
| **Artículos 22.-** *la Secretaría podrá inscribir en el Registro Nacional de Pesca a los acuicultores que no requieran concesión, permiso o Autorización.* | Al **proyecto** le aplica el Artículo, incisos y, fracciones anteriores, porque se trata de una actividad acuícola con fines comerciales. | Por el hecho de presentar a la autoridad correspondiente (SEMARNAT) la Manifestación de Impacto Ambiental, el promovente está cumpliendo con este apartado.<br><br>El proyecto se vincula por la obligatoriedad de obtener la autorización correspondiente para realizar las obras descritas en esta manifestación de impacto ambiental.<br><br>Como ya se mencionó anteriormente, la promovente una vez autorizado el proyecto en materia ambiental procederá a tramitar el Registro Nacional de Pesca para la unidad de producción acuícola. |
| **Art. 30°.-** *Las actividades pesqueras se clasifican en:*<br><br>**II.-** *Cultivo o acuacultura con fines* | | |
| **Artículo 31°.-** *Para realizar las actividades de pesca se requiere lo siguiente:*<br><br>**I,** *Concesión, para:*<br><br>**Inciso b)** *Acuacultura comercial*<br><br>**II,** Permiso, para:<br><br>**Inciso g)** *Acuacultura de fomento*<br><br>**III,** *Autorización, para:*<br><br>**Inciso d)** *Recolectar del medio natural reproductores, larvas, postlarvas, crías, huevos, semillas, alevines o en cualquier otro estadio, y*<br><br>**Inciso e)** *Acuacultura didáctica.* | | |

| | | |
|---|---|---|
| **Artículos 22.-** *la Secretaría podrá inscribir en el Registro Nacional de Pesca a los acuicultores que no requieran concesión, permiso o Autorización.* | Al **proyecto** le aplica el Artículo, incisos y, fracciones anteriores, porque se trata de una actividad acuícola con fines comerciales. | Por el hecho de presentar a la autoridad correspondiente (SEMARNAT) la Manifestación de Impacto Ambiental, el promovente está cumpliendo con este apartado.<br><br>El proyecto se vincula por la obligatoriedad de obtener la autorización correspondiente para realizar las obras descritas en esta manifestación de impacto ambiental.<br><br>Como ya se mencionó anteriormente, la promovente una vez autorizado el proyecto en materia ambiental procederá a tramitar el Registro Nacional de Pesca para la unidad de producción acuícola. |
| **Art. 30°.-** *Las actividades pesqueras se clasifican en:*<br><br>**II.-** *Cultivo o acuacultura con fines* | | |
| **Artículo 31°.-** *Para realizar las actividades de pesca se requiere lo siguiente:*<br><br>**I,** *Concesión, para:*<br><br>**Inciso b)** *Acuacultura comercial*<br><br>**II,** Permiso, para:<br><br>**Inciso g)** *Acuacultura de fomento*<br><br>**III,** *Autorización, para:*<br><br>**Inciso d)** *Recolectar del medio natural reproductores, larvas, postlarvas, crías, huevos, semillas, alevines o en cualquier otro estadio, y*<br><br>**Inciso e)** *Acuacultura didáctica.* | | |

| | | |
|---|---|---|
| **Artículos 22.-** *la Secretaría podrá inscribir en el Registro Nacional de Pesca a los acuicultores que no requieran concesión, permiso o Autorización.* | Al **proyecto** le aplica el Artículo, incisos y, fracciones anteriores, porque se trata de una actividad acuícola con fines comerciales. | Por el hecho de presentar a la autoridad correspondiente (SEMARNAT) la Manifestación de Impacto Ambiental, el promovente está cumpliendo con este apartado.<br><br>El proyecto se vincula por la obligatoriedad de obtener la autorización correspondiente para realizar las obras descritas en esta manifestación de impacto ambiental.<br><br>Como ya se mencionó anteriormente, la promovente una vez autorizado el proyecto en materia ambiental procederá a tramitar el Registro Nacional de Pesca para la unidad de producción acuícola. |
| **Art. 30°.-** *Las actividades pesqueras se clasifican en:*<br><br>**II.-** *Cultivo o acuacultura con fines* | | |
| **Artículo 31°.-** *Para realizar las actividades de pesca se requiere lo siguiente:*<br><br>**I,** *Concesión, para:*<br><br>**Inciso b)** *Acuacultura comercial*<br><br>**II,** Permiso, para:<br><br>**Inciso g)** *Acuacultura de fomento*<br><br>**III,** *Autorización, para:*<br><br>**Inciso d)** *Recolectar del medio natural reproductores, larvas, postlarvas, crías, huevos, semillas, alevines o en cualquier otro estadio, y*<br><br>**Inciso e)** *Acuacultura didáctica.* | | |

| | | |
|---|---|---|
| **Artículos 22.-** *la Secretaría podrá inscribir en el Registro Nacional de Pesca a los acuicultores que no requieran concesión, permiso o Autorización.* | Al **proyecto** le aplica el Artículo, incisos y, fracciones anteriores, porque se trata de una actividad acuícola con fines comerciales. | Por el hecho de presentar a la autoridad correspondiente (SEMARNAT) la Manifestación de Impacto Ambiental, el promovente está cumpliendo con este apartado.<br><br>El proyecto se vincula por la obligatoriedad de obtener la autorización correspondiente para realizar las obras descritas en esta manifestación de impacto ambiental.<br><br>Como ya se mencionó anteriormente, la promovente una vez autorizado el proyecto en materia ambiental procederá a tramitar el Registro Nacional de Pesca para la unidad de producción acuícola. |
| **Art. 30°.-** *Las actividades pesqueras se clasifican en:*<br><br>**II.-** *Cultivo o acuacultura con fines* | | |
| **Artículo 31°.-** *Para realizar las actividades de pesca se requiere lo siguiente:*<br><br>**I,** *Concesión, para:*<br><br>**Inciso b)** *Acuacultura comercial*<br><br>**II,** Permiso, para:<br><br>**Inciso g)** *Acuacultura de fomento*<br><br>**III,** *Autorización, para:*<br><br>**Inciso d)** *Recolectar del medio natural reproductores, larvas, postlarvas, crías, huevos, semillas, alevines o en cualquier otro estadio, y*<br><br>**Inciso e)** *Acuacultura didáctica.* | | |

| | | |
|---|---|---|
| **Artículos 22.-** *la Secretaría podrá inscribir en el Registro Nacional de Pesca a los acuicultores que no requieran concesión, permiso o Autorización.* | Al **proyecto** le aplica el Artículo, incisos y, fracciones anteriores, porque se trata de una actividad acuícola con fines comerciales. | Por el hecho de presentar a la autoridad correspondiente (SEMARNAT) la Manifestación de Impacto Ambiental, el promovente está cumpliendo con este apartado.<br><br>El proyecto se vincula por la obligatoriedad de obtener la autorización correspondiente para realizar las obras descritas en esta manifestación de impacto ambiental.<br><br>Como ya se mencionó anteriormente, la promovente una vez autorizado el proyecto en materia ambiental procederá a tramitar el Registro Nacional de Pesca para la unidad de producción acuícola. |
| **Art. 30°.-** *Las actividades pesqueras se clasifican en:*<br><br>**II.-** *Cultivo o acuacultura con fines* | | |
| **Artículo 31°.-** *Para realizar las actividades de pesca se requiere lo siguiente:*<br><br>**I,** *Concesión, para:*<br><br>**Inciso b)** *Acuacultura comercial*<br><br>**II,** Permiso, para:<br><br>**Inciso g)** *Acuacultura de fomento*<br><br>**III,** *Autorización, para:*<br><br>**Inciso d)** *Recolectar del medio natural reproductores, larvas, postlarvas, crías, huevos, semillas, alevines o en cualquier otro estadio, y*<br><br>**Inciso e)** *Acuacultura didáctica.* | | |

| | | |
|---|---|---|
| **Artículos 22.-** *la Secretaría podrá inscribir en el Registro Nacional de Pesca a los acuicultores que no requieran concesión, permiso o Autorización.* | Al **proyecto** le aplica el Artículo, incisos y, fracciones anteriores, porque se trata de una actividad acuícola con fines comerciales. | Por el hecho de presentar a la autoridad correspondiente (SEMARNAT) la Manifestación de Impacto Ambiental, el promovente está cumpliendo con este apartado.<br><br>El proyecto se vincula por la obligatoriedad de obtener la autorización correspondiente para realizar las obras descritas en esta manifestación de impacto ambiental.<br><br>Como ya se mencionó anteriormente, la promovente una vez autorizado el proyecto en materia ambiental procederá a tramitar el Registro Nacional de Pesca para la unidad de producción acuícola. |
| **Art. 30°.-** *Las actividades pesqueras se clasifican en:*<br><br>**II.-** *Cultivo o acuacultura con fines* | | |
| **Artículo 31°.-** *Para realizar las actividades de pesca se requiere lo siguiente:*<br><br>**I,** *Concesión, para:*<br><br>**Inciso b)** *Acuacultura comercial*<br><br>**II,** Permiso, para:<br><br>**Inciso g)** *Acuacultura de fomento*<br><br>**III,** *Autorización, para:*<br><br>**Inciso d)** *Recolectar del medio natural reproductores, larvas, postlarvas, crías, huevos, semillas, alevines o en cualquier otro estadio, y*<br><br>**Inciso e)** *Acuacultura didáctica.* | | |

| | | |
|---|---|---|
| **Artículos 22.-** *la Secretaría podrá inscribir en el Registro Nacional de Pesca a los acuicultores que no requieran concesión, permiso o Autorización.* | Al **proyecto** le aplica el Artículo, incisos y, fracciones anteriores, porque se trata de una actividad acuícola con fines comerciales. | Por el hecho de presentar a la autoridad correspondiente (SEMARNAT) la Manifestación de Impacto Ambiental, el promovente está cumpliendo con este apartado.<br><br>El proyecto se vincula por la obligatoriedad de obtener la autorización correspondiente para realizar las obras descritas en esta manifestación de impacto ambiental.<br><br>Como ya se mencionó anteriormente, la promovente una vez autorizado el proyecto en materia ambiental procederá a tramitar el Registro Nacional de Pesca para la unidad de producción acuícola. |
| **Art. 30°.-** *Las actividades pesqueras se clasifican en:*<br><br>**II.-** *Cultivo o acuacultura con fines* | | |
| **Artículo 31°.-** *Para realizar las actividades de pesca se requiere lo siguiente:*<br><br>**I,** *Concesión, para:*<br><br>**Inciso b)** *Acuacultura comercial*<br><br>**II,** Permiso, para:<br><br>**Inciso g)** *Acuacultura de fomento*<br><br>**III,** *Autorización, para:*<br><br>**Inciso d)** *Recolectar del medio natural reproductores, larvas, postlarvas, crías, huevos, semillas, alevines o en cualquier otro estadio, y*<br><br>**Inciso e)** *Acuacultura didáctica.* | | |

| | | |
|---|---|---|
| **Artículos 22.-** *la Secretaría podrá inscribir en el Registro Nacional de Pesca a los acuicultores que no requieran concesión, permiso o Autorización.* | Al **proyecto** le aplica el Artículo, incisos y, fracciones anteriores, porque se trata de una actividad acuícola con fines comerciales. | Por el hecho de presentar a la autoridad correspondiente (SEMARNAT) la Manifestación de Impacto Ambiental, el promovente está cumpliendo con este apartado.<br><br>El proyecto se vincula por la obligatoriedad de obtener la autorización correspondiente para realizar las obras descritas en esta manifestación de impacto ambiental.<br><br>Como ya se mencionó anteriormente, la promovente una vez autorizado el proyecto en materia ambiental procederá a tramitar el Registro Nacional de Pesca para la unidad de producción acuícola. |
| **Art. 30°.-** *Las actividades pesqueras se clasifican en:*<br><br>**II.-** *Cultivo o acuacultura con fines* | | |
| **Artículo 31°.-** *Para realizar las actividades de pesca se requiere lo siguiente:*<br><br>**I,** *Concesión, para:*<br><br>**Inciso b)** *Acuacultura comercial*<br><br>**II,** Permiso, para:<br><br>**Inciso g)** *Acuacultura de fomento*<br><br>**III,** *Autorización, para:*<br><br>**Inciso d)** *Recolectar del medio natural reproductores, larvas, postlarvas, crías, huevos, semillas, alevines o en cualquier otro estadio, y*<br><br>**Inciso e)** *Acuacultura didáctica.* | | |

| | | |
|---|---|---|
| **Artículos 22.-** *la Secretaría podrá inscribir en el Registro Nacional de Pesca a los acuicultores que no requieran concesión, permiso o Autorización.* | Al **proyecto** le aplica el Artículo, incisos y, fracciones anteriores, porque se trata de una actividad acuícola con fines comerciales. | Por el hecho de presentar a la autoridad correspondiente (SEMARNAT) la Manifestación de Impacto Ambiental, el promovente está cumpliendo con este apartado.<br><br>El proyecto se vincula por la obligatoriedad de obtener la autorización correspondiente para realizar las obras descritas en esta manifestación de impacto ambiental.<br><br>Como ya se mencionó anteriormente, la promovente una vez autorizado el proyecto en materia ambiental procederá a tramitar el Registro Nacional de Pesca para la unidad de producción acuícola. |
| **Art. 30°.-** *Las actividades pesqueras se clasifican en:*<br><br>**II.-** *Cultivo o acuacultura con fines* | | |
| **Artículo 31°.-** *Para realizar las actividades de pesca se requiere lo siguiente:*<br><br>**I,** *Concesión, para:*<br><br>**Inciso b)** *Acuacultura comercial*<br><br>**II,** Permiso, para:<br><br>**Inciso g)** *Acuacultura de fomento*<br><br>**III,** *Autorización, para:*<br><br>**Inciso d)** *Recolectar del medio natural reproductores, larvas, postlarvas, crías, huevos, semillas, alevines o en cualquier otro estadio, y*<br><br>**Inciso e)** *Acuacultura didáctica.* | | |

| | | |
|---|---|---|
| **Artículos 22.-** *la Secretaría podrá inscribir en el Registro Nacional de Pesca a los acuicultores que no requieran concesión, permiso o Autorización.* | Al **proyecto** le aplica el Artículo, incisos y, fracciones anteriores, porque se trata de una actividad acuícola con fines comerciales. | Por el hecho de presentar a la autoridad correspondiente (SEMARNAT) la Manifestación de Impacto Ambiental, el promovente está cumpliendo con este apartado.<br><br>El proyecto se vincula por la obligatoriedad de obtener la autorización correspondiente para realizar las obras descritas en esta manifestación de impacto ambiental.<br><br>Como ya se mencionó anteriormente, la promovente una vez autorizado el proyecto en materia ambiental procederá a tramitar el Registro Nacional de Pesca para la unidad de producción acuícola. |
| **Art. 30°.-** *Las actividades pesqueras se clasifican en:*<br><br>**II.-** *Cultivo o acuacultura con fines* | | |
| **Artículo 31°.-** *Para realizar las actividades de pesca se requiere lo siguiente:*<br><br>**I,** *Concesión, para:*<br><br>**Inciso b)** *Acuacultura comercial*<br><br>**II,** Permiso, para:<br><br>**Inciso g)** *Acuacultura de fomento*<br><br>**III,** *Autorización, para:*<br><br>**Inciso d)** *Recolectar del medio natural reproductores, larvas, postlarvas, crías, huevos, semillas, alevines o en cualquier otro estadio, y*<br><br>**Inciso e)** *Acuacultura didáctica.* | | |

| | | |
|---|---|---|
| **Artículos 22.-** *la Secretaría podrá inscribir en el Registro Nacional de Pesca a los acuicultores que no requieran concesión, permiso o Autorización.* | Al **proyecto** le aplica el Artículo, incisos y, fracciones anteriores, porque se trata de una actividad acuícola con fines comerciales. | Por el hecho de presentar a la autoridad correspondiente (SEMARNAT) la Manifestación de Impacto Ambiental, el promovente está cumpliendo con este apartado.<br><br>El proyecto se vincula por la obligatoriedad de obtener la autorización correspondiente para realizar las obras descritas en esta manifestación de impacto ambiental.<br><br>Como ya se mencionó anteriormente, la promovente una vez autorizado el proyecto en materia ambiental procederá a tramitar el Registro Nacional de Pesca para la unidad de producción acuícola. |
| **Art. 30°.-** *Las actividades pesqueras se clasifican en:*<br><br>**II.-** *Cultivo o acuacultura con fines* | | |
| **Artículo 31°.-** *Para realizar las actividades de pesca se requiere lo siguiente:*<br><br>**I,** *Concesión, para:*<br><br>**Inciso b)** *Acuacultura comercial*<br><br>**II,** Permiso, para:<br><br>**Inciso g)** *Acuacultura de fomento*<br><br>**III,** *Autorización, para:*<br><br>**Inciso d)** *Recolectar del medio natural reproductores, larvas, postlarvas, crías, huevos, semillas, alevines o en cualquier otro estadio, y*<br><br>**Inciso e)** *Acuacultura didáctica.* | | |

| | | |
|---|---|---|
| **Artículos 22.-** *la Secretaría podrá inscribir en el Registro Nacional de Pesca a los acuicultores que no requieran concesión, permiso o Autorización.* | Al **proyecto** le aplica el Artículo, incisos y, fracciones anteriores, porque se trata de una actividad acuícola con fines comerciales. | Por el hecho de presentar a la autoridad correspondiente (SEMARNAT) la Manifestación de Impacto Ambiental, el promovente está cumpliendo con este apartado.<br><br>El proyecto se vincula por la obligatoriedad de obtener la autorización correspondiente para realizar las obras descritas en esta manifestación de impacto ambiental.<br><br>Como ya se mencionó anteriormente, la promovente una vez autorizado el proyecto en materia ambiental procederá a tramitar el Registro Nacional de Pesca para la unidad de producción acuícola. |
| **Art. 30°.-** *Las actividades pesqueras se clasifican en:*<br><br>**II.-** *Cultivo o acuacultura con fines* | | |
| **Artículo 31°.-** *Para realizar las actividades de pesca se requiere lo siguiente:*<br><br>**I,** *Concesión, para:*<br><br>**Inciso b)** *Acuacultura comercial*<br><br>**II,** Permiso, para:<br><br>**Inciso g)** *Acuacultura de fomento*<br><br>**III,** *Autorización, para:*<br><br>**Inciso d)** *Recolectar del medio natural reproductores, larvas, postlarvas, crías, huevos, semillas, alevines o en cualquier otro estadio, y*<br><br>**Inciso e)** *Acuacultura didáctica.* | | |

| | | |
|---|---|---|
| **Artículos 22.-** *la Secretaría podrá inscribir en el Registro Nacional de Pesca a los acuicultores que no requieran concesión, permiso o Autorización.* | Al **proyecto** le aplica el Artículo, incisos y, fracciones anteriores, porque se trata de una actividad acuícola con fines comerciales. | Por el hecho de presentar a la autoridad correspondiente (SEMARNAT) la Manifestación de Impacto Ambiental, el promovente está cumpliendo con este apartado.<br><br>El proyecto se vincula por la obligatoriedad de obtener la autorización correspondiente para realizar las obras descritas en esta manifestación de impacto ambiental.<br><br>Como ya se mencionó anteriormente, la promovente una vez autorizado el proyecto en materia ambiental procederá a tramitar el Registro Nacional de Pesca para la unidad de producción acuícola. |
| **Art. 30°.-** *Las actividades pesqueras se clasifican en:*<br><br>**II.-** *Cultivo o acuacultura con fines* | | |
| **Artículo 31°.-** *Para realizar las actividades de pesca se requiere lo siguiente:*<br><br>**I,** *Concesión, para:*<br><br>**Inciso b)** *Acuacultura comercial*<br><br>**II,** Permiso, para:<br><br>**Inciso g)** *Acuacultura de fomento*<br><br>**III,** *Autorización, para:*<br><br>**Inciso d)** *Recolectar del medio natural reproductores, larvas, postlarvas, crías, huevos, semillas, alevines o en cualquier otro estadio, y*<br><br>**Inciso e)** *Acuacultura didáctica.* | | |

| | | |
|---|---|---|
| **Artículos 22.-** *la Secretaría podrá inscribir en el Registro Nacional de Pesca a los acuicultores que no requieran concesión, permiso o Autorización.* | Al **proyecto** le aplica el Artículo, incisos y, fracciones anteriores, porque se trata de una actividad acuícola con fines comerciales. | Por el hecho de presentar a la autoridad correspondiente (SEMARNAT) la Manifestación de Impacto Ambiental, el promovente está cumpliendo con este apartado.<br><br>El proyecto se vincula por la obligatoriedad de obtener la autorización correspondiente para realizar las obras descritas en esta manifestación de impacto ambiental.<br><br>Como ya se mencionó anteriormente, la promovente una vez autorizado el proyecto en materia ambiental procederá a tramitar el Registro Nacional de Pesca para la unidad de producción acuícola. |
| **Art. 30°.-** *Las actividades pesqueras se clasifican en:*<br><br>**II.-** *Cultivo o acuacultura con fines* | | |
| **Artículo 31°.-** *Para realizar las actividades de pesca se requiere lo siguiente:*<br><br>**I,** *Concesión, para:*<br><br>**Inciso b)** *Acuacultura comercial*<br><br>**II,** Permiso, para:<br><br>**Inciso g)** *Acuacultura de fomento*<br><br>**III,** *Autorización, para:*<br><br>**Inciso d)** *Recolectar del medio natural reproductores, larvas, postlarvas, crías, huevos, semillas, alevines o en cualquier otro estadio, y*<br><br>**Inciso e)** *Acuacultura didáctica.* | | |

| | | |
|---|---|---|
| **Artículos 22.-** *la Secretaría podrá inscribir en el Registro Nacional de Pesca a los acuicultores que no requieran concesión, permiso o Autorización.* | Al **proyecto** le aplica el Artículo, incisos y, fracciones anteriores, porque se trata de una actividad acuícola con fines comerciales. | Por el hecho de presentar a la autoridad correspondiente (SEMARNAT) la Manifestación de Impacto Ambiental, el promovente está cumpliendo con este apartado.<br><br>El proyecto se vincula por la obligatoriedad de obtener la autorización correspondiente para realizar las obras descritas en esta manifestación de impacto ambiental.<br><br>Como ya se mencionó anteriormente, la promovente una vez autorizado el proyecto en materia ambiental procederá a tramitar el Registro Nacional de Pesca para la unidad de producción acuícola. |
| **Art. 30°.-** *Las actividades pesqueras se clasifican en:*<br><br>**II.-** *Cultivo o acuacultura con fines* | | |
| **Artículo 31°.-** *Para realizar las actividades de pesca se requiere lo siguiente:*<br><br>**I,** *Concesión, para:*<br><br>**Inciso b)** *Acuacultura comercial*<br><br>**II,** Permiso, para:<br><br>**Inciso g)** *Acuacultura de fomento*<br><br>**III,** *Autorización, para:*<br><br>**Inciso d)** *Recolectar del medio natural reproductores, larvas, postlarvas, crías, huevos, semillas, alevines o en cualquier otro estadio, y*<br><br>**Inciso e)** *Acuacultura didáctica.* | | |

| | | |
|---|---|---|
| **Artículos 22.-** *la Secretaría podrá inscribir en el Registro Nacional de Pesca a los acuicultores que no requieran concesión, permiso o Autorización.* | Al **proyecto** le aplica el Artículo, incisos y, fracciones anteriores, porque se trata de una actividad acuícola con fines comerciales. | Por el hecho de presentar a la autoridad correspondiente (SEMARNAT) la Manifestación de Impacto Ambiental, el promovente está cumpliendo con este apartado.<br><br>El proyecto se vincula por la obligatoriedad de obtener la autorización correspondiente para realizar las obras descritas en esta manifestación de impacto ambiental.<br><br>Como ya se mencionó anteriormente, la promovente una vez autorizado el proyecto en materia ambiental procederá a tramitar el Registro Nacional de Pesca para la unidad de producción acuícola. |
| **Art. 30°.-** *Las actividades pesqueras se clasifican en:*<br><br>**II.-** *Cultivo o acuacultura con fines* | | |
| **Artículo 31°.-** *Para realizar las actividades de pesca se requiere lo siguiente:*<br><br>**I,** *Concesión, para:*<br><br>**Inciso b)** *Acuacultura comercial*<br><br>**II,** Permiso, para:<br><br>**Inciso g)** *Acuacultura de fomento*<br><br>**III,** *Autorización, para:*<br><br>**Inciso d)** *Recolectar del medio natural reproductores, larvas, postlarvas, crías, huevos, semillas, alevines o en cualquier otro estadio, y*<br><br>**Inciso e)** *Acuacultura didáctica.* | | |

| | | |
|---|---|---|
| **Artículos 22.-** *la Secretaría podrá inscribir en el Registro Nacional de Pesca a los acuicultores que no requieran concesión, permiso o Autorización.* | Al **proyecto** le aplica el Artículo, incisos y, fracciones anteriores, porque se trata de una actividad acuícola con fines comerciales. | Por el hecho de presentar a la autoridad correspondiente (SEMARNAT) la Manifestación de Impacto Ambiental, el promovente está cumpliendo con este apartado.<br><br>El proyecto se vincula por la obligatoriedad de obtener la autorización correspondiente para realizar las obras descritas en esta manifestación de impacto ambiental.<br><br>Como ya se mencionó anteriormente, la promovente una vez autorizado el proyecto en materia ambiental procederá a tramitar el Registro Nacional de Pesca para la unidad de producción acuícola. |
| **Art. 30°.-** *Las actividades pesqueras se clasifican en:*<br><br>**II.-** *Cultivo o acuacultura con fines* | | |
| **Artículo 31°.-** *Para realizar las actividades de pesca se requiere lo siguiente:*<br><br>**I,** *Concesión, para:*<br><br>**Inciso b)** *Acuacultura comercial*<br><br>**II,** Permiso, para:<br><br>**Inciso g)** *Acuacultura de fomento*<br><br>**III,** *Autorización, para:*<br><br>**Inciso d)** *Recolectar del medio natural reproductores, larvas, postlarvas, crías, huevos, semillas, alevines o en cualquier otro estadio, y*<br><br>**Inciso e)** *Acuacultura didáctica.* | | |

| | | |
|---|---|---|
| **Artículos 22.-** *la Secretaría podrá inscribir en el Registro Nacional de Pesca a los acuicultores que no requieran concesión, permiso o Autorización.* | Al **proyecto** le aplica el Artículo, incisos y, fracciones anteriores, porque se trata de una actividad acuícola con fines comerciales. | Por el hecho de presentar a la autoridad correspondiente (SEMARNAT) la Manifestación de Impacto Ambiental, el promovente está cumpliendo con este apartado.<br><br>El proyecto se vincula por la obligatoriedad de obtener la autorización correspondiente para realizar las obras descritas en esta manifestación de impacto ambiental.<br><br>Como ya se mencionó anteriormente, la promovente una vez autorizado el proyecto en materia ambiental procederá a tramitar el Registro Nacional de Pesca para la unidad de producción acuícola. |
| **Art. 30°.-** *Las actividades pesqueras se clasifican en:*<br><br>**II.-** *Cultivo o acuacultura con fines* | | |
| **Artículo 31°.-** *Para realizar las actividades de pesca se requiere lo siguiente:*<br><br>**I,** *Concesión, para:*<br><br>**Inciso b)** *Acuacultura comercial*<br><br>**II,** Permiso, para:<br><br>**Inciso g)** *Acuacultura de fomento*<br><br>**III,** *Autorización, para:*<br><br>**Inciso d)** *Recolectar del medio natural reproductores, larvas, postlarvas, crías, huevos, semillas, alevines o en cualquier otro estadio, y*<br><br>**Inciso e)** *Acuacultura didáctica.* | | |

| | | |
|---|---|---|
| **Artículos 22.-** *la Secretaría podrá inscribir en el Registro Nacional de Pesca a los acuicultores que no requieran concesión, permiso o Autorización.* | Al **proyecto** le aplica el Artículo, incisos y, fracciones anteriores, porque se trata de una actividad acuícola con fines comerciales. | Por el hecho de presentar a la autoridad correspondiente (SEMARNAT) la Manifestación de Impacto Ambiental, el promovente está cumpliendo con este apartado.<br><br>El proyecto se vincula por la obligatoriedad de obtener la autorización correspondiente para realizar las obras descritas en esta manifestación de impacto ambiental.<br><br>Como ya se mencionó anteriormente, la promovente una vez autorizado el proyecto en materia ambiental procederá a tramitar el Registro Nacional de Pesca para la unidad de producción acuícola. |
| **Art. 30°.-** *Las actividades pesqueras se clasifican en:*<br><br>**II.-** *Cultivo o acuacultura con fines* | | |
| **Artículo 31°.-** *Para realizar las actividades de pesca se requiere lo siguiente:*<br><br>**I,** *Concesión, para:*<br><br>**Inciso b)** *Acuacultura comercial*<br><br>**II,** Permiso, para:<br><br>**Inciso g)** *Acuacultura de fomento*<br><br>**III,** *Autorización, para:*<br><br>**Inciso d)** *Recolectar del medio natural reproductores, larvas, postlarvas, crías, huevos, semillas, alevines o en cualquier otro estadio, y*<br><br>**Inciso e)** *Acuacultura didáctica.* | | |

| | | |
|---|---|---|
| **Artículos 22.-** *la Secretaría podrá inscribir en el Registro Nacional de Pesca a los acuicultores que no requieran concesión, permiso o Autorización.* | Al **proyecto** le aplica el Artículo, incisos y, fracciones anteriores, porque se trata de una actividad acuícola con fines comerciales. | Por el hecho de presentar a la autoridad correspondiente (SEMARNAT) la Manifestación de Impacto Ambiental, el promovente está cumpliendo con este apartado.<br><br>El proyecto se vincula por la obligatoriedad de obtener la autorización correspondiente para realizar las obras descritas en esta manifestación de impacto ambiental.<br><br>Como ya se mencionó anteriormente, la promovente una vez autorizado el proyecto en materia ambiental procederá a tramitar el Registro Nacional de Pesca para la unidad de producción acuícola. |
| **Art. 30°.-** *Las actividades pesqueras se clasifican en:*<br><br>**II.-** *Cultivo o acuacultura con fines* | | |
| **Artículo 31°.-** *Para realizar las actividades de pesca se requiere lo siguiente:*<br><br>**I,** *Concesión, para:*<br><br>**Inciso b)** *Acuacultura comercial*<br><br>**II,** Permiso, para:<br><br>**Inciso g)** *Acuacultura de fomento*<br><br>**III,** *Autorización, para:*<br><br>**Inciso d)** *Recolectar del medio natural reproductores, larvas, postlarvas, crías, huevos, semillas, alevines o en cualquier otro estadio, y*<br><br>**Inciso e)** *Acuacultura didáctica.* | | |

| | | |
|---|---|---|
| **Artículos 22.-** *la Secretaría podrá inscribir en el Registro Nacional de Pesca a los acuicultores que no requieran concesión, permiso o Autorización.* | Al **proyecto** le aplica el Artículo, incisos y, fracciones anteriores, porque se trata de una actividad acuícola con fines comerciales. | Por el hecho de presentar a la autoridad correspondiente (SEMARNAT) la Manifestación de Impacto Ambiental, el promovente está cumpliendo con este apartado.<br><br>El proyecto se vincula por la obligatoriedad de obtener la autorización correspondiente para realizar las obras descritas en esta manifestación de impacto ambiental.<br><br>Como ya se mencionó anteriormente, la promovente una vez autorizado el proyecto en materia ambiental procederá a tramitar el Registro Nacional de Pesca para la unidad de producción acuícola. |
| **Art. 30°.-** *Las actividades pesqueras se clasifican en:*<br><br>**II.-** *Cultivo o acuacultura con fines* | | |
| **Artículo 31°.-** *Para realizar las actividades de pesca se requiere lo siguiente:*<br><br>**I,** *Concesión, para:*<br><br>**Inciso b)** *Acuacultura comercial*<br><br>**II,** Permiso, para:<br><br>**Inciso g)** *Acuacultura de fomento*<br><br>**III,** *Autorización, para:*<br><br>**Inciso d)** *Recolectar del medio natural reproductores, larvas, postlarvas, crías, huevos, semillas, alevines o en cualquier otro estadio, y*<br><br>**Inciso e)** *Acuacultura didáctica.* | | |

| | | |
|---|---|---|
| **Artículos 22.-** *la Secretaría podrá inscribir en el Registro Nacional de Pesca a los acuicultores que no requieran concesión, permiso o Autorización.* | Al **proyecto** le aplica el Artículo, incisos y, fracciones anteriores, porque se trata de una actividad acuícola con fines comerciales. | Por el hecho de presentar a la autoridad correspondiente (SEMARNAT) la Manifestación de Impacto Ambiental, el promovente está cumpliendo con este apartado.<br><br>El proyecto se vincula por la obligatoriedad de obtener la autorización correspondiente para realizar las obras descritas en esta manifestación de impacto ambiental.<br><br>Como ya se mencionó anteriormente, la promovente una vez autorizado el proyecto en materia ambiental procederá a tramitar el Registro Nacional de Pesca para la unidad de producción acuícola. |
| **Art. 30°.-** *Las actividades pesqueras se clasifican en:*<br><br>**II.-** *Cultivo o acuacultura con fines* | | |
| **Artículo 31°.-** *Para realizar las actividades de pesca se requiere lo siguiente:*<br><br>**I,** *Concesión, para:*<br><br>**Inciso b)** *Acuacultura comercial*<br><br>**II,** Permiso, para:<br><br>**Inciso g)** *Acuacultura de fomento*<br><br>**III,** *Autorización, para:*<br><br>**Inciso d)** *Recolectar del medio natural reproductores, larvas, postlarvas, crías, huevos, semillas, alevines o en cualquier otro estadio, y*<br><br>**Inciso e)** *Acuacultura didáctica.* | | |

| | | |
|---|---|---|
| **Artículos 22.-** *la Secretaría podrá inscribir en el Registro Nacional de Pesca a los acuicultores que no requieran concesión, permiso o Autorización.* | Al **proyecto** le aplica el Artículo, incisos y, fracciones anteriores, porque se trata de una actividad acuícola con fines comerciales. | Por el hecho de presentar a la autoridad correspondiente (SEMARNAT) la Manifestación de Impacto Ambiental, el promovente está cumpliendo con este apartado.<br><br>El proyecto se vincula por la obligatoriedad de obtener la autorización correspondiente para realizar las obras descritas en esta manifestación de impacto ambiental.<br><br>Como ya se mencionó anteriormente, la promovente una vez autorizado el proyecto en materia ambiental procederá a tramitar el Registro Nacional de Pesca para la unidad de producción acuícola. |
| **Art. 30°.-** *Las actividades pesqueras se clasifican en:*<br><br>**II.-** *Cultivo o acuacultura con fines* | | |
| **Artículo 31°.-** *Para realizar las actividades de pesca se requiere lo siguiente:*<br><br>**I,** *Concesión, para:*<br><br>**Inciso b)** *Acuacultura comercial*<br><br>**II,** Permiso, para:<br><br>**Inciso g)** *Acuacultura de fomento*<br><br>**III,** *Autorización, para:*<br><br>**Inciso d)** *Recolectar del medio natural reproductores, larvas, postlarvas, crías, huevos, semillas, alevines o en cualquier otro estadio, y*<br><br>**Inciso e)** *Acuacultura didáctica.* | | |

| | | |
|---|---|---|
| **Artículos 22.-** *la Secretaría podrá inscribir en el Registro Nacional de Pesca a los acuicultores que no requieran concesión, permiso o Autorización.* | Al **proyecto** le aplica el Artículo, incisos y, fracciones anteriores, porque se trata de una actividad acuícola con fines comerciales. | Por el hecho de presentar a la autoridad correspondiente (SEMARNAT) la Manifestación de Impacto Ambiental, el promovente está cumpliendo con este apartado.<br><br>El proyecto se vincula por la obligatoriedad de obtener la autorización correspondiente para realizar las obras descritas en esta manifestación de impacto ambiental.<br><br>Como ya se mencionó anteriormente, la promovente una vez autorizado el proyecto en materia ambiental procederá a tramitar el Registro Nacional de Pesca para la unidad de producción acuícola. |
| **Art. 30°.-** *Las actividades pesqueras se clasifican en:*<br><br>**II.-** *Cultivo o acuacultura con fines* | | |
| **Artículo 31°.-** *Para realizar las actividades de pesca se requiere lo siguiente:*<br><br>**I,** *Concesión, para:*<br><br>**Inciso b)** *Acuacultura comercial*<br><br>**II,** Permiso, para:<br><br>**Inciso g)** *Acuacultura de fomento*<br><br>**III,** *Autorización, para:*<br><br>**Inciso d)** *Recolectar del medio natural reproductores, larvas, postlarvas, crías, huevos, semillas, alevines o en cualquier otro estadio, y*<br><br>**Inciso e)** *Acuacultura didáctica.* | | |

| | | |
|---|---|---|
| **Artículos 22.-** *la Secretaría podrá inscribir en el Registro Nacional de Pesca a los acuicultores que no requieran concesión, permiso o Autorización.* | Al **proyecto** le aplica el Artículo, incisos y, fracciones anteriores, porque se trata de una actividad acuícola con fines comerciales. | Por el hecho de presentar a la autoridad correspondiente (SEMARNAT) la Manifestación de Impacto Ambiental, el promovente está cumpliendo con este apartado.<br><br>El proyecto se vincula por la obligatoriedad de obtener la autorización correspondiente para realizar las obras descritas en esta manifestación de impacto ambiental.<br><br>Como ya se mencionó anteriormente, la promovente una vez autorizado el proyecto en materia ambiental procederá a tramitar el Registro Nacional de Pesca para la unidad de producción acuícola. |
| **Art. 30°.-** *Las actividades pesqueras se clasifican en:*<br><br>**II.-** *Cultivo o acuacultura con fines* | | |
| **Artículo 31°.-** *Para realizar las actividades de pesca se requiere lo siguiente:*<br><br>**I,** *Concesión, para:*<br><br>**Inciso b)** *Acuacultura comercial*<br><br>**II,** Permiso, para:<br><br>**Inciso g)** *Acuacultura de fomento*<br><br>**III,** *Autorización, para:*<br><br>**Inciso d)** *Recolectar del medio natural reproductores, larvas, postlarvas, crías, huevos, semillas, alevines o en cualquier otro estadio, y*<br><br>**Inciso e)** *Acuacultura didáctica.* | | |

| | | |
|---|---|---|
| **Artículos 22.-** *la Secretaría podrá inscribir en el Registro Nacional de Pesca a los acuicultores que no requieran concesión, permiso o Autorización.* | Al **proyecto** le aplica el Artículo, incisos y, fracciones anteriores, porque se trata de una actividad acuícola con fines comerciales. | Por el hecho de presentar a la autoridad correspondiente (SEMARNAT) la Manifestación de Impacto Ambiental, el promovente está cumpliendo con este apartado.<br><br>El proyecto se vincula por la obligatoriedad de obtener la autorización correspondiente para realizar las obras descritas en esta manifestación de impacto ambiental.<br><br>Como ya se mencionó anteriormente, la promovente una vez autorizado el proyecto en materia ambiental procederá a tramitar el Registro Nacional de Pesca para la unidad de producción acuícola. |
| **Art. 30°.-** *Las actividades pesqueras se clasifican en:*<br><br>**II.-** *Cultivo o acuacultura con fines* | | |
| **Artículo 31°.-** *Para realizar las actividades de pesca se requiere lo siguiente:*<br><br>**I,** *Concesión, para:*<br><br>**Inciso b)** *Acuacultura comercial*<br><br>**II,** Permiso, para:<br><br>**Inciso g)** *Acuacultura de fomento*<br><br>**III,** *Autorización, para:*<br><br>**Inciso d)** *Recolectar del medio natural reproductores, larvas, postlarvas, crías, huevos, semillas, alevines o en cualquier otro estadio, y*<br><br>**Inciso e)** *Acuacultura didáctica.* | | |

| | | |
|---|---|---|
| **Artículos 22.-** *la Secretaría podrá inscribir en el Registro Nacional de Pesca a los acuicultores que no requieran concesión, permiso o Autorización.* | Al **proyecto** le aplica el Artículo, incisos y, fracciones anteriores, porque se trata de una actividad acuícola con fines comerciales. | Por el hecho de presentar a la autoridad correspondiente (SEMARNAT) la Manifestación de Impacto Ambiental, el promovente está cumpliendo con este apartado.<br><br>El proyecto se vincula por la obligatoriedad de obtener la autorización correspondiente para realizar las obras descritas en esta manifestación de impacto ambiental.<br><br>Como ya se mencionó anteriormente, la promovente una vez autorizado el proyecto en materia ambiental procederá a tramitar el Registro Nacional de Pesca para la unidad de producción acuícola. |
| **Art. 30°.-** *Las actividades pesqueras se clasifican en:*<br><br>**II.-** *Cultivo o acuacultura con fines* | | |
| **Artículo 31°.-** *Para realizar las actividades de pesca se requiere lo siguiente:*<br><br>**I,** *Concesión, para:*<br><br>**Inciso b)** *Acuacultura comercial*<br><br>**II,** Permiso, para:<br><br>**Inciso g)** *Acuacultura de fomento*<br><br>**III,** *Autorización, para:*<br><br>**Inciso d)** *Recolectar del medio natural reproductores, larvas, postlarvas, crías, huevos, semillas, alevines o en cualquier otro estadio, y*<br><br>**Inciso e)** *Acuacultura didáctica.* | | |

| | | |
|---|---|---|
| **Artículos 22.-** *la Secretaría podrá inscribir en el Registro Nacional de Pesca a los acuicultores que no requieran concesión, permiso o Autorización.* | Al **proyecto** le aplica el Artículo, incisos y, fracciones anteriores, porque se trata de una actividad acuícola con fines comerciales. | Por el hecho de presentar a la autoridad correspondiente (SEMARNAT) la Manifestación de Impacto Ambiental, el promovente está cumpliendo con este apartado.<br><br>El proyecto se vincula por la obligatoriedad de obtener la autorización correspondiente para realizar las obras descritas en esta manifestación de impacto ambiental.<br><br>Como ya se mencionó anteriormente, la promovente una vez autorizado el proyecto en materia ambiental procederá a tramitar el Registro Nacional de Pesca para la unidad de producción acuícola. |
| **Art. 30°.-** *Las actividades pesqueras se clasifican en:*<br><br>**II.-** *Cultivo o acuacultura con fines* | | |
| **Artículo 31°.-** *Para realizar las actividades de pesca se requiere lo siguiente:*<br><br>**I,** *Concesión, para:*<br><br>**Inciso b)** *Acuacultura comercial*<br><br>**II,** Permiso, para:<br><br>**Inciso g)** *Acuacultura de fomento*<br><br>**III,** *Autorización, para:*<br><br>**Inciso d)** *Recolectar del medio natural reproductores, larvas, postlarvas, crías, huevos, semillas, alevines o en cualquier otro estadio, y*<br><br>**Inciso e)** *Acuacultura didáctica.* | | |

| | | |
|---|---|---|
| **Artículos 22.-** *la Secretaría podrá inscribir en el Registro Nacional de Pesca a los acuicultores que no requieran concesión, permiso o Autorización.* | Al **proyecto** le aplica el Artículo, incisos y, fracciones anteriores, porque se trata de una actividad acuícola con fines comerciales. | Por el hecho de presentar a la autoridad correspondiente (SEMARNAT) la Manifestación de Impacto Ambiental, el promovente está cumpliendo con este apartado.<br><br>El proyecto se vincula por la obligatoriedad de obtener la autorización correspondiente para realizar las obras descritas en esta manifestación de impacto ambiental.<br><br>Como ya se mencionó anteriormente, la promovente una vez autorizado el proyecto en materia ambiental procederá a tramitar el Registro Nacional de Pesca para la unidad de producción acuícola. |
| **Art. 30°.-** *Las actividades pesqueras se clasifican en:*<br><br>**II.-** *Cultivo o acuacultura con fines* | | |
| **Artículo 31°.-** *Para realizar las actividades de pesca se requiere lo siguiente:*<br><br>**I,** *Concesión, para:*<br><br>**Inciso b)** *Acuacultura comercial*<br><br>**II,** Permiso, para:<br><br>**Inciso g)** *Acuacultura de fomento*<br><br>**III,** *Autorización, para:*<br><br>**Inciso d)** *Recolectar del medio natural reproductores, larvas, postlarvas, crías, huevos, semillas, alevines o en cualquier otro estadio, y*<br><br>**Inciso e)** *Acuacultura didáctica.* | | |

| | | |
|---|---|---|
| **Artículos 22.-** *la Secretaría podrá inscribir en el Registro Nacional de Pesca a los acuicultores que no requieran concesión, permiso o Autorización.* | Al **proyecto** le aplica el Artículo, incisos y, fracciones anteriores, porque se trata de una actividad acuícola con fines comerciales. | Por el hecho de presentar a la autoridad correspondiente (SEMARNAT) la Manifestación de Impacto Ambiental, el promovente está cumpliendo con este apartado.<br><br>El proyecto se vincula por la obligatoriedad de obtener la autorización correspondiente para realizar las obras descritas en esta manifestación de impacto ambiental.<br><br>Como ya se mencionó anteriormente, la promovente una vez autorizado el proyecto en materia ambiental procederá a tramitar el Registro Nacional de Pesca para la unidad de producción acuícola. |
| **Art. 30°.-** *Las actividades pesqueras se clasifican en:*<br><br>**II.-** *Cultivo o acuacultura con fines* | | |
| **Artículo 31°.-** *Para realizar las actividades de pesca se requiere lo siguiente:*<br><br>**I,** *Concesión, para:*<br><br>**Inciso b)** *Acuacultura comercial*<br><br>**II,** Permiso, para:<br><br>**Inciso g)** *Acuacultura de fomento*<br><br>**III,** *Autorización, para:*<br><br>**Inciso d)** *Recolectar del medio natural reproductores, larvas, postlarvas, crías, huevos, semillas, alevines o en cualquier otro estadio, y*<br><br>**Inciso e)** *Acuacultura didáctica.* | | |

| | | |
|---|---|---|
| **Artículos 22.-** *la Secretaría podrá inscribir en el Registro Nacional de Pesca a los acuicultores que no requieran concesión, permiso o Autorización.* | Al **proyecto** le aplica el Artículo, incisos y, fracciones anteriores, porque se trata de una actividad acuícola con fines comerciales. | Por el hecho de presentar a la autoridad correspondiente (SEMARNAT) la Manifestación de Impacto Ambiental, el promovente está cumpliendo con este apartado.<br><br>El proyecto se vincula por la obligatoriedad de obtener la autorización correspondiente para realizar las obras descritas en esta manifestación de impacto ambiental.<br><br>Como ya se mencionó anteriormente, la promovente una vez autorizado el proyecto en materia ambiental procederá a tramitar el Registro Nacional de Pesca para la unidad de producción acuícola. |
| **Art. 30°.-** *Las actividades pesqueras se clasifican en:*<br><br>**II.-** *Cultivo o acuacultura con fines* | | |
| **Artículo 31°.-** *Para realizar las actividades de pesca se requiere lo siguiente:*<br><br>**I,** *Concesión, para:*<br><br>**Inciso b)** *Acuacultura comercial*<br><br>**II,** Permiso, para:<br><br>**Inciso g)** *Acuacultura de fomento*<br><br>**III,** *Autorización, para:*<br><br>**Inciso d)** *Recolectar del medio natural reproductores, larvas, postlarvas, crías, huevos, semillas, alevines o en cualquier otro estadio, y*<br><br>**Inciso e)** *Acuacultura didáctica.* | | |

| | | |
|---|---|---|
| **Artículos 22.-** *la Secretaría podrá inscribir en el Registro Nacional de Pesca a los acuicultores que no requieran concesión, permiso o Autorización.* | Al **proyecto** le aplica el Artículo, incisos y, fracciones anteriores, porque se trata de una actividad acuícola con fines comerciales. | Por el hecho de presentar a la autoridad correspondiente (SEMARNAT) la Manifestación de Impacto Ambiental, el promovente está cumpliendo con este apartado.<br><br>El proyecto se vincula por la obligatoriedad de obtener la autorización correspondiente para realizar las obras descritas en esta manifestación de impacto ambiental.<br><br>Como ya se mencionó anteriormente, la promovente una vez autorizado el proyecto en materia ambiental procederá a tramitar el Registro Nacional de Pesca para la unidad de producción acuícola. |
| **Art. 30°.-** *Las actividades pesqueras se clasifican en:*<br><br>**II.-** *Cultivo o acuacultura con fines* | | |
| **Artículo 31°.-** *Para realizar las actividades de pesca se requiere lo siguiente:*<br><br>**I,** *Concesión, para:*<br><br>**Inciso b)** *Acuacultura comercial*<br><br>**II,** Permiso, para:<br><br>**Inciso g)** *Acuacultura de fomento*<br><br>**III,** *Autorización, para:*<br><br>**Inciso d)** *Recolectar del medio natural reproductores, larvas, postlarvas, crías, huevos, semillas, alevines o en cualquier otro estadio, y*<br><br>**Inciso e)** *Acuacultura didáctica.* | | |

| | | |
|---|---|---|
| **Artículos 22.-** *la Secretaría podrá inscribir en el Registro Nacional de Pesca a los acuicultores que no requieran concesión, permiso o Autorización.* | Al **proyecto** le aplica el Artículo, incisos y, fracciones anteriores, porque se trata de una actividad acuícola con fines comerciales. | Por el hecho de presentar a la autoridad correspondiente (SEMARNAT) la Manifestación de Impacto Ambiental, el promovente está cumpliendo con este apartado.<br><br>El proyecto se vincula por la obligatoriedad de obtener la autorización correspondiente para realizar las obras descritas en esta manifestación de impacto ambiental.<br><br>Como ya se mencionó anteriormente, la promovente una vez autorizado el proyecto en materia ambiental procederá a tramitar el Registro Nacional de Pesca para la unidad de producción acuícola. |
| **Art. 30°.-** *Las actividades pesqueras se clasifican en:*<br><br>**II.-** *Cultivo o acuacultura con fines* | | |
| **Artículo 31°.-** *Para realizar las actividades de pesca se requiere lo siguiente:*<br><br>**I,** *Concesión, para:*<br><br>**Inciso b)** *Acuacultura comercial*<br><br>**II,** Permiso, para:<br><br>**Inciso g)** *Acuacultura de fomento*<br><br>**III,** *Autorización, para:*<br><br>**Inciso d)** *Recolectar del medio natural reproductores, larvas, postlarvas, crías, huevos, semillas, alevines o en cualquier otro estadio, y*<br><br>**Inciso e)** *Acuacultura didáctica.* | | |

| | | |
|---|---|---|
| **Artículos 22.-** *la Secretaría podrá inscribir en el Registro Nacional de Pesca a los acuicultores que no requieran concesión, permiso o Autorización.* | Al **proyecto** le aplica el Artículo, incisos y, fracciones anteriores, porque se trata de una actividad acuícola con fines comerciales. | Por el hecho de presentar a la autoridad correspondiente (SEMARNAT) la Manifestación de Impacto Ambiental, el promovente está cumpliendo con este apartado.<br><br>El proyecto se vincula por la obligatoriedad de obtener la autorización correspondiente para realizar las obras descritas en esta manifestación de impacto ambiental.<br><br>Como ya se mencionó anteriormente, la promovente una vez autorizado el proyecto en materia ambiental procederá a tramitar el Registro Nacional de Pesca para la unidad de producción acuícola. |
| **Art. 30°.-** *Las actividades pesqueras se clasifican en:*<br><br>**II.-** *Cultivo o acuacultura con fines* | | |
| **Artículo 31°.-** *Para realizar las actividades de pesca se requiere lo siguiente:*<br><br>**I,** *Concesión, para:*<br><br>**Inciso b)** *Acuacultura comercial*<br><br>**II,** Permiso, para:<br><br>**Inciso g)** *Acuacultura de fomento*<br><br>**III,** *Autorización, para:*<br><br>**Inciso d)** *Recolectar del medio natural reproductores, larvas, postlarvas, crías, huevos, semillas, alevines o en cualquier otro estadio, y*<br><br>**Inciso e)** *Acuacultura didáctica.* | | |

| | | |
|---|---|---|
| **Artículos 22.-** *la Secretaría podrá inscribir en el Registro Nacional de Pesca a los acuicultores que no requieran concesión, permiso o Autorización.* | Al **proyecto** le aplica el Artículo, incisos y, fracciones anteriores, porque se trata de una actividad acuícola con fines comerciales. | Por el hecho de presentar a la autoridad correspondiente (SEMARNAT) la Manifestación de Impacto Ambiental, el promovente está cumpliendo con este apartado.<br><br>El proyecto se vincula por la obligatoriedad de obtener la autorización correspondiente para realizar las obras descritas en esta manifestación de impacto ambiental.<br><br>Como ya se mencionó anteriormente, la promovente una vez autorizado el proyecto en materia ambiental procederá a tramitar el Registro Nacional de Pesca para la unidad de producción acuícola. |
| **Art. 30°.-** *Las actividades pesqueras se clasifican en:*<br><br>**II.-** *Cultivo o acuacultura con fines* | | |
| **Artículo 31°.-** *Para realizar las actividades de pesca se requiere lo siguiente:*<br><br>**I,** *Concesión, para:*<br><br>**Inciso b)** *Acuacultura comercial*<br><br>**II,** Permiso, para:<br><br>**Inciso g)** *Acuacultura de fomento*<br><br>**III,** *Autorización, para:*<br><br>**Inciso d)** *Recolectar del medio natural reproductores, larvas, postlarvas, crías, huevos, semillas, alevines o en cualquier otro estadio, y*<br><br>**Inciso e)** *Acuacultura didáctica.* | | |

| | | |
|---|---|---|
| **Artículos 22.-** *la Secretaría podrá inscribir en el Registro Nacional de Pesca a los acuicultores que no requieran concesión, permiso o Autorización.* | Al **proyecto** le aplica el Artículo, incisos y, fracciones anteriores, porque se trata de una actividad acuícola con fines comerciales. | Por el hecho de presentar a la autoridad correspondiente (SEMARNAT) la Manifestación de Impacto Ambiental, el promovente está cumpliendo con este apartado.<br><br>El proyecto se vincula por la obligatoriedad de obtener la autorización correspondiente para realizar las obras descritas en esta manifestación de impacto ambiental.<br><br>Como ya se mencionó anteriormente, la promovente una vez autorizado el proyecto en materia ambiental procederá a tramitar el Registro Nacional de Pesca para la unidad de producción acuícola. |
| **Art. 30°.-** *Las actividades pesqueras se clasifican en:*<br><br>**II.-** *Cultivo o acuacultura con fines* | | |
| **Artículo 31°.-** *Para realizar las actividades de pesca se requiere lo siguiente:*<br><br>**I,** *Concesión, para:*<br><br>**Inciso b)** *Acuacultura comercial*<br><br>**II,** Permiso, para:<br><br>**Inciso g)** *Acuacultura de fomento*<br><br>**III,** *Autorización, para:*<br><br>**Inciso d)** *Recolectar del medio natural reproductores, larvas, postlarvas, crías, huevos, semillas, alevines o en cualquier otro estadio, y*<br><br>**Inciso e)** *Acuacultura didáctica.* | | |

| | | |
|---|---|---|
| **Artículos 22.-** *la Secretaría podrá inscribir en el Registro Nacional de Pesca a los acuicultores que no requieran concesión, permiso o Autorización.* | Al **proyecto** le aplica el Artículo, incisos y, fracciones anteriores, porque se trata de una actividad acuícola con fines comerciales. | Por el hecho de presentar a la autoridad correspondiente (SEMARNAT) la Manifestación de Impacto Ambiental, el promovente está cumpliendo con este apartado.<br><br>El proyecto se vincula por la obligatoriedad de obtener la autorización correspondiente para realizar las obras descritas en esta manifestación de impacto ambiental.<br><br>Como ya se mencionó anteriormente, la promovente una vez autorizado el proyecto en materia ambiental procederá a tramitar el Registro Nacional de Pesca para la unidad de producción acuícola. |
| **Art. 30°.-** *Las actividades pesqueras se clasifican en:*<br><br>**II.-** *Cultivo o acuacultura con fines* | | |
| **Artículo 31°.-** *Para realizar las actividades de pesca se requiere lo siguiente:*<br><br>**I,** *Concesión, para:*<br><br>**Inciso b)** *Acuacultura comercial*<br><br>**II,** Permiso, para:<br><br>**Inciso g)** *Acuacultura de fomento*<br><br>**III,** *Autorización, para:*<br><br>**Inciso d)** *Recolectar del medio natural reproductores, larvas, postlarvas, crías, huevos, semillas, alevines o en cualquier otro estadio, y*<br><br>**Inciso e)** *Acuacultura didáctica.* | | |

| | | |
|---|---|---|
| **Artículos 22.-** *la Secretaría podrá inscribir en el Registro Nacional de Pesca a los acuicultores que no requieran concesión, permiso o Autorización.* | Al **proyecto** le aplica el Artículo, incisos y, fracciones anteriores, porque se trata de una actividad acuícola con fines comerciales. | Por el hecho de presentar a la autoridad correspondiente (SEMARNAT) la Manifestación de Impacto Ambiental, el promovente está cumpliendo con este apartado.<br><br>El proyecto se vincula por la obligatoriedad de obtener la autorización correspondiente para realizar las obras descritas en esta manifestación de impacto ambiental.<br><br>Como ya se mencionó anteriormente, la promovente una vez autorizado el proyecto en materia ambiental procederá a tramitar el Registro Nacional de Pesca para la unidad de producción acuícola. |
| **Art. 30°.-** *Las actividades pesqueras se clasifican en:*<br><br>**II.-** *Cultivo o acuacultura con fines* | | |
| **Artículo 31°.-** *Para realizar las actividades de pesca se requiere lo siguiente:*<br><br>**I,** *Concesión, para:*<br><br>**Inciso b)** *Acuacultura comercial*<br><br>**II,** Permiso, para:<br><br>**Inciso g)** *Acuacultura de fomento*<br><br>**III,** *Autorización, para:*<br><br>**Inciso d)** *Recolectar del medio natural reproductores, larvas, postlarvas, crías, huevos, semillas, alevines o en cualquier otro estadio, y*<br><br>**Inciso e)** *Acuacultura didáctica.* | | |

| | | |
|---|---|---|
| **Artículos 22.-** *la Secretaría podrá inscribir en el Registro Nacional de Pesca a los acuicultores que no requieran concesión, permiso o Autorización.* | Al **proyecto** le aplica el Artículo, incisos y, fracciones anteriores, porque se trata de una actividad acuícola con fines comerciales. | Por el hecho de presentar a la autoridad correspondiente (SEMARNAT) la Manifestación de Impacto Ambiental, el promovente está cumpliendo con este apartado.<br><br>El proyecto se vincula por la obligatoriedad de obtener la autorización correspondiente para realizar las obras descritas en esta manifestación de impacto ambiental.<br><br>Como ya se mencionó anteriormente, la promovente una vez autorizado el proyecto en materia ambiental procederá a tramitar el Registro Nacional de Pesca para la unidad de producción acuícola. |
| **Art. 30°.-** *Las actividades pesqueras se clasifican en:*<br><br>**II.-** *Cultivo o acuacultura con fines* | | |
| **Artículo 31°.-** *Para realizar las actividades de pesca se requiere lo siguiente:*<br><br>**I,** *Concesión, para:*<br><br>**Inciso b)** *Acuacultura comercial*<br><br>**II,** Permiso, para:<br><br>**Inciso g)** *Acuacultura de fomento*<br><br>**III,** *Autorización, para:*<br><br>**Inciso d)** *Recolectar del medio natural reproductores, larvas, postlarvas, crías, huevos, semillas, alevines o en cualquier otro estadio, y*<br><br>**Inciso e)** *Acuacultura didáctica.* | | |

| | | |
|---|---|---|
| **Artículos 22.-** *la Secretaría podrá inscribir en el Registro Nacional de Pesca a los acuicultores que no requieran concesión, permiso o Autorización.* | Al **proyecto** le aplica el Artículo, incisos y, fracciones anteriores, porque se trata de una actividad acuícola con fines comerciales. | Por el hecho de presentar a la autoridad correspondiente (SEMARNAT) la Manifestación de Impacto Ambiental, el promovente está cumpliendo con este apartado.<br><br>El proyecto se vincula por la obligatoriedad de obtener la autorización correspondiente para realizar las obras descritas en esta manifestación de impacto ambiental.<br><br>Como ya se mencionó anteriormente, la promovente una vez autorizado el proyecto en materia ambiental procederá a tramitar el Registro Nacional de Pesca para la unidad de producción acuícola. |
| **Art. 30°.-** *Las actividades pesqueras se clasifican en:*<br><br>**II.-** *Cultivo o acuacultura con fines* | | |
| **Artículo 31°.-** *Para realizar las actividades de pesca se requiere lo siguiente:*<br><br>**I,** *Concesión, para:*<br><br>**Inciso b)** *Acuacultura comercial*<br><br>**II,** Permiso, para:<br><br>**Inciso g)** *Acuacultura de fomento*<br><br>**III,** *Autorización, para:*<br><br>**Inciso d)** *Recolectar del medio natural reproductores, larvas, postlarvas, crías, huevos, semillas, alevines o en cualquier otro estadio, y*<br><br>**Inciso e)** *Acuacultura didáctica.* | | |

| | | |
|---|---|---|
| **Artículos 22.-** *la Secretaría podrá inscribir en el Registro Nacional de Pesca a los acuicultores que no requieran concesión, permiso o Autorización.* | Al **proyecto** le aplica el Artículo, incisos y, fracciones anteriores, porque se trata de una actividad acuícola con fines comerciales. | Por el hecho de presentar a la autoridad correspondiente (SEMARNAT) la Manifestación de Impacto Ambiental, el promovente está cumpliendo con este apartado.<br><br>El proyecto se vincula por la obligatoriedad de obtener la autorización correspondiente para realizar las obras descritas en esta manifestación de impacto ambiental.<br><br>Como ya se mencionó anteriormente, la promovente una vez autorizado el proyecto en materia ambiental procederá a tramitar el Registro Nacional de Pesca para la unidad de producción acuícola. |
| **Art. 30°.-** *Las actividades pesqueras se clasifican en:*<br><br>**II.-** *Cultivo o acuacultura con fines* | | |
| **Artículo 31°.-** *Para realizar las actividades de pesca se requiere lo siguiente:*<br><br>**I,** *Concesión, para:*<br><br>**Inciso b)** *Acuacultura comercial*<br><br>**II,** Permiso, para:<br><br>**Inciso g)** *Acuacultura de fomento*<br><br>**III,** *Autorización, para:*<br><br>**Inciso d)** *Recolectar del medio natural reproductores, larvas, postlarvas, crías, huevos, semillas, alevines o en cualquier otro estadio, y*<br><br>**Inciso e)** *Acuacultura didáctica.* | | |

| | | |
|---|---|---|
| **Artículos 22.-** *la Secretaría podrá inscribir en el Registro Nacional de Pesca a los acuicultores que no requieran concesión, permiso o Autorización.* | Al **proyecto** le aplica el Artículo, incisos y, fracciones anteriores, porque se trata de una actividad acuícola con fines comerciales. | Por el hecho de presentar a la autoridad correspondiente (SEMARNAT) la Manifestación de Impacto Ambiental, el promovente está cumpliendo con este apartado.<br><br>El proyecto se vincula por la obligatoriedad de obtener la autorización correspondiente para realizar las obras descritas en esta manifestación de impacto ambiental.<br><br>Como ya se mencionó anteriormente, la promovente una vez autorizado el proyecto en materia ambiental procederá a tramitar el Registro Nacional de Pesca para la unidad de producción acuícola. |
| **Art. 30°.-** *Las actividades pesqueras se clasifican en:*<br><br>**II.-** *Cultivo o acuacultura con fines* | | |
| **Artículo 31°.-** *Para realizar las actividades de pesca se requiere lo siguiente:*<br><br>**I,** *Concesión, para:*<br><br>**Inciso b)** *Acuacultura comercial*<br><br>**II,** Permiso, para:<br><br>**Inciso g)** *Acuacultura de fomento*<br><br>**III,** *Autorización, para:*<br><br>**Inciso d)** *Recolectar del medio natural reproductores, larvas, postlarvas, crías, huevos, semillas, alevines o en cualquier otro estadio, y*<br><br>**Inciso e)** *Acuacultura didáctica.* | | |

| | | |
|---|---|---|
| **Artículos 22.-** *la Secretaría podrá inscribir en el Registro Nacional de Pesca a los acuicultores que no requieran concesión, permiso o Autorización.* | Al **proyecto** le aplica el Artículo, incisos y, fracciones anteriores, porque se trata de una actividad acuícola con fines comerciales. | Por el hecho de presentar a la autoridad correspondiente (SEMARNAT) la Manifestación de Impacto Ambiental, el promovente está cumpliendo con este apartado.<br><br>El proyecto se vincula por la obligatoriedad de obtener la autorización correspondiente para realizar las obras descritas en esta manifestación de impacto ambiental.<br><br>Como ya se mencionó anteriormente, la promovente una vez autorizado el proyecto en materia ambiental procederá a tramitar el Registro Nacional de Pesca para la unidad de producción acuícola. |
| **Art. 30°.-** *Las actividades pesqueras se clasifican en:*<br><br>**II.-** *Cultivo o acuacultura con fines* | | |
| **Artículo 31°.-** *Para realizar las actividades de pesca se requiere lo siguiente:*<br><br>**I,** *Concesión, para:*<br><br>**Inciso b)** *Acuacultura comercial*<br><br>**II,** Permiso, para:<br><br>**Inciso g)** *Acuacultura de fomento*<br><br>**III,** *Autorización, para:*<br><br>**Inciso d)** *Recolectar del medio natural reproductores, larvas, postlarvas, crías, huevos, semillas, alevines o en cualquier otro estadio, y*<br><br>**Inciso e)** *Acuacultura didáctica.* | | |

| | | |
|---|---|---|
| **Artículos 22.-** *la Secretaría podrá inscribir en el Registro Nacional de Pesca a los acuicultores que no requieran concesión, permiso o Autorización.* | Al **proyecto** le aplica el Artículo, incisos y, fracciones anteriores, porque se trata de una actividad acuícola con fines comerciales. | Por el hecho de presentar a la autoridad correspondiente (SEMARNAT) la Manifestación de Impacto Ambiental, el promovente está cumpliendo con este apartado.<br><br>El proyecto se vincula por la obligatoriedad de obtener la autorización correspondiente para realizar las obras descritas en esta manifestación de impacto ambiental.<br><br>Como ya se mencionó anteriormente, la promovente una vez autorizado el proyecto en materia ambiental procederá a tramitar el Registro Nacional de Pesca para la unidad de producción acuícola. |
| **Art. 30°.-** *Las actividades pesqueras se clasifican en:*<br><br>**II.-** *Cultivo o acuacultura con fines* | | |
| **Artículo 31°.-** *Para realizar las actividades de pesca se requiere lo siguiente:*<br><br>**I,** *Concesión, para:*<br><br>**Inciso b)** *Acuacultura comercial*<br><br>**II,** Permiso, para:<br><br>**Inciso g)** *Acuacultura de fomento*<br><br>**III,** *Autorización, para:*<br><br>**Inciso d)** *Recolectar del medio natural reproductores, larvas, postlarvas, crías, huevos, semillas, alevines o en cualquier otro estadio, y*<br><br>**Inciso e)** *Acuacultura didáctica.* | | |

| | | |
|---|---|---|
| **Artículos 22.-** *la Secretaría podrá inscribir en el Registro Nacional de Pesca a los acuicultores que no requieran concesión, permiso o Autorización.* | Al **proyecto** le aplica el Artículo, incisos y, fracciones anteriores, porque se trata de una actividad acuícola con fines comerciales. | Por el hecho de presentar a la autoridad correspondiente (SEMARNAT) la Manifestación de Impacto Ambiental, el promovente está cumpliendo con este apartado.<br><br>El proyecto se vincula por la obligatoriedad de obtener la autorización correspondiente para realizar las obras descritas en esta manifestación de impacto ambiental.<br><br>Como ya se mencionó anteriormente, la promovente una vez autorizado el proyecto en materia ambiental procederá a tramitar el Registro Nacional de Pesca para la unidad de producción acuícola. |
| **Art. 30°.-** *Las actividades pesqueras se clasifican en:*<br><br>**II.-** *Cultivo o acuacultura con fines* | | |
| **Artículo 31°.-** *Para realizar las actividades de pesca se requiere lo siguiente:*<br><br>**I,** *Concesión, para:*<br><br>**Inciso b)** *Acuacultura comercial*<br><br>**II,** Permiso, para:<br><br>**Inciso g)** *Acuacultura de fomento*<br><br>**III,** *Autorización, para:*<br><br>**Inciso d)** *Recolectar del medio natural reproductores, larvas, postlarvas, crías, huevos, semillas, alevines o en cualquier otro estadio, y*<br><br>**Inciso e)** *Acuacultura didáctica.* | | |

| | | |
|---|---|---|
| **Artículos 22.-** *la Secretaría podrá inscribir en el Registro Nacional de Pesca a los acuicultores que no requieran concesión, permiso o Autorización.* | Al **proyecto** le aplica el Artículo, incisos y, fracciones anteriores, porque se trata de una actividad acuícola con fines comerciales. | Por el hecho de presentar a la autoridad correspondiente (SEMARNAT) la Manifestación de Impacto Ambiental, el promovente está cumpliendo con este apartado.<br><br>El proyecto se vincula por la obligatoriedad de obtener la autorización correspondiente para realizar las obras descritas en esta manifestación de impacto ambiental.<br><br>Como ya se mencionó anteriormente, la promovente una vez autorizado el proyecto en materia ambiental procederá a tramitar el Registro Nacional de Pesca para la unidad de producción acuícola. |
| **Art. 30°.-** *Las actividades pesqueras se clasifican en:*<br><br>**II.-** *Cultivo o acuacultura con fines* | | |
| **Artículo 31°.-** *Para realizar las actividades de pesca se requiere lo siguiente:*<br><br>**I,** *Concesión, para:*<br><br>**Inciso b)** *Acuacultura comercial*<br><br>**II,** Permiso, para:<br><br>**Inciso g)** *Acuacultura de fomento*<br><br>**III,** *Autorización, para:*<br><br>**Inciso d)** *Recolectar del medio natural reproductores, larvas, postlarvas, crías, huevos, semillas, alevines o en cualquier otro estadio, y*<br><br>**Inciso e)** *Acuacultura didáctica.* | | |

| | | |
|---|---|---|
| **Artículos 22.-** *la Secretaría podrá inscribir en el Registro Nacional de Pesca a los acuicultores que no requieran concesión, permiso o Autorización.* | Al **proyecto** le aplica el Artículo, incisos y, fracciones anteriores, porque se trata de una actividad acuícola con fines comerciales. | Por el hecho de presentar a la autoridad correspondiente (SEMARNAT) la Manifestación de Impacto Ambiental, el promovente está cumpliendo con este apartado.<br><br>El proyecto se vincula por la obligatoriedad de obtener la autorización correspondiente para realizar las obras descritas en esta manifestación de impacto ambiental.<br><br>Como ya se mencionó anteriormente, la promovente una vez autorizado el proyecto en materia ambiental procederá a tramitar el Registro Nacional de Pesca para la unidad de producción acuícola. |
| **Art. 30°.-** *Las actividades pesqueras se clasifican en:*<br><br>**II.-** *Cultivo o acuacultura con fines* | | |
| **Artículo 31°.-** *Para realizar las actividades de pesca se requiere lo siguiente:*<br><br>**I,** *Concesión, para:*<br><br>**Inciso b)** *Acuacultura comercial*<br><br>**II,** Permiso, para:<br><br>**Inciso g)** *Acuacultura de fomento*<br><br>**III,** *Autorización, para:*<br><br>**Inciso d)** *Recolectar del medio natural reproductores, larvas, postlarvas, crías, huevos, semillas, alevines o en cualquier otro estadio, y*<br><br>**Inciso e)** *Acuacultura didáctica.* | | |

| | | |
|---|---|---|
| **Artículos 22.-** *la Secretaría podrá inscribir en el Registro Nacional de Pesca a los acuicultores que no requieran concesión, permiso o Autorización.* | Al **proyecto** le aplica el Artículo, incisos y, fracciones anteriores, porque se trata de una actividad acuícola con fines comerciales. | Por el hecho de presentar a la autoridad correspondiente (SEMARNAT) la Manifestación de Impacto Ambiental, el promovente está cumpliendo con este apartado.<br><br>El proyecto se vincula por la obligatoriedad de obtener la autorización correspondiente para realizar las obras descritas en esta manifestación de impacto ambiental.<br><br>Como ya se mencionó anteriormente, la promovente una vez autorizado el proyecto en materia ambiental procederá a tramitar el Registro Nacional de Pesca para la unidad de producción acuícola. |
| **Art. 30°.-** *Las actividades pesqueras se clasifican en:*<br><br>**II.-** *Cultivo o acuacultura con fines* | | |
| **Artículo 31°.-** *Para realizar las actividades de pesca se requiere lo siguiente:*<br><br>**I,** *Concesión, para:*<br><br>**Inciso b)** *Acuacultura comercial*<br><br>**II,** Permiso, para:<br><br>**Inciso g)** *Acuacultura de fomento*<br><br>**III,** *Autorización, para:*<br><br>**Inciso d)** *Recolectar del medio natural reproductores, larvas, postlarvas, crías, huevos, semillas, alevines o en cualquier otro estadio, y*<br><br>**Inciso e)** *Acuacultura didáctica.* | | |

| | | |
|---|---|---|
| **Artículos 22.-** *la Secretaría podrá inscribir en el Registro Nacional de Pesca a los acuicultores que no requieran concesión, permiso o Autorización.* | Al **proyecto** le aplica el Artículo, incisos y, fracciones anteriores, porque se trata de una actividad acuícola con fines comerciales. | Por el hecho de presentar a la autoridad correspondiente (SEMARNAT) la Manifestación de Impacto Ambiental, el promovente está cumpliendo con este apartado.<br><br>El proyecto se vincula por la obligatoriedad de obtener la autorización correspondiente para realizar las obras descritas en esta manifestación de impacto ambiental.<br><br>Como ya se mencionó anteriormente, la promovente una vez autorizado el proyecto en materia ambiental procederá a tramitar el Registro Nacional de Pesca para la unidad de producción acuícola. |
| **Art. 30°.-** *Las actividades pesqueras se clasifican en:*<br><br>**II.-** *Cultivo o acuacultura con fines* | | |
| **Artículo 31°.-** *Para realizar las actividades de pesca se requiere lo siguiente:*<br><br>**I,** *Concesión, para:*<br><br>**Inciso b)** *Acuacultura comercial*<br><br>**II,** Permiso, para:<br><br>**Inciso g)** *Acuacultura de fomento*<br><br>**III,** *Autorización, para:*<br><br>**Inciso d)** *Recolectar del medio natural reproductores, larvas, postlarvas, crías, huevos, semillas, alevines o en cualquier otro estadio, y*<br><br>**Inciso e)** *Acuacultura didáctica.* | | |

| | | |
|---|---|---|
| **Artículos 22.-** *la Secretaría podrá inscribir en el Registro Nacional de Pesca a los acuicultores que no requieran concesión, permiso o Autorización.* | Al **proyecto** le aplica el Artículo, incisos y, fracciones anteriores, porque se trata de una actividad acuícola con fines comerciales. | Por el hecho de presentar a la autoridad correspondiente (SEMARNAT) la Manifestación de Impacto Ambiental, el promovente está cumpliendo con este apartado.<br><br>El proyecto se vincula por la obligatoriedad de obtener la autorización correspondiente para realizar las obras descritas en esta manifestación de impacto ambiental.<br><br>Como ya se mencionó anteriormente, la promovente una vez autorizado el proyecto en materia ambiental procederá a tramitar el Registro Nacional de Pesca para la unidad de producción acuícola. |
| **Art. 30°.-** *Las actividades pesqueras se clasifican en:*<br><br>**II.-** *Cultivo o acuacultura con fines* | | |
| **Artículo 31°.-** *Para realizar las actividades de pesca se requiere lo siguiente:*<br><br>**I,** *Concesión, para:*<br><br>**Inciso b)** *Acuacultura comercial*<br><br>**II,** Permiso, para:<br><br>**Inciso g)** *Acuacultura de fomento*<br><br>**III,** *Autorización, para:*<br><br>**Inciso d)** *Recolectar del medio natural reproductores, larvas, postlarvas, crías, huevos, semillas, alevines o en cualquier otro estadio, y*<br><br>**Inciso e)** *Acuacultura didáctica.* | | |

| | | |
|---|---|---|
| **Artículos 22.-** *la Secretaría podrá inscribir en el Registro Nacional de Pesca a los acuicultores que no requieran concesión, permiso o Autorización.* | Al **proyecto** le aplica el Artículo, incisos y, fracciones anteriores, porque se trata de una actividad acuícola con fines comerciales. | Por el hecho de presentar a la autoridad correspondiente (SEMARNAT) la Manifestación de Impacto Ambiental, el promovente está cumpliendo con este apartado.<br><br>El proyecto se vincula por la obligatoriedad de obtener la autorización correspondiente para realizar las obras descritas en esta manifestación de impacto ambiental.<br><br>Como ya se mencionó anteriormente, la promovente una vez autorizado el proyecto en materia ambiental procederá a tramitar el Registro Nacional de Pesca para la unidad de producción acuícola. |
| **Art. 30°.-** *Las actividades pesqueras se clasifican en:*<br><br>**II.-** *Cultivo o acuacultura con fines* | | |
| **Artículo 31°.-** *Para realizar las actividades de pesca se requiere lo siguiente:*<br><br>**I,** *Concesión, para:*<br><br>**Inciso b)** *Acuacultura comercial*<br><br>**II,** Permiso, para:<br><br>**Inciso g)** *Acuacultura de fomento*<br><br>**III,** *Autorización, para:*<br><br>**Inciso d)** *Recolectar del medio natural reproductores, larvas, postlarvas, crías, huevos, semillas, alevines o en cualquier otro estadio, y*<br><br>**Inciso e)** *Acuacultura didáctica.* | | |

| | | |
|---|---|---|
| **Artículos 22.-** *la Secretaría podrá inscribir en el Registro Nacional de Pesca a los acuicultores que no requieran concesión, permiso o Autorización.* | Al **proyecto** le aplica el Artículo, incisos y, fracciones anteriores, porque se trata de una actividad acuícola con fines comerciales. | Por el hecho de presentar a la autoridad correspondiente (SEMARNAT) la Manifestación de Impacto Ambiental, el promovente está cumpliendo con este apartado.<br><br>El proyecto se vincula por la obligatoriedad de obtener la autorización correspondiente para realizar las obras descritas en esta manifestación de impacto ambiental.<br><br>Como ya se mencionó anteriormente, la promovente una vez autorizado el proyecto en materia ambiental procederá a tramitar el Registro Nacional de Pesca para la unidad de producción acuícola. |
| **Art. 30°.-** *Las actividades pesqueras se clasifican en:*<br><br>**II.-** *Cultivo o acuacultura con fines* | | |
| **Artículo 31°.-** *Para realizar las actividades de pesca se requiere lo siguiente:*<br><br>**I,** *Concesión, para:*<br><br>**Inciso b)** *Acuacultura comercial*<br><br>**II,** Permiso, para:<br><br>**Inciso g)** *Acuacultura de fomento*<br><br>**III,** *Autorización, para:*<br><br>**Inciso d)** *Recolectar del medio natural reproductores, larvas, postlarvas, crías, huevos, semillas, alevines o en cualquier otro estadio, y*<br><br>**Inciso e)** *Acuacultura didáctica.* | | |

| | | |
|---|---|---|
| **Artículos 22.-** *la Secretaría podrá inscribir en el Registro Nacional de Pesca a los acuicultores que no requieran concesión, permiso o Autorización.* | Al **proyecto** le aplica el Artículo, incisos y, fracciones anteriores, porque se trata de una actividad acuícola con fines comerciales. | Por el hecho de presentar a la autoridad correspondiente (SEMARNAT) la Manifestación de Impacto Ambiental, el promovente está cumpliendo con este apartado.<br><br>El proyecto se vincula por la obligatoriedad de obtener la autorización correspondiente para realizar las obras descritas en esta manifestación de impacto ambiental.<br><br>Como ya se mencionó anteriormente, la promovente una vez autorizado el proyecto en materia ambiental procederá a tramitar el Registro Nacional de Pesca para la unidad de producción acuícola. |
| **Art. 30°.-** *Las actividades pesqueras se clasifican en:*<br><br>**II.-** *Cultivo o acuacultura con fines* | | |
| **Artículo 31°.-** *Para realizar las actividades de pesca se requiere lo siguiente:*<br><br>**I,** *Concesión, para:*<br><br>**Inciso b)** *Acuacultura comercial*<br><br>**II,** Permiso, para:<br><br>**Inciso g)** *Acuacultura de fomento*<br><br>**III,** *Autorización, para:*<br><br>**Inciso d)** *Recolectar del medio natural reproductores, larvas, postlarvas, crías, huevos, semillas, alevines o en cualquier otro estadio, y*<br><br>**Inciso e)** *Acuacultura didáctica.* | | |

| | | |
|---|---|---|
| **Artículos 22.-** *la Secretaría podrá inscribir en el Registro Nacional de Pesca a los acuicultores que no requieran concesión, permiso o Autorización.* | Al **proyecto** le aplica el Artículo, incisos y, fracciones anteriores, porque se trata de una actividad acuícola con fines comerciales. | Por el hecho de presentar a la autoridad correspondiente (SEMARNAT) la Manifestación de Impacto Ambiental, el promovente está cumpliendo con este apartado.<br><br>El proyecto se vincula por la obligatoriedad de obtener la autorización correspondiente para realizar las obras descritas en esta manifestación de impacto ambiental.<br><br>Como ya se mencionó anteriormente, la promovente una vez autorizado el proyecto en materia ambiental procederá a tramitar el Registro Nacional de Pesca para la unidad de producción acuícola. |
| **Art. 30°.-** *Las actividades pesqueras se clasifican en:*<br><br>**II.-** *Cultivo o acuacultura con fines* | | |
| **Artículo 31°.-** *Para realizar las actividades de pesca se requiere lo siguiente:*<br><br>**I,** *Concesión, para:*<br><br>**Inciso b)** *Acuacultura comercial*<br><br>**II,** Permiso, para:<br><br>**Inciso g)** *Acuacultura de fomento*<br><br>**III,** *Autorización, para:*<br><br>**Inciso d)** *Recolectar del medio natural reproductores, larvas, postlarvas, crías, huevos, semillas, alevines o en cualquier otro estadio, y*<br><br>**Inciso e)** *Acuacultura didáctica.* | | |

| | | |
|---|---|---|
| **Artículos 22.-** *la Secretaría podrá inscribir en el Registro Nacional de Pesca a los acuicultores que no requieran concesión, permiso o Autorización.* | Al **proyecto** le aplica el Artículo, incisos y, fracciones anteriores, porque se trata de una actividad acuícola con fines comerciales. | Por el hecho de presentar a la autoridad correspondiente (SEMARNAT) la Manifestación de Impacto Ambiental, el promovente está cumpliendo con este apartado.<br><br>El proyecto se vincula por la obligatoriedad de obtener la autorización correspondiente para realizar las obras descritas en esta manifestación de impacto ambiental.<br><br>Como ya se mencionó anteriormente, la promovente una vez autorizado el proyecto en materia ambiental procederá a tramitar el Registro Nacional de Pesca para la unidad de producción acuícola. |
| **Art. 30°.-** *Las actividades pesqueras se clasifican en:*<br><br>**II.-** *Cultivo o acuacultura con fines* | | |
| **Artículo 31°.-** *Para realizar las actividades de pesca se requiere lo siguiente:*<br><br>**I,** *Concesión, para:*<br><br>**Inciso b)** *Acuacultura comercial*<br><br>**II,** Permiso, para:<br><br>**Inciso g)** *Acuacultura de fomento*<br><br>**III,** *Autorización, para:*<br><br>**Inciso d)** *Recolectar del medio natural reproductores, larvas, postlarvas, crías, huevos, semillas, alevines o en cualquier otro estadio, y*<br><br>**Inciso e)** *Acuacultura didáctica.* | | |

| | | |
|---|---|---|
| **Artículos 22.-** *la Secretaría podrá inscribir en el Registro Nacional de Pesca a los acuicultores que no requieran concesión, permiso o Autorización.* | Al **proyecto** le aplica el Artículo, incisos y, fracciones anteriores, porque se trata de una actividad acuícola con fines comerciales. | Por el hecho de presentar a la autoridad correspondiente (SEMARNAT) la Manifestación de Impacto Ambiental, el promovente está cumpliendo con este apartado.<br><br>El proyecto se vincula por la obligatoriedad de obtener la autorización correspondiente para realizar las obras descritas en esta manifestación de impacto ambiental.<br><br>Como ya se mencionó anteriormente, la promovente una vez autorizado el proyecto en materia ambiental procederá a tramitar el Registro Nacional de Pesca para la unidad de producción acuícola. |
| **Art. 30°.-** *Las actividades pesqueras se clasifican en:*<br><br>**II.-** *Cultivo o acuacultura con fines* | | |
| **Artículo 31°.-** *Para realizar las actividades de pesca se requiere lo siguiente:*<br><br>**I,** *Concesión, para:*<br><br>**Inciso b)** *Acuacultura comercial*<br><br>**II,** Permiso, para:<br><br>**Inciso g)** *Acuacultura de fomento*<br><br>**III,** *Autorización, para:*<br><br>**Inciso d)** *Recolectar del medio natural reproductores, larvas, postlarvas, crías, huevos, semillas, alevines o en cualquier otro estadio, y*<br><br>**Inciso e)** *Acuacultura didáctica.* | | |

| | | |
|---|---|---|
| **Artículos 22.-** *la Secretaría podrá inscribir en el Registro Nacional de Pesca a los acuicultores que no requieran concesión, permiso o Autorización.* | Al **proyecto** le aplica el Artículo, incisos y, fracciones anteriores, porque se trata de una actividad acuícola con fines comerciales. | Por el hecho de presentar a la autoridad correspondiente (SEMARNAT) la Manifestación de Impacto Ambiental, el promovente está cumpliendo con este apartado.<br><br>El proyecto se vincula por la obligatoriedad de obtener la autorización correspondiente para realizar las obras descritas en esta manifestación de impacto ambiental.<br><br>Como ya se mencionó anteriormente, la promovente una vez autorizado el proyecto en materia ambiental procederá a tramitar el Registro Nacional de Pesca para la unidad de producción acuícola. |
| **Art. 30°.-** *Las actividades pesqueras se clasifican en:*<br><br>**II.-** *Cultivo o acuacultura con fines* | | |
| **Artículo 31°.-** *Para realizar las actividades de pesca se requiere lo siguiente:*<br><br>**I,** *Concesión, para:*<br><br>**Inciso b)** *Acuacultura comercial*<br><br>**II,** Permiso, para:<br><br>**Inciso g)** *Acuacultura de fomento*<br><br>**III,** *Autorización, para:*<br><br>**Inciso d)** *Recolectar del medio natural reproductores, larvas, postlarvas, crías, huevos, semillas, alevines o en cualquier otro estadio, y*<br><br>**Inciso e)** *Acuacultura didáctica.* | | |

| | | |
|---|---|---|
| **Artículos 22.-** *la Secretaría podrá inscribir en el Registro Nacional de Pesca a los acuicultores que no requieran concesión, permiso o Autorización.* | Al **proyecto** le aplica el Artículo, incisos y, fracciones anteriores, porque se trata de una actividad acuícola con fines comerciales. | Por el hecho de presentar a la autoridad correspondiente (SEMARNAT) la Manifestación de Impacto Ambiental, el promovente está cumpliendo con este apartado.<br><br>El proyecto se vincula por la obligatoriedad de obtener la autorización correspondiente para realizar las obras descritas en esta manifestación de impacto ambiental.<br><br>Como ya se mencionó anteriormente, la promovente una vez autorizado el proyecto en materia ambiental procederá a tramitar el Registro Nacional de Pesca para la unidad de producción acuícola. |
| **Art. 30°.-** *Las actividades pesqueras se clasifican en:*<br><br>**II.-** *Cultivo o acuacultura con fines* | | |
| **Artículo 31°.-** *Para realizar las actividades de pesca se requiere lo siguiente:*<br><br>**I,** *Concesión, para:*<br><br>**Inciso b)** *Acuacultura comercial*<br><br>**II,** Permiso, para:<br><br>**Inciso g)** *Acuacultura de fomento*<br><br>**III,** *Autorización, para:*<br><br>**Inciso d)** *Recolectar del medio natural reproductores, larvas, postlarvas, crías, huevos, semillas, alevines o en cualquier otro estadio, y*<br><br>**Inciso e)** *Acuacultura didáctica.* | | |

| | | |
|---|---|---|
| **Artículos 22.-** *la Secretaría podrá inscribir en el Registro Nacional de Pesca a los acuicultores que no requieran concesión, permiso o Autorización.* | Al **proyecto** le aplica el Artículo, incisos y, fracciones anteriores, porque se trata de una actividad acuícola con fines comerciales. | Por el hecho de presentar a la autoridad correspondiente (SEMARNAT) la Manifestación de Impacto Ambiental, el promovente está cumpliendo con este apartado.<br><br>El proyecto se vincula por la obligatoriedad de obtener la autorización correspondiente para realizar las obras descritas en esta manifestación de impacto ambiental.<br><br>Como ya se mencionó anteriormente, la promovente una vez autorizado el proyecto en materia ambiental procederá a tramitar el Registro Nacional de Pesca para la unidad de producción acuícola. |
| **Art. 30°.-** *Las actividades pesqueras se clasifican en:*<br><br>**II.-** *Cultivo o acuacultura con fines* | | |
| **Artículo 31°.-** *Para realizar las actividades de pesca se requiere lo siguiente:*<br><br>**I,** *Concesión, para:*<br><br>**Inciso b)** *Acuacultura comercial*<br><br>**II,** Permiso, para:<br><br>**Inciso g)** *Acuacultura de fomento*<br><br>**III,** *Autorización, para:*<br><br>**Inciso d)** *Recolectar del medio natural reproductores, larvas, postlarvas, crías, huevos, semillas, alevines o en cualquier otro estadio, y*<br><br>**Inciso e)** *Acuacultura didáctica.* | | |

| | | |
|---|---|---|
| **Artículos 22.-** *la Secretaría podrá inscribir en el Registro Nacional de Pesca a los acuicultores que no requieran concesión, permiso o Autorización.* | Al **proyecto** le aplica el Artículo, incisos y, fracciones anteriores, porque se trata de una actividad acuícola con fines comerciales. | Por el hecho de presentar a la autoridad correspondiente (SEMARNAT) la Manifestación de Impacto Ambiental, el promovente está cumpliendo con este apartado.<br><br>El proyecto se vincula por la obligatoriedad de obtener la autorización correspondiente para realizar las obras descritas en esta manifestación de impacto ambiental.<br><br>Como ya se mencionó anteriormente, la promovente una vez autorizado el proyecto en materia ambiental procederá a tramitar el Registro Nacional de Pesca para la unidad de producción acuícola. |
| **Art. 30°.-** *Las actividades pesqueras se clasifican en:*<br><br>**II.-** *Cultivo o acuacultura con fines* | | |
| **Artículo 31°.-** *Para realizar las actividades de pesca se requiere lo siguiente:*<br><br>**I,** *Concesión, para:*<br><br>**Inciso b)** *Acuacultura comercial*<br><br>**II,** Permiso, para:<br><br>**Inciso g)** *Acuacultura de fomento*<br><br>**III,** *Autorización, para:*<br><br>**Inciso d)** *Recolectar del medio natural reproductores, larvas, postlarvas, crías, huevos, semillas, alevines o en cualquier otro estadio, y*<br><br>**Inciso e)** *Acuacultura didáctica.* | | |

| | | |
|---|---|---|
| **Artículos 22.-** *la Secretaría podrá inscribir en el Registro Nacional de Pesca a los acuicultores que no requieran concesión, permiso o Autorización.* | Al **proyecto** le aplica el Artículo, incisos y, fracciones anteriores, porque se trata de una actividad acuícola con fines comerciales. | Por el hecho de presentar a la autoridad correspondiente (SEMARNAT) la Manifestación de Impacto Ambiental, el promovente está cumpliendo con este apartado.<br><br>El proyecto se vincula por la obligatoriedad de obtener la autorización correspondiente para realizar las obras descritas en esta manifestación de impacto ambiental.<br><br>Como ya se mencionó anteriormente, la promovente una vez autorizado el proyecto en materia ambiental procederá a tramitar el Registro Nacional de Pesca para la unidad de producción acuícola. |
| **Art. 30°.-** *Las actividades pesqueras se clasifican en:*<br><br>**II.-** *Cultivo o acuacultura con fines* | | |
| **Artículo 31°.-** *Para realizar las actividades de pesca se requiere lo siguiente:*<br><br>**I,** *Concesión, para:*<br><br>**Inciso b)** *Acuacultura comercial*<br><br>**II,** Permiso, para:<br><br>**Inciso g)** *Acuacultura de fomento*<br><br>**III,** *Autorización, para:*<br><br>**Inciso d)** *Recolectar del medio natural reproductores, larvas, postlarvas, crías, huevos, semillas, alevines o en cualquier otro estadio, y*<br><br>**Inciso e)** *Acuacultura didáctica.* | | |

| | | |
|---|---|---|
| **Artículos 22.-** *la Secretaría podrá inscribir en el Registro Nacional de Pesca a los acuicultores que no requieran concesión, permiso o Autorización.* | Al **proyecto** le aplica el Artículo, incisos y, fracciones anteriores, porque se trata de una actividad acuícola con fines comerciales. | Por el hecho de presentar a la autoridad correspondiente (SEMARNAT) la Manifestación de Impacto Ambiental, el promovente está cumpliendo con este apartado.<br><br>El proyecto se vincula por la obligatoriedad de obtener la autorización correspondiente para realizar las obras descritas en esta manifestación de impacto ambiental.<br><br>Como ya se mencionó anteriormente, la promovente una vez autorizado el proyecto en materia ambiental procederá a tramitar el Registro Nacional de Pesca para la unidad de producción acuícola. |
| **Art. 30°.-** *Las actividades pesqueras se clasifican en:*<br><br>**II.-** *Cultivo o acuacultura con fines* | | |
| **Artículo 31°.-** *Para realizar las actividades de pesca se requiere lo siguiente:*<br><br>**I,** *Concesión, para:*<br><br>**Inciso b)** *Acuacultura comercial*<br><br>**II,** Permiso, para:<br><br>**Inciso g)** *Acuacultura de fomento*<br><br>**III,** *Autorización, para:*<br><br>**Inciso d)** *Recolectar del medio natural reproductores, larvas, postlarvas, crías, huevos, semillas, alevines o en cualquier otro estadio, y*<br><br>**Inciso e)** *Acuacultura didáctica.* | | |

| | | |
|---|---|---|
| **Artículos 22.-** *la Secretaría podrá inscribir en el Registro Nacional de Pesca a los acuicultores que no requieran concesión, permiso o Autorización.* | Al **proyecto** le aplica el Artículo, incisos y, fracciones anteriores, porque se trata de una actividad acuícola con fines comerciales. | Por el hecho de presentar a la autoridad correspondiente (SEMARNAT) la Manifestación de Impacto Ambiental, el promovente está cumpliendo con este apartado.<br><br>El proyecto se vincula por la obligatoriedad de obtener la autorización correspondiente para realizar las obras descritas en esta manifestación de impacto ambiental.<br><br>Como ya se mencionó anteriormente, la promovente una vez autorizado el proyecto en materia ambiental procederá a tramitar el Registro Nacional de Pesca para la unidad de producción acuícola. |
| **Art. 30°.-** *Las actividades pesqueras se clasifican en:*<br><br>**II.-** *Cultivo o acuacultura con fines* | | |
| **Artículo 31°.-** *Para realizar las actividades de pesca se requiere lo siguiente:*<br><br>**I,** *Concesión, para:*<br><br>**Inciso b)** *Acuacultura comercial*<br><br>**II,** Permiso, para:<br><br>**Inciso g)** *Acuacultura de fomento*<br><br>**III,** *Autorización, para:*<br><br>**Inciso d)** *Recolectar del medio natural reproductores, larvas, postlarvas, crías, huevos, semillas, alevines o en cualquier otro estadio, y*<br><br>**Inciso e)** *Acuacultura didáctica.* | | |

| | | |
|---|---|---|
| **Artículos 22.-** *la Secretaría podrá inscribir en el Registro Nacional de Pesca a los acuicultores que no requieran concesión, permiso o Autorización.* | Al **proyecto** le aplica el Artículo, incisos y, fracciones anteriores, porque se trata de una actividad acuícola con fines comerciales. | Por el hecho de presentar a la autoridad correspondiente (SEMARNAT) la Manifestación de Impacto Ambiental, el promovente está cumpliendo con este apartado.<br><br>El proyecto se vincula por la obligatoriedad de obtener la autorización correspondiente para realizar las obras descritas en esta manifestación de impacto ambiental.<br><br>Como ya se mencionó anteriormente, la promovente una vez autorizado el proyecto en materia ambiental procederá a tramitar el Registro Nacional de Pesca para la unidad de producción acuícola. |
| **Art. 30°.-** *Las actividades pesqueras se clasifican en:*<br><br>**II.-** *Cultivo o acuacultura con fines* | | |
| **Artículo 31°.-** *Para realizar las actividades de pesca se requiere lo siguiente:*<br><br>**I,** *Concesión, para:*<br><br>**Inciso b)** *Acuacultura comercial*<br><br>**II,** Permiso, para:<br><br>**Inciso g)** *Acuacultura de fomento*<br><br>**III,** *Autorización, para:*<br><br>**Inciso d)** *Recolectar del medio natural reproductores, larvas, postlarvas, crías, huevos, semillas, alevines o en cualquier otro estadio, y*<br><br>**Inciso e)** *Acuacultura didáctica.* | | |

| | | |
|---|---|---|
| **Artículos 22.-** *la Secretaría podrá inscribir en el Registro Nacional de Pesca a los acuicultores que no requieran concesión, permiso o Autorización.* | Al **proyecto** le aplica el Artículo, incisos y, fracciones anteriores, porque se trata de una actividad acuícola con fines comerciales. | Por el hecho de presentar a la autoridad correspondiente (SEMARNAT) la Manifestación de Impacto Ambiental, el promovente está cumpliendo con este apartado.<br><br>El proyecto se vincula por la obligatoriedad de obtener la autorización correspondiente para realizar las obras descritas en esta manifestación de impacto ambiental.<br><br>Como ya se mencionó anteriormente, la promovente una vez autorizado el proyecto en materia ambiental procederá a tramitar el Registro Nacional de Pesca para la unidad de producción acuícola. |
| **Art. 30°.-** *Las actividades pesqueras se clasifican en:*<br><br>**II.-** *Cultivo o acuacultura con fines* | | |
| **Artículo 31°.-** *Para realizar las actividades de pesca se requiere lo siguiente:*<br><br>**I,** *Concesión, para:*<br><br>**Inciso b)** *Acuacultura comercial*<br><br>**II,** Permiso, para:<br><br>**Inciso g)** *Acuacultura de fomento*<br><br>**III,** *Autorización, para:*<br><br>**Inciso d)** *Recolectar del medio natural reproductores, larvas, postlarvas, crías, huevos, semillas, alevines o en cualquier otro estadio, y*<br><br>**Inciso e)** *Acuacultura didáctica.* | | |

| | | |
|---|---|---|
| **Artículos 22.-** *la Secretaría podrá inscribir en el Registro Nacional de Pesca a los acuicultores que no requieran concesión, permiso o Autorización.* | Al **proyecto** le aplica el Artículo, incisos y, fracciones anteriores, porque se trata de una actividad acuícola con fines comerciales. | Por el hecho de presentar a la autoridad correspondiente (SEMARNAT) la Manifestación de Impacto Ambiental, el promovente está cumpliendo con este apartado.<br><br>El proyecto se vincula por la obligatoriedad de obtener la autorización correspondiente para realizar las obras descritas en esta manifestación de impacto ambiental.<br><br>Como ya se mencionó anteriormente, la promovente una vez autorizado el proyecto en materia ambiental procederá a tramitar el Registro Nacional de Pesca para la unidad de producción acuícola. |
| **Art. 30°.-** *Las actividades pesqueras se clasifican en:*<br><br>**II.-** *Cultivo o acuacultura con fines* | | |
| **Artículo 31°.-** *Para realizar las actividades de pesca se requiere lo siguiente:*<br><br>**I,** *Concesión, para:*<br><br>**Inciso b)** *Acuacultura comercial*<br><br>**II,** Permiso, para:<br><br>**Inciso g)** *Acuacultura de fomento*<br><br>**III,** *Autorización, para:*<br><br>**Inciso d)** *Recolectar del medio natural reproductores, larvas, postlarvas, crías, huevos, semillas, alevines o en cualquier otro estadio, y*<br><br>**Inciso e)** *Acuacultura didáctica.* | | |

| | | |
|---|---|---|
| **Artículos 22.-** *la Secretaría podrá inscribir en el Registro Nacional de Pesca a los acuicultores que no requieran concesión, permiso o Autorización.* | Al **proyecto** le aplica el Artículo, incisos y, fracciones anteriores, porque se trata de una actividad acuícola con fines comerciales. | Por el hecho de presentar a la autoridad correspondiente (SEMARNAT) la Manifestación de Impacto Ambiental, el promovente está cumpliendo con este apartado.<br><br>El proyecto se vincula por la obligatoriedad de obtener la autorización correspondiente para realizar las obras descritas en esta manifestación de impacto ambiental.<br><br>Como ya se mencionó anteriormente, la promovente una vez autorizado el proyecto en materia ambiental procederá a tramitar el Registro Nacional de Pesca para la unidad de producción acuícola. |
| **Art. 30°.-** *Las actividades pesqueras se clasifican en:*<br><br>**II.-** *Cultivo o acuacultura con fines* | | |
| **Artículo 31°.-** *Para realizar las actividades de pesca se requiere lo siguiente:*<br><br>**I,** *Concesión, para:*<br><br>**Inciso b)** *Acuacultura comercial*<br><br>**II,** Permiso, para:<br><br>**Inciso g)** *Acuacultura de fomento*<br><br>**III,** *Autorización, para:*<br><br>**Inciso d)** *Recolectar del medio natural reproductores, larvas, postlarvas, crías, huevos, semillas, alevines o en cualquier otro estadio, y*<br><br>**Inciso e)** *Acuacultura didáctica.* | | |

| | | |
|---|---|---|
| **Artículos 22.-** *la Secretaría podrá inscribir en el Registro Nacional de Pesca a los acuicultores que no requieran concesión, permiso o Autorización.* | Al **proyecto** le aplica el Artículo, incisos y, fracciones anteriores, porque se trata de una actividad acuícola con fines comerciales. | Por el hecho de presentar a la autoridad correspondiente (SEMARNAT) la Manifestación de Impacto Ambiental, el promovente está cumpliendo con este apartado.<br><br>El proyecto se vincula por la obligatoriedad de obtener la autorización correspondiente para realizar las obras descritas en esta manifestación de impacto ambiental.<br><br>Como ya se mencionó anteriormente, la promovente una vez autorizado el proyecto en materia ambiental procederá a tramitar el Registro Nacional de Pesca para la unidad de producción acuícola. |
| **Art. 30°.-** *Las actividades pesqueras se clasifican en:*<br><br>**II.-** *Cultivo o acuacultura con fines* | | |
| **Artículo 31°.-** *Para realizar las actividades de pesca se requiere lo siguiente:*<br><br>**I,** *Concesión, para:*<br><br>**Inciso b)** *Acuacultura comercial*<br><br>**II,** Permiso, para:<br><br>**Inciso g)** *Acuacultura de fomento*<br><br>**III,** *Autorización, para:*<br><br>**Inciso d)** *Recolectar del medio natural reproductores, larvas, postlarvas, crías, huevos, semillas, alevines o en cualquier otro estadio, y*<br><br>**Inciso e)** *Acuacultura didáctica.* | | |

| | | |
|---|---|---|
| **Artículos 22.-** *la Secretaría podrá inscribir en el Registro Nacional de Pesca a los acuicultores que no requieran concesión, permiso o Autorización.* | Al **proyecto** le aplica el Artículo, incisos y, fracciones anteriores, porque se trata de una actividad acuícola con fines comerciales. | Por el hecho de presentar a la autoridad correspondiente (SEMARNAT) la Manifestación de Impacto Ambiental, el promovente está cumpliendo con este apartado.<br><br>El proyecto se vincula por la obligatoriedad de obtener la autorización correspondiente para realizar las obras descritas en esta manifestación de impacto ambiental.<br><br>Como ya se mencionó anteriormente, la promovente una vez autorizado el proyecto en materia ambiental procederá a tramitar el Registro Nacional de Pesca para la unidad de producción acuícola. |
| **Art. 30°.-** *Las actividades pesqueras se clasifican en:*<br><br>**II.-** *Cultivo o acuacultura con fines* | | |
| **Artículo 31°.-** *Para realizar las actividades de pesca se requiere lo siguiente:*<br><br>**I,** *Concesión, para:*<br><br>**Inciso b)** *Acuacultura comercial*<br><br>**II,** Permiso, para:<br><br>**Inciso g)** *Acuacultura de fomento*<br><br>**III,** *Autorización, para:*<br><br>**Inciso d)** *Recolectar del medio natural reproductores, larvas, postlarvas, crías, huevos, semillas, alevines o en cualquier otro estadio, y*<br><br>**Inciso e)** *Acuacultura didáctica.* | | |

| | | |
|---|---|---|
| **Artículos 22.-** *la Secretaría podrá inscribir en el Registro Nacional de Pesca a los acuicultores que no requieran concesión, permiso o Autorización.* | Al **proyecto** le aplica el Artículo, incisos y, fracciones anteriores, porque se trata de una actividad acuícola con fines comerciales. | Por el hecho de presentar a la autoridad correspondiente (SEMARNAT) la Manifestación de Impacto Ambiental, el promovente está cumpliendo con este apartado.<br><br>El proyecto se vincula por la obligatoriedad de obtener la autorización correspondiente para realizar las obras descritas en esta manifestación de impacto ambiental.<br><br>Como ya se mencionó anteriormente, la promovente una vez autorizado el proyecto en materia ambiental procederá a tramitar el Registro Nacional de Pesca para la unidad de producción acuícola. |
| **Art. 30°.-** *Las actividades pesqueras se clasifican en:*<br><br>**II.-** *Cultivo o acuacultura con fines* | | |
| **Artículo 31°.-** *Para realizar las actividades de pesca se requiere lo siguiente:*<br><br>**I,** *Concesión, para:*<br><br>**Inciso b)** *Acuacultura comercial*<br><br>**II,** Permiso, para:<br><br>**Inciso g)** *Acuacultura de fomento*<br><br>**III,** *Autorización, para:*<br><br>**Inciso d)** *Recolectar del medio natural reproductores, larvas, postlarvas, crías, huevos, semillas, alevines o en cualquier otro estadio, y*<br><br>**Inciso e)** *Acuacultura didáctica.* | | |

| | | |
|---|---|---|
| **Artículos 22.-** *la Secretaría podrá inscribir en el Registro Nacional de Pesca a los acuicultores que no requieran concesión, permiso o Autorización.* | Al **proyecto** le aplica el Artículo, incisos y, fracciones anteriores, porque se trata de una actividad acuícola con fines comerciales. | Por el hecho de presentar a la autoridad correspondiente (SEMARNAT) la Manifestación de Impacto Ambiental, el promovente está cumpliendo con este apartado.<br><br>El proyecto se vincula por la obligatoriedad de obtener la autorización correspondiente para realizar las obras descritas en esta manifestación de impacto ambiental.<br><br>Como ya se mencionó anteriormente, la promovente una vez autorizado el proyecto en materia ambiental procederá a tramitar el Registro Nacional de Pesca para la unidad de producción acuícola. |
| **Art. 30°.-** *Las actividades pesqueras se clasifican en:*<br><br>**II.-** *Cultivo o acuacultura con fines* | | |
| **Artículo 31°.-** *Para realizar las actividades de pesca se requiere lo siguiente:*<br><br>**I,** *Concesión, para:*<br><br>**Inciso b)** *Acuacultura comercial*<br><br>**II,** Permiso, para:<br><br>**Inciso g)** *Acuacultura de fomento*<br><br>**III,** *Autorización, para:*<br><br>**Inciso d)** *Recolectar del medio natural reproductores, larvas, postlarvas, crías, huevos, semillas, alevines o en cualquier otro estadio, y*<br><br>**Inciso e)** *Acuacultura didáctica.* | | |

| | | |
|---|---|---|
| **Artículos 22.-** *la Secretaría podrá inscribir en el Registro Nacional de Pesca a los acuicultores que no requieran concesión, permiso o Autorización.* | Al **proyecto** le aplica el Artículo, incisos y, fracciones anteriores, porque se trata de una actividad acuícola con fines comerciales. | Por el hecho de presentar a la autoridad correspondiente (SEMARNAT) la Manifestación de Impacto Ambiental, el promovente está cumpliendo con este apartado.<br><br>El proyecto se vincula por la obligatoriedad de obtener la autorización correspondiente para realizar las obras descritas en esta manifestación de impacto ambiental.<br><br>Como ya se mencionó anteriormente, la promovente una vez autorizado el proyecto en materia ambiental procederá a tramitar el Registro Nacional de Pesca para la unidad de producción acuícola. |
| **Art. 30°.-** *Las actividades pesqueras se clasifican en:*<br><br>**II.-** *Cultivo o acuacultura con fines* | | |
| **Artículo 31°.-** *Para realizar las actividades de pesca se requiere lo siguiente:*<br><br>**I,** *Concesión, para:*<br><br>**Inciso b)** *Acuacultura comercial*<br><br>**II,** Permiso, para:<br><br>**Inciso g)** *Acuacultura de fomento*<br><br>**III,** *Autorización, para:*<br><br>**Inciso d)** *Recolectar del medio natural reproductores, larvas, postlarvas, crías, huevos, semillas, alevines o en cualquier otro estadio, y*<br><br>**Inciso e)** *Acuacultura didáctica.* | | |

| | | |
|---|---|---|
| **Artículos 22.-** *la Secretaría podrá inscribir en el Registro Nacional de Pesca a los acuicultores que no requieran concesión, permiso o Autorización.* | Al **proyecto** le aplica el Artículo, incisos y, fracciones anteriores, porque se trata de una actividad acuícola con fines comerciales. | Por el hecho de presentar a la autoridad correspondiente (SEMARNAT) la Manifestación de Impacto Ambiental, el promovente está cumpliendo con este apartado.<br><br>El proyecto se vincula por la obligatoriedad de obtener la autorización correspondiente para realizar las obras descritas en esta manifestación de impacto ambiental.<br><br>Como ya se mencionó anteriormente, la promovente una vez autorizado el proyecto en materia ambiental procederá a tramitar el Registro Nacional de Pesca para la unidad de producción acuícola. |
| **Art. 30°.-** *Las actividades pesqueras se clasifican en:*<br><br>**II.-** *Cultivo o acuacultura con fines* | | |
| **Artículo 31°.-** *Para realizar las actividades de pesca se requiere lo siguiente:*<br><br>**I,** *Concesión, para:*<br><br>**Inciso b)** *Acuacultura comercial*<br><br>**II,** Permiso, para:<br><br>**Inciso g)** *Acuacultura de fomento*<br><br>**III,** *Autorización, para:*<br><br>**Inciso d)** *Recolectar del medio natural reproductores, larvas, postlarvas, crías, huevos, semillas, alevines o en cualquier otro estadio, y*<br><br>**Inciso e)** *Acuacultura didáctica.* | | |

| | | |
|---|---|---|
| **Artículos 22.-** *la Secretaría podrá inscribir en el Registro Nacional de Pesca a los acuicultores que no requieran concesión, permiso o Autorización.* | Al **proyecto** le aplica el Artículo, incisos y, fracciones anteriores, porque se trata de una actividad acuícola con fines comerciales. | Por el hecho de presentar a la autoridad correspondiente (SEMARNAT) la Manifestación de Impacto Ambiental, el promovente está cumpliendo con este apartado.<br><br>El proyecto se vincula por la obligatoriedad de obtener la autorización correspondiente para realizar las obras descritas en esta manifestación de impacto ambiental.<br><br>Como ya se mencionó anteriormente, la promovente una vez autorizado el proyecto en materia ambiental procederá a tramitar el Registro Nacional de Pesca para la unidad de producción acuícola. |
| **Art. 30°.-** *Las actividades pesqueras se clasifican en:*<br><br>**II.-** *Cultivo o acuacultura con fines* | | |
| **Artículo 31°.-** *Para realizar las actividades de pesca se requiere lo siguiente:*<br><br>**I,** *Concesión, para:*<br><br>**Inciso b)** *Acuacultura comercial*<br><br>**II,** Permiso, para:<br><br>**Inciso g)** *Acuacultura de fomento*<br><br>**III,** *Autorización, para:*<br><br>**Inciso d)** *Recolectar del medio natural reproductores, larvas, postlarvas, crías, huevos, semillas, alevines o en cualquier otro estadio, y*<br><br>**Inciso e)** *Acuacultura didáctica.* | | |

| | | |
|---|---|---|
| **Artículos 22.-** *la Secretaría podrá inscribir en el Registro Nacional de Pesca a los acuicultores que no requieran concesión, permiso o Autorización.* | Al **proyecto** le aplica el Artículo, incisos y, fracciones anteriores, porque se trata de una actividad acuícola con fines comerciales. | Por el hecho de presentar a la autoridad correspondiente (SEMARNAT) la Manifestación de Impacto Ambiental, el promovente está cumpliendo con este apartado.<br><br>El proyecto se vincula por la obligatoriedad de obtener la autorización correspondiente para realizar las obras descritas en esta manifestación de impacto ambiental.<br><br>Como ya se mencionó anteriormente, la promovente una vez autorizado el proyecto en materia ambiental procederá a tramitar el Registro Nacional de Pesca para la unidad de producción acuícola. |
| **Art. 30°.-** *Las actividades pesqueras se clasifican en:*<br><br>**II.-** *Cultivo o acuacultura con fines* | | |
| **Artículo 31°.-** *Para realizar las actividades de pesca se requiere lo siguiente:*<br><br>**I,** *Concesión, para:*<br><br>**Inciso b)** *Acuacultura comercial*<br><br>**II,** Permiso, para:<br><br>**Inciso g)** *Acuacultura de fomento*<br><br>**III,** *Autorización, para:*<br><br>**Inciso d)** *Recolectar del medio natural reproductores, larvas, postlarvas, crías, huevos, semillas, alevines o en cualquier otro estadio, y*<br><br>**Inciso e)** *Acuacultura didáctica.* | | |

| | | |
|---|---|---|
| **Artículos 22.-** *la Secretaría podrá inscribir en el Registro Nacional de Pesca a los acuicultores que no requieran concesión, permiso o Autorización.* | Al **proyecto** le aplica el Artículo, incisos y, fracciones anteriores, porque se trata de una actividad acuícola con fines comerciales. | Por el hecho de presentar a la autoridad correspondiente (SEMARNAT) la Manifestación de Impacto Ambiental, el promovente está cumpliendo con este apartado.<br><br>El proyecto se vincula por la obligatoriedad de obtener la autorización correspondiente para realizar las obras descritas en esta manifestación de impacto ambiental.<br><br>Como ya se mencionó anteriormente, la promovente una vez autorizado el proyecto en materia ambiental procederá a tramitar el Registro Nacional de Pesca para la unidad de producción acuícola. |
| **Art. 30°.-** *Las actividades pesqueras se clasifican en:*<br><br>**II.-** *Cultivo o acuacultura con fines* | | |
| **Artículo 31°.-** *Para realizar las actividades de pesca se requiere lo siguiente:*<br><br>**I,** *Concesión, para:*<br><br>**Inciso b)** *Acuacultura comercial*<br><br>**II,** Permiso, para:<br><br>**Inciso g)** *Acuacultura de fomento*<br><br>**III,** *Autorización, para:*<br><br>**Inciso d)** *Recolectar del medio natural reproductores, larvas, postlarvas, crías, huevos, semillas, alevines o en cualquier otro estadio, y*<br><br>**Inciso e)** *Acuacultura didáctica.* | | |

| | | |
|---|---|---|
| **Artículos 22.-** *la Secretaría podrá inscribir en el Registro Nacional de Pesca a los acuicultores que no requieran concesión, permiso o Autorización.* | Al **proyecto** le aplica el Artículo, incisos y, fracciones anteriores, porque se trata de una actividad acuícola con fines comerciales. | Por el hecho de presentar a la autoridad correspondiente (SEMARNAT) la Manifestación de Impacto Ambiental, el promovente está cumpliendo con este apartado.<br><br>El proyecto se vincula por la obligatoriedad de obtener la autorización correspondiente para realizar las obras descritas en esta manifestación de impacto ambiental.<br><br>Como ya se mencionó anteriormente, la promovente una vez autorizado el proyecto en materia ambiental procederá a tramitar el Registro Nacional de Pesca para la unidad de producción acuícola. |
| **Art. 30°.-** *Las actividades pesqueras se clasifican en:*<br><br>**II.-** *Cultivo o acuacultura con fines* | | |
| **Artículo 31°.-** *Para realizar las actividades de pesca se requiere lo siguiente:*<br><br>**I,** *Concesión, para:*<br><br>**Inciso b)** *Acuacultura comercial*<br><br>**II,** Permiso, para:<br><br>**Inciso g)** *Acuacultura de fomento*<br><br>**III,** *Autorización, para:*<br><br>**Inciso d)** *Recolectar del medio natural reproductores, larvas, postlarvas, crías, huevos, semillas, alevines o en cualquier otro estadio, y*<br><br>**Inciso e)** *Acuacultura didáctica.* | | |

| | | |
|---|---|---|
| **Artículos 22.-** *la Secretaría podrá inscribir en el Registro Nacional de Pesca a los acuicultores que no requieran concesión, permiso o Autorización.* | Al **proyecto** le aplica el Artículo, incisos y, fracciones anteriores, porque se trata de una actividad acuícola con fines comerciales. | Por el hecho de presentar a la autoridad correspondiente (SEMARNAT) la Manifestación de Impacto Ambiental, el promovente está cumpliendo con este apartado.<br><br>El proyecto se vincula por la obligatoriedad de obtener la autorización correspondiente para realizar las obras descritas en esta manifestación de impacto ambiental.<br><br>Como ya se mencionó anteriormente, la promovente una vez autorizado el proyecto en materia ambiental procederá a tramitar el Registro Nacional de Pesca para la unidad de producción acuícola. |
| **Art. 30°.-** *Las actividades pesqueras se clasifican en:*<br><br>**II.-** *Cultivo o acuacultura con fines* | | |
| **Artículo 31°.-** *Para realizar las actividades de pesca se requiere lo siguiente:*<br><br>**I,** *Concesión, para:*<br><br>**Inciso b)** *Acuacultura comercial*<br><br>**II,** Permiso, para:<br><br>**Inciso g)** *Acuacultura de fomento*<br><br>**III,** *Autorización, para:*<br><br>**Inciso d)** *Recolectar del medio natural reproductores, larvas, postlarvas, crías, huevos, semillas, alevines o en cualquier otro estadio, y*<br><br>**Inciso e)** *Acuacultura didáctica.* | | |

| | | |
|---|---|---|
| **Artículos 22.-** *la Secretaría podrá inscribir en el Registro Nacional de Pesca a los acuicultores que no requieran concesión, permiso o Autorización.* | Al **proyecto** le aplica el Artículo, incisos y, fracciones anteriores, porque se trata de una actividad acuícola con fines comerciales. | Por el hecho de presentar a la autoridad correspondiente (SEMARNAT) la Manifestación de Impacto Ambiental, el promovente está cumpliendo con este apartado.<br><br>El proyecto se vincula por la obligatoriedad de obtener la autorización correspondiente para realizar las obras descritas en esta manifestación de impacto ambiental.<br><br>Como ya se mencionó anteriormente, la promovente una vez autorizado el proyecto en materia ambiental procederá a tramitar el Registro Nacional de Pesca para la unidad de producción acuícola. |
| **Art. 30°.-** *Las actividades pesqueras se clasifican en:*<br><br>**II.-** *Cultivo o acuacultura con fines* | | |
| **Artículo 31°.-** *Para realizar las actividades de pesca se requiere lo siguiente:*<br><br>**I,** *Concesión, para:*<br><br>**Inciso b)** *Acuacultura comercial*<br><br>**II,** Permiso, para:<br><br>**Inciso g)** *Acuacultura de fomento*<br><br>**III,** *Autorización, para:*<br><br>**Inciso d)** *Recolectar del medio natural reproductores, larvas, postlarvas, crías, huevos, semillas, alevines o en cualquier otro estadio, y*<br><br>**Inciso e)** *Acuacultura didáctica.* | | |

| | | |
|---|---|---|
| **Artículos 22.-** *la Secretaría podrá inscribir en el Registro Nacional de Pesca a los acuicultores que no requieran concesión, permiso o Autorización.* | Al **proyecto** le aplica el Artículo, incisos y, fracciones anteriores, porque se trata de una actividad acuícola con fines comerciales. | Por el hecho de presentar a la autoridad correspondiente (SEMARNAT) la Manifestación de Impacto Ambiental, el promovente está cumpliendo con este apartado.<br><br>El proyecto se vincula por la obligatoriedad de obtener la autorización correspondiente para realizar las obras descritas en esta manifestación de impacto ambiental.<br><br>Como ya se mencionó anteriormente, la promovente una vez autorizado el proyecto en materia ambiental procederá a tramitar el Registro Nacional de Pesca para la unidad de producción acuícola. |
| **Art. 30°.-** *Las actividades pesqueras se clasifican en:*<br><br>**II.-** *Cultivo o acuacultura con fines* | | |
| **Artículo 31°.-** *Para realizar las actividades de pesca se requiere lo siguiente:*<br><br>**I,** *Concesión, para:*<br><br>**Inciso b)** *Acuacultura comercial*<br><br>**II,** Permiso, para:<br><br>**Inciso g)** *Acuacultura de fomento*<br><br>**III,** *Autorización, para:*<br><br>**Inciso d)** *Recolectar del medio natural reproductores, larvas, postlarvas, crías, huevos, semillas, alevines o en cualquier otro estadio, y*<br><br>**Inciso e)** *Acuacultura didáctica.* | | |

| | | |
|---|---|---|
| **Artículos 22.-** *la Secretaría podrá inscribir en el Registro Nacional de Pesca a los acuicultores que no requieran concesión, permiso o Autorización.* | Al **proyecto** le aplica el Artículo, incisos y, fracciones anteriores, porque se trata de una actividad acuícola con fines comerciales. | Por el hecho de presentar a la autoridad correspondiente (SEMARNAT) la Manifestación de Impacto Ambiental, el promovente está cumpliendo con este apartado.<br><br>El proyecto se vincula por la obligatoriedad de obtener la autorización correspondiente para realizar las obras descritas en esta manifestación de impacto ambiental.<br><br>Como ya se mencionó anteriormente, la promovente una vez autorizado el proyecto en materia ambiental procederá a tramitar el Registro Nacional de Pesca para la unidad de producción acuícola. |
| **Art. 30°.-** *Las actividades pesqueras se clasifican en:*<br><br>**II.-** *Cultivo o acuacultura con fines* | | |
| **Artículo 31°.-** *Para realizar las actividades de pesca se requiere lo siguiente:*<br><br>**I,** *Concesión, para:*<br><br>**Inciso b)** *Acuacultura comercial*<br><br>**II,** Permiso, para:<br><br>**Inciso g)** *Acuacultura de fomento*<br><br>**III,** *Autorización, para:*<br><br>**Inciso d)** *Recolectar del medio natural reproductores, larvas, postlarvas, crías, huevos, semillas, alevines o en cualquier otro estadio, y*<br><br>**Inciso e)** *Acuacultura didáctica.* | | |

| | | |
|---|---|---|
| **Artículos 22.-** *la Secretaría podrá inscribir en el Registro Nacional de Pesca a los acuicultores que no requieran concesión, permiso o Autorización.* | Al **proyecto** le aplica el Artículo, incisos y, fracciones anteriores, porque se trata de una actividad acuícola con fines comerciales. | Por el hecho de presentar a la autoridad correspondiente (SEMARNAT) la Manifestación de Impacto Ambiental, el promovente está cumpliendo con este apartado.<br><br>El proyecto se vincula por la obligatoriedad de obtener la autorización correspondiente para realizar las obras descritas en esta manifestación de impacto ambiental.<br><br>Como ya se mencionó anteriormente, la promovente una vez autorizado el proyecto en materia ambiental procederá a tramitar el Registro Nacional de Pesca para la unidad de producción acuícola. |
| **Art. 30°.-** *Las actividades pesqueras se clasifican en:*<br><br>**II.-** *Cultivo o acuacultura con fines* | | |
| **Artículo 31°.-** *Para realizar las actividades de pesca se requiere lo siguiente:*<br><br>**I,** *Concesión, para:*<br><br>**Inciso b)** *Acuacultura comercial*<br><br>**II,** Permiso, para:<br><br>**Inciso g)** *Acuacultura de fomento*<br><br>**III,** *Autorización, para:*<br><br>**Inciso d)** *Recolectar del medio natural reproductores, larvas, postlarvas, crías, huevos, semillas, alevines o en cualquier otro estadio, y*<br><br>**Inciso e)** *Acuacultura didáctica.* | | |

| | | |
|---|---|---|
| **Artículos 22.-** *la Secretaría podrá inscribir en el Registro Nacional de Pesca a los acuicultores que no requieran concesión, permiso o Autorización.* | Al **proyecto** le aplica el Artículo, incisos y, fracciones anteriores, porque se trata de una actividad acuícola con fines comerciales. | Por el hecho de presentar a la autoridad correspondiente (SEMARNAT) la Manifestación de Impacto Ambiental, el promovente está cumpliendo con este apartado.<br><br>El proyecto se vincula por la obligatoriedad de obtener la autorización correspondiente para realizar las obras descritas en esta manifestación de impacto ambiental.<br><br>Como ya se mencionó anteriormente, la promovente una vez autorizado el proyecto en materia ambiental procederá a tramitar el Registro Nacional de Pesca para la unidad de producción acuícola. |
| **Art. 30°.-** *Las actividades pesqueras se clasifican en:*<br><br>**II.-** *Cultivo o acuacultura con fines* | | |
| **Artículo 31°.-** *Para realizar las actividades de pesca se requiere lo siguiente:*<br><br>**I,** *Concesión, para:*<br><br>**Inciso b)** *Acuacultura comercial*<br><br>**II,** Permiso, para:<br><br>**Inciso g)** *Acuacultura de fomento*<br><br>**III,** *Autorización, para:*<br><br>**Inciso d)** *Recolectar del medio natural reproductores, larvas, postlarvas, crías, huevos, semillas, alevines o en cualquier otro estadio, y*<br><br>**Inciso e)** *Acuacultura didáctica.* | | |

| | | |
|---|---|---|
| **Artículos 22.-** *la Secretaría podrá inscribir en el Registro Nacional de Pesca a los acuicultores que no requieran concesión, permiso o Autorización.* | Al **proyecto** le aplica el Artículo, incisos y, fracciones anteriores, porque se trata de una actividad acuícola con fines comerciales. | Por el hecho de presentar a la autoridad correspondiente (SEMARNAT) la Manifestación de Impacto Ambiental, el promovente está cumpliendo con este apartado.<br><br>El proyecto se vincula por la obligatoriedad de obtener la autorización correspondiente para realizar las obras descritas en esta manifestación de impacto ambiental.<br><br>Como ya se mencionó anteriormente, la promovente una vez autorizado el proyecto en materia ambiental procederá a tramitar el Registro Nacional de Pesca para la unidad de producción acuícola. |
| **Art. 30°.-** *Las actividades pesqueras se clasifican en:*<br><br>**II.-** *Cultivo o acuacultura con fines* | | |
| **Artículo 31°.-** *Para realizar las actividades de pesca se requiere lo siguiente:*<br><br>**I,** *Concesión, para:*<br><br>**Inciso b)** *Acuacultura comercial*<br><br>**II,** Permiso, para:<br><br>**Inciso g)** *Acuacultura de fomento*<br><br>**III,** *Autorización, para:*<br><br>**Inciso d)** *Recolectar del medio natural reproductores, larvas, postlarvas, crías, huevos, semillas, alevines o en cualquier otro estadio, y*<br><br>**Inciso e)** *Acuacultura didáctica.* | | |

| | | |
|---|---|---|
| **Artículos 22.-** *la Secretaría podrá inscribir en el Registro Nacional de Pesca a los acuicultores que no requieran concesión, permiso o Autorización.* | Al **proyecto** le aplica el Artículo, incisos y, fracciones anteriores, porque se trata de una actividad acuícola con fines comerciales. | Por el hecho de presentar a la autoridad correspondiente (SEMARNAT) la Manifestación de Impacto Ambiental, el promovente está cumpliendo con este apartado.<br><br>El proyecto se vincula por la obligatoriedad de obtener la autorización correspondiente para realizar las obras descritas en esta manifestación de impacto ambiental.<br><br>Como ya se mencionó anteriormente, la promovente una vez autorizado el proyecto en materia ambiental procederá a tramitar el Registro Nacional de Pesca para la unidad de producción acuícola. |
| **Art. 30°.-** *Las actividades pesqueras se clasifican en:*<br><br>**II.-** *Cultivo o acuacultura con fines* | | |
| **Artículo 31°.-** *Para realizar las actividades de pesca se requiere lo siguiente:*<br><br>**I,** *Concesión, para:*<br><br>**Inciso b)** *Acuacultura comercial*<br><br>**II,** Permiso, para:<br><br>**Inciso g)** *Acuacultura de fomento*<br><br>**III,** *Autorización, para:*<br><br>**Inciso d)** *Recolectar del medio natural reproductores, larvas, postlarvas, crías, huevos, semillas, alevines o en cualquier otro estadio, y*<br><br>**Inciso e)** *Acuacultura didáctica.* | | |

| | | |
|---|---|---|
| **Artículos 22.-** *la Secretaría podrá inscribir en el Registro Nacional de Pesca a los acuicultores que no requieran concesión, permiso o Autorización.* | Al **proyecto** le aplica el Artículo, incisos y, fracciones anteriores, porque se trata de una actividad acuícola con fines comerciales. | Por el hecho de presentar a la autoridad correspondiente (SEMARNAT) la Manifestación de Impacto Ambiental, el promovente está cumpliendo con este apartado.<br><br>El proyecto se vincula por la obligatoriedad de obtener la autorización correspondiente para realizar las obras descritas en esta manifestación de impacto ambiental.<br><br>Como ya se mencionó anteriormente, la promovente una vez autorizado el proyecto en materia ambiental procederá a tramitar el Registro Nacional de Pesca para la unidad de producción acuícola. |
| **Art. 30°.-** *Las actividades pesqueras se clasifican en:*<br><br>**II.-** *Cultivo o acuacultura con fines* | | |
| **Artículo 31°.-** *Para realizar las actividades de pesca se requiere lo siguiente:*<br><br>**I,** *Concesión, para:*<br><br>**Inciso b)** *Acuacultura comercial*<br><br>**II,** Permiso, para:<br><br>**Inciso g)** *Acuacultura de fomento*<br><br>**III,** *Autorización, para:*<br><br>**Inciso d)** *Recolectar del medio natural reproductores, larvas, postlarvas, crías, huevos, semillas, alevines o en cualquier otro estadio, y*<br><br>**Inciso e)** *Acuacultura didáctica.* | | |

| | | |
|---|---|---|
| **Artículos 22.-** *la Secretaría podrá inscribir en el Registro Nacional de Pesca a los acuicultores que no requieran concesión, permiso o Autorización.* | Al **proyecto** le aplica el Artículo, incisos y, fracciones anteriores, porque se trata de una actividad acuícola con fines comerciales. | Por el hecho de presentar a la autoridad correspondiente (SEMARNAT) la Manifestación de Impacto Ambiental, el promovente está cumpliendo con este apartado.<br><br>El proyecto se vincula por la obligatoriedad de obtener la autorización correspondiente para realizar las obras descritas en esta manifestación de impacto ambiental.<br><br>Como ya se mencionó anteriormente, la promovente una vez autorizado el proyecto en materia ambiental procederá a tramitar el Registro Nacional de Pesca para la unidad de producción acuícola. |
| **Art. 30°.-** *Las actividades pesqueras se clasifican en:*<br><br>**II.-** *Cultivo o acuacultura con fines* | | |
| **Artículo 31°.-** *Para realizar las actividades de pesca se requiere lo siguiente:*<br><br>**I,** *Concesión, para:*<br><br>**Inciso b)** *Acuacultura comercial*<br><br>**II,** Permiso, para:<br><br>**Inciso g)** *Acuacultura de fomento*<br><br>**III,** *Autorización, para:*<br><br>**Inciso d)** *Recolectar del medio natural reproductores, larvas, postlarvas, crías, huevos, semillas, alevines o en cualquier otro estadio, y*<br><br>**Inciso e)** *Acuacultura didáctica.* | | |

| | | |
|---|---|---|
| **Artículos 22.-** *la Secretaría podrá inscribir en el Registro Nacional de Pesca a los acuicultores que no requieran concesión, permiso o Autorización.* | Al **proyecto** le aplica el Artículo, incisos y, fracciones anteriores, porque se trata de una actividad acuícola con fines comerciales. | Por el hecho de presentar a la autoridad correspondiente (SEMARNAT) la Manifestación de Impacto Ambiental, el promovente está cumpliendo con este apartado.<br><br>El proyecto se vincula por la obligatoriedad de obtener la autorización correspondiente para realizar las obras descritas en esta manifestación de impacto ambiental.<br><br>Como ya se mencionó anteriormente, la promovente una vez autorizado el proyecto en materia ambiental procederá a tramitar el Registro Nacional de Pesca para la unidad de producción acuícola. |
| **Art. 30°.-** *Las actividades pesqueras se clasifican en:*<br><br>**II.-** *Cultivo o acuacultura con fines* | | |
| **Artículo 31°.-** *Para realizar las actividades de pesca se requiere lo siguiente:*<br><br>**I,** *Concesión, para:*<br><br>**Inciso b)** *Acuacultura comercial*<br><br>**II,** Permiso, para:<br><br>**Inciso g)** *Acuacultura de fomento*<br><br>**III,** *Autorización, para:*<br><br>**Inciso d)** *Recolectar del medio natural reproductores, larvas, postlarvas, crías, huevos, semillas, alevines o en cualquier otro estadio, y*<br><br>**Inciso e)** *Acuacultura didáctica.* | | |

| | | |
|---|---|---|
| **Artículos 22.-** *la Secretaría podrá inscribir en el Registro Nacional de Pesca a los acuicultores que no requieran concesión, permiso o Autorización.* | Al **proyecto** le aplica el Artículo, incisos y, fracciones anteriores, porque se trata de una actividad acuícola con fines comerciales. | Por el hecho de presentar a la autoridad correspondiente (SEMARNAT) la Manifestación de Impacto Ambiental, el promovente está cumpliendo con este apartado.<br><br>El proyecto se vincula por la obligatoriedad de obtener la autorización correspondiente para realizar las obras descritas en esta manifestación de impacto ambiental.<br><br>Como ya se mencionó anteriormente, la promovente una vez autorizado el proyecto en materia ambiental procederá a tramitar el Registro Nacional de Pesca para la unidad de producción acuícola. |
| **Art. 30°.-** *Las actividades pesqueras se clasifican en:*<br><br>**II.-** *Cultivo o acuacultura con fines* | | |
| **Artículo 31°.-** *Para realizar las actividades de pesca se requiere lo siguiente:*<br><br>**I,** *Concesión, para:*<br><br>**Inciso b)** *Acuacultura comercial*<br><br>**II,** Permiso, para:<br><br>**Inciso g)** *Acuacultura de fomento*<br><br>**III,** *Autorización, para:*<br><br>**Inciso d)** *Recolectar del medio natural reproductores, larvas, postlarvas, crías, huevos, semillas, alevines o en cualquier otro estadio, y*<br><br>**Inciso e)** *Acuacultura didáctica.* | | |

| | | |
|---|---|---|
| **Artículos 22.-** *la Secretaría podrá inscribir en el Registro Nacional de Pesca a los acuicultores que no requieran concesión, permiso o Autorización.* | Al **proyecto** le aplica el Artículo, incisos y, fracciones anteriores, porque se trata de una actividad acuícola con fines comerciales. | Por el hecho de presentar a la autoridad correspondiente (SEMARNAT) la Manifestación de Impacto Ambiental, el promovente está cumpliendo con este apartado.<br><br>El proyecto se vincula por la obligatoriedad de obtener la autorización correspondiente para realizar las obras descritas en esta manifestación de impacto ambiental.<br><br>Como ya se mencionó anteriormente, la promovente una vez autorizado el proyecto en materia ambiental procederá a tramitar el Registro Nacional de Pesca para la unidad de producción acuícola. |
| **Art. 30°.-** *Las actividades pesqueras se clasifican en:*<br><br>**II.-** *Cultivo o acuacultura con fines* | | |
| **Artículo 31°.-** *Para realizar las actividades de pesca se requiere lo siguiente:*<br><br>**I,** *Concesión, para:*<br><br>**Inciso b)** *Acuacultura comercial*<br><br>**II,** Permiso, para:<br><br>**Inciso g)** *Acuacultura de fomento*<br><br>**III,** *Autorización, para:*<br><br>**Inciso d)** *Recolectar del medio natural reproductores, larvas, postlarvas, crías, huevos, semillas, alevines o en cualquier otro estadio, y*<br><br>**Inciso e)** *Acuacultura didáctica.* | | |

| | | |
|---|---|---|
| **Artículos 22.-** *la Secretaría podrá inscribir en el Registro Nacional de Pesca a los acuicultores que no requieran concesión, permiso o Autorización.* | Al **proyecto** le aplica el Artículo, incisos y, fracciones anteriores, porque se trata de una actividad acuícola con fines comerciales. | Por el hecho de presentar a la autoridad correspondiente (SEMARNAT) la Manifestación de Impacto Ambiental, el promovente está cumpliendo con este apartado.<br><br>El proyecto se vincula por la obligatoriedad de obtener la autorización correspondiente para realizar las obras descritas en esta manifestación de impacto ambiental.<br><br>Como ya se mencionó anteriormente, la promovente una vez autorizado el proyecto en materia ambiental procederá a tramitar el Registro Nacional de Pesca para la unidad de producción acuícola. |
| **Art. 30°.-** *Las actividades pesqueras se clasifican en:*<br><br>**II.-** *Cultivo o acuacultura con fines* | | |
| **Artículo 31°.-** *Para realizar las actividades de pesca se requiere lo siguiente:*<br><br>**I,** *Concesión, para:*<br><br>**Inciso b)** *Acuacultura comercial*<br><br>**II,** Permiso, para:<br><br>**Inciso g)** *Acuacultura de fomento*<br><br>**III,** *Autorización, para:*<br><br>**Inciso d)** *Recolectar del medio natural reproductores, larvas, postlarvas, crías, huevos, semillas, alevines o en cualquier otro estadio, y*<br><br>**Inciso e)** *Acuacultura didáctica.* | | |

| | | |
|---|---|---|
| **Artículos 22.-** *la Secretaría podrá inscribir en el Registro Nacional de Pesca a los acuicultores que no requieran concesión, permiso o Autorización.* | Al **proyecto** le aplica el Artículo, incisos y, fracciones anteriores, porque se trata de una actividad acuícola con fines comerciales. | Por el hecho de presentar a la autoridad correspondiente (SEMARNAT) la Manifestación de Impacto Ambiental, el promovente está cumpliendo con este apartado.<br><br>El proyecto se vincula por la obligatoriedad de obtener la autorización correspondiente para realizar las obras descritas en esta manifestación de impacto ambiental.<br><br>Como ya se mencionó anteriormente, la promovente una vez autorizado el proyecto en materia ambiental procederá a tramitar el Registro Nacional de Pesca para la unidad de producción acuícola. |
| **Art. 30°.-** *Las actividades pesqueras se clasifican en:*<br><br>**II.-** *Cultivo o acuacultura con fines* | | |
| **Artículo 31°.-** *Para realizar las actividades de pesca se requiere lo siguiente:*<br><br>**I,** *Concesión, para:*<br><br>**Inciso b)** *Acuacultura comercial*<br><br>**II,** Permiso, para:<br><br>**Inciso g)** *Acuacultura de fomento*<br><br>**III,** *Autorización, para:*<br><br>**Inciso d)** *Recolectar del medio natural reproductores, larvas, postlarvas, crías, huevos, semillas, alevines o en cualquier otro estadio, y*<br><br>**Inciso e)** *Acuacultura didáctica.* | | |

| | | |
|---|---|---|
| **Artículos 22.-** *la Secretaría podrá inscribir en el Registro Nacional de Pesca a los acuicultores que no requieran concesión, permiso o Autorización.* | Al **proyecto** le aplica el Artículo, incisos y, fracciones anteriores, porque se trata de una actividad acuícola con fines comerciales. | Por el hecho de presentar a la autoridad correspondiente (SEMARNAT) la Manifestación de Impacto Ambiental, el promovente está cumpliendo con este apartado.<br><br>El proyecto se vincula por la obligatoriedad de obtener la autorización correspondiente para realizar las obras descritas en esta manifestación de impacto ambiental.<br><br>Como ya se mencionó anteriormente, la promovente una vez autorizado el proyecto en materia ambiental procederá a tramitar el Registro Nacional de Pesca para la unidad de producción acuícola. |
| **Art. 30°.-** *Las actividades pesqueras se clasifican en:*<br><br>**II.-** *Cultivo o acuacultura con fines* | | |
| **Artículo 31°.-** *Para realizar las actividades de pesca se requiere lo siguiente:*<br><br>**I,** *Concesión, para:*<br><br>**Inciso b)** *Acuacultura comercial*<br><br>**II,** Permiso, para:<br><br>**Inciso g)** *Acuacultura de fomento*<br><br>**III,** *Autorización, para:*<br><br>**Inciso d)** *Recolectar del medio natural reproductores, larvas, postlarvas, crías, huevos, semillas, alevines o en cualquier otro estadio, y*<br><br>**Inciso e)** *Acuacultura didáctica.* | | |

| | | |
|---|---|---|
| **Artículos 22.-** *la Secretaría podrá inscribir en el Registro Nacional de Pesca a los acuicultores que no requieran concesión, permiso o Autorización.* | Al **proyecto** le aplica el Artículo, incisos y, fracciones anteriores, porque se trata de una actividad acuícola con fines comerciales. | Por el hecho de presentar a la autoridad correspondiente (SEMARNAT) la Manifestación de Impacto Ambiental, el promovente está cumpliendo con este apartado.<br><br>El proyecto se vincula por la obligatoriedad de obtener la autorización correspondiente para realizar las obras descritas en esta manifestación de impacto ambiental.<br><br>Como ya se mencionó anteriormente, la promovente una vez autorizado el proyecto en materia ambiental procederá a tramitar el Registro Nacional de Pesca para la unidad de producción acuícola. |
| **Art. 30°.-** *Las actividades pesqueras se clasifican en:*<br><br>**II.-** *Cultivo o acuacultura con fines* | | |
| **Artículo 31°.-** *Para realizar las actividades de pesca se requiere lo siguiente:*<br><br>**I,** *Concesión, para:*<br><br>**Inciso b)** *Acuacultura comercial*<br><br>**II,** Permiso, para:<br><br>**Inciso g)** *Acuacultura de fomento*<br><br>**III,** *Autorización, para:*<br><br>**Inciso d)** *Recolectar del medio natural reproductores, larvas, postlarvas, crías, huevos, semillas, alevines o en cualquier otro estadio, y*<br><br>**Inciso e)** *Acuacultura didáctica.* | | |

| | | |
|---|---|---|
| **Artículos 22.-** *la Secretaría podrá inscribir en el Registro Nacional de Pesca a los acuicultores que no requieran concesión, permiso o Autorización.* | Al **proyecto** le aplica el Artículo, incisos y, fracciones anteriores, porque se trata de una actividad acuícola con fines comerciales. | Por el hecho de presentar a la autoridad correspondiente (SEMARNAT) la Manifestación de Impacto Ambiental, el promovente está cumpliendo con este apartado.<br><br>El proyecto se vincula por la obligatoriedad de obtener la autorización correspondiente para realizar las obras descritas en esta manifestación de impacto ambiental.<br><br>Como ya se mencionó anteriormente, la promovente una vez autorizado el proyecto en materia ambiental procederá a tramitar el Registro Nacional de Pesca para la unidad de producción acuícola. |
| **Art. 30°.-** *Las actividades pesqueras se clasifican en:*<br><br>**II.-** *Cultivo o acuacultura con fines* | | |
| **Artículo 31°.-** *Para realizar las actividades de pesca se requiere lo siguiente:*<br><br>**I,** *Concesión, para:*<br><br>**Inciso b)** *Acuacultura comercial*<br><br>**II,** Permiso, para:<br><br>**Inciso g)** *Acuacultura de fomento*<br><br>**III,** *Autorización, para:*<br><br>**Inciso d)** *Recolectar del medio natural reproductores, larvas, postlarvas, crías, huevos, semillas, alevines o en cualquier otro estadio, y*<br><br>**Inciso e)** *Acuacultura didáctica.* | | |

| | | |
|---|---|---|
| **Artículos 22.-** *la Secretaría podrá inscribir en el Registro Nacional de Pesca a los acuicultores que no requieran concesión, permiso o Autorización.* | Al **proyecto** le aplica el Artículo, incisos y, fracciones anteriores, porque se trata de una actividad acuícola con fines comerciales. | Por el hecho de presentar a la autoridad correspondiente (SEMARNAT) la Manifestación de Impacto Ambiental, el promovente está cumpliendo con este apartado.<br><br>El proyecto se vincula por la obligatoriedad de obtener la autorización correspondiente para realizar las obras descritas en esta manifestación de impacto ambiental.<br><br>Como ya se mencionó anteriormente, la promovente una vez autorizado el proyecto en materia ambiental procederá a tramitar el Registro Nacional de Pesca para la unidad de producción acuícola. |
| **Art. 30°.-** *Las actividades pesqueras se clasifican en:*<br><br>**II.-** *Cultivo o acuacultura con fines* | | |
| **Artículo 31°.-** *Para realizar las actividades de pesca se requiere lo siguiente:*<br><br>**I,** *Concesión, para:*<br><br>**Inciso b)** *Acuacultura comercial*<br><br>**II,** Permiso, para:<br><br>**Inciso g)** *Acuacultura de fomento*<br><br>**III,** *Autorización, para:*<br><br>**Inciso d)** *Recolectar del medio natural reproductores, larvas, postlarvas, crías, huevos, semillas, alevines o en cualquier otro estadio, y*<br><br>**Inciso e)** *Acuacultura didáctica.* | | |

| | | |
|---|---|---|
| **Artículos 22.-** *la Secretaría podrá inscribir en el Registro Nacional de Pesca a los acuicultores que no requieran concesión, permiso o Autorización.* | Al **proyecto** le aplica el Artículo, incisos y, fracciones anteriores, porque se trata de una actividad acuícola con fines comerciales. | Por el hecho de presentar a la autoridad correspondiente (SEMARNAT) la Manifestación de Impacto Ambiental, el promovente está cumpliendo con este apartado.<br><br>El proyecto se vincula por la obligatoriedad de obtener la autorización correspondiente para realizar las obras descritas en esta manifestación de impacto ambiental.<br><br>Como ya se mencionó anteriormente, la promovente una vez autorizado el proyecto en materia ambiental procederá a tramitar el Registro Nacional de Pesca para la unidad de producción acuícola. |
| **Art. 30°.-** *Las actividades pesqueras se clasifican en:*<br><br>**II.-** *Cultivo o acuacultura con fines* | | |
| **Artículo 31°.-** *Para realizar las actividades de pesca se requiere lo siguiente:*<br><br>**I,** *Concesión, para:*<br><br>**Inciso b)** *Acuacultura comercial*<br><br>**II,** Permiso, para:<br><br>**Inciso g)** *Acuacultura de fomento*<br><br>**III,** *Autorización, para:*<br><br>**Inciso d)** *Recolectar del medio natural reproductores, larvas, postlarvas, crías, huevos, semillas, alevines o en cualquier otro estadio, y*<br><br>**Inciso e)** *Acuacultura didáctica.* | | |

| | | |
|---|---|---|
| **Artículos 22.-** *la Secretaría podrá inscribir en el Registro Nacional de Pesca a los acuicultores que no requieran concesión, permiso o Autorización.* | Al **proyecto** le aplica el Artículo, incisos y, fracciones anteriores, porque se trata de una actividad acuícola con fines comerciales. | Por el hecho de presentar a la autoridad correspondiente (SEMARNAT) la Manifestación de Impacto Ambiental, el promovente está cumpliendo con este apartado.<br><br>El proyecto se vincula por la obligatoriedad de obtener la autorización correspondiente para realizar las obras descritas en esta manifestación de impacto ambiental.<br><br>Como ya se mencionó anteriormente, la promovente una vez autorizado el proyecto en materia ambiental procederá a tramitar el Registro Nacional de Pesca para la unidad de producción acuícola. |
| **Art. 30°.-** *Las actividades pesqueras se clasifican en:*<br><br>**II.-** *Cultivo o acuacultura con fines* | | |
| **Artículo 31°.-** *Para realizar las actividades de pesca se requiere lo siguiente:*<br><br>**I,** *Concesión, para:*<br><br>**Inciso b)** *Acuacultura comercial*<br><br>**II,** Permiso, para:<br><br>**Inciso g)** *Acuacultura de fomento*<br><br>**III,** *Autorización, para:*<br><br>**Inciso d)** *Recolectar del medio natural reproductores, larvas, postlarvas, crías, huevos, semillas, alevines o en cualquier otro estadio, y*<br><br>**Inciso e)** *Acuacultura didáctica.* | | |

| | | |
|---|---|---|
| **Artículos 22.-** *la Secretaría podrá inscribir en el Registro Nacional de Pesca a los acuicultores que no requieran concesión, permiso o Autorización.* | Al **proyecto** le aplica el Artículo, incisos y, fracciones anteriores, porque se trata de una actividad acuícola con fines comerciales. | Por el hecho de presentar a la autoridad correspondiente (SEMARNAT) la Manifestación de Impacto Ambiental, el promovente está cumpliendo con este apartado.<br><br>El proyecto se vincula por la obligatoriedad de obtener la autorización correspondiente para realizar las obras descritas en esta manifestación de impacto ambiental.<br><br>Como ya se mencionó anteriormente, la promovente una vez autorizado el proyecto en materia ambiental procederá a tramitar el Registro Nacional de Pesca para la unidad de producción acuícola. |
| **Art. 30°.-** *Las actividades pesqueras se clasifican en:*<br><br>**II.-** *Cultivo o acuacultura con fines* | | |
| **Artículo 31°.-** *Para realizar las actividades de pesca se requiere lo siguiente:*<br><br>**I,** *Concesión, para:*<br><br>**Inciso b)** *Acuacultura comercial*<br><br>**II,** Permiso, para:<br><br>**Inciso g)** *Acuacultura de fomento*<br><br>**III,** *Autorización, para:*<br><br>**Inciso d)** *Recolectar del medio natural reproductores, larvas, postlarvas, crías, huevos, semillas, alevines o en cualquier otro estadio, y*<br><br>**Inciso e)** *Acuacultura didáctica.* | | |

| | | |
|---|---|---|
| **Artículos 22.-** *la Secretaría podrá inscribir en el Registro Nacional de Pesca a los acuicultores que no requieran concesión, permiso o Autorización.* | Al **proyecto** le aplica el Artículo, incisos y, fracciones anteriores, porque se trata de una actividad acuícola con fines comerciales. | Por el hecho de presentar a la autoridad correspondiente (SEMARNAT) la Manifestación de Impacto Ambiental, el promovente está cumpliendo con este apartado.<br><br>El proyecto se vincula por la obligatoriedad de obtener la autorización correspondiente para realizar las obras descritas en esta manifestación de impacto ambiental.<br><br>Como ya se mencionó anteriormente, la promovente una vez autorizado el proyecto en materia ambiental procederá a tramitar el Registro Nacional de Pesca para la unidad de producción acuícola. |
| **Art. 30°.-** *Las actividades pesqueras se clasifican en:*<br><br>**II.-** *Cultivo o acuacultura con fines* | | |
| **Artículo 31°.-** *Para realizar las actividades de pesca se requiere lo siguiente:*<br><br>**I,** *Concesión, para:*<br><br>**Inciso b)** *Acuacultura comercial*<br><br>**II,** Permiso, para:<br><br>**Inciso g)** *Acuacultura de fomento*<br><br>**III,** *Autorización, para:*<br><br>**Inciso d)** *Recolectar del medio natural reproductores, larvas, postlarvas, crías, huevos, semillas, alevines o en cualquier otro estadio, y*<br><br>**Inciso e)** *Acuacultura didáctica.* | | |

| | | |
|---|---|---|
| **Artículos 22.-** *la Secretaría podrá inscribir en el Registro Nacional de Pesca a los acuicultores que no requieran concesión, permiso o Autorización.* | Al **proyecto** le aplica el Artículo, incisos y, fracciones anteriores, porque se trata de una actividad acuícola con fines comerciales. | Por el hecho de presentar a la autoridad correspondiente (SEMARNAT) la Manifestación de Impacto Ambiental, el promovente está cumpliendo con este apartado.<br><br>El proyecto se vincula por la obligatoriedad de obtener la autorización correspondiente para realizar las obras descritas en esta manifestación de impacto ambiental.<br><br>Como ya se mencionó anteriormente, la promovente una vez autorizado el proyecto en materia ambiental procederá a tramitar el Registro Nacional de Pesca para la unidad de producción acuícola. |
| **Art. 30°.-** *Las actividades pesqueras se clasifican en:*<br><br>**II.-** *Cultivo o acuacultura con fines* | | |
| **Artículo 31°.-** *Para realizar las actividades de pesca se requiere lo siguiente:*<br><br>**I,** *Concesión, para:*<br><br>**Inciso b)** *Acuacultura comercial*<br><br>**II,** Permiso, para:<br><br>**Inciso g)** *Acuacultura de fomento*<br><br>**III,** *Autorización, para:*<br><br>**Inciso d)** *Recolectar del medio natural reproductores, larvas, postlarvas, crías, huevos, semillas, alevines o en cualquier otro estadio, y*<br><br>**Inciso e)** *Acuacultura didáctica.* | | |

| | | |
|---|---|---|
| **Artículos 22.-** *la Secretaría podrá inscribir en el Registro Nacional de Pesca a los acuicultores que no requieran concesión, permiso o Autorización.* | Al **proyecto** le aplica el Artículo, incisos y, fracciones anteriores, porque se trata de una actividad acuícola con fines comerciales. | Por el hecho de presentar a la autoridad correspondiente (SEMARNAT) la Manifestación de Impacto Ambiental, el promovente está cumpliendo con este apartado.<br><br>El proyecto se vincula por la obligatoriedad de obtener la autorización correspondiente para realizar las obras descritas en esta manifestación de impacto ambiental.<br><br>Como ya se mencionó anteriormente, la promovente una vez autorizado el proyecto en materia ambiental procederá a tramitar el Registro Nacional de Pesca para la unidad de producción acuícola. |
| **Art. 30°.-** *Las actividades pesqueras se clasifican en:*<br><br>**II.-** *Cultivo o acuacultura con fines* | | |
| **Artículo 31°.-** *Para realizar las actividades de pesca se requiere lo siguiente:*<br><br>**I,** *Concesión, para:*<br><br>**Inciso b)** *Acuacultura comercial*<br><br>**II,** Permiso, para:<br><br>**Inciso g)** *Acuacultura de fomento*<br><br>**III,** *Autorización, para:*<br><br>**Inciso d)** *Recolectar del medio natural reproductores, larvas, postlarvas, crías, huevos, semillas, alevines o en cualquier otro estadio, y*<br><br>**Inciso e)** *Acuacultura didáctica.* | | |

| | | |
|---|---|---|
| **Artículos 22.-** *la Secretaría podrá inscribir en el Registro Nacional de Pesca a los acuicultores que no requieran concesión, permiso o Autorización.* | Al **proyecto** le aplica el Artículo, incisos y, fracciones anteriores, porque se trata de una actividad acuícola con fines comerciales. | Por el hecho de presentar a la autoridad correspondiente (SEMARNAT) la Manifestación de Impacto Ambiental, el promovente está cumpliendo con este apartado.<br><br>El proyecto se vincula por la obligatoriedad de obtener la autorización correspondiente para realizar las obras descritas en esta manifestación de impacto ambiental.<br><br>Como ya se mencionó anteriormente, la promovente una vez autorizado el proyecto en materia ambiental procederá a tramitar el Registro Nacional de Pesca para la unidad de producción acuícola. |
| **Art. 30°.-** *Las actividades pesqueras se clasifican en:*<br><br>**II.-** *Cultivo o acuacultura con fines* | | |
| **Artículo 31°.-** *Para realizar las actividades de pesca se requiere lo siguiente:*<br><br>**I,** *Concesión, para:*<br><br>**Inciso b)** *Acuacultura comercial*<br><br>**II,** Permiso, para:<br><br>**Inciso g)** *Acuacultura de fomento*<br><br>**III,** *Autorización, para:*<br><br>**Inciso d)** *Recolectar del medio natural reproductores, larvas, postlarvas, crías, huevos, semillas, alevines o en cualquier otro estadio, y*<br><br>**Inciso e)** *Acuacultura didáctica.* | | |

| | | |
|---|---|---|
| **Artículos 22.-** *la Secretaría podrá inscribir en el Registro Nacional de Pesca a los acuicultores que no requieran concesión, permiso o Autorización.* | Al **proyecto** le aplica el Artículo, incisos y, fracciones anteriores, porque se trata de una actividad acuícola con fines comerciales. | Por el hecho de presentar a la autoridad correspondiente (SEMARNAT) la Manifestación de Impacto Ambiental, el promovente está cumpliendo con este apartado.<br><br>El proyecto se vincula por la obligatoriedad de obtener la autorización correspondiente para realizar las obras descritas en esta manifestación de impacto ambiental.<br><br>Como ya se mencionó anteriormente, la promovente una vez autorizado el proyecto en materia ambiental procederá a tramitar el Registro Nacional de Pesca para la unidad de producción acuícola. |
| **Art. 30°.-** *Las actividades pesqueras se clasifican en:*<br><br>**II.-** *Cultivo o acuacultura con fines* | | |
| **Artículo 31°.-** *Para realizar las actividades de pesca se requiere lo siguiente:*<br><br>**I,** *Concesión, para:*<br><br>**Inciso b)** *Acuacultura comercial*<br><br>**II,** Permiso, para:<br><br>**Inciso g)** *Acuacultura de fomento*<br><br>**III,** *Autorización, para:*<br><br>**Inciso d)** *Recolectar del medio natural reproductores, larvas, postlarvas, crías, huevos, semillas, alevines o en cualquier otro estadio, y*<br><br>**Inciso e)** *Acuacultura didáctica.* | | |

| | | |
|---|---|---|
| **Artículos 22.-** *la Secretaría podrá inscribir en el Registro Nacional de Pesca a los acuicultores que no requieran concesión, permiso o Autorización.* | Al **proyecto** le aplica el Artículo, incisos y, fracciones anteriores, porque se trata de una actividad acuícola con fines comerciales. | Por el hecho de presentar a la autoridad correspondiente (SEMARNAT) la Manifestación de Impacto Ambiental, el promovente está cumpliendo con este apartado.<br><br>El proyecto se vincula por la obligatoriedad de obtener la autorización correspondiente para realizar las obras descritas en esta manifestación de impacto ambiental.<br><br>Como ya se mencionó anteriormente, la promovente una vez autorizado el proyecto en materia ambiental procederá a tramitar el Registro Nacional de Pesca para la unidad de producción acuícola. |
| **Art. 30°.-** *Las actividades pesqueras se clasifican en:*<br><br>**II.-** *Cultivo o acuacultura con fines* | | |
| **Artículo 31°.-** *Para realizar las actividades de pesca se requiere lo siguiente:*<br><br>**I,** *Concesión, para:*<br><br>**Inciso b)** *Acuacultura comercial*<br><br>**II,** Permiso, para:<br><br>**Inciso g)** *Acuacultura de fomento*<br><br>**III,** *Autorización, para:*<br><br>**Inciso d)** *Recolectar del medio natural reproductores, larvas, postlarvas, crías, huevos, semillas, alevines o en cualquier otro estadio, y*<br><br>**Inciso e)** *Acuacultura didáctica.* | | |

| | | |
|---|---|---|
| **Artículos 22.-** *la Secretaría podrá inscribir en el Registro Nacional de Pesca a los acuicultores que no requieran concesión, permiso o Autorización.* | Al **proyecto** le aplica el Artículo, incisos y, fracciones anteriores, porque se trata de una actividad acuícola con fines comerciales. | Por el hecho de presentar a la autoridad correspondiente (SEMARNAT) la Manifestación de Impacto Ambiental, el promovente está cumpliendo con este apartado.<br><br>El proyecto se vincula por la obligatoriedad de obtener la autorización correspondiente para realizar las obras descritas en esta manifestación de impacto ambiental.<br><br>Como ya se mencionó anteriormente, la promovente una vez autorizado el proyecto en materia ambiental procederá a tramitar el Registro Nacional de Pesca para la unidad de producción acuícola. |
| **Art. 30°.-** *Las actividades pesqueras se clasifican en:*<br><br>**II.-** *Cultivo o acuacultura con fines* | | |
| **Artículo 31°.-** *Para realizar las actividades de pesca se requiere lo siguiente:*<br><br>**I,** *Concesión, para:*<br><br>**Inciso b)** *Acuacultura comercial*<br><br>**II,** Permiso, para:<br><br>**Inciso g)** *Acuacultura de fomento*<br><br>**III,** *Autorización, para:*<br><br>**Inciso d)** *Recolectar del medio natural reproductores, larvas, postlarvas, crías, huevos, semillas, alevines o en cualquier otro estadio, y*<br><br>**Inciso e)** *Acuacultura didáctica.* | | |

| | | |
|---|---|---|
| **Artículos 22.-** *la Secretaría podrá inscribir en el Registro Nacional de Pesca a los acuicultores que no requieran concesión, permiso o Autorización.* | Al **proyecto** le aplica el Artículo, incisos y, fracciones anteriores, porque se trata de una actividad acuícola con fines comerciales. | Por el hecho de presentar a la autoridad correspondiente (SEMARNAT) la Manifestación de Impacto Ambiental, el promovente está cumpliendo con este apartado.<br><br>El proyecto se vincula por la obligatoriedad de obtener la autorización correspondiente para realizar las obras descritas en esta manifestación de impacto ambiental.<br><br>Como ya se mencionó anteriormente, la promovente una vez autorizado el proyecto en materia ambiental procederá a tramitar el Registro Nacional de Pesca para la unidad de producción acuícola. |
| **Art. 30°.-** *Las actividades pesqueras se clasifican en:*<br><br>**II.-** *Cultivo o acuacultura con fines* | | |
| **Artículo 31°.-** *Para realizar las actividades de pesca se requiere lo siguiente:*<br><br>**I,** *Concesión, para:*<br><br>**Inciso b)** *Acuacultura comercial*<br><br>**II,** Permiso, para:<br><br>**Inciso g)** *Acuacultura de fomento*<br><br>**III,** *Autorización, para:*<br><br>**Inciso d)** *Recolectar del medio natural reproductores, larvas, postlarvas, crías, huevos, semillas, alevines o en cualquier otro estadio, y*<br><br>**Inciso e)** *Acuacultura didáctica.* | | |

| | | |
|---|---|---|
| **Artículos 22.-** *la Secretaría podrá inscribir en el Registro Nacional de Pesca a los acuicultores que no requieran concesión, permiso o Autorización.* | Al **proyecto** le aplica el Artículo, incisos y, fracciones anteriores, porque se trata de una actividad acuícola con fines comerciales. | Por el hecho de presentar a la autoridad correspondiente (SEMARNAT) la Manifestación de Impacto Ambiental, el promovente está cumpliendo con este apartado.<br><br>El proyecto se vincula por la obligatoriedad de obtener la autorización correspondiente para realizar las obras descritas en esta manifestación de impacto ambiental.<br><br>Como ya se mencionó anteriormente, la promovente una vez autorizado el proyecto en materia ambiental procederá a tramitar el Registro Nacional de Pesca para la unidad de producción acuícola. |
| **Art. 30°.-** *Las actividades pesqueras se clasifican en:*<br><br>**II.-** *Cultivo o acuacultura con fines* | | |
| **Artículo 31°.-** *Para realizar las actividades de pesca se requiere lo siguiente:*<br><br>**I,** *Concesión, para:*<br><br>**Inciso b)** *Acuacultura comercial*<br><br>**II,** Permiso, para:<br><br>**Inciso g)** *Acuacultura de fomento*<br><br>**III,** *Autorización, para:*<br><br>**Inciso d)** *Recolectar del medio natural reproductores, larvas, postlarvas, crías, huevos, semillas, alevines o en cualquier otro estadio, y*<br><br>**Inciso e)** *Acuacultura didáctica.* | | |

| | | |
|---|---|---|
| **Artículos 22.-** *la Secretaría podrá inscribir en el Registro Nacional de Pesca a los acuicultores que no requieran concesión, permiso o Autorización.* | Al **proyecto** le aplica el Artículo, incisos y, fracciones anteriores, porque se trata de una actividad acuícola con fines comerciales. | Por el hecho de presentar a la autoridad correspondiente (SEMARNAT) la Manifestación de Impacto Ambiental, el promovente está cumpliendo con este apartado.<br><br>El proyecto se vincula por la obligatoriedad de obtener la autorización correspondiente para realizar las obras descritas en esta manifestación de impacto ambiental.<br><br>Como ya se mencionó anteriormente, la promovente una vez autorizado el proyecto en materia ambiental procederá a tramitar el Registro Nacional de Pesca para la unidad de producción acuícola. |
| **Art. 30°.-** *Las actividades pesqueras se clasifican en:*<br><br>**II.-** *Cultivo o acuacultura con fines* | | |
| **Artículo 31°.-** *Para realizar las actividades de pesca se requiere lo siguiente:*<br><br>**I,** *Concesión, para:*<br><br>**Inciso b)** *Acuacultura comercial*<br><br>**II,** Permiso, para:<br><br>**Inciso g)** *Acuacultura de fomento*<br><br>**III,** *Autorización, para:*<br><br>**Inciso d)** *Recolectar del medio natural reproductores, larvas, postlarvas, crías, huevos, semillas, alevines o en cualquier otro estadio, y*<br><br>**Inciso e)** *Acuacultura didáctica.* | | |

| | | |
|---|---|---|
| **Artículos 22.-** *la Secretaría podrá inscribir en el Registro Nacional de Pesca a los acuicultores que no requieran concesión, permiso o Autorización.* | Al **proyecto** le aplica el Artículo, incisos y, fracciones anteriores, porque se trata de una actividad acuícola con fines comerciales. | Por el hecho de presentar a la autoridad correspondiente (SEMARNAT) la Manifestación de Impacto Ambiental, el promovente está cumpliendo con este apartado.<br><br>El proyecto se vincula por la obligatoriedad de obtener la autorización correspondiente para realizar las obras descritas en esta manifestación de impacto ambiental.<br><br>Como ya se mencionó anteriormente, la promovente una vez autorizado el proyecto en materia ambiental procederá a tramitar el Registro Nacional de Pesca para la unidad de producción acuícola. |
| **Art. 30°.-** *Las actividades pesqueras se clasifican en:*<br><br>**II.-** *Cultivo o acuacultura con fines* | | |
| **Artículo 31°.-** *Para realizar las actividades de pesca se requiere lo siguiente:*<br><br>**I,** *Concesión, para:*<br><br>**Inciso b)** *Acuacultura comercial*<br><br>**II,** Permiso, para:<br><br>**Inciso g)** *Acuacultura de fomento*<br><br>**III,** *Autorización, para:*<br><br>**Inciso d)** *Recolectar del medio natural reproductores, larvas, postlarvas, crías, huevos, semillas, alevines o en cualquier otro estadio, y*<br><br>**Inciso e)** *Acuacultura didáctica.* | | |

| | | |
|---|---|---|
| **Artículos 22.-** *la Secretaría podrá inscribir en el Registro Nacional de Pesca a los acuicultores que no requieran concesión, permiso o Autorización.* | Al **proyecto** le aplica el Artículo, incisos y, fracciones anteriores, porque se trata de una actividad acuícola con fines comerciales. | Por el hecho de presentar a la autoridad correspondiente (SEMARNAT) la Manifestación de Impacto Ambiental, el promovente está cumpliendo con este apartado.<br><br>El proyecto se vincula por la obligatoriedad de obtener la autorización correspondiente para realizar las obras descritas en esta manifestación de impacto ambiental.<br><br>Como ya se mencionó anteriormente, la promovente una vez autorizado el proyecto en materia ambiental procederá a tramitar el Registro Nacional de Pesca para la unidad de producción acuícola. |
| **Art. 30°.-** *Las actividades pesqueras se clasifican en:*<br><br>**II.-** *Cultivo o acuacultura con fines* | | |
| **Artículo 31°.-** *Para realizar las actividades de pesca se requiere lo siguiente:*<br><br>**I,** *Concesión, para:*<br><br>**Inciso b)** *Acuacultura comercial*<br><br>**II,** Permiso, para:<br><br>**Inciso g)** *Acuacultura de fomento*<br><br>**III,** *Autorización, para:*<br><br>**Inciso d)** *Recolectar del medio natural reproductores, larvas, postlarvas, crías, huevos, semillas, alevines o en cualquier otro estadio, y*<br><br>**Inciso e)** *Acuacultura didáctica.* | | |

| | | |
|---|---|---|
| **Artículos 22.-** *la Secretaría podrá inscribir en el Registro Nacional de Pesca a los acuicultores que no requieran concesión, permiso o Autorización.* | Al **proyecto** le aplica el Artículo, incisos y, fracciones anteriores, porque se trata de una actividad acuícola con fines comerciales. | Por el hecho de presentar a la autoridad correspondiente (SEMARNAT) la Manifestación de Impacto Ambiental, el promovente está cumpliendo con este apartado.<br><br>El proyecto se vincula por la obligatoriedad de obtener la autorización correspondiente para realizar las obras descritas en esta manifestación de impacto ambiental.<br><br>Como ya se mencionó anteriormente, la promovente una vez autorizado el proyecto en materia ambiental procederá a tramitar el Registro Nacional de Pesca para la unidad de producción acuícola. |
| **Art. 30°.-** *Las actividades pesqueras se clasifican en:*<br><br>**II.-** *Cultivo o acuacultura con fines* | | |
| **Artículo 31°.-** *Para realizar las actividades de pesca se requiere lo siguiente:*<br><br>**I,** *Concesión, para:*<br><br>**Inciso b)** *Acuacultura comercial*<br><br>**II,** Permiso, para:<br><br>**Inciso g)** *Acuacultura de fomento*<br><br>**III,** *Autorización, para:*<br><br>**Inciso d)** *Recolectar del medio natural reproductores, larvas, postlarvas, crías, huevos, semillas, alevines o en cualquier otro estadio, y*<br><br>**Inciso e)** *Acuacultura didáctica.* | | |

| | | |
|---|---|---|
| **Artículos 22.-** *la Secretaría podrá inscribir en el Registro Nacional de Pesca a los acuicultores que no requieran concesión, permiso o Autorización.* | Al **proyecto** le aplica el Artículo, incisos y, fracciones anteriores, porque se trata de una actividad acuícola con fines comerciales. | Por el hecho de presentar a la autoridad correspondiente (SEMARNAT) la Manifestación de Impacto Ambiental, el promovente está cumpliendo con este apartado.<br><br>El proyecto se vincula por la obligatoriedad de obtener la autorización correspondiente para realizar las obras descritas en esta manifestación de impacto ambiental.<br><br>Como ya se mencionó anteriormente, la promovente una vez autorizado el proyecto en materia ambiental procederá a tramitar el Registro Nacional de Pesca para la unidad de producción acuícola. |
| **Art. 30°.-** *Las actividades pesqueras se clasifican en:*<br><br>**II.-** *Cultivo o acuacultura con fines* | | |
| **Artículo 31°.-** *Para realizar las actividades de pesca se requiere lo siguiente:*<br><br>**I,** *Concesión, para:*<br><br>**Inciso b)** *Acuacultura comercial*<br><br>**II,** Permiso, para:<br><br>**Inciso g)** *Acuacultura de fomento*<br><br>**III,** *Autorización, para:*<br><br>**Inciso d)** *Recolectar del medio natural reproductores, larvas, postlarvas, crías, huevos, semillas, alevines o en cualquier otro estadio, y*<br><br>**Inciso e)** *Acuacultura didáctica.* | | |

| | | |
|---|---|---|
| **Artículos 22.-** *la Secretaría podrá inscribir en el Registro Nacional de Pesca a los acuicultores que no requieran concesión, permiso o Autorización.* | Al **proyecto** le aplica el Artículo, incisos y, fracciones anteriores, porque se trata de una actividad acuícola con fines comerciales. | Por el hecho de presentar a la autoridad correspondiente (SEMARNAT) la Manifestación de Impacto Ambiental, el promovente está cumpliendo con este apartado.<br><br>El proyecto se vincula por la obligatoriedad de obtener la autorización correspondiente para realizar las obras descritas en esta manifestación de impacto ambiental.<br><br>Como ya se mencionó anteriormente, la promovente una vez autorizado el proyecto en materia ambiental procederá a tramitar el Registro Nacional de Pesca para la unidad de producción acuícola. |
| **Art. 30°.-** *Las actividades pesqueras se clasifican en:*<br><br>**II.-** *Cultivo o acuacultura con fines* | | |
| **Artículo 31°.-** *Para realizar las actividades de pesca se requiere lo siguiente:*<br><br>**I,** *Concesión, para:*<br><br>**Inciso b)** *Acuacultura comercial*<br><br>**II,** Permiso, para:<br><br>**Inciso g)** *Acuacultura de fomento*<br><br>**III,** *Autorización, para:*<br><br>**Inciso d)** *Recolectar del medio natural reproductores, larvas, postlarvas, crías, huevos, semillas, alevines o en cualquier otro estadio, y*<br><br>**Inciso e)** *Acuacultura didáctica.* | | |

| | | |
|---|---|---|
| **Artículos 22.-** *la Secretaría podrá inscribir en el Registro Nacional de Pesca a los acuicultores que no requieran concesión, permiso o Autorización.* | Al **proyecto** le aplica el Artículo, incisos y, fracciones anteriores, porque se trata de una actividad acuícola con fines comerciales. | Por el hecho de presentar a la autoridad correspondiente (SEMARNAT) la Manifestación de Impacto Ambiental, el promovente está cumpliendo con este apartado.<br><br>El proyecto se vincula por la obligatoriedad de obtener la autorización correspondiente para realizar las obras descritas en esta manifestación de impacto ambiental.<br><br>Como ya se mencionó anteriormente, la promovente una vez autorizado el proyecto en materia ambiental procederá a tramitar el Registro Nacional de Pesca para la unidad de producción acuícola. |
| **Art. 30°.-** *Las actividades pesqueras se clasifican en:*<br><br>**II.-** *Cultivo o acuacultura con fines* | | |
| **Artículo 31°.-** *Para realizar las actividades de pesca se requiere lo siguiente:*<br><br>**I,** *Concesión, para:*<br><br>**Inciso b)** *Acuacultura comercial*<br><br>**II,** Permiso, para:<br><br>**Inciso g)** *Acuacultura de fomento*<br><br>**III,** *Autorización, para:*<br><br>**Inciso d)** *Recolectar del medio natural reproductores, larvas, postlarvas, crías, huevos, semillas, alevines o en cualquier otro estadio, y*<br><br>**Inciso e)** *Acuacultura didáctica.* | | |

| | | |
|---|---|---|
| **Artículos 22.-** *la Secretaría podrá inscribir en el Registro Nacional de Pesca a los acuicultores que no requieran concesión, permiso o Autorización.* | Al **proyecto** le aplica el Artículo, incisos y, fracciones anteriores, porque se trata de una actividad acuícola con fines comerciales. | Por el hecho de presentar a la autoridad correspondiente (SEMARNAT) la Manifestación de Impacto Ambiental, el promovente está cumpliendo con este apartado.<br><br>El proyecto se vincula por la obligatoriedad de obtener la autorización correspondiente para realizar las obras descritas en esta manifestación de impacto ambiental.<br><br>Como ya se mencionó anteriormente, la promovente una vez autorizado el proyecto en materia ambiental procederá a tramitar el Registro Nacional de Pesca para la unidad de producción acuícola. |
| **Art. 30°.-** *Las actividades pesqueras se clasifican en:*<br><br>**II.-** *Cultivo o acuacultura con fines* | | |
| **Artículo 31°.-** *Para realizar las actividades de pesca se requiere lo siguiente:*<br><br>**I,** *Concesión, para:*<br><br>**Inciso b)** *Acuacultura comercial*<br><br>**II,** Permiso, para:<br><br>**Inciso g)** *Acuacultura de fomento*<br><br>**III,** *Autorización, para:*<br><br>**Inciso d)** *Recolectar del medio natural reproductores, larvas, postlarvas, crías, huevos, semillas, alevines o en cualquier otro estadio, y*<br><br>**Inciso e)** *Acuacultura didáctica.* | | |

| | | |
|---|---|---|
| **Artículos 22.-** *la Secretaría podrá inscribir en el Registro Nacional de Pesca a los acuicultores que no requieran concesión, permiso o Autorización.* | Al **proyecto** le aplica el Artículo, incisos y, fracciones anteriores, porque se trata de una actividad acuícola con fines comerciales. | Por el hecho de presentar a la autoridad correspondiente (SEMARNAT) la Manifestación de Impacto Ambiental, el promovente está cumpliendo con este apartado.<br><br>El proyecto se vincula por la obligatoriedad de obtener la autorización correspondiente para realizar las obras descritas en esta manifestación de impacto ambiental.<br><br>Como ya se mencionó anteriormente, la promovente una vez autorizado el proyecto en materia ambiental procederá a tramitar el Registro Nacional de Pesca para la unidad de producción acuícola. |
| **Art. 30°.-** *Las actividades pesqueras se clasifican en:*<br><br>**II.-** *Cultivo o acuacultura con fines* | | |
| **Artículo 31°.-** *Para realizar las actividades de pesca se requiere lo siguiente:*<br><br>**I,** *Concesión, para:*<br><br>**Inciso b)** *Acuacultura comercial*<br><br>**II,** Permiso, para:<br><br>**Inciso g)** *Acuacultura de fomento*<br><br>**III,** *Autorización, para:*<br><br>**Inciso d)** *Recolectar del medio natural reproductores, larvas, postlarvas, crías, huevos, semillas, alevines o en cualquier otro estadio, y*<br><br>**Inciso e)** *Acuacultura didáctica.* | | |

| | | |
|---|---|---|
| **Artículos 22.-** *la Secretaría podrá inscribir en el Registro Nacional de Pesca a los acuicultores que no requieran concesión, permiso o Autorización.* | Al **proyecto** le aplica el Artículo, incisos y, fracciones anteriores, porque se trata de una actividad acuícola con fines comerciales. | Por el hecho de presentar a la autoridad correspondiente (SEMARNAT) la Manifestación de Impacto Ambiental, el promovente está cumpliendo con este apartado.<br><br>El proyecto se vincula por la obligatoriedad de obtener la autorización correspondiente para realizar las obras descritas en esta manifestación de impacto ambiental.<br><br>Como ya se mencionó anteriormente, la promovente una vez autorizado el proyecto en materia ambiental procederá a tramitar el Registro Nacional de Pesca para la unidad de producción acuícola. |
| **Art. 30°.-** *Las actividades pesqueras se clasifican en:*<br><br>**II.-** *Cultivo o acuacultura con fines* | | |
| **Artículo 31°.-** *Para realizar las actividades de pesca se requiere lo siguiente:*<br><br>**I,** *Concesión, para:*<br><br>**Inciso b)** *Acuacultura comercial*<br><br>**II,** Permiso, para:<br><br>**Inciso g)** *Acuacultura de fomento*<br><br>**III,** *Autorización, para:*<br><br>**Inciso d)** *Recolectar del medio natural reproductores, larvas, postlarvas, crías, huevos, semillas, alevines o en cualquier otro estadio, y*<br><br>**Inciso e)** *Acuacultura didáctica.* | | |

| | | |
|---|---|---|
| **Artículos 22.-** *la Secretaría podrá inscribir en el Registro Nacional de Pesca a los acuicultores que no requieran concesión, permiso o Autorización.* | Al **proyecto** le aplica el Artículo, incisos y, fracciones anteriores, porque se trata de una actividad acuícola con fines comerciales. | Por el hecho de presentar a la autoridad correspondiente (SEMARNAT) la Manifestación de Impacto Ambiental, el promovente está cumpliendo con este apartado.<br><br>El proyecto se vincula por la obligatoriedad de obtener la autorización correspondiente para realizar las obras descritas en esta manifestación de impacto ambiental.<br><br>Como ya se mencionó anteriormente, la promovente una vez autorizado el proyecto en materia ambiental procederá a tramitar el Registro Nacional de Pesca para la unidad de producción acuícola. |
| **Art. 30°.-** *Las actividades pesqueras se clasifican en:*<br><br>**II.-** *Cultivo o acuacultura con fines* | | |
| **Artículo 31°.-** *Para realizar las actividades de pesca se requiere lo siguiente:*<br><br>**I,** *Concesión, para:*<br><br>**Inciso b)** *Acuacultura comercial*<br><br>**II,** Permiso, para:<br><br>**Inciso g)** *Acuacultura de fomento*<br><br>**III,** *Autorización, para:*<br><br>**Inciso d)** *Recolectar del medio natural reproductores, larvas, postlarvas, crías, huevos, semillas, alevines o en cualquier otro estadio, y*<br><br>**Inciso e)** *Acuacultura didáctica.* | | |

| | | |
|---|---|---|
| **Artículos 22.-** *la Secretaría podrá inscribir en el Registro Nacional de Pesca a los acuicultores que no requieran concesión, permiso o Autorización.* | Al **proyecto** le aplica el Artículo, incisos y, fracciones anteriores, porque se trata de una actividad acuícola con fines comerciales. | Por el hecho de presentar a la autoridad correspondiente (SEMARNAT) la Manifestación de Impacto Ambiental, el promovente está cumpliendo con este apartado.<br><br>El proyecto se vincula por la obligatoriedad de obtener la autorización correspondiente para realizar las obras descritas en esta manifestación de impacto ambiental.<br><br>Como ya se mencionó anteriormente, la promovente una vez autorizado el proyecto en materia ambiental procederá a tramitar el Registro Nacional de Pesca para la unidad de producción acuícola. |
| **Art. 30°.-** *Las actividades pesqueras se clasifican en:*<br><br>**II.-** *Cultivo o acuacultura con fines* | | |
| **Artículo 31°.-** *Para realizar las actividades de pesca se requiere lo siguiente:*<br><br>**I,** *Concesión, para:*<br><br>**Inciso b)** *Acuacultura comercial*<br><br>**II,** Permiso, para:<br><br>**Inciso g)** *Acuacultura de fomento*<br><br>**III,** *Autorización, para:*<br><br>**Inciso d)** *Recolectar del medio natural reproductores, larvas, postlarvas, crías, huevos, semillas, alevines o en cualquier otro estadio, y*<br><br>**Inciso e)** *Acuacultura didáctica.* | | |

| | | |
|---|---|---|
| **Artículos 22.-** *la Secretaría podrá inscribir en el Registro Nacional de Pesca a los acuicultores que no requieran concesión, permiso o Autorización.* | Al **proyecto** le aplica el Artículo, incisos y, fracciones anteriores, porque se trata de una actividad acuícola con fines comerciales. | Por el hecho de presentar a la autoridad correspondiente (SEMARNAT) la Manifestación de Impacto Ambiental, el promovente está cumpliendo con este apartado.<br><br>El proyecto se vincula por la obligatoriedad de obtener la autorización correspondiente para realizar las obras descritas en esta manifestación de impacto ambiental.<br><br>Como ya se mencionó anteriormente, la promovente una vez autorizado el proyecto en materia ambiental procederá a tramitar el Registro Nacional de Pesca para la unidad de producción acuícola. |
| **Art. 30°.-** *Las actividades pesqueras se clasifican en:*<br><br>**II.-** *Cultivo o acuacultura con fines* | | |
| **Artículo 31°.-** *Para realizar las actividades de pesca se requiere lo siguiente:*<br><br>**I,** *Concesión, para:*<br><br>**Inciso b)** *Acuacultura comercial*<br><br>**II,** Permiso, para:<br><br>**Inciso g)** *Acuacultura de fomento*<br><br>**III,** *Autorización, para:*<br><br>**Inciso d)** *Recolectar del medio natural reproductores, larvas, postlarvas, crías, huevos, semillas, alevines o en cualquier otro estadio, y*<br><br>**Inciso e)** *Acuacultura didáctica.* | | |

| | | |
|---|---|---|
| **Artículos 22.-** *la Secretaría podrá inscribir en el Registro Nacional de Pesca a los acuicultores que no requieran concesión, permiso o Autorización.* | Al **proyecto** le aplica el Artículo, incisos y, fracciones anteriores, porque se trata de una actividad acuícola con fines comerciales. | Por el hecho de presentar a la autoridad correspondiente (SEMARNAT) la Manifestación de Impacto Ambiental, el promovente está cumpliendo con este apartado.<br><br>El proyecto se vincula por la obligatoriedad de obtener la autorización correspondiente para realizar las obras descritas en esta manifestación de impacto ambiental.<br><br>Como ya se mencionó anteriormente, la promovente una vez autorizado el proyecto en materia ambiental procederá a tramitar el Registro Nacional de Pesca para la unidad de producción acuícola. |
| **Art. 30°.-** *Las actividades pesqueras se clasifican en:*<br><br>**II.-** *Cultivo o acuacultura con fines* | | |
| **Artículo 31°.-** *Para realizar las actividades de pesca se requiere lo siguiente:*<br><br>**I,** *Concesión, para:*<br><br>**Inciso b)** *Acuacultura comercial*<br><br>**II,** Permiso, para:<br><br>**Inciso g)** *Acuacultura de fomento*<br><br>**III,** *Autorización, para:*<br><br>**Inciso d)** *Recolectar del medio natural reproductores, larvas, postlarvas, crías, huevos, semillas, alevines o en cualquier otro estadio, y*<br><br>**Inciso e)** *Acuacultura didáctica.* | | |

| | | |
|---|---|---|
| **Artículos 22.-** *la Secretaría podrá inscribir en el Registro Nacional de Pesca a los acuicultores que no requieran concesión, permiso o Autorización.* | Al **proyecto** le aplica el Artículo, incisos y, fracciones anteriores, porque se trata de una actividad acuícola con fines comerciales. | Por el hecho de presentar a la autoridad correspondiente (SEMARNAT) la Manifestación de Impacto Ambiental, el promovente está cumpliendo con este apartado.<br><br>El proyecto se vincula por la obligatoriedad de obtener la autorización correspondiente para realizar las obras descritas en esta manifestación de impacto ambiental.<br><br>Como ya se mencionó anteriormente, la promovente una vez autorizado el proyecto en materia ambiental procederá a tramitar el Registro Nacional de Pesca para la unidad de producción acuícola. |
| **Art. 30°.-** *Las actividades pesqueras se clasifican en:*<br><br>**II.-** *Cultivo o acuacultura con fines* | | |
| **Artículo 31°.-** *Para realizar las actividades de pesca se requiere lo siguiente:*<br><br>**I,** *Concesión, para:*<br><br>**Inciso b)** *Acuacultura comercial*<br><br>**II,** Permiso, para:<br><br>**Inciso g)** *Acuacultura de fomento*<br><br>**III,** *Autorización, para:*<br><br>**Inciso d)** *Recolectar del medio natural reproductores, larvas, postlarvas, crías, huevos, semillas, alevines o en cualquier otro estadio, y*<br><br>**Inciso e)** *Acuacultura didáctica.* | | |

| | | |
|---|---|---|
| **Artículos 22.-** *la Secretaría podrá inscribir en el Registro Nacional de Pesca a los acuicultores que no requieran concesión, permiso o Autorización.* | Al **proyecto** le aplica el Artículo, incisos y, fracciones anteriores, porque se trata de una actividad acuícola con fines comerciales. | Por el hecho de presentar a la autoridad correspondiente (SEMARNAT) la Manifestación de Impacto Ambiental, el promovente está cumpliendo con este apartado.<br><br>El proyecto se vincula por la obligatoriedad de obtener la autorización correspondiente para realizar las obras descritas en esta manifestación de impacto ambiental.<br><br>Como ya se mencionó anteriormente, la promovente una vez autorizado el proyecto en materia ambiental procederá a tramitar el Registro Nacional de Pesca para la unidad de producción acuícola. |
| **Art. 30°.-** *Las actividades pesqueras se clasifican en:*<br><br>**II.-** *Cultivo o acuacultura con fines* | | |
| **Artículo 31°.-** *Para realizar las actividades de pesca se requiere lo siguiente:*<br><br>**I,** *Concesión, para:*<br><br>**Inciso b)** *Acuacultura comercial*<br><br>**II,** Permiso, para:<br><br>**Inciso g)** *Acuacultura de fomento*<br><br>**III,** *Autorización, para:*<br><br>**Inciso d)** *Recolectar del medio natural reproductores, larvas, postlarvas, crías, huevos, semillas, alevines o en cualquier otro estadio, y*<br><br>**Inciso e)** *Acuacultura didáctica.* | | |

| | | |
|---|---|---|
| **Artículos 22.-** *la Secretaría podrá inscribir en el Registro Nacional de Pesca a los acuicultores que no requieran concesión, permiso o Autorización.* | Al **proyecto** le aplica el Artículo, incisos y, fracciones anteriores, porque se trata de una actividad acuícola con fines comerciales. | Por el hecho de presentar a la autoridad correspondiente (SEMARNAT) la Manifestación de Impacto Ambiental, el promovente está cumpliendo con este apartado.<br><br>El proyecto se vincula por la obligatoriedad de obtener la autorización correspondiente para realizar las obras descritas en esta manifestación de impacto ambiental.<br><br>Como ya se mencionó anteriormente, la promovente una vez autorizado el proyecto en materia ambiental procederá a tramitar el Registro Nacional de Pesca para la unidad de producción acuícola. |
| **Art. 30°.-** *Las actividades pesqueras se clasifican en:*<br><br>**II.-** *Cultivo o acuacultura con fines* | | |
| **Artículo 31°.-** *Para realizar las actividades de pesca se requiere lo siguiente:*<br><br>**I,** *Concesión, para:*<br><br>**Inciso b)** *Acuacultura comercial*<br><br>**II,** Permiso, para:<br><br>**Inciso g)** *Acuacultura de fomento*<br><br>**III,** *Autorización, para:*<br><br>**Inciso d)** *Recolectar del medio natural reproductores, larvas, postlarvas, crías, huevos, semillas, alevines o en cualquier otro estadio, y*<br><br>**Inciso e)** *Acuacultura didáctica.* | | |

| | | |
|---|---|---|
| **Artículos 22.-** *la Secretaría podrá inscribir en el Registro Nacional de Pesca a los acuicultores que no requieran concesión, permiso o Autorización.* | Al **proyecto** le aplica el Artículo, incisos y, fracciones anteriores, porque se trata de una actividad acuícola con fines comerciales. | Por el hecho de presentar a la autoridad correspondiente (SEMARNAT) la Manifestación de Impacto Ambiental, el promovente está cumpliendo con este apartado.<br><br>El proyecto se vincula por la obligatoriedad de obtener la autorización correspondiente para realizar las obras descritas en esta manifestación de impacto ambiental.<br><br>Como ya se mencionó anteriormente, la promovente una vez autorizado el proyecto en materia ambiental procederá a tramitar el Registro Nacional de Pesca para la unidad de producción acuícola. |
| **Art. 30°.-** *Las actividades pesqueras se clasifican en:*<br><br>**II.-** *Cultivo o acuacultura con fines* | | |
| **Artículo 31°.-** *Para realizar las actividades de pesca se requiere lo siguiente:*<br><br>**I,** *Concesión, para:*<br><br>**Inciso b)** *Acuacultura comercial*<br><br>**II,** Permiso, para:<br><br>**Inciso g)** *Acuacultura de fomento*<br><br>**III,** *Autorización, para:*<br><br>**Inciso d)** *Recolectar del medio natural reproductores, larvas, postlarvas, crías, huevos, semillas, alevines o en cualquier otro estadio, y*<br><br>**Inciso e)** *Acuacultura didáctica.* | | |

| | | |
|---|---|---|
| **Artículos 22.-** *la Secretaría podrá inscribir en el Registro Nacional de Pesca a los acuicultores que no requieran concesión, permiso o Autorización.* | Al **proyecto** le aplica el Artículo, incisos y, fracciones anteriores, porque se trata de una actividad acuícola con fines comerciales. | Por el hecho de presentar a la autoridad correspondiente (SEMARNAT) la Manifestación de Impacto Ambiental, el promovente está cumpliendo con este apartado.<br><br>El proyecto se vincula por la obligatoriedad de obtener la autorización correspondiente para realizar las obras descritas en esta manifestación de impacto ambiental.<br><br>Como ya se mencionó anteriormente, la promovente una vez autorizado el proyecto en materia ambiental procederá a tramitar el Registro Nacional de Pesca para la unidad de producción acuícola. |
| **Art. 30°.-** *Las actividades pesqueras se clasifican en:*<br><br>**II.-** *Cultivo o acuacultura con fines* | | |
| **Artículo 31°.-** *Para realizar las actividades de pesca se requiere lo siguiente:*<br><br>**I,** *Concesión, para:*<br><br>**Inciso b)** *Acuacultura comercial*<br><br>**II,** Permiso, para:<br><br>**Inciso g)** *Acuacultura de fomento*<br><br>**III,** *Autorización, para:*<br><br>**Inciso d)** *Recolectar del medio natural reproductores, larvas, postlarvas, crías, huevos, semillas, alevines o en cualquier otro estadio, y*<br><br>**Inciso e)** *Acuacultura didáctica.* | | |

| | | |
|---|---|---|
| **Artículos 22.-** *la Secretaría podrá inscribir en el Registro Nacional de Pesca a los acuicultores que no requieran concesión, permiso o Autorización.* | Al **proyecto** le aplica el Artículo, incisos y, fracciones anteriores, porque se trata de una actividad acuícola con fines comerciales. | Por el hecho de presentar a la autoridad correspondiente (SEMARNAT) la Manifestación de Impacto Ambiental, el promovente está cumpliendo con este apartado.<br><br>El proyecto se vincula por la obligatoriedad de obtener la autorización correspondiente para realizar las obras descritas en esta manifestación de impacto ambiental.<br><br>Como ya se mencionó anteriormente, la promovente una vez autorizado el proyecto en materia ambiental procederá a tramitar el Registro Nacional de Pesca para la unidad de producción acuícola. |
| **Art. 30°.-** *Las actividades pesqueras se clasifican en:*<br><br>**II.-** *Cultivo o acuacultura con fines* | | |
| **Artículo 31°.-** *Para realizar las actividades de pesca se requiere lo siguiente:*<br><br>**I,** *Concesión, para:*<br><br>**Inciso b)** *Acuacultura comercial*<br><br>**II,** Permiso, para:<br><br>**Inciso g)** *Acuacultura de fomento*<br><br>**III,** *Autorización, para:*<br><br>**Inciso d)** *Recolectar del medio natural reproductores, larvas, postlarvas, crías, huevos, semillas, alevines o en cualquier otro estadio, y*<br><br>**Inciso e)** *Acuacultura didáctica.* | | |

| | | |
|---|---|---|
| **Artículos 22.-** *la Secretaría podrá inscribir en el Registro Nacional de Pesca a los acuicultores que no requieran concesión, permiso o Autorización.* | Al **proyecto** le aplica el Artículo, incisos y, fracciones anteriores, porque se trata de una actividad acuícola con fines comerciales. | Por el hecho de presentar a la autoridad correspondiente (SEMARNAT) la Manifestación de Impacto Ambiental, el promovente está cumpliendo con este apartado.<br><br>El proyecto se vincula por la obligatoriedad de obtener la autorización correspondiente para realizar las obras descritas en esta manifestación de impacto ambiental.<br><br>Como ya se mencionó anteriormente, la promovente una vez autorizado el proyecto en materia ambiental procederá a tramitar el Registro Nacional de Pesca para la unidad de producción acuícola. |
| **Art. 30°.-** *Las actividades pesqueras se clasifican en:*<br><br>**II.-** *Cultivo o acuacultura con fines* | | |
| **Artículo 31°.-** *Para realizar las actividades de pesca se requiere lo siguiente:*<br><br>**I,** *Concesión, para:*<br><br>**Inciso b)** *Acuacultura comercial*<br><br>**II,** Permiso, para:<br><br>**Inciso g)** *Acuacultura de fomento*<br><br>**III,** *Autorización, para:*<br><br>**Inciso d)** *Recolectar del medio natural reproductores, larvas, postlarvas, crías, huevos, semillas, alevines o en cualquier otro estadio, y*<br><br>**Inciso e)** *Acuacultura didáctica.* | | |

| | | |
|---|---|---|
| **Artículos 22.-** *la Secretaría podrá inscribir en el Registro Nacional de Pesca a los acuicultores que no requieran concesión, permiso o Autorización.* | Al **proyecto** le aplica el Artículo, incisos y, fracciones anteriores, porque se trata de una actividad acuícola con fines comerciales. | Por el hecho de presentar a la autoridad correspondiente (SEMARNAT) la Manifestación de Impacto Ambiental, el promovente está cumpliendo con este apartado.<br><br>El proyecto se vincula por la obligatoriedad de obtener la autorización correspondiente para realizar las obras descritas en esta manifestación de impacto ambiental.<br><br>Como ya se mencionó anteriormente, la promovente una vez autorizado el proyecto en materia ambiental procederá a tramitar el Registro Nacional de Pesca para la unidad de producción acuícola. |
| **Art. 30°.-** *Las actividades pesqueras se clasifican en:*<br><br>**II.-** *Cultivo o acuacultura con fines* | | |
| **Artículo 31°.-** *Para realizar las actividades de pesca se requiere lo siguiente:*<br><br>**I,** *Concesión, para:*<br><br>**Inciso b)** *Acuacultura comercial*<br><br>**II,** Permiso, para:<br><br>**Inciso g)** *Acuacultura de fomento*<br><br>**III,** *Autorización, para:*<br><br>**Inciso d)** *Recolectar del medio natural reproductores, larvas, postlarvas, crías, huevos, semillas, alevines o en cualquier otro estadio, y*<br><br>**Inciso e)** *Acuacultura didáctica.* | | |

| | | |
|---|---|---|
| **Artículos 22.-** *la Secretaría podrá inscribir en el Registro Nacional de Pesca a los acuicultores que no requieran concesión, permiso o Autorización.* | Al **proyecto** le aplica el Artículo, incisos y, fracciones anteriores, porque se trata de una actividad acuícola con fines comerciales. | Por el hecho de presentar a la autoridad correspondiente (SEMARNAT) la Manifestación de Impacto Ambiental, el promovente está cumpliendo con este apartado.<br><br>El proyecto se vincula por la obligatoriedad de obtener la autorización correspondiente para realizar las obras descritas en esta manifestación de impacto ambiental.<br><br>Como ya se mencionó anteriormente, la promovente una vez autorizado el proyecto en materia ambiental procederá a tramitar el Registro Nacional de Pesca para la unidad de producción acuícola. |
| **Art. 30°.-** *Las actividades pesqueras se clasifican en:*<br><br>**II.-** *Cultivo o acuacultura con fines* | | |
| **Artículo 31°.-** *Para realizar las actividades de pesca se requiere lo siguiente:*<br><br>**I,** *Concesión, para:*<br><br>**Inciso b)** *Acuacultura comercial*<br><br>**II,** Permiso, para:<br><br>**Inciso g)** *Acuacultura de fomento*<br><br>**III,** *Autorización, para:*<br><br>**Inciso d)** *Recolectar del medio natural reproductores, larvas, postlarvas, crías, huevos, semillas, alevines o en cualquier otro estadio, y*<br><br>**Inciso e)** *Acuacultura didáctica.* | | |

| | | |
|---|---|---|
| **Artículos 22.-** *la Secretaría podrá inscribir en el Registro Nacional de Pesca a los acuicultores que no requieran concesión, permiso o Autorización.* | Al **proyecto** le aplica el Artículo, incisos y, fracciones anteriores, porque se trata de una actividad acuícola con fines comerciales. | Por el hecho de presentar a la autoridad correspondiente (SEMARNAT) la Manifestación de Impacto Ambiental, el promovente está cumpliendo con este apartado.<br><br>El proyecto se vincula por la obligatoriedad de obtener la autorización correspondiente para realizar las obras descritas en esta manifestación de impacto ambiental.<br><br>Como ya se mencionó anteriormente, la promovente una vez autorizado el proyecto en materia ambiental procederá a tramitar el Registro Nacional de Pesca para la unidad de producción acuícola. |
| **Art. 30°.-** *Las actividades pesqueras se clasifican en:*<br><br>**II.-** *Cultivo o acuacultura con fines* | | |
| **Artículo 31°.-** *Para realizar las actividades de pesca se requiere lo siguiente:*<br><br>**I,** *Concesión, para:*<br><br>**Inciso b)** *Acuacultura comercial*<br><br>**II,** Permiso, para:<br><br>**Inciso g)** *Acuacultura de fomento*<br><br>**III,** *Autorización, para:*<br><br>**Inciso d)** *Recolectar del medio natural reproductores, larvas, postlarvas, crías, huevos, semillas, alevines o en cualquier otro estadio, y*<br><br>**Inciso e)** *Acuacultura didáctica.* | | |

| | | |
|---|---|---|
| **Artículos 22.-** *la Secretaría podrá inscribir en el Registro Nacional de Pesca a los acuicultores que no requieran concesión, permiso o Autorización.* | Al **proyecto** le aplica el Artículo, incisos y, fracciones anteriores, porque se trata de una actividad acuícola con fines comerciales. | Por el hecho de presentar a la autoridad correspondiente (SEMARNAT) la Manifestación de Impacto Ambiental, el promovente está cumpliendo con este apartado.<br><br>El proyecto se vincula por la obligatoriedad de obtener la autorización correspondiente para realizar las obras descritas en esta manifestación de impacto ambiental.<br><br>Como ya se mencionó anteriormente, la promovente una vez autorizado el proyecto en materia ambiental procederá a tramitar el Registro Nacional de Pesca para la unidad de producción acuícola. |
| **Art. 30°.-** *Las actividades pesqueras se clasifican en:*<br><br>**II.-** *Cultivo o acuacultura con fines* | | |
| **Artículo 31°.-** *Para realizar las actividades de pesca se requiere lo siguiente:*<br><br>**I,** *Concesión, para:*<br><br>**Inciso b)** *Acuacultura comercial*<br><br>**II,** Permiso, para:<br><br>**Inciso g)** *Acuacultura de fomento*<br><br>**III,** *Autorización, para:*<br><br>**Inciso d)** *Recolectar del medio natural reproductores, larvas, postlarvas, crías, huevos, semillas, alevines o en cualquier otro estadio, y*<br><br>**Inciso e)** *Acuacultura didáctica.* | | |

| | | |
|---|---|---|
| **Artículos 22.-** *la Secretaría podrá inscribir en el Registro Nacional de Pesca a los acuicultores que no requieran concesión, permiso o Autorización.* | Al **proyecto** le aplica el Artículo, incisos y, fracciones anteriores, porque se trata de una actividad acuícola con fines comerciales. | Por el hecho de presentar a la autoridad correspondiente (SEMARNAT) la Manifestación de Impacto Ambiental, el promovente está cumpliendo con este apartado.<br><br>El proyecto se vincula por la obligatoriedad de obtener la autorización correspondiente para realizar las obras descritas en esta manifestación de impacto ambiental.<br><br>Como ya se mencionó anteriormente, la promovente una vez autorizado el proyecto en materia ambiental procederá a tramitar el Registro Nacional de Pesca para la unidad de producción acuícola. |
| **Art. 30°.-** *Las actividades pesqueras se clasifican en:*<br><br>**II.-** *Cultivo o acuacultura con fines* | | |
| **Artículo 31°.-** *Para realizar las actividades de pesca se requiere lo siguiente:*<br><br>**I,** *Concesión, para:*<br><br>**Inciso b)** *Acuacultura comercial*<br><br>**II,** Permiso, para:<br><br>**Inciso g)** *Acuacultura de fomento*<br><br>**III,** *Autorización, para:*<br><br>**Inciso d)** *Recolectar del medio natural reproductores, larvas, postlarvas, crías, huevos, semillas, alevines o en cualquier otro estadio, y*<br><br>**Inciso e)** *Acuacultura didáctica.* | | |

| | | |
|---|---|---|
| **Artículos 22.-** *la Secretaría podrá inscribir en el Registro Nacional de Pesca a los acuicultores que no requieran concesión, permiso o Autorización.* | Al **proyecto** le aplica el Artículo, incisos y, fracciones anteriores, porque se trata de una actividad acuícola con fines comerciales. | Por el hecho de presentar a la autoridad correspondiente (SEMARNAT) la Manifestación de Impacto Ambiental, el promovente está cumpliendo con este apartado.<br><br>El proyecto se vincula por la obligatoriedad de obtener la autorización correspondiente para realizar las obras descritas en esta manifestación de impacto ambiental.<br><br>Como ya se mencionó anteriormente, la promovente una vez autorizado el proyecto en materia ambiental procederá a tramitar el Registro Nacional de Pesca para la unidad de producción acuícola. |
| **Art. 30°.-** *Las actividades pesqueras se clasifican en:*<br><br>**II.-** *Cultivo o acuacultura con fines* | | |
| **Artículo 31°.-** *Para realizar las actividades de pesca se requiere lo siguiente:*<br><br>**I,** *Concesión, para:*<br><br>**Inciso b)** *Acuacultura comercial*<br><br>**II,** Permiso, para:<br><br>**Inciso g)** *Acuacultura de fomento*<br><br>**III,** *Autorización, para:*<br><br>**Inciso d)** *Recolectar del medio natural reproductores, larvas, postlarvas, crías, huevos, semillas, alevines o en cualquier otro estadio, y*<br><br>**Inciso e)** *Acuacultura didáctica.* | | |

| | | |
|---|---|---|
| **Artículos 22.-** *la Secretaría podrá inscribir en el Registro Nacional de Pesca a los acuicultores que no requieran concesión, permiso o Autorización.* | Al **proyecto** le aplica el Artículo, incisos y, fracciones anteriores, porque se trata de una actividad acuícola con fines comerciales. | Por el hecho de presentar a la autoridad correspondiente (SEMARNAT) la Manifestación de Impacto Ambiental, el promovente está cumpliendo con este apartado.<br><br>El proyecto se vincula por la obligatoriedad de obtener la autorización correspondiente para realizar las obras descritas en esta manifestación de impacto ambiental.<br><br>Como ya se mencionó anteriormente, la promovente una vez autorizado el proyecto en materia ambiental procederá a tramitar el Registro Nacional de Pesca para la unidad de producción acuícola. |
| **Art. 30°.-** *Las actividades pesqueras se clasifican en:*<br><br>**II.-** *Cultivo o acuacultura con fines* | | |
| **Artículo 31°.-** *Para realizar las actividades de pesca se requiere lo siguiente:*<br><br>**I,** *Concesión, para:*<br><br>**Inciso b)** *Acuacultura comercial*<br><br>**II,** Permiso, para:<br><br>**Inciso g)** *Acuacultura de fomento*<br><br>**III,** *Autorización, para:*<br><br>**Inciso d)** *Recolectar del medio natural reproductores, larvas, postlarvas, crías, huevos, semillas, alevines o en cualquier otro estadio, y*<br><br>**Inciso e)** *Acuacultura didáctica.* | | |

| | | |
|---|---|---|
| **Artículos 22.-** *la Secretaría podrá inscribir en el Registro Nacional de Pesca a los acuicultores que no requieran concesión, permiso o Autorización.* | Al **proyecto** le aplica el Artículo, incisos y, fracciones anteriores, porque se trata de una actividad acuícola con fines comerciales. | Por el hecho de presentar a la autoridad correspondiente (SEMARNAT) la Manifestación de Impacto Ambiental, el promovente está cumpliendo con este apartado.<br><br>El proyecto se vincula por la obligatoriedad de obtener la autorización correspondiente para realizar las obras descritas en esta manifestación de impacto ambiental.<br><br>Como ya se mencionó anteriormente, la promovente una vez autorizado el proyecto en materia ambiental procederá a tramitar el Registro Nacional de Pesca para la unidad de producción acuícola. |
| **Art. 30°.-** *Las actividades pesqueras se clasifican en:*<br><br>**II.-** *Cultivo o acuacultura con fines* | | |
| **Artículo 31°.-** *Para realizar las actividades de pesca se requiere lo siguiente:*<br><br>**I,** *Concesión, para:*<br><br>**Inciso b)** *Acuacultura comercial*<br><br>**II,** Permiso, para:<br><br>**Inciso g)** *Acuacultura de fomento*<br><br>**III,** *Autorización, para:*<br><br>**Inciso d)** *Recolectar del medio natural reproductores, larvas, postlarvas, crías, huevos, semillas, alevines o en cualquier otro estadio, y*<br><br>**Inciso e)** *Acuacultura didáctica.* | | |

| | | |
|---|---|---|
| **Artículos 22.-** *la Secretaría podrá inscribir en el Registro Nacional de Pesca a los acuicultores que no requieran concesión, permiso o Autorización.* | Al **proyecto** le aplica el Artículo, incisos y, fracciones anteriores, porque se trata de una actividad acuícola con fines comerciales. | Por el hecho de presentar a la autoridad correspondiente (SEMARNAT) la Manifestación de Impacto Ambiental, el promovente está cumpliendo con este apartado.<br><br>El proyecto se vincula por la obligatoriedad de obtener la autorización correspondiente para realizar las obras descritas en esta manifestación de impacto ambiental.<br><br>Como ya se mencionó anteriormente, la promovente una vez autorizado el proyecto en materia ambiental procederá a tramitar el Registro Nacional de Pesca para la unidad de producción acuícola. |
| **Art. 30°.-** *Las actividades pesqueras se clasifican en:*<br><br>**II.-** *Cultivo o acuacultura con fines* | | |
| **Artículo 31°.-** *Para realizar las actividades de pesca se requiere lo siguiente:*<br><br>**I,** *Concesión, para:*<br><br>**Inciso b)** *Acuacultura comercial*<br><br>**II,** Permiso, para:<br><br>**Inciso g)** *Acuacultura de fomento*<br><br>**III,** *Autorización, para:*<br><br>**Inciso d)** *Recolectar del medio natural reproductores, larvas, postlarvas, crías, huevos, semillas, alevines o en cualquier otro estadio, y*<br><br>**Inciso e)** *Acuacultura didáctica.* | | |

| | | |
|---|---|---|
| **Artículos 22.-** *la Secretaría podrá inscribir en el Registro Nacional de Pesca a los acuicultores que no requieran concesión, permiso o Autorización.* | Al **proyecto** le aplica el Artículo, incisos y, fracciones anteriores, porque se trata de una actividad acuícola con fines comerciales. | Por el hecho de presentar a la autoridad correspondiente (SEMARNAT) la Manifestación de Impacto Ambiental, el promovente está cumpliendo con este apartado.<br><br>El proyecto se vincula por la obligatoriedad de obtener la autorización correspondiente para realizar las obras descritas en esta manifestación de impacto ambiental.<br><br>Como ya se mencionó anteriormente, la promovente una vez autorizado el proyecto en materia ambiental procederá a tramitar el Registro Nacional de Pesca para la unidad de producción acuícola. |
| **Art. 30°.-** *Las actividades pesqueras se clasifican en:*<br><br>**II.-** *Cultivo o acuacultura con fines* | | |
| **Artículo 31°.-** *Para realizar las actividades de pesca se requiere lo siguiente:*<br><br>**I,** *Concesión, para:*<br><br>**Inciso b)** *Acuacultura comercial*<br><br>**II,** Permiso, para:<br><br>**Inciso g)** *Acuacultura de fomento*<br><br>**III,** *Autorización, para:*<br><br>**Inciso d)** *Recolectar del medio natural reproductores, larvas, postlarvas, crías, huevos, semillas, alevines o en cualquier otro estadio, y*<br><br>**Inciso e)** *Acuacultura didáctica.* | | |

| | | |
|---|---|---|
| **Artículos 22.-** *la Secretaría podrá inscribir en el Registro Nacional de Pesca a los acuicultores que no requieran concesión, permiso o Autorización.* | Al **proyecto** le aplica el Artículo, incisos y, fracciones anteriores, porque se trata de una actividad acuícola con fines comerciales. | Por el hecho de presentar a la autoridad correspondiente (SEMARNAT) la Manifestación de Impacto Ambiental, el promovente está cumpliendo con este apartado.<br><br>El proyecto se vincula por la obligatoriedad de obtener la autorización correspondiente para realizar las obras descritas en esta manifestación de impacto ambiental.<br><br>Como ya se mencionó anteriormente, la promovente una vez autorizado el proyecto en materia ambiental procederá a tramitar el Registro Nacional de Pesca para la unidad de producción acuícola. |
| **Art. 30°.-** *Las actividades pesqueras se clasifican en:*<br><br>**II.-** *Cultivo o acuacultura con fines* | | |
| **Artículo 31°.-** *Para realizar las actividades de pesca se requiere lo siguiente:*<br><br>**I,** *Concesión, para:*<br><br>**Inciso b)** *Acuacultura comercial*<br><br>**II,** Permiso, para:<br><br>**Inciso g)** *Acuacultura de fomento*<br><br>**III,** *Autorización, para:*<br><br>**Inciso d)** *Recolectar del medio natural reproductores, larvas, postlarvas, crías, huevos, semillas, alevines o en cualquier otro estadio, y*<br><br>**Inciso e)** *Acuacultura didáctica.* | | |

| | | |
|---|---|---|
| **Artículos 22.-** *la Secretaría podrá inscribir en el Registro Nacional de Pesca a los acuicultores que no requieran concesión, permiso o Autorización.* | Al **proyecto** le aplica el Artículo, incisos y, fracciones anteriores, porque se trata de una actividad acuícola con fines comerciales. | Por el hecho de presentar a la autoridad correspondiente (SEMARNAT) la Manifestación de Impacto Ambiental, el promovente está cumpliendo con este apartado.<br><br>El proyecto se vincula por la obligatoriedad de obtener la autorización correspondiente para realizar las obras descritas en esta manifestación de impacto ambiental.<br><br>Como ya se mencionó anteriormente, la promovente una vez autorizado el proyecto en materia ambiental procederá a tramitar el Registro Nacional de Pesca para la unidad de producción acuícola. |
| **Art. 30°.-** *Las actividades pesqueras se clasifican en:*<br><br>**II.-** *Cultivo o acuacultura con fines* | | |
| **Artículo 31°.-** *Para realizar las actividades de pesca se requiere lo siguiente:*<br><br>**I,** *Concesión, para:*<br><br>**Inciso b)** *Acuacultura comercial*<br><br>**II,** Permiso, para:<br><br>**Inciso g)** *Acuacultura de fomento*<br><br>**III,** *Autorización, para:*<br><br>**Inciso d)** *Recolectar del medio natural reproductores, larvas, postlarvas, crías, huevos, semillas, alevines o en cualquier otro estadio, y*<br><br>**Inciso e)** *Acuacultura didáctica.* | | |

| | | |
|---|---|---|
| **Artículos 22.-** *la Secretaría podrá inscribir en el Registro Nacional de Pesca a los acuicultores que no requieran concesión, permiso o Autorización.* | Al **proyecto** le aplica el Artículo, incisos y, fracciones anteriores, porque se trata de una actividad acuícola con fines comerciales. | Por el hecho de presentar a la autoridad correspondiente (SEMARNAT) la Manifestación de Impacto Ambiental, el promovente está cumpliendo con este apartado.<br><br>El proyecto se vincula por la obligatoriedad de obtener la autorización correspondiente para realizar las obras descritas en esta manifestación de impacto ambiental.<br><br>Como ya se mencionó anteriormente, la promovente una vez autorizado el proyecto en materia ambiental procederá a tramitar el Registro Nacional de Pesca para la unidad de producción acuícola. |
| **Art. 30°.-** *Las actividades pesqueras se clasifican en:*<br><br>**II.-** *Cultivo o acuacultura con fines* | | |
| **Artículo 31°.-** *Para realizar las actividades de pesca se requiere lo siguiente:*<br><br>**I,** *Concesión, para:*<br><br>**Inciso b)** *Acuacultura comercial*<br><br>**II,** Permiso, para:<br><br>**Inciso g)** *Acuacultura de fomento*<br><br>**III,** *Autorización, para:*<br><br>**Inciso d)** *Recolectar del medio natural reproductores, larvas, postlarvas, crías, huevos, semillas, alevines o en cualquier otro estadio, y*<br><br>**Inciso e)** *Acuacultura didáctica.* | | |

| | | |
|---|---|---|
| **Artículos 22.-** *la Secretaría podrá inscribir en el Registro Nacional de Pesca a los acuicultores que no requieran concesión, permiso o Autorización.* | Al **proyecto** le aplica el Artículo, incisos y, fracciones anteriores, porque se trata de una actividad acuícola con fines comerciales. | Por el hecho de presentar a la autoridad correspondiente (SEMARNAT) la Manifestación de Impacto Ambiental, el promovente está cumpliendo con este apartado.<br><br>El proyecto se vincula por la obligatoriedad de obtener la autorización correspondiente para realizar las obras descritas en esta manifestación de impacto ambiental.<br><br>Como ya se mencionó anteriormente, la promovente una vez autorizado el proyecto en materia ambiental procederá a tramitar el Registro Nacional de Pesca para la unidad de producción acuícola. |
| **Art. 30°.-** *Las actividades pesqueras se clasifican en:*<br><br>**II.-** *Cultivo o acuacultura con fines* | | |
| **Artículo 31°.-** *Para realizar las actividades de pesca se requiere lo siguiente:*<br><br>**I,** *Concesión, para:*<br><br>**Inciso b)** *Acuacultura comercial*<br><br>**II,** Permiso, para:<br><br>**Inciso g)** *Acuacultura de fomento*<br><br>**III,** *Autorización, para:*<br><br>**Inciso d)** *Recolectar del medio natural reproductores, larvas, postlarvas, crías, huevos, semillas, alevines o en cualquier otro estadio, y*<br><br>**Inciso e)** *Acuacultura didáctica.* | | |

| | | |
|---|---|---|
| **Artículos 22.-** *la Secretaría podrá inscribir en el Registro Nacional de Pesca a los acuicultores que no requieran concesión, permiso o Autorización.* | Al **proyecto** le aplica el Artículo, incisos y, fracciones anteriores, porque se trata de una actividad acuícola con fines comerciales. | Por el hecho de presentar a la autoridad correspondiente (SEMARNAT) la Manifestación de Impacto Ambiental, el promovente está cumpliendo con este apartado.<br><br>El proyecto se vincula por la obligatoriedad de obtener la autorización correspondiente para realizar las obras descritas en esta manifestación de impacto ambiental.<br><br>Como ya se mencionó anteriormente, la promovente una vez autorizado el proyecto en materia ambiental procederá a tramitar el Registro Nacional de Pesca para la unidad de producción acuícola. |
| **Art. 30°.-** *Las actividades pesqueras se clasifican en:*<br><br>**II.-** *Cultivo o acuacultura con fines* | | |
| **Artículo 31°.-** *Para realizar las actividades de pesca se requiere lo siguiente:*<br><br>**I,** *Concesión, para:*<br><br>**Inciso b)** *Acuacultura comercial*<br><br>**II,** Permiso, para:<br><br>**Inciso g)** *Acuacultura de fomento*<br><br>**III,** *Autorización, para:*<br><br>**Inciso d)** *Recolectar del medio natural reproductores, larvas, postlarvas, crías, huevos, semillas, alevines o en cualquier otro estadio, y*<br><br>**Inciso e)** *Acuacultura didáctica.* | | |

| | | |
|---|---|---|
| **Artículos 22.-** *la Secretaría podrá inscribir en el Registro Nacional de Pesca a los acuicultores que no requieran concesión, permiso o Autorización.* | Al **proyecto** le aplica el Artículo, incisos y, fracciones anteriores, porque se trata de una actividad acuícola con fines comerciales. | Por el hecho de presentar a la autoridad correspondiente (SEMARNAT) la Manifestación de Impacto Ambiental, el promovente está cumpliendo con este apartado.<br><br>El proyecto se vincula por la obligatoriedad de obtener la autorización correspondiente para realizar las obras descritas en esta manifestación de impacto ambiental.<br><br>Como ya se mencionó anteriormente, la promovente una vez autorizado el proyecto en materia ambiental procederá a tramitar el Registro Nacional de Pesca para la unidad de producción acuícola. |
| **Art. 30°.-** *Las actividades pesqueras se clasifican en:*<br><br>**II.-** *Cultivo o acuacultura con fines* | | |
| **Artículo 31°.-** *Para realizar las actividades de pesca se requiere lo siguiente:*<br><br>**I,** *Concesión, para:*<br><br>**Inciso b)** *Acuacultura comercial*<br><br>**II,** Permiso, para:<br><br>**Inciso g)** *Acuacultura de fomento*<br><br>**III,** *Autorización, para:*<br><br>**Inciso d)** *Recolectar del medio natural reproductores, larvas, postlarvas, crías, huevos, semillas, alevines o en cualquier otro estadio, y*<br><br>**Inciso e)** *Acuacultura didáctica.* | | |

| | | |
|---|---|---|
| **Artículos 22.-** *la Secretaría podrá inscribir en el Registro Nacional de Pesca a los acuicultores que no requieran concesión, permiso o Autorización.* | Al **proyecto** le aplica el Artículo, incisos y, fracciones anteriores, porque se trata de una actividad acuícola con fines comerciales. | Por el hecho de presentar a la autoridad correspondiente (SEMARNAT) la Manifestación de Impacto Ambiental, el promovente está cumpliendo con este apartado.<br><br>El proyecto se vincula por la obligatoriedad de obtener la autorización correspondiente para realizar las obras descritas en esta manifestación de impacto ambiental.<br><br>Como ya se mencionó anteriormente, la promovente una vez autorizado el proyecto en materia ambiental procederá a tramitar el Registro Nacional de Pesca para la unidad de producción acuícola. |
| **Art. 30°.-** *Las actividades pesqueras se clasifican en:*<br><br>**II.-** *Cultivo o acuacultura con fines* | | |
| **Artículo 31°.-** *Para realizar las actividades de pesca se requiere lo siguiente:*<br><br>**I,** *Concesión, para:*<br><br>**Inciso b)** *Acuacultura comercial*<br><br>**II,** Permiso, para:<br><br>**Inciso g)** *Acuacultura de fomento*<br><br>**III,** *Autorización, para:*<br><br>**Inciso d)** *Recolectar del medio natural reproductores, larvas, postlarvas, crías, huevos, semillas, alevines o en cualquier otro estadio, y*<br><br>**Inciso e)** *Acuacultura didáctica.* | | |

| | | |
|---|---|---|
| **Artículos 22.-** *la Secretaría podrá inscribir en el Registro Nacional de Pesca a los acuicultores que no requieran concesión, permiso o Autorización.* | Al **proyecto** le aplica el Artículo, incisos y, fracciones anteriores, porque se trata de una actividad acuícola con fines comerciales. | Por el hecho de presentar a la autoridad correspondiente (SEMARNAT) la Manifestación de Impacto Ambiental, el promovente está cumpliendo con este apartado.<br><br>El proyecto se vincula por la obligatoriedad de obtener la autorización correspondiente para realizar las obras descritas en esta manifestación de impacto ambiental.<br><br>Como ya se mencionó anteriormente, la promovente una vez autorizado el proyecto en materia ambiental procederá a tramitar el Registro Nacional de Pesca para la unidad de producción acuícola. |
| **Art. 30°.-** *Las actividades pesqueras se clasifican en:*<br><br>**II.-** *Cultivo o acuacultura con fines* | | |
| **Artículo 31°.-** *Para realizar las actividades de pesca se requiere lo siguiente:*<br><br>**I,** *Concesión, para:*<br><br>**Inciso b)** *Acuacultura comercial*<br><br>**II,** Permiso, para:<br><br>**Inciso g)** *Acuacultura de fomento*<br><br>**III,** *Autorización, para:*<br><br>**Inciso d)** *Recolectar del medio natural reproductores, larvas, postlarvas, crías, huevos, semillas, alevines o en cualquier otro estadio, y*<br><br>**Inciso e)** *Acuacultura didáctica.* | | |

| | | |
|---|---|---|
| **Artículos 22.-** *la Secretaría podrá inscribir en el Registro Nacional de Pesca a los acuicultores que no requieran concesión, permiso o Autorización.* | Al **proyecto** le aplica el Artículo, incisos y, fracciones anteriores, porque se trata de una actividad acuícola con fines comerciales. | Por el hecho de presentar a la autoridad correspondiente (SEMARNAT) la Manifestación de Impacto Ambiental, el promovente está cumpliendo con este apartado.<br><br>El proyecto se vincula por la obligatoriedad de obtener la autorización correspondiente para realizar las obras descritas en esta manifestación de impacto ambiental.<br><br>Como ya se mencionó anteriormente, la promovente una vez autorizado el proyecto en materia ambiental procederá a tramitar el Registro Nacional de Pesca para la unidad de producción acuícola. |
| **Art. 30°.-** *Las actividades pesqueras se clasifican en:*<br><br>**II.-** *Cultivo o acuacultura con fines* | | |
| **Artículo 31°.-** *Para realizar las actividades de pesca se requiere lo siguiente:*<br><br>**I,** *Concesión, para:*<br><br>**Inciso b)** *Acuacultura comercial*<br><br>**II,** Permiso, para:<br><br>**Inciso g)** *Acuacultura de fomento*<br><br>**III,** *Autorización, para:*<br><br>**Inciso d)** *Recolectar del medio natural reproductores, larvas, postlarvas, crías, huevos, semillas, alevines o en cualquier otro estadio, y*<br><br>**Inciso e)** *Acuacultura didáctica.* | | |

| | | |
|---|---|---|
| **Artículos 22.-** *la Secretaría podrá inscribir en el Registro Nacional de Pesca a los acuicultores que no requieran concesión, permiso o Autorización.* | Al **proyecto** le aplica el Artículo, incisos y, fracciones anteriores, porque se trata de una actividad acuícola con fines comerciales. | Por el hecho de presentar a la autoridad correspondiente (SEMARNAT) la Manifestación de Impacto Ambiental, el promovente está cumpliendo con este apartado.<br><br>El proyecto se vincula por la obligatoriedad de obtener la autorización correspondiente para realizar las obras descritas en esta manifestación de impacto ambiental.<br><br>Como ya se mencionó anteriormente, la promovente una vez autorizado el proyecto en materia ambiental procederá a tramitar el Registro Nacional de Pesca para la unidad de producción acuícola. |
| **Art. 30°.-** *Las actividades pesqueras se clasifican en:*<br><br>**II.-** *Cultivo o acuacultura con fines* | | |
| **Artículo 31°.-** *Para realizar las actividades de pesca se requiere lo siguiente:*<br><br>**I,** *Concesión, para:*<br><br>**Inciso b)** *Acuacultura comercial*<br><br>**II,** Permiso, para:<br><br>**Inciso g)** *Acuacultura de fomento*<br><br>**III,** *Autorización, para:*<br><br>**Inciso d)** *Recolectar del medio natural reproductores, larvas, postlarvas, crías, huevos, semillas, alevines o en cualquier otro estadio, y*<br><br>**Inciso e)** *Acuacultura didáctica.* | | |

| | | |
|---|---|---|
| **Artículos 22.-** *la Secretaría podrá inscribir en el Registro Nacional de Pesca a los acuicultores que no requieran concesión, permiso o Autorización.* | Al **proyecto** le aplica el Artículo, incisos y, fracciones anteriores, porque se trata de una actividad acuícola con fines comerciales. | Por el hecho de presentar a la autoridad correspondiente (SEMARNAT) la Manifestación de Impacto Ambiental, el promovente está cumpliendo con este apartado.<br><br>El proyecto se vincula por la obligatoriedad de obtener la autorización correspondiente para realizar las obras descritas en esta manifestación de impacto ambiental.<br><br>Como ya se mencionó anteriormente, la promovente una vez autorizado el proyecto en materia ambiental procederá a tramitar el Registro Nacional de Pesca para la unidad de producción acuícola. |
| **Art. 30°.-** *Las actividades pesqueras se clasifican en:*<br><br>**II.-** *Cultivo o acuacultura con fines* | | |
| **Artículo 31°.-** *Para realizar las actividades de pesca se requiere lo siguiente:*<br><br>**I,** *Concesión, para:*<br><br>**Inciso b)** *Acuacultura comercial*<br><br>**II,** Permiso, para:<br><br>**Inciso g)** *Acuacultura de fomento*<br><br>**III,** *Autorización, para:*<br><br>**Inciso d)** *Recolectar del medio natural reproductores, larvas, postlarvas, crías, huevos, semillas, alevines o en cualquier otro estadio, y*<br><br>**Inciso e)** *Acuacultura didáctica.* | | |

| | | |
|---|---|---|
| **Artículos 22.-** *la Secretaría podrá inscribir en el Registro Nacional de Pesca a los acuicultores que no requieran concesión, permiso o Autorización.* | Al **proyecto** le aplica el Artículo, incisos y, fracciones anteriores, porque se trata de una actividad acuícola con fines comerciales. | Por el hecho de presentar a la autoridad correspondiente (SEMARNAT) la Manifestación de Impacto Ambiental, el promovente está cumpliendo con este apartado.<br><br>El proyecto se vincula por la obligatoriedad de obtener la autorización correspondiente para realizar las obras descritas en esta manifestación de impacto ambiental.<br><br>Como ya se mencionó anteriormente, la promovente una vez autorizado el proyecto en materia ambiental procederá a tramitar el Registro Nacional de Pesca para la unidad de producción acuícola. |
| **Art. 30°.-** *Las actividades pesqueras se clasifican en:*<br><br>**II.-** *Cultivo o acuacultura con fines* | | |
| **Artículo 31°.-** *Para realizar las actividades de pesca se requiere lo siguiente:*<br><br>**I,** *Concesión, para:*<br><br>**Inciso b)** *Acuacultura comercial*<br><br>**II,** Permiso, para:<br><br>**Inciso g)** *Acuacultura de fomento*<br><br>**III,** *Autorización, para:*<br><br>**Inciso d)** *Recolectar del medio natural reproductores, larvas, postlarvas, crías, huevos, semillas, alevines o en cualquier otro estadio, y*<br><br>**Inciso e)** *Acuacultura didáctica.* | | |

| | | |
|---|---|---|
| **Artículos 22.-** *la Secretaría podrá inscribir en el Registro Nacional de Pesca a los acuicultores que no requieran concesión, permiso o Autorización.* | Al **proyecto** le aplica el Artículo, incisos y, fracciones anteriores, porque se trata de una actividad acuícola con fines comerciales. | Por el hecho de presentar a la autoridad correspondiente (SEMARNAT) la Manifestación de Impacto Ambiental, el promovente está cumpliendo con este apartado.<br><br>El proyecto se vincula por la obligatoriedad de obtener la autorización correspondiente para realizar las obras descritas en esta manifestación de impacto ambiental.<br><br>Como ya se mencionó anteriormente, la promovente una vez autorizado el proyecto en materia ambiental procederá a tramitar el Registro Nacional de Pesca para la unidad de producción acuícola. |
| **Art. 30°.-** *Las actividades pesqueras se clasifican en:*<br><br>**II.-** *Cultivo o acuacultura con fines* | | |
| **Artículo 31°.-** *Para realizar las actividades de pesca se requiere lo siguiente:*<br><br>**I,** *Concesión, para:*<br><br>**Inciso b)** *Acuacultura comercial*<br><br>**II,** Permiso, para:<br><br>**Inciso g)** *Acuacultura de fomento*<br><br>**III,** *Autorización, para:*<br><br>**Inciso d)** *Recolectar del medio natural reproductores, larvas, postlarvas, crías, huevos, semillas, alevines o en cualquier otro estadio, y*<br><br>**Inciso e)** *Acuacultura didáctica.* | | |

| | | |
|---|---|---|
| **Artículos 22.-** *la Secretaría podrá inscribir en el Registro Nacional de Pesca a los acuicultores que no requieran concesión, permiso o Autorización.* | Al **proyecto** le aplica el Artículo, incisos y, fracciones anteriores, porque se trata de una actividad acuícola con fines comerciales. | Por el hecho de presentar a la autoridad correspondiente (SEMARNAT) la Manifestación de Impacto Ambiental, el promovente está cumpliendo con este apartado.<br><br>El proyecto se vincula por la obligatoriedad de obtener la autorización correspondiente para realizar las obras descritas en esta manifestación de impacto ambiental.<br><br>Como ya se mencionó anteriormente, la promovente una vez autorizado el proyecto en materia ambiental procederá a tramitar el Registro Nacional de Pesca para la unidad de producción acuícola. |
| **Art. 30°.-** *Las actividades pesqueras se clasifican en:*<br><br>**II.-** *Cultivo o acuacultura con fines* | | |
| **Artículo 31°.-** *Para realizar las actividades de pesca se requiere lo siguiente:*<br><br>**I,** *Concesión, para:*<br><br>**Inciso b)** *Acuacultura comercial*<br><br>**II,** Permiso, para:<br><br>**Inciso g)** *Acuacultura de fomento*<br><br>**III,** *Autorización, para:*<br><br>**Inciso d)** *Recolectar del medio natural reproductores, larvas, postlarvas, crías, huevos, semillas, alevines o en cualquier otro estadio, y*<br><br>**Inciso e)** *Acuacultura didáctica.* | | |

| | | |
|---|---|---|
| **Artículos 22.-** *la Secretaría podrá inscribir en el Registro Nacional de Pesca a los acuicultores que no requieran concesión, permiso o Autorización.* | Al **proyecto** le aplica el Artículo, incisos y, fracciones anteriores, porque se trata de una actividad acuícola con fines comerciales. | Por el hecho de presentar a la autoridad correspondiente (SEMARNAT) la Manifestación de Impacto Ambiental, el promovente está cumpliendo con este apartado.<br><br>El proyecto se vincula por la obligatoriedad de obtener la autorización correspondiente para realizar las obras descritas en esta manifestación de impacto ambiental.<br><br>Como ya se mencionó anteriormente, la promovente una vez autorizado el proyecto en materia ambiental procederá a tramitar el Registro Nacional de Pesca para la unidad de producción acuícola. |
| **Art. 30°.-** *Las actividades pesqueras se clasifican en:*<br><br>**II.-** *Cultivo o acuacultura con fines* | | |
| **Artículo 31°.-** *Para realizar las actividades de pesca se requiere lo siguiente:*<br><br>**I,** *Concesión, para:*<br><br>**Inciso b)** *Acuacultura comercial*<br><br>**II,** Permiso, para:<br><br>**Inciso g)** *Acuacultura de fomento*<br><br>**III,** *Autorización, para:*<br><br>**Inciso d)** *Recolectar del medio natural reproductores, larvas, postlarvas, crías, huevos, semillas, alevines o en cualquier otro estadio, y*<br><br>**Inciso e)** *Acuacultura didáctica.* | | |

| | | |
|---|---|---|
| **Artículos 22.-** *la Secretaría podrá inscribir en el Registro Nacional de Pesca a los acuicultores que no requieran concesión, permiso o Autorización.* | Al **proyecto** le aplica el Artículo, incisos y, fracciones anteriores, porque se trata de una actividad acuícola con fines comerciales. | Por el hecho de presentar a la autoridad correspondiente (SEMARNAT) la Manifestación de Impacto Ambiental, el promovente está cumpliendo con este apartado.<br><br>El proyecto se vincula por la obligatoriedad de obtener la autorización correspondiente para realizar las obras descritas en esta manifestación de impacto ambiental.<br><br>Como ya se mencionó anteriormente, la promovente una vez autorizado el proyecto en materia ambiental procederá a tramitar el Registro Nacional de Pesca para la unidad de producción acuícola. |
| **Art. 30°.-** *Las actividades pesqueras se clasifican en:*<br><br>**II.-** *Cultivo o acuacultura con fines* | | |
| **Artículo 31°.-** *Para realizar las actividades de pesca se requiere lo siguiente:*<br><br>**I,** *Concesión, para:*<br><br>**Inciso b)** *Acuacultura comercial*<br><br>**II,** Permiso, para:<br><br>**Inciso g)** *Acuacultura de fomento*<br><br>**III,** *Autorización, para:*<br><br>**Inciso d)** *Recolectar del medio natural reproductores, larvas, postlarvas, crías, huevos, semillas, alevines o en cualquier otro estadio, y*<br><br>**Inciso e)** *Acuacultura didáctica.* | | |

| | | |
|---|---|---|
| **Artículos 22.-** *la Secretaría podrá inscribir en el Registro Nacional de Pesca a los acuicultores que no requieran concesión, permiso o Autorización.* | Al **proyecto** le aplica el Artículo, incisos y, fracciones anteriores, porque se trata de una actividad acuícola con fines comerciales. | Por el hecho de presentar a la autoridad correspondiente (SEMARNAT) la Manifestación de Impacto Ambiental, el promovente está cumpliendo con este apartado.<br><br>El proyecto se vincula por la obligatoriedad de obtener la autorización correspondiente para realizar las obras descritas en esta manifestación de impacto ambiental.<br><br>Como ya se mencionó anteriormente, la promovente una vez autorizado el proyecto en materia ambiental procederá a tramitar el Registro Nacional de Pesca para la unidad de producción acuícola. |
| **Art. 30°.-** *Las actividades pesqueras se clasifican en:*<br><br>**II.-** *Cultivo o acuacultura con fines* | | |
| **Artículo 31°.-** *Para realizar las actividades de pesca se requiere lo siguiente:*<br><br>**I,** *Concesión, para:*<br><br>**Inciso b)** *Acuacultura comercial*<br><br>**II,** Permiso, para:<br><br>**Inciso g)** *Acuacultura de fomento*<br><br>**III,** *Autorización, para:*<br><br>**Inciso d)** *Recolectar del medio natural reproductores, larvas, postlarvas, crías, huevos, semillas, alevines o en cualquier otro estadio, y*<br><br>**Inciso e)** *Acuacultura didáctica.* | | |

| | | |
|---|---|---|
| **Artículos 22.-** *la Secretaría podrá inscribir en el Registro Nacional de Pesca a los acuicultores que no requieran concesión, permiso o Autorización.* | Al **proyecto** le aplica el Artículo, incisos y, fracciones anteriores, porque se trata de una actividad acuícola con fines comerciales. | Por el hecho de presentar a la autoridad correspondiente (SEMARNAT) la Manifestación de Impacto Ambiental, el promovente está cumpliendo con este apartado.<br><br>El proyecto se vincula por la obligatoriedad de obtener la autorización correspondiente para realizar las obras descritas en esta manifestación de impacto ambiental.<br><br>Como ya se mencionó anteriormente, la promovente una vez autorizado el proyecto en materia ambiental procederá a tramitar el Registro Nacional de Pesca para la unidad de producción acuícola. |
| **Art. 30°.-** *Las actividades pesqueras se clasifican en:*<br><br>**II.-** *Cultivo o acuacultura con fines* | | |
| **Artículo 31°.-** *Para realizar las actividades de pesca se requiere lo siguiente:*<br><br>**I,** *Concesión, para:*<br><br>**Inciso b)** *Acuacultura comercial*<br><br>**II,** Permiso, para:<br><br>**Inciso g)** *Acuacultura de fomento*<br><br>**III,** *Autorización, para:*<br><br>**Inciso d)** *Recolectar del medio natural reproductores, larvas, postlarvas, crías, huevos, semillas, alevines o en cualquier otro estadio, y*<br><br>**Inciso e)** *Acuacultura didáctica.* | | |

| | | |
|---|---|---|
| **Artículos 22.-** *la Secretaría podrá inscribir en el Registro Nacional de Pesca a los acuicultores que no requieran concesión, permiso o Autorización.* | Al **proyecto** le aplica el Artículo, incisos y, fracciones anteriores, porque se trata de una actividad acuícola con fines comerciales. | Por el hecho de presentar a la autoridad correspondiente (SEMARNAT) la Manifestación de Impacto Ambiental, el promovente está cumpliendo con este apartado.<br><br>El proyecto se vincula por la obligatoriedad de obtener la autorización correspondiente para realizar las obras descritas en esta manifestación de impacto ambiental.<br><br>Como ya se mencionó anteriormente, la promovente una vez autorizado el proyecto en materia ambiental procederá a tramitar el Registro Nacional de Pesca para la unidad de producción acuícola. |
| **Art. 30°.-** *Las actividades pesqueras se clasifican en:*<br><br>**II.-** *Cultivo o acuacultura con fines* | | |
| **Artículo 31°.-** *Para realizar las actividades de pesca se requiere lo siguiente:*<br><br>**I,** *Concesión, para:*<br><br>**Inciso b)** *Acuacultura comercial*<br><br>**II,** Permiso, para:<br><br>**Inciso g)** *Acuacultura de fomento*<br><br>**III,** *Autorización, para:*<br><br>**Inciso d)** *Recolectar del medio natural reproductores, larvas, postlarvas, crías, huevos, semillas, alevines o en cualquier otro estadio, y*<br><br>**Inciso e)** *Acuacultura didáctica.* | | |

| | | |
|---|---|---|
| **Artículos 22.-** *la Secretaría podrá inscribir en el Registro Nacional de Pesca a los acuicultores que no requieran concesión, permiso o Autorización.* | Al **proyecto** le aplica el Artículo, incisos y, fracciones anteriores, porque se trata de una actividad acuícola con fines comerciales. | Por el hecho de presentar a la autoridad correspondiente (SEMARNAT) la Manifestación de Impacto Ambiental, el promovente está cumpliendo con este apartado.<br><br>El proyecto se vincula por la obligatoriedad de obtener la autorización correspondiente para realizar las obras descritas en esta manifestación de impacto ambiental.<br><br>Como ya se mencionó anteriormente, la promovente una vez autorizado el proyecto en materia ambiental procederá a tramitar el Registro Nacional de Pesca para la unidad de producción acuícola. |
| **Art. 30°.-** *Las actividades pesqueras se clasifican en:*<br><br>**II.-** *Cultivo o acuacultura con fines* | | |
| **Artículo 31°.-** *Para realizar las actividades de pesca se requiere lo siguiente:*<br><br>**I,** *Concesión, para:*<br><br>**Inciso b)** *Acuacultura comercial*<br><br>**II,** Permiso, para:<br><br>**Inciso g)** *Acuacultura de fomento*<br><br>**III,** *Autorización, para:*<br><br>**Inciso d)** *Recolectar del medio natural reproductores, larvas, postlarvas, crías, huevos, semillas, alevines o en cualquier otro estadio, y*<br><br>**Inciso e)** *Acuacultura didáctica.* | | |

| | | |
|---|---|---|
| **Artículos 22.-** *la Secretaría podrá inscribir en el Registro Nacional de Pesca a los acuicultores que no requieran concesión, permiso o Autorización.* | Al **proyecto** le aplica el Artículo, incisos y, fracciones anteriores, porque se trata de una actividad acuícola con fines comerciales. | Por el hecho de presentar a la autoridad correspondiente (SEMARNAT) la Manifestación de Impacto Ambiental, el promovente está cumpliendo con este apartado.<br><br>El proyecto se vincula por la obligatoriedad de obtener la autorización correspondiente para realizar las obras descritas en esta manifestación de impacto ambiental.<br><br>Como ya se mencionó anteriormente, la promovente una vez autorizado el proyecto en materia ambiental procederá a tramitar el Registro Nacional de Pesca para la unidad de producción acuícola. |
| **Art. 30°.-** *Las actividades pesqueras se clasifican en:*<br><br>**II.-** *Cultivo o acuacultura con fines* | | |
| **Artículo 31°.-** *Para realizar las actividades de pesca se requiere lo siguiente:*<br><br>**I,** *Concesión, para:*<br><br>**Inciso b)** *Acuacultura comercial*<br><br>**II,** Permiso, para:<br><br>**Inciso g)** *Acuacultura de fomento*<br><br>**III,** *Autorización, para:*<br><br>**Inciso d)** *Recolectar del medio natural reproductores, larvas, postlarvas, crías, huevos, semillas, alevines o en cualquier otro estadio, y*<br><br>**Inciso e)** *Acuacultura didáctica.* | | |

| | | |
|---|---|---|
| **Artículos 22.-** *la Secretaría podrá inscribir en el Registro Nacional de Pesca a los acuicultores que no requieran concesión, permiso o Autorización.* | Al **proyecto** le aplica el Artículo, incisos y, fracciones anteriores, porque se trata de una actividad acuícola con fines comerciales. | Por el hecho de presentar a la autoridad correspondiente (SEMARNAT) la Manifestación de Impacto Ambiental, el promovente está cumpliendo con este apartado.<br><br>El proyecto se vincula por la obligatoriedad de obtener la autorización correspondiente para realizar las obras descritas en esta manifestación de impacto ambiental.<br><br>Como ya se mencionó anteriormente, la promovente una vez autorizado el proyecto en materia ambiental procederá a tramitar el Registro Nacional de Pesca para la unidad de producción acuícola. |
| **Art. 30°.-** *Las actividades pesqueras se clasifican en:*<br><br>**II.-** *Cultivo o acuacultura con fines* | | |
| **Artículo 31°.-** *Para realizar las actividades de pesca se requiere lo siguiente:*<br><br>**I,** *Concesión, para:*<br><br>**Inciso b)** *Acuacultura comercial*<br><br>**II,** Permiso, para:<br><br>**Inciso g)** *Acuacultura de fomento*<br><br>**III,** *Autorización, para:*<br><br>**Inciso d)** *Recolectar del medio natural reproductores, larvas, postlarvas, crías, huevos, semillas, alevines o en cualquier otro estadio, y*<br><br>**Inciso e)** *Acuacultura didáctica.* | | |

| | | |
|---|---|---|
| **Artículos 22.-** *la Secretaría podrá inscribir en el Registro Nacional de Pesca a los acuicultores que no requieran concesión, permiso o Autorización.* | Al **proyecto** le aplica el Artículo, incisos y, fracciones anteriores, porque se trata de una actividad acuícola con fines comerciales. | Por el hecho de presentar a la autoridad correspondiente (SEMARNAT) la Manifestación de Impacto Ambiental, el promovente está cumpliendo con este apartado.<br><br>El proyecto se vincula por la obligatoriedad de obtener la autorización correspondiente para realizar las obras descritas en esta manifestación de impacto ambiental.<br><br>Como ya se mencionó anteriormente, la promovente una vez autorizado el proyecto en materia ambiental procederá a tramitar el Registro Nacional de Pesca para la unidad de producción acuícola. |
| **Art. 30°.-** *Las actividades pesqueras se clasifican en:*<br><br>**II.-** *Cultivo o acuacultura con fines* | | |
| **Artículo 31°.-** *Para realizar las actividades de pesca se requiere lo siguiente:*<br><br>**I,** *Concesión, para:*<br><br>**Inciso b)** *Acuacultura comercial*<br><br>**II,** Permiso, para:<br><br>**Inciso g)** *Acuacultura de fomento*<br><br>**III,** *Autorización, para:*<br><br>**Inciso d)** *Recolectar del medio natural reproductores, larvas, postlarvas, crías, huevos, semillas, alevines o en cualquier otro estadio, y*<br><br>**Inciso e)** *Acuacultura didáctica.* | | |

| | | |
|---|---|---|
| **Artículos 22.-** *la Secretaría podrá inscribir en el Registro Nacional de Pesca a los acuicultores que no requieran concesión, permiso o Autorización.* | Al **proyecto** le aplica el Artículo, incisos y, fracciones anteriores, porque se trata de una actividad acuícola con fines comerciales. | Por el hecho de presentar a la autoridad correspondiente (SEMARNAT) la Manifestación de Impacto Ambiental, el promovente está cumpliendo con este apartado.<br><br>El proyecto se vincula por la obligatoriedad de obtener la autorización correspondiente para realizar las obras descritas en esta manifestación de impacto ambiental.<br><br>Como ya se mencionó anteriormente, la promovente una vez autorizado el proyecto en materia ambiental procederá a tramitar el Registro Nacional de Pesca para la unidad de producción acuícola. |
| **Art. 30°.-** *Las actividades pesqueras se clasifican en:*<br><br>**II.-** *Cultivo o acuacultura con fines* | | |
| **Artículo 31°.-** *Para realizar las actividades de pesca se requiere lo siguiente:*<br><br>**I,** *Concesión, para:*<br><br>**Inciso b)** *Acuacultura comercial*<br><br>**II,** Permiso, para:<br><br>**Inciso g)** *Acuacultura de fomento*<br><br>**III,** *Autorización, para:*<br><br>**Inciso d)** *Recolectar del medio natural reproductores, larvas, postlarvas, crías, huevos, semillas, alevines o en cualquier otro estadio, y*<br><br>**Inciso e)** *Acuacultura didáctica.* | | |

| | | |
|---|---|---|
| **Artículos 22.-** *la Secretaría podrá inscribir en el Registro Nacional de Pesca a los acuicultores que no requieran concesión, permiso o Autorización.* | Al **proyecto** le aplica el Artículo, incisos y, fracciones anteriores, porque se trata de una actividad acuícola con fines comerciales. | Por el hecho de presentar a la autoridad correspondiente (SEMARNAT) la Manifestación de Impacto Ambiental, el promovente está cumpliendo con este apartado.<br><br>El proyecto se vincula por la obligatoriedad de obtener la autorización correspondiente para realizar las obras descritas en esta manifestación de impacto ambiental.<br><br>Como ya se mencionó anteriormente, la promovente una vez autorizado el proyecto en materia ambiental procederá a tramitar el Registro Nacional de Pesca para la unidad de producción acuícola. |
| **Art. 30°.-** *Las actividades pesqueras se clasifican en:*<br><br>**II.-** *Cultivo o acuacultura con fines* | | |
| **Artículo 31°.-** *Para realizar las actividades de pesca se requiere lo siguiente:*<br><br>**I,** *Concesión, para:*<br><br>**Inciso b)** *Acuacultura comercial*<br><br>**II,** Permiso, para:<br><br>**Inciso g)** *Acuacultura de fomento*<br><br>**III,** *Autorización, para:*<br><br>**Inciso d)** *Recolectar del medio natural reproductores, larvas, postlarvas, crías, huevos, semillas, alevines o en cualquier otro estadio, y*<br><br>**Inciso e)** *Acuacultura didáctica.* | | |

| | | |
|---|---|---|
| **Artículos 22.-** *la Secretaría podrá inscribir en el Registro Nacional de Pesca a los acuicultores que no requieran concesión, permiso o Autorización.* | Al **proyecto** le aplica el Artículo, incisos y, fracciones anteriores, porque se trata de una actividad acuícola con fines comerciales. | Por el hecho de presentar a la autoridad correspondiente (SEMARNAT) la Manifestación de Impacto Ambiental, el promovente está cumpliendo con este apartado.<br><br>El proyecto se vincula por la obligatoriedad de obtener la autorización correspondiente para realizar las obras descritas en esta manifestación de impacto ambiental.<br><br>Como ya se mencionó anteriormente, la promovente una vez autorizado el proyecto en materia ambiental procederá a tramitar el Registro Nacional de Pesca para la unidad de producción acuícola. |
| **Art. 30°.-** *Las actividades pesqueras se clasifican en:*<br><br>**II.-** *Cultivo o acuacultura con fines* | | |
| **Artículo 31°.-** *Para realizar las actividades de pesca se requiere lo siguiente:*<br><br>**I,** *Concesión, para:*<br><br>**Inciso b)** *Acuacultura comercial*<br><br>**II,** Permiso, para:<br><br>**Inciso g)** *Acuacultura de fomento*<br><br>**III,** *Autorización, para:*<br><br>**Inciso d)** *Recolectar del medio natural reproductores, larvas, postlarvas, crías, huevos, semillas, alevines o en cualquier otro estadio, y*<br><br>**Inciso e)** *Acuacultura didáctica.* | | |

| | | |
|---|---|---|
| **Artículos 22.-** *la Secretaría podrá inscribir en el Registro Nacional de Pesca a los acuicultores que no requieran concesión, permiso o Autorización.* | Al **proyecto** le aplica el Artículo, incisos y, fracciones anteriores, porque se trata de una actividad acuícola con fines comerciales. | Por el hecho de presentar a la autoridad correspondiente (SEMARNAT) la Manifestación de Impacto Ambiental, el promovente está cumpliendo con este apartado.<br><br>El proyecto se vincula por la obligatoriedad de obtener la autorización correspondiente para realizar las obras descritas en esta manifestación de impacto ambiental.<br><br>Como ya se mencionó anteriormente, la promovente una vez autorizado el proyecto en materia ambiental procederá a tramitar el Registro Nacional de Pesca para la unidad de producción acuícola. |
| **Art. 30°.-** *Las actividades pesqueras se clasifican en:*<br><br>**II.-** *Cultivo o acuacultura con fines* | | |
| **Artículo 31°.-** *Para realizar las actividades de pesca se requiere lo siguiente:*<br><br>**I,** *Concesión, para:*<br><br>**Inciso b)** *Acuacultura comercial*<br><br>**II,** Permiso, para:<br><br>**Inciso g)** *Acuacultura de fomento*<br><br>**III,** *Autorización, para:*<br><br>**Inciso d)** *Recolectar del medio natural reproductores, larvas, postlarvas, crías, huevos, semillas, alevines o en cualquier otro estadio, y*<br><br>**Inciso e)** *Acuacultura didáctica.* | | |

| | | |
|---|---|---|
| **Artículos 22.-** *la Secretaría podrá inscribir en el Registro Nacional de Pesca a los acuicultores que no requieran concesión, permiso o Autorización.* | Al **proyecto** le aplica el Artículo, incisos y, fracciones anteriores, porque se trata de una actividad acuícola con fines comerciales. | Por el hecho de presentar a la autoridad correspondiente (SEMARNAT) la Manifestación de Impacto Ambiental, el promovente está cumpliendo con este apartado.<br><br>El proyecto se vincula por la obligatoriedad de obtener la autorización correspondiente para realizar las obras descritas en esta manifestación de impacto ambiental.<br><br>Como ya se mencionó anteriormente, la promovente una vez autorizado el proyecto en materia ambiental procederá a tramitar el Registro Nacional de Pesca para la unidad de producción acuícola. |
| **Art. 30°.-** *Las actividades pesqueras se clasifican en:*<br><br>**II.-** *Cultivo o acuacultura con fines* | | |
| **Artículo 31°.-** *Para realizar las actividades de pesca se requiere lo siguiente:*<br><br>**I,** *Concesión, para:*<br><br>**Inciso b)** *Acuacultura comercial*<br><br>**II,** Permiso, para:<br><br>**Inciso g)** *Acuacultura de fomento*<br><br>**III,** *Autorización, para:*<br><br>**Inciso d)** *Recolectar del medio natural reproductores, larvas, postlarvas, crías, huevos, semillas, alevines o en cualquier otro estadio, y*<br><br>**Inciso e)** *Acuacultura didáctica.* | | |

| | | |
|---|---|---|
| **Artículos 22.-** *la Secretaría podrá inscribir en el Registro Nacional de Pesca a los acuicultores que no requieran concesión, permiso o Autorización.* | Al **proyecto** le aplica el Artículo, incisos y, fracciones anteriores, porque se trata de una actividad acuícola con fines comerciales. | Por el hecho de presentar a la autoridad correspondiente (SEMARNAT) la Manifestación de Impacto Ambiental, el promovente está cumpliendo con este apartado.<br><br>El proyecto se vincula por la obligatoriedad de obtener la autorización correspondiente para realizar las obras descritas en esta manifestación de impacto ambiental.<br><br>Como ya se mencionó anteriormente, la promovente una vez autorizado el proyecto en materia ambiental procederá a tramitar el Registro Nacional de Pesca para la unidad de producción acuícola. |
| **Art. 30°.-** *Las actividades pesqueras se clasifican en:*<br><br>**II.-** *Cultivo o acuacultura con fines* | | |
| **Artículo 31°.-** *Para realizar las actividades de pesca se requiere lo siguiente:*<br><br>**I,** *Concesión, para:*<br><br>**Inciso b)** *Acuacultura comercial*<br><br>**II,** Permiso, para:<br><br>**Inciso g)** *Acuacultura de fomento*<br><br>**III,** *Autorización, para:*<br><br>**Inciso d)** *Recolectar del medio natural reproductores, larvas, postlarvas, crías, huevos, semillas, alevines o en cualquier otro estadio, y*<br><br>**Inciso e)** *Acuacultura didáctica.* | | |

| | | |
|---|---|---|
| **Artículos 22.-** *la Secretaría podrá inscribir en el Registro Nacional de Pesca a los acuicultores que no requieran concesión, permiso o Autorización.* | Al **proyecto** le aplica el Artículo, incisos y, fracciones anteriores, porque se trata de una actividad acuícola con fines comerciales. | Por el hecho de presentar a la autoridad correspondiente (SEMARNAT) la Manifestación de Impacto Ambiental, el promovente está cumpliendo con este apartado.<br><br>El proyecto se vincula por la obligatoriedad de obtener la autorización correspondiente para realizar las obras descritas en esta manifestación de impacto ambiental.<br><br>Como ya se mencionó anteriormente, la promovente una vez autorizado el proyecto en materia ambiental procederá a tramitar el Registro Nacional de Pesca para la unidad de producción acuícola. |
| **Art. 30°.-** *Las actividades pesqueras se clasifican en:*<br><br>**II.-** *Cultivo o acuacultura con fines* | | |
| **Artículo 31°.-** *Para realizar las actividades de pesca se requiere lo siguiente:*<br><br>**I,** *Concesión, para:*<br><br>**Inciso b)** *Acuacultura comercial*<br><br>**II,** Permiso, para:<br><br>**Inciso g)** *Acuacultura de fomento*<br><br>**III,** *Autorización, para:*<br><br>**Inciso d)** *Recolectar del medio natural reproductores, larvas, postlarvas, crías, huevos, semillas, alevines o en cualquier otro estadio, y*<br><br>**Inciso e)** *Acuacultura didáctica.* | | |

| | | |
|---|---|---|
| **Artículos 22.-** *la Secretaría podrá inscribir en el Registro Nacional de Pesca a los acuicultores que no requieran concesión, permiso o Autorización.* | Al **proyecto** le aplica el Artículo, incisos y, fracciones anteriores, porque se trata de una actividad acuícola con fines comerciales. | Por el hecho de presentar a la autoridad correspondiente (SEMARNAT) la Manifestación de Impacto Ambiental, el promovente está cumpliendo con este apartado.<br><br>El proyecto se vincula por la obligatoriedad de obtener la autorización correspondiente para realizar las obras descritas en esta manifestación de impacto ambiental.<br><br>Como ya se mencionó anteriormente, la promovente una vez autorizado el proyecto en materia ambiental procederá a tramitar el Registro Nacional de Pesca para la unidad de producción acuícola. |
| **Art. 30°.-** *Las actividades pesqueras se clasifican en:*<br><br>**II.-** *Cultivo o acuacultura con fines* | | |
| **Artículo 31°.-** *Para realizar las actividades de pesca se requiere lo siguiente:*<br><br>**I,** *Concesión, para:*<br><br>**Inciso b)** *Acuacultura comercial*<br><br>**II,** Permiso, para:<br><br>**Inciso g)** *Acuacultura de fomento*<br><br>**III,** *Autorización, para:*<br><br>**Inciso d)** *Recolectar del medio natural reproductores, larvas, postlarvas, crías, huevos, semillas, alevines o en cualquier otro estadio, y*<br><br>**Inciso e)** *Acuacultura didáctica.* | | |

| | | |
|---|---|---|
| **Artículos 22.-** *la Secretaría podrá inscribir en el Registro Nacional de Pesca a los acuicultores que no requieran concesión, permiso o Autorización.* | Al **proyecto** le aplica el Artículo, incisos y, fracciones anteriores, porque se trata de una actividad acuícola con fines comerciales. | Por el hecho de presentar a la autoridad correspondiente (SEMARNAT) la Manifestación de Impacto Ambiental, el promovente está cumpliendo con este apartado.<br><br>El proyecto se vincula por la obligatoriedad de obtener la autorización correspondiente para realizar las obras descritas en esta manifestación de impacto ambiental.<br><br>Como ya se mencionó anteriormente, la promovente una vez autorizado el proyecto en materia ambiental procederá a tramitar el Registro Nacional de Pesca para la unidad de producción acuícola. |
| **Art. 30°.-** *Las actividades pesqueras se clasifican en:*<br><br>**II.-** *Cultivo o acuacultura con fines* | | |
| **Artículo 31°.-** *Para realizar las actividades de pesca se requiere lo siguiente:*<br><br>**I,** *Concesión, para:*<br><br>**Inciso b)** *Acuacultura comercial*<br><br>**II,** Permiso, para:<br><br>**Inciso g)** *Acuacultura de fomento*<br><br>**III,** *Autorización, para:*<br><br>**Inciso d)** *Recolectar del medio natural reproductores, larvas, postlarvas, crías, huevos, semillas, alevines o en cualquier otro estadio, y*<br><br>**Inciso e)** *Acuacultura didáctica.* | | |

| | | |
|---|---|---|
| **Artículos 22.-** *la Secretaría podrá inscribir en el Registro Nacional de Pesca a los acuicultores que no requieran concesión, permiso o Autorización.* | Al **proyecto** le aplica el Artículo, incisos y, fracciones anteriores, porque se trata de una actividad acuícola con fines comerciales. | Por el hecho de presentar a la autoridad correspondiente (SEMARNAT) la Manifestación de Impacto Ambiental, el promovente está cumpliendo con este apartado.<br><br>El proyecto se vincula por la obligatoriedad de obtener la autorización correspondiente para realizar las obras descritas en esta manifestación de impacto ambiental.<br><br>Como ya se mencionó anteriormente, la promovente una vez autorizado el proyecto en materia ambiental procederá a tramitar el Registro Nacional de Pesca para la unidad de producción acuícola. |
| **Art. 30°.-** *Las actividades pesqueras se clasifican en:*<br><br>**II.-** *Cultivo o acuacultura con fines* | | |
| **Artículo 31°.-** *Para realizar las actividades de pesca se requiere lo siguiente:*<br><br>**I,** *Concesión, para:*<br><br>**Inciso b)** *Acuacultura comercial*<br><br>**II,** Permiso, para:<br><br>**Inciso g)** *Acuacultura de fomento*<br><br>**III,** *Autorización, para:*<br><br>**Inciso d)** *Recolectar del medio natural reproductores, larvas, postlarvas, crías, huevos, semillas, alevines o en cualquier otro estadio, y*<br><br>**Inciso e)** *Acuacultura didáctica.* | | |

| | | |
|---|---|---|
| **Artículos 22.-** *la Secretaría podrá inscribir en el Registro Nacional de Pesca a los acuicultores que no requieran concesión, permiso o Autorización.* | Al **proyecto** le aplica el Artículo, incisos y, fracciones anteriores, porque se trata de una actividad acuícola con fines comerciales. | Por el hecho de presentar a la autoridad correspondiente (SEMARNAT) la Manifestación de Impacto Ambiental, el promovente está cumpliendo con este apartado.<br><br>El proyecto se vincula por la obligatoriedad de obtener la autorización correspondiente para realizar las obras descritas en esta manifestación de impacto ambiental.<br><br>Como ya se mencionó anteriormente, la promovente una vez autorizado el proyecto en materia ambiental procederá a tramitar el Registro Nacional de Pesca para la unidad de producción acuícola. |
| **Art. 30°.-** *Las actividades pesqueras se clasifican en:*<br><br>**II.-** *Cultivo o acuacultura con fines* | | |
| **Artículo 31°.-** *Para realizar las actividades de pesca se requiere lo siguiente:*<br><br>**I,** *Concesión, para:*<br><br>**Inciso b)** *Acuacultura comercial*<br><br>**II,** Permiso, para:<br><br>**Inciso g)** *Acuacultura de fomento*<br><br>**III,** *Autorización, para:*<br><br>**Inciso d)** *Recolectar del medio natural reproductores, larvas, postlarvas, crías, huevos, semillas, alevines o en cualquier otro estadio, y*<br><br>**Inciso e)** *Acuacultura didáctica.* | | |

| | | |
|---|---|---|
| **Artículos 22.-** *la Secretaría podrá inscribir en el Registro Nacional de Pesca a los acuicultores que no requieran concesión, permiso o Autorización.* | Al **proyecto** le aplica el Artículo, incisos y, fracciones anteriores, porque se trata de una actividad acuícola con fines comerciales. | Por el hecho de presentar a la autoridad correspondiente (SEMARNAT) la Manifestación de Impacto Ambiental, el promovente está cumpliendo con este apartado.<br><br>El proyecto se vincula por la obligatoriedad de obtener la autorización correspondiente para realizar las obras descritas en esta manifestación de impacto ambiental.<br><br>Como ya se mencionó anteriormente, la promovente una vez autorizado el proyecto en materia ambiental procederá a tramitar el Registro Nacional de Pesca para la unidad de producción acuícola. |
| **Art. 30°.-** *Las actividades pesqueras se clasifican en:*<br><br>**II.-** *Cultivo o acuacultura con fines* | | |
| **Artículo 31°.-** *Para realizar las actividades de pesca se requiere lo siguiente:*<br><br>**I,** *Concesión, para:*<br><br>**Inciso b)** *Acuacultura comercial*<br><br>**II,** Permiso, para:<br><br>**Inciso g)** *Acuacultura de fomento*<br><br>**III,** *Autorización, para:*<br><br>**Inciso d)** *Recolectar del medio natural reproductores, larvas, postlarvas, crías, huevos, semillas, alevines o en cualquier otro estadio, y*<br><br>**Inciso e)** *Acuacultura didáctica.* | | |

| | | |
|---|---|---|
| **Artículos 22.-** *la Secretaría podrá inscribir en el Registro Nacional de Pesca a los acuicultores que no requieran concesión, permiso o Autorización.* | Al **proyecto** le aplica el Artículo, incisos y, fracciones anteriores, porque se trata de una actividad acuícola con fines comerciales. | Por el hecho de presentar a la autoridad correspondiente (SEMARNAT) la Manifestación de Impacto Ambiental, el promovente está cumpliendo con este apartado.<br><br>El proyecto se vincula por la obligatoriedad de obtener la autorización correspondiente para realizar las obras descritas en esta manifestación de impacto ambiental.<br><br>Como ya se mencionó anteriormente, la promovente una vez autorizado el proyecto en materia ambiental procederá a tramitar el Registro Nacional de Pesca para la unidad de producción acuícola. |
| **Art. 30°.-** *Las actividades pesqueras se clasifican en:*<br><br>**II.-** *Cultivo o acuacultura con fines* | | |
| **Artículo 31°.-** *Para realizar las actividades de pesca se requiere lo siguiente:*<br><br>**I,** *Concesión, para:*<br><br>**Inciso b)** *Acuacultura comercial*<br><br>**II,** Permiso, para:<br><br>**Inciso g)** *Acuacultura de fomento*<br><br>**III,** *Autorización, para:*<br><br>**Inciso d)** *Recolectar del medio natural reproductores, larvas, postlarvas, crías, huevos, semillas, alevines o en cualquier otro estadio, y*<br><br>**Inciso e)** *Acuacultura didáctica.* | | |

| | | |
|---|---|---|
| **Artículos 22.-** *la Secretaría podrá inscribir en el Registro Nacional de Pesca a los acuicultores que no requieran concesión, permiso o Autorización.* | Al **proyecto** le aplica el Artículo, incisos y, fracciones anteriores, porque se trata de una actividad acuícola con fines comerciales. | Por el hecho de presentar a la autoridad correspondiente (SEMARNAT) la Manifestación de Impacto Ambiental, el promovente está cumpliendo con este apartado.<br><br>El proyecto se vincula por la obligatoriedad de obtener la autorización correspondiente para realizar las obras descritas en esta manifestación de impacto ambiental.<br><br>Como ya se mencionó anteriormente, la promovente una vez autorizado el proyecto en materia ambiental procederá a tramitar el Registro Nacional de Pesca para la unidad de producción acuícola. |
| **Art. 30°.-** *Las actividades pesqueras se clasifican en:*<br><br>**II.-** *Cultivo o acuacultura con fines* | | |
| **Artículo 31°.-** *Para realizar las actividades de pesca se requiere lo siguiente:*<br><br>**I,** *Concesión, para:*<br><br>**Inciso b)** *Acuacultura comercial*<br><br>**II,** Permiso, para:<br><br>**Inciso g)** *Acuacultura de fomento*<br><br>**III,** *Autorización, para:*<br><br>**Inciso d)** *Recolectar del medio natural reproductores, larvas, postlarvas, crías, huevos, semillas, alevines o en cualquier otro estadio, y*<br><br>**Inciso e)** *Acuacultura didáctica.* | | |

| | | |
|---|---|---|
| **Artículos 22.-** *la Secretaría podrá inscribir en el Registro Nacional de Pesca a los acuicultores que no requieran concesión, permiso o Autorización.* | Al **proyecto** le aplica el Artículo, incisos y, fracciones anteriores, porque se trata de una actividad acuícola con fines comerciales. | Por el hecho de presentar a la autoridad correspondiente (SEMARNAT) la Manifestación de Impacto Ambiental, el promovente está cumpliendo con este apartado.<br><br>El proyecto se vincula por la obligatoriedad de obtener la autorización correspondiente para realizar las obras descritas en esta manifestación de impacto ambiental.<br><br>Como ya se mencionó anteriormente, la promovente una vez autorizado el proyecto en materia ambiental procederá a tramitar el Registro Nacional de Pesca para la unidad de producción acuícola. |
| **Art. 30°.-** *Las actividades pesqueras se clasifican en:*<br><br>**II.-** *Cultivo o acuacultura con fines* | | |
| **Artículo 31°.-** *Para realizar las actividades de pesca se requiere lo siguiente:*<br><br>**I,** *Concesión, para:*<br><br>**Inciso b)** *Acuacultura comercial*<br><br>**II,** Permiso, para:<br><br>**Inciso g)** *Acuacultura de fomento*<br><br>**III,** *Autorización, para:*<br><br>**Inciso d)** *Recolectar del medio natural reproductores, larvas, postlarvas, crías, huevos, semillas, alevines o en cualquier otro estadio, y*<br><br>**Inciso e)** *Acuacultura didáctica.* | | |

| | | |
|---|---|---|
| **Artículos 22.-** *la Secretaría podrá inscribir en el Registro Nacional de Pesca a los acuicultores que no requieran concesión, permiso o Autorización.* | Al **proyecto** le aplica el Artículo, incisos y, fracciones anteriores, porque se trata de una actividad acuícola con fines comerciales. | Por el hecho de presentar a la autoridad correspondiente (SEMARNAT) la Manifestación de Impacto Ambiental, el promovente está cumpliendo con este apartado.<br><br>El proyecto se vincula por la obligatoriedad de obtener la autorización correspondiente para realizar las obras descritas en esta manifestación de impacto ambiental.<br><br>Como ya se mencionó anteriormente, la promovente una vez autorizado el proyecto en materia ambiental procederá a tramitar el Registro Nacional de Pesca para la unidad de producción acuícola. |
| **Art. 30°.-** *Las actividades pesqueras se clasifican en:*<br><br>**II.-** *Cultivo o acuacultura con fines* | | |
| **Artículo 31°.-** *Para realizar las actividades de pesca se requiere lo siguiente:*<br><br>**I,** *Concesión, para:*<br><br>**Inciso b)** *Acuacultura comercial*<br><br>**II,** Permiso, para:<br><br>**Inciso g)** *Acuacultura de fomento*<br><br>**III,** *Autorización, para:*<br><br>**Inciso d)** *Recolectar del medio natural reproductores, larvas, postlarvas, crías, huevos, semillas, alevines o en cualquier otro estadio, y*<br><br>**Inciso e)** *Acuacultura didáctica.* | | |

| | | |
|---|---|---|
| **Artículos 22.-** *la Secretaría podrá inscribir en el Registro Nacional de Pesca a los acuicultores que no requieran concesión, permiso o Autorización.* | Al **proyecto** le aplica el Artículo, incisos y, fracciones anteriores, porque se trata de una actividad acuícola con fines comerciales. | Por el hecho de presentar a la autoridad correspondiente (SEMARNAT) la Manifestación de Impacto Ambiental, el promovente está cumpliendo con este apartado.<br><br>El proyecto se vincula por la obligatoriedad de obtener la autorización correspondiente para realizar las obras descritas en esta manifestación de impacto ambiental.<br><br>Como ya se mencionó anteriormente, la promovente una vez autorizado el proyecto en materia ambiental procederá a tramitar el Registro Nacional de Pesca para la unidad de producción acuícola. |
| **Art. 30°.-** *Las actividades pesqueras se clasifican en:*<br><br>**II.-** *Cultivo o acuacultura con fines* | | |
| **Artículo 31°.-** *Para realizar las actividades de pesca se requiere lo siguiente:*<br><br>**I,** *Concesión, para:*<br><br>**Inciso b)** *Acuacultura comercial*<br><br>**II,** Permiso, para:<br><br>**Inciso g)** *Acuacultura de fomento*<br><br>**III,** *Autorización, para:*<br><br>**Inciso d)** *Recolectar del medio natural reproductores, larvas, postlarvas, crías, huevos, semillas, alevines o en cualquier otro estadio, y*<br><br>**Inciso e)** *Acuacultura didáctica.* | | |

| | | |
|---|---|---|
| **Artículos 22.-** *la Secretaría podrá inscribir en el Registro Nacional de Pesca a los acuicultores que no requieran concesión, permiso o Autorización.* | Al **proyecto** le aplica el Artículo, incisos y, fracciones anteriores, porque se trata de una actividad acuícola con fines comerciales. | Por el hecho de presentar a la autoridad correspondiente (SEMARNAT) la Manifestación de Impacto Ambiental, el promovente está cumpliendo con este apartado.<br><br>El proyecto se vincula por la obligatoriedad de obtener la autorización correspondiente para realizar las obras descritas en esta manifestación de impacto ambiental.<br><br>Como ya se mencionó anteriormente, la promovente una vez autorizado el proyecto en materia ambiental procederá a tramitar el Registro Nacional de Pesca para la unidad de producción acuícola. |
| **Art. 30°.-** *Las actividades pesqueras se clasifican en:*<br><br>**II.-** *Cultivo o acuacultura con fines* | | |
| **Artículo 31°.-** *Para realizar las actividades de pesca se requiere lo siguiente:*<br><br>**I,** *Concesión, para:*<br><br>**Inciso b)** *Acuacultura comercial*<br><br>**II,** Permiso, para:<br><br>**Inciso g)** *Acuacultura de fomento*<br><br>**III,** *Autorización, para:*<br><br>**Inciso d)** *Recolectar del medio natural reproductores, larvas, postlarvas, crías, huevos, semillas, alevines o en cualquier otro estadio, y*<br><br>**Inciso e)** *Acuacultura didáctica.* | | |

| | | |
|---|---|---|
| **Artículos 22.-** *la Secretaría podrá inscribir en el Registro Nacional de Pesca a los acuicultores que no requieran concesión, permiso o Autorización.* | Al **proyecto** le aplica el Artículo, incisos y, fracciones anteriores, porque se trata de una actividad acuícola con fines comerciales. | Por el hecho de presentar a la autoridad correspondiente (SEMARNAT) la Manifestación de Impacto Ambiental, el promovente está cumpliendo con este apartado.<br><br>El proyecto se vincula por la obligatoriedad de obtener la autorización correspondiente para realizar las obras descritas en esta manifestación de impacto ambiental.<br><br>Como ya se mencionó anteriormente, la promovente una vez autorizado el proyecto en materia ambiental procederá a tramitar el Registro Nacional de Pesca para la unidad de producción acuícola. |
| **Art. 30°.-** *Las actividades pesqueras se clasifican en:*<br><br>**II.-** *Cultivo o acuacultura con fines* | | |
| **Artículo 31°.-** *Para realizar las actividades de pesca se requiere lo siguiente:*<br><br>**I,** *Concesión, para:*<br><br>**Inciso b)** *Acuacultura comercial*<br><br>**II,** Permiso, para:<br><br>**Inciso g)** *Acuacultura de fomento*<br><br>**III,** *Autorización, para:*<br><br>**Inciso d)** *Recolectar del medio natural reproductores, larvas, postlarvas, crías, huevos, semillas, alevines o en cualquier otro estadio, y*<br><br>**Inciso e)** *Acuacultura didáctica.* | | |

| | | |
|---|---|---|
| **Artículos 22.-** *la Secretaría podrá inscribir en el Registro Nacional de Pesca a los acuicultores que no requieran concesión, permiso o Autorización.* | Al **proyecto** le aplica el Artículo, incisos y, fracciones anteriores, porque se trata de una actividad acuícola con fines comerciales. | Por el hecho de presentar a la autoridad correspondiente (SEMARNAT) la Manifestación de Impacto Ambiental, el promovente está cumpliendo con este apartado.<br><br>El proyecto se vincula por la obligatoriedad de obtener la autorización correspondiente para realizar las obras descritas en esta manifestación de impacto ambiental.<br><br>Como ya se mencionó anteriormente, la promovente una vez autorizado el proyecto en materia ambiental procederá a tramitar el Registro Nacional de Pesca para la unidad de producción acuícola. |
| **Art. 30°.-** *Las actividades pesqueras se clasifican en:*<br><br>**II.-** *Cultivo o acuacultura con fines* | | |
| **Artículo 31°.-** *Para realizar las actividades de pesca se requiere lo siguiente:*<br><br>**I,** *Concesión, para:*<br><br>**Inciso b)** *Acuacultura comercial*<br><br>**II,** Permiso, para:<br><br>**Inciso g)** *Acuacultura de fomento*<br><br>**III,** *Autorización, para:*<br><br>**Inciso d)** *Recolectar del medio natural reproductores, larvas, postlarvas, crías, huevos, semillas, alevines o en cualquier otro estadio, y*<br><br>**Inciso e)** *Acuacultura didáctica.* | | |

| | | |
|---|---|---|
| **Artículos 22.-** *la Secretaría podrá inscribir en el Registro Nacional de Pesca a los acuicultores que no requieran concesión, permiso o Autorización.* | Al **proyecto** le aplica el Artículo, incisos y, fracciones anteriores, porque se trata de una actividad acuícola con fines comerciales. | Por el hecho de presentar a la autoridad correspondiente (SEMARNAT) la Manifestación de Impacto Ambiental, el promovente está cumpliendo con este apartado.<br><br>El proyecto se vincula por la obligatoriedad de obtener la autorización correspondiente para realizar las obras descritas en esta manifestación de impacto ambiental.<br><br>Como ya se mencionó anteriormente, la promovente una vez autorizado el proyecto en materia ambiental procederá a tramitar el Registro Nacional de Pesca para la unidad de producción acuícola. |
| **Art. 30°.-** *Las actividades pesqueras se clasifican en:*<br><br>**II.-** *Cultivo o acuacultura con fines* | | |
| **Artículo 31°.-** *Para realizar las actividades de pesca se requiere lo siguiente:*<br><br>**I,** *Concesión, para:*<br><br>**Inciso b)** *Acuacultura comercial*<br><br>**II,** Permiso, para:<br><br>**Inciso g)** *Acuacultura de fomento*<br><br>**III,** *Autorización, para:*<br><br>**Inciso d)** *Recolectar del medio natural reproductores, larvas, postlarvas, crías, huevos, semillas, alevines o en cualquier otro estadio, y*<br><br>**Inciso e)** *Acuacultura didáctica.* | | |

| | | |
|---|---|---|
| **Artículos 22.-** *la Secretaría podrá inscribir en el Registro Nacional de Pesca a los acuicultores que no requieran concesión, permiso o Autorización.* | Al **proyecto** le aplica el Artículo, incisos y, fracciones anteriores, porque se trata de una actividad acuícola con fines comerciales. | Por el hecho de presentar a la autoridad correspondiente (SEMARNAT) la Manifestación de Impacto Ambiental, el promovente está cumpliendo con este apartado.<br><br>El proyecto se vincula por la obligatoriedad de obtener la autorización correspondiente para realizar las obras descritas en esta manifestación de impacto ambiental.<br><br>Como ya se mencionó anteriormente, la promovente una vez autorizado el proyecto en materia ambiental procederá a tramitar el Registro Nacional de Pesca para la unidad de producción acuícola. |
| **Art. 30°.-** *Las actividades pesqueras se clasifican en:*<br><br>**II.-** *Cultivo o acuacultura con fines* | | |
| **Artículo 31°.-** *Para realizar las actividades de pesca se requiere lo siguiente:*<br><br>**I,** *Concesión, para:*<br><br>**Inciso b)** *Acuacultura comercial*<br><br>**II,** Permiso, para:<br><br>**Inciso g)** *Acuacultura de fomento*<br><br>**III,** *Autorización, para:*<br><br>**Inciso d)** *Recolectar del medio natural reproductores, larvas, postlarvas, crías, huevos, semillas, alevines o en cualquier otro estadio, y*<br><br>**Inciso e)** *Acuacultura didáctica.* | | |

| | | |
|---|---|---|
| **Artículos 22.-** *la Secretaría podrá inscribir en el Registro Nacional de Pesca a los acuicultores que no requieran concesión, permiso o Autorización.* | Al **proyecto** le aplica el Artículo, incisos y, fracciones anteriores, porque se trata de una actividad acuícola con fines comerciales. | Por el hecho de presentar a la autoridad correspondiente (SEMARNAT) la Manifestación de Impacto Ambiental, el promovente está cumpliendo con este apartado.<br><br>El proyecto se vincula por la obligatoriedad de obtener la autorización correspondiente para realizar las obras descritas en esta manifestación de impacto ambiental.<br><br>Como ya se mencionó anteriormente, la promovente una vez autorizado el proyecto en materia ambiental procederá a tramitar el Registro Nacional de Pesca para la unidad de producción acuícola. |
| **Art. 30°.-** *Las actividades pesqueras se clasifican en:*<br><br>**II.-** *Cultivo o acuacultura con fines* | | |
| **Artículo 31°.-** *Para realizar las actividades de pesca se requiere lo siguiente:*<br><br>**I,** *Concesión, para:*<br><br>**Inciso b)** *Acuacultura comercial*<br><br>**II,** Permiso, para:<br><br>**Inciso g)** *Acuacultura de fomento*<br><br>**III,** *Autorización, para:*<br><br>**Inciso d)** *Recolectar del medio natural reproductores, larvas, postlarvas, crías, huevos, semillas, alevines o en cualquier otro estadio, y*<br><br>**Inciso e)** *Acuacultura didáctica.* | | |

| | | |
|---|---|---|
| **Artículos 22.-** *la Secretaría podrá inscribir en el Registro Nacional de Pesca a los acuicultores que no requieran concesión, permiso o Autorización.* | Al **proyecto** le aplica el Artículo, incisos y, fracciones anteriores, porque se trata de una actividad acuícola con fines comerciales. | Por el hecho de presentar a la autoridad correspondiente (SEMARNAT) la Manifestación de Impacto Ambiental, el promovente está cumpliendo con este apartado.<br><br>El proyecto se vincula por la obligatoriedad de obtener la autorización correspondiente para realizar las obras descritas en esta manifestación de impacto ambiental.<br><br>Como ya se mencionó anteriormente, la promovente una vez autorizado el proyecto en materia ambiental procederá a tramitar el Registro Nacional de Pesca para la unidad de producción acuícola. |
| **Art. 30°.-** *Las actividades pesqueras se clasifican en:*<br><br>**II.-** *Cultivo o acuacultura con fines* | | |
| **Artículo 31°.-** *Para realizar las actividades de pesca se requiere lo siguiente:*<br><br>**I,** *Concesión, para:*<br><br>**Inciso b)** *Acuacultura comercial*<br><br>**II,** Permiso, para:<br><br>**Inciso g)** *Acuacultura de fomento*<br><br>**III,** *Autorización, para:*<br><br>**Inciso d)** *Recolectar del medio natural reproductores, larvas, postlarvas, crías, huevos, semillas, alevines o en cualquier otro estadio, y*<br><br>**Inciso e)** *Acuacultura didáctica.* | | |

| | | |
|---|---|---|
| **Artículos 22.-** *la Secretaría podrá inscribir en el Registro Nacional de Pesca a los acuicultores que no requieran concesión, permiso o Autorización.* | Al **proyecto** le aplica el Artículo, incisos y, fracciones anteriores, porque se trata de una actividad acuícola con fines comerciales. | Por el hecho de presentar a la autoridad correspondiente (SEMARNAT) la Manifestación de Impacto Ambiental, el promovente está cumpliendo con este apartado.<br><br>El proyecto se vincula por la obligatoriedad de obtener la autorización correspondiente para realizar las obras descritas en esta manifestación de impacto ambiental.<br><br>Como ya se mencionó anteriormente, la promovente una vez autorizado el proyecto en materia ambiental procederá a tramitar el Registro Nacional de Pesca para la unidad de producción acuícola. |
| **Art. 30°.-** *Las actividades pesqueras se clasifican en:*<br><br>**II.-** *Cultivo o acuacultura con fines* | | |
| **Artículo 31°.-** *Para realizar las actividades de pesca se requiere lo siguiente:*<br><br>**I,** *Concesión, para:*<br><br>**Inciso b)** *Acuacultura comercial*<br><br>**II,** Permiso, para:<br><br>**Inciso g)** *Acuacultura de fomento*<br><br>**III,** *Autorización, para:*<br><br>**Inciso d)** *Recolectar del medio natural reproductores, larvas, postlarvas, crías, huevos, semillas, alevines o en cualquier otro estadio, y*<br><br>**Inciso e)** *Acuacultura didáctica.* | | |

| | | |
|---|---|---|
| **Artículos 22.-** *la Secretaría podrá inscribir en el Registro Nacional de Pesca a los acuicultores que no requieran concesión, permiso o Autorización.* | Al **proyecto** le aplica el Artículo, incisos y, fracciones anteriores, porque se trata de una actividad acuícola con fines comerciales. | Por el hecho de presentar a la autoridad correspondiente (SEMARNAT) la Manifestación de Impacto Ambiental, el promovente está cumpliendo con este apartado.<br><br>El proyecto se vincula por la obligatoriedad de obtener la autorización correspondiente para realizar las obras descritas en esta manifestación de impacto ambiental.<br><br>Como ya se mencionó anteriormente, la promovente una vez autorizado el proyecto en materia ambiental procederá a tramitar el Registro Nacional de Pesca para la unidad de producción acuícola. |
| **Art. 30°.-** *Las actividades pesqueras se clasifican en:*<br><br>**II.-** *Cultivo o acuacultura con fines* | | |
| **Artículo 31°.-** *Para realizar las actividades de pesca se requiere lo siguiente:*<br><br>**I,** *Concesión, para:*<br><br>**Inciso b)** *Acuacultura comercial*<br><br>**II,** Permiso, para:<br><br>**Inciso g)** *Acuacultura de fomento*<br><br>**III,** *Autorización, para:*<br><br>**Inciso d)** *Recolectar del medio natural reproductores, larvas, postlarvas, crías, huevos, semillas, alevines o en cualquier otro estadio, y*<br><br>**Inciso e)** *Acuacultura didáctica.* | | |

| | | |
|---|---|---|
| **Artículos 22.-** *la Secretaría podrá inscribir en el Registro Nacional de Pesca a los acuicultores que no requieran concesión, permiso o Autorización.* | Al **proyecto** le aplica el Artículo, incisos y, fracciones anteriores, porque se trata de una actividad acuícola con fines comerciales. | Por el hecho de presentar a la autoridad correspondiente (SEMARNAT) la Manifestación de Impacto Ambiental, el promovente está cumpliendo con este apartado.<br><br>El proyecto se vincula por la obligatoriedad de obtener la autorización correspondiente para realizar las obras descritas en esta manifestación de impacto ambiental.<br><br>Como ya se mencionó anteriormente, la promovente una vez autorizado el proyecto en materia ambiental procederá a tramitar el Registro Nacional de Pesca para la unidad de producción acuícola. |
| **Art. 30°.-** *Las actividades pesqueras se clasifican en:*<br><br>**II.-** *Cultivo o acuacultura con fines* | | |
| **Artículo 31°.-** *Para realizar las actividades de pesca se requiere lo siguiente:*<br><br>**I,** *Concesión, para:*<br><br>**Inciso b)** *Acuacultura comercial*<br><br>**II,** Permiso, para:<br><br>**Inciso g)** *Acuacultura de fomento*<br><br>**III,** *Autorización, para:*<br><br>**Inciso d)** *Recolectar del medio natural reproductores, larvas, postlarvas, crías, huevos, semillas, alevines o en cualquier otro estadio, y*<br><br>**Inciso e)** *Acuacultura didáctica.* | | |

| | | |
|---|---|---|
| **Artículos 22.-** *la Secretaría podrá inscribir en el Registro Nacional de Pesca a los acuicultores que no requieran concesión, permiso o Autorización.* | Al **proyecto** le aplica el Artículo, incisos y, fracciones anteriores, porque se trata de una actividad acuícola con fines comerciales. | Por el hecho de presentar a la autoridad correspondiente (SEMARNAT) la Manifestación de Impacto Ambiental, el promovente está cumpliendo con este apartado.<br><br>El proyecto se vincula por la obligatoriedad de obtener la autorización correspondiente para realizar las obras descritas en esta manifestación de impacto ambiental.<br><br>Como ya se mencionó anteriormente, la promovente una vez autorizado el proyecto en materia ambiental procederá a tramitar el Registro Nacional de Pesca para la unidad de producción acuícola. |
| **Art. 30°.-** *Las actividades pesqueras se clasifican en:*<br><br>**II.-** *Cultivo o acuacultura con fines* | | |
| **Artículo 31°.-** *Para realizar las actividades de pesca se requiere lo siguiente:*<br><br>**I,** *Concesión, para:*<br><br>**Inciso b)** *Acuacultura comercial*<br><br>**II,** Permiso, para:<br><br>**Inciso g)** *Acuacultura de fomento*<br><br>**III,** *Autorización, para:*<br><br>**Inciso d)** *Recolectar del medio natural reproductores, larvas, postlarvas, crías, huevos, semillas, alevines o en cualquier otro estadio, y*<br><br>**Inciso e)** *Acuacultura didáctica.* | | |

| | | |
|---|---|---|
| **Artículos 22.-** *la Secretaría podrá inscribir en el Registro Nacional de Pesca a los acuicultores que no requieran concesión, permiso o Autorización.* | Al **proyecto** le aplica el Artículo, incisos y, fracciones anteriores, porque se trata de una actividad acuícola con fines comerciales. | Por el hecho de presentar a la autoridad correspondiente (SEMARNAT) la Manifestación de Impacto Ambiental, el promovente está cumpliendo con este apartado.<br><br>El proyecto se vincula por la obligatoriedad de obtener la autorización correspondiente para realizar las obras descritas en esta manifestación de impacto ambiental.<br><br>Como ya se mencionó anteriormente, la promovente una vez autorizado el proyecto en materia ambiental procederá a tramitar el Registro Nacional de Pesca para la unidad de producción acuícola. |
| **Art. 30°.-** *Las actividades pesqueras se clasifican en:*<br><br>**II.-** *Cultivo o acuacultura con fines* | | |
| **Artículo 31°.-** *Para realizar las actividades de pesca se requiere lo siguiente:*<br><br>**I,** *Concesión, para:*<br><br>**Inciso b)** *Acuacultura comercial*<br><br>**II,** Permiso, para:<br><br>**Inciso g)** *Acuacultura de fomento*<br><br>**III,** *Autorización, para:*<br><br>**Inciso d)** *Recolectar del medio natural reproductores, larvas, postlarvas, crías, huevos, semillas, alevines o en cualquier otro estadio, y*<br><br>**Inciso e)** *Acuacultura didáctica.* | | |

| | | |
|---|---|---|
| **Artículos 22.-** *la Secretaría podrá inscribir en el Registro Nacional de Pesca a los acuicultores que no requieran concesión, permiso o Autorización.* | Al **proyecto** le aplica el Artículo, incisos y, fracciones anteriores, porque se trata de una actividad acuícola con fines comerciales. | Por el hecho de presentar a la autoridad correspondiente (SEMARNAT) la Manifestación de Impacto Ambiental, el promovente está cumpliendo con este apartado.<br><br>El proyecto se vincula por la obligatoriedad de obtener la autorización correspondiente para realizar las obras descritas en esta manifestación de impacto ambiental.<br><br>Como ya se mencionó anteriormente, la promovente una vez autorizado el proyecto en materia ambiental procederá a tramitar el Registro Nacional de Pesca para la unidad de producción acuícola. |
| **Art. 30°.-** *Las actividades pesqueras se clasifican en:*<br><br>**II.-** *Cultivo o acuacultura con fines* | | |
| **Artículo 31°.-** *Para realizar las actividades de pesca se requiere lo siguiente:*<br><br>**I,** *Concesión, para:*<br><br>**Inciso b)** *Acuacultura comercial*<br><br>**II,** Permiso, para:<br><br>**Inciso g)** *Acuacultura de fomento*<br><br>**III,** *Autorización, para:*<br><br>**Inciso d)** *Recolectar del medio natural reproductores, larvas, postlarvas, crías, huevos, semillas, alevines o en cualquier otro estadio, y*<br><br>**Inciso e)** *Acuacultura didáctica.* | | |

| | | |
|---|---|---|
| **Artículos 22.-** *la Secretaría podrá inscribir en el Registro Nacional de Pesca a los acuicultores que no requieran concesión, permiso o Autorización.* | Al **proyecto** le aplica el Artículo, incisos y, fracciones anteriores, porque se trata de una actividad acuícola con fines comerciales. | Por el hecho de presentar a la autoridad correspondiente (SEMARNAT) la Manifestación de Impacto Ambiental, el promovente está cumpliendo con este apartado.<br><br>El proyecto se vincula por la obligatoriedad de obtener la autorización correspondiente para realizar las obras descritas en esta manifestación de impacto ambiental.<br><br>Como ya se mencionó anteriormente, la promovente una vez autorizado el proyecto en materia ambiental procederá a tramitar el Registro Nacional de Pesca para la unidad de producción acuícola. |
| **Art. 30°.-** *Las actividades pesqueras se clasifican en:*<br><br>**II.-** *Cultivo o acuacultura con fines* | | |
| **Artículo 31°.-** *Para realizar las actividades de pesca se requiere lo siguiente:*<br><br>**I,** *Concesión, para:*<br><br>**Inciso b)** *Acuacultura comercial*<br><br>**II,** Permiso, para:<br><br>**Inciso g)** *Acuacultura de fomento*<br><br>**III,** *Autorización, para:*<br><br>**Inciso d)** *Recolectar del medio natural reproductores, larvas, postlarvas, crías, huevos, semillas, alevines o en cualquier otro estadio, y*<br><br>**Inciso e)** *Acuacultura didáctica.* | | |

| | | |
|---|---|---|
| **Artículos 22.-** *la Secretaría podrá inscribir en el Registro Nacional de Pesca a los acuicultores que no requieran concesión, permiso o Autorización.* | Al **proyecto** le aplica el Artículo, incisos y, fracciones anteriores, porque se trata de una actividad acuícola con fines comerciales. | Por el hecho de presentar a la autoridad correspondiente (SEMARNAT) la Manifestación de Impacto Ambiental, el promovente está cumpliendo con este apartado.<br><br>El proyecto se vincula por la obligatoriedad de obtener la autorización correspondiente para realizar las obras descritas en esta manifestación de impacto ambiental.<br><br>Como ya se mencionó anteriormente, la promovente una vez autorizado el proyecto en materia ambiental procederá a tramitar el Registro Nacional de Pesca para la unidad de producción acuícola. |
| **Art. 30°.-** *Las actividades pesqueras se clasifican en:*<br><br>**II.-** *Cultivo o acuacultura con fines* | | |
| **Artículo 31°.-** *Para realizar las actividades de pesca se requiere lo siguiente:*<br><br>**I,** *Concesión, para:*<br><br>**Inciso b)** *Acuacultura comercial*<br><br>**II,** Permiso, para:<br><br>**Inciso g)** *Acuacultura de fomento*<br><br>**III,** *Autorización, para:*<br><br>**Inciso d)** *Recolectar del medio natural reproductores, larvas, postlarvas, crías, huevos, semillas, alevines o en cualquier otro estadio, y*<br><br>**Inciso e)** *Acuacultura didáctica.* | | |

| | | |
|---|---|---|
| **Artículos 22.-** *la Secretaría podrá inscribir en el Registro Nacional de Pesca a los acuicultores que no requieran concesión, permiso o Autorización.* | Al **proyecto** le aplica el Artículo, incisos y, fracciones anteriores, porque se trata de una actividad acuícola con fines comerciales. | Por el hecho de presentar a la autoridad correspondiente (SEMARNAT) la Manifestación de Impacto Ambiental, el promovente está cumpliendo con este apartado.<br><br>El proyecto se vincula por la obligatoriedad de obtener la autorización correspondiente para realizar las obras descritas en esta manifestación de impacto ambiental.<br><br>Como ya se mencionó anteriormente, la promovente una vez autorizado el proyecto en materia ambiental procederá a tramitar el Registro Nacional de Pesca para la unidad de producción acuícola. |
| **Art. 30°.-** *Las actividades pesqueras se clasifican en:*<br><br>**II.-** *Cultivo o acuacultura con fines* | | |
| **Artículo 31°.-** *Para realizar las actividades de pesca se requiere lo siguiente:*<br><br>**I,** *Concesión, para:*<br><br>**Inciso b)** *Acuacultura comercial*<br><br>**II,** Permiso, para:<br><br>**Inciso g)** *Acuacultura de fomento*<br><br>**III,** *Autorización, para:*<br><br>**Inciso d)** *Recolectar del medio natural reproductores, larvas, postlarvas, crías, huevos, semillas, alevines o en cualquier otro estadio, y*<br><br>**Inciso e)** *Acuacultura didáctica.* | | |

| | | |
|---|---|---|
| **Artículos 22.-** *la Secretaría podrá inscribir en el Registro Nacional de Pesca a los acuicultores que no requieran concesión, permiso o Autorización.* | Al **proyecto** le aplica el Artículo, incisos y, fracciones anteriores, porque se trata de una actividad acuícola con fines comerciales. | Por el hecho de presentar a la autoridad correspondiente (SEMARNAT) la Manifestación de Impacto Ambiental, el promovente está cumpliendo con este apartado.<br><br>El proyecto se vincula por la obligatoriedad de obtener la autorización correspondiente para realizar las obras descritas en esta manifestación de impacto ambiental.<br><br>Como ya se mencionó anteriormente, la promovente una vez autorizado el proyecto en materia ambiental procederá a tramitar el Registro Nacional de Pesca para la unidad de producción acuícola. |
| **Art. 30°.-** *Las actividades pesqueras se clasifican en:*<br><br>**II.-** *Cultivo o acuacultura con fines* | | |
| **Artículo 31°.-** *Para realizar las actividades de pesca se requiere lo siguiente:*<br><br>**I,** *Concesión, para:*<br><br>**Inciso b)** *Acuacultura comercial*<br><br>**II,** Permiso, para:<br><br>**Inciso g)** *Acuacultura de fomento*<br><br>**III,** *Autorización, para:*<br><br>**Inciso d)** *Recolectar del medio natural reproductores, larvas, postlarvas, crías, huevos, semillas, alevines o en cualquier otro estadio, y*<br><br>**Inciso e)** *Acuacultura didáctica.* | | |

| | | |
|---|---|---|
| **Artículos 22.-** *la Secretaría podrá inscribir en el Registro Nacional de Pesca a los acuicultores que no requieran concesión, permiso o Autorización.* | Al **proyecto** le aplica el Artículo, incisos y, fracciones anteriores, porque se trata de una actividad acuícola con fines comerciales. | Por el hecho de presentar a la autoridad correspondiente (SEMARNAT) la Manifestación de Impacto Ambiental, el promovente está cumpliendo con este apartado.<br><br>El proyecto se vincula por la obligatoriedad de obtener la autorización correspondiente para realizar las obras descritas en esta manifestación de impacto ambiental.<br><br>Como ya se mencionó anteriormente, la promovente una vez autorizado el proyecto en materia ambiental procederá a tramitar el Registro Nacional de Pesca para la unidad de producción acuícola. |
| **Art. 30°.-** *Las actividades pesqueras se clasifican en:*<br><br>**II.-** *Cultivo o acuacultura con fines* | | |
| **Artículo 31°.-** *Para realizar las actividades de pesca se requiere lo siguiente:*<br><br>**I,** *Concesión, para:*<br><br>**Inciso b)** *Acuacultura comercial*<br><br>**II,** Permiso, para:<br><br>**Inciso g)** *Acuacultura de fomento*<br><br>**III,** *Autorización, para:*<br><br>**Inciso d)** *Recolectar del medio natural reproductores, larvas, postlarvas, crías, huevos, semillas, alevines o en cualquier otro estadio, y*<br><br>**Inciso e)** *Acuacultura didáctica.* | | |

| | | |
|---|---|---|
| **Artículos 22.-** *la Secretaría podrá inscribir en el Registro Nacional de Pesca a los acuicultores que no requieran concesión, permiso o Autorización.* | Al **proyecto** le aplica el Artículo, incisos y, fracciones anteriores, porque se trata de una actividad acuícola con fines comerciales. | Por el hecho de presentar a la autoridad correspondiente (SEMARNAT) la Manifestación de Impacto Ambiental, el promovente está cumpliendo con este apartado.<br><br>El proyecto se vincula por la obligatoriedad de obtener la autorización correspondiente para realizar las obras descritas en esta manifestación de impacto ambiental.<br><br>Como ya se mencionó anteriormente, la promovente una vez autorizado el proyecto en materia ambiental procederá a tramitar el Registro Nacional de Pesca para la unidad de producción acuícola. |
| **Art. 30°.-** *Las actividades pesqueras se clasifican en:*<br><br>**II.-** *Cultivo o acuacultura con fines* | | |
| **Artículo 31°.-** *Para realizar las actividades de pesca se requiere lo siguiente:*<br><br>**I,** *Concesión, para:*<br><br>**Inciso b)** *Acuacultura comercial*<br><br>**II,** Permiso, para:<br><br>**Inciso g)** *Acuacultura de fomento*<br><br>**III,** *Autorización, para:*<br><br>**Inciso d)** *Recolectar del medio natural reproductores, larvas, postlarvas, crías, huevos, semillas, alevines o en cualquier otro estadio, y*<br><br>**Inciso e)** *Acuacultura didáctica.* | | |

| | | |
|---|---|---|
| **Artículos 22.-** *la Secretaría podrá inscribir en el Registro Nacional de Pesca a los acuicultores que no requieran concesión, permiso o Autorización.* | Al **proyecto** le aplica el Artículo, incisos y, fracciones anteriores, porque se trata de una actividad acuícola con fines comerciales. | Por el hecho de presentar a la autoridad correspondiente (SEMARNAT) la Manifestación de Impacto Ambiental, el promovente está cumpliendo con este apartado.<br><br>El proyecto se vincula por la obligatoriedad de obtener la autorización correspondiente para realizar las obras descritas en esta manifestación de impacto ambiental.<br><br>Como ya se mencionó anteriormente, la promovente una vez autorizado el proyecto en materia ambiental procederá a tramitar el Registro Nacional de Pesca para la unidad de producción acuícola. |
| **Art. 30°.-** *Las actividades pesqueras se clasifican en:*<br><br>**II.-** *Cultivo o acuacultura con fines* | | |
| **Artículo 31°.-** *Para realizar las actividades de pesca se requiere lo siguiente:*<br><br>**I,** *Concesión, para:*<br><br>**Inciso b)** *Acuacultura comercial*<br><br>**II,** Permiso, para:<br><br>**Inciso g)** *Acuacultura de fomento*<br><br>**III,** *Autorización, para:*<br><br>**Inciso d)** *Recolectar del medio natural reproductores, larvas, postlarvas, crías, huevos, semillas, alevines o en cualquier otro estadio, y*<br><br>**Inciso e)** *Acuacultura didáctica.* | | |

| | | |
|---|---|---|
| **Artículos 22.-** *la Secretaría podrá inscribir en el Registro Nacional de Pesca a los acuicultores que no requieran concesión, permiso o Autorización.* | Al **proyecto** le aplica el Artículo, incisos y, fracciones anteriores, porque se trata de una actividad acuícola con fines comerciales. | Por el hecho de presentar a la autoridad correspondiente (SEMARNAT) la Manifestación de Impacto Ambiental, el promovente está cumpliendo con este apartado.<br><br>El proyecto se vincula por la obligatoriedad de obtener la autorización correspondiente para realizar las obras descritas en esta manifestación de impacto ambiental.<br><br>Como ya se mencionó anteriormente, la promovente una vez autorizado el proyecto en materia ambiental procederá a tramitar el Registro Nacional de Pesca para la unidad de producción acuícola. |
| **Art. 30°.-** *Las actividades pesqueras se clasifican en:*<br><br>**II.-** *Cultivo o acuacultura con fines* | | |
| **Artículo 31°.-** *Para realizar las actividades de pesca se requiere lo siguiente:*<br><br>**I,** *Concesión, para:*<br><br>**Inciso b)** *Acuacultura comercial*<br><br>**II,** Permiso, para:<br><br>**Inciso g)** *Acuacultura de fomento*<br><br>**III,** *Autorización, para:*<br><br>**Inciso d)** *Recolectar del medio natural reproductores, larvas, postlarvas, crías, huevos, semillas, alevines o en cualquier otro estadio, y*<br><br>**Inciso e)** *Acuacultura didáctica.* | | |

| | | |
|---|---|---|
| **Artículos 22.-** *la Secretaría podrá inscribir en el Registro Nacional de Pesca a los acuicultores que no requieran concesión, permiso o Autorización.* | Al **proyecto** le aplica el Artículo, incisos y, fracciones anteriores, porque se trata de una actividad acuícola con fines comerciales. | Por el hecho de presentar a la autoridad correspondiente (SEMARNAT) la Manifestación de Impacto Ambiental, el promovente está cumpliendo con este apartado.<br><br>El proyecto se vincula por la obligatoriedad de obtener la autorización correspondiente para realizar las obras descritas en esta manifestación de impacto ambiental.<br><br>Como ya se mencionó anteriormente, la promovente una vez autorizado el proyecto en materia ambiental procederá a tramitar el Registro Nacional de Pesca para la unidad de producción acuícola. |
| **Art. 30°.-** *Las actividades pesqueras se clasifican en:*<br><br>**II.-** *Cultivo o acuacultura con fines* | | |
| **Artículo 31°.-** *Para realizar las actividades de pesca se requiere lo siguiente:*<br><br>**I,** *Concesión, para:*<br><br>**Inciso b)** *Acuacultura comercial*<br><br>**II,** Permiso, para:<br><br>**Inciso g)** *Acuacultura de fomento*<br><br>**III,** *Autorización, para:*<br><br>**Inciso d)** *Recolectar del medio natural reproductores, larvas, postlarvas, crías, huevos, semillas, alevines o en cualquier otro estadio, y*<br><br>**Inciso e)** *Acuacultura didáctica.* | | |

| | | |
|---|---|---|
| **Artículos 22.-** *la Secretaría podrá inscribir en el Registro Nacional de Pesca a los acuicultores que no requieran concesión, permiso o Autorización.* | Al **proyecto** le aplica el Artículo, incisos y, fracciones anteriores, porque se trata de una actividad acuícola con fines comerciales. | Por el hecho de presentar a la autoridad correspondiente (SEMARNAT) la Manifestación de Impacto Ambiental, el promovente está cumpliendo con este apartado.<br><br>El proyecto se vincula por la obligatoriedad de obtener la autorización correspondiente para realizar las obras descritas en esta manifestación de impacto ambiental.<br><br>Como ya se mencionó anteriormente, la promovente una vez autorizado el proyecto en materia ambiental procederá a tramitar el Registro Nacional de Pesca para la unidad de producción acuícola. |
| **Art. 30°.-** *Las actividades pesqueras se clasifican en:*<br><br>**II.-** *Cultivo o acuacultura con fines* | | |
| **Artículo 31°.-** *Para realizar las actividades de pesca se requiere lo siguiente:*<br><br>**I,** *Concesión, para:*<br><br>**Inciso b)** *Acuacultura comercial*<br><br>**II,** Permiso, para:<br><br>**Inciso g)** *Acuacultura de fomento*<br><br>**III,** *Autorización, para:*<br><br>**Inciso d)** *Recolectar del medio natural reproductores, larvas, postlarvas, crías, huevos, semillas, alevines o en cualquier otro estadio, y*<br><br>**Inciso e)** *Acuacultura didáctica.* | | |

| | | |
|---|---|---|
| **Artículos 22.-** *la Secretaría podrá inscribir en el Registro Nacional de Pesca a los acuicultores que no requieran concesión, permiso o Autorización.* | Al **proyecto** le aplica el Artículo, incisos y, fracciones anteriores, porque se trata de una actividad acuícola con fines comerciales. | Por el hecho de presentar a la autoridad correspondiente (SEMARNAT) la Manifestación de Impacto Ambiental, el promovente está cumpliendo con este apartado.<br><br>El proyecto se vincula por la obligatoriedad de obtener la autorización correspondiente para realizar las obras descritas en esta manifestación de impacto ambiental.<br><br>Como ya se mencionó anteriormente, la promovente una vez autorizado el proyecto en materia ambiental procederá a tramitar el Registro Nacional de Pesca para la unidad de producción acuícola. |
| **Art. 30°.-** *Las actividades pesqueras se clasifican en:*<br><br>**II.-** *Cultivo o acuacultura con fines* | | |
| **Artículo 31°.-** *Para realizar las actividades de pesca se requiere lo siguiente:*<br><br>**I,** *Concesión, para:*<br><br>**Inciso b)** *Acuacultura comercial*<br><br>**II,** Permiso, para:<br><br>**Inciso g)** *Acuacultura de fomento*<br><br>**III,** *Autorización, para:*<br><br>**Inciso d)** *Recolectar del medio natural reproductores, larvas, postlarvas, crías, huevos, semillas, alevines o en cualquier otro estadio, y*<br><br>**Inciso e)** *Acuacultura didáctica.* | | |

| | | |
|---|---|---|
| **Artículos 22.-** *la Secretaría podrá inscribir en el Registro Nacional de Pesca a los acuicultores que no requieran concesión, permiso o Autorización.* | Al **proyecto** le aplica el Artículo, incisos y, fracciones anteriores, porque se trata de una actividad acuícola con fines comerciales. | Por el hecho de presentar a la autoridad correspondiente (SEMARNAT) la Manifestación de Impacto Ambiental, el promovente está cumpliendo con este apartado.<br><br>El proyecto se vincula por la obligatoriedad de obtener la autorización correspondiente para realizar las obras descritas en esta manifestación de impacto ambiental.<br><br>Como ya se mencionó anteriormente, la promovente una vez autorizado el proyecto en materia ambiental procederá a tramitar el Registro Nacional de Pesca para la unidad de producción acuícola. |
| **Art. 30°.-** *Las actividades pesqueras se clasifican en:*<br><br>**II.-** *Cultivo o acuacultura con fines* | | |
| **Artículo 31°.-** *Para realizar las actividades de pesca se requiere lo siguiente:*<br><br>**I,** *Concesión, para:*<br><br>**Inciso b)** *Acuacultura comercial*<br><br>**II,** Permiso, para:<br><br>**Inciso g)** *Acuacultura de fomento*<br><br>**III,** *Autorización, para:*<br><br>**Inciso d)** *Recolectar del medio natural reproductores, larvas, postlarvas, crías, huevos, semillas, alevines o en cualquier otro estadio, y*<br><br>**Inciso e)** *Acuacultura didáctica.* | | |

| | | |
|---|---|---|
| **Artículos 22.-** *la Secretaría podrá inscribir en el Registro Nacional de Pesca a los acuicultores que no requieran concesión, permiso o Autorización.* | Al **proyecto** le aplica el Artículo, incisos y, fracciones anteriores, porque se trata de una actividad acuícola con fines comerciales. | Por el hecho de presentar a la autoridad correspondiente (SEMARNAT) la Manifestación de Impacto Ambiental, el promovente está cumpliendo con este apartado.<br><br>El proyecto se vincula por la obligatoriedad de obtener la autorización correspondiente para realizar las obras descritas en esta manifestación de impacto ambiental.<br><br>Como ya se mencionó anteriormente, la promovente una vez autorizado el proyecto en materia ambiental procederá a tramitar el Registro Nacional de Pesca para la unidad de producción acuícola. |
| **Art. 30°.-** *Las actividades pesqueras se clasifican en:*<br><br>**II.-** *Cultivo o acuacultura con fines* | | |
| **Artículo 31°.-** *Para realizar las actividades de pesca se requiere lo siguiente:*<br><br>**I,** *Concesión, para:*<br><br>**Inciso b)** *Acuacultura comercial*<br><br>**II,** Permiso, para:<br><br>**Inciso g)** *Acuacultura de fomento*<br><br>**III,** *Autorización, para:*<br><br>**Inciso d)** *Recolectar del medio natural reproductores, larvas, postlarvas, crías, huevos, semillas, alevines o en cualquier otro estadio, y*<br><br>**Inciso e)** *Acuacultura didáctica.* | | |

| | | |
|---|---|---|
| **Artículos 22.-** *la Secretaría podrá inscribir en el Registro Nacional de Pesca a los acuicultores que no requieran concesión, permiso o Autorización.* | Al **proyecto** le aplica el Artículo, incisos y, fracciones anteriores, porque se trata de una actividad acuícola con fines comerciales. | Por el hecho de presentar a la autoridad correspondiente (SEMARNAT) la Manifestación de Impacto Ambiental, el promovente está cumpliendo con este apartado.<br><br>El proyecto se vincula por la obligatoriedad de obtener la autorización correspondiente para realizar las obras descritas en esta manifestación de impacto ambiental.<br><br>Como ya se mencionó anteriormente, la promovente una vez autorizado el proyecto en materia ambiental procederá a tramitar el Registro Nacional de Pesca para la unidad de producción acuícola. |
| **Art. 30°.-** *Las actividades pesqueras se clasifican en:*<br><br>**II.-** *Cultivo o acuacultura con fines* | | |
| **Artículo 31°.-** *Para realizar las actividades de pesca se requiere lo siguiente:*<br><br>**I,** *Concesión, para:*<br><br>**Inciso b)** *Acuacultura comercial*<br><br>**II,** Permiso, para:<br><br>**Inciso g)** *Acuacultura de fomento*<br><br>**III,** *Autorización, para:*<br><br>**Inciso d)** *Recolectar del medio natural reproductores, larvas, postlarvas, crías, huevos, semillas, alevines o en cualquier otro estadio, y*<br><br>**Inciso e)** *Acuacultura didáctica.* | | |

| | | |
|---|---|---|
| **Artículos 22.-** *la Secretaría podrá inscribir en el Registro Nacional de Pesca a los acuicultores que no requieran concesión, permiso o Autorización.* | Al **proyecto** le aplica el Artículo, incisos y, fracciones anteriores, porque se trata de una actividad acuícola con fines comerciales. | Por el hecho de presentar a la autoridad correspondiente (SEMARNAT) la Manifestación de Impacto Ambiental, el promovente está cumpliendo con este apartado.<br><br>El proyecto se vincula por la obligatoriedad de obtener la autorización correspondiente para realizar las obras descritas en esta manifestación de impacto ambiental.<br><br>Como ya se mencionó anteriormente, la promovente una vez autorizado el proyecto en materia ambiental procederá a tramitar el Registro Nacional de Pesca para la unidad de producción acuícola. |
| **Art. 30°.-** *Las actividades pesqueras se clasifican en:*<br><br>**II.-** *Cultivo o acuacultura con fines* | | |
| **Artículo 31°.-** *Para realizar las actividades de pesca se requiere lo siguiente:*<br><br>**I,** *Concesión, para:*<br><br>**Inciso b)** *Acuacultura comercial*<br><br>**II,** Permiso, para:<br><br>**Inciso g)** *Acuacultura de fomento*<br><br>**III,** *Autorización, para:*<br><br>**Inciso d)** *Recolectar del medio natural reproductores, larvas, postlarvas, crías, huevos, semillas, alevines o en cualquier otro estadio, y*<br><br>**Inciso e)** *Acuacultura didáctica.* | | |

| | | |
|---|---|---|
| **Artículos 22.-** *la Secretaría podrá inscribir en el Registro Nacional de Pesca a los acuicultores que no requieran concesión, permiso o Autorización.* | Al **proyecto** le aplica el Artículo, incisos y, fracciones anteriores, porque se trata de una actividad acuícola con fines comerciales. | Por el hecho de presentar a la autoridad correspondiente (SEMARNAT) la Manifestación de Impacto Ambiental, el promovente está cumpliendo con este apartado.<br><br>El proyecto se vincula por la obligatoriedad de obtener la autorización correspondiente para realizar las obras descritas en esta manifestación de impacto ambiental.<br><br>Como ya se mencionó anteriormente, la promovente una vez autorizado el proyecto en materia ambiental procederá a tramitar el Registro Nacional de Pesca para la unidad de producción acuícola. |
| **Art. 30°.-** *Las actividades pesqueras se clasifican en:*<br><br>**II.-** *Cultivo o acuacultura con fines* | | |
| **Artículo 31°.-** *Para realizar las actividades de pesca se requiere lo siguiente:*<br><br>**I,** *Concesión, para:*<br><br>**Inciso b)** *Acuacultura comercial*<br><br>**II,** Permiso, para:<br><br>**Inciso g)** *Acuacultura de fomento*<br><br>**III,** *Autorización, para:*<br><br>**Inciso d)** *Recolectar del medio natural reproductores, larvas, postlarvas, crías, huevos, semillas, alevines o en cualquier otro estadio, y*<br><br>**Inciso e)** *Acuacultura didáctica.* | | |

| | | |
|---|---|---|
| **Artículos 22.-** *la Secretaría podrá inscribir en el Registro Nacional de Pesca a los acuicultores que no requieran concesión, permiso o Autorización.* | Al **proyecto** le aplica el Artículo, incisos y, fracciones anteriores, porque se trata de una actividad acuícola con fines comerciales. | Por el hecho de presentar a la autoridad correspondiente (SEMARNAT) la Manifestación de Impacto Ambiental, el promovente está cumpliendo con este apartado.<br><br>El proyecto se vincula por la obligatoriedad de obtener la autorización correspondiente para realizar las obras descritas en esta manifestación de impacto ambiental.<br><br>Como ya se mencionó anteriormente, la promovente una vez autorizado el proyecto en materia ambiental procederá a tramitar el Registro Nacional de Pesca para la unidad de producción acuícola. |
| **Art. 30°.-** *Las actividades pesqueras se clasifican en:*<br><br>**II.-** *Cultivo o acuacultura con fines* | | |
| **Artículo 31°.-** *Para realizar las actividades de pesca se requiere lo siguiente:*<br><br>**I,** *Concesión, para:*<br><br>**Inciso b)** *Acuacultura comercial*<br><br>**II,** Permiso, para:<br><br>**Inciso g)** *Acuacultura de fomento*<br><br>**III,** *Autorización, para:*<br><br>**Inciso d)** *Recolectar del medio natural reproductores, larvas, postlarvas, crías, huevos, semillas, alevines o en cualquier otro estadio, y*<br><br>**Inciso e)** *Acuacultura didáctica.* | | |

| | | |
|---|---|---|
| **Artículos 22.-** *la Secretaría podrá inscribir en el Registro Nacional de Pesca a los acuicultores que no requieran concesión, permiso o Autorización.* | Al **proyecto** le aplica el Artículo, incisos y, fracciones anteriores, porque se trata de una actividad acuícola con fines comerciales. | Por el hecho de presentar a la autoridad correspondiente (SEMARNAT) la Manifestación de Impacto Ambiental, el promovente está cumpliendo con este apartado.<br><br>El proyecto se vincula por la obligatoriedad de obtener la autorización correspondiente para realizar las obras descritas en esta manifestación de impacto ambiental.<br><br>Como ya se mencionó anteriormente, la promovente una vez autorizado el proyecto en materia ambiental procederá a tramitar el Registro Nacional de Pesca para la unidad de producción acuícola. |
| **Art. 30°.-** *Las actividades pesqueras se clasifican en:*<br><br>**II.-** *Cultivo o acuacultura con fines* | | |
| **Artículo 31°.-** *Para realizar las actividades de pesca se requiere lo siguiente:*<br><br>**I,** *Concesión, para:*<br><br>**Inciso b)** *Acuacultura comercial*<br><br>**II,** Permiso, para:<br><br>**Inciso g)** *Acuacultura de fomento*<br><br>**III,** *Autorización, para:*<br><br>**Inciso d)** *Recolectar del medio natural reproductores, larvas, postlarvas, crías, huevos, semillas, alevines o en cualquier otro estadio, y*<br><br>**Inciso e)** *Acuacultura didáctica.* | | |

| | | |
|---|---|---|
| **Artículos 22.-** *la Secretaría podrá inscribir en el Registro Nacional de Pesca a los acuicultores que no requieran concesión, permiso o Autorización.* | Al **proyecto** le aplica el Artículo, incisos y, fracciones anteriores, porque se trata de una actividad acuícola con fines comerciales. | Por el hecho de presentar a la autoridad correspondiente (SEMARNAT) la Manifestación de Impacto Ambiental, el promovente está cumpliendo con este apartado.<br><br>El proyecto se vincula por la obligatoriedad de obtener la autorización correspondiente para realizar las obras descritas en esta manifestación de impacto ambiental.<br><br>Como ya se mencionó anteriormente, la promovente una vez autorizado el proyecto en materia ambiental procederá a tramitar el Registro Nacional de Pesca para la unidad de producción acuícola. |
| **Art. 30°.-** *Las actividades pesqueras se clasifican en:*<br><br>**II.-** *Cultivo o acuacultura con fines* | | |
| **Artículo 31°.-** *Para realizar las actividades de pesca se requiere lo siguiente:*<br><br>**I,** *Concesión, para:*<br><br>**Inciso b)** *Acuacultura comercial*<br><br>**II,** Permiso, para:<br><br>**Inciso g)** *Acuacultura de fomento*<br><br>**III,** *Autorización, para:*<br><br>**Inciso d)** *Recolectar del medio natural reproductores, larvas, postlarvas, crías, huevos, semillas, alevines o en cualquier otro estadio, y*<br><br>**Inciso e)** *Acuacultura didáctica.* | | |

| | | |
|---|---|---|
| **Artículos 22.-** *la Secretaría podrá inscribir en el Registro Nacional de Pesca a los acuicultores que no requieran concesión, permiso o Autorización.* | Al **proyecto** le aplica el Artículo, incisos y, fracciones anteriores, porque se trata de una actividad acuícola con fines comerciales. | Por el hecho de presentar a la autoridad correspondiente (SEMARNAT) la Manifestación de Impacto Ambiental, el promovente está cumpliendo con este apartado.<br><br>El proyecto se vincula por la obligatoriedad de obtener la autorización correspondiente para realizar las obras descritas en esta manifestación de impacto ambiental.<br><br>Como ya se mencionó anteriormente, la promovente una vez autorizado el proyecto en materia ambiental procederá a tramitar el Registro Nacional de Pesca para la unidad de producción acuícola. |
| **Art. 30°.-** *Las actividades pesqueras se clasifican en:*<br><br>**II.-** *Cultivo o acuacultura con fines* | | |
| **Artículo 31°.-** *Para realizar las actividades de pesca se requiere lo siguiente:*<br><br>**I,** *Concesión, para:*<br><br>**Inciso b)** *Acuacultura comercial*<br><br>**II,** Permiso, para:<br><br>**Inciso g)** *Acuacultura de fomento*<br><br>**III,** *Autorización, para:*<br><br>**Inciso d)** *Recolectar del medio natural reproductores, larvas, postlarvas, crías, huevos, semillas, alevines o en cualquier otro estadio, y*<br><br>**Inciso e)** *Acuacultura didáctica.* | | |

| | | |
|---|---|---|
| **Artículos 22.-** *la Secretaría podrá inscribir en el Registro Nacional de Pesca a los acuicultores que no requieran concesión, permiso o Autorización.* | Al **proyecto** le aplica el Artículo, incisos y, fracciones anteriores, porque se trata de una actividad acuícola con fines comerciales. | Por el hecho de presentar a la autoridad correspondiente (SEMARNAT) la Manifestación de Impacto Ambiental, el promovente está cumpliendo con este apartado.<br><br>El proyecto se vincula por la obligatoriedad de obtener la autorización correspondiente para realizar las obras descritas en esta manifestación de impacto ambiental.<br><br>Como ya se mencionó anteriormente, la promovente una vez autorizado el proyecto en materia ambiental procederá a tramitar el Registro Nacional de Pesca para la unidad de producción acuícola. |
| **Art. 30°.-** *Las actividades pesqueras se clasifican en:*<br><br>**II.-** *Cultivo o acuacultura con fines* | | |
| **Artículo 31°.-** *Para realizar las actividades de pesca se requiere lo siguiente:*<br><br>**I,** *Concesión, para:*<br><br>**Inciso b)** *Acuacultura comercial*<br><br>**II,** Permiso, para:<br><br>**Inciso g)** *Acuacultura de fomento*<br><br>**III,** *Autorización, para:*<br><br>**Inciso d)** *Recolectar del medio natural reproductores, larvas, postlarvas, crías, huevos, semillas, alevines o en cualquier otro estadio, y*<br><br>**Inciso e)** *Acuacultura didáctica.* | | |

| | | |
|---|---|---|
| **Artículos 22.-** *la Secretaría podrá inscribir en el Registro Nacional de Pesca a los acuicultores que no requieran concesión, permiso o Autorización.* | Al **proyecto** le aplica el Artículo, incisos y, fracciones anteriores, porque se trata de una actividad acuícola con fines comerciales. | Por el hecho de presentar a la autoridad correspondiente (SEMARNAT) la Manifestación de Impacto Ambiental, el promovente está cumpliendo con este apartado.<br><br>El proyecto se vincula por la obligatoriedad de obtener la autorización correspondiente para realizar las obras descritas en esta manifestación de impacto ambiental.<br><br>Como ya se mencionó anteriormente, la promovente una vez autorizado el proyecto en materia ambiental procederá a tramitar el Registro Nacional de Pesca para la unidad de producción acuícola. |
| **Art. 30°.-** *Las actividades pesqueras se clasifican en:*<br><br>**II.-** *Cultivo o acuacultura con fines* | | |
| **Artículo 31°.-** *Para realizar las actividades de pesca se requiere lo siguiente:*<br><br>**I,** *Concesión, para:*<br><br>**Inciso b)** *Acuacultura comercial*<br><br>**II,** Permiso, para:<br><br>**Inciso g)** *Acuacultura de fomento*<br><br>**III,** *Autorización, para:*<br><br>**Inciso d)** *Recolectar del medio natural reproductores, larvas, postlarvas, crías, huevos, semillas, alevines o en cualquier otro estadio, y*<br><br>**Inciso e)** *Acuacultura didáctica.* | | |

| | | |
|---|---|---|
| **Artículos 22.-** *la Secretaría podrá inscribir en el Registro Nacional de Pesca a los acuicultores que no requieran concesión, permiso o Autorización.* | Al **proyecto** le aplica el Artículo, incisos y, fracciones anteriores, porque se trata de una actividad acuícola con fines comerciales. | Por el hecho de presentar a la autoridad correspondiente (SEMARNAT) la Manifestación de Impacto Ambiental, el promovente está cumpliendo con este apartado.<br><br>El proyecto se vincula por la obligatoriedad de obtener la autorización correspondiente para realizar las obras descritas en esta manifestación de impacto ambiental.<br><br>Como ya se mencionó anteriormente, la promovente una vez autorizado el proyecto en materia ambiental procederá a tramitar el Registro Nacional de Pesca para la unidad de producción acuícola. |
| **Art. 30°.-** *Las actividades pesqueras se clasifican en:*<br><br>**II.-** *Cultivo o acuacultura con fines* | | |
| **Artículo 31°.-** *Para realizar las actividades de pesca se requiere lo siguiente:*<br><br>**I,** *Concesión, para:*<br><br>**Inciso b)** *Acuacultura comercial*<br><br>**II,** Permiso, para:<br><br>**Inciso g)** *Acuacultura de fomento*<br><br>**III,** *Autorización, para:*<br><br>**Inciso d)** *Recolectar del medio natural reproductores, larvas, postlarvas, crías, huevos, semillas, alevines o en cualquier otro estadio, y*<br><br>**Inciso e)** *Acuacultura didáctica.* | | |

| | | |
|---|---|---|
| **Artículos 22.-** *la Secretaría podrá inscribir en el Registro Nacional de Pesca a los acuicultores que no requieran concesión, permiso o Autorización.* | Al **proyecto** le aplica el Artículo, incisos y, fracciones anteriores, porque se trata de una actividad acuícola con fines comerciales. | Por el hecho de presentar a la autoridad correspondiente (SEMARNAT) la Manifestación de Impacto Ambiental, el promovente está cumpliendo con este apartado.<br><br>El proyecto se vincula por la obligatoriedad de obtener la autorización correspondiente para realizar las obras descritas en esta manifestación de impacto ambiental.<br><br>Como ya se mencionó anteriormente, la promovente una vez autorizado el proyecto en materia ambiental procederá a tramitar el Registro Nacional de Pesca para la unidad de producción acuícola. |
| **Art. 30°.-** *Las actividades pesqueras se clasifican en:*<br><br>**II.-** *Cultivo o acuacultura con fines* | | |
| **Artículo 31°.-** *Para realizar las actividades de pesca se requiere lo siguiente:*<br><br>**I,** *Concesión, para:*<br><br>**Inciso b)** *Acuacultura comercial*<br><br>**II,** Permiso, para:<br><br>**Inciso g)** *Acuacultura de fomento*<br><br>**III,** *Autorización, para:*<br><br>**Inciso d)** *Recolectar del medio natural reproductores, larvas, postlarvas, crías, huevos, semillas, alevines o en cualquier otro estadio, y*<br><br>**Inciso e)** *Acuacultura didáctica.* | | |

| | | |
|---|---|---|
| **Artículos 22.-** *la Secretaría podrá inscribir en el Registro Nacional de Pesca a los acuicultores que no requieran concesión, permiso o Autorización.* | Al **proyecto** le aplica el Artículo, incisos y, fracciones anteriores, porque se trata de una actividad acuícola con fines comerciales. | Por el hecho de presentar a la autoridad correspondiente (SEMARNAT) la Manifestación de Impacto Ambiental, el promovente está cumpliendo con este apartado.<br><br>El proyecto se vincula por la obligatoriedad de obtener la autorización correspondiente para realizar las obras descritas en esta manifestación de impacto ambiental.<br><br>Como ya se mencionó anteriormente, la promovente una vez autorizado el proyecto en materia ambiental procederá a tramitar el Registro Nacional de Pesca para la unidad de producción acuícola. |
| **Art. 30°.-** *Las actividades pesqueras se clasifican en:*<br><br>**II.-** *Cultivo o acuacultura con fines* | | |
| **Artículo 31°.-** *Para realizar las actividades de pesca se requiere lo siguiente:*<br><br>**I,** *Concesión, para:*<br><br>**Inciso b)** *Acuacultura comercial*<br><br>**II,** Permiso, para:<br><br>**Inciso g)** *Acuacultura de fomento*<br><br>**III,** *Autorización, para:*<br><br>**Inciso d)** *Recolectar del medio natural reproductores, larvas, postlarvas, crías, huevos, semillas, alevines o en cualquier otro estadio, y*<br><br>**Inciso e)** *Acuacultura didáctica.* | | |

| | | |
|---|---|---|
| **Artículos 22.-** *la Secretaría podrá inscribir en el Registro Nacional de Pesca a los acuicultores que no requieran concesión, permiso o Autorización.* | Al **proyecto** le aplica el Artículo, incisos y, fracciones anteriores, porque se trata de una actividad acuícola con fines comerciales. | Por el hecho de presentar a la autoridad correspondiente (SEMARNAT) la Manifestación de Impacto Ambiental, el promovente está cumpliendo con este apartado.<br><br>El proyecto se vincula por la obligatoriedad de obtener la autorización correspondiente para realizar las obras descritas en esta manifestación de impacto ambiental.<br><br>Como ya se mencionó anteriormente, la promovente una vez autorizado el proyecto en materia ambiental procederá a tramitar el Registro Nacional de Pesca para la unidad de producción acuícola. |
| **Art. 30°.-** *Las actividades pesqueras se clasifican en:*<br><br>**II.-** *Cultivo o acuacultura con fines* | | |
| **Artículo 31°.-** *Para realizar las actividades de pesca se requiere lo siguiente:*<br><br>**I,** *Concesión, para:*<br><br>**Inciso b)** *Acuacultura comercial*<br><br>**II,** Permiso, para:<br><br>**Inciso g)** *Acuacultura de fomento*<br><br>**III,** *Autorización, para:*<br><br>**Inciso d)** *Recolectar del medio natural reproductores, larvas, postlarvas, crías, huevos, semillas, alevines o en cualquier otro estadio, y*<br><br>**Inciso e)** *Acuacultura didáctica.* | | |

| | | |
|---|---|---|
| **Artículos 22.-** *la Secretaría podrá inscribir en el Registro Nacional de Pesca a los acuicultores que no requieran concesión, permiso o Autorización.* | Al **proyecto** le aplica el Artículo, incisos y, fracciones anteriores, porque se trata de una actividad acuícola con fines comerciales. | Por el hecho de presentar a la autoridad correspondiente (SEMARNAT) la Manifestación de Impacto Ambiental, el promovente está cumpliendo con este apartado.<br><br>El proyecto se vincula por la obligatoriedad de obtener la autorización correspondiente para realizar las obras descritas en esta manifestación de impacto ambiental.<br><br>Como ya se mencionó anteriormente, la promovente una vez autorizado el proyecto en materia ambiental procederá a tramitar el Registro Nacional de Pesca para la unidad de producción acuícola. |
| **Art. 30°.-** *Las actividades pesqueras se clasifican en:*<br><br>**II.-** *Cultivo o acuacultura con fines* | | |
| **Artículo 31°.-** *Para realizar las actividades de pesca se requiere lo siguiente:*<br><br>**I,** *Concesión, para:*<br><br>**Inciso b)** *Acuacultura comercial*<br><br>**II,** Permiso, para:<br><br>**Inciso g)** *Acuacultura de fomento*<br><br>**III,** *Autorización, para:*<br><br>**Inciso d)** *Recolectar del medio natural reproductores, larvas, postlarvas, crías, huevos, semillas, alevines o en cualquier otro estadio, y*<br><br>**Inciso e)** *Acuacultura didáctica.* | | |

| | | |
|---|---|---|
| **Artículos 22.-** *la Secretaría podrá inscribir en el Registro Nacional de Pesca a los acuicultores que no requieran concesión, permiso o Autorización.* | Al **proyecto** le aplica el Artículo, incisos y, fracciones anteriores, porque se trata de una actividad acuícola con fines comerciales. | Por el hecho de presentar a la autoridad correspondiente (SEMARNAT) la Manifestación de Impacto Ambiental, el promovente está cumpliendo con este apartado.<br><br>El proyecto se vincula por la obligatoriedad de obtener la autorización correspondiente para realizar las obras descritas en esta manifestación de impacto ambiental.<br><br>Como ya se mencionó anteriormente, la promovente una vez autorizado el proyecto en materia ambiental procederá a tramitar el Registro Nacional de Pesca para la unidad de producción acuícola. |
| **Art. 30°.-** *Las actividades pesqueras se clasifican en:*<br><br>**II.-** *Cultivo o acuacultura con fines* | | |
| **Artículo 31°.-** *Para realizar las actividades de pesca se requiere lo siguiente:*<br><br>**I,** *Concesión, para:*<br><br>**Inciso b)** *Acuacultura comercial*<br><br>**II,** Permiso, para:<br><br>**Inciso g)** *Acuacultura de fomento*<br><br>**III,** *Autorización, para:*<br><br>**Inciso d)** *Recolectar del medio natural reproductores, larvas, postlarvas, crías, huevos, semillas, alevines o en cualquier otro estadio, y*<br><br>**Inciso e)** *Acuacultura didáctica.* | | |

| | | |
|---|---|---|
| **Artículos 22.-** *la Secretaría podrá inscribir en el Registro Nacional de Pesca a los acuicultores que no requieran concesión, permiso o Autorización.* | Al **proyecto** le aplica el Artículo, incisos y, fracciones anteriores, porque se trata de una actividad acuícola con fines comerciales. | Por el hecho de presentar a la autoridad correspondiente (SEMARNAT) la Manifestación de Impacto Ambiental, el promovente está cumpliendo con este apartado.<br><br>El proyecto se vincula por la obligatoriedad de obtener la autorización correspondiente para realizar las obras descritas en esta manifestación de impacto ambiental.<br><br>Como ya se mencionó anteriormente, la promovente una vez autorizado el proyecto en materia ambiental procederá a tramitar el Registro Nacional de Pesca para la unidad de producción acuícola. |
| **Art. 30°.-** *Las actividades pesqueras se clasifican en:*<br><br>**II.-** *Cultivo o acuacultura con fines* | | |
| **Artículo 31°.-** *Para realizar las actividades de pesca se requiere lo siguiente:*<br><br>**I,** *Concesión, para:*<br><br>**Inciso b)** *Acuacultura comercial*<br><br>**II,** Permiso, para:<br><br>**Inciso g)** *Acuacultura de fomento*<br><br>**III,** *Autorización, para:*<br><br>**Inciso d)** *Recolectar del medio natural reproductores, larvas, postlarvas, crías, huevos, semillas, alevines o en cualquier otro estadio, y*<br><br>**Inciso e)** *Acuacultura didáctica.* | | |

| | | |
|---|---|---|
| **Artículos 22.-** *la Secretaría podrá inscribir en el Registro Nacional de Pesca a los acuicultores que no requieran concesión, permiso o Autorización.* | Al **proyecto** le aplica el Artículo, incisos y, fracciones anteriores, porque se trata de una actividad acuícola con fines comerciales. | Por el hecho de presentar a la autoridad correspondiente (SEMARNAT) la Manifestación de Impacto Ambiental, el promovente está cumpliendo con este apartado.<br><br>El proyecto se vincula por la obligatoriedad de obtener la autorización correspondiente para realizar las obras descritas en esta manifestación de impacto ambiental.<br><br>Como ya se mencionó anteriormente, la promovente una vez autorizado el proyecto en materia ambiental procederá a tramitar el Registro Nacional de Pesca para la unidad de producción acuícola. |
| **Art. 30°.-** *Las actividades pesqueras se clasifican en:*<br><br>**II.-** *Cultivo o acuacultura con fines* | | |
| **Artículo 31°.-** *Para realizar las actividades de pesca se requiere lo siguiente:*<br><br>**I,** *Concesión, para:*<br><br>**Inciso b)** *Acuacultura comercial*<br><br>**II,** Permiso, para:<br><br>**Inciso g)** *Acuacultura de fomento*<br><br>**III,** *Autorización, para:*<br><br>**Inciso d)** *Recolectar del medio natural reproductores, larvas, postlarvas, crías, huevos, semillas, alevines o en cualquier otro estadio, y*<br><br>**Inciso e)** *Acuacultura didáctica.* | | |

| | | |
|---|---|---|
| **Artículos 22.-** *la Secretaría podrá inscribir en el Registro Nacional de Pesca a los acuicultores que no requieran concesión, permiso o Autorización.* | Al **proyecto** le aplica el Artículo, incisos y, fracciones anteriores, porque se trata de una actividad acuícola con fines comerciales. | Por el hecho de presentar a la autoridad correspondiente (SEMARNAT) la Manifestación de Impacto Ambiental, el promovente está cumpliendo con este apartado.<br><br>El proyecto se vincula por la obligatoriedad de obtener la autorización correspondiente para realizar las obras descritas en esta manifestación de impacto ambiental.<br><br>Como ya se mencionó anteriormente, la promovente una vez autorizado el proyecto en materia ambiental procederá a tramitar el Registro Nacional de Pesca para la unidad de producción acuícola. |
| **Art. 30°.-** *Las actividades pesqueras se clasifican en:*<br><br>**II.-** *Cultivo o acuacultura con fines* | | |
| **Artículo 31°.-** *Para realizar las actividades de pesca se requiere lo siguiente:*<br><br>**I,** *Concesión, para:*<br><br>**Inciso b)** *Acuacultura comercial*<br><br>**II,** Permiso, para:<br><br>**Inciso g)** *Acuacultura de fomento*<br><br>**III,** *Autorización, para:*<br><br>**Inciso d)** *Recolectar del medio natural reproductores, larvas, postlarvas, crías, huevos, semillas, alevines o en cualquier otro estadio, y*<br><br>**Inciso e)** *Acuacultura didáctica.* | | |

| | | |
|---|---|---|
| **Artículos 22.-** *la Secretaría podrá inscribir en el Registro Nacional de Pesca a los acuicultores que no requieran concesión, permiso o Autorización.* | Al **proyecto** le aplica el Artículo, incisos y, fracciones anteriores, porque se trata de una actividad acuícola con fines comerciales. | Por el hecho de presentar a la autoridad correspondiente (SEMARNAT) la Manifestación de Impacto Ambiental, el promovente está cumpliendo con este apartado.<br><br>El proyecto se vincula por la obligatoriedad de obtener la autorización correspondiente para realizar las obras descritas en esta manifestación de impacto ambiental.<br><br>Como ya se mencionó anteriormente, la promovente una vez autorizado el proyecto en materia ambiental procederá a tramitar el Registro Nacional de Pesca para la unidad de producción acuícola. |
| **Art. 30°.-** *Las actividades pesqueras se clasifican en:*<br><br>**II.-** *Cultivo o acuacultura con fines* | | |
| **Artículo 31°.-** *Para realizar las actividades de pesca se requiere lo siguiente:*<br><br>**I,** *Concesión, para:*<br><br>**Inciso b)** *Acuacultura comercial*<br><br>**II,** Permiso, para:<br><br>**Inciso g)** *Acuacultura de fomento*<br><br>**III,** *Autorización, para:*<br><br>**Inciso d)** *Recolectar del medio natural reproductores, larvas, postlarvas, crías, huevos, semillas, alevines o en cualquier otro estadio, y*<br><br>**Inciso e)** *Acuacultura didáctica.* | | |

| | | |
|---|---|---|
| **Artículos 22.-** *la Secretaría podrá inscribir en el Registro Nacional de Pesca a los acuicultores que no requieran concesión, permiso o Autorización.* | Al **proyecto** le aplica el Artículo, incisos y, fracciones anteriores, porque se trata de una actividad acuícola con fines comerciales. | Por el hecho de presentar a la autoridad correspondiente (SEMARNAT) la Manifestación de Impacto Ambiental, el promovente está cumpliendo con este apartado.<br><br>El proyecto se vincula por la obligatoriedad de obtener la autorización correspondiente para realizar las obras descritas en esta manifestación de impacto ambiental.<br><br>Como ya se mencionó anteriormente, la promovente una vez autorizado el proyecto en materia ambiental procederá a tramitar el Registro Nacional de Pesca para la unidad de producción acuícola. |
| **Art. 30°.-** *Las actividades pesqueras se clasifican en:*<br><br>**II.-** *Cultivo o acuacultura con fines* | | |
| **Artículo 31°.-** *Para realizar las actividades de pesca se requiere lo siguiente:*<br><br>**I,** *Concesión, para:*<br><br>**Inciso b)** *Acuacultura comercial*<br><br>**II,** Permiso, para:<br><br>**Inciso g)** *Acuacultura de fomento*<br><br>**III,** *Autorización, para:*<br><br>**Inciso d)** *Recolectar del medio natural reproductores, larvas, postlarvas, crías, huevos, semillas, alevines o en cualquier otro estadio, y*<br><br>**Inciso e)** *Acuacultura didáctica.* | | |

| | | |
|---|---|---|
| **Artículos 22.-** *la Secretaría podrá inscribir en el Registro Nacional de Pesca a los acuicultores que no requieran concesión, permiso o Autorización.* | Al **proyecto** le aplica el Artículo, incisos y, fracciones anteriores, porque se trata de una actividad acuícola con fines comerciales. | Por el hecho de presentar a la autoridad correspondiente (SEMARNAT) la Manifestación de Impacto Ambiental, el promovente está cumpliendo con este apartado.<br><br>El proyecto se vincula por la obligatoriedad de obtener la autorización correspondiente para realizar las obras descritas en esta manifestación de impacto ambiental.<br><br>Como ya se mencionó anteriormente, la promovente una vez autorizado el proyecto en materia ambiental procederá a tramitar el Registro Nacional de Pesca para la unidad de producción acuícola. |
| **Art. 30°.-** *Las actividades pesqueras se clasifican en:*<br><br>**II.-** *Cultivo o acuacultura con fines* | | |
| **Artículo 31°.-** *Para realizar las actividades de pesca se requiere lo siguiente:*<br><br>**I,** *Concesión, para:*<br><br>**Inciso b)** *Acuacultura comercial*<br><br>**II,** Permiso, para:<br><br>**Inciso g)** *Acuacultura de fomento*<br><br>**III,** *Autorización, para:*<br><br>**Inciso d)** *Recolectar del medio natural reproductores, larvas, postlarvas, crías, huevos, semillas, alevines o en cualquier otro estadio, y*<br><br>**Inciso e)** *Acuacultura didáctica.* | | |

| | | |
|---|---|---|
| **Artículos 22.-** *la Secretaría podrá inscribir en el Registro Nacional de Pesca a los acuicultores que no requieran concesión, permiso o Autorización.* | Al **proyecto** le aplica el Artículo, incisos y, fracciones anteriores, porque se trata de una actividad acuícola con fines comerciales. | Por el hecho de presentar a la autoridad correspondiente (SEMARNAT) la Manifestación de Impacto Ambiental, el promovente está cumpliendo con este apartado.<br><br>El proyecto se vincula por la obligatoriedad de obtener la autorización correspondiente para realizar las obras descritas en esta manifestación de impacto ambiental.<br><br>Como ya se mencionó anteriormente, la promovente una vez autorizado el proyecto en materia ambiental procederá a tramitar el Registro Nacional de Pesca para la unidad de producción acuícola. |
| **Art. 30°.-** *Las actividades pesqueras se clasifican en:*<br><br>**II.-** *Cultivo o acuacultura con fines* | | |
| **Artículo 31°.-** *Para realizar las actividades de pesca se requiere lo siguiente:*<br><br>**I,** *Concesión, para:*<br><br>**Inciso b)** *Acuacultura comercial*<br><br>**II,** Permiso, para:<br><br>**Inciso g)** *Acuacultura de fomento*<br><br>**III,** *Autorización, para:*<br><br>**Inciso d)** *Recolectar del medio natural reproductores, larvas, postlarvas, crías, huevos, semillas, alevines o en cualquier otro estadio, y*<br><br>**Inciso e)** *Acuacultura didáctica.* | | |

| | | |
|---|---|---|
| **Artículos 22.-** *la Secretaría podrá inscribir en el Registro Nacional de Pesca a los acuicultores que no requieran concesión, permiso o Autorización.* | Al **proyecto** le aplica el Artículo, incisos y, fracciones anteriores, porque se trata de una actividad acuícola con fines comerciales. | Por el hecho de presentar a la autoridad correspondiente (SEMARNAT) la Manifestación de Impacto Ambiental, el promovente está cumpliendo con este apartado.<br><br>El proyecto se vincula por la obligatoriedad de obtener la autorización correspondiente para realizar las obras descritas en esta manifestación de impacto ambiental.<br><br>Como ya se mencionó anteriormente, la promovente una vez autorizado el proyecto en materia ambiental procederá a tramitar el Registro Nacional de Pesca para la unidad de producción acuícola. |
| **Art. 30°.-** *Las actividades pesqueras se clasifican en:*<br><br>**II.-** *Cultivo o acuacultura con fines* | | |
| **Artículo 31°.-** *Para realizar las actividades de pesca se requiere lo siguiente:*<br><br>**I,** *Concesión, para:*<br><br>**Inciso b)** *Acuacultura comercial*<br><br>**II,** Permiso, para:<br><br>**Inciso g)** *Acuacultura de fomento*<br><br>**III,** *Autorización, para:*<br><br>**Inciso d)** *Recolectar del medio natural reproductores, larvas, postlarvas, crías, huevos, semillas, alevines o en cualquier otro estadio, y*<br><br>**Inciso e)** *Acuacultura didáctica.* | | |

| | | |
|---|---|---|
| **Artículos 22.-** *la Secretaría podrá inscribir en el Registro Nacional de Pesca a los acuicultores que no requieran concesión, permiso o Autorización.* | Al **proyecto** le aplica el Artículo, incisos y, fracciones anteriores, porque se trata de una actividad acuícola con fines comerciales. | Por el hecho de presentar a la autoridad correspondiente (SEMARNAT) la Manifestación de Impacto Ambiental, el promovente está cumpliendo con este apartado.<br><br>El proyecto se vincula por la obligatoriedad de obtener la autorización correspondiente para realizar las obras descritas en esta manifestación de impacto ambiental.<br><br>Como ya se mencionó anteriormente, la promovente una vez autorizado el proyecto en materia ambiental procederá a tramitar el Registro Nacional de Pesca para la unidad de producción acuícola. |
| **Art. 30°.-** *Las actividades pesqueras se clasifican en:*<br><br>**II.-** *Cultivo o acuacultura con fines* | | |
| **Artículo 31°.-** *Para realizar las actividades de pesca se requiere lo siguiente:*<br><br>**I,** *Concesión, para:*<br><br>**Inciso b)** *Acuacultura comercial*<br><br>**II,** Permiso, para:<br><br>**Inciso g)** *Acuacultura de fomento*<br><br>**III,** *Autorización, para:*<br><br>**Inciso d)** *Recolectar del medio natural reproductores, larvas, postlarvas, crías, huevos, semillas, alevines o en cualquier otro estadio, y*<br><br>**Inciso e)** *Acuacultura didáctica.* | | |

| | | |
|---|---|---|
| **Artículos 22.-** *la Secretaría podrá inscribir en el Registro Nacional de Pesca a los acuicultores que no requieran concesión, permiso o Autorización.* | Al **proyecto** le aplica el Artículo, incisos y, fracciones anteriores, porque se trata de una actividad acuícola con fines comerciales. | Por el hecho de presentar a la autoridad correspondiente (SEMARNAT) la Manifestación de Impacto Ambiental, el promovente está cumpliendo con este apartado.<br><br>El proyecto se vincula por la obligatoriedad de obtener la autorización correspondiente para realizar las obras descritas en esta manifestación de impacto ambiental.<br><br>Como ya se mencionó anteriormente, la promovente una vez autorizado el proyecto en materia ambiental procederá a tramitar el Registro Nacional de Pesca para la unidad de producción acuícola. |
| **Art. 30°.-** *Las actividades pesqueras se clasifican en:*<br><br>**II.-** *Cultivo o acuacultura con fines* | | |
| **Artículo 31°.-** *Para realizar las actividades de pesca se requiere lo siguiente:*<br><br>**I,** *Concesión, para:*<br><br>**Inciso b)** *Acuacultura comercial*<br><br>**II,** Permiso, para:<br><br>**Inciso g)** *Acuacultura de fomento*<br><br>**III,** *Autorización, para:*<br><br>**Inciso d)** *Recolectar del medio natural reproductores, larvas, postlarvas, crías, huevos, semillas, alevines o en cualquier otro estadio, y*<br><br>**Inciso e)** *Acuacultura didáctica.* | | |

| | | |
|---|---|---|
| **Artículos 22.-** *la Secretaría podrá inscribir en el Registro Nacional de Pesca a los acuicultores que no requieran concesión, permiso o Autorización.* | Al **proyecto** le aplica el Artículo, incisos y, fracciones anteriores, porque se trata de una actividad acuícola con fines comerciales. | Por el hecho de presentar a la autoridad correspondiente (SEMARNAT) la Manifestación de Impacto Ambiental, el promovente está cumpliendo con este apartado.<br><br>El proyecto se vincula por la obligatoriedad de obtener la autorización correspondiente para realizar las obras descritas en esta manifestación de impacto ambiental.<br><br>Como ya se mencionó anteriormente, la promovente una vez autorizado el proyecto en materia ambiental procederá a tramitar el Registro Nacional de Pesca para la unidad de producción acuícola. |
| **Art. 30°.-** *Las actividades pesqueras se clasifican en:*<br><br>**II.-** *Cultivo o acuacultura con fines* | | |
| **Artículo 31°.-** *Para realizar las actividades de pesca se requiere lo siguiente:*<br><br>**I,** *Concesión, para:*<br><br>**Inciso b)** *Acuacultura comercial*<br><br>**II,** Permiso, para:<br><br>**Inciso g)** *Acuacultura de fomento*<br><br>**III,** *Autorización, para:*<br><br>**Inciso d)** *Recolectar del medio natural reproductores, larvas, postlarvas, crías, huevos, semillas, alevines o en cualquier otro estadio, y*<br><br>**Inciso e)** *Acuacultura didáctica.* | | |

| | | |
|---|---|---|
| **Artículos 22.-** *la Secretaría podrá inscribir en el Registro Nacional de Pesca a los acuicultores que no requieran concesión, permiso o Autorización.* | Al **proyecto** le aplica el Artículo, incisos y, fracciones anteriores, porque se trata de una actividad acuícola con fines comerciales. | Por el hecho de presentar a la autoridad correspondiente (SEMARNAT) la Manifestación de Impacto Ambiental, el promovente está cumpliendo con este apartado.<br><br>El proyecto se vincula por la obligatoriedad de obtener la autorización correspondiente para realizar las obras descritas en esta manifestación de impacto ambiental.<br><br>Como ya se mencionó anteriormente, la promovente una vez autorizado el proyecto en materia ambiental procederá a tramitar el Registro Nacional de Pesca para la unidad de producción acuícola. |
| **Art. 30°.-** *Las actividades pesqueras se clasifican en:*<br><br>**II.-** *Cultivo o acuacultura con fines* | | |
| **Artículo 31°.-** *Para realizar las actividades de pesca se requiere lo siguiente:*<br><br>**I,** *Concesión, para:*<br><br>**Inciso b)** *Acuacultura comercial*<br><br>**II,** Permiso, para:<br><br>**Inciso g)** *Acuacultura de fomento*<br><br>**III,** *Autorización, para:*<br><br>**Inciso d)** *Recolectar del medio natural reproductores, larvas, postlarvas, crías, huevos, semillas, alevines o en cualquier otro estadio, y*<br><br>**Inciso e)** *Acuacultura didáctica.* | | |

| | | |
|---|---|---|
| **Artículos 22.-** *la Secretaría podrá inscribir en el Registro Nacional de Pesca a los acuicultores que no requieran concesión, permiso o Autorización.* | Al **proyecto** le aplica el Artículo, incisos y, fracciones anteriores, porque se trata de una actividad acuícola con fines comerciales. | Por el hecho de presentar a la autoridad correspondiente (SEMARNAT) la Manifestación de Impacto Ambiental, el promovente está cumpliendo con este apartado.<br><br>El proyecto se vincula por la obligatoriedad de obtener la autorización correspondiente para realizar las obras descritas en esta manifestación de impacto ambiental.<br><br>Como ya se mencionó anteriormente, la promovente una vez autorizado el proyecto en materia ambiental procederá a tramitar el Registro Nacional de Pesca para la unidad de producción acuícola. |
| **Art. 30°.-** *Las actividades pesqueras se clasifican en:*<br><br>**II.-** *Cultivo o acuacultura con fines* | | |
| **Artículo 31°.-** *Para realizar las actividades de pesca se requiere lo siguiente:*<br><br>**I,** *Concesión, para:*<br><br>**Inciso b)** *Acuacultura comercial*<br><br>**II,** Permiso, para:<br><br>**Inciso g)** *Acuacultura de fomento*<br><br>**III,** *Autorización, para:*<br><br>**Inciso d)** *Recolectar del medio natural reproductores, larvas, postlarvas, crías, huevos, semillas, alevines o en cualquier otro estadio, y*<br><br>**Inciso e)** *Acuacultura didáctica.* | | |

| | | |
|---|---|---|
| **Artículos 22.-** *la Secretaría podrá inscribir en el Registro Nacional de Pesca a los acuicultores que no requieran concesión, permiso o Autorización.* | Al **proyecto** le aplica el Artículo, incisos y, fracciones anteriores, porque se trata de una actividad acuícola con fines comerciales. | Por el hecho de presentar a la autoridad correspondiente (SEMARNAT) la Manifestación de Impacto Ambiental, el promovente está cumpliendo con este apartado.<br><br>El proyecto se vincula por la obligatoriedad de obtener la autorización correspondiente para realizar las obras descritas en esta manifestación de impacto ambiental.<br><br>Como ya se mencionó anteriormente, la promovente una vez autorizado el proyecto en materia ambiental procederá a tramitar el Registro Nacional de Pesca para la unidad de producción acuícola. |
| **Art. 30°.-** *Las actividades pesqueras se clasifican en:*<br><br>**II.-** *Cultivo o acuacultura con fines* | | |
| **Artículo 31°.-** *Para realizar las actividades de pesca se requiere lo siguiente:*<br><br>**I,** *Concesión, para:*<br><br>**Inciso b)** *Acuacultura comercial*<br><br>**II,** Permiso, para:<br><br>**Inciso g)** *Acuacultura de fomento*<br><br>**III,** *Autorización, para:*<br><br>**Inciso d)** *Recolectar del medio natural reproductores, larvas, postlarvas, crías, huevos, semillas, alevines o en cualquier otro estadio, y*<br><br>**Inciso e)** *Acuacultura didáctica.* | | |

| | | |
|---|---|---|
| **Artículos 22.-** *la Secretaría podrá inscribir en el Registro Nacional de Pesca a los acuicultores que no requieran concesión, permiso o Autorización.* | Al **proyecto** le aplica el Artículo, incisos y, fracciones anteriores, porque se trata de una actividad acuícola con fines comerciales. | Por el hecho de presentar a la autoridad correspondiente (SEMARNAT) la Manifestación de Impacto Ambiental, el promovente está cumpliendo con este apartado.<br><br>El proyecto se vincula por la obligatoriedad de obtener la autorización correspondiente para realizar las obras descritas en esta manifestación de impacto ambiental.<br><br>Como ya se mencionó anteriormente, la promovente una vez autorizado el proyecto en materia ambiental procederá a tramitar el Registro Nacional de Pesca para la unidad de producción acuícola. |
| **Art. 30°.-** *Las actividades pesqueras se clasifican en:*<br><br>**II.-** *Cultivo o acuacultura con fines* | | |
| **Artículo 31°.-** *Para realizar las actividades de pesca se requiere lo siguiente:*<br><br>**I,** *Concesión, para:*<br><br>**Inciso b)** *Acuacultura comercial*<br><br>**II,** Permiso, para:<br><br>**Inciso g)** *Acuacultura de fomento*<br><br>**III,** *Autorización, para:*<br><br>**Inciso d)** *Recolectar del medio natural reproductores, larvas, postlarvas, crías, huevos, semillas, alevines o en cualquier otro estadio, y*<br><br>**Inciso e)** *Acuacultura didáctica.* | | |

| | | |
|---|---|---|
| **Artículos 22.-** *la Secretaría podrá inscribir en el Registro Nacional de Pesca a los acuicultores que no requieran concesión, permiso o Autorización.* | Al **proyecto** le aplica el Artículo, incisos y, fracciones anteriores, porque se trata de una actividad acuícola con fines comerciales. | Por el hecho de presentar a la autoridad correspondiente (SEMARNAT) la Manifestación de Impacto Ambiental, el promovente está cumpliendo con este apartado.<br><br>El proyecto se vincula por la obligatoriedad de obtener la autorización correspondiente para realizar las obras descritas en esta manifestación de impacto ambiental.<br><br>Como ya se mencionó anteriormente, la promovente una vez autorizado el proyecto en materia ambiental procederá a tramitar el Registro Nacional de Pesca para la unidad de producción acuícola. |
| **Art. 30°.-** *Las actividades pesqueras se clasifican en:*<br><br>**II.-** *Cultivo o acuacultura con fines* | | |
| **Artículo 31°.-** *Para realizar las actividades de pesca se requiere lo siguiente:*<br><br>**I,** *Concesión, para:*<br><br>**Inciso b)** *Acuacultura comercial*<br><br>**II,** Permiso, para:<br><br>**Inciso g)** *Acuacultura de fomento*<br><br>**III,** *Autorización, para:*<br><br>**Inciso d)** *Recolectar del medio natural reproductores, larvas, postlarvas, crías, huevos, semillas, alevines o en cualquier otro estadio, y*<br><br>**Inciso e)** *Acuacultura didáctica.* | | |

| | | |
|---|---|---|
| **Artículos 22.-** *la Secretaría podrá inscribir en el Registro Nacional de Pesca a los acuicultores que no requieran concesión, permiso o Autorización.* | Al **proyecto** le aplica el Artículo, incisos y, fracciones anteriores, porque se trata de una actividad acuícola con fines comerciales. | Por el hecho de presentar a la autoridad correspondiente (SEMARNAT) la Manifestación de Impacto Ambiental, el promovente está cumpliendo con este apartado.<br><br>El proyecto se vincula por la obligatoriedad de obtener la autorización correspondiente para realizar las obras descritas en esta manifestación de impacto ambiental.<br><br>Como ya se mencionó anteriormente, la promovente una vez autorizado el proyecto en materia ambiental procederá a tramitar el Registro Nacional de Pesca para la unidad de producción acuícola. |
| **Art. 30°.-** *Las actividades pesqueras se clasifican en:*<br><br>**II.-** *Cultivo o acuacultura con fines* | | |
| **Artículo 31°.-** *Para realizar las actividades de pesca se requiere lo siguiente:*<br><br>**I,** *Concesión, para:*<br><br>**Inciso b)** *Acuacultura comercial*<br><br>**II,** Permiso, para:<br><br>**Inciso g)** *Acuacultura de fomento*<br><br>**III,** *Autorización, para:*<br><br>**Inciso d)** *Recolectar del medio natural reproductores, larvas, postlarvas, crías, huevos, semillas, alevines o en cualquier otro estadio, y*<br><br>**Inciso e)** *Acuacultura didáctica.* | | |

| | | |
|---|---|---|
| **Artículos 22.-** *la Secretaría podrá inscribir en el Registro Nacional de Pesca a los acuicultores que no requieran concesión, permiso o Autorización.* | Al **proyecto** le aplica el Artículo, incisos y, fracciones anteriores, porque se trata de una actividad acuícola con fines comerciales. | Por el hecho de presentar a la autoridad correspondiente (SEMARNAT) la Manifestación de Impacto Ambiental, el promovente está cumpliendo con este apartado.<br><br>El proyecto se vincula por la obligatoriedad de obtener la autorización correspondiente para realizar las obras descritas en esta manifestación de impacto ambiental.<br><br>Como ya se mencionó anteriormente, la promovente una vez autorizado el proyecto en materia ambiental procederá a tramitar el Registro Nacional de Pesca para la unidad de producción acuícola. |
| **Art. 30°.-** *Las actividades pesqueras se clasifican en:*<br><br>**II.-** *Cultivo o acuacultura con fines* | | |
| **Artículo 31°.-** *Para realizar las actividades de pesca se requiere lo siguiente:*<br><br>**I,** *Concesión, para:*<br><br>**Inciso b)** *Acuacultura comercial*<br><br>**II,** Permiso, para:<br><br>**Inciso g)** *Acuacultura de fomento*<br><br>**III,** *Autorización, para:*<br><br>**Inciso d)** *Recolectar del medio natural reproductores, larvas, postlarvas, crías, huevos, semillas, alevines o en cualquier otro estadio, y*<br><br>**Inciso e)** *Acuacultura didáctica.* | | |

| | | |
|---|---|---|
| **Artículos 22.-** *la Secretaría podrá inscribir en el Registro Nacional de Pesca a los acuicultores que no requieran concesión, permiso o Autorización.* | Al **proyecto** le aplica el Artículo, incisos y, fracciones anteriores, porque se trata de una actividad acuícola con fines comerciales. | Por el hecho de presentar a la autoridad correspondiente (SEMARNAT) la Manifestación de Impacto Ambiental, el promovente está cumpliendo con este apartado.<br><br>El proyecto se vincula por la obligatoriedad de obtener la autorización correspondiente para realizar las obras descritas en esta manifestación de impacto ambiental.<br><br>Como ya se mencionó anteriormente, la promovente una vez autorizado el proyecto en materia ambiental procederá a tramitar el Registro Nacional de Pesca para la unidad de producción acuícola. |
| **Art. 30°.-** *Las actividades pesqueras se clasifican en:*<br><br>**II.-** *Cultivo o acuacultura con fines* | | |
| **Artículo 31°.-** *Para realizar las actividades de pesca se requiere lo siguiente:*<br><br>**I,** *Concesión, para:*<br><br>**Inciso b)** *Acuacultura comercial*<br><br>**II,** Permiso, para:<br><br>**Inciso g)** *Acuacultura de fomento*<br><br>**III,** *Autorización, para:*<br><br>**Inciso d)** *Recolectar del medio natural reproductores, larvas, postlarvas, crías, huevos, semillas, alevines o en cualquier otro estadio, y*<br><br>**Inciso e)** *Acuacultura didáctica.* | | |

| | | |
|---|---|---|
| **Artículos 22.-** *la Secretaría podrá inscribir en el Registro Nacional de Pesca a los acuicultores que no requieran concesión, permiso o Autorización.* | Al **proyecto** le aplica el Artículo, incisos y, fracciones anteriores, porque se trata de una actividad acuícola con fines comerciales. | Por el hecho de presentar a la autoridad correspondiente (SEMARNAT) la Manifestación de Impacto Ambiental, el promovente está cumpliendo con este apartado.<br><br>El proyecto se vincula por la obligatoriedad de obtener la autorización correspondiente para realizar las obras descritas en esta manifestación de impacto ambiental.<br><br>Como ya se mencionó anteriormente, la promovente una vez autorizado el proyecto en materia ambiental procederá a tramitar el Registro Nacional de Pesca para la unidad de producción acuícola. |
| **Art. 30°.-** *Las actividades pesqueras se clasifican en:*<br><br>**II.-** *Cultivo o acuacultura con fines* | | |
| **Artículo 31°.-** *Para realizar las actividades de pesca se requiere lo siguiente:*<br><br>**I,** *Concesión, para:*<br><br>**Inciso b)** *Acuacultura comercial*<br><br>**II,** Permiso, para:<br><br>**Inciso g)** *Acuacultura de fomento*<br><br>**III,** *Autorización, para:*<br><br>**Inciso d)** *Recolectar del medio natural reproductores, larvas, postlarvas, crías, huevos, semillas, alevines o en cualquier otro estadio, y*<br><br>**Inciso e)** *Acuacultura didáctica.* | | |

| | | |
|---|---|---|
| **Artículos 22.-** *la Secretaría podrá inscribir en el Registro Nacional de Pesca a los acuicultores que no requieran concesión, permiso o Autorización.* | Al **proyecto** le aplica el Artículo, incisos y, fracciones anteriores, porque se trata de una actividad acuícola con fines comerciales. | Por el hecho de presentar a la autoridad correspondiente (SEMARNAT) la Manifestación de Impacto Ambiental, el promovente está cumpliendo con este apartado.<br><br>El proyecto se vincula por la obligatoriedad de obtener la autorización correspondiente para realizar las obras descritas en esta manifestación de impacto ambiental.<br><br>Como ya se mencionó anteriormente, la promovente una vez autorizado el proyecto en materia ambiental procederá a tramitar el Registro Nacional de Pesca para la unidad de producción acuícola. |
| **Art. 30°.-** *Las actividades pesqueras se clasifican en:*<br><br>**II.-** *Cultivo o acuacultura con fines* | | |
| **Artículo 31°.-** *Para realizar las actividades de pesca se requiere lo siguiente:*<br><br>**I,** *Concesión, para:*<br><br>**Inciso b)** *Acuacultura comercial*<br><br>**II,** Permiso, para:<br><br>**Inciso g)** *Acuacultura de fomento*<br><br>**III,** *Autorización, para:*<br><br>**Inciso d)** *Recolectar del medio natural reproductores, larvas, postlarvas, crías, huevos, semillas, alevines o en cualquier otro estadio, y*<br><br>**Inciso e)** *Acuacultura didáctica.* | | |

| | | |
|---|---|---|
| **Artículos 22.-** *la Secretaría podrá inscribir en el Registro Nacional de Pesca a los acuicultores que no requieran concesión, permiso o Autorización.* | Al **proyecto** le aplica el Artículo, incisos y, fracciones anteriores, porque se trata de una actividad acuícola con fines comerciales. | Por el hecho de presentar a la autoridad correspondiente (SEMARNAT) la Manifestación de Impacto Ambiental, el promovente está cumpliendo con este apartado.<br><br>El proyecto se vincula por la obligatoriedad de obtener la autorización correspondiente para realizar las obras descritas en esta manifestación de impacto ambiental.<br><br>Como ya se mencionó anteriormente, la promovente una vez autorizado el proyecto en materia ambiental procederá a tramitar el Registro Nacional de Pesca para la unidad de producción acuícola. |
| **Art. 30°.-** *Las actividades pesqueras se clasifican en:*<br><br>**II.-** *Cultivo o acuacultura con fines* | | |
| **Artículo 31°.-** *Para realizar las actividades de pesca se requiere lo siguiente:*<br><br>**I,** *Concesión, para:*<br><br>**Inciso b)** *Acuacultura comercial*<br><br>**II,** Permiso, para:<br><br>**Inciso g)** *Acuacultura de fomento*<br><br>**III,** *Autorización, para:*<br><br>**Inciso d)** *Recolectar del medio natural reproductores, larvas, postlarvas, crías, huevos, semillas, alevines o en cualquier otro estadio, y*<br><br>**Inciso e)** *Acuacultura didáctica.* | | |

| | | |
|---|---|---|
| **Artículos 22.-** *la Secretaría podrá inscribir en el Registro Nacional de Pesca a los acuicultores que no requieran concesión, permiso o Autorización.* | Al **proyecto** le aplica el Artículo, incisos y, fracciones anteriores, porque se trata de una actividad acuícola con fines comerciales. | Por el hecho de presentar a la autoridad correspondiente (SEMARNAT) la Manifestación de Impacto Ambiental, el promovente está cumpliendo con este apartado.<br><br>El proyecto se vincula por la obligatoriedad de obtener la autorización correspondiente para realizar las obras descritas en esta manifestación de impacto ambiental.<br><br>Como ya se mencionó anteriormente, la promovente una vez autorizado el proyecto en materia ambiental procederá a tramitar el Registro Nacional de Pesca para la unidad de producción acuícola. |
| **Art. 30°.-** *Las actividades pesqueras se clasifican en:*<br><br>**II.-** *Cultivo o acuacultura con fines* | | |
| **Artículo 31°.-** *Para realizar las actividades de pesca se requiere lo siguiente:*<br><br>**I,** *Concesión, para:*<br><br>**Inciso b)** *Acuacultura comercial*<br><br>**II,** Permiso, para:<br><br>**Inciso g)** *Acuacultura de fomento*<br><br>**III,** *Autorización, para:*<br><br>**Inciso d)** *Recolectar del medio natural reproductores, larvas, postlarvas, crías, huevos, semillas, alevines o en cualquier otro estadio, y*<br><br>**Inciso e)** *Acuacultura didáctica.* | | |

| | | |
|---|---|---|
| **Artículos 22.-** *la Secretaría podrá inscribir en el Registro Nacional de Pesca a los acuicultores que no requieran concesión, permiso o Autorización.* | Al **proyecto** le aplica el Artículo, incisos y, fracciones anteriores, porque se trata de una actividad acuícola con fines comerciales. | Por el hecho de presentar a la autoridad correspondiente (SEMARNAT) la Manifestación de Impacto Ambiental, el promovente está cumpliendo con este apartado.<br><br>El proyecto se vincula por la obligatoriedad de obtener la autorización correspondiente para realizar las obras descritas en esta manifestación de impacto ambiental.<br><br>Como ya se mencionó anteriormente, la promovente una vez autorizado el proyecto en materia ambiental procederá a tramitar el Registro Nacional de Pesca para la unidad de producción acuícola. |
| **Art. 30°.-** *Las actividades pesqueras se clasifican en:*<br><br>**II.-** *Cultivo o acuacultura con fines* | | |
| **Artículo 31°.-** *Para realizar las actividades de pesca se requiere lo siguiente:*<br><br>**I,** *Concesión, para:*<br><br>**Inciso b)** *Acuacultura comercial*<br><br>**II,** Permiso, para:<br><br>**Inciso g)** *Acuacultura de fomento*<br><br>**III,** *Autorización, para:*<br><br>**Inciso d)** *Recolectar del medio natural reproductores, larvas, postlarvas, crías, huevos, semillas, alevines o en cualquier otro estadio, y*<br><br>**Inciso e)** *Acuacultura didáctica.* | | |

| | | |
|---|---|---|
| **Artículos 22.-** *la Secretaría podrá inscribir en el Registro Nacional de Pesca a los acuicultores que no requieran concesión, permiso o Autorización.* | Al **proyecto** le aplica el Artículo, incisos y, fracciones anteriores, porque se trata de una actividad acuícola con fines comerciales. | Por el hecho de presentar a la autoridad correspondiente (SEMARNAT) la Manifestación de Impacto Ambiental, el promovente está cumpliendo con este apartado.<br><br>El proyecto se vincula por la obligatoriedad de obtener la autorización correspondiente para realizar las obras descritas en esta manifestación de impacto ambiental.<br><br>Como ya se mencionó anteriormente, la promovente una vez autorizado el proyecto en materia ambiental procederá a tramitar el Registro Nacional de Pesca para la unidad de producción acuícola. |
| **Art. 30°.-** *Las actividades pesqueras se clasifican en:*<br><br>**II.-** *Cultivo o acuacultura con fines* | | |
| **Artículo 31°.-** *Para realizar las actividades de pesca se requiere lo siguiente:*<br><br>**I,** *Concesión, para:*<br><br>**Inciso b)** *Acuacultura comercial*<br><br>**II,** Permiso, para:<br><br>**Inciso g)** *Acuacultura de fomento*<br><br>**III,** *Autorización, para:*<br><br>**Inciso d)** *Recolectar del medio natural reproductores, larvas, postlarvas, crías, huevos, semillas, alevines o en cualquier otro estadio, y*<br><br>**Inciso e)** *Acuacultura didáctica.* | | |

| | | |
|---|---|---|
| **Artículos 22.-** *la Secretaría podrá inscribir en el Registro Nacional de Pesca a los acuicultores que no requieran concesión, permiso o Autorización.* | Al **proyecto** le aplica el Artículo, incisos y, fracciones anteriores, porque se trata de una actividad acuícola con fines comerciales. | Por el hecho de presentar a la autoridad correspondiente (SEMARNAT) la Manifestación de Impacto Ambiental, el promovente está cumpliendo con este apartado.<br><br>El proyecto se vincula por la obligatoriedad de obtener la autorización correspondiente para realizar las obras descritas en esta manifestación de impacto ambiental.<br><br>Como ya se mencionó anteriormente, la promovente una vez autorizado el proyecto en materia ambiental procederá a tramitar el Registro Nacional de Pesca para la unidad de producción acuícola. |
| **Art. 30°.-** *Las actividades pesqueras se clasifican en:*<br><br>**II.-** *Cultivo o acuacultura con fines* | | |
| **Artículo 31°.-** *Para realizar las actividades de pesca se requiere lo siguiente:*<br><br>**I,** *Concesión, para:*<br><br>**Inciso b)** *Acuacultura comercial*<br><br>**II,** Permiso, para:<br><br>**Inciso g)** *Acuacultura de fomento*<br><br>**III,** *Autorización, para:*<br><br>**Inciso d)** *Recolectar del medio natural reproductores, larvas, postlarvas, crías, huevos, semillas, alevines o en cualquier otro estadio, y*<br><br>**Inciso e)** *Acuacultura didáctica.* | | |

| | | |
|---|---|---|
| **Artículos 22.-** *la Secretaría podrá inscribir en el Registro Nacional de Pesca a los acuicultores que no requieran concesión, permiso o Autorización.* | Al **proyecto** le aplica el Artículo, incisos y, fracciones anteriores, porque se trata de una actividad acuícola con fines comerciales. | Por el hecho de presentar a la autoridad correspondiente (SEMARNAT) la Manifestación de Impacto Ambiental, el promovente está cumpliendo con este apartado.<br><br>El proyecto se vincula por la obligatoriedad de obtener la autorización correspondiente para realizar las obras descritas en esta manifestación de impacto ambiental.<br><br>Como ya se mencionó anteriormente, la promovente una vez autorizado el proyecto en materia ambiental procederá a tramitar el Registro Nacional de Pesca para la unidad de producción acuícola. |
| **Art. 30°.-** *Las actividades pesqueras se clasifican en:*<br><br>**II.-** *Cultivo o acuacultura con fines* | | |
| **Artículo 31°.-** *Para realizar las actividades de pesca se requiere lo siguiente:*<br><br>**I,** *Concesión, para:*<br><br>**Inciso b)** *Acuacultura comercial*<br><br>**II,** Permiso, para:<br><br>**Inciso g)** *Acuacultura de fomento*<br><br>**III,** *Autorización, para:*<br><br>**Inciso d)** *Recolectar del medio natural reproductores, larvas, postlarvas, crías, huevos, semillas, alevines o en cualquier otro estadio, y*<br><br>**Inciso e)** *Acuacultura didáctica.* | | |

| | | |
|---|---|---|
| **Artículos 22.-** *la Secretaría podrá inscribir en el Registro Nacional de Pesca a los acuicultores que no requieran concesión, permiso o Autorización.* | Al **proyecto** le aplica el Artículo, incisos y, fracciones anteriores, porque se trata de una actividad acuícola con fines comerciales. | Por el hecho de presentar a la autoridad correspondiente (SEMARNAT) la Manifestación de Impacto Ambiental, el promovente está cumpliendo con este apartado.<br><br>El proyecto se vincula por la obligatoriedad de obtener la autorización correspondiente para realizar las obras descritas en esta manifestación de impacto ambiental.<br><br>Como ya se mencionó anteriormente, la promovente una vez autorizado el proyecto en materia ambiental procederá a tramitar el Registro Nacional de Pesca para la unidad de producción acuícola. |
| **Art. 30°.-** *Las actividades pesqueras se clasifican en:*<br><br>**II.-** *Cultivo o acuacultura con fines* | | |
| **Artículo 31°.-** *Para realizar las actividades de pesca se requiere lo siguiente:*<br><br>**I,** *Concesión, para:*<br><br>**Inciso b)** *Acuacultura comercial*<br><br>**II,** Permiso, para:<br><br>**Inciso g)** *Acuacultura de fomento*<br><br>**III,** *Autorización, para:*<br><br>**Inciso d)** *Recolectar del medio natural reproductores, larvas, postlarvas, crías, huevos, semillas, alevines o en cualquier otro estadio, y*<br><br>**Inciso e)** *Acuacultura didáctica.* | | |

| | | |
|---|---|---|
| **Artículos 22.-** *la Secretaría podrá inscribir en el Registro Nacional de Pesca a los acuicultores que no requieran concesión, permiso o Autorización.* | Al **proyecto** le aplica el Artículo, incisos y, fracciones anteriores, porque se trata de una actividad acuícola con fines comerciales. | Por el hecho de presentar a la autoridad correspondiente (SEMARNAT) la Manifestación de Impacto Ambiental, el promovente está cumpliendo con este apartado.<br><br>El proyecto se vincula por la obligatoriedad de obtener la autorización correspondiente para realizar las obras descritas en esta manifestación de impacto ambiental.<br><br>Como ya se mencionó anteriormente, la promovente una vez autorizado el proyecto en materia ambiental procederá a tramitar el Registro Nacional de Pesca para la unidad de producción acuícola. |
| **Art. 30°.-** *Las actividades pesqueras se clasifican en:*<br><br>**II.-** *Cultivo o acuacultura con fines* | | |
| **Artículo 31°.-** *Para realizar las actividades de pesca se requiere lo siguiente:*<br><br>**I,** *Concesión, para:*<br><br>**Inciso b)** *Acuacultura comercial*<br><br>**II,** Permiso, para:<br><br>**Inciso g)** *Acuacultura de fomento*<br><br>**III,** *Autorización, para:*<br><br>**Inciso d)** *Recolectar del medio natural reproductores, larvas, postlarvas, crías, huevos, semillas, alevines o en cualquier otro estadio, y*<br><br>**Inciso e)** *Acuacultura didáctica.* | | |

| | | |
|---|---|---|
| **Artículos 22.-** *la Secretaría podrá inscribir en el Registro Nacional de Pesca a los acuicultores que no requieran concesión, permiso o Autorización.* | Al **proyecto** le aplica el Artículo, incisos y, fracciones anteriores, porque se trata de una actividad acuícola con fines comerciales. | Por el hecho de presentar a la autoridad correspondiente (SEMARNAT) la Manifestación de Impacto Ambiental, el promovente está cumpliendo con este apartado.<br><br>El proyecto se vincula por la obligatoriedad de obtener la autorización correspondiente para realizar las obras descritas en esta manifestación de impacto ambiental.<br><br>Como ya se mencionó anteriormente, la promovente una vez autorizado el proyecto en materia ambiental procederá a tramitar el Registro Nacional de Pesca para la unidad de producción acuícola. |
| **Art. 30°.-** *Las actividades pesqueras se clasifican en:*<br><br>**II.-** *Cultivo o acuacultura con fines* | | |
| **Artículo 31°.-** *Para realizar las actividades de pesca se requiere lo siguiente:*<br><br>**I,** *Concesión, para:*<br><br>**Inciso b)** *Acuacultura comercial*<br><br>**II,** Permiso, para:<br><br>**Inciso g)** *Acuacultura de fomento*<br><br>**III,** *Autorización, para:*<br><br>**Inciso d)** *Recolectar del medio natural reproductores, larvas, postlarvas, crías, huevos, semillas, alevines o en cualquier otro estadio, y*<br><br>**Inciso e)** *Acuacultura didáctica.* | | |

| | | |
|---|---|---|
| **Artículos 22.-** *la Secretaría podrá inscribir en el Registro Nacional de Pesca a los acuicultores que no requieran concesión, permiso o Autorización.* | Al **proyecto** le aplica el Artículo, incisos y, fracciones anteriores, porque se trata de una actividad acuícola con fines comerciales. | Por el hecho de presentar a la autoridad correspondiente (SEMARNAT) la Manifestación de Impacto Ambiental, el promovente está cumpliendo con este apartado.<br><br>El proyecto se vincula por la obligatoriedad de obtener la autorización correspondiente para realizar las obras descritas en esta manifestación de impacto ambiental.<br><br>Como ya se mencionó anteriormente, la promovente una vez autorizado el proyecto en materia ambiental procederá a tramitar el Registro Nacional de Pesca para la unidad de producción acuícola. |
| **Art. 30°.-** *Las actividades pesqueras se clasifican en:*<br><br>**II.-** *Cultivo o acuacultura con fines* | | |
| **Artículo 31°.-** *Para realizar las actividades de pesca se requiere lo siguiente:*<br><br>**I,** *Concesión, para:*<br><br>**Inciso b)** *Acuacultura comercial*<br><br>**II,** Permiso, para:<br><br>**Inciso g)** *Acuacultura de fomento*<br><br>**III,** *Autorización, para:*<br><br>**Inciso d)** *Recolectar del medio natural reproductores, larvas, postlarvas, crías, huevos, semillas, alevines o en cualquier otro estadio, y*<br><br>**Inciso e)** *Acuacultura didáctica.* | | |

| | | |
|---|---|---|
| **Artículos 22.-** *la Secretaría podrá inscribir en el Registro Nacional de Pesca a los acuicultores que no requieran concesión, permiso o Autorización.* | Al **proyecto** le aplica el Artículo, incisos y, fracciones anteriores, porque se trata de una actividad acuícola con fines comerciales. | Por el hecho de presentar a la autoridad correspondiente (SEMARNAT) la Manifestación de Impacto Ambiental, el promovente está cumpliendo con este apartado.<br><br>El proyecto se vincula por la obligatoriedad de obtener la autorización correspondiente para realizar las obras descritas en esta manifestación de impacto ambiental.<br><br>Como ya se mencionó anteriormente, la promovente una vez autorizado el proyecto en materia ambiental procederá a tramitar el Registro Nacional de Pesca para la unidad de producción acuícola. |
| **Art. 30°.-** *Las actividades pesqueras se clasifican en:*<br><br>**II.-** *Cultivo o acuacultura con fines* | | |
| **Artículo 31°.-** *Para realizar las actividades de pesca se requiere lo siguiente:*<br><br>**I,** *Concesión, para:*<br><br>**Inciso b)** *Acuacultura comercial*<br><br>**II,** Permiso, para:<br><br>**Inciso g)** *Acuacultura de fomento*<br><br>**III,** *Autorización, para:*<br><br>**Inciso d)** *Recolectar del medio natural reproductores, larvas, postlarvas, crías, huevos, semillas, alevines o en cualquier otro estadio, y*<br><br>**Inciso e)** *Acuacultura didáctica.* | | |

| | | |
|---|---|---|
| **Artículos 22.-** *la Secretaría podrá inscribir en el Registro Nacional de Pesca a los acuicultores que no requieran concesión, permiso o Autorización.* | Al **proyecto** le aplica el Artículo, incisos y, fracciones anteriores, porque se trata de una actividad acuícola con fines comerciales. | Por el hecho de presentar a la autoridad correspondiente (SEMARNAT) la Manifestación de Impacto Ambiental, el promovente está cumpliendo con este apartado.<br><br>El proyecto se vincula por la obligatoriedad de obtener la autorización correspondiente para realizar las obras descritas en esta manifestación de impacto ambiental.<br><br>Como ya se mencionó anteriormente, la promovente una vez autorizado el proyecto en materia ambiental procederá a tramitar el Registro Nacional de Pesca para la unidad de producción acuícola. |
| **Art. 30°.-** *Las actividades pesqueras se clasifican en:*<br><br>**II.-** *Cultivo o acuacultura con fines* | | |
| **Artículo 31°.-** *Para realizar las actividades de pesca se requiere lo siguiente:*<br><br>**I,** *Concesión, para:*<br><br>**Inciso b)** *Acuacultura comercial*<br><br>**II,** Permiso, para:<br><br>**Inciso g)** *Acuacultura de fomento*<br><br>**III,** *Autorización, para:*<br><br>**Inciso d)** *Recolectar del medio natural reproductores, larvas, postlarvas, crías, huevos, semillas, alevines o en cualquier otro estadio, y*<br><br>**Inciso e)** *Acuacultura didáctica.* | | |

| | | |
|---|---|---|
| **Artículos 22.-** *la Secretaría podrá inscribir en el Registro Nacional de Pesca a los acuicultores que no requieran concesión, permiso o Autorización.* | Al **proyecto** le aplica el Artículo, incisos y, fracciones anteriores, porque se trata de una actividad acuícola con fines comerciales. | Por el hecho de presentar a la autoridad correspondiente (SEMARNAT) la Manifestación de Impacto Ambiental, el promovente está cumpliendo con este apartado.<br><br>El proyecto se vincula por la obligatoriedad de obtener la autorización correspondiente para realizar las obras descritas en esta manifestación de impacto ambiental.<br><br>Como ya se mencionó anteriormente, la promovente una vez autorizado el proyecto en materia ambiental procederá a tramitar el Registro Nacional de Pesca para la unidad de producción acuícola. |
| **Art. 30°.-** *Las actividades pesqueras se clasifican en:*<br><br>**II.-** *Cultivo o acuacultura con fines* | | |
| **Artículo 31°.-** *Para realizar las actividades de pesca se requiere lo siguiente:*<br><br>**I,** *Concesión, para:*<br><br>**Inciso b)** *Acuacultura comercial*<br><br>**II,** Permiso, para:<br><br>**Inciso g)** *Acuacultura de fomento*<br><br>**III,** *Autorización, para:*<br><br>**Inciso d)** *Recolectar del medio natural reproductores, larvas, postlarvas, crías, huevos, semillas, alevines o en cualquier otro estadio, y*<br><br>**Inciso e)** *Acuacultura didáctica.* | | |

| | | |
|---|---|---|
| **Artículos 22.-** *la Secretaría podrá inscribir en el Registro Nacional de Pesca a los acuicultores que no requieran concesión, permiso o Autorización.* | Al **proyecto** le aplica el Artículo, incisos y, fracciones anteriores, porque se trata de una actividad acuícola con fines comerciales. | Por el hecho de presentar a la autoridad correspondiente (SEMARNAT) la Manifestación de Impacto Ambiental, el promovente está cumpliendo con este apartado.<br><br>El proyecto se vincula por la obligatoriedad de obtener la autorización correspondiente para realizar las obras descritas en esta manifestación de impacto ambiental.<br><br>Como ya se mencionó anteriormente, la promovente una vez autorizado el proyecto en materia ambiental procederá a tramitar el Registro Nacional de Pesca para la unidad de producción acuícola. |
| **Art. 30°.-** *Las actividades pesqueras se clasifican en:*<br><br>**II.-** *Cultivo o acuacultura con fines* | | |
| **Artículo 31°.-** *Para realizar las actividades de pesca se requiere lo siguiente:*<br><br>**I,** *Concesión, para:*<br><br>**Inciso b)** *Acuacultura comercial*<br><br>**II,** Permiso, para:<br><br>**Inciso g)** *Acuacultura de fomento*<br><br>**III,** *Autorización, para:*<br><br>**Inciso d)** *Recolectar del medio natural reproductores, larvas, postlarvas, crías, huevos, semillas, alevines o en cualquier otro estadio, y*<br><br>**Inciso e)** *Acuacultura didáctica.* | | |

| | | |
|---|---|---|
| **Artículos 22.-** *la Secretaría podrá inscribir en el Registro Nacional de Pesca a los acuicultores que no requieran concesión, permiso o Autorización.* | Al **proyecto** le aplica el Artículo, incisos y, fracciones anteriores, porque se trata de una actividad acuícola con fines comerciales. | Por el hecho de presentar a la autoridad correspondiente (SEMARNAT) la Manifestación de Impacto Ambiental, el promovente está cumpliendo con este apartado.<br><br>El proyecto se vincula por la obligatoriedad de obtener la autorización correspondiente para realizar las obras descritas en esta manifestación de impacto ambiental.<br><br>Como ya se mencionó anteriormente, la promovente una vez autorizado el proyecto en materia ambiental procederá a tramitar el Registro Nacional de Pesca para la unidad de producción acuícola. |
| **Art. 30°.-** *Las actividades pesqueras se clasifican en:*<br><br>**II.-** *Cultivo o acuacultura con fines* | | |
| **Artículo 31°.-** *Para realizar las actividades de pesca se requiere lo siguiente:*<br><br>**I,** *Concesión, para:*<br><br>**Inciso b)** *Acuacultura comercial*<br><br>**II,** Permiso, para:<br><br>**Inciso g)** *Acuacultura de fomento*<br><br>**III,** *Autorización, para:*<br><br>**Inciso d)** *Recolectar del medio natural reproductores, larvas, postlarvas, crías, huevos, semillas, alevines o en cualquier otro estadio, y*<br><br>**Inciso e)** *Acuacultura didáctica.* | | |

| | | |
|---|---|---|
| **Artículos 22.-** *la Secretaría podrá inscribir en el Registro Nacional de Pesca a los acuicultores que no requieran concesión, permiso o Autorización.* | Al **proyecto** le aplica el Artículo, incisos y, fracciones anteriores, porque se trata de una actividad acuícola con fines comerciales. | Por el hecho de presentar a la autoridad correspondiente (SEMARNAT) la Manifestación de Impacto Ambiental, el promovente está cumpliendo con este apartado.<br><br>El proyecto se vincula por la obligatoriedad de obtener la autorización correspondiente para realizar las obras descritas en esta manifestación de impacto ambiental.<br><br>Como ya se mencionó anteriormente, la promovente una vez autorizado el proyecto en materia ambiental procederá a tramitar el Registro Nacional de Pesca para la unidad de producción acuícola. |
| **Art. 30°.-** *Las actividades pesqueras se clasifican en:*<br><br>**II.-** *Cultivo o acuacultura con fines* | | |
| **Artículo 31°.-** *Para realizar las actividades de pesca se requiere lo siguiente:*<br><br>**I,** *Concesión, para:*<br><br>**Inciso b)** *Acuacultura comercial*<br><br>**II,** Permiso, para:<br><br>**Inciso g)** *Acuacultura de fomento*<br><br>**III,** *Autorización, para:*<br><br>**Inciso d)** *Recolectar del medio natural reproductores, larvas, postlarvas, crías, huevos, semillas, alevines o en cualquier otro estadio, y*<br><br>**Inciso e)** *Acuacultura didáctica.* | | |

| | | |
|---|---|---|
| **Artículos 22.-** *la Secretaría podrá inscribir en el Registro Nacional de Pesca a los acuicultores que no requieran concesión, permiso o Autorización.* | Al **proyecto** le aplica el Artículo, incisos y, fracciones anteriores, porque se trata de una actividad acuícola con fines comerciales. | Por el hecho de presentar a la autoridad correspondiente (SEMARNAT) la Manifestación de Impacto Ambiental, el promovente está cumpliendo con este apartado.<br><br>El proyecto se vincula por la obligatoriedad de obtener la autorización correspondiente para realizar las obras descritas en esta manifestación de impacto ambiental.<br><br>Como ya se mencionó anteriormente, la promovente una vez autorizado el proyecto en materia ambiental procederá a tramitar el Registro Nacional de Pesca para la unidad de producción acuícola. |
| **Art. 30°.-** *Las actividades pesqueras se clasifican en:*<br><br>**II.-** *Cultivo o acuacultura con fines* | | |
| **Artículo 31°.-** *Para realizar las actividades de pesca se requiere lo siguiente:*<br><br>**I,** *Concesión, para:*<br><br>**Inciso b)** *Acuacultura comercial*<br><br>**II,** Permiso, para:<br><br>**Inciso g)** *Acuacultura de fomento*<br><br>**III,** *Autorización, para:*<br><br>**Inciso d)** *Recolectar del medio natural reproductores, larvas, postlarvas, crías, huevos, semillas, alevines o en cualquier otro estadio, y*<br><br>**Inciso e)** *Acuacultura didáctica.* | | |

| | | |
|---|---|---|
| **Artículos 22.-** *la Secretaría podrá inscribir en el Registro Nacional de Pesca a los acuicultores que no requieran concesión, permiso o Autorización.* | Al **proyecto** le aplica el Artículo, incisos y, fracciones anteriores, porque se trata de una actividad acuícola con fines comerciales. | Por el hecho de presentar a la autoridad correspondiente (SEMARNAT) la Manifestación de Impacto Ambiental, el promovente está cumpliendo con este apartado.<br><br>El proyecto se vincula por la obligatoriedad de obtener la autorización correspondiente para realizar las obras descritas en esta manifestación de impacto ambiental.<br><br>Como ya se mencionó anteriormente, la promovente una vez autorizado el proyecto en materia ambiental procederá a tramitar el Registro Nacional de Pesca para la unidad de producción acuícola. |
| **Art. 30°.-** *Las actividades pesqueras se clasifican en:*<br><br>**II.-** *Cultivo o acuacultura con fines* | | |
| **Artículo 31°.-** *Para realizar las actividades de pesca se requiere lo siguiente:*<br><br>**I,** *Concesión, para:*<br><br>**Inciso b)** *Acuacultura comercial*<br><br>**II,** Permiso, para:<br><br>**Inciso g)** *Acuacultura de fomento*<br><br>**III,** *Autorización, para:*<br><br>**Inciso d)** *Recolectar del medio natural reproductores, larvas, postlarvas, crías, huevos, semillas, alevines o en cualquier otro estadio, y*<br><br>**Inciso e)** *Acuacultura didáctica.* | | |

| | | |
|---|---|---|
| **Artículos 22.-** *la Secretaría podrá inscribir en el Registro Nacional de Pesca a los acuicultores que no requieran concesión, permiso o Autorización.* | Al **proyecto** le aplica el Artículo, incisos y, fracciones anteriores, porque se trata de una actividad acuícola con fines comerciales. | Por el hecho de presentar a la autoridad correspondiente (SEMARNAT) la Manifestación de Impacto Ambiental, el promovente está cumpliendo con este apartado.<br><br>El proyecto se vincula por la obligatoriedad de obtener la autorización correspondiente para realizar las obras descritas en esta manifestación de impacto ambiental.<br><br>Como ya se mencionó anteriormente, la promovente una vez autorizado el proyecto en materia ambiental procederá a tramitar el Registro Nacional de Pesca para la unidad de producción acuícola. |
| **Art. 30°.-** *Las actividades pesqueras se clasifican en:*<br><br>**II.-** *Cultivo o acuacultura con fines* | | |
| **Artículo 31°.-** *Para realizar las actividades de pesca se requiere lo siguiente:*<br><br>**I,** *Concesión, para:*<br><br>**Inciso b)** *Acuacultura comercial*<br><br>**II,** Permiso, para:<br><br>**Inciso g)** *Acuacultura de fomento*<br><br>**III,** *Autorización, para:*<br><br>**Inciso d)** *Recolectar del medio natural reproductores, larvas, postlarvas, crías, huevos, semillas, alevines o en cualquier otro estadio, y*<br><br>**Inciso e)** *Acuacultura didáctica.* | | |

| | | |
|---|---|---|
| **Artículos 22.-** *la Secretaría podrá inscribir en el Registro Nacional de Pesca a los acuicultores que no requieran concesión, permiso o Autorización.* | Al **proyecto** le aplica el Artículo, incisos y, fracciones anteriores, porque se trata de una actividad acuícola con fines comerciales. | Por el hecho de presentar a la autoridad correspondiente (SEMARNAT) la Manifestación de Impacto Ambiental, el promovente está cumpliendo con este apartado.<br><br>El proyecto se vincula por la obligatoriedad de obtener la autorización correspondiente para realizar las obras descritas en esta manifestación de impacto ambiental.<br><br>Como ya se mencionó anteriormente, la promovente una vez autorizado el proyecto en materia ambiental procederá a tramitar el Registro Nacional de Pesca para la unidad de producción acuícola. |
| **Art. 30°.-** *Las actividades pesqueras se clasifican en:*<br><br>**II.-** *Cultivo o acuacultura con fines* | | |
| **Artículo 31°.-** *Para realizar las actividades de pesca se requiere lo siguiente:*<br><br>**I,** *Concesión, para:*<br><br>**Inciso b)** *Acuacultura comercial*<br><br>**II,** Permiso, para:<br><br>**Inciso g)** *Acuacultura de fomento*<br><br>**III,** *Autorización, para:*<br><br>**Inciso d)** *Recolectar del medio natural reproductores, larvas, postlarvas, crías, huevos, semillas, alevines o en cualquier otro estadio, y*<br><br>**Inciso e)** *Acuacultura didáctica.* | | |

| | | |
|---|---|---|
| **Artículos 22.-** *la Secretaría podrá inscribir en el Registro Nacional de Pesca a los acuicultores que no requieran concesión, permiso o Autorización.* | Al **proyecto** le aplica el Artículo, incisos y, fracciones anteriores, porque se trata de una actividad acuícola con fines comerciales. | Por el hecho de presentar a la autoridad correspondiente (SEMARNAT) la Manifestación de Impacto Ambiental, el promovente está cumpliendo con este apartado.<br><br>El proyecto se vincula por la obligatoriedad de obtener la autorización correspondiente para realizar las obras descritas en esta manifestación de impacto ambiental.<br><br>Como ya se mencionó anteriormente, la promovente una vez autorizado el proyecto en materia ambiental procederá a tramitar el Registro Nacional de Pesca para la unidad de producción acuícola. |
| **Art. 30°.-** *Las actividades pesqueras se clasifican en:*<br><br>**II.-** *Cultivo o acuacultura con fines* | | |
| **Artículo 31°.-** *Para realizar las actividades de pesca se requiere lo siguiente:*<br><br>**I,** *Concesión, para:*<br><br>**Inciso b)** *Acuacultura comercial*<br><br>**II,** Permiso, para:<br><br>**Inciso g)** *Acuacultura de fomento*<br><br>**III,** *Autorización, para:*<br><br>**Inciso d)** *Recolectar del medio natural reproductores, larvas, postlarvas, crías, huevos, semillas, alevines o en cualquier otro estadio, y*<br><br>**Inciso e)** *Acuacultura didáctica.* | | |

| | | |
|---|---|---|
| **Artículos 22.-** *la Secretaría podrá inscribir en el Registro Nacional de Pesca a los acuicultores que no requieran concesión, permiso o Autorización.* | Al **proyecto** le aplica el Artículo, incisos y, fracciones anteriores, porque se trata de una actividad acuícola con fines comerciales. | Por el hecho de presentar a la autoridad correspondiente (SEMARNAT) la Manifestación de Impacto Ambiental, el promovente está cumpliendo con este apartado.<br><br>El proyecto se vincula por la obligatoriedad de obtener la autorización correspondiente para realizar las obras descritas en esta manifestación de impacto ambiental.<br><br>Como ya se mencionó anteriormente, la promovente una vez autorizado el proyecto en materia ambiental procederá a tramitar el Registro Nacional de Pesca para la unidad de producción acuícola. |
| **Art. 30°.-** *Las actividades pesqueras se clasifican en:*<br><br>**II.-** *Cultivo o acuacultura con fines* | | |
| **Artículo 31°.-** *Para realizar las actividades de pesca se requiere lo siguiente:*<br><br>**I,** *Concesión, para:*<br><br>**Inciso b)** *Acuacultura comercial*<br><br>**II,** Permiso, para:<br><br>**Inciso g)** *Acuacultura de fomento*<br><br>**III,** *Autorización, para:*<br><br>**Inciso d)** *Recolectar del medio natural reproductores, larvas, postlarvas, crías, huevos, semillas, alevines o en cualquier otro estadio, y*<br><br>**Inciso e)** *Acuacultura didáctica.* | | |

| | | |
|---|---|---|
| **Artículos 22.-** *la Secretaría podrá inscribir en el Registro Nacional de Pesca a los acuicultores que no requieran concesión, permiso o Autorización.* | Al **proyecto** le aplica el Artículo, incisos y, fracciones anteriores, porque se trata de una actividad acuícola con fines comerciales. | Por el hecho de presentar a la autoridad correspondiente (SEMARNAT) la Manifestación de Impacto Ambiental, el promovente está cumpliendo con este apartado.<br><br>El proyecto se vincula por la obligatoriedad de obtener la autorización correspondiente para realizar las obras descritas en esta manifestación de impacto ambiental.<br><br>Como ya se mencionó anteriormente, la promovente una vez autorizado el proyecto en materia ambiental procederá a tramitar el Registro Nacional de Pesca para la unidad de producción acuícola. |
| **Art. 30°.-** *Las actividades pesqueras se clasifican en:*<br><br>**II.-** *Cultivo o acuacultura con fines* | | |
| **Artículo 31°.-** *Para realizar las actividades de pesca se requiere lo siguiente:*<br><br>**I,** *Concesión, para:*<br><br>**Inciso b)** *Acuacultura comercial*<br><br>**II,** Permiso, para:<br><br>**Inciso g)** *Acuacultura de fomento*<br><br>**III,** *Autorización, para:*<br><br>**Inciso d)** *Recolectar del medio natural reproductores, larvas, postlarvas, crías, huevos, semillas, alevines o en cualquier otro estadio, y*<br><br>**Inciso e)** *Acuacultura didáctica.* | | |

| | | |
|---|---|---|
| **Artículos 22.-** *la Secretaría podrá inscribir en el Registro Nacional de Pesca a los acuicultores que no requieran concesión, permiso o Autorización.* | Al **proyecto** le aplica el Artículo, incisos y, fracciones anteriores, porque se trata de una actividad acuícola con fines comerciales. | Por el hecho de presentar a la autoridad correspondiente (SEMARNAT) la Manifestación de Impacto Ambiental, el promovente está cumpliendo con este apartado.<br><br>El proyecto se vincula por la obligatoriedad de obtener la autorización correspondiente para realizar las obras descritas en esta manifestación de impacto ambiental.<br><br>Como ya se mencionó anteriormente, la promovente una vez autorizado el proyecto en materia ambiental procederá a tramitar el Registro Nacional de Pesca para la unidad de producción acuícola. |
| **Art. 30°.-** *Las actividades pesqueras se clasifican en:*<br><br>**II.-** *Cultivo o acuacultura con fines* | | |
| **Artículo 31°.-** *Para realizar las actividades de pesca se requiere lo siguiente:*<br><br>**I,** *Concesión, para:*<br><br>**Inciso b)** *Acuacultura comercial*<br><br>**II,** Permiso, para:<br><br>**Inciso g)** *Acuacultura de fomento*<br><br>**III,** *Autorización, para:*<br><br>**Inciso d)** *Recolectar del medio natural reproductores, larvas, postlarvas, crías, huevos, semillas, alevines o en cualquier otro estadio, y*<br><br>**Inciso e)** *Acuacultura didáctica.* | | |

| | | |
|---|---|---|
| **Artículos 22.-** *la Secretaría podrá inscribir en el Registro Nacional de Pesca a los acuicultores que no requieran concesión, permiso o Autorización.* | Al **proyecto** le aplica el Artículo, incisos y, fracciones anteriores, porque se trata de una actividad acuícola con fines comerciales. | Por el hecho de presentar a la autoridad correspondiente (SEMARNAT) la Manifestación de Impacto Ambiental, el promovente está cumpliendo con este apartado.<br><br>El proyecto se vincula por la obligatoriedad de obtener la autorización correspondiente para realizar las obras descritas en esta manifestación de impacto ambiental.<br><br>Como ya se mencionó anteriormente, la promovente una vez autorizado el proyecto en materia ambiental procederá a tramitar el Registro Nacional de Pesca para la unidad de producción acuícola. |
| **Art. 30°.-** *Las actividades pesqueras se clasifican en:*<br><br>**II.-** *Cultivo o acuacultura con fines* | | |
| **Artículo 31°.-** *Para realizar las actividades de pesca se requiere lo siguiente:*<br><br>**I,** *Concesión, para:*<br><br>**Inciso b)** *Acuacultura comercial*<br><br>**II,** Permiso, para:<br><br>**Inciso g)** *Acuacultura de fomento*<br><br>**III,** *Autorización, para:*<br><br>**Inciso d)** *Recolectar del medio natural reproductores, larvas, postlarvas, crías, huevos, semillas, alevines o en cualquier otro estadio, y*<br><br>**Inciso e)** *Acuacultura didáctica.* | | |

| | | |
|---|---|---|
| **Artículos 22.-** *la Secretaría podrá inscribir en el Registro Nacional de Pesca a los acuicultores que no requieran concesión, permiso o Autorización.* | Al **proyecto** le aplica el Artículo, incisos y, fracciones anteriores, porque se trata de una actividad acuícola con fines comerciales. | Por el hecho de presentar a la autoridad correspondiente (SEMARNAT) la Manifestación de Impacto Ambiental, el promovente está cumpliendo con este apartado.<br><br>El proyecto se vincula por la obligatoriedad de obtener la autorización correspondiente para realizar las obras descritas en esta manifestación de impacto ambiental.<br><br>Como ya se mencionó anteriormente, la promovente una vez autorizado el proyecto en materia ambiental procederá a tramitar el Registro Nacional de Pesca para la unidad de producción acuícola. |
| **Art. 30°.-** *Las actividades pesqueras se clasifican en:*<br><br>**II.-** *Cultivo o acuacultura con fines* | | |
| **Artículo 31°.-** *Para realizar las actividades de pesca se requiere lo siguiente:*<br><br>**I,** *Concesión, para:*<br><br>**Inciso b)** *Acuacultura comercial*<br><br>**II,** Permiso, para:<br><br>**Inciso g)** *Acuacultura de fomento*<br><br>**III,** *Autorización, para:*<br><br>**Inciso d)** *Recolectar del medio natural reproductores, larvas, postlarvas, crías, huevos, semillas, alevines o en cualquier otro estadio, y*<br><br>**Inciso e)** *Acuacultura didáctica.* | | |

| | | |
|---|---|---|
| **Artículos 22.-** *la Secretaría podrá inscribir en el Registro Nacional de Pesca a los acuicultores que no requieran concesión, permiso o Autorización.* | Al **proyecto** le aplica el Artículo, incisos y, fracciones anteriores, porque se trata de una actividad acuícola con fines comerciales. | Por el hecho de presentar a la autoridad correspondiente (SEMARNAT) la Manifestación de Impacto Ambiental, el promovente está cumpliendo con este apartado.<br><br>El proyecto se vincula por la obligatoriedad de obtener la autorización correspondiente para realizar las obras descritas en esta manifestación de impacto ambiental.<br><br>Como ya se mencionó anteriormente, la promovente una vez autorizado el proyecto en materia ambiental procederá a tramitar el Registro Nacional de Pesca para la unidad de producción acuícola. |
| **Art. 30°.-** *Las actividades pesqueras se clasifican en:*<br><br>**II.-** *Cultivo o acuacultura con fines* | | |
| **Artículo 31°.-** *Para realizar las actividades de pesca se requiere lo siguiente:*<br><br>**I,** *Concesión, para:*<br><br>**Inciso b)** *Acuacultura comercial*<br><br>**II,** Permiso, para:<br><br>**Inciso g)** *Acuacultura de fomento*<br><br>**III,** *Autorización, para:*<br><br>**Inciso d)** *Recolectar del medio natural reproductores, larvas, postlarvas, crías, huevos, semillas, alevines o en cualquier otro estadio, y*<br><br>**Inciso e)** *Acuacultura didáctica.* | | |

| | | |
|---|---|---|
| **Artículos 22.-** *la Secretaría podrá inscribir en el Registro Nacional de Pesca a los acuicultores que no requieran concesión, permiso o Autorización.* | Al **proyecto** le aplica el Artículo, incisos y, fracciones anteriores, porque se trata de una actividad acuícola con fines comerciales. | Por el hecho de presentar a la autoridad correspondiente (SEMARNAT) la Manifestación de Impacto Ambiental, el promovente está cumpliendo con este apartado.<br><br>El proyecto se vincula por la obligatoriedad de obtener la autorización correspondiente para realizar las obras descritas en esta manifestación de impacto ambiental.<br><br>Como ya se mencionó anteriormente, la promovente una vez autorizado el proyecto en materia ambiental procederá a tramitar el Registro Nacional de Pesca para la unidad de producción acuícola. |
| **Art. 30°.-** *Las actividades pesqueras se clasifican en:*<br><br>**II.-** *Cultivo o acuacultura con fines* | | |
| **Artículo 31°.-** *Para realizar las actividades de pesca se requiere lo siguiente:*<br><br>**I,** *Concesión, para:*<br><br>**Inciso b)** *Acuacultura comercial*<br><br>**II,** Permiso, para:<br><br>**Inciso g)** *Acuacultura de fomento*<br><br>**III,** *Autorización, para:*<br><br>**Inciso d)** *Recolectar del medio natural reproductores, larvas, postlarvas, crías, huevos, semillas, alevines o en cualquier otro estadio, y*<br><br>**Inciso e)** *Acuacultura didáctica.* | | |

| | | |
|---|---|---|
| **Artículos 22.-** *la Secretaría podrá inscribir en el Registro Nacional de Pesca a los acuicultores que no requieran concesión, permiso o Autorización.* | Al **proyecto** le aplica el Artículo, incisos y, fracciones anteriores, porque se trata de una actividad acuícola con fines comerciales. | Por el hecho de presentar a la autoridad correspondiente (SEMARNAT) la Manifestación de Impacto Ambiental, el promovente está cumpliendo con este apartado.<br><br>El proyecto se vincula por la obligatoriedad de obtener la autorización correspondiente para realizar las obras descritas en esta manifestación de impacto ambiental.<br><br>Como ya se mencionó anteriormente, la promovente una vez autorizado el proyecto en materia ambiental procederá a tramitar el Registro Nacional de Pesca para la unidad de producción acuícola. |
| **Art. 30°.-** *Las actividades pesqueras se clasifican en:*<br><br>**II.-** *Cultivo o acuacultura con fines* | | |
| **Artículo 31°.-** *Para realizar las actividades de pesca se requiere lo siguiente:*<br><br>**I,** *Concesión, para:*<br><br>**Inciso b)** *Acuacultura comercial*<br><br>**II,** Permiso, para:<br><br>**Inciso g)** *Acuacultura de fomento*<br><br>**III,** *Autorización, para:*<br><br>**Inciso d)** *Recolectar del medio natural reproductores, larvas, postlarvas, crías, huevos, semillas, alevines o en cualquier otro estadio, y*<br><br>**Inciso e)** *Acuacultura didáctica.* | | |

| | | |
|---|---|---|
| **Artículos 22.-** *la Secretaría podrá inscribir en el Registro Nacional de Pesca a los acuicultores que no requieran concesión, permiso o Autorización.* | Al **proyecto** le aplica el Artículo, incisos y, fracciones anteriores, porque se trata de una actividad acuícola con fines comerciales. | Por el hecho de presentar a la autoridad correspondiente (SEMARNAT) la Manifestación de Impacto Ambiental, el promovente está cumpliendo con este apartado.<br><br>El proyecto se vincula por la obligatoriedad de obtener la autorización correspondiente para realizar las obras descritas en esta manifestación de impacto ambiental.<br><br>Como ya se mencionó anteriormente, la promovente una vez autorizado el proyecto en materia ambiental procederá a tramitar el Registro Nacional de Pesca para la unidad de producción acuícola. |
| **Art. 30°.-** *Las actividades pesqueras se clasifican en:*<br><br>**II.-** *Cultivo o acuacultura con fines* | | |
| **Artículo 31°.-** *Para realizar las actividades de pesca se requiere lo siguiente:*<br><br>**I,** *Concesión, para:*<br><br>**Inciso b)** *Acuacultura comercial*<br><br>**II,** Permiso, para:<br><br>**Inciso g)** *Acuacultura de fomento*<br><br>**III,** *Autorización, para:*<br><br>**Inciso d)** *Recolectar del medio natural reproductores, larvas, postlarvas, crías, huevos, semillas, alevines o en cualquier otro estadio, y*<br><br>**Inciso e)** *Acuacultura didáctica.* | | |

| | | |
|---|---|---|
| **Artículos 22.-** *la Secretaría podrá inscribir en el Registro Nacional de Pesca a los acuicultores que no requieran concesión, permiso o Autorización.* | Al **proyecto** le aplica el Artículo, incisos y, fracciones anteriores, porque se trata de una actividad acuícola con fines comerciales. | Por el hecho de presentar a la autoridad correspondiente (SEMARNAT) la Manifestación de Impacto Ambiental, el promovente está cumpliendo con este apartado.<br><br>El proyecto se vincula por la obligatoriedad de obtener la autorización correspondiente para realizar las obras descritas en esta manifestación de impacto ambiental.<br><br>Como ya se mencionó anteriormente, la promovente una vez autorizado el proyecto en materia ambiental procederá a tramitar el Registro Nacional de Pesca para la unidad de producción acuícola. |
| **Art. 30°.-** *Las actividades pesqueras se clasifican en:*<br><br>**II.-** *Cultivo o acuacultura con fines* | | |
| **Artículo 31°.-** *Para realizar las actividades de pesca se requiere lo siguiente:*<br><br>**I,** *Concesión, para:*<br><br>**Inciso b)** *Acuacultura comercial*<br><br>**II,** Permiso, para:<br><br>**Inciso g)** *Acuacultura de fomento*<br><br>**III,** *Autorización, para:*<br><br>**Inciso d)** *Recolectar del medio natural reproductores, larvas, postlarvas, crías, huevos, semillas, alevines o en cualquier otro estadio, y*<br><br>**Inciso e)** *Acuacultura didáctica.* | | |

| | | |
|---|---|---|
| **Artículos 22.-** *la Secretaría podrá inscribir en el Registro Nacional de Pesca a los acuicultores que no requieran concesión, permiso o Autorización.* | Al **proyecto** le aplica el Artículo, incisos y, fracciones anteriores, porque se trata de una actividad acuícola con fines comerciales. | Por el hecho de presentar a la autoridad correspondiente (SEMARNAT) la Manifestación de Impacto Ambiental, el promovente está cumpliendo con este apartado.<br><br>El proyecto se vincula por la obligatoriedad de obtener la autorización correspondiente para realizar las obras descritas en esta manifestación de impacto ambiental.<br><br>Como ya se mencionó anteriormente, la promovente una vez autorizado el proyecto en materia ambiental procederá a tramitar el Registro Nacional de Pesca para la unidad de producción acuícola. |
| **Art. 30°.-** *Las actividades pesqueras se clasifican en:*<br><br>**II.-** *Cultivo o acuacultura con fines* | | |
| **Artículo 31°.-** *Para realizar las actividades de pesca se requiere lo siguiente:*<br><br>**I,** *Concesión, para:*<br><br>**Inciso b)** *Acuacultura comercial*<br><br>**II,** Permiso, para:<br><br>**Inciso g)** *Acuacultura de fomento*<br><br>**III,** *Autorización, para:*<br><br>**Inciso d)** *Recolectar del medio natural reproductores, larvas, postlarvas, crías, huevos, semillas, alevines o en cualquier otro estadio, y*<br><br>**Inciso e)** *Acuacultura didáctica.* | | |

| | | |
|---|---|---|
| **Artículos 22.-** *la Secretaría podrá inscribir en el Registro Nacional de Pesca a los acuicultores que no requieran concesión, permiso o Autorización.* | Al **proyecto** le aplica el Artículo, incisos y, fracciones anteriores, porque se trata de una actividad acuícola con fines comerciales. | Por el hecho de presentar a la autoridad correspondiente (SEMARNAT) la Manifestación de Impacto Ambiental, el promovente está cumpliendo con este apartado.<br><br>El proyecto se vincula por la obligatoriedad de obtener la autorización correspondiente para realizar las obras descritas en esta manifestación de impacto ambiental.<br><br>Como ya se mencionó anteriormente, la promovente una vez autorizado el proyecto en materia ambiental procederá a tramitar el Registro Nacional de Pesca para la unidad de producción acuícola. |
| **Art. 30°.-** *Las actividades pesqueras se clasifican en:*<br><br>**II.-** *Cultivo o acuacultura con fines* | | |
| **Artículo 31°.-** *Para realizar las actividades de pesca se requiere lo siguiente:*<br><br>**I,** *Concesión, para:*<br><br>**Inciso b)** *Acuacultura comercial*<br><br>**II,** Permiso, para:<br><br>**Inciso g)** *Acuacultura de fomento*<br><br>**III,** *Autorización, para:*<br><br>**Inciso d)** *Recolectar del medio natural reproductores, larvas, postlarvas, crías, huevos, semillas, alevines o en cualquier otro estadio, y*<br><br>**Inciso e)** *Acuacultura didáctica.* | | |

| | | |
|---|---|---|
| **Artículos 22.-** *la Secretaría podrá inscribir en el Registro Nacional de Pesca a los acuicultores que no requieran concesión, permiso o Autorización.* | Al **proyecto** le aplica el Artículo, incisos y, fracciones anteriores, porque se trata de una actividad acuícola con fines comerciales. | Por el hecho de presentar a la autoridad correspondiente (SEMARNAT) la Manifestación de Impacto Ambiental, el promovente está cumpliendo con este apartado.<br><br>El proyecto se vincula por la obligatoriedad de obtener la autorización correspondiente para realizar las obras descritas en esta manifestación de impacto ambiental.<br><br>Como ya se mencionó anteriormente, la promovente una vez autorizado el proyecto en materia ambiental procederá a tramitar el Registro Nacional de Pesca para la unidad de producción acuícola. |
| **Art. 30°.-** *Las actividades pesqueras se clasifican en:*<br><br>**II.-** *Cultivo o acuacultura con fines* | | |
| **Artículo 31°.-** *Para realizar las actividades de pesca se requiere lo siguiente:*<br><br>**I,** *Concesión, para:*<br><br>**Inciso b)** *Acuacultura comercial*<br><br>**II,** Permiso, para:<br><br>**Inciso g)** *Acuacultura de fomento*<br><br>**III,** *Autorización, para:*<br><br>**Inciso d)** *Recolectar del medio natural reproductores, larvas, postlarvas, crías, huevos, semillas, alevines o en cualquier otro estadio, y*<br><br>**Inciso e)** *Acuacultura didáctica.* | | |

| | | |
|---|---|---|
| **Artículos 22.-** *la Secretaría podrá inscribir en el Registro Nacional de Pesca a los acuicultores que no requieran concesión, permiso o Autorización.* | Al **proyecto** le aplica el Artículo, incisos y, fracciones anteriores, porque se trata de una actividad acuícola con fines comerciales. | Por el hecho de presentar a la autoridad correspondiente (SEMARNAT) la Manifestación de Impacto Ambiental, el promovente está cumpliendo con este apartado.<br><br>El proyecto se vincula por la obligatoriedad de obtener la autorización correspondiente para realizar las obras descritas en esta manifestación de impacto ambiental.<br><br>Como ya se mencionó anteriormente, la promovente una vez autorizado el proyecto en materia ambiental procederá a tramitar el Registro Nacional de Pesca para la unidad de producción acuícola. |
| **Art. 30°.-** *Las actividades pesqueras se clasifican en:*<br><br>**II.-** *Cultivo o acuacultura con fines* | | |
| **Artículo 31°.-** *Para realizar las actividades de pesca se requiere lo siguiente:*<br><br>**I,** *Concesión, para:*<br><br>**Inciso b)** *Acuacultura comercial*<br><br>**II,** Permiso, para:<br><br>**Inciso g)** *Acuacultura de fomento*<br><br>**III,** *Autorización, para:*<br><br>**Inciso d)** *Recolectar del medio natural reproductores, larvas, postlarvas, crías, huevos, semillas, alevines o en cualquier otro estadio, y*<br><br>**Inciso e)** *Acuacultura didáctica.* | | |

| | | |
|---|---|---|
| **Artículos 22.-** *la Secretaría podrá inscribir en el Registro Nacional de Pesca a los acuicultores que no requieran concesión, permiso o Autorización.* | Al **proyecto** le aplica el Artículo, incisos y, fracciones anteriores, porque se trata de una actividad acuícola con fines comerciales. | Por el hecho de presentar a la autoridad correspondiente (SEMARNAT) la Manifestación de Impacto Ambiental, el promovente está cumpliendo con este apartado.<br><br>El proyecto se vincula por la obligatoriedad de obtener la autorización correspondiente para realizar las obras descritas en esta manifestación de impacto ambiental.<br><br>Como ya se mencionó anteriormente, la promovente una vez autorizado el proyecto en materia ambiental procederá a tramitar el Registro Nacional de Pesca para la unidad de producción acuícola. |
| **Art. 30°.-** *Las actividades pesqueras se clasifican en:*<br><br>**II.-** *Cultivo o acuacultura con fines* | | |
| **Artículo 31°.-** *Para realizar las actividades de pesca se requiere lo siguiente:*<br><br>**I,** *Concesión, para:*<br><br>**Inciso b)** *Acuacultura comercial*<br><br>**II,** Permiso, para:<br><br>**Inciso g)** *Acuacultura de fomento*<br><br>**III,** *Autorización, para:*<br><br>**Inciso d)** *Recolectar del medio natural reproductores, larvas, postlarvas, crías, huevos, semillas, alevines o en cualquier otro estadio, y*<br><br>**Inciso e)** *Acuacultura didáctica.* | | |

| | | |
|---|---|---|
| **Artículos 22.-** *la Secretaría podrá inscribir en el Registro Nacional de Pesca a los acuicultores que no requieran concesión, permiso o Autorización.* | Al **proyecto** le aplica el Artículo, incisos y, fracciones anteriores, porque se trata de una actividad acuícola con fines comerciales. | Por el hecho de presentar a la autoridad correspondiente (SEMARNAT) la Manifestación de Impacto Ambiental, el promovente está cumpliendo con este apartado.<br><br>El proyecto se vincula por la obligatoriedad de obtener la autorización correspondiente para realizar las obras descritas en esta manifestación de impacto ambiental.<br><br>Como ya se mencionó anteriormente, la promovente una vez autorizado el proyecto en materia ambiental procederá a tramitar el Registro Nacional de Pesca para la unidad de producción acuícola. |
| **Art. 30°.-** *Las actividades pesqueras se clasifican en:*<br><br>**II.-** *Cultivo o acuacultura con fines* | | |
| **Artículo 31°.-** *Para realizar las actividades de pesca se requiere lo siguiente:*<br><br>**I,** *Concesión, para:*<br><br>**Inciso b)** *Acuacultura comercial*<br><br>**II,** Permiso, para:<br><br>**Inciso g)** *Acuacultura de fomento*<br><br>**III,** *Autorización, para:*<br><br>**Inciso d)** *Recolectar del medio natural reproductores, larvas, postlarvas, crías, huevos, semillas, alevines o en cualquier otro estadio, y*<br><br>**Inciso e)** *Acuacultura didáctica.* | | |

| | | |
|---|---|---|
| **Artículos 22.-** *la Secretaría podrá inscribir en el Registro Nacional de Pesca a los acuicultores que no requieran concesión, permiso o Autorización.* | Al **proyecto** le aplica el Artículo, incisos y, fracciones anteriores, porque se trata de una actividad acuícola con fines comerciales. | Por el hecho de presentar a la autoridad correspondiente (SEMARNAT) la Manifestación de Impacto Ambiental, el promovente está cumpliendo con este apartado.<br><br>El proyecto se vincula por la obligatoriedad de obtener la autorización correspondiente para realizar las obras descritas en esta manifestación de impacto ambiental.<br><br>Como ya se mencionó anteriormente, la promovente una vez autorizado el proyecto en materia ambiental procederá a tramitar el Registro Nacional de Pesca para la unidad de producción acuícola. |
| **Art. 30°.-** *Las actividades pesqueras se clasifican en:*<br><br>**II.-** *Cultivo o acuacultura con fines* | | |
| **Artículo 31°.-** *Para realizar las actividades de pesca se requiere lo siguiente:*<br><br>**I,** *Concesión, para:*<br><br>**Inciso b)** *Acuacultura comercial*<br><br>**II,** Permiso, para:<br><br>**Inciso g)** *Acuacultura de fomento*<br><br>**III,** *Autorización, para:*<br><br>**Inciso d)** *Recolectar del medio natural reproductores, larvas, postlarvas, crías, huevos, semillas, alevines o en cualquier otro estadio, y*<br><br>**Inciso e)** *Acuacultura didáctica.* | | |

| | | |
|---|---|---|
| **Artículos 22.-** *la Secretaría podrá inscribir en el Registro Nacional de Pesca a los acuicultores que no requieran concesión, permiso o Autorización.* | Al **proyecto** le aplica el Artículo, incisos y, fracciones anteriores, porque se trata de una actividad acuícola con fines comerciales. | Por el hecho de presentar a la autoridad correspondiente (SEMARNAT) la Manifestación de Impacto Ambiental, el promovente está cumpliendo con este apartado.<br><br>El proyecto se vincula por la obligatoriedad de obtener la autorización correspondiente para realizar las obras descritas en esta manifestación de impacto ambiental.<br><br>Como ya se mencionó anteriormente, la promovente una vez autorizado el proyecto en materia ambiental procederá a tramitar el Registro Nacional de Pesca para la unidad de producción acuícola. |
| **Art. 30°.-** *Las actividades pesqueras se clasifican en:*<br><br>**II.-** *Cultivo o acuacultura con fines* | | |
| **Artículo 31°.-** *Para realizar las actividades de pesca se requiere lo siguiente:*<br><br>**I,** *Concesión, para:*<br><br>**Inciso b)** *Acuacultura comercial*<br><br>**II,** Permiso, para:<br><br>**Inciso g)** *Acuacultura de fomento*<br><br>**III,** *Autorización, para:*<br><br>**Inciso d)** *Recolectar del medio natural reproductores, larvas, postlarvas, crías, huevos, semillas, alevines o en cualquier otro estadio, y*<br><br>**Inciso e)** *Acuacultura didáctica.* | | |

| | | |
|---|---|---|
| **Artículos 22.-** *la Secretaría podrá inscribir en el Registro Nacional de Pesca a los acuicultores que no requieran concesión, permiso o Autorización.* | Al **proyecto** le aplica el Artículo, incisos y, fracciones anteriores, porque se trata de una actividad acuícola con fines comerciales. | Por el hecho de presentar a la autoridad correspondiente (SEMARNAT) la Manifestación de Impacto Ambiental, el promovente está cumpliendo con este apartado.<br><br>El proyecto se vincula por la obligatoriedad de obtener la autorización correspondiente para realizar las obras descritas en esta manifestación de impacto ambiental.<br><br>Como ya se mencionó anteriormente, la promovente una vez autorizado el proyecto en materia ambiental procederá a tramitar el Registro Nacional de Pesca para la unidad de producción acuícola. |
| **Art. 30°.-** *Las actividades pesqueras se clasifican en:*<br><br>**II.-** *Cultivo o acuacultura con fines* | | |
| **Artículo 31°.-** *Para realizar las actividades de pesca se requiere lo siguiente:*<br><br>**I,** *Concesión, para:*<br><br>**Inciso b)** *Acuacultura comercial*<br><br>**II,** Permiso, para:<br><br>**Inciso g)** *Acuacultura de fomento*<br><br>**III,** *Autorización, para:*<br><br>**Inciso d)** *Recolectar del medio natural reproductores, larvas, postlarvas, crías, huevos, semillas, alevines o en cualquier otro estadio, y*<br><br>**Inciso e)** *Acuacultura didáctica.* | | |

| | | |
|---|---|---|
| **Artículos 22.-** *la Secretaría podrá inscribir en el Registro Nacional de Pesca a los acuicultores que no requieran concesión, permiso o Autorización.* | Al **proyecto** le aplica el Artículo, incisos y, fracciones anteriores, porque se trata de una actividad acuícola con fines comerciales. | Por el hecho de presentar a la autoridad correspondiente (SEMARNAT) la Manifestación de Impacto Ambiental, el promovente está cumpliendo con este apartado.<br><br>El proyecto se vincula por la obligatoriedad de obtener la autorización correspondiente para realizar las obras descritas en esta manifestación de impacto ambiental.<br><br>Como ya se mencionó anteriormente, la promovente una vez autorizado el proyecto en materia ambiental procederá a tramitar el Registro Nacional de Pesca para la unidad de producción acuícola. |
| **Art. 30°.-** *Las actividades pesqueras se clasifican en:*<br><br>**II.-** *Cultivo o acuacultura con fines* | | |
| **Artículo 31°.-** *Para realizar las actividades de pesca se requiere lo siguiente:*<br><br>**I,** *Concesión, para:*<br><br>**Inciso b)** *Acuacultura comercial*<br><br>**II,** Permiso, para:<br><br>**Inciso g)** *Acuacultura de fomento*<br><br>**III,** *Autorización, para:*<br><br>**Inciso d)** *Recolectar del medio natural reproductores, larvas, postlarvas, crías, huevos, semillas, alevines o en cualquier otro estadio, y*<br><br>**Inciso e)** *Acuacultura didáctica.* | | |

| | | |
|---|---|---|
| **Artículos 22.-** *la Secretaría podrá inscribir en el Registro Nacional de Pesca a los acuicultores que no requieran concesión, permiso o Autorización.* | Al **proyecto** le aplica el Artículo, incisos y, fracciones anteriores, porque se trata de una actividad acuícola con fines comerciales. | Por el hecho de presentar a la autoridad correspondiente (SEMARNAT) la Manifestación de Impacto Ambiental, el promovente está cumpliendo con este apartado.<br><br>El proyecto se vincula por la obligatoriedad de obtener la autorización correspondiente para realizar las obras descritas en esta manifestación de impacto ambiental.<br><br>Como ya se mencionó anteriormente, la promovente una vez autorizado el proyecto en materia ambiental procederá a tramitar el Registro Nacional de Pesca para la unidad de producción acuícola. |
| **Art. 30°.-** *Las actividades pesqueras se clasifican en:*<br><br>**II.-** *Cultivo o acuacultura con fines* | | |
| **Artículo 31°.-** *Para realizar las actividades de pesca se requiere lo siguiente:*<br><br>**I,** *Concesión, para:*<br><br>**Inciso b)** *Acuacultura comercial*<br><br>**II,** Permiso, para:<br><br>**Inciso g)** *Acuacultura de fomento*<br><br>**III,** *Autorización, para:*<br><br>**Inciso d)** *Recolectar del medio natural reproductores, larvas, postlarvas, crías, huevos, semillas, alevines o en cualquier otro estadio, y*<br><br>**Inciso e)** *Acuacultura didáctica.* | | |

| | | |
|---|---|---|
| **Artículos 22.-** *la Secretaría podrá inscribir en el Registro Nacional de Pesca a los acuicultores que no requieran concesión, permiso o Autorización.* | Al **proyecto** le aplica el Artículo, incisos y, fracciones anteriores, porque se trata de una actividad acuícola con fines comerciales. | Por el hecho de presentar a la autoridad correspondiente (SEMARNAT) la Manifestación de Impacto Ambiental, el promovente está cumpliendo con este apartado.<br><br>El proyecto se vincula por la obligatoriedad de obtener la autorización correspondiente para realizar las obras descritas en esta manifestación de impacto ambiental.<br><br>Como ya se mencionó anteriormente, la promovente una vez autorizado el proyecto en materia ambiental procederá a tramitar el Registro Nacional de Pesca para la unidad de producción acuícola. |
| **Art. 30°.-** *Las actividades pesqueras se clasifican en:*<br><br>**II.-** *Cultivo o acuacultura con fines* | | |
| **Artículo 31°.-** *Para realizar las actividades de pesca se requiere lo siguiente:*<br><br>**I,** *Concesión, para:*<br><br>**Inciso b)** *Acuacultura comercial*<br><br>**II,** Permiso, para:<br><br>**Inciso g)** *Acuacultura de fomento*<br><br>**III,** *Autorización, para:*<br><br>**Inciso d)** *Recolectar del medio natural reproductores, larvas, postlarvas, crías, huevos, semillas, alevines o en cualquier otro estadio, y*<br><br>**Inciso e)** *Acuacultura didáctica.* | | |

| | | |
|---|---|---|
| **Artículos 22.-** *la Secretaría podrá inscribir en el Registro Nacional de Pesca a los acuicultores que no requieran concesión, permiso o Autorización.* | Al **proyecto** le aplica el Artículo, incisos y, fracciones anteriores, porque se trata de una actividad acuícola con fines comerciales. | Por el hecho de presentar a la autoridad correspondiente (SEMARNAT) la Manifestación de Impacto Ambiental, el promovente está cumpliendo con este apartado.<br><br>El proyecto se vincula por la obligatoriedad de obtener la autorización correspondiente para realizar las obras descritas en esta manifestación de impacto ambiental.<br><br>Como ya se mencionó anteriormente, la promovente una vez autorizado el proyecto en materia ambiental procederá a tramitar el Registro Nacional de Pesca para la unidad de producción acuícola. |
| **Art. 30°.-** *Las actividades pesqueras se clasifican en:*<br><br>**II.-** *Cultivo o acuacultura con fines* | | |
| **Artículo 31°.-** *Para realizar las actividades de pesca se requiere lo siguiente:*<br><br>**I,** *Concesión, para:*<br><br>**Inciso b)** *Acuacultura comercial*<br><br>**II,** Permiso, para:<br><br>**Inciso g)** *Acuacultura de fomento*<br><br>**III,** *Autorización, para:*<br><br>**Inciso d)** *Recolectar del medio natural reproductores, larvas, postlarvas, crías, huevos, semillas, alevines o en cualquier otro estadio, y*<br><br>**Inciso e)** *Acuacultura didáctica.* | | |

| | | |
|---|---|---|
| **Artículos 22.-** *la Secretaría podrá inscribir en el Registro Nacional de Pesca a los acuicultores que no requieran concesión, permiso o Autorización.* | Al **proyecto** le aplica el Artículo, incisos y, fracciones anteriores, porque se trata de una actividad acuícola con fines comerciales. | Por el hecho de presentar a la autoridad correspondiente (SEMARNAT) la Manifestación de Impacto Ambiental, el promovente está cumpliendo con este apartado.<br><br>El proyecto se vincula por la obligatoriedad de obtener la autorización correspondiente para realizar las obras descritas en esta manifestación de impacto ambiental.<br><br>Como ya se mencionó anteriormente, la promovente una vez autorizado el proyecto en materia ambiental procederá a tramitar el Registro Nacional de Pesca para la unidad de producción acuícola. |
| **Art. 30°.-** *Las actividades pesqueras se clasifican en:*<br><br>**II.-** *Cultivo o acuacultura con fines* | | |
| **Artículo 31°.-** *Para realizar las actividades de pesca se requiere lo siguiente:*<br><br>**I,** *Concesión, para:*<br><br>**Inciso b)** *Acuacultura comercial*<br><br>**II,** Permiso, para:<br><br>**Inciso g)** *Acuacultura de fomento*<br><br>**III,** *Autorización, para:*<br><br>**Inciso d)** *Recolectar del medio natural reproductores, larvas, postlarvas, crías, huevos, semillas, alevines o en cualquier otro estadio, y*<br><br>**Inciso e)** *Acuacultura didáctica.* | | |

| | | |
|---|---|---|
| **Artículos 22.-** *la Secretaría podrá inscribir en el Registro Nacional de Pesca a los acuicultores que no requieran concesión, permiso o Autorización.* | Al **proyecto** le aplica el Artículo, incisos y, fracciones anteriores, porque se trata de una actividad acuícola con fines comerciales. | Por el hecho de presentar a la autoridad correspondiente (SEMARNAT) la Manifestación de Impacto Ambiental, el promovente está cumpliendo con este apartado.<br><br>El proyecto se vincula por la obligatoriedad de obtener la autorización correspondiente para realizar las obras descritas en esta manifestación de impacto ambiental.<br><br>Como ya se mencionó anteriormente, la promovente una vez autorizado el proyecto en materia ambiental procederá a tramitar el Registro Nacional de Pesca para la unidad de producción acuícola. |
| **Art. 30°.-** *Las actividades pesqueras se clasifican en:*<br><br>**II.-** *Cultivo o acuacultura con fines* | | |
| **Artículo 31°.-** *Para realizar las actividades de pesca se requiere lo siguiente:*<br><br>**I,** *Concesión, para:*<br><br>**Inciso b)** *Acuacultura comercial*<br><br>**II,** Permiso, para:<br><br>**Inciso g)** *Acuacultura de fomento*<br><br>**III,** *Autorización, para:*<br><br>**Inciso d)** *Recolectar del medio natural reproductores, larvas, postlarvas, crías, huevos, semillas, alevines o en cualquier otro estadio, y*<br><br>**Inciso e)** *Acuacultura didáctica.* | | |

| | | |
|---|---|---|
| **Artículos 22.-** *la Secretaría podrá inscribir en el Registro Nacional de Pesca a los acuicultores que no requieran concesión, permiso o Autorización.* | Al **proyecto** le aplica el Artículo, incisos y, fracciones anteriores, porque se trata de una actividad acuícola con fines comerciales. | Por el hecho de presentar a la autoridad correspondiente (SEMARNAT) la Manifestación de Impacto Ambiental, el promovente está cumpliendo con este apartado.<br><br>El proyecto se vincula por la obligatoriedad de obtener la autorización correspondiente para realizar las obras descritas en esta manifestación de impacto ambiental.<br><br>Como ya se mencionó anteriormente, la promovente una vez autorizado el proyecto en materia ambiental procederá a tramitar el Registro Nacional de Pesca para la unidad de producción acuícola. |
| **Art. 30°.-** *Las actividades pesqueras se clasifican en:*<br><br>**II.-** *Cultivo o acuacultura con fines* | | |
| **Artículo 31°.-** *Para realizar las actividades de pesca se requiere lo siguiente:*<br><br>**I,** *Concesión, para:*<br><br>**Inciso b)** *Acuacultura comercial*<br><br>**II,** Permiso, para:<br><br>**Inciso g)** *Acuacultura de fomento*<br><br>**III,** *Autorización, para:*<br><br>**Inciso d)** *Recolectar del medio natural reproductores, larvas, postlarvas, crías, huevos, semillas, alevines o en cualquier otro estadio, y*<br><br>**Inciso e)** *Acuacultura didáctica.* | | |

| | | |
|---|---|---|
| **Artículos 22.-** *la Secretaría podrá inscribir en el Registro Nacional de Pesca a los acuicultores que no requieran concesión, permiso o Autorización.* | Al **proyecto** le aplica el Artículo, incisos y, fracciones anteriores, porque se trata de una actividad acuícola con fines comerciales. | Por el hecho de presentar a la autoridad correspondiente (SEMARNAT) la Manifestación de Impacto Ambiental, el promovente está cumpliendo con este apartado.<br><br>El proyecto se vincula por la obligatoriedad de obtener la autorización correspondiente para realizar las obras descritas en esta manifestación de impacto ambiental.<br><br>Como ya se mencionó anteriormente, la promovente una vez autorizado el proyecto en materia ambiental procederá a tramitar el Registro Nacional de Pesca para la unidad de producción acuícola. |
| **Art. 30°.-** *Las actividades pesqueras se clasifican en:*<br><br>**II.-** *Cultivo o acuacultura con fines* | | |
| **Artículo 31°.-** *Para realizar las actividades de pesca se requiere lo siguiente:*<br><br>**I,** *Concesión, para:*<br><br>**Inciso b)** *Acuacultura comercial*<br><br>**II,** Permiso, para:<br><br>**Inciso g)** *Acuacultura de fomento*<br><br>**III,** *Autorización, para:*<br><br>**Inciso d)** *Recolectar del medio natural reproductores, larvas, postlarvas, crías, huevos, semillas, alevines o en cualquier otro estadio, y*<br><br>**Inciso e)** *Acuacultura didáctica.* | | |

| | | |
|---|---|---|
| **Artículos 22.-** *la Secretaría podrá inscribir en el Registro Nacional de Pesca a los acuicultores que no requieran concesión, permiso o Autorización.* | Al **proyecto** le aplica el Artículo, incisos y, fracciones anteriores, porque se trata de una actividad acuícola con fines comerciales. | Por el hecho de presentar a la autoridad correspondiente (SEMARNAT) la Manifestación de Impacto Ambiental, el promovente está cumpliendo con este apartado.<br><br>El proyecto se vincula por la obligatoriedad de obtener la autorización correspondiente para realizar las obras descritas en esta manifestación de impacto ambiental.<br><br>Como ya se mencionó anteriormente, la promovente una vez autorizado el proyecto en materia ambiental procederá a tramitar el Registro Nacional de Pesca para la unidad de producción acuícola. |
| **Art. 30°.-** *Las actividades pesqueras se clasifican en:*<br><br>**II.-** *Cultivo o acuacultura con fines* | | |
| **Artículo 31°.-** *Para realizar las actividades de pesca se requiere lo siguiente:*<br><br>**I,** *Concesión, para:*<br><br>**Inciso b)** *Acuacultura comercial*<br><br>**II,** Permiso, para:<br><br>**Inciso g)** *Acuacultura de fomento*<br><br>**III,** *Autorización, para:*<br><br>**Inciso d)** *Recolectar del medio natural reproductores, larvas, postlarvas, crías, huevos, semillas, alevines o en cualquier otro estadio, y*<br><br>**Inciso e)** *Acuacultura didáctica.* | | |

| | | |
|---|---|---|
| **Artículos 22.-** *la Secretaría podrá inscribir en el Registro Nacional de Pesca a los acuicultores que no requieran concesión, permiso o Autorización.* | Al **proyecto** le aplica el Artículo, incisos y, fracciones anteriores, porque se trata de una actividad acuícola con fines comerciales. | Por el hecho de presentar a la autoridad correspondiente (SEMARNAT) la Manifestación de Impacto Ambiental, el promovente está cumpliendo con este apartado.<br><br>El proyecto se vincula por la obligatoriedad de obtener la autorización correspondiente para realizar las obras descritas en esta manifestación de impacto ambiental.<br><br>Como ya se mencionó anteriormente, la promovente una vez autorizado el proyecto en materia ambiental procederá a tramitar el Registro Nacional de Pesca para la unidad de producción acuícola. |
| **Art. 30°.-** *Las actividades pesqueras se clasifican en:*<br><br>**II.-** *Cultivo o acuacultura con fines* | | |
| **Artículo 31°.-** *Para realizar las actividades de pesca se requiere lo siguiente:*<br><br>**I,** *Concesión, para:*<br><br>**Inciso b)** *Acuacultura comercial*<br><br>**II,** Permiso, para:<br><br>**Inciso g)** *Acuacultura de fomento*<br><br>**III,** *Autorización, para:*<br><br>**Inciso d)** *Recolectar del medio natural reproductores, larvas, postlarvas, crías, huevos, semillas, alevines o en cualquier otro estadio, y*<br><br>**Inciso e)** *Acuacultura didáctica.* | | |

| | | |
|---|---|---|
| **Artículos 22.-** *la Secretaría podrá inscribir en el Registro Nacional de Pesca a los acuicultores que no requieran concesión, permiso o Autorización.* | Al **proyecto** le aplica el Artículo, incisos y, fracciones anteriores, porque se trata de una actividad acuícola con fines comerciales. | Por el hecho de presentar a la autoridad correspondiente (SEMARNAT) la Manifestación de Impacto Ambiental, el promovente está cumpliendo con este apartado.<br><br>El proyecto se vincula por la obligatoriedad de obtener la autorización correspondiente para realizar las obras descritas en esta manifestación de impacto ambiental.<br><br>Como ya se mencionó anteriormente, la promovente una vez autorizado el proyecto en materia ambiental procederá a tramitar el Registro Nacional de Pesca para la unidad de producción acuícola. |
| **Art. 30°.-** *Las actividades pesqueras se clasifican en:*<br><br>**II.-** *Cultivo o acuacultura con fines* | | |
| **Artículo 31°.-** *Para realizar las actividades de pesca se requiere lo siguiente:*<br><br>**I,** *Concesión, para:*<br><br>**Inciso b)** *Acuacultura comercial*<br><br>**II,** Permiso, para:<br><br>**Inciso g)** *Acuacultura de fomento*<br><br>**III,** *Autorización, para:*<br><br>**Inciso d)** *Recolectar del medio natural reproductores, larvas, postlarvas, crías, huevos, semillas, alevines o en cualquier otro estadio, y*<br><br>**Inciso e)** *Acuacultura didáctica.* | | |

| | | |
|---|---|---|
| **Artículos 22.-** *la Secretaría podrá inscribir en el Registro Nacional de Pesca a los acuicultores que no requieran concesión, permiso o Autorización.* | Al **proyecto** le aplica el Artículo, incisos y, fracciones anteriores, porque se trata de una actividad acuícola con fines comerciales. | Por el hecho de presentar a la autoridad correspondiente (SEMARNAT) la Manifestación de Impacto Ambiental, el promovente está cumpliendo con este apartado.<br><br>El proyecto se vincula por la obligatoriedad de obtener la autorización correspondiente para realizar las obras descritas en esta manifestación de impacto ambiental.<br><br>Como ya se mencionó anteriormente, la promovente una vez autorizado el proyecto en materia ambiental procederá a tramitar el Registro Nacional de Pesca para la unidad de producción acuícola. |
| **Art. 30°.-** *Las actividades pesqueras se clasifican en:*<br><br>**II.-** *Cultivo o acuacultura con fines* | | |
| **Artículo 31°.-** *Para realizar las actividades de pesca se requiere lo siguiente:*<br><br>**I,** *Concesión, para:*<br><br>**Inciso b)** *Acuacultura comercial*<br><br>**II,** Permiso, para:<br><br>**Inciso g)** *Acuacultura de fomento*<br><br>**III,** *Autorización, para:*<br><br>**Inciso d)** *Recolectar del medio natural reproductores, larvas, postlarvas, crías, huevos, semillas, alevines o en cualquier otro estadio, y*<br><br>**Inciso e)** *Acuacultura didáctica.* | | |

| | | |
|---|---|---|
| **Artículos 22.-** *la Secretaría podrá inscribir en el Registro Nacional de Pesca a los acuicultores que no requieran concesión, permiso o Autorización.* | Al **proyecto** le aplica el Artículo, incisos y, fracciones anteriores, porque se trata de una actividad acuícola con fines comerciales. | Por el hecho de presentar a la autoridad correspondiente (SEMARNAT) la Manifestación de Impacto Ambiental, el promovente está cumpliendo con este apartado.<br><br>El proyecto se vincula por la obligatoriedad de obtener la autorización correspondiente para realizar las obras descritas en esta manifestación de impacto ambiental.<br><br>Como ya se mencionó anteriormente, la promovente una vez autorizado el proyecto en materia ambiental procederá a tramitar el Registro Nacional de Pesca para la unidad de producción acuícola. |
| **Art. 30°.-** *Las actividades pesqueras se clasifican en:*<br><br>**II.-** *Cultivo o acuacultura con fines* | | |
| **Artículo 31°.-** *Para realizar las actividades de pesca se requiere lo siguiente:*<br><br>**I,** *Concesión, para:*<br><br>**Inciso b)** *Acuacultura comercial*<br><br>**II,** Permiso, para:<br><br>**Inciso g)** *Acuacultura de fomento*<br><br>**III,** *Autorización, para:*<br><br>**Inciso d)** *Recolectar del medio natural reproductores, larvas, postlarvas, crías, huevos, semillas, alevines o en cualquier otro estadio, y*<br><br>**Inciso e)** *Acuacultura didáctica.* | | |

| | | |
|---|---|---|
| **Artículos 22.-** *la Secretaría podrá inscribir en el Registro Nacional de Pesca a los acuicultores que no requieran concesión, permiso o Autorización.* | Al **proyecto** le aplica el Artículo, incisos y, fracciones anteriores, porque se trata de una actividad acuícola con fines comerciales. | Por el hecho de presentar a la autoridad correspondiente (SEMARNAT) la Manifestación de Impacto Ambiental, el promovente está cumpliendo con este apartado.<br><br>El proyecto se vincula por la obligatoriedad de obtener la autorización correspondiente para realizar las obras descritas en esta manifestación de impacto ambiental.<br><br>Como ya se mencionó anteriormente, la promovente una vez autorizado el proyecto en materia ambiental procederá a tramitar el Registro Nacional de Pesca para la unidad de producción acuícola. |
| **Art. 30°.-** *Las actividades pesqueras se clasifican en:*<br><br>**II.-** *Cultivo o acuacultura con fines* | | |
| **Artículo 31°.-** *Para realizar las actividades de pesca se requiere lo siguiente:*<br><br>**I,** *Concesión, para:*<br><br>**Inciso b)** *Acuacultura comercial*<br><br>**II,** Permiso, para:<br><br>**Inciso g)** *Acuacultura de fomento*<br><br>**III,** *Autorización, para:*<br><br>**Inciso d)** *Recolectar del medio natural reproductores, larvas, postlarvas, crías, huevos, semillas, alevines o en cualquier otro estadio, y*<br><br>**Inciso e)** *Acuacultura didáctica.* | | |

| | | |
|---|---|---|
| **Artículos 22.-** *la Secretaría podrá inscribir en el Registro Nacional de Pesca a los acuicultores que no requieran concesión, permiso o Autorización.* | Al **proyecto** le aplica el Artículo, incisos y, fracciones anteriores, porque se trata de una actividad acuícola con fines comerciales. | Por el hecho de presentar a la autoridad correspondiente (SEMARNAT) la Manifestación de Impacto Ambiental, el promovente está cumpliendo con este apartado.<br><br>El proyecto se vincula por la obligatoriedad de obtener la autorización correspondiente para realizar las obras descritas en esta manifestación de impacto ambiental.<br><br>Como ya se mencionó anteriormente, la promovente una vez autorizado el proyecto en materia ambiental procederá a tramitar el Registro Nacional de Pesca para la unidad de producción acuícola. |
| **Art. 30°.-** *Las actividades pesqueras se clasifican en:*<br><br>**II.-** *Cultivo o acuacultura con fines* | | |
| **Artículo 31°.-** *Para realizar las actividades de pesca se requiere lo siguiente:*<br><br>**I,** *Concesión, para:*<br><br>**Inciso b)** *Acuacultura comercial*<br><br>**II,** Permiso, para:<br><br>**Inciso g)** *Acuacultura de fomento*<br><br>**III,** *Autorización, para:*<br><br>**Inciso d)** *Recolectar del medio natural reproductores, larvas, postlarvas, crías, huevos, semillas, alevines o en cualquier otro estadio, y*<br><br>**Inciso e)** *Acuacultura didáctica.* | | |

| | | |
|---|---|---|
| **Artículos 22.-** *la Secretaría podrá inscribir en el Registro Nacional de Pesca a los acuicultores que no requieran concesión, permiso o Autorización.* | Al **proyecto** le aplica el Artículo, incisos y, fracciones anteriores, porque se trata de una actividad acuícola con fines comerciales. | Por el hecho de presentar a la autoridad correspondiente (SEMARNAT) la Manifestación de Impacto Ambiental, el promovente está cumpliendo con este apartado.<br><br>El proyecto se vincula por la obligatoriedad de obtener la autorización correspondiente para realizar las obras descritas en esta manifestación de impacto ambiental.<br><br>Como ya se mencionó anteriormente, la promovente una vez autorizado el proyecto en materia ambiental procederá a tramitar el Registro Nacional de Pesca para la unidad de producción acuícola. |
| **Art. 30°.-** *Las actividades pesqueras se clasifican en:*<br><br>**II.-** *Cultivo o acuacultura con fines* | | |
| **Artículo 31°.-** *Para realizar las actividades de pesca se requiere lo siguiente:*<br><br>**I,** *Concesión, para:*<br><br>**Inciso b)** *Acuacultura comercial*<br><br>**II,** Permiso, para:<br><br>**Inciso g)** *Acuacultura de fomento*<br><br>**III,** *Autorización, para:*<br><br>**Inciso d)** *Recolectar del medio natural reproductores, larvas, postlarvas, crías, huevos, semillas, alevines o en cualquier otro estadio, y*<br><br>**Inciso e)** *Acuacultura didáctica.* | | |

| | | |
|---|---|---|
| **Artículos 22.-** *la Secretaría podrá inscribir en el Registro Nacional de Pesca a los acuicultores que no requieran concesión, permiso o Autorización.* | Al **proyecto** le aplica el Artículo, incisos y, fracciones anteriores, porque se trata de una actividad acuícola con fines comerciales. | Por el hecho de presentar a la autoridad correspondiente (SEMARNAT) la Manifestación de Impacto Ambiental, el promovente está cumpliendo con este apartado.<br><br>El proyecto se vincula por la obligatoriedad de obtener la autorización correspondiente para realizar las obras descritas en esta manifestación de impacto ambiental.<br><br>Como ya se mencionó anteriormente, la promovente una vez autorizado el proyecto en materia ambiental procederá a tramitar el Registro Nacional de Pesca para la unidad de producción acuícola. |
| **Art. 30°.-** *Las actividades pesqueras se clasifican en:*<br><br>**II.-** *Cultivo o acuacultura con fines* | | |
| **Artículo 31°.-** *Para realizar las actividades de pesca se requiere lo siguiente:*<br><br>**I,** *Concesión, para:*<br><br>**Inciso b)** *Acuacultura comercial*<br><br>**II,** Permiso, para:<br><br>**Inciso g)** *Acuacultura de fomento*<br><br>**III,** *Autorización, para:*<br><br>**Inciso d)** *Recolectar del medio natural reproductores, larvas, postlarvas, crías, huevos, semillas, alevines o en cualquier otro estadio, y*<br><br>**Inciso e)** *Acuacultura didáctica.* | | |

| | | |
|---|---|---|
| **Artículos 22.-** *la Secretaría podrá inscribir en el Registro Nacional de Pesca a los acuicultores que no requieran concesión, permiso o Autorización.* | Al **proyecto** le aplica el Artículo, incisos y, fracciones anteriores, porque se trata de una actividad acuícola con fines comerciales. | Por el hecho de presentar a la autoridad correspondiente (SEMARNAT) la Manifestación de Impacto Ambiental, el promovente está cumpliendo con este apartado.<br><br>El proyecto se vincula por la obligatoriedad de obtener la autorización correspondiente para realizar las obras descritas en esta manifestación de impacto ambiental.<br><br>Como ya se mencionó anteriormente, la promovente una vez autorizado el proyecto en materia ambiental procederá a tramitar el Registro Nacional de Pesca para la unidad de producción acuícola. |
| **Art. 30°.-** *Las actividades pesqueras se clasifican en:*<br><br>**II.-** *Cultivo o acuacultura con fines* | | |
| **Artículo 31°.-** *Para realizar las actividades de pesca se requiere lo siguiente:*<br><br>**I,** *Concesión, para:*<br><br>**Inciso b)** *Acuacultura comercial*<br><br>**II,** Permiso, para:<br><br>**Inciso g)** *Acuacultura de fomento*<br><br>**III,** *Autorización, para:*<br><br>**Inciso d)** *Recolectar del medio natural reproductores, larvas, postlarvas, crías, huevos, semillas, alevines o en cualquier otro estadio, y*<br><br>**Inciso e)** *Acuacultura didáctica.* | | |

| | | |
|---|---|---|
| **Artículos 22.-** *la Secretaría podrá inscribir en el Registro Nacional de Pesca a los acuicultores que no requieran concesión, permiso o Autorización.* | Al **proyecto** le aplica el Artículo, incisos y, fracciones anteriores, porque se trata de una actividad acuícola con fines comerciales. | Por el hecho de presentar a la autoridad correspondiente (SEMARNAT) la Manifestación de Impacto Ambiental, el promovente está cumpliendo con este apartado.<br><br>El proyecto se vincula por la obligatoriedad de obtener la autorización correspondiente para realizar las obras descritas en esta manifestación de impacto ambiental.<br><br>Como ya se mencionó anteriormente, la promovente una vez autorizado el proyecto en materia ambiental procederá a tramitar el Registro Nacional de Pesca para la unidad de producción acuícola. |
| **Art. 30°.-** *Las actividades pesqueras se clasifican en:*<br><br>**II.-** *Cultivo o acuacultura con fines* | | |
| **Artículo 31°.-** *Para realizar las actividades de pesca se requiere lo siguiente:*<br><br>**I,** *Concesión, para:*<br><br>**Inciso b)** *Acuacultura comercial*<br><br>**II,** Permiso, para:<br><br>**Inciso g)** *Acuacultura de fomento*<br><br>**III,** *Autorización, para:*<br><br>**Inciso d)** *Recolectar del medio natural reproductores, larvas, postlarvas, crías, huevos, semillas, alevines o en cualquier otro estadio, y*<br><br>**Inciso e)** *Acuacultura didáctica.* | | |

| | | |
|---|---|---|
| **Artículos 22.-** *la Secretaría podrá inscribir en el Registro Nacional de Pesca a los acuicultores que no requieran concesión, permiso o Autorización.* | Al **proyecto** le aplica el Artículo, incisos y, fracciones anteriores, porque se trata de una actividad acuícola con fines comerciales. | Por el hecho de presentar a la autoridad correspondiente (SEMARNAT) la Manifestación de Impacto Ambiental, el promovente está cumpliendo con este apartado.<br><br>El proyecto se vincula por la obligatoriedad de obtener la autorización correspondiente para realizar las obras descritas en esta manifestación de impacto ambiental.<br><br>Como ya se mencionó anteriormente, la promovente una vez autorizado el proyecto en materia ambiental procederá a tramitar el Registro Nacional de Pesca para la unidad de producción acuícola. |
| **Art. 30°.-** *Las actividades pesqueras se clasifican en:*<br><br>**II.-** *Cultivo o acuacultura con fines* | | |
| **Artículo 31°.-** *Para realizar las actividades de pesca se requiere lo siguiente:*<br><br>**I,** *Concesión, para:*<br><br>**Inciso b)** *Acuacultura comercial*<br><br>**II,** Permiso, para:<br><br>**Inciso g)** *Acuacultura de fomento*<br><br>**III,** *Autorización, para:*<br><br>**Inciso d)** *Recolectar del medio natural reproductores, larvas, postlarvas, crías, huevos, semillas, alevines o en cualquier otro estadio, y*<br><br>**Inciso e)** *Acuacultura didáctica.* | | |

| | | |
|---|---|---|
| **Artículos 22.-** *la Secretaría podrá inscribir en el Registro Nacional de Pesca a los acuicultores que no requieran concesión, permiso o Autorización.* | Al **proyecto** le aplica el Artículo, incisos y, fracciones anteriores, porque se trata de una actividad acuícola con fines comerciales. | Por el hecho de presentar a la autoridad correspondiente (SEMARNAT) la Manifestación de Impacto Ambiental, el promovente está cumpliendo con este apartado.<br><br>El proyecto se vincula por la obligatoriedad de obtener la autorización correspondiente para realizar las obras descritas en esta manifestación de impacto ambiental.<br><br>Como ya se mencionó anteriormente, la promovente una vez autorizado el proyecto en materia ambiental procederá a tramitar el Registro Nacional de Pesca para la unidad de producción acuícola. |
| **Art. 30°.-** *Las actividades pesqueras se clasifican en:*<br><br>**II.-** *Cultivo o acuacultura con fines* | | |
| **Artículo 31°.-** *Para realizar las actividades de pesca se requiere lo siguiente:*<br><br>**I,** *Concesión, para:*<br><br>**Inciso b)** *Acuacultura comercial*<br><br>**II,** Permiso, para:<br><br>**Inciso g)** *Acuacultura de fomento*<br><br>**III,** *Autorización, para:*<br><br>**Inciso d)** *Recolectar del medio natural reproductores, larvas, postlarvas, crías, huevos, semillas, alevines o en cualquier otro estadio, y*<br><br>**Inciso e)** *Acuacultura didáctica.* | | |

| | | |
|---|---|---|
| **Artículos 22.-** *la Secretaría podrá inscribir en el Registro Nacional de Pesca a los acuicultores que no requieran concesión, permiso o Autorización.* | Al **proyecto** le aplica el Artículo, incisos y, fracciones anteriores, porque se trata de una actividad acuícola con fines comerciales. | Por el hecho de presentar a la autoridad correspondiente (SEMARNAT) la Manifestación de Impacto Ambiental, el promovente está cumpliendo con este apartado.<br><br>El proyecto se vincula por la obligatoriedad de obtener la autorización correspondiente para realizar las obras descritas en esta manifestación de impacto ambiental.<br><br>Como ya se mencionó anteriormente, la promovente una vez autorizado el proyecto en materia ambiental procederá a tramitar el Registro Nacional de Pesca para la unidad de producción acuícola. |
| **Art. 30°.-** *Las actividades pesqueras se clasifican en:*<br><br>**II.-** *Cultivo o acuacultura con fines* | | |
| **Artículo 31°.-** *Para realizar las actividades de pesca se requiere lo siguiente:*<br><br>**I,** *Concesión, para:*<br><br>**Inciso b)** *Acuacultura comercial*<br><br>**II,** Permiso, para:<br><br>**Inciso g)** *Acuacultura de fomento*<br><br>**III,** *Autorización, para:*<br><br>**Inciso d)** *Recolectar del medio natural reproductores, larvas, postlarvas, crías, huevos, semillas, alevines o en cualquier otro estadio, y*<br><br>**Inciso e)** *Acuacultura didáctica.* | | |

| | | |
|---|---|---|
| **Artículos 22.-** *la Secretaría podrá inscribir en el Registro Nacional de Pesca a los acuicultores que no requieran concesión, permiso o Autorización.* | Al **proyecto** le aplica el Artículo, incisos y, fracciones anteriores, porque se trata de una actividad acuícola con fines comerciales. | Por el hecho de presentar a la autoridad correspondiente (SEMARNAT) la Manifestación de Impacto Ambiental, el promovente está cumpliendo con este apartado.<br><br>El proyecto se vincula por la obligatoriedad de obtener la autorización correspondiente para realizar las obras descritas en esta manifestación de impacto ambiental.<br><br>Como ya se mencionó anteriormente, la promovente una vez autorizado el proyecto en materia ambiental procederá a tramitar el Registro Nacional de Pesca para la unidad de producción acuícola. |
| **Art. 30°.-** *Las actividades pesqueras se clasifican en:*<br><br>**II.-** *Cultivo o acuacultura con fines* | | |
| **Artículo 31°.-** *Para realizar las actividades de pesca se requiere lo siguiente:*<br><br>**I,** *Concesión, para:*<br><br>**Inciso b)** *Acuacultura comercial*<br><br>**II,** Permiso, para:<br><br>**Inciso g)** *Acuacultura de fomento*<br><br>**III,** *Autorización, para:*<br><br>**Inciso d)** *Recolectar del medio natural reproductores, larvas, postlarvas, crías, huevos, semillas, alevines o en cualquier otro estadio, y*<br><br>**Inciso e)** *Acuacultura didáctica.* | | |

| | | |
|---|---|---|
| **Artículos 22.-** *la Secretaría podrá inscribir en el Registro Nacional de Pesca a los acuicultores que no requieran concesión, permiso o Autorización.* | Al **proyecto** le aplica el Artículo, incisos y, fracciones anteriores, porque se trata de una actividad acuícola con fines comerciales. | Por el hecho de presentar a la autoridad correspondiente (SEMARNAT) la Manifestación de Impacto Ambiental, el promovente está cumpliendo con este apartado.<br><br>El proyecto se vincula por la obligatoriedad de obtener la autorización correspondiente para realizar las obras descritas en esta manifestación de impacto ambiental.<br><br>Como ya se mencionó anteriormente, la promovente una vez autorizado el proyecto en materia ambiental procederá a tramitar el Registro Nacional de Pesca para la unidad de producción acuícola. |
| **Art. 30°.-** *Las actividades pesqueras se clasifican en:*<br><br>**II.-** *Cultivo o acuacultura con fines* | | |
| **Artículo 31°.-** *Para realizar las actividades de pesca se requiere lo siguiente:*<br><br>**I,** *Concesión, para:*<br><br>**Inciso b)** *Acuacultura comercial*<br><br>**II,** Permiso, para:<br><br>**Inciso g)** *Acuacultura de fomento*<br><br>**III,** *Autorización, para:*<br><br>**Inciso d)** *Recolectar del medio natural reproductores, larvas, postlarvas, crías, huevos, semillas, alevines o en cualquier otro estadio, y*<br><br>**Inciso e)** *Acuacultura didáctica.* | | |

| | | |
|---|---|---|
| **Artículos 22.-** *la Secretaría podrá inscribir en el Registro Nacional de Pesca a los acuicultores que no requieran concesión, permiso o Autorización.* | Al **proyecto** le aplica el Artículo, incisos y, fracciones anteriores, porque se trata de una actividad acuícola con fines comerciales. | Por el hecho de presentar a la autoridad correspondiente (SEMARNAT) la Manifestación de Impacto Ambiental, el promovente está cumpliendo con este apartado.<br><br>El proyecto se vincula por la obligatoriedad de obtener la autorización correspondiente para realizar las obras descritas en esta manifestación de impacto ambiental.<br><br>Como ya se mencionó anteriormente, la promovente una vez autorizado el proyecto en materia ambiental procederá a tramitar el Registro Nacional de Pesca para la unidad de producción acuícola. |
| **Art. 30°.-** *Las actividades pesqueras se clasifican en:*<br><br>**II.-** *Cultivo o acuacultura con fines* | | |
| **Artículo 31°.-** *Para realizar las actividades de pesca se requiere lo siguiente:*<br><br>**I,** *Concesión, para:*<br><br>**Inciso b)** *Acuacultura comercial*<br><br>**II,** Permiso, para:<br><br>**Inciso g)** *Acuacultura de fomento*<br><br>**III,** *Autorización, para:*<br><br>**Inciso d)** *Recolectar del medio natural reproductores, larvas, postlarvas, crías, huevos, semillas, alevines o en cualquier otro estadio, y*<br><br>**Inciso e)** *Acuacultura didáctica.* | | |

| | | |
|---|---|---|
| **Artículos 22.-** *la Secretaría podrá inscribir en el Registro Nacional de Pesca a los acuicultores que no requieran concesión, permiso o Autorización.* | Al **proyecto** le aplica el Artículo, incisos y, fracciones anteriores, porque se trata de una actividad acuícola con fines comerciales. | Por el hecho de presentar a la autoridad correspondiente (SEMARNAT) la Manifestación de Impacto Ambiental, el promovente está cumpliendo con este apartado.<br><br>El proyecto se vincula por la obligatoriedad de obtener la autorización correspondiente para realizar las obras descritas en esta manifestación de impacto ambiental.<br><br>Como ya se mencionó anteriormente, la promovente una vez autorizado el proyecto en materia ambiental procederá a tramitar el Registro Nacional de Pesca para la unidad de producción acuícola. |
| **Art. 30°.-** *Las actividades pesqueras se clasifican en:*<br><br>**II.-** *Cultivo o acuacultura con fines* | | |
| **Artículo 31°.-** *Para realizar las actividades de pesca se requiere lo siguiente:*<br><br>**I,** *Concesión, para:*<br><br>**Inciso b)** *Acuacultura comercial*<br><br>**II,** Permiso, para:<br><br>**Inciso g)** *Acuacultura de fomento*<br><br>**III,** *Autorización, para:*<br><br>**Inciso d)** *Recolectar del medio natural reproductores, larvas, postlarvas, crías, huevos, semillas, alevines o en cualquier otro estadio, y*<br><br>**Inciso e)** *Acuacultura didáctica.* | | |

| | | |
|---|---|---|
| **Artículos 22.-** *la Secretaría podrá inscribir en el Registro Nacional de Pesca a los acuicultores que no requieran concesión, permiso o Autorización.* | Al **proyecto** le aplica el Artículo, incisos y, fracciones anteriores, porque se trata de una actividad acuícola con fines comerciales. | Por el hecho de presentar a la autoridad correspondiente (SEMARNAT) la Manifestación de Impacto Ambiental, el promovente está cumpliendo con este apartado.<br><br>El proyecto se vincula por la obligatoriedad de obtener la autorización correspondiente para realizar las obras descritas en esta manifestación de impacto ambiental.<br><br>Como ya se mencionó anteriormente, la promovente una vez autorizado el proyecto en materia ambiental procederá a tramitar el Registro Nacional de Pesca para la unidad de producción acuícola. |
| **Art. 30°.-** *Las actividades pesqueras se clasifican en:*<br><br>**II.-** *Cultivo o acuacultura con fines* | | |
| **Artículo 31°.-** *Para realizar las actividades de pesca se requiere lo siguiente:*<br><br>**I,** *Concesión, para:*<br><br>**Inciso b)** *Acuacultura comercial*<br><br>**II,** Permiso, para:<br><br>**Inciso g)** *Acuacultura de fomento*<br><br>**III,** *Autorización, para:*<br><br>**Inciso d)** *Recolectar del medio natural reproductores, larvas, postlarvas, crías, huevos, semillas, alevines o en cualquier otro estadio, y*<br><br>**Inciso e)** *Acuacultura didáctica.* | | |

| | | |
|---|---|---|
| **Artículos 22.-** *la Secretaría podrá inscribir en el Registro Nacional de Pesca a los acuicultores que no requieran concesión, permiso o Autorización.* | Al **proyecto** le aplica el Artículo, incisos y, fracciones anteriores, porque se trata de una actividad acuícola con fines comerciales. | Por el hecho de presentar a la autoridad correspondiente (SEMARNAT) la Manifestación de Impacto Ambiental, el promovente está cumpliendo con este apartado.<br><br>El proyecto se vincula por la obligatoriedad de obtener la autorización correspondiente para realizar las obras descritas en esta manifestación de impacto ambiental.<br><br>Como ya se mencionó anteriormente, la promovente una vez autorizado el proyecto en materia ambiental procederá a tramitar el Registro Nacional de Pesca para la unidad de producción acuícola. |
| **Art. 30°.-** *Las actividades pesqueras se clasifican en:*<br><br>**II.-** *Cultivo o acuacultura con fines* | | |
| **Artículo 31°.-** *Para realizar las actividades de pesca se requiere lo siguiente:*<br><br>**I,** *Concesión, para:*<br><br>**Inciso b)** *Acuacultura comercial*<br><br>**II,** Permiso, para:<br><br>**Inciso g)** *Acuacultura de fomento*<br><br>**III,** *Autorización, para:*<br><br>**Inciso d)** *Recolectar del medio natural reproductores, larvas, postlarvas, crías, huevos, semillas, alevines o en cualquier otro estadio, y*<br><br>**Inciso e)** *Acuacultura didáctica.* | | |

| | | |
|---|---|---|
| **Artículos 22.-** *la Secretaría podrá inscribir en el Registro Nacional de Pesca a los acuicultores que no requieran concesión, permiso o Autorización.* | Al **proyecto** le aplica el Artículo, incisos y, fracciones anteriores, porque se trata de una actividad acuícola con fines comerciales. | Por el hecho de presentar a la autoridad correspondiente (SEMARNAT) la Manifestación de Impacto Ambiental, el promovente está cumpliendo con este apartado.<br><br>El proyecto se vincula por la obligatoriedad de obtener la autorización correspondiente para realizar las obras descritas en esta manifestación de impacto ambiental.<br><br>Como ya se mencionó anteriormente, la promovente una vez autorizado el proyecto en materia ambiental procederá a tramitar el Registro Nacional de Pesca para la unidad de producción acuícola. |
| **Art. 30°.-** *Las actividades pesqueras se clasifican en:*<br><br>**II.-** *Cultivo o acuacultura con fines* | | |
| **Artículo 31°.-** *Para realizar las actividades de pesca se requiere lo siguiente:*<br><br>**I,** *Concesión, para:*<br><br>**Inciso b)** *Acuacultura comercial*<br><br>**II,** Permiso, para:<br><br>**Inciso g)** *Acuacultura de fomento*<br><br>**III,** *Autorización, para:*<br><br>**Inciso d)** *Recolectar del medio natural reproductores, larvas, postlarvas, crías, huevos, semillas, alevines o en cualquier otro estadio, y*<br><br>**Inciso e)** *Acuacultura didáctica.* | | |

| | | |
|---|---|---|
| **Artículos 22.-** *la Secretaría podrá inscribir en el Registro Nacional de Pesca a los acuicultores que no requieran concesión, permiso o Autorización.* | Al **proyecto** le aplica el Artículo, incisos y, fracciones anteriores, porque se trata de una actividad acuícola con fines comerciales. | Por el hecho de presentar a la autoridad correspondiente (SEMARNAT) la Manifestación de Impacto Ambiental, el promovente está cumpliendo con este apartado.<br><br>El proyecto se vincula por la obligatoriedad de obtener la autorización correspondiente para realizar las obras descritas en esta manifestación de impacto ambiental.<br><br>Como ya se mencionó anteriormente, la promovente una vez autorizado el proyecto en materia ambiental procederá a tramitar el Registro Nacional de Pesca para la unidad de producción acuícola. |
| **Art. 30°.-** *Las actividades pesqueras se clasifican en:*<br><br>**II.-** *Cultivo o acuacultura con fines* | | |
| **Artículo 31°.-** *Para realizar las actividades de pesca se requiere lo siguiente:*<br><br>**I,** *Concesión, para:*<br><br>**Inciso b)** *Acuacultura comercial*<br><br>**II,** Permiso, para:<br><br>**Inciso g)** *Acuacultura de fomento*<br><br>**III,** *Autorización, para:*<br><br>**Inciso d)** *Recolectar del medio natural reproductores, larvas, postlarvas, crías, huevos, semillas, alevines o en cualquier otro estadio, y*<br><br>**Inciso e)** *Acuacultura didáctica.* | | |

| | | |
|---|---|---|
| **Artículos 22.-** *la Secretaría podrá inscribir en el Registro Nacional de Pesca a los acuicultores que no requieran concesión, permiso o Autorización.* | Al **proyecto** le aplica el Artículo, incisos y, fracciones anteriores, porque se trata de una actividad acuícola con fines comerciales. | Por el hecho de presentar a la autoridad correspondiente (SEMARNAT) la Manifestación de Impacto Ambiental, el promovente está cumpliendo con este apartado.<br><br>El proyecto se vincula por la obligatoriedad de obtener la autorización correspondiente para realizar las obras descritas en esta manifestación de impacto ambiental.<br><br>Como ya se mencionó anteriormente, la promovente una vez autorizado el proyecto en materia ambiental procederá a tramitar el Registro Nacional de Pesca para la unidad de producción acuícola. |
| **Art. 30°.-** *Las actividades pesqueras se clasifican en:*<br><br>**II.-** *Cultivo o acuacultura con fines* | | |
| **Artículo 31°.-** *Para realizar las actividades de pesca se requiere lo siguiente:*<br><br>**I,** *Concesión, para:*<br><br>**Inciso b)** *Acuacultura comercial*<br><br>**II,** Permiso, para:<br><br>**Inciso g)** *Acuacultura de fomento*<br><br>**III,** *Autorización, para:*<br><br>**Inciso d)** *Recolectar del medio natural reproductores, larvas, postlarvas, crías, huevos, semillas, alevines o en cualquier otro estadio, y*<br><br>**Inciso e)** *Acuacultura didáctica.* | | |

| | | |
|---|---|---|
| **Artículos 22.-** *la Secretaría podrá inscribir en el Registro Nacional de Pesca a los acuicultores que no requieran concesión, permiso o Autorización.* | Al **proyecto** le aplica el Artículo, incisos y, fracciones anteriores, porque se trata de una actividad acuícola con fines comerciales. | Por el hecho de presentar a la autoridad correspondiente (SEMARNAT) la Manifestación de Impacto Ambiental, el promovente está cumpliendo con este apartado.<br><br>El proyecto se vincula por la obligatoriedad de obtener la autorización correspondiente para realizar las obras descritas en esta manifestación de impacto ambiental.<br><br>Como ya se mencionó anteriormente, la promovente una vez autorizado el proyecto en materia ambiental procederá a tramitar el Registro Nacional de Pesca para la unidad de producción acuícola. |
| **Art. 30°.-** *Las actividades pesqueras se clasifican en:*<br><br>**II.-** *Cultivo o acuacultura con fines* | | |
| **Artículo 31°.-** *Para realizar las actividades de pesca se requiere lo siguiente:*<br><br>**I,** *Concesión, para:*<br><br>**Inciso b)** *Acuacultura comercial*<br><br>**II,** Permiso, para:<br><br>**Inciso g)** *Acuacultura de fomento*<br><br>**III,** *Autorización, para:*<br><br>**Inciso d)** *Recolectar del medio natural reproductores, larvas, postlarvas, crías, huevos, semillas, alevines o en cualquier otro estadio, y*<br><br>**Inciso e)** *Acuacultura didáctica.* | | |

| | | |
|---|---|---|
| **Artículos 22.-** *la Secretaría podrá inscribir en el Registro Nacional de Pesca a los acuicultores que no requieran concesión, permiso o Autorización.* | Al **proyecto** le aplica el Artículo, incisos y, fracciones anteriores, porque se trata de una actividad acuícola con fines comerciales. | Por el hecho de presentar a la autoridad correspondiente (SEMARNAT) la Manifestación de Impacto Ambiental, el promovente está cumpliendo con este apartado.<br><br>El proyecto se vincula por la obligatoriedad de obtener la autorización correspondiente para realizar las obras descritas en esta manifestación de impacto ambiental.<br><br>Como ya se mencionó anteriormente, la promovente una vez autorizado el proyecto en materia ambiental procederá a tramitar el Registro Nacional de Pesca para la unidad de producción acuícola. |
| **Art. 30°.-** *Las actividades pesqueras se clasifican en:*<br><br>**II.-** *Cultivo o acuacultura con fines* | | |
| **Artículo 31°.-** *Para realizar las actividades de pesca se requiere lo siguiente:*<br><br>**I,** *Concesión, para:*<br><br>**Inciso b)** *Acuacultura comercial*<br><br>**II,** Permiso, para:<br><br>**Inciso g)** *Acuacultura de fomento*<br><br>**III,** *Autorización, para:*<br><br>**Inciso d)** *Recolectar del medio natural reproductores, larvas, postlarvas, crías, huevos, semillas, alevines o en cualquier otro estadio, y*<br><br>**Inciso e)** *Acuacultura didáctica.* | | |

| | | |
|---|---|---|
| **Artículos 22.-** *la Secretaría podrá inscribir en el Registro Nacional de Pesca a los acuicultores que no requieran concesión, permiso o Autorización.* | Al **proyecto** le aplica el Artículo, incisos y, fracciones anteriores, porque se trata de una actividad acuícola con fines comerciales. | Por el hecho de presentar a la autoridad correspondiente (SEMARNAT) la Manifestación de Impacto Ambiental, el promovente está cumpliendo con este apartado.<br><br>El proyecto se vincula por la obligatoriedad de obtener la autorización correspondiente para realizar las obras descritas en esta manifestación de impacto ambiental.<br><br>Como ya se mencionó anteriormente, la promovente una vez autorizado el proyecto en materia ambiental procederá a tramitar el Registro Nacional de Pesca para la unidad de producción acuícola. |
| **Art. 30°.-** *Las actividades pesqueras se clasifican en:*<br><br>**II.-** *Cultivo o acuacultura con fines* | | |
| **Artículo 31°.-** *Para realizar las actividades de pesca se requiere lo siguiente:*<br><br>**I,** *Concesión, para:*<br><br>**Inciso b)** *Acuacultura comercial*<br><br>**II,** Permiso, para:<br><br>**Inciso g)** *Acuacultura de fomento*<br><br>**III,** *Autorización, para:*<br><br>**Inciso d)** *Recolectar del medio natural reproductores, larvas, postlarvas, crías, huevos, semillas, alevines o en cualquier otro estadio, y*<br><br>**Inciso e)** *Acuacultura didáctica.* | | |

| | | |
|---|---|---|
| **Artículos 22.-** *la Secretaría podrá inscribir en el Registro Nacional de Pesca a los acuicultores que no requieran concesión, permiso o Autorización.* | Al **proyecto** le aplica el Artículo, incisos y, fracciones anteriores, porque se trata de una actividad acuícola con fines comerciales. | Por el hecho de presentar a la autoridad correspondiente (SEMARNAT) la Manifestación de Impacto Ambiental, el promovente está cumpliendo con este apartado.<br><br>El proyecto se vincula por la obligatoriedad de obtener la autorización correspondiente para realizar las obras descritas en esta manifestación de impacto ambiental.<br><br>Como ya se mencionó anteriormente, la promovente una vez autorizado el proyecto en materia ambiental procederá a tramitar el Registro Nacional de Pesca para la unidad de producción acuícola. |
| **Art. 30°.-** *Las actividades pesqueras se clasifican en:*<br><br>**II.-** *Cultivo o acuacultura con fines* | | |
| **Artículo 31°.-** *Para realizar las actividades de pesca se requiere lo siguiente:*<br><br>**I,** *Concesión, para:*<br><br>**Inciso b)** *Acuacultura comercial*<br><br>**II,** Permiso, para:<br><br>**Inciso g)** *Acuacultura de fomento*<br><br>**III,** *Autorización, para:*<br><br>**Inciso d)** *Recolectar del medio natural reproductores, larvas, postlarvas, crías, huevos, semillas, alevines o en cualquier otro estadio, y*<br><br>**Inciso e)** *Acuacultura didáctica.* | | |

| | | |
|---|---|---|
| **Artículos 22.-** *la Secretaría podrá inscribir en el Registro Nacional de Pesca a los acuicultores que no requieran concesión, permiso o Autorización.* | Al **proyecto** le aplica el Artículo, incisos y, fracciones anteriores, porque se trata de una actividad acuícola con fines comerciales. | Por el hecho de presentar a la autoridad correspondiente (SEMARNAT) la Manifestación de Impacto Ambiental, el promovente está cumpliendo con este apartado.<br><br>El proyecto se vincula por la obligatoriedad de obtener la autorización correspondiente para realizar las obras descritas en esta manifestación de impacto ambiental.<br><br>Como ya se mencionó anteriormente, la promovente una vez autorizado el proyecto en materia ambiental procederá a tramitar el Registro Nacional de Pesca para la unidad de producción acuícola. |
| **Art. 30°.-** *Las actividades pesqueras se clasifican en:*<br><br>**II.-** *Cultivo o acuacultura con fines* | | |
| **Artículo 31°.-** *Para realizar las actividades de pesca se requiere lo siguiente:*<br><br>**I,** *Concesión, para:*<br><br>**Inciso b)** *Acuacultura comercial*<br><br>**II,** Permiso, para:<br><br>**Inciso g)** *Acuacultura de fomento*<br><br>**III,** *Autorización, para:*<br><br>**Inciso d)** *Recolectar del medio natural reproductores, larvas, postlarvas, crías, huevos, semillas, alevines o en cualquier otro estadio, y*<br><br>**Inciso e)** *Acuacultura didáctica.* | | |

| | | |
|---|---|---|
| **Artículos 22.-** *la Secretaría podrá inscribir en el Registro Nacional de Pesca a los acuicultores que no requieran concesión, permiso o Autorización.* | Al **proyecto** le aplica el Artículo, incisos y, fracciones anteriores, porque se trata de una actividad acuícola con fines comerciales. | Por el hecho de presentar a la autoridad correspondiente (SEMARNAT) la Manifestación de Impacto Ambiental, el promovente está cumpliendo con este apartado.<br><br>El proyecto se vincula por la obligatoriedad de obtener la autorización correspondiente para realizar las obras descritas en esta manifestación de impacto ambiental.<br><br>Como ya se mencionó anteriormente, la promovente una vez autorizado el proyecto en materia ambiental procederá a tramitar el Registro Nacional de Pesca para la unidad de producción acuícola. |
| **Art. 30°.-** *Las actividades pesqueras se clasifican en:*<br><br>**II.-** *Cultivo o acuacultura con fines* | | |
| **Artículo 31°.-** *Para realizar las actividades de pesca se requiere lo siguiente:*<br><br>**I,** *Concesión, para:*<br><br>**Inciso b)** *Acuacultura comercial*<br><br>**II,** Permiso, para:<br><br>**Inciso g)** *Acuacultura de fomento*<br><br>**III,** *Autorización, para:*<br><br>**Inciso d)** *Recolectar del medio natural reproductores, larvas, postlarvas, crías, huevos, semillas, alevines o en cualquier otro estadio, y*<br><br>**Inciso e)** *Acuacultura didáctica.* | | |

| | | |
|---|---|---|
| **Artículos 22.-** *la Secretaría podrá inscribir en el Registro Nacional de Pesca a los acuicultores que no requieran concesión, permiso o Autorización.* | Al **proyecto** le aplica el Artículo, incisos y, fracciones anteriores, porque se trata de una actividad acuícola con fines comerciales. | Por el hecho de presentar a la autoridad correspondiente (SEMARNAT) la Manifestación de Impacto Ambiental, el promovente está cumpliendo con este apartado.<br><br>El proyecto se vincula por la obligatoriedad de obtener la autorización correspondiente para realizar las obras descritas en esta manifestación de impacto ambiental.<br><br>Como ya se mencionó anteriormente, la promovente una vez autorizado el proyecto en materia ambiental procederá a tramitar el Registro Nacional de Pesca para la unidad de producción acuícola. |
| **Art. 30°.-** *Las actividades pesqueras se clasifican en:*<br><br>**II.-** *Cultivo o acuacultura con fines* | | |
| **Artículo 31°.-** *Para realizar las actividades de pesca se requiere lo siguiente:*<br><br>**I,** *Concesión, para:*<br><br>**Inciso b)** *Acuacultura comercial*<br><br>**II,** Permiso, para:<br><br>**Inciso g)** *Acuacultura de fomento*<br><br>**III,** *Autorización, para:*<br><br>**Inciso d)** *Recolectar del medio natural reproductores, larvas, postlarvas, crías, huevos, semillas, alevines o en cualquier otro estadio, y*<br><br>**Inciso e)** *Acuacultura didáctica.* | | |

| | | |
|---|---|---|
| **Artículos 22.-** *la Secretaría podrá inscribir en el Registro Nacional de Pesca a los acuicultores que no requieran concesión, permiso o Autorización.* | Al **proyecto** le aplica el Artículo, incisos y, fracciones anteriores, porque se trata de una actividad acuícola con fines comerciales. | Por el hecho de presentar a la autoridad correspondiente (SEMARNAT) la Manifestación de Impacto Ambiental, el promovente está cumpliendo con este apartado.<br><br>El proyecto se vincula por la obligatoriedad de obtener la autorización correspondiente para realizar las obras descritas en esta manifestación de impacto ambiental.<br><br>Como ya se mencionó anteriormente, la promovente una vez autorizado el proyecto en materia ambiental procederá a tramitar el Registro Nacional de Pesca para la unidad de producción acuícola. |
| **Art. 30°.-** *Las actividades pesqueras se clasifican en:*<br><br>**II.-** *Cultivo o acuacultura con fines* | | |
| **Artículo 31°.-** *Para realizar las actividades de pesca se requiere lo siguiente:*<br><br>**I,** *Concesión, para:*<br><br>**Inciso b)** *Acuacultura comercial*<br><br>**II,** Permiso, para:<br><br>**Inciso g)** *Acuacultura de fomento*<br><br>**III,** *Autorización, para:*<br><br>**Inciso d)** *Recolectar del medio natural reproductores, larvas, postlarvas, crías, huevos, semillas, alevines o en cualquier otro estadio, y*<br><br>**Inciso e)** *Acuacultura didáctica.* | | |

| | | |
|---|---|---|
| **Artículos 22.-** *la Secretaría podrá inscribir en el Registro Nacional de Pesca a los acuicultores que no requieran concesión, permiso o Autorización.* | Al **proyecto** le aplica el Artículo, incisos y, fracciones anteriores, porque se trata de una actividad acuícola con fines comerciales. | Por el hecho de presentar a la autoridad correspondiente (SEMARNAT) la Manifestación de Impacto Ambiental, el promovente está cumpliendo con este apartado.<br><br>El proyecto se vincula por la obligatoriedad de obtener la autorización correspondiente para realizar las obras descritas en esta manifestación de impacto ambiental.<br><br>Como ya se mencionó anteriormente, la promovente una vez autorizado el proyecto en materia ambiental procederá a tramitar el Registro Nacional de Pesca para la unidad de producción acuícola. |
| **Art. 30°.-** *Las actividades pesqueras se clasifican en:*<br><br>**II.-** *Cultivo o acuacultura con fines* | | |
| **Artículo 31°.-** *Para realizar las actividades de pesca se requiere lo siguiente:*<br><br>**I,** *Concesión, para:*<br><br>**Inciso b)** *Acuacultura comercial*<br><br>**II,** Permiso, para:<br><br>**Inciso g)** *Acuacultura de fomento*<br><br>**III,** *Autorización, para:*<br><br>**Inciso d)** *Recolectar del medio natural reproductores, larvas, postlarvas, crías, huevos, semillas, alevines o en cualquier otro estadio, y*<br><br>**Inciso e)** *Acuacultura didáctica.* | | |

| | | |
|---|---|---|
| **Artículos 22.-** *la Secretaría podrá inscribir en el Registro Nacional de Pesca a los acuicultores que no requieran concesión, permiso o Autorización.* | Al **proyecto** le aplica el Artículo, incisos y, fracciones anteriores, porque se trata de una actividad acuícola con fines comerciales. | Por el hecho de presentar a la autoridad correspondiente (SEMARNAT) la Manifestación de Impacto Ambiental, el promovente está cumpliendo con este apartado.<br><br>El proyecto se vincula por la obligatoriedad de obtener la autorización correspondiente para realizar las obras descritas en esta manifestación de impacto ambiental.<br><br>Como ya se mencionó anteriormente, la promovente una vez autorizado el proyecto en materia ambiental procederá a tramitar el Registro Nacional de Pesca para la unidad de producción acuícola. |
| **Art. 30°.-** *Las actividades pesqueras se clasifican en:*<br><br>**II.-** *Cultivo o acuacultura con fines* | | |
| **Artículo 31°.-** *Para realizar las actividades de pesca se requiere lo siguiente:*<br><br>**I,** *Concesión, para:*<br><br>**Inciso b)** *Acuacultura comercial*<br><br>**II,** Permiso, para:<br><br>**Inciso g)** *Acuacultura de fomento*<br><br>**III,** *Autorización, para:*<br><br>**Inciso d)** *Recolectar del medio natural reproductores, larvas, postlarvas, crías, huevos, semillas, alevines o en cualquier otro estadio, y*<br><br>**Inciso e)** *Acuacultura didáctica.* | | |

| | | |
|---|---|---|
| **Artículos 22.-** *la Secretaría podrá inscribir en el Registro Nacional de Pesca a los acuicultores que no requieran concesión, permiso o Autorización.* | Al **proyecto** le aplica el Artículo, incisos y, fracciones anteriores, porque se trata de una actividad acuícola con fines comerciales. | Por el hecho de presentar a la autoridad correspondiente (SEMARNAT) la Manifestación de Impacto Ambiental, el promovente está cumpliendo con este apartado.<br><br>El proyecto se vincula por la obligatoriedad de obtener la autorización correspondiente para realizar las obras descritas en esta manifestación de impacto ambiental.<br><br>Como ya se mencionó anteriormente, la promovente una vez autorizado el proyecto en materia ambiental procederá a tramitar el Registro Nacional de Pesca para la unidad de producción acuícola. |
| **Art. 30°.-** *Las actividades pesqueras se clasifican en:*<br><br>**II.-** *Cultivo o acuacultura con fines* | | |
| **Artículo 31°.-** *Para realizar las actividades de pesca se requiere lo siguiente:*<br><br>**I,** *Concesión, para:*<br><br>**Inciso b)** *Acuacultura comercial*<br><br>**II,** Permiso, para:<br><br>**Inciso g)** *Acuacultura de fomento*<br><br>**III,** *Autorización, para:*<br><br>**Inciso d)** *Recolectar del medio natural reproductores, larvas, postlarvas, crías, huevos, semillas, alevines o en cualquier otro estadio, y*<br><br>**Inciso e)** *Acuacultura didáctica.* | | |

| | | |
|---|---|---|
| **Artículos 22.-** *la Secretaría podrá inscribir en el Registro Nacional de Pesca a los acuicultores que no requieran concesión, permiso o Autorización.* | Al **proyecto** le aplica el Artículo, incisos y, fracciones anteriores, porque se trata de una actividad acuícola con fines comerciales. | Por el hecho de presentar a la autoridad correspondiente (SEMARNAT) la Manifestación de Impacto Ambiental, el promovente está cumpliendo con este apartado.<br><br>El proyecto se vincula por la obligatoriedad de obtener la autorización correspondiente para realizar las obras descritas en esta manifestación de impacto ambiental.<br><br>Como ya se mencionó anteriormente, la promovente una vez autorizado el proyecto en materia ambiental procederá a tramitar el Registro Nacional de Pesca para la unidad de producción acuícola. |
| **Art. 30°.-** *Las actividades pesqueras se clasifican en:*<br><br>**II.-** *Cultivo o acuacultura con fines* | | |
| **Artículo 31°.-** *Para realizar las actividades de pesca se requiere lo siguiente:*<br><br>**I,** *Concesión, para:*<br><br>**Inciso b)** *Acuacultura comercial*<br><br>**II,** Permiso, para:<br><br>**Inciso g)** *Acuacultura de fomento*<br><br>**III,** *Autorización, para:*<br><br>**Inciso d)** *Recolectar del medio natural reproductores, larvas, postlarvas, crías, huevos, semillas, alevines o en cualquier otro estadio, y*<br><br>**Inciso e)** *Acuacultura didáctica.* | | |

| | | |
|---|---|---|
| **Artículos 22.-** *la Secretaría podrá inscribir en el Registro Nacional de Pesca a los acuicultores que no requieran concesión, permiso o Autorización.* | Al **proyecto** le aplica el Artículo, incisos y, fracciones anteriores, porque se trata de una actividad acuícola con fines comerciales. | Por el hecho de presentar a la autoridad correspondiente (SEMARNAT) la Manifestación de Impacto Ambiental, el promovente está cumpliendo con este apartado.<br><br>El proyecto se vincula por la obligatoriedad de obtener la autorización correspondiente para realizar las obras descritas en esta manifestación de impacto ambiental.<br><br>Como ya se mencionó anteriormente, la promovente una vez autorizado el proyecto en materia ambiental procederá a tramitar el Registro Nacional de Pesca para la unidad de producción acuícola. |
| **Art. 30°.-** *Las actividades pesqueras se clasifican en:*<br><br>**II.-** *Cultivo o acuacultura con fines* | | |
| **Artículo 31°.-** *Para realizar las actividades de pesca se requiere lo siguiente:*<br><br>**I,** *Concesión, para:*<br><br>**Inciso b)** *Acuacultura comercial*<br><br>**II,** Permiso, para:<br><br>**Inciso g)** *Acuacultura de fomento*<br><br>**III,** *Autorización, para:*<br><br>**Inciso d)** *Recolectar del medio natural reproductores, larvas, postlarvas, crías, huevos, semillas, alevines o en cualquier otro estadio, y*<br><br>**Inciso e)** *Acuacultura didáctica.* | | |

| | | |
|---|---|---|
| **Artículos 22.-** *la Secretaría podrá inscribir en el Registro Nacional de Pesca a los acuicultores que no requieran concesión, permiso o Autorización.* | Al **proyecto** le aplica el Artículo, incisos y, fracciones anteriores, porque se trata de una actividad acuícola con fines comerciales. | Por el hecho de presentar a la autoridad correspondiente (SEMARNAT) la Manifestación de Impacto Ambiental, el promovente está cumpliendo con este apartado.<br><br>El proyecto se vincula por la obligatoriedad de obtener la autorización correspondiente para realizar las obras descritas en esta manifestación de impacto ambiental.<br><br>Como ya se mencionó anteriormente, la promovente una vez autorizado el proyecto en materia ambiental procederá a tramitar el Registro Nacional de Pesca para la unidad de producción acuícola. |
| **Art. 30°.-** *Las actividades pesqueras se clasifican en:*<br><br>**II.-** *Cultivo o acuacultura con fines* | | |
| **Artículo 31°.-** *Para realizar las actividades de pesca se requiere lo siguiente:*<br><br>**I,** *Concesión, para:*<br><br>**Inciso b)** *Acuacultura comercial*<br><br>**II,** Permiso, para:<br><br>**Inciso g)** *Acuacultura de fomento*<br><br>**III,** *Autorización, para:*<br><br>**Inciso d)** *Recolectar del medio natural reproductores, larvas, postlarvas, crías, huevos, semillas, alevines o en cualquier otro estadio, y*<br><br>**Inciso e)** *Acuacultura didáctica.* | | |

| | | |
|---|---|---|
| **Artículos 22.-** *la Secretaría podrá inscribir en el Registro Nacional de Pesca a los acuicultores que no requieran concesión, permiso o Autorización.* | Al **proyecto** le aplica el Artículo, incisos y, fracciones anteriores, porque se trata de una actividad acuícola con fines comerciales. | Por el hecho de presentar a la autoridad correspondiente (SEMARNAT) la Manifestación de Impacto Ambiental, el promovente está cumpliendo con este apartado.<br><br>El proyecto se vincula por la obligatoriedad de obtener la autorización correspondiente para realizar las obras descritas en esta manifestación de impacto ambiental.<br><br>Como ya se mencionó anteriormente, la promovente una vez autorizado el proyecto en materia ambiental procederá a tramitar el Registro Nacional de Pesca para la unidad de producción acuícola. |
| **Art. 30°.-** *Las actividades pesqueras se clasifican en:*<br><br>**II.-** *Cultivo o acuacultura con fines* | | |
| **Artículo 31°.-** *Para realizar las actividades de pesca se requiere lo siguiente:*<br><br>**I,** *Concesión, para:*<br><br>**Inciso b)** *Acuacultura comercial*<br><br>**II,** Permiso, para:<br><br>**Inciso g)** *Acuacultura de fomento*<br><br>**III,** *Autorización, para:*<br><br>**Inciso d)** *Recolectar del medio natural reproductores, larvas, postlarvas, crías, huevos, semillas, alevines o en cualquier otro estadio, y*<br><br>**Inciso e)** *Acuacultura didáctica.* | | |

| | | |
|---|---|---|
| **Artículos 22.-** *la Secretaría podrá inscribir en el Registro Nacional de Pesca a los acuicultores que no requieran concesión, permiso o Autorización.* | Al **proyecto** le aplica el Artículo, incisos y, fracciones anteriores, porque se trata de una actividad acuícola con fines comerciales. | Por el hecho de presentar a la autoridad correspondiente (SEMARNAT) la Manifestación de Impacto Ambiental, el promovente está cumpliendo con este apartado.<br><br>El proyecto se vincula por la obligatoriedad de obtener la autorización correspondiente para realizar las obras descritas en esta manifestación de impacto ambiental.<br><br>Como ya se mencionó anteriormente, la promovente una vez autorizado el proyecto en materia ambiental procederá a tramitar el Registro Nacional de Pesca para la unidad de producción acuícola. |
| **Art. 30°.-** *Las actividades pesqueras se clasifican en:*<br><br>**II.-** *Cultivo o acuacultura con fines* | | |
| **Artículo 31°.-** *Para realizar las actividades de pesca se requiere lo siguiente:*<br><br>**I,** *Concesión, para:*<br><br>**Inciso b)** *Acuacultura comercial*<br><br>**II,** Permiso, para:<br><br>**Inciso g)** *Acuacultura de fomento*<br><br>**III,** *Autorización, para:*<br><br>**Inciso d)** *Recolectar del medio natural reproductores, larvas, postlarvas, crías, huevos, semillas, alevines o en cualquier otro estadio, y*<br><br>**Inciso e)** *Acuacultura didáctica.* | | |

| | | |
|---|---|---|
| **Artículos 22.-** *la Secretaría podrá inscribir en el Registro Nacional de Pesca a los acuicultores que no requieran concesión, permiso o Autorización.* | Al **proyecto** le aplica el Artículo, incisos y, fracciones anteriores, porque se trata de una actividad acuícola con fines comerciales. | Por el hecho de presentar a la autoridad correspondiente (SEMARNAT) la Manifestación de Impacto Ambiental, el promovente está cumpliendo con este apartado.<br><br>El proyecto se vincula por la obligatoriedad de obtener la autorización correspondiente para realizar las obras descritas en esta manifestación de impacto ambiental.<br><br>Como ya se mencionó anteriormente, la promovente una vez autorizado el proyecto en materia ambiental procederá a tramitar el Registro Nacional de Pesca para la unidad de producción acuícola. |
| **Art. 30°.-** *Las actividades pesqueras se clasifican en:*<br><br>**II.-** *Cultivo o acuacultura con fines* | | |
| **Artículo 31°.-** *Para realizar las actividades de pesca se requiere lo siguiente:*<br><br>**I,** *Concesión, para:*<br><br>**Inciso b)** *Acuacultura comercial*<br><br>**II,** Permiso, para:<br><br>**Inciso g)** *Acuacultura de fomento*<br><br>**III,** *Autorización, para:*<br><br>**Inciso d)** *Recolectar del medio natural reproductores, larvas, postlarvas, crías, huevos, semillas, alevines o en cualquier otro estadio, y*<br><br>**Inciso e)** *Acuacultura didáctica.* | | |

| | | |
|---|---|---|
| **Artículos 22.-** *la Secretaría podrá inscribir en el Registro Nacional de Pesca a los acuicultores que no requieran concesión, permiso o Autorización.* | Al **proyecto** le aplica el Artículo, incisos y, fracciones anteriores, porque se trata de una actividad acuícola con fines comerciales. | Por el hecho de presentar a la autoridad correspondiente (SEMARNAT) la Manifestación de Impacto Ambiental, el promovente está cumpliendo con este apartado.<br><br>El proyecto se vincula por la obligatoriedad de obtener la autorización correspondiente para realizar las obras descritas en esta manifestación de impacto ambiental.<br><br>Como ya se mencionó anteriormente, la promovente una vez autorizado el proyecto en materia ambiental procederá a tramitar el Registro Nacional de Pesca para la unidad de producción acuícola. |
| **Art. 30°.-** *Las actividades pesqueras se clasifican en:*<br><br>**II.-** *Cultivo o acuacultura con fines* | | |
| **Artículo 31°.-** *Para realizar las actividades de pesca se requiere lo siguiente:*<br><br>**I,** *Concesión, para:*<br><br>**Inciso b)** *Acuacultura comercial*<br><br>**II,** Permiso, para:<br><br>**Inciso g)** *Acuacultura de fomento*<br><br>**III,** *Autorización, para:*<br><br>**Inciso d)** *Recolectar del medio natural reproductores, larvas, postlarvas, crías, huevos, semillas, alevines o en cualquier otro estadio, y*<br><br>**Inciso e)** *Acuacultura didáctica.* | | |

| | | |
|---|---|---|
| **Artículos 22.-** *la Secretaría podrá inscribir en el Registro Nacional de Pesca a los acuicultores que no requieran concesión, permiso o Autorización.* | Al **proyecto** le aplica el Artículo, incisos y, fracciones anteriores, porque se trata de una actividad acuícola con fines comerciales. | Por el hecho de presentar a la autoridad correspondiente (SEMARNAT) la Manifestación de Impacto Ambiental, el promovente está cumpliendo con este apartado.<br><br>El proyecto se vincula por la obligatoriedad de obtener la autorización correspondiente para realizar las obras descritas en esta manifestación de impacto ambiental.<br><br>Como ya se mencionó anteriormente, la promovente una vez autorizado el proyecto en materia ambiental procederá a tramitar el Registro Nacional de Pesca para la unidad de producción acuícola. |
| **Art. 30°.-** *Las actividades pesqueras se clasifican en:*<br><br>**II.-** *Cultivo o acuacultura con fines* | | |
| **Artículo 31°.-** *Para realizar las actividades de pesca se requiere lo siguiente:*<br><br>**I,** *Concesión, para:*<br><br>**Inciso b)** *Acuacultura comercial*<br><br>**II,** Permiso, para:<br><br>**Inciso g)** *Acuacultura de fomento*<br><br>**III,** *Autorización, para:*<br><br>**Inciso d)** *Recolectar del medio natural reproductores, larvas, postlarvas, crías, huevos, semillas, alevines o en cualquier otro estadio, y*<br><br>**Inciso e)** *Acuacultura didáctica.* | | |

| | | |
|---|---|---|
| **Artículos 22.-** *la Secretaría podrá inscribir en el Registro Nacional de Pesca a los acuicultores que no requieran concesión, permiso o Autorización.* | Al **proyecto** le aplica el Artículo, incisos y, fracciones anteriores, porque se trata de una actividad acuícola con fines comerciales. | Por el hecho de presentar a la autoridad correspondiente (SEMARNAT) la Manifestación de Impacto Ambiental, el promovente está cumpliendo con este apartado.<br><br>El proyecto se vincula por la obligatoriedad de obtener la autorización correspondiente para realizar las obras descritas en esta manifestación de impacto ambiental.<br><br>Como ya se mencionó anteriormente, la promovente una vez autorizado el proyecto en materia ambiental procederá a tramitar el Registro Nacional de Pesca para la unidad de producción acuícola. |
| **Art. 30°.-** *Las actividades pesqueras se clasifican en:*<br><br>**II.-** *Cultivo o acuacultura con fines* | | |
| **Artículo 31°.-** *Para realizar las actividades de pesca se requiere lo siguiente:*<br><br>**I,** *Concesión, para:*<br><br>**Inciso b)** *Acuacultura comercial*<br><br>**II,** Permiso, para:<br><br>**Inciso g)** *Acuacultura de fomento*<br><br>**III,** *Autorización, para:*<br><br>**Inciso d)** *Recolectar del medio natural reproductores, larvas, postlarvas, crías, huevos, semillas, alevines o en cualquier otro estadio, y*<br><br>**Inciso e)** *Acuacultura didáctica.* | | |

| | | |
|---|---|---|
| **Artículos 22.-** *la Secretaría podrá inscribir en el Registro Nacional de Pesca a los acuicultores que no requieran concesión, permiso o Autorización.* | Al **proyecto** le aplica el Artículo, incisos y, fracciones anteriores, porque se trata de una actividad acuícola con fines comerciales. | Por el hecho de presentar a la autoridad correspondiente (SEMARNAT) la Manifestación de Impacto Ambiental, el promovente está cumpliendo con este apartado.<br><br>El proyecto se vincula por la obligatoriedad de obtener la autorización correspondiente para realizar las obras descritas en esta manifestación de impacto ambiental.<br><br>Como ya se mencionó anteriormente, la promovente una vez autorizado el proyecto en materia ambiental procederá a tramitar el Registro Nacional de Pesca para la unidad de producción acuícola. |
| **Art. 30°.-** *Las actividades pesqueras se clasifican en:*<br><br>**II.-** *Cultivo o acuacultura con fines* | | |
| **Artículo 31°.-** *Para realizar las actividades de pesca se requiere lo siguiente:*<br><br>**I,** *Concesión, para:*<br><br>**Inciso b)** *Acuacultura comercial*<br><br>**II,** Permiso, para:<br><br>**Inciso g)** *Acuacultura de fomento*<br><br>**III,** *Autorización, para:*<br><br>**Inciso d)** *Recolectar del medio natural reproductores, larvas, postlarvas, crías, huevos, semillas, alevines o en cualquier otro estadio, y*<br><br>**Inciso e)** *Acuacultura didáctica.* | | |

| | | |
|---|---|---|
| **Artículos 22.-** *la Secretaría podrá inscribir en el Registro Nacional de Pesca a los acuicultores que no requieran concesión, permiso o Autorización.* | Al **proyecto** le aplica el Artículo, incisos y, fracciones anteriores, porque se trata de una actividad acuícola con fines comerciales. | Por el hecho de presentar a la autoridad correspondiente (SEMARNAT) la Manifestación de Impacto Ambiental, el promovente está cumpliendo con este apartado.<br><br>El proyecto se vincula por la obligatoriedad de obtener la autorización correspondiente para realizar las obras descritas en esta manifestación de impacto ambiental.<br><br>Como ya se mencionó anteriormente, la promovente una vez autorizado el proyecto en materia ambiental procederá a tramitar el Registro Nacional de Pesca para la unidad de producción acuícola. |
| **Art. 30°.-** *Las actividades pesqueras se clasifican en:*<br><br>**II.-** *Cultivo o acuacultura con fines* | | |
| **Artículo 31°.-** *Para realizar las actividades de pesca se requiere lo siguiente:*<br><br>**I,** *Concesión, para:*<br><br>**Inciso b)** *Acuacultura comercial*<br><br>**II,** Permiso, para:<br><br>**Inciso g)** *Acuacultura de fomento*<br><br>**III,** *Autorización, para:*<br><br>**Inciso d)** *Recolectar del medio natural reproductores, larvas, postlarvas, crías, huevos, semillas, alevines o en cualquier otro estadio, y*<br><br>**Inciso e)** *Acuacultura didáctica.* | | |

| | | |
|---|---|---|
| **Artículos 22.-** *la Secretaría podrá inscribir en el Registro Nacional de Pesca a los acuicultores que no requieran concesión, permiso o Autorización.* | Al **proyecto** le aplica el Artículo, incisos y, fracciones anteriores, porque se trata de una actividad acuícola con fines comerciales. | Por el hecho de presentar a la autoridad correspondiente (SEMARNAT) la Manifestación de Impacto Ambiental, el promovente está cumpliendo con este apartado.<br><br>El proyecto se vincula por la obligatoriedad de obtener la autorización correspondiente para realizar las obras descritas en esta manifestación de impacto ambiental.<br><br>Como ya se mencionó anteriormente, la promovente una vez autorizado el proyecto en materia ambiental procederá a tramitar el Registro Nacional de Pesca para la unidad de producción acuícola. |
| **Art. 30°.-** *Las actividades pesqueras se clasifican en:*<br><br>**II.-** *Cultivo o acuacultura con fines* | | |
| **Artículo 31°.-** *Para realizar las actividades de pesca se requiere lo siguiente:*<br><br>**I,** *Concesión, para:*<br><br>**Inciso b)** *Acuacultura comercial*<br><br>**II,** Permiso, para:<br><br>**Inciso g)** *Acuacultura de fomento*<br><br>**III,** *Autorización, para:*<br><br>**Inciso d)** *Recolectar del medio natural reproductores, larvas, postlarvas, crías, huevos, semillas, alevines o en cualquier otro estadio, y*<br><br>**Inciso e)** *Acuacultura didáctica.* | | |

| | | |
|---|---|---|
| **Artículos 22.-** *la Secretaría podrá inscribir en el Registro Nacional de Pesca a los acuicultores que no requieran concesión, permiso o Autorización.* | Al **proyecto** le aplica el Artículo, incisos y, fracciones anteriores, porque se trata de una actividad acuícola con fines comerciales. | Por el hecho de presentar a la autoridad correspondiente (SEMARNAT) la Manifestación de Impacto Ambiental, el promovente está cumpliendo con este apartado.<br><br>El proyecto se vincula por la obligatoriedad de obtener la autorización correspondiente para realizar las obras descritas en esta manifestación de impacto ambiental.<br><br>Como ya se mencionó anteriormente, la promovente una vez autorizado el proyecto en materia ambiental procederá a tramitar el Registro Nacional de Pesca para la unidad de producción acuícola. |
| **Art. 30°.-** *Las actividades pesqueras se clasifican en:*<br><br>**II.-** *Cultivo o acuacultura con fines* | | |
| **Artículo 31°.-** *Para realizar las actividades de pesca se requiere lo siguiente:*<br><br>**I,** *Concesión, para:*<br><br>**Inciso b)** *Acuacultura comercial*<br><br>**II,** Permiso, para:<br><br>**Inciso g)** *Acuacultura de fomento*<br><br>**III,** *Autorización, para:*<br><br>**Inciso d)** *Recolectar del medio natural reproductores, larvas, postlarvas, crías, huevos, semillas, alevines o en cualquier otro estadio, y*<br><br>**Inciso e)** *Acuacultura didáctica.* | | |

| | | |
|---|---|---|
| **Artículos 22.-** *la Secretaría podrá inscribir en el Registro Nacional de Pesca a los acuicultores que no requieran concesión, permiso o Autorización.* | Al **proyecto** le aplica el Artículo, incisos y, fracciones anteriores, porque se trata de una actividad acuícola con fines comerciales. | Por el hecho de presentar a la autoridad correspondiente (SEMARNAT) la Manifestación de Impacto Ambiental, el promovente está cumpliendo con este apartado.<br><br>El proyecto se vincula por la obligatoriedad de obtener la autorización correspondiente para realizar las obras descritas en esta manifestación de impacto ambiental.<br><br>Como ya se mencionó anteriormente, la promovente una vez autorizado el proyecto en materia ambiental procederá a tramitar el Registro Nacional de Pesca para la unidad de producción acuícola. |
| **Art. 30°.-** *Las actividades pesqueras se clasifican en:*<br><br>**II.-** *Cultivo o acuacultura con fines* | | |
| **Artículo 31°.-** *Para realizar las actividades de pesca se requiere lo siguiente:*<br><br>**I,** *Concesión, para:*<br><br>**Inciso b)** *Acuacultura comercial*<br><br>**II,** Permiso, para:<br><br>**Inciso g)** *Acuacultura de fomento*<br><br>**III,** *Autorización, para:*<br><br>**Inciso d)** *Recolectar del medio natural reproductores, larvas, postlarvas, crías, huevos, semillas, alevines o en cualquier otro estadio, y*<br><br>**Inciso e)** *Acuacultura didáctica.* | | |

| | | |
|---|---|---|
| **Artículos 22.-** *la Secretaría podrá inscribir en el Registro Nacional de Pesca a los acuicultores que no requieran concesión, permiso o Autorización.* | Al **proyecto** le aplica el Artículo, incisos y, fracciones anteriores, porque se trata de una actividad acuícola con fines comerciales. | Por el hecho de presentar a la autoridad correspondiente (SEMARNAT) la Manifestación de Impacto Ambiental, el promovente está cumpliendo con este apartado.<br><br>El proyecto se vincula por la obligatoriedad de obtener la autorización correspondiente para realizar las obras descritas en esta manifestación de impacto ambiental.<br><br>Como ya se mencionó anteriormente, la promovente una vez autorizado el proyecto en materia ambiental procederá a tramitar el Registro Nacional de Pesca para la unidad de producción acuícola. |
| **Art. 30°.-** *Las actividades pesqueras se clasifican en:*<br><br>**II.-** *Cultivo o acuacultura con fines* | | |
| **Artículo 31°.-** *Para realizar las actividades de pesca se requiere lo siguiente:*<br><br>**I,** *Concesión, para:*<br><br>**Inciso b)** *Acuacultura comercial*<br><br>**II,** Permiso, para:<br><br>**Inciso g)** *Acuacultura de fomento*<br><br>**III,** *Autorización, para:*<br><br>**Inciso d)** *Recolectar del medio natural reproductores, larvas, postlarvas, crías, huevos, semillas, alevines o en cualquier otro estadio, y*<br><br>**Inciso e)** *Acuacultura didáctica.* | | |

| | | |
|---|---|---|
| **Artículos 22.-** *la Secretaría podrá inscribir en el Registro Nacional de Pesca a los acuicultores que no requieran concesión, permiso o Autorización.* | Al **proyecto** le aplica el Artículo, incisos y, fracciones anteriores, porque se trata de una actividad acuícola con fines comerciales. | Por el hecho de presentar a la autoridad correspondiente (SEMARNAT) la Manifestación de Impacto Ambiental, el promovente está cumpliendo con este apartado.<br><br>El proyecto se vincula por la obligatoriedad de obtener la autorización correspondiente para realizar las obras descritas en esta manifestación de impacto ambiental.<br><br>Como ya se mencionó anteriormente, la promovente una vez autorizado el proyecto en materia ambiental procederá a tramitar el Registro Nacional de Pesca para la unidad de producción acuícola. |
| **Art. 30°.-** *Las actividades pesqueras se clasifican en:*<br><br>**II.-** *Cultivo o acuacultura con fines* | | |
| **Artículo 31°.-** *Para realizar las actividades de pesca se requiere lo siguiente:*<br><br>**I,** *Concesión, para:*<br><br>**Inciso b)** *Acuacultura comercial*<br><br>**II,** Permiso, para:<br><br>**Inciso g)** *Acuacultura de fomento*<br><br>**III,** *Autorización, para:*<br><br>**Inciso d)** *Recolectar del medio natural reproductores, larvas, postlarvas, crías, huevos, semillas, alevines o en cualquier otro estadio, y*<br><br>**Inciso e)** *Acuacultura didáctica.* | | |

| | | |
|---|---|---|
| **Artículos 22.-** *la Secretaría podrá inscribir en el Registro Nacional de Pesca a los acuicultores que no requieran concesión, permiso o Autorización.* | Al **proyecto** le aplica el Artículo, incisos y, fracciones anteriores, porque se trata de una actividad acuícola con fines comerciales. | Por el hecho de presentar a la autoridad correspondiente (SEMARNAT) la Manifestación de Impacto Ambiental, el promovente está cumpliendo con este apartado.<br><br>El proyecto se vincula por la obligatoriedad de obtener la autorización correspondiente para realizar las obras descritas en esta manifestación de impacto ambiental.<br><br>Como ya se mencionó anteriormente, la promovente una vez autorizado el proyecto en materia ambiental procederá a tramitar el Registro Nacional de Pesca para la unidad de producción acuícola. |
| **Art. 30°.-** *Las actividades pesqueras se clasifican en:*<br><br>**II.-** *Cultivo o acuacultura con fines* | | |
| **Artículo 31°.-** *Para realizar las actividades de pesca se requiere lo siguiente:*<br><br>**I,** *Concesión, para:*<br><br>**Inciso b)** *Acuacultura comercial*<br><br>**II,** Permiso, para:<br><br>**Inciso g)** *Acuacultura de fomento*<br><br>**III,** *Autorización, para:*<br><br>**Inciso d)** *Recolectar del medio natural reproductores, larvas, postlarvas, crías, huevos, semillas, alevines o en cualquier otro estadio, y*<br><br>**Inciso e)** *Acuacultura didáctica.* | | |

| | | |
|---|---|---|
| **Artículos 22.-** *la Secretaría podrá inscribir en el Registro Nacional de Pesca a los acuicultores que no requieran concesión, permiso o Autorización.* | Al **proyecto** le aplica el Artículo, incisos y, fracciones anteriores, porque se trata de una actividad acuícola con fines comerciales. | Por el hecho de presentar a la autoridad correspondiente (SEMARNAT) la Manifestación de Impacto Ambiental, el promovente está cumpliendo con este apartado.<br><br>El proyecto se vincula por la obligatoriedad de obtener la autorización correspondiente para realizar las obras descritas en esta manifestación de impacto ambiental.<br><br>Como ya se mencionó anteriormente, la promovente una vez autorizado el proyecto en materia ambiental procederá a tramitar el Registro Nacional de Pesca para la unidad de producción acuícola. |
| **Art. 30°.-** *Las actividades pesqueras se clasifican en:*<br><br>**II.-** *Cultivo o acuacultura con fines* | | |
| **Artículo 31°.-** *Para realizar las actividades de pesca se requiere lo siguiente:*<br><br>**I,** *Concesión, para:*<br><br>**Inciso b)** *Acuacultura comercial*<br><br>**II,** Permiso, para:<br><br>**Inciso g)** *Acuacultura de fomento*<br><br>**III,** *Autorización, para:*<br><br>**Inciso d)** *Recolectar del medio natural reproductores, larvas, postlarvas, crías, huevos, semillas, alevines o en cualquier otro estadio, y*<br><br>**Inciso e)** *Acuacultura didáctica.* | | |

| | | |
|---|---|---|
| **Artículos 22.-** *la Secretaría podrá inscribir en el Registro Nacional de Pesca a los acuicultores que no requieran concesión, permiso o Autorización.* | Al **proyecto** le aplica el Artículo, incisos y, fracciones anteriores, porque se trata de una actividad acuícola con fines comerciales. | Por el hecho de presentar a la autoridad correspondiente (SEMARNAT) la Manifestación de Impacto Ambiental, el promovente está cumpliendo con este apartado.<br><br>El proyecto se vincula por la obligatoriedad de obtener la autorización correspondiente para realizar las obras descritas en esta manifestación de impacto ambiental.<br><br>Como ya se mencionó anteriormente, la promovente una vez autorizado el proyecto en materia ambiental procederá a tramitar el Registro Nacional de Pesca para la unidad de producción acuícola. |
| **Art. 30°.-** *Las actividades pesqueras se clasifican en:*<br><br>**II.-** *Cultivo o acuacultura con fines* | | |
| **Artículo 31°.-** *Para realizar las actividades de pesca se requiere lo siguiente:*<br><br>**I,** *Concesión, para:*<br><br>**Inciso b)** *Acuacultura comercial*<br><br>**II,** Permiso, para:<br><br>**Inciso g)** *Acuacultura de fomento*<br><br>**III,** *Autorización, para:*<br><br>**Inciso d)** *Recolectar del medio natural reproductores, larvas, postlarvas, crías, huevos, semillas, alevines o en cualquier otro estadio, y*<br><br>**Inciso e)** *Acuacultura didáctica.* | | |

| | | |
|---|---|---|
| **Artículos 22.-** *la Secretaría podrá inscribir en el Registro Nacional de Pesca a los acuicultores que no requieran concesión, permiso o Autorización.* | Al **proyecto** le aplica el Artículo, incisos y, fracciones anteriores, porque se trata de una actividad acuícola con fines comerciales. | Por el hecho de presentar a la autoridad correspondiente (SEMARNAT) la Manifestación de Impacto Ambiental, el promovente está cumpliendo con este apartado.<br><br>El proyecto se vincula por la obligatoriedad de obtener la autorización correspondiente para realizar las obras descritas en esta manifestación de impacto ambiental.<br><br>Como ya se mencionó anteriormente, la promovente una vez autorizado el proyecto en materia ambiental procederá a tramitar el Registro Nacional de Pesca para la unidad de producción acuícola. |
| **Art. 30°.-** *Las actividades pesqueras se clasifican en:*<br><br>**II.-** *Cultivo o acuacultura con fines* | | |
| **Artículo 31°.-** *Para realizar las actividades de pesca se requiere lo siguiente:*<br><br>**I,** *Concesión, para:*<br><br>**Inciso b)** *Acuacultura comercial*<br><br>**II,** Permiso, para:<br><br>**Inciso g)** *Acuacultura de fomento*<br><br>**III,** *Autorización, para:*<br><br>**Inciso d)** *Recolectar del medio natural reproductores, larvas, postlarvas, crías, huevos, semillas, alevines o en cualquier otro estadio, y*<br><br>**Inciso e)** *Acuacultura didáctica.* | | |

| | | |
|---|---|---|
| **Artículos 22.-** *la Secretaría podrá inscribir en el Registro Nacional de Pesca a los acuicultores que no requieran concesión, permiso o Autorización.* | Al **proyecto** le aplica el Artículo, incisos y, fracciones anteriores, porque se trata de una actividad acuícola con fines comerciales. | Por el hecho de presentar a la autoridad correspondiente (SEMARNAT) la Manifestación de Impacto Ambiental, el promovente está cumpliendo con este apartado.<br><br>El proyecto se vincula por la obligatoriedad de obtener la autorización correspondiente para realizar las obras descritas en esta manifestación de impacto ambiental.<br><br>Como ya se mencionó anteriormente, la promovente una vez autorizado el proyecto en materia ambiental procederá a tramitar el Registro Nacional de Pesca para la unidad de producción acuícola. |
| **Art. 30°.-** *Las actividades pesqueras se clasifican en:*<br><br>**II.-** *Cultivo o acuacultura con fines* | | |
| **Artículo 31°.-** *Para realizar las actividades de pesca se requiere lo siguiente:*<br><br>**I,** *Concesión, para:*<br><br>**Inciso b)** *Acuacultura comercial*<br><br>**II,** Permiso, para:<br><br>**Inciso g)** *Acuacultura de fomento*<br><br>**III,** *Autorización, para:*<br><br>**Inciso d)** *Recolectar del medio natural reproductores, larvas, postlarvas, crías, huevos, semillas, alevines o en cualquier otro estadio, y*<br><br>**Inciso e)** *Acuacultura didáctica.* | | |

| | | |
|---|---|---|
| **Artículos 22.-** *la Secretaría podrá inscribir en el Registro Nacional de Pesca a los acuicultores que no requieran concesión, permiso o Autorización.* | Al **proyecto** le aplica el Artículo, incisos y, fracciones anteriores, porque se trata de una actividad acuícola con fines comerciales. | Por el hecho de presentar a la autoridad correspondiente (SEMARNAT) la Manifestación de Impacto Ambiental, el promovente está cumpliendo con este apartado.<br><br>El proyecto se vincula por la obligatoriedad de obtener la autorización correspondiente para realizar las obras descritas en esta manifestación de impacto ambiental.<br><br>Como ya se mencionó anteriormente, la promovente una vez autorizado el proyecto en materia ambiental procederá a tramitar el Registro Nacional de Pesca para la unidad de producción acuícola. |
| **Art. 30°.-** *Las actividades pesqueras se clasifican en:*<br><br>**II.-** *Cultivo o acuacultura con fines* | | |
| **Artículo 31°.-** *Para realizar las actividades de pesca se requiere lo siguiente:*<br><br>**I,** *Concesión, para:*<br><br>**Inciso b)** *Acuacultura comercial*<br><br>**II,** Permiso, para:<br><br>**Inciso g)** *Acuacultura de fomento*<br><br>**III,** *Autorización, para:*<br><br>**Inciso d)** *Recolectar del medio natural reproductores, larvas, postlarvas, crías, huevos, semillas, alevines o en cualquier otro estadio, y*<br><br>**Inciso e)** *Acuacultura didáctica.* | | |

| | | |
|---|---|---|
| **Artículos 22.-** *la Secretaría podrá inscribir en el Registro Nacional de Pesca a los acuicultores que no requieran concesión, permiso o Autorización.* | Al **proyecto** le aplica el Artículo, incisos y, fracciones anteriores, porque se trata de una actividad acuícola con fines comerciales. | Por el hecho de presentar a la autoridad correspondiente (SEMARNAT) la Manifestación de Impacto Ambiental, el promovente está cumpliendo con este apartado.<br><br>El proyecto se vincula por la obligatoriedad de obtener la autorización correspondiente para realizar las obras descritas en esta manifestación de impacto ambiental.<br><br>Como ya se mencionó anteriormente, la promovente una vez autorizado el proyecto en materia ambiental procederá a tramitar el Registro Nacional de Pesca para la unidad de producción acuícola. |
| **Art. 30°.-** *Las actividades pesqueras se clasifican en:*<br><br>**II.-** *Cultivo o acuacultura con fines* | | |
| **Artículo 31°.-** *Para realizar las actividades de pesca se requiere lo siguiente:*<br><br>**I,** *Concesión, para:*<br><br>**Inciso b)** *Acuacultura comercial*<br><br>**II,** Permiso, para:<br><br>**Inciso g)** *Acuacultura de fomento*<br><br>**III,** *Autorización, para:*<br><br>**Inciso d)** *Recolectar del medio natural reproductores, larvas, postlarvas, crías, huevos, semillas, alevines o en cualquier otro estadio, y*<br><br>**Inciso e)** *Acuacultura didáctica.* | | |

| | | |
|---|---|---|
| **Artículos 22.-** *la Secretaría podrá inscribir en el Registro Nacional de Pesca a los acuicultores que no requieran concesión, permiso o Autorización.* | Al **proyecto** le aplica el Artículo, incisos y, fracciones anteriores, porque se trata de una actividad acuícola con fines comerciales. | Por el hecho de presentar a la autoridad correspondiente (SEMARNAT) la Manifestación de Impacto Ambiental, el promovente está cumpliendo con este apartado.<br><br>El proyecto se vincula por la obligatoriedad de obtener la autorización correspondiente para realizar las obras descritas en esta manifestación de impacto ambiental.<br><br>Como ya se mencionó anteriormente, la promovente una vez autorizado el proyecto en materia ambiental procederá a tramitar el Registro Nacional de Pesca para la unidad de producción acuícola. |
| **Art. 30°.-** *Las actividades pesqueras se clasifican en:*<br><br>**II.-** *Cultivo o acuacultura con fines* | | |
| **Artículo 31°.-** *Para realizar las actividades de pesca se requiere lo siguiente:*<br><br>**I,** *Concesión, para:*<br><br>**Inciso b)** *Acuacultura comercial*<br><br>**II,** Permiso, para:<br><br>**Inciso g)** *Acuacultura de fomento*<br><br>**III,** *Autorización, para:*<br><br>**Inciso d)** *Recolectar del medio natural reproductores, larvas, postlarvas, crías, huevos, semillas, alevines o en cualquier otro estadio, y*<br><br>**Inciso e)** *Acuacultura didáctica.* | | |

| | | |
|---|---|---|
| **Artículos 22.-** *la Secretaría podrá inscribir en el Registro Nacional de Pesca a los acuicultores que no requieran concesión, permiso o Autorización.* | Al **proyecto** le aplica el Artículo, incisos y, fracciones anteriores, porque se trata de una actividad acuícola con fines comerciales. | Por el hecho de presentar a la autoridad correspondiente (SEMARNAT) la Manifestación de Impacto Ambiental, el promovente está cumpliendo con este apartado.<br><br>El proyecto se vincula por la obligatoriedad de obtener la autorización correspondiente para realizar las obras descritas en esta manifestación de impacto ambiental.<br><br>Como ya se mencionó anteriormente, la promovente una vez autorizado el proyecto en materia ambiental procederá a tramitar el Registro Nacional de Pesca para la unidad de producción acuícola. |
| **Art. 30°.-** *Las actividades pesqueras se clasifican en:*<br><br>**II.-** *Cultivo o acuacultura con fines* | | |
| **Artículo 31°.-** *Para realizar las actividades de pesca se requiere lo siguiente:*<br><br>**I,** *Concesión, para:*<br><br>**Inciso b)** *Acuacultura comercial*<br><br>**II,** Permiso, para:<br><br>**Inciso g)** *Acuacultura de fomento*<br><br>**III,** *Autorización, para:*<br><br>**Inciso d)** *Recolectar del medio natural reproductores, larvas, postlarvas, crías, huevos, semillas, alevines o en cualquier otro estadio, y*<br><br>**Inciso e)** *Acuacultura didáctica.* | | |

| | | |
|---|---|---|
| **Artículos 22.-** *la Secretaría podrá inscribir en el Registro Nacional de Pesca a los acuicultores que no requieran concesión, permiso o Autorización.* | Al **proyecto** le aplica el Artículo, incisos y, fracciones anteriores, porque se trata de una actividad acuícola con fines comerciales. | Por el hecho de presentar a la autoridad correspondiente (SEMARNAT) la Manifestación de Impacto Ambiental, el promovente está cumpliendo con este apartado.<br><br>El proyecto se vincula por la obligatoriedad de obtener la autorización correspondiente para realizar las obras descritas en esta manifestación de impacto ambiental.<br><br>Como ya se mencionó anteriormente, la promovente una vez autorizado el proyecto en materia ambiental procederá a tramitar el Registro Nacional de Pesca para la unidad de producción acuícola. |
| **Art. 30°.-** *Las actividades pesqueras se clasifican en:*<br><br>**II.-** *Cultivo o acuacultura con fines* | | |
| **Artículo 31°.-** *Para realizar las actividades de pesca se requiere lo siguiente:*<br><br>**I,** *Concesión, para:*<br><br>**Inciso b)** *Acuacultura comercial*<br><br>**II,** Permiso, para:<br><br>**Inciso g)** *Acuacultura de fomento*<br><br>**III,** *Autorización, para:*<br><br>**Inciso d)** *Recolectar del medio natural reproductores, larvas, postlarvas, crías, huevos, semillas, alevines o en cualquier otro estadio, y*<br><br>**Inciso e)** *Acuacultura didáctica.* | | |

| | | |
|---|---|---|
| **Artículos 22.-** *la Secretaría podrá inscribir en el Registro Nacional de Pesca a los acuicultores que no requieran concesión, permiso o Autorización.* | Al **proyecto** le aplica el Artículo, incisos y, fracciones anteriores, porque se trata de una actividad acuícola con fines comerciales. | Por el hecho de presentar a la autoridad correspondiente (SEMARNAT) la Manifestación de Impacto Ambiental, el promovente está cumpliendo con este apartado.<br><br>El proyecto se vincula por la obligatoriedad de obtener la autorización correspondiente para realizar las obras descritas en esta manifestación de impacto ambiental.<br><br>Como ya se mencionó anteriormente, la promovente una vez autorizado el proyecto en materia ambiental procederá a tramitar el Registro Nacional de Pesca para la unidad de producción acuícola. |
| **Art. 30°.-** *Las actividades pesqueras se clasifican en:*<br><br>**II.-** *Cultivo o acuacultura con fines* | | |
| **Artículo 31°.-** *Para realizar las actividades de pesca se requiere lo siguiente:*<br><br>**I,** *Concesión, para:*<br><br>**Inciso b)** *Acuacultura comercial*<br><br>**II,** Permiso, para:<br><br>**Inciso g)** *Acuacultura de fomento*<br><br>**III,** *Autorización, para:*<br><br>**Inciso d)** *Recolectar del medio natural reproductores, larvas, postlarvas, crías, huevos, semillas, alevines o en cualquier otro estadio, y*<br><br>**Inciso e)** *Acuacultura didáctica.* | | |

| | | |
|---|---|---|
| **Artículos 22.-** *la Secretaría podrá inscribir en el Registro Nacional de Pesca a los acuicultores que no requieran concesión, permiso o Autorización.* | Al **proyecto** le aplica el Artículo, incisos y, fracciones anteriores, porque se trata de una actividad acuícola con fines comerciales. | Por el hecho de presentar a la autoridad correspondiente (SEMARNAT) la Manifestación de Impacto Ambiental, el promovente está cumpliendo con este apartado.<br><br>El proyecto se vincula por la obligatoriedad de obtener la autorización correspondiente para realizar las obras descritas en esta manifestación de impacto ambiental.<br><br>Como ya se mencionó anteriormente, la promovente una vez autorizado el proyecto en materia ambiental procederá a tramitar el Registro Nacional de Pesca para la unidad de producción acuícola. |
| **Art. 30°.-** *Las actividades pesqueras se clasifican en:*<br><br>**II.-** *Cultivo o acuacultura con fines* | | |
| **Artículo 31°.-** *Para realizar las actividades de pesca se requiere lo siguiente:*<br><br>**I,** *Concesión, para:*<br><br>**Inciso b)** *Acuacultura comercial*<br><br>**II,** Permiso, para:<br><br>**Inciso g)** *Acuacultura de fomento*<br><br>**III,** *Autorización, para:*<br><br>**Inciso d)** *Recolectar del medio natural reproductores, larvas, postlarvas, crías, huevos, semillas, alevines o en cualquier otro estadio, y*<br><br>**Inciso e)** *Acuacultura didáctica.* | | |

| | | |
|---|---|---|
| **Artículos 22.-** *la Secretaría podrá inscribir en el Registro Nacional de Pesca a los acuicultores que no requieran concesión, permiso o Autorización.* | Al **proyecto** le aplica el Artículo, incisos y, fracciones anteriores, porque se trata de una actividad acuícola con fines comerciales. | Por el hecho de presentar a la autoridad correspondiente (SEMARNAT) la Manifestación de Impacto Ambiental, el promovente está cumpliendo con este apartado.<br><br>El proyecto se vincula por la obligatoriedad de obtener la autorización correspondiente para realizar las obras descritas en esta manifestación de impacto ambiental.<br><br>Como ya se mencionó anteriormente, la promovente una vez autorizado el proyecto en materia ambiental procederá a tramitar el Registro Nacional de Pesca para la unidad de producción acuícola. |
| **Art. 30°.-** *Las actividades pesqueras se clasifican en:*<br><br>**II.-** *Cultivo o acuacultura con fines* | | |
| **Artículo 31°.-** *Para realizar las actividades de pesca se requiere lo siguiente:*<br><br>**I,** *Concesión, para:*<br><br>**Inciso b)** *Acuacultura comercial*<br><br>**II,** Permiso, para:<br><br>**Inciso g)** *Acuacultura de fomento*<br><br>**III,** *Autorización, para:*<br><br>**Inciso d)** *Recolectar del medio natural reproductores, larvas, postlarvas, crías, huevos, semillas, alevines o en cualquier otro estadio, y*<br><br>**Inciso e)** *Acuacultura didáctica.* | | |

| | | |
|---|---|---|
| **Artículos 22.-** *la Secretaría podrá inscribir en el Registro Nacional de Pesca a los acuicultores que no requieran concesión, permiso o Autorización.* | Al **proyecto** le aplica el Artículo, incisos y, fracciones anteriores, porque se trata de una actividad acuícola con fines comerciales. | Por el hecho de presentar a la autoridad correspondiente (SEMARNAT) la Manifestación de Impacto Ambiental, el promovente está cumpliendo con este apartado.<br><br>El proyecto se vincula por la obligatoriedad de obtener la autorización correspondiente para realizar las obras descritas en esta manifestación de impacto ambiental.<br><br>Como ya se mencionó anteriormente, la promovente una vez autorizado el proyecto en materia ambiental procederá a tramitar el Registro Nacional de Pesca para la unidad de producción acuícola. |
| **Art. 30°.-** *Las actividades pesqueras se clasifican en:*<br><br>**II.-** *Cultivo o acuacultura con fines* | | |
| **Artículo 31°.-** *Para realizar las actividades de pesca se requiere lo siguiente:*<br><br>**I,** *Concesión, para:*<br><br>**Inciso b)** *Acuacultura comercial*<br><br>**II,** Permiso, para:<br><br>**Inciso g)** *Acuacultura de fomento*<br><br>**III,** *Autorización, para:*<br><br>**Inciso d)** *Recolectar del medio natural reproductores, larvas, postlarvas, crías, huevos, semillas, alevines o en cualquier otro estadio, y*<br><br>**Inciso e)** *Acuacultura didáctica.* | | |

| | | |
|---|---|---|
| **Artículos 22.-** *la Secretaría podrá inscribir en el Registro Nacional de Pesca a los acuicultores que no requieran concesión, permiso o Autorización.* | Al **proyecto** le aplica el Artículo, incisos y, fracciones anteriores, porque se trata de una actividad acuícola con fines comerciales. | Por el hecho de presentar a la autoridad correspondiente (SEMARNAT) la Manifestación de Impacto Ambiental, el promovente está cumpliendo con este apartado.<br><br>El proyecto se vincula por la obligatoriedad de obtener la autorización correspondiente para realizar las obras descritas en esta manifestación de impacto ambiental.<br><br>Como ya se mencionó anteriormente, la promovente una vez autorizado el proyecto en materia ambiental procederá a tramitar el Registro Nacional de Pesca para la unidad de producción acuícola. |
| **Art. 30°.-** *Las actividades pesqueras se clasifican en:*<br><br>**II.-** *Cultivo o acuacultura con fines* | | |
| **Artículo 31°.-** *Para realizar las actividades de pesca se requiere lo siguiente:*<br><br>**I,** *Concesión, para:*<br><br>**Inciso b)** *Acuacultura comercial*<br><br>**II,** Permiso, para:<br><br>**Inciso g)** *Acuacultura de fomento*<br><br>**III,** *Autorización, para:*<br><br>**Inciso d)** *Recolectar del medio natural reproductores, larvas, postlarvas, crías, huevos, semillas, alevines o en cualquier otro estadio, y*<br><br>**Inciso e)** *Acuacultura didáctica.* | | |

| | | |
|---|---|---|
| **Artículos 22.-** *la Secretaría podrá inscribir en el Registro Nacional de Pesca a los acuicultores que no requieran concesión, permiso o Autorización.* | Al **proyecto** le aplica el Artículo, incisos y, fracciones anteriores, porque se trata de una actividad acuícola con fines comerciales. | Por el hecho de presentar a la autoridad correspondiente (SEMARNAT) la Manifestación de Impacto Ambiental, el promovente está cumpliendo con este apartado.<br><br>El proyecto se vincula por la obligatoriedad de obtener la autorización correspondiente para realizar las obras descritas en esta manifestación de impacto ambiental.<br><br>Como ya se mencionó anteriormente, la promovente una vez autorizado el proyecto en materia ambiental procederá a tramitar el Registro Nacional de Pesca para la unidad de producción acuícola. |
| **Art. 30°.-** *Las actividades pesqueras se clasifican en:*<br><br>**II.-** *Cultivo o acuacultura con fines* | | |
| **Artículo 31°.-** *Para realizar las actividades de pesca se requiere lo siguiente:*<br><br>**I,** *Concesión, para:*<br><br>**Inciso b)** *Acuacultura comercial*<br><br>**II,** Permiso, para:<br><br>**Inciso g)** *Acuacultura de fomento*<br><br>**III,** *Autorización, para:*<br><br>**Inciso d)** *Recolectar del medio natural reproductores, larvas, postlarvas, crías, huevos, semillas, alevines o en cualquier otro estadio, y*<br><br>**Inciso e)** *Acuacultura didáctica.* | | |

| | | |
|---|---|---|
| **Artículos 22.-** *la Secretaría podrá inscribir en el Registro Nacional de Pesca a los acuicultores que no requieran concesión, permiso o Autorización.* | Al **proyecto** le aplica el Artículo, incisos y, fracciones anteriores, porque se trata de una actividad acuícola con fines comerciales. | Por el hecho de presentar a la autoridad correspondiente (SEMARNAT) la Manifestación de Impacto Ambiental, el promovente está cumpliendo con este apartado.<br><br>El proyecto se vincula por la obligatoriedad de obtener la autorización correspondiente para realizar las obras descritas en esta manifestación de impacto ambiental.<br><br>Como ya se mencionó anteriormente, la promovente una vez autorizado el proyecto en materia ambiental procederá a tramitar el Registro Nacional de Pesca para la unidad de producción acuícola. |
| **Art. 30°.-** *Las actividades pesqueras se clasifican en:*<br><br>**II.-** *Cultivo o acuacultura con fines* | | |
| **Artículo 31°.-** *Para realizar las actividades de pesca se requiere lo siguiente:*<br><br>**I,** *Concesión, para:*<br><br>**Inciso b)** *Acuacultura comercial*<br><br>**II,** Permiso, para:<br><br>**Inciso g)** *Acuacultura de fomento*<br><br>**III,** *Autorización, para:*<br><br>**Inciso d)** *Recolectar del medio natural reproductores, larvas, postlarvas, crías, huevos, semillas, alevines o en cualquier otro estadio, y*<br><br>**Inciso e)** *Acuacultura didáctica.* | | |

| | | |
|---|---|---|
| **Artículos 22.-** *la Secretaría podrá inscribir en el Registro Nacional de Pesca a los acuicultores que no requieran concesión, permiso o Autorización.* | Al **proyecto** le aplica el Artículo, incisos y, fracciones anteriores, porque se trata de una actividad acuícola con fines comerciales. | Por el hecho de presentar a la autoridad correspondiente (SEMARNAT) la Manifestación de Impacto Ambiental, el promovente está cumpliendo con este apartado.<br><br>El proyecto se vincula por la obligatoriedad de obtener la autorización correspondiente para realizar las obras descritas en esta manifestación de impacto ambiental.<br><br>Como ya se mencionó anteriormente, la promovente una vez autorizado el proyecto en materia ambiental procederá a tramitar el Registro Nacional de Pesca para la unidad de producción acuícola. |
| **Art. 30°.-** *Las actividades pesqueras se clasifican en:*<br><br>**II.-** *Cultivo o acuacultura con fines* | | |
| **Artículo 31°.-** *Para realizar las actividades de pesca se requiere lo siguiente:*<br><br>**I,** *Concesión, para:*<br><br>**Inciso b)** *Acuacultura comercial*<br><br>**II,** Permiso, para:<br><br>**Inciso g)** *Acuacultura de fomento*<br><br>**III,** *Autorización, para:*<br><br>**Inciso d)** *Recolectar del medio natural reproductores, larvas, postlarvas, crías, huevos, semillas, alevines o en cualquier otro estadio, y*<br><br>**Inciso e)** *Acuacultura didáctica.* | | |

| | | |
|---|---|---|
| **Artículos 22.-** *la Secretaría podrá inscribir en el Registro Nacional de Pesca a los acuicultores que no requieran concesión, permiso o Autorización.* | Al **proyecto** le aplica el Artículo, incisos y, fracciones anteriores, porque se trata de una actividad acuícola con fines comerciales. | Por el hecho de presentar a la autoridad correspondiente (SEMARNAT) la Manifestación de Impacto Ambiental, el promovente está cumpliendo con este apartado.<br><br>El proyecto se vincula por la obligatoriedad de obtener la autorización correspondiente para realizar las obras descritas en esta manifestación de impacto ambiental.<br><br>Como ya se mencionó anteriormente, la promovente una vez autorizado el proyecto en materia ambiental procederá a tramitar el Registro Nacional de Pesca para la unidad de producción acuícola. |
| **Art. 30°.-** *Las actividades pesqueras se clasifican en:*<br><br>**II.-** *Cultivo o acuacultura con fines* | | |
| **Artículo 31°.-** *Para realizar las actividades de pesca se requiere lo siguiente:*<br><br>**I,** *Concesión, para:*<br><br>**Inciso b)** *Acuacultura comercial*<br><br>**II,** Permiso, para:<br><br>**Inciso g)** *Acuacultura de fomento*<br><br>**III,** *Autorización, para:*<br><br>**Inciso d)** *Recolectar del medio natural reproductores, larvas, postlarvas, crías, huevos, semillas, alevines o en cualquier otro estadio, y*<br><br>**Inciso e)** *Acuacultura didáctica.* | | |

| | | |
|---|---|---|
| **Artículos 22.-** *la Secretaría podrá inscribir en el Registro Nacional de Pesca a los acuicultores que no requieran concesión, permiso o Autorización.* | Al **proyecto** le aplica el Artículo, incisos y, fracciones anteriores, porque se trata de una actividad acuícola con fines comerciales. | Por el hecho de presentar a la autoridad correspondiente (SEMARNAT) la Manifestación de Impacto Ambiental, el promovente está cumpliendo con este apartado.<br><br>El proyecto se vincula por la obligatoriedad de obtener la autorización correspondiente para realizar las obras descritas en esta manifestación de impacto ambiental.<br><br>Como ya se mencionó anteriormente, la promovente una vez autorizado el proyecto en materia ambiental procederá a tramitar el Registro Nacional de Pesca para la unidad de producción acuícola. |
| **Art. 30°.-** *Las actividades pesqueras se clasifican en:*<br><br>**II.-** *Cultivo o acuacultura con fines* | | |
| **Artículo 31°.-** *Para realizar las actividades de pesca se requiere lo siguiente:*<br><br>**I,** *Concesión, para:*<br><br>**Inciso b)** *Acuacultura comercial*<br><br>**II,** Permiso, para:<br><br>**Inciso g)** *Acuacultura de fomento*<br><br>**III,** *Autorización, para:*<br><br>**Inciso d)** *Recolectar del medio natural reproductores, larvas, postlarvas, crías, huevos, semillas, alevines o en cualquier otro estadio, y*<br><br>**Inciso e)** *Acuacultura didáctica.* | | |

| | | |
|---|---|---|
| **Artículos 22.-** *la Secretaría podrá inscribir en el Registro Nacional de Pesca a los acuicultores que no requieran concesión, permiso o Autorización.* | Al **proyecto** le aplica el Artículo, incisos y, fracciones anteriores, porque se trata de una actividad acuícola con fines comerciales. | Por el hecho de presentar a la autoridad correspondiente (SEMARNAT) la Manifestación de Impacto Ambiental, el promovente está cumpliendo con este apartado.<br><br>El proyecto se vincula por la obligatoriedad de obtener la autorización correspondiente para realizar las obras descritas en esta manifestación de impacto ambiental.<br><br>Como ya se mencionó anteriormente, la promovente una vez autorizado el proyecto en materia ambiental procederá a tramitar el Registro Nacional de Pesca para la unidad de producción acuícola. |
| **Art. 30°.-** *Las actividades pesqueras se clasifican en:*<br><br>**II.-** *Cultivo o acuacultura con fines* | | |
| **Artículo 31°.-** *Para realizar las actividades de pesca se requiere lo siguiente:*<br><br>**I,** *Concesión, para:*<br><br>**Inciso b)** *Acuacultura comercial*<br><br>**II,** Permiso, para:<br><br>**Inciso g)** *Acuacultura de fomento*<br><br>**III,** *Autorización, para:*<br><br>**Inciso d)** *Recolectar del medio natural reproductores, larvas, postlarvas, crías, huevos, semillas, alevines o en cualquier otro estadio, y*<br><br>**Inciso e)** *Acuacultura didáctica.* | | |

| | | |
|---|---|---|
| **Artículos 22.-** *la Secretaría podrá inscribir en el Registro Nacional de Pesca a los acuicultores que no requieran concesión, permiso o Autorización.* | Al **proyecto** le aplica el Artículo, incisos y, fracciones anteriores, porque se trata de una actividad acuícola con fines comerciales. | Por el hecho de presentar a la autoridad correspondiente (SEMARNAT) la Manifestación de Impacto Ambiental, el promovente está cumpliendo con este apartado.<br><br>El proyecto se vincula por la obligatoriedad de obtener la autorización correspondiente para realizar las obras descritas en esta manifestación de impacto ambiental.<br><br>Como ya se mencionó anteriormente, la promovente una vez autorizado el proyecto en materia ambiental procederá a tramitar el Registro Nacional de Pesca para la unidad de producción acuícola. |
| **Art. 30°.-** *Las actividades pesqueras se clasifican en:*<br><br>**II.-** *Cultivo o acuacultura con fines* | | |
| **Artículo 31°.-** *Para realizar las actividades de pesca se requiere lo siguiente:*<br><br>**I,** *Concesión, para:*<br><br>**Inciso b)** *Acuacultura comercial*<br><br>**II,** Permiso, para:<br><br>**Inciso g)** *Acuacultura de fomento*<br><br>**III,** *Autorización, para:*<br><br>**Inciso d)** *Recolectar del medio natural reproductores, larvas, postlarvas, crías, huevos, semillas, alevines o en cualquier otro estadio, y*<br><br>**Inciso e)** *Acuacultura didáctica.* | | |

| | | |
|---|---|---|
| **Artículos 22.-** *la Secretaría podrá inscribir en el Registro Nacional de Pesca a los acuicultores que no requieran concesión, permiso o Autorización.* | Al **proyecto** le aplica el Artículo, incisos y, fracciones anteriores, porque se trata de una actividad acuícola con fines comerciales. | Por el hecho de presentar a la autoridad correspondiente (SEMARNAT) la Manifestación de Impacto Ambiental, el promovente está cumpliendo con este apartado.<br><br>El proyecto se vincula por la obligatoriedad de obtener la autorización correspondiente para realizar las obras descritas en esta manifestación de impacto ambiental.<br><br>Como ya se mencionó anteriormente, la promovente una vez autorizado el proyecto en materia ambiental procederá a tramitar el Registro Nacional de Pesca para la unidad de producción acuícola. |
| **Art. 30°.-** *Las actividades pesqueras se clasifican en:*<br><br>**II.-** *Cultivo o acuacultura con fines* | | |
| **Artículo 31°.-** *Para realizar las actividades de pesca se requiere lo siguiente:*<br><br>**I,** *Concesión, para:*<br><br>**Inciso b)** *Acuacultura comercial*<br><br>**II,** Permiso, para:<br><br>**Inciso g)** *Acuacultura de fomento*<br><br>**III,** *Autorización, para:*<br><br>**Inciso d)** *Recolectar del medio natural reproductores, larvas, postlarvas, crías, huevos, semillas, alevines o en cualquier otro estadio, y*<br><br>**Inciso e)** *Acuacultura didáctica.* | | |

| | | |
|---|---|---|
| **Artículos 22.-** *la Secretaría podrá inscribir en el Registro Nacional de Pesca a los acuicultores que no requieran concesión, permiso o Autorización.* | Al **proyecto** le aplica el Artículo, incisos y, fracciones anteriores, porque se trata de una actividad acuícola con fines comerciales. | Por el hecho de presentar a la autoridad correspondiente (SEMARNAT) la Manifestación de Impacto Ambiental, el promovente está cumpliendo con este apartado.<br><br>El proyecto se vincula por la obligatoriedad de obtener la autorización correspondiente para realizar las obras descritas en esta manifestación de impacto ambiental.<br><br>Como ya se mencionó anteriormente, la promovente una vez autorizado el proyecto en materia ambiental procederá a tramitar el Registro Nacional de Pesca para la unidad de producción acuícola. |
| **Art. 30°.-** *Las actividades pesqueras se clasifican en:*<br><br>**II.-** *Cultivo o acuacultura con fines* | | |
| **Artículo 31°.-** *Para realizar las actividades de pesca se requiere lo siguiente:*<br><br>**I,** *Concesión, para:*<br><br>**Inciso b)** *Acuacultura comercial*<br><br>**II,** Permiso, para:<br><br>**Inciso g)** *Acuacultura de fomento*<br><br>**III,** *Autorización, para:*<br><br>**Inciso d)** *Recolectar del medio natural reproductores, larvas, postlarvas, crías, huevos, semillas, alevines o en cualquier otro estadio, y*<br><br>**Inciso e)** *Acuacultura didáctica.* | | |

| | | |
|---|---|---|
| **Artículos 22.-** *la Secretaría podrá inscribir en el Registro Nacional de Pesca a los acuicultores que no requieran concesión, permiso o Autorización.* | Al **proyecto** le aplica el Artículo, incisos y, fracciones anteriores, porque se trata de una actividad acuícola con fines comerciales. | Por el hecho de presentar a la autoridad correspondiente (SEMARNAT) la Manifestación de Impacto Ambiental, el promovente está cumpliendo con este apartado.<br><br>El proyecto se vincula por la obligatoriedad de obtener la autorización correspondiente para realizar las obras descritas en esta manifestación de impacto ambiental.<br><br>Como ya se mencionó anteriormente, la promovente una vez autorizado el proyecto en materia ambiental procederá a tramitar el Registro Nacional de Pesca para la unidad de producción acuícola. |
| **Art. 30°.-** *Las actividades pesqueras se clasifican en:*<br><br>**II.-** *Cultivo o acuacultura con fines* | | |
| **Artículo 31°.-** *Para realizar las actividades de pesca se requiere lo siguiente:*<br><br>**I,** *Concesión, para:*<br><br>**Inciso b)** *Acuacultura comercial*<br><br>**II,** Permiso, para:<br><br>**Inciso g)** *Acuacultura de fomento*<br><br>**III,** *Autorización, para:*<br><br>**Inciso d)** *Recolectar del medio natural reproductores, larvas, postlarvas, crías, huevos, semillas, alevines o en cualquier otro estadio, y*<br><br>**Inciso e)** *Acuacultura didáctica.* | | |

| | | |
|---|---|---|
| **Artículos 22.-** *la Secretaría podrá inscribir en el Registro Nacional de Pesca a los acuicultores que no requieran concesión, permiso o Autorización.* | Al **proyecto** le aplica el Artículo, incisos y, fracciones anteriores, porque se trata de una actividad acuícola con fines comerciales. | Por el hecho de presentar a la autoridad correspondiente (SEMARNAT) la Manifestación de Impacto Ambiental, el promovente está cumpliendo con este apartado.<br><br>El proyecto se vincula por la obligatoriedad de obtener la autorización correspondiente para realizar las obras descritas en esta manifestación de impacto ambiental.<br><br>Como ya se mencionó anteriormente, la promovente una vez autorizado el proyecto en materia ambiental procederá a tramitar el Registro Nacional de Pesca para la unidad de producción acuícola. |
| **Art. 30°.-** *Las actividades pesqueras se clasifican en:*<br><br>**II.-** *Cultivo o acuacultura con fines* | | |
| **Artículo 31°.-** *Para realizar las actividades de pesca se requiere lo siguiente:*<br><br>**I,** *Concesión, para:*<br><br>**Inciso b)** *Acuacultura comercial*<br><br>**II,** Permiso, para:<br><br>**Inciso g)** *Acuacultura de fomento*<br><br>**III,** *Autorización, para:*<br><br>**Inciso d)** *Recolectar del medio natural reproductores, larvas, postlarvas, crías, huevos, semillas, alevines o en cualquier otro estadio, y*<br><br>**Inciso e)** *Acuacultura didáctica.* | | |

| | | |
|---|---|---|
| **Artículos 22.-** *la Secretaría podrá inscribir en el Registro Nacional de Pesca a los acuicultores que no requieran concesión, permiso o Autorización.* | Al **proyecto** le aplica el Artículo, incisos y, fracciones anteriores, porque se trata de una actividad acuícola con fines comerciales. | Por el hecho de presentar a la autoridad correspondiente (SEMARNAT) la Manifestación de Impacto Ambiental, el promovente está cumpliendo con este apartado.<br><br>El proyecto se vincula por la obligatoriedad de obtener la autorización correspondiente para realizar las obras descritas en esta manifestación de impacto ambiental.<br><br>Como ya se mencionó anteriormente, la promovente una vez autorizado el proyecto en materia ambiental procederá a tramitar el Registro Nacional de Pesca para la unidad de producción acuícola. |
| **Art. 30°.-** *Las actividades pesqueras se clasifican en:*<br><br>**II.-** *Cultivo o acuacultura con fines* | | |
| **Artículo 31°.-** *Para realizar las actividades de pesca se requiere lo siguiente:*<br><br>**I,** *Concesión, para:*<br><br>**Inciso b)** *Acuacultura comercial*<br><br>**II,** Permiso, para:<br><br>**Inciso g)** *Acuacultura de fomento*<br><br>**III,** *Autorización, para:*<br><br>**Inciso d)** *Recolectar del medio natural reproductores, larvas, postlarvas, crías, huevos, semillas, alevines o en cualquier otro estadio, y*<br><br>**Inciso e)** *Acuacultura didáctica.* | | |

| | | |
|---|---|---|
| **Artículos 22.-** *la Secretaría podrá inscribir en el Registro Nacional de Pesca a los acuicultores que no requieran concesión, permiso o Autorización.* | Al **proyecto** le aplica el Artículo, incisos y, fracciones anteriores, porque se trata de una actividad acuícola con fines comerciales. | Por el hecho de presentar a la autoridad correspondiente (SEMARNAT) la Manifestación de Impacto Ambiental, el promovente está cumpliendo con este apartado.<br><br>El proyecto se vincula por la obligatoriedad de obtener la autorización correspondiente para realizar las obras descritas en esta manifestación de impacto ambiental.<br><br>Como ya se mencionó anteriormente, la promovente una vez autorizado el proyecto en materia ambiental procederá a tramitar el Registro Nacional de Pesca para la unidad de producción acuícola. |
| **Art. 30°.-** *Las actividades pesqueras se clasifican en:*<br><br>**II.-** *Cultivo o acuacultura con fines* | | |
| **Artículo 31°.-** *Para realizar las actividades de pesca se requiere lo siguiente:*<br><br>**I,** *Concesión, para:*<br><br>**Inciso b)** *Acuacultura comercial*<br><br>**II,** Permiso, para:<br><br>**Inciso g)** *Acuacultura de fomento*<br><br>**III,** *Autorización, para:*<br><br>**Inciso d)** *Recolectar del medio natural reproductores, larvas, postlarvas, crías, huevos, semillas, alevines o en cualquier otro estadio, y*<br><br>**Inciso e)** *Acuacultura didáctica.* | | |

| | | |
|---|---|---|
| **Artículos 22.-** *la Secretaría podrá inscribir en el Registro Nacional de Pesca a los acuicultores que no requieran concesión, permiso o Autorización.* | Al **proyecto** le aplica el Artículo, incisos y, fracciones anteriores, porque se trata de una actividad acuícola con fines comerciales. | Por el hecho de presentar a la autoridad correspondiente (SEMARNAT) la Manifestación de Impacto Ambiental, el promovente está cumpliendo con este apartado.<br><br>El proyecto se vincula por la obligatoriedad de obtener la autorización correspondiente para realizar las obras descritas en esta manifestación de impacto ambiental.<br><br>Como ya se mencionó anteriormente, la promovente una vez autorizado el proyecto en materia ambiental procederá a tramitar el Registro Nacional de Pesca para la unidad de producción acuícola. |
| **Art. 30°.-** *Las actividades pesqueras se clasifican en:*<br><br>**II.-** *Cultivo o acuacultura con fines* | | |
| **Artículo 31°.-** *Para realizar las actividades de pesca se requiere lo siguiente:*<br><br>**I,** *Concesión, para:*<br><br>**Inciso b)** *Acuacultura comercial*<br><br>**II,** Permiso, para:<br><br>**Inciso g)** *Acuacultura de fomento*<br><br>**III,** *Autorización, para:*<br><br>**Inciso d)** *Recolectar del medio natural reproductores, larvas, postlarvas, crías, huevos, semillas, alevines o en cualquier otro estadio, y*<br><br>**Inciso e)** *Acuacultura didáctica.* | | |

| | | |
|---|---|---|
| **Artículos 22.-** *la Secretaría podrá inscribir en el Registro Nacional de Pesca a los acuicultores que no requieran concesión, permiso o Autorización.* | Al **proyecto** le aplica el Artículo, incisos y, fracciones anteriores, porque se trata de una actividad acuícola con fines comerciales. | Por el hecho de presentar a la autoridad correspondiente (SEMARNAT) la Manifestación de Impacto Ambiental, el promovente está cumpliendo con este apartado.<br><br>El proyecto se vincula por la obligatoriedad de obtener la autorización correspondiente para realizar las obras descritas en esta manifestación de impacto ambiental.<br><br>Como ya se mencionó anteriormente, la promovente una vez autorizado el proyecto en materia ambiental procederá a tramitar el Registro Nacional de Pesca para la unidad de producción acuícola. |
| **Art. 30°.-** *Las actividades pesqueras se clasifican en:*<br><br>**II.-** *Cultivo o acuacultura con fines* | | |
| **Artículo 31°.-** *Para realizar las actividades de pesca se requiere lo siguiente:*<br><br>**I,** *Concesión, para:*<br><br>**Inciso b)** *Acuacultura comercial*<br><br>**II,** Permiso, para:<br><br>**Inciso g)** *Acuacultura de fomento*<br><br>**III,** *Autorización, para:*<br><br>**Inciso d)** *Recolectar del medio natural reproductores, larvas, postlarvas, crías, huevos, semillas, alevines o en cualquier otro estadio, y*<br><br>**Inciso e)** *Acuacultura didáctica.* | | |

| | | |
|---|---|---|
| **Artículos 22.-** *la Secretaría podrá inscribir en el Registro Nacional de Pesca a los acuicultores que no requieran concesión, permiso o Autorización.* | Al **proyecto** le aplica el Artículo, incisos y, fracciones anteriores, porque se trata de una actividad acuícola con fines comerciales. | Por el hecho de presentar a la autoridad correspondiente (SEMARNAT) la Manifestación de Impacto Ambiental, el promovente está cumpliendo con este apartado.<br><br>El proyecto se vincula por la obligatoriedad de obtener la autorización correspondiente para realizar las obras descritas en esta manifestación de impacto ambiental.<br><br>Como ya se mencionó anteriormente, la promovente una vez autorizado el proyecto en materia ambiental procederá a tramitar el Registro Nacional de Pesca para la unidad de producción acuícola. |
| **Art. 30°.-** *Las actividades pesqueras se clasifican en:*<br><br>**II.-** *Cultivo o acuacultura con fines* | | |
| **Artículo 31°.-** *Para realizar las actividades de pesca se requiere lo siguiente:*<br><br>**I,** *Concesión, para:*<br><br>**Inciso b)** *Acuacultura comercial*<br><br>**II,** Permiso, para:<br><br>**Inciso g)** *Acuacultura de fomento*<br><br>**III,** *Autorización, para:*<br><br>**Inciso d)** *Recolectar del medio natural reproductores, larvas, postlarvas, crías, huevos, semillas, alevines o en cualquier otro estadio, y*<br><br>**Inciso e)** *Acuacultura didáctica.* | | |

| | | |
|---|---|---|
| **Artículos 22.-** *la Secretaría podrá inscribir en el Registro Nacional de Pesca a los acuicultores que no requieran concesión, permiso o Autorización.* | Al **proyecto** le aplica el Artículo, incisos y, fracciones anteriores, porque se trata de una actividad acuícola con fines comerciales. | Por el hecho de presentar a la autoridad correspondiente (SEMARNAT) la Manifestación de Impacto Ambiental, el promovente está cumpliendo con este apartado.<br><br>El proyecto se vincula por la obligatoriedad de obtener la autorización correspondiente para realizar las obras descritas en esta manifestación de impacto ambiental.<br><br>Como ya se mencionó anteriormente, la promovente una vez autorizado el proyecto en materia ambiental procederá a tramitar el Registro Nacional de Pesca para la unidad de producción acuícola. |
| **Art. 30°.-** *Las actividades pesqueras se clasifican en:*<br><br>**II.-** *Cultivo o acuacultura con fines* | | |
| **Artículo 31°.-** *Para realizar las actividades de pesca se requiere lo siguiente:*<br><br>**I,** *Concesión, para:*<br><br>**Inciso b)** *Acuacultura comercial*<br><br>**II,** Permiso, para:<br><br>**Inciso g)** *Acuacultura de fomento*<br><br>**III,** *Autorización, para:*<br><br>**Inciso d)** *Recolectar del medio natural reproductores, larvas, postlarvas, crías, huevos, semillas, alevines o en cualquier otro estadio, y*<br><br>**Inciso e)** *Acuacultura didáctica.* | | |

| | | |
|---|---|---|
| **Artículos 22.-** *la Secretaría podrá inscribir en el Registro Nacional de Pesca a los acuicultores que no requieran concesión, permiso o Autorización.* | Al **proyecto** le aplica el Artículo, incisos y, fracciones anteriores, porque se trata de una actividad acuícola con fines comerciales. | Por el hecho de presentar a la autoridad correspondiente (SEMARNAT) la Manifestación de Impacto Ambiental, el promovente está cumpliendo con este apartado.<br><br>El proyecto se vincula por la obligatoriedad de obtener la autorización correspondiente para realizar las obras descritas en esta manifestación de impacto ambiental.<br><br>Como ya se mencionó anteriormente, la promovente una vez autorizado el proyecto en materia ambiental procederá a tramitar el Registro Nacional de Pesca para la unidad de producción acuícola. |
| **Art. 30°.-** *Las actividades pesqueras se clasifican en:*<br><br>**II.-** *Cultivo o acuacultura con fines* | | |
| **Artículo 31°.-** *Para realizar las actividades de pesca se requiere lo siguiente:*<br><br>**I,** *Concesión, para:*<br><br>**Inciso b)** *Acuacultura comercial*<br><br>**II,** Permiso, para:<br><br>**Inciso g)** *Acuacultura de fomento*<br><br>**III,** *Autorización, para:*<br><br>**Inciso d)** *Recolectar del medio natural reproductores, larvas, postlarvas, crías, huevos, semillas, alevines o en cualquier otro estadio, y*<br><br>**Inciso e)** *Acuacultura didáctica.* | | |

| | | |
|---|---|---|
| **Artículos 22.-** *la Secretaría podrá inscribir en el Registro Nacional de Pesca a los acuicultores que no requieran concesión, permiso o Autorización.* | Al **proyecto** le aplica el Artículo, incisos y, fracciones anteriores, porque se trata de una actividad acuícola con fines comerciales. | Por el hecho de presentar a la autoridad correspondiente (SEMARNAT) la Manifestación de Impacto Ambiental, el promovente está cumpliendo con este apartado.<br><br>El proyecto se vincula por la obligatoriedad de obtener la autorización correspondiente para realizar las obras descritas en esta manifestación de impacto ambiental.<br><br>Como ya se mencionó anteriormente, la promovente una vez autorizado el proyecto en materia ambiental procederá a tramitar el Registro Nacional de Pesca para la unidad de producción acuícola. |
| **Art. 30°.-** *Las actividades pesqueras se clasifican en:*<br><br>**II.-** *Cultivo o acuacultura con fines* | | |
| **Artículo 31°.-** *Para realizar las actividades de pesca se requiere lo siguiente:*<br><br>**I,** *Concesión, para:*<br><br>**Inciso b)** *Acuacultura comercial*<br><br>**II,** Permiso, para:<br><br>**Inciso g)** *Acuacultura de fomento*<br><br>**III,** *Autorización, para:*<br><br>**Inciso d)** *Recolectar del medio natural reproductores, larvas, postlarvas, crías, huevos, semillas, alevines o en cualquier otro estadio, y*<br><br>**Inciso e)** *Acuacultura didáctica.* | | |

| | | |
|---|---|---|
| **Artículos 22.-** *la Secretaría podrá inscribir en el Registro Nacional de Pesca a los acuicultores que no requieran concesión, permiso o Autorización.* | Al **proyecto** le aplica el Artículo, incisos y, fracciones anteriores, porque se trata de una actividad acuícola con fines comerciales. | Por el hecho de presentar a la autoridad correspondiente (SEMARNAT) la Manifestación de Impacto Ambiental, el promovente está cumpliendo con este apartado.<br><br>El proyecto se vincula por la obligatoriedad de obtener la autorización correspondiente para realizar las obras descritas en esta manifestación de impacto ambiental.<br><br>Como ya se mencionó anteriormente, la promovente una vez autorizado el proyecto en materia ambiental procederá a tramitar el Registro Nacional de Pesca para la unidad de producción acuícola. |
| **Art. 30°.-** *Las actividades pesqueras se clasifican en:*<br><br>**II.-** *Cultivo o acuacultura con fines* | | |
| **Artículo 31°.-** *Para realizar las actividades de pesca se requiere lo siguiente:*<br><br>**I,** *Concesión, para:*<br><br>**Inciso b)** *Acuacultura comercial*<br><br>**II,** Permiso, para:<br><br>**Inciso g)** *Acuacultura de fomento*<br><br>**III,** *Autorización, para:*<br><br>**Inciso d)** *Recolectar del medio natural reproductores, larvas, postlarvas, crías, huevos, semillas, alevines o en cualquier otro estadio, y*<br><br>**Inciso e)** *Acuacultura didáctica.* | | |

| | | |
|---|---|---|
| **Artículos 22.-** *la Secretaría podrá inscribir en el Registro Nacional de Pesca a los acuicultores que no requieran concesión, permiso o Autorización.* | Al **proyecto** le aplica el Artículo, incisos y, fracciones anteriores, porque se trata de una actividad acuícola con fines comerciales. | Por el hecho de presentar a la autoridad correspondiente (SEMARNAT) la Manifestación de Impacto Ambiental, el promovente está cumpliendo con este apartado.<br><br>El proyecto se vincula por la obligatoriedad de obtener la autorización correspondiente para realizar las obras descritas en esta manifestación de impacto ambiental.<br><br>Como ya se mencionó anteriormente, la promovente una vez autorizado el proyecto en materia ambiental procederá a tramitar el Registro Nacional de Pesca para la unidad de producción acuícola. |
| **Art. 30°.-** *Las actividades pesqueras se clasifican en:*<br><br>**II.-** *Cultivo o acuacultura con fines* | | |
| **Artículo 31°.-** *Para realizar las actividades de pesca se requiere lo siguiente:*<br><br>**I,** *Concesión, para:*<br><br>**Inciso b)** *Acuacultura comercial*<br><br>**II,** Permiso, para:<br><br>**Inciso g)** *Acuacultura de fomento*<br><br>**III,** *Autorización, para:*<br><br>**Inciso d)** *Recolectar del medio natural reproductores, larvas, postlarvas, crías, huevos, semillas, alevines o en cualquier otro estadio, y*<br><br>**Inciso e)** *Acuacultura didáctica.* | | |

| | | |
|---|---|---|
| **Artículos 22.-** *la Secretaría podrá inscribir en el Registro Nacional de Pesca a los acuicultores que no requieran concesión, permiso o Autorización.* | Al **proyecto** le aplica el Artículo, incisos y, fracciones anteriores, porque se trata de una actividad acuícola con fines comerciales. | Por el hecho de presentar a la autoridad correspondiente (SEMARNAT) la Manifestación de Impacto Ambiental, el promovente está cumpliendo con este apartado.<br><br>El proyecto se vincula por la obligatoriedad de obtener la autorización correspondiente para realizar las obras descritas en esta manifestación de impacto ambiental.<br><br>Como ya se mencionó anteriormente, la promovente una vez autorizado el proyecto en materia ambiental procederá a tramitar el Registro Nacional de Pesca para la unidad de producción acuícola. |
| **Art. 30°.-** *Las actividades pesqueras se clasifican en:*<br><br>**II.-** *Cultivo o acuacultura con fines* | | |
| **Artículo 31°.-** *Para realizar las actividades de pesca se requiere lo siguiente:*<br><br>**I,** *Concesión, para:*<br><br>**Inciso b)** *Acuacultura comercial*<br><br>**II,** Permiso, para:<br><br>**Inciso g)** *Acuacultura de fomento*<br><br>**III,** *Autorización, para:*<br><br>**Inciso d)** *Recolectar del medio natural reproductores, larvas, postlarvas, crías, huevos, semillas, alevines o en cualquier otro estadio, y*<br><br>**Inciso e)** *Acuacultura didáctica.* | | |

| | | |
|---|---|---|
| **Artículos 22.-** *la Secretaría podrá inscribir en el Registro Nacional de Pesca a los acuicultores que no requieran concesión, permiso o Autorización.* | Al **proyecto** le aplica el Artículo, incisos y, fracciones anteriores, porque se trata de una actividad acuícola con fines comerciales. | Por el hecho de presentar a la autoridad correspondiente (SEMARNAT) la Manifestación de Impacto Ambiental, el promovente está cumpliendo con este apartado.<br><br>El proyecto se vincula por la obligatoriedad de obtener la autorización correspondiente para realizar las obras descritas en esta manifestación de impacto ambiental.<br><br>Como ya se mencionó anteriormente, la promovente una vez autorizado el proyecto en materia ambiental procederá a tramitar el Registro Nacional de Pesca para la unidad de producción acuícola. |
| **Art. 30°.-** *Las actividades pesqueras se clasifican en:*<br><br>**II.-** *Cultivo o acuacultura con fines* | | |
| **Artículo 31°.-** *Para realizar las actividades de pesca se requiere lo siguiente:*<br><br>**I,** *Concesión, para:*<br><br>**Inciso b)** *Acuacultura comercial*<br><br>**II,** Permiso, para:<br><br>**Inciso g)** *Acuacultura de fomento*<br><br>**III,** *Autorización, para:*<br><br>**Inciso d)** *Recolectar del medio natural reproductores, larvas, postlarvas, crías, huevos, semillas, alevines o en cualquier otro estadio, y*<br><br>**Inciso e)** *Acuacultura didáctica.* | | |

| | | |
|---|---|---|
| **Artículos 22.-** *la Secretaría podrá inscribir en el Registro Nacional de Pesca a los acuicultores que no requieran concesión, permiso o Autorización.* | Al **proyecto** le aplica el Artículo, incisos y, fracciones anteriores, porque se trata de una actividad acuícola con fines comerciales. | Por el hecho de presentar a la autoridad correspondiente (SEMARNAT) la Manifestación de Impacto Ambiental, el promovente está cumpliendo con este apartado.<br><br>El proyecto se vincula por la obligatoriedad de obtener la autorización correspondiente para realizar las obras descritas en esta manifestación de impacto ambiental.<br><br>Como ya se mencionó anteriormente, la promovente una vez autorizado el proyecto en materia ambiental procederá a tramitar el Registro Nacional de Pesca para la unidad de producción acuícola. |
| **Art. 30°.-** *Las actividades pesqueras se clasifican en:*<br><br>**II.-** *Cultivo o acuacultura con fines* | | |
| **Artículo 31°.-** *Para realizar las actividades de pesca se requiere lo siguiente:*<br><br>**I,** *Concesión, para:*<br><br>**Inciso b)** *Acuacultura comercial*<br><br>**II,** Permiso, para:<br><br>**Inciso g)** *Acuacultura de fomento*<br><br>**III,** *Autorización, para:*<br><br>**Inciso d)** *Recolectar del medio natural reproductores, larvas, postlarvas, crías, huevos, semillas, alevines o en cualquier otro estadio, y*<br><br>**Inciso e)** *Acuacultura didáctica.* | | |

| | | |
|---|---|---|
| **Artículos 22.-** *la Secretaría podrá inscribir en el Registro Nacional de Pesca a los acuicultores que no requieran concesión, permiso o Autorización.* | Al **proyecto** le aplica el Artículo, incisos y, fracciones anteriores, porque se trata de una actividad acuícola con fines comerciales. | Por el hecho de presentar a la autoridad correspondiente (SEMARNAT) la Manifestación de Impacto Ambiental, el promovente está cumpliendo con este apartado.<br><br>El proyecto se vincula por la obligatoriedad de obtener la autorización correspondiente para realizar las obras descritas en esta manifestación de impacto ambiental.<br><br>Como ya se mencionó anteriormente, la promovente una vez autorizado el proyecto en materia ambiental procederá a tramitar el Registro Nacional de Pesca para la unidad de producción acuícola. |
| **Art. 30°.-** *Las actividades pesqueras se clasifican en:*<br><br>**II.-** *Cultivo o acuacultura con fines* | | |
| **Artículo 31°.-** *Para realizar las actividades de pesca se requiere lo siguiente:*<br><br>**I,** *Concesión, para:*<br><br>**Inciso b)** *Acuacultura comercial*<br><br>**II,** Permiso, para:<br><br>**Inciso g)** *Acuacultura de fomento*<br><br>**III,** *Autorización, para:*<br><br>**Inciso d)** *Recolectar del medio natural reproductores, larvas, postlarvas, crías, huevos, semillas, alevines o en cualquier otro estadio, y*<br><br>**Inciso e)** *Acuacultura didáctica.* | | |

| | | |
|---|---|---|
| **Artículos 22.-** *la Secretaría podrá inscribir en el Registro Nacional de Pesca a los acuicultores que no requieran concesión, permiso o Autorización.* | Al **proyecto** le aplica el Artículo, incisos y, fracciones anteriores, porque se trata de una actividad acuícola con fines comerciales. | Por el hecho de presentar a la autoridad correspondiente (SEMARNAT) la Manifestación de Impacto Ambiental, el promovente está cumpliendo con este apartado.<br><br>El proyecto se vincula por la obligatoriedad de obtener la autorización correspondiente para realizar las obras descritas en esta manifestación de impacto ambiental.<br><br>Como ya se mencionó anteriormente, la promovente una vez autorizado el proyecto en materia ambiental procederá a tramitar el Registro Nacional de Pesca para la unidad de producción acuícola. |
| **Art. 30°.-** *Las actividades pesqueras se clasifican en:*<br><br>**II.-** *Cultivo o acuacultura con fines* | | |
| **Artículo 31°.-** *Para realizar las actividades de pesca se requiere lo siguiente:*<br><br>**I,** *Concesión, para:*<br><br>**Inciso b)** *Acuacultura comercial*<br><br>**II,** Permiso, para:<br><br>**Inciso g)** *Acuacultura de fomento*<br><br>**III,** *Autorización, para:*<br><br>**Inciso d)** *Recolectar del medio natural reproductores, larvas, postlarvas, crías, huevos, semillas, alevines o en cualquier otro estadio, y*<br><br>**Inciso e)** *Acuacultura didáctica.* | | |

| | | |
|---|---|---|
| **Artículos 22.-** *la Secretaría podrá inscribir en el Registro Nacional de Pesca a los acuicultores que no requieran concesión, permiso o Autorización.* | Al **proyecto** le aplica el Artículo, incisos y, fracciones anteriores, porque se trata de una actividad acuícola con fines comerciales. | Por el hecho de presentar a la autoridad correspondiente (SEMARNAT) la Manifestación de Impacto Ambiental, el promovente está cumpliendo con este apartado.<br><br>El proyecto se vincula por la obligatoriedad de obtener la autorización correspondiente para realizar las obras descritas en esta manifestación de impacto ambiental.<br><br>Como ya se mencionó anteriormente, la promovente una vez autorizado el proyecto en materia ambiental procederá a tramitar el Registro Nacional de Pesca para la unidad de producción acuícola. |
| **Art. 30°.-** *Las actividades pesqueras se clasifican en:*<br><br>**II.-** *Cultivo o acuacultura con fines* | | |
| **Artículo 31°.-** *Para realizar las actividades de pesca se requiere lo siguiente:*<br><br>**I,** *Concesión, para:*<br><br>**Inciso b)** *Acuacultura comercial*<br><br>**II,** Permiso, para:<br><br>**Inciso g)** *Acuacultura de fomento*<br><br>**III,** *Autorización, para:*<br><br>**Inciso d)** *Recolectar del medio natural reproductores, larvas, postlarvas, crías, huevos, semillas, alevines o en cualquier otro estadio, y*<br><br>**Inciso e)** *Acuacultura didáctica.* | | |

| | | |
|---|---|---|
| **Artículos 22.-** *la Secretaría podrá inscribir en el Registro Nacional de Pesca a los acuicultores que no requieran concesión, permiso o Autorización.* | Al **proyecto** le aplica el Artículo, incisos y, fracciones anteriores, porque se trata de una actividad acuícola con fines comerciales. | Por el hecho de presentar a la autoridad correspondiente (SEMARNAT) la Manifestación de Impacto Ambiental, el promovente está cumpliendo con este apartado.<br><br>El proyecto se vincula por la obligatoriedad de obtener la autorización correspondiente para realizar las obras descritas en esta manifestación de impacto ambiental.<br><br>Como ya se mencionó anteriormente, la promovente una vez autorizado el proyecto en materia ambiental procederá a tramitar el Registro Nacional de Pesca para la unidad de producción acuícola. |
| **Art. 30°.-** *Las actividades pesqueras se clasifican en:*<br><br>**II.-** *Cultivo o acuacultura con fines* | | |
| **Artículo 31°.-** *Para realizar las actividades de pesca se requiere lo siguiente:*<br><br>**I,** *Concesión, para:*<br><br>**Inciso b)** *Acuacultura comercial*<br><br>**II,** Permiso, para:<br><br>**Inciso g)** *Acuacultura de fomento*<br><br>**III,** *Autorización, para:*<br><br>**Inciso d)** *Recolectar del medio natural reproductores, larvas, postlarvas, crías, huevos, semillas, alevines o en cualquier otro estadio, y*<br><br>**Inciso e)** *Acuacultura didáctica.* | | |

| | | |
|---|---|---|
| **Artículos 22.-** *la Secretaría podrá inscribir en el Registro Nacional de Pesca a los acuicultores que no requieran concesión, permiso o Autorización.* | Al **proyecto** le aplica el Artículo, incisos y, fracciones anteriores, porque se trata de una actividad acuícola con fines comerciales. | Por el hecho de presentar a la autoridad correspondiente (SEMARNAT) la Manifestación de Impacto Ambiental, el promovente está cumpliendo con este apartado.<br><br>El proyecto se vincula por la obligatoriedad de obtener la autorización correspondiente para realizar las obras descritas en esta manifestación de impacto ambiental.<br><br>Como ya se mencionó anteriormente, la promovente una vez autorizado el proyecto en materia ambiental procederá a tramitar el Registro Nacional de Pesca para la unidad de producción acuícola. |
| **Art. 30°.-** *Las actividades pesqueras se clasifican en:*<br><br>**II.-** *Cultivo o acuacultura con fines* | | |
| **Artículo 31°.-** *Para realizar las actividades de pesca se requiere lo siguiente:*<br><br>**I,** *Concesión, para:*<br><br>**Inciso b)** *Acuacultura comercial*<br><br>**II,** Permiso, para:<br><br>**Inciso g)** *Acuacultura de fomento*<br><br>**III,** *Autorización, para:*<br><br>**Inciso d)** *Recolectar del medio natural reproductores, larvas, postlarvas, crías, huevos, semillas, alevines o en cualquier otro estadio, y*<br><br>**Inciso e)** *Acuacultura didáctica.* | | |

| | | |
|---|---|---|
| **Artículos 22.-** *la Secretaría podrá inscribir en el Registro Nacional de Pesca a los acuicultores que no requieran concesión, permiso o Autorización.* | Al **proyecto** le aplica el Artículo, incisos y, fracciones anteriores, porque se trata de una actividad acuícola con fines comerciales. | Por el hecho de presentar a la autoridad correspondiente (SEMARNAT) la Manifestación de Impacto Ambiental, el promovente está cumpliendo con este apartado.<br><br>El proyecto se vincula por la obligatoriedad de obtener la autorización correspondiente para realizar las obras descritas en esta manifestación de impacto ambiental.<br><br>Como ya se mencionó anteriormente, la promovente una vez autorizado el proyecto en materia ambiental procederá a tramitar el Registro Nacional de Pesca para la unidad de producción acuícola. |
| **Art. 30°.-** *Las actividades pesqueras se clasifican en:*<br><br>**II.-** *Cultivo o acuacultura con fines* | | |
| **Artículo 31°.-** *Para realizar las actividades de pesca se requiere lo siguiente:*<br><br>**I,** *Concesión, para:*<br><br>**Inciso b)** *Acuacultura comercial*<br><br>**II,** Permiso, para:<br><br>**Inciso g)** *Acuacultura de fomento*<br><br>**III,** *Autorización, para:*<br><br>**Inciso d)** *Recolectar del medio natural reproductores, larvas, postlarvas, crías, huevos, semillas, alevines o en cualquier otro estadio, y*<br><br>**Inciso e)** *Acuacultura didáctica.* | | |

| | | |
|---|---|---|
| **Artículos 22.-** *la Secretaría podrá inscribir en el Registro Nacional de Pesca a los acuicultores que no requieran concesión, permiso o Autorización.* | Al **proyecto** le aplica el Artículo, incisos y, fracciones anteriores, porque se trata de una actividad acuícola con fines comerciales. | Por el hecho de presentar a la autoridad correspondiente (SEMARNAT) la Manifestación de Impacto Ambiental, el promovente está cumpliendo con este apartado.<br><br>El proyecto se vincula por la obligatoriedad de obtener la autorización correspondiente para realizar las obras descritas en esta manifestación de impacto ambiental.<br><br>Como ya se mencionó anteriormente, la promovente una vez autorizado el proyecto en materia ambiental procederá a tramitar el Registro Nacional de Pesca para la unidad de producción acuícola. |
| **Art. 30°.-** *Las actividades pesqueras se clasifican en:*<br><br>**II.-** *Cultivo o acuacultura con fines* | | |
| **Artículo 31°.-** *Para realizar las actividades de pesca se requiere lo siguiente:*<br><br>**I,** *Concesión, para:*<br><br>**Inciso b)** *Acuacultura comercial*<br><br>**II,** Permiso, para:<br><br>**Inciso g)** *Acuacultura de fomento*<br><br>**III,** *Autorización, para:*<br><br>**Inciso d)** *Recolectar del medio natural reproductores, larvas, postlarvas, crías, huevos, semillas, alevines o en cualquier otro estadio, y*<br><br>**Inciso e)** *Acuacultura didáctica.* | | |

| | | |
|---|---|---|
| **Artículos 22.-** *la Secretaría podrá inscribir en el Registro Nacional de Pesca a los acuicultores que no requieran concesión, permiso o Autorización.* | Al **proyecto** le aplica el Artículo, incisos y, fracciones anteriores, porque se trata de una actividad acuícola con fines comerciales. | Por el hecho de presentar a la autoridad correspondiente (SEMARNAT) la Manifestación de Impacto Ambiental, el promovente está cumpliendo con este apartado.<br><br>El proyecto se vincula por la obligatoriedad de obtener la autorización correspondiente para realizar las obras descritas en esta manifestación de impacto ambiental.<br><br>Como ya se mencionó anteriormente, la promovente una vez autorizado el proyecto en materia ambiental procederá a tramitar el Registro Nacional de Pesca para la unidad de producción acuícola. |
| **Art. 30°.-** *Las actividades pesqueras se clasifican en:*<br><br>**II.-** *Cultivo o acuacultura con fines* | | |
| **Artículo 31°.-** *Para realizar las actividades de pesca se requiere lo siguiente:*<br><br>**I,** *Concesión, para:*<br><br>**Inciso b)** *Acuacultura comercial*<br><br>**II,** Permiso, para:<br><br>**Inciso g)** *Acuacultura de fomento*<br><br>**III,** *Autorización, para:*<br><br>**Inciso d)** *Recolectar del medio natural reproductores, larvas, postlarvas, crías, huevos, semillas, alevines o en cualquier otro estadio, y*<br><br>**Inciso e)** *Acuacultura didáctica.* | | |

| | | |
|---|---|---|
| **Artículos 22.-** *la Secretaría podrá inscribir en el Registro Nacional de Pesca a los acuicultores que no requieran concesión, permiso o Autorización.* | Al **proyecto** le aplica el Artículo, incisos y, fracciones anteriores, porque se trata de una actividad acuícola con fines comerciales. | Por el hecho de presentar a la autoridad correspondiente (SEMARNAT) la Manifestación de Impacto Ambiental, el promovente está cumpliendo con este apartado.<br><br>El proyecto se vincula por la obligatoriedad de obtener la autorización correspondiente para realizar las obras descritas en esta manifestación de impacto ambiental.<br><br>Como ya se mencionó anteriormente, la promovente una vez autorizado el proyecto en materia ambiental procederá a tramitar el Registro Nacional de Pesca para la unidad de producción acuícola. |
| **Art. 30°.-** *Las actividades pesqueras se clasifican en:*<br><br>**II.-** *Cultivo o acuacultura con fines* | | |
| **Artículo 31°.-** *Para realizar las actividades de pesca se requiere lo siguiente:*<br><br>**I,** *Concesión, para:*<br><br>**Inciso b)** *Acuacultura comercial*<br><br>**II,** Permiso, para:<br><br>**Inciso g)** *Acuacultura de fomento*<br><br>**III,** *Autorización, para:*<br><br>**Inciso d)** *Recolectar del medio natural reproductores, larvas, postlarvas, crías, huevos, semillas, alevines o en cualquier otro estadio, y*<br><br>**Inciso e)** *Acuacultura didáctica.* | | |

| | | |
|---|---|---|
| **Artículos 22.-** *la Secretaría podrá inscribir en el Registro Nacional de Pesca a los acuicultores que no requieran concesión, permiso o Autorización.* | Al **proyecto** le aplica el Artículo, incisos y, fracciones anteriores, porque se trata de una actividad acuícola con fines comerciales. | Por el hecho de presentar a la autoridad correspondiente (SEMARNAT) la Manifestación de Impacto Ambiental, el promovente está cumpliendo con este apartado.<br><br>El proyecto se vincula por la obligatoriedad de obtener la autorización correspondiente para realizar las obras descritas en esta manifestación de impacto ambiental.<br><br>Como ya se mencionó anteriormente, la promovente una vez autorizado el proyecto en materia ambiental procederá a tramitar el Registro Nacional de Pesca para la unidad de producción acuícola. |
| **Art. 30°.-** *Las actividades pesqueras se clasifican en:*<br><br>**II.-** *Cultivo o acuacultura con fines* | | |
| **Artículo 31°.-** *Para realizar las actividades de pesca se requiere lo siguiente:*<br><br>**I,** *Concesión, para:*<br><br>**Inciso b)** *Acuacultura comercial*<br><br>**II,** Permiso, para:<br><br>**Inciso g)** *Acuacultura de fomento*<br><br>**III,** *Autorización, para:*<br><br>**Inciso d)** *Recolectar del medio natural reproductores, larvas, postlarvas, crías, huevos, semillas, alevines o en cualquier otro estadio, y*<br><br>**Inciso e)** *Acuacultura didáctica.* | | |

| | | |
|---|---|---|
| **Artículos 22.-** *la Secretaría podrá inscribir en el Registro Nacional de Pesca a los acuicultores que no requieran concesión, permiso o Autorización.* | Al **proyecto** le aplica el Artículo, incisos y, fracciones anteriores, porque se trata de una actividad acuícola con fines comerciales. | Por el hecho de presentar a la autoridad correspondiente (SEMARNAT) la Manifestación de Impacto Ambiental, el promovente está cumpliendo con este apartado.<br><br>El proyecto se vincula por la obligatoriedad de obtener la autorización correspondiente para realizar las obras descritas en esta manifestación de impacto ambiental.<br><br>Como ya se mencionó anteriormente, la promovente una vez autorizado el proyecto en materia ambiental procederá a tramitar el Registro Nacional de Pesca para la unidad de producción acuícola. |
| **Art. 30°.-** *Las actividades pesqueras se clasifican en:*<br><br>**II.-** *Cultivo o acuacultura con fines* | | |
| **Artículo 31°.-** *Para realizar las actividades de pesca se requiere lo siguiente:*<br><br>**I,** *Concesión, para:*<br><br>**Inciso b)** *Acuacultura comercial*<br><br>**II,** Permiso, para:<br><br>**Inciso g)** *Acuacultura de fomento*<br><br>**III,** *Autorización, para:*<br><br>**Inciso d)** *Recolectar del medio natural reproductores, larvas, postlarvas, crías, huevos, semillas, alevines o en cualquier otro estadio, y*<br><br>**Inciso e)** *Acuacultura didáctica.* | | |

| | | |
|---|---|---|
| **Artículos 22.-** *la Secretaría podrá inscribir en el Registro Nacional de Pesca a los acuicultores que no requieran concesión, permiso o Autorización.* | Al **proyecto** le aplica el Artículo, incisos y, fracciones anteriores, porque se trata de una actividad acuícola con fines comerciales. | Por el hecho de presentar a la autoridad correspondiente (SEMARNAT) la Manifestación de Impacto Ambiental, el promovente está cumpliendo con este apartado.<br><br>El proyecto se vincula por la obligatoriedad de obtener la autorización correspondiente para realizar las obras descritas en esta manifestación de impacto ambiental.<br><br>Como ya se mencionó anteriormente, la promovente una vez autorizado el proyecto en materia ambiental procederá a tramitar el Registro Nacional de Pesca para la unidad de producción acuícola. |
| **Art. 30°.-** *Las actividades pesqueras se clasifican en:*<br><br>**II.-** *Cultivo o acuacultura con fines* | | |
| **Artículo 31°.-** *Para realizar las actividades de pesca se requiere lo siguiente:*<br><br>**I,** *Concesión, para:*<br><br>**Inciso b)** *Acuacultura comercial*<br><br>**II,** Permiso, para:<br><br>**Inciso g)** *Acuacultura de fomento*<br><br>**III,** *Autorización, para:*<br><br>**Inciso d)** *Recolectar del medio natural reproductores, larvas, postlarvas, crías, huevos, semillas, alevines o en cualquier otro estadio, y*<br><br>**Inciso e)** *Acuacultura didáctica.* | | |

| | | |
|---|---|---|
| **Artículos 22.-** *la Secretaría podrá inscribir en el Registro Nacional de Pesca a los acuicultores que no requieran concesión, permiso o Autorización.* | Al **proyecto** le aplica el Artículo, incisos y, fracciones anteriores, porque se trata de una actividad acuícola con fines comerciales. | Por el hecho de presentar a la autoridad correspondiente (SEMARNAT) la Manifestación de Impacto Ambiental, el promovente está cumpliendo con este apartado.<br><br>El proyecto se vincula por la obligatoriedad de obtener la autorización correspondiente para realizar las obras descritas en esta manifestación de impacto ambiental.<br><br>Como ya se mencionó anteriormente, la promovente una vez autorizado el proyecto en materia ambiental procederá a tramitar el Registro Nacional de Pesca para la unidad de producción acuícola. |
| **Art. 30°.-** *Las actividades pesqueras se clasifican en:*<br><br>**II.-** *Cultivo o acuacultura con fines* | | |
| **Artículo 31°.-** *Para realizar las actividades de pesca se requiere lo siguiente:*<br><br>**I,** *Concesión, para:*<br><br>**Inciso b)** *Acuacultura comercial*<br><br>**II,** Permiso, para:<br><br>**Inciso g)** *Acuacultura de fomento*<br><br>**III,** *Autorización, para:*<br><br>**Inciso d)** *Recolectar del medio natural reproductores, larvas, postlarvas, crías, huevos, semillas, alevines o en cualquier otro estadio, y*<br><br>**Inciso e)** *Acuacultura didáctica.* | | |

| | | |
|---|---|---|
| **Artículos 22.-** *la Secretaría podrá inscribir en el Registro Nacional de Pesca a los acuicultores que no requieran concesión, permiso o Autorización.* | Al **proyecto** le aplica el Artículo, incisos y, fracciones anteriores, porque se trata de una actividad acuícola con fines comerciales. | Por el hecho de presentar a la autoridad correspondiente (SEMARNAT) la Manifestación de Impacto Ambiental, el promovente está cumpliendo con este apartado.<br><br>El proyecto se vincula por la obligatoriedad de obtener la autorización correspondiente para realizar las obras descritas en esta manifestación de impacto ambiental.<br><br>Como ya se mencionó anteriormente, la promovente una vez autorizado el proyecto en materia ambiental procederá a tramitar el Registro Nacional de Pesca para la unidad de producción acuícola. |
| **Art. 30°.-** *Las actividades pesqueras se clasifican en:*<br><br>**II.-** *Cultivo o acuacultura con fines* | | |
| **Artículo 31°.-** *Para realizar las actividades de pesca se requiere lo siguiente:*<br><br>**I,** *Concesión, para:*<br><br>**Inciso b)** *Acuacultura comercial*<br><br>**II,** Permiso, para:<br><br>**Inciso g)** *Acuacultura de fomento*<br><br>**III,** *Autorización, para:*<br><br>**Inciso d)** *Recolectar del medio natural reproductores, larvas, postlarvas, crías, huevos, semillas, alevines o en cualquier otro estadio, y*<br><br>**Inciso e)** *Acuacultura didáctica.* | | |

| | | |
|---|---|---|
| **Artículos 22.-** *la Secretaría podrá inscribir en el Registro Nacional de Pesca a los acuicultores que no requieran concesión, permiso o Autorización.* | Al **proyecto** le aplica el Artículo, incisos y, fracciones anteriores, porque se trata de una actividad acuícola con fines comerciales. | Por el hecho de presentar a la autoridad correspondiente (SEMARNAT) la Manifestación de Impacto Ambiental, el promovente está cumpliendo con este apartado.<br><br>El proyecto se vincula por la obligatoriedad de obtener la autorización correspondiente para realizar las obras descritas en esta manifestación de impacto ambiental.<br><br>Como ya se mencionó anteriormente, la promovente una vez autorizado el proyecto en materia ambiental procederá a tramitar el Registro Nacional de Pesca para la unidad de producción acuícola. |
| **Art. 30°.-** *Las actividades pesqueras se clasifican en:*<br><br>**II.-** *Cultivo o acuacultura con fines* | | |
| **Artículo 31°.-** *Para realizar las actividades de pesca se requiere lo siguiente:*<br><br>**I,** *Concesión, para:*<br><br>**Inciso b)** *Acuacultura comercial*<br><br>**II,** Permiso, para:<br><br>**Inciso g)** *Acuacultura de fomento*<br><br>**III,** *Autorización, para:*<br><br>**Inciso d)** *Recolectar del medio natural reproductores, larvas, postlarvas, crías, huevos, semillas, alevines o en cualquier otro estadio, y*<br><br>**Inciso e)** *Acuacultura didáctica.* | | |

| | | |
|---|---|---|
| **Artículos 22.-** *la Secretaría podrá inscribir en el Registro Nacional de Pesca a los acuicultores que no requieran concesión, permiso o Autorización.* | Al **proyecto** le aplica el Artículo, incisos y, fracciones anteriores, porque se trata de una actividad acuícola con fines comerciales. | Por el hecho de presentar a la autoridad correspondiente (SEMARNAT) la Manifestación de Impacto Ambiental, el promovente está cumpliendo con este apartado.<br><br>El proyecto se vincula por la obligatoriedad de obtener la autorización correspondiente para realizar las obras descritas en esta manifestación de impacto ambiental.<br><br>Como ya se mencionó anteriormente, la promovente una vez autorizado el proyecto en materia ambiental procederá a tramitar el Registro Nacional de Pesca para la unidad de producción acuícola. |
| **Art. 30°.-** *Las actividades pesqueras se clasifican en:*<br><br>**II.-** *Cultivo o acuacultura con fines* | | |
| **Artículo 31°.-** *Para realizar las actividades de pesca se requiere lo siguiente:*<br><br>**I,** *Concesión, para:*<br><br>**Inciso b)** *Acuacultura comercial*<br><br>**II,** Permiso, para:<br><br>**Inciso g)** *Acuacultura de fomento*<br><br>**III,** *Autorización, para:*<br><br>**Inciso d)** *Recolectar del medio natural reproductores, larvas, postlarvas, crías, huevos, semillas, alevines o en cualquier otro estadio, y*<br><br>**Inciso e)** *Acuacultura didáctica.* | | |

| | | |
|---|---|---|
| **Artículos 22.-** *la Secretaría podrá inscribir en el Registro Nacional de Pesca a los acuicultores que no requieran concesión, permiso o Autorización.* | Al **proyecto** le aplica el Artículo, incisos y, fracciones anteriores, porque se trata de una actividad acuícola con fines comerciales. | Por el hecho de presentar a la autoridad correspondiente (SEMARNAT) la Manifestación de Impacto Ambiental, el promovente está cumpliendo con este apartado.<br><br>El proyecto se vincula por la obligatoriedad de obtener la autorización correspondiente para realizar las obras descritas en esta manifestación de impacto ambiental.<br><br>Como ya se mencionó anteriormente, la promovente una vez autorizado el proyecto en materia ambiental procederá a tramitar el Registro Nacional de Pesca para la unidad de producción acuícola. |
| **Art. 30°.-** *Las actividades pesqueras se clasifican en:*<br><br>**II.-** *Cultivo o acuacultura con fines* | | |
| **Artículo 31°.-** *Para realizar las actividades de pesca se requiere lo siguiente:*<br><br>**I,** *Concesión, para:*<br><br>**Inciso b)** *Acuacultura comercial*<br><br>**II,** Permiso, para:<br><br>**Inciso g)** *Acuacultura de fomento*<br><br>**III,** *Autorización, para:*<br><br>**Inciso d)** *Recolectar del medio natural reproductores, larvas, postlarvas, crías, huevos, semillas, alevines o en cualquier otro estadio, y*<br><br>**Inciso e)** *Acuacultura didáctica.* | | |

| | | |
|---|---|---|
| **Artículos 22.-** *la Secretaría podrá inscribir en el Registro Nacional de Pesca a los acuicultores que no requieran concesión, permiso o Autorización.* | Al **proyecto** le aplica el Artículo, incisos y, fracciones anteriores, porque se trata de una actividad acuícola con fines comerciales. | Por el hecho de presentar a la autoridad correspondiente (SEMARNAT) la Manifestación de Impacto Ambiental, el promovente está cumpliendo con este apartado.<br><br>El proyecto se vincula por la obligatoriedad de obtener la autorización correspondiente para realizar las obras descritas en esta manifestación de impacto ambiental.<br><br>Como ya se mencionó anteriormente, la promovente una vez autorizado el proyecto en materia ambiental procederá a tramitar el Registro Nacional de Pesca para la unidad de producción acuícola. |
| **Art. 30°.-** *Las actividades pesqueras se clasifican en:*<br><br>**II.-** *Cultivo o acuacultura con fines* | | |
| **Artículo 31°.-** *Para realizar las actividades de pesca se requiere lo siguiente:*<br><br>**I,** *Concesión, para:*<br><br>**Inciso b)** *Acuacultura comercial*<br><br>**II,** Permiso, para:<br><br>**Inciso g)** *Acuacultura de fomento*<br><br>**III,** *Autorización, para:*<br><br>**Inciso d)** *Recolectar del medio natural reproductores, larvas, postlarvas, crías, huevos, semillas, alevines o en cualquier otro estadio, y*<br><br>**Inciso e)** *Acuacultura didáctica.* | | |

| | | |
|---|---|---|
| **Artículos 22.-** *la Secretaría podrá inscribir en el Registro Nacional de Pesca a los acuicultores que no requieran concesión, permiso o Autorización.* | Al **proyecto** le aplica el Artículo, incisos y, fracciones anteriores, porque se trata de una actividad acuícola con fines comerciales. | Por el hecho de presentar a la autoridad correspondiente (SEMARNAT) la Manifestación de Impacto Ambiental, el promovente está cumpliendo con este apartado.<br><br>El proyecto se vincula por la obligatoriedad de obtener la autorización correspondiente para realizar las obras descritas en esta manifestación de impacto ambiental.<br><br>Como ya se mencionó anteriormente, la promovente una vez autorizado el proyecto en materia ambiental procederá a tramitar el Registro Nacional de Pesca para la unidad de producción acuícola. |
| **Art. 30°.-** *Las actividades pesqueras se clasifican en:*<br><br>**II.-** *Cultivo o acuacultura con fines* | | |
| **Artículo 31°.-** *Para realizar las actividades de pesca se requiere lo siguiente:*<br><br>**I,** *Concesión, para:*<br><br>**Inciso b)** *Acuacultura comercial*<br><br>**II,** Permiso, para:<br><br>**Inciso g)** *Acuacultura de fomento*<br><br>**III,** *Autorización, para:*<br><br>**Inciso d)** *Recolectar del medio natural reproductores, larvas, postlarvas, crías, huevos, semillas, alevines o en cualquier otro estadio, y*<br><br>**Inciso e)** *Acuacultura didáctica.* | | |

| | | |
|---|---|---|
| **Artículos 22.-** *la Secretaría podrá inscribir en el Registro Nacional de Pesca a los acuicultores que no requieran concesión, permiso o Autorización.* | Al **proyecto** le aplica el Artículo, incisos y, fracciones anteriores, porque se trata de una actividad acuícola con fines comerciales. | Por el hecho de presentar a la autoridad correspondiente (SEMARNAT) la Manifestación de Impacto Ambiental, el promovente está cumpliendo con este apartado.<br><br>El proyecto se vincula por la obligatoriedad de obtener la autorización correspondiente para realizar las obras descritas en esta manifestación de impacto ambiental.<br><br>Como ya se mencionó anteriormente, la promovente una vez autorizado el proyecto en materia ambiental procederá a tramitar el Registro Nacional de Pesca para la unidad de producción acuícola. |
| **Art. 30°.-** *Las actividades pesqueras se clasifican en:*<br><br>**II.-** *Cultivo o acuacultura con fines* | | |
| **Artículo 31°.-** *Para realizar las actividades de pesca se requiere lo siguiente:*<br><br>**I,** *Concesión, para:*<br><br>**Inciso b)** *Acuacultura comercial*<br><br>**II,** Permiso, para:<br><br>**Inciso g)** *Acuacultura de fomento*<br><br>**III,** *Autorización, para:*<br><br>**Inciso d)** *Recolectar del medio natural reproductores, larvas, postlarvas, crías, huevos, semillas, alevines o en cualquier otro estadio, y*<br><br>**Inciso e)** *Acuacultura didáctica.* | | |

| | | |
|---|---|---|
| **Artículos 22.-** *la Secretaría podrá inscribir en el Registro Nacional de Pesca a los acuicultores que no requieran concesión, permiso o Autorización.* | Al **proyecto** le aplica el Artículo, incisos y, fracciones anteriores, porque se trata de una actividad acuícola con fines comerciales. | Por el hecho de presentar a la autoridad correspondiente (SEMARNAT) la Manifestación de Impacto Ambiental, el promovente está cumpliendo con este apartado.<br><br>El proyecto se vincula por la obligatoriedad de obtener la autorización correspondiente para realizar las obras descritas en esta manifestación de impacto ambiental.<br><br>Como ya se mencionó anteriormente, la promovente una vez autorizado el proyecto en materia ambiental procederá a tramitar el Registro Nacional de Pesca para la unidad de producción acuícola. |
| **Art. 30°.-** *Las actividades pesqueras se clasifican en:*<br><br>**II.-** *Cultivo o acuacultura con fines* | | |
| **Artículo 31°.-** *Para realizar las actividades de pesca se requiere lo siguiente:*<br><br>**I,** *Concesión, para:*<br><br>**Inciso b)** *Acuacultura comercial*<br><br>**II,** Permiso, para:<br><br>**Inciso g)** *Acuacultura de fomento*<br><br>**III,** *Autorización, para:*<br><br>**Inciso d)** *Recolectar del medio natural reproductores, larvas, postlarvas, crías, huevos, semillas, alevines o en cualquier otro estadio, y*<br><br>**Inciso e)** *Acuacultura didáctica.* | | |

| | | |
|---|---|---|
| **Artículos 22.-** *la Secretaría podrá inscribir en el Registro Nacional de Pesca a los acuicultores que no requieran concesión, permiso o Autorización.* | Al **proyecto** le aplica el Artículo, incisos y, fracciones anteriores, porque se trata de una actividad acuícola con fines comerciales. | Por el hecho de presentar a la autoridad correspondiente (SEMARNAT) la Manifestación de Impacto Ambiental, el promovente está cumpliendo con este apartado.<br><br>El proyecto se vincula por la obligatoriedad de obtener la autorización correspondiente para realizar las obras descritas en esta manifestación de impacto ambiental.<br><br>Como ya se mencionó anteriormente, la promovente una vez autorizado el proyecto en materia ambiental procederá a tramitar el Registro Nacional de Pesca para la unidad de producción acuícola. |
| **Art. 30°.-** *Las actividades pesqueras se clasifican en:*<br><br>**II.-** *Cultivo o acuacultura con fines* | | |
| **Artículo 31°.-** *Para realizar las actividades de pesca se requiere lo siguiente:*<br><br>**I,** *Concesión, para:*<br><br>**Inciso b)** *Acuacultura comercial*<br><br>**II,** Permiso, para:<br><br>**Inciso g)** *Acuacultura de fomento*<br><br>**III,** *Autorización, para:*<br><br>**Inciso d)** *Recolectar del medio natural reproductores, larvas, postlarvas, crías, huevos, semillas, alevines o en cualquier otro estadio, y*<br><br>**Inciso e)** *Acuacultura didáctica.* | | |

| | | |
|---|---|---|
| **Artículos 22.-** *la Secretaría podrá inscribir en el Registro Nacional de Pesca a los acuicultores que no requieran concesión, permiso o Autorización.* | Al **proyecto** le aplica el Artículo, incisos y, fracciones anteriores, porque se trata de una actividad acuícola con fines comerciales. | Por el hecho de presentar a la autoridad correspondiente (SEMARNAT) la Manifestación de Impacto Ambiental, el promovente está cumpliendo con este apartado.<br><br>El proyecto se vincula por la obligatoriedad de obtener la autorización correspondiente para realizar las obras descritas en esta manifestación de impacto ambiental.<br><br>Como ya se mencionó anteriormente, la promovente una vez autorizado el proyecto en materia ambiental procederá a tramitar el Registro Nacional de Pesca para la unidad de producción acuícola. |
| **Art. 30°.-** *Las actividades pesqueras se clasifican en:*<br><br>**II.-** *Cultivo o acuacultura con fines* | | |
| **Artículo 31°.-** *Para realizar las actividades de pesca se requiere lo siguiente:*<br><br>**I,** *Concesión, para:*<br><br>**Inciso b)** *Acuacultura comercial*<br><br>**II,** Permiso, para:<br><br>**Inciso g)** *Acuacultura de fomento*<br><br>**III,** *Autorización, para:*<br><br>**Inciso d)** *Recolectar del medio natural reproductores, larvas, postlarvas, crías, huevos, semillas, alevines o en cualquier otro estadio, y*<br><br>**Inciso e)** *Acuacultura didáctica.* | | |

| | | |
|---|---|---|
| **Artículos 22.-** *la Secretaría podrá inscribir en el Registro Nacional de Pesca a los acuicultores que no requieran concesión, permiso o Autorización.* | Al **proyecto** le aplica el Artículo, incisos y, fracciones anteriores, porque se trata de una actividad acuícola con fines comerciales. | Por el hecho de presentar a la autoridad correspondiente (SEMARNAT) la Manifestación de Impacto Ambiental, el promovente está cumpliendo con este apartado.<br><br>El proyecto se vincula por la obligatoriedad de obtener la autorización correspondiente para realizar las obras descritas en esta manifestación de impacto ambiental.<br><br>Como ya se mencionó anteriormente, la promovente una vez autorizado el proyecto en materia ambiental procederá a tramitar el Registro Nacional de Pesca para la unidad de producción acuícola. |
| **Art. 30°.-** *Las actividades pesqueras se clasifican en:*<br><br>**II.-** *Cultivo o acuacultura con fines* | | |
| **Artículo 31°.-** *Para realizar las actividades de pesca se requiere lo siguiente:*<br><br>**I,** *Concesión, para:*<br><br>**Inciso b)** *Acuacultura comercial*<br><br>**II,** Permiso, para:<br><br>**Inciso g)** *Acuacultura de fomento*<br><br>**III,** *Autorización, para:*<br><br>**Inciso d)** *Recolectar del medio natural reproductores, larvas, postlarvas, crías, huevos, semillas, alevines o en cualquier otro estadio, y*<br><br>**Inciso e)** *Acuacultura didáctica.* | | |

| | | |
|---|---|---|
| **Artículos 22.-** *la Secretaría podrá inscribir en el Registro Nacional de Pesca a los acuicultores que no requieran concesión, permiso o Autorización.* | Al **proyecto** le aplica el Artículo, incisos y, fracciones anteriores, porque se trata de una actividad acuícola con fines comerciales. | Por el hecho de presentar a la autoridad correspondiente (SEMARNAT) la Manifestación de Impacto Ambiental, el promovente está cumpliendo con este apartado.<br><br>El proyecto se vincula por la obligatoriedad de obtener la autorización correspondiente para realizar las obras descritas en esta manifestación de impacto ambiental.<br><br>Como ya se mencionó anteriormente, la promovente una vez autorizado el proyecto en materia ambiental procederá a tramitar el Registro Nacional de Pesca para la unidad de producción acuícola. |
| **Art. 30°.-** *Las actividades pesqueras se clasifican en:*<br><br>**II.-** *Cultivo o acuacultura con fines* | | |
| **Artículo 31°.-** *Para realizar las actividades de pesca se requiere lo siguiente:*<br><br>**I,** *Concesión, para:*<br><br>**Inciso b)** *Acuacultura comercial*<br><br>**II,** Permiso, para:<br><br>**Inciso g)** *Acuacultura de fomento*<br><br>**III,** *Autorización, para:*<br><br>**Inciso d)** *Recolectar del medio natural reproductores, larvas, postlarvas, crías, huevos, semillas, alevines o en cualquier otro estadio, y*<br><br>**Inciso e)** *Acuacultura didáctica.* | | |

| | | |
|---|---|---|
| **Artículos 22.-** *la Secretaría podrá inscribir en el Registro Nacional de Pesca a los acuicultores que no requieran concesión, permiso o Autorización.* | Al **proyecto** le aplica el Artículo, incisos y, fracciones anteriores, porque se trata de una actividad acuícola con fines comerciales. | Por el hecho de presentar a la autoridad correspondiente (SEMARNAT) la Manifestación de Impacto Ambiental, el promovente está cumpliendo con este apartado.<br><br>El proyecto se vincula por la obligatoriedad de obtener la autorización correspondiente para realizar las obras descritas en esta manifestación de impacto ambiental.<br><br>Como ya se mencionó anteriormente, la promovente una vez autorizado el proyecto en materia ambiental procederá a tramitar el Registro Nacional de Pesca para la unidad de producción acuícola. |
| **Art. 30°.-** *Las actividades pesqueras se clasifican en:*<br><br>**II.-** *Cultivo o acuacultura con fines* | | |
| **Artículo 31°.-** *Para realizar las actividades de pesca se requiere lo siguiente:*<br><br>**I,** *Concesión, para:*<br><br>**Inciso b)** *Acuacultura comercial*<br><br>**II,** Permiso, para:<br><br>**Inciso g)** *Acuacultura de fomento*<br><br>**III,** *Autorización, para:*<br><br>**Inciso d)** *Recolectar del medio natural reproductores, larvas, postlarvas, crías, huevos, semillas, alevines o en cualquier otro estadio, y*<br><br>**Inciso e)** *Acuacultura didáctica.* | | |

| | | |
|---|---|---|
| **Artículos 22.-** *la Secretaría podrá inscribir en el Registro Nacional de Pesca a los acuicultores que no requieran concesión, permiso o Autorización.* | Al **proyecto** le aplica el Artículo, incisos y, fracciones anteriores, porque se trata de una actividad acuícola con fines comerciales. | Por el hecho de presentar a la autoridad correspondiente (SEMARNAT) la Manifestación de Impacto Ambiental, el promovente está cumpliendo con este apartado.<br><br>El proyecto se vincula por la obligatoriedad de obtener la autorización correspondiente para realizar las obras descritas en esta manifestación de impacto ambiental.<br><br>Como ya se mencionó anteriormente, la promovente una vez autorizado el proyecto en materia ambiental procederá a tramitar el Registro Nacional de Pesca para la unidad de producción acuícola. |
| **Art. 30°.-** *Las actividades pesqueras se clasifican en:*<br><br>**II.-** *Cultivo o acuacultura con fines* | | |
| **Artículo 31°.-** *Para realizar las actividades de pesca se requiere lo siguiente:*<br><br>**I,** *Concesión, para:*<br><br>**Inciso b)** *Acuacultura comercial*<br><br>**II,** Permiso, para:<br><br>**Inciso g)** *Acuacultura de fomento*<br><br>**III,** *Autorización, para:*<br><br>**Inciso d)** *Recolectar del medio natural reproductores, larvas, postlarvas, crías, huevos, semillas, alevines o en cualquier otro estadio, y*<br><br>**Inciso e)** *Acuacultura didáctica.* | | |

| | | |
|---|---|---|
| **Artículos 22.-** *la Secretaría podrá inscribir en el Registro Nacional de Pesca a los acuicultores que no requieran concesión, permiso o Autorización.* | Al **proyecto** le aplica el Artículo, incisos y, fracciones anteriores, porque se trata de una actividad acuícola con fines comerciales. | Por el hecho de presentar a la autoridad correspondiente (SEMARNAT) la Manifestación de Impacto Ambiental, el promovente está cumpliendo con este apartado.<br><br>El proyecto se vincula por la obligatoriedad de obtener la autorización correspondiente para realizar las obras descritas en esta manifestación de impacto ambiental.<br><br>Como ya se mencionó anteriormente, la promovente una vez autorizado el proyecto en materia ambiental procederá a tramitar el Registro Nacional de Pesca para la unidad de producción acuícola. |
| **Art. 30°.-** *Las actividades pesqueras se clasifican en:*<br><br>**II.-** *Cultivo o acuacultura con fines* | | |
| **Artículo 31°.-** *Para realizar las actividades de pesca se requiere lo siguiente:*<br><br>**I,** *Concesión, para:*<br><br>**Inciso b)** *Acuacultura comercial*<br><br>**II,** Permiso, para:<br><br>**Inciso g)** *Acuacultura de fomento*<br><br>**III,** *Autorización, para:*<br><br>**Inciso d)** *Recolectar del medio natural reproductores, larvas, postlarvas, crías, huevos, semillas, alevines o en cualquier otro estadio, y*<br><br>**Inciso e)** *Acuacultura didáctica.* | | |

| | | |
|---|---|---|
| **Artículos 22.-** *la Secretaría podrá inscribir en el Registro Nacional de Pesca a los acuicultores que no requieran concesión, permiso o Autorización.* | Al **proyecto** le aplica el Artículo, incisos y, fracciones anteriores, porque se trata de una actividad acuícola con fines comerciales. | Por el hecho de presentar a la autoridad correspondiente (SEMARNAT) la Manifestación de Impacto Ambiental, el promovente está cumpliendo con este apartado.<br><br>El proyecto se vincula por la obligatoriedad de obtener la autorización correspondiente para realizar las obras descritas en esta manifestación de impacto ambiental.<br><br>Como ya se mencionó anteriormente, la promovente una vez autorizado el proyecto en materia ambiental procederá a tramitar el Registro Nacional de Pesca para la unidad de producción acuícola. |
| **Art. 30°.-** *Las actividades pesqueras se clasifican en:*<br><br>**II.-** *Cultivo o acuacultura con fines* | | |
| **Artículo 31°.-** *Para realizar las actividades de pesca se requiere lo siguiente:*<br><br>**I,** *Concesión, para:*<br><br>**Inciso b)** *Acuacultura comercial*<br><br>**II,** Permiso, para:<br><br>**Inciso g)** *Acuacultura de fomento*<br><br>**III,** *Autorización, para:*<br><br>**Inciso d)** *Recolectar del medio natural reproductores, larvas, postlarvas, crías, huevos, semillas, alevines o en cualquier otro estadio, y*<br><br>**Inciso e)** *Acuacultura didáctica.* | | |

| | | |
|---|---|---|
| **Artículos 22.-** *la Secretaría podrá inscribir en el Registro Nacional de Pesca a los acuicultores que no requieran concesión, permiso o Autorización.* | Al **proyecto** le aplica el Artículo, incisos y, fracciones anteriores, porque se trata de una actividad acuícola con fines comerciales. | Por el hecho de presentar a la autoridad correspondiente (SEMARNAT) la Manifestación de Impacto Ambiental, el promovente está cumpliendo con este apartado.<br><br>El proyecto se vincula por la obligatoriedad de obtener la autorización correspondiente para realizar las obras descritas en esta manifestación de impacto ambiental.<br><br>Como ya se mencionó anteriormente, la promovente una vez autorizado el proyecto en materia ambiental procederá a tramitar el Registro Nacional de Pesca para la unidad de producción acuícola. |
| **Art. 30°.-** *Las actividades pesqueras se clasifican en:*<br><br>**II.-** *Cultivo o acuacultura con fines* | | |
| **Artículo 31°.-** *Para realizar las actividades de pesca se requiere lo siguiente:*<br><br>**I,** *Concesión, para:*<br><br>**Inciso b)** *Acuacultura comercial*<br><br>**II,** Permiso, para:<br><br>**Inciso g)** *Acuacultura de fomento*<br><br>**III,** *Autorización, para:*<br><br>**Inciso d)** *Recolectar del medio natural reproductores, larvas, postlarvas, crías, huevos, semillas, alevines o en cualquier otro estadio, y*<br><br>**Inciso e)** *Acuacultura didáctica.* | | |

| | | |
|---|---|---|
| **Artículos 22.-** *la Secretaría podrá inscribir en el Registro Nacional de Pesca a los acuicultores que no requieran concesión, permiso o Autorización.* | Al **proyecto** le aplica el Artículo, incisos y, fracciones anteriores, porque se trata de una actividad acuícola con fines comerciales. | Por el hecho de presentar a la autoridad correspondiente (SEMARNAT) la Manifestación de Impacto Ambiental, el promovente está cumpliendo con este apartado.<br><br>El proyecto se vincula por la obligatoriedad de obtener la autorización correspondiente para realizar las obras descritas en esta manifestación de impacto ambiental.<br><br>Como ya se mencionó anteriormente, la promovente una vez autorizado el proyecto en materia ambiental procederá a tramitar el Registro Nacional de Pesca para la unidad de producción acuícola. |
| **Art. 30°.-** *Las actividades pesqueras se clasifican en:*<br><br>**II.-** *Cultivo o acuacultura con fines* | | |
| **Artículo 31°.-** *Para realizar las actividades de pesca se requiere lo siguiente:*<br><br>**I,** *Concesión, para:*<br><br>**Inciso b)** *Acuacultura comercial*<br><br>**II,** Permiso, para:<br><br>**Inciso g)** *Acuacultura de fomento*<br><br>**III,** *Autorización, para:*<br><br>**Inciso d)** *Recolectar del medio natural reproductores, larvas, postlarvas, crías, huevos, semillas, alevines o en cualquier otro estadio, y*<br><br>**Inciso e)** *Acuacultura didáctica.* | | |

| | | |
|---|---|---|
| **Artículos 22.-** *la Secretaría podrá inscribir en el Registro Nacional de Pesca a los acuicultores que no requieran concesión, permiso o Autorización.* | Al **proyecto** le aplica el Artículo, incisos y, fracciones anteriores, porque se trata de una actividad acuícola con fines comerciales. | Por el hecho de presentar a la autoridad correspondiente (SEMARNAT) la Manifestación de Impacto Ambiental, el promovente está cumpliendo con este apartado.<br><br>El proyecto se vincula por la obligatoriedad de obtener la autorización correspondiente para realizar las obras descritas en esta manifestación de impacto ambiental.<br><br>Como ya se mencionó anteriormente, la promovente una vez autorizado el proyecto en materia ambiental procederá a tramitar el Registro Nacional de Pesca para la unidad de producción acuícola. |
| **Art. 30°.-** *Las actividades pesqueras se clasifican en:*<br><br>**II.-** *Cultivo o acuacultura con fines* | | |
| **Artículo 31°.-** *Para realizar las actividades de pesca se requiere lo siguiente:*<br><br>**I,** *Concesión, para:*<br><br>**Inciso b)** *Acuacultura comercial*<br><br>**II,** Permiso, para:<br><br>**Inciso g)** *Acuacultura de fomento*<br><br>**III,** *Autorización, para:*<br><br>**Inciso d)** *Recolectar del medio natural reproductores, larvas, postlarvas, crías, huevos, semillas, alevines o en cualquier otro estadio, y*<br><br>**Inciso e)** *Acuacultura didáctica.* | | |

| | | |
|---|---|---|
| **Artículos 22.-** *la Secretaría podrá inscribir en el Registro Nacional de Pesca a los acuicultores que no requieran concesión, permiso o Autorización.* | Al **proyecto** le aplica el Artículo, incisos y, fracciones anteriores, porque se trata de una actividad acuícola con fines comerciales. | Por el hecho de presentar a la autoridad correspondiente (SEMARNAT) la Manifestación de Impacto Ambiental, el promovente está cumpliendo con este apartado.<br><br>El proyecto se vincula por la obligatoriedad de obtener la autorización correspondiente para realizar las obras descritas en esta manifestación de impacto ambiental.<br><br>Como ya se mencionó anteriormente, la promovente una vez autorizado el proyecto en materia ambiental procederá a tramitar el Registro Nacional de Pesca para la unidad de producción acuícola. |
| **Art. 30°.-** *Las actividades pesqueras se clasifican en:*<br><br>**II.-** *Cultivo o acuacultura con fines* | | |
| **Artículo 31°.-** *Para realizar las actividades de pesca se requiere lo siguiente:*<br><br>**I,** *Concesión, para:*<br><br>**Inciso b)** *Acuacultura comercial*<br><br>**II,** Permiso, para:<br><br>**Inciso g)** *Acuacultura de fomento*<br><br>**III,** *Autorización, para:*<br><br>**Inciso d)** *Recolectar del medio natural reproductores, larvas, postlarvas, crías, huevos, semillas, alevines o en cualquier otro estadio, y*<br><br>**Inciso e)** *Acuacultura didáctica.* | | |

| | | |
|---|---|---|
| **Artículos 22.-** *la Secretaría podrá inscribir en el Registro Nacional de Pesca a los acuicultores que no requieran concesión, permiso o Autorización.* | Al **proyecto** le aplica el Artículo, incisos y, fracciones anteriores, porque se trata de una actividad acuícola con fines comerciales. | Por el hecho de presentar a la autoridad correspondiente (SEMARNAT) la Manifestación de Impacto Ambiental, el promovente está cumpliendo con este apartado.<br><br>El proyecto se vincula por la obligatoriedad de obtener la autorización correspondiente para realizar las obras descritas en esta manifestación de impacto ambiental.<br><br>Como ya se mencionó anteriormente, la promovente una vez autorizado el proyecto en materia ambiental procederá a tramitar el Registro Nacional de Pesca para la unidad de producción acuícola. |
| **Art. 30°.-** *Las actividades pesqueras se clasifican en:*<br><br>**II.-** *Cultivo o acuacultura con fines* | | |
| **Artículo 31°.-** *Para realizar las actividades de pesca se requiere lo siguiente:*<br><br>**I,** *Concesión, para:*<br><br>**Inciso b)** *Acuacultura comercial*<br><br>**II,** Permiso, para:<br><br>**Inciso g)** *Acuacultura de fomento*<br><br>**III,** *Autorización, para:*<br><br>**Inciso d)** *Recolectar del medio natural reproductores, larvas, postlarvas, crías, huevos, semillas, alevines o en cualquier otro estadio, y*<br><br>**Inciso e)** *Acuacultura didáctica.* | | |

| | | |
|---|---|---|
| **Artículos 22.-** *la Secretaría podrá inscribir en el Registro Nacional de Pesca a los acuicultores que no requieran concesión, permiso o Autorización.* | Al **proyecto** le aplica el Artículo, incisos y, fracciones anteriores, porque se trata de una actividad acuícola con fines comerciales. | Por el hecho de presentar a la autoridad correspondiente (SEMARNAT) la Manifestación de Impacto Ambiental, el promovente está cumpliendo con este apartado.<br><br>El proyecto se vincula por la obligatoriedad de obtener la autorización correspondiente para realizar las obras descritas en esta manifestación de impacto ambiental.<br><br>Como ya se mencionó anteriormente, la promovente una vez autorizado el proyecto en materia ambiental procederá a tramitar el Registro Nacional de Pesca para la unidad de producción acuícola. |
| **Art. 30°.-** *Las actividades pesqueras se clasifican en:*<br><br>**II.-** *Cultivo o acuacultura con fines* | | |
| **Artículo 31°.-** *Para realizar las actividades de pesca se requiere lo siguiente:*<br><br>**I,** *Concesión, para:*<br><br>**Inciso b)** *Acuacultura comercial*<br><br>**II,** Permiso, para:<br><br>**Inciso g)** *Acuacultura de fomento*<br><br>**III,** *Autorización, para:*<br><br>**Inciso d)** *Recolectar del medio natural reproductores, larvas, postlarvas, crías, huevos, semillas, alevines o en cualquier otro estadio, y*<br><br>**Inciso e)** *Acuacultura didáctica.* | | |

| | | |
|---|---|---|
| **Artículos 22.-** *la Secretaría podrá inscribir en el Registro Nacional de Pesca a los acuicultores que no requieran concesión, permiso o Autorización.* | Al **proyecto** le aplica el Artículo, incisos y, fracciones anteriores, porque se trata de una actividad acuícola con fines comerciales. | Por el hecho de presentar a la autoridad correspondiente (SEMARNAT) la Manifestación de Impacto Ambiental, el promovente está cumpliendo con este apartado.<br><br>El proyecto se vincula por la obligatoriedad de obtener la autorización correspondiente para realizar las obras descritas en esta manifestación de impacto ambiental.<br><br>Como ya se mencionó anteriormente, la promovente una vez autorizado el proyecto en materia ambiental procederá a tramitar el Registro Nacional de Pesca para la unidad de producción acuícola. |
| **Art. 30°.-** *Las actividades pesqueras se clasifican en:*<br><br>**II.-** *Cultivo o acuacultura con fines* | | |
| **Artículo 31°.-** *Para realizar las actividades de pesca se requiere lo siguiente:*<br><br>**I,** *Concesión, para:*<br><br>**Inciso b)** *Acuacultura comercial*<br><br>**II,** Permiso, para:<br><br>**Inciso g)** *Acuacultura de fomento*<br><br>**III,** *Autorización, para:*<br><br>**Inciso d)** *Recolectar del medio natural reproductores, larvas, postlarvas, crías, huevos, semillas, alevines o en cualquier otro estadio, y*<br><br>**Inciso e)** *Acuacultura didáctica.* | | |

| | | |
|---|---|---|
| **Artículos 22.-** *la Secretaría podrá inscribir en el Registro Nacional de Pesca a los acuicultores que no requieran concesión, permiso o Autorización.* | Al **proyecto** le aplica el Artículo, incisos y, fracciones anteriores, porque se trata de una actividad acuícola con fines comerciales. | Por el hecho de presentar a la autoridad correspondiente (SEMARNAT) la Manifestación de Impacto Ambiental, el promovente está cumpliendo con este apartado.<br><br>El proyecto se vincula por la obligatoriedad de obtener la autorización correspondiente para realizar las obras descritas en esta manifestación de impacto ambiental.<br><br>Como ya se mencionó anteriormente, la promovente una vez autorizado el proyecto en materia ambiental procederá a tramitar el Registro Nacional de Pesca para la unidad de producción acuícola. |
| **Art. 30°.-** *Las actividades pesqueras se clasifican en:*<br><br>**II.-** *Cultivo o acuacultura con fines* | | |
| **Artículo 31°.-** *Para realizar las actividades de pesca se requiere lo siguiente:*<br><br>**I,** *Concesión, para:*<br><br>**Inciso b)** *Acuacultura comercial*<br><br>**II,** Permiso, para:<br><br>**Inciso g)** *Acuacultura de fomento*<br><br>**III,** *Autorización, para:*<br><br>**Inciso d)** *Recolectar del medio natural reproductores, larvas, postlarvas, crías, huevos, semillas, alevines o en cualquier otro estadio, y*<br><br>**Inciso e)** *Acuacultura didáctica.* | | |

| | | |
|---|---|---|
| **Artículos 22.-** *la Secretaría podrá inscribir en el Registro Nacional de Pesca a los acuicultores que no requieran concesión, permiso o Autorización.* | Al **proyecto** le aplica el Artículo, incisos y, fracciones anteriores, porque se trata de una actividad acuícola con fines comerciales. | Por el hecho de presentar a la autoridad correspondiente (SEMARNAT) la Manifestación de Impacto Ambiental, el promovente está cumpliendo con este apartado.<br><br>El proyecto se vincula por la obligatoriedad de obtener la autorización correspondiente para realizar las obras descritas en esta manifestación de impacto ambiental.<br><br>Como ya se mencionó anteriormente, la promovente una vez autorizado el proyecto en materia ambiental procederá a tramitar el Registro Nacional de Pesca para la unidad de producción acuícola. |
| **Art. 30°.-** *Las actividades pesqueras se clasifican en:*<br><br>**II.-** *Cultivo o acuacultura con fines* | | |
| **Artículo 31°.-** *Para realizar las actividades de pesca se requiere lo siguiente:*<br><br>**I,** *Concesión, para:*<br><br>**Inciso b)** *Acuacultura comercial*<br><br>**II,** Permiso, para:<br><br>**Inciso g)** *Acuacultura de fomento*<br><br>**III,** *Autorización, para:*<br><br>**Inciso d)** *Recolectar del medio natural reproductores, larvas, postlarvas, crías, huevos, semillas, alevines o en cualquier otro estadio, y*<br><br>**Inciso e)** *Acuacultura didáctica.* | | |

| | | |
|---|---|---|
| **Artículos 22.-** *la Secretaría podrá inscribir en el Registro Nacional de Pesca a los acuicultores que no requieran concesión, permiso o Autorización.* | Al **proyecto** le aplica el Artículo, incisos y, fracciones anteriores, porque se trata de una actividad acuícola con fines comerciales. | Por el hecho de presentar a la autoridad correspondiente (SEMARNAT) la Manifestación de Impacto Ambiental, el promovente está cumpliendo con este apartado.<br><br>El proyecto se vincula por la obligatoriedad de obtener la autorización correspondiente para realizar las obras descritas en esta manifestación de impacto ambiental.<br><br>Como ya se mencionó anteriormente, la promovente una vez autorizado el proyecto en materia ambiental procederá a tramitar el Registro Nacional de Pesca para la unidad de producción acuícola. |
| **Art. 30°.-** *Las actividades pesqueras se clasifican en:*<br><br>**II.-** *Cultivo o acuacultura con fines* | | |
| **Artículo 31°.-** *Para realizar las actividades de pesca se requiere lo siguiente:*<br><br>**I,** *Concesión, para:*<br><br>**Inciso b)** *Acuacultura comercial*<br><br>**II,** Permiso, para:<br><br>**Inciso g)** *Acuacultura de fomento*<br><br>**III,** *Autorización, para:*<br><br>**Inciso d)** *Recolectar del medio natural reproductores, larvas, postlarvas, crías, huevos, semillas, alevines o en cualquier otro estadio, y*<br><br>**Inciso e)** *Acuacultura didáctica.* | | |

| | | |
|---|---|---|
| **Artículos 22.-** *la Secretaría podrá inscribir en el Registro Nacional de Pesca a los acuicultores que no requieran concesión, permiso o Autorización.* | Al **proyecto** le aplica el Artículo, incisos y, fracciones anteriores, porque se trata de una actividad acuícola con fines comerciales. | Por el hecho de presentar a la autoridad correspondiente (SEMARNAT) la Manifestación de Impacto Ambiental, el promovente está cumpliendo con este apartado.<br><br>El proyecto se vincula por la obligatoriedad de obtener la autorización correspondiente para realizar las obras descritas en esta manifestación de impacto ambiental.<br><br>Como ya se mencionó anteriormente, la promovente una vez autorizado el proyecto en materia ambiental procederá a tramitar el Registro Nacional de Pesca para la unidad de producción acuícola. |
| **Art. 30°.-** *Las actividades pesqueras se clasifican en:*<br><br>**II.-** *Cultivo o acuacultura con fines* | | |
| **Artículo 31°.-** *Para realizar las actividades de pesca se requiere lo siguiente:*<br><br>**I,** *Concesión, para:*<br><br>**Inciso b)** *Acuacultura comercial*<br><br>**II,** Permiso, para:<br><br>**Inciso g)** *Acuacultura de fomento*<br><br>**III,** *Autorización, para:*<br><br>**Inciso d)** *Recolectar del medio natural reproductores, larvas, postlarvas, crías, huevos, semillas, alevines o en cualquier otro estadio, y*<br><br>**Inciso e)** *Acuacultura didáctica.* | | |

| | | |
|---|---|---|
| **Artículos 22.-** *la Secretaría podrá inscribir en el Registro Nacional de Pesca a los acuicultores que no requieran concesión, permiso o Autorización.* | Al **proyecto** le aplica el Artículo, incisos y, fracciones anteriores, porque se trata de una actividad acuícola con fines comerciales. | Por el hecho de presentar a la autoridad correspondiente (SEMARNAT) la Manifestación de Impacto Ambiental, el promovente está cumpliendo con este apartado.<br><br>El proyecto se vincula por la obligatoriedad de obtener la autorización correspondiente para realizar las obras descritas en esta manifestación de impacto ambiental.<br><br>Como ya se mencionó anteriormente, la promovente una vez autorizado el proyecto en materia ambiental procederá a tramitar el Registro Nacional de Pesca para la unidad de producción acuícola. |
| **Art. 30°.-** *Las actividades pesqueras se clasifican en:*<br><br>**II.-** *Cultivo o acuacultura con fines* | | |
| **Artículo 31°.-** *Para realizar las actividades de pesca se requiere lo siguiente:*<br><br>**I,** *Concesión, para:*<br><br>**Inciso b)** *Acuacultura comercial*<br><br>**II,** Permiso, para:<br><br>**Inciso g)** *Acuacultura de fomento*<br><br>**III,** *Autorización, para:*<br><br>**Inciso d)** *Recolectar del medio natural reproductores, larvas, postlarvas, crías, huevos, semillas, alevines o en cualquier otro estadio, y*<br><br>**Inciso e)** *Acuacultura didáctica.* | | |

| | | |
|---|---|---|
| **Artículos 22.-** *la Secretaría podrá inscribir en el Registro Nacional de Pesca a los acuicultores que no requieran concesión, permiso o Autorización.* | Al **proyecto** le aplica el Artículo, incisos y, fracciones anteriores, porque se trata de una actividad acuícola con fines comerciales. | Por el hecho de presentar a la autoridad correspondiente (SEMARNAT) la Manifestación de Impacto Ambiental, el promovente está cumpliendo con este apartado.<br><br>El proyecto se vincula por la obligatoriedad de obtener la autorización correspondiente para realizar las obras descritas en esta manifestación de impacto ambiental.<br><br>Como ya se mencionó anteriormente, la promovente una vez autorizado el proyecto en materia ambiental procederá a tramitar el Registro Nacional de Pesca para la unidad de producción acuícola. |
| **Art. 30°.-** *Las actividades pesqueras se clasifican en:*<br><br>**II.-** *Cultivo o acuacultura con fines* | | |
| **Artículo 31°.-** *Para realizar las actividades de pesca se requiere lo siguiente:*<br><br>**I,** *Concesión, para:*<br><br>**Inciso b)** *Acuacultura comercial*<br><br>**II,** Permiso, para:<br><br>**Inciso g)** *Acuacultura de fomento*<br><br>**III,** *Autorización, para:*<br><br>**Inciso d)** *Recolectar del medio natural reproductores, larvas, postlarvas, crías, huevos, semillas, alevines o en cualquier otro estadio, y*<br><br>**Inciso e)** *Acuacultura didáctica.* | | |

| | | |
|---|---|---|
| **Artículos 22.-** *la Secretaría podrá inscribir en el Registro Nacional de Pesca a los acuicultores que no requieran concesión, permiso o Autorización.* | Al **proyecto** le aplica el Artículo, incisos y, fracciones anteriores, porque se trata de una actividad acuícola con fines comerciales. | Por el hecho de presentar a la autoridad correspondiente (SEMARNAT) la Manifestación de Impacto Ambiental, el promovente está cumpliendo con este apartado.<br><br>El proyecto se vincula por la obligatoriedad de obtener la autorización correspondiente para realizar las obras descritas en esta manifestación de impacto ambiental.<br><br>Como ya se mencionó anteriormente, la promovente una vez autorizado el proyecto en materia ambiental procederá a tramitar el Registro Nacional de Pesca para la unidad de producción acuícola. |
| **Art. 30°.-** *Las actividades pesqueras se clasifican en:*<br><br>**II.-** *Cultivo o acuacultura con fines* | | |
| **Artículo 31°.-** *Para realizar las actividades de pesca se requiere lo siguiente:*<br><br>**I,** *Concesión, para:*<br><br>**Inciso b)** *Acuacultura comercial*<br><br>**II,** Permiso, para:<br><br>**Inciso g)** *Acuacultura de fomento*<br><br>**III,** *Autorización, para:*<br><br>**Inciso d)** *Recolectar del medio natural reproductores, larvas, postlarvas, crías, huevos, semillas, alevines o en cualquier otro estadio, y*<br><br>**Inciso e)** *Acuacultura didáctica.* | | |

| | | |
|---|---|---|
| **Artículos 22.-** *la Secretaría podrá inscribir en el Registro Nacional de Pesca a los acuicultores que no requieran concesión, permiso o Autorización.* | Al **proyecto** le aplica el Artículo, incisos y, fracciones anteriores, porque se trata de una actividad acuícola con fines comerciales. | Por el hecho de presentar a la autoridad correspondiente (SEMARNAT) la Manifestación de Impacto Ambiental, el promovente está cumpliendo con este apartado.<br><br>El proyecto se vincula por la obligatoriedad de obtener la autorización correspondiente para realizar las obras descritas en esta manifestación de impacto ambiental.<br><br>Como ya se mencionó anteriormente, la promovente una vez autorizado el proyecto en materia ambiental procederá a tramitar el Registro Nacional de Pesca para la unidad de producción acuícola. |
| **Art. 30°.-** *Las actividades pesqueras se clasifican en:*<br><br>**II.-** *Cultivo o acuacultura con fines* | | |
| **Artículo 31°.-** *Para realizar las actividades de pesca se requiere lo siguiente:*<br><br>**I,** *Concesión, para:*<br><br>**Inciso b)** *Acuacultura comercial*<br><br>**II,** Permiso, para:<br><br>**Inciso g)** *Acuacultura de fomento*<br><br>**III,** *Autorización, para:*<br><br>**Inciso d)** *Recolectar del medio natural reproductores, larvas, postlarvas, crías, huevos, semillas, alevines o en cualquier otro estadio, y*<br><br>**Inciso e)** *Acuacultura didáctica.* | | |

| | | |
|---|---|---|
| **Artículos 22.-** *la Secretaría podrá inscribir en el Registro Nacional de Pesca a los acuicultores que no requieran concesión, permiso o Autorización.* | Al **proyecto** le aplica el Artículo, incisos y, fracciones anteriores, porque se trata de una actividad acuícola con fines comerciales. | Por el hecho de presentar a la autoridad correspondiente (SEMARNAT) la Manifestación de Impacto Ambiental, el promovente está cumpliendo con este apartado.<br><br>El proyecto se vincula por la obligatoriedad de obtener la autorización correspondiente para realizar las obras descritas en esta manifestación de impacto ambiental.<br><br>Como ya se mencionó anteriormente, la promovente una vez autorizado el proyecto en materia ambiental procederá a tramitar el Registro Nacional de Pesca para la unidad de producción acuícola. |
| **Art. 30°.-** *Las actividades pesqueras se clasifican en:*<br><br>**II.-** *Cultivo o acuacultura con fines* | | |
| **Artículo 31°.-** *Para realizar las actividades de pesca se requiere lo siguiente:*<br><br>**I,** *Concesión, para:*<br><br>**Inciso b)** *Acuacultura comercial*<br><br>**II,** Permiso, para:<br><br>**Inciso g)** *Acuacultura de fomento*<br><br>**III,** *Autorización, para:*<br><br>**Inciso d)** *Recolectar del medio natural reproductores, larvas, postlarvas, crías, huevos, semillas, alevines o en cualquier otro estadio, y*<br><br>**Inciso e)** *Acuacultura didáctica.* | | |

| | | |
|---|---|---|
| **Artículos 22.-** *la Secretaría podrá inscribir en el Registro Nacional de Pesca a los acuicultores que no requieran concesión, permiso o Autorización.* | Al **proyecto** le aplica el Artículo, incisos y, fracciones anteriores, porque se trata de una actividad acuícola con fines comerciales. | Por el hecho de presentar a la autoridad correspondiente (SEMARNAT) la Manifestación de Impacto Ambiental, el promovente está cumpliendo con este apartado.<br><br>El proyecto se vincula por la obligatoriedad de obtener la autorización correspondiente para realizar las obras descritas en esta manifestación de impacto ambiental.<br><br>Como ya se mencionó anteriormente, la promovente una vez autorizado el proyecto en materia ambiental procederá a tramitar el Registro Nacional de Pesca para la unidad de producción acuícola. |
| **Art. 30°.-** *Las actividades pesqueras se clasifican en:*<br><br>**II.-** *Cultivo o acuacultura con fines* | | |
| **Artículo 31°.-** *Para realizar las actividades de pesca se requiere lo siguiente:*<br><br>**I,** *Concesión, para:*<br><br>**Inciso b)** *Acuacultura comercial*<br><br>**II,** Permiso, para:<br><br>**Inciso g)** *Acuacultura de fomento*<br><br>**III,** *Autorización, para:*<br><br>**Inciso d)** *Recolectar del medio natural reproductores, larvas, postlarvas, crías, huevos, semillas, alevines o en cualquier otro estadio, y*<br><br>**Inciso e)** *Acuacultura didáctica.* | | |

| | | |
|---|---|---|
| **Artículos 22.-** *la Secretaría podrá inscribir en el Registro Nacional de Pesca a los acuicultores que no requieran concesión, permiso o Autorización.* | Al **proyecto** le aplica el Artículo, incisos y, fracciones anteriores, porque se trata de una actividad acuícola con fines comerciales. | Por el hecho de presentar a la autoridad correspondiente (SEMARNAT) la Manifestación de Impacto Ambiental, el promovente está cumpliendo con este apartado.<br><br>El proyecto se vincula por la obligatoriedad de obtener la autorización correspondiente para realizar las obras descritas en esta manifestación de impacto ambiental.<br><br>Como ya se mencionó anteriormente, la promovente una vez autorizado el proyecto en materia ambiental procederá a tramitar el Registro Nacional de Pesca para la unidad de producción acuícola. |
| **Art. 30°.-** *Las actividades pesqueras se clasifican en:*<br><br>**II.-** *Cultivo o acuacultura con fines* | | |
| **Artículo 31°.-** *Para realizar las actividades de pesca se requiere lo siguiente:*<br><br>**I,** *Concesión, para:*<br><br>**Inciso b)** *Acuacultura comercial*<br><br>**II,** Permiso, para:<br><br>**Inciso g)** *Acuacultura de fomento*<br><br>**III,** *Autorización, para:*<br><br>**Inciso d)** *Recolectar del medio natural reproductores, larvas, postlarvas, crías, huevos, semillas, alevines o en cualquier otro estadio, y*<br><br>**Inciso e)** *Acuacultura didáctica.* | | |

| | | |
|---|---|---|
| **Artículos 22.-** *la Secretaría podrá inscribir en el Registro Nacional de Pesca a los acuicultores que no requieran concesión, permiso o Autorización.* | Al **proyecto** le aplica el Artículo, incisos y, fracciones anteriores, porque se trata de una actividad acuícola con fines comerciales. | Por el hecho de presentar a la autoridad correspondiente (SEMARNAT) la Manifestación de Impacto Ambiental, el promovente está cumpliendo con este apartado.<br><br>El proyecto se vincula por la obligatoriedad de obtener la autorización correspondiente para realizar las obras descritas en esta manifestación de impacto ambiental.<br><br>Como ya se mencionó anteriormente, la promovente una vez autorizado el proyecto en materia ambiental procederá a tramitar el Registro Nacional de Pesca para la unidad de producción acuícola. |
| **Art. 30°.-** *Las actividades pesqueras se clasifican en:*<br><br>**II.-** *Cultivo o acuacultura con fines* | | |
| **Artículo 31°.-** *Para realizar las actividades de pesca se requiere lo siguiente:*<br><br>**I,** *Concesión, para:*<br><br>**Inciso b)** *Acuacultura comercial*<br><br>**II,** Permiso, para:<br><br>**Inciso g)** *Acuacultura de fomento*<br><br>**III,** *Autorización, para:*<br><br>**Inciso d)** *Recolectar del medio natural reproductores, larvas, postlarvas, crías, huevos, semillas, alevines o en cualquier otro estadio, y*<br><br>**Inciso e)** *Acuacultura didáctica.* | | |

| | | |
|---|---|---|
| **Artículos 22.-** *la Secretaría podrá inscribir en el Registro Nacional de Pesca a los acuicultores que no requieran concesión, permiso o Autorización.* | Al **proyecto** le aplica el Artículo, incisos y, fracciones anteriores, porque se trata de una actividad acuícola con fines comerciales. | Por el hecho de presentar a la autoridad correspondiente (SEMARNAT) la Manifestación de Impacto Ambiental, el promovente está cumpliendo con este apartado.<br><br>El proyecto se vincula por la obligatoriedad de obtener la autorización correspondiente para realizar las obras descritas en esta manifestación de impacto ambiental.<br><br>Como ya se mencionó anteriormente, la promovente una vez autorizado el proyecto en materia ambiental procederá a tramitar el Registro Nacional de Pesca para la unidad de producción acuícola. |
| **Art. 30°.-** *Las actividades pesqueras se clasifican en:*<br><br>**II.-** *Cultivo o acuacultura con fines* | | |
| **Artículo 31°.-** *Para realizar las actividades de pesca se requiere lo siguiente:*<br><br>**I,** *Concesión, para:*<br><br>**Inciso b)** *Acuacultura comercial*<br><br>**II,** Permiso, para:<br><br>**Inciso g)** *Acuacultura de fomento*<br><br>**III,** *Autorización, para:*<br><br>**Inciso d)** *Recolectar del medio natural reproductores, larvas, postlarvas, crías, huevos, semillas, alevines o en cualquier otro estadio, y*<br><br>**Inciso e)** *Acuacultura didáctica.* | | |

| | | |
|---|---|---|
| **Artículos 22.-** *la Secretaría podrá inscribir en el Registro Nacional de Pesca a los acuicultores que no requieran concesión, permiso o Autorización.* | Al **proyecto** le aplica el Artículo, incisos y, fracciones anteriores, porque se trata de una actividad acuícola con fines comerciales. | Por el hecho de presentar a la autoridad correspondiente (SEMARNAT) la Manifestación de Impacto Ambiental, el promovente está cumpliendo con este apartado.<br><br>El proyecto se vincula por la obligatoriedad de obtener la autorización correspondiente para realizar las obras descritas en esta manifestación de impacto ambiental.<br><br>Como ya se mencionó anteriormente, la promovente una vez autorizado el proyecto en materia ambiental procederá a tramitar el Registro Nacional de Pesca para la unidad de producción acuícola. |
| **Art. 30°.-** *Las actividades pesqueras se clasifican en:*<br><br>**II.-** *Cultivo o acuacultura con fines* | | |
| **Artículo 31°.-** *Para realizar las actividades de pesca se requiere lo siguiente:*<br><br>**I,** *Concesión, para:*<br><br>**Inciso b)** *Acuacultura comercial*<br><br>**II,** Permiso, para:<br><br>**Inciso g)** *Acuacultura de fomento*<br><br>**III,** *Autorización, para:*<br><br>**Inciso d)** *Recolectar del medio natural reproductores, larvas, postlarvas, crías, huevos, semillas, alevines o en cualquier otro estadio, y*<br><br>**Inciso e)** *Acuacultura didáctica.* | | |

| | | |
|---|---|---|
| **Artículos 22.-** *la Secretaría podrá inscribir en el Registro Nacional de Pesca a los acuicultores que no requieran concesión, permiso o Autorización.* | Al **proyecto** le aplica el Artículo, incisos y, fracciones anteriores, porque se trata de una actividad acuícola con fines comerciales. | Por el hecho de presentar a la autoridad correspondiente (SEMARNAT) la Manifestación de Impacto Ambiental, el promovente está cumpliendo con este apartado.<br><br>El proyecto se vincula por la obligatoriedad de obtener la autorización correspondiente para realizar las obras descritas en esta manifestación de impacto ambiental.<br><br>Como ya se mencionó anteriormente, la promovente una vez autorizado el proyecto en materia ambiental procederá a tramitar el Registro Nacional de Pesca para la unidad de producción acuícola. |
| **Art. 30°.-** *Las actividades pesqueras se clasifican en:*<br><br>**II.-** *Cultivo o acuacultura con fines* | | |
| **Artículo 31°.-** *Para realizar las actividades de pesca se requiere lo siguiente:*<br><br>**I,** *Concesión, para:*<br><br>**Inciso b)** *Acuacultura comercial*<br><br>**II,** Permiso, para:<br><br>**Inciso g)** *Acuacultura de fomento*<br><br>**III,** *Autorización, para:*<br><br>**Inciso d)** *Recolectar del medio natural reproductores, larvas, postlarvas, crías, huevos, semillas, alevines o en cualquier otro estadio, y*<br><br>**Inciso e)** *Acuacultura didáctica.* | | |

| | | |
|---|---|---|
| **Artículos 22.-** *la Secretaría podrá inscribir en el Registro Nacional de Pesca a los acuicultores que no requieran concesión, permiso o Autorización.* | Al **proyecto** le aplica el Artículo, incisos y, fracciones anteriores, porque se trata de una actividad acuícola con fines comerciales. | Por el hecho de presentar a la autoridad correspondiente (SEMARNAT) la Manifestación de Impacto Ambiental, el promovente está cumpliendo con este apartado.<br><br>El proyecto se vincula por la obligatoriedad de obtener la autorización correspondiente para realizar las obras descritas en esta manifestación de impacto ambiental.<br><br>Como ya se mencionó anteriormente, la promovente una vez autorizado el proyecto en materia ambiental procederá a tramitar el Registro Nacional de Pesca para la unidad de producción acuícola. |
| **Art. 30°.-** *Las actividades pesqueras se clasifican en:*<br><br>**II.-** *Cultivo o acuacultura con fines* | | |
| **Artículo 31°.-** *Para realizar las actividades de pesca se requiere lo siguiente:*<br><br>**I,** *Concesión, para:*<br><br>**Inciso b)** *Acuacultura comercial*<br><br>**II,** Permiso, para:<br><br>**Inciso g)** *Acuacultura de fomento*<br><br>**III,** *Autorización, para:*<br><br>**Inciso d)** *Recolectar del medio natural reproductores, larvas, postlarvas, crías, huevos, semillas, alevines o en cualquier otro estadio, y*<br><br>**Inciso e)** *Acuacultura didáctica.* | | |

| | | |
|---|---|---|
| **Artículos 22.-** *la Secretaría podrá inscribir en el Registro Nacional de Pesca a los acuicultores que no requieran concesión, permiso o Autorización.* | Al **proyecto** le aplica el Artículo, incisos y, fracciones anteriores, porque se trata de una actividad acuícola con fines comerciales. | Por el hecho de presentar a la autoridad correspondiente (SEMARNAT) la Manifestación de Impacto Ambiental, el promovente está cumpliendo con este apartado.<br><br>El proyecto se vincula por la obligatoriedad de obtener la autorización correspondiente para realizar las obras descritas en esta manifestación de impacto ambiental.<br><br>Como ya se mencionó anteriormente, la promovente una vez autorizado el proyecto en materia ambiental procederá a tramitar el Registro Nacional de Pesca para la unidad de producción acuícola. |
| **Art. 30°.-** *Las actividades pesqueras se clasifican en:*<br><br>**II.-** *Cultivo o acuacultura con fines* | | |
| **Artículo 31°.-** *Para realizar las actividades de pesca se requiere lo siguiente:*<br><br>**I,** *Concesión, para:*<br><br>**Inciso b)** *Acuacultura comercial*<br><br>**II,** Permiso, para:<br><br>**Inciso g)** *Acuacultura de fomento*<br><br>**III,** *Autorización, para:*<br><br>**Inciso d)** *Recolectar del medio natural reproductores, larvas, postlarvas, crías, huevos, semillas, alevines o en cualquier otro estadio, y*<br><br>**Inciso e)** *Acuacultura didáctica.* | | |

| | | |
|---|---|---|
| **Artículos 22.-** *la Secretaría podrá inscribir en el Registro Nacional de Pesca a los acuicultores que no requieran concesión, permiso o Autorización.* | Al **proyecto** le aplica el Artículo, incisos y, fracciones anteriores, porque se trata de una actividad acuícola con fines comerciales. | Por el hecho de presentar a la autoridad correspondiente (SEMARNAT) la Manifestación de Impacto Ambiental, el promovente está cumpliendo con este apartado.<br><br>El proyecto se vincula por la obligatoriedad de obtener la autorización correspondiente para realizar las obras descritas en esta manifestación de impacto ambiental.<br><br>Como ya se mencionó anteriormente, la promovente una vez autorizado el proyecto en materia ambiental procederá a tramitar el Registro Nacional de Pesca para la unidad de producción acuícola. |
| **Art. 30°.-** *Las actividades pesqueras se clasifican en:*<br><br>**II.-** *Cultivo o acuacultura con fines* | | |
| **Artículo 31°.-** *Para realizar las actividades de pesca se requiere lo siguiente:*<br><br>**I,** *Concesión, para:*<br><br>**Inciso b)** *Acuacultura comercial*<br><br>**II,** Permiso, para:<br><br>**Inciso g)** *Acuacultura de fomento*<br><br>**III,** *Autorización, para:*<br><br>**Inciso d)** *Recolectar del medio natural reproductores, larvas, postlarvas, crías, huevos, semillas, alevines o en cualquier otro estadio, y*<br><br>**Inciso e)** *Acuacultura didáctica.* | | |

| | | |
|---|---|---|
| **Artículos 22.-** *la Secretaría podrá inscribir en el Registro Nacional de Pesca a los acuicultores que no requieran concesión, permiso o Autorización.* | Al **proyecto** le aplica el Artículo, incisos y, fracciones anteriores, porque se trata de una actividad acuícola con fines comerciales. | Por el hecho de presentar a la autoridad correspondiente (SEMARNAT) la Manifestación de Impacto Ambiental, el promovente está cumpliendo con este apartado.<br><br>El proyecto se vincula por la obligatoriedad de obtener la autorización correspondiente para realizar las obras descritas en esta manifestación de impacto ambiental.<br><br>Como ya se mencionó anteriormente, la promovente una vez autorizado el proyecto en materia ambiental procederá a tramitar el Registro Nacional de Pesca para la unidad de producción acuícola. |
| **Art. 30°.-** *Las actividades pesqueras se clasifican en:*<br><br>**II.-** *Cultivo o acuacultura con fines* | | |
| **Artículo 31°.-** *Para realizar las actividades de pesca se requiere lo siguiente:*<br><br>**I,** *Concesión, para:*<br><br>**Inciso b)** *Acuacultura comercial*<br><br>**II,** Permiso, para:<br><br>**Inciso g)** *Acuacultura de fomento*<br><br>**III,** *Autorización, para:*<br><br>**Inciso d)** *Recolectar del medio natural reproductores, larvas, postlarvas, crías, huevos, semillas, alevines o en cualquier otro estadio, y*<br><br>**Inciso e)** *Acuacultura didáctica.* | | |

| | | |
|---|---|---|
| **Artículos 22.-** *la Secretaría podrá inscribir en el Registro Nacional de Pesca a los acuicultores que no requieran concesión, permiso o Autorización.* | Al **proyecto** le aplica el Artículo, incisos y, fracciones anteriores, porque se trata de una actividad acuícola con fines comerciales. | Por el hecho de presentar a la autoridad correspondiente (SEMARNAT) la Manifestación de Impacto Ambiental, el promovente está cumpliendo con este apartado.<br><br>El proyecto se vincula por la obligatoriedad de obtener la autorización correspondiente para realizar las obras descritas en esta manifestación de impacto ambiental.<br><br>Como ya se mencionó anteriormente, la promovente una vez autorizado el proyecto en materia ambiental procederá a tramitar el Registro Nacional de Pesca para la unidad de producción acuícola. |
| **Art. 30°.-** *Las actividades pesqueras se clasifican en:*<br><br>**II.-** *Cultivo o acuacultura con fines* | | |
| **Artículo 31°.-** *Para realizar las actividades de pesca se requiere lo siguiente:*<br><br>**I,** *Concesión, para:*<br><br>**Inciso b)** *Acuacultura comercial*<br><br>**II,** Permiso, para:<br><br>**Inciso g)** *Acuacultura de fomento*<br><br>**III,** *Autorización, para:*<br><br>**Inciso d)** *Recolectar del medio natural reproductores, larvas, postlarvas, crías, huevos, semillas, alevines o en cualquier otro estadio, y*<br><br>**Inciso e)** *Acuacultura didáctica.* | | |

| | | |
|---|---|---|
| **Artículos 22.-** *la Secretaría podrá inscribir en el Registro Nacional de Pesca a los acuicultores que no requieran concesión, permiso o Autorización.* | Al **proyecto** le aplica el Artículo, incisos y, fracciones anteriores, porque se trata de una actividad acuícola con fines comerciales. | Por el hecho de presentar a la autoridad correspondiente (SEMARNAT) la Manifestación de Impacto Ambiental, el promovente está cumpliendo con este apartado.<br><br>El proyecto se vincula por la obligatoriedad de obtener la autorización correspondiente para realizar las obras descritas en esta manifestación de impacto ambiental.<br><br>Como ya se mencionó anteriormente, la promovente una vez autorizado el proyecto en materia ambiental procederá a tramitar el Registro Nacional de Pesca para la unidad de producción acuícola. |
| **Art. 30°.-** *Las actividades pesqueras se clasifican en:*<br><br>**II.-** *Cultivo o acuacultura con fines* | | |
| **Artículo 31°.-** *Para realizar las actividades de pesca se requiere lo siguiente:*<br><br>**I,** *Concesión, para:*<br><br>**Inciso b)** *Acuacultura comercial*<br><br>**II,** Permiso, para:<br><br>**Inciso g)** *Acuacultura de fomento*<br><br>**III,** *Autorización, para:*<br><br>**Inciso d)** *Recolectar del medio natural reproductores, larvas, postlarvas, crías, huevos, semillas, alevines o en cualquier otro estadio, y*<br><br>**Inciso e)** *Acuacultura didáctica.* | | |

| | | |
|---|---|---|
| **Artículos 22.-** *la Secretaría podrá inscribir en el Registro Nacional de Pesca a los acuicultores que no requieran concesión, permiso o Autorización.* | Al **proyecto** le aplica el Artículo, incisos y, fracciones anteriores, porque se trata de una actividad acuícola con fines comerciales. | Por el hecho de presentar a la autoridad correspondiente (SEMARNAT) la Manifestación de Impacto Ambiental, el promovente está cumpliendo con este apartado.<br><br>El proyecto se vincula por la obligatoriedad de obtener la autorización correspondiente para realizar las obras descritas en esta manifestación de impacto ambiental.<br><br>Como ya se mencionó anteriormente, la promovente una vez autorizado el proyecto en materia ambiental procederá a tramitar el Registro Nacional de Pesca para la unidad de producción acuícola. |
| **Art. 30°.-** *Las actividades pesqueras se clasifican en:*<br><br>**II.-** *Cultivo o acuacultura con fines* | | |
| **Artículo 31°.-** *Para realizar las actividades de pesca se requiere lo siguiente:*<br><br>**I,** *Concesión, para:*<br><br>**Inciso b)** *Acuacultura comercial*<br><br>**II,** Permiso, para:<br><br>**Inciso g)** *Acuacultura de fomento*<br><br>**III,** *Autorización, para:*<br><br>**Inciso d)** *Recolectar del medio natural reproductores, larvas, postlarvas, crías, huevos, semillas, alevines o en cualquier otro estadio, y*<br><br>**Inciso e)** *Acuacultura didáctica.* | | |

| | | |
|---|---|---|
| **Artículos 22.-** *la Secretaría podrá inscribir en el Registro Nacional de Pesca a los acuicultores que no requieran concesión, permiso o Autorización.* | Al **proyecto** le aplica el Artículo, incisos y, fracciones anteriores, porque se trata de una actividad acuícola con fines comerciales. | Por el hecho de presentar a la autoridad correspondiente (SEMARNAT) la Manifestación de Impacto Ambiental, el promovente está cumpliendo con este apartado.<br><br>El proyecto se vincula por la obligatoriedad de obtener la autorización correspondiente para realizar las obras descritas en esta manifestación de impacto ambiental.<br><br>Como ya se mencionó anteriormente, la promovente una vez autorizado el proyecto en materia ambiental procederá a tramitar el Registro Nacional de Pesca para la unidad de producción acuícola. |
| **Art. 30°.-** *Las actividades pesqueras se clasifican en:*<br><br>**II.-** *Cultivo o acuacultura con fines* | | |
| **Artículo 31°.-** *Para realizar las actividades de pesca se requiere lo siguiente:*<br><br>**I,** *Concesión, para:*<br><br>**Inciso b)** *Acuacultura comercial*<br><br>**II,** Permiso, para:<br><br>**Inciso g)** *Acuacultura de fomento*<br><br>**III,** *Autorización, para:*<br><br>**Inciso d)** *Recolectar del medio natural reproductores, larvas, postlarvas, crías, huevos, semillas, alevines o en cualquier otro estadio, y*<br><br>**Inciso e)** *Acuacultura didáctica.* | | |

| | | |
|---|---|---|
| **Artículos 22.-** *la Secretaría podrá inscribir en el Registro Nacional de Pesca a los acuicultores que no requieran concesión, permiso o Autorización.* | Al **proyecto** le aplica el Artículo, incisos y, fracciones anteriores, porque se trata de una actividad acuícola con fines comerciales. | Por el hecho de presentar a la autoridad correspondiente (SEMARNAT) la Manifestación de Impacto Ambiental, el promovente está cumpliendo con este apartado.<br><br>El proyecto se vincula por la obligatoriedad de obtener la autorización correspondiente para realizar las obras descritas en esta manifestación de impacto ambiental.<br><br>Como ya se mencionó anteriormente, la promovente una vez autorizado el proyecto en materia ambiental procederá a tramitar el Registro Nacional de Pesca para la unidad de producción acuícola. |
| **Art. 30°.-** *Las actividades pesqueras se clasifican en:*<br><br>**II.-** *Cultivo o acuacultura con fines* | | |
| **Artículo 31°.-** *Para realizar las actividades de pesca se requiere lo siguiente:*<br><br>**I,** *Concesión, para:*<br><br>**Inciso b)** *Acuacultura comercial*<br><br>**II,** Permiso, para:<br><br>**Inciso g)** *Acuacultura de fomento*<br><br>**III,** *Autorización, para:*<br><br>**Inciso d)** *Recolectar del medio natural reproductores, larvas, postlarvas, crías, huevos, semillas, alevines o en cualquier otro estadio, y*<br><br>**Inciso e)** *Acuacultura didáctica.* | | |

| | | |
|---|---|---|
| **Artículos 22.-** *la Secretaría podrá inscribir en el Registro Nacional de Pesca a los acuicultores que no requieran concesión, permiso o Autorización.* | Al **proyecto** le aplica el Artículo, incisos y, fracciones anteriores, porque se trata de una actividad acuícola con fines comerciales. | Por el hecho de presentar a la autoridad correspondiente (SEMARNAT) la Manifestación de Impacto Ambiental, el promovente está cumpliendo con este apartado.<br><br>El proyecto se vincula por la obligatoriedad de obtener la autorización correspondiente para realizar las obras descritas en esta manifestación de impacto ambiental.<br><br>Como ya se mencionó anteriormente, la promovente una vez autorizado el proyecto en materia ambiental procederá a tramitar el Registro Nacional de Pesca para la unidad de producción acuícola. |
| **Art. 30°.-** *Las actividades pesqueras se clasifican en:*<br><br>**II.-** *Cultivo o acuacultura con fines* | | |
| **Artículo 31°.-** *Para realizar las actividades de pesca se requiere lo siguiente:*<br><br>**I,** *Concesión, para:*<br><br>**Inciso b)** *Acuacultura comercial*<br><br>**II,** Permiso, para:<br><br>**Inciso g)** *Acuacultura de fomento*<br><br>**III,** *Autorización, para:*<br><br>**Inciso d)** *Recolectar del medio natural reproductores, larvas, postlarvas, crías, huevos, semillas, alevines o en cualquier otro estadio, y*<br><br>**Inciso e)** *Acuacultura didáctica.* | | |

| | | |
|---|---|---|
| **Artículos 22.-** *la Secretaría podrá inscribir en el Registro Nacional de Pesca a los acuicultores que no requieran concesión, permiso o Autorización.* | Al **proyecto** le aplica el Artículo, incisos y, fracciones anteriores, porque se trata de una actividad acuícola con fines comerciales. | Por el hecho de presentar a la autoridad correspondiente (SEMARNAT) la Manifestación de Impacto Ambiental, el promovente está cumpliendo con este apartado.<br><br>El proyecto se vincula por la obligatoriedad de obtener la autorización correspondiente para realizar las obras descritas en esta manifestación de impacto ambiental.<br><br>Como ya se mencionó anteriormente, la promovente una vez autorizado el proyecto en materia ambiental procederá a tramitar el Registro Nacional de Pesca para la unidad de producción acuícola. |
| **Art. 30°.-** *Las actividades pesqueras se clasifican en:*<br><br>**II.-** *Cultivo o acuacultura con fines* | | |
| **Artículo 31°.-** *Para realizar las actividades de pesca se requiere lo siguiente:*<br><br>**I,** *Concesión, para:*<br><br>**Inciso b)** *Acuacultura comercial*<br><br>**II,** Permiso, para:<br><br>**Inciso g)** *Acuacultura de fomento*<br><br>**III,** *Autorización, para:*<br><br>**Inciso d)** *Recolectar del medio natural reproductores, larvas, postlarvas, crías, huevos, semillas, alevines o en cualquier otro estadio, y*<br><br>**Inciso e)** *Acuacultura didáctica.* | | |

| | | |
|---|---|---|
| **Artículos 22.-** *la Secretaría podrá inscribir en el Registro Nacional de Pesca a los acuicultores que no requieran concesión, permiso o Autorización.* | Al **proyecto** le aplica el Artículo, incisos y, fracciones anteriores, porque se trata de una actividad acuícola con fines comerciales. | Por el hecho de presentar a la autoridad correspondiente (SEMARNAT) la Manifestación de Impacto Ambiental, el promovente está cumpliendo con este apartado.<br><br>El proyecto se vincula por la obligatoriedad de obtener la autorización correspondiente para realizar las obras descritas en esta manifestación de impacto ambiental.<br><br>Como ya se mencionó anteriormente, la promovente una vez autorizado el proyecto en materia ambiental procederá a tramitar el Registro Nacional de Pesca para la unidad de producción acuícola. |
| **Art. 30°.-** *Las actividades pesqueras se clasifican en:*<br><br>**II.-** *Cultivo o acuacultura con fines* | | |
| **Artículo 31°.-** *Para realizar las actividades de pesca se requiere lo siguiente:*<br><br>**I,** *Concesión, para:*<br><br>**Inciso b)** *Acuacultura comercial*<br><br>**II,** Permiso, para:<br><br>**Inciso g)** *Acuacultura de fomento*<br><br>**III,** *Autorización, para:*<br><br>**Inciso d)** *Recolectar del medio natural reproductores, larvas, postlarvas, crías, huevos, semillas, alevines o en cualquier otro estadio, y*<br><br>**Inciso e)** *Acuacultura didáctica.* | | |

| | | |
|---|---|---|
| **Artículos 22.-** *la Secretaría podrá inscribir en el Registro Nacional de Pesca a los acuicultores que no requieran concesión, permiso o Autorización.* | Al **proyecto** le aplica el Artículo, incisos y, fracciones anteriores, porque se trata de una actividad acuícola con fines comerciales. | Por el hecho de presentar a la autoridad correspondiente (SEMARNAT) la Manifestación de Impacto Ambiental, el promovente está cumpliendo con este apartado.<br><br>El proyecto se vincula por la obligatoriedad de obtener la autorización correspondiente para realizar las obras descritas en esta manifestación de impacto ambiental.<br><br>Como ya se mencionó anteriormente, la promovente una vez autorizado el proyecto en materia ambiental procederá a tramitar el Registro Nacional de Pesca para la unidad de producción acuícola. |
| **Art. 30°.-** *Las actividades pesqueras se clasifican en:*<br><br>**II.-** *Cultivo o acuacultura con fines* | | |
| **Artículo 31°.-** *Para realizar las actividades de pesca se requiere lo siguiente:*<br><br>**I,** *Concesión, para:*<br><br>**Inciso b)** *Acuacultura comercial*<br><br>**II,** Permiso, para:<br><br>**Inciso g)** *Acuacultura de fomento*<br><br>**III,** *Autorización, para:*<br><br>**Inciso d)** *Recolectar del medio natural reproductores, larvas, postlarvas, crías, huevos, semillas, alevines o en cualquier otro estadio, y*<br><br>**Inciso e)** *Acuacultura didáctica.* | | |

| | | |
|---|---|---|
| **Artículos 22.-** *la Secretaría podrá inscribir en el Registro Nacional de Pesca a los acuicultores que no requieran concesión, permiso o Autorización.* | Al **proyecto** le aplica el Artículo, incisos y, fracciones anteriores, porque se trata de una actividad acuícola con fines comerciales. | Por el hecho de presentar a la autoridad correspondiente (SEMARNAT) la Manifestación de Impacto Ambiental, el promovente está cumpliendo con este apartado.<br><br>El proyecto se vincula por la obligatoriedad de obtener la autorización correspondiente para realizar las obras descritas en esta manifestación de impacto ambiental.<br><br>Como ya se mencionó anteriormente, la promovente una vez autorizado el proyecto en materia ambiental procederá a tramitar el Registro Nacional de Pesca para la unidad de producción acuícola. |
| **Art. 30°.-** *Las actividades pesqueras se clasifican en:*<br><br>**II.-** *Cultivo o acuacultura con fines* | | |
| **Artículo 31°.-** *Para realizar las actividades de pesca se requiere lo siguiente:*<br><br>**I,** *Concesión, para:*<br><br>**Inciso b)** *Acuacultura comercial*<br><br>**II,** Permiso, para:<br><br>**Inciso g)** *Acuacultura de fomento*<br><br>**III,** *Autorización, para:*<br><br>**Inciso d)** *Recolectar del medio natural reproductores, larvas, postlarvas, crías, huevos, semillas, alevines o en cualquier otro estadio, y*<br><br>**Inciso e)** *Acuacultura didáctica.* | | |

| | | |
|---|---|---|
| **Artículos 22.-** *la Secretaría podrá inscribir en el Registro Nacional de Pesca a los acuicultores que no requieran concesión, permiso o Autorización.* | Al **proyecto** le aplica el Artículo, incisos y, fracciones anteriores, porque se trata de una actividad acuícola con fines comerciales. | Por el hecho de presentar a la autoridad correspondiente (SEMARNAT) la Manifestación de Impacto Ambiental, el promovente está cumpliendo con este apartado.<br><br>El proyecto se vincula por la obligatoriedad de obtener la autorización correspondiente para realizar las obras descritas en esta manifestación de impacto ambiental.<br><br>Como ya se mencionó anteriormente, la promovente una vez autorizado el proyecto en materia ambiental procederá a tramitar el Registro Nacional de Pesca para la unidad de producción acuícola. |
| **Art. 30°.-** *Las actividades pesqueras se clasifican en:*<br><br>**II.-** *Cultivo o acuacultura con fines* | | |
| **Artículo 31°.-** *Para realizar las actividades de pesca se requiere lo siguiente:*<br><br>**I,** *Concesión, para:*<br><br>**Inciso b)** *Acuacultura comercial*<br><br>**II,** Permiso, para:<br><br>**Inciso g)** *Acuacultura de fomento*<br><br>**III,** *Autorización, para:*<br><br>**Inciso d)** *Recolectar del medio natural reproductores, larvas, postlarvas, crías, huevos, semillas, alevines o en cualquier otro estadio, y*<br><br>**Inciso e)** *Acuacultura didáctica.* | | |

| | | |
|---|---|---|
| **Artículos 22.-** *la Secretaría podrá inscribir en el Registro Nacional de Pesca a los acuicultores que no requieran concesión, permiso o Autorización.* | Al **proyecto** le aplica el Artículo, incisos y, fracciones anteriores, porque se trata de una actividad acuícola con fines comerciales. | Por el hecho de presentar a la autoridad correspondiente (SEMARNAT) la Manifestación de Impacto Ambiental, el promovente está cumpliendo con este apartado.<br><br>El proyecto se vincula por la obligatoriedad de obtener la autorización correspondiente para realizar las obras descritas en esta manifestación de impacto ambiental.<br><br>Como ya se mencionó anteriormente, la promovente una vez autorizado el proyecto en materia ambiental procederá a tramitar el Registro Nacional de Pesca para la unidad de producción acuícola. |
| **Art. 30°.-** *Las actividades pesqueras se clasifican en:*<br><br>**II.-** *Cultivo o acuacultura con fines* | | |
| **Artículo 31°.-** *Para realizar las actividades de pesca se requiere lo siguiente:*<br><br>**I,** *Concesión, para:*<br><br>**Inciso b)** *Acuacultura comercial*<br><br>**II,** Permiso, para:<br><br>**Inciso g)** *Acuacultura de fomento*<br><br>**III,** *Autorización, para:*<br><br>**Inciso d)** *Recolectar del medio natural reproductores, larvas, postlarvas, crías, huevos, semillas, alevines o en cualquier otro estadio, y*<br><br>**Inciso e)** *Acuacultura didáctica.* | | |

| | | |
|---|---|---|
| **Artículos 22.-** *la Secretaría podrá inscribir en el Registro Nacional de Pesca a los acuicultores que no requieran concesión, permiso o Autorización.* | Al **proyecto** le aplica el Artículo, incisos y, fracciones anteriores, porque se trata de una actividad acuícola con fines comerciales. | Por el hecho de presentar a la autoridad correspondiente (SEMARNAT) la Manifestación de Impacto Ambiental, el promovente está cumpliendo con este apartado.<br><br>El proyecto se vincula por la obligatoriedad de obtener la autorización correspondiente para realizar las obras descritas en esta manifestación de impacto ambiental.<br><br>Como ya se mencionó anteriormente, la promovente una vez autorizado el proyecto en materia ambiental procederá a tramitar el Registro Nacional de Pesca para la unidad de producción acuícola. |
| **Art. 30°.-** *Las actividades pesqueras se clasifican en:*<br><br>**II.-** *Cultivo o acuacultura con fines* | | |
| **Artículo 31°.-** *Para realizar las actividades de pesca se requiere lo siguiente:*<br><br>**I,** *Concesión, para:*<br><br>**Inciso b)** *Acuacultura comercial*<br><br>**II,** Permiso, para:<br><br>**Inciso g)** *Acuacultura de fomento*<br><br>**III,** *Autorización, para:*<br><br>**Inciso d)** *Recolectar del medio natural reproductores, larvas, postlarvas, crías, huevos, semillas, alevines o en cualquier otro estadio, y*<br><br>**Inciso e)** *Acuacultura didáctica.* | | |

| | | |
|---|---|---|
| **Artículos 22.-** *la Secretaría podrá inscribir en el Registro Nacional de Pesca a los acuicultores que no requieran concesión, permiso o Autorización.* | Al **proyecto** le aplica el Artículo, incisos y, fracciones anteriores, porque se trata de una actividad acuícola con fines comerciales. | Por el hecho de presentar a la autoridad correspondiente (SEMARNAT) la Manifestación de Impacto Ambiental, el promovente está cumpliendo con este apartado.<br><br>El proyecto se vincula por la obligatoriedad de obtener la autorización correspondiente para realizar las obras descritas en esta manifestación de impacto ambiental.<br><br>Como ya se mencionó anteriormente, la promovente una vez autorizado el proyecto en materia ambiental procederá a tramitar el Registro Nacional de Pesca para la unidad de producción acuícola. |
| **Art. 30°.-** *Las actividades pesqueras se clasifican en:*<br><br>**II.-** *Cultivo o acuacultura con fines* | | |
| **Artículo 31°.-** *Para realizar las actividades de pesca se requiere lo siguiente:*<br><br>**I,** *Concesión, para:*<br><br>**Inciso b)** *Acuacultura comercial*<br><br>**II,** Permiso, para:<br><br>**Inciso g)** *Acuacultura de fomento*<br><br>**III,** *Autorización, para:*<br><br>**Inciso d)** *Recolectar del medio natural reproductores, larvas, postlarvas, crías, huevos, semillas, alevines o en cualquier otro estadio, y*<br><br>**Inciso e)** *Acuacultura didáctica.* | | |

| | | |
|---|---|---|
| **Artículos 22.-** *la Secretaría podrá inscribir en el Registro Nacional de Pesca a los acuicultores que no requieran concesión, permiso o Autorización.* | Al **proyecto** le aplica el Artículo, incisos y, fracciones anteriores, porque se trata de una actividad acuícola con fines comerciales. | Por el hecho de presentar a la autoridad correspondiente (SEMARNAT) la Manifestación de Impacto Ambiental, el promovente está cumpliendo con este apartado.<br><br>El proyecto se vincula por la obligatoriedad de obtener la autorización correspondiente para realizar las obras descritas en esta manifestación de impacto ambiental.<br><br>Como ya se mencionó anteriormente, la promovente una vez autorizado el proyecto en materia ambiental procederá a tramitar el Registro Nacional de Pesca para la unidad de producción acuícola. |
| **Art. 30°.-** *Las actividades pesqueras se clasifican en:*<br><br>**II.-** *Cultivo o acuacultura con fines* | | |
| **Artículo 31°.-** *Para realizar las actividades de pesca se requiere lo siguiente:*<br><br>**I,** *Concesión, para:*<br><br>**Inciso b)** *Acuacultura comercial*<br><br>**II,** Permiso, para:<br><br>**Inciso g)** *Acuacultura de fomento*<br><br>**III,** *Autorización, para:*<br><br>**Inciso d)** *Recolectar del medio natural reproductores, larvas, postlarvas, crías, huevos, semillas, alevines o en cualquier otro estadio, y*<br><br>**Inciso e)** *Acuacultura didáctica.* | | |

| | | |
|---|---|---|
| **Artículos 22.-** *la Secretaría podrá inscribir en el Registro Nacional de Pesca a los acuicultores que no requieran concesión, permiso o Autorización.* | Al **proyecto** le aplica el Artículo, incisos y, fracciones anteriores, porque se trata de una actividad acuícola con fines comerciales. | Por el hecho de presentar a la autoridad correspondiente (SEMARNAT) la Manifestación de Impacto Ambiental, el promovente está cumpliendo con este apartado.<br><br>El proyecto se vincula por la obligatoriedad de obtener la autorización correspondiente para realizar las obras descritas en esta manifestación de impacto ambiental.<br><br>Como ya se mencionó anteriormente, la promovente una vez autorizado el proyecto en materia ambiental procederá a tramitar el Registro Nacional de Pesca para la unidad de producción acuícola. |
| **Art. 30°.-** *Las actividades pesqueras se clasifican en:*<br><br>**II.-** *Cultivo o acuacultura con fines* | | |
| **Artículo 31°.-** *Para realizar las actividades de pesca se requiere lo siguiente:*<br><br>**I,** *Concesión, para:*<br><br>**Inciso b)** *Acuacultura comercial*<br><br>**II,** Permiso, para:<br><br>**Inciso g)** *Acuacultura de fomento*<br><br>**III,** *Autorización, para:*<br><br>**Inciso d)** *Recolectar del medio natural reproductores, larvas, postlarvas, crías, huevos, semillas, alevines o en cualquier otro estadio, y*<br><br>**Inciso e)** *Acuacultura didáctica.* | | |

| | | |
|---|---|---|
| **Artículos 22.-** *la Secretaría podrá inscribir en el Registro Nacional de Pesca a los acuicultores que no requieran concesión, permiso o Autorización.* | Al **proyecto** le aplica el Artículo, incisos y, fracciones anteriores, porque se trata de una actividad acuícola con fines comerciales. | Por el hecho de presentar a la autoridad correspondiente (SEMARNAT) la Manifestación de Impacto Ambiental, el promovente está cumpliendo con este apartado.<br><br>El proyecto se vincula por la obligatoriedad de obtener la autorización correspondiente para realizar las obras descritas en esta manifestación de impacto ambiental.<br><br>Como ya se mencionó anteriormente, la promovente una vez autorizado el proyecto en materia ambiental procederá a tramitar el Registro Nacional de Pesca para la unidad de producción acuícola. |
| **Art. 30°.-** *Las actividades pesqueras se clasifican en:*<br><br>**II.-** *Cultivo o acuacultura con fines* | | |
| **Artículo 31°.-** *Para realizar las actividades de pesca se requiere lo siguiente:*<br><br>**I,** *Concesión, para:*<br><br>**Inciso b)** *Acuacultura comercial*<br><br>**II,** Permiso, para:<br><br>**Inciso g)** *Acuacultura de fomento*<br><br>**III,** *Autorización, para:*<br><br>**Inciso d)** *Recolectar del medio natural reproductores, larvas, postlarvas, crías, huevos, semillas, alevines o en cualquier otro estadio, y*<br><br>**Inciso e)** *Acuacultura didáctica.* | | |

| | | |
|---|---|---|
| **Artículos 22.-** *la Secretaría podrá inscribir en el Registro Nacional de Pesca a los acuicultores que no requieran concesión, permiso o Autorización.* | Al **proyecto** le aplica el Artículo, incisos y, fracciones anteriores, porque se trata de una actividad acuícola con fines comerciales. | Por el hecho de presentar a la autoridad correspondiente (SEMARNAT) la Manifestación de Impacto Ambiental, el promovente está cumpliendo con este apartado.<br><br>El proyecto se vincula por la obligatoriedad de obtener la autorización correspondiente para realizar las obras descritas en esta manifestación de impacto ambiental.<br><br>Como ya se mencionó anteriormente, la promovente una vez autorizado el proyecto en materia ambiental procederá a tramitar el Registro Nacional de Pesca para la unidad de producción acuícola. |
| **Art. 30°.-** *Las actividades pesqueras se clasifican en:*<br><br>**II.-** *Cultivo o acuacultura con fines* | | |
| **Artículo 31°.-** *Para realizar las actividades de pesca se requiere lo siguiente:*<br><br>**I,** *Concesión, para:*<br><br>**Inciso b)** *Acuacultura comercial*<br><br>**II,** Permiso, para:<br><br>**Inciso g)** *Acuacultura de fomento*<br><br>**III,** *Autorización, para:*<br><br>**Inciso d)** *Recolectar del medio natural reproductores, larvas, postlarvas, crías, huevos, semillas, alevines o en cualquier otro estadio, y*<br><br>**Inciso e)** *Acuacultura didáctica.* | | |

| | | |
|---|---|---|
| **Artículos 22.-** *la Secretaría podrá inscribir en el Registro Nacional de Pesca a los acuicultores que no requieran concesión, permiso o Autorización.* | Al **proyecto** le aplica el Artículo, incisos y, fracciones anteriores, porque se trata de una actividad acuícola con fines comerciales. | Por el hecho de presentar a la autoridad correspondiente (SEMARNAT) la Manifestación de Impacto Ambiental, el promovente está cumpliendo con este apartado.<br><br>El proyecto se vincula por la obligatoriedad de obtener la autorización correspondiente para realizar las obras descritas en esta manifestación de impacto ambiental.<br><br>Como ya se mencionó anteriormente, la promovente una vez autorizado el proyecto en materia ambiental procederá a tramitar el Registro Nacional de Pesca para la unidad de producción acuícola. |
| **Art. 30°.-** *Las actividades pesqueras se clasifican en:*<br><br>**II.-** *Cultivo o acuacultura con fines* | | |
| **Artículo 31°.-** *Para realizar las actividades de pesca se requiere lo siguiente:*<br><br>**I,** *Concesión, para:*<br><br>**Inciso b)** *Acuacultura comercial*<br><br>**II,** Permiso, para:<br><br>**Inciso g)** *Acuacultura de fomento*<br><br>**III,** *Autorización, para:*<br><br>**Inciso d)** *Recolectar del medio natural reproductores, larvas, postlarvas, crías, huevos, semillas, alevines o en cualquier otro estadio, y*<br><br>**Inciso e)** *Acuacultura didáctica.* | | |

| | | |
|---|---|---|
| **Artículos 22.-** *la Secretaría podrá inscribir en el Registro Nacional de Pesca a los acuicultores que no requieran concesión, permiso o Autorización.* | Al **proyecto** le aplica el Artículo, incisos y, fracciones anteriores, porque se trata de una actividad acuícola con fines comerciales. | Por el hecho de presentar a la autoridad correspondiente (SEMARNAT) la Manifestación de Impacto Ambiental, el promovente está cumpliendo con este apartado.<br><br>El proyecto se vincula por la obligatoriedad de obtener la autorización correspondiente para realizar las obras descritas en esta manifestación de impacto ambiental.<br><br>Como ya se mencionó anteriormente, la promovente una vez autorizado el proyecto en materia ambiental procederá a tramitar el Registro Nacional de Pesca para la unidad de producción acuícola. |
| **Art. 30°.-** *Las actividades pesqueras se clasifican en:*<br><br>**II.-** *Cultivo o acuacultura con fines* | | |
| **Artículo 31°.-** *Para realizar las actividades de pesca se requiere lo siguiente:*<br><br>**I,** *Concesión, para:*<br><br>**Inciso b)** *Acuacultura comercial*<br><br>**II,** Permiso, para:<br><br>**Inciso g)** *Acuacultura de fomento*<br><br>**III,** *Autorización, para:*<br><br>**Inciso d)** *Recolectar del medio natural reproductores, larvas, postlarvas, crías, huevos, semillas, alevines o en cualquier otro estadio, y*<br><br>**Inciso e)** *Acuacultura didáctica.* | | |

| | | |
|---|---|---|
| **Artículos 22.-** *la Secretaría podrá inscribir en el Registro Nacional de Pesca a los acuicultores que no requieran concesión, permiso o Autorización.* | Al **proyecto** le aplica el Artículo, incisos y, fracciones anteriores, porque se trata de una actividad acuícola con fines comerciales. | Por el hecho de presentar a la autoridad correspondiente (SEMARNAT) la Manifestación de Impacto Ambiental, el promovente está cumpliendo con este apartado.<br><br>El proyecto se vincula por la obligatoriedad de obtener la autorización correspondiente para realizar las obras descritas en esta manifestación de impacto ambiental.<br><br>Como ya se mencionó anteriormente, la promovente una vez autorizado el proyecto en materia ambiental procederá a tramitar el Registro Nacional de Pesca para la unidad de producción acuícola. |
| **Art. 30°.-** *Las actividades pesqueras se clasifican en:*<br><br>**II.-** *Cultivo o acuacultura con fines* | | |
| **Artículo 31°.-** *Para realizar las actividades de pesca se requiere lo siguiente:*<br><br>**I,** *Concesión, para:*<br><br>**Inciso b)** *Acuacultura comercial*<br><br>**II,** Permiso, para:<br><br>**Inciso g)** *Acuacultura de fomento*<br><br>**III,** *Autorización, para:*<br><br>**Inciso d)** *Recolectar del medio natural reproductores, larvas, postlarvas, crías, huevos, semillas, alevines o en cualquier otro estadio, y*<br><br>**Inciso e)** *Acuacultura didáctica.* | | |

| | | |
|---|---|---|
| **Artículos 22.-** *la Secretaría podrá inscribir en el Registro Nacional de Pesca a los acuicultores que no requieran concesión, permiso o Autorización.* | Al **proyecto** le aplica el Artículo, incisos y, fracciones anteriores, porque se trata de una actividad acuícola con fines comerciales. | Por el hecho de presentar a la autoridad correspondiente (SEMARNAT) la Manifestación de Impacto Ambiental, el promovente está cumpliendo con este apartado.<br><br>El proyecto se vincula por la obligatoriedad de obtener la autorización correspondiente para realizar las obras descritas en esta manifestación de impacto ambiental.<br><br>Como ya se mencionó anteriormente, la promovente una vez autorizado el proyecto en materia ambiental procederá a tramitar el Registro Nacional de Pesca para la unidad de producción acuícola. |
| **Art. 30°.-** *Las actividades pesqueras se clasifican en:*<br><br>**II.-** *Cultivo o acuacultura con fines* | | |
| **Artículo 31°.-** *Para realizar las actividades de pesca se requiere lo siguiente:*<br><br>**I,** *Concesión, para:*<br><br>**Inciso b)** *Acuacultura comercial*<br><br>**II,** Permiso, para:<br><br>**Inciso g)** *Acuacultura de fomento*<br><br>**III,** *Autorización, para:*<br><br>**Inciso d)** *Recolectar del medio natural reproductores, larvas, postlarvas, crías, huevos, semillas, alevines o en cualquier otro estadio, y*<br><br>**Inciso e)** *Acuacultura didáctica.* | | |

| | | |
|---|---|---|
| **Artículos 22.-** *la Secretaría podrá inscribir en el Registro Nacional de Pesca a los acuicultores que no requieran concesión, permiso o Autorización.* | Al **proyecto** le aplica el Artículo, incisos y, fracciones anteriores, porque se trata de una actividad acuícola con fines comerciales. | Por el hecho de presentar a la autoridad correspondiente (SEMARNAT) la Manifestación de Impacto Ambiental, el promovente está cumpliendo con este apartado.<br><br>El proyecto se vincula por la obligatoriedad de obtener la autorización correspondiente para realizar las obras descritas en esta manifestación de impacto ambiental.<br><br>Como ya se mencionó anteriormente, la promovente una vez autorizado el proyecto en materia ambiental procederá a tramitar el Registro Nacional de Pesca para la unidad de producción acuícola. |
| **Art. 30°.-** *Las actividades pesqueras se clasifican en:*<br><br>**II.-** *Cultivo o acuacultura con fines* | | |
| **Artículo 31°.-** *Para realizar las actividades de pesca se requiere lo siguiente:*<br><br>**I,** *Concesión, para:*<br><br>**Inciso b)** *Acuacultura comercial*<br><br>**II,** Permiso, para:<br><br>**Inciso g)** *Acuacultura de fomento*<br><br>**III,** *Autorización, para:*<br><br>**Inciso d)** *Recolectar del medio natural reproductores, larvas, postlarvas, crías, huevos, semillas, alevines o en cualquier otro estadio, y*<br><br>**Inciso e)** *Acuacultura didáctica.* | | |

| | | |
|---|---|---|
| **Artículos 22.-** *la Secretaría podrá inscribir en el Registro Nacional de Pesca a los acuicultores que no requieran concesión, permiso o Autorización.* | Al **proyecto** le aplica el Artículo, incisos y, fracciones anteriores, porque se trata de una actividad acuícola con fines comerciales. | Por el hecho de presentar a la autoridad correspondiente (SEMARNAT) la Manifestación de Impacto Ambiental, el promovente está cumpliendo con este apartado.<br><br>El proyecto se vincula por la obligatoriedad de obtener la autorización correspondiente para realizar las obras descritas en esta manifestación de impacto ambiental.<br><br>Como ya se mencionó anteriormente, la promovente una vez autorizado el proyecto en materia ambiental procederá a tramitar el Registro Nacional de Pesca para la unidad de producción acuícola. |
| **Art. 30°.-** *Las actividades pesqueras se clasifican en:*<br><br>**II.-** *Cultivo o acuacultura con fines* | | |
| **Artículo 31°.-** *Para realizar las actividades de pesca se requiere lo siguiente:*<br><br>**I,** *Concesión, para:*<br><br>**Inciso b)** *Acuacultura comercial*<br><br>**II,** Permiso, para:<br><br>**Inciso g)** *Acuacultura de fomento*<br><br>**III,** *Autorización, para:*<br><br>**Inciso d)** *Recolectar del medio natural reproductores, larvas, postlarvas, crías, huevos, semillas, alevines o en cualquier otro estadio, y*<br><br>**Inciso e)** *Acuacultura didáctica.* | | |

| | | |
|---|---|---|
| **Artículos 22.-** *la Secretaría podrá inscribir en el Registro Nacional de Pesca a los acuicultores que no requieran concesión, permiso o Autorización.* | Al **proyecto** le aplica el Artículo, incisos y, fracciones anteriores, porque se trata de una actividad acuícola con fines comerciales. | Por el hecho de presentar a la autoridad correspondiente (SEMARNAT) la Manifestación de Impacto Ambiental, el promovente está cumpliendo con este apartado.<br><br>El proyecto se vincula por la obligatoriedad de obtener la autorización correspondiente para realizar las obras descritas en esta manifestación de impacto ambiental.<br><br>Como ya se mencionó anteriormente, la promovente una vez autorizado el proyecto en materia ambiental procederá a tramitar el Registro Nacional de Pesca para la unidad de producción acuícola. |
| **Art. 30°.-** *Las actividades pesqueras se clasifican en:*<br><br>**II.-** *Cultivo o acuacultura con fines* | | |
| **Artículo 31°.-** *Para realizar las actividades de pesca se requiere lo siguiente:*<br><br>**I,** *Concesión, para:*<br><br>**Inciso b)** *Acuacultura comercial*<br><br>**II,** Permiso, para:<br><br>**Inciso g)** *Acuacultura de fomento*<br><br>**III,** *Autorización, para:*<br><br>**Inciso d)** *Recolectar del medio natural reproductores, larvas, postlarvas, crías, huevos, semillas, alevines o en cualquier otro estadio, y*<br><br>**Inciso e)** *Acuacultura didáctica.* | | |

| | | |
|---|---|---|
| **Artículos 22.-** *la Secretaría podrá inscribir en el Registro Nacional de Pesca a los acuicultores que no requieran concesión, permiso o Autorización.* | Al **proyecto** le aplica el Artículo, incisos y, fracciones anteriores, porque se trata de una actividad acuícola con fines comerciales. | Por el hecho de presentar a la autoridad correspondiente (SEMARNAT) la Manifestación de Impacto Ambiental, el promovente está cumpliendo con este apartado.<br><br>El proyecto se vincula por la obligatoriedad de obtener la autorización correspondiente para realizar las obras descritas en esta manifestación de impacto ambiental.<br><br>Como ya se mencionó anteriormente, la promovente una vez autorizado el proyecto en materia ambiental procederá a tramitar el Registro Nacional de Pesca para la unidad de producción acuícola. |
| **Art. 30°.-** *Las actividades pesqueras se clasifican en:*<br><br>**II.-** *Cultivo o acuacultura con fines* | | |
| **Artículo 31°.-** *Para realizar las actividades de pesca se requiere lo siguiente:*<br><br>**I,** *Concesión, para:*<br><br>**Inciso b)** *Acuacultura comercial*<br><br>**II,** Permiso, para:<br><br>**Inciso g)** *Acuacultura de fomento*<br><br>**III,** *Autorización, para:*<br><br>**Inciso d)** *Recolectar del medio natural reproductores, larvas, postlarvas, crías, huevos, semillas, alevines o en cualquier otro estadio, y*<br><br>**Inciso e)** *Acuacultura didáctica.* | | |

| | | |
|---|---|---|
| **Artículos 22.-** *la Secretaría podrá inscribir en el Registro Nacional de Pesca a los acuicultores que no requieran concesión, permiso o Autorización.* | Al **proyecto** le aplica el Artículo, incisos y, fracciones anteriores, porque se trata de una actividad acuícola con fines comerciales. | Por el hecho de presentar a la autoridad correspondiente (SEMARNAT) la Manifestación de Impacto Ambiental, el promovente está cumpliendo con este apartado.<br><br>El proyecto se vincula por la obligatoriedad de obtener la autorización correspondiente para realizar las obras descritas en esta manifestación de impacto ambiental.<br><br>Como ya se mencionó anteriormente, la promovente una vez autorizado el proyecto en materia ambiental procederá a tramitar el Registro Nacional de Pesca para la unidad de producción acuícola. |
| **Art. 30°.-** *Las actividades pesqueras se clasifican en:*<br><br>**II.-** *Cultivo o acuacultura con fines* | | |
| **Artículo 31°.-** *Para realizar las actividades de pesca se requiere lo siguiente:*<br><br>**I,** *Concesión, para:*<br><br>**Inciso b)** *Acuacultura comercial*<br><br>**II,** Permiso, para:<br><br>**Inciso g)** *Acuacultura de fomento*<br><br>**III,** *Autorización, para:*<br><br>**Inciso d)** *Recolectar del medio natural reproductores, larvas, postlarvas, crías, huevos, semillas, alevines o en cualquier otro estadio, y*<br><br>**Inciso e)** *Acuacultura didáctica.* | | |

| | | |
|---|---|---|
| **Artículos 22.-** *la Secretaría podrá inscribir en el Registro Nacional de Pesca a los acuicultores que no requieran concesión, permiso o Autorización.* | Al **proyecto** le aplica el Artículo, incisos y, fracciones anteriores, porque se trata de una actividad acuícola con fines comerciales. | Por el hecho de presentar a la autoridad correspondiente (SEMARNAT) la Manifestación de Impacto Ambiental, el promovente está cumpliendo con este apartado.<br><br>El proyecto se vincula por la obligatoriedad de obtener la autorización correspondiente para realizar las obras descritas en esta manifestación de impacto ambiental.<br><br>Como ya se mencionó anteriormente, la promovente una vez autorizado el proyecto en materia ambiental procederá a tramitar el Registro Nacional de Pesca para la unidad de producción acuícola. |
| **Art. 30°.-** *Las actividades pesqueras se clasifican en:*<br><br>**II.-** *Cultivo o acuacultura con fines* | | |
| **Artículo 31°.-** *Para realizar las actividades de pesca se requiere lo siguiente:*<br><br>**I,** *Concesión, para:*<br><br>**Inciso b)** *Acuacultura comercial*<br><br>**II,** Permiso, para:<br><br>**Inciso g)** *Acuacultura de fomento*<br><br>**III,** *Autorización, para:*<br><br>**Inciso d)** *Recolectar del medio natural reproductores, larvas, postlarvas, crías, huevos, semillas, alevines o en cualquier otro estadio, y*<br><br>**Inciso e)** *Acuacultura didáctica.* | | |

| | | |
|---|---|---|
| **Artículos 22.-** *la Secretaría podrá inscribir en el Registro Nacional de Pesca a los acuicultores que no requieran concesión, permiso o Autorización.* | Al **proyecto** le aplica el Artículo, incisos y, fracciones anteriores, porque se trata de una actividad acuícola con fines comerciales. | Por el hecho de presentar a la autoridad correspondiente (SEMARNAT) la Manifestación de Impacto Ambiental, el promovente está cumpliendo con este apartado.<br><br>El proyecto se vincula por la obligatoriedad de obtener la autorización correspondiente para realizar las obras descritas en esta manifestación de impacto ambiental.<br><br>Como ya se mencionó anteriormente, la promovente una vez autorizado el proyecto en materia ambiental procederá a tramitar el Registro Nacional de Pesca para la unidad de producción acuícola. |
| **Art. 30°.-** *Las actividades pesqueras se clasifican en:*<br><br>**II.-** *Cultivo o acuacultura con fines* | | |
| **Artículo 31°.-** *Para realizar las actividades de pesca se requiere lo siguiente:*<br><br>**I,** *Concesión, para:*<br><br>**Inciso b)** *Acuacultura comercial*<br><br>**II,** Permiso, para:<br><br>**Inciso g)** *Acuacultura de fomento*<br><br>**III,** *Autorización, para:*<br><br>**Inciso d)** *Recolectar del medio natural reproductores, larvas, postlarvas, crías, huevos, semillas, alevines o en cualquier otro estadio, y*<br><br>**Inciso e)** *Acuacultura didáctica.* | | |

| | | |
|---|---|---|
| **Artículos 22.-** *la Secretaría podrá inscribir en el Registro Nacional de Pesca a los acuicultores que no requieran concesión, permiso o Autorización.* | Al **proyecto** le aplica el Artículo, incisos y, fracciones anteriores, porque se trata de una actividad acuícola con fines comerciales. | Por el hecho de presentar a la autoridad correspondiente (SEMARNAT) la Manifestación de Impacto Ambiental, el promovente está cumpliendo con este apartado.<br><br>El proyecto se vincula por la obligatoriedad de obtener la autorización correspondiente para realizar las obras descritas en esta manifestación de impacto ambiental.<br><br>Como ya se mencionó anteriormente, la promovente una vez autorizado el proyecto en materia ambiental procederá a tramitar el Registro Nacional de Pesca para la unidad de producción acuícola. |
| **Art. 30°.-** *Las actividades pesqueras se clasifican en:*<br><br>**II.-** *Cultivo o acuacultura con fines* | | |
| **Artículo 31°.-** *Para realizar las actividades de pesca se requiere lo siguiente:*<br><br>**I,** *Concesión, para:*<br><br>**Inciso b)** *Acuacultura comercial*<br><br>**II,** Permiso, para:<br><br>**Inciso g)** *Acuacultura de fomento*<br><br>**III,** *Autorización, para:*<br><br>**Inciso d)** *Recolectar del medio natural reproductores, larvas, postlarvas, crías, huevos, semillas, alevines o en cualquier otro estadio, y*<br><br>**Inciso e)** *Acuacultura didáctica.* | | |

| | | |
|---|---|---|
| **Artículos 22.-** *la Secretaría podrá inscribir en el Registro Nacional de Pesca a los acuicultores que no requieran concesión, permiso o Autorización.* | Al **proyecto** le aplica el Artículo, incisos y, fracciones anteriores, porque se trata de una actividad acuícola con fines comerciales. | Por el hecho de presentar a la autoridad correspondiente (SEMARNAT) la Manifestación de Impacto Ambiental, el promovente está cumpliendo con este apartado.<br><br>El proyecto se vincula por la obligatoriedad de obtener la autorización correspondiente para realizar las obras descritas en esta manifestación de impacto ambiental.<br><br>Como ya se mencionó anteriormente, la promovente una vez autorizado el proyecto en materia ambiental procederá a tramitar el Registro Nacional de Pesca para la unidad de producción acuícola. |
| **Art. 30°.-** *Las actividades pesqueras se clasifican en:*<br><br>**II.-** *Cultivo o acuacultura con fines* | | |
| **Artículo 31°.-** *Para realizar las actividades de pesca se requiere lo siguiente:*<br><br>**I,** *Concesión, para:*<br><br>**Inciso b)** *Acuacultura comercial*<br><br>**II,** Permiso, para:<br><br>**Inciso g)** *Acuacultura de fomento*<br><br>**III,** *Autorización, para:*<br><br>**Inciso d)** *Recolectar del medio natural reproductores, larvas, postlarvas, crías, huevos, semillas, alevines o en cualquier otro estadio, y*<br><br>**Inciso e)** *Acuacultura didáctica.* | | |

| | | |
|---|---|---|
| **Artículos 22.-** *la Secretaría podrá inscribir en el Registro Nacional de Pesca a los acuicultores que no requieran concesión, permiso o Autorización.* | Al **proyecto** le aplica el Artículo, incisos y, fracciones anteriores, porque se trata de una actividad acuícola con fines comerciales. | Por el hecho de presentar a la autoridad correspondiente (SEMARNAT) la Manifestación de Impacto Ambiental, el promovente está cumpliendo con este apartado.<br><br>El proyecto se vincula por la obligatoriedad de obtener la autorización correspondiente para realizar las obras descritas en esta manifestación de impacto ambiental.<br><br>Como ya se mencionó anteriormente, la promovente una vez autorizado el proyecto en materia ambiental procederá a tramitar el Registro Nacional de Pesca para la unidad de producción acuícola. |
| **Art. 30°.-** *Las actividades pesqueras se clasifican en:*<br><br>**II.-** *Cultivo o acuacultura con fines* | | |
| **Artículo 31°.-** *Para realizar las actividades de pesca se requiere lo siguiente:*<br><br>**I,** *Concesión, para:*<br><br>**Inciso b)** *Acuacultura comercial*<br><br>**II,** Permiso, para:<br><br>**Inciso g)** *Acuacultura de fomento*<br><br>**III,** *Autorización, para:*<br><br>**Inciso d)** *Recolectar del medio natural reproductores, larvas, postlarvas, crías, huevos, semillas, alevines o en cualquier otro estadio, y*<br><br>**Inciso e)** *Acuacultura didáctica.* | | |

| | | |
|---|---|---|
| **Artículos 22.-** *la Secretaría podrá inscribir en el Registro Nacional de Pesca a los acuicultores que no requieran concesión, permiso o Autorización.* | Al **proyecto** le aplica el Artículo, incisos y, fracciones anteriores, porque se trata de una actividad acuícola con fines comerciales. | Por el hecho de presentar a la autoridad correspondiente (SEMARNAT) la Manifestación de Impacto Ambiental, el promovente está cumpliendo con este apartado.<br><br>El proyecto se vincula por la obligatoriedad de obtener la autorización correspondiente para realizar las obras descritas en esta manifestación de impacto ambiental.<br><br>Como ya se mencionó anteriormente, la promovente una vez autorizado el proyecto en materia ambiental procederá a tramitar el Registro Nacional de Pesca para la unidad de producción acuícola. |
| **Art. 30°.-** *Las actividades pesqueras se clasifican en:*<br><br>**II.-** *Cultivo o acuacultura con fines* | | |
| **Artículo 31°.-** *Para realizar las actividades de pesca se requiere lo siguiente:*<br><br>**I,** *Concesión, para:*<br><br>**Inciso b)** *Acuacultura comercial*<br><br>**II,** Permiso, para:<br><br>**Inciso g)** *Acuacultura de fomento*<br><br>**III,** *Autorización, para:*<br><br>**Inciso d)** *Recolectar del medio natural reproductores, larvas, postlarvas, crías, huevos, semillas, alevines o en cualquier otro estadio, y*<br><br>**Inciso e)** *Acuacultura didáctica.* | | |

| | | |
|---|---|---|
| **Artículos 22.-** *la Secretaría podrá inscribir en el Registro Nacional de Pesca a los acuicultores que no requieran concesión, permiso o Autorización.* | Al **proyecto** le aplica el Artículo, incisos y, fracciones anteriores, porque se trata de una actividad acuícola con fines comerciales. | Por el hecho de presentar a la autoridad correspondiente (SEMARNAT) la Manifestación de Impacto Ambiental, el promovente está cumpliendo con este apartado.<br><br>El proyecto se vincula por la obligatoriedad de obtener la autorización correspondiente para realizar las obras descritas en esta manifestación de impacto ambiental.<br><br>Como ya se mencionó anteriormente, la promovente una vez autorizado el proyecto en materia ambiental procederá a tramitar el Registro Nacional de Pesca para la unidad de producción acuícola. |
| **Art. 30°.-** *Las actividades pesqueras se clasifican en:*<br><br>**II.-** *Cultivo o acuacultura con fines* | | |
| **Artículo 31°.-** *Para realizar las actividades de pesca se requiere lo siguiente:*<br><br>**I,** *Concesión, para:*<br><br>**Inciso b)** *Acuacultura comercial*<br><br>**II,** Permiso, para:<br><br>**Inciso g)** *Acuacultura de fomento*<br><br>**III,** *Autorización, para:*<br><br>**Inciso d)** *Recolectar del medio natural reproductores, larvas, postlarvas, crías, huevos, semillas, alevines o en cualquier otro estadio, y*<br><br>**Inciso e)** *Acuacultura didáctica.* | | |

| | | |
|---|---|---|
| **Artículos 22.-** *la Secretaría podrá inscribir en el Registro Nacional de Pesca a los acuicultores que no requieran concesión, permiso o Autorización.* | Al **proyecto** le aplica el Artículo, incisos y, fracciones anteriores, porque se trata de una actividad acuícola con fines comerciales. | Por el hecho de presentar a la autoridad correspondiente (SEMARNAT) la Manifestación de Impacto Ambiental, el promovente está cumpliendo con este apartado.<br><br>El proyecto se vincula por la obligatoriedad de obtener la autorización correspondiente para realizar las obras descritas en esta manifestación de impacto ambiental.<br><br>Como ya se mencionó anteriormente, la promovente una vez autorizado el proyecto en materia ambiental procederá a tramitar el Registro Nacional de Pesca para la unidad de producción acuícola. |
| **Art. 30°.-** *Las actividades pesqueras se clasifican en:*<br><br>**II.-** *Cultivo o acuacultura con fines* | | |
| **Artículo 31°.-** *Para realizar las actividades de pesca se requiere lo siguiente:*<br><br>**I,** *Concesión, para:*<br><br>**Inciso b)** *Acuacultura comercial*<br><br>**II,** Permiso, para:<br><br>**Inciso g)** *Acuacultura de fomento*<br><br>**III,** *Autorización, para:*<br><br>**Inciso d)** *Recolectar del medio natural reproductores, larvas, postlarvas, crías, huevos, semillas, alevines o en cualquier otro estadio, y*<br><br>**Inciso e)** *Acuacultura didáctica.* | | |

| | | |
|---|---|---|
| **Artículos 22.-** *la Secretaría podrá inscribir en el Registro Nacional de Pesca a los acuicultores que no requieran concesión, permiso o Autorización.* | Al **proyecto** le aplica el Artículo, incisos y, fracciones anteriores, porque se trata de una actividad acuícola con fines comerciales. | Por el hecho de presentar a la autoridad correspondiente (SEMARNAT) la Manifestación de Impacto Ambiental, el promovente está cumpliendo con este apartado.<br><br>El proyecto se vincula por la obligatoriedad de obtener la autorización correspondiente para realizar las obras descritas en esta manifestación de impacto ambiental.<br><br>Como ya se mencionó anteriormente, la promovente una vez autorizado el proyecto en materia ambiental procederá a tramitar el Registro Nacional de Pesca para la unidad de producción acuícola. |
| **Art. 30°.-** *Las actividades pesqueras se clasifican en:*<br><br>**II.-** *Cultivo o acuacultura con fines* | | |
| **Artículo 31°.-** *Para realizar las actividades de pesca se requiere lo siguiente:*<br><br>**I,** *Concesión, para:*<br><br>**Inciso b)** *Acuacultura comercial*<br><br>**II,** Permiso, para:<br><br>**Inciso g)** *Acuacultura de fomento*<br><br>**III,** *Autorización, para:*<br><br>**Inciso d)** *Recolectar del medio natural reproductores, larvas, postlarvas, crías, huevos, semillas, alevines o en cualquier otro estadio, y*<br><br>**Inciso e)** *Acuacultura didáctica.* | | |

| | | |
|---|---|---|
| **Artículos 22.-** *la Secretaría podrá inscribir en el Registro Nacional de Pesca a los acuicultores que no requieran concesión, permiso o Autorización.* | Al **proyecto** le aplica el Artículo, incisos y, fracciones anteriores, porque se trata de una actividad acuícola con fines comerciales. | Por el hecho de presentar a la autoridad correspondiente (SEMARNAT) la Manifestación de Impacto Ambiental, el promovente está cumpliendo con este apartado.<br><br>El proyecto se vincula por la obligatoriedad de obtener la autorización correspondiente para realizar las obras descritas en esta manifestación de impacto ambiental.<br><br>Como ya se mencionó anteriormente, la promovente una vez autorizado el proyecto en materia ambiental procederá a tramitar el Registro Nacional de Pesca para la unidad de producción acuícola. |
| **Art. 30°.-** *Las actividades pesqueras se clasifican en:*<br><br>**II.-** *Cultivo o acuacultura con fines* | | |
| **Artículo 31°.-** *Para realizar las actividades de pesca se requiere lo siguiente:*<br><br>**I,** *Concesión, para:*<br><br>**Inciso b)** *Acuacultura comercial*<br><br>**II,** Permiso, para:<br><br>**Inciso g)** *Acuacultura de fomento*<br><br>**III,** *Autorización, para:*<br><br>**Inciso d)** *Recolectar del medio natural reproductores, larvas, postlarvas, crías, huevos, semillas, alevines o en cualquier otro estadio, y*<br><br>**Inciso e)** *Acuacultura didáctica.* | | |

| | | |
|---|---|---|
| **Artículos 22.-** *la Secretaría podrá inscribir en el Registro Nacional de Pesca a los acuicultores que no requieran concesión, permiso o Autorización.* | Al **proyecto** le aplica el Artículo, incisos y, fracciones anteriores, porque se trata de una actividad acuícola con fines comerciales. | Por el hecho de presentar a la autoridad correspondiente (SEMARNAT) la Manifestación de Impacto Ambiental, el promovente está cumpliendo con este apartado.<br><br>El proyecto se vincula por la obligatoriedad de obtener la autorización correspondiente para realizar las obras descritas en esta manifestación de impacto ambiental.<br><br>Como ya se mencionó anteriormente, la promovente una vez autorizado el proyecto en materia ambiental procederá a tramitar el Registro Nacional de Pesca para la unidad de producción acuícola. |
| **Art. 30°.-** *Las actividades pesqueras se clasifican en:*<br><br>**II.-** *Cultivo o acuacultura con fines* | | |
| **Artículo 31°.-** *Para realizar las actividades de pesca se requiere lo siguiente:*<br><br>**I,** *Concesión, para:*<br><br>**Inciso b)** *Acuacultura comercial*<br><br>**II,** Permiso, para:<br><br>**Inciso g)** *Acuacultura de fomento*<br><br>**III,** *Autorización, para:*<br><br>**Inciso d)** *Recolectar del medio natural reproductores, larvas, postlarvas, crías, huevos, semillas, alevines o en cualquier otro estadio, y*<br><br>**Inciso e)** *Acuacultura didáctica.* | | |

| | | |
|---|---|---|
| **Artículos 22.-** *la Secretaría podrá inscribir en el Registro Nacional de Pesca a los acuicultores que no requieran concesión, permiso o Autorización.* | Al **proyecto** le aplica el Artículo, incisos y, fracciones anteriores, porque se trata de una actividad acuícola con fines comerciales. | Por el hecho de presentar a la autoridad correspondiente (SEMARNAT) la Manifestación de Impacto Ambiental, el promovente está cumpliendo con este apartado.<br><br>El proyecto se vincula por la obligatoriedad de obtener la autorización correspondiente para realizar las obras descritas en esta manifestación de impacto ambiental.<br><br>Como ya se mencionó anteriormente, la promovente una vez autorizado el proyecto en materia ambiental procederá a tramitar el Registro Nacional de Pesca para la unidad de producción acuícola. |
| **Art. 30°.-** *Las actividades pesqueras se clasifican en:*<br><br>**II.-** *Cultivo o acuacultura con fines* | | |
| **Artículo 31°.-** *Para realizar las actividades de pesca se requiere lo siguiente:*<br><br>**I,** *Concesión, para:*<br><br>**Inciso b)** *Acuacultura comercial*<br><br>**II,** Permiso, para:<br><br>**Inciso g)** *Acuacultura de fomento*<br><br>**III,** *Autorización, para:*<br><br>**Inciso d)** *Recolectar del medio natural reproductores, larvas, postlarvas, crías, huevos, semillas, alevines o en cualquier otro estadio, y*<br><br>**Inciso e)** *Acuacultura didáctica.* | | |

| | | |
|---|---|---|
| **Artículos 22.-** *la Secretaría podrá inscribir en el Registro Nacional de Pesca a los acuicultores que no requieran concesión, permiso o Autorización.* | Al **proyecto** le aplica el Artículo, incisos y, fracciones anteriores, porque se trata de una actividad acuícola con fines comerciales. | Por el hecho de presentar a la autoridad correspondiente (SEMARNAT) la Manifestación de Impacto Ambiental, el promovente está cumpliendo con este apartado.<br><br>El proyecto se vincula por la obligatoriedad de obtener la autorización correspondiente para realizar las obras descritas en esta manifestación de impacto ambiental.<br><br>Como ya se mencionó anteriormente, la promovente una vez autorizado el proyecto en materia ambiental procederá a tramitar el Registro Nacional de Pesca para la unidad de producción acuícola. |
| **Art. 30°.-** *Las actividades pesqueras se clasifican en:*<br><br>**II.-** *Cultivo o acuacultura con fines* | | |
| **Artículo 31°.-** *Para realizar las actividades de pesca se requiere lo siguiente:*<br><br>**I,** *Concesión, para:*<br><br>**Inciso b)** *Acuacultura comercial*<br><br>**II,** Permiso, para:<br><br>**Inciso g)** *Acuacultura de fomento*<br><br>**III,** *Autorización, para:*<br><br>**Inciso d)** *Recolectar del medio natural reproductores, larvas, postlarvas, crías, huevos, semillas, alevines o en cualquier otro estadio, y*<br><br>**Inciso e)** *Acuacultura didáctica.* | | |

| | | |
|---|---|---|
| **Artículos 22.-** *la Secretaría podrá inscribir en el Registro Nacional de Pesca a los acuicultores que no requieran concesión, permiso o Autorización.* | Al **proyecto** le aplica el Artículo, incisos y, fracciones anteriores, porque se trata de una actividad acuícola con fines comerciales. | Por el hecho de presentar a la autoridad correspondiente (SEMARNAT) la Manifestación de Impacto Ambiental, el promovente está cumpliendo con este apartado.<br><br>El proyecto se vincula por la obligatoriedad de obtener la autorización correspondiente para realizar las obras descritas en esta manifestación de impacto ambiental.<br><br>Como ya se mencionó anteriormente, la promovente una vez autorizado el proyecto en materia ambiental procederá a tramitar el Registro Nacional de Pesca para la unidad de producción acuícola. |
| **Art. 30°.-** *Las actividades pesqueras se clasifican en:*<br><br>**II.-** *Cultivo o acuacultura con fines* | | |
| **Artículo 31°.-** *Para realizar las actividades de pesca se requiere lo siguiente:*<br><br>**I,** *Concesión, para:*<br><br>**Inciso b)** *Acuacultura comercial*<br><br>**II,** Permiso, para:<br><br>**Inciso g)** *Acuacultura de fomento*<br><br>**III,** *Autorización, para:*<br><br>**Inciso d)** *Recolectar del medio natural reproductores, larvas, postlarvas, crías, huevos, semillas, alevines o en cualquier otro estadio, y*<br><br>**Inciso e)** *Acuacultura didáctica.* | | |

| | | |
|---|---|---|
| **Artículos 22.-** *la Secretaría podrá inscribir en el Registro Nacional de Pesca a los acuicultores que no requieran concesión, permiso o Autorización.* | Al **proyecto** le aplica el Artículo, incisos y, fracciones anteriores, porque se trata de una actividad acuícola con fines comerciales. | Por el hecho de presentar a la autoridad correspondiente (SEMARNAT) la Manifestación de Impacto Ambiental, el promovente está cumpliendo con este apartado.<br><br>El proyecto se vincula por la obligatoriedad de obtener la autorización correspondiente para realizar las obras descritas en esta manifestación de impacto ambiental.<br><br>Como ya se mencionó anteriormente, la promovente una vez autorizado el proyecto en materia ambiental procederá a tramitar el Registro Nacional de Pesca para la unidad de producción acuícola. |
| **Art. 30°.-** *Las actividades pesqueras se clasifican en:*<br><br>**II.-** *Cultivo o acuacultura con fines* | | |
| **Artículo 31°.-** *Para realizar las actividades de pesca se requiere lo siguiente:*<br><br>**I,** *Concesión, para:*<br><br>**Inciso b)** *Acuacultura comercial*<br><br>**II,** Permiso, para:<br><br>**Inciso g)** *Acuacultura de fomento*<br><br>**III,** *Autorización, para:*<br><br>**Inciso d)** *Recolectar del medio natural reproductores, larvas, postlarvas, crías, huevos, semillas, alevines o en cualquier otro estadio, y*<br><br>**Inciso e)** *Acuacultura didáctica.* | | |

| | | |
|---|---|---|
| **Artículos 22.-** *la Secretaría podrá inscribir en el Registro Nacional de Pesca a los acuicultores que no requieran concesión, permiso o Autorización.* | Al **proyecto** le aplica el Artículo, incisos y, fracciones anteriores, porque se trata de una actividad acuícola con fines comerciales. | Por el hecho de presentar a la autoridad correspondiente (SEMARNAT) la Manifestación de Impacto Ambiental, el promovente está cumpliendo con este apartado.<br><br>El proyecto se vincula por la obligatoriedad de obtener la autorización correspondiente para realizar las obras descritas en esta manifestación de impacto ambiental.<br><br>Como ya se mencionó anteriormente, la promovente una vez autorizado el proyecto en materia ambiental procederá a tramitar el Registro Nacional de Pesca para la unidad de producción acuícola. |
| **Art. 30°.-** *Las actividades pesqueras se clasifican en:*<br><br>**II.-** *Cultivo o acuacultura con fines* | | |
| **Artículo 31°.-** *Para realizar las actividades de pesca se requiere lo siguiente:*<br><br>**I,** *Concesión, para:*<br><br>**Inciso b)** *Acuacultura comercial*<br><br>**II,** Permiso, para:<br><br>**Inciso g)** *Acuacultura de fomento*<br><br>**III,** *Autorización, para:*<br><br>**Inciso d)** *Recolectar del medio natural reproductores, larvas, postlarvas, crías, huevos, semillas, alevines o en cualquier otro estadio, y*<br><br>**Inciso e)** *Acuacultura didáctica.* | | |

| | | |
|---|---|---|
| **Artículos 22.-** *la Secretaría podrá inscribir en el Registro Nacional de Pesca a los acuicultores que no requieran concesión, permiso o Autorización.* | Al **proyecto** le aplica el Artículo, incisos y, fracciones anteriores, porque se trata de una actividad acuícola con fines comerciales. | Por el hecho de presentar a la autoridad correspondiente (SEMARNAT) la Manifestación de Impacto Ambiental, el promovente está cumpliendo con este apartado.<br><br>El proyecto se vincula por la obligatoriedad de obtener la autorización correspondiente para realizar las obras descritas en esta manifestación de impacto ambiental.<br><br>Como ya se mencionó anteriormente, la promovente una vez autorizado el proyecto en materia ambiental procederá a tramitar el Registro Nacional de Pesca para la unidad de producción acuícola. |
| **Art. 30°.-** *Las actividades pesqueras se clasifican en:*<br><br>**II.-** *Cultivo o acuacultura con fines* | | |
| **Artículo 31°.-** *Para realizar las actividades de pesca se requiere lo siguiente:*<br><br>**I,** *Concesión, para:*<br><br>**Inciso b)** *Acuacultura comercial*<br><br>**II,** Permiso, para:<br><br>**Inciso g)** *Acuacultura de fomento*<br><br>**III,** *Autorización, para:*<br><br>**Inciso d)** *Recolectar del medio natural reproductores, larvas, postlarvas, crías, huevos, semillas, alevines o en cualquier otro estadio, y*<br><br>**Inciso e)** *Acuacultura didáctica.* | | |

| | | |
|---|---|---|
| **Artículos 22.-** *la Secretaría podrá inscribir en el Registro Nacional de Pesca a los acuicultores que no requieran concesión, permiso o Autorización.* | Al **proyecto** le aplica el Artículo, incisos y, fracciones anteriores, porque se trata de una actividad acuícola con fines comerciales. | Por el hecho de presentar a la autoridad correspondiente (SEMARNAT) la Manifestación de Impacto Ambiental, el promovente está cumpliendo con este apartado.<br><br>El proyecto se vincula por la obligatoriedad de obtener la autorización correspondiente para realizar las obras descritas en esta manifestación de impacto ambiental.<br><br>Como ya se mencionó anteriormente, la promovente una vez autorizado el proyecto en materia ambiental procederá a tramitar el Registro Nacional de Pesca para la unidad de producción acuícola. |
| **Art. 30°.-** *Las actividades pesqueras se clasifican en:*<br><br>**II.-** *Cultivo o acuacultura con fines* | | |
| **Artículo 31°.-** *Para realizar las actividades de pesca se requiere lo siguiente:*<br><br>**I,** *Concesión, para:*<br><br>**Inciso b)** *Acuacultura comercial*<br><br>**II,** Permiso, para:<br><br>**Inciso g)** *Acuacultura de fomento*<br><br>**III,** *Autorización, para:*<br><br>**Inciso d)** *Recolectar del medio natural reproductores, larvas, postlarvas, crías, huevos, semillas, alevines o en cualquier otro estadio, y*<br><br>**Inciso e)** *Acuacultura didáctica.* | | |

| | | |
|---|---|---|
| **Artículos 22.-** *la Secretaría podrá inscribir en el Registro Nacional de Pesca a los acuicultores que no requieran concesión, permiso o Autorización.* | Al **proyecto** le aplica el Artículo, incisos y, fracciones anteriores, porque se trata de una actividad acuícola con fines comerciales. | Por el hecho de presentar a la autoridad correspondiente (SEMARNAT) la Manifestación de Impacto Ambiental, el promovente está cumpliendo con este apartado.<br><br>El proyecto se vincula por la obligatoriedad de obtener la autorización correspondiente para realizar las obras descritas en esta manifestación de impacto ambiental.<br><br>Como ya se mencionó anteriormente, la promovente una vez autorizado el proyecto en materia ambiental procederá a tramitar el Registro Nacional de Pesca para la unidad de producción acuícola. |
| **Art. 30°.-** *Las actividades pesqueras se clasifican en:*<br><br>**II.-** *Cultivo o acuacultura con fines* | | |
| **Artículo 31°.-** *Para realizar las actividades de pesca se requiere lo siguiente:*<br><br>**I,** *Concesión, para:*<br><br>**Inciso b)** *Acuacultura comercial*<br><br>**II,** Permiso, para:<br><br>**Inciso g)** *Acuacultura de fomento*<br><br>**III,** *Autorización, para:*<br><br>**Inciso d)** *Recolectar del medio natural reproductores, larvas, postlarvas, crías, huevos, semillas, alevines o en cualquier otro estadio, y*<br><br>**Inciso e)** *Acuacultura didáctica.* | | |

| | | |
|---|---|---|
| **Artículos 22.-** *la Secretaría podrá inscribir en el Registro Nacional de Pesca a los acuicultores que no requieran concesión, permiso o Autorización.* | Al **proyecto** le aplica el Artículo, incisos y, fracciones anteriores, porque se trata de una actividad acuícola con fines comerciales. | Por el hecho de presentar a la autoridad correspondiente (SEMARNAT) la Manifestación de Impacto Ambiental, el promovente está cumpliendo con este apartado.<br><br>El proyecto se vincula por la obligatoriedad de obtener la autorización correspondiente para realizar las obras descritas en esta manifestación de impacto ambiental.<br><br>Como ya se mencionó anteriormente, la promovente una vez autorizado el proyecto en materia ambiental procederá a tramitar el Registro Nacional de Pesca para la unidad de producción acuícola. |
| **Art. 30°.-** *Las actividades pesqueras se clasifican en:*<br><br>**II.-** *Cultivo o acuacultura con fines* | | |
| **Artículo 31°.-** *Para realizar las actividades de pesca se requiere lo siguiente:*<br><br>**I,** *Concesión, para:*<br><br>**Inciso b)** *Acuacultura comercial*<br><br>**II,** Permiso, para:<br><br>**Inciso g)** *Acuacultura de fomento*<br><br>**III,** *Autorización, para:*<br><br>**Inciso d)** *Recolectar del medio natural reproductores, larvas, postlarvas, crías, huevos, semillas, alevines o en cualquier otro estadio, y*<br><br>**Inciso e)** *Acuacultura didáctica.* | | |

| | | |
|---|---|---|
| **Artículos 22.-** *la Secretaría podrá inscribir en el Registro Nacional de Pesca a los acuicultores que no requieran concesión, permiso o Autorización.* | Al **proyecto** le aplica el Artículo, incisos y, fracciones anteriores, porque se trata de una actividad acuícola con fines comerciales. | Por el hecho de presentar a la autoridad correspondiente (SEMARNAT) la Manifestación de Impacto Ambiental, el promovente está cumpliendo con este apartado.<br><br>El proyecto se vincula por la obligatoriedad de obtener la autorización correspondiente para realizar las obras descritas en esta manifestación de impacto ambiental.<br><br>Como ya se mencionó anteriormente, la promovente una vez autorizado el proyecto en materia ambiental procederá a tramitar el Registro Nacional de Pesca para la unidad de producción acuícola. |
| **Art. 30°.-** *Las actividades pesqueras se clasifican en:*<br><br>**II.-** *Cultivo o acuacultura con fines* | | |
| **Artículo 31°.-** *Para realizar las actividades de pesca se requiere lo siguiente:*<br><br>**I,** *Concesión, para:*<br><br>**Inciso b)** *Acuacultura comercial*<br><br>**II,** Permiso, para:<br><br>**Inciso g)** *Acuacultura de fomento*<br><br>**III,** *Autorización, para:*<br><br>**Inciso d)** *Recolectar del medio natural reproductores, larvas, postlarvas, crías, huevos, semillas, alevines o en cualquier otro estadio, y*<br><br>**Inciso e)** *Acuacultura didáctica.* | | |

| | | |
|---|---|---|
| **Artículos 22.-** *la Secretaría podrá inscribir en el Registro Nacional de Pesca a los acuicultores que no requieran concesión, permiso o Autorización.* | Al **proyecto** le aplica el Artículo, incisos y, fracciones anteriores, porque se trata de una actividad acuícola con fines comerciales. | Por el hecho de presentar a la autoridad correspondiente (SEMARNAT) la Manifestación de Impacto Ambiental, el promovente está cumpliendo con este apartado.<br><br>El proyecto se vincula por la obligatoriedad de obtener la autorización correspondiente para realizar las obras descritas en esta manifestación de impacto ambiental.<br><br>Como ya se mencionó anteriormente, la promovente una vez autorizado el proyecto en materia ambiental procederá a tramitar el Registro Nacional de Pesca para la unidad de producción acuícola. |
| **Art. 30°.-** *Las actividades pesqueras se clasifican en:*<br><br>**II.-** *Cultivo o acuacultura con fines* | | |
| **Artículo 31°.-** *Para realizar las actividades de pesca se requiere lo siguiente:*<br><br>**I,** *Concesión, para:*<br><br>**Inciso b)** *Acuacultura comercial*<br><br>**II,** Permiso, para:<br><br>**Inciso g)** *Acuacultura de fomento*<br><br>**III,** *Autorización, para:*<br><br>**Inciso d)** *Recolectar del medio natural reproductores, larvas, postlarvas, crías, huevos, semillas, alevines o en cualquier otro estadio, y*<br><br>**Inciso e)** *Acuacultura didáctica.* | | |

| | | |
|---|---|---|
| **Artículos 22.-** *la Secretaría podrá inscribir en el Registro Nacional de Pesca a los acuicultores que no requieran concesión, permiso o Autorización.* | Al **proyecto** le aplica el Artículo, incisos y, fracciones anteriores, porque se trata de una actividad acuícola con fines comerciales. | Por el hecho de presentar a la autoridad correspondiente (SEMARNAT) la Manifestación de Impacto Ambiental, el promovente está cumpliendo con este apartado.<br><br>El proyecto se vincula por la obligatoriedad de obtener la autorización correspondiente para realizar las obras descritas en esta manifestación de impacto ambiental.<br><br>Como ya se mencionó anteriormente, la promovente una vez autorizado el proyecto en materia ambiental procederá a tramitar el Registro Nacional de Pesca para la unidad de producción acuícola. |
| **Art. 30°.-** *Las actividades pesqueras se clasifican en:*<br><br>**II.-** *Cultivo o acuacultura con fines* | | |
| **Artículo 31°.-** *Para realizar las actividades de pesca se requiere lo siguiente:*<br><br>**I,** *Concesión, para:*<br><br>**Inciso b)** *Acuacultura comercial*<br><br>**II,** Permiso, para:<br><br>**Inciso g)** *Acuacultura de fomento*<br><br>**III,** *Autorización, para:*<br><br>**Inciso d)** *Recolectar del medio natural reproductores, larvas, postlarvas, crías, huevos, semillas, alevines o en cualquier otro estadio, y*<br><br>**Inciso e)** *Acuacultura didáctica.* | | |

| | | |
|---|---|---|
| **Artículos 22.-** *la Secretaría podrá inscribir en el Registro Nacional de Pesca a los acuicultores que no requieran concesión, permiso o Autorización.* | Al **proyecto** le aplica el Artículo, incisos y, fracciones anteriores, porque se trata de una actividad acuícola con fines comerciales. | Por el hecho de presentar a la autoridad correspondiente (SEMARNAT) la Manifestación de Impacto Ambiental, el promovente está cumpliendo con este apartado.<br><br>El proyecto se vincula por la obligatoriedad de obtener la autorización correspondiente para realizar las obras descritas en esta manifestación de impacto ambiental.<br><br>Como ya se mencionó anteriormente, la promovente una vez autorizado el proyecto en materia ambiental procederá a tramitar el Registro Nacional de Pesca para la unidad de producción acuícola. |
| **Art. 30°.-** *Las actividades pesqueras se clasifican en:*<br><br>**II.-** *Cultivo o acuacultura con fines* | | |
| **Artículo 31°.-** *Para realizar las actividades de pesca se requiere lo siguiente:*<br><br>**I,** *Concesión, para:*<br><br>**Inciso b)** *Acuacultura comercial*<br><br>**II,** Permiso, para:<br><br>**Inciso g)** *Acuacultura de fomento*<br><br>**III,** *Autorización, para:*<br><br>**Inciso d)** *Recolectar del medio natural reproductores, larvas, postlarvas, crías, huevos, semillas, alevines o en cualquier otro estadio, y*<br><br>**Inciso e)** *Acuacultura didáctica.* | | |

| | | |
|---|---|---|
| **Artículos 22.-** *la Secretaría podrá inscribir en el Registro Nacional de Pesca a los acuicultores que no requieran concesión, permiso o Autorización.* | Al **proyecto** le aplica el Artículo, incisos y, fracciones anteriores, porque se trata de una actividad acuícola con fines comerciales. | Por el hecho de presentar a la autoridad correspondiente (SEMARNAT) la Manifestación de Impacto Ambiental, el promovente está cumpliendo con este apartado.<br><br>El proyecto se vincula por la obligatoriedad de obtener la autorización correspondiente para realizar las obras descritas en esta manifestación de impacto ambiental.<br><br>Como ya se mencionó anteriormente, la promovente una vez autorizado el proyecto en materia ambiental procederá a tramitar el Registro Nacional de Pesca para la unidad de producción acuícola. |
| **Art. 30°.-** *Las actividades pesqueras se clasifican en:*<br><br>**II.-** *Cultivo o acuacultura con fines* | | |
| **Artículo 31°.-** *Para realizar las actividades de pesca se requiere lo siguiente:*<br><br>**I,** *Concesión, para:*<br><br>**Inciso b)** *Acuacultura comercial*<br><br>**II,** Permiso, para:<br><br>**Inciso g)** *Acuacultura de fomento*<br><br>**III,** *Autorización, para:*<br><br>**Inciso d)** *Recolectar del medio natural reproductores, larvas, postlarvas, crías, huevos, semillas, alevines o en cualquier otro estadio, y*<br><br>**Inciso e)** *Acuacultura didáctica.* | | |

| | | |
|---|---|---|
| **Artículos 22.-** *la Secretaría podrá inscribir en el Registro Nacional de Pesca a los acuicultores que no requieran concesión, permiso o Autorización.* | Al **proyecto** le aplica el Artículo, incisos y, fracciones anteriores, porque se trata de una actividad acuícola con fines comerciales. | Por el hecho de presentar a la autoridad correspondiente (SEMARNAT) la Manifestación de Impacto Ambiental, el promovente está cumpliendo con este apartado.<br><br>El proyecto se vincula por la obligatoriedad de obtener la autorización correspondiente para realizar las obras descritas en esta manifestación de impacto ambiental.<br><br>Como ya se mencionó anteriormente, la promovente una vez autorizado el proyecto en materia ambiental procederá a tramitar el Registro Nacional de Pesca para la unidad de producción acuícola. |
| **Art. 30°.-** *Las actividades pesqueras se clasifican en:*<br><br>**II.-** *Cultivo o acuacultura con fines* | | |
| **Artículo 31°.-** *Para realizar las actividades de pesca se requiere lo siguiente:*<br><br>**I,** *Concesión, para:*<br><br>**Inciso b)** *Acuacultura comercial*<br><br>**II,** Permiso, para:<br><br>**Inciso g)** *Acuacultura de fomento*<br><br>**III,** *Autorización, para:*<br><br>**Inciso d)** *Recolectar del medio natural reproductores, larvas, postlarvas, crías, huevos, semillas, alevines o en cualquier otro estadio, y*<br><br>**Inciso e)** *Acuacultura didáctica.* | | |

| | | |
|---|---|---|
| **Artículos 22.-** *la Secretaría podrá inscribir en el Registro Nacional de Pesca a los acuicultores que no requieran concesión, permiso o Autorización.* | Al **proyecto** le aplica el Artículo, incisos y, fracciones anteriores, porque se trata de una actividad acuícola con fines comerciales. | Por el hecho de presentar a la autoridad correspondiente (SEMARNAT) la Manifestación de Impacto Ambiental, el promovente está cumpliendo con este apartado.<br><br>El proyecto se vincula por la obligatoriedad de obtener la autorización correspondiente para realizar las obras descritas en esta manifestación de impacto ambiental.<br><br>Como ya se mencionó anteriormente, la promovente una vez autorizado el proyecto en materia ambiental procederá a tramitar el Registro Nacional de Pesca para la unidad de producción acuícola. |
| **Art. 30°.-** *Las actividades pesqueras se clasifican en:*<br><br>**II.-** *Cultivo o acuacultura con fines* | | |
| **Artículo 31°.-** *Para realizar las actividades de pesca se requiere lo siguiente:*<br><br>**I,** *Concesión, para:*<br><br>**Inciso b)** *Acuacultura comercial*<br><br>**II,** Permiso, para:<br><br>**Inciso g)** *Acuacultura de fomento*<br><br>**III,** *Autorización, para:*<br><br>**Inciso d)** *Recolectar del medio natural reproductores, larvas, postlarvas, crías, huevos, semillas, alevines o en cualquier otro estadio, y*<br><br>**Inciso e)** *Acuacultura didáctica.* | | |

| | | |
|---|---|---|
| **Artículos 22.-** *la Secretaría podrá inscribir en el Registro Nacional de Pesca a los acuicultores que no requieran concesión, permiso o Autorización.* | Al **proyecto** le aplica el Artículo, incisos y, fracciones anteriores, porque se trata de una actividad acuícola con fines comerciales. | Por el hecho de presentar a la autoridad correspondiente (SEMARNAT) la Manifestación de Impacto Ambiental, el promovente está cumpliendo con este apartado.<br><br>El proyecto se vincula por la obligatoriedad de obtener la autorización correspondiente para realizar las obras descritas en esta manifestación de impacto ambiental.<br><br>Como ya se mencionó anteriormente, la promovente una vez autorizado el proyecto en materia ambiental procederá a tramitar el Registro Nacional de Pesca para la unidad de producción acuícola. |
| **Art. 30°.-** *Las actividades pesqueras se clasifican en:*<br><br>**II.-** *Cultivo o acuacultura con fines* | | |
| **Artículo 31°.-** *Para realizar las actividades de pesca se requiere lo siguiente:*<br><br>**I,** *Concesión, para:*<br><br>**Inciso b)** *Acuacultura comercial*<br><br>**II,** Permiso, para:<br><br>**Inciso g)** *Acuacultura de fomento*<br><br>**III,** *Autorización, para:*<br><br>**Inciso d)** *Recolectar del medio natural reproductores, larvas, postlarvas, crías, huevos, semillas, alevines o en cualquier otro estadio, y*<br><br>**Inciso e)** *Acuacultura didáctica.* | | |

| | | |
|---|---|---|
| **Artículos 22.-** *la Secretaría podrá inscribir en el Registro Nacional de Pesca a los acuicultores que no requieran concesión, permiso o Autorización.* | Al **proyecto** le aplica el Artículo, incisos y, fracciones anteriores, porque se trata de una actividad acuícola con fines comerciales. | Por el hecho de presentar a la autoridad correspondiente (SEMARNAT) la Manifestación de Impacto Ambiental, el promovente está cumpliendo con este apartado.<br><br>El proyecto se vincula por la obligatoriedad de obtener la autorización correspondiente para realizar las obras descritas en esta manifestación de impacto ambiental.<br><br>Como ya se mencionó anteriormente, la promovente una vez autorizado el proyecto en materia ambiental procederá a tramitar el Registro Nacional de Pesca para la unidad de producción acuícola. |
| **Art. 30°.-** *Las actividades pesqueras se clasifican en:*<br><br>**II.-** *Cultivo o acuacultura con fines* | | |
| **Artículo 31°.-** *Para realizar las actividades de pesca se requiere lo siguiente:*<br><br>**I,** *Concesión, para:*<br><br>**Inciso b)** *Acuacultura comercial*<br><br>**II,** Permiso, para:<br><br>**Inciso g)** *Acuacultura de fomento*<br><br>**III,** *Autorización, para:*<br><br>**Inciso d)** *Recolectar del medio natural reproductores, larvas, postlarvas, crías, huevos, semillas, alevines o en cualquier otro estadio, y*<br><br>**Inciso e)** *Acuacultura didáctica.* | | |

| | | |
|---|---|---|
| **Artículos 22.-** *la Secretaría podrá inscribir en el Registro Nacional de Pesca a los acuicultores que no requieran concesión, permiso o Autorización.* | Al **proyecto** le aplica el Artículo, incisos y, fracciones anteriores, porque se trata de una actividad acuícola con fines comerciales. | Por el hecho de presentar a la autoridad correspondiente (SEMARNAT) la Manifestación de Impacto Ambiental, el promovente está cumpliendo con este apartado.<br><br>El proyecto se vincula por la obligatoriedad de obtener la autorización correspondiente para realizar las obras descritas en esta manifestación de impacto ambiental.<br><br>Como ya se mencionó anteriormente, la promovente una vez autorizado el proyecto en materia ambiental procederá a tramitar el Registro Nacional de Pesca para la unidad de producción acuícola. |
| **Art. 30°.-** *Las actividades pesqueras se clasifican en:*<br><br>**II.-** *Cultivo o acuacultura con fines* | | |
| **Artículo 31°.-** *Para realizar las actividades de pesca se requiere lo siguiente:*<br><br>**I,** *Concesión, para:*<br><br>**Inciso b)** *Acuacultura comercial*<br><br>**II,** Permiso, para:<br><br>**Inciso g)** *Acuacultura de fomento*<br><br>**III,** *Autorización, para:*<br><br>**Inciso d)** *Recolectar del medio natural reproductores, larvas, postlarvas, crías, huevos, semillas, alevines o en cualquier otro estadio, y*<br><br>**Inciso e)** *Acuacultura didáctica.* | | |

| | | |
|---|---|---|
| **Artículos 22.-** *la Secretaría podrá inscribir en el Registro Nacional de Pesca a los acuicultores que no requieran concesión, permiso o Autorización.* | Al **proyecto** le aplica el Artículo, incisos y, fracciones anteriores, porque se trata de una actividad acuícola con fines comerciales. | Por el hecho de presentar a la autoridad correspondiente (SEMARNAT) la Manifestación de Impacto Ambiental, el promovente está cumpliendo con este apartado.<br><br>El proyecto se vincula por la obligatoriedad de obtener la autorización correspondiente para realizar las obras descritas en esta manifestación de impacto ambiental.<br><br>Como ya se mencionó anteriormente, la promovente una vez autorizado el proyecto en materia ambiental procederá a tramitar el Registro Nacional de Pesca para la unidad de producción acuícola. |
| **Art. 30°.-** *Las actividades pesqueras se clasifican en:*<br><br>**II.-** *Cultivo o acuacultura con fines* | | |
| **Artículo 31°.-** *Para realizar las actividades de pesca se requiere lo siguiente:*<br><br>**I,** *Concesión, para:*<br><br>**Inciso b)** *Acuacultura comercial*<br><br>**II,** Permiso, para:<br><br>**Inciso g)** *Acuacultura de fomento*<br><br>**III,** *Autorización, para:*<br><br>**Inciso d)** *Recolectar del medio natural reproductores, larvas, postlarvas, crías, huevos, semillas, alevines o en cualquier otro estadio, y*<br><br>**Inciso e)** *Acuacultura didáctica.* | | |

| | | |
|---|---|---|
| **Artículos 22.-** *la Secretaría podrá inscribir en el Registro Nacional de Pesca a los acuicultores que no requieran concesión, permiso o Autorización.* | Al **proyecto** le aplica el Artículo, incisos y, fracciones anteriores, porque se trata de una actividad acuícola con fines comerciales. | Por el hecho de presentar a la autoridad correspondiente (SEMARNAT) la Manifestación de Impacto Ambiental, el promovente está cumpliendo con este apartado.<br><br>El proyecto se vincula por la obligatoriedad de obtener la autorización correspondiente para realizar las obras descritas en esta manifestación de impacto ambiental.<br><br>Como ya se mencionó anteriormente, la promovente una vez autorizado el proyecto en materia ambiental procederá a tramitar el Registro Nacional de Pesca para la unidad de producción acuícola. |
| **Art. 30°.-** *Las actividades pesqueras se clasifican en:*<br><br>**II.-** *Cultivo o acuacultura con fines* | | |
| **Artículo 31°.-** *Para realizar las actividades de pesca se requiere lo siguiente:*<br><br>**I,** *Concesión, para:*<br><br>**Inciso b)** *Acuacultura comercial*<br><br>**II,** Permiso, para:<br><br>**Inciso g)** *Acuacultura de fomento*<br><br>**III,** *Autorización, para:*<br><br>**Inciso d)** *Recolectar del medio natural reproductores, larvas, postlarvas, crías, huevos, semillas, alevines o en cualquier otro estadio, y*<br><br>**Inciso e)** *Acuacultura didáctica.* | | |

| | | |
|---|---|---|
| **Artículos 22.-** *la Secretaría podrá inscribir en el Registro Nacional de Pesca a los acuicultores que no requieran concesión, permiso o Autorización.* | Al **proyecto** le aplica el Artículo, incisos y, fracciones anteriores, porque se trata de una actividad acuícola con fines comerciales. | Por el hecho de presentar a la autoridad correspondiente (SEMARNAT) la Manifestación de Impacto Ambiental, el promovente está cumpliendo con este apartado.<br><br>El proyecto se vincula por la obligatoriedad de obtener la autorización correspondiente para realizar las obras descritas en esta manifestación de impacto ambiental.<br><br>Como ya se mencionó anteriormente, la promovente una vez autorizado el proyecto en materia ambiental procederá a tramitar el Registro Nacional de Pesca para la unidad de producción acuícola. |
| **Art. 30°.-** *Las actividades pesqueras se clasifican en:*<br><br>**II.-** *Cultivo o acuacultura con fines* | | |
| **Artículo 31°.-** *Para realizar las actividades de pesca se requiere lo siguiente:*<br><br>**I,** *Concesión, para:*<br><br>**Inciso b)** *Acuacultura comercial*<br><br>**II,** Permiso, para:<br><br>**Inciso g)** *Acuacultura de fomento*<br><br>**III,** *Autorización, para:*<br><br>**Inciso d)** *Recolectar del medio natural reproductores, larvas, postlarvas, crías, huevos, semillas, alevines o en cualquier otro estadio, y*<br><br>**Inciso e)** *Acuacultura didáctica.* | | |

| | | |
|---|---|---|
| **Artículos 22.-** *la Secretaría podrá inscribir en el Registro Nacional de Pesca a los acuicultores que no requieran concesión, permiso o Autorización.* | Al **proyecto** le aplica el Artículo, incisos y, fracciones anteriores, porque se trata de una actividad acuícola con fines comerciales. | Por el hecho de presentar a la autoridad correspondiente (SEMARNAT) la Manifestación de Impacto Ambiental, el promovente está cumpliendo con este apartado.<br><br>El proyecto se vincula por la obligatoriedad de obtener la autorización correspondiente para realizar las obras descritas en esta manifestación de impacto ambiental.<br><br>Como ya se mencionó anteriormente, la promovente una vez autorizado el proyecto en materia ambiental procederá a tramitar el Registro Nacional de Pesca para la unidad de producción acuícola. |
| **Art. 30°.-** *Las actividades pesqueras se clasifican en:*<br><br>**II.-** *Cultivo o acuacultura con fines* | | |
| **Artículo 31°.-** *Para realizar las actividades de pesca se requiere lo siguiente:*<br><br>**I,** *Concesión, para:*<br><br>**Inciso b)** *Acuacultura comercial*<br><br>**II,** Permiso, para:<br><br>**Inciso g)** *Acuacultura de fomento*<br><br>**III,** *Autorización, para:*<br><br>**Inciso d)** *Recolectar del medio natural reproductores, larvas, postlarvas, crías, huevos, semillas, alevines o en cualquier otro estadio, y*<br><br>**Inciso e)** *Acuacultura didáctica.* | | |

| | | |
|---|---|---|
| **Artículos 22.-** *la Secretaría podrá inscribir en el Registro Nacional de Pesca a los acuicultores que no requieran concesión, permiso o Autorización.* | Al **proyecto** le aplica el Artículo, incisos y, fracciones anteriores, porque se trata de una actividad acuícola con fines comerciales. | Por el hecho de presentar a la autoridad correspondiente (SEMARNAT) la Manifestación de Impacto Ambiental, el promovente está cumpliendo con este apartado.<br><br>El proyecto se vincula por la obligatoriedad de obtener la autorización correspondiente para realizar las obras descritas en esta manifestación de impacto ambiental.<br><br>Como ya se mencionó anteriormente, la promovente una vez autorizado el proyecto en materia ambiental procederá a tramitar el Registro Nacional de Pesca para la unidad de producción acuícola. |
| **Art. 30°.-** *Las actividades pesqueras se clasifican en:*<br><br>**II.-** *Cultivo o acuacultura con fines* | | |
| **Artículo 31°.-** *Para realizar las actividades de pesca se requiere lo siguiente:*<br><br>**I,** *Concesión, para:*<br><br>**Inciso b)** *Acuacultura comercial*<br><br>**II,** Permiso, para:<br><br>**Inciso g)** *Acuacultura de fomento*<br><br>**III,** *Autorización, para:*<br><br>**Inciso d)** *Recolectar del medio natural reproductores, larvas, postlarvas, crías, huevos, semillas, alevines o en cualquier otro estadio, y*<br><br>**Inciso e)** *Acuacultura didáctica.* | | |

| | | |
|---|---|---|
| **Artículos 22.-** *la Secretaría podrá inscribir en el Registro Nacional de Pesca a los acuicultores que no requieran concesión, permiso o Autorización.* | Al **proyecto** le aplica el Artículo, incisos y, fracciones anteriores, porque se trata de una actividad acuícola con fines comerciales. | Por el hecho de presentar a la autoridad correspondiente (SEMARNAT) la Manifestación de Impacto Ambiental, el promovente está cumpliendo con este apartado.<br><br>El proyecto se vincula por la obligatoriedad de obtener la autorización correspondiente para realizar las obras descritas en esta manifestación de impacto ambiental.<br><br>Como ya se mencionó anteriormente, la promovente una vez autorizado el proyecto en materia ambiental procederá a tramitar el Registro Nacional de Pesca para la unidad de producción acuícola. |
| **Art. 30°.-** *Las actividades pesqueras se clasifican en:*<br><br>**II.-** *Cultivo o acuacultura con fines* | | |
| **Artículo 31°.-** *Para realizar las actividades de pesca se requiere lo siguiente:*<br><br>**I,** *Concesión, para:*<br><br>**Inciso b)** *Acuacultura comercial*<br><br>**II,** Permiso, para:<br><br>**Inciso g)** *Acuacultura de fomento*<br><br>**III,** *Autorización, para:*<br><br>**Inciso d)** *Recolectar del medio natural reproductores, larvas, postlarvas, crías, huevos, semillas, alevines o en cualquier otro estadio, y*<br><br>**Inciso e)** *Acuacultura didáctica.* | | |

| | | |
|---|---|---|
| **Artículos 22.-** *la Secretaría podrá inscribir en el Registro Nacional de Pesca a los acuicultores que no requieran concesión, permiso o Autorización.* | Al **proyecto** le aplica el Artículo, incisos y, fracciones anteriores, porque se trata de una actividad acuícola con fines comerciales. | Por el hecho de presentar a la autoridad correspondiente (SEMARNAT) la Manifestación de Impacto Ambiental, el promovente está cumpliendo con este apartado.<br><br>El proyecto se vincula por la obligatoriedad de obtener la autorización correspondiente para realizar las obras descritas en esta manifestación de impacto ambiental.<br><br>Como ya se mencionó anteriormente, la promovente una vez autorizado el proyecto en materia ambiental procederá a tramitar el Registro Nacional de Pesca para la unidad de producción acuícola. |
| **Art. 30°.-** *Las actividades pesqueras se clasifican en:*<br><br>**II.-** *Cultivo o acuacultura con fines* | | |
| **Artículo 31°.-** *Para realizar las actividades de pesca se requiere lo siguiente:*<br><br>**I,** *Concesión, para:*<br><br>**Inciso b)** *Acuacultura comercial*<br><br>**II,** Permiso, para:<br><br>**Inciso g)** *Acuacultura de fomento*<br><br>**III,** *Autorización, para:*<br><br>**Inciso d)** *Recolectar del medio natural reproductores, larvas, postlarvas, crías, huevos, semillas, alevines o en cualquier otro estadio, y*<br><br>**Inciso e)** *Acuacultura didáctica.* | | |

| | | |
|---|---|---|
| **Artículos 22.-** *la Secretaría podrá inscribir en el Registro Nacional de Pesca a los acuicultores que no requieran concesión, permiso o Autorización.* | Al **proyecto** le aplica el Artículo, incisos y, fracciones anteriores, porque se trata de una actividad acuícola con fines comerciales. | Por el hecho de presentar a la autoridad correspondiente (SEMARNAT) la Manifestación de Impacto Ambiental, el promovente está cumpliendo con este apartado.<br><br>El proyecto se vincula por la obligatoriedad de obtener la autorización correspondiente para realizar las obras descritas en esta manifestación de impacto ambiental.<br><br>Como ya se mencionó anteriormente, la promovente una vez autorizado el proyecto en materia ambiental procederá a tramitar el Registro Nacional de Pesca para la unidad de producción acuícola. |
| **Art. 30°.-** *Las actividades pesqueras se clasifican en:*<br><br>**II.-** *Cultivo o acuacultura con fines* | | |
| **Artículo 31°.-** *Para realizar las actividades de pesca se requiere lo siguiente:*<br><br>**I,** *Concesión, para:*<br><br>**Inciso b)** *Acuacultura comercial*<br><br>**II,** Permiso, para:<br><br>**Inciso g)** *Acuacultura de fomento*<br><br>**III,** *Autorización, para:*<br><br>**Inciso d)** *Recolectar del medio natural reproductores, larvas, postlarvas, crías, huevos, semillas, alevines o en cualquier otro estadio, y*<br><br>**Inciso e)** *Acuacultura didáctica.* | | |

| | | |
|---|---|---|
| **Artículos 22.-** *la Secretaría podrá inscribir en el Registro Nacional de Pesca a los acuicultores que no requieran concesión, permiso o Autorización.* | Al **proyecto** le aplica el Artículo, incisos y, fracciones anteriores, porque se trata de una actividad acuícola con fines comerciales. | Por el hecho de presentar a la autoridad correspondiente (SEMARNAT) la Manifestación de Impacto Ambiental, el promovente está cumpliendo con este apartado.<br><br>El proyecto se vincula por la obligatoriedad de obtener la autorización correspondiente para realizar las obras descritas en esta manifestación de impacto ambiental.<br><br>Como ya se mencionó anteriormente, la promovente una vez autorizado el proyecto en materia ambiental procederá a tramitar el Registro Nacional de Pesca para la unidad de producción acuícola. |
| **Art. 30°.-** *Las actividades pesqueras se clasifican en:*<br><br>**II.-** *Cultivo o acuacultura con fines* | | |
| **Artículo 31°.-** *Para realizar las actividades de pesca se requiere lo siguiente:*<br><br>**I,** *Concesión, para:*<br><br>**Inciso b)** *Acuacultura comercial*<br><br>**II,** Permiso, para:<br><br>**Inciso g)** *Acuacultura de fomento*<br><br>**III,** *Autorización, para:*<br><br>**Inciso d)** *Recolectar del medio natural reproductores, larvas, postlarvas, crías, huevos, semillas, alevines o en cualquier otro estadio, y*<br><br>**Inciso e)** *Acuacultura didáctica.* | | |

| | | |
|---|---|---|
| **Artículos 22.-** *la Secretaría podrá inscribir en el Registro Nacional de Pesca a los acuicultores que no requieran concesión, permiso o Autorización.* | Al **proyecto** le aplica el Artículo, incisos y, fracciones anteriores, porque se trata de una actividad acuícola con fines comerciales. | Por el hecho de presentar a la autoridad correspondiente (SEMARNAT) la Manifestación de Impacto Ambiental, el promovente está cumpliendo con este apartado.<br><br>El proyecto se vincula por la obligatoriedad de obtener la autorización correspondiente para realizar las obras descritas en esta manifestación de impacto ambiental.<br><br>Como ya se mencionó anteriormente, la promovente una vez autorizado el proyecto en materia ambiental procederá a tramitar el Registro Nacional de Pesca para la unidad de producción acuícola. |
| **Art. 30°.-** *Las actividades pesqueras se clasifican en:*<br><br>**II.-** *Cultivo o acuacultura con fines* | | |
| **Artículo 31°.-** *Para realizar las actividades de pesca se requiere lo siguiente:*<br><br>**I,** *Concesión, para:*<br><br>**Inciso b)** *Acuacultura comercial*<br><br>**II,** Permiso, para:<br><br>**Inciso g)** *Acuacultura de fomento*<br><br>**III,** *Autorización, para:*<br><br>**Inciso d)** *Recolectar del medio natural reproductores, larvas, postlarvas, crías, huevos, semillas, alevines o en cualquier otro estadio, y*<br><br>**Inciso e)** *Acuacultura didáctica.* | | |

| | | |
|---|---|---|
| **Artículos 22.-** *la Secretaría podrá inscribir en el Registro Nacional de Pesca a los acuicultores que no requieran concesión, permiso o Autorización.* | Al **proyecto** le aplica el Artículo, incisos y, fracciones anteriores, porque se trata de una actividad acuícola con fines comerciales. | Por el hecho de presentar a la autoridad correspondiente (SEMARNAT) la Manifestación de Impacto Ambiental, el promovente está cumpliendo con este apartado.<br><br>El proyecto se vincula por la obligatoriedad de obtener la autorización correspondiente para realizar las obras descritas en esta manifestación de impacto ambiental.<br><br>Como ya se mencionó anteriormente, la promovente una vez autorizado el proyecto en materia ambiental procederá a tramitar el Registro Nacional de Pesca para la unidad de producción acuícola. |
| **Art. 30°.-** *Las actividades pesqueras se clasifican en:*<br><br>**II.-** *Cultivo o acuacultura con fines* | | |
| **Artículo 31°.-** *Para realizar las actividades de pesca se requiere lo siguiente:*<br><br>**I,** *Concesión, para:*<br><br>**Inciso b)** *Acuacultura comercial*<br><br>**II,** Permiso, para:<br><br>**Inciso g)** *Acuacultura de fomento*<br><br>**III,** *Autorización, para:*<br><br>**Inciso d)** *Recolectar del medio natural reproductores, larvas, postlarvas, crías, huevos, semillas, alevines o en cualquier otro estadio, y*<br><br>**Inciso e)** *Acuacultura didáctica.* | | |

| | | |
|---|---|---|
| **Artículos 22.-** *la Secretaría podrá inscribir en el Registro Nacional de Pesca a los acuicultores que no requieran concesión, permiso o Autorización.* | Al **proyecto** le aplica el Artículo, incisos y, fracciones anteriores, porque se trata de una actividad acuícola con fines comerciales. | Por el hecho de presentar a la autoridad correspondiente (SEMARNAT) la Manifestación de Impacto Ambiental, el promovente está cumpliendo con este apartado.<br><br>El proyecto se vincula por la obligatoriedad de obtener la autorización correspondiente para realizar las obras descritas en esta manifestación de impacto ambiental.<br><br>Como ya se mencionó anteriormente, la promovente una vez autorizado el proyecto en materia ambiental procederá a tramitar el Registro Nacional de Pesca para la unidad de producción acuícola. |
| **Art. 30°.-** *Las actividades pesqueras se clasifican en:*<br><br>**II.-** *Cultivo o acuacultura con fines* | | |
| **Artículo 31°.-** *Para realizar las actividades de pesca se requiere lo siguiente:*<br><br>**I,** *Concesión, para:*<br><br>**Inciso b)** *Acuacultura comercial*<br><br>**II,** Permiso, para:<br><br>**Inciso g)** *Acuacultura de fomento*<br><br>**III,** *Autorización, para:*<br><br>**Inciso d)** *Recolectar del medio natural reproductores, larvas, postlarvas, crías, huevos, semillas, alevines o en cualquier otro estadio, y*<br><br>**Inciso e)** *Acuacultura didáctica.* | | |

| | | |
|---|---|---|
| **Artículos 22.-** *la Secretaría podrá inscribir en el Registro Nacional de Pesca a los acuicultores que no requieran concesión, permiso o Autorización.* | Al **proyecto** le aplica el Artículo, incisos y, fracciones anteriores, porque se trata de una actividad acuícola con fines comerciales. | Por el hecho de presentar a la autoridad correspondiente (SEMARNAT) la Manifestación de Impacto Ambiental, el promovente está cumpliendo con este apartado.<br><br>El proyecto se vincula por la obligatoriedad de obtener la autorización correspondiente para realizar las obras descritas en esta manifestación de impacto ambiental.<br><br>Como ya se mencionó anteriormente, la promovente una vez autorizado el proyecto en materia ambiental procederá a tramitar el Registro Nacional de Pesca para la unidad de producción acuícola. |
| **Art. 30°.-** *Las actividades pesqueras se clasifican en:*<br><br>**II.-** *Cultivo o acuacultura con fines* | | |
| **Artículo 31°.-** *Para realizar las actividades de pesca se requiere lo siguiente:*<br><br>**I,** *Concesión, para:*<br><br>**Inciso b)** *Acuacultura comercial*<br><br>**II,** Permiso, para:<br><br>**Inciso g)** *Acuacultura de fomento*<br><br>**III,** *Autorización, para:*<br><br>**Inciso d)** *Recolectar del medio natural reproductores, larvas, postlarvas, crías, huevos, semillas, alevines o en cualquier otro estadio, y*<br><br>**Inciso e)** *Acuacultura didáctica.* | | |

| | | |
|---|---|---|
| **Artículos 22.-** *la Secretaría podrá inscribir en el Registro Nacional de Pesca a los acuicultores que no requieran concesión, permiso o Autorización.* | Al **proyecto** le aplica el Artículo, incisos y, fracciones anteriores, porque se trata de una actividad acuícola con fines comerciales. | Por el hecho de presentar a la autoridad correspondiente (SEMARNAT) la Manifestación de Impacto Ambiental, el promovente está cumpliendo con este apartado.<br><br>El proyecto se vincula por la obligatoriedad de obtener la autorización correspondiente para realizar las obras descritas en esta manifestación de impacto ambiental.<br><br>Como ya se mencionó anteriormente, la promovente una vez autorizado el proyecto en materia ambiental procederá a tramitar el Registro Nacional de Pesca para la unidad de producción acuícola. |
| **Art. 30°.-** *Las actividades pesqueras se clasifican en:*<br><br>**II.-** *Cultivo o acuacultura con fines* | | |
| **Artículo 31°.-** *Para realizar las actividades de pesca se requiere lo siguiente:*<br><br>**I,** *Concesión, para:*<br><br>**Inciso b)** *Acuacultura comercial*<br><br>**II,** Permiso, para:<br><br>**Inciso g)** *Acuacultura de fomento*<br><br>**III,** *Autorización, para:*<br><br>**Inciso d)** *Recolectar del medio natural reproductores, larvas, postlarvas, crías, huevos, semillas, alevines o en cualquier otro estadio, y*<br><br>**Inciso e)** *Acuacultura didáctica.* | | |

| | | |
|---|---|---|
| **Artículos 22.-** *la Secretaría podrá inscribir en el Registro Nacional de Pesca a los acuicultores que no requieran concesión, permiso o Autorización.* | Al **proyecto** le aplica el Artículo, incisos y, fracciones anteriores, porque se trata de una actividad acuícola con fines comerciales. | Por el hecho de presentar a la autoridad correspondiente (SEMARNAT) la Manifestación de Impacto Ambiental, el promovente está cumpliendo con este apartado.<br><br>El proyecto se vincula por la obligatoriedad de obtener la autorización correspondiente para realizar las obras descritas en esta manifestación de impacto ambiental.<br><br>Como ya se mencionó anteriormente, la promovente una vez autorizado el proyecto en materia ambiental procederá a tramitar el Registro Nacional de Pesca para la unidad de producción acuícola. |
| **Art. 30°.-** *Las actividades pesqueras se clasifican en:*<br><br>**II.-** *Cultivo o acuacultura con fines* | | |
| **Artículo 31°.-** *Para realizar las actividades de pesca se requiere lo siguiente:*<br><br>**I,** *Concesión, para:*<br><br>**Inciso b)** *Acuacultura comercial*<br><br>**II,** Permiso, para:<br><br>**Inciso g)** *Acuacultura de fomento*<br><br>**III,** *Autorización, para:*<br><br>**Inciso d)** *Recolectar del medio natural reproductores, larvas, postlarvas, crías, huevos, semillas, alevines o en cualquier otro estadio, y*<br><br>**Inciso e)** *Acuacultura didáctica.* | | |

| | | |
|---|---|---|
| **Artículos 22.-** *la Secretaría podrá inscribir en el Registro Nacional de Pesca a los acuicultores que no requieran concesión, permiso o Autorización.* | Al **proyecto** le aplica el Artículo, incisos y, fracciones anteriores, porque se trata de una actividad acuícola con fines comerciales. | Por el hecho de presentar a la autoridad correspondiente (SEMARNAT) la Manifestación de Impacto Ambiental, el promovente está cumpliendo con este apartado.<br><br>El proyecto se vincula por la obligatoriedad de obtener la autorización correspondiente para realizar las obras descritas en esta manifestación de impacto ambiental.<br><br>Como ya se mencionó anteriormente, la promovente una vez autorizado el proyecto en materia ambiental procederá a tramitar el Registro Nacional de Pesca para la unidad de producción acuícola. |
| **Art. 30°.-** *Las actividades pesqueras se clasifican en:*<br><br>**II.-** *Cultivo o acuacultura con fines* | | |
| **Artículo 31°.-** *Para realizar las actividades de pesca se requiere lo siguiente:*<br><br>**I,** *Concesión, para:*<br><br>**Inciso b)** *Acuacultura comercial*<br><br>**II,** Permiso, para:<br><br>**Inciso g)** *Acuacultura de fomento*<br><br>**III,** *Autorización, para:*<br><br>**Inciso d)** *Recolectar del medio natural reproductores, larvas, postlarvas, crías, huevos, semillas, alevines o en cualquier otro estadio, y*<br><br>**Inciso e)** *Acuacultura didáctica.* | | |

| | | |
|---|---|---|
| **Artículos 22.-** *la Secretaría podrá inscribir en el Registro Nacional de Pesca a los acuicultores que no requieran concesión, permiso o Autorización.* | Al **proyecto** le aplica el Artículo, incisos y, fracciones anteriores, porque se trata de una actividad acuícola con fines comerciales. | Por el hecho de presentar a la autoridad correspondiente (SEMARNAT) la Manifestación de Impacto Ambiental, el promovente está cumpliendo con este apartado.<br><br>El proyecto se vincula por la obligatoriedad de obtener la autorización correspondiente para realizar las obras descritas en esta manifestación de impacto ambiental.<br><br>Como ya se mencionó anteriormente, la promovente una vez autorizado el proyecto en materia ambiental procederá a tramitar el Registro Nacional de Pesca para la unidad de producción acuícola. |
| **Art. 30°.-** *Las actividades pesqueras se clasifican en:*<br><br>**II.-** *Cultivo o acuacultura con fines* | | |
| **Artículo 31°.-** *Para realizar las actividades de pesca se requiere lo siguiente:*<br><br>**I,** *Concesión, para:*<br><br>**Inciso b)** *Acuacultura comercial*<br><br>**II,** Permiso, para:<br><br>**Inciso g)** *Acuacultura de fomento*<br><br>**III,** *Autorización, para:*<br><br>**Inciso d)** *Recolectar del medio natural reproductores, larvas, postlarvas, crías, huevos, semillas, alevines o en cualquier otro estadio, y*<br><br>**Inciso e)** *Acuacultura didáctica.* | | |

| | | |
|---|---|---|
| **Artículos 22.-** *la Secretaría podrá inscribir en el Registro Nacional de Pesca a los acuicultores que no requieran concesión, permiso o Autorización.* | Al **proyecto** le aplica el Artículo, incisos y, fracciones anteriores, porque se trata de una actividad acuícola con fines comerciales. | Por el hecho de presentar a la autoridad correspondiente (SEMARNAT) la Manifestación de Impacto Ambiental, el promovente está cumpliendo con este apartado.<br><br>El proyecto se vincula por la obligatoriedad de obtener la autorización correspondiente para realizar las obras descritas en esta manifestación de impacto ambiental.<br><br>Como ya se mencionó anteriormente, la promovente una vez autorizado el proyecto en materia ambiental procederá a tramitar el Registro Nacional de Pesca para la unidad de producción acuícola. |
| **Art. 30°.-** *Las actividades pesqueras se clasifican en:*<br><br>**II.-** *Cultivo o acuacultura con fines* | | |
| **Artículo 31°.-** *Para realizar las actividades de pesca se requiere lo siguiente:*<br><br>**I,** *Concesión, para:*<br><br>**Inciso b)** *Acuacultura comercial*<br><br>**II,** Permiso, para:<br><br>**Inciso g)** *Acuacultura de fomento*<br><br>**III,** *Autorización, para:*<br><br>**Inciso d)** *Recolectar del medio natural reproductores, larvas, postlarvas, crías, huevos, semillas, alevines o en cualquier otro estadio, y*<br><br>**Inciso e)** *Acuacultura didáctica.* | | |

| | | |
|---|---|---|
| **Artículos 22.-** *la Secretaría podrá inscribir en el Registro Nacional de Pesca a los acuicultores que no requieran concesión, permiso o Autorización.* | Al **proyecto** le aplica el Artículo, incisos y, fracciones anteriores, porque se trata de una actividad acuícola con fines comerciales. | Por el hecho de presentar a la autoridad correspondiente (SEMARNAT) la Manifestación de Impacto Ambiental, el promovente está cumpliendo con este apartado.<br><br>El proyecto se vincula por la obligatoriedad de obtener la autorización correspondiente para realizar las obras descritas en esta manifestación de impacto ambiental.<br><br>Como ya se mencionó anteriormente, la promovente una vez autorizado el proyecto en materia ambiental procederá a tramitar el Registro Nacional de Pesca para la unidad de producción acuícola. |
| **Art. 30°.-** *Las actividades pesqueras se clasifican en:*<br><br>**II.-** *Cultivo o acuacultura con fines* | | |
| **Artículo 31°.-** *Para realizar las actividades de pesca se requiere lo siguiente:*<br><br>**I,** *Concesión, para:*<br><br>**Inciso b)** *Acuacultura comercial*<br><br>**II,** Permiso, para:<br><br>**Inciso g)** *Acuacultura de fomento*<br><br>**III,** *Autorización, para:*<br><br>**Inciso d)** *Recolectar del medio natural reproductores, larvas, postlarvas, crías, huevos, semillas, alevines o en cualquier otro estadio, y*<br><br>**Inciso e)** *Acuacultura didáctica.* | | |

| | | |
|---|---|---|
| **Artículos 22.-** *la Secretaría podrá inscribir en el Registro Nacional de Pesca a los acuicultores que no requieran concesión, permiso o Autorización.* | Al **proyecto** le aplica el Artículo, incisos y, fracciones anteriores, porque se trata de una actividad acuícola con fines comerciales. | Por el hecho de presentar a la autoridad correspondiente (SEMARNAT) la Manifestación de Impacto Ambiental, el promovente está cumpliendo con este apartado.<br><br>El proyecto se vincula por la obligatoriedad de obtener la autorización correspondiente para realizar las obras descritas en esta manifestación de impacto ambiental.<br><br>Como ya se mencionó anteriormente, la promovente una vez autorizado el proyecto en materia ambiental procederá a tramitar el Registro Nacional de Pesca para la unidad de producción acuícola. |
| **Art. 30°.-** *Las actividades pesqueras se clasifican en:*<br><br>**II.-** *Cultivo o acuacultura con fines* | | |
| **Artículo 31°.-** *Para realizar las actividades de pesca se requiere lo siguiente:*<br><br>**I,** *Concesión, para:*<br><br>**Inciso b)** *Acuacultura comercial*<br><br>**II,** Permiso, para:<br><br>**Inciso g)** *Acuacultura de fomento*<br><br>**III,** *Autorización, para:*<br><br>**Inciso d)** *Recolectar del medio natural reproductores, larvas, postlarvas, crías, huevos, semillas, alevines o en cualquier otro estadio, y*<br><br>**Inciso e)** *Acuacultura didáctica.* | | |

| | | |
|---|---|---|
| **Artículos 22.-** *la Secretaría podrá inscribir en el Registro Nacional de Pesca a los acuicultores que no requieran concesión, permiso o Autorización.* | Al **proyecto** le aplica el Artículo, incisos y, fracciones anteriores, porque se trata de una actividad acuícola con fines comerciales. | Por el hecho de presentar a la autoridad correspondiente (SEMARNAT) la Manifestación de Impacto Ambiental, el promovente está cumpliendo con este apartado.<br><br>El proyecto se vincula por la obligatoriedad de obtener la autorización correspondiente para realizar las obras descritas en esta manifestación de impacto ambiental.<br><br>Como ya se mencionó anteriormente, la promovente una vez autorizado el proyecto en materia ambiental procederá a tramitar el Registro Nacional de Pesca para la unidad de producción acuícola. |
| **Art. 30°.-** *Las actividades pesqueras se clasifican en:*<br><br>**II.-** *Cultivo o acuacultura con fines* | | |
| **Artículo 31°.-** *Para realizar las actividades de pesca se requiere lo siguiente:*<br><br>**I,** *Concesión, para:*<br><br>**Inciso b)** *Acuacultura comercial*<br><br>**II,** Permiso, para:<br><br>**Inciso g)** *Acuacultura de fomento*<br><br>**III,** *Autorización, para:*<br><br>**Inciso d)** *Recolectar del medio natural reproductores, larvas, postlarvas, crías, huevos, semillas, alevines o en cualquier otro estadio, y*<br><br>**Inciso e)** *Acuacultura didáctica.* | | |

| | | |
|---|---|---|
| **Artículos 22.-** *la Secretaría podrá inscribir en el Registro Nacional de Pesca a los acuicultores que no requieran concesión, permiso o Autorización.* | Al **proyecto** le aplica el Artículo, incisos y, fracciones anteriores, porque se trata de una actividad acuícola con fines comerciales. | Por el hecho de presentar a la autoridad correspondiente (SEMARNAT) la Manifestación de Impacto Ambiental, el promovente está cumpliendo con este apartado.<br><br>El proyecto se vincula por la obligatoriedad de obtener la autorización correspondiente para realizar las obras descritas en esta manifestación de impacto ambiental.<br><br>Como ya se mencionó anteriormente, la promovente una vez autorizado el proyecto en materia ambiental procederá a tramitar el Registro Nacional de Pesca para la unidad de producción acuícola. |
| **Art. 30°.-** *Las actividades pesqueras se clasifican en:*<br><br>**II.-** *Cultivo o acuacultura con fines* | | |
| **Artículo 31°.-** *Para realizar las actividades de pesca se requiere lo siguiente:*<br><br>**I,** *Concesión, para:*<br><br>**Inciso b)** *Acuacultura comercial*<br><br>**II,** Permiso, para:<br><br>**Inciso g)** *Acuacultura de fomento*<br><br>**III,** *Autorización, para:*<br><br>**Inciso d)** *Recolectar del medio natural reproductores, larvas, postlarvas, crías, huevos, semillas, alevines o en cualquier otro estadio, y*<br><br>**Inciso e)** *Acuacultura didáctica.* | | |

| | | |
|---|---|---|
| **Artículos 22.-** *la Secretaría podrá inscribir en el Registro Nacional de Pesca a los acuicultores que no requieran concesión, permiso o Autorización.* | Al **proyecto** le aplica el Artículo, incisos y, fracciones anteriores, porque se trata de una actividad acuícola con fines comerciales. | Por el hecho de presentar a la autoridad correspondiente (SEMARNAT) la Manifestación de Impacto Ambiental, el promovente está cumpliendo con este apartado.<br><br>El proyecto se vincula por la obligatoriedad de obtener la autorización correspondiente para realizar las obras descritas en esta manifestación de impacto ambiental.<br><br>Como ya se mencionó anteriormente, la promovente una vez autorizado el proyecto en materia ambiental procederá a tramitar el Registro Nacional de Pesca para la unidad de producción acuícola. |
| **Art. 30°.-** *Las actividades pesqueras se clasifican en:*<br><br>**II.-** *Cultivo o acuacultura con fines* | | |
| **Artículo 31°.-** *Para realizar las actividades de pesca se requiere lo siguiente:*<br><br>**I,** *Concesión, para:*<br><br>**Inciso b)** *Acuacultura comercial*<br><br>**II,** Permiso, para:<br><br>**Inciso g)** *Acuacultura de fomento*<br><br>**III,** *Autorización, para:*<br><br>**Inciso d)** *Recolectar del medio natural reproductores, larvas, postlarvas, crías, huevos, semillas, alevines o en cualquier otro estadio, y*<br><br>**Inciso e)** *Acuacultura didáctica.* | | |

| | | |
|---|---|---|
| **Artículos 22.-** *la Secretaría podrá inscribir en el Registro Nacional de Pesca a los acuicultores que no requieran concesión, permiso o Autorización.* | Al **proyecto** le aplica el Artículo, incisos y, fracciones anteriores, porque se trata de una actividad acuícola con fines comerciales. | Por el hecho de presentar a la autoridad correspondiente (SEMARNAT) la Manifestación de Impacto Ambiental, el promovente está cumpliendo con este apartado.<br><br>El proyecto se vincula por la obligatoriedad de obtener la autorización correspondiente para realizar las obras descritas en esta manifestación de impacto ambiental.<br><br>Como ya se mencionó anteriormente, la promovente una vez autorizado el proyecto en materia ambiental procederá a tramitar el Registro Nacional de Pesca para la unidad de producción acuícola. |
| **Art. 30°.-** *Las actividades pesqueras se clasifican en:*<br><br>**II.-** *Cultivo o acuacultura con fines* | | |
| **Artículo 31°.-** *Para realizar las actividades de pesca se requiere lo siguiente:*<br><br>**I,** *Concesión, para:*<br><br>**Inciso b)** *Acuacultura comercial*<br><br>**II,** Permiso, para:<br><br>**Inciso g)** *Acuacultura de fomento*<br><br>**III,** *Autorización, para:*<br><br>**Inciso d)** *Recolectar del medio natural reproductores, larvas, postlarvas, crías, huevos, semillas, alevines o en cualquier otro estadio, y*<br><br>**Inciso e)** *Acuacultura didáctica.* | | |

| | | |
|---|---|---|
| **Artículos 22.-** *la Secretaría podrá inscribir en el Registro Nacional de Pesca a los acuicultores que no requieran concesión, permiso o Autorización.* | Al **proyecto** le aplica el Artículo, incisos y, fracciones anteriores, porque se trata de una actividad acuícola con fines comerciales. | Por el hecho de presentar a la autoridad correspondiente (SEMARNAT) la Manifestación de Impacto Ambiental, el promovente está cumpliendo con este apartado.<br><br>El proyecto se vincula por la obligatoriedad de obtener la autorización correspondiente para realizar las obras descritas en esta manifestación de impacto ambiental.<br><br>Como ya se mencionó anteriormente, la promovente una vez autorizado el proyecto en materia ambiental procederá a tramitar el Registro Nacional de Pesca para la unidad de producción acuícola. |
| **Art. 30°.-** *Las actividades pesqueras se clasifican en:*<br><br>**II.-** *Cultivo o acuacultura con fines* | | |
| **Artículo 31°.-** *Para realizar las actividades de pesca se requiere lo siguiente:*<br><br>**I,** *Concesión, para:*<br><br>**Inciso b)** *Acuacultura comercial*<br><br>**II,** Permiso, para:<br><br>**Inciso g)** *Acuacultura de fomento*<br><br>**III,** *Autorización, para:*<br><br>**Inciso d)** *Recolectar del medio natural reproductores, larvas, postlarvas, crías, huevos, semillas, alevines o en cualquier otro estadio, y*<br><br>**Inciso e)** *Acuacultura didáctica.* | | |

| | | |
|---|---|---|
| **Artículos 22.-** *la Secretaría podrá inscribir en el Registro Nacional de Pesca a los acuicultores que no requieran concesión, permiso o Autorización.* | Al **proyecto** le aplica el Artículo, incisos y, fracciones anteriores, porque se trata de una actividad acuícola con fines comerciales. | Por el hecho de presentar a la autoridad correspondiente (SEMARNAT) la Manifestación de Impacto Ambiental, el promovente está cumpliendo con este apartado.<br><br>El proyecto se vincula por la obligatoriedad de obtener la autorización correspondiente para realizar las obras descritas en esta manifestación de impacto ambiental.<br><br>Como ya se mencionó anteriormente, la promovente una vez autorizado el proyecto en materia ambiental procederá a tramitar el Registro Nacional de Pesca para la unidad de producción acuícola. |
| **Art. 30°.-** *Las actividades pesqueras se clasifican en:*<br><br>**II.-** *Cultivo o acuacultura con fines* | | |
| **Artículo 31°.-** *Para realizar las actividades de pesca se requiere lo siguiente:*<br><br>**I,** *Concesión, para:*<br><br>**Inciso b)** *Acuacultura comercial*<br><br>**II,** Permiso, para:<br><br>**Inciso g)** *Acuacultura de fomento*<br><br>**III,** *Autorización, para:*<br><br>**Inciso d)** *Recolectar del medio natural reproductores, larvas, postlarvas, crías, huevos, semillas, alevines o en cualquier otro estadio, y*<br><br>**Inciso e)** *Acuacultura didáctica.* | | |

| | | |
|---|---|---|
| **Artículos 22.-** *la Secretaría podrá inscribir en el Registro Nacional de Pesca a los acuicultores que no requieran concesión, permiso o Autorización.* | Al **proyecto** le aplica el Artículo, incisos y, fracciones anteriores, porque se trata de una actividad acuícola con fines comerciales. | Por el hecho de presentar a la autoridad correspondiente (SEMARNAT) la Manifestación de Impacto Ambiental, el promovente está cumpliendo con este apartado.<br><br>El proyecto se vincula por la obligatoriedad de obtener la autorización correspondiente para realizar las obras descritas en esta manifestación de impacto ambiental.<br><br>Como ya se mencionó anteriormente, la promovente una vez autorizado el proyecto en materia ambiental procederá a tramitar el Registro Nacional de Pesca para la unidad de producción acuícola. |
| **Art. 30°.-** *Las actividades pesqueras se clasifican en:*<br><br>**II.-** *Cultivo o acuacultura con fines* | | |
| **Artículo 31°.-** *Para realizar las actividades de pesca se requiere lo siguiente:*<br><br>**I,** *Concesión, para:*<br><br>**Inciso b)** *Acuacultura comercial*<br><br>**II,** Permiso, para:<br><br>**Inciso g)** *Acuacultura de fomento*<br><br>**III,** *Autorización, para:*<br><br>**Inciso d)** *Recolectar del medio natural reproductores, larvas, postlarvas, crías, huevos, semillas, alevines o en cualquier otro estadio, y*<br><br>**Inciso e)** *Acuacultura didáctica.* | | |

| | | |
|---|---|---|
| **Artículos 22.-** *la Secretaría podrá inscribir en el Registro Nacional de Pesca a los acuicultores que no requieran concesión, permiso o Autorización.* | Al **proyecto** le aplica el Artículo, incisos y, fracciones anteriores, porque se trata de una actividad acuícola con fines comerciales. | Por el hecho de presentar a la autoridad correspondiente (SEMARNAT) la Manifestación de Impacto Ambiental, el promovente está cumpliendo con este apartado.<br><br>El proyecto se vincula por la obligatoriedad de obtener la autorización correspondiente para realizar las obras descritas en esta manifestación de impacto ambiental.<br><br>Como ya se mencionó anteriormente, la promovente una vez autorizado el proyecto en materia ambiental procederá a tramitar el Registro Nacional de Pesca para la unidad de producción acuícola. |
| **Art. 30°.-** *Las actividades pesqueras se clasifican en:*<br><br>**II.-** *Cultivo o acuacultura con fines* | | |
| **Artículo 31°.-** *Para realizar las actividades de pesca se requiere lo siguiente:*<br><br>**I,** *Concesión, para:*<br><br>**Inciso b)** *Acuacultura comercial*<br><br>**II,** Permiso, para:<br><br>**Inciso g)** *Acuacultura de fomento*<br><br>**III,** *Autorización, para:*<br><br>**Inciso d)** *Recolectar del medio natural reproductores, larvas, postlarvas, crías, huevos, semillas, alevines o en cualquier otro estadio, y*<br><br>**Inciso e)** *Acuacultura didáctica.* | | |

| | | |
|---|---|---|
| **Artículos 22.-** *la Secretaría podrá inscribir en el Registro Nacional de Pesca a los acuicultores que no requieran concesión, permiso o Autorización.* | Al **proyecto** le aplica el Artículo, incisos y, fracciones anteriores, porque se trata de una actividad acuícola con fines comerciales. | Por el hecho de presentar a la autoridad correspondiente (SEMARNAT) la Manifestación de Impacto Ambiental, el promovente está cumpliendo con este apartado.<br><br>El proyecto se vincula por la obligatoriedad de obtener la autorización correspondiente para realizar las obras descritas en esta manifestación de impacto ambiental.<br><br>Como ya se mencionó anteriormente, la promovente una vez autorizado el proyecto en materia ambiental procederá a tramitar el Registro Nacional de Pesca para la unidad de producción acuícola. |
| **Art. 30°.-** *Las actividades pesqueras se clasifican en:*<br><br>**II.-** *Cultivo o acuacultura con fines* | | |
| **Artículo 31°.-** *Para realizar las actividades de pesca se requiere lo siguiente:*<br><br>**I,** *Concesión, para:*<br><br>**Inciso b)** *Acuacultura comercial*<br><br>**II,** Permiso, para:<br><br>**Inciso g)** *Acuacultura de fomento*<br><br>**III,** *Autorización, para:*<br><br>**Inciso d)** *Recolectar del medio natural reproductores, larvas, postlarvas, crías, huevos, semillas, alevines o en cualquier otro estadio, y*<br><br>**Inciso e)** *Acuacultura didáctica.* | | |

| | | |
|---|---|---|
| **Artículos 22.-** *la Secretaría podrá inscribir en el Registro Nacional de Pesca a los acuicultores que no requieran concesión, permiso o Autorización.* | Al **proyecto** le aplica el Artículo, incisos y, fracciones anteriores, porque se trata de una actividad acuícola con fines comerciales. | Por el hecho de presentar a la autoridad correspondiente (SEMARNAT) la Manifestación de Impacto Ambiental, el promovente está cumpliendo con este apartado.<br><br>El proyecto se vincula por la obligatoriedad de obtener la autorización correspondiente para realizar las obras descritas en esta manifestación de impacto ambiental.<br><br>Como ya se mencionó anteriormente, la promovente una vez autorizado el proyecto en materia ambiental procederá a tramitar el Registro Nacional de Pesca para la unidad de producción acuícola. |
| **Art. 30°.-** *Las actividades pesqueras se clasifican en:*<br><br>**II.-** *Cultivo o acuacultura con fines* | | |
| **Artículo 31°.-** *Para realizar las actividades de pesca se requiere lo siguiente:*<br><br>**I,** *Concesión, para:*<br><br>**Inciso b)** *Acuacultura comercial*<br><br>**II,** Permiso, para:<br><br>**Inciso g)** *Acuacultura de fomento*<br><br>**III,** *Autorización, para:*<br><br>**Inciso d)** *Recolectar del medio natural reproductores, larvas, postlarvas, crías, huevos, semillas, alevines o en cualquier otro estadio, y*<br><br>**Inciso e)** *Acuacultura didáctica.* | | |

| | | |
|---|---|---|
| **Artículos 22.-** *la Secretaría podrá inscribir en el Registro Nacional de Pesca a los acuicultores que no requieran concesión, permiso o Autorización.* | Al **proyecto** le aplica el Artículo, incisos y, fracciones anteriores, porque se trata de una actividad acuícola con fines comerciales. | Por el hecho de presentar a la autoridad correspondiente (SEMARNAT) la Manifestación de Impacto Ambiental, el promovente está cumpliendo con este apartado.<br><br>El proyecto se vincula por la obligatoriedad de obtener la autorización correspondiente para realizar las obras descritas en esta manifestación de impacto ambiental.<br><br>Como ya se mencionó anteriormente, la promovente una vez autorizado el proyecto en materia ambiental procederá a tramitar el Registro Nacional de Pesca para la unidad de producción acuícola. |
| **Art. 30°.-** *Las actividades pesqueras se clasifican en:*<br><br>**II.-** *Cultivo o acuacultura con fines* | | |
| **Artículo 31°.-** *Para realizar las actividades de pesca se requiere lo siguiente:*<br><br>**I,** *Concesión, para:*<br><br>**Inciso b)** *Acuacultura comercial*<br><br>**II,** Permiso, para:<br><br>**Inciso g)** *Acuacultura de fomento*<br><br>**III,** *Autorización, para:*<br><br>**Inciso d)** *Recolectar del medio natural reproductores, larvas, postlarvas, crías, huevos, semillas, alevines o en cualquier otro estadio, y*<br><br>**Inciso e)** *Acuacultura didáctica.* | | |

| | | |
|---|---|---|
| **Artículos 22.-** *la Secretaría podrá inscribir en el Registro Nacional de Pesca a los acuicultores que no requieran concesión, permiso o Autorización.* | Al **proyecto** le aplica el Artículo, incisos y, fracciones anteriores, porque se trata de una actividad acuícola con fines comerciales. | Por el hecho de presentar a la autoridad correspondiente (SEMARNAT) la Manifestación de Impacto Ambiental, el promovente está cumpliendo con este apartado.<br><br>El proyecto se vincula por la obligatoriedad de obtener la autorización correspondiente para realizar las obras descritas en esta manifestación de impacto ambiental.<br><br>Como ya se mencionó anteriormente, la promovente una vez autorizado el proyecto en materia ambiental procederá a tramitar el Registro Nacional de Pesca para la unidad de producción acuícola. |
| **Art. 30°.-** *Las actividades pesqueras se clasifican en:*<br><br>**II.-** *Cultivo o acuacultura con fines* | | |
| **Artículo 31°.-** *Para realizar las actividades de pesca se requiere lo siguiente:*<br><br>**I,** *Concesión, para:*<br><br>**Inciso b)** *Acuacultura comercial*<br><br>**II,** Permiso, para:<br><br>**Inciso g)** *Acuacultura de fomento*<br><br>**III,** *Autorización, para:*<br><br>**Inciso d)** *Recolectar del medio natural reproductores, larvas, postlarvas, crías, huevos, semillas, alevines o en cualquier otro estadio, y*<br><br>**Inciso e)** *Acuacultura didáctica.* | | |

| | | |
|---|---|---|
| **Artículos 22.-** *la Secretaría podrá inscribir en el Registro Nacional de Pesca a los acuicultores que no requieran concesión, permiso o Autorización.* | Al **proyecto** le aplica el Artículo, incisos y, fracciones anteriores, porque se trata de una actividad acuícola con fines comerciales. | Por el hecho de presentar a la autoridad correspondiente (SEMARNAT) la Manifestación de Impacto Ambiental, el promovente está cumpliendo con este apartado.<br><br>El proyecto se vincula por la obligatoriedad de obtener la autorización correspondiente para realizar las obras descritas en esta manifestación de impacto ambiental.<br><br>Como ya se mencionó anteriormente, la promovente una vez autorizado el proyecto en materia ambiental procederá a tramitar el Registro Nacional de Pesca para la unidad de producción acuícola. |
| **Art. 30°.-** *Las actividades pesqueras se clasifican en:*<br><br>**II.-** *Cultivo o acuacultura con fines* | | |
| **Artículo 31°.-** *Para realizar las actividades de pesca se requiere lo siguiente:*<br><br>**I,** *Concesión, para:*<br><br>**Inciso b)** *Acuacultura comercial*<br><br>**II,** Permiso, para:<br><br>**Inciso g)** *Acuacultura de fomento*<br><br>**III,** *Autorización, para:*<br><br>**Inciso d)** *Recolectar del medio natural reproductores, larvas, postlarvas, crías, huevos, semillas, alevines o en cualquier otro estadio, y*<br><br>**Inciso e)** *Acuacultura didáctica.* | | |

| | | |
|---|---|---|
| **Artículos 22.-** *la Secretaría podrá inscribir en el Registro Nacional de Pesca a los acuicultores que no requieran concesión, permiso o Autorización.* | Al **proyecto** le aplica el Artículo, incisos y, fracciones anteriores, porque se trata de una actividad acuícola con fines comerciales. | Por el hecho de presentar a la autoridad correspondiente (SEMARNAT) la Manifestación de Impacto Ambiental, el promovente está cumpliendo con este apartado.<br><br>El proyecto se vincula por la obligatoriedad de obtener la autorización correspondiente para realizar las obras descritas en esta manifestación de impacto ambiental.<br><br>Como ya se mencionó anteriormente, la promovente una vez autorizado el proyecto en materia ambiental procederá a tramitar el Registro Nacional de Pesca para la unidad de producción acuícola. |
| **Art. 30°.-** *Las actividades pesqueras se clasifican en:*<br><br>**II.-** *Cultivo o acuacultura con fines* | | |
| **Artículo 31°.-** *Para realizar las actividades de pesca se requiere lo siguiente:*<br><br>**I,** *Concesión, para:*<br><br>**Inciso b)** *Acuacultura comercial*<br><br>**II,** Permiso, para:<br><br>**Inciso g)** *Acuacultura de fomento*<br><br>**III,** *Autorización, para:*<br><br>**Inciso d)** *Recolectar del medio natural reproductores, larvas, postlarvas, crías, huevos, semillas, alevines o en cualquier otro estadio, y*<br><br>**Inciso e)** *Acuacultura didáctica.* | | |

| | | |
|---|---|---|
| **Artículos 22.-** *la Secretaría podrá inscribir en el Registro Nacional de Pesca a los acuicultores que no requieran concesión, permiso o Autorización.* | Al **proyecto** le aplica el Artículo, incisos y, fracciones anteriores, porque se trata de una actividad acuícola con fines comerciales. | Por el hecho de presentar a la autoridad correspondiente (SEMARNAT) la Manifestación de Impacto Ambiental, el promovente está cumpliendo con este apartado.<br><br>El proyecto se vincula por la obligatoriedad de obtener la autorización correspondiente para realizar las obras descritas en esta manifestación de impacto ambiental.<br><br>Como ya se mencionó anteriormente, la promovente una vez autorizado el proyecto en materia ambiental procederá a tramitar el Registro Nacional de Pesca para la unidad de producción acuícola. |
| **Art. 30°.-** *Las actividades pesqueras se clasifican en:*<br><br>**II.-** *Cultivo o acuacultura con fines* | | |
| **Artículo 31°.-** *Para realizar las actividades de pesca se requiere lo siguiente:*<br><br>**I,** *Concesión, para:*<br><br>**Inciso b)** *Acuacultura comercial*<br><br>**II,** Permiso, para:<br><br>**Inciso g)** *Acuacultura de fomento*<br><br>**III,** *Autorización, para:*<br><br>**Inciso d)** *Recolectar del medio natural reproductores, larvas, postlarvas, crías, huevos, semillas, alevines o en cualquier otro estadio, y*<br><br>**Inciso e)** *Acuacultura didáctica.* | | |

| | | |
|---|---|---|
| **Artículos 22.-** *la Secretaría podrá inscribir en el Registro Nacional de Pesca a los acuicultores que no requieran concesión, permiso o Autorización.* | Al **proyecto** le aplica el Artículo, incisos y, fracciones anteriores, porque se trata de una actividad acuícola con fines comerciales. | Por el hecho de presentar a la autoridad correspondiente (SEMARNAT) la Manifestación de Impacto Ambiental, el promovente está cumpliendo con este apartado.<br><br>El proyecto se vincula por la obligatoriedad de obtener la autorización correspondiente para realizar las obras descritas en esta manifestación de impacto ambiental.<br><br>Como ya se mencionó anteriormente, la promovente una vez autorizado el proyecto en materia ambiental procederá a tramitar el Registro Nacional de Pesca para la unidad de producción acuícola. |
| **Art. 30°.-** *Las actividades pesqueras se clasifican en:*<br><br>**II.-** *Cultivo o acuacultura con fines* | | |
| **Artículo 31°.-** *Para realizar las actividades de pesca se requiere lo siguiente:*<br><br>**I,** *Concesión, para:*<br><br>**Inciso b)** *Acuacultura comercial*<br><br>**II,** Permiso, para:<br><br>**Inciso g)** *Acuacultura de fomento*<br><br>**III,** *Autorización, para:*<br><br>**Inciso d)** *Recolectar del medio natural reproductores, larvas, postlarvas, crías, huevos, semillas, alevines o en cualquier otro estadio, y*<br><br>**Inciso e)** *Acuacultura didáctica.* | | |

| | | |
|---|---|---|
| **Artículos 22.-** *la Secretaría podrá inscribir en el Registro Nacional de Pesca a los acuicultores que no requieran concesión, permiso o Autorización.* | Al **proyecto** le aplica el Artículo, incisos y, fracciones anteriores, porque se trata de una actividad acuícola con fines comerciales. | Por el hecho de presentar a la autoridad correspondiente (SEMARNAT) la Manifestación de Impacto Ambiental, el promovente está cumpliendo con este apartado.<br><br>El proyecto se vincula por la obligatoriedad de obtener la autorización correspondiente para realizar las obras descritas en esta manifestación de impacto ambiental.<br><br>Como ya se mencionó anteriormente, la promovente una vez autorizado el proyecto en materia ambiental procederá a tramitar el Registro Nacional de Pesca para la unidad de producción acuícola. |
| **Art. 30°.-** *Las actividades pesqueras se clasifican en:*<br><br>**II.-** *Cultivo o acuacultura con fines* | | |
| **Artículo 31°.-** *Para realizar las actividades de pesca se requiere lo siguiente:*<br><br>**I,** *Concesión, para:*<br><br>**Inciso b)** *Acuacultura comercial*<br><br>**II,** Permiso, para:<br><br>**Inciso g)** *Acuacultura de fomento*<br><br>**III,** *Autorización, para:*<br><br>**Inciso d)** *Recolectar del medio natural reproductores, larvas, postlarvas, crías, huevos, semillas, alevines o en cualquier otro estadio, y*<br><br>**Inciso e)** *Acuacultura didáctica.* | | |

| | | |
|---|---|---|
| **Artículos 22.-** *la Secretaría podrá inscribir en el Registro Nacional de Pesca a los acuicultores que no requieran concesión, permiso o Autorización.* | Al **proyecto** le aplica el Artículo, incisos y, fracciones anteriores, porque se trata de una actividad acuícola con fines comerciales. | Por el hecho de presentar a la autoridad correspondiente (SEMARNAT) la Manifestación de Impacto Ambiental, el promovente está cumpliendo con este apartado.<br><br>El proyecto se vincula por la obligatoriedad de obtener la autorización correspondiente para realizar las obras descritas en esta manifestación de impacto ambiental.<br><br>Como ya se mencionó anteriormente, la promovente una vez autorizado el proyecto en materia ambiental procederá a tramitar el Registro Nacional de Pesca para la unidad de producción acuícola. |
| **Art. 30°.-** *Las actividades pesqueras se clasifican en:*<br><br>**II.-** *Cultivo o acuacultura con fines* | | |
| **Artículo 31°.-** *Para realizar las actividades de pesca se requiere lo siguiente:*<br><br>**I,** *Concesión, para:*<br><br>**Inciso b)** *Acuacultura comercial*<br><br>**II,** Permiso, para:<br><br>**Inciso g)** *Acuacultura de fomento*<br><br>**III,** *Autorización, para:*<br><br>**Inciso d)** *Recolectar del medio natural reproductores, larvas, postlarvas, crías, huevos, semillas, alevines o en cualquier otro estadio, y*<br><br>**Inciso e)** *Acuacultura didáctica.* | | |

| | | |
|---|---|---|
| **Artículos 22.-** *la Secretaría podrá inscribir en el Registro Nacional de Pesca a los acuicultores que no requieran concesión, permiso o Autorización.* | Al **proyecto** le aplica el Artículo, incisos y, fracciones anteriores, porque se trata de una actividad acuícola con fines comerciales. | Por el hecho de presentar a la autoridad correspondiente (SEMARNAT) la Manifestación de Impacto Ambiental, el promovente está cumpliendo con este apartado.<br><br>El proyecto se vincula por la obligatoriedad de obtener la autorización correspondiente para realizar las obras descritas en esta manifestación de impacto ambiental.<br><br>Como ya se mencionó anteriormente, la promovente una vez autorizado el proyecto en materia ambiental procederá a tramitar el Registro Nacional de Pesca para la unidad de producción acuícola. |
| **Art. 30°.-** *Las actividades pesqueras se clasifican en:*<br><br>**II.-** *Cultivo o acuacultura con fines* | | |
| **Artículo 31°.-** *Para realizar las actividades de pesca se requiere lo siguiente:*<br><br>**I,** *Concesión, para:*<br><br>**Inciso b)** *Acuacultura comercial*<br><br>**II,** Permiso, para:<br><br>**Inciso g)** *Acuacultura de fomento*<br><br>**III,** *Autorización, para:*<br><br>**Inciso d)** *Recolectar del medio natural reproductores, larvas, postlarvas, crías, huevos, semillas, alevines o en cualquier otro estadio, y*<br><br>**Inciso e)** *Acuacultura didáctica.* | | |

| | | |
|---|---|---|
| **Artículos 22.-** *la Secretaría podrá inscribir en el Registro Nacional de Pesca a los acuicultores que no requieran concesión, permiso o Autorización.* | Al **proyecto** le aplica el Artículo, incisos y, fracciones anteriores, porque se trata de una actividad acuícola con fines comerciales. | Por el hecho de presentar a la autoridad correspondiente (SEMARNAT) la Manifestación de Impacto Ambiental, el promovente está cumpliendo con este apartado.<br><br>El proyecto se vincula por la obligatoriedad de obtener la autorización correspondiente para realizar las obras descritas en esta manifestación de impacto ambiental.<br><br>Como ya se mencionó anteriormente, la promovente una vez autorizado el proyecto en materia ambiental procederá a tramitar el Registro Nacional de Pesca para la unidad de producción acuícola. |
| **Art. 30°.-** *Las actividades pesqueras se clasifican en:*<br><br>**II.-** *Cultivo o acuacultura con fines* | | |
| **Artículo 31°.-** *Para realizar las actividades de pesca se requiere lo siguiente:*<br><br>**I,** *Concesión, para:*<br><br>**Inciso b)** *Acuacultura comercial*<br><br>**II,** Permiso, para:<br><br>**Inciso g)** *Acuacultura de fomento*<br><br>**III,** *Autorización, para:*<br><br>**Inciso d)** *Recolectar del medio natural reproductores, larvas, postlarvas, crías, huevos, semillas, alevines o en cualquier otro estadio, y*<br><br>**Inciso e)** *Acuacultura didáctica.* | | |

| | | |
|---|---|---|
| **Artículos 22.-** *la Secretaría podrá inscribir en el Registro Nacional de Pesca a los acuicultores que no requieran concesión, permiso o Autorización.* | Al **proyecto** le aplica el Artículo, incisos y, fracciones anteriores, porque se trata de una actividad acuícola con fines comerciales. | Por el hecho de presentar a la autoridad correspondiente (SEMARNAT) la Manifestación de Impacto Ambiental, el promovente está cumpliendo con este apartado.<br><br>El proyecto se vincula por la obligatoriedad de obtener la autorización correspondiente para realizar las obras descritas en esta manifestación de impacto ambiental.<br><br>Como ya se mencionó anteriormente, la promovente una vez autorizado el proyecto en materia ambiental procederá a tramitar el Registro Nacional de Pesca para la unidad de producción acuícola. |
| **Art. 30°.-** *Las actividades pesqueras se clasifican en:*<br><br>**II.-** *Cultivo o acuacultura con fines* | | |
| **Artículo 31°.-** *Para realizar las actividades de pesca se requiere lo siguiente:*<br><br>**I,** *Concesión, para:*<br><br>**Inciso b)** *Acuacultura comercial*<br><br>**II,** Permiso, para:<br><br>**Inciso g)** *Acuacultura de fomento*<br><br>**III,** *Autorización, para:*<br><br>**Inciso d)** *Recolectar del medio natural reproductores, larvas, postlarvas, crías, huevos, semillas, alevines o en cualquier otro estadio, y*<br><br>**Inciso e)** *Acuacultura didáctica.* | | |

| | | |
|---|---|---|
| **Artículos 22.-** *la Secretaría podrá inscribir en el Registro Nacional de Pesca a los acuicultores que no requieran concesión, permiso o Autorización.* | Al **proyecto** le aplica el Artículo, incisos y, fracciones anteriores, porque se trata de una actividad acuícola con fines comerciales. | Por el hecho de presentar a la autoridad correspondiente (SEMARNAT) la Manifestación de Impacto Ambiental, el promovente está cumpliendo con este apartado.<br><br>El proyecto se vincula por la obligatoriedad de obtener la autorización correspondiente para realizar las obras descritas en esta manifestación de impacto ambiental.<br><br>Como ya se mencionó anteriormente, la promovente una vez autorizado el proyecto en materia ambiental procederá a tramitar el Registro Nacional de Pesca para la unidad de producción acuícola. |
| **Art. 30°.-** *Las actividades pesqueras se clasifican en:*<br><br>**II.-** *Cultivo o acuacultura con fines* | | |
| **Artículo 31°.-** *Para realizar las actividades de pesca se requiere lo siguiente:*<br><br>**I,** *Concesión, para:*<br><br>**Inciso b)** *Acuacultura comercial*<br><br>**II,** Permiso, para:<br><br>**Inciso g)** *Acuacultura de fomento*<br><br>**III,** *Autorización, para:*<br><br>**Inciso d)** *Recolectar del medio natural reproductores, larvas, postlarvas, crías, huevos, semillas, alevines o en cualquier otro estadio, y*<br><br>**Inciso e)** *Acuacultura didáctica.* | | |

| | | |
|---|---|---|
| **Artículos 22.-** *la Secretaría podrá inscribir en el Registro Nacional de Pesca a los acuicultores que no requieran concesión, permiso o Autorización.* | Al **proyecto** le aplica el Artículo, incisos y, fracciones anteriores, porque se trata de una actividad acuícola con fines comerciales. | Por el hecho de presentar a la autoridad correspondiente (SEMARNAT) la Manifestación de Impacto Ambiental, el promovente está cumpliendo con este apartado.<br><br>El proyecto se vincula por la obligatoriedad de obtener la autorización correspondiente para realizar las obras descritas en esta manifestación de impacto ambiental.<br><br>Como ya se mencionó anteriormente, la promovente una vez autorizado el proyecto en materia ambiental procederá a tramitar el Registro Nacional de Pesca para la unidad de producción acuícola. |
| **Art. 30°.-** *Las actividades pesqueras se clasifican en:*<br><br>**II.-** *Cultivo o acuacultura con fines* | | |
| **Artículo 31°.-** *Para realizar las actividades de pesca se requiere lo siguiente:*<br><br>**I,** *Concesión, para:*<br><br>**Inciso b)** *Acuacultura comercial*<br><br>**II,** Permiso, para:<br><br>**Inciso g)** *Acuacultura de fomento*<br><br>**III,** *Autorización, para:*<br><br>**Inciso d)** *Recolectar del medio natural reproductores, larvas, postlarvas, crías, huevos, semillas, alevines o en cualquier otro estadio, y*<br><br>**Inciso e)** *Acuacultura didáctica.* | | |

| | | |
|---|---|---|
| **Artículos 22.-** *la Secretaría podrá inscribir en el Registro Nacional de Pesca a los acuicultores que no requieran concesión, permiso o Autorización.* | Al **proyecto** le aplica el Artículo, incisos y, fracciones anteriores, porque se trata de una actividad acuícola con fines comerciales. | Por el hecho de presentar a la autoridad correspondiente (SEMARNAT) la Manifestación de Impacto Ambiental, el promovente está cumpliendo con este apartado.<br><br>El proyecto se vincula por la obligatoriedad de obtener la autorización correspondiente para realizar las obras descritas en esta manifestación de impacto ambiental.<br><br>Como ya se mencionó anteriormente, la promovente una vez autorizado el proyecto en materia ambiental procederá a tramitar el Registro Nacional de Pesca para la unidad de producción acuícola. |
| **Art. 30°.-** *Las actividades pesqueras se clasifican en:*<br><br>**II.-** *Cultivo o acuacultura con fines* | | |
| **Artículo 31°.-** *Para realizar las actividades de pesca se requiere lo siguiente:*<br><br>**I,** *Concesión, para:*<br><br>**Inciso b)** *Acuacultura comercial*<br><br>**II,** Permiso, para:<br><br>**Inciso g)** *Acuacultura de fomento*<br><br>**III,** *Autorización, para:*<br><br>**Inciso d)** *Recolectar del medio natural reproductores, larvas, postlarvas, crías, huevos, semillas, alevines o en cualquier otro estadio, y*<br><br>**Inciso e)** *Acuacultura didáctica.* | | |

| | | |
|---|---|---|
| **Artículos 22.-** *la Secretaría podrá inscribir en el Registro Nacional de Pesca a los acuicultores que no requieran concesión, permiso o Autorización.* | Al **proyecto** le aplica el Artículo, incisos y, fracciones anteriores, porque se trata de una actividad acuícola con fines comerciales. | Por el hecho de presentar a la autoridad correspondiente (SEMARNAT) la Manifestación de Impacto Ambiental, el promovente está cumpliendo con este apartado.<br><br>El proyecto se vincula por la obligatoriedad de obtener la autorización correspondiente para realizar las obras descritas en esta manifestación de impacto ambiental.<br><br>Como ya se mencionó anteriormente, la promovente una vez autorizado el proyecto en materia ambiental procederá a tramitar el Registro Nacional de Pesca para la unidad de producción acuícola. |
| **Art. 30°.-** *Las actividades pesqueras se clasifican en:*<br><br>**II.-** *Cultivo o acuacultura con fines* | | |
| **Artículo 31°.-** *Para realizar las actividades de pesca se requiere lo siguiente:*<br><br>**I,** *Concesión, para:*<br><br>**Inciso b)** *Acuacultura comercial*<br><br>**II,** Permiso, para:<br><br>**Inciso g)** *Acuacultura de fomento*<br><br>**III,** *Autorización, para:*<br><br>**Inciso d)** *Recolectar del medio natural reproductores, larvas, postlarvas, crías, huevos, semillas, alevines o en cualquier otro estadio, y*<br><br>**Inciso e)** *Acuacultura didáctica.* | | |

| | | |
|---|---|---|
| **Artículos 22.-** *la Secretaría podrá inscribir en el Registro Nacional de Pesca a los acuicultores que no requieran concesión, permiso o Autorización.* | Al **proyecto** le aplica el Artículo, incisos y, fracciones anteriores, porque se trata de una actividad acuícola con fines comerciales. | Por el hecho de presentar a la autoridad correspondiente (SEMARNAT) la Manifestación de Impacto Ambiental, el promovente está cumpliendo con este apartado.<br><br>El proyecto se vincula por la obligatoriedad de obtener la autorización correspondiente para realizar las obras descritas en esta manifestación de impacto ambiental.<br><br>Como ya se mencionó anteriormente, la promovente una vez autorizado el proyecto en materia ambiental procederá a tramitar el Registro Nacional de Pesca para la unidad de producción acuícola. |
| **Art. 30°.-** *Las actividades pesqueras se clasifican en:*<br><br>**II.-** *Cultivo o acuacultura con fines* | | |
| **Artículo 31°.-** *Para realizar las actividades de pesca se requiere lo siguiente:*<br><br>**I,** *Concesión, para:*<br><br>**Inciso b)** *Acuacultura comercial*<br><br>**II,** Permiso, para:<br><br>**Inciso g)** *Acuacultura de fomento*<br><br>**III,** *Autorización, para:*<br><br>**Inciso d)** *Recolectar del medio natural reproductores, larvas, postlarvas, crías, huevos, semillas, alevines o en cualquier otro estadio, y*<br><br>**Inciso e)** *Acuacultura didáctica.* | | |

| | | |
|---|---|---|
| **Artículos 22.-** *la Secretaría podrá inscribir en el Registro Nacional de Pesca a los acuicultores que no requieran concesión, permiso o Autorización.* | Al **proyecto** le aplica el Artículo, incisos y, fracciones anteriores, porque se trata de una actividad acuícola con fines comerciales. | Por el hecho de presentar a la autoridad correspondiente (SEMARNAT) la Manifestación de Impacto Ambiental, el promovente está cumpliendo con este apartado.<br><br>El proyecto se vincula por la obligatoriedad de obtener la autorización correspondiente para realizar las obras descritas en esta manifestación de impacto ambiental.<br><br>Como ya se mencionó anteriormente, la promovente una vez autorizado el proyecto en materia ambiental procederá a tramitar el Registro Nacional de Pesca para la unidad de producción acuícola. |
| **Art. 30°.-** *Las actividades pesqueras se clasifican en:*<br><br>**II.-** *Cultivo o acuacultura con fines* | | |
| **Artículo 31°.-** *Para realizar las actividades de pesca se requiere lo siguiente:*<br><br>**I,** *Concesión, para:*<br><br>**Inciso b)** *Acuacultura comercial*<br><br>**II,** Permiso, para:<br><br>**Inciso g)** *Acuacultura de fomento*<br><br>**III,** *Autorización, para:*<br><br>**Inciso d)** *Recolectar del medio natural reproductores, larvas, postlarvas, crías, huevos, semillas, alevines o en cualquier otro estadio, y*<br><br>**Inciso e)** *Acuacultura didáctica.* | | |

| | | |
|---|---|---|
| **Artículos 22.-** *la Secretaría podrá inscribir en el Registro Nacional de Pesca a los acuicultores que no requieran concesión, permiso o Autorización.* | Al **proyecto** le aplica el Artículo, incisos y, fracciones anteriores, porque se trata de una actividad acuícola con fines comerciales. | Por el hecho de presentar a la autoridad correspondiente (SEMARNAT) la Manifestación de Impacto Ambiental, el promovente está cumpliendo con este apartado.<br><br>El proyecto se vincula por la obligatoriedad de obtener la autorización correspondiente para realizar las obras descritas en esta manifestación de impacto ambiental.<br><br>Como ya se mencionó anteriormente, la promovente una vez autorizado el proyecto en materia ambiental procederá a tramitar el Registro Nacional de Pesca para la unidad de producción acuícola. |
| **Art. 30°.-** *Las actividades pesqueras se clasifican en:*<br><br>**II.-** *Cultivo o acuacultura con fines* | | |
| **Artículo 31°.-** *Para realizar las actividades de pesca se requiere lo siguiente:*<br><br>**I,** *Concesión, para:*<br><br>**Inciso b)** *Acuacultura comercial*<br><br>**II,** Permiso, para:<br><br>**Inciso g)** *Acuacultura de fomento*<br><br>**III,** *Autorización, para:*<br><br>**Inciso d)** *Recolectar del medio natural reproductores, larvas, postlarvas, crías, huevos, semillas, alevines o en cualquier otro estadio, y*<br><br>**Inciso e)** *Acuacultura didáctica.* | | |

| | | |
|---|---|---|
| **Artículos 22.-** *la Secretaría podrá inscribir en el Registro Nacional de Pesca a los acuicultores que no requieran concesión, permiso o Autorización.* | Al **proyecto** le aplica el Artículo, incisos y, fracciones anteriores, porque se trata de una actividad acuícola con fines comerciales. | Por el hecho de presentar a la autoridad correspondiente (SEMARNAT) la Manifestación de Impacto Ambiental, el promovente está cumpliendo con este apartado.<br><br>El proyecto se vincula por la obligatoriedad de obtener la autorización correspondiente para realizar las obras descritas en esta manifestación de impacto ambiental.<br><br>Como ya se mencionó anteriormente, la promovente una vez autorizado el proyecto en materia ambiental procederá a tramitar el Registro Nacional de Pesca para la unidad de producción acuícola. |
| **Art. 30°.-** *Las actividades pesqueras se clasifican en:*<br><br>**II.-** *Cultivo o acuacultura con fines* | | |
| **Artículo 31°.-** *Para realizar las actividades de pesca se requiere lo siguiente:*<br><br>**I,** *Concesión, para:*<br><br>**Inciso b)** *Acuacultura comercial*<br><br>**II,** Permiso, para:<br><br>**Inciso g)** *Acuacultura de fomento*<br><br>**III,** *Autorización, para:*<br><br>**Inciso d)** *Recolectar del medio natural reproductores, larvas, postlarvas, crías, huevos, semillas, alevines o en cualquier otro estadio, y*<br><br>**Inciso e)** *Acuacultura didáctica.* | | |

| | | |
|---|---|---|
| **Artículos 22.-** *la Secretaría podrá inscribir en el Registro Nacional de Pesca a los acuicultores que no requieran concesión, permiso o Autorización.* | Al **proyecto** le aplica el Artículo, incisos y, fracciones anteriores, porque se trata de una actividad acuícola con fines comerciales. | Por el hecho de presentar a la autoridad correspondiente (SEMARNAT) la Manifestación de Impacto Ambiental, el promovente está cumpliendo con este apartado.<br><br>El proyecto se vincula por la obligatoriedad de obtener la autorización correspondiente para realizar las obras descritas en esta manifestación de impacto ambiental.<br><br>Como ya se mencionó anteriormente, la promovente una vez autorizado el proyecto en materia ambiental procederá a tramitar el Registro Nacional de Pesca para la unidad de producción acuícola. |
| **Art. 30°.-** *Las actividades pesqueras se clasifican en:*<br><br>**II.-** *Cultivo o acuacultura con fines* | | |
| **Artículo 31°.-** *Para realizar las actividades de pesca se requiere lo siguiente:*<br><br>**I,** *Concesión, para:*<br><br>**Inciso b)** *Acuacultura comercial*<br><br>**II,** Permiso, para:<br><br>**Inciso g)** *Acuacultura de fomento*<br><br>**III,** *Autorización, para:*<br><br>**Inciso d)** *Recolectar del medio natural reproductores, larvas, postlarvas, crías, huevos, semillas, alevines o en cualquier otro estadio, y*<br><br>**Inciso e)** *Acuacultura didáctica.* | | |

| | | |
|---|---|---|
| **Artículos 22.-** *la Secretaría podrá inscribir en el Registro Nacional de Pesca a los acuicultores que no requieran concesión, permiso o Autorización.* | Al **proyecto** le aplica el Artículo, incisos y, fracciones anteriores, porque se trata de una actividad acuícola con fines comerciales. | Por el hecho de presentar a la autoridad correspondiente (SEMARNAT) la Manifestación de Impacto Ambiental, el promovente está cumpliendo con este apartado.<br><br>El proyecto se vincula por la obligatoriedad de obtener la autorización correspondiente para realizar las obras descritas en esta manifestación de impacto ambiental.<br><br>Como ya se mencionó anteriormente, la promovente una vez autorizado el proyecto en materia ambiental procederá a tramitar el Registro Nacional de Pesca para la unidad de producción acuícola. |
| **Art. 30°.-** *Las actividades pesqueras se clasifican en:*<br><br>**II.-** *Cultivo o acuacultura con fines* | | |
| **Artículo 31°.-** *Para realizar las actividades de pesca se requiere lo siguiente:*<br><br>**I,** *Concesión, para:*<br><br>**Inciso b)** *Acuacultura comercial*<br><br>**II,** Permiso, para:<br><br>**Inciso g)** *Acuacultura de fomento*<br><br>**III,** *Autorización, para:*<br><br>**Inciso d)** *Recolectar del medio natural reproductores, larvas, postlarvas, crías, huevos, semillas, alevines o en cualquier otro estadio, y*<br><br>**Inciso e)** *Acuacultura didáctica.* | | |

| | | |
|---|---|---|
| **Artículos 22.-** *la Secretaría podrá inscribir en el Registro Nacional de Pesca a los acuicultores que no requieran concesión, permiso o Autorización.* | Al **proyecto** le aplica el Artículo, incisos y, fracciones anteriores, porque se trata de una actividad acuícola con fines comerciales. | Por el hecho de presentar a la autoridad correspondiente (SEMARNAT) la Manifestación de Impacto Ambiental, el promovente está cumpliendo con este apartado.<br><br>El proyecto se vincula por la obligatoriedad de obtener la autorización correspondiente para realizar las obras descritas en esta manifestación de impacto ambiental.<br><br>Como ya se mencionó anteriormente, la promovente una vez autorizado el proyecto en materia ambiental procederá a tramitar el Registro Nacional de Pesca para la unidad de producción acuícola. |
| **Art. 30°.-** *Las actividades pesqueras se clasifican en:*<br><br>**II.-** *Cultivo o acuacultura con fines* | | |
| **Artículo 31°.-** *Para realizar las actividades de pesca se requiere lo siguiente:*<br><br>**I,** *Concesión, para:*<br><br>**Inciso b)** *Acuacultura comercial*<br><br>**II,** Permiso, para:<br><br>**Inciso g)** *Acuacultura de fomento*<br><br>**III,** *Autorización, para:*<br><br>**Inciso d)** *Recolectar del medio natural reproductores, larvas, postlarvas, crías, huevos, semillas, alevines o en cualquier otro estadio, y*<br><br>**Inciso e)** *Acuacultura didáctica.* | | |

| | | |
|---|---|---|
| **Artículos 22.-** *la Secretaría podrá inscribir en el Registro Nacional de Pesca a los acuicultores que no requieran concesión, permiso o Autorización.* | Al **proyecto** le aplica el Artículo, incisos y, fracciones anteriores, porque se trata de una actividad acuícola con fines comerciales. | Por el hecho de presentar a la autoridad correspondiente (SEMARNAT) la Manifestación de Impacto Ambiental, el promovente está cumpliendo con este apartado.<br><br>El proyecto se vincula por la obligatoriedad de obtener la autorización correspondiente para realizar las obras descritas en esta manifestación de impacto ambiental.<br><br>Como ya se mencionó anteriormente, la promovente una vez autorizado el proyecto en materia ambiental procederá a tramitar el Registro Nacional de Pesca para la unidad de producción acuícola. |
| **Art. 30°.-** *Las actividades pesqueras se clasifican en:*<br><br>**II.-** *Cultivo o acuacultura con fines* | | |
| **Artículo 31°.-** *Para realizar las actividades de pesca se requiere lo siguiente:*<br><br>**I,** *Concesión, para:*<br><br>**Inciso b)** *Acuacultura comercial*<br><br>**II,** Permiso, para:<br><br>**Inciso g)** *Acuacultura de fomento*<br><br>**III,** *Autorización, para:*<br><br>**Inciso d)** *Recolectar del medio natural reproductores, larvas, postlarvas, crías, huevos, semillas, alevines o en cualquier otro estadio, y*<br><br>**Inciso e)** *Acuacultura didáctica.* | | |

| | | |
|---|---|---|
| **Artículos 22.-** *la Secretaría podrá inscribir en el Registro Nacional de Pesca a los acuicultores que no requieran concesión, permiso o Autorización.* | Al **proyecto** le aplica el Artículo, incisos y, fracciones anteriores, porque se trata de una actividad acuícola con fines comerciales. | Por el hecho de presentar a la autoridad correspondiente (SEMARNAT) la Manifestación de Impacto Ambiental, el promovente está cumpliendo con este apartado.<br><br>El proyecto se vincula por la obligatoriedad de obtener la autorización correspondiente para realizar las obras descritas en esta manifestación de impacto ambiental.<br><br>Como ya se mencionó anteriormente, la promovente una vez autorizado el proyecto en materia ambiental procederá a tramitar el Registro Nacional de Pesca para la unidad de producción acuícola. |
| **Art. 30°.-** *Las actividades pesqueras se clasifican en:*<br><br>**II.-** *Cultivo o acuacultura con fines* | | |
| **Artículo 31°.-** *Para realizar las actividades de pesca se requiere lo siguiente:*<br><br>**I,** *Concesión, para:*<br><br>**Inciso b)** *Acuacultura comercial*<br><br>**II,** Permiso, para:<br><br>**Inciso g)** *Acuacultura de fomento*<br><br>**III,** *Autorización, para:*<br><br>**Inciso d)** *Recolectar del medio natural reproductores, larvas, postlarvas, crías, huevos, semillas, alevines o en cualquier otro estadio, y*<br><br>**Inciso e)** *Acuacultura didáctica.* | | |

| | | |
|---|---|---|
| **Artículos 22.-** *la Secretaría podrá inscribir en el Registro Nacional de Pesca a los acuicultores que no requieran concesión, permiso o Autorización.* | Al **proyecto** le aplica el Artículo, incisos y, fracciones anteriores, porque se trata de una actividad acuícola con fines comerciales. | Por el hecho de presentar a la autoridad correspondiente (SEMARNAT) la Manifestación de Impacto Ambiental, el promovente está cumpliendo con este apartado.<br><br>El proyecto se vincula por la obligatoriedad de obtener la autorización correspondiente para realizar las obras descritas en esta manifestación de impacto ambiental.<br><br>Como ya se mencionó anteriormente, la promovente una vez autorizado el proyecto en materia ambiental procederá a tramitar el Registro Nacional de Pesca para la unidad de producción acuícola. |
| **Art. 30°.-** *Las actividades pesqueras se clasifican en:*<br><br>**II.-** *Cultivo o acuacultura con fines* | | |
| **Artículo 31°.-** *Para realizar las actividades de pesca se requiere lo siguiente:*<br><br>**I,** *Concesión, para:*<br><br>**Inciso b)** *Acuacultura comercial*<br><br>**II,** Permiso, para:<br><br>**Inciso g)** *Acuacultura de fomento*<br><br>**III,** *Autorización, para:*<br><br>**Inciso d)** *Recolectar del medio natural reproductores, larvas, postlarvas, crías, huevos, semillas, alevines o en cualquier otro estadio, y*<br><br>**Inciso e)** *Acuacultura didáctica.* | | |

| | | |
|---|---|---|
| **Artículos 22.-** *la Secretaría podrá inscribir en el Registro Nacional de Pesca a los acuicultores que no requieran concesión, permiso o Autorización.* | Al **proyecto** le aplica el Artículo, incisos y, fracciones anteriores, porque se trata de una actividad acuícola con fines comerciales. | Por el hecho de presentar a la autoridad correspondiente (SEMARNAT) la Manifestación de Impacto Ambiental, el promovente está cumpliendo con este apartado.<br><br>El proyecto se vincula por la obligatoriedad de obtener la autorización correspondiente para realizar las obras descritas en esta manifestación de impacto ambiental.<br><br>Como ya se mencionó anteriormente, la promovente una vez autorizado el proyecto en materia ambiental procederá a tramitar el Registro Nacional de Pesca para la unidad de producción acuícola. |
| **Art. 30°.-** *Las actividades pesqueras se clasifican en:*<br><br>**II.-** *Cultivo o acuacultura con fines* | | |
| **Artículo 31°.-** *Para realizar las actividades de pesca se requiere lo siguiente:*<br><br>**I,** *Concesión, para:*<br><br>**Inciso b)** *Acuacultura comercial*<br><br>**II,** Permiso, para:<br><br>**Inciso g)** *Acuacultura de fomento*<br><br>**III,** *Autorización, para:*<br><br>**Inciso d)** *Recolectar del medio natural reproductores, larvas, postlarvas, crías, huevos, semillas, alevines o en cualquier otro estadio, y*<br><br>**Inciso e)** *Acuacultura didáctica.* | | |

| | | |
|---|---|---|
| **Artículos 22.-** *la Secretaría podrá inscribir en el Registro Nacional de Pesca a los acuicultores que no requieran concesión, permiso o Autorización.* | Al **proyecto** le aplica el Artículo, incisos y, fracciones anteriores, porque se trata de una actividad acuícola con fines comerciales. | Por el hecho de presentar a la autoridad correspondiente (SEMARNAT) la Manifestación de Impacto Ambiental, el promovente está cumpliendo con este apartado.<br><br>El proyecto se vincula por la obligatoriedad de obtener la autorización correspondiente para realizar las obras descritas en esta manifestación de impacto ambiental.<br><br>Como ya se mencionó anteriormente, la promovente una vez autorizado el proyecto en materia ambiental procederá a tramitar el Registro Nacional de Pesca para la unidad de producción acuícola. |
| **Art. 30°.-** *Las actividades pesqueras se clasifican en:*<br><br>**II.-** *Cultivo o acuacultura con fines* | | |
| **Artículo 31°.-** *Para realizar las actividades de pesca se requiere lo siguiente:*<br><br>**I,** *Concesión, para:*<br><br>**Inciso b)** *Acuacultura comercial*<br><br>**II,** Permiso, para:<br><br>**Inciso g)** *Acuacultura de fomento*<br><br>**III,** *Autorización, para:*<br><br>**Inciso d)** *Recolectar del medio natural reproductores, larvas, postlarvas, crías, huevos, semillas, alevines o en cualquier otro estadio, y*<br><br>**Inciso e)** *Acuacultura didáctica.* | | |

| | | |
|---|---|---|
| **Artículos 22.-** *la Secretaría podrá inscribir en el Registro Nacional de Pesca a los acuicultores que no requieran concesión, permiso o Autorización.* | Al **proyecto** le aplica el Artículo, incisos y, fracciones anteriores, porque se trata de una actividad acuícola con fines comerciales. | Por el hecho de presentar a la autoridad correspondiente (SEMARNAT) la Manifestación de Impacto Ambiental, el promovente está cumpliendo con este apartado.<br><br>El proyecto se vincula por la obligatoriedad de obtener la autorización correspondiente para realizar las obras descritas en esta manifestación de impacto ambiental.<br><br>Como ya se mencionó anteriormente, la promovente una vez autorizado el proyecto en materia ambiental procederá a tramitar el Registro Nacional de Pesca para la unidad de producción acuícola. |
| **Art. 30°.-** *Las actividades pesqueras se clasifican en:*<br><br>**II.-** *Cultivo o acuacultura con fines* | | |
| **Artículo 31°.-** *Para realizar las actividades de pesca se requiere lo siguiente:*<br><br>**I,** *Concesión, para:*<br><br>**Inciso b)** *Acuacultura comercial*<br><br>**II,** Permiso, para:<br><br>**Inciso g)** *Acuacultura de fomento*<br><br>**III,** *Autorización, para:*<br><br>**Inciso d)** *Recolectar del medio natural reproductores, larvas, postlarvas, crías, huevos, semillas, alevines o en cualquier otro estadio, y*<br><br>**Inciso e)** *Acuacultura didáctica.* | | |

| | | |
|---|---|---|
| **Artículos 22.-** *la Secretaría podrá inscribir en el Registro Nacional de Pesca a los acuicultores que no requieran concesión, permiso o Autorización.* | Al **proyecto** le aplica el Artículo, incisos y, fracciones anteriores, porque se trata de una actividad acuícola con fines comerciales. | Por el hecho de presentar a la autoridad correspondiente (SEMARNAT) la Manifestación de Impacto Ambiental, el promovente está cumpliendo con este apartado.<br><br>El proyecto se vincula por la obligatoriedad de obtener la autorización correspondiente para realizar las obras descritas en esta manifestación de impacto ambiental.<br><br>Como ya se mencionó anteriormente, la promovente una vez autorizado el proyecto en materia ambiental procederá a tramitar el Registro Nacional de Pesca para la unidad de producción acuícola. |
| **Art. 30°.-** *Las actividades pesqueras se clasifican en:*<br><br>**II.-** *Cultivo o acuacultura con fines* | | |
| **Artículo 31°.-** *Para realizar las actividades de pesca se requiere lo siguiente:*<br><br>**I,** *Concesión, para:*<br><br>**Inciso b)** *Acuacultura comercial*<br><br>**II,** Permiso, para:<br><br>**Inciso g)** *Acuacultura de fomento*<br><br>**III,** *Autorización, para:*<br><br>**Inciso d)** *Recolectar del medio natural reproductores, larvas, postlarvas, crías, huevos, semillas, alevines o en cualquier otro estadio, y*<br><br>**Inciso e)** *Acuacultura didáctica.* | | |

| | | |
|---|---|---|
| **Artículos 22.-** *la Secretaría podrá inscribir en el Registro Nacional de Pesca a los acuicultores que no requieran concesión, permiso o Autorización.* | Al **proyecto** le aplica el Artículo, incisos y, fracciones anteriores, porque se trata de una actividad acuícola con fines comerciales. | Por el hecho de presentar a la autoridad correspondiente (SEMARNAT) la Manifestación de Impacto Ambiental, el promovente está cumpliendo con este apartado.<br><br>El proyecto se vincula por la obligatoriedad de obtener la autorización correspondiente para realizar las obras descritas en esta manifestación de impacto ambiental.<br><br>Como ya se mencionó anteriormente, la promovente una vez autorizado el proyecto en materia ambiental procederá a tramitar el Registro Nacional de Pesca para la unidad de producción acuícola. |
| **Art. 30°.-** *Las actividades pesqueras se clasifican en:*<br><br>**II.-** *Cultivo o acuacultura con fines* | | |
| **Artículo 31°.-** *Para realizar las actividades de pesca se requiere lo siguiente:*<br><br>**I,** *Concesión, para:*<br><br>**Inciso b)** *Acuacultura comercial*<br><br>**II,** Permiso, para:<br><br>**Inciso g)** *Acuacultura de fomento*<br><br>**III,** *Autorización, para:*<br><br>**Inciso d)** *Recolectar del medio natural reproductores, larvas, postlarvas, crías, huevos, semillas, alevines o en cualquier otro estadio, y*<br><br>**Inciso e)** *Acuacultura didáctica.* | | |

| | | |
|---|---|---|
| **Artículos 22.-** *la Secretaría podrá inscribir en el Registro Nacional de Pesca a los acuicultores que no requieran concesión, permiso o Autorización.* | Al **proyecto** le aplica el Artículo, incisos y, fracciones anteriores, porque se trata de una actividad acuícola con fines comerciales. | Por el hecho de presentar a la autoridad correspondiente (SEMARNAT) la Manifestación de Impacto Ambiental, el promovente está cumpliendo con este apartado.<br><br>El proyecto se vincula por la obligatoriedad de obtener la autorización correspondiente para realizar las obras descritas en esta manifestación de impacto ambiental.<br><br>Como ya se mencionó anteriormente, la promovente una vez autorizado el proyecto en materia ambiental procederá a tramitar el Registro Nacional de Pesca para la unidad de producción acuícola. |
| **Art. 30°.-** *Las actividades pesqueras se clasifican en:*<br><br>**II.-** *Cultivo o acuacultura con fines* | | |
| **Artículo 31°.-** *Para realizar las actividades de pesca se requiere lo siguiente:*<br><br>**I,** *Concesión, para:*<br><br>**Inciso b)** *Acuacultura comercial*<br><br>**II,** Permiso, para:<br><br>**Inciso g)** *Acuacultura de fomento*<br><br>**III,** *Autorización, para:*<br><br>**Inciso d)** *Recolectar del medio natural reproductores, larvas, postlarvas, crías, huevos, semillas, alevines o en cualquier otro estadio, y*<br><br>**Inciso e)** *Acuacultura didáctica.* | | |

| | | |
|---|---|---|
| **Artículos 22.-** *la Secretaría podrá inscribir en el Registro Nacional de Pesca a los acuicultores que no requieran concesión, permiso o Autorización.* | Al **proyecto** le aplica el Artículo, incisos y, fracciones anteriores, porque se trata de una actividad acuícola con fines comerciales. | Por el hecho de presentar a la autoridad correspondiente (SEMARNAT) la Manifestación de Impacto Ambiental, el promovente está cumpliendo con este apartado.<br><br>El proyecto se vincula por la obligatoriedad de obtener la autorización correspondiente para realizar las obras descritas en esta manifestación de impacto ambiental.<br><br>Como ya se mencionó anteriormente, la promovente una vez autorizado el proyecto en materia ambiental procederá a tramitar el Registro Nacional de Pesca para la unidad de producción acuícola. |
| **Art. 30°.-** *Las actividades pesqueras se clasifican en:*<br><br>**II.-** *Cultivo o acuacultura con fines* | | |
| **Artículo 31°.-** *Para realizar las actividades de pesca se requiere lo siguiente:*<br><br>**I,** *Concesión, para:*<br><br>**Inciso b)** *Acuacultura comercial*<br><br>**II,** Permiso, para:<br><br>**Inciso g)** *Acuacultura de fomento*<br><br>**III,** *Autorización, para:*<br><br>**Inciso d)** *Recolectar del medio natural reproductores, larvas, postlarvas, crías, huevos, semillas, alevines o en cualquier otro estadio, y*<br><br>**Inciso e)** *Acuacultura didáctica.* | | |

| | | |
|---|---|---|
| **Artículos 22.-** *la Secretaría podrá inscribir en el Registro Nacional de Pesca a los acuicultores que no requieran concesión, permiso o Autorización.* | Al **proyecto** le aplica el Artículo, incisos y, fracciones anteriores, porque se trata de una actividad acuícola con fines comerciales. | Por el hecho de presentar a la autoridad correspondiente (SEMARNAT) la Manifestación de Impacto Ambiental, el promovente está cumpliendo con este apartado.<br><br>El proyecto se vincula por la obligatoriedad de obtener la autorización correspondiente para realizar las obras descritas en esta manifestación de impacto ambiental.<br><br>Como ya se mencionó anteriormente, la promovente una vez autorizado el proyecto en materia ambiental procederá a tramitar el Registro Nacional de Pesca para la unidad de producción acuícola. |
| **Art. 30°.-** *Las actividades pesqueras se clasifican en:*<br><br>**II.-** *Cultivo o acuacultura con fines* | | |
| **Artículo 31°.-** *Para realizar las actividades de pesca se requiere lo siguiente:*<br><br>**I,** *Concesión, para:*<br><br>**Inciso b)** *Acuacultura comercial*<br><br>**II,** Permiso, para:<br><br>**Inciso g)** *Acuacultura de fomento*<br><br>**III,** *Autorización, para:*<br><br>**Inciso d)** *Recolectar del medio natural reproductores, larvas, postlarvas, crías, huevos, semillas, alevines o en cualquier otro estadio, y*<br><br>**Inciso e)** *Acuacultura didáctica.* | | |

| | | |
|---|---|---|
| **Artículos 22.-** *la Secretaría podrá inscribir en el Registro Nacional de Pesca a los acuicultores que no requieran concesión, permiso o Autorización.* | Al **proyecto** le aplica el Artículo, incisos y, fracciones anteriores, porque se trata de una actividad acuícola con fines comerciales. | Por el hecho de presentar a la autoridad correspondiente (SEMARNAT) la Manifestación de Impacto Ambiental, el promovente está cumpliendo con este apartado.<br><br>El proyecto se vincula por la obligatoriedad de obtener la autorización correspondiente para realizar las obras descritas en esta manifestación de impacto ambiental.<br><br>Como ya se mencionó anteriormente, la promovente una vez autorizado el proyecto en materia ambiental procederá a tramitar el Registro Nacional de Pesca para la unidad de producción acuícola. |
| **Art. 30°.-** *Las actividades pesqueras se clasifican en:*<br><br>**II.-** *Cultivo o acuacultura con fines* | | |
| **Artículo 31°.-** *Para realizar las actividades de pesca se requiere lo siguiente:*<br><br>**I,** *Concesión, para:*<br><br>**Inciso b)** *Acuacultura comercial*<br><br>**II,** Permiso, para:<br><br>**Inciso g)** *Acuacultura de fomento*<br><br>**III,** *Autorización, para:*<br><br>**Inciso d)** *Recolectar del medio natural reproductores, larvas, postlarvas, crías, huevos, semillas, alevines o en cualquier otro estadio, y*<br><br>**Inciso e)** *Acuacultura didáctica.* | | |

| | | |
|---|---|---|
| **Artículos 22.-** *la Secretaría podrá inscribir en el Registro Nacional de Pesca a los acuicultores que no requieran concesión, permiso o Autorización.* | Al **proyecto** le aplica el Artículo, incisos y, fracciones anteriores, porque se trata de una actividad acuícola con fines comerciales. | Por el hecho de presentar a la autoridad correspondiente (SEMARNAT) la Manifestación de Impacto Ambiental, el promovente está cumpliendo con este apartado.<br><br>El proyecto se vincula por la obligatoriedad de obtener la autorización correspondiente para realizar las obras descritas en esta manifestación de impacto ambiental.<br><br>Como ya se mencionó anteriormente, la promovente una vez autorizado el proyecto en materia ambiental procederá a tramitar el Registro Nacional de Pesca para la unidad de producción acuícola. |
| **Art. 30°.-** *Las actividades pesqueras se clasifican en:*<br><br>**II.-** *Cultivo o acuacultura con fines* | | |
| **Artículo 31°.-** *Para realizar las actividades de pesca se requiere lo siguiente:*<br><br>**I,** *Concesión, para:*<br><br>**Inciso b)** *Acuacultura comercial*<br><br>**II,** Permiso, para:<br><br>**Inciso g)** *Acuacultura de fomento*<br><br>**III,** *Autorización, para:*<br><br>**Inciso d)** *Recolectar del medio natural reproductores, larvas, postlarvas, crías, huevos, semillas, alevines o en cualquier otro estadio, y*<br><br>**Inciso e)** *Acuacultura didáctica.* | | |

| | | |
|---|---|---|
| **Artículos 22.-** *la Secretaría podrá inscribir en el Registro Nacional de Pesca a los acuicultores que no requieran concesión, permiso o Autorización.* | Al **proyecto** le aplica el Artículo, incisos y, fracciones anteriores, porque se trata de una actividad acuícola con fines comerciales. | Por el hecho de presentar a la autoridad correspondiente (SEMARNAT) la Manifestación de Impacto Ambiental, el promovente está cumpliendo con este apartado.<br><br>El proyecto se vincula por la obligatoriedad de obtener la autorización correspondiente para realizar las obras descritas en esta manifestación de impacto ambiental.<br><br>Como ya se mencionó anteriormente, la promovente una vez autorizado el proyecto en materia ambiental procederá a tramitar el Registro Nacional de Pesca para la unidad de producción acuícola. |
| **Art. 30°.-** *Las actividades pesqueras se clasifican en:*<br><br>**II.-** *Cultivo o acuacultura con fines* | | |
| **Artículo 31°.-** *Para realizar las actividades de pesca se requiere lo siguiente:*<br><br>**I,** *Concesión, para:*<br><br>**Inciso b)** *Acuacultura comercial*<br><br>**II,** Permiso, para:<br><br>**Inciso g)** *Acuacultura de fomento*<br><br>**III,** *Autorización, para:*<br><br>**Inciso d)** *Recolectar del medio natural reproductores, larvas, postlarvas, crías, huevos, semillas, alevines o en cualquier otro estadio, y*<br><br>**Inciso e)** *Acuacultura didáctica.* | | |

| | | |
|---|---|---|
| **Artículos 22.-** *la Secretaría podrá inscribir en el Registro Nacional de Pesca a los acuicultores que no requieran concesión, permiso o Autorización.* | Al **proyecto** le aplica el Artículo, incisos y, fracciones anteriores, porque se trata de una actividad acuícola con fines comerciales. | Por el hecho de presentar a la autoridad correspondiente (SEMARNAT) la Manifestación de Impacto Ambiental, el promovente está cumpliendo con este apartado.<br><br>El proyecto se vincula por la obligatoriedad de obtener la autorización correspondiente para realizar las obras descritas en esta manifestación de impacto ambiental.<br><br>Como ya se mencionó anteriormente, la promovente una vez autorizado el proyecto en materia ambiental procederá a tramitar el Registro Nacional de Pesca para la unidad de producción acuícola. |
| **Art. 30°.-** *Las actividades pesqueras se clasifican en:*<br><br>**II.-** *Cultivo o acuacultura con fines* | | |
| **Artículo 31°.-** *Para realizar las actividades de pesca se requiere lo siguiente:*<br><br>**I,** *Concesión, para:*<br><br>**Inciso b)** *Acuacultura comercial*<br><br>**II,** Permiso, para:<br><br>**Inciso g)** *Acuacultura de fomento*<br><br>**III,** *Autorización, para:*<br><br>**Inciso d)** *Recolectar del medio natural reproductores, larvas, postlarvas, crías, huevos, semillas, alevines o en cualquier otro estadio, y*<br><br>**Inciso e)** *Acuacultura didáctica.* | | |

| | | |
|---|---|---|
| **Artículos 22.-** *la Secretaría podrá inscribir en el Registro Nacional de Pesca a los acuicultores que no requieran concesión, permiso o Autorización.* | Al **proyecto** le aplica el Artículo, incisos y, fracciones anteriores, porque se trata de una actividad acuícola con fines comerciales. | Por el hecho de presentar a la autoridad correspondiente (SEMARNAT) la Manifestación de Impacto Ambiental, el promovente está cumpliendo con este apartado.<br><br>El proyecto se vincula por la obligatoriedad de obtener la autorización correspondiente para realizar las obras descritas en esta manifestación de impacto ambiental.<br><br>Como ya se mencionó anteriormente, la promovente una vez autorizado el proyecto en materia ambiental procederá a tramitar el Registro Nacional de Pesca para la unidad de producción acuícola. |
| **Art. 30°.-** *Las actividades pesqueras se clasifican en:*<br><br>**II.-** *Cultivo o acuacultura con fines* | | |
| **Artículo 31°.-** *Para realizar las actividades de pesca se requiere lo siguiente:*<br><br>**I,** *Concesión, para:*<br><br>**Inciso b)** *Acuacultura comercial*<br><br>**II,** Permiso, para:<br><br>**Inciso g)** *Acuacultura de fomento*<br><br>**III,** *Autorización, para:*<br><br>**Inciso d)** *Recolectar del medio natural reproductores, larvas, postlarvas, crías, huevos, semillas, alevines o en cualquier otro estadio, y*<br><br>**Inciso e)** *Acuacultura didáctica.* | | |

| | | |
|---|---|---|
| **Artículos 22.-** *la Secretaría podrá inscribir en el Registro Nacional de Pesca a los acuicultores que no requieran concesión, permiso o Autorización.* | Al **proyecto** le aplica el Artículo, incisos y, fracciones anteriores, porque se trata de una actividad acuícola con fines comerciales. | Por el hecho de presentar a la autoridad correspondiente (SEMARNAT) la Manifestación de Impacto Ambiental, el promovente está cumpliendo con este apartado.<br><br>El proyecto se vincula por la obligatoriedad de obtener la autorización correspondiente para realizar las obras descritas en esta manifestación de impacto ambiental.<br><br>Como ya se mencionó anteriormente, la promovente una vez autorizado el proyecto en materia ambiental procederá a tramitar el Registro Nacional de Pesca para la unidad de producción acuícola. |
| **Art. 30°.-** *Las actividades pesqueras se clasifican en:*<br><br>**II.-** *Cultivo o acuacultura con fines* | | |
| **Artículo 31°.-** *Para realizar las actividades de pesca se requiere lo siguiente:*<br><br>**I,** *Concesión, para:*<br><br>**Inciso b)** *Acuacultura comercial*<br><br>**II,** Permiso, para:<br><br>**Inciso g)** *Acuacultura de fomento*<br><br>**III,** *Autorización, para:*<br><br>**Inciso d)** *Recolectar del medio natural reproductores, larvas, postlarvas, crías, huevos, semillas, alevines o en cualquier otro estadio, y*<br><br>**Inciso e)** *Acuacultura didáctica.* | | |

| | | |
|---|---|---|
| **Artículos 22.-** *la Secretaría podrá inscribir en el Registro Nacional de Pesca a los acuicultores que no requieran concesión, permiso o Autorización.* | Al **proyecto** le aplica el Artículo, incisos y, fracciones anteriores, porque se trata de una actividad acuícola con fines comerciales. | Por el hecho de presentar a la autoridad correspondiente (SEMARNAT) la Manifestación de Impacto Ambiental, el promovente está cumpliendo con este apartado.<br><br>El proyecto se vincula por la obligatoriedad de obtener la autorización correspondiente para realizar las obras descritas en esta manifestación de impacto ambiental.<br><br>Como ya se mencionó anteriormente, la promovente una vez autorizado el proyecto en materia ambiental procederá a tramitar el Registro Nacional de Pesca para la unidad de producción acuícola. |
| **Art. 30°.-** *Las actividades pesqueras se clasifican en:*<br><br>**II.-** *Cultivo o acuacultura con fines* | | |
| **Artículo 31°.-** *Para realizar las actividades de pesca se requiere lo siguiente:*<br><br>**I,** *Concesión, para:*<br><br>**Inciso b)** *Acuacultura comercial*<br><br>**II,** Permiso, para:<br><br>**Inciso g)** *Acuacultura de fomento*<br><br>**III,** *Autorización, para:*<br><br>**Inciso d)** *Recolectar del medio natural reproductores, larvas, postlarvas, crías, huevos, semillas, alevines o en cualquier otro estadio, y*<br><br>**Inciso e)** *Acuacultura didáctica.* | | |

| | | |
|---|---|---|
| **Artículos 22.-** *la Secretaría podrá inscribir en el Registro Nacional de Pesca a los acuicultores que no requieran concesión, permiso o Autorización.* | Al **proyecto** le aplica el Artículo, incisos y, fracciones anteriores, porque se trata de una actividad acuícola con fines comerciales. | Por el hecho de presentar a la autoridad correspondiente (SEMARNAT) la Manifestación de Impacto Ambiental, el promovente está cumpliendo con este apartado.<br><br>El proyecto se vincula por la obligatoriedad de obtener la autorización correspondiente para realizar las obras descritas en esta manifestación de impacto ambiental.<br><br>Como ya se mencionó anteriormente, la promovente una vez autorizado el proyecto en materia ambiental procederá a tramitar el Registro Nacional de Pesca para la unidad de producción acuícola. |
| **Art. 30°.-** *Las actividades pesqueras se clasifican en:*<br><br>**II.-** *Cultivo o acuacultura con fines* | | |
| **Artículo 31°.-** *Para realizar las actividades de pesca se requiere lo siguiente:*<br><br>**I,** *Concesión, para:*<br><br>**Inciso b)** *Acuacultura comercial*<br><br>**II,** Permiso, para:<br><br>**Inciso g)** *Acuacultura de fomento*<br><br>**III,** *Autorización, para:*<br><br>**Inciso d)** *Recolectar del medio natural reproductores, larvas, postlarvas, crías, huevos, semillas, alevines o en cualquier otro estadio, y*<br><br>**Inciso e)** *Acuacultura didáctica.* | | |

| | | |
|---|---|---|
| **Artículos 22.-** *la Secretaría podrá inscribir en el Registro Nacional de Pesca a los acuicultores que no requieran concesión, permiso o Autorización.* | Al **proyecto** le aplica el Artículo, incisos y, fracciones anteriores, porque se trata de una actividad acuícola con fines comerciales. | Por el hecho de presentar a la autoridad correspondiente (SEMARNAT) la Manifestación de Impacto Ambiental, el promovente está cumpliendo con este apartado.<br><br>El proyecto se vincula por la obligatoriedad de obtener la autorización correspondiente para realizar las obras descritas en esta manifestación de impacto ambiental.<br><br>Como ya se mencionó anteriormente, la promovente una vez autorizado el proyecto en materia ambiental procederá a tramitar el Registro Nacional de Pesca para la unidad de producción acuícola. |
| **Art. 30°.-** *Las actividades pesqueras se clasifican en:*<br><br>**II.-** *Cultivo o acuacultura con fines* | | |
| **Artículo 31°.-** *Para realizar las actividades de pesca se requiere lo siguiente:*<br><br>**I,** *Concesión, para:*<br><br>**Inciso b)** *Acuacultura comercial*<br><br>**II,** Permiso, para:<br><br>**Inciso g)** *Acuacultura de fomento*<br><br>**III,** *Autorización, para:*<br><br>**Inciso d)** *Recolectar del medio natural reproductores, larvas, postlarvas, crías, huevos, semillas, alevines o en cualquier otro estadio, y*<br><br>**Inciso e)** *Acuacultura didáctica.* | | |

| | | |
|---|---|---|
| **Artículos 22.-** *la Secretaría podrá inscribir en el Registro Nacional de Pesca a los acuicultores que no requieran concesión, permiso o Autorización.* | Al **proyecto** le aplica el Artículo, incisos y, fracciones anteriores, porque se trata de una actividad acuícola con fines comerciales. | Por el hecho de presentar a la autoridad correspondiente (SEMARNAT) la Manifestación de Impacto Ambiental, el promovente está cumpliendo con este apartado.<br><br>El proyecto se vincula por la obligatoriedad de obtener la autorización correspondiente para realizar las obras descritas en esta manifestación de impacto ambiental.<br><br>Como ya se mencionó anteriormente, la promovente una vez autorizado el proyecto en materia ambiental procederá a tramitar el Registro Nacional de Pesca para la unidad de producción acuícola. |
| **Art. 30°.-** *Las actividades pesqueras se clasifican en:*<br><br>**II.-** *Cultivo o acuacultura con fines* | | |
| **Artículo 31°.-** *Para realizar las actividades de pesca se requiere lo siguiente:*<br><br>**I,** *Concesión, para:*<br><br>**Inciso b)** *Acuacultura comercial*<br><br>**II,** Permiso, para:<br><br>**Inciso g)** *Acuacultura de fomento*<br><br>**III,** *Autorización, para:*<br><br>**Inciso d)** *Recolectar del medio natural reproductores, larvas, postlarvas, crías, huevos, semillas, alevines o en cualquier otro estadio, y*<br><br>**Inciso e)** *Acuacultura didáctica.* | | |

| | | |
|---|---|---|
| **Artículos 22.-** *la Secretaría podrá inscribir en el Registro Nacional de Pesca a los acuicultores que no requieran concesión, permiso o Autorización.* | Al **proyecto** le aplica el Artículo, incisos y, fracciones anteriores, porque se trata de una actividad acuícola con fines comerciales. | Por el hecho de presentar a la autoridad correspondiente (SEMARNAT) la Manifestación de Impacto Ambiental, el promovente está cumpliendo con este apartado.<br><br>El proyecto se vincula por la obligatoriedad de obtener la autorización correspondiente para realizar las obras descritas en esta manifestación de impacto ambiental.<br><br>Como ya se mencionó anteriormente, la promovente una vez autorizado el proyecto en materia ambiental procederá a tramitar el Registro Nacional de Pesca para la unidad de producción acuícola. |
| **Art. 30°.-** *Las actividades pesqueras se clasifican en:*<br><br>**II.-** *Cultivo o acuacultura con fines* | | |
| **Artículo 31°.-** *Para realizar las actividades de pesca se requiere lo siguiente:*<br><br>**I,** *Concesión, para:*<br><br>**Inciso b)** *Acuacultura comercial*<br><br>**II,** Permiso, para:<br><br>**Inciso g)** *Acuacultura de fomento*<br><br>**III,** *Autorización, para:*<br><br>**Inciso d)** *Recolectar del medio natural reproductores, larvas, postlarvas, crías, huevos, semillas, alevines o en cualquier otro estadio, y*<br><br>**Inciso e)** *Acuacultura didáctica.* | | |

| | | |
|---|---|---|
| **Artículos 22.-** *la Secretaría podrá inscribir en el Registro Nacional de Pesca a los acuicultores que no requieran concesión, permiso o Autorización.* | Al **proyecto** le aplica el Artículo, incisos y, fracciones anteriores, porque se trata de una actividad acuícola con fines comerciales. | Por el hecho de presentar a la autoridad correspondiente (SEMARNAT) la Manifestación de Impacto Ambiental, el promovente está cumpliendo con este apartado.<br><br>El proyecto se vincula por la obligatoriedad de obtener la autorización correspondiente para realizar las obras descritas en esta manifestación de impacto ambiental.<br><br>Como ya se mencionó anteriormente, la promovente una vez autorizado el proyecto en materia ambiental procederá a tramitar el Registro Nacional de Pesca para la unidad de producción acuícola. |
| **Art. 30°.-** *Las actividades pesqueras se clasifican en:*<br><br>**II.-** *Cultivo o acuacultura con fines* | | |
| **Artículo 31°.-** *Para realizar las actividades de pesca se requiere lo siguiente:*<br><br>**I,** *Concesión, para:*<br><br>**Inciso b)** *Acuacultura comercial*<br><br>**II,** Permiso, para:<br><br>**Inciso g)** *Acuacultura de fomento*<br><br>**III,** *Autorización, para:*<br><br>**Inciso d)** *Recolectar del medio natural reproductores, larvas, postlarvas, crías, huevos, semillas, alevines o en cualquier otro estadio, y*<br><br>**Inciso e)** *Acuacultura didáctica.* | | |

| | | |
|---|---|---|
| **Artículos 22.-** *la Secretaría podrá inscribir en el Registro Nacional de Pesca a los acuicultores que no requieran concesión, permiso o Autorización.* | Al **proyecto** le aplica el Artículo, incisos y, fracciones anteriores, porque se trata de una actividad acuícola con fines comerciales. | Por el hecho de presentar a la autoridad correspondiente (SEMARNAT) la Manifestación de Impacto Ambiental, el promovente está cumpliendo con este apartado.<br><br>El proyecto se vincula por la obligatoriedad de obtener la autorización correspondiente para realizar las obras descritas en esta manifestación de impacto ambiental.<br><br>Como ya se mencionó anteriormente, la promovente una vez autorizado el proyecto en materia ambiental procederá a tramitar el Registro Nacional de Pesca para la unidad de producción acuícola. |
| **Art. 30°.-** *Las actividades pesqueras se clasifican en:*<br><br>**II.-** *Cultivo o acuacultura con fines* | | |
| **Artículo 31°.-** *Para realizar las actividades de pesca se requiere lo siguiente:*<br><br>**I,** *Concesión, para:*<br><br>**Inciso b)** *Acuacultura comercial*<br><br>**II,** Permiso, para:<br><br>**Inciso g)** *Acuacultura de fomento*<br><br>**III,** *Autorización, para:*<br><br>**Inciso d)** *Recolectar del medio natural reproductores, larvas, postlarvas, crías, huevos, semillas, alevines o en cualquier otro estadio, y*<br><br>**Inciso e)** *Acuacultura didáctica.* | | |

| | | |
|---|---|---|
| **Artículos 22.-** *la Secretaría podrá inscribir en el Registro Nacional de Pesca a los acuicultores que no requieran concesión, permiso o Autorización.* | Al **proyecto** le aplica el Artículo, incisos y, fracciones anteriores, porque se trata de una actividad acuícola con fines comerciales. | Por el hecho de presentar a la autoridad correspondiente (SEMARNAT) la Manifestación de Impacto Ambiental, el promovente está cumpliendo con este apartado.<br><br>El proyecto se vincula por la obligatoriedad de obtener la autorización correspondiente para realizar las obras descritas en esta manifestación de impacto ambiental.<br><br>Como ya se mencionó anteriormente, la promovente una vez autorizado el proyecto en materia ambiental procederá a tramitar el Registro Nacional de Pesca para la unidad de producción acuícola. |
| **Art. 30°.-** *Las actividades pesqueras se clasifican en:*<br><br>**II.-** *Cultivo o acuacultura con fines* | | |
| **Artículo 31°.-** *Para realizar las actividades de pesca se requiere lo siguiente:*<br><br>**I,** *Concesión, para:*<br><br>**Inciso b)** *Acuacultura comercial*<br><br>**II,** Permiso, para:<br><br>**Inciso g)** *Acuacultura de fomento*<br><br>**III,** *Autorización, para:*<br><br>**Inciso d)** *Recolectar del medio natural reproductores, larvas, postlarvas, crías, huevos, semillas, alevines o en cualquier otro estadio, y*<br><br>**Inciso e)** *Acuacultura didáctica.* | | |

| | | |
|---|---|---|
| **Artículos 22.-** *la Secretaría podrá inscribir en el Registro Nacional de Pesca a los acuicultores que no requieran concesión, permiso o Autorización.* | Al **proyecto** le aplica el Artículo, incisos y, fracciones anteriores, porque se trata de una actividad acuícola con fines comerciales. | Por el hecho de presentar a la autoridad correspondiente (SEMARNAT) la Manifestación de Impacto Ambiental, el promovente está cumpliendo con este apartado.<br><br>El proyecto se vincula por la obligatoriedad de obtener la autorización correspondiente para realizar las obras descritas en esta manifestación de impacto ambiental.<br><br>Como ya se mencionó anteriormente, la promovente una vez autorizado el proyecto en materia ambiental procederá a tramitar el Registro Nacional de Pesca para la unidad de producción acuícola. |
| **Art. 30°.-** *Las actividades pesqueras se clasifican en:*<br><br>**II.-** *Cultivo o acuacultura con fines* | | |
| **Artículo 31°.-** *Para realizar las actividades de pesca se requiere lo siguiente:*<br><br>**I,** *Concesión, para:*<br><br>**Inciso b)** *Acuacultura comercial*<br><br>**II,** Permiso, para:<br><br>**Inciso g)** *Acuacultura de fomento*<br><br>**III,** *Autorización, para:*<br><br>**Inciso d)** *Recolectar del medio natural reproductores, larvas, postlarvas, crías, huevos, semillas, alevines o en cualquier otro estadio, y*<br><br>**Inciso e)** *Acuacultura didáctica.* | | |

| | | |
|---|---|---|
| **Artículos 22.-** *la Secretaría podrá inscribir en el Registro Nacional de Pesca a los acuicultores que no requieran concesión, permiso o Autorización.* | Al **proyecto** le aplica el Artículo, incisos y, fracciones anteriores, porque se trata de una actividad acuícola con fines comerciales. | Por el hecho de presentar a la autoridad correspondiente (SEMARNAT) la Manifestación de Impacto Ambiental, el promovente está cumpliendo con este apartado.<br><br>El proyecto se vincula por la obligatoriedad de obtener la autorización correspondiente para realizar las obras descritas en esta manifestación de impacto ambiental.<br><br>Como ya se mencionó anteriormente, la promovente una vez autorizado el proyecto en materia ambiental procederá a tramitar el Registro Nacional de Pesca para la unidad de producción acuícola. |
| **Art. 30°.-** *Las actividades pesqueras se clasifican en:*<br><br>**II.-** *Cultivo o acuacultura con fines* | | |
| **Artículo 31°.-** *Para realizar las actividades de pesca se requiere lo siguiente:*<br><br>**I,** *Concesión, para:*<br><br>**Inciso b)** *Acuacultura comercial*<br><br>**II,** Permiso, para:<br><br>**Inciso g)** *Acuacultura de fomento*<br><br>**III,** *Autorización, para:*<br><br>**Inciso d)** *Recolectar del medio natural reproductores, larvas, postlarvas, crías, huevos, semillas, alevines o en cualquier otro estadio, y*<br><br>**Inciso e)** *Acuacultura didáctica.* | | |

| | | |
|---|---|---|
| **Artículos 22.-** *la Secretaría podrá inscribir en el Registro Nacional de Pesca a los acuicultores que no requieran concesión, permiso o Autorización.* | Al **proyecto** le aplica el Artículo, incisos y, fracciones anteriores, porque se trata de una actividad acuícola con fines comerciales. | Por el hecho de presentar a la autoridad correspondiente (SEMARNAT) la Manifestación de Impacto Ambiental, el promovente está cumpliendo con este apartado.<br><br>El proyecto se vincula por la obligatoriedad de obtener la autorización correspondiente para realizar las obras descritas en esta manifestación de impacto ambiental.<br><br>Como ya se mencionó anteriormente, la promovente una vez autorizado el proyecto en materia ambiental procederá a tramitar el Registro Nacional de Pesca para la unidad de producción acuícola. |
| **Art. 30°.-** *Las actividades pesqueras se clasifican en:*<br><br>**II.-** *Cultivo o acuacultura con fines* | | |
| **Artículo 31°.-** *Para realizar las actividades de pesca se requiere lo siguiente:*<br><br>**I,** *Concesión, para:*<br><br>**Inciso b)** *Acuacultura comercial*<br><br>**II,** Permiso, para:<br><br>**Inciso g)** *Acuacultura de fomento*<br><br>**III,** *Autorización, para:*<br><br>**Inciso d)** *Recolectar del medio natural reproductores, larvas, postlarvas, crías, huevos, semillas, alevines o en cualquier otro estadio, y*<br><br>**Inciso e)** *Acuacultura didáctica.* | | |

| | | |
|---|---|---|
| **Artículos 22.-** *la Secretaría podrá inscribir en el Registro Nacional de Pesca a los acuicultores que no requieran concesión, permiso o Autorización.* | Al **proyecto** le aplica el Artículo, incisos y, fracciones anteriores, porque se trata de una actividad acuícola con fines comerciales. | Por el hecho de presentar a la autoridad correspondiente (SEMARNAT) la Manifestación de Impacto Ambiental, el promovente está cumpliendo con este apartado.<br><br>El proyecto se vincula por la obligatoriedad de obtener la autorización correspondiente para realizar las obras descritas en esta manifestación de impacto ambiental.<br><br>Como ya se mencionó anteriormente, la promovente una vez autorizado el proyecto en materia ambiental procederá a tramitar el Registro Nacional de Pesca para la unidad de producción acuícola. |
| **Art. 30°.-** *Las actividades pesqueras se clasifican en:*<br><br>**II.-** *Cultivo o acuacultura con fines* | | |
| **Artículo 31°.-** *Para realizar las actividades de pesca se requiere lo siguiente:*<br><br>**I,** *Concesión, para:*<br><br>**Inciso b)** *Acuacultura comercial*<br><br>**II,** Permiso, para:<br><br>**Inciso g)** *Acuacultura de fomento*<br><br>**III,** *Autorización, para:*<br><br>**Inciso d)** *Recolectar del medio natural reproductores, larvas, postlarvas, crías, huevos, semillas, alevines o en cualquier otro estadio, y*<br><br>**Inciso e)** *Acuacultura didáctica.* | | |

| | | |
|---|---|---|
| **Artículos 22.-** *la Secretaría podrá inscribir en el Registro Nacional de Pesca a los acuicultores que no requieran concesión, permiso o Autorización.* | Al **proyecto** le aplica el Artículo, incisos y, fracciones anteriores, porque se trata de una actividad acuícola con fines comerciales. | Por el hecho de presentar a la autoridad correspondiente (SEMARNAT) la Manifestación de Impacto Ambiental, el promovente está cumpliendo con este apartado.<br><br>El proyecto se vincula por la obligatoriedad de obtener la autorización correspondiente para realizar las obras descritas en esta manifestación de impacto ambiental.<br><br>Como ya se mencionó anteriormente, la promovente una vez autorizado el proyecto en materia ambiental procederá a tramitar el Registro Nacional de Pesca para la unidad de producción acuícola. |
| **Art. 30°.-** *Las actividades pesqueras se clasifican en:*<br><br>**II.-** *Cultivo o acuacultura con fines* | | |
| **Artículo 31°.-** *Para realizar las actividades de pesca se requiere lo siguiente:*<br><br>**I,** *Concesión, para:*<br><br>**Inciso b)** *Acuacultura comercial*<br><br>**II,** Permiso, para:<br><br>**Inciso g)** *Acuacultura de fomento*<br><br>**III,** *Autorización, para:*<br><br>**Inciso d)** *Recolectar del medio natural reproductores, larvas, postlarvas, crías, huevos, semillas, alevines o en cualquier otro estadio, y*<br><br>**Inciso e)** *Acuacultura didáctica.* | | |

| | | |
|---|---|---|
| **Artículos 22.-** *la Secretaría podrá inscribir en el Registro Nacional de Pesca a los acuicultores que no requieran concesión, permiso o Autorización.* | Al **proyecto** le aplica el Artículo, incisos y, fracciones anteriores, porque se trata de una actividad acuícola con fines comerciales. | Por el hecho de presentar a la autoridad correspondiente (SEMARNAT) la Manifestación de Impacto Ambiental, el promovente está cumpliendo con este apartado.<br><br>El proyecto se vincula por la obligatoriedad de obtener la autorización correspondiente para realizar las obras descritas en esta manifestación de impacto ambiental.<br><br>Como ya se mencionó anteriormente, la promovente una vez autorizado el proyecto en materia ambiental procederá a tramitar el Registro Nacional de Pesca para la unidad de producción acuícola. |
| **Art. 30°.-** *Las actividades pesqueras se clasifican en:*<br><br>**II.-** *Cultivo o acuacultura con fines* | | |
| **Artículo 31°.-** *Para realizar las actividades de pesca se requiere lo siguiente:*<br><br>**I,** *Concesión, para:*<br><br>**Inciso b)** *Acuacultura comercial*<br><br>**II,** Permiso, para:<br><br>**Inciso g)** *Acuacultura de fomento*<br><br>**III,** *Autorización, para:*<br><br>**Inciso d)** *Recolectar del medio natural reproductores, larvas, postlarvas, crías, huevos, semillas, alevines o en cualquier otro estadio, y*<br><br>**Inciso e)** *Acuacultura didáctica.* | | |

| | | |
|---|---|---|
| **Artículos 22.-** *la Secretaría podrá inscribir en el Registro Nacional de Pesca a los acuicultores que no requieran concesión, permiso o Autorización.* | Al **proyecto** le aplica el Artículo, incisos y, fracciones anteriores, porque se trata de una actividad acuícola con fines comerciales. | Por el hecho de presentar a la autoridad correspondiente (SEMARNAT) la Manifestación de Impacto Ambiental, el promovente está cumpliendo con este apartado.<br><br>El proyecto se vincula por la obligatoriedad de obtener la autorización correspondiente para realizar las obras descritas en esta manifestación de impacto ambiental.<br><br>Como ya se mencionó anteriormente, la promovente una vez autorizado el proyecto en materia ambiental procederá a tramitar el Registro Nacional de Pesca para la unidad de producción acuícola. |
| **Art. 30°.-** *Las actividades pesqueras se clasifican en:*<br><br>**II.-** *Cultivo o acuacultura con fines* | | |
| **Artículo 31°.-** *Para realizar las actividades de pesca se requiere lo siguiente:*<br><br>**I,** *Concesión, para:*<br><br>**Inciso b)** *Acuacultura comercial*<br><br>**II,** Permiso, para:<br><br>**Inciso g)** *Acuacultura de fomento*<br><br>**III,** *Autorización, para:*<br><br>**Inciso d)** *Recolectar del medio natural reproductores, larvas, postlarvas, crías, huevos, semillas, alevines o en cualquier otro estadio, y*<br><br>**Inciso e)** *Acuacultura didáctica.* | | |

| | | |
|---|---|---|
| **Artículos 22.-** *la Secretaría podrá inscribir en el Registro Nacional de Pesca a los acuicultores que no requieran concesión, permiso o Autorización.* | Al **proyecto** le aplica el Artículo, incisos y, fracciones anteriores, porque se trata de una actividad acuícola con fines comerciales. | Por el hecho de presentar a la autoridad correspondiente (SEMARNAT) la Manifestación de Impacto Ambiental, el promovente está cumpliendo con este apartado.<br><br>El proyecto se vincula por la obligatoriedad de obtener la autorización correspondiente para realizar las obras descritas en esta manifestación de impacto ambiental.<br><br>Como ya se mencionó anteriormente, la promovente una vez autorizado el proyecto en materia ambiental procederá a tramitar el Registro Nacional de Pesca para la unidad de producción acuícola. |
| **Art. 30°.-** *Las actividades pesqueras se clasifican en:*<br><br>**II.-** *Cultivo o acuacultura con fines* | | |
| **Artículo 31°.-** *Para realizar las actividades de pesca se requiere lo siguiente:*<br><br>**I,** *Concesión, para:*<br><br>**Inciso b)** *Acuacultura comercial*<br><br>**II,** Permiso, para:<br><br>**Inciso g)** *Acuacultura de fomento*<br><br>**III,** *Autorización, para:*<br><br>**Inciso d)** *Recolectar del medio natural reproductores, larvas, postlarvas, crías, huevos, semillas, alevines o en cualquier otro estadio, y*<br><br>**Inciso e)** *Acuacultura didáctica.* | | |

| | | |
|---|---|---|
| **Artículos 22.-** *la Secretaría podrá inscribir en el Registro Nacional de Pesca a los acuicultores que no requieran concesión, permiso o Autorización.* | Al **proyecto** le aplica el Artículo, incisos y, fracciones anteriores, porque se trata de una actividad acuícola con fines comerciales. | Por el hecho de presentar a la autoridad correspondiente (SEMARNAT) la Manifestación de Impacto Ambiental, el promovente está cumpliendo con este apartado.<br><br>El proyecto se vincula por la obligatoriedad de obtener la autorización correspondiente para realizar las obras descritas en esta manifestación de impacto ambiental.<br><br>Como ya se mencionó anteriormente, la promovente una vez autorizado el proyecto en materia ambiental procederá a tramitar el Registro Nacional de Pesca para la unidad de producción acuícola. |
| **Art. 30°.-** *Las actividades pesqueras se clasifican en:*<br><br>**II.-** *Cultivo o acuacultura con fines* | | |
| **Artículo 31°.-** *Para realizar las actividades de pesca se requiere lo siguiente:*<br><br>**I,** *Concesión, para:*<br><br>**Inciso b)** *Acuacultura comercial*<br><br>**II,** Permiso, para:<br><br>**Inciso g)** *Acuacultura de fomento*<br><br>**III,** *Autorización, para:*<br><br>**Inciso d)** *Recolectar del medio natural reproductores, larvas, postlarvas, crías, huevos, semillas, alevines o en cualquier otro estadio, y*<br><br>**Inciso e)** *Acuacultura didáctica.* | | |

| | | |
|---|---|---|
| **Artículos 22.-** *la Secretaría podrá inscribir en el Registro Nacional de Pesca a los acuicultores que no requieran concesión, permiso o Autorización.* | Al **proyecto** le aplica el Artículo, incisos y, fracciones anteriores, porque se trata de una actividad acuícola con fines comerciales. | Por el hecho de presentar a la autoridad correspondiente (SEMARNAT) la Manifestación de Impacto Ambiental, el promovente está cumpliendo con este apartado.<br><br>El proyecto se vincula por la obligatoriedad de obtener la autorización correspondiente para realizar las obras descritas en esta manifestación de impacto ambiental.<br><br>Como ya se mencionó anteriormente, la promovente una vez autorizado el proyecto en materia ambiental procederá a tramitar el Registro Nacional de Pesca para la unidad de producción acuícola. |
| **Art. 30°.-** *Las actividades pesqueras se clasifican en:*<br><br>**II.-** *Cultivo o acuacultura con fines* | | |
| **Artículo 31°.-** *Para realizar las actividades de pesca se requiere lo siguiente:*<br><br>**I,** *Concesión, para:*<br><br>**Inciso b)** *Acuacultura comercial*<br><br>**II,** Permiso, para:<br><br>**Inciso g)** *Acuacultura de fomento*<br><br>**III,** *Autorización, para:*<br><br>**Inciso d)** *Recolectar del medio natural reproductores, larvas, postlarvas, crías, huevos, semillas, alevines o en cualquier otro estadio, y*<br><br>**Inciso e)** *Acuacultura didáctica.* | | |

| | | |
|---|---|---|
| **Artículos 22.-** *la Secretaría podrá inscribir en el Registro Nacional de Pesca a los acuicultores que no requieran concesión, permiso o Autorización.* | Al **proyecto** le aplica el Artículo, incisos y, fracciones anteriores, porque se trata de una actividad acuícola con fines comerciales. | Por el hecho de presentar a la autoridad correspondiente (SEMARNAT) la Manifestación de Impacto Ambiental, el promovente está cumpliendo con este apartado.<br><br>El proyecto se vincula por la obligatoriedad de obtener la autorización correspondiente para realizar las obras descritas en esta manifestación de impacto ambiental.<br><br>Como ya se mencionó anteriormente, la promovente una vez autorizado el proyecto en materia ambiental procederá a tramitar el Registro Nacional de Pesca para la unidad de producción acuícola. |
| **Art. 30°.-** *Las actividades pesqueras se clasifican en:*<br><br>**II.-** *Cultivo o acuacultura con fines* | | |
| **Artículo 31°.-** *Para realizar las actividades de pesca se requiere lo siguiente:*<br><br>**I,** *Concesión, para:*<br><br>**Inciso b)** *Acuacultura comercial*<br><br>**II,** Permiso, para:<br><br>**Inciso g)** *Acuacultura de fomento*<br><br>**III,** *Autorización, para:*<br><br>**Inciso d)** *Recolectar del medio natural reproductores, larvas, postlarvas, crías, huevos, semillas, alevines o en cualquier otro estadio, y*<br><br>**Inciso e)** *Acuacultura didáctica.* | | |

| | | |
|---|---|---|
| **Artículos 22.-** *la Secretaría podrá inscribir en el Registro Nacional de Pesca a los acuicultores que no requieran concesión, permiso o Autorización.* | Al **proyecto** le aplica el Artículo, incisos y, fracciones anteriores, porque se trata de una actividad acuícola con fines comerciales. | Por el hecho de presentar a la autoridad correspondiente (SEMARNAT) la Manifestación de Impacto Ambiental, el promovente está cumpliendo con este apartado.<br><br>El proyecto se vincula por la obligatoriedad de obtener la autorización correspondiente para realizar las obras descritas en esta manifestación de impacto ambiental.<br><br>Como ya se mencionó anteriormente, la promovente una vez autorizado el proyecto en materia ambiental procederá a tramitar el Registro Nacional de Pesca para la unidad de producción acuícola. |
| **Art. 30°.-** *Las actividades pesqueras se clasifican en:*<br><br>**II.-** *Cultivo o acuacultura con fines* | | |
| **Artículo 31°.-** *Para realizar las actividades de pesca se requiere lo siguiente:*<br><br>**I,** *Concesión, para:*<br><br>**Inciso b)** *Acuacultura comercial*<br><br>**II,** Permiso, para:<br><br>**Inciso g)** *Acuacultura de fomento*<br><br>**III,** *Autorización, para:*<br><br>**Inciso d)** *Recolectar del medio natural reproductores, larvas, postlarvas, crías, huevos, semillas, alevines o en cualquier otro estadio, y*<br><br>**Inciso e)** *Acuacultura didáctica.* | | |

| | | |
|---|---|---|
| **Artículos 22.-** *la Secretaría podrá inscribir en el Registro Nacional de Pesca a los acuicultores que no requieran concesión, permiso o Autorización.* | Al **proyecto** le aplica el Artículo, incisos y, fracciones anteriores, porque se trata de una actividad acuícola con fines comerciales. | Por el hecho de presentar a la autoridad correspondiente (SEMARNAT) la Manifestación de Impacto Ambiental, el promovente está cumpliendo con este apartado.<br><br>El proyecto se vincula por la obligatoriedad de obtener la autorización correspondiente para realizar las obras descritas en esta manifestación de impacto ambiental.<br><br>Como ya se mencionó anteriormente, la promovente una vez autorizado el proyecto en materia ambiental procederá a tramitar el Registro Nacional de Pesca para la unidad de producción acuícola. |
| **Art. 30°.-** *Las actividades pesqueras se clasifican en:*<br><br>**II.-** *Cultivo o acuacultura con fines* | | |
| **Artículo 31°.-** *Para realizar las actividades de pesca se requiere lo siguiente:*<br><br>**I,** *Concesión, para:*<br><br>**Inciso b)** *Acuacultura comercial*<br><br>**II,** Permiso, para:<br><br>**Inciso g)** *Acuacultura de fomento*<br><br>**III,** *Autorización, para:*<br><br>**Inciso d)** *Recolectar del medio natural reproductores, larvas, postlarvas, crías, huevos, semillas, alevines o en cualquier otro estadio, y*<br><br>**Inciso e)** *Acuacultura didáctica.* | | |

| | | |
|---|---|---|
| **Artículos 22.-** *la Secretaría podrá inscribir en el Registro Nacional de Pesca a los acuicultores que no requieran concesión, permiso o Autorización.* | Al **proyecto** le aplica el Artículo, incisos y, fracciones anteriores, porque se trata de una actividad acuícola con fines comerciales. | Por el hecho de presentar a la autoridad correspondiente (SEMARNAT) la Manifestación de Impacto Ambiental, el promovente está cumpliendo con este apartado.<br><br>El proyecto se vincula por la obligatoriedad de obtener la autorización correspondiente para realizar las obras descritas en esta manifestación de impacto ambiental.<br><br>Como ya se mencionó anteriormente, la promovente una vez autorizado el proyecto en materia ambiental procederá a tramitar el Registro Nacional de Pesca para la unidad de producción acuícola. |
| **Art. 30°.-** *Las actividades pesqueras se clasifican en:*<br><br>**II.-** *Cultivo o acuacultura con fines* | | |
| **Artículo 31°.-** *Para realizar las actividades de pesca se requiere lo siguiente:*<br><br>**I,** *Concesión, para:*<br><br>**Inciso b)** *Acuacultura comercial*<br><br>**II,** Permiso, para:<br><br>**Inciso g)** *Acuacultura de fomento*<br><br>**III,** *Autorización, para:*<br><br>**Inciso d)** *Recolectar del medio natural reproductores, larvas, postlarvas, crías, huevos, semillas, alevines o en cualquier otro estadio, y*<br><br>**Inciso e)** *Acuacultura didáctica.* | | |

| | | |
|---|---|---|
| **Artículos 22.-** *la Secretaría podrá inscribir en el Registro Nacional de Pesca a los acuicultores que no requieran concesión, permiso o Autorización.* | Al **proyecto** le aplica el Artículo, incisos y, fracciones anteriores, porque se trata de una actividad acuícola con fines comerciales. | Por el hecho de presentar a la autoridad correspondiente (SEMARNAT) la Manifestación de Impacto Ambiental, el promovente está cumpliendo con este apartado.<br><br>El proyecto se vincula por la obligatoriedad de obtener la autorización correspondiente para realizar las obras descritas en esta manifestación de impacto ambiental.<br><br>Como ya se mencionó anteriormente, la promovente una vez autorizado el proyecto en materia ambiental procederá a tramitar el Registro Nacional de Pesca para la unidad de producción acuícola. |
| **Art. 30°.-** *Las actividades pesqueras se clasifican en:*<br><br>**II.-** *Cultivo o acuacultura con fines* | | |
| **Artículo 31°.-** *Para realizar las actividades de pesca se requiere lo siguiente:*<br><br>**I,** *Concesión, para:*<br><br>**Inciso b)** *Acuacultura comercial*<br><br>**II,** Permiso, para:<br><br>**Inciso g)** *Acuacultura de fomento*<br><br>**III,** *Autorización, para:*<br><br>**Inciso d)** *Recolectar del medio natural reproductores, larvas, postlarvas, crías, huevos, semillas, alevines o en cualquier otro estadio, y*<br><br>**Inciso e)** *Acuacultura didáctica.* | | |

| | | |
|---|---|---|
| **Artículos 22.-** *la Secretaría podrá inscribir en el Registro Nacional de Pesca a los acuicultores que no requieran concesión, permiso o Autorización.* | Al **proyecto** le aplica el Artículo, incisos y, fracciones anteriores, porque se trata de una actividad acuícola con fines comerciales. | Por el hecho de presentar a la autoridad correspondiente (SEMARNAT) la Manifestación de Impacto Ambiental, el promovente está cumpliendo con este apartado.<br><br>El proyecto se vincula por la obligatoriedad de obtener la autorización correspondiente para realizar las obras descritas en esta manifestación de impacto ambiental.<br><br>Como ya se mencionó anteriormente, la promovente una vez autorizado el proyecto en materia ambiental procederá a tramitar el Registro Nacional de Pesca para la unidad de producción acuícola. |
| **Art. 30°.-** *Las actividades pesqueras se clasifican en:*<br><br>**II.-** *Cultivo o acuacultura con fines* | | |
| **Artículo 31°.-** *Para realizar las actividades de pesca se requiere lo siguiente:*<br><br>**I,** *Concesión, para:*<br><br>**Inciso b)** *Acuacultura comercial*<br><br>**II,** Permiso, para:<br><br>**Inciso g)** *Acuacultura de fomento*<br><br>**III,** *Autorización, para:*<br><br>**Inciso d)** *Recolectar del medio natural reproductores, larvas, postlarvas, crías, huevos, semillas, alevines o en cualquier otro estadio, y*<br><br>**Inciso e)** *Acuacultura didáctica.* | | |

| | | |
|---|---|---|
| **Artículos 22.-** *la Secretaría podrá inscribir en el Registro Nacional de Pesca a los acuicultores que no requieran concesión, permiso o Autorización.* | Al **proyecto** le aplica el Artículo, incisos y, fracciones anteriores, porque se trata de una actividad acuícola con fines comerciales. | Por el hecho de presentar a la autoridad correspondiente (SEMARNAT) la Manifestación de Impacto Ambiental, el promovente está cumpliendo con este apartado.<br><br>El proyecto se vincula por la obligatoriedad de obtener la autorización correspondiente para realizar las obras descritas en esta manifestación de impacto ambiental.<br><br>Como ya se mencionó anteriormente, la promovente una vez autorizado el proyecto en materia ambiental procederá a tramitar el Registro Nacional de Pesca para la unidad de producción acuícola. |
| **Art. 30°.-** *Las actividades pesqueras se clasifican en:*<br><br>**II.-** *Cultivo o acuacultura con fines* | | |
| **Artículo 31°.-** *Para realizar las actividades de pesca se requiere lo siguiente:*<br><br>**I,** *Concesión, para:*<br><br>**Inciso b)** *Acuacultura comercial*<br><br>**II,** Permiso, para:<br><br>**Inciso g)** *Acuacultura de fomento*<br><br>**III,** *Autorización, para:*<br><br>**Inciso d)** *Recolectar del medio natural reproductores, larvas, postlarvas, crías, huevos, semillas, alevines o en cualquier otro estadio, y*<br><br>**Inciso e)** *Acuacultura didáctica.* | | |

| | | |
|---|---|---|
| **Artículos 22.-** *la Secretaría podrá inscribir en el Registro Nacional de Pesca a los acuicultores que no requieran concesión, permiso o Autorización.* | Al **proyecto** le aplica el Artículo, incisos y, fracciones anteriores, porque se trata de una actividad acuícola con fines comerciales. | Por el hecho de presentar a la autoridad correspondiente (SEMARNAT) la Manifestación de Impacto Ambiental, el promovente está cumpliendo con este apartado.<br><br>El proyecto se vincula por la obligatoriedad de obtener la autorización correspondiente para realizar las obras descritas en esta manifestación de impacto ambiental.<br><br>Como ya se mencionó anteriormente, la promovente una vez autorizado el proyecto en materia ambiental procederá a tramitar el Registro Nacional de Pesca para la unidad de producción acuícola. |
| **Art. 30°.-** *Las actividades pesqueras se clasifican en:*<br><br>**II.-** *Cultivo o acuacultura con fines* | | |
| **Artículo 31°.-** *Para realizar las actividades de pesca se requiere lo siguiente:*<br><br>**I,** *Concesión, para:*<br><br>**Inciso b)** *Acuacultura comercial*<br><br>**II,** Permiso, para:<br><br>**Inciso g)** *Acuacultura de fomento*<br><br>**III,** *Autorización, para:*<br><br>**Inciso d)** *Recolectar del medio natural reproductores, larvas, postlarvas, crías, huevos, semillas, alevines o en cualquier otro estadio, y*<br><br>**Inciso e)** *Acuacultura didáctica.* | | |

| | | |
|---|---|---|
| **Artículos 22.-** *la Secretaría podrá inscribir en el Registro Nacional de Pesca a los acuicultores que no requieran concesión, permiso o Autorización.* | Al **proyecto** le aplica el Artículo, incisos y, fracciones anteriores, porque se trata de una actividad acuícola con fines comerciales. | Por el hecho de presentar a la autoridad correspondiente (SEMARNAT) la Manifestación de Impacto Ambiental, el promovente está cumpliendo con este apartado.<br><br>El proyecto se vincula por la obligatoriedad de obtener la autorización correspondiente para realizar las obras descritas en esta manifestación de impacto ambiental.<br><br>Como ya se mencionó anteriormente, la promovente una vez autorizado el proyecto en materia ambiental procederá a tramitar el Registro Nacional de Pesca para la unidad de producción acuícola. |
| **Art. 30°.-** *Las actividades pesqueras se clasifican en:*<br><br>**II.-** *Cultivo o acuacultura con fines* | | |
| **Artículo 31°.-** *Para realizar las actividades de pesca se requiere lo siguiente:*<br><br>**I,** *Concesión, para:*<br><br>**Inciso b)** *Acuacultura comercial*<br><br>**II,** Permiso, para:<br><br>**Inciso g)** *Acuacultura de fomento*<br><br>**III,** *Autorización, para:*<br><br>**Inciso d)** *Recolectar del medio natural reproductores, larvas, postlarvas, crías, huevos, semillas, alevines o en cualquier otro estadio, y*<br><br>**Inciso e)** *Acuacultura didáctica.* | | |

| | | |
|---|---|---|
| **Artículos 22.-** *la Secretaría podrá inscribir en el Registro Nacional de Pesca a los acuicultores que no requieran concesión, permiso o Autorización.* | Al **proyecto** le aplica el Artículo, incisos y, fracciones anteriores, porque se trata de una actividad acuícola con fines comerciales. | Por el hecho de presentar a la autoridad correspondiente (SEMARNAT) la Manifestación de Impacto Ambiental, el promovente está cumpliendo con este apartado.<br><br>El proyecto se vincula por la obligatoriedad de obtener la autorización correspondiente para realizar las obras descritas en esta manifestación de impacto ambiental.<br><br>Como ya se mencionó anteriormente, la promovente una vez autorizado el proyecto en materia ambiental procederá a tramitar el Registro Nacional de Pesca para la unidad de producción acuícola. |
| **Art. 30°.-** *Las actividades pesqueras se clasifican en:*<br><br>**II.-** *Cultivo o acuacultura con fines* | | |
| **Artículo 31°.-** *Para realizar las actividades de pesca se requiere lo siguiente:*<br><br>**I,** *Concesión, para:*<br><br>**Inciso b)** *Acuacultura comercial*<br><br>**II,** Permiso, para:<br><br>**Inciso g)** *Acuacultura de fomento*<br><br>**III,** *Autorización, para:*<br><br>**Inciso d)** *Recolectar del medio natural reproductores, larvas, postlarvas, crías, huevos, semillas, alevines o en cualquier otro estadio, y*<br><br>**Inciso e)** *Acuacultura didáctica.* | | |

| | | |
|---|---|---|
| **Artículos 22.-** *la Secretaría podrá inscribir en el Registro Nacional de Pesca a los acuicultores que no requieran concesión, permiso o Autorización.* | Al **proyecto** le aplica el Artículo, incisos y, fracciones anteriores, porque se trata de una actividad acuícola con fines comerciales. | Por el hecho de presentar a la autoridad correspondiente (SEMARNAT) la Manifestación de Impacto Ambiental, el promovente está cumpliendo con este apartado.<br><br>El proyecto se vincula por la obligatoriedad de obtener la autorización correspondiente para realizar las obras descritas en esta manifestación de impacto ambiental.<br><br>Como ya se mencionó anteriormente, la promovente una vez autorizado el proyecto en materia ambiental procederá a tramitar el Registro Nacional de Pesca para la unidad de producción acuícola. |
| **Art. 30°.-** *Las actividades pesqueras se clasifican en:*<br><br>**II.-** *Cultivo o acuacultura con fines* | | |
| **Artículo 31°.-** *Para realizar las actividades de pesca se requiere lo siguiente:*<br><br>**I,** *Concesión, para:*<br><br>**Inciso b)** *Acuacultura comercial*<br><br>**II,** Permiso, para:<br><br>**Inciso g)** *Acuacultura de fomento*<br><br>**III,** *Autorización, para:*<br><br>**Inciso d)** *Recolectar del medio natural reproductores, larvas, postlarvas, crías, huevos, semillas, alevines o en cualquier otro estadio, y*<br><br>**Inciso e)** *Acuacultura didáctica.* | | |

| | | |
|---|---|---|
| **Artículos 22.-** *la Secretaría podrá inscribir en el Registro Nacional de Pesca a los acuicultores que no requieran concesión, permiso o Autorización.* | Al **proyecto** le aplica el Artículo, incisos y, fracciones anteriores, porque se trata de una actividad acuícola con fines comerciales. | Por el hecho de presentar a la autoridad correspondiente (SEMARNAT) la Manifestación de Impacto Ambiental, el promovente está cumpliendo con este apartado.<br><br>El proyecto se vincula por la obligatoriedad de obtener la autorización correspondiente para realizar las obras descritas en esta manifestación de impacto ambiental.<br><br>Como ya se mencionó anteriormente, la promovente una vez autorizado el proyecto en materia ambiental procederá a tramitar el Registro Nacional de Pesca para la unidad de producción acuícola. |
| **Art. 30°.-** *Las actividades pesqueras se clasifican en:*<br><br>**II.-** *Cultivo o acuacultura con fines* | | |
| **Artículo 31°.-** *Para realizar las actividades de pesca se requiere lo siguiente:*<br><br>**I,** *Concesión, para:*<br><br>**Inciso b)** *Acuacultura comercial*<br><br>**II,** Permiso, para:<br><br>**Inciso g)** *Acuacultura de fomento*<br><br>**III,** *Autorización, para:*<br><br>**Inciso d)** *Recolectar del medio natural reproductores, larvas, postlarvas, crías, huevos, semillas, alevines o en cualquier otro estadio, y*<br><br>**Inciso e)** *Acuacultura didáctica.* | | |

| | | |
|---|---|---|
| **Artículos 22.-** *la Secretaría podrá inscribir en el Registro Nacional de Pesca a los acuicultores que no requieran concesión, permiso o Autorización.* | Al **proyecto** le aplica el Artículo, incisos y, fracciones anteriores, porque se trata de una actividad acuícola con fines comerciales. | Por el hecho de presentar a la autoridad correspondiente (SEMARNAT) la Manifestación de Impacto Ambiental, el promovente está cumpliendo con este apartado.<br><br>El proyecto se vincula por la obligatoriedad de obtener la autorización correspondiente para realizar las obras descritas en esta manifestación de impacto ambiental.<br><br>Como ya se mencionó anteriormente, la promovente una vez autorizado el proyecto en materia ambiental procederá a tramitar el Registro Nacional de Pesca para la unidad de producción acuícola. |
| **Art. 30°.-** *Las actividades pesqueras se clasifican en:*<br><br>**II.-** *Cultivo o acuacultura con fines* | | |
| **Artículo 31°.-** *Para realizar las actividades de pesca se requiere lo siguiente:*<br><br>**I,** *Concesión, para:*<br><br>**Inciso b)** *Acuacultura comercial*<br><br>**II,** Permiso, para:<br><br>**Inciso g)** *Acuacultura de fomento*<br><br>**III,** *Autorización, para:*<br><br>**Inciso d)** *Recolectar del medio natural reproductores, larvas, postlarvas, crías, huevos, semillas, alevines o en cualquier otro estadio, y*<br><br>**Inciso e)** *Acuacultura didáctica.* | | |

| | | |
|---|---|---|
| **Artículos 22.-** *la Secretaría podrá inscribir en el Registro Nacional de Pesca a los acuicultores que no requieran concesión, permiso o Autorización.* | Al **proyecto** le aplica el Artículo, incisos y, fracciones anteriores, porque se trata de una actividad acuícola con fines comerciales. | Por el hecho de presentar a la autoridad correspondiente (SEMARNAT) la Manifestación de Impacto Ambiental, el promovente está cumpliendo con este apartado.<br><br>El proyecto se vincula por la obligatoriedad de obtener la autorización correspondiente para realizar las obras descritas en esta manifestación de impacto ambiental.<br><br>Como ya se mencionó anteriormente, la promovente una vez autorizado el proyecto en materia ambiental procederá a tramitar el Registro Nacional de Pesca para la unidad de producción acuícola. |
| **Art. 30°.-** *Las actividades pesqueras se clasifican en:*<br><br>**II.-** *Cultivo o acuacultura con fines* | | |
| **Artículo 31°.-** *Para realizar las actividades de pesca se requiere lo siguiente:*<br><br>**I,** *Concesión, para:*<br><br>**Inciso b)** *Acuacultura comercial*<br><br>**II,** Permiso, para:<br><br>**Inciso g)** *Acuacultura de fomento*<br><br>**III,** *Autorización, para:*<br><br>**Inciso d)** *Recolectar del medio natural reproductores, larvas, postlarvas, crías, huevos, semillas, alevines o en cualquier otro estadio, y*<br><br>**Inciso e)** *Acuacultura didáctica.* | | |

| | | |
|---|---|---|
| **Artículos 22.-** *la Secretaría podrá inscribir en el Registro Nacional de Pesca a los acuicultores que no requieran concesión, permiso o Autorización.* | Al **proyecto** le aplica el Artículo, incisos y, fracciones anteriores, porque se trata de una actividad acuícola con fines comerciales. | Por el hecho de presentar a la autoridad correspondiente (SEMARNAT) la Manifestación de Impacto Ambiental, el promovente está cumpliendo con este apartado.<br><br>El proyecto se vincula por la obligatoriedad de obtener la autorización correspondiente para realizar las obras descritas en esta manifestación de impacto ambiental.<br><br>Como ya se mencionó anteriormente, la promovente una vez autorizado el proyecto en materia ambiental procederá a tramitar el Registro Nacional de Pesca para la unidad de producción acuícola. |
| **Art. 30°.-** *Las actividades pesqueras se clasifican en:*<br><br>**II.-** *Cultivo o acuacultura con fines* | | |
| **Artículo 31°.-** *Para realizar las actividades de pesca se requiere lo siguiente:*<br><br>**I,** *Concesión, para:*<br><br>**Inciso b)** *Acuacultura comercial*<br><br>**II,** Permiso, para:<br><br>**Inciso g)** *Acuacultura de fomento*<br><br>**III,** *Autorización, para:*<br><br>**Inciso d)** *Recolectar del medio natural reproductores, larvas, postlarvas, crías, huevos, semillas, alevines o en cualquier otro estadio, y*<br><br>**Inciso e)** *Acuacultura didáctica.* | | |

| | | |
|---|---|---|
| **Artículos 22.-** *la Secretaría podrá inscribir en el Registro Nacional de Pesca a los acuicultores que no requieran concesión, permiso o Autorización.* | Al **proyecto** le aplica el Artículo, incisos y, fracciones anteriores, porque se trata de una actividad acuícola con fines comerciales. | Por el hecho de presentar a la autoridad correspondiente (SEMARNAT) la Manifestación de Impacto Ambiental, el promovente está cumpliendo con este apartado.<br><br>El proyecto se vincula por la obligatoriedad de obtener la autorización correspondiente para realizar las obras descritas en esta manifestación de impacto ambiental.<br><br>Como ya se mencionó anteriormente, la promovente una vez autorizado el proyecto en materia ambiental procederá a tramitar el Registro Nacional de Pesca para la unidad de producción acuícola. |
| **Art. 30°.-** *Las actividades pesqueras se clasifican en:*<br><br>**II.-** *Cultivo o acuacultura con fines* | | |
| **Artículo 31°.-** *Para realizar las actividades de pesca se requiere lo siguiente:*<br><br>**I,** *Concesión, para:*<br><br>**Inciso b)** *Acuacultura comercial*<br><br>**II,** Permiso, para:<br><br>**Inciso g)** *Acuacultura de fomento*<br><br>**III,** *Autorización, para:*<br><br>**Inciso d)** *Recolectar del medio natural reproductores, larvas, postlarvas, crías, huevos, semillas, alevines o en cualquier otro estadio, y*<br><br>**Inciso e)** *Acuacultura didáctica.* | | |

| | | |
|---|---|---|
| **Artículos 22.-** *la Secretaría podrá inscribir en el Registro Nacional de Pesca a los acuicultores que no requieran concesión, permiso o Autorización.* | Al **proyecto** le aplica el Artículo, incisos y, fracciones anteriores, porque se trata de una actividad acuícola con fines comerciales. | Por el hecho de presentar a la autoridad correspondiente (SEMARNAT) la Manifestación de Impacto Ambiental, el promovente está cumpliendo con este apartado.<br><br>El proyecto se vincula por la obligatoriedad de obtener la autorización correspondiente para realizar las obras descritas en esta manifestación de impacto ambiental.<br><br>Como ya se mencionó anteriormente, la promovente una vez autorizado el proyecto en materia ambiental procederá a tramitar el Registro Nacional de Pesca para la unidad de producción acuícola. |
| **Art. 30°.-** *Las actividades pesqueras se clasifican en:*<br><br>**II.-** *Cultivo o acuacultura con fines* | | |
| **Artículo 31°.-** *Para realizar las actividades de pesca se requiere lo siguiente:*<br><br>**I,** *Concesión, para:*<br><br>**Inciso b)** *Acuacultura comercial*<br><br>**II,** Permiso, para:<br><br>**Inciso g)** *Acuacultura de fomento*<br><br>**III,** *Autorización, para:*<br><br>**Inciso d)** *Recolectar del medio natural reproductores, larvas, postlarvas, crías, huevos, semillas, alevines o en cualquier otro estadio, y*<br><br>**Inciso e)** *Acuacultura didáctica.* | | |

| | | |
|---|---|---|
| **Artículos 22.-** *la Secretaría podrá inscribir en el Registro Nacional de Pesca a los acuicultores que no requieran concesión, permiso o Autorización.* | Al **proyecto** le aplica el Artículo, incisos y, fracciones anteriores, porque se trata de una actividad acuícola con fines comerciales. | Por el hecho de presentar a la autoridad correspondiente (SEMARNAT) la Manifestación de Impacto Ambiental, el promovente está cumpliendo con este apartado.<br><br>El proyecto se vincula por la obligatoriedad de obtener la autorización correspondiente para realizar las obras descritas en esta manifestación de impacto ambiental.<br><br>Como ya se mencionó anteriormente, la promovente una vez autorizado el proyecto en materia ambiental procederá a tramitar el Registro Nacional de Pesca para la unidad de producción acuícola. |
| **Art. 30°.-** *Las actividades pesqueras se clasifican en:*<br><br>**II.-** *Cultivo o acuacultura con fines* | | |
| **Artículo 31°.-** *Para realizar las actividades de pesca se requiere lo siguiente:*<br><br>**I,** *Concesión, para:*<br><br>**Inciso b)** *Acuacultura comercial*<br><br>**II,** Permiso, para:<br><br>**Inciso g)** *Acuacultura de fomento*<br><br>**III,** *Autorización, para:*<br><br>**Inciso d)** *Recolectar del medio natural reproductores, larvas, postlarvas, crías, huevos, semillas, alevines o en cualquier otro estadio, y*<br><br>**Inciso e)** *Acuacultura didáctica.* | | |

| | | |
|---|---|---|
| **Artículos 22.-** *la Secretaría podrá inscribir en el Registro Nacional de Pesca a los acuicultores que no requieran concesión, permiso o Autorización.* | Al **proyecto** le aplica el Artículo, incisos y, fracciones anteriores, porque se trata de una actividad acuícola con fines comerciales. | Por el hecho de presentar a la autoridad correspondiente (SEMARNAT) la Manifestación de Impacto Ambiental, el promovente está cumpliendo con este apartado.<br><br>El proyecto se vincula por la obligatoriedad de obtener la autorización correspondiente para realizar las obras descritas en esta manifestación de impacto ambiental.<br><br>Como ya se mencionó anteriormente, la promovente una vez autorizado el proyecto en materia ambiental procederá a tramitar el Registro Nacional de Pesca para la unidad de producción acuícola. |
| **Art. 30°.-** *Las actividades pesqueras se clasifican en:*<br><br>**II.-** *Cultivo o acuacultura con fines* | | |
| **Artículo 31°.-** *Para realizar las actividades de pesca se requiere lo siguiente:*<br><br>**I,** *Concesión, para:*<br><br>**Inciso b)** *Acuacultura comercial*<br><br>**II,** Permiso, para:<br><br>**Inciso g)** *Acuacultura de fomento*<br><br>**III,** *Autorización, para:*<br><br>**Inciso d)** *Recolectar del medio natural reproductores, larvas, postlarvas, crías, huevos, semillas, alevines o en cualquier otro estadio, y*<br><br>**Inciso e)** *Acuacultura didáctica.* | | |

| | | |
|---|---|---|
| **Artículos 22.-** *la Secretaría podrá inscribir en el Registro Nacional de Pesca a los acuicultores que no requieran concesión, permiso o Autorización.* | Al **proyecto** le aplica el Artículo, incisos y, fracciones anteriores, porque se trata de una actividad acuícola con fines comerciales. | Por el hecho de presentar a la autoridad correspondiente (SEMARNAT) la Manifestación de Impacto Ambiental, el promovente está cumpliendo con este apartado.<br><br>El proyecto se vincula por la obligatoriedad de obtener la autorización correspondiente para realizar las obras descritas en esta manifestación de impacto ambiental.<br><br>Como ya se mencionó anteriormente, la promovente una vez autorizado el proyecto en materia ambiental procederá a tramitar el Registro Nacional de Pesca para la unidad de producción acuícola. |
| **Art. 30°.-** *Las actividades pesqueras se clasifican en:*<br><br>**II.-** *Cultivo o acuacultura con fines* | | |
| **Artículo 31°.-** *Para realizar las actividades de pesca se requiere lo siguiente:*<br><br>**I,** *Concesión, para:*<br><br>**Inciso b)** *Acuacultura comercial*<br><br>**II,** Permiso, para:<br><br>**Inciso g)** *Acuacultura de fomento*<br><br>**III,** *Autorización, para:*<br><br>**Inciso d)** *Recolectar del medio natural reproductores, larvas, postlarvas, crías, huevos, semillas, alevines o en cualquier otro estadio, y*<br><br>**Inciso e)** *Acuacultura didáctica.* | | |

| | | |
|---|---|---|
| **Artículos 22.-** *la Secretaría podrá inscribir en el Registro Nacional de Pesca a los acuicultores que no requieran concesión, permiso o Autorización.* | Al **proyecto** le aplica el Artículo, incisos y, fracciones anteriores, porque se trata de una actividad acuícola con fines comerciales. | Por el hecho de presentar a la autoridad correspondiente (SEMARNAT) la Manifestación de Impacto Ambiental, el promovente está cumpliendo con este apartado.<br><br>El proyecto se vincula por la obligatoriedad de obtener la autorización correspondiente para realizar las obras descritas en esta manifestación de impacto ambiental.<br><br>Como ya se mencionó anteriormente, la promovente una vez autorizado el proyecto en materia ambiental procederá a tramitar el Registro Nacional de Pesca para la unidad de producción acuícola. |
| **Art. 30°.-** *Las actividades pesqueras se clasifican en:*<br><br>**II.-** *Cultivo o acuacultura con fines* | | |
| **Artículo 31°.-** *Para realizar las actividades de pesca se requiere lo siguiente:*<br><br>**I,** *Concesión, para:*<br><br>**Inciso b)** *Acuacultura comercial*<br><br>**II,** Permiso, para:<br><br>**Inciso g)** *Acuacultura de fomento*<br><br>**III,** *Autorización, para:*<br><br>**Inciso d)** *Recolectar del medio natural reproductores, larvas, postlarvas, crías, huevos, semillas, alevines o en cualquier otro estadio, y*<br><br>**Inciso e)** *Acuacultura didáctica.* | | |

| | | |
|---|---|---|
| **Artículos 22.-** *la Secretaría podrá inscribir en el Registro Nacional de Pesca a los acuicultores que no requieran concesión, permiso o Autorización.* | Al **proyecto** le aplica el Artículo, incisos y, fracciones anteriores, porque se trata de una actividad acuícola con fines comerciales. | Por el hecho de presentar a la autoridad correspondiente (SEMARNAT) la Manifestación de Impacto Ambiental, el promovente está cumpliendo con este apartado.<br><br>El proyecto se vincula por la obligatoriedad de obtener la autorización correspondiente para realizar las obras descritas en esta manifestación de impacto ambiental.<br><br>Como ya se mencionó anteriormente, la promovente una vez autorizado el proyecto en materia ambiental procederá a tramitar el Registro Nacional de Pesca para la unidad de producción acuícola. |
| **Art. 30°.-** *Las actividades pesqueras se clasifican en:*<br><br>**II.-** *Cultivo o acuacultura con fines* | | |
| **Artículo 31°.-** *Para realizar las actividades de pesca se requiere lo siguiente:*<br><br>**I,** *Concesión, para:*<br><br>**Inciso b)** *Acuacultura comercial*<br><br>**II,** Permiso, para:<br><br>**Inciso g)** *Acuacultura de fomento*<br><br>**III,** *Autorización, para:*<br><br>**Inciso d)** *Recolectar del medio natural reproductores, larvas, postlarvas, crías, huevos, semillas, alevines o en cualquier otro estadio, y*<br><br>**Inciso e)** *Acuacultura didáctica.* | | |

| | | |
|---|---|---|
| **Artículos 22.-** *la Secretaría podrá inscribir en el Registro Nacional de Pesca a los acuicultores que no requieran concesión, permiso o Autorización.* | Al **proyecto** le aplica el Artículo, incisos y, fracciones anteriores, porque se trata de una actividad acuícola con fines comerciales. | Por el hecho de presentar a la autoridad correspondiente (SEMARNAT) la Manifestación de Impacto Ambiental, el promovente está cumpliendo con este apartado.<br><br>El proyecto se vincula por la obligatoriedad de obtener la autorización correspondiente para realizar las obras descritas en esta manifestación de impacto ambiental.<br><br>Como ya se mencionó anteriormente, la promovente una vez autorizado el proyecto en materia ambiental procederá a tramitar el Registro Nacional de Pesca para la unidad de producción acuícola. |
| **Art. 30°.-** *Las actividades pesqueras se clasifican en:*<br><br>**II.-** *Cultivo o acuacultura con fines* | | |
| **Artículo 31°.-** *Para realizar las actividades de pesca se requiere lo siguiente:*<br><br>**I,** *Concesión, para:*<br><br>**Inciso b)** *Acuacultura comercial*<br><br>**II,** Permiso, para:<br><br>**Inciso g)** *Acuacultura de fomento*<br><br>**III,** *Autorización, para:*<br><br>**Inciso d)** *Recolectar del medio natural reproductores, larvas, postlarvas, crías, huevos, semillas, alevines o en cualquier otro estadio, y*<br><br>**Inciso e)** *Acuacultura didáctica.* | | |

| | | |
|---|---|---|
| **Artículos 22.-** *la Secretaría podrá inscribir en el Registro Nacional de Pesca a los acuicultores que no requieran concesión, permiso o Autorización.* | Al **proyecto** le aplica el Artículo, incisos y, fracciones anteriores, porque se trata de una actividad acuícola con fines comerciales. | Por el hecho de presentar a la autoridad correspondiente (SEMARNAT) la Manifestación de Impacto Ambiental, el promovente está cumpliendo con este apartado.<br><br>El proyecto se vincula por la obligatoriedad de obtener la autorización correspondiente para realizar las obras descritas en esta manifestación de impacto ambiental.<br><br>Como ya se mencionó anteriormente, la promovente una vez autorizado el proyecto en materia ambiental procederá a tramitar el Registro Nacional de Pesca para la unidad de producción acuícola. |
| **Art. 30°.-** *Las actividades pesqueras se clasifican en:*<br><br>**II.-** *Cultivo o acuacultura con fines* | | |
| **Artículo 31°.-** *Para realizar las actividades de pesca se requiere lo siguiente:*<br><br>**I,** *Concesión, para:*<br><br>**Inciso b)** *Acuacultura comercial*<br><br>**II,** Permiso, para:<br><br>**Inciso g)** *Acuacultura de fomento*<br><br>**III,** *Autorización, para:*<br><br>**Inciso d)** *Recolectar del medio natural reproductores, larvas, postlarvas, crías, huevos, semillas, alevines o en cualquier otro estadio, y*<br><br>**Inciso e)** *Acuacultura didáctica.* | | |

| | | |
|---|---|---|
| **Artículos 22.-** *la Secretaría podrá inscribir en el Registro Nacional de Pesca a los acuicultores que no requieran concesión, permiso o Autorización.* | Al **proyecto** le aplica el Artículo, incisos y, fracciones anteriores, porque se trata de una actividad acuícola con fines comerciales. | Por el hecho de presentar a la autoridad correspondiente (SEMARNAT) la Manifestación de Impacto Ambiental, el promovente está cumpliendo con este apartado.<br><br>El proyecto se vincula por la obligatoriedad de obtener la autorización correspondiente para realizar las obras descritas en esta manifestación de impacto ambiental.<br><br>Como ya se mencionó anteriormente, la promovente una vez autorizado el proyecto en materia ambiental procederá a tramitar el Registro Nacional de Pesca para la unidad de producción acuícola. |
| **Art. 30°.-** *Las actividades pesqueras se clasifican en:*<br><br>**II.-** *Cultivo o acuacultura con fines* | | |
| **Artículo 31°.-** *Para realizar las actividades de pesca se requiere lo siguiente:*<br><br>**I,** *Concesión, para:*<br><br>**Inciso b)** *Acuacultura comercial*<br><br>**II,** Permiso, para:<br><br>**Inciso g)** *Acuacultura de fomento*<br><br>**III,** *Autorización, para:*<br><br>**Inciso d)** *Recolectar del medio natural reproductores, larvas, postlarvas, crías, huevos, semillas, alevines o en cualquier otro estadio, y*<br><br>**Inciso e)** *Acuacultura didáctica.* | | |

| | | |
|---|---|---|
| **Artículos 22.-** *la Secretaría podrá inscribir en el Registro Nacional de Pesca a los acuicultores que no requieran concesión, permiso o Autorización.* | Al **proyecto** le aplica el Artículo, incisos y, fracciones anteriores, porque se trata de una actividad acuícola con fines comerciales. | Por el hecho de presentar a la autoridad correspondiente (SEMARNAT) la Manifestación de Impacto Ambiental, el promovente está cumpliendo con este apartado.<br><br>El proyecto se vincula por la obligatoriedad de obtener la autorización correspondiente para realizar las obras descritas en esta manifestación de impacto ambiental.<br><br>Como ya se mencionó anteriormente, la promovente una vez autorizado el proyecto en materia ambiental procederá a tramitar el Registro Nacional de Pesca para la unidad de producción acuícola. |
| **Art. 30°.-** *Las actividades pesqueras se clasifican en:*<br><br>**II.-** *Cultivo o acuacultura con fines* | | |
| **Artículo 31°.-** *Para realizar las actividades de pesca se requiere lo siguiente:*<br><br>**I,** *Concesión, para:*<br><br>**Inciso b)** *Acuacultura comercial*<br><br>**II,** Permiso, para:<br><br>**Inciso g)** *Acuacultura de fomento*<br><br>**III,** *Autorización, para:*<br><br>**Inciso d)** *Recolectar del medio natural reproductores, larvas, postlarvas, crías, huevos, semillas, alevines o en cualquier otro estadio, y*<br><br>**Inciso e)** *Acuacultura didáctica.* | | |

| | | |
|---|---|---|
| **Artículos 22.-** *la Secretaría podrá inscribir en el Registro Nacional de Pesca a los acuicultores que no requieran concesión, permiso o Autorización.* | Al **proyecto** le aplica el Artículo, incisos y, fracciones anteriores, porque se trata de una actividad acuícola con fines comerciales. | Por el hecho de presentar a la autoridad correspondiente (SEMARNAT) la Manifestación de Impacto Ambiental, el promovente está cumpliendo con este apartado.<br><br>El proyecto se vincula por la obligatoriedad de obtener la autorización correspondiente para realizar las obras descritas en esta manifestación de impacto ambiental.<br><br>Como ya se mencionó anteriormente, la promovente una vez autorizado el proyecto en materia ambiental procederá a tramitar el Registro Nacional de Pesca para la unidad de producción acuícola. |
| **Art. 30°.-** *Las actividades pesqueras se clasifican en:*<br><br>**II.-** *Cultivo o acuacultura con fines* | | |
| **Artículo 31°.-** *Para realizar las actividades de pesca se requiere lo siguiente:*<br><br>**I,** *Concesión, para:*<br><br>**Inciso b)** *Acuacultura comercial*<br><br>**II,** Permiso, para:<br><br>**Inciso g)** *Acuacultura de fomento*<br><br>**III,** *Autorización, para:*<br><br>**Inciso d)** *Recolectar del medio natural reproductores, larvas, postlarvas, crías, huevos, semillas, alevines o en cualquier otro estadio, y*<br><br>**Inciso e)** *Acuacultura didáctica.* | | |

| | | |
|---|---|---|
| **Artículos 22.-** *la Secretaría podrá inscribir en el Registro Nacional de Pesca a los acuicultores que no requieran concesión, permiso o Autorización.* | Al **proyecto** le aplica el Artículo, incisos y, fracciones anteriores, porque se trata de una actividad acuícola con fines comerciales. | Por el hecho de presentar a la autoridad correspondiente (SEMARNAT) la Manifestación de Impacto Ambiental, el promovente está cumpliendo con este apartado.<br><br>El proyecto se vincula por la obligatoriedad de obtener la autorización correspondiente para realizar las obras descritas en esta manifestación de impacto ambiental.<br><br>Como ya se mencionó anteriormente, la promovente una vez autorizado el proyecto en materia ambiental procederá a tramitar el Registro Nacional de Pesca para la unidad de producción acuícola. |
| **Art. 30°.-** *Las actividades pesqueras se clasifican en:*<br><br>**II.-** *Cultivo o acuacultura con fines* | | |
| **Artículo 31°.-** *Para realizar las actividades de pesca se requiere lo siguiente:*<br><br>**I,** *Concesión, para:*<br><br>**Inciso b)** *Acuacultura comercial*<br><br>**II,** Permiso, para:<br><br>**Inciso g)** *Acuacultura de fomento*<br><br>**III,** *Autorización, para:*<br><br>**Inciso d)** *Recolectar del medio natural reproductores, larvas, postlarvas, crías, huevos, semillas, alevines o en cualquier otro estadio, y*<br><br>**Inciso e)** *Acuacultura didáctica.* | | |

| | | |
|---|---|---|
| **Artículos 22.-** *la Secretaría podrá inscribir en el Registro Nacional de Pesca a los acuicultores que no requieran concesión, permiso o Autorización.* | Al **proyecto** le aplica el Artículo, incisos y, fracciones anteriores, porque se trata de una actividad acuícola con fines comerciales. | Por el hecho de presentar a la autoridad correspondiente (SEMARNAT) la Manifestación de Impacto Ambiental, el promovente está cumpliendo con este apartado.<br><br>El proyecto se vincula por la obligatoriedad de obtener la autorización correspondiente para realizar las obras descritas en esta manifestación de impacto ambiental.<br><br>Como ya se mencionó anteriormente, la promovente una vez autorizado el proyecto en materia ambiental procederá a tramitar el Registro Nacional de Pesca para la unidad de producción acuícola. |
| **Art. 30°.-** *Las actividades pesqueras se clasifican en:*<br><br>**II.-** *Cultivo o acuacultura con fines* | | |
| **Artículo 31°.-** *Para realizar las actividades de pesca se requiere lo siguiente:*<br><br>**I,** *Concesión, para:*<br><br>**Inciso b)** *Acuacultura comercial*<br><br>**II,** Permiso, para:<br><br>**Inciso g)** *Acuacultura de fomento*<br><br>**III,** *Autorización, para:*<br><br>**Inciso d)** *Recolectar del medio natural reproductores, larvas, postlarvas, crías, huevos, semillas, alevines o en cualquier otro estadio, y*<br><br>**Inciso e)** *Acuacultura didáctica.* | | |

| | | |
|---|---|---|
| **Artículos 22.-** *la Secretaría podrá inscribir en el Registro Nacional de Pesca a los acuicultores que no requieran concesión, permiso o Autorización.* | Al **proyecto** le aplica el Artículo, incisos y, fracciones anteriores, porque se trata de una actividad acuícola con fines comerciales. | Por el hecho de presentar a la autoridad correspondiente (SEMARNAT) la Manifestación de Impacto Ambiental, el promovente está cumpliendo con este apartado.<br><br>El proyecto se vincula por la obligatoriedad de obtener la autorización correspondiente para realizar las obras descritas en esta manifestación de impacto ambiental.<br><br>Como ya se mencionó anteriormente, la promovente una vez autorizado el proyecto en materia ambiental procederá a tramitar el Registro Nacional de Pesca para la unidad de producción acuícola. |
| **Art. 30°.-** *Las actividades pesqueras se clasifican en:*<br><br>**II.-** *Cultivo o acuacultura con fines* | | |
| **Artículo 31°.-** *Para realizar las actividades de pesca se requiere lo siguiente:*<br><br>**I,** *Concesión, para:*<br><br>**Inciso b)** *Acuacultura comercial*<br><br>**II,** Permiso, para:<br><br>**Inciso g)** *Acuacultura de fomento*<br><br>**III,** *Autorización, para:*<br><br>**Inciso d)** *Recolectar del medio natural reproductores, larvas, postlarvas, crías, huevos, semillas, alevines o en cualquier otro estadio, y*<br><br>**Inciso e)** *Acuacultura didáctica.* | | |

| | | |
|---|---|---|
| **Artículos 22.-** *la Secretaría podrá inscribir en el Registro Nacional de Pesca a los acuicultores que no requieran concesión, permiso o Autorización.* | Al **proyecto** le aplica el Artículo, incisos y, fracciones anteriores, porque se trata de una actividad acuícola con fines comerciales. | Por el hecho de presentar a la autoridad correspondiente (SEMARNAT) la Manifestación de Impacto Ambiental, el promovente está cumpliendo con este apartado.<br><br>El proyecto se vincula por la obligatoriedad de obtener la autorización correspondiente para realizar las obras descritas en esta manifestación de impacto ambiental.<br><br>Como ya se mencionó anteriormente, la promovente una vez autorizado el proyecto en materia ambiental procederá a tramitar el Registro Nacional de Pesca para la unidad de producción acuícola. |
| **Art. 30°.-** *Las actividades pesqueras se clasifican en:*<br><br>**II.-** *Cultivo o acuacultura con fines* | | |
| **Artículo 31°.-** *Para realizar las actividades de pesca se requiere lo siguiente:*<br><br>**I,** *Concesión, para:*<br><br>**Inciso b)** *Acuacultura comercial*<br><br>**II,** Permiso, para:<br><br>**Inciso g)** *Acuacultura de fomento*<br><br>**III,** *Autorización, para:*<br><br>**Inciso d)** *Recolectar del medio natural reproductores, larvas, postlarvas, crías, huevos, semillas, alevines o en cualquier otro estadio, y*<br><br>**Inciso e)** *Acuacultura didáctica.* | | |

| | | |
|---|---|---|
| **Artículos 22.-** *la Secretaría podrá inscribir en el Registro Nacional de Pesca a los acuicultores que no requieran concesión, permiso o Autorización.* | Al **proyecto** le aplica el Artículo, incisos y, fracciones anteriores, porque se trata de una actividad acuícola con fines comerciales. | Por el hecho de presentar a la autoridad correspondiente (SEMARNAT) la Manifestación de Impacto Ambiental, el promovente está cumpliendo con este apartado.<br><br>El proyecto se vincula por la obligatoriedad de obtener la autorización correspondiente para realizar las obras descritas en esta manifestación de impacto ambiental.<br><br>Como ya se mencionó anteriormente, la promovente una vez autorizado el proyecto en materia ambiental procederá a tramitar el Registro Nacional de Pesca para la unidad de producción acuícola. |
| **Art. 30°.-** *Las actividades pesqueras se clasifican en:*<br><br>**II.-** *Cultivo o acuacultura con fines* | | |
| **Artículo 31°.-** *Para realizar las actividades de pesca se requiere lo siguiente:*<br><br>**I,** *Concesión, para:*<br><br>**Inciso b)** *Acuacultura comercial*<br><br>**II,** Permiso, para:<br><br>**Inciso g)** *Acuacultura de fomento*<br><br>**III,** *Autorización, para:*<br><br>**Inciso d)** *Recolectar del medio natural reproductores, larvas, postlarvas, crías, huevos, semillas, alevines o en cualquier otro estadio, y*<br><br>**Inciso e)** *Acuacultura didáctica.* | | |

| | | |
|---|---|---|
| **Artículos 22.-** *la Secretaría podrá inscribir en el Registro Nacional de Pesca a los acuicultores que no requieran concesión, permiso o Autorización.* | Al **proyecto** le aplica el Artículo, incisos y, fracciones anteriores, porque se trata de una actividad acuícola con fines comerciales. | Por el hecho de presentar a la autoridad correspondiente (SEMARNAT) la Manifestación de Impacto Ambiental, el promovente está cumpliendo con este apartado.<br><br>El proyecto se vincula por la obligatoriedad de obtener la autorización correspondiente para realizar las obras descritas en esta manifestación de impacto ambiental.<br><br>Como ya se mencionó anteriormente, la promovente una vez autorizado el proyecto en materia ambiental procederá a tramitar el Registro Nacional de Pesca para la unidad de producción acuícola. |
| **Art. 30°.-** *Las actividades pesqueras se clasifican en:*<br><br>**II.-** *Cultivo o acuacultura con fines* | | |
| **Artículo 31°.-** *Para realizar las actividades de pesca se requiere lo siguiente:*<br><br>**I,** *Concesión, para:*<br><br>**Inciso b)** *Acuacultura comercial*<br><br>**II,** Permiso, para:<br><br>**Inciso g)** *Acuacultura de fomento*<br><br>**III,** *Autorización, para:*<br><br>**Inciso d)** *Recolectar del medio natural reproductores, larvas, postlarvas, crías, huevos, semillas, alevines o en cualquier otro estadio, y*<br><br>**Inciso e)** *Acuacultura didáctica.* | | |

| | | |
|---|---|---|
| **Artículos 22.-** *la Secretaría podrá inscribir en el Registro Nacional de Pesca a los acuicultores que no requieran concesión, permiso o Autorización.* | Al **proyecto** le aplica el Artículo, incisos y, fracciones anteriores, porque se trata de una actividad acuícola con fines comerciales. | Por el hecho de presentar a la autoridad correspondiente (SEMARNAT) la Manifestación de Impacto Ambiental, el promovente está cumpliendo con este apartado.<br><br>El proyecto se vincula por la obligatoriedad de obtener la autorización correspondiente para realizar las obras descritas en esta manifestación de impacto ambiental.<br><br>Como ya se mencionó anteriormente, la promovente una vez autorizado el proyecto en materia ambiental procederá a tramitar el Registro Nacional de Pesca para la unidad de producción acuícola. |
| **Art. 30°.-** *Las actividades pesqueras se clasifican en:*<br><br>**II.-** *Cultivo o acuacultura con fines* | | |
| **Artículo 31°.-** *Para realizar las actividades de pesca se requiere lo siguiente:*<br><br>**I,** *Concesión, para:*<br><br>**Inciso b)** *Acuacultura comercial*<br><br>**II,** Permiso, para:<br><br>**Inciso g)** *Acuacultura de fomento*<br><br>**III,** *Autorización, para:*<br><br>**Inciso d)** *Recolectar del medio natural reproductores, larvas, postlarvas, crías, huevos, semillas, alevines o en cualquier otro estadio, y*<br><br>**Inciso e)** *Acuacultura didáctica.* | | |

| | | |
|---|---|---|
| **Artículos 22.-** *la Secretaría podrá inscribir en el Registro Nacional de Pesca a los acuicultores que no requieran concesión, permiso o Autorización.* | Al **proyecto** le aplica el Artículo, incisos y, fracciones anteriores, porque se trata de una actividad acuícola con fines comerciales. | Por el hecho de presentar a la autoridad correspondiente (SEMARNAT) la Manifestación de Impacto Ambiental, el promovente está cumpliendo con este apartado.<br><br>El proyecto se vincula por la obligatoriedad de obtener la autorización correspondiente para realizar las obras descritas en esta manifestación de impacto ambiental.<br><br>Como ya se mencionó anteriormente, la promovente una vez autorizado el proyecto en materia ambiental procederá a tramitar el Registro Nacional de Pesca para la unidad de producción acuícola. |
| **Art. 30°.-** *Las actividades pesqueras se clasifican en:*<br><br>**II.-** *Cultivo o acuacultura con fines* | | |
| **Artículo 31°.-** *Para realizar las actividades de pesca se requiere lo siguiente:*<br><br>**I,** *Concesión, para:*<br><br>**Inciso b)** *Acuacultura comercial*<br><br>**II,** Permiso, para:<br><br>**Inciso g)** *Acuacultura de fomento*<br><br>**III,** *Autorización, para:*<br><br>**Inciso d)** *Recolectar del medio natural reproductores, larvas, postlarvas, crías, huevos, semillas, alevines o en cualquier otro estadio, y*<br><br>**Inciso e)** *Acuacultura didáctica.* | | |

| | | |
|---|---|---|
| **Artículos 22.-** *la Secretaría podrá inscribir en el Registro Nacional de Pesca a los acuicultores que no requieran concesión, permiso o Autorización.* | Al **proyecto** le aplica el Artículo, incisos y, fracciones anteriores, porque se trata de una actividad acuícola con fines comerciales. | Por el hecho de presentar a la autoridad correspondiente (SEMARNAT) la Manifestación de Impacto Ambiental, el promovente está cumpliendo con este apartado.<br><br>El proyecto se vincula por la obligatoriedad de obtener la autorización correspondiente para realizar las obras descritas en esta manifestación de impacto ambiental.<br><br>Como ya se mencionó anteriormente, la promovente una vez autorizado el proyecto en materia ambiental procederá a tramitar el Registro Nacional de Pesca para la unidad de producción acuícola. |
| **Art. 30°.-** *Las actividades pesqueras se clasifican en:*<br><br>**II.-** *Cultivo o acuacultura con fines* | | |
| **Artículo 31°.-** *Para realizar las actividades de pesca se requiere lo siguiente:*<br><br>**I,** *Concesión, para:*<br><br>**Inciso b)** *Acuacultura comercial*<br><br>**II,** Permiso, para:<br><br>**Inciso g)** *Acuacultura de fomento*<br><br>**III,** *Autorización, para:*<br><br>**Inciso d)** *Recolectar del medio natural reproductores, larvas, postlarvas, crías, huevos, semillas, alevines o en cualquier otro estadio, y*<br><br>**Inciso e)** *Acuacultura didáctica.* | | |

| | | |
|---|---|---|
| **Artículos 22.-** *la Secretaría podrá inscribir en el Registro Nacional de Pesca a los acuicultores que no requieran concesión, permiso o Autorización.* | Al **proyecto** le aplica el Artículo, incisos y, fracciones anteriores, porque se trata de una actividad acuícola con fines comerciales. | Por el hecho de presentar a la autoridad correspondiente (SEMARNAT) la Manifestación de Impacto Ambiental, el promovente está cumpliendo con este apartado.<br><br>El proyecto se vincula por la obligatoriedad de obtener la autorización correspondiente para realizar las obras descritas en esta manifestación de impacto ambiental.<br><br>Como ya se mencionó anteriormente, la promovente una vez autorizado el proyecto en materia ambiental procederá a tramitar el Registro Nacional de Pesca para la unidad de producción acuícola. |
| **Art. 30°.-** *Las actividades pesqueras se clasifican en:*<br><br>**II.-** *Cultivo o acuacultura con fines* | | |
| **Artículo 31°.-** *Para realizar las actividades de pesca se requiere lo siguiente:*<br><br>**I,** *Concesión, para:*<br><br>**Inciso b)** *Acuacultura comercial*<br><br>**II,** Permiso, para:<br><br>**Inciso g)** *Acuacultura de fomento*<br><br>**III,** *Autorización, para:*<br><br>**Inciso d)** *Recolectar del medio natural reproductores, larvas, postlarvas, crías, huevos, semillas, alevines o en cualquier otro estadio, y*<br><br>**Inciso e)** *Acuacultura didáctica.* | | |

| | | |
|---|---|---|
| **Artículos 22.-** *la Secretaría podrá inscribir en el Registro Nacional de Pesca a los acuicultores que no requieran concesión, permiso o Autorización.* | Al **proyecto** le aplica el Artículo, incisos y, fracciones anteriores, porque se trata de una actividad acuícola con fines comerciales. | Por el hecho de presentar a la autoridad correspondiente (SEMARNAT) la Manifestación de Impacto Ambiental, el promovente está cumpliendo con este apartado.<br><br>El proyecto se vincula por la obligatoriedad de obtener la autorización correspondiente para realizar las obras descritas en esta manifestación de impacto ambiental.<br><br>Como ya se mencionó anteriormente, la promovente una vez autorizado el proyecto en materia ambiental procederá a tramitar el Registro Nacional de Pesca para la unidad de producción acuícola. |
| **Art. 30°.-** *Las actividades pesqueras se clasifican en:*<br><br>**II.-** *Cultivo o acuacultura con fines* | | |
| **Artículo 31°.-** *Para realizar las actividades de pesca se requiere lo siguiente:*<br><br>**I,** *Concesión, para:*<br><br>**Inciso b)** *Acuacultura comercial*<br><br>**II,** Permiso, para:<br><br>**Inciso g)** *Acuacultura de fomento*<br><br>**III,** *Autorización, para:*<br><br>**Inciso d)** *Recolectar del medio natural reproductores, larvas, postlarvas, crías, huevos, semillas, alevines o en cualquier otro estadio, y*<br><br>**Inciso e)** *Acuacultura didáctica.* | | |

| | | |
|---|---|---|
| **Artículos 22.-** *la Secretaría podrá inscribir en el Registro Nacional de Pesca a los acuicultores que no requieran concesión, permiso o Autorización.* | Al **proyecto** le aplica el Artículo, incisos y, fracciones anteriores, porque se trata de una actividad acuícola con fines comerciales. | Por el hecho de presentar a la autoridad correspondiente (SEMARNAT) la Manifestación de Impacto Ambiental, el promovente está cumpliendo con este apartado.<br><br>El proyecto se vincula por la obligatoriedad de obtener la autorización correspondiente para realizar las obras descritas en esta manifestación de impacto ambiental.<br><br>Como ya se mencionó anteriormente, la promovente una vez autorizado el proyecto en materia ambiental procederá a tramitar el Registro Nacional de Pesca para la unidad de producción acuícola. |
| **Art. 30°.-** *Las actividades pesqueras se clasifican en:*<br><br>**II.-** *Cultivo o acuacultura con fines* | | |
| **Artículo 31°.-** *Para realizar las actividades de pesca se requiere lo siguiente:*<br><br>**I,** *Concesión, para:*<br><br>**Inciso b)** *Acuacultura comercial*<br><br>**II,** Permiso, para:<br><br>**Inciso g)** *Acuacultura de fomento*<br><br>**III,** *Autorización, para:*<br><br>**Inciso d)** *Recolectar del medio natural reproductores, larvas, postlarvas, crías, huevos, semillas, alevines o en cualquier otro estadio, y*<br><br>**Inciso e)** *Acuacultura didáctica.* | | |

| | | |
|---|---|---|
| **Artículos 22.-** *la Secretaría podrá inscribir en el Registro Nacional de Pesca a los acuicultores que no requieran concesión, permiso o Autorización.* | Al **proyecto** le aplica el Artículo, incisos y, fracciones anteriores, porque se trata de una actividad acuícola con fines comerciales. | Por el hecho de presentar a la autoridad correspondiente (SEMARNAT) la Manifestación de Impacto Ambiental, el promovente está cumpliendo con este apartado.<br><br>El proyecto se vincula por la obligatoriedad de obtener la autorización correspondiente para realizar las obras descritas en esta manifestación de impacto ambiental.<br><br>Como ya se mencionó anteriormente, la promovente una vez autorizado el proyecto en materia ambiental procederá a tramitar el Registro Nacional de Pesca para la unidad de producción acuícola. |
| **Art. 30°.-** *Las actividades pesqueras se clasifican en:*<br><br>**II.-** *Cultivo o acuacultura con fines* | | |
| **Artículo 31°.-** *Para realizar las actividades de pesca se requiere lo siguiente:*<br><br>**I,** *Concesión, para:*<br><br>**Inciso b)** *Acuacultura comercial*<br><br>**II,** Permiso, para:<br><br>**Inciso g)** *Acuacultura de fomento*<br><br>**III,** *Autorización, para:*<br><br>**Inciso d)** *Recolectar del medio natural reproductores, larvas, postlarvas, crías, huevos, semillas, alevines o en cualquier otro estadio, y*<br><br>**Inciso e)** *Acuacultura didáctica.* | | |

| | | |
|---|---|---|
| **Artículos 22.-** *la Secretaría podrá inscribir en el Registro Nacional de Pesca a los acuicultores que no requieran concesión, permiso o Autorización.* | Al **proyecto** le aplica el Artículo, incisos y, fracciones anteriores, porque se trata de una actividad acuícola con fines comerciales. | Por el hecho de presentar a la autoridad correspondiente (SEMARNAT) la Manifestación de Impacto Ambiental, el promovente está cumpliendo con este apartado.<br><br>El proyecto se vincula por la obligatoriedad de obtener la autorización correspondiente para realizar las obras descritas en esta manifestación de impacto ambiental.<br><br>Como ya se mencionó anteriormente, la promovente una vez autorizado el proyecto en materia ambiental procederá a tramitar el Registro Nacional de Pesca para la unidad de producción acuícola. |
| **Art. 30°.-** *Las actividades pesqueras se clasifican en:*<br><br>**II.-** *Cultivo o acuacultura con fines* | | |
| **Artículo 31°.-** *Para realizar las actividades de pesca se requiere lo siguiente:*<br><br>**I,** *Concesión, para:*<br><br>**Inciso b)** *Acuacultura comercial*<br><br>**II,** Permiso, para:<br><br>**Inciso g)** *Acuacultura de fomento*<br><br>**III,** *Autorización, para:*<br><br>**Inciso d)** *Recolectar del medio natural reproductores, larvas, postlarvas, crías, huevos, semillas, alevines o en cualquier otro estadio, y*<br><br>**Inciso e)** *Acuacultura didáctica.* | | |

| | | |
|---|---|---|
| **Artículos 22.-** *la Secretaría podrá inscribir en el Registro Nacional de Pesca a los acuicultores que no requieran concesión, permiso o Autorización.* | Al **proyecto** le aplica el Artículo, incisos y, fracciones anteriores, porque se trata de una actividad acuícola con fines comerciales. | Por el hecho de presentar a la autoridad correspondiente (SEMARNAT) la Manifestación de Impacto Ambiental, el promovente está cumpliendo con este apartado.<br><br>El proyecto se vincula por la obligatoriedad de obtener la autorización correspondiente para realizar las obras descritas en esta manifestación de impacto ambiental.<br><br>Como ya se mencionó anteriormente, la promovente una vez autorizado el proyecto en materia ambiental procederá a tramitar el Registro Nacional de Pesca para la unidad de producción acuícola. |
| **Art. 30°.-** *Las actividades pesqueras se clasifican en:*<br><br>**II.-** *Cultivo o acuacultura con fines* | | |
| **Artículo 31°.-** *Para realizar las actividades de pesca se requiere lo siguiente:*<br><br>**I,** *Concesión, para:*<br><br>**Inciso b)** *Acuacultura comercial*<br><br>**II,** Permiso, para:<br><br>**Inciso g)** *Acuacultura de fomento*<br><br>**III,** *Autorización, para:*<br><br>**Inciso d)** *Recolectar del medio natural reproductores, larvas, postlarvas, crías, huevos, semillas, alevines o en cualquier otro estadio, y*<br><br>**Inciso e)** *Acuacultura didáctica.* | | |

| | | |
|---|---|---|
| **Artículos 22.-** *la Secretaría podrá inscribir en el Registro Nacional de Pesca a los acuicultores que no requieran concesión, permiso o Autorización.* | Al **proyecto** le aplica el Artículo, incisos y, fracciones anteriores, porque se trata de una actividad acuícola con fines comerciales. | Por el hecho de presentar a la autoridad correspondiente (SEMARNAT) la Manifestación de Impacto Ambiental, el promovente está cumpliendo con este apartado.<br><br>El proyecto se vincula por la obligatoriedad de obtener la autorización correspondiente para realizar las obras descritas en esta manifestación de impacto ambiental.<br><br>Como ya se mencionó anteriormente, la promovente una vez autorizado el proyecto en materia ambiental procederá a tramitar el Registro Nacional de Pesca para la unidad de producción acuícola. |
| **Art. 30°.-** *Las actividades pesqueras se clasifican en:*<br><br>**II.-** *Cultivo o acuacultura con fines* | | |
| **Artículo 31°.-** *Para realizar las actividades de pesca se requiere lo siguiente:*<br><br>**I,** *Concesión, para:*<br><br>**Inciso b)** *Acuacultura comercial*<br><br>**II,** Permiso, para:<br><br>**Inciso g)** *Acuacultura de fomento*<br><br>**III,** *Autorización, para:*<br><br>**Inciso d)** *Recolectar del medio natural reproductores, larvas, postlarvas, crías, huevos, semillas, alevines o en cualquier otro estadio, y*<br><br>**Inciso e)** *Acuacultura didáctica.* | | |

| | | |
|---|---|---|
| **Artículos 22.-** *la Secretaría podrá inscribir en el Registro Nacional de Pesca a los acuicultores que no requieran concesión, permiso o Autorización.* | Al **proyecto** le aplica el Artículo, incisos y, fracciones anteriores, porque se trata de una actividad acuícola con fines comerciales. | Por el hecho de presentar a la autoridad correspondiente (SEMARNAT) la Manifestación de Impacto Ambiental, el promovente está cumpliendo con este apartado.<br><br>El proyecto se vincula por la obligatoriedad de obtener la autorización correspondiente para realizar las obras descritas en esta manifestación de impacto ambiental.<br><br>Como ya se mencionó anteriormente, la promovente una vez autorizado el proyecto en materia ambiental procederá a tramitar el Registro Nacional de Pesca para la unidad de producción acuícola. |
| **Art. 30°.-** *Las actividades pesqueras se clasifican en:*<br><br>**II.-** *Cultivo o acuacultura con fines* | | |
| **Artículo 31°.-** *Para realizar las actividades de pesca se requiere lo siguiente:*<br><br>**I,** *Concesión, para:*<br><br>**Inciso b)** *Acuacultura comercial*<br><br>**II,** Permiso, para:<br><br>**Inciso g)** *Acuacultura de fomento*<br><br>**III,** *Autorización, para:*<br><br>**Inciso d)** *Recolectar del medio natural reproductores, larvas, postlarvas, crías, huevos, semillas, alevines o en cualquier otro estadio, y*<br><br>**Inciso e)** *Acuacultura didáctica.* | | |

| | | |
|---|---|---|
| **Artículos 22.-** *la Secretaría podrá inscribir en el Registro Nacional de Pesca a los acuicultores que no requieran concesión, permiso o Autorización.* | Al **proyecto** le aplica el Artículo, incisos y, fracciones anteriores, porque se trata de una actividad acuícola con fines comerciales. | Por el hecho de presentar a la autoridad correspondiente (SEMARNAT) la Manifestación de Impacto Ambiental, el promovente está cumpliendo con este apartado.<br><br>El proyecto se vincula por la obligatoriedad de obtener la autorización correspondiente para realizar las obras descritas en esta manifestación de impacto ambiental.<br><br>Como ya se mencionó anteriormente, la promovente una vez autorizado el proyecto en materia ambiental procederá a tramitar el Registro Nacional de Pesca para la unidad de producción acuícola. |
| **Art. 30°.-** *Las actividades pesqueras se clasifican en:*<br><br>**II.-** *Cultivo o acuacultura con fines* | | |
| **Artículo 31°.-** *Para realizar las actividades de pesca se requiere lo siguiente:*<br><br>**I,** *Concesión, para:*<br><br>**Inciso b)** *Acuacultura comercial*<br><br>**II,** Permiso, para:<br><br>**Inciso g)** *Acuacultura de fomento*<br><br>**III,** *Autorización, para:*<br><br>**Inciso d)** *Recolectar del medio natural reproductores, larvas, postlarvas, crías, huevos, semillas, alevines o en cualquier otro estadio, y*<br><br>**Inciso e)** *Acuacultura didáctica.* | | |

| | | |
|---|---|---|
| **Artículos 22.-** *la Secretaría podrá inscribir en el Registro Nacional de Pesca a los acuicultores que no requieran concesión, permiso o Autorización.* | Al **proyecto** le aplica el Artículo, incisos y, fracciones anteriores, porque se trata de una actividad acuícola con fines comerciales. | Por el hecho de presentar a la autoridad correspondiente (SEMARNAT) la Manifestación de Impacto Ambiental, el promovente está cumpliendo con este apartado.<br><br>El proyecto se vincula por la obligatoriedad de obtener la autorización correspondiente para realizar las obras descritas en esta manifestación de impacto ambiental.<br><br>Como ya se mencionó anteriormente, la promovente una vez autorizado el proyecto en materia ambiental procederá a tramitar el Registro Nacional de Pesca para la unidad de producción acuícola. |
| **Art. 30°.-** *Las actividades pesqueras se clasifican en:*<br><br>**II.-** *Cultivo o acuacultura con fines* | | |
| **Artículo 31°.-** *Para realizar las actividades de pesca se requiere lo siguiente:*<br><br>**I,** *Concesión, para:*<br><br>**Inciso b)** *Acuacultura comercial*<br><br>**II,** Permiso, para:<br><br>**Inciso g)** *Acuacultura de fomento*<br><br>**III,** *Autorización, para:*<br><br>**Inciso d)** *Recolectar del medio natural reproductores, larvas, postlarvas, crías, huevos, semillas, alevines o en cualquier otro estadio, y*<br><br>**Inciso e)** *Acuacultura didáctica.* | | |

| | | |
|---|---|---|
| **Artículos 22.-** *la Secretaría podrá inscribir en el Registro Nacional de Pesca a los acuicultores que no requieran concesión, permiso o Autorización.* | Al **proyecto** le aplica el Artículo, incisos y, fracciones anteriores, porque se trata de una actividad acuícola con fines comerciales. | Por el hecho de presentar a la autoridad correspondiente (SEMARNAT) la Manifestación de Impacto Ambiental, el promovente está cumpliendo con este apartado.<br><br>El proyecto se vincula por la obligatoriedad de obtener la autorización correspondiente para realizar las obras descritas en esta manifestación de impacto ambiental.<br><br>Como ya se mencionó anteriormente, la promovente una vez autorizado el proyecto en materia ambiental procederá a tramitar el Registro Nacional de Pesca para la unidad de producción acuícola. |
| **Art. 30°.-** *Las actividades pesqueras se clasifican en:*<br><br>**II.-** *Cultivo o acuacultura con fines* | | |
| **Artículo 31°.-** *Para realizar las actividades de pesca se requiere lo siguiente:*<br><br>**I,** *Concesión, para:*<br><br>**Inciso b)** *Acuacultura comercial*<br><br>**II,** Permiso, para:<br><br>**Inciso g)** *Acuacultura de fomento*<br><br>**III,** *Autorización, para:*<br><br>**Inciso d)** *Recolectar del medio natural reproductores, larvas, postlarvas, crías, huevos, semillas, alevines o en cualquier otro estadio, y*<br><br>**Inciso e)** *Acuacultura didáctica.* | | |

| | | |
|---|---|---|
| **Artículos 22.-** *la Secretaría podrá inscribir en el Registro Nacional de Pesca a los acuicultores que no requieran concesión, permiso o Autorización.* | Al **proyecto** le aplica el Artículo, incisos y, fracciones anteriores, porque se trata de una actividad acuícola con fines comerciales. | Por el hecho de presentar a la autoridad correspondiente (SEMARNAT) la Manifestación de Impacto Ambiental, el promovente está cumpliendo con este apartado.<br><br>El proyecto se vincula por la obligatoriedad de obtener la autorización correspondiente para realizar las obras descritas en esta manifestación de impacto ambiental.<br><br>Como ya se mencionó anteriormente, la promovente una vez autorizado el proyecto en materia ambiental procederá a tramitar el Registro Nacional de Pesca para la unidad de producción acuícola. |
| **Art. 30°.-** *Las actividades pesqueras se clasifican en:*<br><br>**II.-** *Cultivo o acuacultura con fines* | | |
| **Artículo 31°.-** *Para realizar las actividades de pesca se requiere lo siguiente:*<br><br>**I,** *Concesión, para:*<br><br>**Inciso b)** *Acuacultura comercial*<br><br>**II,** Permiso, para:<br><br>**Inciso g)** *Acuacultura de fomento*<br><br>**III,** *Autorización, para:*<br><br>**Inciso d)** *Recolectar del medio natural reproductores, larvas, postlarvas, crías, huevos, semillas, alevines o en cualquier otro estadio, y*<br><br>**Inciso e)** *Acuacultura didáctica.* | | |

| | | |
|---|---|---|
| **Artículos 22.-** *la Secretaría podrá inscribir en el Registro Nacional de Pesca a los acuicultores que no requieran concesión, permiso o Autorización.* | Al **proyecto** le aplica el Artículo, incisos y, fracciones anteriores, porque se trata de una actividad acuícola con fines comerciales. | Por el hecho de presentar a la autoridad correspondiente (SEMARNAT) la Manifestación de Impacto Ambiental, el promovente está cumpliendo con este apartado.<br><br>El proyecto se vincula por la obligatoriedad de obtener la autorización correspondiente para realizar las obras descritas en esta manifestación de impacto ambiental.<br><br>Como ya se mencionó anteriormente, la promovente una vez autorizado el proyecto en materia ambiental procederá a tramitar el Registro Nacional de Pesca para la unidad de producción acuícola. |
| **Art. 30°.-** *Las actividades pesqueras se clasifican en:*<br><br>**II.-** *Cultivo o acuacultura con fines* | | |
| **Artículo 31°.-** *Para realizar las actividades de pesca se requiere lo siguiente:*<br><br>**I,** *Concesión, para:*<br><br>**Inciso b)** *Acuacultura comercial*<br><br>**II,** Permiso, para:<br><br>**Inciso g)** *Acuacultura de fomento*<br><br>**III,** *Autorización, para:*<br><br>**Inciso d)** *Recolectar del medio natural reproductores, larvas, postlarvas, crías, huevos, semillas, alevines o en cualquier otro estadio, y*<br><br>**Inciso e)** *Acuacultura didáctica.* | | |

| | | |
|---|---|---|
| **Artículos 22.-** *la Secretaría podrá inscribir en el Registro Nacional de Pesca a los acuicultores que no requieran concesión, permiso o Autorización.* | Al **proyecto** le aplica el Artículo, incisos y, fracciones anteriores, porque se trata de una actividad acuícola con fines comerciales. | Por el hecho de presentar a la autoridad correspondiente (SEMARNAT) la Manifestación de Impacto Ambiental, el promovente está cumpliendo con este apartado.<br><br>El proyecto se vincula por la obligatoriedad de obtener la autorización correspondiente para realizar las obras descritas en esta manifestación de impacto ambiental.<br><br>Como ya se mencionó anteriormente, la promovente una vez autorizado el proyecto en materia ambiental procederá a tramitar el Registro Nacional de Pesca para la unidad de producción acuícola. |
| **Art. 30°.-** *Las actividades pesqueras se clasifican en:*<br><br>**II.-** *Cultivo o acuacultura con fines* | | |
| **Artículo 31°.-** *Para realizar las actividades de pesca se requiere lo siguiente:*<br><br>**I,** *Concesión, para:*<br><br>**Inciso b)** *Acuacultura comercial*<br><br>**II,** Permiso, para:<br><br>**Inciso g)** *Acuacultura de fomento*<br><br>**III,** *Autorización, para:*<br><br>**Inciso d)** *Recolectar del medio natural reproductores, larvas, postlarvas, crías, huevos, semillas, alevines o en cualquier otro estadio, y*<br><br>**Inciso e)** *Acuacultura didáctica.* | | |

| | | |
|---|---|---|
| **Artículos 22.-** *la Secretaría podrá inscribir en el Registro Nacional de Pesca a los acuicultores que no requieran concesión, permiso o Autorización.* | Al **proyecto** le aplica el Artículo, incisos y, fracciones anteriores, porque se trata de una actividad acuícola con fines comerciales. | Por el hecho de presentar a la autoridad correspondiente (SEMARNAT) la Manifestación de Impacto Ambiental, el promovente está cumpliendo con este apartado.<br><br>El proyecto se vincula por la obligatoriedad de obtener la autorización correspondiente para realizar las obras descritas en esta manifestación de impacto ambiental.<br><br>Como ya se mencionó anteriormente, la promovente una vez autorizado el proyecto en materia ambiental procederá a tramitar el Registro Nacional de Pesca para la unidad de producción acuícola. |
| **Art. 30°.-** *Las actividades pesqueras se clasifican en:*<br><br>**II.-** *Cultivo o acuacultura con fines* | | |
| **Artículo 31°.-** *Para realizar las actividades de pesca se requiere lo siguiente:*<br><br>**I,** *Concesión, para:*<br><br>**Inciso b)** *Acuacultura comercial*<br><br>**II,** Permiso, para:<br><br>**Inciso g)** *Acuacultura de fomento*<br><br>**III,** *Autorización, para:*<br><br>**Inciso d)** *Recolectar del medio natural reproductores, larvas, postlarvas, crías, huevos, semillas, alevines o en cualquier otro estadio, y*<br><br>**Inciso e)** *Acuacultura didáctica.* | | |

| | | |
|---|---|---|
| **Artículos 22.-** *la Secretaría podrá inscribir en el Registro Nacional de Pesca a los acuicultores que no requieran concesión, permiso o Autorización.* | Al **proyecto** le aplica el Artículo, incisos y, fracciones anteriores, porque se trata de una actividad acuícola con fines comerciales. | Por el hecho de presentar a la autoridad correspondiente (SEMARNAT) la Manifestación de Impacto Ambiental, el promovente está cumpliendo con este apartado.<br><br>El proyecto se vincula por la obligatoriedad de obtener la autorización correspondiente para realizar las obras descritas en esta manifestación de impacto ambiental.<br><br>Como ya se mencionó anteriormente, la promovente una vez autorizado el proyecto en materia ambiental procederá a tramitar el Registro Nacional de Pesca para la unidad de producción acuícola. |
| **Art. 30°.-** *Las actividades pesqueras se clasifican en:*<br><br>**II.-** *Cultivo o acuacultura con fines* | | |
| **Artículo 31°.-** *Para realizar las actividades de pesca se requiere lo siguiente:*<br><br>**I,** *Concesión, para:*<br><br>**Inciso b)** *Acuacultura comercial*<br><br>**II,** Permiso, para:<br><br>**Inciso g)** *Acuacultura de fomento*<br><br>**III,** *Autorización, para:*<br><br>**Inciso d)** *Recolectar del medio natural reproductores, larvas, postlarvas, crías, huevos, semillas, alevines o en cualquier otro estadio, y*<br><br>**Inciso e)** *Acuacultura didáctica.* | | |

| | | |
|---|---|---|
| **Artículos 22.-** *la Secretaría podrá inscribir en el Registro Nacional de Pesca a los acuicultores que no requieran concesión, permiso o Autorización.* | Al **proyecto** le aplica el Artículo, incisos y, fracciones anteriores, porque se trata de una actividad acuícola con fines comerciales. | Por el hecho de presentar a la autoridad correspondiente (SEMARNAT) la Manifestación de Impacto Ambiental, el promovente está cumpliendo con este apartado.<br><br>El proyecto se vincula por la obligatoriedad de obtener la autorización correspondiente para realizar las obras descritas en esta manifestación de impacto ambiental.<br><br>Como ya se mencionó anteriormente, la promovente una vez autorizado el proyecto en materia ambiental procederá a tramitar el Registro Nacional de Pesca para la unidad de producción acuícola. |
| **Art. 30°.-** *Las actividades pesqueras se clasifican en:*<br><br>**II.-** *Cultivo o acuacultura con fines* | | |
| **Artículo 31°.-** *Para realizar las actividades de pesca se requiere lo siguiente:*<br><br>**I,** *Concesión, para:*<br><br>**Inciso b)** *Acuacultura comercial*<br><br>**II,** Permiso, para:<br><br>**Inciso g)** *Acuacultura de fomento*<br><br>**III,** *Autorización, para:*<br><br>**Inciso d)** *Recolectar del medio natural reproductores, larvas, postlarvas, crías, huevos, semillas, alevines o en cualquier otro estadio, y*<br><br>**Inciso e)** *Acuacultura didáctica.* | | |

| | | |
|---|---|---|
| **Artículos 22.-** *la Secretaría podrá inscribir en el Registro Nacional de Pesca a los acuicultores que no requieran concesión, permiso o Autorización.* | Al **proyecto** le aplica el Artículo, incisos y, fracciones anteriores, porque se trata de una actividad acuícola con fines comerciales. | Por el hecho de presentar a la autoridad correspondiente (SEMARNAT) la Manifestación de Impacto Ambiental, el promovente está cumpliendo con este apartado.<br><br>El proyecto se vincula por la obligatoriedad de obtener la autorización correspondiente para realizar las obras descritas en esta manifestación de impacto ambiental.<br><br>Como ya se mencionó anteriormente, la promovente una vez autorizado el proyecto en materia ambiental procederá a tramitar el Registro Nacional de Pesca para la unidad de producción acuícola. |
| **Art. 30°.-** *Las actividades pesqueras se clasifican en:*<br><br>**II.-** *Cultivo o acuacultura con fines* | | |
| **Artículo 31°.-** *Para realizar las actividades de pesca se requiere lo siguiente:*<br><br>**I,** *Concesión, para:*<br><br>**Inciso b)** *Acuacultura comercial*<br><br>**II,** Permiso, para:<br><br>**Inciso g)** *Acuacultura de fomento*<br><br>**III,** *Autorización, para:*<br><br>**Inciso d)** *Recolectar del medio natural reproductores, larvas, postlarvas, crías, huevos, semillas, alevines o en cualquier otro estadio, y*<br><br>**Inciso e)** *Acuacultura didáctica.* | | |

| | | |
|---|---|---|
| **Artículos 22.-** *la Secretaría podrá inscribir en el Registro Nacional de Pesca a los acuicultores que no requieran concesión, permiso o Autorización.* | Al **proyecto** le aplica el Artículo, incisos y, fracciones anteriores, porque se trata de una actividad acuícola con fines comerciales. | Por el hecho de presentar a la autoridad correspondiente (SEMARNAT) la Manifestación de Impacto Ambiental, el promovente está cumpliendo con este apartado.<br><br>El proyecto se vincula por la obligatoriedad de obtener la autorización correspondiente para realizar las obras descritas en esta manifestación de impacto ambiental.<br><br>Como ya se mencionó anteriormente, la promovente una vez autorizado el proyecto en materia ambiental procederá a tramitar el Registro Nacional de Pesca para la unidad de producción acuícola. |
| **Art. 30°.-** *Las actividades pesqueras se clasifican en:*<br><br>**II.-** *Cultivo o acuacultura con fines* | | |
| **Artículo 31°.-** *Para realizar las actividades de pesca se requiere lo siguiente:*<br><br>**I,** *Concesión, para:*<br><br>**Inciso b)** *Acuacultura comercial*<br><br>**II,** Permiso, para:<br><br>**Inciso g)** *Acuacultura de fomento*<br><br>**III,** *Autorización, para:*<br><br>**Inciso d)** *Recolectar del medio natural reproductores, larvas, postlarvas, crías, huevos, semillas, alevines o en cualquier otro estadio, y*<br><br>**Inciso e)** *Acuacultura didáctica.* | | |

| | | |
|---|---|---|
| **Artículos 22.-** *la Secretaría podrá inscribir en el Registro Nacional de Pesca a los acuicultores que no requieran concesión, permiso o Autorización.* | Al **proyecto** le aplica el Artículo, incisos y, fracciones anteriores, porque se trata de una actividad acuícola con fines comerciales. | Por el hecho de presentar a la autoridad correspondiente (SEMARNAT) la Manifestación de Impacto Ambiental, el promovente está cumpliendo con este apartado.<br><br>El proyecto se vincula por la obligatoriedad de obtener la autorización correspondiente para realizar las obras descritas en esta manifestación de impacto ambiental.<br><br>Como ya se mencionó anteriormente, la promovente una vez autorizado el proyecto en materia ambiental procederá a tramitar el Registro Nacional de Pesca para la unidad de producción acuícola. |
| **Art. 30°.-** *Las actividades pesqueras se clasifican en:*<br><br>**II.-** *Cultivo o acuacultura con fines* | | |
| **Artículo 31°.-** *Para realizar las actividades de pesca se requiere lo siguiente:*<br><br>**I,** *Concesión, para:*<br><br>**Inciso b)** *Acuacultura comercial*<br><br>**II,** Permiso, para:<br><br>**Inciso g)** *Acuacultura de fomento*<br><br>**III,** *Autorización, para:*<br><br>**Inciso d)** *Recolectar del medio natural reproductores, larvas, postlarvas, crías, huevos, semillas, alevines o en cualquier otro estadio, y*<br><br>**Inciso e)** *Acuacultura didáctica.* | | |

| | | |
|---|---|---|
| **Artículos 22.-** *la Secretaría podrá inscribir en el Registro Nacional de Pesca a los acuicultores que no requieran concesión, permiso o Autorización.* | Al **proyecto** le aplica el Artículo, incisos y, fracciones anteriores, porque se trata de una actividad acuícola con fines comerciales. | Por el hecho de presentar a la autoridad correspondiente (SEMARNAT) la Manifestación de Impacto Ambiental, el promovente está cumpliendo con este apartado.<br><br>El proyecto se vincula por la obligatoriedad de obtener la autorización correspondiente para realizar las obras descritas en esta manifestación de impacto ambiental.<br><br>Como ya se mencionó anteriormente, la promovente una vez autorizado el proyecto en materia ambiental procederá a tramitar el Registro Nacional de Pesca para la unidad de producción acuícola. |
| **Art. 30°.-** *Las actividades pesqueras se clasifican en:*<br><br>**II.-** *Cultivo o acuacultura con fines* | | |
| **Artículo 31°.-** *Para realizar las actividades de pesca se requiere lo siguiente:*<br><br>**I,** *Concesión, para:*<br><br>**Inciso b)** *Acuacultura comercial*<br><br>**II,** Permiso, para:<br><br>**Inciso g)** *Acuacultura de fomento*<br><br>**III,** *Autorización, para:*<br><br>**Inciso d)** *Recolectar del medio natural reproductores, larvas, postlarvas, crías, huevos, semillas, alevines o en cualquier otro estadio, y*<br><br>**Inciso e)** *Acuacultura didáctica.* | | |

| | | |
|---|---|---|
| **Artículos 22.-** *la Secretaría podrá inscribir en el Registro Nacional de Pesca a los acuicultores que no requieran concesión, permiso o Autorización.* | Al **proyecto** le aplica el Artículo, incisos y, fracciones anteriores, porque se trata de una actividad acuícola con fines comerciales. | Por el hecho de presentar a la autoridad correspondiente (SEMARNAT) la Manifestación de Impacto Ambiental, el promovente está cumpliendo con este apartado.<br><br>El proyecto se vincula por la obligatoriedad de obtener la autorización correspondiente para realizar las obras descritas en esta manifestación de impacto ambiental.<br><br>Como ya se mencionó anteriormente, la promovente una vez autorizado el proyecto en materia ambiental procederá a tramitar el Registro Nacional de Pesca para la unidad de producción acuícola. |
| **Art. 30°.-** *Las actividades pesqueras se clasifican en:*<br><br>**II.-** *Cultivo o acuacultura con fines* | | |
| **Artículo 31°.-** *Para realizar las actividades de pesca se requiere lo siguiente:*<br><br>**I,** *Concesión, para:*<br><br>**Inciso b)** *Acuacultura comercial*<br><br>**II,** Permiso, para:<br><br>**Inciso g)** *Acuacultura de fomento*<br><br>**III,** *Autorización, para:*<br><br>**Inciso d)** *Recolectar del medio natural reproductores, larvas, postlarvas, crías, huevos, semillas, alevines o en cualquier otro estadio, y*<br><br>**Inciso e)** *Acuacultura didáctica.* | | |

| | | |
|---|---|---|
| **Artículos 22.-** *la Secretaría podrá inscribir en el Registro Nacional de Pesca a los acuicultores que no requieran concesión, permiso o Autorización.* | Al **proyecto** le aplica el Artículo, incisos y, fracciones anteriores, porque se trata de una actividad acuícola con fines comerciales. | Por el hecho de presentar a la autoridad correspondiente (SEMARNAT) la Manifestación de Impacto Ambiental, el promovente está cumpliendo con este apartado.<br><br>El proyecto se vincula por la obligatoriedad de obtener la autorización correspondiente para realizar las obras descritas en esta manifestación de impacto ambiental.<br><br>Como ya se mencionó anteriormente, la promovente una vez autorizado el proyecto en materia ambiental procederá a tramitar el Registro Nacional de Pesca para la unidad de producción acuícola. |
| **Art. 30°.-** *Las actividades pesqueras se clasifican en:*<br><br>**II.-** *Cultivo o acuacultura con fines* | | |
| **Artículo 31°.-** *Para realizar las actividades de pesca se requiere lo siguiente:*<br><br>**I,** *Concesión, para:*<br><br>**Inciso b)** *Acuacultura comercial*<br><br>**II,** Permiso, para:<br><br>**Inciso g)** *Acuacultura de fomento*<br><br>**III,** *Autorización, para:*<br><br>**Inciso d)** *Recolectar del medio natural reproductores, larvas, postlarvas, crías, huevos, semillas, alevines o en cualquier otro estadio, y*<br><br>**Inciso e)** *Acuacultura didáctica.* | | |

| | | |
|---|---|---|
| **Artículos 22.-** *la Secretaría podrá inscribir en el Registro Nacional de Pesca a los acuicultores que no requieran concesión, permiso o Autorización.* | Al **proyecto** le aplica el Artículo, incisos y, fracciones anteriores, porque se trata de una actividad acuícola con fines comerciales. | Por el hecho de presentar a la autoridad correspondiente (SEMARNAT) la Manifestación de Impacto Ambiental, el promovente está cumpliendo con este apartado.<br><br>El proyecto se vincula por la obligatoriedad de obtener la autorización correspondiente para realizar las obras descritas en esta manifestación de impacto ambiental.<br><br>Como ya se mencionó anteriormente, la promovente una vez autorizado el proyecto en materia ambiental procederá a tramitar el Registro Nacional de Pesca para la unidad de producción acuícola. |
| **Art. 30°.-** *Las actividades pesqueras se clasifican en:*<br><br>**II.-** *Cultivo o acuacultura con fines* | | |
| **Artículo 31°.-** *Para realizar las actividades de pesca se requiere lo siguiente:*<br><br>**I,** *Concesión, para:*<br><br>**Inciso b)** *Acuacultura comercial*<br><br>**II,** Permiso, para:<br><br>**Inciso g)** *Acuacultura de fomento*<br><br>**III,** *Autorización, para:*<br><br>**Inciso d)** *Recolectar del medio natural reproductores, larvas, postlarvas, crías, huevos, semillas, alevines o en cualquier otro estadio, y*<br><br>**Inciso e)** *Acuacultura didáctica.* | | |

| | | |
|---|---|---|
| **Artículos 22.-** *la Secretaría podrá inscribir en el Registro Nacional de Pesca a los acuicultores que no requieran concesión, permiso o Autorización.* | Al **proyecto** le aplica el Artículo, incisos y, fracciones anteriores, porque se trata de una actividad acuícola con fines comerciales. | Por el hecho de presentar a la autoridad correspondiente (SEMARNAT) la Manifestación de Impacto Ambiental, el promovente está cumpliendo con este apartado.<br><br>El proyecto se vincula por la obligatoriedad de obtener la autorización correspondiente para realizar las obras descritas en esta manifestación de impacto ambiental.<br><br>Como ya se mencionó anteriormente, la promovente una vez autorizado el proyecto en materia ambiental procederá a tramitar el Registro Nacional de Pesca para la unidad de producción acuícola. |
| **Art. 30°.-** *Las actividades pesqueras se clasifican en:*<br><br>**II.-** *Cultivo o acuacultura con fines* | | |
| **Artículo 31°.-** *Para realizar las actividades de pesca se requiere lo siguiente:*<br><br>**I,** *Concesión, para:*<br><br>**Inciso b)** *Acuacultura comercial*<br><br>**II,** Permiso, para:<br><br>**Inciso g)** *Acuacultura de fomento*<br><br>**III,** *Autorización, para:*<br><br>**Inciso d)** *Recolectar del medio natural reproductores, larvas, postlarvas, crías, huevos, semillas, alevines o en cualquier otro estadio, y*<br><br>**Inciso e)** *Acuacultura didáctica.* | | |

| | | |
|---|---|---|
| **Artículos 22.-** *la Secretaría podrá inscribir en el Registro Nacional de Pesca a los acuicultores que no requieran concesión, permiso o Autorización.* | Al **proyecto** le aplica el Artículo, incisos y, fracciones anteriores, porque se trata de una actividad acuícola con fines comerciales. | Por el hecho de presentar a la autoridad correspondiente (SEMARNAT) la Manifestación de Impacto Ambiental, el promovente está cumpliendo con este apartado.<br><br>El proyecto se vincula por la obligatoriedad de obtener la autorización correspondiente para realizar las obras descritas en esta manifestación de impacto ambiental.<br><br>Como ya se mencionó anteriormente, la promovente una vez autorizado el proyecto en materia ambiental procederá a tramitar el Registro Nacional de Pesca para la unidad de producción acuícola. |
| **Art. 30°.-** *Las actividades pesqueras se clasifican en:*<br><br>**II.-** *Cultivo o acuacultura con fines* | | |
| **Artículo 31°.-** *Para realizar las actividades de pesca se requiere lo siguiente:*<br><br>**I,** *Concesión, para:*<br><br>**Inciso b)** *Acuacultura comercial*<br><br>**II,** Permiso, para:<br><br>**Inciso g)** *Acuacultura de fomento*<br><br>**III,** *Autorización, para:*<br><br>**Inciso d)** *Recolectar del medio natural reproductores, larvas, postlarvas, crías, huevos, semillas, alevines o en cualquier otro estadio, y*<br><br>**Inciso e)** *Acuacultura didáctica.* | | |

| | | |
|---|---|---|
| **Artículos 22.-** *la Secretaría podrá inscribir en el Registro Nacional de Pesca a los acuicultores que no requieran concesión, permiso o Autorización.* | Al **proyecto** le aplica el Artículo, incisos y, fracciones anteriores, porque se trata de una actividad acuícola con fines comerciales. | Por el hecho de presentar a la autoridad correspondiente (SEMARNAT) la Manifestación de Impacto Ambiental, el promovente está cumpliendo con este apartado.<br><br>El proyecto se vincula por la obligatoriedad de obtener la autorización correspondiente para realizar las obras descritas en esta manifestación de impacto ambiental.<br><br>Como ya se mencionó anteriormente, la promovente una vez autorizado el proyecto en materia ambiental procederá a tramitar el Registro Nacional de Pesca para la unidad de producción acuícola. |
| **Art. 30°.-** *Las actividades pesqueras se clasifican en:*<br><br>**II.-** *Cultivo o acuacultura con fines* | | |
| **Artículo 31°.-** *Para realizar las actividades de pesca se requiere lo siguiente:*<br><br>**I,** *Concesión, para:*<br><br>**Inciso b)** *Acuacultura comercial*<br><br>**II,** Permiso, para:<br><br>**Inciso g)** *Acuacultura de fomento*<br><br>**III,** *Autorización, para:*<br><br>**Inciso d)** *Recolectar del medio natural reproductores, larvas, postlarvas, crías, huevos, semillas, alevines o en cualquier otro estadio, y*<br><br>**Inciso e)** *Acuacultura didáctica.* | | |

| | | |
|---|---|---|
| **Artículos 22.-** *la Secretaría podrá inscribir en el Registro Nacional de Pesca a los acuicultores que no requieran concesión, permiso o Autorización.* | Al **proyecto** le aplica el Artículo, incisos y, fracciones anteriores, porque se trata de una actividad acuícola con fines comerciales. | Por el hecho de presentar a la autoridad correspondiente (SEMARNAT) la Manifestación de Impacto Ambiental, el promovente está cumpliendo con este apartado.<br><br>El proyecto se vincula por la obligatoriedad de obtener la autorización correspondiente para realizar las obras descritas en esta manifestación de impacto ambiental.<br><br>Como ya se mencionó anteriormente, la promovente una vez autorizado el proyecto en materia ambiental procederá a tramitar el Registro Nacional de Pesca para la unidad de producción acuícola. |
| **Art. 30°.-** *Las actividades pesqueras se clasifican en:*<br><br>**II.-** *Cultivo o acuacultura con fines* | | |
| **Artículo 31°.-** *Para realizar las actividades de pesca se requiere lo siguiente:*<br><br>**I,** *Concesión, para:*<br><br>**Inciso b)** *Acuacultura comercial*<br><br>**II,** Permiso, para:<br><br>**Inciso g)** *Acuacultura de fomento*<br><br>**III,** *Autorización, para:*<br><br>**Inciso d)** *Recolectar del medio natural reproductores, larvas, postlarvas, crías, huevos, semillas, alevines o en cualquier otro estadio, y*<br><br>**Inciso e)** *Acuacultura didáctica.* | | |

| | | |
|---|---|---|
| **Artículos 22.-** *la Secretaría podrá inscribir en el Registro Nacional de Pesca a los acuicultores que no requieran concesión, permiso o Autorización.* | Al **proyecto** le aplica el Artículo, incisos y, fracciones anteriores, porque se trata de una actividad acuícola con fines comerciales. | Por el hecho de presentar a la autoridad correspondiente (SEMARNAT) la Manifestación de Impacto Ambiental, el promovente está cumpliendo con este apartado.<br><br>El proyecto se vincula por la obligatoriedad de obtener la autorización correspondiente para realizar las obras descritas en esta manifestación de impacto ambiental.<br><br>Como ya se mencionó anteriormente, la promovente una vez autorizado el proyecto en materia ambiental procederá a tramitar el Registro Nacional de Pesca para la unidad de producción acuícola. |
| **Art. 30°.-** *Las actividades pesqueras se clasifican en:*<br><br>**II.-** *Cultivo o acuacultura con fines* | | |
| **Artículo 31°.-** *Para realizar las actividades de pesca se requiere lo siguiente:*<br><br>**I,** *Concesión, para:*<br><br>**Inciso b)** *Acuacultura comercial*<br><br>**II,** Permiso, para:<br><br>**Inciso g)** *Acuacultura de fomento*<br><br>**III,** *Autorización, para:*<br><br>**Inciso d)** *Recolectar del medio natural reproductores, larvas, postlarvas, crías, huevos, semillas, alevines o en cualquier otro estadio, y*<br><br>**Inciso e)** *Acuacultura didáctica.* | | |

| | | |
|---|---|---|
| **Artículos 22.-** *la Secretaría podrá inscribir en el Registro Nacional de Pesca a los acuicultores que no requieran concesión, permiso o Autorización.* | Al **proyecto** le aplica el Artículo, incisos y, fracciones anteriores, porque se trata de una actividad acuícola con fines comerciales. | Por el hecho de presentar a la autoridad correspondiente (SEMARNAT) la Manifestación de Impacto Ambiental, el promovente está cumpliendo con este apartado.<br><br>El proyecto se vincula por la obligatoriedad de obtener la autorización correspondiente para realizar las obras descritas en esta manifestación de impacto ambiental.<br><br>Como ya se mencionó anteriormente, la promovente una vez autorizado el proyecto en materia ambiental procederá a tramitar el Registro Nacional de Pesca para la unidad de producción acuícola. |
| **Art. 30°.-** *Las actividades pesqueras se clasifican en:*<br><br>**II.-** *Cultivo o acuacultura con fines* | | |
| **Artículo 31°.-** *Para realizar las actividades de pesca se requiere lo siguiente:*<br><br>**I,** *Concesión, para:*<br><br>**Inciso b)** *Acuacultura comercial*<br><br>**II,** Permiso, para:<br><br>**Inciso g)** *Acuacultura de fomento*<br><br>**III,** *Autorización, para:*<br><br>**Inciso d)** *Recolectar del medio natural reproductores, larvas, postlarvas, crías, huevos, semillas, alevines o en cualquier otro estadio, y*<br><br>**Inciso e)** *Acuacultura didáctica.* | | |

| | | |
|---|---|---|
| **Artículos 22.-** *la Secretaría podrá inscribir en el Registro Nacional de Pesca a los acuicultores que no requieran concesión, permiso o Autorización.* | Al **proyecto** le aplica el Artículo, incisos y, fracciones anteriores, porque se trata de una actividad acuícola con fines comerciales. | Por el hecho de presentar a la autoridad correspondiente (SEMARNAT) la Manifestación de Impacto Ambiental, el promovente está cumpliendo con este apartado.<br><br>El proyecto se vincula por la obligatoriedad de obtener la autorización correspondiente para realizar las obras descritas en esta manifestación de impacto ambiental.<br><br>Como ya se mencionó anteriormente, la promovente una vez autorizado el proyecto en materia ambiental procederá a tramitar el Registro Nacional de Pesca para la unidad de producción acuícola. |
| **Art. 30°.-** *Las actividades pesqueras se clasifican en:*<br><br>**II.-** *Cultivo o acuacultura con fines* | | |
| **Artículo 31°.-** *Para realizar las actividades de pesca se requiere lo siguiente:*<br><br>**I,** *Concesión, para:*<br><br>**Inciso b)** *Acuacultura comercial*<br><br>**II,** Permiso, para:<br><br>**Inciso g)** *Acuacultura de fomento*<br><br>**III,** *Autorización, para:*<br><br>**Inciso d)** *Recolectar del medio natural reproductores, larvas, postlarvas, crías, huevos, semillas, alevines o en cualquier otro estadio, y*<br><br>**Inciso e)** *Acuacultura didáctica.* | | |

| | | |
|---|---|---|
| **Artículos 22.-** *la Secretaría podrá inscribir en el Registro Nacional de Pesca a los acuicultores que no requieran concesión, permiso o Autorización.* | Al **proyecto** le aplica el Artículo, incisos y, fracciones anteriores, porque se trata de una actividad acuícola con fines comerciales. | Por el hecho de presentar a la autoridad correspondiente (SEMARNAT) la Manifestación de Impacto Ambiental, el promovente está cumpliendo con este apartado.<br><br>El proyecto se vincula por la obligatoriedad de obtener la autorización correspondiente para realizar las obras descritas en esta manifestación de impacto ambiental.<br><br>Como ya se mencionó anteriormente, la promovente una vez autorizado el proyecto en materia ambiental procederá a tramitar el Registro Nacional de Pesca para la unidad de producción acuícola. |
| **Art. 30°.-** *Las actividades pesqueras se clasifican en:*<br><br>**II.-** *Cultivo o acuacultura con fines* | | |
| **Artículo 31°.-** *Para realizar las actividades de pesca se requiere lo siguiente:*<br><br>**I,** *Concesión, para:*<br><br>**Inciso b)** *Acuacultura comercial*<br><br>**II,** Permiso, para:<br><br>**Inciso g)** *Acuacultura de fomento*<br><br>**III,** *Autorización, para:*<br><br>**Inciso d)** *Recolectar del medio natural reproductores, larvas, postlarvas, crías, huevos, semillas, alevines o en cualquier otro estadio, y*<br><br>**Inciso e)** *Acuacultura didáctica.* | | |

| | | |
|---|---|---|
| **Artículos 22.-** *la Secretaría podrá inscribir en el Registro Nacional de Pesca a los acuicultores que no requieran concesión, permiso o Autorización.* | Al **proyecto** le aplica el Artículo, incisos y, fracciones anteriores, porque se trata de una actividad acuícola con fines comerciales. | Por el hecho de presentar a la autoridad correspondiente (SEMARNAT) la Manifestación de Impacto Ambiental, el promovente está cumpliendo con este apartado.<br><br>El proyecto se vincula por la obligatoriedad de obtener la autorización correspondiente para realizar las obras descritas en esta manifestación de impacto ambiental.<br><br>Como ya se mencionó anteriormente, la promovente una vez autorizado el proyecto en materia ambiental procederá a tramitar el Registro Nacional de Pesca para la unidad de producción acuícola. |
| **Art. 30°.-** *Las actividades pesqueras se clasifican en:*<br><br>**II.-** *Cultivo o acuacultura con fines* | | |
| **Artículo 31°.-** *Para realizar las actividades de pesca se requiere lo siguiente:*<br><br>**I,** *Concesión, para:*<br><br>**Inciso b)** *Acuacultura comercial*<br><br>**II,** Permiso, para:<br><br>**Inciso g)** *Acuacultura de fomento*<br><br>**III,** *Autorización, para:*<br><br>**Inciso d)** *Recolectar del medio natural reproductores, larvas, postlarvas, crías, huevos, semillas, alevines o en cualquier otro estadio, y*<br><br>**Inciso e)** *Acuacultura didáctica.* | | |

| | | |
|---|---|---|
| **Artículos 22.-** *la Secretaría podrá inscribir en el Registro Nacional de Pesca a los acuicultores que no requieran concesión, permiso o Autorización.* | Al **proyecto** le aplica el Artículo, incisos y, fracciones anteriores, porque se trata de una actividad acuícola con fines comerciales. | Por el hecho de presentar a la autoridad correspondiente (SEMARNAT) la Manifestación de Impacto Ambiental, el promovente está cumpliendo con este apartado.<br><br>El proyecto se vincula por la obligatoriedad de obtener la autorización correspondiente para realizar las obras descritas en esta manifestación de impacto ambiental.<br><br>Como ya se mencionó anteriormente, la promovente una vez autorizado el proyecto en materia ambiental procederá a tramitar el Registro Nacional de Pesca para la unidad de producción acuícola. |
| **Art. 30°.-** *Las actividades pesqueras se clasifican en:*<br><br>**II.-** *Cultivo o acuacultura con fines* | | |
| **Artículo 31°.-** *Para realizar las actividades de pesca se requiere lo siguiente:*<br><br>**I,** *Concesión, para:*<br><br>**Inciso b)** *Acuacultura comercial*<br><br>**II,** Permiso, para:<br><br>**Inciso g)** *Acuacultura de fomento*<br><br>**III,** *Autorización, para:*<br><br>**Inciso d)** *Recolectar del medio natural reproductores, larvas, postlarvas, crías, huevos, semillas, alevines o en cualquier otro estadio, y*<br><br>**Inciso e)** *Acuacultura didáctica.* | | |

| | | |
|---|---|---|
| **Artículos 22.-** *la Secretaría podrá inscribir en el Registro Nacional de Pesca a los acuicultores que no requieran concesión, permiso o Autorización.* | Al **proyecto** le aplica el Artículo, incisos y, fracciones anteriores, porque se trata de una actividad acuícola con fines comerciales. | Por el hecho de presentar a la autoridad correspondiente (SEMARNAT) la Manifestación de Impacto Ambiental, el promovente está cumpliendo con este apartado.<br><br>El proyecto se vincula por la obligatoriedad de obtener la autorización correspondiente para realizar las obras descritas en esta manifestación de impacto ambiental.<br><br>Como ya se mencionó anteriormente, la promovente una vez autorizado el proyecto en materia ambiental procederá a tramitar el Registro Nacional de Pesca para la unidad de producción acuícola. |
| **Art. 30°.-** *Las actividades pesqueras se clasifican en:*<br><br>**II.-** *Cultivo o acuacultura con fines* | | |
| **Artículo 31°.-** *Para realizar las actividades de pesca se requiere lo siguiente:*<br><br>**I,** *Concesión, para:*<br><br>**Inciso b)** *Acuacultura comercial*<br><br>**II,** Permiso, para:<br><br>**Inciso g)** *Acuacultura de fomento*<br><br>**III,** *Autorización, para:*<br><br>**Inciso d)** *Recolectar del medio natural reproductores, larvas, postlarvas, crías, huevos, semillas, alevines o en cualquier otro estadio, y*<br><br>**Inciso e)** *Acuacultura didáctica.* | | |

| | | |
|---|---|---|
| **Artículos 22.-** *la Secretaría podrá inscribir en el Registro Nacional de Pesca a los acuicultores que no requieran concesión, permiso o Autorización.* | Al **proyecto** le aplica el Artículo, incisos y, fracciones anteriores, porque se trata de una actividad acuícola con fines comerciales. | Por el hecho de presentar a la autoridad correspondiente (SEMARNAT) la Manifestación de Impacto Ambiental, el promovente está cumpliendo con este apartado.<br><br>El proyecto se vincula por la obligatoriedad de obtener la autorización correspondiente para realizar las obras descritas en esta manifestación de impacto ambiental.<br><br>Como ya se mencionó anteriormente, la promovente una vez autorizado el proyecto en materia ambiental procederá a tramitar el Registro Nacional de Pesca para la unidad de producción acuícola. |
| **Art. 30°.-** *Las actividades pesqueras se clasifican en:*<br><br>**II.-** *Cultivo o acuacultura con fines* | | |
| **Artículo 31°.-** *Para realizar las actividades de pesca se requiere lo siguiente:*<br><br>**I,** *Concesión, para:*<br><br>**Inciso b)** *Acuacultura comercial*<br><br>**II,** Permiso, para:<br><br>**Inciso g)** *Acuacultura de fomento*<br><br>**III,** *Autorización, para:*<br><br>**Inciso d)** *Recolectar del medio natural reproductores, larvas, postlarvas, crías, huevos, semillas, alevines o en cualquier otro estadio, y*<br><br>**Inciso e)** *Acuacultura didáctica.* | | |

| | | |
|---|---|---|
| **Artículos 22.-** *la Secretaría podrá inscribir en el Registro Nacional de Pesca a los acuicultores que no requieran concesión, permiso o Autorización.* | Al **proyecto** le aplica el Artículo, incisos y, fracciones anteriores, porque se trata de una actividad acuícola con fines comerciales. | Por el hecho de presentar a la autoridad correspondiente (SEMARNAT) la Manifestación de Impacto Ambiental, el promovente está cumpliendo con este apartado.<br><br>El proyecto se vincula por la obligatoriedad de obtener la autorización correspondiente para realizar las obras descritas en esta manifestación de impacto ambiental.<br><br>Como ya se mencionó anteriormente, la promovente una vez autorizado el proyecto en materia ambiental procederá a tramitar el Registro Nacional de Pesca para la unidad de producción acuícola. |
| **Art. 30°.-** *Las actividades pesqueras se clasifican en:*<br><br>**II.-** *Cultivo o acuacultura con fines* | | |
| **Artículo 31°.-** *Para realizar las actividades de pesca se requiere lo siguiente:*<br><br>**I,** *Concesión, para:*<br><br>**Inciso b)** *Acuacultura comercial*<br><br>**II,** Permiso, para:<br><br>**Inciso g)** *Acuacultura de fomento*<br><br>**III,** *Autorización, para:*<br><br>**Inciso d)** *Recolectar del medio natural reproductores, larvas, postlarvas, crías, huevos, semillas, alevines o en cualquier otro estadio, y*<br><br>**Inciso e)** *Acuacultura didáctica.* | | |

| | | |
|---|---|---|
| **Artículos 22.-** *la Secretaría podrá inscribir en el Registro Nacional de Pesca a los acuicultores que no requieran concesión, permiso o Autorización.* | Al **proyecto** le aplica el Artículo, incisos y, fracciones anteriores, porque se trata de una actividad acuícola con fines comerciales. | Por el hecho de presentar a la autoridad correspondiente (SEMARNAT) la Manifestación de Impacto Ambiental, el promovente está cumpliendo con este apartado.<br><br>El proyecto se vincula por la obligatoriedad de obtener la autorización correspondiente para realizar las obras descritas en esta manifestación de impacto ambiental.<br><br>Como ya se mencionó anteriormente, la promovente una vez autorizado el proyecto en materia ambiental procederá a tramitar el Registro Nacional de Pesca para la unidad de producción acuícola. |
| **Art. 30°.-** *Las actividades pesqueras se clasifican en:*<br><br>**II.-** *Cultivo o acuacultura con fines* | | |
| **Artículo 31°.-** *Para realizar las actividades de pesca se requiere lo siguiente:*<br><br>**I,** *Concesión, para:*<br><br>**Inciso b)** *Acuacultura comercial*<br><br>**II,** Permiso, para:<br><br>**Inciso g)** *Acuacultura de fomento*<br><br>**III,** *Autorización, para:*<br><br>**Inciso d)** *Recolectar del medio natural reproductores, larvas, postlarvas, crías, huevos, semillas, alevines o en cualquier otro estadio, y*<br><br>**Inciso e)** *Acuacultura didáctica.* | | |

| | | |
|---|---|---|
| **Artículos 22.-** *la Secretaría podrá inscribir en el Registro Nacional de Pesca a los acuicultores que no requieran concesión, permiso o Autorización.* | Al **proyecto** le aplica el Artículo, incisos y, fracciones anteriores, porque se trata de una actividad acuícola con fines comerciales. | Por el hecho de presentar a la autoridad correspondiente (SEMARNAT) la Manifestación de Impacto Ambiental, el promovente está cumpliendo con este apartado.<br><br>El proyecto se vincula por la obligatoriedad de obtener la autorización correspondiente para realizar las obras descritas en esta manifestación de impacto ambiental.<br><br>Como ya se mencionó anteriormente, la promovente una vez autorizado el proyecto en materia ambiental procederá a tramitar el Registro Nacional de Pesca para la unidad de producción acuícola. |
| **Art. 30°.-** *Las actividades pesqueras se clasifican en:*<br><br>**II.-** *Cultivo o acuacultura con fines* | | |
| **Artículo 31°.-** *Para realizar las actividades de pesca se requiere lo siguiente:*<br><br>**I,** *Concesión, para:*<br><br>**Inciso b)** *Acuacultura comercial*<br><br>**II,** Permiso, para:<br><br>**Inciso g)** *Acuacultura de fomento*<br><br>**III,** *Autorización, para:*<br><br>**Inciso d)** *Recolectar del medio natural reproductores, larvas, postlarvas, crías, huevos, semillas, alevines o en cualquier otro estadio, y*<br><br>**Inciso e)** *Acuacultura didáctica.* | | |

| | | |
|---|---|---|
| **Artículos 22.-** *la Secretaría podrá inscribir en el Registro Nacional de Pesca a los acuicultores que no requieran concesión, permiso o Autorización.* | Al **proyecto** le aplica el Artículo, incisos y, fracciones anteriores, porque se trata de una actividad acuícola con fines comerciales. | Por el hecho de presentar a la autoridad correspondiente (SEMARNAT) la Manifestación de Impacto Ambiental, el promovente está cumpliendo con este apartado.<br><br>El proyecto se vincula por la obligatoriedad de obtener la autorización correspondiente para realizar las obras descritas en esta manifestación de impacto ambiental.<br><br>Como ya se mencionó anteriormente, la promovente una vez autorizado el proyecto en materia ambiental procederá a tramitar el Registro Nacional de Pesca para la unidad de producción acuícola. |
| **Art. 30°.-** *Las actividades pesqueras se clasifican en:*<br><br>**II.-** *Cultivo o acuacultura con fines* | | |
| **Artículo 31°.-** *Para realizar las actividades de pesca se requiere lo siguiente:*<br><br>**I,** *Concesión, para:*<br><br>**Inciso b)** *Acuacultura comercial*<br><br>**II,** Permiso, para:<br><br>**Inciso g)** *Acuacultura de fomento*<br><br>**III,** *Autorización, para:*<br><br>**Inciso d)** *Recolectar del medio natural reproductores, larvas, postlarvas, crías, huevos, semillas, alevines o en cualquier otro estadio, y*<br><br>**Inciso e)** *Acuacultura didáctica.* | | |

| | | |
|---|---|---|
| **Artículos 22.-** *la Secretaría podrá inscribir en el Registro Nacional de Pesca a los acuicultores que no requieran concesión, permiso o Autorización.* | Al **proyecto** le aplica el Artículo, incisos y, fracciones anteriores, porque se trata de una actividad acuícola con fines comerciales. | Por el hecho de presentar a la autoridad correspondiente (SEMARNAT) la Manifestación de Impacto Ambiental, el promovente está cumpliendo con este apartado.<br><br>El proyecto se vincula por la obligatoriedad de obtener la autorización correspondiente para realizar las obras descritas en esta manifestación de impacto ambiental.<br><br>Como ya se mencionó anteriormente, la promovente una vez autorizado el proyecto en materia ambiental procederá a tramitar el Registro Nacional de Pesca para la unidad de producción acuícola. |
| **Art. 30°.-** *Las actividades pesqueras se clasifican en:*<br><br>**II.-** *Cultivo o acuacultura con fines* | | |
| **Artículo 31°.-** *Para realizar las actividades de pesca se requiere lo siguiente:*<br><br>**I,** *Concesión, para:*<br><br>**Inciso b)** *Acuacultura comercial*<br><br>**II,** Permiso, para:<br><br>**Inciso g)** *Acuacultura de fomento*<br><br>**III,** *Autorización, para:*<br><br>**Inciso d)** *Recolectar del medio natural reproductores, larvas, postlarvas, crías, huevos, semillas, alevines o en cualquier otro estadio, y*<br><br>**Inciso e)** *Acuacultura didáctica.* | | |

| | | |
|---|---|---|
| **Artículos 22.-** *la Secretaría podrá inscribir en el Registro Nacional de Pesca a los acuicultores que no requieran concesión, permiso o Autorización.* | Al **proyecto** le aplica el Artículo, incisos y, fracciones anteriores, porque se trata de una actividad acuícola con fines comerciales. | Por el hecho de presentar a la autoridad correspondiente (SEMARNAT) la Manifestación de Impacto Ambiental, el promovente está cumpliendo con este apartado.<br><br>El proyecto se vincula por la obligatoriedad de obtener la autorización correspondiente para realizar las obras descritas en esta manifestación de impacto ambiental.<br><br>Como ya se mencionó anteriormente, la promovente una vez autorizado el proyecto en materia ambiental procederá a tramitar el Registro Nacional de Pesca para la unidad de producción acuícola. |
| **Art. 30°.-** *Las actividades pesqueras se clasifican en:*<br><br>**II.-** *Cultivo o acuacultura con fines* | | |
| **Artículo 31°.-** *Para realizar las actividades de pesca se requiere lo siguiente:*<br><br>**I,** *Concesión, para:*<br><br>**Inciso b)** *Acuacultura comercial*<br><br>**II,** Permiso, para:<br><br>**Inciso g)** *Acuacultura de fomento*<br><br>**III,** *Autorización, para:*<br><br>**Inciso d)** *Recolectar del medio natural reproductores, larvas, postlarvas, crías, huevos, semillas, alevines o en cualquier otro estadio, y*<br><br>**Inciso e)** *Acuacultura didáctica.* | | |

| | | |
|---|---|---|
| **Artículos 22.-** *la Secretaría podrá inscribir en el Registro Nacional de Pesca a los acuicultores que no requieran concesión, permiso o Autorización.* | Al **proyecto** le aplica el Artículo, incisos y, fracciones anteriores, porque se trata de una actividad acuícola con fines comerciales. | Por el hecho de presentar a la autoridad correspondiente (SEMARNAT) la Manifestación de Impacto Ambiental, el promovente está cumpliendo con este apartado.<br><br>El proyecto se vincula por la obligatoriedad de obtener la autorización correspondiente para realizar las obras descritas en esta manifestación de impacto ambiental.<br><br>Como ya se mencionó anteriormente, la promovente una vez autorizado el proyecto en materia ambiental procederá a tramitar el Registro Nacional de Pesca para la unidad de producción acuícola. |
| **Art. 30°.-** *Las actividades pesqueras se clasifican en:*<br><br>**II.-** *Cultivo o acuacultura con fines* | | |
| **Artículo 31°.-** *Para realizar las actividades de pesca se requiere lo siguiente:*<br><br>**I,** *Concesión, para:*<br><br>**Inciso b)** *Acuacultura comercial*<br><br>**II,** Permiso, para:<br><br>**Inciso g)** *Acuacultura de fomento*<br><br>**III,** *Autorización, para:*<br><br>**Inciso d)** *Recolectar del medio natural reproductores, larvas, postlarvas, crías, huevos, semillas, alevines o en cualquier otro estadio, y*<br><br>**Inciso e)** *Acuacultura didáctica.* | | |

| | | |
|---|---|---|
| **Artículos 22.-** *la Secretaría podrá inscribir en el Registro Nacional de Pesca a los acuicultores que no requieran concesión, permiso o Autorización.* | Al **proyecto** le aplica el Artículo, incisos y, fracciones anteriores, porque se trata de una actividad acuícola con fines comerciales. | Por el hecho de presentar a la autoridad correspondiente (SEMARNAT) la Manifestación de Impacto Ambiental, el promovente está cumpliendo con este apartado.<br><br>El proyecto se vincula por la obligatoriedad de obtener la autorización correspondiente para realizar las obras descritas en esta manifestación de impacto ambiental.<br><br>Como ya se mencionó anteriormente, la promovente una vez autorizado el proyecto en materia ambiental procederá a tramitar el Registro Nacional de Pesca para la unidad de producción acuícola. |
| **Art. 30°.-** *Las actividades pesqueras se clasifican en:*<br><br>**II.-** *Cultivo o acuacultura con fines* | | |
| **Artículo 31°.-** *Para realizar las actividades de pesca se requiere lo siguiente:*<br><br>**I,** *Concesión, para:*<br><br>**Inciso b)** *Acuacultura comercial*<br><br>**II,** Permiso, para:<br><br>**Inciso g)** *Acuacultura de fomento*<br><br>**III,** *Autorización, para:*<br><br>**Inciso d)** *Recolectar del medio natural reproductores, larvas, postlarvas, crías, huevos, semillas, alevines o en cualquier otro estadio, y*<br><br>**Inciso e)** *Acuacultura didáctica.* | | |

| | | |
|---|---|---|
| **Artículos 22.-** *la Secretaría podrá inscribir en el Registro Nacional de Pesca a los acuicultores que no requieran concesión, permiso o Autorización.* | Al **proyecto** le aplica el Artículo, incisos y, fracciones anteriores, porque se trata de una actividad acuícola con fines comerciales. | Por el hecho de presentar a la autoridad correspondiente (SEMARNAT) la Manifestación de Impacto Ambiental, el promovente está cumpliendo con este apartado.<br><br>El proyecto se vincula por la obligatoriedad de obtener la autorización correspondiente para realizar las obras descritas en esta manifestación de impacto ambiental.<br><br>Como ya se mencionó anteriormente, la promovente una vez autorizado el proyecto en materia ambiental procederá a tramitar el Registro Nacional de Pesca para la unidad de producción acuícola. |
| **Art. 30°.-** *Las actividades pesqueras se clasifican en:*<br><br>**II.-** *Cultivo o acuacultura con fines* | | |
| **Artículo 31°.-** *Para realizar las actividades de pesca se requiere lo siguiente:*<br><br>**I,** *Concesión, para:*<br><br>**Inciso b)** *Acuacultura comercial*<br><br>**II,** Permiso, para:<br><br>**Inciso g)** *Acuacultura de fomento*<br><br>**III,** *Autorización, para:*<br><br>**Inciso d)** *Recolectar del medio natural reproductores, larvas, postlarvas, crías, huevos, semillas, alevines o en cualquier otro estadio, y*<br><br>**Inciso e)** *Acuacultura didáctica.* | | |

| | | |
|---|---|---|
| **Artículos 22.-** *la Secretaría podrá inscribir en el Registro Nacional de Pesca a los acuicultores que no requieran concesión, permiso o Autorización.* | Al **proyecto** le aplica el Artículo, incisos y, fracciones anteriores, porque se trata de una actividad acuícola con fines comerciales. | Por el hecho de presentar a la autoridad correspondiente (SEMARNAT) la Manifestación de Impacto Ambiental, el promovente está cumpliendo con este apartado.<br><br>El proyecto se vincula por la obligatoriedad de obtener la autorización correspondiente para realizar las obras descritas en esta manifestación de impacto ambiental.<br><br>Como ya se mencionó anteriormente, la promovente una vez autorizado el proyecto en materia ambiental procederá a tramitar el Registro Nacional de Pesca para la unidad de producción acuícola. |
| **Art. 30°.-** *Las actividades pesqueras se clasifican en:*<br><br>**II.-** *Cultivo o acuacultura con fines* | | |
| **Artículo 31°.-** *Para realizar las actividades de pesca se requiere lo siguiente:*<br><br>**I,** *Concesión, para:*<br><br>**Inciso b)** *Acuacultura comercial*<br><br>**II,** Permiso, para:<br><br>**Inciso g)** *Acuacultura de fomento*<br><br>**III,** *Autorización, para:*<br><br>**Inciso d)** *Recolectar del medio natural reproductores, larvas, postlarvas, crías, huevos, semillas, alevines o en cualquier otro estadio, y*<br><br>**Inciso e)** *Acuacultura didáctica.* | | |

| | | |
|---|---|---|
| **Artículos 22.-** *la Secretaría podrá inscribir en el Registro Nacional de Pesca a los acuicultores que no requieran concesión, permiso o Autorización.* | Al **proyecto** le aplica el Artículo, incisos y, fracciones anteriores, porque se trata de una actividad acuícola con fines comerciales. | Por el hecho de presentar a la autoridad correspondiente (SEMARNAT) la Manifestación de Impacto Ambiental, el promovente está cumpliendo con este apartado.<br><br>El proyecto se vincula por la obligatoriedad de obtener la autorización correspondiente para realizar las obras descritas en esta manifestación de impacto ambiental.<br><br>Como ya se mencionó anteriormente, la promovente una vez autorizado el proyecto en materia ambiental procederá a tramitar el Registro Nacional de Pesca para la unidad de producción acuícola. |
| **Art. 30°.-** *Las actividades pesqueras se clasifican en:*<br><br>**II.-** *Cultivo o acuacultura con fines* | | |
| **Artículo 31°.-** *Para realizar las actividades de pesca se requiere lo siguiente:*<br><br>**I,** *Concesión, para:*<br><br>**Inciso b)** *Acuacultura comercial*<br><br>**II,** Permiso, para:<br><br>**Inciso g)** *Acuacultura de fomento*<br><br>**III,** *Autorización, para:*<br><br>**Inciso d)** *Recolectar del medio natural reproductores, larvas, postlarvas, crías, huevos, semillas, alevines o en cualquier otro estadio, y*<br><br>**Inciso e)** *Acuacultura didáctica.* | | |

| | | |
|---|---|---|
| **Artículos 22.-** *la Secretaría podrá inscribir en el Registro Nacional de Pesca a los acuicultores que no requieran concesión, permiso o Autorización.* | Al **proyecto** le aplica el Artículo, incisos y, fracciones anteriores, porque se trata de una actividad acuícola con fines comerciales. | Por el hecho de presentar a la autoridad correspondiente (SEMARNAT) la Manifestación de Impacto Ambiental, el promovente está cumpliendo con este apartado.<br><br>El proyecto se vincula por la obligatoriedad de obtener la autorización correspondiente para realizar las obras descritas en esta manifestación de impacto ambiental.<br><br>Como ya se mencionó anteriormente, la promovente una vez autorizado el proyecto en materia ambiental procederá a tramitar el Registro Nacional de Pesca para la unidad de producción acuícola. |
| **Art. 30°.-** *Las actividades pesqueras se clasifican en:*<br><br>**II.-** *Cultivo o acuacultura con fines* | | |
| **Artículo 31°.-** *Para realizar las actividades de pesca se requiere lo siguiente:*<br><br>**I,** *Concesión, para:*<br><br>**Inciso b)** *Acuacultura comercial*<br><br>**II,** Permiso, para:<br><br>**Inciso g)** *Acuacultura de fomento*<br><br>**III,** *Autorización, para:*<br><br>**Inciso d)** *Recolectar del medio natural reproductores, larvas, postlarvas, crías, huevos, semillas, alevines o en cualquier otro estadio, y*<br><br>**Inciso e)** *Acuacultura didáctica.* | | |

| | | |
|---|---|---|
| **Artículos 22.-** *la Secretaría podrá inscribir en el Registro Nacional de Pesca a los acuicultores que no requieran concesión, permiso o Autorización.* | Al **proyecto** le aplica el Artículo, incisos y, fracciones anteriores, porque se trata de una actividad acuícola con fines comerciales. | Por el hecho de presentar a la autoridad correspondiente (SEMARNAT) la Manifestación de Impacto Ambiental, el promovente está cumpliendo con este apartado.<br><br>El proyecto se vincula por la obligatoriedad de obtener la autorización correspondiente para realizar las obras descritas en esta manifestación de impacto ambiental.<br><br>Como ya se mencionó anteriormente, la promovente una vez autorizado el proyecto en materia ambiental procederá a tramitar el Registro Nacional de Pesca para la unidad de producción acuícola. |
| **Art. 30°.-** *Las actividades pesqueras se clasifican en:*<br><br>**II.-** *Cultivo o acuacultura con fines* | | |
| **Artículo 31°.-** *Para realizar las actividades de pesca se requiere lo siguiente:*<br><br>**I,** *Concesión, para:*<br><br>**Inciso b)** *Acuacultura comercial*<br><br>**II,** Permiso, para:<br><br>**Inciso g)** *Acuacultura de fomento*<br><br>**III,** *Autorización, para:*<br><br>**Inciso d)** *Recolectar del medio natural reproductores, larvas, postlarvas, crías, huevos, semillas, alevines o en cualquier otro estadio, y*<br><br>**Inciso e)** *Acuacultura didáctica.* | | |

| | | |
|---|---|---|
| **Artículos 22.-** *la Secretaría podrá inscribir en el Registro Nacional de Pesca a los acuicultores que no requieran concesión, permiso o Autorización.* | Al **proyecto** le aplica el Artículo, incisos y, fracciones anteriores, porque se trata de una actividad acuícola con fines comerciales. | Por el hecho de presentar a la autoridad correspondiente (SEMARNAT) la Manifestación de Impacto Ambiental, el promovente está cumpliendo con este apartado.<br><br>El proyecto se vincula por la obligatoriedad de obtener la autorización correspondiente para realizar las obras descritas en esta manifestación de impacto ambiental.<br><br>Como ya se mencionó anteriormente, la promovente una vez autorizado el proyecto en materia ambiental procederá a tramitar el Registro Nacional de Pesca para la unidad de producción acuícola. |
| **Art. 30°.-** *Las actividades pesqueras se clasifican en:*<br><br>**II.-** *Cultivo o acuacultura con fines* | | |
| **Artículo 31°.-** *Para realizar las actividades de pesca se requiere lo siguiente:*<br><br>**I,** *Concesión, para:*<br><br>**Inciso b)** *Acuacultura comercial*<br><br>**II,** Permiso, para:<br><br>**Inciso g)** *Acuacultura de fomento*<br><br>**III,** *Autorización, para:*<br><br>**Inciso d)** *Recolectar del medio natural reproductores, larvas, postlarvas, crías, huevos, semillas, alevines o en cualquier otro estadio, y*<br><br>**Inciso e)** *Acuacultura didáctica.* | | |

| | | |
|---|---|---|
| **Artículos 22.-** *la Secretaría podrá inscribir en el Registro Nacional de Pesca a los acuicultores que no requieran concesión, permiso o Autorización.* | Al **proyecto** le aplica el Artículo, incisos y, fracciones anteriores, porque se trata de una actividad acuícola con fines comerciales. | Por el hecho de presentar a la autoridad correspondiente (SEMARNAT) la Manifestación de Impacto Ambiental, el promovente está cumpliendo con este apartado.<br><br>El proyecto se vincula por la obligatoriedad de obtener la autorización correspondiente para realizar las obras descritas en esta manifestación de impacto ambiental.<br><br>Como ya se mencionó anteriormente, la promovente una vez autorizado el proyecto en materia ambiental procederá a tramitar el Registro Nacional de Pesca para la unidad de producción acuícola. |
| **Art. 30°.-** *Las actividades pesqueras se clasifican en:*<br><br>**II.-** *Cultivo o acuacultura con fines* | | |
| **Artículo 31°.-** *Para realizar las actividades de pesca se requiere lo siguiente:*<br><br>**I,** *Concesión, para:*<br><br>**Inciso b)** *Acuacultura comercial*<br><br>**II,** Permiso, para:<br><br>**Inciso g)** *Acuacultura de fomento*<br><br>**III,** *Autorización, para:*<br><br>**Inciso d)** *Recolectar del medio natural reproductores, larvas, postlarvas, crías, huevos, semillas, alevines o en cualquier otro estadio, y*<br><br>**Inciso e)** *Acuacultura didáctica.* | | |

| | | |
|---|---|---|
| **Artículos 22.-** *la Secretaría podrá inscribir en el Registro Nacional de Pesca a los acuicultores que no requieran concesión, permiso o Autorización.* | Al **proyecto** le aplica el Artículo, incisos y, fracciones anteriores, porque se trata de una actividad acuícola con fines comerciales. | Por el hecho de presentar a la autoridad correspondiente (SEMARNAT) la Manifestación de Impacto Ambiental, el promovente está cumpliendo con este apartado.<br><br>El proyecto se vincula por la obligatoriedad de obtener la autorización correspondiente para realizar las obras descritas en esta manifestación de impacto ambiental.<br><br>Como ya se mencionó anteriormente, la promovente una vez autorizado el proyecto en materia ambiental procederá a tramitar el Registro Nacional de Pesca para la unidad de producción acuícola. |
| **Art. 30°.-** *Las actividades pesqueras se clasifican en:*<br><br>**II.-** *Cultivo o acuacultura con fines* | | |
| **Artículo 31°.-** *Para realizar las actividades de pesca se requiere lo siguiente:*<br><br>**I,** *Concesión, para:*<br><br>**Inciso b)** *Acuacultura comercial*<br><br>**II,** Permiso, para:<br><br>**Inciso g)** *Acuacultura de fomento*<br><br>**III,** *Autorización, para:*<br><br>**Inciso d)** *Recolectar del medio natural reproductores, larvas, postlarvas, crías, huevos, semillas, alevines o en cualquier otro estadio, y*<br><br>**Inciso e)** *Acuacultura didáctica.* | | |

| | | |
|---|---|---|
| **Artículos 22.-** *la Secretaría podrá inscribir en el Registro Nacional de Pesca a los acuicultores que no requieran concesión, permiso o Autorización.* | Al **proyecto** le aplica el Artículo, incisos y, fracciones anteriores, porque se trata de una actividad acuícola con fines comerciales. | Por el hecho de presentar a la autoridad correspondiente (SEMARNAT) la Manifestación de Impacto Ambiental, el promovente está cumpliendo con este apartado.<br><br>El proyecto se vincula por la obligatoriedad de obtener la autorización correspondiente para realizar las obras descritas en esta manifestación de impacto ambiental.<br><br>Como ya se mencionó anteriormente, la promovente una vez autorizado el proyecto en materia ambiental procederá a tramitar el Registro Nacional de Pesca para la unidad de producción acuícola. |
| **Art. 30°.-** *Las actividades pesqueras se clasifican en:*<br><br>**II.-** *Cultivo o acuacultura con fines* | | |
| **Artículo 31°.-** *Para realizar las actividades de pesca se requiere lo siguiente:*<br><br>**I,** *Concesión, para:*<br><br>**Inciso b)** *Acuacultura comercial*<br><br>**II,** Permiso, para:<br><br>**Inciso g)** *Acuacultura de fomento*<br><br>**III,** *Autorización, para:*<br><br>**Inciso d)** *Recolectar del medio natural reproductores, larvas, postlarvas, crías, huevos, semillas, alevines o en cualquier otro estadio, y*<br><br>**Inciso e)** *Acuacultura didáctica.* | | |

| | | |
|---|---|---|
| **Artículos 22.-** *la Secretaría podrá inscribir en el Registro Nacional de Pesca a los acuicultores que no requieran concesión, permiso o Autorización.* | Al **proyecto** le aplica el Artículo, incisos y, fracciones anteriores, porque se trata de una actividad acuícola con fines comerciales. | Por el hecho de presentar a la autoridad correspondiente (SEMARNAT) la Manifestación de Impacto Ambiental, el promovente está cumpliendo con este apartado.<br><br>El proyecto se vincula por la obligatoriedad de obtener la autorización correspondiente para realizar las obras descritas en esta manifestación de impacto ambiental.<br><br>Como ya se mencionó anteriormente, la promovente una vez autorizado el proyecto en materia ambiental procederá a tramitar el Registro Nacional de Pesca para la unidad de producción acuícola. |
| **Art. 30°.-** *Las actividades pesqueras se clasifican en:*<br><br>**II.-** *Cultivo o acuacultura con fines* | | |
| **Artículo 31°.-** *Para realizar las actividades de pesca se requiere lo siguiente:*<br><br>**I,** *Concesión, para:*<br><br>**Inciso b)** *Acuacultura comercial*<br><br>**II,** Permiso, para:<br><br>**Inciso g)** *Acuacultura de fomento*<br><br>**III,** *Autorización, para:*<br><br>**Inciso d)** *Recolectar del medio natural reproductores, larvas, postlarvas, crías, huevos, semillas, alevines o en cualquier otro estadio, y*<br><br>**Inciso e)** *Acuacultura didáctica.* | | |

| | | |
|---|---|---|
| **Artículos 22.-** *la Secretaría podrá inscribir en el Registro Nacional de Pesca a los acuicultores que no requieran concesión, permiso o Autorización.* | Al **proyecto** le aplica el Artículo, incisos y, fracciones anteriores, porque se trata de una actividad acuícola con fines comerciales. | Por el hecho de presentar a la autoridad correspondiente (SEMARNAT) la Manifestación de Impacto Ambiental, el promovente está cumpliendo con este apartado.<br><br>El proyecto se vincula por la obligatoriedad de obtener la autorización correspondiente para realizar las obras descritas en esta manifestación de impacto ambiental.<br><br>Como ya se mencionó anteriormente, la promovente una vez autorizado el proyecto en materia ambiental procederá a tramitar el Registro Nacional de Pesca para la unidad de producción acuícola. |
| **Art. 30°.-** *Las actividades pesqueras se clasifican en:*<br><br>**II.-** *Cultivo o acuacultura con fines* | | |
| **Artículo 31°.-** *Para realizar las actividades de pesca se requiere lo siguiente:*<br><br>**I,** *Concesión, para:*<br><br>**Inciso b)** *Acuacultura comercial*<br><br>**II,** Permiso, para:<br><br>**Inciso g)** *Acuacultura de fomento*<br><br>**III,** *Autorización, para:*<br><br>**Inciso d)** *Recolectar del medio natural reproductores, larvas, postlarvas, crías, huevos, semillas, alevines o en cualquier otro estadio, y*<br><br>**Inciso e)** *Acuacultura didáctica.* | | |

| | | |
|---|---|---|
| **Artículos 22.-** *la Secretaría podrá inscribir en el Registro Nacional de Pesca a los acuicultores que no requieran concesión, permiso o Autorización.* | Al **proyecto** le aplica el Artículo, incisos y, fracciones anteriores, porque se trata de una actividad acuícola con fines comerciales. | Por el hecho de presentar a la autoridad correspondiente (SEMARNAT) la Manifestación de Impacto Ambiental, el promovente está cumpliendo con este apartado.<br><br>El proyecto se vincula por la obligatoriedad de obtener la autorización correspondiente para realizar las obras descritas en esta manifestación de impacto ambiental.<br><br>Como ya se mencionó anteriormente, la promovente una vez autorizado el proyecto en materia ambiental procederá a tramitar el Registro Nacional de Pesca para la unidad de producción acuícola. |
| **Art. 30°.-** *Las actividades pesqueras se clasifican en:*<br><br>**II.-** *Cultivo o acuacultura con fines* | | |
| **Artículo 31°.-** *Para realizar las actividades de pesca se requiere lo siguiente:*<br><br>**I,** *Concesión, para:*<br><br>**Inciso b)** *Acuacultura comercial*<br><br>**II,** Permiso, para:<br><br>**Inciso g)** *Acuacultura de fomento*<br><br>**III,** *Autorización, para:*<br><br>**Inciso d)** *Recolectar del medio natural reproductores, larvas, postlarvas, crías, huevos, semillas, alevines o en cualquier otro estadio, y*<br><br>**Inciso e)** *Acuacultura didáctica.* | | |

| | | |
|---|---|---|
| **Artículos 22.-** *la Secretaría podrá inscribir en el Registro Nacional de Pesca a los acuicultores que no requieran concesión, permiso o Autorización.* | Al **proyecto** le aplica el Artículo, incisos y, fracciones anteriores, porque se trata de una actividad acuícola con fines comerciales. | Por el hecho de presentar a la autoridad correspondiente (SEMARNAT) la Manifestación de Impacto Ambiental, el promovente está cumpliendo con este apartado.<br><br>El proyecto se vincula por la obligatoriedad de obtener la autorización correspondiente para realizar las obras descritas en esta manifestación de impacto ambiental.<br><br>Como ya se mencionó anteriormente, la promovente una vez autorizado el proyecto en materia ambiental procederá a tramitar el Registro Nacional de Pesca para la unidad de producción acuícola. |
| **Art. 30°.-** *Las actividades pesqueras se clasifican en:*<br><br>**II.-** *Cultivo o acuacultura con fines* | | |
| **Artículo 31°.-** *Para realizar las actividades de pesca se requiere lo siguiente:*<br><br>**I,** *Concesión, para:*<br><br>**Inciso b)** *Acuacultura comercial*<br><br>**II,** Permiso, para:<br><br>**Inciso g)** *Acuacultura de fomento*<br><br>**III,** *Autorización, para:*<br><br>**Inciso d)** *Recolectar del medio natural reproductores, larvas, postlarvas, crías, huevos, semillas, alevines o en cualquier otro estadio, y*<br><br>**Inciso e)** *Acuacultura didáctica.* | | |

| | | |
|---|---|---|
| **Artículos 22.-** *la Secretaría podrá inscribir en el Registro Nacional de Pesca a los acuicultores que no requieran concesión, permiso o Autorización.* | Al **proyecto** le aplica el Artículo, incisos y, fracciones anteriores, porque se trata de una actividad acuícola con fines comerciales. | Por el hecho de presentar a la autoridad correspondiente (SEMARNAT) la Manifestación de Impacto Ambiental, el promovente está cumpliendo con este apartado.<br><br>El proyecto se vincula por la obligatoriedad de obtener la autorización correspondiente para realizar las obras descritas en esta manifestación de impacto ambiental.<br><br>Como ya se mencionó anteriormente, la promovente una vez autorizado el proyecto en materia ambiental procederá a tramitar el Registro Nacional de Pesca para la unidad de producción acuícola. |
| **Art. 30°.-** *Las actividades pesqueras se clasifican en:*<br><br>**II.-** *Cultivo o acuacultura con fines* | | |
| **Artículo 31°.-** *Para realizar las actividades de pesca se requiere lo siguiente:*<br><br>**I,** *Concesión, para:*<br><br>**Inciso b)** *Acuacultura comercial*<br><br>**II,** Permiso, para:<br><br>**Inciso g)** *Acuacultura de fomento*<br><br>**III,** *Autorización, para:*<br><br>**Inciso d)** *Recolectar del medio natural reproductores, larvas, postlarvas, crías, huevos, semillas, alevines o en cualquier otro estadio, y*<br><br>**Inciso e)** *Acuacultura didáctica.* | | |

| | | |
|---|---|---|
| **Artículos 22.-** *la Secretaría podrá inscribir en el Registro Nacional de Pesca a los acuicultores que no requieran concesión, permiso o Autorización.* | Al **proyecto** le aplica el Artículo, incisos y, fracciones anteriores, porque se trata de una actividad acuícola con fines comerciales. | Por el hecho de presentar a la autoridad correspondiente (SEMARNAT) la Manifestación de Impacto Ambiental, el promovente está cumpliendo con este apartado.<br><br>El proyecto se vincula por la obligatoriedad de obtener la autorización correspondiente para realizar las obras descritas en esta manifestación de impacto ambiental.<br><br>Como ya se mencionó anteriormente, la promovente una vez autorizado el proyecto en materia ambiental procederá a tramitar el Registro Nacional de Pesca para la unidad de producción acuícola. |
| **Art. 30°.-** *Las actividades pesqueras se clasifican en:*<br><br>**II.-** *Cultivo o acuacultura con fines* | | |
| **Artículo 31°.-** *Para realizar las actividades de pesca se requiere lo siguiente:*<br><br>**I,** *Concesión, para:*<br><br>**Inciso b)** *Acuacultura comercial*<br><br>**II,** Permiso, para:<br><br>**Inciso g)** *Acuacultura de fomento*<br><br>**III,** *Autorización, para:*<br><br>**Inciso d)** *Recolectar del medio natural reproductores, larvas, postlarvas, crías, huevos, semillas, alevines o en cualquier otro estadio, y*<br><br>**Inciso e)** *Acuacultura didáctica.* | | |

| | | |
|---|---|---|
| **Artículos 22.-** *la Secretaría podrá inscribir en el Registro Nacional de Pesca a los acuicultores que no requieran concesión, permiso o Autorización.* | Al **proyecto** le aplica el Artículo, incisos y, fracciones anteriores, porque se trata de una actividad acuícola con fines comerciales. | Por el hecho de presentar a la autoridad correspondiente (SEMARNAT) la Manifestación de Impacto Ambiental, el promovente está cumpliendo con este apartado.<br><br>El proyecto se vincula por la obligatoriedad de obtener la autorización correspondiente para realizar las obras descritas en esta manifestación de impacto ambiental.<br><br>Como ya se mencionó anteriormente, la promovente una vez autorizado el proyecto en materia ambiental procederá a tramitar el Registro Nacional de Pesca para la unidad de producción acuícola. |
| **Art. 30°.-** *Las actividades pesqueras se clasifican en:*<br><br>**II.-** *Cultivo o acuacultura con fines* | | |
| **Artículo 31°.-** *Para realizar las actividades de pesca se requiere lo siguiente:*<br><br>**I,** *Concesión, para:*<br><br>**Inciso b)** *Acuacultura comercial*<br><br>**II,** Permiso, para:<br><br>**Inciso g)** *Acuacultura de fomento*<br><br>**III,** *Autorización, para:*<br><br>**Inciso d)** *Recolectar del medio natural reproductores, larvas, postlarvas, crías, huevos, semillas, alevines o en cualquier otro estadio, y*<br><br>**Inciso e)** *Acuacultura didáctica.* | | |

| | | |
|---|---|---|
| **Artículos 22.-** *la Secretaría podrá inscribir en el Registro Nacional de Pesca a los acuicultores que no requieran concesión, permiso o Autorización.* | Al **proyecto** le aplica el Artículo, incisos y, fracciones anteriores, porque se trata de una actividad acuícola con fines comerciales. | Por el hecho de presentar a la autoridad correspondiente (SEMARNAT) la Manifestación de Impacto Ambiental, el promovente está cumpliendo con este apartado.<br><br>El proyecto se vincula por la obligatoriedad de obtener la autorización correspondiente para realizar las obras descritas en esta manifestación de impacto ambiental.<br><br>Como ya se mencionó anteriormente, la promovente una vez autorizado el proyecto en materia ambiental procederá a tramitar el Registro Nacional de Pesca para la unidad de producción acuícola. |
| **Art. 30°.-** *Las actividades pesqueras se clasifican en:*<br><br>**II.-** *Cultivo o acuacultura con fines* | | |
| **Artículo 31°.-** *Para realizar las actividades de pesca se requiere lo siguiente:*<br><br>**I,** *Concesión, para:*<br><br>**Inciso b)** *Acuacultura comercial*<br><br>**II,** Permiso, para:<br><br>**Inciso g)** *Acuacultura de fomento*<br><br>**III,** *Autorización, para:*<br><br>**Inciso d)** *Recolectar del medio natural reproductores, larvas, postlarvas, crías, huevos, semillas, alevines o en cualquier otro estadio, y*<br><br>**Inciso e)** *Acuacultura didáctica.* | | |

| | | |
|---|---|---|
| **Artículos 22.-** *la Secretaría podrá inscribir en el Registro Nacional de Pesca a los acuicultores que no requieran concesión, permiso o Autorización.* | Al **proyecto** le aplica el Artículo, incisos y, fracciones anteriores, porque se trata de una actividad acuícola con fines comerciales. | Por el hecho de presentar a la autoridad correspondiente (SEMARNAT) la Manifestación de Impacto Ambiental, el promovente está cumpliendo con este apartado.<br><br>El proyecto se vincula por la obligatoriedad de obtener la autorización correspondiente para realizar las obras descritas en esta manifestación de impacto ambiental.<br><br>Como ya se mencionó anteriormente, la promovente una vez autorizado el proyecto en materia ambiental procederá a tramitar el Registro Nacional de Pesca para la unidad de producción acuícola. |
| **Art. 30°.-** *Las actividades pesqueras se clasifican en:*<br><br>**II.-** *Cultivo o acuacultura con fines* | | |
| **Artículo 31°.-** *Para realizar las actividades de pesca se requiere lo siguiente:*<br><br>**I,** *Concesión, para:*<br><br>**Inciso b)** *Acuacultura comercial*<br><br>**II,** Permiso, para:<br><br>**Inciso g)** *Acuacultura de fomento*<br><br>**III,** *Autorización, para:*<br><br>**Inciso d)** *Recolectar del medio natural reproductores, larvas, postlarvas, crías, huevos, semillas, alevines o en cualquier otro estadio, y*<br><br>**Inciso e)** *Acuacultura didáctica.* | | |

| | | |
|---|---|---|
| **Artículos 22.-** *la Secretaría podrá inscribir en el Registro Nacional de Pesca a los acuicultores que no requieran concesión, permiso o Autorización.* | Al **proyecto** le aplica el Artículo, incisos y, fracciones anteriores, porque se trata de una actividad acuícola con fines comerciales. | Por el hecho de presentar a la autoridad correspondiente (SEMARNAT) la Manifestación de Impacto Ambiental, el promovente está cumpliendo con este apartado.<br><br>El proyecto se vincula por la obligatoriedad de obtener la autorización correspondiente para realizar las obras descritas en esta manifestación de impacto ambiental.<br><br>Como ya se mencionó anteriormente, la promovente una vez autorizado el proyecto en materia ambiental procederá a tramitar el Registro Nacional de Pesca para la unidad de producción acuícola. |
| **Art. 30°.-** *Las actividades pesqueras se clasifican en:*<br><br>**II.-** *Cultivo o acuacultura con fines* | | |
| **Artículo 31°.-** *Para realizar las actividades de pesca se requiere lo siguiente:*<br><br>**I,** *Concesión, para:*<br><br>**Inciso b)** *Acuacultura comercial*<br><br>**II,** Permiso, para:<br><br>**Inciso g)** *Acuacultura de fomento*<br><br>**III,** *Autorización, para:*<br><br>**Inciso d)** *Recolectar del medio natural reproductores, larvas, postlarvas, crías, huevos, semillas, alevines o en cualquier otro estadio, y*<br><br>**Inciso e)** *Acuacultura didáctica.* | | |

| | | |
|---|---|---|
| **Artículos 22.-** *la Secretaría podrá inscribir en el Registro Nacional de Pesca a los acuicultores que no requieran concesión, permiso o Autorización.* | Al **proyecto** le aplica el Artículo, incisos y, fracciones anteriores, porque se trata de una actividad acuícola con fines comerciales. | Por el hecho de presentar a la autoridad correspondiente (SEMARNAT) la Manifestación de Impacto Ambiental, el promovente está cumpliendo con este apartado.<br><br>El proyecto se vincula por la obligatoriedad de obtener la autorización correspondiente para realizar las obras descritas en esta manifestación de impacto ambiental.<br><br>Como ya se mencionó anteriormente, la promovente una vez autorizado el proyecto en materia ambiental procederá a tramitar el Registro Nacional de Pesca para la unidad de producción acuícola. |
| **Art. 30°.-** *Las actividades pesqueras se clasifican en:*<br><br>**II.-** *Cultivo o acuacultura con fines* | | |
| **Artículo 31°.-** *Para realizar las actividades de pesca se requiere lo siguiente:*<br><br>**I,** *Concesión, para:*<br><br>**Inciso b)** *Acuacultura comercial*<br><br>**II,** Permiso, para:<br><br>**Inciso g)** *Acuacultura de fomento*<br><br>**III,** *Autorización, para:*<br><br>**Inciso d)** *Recolectar del medio natural reproductores, larvas, postlarvas, crías, huevos, semillas, alevines o en cualquier otro estadio, y*<br><br>**Inciso e)** *Acuacultura didáctica.* | | |

| | | |
|---|---|---|
| **Artículos 22.-** *la Secretaría podrá inscribir en el Registro Nacional de Pesca a los acuicultores que no requieran concesión, permiso o Autorización.* | Al **proyecto** le aplica el Artículo, incisos y, fracciones anteriores, porque se trata de una actividad acuícola con fines comerciales. | Por el hecho de presentar a la autoridad correspondiente (SEMARNAT) la Manifestación de Impacto Ambiental, el promovente está cumpliendo con este apartado.<br><br>El proyecto se vincula por la obligatoriedad de obtener la autorización correspondiente para realizar las obras descritas en esta manifestación de impacto ambiental.<br><br>Como ya se mencionó anteriormente, la promovente una vez autorizado el proyecto en materia ambiental procederá a tramitar el Registro Nacional de Pesca para la unidad de producción acuícola. |
| **Art. 30°.-** *Las actividades pesqueras se clasifican en:*<br><br>**II.-** *Cultivo o acuacultura con fines* | | |
| **Artículo 31°.-** *Para realizar las actividades de pesca se requiere lo siguiente:*<br><br>**I,** *Concesión, para:*<br><br>**Inciso b)** *Acuacultura comercial*<br><br>**II,** Permiso, para:<br><br>**Inciso g)** *Acuacultura de fomento*<br><br>**III,** *Autorización, para:*<br><br>**Inciso d)** *Recolectar del medio natural reproductores, larvas, postlarvas, crías, huevos, semillas, alevines o en cualquier otro estadio, y*<br><br>**Inciso e)** *Acuacultura didáctica.* | | |

| | | |
|---|---|---|
| **Artículos 22.-** *la Secretaría podrá inscribir en el Registro Nacional de Pesca a los acuicultores que no requieran concesión, permiso o Autorización.* | Al **proyecto** le aplica el Artículo, incisos y, fracciones anteriores, porque se trata de una actividad acuícola con fines comerciales. | Por el hecho de presentar a la autoridad correspondiente (SEMARNAT) la Manifestación de Impacto Ambiental, el promovente está cumpliendo con este apartado.<br><br>El proyecto se vincula por la obligatoriedad de obtener la autorización correspondiente para realizar las obras descritas en esta manifestación de impacto ambiental.<br><br>Como ya se mencionó anteriormente, la promovente una vez autorizado el proyecto en materia ambiental procederá a tramitar el Registro Nacional de Pesca para la unidad de producción acuícola. |
| **Art. 30°.-** *Las actividades pesqueras se clasifican en:*<br><br>**II.-** *Cultivo o acuacultura con fines* | | |
| **Artículo 31°.-** *Para realizar las actividades de pesca se requiere lo siguiente:*<br><br>**I,** *Concesión, para:*<br><br>**Inciso b)** *Acuacultura comercial*<br><br>**II,** Permiso, para:<br><br>**Inciso g)** *Acuacultura de fomento*<br><br>**III,** *Autorización, para:*<br><br>**Inciso d)** *Recolectar del medio natural reproductores, larvas, postlarvas, crías, huevos, semillas, alevines o en cualquier otro estadio, y*<br><br>**Inciso e)** *Acuacultura didáctica.* | | |

| | | |
|---|---|---|
| **Artículos 22.-** *la Secretaría podrá inscribir en el Registro Nacional de Pesca a los acuicultores que no requieran concesión, permiso o Autorización.* | Al **proyecto** le aplica el Artículo, incisos y, fracciones anteriores, porque se trata de una actividad acuícola con fines comerciales. | Por el hecho de presentar a la autoridad correspondiente (SEMARNAT) la Manifestación de Impacto Ambiental, el promovente está cumpliendo con este apartado.<br><br>El proyecto se vincula por la obligatoriedad de obtener la autorización correspondiente para realizar las obras descritas en esta manifestación de impacto ambiental.<br><br>Como ya se mencionó anteriormente, la promovente una vez autorizado el proyecto en materia ambiental procederá a tramitar el Registro Nacional de Pesca para la unidad de producción acuícola. |
| **Art. 30°.-** *Las actividades pesqueras se clasifican en:*<br><br>**II.-** *Cultivo o acuacultura con fines* | | |
| **Artículo 31°.-** *Para realizar las actividades de pesca se requiere lo siguiente:*<br><br>**I,** *Concesión, para:*<br><br>**Inciso b)** *Acuacultura comercial*<br><br>**II,** Permiso, para:<br><br>**Inciso g)** *Acuacultura de fomento*<br><br>**III,** *Autorización, para:*<br><br>**Inciso d)** *Recolectar del medio natural reproductores, larvas, postlarvas, crías, huevos, semillas, alevines o en cualquier otro estadio, y*<br><br>**Inciso e)** *Acuacultura didáctica.* | | |

| | | |
|---|---|---|
| **Artículos 22.-** *la Secretaría podrá inscribir en el Registro Nacional de Pesca a los acuicultores que no requieran concesión, permiso o Autorización.* | Al **proyecto** le aplica el Artículo, incisos y, fracciones anteriores, porque se trata de una actividad acuícola con fines comerciales. | Por el hecho de presentar a la autoridad correspondiente (SEMARNAT) la Manifestación de Impacto Ambiental, el promovente está cumpliendo con este apartado.<br><br>El proyecto se vincula por la obligatoriedad de obtener la autorización correspondiente para realizar las obras descritas en esta manifestación de impacto ambiental.<br><br>Como ya se mencionó anteriormente, la promovente una vez autorizado el proyecto en materia ambiental procederá a tramitar el Registro Nacional de Pesca para la unidad de producción acuícola. |
| **Art. 30°.-** *Las actividades pesqueras se clasifican en:*<br><br>**II.-** *Cultivo o acuacultura con fines* | | |
| **Artículo 31°.-** *Para realizar las actividades de pesca se requiere lo siguiente:*<br><br>**I,** *Concesión, para:*<br><br>**Inciso b)** *Acuacultura comercial*<br><br>**II,** Permiso, para:<br><br>**Inciso g)** *Acuacultura de fomento*<br><br>**III,** *Autorización, para:*<br><br>**Inciso d)** *Recolectar del medio natural reproductores, larvas, postlarvas, crías, huevos, semillas, alevines o en cualquier otro estadio, y*<br><br>**Inciso e)** *Acuacultura didáctica.* | | |

| | | |
|---|---|---|
| **Artículos 22.-** *la Secretaría podrá inscribir en el Registro Nacional de Pesca a los acuicultores que no requieran concesión, permiso o Autorización.* | Al **proyecto** le aplica el Artículo, incisos y, fracciones anteriores, porque se trata de una actividad acuícola con fines comerciales. | Por el hecho de presentar a la autoridad correspondiente (SEMARNAT) la Manifestación de Impacto Ambiental, el promovente está cumpliendo con este apartado.<br><br>El proyecto se vincula por la obligatoriedad de obtener la autorización correspondiente para realizar las obras descritas en esta manifestación de impacto ambiental.<br><br>Como ya se mencionó anteriormente, la promovente una vez autorizado el proyecto en materia ambiental procederá a tramitar el Registro Nacional de Pesca para la unidad de producción acuícola. |
| **Art. 30°.-** *Las actividades pesqueras se clasifican en:*<br><br>**II.-** *Cultivo o acuacultura con fines* | | |
| **Artículo 31°.-** *Para realizar las actividades de pesca se requiere lo siguiente:*<br><br>**I,** *Concesión, para:*<br><br>**Inciso b)** *Acuacultura comercial*<br><br>**II,** Permiso, para:<br><br>**Inciso g)** *Acuacultura de fomento*<br><br>**III,** *Autorización, para:*<br><br>**Inciso d)** *Recolectar del medio natural reproductores, larvas, postlarvas, crías, huevos, semillas, alevines o en cualquier otro estadio, y*<br><br>**Inciso e)** *Acuacultura didáctica.* | | |

| | | |
|---|---|---|
| **Artículos 22.-** *la Secretaría podrá inscribir en el Registro Nacional de Pesca a los acuicultores que no requieran concesión, permiso o Autorización.* | Al **proyecto** le aplica el Artículo, incisos y, fracciones anteriores, porque se trata de una actividad acuícola con fines comerciales. | Por el hecho de presentar a la autoridad correspondiente (SEMARNAT) la Manifestación de Impacto Ambiental, el promovente está cumpliendo con este apartado.<br><br>El proyecto se vincula por la obligatoriedad de obtener la autorización correspondiente para realizar las obras descritas en esta manifestación de impacto ambiental.<br><br>Como ya se mencionó anteriormente, la promovente una vez autorizado el proyecto en materia ambiental procederá a tramitar el Registro Nacional de Pesca para la unidad de producción acuícola. |
| **Art. 30°.-** *Las actividades pesqueras se clasifican en:*<br><br>**II.-** *Cultivo o acuacultura con fines* | | |
| **Artículo 31°.-** *Para realizar las actividades de pesca se requiere lo siguiente:*<br><br>**I,** *Concesión, para:*<br><br>**Inciso b)** *Acuacultura comercial*<br><br>**II,** Permiso, para:<br><br>**Inciso g)** *Acuacultura de fomento*<br><br>**III,** *Autorización, para:*<br><br>**Inciso d)** *Recolectar del medio natural reproductores, larvas, postlarvas, crías, huevos, semillas, alevines o en cualquier otro estadio, y*<br><br>**Inciso e)** *Acuacultura didáctica.* | | |

| | | |
|---|---|---|
| **Artículos 22.-** *la Secretaría podrá inscribir en el Registro Nacional de Pesca a los acuicultores que no requieran concesión, permiso o Autorización.* | Al **proyecto** le aplica el Artículo, incisos y, fracciones anteriores, porque se trata de una actividad acuícola con fines comerciales. | Por el hecho de presentar a la autoridad correspondiente (SEMARNAT) la Manifestación de Impacto Ambiental, el promovente está cumpliendo con este apartado.<br><br>El proyecto se vincula por la obligatoriedad de obtener la autorización correspondiente para realizar las obras descritas en esta manifestación de impacto ambiental.<br><br>Como ya se mencionó anteriormente, la promovente una vez autorizado el proyecto en materia ambiental procederá a tramitar el Registro Nacional de Pesca para la unidad de producción acuícola. |
| **Art. 30°.-** *Las actividades pesqueras se clasifican en:*<br><br>**II.-** *Cultivo o acuacultura con fines* | | |
| **Artículo 31°.-** *Para realizar las actividades de pesca se requiere lo siguiente:*<br><br>**I,** *Concesión, para:*<br><br>**Inciso b)** *Acuacultura comercial*<br><br>**II,** Permiso, para:<br><br>**Inciso g)** *Acuacultura de fomento*<br><br>**III,** *Autorización, para:*<br><br>**Inciso d)** *Recolectar del medio natural reproductores, larvas, postlarvas, crías, huevos, semillas, alevines o en cualquier otro estadio, y*<br><br>**Inciso e)** *Acuacultura didáctica.* | | |

| | | |
|---|---|---|
| **Artículos 22.-** *la Secretaría podrá inscribir en el Registro Nacional de Pesca a los acuicultores que no requieran concesión, permiso o Autorización.* | Al **proyecto** le aplica el Artículo, incisos y, fracciones anteriores, porque se trata de una actividad acuícola con fines comerciales. | Por el hecho de presentar a la autoridad correspondiente (SEMARNAT) la Manifestación de Impacto Ambiental, el promovente está cumpliendo con este apartado.<br><br>El proyecto se vincula por la obligatoriedad de obtener la autorización correspondiente para realizar las obras descritas en esta manifestación de impacto ambiental.<br><br>Como ya se mencionó anteriormente, la promovente una vez autorizado el proyecto en materia ambiental procederá a tramitar el Registro Nacional de Pesca para la unidad de producción acuícola. |
| **Art. 30°.-** *Las actividades pesqueras se clasifican en:*<br><br>**II.-** *Cultivo o acuacultura con fines* | | |
| **Artículo 31°.-** *Para realizar las actividades de pesca se requiere lo siguiente:*<br><br>**I,** *Concesión, para:*<br><br>**Inciso b)** *Acuacultura comercial*<br><br>**II,** Permiso, para:<br><br>**Inciso g)** *Acuacultura de fomento*<br><br>**III,** *Autorización, para:*<br><br>**Inciso d)** *Recolectar del medio natural reproductores, larvas, postlarvas, crías, huevos, semillas, alevines o en cualquier otro estadio, y*<br><br>**Inciso e)** *Acuacultura didáctica.* | | |

| | | |
|---|---|---|
| **Artículos 22.-** *la Secretaría podrá inscribir en el Registro Nacional de Pesca a los acuicultores que no requieran concesión, permiso o Autorización.* | Al **proyecto** le aplica el Artículo, incisos y, fracciones anteriores, porque se trata de una actividad acuícola con fines comerciales. | Por el hecho de presentar a la autoridad correspondiente (SEMARNAT) la Manifestación de Impacto Ambiental, el promovente está cumpliendo con este apartado.<br><br>El proyecto se vincula por la obligatoriedad de obtener la autorización correspondiente para realizar las obras descritas en esta manifestación de impacto ambiental.<br><br>Como ya se mencionó anteriormente, la promovente una vez autorizado el proyecto en materia ambiental procederá a tramitar el Registro Nacional de Pesca para la unidad de producción acuícola. |
| **Art. 30°.-** *Las actividades pesqueras se clasifican en:*<br><br>**II.-** *Cultivo o acuacultura con fines* | | |
| **Artículo 31°.-** *Para realizar las actividades de pesca se requiere lo siguiente:*<br><br>**I,** *Concesión, para:*<br><br>**Inciso b)** *Acuacultura comercial*<br><br>**II,** Permiso, para:<br><br>**Inciso g)** *Acuacultura de fomento*<br><br>**III,** *Autorización, para:*<br><br>**Inciso d)** *Recolectar del medio natural reproductores, larvas, postlarvas, crías, huevos, semillas, alevines o en cualquier otro estadio, y*<br><br>**Inciso e)** *Acuacultura didáctica.* | | |

| | | |
|---|---|---|
| **Artículos 22.-** *la Secretaría podrá inscribir en el Registro Nacional de Pesca a los acuicultores que no requieran concesión, permiso o Autorización.* | Al **proyecto** le aplica el Artículo, incisos y, fracciones anteriores, porque se trata de una actividad acuícola con fines comerciales. | Por el hecho de presentar a la autoridad correspondiente (SEMARNAT) la Manifestación de Impacto Ambiental, el promovente está cumpliendo con este apartado.<br><br>El proyecto se vincula por la obligatoriedad de obtener la autorización correspondiente para realizar las obras descritas en esta manifestación de impacto ambiental.<br><br>Como ya se mencionó anteriormente, la promovente una vez autorizado el proyecto en materia ambiental procederá a tramitar el Registro Nacional de Pesca para la unidad de producción acuícola. |
| **Art. 30°.-** *Las actividades pesqueras se clasifican en:*<br><br>**II.-** *Cultivo o acuacultura con fines* | | |
| **Artículo 31°.-** *Para realizar las actividades de pesca se requiere lo siguiente:*<br><br>**I,** *Concesión, para:*<br><br>**Inciso b)** *Acuacultura comercial*<br><br>**II,** Permiso, para:<br><br>**Inciso g)** *Acuacultura de fomento*<br><br>**III,** *Autorización, para:*<br><br>**Inciso d)** *Recolectar del medio natural reproductores, larvas, postlarvas, crías, huevos, semillas, alevines o en cualquier otro estadio, y*<br><br>**Inciso e)** *Acuacultura didáctica.* | | |

| | | |
|---|---|---|
| **Artículos 22.-** *la Secretaría podrá inscribir en el Registro Nacional de Pesca a los acuicultores que no requieran concesión, permiso o Autorización.* | Al **proyecto** le aplica el Artículo, incisos y, fracciones anteriores, porque se trata de una actividad acuícola con fines comerciales. | Por el hecho de presentar a la autoridad correspondiente (SEMARNAT) la Manifestación de Impacto Ambiental, el promovente está cumpliendo con este apartado.<br><br>El proyecto se vincula por la obligatoriedad de obtener la autorización correspondiente para realizar las obras descritas en esta manifestación de impacto ambiental.<br><br>Como ya se mencionó anteriormente, la promovente una vez autorizado el proyecto en materia ambiental procederá a tramitar el Registro Nacional de Pesca para la unidad de producción acuícola. |
| **Art. 30°.-** *Las actividades pesqueras se clasifican en:*<br><br>**II.-** *Cultivo o acuacultura con fines* | | |
| **Artículo 31°.-** *Para realizar las actividades de pesca se requiere lo siguiente:*<br><br>**I,** *Concesión, para:*<br><br>**Inciso b)** *Acuacultura comercial*<br><br>**II,** Permiso, para:<br><br>**Inciso g)** *Acuacultura de fomento*<br><br>**III,** *Autorización, para:*<br><br>**Inciso d)** *Recolectar del medio natural reproductores, larvas, postlarvas, crías, huevos, semillas, alevines o en cualquier otro estadio, y*<br><br>**Inciso e)** *Acuacultura didáctica.* | | |

| | | |
|---|---|---|
| **Artículos 22.-** *la Secretaría podrá inscribir en el Registro Nacional de Pesca a los acuicultores que no requieran concesión, permiso o Autorización.* | Al **proyecto** le aplica el Artículo, incisos y, fracciones anteriores, porque se trata de una actividad acuícola con fines comerciales. | Por el hecho de presentar a la autoridad correspondiente (SEMARNAT) la Manifestación de Impacto Ambiental, el promovente está cumpliendo con este apartado.<br><br>El proyecto se vincula por la obligatoriedad de obtener la autorización correspondiente para realizar las obras descritas en esta manifestación de impacto ambiental.<br><br>Como ya se mencionó anteriormente, la promovente una vez autorizado el proyecto en materia ambiental procederá a tramitar el Registro Nacional de Pesca para la unidad de producción acuícola. |
| **Art. 30°.-** *Las actividades pesqueras se clasifican en:*<br><br>**II.-** *Cultivo o acuacultura con fines* | | |
| **Artículo 31°.-** *Para realizar las actividades de pesca se requiere lo siguiente:*<br><br>**I,** *Concesión, para:*<br><br>**Inciso b)** *Acuacultura comercial*<br><br>**II,** Permiso, para:<br><br>**Inciso g)** *Acuacultura de fomento*<br><br>**III,** *Autorización, para:*<br><br>**Inciso d)** *Recolectar del medio natural reproductores, larvas, postlarvas, crías, huevos, semillas, alevines o en cualquier otro estadio, y*<br><br>**Inciso e)** *Acuacultura didáctica.* | | |

| | | |
|---|---|---|
| **Artículos 22.-** *la Secretaría podrá inscribir en el Registro Nacional de Pesca a los acuicultores que no requieran concesión, permiso o Autorización.* | Al **proyecto** le aplica el Artículo, incisos y, fracciones anteriores, porque se trata de una actividad acuícola con fines comerciales. | Por el hecho de presentar a la autoridad correspondiente (SEMARNAT) la Manifestación de Impacto Ambiental, el promovente está cumpliendo con este apartado.<br><br>El proyecto se vincula por la obligatoriedad de obtener la autorización correspondiente para realizar las obras descritas en esta manifestación de impacto ambiental.<br><br>Como ya se mencionó anteriormente, la promovente una vez autorizado el proyecto en materia ambiental procederá a tramitar el Registro Nacional de Pesca para la unidad de producción acuícola. |
| **Art. 30°.-** *Las actividades pesqueras se clasifican en:*<br><br>**II.-** *Cultivo o acuacultura con fines* | | |
| **Artículo 31°.-** *Para realizar las actividades de pesca se requiere lo siguiente:*<br><br>**I,** *Concesión, para:*<br><br>**Inciso b)** *Acuacultura comercial*<br><br>**II,** Permiso, para:<br><br>**Inciso g)** *Acuacultura de fomento*<br><br>**III,** *Autorización, para:*<br><br>**Inciso d)** *Recolectar del medio natural reproductores, larvas, postlarvas, crías, huevos, semillas, alevines o en cualquier otro estadio, y*<br><br>**Inciso e)** *Acuacultura didáctica.* | | |

| | | |
|---|---|---|
| **Artículos 22.-** *la Secretaría podrá inscribir en el Registro Nacional de Pesca a los acuicultores que no requieran concesión, permiso o Autorización.* | Al **proyecto** le aplica el Artículo, incisos y, fracciones anteriores, porque se trata de una actividad acuícola con fines comerciales. | Por el hecho de presentar a la autoridad correspondiente (SEMARNAT) la Manifestación de Impacto Ambiental, el promovente está cumpliendo con este apartado.<br><br>El proyecto se vincula por la obligatoriedad de obtener la autorización correspondiente para realizar las obras descritas en esta manifestación de impacto ambiental.<br><br>Como ya se mencionó anteriormente, la promovente una vez autorizado el proyecto en materia ambiental procederá a tramitar el Registro Nacional de Pesca para la unidad de producción acuícola. |
| **Art. 30°.-** *Las actividades pesqueras se clasifican en:*<br><br>**II.-** *Cultivo o acuacultura con fines* | | |
| **Artículo 31°.-** *Para realizar las actividades de pesca se requiere lo siguiente:*<br><br>**I,** *Concesión, para:*<br><br>**Inciso b)** *Acuacultura comercial*<br><br>**II,** Permiso, para:<br><br>**Inciso g)** *Acuacultura de fomento*<br><br>**III,** *Autorización, para:*<br><br>**Inciso d)** *Recolectar del medio natural reproductores, larvas, postlarvas, crías, huevos, semillas, alevines o en cualquier otro estadio, y*<br><br>**Inciso e)** *Acuacultura didáctica.* | | |

| | | |
|---|---|---|
| **Artículos 22.-** *la Secretaría podrá inscribir en el Registro Nacional de Pesca a los acuicultores que no requieran concesión, permiso o Autorización.* | Al **proyecto** le aplica el Artículo, incisos y, fracciones anteriores, porque se trata de una actividad acuícola con fines comerciales. | Por el hecho de presentar a la autoridad correspondiente (SEMARNAT) la Manifestación de Impacto Ambiental, el promovente está cumpliendo con este apartado.<br><br>El proyecto se vincula por la obligatoriedad de obtener la autorización correspondiente para realizar las obras descritas en esta manifestación de impacto ambiental.<br><br>Como ya se mencionó anteriormente, la promovente una vez autorizado el proyecto en materia ambiental procederá a tramitar el Registro Nacional de Pesca para la unidad de producción acuícola. |
| **Art. 30°.-** *Las actividades pesqueras se clasifican en:*<br><br>**II.-** *Cultivo o acuacultura con fines* | | |
| **Artículo 31°.-** *Para realizar las actividades de pesca se requiere lo siguiente:*<br><br>**I,** *Concesión, para:*<br><br>**Inciso b)** *Acuacultura comercial*<br><br>**II,** Permiso, para:<br><br>**Inciso g)** *Acuacultura de fomento*<br><br>**III,** *Autorización, para:*<br><br>**Inciso d)** *Recolectar del medio natural reproductores, larvas, postlarvas, crías, huevos, semillas, alevines o en cualquier otro estadio, y*<br><br>**Inciso e)** *Acuacultura didáctica.* | | |

| | | |
|---|---|---|
| **Artículos 22.-** *la Secretaría podrá inscribir en el Registro Nacional de Pesca a los acuicultores que no requieran concesión, permiso o Autorización.* | Al **proyecto** le aplica el Artículo, incisos y, fracciones anteriores, porque se trata de una actividad acuícola con fines comerciales. | Por el hecho de presentar a la autoridad correspondiente (SEMARNAT) la Manifestación de Impacto Ambiental, el promovente está cumpliendo con este apartado.<br><br>El proyecto se vincula por la obligatoriedad de obtener la autorización correspondiente para realizar las obras descritas en esta manifestación de impacto ambiental.<br><br>Como ya se mencionó anteriormente, la promovente una vez autorizado el proyecto en materia ambiental procederá a tramitar el Registro Nacional de Pesca para la unidad de producción acuícola. |
| **Art. 30°.-** *Las actividades pesqueras se clasifican en:*<br><br>**II.-** *Cultivo o acuacultura con fines* | | |
| **Artículo 31°.-** *Para realizar las actividades de pesca se requiere lo siguiente:*<br><br>**I,** *Concesión, para:*<br><br>**Inciso b)** *Acuacultura comercial*<br><br>**II,** Permiso, para:<br><br>**Inciso g)** *Acuacultura de fomento*<br><br>**III,** *Autorización, para:*<br><br>**Inciso d)** *Recolectar del medio natural reproductores, larvas, postlarvas, crías, huevos, semillas, alevines o en cualquier otro estadio, y*<br><br>**Inciso e)** *Acuacultura didáctica.* | | |

| | | |
|---|---|---|
| **Artículos 22.-** *la Secretaría podrá inscribir en el Registro Nacional de Pesca a los acuicultores que no requieran concesión, permiso o Autorización.* | Al **proyecto** le aplica el Artículo, incisos y, fracciones anteriores, porque se trata de una actividad acuícola con fines comerciales. | Por el hecho de presentar a la autoridad correspondiente (SEMARNAT) la Manifestación de Impacto Ambiental, el promovente está cumpliendo con este apartado.<br><br>El proyecto se vincula por la obligatoriedad de obtener la autorización correspondiente para realizar las obras descritas en esta manifestación de impacto ambiental.<br><br>Como ya se mencionó anteriormente, la promovente una vez autorizado el proyecto en materia ambiental procederá a tramitar el Registro Nacional de Pesca para la unidad de producción acuícola. |
| **Art. 30°.-** *Las actividades pesqueras se clasifican en:*<br><br>**II.-** *Cultivo o acuacultura con fines* | | |
| **Artículo 31°.-** *Para realizar las actividades de pesca se requiere lo siguiente:*<br><br>**I,** *Concesión, para:*<br><br>**Inciso b)** *Acuacultura comercial*<br><br>**II,** Permiso, para:<br><br>**Inciso g)** *Acuacultura de fomento*<br><br>**III,** *Autorización, para:*<br><br>**Inciso d)** *Recolectar del medio natural reproductores, larvas, postlarvas, crías, huevos, semillas, alevines o en cualquier otro estadio, y*<br><br>**Inciso e)** *Acuacultura didáctica.* | | |

| | | |
|---|---|---|
| **Artículos 22.-** *la Secretaría podrá inscribir en el Registro Nacional de Pesca a los acuicultores que no requieran concesión, permiso o Autorización.* | Al **proyecto** le aplica el Artículo, incisos y, fracciones anteriores, porque se trata de una actividad acuícola con fines comerciales. | Por el hecho de presentar a la autoridad correspondiente (SEMARNAT) la Manifestación de Impacto Ambiental, el promovente está cumpliendo con este apartado.<br><br>El proyecto se vincula por la obligatoriedad de obtener la autorización correspondiente para realizar las obras descritas en esta manifestación de impacto ambiental.<br><br>Como ya se mencionó anteriormente, la promovente una vez autorizado el proyecto en materia ambiental procederá a tramitar el Registro Nacional de Pesca para la unidad de producción acuícola. |
| **Art. 30°.-** *Las actividades pesqueras se clasifican en:*<br><br>**II.-** *Cultivo o acuacultura con fines* | | |
| **Artículo 31°.-** *Para realizar las actividades de pesca se requiere lo siguiente:*<br><br>**I,** *Concesión, para:*<br><br>**Inciso b)** *Acuacultura comercial*<br><br>**II,** Permiso, para:<br><br>**Inciso g)** *Acuacultura de fomento*<br><br>**III,** *Autorización, para:*<br><br>**Inciso d)** *Recolectar del medio natural reproductores, larvas, postlarvas, crías, huevos, semillas, alevines o en cualquier otro estadio, y*<br><br>**Inciso e)** *Acuacultura didáctica.* | | |

| | | |
|---|---|---|
| **Artículos 22.-** *la Secretaría podrá inscribir en el Registro Nacional de Pesca a los acuicultores que no requieran concesión, permiso o Autorización.* | Al **proyecto** le aplica el Artículo, incisos y, fracciones anteriores, porque se trata de una actividad acuícola con fines comerciales. | Por el hecho de presentar a la autoridad correspondiente (SEMARNAT) la Manifestación de Impacto Ambiental, el promovente está cumpliendo con este apartado.<br><br>El proyecto se vincula por la obligatoriedad de obtener la autorización correspondiente para realizar las obras descritas en esta manifestación de impacto ambiental.<br><br>Como ya se mencionó anteriormente, la promovente una vez autorizado el proyecto en materia ambiental procederá a tramitar el Registro Nacional de Pesca para la unidad de producción acuícola. |
| **Art. 30°.-** *Las actividades pesqueras se clasifican en:*<br><br>**II.-** *Cultivo o acuacultura con fines* | | |
| **Artículo 31°.-** *Para realizar las actividades de pesca se requiere lo siguiente:*<br><br>**I,** *Concesión, para:*<br><br>**Inciso b)** *Acuacultura comercial*<br><br>**II,** Permiso, para:<br><br>**Inciso g)** *Acuacultura de fomento*<br><br>**III,** *Autorización, para:*<br><br>**Inciso d)** *Recolectar del medio natural reproductores, larvas, postlarvas, crías, huevos, semillas, alevines o en cualquier otro estadio, y*<br><br>**Inciso e)** *Acuacultura didáctica.* | | |

| | | |
|---|---|---|
| **Artículos 22.-** *la Secretaría podrá inscribir en el Registro Nacional de Pesca a los acuicultores que no requieran concesión, permiso o Autorización.* | Al **proyecto** le aplica el Artículo, incisos y, fracciones anteriores, porque se trata de una actividad acuícola con fines comerciales. | Por el hecho de presentar a la autoridad correspondiente (SEMARNAT) la Manifestación de Impacto Ambiental, el promovente está cumpliendo con este apartado.<br><br>El proyecto se vincula por la obligatoriedad de obtener la autorización correspondiente para realizar las obras descritas en esta manifestación de impacto ambiental.<br><br>Como ya se mencionó anteriormente, la promovente una vez autorizado el proyecto en materia ambiental procederá a tramitar el Registro Nacional de Pesca para la unidad de producción acuícola. |
| **Art. 30°.-** *Las actividades pesqueras se clasifican en:*<br><br>**II.-** *Cultivo o acuacultura con fines* | | |
| **Artículo 31°.-** *Para realizar las actividades de pesca se requiere lo siguiente:*<br><br>**I,** *Concesión, para:*<br><br>**Inciso b)** *Acuacultura comercial*<br><br>**II,** Permiso, para:<br><br>**Inciso g)** *Acuacultura de fomento*<br><br>**III,** *Autorización, para:*<br><br>**Inciso d)** *Recolectar del medio natural reproductores, larvas, postlarvas, crías, huevos, semillas, alevines o en cualquier otro estadio, y*<br><br>**Inciso e)** *Acuacultura didáctica.* | | |

| | | |
|---|---|---|
| **Artículos 22.-** *la Secretaría podrá inscribir en el Registro Nacional de Pesca a los acuicultores que no requieran concesión, permiso o Autorización.* | Al **proyecto** le aplica el Artículo, incisos y, fracciones anteriores, porque se trata de una actividad acuícola con fines comerciales. | Por el hecho de presentar a la autoridad correspondiente (SEMARNAT) la Manifestación de Impacto Ambiental, el promovente está cumpliendo con este apartado.<br><br>El proyecto se vincula por la obligatoriedad de obtener la autorización correspondiente para realizar las obras descritas en esta manifestación de impacto ambiental.<br><br>Como ya se mencionó anteriormente, la promovente una vez autorizado el proyecto en materia ambiental procederá a tramitar el Registro Nacional de Pesca para la unidad de producción acuícola. |
| **Art. 30°.-** *Las actividades pesqueras se clasifican en:*<br><br>**II.-** *Cultivo o acuacultura con fines* | | |
| **Artículo 31°.-** *Para realizar las actividades de pesca se requiere lo siguiente:*<br><br>**I,** *Concesión, para:*<br><br>**Inciso b)** *Acuacultura comercial*<br><br>**II,** Permiso, para:<br><br>**Inciso g)** *Acuacultura de fomento*<br><br>**III,** *Autorización, para:*<br><br>**Inciso d)** *Recolectar del medio natural reproductores, larvas, postlarvas, crías, huevos, semillas, alevines o en cualquier otro estadio, y*<br><br>**Inciso e)** *Acuacultura didáctica.* | | |

| | | |
|---|---|---|
| **Artículos 22.-** *la Secretaría podrá inscribir en el Registro Nacional de Pesca a los acuicultores que no requieran concesión, permiso o Autorización.* | Al **proyecto** le aplica el Artículo, incisos y, fracciones anteriores, porque se trata de una actividad acuícola con fines comerciales. | Por el hecho de presentar a la autoridad correspondiente (SEMARNAT) la Manifestación de Impacto Ambiental, el promovente está cumpliendo con este apartado.<br><br>El proyecto se vincula por la obligatoriedad de obtener la autorización correspondiente para realizar las obras descritas en esta manifestación de impacto ambiental.<br><br>Como ya se mencionó anteriormente, la promovente una vez autorizado el proyecto en materia ambiental procederá a tramitar el Registro Nacional de Pesca para la unidad de producción acuícola. |
| **Art. 30°.-** *Las actividades pesqueras se clasifican en:*<br><br>**II.-** *Cultivo o acuacultura con fines* | | |
| **Artículo 31°.-** *Para realizar las actividades de pesca se requiere lo siguiente:*<br><br>**I,** *Concesión, para:*<br><br>**Inciso b)** *Acuacultura comercial*<br><br>**II,** Permiso, para:<br><br>**Inciso g)** *Acuacultura de fomento*<br><br>**III,** *Autorización, para:*<br><br>**Inciso d)** *Recolectar del medio natural reproductores, larvas, postlarvas, crías, huevos, semillas, alevines o en cualquier otro estadio, y*<br><br>**Inciso e)** *Acuacultura didáctica.* | | |

| | | |
|---|---|---|
| **Artículos 22.-** *la Secretaría podrá inscribir en el Registro Nacional de Pesca a los acuicultores que no requieran concesión, permiso o Autorización.* | Al **proyecto** le aplica el Artículo, incisos y, fracciones anteriores, porque se trata de una actividad acuícola con fines comerciales. | Por el hecho de presentar a la autoridad correspondiente (SEMARNAT) la Manifestación de Impacto Ambiental, el promovente está cumpliendo con este apartado.<br><br>El proyecto se vincula por la obligatoriedad de obtener la autorización correspondiente para realizar las obras descritas en esta manifestación de impacto ambiental.<br><br>Como ya se mencionó anteriormente, la promovente una vez autorizado el proyecto en materia ambiental procederá a tramitar el Registro Nacional de Pesca para la unidad de producción acuícola. |
| **Art. 30°.-** *Las actividades pesqueras se clasifican en:*<br><br>**II.-** *Cultivo o acuacultura con fines* | | |
| **Artículo 31°.-** *Para realizar las actividades de pesca se requiere lo siguiente:*<br><br>**I,** *Concesión, para:*<br><br>**Inciso b)** *Acuacultura comercial*<br><br>**II,** Permiso, para:<br><br>**Inciso g)** *Acuacultura de fomento*<br><br>**III,** *Autorización, para:*<br><br>**Inciso d)** *Recolectar del medio natural reproductores, larvas, postlarvas, crías, huevos, semillas, alevines o en cualquier otro estadio, y*<br><br>**Inciso e)** *Acuacultura didáctica.* | | |

| | | |
|---|---|---|
| **Artículos 22.-** *la Secretaría podrá inscribir en el Registro Nacional de Pesca a los acuicultores que no requieran concesión, permiso o Autorización.* | Al **proyecto** le aplica el Artículo, incisos y, fracciones anteriores, porque se trata de una actividad acuícola con fines comerciales. | Por el hecho de presentar a la autoridad correspondiente (SEMARNAT) la Manifestación de Impacto Ambiental, el promovente está cumpliendo con este apartado.<br><br>El proyecto se vincula por la obligatoriedad de obtener la autorización correspondiente para realizar las obras descritas en esta manifestación de impacto ambiental.<br><br>Como ya se mencionó anteriormente, la promovente una vez autorizado el proyecto en materia ambiental procederá a tramitar el Registro Nacional de Pesca para la unidad de producción acuícola. |
| **Art. 30°.-** *Las actividades pesqueras se clasifican en:*<br><br>**II.-** *Cultivo o acuacultura con fines* | | |
| **Artículo 31°.-** *Para realizar las actividades de pesca se requiere lo siguiente:*<br><br>**I,** *Concesión, para:*<br><br>**Inciso b)** *Acuacultura comercial*<br><br>**II,** Permiso, para:<br><br>**Inciso g)** *Acuacultura de fomento*<br><br>**III,** *Autorización, para:*<br><br>**Inciso d)** *Recolectar del medio natural reproductores, larvas, postlarvas, crías, huevos, semillas, alevines o en cualquier otro estadio, y*<br><br>**Inciso e)** *Acuacultura didáctica.* | | |

| | | |
|---|---|---|
| **Artículos 22.-** *la Secretaría podrá inscribir en el Registro Nacional de Pesca a los acuicultores que no requieran concesión, permiso o Autorización.* | Al **proyecto** le aplica el Artículo, incisos y, fracciones anteriores, porque se trata de una actividad acuícola con fines comerciales. | Por el hecho de presentar a la autoridad correspondiente (SEMARNAT) la Manifestación de Impacto Ambiental, el promovente está cumpliendo con este apartado.<br><br>El proyecto se vincula por la obligatoriedad de obtener la autorización correspondiente para realizar las obras descritas en esta manifestación de impacto ambiental.<br><br>Como ya se mencionó anteriormente, la promovente una vez autorizado el proyecto en materia ambiental procederá a tramitar el Registro Nacional de Pesca para la unidad de producción acuícola. |
| **Art. 30°.-** *Las actividades pesqueras se clasifican en:*<br><br>**II.-** *Cultivo o acuacultura con fines* | | |
| **Artículo 31°.-** *Para realizar las actividades de pesca se requiere lo siguiente:*<br><br>**I,** *Concesión, para:*<br><br>**Inciso b)** *Acuacultura comercial*<br><br>**II,** Permiso, para:<br><br>**Inciso g)** *Acuacultura de fomento*<br><br>**III,** *Autorización, para:*<br><br>**Inciso d)** *Recolectar del medio natural reproductores, larvas, postlarvas, crías, huevos, semillas, alevines o en cualquier otro estadio, y*<br><br>**Inciso e)** *Acuacultura didáctica.* | | |

| | | |
|---|---|---|
| **Artículos 22.-** *la Secretaría podrá inscribir en el Registro Nacional de Pesca a los acuicultores que no requieran concesión, permiso o Autorización.* | Al **proyecto** le aplica el Artículo, incisos y, fracciones anteriores, porque se trata de una actividad acuícola con fines comerciales. | Por el hecho de presentar a la autoridad correspondiente (SEMARNAT) la Manifestación de Impacto Ambiental, el promovente está cumpliendo con este apartado.<br><br>El proyecto se vincula por la obligatoriedad de obtener la autorización correspondiente para realizar las obras descritas en esta manifestación de impacto ambiental.<br><br>Como ya se mencionó anteriormente, la promovente una vez autorizado el proyecto en materia ambiental procederá a tramitar el Registro Nacional de Pesca para la unidad de producción acuícola. |
| **Art. 30°.-** *Las actividades pesqueras se clasifican en:*<br><br>**II.-** *Cultivo o acuacultura con fines* | | |
| **Artículo 31°.-** *Para realizar las actividades de pesca se requiere lo siguiente:*<br><br>**I,** *Concesión, para:*<br><br>**Inciso b)** *Acuacultura comercial*<br><br>**II,** Permiso, para:<br><br>**Inciso g)** *Acuacultura de fomento*<br><br>**III,** *Autorización, para:*<br><br>**Inciso d)** *Recolectar del medio natural reproductores, larvas, postlarvas, crías, huevos, semillas, alevines o en cualquier otro estadio, y*<br><br>**Inciso e)** *Acuacultura didáctica.* | | |

| | | |
|---|---|---|
| **Artículos 22.-** *la Secretaría podrá inscribir en el Registro Nacional de Pesca a los acuicultores que no requieran concesión, permiso o Autorización.* | Al **proyecto** le aplica el Artículo, incisos y, fracciones anteriores, porque se trata de una actividad acuícola con fines comerciales. | Por el hecho de presentar a la autoridad correspondiente (SEMARNAT) la Manifestación de Impacto Ambiental, el promovente está cumpliendo con este apartado.<br><br>El proyecto se vincula por la obligatoriedad de obtener la autorización correspondiente para realizar las obras descritas en esta manifestación de impacto ambiental.<br><br>Como ya se mencionó anteriormente, la promovente una vez autorizado el proyecto en materia ambiental procederá a tramitar el Registro Nacional de Pesca para la unidad de producción acuícola. |
| **Art. 30°.-** *Las actividades pesqueras se clasifican en:*<br><br>**II.-** *Cultivo o acuacultura con fines* | | |
| **Artículo 31°.-** *Para realizar las actividades de pesca se requiere lo siguiente:*<br><br>**I,** *Concesión, para:*<br><br>**Inciso b)** *Acuacultura comercial*<br><br>**II,** Permiso, para:<br><br>**Inciso g)** *Acuacultura de fomento*<br><br>**III,** *Autorización, para:*<br><br>**Inciso d)** *Recolectar del medio natural reproductores, larvas, postlarvas, crías, huevos, semillas, alevines o en cualquier otro estadio, y*<br><br>**Inciso e)** *Acuacultura didáctica.* | | |

| | | |
|---|---|---|
| **Artículos 22.-** *la Secretaría podrá inscribir en el Registro Nacional de Pesca a los acuicultores que no requieran concesión, permiso o Autorización.* | Al **proyecto** le aplica el Artículo, incisos y, fracciones anteriores, porque se trata de una actividad acuícola con fines comerciales. | Por el hecho de presentar a la autoridad correspondiente (SEMARNAT) la Manifestación de Impacto Ambiental, el promovente está cumpliendo con este apartado.<br><br>El proyecto se vincula por la obligatoriedad de obtener la autorización correspondiente para realizar las obras descritas en esta manifestación de impacto ambiental.<br><br>Como ya se mencionó anteriormente, la promovente una vez autorizado el proyecto en materia ambiental procederá a tramitar el Registro Nacional de Pesca para la unidad de producción acuícola. |
| **Art. 30°.-** *Las actividades pesqueras se clasifican en:*<br><br>**II.-** *Cultivo o acuacultura con fines* | | |
| **Artículo 31°.-** *Para realizar las actividades de pesca se requiere lo siguiente:*<br><br>**I,** *Concesión, para:*<br><br>**Inciso b)** *Acuacultura comercial*<br><br>**II,** Permiso, para:<br><br>**Inciso g)** *Acuacultura de fomento*<br><br>**III,** *Autorización, para:*<br><br>**Inciso d)** *Recolectar del medio natural reproductores, larvas, postlarvas, crías, huevos, semillas, alevines o en cualquier otro estadio, y*<br><br>**Inciso e)** *Acuacultura didáctica.* | | |

| | | |
|---|---|---|
| **Artículos 22.-** *la Secretaría podrá inscribir en el Registro Nacional de Pesca a los acuicultores que no requieran concesión, permiso o Autorización.* | Al **proyecto** le aplica el Artículo, incisos y, fracciones anteriores, porque se trata de una actividad acuícola con fines comerciales. | Por el hecho de presentar a la autoridad correspondiente (SEMARNAT) la Manifestación de Impacto Ambiental, el promovente está cumpliendo con este apartado.<br><br>El proyecto se vincula por la obligatoriedad de obtener la autorización correspondiente para realizar las obras descritas en esta manifestación de impacto ambiental.<br><br>Como ya se mencionó anteriormente, la promovente una vez autorizado el proyecto en materia ambiental procederá a tramitar el Registro Nacional de Pesca para la unidad de producción acuícola. |
| **Art. 30°.-** *Las actividades pesqueras se clasifican en:*<br><br>**II.-** *Cultivo o acuacultura con fines* | | |
| **Artículo 31°.-** *Para realizar las actividades de pesca se requiere lo siguiente:*<br><br>**I,** *Concesión, para:*<br><br>**Inciso b)** *Acuacultura comercial*<br><br>**II,** Permiso, para:<br><br>**Inciso g)** *Acuacultura de fomento*<br><br>**III,** *Autorización, para:*<br><br>**Inciso d)** *Recolectar del medio natural reproductores, larvas, postlarvas, crías, huevos, semillas, alevines o en cualquier otro estadio, y*<br><br>**Inciso e)** *Acuacultura didáctica.* | | |

| | | |
|---|---|---|
| **Artículos 22.-** *la Secretaría podrá inscribir en el Registro Nacional de Pesca a los acuicultores que no requieran concesión, permiso o Autorización.* | Al **proyecto** le aplica el Artículo, incisos y, fracciones anteriores, porque se trata de una actividad acuícola con fines comerciales. | Por el hecho de presentar a la autoridad correspondiente (SEMARNAT) la Manifestación de Impacto Ambiental, el promovente está cumpliendo con este apartado.<br><br>El proyecto se vincula por la obligatoriedad de obtener la autorización correspondiente para realizar las obras descritas en esta manifestación de impacto ambiental.<br><br>Como ya se mencionó anteriormente, la promovente una vez autorizado el proyecto en materia ambiental procederá a tramitar el Registro Nacional de Pesca para la unidad de producción acuícola. |
| **Art. 30°.-** *Las actividades pesqueras se clasifican en:*<br><br>**II.-** *Cultivo o acuacultura con fines* | | |
| **Artículo 31°.-** *Para realizar las actividades de pesca se requiere lo siguiente:*<br><br>**I,** *Concesión, para:*<br><br>**Inciso b)** *Acuacultura comercial*<br><br>**II,** Permiso, para:<br><br>**Inciso g)** *Acuacultura de fomento*<br><br>**III,** *Autorización, para:*<br><br>**Inciso d)** *Recolectar del medio natural reproductores, larvas, postlarvas, crías, huevos, semillas, alevines o en cualquier otro estadio, y*<br><br>**Inciso e)** *Acuacultura didáctica.* | | |

| | | |
|---|---|---|
| **Artículos 22.-** *la Secretaría podrá inscribir en el Registro Nacional de Pesca a los acuicultores que no requieran concesión, permiso o Autorización.* | Al **proyecto** le aplica el Artículo, incisos y, fracciones anteriores, porque se trata de una actividad acuícola con fines comerciales. | Por el hecho de presentar a la autoridad correspondiente (SEMARNAT) la Manifestación de Impacto Ambiental, el promovente está cumpliendo con este apartado.<br><br>El proyecto se vincula por la obligatoriedad de obtener la autorización correspondiente para realizar las obras descritas en esta manifestación de impacto ambiental.<br><br>Como ya se mencionó anteriormente, la promovente una vez autorizado el proyecto en materia ambiental procederá a tramitar el Registro Nacional de Pesca para la unidad de producción acuícola. |
| **Art. 30°.-** *Las actividades pesqueras se clasifican en:*<br><br>**II.-** *Cultivo o acuacultura con fines* | | |
| **Artículo 31°.-** *Para realizar las actividades de pesca se requiere lo siguiente:*<br><br>**I,** *Concesión, para:*<br><br>**Inciso b)** *Acuacultura comercial*<br><br>**II,** Permiso, para:<br><br>**Inciso g)** *Acuacultura de fomento*<br><br>**III,** *Autorización, para:*<br><br>**Inciso d)** *Recolectar del medio natural reproductores, larvas, postlarvas, crías, huevos, semillas, alevines o en cualquier otro estadio, y*<br><br>**Inciso e)** *Acuacultura didáctica.* | | |

| | | |
|---|---|---|
| **Artículos 22.-** *la Secretaría podrá inscribir en el Registro Nacional de Pesca a los acuicultores que no requieran concesión, permiso o Autorización.* | Al **proyecto** le aplica el Artículo, incisos y, fracciones anteriores, porque se trata de una actividad acuícola con fines comerciales. | Por el hecho de presentar a la autoridad correspondiente (SEMARNAT) la Manifestación de Impacto Ambiental, el promovente está cumpliendo con este apartado.<br><br>El proyecto se vincula por la obligatoriedad de obtener la autorización correspondiente para realizar las obras descritas en esta manifestación de impacto ambiental.<br><br>Como ya se mencionó anteriormente, la promovente una vez autorizado el proyecto en materia ambiental procederá a tramitar el Registro Nacional de Pesca para la unidad de producción acuícola. |
| **Art. 30°.-** *Las actividades pesqueras se clasifican en:*<br><br>**II.-** *Cultivo o acuacultura con fines* | | |
| **Artículo 31°.-** *Para realizar las actividades de pesca se requiere lo siguiente:*<br><br>**I,** *Concesión, para:*<br><br>**Inciso b)** *Acuacultura comercial*<br><br>**II,** Permiso, para:<br><br>**Inciso g)** *Acuacultura de fomento*<br><br>**III,** *Autorización, para:*<br><br>**Inciso d)** *Recolectar del medio natural reproductores, larvas, postlarvas, crías, huevos, semillas, alevines o en cualquier otro estadio, y*<br><br>**Inciso e)** *Acuacultura didáctica.* | | |

| | | |
|---|---|---|
| **Artículos 22.-** *la Secretaría podrá inscribir en el Registro Nacional de Pesca a los acuicultores que no requieran concesión, permiso o Autorización.* | Al **proyecto** le aplica el Artículo, incisos y, fracciones anteriores, porque se trata de una actividad acuícola con fines comerciales. | Por el hecho de presentar a la autoridad correspondiente (SEMARNAT) la Manifestación de Impacto Ambiental, el promovente está cumpliendo con este apartado.<br><br>El proyecto se vincula por la obligatoriedad de obtener la autorización correspondiente para realizar las obras descritas en esta manifestación de impacto ambiental.<br><br>Como ya se mencionó anteriormente, la promovente una vez autorizado el proyecto en materia ambiental procederá a tramitar el Registro Nacional de Pesca para la unidad de producción acuícola. |
| **Art. 30°.-** *Las actividades pesqueras se clasifican en:*<br><br>**II.-** *Cultivo o acuacultura con fines* | | |
| **Artículo 31°.-** *Para realizar las actividades de pesca se requiere lo siguiente:*<br><br>**I,** *Concesión, para:*<br><br>**Inciso b)** *Acuacultura comercial*<br><br>**II,** Permiso, para:<br><br>**Inciso g)** *Acuacultura de fomento*<br><br>**III,** *Autorización, para:*<br><br>**Inciso d)** *Recolectar del medio natural reproductores, larvas, postlarvas, crías, huevos, semillas, alevines o en cualquier otro estadio, y*<br><br>**Inciso e)** *Acuacultura didáctica.* | | |

| | | |
|---|---|---|
| **Artículos 22.-** *la Secretaría podrá inscribir en el Registro Nacional de Pesca a los acuicultores que no requieran concesión, permiso o Autorización.* | Al **proyecto** le aplica el Artículo, incisos y, fracciones anteriores, porque se trata de una actividad acuícola con fines comerciales. | Por el hecho de presentar a la autoridad correspondiente (SEMARNAT) la Manifestación de Impacto Ambiental, el promovente está cumpliendo con este apartado.<br><br>El proyecto se vincula por la obligatoriedad de obtener la autorización correspondiente para realizar las obras descritas en esta manifestación de impacto ambiental.<br><br>Como ya se mencionó anteriormente, la promovente una vez autorizado el proyecto en materia ambiental procederá a tramitar el Registro Nacional de Pesca para la unidad de producción acuícola. |
| **Art. 30°.-** *Las actividades pesqueras se clasifican en:*<br><br>**II.-** *Cultivo o acuacultura con fines* | | |
| **Artículo 31°.-** *Para realizar las actividades de pesca se requiere lo siguiente:*<br><br>**I,** *Concesión, para:*<br><br>**Inciso b)** *Acuacultura comercial*<br><br>**II,** Permiso, para:<br><br>**Inciso g)** *Acuacultura de fomento*<br><br>**III,** *Autorización, para:*<br><br>**Inciso d)** *Recolectar del medio natural reproductores, larvas, postlarvas, crías, huevos, semillas, alevines o en cualquier otro estadio, y*<br><br>**Inciso e)** *Acuacultura didáctica.* | | |

| | | |
|---|---|---|
| **Artículos 22.-** *la Secretaría podrá inscribir en el Registro Nacional de Pesca a los acuicultores que no requieran concesión, permiso o Autorización.* | Al **proyecto** le aplica el Artículo, incisos y, fracciones anteriores, porque se trata de una actividad acuícola con fines comerciales. | Por el hecho de presentar a la autoridad correspondiente (SEMARNAT) la Manifestación de Impacto Ambiental, el promovente está cumpliendo con este apartado.<br><br>El proyecto se vincula por la obligatoriedad de obtener la autorización correspondiente para realizar las obras descritas en esta manifestación de impacto ambiental.<br><br>Como ya se mencionó anteriormente, la promovente una vez autorizado el proyecto en materia ambiental procederá a tramitar el Registro Nacional de Pesca para la unidad de producción acuícola. |
| **Art. 30°.-** *Las actividades pesqueras se clasifican en:*<br><br>**II.-** *Cultivo o acuacultura con fines* | | |
| **Artículo 31°.-** *Para realizar las actividades de pesca se requiere lo siguiente:*<br><br>**I,** *Concesión, para:*<br><br>**Inciso b)** *Acuacultura comercial*<br><br>**II,** Permiso, para:<br><br>**Inciso g)** *Acuacultura de fomento*<br><br>**III,** *Autorización, para:*<br><br>**Inciso d)** *Recolectar del medio natural reproductores, larvas, postlarvas, crías, huevos, semillas, alevines o en cualquier otro estadio, y*<br><br>**Inciso e)** *Acuacultura didáctica.* | | |

| | | |
|---|---|---|
| **Artículos 22.-** *la Secretaría podrá inscribir en el Registro Nacional de Pesca a los acuicultores que no requieran concesión, permiso o Autorización.* | Al **proyecto** le aplica el Artículo, incisos y, fracciones anteriores, porque se trata de una actividad acuícola con fines comerciales. | Por el hecho de presentar a la autoridad correspondiente (SEMARNAT) la Manifestación de Impacto Ambiental, el promovente está cumpliendo con este apartado.<br><br>El proyecto se vincula por la obligatoriedad de obtener la autorización correspondiente para realizar las obras descritas en esta manifestación de impacto ambiental.<br><br>Como ya se mencionó anteriormente, la promovente una vez autorizado el proyecto en materia ambiental procederá a tramitar el Registro Nacional de Pesca para la unidad de producción acuícola. |
| **Art. 30°.-** *Las actividades pesqueras se clasifican en:*<br><br>**II.-** *Cultivo o acuacultura con fines* | | |
| **Artículo 31°.-** *Para realizar las actividades de pesca se requiere lo siguiente:*<br><br>**I,** *Concesión, para:*<br><br>**Inciso b)** *Acuacultura comercial*<br><br>**II,** Permiso, para:<br><br>**Inciso g)** *Acuacultura de fomento*<br><br>**III,** *Autorización, para:*<br><br>**Inciso d)** *Recolectar del medio natural reproductores, larvas, postlarvas, crías, huevos, semillas, alevines o en cualquier otro estadio, y*<br><br>**Inciso e)** *Acuacultura didáctica.* | | |

| | | |
|---|---|---|
| **Artículos 22.-** *la Secretaría podrá inscribir en el Registro Nacional de Pesca a los acuicultores que no requieran concesión, permiso o Autorización.* | Al **proyecto** le aplica el Artículo, incisos y, fracciones anteriores, porque se trata de una actividad acuícola con fines comerciales. | Por el hecho de presentar a la autoridad correspondiente (SEMARNAT) la Manifestación de Impacto Ambiental, el promovente está cumpliendo con este apartado.<br><br>El proyecto se vincula por la obligatoriedad de obtener la autorización correspondiente para realizar las obras descritas en esta manifestación de impacto ambiental.<br><br>Como ya se mencionó anteriormente, la promovente una vez autorizado el proyecto en materia ambiental procederá a tramitar el Registro Nacional de Pesca para la unidad de producción acuícola. |
| **Art. 30°.-** *Las actividades pesqueras se clasifican en:*<br><br>**II.-** *Cultivo o acuacultura con fines* | | |
| **Artículo 31°.-** *Para realizar las actividades de pesca se requiere lo siguiente:*<br><br>**I,** *Concesión, para:*<br><br>**Inciso b)** *Acuacultura comercial*<br><br>**II,** Permiso, para:<br><br>**Inciso g)** *Acuacultura de fomento*<br><br>**III,** *Autorización, para:*<br><br>**Inciso d)** *Recolectar del medio natural reproductores, larvas, postlarvas, crías, huevos, semillas, alevines o en cualquier otro estadio, y*<br><br>**Inciso e)** *Acuacultura didáctica.* | | |

| | | |
|---|---|---|
| **Artículos 22.-** *la Secretaría podrá inscribir en el Registro Nacional de Pesca a los acuicultores que no requieran concesión, permiso o Autorización.* | Al **proyecto** le aplica el Artículo, incisos y, fracciones anteriores, porque se trata de una actividad acuícola con fines comerciales. | Por el hecho de presentar a la autoridad correspondiente (SEMARNAT) la Manifestación de Impacto Ambiental, el promovente está cumpliendo con este apartado.<br><br>El proyecto se vincula por la obligatoriedad de obtener la autorización correspondiente para realizar las obras descritas en esta manifestación de impacto ambiental.<br><br>Como ya se mencionó anteriormente, la promovente una vez autorizado el proyecto en materia ambiental procederá a tramitar el Registro Nacional de Pesca para la unidad de producción acuícola. |
| **Art. 30°.-** *Las actividades pesqueras se clasifican en:*<br><br>**II.-** *Cultivo o acuacultura con fines* | | |
| **Artículo 31°.-** *Para realizar las actividades de pesca se requiere lo siguiente:*<br><br>**I,** *Concesión, para:*<br><br>**Inciso b)** *Acuacultura comercial*<br><br>**II,** Permiso, para:<br><br>**Inciso g)** *Acuacultura de fomento*<br><br>**III,** *Autorización, para:*<br><br>**Inciso d)** *Recolectar del medio natural reproductores, larvas, postlarvas, crías, huevos, semillas, alevines o en cualquier otro estadio, y*<br><br>**Inciso e)** *Acuacultura didáctica.* | | |

| | | |
|---|---|---|
| **Artículos 22.-** *la Secretaría podrá inscribir en el Registro Nacional de Pesca a los acuicultores que no requieran concesión, permiso o Autorización.* | Al **proyecto** le aplica el Artículo, incisos y, fracciones anteriores, porque se trata de una actividad acuícola con fines comerciales. | Por el hecho de presentar a la autoridad correspondiente (SEMARNAT) la Manifestación de Impacto Ambiental, el promovente está cumpliendo con este apartado.<br><br>El proyecto se vincula por la obligatoriedad de obtener la autorización correspondiente para realizar las obras descritas en esta manifestación de impacto ambiental.<br><br>Como ya se mencionó anteriormente, la promovente una vez autorizado el proyecto en materia ambiental procederá a tramitar el Registro Nacional de Pesca para la unidad de producción acuícola. |
| **Art. 30°.-** *Las actividades pesqueras se clasifican en:*<br><br>**II.-** *Cultivo o acuacultura con fines* | | |
| **Artículo 31°.-** *Para realizar las actividades de pesca se requiere lo siguiente:*<br><br>**I,** *Concesión, para:*<br><br>**Inciso b)** *Acuacultura comercial*<br><br>**II,** Permiso, para:<br><br>**Inciso g)** *Acuacultura de fomento*<br><br>**III,** *Autorización, para:*<br><br>**Inciso d)** *Recolectar del medio natural reproductores, larvas, postlarvas, crías, huevos, semillas, alevines o en cualquier otro estadio, y*<br><br>**Inciso e)** *Acuacultura didáctica.* | | |

| | | |
|---|---|---|
| **Artículos 22.-** *la Secretaría podrá inscribir en el Registro Nacional de Pesca a los acuicultores que no requieran concesión, permiso o Autorización.* | Al **proyecto** le aplica el Artículo, incisos y, fracciones anteriores, porque se trata de una actividad acuícola con fines comerciales. | Por el hecho de presentar a la autoridad correspondiente (SEMARNAT) la Manifestación de Impacto Ambiental, el promovente está cumpliendo con este apartado.<br><br>El proyecto se vincula por la obligatoriedad de obtener la autorización correspondiente para realizar las obras descritas en esta manifestación de impacto ambiental.<br><br>Como ya se mencionó anteriormente, la promovente una vez autorizado el proyecto en materia ambiental procederá a tramitar el Registro Nacional de Pesca para la unidad de producción acuícola. |
| **Art. 30°.-** *Las actividades pesqueras se clasifican en:*<br><br>**II.-** *Cultivo o acuacultura con fines* | | |
| **Artículo 31°.-** *Para realizar las actividades de pesca se requiere lo siguiente:*<br><br>**I,** *Concesión, para:*<br><br>**Inciso b)** *Acuacultura comercial*<br><br>**II,** Permiso, para:<br><br>**Inciso g)** *Acuacultura de fomento*<br><br>**III,** *Autorización, para:*<br><br>**Inciso d)** *Recolectar del medio natural reproductores, larvas, postlarvas, crías, huevos, semillas, alevines o en cualquier otro estadio, y*<br><br>**Inciso e)** *Acuacultura didáctica.* | | |

| | | |
|---|---|---|
| **Artículos 22.-** *la Secretaría podrá inscribir en el Registro Nacional de Pesca a los acuicultores que no requieran concesión, permiso o Autorización.* | Al **proyecto** le aplica el Artículo, incisos y, fracciones anteriores, porque se trata de una actividad acuícola con fines comerciales. | Por el hecho de presentar a la autoridad correspondiente (SEMARNAT) la Manifestación de Impacto Ambiental, el promovente está cumpliendo con este apartado.<br><br>El proyecto se vincula por la obligatoriedad de obtener la autorización correspondiente para realizar las obras descritas en esta manifestación de impacto ambiental.<br><br>Como ya se mencionó anteriormente, la promovente una vez autorizado el proyecto en materia ambiental procederá a tramitar el Registro Nacional de Pesca para la unidad de producción acuícola. |
| **Art. 30°.-** *Las actividades pesqueras se clasifican en:*<br><br>**II.-** *Cultivo o acuacultura con fines* | | |
| **Artículo 31°.-** *Para realizar las actividades de pesca se requiere lo siguiente:*<br><br>**I,** *Concesión, para:*<br><br>**Inciso b)** *Acuacultura comercial*<br><br>**II,** Permiso, para:<br><br>**Inciso g)** *Acuacultura de fomento*<br><br>**III,** *Autorización, para:*<br><br>**Inciso d)** *Recolectar del medio natural reproductores, larvas, postlarvas, crías, huevos, semillas, alevines o en cualquier otro estadio, y*<br><br>**Inciso e)** *Acuacultura didáctica.* | | |

| | | |
|---|---|---|
| **Artículos 22.-** *la Secretaría podrá inscribir en el Registro Nacional de Pesca a los acuicultores que no requieran concesión, permiso o Autorización.* | Al **proyecto** le aplica el Artículo, incisos y, fracciones anteriores, porque se trata de una actividad acuícola con fines comerciales. | Por el hecho de presentar a la autoridad correspondiente (SEMARNAT) la Manifestación de Impacto Ambiental, el promovente está cumpliendo con este apartado.<br><br>El proyecto se vincula por la obligatoriedad de obtener la autorización correspondiente para realizar las obras descritas en esta manifestación de impacto ambiental.<br><br>Como ya se mencionó anteriormente, la promovente una vez autorizado el proyecto en materia ambiental procederá a tramitar el Registro Nacional de Pesca para la unidad de producción acuícola. |
| **Art. 30°.-** *Las actividades pesqueras se clasifican en:*<br><br>**II.-** *Cultivo o acuacultura con fines* | | |
| **Artículo 31°.-** *Para realizar las actividades de pesca se requiere lo siguiente:*<br><br>**I,** *Concesión, para:*<br><br>**Inciso b)** *Acuacultura comercial*<br><br>**II,** Permiso, para:<br><br>**Inciso g)** *Acuacultura de fomento*<br><br>**III,** *Autorización, para:*<br><br>**Inciso d)** *Recolectar del medio natural reproductores, larvas, postlarvas, crías, huevos, semillas, alevines o en cualquier otro estadio, y*<br><br>**Inciso e)** *Acuacultura didáctica.* | | |

| | | |
|---|---|---|
| **Artículos 22.-** *la Secretaría podrá inscribir en el Registro Nacional de Pesca a los acuicultores que no requieran concesión, permiso o Autorización.* | Al **proyecto** le aplica el Artículo, incisos y, fracciones anteriores, porque se trata de una actividad acuícola con fines comerciales. | Por el hecho de presentar a la autoridad correspondiente (SEMARNAT) la Manifestación de Impacto Ambiental, el promovente está cumpliendo con este apartado.<br><br>El proyecto se vincula por la obligatoriedad de obtener la autorización correspondiente para realizar las obras descritas en esta manifestación de impacto ambiental.<br><br>Como ya se mencionó anteriormente, la promovente una vez autorizado el proyecto en materia ambiental procederá a tramitar el Registro Nacional de Pesca para la unidad de producción acuícola. |
| **Art. 30°.-** *Las actividades pesqueras se clasifican en:*<br><br>**II.-** *Cultivo o acuacultura con fines* | | |
| **Artículo 31°.-** *Para realizar las actividades de pesca se requiere lo siguiente:*<br><br>**I,** *Concesión, para:*<br><br>**Inciso b)** *Acuacultura comercial*<br><br>**II,** Permiso, para:<br><br>**Inciso g)** *Acuacultura de fomento*<br><br>**III,** *Autorización, para:*<br><br>**Inciso d)** *Recolectar del medio natural reproductores, larvas, postlarvas, crías, huevos, semillas, alevines o en cualquier otro estadio, y*<br><br>**Inciso e)** *Acuacultura didáctica.* | | |

| | | |
|---|---|---|
| **Artículos 22.-** *la Secretaría podrá inscribir en el Registro Nacional de Pesca a los acuicultores que no requieran concesión, permiso o Autorización.* | Al **proyecto** le aplica el Artículo, incisos y, fracciones anteriores, porque se trata de una actividad acuícola con fines comerciales. | Por el hecho de presentar a la autoridad correspondiente (SEMARNAT) la Manifestación de Impacto Ambiental, el promovente está cumpliendo con este apartado.<br><br>El proyecto se vincula por la obligatoriedad de obtener la autorización correspondiente para realizar las obras descritas en esta manifestación de impacto ambiental.<br><br>Como ya se mencionó anteriormente, la promovente una vez autorizado el proyecto en materia ambiental procederá a tramitar el Registro Nacional de Pesca para la unidad de producción acuícola. |
| **Art. 30°.-** *Las actividades pesqueras se clasifican en:*<br><br>**II.-** *Cultivo o acuacultura con fines* | | |
| **Artículo 31°.-** *Para realizar las actividades de pesca se requiere lo siguiente:*<br><br>**I,** *Concesión, para:*<br><br>**Inciso b)** *Acuacultura comercial*<br><br>**II,** Permiso, para:<br><br>**Inciso g)** *Acuacultura de fomento*<br><br>**III,** *Autorización, para:*<br><br>**Inciso d)** *Recolectar del medio natural reproductores, larvas, postlarvas, crías, huevos, semillas, alevines o en cualquier otro estadio, y*<br><br>**Inciso e)** *Acuacultura didáctica.* | | |

| | | |
|---|---|---|
| **Artículos 22.-** *la Secretaría podrá inscribir en el Registro Nacional de Pesca a los acuicultores que no requieran concesión, permiso o Autorización.* | Al **proyecto** le aplica el Artículo, incisos y, fracciones anteriores, porque se trata de una actividad acuícola con fines comerciales. | Por el hecho de presentar a la autoridad correspondiente (SEMARNAT) la Manifestación de Impacto Ambiental, el promovente está cumpliendo con este apartado.<br><br>El proyecto se vincula por la obligatoriedad de obtener la autorización correspondiente para realizar las obras descritas en esta manifestación de impacto ambiental.<br><br>Como ya se mencionó anteriormente, la promovente una vez autorizado el proyecto en materia ambiental procederá a tramitar el Registro Nacional de Pesca para la unidad de producción acuícola. |
| **Art. 30°.-** *Las actividades pesqueras se clasifican en:*<br><br>**II.-** *Cultivo o acuacultura con fines* | | |
| **Artículo 31°.-** *Para realizar las actividades de pesca se requiere lo siguiente:*<br><br>**I,** *Concesión, para:*<br><br>**Inciso b)** *Acuacultura comercial*<br><br>**II,** Permiso, para:<br><br>**Inciso g)** *Acuacultura de fomento*<br><br>**III,** *Autorización, para:*<br><br>**Inciso d)** *Recolectar del medio natural reproductores, larvas, postlarvas, crías, huevos, semillas, alevines o en cualquier otro estadio, y*<br><br>**Inciso e)** *Acuacultura didáctica.* | | |

| | | |
|---|---|---|
| **Artículos 22.-** *la Secretaría podrá inscribir en el Registro Nacional de Pesca a los acuicultores que no requieran concesión, permiso o Autorización.* | Al **proyecto** le aplica el Artículo, incisos y, fracciones anteriores, porque se trata de una actividad acuícola con fines comerciales. | Por el hecho de presentar a la autoridad correspondiente (SEMARNAT) la Manifestación de Impacto Ambiental, el promovente está cumpliendo con este apartado.<br><br>El proyecto se vincula por la obligatoriedad de obtener la autorización correspondiente para realizar las obras descritas en esta manifestación de impacto ambiental.<br><br>Como ya se mencionó anteriormente, la promovente una vez autorizado el proyecto en materia ambiental procederá a tramitar el Registro Nacional de Pesca para la unidad de producción acuícola. |
| **Art. 30°.-** *Las actividades pesqueras se clasifican en:*<br><br>**II.-** *Cultivo o acuacultura con fines* | | |
| **Artículo 31°.-** *Para realizar las actividades de pesca se requiere lo siguiente:*<br><br>**I,** *Concesión, para:*<br><br>**Inciso b)** *Acuacultura comercial*<br><br>**II,** Permiso, para:<br><br>**Inciso g)** *Acuacultura de fomento*<br><br>**III,** *Autorización, para:*<br><br>**Inciso d)** *Recolectar del medio natural reproductores, larvas, postlarvas, crías, huevos, semillas, alevines o en cualquier otro estadio, y*<br><br>**Inciso e)** *Acuacultura didáctica.* | | |

| | | |
|---|---|---|
| **Artículos 22.-** *la Secretaría podrá inscribir en el Registro Nacional de Pesca a los acuicultores que no requieran concesión, permiso o Autorización.* | Al **proyecto** le aplica el Artículo, incisos y, fracciones anteriores, porque se trata de una actividad acuícola con fines comerciales. | Por el hecho de presentar a la autoridad correspondiente (SEMARNAT) la Manifestación de Impacto Ambiental, el promovente está cumpliendo con este apartado.<br><br>El proyecto se vincula por la obligatoriedad de obtener la autorización correspondiente para realizar las obras descritas en esta manifestación de impacto ambiental.<br><br>Como ya se mencionó anteriormente, la promovente una vez autorizado el proyecto en materia ambiental procederá a tramitar el Registro Nacional de Pesca para la unidad de producción acuícola. |
| **Art. 30°.-** *Las actividades pesqueras se clasifican en:*<br><br>**II.-** *Cultivo o acuacultura con fines* | | |
| **Artículo 31°.-** *Para realizar las actividades de pesca se requiere lo siguiente:*<br><br>**I,** *Concesión, para:*<br><br>**Inciso b)** *Acuacultura comercial*<br><br>**II,** Permiso, para:<br><br>**Inciso g)** *Acuacultura de fomento*<br><br>**III,** *Autorización, para:*<br><br>**Inciso d)** *Recolectar del medio natural reproductores, larvas, postlarvas, crías, huevos, semillas, alevines o en cualquier otro estadio, y*<br><br>**Inciso e)** *Acuacultura didáctica.* | | |

| | | |
|---|---|---|
| **Artículos 22.-** *la Secretaría podrá inscribir en el Registro Nacional de Pesca a los acuicultores que no requieran concesión, permiso o Autorización.* | Al **proyecto** le aplica el Artículo, incisos y, fracciones anteriores, porque se trata de una actividad acuícola con fines comerciales. | Por el hecho de presentar a la autoridad correspondiente (SEMARNAT) la Manifestación de Impacto Ambiental, el promovente está cumpliendo con este apartado.<br><br>El proyecto se vincula por la obligatoriedad de obtener la autorización correspondiente para realizar las obras descritas en esta manifestación de impacto ambiental.<br><br>Como ya se mencionó anteriormente, la promovente una vez autorizado el proyecto en materia ambiental procederá a tramitar el Registro Nacional de Pesca para la unidad de producción acuícola. |
| **Art. 30°.-** *Las actividades pesqueras se clasifican en:*<br><br>**II.-** *Cultivo o acuacultura con fines* | | |
| **Artículo 31°.-** *Para realizar las actividades de pesca se requiere lo siguiente:*<br><br>**I,** *Concesión, para:*<br><br>**Inciso b)** *Acuacultura comercial*<br><br>**II,** Permiso, para:<br><br>**Inciso g)** *Acuacultura de fomento*<br><br>**III,** *Autorización, para:*<br><br>**Inciso d)** *Recolectar del medio natural reproductores, larvas, postlarvas, crías, huevos, semillas, alevines o en cualquier otro estadio, y*<br><br>**Inciso e)** *Acuacultura didáctica.* | | |

| | | |
|---|---|---|
| **Artículos 22.-** *la Secretaría podrá inscribir en el Registro Nacional de Pesca a los acuicultores que no requieran concesión, permiso o Autorización.* | Al **proyecto** le aplica el Artículo, incisos y, fracciones anteriores, porque se trata de una actividad acuícola con fines comerciales. | Por el hecho de presentar a la autoridad correspondiente (SEMARNAT) la Manifestación de Impacto Ambiental, el promovente está cumpliendo con este apartado.<br><br>El proyecto se vincula por la obligatoriedad de obtener la autorización correspondiente para realizar las obras descritas en esta manifestación de impacto ambiental.<br><br>Como ya se mencionó anteriormente, la promovente una vez autorizado el proyecto en materia ambiental procederá a tramitar el Registro Nacional de Pesca para la unidad de producción acuícola. |
| **Art. 30°.-** *Las actividades pesqueras se clasifican en:*<br><br>**II.-** *Cultivo o acuacultura con fines* | | |
| **Artículo 31°.-** *Para realizar las actividades de pesca se requiere lo siguiente:*<br><br>**I,** *Concesión, para:*<br><br>**Inciso b)** *Acuacultura comercial*<br><br>**II,** Permiso, para:<br><br>**Inciso g)** *Acuacultura de fomento*<br><br>**III,** *Autorización, para:*<br><br>**Inciso d)** *Recolectar del medio natural reproductores, larvas, postlarvas, crías, huevos, semillas, alevines o en cualquier otro estadio, y*<br><br>**Inciso e)** *Acuacultura didáctica.* | | |

| | | |
|---|---|---|
| **Artículos 22.-** *la Secretaría podrá inscribir en el Registro Nacional de Pesca a los acuicultores que no requieran concesión, permiso o Autorización.* | Al **proyecto** le aplica el Artículo, incisos y, fracciones anteriores, porque se trata de una actividad acuícola con fines comerciales. | Por el hecho de presentar a la autoridad correspondiente (SEMARNAT) la Manifestación de Impacto Ambiental, el promovente está cumpliendo con este apartado.<br><br>El proyecto se vincula por la obligatoriedad de obtener la autorización correspondiente para realizar las obras descritas en esta manifestación de impacto ambiental.<br><br>Como ya se mencionó anteriormente, la promovente una vez autorizado el proyecto en materia ambiental procederá a tramitar el Registro Nacional de Pesca para la unidad de producción acuícola. |
| **Art. 30°.-** *Las actividades pesqueras se clasifican en:*<br><br>**II.-** *Cultivo o acuacultura con fines* | | |
| **Artículo 31°.-** *Para realizar las actividades de pesca se requiere lo siguiente:*<br><br>**I,** *Concesión, para:*<br><br>**Inciso b)** *Acuacultura comercial*<br><br>**II,** Permiso, para:<br><br>**Inciso g)** *Acuacultura de fomento*<br><br>**III,** *Autorización, para:*<br><br>**Inciso d)** *Recolectar del medio natural reproductores, larvas, postlarvas, crías, huevos, semillas, alevines o en cualquier otro estadio, y*<br><br>**Inciso e)** *Acuacultura didáctica.* | | |

| | | |
|---|---|---|
| **Artículos 22.-** *la Secretaría podrá inscribir en el Registro Nacional de Pesca a los acuicultores que no requieran concesión, permiso o Autorización.* | Al **proyecto** le aplica el Artículo, incisos y, fracciones anteriores, porque se trata de una actividad acuícola con fines comerciales. | Por el hecho de presentar a la autoridad correspondiente (SEMARNAT) la Manifestación de Impacto Ambiental, el promovente está cumpliendo con este apartado.<br><br>El proyecto se vincula por la obligatoriedad de obtener la autorización correspondiente para realizar las obras descritas en esta manifestación de impacto ambiental.<br><br>Como ya se mencionó anteriormente, la promovente una vez autorizado el proyecto en materia ambiental procederá a tramitar el Registro Nacional de Pesca para la unidad de producción acuícola. |
| **Art. 30°.-** *Las actividades pesqueras se clasifican en:*<br><br>**II.-** *Cultivo o acuacultura con fines* | | |
| **Artículo 31°.-** *Para realizar las actividades de pesca se requiere lo siguiente:*<br><br>**I,** *Concesión, para:*<br><br>**Inciso b)** *Acuacultura comercial*<br><br>**II,** Permiso, para:<br><br>**Inciso g)** *Acuacultura de fomento*<br><br>**III,** *Autorización, para:*<br><br>**Inciso d)** *Recolectar del medio natural reproductores, larvas, postlarvas, crías, huevos, semillas, alevines o en cualquier otro estadio, y*<br><br>**Inciso e)** *Acuacultura didáctica.* | | |

| | | |
|---|---|---|
| **Artículos 22.-** *la Secretaría podrá inscribir en el Registro Nacional de Pesca a los acuicultores que no requieran concesión, permiso o Autorización.* | Al **proyecto** le aplica el Artículo, incisos y, fracciones anteriores, porque se trata de una actividad acuícola con fines comerciales. | Por el hecho de presentar a la autoridad correspondiente (SEMARNAT) la Manifestación de Impacto Ambiental, el promovente está cumpliendo con este apartado.<br><br>El proyecto se vincula por la obligatoriedad de obtener la autorización correspondiente para realizar las obras descritas en esta manifestación de impacto ambiental.<br><br>Como ya se mencionó anteriormente, la promovente una vez autorizado el proyecto en materia ambiental procederá a tramitar el Registro Nacional de Pesca para la unidad de producción acuícola. |
| **Art. 30°.-** *Las actividades pesqueras se clasifican en:*<br><br>**II.-** *Cultivo o acuacultura con fines* | | |
| **Artículo 31°.-** *Para realizar las actividades de pesca se requiere lo siguiente:*<br><br>**I,** *Concesión, para:*<br><br>**Inciso b)** *Acuacultura comercial*<br><br>**II,** Permiso, para:<br><br>**Inciso g)** *Acuacultura de fomento*<br><br>**III,** *Autorización, para:*<br><br>**Inciso d)** *Recolectar del medio natural reproductores, larvas, postlarvas, crías, huevos, semillas, alevines o en cualquier otro estadio, y*<br><br>**Inciso e)** *Acuacultura didáctica.* | | |

| | | |
|---|---|---|
| **Artículos 22.-** *la Secretaría podrá inscribir en el Registro Nacional de Pesca a los acuicultores que no requieran concesión, permiso o Autorización.* | Al **proyecto** le aplica el Artículo, incisos y, fracciones anteriores, porque se trata de una actividad acuícola con fines comerciales. | Por el hecho de presentar a la autoridad correspondiente (SEMARNAT) la Manifestación de Impacto Ambiental, el promovente está cumpliendo con este apartado.<br><br>El proyecto se vincula por la obligatoriedad de obtener la autorización correspondiente para realizar las obras descritas en esta manifestación de impacto ambiental.<br><br>Como ya se mencionó anteriormente, la promovente una vez autorizado el proyecto en materia ambiental procederá a tramitar el Registro Nacional de Pesca para la unidad de producción acuícola. |
| **Art. 30°.-** *Las actividades pesqueras se clasifican en:*<br><br>**II.-** *Cultivo o acuacultura con fines* | | |
| **Artículo 31°.-** *Para realizar las actividades de pesca se requiere lo siguiente:*<br><br>**I,** *Concesión, para:*<br><br>**Inciso b)** *Acuacultura comercial*<br><br>**II,** Permiso, para:<br><br>**Inciso g)** *Acuacultura de fomento*<br><br>**III,** *Autorización, para:*<br><br>**Inciso d)** *Recolectar del medio natural reproductores, larvas, postlarvas, crías, huevos, semillas, alevines o en cualquier otro estadio, y*<br><br>**Inciso e)** *Acuacultura didáctica.* | | |

| | | |
|---|---|---|
| **Artículos 22.-** *la Secretaría podrá inscribir en el Registro Nacional de Pesca a los acuicultores que no requieran concesión, permiso o Autorización.* | Al **proyecto** le aplica el Artículo, incisos y, fracciones anteriores, porque se trata de una actividad acuícola con fines comerciales. | Por el hecho de presentar a la autoridad correspondiente (SEMARNAT) la Manifestación de Impacto Ambiental, el promovente está cumpliendo con este apartado.<br><br>El proyecto se vincula por la obligatoriedad de obtener la autorización correspondiente para realizar las obras descritas en esta manifestación de impacto ambiental.<br><br>Como ya se mencionó anteriormente, la promovente una vez autorizado el proyecto en materia ambiental procederá a tramitar el Registro Nacional de Pesca para la unidad de producción acuícola. |
| **Art. 30°.-** *Las actividades pesqueras se clasifican en:*<br><br>**II.-** *Cultivo o acuacultura con fines* | | |
| **Artículo 31°.-** *Para realizar las actividades de pesca se requiere lo siguiente:*<br><br>**I,** *Concesión, para:*<br><br>**Inciso b)** *Acuacultura comercial*<br><br>**II,** Permiso, para:<br><br>**Inciso g)** *Acuacultura de fomento*<br><br>**III,** *Autorización, para:*<br><br>**Inciso d)** *Recolectar del medio natural reproductores, larvas, postlarvas, crías, huevos, semillas, alevines o en cualquier otro estadio, y*<br><br>**Inciso e)** *Acuacultura didáctica.* | | |

| | | |
|---|---|---|
| **Artículos 22.-** *la Secretaría podrá inscribir en el Registro Nacional de Pesca a los acuicultores que no requieran concesión, permiso o Autorización.* | Al **proyecto** le aplica el Artículo, incisos y, fracciones anteriores, porque se trata de una actividad acuícola con fines comerciales. | Por el hecho de presentar a la autoridad correspondiente (SEMARNAT) la Manifestación de Impacto Ambiental, el promovente está cumpliendo con este apartado.<br><br>El proyecto se vincula por la obligatoriedad de obtener la autorización correspondiente para realizar las obras descritas en esta manifestación de impacto ambiental.<br><br>Como ya se mencionó anteriormente, la promovente una vez autorizado el proyecto en materia ambiental procederá a tramitar el Registro Nacional de Pesca para la unidad de producción acuícola. |
| **Art. 30°.-** *Las actividades pesqueras se clasifican en:*<br><br>**II.-** *Cultivo o acuacultura con fines* | | |
| **Artículo 31°.-** *Para realizar las actividades de pesca se requiere lo siguiente:*<br><br>**I,** *Concesión, para:*<br><br>**Inciso b)** *Acuacultura comercial*<br><br>**II,** Permiso, para:<br><br>**Inciso g)** *Acuacultura de fomento*<br><br>**III,** *Autorización, para:*<br><br>**Inciso d)** *Recolectar del medio natural reproductores, larvas, postlarvas, crías, huevos, semillas, alevines o en cualquier otro estadio, y*<br><br>**Inciso e)** *Acuacultura didáctica.* | | |

| | | |
|---|---|---|
| **Artículos 22.-** *la Secretaría podrá inscribir en el Registro Nacional de Pesca a los acuicultores que no requieran concesión, permiso o Autorización.* | Al **proyecto** le aplica el Artículo, incisos y, fracciones anteriores, porque se trata de una actividad acuícola con fines comerciales. | Por el hecho de presentar a la autoridad correspondiente (SEMARNAT) la Manifestación de Impacto Ambiental, el promovente está cumpliendo con este apartado.<br><br>El proyecto se vincula por la obligatoriedad de obtener la autorización correspondiente para realizar las obras descritas en esta manifestación de impacto ambiental.<br><br>Como ya se mencionó anteriormente, la promovente una vez autorizado el proyecto en materia ambiental procederá a tramitar el Registro Nacional de Pesca para la unidad de producción acuícola. |
| **Art. 30°.-** *Las actividades pesqueras se clasifican en:*<br><br>**II.-** *Cultivo o acuacultura con fines* | | |
| **Artículo 31°.-** *Para realizar las actividades de pesca se requiere lo siguiente:*<br><br>**I,** *Concesión, para:*<br><br>**Inciso b)** *Acuacultura comercial*<br><br>**II,** Permiso, para:<br><br>**Inciso g)** *Acuacultura de fomento*<br><br>**III,** *Autorización, para:*<br><br>**Inciso d)** *Recolectar del medio natural reproductores, larvas, postlarvas, crías, huevos, semillas, alevines o en cualquier otro estadio, y*<br><br>**Inciso e)** *Acuacultura didáctica.* | | |

| | | |
|---|---|---|
| **Artículos 22.-** *la Secretaría podrá inscribir en el Registro Nacional de Pesca a los acuicultores que no requieran concesión, permiso o Autorización.* | Al **proyecto** le aplica el Artículo, incisos y, fracciones anteriores, porque se trata de una actividad acuícola con fines comerciales. | Por el hecho de presentar a la autoridad correspondiente (SEMARNAT) la Manifestación de Impacto Ambiental, el promovente está cumpliendo con este apartado.<br><br>El proyecto se vincula por la obligatoriedad de obtener la autorización correspondiente para realizar las obras descritas en esta manifestación de impacto ambiental.<br><br>Como ya se mencionó anteriormente, la promovente una vez autorizado el proyecto en materia ambiental procederá a tramitar el Registro Nacional de Pesca para la unidad de producción acuícola. |
| **Art. 30°.-** *Las actividades pesqueras se clasifican en:*<br><br>**II.-** *Cultivo o acuacultura con fines* | | |
| **Artículo 31°.-** *Para realizar las actividades de pesca se requiere lo siguiente:*<br><br>**I,** *Concesión, para:*<br><br>**Inciso b)** *Acuacultura comercial*<br><br>**II,** Permiso, para:<br><br>**Inciso g)** *Acuacultura de fomento*<br><br>**III,** *Autorización, para:*<br><br>**Inciso d)** *Recolectar del medio natural reproductores, larvas, postlarvas, crías, huevos, semillas, alevines o en cualquier otro estadio, y*<br><br>**Inciso e)** *Acuacultura didáctica.* | | |

| | | |
|---|---|---|
| **Artículos 22.-** *la Secretaría podrá inscribir en el Registro Nacional de Pesca a los acuicultores que no requieran concesión, permiso o Autorización.* | Al **proyecto** le aplica el Artículo, incisos y, fracciones anteriores, porque se trata de una actividad acuícola con fines comerciales. | Por el hecho de presentar a la autoridad correspondiente (SEMARNAT) la Manifestación de Impacto Ambiental, el promovente está cumpliendo con este apartado.<br><br>El proyecto se vincula por la obligatoriedad de obtener la autorización correspondiente para realizar las obras descritas en esta manifestación de impacto ambiental.<br><br>Como ya se mencionó anteriormente, la promovente una vez autorizado el proyecto en materia ambiental procederá a tramitar el Registro Nacional de Pesca para la unidad de producción acuícola. |
| **Art. 30°.-** *Las actividades pesqueras se clasifican en:*<br><br>**II.-** *Cultivo o acuacultura con fines* | | |
| **Artículo 31°.-** *Para realizar las actividades de pesca se requiere lo siguiente:*<br><br>**I,** *Concesión, para:*<br><br>**Inciso b)** *Acuacultura comercial*<br><br>**II,** Permiso, para:<br><br>**Inciso g)** *Acuacultura de fomento*<br><br>**III,** *Autorización, para:*<br><br>**Inciso d)** *Recolectar del medio natural reproductores, larvas, postlarvas, crías, huevos, semillas, alevines o en cualquier otro estadio, y*<br><br>**Inciso e)** *Acuacultura didáctica.* | | |

| | | |
|---|---|---|
| **Artículos 22.-** *la Secretaría podrá inscribir en el Registro Nacional de Pesca a los acuicultores que no requieran concesión, permiso o Autorización.* | Al **proyecto** le aplica el Artículo, incisos y, fracciones anteriores, porque se trata de una actividad acuícola con fines comerciales. | Por el hecho de presentar a la autoridad correspondiente (SEMARNAT) la Manifestación de Impacto Ambiental, el promovente está cumpliendo con este apartado.<br><br>El proyecto se vincula por la obligatoriedad de obtener la autorización correspondiente para realizar las obras descritas en esta manifestación de impacto ambiental.<br><br>Como ya se mencionó anteriormente, la promovente una vez autorizado el proyecto en materia ambiental procederá a tramitar el Registro Nacional de Pesca para la unidad de producción acuícola. |
| **Art. 30°.-** *Las actividades pesqueras se clasifican en:*<br><br>**II.-** *Cultivo o acuacultura con fines* | | |
| **Artículo 31°.-** *Para realizar las actividades de pesca se requiere lo siguiente:*<br><br>**I,** *Concesión, para:*<br><br>**Inciso b)** *Acuacultura comercial*<br><br>**II,** Permiso, para:<br><br>**Inciso g)** *Acuacultura de fomento*<br><br>**III,** *Autorización, para:*<br><br>**Inciso d)** *Recolectar del medio natural reproductores, larvas, postlarvas, crías, huevos, semillas, alevines o en cualquier otro estadio, y*<br><br>**Inciso e)** *Acuacultura didáctica.* | | |

| | | |
|---|---|---|
| **Artículos 22.-** *la Secretaría podrá inscribir en el Registro Nacional de Pesca a los acuicultores que no requieran concesión, permiso o Autorización.* | Al **proyecto** le aplica el Artículo, incisos y, fracciones anteriores, porque se trata de una actividad acuícola con fines comerciales. | Por el hecho de presentar a la autoridad correspondiente (SEMARNAT) la Manifestación de Impacto Ambiental, el promovente está cumpliendo con este apartado.<br><br>El proyecto se vincula por la obligatoriedad de obtener la autorización correspondiente para realizar las obras descritas en esta manifestación de impacto ambiental.<br><br>Como ya se mencionó anteriormente, la promovente una vez autorizado el proyecto en materia ambiental procederá a tramitar el Registro Nacional de Pesca para la unidad de producción acuícola. |
| **Art. 30°.-** *Las actividades pesqueras se clasifican en:*<br><br>**II.-** *Cultivo o acuacultura con fines* | | |
| **Artículo 31°.-** *Para realizar las actividades de pesca se requiere lo siguiente:*<br><br>**I,** *Concesión, para:*<br><br>**Inciso b)** *Acuacultura comercial*<br><br>**II,** Permiso, para:<br><br>**Inciso g)** *Acuacultura de fomento*<br><br>**III,** *Autorización, para:*<br><br>**Inciso d)** *Recolectar del medio natural reproductores, larvas, postlarvas, crías, huevos, semillas, alevines o en cualquier otro estadio, y*<br><br>**Inciso e)** *Acuacultura didáctica.* | | |

| | | |
|---|---|---|
| **Artículos 22.-** *la Secretaría podrá inscribir en el Registro Nacional de Pesca a los acuicultores que no requieran concesión, permiso o Autorización.* | Al **proyecto** le aplica el Artículo, incisos y, fracciones anteriores, porque se trata de una actividad acuícola con fines comerciales. | Por el hecho de presentar a la autoridad correspondiente (SEMARNAT) la Manifestación de Impacto Ambiental, el promovente está cumpliendo con este apartado.<br><br>El proyecto se vincula por la obligatoriedad de obtener la autorización correspondiente para realizar las obras descritas en esta manifestación de impacto ambiental.<br><br>Como ya se mencionó anteriormente, la promovente una vez autorizado el proyecto en materia ambiental procederá a tramitar el Registro Nacional de Pesca para la unidad de producción acuícola. |
| **Art. 30°.-** *Las actividades pesqueras se clasifican en:*<br><br>**II.-** *Cultivo o acuacultura con fines* | | |
| **Artículo 31°.-** *Para realizar las actividades de pesca se requiere lo siguiente:*<br><br>**I,** *Concesión, para:*<br><br>**Inciso b)** *Acuacultura comercial*<br><br>**II,** Permiso, para:<br><br>**Inciso g)** *Acuacultura de fomento*<br><br>**III,** *Autorización, para:*<br><br>**Inciso d)** *Recolectar del medio natural reproductores, larvas, postlarvas, crías, huevos, semillas, alevines o en cualquier otro estadio, y*<br><br>**Inciso e)** *Acuacultura didáctica.* | | |

| | | |
|---|---|---|
| **Artículos 22.-** *la Secretaría podrá inscribir en el Registro Nacional de Pesca a los acuicultores que no requieran concesión, permiso o Autorización.* | Al **proyecto** le aplica el Artículo, incisos y, fracciones anteriores, porque se trata de una actividad acuícola con fines comerciales. | Por el hecho de presentar a la autoridad correspondiente (SEMARNAT) la Manifestación de Impacto Ambiental, el promovente está cumpliendo con este apartado.<br><br>El proyecto se vincula por la obligatoriedad de obtener la autorización correspondiente para realizar las obras descritas en esta manifestación de impacto ambiental.<br><br>Como ya se mencionó anteriormente, la promovente una vez autorizado el proyecto en materia ambiental procederá a tramitar el Registro Nacional de Pesca para la unidad de producción acuícola. |
| **Art. 30°.-** *Las actividades pesqueras se clasifican en:*<br><br>**II.-** *Cultivo o acuacultura con fines* | | |
| **Artículo 31°.-** *Para realizar las actividades de pesca se requiere lo siguiente:*<br><br>**I,** *Concesión, para:*<br><br>**Inciso b)** *Acuacultura comercial*<br><br>**II,** Permiso, para:<br><br>**Inciso g)** *Acuacultura de fomento*<br><br>**III,** *Autorización, para:*<br><br>**Inciso d)** *Recolectar del medio natural reproductores, larvas, postlarvas, crías, huevos, semillas, alevines o en cualquier otro estadio, y*<br><br>**Inciso e)** *Acuacultura didáctica.* | | |

| | | |
|---|---|---|
| **Artículos 22.-** *la Secretaría podrá inscribir en el Registro Nacional de Pesca a los acuicultores que no requieran concesión, permiso o Autorización.* | Al **proyecto** le aplica el Artículo, incisos y, fracciones anteriores, porque se trata de una actividad acuícola con fines comerciales. | Por el hecho de presentar a la autoridad correspondiente (SEMARNAT) la Manifestación de Impacto Ambiental, el promovente está cumpliendo con este apartado.<br><br>El proyecto se vincula por la obligatoriedad de obtener la autorización correspondiente para realizar las obras descritas en esta manifestación de impacto ambiental.<br><br>Como ya se mencionó anteriormente, la promovente una vez autorizado el proyecto en materia ambiental procederá a tramitar el Registro Nacional de Pesca para la unidad de producción acuícola. |
| **Art. 30°.-** *Las actividades pesqueras se clasifican en:*<br><br>**II.-** *Cultivo o acuacultura con fines* | | |
| **Artículo 31°.-** *Para realizar las actividades de pesca se requiere lo siguiente:*<br><br>**I,** *Concesión, para:*<br><br>**Inciso b)** *Acuacultura comercial*<br><br>**II,** Permiso, para:<br><br>**Inciso g)** *Acuacultura de fomento*<br><br>**III,** *Autorización, para:*<br><br>**Inciso d)** *Recolectar del medio natural reproductores, larvas, postlarvas, crías, huevos, semillas, alevines o en cualquier otro estadio, y*<br><br>**Inciso e)** *Acuacultura didáctica.* | | |

| | | |
|---|---|---|
| **Artículos 22.-** *la Secretaría podrá inscribir en el Registro Nacional de Pesca a los acuicultores que no requieran concesión, permiso o Autorización.* | Al **proyecto** le aplica el Artículo, incisos y, fracciones anteriores, porque se trata de una actividad acuícola con fines comerciales. | Por el hecho de presentar a la autoridad correspondiente (SEMARNAT) la Manifestación de Impacto Ambiental, el promovente está cumpliendo con este apartado.<br><br>El proyecto se vincula por la obligatoriedad de obtener la autorización correspondiente para realizar las obras descritas en esta manifestación de impacto ambiental.<br><br>Como ya se mencionó anteriormente, la promovente una vez autorizado el proyecto en materia ambiental procederá a tramitar el Registro Nacional de Pesca para la unidad de producción acuícola. |
| **Art. 30°.-** *Las actividades pesqueras se clasifican en:*<br><br>**II.-** *Cultivo o acuacultura con fines* | | |
| **Artículo 31°.-** *Para realizar las actividades de pesca se requiere lo siguiente:*<br><br>**I,** *Concesión, para:*<br><br>**Inciso b)** *Acuacultura comercial*<br><br>**II,** Permiso, para:<br><br>**Inciso g)** *Acuacultura de fomento*<br><br>**III,** *Autorización, para:*<br><br>**Inciso d)** *Recolectar del medio natural reproductores, larvas, postlarvas, crías, huevos, semillas, alevines o en cualquier otro estadio, y*<br><br>**Inciso e)** *Acuacultura didáctica.* | | |

| | | |
|---|---|---|
| **Artículos 22.-** *la Secretaría podrá inscribir en el Registro Nacional de Pesca a los acuicultores que no requieran concesión, permiso o Autorización.* | Al **proyecto** le aplica el Artículo, incisos y, fracciones anteriores, porque se trata de una actividad acuícola con fines comerciales. | Por el hecho de presentar a la autoridad correspondiente (SEMARNAT) la Manifestación de Impacto Ambiental, el promovente está cumpliendo con este apartado.<br><br>El proyecto se vincula por la obligatoriedad de obtener la autorización correspondiente para realizar las obras descritas en esta manifestación de impacto ambiental.<br><br>Como ya se mencionó anteriormente, la promovente una vez autorizado el proyecto en materia ambiental procederá a tramitar el Registro Nacional de Pesca para la unidad de producción acuícola. |
| **Art. 30°.-** *Las actividades pesqueras se clasifican en:*<br><br>**II.-** *Cultivo o acuacultura con fines* | | |
| **Artículo 31°.-** *Para realizar las actividades de pesca se requiere lo siguiente:*<br><br>**I,** *Concesión, para:*<br><br>**Inciso b)** *Acuacultura comercial*<br><br>**II,** Permiso, para:<br><br>**Inciso g)** *Acuacultura de fomento*<br><br>**III,** *Autorización, para:*<br><br>**Inciso d)** *Recolectar del medio natural reproductores, larvas, postlarvas, crías, huevos, semillas, alevines o en cualquier otro estadio, y*<br><br>**Inciso e)** *Acuacultura didáctica.* | | |

| | | |
|---|---|---|
| **Artículos 22.-** *la Secretaría podrá inscribir en el Registro Nacional de Pesca a los acuicultores que no requieran concesión, permiso o Autorización.* | Al **proyecto** le aplica el Artículo, incisos y, fracciones anteriores, porque se trata de una actividad acuícola con fines comerciales. | Por el hecho de presentar a la autoridad correspondiente (SEMARNAT) la Manifestación de Impacto Ambiental, el promovente está cumpliendo con este apartado.<br><br>El proyecto se vincula por la obligatoriedad de obtener la autorización correspondiente para realizar las obras descritas en esta manifestación de impacto ambiental.<br><br>Como ya se mencionó anteriormente, la promovente una vez autorizado el proyecto en materia ambiental procederá a tramitar el Registro Nacional de Pesca para la unidad de producción acuícola. |
| **Art. 30°.-** *Las actividades pesqueras se clasifican en:*<br><br>**II.-** *Cultivo o acuacultura con fines* | | |
| **Artículo 31°.-** *Para realizar las actividades de pesca se requiere lo siguiente:*<br><br>**I,** *Concesión, para:*<br><br>**Inciso b)** *Acuacultura comercial*<br><br>**II,** Permiso, para:<br><br>**Inciso g)** *Acuacultura de fomento*<br><br>**III,** *Autorización, para:*<br><br>**Inciso d)** *Recolectar del medio natural reproductores, larvas, postlarvas, crías, huevos, semillas, alevines o en cualquier otro estadio, y*<br><br>**Inciso e)** *Acuacultura didáctica.* | | |

| | | |
|---|---|---|
| **Artículos 22.-** *la Secretaría podrá inscribir en el Registro Nacional de Pesca a los acuicultores que no requieran concesión, permiso o Autorización.* | Al **proyecto** le aplica el Artículo, incisos y, fracciones anteriores, porque se trata de una actividad acuícola con fines comerciales. | Por el hecho de presentar a la autoridad correspondiente (SEMARNAT) la Manifestación de Impacto Ambiental, el promovente está cumpliendo con este apartado.<br><br>El proyecto se vincula por la obligatoriedad de obtener la autorización correspondiente para realizar las obras descritas en esta manifestación de impacto ambiental.<br><br>Como ya se mencionó anteriormente, la promovente una vez autorizado el proyecto en materia ambiental procederá a tramitar el Registro Nacional de Pesca para la unidad de producción acuícola. |
| **Art. 30°.-** *Las actividades pesqueras se clasifican en:*<br><br>**II.-** *Cultivo o acuacultura con fines* | | |
| **Artículo 31°.-** *Para realizar las actividades de pesca se requiere lo siguiente:*<br><br>**I,** *Concesión, para:*<br><br>**Inciso b)** *Acuacultura comercial*<br><br>**II,** Permiso, para:<br><br>**Inciso g)** *Acuacultura de fomento*<br><br>**III,** *Autorización, para:*<br><br>**Inciso d)** *Recolectar del medio natural reproductores, larvas, postlarvas, crías, huevos, semillas, alevines o en cualquier otro estadio, y*<br><br>**Inciso e)** *Acuacultura didáctica.* | | |

| | | |
|---|---|---|
| **Artículos 22.-** *la Secretaría podrá inscribir en el Registro Nacional de Pesca a los acuicultores que no requieran concesión, permiso o Autorización.* | Al **proyecto** le aplica el Artículo, incisos y, fracciones anteriores, porque se trata de una actividad acuícola con fines comerciales. | Por el hecho de presentar a la autoridad correspondiente (SEMARNAT) la Manifestación de Impacto Ambiental, el promovente está cumpliendo con este apartado.<br><br>El proyecto se vincula por la obligatoriedad de obtener la autorización correspondiente para realizar las obras descritas en esta manifestación de impacto ambiental.<br><br>Como ya se mencionó anteriormente, la promovente una vez autorizado el proyecto en materia ambiental procederá a tramitar el Registro Nacional de Pesca para la unidad de producción acuícola. |
| **Art. 30°.-** *Las actividades pesqueras se clasifican en:*<br><br>**II.-** *Cultivo o acuacultura con fines* | | |
| **Artículo 31°.-** *Para realizar las actividades de pesca se requiere lo siguiente:*<br><br>**I,** *Concesión, para:*<br><br>**Inciso b)** *Acuacultura comercial*<br><br>**II,** Permiso, para:<br><br>**Inciso g)** *Acuacultura de fomento*<br><br>**III,** *Autorización, para:*<br><br>**Inciso d)** *Recolectar del medio natural reproductores, larvas, postlarvas, crías, huevos, semillas, alevines o en cualquier otro estadio, y*<br><br>**Inciso e)** *Acuacultura didáctica.* | | |

| | | |
|---|---|---|
| **Artículos 22.-** *la Secretaría podrá inscribir en el Registro Nacional de Pesca a los acuicultores que no requieran concesión, permiso o Autorización.* | Al **proyecto** le aplica el Artículo, incisos y, fracciones anteriores, porque se trata de una actividad acuícola con fines comerciales. | Por el hecho de presentar a la autoridad correspondiente (SEMARNAT) la Manifestación de Impacto Ambiental, el promovente está cumpliendo con este apartado.<br><br>El proyecto se vincula por la obligatoriedad de obtener la autorización correspondiente para realizar las obras descritas en esta manifestación de impacto ambiental.<br><br>Como ya se mencionó anteriormente, la promovente una vez autorizado el proyecto en materia ambiental procederá a tramitar el Registro Nacional de Pesca para la unidad de producción acuícola. |
| **Art. 30°.-** *Las actividades pesqueras se clasifican en:*<br><br>**II.-** *Cultivo o acuacultura con fines* | | |
| **Artículo 31°.-** *Para realizar las actividades de pesca se requiere lo siguiente:*<br><br>**I,** *Concesión, para:*<br><br>**Inciso b)** *Acuacultura comercial*<br><br>**II,** Permiso, para:<br><br>**Inciso g)** *Acuacultura de fomento*<br><br>**III,** *Autorización, para:*<br><br>**Inciso d)** *Recolectar del medio natural reproductores, larvas, postlarvas, crías, huevos, semillas, alevines o en cualquier otro estadio, y*<br><br>**Inciso e)** *Acuacultura didáctica.* | | |

| | | |
|---|---|---|
| **Artículos 22.-** *la Secretaría podrá inscribir en el Registro Nacional de Pesca a los acuicultores que no requieran concesión, permiso o Autorización.* | Al **proyecto** le aplica el Artículo, incisos y, fracciones anteriores, porque se trata de una actividad acuícola con fines comerciales. | Por el hecho de presentar a la autoridad correspondiente (SEMARNAT) la Manifestación de Impacto Ambiental, el promovente está cumpliendo con este apartado.<br><br>El proyecto se vincula por la obligatoriedad de obtener la autorización correspondiente para realizar las obras descritas en esta manifestación de impacto ambiental.<br><br>Como ya se mencionó anteriormente, la promovente una vez autorizado el proyecto en materia ambiental procederá a tramitar el Registro Nacional de Pesca para la unidad de producción acuícola. |
| **Art. 30°.-** *Las actividades pesqueras se clasifican en:*<br><br>**II.-** *Cultivo o acuacultura con fines* | | |
| **Artículo 31°.-** *Para realizar las actividades de pesca se requiere lo siguiente:*<br><br>**I,** *Concesión, para:*<br><br>**Inciso b)** *Acuacultura comercial*<br><br>**II,** Permiso, para:<br><br>**Inciso g)** *Acuacultura de fomento*<br><br>**III,** *Autorización, para:*<br><br>**Inciso d)** *Recolectar del medio natural reproductores, larvas, postlarvas, crías, huevos, semillas, alevines o en cualquier otro estadio, y*<br><br>**Inciso e)** *Acuacultura didáctica.* | | |

| | | |
|---|---|---|
| **Artículos 22.-** *la Secretaría podrá inscribir en el Registro Nacional de Pesca a los acuicultores que no requieran concesión, permiso o Autorización.* | Al **proyecto** le aplica el Artículo, incisos y, fracciones anteriores, porque se trata de una actividad acuícola con fines comerciales. | Por el hecho de presentar a la autoridad correspondiente (SEMARNAT) la Manifestación de Impacto Ambiental, el promovente está cumpliendo con este apartado.<br><br>El proyecto se vincula por la obligatoriedad de obtener la autorización correspondiente para realizar las obras descritas en esta manifestación de impacto ambiental.<br><br>Como ya se mencionó anteriormente, la promovente una vez autorizado el proyecto en materia ambiental procederá a tramitar el Registro Nacional de Pesca para la unidad de producción acuícola. |
| **Art. 30°.-** *Las actividades pesqueras se clasifican en:*<br><br>**II.-** *Cultivo o acuacultura con fines* | | |
| **Artículo 31°.-** *Para realizar las actividades de pesca se requiere lo siguiente:*<br><br>**I,** *Concesión, para:*<br><br>**Inciso b)** *Acuacultura comercial*<br><br>**II,** Permiso, para:<br><br>**Inciso g)** *Acuacultura de fomento*<br><br>**III,** *Autorización, para:*<br><br>**Inciso d)** *Recolectar del medio natural reproductores, larvas, postlarvas, crías, huevos, semillas, alevines o en cualquier otro estadio, y*<br><br>**Inciso e)** *Acuacultura didáctica.* | | |

| | | |
|---|---|---|
| **Artículos 22.-** *la Secretaría podrá inscribir en el Registro Nacional de Pesca a los acuicultores que no requieran concesión, permiso o Autorización.* | Al **proyecto** le aplica el Artículo, incisos y, fracciones anteriores, porque se trata de una actividad acuícola con fines comerciales. | Por el hecho de presentar a la autoridad correspondiente (SEMARNAT) la Manifestación de Impacto Ambiental, el promovente está cumpliendo con este apartado.<br><br>El proyecto se vincula por la obligatoriedad de obtener la autorización correspondiente para realizar las obras descritas en esta manifestación de impacto ambiental.<br><br>Como ya se mencionó anteriormente, la promovente una vez autorizado el proyecto en materia ambiental procederá a tramitar el Registro Nacional de Pesca para la unidad de producción acuícola. |
| **Art. 30°.-** *Las actividades pesqueras se clasifican en:*<br><br>**II.-** *Cultivo o acuacultura con fines* | | |
| **Artículo 31°.-** *Para realizar las actividades de pesca se requiere lo siguiente:*<br><br>**I,** *Concesión, para:*<br><br>**Inciso b)** *Acuacultura comercial*<br><br>**II,** Permiso, para:<br><br>**Inciso g)** *Acuacultura de fomento*<br><br>**III,** *Autorización, para:*<br><br>**Inciso d)** *Recolectar del medio natural reproductores, larvas, postlarvas, crías, huevos, semillas, alevines o en cualquier otro estadio, y*<br><br>**Inciso e)** *Acuacultura didáctica.* | | |

| | | |
|---|---|---|
| **Artículos 22.-** *la Secretaría podrá inscribir en el Registro Nacional de Pesca a los acuicultores que no requieran concesión, permiso o Autorización.* | Al **proyecto** le aplica el Artículo, incisos y, fracciones anteriores, porque se trata de una actividad acuícola con fines comerciales. | Por el hecho de presentar a la autoridad correspondiente (SEMARNAT) la Manifestación de Impacto Ambiental, el promovente está cumpliendo con este apartado.<br><br>El proyecto se vincula por la obligatoriedad de obtener la autorización correspondiente para realizar las obras descritas en esta manifestación de impacto ambiental.<br><br>Como ya se mencionó anteriormente, la promovente una vez autorizado el proyecto en materia ambiental procederá a tramitar el Registro Nacional de Pesca para la unidad de producción acuícola. |
| **Art. 30°.-** *Las actividades pesqueras se clasifican en:*<br><br>**II.-** *Cultivo o acuacultura con fines* | | |
| **Artículo 31°.-** *Para realizar las actividades de pesca se requiere lo siguiente:*<br><br>**I,** *Concesión, para:*<br><br>**Inciso b)** *Acuacultura comercial*<br><br>**II,** Permiso, para:<br><br>**Inciso g)** *Acuacultura de fomento*<br><br>**III,** *Autorización, para:*<br><br>**Inciso d)** *Recolectar del medio natural reproductores, larvas, postlarvas, crías, huevos, semillas, alevines o en cualquier otro estadio, y*<br><br>**Inciso e)** *Acuacultura didáctica.* | | |

| | | |
|---|---|---|
| **Artículos 22.-** *la Secretaría podrá inscribir en el Registro Nacional de Pesca a los acuicultores que no requieran concesión, permiso o Autorización.* | Al **proyecto** le aplica el Artículo, incisos y, fracciones anteriores, porque se trata de una actividad acuícola con fines comerciales. | Por el hecho de presentar a la autoridad correspondiente (SEMARNAT) la Manifestación de Impacto Ambiental, el promovente está cumpliendo con este apartado.<br><br>El proyecto se vincula por la obligatoriedad de obtener la autorización correspondiente para realizar las obras descritas en esta manifestación de impacto ambiental.<br><br>Como ya se mencionó anteriormente, la promovente una vez autorizado el proyecto en materia ambiental procederá a tramitar el Registro Nacional de Pesca para la unidad de producción acuícola. |
| **Art. 30°.-** *Las actividades pesqueras se clasifican en:*<br><br>**II.-** *Cultivo o acuacultura con fines* | | |
| **Artículo 31°.-** *Para realizar las actividades de pesca se requiere lo siguiente:*<br><br>**I,** *Concesión, para:*<br><br>**Inciso b)** *Acuacultura comercial*<br><br>**II,** Permiso, para:<br><br>**Inciso g)** *Acuacultura de fomento*<br><br>**III,** *Autorización, para:*<br><br>**Inciso d)** *Recolectar del medio natural reproductores, larvas, postlarvas, crías, huevos, semillas, alevines o en cualquier otro estadio, y*<br><br>**Inciso e)** *Acuacultura didáctica.* | | |

| | | |
|---|---|---|
| **Artículos 22.-** *la Secretaría podrá inscribir en el Registro Nacional de Pesca a los acuicultores que no requieran concesión, permiso o Autorización.* | Al **proyecto** le aplica el Artículo, incisos y, fracciones anteriores, porque se trata de una actividad acuícola con fines comerciales. | Por el hecho de presentar a la autoridad correspondiente (SEMARNAT) la Manifestación de Impacto Ambiental, el promovente está cumpliendo con este apartado.<br><br>El proyecto se vincula por la obligatoriedad de obtener la autorización correspondiente para realizar las obras descritas en esta manifestación de impacto ambiental.<br><br>Como ya se mencionó anteriormente, la promovente una vez autorizado el proyecto en materia ambiental procederá a tramitar el Registro Nacional de Pesca para la unidad de producción acuícola. |
| **Art. 30°.-** *Las actividades pesqueras se clasifican en:*<br><br>**II.-** *Cultivo o acuacultura con fines* | | |
| **Artículo 31°.-** *Para realizar las actividades de pesca se requiere lo siguiente:*<br><br>**I,** *Concesión, para:*<br><br>**Inciso b)** *Acuacultura comercial*<br><br>**II,** Permiso, para:<br><br>**Inciso g)** *Acuacultura de fomento*<br><br>**III,** *Autorización, para:*<br><br>**Inciso d)** *Recolectar del medio natural reproductores, larvas, postlarvas, crías, huevos, semillas, alevines o en cualquier otro estadio, y*<br><br>**Inciso e)** *Acuacultura didáctica.* | | |

| | | |
|---|---|---|
| **Artículos 22.-** *la Secretaría podrá inscribir en el Registro Nacional de Pesca a los acuicultores que no requieran concesión, permiso o Autorización.* | Al **proyecto** le aplica el Artículo, incisos y, fracciones anteriores, porque se trata de una actividad acuícola con fines comerciales. | Por el hecho de presentar a la autoridad correspondiente (SEMARNAT) la Manifestación de Impacto Ambiental, el promovente está cumpliendo con este apartado.<br><br>El proyecto se vincula por la obligatoriedad de obtener la autorización correspondiente para realizar las obras descritas en esta manifestación de impacto ambiental.<br><br>Como ya se mencionó anteriormente, la promovente una vez autorizado el proyecto en materia ambiental procederá a tramitar el Registro Nacional de Pesca para la unidad de producción acuícola. |
| **Art. 30°.-** *Las actividades pesqueras se clasifican en:*<br><br>**II.-** *Cultivo o acuacultura con fines* | | |
| **Artículo 31°.-** *Para realizar las actividades de pesca se requiere lo siguiente:*<br><br>**I,** *Concesión, para:*<br><br>**Inciso b)** *Acuacultura comercial*<br><br>**II,** Permiso, para:<br><br>**Inciso g)** *Acuacultura de fomento*<br><br>**III,** *Autorización, para:*<br><br>**Inciso d)** *Recolectar del medio natural reproductores, larvas, postlarvas, crías, huevos, semillas, alevines o en cualquier otro estadio, y*<br><br>**Inciso e)** *Acuacultura didáctica.* | | |

| | | |
|---|---|---|
| **Artículos 22.-** *la Secretaría podrá inscribir en el Registro Nacional de Pesca a los acuicultores que no requieran concesión, permiso o Autorización.* | Al **proyecto** le aplica el Artículo, incisos y, fracciones anteriores, porque se trata de una actividad acuícola con fines comerciales. | Por el hecho de presentar a la autoridad correspondiente (SEMARNAT) la Manifestación de Impacto Ambiental, el promovente está cumpliendo con este apartado.<br><br>El proyecto se vincula por la obligatoriedad de obtener la autorización correspondiente para realizar las obras descritas en esta manifestación de impacto ambiental.<br><br>Como ya se mencionó anteriormente, la promovente una vez autorizado el proyecto en materia ambiental procederá a tramitar el Registro Nacional de Pesca para la unidad de producción acuícola. |
| **Art. 30°.-** *Las actividades pesqueras se clasifican en:*<br><br>**II.-** *Cultivo o acuacultura con fines* | | |
| **Artículo 31°.-** *Para realizar las actividades de pesca se requiere lo siguiente:*<br><br>**I,** *Concesión, para:*<br><br>**Inciso b)** *Acuacultura comercial*<br><br>**II,** Permiso, para:<br><br>**Inciso g)** *Acuacultura de fomento*<br><br>**III,** *Autorización, para:*<br><br>**Inciso d)** *Recolectar del medio natural reproductores, larvas, postlarvas, crías, huevos, semillas, alevines o en cualquier otro estadio, y*<br><br>**Inciso e)** *Acuacultura didáctica.* | | |

| | | |
|---|---|---|
| **Artículos 22.-** *la Secretaría podrá inscribir en el Registro Nacional de Pesca a los acuicultores que no requieran concesión, permiso o Autorización.* | Al **proyecto** le aplica el Artículo, incisos y, fracciones anteriores, porque se trata de una actividad acuícola con fines comerciales. | Por el hecho de presentar a la autoridad correspondiente (SEMARNAT) la Manifestación de Impacto Ambiental, el promovente está cumpliendo con este apartado.<br><br>El proyecto se vincula por la obligatoriedad de obtener la autorización correspondiente para realizar las obras descritas en esta manifestación de impacto ambiental.<br><br>Como ya se mencionó anteriormente, la promovente una vez autorizado el proyecto en materia ambiental procederá a tramitar el Registro Nacional de Pesca para la unidad de producción acuícola. |
| **Art. 30°.-** *Las actividades pesqueras se clasifican en:*<br><br>**II.-** *Cultivo o acuacultura con fines* | | |
| **Artículo 31°.-** *Para realizar las actividades de pesca se requiere lo siguiente:*<br><br>**I,** *Concesión, para:*<br><br>**Inciso b)** *Acuacultura comercial*<br><br>**II,** Permiso, para:<br><br>**Inciso g)** *Acuacultura de fomento*<br><br>**III,** *Autorización, para:*<br><br>**Inciso d)** *Recolectar del medio natural reproductores, larvas, postlarvas, crías, huevos, semillas, alevines o en cualquier otro estadio, y*<br><br>**Inciso e)** *Acuacultura didáctica.* | | |

| | | |
|---|---|---|
| **Artículos 22.-** *la Secretaría podrá inscribir en el Registro Nacional de Pesca a los acuicultores que no requieran concesión, permiso o Autorización.* | Al **proyecto** le aplica el Artículo, incisos y, fracciones anteriores, porque se trata de una actividad acuícola con fines comerciales. | Por el hecho de presentar a la autoridad correspondiente (SEMARNAT) la Manifestación de Impacto Ambiental, el promovente está cumpliendo con este apartado.<br><br>El proyecto se vincula por la obligatoriedad de obtener la autorización correspondiente para realizar las obras descritas en esta manifestación de impacto ambiental.<br><br>Como ya se mencionó anteriormente, la promovente una vez autorizado el proyecto en materia ambiental procederá a tramitar el Registro Nacional de Pesca para la unidad de producción acuícola. |
| **Art. 30°.-** *Las actividades pesqueras se clasifican en:*<br><br>**II.-** *Cultivo o acuacultura con fines* | | |
| **Artículo 31°.-** *Para realizar las actividades de pesca se requiere lo siguiente:*<br><br>**I,** *Concesión, para:*<br><br>**Inciso b)** *Acuacultura comercial*<br><br>**II,** Permiso, para:<br><br>**Inciso g)** *Acuacultura de fomento*<br><br>**III,** *Autorización, para:*<br><br>**Inciso d)** *Recolectar del medio natural reproductores, larvas, postlarvas, crías, huevos, semillas, alevines o en cualquier otro estadio, y*<br><br>**Inciso e)** *Acuacultura didáctica.* | | |

| | | |
|---|---|---|
| **Artículos 22.-** *la Secretaría podrá inscribir en el Registro Nacional de Pesca a los acuicultores que no requieran concesión, permiso o Autorización.* | Al **proyecto** le aplica el Artículo, incisos y, fracciones anteriores, porque se trata de una actividad acuícola con fines comerciales. | Por el hecho de presentar a la autoridad correspondiente (SEMARNAT) la Manifestación de Impacto Ambiental, el promovente está cumpliendo con este apartado.<br><br>El proyecto se vincula por la obligatoriedad de obtener la autorización correspondiente para realizar las obras descritas en esta manifestación de impacto ambiental.<br><br>Como ya se mencionó anteriormente, la promovente una vez autorizado el proyecto en materia ambiental procederá a tramitar el Registro Nacional de Pesca para la unidad de producción acuícola. |
| **Art. 30°.-** *Las actividades pesqueras se clasifican en:*<br><br>**II.-** *Cultivo o acuacultura con fines* | | |
| **Artículo 31°.-** *Para realizar las actividades de pesca se requiere lo siguiente:*<br><br>**I,** *Concesión, para:*<br><br>**Inciso b)** *Acuacultura comercial*<br><br>**II,** Permiso, para:<br><br>**Inciso g)** *Acuacultura de fomento*<br><br>**III,** *Autorización, para:*<br><br>**Inciso d)** *Recolectar del medio natural reproductores, larvas, postlarvas, crías, huevos, semillas, alevines o en cualquier otro estadio, y*<br><br>**Inciso e)** *Acuacultura didáctica.* | | |

| | | |
|---|---|---|
| **Artículos 22.-** *la Secretaría podrá inscribir en el Registro Nacional de Pesca a los acuicultores que no requieran concesión, permiso o Autorización.* | Al **proyecto** le aplica el Artículo, incisos y, fracciones anteriores, porque se trata de una actividad acuícola con fines comerciales. | Por el hecho de presentar a la autoridad correspondiente (SEMARNAT) la Manifestación de Impacto Ambiental, el promovente está cumpliendo con este apartado.<br><br>El proyecto se vincula por la obligatoriedad de obtener la autorización correspondiente para realizar las obras descritas en esta manifestación de impacto ambiental.<br><br>Como ya se mencionó anteriormente, la promovente una vez autorizado el proyecto en materia ambiental procederá a tramitar el Registro Nacional de Pesca para la unidad de producción acuícola. |
| **Art. 30°.-** *Las actividades pesqueras se clasifican en:*<br><br>**II.-** *Cultivo o acuacultura con fines* | | |
| **Artículo 31°.-** *Para realizar las actividades de pesca se requiere lo siguiente:*<br><br>**I,** *Concesión, para:*<br><br>**Inciso b)** *Acuacultura comercial*<br><br>**II,** Permiso, para:<br><br>**Inciso g)** *Acuacultura de fomento*<br><br>**III,** *Autorización, para:*<br><br>**Inciso d)** *Recolectar del medio natural reproductores, larvas, postlarvas, crías, huevos, semillas, alevines o en cualquier otro estadio, y*<br><br>**Inciso e)** *Acuacultura didáctica.* | | |

| | | |
|---|---|---|
| **Artículos 22.-** *la Secretaría podrá inscribir en el Registro Nacional de Pesca a los acuicultores que no requieran concesión, permiso o Autorización.* | Al **proyecto** le aplica el Artículo, incisos y, fracciones anteriores, porque se trata de una actividad acuícola con fines comerciales. | Por el hecho de presentar a la autoridad correspondiente (SEMARNAT) la Manifestación de Impacto Ambiental, el promovente está cumpliendo con este apartado.<br><br>El proyecto se vincula por la obligatoriedad de obtener la autorización correspondiente para realizar las obras descritas en esta manifestación de impacto ambiental.<br><br>Como ya se mencionó anteriormente, la promovente una vez autorizado el proyecto en materia ambiental procederá a tramitar el Registro Nacional de Pesca para la unidad de producción acuícola. |
| **Art. 30°.-** *Las actividades pesqueras se clasifican en:*<br><br>**II.-** *Cultivo o acuacultura con fines* | | |
| **Artículo 31°.-** *Para realizar las actividades de pesca se requiere lo siguiente:*<br><br>**I,** *Concesión, para:*<br><br>**Inciso b)** *Acuacultura comercial*<br><br>**II,** Permiso, para:<br><br>**Inciso g)** *Acuacultura de fomento*<br><br>**III,** *Autorización, para:*<br><br>**Inciso d)** *Recolectar del medio natural reproductores, larvas, postlarvas, crías, huevos, semillas, alevines o en cualquier otro estadio, y*<br><br>**Inciso e)** *Acuacultura didáctica.* | | |

| | | |
|---|---|---|
| **Artículos 22.-** *la Secretaría podrá inscribir en el Registro Nacional de Pesca a los acuicultores que no requieran concesión, permiso o Autorización.* | Al **proyecto** le aplica el Artículo, incisos y, fracciones anteriores, porque se trata de una actividad acuícola con fines comerciales. | Por el hecho de presentar a la autoridad correspondiente (SEMARNAT) la Manifestación de Impacto Ambiental, el promovente está cumpliendo con este apartado.<br><br>El proyecto se vincula por la obligatoriedad de obtener la autorización correspondiente para realizar las obras descritas en esta manifestación de impacto ambiental.<br><br>Como ya se mencionó anteriormente, la promovente una vez autorizado el proyecto en materia ambiental procederá a tramitar el Registro Nacional de Pesca para la unidad de producción acuícola. |
| **Art. 30°.-** *Las actividades pesqueras se clasifican en:*<br><br>**II.-** *Cultivo o acuacultura con fines* | | |
| **Artículo 31°.-** *Para realizar las actividades de pesca se requiere lo siguiente:*<br><br>**I,** *Concesión, para:*<br><br>**Inciso b)** *Acuacultura comercial*<br><br>**II,** Permiso, para:<br><br>**Inciso g)** *Acuacultura de fomento*<br><br>**III,** *Autorización, para:*<br><br>**Inciso d)** *Recolectar del medio natural reproductores, larvas, postlarvas, crías, huevos, semillas, alevines o en cualquier otro estadio, y*<br><br>**Inciso e)** *Acuacultura didáctica.* | | |

| | | |
|---|---|---|
| **Artículos 22.-** *la Secretaría podrá inscribir en el Registro Nacional de Pesca a los acuicultores que no requieran concesión, permiso o Autorización.* | Al **proyecto** le aplica el Artículo, incisos y, fracciones anteriores, porque se trata de una actividad acuícola con fines comerciales. | Por el hecho de presentar a la autoridad correspondiente (SEMARNAT) la Manifestación de Impacto Ambiental, el promovente está cumpliendo con este apartado.<br><br>El proyecto se vincula por la obligatoriedad de obtener la autorización correspondiente para realizar las obras descritas en esta manifestación de impacto ambiental.<br><br>Como ya se mencionó anteriormente, la promovente una vez autorizado el proyecto en materia ambiental procederá a tramitar el Registro Nacional de Pesca para la unidad de producción acuícola. |
| **Art. 30°.-** *Las actividades pesqueras se clasifican en:*<br><br>**II.-** *Cultivo o acuacultura con fines* | | |
| **Artículo 31°.-** *Para realizar las actividades de pesca se requiere lo siguiente:*<br><br>**I,** *Concesión, para:*<br><br>**Inciso b)** *Acuacultura comercial*<br><br>**II,** Permiso, para:<br><br>**Inciso g)** *Acuacultura de fomento*<br><br>**III,** *Autorización, para:*<br><br>**Inciso d)** *Recolectar del medio natural reproductores, larvas, postlarvas, crías, huevos, semillas, alevines o en cualquier otro estadio, y*<br><br>**Inciso e)** *Acuacultura didáctica.* | | |

| | | |
|---|---|---|
| **Artículos 22.-** *la Secretaría podrá inscribir en el Registro Nacional de Pesca a los acuicultores que no requieran concesión, permiso o Autorización.* | Al **proyecto** le aplica el Artículo, incisos y, fracciones anteriores, porque se trata de una actividad acuícola con fines comerciales. | Por el hecho de presentar a la autoridad correspondiente (SEMARNAT) la Manifestación de Impacto Ambiental, el promovente está cumpliendo con este apartado.<br><br>El proyecto se vincula por la obligatoriedad de obtener la autorización correspondiente para realizar las obras descritas en esta manifestación de impacto ambiental.<br><br>Como ya se mencionó anteriormente, la promovente una vez autorizado el proyecto en materia ambiental procederá a tramitar el Registro Nacional de Pesca para la unidad de producción acuícola. |
| **Art. 30°.-** *Las actividades pesqueras se clasifican en:*<br><br>**II.-** *Cultivo o acuacultura con fines* | | |
| **Artículo 31°.-** *Para realizar las actividades de pesca se requiere lo siguiente:*<br><br>**I,** *Concesión, para:*<br><br>**Inciso b)** *Acuacultura comercial*<br><br>**II,** Permiso, para:<br><br>**Inciso g)** *Acuacultura de fomento*<br><br>**III,** *Autorización, para:*<br><br>**Inciso d)** *Recolectar del medio natural reproductores, larvas, postlarvas, crías, huevos, semillas, alevines o en cualquier otro estadio, y*<br><br>**Inciso e)** *Acuacultura didáctica.* | | |

| | | |
|---|---|---|
| **Artículos 22.-** *la Secretaría podrá inscribir en el Registro Nacional de Pesca a los acuicultores que no requieran concesión, permiso o Autorización.* | Al **proyecto** le aplica el Artículo, incisos y, fracciones anteriores, porque se trata de una actividad acuícola con fines comerciales. | Por el hecho de presentar a la autoridad correspondiente (SEMARNAT) la Manifestación de Impacto Ambiental, el promovente está cumpliendo con este apartado.<br><br>El proyecto se vincula por la obligatoriedad de obtener la autorización correspondiente para realizar las obras descritas en esta manifestación de impacto ambiental.<br><br>Como ya se mencionó anteriormente, la promovente una vez autorizado el proyecto en materia ambiental procederá a tramitar el Registro Nacional de Pesca para la unidad de producción acuícola. |
| **Art. 30°.-** *Las actividades pesqueras se clasifican en:*<br><br>**II.-** *Cultivo o acuacultura con fines* | | |
| **Artículo 31°.-** *Para realizar las actividades de pesca se requiere lo siguiente:*<br><br>**I,** *Concesión, para:*<br><br>**Inciso b)** *Acuacultura comercial*<br><br>**II,** Permiso, para:<br><br>**Inciso g)** *Acuacultura de fomento*<br><br>**III,** *Autorización, para:*<br><br>**Inciso d)** *Recolectar del medio natural reproductores, larvas, postlarvas, crías, huevos, semillas, alevines o en cualquier otro estadio, y*<br><br>**Inciso e)** *Acuacultura didáctica.* | | |

| | | |
|---|---|---|
| **Artículos 22.-** *la Secretaría podrá inscribir en el Registro Nacional de Pesca a los acuicultores que no requieran concesión, permiso o Autorización.* | Al **proyecto** le aplica el Artículo, incisos y, fracciones anteriores, porque se trata de una actividad acuícola con fines comerciales. | Por el hecho de presentar a la autoridad correspondiente (SEMARNAT) la Manifestación de Impacto Ambiental, el promovente está cumpliendo con este apartado.<br><br>El proyecto se vincula por la obligatoriedad de obtener la autorización correspondiente para realizar las obras descritas en esta manifestación de impacto ambiental.<br><br>Como ya se mencionó anteriormente, la promovente una vez autorizado el proyecto en materia ambiental procederá a tramitar el Registro Nacional de Pesca para la unidad de producción acuícola. |
| **Art. 30°.-** *Las actividades pesqueras se clasifican en:*<br><br>**II.-** *Cultivo o acuacultura con fines* | | |
| **Artículo 31°.-** *Para realizar las actividades de pesca se requiere lo siguiente:*<br><br>**I,** *Concesión, para:*<br><br>**Inciso b)** *Acuacultura comercial*<br><br>**II,** Permiso, para:<br><br>**Inciso g)** *Acuacultura de fomento*<br><br>**III,** *Autorización, para:*<br><br>**Inciso d)** *Recolectar del medio natural reproductores, larvas, postlarvas, crías, huevos, semillas, alevines o en cualquier otro estadio, y*<br><br>**Inciso e)** *Acuacultura didáctica.* | | |

| | | |
|---|---|---|
| **Artículos 22.-** *la Secretaría podrá inscribir en el Registro Nacional de Pesca a los acuicultores que no requieran concesión, permiso o Autorización.* | Al **proyecto** le aplica el Artículo, incisos y, fracciones anteriores, porque se trata de una actividad acuícola con fines comerciales. | Por el hecho de presentar a la autoridad correspondiente (SEMARNAT) la Manifestación de Impacto Ambiental, el promovente está cumpliendo con este apartado.<br><br>El proyecto se vincula por la obligatoriedad de obtener la autorización correspondiente para realizar las obras descritas en esta manifestación de impacto ambiental.<br><br>Como ya se mencionó anteriormente, la promovente una vez autorizado el proyecto en materia ambiental procederá a tramitar el Registro Nacional de Pesca para la unidad de producción acuícola. |
| **Art. 30°.-** *Las actividades pesqueras se clasifican en:*<br><br>**II.-** *Cultivo o acuacultura con fines* | | |
| **Artículo 31°.-** *Para realizar las actividades de pesca se requiere lo siguiente:*<br><br>**I,** *Concesión, para:*<br><br>**Inciso b)** *Acuacultura comercial*<br><br>**II,** Permiso, para:<br><br>**Inciso g)** *Acuacultura de fomento*<br><br>**III,** *Autorización, para:*<br><br>**Inciso d)** *Recolectar del medio natural reproductores, larvas, postlarvas, crías, huevos, semillas, alevines o en cualquier otro estadio, y*<br><br>**Inciso e)** *Acuacultura didáctica.* | | |

| | | |
|---|---|---|
| **Artículos 22.-** *la Secretaría podrá inscribir en el Registro Nacional de Pesca a los acuicultores que no requieran concesión, permiso o Autorización.* | Al **proyecto** le aplica el Artículo, incisos y, fracciones anteriores, porque se trata de una actividad acuícola con fines comerciales. | Por el hecho de presentar a la autoridad correspondiente (SEMARNAT) la Manifestación de Impacto Ambiental, el promovente está cumpliendo con este apartado.<br><br>El proyecto se vincula por la obligatoriedad de obtener la autorización correspondiente para realizar las obras descritas en esta manifestación de impacto ambiental.<br><br>Como ya se mencionó anteriormente, la promovente una vez autorizado el proyecto en materia ambiental procederá a tramitar el Registro Nacional de Pesca para la unidad de producción acuícola. |
| **Art. 30°.-** *Las actividades pesqueras se clasifican en:*<br><br>**II.-** *Cultivo o acuacultura con fines* | | |
| **Artículo 31°.-** *Para realizar las actividades de pesca se requiere lo siguiente:*<br><br>**I,** *Concesión, para:*<br><br>**Inciso b)** *Acuacultura comercial*<br><br>**II,** Permiso, para:<br><br>**Inciso g)** *Acuacultura de fomento*<br><br>**III,** *Autorización, para:*<br><br>**Inciso d)** *Recolectar del medio natural reproductores, larvas, postlarvas, crías, huevos, semillas, alevines o en cualquier otro estadio, y*<br><br>**Inciso e)** *Acuacultura didáctica.* | | |

| | | |
|---|---|---|
| **Artículos 22.-** *la Secretaría podrá inscribir en el Registro Nacional de Pesca a los acuicultores que no requieran concesión, permiso o Autorización.* | Al **proyecto** le aplica el Artículo, incisos y, fracciones anteriores, porque se trata de una actividad acuícola con fines comerciales. | Por el hecho de presentar a la autoridad correspondiente (SEMARNAT) la Manifestación de Impacto Ambiental, el promovente está cumpliendo con este apartado.<br><br>El proyecto se vincula por la obligatoriedad de obtener la autorización correspondiente para realizar las obras descritas en esta manifestación de impacto ambiental.<br><br>Como ya se mencionó anteriormente, la promovente una vez autorizado el proyecto en materia ambiental procederá a tramitar el Registro Nacional de Pesca para la unidad de producción acuícola. |
| **Art. 30°.-** *Las actividades pesqueras se clasifican en:*<br><br>**II.-** *Cultivo o acuacultura con fines* | | |
| **Artículo 31°.-** *Para realizar las actividades de pesca se requiere lo siguiente:*<br><br>**I,** *Concesión, para:*<br><br>**Inciso b)** *Acuacultura comercial*<br><br>**II,** Permiso, para:<br><br>**Inciso g)** *Acuacultura de fomento*<br><br>**III,** *Autorización, para:*<br><br>**Inciso d)** *Recolectar del medio natural reproductores, larvas, postlarvas, crías, huevos, semillas, alevines o en cualquier otro estadio, y*<br><br>**Inciso e)** *Acuacultura didáctica.* | | |

| | | |
|---|---|---|
| **Artículos 22.-** *la Secretaría podrá inscribir en el Registro Nacional de Pesca a los acuicultores que no requieran concesión, permiso o Autorización.* | Al **proyecto** le aplica el Artículo, incisos y, fracciones anteriores, porque se trata de una actividad acuícola con fines comerciales. | Por el hecho de presentar a la autoridad correspondiente (SEMARNAT) la Manifestación de Impacto Ambiental, el promovente está cumpliendo con este apartado.<br><br>El proyecto se vincula por la obligatoriedad de obtener la autorización correspondiente para realizar las obras descritas en esta manifestación de impacto ambiental.<br><br>Como ya se mencionó anteriormente, la promovente una vez autorizado el proyecto en materia ambiental procederá a tramitar el Registro Nacional de Pesca para la unidad de producción acuícola. |
| **Art. 30°.-** *Las actividades pesqueras se clasifican en:*<br><br>**II.-** *Cultivo o acuacultura con fines* | | |
| **Artículo 31°.-** *Para realizar las actividades de pesca se requiere lo siguiente:*<br><br>**I,** *Concesión, para:*<br><br>**Inciso b)** *Acuacultura comercial*<br><br>**II,** Permiso, para:<br><br>**Inciso g)** *Acuacultura de fomento*<br><br>**III,** *Autorización, para:*<br><br>**Inciso d)** *Recolectar del medio natural reproductores, larvas, postlarvas, crías, huevos, semillas, alevines o en cualquier otro estadio, y*<br><br>**Inciso e)** *Acuacultura didáctica.* | | |

| | | |
|---|---|---|
| **Artículos 22.-** *la Secretaría podrá inscribir en el Registro Nacional de Pesca a los acuicultores que no requieran concesión, permiso o Autorización.* | Al **proyecto** le aplica el Artículo, incisos y, fracciones anteriores, porque se trata de una actividad acuícola con fines comerciales. | Por el hecho de presentar a la autoridad correspondiente (SEMARNAT) la Manifestación de Impacto Ambiental, el promovente está cumpliendo con este apartado.<br><br>El proyecto se vincula por la obligatoriedad de obtener la autorización correspondiente para realizar las obras descritas en esta manifestación de impacto ambiental.<br><br>Como ya se mencionó anteriormente, la promovente una vez autorizado el proyecto en materia ambiental procederá a tramitar el Registro Nacional de Pesca para la unidad de producción acuícola. |
| **Art. 30°.-** *Las actividades pesqueras se clasifican en:*<br><br>**II.-** *Cultivo o acuacultura con fines* | | |
| **Artículo 31°.-** *Para realizar las actividades de pesca se requiere lo siguiente:*<br><br>**I,** *Concesión, para:*<br><br>**Inciso b)** *Acuacultura comercial*<br><br>**II,** Permiso, para:<br><br>**Inciso g)** *Acuacultura de fomento*<br><br>**III,** *Autorización, para:*<br><br>**Inciso d)** *Recolectar del medio natural reproductores, larvas, postlarvas, crías, huevos, semillas, alevines o en cualquier otro estadio, y*<br><br>**Inciso e)** *Acuacultura didáctica.* | | |

| | | |
|---|---|---|
| **Artículos 22.-** *la Secretaría podrá inscribir en el Registro Nacional de Pesca a los acuicultores que no requieran concesión, permiso o Autorización.* | Al **proyecto** le aplica el Artículo, incisos y, fracciones anteriores, porque se trata de una actividad acuícola con fines comerciales. | Por el hecho de presentar a la autoridad correspondiente (SEMARNAT) la Manifestación de Impacto Ambiental, el promovente está cumpliendo con este apartado.<br><br>El proyecto se vincula por la obligatoriedad de obtener la autorización correspondiente para realizar las obras descritas en esta manifestación de impacto ambiental.<br><br>Como ya se mencionó anteriormente, la promovente una vez autorizado el proyecto en materia ambiental procederá a tramitar el Registro Nacional de Pesca para la unidad de producción acuícola. |
| **Art. 30°.-** *Las actividades pesqueras se clasifican en:*<br><br>**II.-** *Cultivo o acuacultura con fines* | | |
| **Artículo 31°.-** *Para realizar las actividades de pesca se requiere lo siguiente:*<br><br>**I,** *Concesión, para:*<br><br>**Inciso b)** *Acuacultura comercial*<br><br>**II,** Permiso, para:<br><br>**Inciso g)** *Acuacultura de fomento*<br><br>**III,** *Autorización, para:*<br><br>**Inciso d)** *Recolectar del medio natural reproductores, larvas, postlarvas, crías, huevos, semillas, alevines o en cualquier otro estadio, y*<br><br>**Inciso e)** *Acuacultura didáctica.* | | |

| | | |
|---|---|---|
| **Artículos 22.-** *la Secretaría podrá inscribir en el Registro Nacional de Pesca a los acuicultores que no requieran concesión, permiso o Autorización.* | Al **proyecto** le aplica el Artículo, incisos y, fracciones anteriores, porque se trata de una actividad acuícola con fines comerciales. | Por el hecho de presentar a la autoridad correspondiente (SEMARNAT) la Manifestación de Impacto Ambiental, el promovente está cumpliendo con este apartado.<br><br>El proyecto se vincula por la obligatoriedad de obtener la autorización correspondiente para realizar las obras descritas en esta manifestación de impacto ambiental.<br><br>Como ya se mencionó anteriormente, la promovente una vez autorizado el proyecto en materia ambiental procederá a tramitar el Registro Nacional de Pesca para la unidad de producción acuícola. |
| **Art. 30°.-** *Las actividades pesqueras se clasifican en:*<br><br>**II.-** *Cultivo o acuacultura con fines* | | |
| **Artículo 31°.-** *Para realizar las actividades de pesca se requiere lo siguiente:*<br><br>**I,** *Concesión, para:*<br><br>**Inciso b)** *Acuacultura comercial*<br><br>**II,** Permiso, para:<br><br>**Inciso g)** *Acuacultura de fomento*<br><br>**III,** *Autorización, para:*<br><br>**Inciso d)** *Recolectar del medio natural reproductores, larvas, postlarvas, crías, huevos, semillas, alevines o en cualquier otro estadio, y*<br><br>**Inciso e)** *Acuacultura didáctica.* | | |

| | | |
|---|---|---|
| **Artículos 22.-** *la Secretaría podrá inscribir en el Registro Nacional de Pesca a los acuicultores que no requieran concesión, permiso o Autorización.* | Al **proyecto** le aplica el Artículo, incisos y, fracciones anteriores, porque se trata de una actividad acuícola con fines comerciales. | Por el hecho de presentar a la autoridad correspondiente (SEMARNAT) la Manifestación de Impacto Ambiental, el promovente está cumpliendo con este apartado.<br><br>El proyecto se vincula por la obligatoriedad de obtener la autorización correspondiente para realizar las obras descritas en esta manifestación de impacto ambiental.<br><br>Como ya se mencionó anteriormente, la promovente una vez autorizado el proyecto en materia ambiental procederá a tramitar el Registro Nacional de Pesca para la unidad de producción acuícola. |
| **Art. 30°.-** *Las actividades pesqueras se clasifican en:*<br><br>**II.-** *Cultivo o acuacultura con fines* | | |
| **Artículo 31°.-** *Para realizar las actividades de pesca se requiere lo siguiente:*<br><br>**I,** *Concesión, para:*<br><br>**Inciso b)** *Acuacultura comercial*<br><br>**II,** Permiso, para:<br><br>**Inciso g)** *Acuacultura de fomento*<br><br>**III,** *Autorización, para:*<br><br>**Inciso d)** *Recolectar del medio natural reproductores, larvas, postlarvas, crías, huevos, semillas, alevines o en cualquier otro estadio, y*<br><br>**Inciso e)** *Acuacultura didáctica.* | | |

| | | |
|---|---|---|
| **Artículos 22.-** *la Secretaría podrá inscribir en el Registro Nacional de Pesca a los acuicultores que no requieran concesión, permiso o Autorización.* | Al **proyecto** le aplica el Artículo, incisos y, fracciones anteriores, porque se trata de una actividad acuícola con fines comerciales. | Por el hecho de presentar a la autoridad correspondiente (SEMARNAT) la Manifestación de Impacto Ambiental, el promovente está cumpliendo con este apartado.<br><br>El proyecto se vincula por la obligatoriedad de obtener la autorización correspondiente para realizar las obras descritas en esta manifestación de impacto ambiental.<br><br>Como ya se mencionó anteriormente, la promovente una vez autorizado el proyecto en materia ambiental procederá a tramitar el Registro Nacional de Pesca para la unidad de producción acuícola. |
| **Art. 30°.-** *Las actividades pesqueras se clasifican en:*<br><br>**II.-** *Cultivo o acuacultura con fines* | | |
| **Artículo 31°.-** *Para realizar las actividades de pesca se requiere lo siguiente:*<br><br>**I,** *Concesión, para:*<br><br>**Inciso b)** *Acuacultura comercial*<br><br>**II,** Permiso, para:<br><br>**Inciso g)** *Acuacultura de fomento*<br><br>**III,** *Autorización, para:*<br><br>**Inciso d)** *Recolectar del medio natural reproductores, larvas, postlarvas, crías, huevos, semillas, alevines o en cualquier otro estadio, y*<br><br>**Inciso e)** *Acuacultura didáctica.* | | |

| | | |
|---|---|---|
| **Artículos 22.-** *la Secretaría podrá inscribir en el Registro Nacional de Pesca a los acuicultores que no requieran concesión, permiso o Autorización.* | Al **proyecto** le aplica el Artículo, incisos y, fracciones anteriores, porque se trata de una actividad acuícola con fines comerciales. | Por el hecho de presentar a la autoridad correspondiente (SEMARNAT) la Manifestación de Impacto Ambiental, el promovente está cumpliendo con este apartado.<br><br>El proyecto se vincula por la obligatoriedad de obtener la autorización correspondiente para realizar las obras descritas en esta manifestación de impacto ambiental.<br><br>Como ya se mencionó anteriormente, la promovente una vez autorizado el proyecto en materia ambiental procederá a tramitar el Registro Nacional de Pesca para la unidad de producción acuícola. |
| **Art. 30°.-** *Las actividades pesqueras se clasifican en:*<br><br>**II.-** *Cultivo o acuacultura con fines* | | |
| **Artículo 31°.-** *Para realizar las actividades de pesca se requiere lo siguiente:*<br><br>**I,** *Concesión, para:*<br><br>**Inciso b)** *Acuacultura comercial*<br><br>**II,** Permiso, para:<br><br>**Inciso g)** *Acuacultura de fomento*<br><br>**III,** *Autorización, para:*<br><br>**Inciso d)** *Recolectar del medio natural reproductores, larvas, postlarvas, crías, huevos, semillas, alevines o en cualquier otro estadio, y*<br><br>**Inciso e)** *Acuacultura didáctica.* | | |

| | | |
|---|---|---|
| **Artículos 22.-** *la Secretaría podrá inscribir en el Registro Nacional de Pesca a los acuicultores que no requieran concesión, permiso o Autorización.* | Al **proyecto** le aplica el Artículo, incisos y, fracciones anteriores, porque se trata de una actividad acuícola con fines comerciales. | Por el hecho de presentar a la autoridad correspondiente (SEMARNAT) la Manifestación de Impacto Ambiental, el promovente está cumpliendo con este apartado.<br><br>El proyecto se vincula por la obligatoriedad de obtener la autorización correspondiente para realizar las obras descritas en esta manifestación de impacto ambiental.<br><br>Como ya se mencionó anteriormente, la promovente una vez autorizado el proyecto en materia ambiental procederá a tramitar el Registro Nacional de Pesca para la unidad de producción acuícola. |
| **Art. 30°.-** *Las actividades pesqueras se clasifican en:*<br><br>**II.-** *Cultivo o acuacultura con fines* | | |
| **Artículo 31°.-** *Para realizar las actividades de pesca se requiere lo siguiente:*<br><br>**I,** *Concesión, para:*<br><br>**Inciso b)** *Acuacultura comercial*<br><br>**II,** Permiso, para:<br><br>**Inciso g)** *Acuacultura de fomento*<br><br>**III,** *Autorización, para:*<br><br>**Inciso d)** *Recolectar del medio natural reproductores, larvas, postlarvas, crías, huevos, semillas, alevines o en cualquier otro estadio, y*<br><br>**Inciso e)** *Acuacultura didáctica.* | | |

| | | |
|---|---|---|
| **Artículos 22.-** *la Secretaría podrá inscribir en el Registro Nacional de Pesca a los acuicultores que no requieran concesión, permiso o Autorización.* | Al **proyecto** le aplica el Artículo, incisos y, fracciones anteriores, porque se trata de una actividad acuícola con fines comerciales. | Por el hecho de presentar a la autoridad correspondiente (SEMARNAT) la Manifestación de Impacto Ambiental, el promovente está cumpliendo con este apartado.<br><br>El proyecto se vincula por la obligatoriedad de obtener la autorización correspondiente para realizar las obras descritas en esta manifestación de impacto ambiental.<br><br>Como ya se mencionó anteriormente, la promovente una vez autorizado el proyecto en materia ambiental procederá a tramitar el Registro Nacional de Pesca para la unidad de producción acuícola. |
| **Art. 30°.-** *Las actividades pesqueras se clasifican en:*<br><br>**II.-** *Cultivo o acuacultura con fines* | | |
| **Artículo 31°.-** *Para realizar las actividades de pesca se requiere lo siguiente:*<br><br>**I,** *Concesión, para:*<br><br>**Inciso b)** *Acuacultura comercial*<br><br>**II,** Permiso, para:<br><br>**Inciso g)** *Acuacultura de fomento*<br><br>**III,** *Autorización, para:*<br><br>**Inciso d)** *Recolectar del medio natural reproductores, larvas, postlarvas, crías, huevos, semillas, alevines o en cualquier otro estadio, y*<br><br>**Inciso e)** *Acuacultura didáctica.* | | |

| | | |
|---|---|---|
| **Artículos 22.-** *la Secretaría podrá inscribir en el Registro Nacional de Pesca a los acuicultores que no requieran concesión, permiso o Autorización.* | Al **proyecto** le aplica el Artículo, incisos y, fracciones anteriores, porque se trata de una actividad acuícola con fines comerciales. | Por el hecho de presentar a la autoridad correspondiente (SEMARNAT) la Manifestación de Impacto Ambiental, el promovente está cumpliendo con este apartado.<br><br>El proyecto se vincula por la obligatoriedad de obtener la autorización correspondiente para realizar las obras descritas en esta manifestación de impacto ambiental.<br><br>Como ya se mencionó anteriormente, la promovente una vez autorizado el proyecto en materia ambiental procederá a tramitar el Registro Nacional de Pesca para la unidad de producción acuícola. |
| **Art. 30°.-** *Las actividades pesqueras se clasifican en:*<br><br>**II.-** *Cultivo o acuacultura con fines* | | |
| **Artículo 31°.-** *Para realizar las actividades de pesca se requiere lo siguiente:*<br><br>**I,** *Concesión, para:*<br><br>**Inciso b)** *Acuacultura comercial*<br><br>**II,** Permiso, para:<br><br>**Inciso g)** *Acuacultura de fomento*<br><br>**III,** *Autorización, para:*<br><br>**Inciso d)** *Recolectar del medio natural reproductores, larvas, postlarvas, crías, huevos, semillas, alevines o en cualquier otro estadio, y*<br><br>**Inciso e)** *Acuacultura didáctica.* | | |

| | | |
|---|---|---|
| **Artículos 22.-** *la Secretaría podrá inscribir en el Registro Nacional de Pesca a los acuicultores que no requieran concesión, permiso o Autorización.* | Al **proyecto** le aplica el Artículo, incisos y, fracciones anteriores, porque se trata de una actividad acuícola con fines comerciales. | Por el hecho de presentar a la autoridad correspondiente (SEMARNAT) la Manifestación de Impacto Ambiental, el promovente está cumpliendo con este apartado.<br><br>El proyecto se vincula por la obligatoriedad de obtener la autorización correspondiente para realizar las obras descritas en esta manifestación de impacto ambiental.<br><br>Como ya se mencionó anteriormente, la promovente una vez autorizado el proyecto en materia ambiental procederá a tramitar el Registro Nacional de Pesca para la unidad de producción acuícola. |
| **Art. 30°.-** *Las actividades pesqueras se clasifican en:*<br><br>**II.-** *Cultivo o acuacultura con fines* | | |
| **Artículo 31°.-** *Para realizar las actividades de pesca se requiere lo siguiente:*<br><br>**I,** *Concesión, para:*<br><br>**Inciso b)** *Acuacultura comercial*<br><br>**II,** Permiso, para:<br><br>**Inciso g)** *Acuacultura de fomento*<br><br>**III,** *Autorización, para:*<br><br>**Inciso d)** *Recolectar del medio natural reproductores, larvas, postlarvas, crías, huevos, semillas, alevines o en cualquier otro estadio, y*<br><br>**Inciso e)** *Acuacultura didáctica.* | | |

| | | |
|---|---|---|
| **Artículos 22.-** *la Secretaría podrá inscribir en el Registro Nacional de Pesca a los acuicultores que no requieran concesión, permiso o Autorización.* | Al **proyecto** le aplica el Artículo, incisos y, fracciones anteriores, porque se trata de una actividad acuícola con fines comerciales. | Por el hecho de presentar a la autoridad correspondiente (SEMARNAT) la Manifestación de Impacto Ambiental, el promovente está cumpliendo con este apartado.<br><br>El proyecto se vincula por la obligatoriedad de obtener la autorización correspondiente para realizar las obras descritas en esta manifestación de impacto ambiental.<br><br>Como ya se mencionó anteriormente, la promovente una vez autorizado el proyecto en materia ambiental procederá a tramitar el Registro Nacional de Pesca para la unidad de producción acuícola. |
| **Art. 30°.-** *Las actividades pesqueras se clasifican en:*<br><br>**II.-** *Cultivo o acuacultura con fines* | | |
| **Artículo 31°.-** *Para realizar las actividades de pesca se requiere lo siguiente:*<br><br>**I,** *Concesión, para:*<br><br>**Inciso b)** *Acuacultura comercial*<br><br>**II,** Permiso, para:<br><br>**Inciso g)** *Acuacultura de fomento*<br><br>**III,** *Autorización, para:*<br><br>**Inciso d)** *Recolectar del medio natural reproductores, larvas, postlarvas, crías, huevos, semillas, alevines o en cualquier otro estadio, y*<br><br>**Inciso e)** *Acuacultura didáctica.* | | |

| | | |
|---|---|---|
| **Artículos 22.-** *la Secretaría podrá inscribir en el Registro Nacional de Pesca a los acuicultores que no requieran concesión, permiso o Autorización.* | Al **proyecto** le aplica el Artículo, incisos y, fracciones anteriores, porque se trata de una actividad acuícola con fines comerciales. | Por el hecho de presentar a la autoridad correspondiente (SEMARNAT) la Manifestación de Impacto Ambiental, el promovente está cumpliendo con este apartado.<br><br>El proyecto se vincula por la obligatoriedad de obtener la autorización correspondiente para realizar las obras descritas en esta manifestación de impacto ambiental.<br><br>Como ya se mencionó anteriormente, la promovente una vez autorizado el proyecto en materia ambiental procederá a tramitar el Registro Nacional de Pesca para la unidad de producción acuícola. |
| **Art. 30°.-** *Las actividades pesqueras se clasifican en:*<br><br>**II.-** *Cultivo o acuacultura con fines* | | |
| **Artículo 31°.-** *Para realizar las actividades de pesca se requiere lo siguiente:*<br><br>**I,** *Concesión, para:*<br><br>**Inciso b)** *Acuacultura comercial*<br><br>**II,** Permiso, para:<br><br>**Inciso g)** *Acuacultura de fomento*<br><br>**III,** *Autorización, para:*<br><br>**Inciso d)** *Recolectar del medio natural reproductores, larvas, postlarvas, crías, huevos, semillas, alevines o en cualquier otro estadio, y*<br><br>**Inciso e)** *Acuacultura didáctica.* | | |

| | | |
|---|---|---|
| **Artículos 22.-** *la Secretaría podrá inscribir en el Registro Nacional de Pesca a los acuicultores que no requieran concesión, permiso o Autorización.* | Al **proyecto** le aplica el Artículo, incisos y, fracciones anteriores, porque se trata de una actividad acuícola con fines comerciales. | Por el hecho de presentar a la autoridad correspondiente (SEMARNAT) la Manifestación de Impacto Ambiental, el promovente está cumpliendo con este apartado.<br><br>El proyecto se vincula por la obligatoriedad de obtener la autorización correspondiente para realizar las obras descritas en esta manifestación de impacto ambiental.<br><br>Como ya se mencionó anteriormente, la promovente una vez autorizado el proyecto en materia ambiental procederá a tramitar el Registro Nacional de Pesca para la unidad de producción acuícola. |
| **Art. 30°.-** *Las actividades pesqueras se clasifican en:*<br><br>**II.-** *Cultivo o acuacultura con fines* | | |
| **Artículo 31°.-** *Para realizar las actividades de pesca se requiere lo siguiente:*<br><br>**I,** *Concesión, para:*<br><br>**Inciso b)** *Acuacultura comercial*<br><br>**II,** Permiso, para:<br><br>**Inciso g)** *Acuacultura de fomento*<br><br>**III,** *Autorización, para:*<br><br>**Inciso d)** *Recolectar del medio natural reproductores, larvas, postlarvas, crías, huevos, semillas, alevines o en cualquier otro estadio, y*<br><br>**Inciso e)** *Acuacultura didáctica.* | | |

| | | |
|---|---|---|
| **Artículos 22.-** *la Secretaría podrá inscribir en el Registro Nacional de Pesca a los acuicultores que no requieran concesión, permiso o Autorización.* | Al **proyecto** le aplica el Artículo, incisos y, fracciones anteriores, porque se trata de una actividad acuícola con fines comerciales. | Por el hecho de presentar a la autoridad correspondiente (SEMARNAT) la Manifestación de Impacto Ambiental, el promovente está cumpliendo con este apartado.<br><br>El proyecto se vincula por la obligatoriedad de obtener la autorización correspondiente para realizar las obras descritas en esta manifestación de impacto ambiental.<br><br>Como ya se mencionó anteriormente, la promovente una vez autorizado el proyecto en materia ambiental procederá a tramitar el Registro Nacional de Pesca para la unidad de producción acuícola. |
| **Art. 30°.-** *Las actividades pesqueras se clasifican en:*<br><br>**II.-** *Cultivo o acuacultura con fines* | | |
| **Artículo 31°.-** *Para realizar las actividades de pesca se requiere lo siguiente:*<br><br>**I,** *Concesión, para:*<br><br>**Inciso b)** *Acuacultura comercial*<br><br>**II,** Permiso, para:<br><br>**Inciso g)** *Acuacultura de fomento*<br><br>**III,** *Autorización, para:*<br><br>**Inciso d)** *Recolectar del medio natural reproductores, larvas, postlarvas, crías, huevos, semillas, alevines o en cualquier otro estadio, y*<br><br>**Inciso e)** *Acuacultura didáctica.* | | |

| | | |
|---|---|---|
| **Artículos 22.-** *la Secretaría podrá inscribir en el Registro Nacional de Pesca a los acuicultores que no requieran concesión, permiso o Autorización.* | Al **proyecto** le aplica el Artículo, incisos y, fracciones anteriores, porque se trata de una actividad acuícola con fines comerciales. | Por el hecho de presentar a la autoridad correspondiente (SEMARNAT) la Manifestación de Impacto Ambiental, el promovente está cumpliendo con este apartado.<br><br>El proyecto se vincula por la obligatoriedad de obtener la autorización correspondiente para realizar las obras descritas en esta manifestación de impacto ambiental.<br><br>Como ya se mencionó anteriormente, la promovente una vez autorizado el proyecto en materia ambiental procederá a tramitar el Registro Nacional de Pesca para la unidad de producción acuícola. |
| **Art. 30°.-** *Las actividades pesqueras se clasifican en:*<br><br>**II.-** *Cultivo o acuacultura con fines* | | |
| **Artículo 31°.-** *Para realizar las actividades de pesca se requiere lo siguiente:*<br><br>**I,** *Concesión, para:*<br><br>**Inciso b)** *Acuacultura comercial*<br><br>**II,** Permiso, para:<br><br>**Inciso g)** *Acuacultura de fomento*<br><br>**III,** *Autorización, para:*<br><br>**Inciso d)** *Recolectar del medio natural reproductores, larvas, postlarvas, crías, huevos, semillas, alevines o en cualquier otro estadio, y*<br><br>**Inciso e)** *Acuacultura didáctica.* | | |

| | | |
|---|---|---|
| **Artículos 22.-** *la Secretaría podrá inscribir en el Registro Nacional de Pesca a los acuicultores que no requieran concesión, permiso o Autorización.* | Al **proyecto** le aplica el Artículo, incisos y, fracciones anteriores, porque se trata de una actividad acuícola con fines comerciales. | Por el hecho de presentar a la autoridad correspondiente (SEMARNAT) la Manifestación de Impacto Ambiental, el promovente está cumpliendo con este apartado.<br><br>El proyecto se vincula por la obligatoriedad de obtener la autorización correspondiente para realizar las obras descritas en esta manifestación de impacto ambiental.<br><br>Como ya se mencionó anteriormente, la promovente una vez autorizado el proyecto en materia ambiental procederá a tramitar el Registro Nacional de Pesca para la unidad de producción acuícola. |
| **Art. 30°.-** *Las actividades pesqueras se clasifican en:*<br><br>**II.-** *Cultivo o acuacultura con fines* | | |
| **Artículo 31°.-** *Para realizar las actividades de pesca se requiere lo siguiente:*<br><br>**I,** *Concesión, para:*<br><br>**Inciso b)** *Acuacultura comercial*<br><br>**II,** Permiso, para:<br><br>**Inciso g)** *Acuacultura de fomento*<br><br>**III,** *Autorización, para:*<br><br>**Inciso d)** *Recolectar del medio natural reproductores, larvas, postlarvas, crías, huevos, semillas, alevines o en cualquier otro estadio, y*<br><br>**Inciso e)** *Acuacultura didáctica.* | | |

| | | |
|---|---|---|
| **Artículos 22.-** *la Secretaría podrá inscribir en el Registro Nacional de Pesca a los acuicultores que no requieran concesión, permiso o Autorización.* | Al **proyecto** le aplica el Artículo, incisos y, fracciones anteriores, porque se trata de una actividad acuícola con fines comerciales. | Por el hecho de presentar a la autoridad correspondiente (SEMARNAT) la Manifestación de Impacto Ambiental, el promovente está cumpliendo con este apartado.<br><br>El proyecto se vincula por la obligatoriedad de obtener la autorización correspondiente para realizar las obras descritas en esta manifestación de impacto ambiental.<br><br>Como ya se mencionó anteriormente, la promovente una vez autorizado el proyecto en materia ambiental procederá a tramitar el Registro Nacional de Pesca para la unidad de producción acuícola. |
| **Art. 30°.-** *Las actividades pesqueras se clasifican en:*<br><br>**II.-** *Cultivo o acuacultura con fines* | | |
| **Artículo 31°.-** *Para realizar las actividades de pesca se requiere lo siguiente:*<br><br>**I,** *Concesión, para:*<br><br>**Inciso b)** *Acuacultura comercial*<br><br>**II,** Permiso, para:<br><br>**Inciso g)** *Acuacultura de fomento*<br><br>**III,** *Autorización, para:*<br><br>**Inciso d)** *Recolectar del medio natural reproductores, larvas, postlarvas, crías, huevos, semillas, alevines o en cualquier otro estadio, y*<br><br>**Inciso e)** *Acuacultura didáctica.* | | |

| | | |
|---|---|---|
| **Artículos 22.-** *la Secretaría podrá inscribir en el Registro Nacional de Pesca a los acuicultores que no requieran concesión, permiso o Autorización.* | Al **proyecto** le aplica el Artículo, incisos y, fracciones anteriores, porque se trata de una actividad acuícola con fines comerciales. | Por el hecho de presentar a la autoridad correspondiente (SEMARNAT) la Manifestación de Impacto Ambiental, el promovente está cumpliendo con este apartado.<br><br>El proyecto se vincula por la obligatoriedad de obtener la autorización correspondiente para realizar las obras descritas en esta manifestación de impacto ambiental.<br><br>Como ya se mencionó anteriormente, la promovente una vez autorizado el proyecto en materia ambiental procederá a tramitar el Registro Nacional de Pesca para la unidad de producción acuícola. |
| **Art. 30°.-** *Las actividades pesqueras se clasifican en:*<br><br>**II.-** *Cultivo o acuacultura con fines* | | |
| **Artículo 31°.-** *Para realizar las actividades de pesca se requiere lo siguiente:*<br><br>**I,** *Concesión, para:*<br><br>**Inciso b)** *Acuacultura comercial*<br><br>**II,** Permiso, para:<br><br>**Inciso g)** *Acuacultura de fomento*<br><br>**III,** *Autorización, para:*<br><br>**Inciso d)** *Recolectar del medio natural reproductores, larvas, postlarvas, crías, huevos, semillas, alevines o en cualquier otro estadio, y*<br><br>**Inciso e)** *Acuacultura didáctica.* | | |

| | | |
|---|---|---|
| **Artículos 22.-** *la Secretaría podrá inscribir en el Registro Nacional de Pesca a los acuicultores que no requieran concesión, permiso o Autorización.* | Al **proyecto** le aplica el Artículo, incisos y, fracciones anteriores, porque se trata de una actividad acuícola con fines comerciales. | Por el hecho de presentar a la autoridad correspondiente (SEMARNAT) la Manifestación de Impacto Ambiental, el promovente está cumpliendo con este apartado.<br><br>El proyecto se vincula por la obligatoriedad de obtener la autorización correspondiente para realizar las obras descritas en esta manifestación de impacto ambiental.<br><br>Como ya se mencionó anteriormente, la promovente una vez autorizado el proyecto en materia ambiental procederá a tramitar el Registro Nacional de Pesca para la unidad de producción acuícola. |
| **Art. 30°.-** *Las actividades pesqueras se clasifican en:*<br><br>**II.-** *Cultivo o acuacultura con fines* | | |
| **Artículo 31°.-** *Para realizar las actividades de pesca se requiere lo siguiente:*<br><br>**I,** *Concesión, para:*<br><br>**Inciso b)** *Acuacultura comercial*<br><br>**II,** Permiso, para:<br><br>**Inciso g)** *Acuacultura de fomento*<br><br>**III,** *Autorización, para:*<br><br>**Inciso d)** *Recolectar del medio natural reproductores, larvas, postlarvas, crías, huevos, semillas, alevines o en cualquier otro estadio, y*<br><br>**Inciso e)** *Acuacultura didáctica.* | | |

| | | |
|---|---|---|
| **Artículos 22.-** *la Secretaría podrá inscribir en el Registro Nacional de Pesca a los acuicultores que no requieran concesión, permiso o Autorización.* | Al **proyecto** le aplica el Artículo, incisos y, fracciones anteriores, porque se trata de una actividad acuícola con fines comerciales. | Por el hecho de presentar a la autoridad correspondiente (SEMARNAT) la Manifestación de Impacto Ambiental, el promovente está cumpliendo con este apartado.<br><br>El proyecto se vincula por la obligatoriedad de obtener la autorización correspondiente para realizar las obras descritas en esta manifestación de impacto ambiental.<br><br>Como ya se mencionó anteriormente, la promovente una vez autorizado el proyecto en materia ambiental procederá a tramitar el Registro Nacional de Pesca para la unidad de producción acuícola. |
| **Art. 30°.-** *Las actividades pesqueras se clasifican en:*<br><br>**II.-** *Cultivo o acuacultura con fines* | | |
| **Artículo 31°.-** *Para realizar las actividades de pesca se requiere lo siguiente:*<br><br>**I,** *Concesión, para:*<br><br>**Inciso b)** *Acuacultura comercial*<br><br>**II,** Permiso, para:<br><br>**Inciso g)** *Acuacultura de fomento*<br><br>**III,** *Autorización, para:*<br><br>**Inciso d)** *Recolectar del medio natural reproductores, larvas, postlarvas, crías, huevos, semillas, alevines o en cualquier otro estadio, y*<br><br>**Inciso e)** *Acuacultura didáctica.* | | |

| | | |
|---|---|---|
| **Artículos 22.-** *la Secretaría podrá inscribir en el Registro Nacional de Pesca a los acuicultores que no requieran concesión, permiso o Autorización.* | Al **proyecto** le aplica el Artículo, incisos y, fracciones anteriores, porque se trata de una actividad acuícola con fines comerciales. | Por el hecho de presentar a la autoridad correspondiente (SEMARNAT) la Manifestación de Impacto Ambiental, el promovente está cumpliendo con este apartado.<br><br>El proyecto se vincula por la obligatoriedad de obtener la autorización correspondiente para realizar las obras descritas en esta manifestación de impacto ambiental.<br><br>Como ya se mencionó anteriormente, la promovente una vez autorizado el proyecto en materia ambiental procederá a tramitar el Registro Nacional de Pesca para la unidad de producción acuícola. |
| **Art. 30°.-** *Las actividades pesqueras se clasifican en:*<br><br>**II.-** *Cultivo o acuacultura con fines* | | |
| **Artículo 31°.-** *Para realizar las actividades de pesca se requiere lo siguiente:*<br><br>**I,** *Concesión, para:*<br><br>**Inciso b)** *Acuacultura comercial*<br><br>**II,** Permiso, para:<br><br>**Inciso g)** *Acuacultura de fomento*<br><br>**III,** *Autorización, para:*<br><br>**Inciso d)** *Recolectar del medio natural reproductores, larvas, postlarvas, crías, huevos, semillas, alevines o en cualquier otro estadio, y*<br><br>**Inciso e)** *Acuacultura didáctica.* | | |

| | | |
|---|---|---|
| **Artículos 22.-** *la Secretaría podrá inscribir en el Registro Nacional de Pesca a los acuicultores que no requieran concesión, permiso o Autorización.* | Al **proyecto** le aplica el Artículo, incisos y, fracciones anteriores, porque se trata de una actividad acuícola con fines comerciales. | Por el hecho de presentar a la autoridad correspondiente (SEMARNAT) la Manifestación de Impacto Ambiental, el promovente está cumpliendo con este apartado.<br><br>El proyecto se vincula por la obligatoriedad de obtener la autorización correspondiente para realizar las obras descritas en esta manifestación de impacto ambiental.<br><br>Como ya se mencionó anteriormente, la promovente una vez autorizado el proyecto en materia ambiental procederá a tramitar el Registro Nacional de Pesca para la unidad de producción acuícola. |
| **Art. 30°.-** *Las actividades pesqueras se clasifican en:*<br><br>**II.-** *Cultivo o acuacultura con fines* | | |
| **Artículo 31°.-** *Para realizar las actividades de pesca se requiere lo siguiente:*<br><br>**I,** *Concesión, para:*<br><br>**Inciso b)** *Acuacultura comercial*<br><br>**II,** Permiso, para:<br><br>**Inciso g)** *Acuacultura de fomento*<br><br>**III,** *Autorización, para:*<br><br>**Inciso d)** *Recolectar del medio natural reproductores, larvas, postlarvas, crías, huevos, semillas, alevines o en cualquier otro estadio, y*<br><br>**Inciso e)** *Acuacultura didáctica.* | | |

| | | |
|---|---|---|
| **Artículos 22.-** *la Secretaría podrá inscribir en el Registro Nacional de Pesca a los acuicultores que no requieran concesión, permiso o Autorización.* | Al **proyecto** le aplica el Artículo, incisos y, fracciones anteriores, porque se trata de una actividad acuícola con fines comerciales. | Por el hecho de presentar a la autoridad correspondiente (SEMARNAT) la Manifestación de Impacto Ambiental, el promovente está cumpliendo con este apartado.<br><br>El proyecto se vincula por la obligatoriedad de obtener la autorización correspondiente para realizar las obras descritas en esta manifestación de impacto ambiental.<br><br>Como ya se mencionó anteriormente, la promovente una vez autorizado el proyecto en materia ambiental procederá a tramitar el Registro Nacional de Pesca para la unidad de producción acuícola. |
| **Art. 30°.-** *Las actividades pesqueras se clasifican en:*<br><br>**II.-** *Cultivo o acuacultura con fines* | | |
| **Artículo 31°.-** *Para realizar las actividades de pesca se requiere lo siguiente:*<br><br>**I,** *Concesión, para:*<br><br>**Inciso b)** *Acuacultura comercial*<br><br>**II,** Permiso, para:<br><br>**Inciso g)** *Acuacultura de fomento*<br><br>**III,** *Autorización, para:*<br><br>**Inciso d)** *Recolectar del medio natural reproductores, larvas, postlarvas, crías, huevos, semillas, alevines o en cualquier otro estadio, y*<br><br>**Inciso e)** *Acuacultura didáctica.* | | |

| | | |
|---|---|---|
| **Artículos 22.-** *la Secretaría podrá inscribir en el Registro Nacional de Pesca a los acuicultores que no requieran concesión, permiso o Autorización.* | Al **proyecto** le aplica el Artículo, incisos y, fracciones anteriores, porque se trata de una actividad acuícola con fines comerciales. | Por el hecho de presentar a la autoridad correspondiente (SEMARNAT) la Manifestación de Impacto Ambiental, el promovente está cumpliendo con este apartado.<br><br>El proyecto se vincula por la obligatoriedad de obtener la autorización correspondiente para realizar las obras descritas en esta manifestación de impacto ambiental.<br><br>Como ya se mencionó anteriormente, la promovente una vez autorizado el proyecto en materia ambiental procederá a tramitar el Registro Nacional de Pesca para la unidad de producción acuícola. |
| **Art. 30°.-** *Las actividades pesqueras se clasifican en:*<br><br>**II.-** *Cultivo o acuacultura con fines* | | |
| **Artículo 31°.-** *Para realizar las actividades de pesca se requiere lo siguiente:*<br><br>**I,** *Concesión, para:*<br><br>**Inciso b)** *Acuacultura comercial*<br><br>**II,** Permiso, para:<br><br>**Inciso g)** *Acuacultura de fomento*<br><br>**III,** *Autorización, para:*<br><br>**Inciso d)** *Recolectar del medio natural reproductores, larvas, postlarvas, crías, huevos, semillas, alevines o en cualquier otro estadio, y*<br><br>**Inciso e)** *Acuacultura didáctica.* | | |

| | | |
|---|---|---|
| **Artículos 22.-** *la Secretaría podrá inscribir en el Registro Nacional de Pesca a los acuicultores que no requieran concesión, permiso o Autorización.* | Al **proyecto** le aplica el Artículo, incisos y, fracciones anteriores, porque se trata de una actividad acuícola con fines comerciales. | Por el hecho de presentar a la autoridad correspondiente (SEMARNAT) la Manifestación de Impacto Ambiental, el promovente está cumpliendo con este apartado.<br><br>El proyecto se vincula por la obligatoriedad de obtener la autorización correspondiente para realizar las obras descritas en esta manifestación de impacto ambiental.<br><br>Como ya se mencionó anteriormente, la promovente una vez autorizado el proyecto en materia ambiental procederá a tramitar el Registro Nacional de Pesca para la unidad de producción acuícola. |
| **Art. 30°.-** *Las actividades pesqueras se clasifican en:*<br><br>**II.-** *Cultivo o acuacultura con fines* | | |
| **Artículo 31°.-** *Para realizar las actividades de pesca se requiere lo siguiente:*<br><br>**I,** *Concesión, para:*<br><br>**Inciso b)** *Acuacultura comercial*<br><br>**II,** Permiso, para:<br><br>**Inciso g)** *Acuacultura de fomento*<br><br>**III,** *Autorización, para:*<br><br>**Inciso d)** *Recolectar del medio natural reproductores, larvas, postlarvas, crías, huevos, semillas, alevines o en cualquier otro estadio, y*<br><br>**Inciso e)** *Acuacultura didáctica.* | | |

| | | |
|---|---|---|
| **Artículos 22.-** *la Secretaría podrá inscribir en el Registro Nacional de Pesca a los acuicultores que no requieran concesión, permiso o Autorización.* | Al **proyecto** le aplica el Artículo, incisos y, fracciones anteriores, porque se trata de una actividad acuícola con fines comerciales. | Por el hecho de presentar a la autoridad correspondiente (SEMARNAT) la Manifestación de Impacto Ambiental, el promovente está cumpliendo con este apartado.<br><br>El proyecto se vincula por la obligatoriedad de obtener la autorización correspondiente para realizar las obras descritas en esta manifestación de impacto ambiental.<br><br>Como ya se mencionó anteriormente, la promovente una vez autorizado el proyecto en materia ambiental procederá a tramitar el Registro Nacional de Pesca para la unidad de producción acuícola. |
| **Art. 30°.-** *Las actividades pesqueras se clasifican en:*<br><br>**II.-** *Cultivo o acuacultura con fines* | | |
| **Artículo 31°.-** *Para realizar las actividades de pesca se requiere lo siguiente:*<br><br>**I,** *Concesión, para:*<br><br>**Inciso b)** *Acuacultura comercial*<br><br>**II,** Permiso, para:<br><br>**Inciso g)** *Acuacultura de fomento*<br><br>**III,** *Autorización, para:*<br><br>**Inciso d)** *Recolectar del medio natural reproductores, larvas, postlarvas, crías, huevos, semillas, alevines o en cualquier otro estadio, y*<br><br>**Inciso e)** *Acuacultura didáctica.* | | |

| | | |
|---|---|---|
| **Artículos 22.-** *la Secretaría podrá inscribir en el Registro Nacional de Pesca a los acuicultores que no requieran concesión, permiso o Autorización.* | Al **proyecto** le aplica el Artículo, incisos y, fracciones anteriores, porque se trata de una actividad acuícola con fines comerciales. | Por el hecho de presentar a la autoridad correspondiente (SEMARNAT) la Manifestación de Impacto Ambiental, el promovente está cumpliendo con este apartado.<br><br>El proyecto se vincula por la obligatoriedad de obtener la autorización correspondiente para realizar las obras descritas en esta manifestación de impacto ambiental.<br><br>Como ya se mencionó anteriormente, la promovente una vez autorizado el proyecto en materia ambiental procederá a tramitar el Registro Nacional de Pesca para la unidad de producción acuícola. |
| **Art. 30°.-** *Las actividades pesqueras se clasifican en:*<br><br>**II.-** *Cultivo o acuacultura con fines* | | |
| **Artículo 31°.-** *Para realizar las actividades de pesca se requiere lo siguiente:*<br><br>**I,** *Concesión, para:*<br><br>**Inciso b)** *Acuacultura comercial*<br><br>**II,** Permiso, para:<br><br>**Inciso g)** *Acuacultura de fomento*<br><br>**III,** *Autorización, para:*<br><br>**Inciso d)** *Recolectar del medio natural reproductores, larvas, postlarvas, crías, huevos, semillas, alevines o en cualquier otro estadio, y*<br><br>**Inciso e)** *Acuacultura didáctica.* | | |

| | | |
|---|---|---|
| **Artículos 22.-** *la Secretaría podrá inscribir en el Registro Nacional de Pesca a los acuicultores que no requieran concesión, permiso o Autorización.* | Al **proyecto** le aplica el Artículo, incisos y, fracciones anteriores, porque se trata de una actividad acuícola con fines comerciales. | Por el hecho de presentar a la autoridad correspondiente (SEMARNAT) la Manifestación de Impacto Ambiental, el promovente está cumpliendo con este apartado.<br><br>El proyecto se vincula por la obligatoriedad de obtener la autorización correspondiente para realizar las obras descritas en esta manifestación de impacto ambiental.<br><br>Como ya se mencionó anteriormente, la promovente una vez autorizado el proyecto en materia ambiental procederá a tramitar el Registro Nacional de Pesca para la unidad de producción acuícola. |
| **Art. 30°.-** *Las actividades pesqueras se clasifican en:*<br><br>**II.-** *Cultivo o acuacultura con fines* | | |
| **Artículo 31°.-** *Para realizar las actividades de pesca se requiere lo siguiente:*<br><br>**I,** *Concesión, para:*<br><br>**Inciso b)** *Acuacultura comercial*<br><br>**II,** Permiso, para:<br><br>**Inciso g)** *Acuacultura de fomento*<br><br>**III,** *Autorización, para:*<br><br>**Inciso d)** *Recolectar del medio natural reproductores, larvas, postlarvas, crías, huevos, semillas, alevines o en cualquier otro estadio, y*<br><br>**Inciso e)** *Acuacultura didáctica.* | | |

| | | |
|---|---|---|
| **Artículos 22.-** *la Secretaría podrá inscribir en el Registro Nacional de Pesca a los acuicultores que no requieran concesión, permiso o Autorización.* | Al **proyecto** le aplica el Artículo, incisos y, fracciones anteriores, porque se trata de una actividad acuícola con fines comerciales. | Por el hecho de presentar a la autoridad correspondiente (SEMARNAT) la Manifestación de Impacto Ambiental, el promovente está cumpliendo con este apartado.<br><br>El proyecto se vincula por la obligatoriedad de obtener la autorización correspondiente para realizar las obras descritas en esta manifestación de impacto ambiental.<br><br>Como ya se mencionó anteriormente, la promovente una vez autorizado el proyecto en materia ambiental procederá a tramitar el Registro Nacional de Pesca para la unidad de producción acuícola. |
| **Art. 30°.-** *Las actividades pesqueras se clasifican en:*<br><br>**II.-** *Cultivo o acuacultura con fines* | | |
| **Artículo 31°.-** *Para realizar las actividades de pesca se requiere lo siguiente:*<br><br>**I,** *Concesión, para:*<br><br>**Inciso b)** *Acuacultura comercial*<br><br>**II,** Permiso, para:<br><br>**Inciso g)** *Acuacultura de fomento*<br><br>**III,** *Autorización, para:*<br><br>**Inciso d)** *Recolectar del medio natural reproductores, larvas, postlarvas, crías, huevos, semillas, alevines o en cualquier otro estadio, y*<br><br>**Inciso e)** *Acuacultura didáctica.* | | |

| | | |
|---|---|---|
| **Artículos 22.-** *la Secretaría podrá inscribir en el Registro Nacional de Pesca a los acuicultores que no requieran concesión, permiso o Autorización.* | Al **proyecto** le aplica el Artículo, incisos y, fracciones anteriores, porque se trata de una actividad acuícola con fines comerciales. | Por el hecho de presentar a la autoridad correspondiente (SEMARNAT) la Manifestación de Impacto Ambiental, el promovente está cumpliendo con este apartado.<br><br>El proyecto se vincula por la obligatoriedad de obtener la autorización correspondiente para realizar las obras descritas en esta manifestación de impacto ambiental.<br><br>Como ya se mencionó anteriormente, la promovente una vez autorizado el proyecto en materia ambiental procederá a tramitar el Registro Nacional de Pesca para la unidad de producción acuícola. |
| **Art. 30°.-** *Las actividades pesqueras se clasifican en:*<br><br>**II.-** *Cultivo o acuacultura con fines* | | |
| **Artículo 31°.-** *Para realizar las actividades de pesca se requiere lo siguiente:*<br><br>**I,** *Concesión, para:*<br><br>**Inciso b)** *Acuacultura comercial*<br><br>**II,** Permiso, para:<br><br>**Inciso g)** *Acuacultura de fomento*<br><br>**III,** *Autorización, para:*<br><br>**Inciso d)** *Recolectar del medio natural reproductores, larvas, postlarvas, crías, huevos, semillas, alevines o en cualquier otro estadio, y*<br><br>**Inciso e)** *Acuacultura didáctica.* | | |

| | | |
|---|---|---|
| **Artículos 22.-** *la Secretaría podrá inscribir en el Registro Nacional de Pesca a los acuicultores que no requieran concesión, permiso o Autorización.* | Al **proyecto** le aplica el Artículo, incisos y, fracciones anteriores, porque se trata de una actividad acuícola con fines comerciales. | Por el hecho de presentar a la autoridad correspondiente (SEMARNAT) la Manifestación de Impacto Ambiental, el promovente está cumpliendo con este apartado.<br><br>El proyecto se vincula por la obligatoriedad de obtener la autorización correspondiente para realizar las obras descritas en esta manifestación de impacto ambiental.<br><br>Como ya se mencionó anteriormente, la promovente una vez autorizado el proyecto en materia ambiental procederá a tramitar el Registro Nacional de Pesca para la unidad de producción acuícola. |
| **Art. 30°.-** *Las actividades pesqueras se clasifican en:*<br><br>**II.-** *Cultivo o acuacultura con fines* | | |
| **Artículo 31°.-** *Para realizar las actividades de pesca se requiere lo siguiente:*<br><br>**I,** *Concesión, para:*<br><br>**Inciso b)** *Acuacultura comercial*<br><br>**II,** Permiso, para:<br><br>**Inciso g)** *Acuacultura de fomento*<br><br>**III,** *Autorización, para:*<br><br>**Inciso d)** *Recolectar del medio natural reproductores, larvas, postlarvas, crías, huevos, semillas, alevines o en cualquier otro estadio, y*<br><br>**Inciso e)** *Acuacultura didáctica.* | | |

| | | |
|---|---|---|
| **Artículos 22.-** *la Secretaría podrá inscribir en el Registro Nacional de Pesca a los acuicultores que no requieran concesión, permiso o Autorización.* | Al **proyecto** le aplica el Artículo, incisos y, fracciones anteriores, porque se trata de una actividad acuícola con fines comerciales. | Por el hecho de presentar a la autoridad correspondiente (SEMARNAT) la Manifestación de Impacto Ambiental, el promovente está cumpliendo con este apartado.<br><br>El proyecto se vincula por la obligatoriedad de obtener la autorización correspondiente para realizar las obras descritas en esta manifestación de impacto ambiental.<br><br>Como ya se mencionó anteriormente, la promovente una vez autorizado el proyecto en materia ambiental procederá a tramitar el Registro Nacional de Pesca para la unidad de producción acuícola. |
| **Art. 30°.-** *Las actividades pesqueras se clasifican en:*<br><br>**II.-** *Cultivo o acuacultura con fines* | | |
| **Artículo 31°.-** *Para realizar las actividades de pesca se requiere lo siguiente:*<br><br>**I,** *Concesión, para:*<br><br>**Inciso b)** *Acuacultura comercial*<br><br>**II,** Permiso, para:<br><br>**Inciso g)** *Acuacultura de fomento*<br><br>**III,** *Autorización, para:*<br><br>**Inciso d)** *Recolectar del medio natural reproductores, larvas, postlarvas, crías, huevos, semillas, alevines o en cualquier otro estadio, y*<br><br>**Inciso e)** *Acuacultura didáctica.* | | |

| | | |
|---|---|---|
| **Artículos 22.-** *la Secretaría podrá inscribir en el Registro Nacional de Pesca a los acuicultores que no requieran concesión, permiso o Autorización.* | Al **proyecto** le aplica el Artículo, incisos y, fracciones anteriores, porque se trata de una actividad acuícola con fines comerciales. | Por el hecho de presentar a la autoridad correspondiente (SEMARNAT) la Manifestación de Impacto Ambiental, el promovente está cumpliendo con este apartado.<br><br>El proyecto se vincula por la obligatoriedad de obtener la autorización correspondiente para realizar las obras descritas en esta manifestación de impacto ambiental.<br><br>Como ya se mencionó anteriormente, la promovente una vez autorizado el proyecto en materia ambiental procederá a tramitar el Registro Nacional de Pesca para la unidad de producción acuícola. |
| **Art. 30°.-** *Las actividades pesqueras se clasifican en:*<br><br>**II.-** *Cultivo o acuacultura con fines* | | |
| **Artículo 31°.-** *Para realizar las actividades de pesca se requiere lo siguiente:*<br><br>**I,** *Concesión, para:*<br><br>**Inciso b)** *Acuacultura comercial*<br><br>**II,** Permiso, para:<br><br>**Inciso g)** *Acuacultura de fomento*<br><br>**III,** *Autorización, para:*<br><br>**Inciso d)** *Recolectar del medio natural reproductores, larvas, postlarvas, crías, huevos, semillas, alevines o en cualquier otro estadio, y*<br><br>**Inciso e)** *Acuacultura didáctica.* | | |

| | | |
|---|---|---|
| **Artículos 22.-** *la Secretaría podrá inscribir en el Registro Nacional de Pesca a los acuicultores que no requieran concesión, permiso o Autorización.* | Al **proyecto** le aplica el Artículo, incisos y, fracciones anteriores, porque se trata de una actividad acuícola con fines comerciales. | Por el hecho de presentar a la autoridad correspondiente (SEMARNAT) la Manifestación de Impacto Ambiental, el promovente está cumpliendo con este apartado.<br><br>El proyecto se vincula por la obligatoriedad de obtener la autorización correspondiente para realizar las obras descritas en esta manifestación de impacto ambiental.<br><br>Como ya se mencionó anteriormente, la promovente una vez autorizado el proyecto en materia ambiental procederá a tramitar el Registro Nacional de Pesca para la unidad de producción acuícola. |
| **Art. 30°.-** *Las actividades pesqueras se clasifican en:*<br><br>**II.-** *Cultivo o acuacultura con fines* | | |
| **Artículo 31°.-** *Para realizar las actividades de pesca se requiere lo siguiente:*<br><br>**I,** *Concesión, para:*<br><br>**Inciso b)** *Acuacultura comercial*<br><br>**II,** Permiso, para:<br><br>**Inciso g)** *Acuacultura de fomento*<br><br>**III,** *Autorización, para:*<br><br>**Inciso d)** *Recolectar del medio natural reproductores, larvas, postlarvas, crías, huevos, semillas, alevines o en cualquier otro estadio, y*<br><br>**Inciso e)** *Acuacultura didáctica.* | | |

| | | |
|---|---|---|
| **Artículos 22.-** *la Secretaría podrá inscribir en el Registro Nacional de Pesca a los acuicultores que no requieran concesión, permiso o Autorización.* | Al **proyecto** le aplica el Artículo, incisos y, fracciones anteriores, porque se trata de una actividad acuícola con fines comerciales. | Por el hecho de presentar a la autoridad correspondiente (SEMARNAT) la Manifestación de Impacto Ambiental, el promovente está cumpliendo con este apartado.<br><br>El proyecto se vincula por la obligatoriedad de obtener la autorización correspondiente para realizar las obras descritas en esta manifestación de impacto ambiental.<br><br>Como ya se mencionó anteriormente, la promovente una vez autorizado el proyecto en materia ambiental procederá a tramitar el Registro Nacional de Pesca para la unidad de producción acuícola. |
| **Art. 30°.-** *Las actividades pesqueras se clasifican en:*<br><br>**II.-** *Cultivo o acuacultura con fines* | | |
| **Artículo 31°.-** *Para realizar las actividades de pesca se requiere lo siguiente:*<br><br>**I,** *Concesión, para:*<br><br>**Inciso b)** *Acuacultura comercial*<br><br>**II,** Permiso, para:<br><br>**Inciso g)** *Acuacultura de fomento*<br><br>**III,** *Autorización, para:*<br><br>**Inciso d)** *Recolectar del medio natural reproductores, larvas, postlarvas, crías, huevos, semillas, alevines o en cualquier otro estadio, y*<br><br>**Inciso e)** *Acuacultura didáctica.* | | |

| | | |
|---|---|---|
| **Artículos 22.-** *la Secretaría podrá inscribir en el Registro Nacional de Pesca a los acuicultores que no requieran concesión, permiso o Autorización.* | Al **proyecto** le aplica el Artículo, incisos y, fracciones anteriores, porque se trata de una actividad acuícola con fines comerciales. | Por el hecho de presentar a la autoridad correspondiente (SEMARNAT) la Manifestación de Impacto Ambiental, el promovente está cumpliendo con este apartado.<br><br>El proyecto se vincula por la obligatoriedad de obtener la autorización correspondiente para realizar las obras descritas en esta manifestación de impacto ambiental.<br><br>Como ya se mencionó anteriormente, la promovente una vez autorizado el proyecto en materia ambiental procederá a tramitar el Registro Nacional de Pesca para la unidad de producción acuícola. |
| **Art. 30°.-** *Las actividades pesqueras se clasifican en:*<br><br>**II.-** *Cultivo o acuacultura con fines* | | |
| **Artículo 31°.-** *Para realizar las actividades de pesca se requiere lo siguiente:*<br><br>**I,** *Concesión, para:*<br><br>**Inciso b)** *Acuacultura comercial*<br><br>**II,** Permiso, para:<br><br>**Inciso g)** *Acuacultura de fomento*<br><br>**III,** *Autorización, para:*<br><br>**Inciso d)** *Recolectar del medio natural reproductores, larvas, postlarvas, crías, huevos, semillas, alevines o en cualquier otro estadio, y*<br><br>**Inciso e)** *Acuacultura didáctica.* | | |

| | | |
|---|---|---|
| **Artículos 22.-** *la Secretaría podrá inscribir en el Registro Nacional de Pesca a los acuicultores que no requieran concesión, permiso o Autorización.* | Al **proyecto** le aplica el Artículo, incisos y, fracciones anteriores, porque se trata de una actividad acuícola con fines comerciales. | Por el hecho de presentar a la autoridad correspondiente (SEMARNAT) la Manifestación de Impacto Ambiental, el promovente está cumpliendo con este apartado.<br><br>El proyecto se vincula por la obligatoriedad de obtener la autorización correspondiente para realizar las obras descritas en esta manifestación de impacto ambiental.<br><br>Como ya se mencionó anteriormente, la promovente una vez autorizado el proyecto en materia ambiental procederá a tramitar el Registro Nacional de Pesca para la unidad de producción acuícola. |
| **Art. 30°.-** *Las actividades pesqueras se clasifican en:*<br><br>**II.-** *Cultivo o acuacultura con fines* | | |
| **Artículo 31°.-** *Para realizar las actividades de pesca se requiere lo siguiente:*<br><br>**I,** *Concesión, para:*<br><br>**Inciso b)** *Acuacultura comercial*<br><br>**II,** Permiso, para:<br><br>**Inciso g)** *Acuacultura de fomento*<br><br>**III,** *Autorización, para:*<br><br>**Inciso d)** *Recolectar del medio natural reproductores, larvas, postlarvas, crías, huevos, semillas, alevines o en cualquier otro estadio, y*<br><br>**Inciso e)** *Acuacultura didáctica.* | | |

| | | |
|---|---|---|
| **Artículos 22.-** *la Secretaría podrá inscribir en el Registro Nacional de Pesca a los acuicultores que no requieran concesión, permiso o Autorización.* | Al **proyecto** le aplica el Artículo, incisos y, fracciones anteriores, porque se trata de una actividad acuícola con fines comerciales. | Por el hecho de presentar a la autoridad correspondiente (SEMARNAT) la Manifestación de Impacto Ambiental, el promovente está cumpliendo con este apartado.<br><br>El proyecto se vincula por la obligatoriedad de obtener la autorización correspondiente para realizar las obras descritas en esta manifestación de impacto ambiental.<br><br>Como ya se mencionó anteriormente, la promovente una vez autorizado el proyecto en materia ambiental procederá a tramitar el Registro Nacional de Pesca para la unidad de producción acuícola. |
| **Art. 30°.-** *Las actividades pesqueras se clasifican en:*<br><br>**II.-** *Cultivo o acuacultura con fines* | | |
| **Artículo 31°.-** *Para realizar las actividades de pesca se requiere lo siguiente:*<br><br>**I,** *Concesión, para:*<br><br>**Inciso b)** *Acuacultura comercial*<br><br>**II,** Permiso, para:<br><br>**Inciso g)** *Acuacultura de fomento*<br><br>**III,** *Autorización, para:*<br><br>**Inciso d)** *Recolectar del medio natural reproductores, larvas, postlarvas, crías, huevos, semillas, alevines o en cualquier otro estadio, y*<br><br>**Inciso e)** *Acuacultura didáctica.* | | |

| | | |
|---|---|---|
| **Artículos 22.-** *la Secretaría podrá inscribir en el Registro Nacional de Pesca a los acuicultores que no requieran concesión, permiso o Autorización.* | Al **proyecto** le aplica el Artículo, incisos y, fracciones anteriores, porque se trata de una actividad acuícola con fines comerciales. | Por el hecho de presentar a la autoridad correspondiente (SEMARNAT) la Manifestación de Impacto Ambiental, el promovente está cumpliendo con este apartado.<br><br>El proyecto se vincula por la obligatoriedad de obtener la autorización correspondiente para realizar las obras descritas en esta manifestación de impacto ambiental.<br><br>Como ya se mencionó anteriormente, la promovente una vez autorizado el proyecto en materia ambiental procederá a tramitar el Registro Nacional de Pesca para la unidad de producción acuícola. |
| **Art. 30°.-** *Las actividades pesqueras se clasifican en:*<br><br>**II.-** *Cultivo o acuacultura con fines* | | |
| **Artículo 31°.-** *Para realizar las actividades de pesca se requiere lo siguiente:*<br><br>**I,** *Concesión, para:*<br><br>**Inciso b)** *Acuacultura comercial*<br><br>**II,** Permiso, para:<br><br>**Inciso g)** *Acuacultura de fomento*<br><br>**III,** *Autorización, para:*<br><br>**Inciso d)** *Recolectar del medio natural reproductores, larvas, postlarvas, crías, huevos, semillas, alevines o en cualquier otro estadio, y*<br><br>**Inciso e)** *Acuacultura didáctica.* | | |

| | | |
|---|---|---|
| **Artículos 22.-** *la Secretaría podrá inscribir en el Registro Nacional de Pesca a los acuicultores que no requieran concesión, permiso o Autorización.* | Al **proyecto** le aplica el Artículo, incisos y, fracciones anteriores, porque se trata de una actividad acuícola con fines comerciales. | Por el hecho de presentar a la autoridad correspondiente (SEMARNAT) la Manifestación de Impacto Ambiental, el promovente está cumpliendo con este apartado.<br><br>El proyecto se vincula por la obligatoriedad de obtener la autorización correspondiente para realizar las obras descritas en esta manifestación de impacto ambiental.<br><br>Como ya se mencionó anteriormente, la promovente una vez autorizado el proyecto en materia ambiental procederá a tramitar el Registro Nacional de Pesca para la unidad de producción acuícola. |
| **Art. 30°.-** *Las actividades pesqueras se clasifican en:*<br><br>**II.-** *Cultivo o acuacultura con fines* | | |
| **Artículo 31°.-** *Para realizar las actividades de pesca se requiere lo siguiente:*<br><br>**I,** *Concesión, para:*<br><br>**Inciso b)** *Acuacultura comercial*<br><br>**II,** Permiso, para:<br><br>**Inciso g)** *Acuacultura de fomento*<br><br>**III,** *Autorización, para:*<br><br>**Inciso d)** *Recolectar del medio natural reproductores, larvas, postlarvas, crías, huevos, semillas, alevines o en cualquier otro estadio, y*<br><br>**Inciso e)** *Acuacultura didáctica.* | | |

| | | |
|---|---|---|
| **Artículos 22.-** *la Secretaría podrá inscribir en el Registro Nacional de Pesca a los acuicultores que no requieran concesión, permiso o Autorización.* | Al **proyecto** le aplica el Artículo, incisos y, fracciones anteriores, porque se trata de una actividad acuícola con fines comerciales. | Por el hecho de presentar a la autoridad correspondiente (SEMARNAT) la Manifestación de Impacto Ambiental, el promovente está cumpliendo con este apartado.<br><br>El proyecto se vincula por la obligatoriedad de obtener la autorización correspondiente para realizar las obras descritas en esta manifestación de impacto ambiental.<br><br>Como ya se mencionó anteriormente, la promovente una vez autorizado el proyecto en materia ambiental procederá a tramitar el Registro Nacional de Pesca para la unidad de producción acuícola. |
| **Art. 30°.-** *Las actividades pesqueras se clasifican en:*<br><br>**II.-** *Cultivo o acuacultura con fines* | | |
| **Artículo 31°.-** *Para realizar las actividades de pesca se requiere lo siguiente:*<br><br>**I,** *Concesión, para:*<br><br>**Inciso b)** *Acuacultura comercial*<br><br>**II,** Permiso, para:<br><br>**Inciso g)** *Acuacultura de fomento*<br><br>**III,** *Autorización, para:*<br><br>**Inciso d)** *Recolectar del medio natural reproductores, larvas, postlarvas, crías, huevos, semillas, alevines o en cualquier otro estadio, y*<br><br>**Inciso e)** *Acuacultura didáctica.* | | |

| | | |
|---|---|---|
| **Artículos 22.-** *la Secretaría podrá inscribir en el Registro Nacional de Pesca a los acuicultores que no requieran concesión, permiso o Autorización.* | Al **proyecto** le aplica el Artículo, incisos y, fracciones anteriores, porque se trata de una actividad acuícola con fines comerciales. | Por el hecho de presentar a la autoridad correspondiente (SEMARNAT) la Manifestación de Impacto Ambiental, el promovente está cumpliendo con este apartado.<br><br>El proyecto se vincula por la obligatoriedad de obtener la autorización correspondiente para realizar las obras descritas en esta manifestación de impacto ambiental.<br><br>Como ya se mencionó anteriormente, la promovente una vez autorizado el proyecto en materia ambiental procederá a tramitar el Registro Nacional de Pesca para la unidad de producción acuícola. |
| **Art. 30°.-** *Las actividades pesqueras se clasifican en:*<br><br>**II.-** *Cultivo o acuacultura con fines* | | |
| **Artículo 31°.-** *Para realizar las actividades de pesca se requiere lo siguiente:*<br><br>**I,** *Concesión, para:*<br><br>**Inciso b)** *Acuacultura comercial*<br><br>**II,** Permiso, para:<br><br>**Inciso g)** *Acuacultura de fomento*<br><br>**III,** *Autorización, para:*<br><br>**Inciso d)** *Recolectar del medio natural reproductores, larvas, postlarvas, crías, huevos, semillas, alevines o en cualquier otro estadio, y*<br><br>**Inciso e)** *Acuacultura didáctica.* | | |

| | | |
|---|---|---|
| **Artículos 22.-** *la Secretaría podrá inscribir en el Registro Nacional de Pesca a los acuicultores que no requieran concesión, permiso o Autorización.* | Al **proyecto** le aplica el Artículo, incisos y, fracciones anteriores, porque se trata de una actividad acuícola con fines comerciales. | Por el hecho de presentar a la autoridad correspondiente (SEMARNAT) la Manifestación de Impacto Ambiental, el promovente está cumpliendo con este apartado.<br><br>El proyecto se vincula por la obligatoriedad de obtener la autorización correspondiente para realizar las obras descritas en esta manifestación de impacto ambiental.<br><br>Como ya se mencionó anteriormente, la promovente una vez autorizado el proyecto en materia ambiental procederá a tramitar el Registro Nacional de Pesca para la unidad de producción acuícola. |
| **Art. 30°.-** *Las actividades pesqueras se clasifican en:*<br><br>**II.-** *Cultivo o acuacultura con fines* | | |
| **Artículo 31°.-** *Para realizar las actividades de pesca se requiere lo siguiente:*<br><br>**I,** *Concesión, para:*<br><br>**Inciso b)** *Acuacultura comercial*<br><br>**II,** Permiso, para:<br><br>**Inciso g)** *Acuacultura de fomento*<br><br>**III,** *Autorización, para:*<br><br>**Inciso d)** *Recolectar del medio natural reproductores, larvas, postlarvas, crías, huevos, semillas, alevines o en cualquier otro estadio, y*<br><br>**Inciso e)** *Acuacultura didáctica.* | | |

| | | |
|---|---|---|
| **Artículos 22.-** *la Secretaría podrá inscribir en el Registro Nacional de Pesca a los acuicultores que no requieran concesión, permiso o Autorización.* | Al **proyecto** le aplica el Artículo, incisos y, fracciones anteriores, porque se trata de una actividad acuícola con fines comerciales. | Por el hecho de presentar a la autoridad correspondiente (SEMARNAT) la Manifestación de Impacto Ambiental, el promovente está cumpliendo con este apartado.<br><br>El proyecto se vincula por la obligatoriedad de obtener la autorización correspondiente para realizar las obras descritas en esta manifestación de impacto ambiental.<br><br>Como ya se mencionó anteriormente, la promovente una vez autorizado el proyecto en materia ambiental procederá a tramitar el Registro Nacional de Pesca para la unidad de producción acuícola. |
| **Art. 30°.-** *Las actividades pesqueras se clasifican en:*<br><br>**II.-** *Cultivo o acuacultura con fines* | | |
| **Artículo 31°.-** *Para realizar las actividades de pesca se requiere lo siguiente:*<br><br>**I,** *Concesión, para:*<br><br>**Inciso b)** *Acuacultura comercial*<br><br>**II,** Permiso, para:<br><br>**Inciso g)** *Acuacultura de fomento*<br><br>**III,** *Autorización, para:*<br><br>**Inciso d)** *Recolectar del medio natural reproductores, larvas, postlarvas, crías, huevos, semillas, alevines o en cualquier otro estadio, y*<br><br>**Inciso e)** *Acuacultura didáctica.* | | |

| | | |
|---|---|---|
| **Artículos 22.-** *la Secretaría podrá inscribir en el Registro Nacional de Pesca a los acuicultores que no requieran concesión, permiso o Autorización.* | Al **proyecto** le aplica el Artículo, incisos y, fracciones anteriores, porque se trata de una actividad acuícola con fines comerciales. | Por el hecho de presentar a la autoridad correspondiente (SEMARNAT) la Manifestación de Impacto Ambiental, el promovente está cumpliendo con este apartado.<br><br>El proyecto se vincula por la obligatoriedad de obtener la autorización correspondiente para realizar las obras descritas en esta manifestación de impacto ambiental.<br><br>Como ya se mencionó anteriormente, la promovente una vez autorizado el proyecto en materia ambiental procederá a tramitar el Registro Nacional de Pesca para la unidad de producción acuícola. |
| **Art. 30°.-** *Las actividades pesqueras se clasifican en:*<br><br>**II.-** *Cultivo o acuacultura con fines* | | |
| **Artículo 31°.-** *Para realizar las actividades de pesca se requiere lo siguiente:*<br><br>**I,** *Concesión, para:*<br><br>**Inciso b)** *Acuacultura comercial*<br><br>**II,** Permiso, para:<br><br>**Inciso g)** *Acuacultura de fomento*<br><br>**III,** *Autorización, para:*<br><br>**Inciso d)** *Recolectar del medio natural reproductores, larvas, postlarvas, crías, huevos, semillas, alevines o en cualquier otro estadio, y*<br><br>**Inciso e)** *Acuacultura didáctica.* | | |

| | | |
|---|---|---|
| **Artículos 22.-** *la Secretaría podrá inscribir en el Registro Nacional de Pesca a los acuicultores que no requieran concesión, permiso o Autorización.* | Al **proyecto** le aplica el Artículo, incisos y, fracciones anteriores, porque se trata de una actividad acuícola con fines comerciales. | Por el hecho de presentar a la autoridad correspondiente (SEMARNAT) la Manifestación de Impacto Ambiental, el promovente está cumpliendo con este apartado.<br><br>El proyecto se vincula por la obligatoriedad de obtener la autorización correspondiente para realizar las obras descritas en esta manifestación de impacto ambiental.<br><br>Como ya se mencionó anteriormente, la promovente una vez autorizado el proyecto en materia ambiental procederá a tramitar el Registro Nacional de Pesca para la unidad de producción acuícola. |
| **Art. 30°.-** *Las actividades pesqueras se clasifican en:*<br><br>**II.-** *Cultivo o acuacultura con fines* | | |
| **Artículo 31°.-** *Para realizar las actividades de pesca se requiere lo siguiente:*<br><br>**I,** *Concesión, para:*<br><br>**Inciso b)** *Acuacultura comercial*<br><br>**II,** Permiso, para:<br><br>**Inciso g)** *Acuacultura de fomento*<br><br>**III,** *Autorización, para:*<br><br>**Inciso d)** *Recolectar del medio natural reproductores, larvas, postlarvas, crías, huevos, semillas, alevines o en cualquier otro estadio, y*<br><br>**Inciso e)** *Acuacultura didáctica.* | | |

| | | |
|---|---|---|
| **Artículos 22.-** *la Secretaría podrá inscribir en el Registro Nacional de Pesca a los acuicultores que no requieran concesión, permiso o Autorización.* | Al **proyecto** le aplica el Artículo, incisos y, fracciones anteriores, porque se trata de una actividad acuícola con fines comerciales. | Por el hecho de presentar a la autoridad correspondiente (SEMARNAT) la Manifestación de Impacto Ambiental, el promovente está cumpliendo con este apartado.<br><br>El proyecto se vincula por la obligatoriedad de obtener la autorización correspondiente para realizar las obras descritas en esta manifestación de impacto ambiental.<br><br>Como ya se mencionó anteriormente, la promovente una vez autorizado el proyecto en materia ambiental procederá a tramitar el Registro Nacional de Pesca para la unidad de producción acuícola. |
| **Art. 30°.-** *Las actividades pesqueras se clasifican en:*<br><br>**II.-** *Cultivo o acuacultura con fines* | | |
| **Artículo 31°.-** *Para realizar las actividades de pesca se requiere lo siguiente:*<br><br>**I,** *Concesión, para:*<br><br>**Inciso b)** *Acuacultura comercial*<br><br>**II,** Permiso, para:<br><br>**Inciso g)** *Acuacultura de fomento*<br><br>**III,** *Autorización, para:*<br><br>**Inciso d)** *Recolectar del medio natural reproductores, larvas, postlarvas, crías, huevos, semillas, alevines o en cualquier otro estadio, y*<br><br>**Inciso e)** *Acuacultura didáctica.* | | |

| | | |
|---|---|---|
| **Artículos 22.-** *la Secretaría podrá inscribir en el Registro Nacional de Pesca a los acuicultores que no requieran concesión, permiso o Autorización.* | Al **proyecto** le aplica el Artículo, incisos y, fracciones anteriores, porque se trata de una actividad acuícola con fines comerciales. | Por el hecho de presentar a la autoridad correspondiente (SEMARNAT) la Manifestación de Impacto Ambiental, el promovente está cumpliendo con este apartado.<br><br>El proyecto se vincula por la obligatoriedad de obtener la autorización correspondiente para realizar las obras descritas en esta manifestación de impacto ambiental.<br><br>Como ya se mencionó anteriormente, la promovente una vez autorizado el proyecto en materia ambiental procederá a tramitar el Registro Nacional de Pesca para la unidad de producción acuícola. |
| **Art. 30°.-** *Las actividades pesqueras se clasifican en:*<br><br>**II.-** *Cultivo o acuacultura con fines* | | |
| **Artículo 31°.-** *Para realizar las actividades de pesca se requiere lo siguiente:*<br><br>**I,** *Concesión, para:*<br><br>**Inciso b)** *Acuacultura comercial*<br><br>**II,** Permiso, para:<br><br>**Inciso g)** *Acuacultura de fomento*<br><br>**III,** *Autorización, para:*<br><br>**Inciso d)** *Recolectar del medio natural reproductores, larvas, postlarvas, crías, huevos, semillas, alevines o en cualquier otro estadio, y*<br><br>**Inciso e)** *Acuacultura didáctica.* | | |

| | | |
|---|---|---|
| **Artículos 22.-** *la Secretaría podrá inscribir en el Registro Nacional de Pesca a los acuicultores que no requieran concesión, permiso o Autorización.* | Al **proyecto** le aplica el Artículo, incisos y, fracciones anteriores, porque se trata de una actividad acuícola con fines comerciales. | Por el hecho de presentar a la autoridad correspondiente (SEMARNAT) la Manifestación de Impacto Ambiental, el promovente está cumpliendo con este apartado.<br><br>El proyecto se vincula por la obligatoriedad de obtener la autorización correspondiente para realizar las obras descritas en esta manifestación de impacto ambiental.<br><br>Como ya se mencionó anteriormente, la promovente una vez autorizado el proyecto en materia ambiental procederá a tramitar el Registro Nacional de Pesca para la unidad de producción acuícola. |
| **Art. 30°.-** *Las actividades pesqueras se clasifican en:*<br><br>**II.-** *Cultivo o acuacultura con fines* | | |
| **Artículo 31°.-** *Para realizar las actividades de pesca se requiere lo siguiente:*<br><br>**I,** *Concesión, para:*<br><br>**Inciso b)** *Acuacultura comercial*<br><br>**II,** Permiso, para:<br><br>**Inciso g)** *Acuacultura de fomento*<br><br>**III,** *Autorización, para:*<br><br>**Inciso d)** *Recolectar del medio natural reproductores, larvas, postlarvas, crías, huevos, semillas, alevines o en cualquier otro estadio, y*<br><br>**Inciso e)** *Acuacultura didáctica.* | | |

| | | |
|---|---|---|
| **Artículos 22.-** *la Secretaría podrá inscribir en el Registro Nacional de Pesca a los acuicultores que no requieran concesión, permiso o Autorización.* | Al **proyecto** le aplica el Artículo, incisos y, fracciones anteriores, porque se trata de una actividad acuícola con fines comerciales. | Por el hecho de presentar a la autoridad correspondiente (SEMARNAT) la Manifestación de Impacto Ambiental, el promovente está cumpliendo con este apartado.<br><br>El proyecto se vincula por la obligatoriedad de obtener la autorización correspondiente para realizar las obras descritas en esta manifestación de impacto ambiental.<br><br>Como ya se mencionó anteriormente, la promovente una vez autorizado el proyecto en materia ambiental procederá a tramitar el Registro Nacional de Pesca para la unidad de producción acuícola. |
| **Art. 30°.-** *Las actividades pesqueras se clasifican en:*<br><br>**II.-** *Cultivo o acuacultura con fines* | | |
| **Artículo 31°.-** *Para realizar las actividades de pesca se requiere lo siguiente:*<br><br>**I,** *Concesión, para:*<br><br>**Inciso b)** *Acuacultura comercial*<br><br>**II,** Permiso, para:<br><br>**Inciso g)** *Acuacultura de fomento*<br><br>**III,** *Autorización, para:*<br><br>**Inciso d)** *Recolectar del medio natural reproductores, larvas, postlarvas, crías, huevos, semillas, alevines o en cualquier otro estadio, y*<br><br>**Inciso e)** *Acuacultura didáctica.* | | |

| | | |
|---|---|---|
| **Artículos 22.-** *la Secretaría podrá inscribir en el Registro Nacional de Pesca a los acuicultores que no requieran concesión, permiso o Autorización.* | Al **proyecto** le aplica el Artículo, incisos y, fracciones anteriores, porque se trata de una actividad acuícola con fines comerciales. | Por el hecho de presentar a la autoridad correspondiente (SEMARNAT) la Manifestación de Impacto Ambiental, el promovente está cumpliendo con este apartado.<br><br>El proyecto se vincula por la obligatoriedad de obtener la autorización correspondiente para realizar las obras descritas en esta manifestación de impacto ambiental.<br><br>Como ya se mencionó anteriormente, la promovente una vez autorizado el proyecto en materia ambiental procederá a tramitar el Registro Nacional de Pesca para la unidad de producción acuícola. |
| **Art. 30°.-** *Las actividades pesqueras se clasifican en:*<br><br>**II.-** *Cultivo o acuacultura con fines* | | |
| **Artículo 31°.-** *Para realizar las actividades de pesca se requiere lo siguiente:*<br><br>**I,** *Concesión, para:*<br><br>**Inciso b)** *Acuacultura comercial*<br><br>**II,** Permiso, para:<br><br>**Inciso g)** *Acuacultura de fomento*<br><br>**III,** *Autorización, para:*<br><br>**Inciso d)** *Recolectar del medio natural reproductores, larvas, postlarvas, crías, huevos, semillas, alevines o en cualquier otro estadio, y*<br><br>**Inciso e)** *Acuacultura didáctica.* | | |

| | | |
|---|---|---|
| **Artículos 22.-** *la Secretaría podrá inscribir en el Registro Nacional de Pesca a los acuicultores que no requieran concesión, permiso o Autorización.* | Al **proyecto** le aplica el Artículo, incisos y, fracciones anteriores, porque se trata de una actividad acuícola con fines comerciales. | Por el hecho de presentar a la autoridad correspondiente (SEMARNAT) la Manifestación de Impacto Ambiental, el promovente está cumpliendo con este apartado.<br><br>El proyecto se vincula por la obligatoriedad de obtener la autorización correspondiente para realizar las obras descritas en esta manifestación de impacto ambiental.<br><br>Como ya se mencionó anteriormente, la promovente una vez autorizado el proyecto en materia ambiental procederá a tramitar el Registro Nacional de Pesca para la unidad de producción acuícola. |
| **Art. 30°.-** *Las actividades pesqueras se clasifican en:*<br><br>**II.-** *Cultivo o acuacultura con fines* | | |
| **Artículo 31°.-** *Para realizar las actividades de pesca se requiere lo siguiente:*<br><br>**I,** *Concesión, para:*<br><br>**Inciso b)** *Acuacultura comercial*<br><br>**II,** Permiso, para:<br><br>**Inciso g)** *Acuacultura de fomento*<br><br>**III,** *Autorización, para:*<br><br>**Inciso d)** *Recolectar del medio natural reproductores, larvas, postlarvas, crías, huevos, semillas, alevines o en cualquier otro estadio, y*<br><br>**Inciso e)** *Acuacultura didáctica.* | | |

| | | |
|---|---|---|
| **Artículos 22.-** *la Secretaría podrá inscribir en el Registro Nacional de Pesca a los acuicultores que no requieran concesión, permiso o Autorización.* | Al **proyecto** le aplica el Artículo, incisos y, fracciones anteriores, porque se trata de una actividad acuícola con fines comerciales. | Por el hecho de presentar a la autoridad correspondiente (SEMARNAT) la Manifestación de Impacto Ambiental, el promovente está cumpliendo con este apartado.<br><br>El proyecto se vincula por la obligatoriedad de obtener la autorización correspondiente para realizar las obras descritas en esta manifestación de impacto ambiental.<br><br>Como ya se mencionó anteriormente, la promovente una vez autorizado el proyecto en materia ambiental procederá a tramitar el Registro Nacional de Pesca para la unidad de producción acuícola. |
| **Art. 30°.-** *Las actividades pesqueras se clasifican en:*<br><br>**II.-** *Cultivo o acuacultura con fines* | | |
| **Artículo 31°.-** *Para realizar las actividades de pesca se requiere lo siguiente:*<br><br>**I,** *Concesión, para:*<br><br>**Inciso b)** *Acuacultura comercial*<br><br>**II,** Permiso, para:<br><br>**Inciso g)** *Acuacultura de fomento*<br><br>**III,** *Autorización, para:*<br><br>**Inciso d)** *Recolectar del medio natural reproductores, larvas, postlarvas, crías, huevos, semillas, alevines o en cualquier otro estadio, y*<br><br>**Inciso e)** *Acuacultura didáctica.* | | |

| | | |
|---|---|---|
| **Artículos 22.-** *la Secretaría podrá inscribir en el Registro Nacional de Pesca a los acuicultores que no requieran concesión, permiso o Autorización.* | Al **proyecto** le aplica el Artículo, incisos y, fracciones anteriores, porque se trata de una actividad acuícola con fines comerciales. | Por el hecho de presentar a la autoridad correspondiente (SEMARNAT) la Manifestación de Impacto Ambiental, el promovente está cumpliendo con este apartado.<br><br>El proyecto se vincula por la obligatoriedad de obtener la autorización correspondiente para realizar las obras descritas en esta manifestación de impacto ambiental.<br><br>Como ya se mencionó anteriormente, la promovente una vez autorizado el proyecto en materia ambiental procederá a tramitar el Registro Nacional de Pesca para la unidad de producción acuícola. |
| **Art. 30°.-** *Las actividades pesqueras se clasifican en:*<br><br>**II.-** *Cultivo o acuacultura con fines* | | |
| **Artículo 31°.-** *Para realizar las actividades de pesca se requiere lo siguiente:*<br><br>**I,** *Concesión, para:*<br><br>**Inciso b)** *Acuacultura comercial*<br><br>**II,** Permiso, para:<br><br>**Inciso g)** *Acuacultura de fomento*<br><br>**III,** *Autorización, para:*<br><br>**Inciso d)** *Recolectar del medio natural reproductores, larvas, postlarvas, crías, huevos, semillas, alevines o en cualquier otro estadio, y*<br><br>**Inciso e)** *Acuacultura didáctica.* | | |

| | | |
|---|---|---|
| **Artículos 22.-** *la Secretaría podrá inscribir en el Registro Nacional de Pesca a los acuicultores que no requieran concesión, permiso o Autorización.* | Al **proyecto** le aplica el Artículo, incisos y, fracciones anteriores, porque se trata de una actividad acuícola con fines comerciales. | Por el hecho de presentar a la autoridad correspondiente (SEMARNAT) la Manifestación de Impacto Ambiental, el promovente está cumpliendo con este apartado.<br><br>El proyecto se vincula por la obligatoriedad de obtener la autorización correspondiente para realizar las obras descritas en esta manifestación de impacto ambiental.<br><br>Como ya se mencionó anteriormente, la promovente una vez autorizado el proyecto en materia ambiental procederá a tramitar el Registro Nacional de Pesca para la unidad de producción acuícola. |
| **Art. 30°.-** *Las actividades pesqueras se clasifican en:*<br><br>**II.-** *Cultivo o acuacultura con fines* | | |
| **Artículo 31°.-** *Para realizar las actividades de pesca se requiere lo siguiente:*<br><br>**I,** *Concesión, para:*<br><br>**Inciso b)** *Acuacultura comercial*<br><br>**II,** Permiso, para:<br><br>**Inciso g)** *Acuacultura de fomento*<br><br>**III,** *Autorización, para:*<br><br>**Inciso d)** *Recolectar del medio natural reproductores, larvas, postlarvas, crías, huevos, semillas, alevines o en cualquier otro estadio, y*<br><br>**Inciso e)** *Acuacultura didáctica.* | | |

| | | |
|---|---|---|
| **Artículos 22.-** *la Secretaría podrá inscribir en el Registro Nacional de Pesca a los acuicultores que no requieran concesión, permiso o Autorización.* | Al **proyecto** le aplica el Artículo, incisos y, fracciones anteriores, porque se trata de una actividad acuícola con fines comerciales. | Por el hecho de presentar a la autoridad correspondiente (SEMARNAT) la Manifestación de Impacto Ambiental, el promovente está cumpliendo con este apartado.<br><br>El proyecto se vincula por la obligatoriedad de obtener la autorización correspondiente para realizar las obras descritas en esta manifestación de impacto ambiental.<br><br>Como ya se mencionó anteriormente, la promovente una vez autorizado el proyecto en materia ambiental procederá a tramitar el Registro Nacional de Pesca para la unidad de producción acuícola. |
| **Art. 30°.-** *Las actividades pesqueras se clasifican en:*<br><br>**II.-** *Cultivo o acuacultura con fines* | | |
| **Artículo 31°.-** *Para realizar las actividades de pesca se requiere lo siguiente:*<br><br>**I,** *Concesión, para:*<br><br>**Inciso b)** *Acuacultura comercial*<br><br>**II,** Permiso, para:<br><br>**Inciso g)** *Acuacultura de fomento*<br><br>**III,** *Autorización, para:*<br><br>**Inciso d)** *Recolectar del medio natural reproductores, larvas, postlarvas, crías, huevos, semillas, alevines o en cualquier otro estadio, y*<br><br>**Inciso e)** *Acuacultura didáctica.* | | |

| | | |
|---|---|---|
| **Artículos 22.-** *la Secretaría podrá inscribir en el Registro Nacional de Pesca a los acuicultores que no requieran concesión, permiso o Autorización.* | Al **proyecto** le aplica el Artículo, incisos y, fracciones anteriores, porque se trata de una actividad acuícola con fines comerciales. | Por el hecho de presentar a la autoridad correspondiente (SEMARNAT) la Manifestación de Impacto Ambiental, el promovente está cumpliendo con este apartado.<br><br>El proyecto se vincula por la obligatoriedad de obtener la autorización correspondiente para realizar las obras descritas en esta manifestación de impacto ambiental.<br><br>Como ya se mencionó anteriormente, la promovente una vez autorizado el proyecto en materia ambiental procederá a tramitar el Registro Nacional de Pesca para la unidad de producción acuícola. |
| **Art. 30°.-** *Las actividades pesqueras se clasifican en:*<br><br>**II.-** *Cultivo o acuacultura con fines* | | |
| **Artículo 31°.-** *Para realizar las actividades de pesca se requiere lo siguiente:*<br><br>**I,** *Concesión, para:*<br><br>**Inciso b)** *Acuacultura comercial*<br><br>**II,** Permiso, para:<br><br>**Inciso g)** *Acuacultura de fomento*<br><br>**III,** *Autorización, para:*<br><br>**Inciso d)** *Recolectar del medio natural reproductores, larvas, postlarvas, crías, huevos, semillas, alevines o en cualquier otro estadio, y*<br><br>**Inciso e)** *Acuacultura didáctica.* | | |

| | | |
|---|---|---|
| **Artículos 22.-** *la Secretaría podrá inscribir en el Registro Nacional de Pesca a los acuicultores que no requieran concesión, permiso o Autorización.* | Al **proyecto** le aplica el Artículo, incisos y, fracciones anteriores, porque se trata de una actividad acuícola con fines comerciales. | Por el hecho de presentar a la autoridad correspondiente (SEMARNAT) la Manifestación de Impacto Ambiental, el promovente está cumpliendo con este apartado.<br><br>El proyecto se vincula por la obligatoriedad de obtener la autorización correspondiente para realizar las obras descritas en esta manifestación de impacto ambiental.<br><br>Como ya se mencionó anteriormente, la promovente una vez autorizado el proyecto en materia ambiental procederá a tramitar el Registro Nacional de Pesca para la unidad de producción acuícola. |
| **Art. 30°.-** *Las actividades pesqueras se clasifican en:*<br><br>**II.-** *Cultivo o acuacultura con fines* | | |
| **Artículo 31°.-** *Para realizar las actividades de pesca se requiere lo siguiente:*<br><br>**I,** *Concesión, para:*<br><br>**Inciso b)** *Acuacultura comercial*<br><br>**II,** Permiso, para:<br><br>**Inciso g)** *Acuacultura de fomento*<br><br>**III,** *Autorización, para:*<br><br>**Inciso d)** *Recolectar del medio natural reproductores, larvas, postlarvas, crías, huevos, semillas, alevines o en cualquier otro estadio, y*<br><br>**Inciso e)** *Acuacultura didáctica.* | | |

| | | |
|---|---|---|
| **Artículos 22.-** *la Secretaría podrá inscribir en el Registro Nacional de Pesca a los acuicultores que no requieran concesión, permiso o Autorización.* | Al **proyecto** le aplica el Artículo, incisos y, fracciones anteriores, porque se trata de una actividad acuícola con fines comerciales. | Por el hecho de presentar a la autoridad correspondiente (SEMARNAT) la Manifestación de Impacto Ambiental, el promovente está cumpliendo con este apartado.<br><br>El proyecto se vincula por la obligatoriedad de obtener la autorización correspondiente para realizar las obras descritas en esta manifestación de impacto ambiental.<br><br>Como ya se mencionó anteriormente, la promovente una vez autorizado el proyecto en materia ambiental procederá a tramitar el Registro Nacional de Pesca para la unidad de producción acuícola. |
| **Art. 30°.-** *Las actividades pesqueras se clasifican en:*<br><br>**II.-** *Cultivo o acuacultura con fines* | | |
| **Artículo 31°.-** *Para realizar las actividades de pesca se requiere lo siguiente:*<br><br>**I,** *Concesión, para:*<br><br>**Inciso b)** *Acuacultura comercial*<br><br>**II,** Permiso, para:<br><br>**Inciso g)** *Acuacultura de fomento*<br><br>**III,** *Autorización, para:*<br><br>**Inciso d)** *Recolectar del medio natural reproductores, larvas, postlarvas, crías, huevos, semillas, alevines o en cualquier otro estadio, y*<br><br>**Inciso e)** *Acuacultura didáctica.* | | |

| | | |
|---|---|---|
| **Artículos 22.-** *la Secretaría podrá inscribir en el Registro Nacional de Pesca a los acuicultores que no requieran concesión, permiso o Autorización.* | Al **proyecto** le aplica el Artículo, incisos y, fracciones anteriores, porque se trata de una actividad acuícola con fines comerciales. | Por el hecho de presentar a la autoridad correspondiente (SEMARNAT) la Manifestación de Impacto Ambiental, el promovente está cumpliendo con este apartado.<br><br>El proyecto se vincula por la obligatoriedad de obtener la autorización correspondiente para realizar las obras descritas en esta manifestación de impacto ambiental.<br><br>Como ya se mencionó anteriormente, la promovente una vez autorizado el proyecto en materia ambiental procederá a tramitar el Registro Nacional de Pesca para la unidad de producción acuícola. |
| **Art. 30°.-** *Las actividades pesqueras se clasifican en:*<br><br>**II.-** *Cultivo o acuacultura con fines* | | |
| **Artículo 31°.-** *Para realizar las actividades de pesca se requiere lo siguiente:*<br><br>**I,** *Concesión, para:*<br><br>**Inciso b)** *Acuacultura comercial*<br><br>**II,** Permiso, para:<br><br>**Inciso g)** *Acuacultura de fomento*<br><br>**III,** *Autorización, para:*<br><br>**Inciso d)** *Recolectar del medio natural reproductores, larvas, postlarvas, crías, huevos, semillas, alevines o en cualquier otro estadio, y*<br><br>**Inciso e)** *Acuacultura didáctica.* | | |

| | | |
|---|---|---|
| **Artículos 22.-** *la Secretaría podrá inscribir en el Registro Nacional de Pesca a los acuicultores que no requieran concesión, permiso o Autorización.* | Al **proyecto** le aplica el Artículo, incisos y, fracciones anteriores, porque se trata de una actividad acuícola con fines comerciales. | Por el hecho de presentar a la autoridad correspondiente (SEMARNAT) la Manifestación de Impacto Ambiental, el promovente está cumpliendo con este apartado.<br><br>El proyecto se vincula por la obligatoriedad de obtener la autorización correspondiente para realizar las obras descritas en esta manifestación de impacto ambiental.<br><br>Como ya se mencionó anteriormente, la promovente una vez autorizado el proyecto en materia ambiental procederá a tramitar el Registro Nacional de Pesca para la unidad de producción acuícola. |
| **Art. 30°.-** *Las actividades pesqueras se clasifican en:*<br><br>**II.-** *Cultivo o acuacultura con fines* | | |
| **Artículo 31°.-** *Para realizar las actividades de pesca se requiere lo siguiente:*<br><br>**I,** *Concesión, para:*<br><br>**Inciso b)** *Acuacultura comercial*<br><br>**II,** Permiso, para:<br><br>**Inciso g)** *Acuacultura de fomento*<br><br>**III,** *Autorización, para:*<br><br>**Inciso d)** *Recolectar del medio natural reproductores, larvas, postlarvas, crías, huevos, semillas, alevines o en cualquier otro estadio, y*<br><br>**Inciso e)** *Acuacultura didáctica.* | | |

| | | |
|---|---|---|
| **Artículos 22.-** *la Secretaría podrá inscribir en el Registro Nacional de Pesca a los acuicultores que no requieran concesión, permiso o Autorización.* | Al **proyecto** le aplica el Artículo, incisos y, fracciones anteriores, porque se trata de una actividad acuícola con fines comerciales. | Por el hecho de presentar a la autoridad correspondiente (SEMARNAT) la Manifestación de Impacto Ambiental, el promovente está cumpliendo con este apartado.<br><br>El proyecto se vincula por la obligatoriedad de obtener la autorización correspondiente para realizar las obras descritas en esta manifestación de impacto ambiental.<br><br>Como ya se mencionó anteriormente, la promovente una vez autorizado el proyecto en materia ambiental procederá a tramitar el Registro Nacional de Pesca para la unidad de producción acuícola. |
| **Art. 30°.-** *Las actividades pesqueras se clasifican en:*<br><br>**II.-** *Cultivo o acuacultura con fines* | | |
| **Artículo 31°.-** *Para realizar las actividades de pesca se requiere lo siguiente:*<br><br>**I,** *Concesión, para:*<br><br>**Inciso b)** *Acuacultura comercial*<br><br>**II,** Permiso, para:<br><br>**Inciso g)** *Acuacultura de fomento*<br><br>**III,** *Autorización, para:*<br><br>**Inciso d)** *Recolectar del medio natural reproductores, larvas, postlarvas, crías, huevos, semillas, alevines o en cualquier otro estadio, y*<br><br>**Inciso e)** *Acuacultura didáctica.* | | |

| | | |
|---|---|---|
| **Artículos 22.-** *la Secretaría podrá inscribir en el Registro Nacional de Pesca a los acuicultores que no requieran concesión, permiso o Autorización.* | Al **proyecto** le aplica el Artículo, incisos y, fracciones anteriores, porque se trata de una actividad acuícola con fines comerciales. | Por el hecho de presentar a la autoridad correspondiente (SEMARNAT) la Manifestación de Impacto Ambiental, el promovente está cumpliendo con este apartado.<br><br>El proyecto se vincula por la obligatoriedad de obtener la autorización correspondiente para realizar las obras descritas en esta manifestación de impacto ambiental.<br><br>Como ya se mencionó anteriormente, la promovente una vez autorizado el proyecto en materia ambiental procederá a tramitar el Registro Nacional de Pesca para la unidad de producción acuícola. |
| **Art. 30°.-** *Las actividades pesqueras se clasifican en:*<br><br>**II.-** *Cultivo o acuacultura con fines* | | |
| **Artículo 31°.-** *Para realizar las actividades de pesca se requiere lo siguiente:*<br><br>**I,** *Concesión, para:*<br><br>**Inciso b)** *Acuacultura comercial*<br><br>**II,** Permiso, para:<br><br>**Inciso g)** *Acuacultura de fomento*<br><br>**III,** *Autorización, para:*<br><br>**Inciso d)** *Recolectar del medio natural reproductores, larvas, postlarvas, crías, huevos, semillas, alevines o en cualquier otro estadio, y*<br><br>**Inciso e)** *Acuacultura didáctica.* | | |

| | | |
|---|---|---|
| **Artículos 22.-** *la Secretaría podrá inscribir en el Registro Nacional de Pesca a los acuicultores que no requieran concesión, permiso o Autorización.* | Al **proyecto** le aplica el Artículo, incisos y, fracciones anteriores, porque se trata de una actividad acuícola con fines comerciales. | Por el hecho de presentar a la autoridad correspondiente (SEMARNAT) la Manifestación de Impacto Ambiental, el promovente está cumpliendo con este apartado.<br><br>El proyecto se vincula por la obligatoriedad de obtener la autorización correspondiente para realizar las obras descritas en esta manifestación de impacto ambiental.<br><br>Como ya se mencionó anteriormente, la promovente una vez autorizado el proyecto en materia ambiental procederá a tramitar el Registro Nacional de Pesca para la unidad de producción acuícola. |
| **Art. 30°.-** *Las actividades pesqueras se clasifican en:*<br><br>**II.-** *Cultivo o acuacultura con fines* | | |
| **Artículo 31°.-** *Para realizar las actividades de pesca se requiere lo siguiente:*<br><br>**I,** *Concesión, para:*<br><br>**Inciso b)** *Acuacultura comercial*<br><br>**II,** Permiso, para:<br><br>**Inciso g)** *Acuacultura de fomento*<br><br>**III,** *Autorización, para:*<br><br>**Inciso d)** *Recolectar del medio natural reproductores, larvas, postlarvas, crías, huevos, semillas, alevines o en cualquier otro estadio, y*<br><br>**Inciso e)** *Acuacultura didáctica.* | | |

| | | |
|---|---|---|
| **Artículos 22.-** *la Secretaría podrá inscribir en el Registro Nacional de Pesca a los acuicultores que no requieran concesión, permiso o Autorización.* | Al **proyecto** le aplica el Artículo, incisos y, fracciones anteriores, porque se trata de una actividad acuícola con fines comerciales. | Por el hecho de presentar a la autoridad correspondiente (SEMARNAT) la Manifestación de Impacto Ambiental, el promovente está cumpliendo con este apartado.<br><br>El proyecto se vincula por la obligatoriedad de obtener la autorización correspondiente para realizar las obras descritas en esta manifestación de impacto ambiental.<br><br>Como ya se mencionó anteriormente, la promovente una vez autorizado el proyecto en materia ambiental procederá a tramitar el Registro Nacional de Pesca para la unidad de producción acuícola. |
| **Art. 30°.-** *Las actividades pesqueras se clasifican en:*<br><br>**II.-** *Cultivo o acuacultura con fines* | | |
| **Artículo 31°.-** *Para realizar las actividades de pesca se requiere lo siguiente:*<br><br>**I,** *Concesión, para:*<br><br>**Inciso b)** *Acuacultura comercial*<br><br>**II,** Permiso, para:<br><br>**Inciso g)** *Acuacultura de fomento*<br><br>**III,** *Autorización, para:*<br><br>**Inciso d)** *Recolectar del medio natural reproductores, larvas, postlarvas, crías, huevos, semillas, alevines o en cualquier otro estadio, y*<br><br>**Inciso e)** *Acuacultura didáctica.* | | |

| | | |
|---|---|---|
| **Artículos 22.-** *la Secretaría podrá inscribir en el Registro Nacional de Pesca a los acuicultores que no requieran concesión, permiso o Autorización.* | Al **proyecto** le aplica el Artículo, incisos y, fracciones anteriores, porque se trata de una actividad acuícola con fines comerciales. | Por el hecho de presentar a la autoridad correspondiente (SEMARNAT) la Manifestación de Impacto Ambiental, el promovente está cumpliendo con este apartado.<br><br>El proyecto se vincula por la obligatoriedad de obtener la autorización correspondiente para realizar las obras descritas en esta manifestación de impacto ambiental.<br><br>Como ya se mencionó anteriormente, la promovente una vez autorizado el proyecto en materia ambiental procederá a tramitar el Registro Nacional de Pesca para la unidad de producción acuícola. |
| **Art. 30°.-** *Las actividades pesqueras se clasifican en:*<br><br>**II.-** *Cultivo o acuacultura con fines* | | |
| **Artículo 31°.-** *Para realizar las actividades de pesca se requiere lo siguiente:*<br><br>**I,** *Concesión, para:*<br><br>**Inciso b)** *Acuacultura comercial*<br><br>**II,** Permiso, para:<br><br>**Inciso g)** *Acuacultura de fomento*<br><br>**III,** *Autorización, para:*<br><br>**Inciso d)** *Recolectar del medio natural reproductores, larvas, postlarvas, crías, huevos, semillas, alevines o en cualquier otro estadio, y*<br><br>**Inciso e)** *Acuacultura didáctica.* | | |

| | | |
|---|---|---|
| **Artículos 22.-** *la Secretaría podrá inscribir en el Registro Nacional de Pesca a los acuicultores que no requieran concesión, permiso o Autorización.* | Al **proyecto** le aplica el Artículo, incisos y, fracciones anteriores, porque se trata de una actividad acuícola con fines comerciales. | Por el hecho de presentar a la autoridad correspondiente (SEMARNAT) la Manifestación de Impacto Ambiental, el promovente está cumpliendo con este apartado.<br><br>El proyecto se vincula por la obligatoriedad de obtener la autorización correspondiente para realizar las obras descritas en esta manifestación de impacto ambiental.<br><br>Como ya se mencionó anteriormente, la promovente una vez autorizado el proyecto en materia ambiental procederá a tramitar el Registro Nacional de Pesca para la unidad de producción acuícola. |
| **Art. 30°.-** *Las actividades pesqueras se clasifican en:*<br><br>**II.-** *Cultivo o acuacultura con fines* | | |
| **Artículo 31°.-** *Para realizar las actividades de pesca se requiere lo siguiente:*<br><br>**I,** *Concesión, para:*<br><br>**Inciso b)** *Acuacultura comercial*<br><br>**II,** Permiso, para:<br><br>**Inciso g)** *Acuacultura de fomento*<br><br>**III,** *Autorización, para:*<br><br>**Inciso d)** *Recolectar del medio natural reproductores, larvas, postlarvas, crías, huevos, semillas, alevines o en cualquier otro estadio, y*<br><br>**Inciso e)** *Acuacultura didáctica.* | | |

| | | |
|---|---|---|
| **Artículos 22.-** *la Secretaría podrá inscribir en el Registro Nacional de Pesca a los acuicultores que no requieran concesión, permiso o Autorización.* | Al **proyecto** le aplica el Artículo, incisos y, fracciones anteriores, porque se trata de una actividad acuícola con fines comerciales. | Por el hecho de presentar a la autoridad correspondiente (SEMARNAT) la Manifestación de Impacto Ambiental, el promovente está cumpliendo con este apartado.<br><br>El proyecto se vincula por la obligatoriedad de obtener la autorización correspondiente para realizar las obras descritas en esta manifestación de impacto ambiental.<br><br>Como ya se mencionó anteriormente, la promovente una vez autorizado el proyecto en materia ambiental procederá a tramitar el Registro Nacional de Pesca para la unidad de producción acuícola. |
| **Art. 30°.-** *Las actividades pesqueras se clasifican en:*<br><br>**II.-** *Cultivo o acuacultura con fines* | | |
| **Artículo 31°.-** *Para realizar las actividades de pesca se requiere lo siguiente:*<br><br>**I,** *Concesión, para:*<br><br>**Inciso b)** *Acuacultura comercial*<br><br>**II,** Permiso, para:<br><br>**Inciso g)** *Acuacultura de fomento*<br><br>**III,** *Autorización, para:*<br><br>**Inciso d)** *Recolectar del medio natural reproductores, larvas, postlarvas, crías, huevos, semillas, alevines o en cualquier otro estadio, y*<br><br>**Inciso e)** *Acuacultura didáctica.* | | |

| | | |
|---|---|---|
| **Artículos 22.-** *la Secretaría podrá inscribir en el Registro Nacional de Pesca a los acuicultores que no requieran concesión, permiso o Autorización.* | Al **proyecto** le aplica el Artículo, incisos y, fracciones anteriores, porque se trata de una actividad acuícola con fines comerciales. | Por el hecho de presentar a la autoridad correspondiente (SEMARNAT) la Manifestación de Impacto Ambiental, el promovente está cumpliendo con este apartado.<br><br>El proyecto se vincula por la obligatoriedad de obtener la autorización correspondiente para realizar las obras descritas en esta manifestación de impacto ambiental.<br><br>Como ya se mencionó anteriormente, la promovente una vez autorizado el proyecto en materia ambiental procederá a tramitar el Registro Nacional de Pesca para la unidad de producción acuícola. |
| **Art. 30°.-** *Las actividades pesqueras se clasifican en:*<br><br>**II.-** *Cultivo o acuacultura con fines* | | |
| **Artículo 31°.-** *Para realizar las actividades de pesca se requiere lo siguiente:*<br><br>**I,** *Concesión, para:*<br><br>**Inciso b)** *Acuacultura comercial*<br><br>**II,** Permiso, para:<br><br>**Inciso g)** *Acuacultura de fomento*<br><br>**III,** *Autorización, para:*<br><br>**Inciso d)** *Recolectar del medio natural reproductores, larvas, postlarvas, crías, huevos, semillas, alevines o en cualquier otro estadio, y*<br><br>**Inciso e)** *Acuacultura didáctica.* | | |

| | | |
|---|---|---|
| **Artículos 22.-** *la Secretaría podrá inscribir en el Registro Nacional de Pesca a los acuicultores que no requieran concesión, permiso o Autorización.* | Al **proyecto** le aplica el Artículo, incisos y, fracciones anteriores, porque se trata de una actividad acuícola con fines comerciales. | Por el hecho de presentar a la autoridad correspondiente (SEMARNAT) la Manifestación de Impacto Ambiental, el promovente está cumpliendo con este apartado.<br><br>El proyecto se vincula por la obligatoriedad de obtener la autorización correspondiente para realizar las obras descritas en esta manifestación de impacto ambiental.<br><br>Como ya se mencionó anteriormente, la promovente una vez autorizado el proyecto en materia ambiental procederá a tramitar el Registro Nacional de Pesca para la unidad de producción acuícola. |
| **Art. 30°.-** *Las actividades pesqueras se clasifican en:*<br><br>**II.-** *Cultivo o acuacultura con fines* | | |
| **Artículo 31°.-** *Para realizar las actividades de pesca se requiere lo siguiente:*<br><br>**I,** *Concesión, para:*<br><br>**Inciso b)** *Acuacultura comercial*<br><br>**II,** Permiso, para:<br><br>**Inciso g)** *Acuacultura de fomento*<br><br>**III,** *Autorización, para:*<br><br>**Inciso d)** *Recolectar del medio natural reproductores, larvas, postlarvas, crías, huevos, semillas, alevines o en cualquier otro estadio, y*<br><br>**Inciso e)** *Acuacultura didáctica.* | | |

| | | |
|---|---|---|
| **Artículos 22.-** *la Secretaría podrá inscribir en el Registro Nacional de Pesca a los acuicultores que no requieran concesión, permiso o Autorización.* | Al **proyecto** le aplica el Artículo, incisos y, fracciones anteriores, porque se trata de una actividad acuícola con fines comerciales. | Por el hecho de presentar a la autoridad correspondiente (SEMARNAT) la Manifestación de Impacto Ambiental, el promovente está cumpliendo con este apartado.<br><br>El proyecto se vincula por la obligatoriedad de obtener la autorización correspondiente para realizar las obras descritas en esta manifestación de impacto ambiental.<br><br>Como ya se mencionó anteriormente, la promovente una vez autorizado el proyecto en materia ambiental procederá a tramitar el Registro Nacional de Pesca para la unidad de producción acuícola. |
| **Art. 30°.-** *Las actividades pesqueras se clasifican en:*<br><br>**II.-** *Cultivo o acuacultura con fines* | | |
| **Artículo 31°.-** *Para realizar las actividades de pesca se requiere lo siguiente:*<br><br>**I,** *Concesión, para:*<br><br>**Inciso b)** *Acuacultura comercial*<br><br>**II,** Permiso, para:<br><br>**Inciso g)** *Acuacultura de fomento*<br><br>**III,** *Autorización, para:*<br><br>**Inciso d)** *Recolectar del medio natural reproductores, larvas, postlarvas, crías, huevos, semillas, alevines o en cualquier otro estadio, y*<br><br>**Inciso e)** *Acuacultura didáctica.* | | |

| | | |
|---|---|---|
| **Artículos 22.-** *la Secretaría podrá inscribir en el Registro Nacional de Pesca a los acuicultores que no requieran concesión, permiso o Autorización.* | Al **proyecto** le aplica el Artículo, incisos y, fracciones anteriores, porque se trata de una actividad acuícola con fines comerciales. | Por el hecho de presentar a la autoridad correspondiente (SEMARNAT) la Manifestación de Impacto Ambiental, el promovente está cumpliendo con este apartado.<br><br>El proyecto se vincula por la obligatoriedad de obtener la autorización correspondiente para realizar las obras descritas en esta manifestación de impacto ambiental.<br><br>Como ya se mencionó anteriormente, la promovente una vez autorizado el proyecto en materia ambiental procederá a tramitar el Registro Nacional de Pesca para la unidad de producción acuícola. |
| **Art. 30°.-** *Las actividades pesqueras se clasifican en:*<br><br>**II.-** *Cultivo o acuacultura con fines* | | |
| **Artículo 31°.-** *Para realizar las actividades de pesca se requiere lo siguiente:*<br><br>**I,** *Concesión, para:*<br><br>**Inciso b)** *Acuacultura comercial*<br><br>**II,** Permiso, para:<br><br>**Inciso g)** *Acuacultura de fomento*<br><br>**III,** *Autorización, para:*<br><br>**Inciso d)** *Recolectar del medio natural reproductores, larvas, postlarvas, crías, huevos, semillas, alevines o en cualquier otro estadio, y*<br><br>**Inciso e)** *Acuacultura didáctica.* | | |

| | | |
|---|---|---|
| **Artículos 22.-** *la Secretaría podrá inscribir en el Registro Nacional de Pesca a los acuicultores que no requieran concesión, permiso o Autorización.* | Al **proyecto** le aplica el Artículo, incisos y, fracciones anteriores, porque se trata de una actividad acuícola con fines comerciales. | Por el hecho de presentar a la autoridad correspondiente (SEMARNAT) la Manifestación de Impacto Ambiental, el promovente está cumpliendo con este apartado.<br><br>El proyecto se vincula por la obligatoriedad de obtener la autorización correspondiente para realizar las obras descritas en esta manifestación de impacto ambiental.<br><br>Como ya se mencionó anteriormente, la promovente una vez autorizado el proyecto en materia ambiental procederá a tramitar el Registro Nacional de Pesca para la unidad de producción acuícola. |
| **Art. 30°.-** *Las actividades pesqueras se clasifican en:*<br><br>**II.-** *Cultivo o acuacultura con fines* | | |
| **Artículo 31°.-** *Para realizar las actividades de pesca se requiere lo siguiente:*<br><br>**I,** *Concesión, para:*<br><br>**Inciso b)** *Acuacultura comercial*<br><br>**II,** Permiso, para:<br><br>**Inciso g)** *Acuacultura de fomento*<br><br>**III,** *Autorización, para:*<br><br>**Inciso d)** *Recolectar del medio natural reproductores, larvas, postlarvas, crías, huevos, semillas, alevines o en cualquier otro estadio, y*<br><br>**Inciso e)** *Acuacultura didáctica.* | | |

| | | |
|---|---|---|
| **Artículos 22.-** *la Secretaría podrá inscribir en el Registro Nacional de Pesca a los acuicultores que no requieran concesión, permiso o Autorización.* | Al **proyecto** le aplica el Artículo, incisos y, fracciones anteriores, porque se trata de una actividad acuícola con fines comerciales. | Por el hecho de presentar a la autoridad correspondiente (SEMARNAT) la Manifestación de Impacto Ambiental, el promovente está cumpliendo con este apartado.<br><br>El proyecto se vincula por la obligatoriedad de obtener la autorización correspondiente para realizar las obras descritas en esta manifestación de impacto ambiental.<br><br>Como ya se mencionó anteriormente, la promovente una vez autorizado el proyecto en materia ambiental procederá a tramitar el Registro Nacional de Pesca para la unidad de producción acuícola. |
| **Art. 30°.-** *Las actividades pesqueras se clasifican en:*<br><br>**II.-** *Cultivo o acuacultura con fines* | | |
| **Artículo 31°.-** *Para realizar las actividades de pesca se requiere lo siguiente:*<br><br>**I,** *Concesión, para:*<br><br>**Inciso b)** *Acuacultura comercial*<br><br>**II,** Permiso, para:<br><br>**Inciso g)** *Acuacultura de fomento*<br><br>**III,** *Autorización, para:*<br><br>**Inciso d)** *Recolectar del medio natural reproductores, larvas, postlarvas, crías, huevos, semillas, alevines o en cualquier otro estadio, y*<br><br>**Inciso e)** *Acuacultura didáctica.* | | |

| | | |
|---|---|---|
| **Artículos 22.-** *la Secretaría podrá inscribir en el Registro Nacional de Pesca a los acuicultores que no requieran concesión, permiso o Autorización.* | Al **proyecto** le aplica el Artículo, incisos y, fracciones anteriores, porque se trata de una actividad acuícola con fines comerciales. | Por el hecho de presentar a la autoridad correspondiente (SEMARNAT) la Manifestación de Impacto Ambiental, el promovente está cumpliendo con este apartado.<br><br>El proyecto se vincula por la obligatoriedad de obtener la autorización correspondiente para realizar las obras descritas en esta manifestación de impacto ambiental.<br><br>Como ya se mencionó anteriormente, la promovente una vez autorizado el proyecto en materia ambiental procederá a tramitar el Registro Nacional de Pesca para la unidad de producción acuícola. |
| **Art. 30°.-** *Las actividades pesqueras se clasifican en:*<br><br>**II.-** *Cultivo o acuacultura con fines* | | |
| **Artículo 31°.-** *Para realizar las actividades de pesca se requiere lo siguiente:*<br><br>**I,** *Concesión, para:*<br><br>**Inciso b)** *Acuacultura comercial*<br><br>**II,** Permiso, para:<br><br>**Inciso g)** *Acuacultura de fomento*<br><br>**III,** *Autorización, para:*<br><br>**Inciso d)** *Recolectar del medio natural reproductores, larvas, postlarvas, crías, huevos, semillas, alevines o en cualquier otro estadio, y*<br><br>**Inciso e)** *Acuacultura didáctica.* | | |

| | | |
|---|---|---|
| **Artículos 22.-** *la Secretaría podrá inscribir en el Registro Nacional de Pesca a los acuicultores que no requieran concesión, permiso o Autorización.* | Al **proyecto** le aplica el Artículo, incisos y, fracciones anteriores, porque se trata de una actividad acuícola con fines comerciales. | Por el hecho de presentar a la autoridad correspondiente (SEMARNAT) la Manifestación de Impacto Ambiental, el promovente está cumpliendo con este apartado.<br><br>El proyecto se vincula por la obligatoriedad de obtener la autorización correspondiente para realizar las obras descritas en esta manifestación de impacto ambiental.<br><br>Como ya se mencionó anteriormente, la promovente una vez autorizado el proyecto en materia ambiental procederá a tramitar el Registro Nacional de Pesca para la unidad de producción acuícola. |
| **Art. 30°.-** *Las actividades pesqueras se clasifican en:*<br><br>**II.-** *Cultivo o acuacultura con fines* | | |
| **Artículo 31°.-** *Para realizar las actividades de pesca se requiere lo siguiente:*<br><br>**I,** *Concesión, para:*<br><br>**Inciso b)** *Acuacultura comercial*<br><br>**II,** Permiso, para:<br><br>**Inciso g)** *Acuacultura de fomento*<br><br>**III,** *Autorización, para:*<br><br>**Inciso d)** *Recolectar del medio natural reproductores, larvas, postlarvas, crías, huevos, semillas, alevines o en cualquier otro estadio, y*<br><br>**Inciso e)** *Acuacultura didáctica.* | | |

| | | |
|---|---|---|
| **Artículos 22.-** *la Secretaría podrá inscribir en el Registro Nacional de Pesca a los acuicultores que no requieran concesión, permiso o Autorización.* | Al **proyecto** le aplica el Artículo, incisos y, fracciones anteriores, porque se trata de una actividad acuícola con fines comerciales. | Por el hecho de presentar a la autoridad correspondiente (SEMARNAT) la Manifestación de Impacto Ambiental, el promovente está cumpliendo con este apartado.<br><br>El proyecto se vincula por la obligatoriedad de obtener la autorización correspondiente para realizar las obras descritas en esta manifestación de impacto ambiental.<br><br>Como ya se mencionó anteriormente, la promovente una vez autorizado el proyecto en materia ambiental procederá a tramitar el Registro Nacional de Pesca para la unidad de producción acuícola. |
| **Art. 30°.-** *Las actividades pesqueras se clasifican en:*<br><br>**II.-** *Cultivo o acuacultura con fines* | | |
| **Artículo 31°.-** *Para realizar las actividades de pesca se requiere lo siguiente:*<br><br>**I,** *Concesión, para:*<br><br>**Inciso b)** *Acuacultura comercial*<br><br>**II,** Permiso, para:<br><br>**Inciso g)** *Acuacultura de fomento*<br><br>**III,** *Autorización, para:*<br><br>**Inciso d)** *Recolectar del medio natural reproductores, larvas, postlarvas, crías, huevos, semillas, alevines o en cualquier otro estadio, y*<br><br>**Inciso e)** *Acuacultura didáctica.* | | |

| | | |
|---|---|---|
| **Artículos 22.-** *la Secretaría podrá inscribir en el Registro Nacional de Pesca a los acuicultores que no requieran concesión, permiso o Autorización.* | Al **proyecto** le aplica el Artículo, incisos y, fracciones anteriores, porque se trata de una actividad acuícola con fines comerciales. | Por el hecho de presentar a la autoridad correspondiente (SEMARNAT) la Manifestación de Impacto Ambiental, el promovente está cumpliendo con este apartado.<br><br>El proyecto se vincula por la obligatoriedad de obtener la autorización correspondiente para realizar las obras descritas en esta manifestación de impacto ambiental.<br><br>Como ya se mencionó anteriormente, la promovente una vez autorizado el proyecto en materia ambiental procederá a tramitar el Registro Nacional de Pesca para la unidad de producción acuícola. |
| **Art. 30°.-** *Las actividades pesqueras se clasifican en:*<br><br>**II.-** *Cultivo o acuacultura con fines* | | |
| **Artículo 31°.-** *Para realizar las actividades de pesca se requiere lo siguiente:*<br><br>**I,** *Concesión, para:*<br><br>**Inciso b)** *Acuacultura comercial*<br><br>**II,** Permiso, para:<br><br>**Inciso g)** *Acuacultura de fomento*<br><br>**III,** *Autorización, para:*<br><br>**Inciso d)** *Recolectar del medio natural reproductores, larvas, postlarvas, crías, huevos, semillas, alevines o en cualquier otro estadio, y*<br><br>**Inciso e)** *Acuacultura didáctica.* | | |

| | | |
|---|---|---|
| **Artículos 22.-** *la Secretaría podrá inscribir en el Registro Nacional de Pesca a los acuicultores que no requieran concesión, permiso o Autorización.* | Al **proyecto** le aplica el Artículo, incisos y, fracciones anteriores, porque se trata de una actividad acuícola con fines comerciales. | Por el hecho de presentar a la autoridad correspondiente (SEMARNAT) la Manifestación de Impacto Ambiental, el promovente está cumpliendo con este apartado.<br><br>El proyecto se vincula por la obligatoriedad de obtener la autorización correspondiente para realizar las obras descritas en esta manifestación de impacto ambiental.<br><br>Como ya se mencionó anteriormente, la promovente una vez autorizado el proyecto en materia ambiental procederá a tramitar el Registro Nacional de Pesca para la unidad de producción acuícola. |
| **Art. 30°.-** *Las actividades pesqueras se clasifican en:*<br><br>**II.-** *Cultivo o acuacultura con fines* | | |
| **Artículo 31°.-** *Para realizar las actividades de pesca se requiere lo siguiente:*<br><br>**I,** *Concesión, para:*<br><br>**Inciso b)** *Acuacultura comercial*<br><br>**II,** Permiso, para:<br><br>**Inciso g)** *Acuacultura de fomento*<br><br>**III,** *Autorización, para:*<br><br>**Inciso d)** *Recolectar del medio natural reproductores, larvas, postlarvas, crías, huevos, semillas, alevines o en cualquier otro estadio, y*<br><br>**Inciso e)** *Acuacultura didáctica.* | | |

| | | |
|---|---|---|
| **Artículos 22.-** *la Secretaría podrá inscribir en el Registro Nacional de Pesca a los acuicultores que no requieran concesión, permiso o Autorización.* | Al **proyecto** le aplica el Artículo, incisos y, fracciones anteriores, porque se trata de una actividad acuícola con fines comerciales. | Por el hecho de presentar a la autoridad correspondiente (SEMARNAT) la Manifestación de Impacto Ambiental, el promovente está cumpliendo con este apartado.<br><br>El proyecto se vincula por la obligatoriedad de obtener la autorización correspondiente para realizar las obras descritas en esta manifestación de impacto ambiental.<br><br>Como ya se mencionó anteriormente, la promovente una vez autorizado el proyecto en materia ambiental procederá a tramitar el Registro Nacional de Pesca para la unidad de producción acuícola. |
| **Art. 30°.-** *Las actividades pesqueras se clasifican en:*<br><br>**II.-** *Cultivo o acuacultura con fines* | | |
| **Artículo 31°.-** *Para realizar las actividades de pesca se requiere lo siguiente:*<br><br>**I,** *Concesión, para:*<br><br>**Inciso b)** *Acuacultura comercial*<br><br>**II,** Permiso, para:<br><br>**Inciso g)** *Acuacultura de fomento*<br><br>**III,** *Autorización, para:*<br><br>**Inciso d)** *Recolectar del medio natural reproductores, larvas, postlarvas, crías, huevos, semillas, alevines o en cualquier otro estadio, y*<br><br>**Inciso e)** *Acuacultura didáctica.* | | |

| | | |
|---|---|---|
| **Artículos 22.-** *la Secretaría podrá inscribir en el Registro Nacional de Pesca a los acuicultores que no requieran concesión, permiso o Autorización.* | Al **proyecto** le aplica el Artículo, incisos y, fracciones anteriores, porque se trata de una actividad acuícola con fines comerciales. | Por el hecho de presentar a la autoridad correspondiente (SEMARNAT) la Manifestación de Impacto Ambiental, el promovente está cumpliendo con este apartado.<br><br>El proyecto se vincula por la obligatoriedad de obtener la autorización correspondiente para realizar las obras descritas en esta manifestación de impacto ambiental.<br><br>Como ya se mencionó anteriormente, la promovente una vez autorizado el proyecto en materia ambiental procederá a tramitar el Registro Nacional de Pesca para la unidad de producción acuícola. |
| **Art. 30°.-** *Las actividades pesqueras se clasifican en:*<br><br>**II.-** *Cultivo o acuacultura con fines* | | |
| **Artículo 31°.-** *Para realizar las actividades de pesca se requiere lo siguiente:*<br><br>**I,** *Concesión, para:*<br><br>**Inciso b)** *Acuacultura comercial*<br><br>**II,** Permiso, para:<br><br>**Inciso g)** *Acuacultura de fomento*<br><br>**III,** *Autorización, para:*<br><br>**Inciso d)** *Recolectar del medio natural reproductores, larvas, postlarvas, crías, huevos, semillas, alevines o en cualquier otro estadio, y*<br><br>**Inciso e)** *Acuacultura didáctica.* | | |

| | | |
|---|---|---|
| **Artículos 22.-** *la Secretaría podrá inscribir en el Registro Nacional de Pesca a los acuicultores que no requieran concesión, permiso o Autorización.* | Al **proyecto** le aplica el Artículo, incisos y, fracciones anteriores, porque se trata de una actividad acuícola con fines comerciales. | Por el hecho de presentar a la autoridad correspondiente (SEMARNAT) la Manifestación de Impacto Ambiental, el promovente está cumpliendo con este apartado.<br><br>El proyecto se vincula por la obligatoriedad de obtener la autorización correspondiente para realizar las obras descritas en esta manifestación de impacto ambiental.<br><br>Como ya se mencionó anteriormente, la promovente una vez autorizado el proyecto en materia ambiental procederá a tramitar el Registro Nacional de Pesca para la unidad de producción acuícola. |
| **Art. 30°.-** *Las actividades pesqueras se clasifican en:*<br><br>**II.-** *Cultivo o acuacultura con fines* | | |
| **Artículo 31°.-** *Para realizar las actividades de pesca se requiere lo siguiente:*<br><br>**I,** *Concesión, para:*<br><br>**Inciso b)** *Acuacultura comercial*<br><br>**II,** Permiso, para:<br><br>**Inciso g)** *Acuacultura de fomento*<br><br>**III,** *Autorización, para:*<br><br>**Inciso d)** *Recolectar del medio natural reproductores, larvas, postlarvas, crías, huevos, semillas, alevines o en cualquier otro estadio, y*<br><br>**Inciso e)** *Acuacultura didáctica.* | | |

| | | |
|---|---|---|
| **Artículos 22.-** *la Secretaría podrá inscribir en el Registro Nacional de Pesca a los acuicultores que no requieran concesión, permiso o Autorización.* | Al **proyecto** le aplica el Artículo, incisos y, fracciones anteriores, porque se trata de una actividad acuícola con fines comerciales. | Por el hecho de presentar a la autoridad correspondiente (SEMARNAT) la Manifestación de Impacto Ambiental, el promovente está cumpliendo con este apartado.<br><br>El proyecto se vincula por la obligatoriedad de obtener la autorización correspondiente para realizar las obras descritas en esta manifestación de impacto ambiental.<br><br>Como ya se mencionó anteriormente, la promovente una vez autorizado el proyecto en materia ambiental procederá a tramitar el Registro Nacional de Pesca para la unidad de producción acuícola. |
| **Art. 30°.-** *Las actividades pesqueras se clasifican en:*<br><br>**II.-** *Cultivo o acuacultura con fines* | | |
| **Artículo 31°.-** *Para realizar las actividades de pesca se requiere lo siguiente:*<br><br>**I,** *Concesión, para:*<br><br>**Inciso b)** *Acuacultura comercial*<br><br>**II,** Permiso, para:<br><br>**Inciso g)** *Acuacultura de fomento*<br><br>**III,** *Autorización, para:*<br><br>**Inciso d)** *Recolectar del medio natural reproductores, larvas, postlarvas, crías, huevos, semillas, alevines o en cualquier otro estadio, y*<br><br>**Inciso e)** *Acuacultura didáctica.* | | |

| | | |
|---|---|---|
| **Artículos 22.-** *la Secretaría podrá inscribir en el Registro Nacional de Pesca a los acuicultores que no requieran concesión, permiso o Autorización.* | Al **proyecto** le aplica el Artículo, incisos y, fracciones anteriores, porque se trata de una actividad acuícola con fines comerciales. | Por el hecho de presentar a la autoridad correspondiente (SEMARNAT) la Manifestación de Impacto Ambiental, el promovente está cumpliendo con este apartado.<br><br>El proyecto se vincula por la obligatoriedad de obtener la autorización correspondiente para realizar las obras descritas en esta manifestación de impacto ambiental.<br><br>Como ya se mencionó anteriormente, la promovente una vez autorizado el proyecto en materia ambiental procederá a tramitar el Registro Nacional de Pesca para la unidad de producción acuícola. |
| **Art. 30°.-** *Las actividades pesqueras se clasifican en:*<br><br>**II.-** *Cultivo o acuacultura con fines* | | |
| **Artículo 31°.-** *Para realizar las actividades de pesca se requiere lo siguiente:*<br><br>**I,** *Concesión, para:*<br><br>**Inciso b)** *Acuacultura comercial*<br><br>**II,** Permiso, para:<br><br>**Inciso g)** *Acuacultura de fomento*<br><br>**III,** *Autorización, para:*<br><br>**Inciso d)** *Recolectar del medio natural reproductores, larvas, postlarvas, crías, huevos, semillas, alevines o en cualquier otro estadio, y*<br><br>**Inciso e)** *Acuacultura didáctica.* | | |

| | | |
|---|---|---|
| **Artículos 22.-** *la Secretaría podrá inscribir en el Registro Nacional de Pesca a los acuicultores que no requieran concesión, permiso o Autorización.* | Al **proyecto** le aplica el Artículo, incisos y, fracciones anteriores, porque se trata de una actividad acuícola con fines comerciales. | Por el hecho de presentar a la autoridad correspondiente (SEMARNAT) la Manifestación de Impacto Ambiental, el promovente está cumpliendo con este apartado.<br><br>El proyecto se vincula por la obligatoriedad de obtener la autorización correspondiente para realizar las obras descritas en esta manifestación de impacto ambiental.<br><br>Como ya se mencionó anteriormente, la promovente una vez autorizado el proyecto en materia ambiental procederá a tramitar el Registro Nacional de Pesca para la unidad de producción acuícola. |
| **Art. 30°.-** *Las actividades pesqueras se clasifican en:*<br><br>**II.-** *Cultivo o acuacultura con fines* | | |
| **Artículo 31°.-** *Para realizar las actividades de pesca se requiere lo siguiente:*<br><br>**I,** *Concesión, para:*<br><br>**Inciso b)** *Acuacultura comercial*<br><br>**II,** Permiso, para:<br><br>**Inciso g)** *Acuacultura de fomento*<br><br>**III,** *Autorización, para:*<br><br>**Inciso d)** *Recolectar del medio natural reproductores, larvas, postlarvas, crías, huevos, semillas, alevines o en cualquier otro estadio, y*<br><br>**Inciso e)** *Acuacultura didáctica.* | | |

| | | |
|---|---|---|
| **Artículos 22.-** *la Secretaría podrá inscribir en el Registro Nacional de Pesca a los acuicultores que no requieran concesión, permiso o Autorización.* | Al **proyecto** le aplica el Artículo, incisos y, fracciones anteriores, porque se trata de una actividad acuícola con fines comerciales. | Por el hecho de presentar a la autoridad correspondiente (SEMARNAT) la Manifestación de Impacto Ambiental, el promovente está cumpliendo con este apartado.<br><br>El proyecto se vincula por la obligatoriedad de obtener la autorización correspondiente para realizar las obras descritas en esta manifestación de impacto ambiental.<br><br>Como ya se mencionó anteriormente, la promovente una vez autorizado el proyecto en materia ambiental procederá a tramitar el Registro Nacional de Pesca para la unidad de producción acuícola. |
| **Art. 30°.-** *Las actividades pesqueras se clasifican en:*<br><br>**II.-** *Cultivo o acuacultura con fines* | | |
| **Artículo 31°.-** *Para realizar las actividades de pesca se requiere lo siguiente:*<br><br>**I,** *Concesión, para:*<br><br>**Inciso b)** *Acuacultura comercial*<br><br>**II,** Permiso, para:<br><br>**Inciso g)** *Acuacultura de fomento*<br><br>**III,** *Autorización, para:*<br><br>**Inciso d)** *Recolectar del medio natural reproductores, larvas, postlarvas, crías, huevos, semillas, alevines o en cualquier otro estadio, y*<br><br>**Inciso e)** *Acuacultura didáctica.* | | |

| | | |
|---|---|---|
| **Artículos 22.-** *la Secretaría podrá inscribir en el Registro Nacional de Pesca a los acuicultores que no requieran concesión, permiso o Autorización.* | Al **proyecto** le aplica el Artículo, incisos y, fracciones anteriores, porque se trata de una actividad acuícola con fines comerciales. | Por el hecho de presentar a la autoridad correspondiente (SEMARNAT) la Manifestación de Impacto Ambiental, el promovente está cumpliendo con este apartado.<br><br>El proyecto se vincula por la obligatoriedad de obtener la autorización correspondiente para realizar las obras descritas en esta manifestación de impacto ambiental.<br><br>Como ya se mencionó anteriormente, la promovente una vez autorizado el proyecto en materia ambiental procederá a tramitar el Registro Nacional de Pesca para la unidad de producción acuícola. |
| **Art. 30°.-** *Las actividades pesqueras se clasifican en:*<br><br>**II.-** *Cultivo o acuacultura con fines* | | |
| **Artículo 31°.-** *Para realizar las actividades de pesca se requiere lo siguiente:*<br><br>**I,** *Concesión, para:*<br><br>**Inciso b)** *Acuacultura comercial*<br><br>**II,** Permiso, para:<br><br>**Inciso g)** *Acuacultura de fomento*<br><br>**III,** *Autorización, para:*<br><br>**Inciso d)** *Recolectar del medio natural reproductores, larvas, postlarvas, crías, huevos, semillas, alevines o en cualquier otro estadio, y*<br><br>**Inciso e)** *Acuacultura didáctica.* | | |

| | | |
|---|---|---|
| **Artículos 22.-** *la Secretaría podrá inscribir en el Registro Nacional de Pesca a los acuicultores que no requieran concesión, permiso o Autorización.* | Al **proyecto** le aplica el Artículo, incisos y, fracciones anteriores, porque se trata de una actividad acuícola con fines comerciales. | Por el hecho de presentar a la autoridad correspondiente (SEMARNAT) la Manifestación de Impacto Ambiental, el promovente está cumpliendo con este apartado.<br><br>El proyecto se vincula por la obligatoriedad de obtener la autorización correspondiente para realizar las obras descritas en esta manifestación de impacto ambiental.<br><br>Como ya se mencionó anteriormente, la promovente una vez autorizado el proyecto en materia ambiental procederá a tramitar el Registro Nacional de Pesca para la unidad de producción acuícola. |
| **Art. 30°.-** *Las actividades pesqueras se clasifican en:*<br><br>**II.-** *Cultivo o acuacultura con fines* | | |
| **Artículo 31°.-** *Para realizar las actividades de pesca se requiere lo siguiente:*<br><br>**I,** *Concesión, para:*<br><br>**Inciso b)** *Acuacultura comercial*<br><br>**II,** Permiso, para:<br><br>**Inciso g)** *Acuacultura de fomento*<br><br>**III,** *Autorización, para:*<br><br>**Inciso d)** *Recolectar del medio natural reproductores, larvas, postlarvas, crías, huevos, semillas, alevines o en cualquier otro estadio, y*<br><br>**Inciso e)** *Acuacultura didáctica.* | | |

| | | |
|---|---|---|
| **Artículos 22.-** *la Secretaría podrá inscribir en el Registro Nacional de Pesca a los acuicultores que no requieran concesión, permiso o Autorización.* | Al **proyecto** le aplica el Artículo, incisos y, fracciones anteriores, porque se trata de una actividad acuícola con fines comerciales. | Por el hecho de presentar a la autoridad correspondiente (SEMARNAT) la Manifestación de Impacto Ambiental, el promovente está cumpliendo con este apartado.<br><br>El proyecto se vincula por la obligatoriedad de obtener la autorización correspondiente para realizar las obras descritas en esta manifestación de impacto ambiental.<br><br>Como ya se mencionó anteriormente, la promovente una vez autorizado el proyecto en materia ambiental procederá a tramitar el Registro Nacional de Pesca para la unidad de producción acuícola. |
| **Art. 30°.-** *Las actividades pesqueras se clasifican en:*<br><br>**II.-** *Cultivo o acuacultura con fines* | | |
| **Artículo 31°.-** *Para realizar las actividades de pesca se requiere lo siguiente:*<br><br>**I,** *Concesión, para:*<br><br>**Inciso b)** *Acuacultura comercial*<br><br>**II,** Permiso, para:<br><br>**Inciso g)** *Acuacultura de fomento*<br><br>**III,** *Autorización, para:*<br><br>**Inciso d)** *Recolectar del medio natural reproductores, larvas, postlarvas, crías, huevos, semillas, alevines o en cualquier otro estadio, y*<br><br>**Inciso e)** *Acuacultura didáctica.* | | |

| | | |
|---|---|---|
| **Artículos 22.-** *la Secretaría podrá inscribir en el Registro Nacional de Pesca a los acuicultores que no requieran concesión, permiso o Autorización.* | Al **proyecto** le aplica el Artículo, incisos y, fracciones anteriores, porque se trata de una actividad acuícola con fines comerciales. | Por el hecho de presentar a la autoridad correspondiente (SEMARNAT) la Manifestación de Impacto Ambiental, el promovente está cumpliendo con este apartado.<br><br>El proyecto se vincula por la obligatoriedad de obtener la autorización correspondiente para realizar las obras descritas en esta manifestación de impacto ambiental.<br><br>Como ya se mencionó anteriormente, la promovente una vez autorizado el proyecto en materia ambiental procederá a tramitar el Registro Nacional de Pesca para la unidad de producción acuícola. |
| **Art. 30°.-** *Las actividades pesqueras se clasifican en:*<br><br>**II.-** *Cultivo o acuacultura con fines* | | |
| **Artículo 31°.-** *Para realizar las actividades de pesca se requiere lo siguiente:*<br><br>**I,** *Concesión, para:*<br><br>**Inciso b)** *Acuacultura comercial*<br><br>**II,** Permiso, para:<br><br>**Inciso g)** *Acuacultura de fomento*<br><br>**III,** *Autorización, para:*<br><br>**Inciso d)** *Recolectar del medio natural reproductores, larvas, postlarvas, crías, huevos, semillas, alevines o en cualquier otro estadio, y*<br><br>**Inciso e)** *Acuacultura didáctica.* | | |

| | | |
|---|---|---|
| **Artículos 22.-** *la Secretaría podrá inscribir en el Registro Nacional de Pesca a los acuicultores que no requieran concesión, permiso o Autorización.* | Al **proyecto** le aplica el Artículo, incisos y, fracciones anteriores, porque se trata de una actividad acuícola con fines comerciales. | Por el hecho de presentar a la autoridad correspondiente (SEMARNAT) la Manifestación de Impacto Ambiental, el promovente está cumpliendo con este apartado.<br><br>El proyecto se vincula por la obligatoriedad de obtener la autorización correspondiente para realizar las obras descritas en esta manifestación de impacto ambiental.<br><br>Como ya se mencionó anteriormente, la promovente una vez autorizado el proyecto en materia ambiental procederá a tramitar el Registro Nacional de Pesca para la unidad de producción acuícola. |
| **Art. 30°.-** *Las actividades pesqueras se clasifican en:*<br><br>**II.-** *Cultivo o acuacultura con fines* | | |
| **Artículo 31°.-** *Para realizar las actividades de pesca se requiere lo siguiente:*<br><br>**I,** *Concesión, para:*<br><br>**Inciso b)** *Acuacultura comercial*<br><br>**II,** Permiso, para:<br><br>**Inciso g)** *Acuacultura de fomento*<br><br>**III,** *Autorización, para:*<br><br>**Inciso d)** *Recolectar del medio natural reproductores, larvas, postlarvas, crías, huevos, semillas, alevines o en cualquier otro estadio, y*<br><br>**Inciso e)** *Acuacultura didáctica.* | | |

| | | |
|---|---|---|
| **Artículos 22.-** *la Secretaría podrá inscribir en el Registro Nacional de Pesca a los acuicultores que no requieran concesión, permiso o Autorización.* | Al **proyecto** le aplica el Artículo, incisos y, fracciones anteriores, porque se trata de una actividad acuícola con fines comerciales. | Por el hecho de presentar a la autoridad correspondiente (SEMARNAT) la Manifestación de Impacto Ambiental, el promovente está cumpliendo con este apartado.<br><br>El proyecto se vincula por la obligatoriedad de obtener la autorización correspondiente para realizar las obras descritas en esta manifestación de impacto ambiental.<br><br>Como ya se mencionó anteriormente, la promovente una vez autorizado el proyecto en materia ambiental procederá a tramitar el Registro Nacional de Pesca para la unidad de producción acuícola. |
| **Art. 30°.-** *Las actividades pesqueras se clasifican en:*<br><br>**II.-** *Cultivo o acuacultura con fines* | | |
| **Artículo 31°.-** *Para realizar las actividades de pesca se requiere lo siguiente:*<br><br>**I,** *Concesión, para:*<br><br>**Inciso b)** *Acuacultura comercial*<br><br>**II,** Permiso, para:<br><br>**Inciso g)** *Acuacultura de fomento*<br><br>**III,** *Autorización, para:*<br><br>**Inciso d)** *Recolectar del medio natural reproductores, larvas, postlarvas, crías, huevos, semillas, alevines o en cualquier otro estadio, y*<br><br>**Inciso e)** *Acuacultura didáctica.* | | |

| | | |
|---|---|---|
| **Artículos 22.-** *la Secretaría podrá inscribir en el Registro Nacional de Pesca a los acuicultores que no requieran concesión, permiso o Autorización.* | Al **proyecto** le aplica el Artículo, incisos y, fracciones anteriores, porque se trata de una actividad acuícola con fines comerciales. | Por el hecho de presentar a la autoridad correspondiente (SEMARNAT) la Manifestación de Impacto Ambiental, el promovente está cumpliendo con este apartado.<br><br>El proyecto se vincula por la obligatoriedad de obtener la autorización correspondiente para realizar las obras descritas en esta manifestación de impacto ambiental.<br><br>Como ya se mencionó anteriormente, la promovente una vez autorizado el proyecto en materia ambiental procederá a tramitar el Registro Nacional de Pesca para la unidad de producción acuícola. |
| **Art. 30°.-** *Las actividades pesqueras se clasifican en:*<br><br>**II.-** *Cultivo o acuacultura con fines* | | |
| **Artículo 31°.-** *Para realizar las actividades de pesca se requiere lo siguiente:*<br><br>**I,** *Concesión, para:*<br><br>**Inciso b)** *Acuacultura comercial*<br><br>**II,** Permiso, para:<br><br>**Inciso g)** *Acuacultura de fomento*<br><br>**III,** *Autorización, para:*<br><br>**Inciso d)** *Recolectar del medio natural reproductores, larvas, postlarvas, crías, huevos, semillas, alevines o en cualquier otro estadio, y*<br><br>**Inciso e)** *Acuacultura didáctica.* | | |

| | | |
|---|---|---|
| **Artículos 22.-** *la Secretaría podrá inscribir en el Registro Nacional de Pesca a los acuicultores que no requieran concesión, permiso o Autorización.* | Al **proyecto** le aplica el Artículo, incisos y, fracciones anteriores, porque se trata de una actividad acuícola con fines comerciales. | Por el hecho de presentar a la autoridad correspondiente (SEMARNAT) la Manifestación de Impacto Ambiental, el promovente está cumpliendo con este apartado.<br><br>El proyecto se vincula por la obligatoriedad de obtener la autorización correspondiente para realizar las obras descritas en esta manifestación de impacto ambiental.<br><br>Como ya se mencionó anteriormente, la promovente una vez autorizado el proyecto en materia ambiental procederá a tramitar el Registro Nacional de Pesca para la unidad de producción acuícola. |
| **Art. 30°.-** *Las actividades pesqueras se clasifican en:*<br><br>**II.-** *Cultivo o acuacultura con fines* | | |
| **Artículo 31°.-** *Para realizar las actividades de pesca se requiere lo siguiente:*<br><br>**I,** *Concesión, para:*<br><br>**Inciso b)** *Acuacultura comercial*<br><br>**II,** Permiso, para:<br><br>**Inciso g)** *Acuacultura de fomento*<br><br>**III,** *Autorización, para:*<br><br>**Inciso d)** *Recolectar del medio natural reproductores, larvas, postlarvas, crías, huevos, semillas, alevines o en cualquier otro estadio, y*<br><br>**Inciso e)** *Acuacultura didáctica.* | | |

| | | |
|---|---|---|
| **Artículos 22.-** *la Secretaría podrá inscribir en el Registro Nacional de Pesca a los acuicultores que no requieran concesión, permiso o Autorización.* | Al **proyecto** le aplica el Artículo, incisos y, fracciones anteriores, porque se trata de una actividad acuícola con fines comerciales. | Por el hecho de presentar a la autoridad correspondiente (SEMARNAT) la Manifestación de Impacto Ambiental, el promovente está cumpliendo con este apartado.<br><br>El proyecto se vincula por la obligatoriedad de obtener la autorización correspondiente para realizar las obras descritas en esta manifestación de impacto ambiental.<br><br>Como ya se mencionó anteriormente, la promovente una vez autorizado el proyecto en materia ambiental procederá a tramitar el Registro Nacional de Pesca para la unidad de producción acuícola. |
| **Art. 30°.-** *Las actividades pesqueras se clasifican en:*<br><br>**II.-** *Cultivo o acuacultura con fines* | | |
| **Artículo 31°.-** *Para realizar las actividades de pesca se requiere lo siguiente:*<br><br>**I,** *Concesión, para:*<br><br>**Inciso b)** *Acuacultura comercial*<br><br>**II,** Permiso, para:<br><br>**Inciso g)** *Acuacultura de fomento*<br><br>**III,** *Autorización, para:*<br><br>**Inciso d)** *Recolectar del medio natural reproductores, larvas, postlarvas, crías, huevos, semillas, alevines o en cualquier otro estadio, y*<br><br>**Inciso e)** *Acuacultura didáctica.* | | |

| | | |
|---|---|---|
| **Artículos 22.-** *la Secretaría podrá inscribir en el Registro Nacional de Pesca a los acuicultores que no requieran concesión, permiso o Autorización.* | Al **proyecto** le aplica el Artículo, incisos y, fracciones anteriores, porque se trata de una actividad acuícola con fines comerciales. | Por el hecho de presentar a la autoridad correspondiente (SEMARNAT) la Manifestación de Impacto Ambiental, el promovente está cumpliendo con este apartado.<br><br>El proyecto se vincula por la obligatoriedad de obtener la autorización correspondiente para realizar las obras descritas en esta manifestación de impacto ambiental.<br><br>Como ya se mencionó anteriormente, la promovente una vez autorizado el proyecto en materia ambiental procederá a tramitar el Registro Nacional de Pesca para la unidad de producción acuícola. |
| **Art. 30°.-** *Las actividades pesqueras se clasifican en:*<br><br>**II.-** *Cultivo o acuacultura con fines* | | |
| **Artículo 31°.-** *Para realizar las actividades de pesca se requiere lo siguiente:*<br><br>**I,** *Concesión, para:*<br><br>**Inciso b)** *Acuacultura comercial*<br><br>**II,** Permiso, para:<br><br>**Inciso g)** *Acuacultura de fomento*<br><br>**III,** *Autorización, para:*<br><br>**Inciso d)** *Recolectar del medio natural reproductores, larvas, postlarvas, crías, huevos, semillas, alevines o en cualquier otro estadio, y*<br><br>**Inciso e)** *Acuacultura didáctica.* | | |

| | | |
|---|---|---|
| **Artículos 22.-** *la Secretaría podrá inscribir en el Registro Nacional de Pesca a los acuicultores que no requieran concesión, permiso o Autorización.* | Al **proyecto** le aplica el Artículo, incisos y, fracciones anteriores, porque se trata de una actividad acuícola con fines comerciales. | Por el hecho de presentar a la autoridad correspondiente (SEMARNAT) la Manifestación de Impacto Ambiental, el promovente está cumpliendo con este apartado.<br><br>El proyecto se vincula por la obligatoriedad de obtener la autorización correspondiente para realizar las obras descritas en esta manifestación de impacto ambiental.<br><br>Como ya se mencionó anteriormente, la promovente una vez autorizado el proyecto en materia ambiental procederá a tramitar el Registro Nacional de Pesca para la unidad de producción acuícola. |
| **Art. 30°.-** *Las actividades pesqueras se clasifican en:*<br><br>**II.-** *Cultivo o acuacultura con fines* | | |
| **Artículo 31°.-** *Para realizar las actividades de pesca se requiere lo siguiente:*<br><br>**I,** *Concesión, para:*<br><br>**Inciso b)** *Acuacultura comercial*<br><br>**II,** Permiso, para:<br><br>**Inciso g)** *Acuacultura de fomento*<br><br>**III,** *Autorización, para:*<br><br>**Inciso d)** *Recolectar del medio natural reproductores, larvas, postlarvas, crías, huevos, semillas, alevines o en cualquier otro estadio, y*<br><br>**Inciso e)** *Acuacultura didáctica.* | | |

| | | |
|---|---|---|
| **Artículos 22.-** *la Secretaría podrá inscribir en el Registro Nacional de Pesca a los acuicultores que no requieran concesión, permiso o Autorización.* | Al **proyecto** le aplica el Artículo, incisos y, fracciones anteriores, porque se trata de una actividad acuícola con fines comerciales. | Por el hecho de presentar a la autoridad correspondiente (SEMARNAT) la Manifestación de Impacto Ambiental, el promovente está cumpliendo con este apartado.<br><br>El proyecto se vincula por la obligatoriedad de obtener la autorización correspondiente para realizar las obras descritas en esta manifestación de impacto ambiental.<br><br>Como ya se mencionó anteriormente, la promovente una vez autorizado el proyecto en materia ambiental procederá a tramitar el Registro Nacional de Pesca para la unidad de producción acuícola. |
| **Art. 30°.-** *Las actividades pesqueras se clasifican en:*<br><br>**II.-** *Cultivo o acuacultura con fines* | | |
| **Artículo 31°.-** *Para realizar las actividades de pesca se requiere lo siguiente:*<br><br>**I,** *Concesión, para:*<br><br>**Inciso b)** *Acuacultura comercial*<br><br>**II,** Permiso, para:<br><br>**Inciso g)** *Acuacultura de fomento*<br><br>**III,** *Autorización, para:*<br><br>**Inciso d)** *Recolectar del medio natural reproductores, larvas, postlarvas, crías, huevos, semillas, alevines o en cualquier otro estadio, y*<br><br>**Inciso e)** *Acuacultura didáctica.* | | |

| | | |
|---|---|---|
| **Artículos 22.-** *la Secretaría podrá inscribir en el Registro Nacional de Pesca a los acuicultores que no requieran concesión, permiso o Autorización.* | Al **proyecto** le aplica el Artículo, incisos y, fracciones anteriores, porque se trata de una actividad acuícola con fines comerciales. | Por el hecho de presentar a la autoridad correspondiente (SEMARNAT) la Manifestación de Impacto Ambiental, el promovente está cumpliendo con este apartado.<br><br>El proyecto se vincula por la obligatoriedad de obtener la autorización correspondiente para realizar las obras descritas en esta manifestación de impacto ambiental.<br><br>Como ya se mencionó anteriormente, la promovente una vez autorizado el proyecto en materia ambiental procederá a tramitar el Registro Nacional de Pesca para la unidad de producción acuícola. |
| **Art. 30°.-** *Las actividades pesqueras se clasifican en:*<br><br>**II.-** *Cultivo o acuacultura con fines* | | |
| **Artículo 31°.-** *Para realizar las actividades de pesca se requiere lo siguiente:*<br><br>**I,** *Concesión, para:*<br><br>**Inciso b)** *Acuacultura comercial*<br><br>**II,** Permiso, para:<br><br>**Inciso g)** *Acuacultura de fomento*<br><br>**III,** *Autorización, para:*<br><br>**Inciso d)** *Recolectar del medio natural reproductores, larvas, postlarvas, crías, huevos, semillas, alevines o en cualquier otro estadio, y*<br><br>**Inciso e)** *Acuacultura didáctica.* | | |

| | | |
|---|---|---|
| **Artículos 22.-** *la Secretaría podrá inscribir en el Registro Nacional de Pesca a los acuicultores que no requieran concesión, permiso o Autorización.* | Al **proyecto** le aplica el Artículo, incisos y, fracciones anteriores, porque se trata de una actividad acuícola con fines comerciales. | Por el hecho de presentar a la autoridad correspondiente (SEMARNAT) la Manifestación de Impacto Ambiental, el promovente está cumpliendo con este apartado.<br><br>El proyecto se vincula por la obligatoriedad de obtener la autorización correspondiente para realizar las obras descritas en esta manifestación de impacto ambiental.<br><br>Como ya se mencionó anteriormente, la promovente una vez autorizado el proyecto en materia ambiental procederá a tramitar el Registro Nacional de Pesca para la unidad de producción acuícola. |
| **Art. 30°.-** *Las actividades pesqueras se clasifican en:*<br><br>**II.-** *Cultivo o acuacultura con fines* | | |
| **Artículo 31°.-** *Para realizar las actividades de pesca se requiere lo siguiente:*<br><br>**I,** *Concesión, para:*<br><br>**Inciso b)** *Acuacultura comercial*<br><br>**II,** Permiso, para:<br><br>**Inciso g)** *Acuacultura de fomento*<br><br>**III,** *Autorización, para:*<br><br>**Inciso d)** *Recolectar del medio natural reproductores, larvas, postlarvas, crías, huevos, semillas, alevines o en cualquier otro estadio, y*<br><br>**Inciso e)** *Acuacultura didáctica.* | | |

| | | |
|---|---|---|
| **Artículos 22.-** *la Secretaría podrá inscribir en el Registro Nacional de Pesca a los acuicultores que no requieran concesión, permiso o Autorización.* | Al **proyecto** le aplica el Artículo, incisos y, fracciones anteriores, porque se trata de una actividad acuícola con fines comerciales. | Por el hecho de presentar a la autoridad correspondiente (SEMARNAT) la Manifestación de Impacto Ambiental, el promovente está cumpliendo con este apartado.<br><br>El proyecto se vincula por la obligatoriedad de obtener la autorización correspondiente para realizar las obras descritas en esta manifestación de impacto ambiental.<br><br>Como ya se mencionó anteriormente, la promovente una vez autorizado el proyecto en materia ambiental procederá a tramitar el Registro Nacional de Pesca para la unidad de producción acuícola. |
| **Art. 30°.-** *Las actividades pesqueras se clasifican en:*<br><br>**II.-** *Cultivo o acuacultura con fines* | | |
| **Artículo 31°.-** *Para realizar las actividades de pesca se requiere lo siguiente:*<br><br>**I,** *Concesión, para:*<br><br>**Inciso b)** *Acuacultura comercial*<br><br>**II,** Permiso, para:<br><br>**Inciso g)** *Acuacultura de fomento*<br><br>**III,** *Autorización, para:*<br><br>**Inciso d)** *Recolectar del medio natural reproductores, larvas, postlarvas, crías, huevos, semillas, alevines o en cualquier otro estadio, y*<br><br>**Inciso e)** *Acuacultura didáctica.* | | |

| | | |
|---|---|---|
| **Artículos 22.-** *la Secretaría podrá inscribir en el Registro Nacional de Pesca a los acuicultores que no requieran concesión, permiso o Autorización.* | Al **proyecto** le aplica el Artículo, incisos y, fracciones anteriores, porque se trata de una actividad acuícola con fines comerciales. | Por el hecho de presentar a la autoridad correspondiente (SEMARNAT) la Manifestación de Impacto Ambiental, el promovente está cumpliendo con este apartado.<br><br>El proyecto se vincula por la obligatoriedad de obtener la autorización correspondiente para realizar las obras descritas en esta manifestación de impacto ambiental.<br><br>Como ya se mencionó anteriormente, la promovente una vez autorizado el proyecto en materia ambiental procederá a tramitar el Registro Nacional de Pesca para la unidad de producción acuícola. |
| **Art. 30°.-** *Las actividades pesqueras se clasifican en:*<br><br>**II.-** *Cultivo o acuacultura con fines* | | |
| **Artículo 31°.-** *Para realizar las actividades de pesca se requiere lo siguiente:*<br><br>**I,** *Concesión, para:*<br><br>**Inciso b)** *Acuacultura comercial*<br><br>**II,** Permiso, para:<br><br>**Inciso g)** *Acuacultura de fomento*<br><br>**III,** *Autorización, para:*<br><br>**Inciso d)** *Recolectar del medio natural reproductores, larvas, postlarvas, crías, huevos, semillas, alevines o en cualquier otro estadio, y*<br><br>**Inciso e)** *Acuacultura didáctica.* | | |

| | | |
|---|---|---|
| **Artículos 22.-** *la Secretaría podrá inscribir en el Registro Nacional de Pesca a los acuicultores que no requieran concesión, permiso o Autorización.* | Al **proyecto** le aplica el Artículo, incisos y, fracciones anteriores, porque se trata de una actividad acuícola con fines comerciales. | Por el hecho de presentar a la autoridad correspondiente (SEMARNAT) la Manifestación de Impacto Ambiental, el promovente está cumpliendo con este apartado.<br><br>El proyecto se vincula por la obligatoriedad de obtener la autorización correspondiente para realizar las obras descritas en esta manifestación de impacto ambiental.<br><br>Como ya se mencionó anteriormente, la promovente una vez autorizado el proyecto en materia ambiental procederá a tramitar el Registro Nacional de Pesca para la unidad de producción acuícola. |
| **Art. 30°.-** *Las actividades pesqueras se clasifican en:*<br><br>**II.-** *Cultivo o acuacultura con fines* | | |
| **Artículo 31°.-** *Para realizar las actividades de pesca se requiere lo siguiente:*<br><br>**I,** *Concesión, para:*<br><br>**Inciso b)** *Acuacultura comercial*<br><br>**II,** Permiso, para:<br><br>**Inciso g)** *Acuacultura de fomento*<br><br>**III,** *Autorización, para:*<br><br>**Inciso d)** *Recolectar del medio natural reproductores, larvas, postlarvas, crías, huevos, semillas, alevines o en cualquier otro estadio, y*<br><br>**Inciso e)** *Acuacultura didáctica.* | | |

| | | |
|---|---|---|
| **Artículos 22.-** *la Secretaría podrá inscribir en el Registro Nacional de Pesca a los acuicultores que no requieran concesión, permiso o Autorización.* | Al **proyecto** le aplica el Artículo, incisos y, fracciones anteriores, porque se trata de una actividad acuícola con fines comerciales. | Por el hecho de presentar a la autoridad correspondiente (SEMARNAT) la Manifestación de Impacto Ambiental, el promovente está cumpliendo con este apartado.<br><br>El proyecto se vincula por la obligatoriedad de obtener la autorización correspondiente para realizar las obras descritas en esta manifestación de impacto ambiental.<br><br>Como ya se mencionó anteriormente, la promovente una vez autorizado el proyecto en materia ambiental procederá a tramitar el Registro Nacional de Pesca para la unidad de producción acuícola. |
| **Art. 30°.-** *Las actividades pesqueras se clasifican en:*<br><br>**II.-** *Cultivo o acuacultura con fines* | | |
| **Artículo 31°.-** *Para realizar las actividades de pesca se requiere lo siguiente:*<br><br>**I,** *Concesión, para:*<br><br>**Inciso b)** *Acuacultura comercial*<br><br>**II,** Permiso, para:<br><br>**Inciso g)** *Acuacultura de fomento*<br><br>**III,** *Autorización, para:*<br><br>**Inciso d)** *Recolectar del medio natural reproductores, larvas, postlarvas, crías, huevos, semillas, alevines o en cualquier otro estadio, y*<br><br>**Inciso e)** *Acuacultura didáctica.* | | |

| | | |
|---|---|---|
| **Artículos 22.-** *la Secretaría podrá inscribir en el Registro Nacional de Pesca a los acuicultores que no requieran concesión, permiso o Autorización.* | Al **proyecto** le aplica el Artículo, incisos y, fracciones anteriores, porque se trata de una actividad acuícola con fines comerciales. | Por el hecho de presentar a la autoridad correspondiente (SEMARNAT) la Manifestación de Impacto Ambiental, el promovente está cumpliendo con este apartado.<br><br>El proyecto se vincula por la obligatoriedad de obtener la autorización correspondiente para realizar las obras descritas en esta manifestación de impacto ambiental.<br><br>Como ya se mencionó anteriormente, la promovente una vez autorizado el proyecto en materia ambiental procederá a tramitar el Registro Nacional de Pesca para la unidad de producción acuícola. |
| **Art. 30°.-** *Las actividades pesqueras se clasifican en:*<br><br>**II.-** *Cultivo o acuacultura con fines* | | |
| **Artículo 31°.-** *Para realizar las actividades de pesca se requiere lo siguiente:*<br><br>**I,** *Concesión, para:*<br><br>**Inciso b)** *Acuacultura comercial*<br><br>**II,** Permiso, para:<br><br>**Inciso g)** *Acuacultura de fomento*<br><br>**III,** *Autorización, para:*<br><br>**Inciso d)** *Recolectar del medio natural reproductores, larvas, postlarvas, crías, huevos, semillas, alevines o en cualquier otro estadio, y*<br><br>**Inciso e)** *Acuacultura didáctica.* | | |

| | | |
|---|---|---|
| **Artículos 22.-** *la Secretaría podrá inscribir en el Registro Nacional de Pesca a los acuicultores que no requieran concesión, permiso o Autorización.* | Al **proyecto** le aplica el Artículo, incisos y, fracciones anteriores, porque se trata de una actividad acuícola con fines comerciales. | Por el hecho de presentar a la autoridad correspondiente (SEMARNAT) la Manifestación de Impacto Ambiental, el promovente está cumpliendo con este apartado.<br><br>El proyecto se vincula por la obligatoriedad de obtener la autorización correspondiente para realizar las obras descritas en esta manifestación de impacto ambiental.<br><br>Como ya se mencionó anteriormente, la promovente una vez autorizado el proyecto en materia ambiental procederá a tramitar el Registro Nacional de Pesca para la unidad de producción acuícola. |
| **Art. 30°.-** *Las actividades pesqueras se clasifican en:*<br><br>**II.-** *Cultivo o acuacultura con fines* | | |
| **Artículo 31°.-** *Para realizar las actividades de pesca se requiere lo siguiente:*<br><br>**I,** *Concesión, para:*<br><br>**Inciso b)** *Acuacultura comercial*<br><br>**II,** Permiso, para:<br><br>**Inciso g)** *Acuacultura de fomento*<br><br>**III,** *Autorización, para:*<br><br>**Inciso d)** *Recolectar del medio natural reproductores, larvas, postlarvas, crías, huevos, semillas, alevines o en cualquier otro estadio, y*<br><br>**Inciso e)** *Acuacultura didáctica.* | | |

| | | |
|---|---|---|
| **Artículos 22.-** *la Secretaría podrá inscribir en el Registro Nacional de Pesca a los acuicultores que no requieran concesión, permiso o Autorización.* | Al **proyecto** le aplica el Artículo, incisos y, fracciones anteriores, porque se trata de una actividad acuícola con fines comerciales. | Por el hecho de presentar a la autoridad correspondiente (SEMARNAT) la Manifestación de Impacto Ambiental, el promovente está cumpliendo con este apartado.<br><br>El proyecto se vincula por la obligatoriedad de obtener la autorización correspondiente para realizar las obras descritas en esta manifestación de impacto ambiental.<br><br>Como ya se mencionó anteriormente, la promovente una vez autorizado el proyecto en materia ambiental procederá a tramitar el Registro Nacional de Pesca para la unidad de producción acuícola. |
| **Art. 30°.-** *Las actividades pesqueras se clasifican en:*<br><br>**II.-** *Cultivo o acuacultura con fines* | | |
| **Artículo 31°.-** *Para realizar las actividades de pesca se requiere lo siguiente:*<br><br>**I,** *Concesión, para:*<br><br>**Inciso b)** *Acuacultura comercial*<br><br>**II,** Permiso, para:<br><br>**Inciso g)** *Acuacultura de fomento*<br><br>**III,** *Autorización, para:*<br><br>**Inciso d)** *Recolectar del medio natural reproductores, larvas, postlarvas, crías, huevos, semillas, alevines o en cualquier otro estadio, y*<br><br>**Inciso e)** *Acuacultura didáctica.* | | |

| | | |
|---|---|---|
| **Artículos 22.-** *la Secretaría podrá inscribir en el Registro Nacional de Pesca a los acuicultores que no requieran concesión, permiso o Autorización.* | Al **proyecto** le aplica el Artículo, incisos y, fracciones anteriores, porque se trata de una actividad acuícola con fines comerciales. | Por el hecho de presentar a la autoridad correspondiente (SEMARNAT) la Manifestación de Impacto Ambiental, el promovente está cumpliendo con este apartado.<br><br>El proyecto se vincula por la obligatoriedad de obtener la autorización correspondiente para realizar las obras descritas en esta manifestación de impacto ambiental.<br><br>Como ya se mencionó anteriormente, la promovente una vez autorizado el proyecto en materia ambiental procederá a tramitar el Registro Nacional de Pesca para la unidad de producción acuícola. |
| **Art. 30°.-** *Las actividades pesqueras se clasifican en:*<br><br>**II.-** *Cultivo o acuacultura con fines* | | |
| **Artículo 31°.-** *Para realizar las actividades de pesca se requiere lo siguiente:*<br><br>**I,** *Concesión, para:*<br><br>**Inciso b)** *Acuacultura comercial*<br><br>**II,** Permiso, para:<br><br>**Inciso g)** *Acuacultura de fomento*<br><br>**III,** *Autorización, para:*<br><br>**Inciso d)** *Recolectar del medio natural reproductores, larvas, postlarvas, crías, huevos, semillas, alevines o en cualquier otro estadio, y*<br><br>**Inciso e)** *Acuacultura didáctica.* | | |

| | | |
|---|---|---|
| **Artículos 22.-** *la Secretaría podrá inscribir en el Registro Nacional de Pesca a los acuicultores que no requieran concesión, permiso o Autorización.* | Al **proyecto** le aplica el Artículo, incisos y, fracciones anteriores, porque se trata de una actividad acuícola con fines comerciales. | Por el hecho de presentar a la autoridad correspondiente (SEMARNAT) la Manifestación de Impacto Ambiental, el promovente está cumpliendo con este apartado.<br><br>El proyecto se vincula por la obligatoriedad de obtener la autorización correspondiente para realizar las obras descritas en esta manifestación de impacto ambiental.<br><br>Como ya se mencionó anteriormente, la promovente una vez autorizado el proyecto en materia ambiental procederá a tramitar el Registro Nacional de Pesca para la unidad de producción acuícola. |
| **Art. 30°.-** *Las actividades pesqueras se clasifican en:*<br><br>**II.-** *Cultivo o acuacultura con fines* | | |
| **Artículo 31°.-** *Para realizar las actividades de pesca se requiere lo siguiente:*<br><br>**I,** *Concesión, para:*<br><br>**Inciso b)** *Acuacultura comercial*<br><br>**II,** Permiso, para:<br><br>**Inciso g)** *Acuacultura de fomento*<br><br>**III,** *Autorización, para:*<br><br>**Inciso d)** *Recolectar del medio natural reproductores, larvas, postlarvas, crías, huevos, semillas, alevines o en cualquier otro estadio, y*<br><br>**Inciso e)** *Acuacultura didáctica.* | | |

| | | |
|---|---|---|
| **Artículos 22.-** *la Secretaría podrá inscribir en el Registro Nacional de Pesca a los acuicultores que no requieran concesión, permiso o Autorización.* | Al **proyecto** le aplica el Artículo, incisos y, fracciones anteriores, porque se trata de una actividad acuícola con fines comerciales. | Por el hecho de presentar a la autoridad correspondiente (SEMARNAT) la Manifestación de Impacto Ambiental, el promovente está cumpliendo con este apartado.<br><br>El proyecto se vincula por la obligatoriedad de obtener la autorización correspondiente para realizar las obras descritas en esta manifestación de impacto ambiental.<br><br>Como ya se mencionó anteriormente, la promovente una vez autorizado el proyecto en materia ambiental procederá a tramitar el Registro Nacional de Pesca para la unidad de producción acuícola. |
| **Art. 30°.-** *Las actividades pesqueras se clasifican en:*<br><br>**II.-** *Cultivo o acuacultura con fines* | | |
| **Artículo 31°.-** *Para realizar las actividades de pesca se requiere lo siguiente:*<br><br>**I,** *Concesión, para:*<br><br>**Inciso b)** *Acuacultura comercial*<br><br>**II,** Permiso, para:<br><br>**Inciso g)** *Acuacultura de fomento*<br><br>**III,** *Autorización, para:*<br><br>**Inciso d)** *Recolectar del medio natural reproductores, larvas, postlarvas, crías, huevos, semillas, alevines o en cualquier otro estadio, y*<br><br>**Inciso e)** *Acuacultura didáctica.* | | |

| | | |
|---|---|---|
| **Artículos 22.-** *la Secretaría podrá inscribir en el Registro Nacional de Pesca a los acuicultores que no requieran concesión, permiso o Autorización.* | Al **proyecto** le aplica el Artículo, incisos y, fracciones anteriores, porque se trata de una actividad acuícola con fines comerciales. | Por el hecho de presentar a la autoridad correspondiente (SEMARNAT) la Manifestación de Impacto Ambiental, el promovente está cumpliendo con este apartado.<br><br>El proyecto se vincula por la obligatoriedad de obtener la autorización correspondiente para realizar las obras descritas en esta manifestación de impacto ambiental.<br><br>Como ya se mencionó anteriormente, la promovente una vez autorizado el proyecto en materia ambiental procederá a tramitar el Registro Nacional de Pesca para la unidad de producción acuícola. |
| **Art. 30°.-** *Las actividades pesqueras se clasifican en:*<br><br>**II.-** *Cultivo o acuacultura con fines* | | |
| **Artículo 31°.-** *Para realizar las actividades de pesca se requiere lo siguiente:*<br><br>**I,** *Concesión, para:*<br><br>**Inciso b)** *Acuacultura comercial*<br><br>**II,** Permiso, para:<br><br>**Inciso g)** *Acuacultura de fomento*<br><br>**III,** *Autorización, para:*<br><br>**Inciso d)** *Recolectar del medio natural reproductores, larvas, postlarvas, crías, huevos, semillas, alevines o en cualquier otro estadio, y*<br><br>**Inciso e)** *Acuacultura didáctica.* | | |

| | | |
|---|---|---|
| **Artículos 22.-** *la Secretaría podrá inscribir en el Registro Nacional de Pesca a los acuicultores que no requieran concesión, permiso o Autorización.* | Al **proyecto** le aplica el Artículo, incisos y, fracciones anteriores, porque se trata de una actividad acuícola con fines comerciales. | Por el hecho de presentar a la autoridad correspondiente (SEMARNAT) la Manifestación de Impacto Ambiental, el promovente está cumpliendo con este apartado.<br><br>El proyecto se vincula por la obligatoriedad de obtener la autorización correspondiente para realizar las obras descritas en esta manifestación de impacto ambiental.<br><br>Como ya se mencionó anteriormente, la promovente una vez autorizado el proyecto en materia ambiental procederá a tramitar el Registro Nacional de Pesca para la unidad de producción acuícola. |
| **Art. 30°.-** *Las actividades pesqueras se clasifican en:*<br><br>**II.-** *Cultivo o acuacultura con fines* | | |
| **Artículo 31°.-** *Para realizar las actividades de pesca se requiere lo siguiente:*<br><br>**I,** *Concesión, para:*<br><br>**Inciso b)** *Acuacultura comercial*<br><br>**II,** Permiso, para:<br><br>**Inciso g)** *Acuacultura de fomento*<br><br>**III,** *Autorización, para:*<br><br>**Inciso d)** *Recolectar del medio natural reproductores, larvas, postlarvas, crías, huevos, semillas, alevines o en cualquier otro estadio, y*<br><br>**Inciso e)** *Acuacultura didáctica.* | | |

| | | |
|---|---|---|
| **Artículos 22.-** *la Secretaría podrá inscribir en el Registro Nacional de Pesca a los acuicultores que no requieran concesión, permiso o Autorización.* | Al **proyecto** le aplica el Artículo, incisos y, fracciones anteriores, porque se trata de una actividad acuícola con fines comerciales. | Por el hecho de presentar a la autoridad correspondiente (SEMARNAT) la Manifestación de Impacto Ambiental, el promovente está cumpliendo con este apartado.<br><br>El proyecto se vincula por la obligatoriedad de obtener la autorización correspondiente para realizar las obras descritas en esta manifestación de impacto ambiental.<br><br>Como ya se mencionó anteriormente, la promovente una vez autorizado el proyecto en materia ambiental procederá a tramitar el Registro Nacional de Pesca para la unidad de producción acuícola. |
| **Art. 30°.-** *Las actividades pesqueras se clasifican en:*<br><br>**II.-** *Cultivo o acuacultura con fines* | | |
| **Artículo 31°.-** *Para realizar las actividades de pesca se requiere lo siguiente:*<br><br>**I,** *Concesión, para:*<br><br>**Inciso b)** *Acuacultura comercial*<br><br>**II,** Permiso, para:<br><br>**Inciso g)** *Acuacultura de fomento*<br><br>**III,** *Autorización, para:*<br><br>**Inciso d)** *Recolectar del medio natural reproductores, larvas, postlarvas, crías, huevos, semillas, alevines o en cualquier otro estadio, y*<br><br>**Inciso e)** *Acuacultura didáctica.* | | |

| | | |
|---|---|---|
| **Artículos 22.-** *la Secretaría podrá inscribir en el Registro Nacional de Pesca a los acuicultores que no requieran concesión, permiso o Autorización.* | Al **proyecto** le aplica el Artículo, incisos y, fracciones anteriores, porque se trata de una actividad acuícola con fines comerciales. | Por el hecho de presentar a la autoridad correspondiente (SEMARNAT) la Manifestación de Impacto Ambiental, el promovente está cumpliendo con este apartado.<br><br>El proyecto se vincula por la obligatoriedad de obtener la autorización correspondiente para realizar las obras descritas en esta manifestación de impacto ambiental.<br><br>Como ya se mencionó anteriormente, la promovente una vez autorizado el proyecto en materia ambiental procederá a tramitar el Registro Nacional de Pesca para la unidad de producción acuícola. |
| **Art. 30°.-** *Las actividades pesqueras se clasifican en:*<br><br>**II.-** *Cultivo o acuacultura con fines* | | |
| **Artículo 31°.-** *Para realizar las actividades de pesca se requiere lo siguiente:*<br><br>**I,** *Concesión, para:*<br><br>**Inciso b)** *Acuacultura comercial*<br><br>**II,** Permiso, para:<br><br>**Inciso g)** *Acuacultura de fomento*<br><br>**III,** *Autorización, para:*<br><br>**Inciso d)** *Recolectar del medio natural reproductores, larvas, postlarvas, crías, huevos, semillas, alevines o en cualquier otro estadio, y*<br><br>**Inciso e)** *Acuacultura didáctica.* | | |

| | | |
|---|---|---|
| **Artículos 22.-** *la Secretaría podrá inscribir en el Registro Nacional de Pesca a los acuicultores que no requieran concesión, permiso o Autorización.* | Al **proyecto** le aplica el Artículo, incisos y, fracciones anteriores, porque se trata de una actividad acuícola con fines comerciales. | Por el hecho de presentar a la autoridad correspondiente (SEMARNAT) la Manifestación de Impacto Ambiental, el promovente está cumpliendo con este apartado.<br><br>El proyecto se vincula por la obligatoriedad de obtener la autorización correspondiente para realizar las obras descritas en esta manifestación de impacto ambiental.<br><br>Como ya se mencionó anteriormente, la promovente una vez autorizado el proyecto en materia ambiental procederá a tramitar el Registro Nacional de Pesca para la unidad de producción acuícola. |
| **Art. 30°.-** *Las actividades pesqueras se clasifican en:*<br><br>**II.-** *Cultivo o acuacultura con fines* | | |
| **Artículo 31°.-** *Para realizar las actividades de pesca se requiere lo siguiente:*<br><br>**I,** *Concesión, para:*<br><br>**Inciso b)** *Acuacultura comercial*<br><br>**II,** Permiso, para:<br><br>**Inciso g)** *Acuacultura de fomento*<br><br>**III,** *Autorización, para:*<br><br>**Inciso d)** *Recolectar del medio natural reproductores, larvas, postlarvas, crías, huevos, semillas, alevines o en cualquier otro estadio, y*<br><br>**Inciso e)** *Acuacultura didáctica.* | | |

| | | |
|---|---|---|
| **Artículos 22.-** *la Secretaría podrá inscribir en el Registro Nacional de Pesca a los acuicultores que no requieran concesión, permiso o Autorización.* | Al **proyecto** le aplica el Artículo, incisos y, fracciones anteriores, porque se trata de una actividad acuícola con fines comerciales. | Por el hecho de presentar a la autoridad correspondiente (SEMARNAT) la Manifestación de Impacto Ambiental, el promovente está cumpliendo con este apartado.<br><br>El proyecto se vincula por la obligatoriedad de obtener la autorización correspondiente para realizar las obras descritas en esta manifestación de impacto ambiental.<br><br>Como ya se mencionó anteriormente, la promovente una vez autorizado el proyecto en materia ambiental procederá a tramitar el Registro Nacional de Pesca para la unidad de producción acuícola. |
| **Art. 30°.-** *Las actividades pesqueras se clasifican en:*<br><br>**II.-** *Cultivo o acuacultura con fines* | | |
| **Artículo 31°.-** *Para realizar las actividades de pesca se requiere lo siguiente:*<br><br>**I,** *Concesión, para:*<br><br>**Inciso b)** *Acuacultura comercial*<br><br>**II,** Permiso, para:<br><br>**Inciso g)** *Acuacultura de fomento*<br><br>**III,** *Autorización, para:*<br><br>**Inciso d)** *Recolectar del medio natural reproductores, larvas, postlarvas, crías, huevos, semillas, alevines o en cualquier otro estadio, y*<br><br>**Inciso e)** *Acuacultura didáctica.* | | |

| | | |
|---|---|---|
| **Artículos 22.-** *la Secretaría podrá inscribir en el Registro Nacional de Pesca a los acuicultores que no requieran concesión, permiso o Autorización.* | Al **proyecto** le aplica el Artículo, incisos y, fracciones anteriores, porque se trata de una actividad acuícola con fines comerciales. | Por el hecho de presentar a la autoridad correspondiente (SEMARNAT) la Manifestación de Impacto Ambiental, el promovente está cumpliendo con este apartado.<br><br>El proyecto se vincula por la obligatoriedad de obtener la autorización correspondiente para realizar las obras descritas en esta manifestación de impacto ambiental.<br><br>Como ya se mencionó anteriormente, la promovente una vez autorizado el proyecto en materia ambiental procederá a tramitar el Registro Nacional de Pesca para la unidad de producción acuícola. |
| **Art. 30°.-** *Las actividades pesqueras se clasifican en:*<br><br>**II.-** *Cultivo o acuacultura con fines* | | |
| **Artículo 31°.-** *Para realizar las actividades de pesca se requiere lo siguiente:*<br><br>**I,** *Concesión, para:*<br><br>**Inciso b)** *Acuacultura comercial*<br><br>**II,** Permiso, para:<br><br>**Inciso g)** *Acuacultura de fomento*<br><br>**III,** *Autorización, para:*<br><br>**Inciso d)** *Recolectar del medio natural reproductores, larvas, postlarvas, crías, huevos, semillas, alevines o en cualquier otro estadio, y*<br><br>**Inciso e)** *Acuacultura didáctica.* | | |

| | | |
|---|---|---|
| **Artículos 22.-** *la Secretaría podrá inscribir en el Registro Nacional de Pesca a los acuicultores que no requieran concesión, permiso o Autorización.* | Al **proyecto** le aplica el Artículo, incisos y, fracciones anteriores, porque se trata de una actividad acuícola con fines comerciales. | Por el hecho de presentar a la autoridad correspondiente (SEMARNAT) la Manifestación de Impacto Ambiental, el promovente está cumpliendo con este apartado.<br><br>El proyecto se vincula por la obligatoriedad de obtener la autorización correspondiente para realizar las obras descritas en esta manifestación de impacto ambiental.<br><br>Como ya se mencionó anteriormente, la promovente una vez autorizado el proyecto en materia ambiental procederá a tramitar el Registro Nacional de Pesca para la unidad de producción acuícola. |
| **Art. 30°.-** *Las actividades pesqueras se clasifican en:*<br><br>**II.-** *Cultivo o acuacultura con fines* | | |
| **Artículo 31°.-** *Para realizar las actividades de pesca se requiere lo siguiente:*<br><br>**I,** *Concesión, para:*<br><br>**Inciso b)** *Acuacultura comercial*<br><br>**II,** Permiso, para:<br><br>**Inciso g)** *Acuacultura de fomento*<br><br>**III,** *Autorización, para:*<br><br>**Inciso d)** *Recolectar del medio natural reproductores, larvas, postlarvas, crías, huevos, semillas, alevines o en cualquier otro estadio, y*<br><br>**Inciso e)** *Acuacultura didáctica.* | | |

| | | |
|---|---|---|
| **Artículos 22.-** *la Secretaría podrá inscribir en el Registro Nacional de Pesca a los acuicultores que no requieran concesión, permiso o Autorización.* | Al **proyecto** le aplica el Artículo, incisos y, fracciones anteriores, porque se trata de una actividad acuícola con fines comerciales. | Por el hecho de presentar a la autoridad correspondiente (SEMARNAT) la Manifestación de Impacto Ambiental, el promovente está cumpliendo con este apartado.<br><br>El proyecto se vincula por la obligatoriedad de obtener la autorización correspondiente para realizar las obras descritas en esta manifestación de impacto ambiental.<br><br>Como ya se mencionó anteriormente, la promovente una vez autorizado el proyecto en materia ambiental procederá a tramitar el Registro Nacional de Pesca para la unidad de producción acuícola. |
| **Art. 30°.-** *Las actividades pesqueras se clasifican en:*<br><br>**II.-** *Cultivo o acuacultura con fines* | | |
| **Artículo 31°.-** *Para realizar las actividades de pesca se requiere lo siguiente:*<br><br>**I,** *Concesión, para:*<br><br>**Inciso b)** *Acuacultura comercial*<br><br>**II,** Permiso, para:<br><br>**Inciso g)** *Acuacultura de fomento*<br><br>**III,** *Autorización, para:*<br><br>**Inciso d)** *Recolectar del medio natural reproductores, larvas, postlarvas, crías, huevos, semillas, alevines o en cualquier otro estadio, y*<br><br>**Inciso e)** *Acuacultura didáctica.* | | |

| | | |
|---|---|---|
| **Artículos 22.-** *la Secretaría podrá inscribir en el Registro Nacional de Pesca a los acuicultores que no requieran concesión, permiso o Autorización.* | Al **proyecto** le aplica el Artículo, incisos y, fracciones anteriores, porque se trata de una actividad acuícola con fines comerciales. | Por el hecho de presentar a la autoridad correspondiente (SEMARNAT) la Manifestación de Impacto Ambiental, el promovente está cumpliendo con este apartado.<br><br>El proyecto se vincula por la obligatoriedad de obtener la autorización correspondiente para realizar las obras descritas en esta manifestación de impacto ambiental.<br><br>Como ya se mencionó anteriormente, la promovente una vez autorizado el proyecto en materia ambiental procederá a tramitar el Registro Nacional de Pesca para la unidad de producción acuícola. |
| **Art. 30°.-** *Las actividades pesqueras se clasifican en:*<br><br>**II.-** *Cultivo o acuacultura con fines* | | |
| **Artículo 31°.-** *Para realizar las actividades de pesca se requiere lo siguiente:*<br><br>**I,** *Concesión, para:*<br><br>**Inciso b)** *Acuacultura comercial*<br><br>**II,** Permiso, para:<br><br>**Inciso g)** *Acuacultura de fomento*<br><br>**III,** *Autorización, para:*<br><br>**Inciso d)** *Recolectar del medio natural reproductores, larvas, postlarvas, crías, huevos, semillas, alevines o en cualquier otro estadio, y*<br><br>**Inciso e)** *Acuacultura didáctica.* | | |

| | | |
|---|---|---|
| **Artículos 22.-** *la Secretaría podrá inscribir en el Registro Nacional de Pesca a los acuicultores que no requieran concesión, permiso o Autorización.* | Al **proyecto** le aplica el Artículo, incisos y, fracciones anteriores, porque se trata de una actividad acuícola con fines comerciales. | Por el hecho de presentar a la autoridad correspondiente (SEMARNAT) la Manifestación de Impacto Ambiental, el promovente está cumpliendo con este apartado.<br><br>El proyecto se vincula por la obligatoriedad de obtener la autorización correspondiente para realizar las obras descritas en esta manifestación de impacto ambiental.<br><br>Como ya se mencionó anteriormente, la promovente una vez autorizado el proyecto en materia ambiental procederá a tramitar el Registro Nacional de Pesca para la unidad de producción acuícola. |
| **Art. 30°.-** *Las actividades pesqueras se clasifican en:*<br><br>**II.-** *Cultivo o acuacultura con fines* | | |
| **Artículo 31°.-** *Para realizar las actividades de pesca se requiere lo siguiente:*<br><br>**I,** *Concesión, para:*<br><br>**Inciso b)** *Acuacultura comercial*<br><br>**II,** Permiso, para:<br><br>**Inciso g)** *Acuacultura de fomento*<br><br>**III,** *Autorización, para:*<br><br>**Inciso d)** *Recolectar del medio natural reproductores, larvas, postlarvas, crías, huevos, semillas, alevines o en cualquier otro estadio, y*<br><br>**Inciso e)** *Acuacultura didáctica.* | | |

| | | |
|---|---|---|
| **Artículos 22.-** *la Secretaría podrá inscribir en el Registro Nacional de Pesca a los acuicultores que no requieran concesión, permiso o Autorización.* | Al **proyecto** le aplica el Artículo, incisos y, fracciones anteriores, porque se trata de una actividad acuícola con fines comerciales. | Por el hecho de presentar a la autoridad correspondiente (SEMARNAT) la Manifestación de Impacto Ambiental, el promovente está cumpliendo con este apartado.<br><br>El proyecto se vincula por la obligatoriedad de obtener la autorización correspondiente para realizar las obras descritas en esta manifestación de impacto ambiental.<br><br>Como ya se mencionó anteriormente, la promovente una vez autorizado el proyecto en materia ambiental procederá a tramitar el Registro Nacional de Pesca para la unidad de producción acuícola. |
| **Art. 30°.-** *Las actividades pesqueras se clasifican en:*<br><br>**II.-** *Cultivo o acuacultura con fines* | | |
| **Artículo 31°.-** *Para realizar las actividades de pesca se requiere lo siguiente:*<br><br>**I,** *Concesión, para:*<br><br>**Inciso b)** *Acuacultura comercial*<br><br>**II,** Permiso, para:<br><br>**Inciso g)** *Acuacultura de fomento*<br><br>**III,** *Autorización, para:*<br><br>**Inciso d)** *Recolectar del medio natural reproductores, larvas, postlarvas, crías, huevos, semillas, alevines o en cualquier otro estadio, y*<br><br>**Inciso e)** *Acuacultura didáctica.* | | |

| | | |
|---|---|---|
| **Artículos 22.-** *la Secretaría podrá inscribir en el Registro Nacional de Pesca a los acuicultores que no requieran concesión, permiso o Autorización.* | Al **proyecto** le aplica el Artículo, incisos y, fracciones anteriores, porque se trata de una actividad acuícola con fines comerciales. | Por el hecho de presentar a la autoridad correspondiente (SEMARNAT) la Manifestación de Impacto Ambiental, el promovente está cumpliendo con este apartado.<br><br>El proyecto se vincula por la obligatoriedad de obtener la autorización correspondiente para realizar las obras descritas en esta manifestación de impacto ambiental.<br><br>Como ya se mencionó anteriormente, la promovente una vez autorizado el proyecto en materia ambiental procederá a tramitar el Registro Nacional de Pesca para la unidad de producción acuícola. |
| **Art. 30°.-** *Las actividades pesqueras se clasifican en:*<br><br>**II.-** *Cultivo o acuacultura con fines* | | |
| **Artículo 31°.-** *Para realizar las actividades de pesca se requiere lo siguiente:*<br><br>**I,** *Concesión, para:*<br><br>**Inciso b)** *Acuacultura comercial*<br><br>**II,** Permiso, para:<br><br>**Inciso g)** *Acuacultura de fomento*<br><br>**III,** *Autorización, para:*<br><br>**Inciso d)** *Recolectar del medio natural reproductores, larvas, postlarvas, crías, huevos, semillas, alevines o en cualquier otro estadio, y*<br><br>**Inciso e)** *Acuacultura didáctica.* | | |

| | | |
|---|---|---|
| **Artículos 22.-** *la Secretaría podrá inscribir en el Registro Nacional de Pesca a los acuicultores que no requieran concesión, permiso o Autorización.* | Al **proyecto** le aplica el Artículo, incisos y, fracciones anteriores, porque se trata de una actividad acuícola con fines comerciales. | Por el hecho de presentar a la autoridad correspondiente (SEMARNAT) la Manifestación de Impacto Ambiental, el promovente está cumpliendo con este apartado.<br><br>El proyecto se vincula por la obligatoriedad de obtener la autorización correspondiente para realizar las obras descritas en esta manifestación de impacto ambiental.<br><br>Como ya se mencionó anteriormente, la promovente una vez autorizado el proyecto en materia ambiental procederá a tramitar el Registro Nacional de Pesca para la unidad de producción acuícola. |
| **Art. 30°.-** *Las actividades pesqueras se clasifican en:*<br><br>**II.-** *Cultivo o acuacultura con fines* | | |
| **Artículo 31°.-** *Para realizar las actividades de pesca se requiere lo siguiente:*<br><br>**I,** *Concesión, para:*<br><br>**Inciso b)** *Acuacultura comercial*<br><br>**II,** Permiso, para:<br><br>**Inciso g)** *Acuacultura de fomento*<br><br>**III,** *Autorización, para:*<br><br>**Inciso d)** *Recolectar del medio natural reproductores, larvas, postlarvas, crías, huevos, semillas, alevines o en cualquier otro estadio, y*<br><br>**Inciso e)** *Acuacultura didáctica.* | | |

| | | |
|---|---|---|
| **Artículos 22.-** *la Secretaría podrá inscribir en el Registro Nacional de Pesca a los acuicultores que no requieran concesión, permiso o Autorización.* | Al **proyecto** le aplica el Artículo, incisos y, fracciones anteriores, porque se trata de una actividad acuícola con fines comerciales. | Por el hecho de presentar a la autoridad correspondiente (SEMARNAT) la Manifestación de Impacto Ambiental, el promovente está cumpliendo con este apartado.<br><br>El proyecto se vincula por la obligatoriedad de obtener la autorización correspondiente para realizar las obras descritas en esta manifestación de impacto ambiental.<br><br>Como ya se mencionó anteriormente, la promovente una vez autorizado el proyecto en materia ambiental procederá a tramitar el Registro Nacional de Pesca para la unidad de producción acuícola. |
| **Art. 30°.-** *Las actividades pesqueras se clasifican en:*<br><br>**II.-** *Cultivo o acuacultura con fines* | | |
| **Artículo 31°.-** *Para realizar las actividades de pesca se requiere lo siguiente:*<br><br>**I,** *Concesión, para:*<br><br>**Inciso b)** *Acuacultura comercial*<br><br>**II,** Permiso, para:<br><br>**Inciso g)** *Acuacultura de fomento*<br><br>**III,** *Autorización, para:*<br><br>**Inciso d)** *Recolectar del medio natural reproductores, larvas, postlarvas, crías, huevos, semillas, alevines o en cualquier otro estadio, y*<br><br>**Inciso e)** *Acuacultura didáctica.* | | |

| | | |
|---|---|---|
| **Artículos 22.-** *la Secretaría podrá inscribir en el Registro Nacional de Pesca a los acuicultores que no requieran concesión, permiso o Autorización.* | Al **proyecto** le aplica el Artículo, incisos y, fracciones anteriores, porque se trata de una actividad acuícola con fines comerciales. | Por el hecho de presentar a la autoridad correspondiente (SEMARNAT) la Manifestación de Impacto Ambiental, el promovente está cumpliendo con este apartado.<br><br>El proyecto se vincula por la obligatoriedad de obtener la autorización correspondiente para realizar las obras descritas en esta manifestación de impacto ambiental.<br><br>Como ya se mencionó anteriormente, la promovente una vez autorizado el proyecto en materia ambiental procederá a tramitar el Registro Nacional de Pesca para la unidad de producción acuícola. |
| **Art. 30°.-** *Las actividades pesqueras se clasifican en:*<br><br>**II.-** *Cultivo o acuacultura con fines* | | |
| **Artículo 31°.-** *Para realizar las actividades de pesca se requiere lo siguiente:*<br><br>**I,** *Concesión, para:*<br><br>**Inciso b)** *Acuacultura comercial*<br><br>**II,** Permiso, para:<br><br>**Inciso g)** *Acuacultura de fomento*<br><br>**III,** *Autorización, para:*<br><br>**Inciso d)** *Recolectar del medio natural reproductores, larvas, postlarvas, crías, huevos, semillas, alevines o en cualquier otro estadio, y*<br><br>**Inciso e)** *Acuacultura didáctica.* | | |

| | | |
|---|---|---|
| **Artículos 22.-** *la Secretaría podrá inscribir en el Registro Nacional de Pesca a los acuicultores que no requieran concesión, permiso o Autorización.* | Al **proyecto** le aplica el Artículo, incisos y, fracciones anteriores, porque se trata de una actividad acuícola con fines comerciales. | Por el hecho de presentar a la autoridad correspondiente (SEMARNAT) la Manifestación de Impacto Ambiental, el promovente está cumpliendo con este apartado.<br><br>El proyecto se vincula por la obligatoriedad de obtener la autorización correspondiente para realizar las obras descritas en esta manifestación de impacto ambiental.<br><br>Como ya se mencionó anteriormente, la promovente una vez autorizado el proyecto en materia ambiental procederá a tramitar el Registro Nacional de Pesca para la unidad de producción acuícola. |
| **Art. 30°.-** *Las actividades pesqueras se clasifican en:*<br><br>**II.-** *Cultivo o acuacultura con fines* | | |
| **Artículo 31°.-** *Para realizar las actividades de pesca se requiere lo siguiente:*<br><br>**I,** *Concesión, para:*<br><br>**Inciso b)** *Acuacultura comercial*<br><br>**II,** Permiso, para:<br><br>**Inciso g)** *Acuacultura de fomento*<br><br>**III,** *Autorización, para:*<br><br>**Inciso d)** *Recolectar del medio natural reproductores, larvas, postlarvas, crías, huevos, semillas, alevines o en cualquier otro estadio, y*<br><br>**Inciso e)** *Acuacultura didáctica.* | | |

| | | |
|---|---|---|
| **Artículos 22.-** *la Secretaría podrá inscribir en el Registro Nacional de Pesca a los acuicultores que no requieran concesión, permiso o Autorización.* | Al **proyecto** le aplica el Artículo, incisos y, fracciones anteriores, porque se trata de una actividad acuícola con fines comerciales. | Por el hecho de presentar a la autoridad correspondiente (SEMARNAT) la Manifestación de Impacto Ambiental, el promovente está cumpliendo con este apartado.<br><br>El proyecto se vincula por la obligatoriedad de obtener la autorización correspondiente para realizar las obras descritas en esta manifestación de impacto ambiental.<br><br>Como ya se mencionó anteriormente, la promovente una vez autorizado el proyecto en materia ambiental procederá a tramitar el Registro Nacional de Pesca para la unidad de producción acuícola. |
| **Art. 30°.-** *Las actividades pesqueras se clasifican en:*<br><br>**II.-** *Cultivo o acuacultura con fines* | | |
| **Artículo 31°.-** *Para realizar las actividades de pesca se requiere lo siguiente:*<br><br>**I,** *Concesión, para:*<br><br>**Inciso b)** *Acuacultura comercial*<br><br>**II,** Permiso, para:<br><br>**Inciso g)** *Acuacultura de fomento*<br><br>**III,** *Autorización, para:*<br><br>**Inciso d)** *Recolectar del medio natural reproductores, larvas, postlarvas, crías, huevos, semillas, alevines o en cualquier otro estadio, y*<br><br>**Inciso e)** *Acuacultura didáctica.* | | |

| | | |
|---|---|---|
| **Artículos 22.-** *la Secretaría podrá inscribir en el Registro Nacional de Pesca a los acuicultores que no requieran concesión, permiso o Autorización.* | Al **proyecto** le aplica el Artículo, incisos y, fracciones anteriores, porque se trata de una actividad acuícola con fines comerciales. | Por el hecho de presentar a la autoridad correspondiente (SEMARNAT) la Manifestación de Impacto Ambiental, el promovente está cumpliendo con este apartado.<br><br>El proyecto se vincula por la obligatoriedad de obtener la autorización correspondiente para realizar las obras descritas en esta manifestación de impacto ambiental.<br><br>Como ya se mencionó anteriormente, la promovente una vez autorizado el proyecto en materia ambiental procederá a tramitar el Registro Nacional de Pesca para la unidad de producción acuícola. |
| **Art. 30°.-** *Las actividades pesqueras se clasifican en:*<br><br>**II.-** *Cultivo o acuacultura con fines* | | |
| **Artículo 31°.-** *Para realizar las actividades de pesca se requiere lo siguiente:*<br><br>**I,** *Concesión, para:*<br><br>**Inciso b)** *Acuacultura comercial*<br><br>**II,** Permiso, para:<br><br>**Inciso g)** *Acuacultura de fomento*<br><br>**III,** *Autorización, para:*<br><br>**Inciso d)** *Recolectar del medio natural reproductores, larvas, postlarvas, crías, huevos, semillas, alevines o en cualquier otro estadio, y*<br><br>**Inciso e)** *Acuacultura didáctica.* | | |

| | | |
|---|---|---|
| **Artículos 22.-** *la Secretaría podrá inscribir en el Registro Nacional de Pesca a los acuicultores que no requieran concesión, permiso o Autorización.* | Al **proyecto** le aplica el Artículo, incisos y, fracciones anteriores, porque se trata de una actividad acuícola con fines comerciales. | Por el hecho de presentar a la autoridad correspondiente (SEMARNAT) la Manifestación de Impacto Ambiental, el promovente está cumpliendo con este apartado.<br><br>El proyecto se vincula por la obligatoriedad de obtener la autorización correspondiente para realizar las obras descritas en esta manifestación de impacto ambiental.<br><br>Como ya se mencionó anteriormente, la promovente una vez autorizado el proyecto en materia ambiental procederá a tramitar el Registro Nacional de Pesca para la unidad de producción acuícola. |
| **Art. 30°.-** *Las actividades pesqueras se clasifican en:*<br><br>**II.-** *Cultivo o acuacultura con fines* | | |
| **Artículo 31°.-** *Para realizar las actividades de pesca se requiere lo siguiente:*<br><br>**I,** *Concesión, para:*<br><br>**Inciso b)** *Acuacultura comercial*<br><br>**II,** Permiso, para:<br><br>**Inciso g)** *Acuacultura de fomento*<br><br>**III,** *Autorización, para:*<br><br>**Inciso d)** *Recolectar del medio natural reproductores, larvas, postlarvas, crías, huevos, semillas, alevines o en cualquier otro estadio, y*<br><br>**Inciso e)** *Acuacultura didáctica.* | | |

| | | |
|---|---|---|
| **Artículos 22.-** *la Secretaría podrá inscribir en el Registro Nacional de Pesca a los acuicultores que no requieran concesión, permiso o Autorización.* | Al **proyecto** le aplica el Artículo, incisos y, fracciones anteriores, porque se trata de una actividad acuícola con fines comerciales. | Por el hecho de presentar a la autoridad correspondiente (SEMARNAT) la Manifestación de Impacto Ambiental, el promovente está cumpliendo con este apartado.<br><br>El proyecto se vincula por la obligatoriedad de obtener la autorización correspondiente para realizar las obras descritas en esta manifestación de impacto ambiental.<br><br>Como ya se mencionó anteriormente, la promovente una vez autorizado el proyecto en materia ambiental procederá a tramitar el Registro Nacional de Pesca para la unidad de producción acuícola. |
| **Art. 30°.-** *Las actividades pesqueras se clasifican en:*<br><br>**II.-** *Cultivo o acuacultura con fines* | | |
| **Artículo 31°.-** *Para realizar las actividades de pesca se requiere lo siguiente:*<br><br>**I,** *Concesión, para:*<br><br>**Inciso b)** *Acuacultura comercial*<br><br>**II,** Permiso, para:<br><br>**Inciso g)** *Acuacultura de fomento*<br><br>**III,** *Autorización, para:*<br><br>**Inciso d)** *Recolectar del medio natural reproductores, larvas, postlarvas, crías, huevos, semillas, alevines o en cualquier otro estadio, y*<br><br>**Inciso e)** *Acuacultura didáctica.* | | |

| | | |
|---|---|---|
| **Artículos 22.-** *la Secretaría podrá inscribir en el Registro Nacional de Pesca a los acuicultores que no requieran concesión, permiso o Autorización.* | Al **proyecto** le aplica el Artículo, incisos y, fracciones anteriores, porque se trata de una actividad acuícola con fines comerciales. | Por el hecho de presentar a la autoridad correspondiente (SEMARNAT) la Manifestación de Impacto Ambiental, el promovente está cumpliendo con este apartado.<br><br>El proyecto se vincula por la obligatoriedad de obtener la autorización correspondiente para realizar las obras descritas en esta manifestación de impacto ambiental.<br><br>Como ya se mencionó anteriormente, la promovente una vez autorizado el proyecto en materia ambiental procederá a tramitar el Registro Nacional de Pesca para la unidad de producción acuícola. |
| **Art. 30°.-** *Las actividades pesqueras se clasifican en:*<br><br>**II.-** *Cultivo o acuacultura con fines* | | |
| **Artículo 31°.-** *Para realizar las actividades de pesca se requiere lo siguiente:*<br><br>**I,** *Concesión, para:*<br><br>**Inciso b)** *Acuacultura comercial*<br><br>**II,** Permiso, para:<br><br>**Inciso g)** *Acuacultura de fomento*<br><br>**III,** *Autorización, para:*<br><br>**Inciso d)** *Recolectar del medio natural reproductores, larvas, postlarvas, crías, huevos, semillas, alevines o en cualquier otro estadio, y*<br><br>**Inciso e)** *Acuacultura didáctica.* | | |

| | | |
|---|---|---|
| **Artículos 22.-** *la Secretaría podrá inscribir en el Registro Nacional de Pesca a los acuicultores que no requieran concesión, permiso o Autorización.* | Al **proyecto** le aplica el Artículo, incisos y, fracciones anteriores, porque se trata de una actividad acuícola con fines comerciales. | Por el hecho de presentar a la autoridad correspondiente (SEMARNAT) la Manifestación de Impacto Ambiental, el promovente está cumpliendo con este apartado.<br><br>El proyecto se vincula por la obligatoriedad de obtener la autorización correspondiente para realizar las obras descritas en esta manifestación de impacto ambiental.<br><br>Como ya se mencionó anteriormente, la promovente una vez autorizado el proyecto en materia ambiental procederá a tramitar el Registro Nacional de Pesca para la unidad de producción acuícola. |
| **Art. 30°.-** *Las actividades pesqueras se clasifican en:*<br><br>**II.-** *Cultivo o acuacultura con fines* | | |
| **Artículo 31°.-** *Para realizar las actividades de pesca se requiere lo siguiente:*<br><br>**I,** *Concesión, para:*<br><br>**Inciso b)** *Acuacultura comercial*<br><br>**II,** Permiso, para:<br><br>**Inciso g)** *Acuacultura de fomento*<br><br>**III,** *Autorización, para:*<br><br>**Inciso d)** *Recolectar del medio natural reproductores, larvas, postlarvas, crías, huevos, semillas, alevines o en cualquier otro estadio, y*<br><br>**Inciso e)** *Acuacultura didáctica.* | | |

| | | |
|---|---|---|
| **Artículos 22.-** *la Secretaría podrá inscribir en el Registro Nacional de Pesca a los acuicultores que no requieran concesión, permiso o Autorización.* | Al **proyecto** le aplica el Artículo, incisos y, fracciones anteriores, porque se trata de una actividad acuícola con fines comerciales. | Por el hecho de presentar a la autoridad correspondiente (SEMARNAT) la Manifestación de Impacto Ambiental, el promovente está cumpliendo con este apartado.<br><br>El proyecto se vincula por la obligatoriedad de obtener la autorización correspondiente para realizar las obras descritas en esta manifestación de impacto ambiental.<br><br>Como ya se mencionó anteriormente, la promovente una vez autorizado el proyecto en materia ambiental procederá a tramitar el Registro Nacional de Pesca para la unidad de producción acuícola. |
| **Art. 30°.-** *Las actividades pesqueras se clasifican en:*<br><br>**II.-** *Cultivo o acuacultura con fines* | | |
| **Artículo 31°.-** *Para realizar las actividades de pesca se requiere lo siguiente:*<br><br>**I,** *Concesión, para:*<br><br>**Inciso b)** *Acuacultura comercial*<br><br>**II,** Permiso, para:<br><br>**Inciso g)** *Acuacultura de fomento*<br><br>**III,** *Autorización, para:*<br><br>**Inciso d)** *Recolectar del medio natural reproductores, larvas, postlarvas, crías, huevos, semillas, alevines o en cualquier otro estadio, y*<br><br>**Inciso e)** *Acuacultura didáctica.* | | |

| | | |
|---|---|---|
| **Artículos 22.-** *la Secretaría podrá inscribir en el Registro Nacional de Pesca a los acuicultores que no requieran concesión, permiso o Autorización.* | Al **proyecto** le aplica el Artículo, incisos y, fracciones anteriores, porque se trata de una actividad acuícola con fines comerciales. | Por el hecho de presentar a la autoridad correspondiente (SEMARNAT) la Manifestación de Impacto Ambiental, el promovente está cumpliendo con este apartado.<br><br>El proyecto se vincula por la obligatoriedad de obtener la autorización correspondiente para realizar las obras descritas en esta manifestación de impacto ambiental.<br><br>Como ya se mencionó anteriormente, la promovente una vez autorizado el proyecto en materia ambiental procederá a tramitar el Registro Nacional de Pesca para la unidad de producción acuícola. |
| **Art. 30°.-** *Las actividades pesqueras se clasifican en:*<br><br>**II.-** *Cultivo o acuacultura con fines* | | |
| **Artículo 31°.-** *Para realizar las actividades de pesca se requiere lo siguiente:*<br><br>**I,** *Concesión, para:*<br><br>**Inciso b)** *Acuacultura comercial*<br><br>**II,** Permiso, para:<br><br>**Inciso g)** *Acuacultura de fomento*<br><br>**III,** *Autorización, para:*<br><br>**Inciso d)** *Recolectar del medio natural reproductores, larvas, postlarvas, crías, huevos, semillas, alevines o en cualquier otro estadio, y*<br><br>**Inciso e)** *Acuacultura didáctica.* | | |

| | | |
|---|---|---|
| **Artículos 22.-** *la Secretaría podrá inscribir en el Registro Nacional de Pesca a los acuicultores que no requieran concesión, permiso o Autorización.* | Al **proyecto** le aplica el Artículo, incisos y, fracciones anteriores, porque se trata de una actividad acuícola con fines comerciales. | Por el hecho de presentar a la autoridad correspondiente (SEMARNAT) la Manifestación de Impacto Ambiental, el promovente está cumpliendo con este apartado.<br><br>El proyecto se vincula por la obligatoriedad de obtener la autorización correspondiente para realizar las obras descritas en esta manifestación de impacto ambiental.<br><br>Como ya se mencionó anteriormente, la promovente una vez autorizado el proyecto en materia ambiental procederá a tramitar el Registro Nacional de Pesca para la unidad de producción acuícola. |
| **Art. 30°.-** *Las actividades pesqueras se clasifican en:*<br><br>**II.-** *Cultivo o acuacultura con fines* | | |
| **Artículo 31°.-** *Para realizar las actividades de pesca se requiere lo siguiente:*<br><br>**I,** *Concesión, para:*<br><br>**Inciso b)** *Acuacultura comercial*<br><br>**II,** Permiso, para:<br><br>**Inciso g)** *Acuacultura de fomento*<br><br>**III,** *Autorización, para:*<br><br>**Inciso d)** *Recolectar del medio natural reproductores, larvas, postlarvas, crías, huevos, semillas, alevines o en cualquier otro estadio, y*<br><br>**Inciso e)** *Acuacultura didáctica.* | | |

| | | |
|---|---|---|
| **Artículos 22.-** *la Secretaría podrá inscribir en el Registro Nacional de Pesca a los acuicultores que no requieran concesión, permiso o Autorización.* | Al **proyecto** le aplica el Artículo, incisos y, fracciones anteriores, porque se trata de una actividad acuícola con fines comerciales. | Por el hecho de presentar a la autoridad correspondiente (SEMARNAT) la Manifestación de Impacto Ambiental, el promovente está cumpliendo con este apartado.<br><br>El proyecto se vincula por la obligatoriedad de obtener la autorización correspondiente para realizar las obras descritas en esta manifestación de impacto ambiental.<br><br>Como ya se mencionó anteriormente, la promovente una vez autorizado el proyecto en materia ambiental procederá a tramitar el Registro Nacional de Pesca para la unidad de producción acuícola. |
| **Art. 30°.-** *Las actividades pesqueras se clasifican en:*<br><br>**II.-** *Cultivo o acuacultura con fines* | | |
| **Artículo 31°.-** *Para realizar las actividades de pesca se requiere lo siguiente:*<br><br>**I,** *Concesión, para:*<br><br>**Inciso b)** *Acuacultura comercial*<br><br>**II,** Permiso, para:<br><br>**Inciso g)** *Acuacultura de fomento*<br><br>**III,** *Autorización, para:*<br><br>**Inciso d)** *Recolectar del medio natural reproductores, larvas, postlarvas, crías, huevos, semillas, alevines o en cualquier otro estadio, y*<br><br>**Inciso e)** *Acuacultura didáctica.* | | |

| | | |
|---|---|---|
| **Artículos 22.-** *la Secretaría podrá inscribir en el Registro Nacional de Pesca a los acuicultores que no requieran concesión, permiso o Autorización.* | Al **proyecto** le aplica el Artículo, incisos y, fracciones anteriores, porque se trata de una actividad acuícola con fines comerciales. | Por el hecho de presentar a la autoridad correspondiente (SEMARNAT) la Manifestación de Impacto Ambiental, el promovente está cumpliendo con este apartado.<br><br>El proyecto se vincula por la obligatoriedad de obtener la autorización correspondiente para realizar las obras descritas en esta manifestación de impacto ambiental.<br><br>Como ya se mencionó anteriormente, la promovente una vez autorizado el proyecto en materia ambiental procederá a tramitar el Registro Nacional de Pesca para la unidad de producción acuícola. |
| **Art. 30°.-** *Las actividades pesqueras se clasifican en:*<br><br>**II.-** *Cultivo o acuacultura con fines* | | |
| **Artículo 31°.-** *Para realizar las actividades de pesca se requiere lo siguiente:*<br><br>**I,** *Concesión, para:*<br><br>**Inciso b)** *Acuacultura comercial*<br><br>**II,** Permiso, para:<br><br>**Inciso g)** *Acuacultura de fomento*<br><br>**III,** *Autorización, para:*<br><br>**Inciso d)** *Recolectar del medio natural reproductores, larvas, postlarvas, crías, huevos, semillas, alevines o en cualquier otro estadio, y*<br><br>**Inciso e)** *Acuacultura didáctica.* | | |

| | | |
|---|---|---|
| **Artículos 22.-** *la Secretaría podrá inscribir en el Registro Nacional de Pesca a los acuicultores que no requieran concesión, permiso o Autorización.* | Al **proyecto** le aplica el Artículo, incisos y, fracciones anteriores, porque se trata de una actividad acuícola con fines comerciales. | Por el hecho de presentar a la autoridad correspondiente (SEMARNAT) la Manifestación de Impacto Ambiental, el promovente está cumpliendo con este apartado.<br><br>El proyecto se vincula por la obligatoriedad de obtener la autorización correspondiente para realizar las obras descritas en esta manifestación de impacto ambiental.<br><br>Como ya se mencionó anteriormente, la promovente una vez autorizado el proyecto en materia ambiental procederá a tramitar el Registro Nacional de Pesca para la unidad de producción acuícola. |
| **Art. 30°.-** *Las actividades pesqueras se clasifican en:*<br><br>**II.-** *Cultivo o acuacultura con fines* | | |
| **Artículo 31°.-** *Para realizar las actividades de pesca se requiere lo siguiente:*<br><br>**I,** *Concesión, para:*<br><br>**Inciso b)** *Acuacultura comercial*<br><br>**II,** Permiso, para:<br><br>**Inciso g)** *Acuacultura de fomento*<br><br>**III,** *Autorización, para:*<br><br>**Inciso d)** *Recolectar del medio natural reproductores, larvas, postlarvas, crías, huevos, semillas, alevines o en cualquier otro estadio, y*<br><br>**Inciso e)** *Acuacultura didáctica.* | | |

| | | |
|---|---|---|
| **Artículos 22.-** *la Secretaría podrá inscribir en el Registro Nacional de Pesca a los acuicultores que no requieran concesión, permiso o Autorización.* | Al **proyecto** le aplica el Artículo, incisos y, fracciones anteriores, porque se trata de una actividad acuícola con fines comerciales. | Por el hecho de presentar a la autoridad correspondiente (SEMARNAT) la Manifestación de Impacto Ambiental, el promovente está cumpliendo con este apartado.<br><br>El proyecto se vincula por la obligatoriedad de obtener la autorización correspondiente para realizar las obras descritas en esta manifestación de impacto ambiental.<br><br>Como ya se mencionó anteriormente, la promovente una vez autorizado el proyecto en materia ambiental procederá a tramitar el Registro Nacional de Pesca para la unidad de producción acuícola. |
| **Art. 30°.-** *Las actividades pesqueras se clasifican en:*<br><br>**II.-** *Cultivo o acuacultura con fines* | | |
| **Artículo 31°.-** *Para realizar las actividades de pesca se requiere lo siguiente:*<br><br>**I,** *Concesión, para:*<br><br>**Inciso b)** *Acuacultura comercial*<br><br>**II,** Permiso, para:<br><br>**Inciso g)** *Acuacultura de fomento*<br><br>**III,** *Autorización, para:*<br><br>**Inciso d)** *Recolectar del medio natural reproductores, larvas, postlarvas, crías, huevos, semillas, alevines o en cualquier otro estadio, y*<br><br>**Inciso e)** *Acuacultura didáctica.* | | |

| | | |
|---|---|---|
| **Artículos 22.-** *la Secretaría podrá inscribir en el Registro Nacional de Pesca a los acuicultores que no requieran concesión, permiso o Autorización.* | Al **proyecto** le aplica el Artículo, incisos y, fracciones anteriores, porque se trata de una actividad acuícola con fines comerciales. | Por el hecho de presentar a la autoridad correspondiente (SEMARNAT) la Manifestación de Impacto Ambiental, el promovente está cumpliendo con este apartado.<br><br>El proyecto se vincula por la obligatoriedad de obtener la autorización correspondiente para realizar las obras descritas en esta manifestación de impacto ambiental.<br><br>Como ya se mencionó anteriormente, la promovente una vez autorizado el proyecto en materia ambiental procederá a tramitar el Registro Nacional de Pesca para la unidad de producción acuícola. |
| **Art. 30°.-** *Las actividades pesqueras se clasifican en:*<br><br>**II.-** *Cultivo o acuacultura con fines* | | |
| **Artículo 31°.-** *Para realizar las actividades de pesca se requiere lo siguiente:*<br><br>**I,** *Concesión, para:*<br><br>**Inciso b)** *Acuacultura comercial*<br><br>**II,** Permiso, para:<br><br>**Inciso g)** *Acuacultura de fomento*<br><br>**III,** *Autorización, para:*<br><br>**Inciso d)** *Recolectar del medio natural reproductores, larvas, postlarvas, crías, huevos, semillas, alevines o en cualquier otro estadio, y*<br><br>**Inciso e)** *Acuacultura didáctica.* | | |

| | | |
|---|---|---|
| **Artículos 22.-** *la Secretaría podrá inscribir en el Registro Nacional de Pesca a los acuicultores que no requieran concesión, permiso o Autorización.* | Al **proyecto** le aplica el Artículo, incisos y, fracciones anteriores, porque se trata de una actividad acuícola con fines comerciales. | Por el hecho de presentar a la autoridad correspondiente (SEMARNAT) la Manifestación de Impacto Ambiental, el promovente está cumpliendo con este apartado.<br><br>El proyecto se vincula por la obligatoriedad de obtener la autorización correspondiente para realizar las obras descritas en esta manifestación de impacto ambiental.<br><br>Como ya se mencionó anteriormente, la promovente una vez autorizado el proyecto en materia ambiental procederá a tramitar el Registro Nacional de Pesca para la unidad de producción acuícola. |
| **Art. 30°.-** *Las actividades pesqueras se clasifican en:*<br><br>**II.-** *Cultivo o acuacultura con fines* | | |
| **Artículo 31°.-** *Para realizar las actividades de pesca se requiere lo siguiente:*<br><br>**I,** *Concesión, para:*<br><br>**Inciso b)** *Acuacultura comercial*<br><br>**II,** Permiso, para:<br><br>**Inciso g)** *Acuacultura de fomento*<br><br>**III,** *Autorización, para:*<br><br>**Inciso d)** *Recolectar del medio natural reproductores, larvas, postlarvas, crías, huevos, semillas, alevines o en cualquier otro estadio, y*<br><br>**Inciso e)** *Acuacultura didáctica.* | | |

| | | |
|---|---|---|
| **Artículos 22.-** *la Secretaría podrá inscribir en el Registro Nacional de Pesca a los acuicultores que no requieran concesión, permiso o Autorización.* | Al **proyecto** le aplica el Artículo, incisos y, fracciones anteriores, porque se trata de una actividad acuícola con fines comerciales. | Por el hecho de presentar a la autoridad correspondiente (SEMARNAT) la Manifestación de Impacto Ambiental, el promovente está cumpliendo con este apartado.<br><br>El proyecto se vincula por la obligatoriedad de obtener la autorización correspondiente para realizar las obras descritas en esta manifestación de impacto ambiental.<br><br>Como ya se mencionó anteriormente, la promovente una vez autorizado el proyecto en materia ambiental procederá a tramitar el Registro Nacional de Pesca para la unidad de producción acuícola. |
| **Art. 30°.-** *Las actividades pesqueras se clasifican en:*<br><br>**II.-** *Cultivo o acuacultura con fines* | | |
| **Artículo 31°.-** *Para realizar las actividades de pesca se requiere lo siguiente:*<br><br>**I,** *Concesión, para:*<br><br>**Inciso b)** *Acuacultura comercial*<br><br>**II,** Permiso, para:<br><br>**Inciso g)** *Acuacultura de fomento*<br><br>**III,** *Autorización, para:*<br><br>**Inciso d)** *Recolectar del medio natural reproductores, larvas, postlarvas, crías, huevos, semillas, alevines o en cualquier otro estadio, y*<br><br>**Inciso e)** *Acuacultura didáctica.* | | |

| | | |
|---|---|---|
| **Artículos 22.-** *la Secretaría podrá inscribir en el Registro Nacional de Pesca a los acuicultores que no requieran concesión, permiso o Autorización.* | Al **proyecto** le aplica el Artículo, incisos y, fracciones anteriores, porque se trata de una actividad acuícola con fines comerciales. | Por el hecho de presentar a la autoridad correspondiente (SEMARNAT) la Manifestación de Impacto Ambiental, el promovente está cumpliendo con este apartado.<br><br>El proyecto se vincula por la obligatoriedad de obtener la autorización correspondiente para realizar las obras descritas en esta manifestación de impacto ambiental.<br><br>Como ya se mencionó anteriormente, la promovente una vez autorizado el proyecto en materia ambiental procederá a tramitar el Registro Nacional de Pesca para la unidad de producción acuícola. |
| **Art. 30°.-** *Las actividades pesqueras se clasifican en:*<br><br>**II.-** *Cultivo o acuacultura con fines* | | |
| **Artículo 31°.-** *Para realizar las actividades de pesca se requiere lo siguiente:*<br><br>**I,** *Concesión, para:*<br><br>**Inciso b)** *Acuacultura comercial*<br><br>**II,** Permiso, para:<br><br>**Inciso g)** *Acuacultura de fomento*<br><br>**III,** *Autorización, para:*<br><br>**Inciso d)** *Recolectar del medio natural reproductores, larvas, postlarvas, crías, huevos, semillas, alevines o en cualquier otro estadio, y*<br><br>**Inciso e)** *Acuacultura didáctica.* | | |

| | | |
|---|---|---|
| **Artículos 22.-** *la Secretaría podrá inscribir en el Registro Nacional de Pesca a los acuicultores que no requieran concesión, permiso o Autorización.* | Al **proyecto** le aplica el Artículo, incisos y, fracciones anteriores, porque se trata de una actividad acuícola con fines comerciales. | Por el hecho de presentar a la autoridad correspondiente (SEMARNAT) la Manifestación de Impacto Ambiental, el promovente está cumpliendo con este apartado.<br><br>El proyecto se vincula por la obligatoriedad de obtener la autorización correspondiente para realizar las obras descritas en esta manifestación de impacto ambiental.<br><br>Como ya se mencionó anteriormente, la promovente una vez autorizado el proyecto en materia ambiental procederá a tramitar el Registro Nacional de Pesca para la unidad de producción acuícola. |
| **Art. 30°.-** *Las actividades pesqueras se clasifican en:*<br><br>**II.-** *Cultivo o acuacultura con fines* | | |
| **Artículo 31°.-** *Para realizar las actividades de pesca se requiere lo siguiente:*<br><br>**I,** *Concesión, para:*<br><br>**Inciso b)** *Acuacultura comercial*<br><br>**II,** Permiso, para:<br><br>**Inciso g)** *Acuacultura de fomento*<br><br>**III,** *Autorización, para:*<br><br>**Inciso d)** *Recolectar del medio natural reproductores, larvas, postlarvas, crías, huevos, semillas, alevines o en cualquier otro estadio, y*<br><br>**Inciso e)** *Acuacultura didáctica.* | | |

| | | |
|---|---|---|
| **Artículos 22.-** *la Secretaría podrá inscribir en el Registro Nacional de Pesca a los acuicultores que no requieran concesión, permiso o Autorización.* | Al **proyecto** le aplica el Artículo, incisos y, fracciones anteriores, porque se trata de una actividad acuícola con fines comerciales. | Por el hecho de presentar a la autoridad correspondiente (SEMARNAT) la Manifestación de Impacto Ambiental, el promovente está cumpliendo con este apartado.<br><br>El proyecto se vincula por la obligatoriedad de obtener la autorización correspondiente para realizar las obras descritas en esta manifestación de impacto ambiental.<br><br>Como ya se mencionó anteriormente, la promovente una vez autorizado el proyecto en materia ambiental procederá a tramitar el Registro Nacional de Pesca para la unidad de producción acuícola. |
| **Art. 30°.-** *Las actividades pesqueras se clasifican en:*<br><br>**II.-** *Cultivo o acuacultura con fines* | | |
| **Artículo 31°.-** *Para realizar las actividades de pesca se requiere lo siguiente:*<br><br>**I,** *Concesión, para:*<br><br>**Inciso b)** *Acuacultura comercial*<br><br>**II,** Permiso, para:<br><br>**Inciso g)** *Acuacultura de fomento*<br><br>**III,** *Autorización, para:*<br><br>**Inciso d)** *Recolectar del medio natural reproductores, larvas, postlarvas, crías, huevos, semillas, alevines o en cualquier otro estadio, y*<br><br>**Inciso e)** *Acuacultura didáctica.* | | |

| | | |
|---|---|---|
| **Artículos 22.-** *la Secretaría podrá inscribir en el Registro Nacional de Pesca a los acuicultores que no requieran concesión, permiso o Autorización.* | Al **proyecto** le aplica el Artículo, incisos y, fracciones anteriores, porque se trata de una actividad acuícola con fines comerciales. | Por el hecho de presentar a la autoridad correspondiente (SEMARNAT) la Manifestación de Impacto Ambiental, el promovente está cumpliendo con este apartado.<br><br>El proyecto se vincula por la obligatoriedad de obtener la autorización correspondiente para realizar las obras descritas en esta manifestación de impacto ambiental.<br><br>Como ya se mencionó anteriormente, la promovente una vez autorizado el proyecto en materia ambiental procederá a tramitar el Registro Nacional de Pesca para la unidad de producción acuícola. |
| **Art. 30°.-** *Las actividades pesqueras se clasifican en:*<br><br>**II.-** *Cultivo o acuacultura con fines* | | |
| **Artículo 31°.-** *Para realizar las actividades de pesca se requiere lo siguiente:*<br><br>**I,** *Concesión, para:*<br><br>**Inciso b)** *Acuacultura comercial*<br><br>**II,** Permiso, para:<br><br>**Inciso g)** *Acuacultura de fomento*<br><br>**III,** *Autorización, para:*<br><br>**Inciso d)** *Recolectar del medio natural reproductores, larvas, postlarvas, crías, huevos, semillas, alevines o en cualquier otro estadio, y*<br><br>**Inciso e)** *Acuacultura didáctica.* | | |

| | | |
|---|---|---|
| **Artículos 22.-** *la Secretaría podrá inscribir en el Registro Nacional de Pesca a los acuicultores que no requieran concesión, permiso o Autorización.* | Al **proyecto** le aplica el Artículo, incisos y, fracciones anteriores, porque se trata de una actividad acuícola con fines comerciales. | Por el hecho de presentar a la autoridad correspondiente (SEMARNAT) la Manifestación de Impacto Ambiental, el promovente está cumpliendo con este apartado.<br><br>El proyecto se vincula por la obligatoriedad de obtener la autorización correspondiente para realizar las obras descritas en esta manifestación de impacto ambiental.<br><br>Como ya se mencionó anteriormente, la promovente una vez autorizado el proyecto en materia ambiental procederá a tramitar el Registro Nacional de Pesca para la unidad de producción acuícola. |
| **Art. 30°.-** *Las actividades pesqueras se clasifican en:*<br><br>**II.-** *Cultivo o acuacultura con fines* | | |
| **Artículo 31°.-** *Para realizar las actividades de pesca se requiere lo siguiente:*<br><br>**I,** *Concesión, para:*<br><br>**Inciso b)** *Acuacultura comercial*<br><br>**II,** Permiso, para:<br><br>**Inciso g)** *Acuacultura de fomento*<br><br>**III,** *Autorización, para:*<br><br>**Inciso d)** *Recolectar del medio natural reproductores, larvas, postlarvas, crías, huevos, semillas, alevines o en cualquier otro estadio, y*<br><br>**Inciso e)** *Acuacultura didáctica.* | | |

| | | |
|---|---|---|
| **Artículos 22.-** *la Secretaría podrá inscribir en el Registro Nacional de Pesca a los acuicultores que no requieran concesión, permiso o Autorización.* | Al **proyecto** le aplica el Artículo, incisos y, fracciones anteriores, porque se trata de una actividad acuícola con fines comerciales. | Por el hecho de presentar a la autoridad correspondiente (SEMARNAT) la Manifestación de Impacto Ambiental, el promovente está cumpliendo con este apartado.<br><br>El proyecto se vincula por la obligatoriedad de obtener la autorización correspondiente para realizar las obras descritas en esta manifestación de impacto ambiental.<br><br>Como ya se mencionó anteriormente, la promovente una vez autorizado el proyecto en materia ambiental procederá a tramitar el Registro Nacional de Pesca para la unidad de producción acuícola. |
| **Art. 30°.-** *Las actividades pesqueras se clasifican en:*<br><br>**II.-** *Cultivo o acuacultura con fines* | | |
| **Artículo 31°.-** *Para realizar las actividades de pesca se requiere lo siguiente:*<br><br>**I,** *Concesión, para:*<br><br>**Inciso b)** *Acuacultura comercial*<br><br>**II,** Permiso, para:<br><br>**Inciso g)** *Acuacultura de fomento*<br><br>**III,** *Autorización, para:*<br><br>**Inciso d)** *Recolectar del medio natural reproductores, larvas, postlarvas, crías, huevos, semillas, alevines o en cualquier otro estadio, y*<br><br>**Inciso e)** *Acuacultura didáctica.* | | |

| | | |
|---|---|---|
| **Artículos 22.-** *la Secretaría podrá inscribir en el Registro Nacional de Pesca a los acuicultores que no requieran concesión, permiso o Autorización.* | Al **proyecto** le aplica el Artículo, incisos y, fracciones anteriores, porque se trata de una actividad acuícola con fines comerciales. | Por el hecho de presentar a la autoridad correspondiente (SEMARNAT) la Manifestación de Impacto Ambiental, el promovente está cumpliendo con este apartado.<br><br>El proyecto se vincula por la obligatoriedad de obtener la autorización correspondiente para realizar las obras descritas en esta manifestación de impacto ambiental.<br><br>Como ya se mencionó anteriormente, la promovente una vez autorizado el proyecto en materia ambiental procederá a tramitar el Registro Nacional de Pesca para la unidad de producción acuícola. |
| **Art. 30°.-** *Las actividades pesqueras se clasifican en:*<br><br>**II.-** *Cultivo o acuacultura con fines* | | |
| **Artículo 31°.-** *Para realizar las actividades de pesca se requiere lo siguiente:*<br><br>**I,** *Concesión, para:*<br><br>**Inciso b)** *Acuacultura comercial*<br><br>**II,** Permiso, para:<br><br>**Inciso g)** *Acuacultura de fomento*<br><br>**III,** *Autorización, para:*<br><br>**Inciso d)** *Recolectar del medio natural reproductores, larvas, postlarvas, crías, huevos, semillas, alevines o en cualquier otro estadio, y*<br><br>**Inciso e)** *Acuacultura didáctica.* | | |

| | | |
|---|---|---|
| **Artículos 22.-** *la Secretaría podrá inscribir en el Registro Nacional de Pesca a los acuicultores que no requieran concesión, permiso o Autorización.* | Al **proyecto** le aplica el Artículo, incisos y, fracciones anteriores, porque se trata de una actividad acuícola con fines comerciales. | Por el hecho de presentar a la autoridad correspondiente (SEMARNAT) la Manifestación de Impacto Ambiental, el promovente está cumpliendo con este apartado.<br><br>El proyecto se vincula por la obligatoriedad de obtener la autorización correspondiente para realizar las obras descritas en esta manifestación de impacto ambiental.<br><br>Como ya se mencionó anteriormente, la promovente una vez autorizado el proyecto en materia ambiental procederá a tramitar el Registro Nacional de Pesca para la unidad de producción acuícola. |
| **Art. 30°.-** *Las actividades pesqueras se clasifican en:*<br><br>**II.-** *Cultivo o acuacultura con fines* | | |
| **Artículo 31°.-** *Para realizar las actividades de pesca se requiere lo siguiente:*<br><br>**I,** *Concesión, para:*<br><br>**Inciso b)** *Acuacultura comercial*<br><br>**II,** Permiso, para:<br><br>**Inciso g)** *Acuacultura de fomento*<br><br>**III,** *Autorización, para:*<br><br>**Inciso d)** *Recolectar del medio natural reproductores, larvas, postlarvas, crías, huevos, semillas, alevines o en cualquier otro estadio, y*<br><br>**Inciso e)** *Acuacultura didáctica.* | | |

| | | |
|---|---|---|
| **Artículos 22.-** *la Secretaría podrá inscribir en el Registro Nacional de Pesca a los acuicultores que no requieran concesión, permiso o Autorización.* | Al **proyecto** le aplica el Artículo, incisos y, fracciones anteriores, porque se trata de una actividad acuícola con fines comerciales. | Por el hecho de presentar a la autoridad correspondiente (SEMARNAT) la Manifestación de Impacto Ambiental, el promovente está cumpliendo con este apartado.<br><br>El proyecto se vincula por la obligatoriedad de obtener la autorización correspondiente para realizar las obras descritas en esta manifestación de impacto ambiental.<br><br>Como ya se mencionó anteriormente, la promovente una vez autorizado el proyecto en materia ambiental procederá a tramitar el Registro Nacional de Pesca para la unidad de producción acuícola. |
| **Art. 30°.-** *Las actividades pesqueras se clasifican en:*<br><br>**II.-** *Cultivo o acuacultura con fines* | | |
| **Artículo 31°.-** *Para realizar las actividades de pesca se requiere lo siguiente:*<br><br>**I,** *Concesión, para:*<br><br>**Inciso b)** *Acuacultura comercial*<br><br>**II,** Permiso, para:<br><br>**Inciso g)** *Acuacultura de fomento*<br><br>**III,** *Autorización, para:*<br><br>**Inciso d)** *Recolectar del medio natural reproductores, larvas, postlarvas, crías, huevos, semillas, alevines o en cualquier otro estadio, y*<br><br>**Inciso e)** *Acuacultura didáctica.* | | |

| | | |
|---|---|---|
| **Artículos 22.-** *la Secretaría podrá inscribir en el Registro Nacional de Pesca a los acuicultores que no requieran concesión, permiso o Autorización.* | Al **proyecto** le aplica el Artículo, incisos y, fracciones anteriores, porque se trata de una actividad acuícola con fines comerciales. | Por el hecho de presentar a la autoridad correspondiente (SEMARNAT) la Manifestación de Impacto Ambiental, el promovente está cumpliendo con este apartado.<br><br>El proyecto se vincula por la obligatoriedad de obtener la autorización correspondiente para realizar las obras descritas en esta manifestación de impacto ambiental.<br><br>Como ya se mencionó anteriormente, la promovente una vez autorizado el proyecto en materia ambiental procederá a tramitar el Registro Nacional de Pesca para la unidad de producción acuícola. |
| **Art. 30°.-** *Las actividades pesqueras se clasifican en:*<br><br>**II.-** *Cultivo o acuacultura con fines* | | |
| **Artículo 31°.-** *Para realizar las actividades de pesca se requiere lo siguiente:*<br><br>**I,** *Concesión, para:*<br><br>**Inciso b)** *Acuacultura comercial*<br><br>**II,** Permiso, para:<br><br>**Inciso g)** *Acuacultura de fomento*<br><br>**III,** *Autorización, para:*<br><br>**Inciso d)** *Recolectar del medio natural reproductores, larvas, postlarvas, crías, huevos, semillas, alevines o en cualquier otro estadio, y*<br><br>**Inciso e)** *Acuacultura didáctica.* | | |

| | | |
|---|---|---|
| **Artículos 22.-** *la Secretaría podrá inscribir en el Registro Nacional de Pesca a los acuicultores que no requieran concesión, permiso o Autorización.* | Al **proyecto** le aplica el Artículo, incisos y, fracciones anteriores, porque se trata de una actividad acuícola con fines comerciales. | Por el hecho de presentar a la autoridad correspondiente (SEMARNAT) la Manifestación de Impacto Ambiental, el promovente está cumpliendo con este apartado.<br><br>El proyecto se vincula por la obligatoriedad de obtener la autorización correspondiente para realizar las obras descritas en esta manifestación de impacto ambiental.<br><br>Como ya se mencionó anteriormente, la promovente una vez autorizado el proyecto en materia ambiental procederá a tramitar el Registro Nacional de Pesca para la unidad de producción acuícola. |
| **Art. 30°.-** *Las actividades pesqueras se clasifican en:*<br><br>**II.-** *Cultivo o acuacultura con fines* | | |
| **Artículo 31°.-** *Para realizar las actividades de pesca se requiere lo siguiente:*<br><br>**I,** *Concesión, para:*<br><br>**Inciso b)** *Acuacultura comercial*<br><br>**II,** Permiso, para:<br><br>**Inciso g)** *Acuacultura de fomento*<br><br>**III,** *Autorización, para:*<br><br>**Inciso d)** *Recolectar del medio natural reproductores, larvas, postlarvas, crías, huevos, semillas, alevines o en cualquier otro estadio, y*<br><br>**Inciso e)** *Acuacultura didáctica.* | | |

| | | |
|---|---|---|
| **Artículos 22.-** *la Secretaría podrá inscribir en el Registro Nacional de Pesca a los acuicultores que no requieran concesión, permiso o Autorización.* | Al **proyecto** le aplica el Artículo, incisos y, fracciones anteriores, porque se trata de una actividad acuícola con fines comerciales. | Por el hecho de presentar a la autoridad correspondiente (SEMARNAT) la Manifestación de Impacto Ambiental, el promovente está cumpliendo con este apartado.<br><br>El proyecto se vincula por la obligatoriedad de obtener la autorización correspondiente para realizar las obras descritas en esta manifestación de impacto ambiental.<br><br>Como ya se mencionó anteriormente, la promovente una vez autorizado el proyecto en materia ambiental procederá a tramitar el Registro Nacional de Pesca para la unidad de producción acuícola. |
| **Art. 30°.-** *Las actividades pesqueras se clasifican en:*<br><br>**II.-** *Cultivo o acuacultura con fines* | | |
| **Artículo 31°.-** *Para realizar las actividades de pesca se requiere lo siguiente:*<br><br>**I,** *Concesión, para:*<br><br>**Inciso b)** *Acuacultura comercial*<br><br>**II,** Permiso, para:<br><br>**Inciso g)** *Acuacultura de fomento*<br><br>**III,** *Autorización, para:*<br><br>**Inciso d)** *Recolectar del medio natural reproductores, larvas, postlarvas, crías, huevos, semillas, alevines o en cualquier otro estadio, y*<br><br>**Inciso e)** *Acuacultura didáctica.* | | |

| | | |
|---|---|---|
| **Artículos 22.-** *la Secretaría podrá inscribir en el Registro Nacional de Pesca a los acuicultores que no requieran concesión, permiso o Autorización.* | Al **proyecto** le aplica el Artículo, incisos y, fracciones anteriores, porque se trata de una actividad acuícola con fines comerciales. | Por el hecho de presentar a la autoridad correspondiente (SEMARNAT) la Manifestación de Impacto Ambiental, el promovente está cumpliendo con este apartado.<br><br>El proyecto se vincula por la obligatoriedad de obtener la autorización correspondiente para realizar las obras descritas en esta manifestación de impacto ambiental.<br><br>Como ya se mencionó anteriormente, la promovente una vez autorizado el proyecto en materia ambiental procederá a tramitar el Registro Nacional de Pesca para la unidad de producción acuícola. |
| **Art. 30°.-** *Las actividades pesqueras se clasifican en:*<br><br>**II.-** *Cultivo o acuacultura con fines* | | |
| **Artículo 31°.-** *Para realizar las actividades de pesca se requiere lo siguiente:*<br><br>**I,** *Concesión, para:*<br><br>**Inciso b)** *Acuacultura comercial*<br><br>**II,** Permiso, para:<br><br>**Inciso g)** *Acuacultura de fomento*<br><br>**III,** *Autorización, para:*<br><br>**Inciso d)** *Recolectar del medio natural reproductores, larvas, postlarvas, crías, huevos, semillas, alevines o en cualquier otro estadio, y*<br><br>**Inciso e)** *Acuacultura didáctica.* | | |

| | | |
|---|---|---|
| **Artículos 22.-** *la Secretaría podrá inscribir en el Registro Nacional de Pesca a los acuicultores que no requieran concesión, permiso o Autorización.* | Al **proyecto** le aplica el Artículo, incisos y, fracciones anteriores, porque se trata de una actividad acuícola con fines comerciales. | Por el hecho de presentar a la autoridad correspondiente (SEMARNAT) la Manifestación de Impacto Ambiental, el promovente está cumpliendo con este apartado.<br><br>El proyecto se vincula por la obligatoriedad de obtener la autorización correspondiente para realizar las obras descritas en esta manifestación de impacto ambiental.<br><br>Como ya se mencionó anteriormente, la promovente una vez autorizado el proyecto en materia ambiental procederá a tramitar el Registro Nacional de Pesca para la unidad de producción acuícola. |
| **Art. 30°.-** *Las actividades pesqueras se clasifican en:*<br><br>**II.-** *Cultivo o acuacultura con fines* | | |
| **Artículo 31°.-** *Para realizar las actividades de pesca se requiere lo siguiente:*<br><br>**I,** *Concesión, para:*<br><br>**Inciso b)** *Acuacultura comercial*<br><br>**II,** Permiso, para:<br><br>**Inciso g)** *Acuacultura de fomento*<br><br>**III,** *Autorización, para:*<br><br>**Inciso d)** *Recolectar del medio natural reproductores, larvas, postlarvas, crías, huevos, semillas, alevines o en cualquier otro estadio, y*<br><br>**Inciso e)** *Acuacultura didáctica.* | | |

| | | |
|---|---|---|
| **Artículos 22.-** *la Secretaría podrá inscribir en el Registro Nacional de Pesca a los acuicultores que no requieran concesión, permiso o Autorización.* | Al **proyecto** le aplica el Artículo, incisos y, fracciones anteriores, porque se trata de una actividad acuícola con fines comerciales. | Por el hecho de presentar a la autoridad correspondiente (SEMARNAT) la Manifestación de Impacto Ambiental, el promovente está cumpliendo con este apartado.<br><br>El proyecto se vincula por la obligatoriedad de obtener la autorización correspondiente para realizar las obras descritas en esta manifestación de impacto ambiental.<br><br>Como ya se mencionó anteriormente, la promovente una vez autorizado el proyecto en materia ambiental procederá a tramitar el Registro Nacional de Pesca para la unidad de producción acuícola. |
| **Art. 30°.-** *Las actividades pesqueras se clasifican en:*<br><br>**II.-** *Cultivo o acuacultura con fines* | | |
| **Artículo 31°.-** *Para realizar las actividades de pesca se requiere lo siguiente:*<br><br>**I,** *Concesión, para:*<br><br>**Inciso b)** *Acuacultura comercial*<br><br>**II,** Permiso, para:<br><br>**Inciso g)** *Acuacultura de fomento*<br><br>**III,** *Autorización, para:*<br><br>**Inciso d)** *Recolectar del medio natural reproductores, larvas, postlarvas, crías, huevos, semillas, alevines o en cualquier otro estadio, y*<br><br>**Inciso e)** *Acuacultura didáctica.* | | |

| | | |
|---|---|---|
| **Artículos 22.-** *la Secretaría podrá inscribir en el Registro Nacional de Pesca a los acuicultores que no requieran concesión, permiso o Autorización.* | Al **proyecto** le aplica el Artículo, incisos y, fracciones anteriores, porque se trata de una actividad acuícola con fines comerciales. | Por el hecho de presentar a la autoridad correspondiente (SEMARNAT) la Manifestación de Impacto Ambiental, el promovente está cumpliendo con este apartado.<br><br>El proyecto se vincula por la obligatoriedad de obtener la autorización correspondiente para realizar las obras descritas en esta manifestación de impacto ambiental.<br><br>Como ya se mencionó anteriormente, la promovente una vez autorizado el proyecto en materia ambiental procederá a tramitar el Registro Nacional de Pesca para la unidad de producción acuícola. |
| **Art. 30°.-** *Las actividades pesqueras se clasifican en:*<br><br>**II.-** *Cultivo o acuacultura con fines* | | |
| **Artículo 31°.-** *Para realizar las actividades de pesca se requiere lo siguiente:*<br><br>**I,** *Concesión, para:*<br><br>**Inciso b)** *Acuacultura comercial*<br><br>**II,** Permiso, para:<br><br>**Inciso g)** *Acuacultura de fomento*<br><br>**III,** *Autorización, para:*<br><br>**Inciso d)** *Recolectar del medio natural reproductores, larvas, postlarvas, crías, huevos, semillas, alevines o en cualquier otro estadio, y*<br><br>**Inciso e)** *Acuacultura didáctica.* | | |

| | | |
|---|---|---|
| **Artículos 22.-** *la Secretaría podrá inscribir en el Registro Nacional de Pesca a los acuicultores que no requieran concesión, permiso o Autorización.* | Al **proyecto** le aplica el Artículo, incisos y, fracciones anteriores, porque se trata de una actividad acuícola con fines comerciales. | Por el hecho de presentar a la autoridad correspondiente (SEMARNAT) la Manifestación de Impacto Ambiental, el promovente está cumpliendo con este apartado.<br><br>El proyecto se vincula por la obligatoriedad de obtener la autorización correspondiente para realizar las obras descritas en esta manifestación de impacto ambiental.<br><br>Como ya se mencionó anteriormente, la promovente una vez autorizado el proyecto en materia ambiental procederá a tramitar el Registro Nacional de Pesca para la unidad de producción acuícola. |
| **Art. 30°.-** *Las actividades pesqueras se clasifican en:*<br><br>**II.-** *Cultivo o acuacultura con fines* | | |
| **Artículo 31°.-** *Para realizar las actividades de pesca se requiere lo siguiente:*<br><br>**I,** *Concesión, para:*<br><br>**Inciso b)** *Acuacultura comercial*<br><br>**II,** Permiso, para:<br><br>**Inciso g)** *Acuacultura de fomento*<br><br>**III,** *Autorización, para:*<br><br>**Inciso d)** *Recolectar del medio natural reproductores, larvas, postlarvas, crías, huevos, semillas, alevines o en cualquier otro estadio, y*<br><br>**Inciso e)** *Acuacultura didáctica.* | | |

| | | |
|---|---|---|
| **Artículos 22.-** *la Secretaría podrá inscribir en el Registro Nacional de Pesca a los acuicultores que no requieran concesión, permiso o Autorización.* | Al **proyecto** le aplica el Artículo, incisos y, fracciones anteriores, porque se trata de una actividad acuícola con fines comerciales. | Por el hecho de presentar a la autoridad correspondiente (SEMARNAT) la Manifestación de Impacto Ambiental, el promovente está cumpliendo con este apartado.<br><br>El proyecto se vincula por la obligatoriedad de obtener la autorización correspondiente para realizar las obras descritas en esta manifestación de impacto ambiental.<br><br>Como ya se mencionó anteriormente, la promovente una vez autorizado el proyecto en materia ambiental procederá a tramitar el Registro Nacional de Pesca para la unidad de producción acuícola. |
| **Art. 30°.-** *Las actividades pesqueras se clasifican en:*<br><br>**II.-** *Cultivo o acuacultura con fines* | | |
| **Artículo 31°.-** *Para realizar las actividades de pesca se requiere lo siguiente:*<br><br>**I,** *Concesión, para:*<br><br>**Inciso b)** *Acuacultura comercial*<br><br>**II,** Permiso, para:<br><br>**Inciso g)** *Acuacultura de fomento*<br><br>**III,** *Autorización, para:*<br><br>**Inciso d)** *Recolectar del medio natural reproductores, larvas, postlarvas, crías, huevos, semillas, alevines o en cualquier otro estadio, y*<br><br>**Inciso e)** *Acuacultura didáctica.* | | |

| | | |
|---|---|---|
| **Artículos 22.-** *la Secretaría podrá inscribir en el Registro Nacional de Pesca a los acuicultores que no requieran concesión, permiso o Autorización.* | Al **proyecto** le aplica el Artículo, incisos y, fracciones anteriores, porque se trata de una actividad acuícola con fines comerciales. | Por el hecho de presentar a la autoridad correspondiente (SEMARNAT) la Manifestación de Impacto Ambiental, el promovente está cumpliendo con este apartado.<br><br>El proyecto se vincula por la obligatoriedad de obtener la autorización correspondiente para realizar las obras descritas en esta manifestación de impacto ambiental.<br><br>Como ya se mencionó anteriormente, la promovente una vez autorizado el proyecto en materia ambiental procederá a tramitar el Registro Nacional de Pesca para la unidad de producción acuícola. |
| **Art. 30°.-** *Las actividades pesqueras se clasifican en:*<br><br>**II.-** *Cultivo o acuacultura con fines* | | |
| **Artículo 31°.-** *Para realizar las actividades de pesca se requiere lo siguiente:*<br><br>**I,** *Concesión, para:*<br><br>**Inciso b)** *Acuacultura comercial*<br><br>**II,** Permiso, para:<br><br>**Inciso g)** *Acuacultura de fomento*<br><br>**III,** *Autorización, para:*<br><br>**Inciso d)** *Recolectar del medio natural reproductores, larvas, postlarvas, crías, huevos, semillas, alevines o en cualquier otro estadio, y*<br><br>**Inciso e)** *Acuacultura didáctica.* | | |

| | | |
|---|---|---|
| **Artículos 22.-** *la Secretaría podrá inscribir en el Registro Nacional de Pesca a los acuicultores que no requieran concesión, permiso o Autorización.* | Al **proyecto** le aplica el Artículo, incisos y, fracciones anteriores, porque se trata de una actividad acuícola con fines comerciales. | Por el hecho de presentar a la autoridad correspondiente (SEMARNAT) la Manifestación de Impacto Ambiental, el promovente está cumpliendo con este apartado.<br><br>El proyecto se vincula por la obligatoriedad de obtener la autorización correspondiente para realizar las obras descritas en esta manifestación de impacto ambiental.<br><br>Como ya se mencionó anteriormente, la promovente una vez autorizado el proyecto en materia ambiental procederá a tramitar el Registro Nacional de Pesca para la unidad de producción acuícola. |
| **Art. 30°.-** *Las actividades pesqueras se clasifican en:*<br><br>**II.-** *Cultivo o acuacultura con fines* | | |
| **Artículo 31°.-** *Para realizar las actividades de pesca se requiere lo siguiente:*<br><br>**I,** *Concesión, para:*<br><br>**Inciso b)** *Acuacultura comercial*<br><br>**II,** Permiso, para:<br><br>**Inciso g)** *Acuacultura de fomento*<br><br>**III,** *Autorización, para:*<br><br>**Inciso d)** *Recolectar del medio natural reproductores, larvas, postlarvas, crías, huevos, semillas, alevines o en cualquier otro estadio, y*<br><br>**Inciso e)** *Acuacultura didáctica.* | | |

| | | |
|---|---|---|
| **Artículos 22.-** *la Secretaría podrá inscribir en el Registro Nacional de Pesca a los acuicultores que no requieran concesión, permiso o Autorización.* | Al **proyecto** le aplica el Artículo, incisos y, fracciones anteriores, porque se trata de una actividad acuícola con fines comerciales. | Por el hecho de presentar a la autoridad correspondiente (SEMARNAT) la Manifestación de Impacto Ambiental, el promovente está cumpliendo con este apartado.<br><br>El proyecto se vincula por la obligatoriedad de obtener la autorización correspondiente para realizar las obras descritas en esta manifestación de impacto ambiental.<br><br>Como ya se mencionó anteriormente, la promovente una vez autorizado el proyecto en materia ambiental procederá a tramitar el Registro Nacional de Pesca para la unidad de producción acuícola. |
| **Art. 30°.-** *Las actividades pesqueras se clasifican en:*<br><br>**II.-** *Cultivo o acuacultura con fines* | | |
| **Artículo 31°.-** *Para realizar las actividades de pesca se requiere lo siguiente:*<br><br>**I,** *Concesión, para:*<br><br>**Inciso b)** *Acuacultura comercial*<br><br>**II,** Permiso, para:<br><br>**Inciso g)** *Acuacultura de fomento*<br><br>**III,** *Autorización, para:*<br><br>**Inciso d)** *Recolectar del medio natural reproductores, larvas, postlarvas, crías, huevos, semillas, alevines o en cualquier otro estadio, y*<br><br>**Inciso e)** *Acuacultura didáctica.* | | |

| | | |
|---|---|---|
| **Artículos 22.-** *la Secretaría podrá inscribir en el Registro Nacional de Pesca a los acuicultores que no requieran concesión, permiso o Autorización.* | Al **proyecto** le aplica el Artículo, incisos y, fracciones anteriores, porque se trata de una actividad acuícola con fines comerciales. | Por el hecho de presentar a la autoridad correspondiente (SEMARNAT) la Manifestación de Impacto Ambiental, el promovente está cumpliendo con este apartado.<br><br>El proyecto se vincula por la obligatoriedad de obtener la autorización correspondiente para realizar las obras descritas en esta manifestación de impacto ambiental.<br><br>Como ya se mencionó anteriormente, la promovente una vez autorizado el proyecto en materia ambiental procederá a tramitar el Registro Nacional de Pesca para la unidad de producción acuícola. |
| **Art. 30°.-** *Las actividades pesqueras se clasifican en:*<br><br>**II.-** *Cultivo o acuacultura con fines* | | |
| **Artículo 31°.-** *Para realizar las actividades de pesca se requiere lo siguiente:*<br><br>**I,** *Concesión, para:*<br><br>**Inciso b)** *Acuacultura comercial*<br><br>**II,** Permiso, para:<br><br>**Inciso g)** *Acuacultura de fomento*<br><br>**III,** *Autorización, para:*<br><br>**Inciso d)** *Recolectar del medio natural reproductores, larvas, postlarvas, crías, huevos, semillas, alevines o en cualquier otro estadio, y*<br><br>**Inciso e)** *Acuacultura didáctica.* | | |

| | | |
|---|---|---|
| **Artículos 22.-** *la Secretaría podrá inscribir en el Registro Nacional de Pesca a los acuicultores que no requieran concesión, permiso o Autorización.* | Al **proyecto** le aplica el Artículo, incisos y, fracciones anteriores, porque se trata de una actividad acuícola con fines comerciales. | Por el hecho de presentar a la autoridad correspondiente (SEMARNAT) la Manifestación de Impacto Ambiental, el promovente está cumpliendo con este apartado.<br><br>El proyecto se vincula por la obligatoriedad de obtener la autorización correspondiente para realizar las obras descritas en esta manifestación de impacto ambiental.<br><br>Como ya se mencionó anteriormente, la promovente una vez autorizado el proyecto en materia ambiental procederá a tramitar el Registro Nacional de Pesca para la unidad de producción acuícola. |
| **Art. 30°.-** *Las actividades pesqueras se clasifican en:*<br><br>**II.-** *Cultivo o acuacultura con fines* | | |
| **Artículo 31°.-** *Para realizar las actividades de pesca se requiere lo siguiente:*<br><br>**I,** *Concesión, para:*<br><br>**Inciso b)** *Acuacultura comercial*<br><br>**II,** Permiso, para:<br><br>**Inciso g)** *Acuacultura de fomento*<br><br>**III,** *Autorización, para:*<br><br>**Inciso d)** *Recolectar del medio natural reproductores, larvas, postlarvas, crías, huevos, semillas, alevines o en cualquier otro estadio, y*<br><br>**Inciso e)** *Acuacultura didáctica.* | | |

| | | |
|---|---|---|
| **Artículos 22.-** *la Secretaría podrá inscribir en el Registro Nacional de Pesca a los acuicultores que no requieran concesión, permiso o Autorización.* | Al **proyecto** le aplica el Artículo, incisos y, fracciones anteriores, porque se trata de una actividad acuícola con fines comerciales. | Por el hecho de presentar a la autoridad correspondiente (SEMARNAT) la Manifestación de Impacto Ambiental, el promovente está cumpliendo con este apartado.<br><br>El proyecto se vincula por la obligatoriedad de obtener la autorización correspondiente para realizar las obras descritas en esta manifestación de impacto ambiental.<br><br>Como ya se mencionó anteriormente, la promovente una vez autorizado el proyecto en materia ambiental procederá a tramitar el Registro Nacional de Pesca para la unidad de producción acuícola. |
| **Art. 30°.-** *Las actividades pesqueras se clasifican en:*<br><br>**II.-** *Cultivo o acuacultura con fines* | | |
| **Artículo 31°.-** *Para realizar las actividades de pesca se requiere lo siguiente:*<br><br>**I,** *Concesión, para:*<br><br>**Inciso b)** *Acuacultura comercial*<br><br>**II,** Permiso, para:<br><br>**Inciso g)** *Acuacultura de fomento*<br><br>**III,** *Autorización, para:*<br><br>**Inciso d)** *Recolectar del medio natural reproductores, larvas, postlarvas, crías, huevos, semillas, alevines o en cualquier otro estadio, y*<br><br>**Inciso e)** *Acuacultura didáctica.* | | |

| | | |
|---|---|---|
| **Artículos 22.-** *la Secretaría podrá inscribir en el Registro Nacional de Pesca a los acuicultores que no requieran concesión, permiso o Autorización.* | Al **proyecto** le aplica el Artículo, incisos y, fracciones anteriores, porque se trata de una actividad acuícola con fines comerciales. | Por el hecho de presentar a la autoridad correspondiente (SEMARNAT) la Manifestación de Impacto Ambiental, el promovente está cumpliendo con este apartado.<br><br>El proyecto se vincula por la obligatoriedad de obtener la autorización correspondiente para realizar las obras descritas en esta manifestación de impacto ambiental.<br><br>Como ya se mencionó anteriormente, la promovente una vez autorizado el proyecto en materia ambiental procederá a tramitar el Registro Nacional de Pesca para la unidad de producción acuícola. |
| **Art. 30°.-** *Las actividades pesqueras se clasifican en:*<br><br>**II.-** *Cultivo o acuacultura con fines* | | |
| **Artículo 31°.-** *Para realizar las actividades de pesca se requiere lo siguiente:*<br><br>**I,** *Concesión, para:*<br><br>**Inciso b)** *Acuacultura comercial*<br><br>**II,** Permiso, para:<br><br>**Inciso g)** *Acuacultura de fomento*<br><br>**III,** *Autorización, para:*<br><br>**Inciso d)** *Recolectar del medio natural reproductores, larvas, postlarvas, crías, huevos, semillas, alevines o en cualquier otro estadio, y*<br><br>**Inciso e)** *Acuacultura didáctica.* | | |

| | | |
|---|---|---|
| **Artículos 22.-** *la Secretaría podrá inscribir en el Registro Nacional de Pesca a los acuicultores que no requieran concesión, permiso o Autorización.* | Al **proyecto** le aplica el Artículo, incisos y, fracciones anteriores, porque se trata de una actividad acuícola con fines comerciales. | Por el hecho de presentar a la autoridad correspondiente (SEMARNAT) la Manifestación de Impacto Ambiental, el promovente está cumpliendo con este apartado.<br><br>El proyecto se vincula por la obligatoriedad de obtener la autorización correspondiente para realizar las obras descritas en esta manifestación de impacto ambiental.<br><br>Como ya se mencionó anteriormente, la promovente una vez autorizado el proyecto en materia ambiental procederá a tramitar el Registro Nacional de Pesca para la unidad de producción acuícola. |
| **Art. 30°.-** *Las actividades pesqueras se clasifican en:*<br><br>**II.-** *Cultivo o acuacultura con fines* | | |
| **Artículo 31°.-** *Para realizar las actividades de pesca se requiere lo siguiente:*<br><br>**I,** *Concesión, para:*<br><br>**Inciso b)** *Acuacultura comercial*<br><br>**II,** Permiso, para:<br><br>**Inciso g)** *Acuacultura de fomento*<br><br>**III,** *Autorización, para:*<br><br>**Inciso d)** *Recolectar del medio natural reproductores, larvas, postlarvas, crías, huevos, semillas, alevines o en cualquier otro estadio, y*<br><br>**Inciso e)** *Acuacultura didáctica.* | | |

| | | |
|---|---|---|
| **Artículos 22.-** *la Secretaría podrá inscribir en el Registro Nacional de Pesca a los acuicultores que no requieran concesión, permiso o Autorización.* | Al **proyecto** le aplica el Artículo, incisos y, fracciones anteriores, porque se trata de una actividad acuícola con fines comerciales. | Por el hecho de presentar a la autoridad correspondiente (SEMARNAT) la Manifestación de Impacto Ambiental, el promovente está cumpliendo con este apartado.<br><br>El proyecto se vincula por la obligatoriedad de obtener la autorización correspondiente para realizar las obras descritas en esta manifestación de impacto ambiental.<br><br>Como ya se mencionó anteriormente, la promovente una vez autorizado el proyecto en materia ambiental procederá a tramitar el Registro Nacional de Pesca para la unidad de producción acuícola. |
| **Art. 30°.-** *Las actividades pesqueras se clasifican en:*<br><br>**II.-** *Cultivo o acuacultura con fines* | | |
| **Artículo 31°.-** *Para realizar las actividades de pesca se requiere lo siguiente:*<br><br>**I,** *Concesión, para:*<br><br>**Inciso b)** *Acuacultura comercial*<br><br>**II,** Permiso, para:<br><br>**Inciso g)** *Acuacultura de fomento*<br><br>**III,** *Autorización, para:*<br><br>**Inciso d)** *Recolectar del medio natural reproductores, larvas, postlarvas, crías, huevos, semillas, alevines o en cualquier otro estadio, y*<br><br>**Inciso e)** *Acuacultura didáctica.* | | |

| | | |
|---|---|---|
| **Artículos 22.-** *la Secretaría podrá inscribir en el Registro Nacional de Pesca a los acuicultores que no requieran concesión, permiso o Autorización.* | Al **proyecto** le aplica el Artículo, incisos y, fracciones anteriores, porque se trata de una actividad acuícola con fines comerciales. | Por el hecho de presentar a la autoridad correspondiente (SEMARNAT) la Manifestación de Impacto Ambiental, el promovente está cumpliendo con este apartado.<br><br>El proyecto se vincula por la obligatoriedad de obtener la autorización correspondiente para realizar las obras descritas en esta manifestación de impacto ambiental.<br><br>Como ya se mencionó anteriormente, la promovente una vez autorizado el proyecto en materia ambiental procederá a tramitar el Registro Nacional de Pesca para la unidad de producción acuícola. |
| **Art. 30°.-** *Las actividades pesqueras se clasifican en:*<br><br>**II.-** *Cultivo o acuacultura con fines* | | |
| **Artículo 31°.-** *Para realizar las actividades de pesca se requiere lo siguiente:*<br><br>**I,** *Concesión, para:*<br><br>**Inciso b)** *Acuacultura comercial*<br><br>**II,** Permiso, para:<br><br>**Inciso g)** *Acuacultura de fomento*<br><br>**III,** *Autorización, para:*<br><br>**Inciso d)** *Recolectar del medio natural reproductores, larvas, postlarvas, crías, huevos, semillas, alevines o en cualquier otro estadio, y*<br><br>**Inciso e)** *Acuacultura didáctica.* | | |

| | | |
|---|---|---|
| **Artículos 22.-** *la Secretaría podrá inscribir en el Registro Nacional de Pesca a los acuicultores que no requieran concesión, permiso o Autorización.* | Al **proyecto** le aplica el Artículo, incisos y, fracciones anteriores, porque se trata de una actividad acuícola con fines comerciales. | Por el hecho de presentar a la autoridad correspondiente (SEMARNAT) la Manifestación de Impacto Ambiental, el promovente está cumpliendo con este apartado.<br><br>El proyecto se vincula por la obligatoriedad de obtener la autorización correspondiente para realizar las obras descritas en esta manifestación de impacto ambiental.<br><br>Como ya se mencionó anteriormente, la promovente una vez autorizado el proyecto en materia ambiental procederá a tramitar el Registro Nacional de Pesca para la unidad de producción acuícola. |
| **Art. 30°.-** *Las actividades pesqueras se clasifican en:*<br><br>**II.-** *Cultivo o acuacultura con fines* | | |
| **Artículo 31°.-** *Para realizar las actividades de pesca se requiere lo siguiente:*<br><br>**I,** *Concesión, para:*<br><br>**Inciso b)** *Acuacultura comercial*<br><br>**II,** Permiso, para:<br><br>**Inciso g)** *Acuacultura de fomento*<br><br>**III,** *Autorización, para:*<br><br>**Inciso d)** *Recolectar del medio natural reproductores, larvas, postlarvas, crías, huevos, semillas, alevines o en cualquier otro estadio, y*<br><br>**Inciso e)** *Acuacultura didáctica.* | | |

| | | |
|---|---|---|
| **Artículos 22.-** *la Secretaría podrá inscribir en el Registro Nacional de Pesca a los acuicultores que no requieran concesión, permiso o Autorización.* | Al **proyecto** le aplica el Artículo, incisos y, fracciones anteriores, porque se trata de una actividad acuícola con fines comerciales. | Por el hecho de presentar a la autoridad correspondiente (SEMARNAT) la Manifestación de Impacto Ambiental, el promovente está cumpliendo con este apartado.<br><br>El proyecto se vincula por la obligatoriedad de obtener la autorización correspondiente para realizar las obras descritas en esta manifestación de impacto ambiental.<br><br>Como ya se mencionó anteriormente, la promovente una vez autorizado el proyecto en materia ambiental procederá a tramitar el Registro Nacional de Pesca para la unidad de producción acuícola. |
| **Art. 30°.-** *Las actividades pesqueras se clasifican en:*<br><br>**II.-** *Cultivo o acuacultura con fines* | | |
| **Artículo 31°.-** *Para realizar las actividades de pesca se requiere lo siguiente:*<br><br>**I,** *Concesión, para:*<br><br>**Inciso b)** *Acuacultura comercial*<br><br>**II,** Permiso, para:<br><br>**Inciso g)** *Acuacultura de fomento*<br><br>**III,** *Autorización, para:*<br><br>**Inciso d)** *Recolectar del medio natural reproductores, larvas, postlarvas, crías, huevos, semillas, alevines o en cualquier otro estadio, y*<br><br>**Inciso e)** *Acuacultura didáctica.* | | |

| | | |
|---|---|---|
| **Artículos 22.-** *la Secretaría podrá inscribir en el Registro Nacional de Pesca a los acuicultores que no requieran concesión, permiso o Autorización.* | Al **proyecto** le aplica el Artículo, incisos y, fracciones anteriores, porque se trata de una actividad acuícola con fines comerciales. | Por el hecho de presentar a la autoridad correspondiente (SEMARNAT) la Manifestación de Impacto Ambiental, el promovente está cumpliendo con este apartado.<br><br>El proyecto se vincula por la obligatoriedad de obtener la autorización correspondiente para realizar las obras descritas en esta manifestación de impacto ambiental.<br><br>Como ya se mencionó anteriormente, la promovente una vez autorizado el proyecto en materia ambiental procederá a tramitar el Registro Nacional de Pesca para la unidad de producción acuícola. |
| **Art. 30°.-** *Las actividades pesqueras se clasifican en:*<br><br>**II.-** *Cultivo o acuacultura con fines* | | |
| **Artículo 31°.-** *Para realizar las actividades de pesca se requiere lo siguiente:*<br><br>**I,** *Concesión, para:*<br><br>**Inciso b)** *Acuacultura comercial*<br><br>**II,** Permiso, para:<br><br>**Inciso g)** *Acuacultura de fomento*<br><br>**III,** *Autorización, para:*<br><br>**Inciso d)** *Recolectar del medio natural reproductores, larvas, postlarvas, crías, huevos, semillas, alevines o en cualquier otro estadio, y*<br><br>**Inciso e)** *Acuacultura didáctica.* | | |

| | | |
|---|---|---|
| **Artículos 22.-** *la Secretaría podrá inscribir en el Registro Nacional de Pesca a los acuicultores que no requieran concesión, permiso o Autorización.* | Al **proyecto** le aplica el Artículo, incisos y, fracciones anteriores, porque se trata de una actividad acuícola con fines comerciales. | Por el hecho de presentar a la autoridad correspondiente (SEMARNAT) la Manifestación de Impacto Ambiental, el promovente está cumpliendo con este apartado.<br><br>El proyecto se vincula por la obligatoriedad de obtener la autorización correspondiente para realizar las obras descritas en esta manifestación de impacto ambiental.<br><br>Como ya se mencionó anteriormente, la promovente una vez autorizado el proyecto en materia ambiental procederá a tramitar el Registro Nacional de Pesca para la unidad de producción acuícola. |
| **Art. 30°.-** *Las actividades pesqueras se clasifican en:*<br><br>**II.-** *Cultivo o acuacultura con fines* | | |
| **Artículo 31°.-** *Para realizar las actividades de pesca se requiere lo siguiente:*<br><br>**I,** *Concesión, para:*<br><br>**Inciso b)** *Acuacultura comercial*<br><br>**II,** Permiso, para:<br><br>**Inciso g)** *Acuacultura de fomento*<br><br>**III,** *Autorización, para:*<br><br>**Inciso d)** *Recolectar del medio natural reproductores, larvas, postlarvas, crías, huevos, semillas, alevines o en cualquier otro estadio, y*<br><br>**Inciso e)** *Acuacultura didáctica.* | | |

| | | |
|---|---|---|
| **Artículos 22.-** *la Secretaría podrá inscribir en el Registro Nacional de Pesca a los acuicultores que no requieran concesión, permiso o Autorización.* | Al **proyecto** le aplica el Artículo, incisos y, fracciones anteriores, porque se trata de una actividad acuícola con fines comerciales. | Por el hecho de presentar a la autoridad correspondiente (SEMARNAT) la Manifestación de Impacto Ambiental, el promovente está cumpliendo con este apartado.<br><br>El proyecto se vincula por la obligatoriedad de obtener la autorización correspondiente para realizar las obras descritas en esta manifestación de impacto ambiental.<br><br>Como ya se mencionó anteriormente, la promovente una vez autorizado el proyecto en materia ambiental procederá a tramitar el Registro Nacional de Pesca para la unidad de producción acuícola. |
| **Art. 30°.-** *Las actividades pesqueras se clasifican en:*<br><br>**II.-** *Cultivo o acuacultura con fines* | | |
| **Artículo 31°.-** *Para realizar las actividades de pesca se requiere lo siguiente:*<br><br>**I,** *Concesión, para:*<br><br>**Inciso b)** *Acuacultura comercial*<br><br>**II,** Permiso, para:<br><br>**Inciso g)** *Acuacultura de fomento*<br><br>**III,** *Autorización, para:*<br><br>**Inciso d)** *Recolectar del medio natural reproductores, larvas, postlarvas, crías, huevos, semillas, alevines o en cualquier otro estadio, y*<br><br>**Inciso e)** *Acuacultura didáctica.* | | |

| | | |
|---|---|---|
| **Artículos 22.-** *la Secretaría podrá inscribir en el Registro Nacional de Pesca a los acuicultores que no requieran concesión, permiso o Autorización.* | Al **proyecto** le aplica el Artículo, incisos y, fracciones anteriores, porque se trata de una actividad acuícola con fines comerciales. | Por el hecho de presentar a la autoridad correspondiente (SEMARNAT) la Manifestación de Impacto Ambiental, el promovente está cumpliendo con este apartado.<br><br>El proyecto se vincula por la obligatoriedad de obtener la autorización correspondiente para realizar las obras descritas en esta manifestación de impacto ambiental.<br><br>Como ya se mencionó anteriormente, la promovente una vez autorizado el proyecto en materia ambiental procederá a tramitar el Registro Nacional de Pesca para la unidad de producción acuícola. |
| **Art. 30°.-** *Las actividades pesqueras se clasifican en:*<br><br>**II.-** *Cultivo o acuacultura con fines* | | |
| **Artículo 31°.-** *Para realizar las actividades de pesca se requiere lo siguiente:*<br><br>**I,** *Concesión, para:*<br><br>**Inciso b)** *Acuacultura comercial*<br><br>**II,** Permiso, para:<br><br>**Inciso g)** *Acuacultura de fomento*<br><br>**III,** *Autorización, para:*<br><br>**Inciso d)** *Recolectar del medio natural reproductores, larvas, postlarvas, crías, huevos, semillas, alevines o en cualquier otro estadio, y*<br><br>**Inciso e)** *Acuacultura didáctica.* | | |

| | | |
|---|---|---|
| **Artículos 22.-** *la Secretaría podrá inscribir en el Registro Nacional de Pesca a los acuicultores que no requieran concesión, permiso o Autorización.* | Al **proyecto** le aplica el Artículo, incisos y, fracciones anteriores, porque se trata de una actividad acuícola con fines comerciales. | Por el hecho de presentar a la autoridad correspondiente (SEMARNAT) la Manifestación de Impacto Ambiental, el promovente está cumpliendo con este apartado.<br><br>El proyecto se vincula por la obligatoriedad de obtener la autorización correspondiente para realizar las obras descritas en esta manifestación de impacto ambiental.<br><br>Como ya se mencionó anteriormente, la promovente una vez autorizado el proyecto en materia ambiental procederá a tramitar el Registro Nacional de Pesca para la unidad de producción acuícola. |
| **Art. 30°.-** *Las actividades pesqueras se clasifican en:*<br><br>**II.-** *Cultivo o acuacultura con fines* | | |
| **Artículo 31°.-** *Para realizar las actividades de pesca se requiere lo siguiente:*<br><br>**I,** *Concesión, para:*<br><br>**Inciso b)** *Acuacultura comercial*<br><br>**II,** Permiso, para:<br><br>**Inciso g)** *Acuacultura de fomento*<br><br>**III,** *Autorización, para:*<br><br>**Inciso d)** *Recolectar del medio natural reproductores, larvas, postlarvas, crías, huevos, semillas, alevines o en cualquier otro estadio, y*<br><br>**Inciso e)** *Acuacultura didáctica.* | | |

| | | |
|---|---|---|
| **Artículos 22.-** *la Secretaría podrá inscribir en el Registro Nacional de Pesca a los acuicultores que no requieran concesión, permiso o Autorización.* | Al **proyecto** le aplica el Artículo, incisos y, fracciones anteriores, porque se trata de una actividad acuícola con fines comerciales. | Por el hecho de presentar a la autoridad correspondiente (SEMARNAT) la Manifestación de Impacto Ambiental, el promovente está cumpliendo con este apartado.<br><br>El proyecto se vincula por la obligatoriedad de obtener la autorización correspondiente para realizar las obras descritas en esta manifestación de impacto ambiental.<br><br>Como ya se mencionó anteriormente, la promovente una vez autorizado el proyecto en materia ambiental procederá a tramitar el Registro Nacional de Pesca para la unidad de producción acuícola. |
| **Art. 30°.-** *Las actividades pesqueras se clasifican en:*<br><br>**II.-** *Cultivo o acuacultura con fines* | | |
| **Artículo 31°.-** *Para realizar las actividades de pesca se requiere lo siguiente:*<br><br>**I,** *Concesión, para:*<br><br>**Inciso b)** *Acuacultura comercial*<br><br>**II,** Permiso, para:<br><br>**Inciso g)** *Acuacultura de fomento*<br><br>**III,** *Autorización, para:*<br><br>**Inciso d)** *Recolectar del medio natural reproductores, larvas, postlarvas, crías, huevos, semillas, alevines o en cualquier otro estadio, y*<br><br>**Inciso e)** *Acuacultura didáctica.* | | |

| | | |
|---|---|---|
| **Artículos 22.-** *la Secretaría podrá inscribir en el Registro Nacional de Pesca a los acuicultores que no requieran concesión, permiso o Autorización.* | Al **proyecto** le aplica el Artículo, incisos y, fracciones anteriores, porque se trata de una actividad acuícola con fines comerciales. | Por el hecho de presentar a la autoridad correspondiente (SEMARNAT) la Manifestación de Impacto Ambiental, el promovente está cumpliendo con este apartado.<br><br>El proyecto se vincula por la obligatoriedad de obtener la autorización correspondiente para realizar las obras descritas en esta manifestación de impacto ambiental.<br><br>Como ya se mencionó anteriormente, la promovente una vez autorizado el proyecto en materia ambiental procederá a tramitar el Registro Nacional de Pesca para la unidad de producción acuícola. |
| **Art. 30°.-** *Las actividades pesqueras se clasifican en:*<br><br>**II.-** *Cultivo o acuacultura con fines* | | |
| **Artículo 31°.-** *Para realizar las actividades de pesca se requiere lo siguiente:*<br><br>**I,** *Concesión, para:*<br><br>**Inciso b)** *Acuacultura comercial*<br><br>**II,** Permiso, para:<br><br>**Inciso g)** *Acuacultura de fomento*<br><br>**III,** *Autorización, para:*<br><br>**Inciso d)** *Recolectar del medio natural reproductores, larvas, postlarvas, crías, huevos, semillas, alevines o en cualquier otro estadio, y*<br><br>**Inciso e)** *Acuacultura didáctica.* | | |

| | | |
|---|---|---|
| **Artículos 22.-** *la Secretaría podrá inscribir en el Registro Nacional de Pesca a los acuicultores que no requieran concesión, permiso o Autorización.* | Al **proyecto** le aplica el Artículo, incisos y, fracciones anteriores, porque se trata de una actividad acuícola con fines comerciales. | Por el hecho de presentar a la autoridad correspondiente (SEMARNAT) la Manifestación de Impacto Ambiental, el promovente está cumpliendo con este apartado.<br><br>El proyecto se vincula por la obligatoriedad de obtener la autorización correspondiente para realizar las obras descritas en esta manifestación de impacto ambiental.<br><br>Como ya se mencionó anteriormente, la promovente una vez autorizado el proyecto en materia ambiental procederá a tramitar el Registro Nacional de Pesca para la unidad de producción acuícola. |
| **Art. 30°.-** *Las actividades pesqueras se clasifican en:*<br><br>**II.-** *Cultivo o acuacultura con fines* | | |
| **Artículo 31°.-** *Para realizar las actividades de pesca se requiere lo siguiente:*<br><br>**I,** *Concesión, para:*<br><br>**Inciso b)** *Acuacultura comercial*<br><br>**II,** Permiso, para:<br><br>**Inciso g)** *Acuacultura de fomento*<br><br>**III,** *Autorización, para:*<br><br>**Inciso d)** *Recolectar del medio natural reproductores, larvas, postlarvas, crías, huevos, semillas, alevines o en cualquier otro estadio, y*<br><br>**Inciso e)** *Acuacultura didáctica.* | | |

| | | |
|---|---|---|
| **Artículos 22.-** *la Secretaría podrá inscribir en el Registro Nacional de Pesca a los acuicultores que no requieran concesión, permiso o Autorización.* | Al **proyecto** le aplica el Artículo, incisos y, fracciones anteriores, porque se trata de una actividad acuícola con fines comerciales. | Por el hecho de presentar a la autoridad correspondiente (SEMARNAT) la Manifestación de Impacto Ambiental, el promovente está cumpliendo con este apartado.<br><br>El proyecto se vincula por la obligatoriedad de obtener la autorización correspondiente para realizar las obras descritas en esta manifestación de impacto ambiental.<br><br>Como ya se mencionó anteriormente, la promovente una vez autorizado el proyecto en materia ambiental procederá a tramitar el Registro Nacional de Pesca para la unidad de producción acuícola. |
| **Art. 30°.-** *Las actividades pesqueras se clasifican en:*<br><br>**II.-** *Cultivo o acuacultura con fines* | | |
| **Artículo 31°.-** *Para realizar las actividades de pesca se requiere lo siguiente:*<br><br>**I,** *Concesión, para:*<br><br>**Inciso b)** *Acuacultura comercial*<br><br>**II,** Permiso, para:<br><br>**Inciso g)** *Acuacultura de fomento*<br><br>**III,** *Autorización, para:*<br><br>**Inciso d)** *Recolectar del medio natural reproductores, larvas, postlarvas, crías, huevos, semillas, alevines o en cualquier otro estadio, y*<br><br>**Inciso e)** *Acuacultura didáctica.* | | |

| | | |
|---|---|---|
| **Artículos 22.-** *la Secretaría podrá inscribir en el Registro Nacional de Pesca a los acuicultores que no requieran concesión, permiso o Autorización.* | Al **proyecto** le aplica el Artículo, incisos y, fracciones anteriores, porque se trata de una actividad acuícola con fines comerciales. | Por el hecho de presentar a la autoridad correspondiente (SEMARNAT) la Manifestación de Impacto Ambiental, el promovente está cumpliendo con este apartado.<br><br>El proyecto se vincula por la obligatoriedad de obtener la autorización correspondiente para realizar las obras descritas en esta manifestación de impacto ambiental.<br><br>Como ya se mencionó anteriormente, la promovente una vez autorizado el proyecto en materia ambiental procederá a tramitar el Registro Nacional de Pesca para la unidad de producción acuícola. |
| **Art. 30°.-** *Las actividades pesqueras se clasifican en:*<br><br>**II.-** *Cultivo o acuacultura con fines* | | |
| **Artículo 31°.-** *Para realizar las actividades de pesca se requiere lo siguiente:*<br><br>**I,** *Concesión, para:*<br><br>**Inciso b)** *Acuacultura comercial*<br><br>**II,** Permiso, para:<br><br>**Inciso g)** *Acuacultura de fomento*<br><br>**III,** *Autorización, para:*<br><br>**Inciso d)** *Recolectar del medio natural reproductores, larvas, postlarvas, crías, huevos, semillas, alevines o en cualquier otro estadio, y*<br><br>**Inciso e)** *Acuacultura didáctica.* | | |

| | | |
|---|---|---|
| **Artículos 22.-** *la Secretaría podrá inscribir en el Registro Nacional de Pesca a los acuicultores que no requieran concesión, permiso o Autorización.* | Al **proyecto** le aplica el Artículo, incisos y, fracciones anteriores, porque se trata de una actividad acuícola con fines comerciales. | Por el hecho de presentar a la autoridad correspondiente (SEMARNAT) la Manifestación de Impacto Ambiental, el promovente está cumpliendo con este apartado.<br><br>El proyecto se vincula por la obligatoriedad de obtener la autorización correspondiente para realizar las obras descritas en esta manifestación de impacto ambiental.<br><br>Como ya se mencionó anteriormente, la promovente una vez autorizado el proyecto en materia ambiental procederá a tramitar el Registro Nacional de Pesca para la unidad de producción acuícola. |
| **Art. 30°.-** *Las actividades pesqueras se clasifican en:*<br><br>**II.-** *Cultivo o acuacultura con fines* | | |
| **Artículo 31°.-** *Para realizar las actividades de pesca se requiere lo siguiente:*<br><br>**I,** *Concesión, para:*<br><br>**Inciso b)** *Acuacultura comercial*<br><br>**II,** Permiso, para:<br><br>**Inciso g)** *Acuacultura de fomento*<br><br>**III,** *Autorización, para:*<br><br>**Inciso d)** *Recolectar del medio natural reproductores, larvas, postlarvas, crías, huevos, semillas, alevines o en cualquier otro estadio, y*<br><br>**Inciso e)** *Acuacultura didáctica.* | | |

| | | |
|---|---|---|
| **Artículos 22.-** *la Secretaría podrá inscribir en el Registro Nacional de Pesca a los acuicultores que no requieran concesión, permiso o Autorización.* | Al **proyecto** le aplica el Artículo, incisos y, fracciones anteriores, porque se trata de una actividad acuícola con fines comerciales. | Por el hecho de presentar a la autoridad correspondiente (SEMARNAT) la Manifestación de Impacto Ambiental, el promovente está cumpliendo con este apartado.<br><br>El proyecto se vincula por la obligatoriedad de obtener la autorización correspondiente para realizar las obras descritas en esta manifestación de impacto ambiental.<br><br>Como ya se mencionó anteriormente, la promovente una vez autorizado el proyecto en materia ambiental procederá a tramitar el Registro Nacional de Pesca para la unidad de producción acuícola. |
| **Art. 30°.-** *Las actividades pesqueras se clasifican en:*<br><br>**II.-** *Cultivo o acuacultura con fines* | | |
| **Artículo 31°.-** *Para realizar las actividades de pesca se requiere lo siguiente:*<br><br>**I,** *Concesión, para:*<br><br>**Inciso b)** *Acuacultura comercial*<br><br>**II,** Permiso, para:<br><br>**Inciso g)** *Acuacultura de fomento*<br><br>**III,** *Autorización, para:*<br><br>**Inciso d)** *Recolectar del medio natural reproductores, larvas, postlarvas, crías, huevos, semillas, alevines o en cualquier otro estadio, y*<br><br>**Inciso e)** *Acuacultura didáctica.* | | |

| | | |
|---|---|---|
| **Artículos 22.-** *la Secretaría podrá inscribir en el Registro Nacional de Pesca a los acuicultores que no requieran concesión, permiso o Autorización.* | Al **proyecto** le aplica el Artículo, incisos y, fracciones anteriores, porque se trata de una actividad acuícola con fines comerciales. | Por el hecho de presentar a la autoridad correspondiente (SEMARNAT) la Manifestación de Impacto Ambiental, el promovente está cumpliendo con este apartado.<br><br>El proyecto se vincula por la obligatoriedad de obtener la autorización correspondiente para realizar las obras descritas en esta manifestación de impacto ambiental.<br><br>Como ya se mencionó anteriormente, la promovente una vez autorizado el proyecto en materia ambiental procederá a tramitar el Registro Nacional de Pesca para la unidad de producción acuícola. |
| **Art. 30°.-** *Las actividades pesqueras se clasifican en:*<br><br>**II.-** *Cultivo o acuacultura con fines* | | |
| **Artículo 31°.-** *Para realizar las actividades de pesca se requiere lo siguiente:*<br><br>**I,** *Concesión, para:*<br><br>**Inciso b)** *Acuacultura comercial*<br><br>**II,** Permiso, para:<br><br>**Inciso g)** *Acuacultura de fomento*<br><br>**III,** *Autorización, para:*<br><br>**Inciso d)** *Recolectar del medio natural reproductores, larvas, postlarvas, crías, huevos, semillas, alevines o en cualquier otro estadio, y*<br><br>**Inciso e)** *Acuacultura didáctica.* | | |

| | | |
|---|---|---|
| **Artículos 22.-** *la Secretaría podrá inscribir en el Registro Nacional de Pesca a los acuicultores que no requieran concesión, permiso o Autorización.* | Al **proyecto** le aplica el Artículo, incisos y, fracciones anteriores, porque se trata de una actividad acuícola con fines comerciales. | Por el hecho de presentar a la autoridad correspondiente (SEMARNAT) la Manifestación de Impacto Ambiental, el promovente está cumpliendo con este apartado.<br><br>El proyecto se vincula por la obligatoriedad de obtener la autorización correspondiente para realizar las obras descritas en esta manifestación de impacto ambiental.<br><br>Como ya se mencionó anteriormente, la promovente una vez autorizado el proyecto en materia ambiental procederá a tramitar el Registro Nacional de Pesca para la unidad de producción acuícola. |
| **Art. 30°.-** *Las actividades pesqueras se clasifican en:*<br><br>**II.-** *Cultivo o acuacultura con fines* | | |
| **Artículo 31°.-** *Para realizar las actividades de pesca se requiere lo siguiente:*<br><br>**I,** *Concesión, para:*<br><br>**Inciso b)** *Acuacultura comercial*<br><br>**II,** Permiso, para:<br><br>**Inciso g)** *Acuacultura de fomento*<br><br>**III,** *Autorización, para:*<br><br>**Inciso d)** *Recolectar del medio natural reproductores, larvas, postlarvas, crías, huevos, semillas, alevines o en cualquier otro estadio, y*<br><br>**Inciso e)** *Acuacultura didáctica.* | | |

| | | |
|---|---|---|
| **Artículos 22.-** *la Secretaría podrá inscribir en el Registro Nacional de Pesca a los acuicultores que no requieran concesión, permiso o Autorización.* | Al **proyecto** le aplica el Artículo, incisos y, fracciones anteriores, porque se trata de una actividad acuícola con fines comerciales. | Por el hecho de presentar a la autoridad correspondiente (SEMARNAT) la Manifestación de Impacto Ambiental, el promovente está cumpliendo con este apartado.<br><br>El proyecto se vincula por la obligatoriedad de obtener la autorización correspondiente para realizar las obras descritas en esta manifestación de impacto ambiental.<br><br>Como ya se mencionó anteriormente, la promovente una vez autorizado el proyecto en materia ambiental procederá a tramitar el Registro Nacional de Pesca para la unidad de producción acuícola. |
| **Art. 30°.-** *Las actividades pesqueras se clasifican en:*<br><br>**II.-** *Cultivo o acuacultura con fines* | | |
| **Artículo 31°.-** *Para realizar las actividades de pesca se requiere lo siguiente:*<br><br>**I,** *Concesión, para:*<br><br>**Inciso b)** *Acuacultura comercial*<br><br>**II,** Permiso, para:<br><br>**Inciso g)** *Acuacultura de fomento*<br><br>**III,** *Autorización, para:*<br><br>**Inciso d)** *Recolectar del medio natural reproductores, larvas, postlarvas, crías, huevos, semillas, alevines o en cualquier otro estadio, y*<br><br>**Inciso e)** *Acuacultura didáctica.* | | |

| | | |
|---|---|---|
| **Artículos 22.-** *la Secretaría podrá inscribir en el Registro Nacional de Pesca a los acuicultores que no requieran concesión, permiso o Autorización.* | Al **proyecto** le aplica el Artículo, incisos y, fracciones anteriores, porque se trata de una actividad acuícola con fines comerciales. | Por el hecho de presentar a la autoridad correspondiente (SEMARNAT) la Manifestación de Impacto Ambiental, el promovente está cumpliendo con este apartado.<br><br>El proyecto se vincula por la obligatoriedad de obtener la autorización correspondiente para realizar las obras descritas en esta manifestación de impacto ambiental.<br><br>Como ya se mencionó anteriormente, la promovente una vez autorizado el proyecto en materia ambiental procederá a tramitar el Registro Nacional de Pesca para la unidad de producción acuícola. |
| **Art. 30°.-** *Las actividades pesqueras se clasifican en:*<br><br>**II.-** *Cultivo o acuacultura con fines* | | |
| **Artículo 31°.-** *Para realizar las actividades de pesca se requiere lo siguiente:*<br><br>**I,** *Concesión, para:*<br><br>**Inciso b)** *Acuacultura comercial*<br><br>**II,** Permiso, para:<br><br>**Inciso g)** *Acuacultura de fomento*<br><br>**III,** *Autorización, para:*<br><br>**Inciso d)** *Recolectar del medio natural reproductores, larvas, postlarvas, crías, huevos, semillas, alevines o en cualquier otro estadio, y*<br><br>**Inciso e)** *Acuacultura didáctica.* | | |

| | | |
|---|---|---|
| **Artículos 22.-** *la Secretaría podrá inscribir en el Registro Nacional de Pesca a los acuicultores que no requieran concesión, permiso o Autorización.* | Al **proyecto** le aplica el Artículo, incisos y, fracciones anteriores, porque se trata de una actividad acuícola con fines comerciales. | Por el hecho de presentar a la autoridad correspondiente (SEMARNAT) la Manifestación de Impacto Ambiental, el promovente está cumpliendo con este apartado.<br><br>El proyecto se vincula por la obligatoriedad de obtener la autorización correspondiente para realizar las obras descritas en esta manifestación de impacto ambiental.<br><br>Como ya se mencionó anteriormente, la promovente una vez autorizado el proyecto en materia ambiental procederá a tramitar el Registro Nacional de Pesca para la unidad de producción acuícola. |
| **Art. 30°.-** *Las actividades pesqueras se clasifican en:*<br><br>**II.-** *Cultivo o acuacultura con fines* | | |
| **Artículo 31°.-** *Para realizar las actividades de pesca se requiere lo siguiente:*<br><br>**I,** *Concesión, para:*<br><br>**Inciso b)** *Acuacultura comercial*<br><br>**II,** Permiso, para:<br><br>**Inciso g)** *Acuacultura de fomento*<br><br>**III,** *Autorización, para:*<br><br>**Inciso d)** *Recolectar del medio natural reproductores, larvas, postlarvas, crías, huevos, semillas, alevines o en cualquier otro estadio, y*<br><br>**Inciso e)** *Acuacultura didáctica.* | | |

| | | |
|---|---|---|
| **Artículos 22.-** *la Secretaría podrá inscribir en el Registro Nacional de Pesca a los acuicultores que no requieran concesión, permiso o Autorización.* | Al **proyecto** le aplica el Artículo, incisos y, fracciones anteriores, porque se trata de una actividad acuícola con fines comerciales. | Por el hecho de presentar a la autoridad correspondiente (SEMARNAT) la Manifestación de Impacto Ambiental, el promovente está cumpliendo con este apartado.<br><br>El proyecto se vincula por la obligatoriedad de obtener la autorización correspondiente para realizar las obras descritas en esta manifestación de impacto ambiental.<br><br>Como ya se mencionó anteriormente, la promovente una vez autorizado el proyecto en materia ambiental procederá a tramitar el Registro Nacional de Pesca para la unidad de producción acuícola. |
| **Art. 30°.-** *Las actividades pesqueras se clasifican en:*<br><br>**II.-** *Cultivo o acuacultura con fines* | | |
| **Artículo 31°.-** *Para realizar las actividades de pesca se requiere lo siguiente:*<br><br>**I,** *Concesión, para:*<br><br>**Inciso b)** *Acuacultura comercial*<br><br>**II,** Permiso, para:<br><br>**Inciso g)** *Acuacultura de fomento*<br><br>**III,** *Autorización, para:*<br><br>**Inciso d)** *Recolectar del medio natural reproductores, larvas, postlarvas, crías, huevos, semillas, alevines o en cualquier otro estadio, y*<br><br>**Inciso e)** *Acuacultura didáctica.* | | |

| | | |
|---|---|---|
| **Artículos 22.-** *la Secretaría podrá inscribir en el Registro Nacional de Pesca a los acuicultores que no requieran concesión, permiso o Autorización.* | Al **proyecto** le aplica el Artículo, incisos y, fracciones anteriores, porque se trata de una actividad acuícola con fines comerciales. | Por el hecho de presentar a la autoridad correspondiente (SEMARNAT) la Manifestación de Impacto Ambiental, el promovente está cumpliendo con este apartado.<br><br>El proyecto se vincula por la obligatoriedad de obtener la autorización correspondiente para realizar las obras descritas en esta manifestación de impacto ambiental.<br><br>Como ya se mencionó anteriormente, la promovente una vez autorizado el proyecto en materia ambiental procederá a tramitar el Registro Nacional de Pesca para la unidad de producción acuícola. |
| **Art. 30°.-** *Las actividades pesqueras se clasifican en:*<br><br>**II.-** *Cultivo o acuacultura con fines* | | |
| **Artículo 31°.-** *Para realizar las actividades de pesca se requiere lo siguiente:*<br><br>**I,** *Concesión, para:*<br><br>**Inciso b)** *Acuacultura comercial*<br><br>**II,** Permiso, para:<br><br>**Inciso g)** *Acuacultura de fomento*<br><br>**III,** *Autorización, para:*<br><br>**Inciso d)** *Recolectar del medio natural reproductores, larvas, postlarvas, crías, huevos, semillas, alevines o en cualquier otro estadio, y*<br><br>**Inciso e)** *Acuacultura didáctica.* | | |

| | | |
|---|---|---|
| **Artículos 22.-** *la Secretaría podrá inscribir en el Registro Nacional de Pesca a los acuicultores que no requieran concesión, permiso o Autorización.* | Al **proyecto** le aplica el Artículo, incisos y, fracciones anteriores, porque se trata de una actividad acuícola con fines comerciales. | Por el hecho de presentar a la autoridad correspondiente (SEMARNAT) la Manifestación de Impacto Ambiental, el promovente está cumpliendo con este apartado.<br><br>El proyecto se vincula por la obligatoriedad de obtener la autorización correspondiente para realizar las obras descritas en esta manifestación de impacto ambiental.<br><br>Como ya se mencionó anteriormente, la promovente una vez autorizado el proyecto en materia ambiental procederá a tramitar el Registro Nacional de Pesca para la unidad de producción acuícola. |
| **Art. 30°.-** *Las actividades pesqueras se clasifican en:*<br><br>**II.-** *Cultivo o acuacultura con fines* | | |
| **Artículo 31°.-** *Para realizar las actividades de pesca se requiere lo siguiente:*<br><br>**I,** *Concesión, para:*<br><br>**Inciso b)** *Acuacultura comercial*<br><br>**II,** Permiso, para:<br><br>**Inciso g)** *Acuacultura de fomento*<br><br>**III,** *Autorización, para:*<br><br>**Inciso d)** *Recolectar del medio natural reproductores, larvas, postlarvas, crías, huevos, semillas, alevines o en cualquier otro estadio, y*<br><br>**Inciso e)** *Acuacultura didáctica.* | | |

| | | |
|---|---|---|
| **Artículos 22.-** *la Secretaría podrá inscribir en el Registro Nacional de Pesca a los acuicultores que no requieran concesión, permiso o Autorización.* | Al **proyecto** le aplica el Artículo, incisos y, fracciones anteriores, porque se trata de una actividad acuícola con fines comerciales. | Por el hecho de presentar a la autoridad correspondiente (SEMARNAT) la Manifestación de Impacto Ambiental, el promovente está cumpliendo con este apartado.<br><br>El proyecto se vincula por la obligatoriedad de obtener la autorización correspondiente para realizar las obras descritas en esta manifestación de impacto ambiental.<br><br>Como ya se mencionó anteriormente, la promovente una vez autorizado el proyecto en materia ambiental procederá a tramitar el Registro Nacional de Pesca para la unidad de producción acuícola. |
| **Art. 30°.-** *Las actividades pesqueras se clasifican en:*<br><br>**II.-** *Cultivo o acuacultura con fines* | | |
| **Artículo 31°.-** *Para realizar las actividades de pesca se requiere lo siguiente:*<br><br>**I,** *Concesión, para:*<br><br>**Inciso b)** *Acuacultura comercial*<br><br>**II,** Permiso, para:<br><br>**Inciso g)** *Acuacultura de fomento*<br><br>**III,** *Autorización, para:*<br><br>**Inciso d)** *Recolectar del medio natural reproductores, larvas, postlarvas, crías, huevos, semillas, alevines o en cualquier otro estadio, y*<br><br>**Inciso e)** *Acuacultura didáctica.* | | |

| | | |
|---|---|---|
| **Artículos 22.-** *la Secretaría podrá inscribir en el Registro Nacional de Pesca a los acuicultores que no requieran concesión, permiso o Autorización.* | Al **proyecto** le aplica el Artículo, incisos y, fracciones anteriores, porque se trata de una actividad acuícola con fines comerciales. | Por el hecho de presentar a la autoridad correspondiente (SEMARNAT) la Manifestación de Impacto Ambiental, el promovente está cumpliendo con este apartado.<br><br>El proyecto se vincula por la obligatoriedad de obtener la autorización correspondiente para realizar las obras descritas en esta manifestación de impacto ambiental.<br><br>Como ya se mencionó anteriormente, la promovente una vez autorizado el proyecto en materia ambiental procederá a tramitar el Registro Nacional de Pesca para la unidad de producción acuícola. |
| **Art. 30°.-** *Las actividades pesqueras se clasifican en:*<br><br>**II.-** *Cultivo o acuacultura con fines* | | |
| **Artículo 31°.-** *Para realizar las actividades de pesca se requiere lo siguiente:*<br><br>**I,** *Concesión, para:*<br><br>**Inciso b)** *Acuacultura comercial*<br><br>**II,** Permiso, para:<br><br>**Inciso g)** *Acuacultura de fomento*<br><br>**III,** *Autorización, para:*<br><br>**Inciso d)** *Recolectar del medio natural reproductores, larvas, postlarvas, crías, huevos, semillas, alevines o en cualquier otro estadio, y*<br><br>**Inciso e)** *Acuacultura didáctica.* | | |

| | | |
|---|---|---|
| **Artículos 22.-** *la Secretaría podrá inscribir en el Registro Nacional de Pesca a los acuicultores que no requieran concesión, permiso o Autorización.* | Al **proyecto** le aplica el Artículo, incisos y, fracciones anteriores, porque se trata de una actividad acuícola con fines comerciales. | Por el hecho de presentar a la autoridad correspondiente (SEMARNAT) la Manifestación de Impacto Ambiental, el promovente está cumpliendo con este apartado.<br><br>El proyecto se vincula por la obligatoriedad de obtener la autorización correspondiente para realizar las obras descritas en esta manifestación de impacto ambiental.<br><br>Como ya se mencionó anteriormente, la promovente una vez autorizado el proyecto en materia ambiental procederá a tramitar el Registro Nacional de Pesca para la unidad de producción acuícola. |
| **Art. 30°.-** *Las actividades pesqueras se clasifican en:*<br><br>**II.-** *Cultivo o acuacultura con fines* | | |
| **Artículo 31°.-** *Para realizar las actividades de pesca se requiere lo siguiente:*<br><br>**I,** *Concesión, para:*<br><br>**Inciso b)** *Acuacultura comercial*<br><br>**II,** Permiso, para:<br><br>**Inciso g)** *Acuacultura de fomento*<br><br>**III,** *Autorización, para:*<br><br>**Inciso d)** *Recolectar del medio natural reproductores, larvas, postlarvas, crías, huevos, semillas, alevines o en cualquier otro estadio, y*<br><br>**Inciso e)** *Acuacultura didáctica.* | | |

| | | |
|---|---|---|
| **Artículos 22.-** *la Secretaría podrá inscribir en el Registro Nacional de Pesca a los acuicultores que no requieran concesión, permiso o Autorización.* | Al **proyecto** le aplica el Artículo, incisos y, fracciones anteriores, porque se trata de una actividad acuícola con fines comerciales. | Por el hecho de presentar a la autoridad correspondiente (SEMARNAT) la Manifestación de Impacto Ambiental, el promovente está cumpliendo con este apartado.<br><br>El proyecto se vincula por la obligatoriedad de obtener la autorización correspondiente para realizar las obras descritas en esta manifestación de impacto ambiental.<br><br>Como ya se mencionó anteriormente, la promovente una vez autorizado el proyecto en materia ambiental procederá a tramitar el Registro Nacional de Pesca para la unidad de producción acuícola. |
| **Art. 30°.-** *Las actividades pesqueras se clasifican en:*<br><br>**II.-** *Cultivo o acuacultura con fines* | | |
| **Artículo 31°.-** *Para realizar las actividades de pesca se requiere lo siguiente:*<br><br>**I,** *Concesión, para:*<br><br>**Inciso b)** *Acuacultura comercial*<br><br>**II,** Permiso, para:<br><br>**Inciso g)** *Acuacultura de fomento*<br><br>**III,** *Autorización, para:*<br><br>**Inciso d)** *Recolectar del medio natural reproductores, larvas, postlarvas, crías, huevos, semillas, alevines o en cualquier otro estadio, y*<br><br>**Inciso e)** *Acuacultura didáctica.* | | |

| | | |
|---|---|---|
| **Artículos 22.-** *la Secretaría podrá inscribir en el Registro Nacional de Pesca a los acuicultores que no requieran concesión, permiso o Autorización.* | Al **proyecto** le aplica el Artículo, incisos y, fracciones anteriores, porque se trata de una actividad acuícola con fines comerciales. | Por el hecho de presentar a la autoridad correspondiente (SEMARNAT) la Manifestación de Impacto Ambiental, el promovente está cumpliendo con este apartado.<br><br>El proyecto se vincula por la obligatoriedad de obtener la autorización correspondiente para realizar las obras descritas en esta manifestación de impacto ambiental.<br><br>Como ya se mencionó anteriormente, la promovente una vez autorizado el proyecto en materia ambiental procederá a tramitar el Registro Nacional de Pesca para la unidad de producción acuícola. |
| **Art. 30°.-** *Las actividades pesqueras se clasifican en:*<br><br>**II.-** *Cultivo o acuacultura con fines* | | |
| **Artículo 31°.-** *Para realizar las actividades de pesca se requiere lo siguiente:*<br><br>**I,** *Concesión, para:*<br><br>**Inciso b)** *Acuacultura comercial*<br><br>**II,** Permiso, para:<br><br>**Inciso g)** *Acuacultura de fomento*<br><br>**III,** *Autorización, para:*<br><br>**Inciso d)** *Recolectar del medio natural reproductores, larvas, postlarvas, crías, huevos, semillas, alevines o en cualquier otro estadio, y*<br><br>**Inciso e)** *Acuacultura didáctica.* | | |

| | | |
|---|---|---|
| **Artículos 22.-** *la Secretaría podrá inscribir en el Registro Nacional de Pesca a los acuicultores que no requieran concesión, permiso o Autorización.* | Al **proyecto** le aplica el Artículo, incisos y, fracciones anteriores, porque se trata de una actividad acuícola con fines comerciales. | Por el hecho de presentar a la autoridad correspondiente (SEMARNAT) la Manifestación de Impacto Ambiental, el promovente está cumpliendo con este apartado.<br><br>El proyecto se vincula por la obligatoriedad de obtener la autorización correspondiente para realizar las obras descritas en esta manifestación de impacto ambiental.<br><br>Como ya se mencionó anteriormente, la promovente una vez autorizado el proyecto en materia ambiental procederá a tramitar el Registro Nacional de Pesca para la unidad de producción acuícola. |
| **Art. 30°.-** *Las actividades pesqueras se clasifican en:*<br><br>**II.-** *Cultivo o acuacultura con fines* | | |
| **Artículo 31°.-** *Para realizar las actividades de pesca se requiere lo siguiente:*<br><br>**I,** *Concesión, para:*<br><br>**Inciso b)** *Acuacultura comercial*<br><br>**II,** Permiso, para:<br><br>**Inciso g)** *Acuacultura de fomento*<br><br>**III,** *Autorización, para:*<br><br>**Inciso d)** *Recolectar del medio natural reproductores, larvas, postlarvas, crías, huevos, semillas, alevines o en cualquier otro estadio, y*<br><br>**Inciso e)** *Acuacultura didáctica.* | | |

| | | |
|---|---|---|
| **Artículos 22.-** *la Secretaría podrá inscribir en el Registro Nacional de Pesca a los acuicultores que no requieran concesión, permiso o Autorización.* | Al **proyecto** le aplica el Artículo, incisos y, fracciones anteriores, porque se trata de una actividad acuícola con fines comerciales. | Por el hecho de presentar a la autoridad correspondiente (SEMARNAT) la Manifestación de Impacto Ambiental, el promovente está cumpliendo con este apartado.<br><br>El proyecto se vincula por la obligatoriedad de obtener la autorización correspondiente para realizar las obras descritas en esta manifestación de impacto ambiental.<br><br>Como ya se mencionó anteriormente, la promovente una vez autorizado el proyecto en materia ambiental procederá a tramitar el Registro Nacional de Pesca para la unidad de producción acuícola. |
| **Art. 30°.-** *Las actividades pesqueras se clasifican en:*<br><br>**II.-** *Cultivo o acuacultura con fines* | | |
| **Artículo 31°.-** *Para realizar las actividades de pesca se requiere lo siguiente:*<br><br>**I,** *Concesión, para:*<br><br>**Inciso b)** *Acuacultura comercial*<br><br>**II,** Permiso, para:<br><br>**Inciso g)** *Acuacultura de fomento*<br><br>**III,** *Autorización, para:*<br><br>**Inciso d)** *Recolectar del medio natural reproductores, larvas, postlarvas, crías, huevos, semillas, alevines o en cualquier otro estadio, y*<br><br>**Inciso e)** *Acuacultura didáctica.* | | |

| | | |
|---|---|---|
| **Artículos 22.-** *la Secretaría podrá inscribir en el Registro Nacional de Pesca a los acuicultores que no requieran concesión, permiso o Autorización.* | Al **proyecto** le aplica el Artículo, incisos y, fracciones anteriores, porque se trata de una actividad acuícola con fines comerciales. | Por el hecho de presentar a la autoridad correspondiente (SEMARNAT) la Manifestación de Impacto Ambiental, el promovente está cumpliendo con este apartado.<br><br>El proyecto se vincula por la obligatoriedad de obtener la autorización correspondiente para realizar las obras descritas en esta manifestación de impacto ambiental.<br><br>Como ya se mencionó anteriormente, la promovente una vez autorizado el proyecto en materia ambiental procederá a tramitar el Registro Nacional de Pesca para la unidad de producción acuícola. |
| **Art. 30°.-** *Las actividades pesqueras se clasifican en:*<br><br>**II.-** *Cultivo o acuacultura con fines* | | |
| **Artículo 31°.-** *Para realizar las actividades de pesca se requiere lo siguiente:*<br><br>**I,** *Concesión, para:*<br><br>**Inciso b)** *Acuacultura comercial*<br><br>**II,** Permiso, para:<br><br>**Inciso g)** *Acuacultura de fomento*<br><br>**III,** *Autorización, para:*<br><br>**Inciso d)** *Recolectar del medio natural reproductores, larvas, postlarvas, crías, huevos, semillas, alevines o en cualquier otro estadio, y*<br><br>**Inciso e)** *Acuacultura didáctica.* | | |

| | | |
|---|---|---|
| **Artículos 22.-** *la Secretaría podrá inscribir en el Registro Nacional de Pesca a los acuicultores que no requieran concesión, permiso o Autorización.* | Al **proyecto** le aplica el Artículo, incisos y, fracciones anteriores, porque se trata de una actividad acuícola con fines comerciales. | Por el hecho de presentar a la autoridad correspondiente (SEMARNAT) la Manifestación de Impacto Ambiental, el promovente está cumpliendo con este apartado.<br><br>El proyecto se vincula por la obligatoriedad de obtener la autorización correspondiente para realizar las obras descritas en esta manifestación de impacto ambiental.<br><br>Como ya se mencionó anteriormente, la promovente una vez autorizado el proyecto en materia ambiental procederá a tramitar el Registro Nacional de Pesca para la unidad de producción acuícola. |
| **Art. 30°.-** *Las actividades pesqueras se clasifican en:*<br><br>**II.-** *Cultivo o acuacultura con fines* | | |
| **Artículo 31°.-** *Para realizar las actividades de pesca se requiere lo siguiente:*<br><br>**I,** *Concesión, para:*<br><br>**Inciso b)** *Acuacultura comercial*<br><br>**II,** Permiso, para:<br><br>**Inciso g)** *Acuacultura de fomento*<br><br>**III,** *Autorización, para:*<br><br>**Inciso d)** *Recolectar del medio natural reproductores, larvas, postlarvas, crías, huevos, semillas, alevines o en cualquier otro estadio, y*<br><br>**Inciso e)** *Acuacultura didáctica.* | | |

| | | |
|---|---|---|
| **Artículos 22.-** *la Secretaría podrá inscribir en el Registro Nacional de Pesca a los acuicultores que no requieran concesión, permiso o Autorización.* | Al **proyecto** le aplica el Artículo, incisos y, fracciones anteriores, porque se trata de una actividad acuícola con fines comerciales. | Por el hecho de presentar a la autoridad correspondiente (SEMARNAT) la Manifestación de Impacto Ambiental, el promovente está cumpliendo con este apartado.<br><br>El proyecto se vincula por la obligatoriedad de obtener la autorización correspondiente para realizar las obras descritas en esta manifestación de impacto ambiental.<br><br>Como ya se mencionó anteriormente, la promovente una vez autorizado el proyecto en materia ambiental procederá a tramitar el Registro Nacional de Pesca para la unidad de producción acuícola. |
| **Art. 30°.-** *Las actividades pesqueras se clasifican en:*<br><br>**II.-** *Cultivo o acuacultura con fines* | | |
| **Artículo 31°.-** *Para realizar las actividades de pesca se requiere lo siguiente:*<br><br>**I,** *Concesión, para:*<br><br>**Inciso b)** *Acuacultura comercial*<br><br>**II,** Permiso, para:<br><br>**Inciso g)** *Acuacultura de fomento*<br><br>**III,** *Autorización, para:*<br><br>**Inciso d)** *Recolectar del medio natural reproductores, larvas, postlarvas, crías, huevos, semillas, alevines o en cualquier otro estadio, y*<br><br>**Inciso e)** *Acuacultura didáctica.* | | |

| | | |
|---|---|---|
| **Artículos 22.-** *la Secretaría podrá inscribir en el Registro Nacional de Pesca a los acuicultores que no requieran concesión, permiso o Autorización.* | Al **proyecto** le aplica el Artículo, incisos y, fracciones anteriores, porque se trata de una actividad acuícola con fines comerciales. | Por el hecho de presentar a la autoridad correspondiente (SEMARNAT) la Manifestación de Impacto Ambiental, el promovente está cumpliendo con este apartado.<br><br>El proyecto se vincula por la obligatoriedad de obtener la autorización correspondiente para realizar las obras descritas en esta manifestación de impacto ambiental.<br><br>Como ya se mencionó anteriormente, la promovente una vez autorizado el proyecto en materia ambiental procederá a tramitar el Registro Nacional de Pesca para la unidad de producción acuícola. |
| **Art. 30°.-** *Las actividades pesqueras se clasifican en:*<br><br>**II.-** *Cultivo o acuacultura con fines* | | |
| **Artículo 31°.-** *Para realizar las actividades de pesca se requiere lo siguiente:*<br><br>**I,** *Concesión, para:*<br><br>**Inciso b)** *Acuacultura comercial*<br><br>**II,** Permiso, para:<br><br>**Inciso g)** *Acuacultura de fomento*<br><br>**III,** *Autorización, para:*<br><br>**Inciso d)** *Recolectar del medio natural reproductores, larvas, postlarvas, crías, huevos, semillas, alevines o en cualquier otro estadio, y*<br><br>**Inciso e)** *Acuacultura didáctica.* | | |

| | | |
|---|---|---|
| **Artículos 22.-** *la Secretaría podrá inscribir en el Registro Nacional de Pesca a los acuicultores que no requieran concesión, permiso o Autorización.* | Al **proyecto** le aplica el Artículo, incisos y, fracciones anteriores, porque se trata de una actividad acuícola con fines comerciales. | Por el hecho de presentar a la autoridad correspondiente (SEMARNAT) la Manifestación de Impacto Ambiental, el promovente está cumpliendo con este apartado.<br><br>El proyecto se vincula por la obligatoriedad de obtener la autorización correspondiente para realizar las obras descritas en esta manifestación de impacto ambiental.<br><br>Como ya se mencionó anteriormente, la promovente una vez autorizado el proyecto en materia ambiental procederá a tramitar el Registro Nacional de Pesca para la unidad de producción acuícola. |
| **Art. 30°.-** *Las actividades pesqueras se clasifican en:*<br><br>**II.-** *Cultivo o acuacultura con fines* | | |
| **Artículo 31°.-** *Para realizar las actividades de pesca se requiere lo siguiente:*<br><br>**I,** *Concesión, para:*<br><br>**Inciso b)** *Acuacultura comercial*<br><br>**II,** Permiso, para:<br><br>**Inciso g)** *Acuacultura de fomento*<br><br>**III,** *Autorización, para:*<br><br>**Inciso d)** *Recolectar del medio natural reproductores, larvas, postlarvas, crías, huevos, semillas, alevines o en cualquier otro estadio, y*<br><br>**Inciso e)** *Acuacultura didáctica.* | | |

| | | |
|---|---|---|
| **Artículos 22.-** *la Secretaría podrá inscribir en el Registro Nacional de Pesca a los acuicultores que no requieran concesión, permiso o Autorización.* | Al **proyecto** le aplica el Artículo, incisos y, fracciones anteriores, porque se trata de una actividad acuícola con fines comerciales. | Por el hecho de presentar a la autoridad correspondiente (SEMARNAT) la Manifestación de Impacto Ambiental, el promovente está cumpliendo con este apartado.<br><br>El proyecto se vincula por la obligatoriedad de obtener la autorización correspondiente para realizar las obras descritas en esta manifestación de impacto ambiental.<br><br>Como ya se mencionó anteriormente, la promovente una vez autorizado el proyecto en materia ambiental procederá a tramitar el Registro Nacional de Pesca para la unidad de producción acuícola. |
| **Art. 30°.-** *Las actividades pesqueras se clasifican en:*<br><br>**II.-** *Cultivo o acuacultura con fines* | | |
| **Artículo 31°.-** *Para realizar las actividades de pesca se requiere lo siguiente:*<br><br>**I,** *Concesión, para:*<br><br>**Inciso b)** *Acuacultura comercial*<br><br>**II,** Permiso, para:<br><br>**Inciso g)** *Acuacultura de fomento*<br><br>**III,** *Autorización, para:*<br><br>**Inciso d)** *Recolectar del medio natural reproductores, larvas, postlarvas, crías, huevos, semillas, alevines o en cualquier otro estadio, y*<br><br>**Inciso e)** *Acuacultura didáctica.* | | |

| | | |
|---|---|---|
| **Artículos 22.-** *la Secretaría podrá inscribir en el Registro Nacional de Pesca a los acuicultores que no requieran concesión, permiso o Autorización.* | Al **proyecto** le aplica el Artículo, incisos y, fracciones anteriores, porque se trata de una actividad acuícola con fines comerciales. | Por el hecho de presentar a la autoridad correspondiente (SEMARNAT) la Manifestación de Impacto Ambiental, el promovente está cumpliendo con este apartado.<br><br>El proyecto se vincula por la obligatoriedad de obtener la autorización correspondiente para realizar las obras descritas en esta manifestación de impacto ambiental.<br><br>Como ya se mencionó anteriormente, la promovente una vez autorizado el proyecto en materia ambiental procederá a tramitar el Registro Nacional de Pesca para la unidad de producción acuícola. |
| **Art. 30°.-** *Las actividades pesqueras se clasifican en:*<br><br>**II.-** *Cultivo o acuacultura con fines* | | |
| **Artículo 31°.-** *Para realizar las actividades de pesca se requiere lo siguiente:*<br><br>**I,** *Concesión, para:*<br><br>**Inciso b)** *Acuacultura comercial*<br><br>**II,** Permiso, para:<br><br>**Inciso g)** *Acuacultura de fomento*<br><br>**III,** *Autorización, para:*<br><br>**Inciso d)** *Recolectar del medio natural reproductores, larvas, postlarvas, crías, huevos, semillas, alevines o en cualquier otro estadio, y*<br><br>**Inciso e)** *Acuacultura didáctica.* | | |

| | | |
|---|---|---|
| **Artículos 22.-** *la Secretaría podrá inscribir en el Registro Nacional de Pesca a los acuicultores que no requieran concesión, permiso o Autorización.* | Al **proyecto** le aplica el Artículo, incisos y, fracciones anteriores, porque se trata de una actividad acuícola con fines comerciales. | Por el hecho de presentar a la autoridad correspondiente (SEMARNAT) la Manifestación de Impacto Ambiental, el promovente está cumpliendo con este apartado.<br><br>El proyecto se vincula por la obligatoriedad de obtener la autorización correspondiente para realizar las obras descritas en esta manifestación de impacto ambiental.<br><br>Como ya se mencionó anteriormente, la promovente una vez autorizado el proyecto en materia ambiental procederá a tramitar el Registro Nacional de Pesca para la unidad de producción acuícola. |
| **Art. 30°.-** *Las actividades pesqueras se clasifican en:*<br><br>**II.-** *Cultivo o acuacultura con fines* | | |
| **Artículo 31°.-** *Para realizar las actividades de pesca se requiere lo siguiente:*<br><br>**I,** *Concesión, para:*<br><br>**Inciso b)** *Acuacultura comercial*<br><br>**II,** Permiso, para:<br><br>**Inciso g)** *Acuacultura de fomento*<br><br>**III,** *Autorización, para:*<br><br>**Inciso d)** *Recolectar del medio natural reproductores, larvas, postlarvas, crías, huevos, semillas, alevines o en cualquier otro estadio, y*<br><br>**Inciso e)** *Acuacultura didáctica.* | | |

| | | |
|---|---|---|
| **Artículos 22.-** *la Secretaría podrá inscribir en el Registro Nacional de Pesca a los acuicultores que no requieran concesión, permiso o Autorización.* | Al **proyecto** le aplica el Artículo, incisos y, fracciones anteriores, porque se trata de una actividad acuícola con fines comerciales. | Por el hecho de presentar a la autoridad correspondiente (SEMARNAT) la Manifestación de Impacto Ambiental, el promovente está cumpliendo con este apartado.<br><br>El proyecto se vincula por la obligatoriedad de obtener la autorización correspondiente para realizar las obras descritas en esta manifestación de impacto ambiental.<br><br>Como ya se mencionó anteriormente, la promovente una vez autorizado el proyecto en materia ambiental procederá a tramitar el Registro Nacional de Pesca para la unidad de producción acuícola. |
| **Art. 30°.-** *Las actividades pesqueras se clasifican en:*<br><br>**II.-** *Cultivo o acuacultura con fines* | | |
| **Artículo 31°.-** *Para realizar las actividades de pesca se requiere lo siguiente:*<br><br>**I,** *Concesión, para:*<br><br>**Inciso b)** *Acuacultura comercial*<br><br>**II,** Permiso, para:<br><br>**Inciso g)** *Acuacultura de fomento*<br><br>**III,** *Autorización, para:*<br><br>**Inciso d)** *Recolectar del medio natural reproductores, larvas, postlarvas, crías, huevos, semillas, alevines o en cualquier otro estadio, y*<br><br>**Inciso e)** *Acuacultura didáctica.* | | |

| | | |
|---|---|---|
| **Artículos 22.-** *la Secretaría podrá inscribir en el Registro Nacional de Pesca a los acuicultores que no requieran concesión, permiso o Autorización.* | Al **proyecto** le aplica el Artículo, incisos y, fracciones anteriores, porque se trata de una actividad acuícola con fines comerciales. | Por el hecho de presentar a la autoridad correspondiente (SEMARNAT) la Manifestación de Impacto Ambiental, el promovente está cumpliendo con este apartado.<br><br>El proyecto se vincula por la obligatoriedad de obtener la autorización correspondiente para realizar las obras descritas en esta manifestación de impacto ambiental.<br><br>Como ya se mencionó anteriormente, la promovente una vez autorizado el proyecto en materia ambiental procederá a tramitar el Registro Nacional de Pesca para la unidad de producción acuícola. |
| **Art. 30°.-** *Las actividades pesqueras se clasifican en:*<br><br>**II.-** *Cultivo o acuacultura con fines* | | |
| **Artículo 31°.-** *Para realizar las actividades de pesca se requiere lo siguiente:*<br><br>**I,** *Concesión, para:*<br><br>**Inciso b)** *Acuacultura comercial*<br><br>**II,** Permiso, para:<br><br>**Inciso g)** *Acuacultura de fomento*<br><br>**III,** *Autorización, para:*<br><br>**Inciso d)** *Recolectar del medio natural reproductores, larvas, postlarvas, crías, huevos, semillas, alevines o en cualquier otro estadio, y*<br><br>**Inciso e)** *Acuacultura didáctica.* | | |

| | | |
|---|---|---|
| **Artículos 22.-** *la Secretaría podrá inscribir en el Registro Nacional de Pesca a los acuicultores que no requieran concesión, permiso o Autorización.* | Al **proyecto** le aplica el Artículo, incisos y, fracciones anteriores, porque se trata de una actividad acuícola con fines comerciales. | Por el hecho de presentar a la autoridad correspondiente (SEMARNAT) la Manifestación de Impacto Ambiental, el promovente está cumpliendo con este apartado.<br><br>El proyecto se vincula por la obligatoriedad de obtener la autorización correspondiente para realizar las obras descritas en esta manifestación de impacto ambiental.<br><br>Como ya se mencionó anteriormente, la promovente una vez autorizado el proyecto en materia ambiental procederá a tramitar el Registro Nacional de Pesca para la unidad de producción acuícola. |
| **Art. 30°.-** *Las actividades pesqueras se clasifican en:*<br><br>**II.-** *Cultivo o acuacultura con fines* | | |
| **Artículo 31°.-** *Para realizar las actividades de pesca se requiere lo siguiente:*<br><br>**I,** *Concesión, para:*<br><br>**Inciso b)** *Acuacultura comercial*<br><br>**II,** Permiso, para:<br><br>**Inciso g)** *Acuacultura de fomento*<br><br>**III,** *Autorización, para:*<br><br>**Inciso d)** *Recolectar del medio natural reproductores, larvas, postlarvas, crías, huevos, semillas, alevines o en cualquier otro estadio, y*<br><br>**Inciso e)** *Acuacultura didáctica.* | | |

| | | |
|---|---|---|
| **Artículos 22.-** *la Secretaría podrá inscribir en el Registro Nacional de Pesca a los acuicultores que no requieran concesión, permiso o Autorización.* | Al **proyecto** le aplica el Artículo, incisos y, fracciones anteriores, porque se trata de una actividad acuícola con fines comerciales. | Por el hecho de presentar a la autoridad correspondiente (SEMARNAT) la Manifestación de Impacto Ambiental, el promovente está cumpliendo con este apartado.<br><br>El proyecto se vincula por la obligatoriedad de obtener la autorización correspondiente para realizar las obras descritas en esta manifestación de impacto ambiental.<br><br>Como ya se mencionó anteriormente, la promovente una vez autorizado el proyecto en materia ambiental procederá a tramitar el Registro Nacional de Pesca para la unidad de producción acuícola. |
| **Art. 30°.-** *Las actividades pesqueras se clasifican en:*<br><br>**II.-** *Cultivo o acuacultura con fines* | | |
| **Artículo 31°.-** *Para realizar las actividades de pesca se requiere lo siguiente:*<br><br>**I,** *Concesión, para:*<br><br>**Inciso b)** *Acuacultura comercial*<br><br>**II,** Permiso, para:<br><br>**Inciso g)** *Acuacultura de fomento*<br><br>**III,** *Autorización, para:*<br><br>**Inciso d)** *Recolectar del medio natural reproductores, larvas, postlarvas, crías, huevos, semillas, alevines o en cualquier otro estadio, y*<br><br>**Inciso e)** *Acuacultura didáctica.* | | |

| | | |
|---|---|---|
| **Artículos 22.-** *la Secretaría podrá inscribir en el Registro Nacional de Pesca a los acuicultores que no requieran concesión, permiso o Autorización.* | Al **proyecto** le aplica el Artículo, incisos y, fracciones anteriores, porque se trata de una actividad acuícola con fines comerciales. | Por el hecho de presentar a la autoridad correspondiente (SEMARNAT) la Manifestación de Impacto Ambiental, el promovente está cumpliendo con este apartado.<br><br>El proyecto se vincula por la obligatoriedad de obtener la autorización correspondiente para realizar las obras descritas en esta manifestación de impacto ambiental.<br><br>Como ya se mencionó anteriormente, la promovente una vez autorizado el proyecto en materia ambiental procederá a tramitar el Registro Nacional de Pesca para la unidad de producción acuícola. |
| **Art. 30°.-** *Las actividades pesqueras se clasifican en:*<br><br>**II.-** *Cultivo o acuacultura con fines* | | |
| **Artículo 31°.-** *Para realizar las actividades de pesca se requiere lo siguiente:*<br><br>**I,** *Concesión, para:*<br><br>**Inciso b)** *Acuacultura comercial*<br><br>**II,** Permiso, para:<br><br>**Inciso g)** *Acuacultura de fomento*<br><br>**III,** *Autorización, para:*<br><br>**Inciso d)** *Recolectar del medio natural reproductores, larvas, postlarvas, crías, huevos, semillas, alevines o en cualquier otro estadio, y*<br><br>**Inciso e)** *Acuacultura didáctica.* | | |

| | | |
|---|---|---|
| **Artículos 22.-** *la Secretaría podrá inscribir en el Registro Nacional de Pesca a los acuicultores que no requieran concesión, permiso o Autorización.* | Al **proyecto** le aplica el Artículo, incisos y, fracciones anteriores, porque se trata de una actividad acuícola con fines comerciales. | Por el hecho de presentar a la autoridad correspondiente (SEMARNAT) la Manifestación de Impacto Ambiental, el promovente está cumpliendo con este apartado.<br><br>El proyecto se vincula por la obligatoriedad de obtener la autorización correspondiente para realizar las obras descritas en esta manifestación de impacto ambiental.<br><br>Como ya se mencionó anteriormente, la promovente una vez autorizado el proyecto en materia ambiental procederá a tramitar el Registro Nacional de Pesca para la unidad de producción acuícola. |
| **Art. 30°.-** *Las actividades pesqueras se clasifican en:*<br><br>**II.-** *Cultivo o acuacultura con fines* | | |
| **Artículo 31°.-** *Para realizar las actividades de pesca se requiere lo siguiente:*<br><br>**I,** *Concesión, para:*<br><br>**Inciso b)** *Acuacultura comercial*<br><br>**II,** Permiso, para:<br><br>**Inciso g)** *Acuacultura de fomento*<br><br>**III,** *Autorización, para:*<br><br>**Inciso d)** *Recolectar del medio natural reproductores, larvas, postlarvas, crías, huevos, semillas, alevines o en cualquier otro estadio, y*<br><br>**Inciso e)** *Acuacultura didáctica.* | | |

| | | |
|---|---|---|
| **Artículos 22.-** *la Secretaría podrá inscribir en el Registro Nacional de Pesca a los acuicultores que no requieran concesión, permiso o Autorización.* | Al **proyecto** le aplica el Artículo, incisos y, fracciones anteriores, porque se trata de una actividad acuícola con fines comerciales. | Por el hecho de presentar a la autoridad correspondiente (SEMARNAT) la Manifestación de Impacto Ambiental, el promovente está cumpliendo con este apartado.<br><br>El proyecto se vincula por la obligatoriedad de obtener la autorización correspondiente para realizar las obras descritas en esta manifestación de impacto ambiental.<br><br>Como ya se mencionó anteriormente, la promovente una vez autorizado el proyecto en materia ambiental procederá a tramitar el Registro Nacional de Pesca para la unidad de producción acuícola. |
| **Art. 30°.-** *Las actividades pesqueras se clasifican en:*<br><br>**II.-** *Cultivo o acuacultura con fines* | | |
| **Artículo 31°.-** *Para realizar las actividades de pesca se requiere lo siguiente:*<br><br>**I,** *Concesión, para:*<br><br>**Inciso b)** *Acuacultura comercial*<br><br>**II,** Permiso, para:<br><br>**Inciso g)** *Acuacultura de fomento*<br><br>**III,** *Autorización, para:*<br><br>**Inciso d)** *Recolectar del medio natural reproductores, larvas, postlarvas, crías, huevos, semillas, alevines o en cualquier otro estadio, y*<br><br>**Inciso e)** *Acuacultura didáctica.* | | |

| | | |
|---|---|---|
| **Artículos 22.-** *la Secretaría podrá inscribir en el Registro Nacional de Pesca a los acuicultores que no requieran concesión, permiso o Autorización.* | Al **proyecto** le aplica el Artículo, incisos y, fracciones anteriores, porque se trata de una actividad acuícola con fines comerciales. | Por el hecho de presentar a la autoridad correspondiente (SEMARNAT) la Manifestación de Impacto Ambiental, el promovente está cumpliendo con este apartado.<br><br>El proyecto se vincula por la obligatoriedad de obtener la autorización correspondiente para realizar las obras descritas en esta manifestación de impacto ambiental.<br><br>Como ya se mencionó anteriormente, la promovente una vez autorizado el proyecto en materia ambiental procederá a tramitar el Registro Nacional de Pesca para la unidad de producción acuícola. |
| **Art. 30°.-** *Las actividades pesqueras se clasifican en:*<br><br>**II.-** *Cultivo o acuacultura con fines* | | |
| **Artículo 31°.-** *Para realizar las actividades de pesca se requiere lo siguiente:*<br><br>**I,** *Concesión, para:*<br><br>**Inciso b)** *Acuacultura comercial*<br><br>**II,** Permiso, para:<br><br>**Inciso g)** *Acuacultura de fomento*<br><br>**III,** *Autorización, para:*<br><br>**Inciso d)** *Recolectar del medio natural reproductores, larvas, postlarvas, crías, huevos, semillas, alevines o en cualquier otro estadio, y*<br><br>**Inciso e)** *Acuacultura didáctica.* | | |

| | | |
|---|---|---|
| **Artículos 22.-** *la Secretaría podrá inscribir en el Registro Nacional de Pesca a los acuicultores que no requieran concesión, permiso o Autorización.* | Al **proyecto** le aplica el Artículo, incisos y, fracciones anteriores, porque se trata de una actividad acuícola con fines comerciales. | Por el hecho de presentar a la autoridad correspondiente (SEMARNAT) la Manifestación de Impacto Ambiental, el promovente está cumpliendo con este apartado.<br><br>El proyecto se vincula por la obligatoriedad de obtener la autorización correspondiente para realizar las obras descritas en esta manifestación de impacto ambiental.<br><br>Como ya se mencionó anteriormente, la promovente una vez autorizado el proyecto en materia ambiental procederá a tramitar el Registro Nacional de Pesca para la unidad de producción acuícola. |
| **Art. 30°.-** *Las actividades pesqueras se clasifican en:*<br><br>**II.-** *Cultivo o acuacultura con fines* | | |
| **Artículo 31°.-** *Para realizar las actividades de pesca se requiere lo siguiente:*<br><br>**I,** *Concesión, para:*<br><br>**Inciso b)** *Acuacultura comercial*<br><br>**II,** Permiso, para:<br><br>**Inciso g)** *Acuacultura de fomento*<br><br>**III,** *Autorización, para:*<br><br>**Inciso d)** *Recolectar del medio natural reproductores, larvas, postlarvas, crías, huevos, semillas, alevines o en cualquier otro estadio, y*<br><br>**Inciso e)** *Acuacultura didáctica.* | | |

| | | |
|---|---|---|
| **Artículos 22.-** *la Secretaría podrá inscribir en el Registro Nacional de Pesca a los acuicultores que no requieran concesión, permiso o Autorización.* | Al **proyecto** le aplica el Artículo, incisos y, fracciones anteriores, porque se trata de una actividad acuícola con fines comerciales. | Por el hecho de presentar a la autoridad correspondiente (SEMARNAT) la Manifestación de Impacto Ambiental, el promovente está cumpliendo con este apartado.<br><br>El proyecto se vincula por la obligatoriedad de obtener la autorización correspondiente para realizar las obras descritas en esta manifestación de impacto ambiental.<br><br>Como ya se mencionó anteriormente, la promovente una vez autorizado el proyecto en materia ambiental procederá a tramitar el Registro Nacional de Pesca para la unidad de producción acuícola. |
| **Art. 30°.-** *Las actividades pesqueras se clasifican en:*<br><br>**II.-** *Cultivo o acuacultura con fines* | | |
| **Artículo 31°.-** *Para realizar las actividades de pesca se requiere lo siguiente:*<br><br>**I,** *Concesión, para:*<br><br>**Inciso b)** *Acuacultura comercial*<br><br>**II,** Permiso, para:<br><br>**Inciso g)** *Acuacultura de fomento*<br><br>**III,** *Autorización, para:*<br><br>**Inciso d)** *Recolectar del medio natural reproductores, larvas, postlarvas, crías, huevos, semillas, alevines o en cualquier otro estadio, y*<br><br>**Inciso e)** *Acuacultura didáctica.* | | |

| | | |
|---|---|---|
| **Artículos 22.-** *la Secretaría podrá inscribir en el Registro Nacional de Pesca a los acuicultores que no requieran concesión, permiso o Autorización.* | Al **proyecto** le aplica el Artículo, incisos y, fracciones anteriores, porque se trata de una actividad acuícola con fines comerciales. | Por el hecho de presentar a la autoridad correspondiente (SEMARNAT) la Manifestación de Impacto Ambiental, el promovente está cumpliendo con este apartado.<br><br>El proyecto se vincula por la obligatoriedad de obtener la autorización correspondiente para realizar las obras descritas en esta manifestación de impacto ambiental.<br><br>Como ya se mencionó anteriormente, la promovente una vez autorizado el proyecto en materia ambiental procederá a tramitar el Registro Nacional de Pesca para la unidad de producción acuícola. |
| **Art. 30°.-** *Las actividades pesqueras se clasifican en:*<br><br>**II.-** *Cultivo o acuacultura con fines* | | |
| **Artículo 31°.-** *Para realizar las actividades de pesca se requiere lo siguiente:*<br><br>**I,** *Concesión, para:*<br><br>**Inciso b)** *Acuacultura comercial*<br><br>**II,** Permiso, para:<br><br>**Inciso g)** *Acuacultura de fomento*<br><br>**III,** *Autorización, para:*<br><br>**Inciso d)** *Recolectar del medio natural reproductores, larvas, postlarvas, crías, huevos, semillas, alevines o en cualquier otro estadio, y*<br><br>**Inciso e)** *Acuacultura didáctica.* | | |

| | | |
|---|---|---|
| **Artículos 22.-** *la Secretaría podrá inscribir en el Registro Nacional de Pesca a los acuicultores que no requieran concesión, permiso o Autorización.* | Al **proyecto** le aplica el Artículo, incisos y, fracciones anteriores, porque se trata de una actividad acuícola con fines comerciales. | Por el hecho de presentar a la autoridad correspondiente (SEMARNAT) la Manifestación de Impacto Ambiental, el promovente está cumpliendo con este apartado.<br><br>El proyecto se vincula por la obligatoriedad de obtener la autorización correspondiente para realizar las obras descritas en esta manifestación de impacto ambiental.<br><br>Como ya se mencionó anteriormente, la promovente una vez autorizado el proyecto en materia ambiental procederá a tramitar el Registro Nacional de Pesca para la unidad de producción acuícola. |
| **Art. 30°.-** *Las actividades pesqueras se clasifican en:*<br><br>**II.-** *Cultivo o acuacultura con fines* | | |
| **Artículo 31°.-** *Para realizar las actividades de pesca se requiere lo siguiente:*<br><br>**I,** *Concesión, para:*<br><br>**Inciso b)** *Acuacultura comercial*<br><br>**II,** Permiso, para:<br><br>**Inciso g)** *Acuacultura de fomento*<br><br>**III,** *Autorización, para:*<br><br>**Inciso d)** *Recolectar del medio natural reproductores, larvas, postlarvas, crías, huevos, semillas, alevines o en cualquier otro estadio, y*<br><br>**Inciso e)** *Acuacultura didáctica.* | | |

| | | |
|---|---|---|
| **Artículos 22.-** *la Secretaría podrá inscribir en el Registro Nacional de Pesca a los acuicultores que no requieran concesión, permiso o Autorización.* | Al **proyecto** le aplica el Artículo, incisos y, fracciones anteriores, porque se trata de una actividad acuícola con fines comerciales. | Por el hecho de presentar a la autoridad correspondiente (SEMARNAT) la Manifestación de Impacto Ambiental, el promovente está cumpliendo con este apartado.<br><br>El proyecto se vincula por la obligatoriedad de obtener la autorización correspondiente para realizar las obras descritas en esta manifestación de impacto ambiental.<br><br>Como ya se mencionó anteriormente, la promovente una vez autorizado el proyecto en materia ambiental procederá a tramitar el Registro Nacional de Pesca para la unidad de producción acuícola. |
| **Art. 30°.-** *Las actividades pesqueras se clasifican en:*<br><br>**II.-** *Cultivo o acuacultura con fines* | | |
| **Artículo 31°.-** *Para realizar las actividades de pesca se requiere lo siguiente:*<br><br>**I,** *Concesión, para:*<br><br>**Inciso b)** *Acuacultura comercial*<br><br>**II,** Permiso, para:<br><br>**Inciso g)** *Acuacultura de fomento*<br><br>**III,** *Autorización, para:*<br><br>**Inciso d)** *Recolectar del medio natural reproductores, larvas, postlarvas, crías, huevos, semillas, alevines o en cualquier otro estadio, y*<br><br>**Inciso e)** *Acuacultura didáctica.* | | |

| | | |
|---|---|---|
| **Artículos 22.-** *la Secretaría podrá inscribir en el Registro Nacional de Pesca a los acuicultores que no requieran concesión, permiso o Autorización.* | Al **proyecto** le aplica el Artículo, incisos y, fracciones anteriores, porque se trata de una actividad acuícola con fines comerciales. | Por el hecho de presentar a la autoridad correspondiente (SEMARNAT) la Manifestación de Impacto Ambiental, el promovente está cumpliendo con este apartado.<br><br>El proyecto se vincula por la obligatoriedad de obtener la autorización correspondiente para realizar las obras descritas en esta manifestación de impacto ambiental.<br><br>Como ya se mencionó anteriormente, la promovente una vez autorizado el proyecto en materia ambiental procederá a tramitar el Registro Nacional de Pesca para la unidad de producción acuícola. |
| **Art. 30°.-** *Las actividades pesqueras se clasifican en:*<br><br>**II.-** *Cultivo o acuacultura con fines* | | |
| **Artículo 31°.-** *Para realizar las actividades de pesca se requiere lo siguiente:*<br><br>**I,** *Concesión, para:*<br><br>**Inciso b)** *Acuacultura comercial*<br><br>**II,** Permiso, para:<br><br>**Inciso g)** *Acuacultura de fomento*<br><br>**III,** *Autorización, para:*<br><br>**Inciso d)** *Recolectar del medio natural reproductores, larvas, postlarvas, crías, huevos, semillas, alevines o en cualquier otro estadio, y*<br><br>**Inciso e)** *Acuacultura didáctica.* | | |

| | | |
|---|---|---|
| **Artículos 22.-** *la Secretaría podrá inscribir en el Registro Nacional de Pesca a los acuicultores que no requieran concesión, permiso o Autorización.* | Al **proyecto** le aplica el Artículo, incisos y, fracciones anteriores, porque se trata de una actividad acuícola con fines comerciales. | Por el hecho de presentar a la autoridad correspondiente (SEMARNAT) la Manifestación de Impacto Ambiental, el promovente está cumpliendo con este apartado.<br><br>El proyecto se vincula por la obligatoriedad de obtener la autorización correspondiente para realizar las obras descritas en esta manifestación de impacto ambiental.<br><br>Como ya se mencionó anteriormente, la promovente una vez autorizado el proyecto en materia ambiental procederá a tramitar el Registro Nacional de Pesca para la unidad de producción acuícola. |
| **Art. 30°.-** *Las actividades pesqueras se clasifican en:*<br><br>**II.-** *Cultivo o acuacultura con fines* | | |
| **Artículo 31°.-** *Para realizar las actividades de pesca se requiere lo siguiente:*<br><br>**I,** *Concesión, para:*<br><br>**Inciso b)** *Acuacultura comercial*<br><br>**II,** Permiso, para:<br><br>**Inciso g)** *Acuacultura de fomento*<br><br>**III,** *Autorización, para:*<br><br>**Inciso d)** *Recolectar del medio natural reproductores, larvas, postlarvas, crías, huevos, semillas, alevines o en cualquier otro estadio, y*<br><br>**Inciso e)** *Acuacultura didáctica.* | | |

| | | |
|---|---|---|
| **Artículos 22.-** *la Secretaría podrá inscribir en el Registro Nacional de Pesca a los acuicultores que no requieran concesión, permiso o Autorización.* | Al **proyecto** le aplica el Artículo, incisos y, fracciones anteriores, porque se trata de una actividad acuícola con fines comerciales. | Por el hecho de presentar a la autoridad correspondiente (SEMARNAT) la Manifestación de Impacto Ambiental, el promovente está cumpliendo con este apartado.<br><br>El proyecto se vincula por la obligatoriedad de obtener la autorización correspondiente para realizar las obras descritas en esta manifestación de impacto ambiental.<br><br>Como ya se mencionó anteriormente, la promovente una vez autorizado el proyecto en materia ambiental procederá a tramitar el Registro Nacional de Pesca para la unidad de producción acuícola. |
| **Art. 30°.-** *Las actividades pesqueras se clasifican en:*<br><br>**II.-** *Cultivo o acuacultura con fines* | | |
| **Artículo 31°.-** *Para realizar las actividades de pesca se requiere lo siguiente:*<br><br>**I,** *Concesión, para:*<br><br>**Inciso b)** *Acuacultura comercial*<br><br>**II,** Permiso, para:<br><br>**Inciso g)** *Acuacultura de fomento*<br><br>**III,** *Autorización, para:*<br><br>**Inciso d)** *Recolectar del medio natural reproductores, larvas, postlarvas, crías, huevos, semillas, alevines o en cualquier otro estadio, y*<br><br>**Inciso e)** *Acuacultura didáctica.* | | |

| | | |
|---|---|---|
| **Artículos 22.-** *la Secretaría podrá inscribir en el Registro Nacional de Pesca a los acuicultores que no requieran concesión, permiso o Autorización.* | Al **proyecto** le aplica el Artículo, incisos y, fracciones anteriores, porque se trata de una actividad acuícola con fines comerciales. | Por el hecho de presentar a la autoridad correspondiente (SEMARNAT) la Manifestación de Impacto Ambiental, el promovente está cumpliendo con este apartado.<br><br>El proyecto se vincula por la obligatoriedad de obtener la autorización correspondiente para realizar las obras descritas en esta manifestación de impacto ambiental.<br><br>Como ya se mencionó anteriormente, la promovente una vez autorizado el proyecto en materia ambiental procederá a tramitar el Registro Nacional de Pesca para la unidad de producción acuícola. |
| **Art. 30°.-** *Las actividades pesqueras se clasifican en:*<br><br>**II.-** *Cultivo o acuacultura con fines* | | |
| **Artículo 31°.-** *Para realizar las actividades de pesca se requiere lo siguiente:*<br><br>**I,** *Concesión, para:*<br><br>**Inciso b)** *Acuacultura comercial*<br><br>**II,** Permiso, para:<br><br>**Inciso g)** *Acuacultura de fomento*<br><br>**III,** *Autorización, para:*<br><br>**Inciso d)** *Recolectar del medio natural reproductores, larvas, postlarvas, crías, huevos, semillas, alevines o en cualquier otro estadio, y*<br><br>**Inciso e)** *Acuacultura didáctica.* | | |

| | | |
|---|---|---|
| **Artículos 22.-** *la Secretaría podrá inscribir en el Registro Nacional de Pesca a los acuicultores que no requieran concesión, permiso o Autorización.* | Al **proyecto** le aplica el Artículo, incisos y, fracciones anteriores, porque se trata de una actividad acuícola con fines comerciales. | Por el hecho de presentar a la autoridad correspondiente (SEMARNAT) la Manifestación de Impacto Ambiental, el promovente está cumpliendo con este apartado.<br><br>El proyecto se vincula por la obligatoriedad de obtener la autorización correspondiente para realizar las obras descritas en esta manifestación de impacto ambiental.<br><br>Como ya se mencionó anteriormente, la promovente una vez autorizado el proyecto en materia ambiental procederá a tramitar el Registro Nacional de Pesca para la unidad de producción acuícola. |
| **Art. 30°.-** *Las actividades pesqueras se clasifican en:*<br><br>**II.-** *Cultivo o acuacultura con fines* | | |
| **Artículo 31°.-** *Para realizar las actividades de pesca se requiere lo siguiente:*<br><br>**I,** *Concesión, para:*<br><br>**Inciso b)** *Acuacultura comercial*<br><br>**II,** Permiso, para:<br><br>**Inciso g)** *Acuacultura de fomento*<br><br>**III,** *Autorización, para:*<br><br>**Inciso d)** *Recolectar del medio natural reproductores, larvas, postlarvas, crías, huevos, semillas, alevines o en cualquier otro estadio, y*<br><br>**Inciso e)** *Acuacultura didáctica.* | | |

| | | |
|---|---|---|
| **Artículos 22.-** *la Secretaría podrá inscribir en el Registro Nacional de Pesca a los acuicultores que no requieran concesión, permiso o Autorización.* | Al **proyecto** le aplica el Artículo, incisos y, fracciones anteriores, porque se trata de una actividad acuícola con fines comerciales. | Por el hecho de presentar a la autoridad correspondiente (SEMARNAT) la Manifestación de Impacto Ambiental, el promovente está cumpliendo con este apartado.<br><br>El proyecto se vincula por la obligatoriedad de obtener la autorización correspondiente para realizar las obras descritas en esta manifestación de impacto ambiental.<br><br>Como ya se mencionó anteriormente, la promovente una vez autorizado el proyecto en materia ambiental procederá a tramitar el Registro Nacional de Pesca para la unidad de producción acuícola. |
| **Art. 30°.-** *Las actividades pesqueras se clasifican en:*<br><br>**II.-** *Cultivo o acuacultura con fines* | | |
| **Artículo 31°.-** *Para realizar las actividades de pesca se requiere lo siguiente:*<br><br>**I,** *Concesión, para:*<br><br>**Inciso b)** *Acuacultura comercial*<br><br>**II,** Permiso, para:<br><br>**Inciso g)** *Acuacultura de fomento*<br><br>**III,** *Autorización, para:*<br><br>**Inciso d)** *Recolectar del medio natural reproductores, larvas, postlarvas, crías, huevos, semillas, alevines o en cualquier otro estadio, y*<br><br>**Inciso e)** *Acuacultura didáctica.* | | |

| | | |
|---|---|---|
| **Artículos 22.-** *la Secretaría podrá inscribir en el Registro Nacional de Pesca a los acuicultores que no requieran concesión, permiso o Autorización.* | Al **proyecto** le aplica el Artículo, incisos y, fracciones anteriores, porque se trata de una actividad acuícola con fines comerciales. | Por el hecho de presentar a la autoridad correspondiente (SEMARNAT) la Manifestación de Impacto Ambiental, el promovente está cumpliendo con este apartado.<br><br>El proyecto se vincula por la obligatoriedad de obtener la autorización correspondiente para realizar las obras descritas en esta manifestación de impacto ambiental.<br><br>Como ya se mencionó anteriormente, la promovente una vez autorizado el proyecto en materia ambiental procederá a tramitar el Registro Nacional de Pesca para la unidad de producción acuícola. |
| **Art. 30°.-** *Las actividades pesqueras se clasifican en:*<br><br>**II.-** *Cultivo o acuacultura con fines* | | |
| **Artículo 31°.-** *Para realizar las actividades de pesca se requiere lo siguiente:*<br><br>**I,** *Concesión, para:*<br><br>**Inciso b)** *Acuacultura comercial*<br><br>**II,** Permiso, para:<br><br>**Inciso g)** *Acuacultura de fomento*<br><br>**III,** *Autorización, para:*<br><br>**Inciso d)** *Recolectar del medio natural reproductores, larvas, postlarvas, crías, huevos, semillas, alevines o en cualquier otro estadio, y*<br><br>**Inciso e)** *Acuacultura didáctica.* | | |

| | | |
|---|---|---|
| **Artículos 22.-** *la Secretaría podrá inscribir en el Registro Nacional de Pesca a los acuicultores que no requieran concesión, permiso o Autorización.* | Al **proyecto** le aplica el Artículo, incisos y, fracciones anteriores, porque se trata de una actividad acuícola con fines comerciales. | Por el hecho de presentar a la autoridad correspondiente (SEMARNAT) la Manifestación de Impacto Ambiental, el promovente está cumpliendo con este apartado.<br><br>El proyecto se vincula por la obligatoriedad de obtener la autorización correspondiente para realizar las obras descritas en esta manifestación de impacto ambiental.<br><br>Como ya se mencionó anteriormente, la promovente una vez autorizado el proyecto en materia ambiental procederá a tramitar el Registro Nacional de Pesca para la unidad de producción acuícola. |
| **Art. 30°.-** *Las actividades pesqueras se clasifican en:*<br><br>**II.-** *Cultivo o acuacultura con fines* | | |
| **Artículo 31°.-** *Para realizar las actividades de pesca se requiere lo siguiente:*<br><br>**I,** *Concesión, para:*<br><br>**Inciso b)** *Acuacultura comercial*<br><br>**II,** Permiso, para:<br><br>**Inciso g)** *Acuacultura de fomento*<br><br>**III,** *Autorización, para:*<br><br>**Inciso d)** *Recolectar del medio natural reproductores, larvas, postlarvas, crías, huevos, semillas, alevines o en cualquier otro estadio, y*<br><br>**Inciso e)** *Acuacultura didáctica.* | | |

| | | |
|---|---|---|
| **Artículos 22.-** *la Secretaría podrá inscribir en el Registro Nacional de Pesca a los acuicultores que no requieran concesión, permiso o Autorización.* | Al **proyecto** le aplica el Artículo, incisos y, fracciones anteriores, porque se trata de una actividad acuícola con fines comerciales. | Por el hecho de presentar a la autoridad correspondiente (SEMARNAT) la Manifestación de Impacto Ambiental, el promovente está cumpliendo con este apartado.<br><br>El proyecto se vincula por la obligatoriedad de obtener la autorización correspondiente para realizar las obras descritas en esta manifestación de impacto ambiental.<br><br>Como ya se mencionó anteriormente, la promovente una vez autorizado el proyecto en materia ambiental procederá a tramitar el Registro Nacional de Pesca para la unidad de producción acuícola. |
| **Art. 30°.-** *Las actividades pesqueras se clasifican en:*<br><br>**II.-** *Cultivo o acuacultura con fines* | | |
| **Artículo 31°.-** *Para realizar las actividades de pesca se requiere lo siguiente:*<br><br>**I,** *Concesión, para:*<br><br>**Inciso b)** *Acuacultura comercial*<br><br>**II,** Permiso, para:<br><br>**Inciso g)** *Acuacultura de fomento*<br><br>**III,** *Autorización, para:*<br><br>**Inciso d)** *Recolectar del medio natural reproductores, larvas, postlarvas, crías, huevos, semillas, alevines o en cualquier otro estadio, y*<br><br>**Inciso e)** *Acuacultura didáctica.* | | |

| | | |
|---|---|---|
| **Artículos 22.-** *la Secretaría podrá inscribir en el Registro Nacional de Pesca a los acuicultores que no requieran concesión, permiso o Autorización.* | Al **proyecto** le aplica el Artículo, incisos y, fracciones anteriores, porque se trata de una actividad acuícola con fines comerciales. | Por el hecho de presentar a la autoridad correspondiente (SEMARNAT) la Manifestación de Impacto Ambiental, el promovente está cumpliendo con este apartado.<br><br>El proyecto se vincula por la obligatoriedad de obtener la autorización correspondiente para realizar las obras descritas en esta manifestación de impacto ambiental.<br><br>Como ya se mencionó anteriormente, la promovente una vez autorizado el proyecto en materia ambiental procederá a tramitar el Registro Nacional de Pesca para la unidad de producción acuícola. |
| **Art. 30°.-** *Las actividades pesqueras se clasifican en:*<br><br>**II.-** *Cultivo o acuacultura con fines* | | |
| **Artículo 31°.-** *Para realizar las actividades de pesca se requiere lo siguiente:*<br><br>**I,** *Concesión, para:*<br><br>**Inciso b)** *Acuacultura comercial*<br><br>**II,** Permiso, para:<br><br>**Inciso g)** *Acuacultura de fomento*<br><br>**III,** *Autorización, para:*<br><br>**Inciso d)** *Recolectar del medio natural reproductores, larvas, postlarvas, crías, huevos, semillas, alevines o en cualquier otro estadio, y*<br><br>**Inciso e)** *Acuacultura didáctica.* | | |

| | | |
|---|---|---|
| **Artículos 22.-** *la Secretaría podrá inscribir en el Registro Nacional de Pesca a los acuicultores que no requieran concesión, permiso o Autorización.* | Al **proyecto** le aplica el Artículo, incisos y, fracciones anteriores, porque se trata de una actividad acuícola con fines comerciales. | Por el hecho de presentar a la autoridad correspondiente (SEMARNAT) la Manifestación de Impacto Ambiental, el promovente está cumpliendo con este apartado.<br><br>El proyecto se vincula por la obligatoriedad de obtener la autorización correspondiente para realizar las obras descritas en esta manifestación de impacto ambiental.<br><br>Como ya se mencionó anteriormente, la promovente una vez autorizado el proyecto en materia ambiental procederá a tramitar el Registro Nacional de Pesca para la unidad de producción acuícola. |
| **Art. 30°.-** *Las actividades pesqueras se clasifican en:*<br><br>**II.-** *Cultivo o acuacultura con fines* | | |
| **Artículo 31°.-** *Para realizar las actividades de pesca se requiere lo siguiente:*<br><br>**I,** *Concesión, para:*<br><br>**Inciso b)** *Acuacultura comercial*<br><br>**II,** Permiso, para:<br><br>**Inciso g)** *Acuacultura de fomento*<br><br>**III,** *Autorización, para:*<br><br>**Inciso d)** *Recolectar del medio natural reproductores, larvas, postlarvas, crías, huevos, semillas, alevines o en cualquier otro estadio, y*<br><br>**Inciso e)** *Acuacultura didáctica.* | | |

| | | |
|---|---|---|
| **Artículos 22.-** *la Secretaría podrá inscribir en el Registro Nacional de Pesca a los acuicultores que no requieran concesión, permiso o Autorización.* | Al **proyecto** le aplica el Artículo, incisos y, fracciones anteriores, porque se trata de una actividad acuícola con fines comerciales. | Por el hecho de presentar a la autoridad correspondiente (SEMARNAT) la Manifestación de Impacto Ambiental, el promovente está cumpliendo con este apartado.<br><br>El proyecto se vincula por la obligatoriedad de obtener la autorización correspondiente para realizar las obras descritas en esta manifestación de impacto ambiental.<br><br>Como ya se mencionó anteriormente, la promovente una vez autorizado el proyecto en materia ambiental procederá a tramitar el Registro Nacional de Pesca para la unidad de producción acuícola. |
| **Art. 30°.-** *Las actividades pesqueras se clasifican en:*<br><br>**II.-** *Cultivo o acuacultura con fines* | | |
| **Artículo 31°.-** *Para realizar las actividades de pesca se requiere lo siguiente:*<br><br>**I,** *Concesión, para:*<br><br>**Inciso b)** *Acuacultura comercial*<br><br>**II,** Permiso, para:<br><br>**Inciso g)** *Acuacultura de fomento*<br><br>**III,** *Autorización, para:*<br><br>**Inciso d)** *Recolectar del medio natural reproductores, larvas, postlarvas, crías, huevos, semillas, alevines o en cualquier otro estadio, y*<br><br>**Inciso e)** *Acuacultura didáctica.* | | |

| | | |
|---|---|---|
| **Artículos 22.-** *la Secretaría podrá inscribir en el Registro Nacional de Pesca a los acuicultores que no requieran concesión, permiso o Autorización.* | Al **proyecto** le aplica el Artículo, incisos y, fracciones anteriores, porque se trata de una actividad acuícola con fines comerciales. | Por el hecho de presentar a la autoridad correspondiente (SEMARNAT) la Manifestación de Impacto Ambiental, el promovente está cumpliendo con este apartado.<br><br>El proyecto se vincula por la obligatoriedad de obtener la autorización correspondiente para realizar las obras descritas en esta manifestación de impacto ambiental.<br><br>Como ya se mencionó anteriormente, la promovente una vez autorizado el proyecto en materia ambiental procederá a tramitar el Registro Nacional de Pesca para la unidad de producción acuícola. |
| **Art. 30°.-** *Las actividades pesqueras se clasifican en:*<br><br>**II.-** *Cultivo o acuacultura con fines* | | |
| **Artículo 31°.-** *Para realizar las actividades de pesca se requiere lo siguiente:*<br><br>**I,** *Concesión, para:*<br><br>**Inciso b)** *Acuacultura comercial*<br><br>**II,** Permiso, para:<br><br>**Inciso g)** *Acuacultura de fomento*<br><br>**III,** *Autorización, para:*<br><br>**Inciso d)** *Recolectar del medio natural reproductores, larvas, postlarvas, crías, huevos, semillas, alevines o en cualquier otro estadio, y*<br><br>**Inciso e)** *Acuacultura didáctica.* | | |

| | | |
|---|---|---|
| **Artículos 22.-** *la Secretaría podrá inscribir en el Registro Nacional de Pesca a los acuicultores que no requieran concesión, permiso o Autorización.* | Al **proyecto** le aplica el Artículo, incisos y, fracciones anteriores, porque se trata de una actividad acuícola con fines comerciales. | Por el hecho de presentar a la autoridad correspondiente (SEMARNAT) la Manifestación de Impacto Ambiental, el promovente está cumpliendo con este apartado.<br><br>El proyecto se vincula por la obligatoriedad de obtener la autorización correspondiente para realizar las obras descritas en esta manifestación de impacto ambiental.<br><br>Como ya se mencionó anteriormente, la promovente una vez autorizado el proyecto en materia ambiental procederá a tramitar el Registro Nacional de Pesca para la unidad de producción acuícola. |
| **Art. 30°.-** *Las actividades pesqueras se clasifican en:*<br><br>**II.-** *Cultivo o acuacultura con fines* | | |
| **Artículo 31°.-** *Para realizar las actividades de pesca se requiere lo siguiente:*<br><br>**I,** *Concesión, para:*<br><br>**Inciso b)** *Acuacultura comercial*<br><br>**II,** Permiso, para:<br><br>**Inciso g)** *Acuacultura de fomento*<br><br>**III,** *Autorización, para:*<br><br>**Inciso d)** *Recolectar del medio natural reproductores, larvas, postlarvas, crías, huevos, semillas, alevines o en cualquier otro estadio, y*<br><br>**Inciso e)** *Acuacultura didáctica.* | | |

| | | |
|---|---|---|
| **Artículos 22.-** *la Secretaría podrá inscribir en el Registro Nacional de Pesca a los acuicultores que no requieran concesión, permiso o Autorización.* | Al **proyecto** le aplica el Artículo, incisos y, fracciones anteriores, porque se trata de una actividad acuícola con fines comerciales. | Por el hecho de presentar a la autoridad correspondiente (SEMARNAT) la Manifestación de Impacto Ambiental, el promovente está cumpliendo con este apartado.<br><br>El proyecto se vincula por la obligatoriedad de obtener la autorización correspondiente para realizar las obras descritas en esta manifestación de impacto ambiental.<br><br>Como ya se mencionó anteriormente, la promovente una vez autorizado el proyecto en materia ambiental procederá a tramitar el Registro Nacional de Pesca para la unidad de producción acuícola. |
| **Art. 30°.-** *Las actividades pesqueras se clasifican en:*<br><br>**II.-** *Cultivo o acuacultura con fines* | | |
| **Artículo 31°.-** *Para realizar las actividades de pesca se requiere lo siguiente:*<br><br>**I,** *Concesión, para:*<br><br>**Inciso b)** *Acuacultura comercial*<br><br>**II,** Permiso, para:<br><br>**Inciso g)** *Acuacultura de fomento*<br><br>**III,** *Autorización, para:*<br><br>**Inciso d)** *Recolectar del medio natural reproductores, larvas, postlarvas, crías, huevos, semillas, alevines o en cualquier otro estadio, y*<br><br>**Inciso e)** *Acuacultura didáctica.* | | |

| | | |
|---|---|---|
| **Artículos 22.-** *la Secretaría podrá inscribir en el Registro Nacional de Pesca a los acuicultores que no requieran concesión, permiso o Autorización.* | Al **proyecto** le aplica el Artículo, incisos y, fracciones anteriores, porque se trata de una actividad acuícola con fines comerciales. | Por el hecho de presentar a la autoridad correspondiente (SEMARNAT) la Manifestación de Impacto Ambiental, el promovente está cumpliendo con este apartado.<br><br>El proyecto se vincula por la obligatoriedad de obtener la autorización correspondiente para realizar las obras descritas en esta manifestación de impacto ambiental.<br><br>Como ya se mencionó anteriormente, la promovente una vez autorizado el proyecto en materia ambiental procederá a tramitar el Registro Nacional de Pesca para la unidad de producción acuícola. |
| **Art. 30°.-** *Las actividades pesqueras se clasifican en:*<br><br>**II.-** *Cultivo o acuacultura con fines* | | |
| **Artículo 31°.-** *Para realizar las actividades de pesca se requiere lo siguiente:*<br><br>**I,** *Concesión, para:*<br><br>**Inciso b)** *Acuacultura comercial*<br><br>**II,** Permiso, para:<br><br>**Inciso g)** *Acuacultura de fomento*<br><br>**III,** *Autorización, para:*<br><br>**Inciso d)** *Recolectar del medio natural reproductores, larvas, postlarvas, crías, huevos, semillas, alevines o en cualquier otro estadio, y*<br><br>**Inciso e)** *Acuacultura didáctica.* | | |

| | | |
|---|---|---|
| **Artículos 22.-** *la Secretaría podrá inscribir en el Registro Nacional de Pesca a los acuicultores que no requieran concesión, permiso o Autorización.* | Al **proyecto** le aplica el Artículo, incisos y, fracciones anteriores, porque se trata de una actividad acuícola con fines comerciales. | Por el hecho de presentar a la autoridad correspondiente (SEMARNAT) la Manifestación de Impacto Ambiental, el promovente está cumpliendo con este apartado.<br><br>El proyecto se vincula por la obligatoriedad de obtener la autorización correspondiente para realizar las obras descritas en esta manifestación de impacto ambiental.<br><br>Como ya se mencionó anteriormente, la promovente una vez autorizado el proyecto en materia ambiental procederá a tramitar el Registro Nacional de Pesca para la unidad de producción acuícola. |
| **Art. 30°.-** *Las actividades pesqueras se clasifican en:*<br><br>**II.-** *Cultivo o acuacultura con fines* | | |
| **Artículo 31°.-** *Para realizar las actividades de pesca se requiere lo siguiente:*<br><br>**I,** *Concesión, para:*<br><br>**Inciso b)** *Acuacultura comercial*<br><br>**II,** Permiso, para:<br><br>**Inciso g)** *Acuacultura de fomento*<br><br>**III,** *Autorización, para:*<br><br>**Inciso d)** *Recolectar del medio natural reproductores, larvas, postlarvas, crías, huevos, semillas, alevines o en cualquier otro estadio, y*<br><br>**Inciso e)** *Acuacultura didáctica.* | | |

| | | |
|---|---|---|
| **Artículos 22.-** *la Secretaría podrá inscribir en el Registro Nacional de Pesca a los acuicultores que no requieran concesión, permiso o Autorización.* | Al **proyecto** le aplica el Artículo, incisos y, fracciones anteriores, porque se trata de una actividad acuícola con fines comerciales. | Por el hecho de presentar a la autoridad correspondiente (SEMARNAT) la Manifestación de Impacto Ambiental, el promovente está cumpliendo con este apartado.<br><br>El proyecto se vincula por la obligatoriedad de obtener la autorización correspondiente para realizar las obras descritas en esta manifestación de impacto ambiental.<br><br>Como ya se mencionó anteriormente, la promovente una vez autorizado el proyecto en materia ambiental procederá a tramitar el Registro Nacional de Pesca para la unidad de producción acuícola. |
| **Art. 30°.-** *Las actividades pesqueras se clasifican en:*<br><br>**II.-** *Cultivo o acuacultura con fines* | | |
| **Artículo 31°.-** *Para realizar las actividades de pesca se requiere lo siguiente:*<br><br>**I,** *Concesión, para:*<br><br>**Inciso b)** *Acuacultura comercial*<br><br>**II,** Permiso, para:<br><br>**Inciso g)** *Acuacultura de fomento*<br><br>**III,** *Autorización, para:*<br><br>**Inciso d)** *Recolectar del medio natural reproductores, larvas, postlarvas, crías, huevos, semillas, alevines o en cualquier otro estadio, y*<br><br>**Inciso e)** *Acuacultura didáctica.* | | |

| | | |
|---|---|---|
| **Artículos 22.-** *la Secretaría podrá inscribir en el Registro Nacional de Pesca a los acuicultores que no requieran concesión, permiso o Autorización.* | Al **proyecto** le aplica el Artículo, incisos y, fracciones anteriores, porque se trata de una actividad acuícola con fines comerciales. | Por el hecho de presentar a la autoridad correspondiente (SEMARNAT) la Manifestación de Impacto Ambiental, el promovente está cumpliendo con este apartado.<br><br>El proyecto se vincula por la obligatoriedad de obtener la autorización correspondiente para realizar las obras descritas en esta manifestación de impacto ambiental.<br><br>Como ya se mencionó anteriormente, la promovente una vez autorizado el proyecto en materia ambiental procederá a tramitar el Registro Nacional de Pesca para la unidad de producción acuícola. |
| **Art. 30°.-** *Las actividades pesqueras se clasifican en:*<br><br>**II.-** *Cultivo o acuacultura con fines* | | |
| **Artículo 31°.-** *Para realizar las actividades de pesca se requiere lo siguiente:*<br><br>**I,** *Concesión, para:*<br><br>**Inciso b)** *Acuacultura comercial*<br><br>**II,** Permiso, para:<br><br>**Inciso g)** *Acuacultura de fomento*<br><br>**III,** *Autorización, para:*<br><br>**Inciso d)** *Recolectar del medio natural reproductores, larvas, postlarvas, crías, huevos, semillas, alevines o en cualquier otro estadio, y*<br><br>**Inciso e)** *Acuacultura didáctica.* | | |

| | | |
|---|---|---|
| **Artículos 22.-** *la Secretaría podrá inscribir en el Registro Nacional de Pesca a los acuicultores que no requieran concesión, permiso o Autorización.* | Al **proyecto** le aplica el Artículo, incisos y, fracciones anteriores, porque se trata de una actividad acuícola con fines comerciales. | Por el hecho de presentar a la autoridad correspondiente (SEMARNAT) la Manifestación de Impacto Ambiental, el promovente está cumpliendo con este apartado.<br><br>El proyecto se vincula por la obligatoriedad de obtener la autorización correspondiente para realizar las obras descritas en esta manifestación de impacto ambiental.<br><br>Como ya se mencionó anteriormente, la promovente una vez autorizado el proyecto en materia ambiental procederá a tramitar el Registro Nacional de Pesca para la unidad de producción acuícola. |
| **Art. 30°.-** *Las actividades pesqueras se clasifican en:*<br><br>**II.-** *Cultivo o acuacultura con fines* | | |
| **Artículo 31°.-** *Para realizar las actividades de pesca se requiere lo siguiente:*<br><br>**I,** *Concesión, para:*<br><br>**Inciso b)** *Acuacultura comercial*<br><br>**II,** Permiso, para:<br><br>**Inciso g)** *Acuacultura de fomento*<br><br>**III,** *Autorización, para:*<br><br>**Inciso d)** *Recolectar del medio natural reproductores, larvas, postlarvas, crías, huevos, semillas, alevines o en cualquier otro estadio, y*<br><br>**Inciso e)** *Acuacultura didáctica.* | | |

| | | |
|---|---|---|
| **Artículos 22.-** *la Secretaría podrá inscribir en el Registro Nacional de Pesca a los acuicultores que no requieran concesión, permiso o Autorización.* | Al **proyecto** le aplica el Artículo, incisos y, fracciones anteriores, porque se trata de una actividad acuícola con fines comerciales. | Por el hecho de presentar a la autoridad correspondiente (SEMARNAT) la Manifestación de Impacto Ambiental, el promovente está cumpliendo con este apartado.<br><br>El proyecto se vincula por la obligatoriedad de obtener la autorización correspondiente para realizar las obras descritas en esta manifestación de impacto ambiental.<br><br>Como ya se mencionó anteriormente, la promovente una vez autorizado el proyecto en materia ambiental procederá a tramitar el Registro Nacional de Pesca para la unidad de producción acuícola. |
| **Art. 30°.-** *Las actividades pesqueras se clasifican en:*<br><br>**II.-** *Cultivo o acuacultura con fines* | | |
| **Artículo 31°.-** *Para realizar las actividades de pesca se requiere lo siguiente:*<br><br>**I,** *Concesión, para:*<br><br>**Inciso b)** *Acuacultura comercial*<br><br>**II,** Permiso, para:<br><br>**Inciso g)** *Acuacultura de fomento*<br><br>**III,** *Autorización, para:*<br><br>**Inciso d)** *Recolectar del medio natural reproductores, larvas, postlarvas, crías, huevos, semillas, alevines o en cualquier otro estadio, y*<br><br>**Inciso e)** *Acuacultura didáctica.* | | |

| | | |
|---|---|---|
| **Artículos 22.-** *la Secretaría podrá inscribir en el Registro Nacional de Pesca a los acuicultores que no requieran concesión, permiso o Autorización.* | Al **proyecto** le aplica el Artículo, incisos y, fracciones anteriores, porque se trata de una actividad acuícola con fines comerciales. | Por el hecho de presentar a la autoridad correspondiente (SEMARNAT) la Manifestación de Impacto Ambiental, el promovente está cumpliendo con este apartado.<br><br>El proyecto se vincula por la obligatoriedad de obtener la autorización correspondiente para realizar las obras descritas en esta manifestación de impacto ambiental.<br><br>Como ya se mencionó anteriormente, la promovente una vez autorizado el proyecto en materia ambiental procederá a tramitar el Registro Nacional de Pesca para la unidad de producción acuícola. |
| **Art. 30°.-** *Las actividades pesqueras se clasifican en:*<br><br>**II.-** *Cultivo o acuacultura con fines* | | |
| **Artículo 31°.-** *Para realizar las actividades de pesca se requiere lo siguiente:*<br><br>**I,** *Concesión, para:*<br><br>**Inciso b)** *Acuacultura comercial*<br><br>**II,** Permiso, para:<br><br>**Inciso g)** *Acuacultura de fomento*<br><br>**III,** *Autorización, para:*<br><br>**Inciso d)** *Recolectar del medio natural reproductores, larvas, postlarvas, crías, huevos, semillas, alevines o en cualquier otro estadio, y*<br><br>**Inciso e)** *Acuacultura didáctica.* | | |

| | | |
|---|---|---|
| **Artículos 22.-** *la Secretaría podrá inscribir en el Registro Nacional de Pesca a los acuicultores que no requieran concesión, permiso o Autorización.* | Al **proyecto** le aplica el Artículo, incisos y, fracciones anteriores, porque se trata de una actividad acuícola con fines comerciales. | Por el hecho de presentar a la autoridad correspondiente (SEMARNAT) la Manifestación de Impacto Ambiental, el promovente está cumpliendo con este apartado.<br><br>El proyecto se vincula por la obligatoriedad de obtener la autorización correspondiente para realizar las obras descritas en esta manifestación de impacto ambiental.<br><br>Como ya se mencionó anteriormente, la promovente una vez autorizado el proyecto en materia ambiental procederá a tramitar el Registro Nacional de Pesca para la unidad de producción acuícola. |
| **Art. 30°.-** *Las actividades pesqueras se clasifican en:*<br><br>**II.-** *Cultivo o acuacultura con fines* | | |
| **Artículo 31°.-** *Para realizar las actividades de pesca se requiere lo siguiente:*<br><br>**I,** *Concesión, para:*<br><br>**Inciso b)** *Acuacultura comercial*<br><br>**II,** Permiso, para:<br><br>**Inciso g)** *Acuacultura de fomento*<br><br>**III,** *Autorización, para:*<br><br>**Inciso d)** *Recolectar del medio natural reproductores, larvas, postlarvas, crías, huevos, semillas, alevines o en cualquier otro estadio, y*<br><br>**Inciso e)** *Acuacultura didáctica.* | | |

| | | |
|---|---|---|
| **Artículos 22.-** *la Secretaría podrá inscribir en el Registro Nacional de Pesca a los acuicultores que no requieran concesión, permiso o Autorización.* | Al **proyecto** le aplica el Artículo, incisos y, fracciones anteriores, porque se trata de una actividad acuícola con fines comerciales. | Por el hecho de presentar a la autoridad correspondiente (SEMARNAT) la Manifestación de Impacto Ambiental, el promovente está cumpliendo con este apartado.<br><br>El proyecto se vincula por la obligatoriedad de obtener la autorización correspondiente para realizar las obras descritas en esta manifestación de impacto ambiental.<br><br>Como ya se mencionó anteriormente, la promovente una vez autorizado el proyecto en materia ambiental procederá a tramitar el Registro Nacional de Pesca para la unidad de producción acuícola. |
| **Art. 30°.-** *Las actividades pesqueras se clasifican en:*<br><br>**II.-** *Cultivo o acuacultura con fines* | | |
| **Artículo 31°.-** *Para realizar las actividades de pesca se requiere lo siguiente:*<br><br>**I,** *Concesión, para:*<br><br>**Inciso b)** *Acuacultura comercial*<br><br>**II,** Permiso, para:<br><br>**Inciso g)** *Acuacultura de fomento*<br><br>**III,** *Autorización, para:*<br><br>**Inciso d)** *Recolectar del medio natural reproductores, larvas, postlarvas, crías, huevos, semillas, alevines o en cualquier otro estadio, y*<br><br>**Inciso e)** *Acuacultura didáctica.* | | |

| | | |
|---|---|---|
| **Artículos 22.-** *la Secretaría podrá inscribir en el Registro Nacional de Pesca a los acuicultores que no requieran concesión, permiso o Autorización.* | Al **proyecto** le aplica el Artículo, incisos y, fracciones anteriores, porque se trata de una actividad acuícola con fines comerciales. | Por el hecho de presentar a la autoridad correspondiente (SEMARNAT) la Manifestación de Impacto Ambiental, el promovente está cumpliendo con este apartado.<br><br>El proyecto se vincula por la obligatoriedad de obtener la autorización correspondiente para realizar las obras descritas en esta manifestación de impacto ambiental.<br><br>Como ya se mencionó anteriormente, la promovente una vez autorizado el proyecto en materia ambiental procederá a tramitar el Registro Nacional de Pesca para la unidad de producción acuícola. |
| **Art. 30°.-** *Las actividades pesqueras se clasifican en:*<br><br>**II.-** *Cultivo o acuacultura con fines* | | |
| **Artículo 31°.-** *Para realizar las actividades de pesca se requiere lo siguiente:*<br><br>**I,** *Concesión, para:*<br><br>**Inciso b)** *Acuacultura comercial*<br><br>**II,** Permiso, para:<br><br>**Inciso g)** *Acuacultura de fomento*<br><br>**III,** *Autorización, para:*<br><br>**Inciso d)** *Recolectar del medio natural reproductores, larvas, postlarvas, crías, huevos, semillas, alevines o en cualquier otro estadio, y*<br><br>**Inciso e)** *Acuacultura didáctica.* | | |

| | | |
|---|---|---|
| **Artículos 22.-** *la Secretaría podrá inscribir en el Registro Nacional de Pesca a los acuicultores que no requieran concesión, permiso o Autorización.* | Al **proyecto** le aplica el Artículo, incisos y, fracciones anteriores, porque se trata de una actividad acuícola con fines comerciales. | Por el hecho de presentar a la autoridad correspondiente (SEMARNAT) la Manifestación de Impacto Ambiental, el promovente está cumpliendo con este apartado.<br><br>El proyecto se vincula por la obligatoriedad de obtener la autorización correspondiente para realizar las obras descritas en esta manifestación de impacto ambiental.<br><br>Como ya se mencionó anteriormente, la promovente una vez autorizado el proyecto en materia ambiental procederá a tramitar el Registro Nacional de Pesca para la unidad de producción acuícola. |
| **Art. 30°.-** *Las actividades pesqueras se clasifican en:*<br><br>**II.-** *Cultivo o acuacultura con fines* | | |
| **Artículo 31°.-** *Para realizar las actividades de pesca se requiere lo siguiente:*<br><br>**I,** *Concesión, para:*<br><br>**Inciso b)** *Acuacultura comercial*<br><br>**II,** Permiso, para:<br><br>**Inciso g)** *Acuacultura de fomento*<br><br>**III,** *Autorización, para:*<br><br>**Inciso d)** *Recolectar del medio natural reproductores, larvas, postlarvas, crías, huevos, semillas, alevines o en cualquier otro estadio, y*<br><br>**Inciso e)** *Acuacultura didáctica.* | | |

| | | |
|---|---|---|
| **Artículos 22.-** *la Secretaría podrá inscribir en el Registro Nacional de Pesca a los acuicultores que no requieran concesión, permiso o Autorización.* | Al **proyecto** le aplica el Artículo, incisos y, fracciones anteriores, porque se trata de una actividad acuícola con fines comerciales. | Por el hecho de presentar a la autoridad correspondiente (SEMARNAT) la Manifestación de Impacto Ambiental, el promovente está cumpliendo con este apartado.<br><br>El proyecto se vincula por la obligatoriedad de obtener la autorización correspondiente para realizar las obras descritas en esta manifestación de impacto ambiental.<br><br>Como ya se mencionó anteriormente, la promovente una vez autorizado el proyecto en materia ambiental procederá a tramitar el Registro Nacional de Pesca para la unidad de producción acuícola. |
| **Art. 30°.-** *Las actividades pesqueras se clasifican en:*<br><br>**II.-** *Cultivo o acuacultura con fines* | | |
| **Artículo 31°.-** *Para realizar las actividades de pesca se requiere lo siguiente:*<br><br>**I,** *Concesión, para:*<br><br>**Inciso b)** *Acuacultura comercial*<br><br>**II,** Permiso, para:<br><br>**Inciso g)** *Acuacultura de fomento*<br><br>**III,** *Autorización, para:*<br><br>**Inciso d)** *Recolectar del medio natural reproductores, larvas, postlarvas, crías, huevos, semillas, alevines o en cualquier otro estadio, y*<br><br>**Inciso e)** *Acuacultura didáctica.* | | |

| | | |
|---|---|---|
| **Artículos 22.-** *la Secretaría podrá inscribir en el Registro Nacional de Pesca a los acuicultores que no requieran concesión, permiso o Autorización.* | Al **proyecto** le aplica el Artículo, incisos y, fracciones anteriores, porque se trata de una actividad acuícola con fines comerciales. | Por el hecho de presentar a la autoridad correspondiente (SEMARNAT) la Manifestación de Impacto Ambiental, el promovente está cumpliendo con este apartado.<br><br>El proyecto se vincula por la obligatoriedad de obtener la autorización correspondiente para realizar las obras descritas en esta manifestación de impacto ambiental.<br><br>Como ya se mencionó anteriormente, la promovente una vez autorizado el proyecto en materia ambiental procederá a tramitar el Registro Nacional de Pesca para la unidad de producción acuícola. |
| **Art. 30°.-** *Las actividades pesqueras se clasifican en:*<br><br>**II.-** *Cultivo o acuacultura con fines* | | |
| **Artículo 31°.-** *Para realizar las actividades de pesca se requiere lo siguiente:*<br><br>**I,** *Concesión, para:*<br><br>**Inciso b)** *Acuacultura comercial*<br><br>**II,** Permiso, para:<br><br>**Inciso g)** *Acuacultura de fomento*<br><br>**III,** *Autorización, para:*<br><br>**Inciso d)** *Recolectar del medio natural reproductores, larvas, postlarvas, crías, huevos, semillas, alevines o en cualquier otro estadio, y*<br><br>**Inciso e)** *Acuacultura didáctica.* | | |

| | | |
|---|---|---|
| **Artículos 22.-** *la Secretaría podrá inscribir en el Registro Nacional de Pesca a los acuicultores que no requieran concesión, permiso o Autorización.* | Al **proyecto** le aplica el Artículo, incisos y, fracciones anteriores, porque se trata de una actividad acuícola con fines comerciales. | Por el hecho de presentar a la autoridad correspondiente (SEMARNAT) la Manifestación de Impacto Ambiental, el promovente está cumpliendo con este apartado.<br><br>El proyecto se vincula por la obligatoriedad de obtener la autorización correspondiente para realizar las obras descritas en esta manifestación de impacto ambiental.<br><br>Como ya se mencionó anteriormente, la promovente una vez autorizado el proyecto en materia ambiental procederá a tramitar el Registro Nacional de Pesca para la unidad de producción acuícola. |
| **Art. 30°.-** *Las actividades pesqueras se clasifican en:*<br><br>**II.-** *Cultivo o acuacultura con fines* | | |
| **Artículo 31°.-** *Para realizar las actividades de pesca se requiere lo siguiente:*<br><br>**I,** *Concesión, para:*<br><br>**Inciso b)** *Acuacultura comercial*<br><br>**II,** Permiso, para:<br><br>**Inciso g)** *Acuacultura de fomento*<br><br>**III,** *Autorización, para:*<br><br>**Inciso d)** *Recolectar del medio natural reproductores, larvas, postlarvas, crías, huevos, semillas, alevines o en cualquier otro estadio, y*<br><br>**Inciso e)** *Acuacultura didáctica.* | | |

| | | |
|---|---|---|
| **Artículos 22.-** *la Secretaría podrá inscribir en el Registro Nacional de Pesca a los acuicultores que no requieran concesión, permiso o Autorización.* | Al **proyecto** le aplica el Artículo, incisos y, fracciones anteriores, porque se trata de una actividad acuícola con fines comerciales. | Por el hecho de presentar a la autoridad correspondiente (SEMARNAT) la Manifestación de Impacto Ambiental, el promovente está cumpliendo con este apartado.<br><br>El proyecto se vincula por la obligatoriedad de obtener la autorización correspondiente para realizar las obras descritas en esta manifestación de impacto ambiental.<br><br>Como ya se mencionó anteriormente, la promovente una vez autorizado el proyecto en materia ambiental procederá a tramitar el Registro Nacional de Pesca para la unidad de producción acuícola. |
| **Art. 30°.-** *Las actividades pesqueras se clasifican en:*<br><br>**II.-** *Cultivo o acuacultura con fines* | | |
| **Artículo 31°.-** *Para realizar las actividades de pesca se requiere lo siguiente:*<br><br>**I,** *Concesión, para:*<br><br>**Inciso b)** *Acuacultura comercial*<br><br>**II,** Permiso, para:<br><br>**Inciso g)** *Acuacultura de fomento*<br><br>**III,** *Autorización, para:*<br><br>**Inciso d)** *Recolectar del medio natural reproductores, larvas, postlarvas, crías, huevos, semillas, alevines o en cualquier otro estadio, y*<br><br>**Inciso e)** *Acuacultura didáctica.* | | |

| | | |
|---|---|---|
| **Artículos 22.-** *la Secretaría podrá inscribir en el Registro Nacional de Pesca a los acuicultores que no requieran concesión, permiso o Autorización.* | Al **proyecto** le aplica el Artículo, incisos y, fracciones anteriores, porque se trata de una actividad acuícola con fines comerciales. | Por el hecho de presentar a la autoridad correspondiente (SEMARNAT) la Manifestación de Impacto Ambiental, el promovente está cumpliendo con este apartado.<br><br>El proyecto se vincula por la obligatoriedad de obtener la autorización correspondiente para realizar las obras descritas en esta manifestación de impacto ambiental.<br><br>Como ya se mencionó anteriormente, la promovente una vez autorizado el proyecto en materia ambiental procederá a tramitar el Registro Nacional de Pesca para la unidad de producción acuícola. |
| **Art. 30°.-** *Las actividades pesqueras se clasifican en:*<br><br>**II.-** *Cultivo o acuacultura con fines* | | |
| **Artículo 31°.-** *Para realizar las actividades de pesca se requiere lo siguiente:*<br><br>**I,** *Concesión, para:*<br><br>**Inciso b)** *Acuacultura comercial*<br><br>**II,** Permiso, para:<br><br>**Inciso g)** *Acuacultura de fomento*<br><br>**III,** *Autorización, para:*<br><br>**Inciso d)** *Recolectar del medio natural reproductores, larvas, postlarvas, crías, huevos, semillas, alevines o en cualquier otro estadio, y*<br><br>**Inciso e)** *Acuacultura didáctica.* | | |

| | | |
|---|---|---|
| **Artículos 22.-** *la Secretaría podrá inscribir en el Registro Nacional de Pesca a los acuicultores que no requieran concesión, permiso o Autorización.* | Al **proyecto** le aplica el Artículo, incisos y, fracciones anteriores, porque se trata de una actividad acuícola con fines comerciales. | Por el hecho de presentar a la autoridad correspondiente (SEMARNAT) la Manifestación de Impacto Ambiental, el promovente está cumpliendo con este apartado.<br><br>El proyecto se vincula por la obligatoriedad de obtener la autorización correspondiente para realizar las obras descritas en esta manifestación de impacto ambiental.<br><br>Como ya se mencionó anteriormente, la promovente una vez autorizado el proyecto en materia ambiental procederá a tramitar el Registro Nacional de Pesca para la unidad de producción acuícola. |
| **Art. 30°.-** *Las actividades pesqueras se clasifican en:*<br><br>**II.-** *Cultivo o acuacultura con fines* | | |
| **Artículo 31°.-** *Para realizar las actividades de pesca se requiere lo siguiente:*<br><br>**I,** *Concesión, para:*<br><br>**Inciso b)** *Acuacultura comercial*<br><br>**II,** Permiso, para:<br><br>**Inciso g)** *Acuacultura de fomento*<br><br>**III,** *Autorización, para:*<br><br>**Inciso d)** *Recolectar del medio natural reproductores, larvas, postlarvas, crías, huevos, semillas, alevines o en cualquier otro estadio, y*<br><br>**Inciso e)** *Acuacultura didáctica.* | | |

| | | |
|---|---|---|
| **Artículos 22.-** *la Secretaría podrá inscribir en el Registro Nacional de Pesca a los acuicultores que no requieran concesión, permiso o Autorización.* | Al **proyecto** le aplica el Artículo, incisos y, fracciones anteriores, porque se trata de una actividad acuícola con fines comerciales. | Por el hecho de presentar a la autoridad correspondiente (SEMARNAT) la Manifestación de Impacto Ambiental, el promovente está cumpliendo con este apartado.<br><br>El proyecto se vincula por la obligatoriedad de obtener la autorización correspondiente para realizar las obras descritas en esta manifestación de impacto ambiental.<br><br>Como ya se mencionó anteriormente, la promovente una vez autorizado el proyecto en materia ambiental procederá a tramitar el Registro Nacional de Pesca para la unidad de producción acuícola. |
| **Art. 30°.-** *Las actividades pesqueras se clasifican en:*<br><br>**II.-** *Cultivo o acuacultura con fines* | | |
| **Artículo 31°.-** *Para realizar las actividades de pesca se requiere lo siguiente:*<br><br>**I,** *Concesión, para:*<br><br>**Inciso b)** *Acuacultura comercial*<br><br>**II,** Permiso, para:<br><br>**Inciso g)** *Acuacultura de fomento*<br><br>**III,** *Autorización, para:*<br><br>**Inciso d)** *Recolectar del medio natural reproductores, larvas, postlarvas, crías, huevos, semillas, alevines o en cualquier otro estadio, y*<br><br>**Inciso e)** *Acuacultura didáctica.* | | |

| | | |
|---|---|---|
| **Artículos 22.-** *la Secretaría podrá inscribir en el Registro Nacional de Pesca a los acuicultores que no requieran concesión, permiso o Autorización.* | Al **proyecto** le aplica el Artículo, incisos y, fracciones anteriores, porque se trata de una actividad acuícola con fines comerciales. | Por el hecho de presentar a la autoridad correspondiente (SEMARNAT) la Manifestación de Impacto Ambiental, el promovente está cumpliendo con este apartado.<br><br>El proyecto se vincula por la obligatoriedad de obtener la autorización correspondiente para realizar las obras descritas en esta manifestación de impacto ambiental.<br><br>Como ya se mencionó anteriormente, la promovente una vez autorizado el proyecto en materia ambiental procederá a tramitar el Registro Nacional de Pesca para la unidad de producción acuícola. |
| **Art. 30°.-** *Las actividades pesqueras se clasifican en:*<br><br>**II.-** *Cultivo o acuacultura con fines* | | |
| **Artículo 31°.-** *Para realizar las actividades de pesca se requiere lo siguiente:*<br><br>**I,** *Concesión, para:*<br><br>**Inciso b)** *Acuacultura comercial*<br><br>**II,** Permiso, para:<br><br>**Inciso g)** *Acuacultura de fomento*<br><br>**III,** *Autorización, para:*<br><br>**Inciso d)** *Recolectar del medio natural reproductores, larvas, postlarvas, crías, huevos, semillas, alevines o en cualquier otro estadio, y*<br><br>**Inciso e)** *Acuacultura didáctica.* | | |

| | | |
|---|---|---|
| **Artículos 22.-** *la Secretaría podrá inscribir en el Registro Nacional de Pesca a los acuicultores que no requieran concesión, permiso o Autorización.* | Al **proyecto** le aplica el Artículo, incisos y, fracciones anteriores, porque se trata de una actividad acuícola con fines comerciales. | Por el hecho de presentar a la autoridad correspondiente (SEMARNAT) la Manifestación de Impacto Ambiental, el promovente está cumpliendo con este apartado.<br><br>El proyecto se vincula por la obligatoriedad de obtener la autorización correspondiente para realizar las obras descritas en esta manifestación de impacto ambiental.<br><br>Como ya se mencionó anteriormente, la promovente una vez autorizado el proyecto en materia ambiental procederá a tramitar el Registro Nacional de Pesca para la unidad de producción acuícola. |
| **Art. 30°.-** *Las actividades pesqueras se clasifican en:*<br><br>**II.-** *Cultivo o acuacultura con fines* | | |
| **Artículo 31°.-** *Para realizar las actividades de pesca se requiere lo siguiente:*<br><br>**I,** *Concesión, para:*<br><br>**Inciso b)** *Acuacultura comercial*<br><br>**II,** Permiso, para:<br><br>**Inciso g)** *Acuacultura de fomento*<br><br>**III,** *Autorización, para:*<br><br>**Inciso d)** *Recolectar del medio natural reproductores, larvas, postlarvas, crías, huevos, semillas, alevines o en cualquier otro estadio, y*<br><br>**Inciso e)** *Acuacultura didáctica.* | | |

| | | |
|---|---|---|
| **Artículos 22.-** *la Secretaría podrá inscribir en el Registro Nacional de Pesca a los acuicultores que no requieran concesión, permiso o Autorización.* | Al **proyecto** le aplica el Artículo, incisos y, fracciones anteriores, porque se trata de una actividad acuícola con fines comerciales. | Por el hecho de presentar a la autoridad correspondiente (SEMARNAT) la Manifestación de Impacto Ambiental, el promovente está cumpliendo con este apartado.<br><br>El proyecto se vincula por la obligatoriedad de obtener la autorización correspondiente para realizar las obras descritas en esta manifestación de impacto ambiental.<br><br>Como ya se mencionó anteriormente, la promovente una vez autorizado el proyecto en materia ambiental procederá a tramitar el Registro Nacional de Pesca para la unidad de producción acuícola. |
| **Art. 30°.-** *Las actividades pesqueras se clasifican en:*<br><br>**II.-** *Cultivo o acuacultura con fines* | | |
| **Artículo 31°.-** *Para realizar las actividades de pesca se requiere lo siguiente:*<br><br>**I,** *Concesión, para:*<br><br>**Inciso b)** *Acuacultura comercial*<br><br>**II,** Permiso, para:<br><br>**Inciso g)** *Acuacultura de fomento*<br><br>**III,** *Autorización, para:*<br><br>**Inciso d)** *Recolectar del medio natural reproductores, larvas, postlarvas, crías, huevos, semillas, alevines o en cualquier otro estadio, y*<br><br>**Inciso e)** *Acuacultura didáctica.* | | |

| | | |
|---|---|---|
| **Artículos 22.-** *la Secretaría podrá inscribir en el Registro Nacional de Pesca a los acuicultores que no requieran concesión, permiso o Autorización.* | Al **proyecto** le aplica el Artículo, incisos y, fracciones anteriores, porque se trata de una actividad acuícola con fines comerciales. | Por el hecho de presentar a la autoridad correspondiente (SEMARNAT) la Manifestación de Impacto Ambiental, el promovente está cumpliendo con este apartado.<br><br>El proyecto se vincula por la obligatoriedad de obtener la autorización correspondiente para realizar las obras descritas en esta manifestación de impacto ambiental.<br><br>Como ya se mencionó anteriormente, la promovente una vez autorizado el proyecto en materia ambiental procederá a tramitar el Registro Nacional de Pesca para la unidad de producción acuícola. |
| **Art. 30°.-** *Las actividades pesqueras se clasifican en:*<br><br>**II.-** *Cultivo o acuacultura con fines* | | |
| **Artículo 31°.-** *Para realizar las actividades de pesca se requiere lo siguiente:*<br><br>**I,** *Concesión, para:*<br><br>**Inciso b)** *Acuacultura comercial*<br><br>**II,** Permiso, para:<br><br>**Inciso g)** *Acuacultura de fomento*<br><br>**III,** *Autorización, para:*<br><br>**Inciso d)** *Recolectar del medio natural reproductores, larvas, postlarvas, crías, huevos, semillas, alevines o en cualquier otro estadio, y*<br><br>**Inciso e)** *Acuacultura didáctica.* | | |

| | | |
|---|---|---|
| **Artículos 22.-** *la Secretaría podrá inscribir en el Registro Nacional de Pesca a los acuicultores que no requieran concesión, permiso o Autorización.* | Al **proyecto** le aplica el Artículo, incisos y, fracciones anteriores, porque se trata de una actividad acuícola con fines comerciales. | Por el hecho de presentar a la autoridad correspondiente (SEMARNAT) la Manifestación de Impacto Ambiental, el promovente está cumpliendo con este apartado.<br><br>El proyecto se vincula por la obligatoriedad de obtener la autorización correspondiente para realizar las obras descritas en esta manifestación de impacto ambiental.<br><br>Como ya se mencionó anteriormente, la promovente una vez autorizado el proyecto en materia ambiental procederá a tramitar el Registro Nacional de Pesca para la unidad de producción acuícola. |
| **Art. 30°.-** *Las actividades pesqueras se clasifican en:*<br><br>**II.-** *Cultivo o acuacultura con fines* | | |
| **Artículo 31°.-** *Para realizar las actividades de pesca se requiere lo siguiente:*<br><br>**I,** *Concesión, para:*<br><br>**Inciso b)** *Acuacultura comercial*<br><br>**II,** Permiso, para:<br><br>**Inciso g)** *Acuacultura de fomento*<br><br>**III,** *Autorización, para:*<br><br>**Inciso d)** *Recolectar del medio natural reproductores, larvas, postlarvas, crías, huevos, semillas, alevines o en cualquier otro estadio, y*<br><br>**Inciso e)** *Acuacultura didáctica.* | | |

| | | |
|---|---|---|
| **Artículos 22.-** *la Secretaría podrá inscribir en el Registro Nacional de Pesca a los acuicultores que no requieran concesión, permiso o Autorización.* | Al **proyecto** le aplica el Artículo, incisos y, fracciones anteriores, porque se trata de una actividad acuícola con fines comerciales. | Por el hecho de presentar a la autoridad correspondiente (SEMARNAT) la Manifestación de Impacto Ambiental, el promovente está cumpliendo con este apartado.<br><br>El proyecto se vincula por la obligatoriedad de obtener la autorización correspondiente para realizar las obras descritas en esta manifestación de impacto ambiental.<br><br>Como ya se mencionó anteriormente, la promovente una vez autorizado el proyecto en materia ambiental procederá a tramitar el Registro Nacional de Pesca para la unidad de producción acuícola. |
| **Art. 30°.-** *Las actividades pesqueras se clasifican en:*<br><br>**II.-** *Cultivo o acuacultura con fines* | | |
| **Artículo 31°.-** *Para realizar las actividades de pesca se requiere lo siguiente:*<br><br>**I,** *Concesión, para:*<br><br>**Inciso b)** *Acuacultura comercial*<br><br>**II,** Permiso, para:<br><br>**Inciso g)** *Acuacultura de fomento*<br><br>**III,** *Autorización, para:*<br><br>**Inciso d)** *Recolectar del medio natural reproductores, larvas, postlarvas, crías, huevos, semillas, alevines o en cualquier otro estadio, y*<br><br>**Inciso e)** *Acuacultura didáctica.* | | |

| | | |
|---|---|---|
| **Artículos 22.-** *la Secretaría podrá inscribir en el Registro Nacional de Pesca a los acuicultores que no requieran concesión, permiso o Autorización.* | Al **proyecto** le aplica el Artículo, incisos y, fracciones anteriores, porque se trata de una actividad acuícola con fines comerciales. | Por el hecho de presentar a la autoridad correspondiente (SEMARNAT) la Manifestación de Impacto Ambiental, el promovente está cumpliendo con este apartado.<br><br>El proyecto se vincula por la obligatoriedad de obtener la autorización correspondiente para realizar las obras descritas en esta manifestación de impacto ambiental.<br><br>Como ya se mencionó anteriormente, la promovente una vez autorizado el proyecto en materia ambiental procederá a tramitar el Registro Nacional de Pesca para la unidad de producción acuícola. |
| **Art. 30°.-** *Las actividades pesqueras se clasifican en:*<br><br>**II.-** *Cultivo o acuacultura con fines* | | |
| **Artículo 31°.-** *Para realizar las actividades de pesca se requiere lo siguiente:*<br><br>**I,** *Concesión, para:*<br><br>**Inciso b)** *Acuacultura comercial*<br><br>**II,** Permiso, para:<br><br>**Inciso g)** *Acuacultura de fomento*<br><br>**III,** *Autorización, para:*<br><br>**Inciso d)** *Recolectar del medio natural reproductores, larvas, postlarvas, crías, huevos, semillas, alevines o en cualquier otro estadio, y*<br><br>**Inciso e)** *Acuacultura didáctica.* | | |

| | | |
|---|---|---|
| **Artículos 22.-** *la Secretaría podrá inscribir en el Registro Nacional de Pesca a los acuicultores que no requieran concesión, permiso o Autorización.* | Al **proyecto** le aplica el Artículo, incisos y, fracciones anteriores, porque se trata de una actividad acuícola con fines comerciales. | Por el hecho de presentar a la autoridad correspondiente (SEMARNAT) la Manifestación de Impacto Ambiental, el promovente está cumpliendo con este apartado.<br><br>El proyecto se vincula por la obligatoriedad de obtener la autorización correspondiente para realizar las obras descritas en esta manifestación de impacto ambiental.<br><br>Como ya se mencionó anteriormente, la promovente una vez autorizado el proyecto en materia ambiental procederá a tramitar el Registro Nacional de Pesca para la unidad de producción acuícola. |
| **Art. 30°.-** *Las actividades pesqueras se clasifican en:*<br><br>**II.-** *Cultivo o acuacultura con fines* | | |
| **Artículo 31°.-** *Para realizar las actividades de pesca se requiere lo siguiente:*<br><br>**I,** *Concesión, para:*<br><br>**Inciso b)** *Acuacultura comercial*<br><br>**II,** Permiso, para:<br><br>**Inciso g)** *Acuacultura de fomento*<br><br>**III,** *Autorización, para:*<br><br>**Inciso d)** *Recolectar del medio natural reproductores, larvas, postlarvas, crías, huevos, semillas, alevines o en cualquier otro estadio, y*<br><br>**Inciso e)** *Acuacultura didáctica.* | | |

| | | |
|---|---|---|
| **Artículos 22.-** *la Secretaría podrá inscribir en el Registro Nacional de Pesca a los acuicultores que no requieran concesión, permiso o Autorización.* | Al **proyecto** le aplica el Artículo, incisos y, fracciones anteriores, porque se trata de una actividad acuícola con fines comerciales. | Por el hecho de presentar a la autoridad correspondiente (SEMARNAT) la Manifestación de Impacto Ambiental, el promovente está cumpliendo con este apartado.<br><br>El proyecto se vincula por la obligatoriedad de obtener la autorización correspondiente para realizar las obras descritas en esta manifestación de impacto ambiental.<br><br>Como ya se mencionó anteriormente, la promovente una vez autorizado el proyecto en materia ambiental procederá a tramitar el Registro Nacional de Pesca para la unidad de producción acuícola. |
| **Art. 30°.-** *Las actividades pesqueras se clasifican en:*<br><br>**II.-** *Cultivo o acuacultura con fines* | | |
| **Artículo 31°.-** *Para realizar las actividades de pesca se requiere lo siguiente:*<br><br>**I,** *Concesión, para:*<br><br>**Inciso b)** *Acuacultura comercial*<br><br>**II,** Permiso, para:<br><br>**Inciso g)** *Acuacultura de fomento*<br><br>**III,** *Autorización, para:*<br><br>**Inciso d)** *Recolectar del medio natural reproductores, larvas, postlarvas, crías, huevos, semillas, alevines o en cualquier otro estadio, y*<br><br>**Inciso e)** *Acuacultura didáctica.* | | |

| | | |
|---|---|---|
| **Artículos 22.-** *la Secretaría podrá inscribir en el Registro Nacional de Pesca a los acuicultores que no requieran concesión, permiso o Autorización.* | Al **proyecto** le aplica el Artículo, incisos y, fracciones anteriores, porque se trata de una actividad acuícola con fines comerciales. | Por el hecho de presentar a la autoridad correspondiente (SEMARNAT) la Manifestación de Impacto Ambiental, el promovente está cumpliendo con este apartado.<br><br>El proyecto se vincula por la obligatoriedad de obtener la autorización correspondiente para realizar las obras descritas en esta manifestación de impacto ambiental.<br><br>Como ya se mencionó anteriormente, la promovente una vez autorizado el proyecto en materia ambiental procederá a tramitar el Registro Nacional de Pesca para la unidad de producción acuícola. |
| **Art. 30°.-** *Las actividades pesqueras se clasifican en:*<br><br>**II.-** *Cultivo o acuacultura con fines* | | |
| **Artículo 31°.-** *Para realizar las actividades de pesca se requiere lo siguiente:*<br><br>**I,** *Concesión, para:*<br><br>**Inciso b)** *Acuacultura comercial*<br><br>**II,** Permiso, para:<br><br>**Inciso g)** *Acuacultura de fomento*<br><br>**III,** *Autorización, para:*<br><br>**Inciso d)** *Recolectar del medio natural reproductores, larvas, postlarvas, crías, huevos, semillas, alevines o en cualquier otro estadio, y*<br><br>**Inciso e)** *Acuacultura didáctica.* | | |

| | | |
|---|---|---|
| **Artículos 22.-** *la Secretaría podrá inscribir en el Registro Nacional de Pesca a los acuicultores que no requieran concesión, permiso o Autorización.* | Al **proyecto** le aplica el Artículo, incisos y, fracciones anteriores, porque se trata de una actividad acuícola con fines comerciales. | Por el hecho de presentar a la autoridad correspondiente (SEMARNAT) la Manifestación de Impacto Ambiental, el promovente está cumpliendo con este apartado.<br><br>El proyecto se vincula por la obligatoriedad de obtener la autorización correspondiente para realizar las obras descritas en esta manifestación de impacto ambiental.<br><br>Como ya se mencionó anteriormente, la promovente una vez autorizado el proyecto en materia ambiental procederá a tramitar el Registro Nacional de Pesca para la unidad de producción acuícola. |
| **Art. 30°.-** *Las actividades pesqueras se clasifican en:*<br><br>**II.-** *Cultivo o acuacultura con fines* | | |
| **Artículo 31°.-** *Para realizar las actividades de pesca se requiere lo siguiente:*<br><br>**I,** *Concesión, para:*<br><br>**Inciso b)** *Acuacultura comercial*<br><br>**II,** Permiso, para:<br><br>**Inciso g)** *Acuacultura de fomento*<br><br>**III,** *Autorización, para:*<br><br>**Inciso d)** *Recolectar del medio natural reproductores, larvas, postlarvas, crías, huevos, semillas, alevines o en cualquier otro estadio, y*<br><br>**Inciso e)** *Acuacultura didáctica.* | | |

| | | |
|---|---|---|
| **Artículos 22.-** *la Secretaría podrá inscribir en el Registro Nacional de Pesca a los acuicultores que no requieran concesión, permiso o Autorización.* | Al **proyecto** le aplica el Artículo, incisos y, fracciones anteriores, porque se trata de una actividad acuícola con fines comerciales. | Por el hecho de presentar a la autoridad correspondiente (SEMARNAT) la Manifestación de Impacto Ambiental, el promovente está cumpliendo con este apartado.<br><br>El proyecto se vincula por la obligatoriedad de obtener la autorización correspondiente para realizar las obras descritas en esta manifestación de impacto ambiental.<br><br>Como ya se mencionó anteriormente, la promovente una vez autorizado el proyecto en materia ambiental procederá a tramitar el Registro Nacional de Pesca para la unidad de producción acuícola. |
| **Art. 30°.-** *Las actividades pesqueras se clasifican en:*<br><br>**II.-** *Cultivo o acuacultura con fines* | | |
| **Artículo 31°.-** *Para realizar las actividades de pesca se requiere lo siguiente:*<br><br>**I,** *Concesión, para:*<br><br>**Inciso b)** *Acuacultura comercial*<br><br>**II,** Permiso, para:<br><br>**Inciso g)** *Acuacultura de fomento*<br><br>**III,** *Autorización, para:*<br><br>**Inciso d)** *Recolectar del medio natural reproductores, larvas, postlarvas, crías, huevos, semillas, alevines o en cualquier otro estadio, y*<br><br>**Inciso e)** *Acuacultura didáctica.* | | |

| | | |
|---|---|---|
| **Artículos 22.-** *la Secretaría podrá inscribir en el Registro Nacional de Pesca a los acuicultores que no requieran concesión, permiso o Autorización.* | Al **proyecto** le aplica el Artículo, incisos y, fracciones anteriores, porque se trata de una actividad acuícola con fines comerciales. | Por el hecho de presentar a la autoridad correspondiente (SEMARNAT) la Manifestación de Impacto Ambiental, el promovente está cumpliendo con este apartado.<br><br>El proyecto se vincula por la obligatoriedad de obtener la autorización correspondiente para realizar las obras descritas en esta manifestación de impacto ambiental.<br><br>Como ya se mencionó anteriormente, la promovente una vez autorizado el proyecto en materia ambiental procederá a tramitar el Registro Nacional de Pesca para la unidad de producción acuícola. |
| **Art. 30°.-** *Las actividades pesqueras se clasifican en:*<br><br>**II.-** *Cultivo o acuacultura con fines* | | |
| **Artículo 31°.-** *Para realizar las actividades de pesca se requiere lo siguiente:*<br><br>**I,** *Concesión, para:*<br><br>**Inciso b)** *Acuacultura comercial*<br><br>**II,** Permiso, para:<br><br>**Inciso g)** *Acuacultura de fomento*<br><br>**III,** *Autorización, para:*<br><br>**Inciso d)** *Recolectar del medio natural reproductores, larvas, postlarvas, crías, huevos, semillas, alevines o en cualquier otro estadio, y*<br><br>**Inciso e)** *Acuacultura didáctica.* | | |

| | | |
|---|---|---|
| **Artículos 22.-** *la Secretaría podrá inscribir en el Registro Nacional de Pesca a los acuicultores que no requieran concesión, permiso o Autorización.* | Al **proyecto** le aplica el Artículo, incisos y, fracciones anteriores, porque se trata de una actividad acuícola con fines comerciales. | Por el hecho de presentar a la autoridad correspondiente (SEMARNAT) la Manifestación de Impacto Ambiental, el promovente está cumpliendo con este apartado.<br><br>El proyecto se vincula por la obligatoriedad de obtener la autorización correspondiente para realizar las obras descritas en esta manifestación de impacto ambiental.<br><br>Como ya se mencionó anteriormente, la promovente una vez autorizado el proyecto en materia ambiental procederá a tramitar el Registro Nacional de Pesca para la unidad de producción acuícola. |
| **Art. 30°.-** *Las actividades pesqueras se clasifican en:*<br><br>**II.-** *Cultivo o acuacultura con fines* | | |
| **Artículo 31°.-** *Para realizar las actividades de pesca se requiere lo siguiente:*<br><br>**I,** *Concesión, para:*<br><br>**Inciso b)** *Acuacultura comercial*<br><br>**II,** Permiso, para:<br><br>**Inciso g)** *Acuacultura de fomento*<br><br>**III,** *Autorización, para:*<br><br>**Inciso d)** *Recolectar del medio natural reproductores, larvas, postlarvas, crías, huevos, semillas, alevines o en cualquier otro estadio, y*<br><br>**Inciso e)** *Acuacultura didáctica.* | | |

| | | |
|---|---|---|
| **Artículos 22.-** *la Secretaría podrá inscribir en el Registro Nacional de Pesca a los acuicultores que no requieran concesión, permiso o Autorización.* | Al **proyecto** le aplica el Artículo, incisos y, fracciones anteriores, porque se trata de una actividad acuícola con fines comerciales. | Por el hecho de presentar a la autoridad correspondiente (SEMARNAT) la Manifestación de Impacto Ambiental, el promovente está cumpliendo con este apartado.<br><br>El proyecto se vincula por la obligatoriedad de obtener la autorización correspondiente para realizar las obras descritas en esta manifestación de impacto ambiental.<br><br>Como ya se mencionó anteriormente, la promovente una vez autorizado el proyecto en materia ambiental procederá a tramitar el Registro Nacional de Pesca para la unidad de producción acuícola. |
| **Art. 30°.-** *Las actividades pesqueras se clasifican en:*<br><br>**II.-** *Cultivo o acuacultura con fines* | | |
| **Artículo 31°.-** *Para realizar las actividades de pesca se requiere lo siguiente:*<br><br>**I,** *Concesión, para:*<br><br>**Inciso b)** *Acuacultura comercial*<br><br>**II,** Permiso, para:<br><br>**Inciso g)** *Acuacultura de fomento*<br><br>**III,** *Autorización, para:*<br><br>**Inciso d)** *Recolectar del medio natural reproductores, larvas, postlarvas, crías, huevos, semillas, alevines o en cualquier otro estadio, y*<br><br>**Inciso e)** *Acuacultura didáctica.* | | |

| | | |
|---|---|---|
| **Artículos 22.-** *la Secretaría podrá inscribir en el Registro Nacional de Pesca a los acuicultores que no requieran concesión, permiso o Autorización.* | Al **proyecto** le aplica el Artículo, incisos y, fracciones anteriores, porque se trata de una actividad acuícola con fines comerciales. | Por el hecho de presentar a la autoridad correspondiente (SEMARNAT) la Manifestación de Impacto Ambiental, el promovente está cumpliendo con este apartado.<br><br>El proyecto se vincula por la obligatoriedad de obtener la autorización correspondiente para realizar las obras descritas en esta manifestación de impacto ambiental.<br><br>Como ya se mencionó anteriormente, la promovente una vez autorizado el proyecto en materia ambiental procederá a tramitar el Registro Nacional de Pesca para la unidad de producción acuícola. |
| **Art. 30°.-** *Las actividades pesqueras se clasifican en:*<br><br>**II.-** *Cultivo o acuacultura con fines* | | |
| **Artículo 31°.-** *Para realizar las actividades de pesca se requiere lo siguiente:*<br><br>**I,** *Concesión, para:*<br><br>**Inciso b)** *Acuacultura comercial*<br><br>**II,** Permiso, para:<br><br>**Inciso g)** *Acuacultura de fomento*<br><br>**III,** *Autorización, para:*<br><br>**Inciso d)** *Recolectar del medio natural reproductores, larvas, postlarvas, crías, huevos, semillas, alevines o en cualquier otro estadio, y*<br><br>**Inciso e)** *Acuacultura didáctica.* | | |

| | | |
|---|---|---|
| **Artículos 22.-** *la Secretaría podrá inscribir en el Registro Nacional de Pesca a los acuicultores que no requieran concesión, permiso o Autorización.* | Al **proyecto** le aplica el Artículo, incisos y, fracciones anteriores, porque se trata de una actividad acuícola con fines comerciales. | Por el hecho de presentar a la autoridad correspondiente (SEMARNAT) la Manifestación de Impacto Ambiental, el promovente está cumpliendo con este apartado.<br><br>El proyecto se vincula por la obligatoriedad de obtener la autorización correspondiente para realizar las obras descritas en esta manifestación de impacto ambiental.<br><br>Como ya se mencionó anteriormente, la promovente una vez autorizado el proyecto en materia ambiental procederá a tramitar el Registro Nacional de Pesca para la unidad de producción acuícola. |
| **Art. 30°.-** *Las actividades pesqueras se clasifican en:*<br><br>**II.-** *Cultivo o acuacultura con fines* | | |
| **Artículo 31°.-** *Para realizar las actividades de pesca se requiere lo siguiente:*<br><br>**I,** *Concesión, para:*<br><br>**Inciso b)** *Acuacultura comercial*<br><br>**II,** Permiso, para:<br><br>**Inciso g)** *Acuacultura de fomento*<br><br>**III,** *Autorización, para:*<br><br>**Inciso d)** *Recolectar del medio natural reproductores, larvas, postlarvas, crías, huevos, semillas, alevines o en cualquier otro estadio, y*<br><br>**Inciso e)** *Acuacultura didáctica.* | | |

| | | |
|---|---|---|
| **Artículos 22.-** *la Secretaría podrá inscribir en el Registro Nacional de Pesca a los acuicultores que no requieran concesión, permiso o Autorización.* | Al **proyecto** le aplica el Artículo, incisos y, fracciones anteriores, porque se trata de una actividad acuícola con fines comerciales. | Por el hecho de presentar a la autoridad correspondiente (SEMARNAT) la Manifestación de Impacto Ambiental, el promovente está cumpliendo con este apartado.<br><br>El proyecto se vincula por la obligatoriedad de obtener la autorización correspondiente para realizar las obras descritas en esta manifestación de impacto ambiental.<br><br>Como ya se mencionó anteriormente, la promovente una vez autorizado el proyecto en materia ambiental procederá a tramitar el Registro Nacional de Pesca para la unidad de producción acuícola. |
| **Art. 30°.-** *Las actividades pesqueras se clasifican en:*<br><br>**II.-** *Cultivo o acuacultura con fines* | | |
| **Artículo 31°.-** *Para realizar las actividades de pesca se requiere lo siguiente:*<br><br>**I,** *Concesión, para:*<br><br>**Inciso b)** *Acuacultura comercial*<br><br>**II,** Permiso, para:<br><br>**Inciso g)** *Acuacultura de fomento*<br><br>**III,** *Autorización, para:*<br><br>**Inciso d)** *Recolectar del medio natural reproductores, larvas, postlarvas, crías, huevos, semillas, alevines o en cualquier otro estadio, y*<br><br>**Inciso e)** *Acuacultura didáctica.* | | |

| | | |
|---|---|---|
| **Artículos 22.-** *la Secretaría podrá inscribir en el Registro Nacional de Pesca a los acuicultores que no requieran concesión, permiso o Autorización.* | Al **proyecto** le aplica el Artículo, incisos y, fracciones anteriores, porque se trata de una actividad acuícola con fines comerciales. | Por el hecho de presentar a la autoridad correspondiente (SEMARNAT) la Manifestación de Impacto Ambiental, el promovente está cumpliendo con este apartado.<br><br>El proyecto se vincula por la obligatoriedad de obtener la autorización correspondiente para realizar las obras descritas en esta manifestación de impacto ambiental.<br><br>Como ya se mencionó anteriormente, la promovente una vez autorizado el proyecto en materia ambiental procederá a tramitar el Registro Nacional de Pesca para la unidad de producción acuícola. |
| **Art. 30°.-** *Las actividades pesqueras se clasifican en:*<br><br>**II.-** *Cultivo o acuacultura con fines* | | |
| **Artículo 31°.-** *Para realizar las actividades de pesca se requiere lo siguiente:*<br><br>**I,** *Concesión, para:*<br><br>**Inciso b)** *Acuacultura comercial*<br><br>**II,** Permiso, para:<br><br>**Inciso g)** *Acuacultura de fomento*<br><br>**III,** *Autorización, para:*<br><br>**Inciso d)** *Recolectar del medio natural reproductores, larvas, postlarvas, crías, huevos, semillas, alevines o en cualquier otro estadio, y*<br><br>**Inciso e)** *Acuacultura didáctica.* | | |

| | | |
|---|---|---|
| **Artículos 22.-** *la Secretaría podrá inscribir en el Registro Nacional de Pesca a los acuicultores que no requieran concesión, permiso o Autorización.* | Al **proyecto** le aplica el Artículo, incisos y, fracciones anteriores, porque se trata de una actividad acuícola con fines comerciales. | Por el hecho de presentar a la autoridad correspondiente (SEMARNAT) la Manifestación de Impacto Ambiental, el promovente está cumpliendo con este apartado.<br><br>El proyecto se vincula por la obligatoriedad de obtener la autorización correspondiente para realizar las obras descritas en esta manifestación de impacto ambiental.<br><br>Como ya se mencionó anteriormente, la promovente una vez autorizado el proyecto en materia ambiental procederá a tramitar el Registro Nacional de Pesca para la unidad de producción acuícola. |
| **Art. 30°.-** *Las actividades pesqueras se clasifican en:*<br><br>**II.-** *Cultivo o acuacultura con fines* | | |
| **Artículo 31°.-** *Para realizar las actividades de pesca se requiere lo siguiente:*<br><br>**I,** *Concesión, para:*<br><br>**Inciso b)** *Acuacultura comercial*<br><br>**II,** Permiso, para:<br><br>**Inciso g)** *Acuacultura de fomento*<br><br>**III,** *Autorización, para:*<br><br>**Inciso d)** *Recolectar del medio natural reproductores, larvas, postlarvas, crías, huevos, semillas, alevines o en cualquier otro estadio, y*<br><br>**Inciso e)** *Acuacultura didáctica.* | | |

| | | |
|---|---|---|
| **Artículos 22.-** *la Secretaría podrá inscribir en el Registro Nacional de Pesca a los acuicultores que no requieran concesión, permiso o Autorización.* | Al **proyecto** le aplica el Artículo, incisos y, fracciones anteriores, porque se trata de una actividad acuícola con fines comerciales. | Por el hecho de presentar a la autoridad correspondiente (SEMARNAT) la Manifestación de Impacto Ambiental, el promovente está cumpliendo con este apartado.<br><br>El proyecto se vincula por la obligatoriedad de obtener la autorización correspondiente para realizar las obras descritas en esta manifestación de impacto ambiental.<br><br>Como ya se mencionó anteriormente, la promovente una vez autorizado el proyecto en materia ambiental procederá a tramitar el Registro Nacional de Pesca para la unidad de producción acuícola. |
| **Art. 30°.-** *Las actividades pesqueras se clasifican en:*<br><br>**II.-** *Cultivo o acuacultura con fines* | | |
| **Artículo 31°.-** *Para realizar las actividades de pesca se requiere lo siguiente:*<br><br>**I,** *Concesión, para:*<br><br>**Inciso b)** *Acuacultura comercial*<br><br>**II,** Permiso, para:<br><br>**Inciso g)** *Acuacultura de fomento*<br><br>**III,** *Autorización, para:*<br><br>**Inciso d)** *Recolectar del medio natural reproductores, larvas, postlarvas, crías, huevos, semillas, alevines o en cualquier otro estadio, y*<br><br>**Inciso e)** *Acuacultura didáctica.* | | |

| | | |
|---|---|---|
| **Artículos 22.-** *la Secretaría podrá inscribir en el Registro Nacional de Pesca a los acuicultores que no requieran concesión, permiso o Autorización.* | Al **proyecto** le aplica el Artículo, incisos y, fracciones anteriores, porque se trata de una actividad acuícola con fines comerciales. | Por el hecho de presentar a la autoridad correspondiente (SEMARNAT) la Manifestación de Impacto Ambiental, el promovente está cumpliendo con este apartado.<br><br>El proyecto se vincula por la obligatoriedad de obtener la autorización correspondiente para realizar las obras descritas en esta manifestación de impacto ambiental.<br><br>Como ya se mencionó anteriormente, la promovente una vez autorizado el proyecto en materia ambiental procederá a tramitar el Registro Nacional de Pesca para la unidad de producción acuícola. |
| **Art. 30°.-** *Las actividades pesqueras se clasifican en:*<br><br>**II.-** *Cultivo o acuacultura con fines* | | |
| **Artículo 31°.-** *Para realizar las actividades de pesca se requiere lo siguiente:*<br><br>**I,** *Concesión, para:*<br><br>**Inciso b)** *Acuacultura comercial*<br><br>**II,** Permiso, para:<br><br>**Inciso g)** *Acuacultura de fomento*<br><br>**III,** *Autorización, para:*<br><br>**Inciso d)** *Recolectar del medio natural reproductores, larvas, postlarvas, crías, huevos, semillas, alevines o en cualquier otro estadio, y*<br><br>**Inciso e)** *Acuacultura didáctica.* | | |

| | | |
|---|---|---|
| **Artículos 22.-** *la Secretaría podrá inscribir en el Registro Nacional de Pesca a los acuicultores que no requieran concesión, permiso o Autorización.* | Al **proyecto** le aplica el Artículo, incisos y, fracciones anteriores, porque se trata de una actividad acuícola con fines comerciales. | Por el hecho de presentar a la autoridad correspondiente (SEMARNAT) la Manifestación de Impacto Ambiental, el promovente está cumpliendo con este apartado.<br><br>El proyecto se vincula por la obligatoriedad de obtener la autorización correspondiente para realizar las obras descritas en esta manifestación de impacto ambiental.<br><br>Como ya se mencionó anteriormente, la promovente una vez autorizado el proyecto en materia ambiental procederá a tramitar el Registro Nacional de Pesca para la unidad de producción acuícola. |
| **Art. 30°.-** *Las actividades pesqueras se clasifican en:*<br><br>**II.-** *Cultivo o acuacultura con fines* | | |
| **Artículo 31°.-** *Para realizar las actividades de pesca se requiere lo siguiente:*<br><br>**I,** *Concesión, para:*<br><br>**Inciso b)** *Acuacultura comercial*<br><br>**II,** Permiso, para:<br><br>**Inciso g)** *Acuacultura de fomento*<br><br>**III,** *Autorización, para:*<br><br>**Inciso d)** *Recolectar del medio natural reproductores, larvas, postlarvas, crías, huevos, semillas, alevines o en cualquier otro estadio, y*<br><br>**Inciso e)** *Acuacultura didáctica.* | | |

| | | |
|---|---|---|
| **Artículos 22.-** *la Secretaría podrá inscribir en el Registro Nacional de Pesca a los acuicultores que no requieran concesión, permiso o Autorización.* | Al **proyecto** le aplica el Artículo, incisos y, fracciones anteriores, porque se trata de una actividad acuícola con fines comerciales. | Por el hecho de presentar a la autoridad correspondiente (SEMARNAT) la Manifestación de Impacto Ambiental, el promovente está cumpliendo con este apartado.<br><br>El proyecto se vincula por la obligatoriedad de obtener la autorización correspondiente para realizar las obras descritas en esta manifestación de impacto ambiental.<br><br>Como ya se mencionó anteriormente, la promovente una vez autorizado el proyecto en materia ambiental procederá a tramitar el Registro Nacional de Pesca para la unidad de producción acuícola. |
| **Art. 30°.-** *Las actividades pesqueras se clasifican en:*<br><br>**II.-** *Cultivo o acuacultura con fines* | | |
| **Artículo 31°.-** *Para realizar las actividades de pesca se requiere lo siguiente:*<br><br>**I,** *Concesión, para:*<br><br>**Inciso b)** *Acuacultura comercial*<br><br>**II,** Permiso, para:<br><br>**Inciso g)** *Acuacultura de fomento*<br><br>**III,** *Autorización, para:*<br><br>**Inciso d)** *Recolectar del medio natural reproductores, larvas, postlarvas, crías, huevos, semillas, alevines o en cualquier otro estadio, y*<br><br>**Inciso e)** *Acuacultura didáctica.* | | |

| | | |
|---|---|---|
| **Artículos 22.-** *la Secretaría podrá inscribir en el Registro Nacional de Pesca a los acuicultores que no requieran concesión, permiso o Autorización.* | Al **proyecto** le aplica el Artículo, incisos y, fracciones anteriores, porque se trata de una actividad acuícola con fines comerciales. | Por el hecho de presentar a la autoridad correspondiente (SEMARNAT) la Manifestación de Impacto Ambiental, el promovente está cumpliendo con este apartado.<br><br>El proyecto se vincula por la obligatoriedad de obtener la autorización correspondiente para realizar las obras descritas en esta manifestación de impacto ambiental.<br><br>Como ya se mencionó anteriormente, la promovente una vez autorizado el proyecto en materia ambiental procederá a tramitar el Registro Nacional de Pesca para la unidad de producción acuícola. |
| **Art. 30°.-** *Las actividades pesqueras se clasifican en:*<br><br>**II.-** *Cultivo o acuacultura con fines* | | |
| **Artículo 31°.-** *Para realizar las actividades de pesca se requiere lo siguiente:*<br><br>**I,** *Concesión, para:*<br><br>**Inciso b)** *Acuacultura comercial*<br><br>**II,** Permiso, para:<br><br>**Inciso g)** *Acuacultura de fomento*<br><br>**III,** *Autorización, para:*<br><br>**Inciso d)** *Recolectar del medio natural reproductores, larvas, postlarvas, crías, huevos, semillas, alevines o en cualquier otro estadio, y*<br><br>**Inciso e)** *Acuacultura didáctica.* | | |

| | | |
|---|---|---|
| **Artículos 22.-** *la Secretaría podrá inscribir en el Registro Nacional de Pesca a los acuicultores que no requieran concesión, permiso o Autorización.* | Al **proyecto** le aplica el Artículo, incisos y, fracciones anteriores, porque se trata de una actividad acuícola con fines comerciales. | Por el hecho de presentar a la autoridad correspondiente (SEMARNAT) la Manifestación de Impacto Ambiental, el promovente está cumpliendo con este apartado.<br><br>El proyecto se vincula por la obligatoriedad de obtener la autorización correspondiente para realizar las obras descritas en esta manifestación de impacto ambiental.<br><br>Como ya se mencionó anteriormente, la promovente una vez autorizado el proyecto en materia ambiental procederá a tramitar el Registro Nacional de Pesca para la unidad de producción acuícola. |
| **Art. 30°.-** *Las actividades pesqueras se clasifican en:*<br><br>**II.-** *Cultivo o acuacultura con fines* | | |
| **Artículo 31°.-** *Para realizar las actividades de pesca se requiere lo siguiente:*<br><br>**I,** *Concesión, para:*<br><br>**Inciso b)** *Acuacultura comercial*<br><br>**II,** Permiso, para:<br><br>**Inciso g)** *Acuacultura de fomento*<br><br>**III,** *Autorización, para:*<br><br>**Inciso d)** *Recolectar del medio natural reproductores, larvas, postlarvas, crías, huevos, semillas, alevines o en cualquier otro estadio, y*<br><br>**Inciso e)** *Acuacultura didáctica.* | | |

| | | |
|---|---|---|
| **Artículos 22.-** *la Secretaría podrá inscribir en el Registro Nacional de Pesca a los acuicultores que no requieran concesión, permiso o Autorización.* | Al **proyecto** le aplica el Artículo, incisos y, fracciones anteriores, porque se trata de una actividad acuícola con fines comerciales. | Por el hecho de presentar a la autoridad correspondiente (SEMARNAT) la Manifestación de Impacto Ambiental, el promovente está cumpliendo con este apartado.<br><br>El proyecto se vincula por la obligatoriedad de obtener la autorización correspondiente para realizar las obras descritas en esta manifestación de impacto ambiental.<br><br>Como ya se mencionó anteriormente, la promovente una vez autorizado el proyecto en materia ambiental procederá a tramitar el Registro Nacional de Pesca para la unidad de producción acuícola. |
| **Art. 30°.-** *Las actividades pesqueras se clasifican en:*<br><br>**II.-** *Cultivo o acuacultura con fines* | | |
| **Artículo 31°.-** *Para realizar las actividades de pesca se requiere lo siguiente:*<br><br>**I,** *Concesión, para:*<br><br>**Inciso b)** *Acuacultura comercial*<br><br>**II,** Permiso, para:<br><br>**Inciso g)** *Acuacultura de fomento*<br><br>**III,** *Autorización, para:*<br><br>**Inciso d)** *Recolectar del medio natural reproductores, larvas, postlarvas, crías, huevos, semillas, alevines o en cualquier otro estadio, y*<br><br>**Inciso e)** *Acuacultura didáctica.* | | |

| | | |
|---|---|---|
| **Artículos 22.-** *la Secretaría podrá inscribir en el Registro Nacional de Pesca a los acuicultores que no requieran concesión, permiso o Autorización.* | Al **proyecto** le aplica el Artículo, incisos y, fracciones anteriores, porque se trata de una actividad acuícola con fines comerciales. | Por el hecho de presentar a la autoridad correspondiente (SEMARNAT) la Manifestación de Impacto Ambiental, el promovente está cumpliendo con este apartado.<br><br>El proyecto se vincula por la obligatoriedad de obtener la autorización correspondiente para realizar las obras descritas en esta manifestación de impacto ambiental.<br><br>Como ya se mencionó anteriormente, la promovente una vez autorizado el proyecto en materia ambiental procederá a tramitar el Registro Nacional de Pesca para la unidad de producción acuícola. |
| **Art. 30°.-** *Las actividades pesqueras se clasifican en:*<br><br>**II.-** *Cultivo o acuacultura con fines* | | |
| **Artículo 31°.-** *Para realizar las actividades de pesca se requiere lo siguiente:*<br><br>**I,** *Concesión, para:*<br><br>**Inciso b)** *Acuacultura comercial*<br><br>**II,** Permiso, para:<br><br>**Inciso g)** *Acuacultura de fomento*<br><br>**III,** *Autorización, para:*<br><br>**Inciso d)** *Recolectar del medio natural reproductores, larvas, postlarvas, crías, huevos, semillas, alevines o en cualquier otro estadio, y*<br><br>**Inciso e)** *Acuacultura didáctica.* | | |

| | | |
|---|---|---|
| **Artículos 22.-** *la Secretaría podrá inscribir en el Registro Nacional de Pesca a los acuicultores que no requieran concesión, permiso o Autorización.* | Al **proyecto** le aplica el Artículo, incisos y, fracciones anteriores, porque se trata de una actividad acuícola con fines comerciales. | Por el hecho de presentar a la autoridad correspondiente (SEMARNAT) la Manifestación de Impacto Ambiental, el promovente está cumpliendo con este apartado.<br><br>El proyecto se vincula por la obligatoriedad de obtener la autorización correspondiente para realizar las obras descritas en esta manifestación de impacto ambiental.<br><br>Como ya se mencionó anteriormente, la promovente una vez autorizado el proyecto en materia ambiental procederá a tramitar el Registro Nacional de Pesca para la unidad de producción acuícola. |
| **Art. 30°.-** *Las actividades pesqueras se clasifican en:*<br><br>**II.-** *Cultivo o acuacultura con fines* | | |
| **Artículo 31°.-** *Para realizar las actividades de pesca se requiere lo siguiente:*<br><br>**I,** *Concesión, para:*<br><br>**Inciso b)** *Acuacultura comercial*<br><br>**II,** Permiso, para:<br><br>**Inciso g)** *Acuacultura de fomento*<br><br>**III,** *Autorización, para:*<br><br>**Inciso d)** *Recolectar del medio natural reproductores, larvas, postlarvas, crías, huevos, semillas, alevines o en cualquier otro estadio, y*<br><br>**Inciso e)** *Acuacultura didáctica.* | | |

| | | |
|---|---|---|
| **Artículos 22.-** *la Secretaría podrá inscribir en el Registro Nacional de Pesca a los acuicultores que no requieran concesión, permiso o Autorización.* | Al **proyecto** le aplica el Artículo, incisos y, fracciones anteriores, porque se trata de una actividad acuícola con fines comerciales. | Por el hecho de presentar a la autoridad correspondiente (SEMARNAT) la Manifestación de Impacto Ambiental, el promovente está cumpliendo con este apartado.<br><br>El proyecto se vincula por la obligatoriedad de obtener la autorización correspondiente para realizar las obras descritas en esta manifestación de impacto ambiental.<br><br>Como ya se mencionó anteriormente, la promovente una vez autorizado el proyecto en materia ambiental procederá a tramitar el Registro Nacional de Pesca para la unidad de producción acuícola. |
| **Art. 30°.-** *Las actividades pesqueras se clasifican en:*<br><br>**II.-** *Cultivo o acuacultura con fines* | | |
| **Artículo 31°.-** *Para realizar las actividades de pesca se requiere lo siguiente:*<br><br>**I,** *Concesión, para:*<br><br>**Inciso b)** *Acuacultura comercial*<br><br>**II,** Permiso, para:<br><br>**Inciso g)** *Acuacultura de fomento*<br><br>**III,** *Autorización, para:*<br><br>**Inciso d)** *Recolectar del medio natural reproductores, larvas, postlarvas, crías, huevos, semillas, alevines o en cualquier otro estadio, y*<br><br>**Inciso e)** *Acuacultura didáctica.* | | |

| | | |
|---|---|---|
| **Artículos 22.-** *la Secretaría podrá inscribir en el Registro Nacional de Pesca a los acuicultores que no requieran concesión, permiso o Autorización.* | Al **proyecto** le aplica el Artículo, incisos y, fracciones anteriores, porque se trata de una actividad acuícola con fines comerciales. | Por el hecho de presentar a la autoridad correspondiente (SEMARNAT) la Manifestación de Impacto Ambiental, el promovente está cumpliendo con este apartado.<br><br>El proyecto se vincula por la obligatoriedad de obtener la autorización correspondiente para realizar las obras descritas en esta manifestación de impacto ambiental.<br><br>Como ya se mencionó anteriormente, la promovente una vez autorizado el proyecto en materia ambiental procederá a tramitar el Registro Nacional de Pesca para la unidad de producción acuícola. |
| **Art. 30°.-** *Las actividades pesqueras se clasifican en:*<br><br>**II.-** *Cultivo o acuacultura con fines* | | |
| **Artículo 31°.-** *Para realizar las actividades de pesca se requiere lo siguiente:*<br><br>**I,** *Concesión, para:*<br><br>**Inciso b)** *Acuacultura comercial*<br><br>**II,** Permiso, para:<br><br>**Inciso g)** *Acuacultura de fomento*<br><br>**III,** *Autorización, para:*<br><br>**Inciso d)** *Recolectar del medio natural reproductores, larvas, postlarvas, crías, huevos, semillas, alevines o en cualquier otro estadio, y*<br><br>**Inciso e)** *Acuacultura didáctica.* | | |

| | | |
|---|---|---|
| **Artículos 22.-** *la Secretaría podrá inscribir en el Registro Nacional de Pesca a los acuicultores que no requieran concesión, permiso o Autorización.* | Al **proyecto** le aplica el Artículo, incisos y, fracciones anteriores, porque se trata de una actividad acuícola con fines comerciales. | Por el hecho de presentar a la autoridad correspondiente (SEMARNAT) la Manifestación de Impacto Ambiental, el promovente está cumpliendo con este apartado.<br><br>El proyecto se vincula por la obligatoriedad de obtener la autorización correspondiente para realizar las obras descritas en esta manifestación de impacto ambiental.<br><br>Como ya se mencionó anteriormente, la promovente una vez autorizado el proyecto en materia ambiental procederá a tramitar el Registro Nacional de Pesca para la unidad de producción acuícola. |
| **Art. 30°.-** *Las actividades pesqueras se clasifican en:*<br><br>**II.-** *Cultivo o acuacultura con fines* | | |
| **Artículo 31°.-** *Para realizar las actividades de pesca se requiere lo siguiente:*<br><br>**I,** *Concesión, para:*<br><br>**Inciso b)** *Acuacultura comercial*<br><br>**II,** Permiso, para:<br><br>**Inciso g)** *Acuacultura de fomento*<br><br>**III,** *Autorización, para:*<br><br>**Inciso d)** *Recolectar del medio natural reproductores, larvas, postlarvas, crías, huevos, semillas, alevines o en cualquier otro estadio, y*<br><br>**Inciso e)** *Acuacultura didáctica.* | | |

| | | |
|---|---|---|
| **Artículos 22.-** *la Secretaría podrá inscribir en el Registro Nacional de Pesca a los acuicultores que no requieran concesión, permiso o Autorización.* | Al **proyecto** le aplica el Artículo, incisos y, fracciones anteriores, porque se trata de una actividad acuícola con fines comerciales. | Por el hecho de presentar a la autoridad correspondiente (SEMARNAT) la Manifestación de Impacto Ambiental, el promovente está cumpliendo con este apartado.<br><br>El proyecto se vincula por la obligatoriedad de obtener la autorización correspondiente para realizar las obras descritas en esta manifestación de impacto ambiental.<br><br>Como ya se mencionó anteriormente, la promovente una vez autorizado el proyecto en materia ambiental procederá a tramitar el Registro Nacional de Pesca para la unidad de producción acuícola. |
| **Art. 30°.-** *Las actividades pesqueras se clasifican en:*<br><br>**II.-** *Cultivo o acuacultura con fines* | | |
| **Artículo 31°.-** *Para realizar las actividades de pesca se requiere lo siguiente:*<br><br>**I,** *Concesión, para:*<br><br>**Inciso b)** *Acuacultura comercial*<br><br>**II,** Permiso, para:<br><br>**Inciso g)** *Acuacultura de fomento*<br><br>**III,** *Autorización, para:*<br><br>**Inciso d)** *Recolectar del medio natural reproductores, larvas, postlarvas, crías, huevos, semillas, alevines o en cualquier otro estadio, y*<br><br>**Inciso e)** *Acuacultura didáctica.* | | |

| | | |
|---|---|---|
| **Artículos 22.-** *la Secretaría podrá inscribir en el Registro Nacional de Pesca a los acuicultores que no requieran concesión, permiso o Autorización.* | Al **proyecto** le aplica el Artículo, incisos y, fracciones anteriores, porque se trata de una actividad acuícola con fines comerciales. | Por el hecho de presentar a la autoridad correspondiente (SEMARNAT) la Manifestación de Impacto Ambiental, el promovente está cumpliendo con este apartado.<br><br>El proyecto se vincula por la obligatoriedad de obtener la autorización correspondiente para realizar las obras descritas en esta manifestación de impacto ambiental.<br><br>Como ya se mencionó anteriormente, la promovente una vez autorizado el proyecto en materia ambiental procederá a tramitar el Registro Nacional de Pesca para la unidad de producción acuícola. |
| **Art. 30°.-** *Las actividades pesqueras se clasifican en:*<br><br>**II.-** *Cultivo o acuacultura con fines* | | |
| **Artículo 31°.-** *Para realizar las actividades de pesca se requiere lo siguiente:*<br><br>**I,** *Concesión, para:*<br><br>**Inciso b)** *Acuacultura comercial*<br><br>**II,** Permiso, para:<br><br>**Inciso g)** *Acuacultura de fomento*<br><br>**III,** *Autorización, para:*<br><br>**Inciso d)** *Recolectar del medio natural reproductores, larvas, postlarvas, crías, huevos, semillas, alevines o en cualquier otro estadio, y*<br><br>**Inciso e)** *Acuacultura didáctica.* | | |

| | | |
|---|---|---|
| **Artículos 22.-** *la Secretaría podrá inscribir en el Registro Nacional de Pesca a los acuicultores que no requieran concesión, permiso o Autorización.* | Al **proyecto** le aplica el Artículo, incisos y, fracciones anteriores, porque se trata de una actividad acuícola con fines comerciales. | Por el hecho de presentar a la autoridad correspondiente (SEMARNAT) la Manifestación de Impacto Ambiental, el promovente está cumpliendo con este apartado.<br><br>El proyecto se vincula por la obligatoriedad de obtener la autorización correspondiente para realizar las obras descritas en esta manifestación de impacto ambiental.<br><br>Como ya se mencionó anteriormente, la promovente una vez autorizado el proyecto en materia ambiental procederá a tramitar el Registro Nacional de Pesca para la unidad de producción acuícola. |
| **Art. 30°.-** *Las actividades pesqueras se clasifican en:*<br><br>**II.-** *Cultivo o acuacultura con fines* | | |
| **Artículo 31°.-** *Para realizar las actividades de pesca se requiere lo siguiente:*<br><br>**I,** *Concesión, para:*<br><br>**Inciso b)** *Acuacultura comercial*<br><br>**II,** Permiso, para:<br><br>**Inciso g)** *Acuacultura de fomento*<br><br>**III,** *Autorización, para:*<br><br>**Inciso d)** *Recolectar del medio natural reproductores, larvas, postlarvas, crías, huevos, semillas, alevines o en cualquier otro estadio, y*<br><br>**Inciso e)** *Acuacultura didáctica.* | | |

| | | |
|---|---|---|
| **Artículos 22.-** *la Secretaría podrá inscribir en el Registro Nacional de Pesca a los acuicultores que no requieran concesión, permiso o Autorización.* | Al **proyecto** le aplica el Artículo, incisos y, fracciones anteriores, porque se trata de una actividad acuícola con fines comerciales. | Por el hecho de presentar a la autoridad correspondiente (SEMARNAT) la Manifestación de Impacto Ambiental, el promovente está cumpliendo con este apartado.<br><br>El proyecto se vincula por la obligatoriedad de obtener la autorización correspondiente para realizar las obras descritas en esta manifestación de impacto ambiental.<br><br>Como ya se mencionó anteriormente, la promovente una vez autorizado el proyecto en materia ambiental procederá a tramitar el Registro Nacional de Pesca para la unidad de producción acuícola. |
| **Art. 30°.-** *Las actividades pesqueras se clasifican en:*<br><br>**II.-** *Cultivo o acuacultura con fines* | | |
| **Artículo 31°.-** *Para realizar las actividades de pesca se requiere lo siguiente:*<br><br>**I,** *Concesión, para:*<br><br>**Inciso b)** *Acuacultura comercial*<br><br>**II,** Permiso, para:<br><br>**Inciso g)** *Acuacultura de fomento*<br><br>**III,** *Autorización, para:*<br><br>**Inciso d)** *Recolectar del medio natural reproductores, larvas, postlarvas, crías, huevos, semillas, alevines o en cualquier otro estadio, y*<br><br>**Inciso e)** *Acuacultura didáctica.* | | |

| | | |
|---|---|---|
| **Artículos 22.-** *la Secretaría podrá inscribir en el Registro Nacional de Pesca a los acuicultores que no requieran concesión, permiso o Autorización.* | Al **proyecto** le aplica el Artículo, incisos y, fracciones anteriores, porque se trata de una actividad acuícola con fines comerciales. | Por el hecho de presentar a la autoridad correspondiente (SEMARNAT) la Manifestación de Impacto Ambiental, el promovente está cumpliendo con este apartado.<br><br>El proyecto se vincula por la obligatoriedad de obtener la autorización correspondiente para realizar las obras descritas en esta manifestación de impacto ambiental.<br><br>Como ya se mencionó anteriormente, la promovente una vez autorizado el proyecto en materia ambiental procederá a tramitar el Registro Nacional de Pesca para la unidad de producción acuícola. |
| **Art. 30°.-** *Las actividades pesqueras se clasifican en:*<br><br>**II.-** *Cultivo o acuacultura con fines* | | |
| **Artículo 31°.-** *Para realizar las actividades de pesca se requiere lo siguiente:*<br><br>**I,** *Concesión, para:*<br><br>**Inciso b)** *Acuacultura comercial*<br><br>**II,** Permiso, para:<br><br>**Inciso g)** *Acuacultura de fomento*<br><br>**III,** *Autorización, para:*<br><br>**Inciso d)** *Recolectar del medio natural reproductores, larvas, postlarvas, crías, huevos, semillas, alevines o en cualquier otro estadio, y*<br><br>**Inciso e)** *Acuacultura didáctica.* | | |

| | | |
|---|---|---|
| **Artículos 22.-** *la Secretaría podrá inscribir en el Registro Nacional de Pesca a los acuicultores que no requieran concesión, permiso o Autorización.* | Al **proyecto** le aplica el Artículo, incisos y, fracciones anteriores, porque se trata de una actividad acuícola con fines comerciales. | Por el hecho de presentar a la autoridad correspondiente (SEMARNAT) la Manifestación de Impacto Ambiental, el promovente está cumpliendo con este apartado.<br><br>El proyecto se vincula por la obligatoriedad de obtener la autorización correspondiente para realizar las obras descritas en esta manifestación de impacto ambiental.<br><br>Como ya se mencionó anteriormente, la promovente una vez autorizado el proyecto en materia ambiental procederá a tramitar el Registro Nacional de Pesca para la unidad de producción acuícola. |
| **Art. 30°.-** *Las actividades pesqueras se clasifican en:*<br><br>**II.-** *Cultivo o acuacultura con fines* | | |
| **Artículo 31°.-** *Para realizar las actividades de pesca se requiere lo siguiente:*<br><br>**I,** *Concesión, para:*<br><br>**Inciso b)** *Acuacultura comercial*<br><br>**II,** Permiso, para:<br><br>**Inciso g)** *Acuacultura de fomento*<br><br>**III,** *Autorización, para:*<br><br>**Inciso d)** *Recolectar del medio natural reproductores, larvas, postlarvas, crías, huevos, semillas, alevines o en cualquier otro estadio, y*<br><br>**Inciso e)** *Acuacultura didáctica.* | | |

| | | |
|---|---|---|
| **Artículos 22.-** *la Secretaría podrá inscribir en el Registro Nacional de Pesca a los acuicultores que no requieran concesión, permiso o Autorización.* | Al **proyecto** le aplica el Artículo, incisos y, fracciones anteriores, porque se trata de una actividad acuícola con fines comerciales. | Por el hecho de presentar a la autoridad correspondiente (SEMARNAT) la Manifestación de Impacto Ambiental, el promovente está cumpliendo con este apartado.<br><br>El proyecto se vincula por la obligatoriedad de obtener la autorización correspondiente para realizar las obras descritas en esta manifestación de impacto ambiental.<br><br>Como ya se mencionó anteriormente, la promovente una vez autorizado el proyecto en materia ambiental procederá a tramitar el Registro Nacional de Pesca para la unidad de producción acuícola. |
| **Art. 30°.-** *Las actividades pesqueras se clasifican en:*<br><br>**II.-** *Cultivo o acuacultura con fines* | | |
| **Artículo 31°.-** *Para realizar las actividades de pesca se requiere lo siguiente:*<br><br>**I,** *Concesión, para:*<br><br>**Inciso b)** *Acuacultura comercial*<br><br>**II,** Permiso, para:<br><br>**Inciso g)** *Acuacultura de fomento*<br><br>**III,** *Autorización, para:*<br><br>**Inciso d)** *Recolectar del medio natural reproductores, larvas, postlarvas, crías, huevos, semillas, alevines o en cualquier otro estadio, y*<br><br>**Inciso e)** *Acuacultura didáctica.* | | |

| | | |
|---|---|---|
| **Artículos 22.-** *la Secretaría podrá inscribir en el Registro Nacional de Pesca a los acuicultores que no requieran concesión, permiso o Autorización.* | Al **proyecto** le aplica el Artículo, incisos y, fracciones anteriores, porque se trata de una actividad acuícola con fines comerciales. | Por el hecho de presentar a la autoridad correspondiente (SEMARNAT) la Manifestación de Impacto Ambiental, el promovente está cumpliendo con este apartado.<br><br>El proyecto se vincula por la obligatoriedad de obtener la autorización correspondiente para realizar las obras descritas en esta manifestación de impacto ambiental.<br><br>Como ya se mencionó anteriormente, la promovente una vez autorizado el proyecto en materia ambiental procederá a tramitar el Registro Nacional de Pesca para la unidad de producción acuícola. |
| **Art. 30°.-** *Las actividades pesqueras se clasifican en:*<br><br>**II.-** *Cultivo o acuacultura con fines* | | |
| **Artículo 31°.-** *Para realizar las actividades de pesca se requiere lo siguiente:*<br><br>**I,** *Concesión, para:*<br><br>**Inciso b)** *Acuacultura comercial*<br><br>**II,** Permiso, para:<br><br>**Inciso g)** *Acuacultura de fomento*<br><br>**III,** *Autorización, para:*<br><br>**Inciso d)** *Recolectar del medio natural reproductores, larvas, postlarvas, crías, huevos, semillas, alevines o en cualquier otro estadio, y*<br><br>**Inciso e)** *Acuacultura didáctica.* | | |

| | | |
|---|---|---|
| **Artículos 22.-** *la Secretaría podrá inscribir en el Registro Nacional de Pesca a los acuicultores que no requieran concesión, permiso o Autorización.* | Al **proyecto** le aplica el Artículo, incisos y, fracciones anteriores, porque se trata de una actividad acuícola con fines comerciales. | Por el hecho de presentar a la autoridad correspondiente (SEMARNAT) la Manifestación de Impacto Ambiental, el promovente está cumpliendo con este apartado.<br><br>El proyecto se vincula por la obligatoriedad de obtener la autorización correspondiente para realizar las obras descritas en esta manifestación de impacto ambiental.<br><br>Como ya se mencionó anteriormente, la promovente una vez autorizado el proyecto en materia ambiental procederá a tramitar el Registro Nacional de Pesca para la unidad de producción acuícola. |
| **Art. 30°.-** *Las actividades pesqueras se clasifican en:*<br><br>**II.-** *Cultivo o acuacultura con fines* | | |
| **Artículo 31°.-** *Para realizar las actividades de pesca se requiere lo siguiente:*<br><br>**I,** *Concesión, para:*<br><br>**Inciso b)** *Acuacultura comercial*<br><br>**II,** Permiso, para:<br><br>**Inciso g)** *Acuacultura de fomento*<br><br>**III,** *Autorización, para:*<br><br>**Inciso d)** *Recolectar del medio natural reproductores, larvas, postlarvas, crías, huevos, semillas, alevines o en cualquier otro estadio, y*<br><br>**Inciso e)** *Acuacultura didáctica.* | | |

| | | |
|---|---|---|
| **Artículos 22.-** *la Secretaría podrá inscribir en el Registro Nacional de Pesca a los acuicultores que no requieran concesión, permiso o Autorización.* | Al **proyecto** le aplica el Artículo, incisos y, fracciones anteriores, porque se trata de una actividad acuícola con fines comerciales. | Por el hecho de presentar a la autoridad correspondiente (SEMARNAT) la Manifestación de Impacto Ambiental, el promovente está cumpliendo con este apartado.<br><br>El proyecto se vincula por la obligatoriedad de obtener la autorización correspondiente para realizar las obras descritas en esta manifestación de impacto ambiental.<br><br>Como ya se mencionó anteriormente, la promovente una vez autorizado el proyecto en materia ambiental procederá a tramitar el Registro Nacional de Pesca para la unidad de producción acuícola. |
| **Art. 30°.-** *Las actividades pesqueras se clasifican en:*<br><br>**II.-** *Cultivo o acuacultura con fines* | | |
| **Artículo 31°.-** *Para realizar las actividades de pesca se requiere lo siguiente:*<br><br>**I,** *Concesión, para:*<br><br>**Inciso b)** *Acuacultura comercial*<br><br>**II,** Permiso, para:<br><br>**Inciso g)** *Acuacultura de fomento*<br><br>**III,** *Autorización, para:*<br><br>**Inciso d)** *Recolectar del medio natural reproductores, larvas, postlarvas, crías, huevos, semillas, alevines o en cualquier otro estadio, y*<br><br>**Inciso e)** *Acuacultura didáctica.* | | |

| | | |
|---|---|---|
| **Artículos 22.-** *la Secretaría podrá inscribir en el Registro Nacional de Pesca a los acuicultores que no requieran concesión, permiso o Autorización.* | Al **proyecto** le aplica el Artículo, incisos y, fracciones anteriores, porque se trata de una actividad acuícola con fines comerciales. | Por el hecho de presentar a la autoridad correspondiente (SEMARNAT) la Manifestación de Impacto Ambiental, el promovente está cumpliendo con este apartado.<br><br>El proyecto se vincula por la obligatoriedad de obtener la autorización correspondiente para realizar las obras descritas en esta manifestación de impacto ambiental.<br><br>Como ya se mencionó anteriormente, la promovente una vez autorizado el proyecto en materia ambiental procederá a tramitar el Registro Nacional de Pesca para la unidad de producción acuícola. |
| **Art. 30°.-** *Las actividades pesqueras se clasifican en:*<br><br>**II.-** *Cultivo o acuacultura con fines* | | |
| **Artículo 31°.-** *Para realizar las actividades de pesca se requiere lo siguiente:*<br><br>**I,** *Concesión, para:*<br><br>**Inciso b)** *Acuacultura comercial*<br><br>**II,** Permiso, para:<br><br>**Inciso g)** *Acuacultura de fomento*<br><br>**III,** *Autorización, para:*<br><br>**Inciso d)** *Recolectar del medio natural reproductores, larvas, postlarvas, crías, huevos, semillas, alevines o en cualquier otro estadio, y*<br><br>**Inciso e)** *Acuacultura didáctica.* | | |

| | | |
|---|---|---|
| **Artículos 22.-** *la Secretaría podrá inscribir en el Registro Nacional de Pesca a los acuicultores que no requieran concesión, permiso o Autorización.* | Al **proyecto** le aplica el Artículo, incisos y, fracciones anteriores, porque se trata de una actividad acuícola con fines comerciales. | Por el hecho de presentar a la autoridad correspondiente (SEMARNAT) la Manifestación de Impacto Ambiental, el promovente está cumpliendo con este apartado.<br><br>El proyecto se vincula por la obligatoriedad de obtener la autorización correspondiente para realizar las obras descritas en esta manifestación de impacto ambiental.<br><br>Como ya se mencionó anteriormente, la promovente una vez autorizado el proyecto en materia ambiental procederá a tramitar el Registro Nacional de Pesca para la unidad de producción acuícola. |
| **Art. 30°.-** *Las actividades pesqueras se clasifican en:*<br><br>**II.-** *Cultivo o acuacultura con fines* | | |
| **Artículo 31°.-** *Para realizar las actividades de pesca se requiere lo siguiente:*<br><br>**I,** *Concesión, para:*<br><br>**Inciso b)** *Acuacultura comercial*<br><br>**II,** Permiso, para:<br><br>**Inciso g)** *Acuacultura de fomento*<br><br>**III,** *Autorización, para:*<br><br>**Inciso d)** *Recolectar del medio natural reproductores, larvas, postlarvas, crías, huevos, semillas, alevines o en cualquier otro estadio, y*<br><br>**Inciso e)** *Acuacultura didáctica.* | | |

| | | |
|---|---|---|
| **Artículos 22.-** *la Secretaría podrá inscribir en el Registro Nacional de Pesca a los acuicultores que no requieran concesión, permiso o Autorización.* | Al **proyecto** le aplica el Artículo, incisos y, fracciones anteriores, porque se trata de una actividad acuícola con fines comerciales. | Por el hecho de presentar a la autoridad correspondiente (SEMARNAT) la Manifestación de Impacto Ambiental, el promovente está cumpliendo con este apartado.<br><br>El proyecto se vincula por la obligatoriedad de obtener la autorización correspondiente para realizar las obras descritas en esta manifestación de impacto ambiental.<br><br>Como ya se mencionó anteriormente, la promovente una vez autorizado el proyecto en materia ambiental procederá a tramitar el Registro Nacional de Pesca para la unidad de producción acuícola. |
| **Art. 30°.-** *Las actividades pesqueras se clasifican en:*<br><br>**II.-** *Cultivo o acuacultura con fines* | | |
| **Artículo 31°.-** *Para realizar las actividades de pesca se requiere lo siguiente:*<br><br>**I,** *Concesión, para:*<br><br>**Inciso b)** *Acuacultura comercial*<br><br>**II,** Permiso, para:<br><br>**Inciso g)** *Acuacultura de fomento*<br><br>**III,** *Autorización, para:*<br><br>**Inciso d)** *Recolectar del medio natural reproductores, larvas, postlarvas, crías, huevos, semillas, alevines o en cualquier otro estadio, y*<br><br>**Inciso e)** *Acuacultura didáctica.* | | |

| | | |
|---|---|---|
| **Artículos 22.-** *la Secretaría podrá inscribir en el Registro Nacional de Pesca a los acuicultores que no requieran concesión, permiso o Autorización.* | Al **proyecto** le aplica el Artículo, incisos y, fracciones anteriores, porque se trata de una actividad acuícola con fines comerciales. | Por el hecho de presentar a la autoridad correspondiente (SEMARNAT) la Manifestación de Impacto Ambiental, el promovente está cumpliendo con este apartado.<br><br>El proyecto se vincula por la obligatoriedad de obtener la autorización correspondiente para realizar las obras descritas en esta manifestación de impacto ambiental.<br><br>Como ya se mencionó anteriormente, la promovente una vez autorizado el proyecto en materia ambiental procederá a tramitar el Registro Nacional de Pesca para la unidad de producción acuícola. |
| **Art. 30°.-** *Las actividades pesqueras se clasifican en:*<br><br>**II.-** *Cultivo o acuacultura con fines* | | |
| **Artículo 31°.-** *Para realizar las actividades de pesca se requiere lo siguiente:*<br><br>**I,** *Concesión, para:*<br><br>**Inciso b)** *Acuacultura comercial*<br><br>**II,** Permiso, para:<br><br>**Inciso g)** *Acuacultura de fomento*<br><br>**III,** *Autorización, para:*<br><br>**Inciso d)** *Recolectar del medio natural reproductores, larvas, postlarvas, crías, huevos, semillas, alevines o en cualquier otro estadio, y*<br><br>**Inciso e)** *Acuacultura didáctica.* | | |

| | | |
|---|---|---|
| **Artículos 22.-** *la Secretaría podrá inscribir en el Registro Nacional de Pesca a los acuicultores que no requieran concesión, permiso o Autorización.* | Al **proyecto** le aplica el Artículo, incisos y, fracciones anteriores, porque se trata de una actividad acuícola con fines comerciales. | Por el hecho de presentar a la autoridad correspondiente (SEMARNAT) la Manifestación de Impacto Ambiental, el promovente está cumpliendo con este apartado.<br><br>El proyecto se vincula por la obligatoriedad de obtener la autorización correspondiente para realizar las obras descritas en esta manifestación de impacto ambiental.<br><br>Como ya se mencionó anteriormente, la promovente una vez autorizado el proyecto en materia ambiental procederá a tramitar el Registro Nacional de Pesca para la unidad de producción acuícola. |
| **Art. 30°.-** *Las actividades pesqueras se clasifican en:*<br><br>**II.-** *Cultivo o acuacultura con fines* | | |
| **Artículo 31°.-** *Para realizar las actividades de pesca se requiere lo siguiente:*<br><br>**I,** *Concesión, para:*<br><br>**Inciso b)** *Acuacultura comercial*<br><br>**II,** Permiso, para:<br><br>**Inciso g)** *Acuacultura de fomento*<br><br>**III,** *Autorización, para:*<br><br>**Inciso d)** *Recolectar del medio natural reproductores, larvas, postlarvas, crías, huevos, semillas, alevines o en cualquier otro estadio, y*<br><br>**Inciso e)** *Acuacultura didáctica.* | | |

| | | |
|---|---|---|
| **Artículos 22.-** *la Secretaría podrá inscribir en el Registro Nacional de Pesca a los acuicultores que no requieran concesión, permiso o Autorización.* | Al **proyecto** le aplica el Artículo, incisos y, fracciones anteriores, porque se trata de una actividad acuícola con fines comerciales. | Por el hecho de presentar a la autoridad correspondiente (SEMARNAT) la Manifestación de Impacto Ambiental, el promovente está cumpliendo con este apartado.<br><br>El proyecto se vincula por la obligatoriedad de obtener la autorización correspondiente para realizar las obras descritas en esta manifestación de impacto ambiental.<br><br>Como ya se mencionó anteriormente, la promovente una vez autorizado el proyecto en materia ambiental procederá a tramitar el Registro Nacional de Pesca para la unidad de producción acuícola. |
| **Art. 30°.-** *Las actividades pesqueras se clasifican en:*<br><br>**II.-** *Cultivo o acuacultura con fines* | | |
| **Artículo 31°.-** *Para realizar las actividades de pesca se requiere lo siguiente:*<br><br>**I,** *Concesión, para:*<br><br>**Inciso b)** *Acuacultura comercial*<br><br>**II,** Permiso, para:<br><br>**Inciso g)** *Acuacultura de fomento*<br><br>**III,** *Autorización, para:*<br><br>**Inciso d)** *Recolectar del medio natural reproductores, larvas, postlarvas, crías, huevos, semillas, alevines o en cualquier otro estadio, y*<br><br>**Inciso e)** *Acuacultura didáctica.* | | |

| | | |
|---|---|---|
| **Artículos 22.-** *la Secretaría podrá inscribir en el Registro Nacional de Pesca a los acuicultores que no requieran concesión, permiso o Autorización.* | Al **proyecto** le aplica el Artículo, incisos y, fracciones anteriores, porque se trata de una actividad acuícola con fines comerciales. | Por el hecho de presentar a la autoridad correspondiente (SEMARNAT) la Manifestación de Impacto Ambiental, el promovente está cumpliendo con este apartado.<br><br>El proyecto se vincula por la obligatoriedad de obtener la autorización correspondiente para realizar las obras descritas en esta manifestación de impacto ambiental.<br><br>Como ya se mencionó anteriormente, la promovente una vez autorizado el proyecto en materia ambiental procederá a tramitar el Registro Nacional de Pesca para la unidad de producción acuícola. |
| **Art. 30°.-** *Las actividades pesqueras se clasifican en:*<br><br>**II.-** *Cultivo o acuacultura con fines* | | |
| **Artículo 31°.-** *Para realizar las actividades de pesca se requiere lo siguiente:*<br><br>**I,** *Concesión, para:*<br><br>**Inciso b)** *Acuacultura comercial*<br><br>**II,** Permiso, para:<br><br>**Inciso g)** *Acuacultura de fomento*<br><br>**III,** *Autorización, para:*<br><br>**Inciso d)** *Recolectar del medio natural reproductores, larvas, postlarvas, crías, huevos, semillas, alevines o en cualquier otro estadio, y*<br><br>**Inciso e)** *Acuacultura didáctica.* | | |

| | | |
|---|---|---|
| **Artículos 22.-** *la Secretaría podrá inscribir en el Registro Nacional de Pesca a los acuicultores que no requieran concesión, permiso o Autorización.* | Al **proyecto** le aplica el Artículo, incisos y, fracciones anteriores, porque se trata de una actividad acuícola con fines comerciales. | Por el hecho de presentar a la autoridad correspondiente (SEMARNAT) la Manifestación de Impacto Ambiental, el promovente está cumpliendo con este apartado.<br><br>El proyecto se vincula por la obligatoriedad de obtener la autorización correspondiente para realizar las obras descritas en esta manifestación de impacto ambiental.<br><br>Como ya se mencionó anteriormente, la promovente una vez autorizado el proyecto en materia ambiental procederá a tramitar el Registro Nacional de Pesca para la unidad de producción acuícola. |
| **Art. 30°.-** *Las actividades pesqueras se clasifican en:*<br><br>**II.-** *Cultivo o acuacultura con fines* | | |
| **Artículo 31°.-** *Para realizar las actividades de pesca se requiere lo siguiente:*<br><br>**I,** *Concesión, para:*<br><br>**Inciso b)** *Acuacultura comercial*<br><br>**II,** Permiso, para:<br><br>**Inciso g)** *Acuacultura de fomento*<br><br>**III,** *Autorización, para:*<br><br>**Inciso d)** *Recolectar del medio natural reproductores, larvas, postlarvas, crías, huevos, semillas, alevines o en cualquier otro estadio, y*<br><br>**Inciso e)** *Acuacultura didáctica.* | | |

| | | |
|---|---|---|
| **Artículos 22.-** *la Secretaría podrá inscribir en el Registro Nacional de Pesca a los acuicultores que no requieran concesión, permiso o Autorización.* | Al **proyecto** le aplica el Artículo, incisos y, fracciones anteriores, porque se trata de una actividad acuícola con fines comerciales. | Por el hecho de presentar a la autoridad correspondiente (SEMARNAT) la Manifestación de Impacto Ambiental, el promovente está cumpliendo con este apartado.<br><br>El proyecto se vincula por la obligatoriedad de obtener la autorización correspondiente para realizar las obras descritas en esta manifestación de impacto ambiental.<br><br>Como ya se mencionó anteriormente, la promovente una vez autorizado el proyecto en materia ambiental procederá a tramitar el Registro Nacional de Pesca para la unidad de producción acuícola. |
| **Art. 30°.-** *Las actividades pesqueras se clasifican en:*<br><br>**II.-** *Cultivo o acuacultura con fines* | | |
| **Artículo 31°.-** *Para realizar las actividades de pesca se requiere lo siguiente:*<br><br>**I,** *Concesión, para:*<br><br>**Inciso b)** *Acuacultura comercial*<br><br>**II,** Permiso, para:<br><br>**Inciso g)** *Acuacultura de fomento*<br><br>**III,** *Autorización, para:*<br><br>**Inciso d)** *Recolectar del medio natural reproductores, larvas, postlarvas, crías, huevos, semillas, alevines o en cualquier otro estadio, y*<br><br>**Inciso e)** *Acuacultura didáctica.* | | |

| | | |
|---|---|---|
| **Artículos 22.-** *la Secretaría podrá inscribir en el Registro Nacional de Pesca a los acuicultores que no requieran concesión, permiso o Autorización.* | Al **proyecto** le aplica el Artículo, incisos y, fracciones anteriores, porque se trata de una actividad acuícola con fines comerciales. | Por el hecho de presentar a la autoridad correspondiente (SEMARNAT) la Manifestación de Impacto Ambiental, el promovente está cumpliendo con este apartado.<br><br>El proyecto se vincula por la obligatoriedad de obtener la autorización correspondiente para realizar las obras descritas en esta manifestación de impacto ambiental.<br><br>Como ya se mencionó anteriormente, la promovente una vez autorizado el proyecto en materia ambiental procederá a tramitar el Registro Nacional de Pesca para la unidad de producción acuícola. |
| **Art. 30°.-** *Las actividades pesqueras se clasifican en:*<br><br>**II.-** *Cultivo o acuacultura con fines* | | |
| **Artículo 31°.-** *Para realizar las actividades de pesca se requiere lo siguiente:*<br><br>**I,** *Concesión, para:*<br><br>**Inciso b)** *Acuacultura comercial*<br><br>**II,** Permiso, para:<br><br>**Inciso g)** *Acuacultura de fomento*<br><br>**III,** *Autorización, para:*<br><br>**Inciso d)** *Recolectar del medio natural reproductores, larvas, postlarvas, crías, huevos, semillas, alevines o en cualquier otro estadio, y*<br><br>**Inciso e)** *Acuacultura didáctica.* | | |

| | | |
|---|---|---|
| **Artículos 22.-** *la Secretaría podrá inscribir en el Registro Nacional de Pesca a los acuicultores que no requieran concesión, permiso o Autorización.* | Al **proyecto** le aplica el Artículo, incisos y, fracciones anteriores, porque se trata de una actividad acuícola con fines comerciales. | Por el hecho de presentar a la autoridad correspondiente (SEMARNAT) la Manifestación de Impacto Ambiental, el promovente está cumpliendo con este apartado.<br><br>El proyecto se vincula por la obligatoriedad de obtener la autorización correspondiente para realizar las obras descritas en esta manifestación de impacto ambiental.<br><br>Como ya se mencionó anteriormente, la promovente una vez autorizado el proyecto en materia ambiental procederá a tramitar el Registro Nacional de Pesca para la unidad de producción acuícola. |
| **Art. 30°.-** *Las actividades pesqueras se clasifican en:*<br><br>**II.-** *Cultivo o acuacultura con fines* | | |
| **Artículo 31°.-** *Para realizar las actividades de pesca se requiere lo siguiente:*<br><br>**I,** *Concesión, para:*<br><br>**Inciso b)** *Acuacultura comercial*<br><br>**II,** Permiso, para:<br><br>**Inciso g)** *Acuacultura de fomento*<br><br>**III,** *Autorización, para:*<br><br>**Inciso d)** *Recolectar del medio natural reproductores, larvas, postlarvas, crías, huevos, semillas, alevines o en cualquier otro estadio, y*<br><br>**Inciso e)** *Acuacultura didáctica.* | | |

| | | |
|---|---|---|
| **Artículos 22.-** *la Secretaría podrá inscribir en el Registro Nacional de Pesca a los acuicultores que no requieran concesión, permiso o Autorización.* | Al **proyecto** le aplica el Artículo, incisos y, fracciones anteriores, porque se trata de una actividad acuícola con fines comerciales. | Por el hecho de presentar a la autoridad correspondiente (SEMARNAT) la Manifestación de Impacto Ambiental, el promovente está cumpliendo con este apartado.<br><br>El proyecto se vincula por la obligatoriedad de obtener la autorización correspondiente para realizar las obras descritas en esta manifestación de impacto ambiental.<br><br>Como ya se mencionó anteriormente, la promovente una vez autorizado el proyecto en materia ambiental procederá a tramitar el Registro Nacional de Pesca para la unidad de producción acuícola. |
| **Art. 30°.-** *Las actividades pesqueras se clasifican en:*<br><br>**II.-** *Cultivo o acuacultura con fines* | | |
| **Artículo 31°.-** *Para realizar las actividades de pesca se requiere lo siguiente:*<br><br>**I,** *Concesión, para:*<br><br>**Inciso b)** *Acuacultura comercial*<br><br>**II,** Permiso, para:<br><br>**Inciso g)** *Acuacultura de fomento*<br><br>**III,** *Autorización, para:*<br><br>**Inciso d)** *Recolectar del medio natural reproductores, larvas, postlarvas, crías, huevos, semillas, alevines o en cualquier otro estadio, y*<br><br>**Inciso e)** *Acuacultura didáctica.* | | |

| | | |
|---|---|---|
| **Artículos 22.-** *la Secretaría podrá inscribir en el Registro Nacional de Pesca a los acuicultores que no requieran concesión, permiso o Autorización.* | Al **proyecto** le aplica el Artículo, incisos y, fracciones anteriores, porque se trata de una actividad acuícola con fines comerciales. | Por el hecho de presentar a la autoridad correspondiente (SEMARNAT) la Manifestación de Impacto Ambiental, el promovente está cumpliendo con este apartado.<br><br>El proyecto se vincula por la obligatoriedad de obtener la autorización correspondiente para realizar las obras descritas en esta manifestación de impacto ambiental.<br><br>Como ya se mencionó anteriormente, la promovente una vez autorizado el proyecto en materia ambiental procederá a tramitar el Registro Nacional de Pesca para la unidad de producción acuícola. |
| **Art. 30°.-** *Las actividades pesqueras se clasifican en:*<br><br>**II.-** *Cultivo o acuacultura con fines* | | |
| **Artículo 31°.-** *Para realizar las actividades de pesca se requiere lo siguiente:*<br><br>**I,** *Concesión, para:*<br><br>**Inciso b)** *Acuacultura comercial*<br><br>**II,** Permiso, para:<br><br>**Inciso g)** *Acuacultura de fomento*<br><br>**III,** *Autorización, para:*<br><br>**Inciso d)** *Recolectar del medio natural reproductores, larvas, postlarvas, crías, huevos, semillas, alevines o en cualquier otro estadio, y*<br><br>**Inciso e)** *Acuacultura didáctica.* | | |

| | | |
|---|---|---|
| **Artículos 22.-** *la Secretaría podrá inscribir en el Registro Nacional de Pesca a los acuicultores que no requieran concesión, permiso o Autorización.* | Al **proyecto** le aplica el Artículo, incisos y, fracciones anteriores, porque se trata de una actividad acuícola con fines comerciales. | Por el hecho de presentar a la autoridad correspondiente (SEMARNAT) la Manifestación de Impacto Ambiental, el promovente está cumpliendo con este apartado.<br><br>El proyecto se vincula por la obligatoriedad de obtener la autorización correspondiente para realizar las obras descritas en esta manifestación de impacto ambiental.<br><br>Como ya se mencionó anteriormente, la promovente una vez autorizado el proyecto en materia ambiental procederá a tramitar el Registro Nacional de Pesca para la unidad de producción acuícola. |
| **Art. 30°.-** *Las actividades pesqueras se clasifican en:*<br><br>**II.-** *Cultivo o acuacultura con fines* | | |
| **Artículo 31°.-** *Para realizar las actividades de pesca se requiere lo siguiente:*<br><br>**I,** *Concesión, para:*<br><br>**Inciso b)** *Acuacultura comercial*<br><br>**II,** Permiso, para:<br><br>**Inciso g)** *Acuacultura de fomento*<br><br>**III,** *Autorización, para:*<br><br>**Inciso d)** *Recolectar del medio natural reproductores, larvas, postlarvas, crías, huevos, semillas, alevines o en cualquier otro estadio, y*<br><br>**Inciso e)** *Acuacultura didáctica.* | | |

| | | |
|---|---|---|
| **Artículos 22.-** *la Secretaría podrá inscribir en el Registro Nacional de Pesca a los acuicultores que no requieran concesión, permiso o Autorización.* | Al **proyecto** le aplica el Artículo, incisos y, fracciones anteriores, porque se trata de una actividad acuícola con fines comerciales. | Por el hecho de presentar a la autoridad correspondiente (SEMARNAT) la Manifestación de Impacto Ambiental, el promovente está cumpliendo con este apartado.<br><br>El proyecto se vincula por la obligatoriedad de obtener la autorización correspondiente para realizar las obras descritas en esta manifestación de impacto ambiental.<br><br>Como ya se mencionó anteriormente, la promovente una vez autorizado el proyecto en materia ambiental procederá a tramitar el Registro Nacional de Pesca para la unidad de producción acuícola. |
| **Art. 30°.-** *Las actividades pesqueras se clasifican en:*<br><br>**II.-** *Cultivo o acuacultura con fines* | | |
| **Artículo 31°.-** *Para realizar las actividades de pesca se requiere lo siguiente:*<br><br>**I,** *Concesión, para:*<br><br>**Inciso b)** *Acuacultura comercial*<br><br>**II,** Permiso, para:<br><br>**Inciso g)** *Acuacultura de fomento*<br><br>**III,** *Autorización, para:*<br><br>**Inciso d)** *Recolectar del medio natural reproductores, larvas, postlarvas, crías, huevos, semillas, alevines o en cualquier otro estadio, y*<br><br>**Inciso e)** *Acuacultura didáctica.* | | |

| | | |
|---|---|---|
| **Artículos 22.-** *la Secretaría podrá inscribir en el Registro Nacional de Pesca a los acuicultores que no requieran concesión, permiso o Autorización.* | Al **proyecto** le aplica el Artículo, incisos y, fracciones anteriores, porque se trata de una actividad acuícola con fines comerciales. | Por el hecho de presentar a la autoridad correspondiente (SEMARNAT) la Manifestación de Impacto Ambiental, el promovente está cumpliendo con este apartado.<br><br>El proyecto se vincula por la obligatoriedad de obtener la autorización correspondiente para realizar las obras descritas en esta manifestación de impacto ambiental.<br><br>Como ya se mencionó anteriormente, la promovente una vez autorizado el proyecto en materia ambiental procederá a tramitar el Registro Nacional de Pesca para la unidad de producción acuícola. |
| **Art. 30°.-** *Las actividades pesqueras se clasifican en:*<br><br>**II.-** *Cultivo o acuacultura con fines* | | |
| **Artículo 31°.-** *Para realizar las actividades de pesca se requiere lo siguiente:*<br><br>**I,** *Concesión, para:*<br><br>**Inciso b)** *Acuacultura comercial*<br><br>**II,** Permiso, para:<br><br>**Inciso g)** *Acuacultura de fomento*<br><br>**III,** *Autorización, para:*<br><br>**Inciso d)** *Recolectar del medio natural reproductores, larvas, postlarvas, crías, huevos, semillas, alevines o en cualquier otro estadio, y*<br><br>**Inciso e)** *Acuacultura didáctica.* | | |

| | | |
|---|---|---|
| **Artículos 22.-** *la Secretaría podrá inscribir en el Registro Nacional de Pesca a los acuicultores que no requieran concesión, permiso o Autorización.* | Al **proyecto** le aplica el Artículo, incisos y, fracciones anteriores, porque se trata de una actividad acuícola con fines comerciales. | Por el hecho de presentar a la autoridad correspondiente (SEMARNAT) la Manifestación de Impacto Ambiental, el promovente está cumpliendo con este apartado.<br><br>El proyecto se vincula por la obligatoriedad de obtener la autorización correspondiente para realizar las obras descritas en esta manifestación de impacto ambiental.<br><br>Como ya se mencionó anteriormente, la promovente una vez autorizado el proyecto en materia ambiental procederá a tramitar el Registro Nacional de Pesca para la unidad de producción acuícola. |
| **Art. 30°.-** *Las actividades pesqueras se clasifican en:*<br><br>**II.-** *Cultivo o acuacultura con fines* | | |
| **Artículo 31°.-** *Para realizar las actividades de pesca se requiere lo siguiente:*<br><br>**I,** *Concesión, para:*<br><br>**Inciso b)** *Acuacultura comercial*<br><br>**II,** Permiso, para:<br><br>**Inciso g)** *Acuacultura de fomento*<br><br>**III,** *Autorización, para:*<br><br>**Inciso d)** *Recolectar del medio natural reproductores, larvas, postlarvas, crías, huevos, semillas, alevines o en cualquier otro estadio, y*<br><br>**Inciso e)** *Acuacultura didáctica.* | | |

| | | |
|---|---|---|
| **Artículos 22.-** *la Secretaría podrá inscribir en el Registro Nacional de Pesca a los acuicultores que no requieran concesión, permiso o Autorización.* | Al **proyecto** le aplica el Artículo, incisos y, fracciones anteriores, porque se trata de una actividad acuícola con fines comerciales. | Por el hecho de presentar a la autoridad correspondiente (SEMARNAT) la Manifestación de Impacto Ambiental, el promovente está cumpliendo con este apartado.<br><br>El proyecto se vincula por la obligatoriedad de obtener la autorización correspondiente para realizar las obras descritas en esta manifestación de impacto ambiental.<br><br>Como ya se mencionó anteriormente, la promovente una vez autorizado el proyecto en materia ambiental procederá a tramitar el Registro Nacional de Pesca para la unidad de producción acuícola. |
| **Art. 30°.-** *Las actividades pesqueras se clasifican en:*<br><br>**II.-** *Cultivo o acuacultura con fines* | | |
| **Artículo 31°.-** *Para realizar las actividades de pesca se requiere lo siguiente:*<br><br>**I,** *Concesión, para:*<br><br>**Inciso b)** *Acuacultura comercial*<br><br>**II,** Permiso, para:<br><br>**Inciso g)** *Acuacultura de fomento*<br><br>**III,** *Autorización, para:*<br><br>**Inciso d)** *Recolectar del medio natural reproductores, larvas, postlarvas, crías, huevos, semillas, alevines o en cualquier otro estadio, y*<br><br>**Inciso e)** *Acuacultura didáctica.* | | |

| | | |
|---|---|---|
| **Artículos 22.-** *la Secretaría podrá inscribir en el Registro Nacional de Pesca a los acuicultores que no requieran concesión, permiso o Autorización.* | Al **proyecto** le aplica el Artículo, incisos y, fracciones anteriores, porque se trata de una actividad acuícola con fines comerciales. | Por el hecho de presentar a la autoridad correspondiente (SEMARNAT) la Manifestación de Impacto Ambiental, el promovente está cumpliendo con este apartado.<br><br>El proyecto se vincula por la obligatoriedad de obtener la autorización correspondiente para realizar las obras descritas en esta manifestación de impacto ambiental.<br><br>Como ya se mencionó anteriormente, la promovente una vez autorizado el proyecto en materia ambiental procederá a tramitar el Registro Nacional de Pesca para la unidad de producción acuícola. |
| **Art. 30°.-** *Las actividades pesqueras se clasifican en:*<br><br>**II.-** *Cultivo o acuacultura con fines* | | |
| **Artículo 31°.-** *Para realizar las actividades de pesca se requiere lo siguiente:*<br><br>**I,** *Concesión, para:*<br><br>**Inciso b)** *Acuacultura comercial*<br><br>**II,** Permiso, para:<br><br>**Inciso g)** *Acuacultura de fomento*<br><br>**III,** *Autorización, para:*<br><br>**Inciso d)** *Recolectar del medio natural reproductores, larvas, postlarvas, crías, huevos, semillas, alevines o en cualquier otro estadio, y*<br><br>**Inciso e)** *Acuacultura didáctica.* | | |

| | | |
|---|---|---|
| **Artículos 22.-** *la Secretaría podrá inscribir en el Registro Nacional de Pesca a los acuicultores que no requieran concesión, permiso o Autorización.* | Al **proyecto** le aplica el Artículo, incisos y, fracciones anteriores, porque se trata de una actividad acuícola con fines comerciales. | Por el hecho de presentar a la autoridad correspondiente (SEMARNAT) la Manifestación de Impacto Ambiental, el promovente está cumpliendo con este apartado.<br><br>El proyecto se vincula por la obligatoriedad de obtener la autorización correspondiente para realizar las obras descritas en esta manifestación de impacto ambiental.<br><br>Como ya se mencionó anteriormente, la promovente una vez autorizado el proyecto en materia ambiental procederá a tramitar el Registro Nacional de Pesca para la unidad de producción acuícola. |
| **Art. 30°.-** *Las actividades pesqueras se clasifican en:*<br><br>**II.-** *Cultivo o acuacultura con fines* | | |
| **Artículo 31°.-** *Para realizar las actividades de pesca se requiere lo siguiente:*<br><br>**I,** *Concesión, para:*<br><br>**Inciso b)** *Acuacultura comercial*<br><br>**II,** Permiso, para:<br><br>**Inciso g)** *Acuacultura de fomento*<br><br>**III,** *Autorización, para:*<br><br>**Inciso d)** *Recolectar del medio natural reproductores, larvas, postlarvas, crías, huevos, semillas, alevines o en cualquier otro estadio, y*<br><br>**Inciso e)** *Acuacultura didáctica.* | | |

| | | |
|---|---|---|
| **Artículos 22.-** *la Secretaría podrá inscribir en el Registro Nacional de Pesca a los acuicultores que no requieran concesión, permiso o Autorización.* | Al **proyecto** le aplica el Artículo, incisos y, fracciones anteriores, porque se trata de una actividad acuícola con fines comerciales. | Por el hecho de presentar a la autoridad correspondiente (SEMARNAT) la Manifestación de Impacto Ambiental, el promovente está cumpliendo con este apartado.<br><br>El proyecto se vincula por la obligatoriedad de obtener la autorización correspondiente para realizar las obras descritas en esta manifestación de impacto ambiental.<br><br>Como ya se mencionó anteriormente, la promovente una vez autorizado el proyecto en materia ambiental procederá a tramitar el Registro Nacional de Pesca para la unidad de producción acuícola. |
| **Art. 30°.-** *Las actividades pesqueras se clasifican en:*<br><br>**II.-** *Cultivo o acuacultura con fines* | | |
| **Artículo 31°.-** *Para realizar las actividades de pesca se requiere lo siguiente:*<br><br>**I,** *Concesión, para:*<br><br>**Inciso b)** *Acuacultura comercial*<br><br>**II,** Permiso, para:<br><br>**Inciso g)** *Acuacultura de fomento*<br><br>**III,** *Autorización, para:*<br><br>**Inciso d)** *Recolectar del medio natural reproductores, larvas, postlarvas, crías, huevos, semillas, alevines o en cualquier otro estadio, y*<br><br>**Inciso e)** *Acuacultura didáctica.* | | |

| | | |
|---|---|---|
| **Artículos 22.-** *la Secretaría podrá inscribir en el Registro Nacional de Pesca a los acuicultores que no requieran concesión, permiso o Autorización.* | Al **proyecto** le aplica el Artículo, incisos y, fracciones anteriores, porque se trata de una actividad acuícola con fines comerciales. | Por el hecho de presentar a la autoridad correspondiente (SEMARNAT) la Manifestación de Impacto Ambiental, el promovente está cumpliendo con este apartado.<br><br>El proyecto se vincula por la obligatoriedad de obtener la autorización correspondiente para realizar las obras descritas en esta manifestación de impacto ambiental.<br><br>Como ya se mencionó anteriormente, la promovente una vez autorizado el proyecto en materia ambiental procederá a tramitar el Registro Nacional de Pesca para la unidad de producción acuícola. |
| **Art. 30°.-** *Las actividades pesqueras se clasifican en:*<br><br>**II.-** *Cultivo o acuacultura con fines* | | |
| **Artículo 31°.-** *Para realizar las actividades de pesca se requiere lo siguiente:*<br><br>**I,** *Concesión, para:*<br><br>**Inciso b)** *Acuacultura comercial*<br><br>**II,** Permiso, para:<br><br>**Inciso g)** *Acuacultura de fomento*<br><br>**III,** *Autorización, para:*<br><br>**Inciso d)** *Recolectar del medio natural reproductores, larvas, postlarvas, crías, huevos, semillas, alevines o en cualquier otro estadio, y*<br><br>**Inciso e)** *Acuacultura didáctica.* | | |

| | | |
|---|---|---|
| **Artículos 22.-** *la Secretaría podrá inscribir en el Registro Nacional de Pesca a los acuicultores que no requieran concesión, permiso o Autorización.* | Al **proyecto** le aplica el Artículo, incisos y, fracciones anteriores, porque se trata de una actividad acuícola con fines comerciales. | Por el hecho de presentar a la autoridad correspondiente (SEMARNAT) la Manifestación de Impacto Ambiental, el promovente está cumpliendo con este apartado.<br><br>El proyecto se vincula por la obligatoriedad de obtener la autorización correspondiente para realizar las obras descritas en esta manifestación de impacto ambiental.<br><br>Como ya se mencionó anteriormente, la promovente una vez autorizado el proyecto en materia ambiental procederá a tramitar el Registro Nacional de Pesca para la unidad de producción acuícola. |
| **Art. 30°.-** *Las actividades pesqueras se clasifican en:*<br><br>**II.-** *Cultivo o acuacultura con fines* | | |
| **Artículo 31°.-** *Para realizar las actividades de pesca se requiere lo siguiente:*<br><br>**I,** *Concesión, para:*<br><br>**Inciso b)** *Acuacultura comercial*<br><br>**II,** Permiso, para:<br><br>**Inciso g)** *Acuacultura de fomento*<br><br>**III,** *Autorización, para:*<br><br>**Inciso d)** *Recolectar del medio natural reproductores, larvas, postlarvas, crías, huevos, semillas, alevines o en cualquier otro estadio, y*<br><br>**Inciso e)** *Acuacultura didáctica.* | | |

| | | |
|---|---|---|
| **Artículos 22.-** *la Secretaría podrá inscribir en el Registro Nacional de Pesca a los acuicultores que no requieran concesión, permiso o Autorización.* | Al **proyecto** le aplica el Artículo, incisos y, fracciones anteriores, porque se trata de una actividad acuícola con fines comerciales. | Por el hecho de presentar a la autoridad correspondiente (SEMARNAT) la Manifestación de Impacto Ambiental, el promovente está cumpliendo con este apartado.<br><br>El proyecto se vincula por la obligatoriedad de obtener la autorización correspondiente para realizar las obras descritas en esta manifestación de impacto ambiental.<br><br>Como ya se mencionó anteriormente, la promovente una vez autorizado el proyecto en materia ambiental procederá a tramitar el Registro Nacional de Pesca para la unidad de producción acuícola. |
| **Art. 30°.-** *Las actividades pesqueras se clasifican en:*<br><br>**II.-** *Cultivo o acuacultura con fines* | | |
| **Artículo 31°.-** *Para realizar las actividades de pesca se requiere lo siguiente:*<br><br>**I,** *Concesión, para:*<br><br>**Inciso b)** *Acuacultura comercial*<br><br>**II,** Permiso, para:<br><br>**Inciso g)** *Acuacultura de fomento*<br><br>**III,** *Autorización, para:*<br><br>**Inciso d)** *Recolectar del medio natural reproductores, larvas, postlarvas, crías, huevos, semillas, alevines o en cualquier otro estadio, y*<br><br>**Inciso e)** *Acuacultura didáctica.* | | |

| | | |
|---|---|---|
| **Artículos 22.-** *la Secretaría podrá inscribir en el Registro Nacional de Pesca a los acuicultores que no requieran concesión, permiso o Autorización.* | Al **proyecto** le aplica el Artículo, incisos y, fracciones anteriores, porque se trata de una actividad acuícola con fines comerciales. | Por el hecho de presentar a la autoridad correspondiente (SEMARNAT) la Manifestación de Impacto Ambiental, el promovente está cumpliendo con este apartado.<br><br>El proyecto se vincula por la obligatoriedad de obtener la autorización correspondiente para realizar las obras descritas en esta manifestación de impacto ambiental.<br><br>Como ya se mencionó anteriormente, la promovente una vez autorizado el proyecto en materia ambiental procederá a tramitar el Registro Nacional de Pesca para la unidad de producción acuícola. |
| **Art. 30°.-** *Las actividades pesqueras se clasifican en:*<br><br>**II.-** *Cultivo o acuacultura con fines* | | |
| **Artículo 31°.-** *Para realizar las actividades de pesca se requiere lo siguiente:*<br><br>**I,** *Concesión, para:*<br><br>**Inciso b)** *Acuacultura comercial*<br><br>**II,** Permiso, para:<br><br>**Inciso g)** *Acuacultura de fomento*<br><br>**III,** *Autorización, para:*<br><br>**Inciso d)** *Recolectar del medio natural reproductores, larvas, postlarvas, crías, huevos, semillas, alevines o en cualquier otro estadio, y*<br><br>**Inciso e)** *Acuacultura didáctica.* | | |

| | | |
|---|---|---|
| **Artículos 22.-** *la Secretaría podrá inscribir en el Registro Nacional de Pesca a los acuicultores que no requieran concesión, permiso o Autorización.* | Al **proyecto** le aplica el Artículo, incisos y, fracciones anteriores, porque se trata de una actividad acuícola con fines comerciales. | Por el hecho de presentar a la autoridad correspondiente (SEMARNAT) la Manifestación de Impacto Ambiental, el promovente está cumpliendo con este apartado.<br><br>El proyecto se vincula por la obligatoriedad de obtener la autorización correspondiente para realizar las obras descritas en esta manifestación de impacto ambiental.<br><br>Como ya se mencionó anteriormente, la promovente una vez autorizado el proyecto en materia ambiental procederá a tramitar el Registro Nacional de Pesca para la unidad de producción acuícola. |
| **Art. 30°.-** *Las actividades pesqueras se clasifican en:*<br><br>**II.-** *Cultivo o acuacultura con fines* | | |
| **Artículo 31°.-** *Para realizar las actividades de pesca se requiere lo siguiente:*<br><br>**I,** *Concesión, para:*<br><br>**Inciso b)** *Acuacultura comercial*<br><br>**II,** Permiso, para:<br><br>**Inciso g)** *Acuacultura de fomento*<br><br>**III,** *Autorización, para:*<br><br>**Inciso d)** *Recolectar del medio natural reproductores, larvas, postlarvas, crías, huevos, semillas, alevines o en cualquier otro estadio, y*<br><br>**Inciso e)** *Acuacultura didáctica.* | | |

| | | |
|---|---|---|
| **Artículos 22.-** *la Secretaría podrá inscribir en el Registro Nacional de Pesca a los acuicultores que no requieran concesión, permiso o Autorización.* | Al **proyecto** le aplica el Artículo, incisos y, fracciones anteriores, porque se trata de una actividad acuícola con fines comerciales. | Por el hecho de presentar a la autoridad correspondiente (SEMARNAT) la Manifestación de Impacto Ambiental, el promovente está cumpliendo con este apartado.<br><br>El proyecto se vincula por la obligatoriedad de obtener la autorización correspondiente para realizar las obras descritas en esta manifestación de impacto ambiental.<br><br>Como ya se mencionó anteriormente, la promovente una vez autorizado el proyecto en materia ambiental procederá a tramitar el Registro Nacional de Pesca para la unidad de producción acuícola. |
| **Art. 30°.-** *Las actividades pesqueras se clasifican en:*<br><br>**II.-** *Cultivo o acuacultura con fines* | | |
| **Artículo 31°.-** *Para realizar las actividades de pesca se requiere lo siguiente:*<br><br>**I,** *Concesión, para:*<br><br>**Inciso b)** *Acuacultura comercial*<br><br>**II,** Permiso, para:<br><br>**Inciso g)** *Acuacultura de fomento*<br><br>**III,** *Autorización, para:*<br><br>**Inciso d)** *Recolectar del medio natural reproductores, larvas, postlarvas, crías, huevos, semillas, alevines o en cualquier otro estadio, y*<br><br>**Inciso e)** *Acuacultura didáctica.* | | |

| | | |
|---|---|---|
| **Artículos 22.-** *la Secretaría podrá inscribir en el Registro Nacional de Pesca a los acuicultores que no requieran concesión, permiso o Autorización.* | Al **proyecto** le aplica el Artículo, incisos y, fracciones anteriores, porque se trata de una actividad acuícola con fines comerciales. | Por el hecho de presentar a la autoridad correspondiente (SEMARNAT) la Manifestación de Impacto Ambiental, el promovente está cumpliendo con este apartado.<br><br>El proyecto se vincula por la obligatoriedad de obtener la autorización correspondiente para realizar las obras descritas en esta manifestación de impacto ambiental.<br><br>Como ya se mencionó anteriormente, la promovente una vez autorizado el proyecto en materia ambiental procederá a tramitar el Registro Nacional de Pesca para la unidad de producción acuícola. |
| **Art. 30°.-** *Las actividades pesqueras se clasifican en:*<br><br>**II.-** *Cultivo o acuacultura con fines* | | |
| **Artículo 31°.-** *Para realizar las actividades de pesca se requiere lo siguiente:*<br><br>**I,** *Concesión, para:*<br><br>**Inciso b)** *Acuacultura comercial*<br><br>**II,** Permiso, para:<br><br>**Inciso g)** *Acuacultura de fomento*<br><br>**III,** *Autorización, para:*<br><br>**Inciso d)** *Recolectar del medio natural reproductores, larvas, postlarvas, crías, huevos, semillas, alevines o en cualquier otro estadio, y*<br><br>**Inciso e)** *Acuacultura didáctica.* | | |

| | | |
|---|---|---|
| **Artículos 22.-** *la Secretaría podrá inscribir en el Registro Nacional de Pesca a los acuicultores que no requieran concesión, permiso o Autorización.* | Al **proyecto** le aplica el Artículo, incisos y, fracciones anteriores, porque se trata de una actividad acuícola con fines comerciales. | Por el hecho de presentar a la autoridad correspondiente (SEMARNAT) la Manifestación de Impacto Ambiental, el promovente está cumpliendo con este apartado.<br><br>El proyecto se vincula por la obligatoriedad de obtener la autorización correspondiente para realizar las obras descritas en esta manifestación de impacto ambiental.<br><br>Como ya se mencionó anteriormente, la promovente una vez autorizado el proyecto en materia ambiental procederá a tramitar el Registro Nacional de Pesca para la unidad de producción acuícola. |
| **Art. 30°.-** *Las actividades pesqueras se clasifican en:*<br><br>**II.-** *Cultivo o acuacultura con fines* | | |
| **Artículo 31°.-** *Para realizar las actividades de pesca se requiere lo siguiente:*<br><br>**I,** *Concesión, para:*<br><br>**Inciso b)** *Acuacultura comercial*<br><br>**II,** Permiso, para:<br><br>**Inciso g)** *Acuacultura de fomento*<br><br>**III,** *Autorización, para:*<br><br>**Inciso d)** *Recolectar del medio natural reproductores, larvas, postlarvas, crías, huevos, semillas, alevines o en cualquier otro estadio, y*<br><br>**Inciso e)** *Acuacultura didáctica.* | | |

| | | |
|---|---|---|
| **Artículos 22.-** *la Secretaría podrá inscribir en el Registro Nacional de Pesca a los acuicultores que no requieran concesión, permiso o Autorización.* | Al **proyecto** le aplica el Artículo, incisos y, fracciones anteriores, porque se trata de una actividad acuícola con fines comerciales. | Por el hecho de presentar a la autoridad correspondiente (SEMARNAT) la Manifestación de Impacto Ambiental, el promovente está cumpliendo con este apartado.<br><br>El proyecto se vincula por la obligatoriedad de obtener la autorización correspondiente para realizar las obras descritas en esta manifestación de impacto ambiental.<br><br>Como ya se mencionó anteriormente, la promovente una vez autorizado el proyecto en materia ambiental procederá a tramitar el Registro Nacional de Pesca para la unidad de producción acuícola. |
| **Art. 30°.-** *Las actividades pesqueras se clasifican en:*<br><br>**II.-** *Cultivo o acuacultura con fines* | | |
| **Artículo 31°.-** *Para realizar las actividades de pesca se requiere lo siguiente:*<br><br>**I,** *Concesión, para:*<br><br>**Inciso b)** *Acuacultura comercial*<br><br>**II,** Permiso, para:<br><br>**Inciso g)** *Acuacultura de fomento*<br><br>**III,** *Autorización, para:*<br><br>**Inciso d)** *Recolectar del medio natural reproductores, larvas, postlarvas, crías, huevos, semillas, alevines o en cualquier otro estadio, y*<br><br>**Inciso e)** *Acuacultura didáctica.* | | |

| | | |
|---|---|---|
| **Artículos 22.-** *la Secretaría podrá inscribir en el Registro Nacional de Pesca a los acuicultores que no requieran concesión, permiso o Autorización.* | Al **proyecto** le aplica el Artículo, incisos y, fracciones anteriores, porque se trata de una actividad acuícola con fines comerciales. | Por el hecho de presentar a la autoridad correspondiente (SEMARNAT) la Manifestación de Impacto Ambiental, el promovente está cumpliendo con este apartado.<br><br>El proyecto se vincula por la obligatoriedad de obtener la autorización correspondiente para realizar las obras descritas en esta manifestación de impacto ambiental.<br><br>Como ya se mencionó anteriormente, la promovente una vez autorizado el proyecto en materia ambiental procederá a tramitar el Registro Nacional de Pesca para la unidad de producción acuícola. |
| **Art. 30°.-** *Las actividades pesqueras se clasifican en:*<br><br>**II.-** *Cultivo o acuacultura con fines* | | |
| **Artículo 31°.-** *Para realizar las actividades de pesca se requiere lo siguiente:*<br><br>**I,** *Concesión, para:*<br><br>**Inciso b)** *Acuacultura comercial*<br><br>**II,** Permiso, para:<br><br>**Inciso g)** *Acuacultura de fomento*<br><br>**III,** *Autorización, para:*<br><br>**Inciso d)** *Recolectar del medio natural reproductores, larvas, postlarvas, crías, huevos, semillas, alevines o en cualquier otro estadio, y*<br><br>**Inciso e)** *Acuacultura didáctica.* | | |

| | | |
|---|---|---|
| **Artículos 22.-** *la Secretaría podrá inscribir en el Registro Nacional de Pesca a los acuicultores que no requieran concesión, permiso o Autorización.* | Al **proyecto** le aplica el Artículo, incisos y, fracciones anteriores, porque se trata de una actividad acuícola con fines comerciales. | Por el hecho de presentar a la autoridad correspondiente (SEMARNAT) la Manifestación de Impacto Ambiental, el promovente está cumpliendo con este apartado.<br><br>El proyecto se vincula por la obligatoriedad de obtener la autorización correspondiente para realizar las obras descritas en esta manifestación de impacto ambiental.<br><br>Como ya se mencionó anteriormente, la promovente una vez autorizado el proyecto en materia ambiental procederá a tramitar el Registro Nacional de Pesca para la unidad de producción acuícola. |
| **Art. 30°.-** *Las actividades pesqueras se clasifican en:*<br><br>**II.-** *Cultivo o acuacultura con fines* | | |
| **Artículo 31°.-** *Para realizar las actividades de pesca se requiere lo siguiente:*<br><br>**I,** *Concesión, para:*<br><br>**Inciso b)** *Acuacultura comercial*<br><br>**II,** Permiso, para:<br><br>**Inciso g)** *Acuacultura de fomento*<br><br>**III,** *Autorización, para:*<br><br>**Inciso d)** *Recolectar del medio natural reproductores, larvas, postlarvas, crías, huevos, semillas, alevines o en cualquier otro estadio, y*<br><br>**Inciso e)** *Acuacultura didáctica.* | | |

| | | |
|---|---|---|
| **Artículos 22.-** *la Secretaría podrá inscribir en el Registro Nacional de Pesca a los acuicultores que no requieran concesión, permiso o Autorización.* | Al **proyecto** le aplica el Artículo, incisos y, fracciones anteriores, porque se trata de una actividad acuícola con fines comerciales. | Por el hecho de presentar a la autoridad correspondiente (SEMARNAT) la Manifestación de Impacto Ambiental, el promovente está cumpliendo con este apartado.<br><br>El proyecto se vincula por la obligatoriedad de obtener la autorización correspondiente para realizar las obras descritas en esta manifestación de impacto ambiental.<br><br>Como ya se mencionó anteriormente, la promovente una vez autorizado el proyecto en materia ambiental procederá a tramitar el Registro Nacional de Pesca para la unidad de producción acuícola. |
| **Art. 30°.-** *Las actividades pesqueras se clasifican en:*<br><br>**II.-** *Cultivo o acuacultura con fines* | | |
| **Artículo 31°.-** *Para realizar las actividades de pesca se requiere lo siguiente:*<br><br>**I,** *Concesión, para:*<br><br>**Inciso b)** *Acuacultura comercial*<br><br>**II,** Permiso, para:<br><br>**Inciso g)** *Acuacultura de fomento*<br><br>**III,** *Autorización, para:*<br><br>**Inciso d)** *Recolectar del medio natural reproductores, larvas, postlarvas, crías, huevos, semillas, alevines o en cualquier otro estadio, y*<br><br>**Inciso e)** *Acuacultura didáctica.* | | |

| | | |
|---|---|---|
| **Artículos 22.-** *la Secretaría podrá inscribir en el Registro Nacional de Pesca a los acuicultores que no requieran concesión, permiso o Autorización.* | Al **proyecto** le aplica el Artículo, incisos y, fracciones anteriores, porque se trata de una actividad acuícola con fines comerciales. | Por el hecho de presentar a la autoridad correspondiente (SEMARNAT) la Manifestación de Impacto Ambiental, el promovente está cumpliendo con este apartado.<br><br>El proyecto se vincula por la obligatoriedad de obtener la autorización correspondiente para realizar las obras descritas en esta manifestación de impacto ambiental.<br><br>Como ya se mencionó anteriormente, la promovente una vez autorizado el proyecto en materia ambiental procederá a tramitar el Registro Nacional de Pesca para la unidad de producción acuícola. |
| **Art. 30°.-** *Las actividades pesqueras se clasifican en:*<br><br>**II.-** *Cultivo o acuacultura con fines* | | |
| **Artículo 31°.-** *Para realizar las actividades de pesca se requiere lo siguiente:*<br><br>**I,** *Concesión, para:*<br><br>**Inciso b)** *Acuacultura comercial*<br><br>**II,** Permiso, para:<br><br>**Inciso g)** *Acuacultura de fomento*<br><br>**III,** *Autorización, para:*<br><br>**Inciso d)** *Recolectar del medio natural reproductores, larvas, postlarvas, crías, huevos, semillas, alevines o en cualquier otro estadio, y*<br><br>**Inciso e)** *Acuacultura didáctica.* | | |

| | | |
|---|---|---|
| **Artículos 22.-** *la Secretaría podrá inscribir en el Registro Nacional de Pesca a los acuicultores que no requieran concesión, permiso o Autorización.* | Al **proyecto** le aplica el Artículo, incisos y, fracciones anteriores, porque se trata de una actividad acuícola con fines comerciales. | Por el hecho de presentar a la autoridad correspondiente (SEMARNAT) la Manifestación de Impacto Ambiental, el promovente está cumpliendo con este apartado.<br><br>El proyecto se vincula por la obligatoriedad de obtener la autorización correspondiente para realizar las obras descritas en esta manifestación de impacto ambiental.<br><br>Como ya se mencionó anteriormente, la promovente una vez autorizado el proyecto en materia ambiental procederá a tramitar el Registro Nacional de Pesca para la unidad de producción acuícola. |
| **Art. 30°.-** *Las actividades pesqueras se clasifican en:*<br><br>**II.-** *Cultivo o acuacultura con fines* | | |
| **Artículo 31°.-** *Para realizar las actividades de pesca se requiere lo siguiente:*<br><br>**I,** *Concesión, para:*<br><br>**Inciso b)** *Acuacultura comercial*<br><br>**II,** Permiso, para:<br><br>**Inciso g)** *Acuacultura de fomento*<br><br>**III,** *Autorización, para:*<br><br>**Inciso d)** *Recolectar del medio natural reproductores, larvas, postlarvas, crías, huevos, semillas, alevines o en cualquier otro estadio, y*<br><br>**Inciso e)** *Acuacultura didáctica.* | | |

| | | |
|---|---|---|
| **Artículos 22.-** *la Secretaría podrá inscribir en el Registro Nacional de Pesca a los acuicultores que no requieran concesión, permiso o Autorización.* | Al **proyecto** le aplica el Artículo, incisos y, fracciones anteriores, porque se trata de una actividad acuícola con fines comerciales. | Por el hecho de presentar a la autoridad correspondiente (SEMARNAT) la Manifestación de Impacto Ambiental, el promovente está cumpliendo con este apartado.<br><br>El proyecto se vincula por la obligatoriedad de obtener la autorización correspondiente para realizar las obras descritas en esta manifestación de impacto ambiental.<br><br>Como ya se mencionó anteriormente, la promovente una vez autorizado el proyecto en materia ambiental procederá a tramitar el Registro Nacional de Pesca para la unidad de producción acuícola. |
| **Art. 30°.-** *Las actividades pesqueras se clasifican en:*<br><br>**II.-** *Cultivo o acuacultura con fines* | | |
| **Artículo 31°.-** *Para realizar las actividades de pesca se requiere lo siguiente:*<br><br>**I,** *Concesión, para:*<br><br>**Inciso b)** *Acuacultura comercial*<br><br>**II,** Permiso, para:<br><br>**Inciso g)** *Acuacultura de fomento*<br><br>**III,** *Autorización, para:*<br><br>**Inciso d)** *Recolectar del medio natural reproductores, larvas, postlarvas, crías, huevos, semillas, alevines o en cualquier otro estadio, y*<br><br>**Inciso e)** *Acuacultura didáctica.* | | |

| | | |
|---|---|---|
| **Artículos 22.-** *la Secretaría podrá inscribir en el Registro Nacional de Pesca a los acuicultores que no requieran concesión, permiso o Autorización.* | Al **proyecto** le aplica el Artículo, incisos y, fracciones anteriores, porque se trata de una actividad acuícola con fines comerciales. | Por el hecho de presentar a la autoridad correspondiente (SEMARNAT) la Manifestación de Impacto Ambiental, el promovente está cumpliendo con este apartado.<br><br>El proyecto se vincula por la obligatoriedad de obtener la autorización correspondiente para realizar las obras descritas en esta manifestación de impacto ambiental.<br><br>Como ya se mencionó anteriormente, la promovente una vez autorizado el proyecto en materia ambiental procederá a tramitar el Registro Nacional de Pesca para la unidad de producción acuícola. |
| **Art. 30°.-** *Las actividades pesqueras se clasifican en:*<br><br>**II.-** *Cultivo o acuacultura con fines* | | |
| **Artículo 31°.-** *Para realizar las actividades de pesca se requiere lo siguiente:*<br><br>**I,** *Concesión, para:*<br><br>**Inciso b)** *Acuacultura comercial*<br><br>**II,** Permiso, para:<br><br>**Inciso g)** *Acuacultura de fomento*<br><br>**III,** *Autorización, para:*<br><br>**Inciso d)** *Recolectar del medio natural reproductores, larvas, postlarvas, crías, huevos, semillas, alevines o en cualquier otro estadio, y*<br><br>**Inciso e)** *Acuacultura didáctica.* | | |

| | | |
|---|---|---|
| **Artículos 22.-** *la Secretaría podrá inscribir en el Registro Nacional de Pesca a los acuicultores que no requieran concesión, permiso o Autorización.* | Al **proyecto** le aplica el Artículo, incisos y, fracciones anteriores, porque se trata de una actividad acuícola con fines comerciales. | Por el hecho de presentar a la autoridad correspondiente (SEMARNAT) la Manifestación de Impacto Ambiental, el promovente está cumpliendo con este apartado.<br><br>El proyecto se vincula por la obligatoriedad de obtener la autorización correspondiente para realizar las obras descritas en esta manifestación de impacto ambiental.<br><br>Como ya se mencionó anteriormente, la promovente una vez autorizado el proyecto en materia ambiental procederá a tramitar el Registro Nacional de Pesca para la unidad de producción acuícola. |
| **Art. 30°.-** *Las actividades pesqueras se clasifican en:*<br><br>**II.-** *Cultivo o acuacultura con fines* | | |
| **Artículo 31°.-** *Para realizar las actividades de pesca se requiere lo siguiente:*<br><br>**I,** *Concesión, para:*<br><br>**Inciso b)** *Acuacultura comercial*<br><br>**II,** Permiso, para:<br><br>**Inciso g)** *Acuacultura de fomento*<br><br>**III,** *Autorización, para:*<br><br>**Inciso d)** *Recolectar del medio natural reproductores, larvas, postlarvas, crías, huevos, semillas, alevines o en cualquier otro estadio, y*<br><br>**Inciso e)** *Acuacultura didáctica.* | | |

| | | |
|---|---|---|
| **Artículos 22.-** *la Secretaría podrá inscribir en el Registro Nacional de Pesca a los acuicultores que no requieran concesión, permiso o Autorización.* | Al **proyecto** le aplica el Artículo, incisos y, fracciones anteriores, porque se trata de una actividad acuícola con fines comerciales. | Por el hecho de presentar a la autoridad correspondiente (SEMARNAT) la Manifestación de Impacto Ambiental, el promovente está cumpliendo con este apartado.<br><br>El proyecto se vincula por la obligatoriedad de obtener la autorización correspondiente para realizar las obras descritas en esta manifestación de impacto ambiental.<br><br>Como ya se mencionó anteriormente, la promovente una vez autorizado el proyecto en materia ambiental procederá a tramitar el Registro Nacional de Pesca para la unidad de producción acuícola. |
| **Art. 30°.-** *Las actividades pesqueras se clasifican en:*<br><br>**II.-** *Cultivo o acuacultura con fines* | | |
| **Artículo 31°.-** *Para realizar las actividades de pesca se requiere lo siguiente:*<br><br>**I,** *Concesión, para:*<br><br>**Inciso b)** *Acuacultura comercial*<br><br>**II,** Permiso, para:<br><br>**Inciso g)** *Acuacultura de fomento*<br><br>**III,** *Autorización, para:*<br><br>**Inciso d)** *Recolectar del medio natural reproductores, larvas, postlarvas, crías, huevos, semillas, alevines o en cualquier otro estadio, y*<br><br>**Inciso e)** *Acuacultura didáctica.* | | |

| | | |
|---|---|---|
| **Artículos 22.-** *la Secretaría podrá inscribir en el Registro Nacional de Pesca a los acuicultores que no requieran concesión, permiso o Autorización.* | Al **proyecto** le aplica el Artículo, incisos y, fracciones anteriores, porque se trata de una actividad acuícola con fines comerciales. | Por el hecho de presentar a la autoridad correspondiente (SEMARNAT) la Manifestación de Impacto Ambiental, el promovente está cumpliendo con este apartado.<br><br>El proyecto se vincula por la obligatoriedad de obtener la autorización correspondiente para realizar las obras descritas en esta manifestación de impacto ambiental.<br><br>Como ya se mencionó anteriormente, la promovente una vez autorizado el proyecto en materia ambiental procederá a tramitar el Registro Nacional de Pesca para la unidad de producción acuícola. |
| **Art. 30°.-** *Las actividades pesqueras se clasifican en:*<br><br>**II.-** *Cultivo o acuacultura con fines* | | |
| **Artículo 31°.-** *Para realizar las actividades de pesca se requiere lo siguiente:*<br><br>**I,** *Concesión, para:*<br><br>**Inciso b)** *Acuacultura comercial*<br><br>**II,** Permiso, para:<br><br>**Inciso g)** *Acuacultura de fomento*<br><br>**III,** *Autorización, para:*<br><br>**Inciso d)** *Recolectar del medio natural reproductores, larvas, postlarvas, crías, huevos, semillas, alevines o en cualquier otro estadio, y*<br><br>**Inciso e)** *Acuacultura didáctica.* | | |

| | | |
|---|---|---|
| **Artículos 22.-** *la Secretaría podrá inscribir en el Registro Nacional de Pesca a los acuicultores que no requieran concesión, permiso o Autorización.* | Al **proyecto** le aplica el Artículo, incisos y, fracciones anteriores, porque se trata de una actividad acuícola con fines comerciales. | Por el hecho de presentar a la autoridad correspondiente (SEMARNAT) la Manifestación de Impacto Ambiental, el promovente está cumpliendo con este apartado.<br><br>El proyecto se vincula por la obligatoriedad de obtener la autorización correspondiente para realizar las obras descritas en esta manifestación de impacto ambiental.<br><br>Como ya se mencionó anteriormente, la promovente una vez autorizado el proyecto en materia ambiental procederá a tramitar el Registro Nacional de Pesca para la unidad de producción acuícola. |
| **Art. 30°.-** *Las actividades pesqueras se clasifican en:*<br><br>**II.-** *Cultivo o acuacultura con fines* | | |
| **Artículo 31°.-** *Para realizar las actividades de pesca se requiere lo siguiente:*<br><br>**I,** *Concesión, para:*<br><br>**Inciso b)** *Acuacultura comercial*<br><br>**II,** Permiso, para:<br><br>**Inciso g)** *Acuacultura de fomento*<br><br>**III,** *Autorización, para:*<br><br>**Inciso d)** *Recolectar del medio natural reproductores, larvas, postlarvas, crías, huevos, semillas, alevines o en cualquier otro estadio, y*<br><br>**Inciso e)** *Acuacultura didáctica.* | | |

| | | |
|---|---|---|
| **Artículos 22.-** *la Secretaría podrá inscribir en el Registro Nacional de Pesca a los acuicultores que no requieran concesión, permiso o Autorización.* | Al **proyecto** le aplica el Artículo, incisos y, fracciones anteriores, porque se trata de una actividad acuícola con fines comerciales. | Por el hecho de presentar a la autoridad correspondiente (SEMARNAT) la Manifestación de Impacto Ambiental, el promovente está cumpliendo con este apartado.<br><br>El proyecto se vincula por la obligatoriedad de obtener la autorización correspondiente para realizar las obras descritas en esta manifestación de impacto ambiental.<br><br>Como ya se mencionó anteriormente, la promovente una vez autorizado el proyecto en materia ambiental procederá a tramitar el Registro Nacional de Pesca para la unidad de producción acuícola. |
| **Art. 30°.-** *Las actividades pesqueras se clasifican en:*<br><br>**II.-** *Cultivo o acuacultura con fines* | | |
| **Artículo 31°.-** *Para realizar las actividades de pesca se requiere lo siguiente:*<br><br>**I,** *Concesión, para:*<br><br>**Inciso b)** *Acuacultura comercial*<br><br>**II,** Permiso, para:<br><br>**Inciso g)** *Acuacultura de fomento*<br><br>**III,** *Autorización, para:*<br><br>**Inciso d)** *Recolectar del medio natural reproductores, larvas, postlarvas, crías, huevos, semillas, alevines o en cualquier otro estadio, y*<br><br>**Inciso e)** *Acuacultura didáctica.* | | |

| | | |
|---|---|---|
| **Artículos 22.-** *la Secretaría podrá inscribir en el Registro Nacional de Pesca a los acuicultores que no requieran concesión, permiso o Autorización.* | Al **proyecto** le aplica el Artículo, incisos y, fracciones anteriores, porque se trata de una actividad acuícola con fines comerciales. | Por el hecho de presentar a la autoridad correspondiente (SEMARNAT) la Manifestación de Impacto Ambiental, el promovente está cumpliendo con este apartado.<br><br>El proyecto se vincula por la obligatoriedad de obtener la autorización correspondiente para realizar las obras descritas en esta manifestación de impacto ambiental.<br><br>Como ya se mencionó anteriormente, la promovente una vez autorizado el proyecto en materia ambiental procederá a tramitar el Registro Nacional de Pesca para la unidad de producción acuícola. |
| **Art. 30°.-** *Las actividades pesqueras se clasifican en:*<br><br>**II.-** *Cultivo o acuacultura con fines* | | |
| **Artículo 31°.-** *Para realizar las actividades de pesca se requiere lo siguiente:*<br><br>**I,** *Concesión, para:*<br><br>**Inciso b)** *Acuacultura comercial*<br><br>**II,** Permiso, para:<br><br>**Inciso g)** *Acuacultura de fomento*<br><br>**III,** *Autorización, para:*<br><br>**Inciso d)** *Recolectar del medio natural reproductores, larvas, postlarvas, crías, huevos, semillas, alevines o en cualquier otro estadio, y*<br><br>**Inciso e)** *Acuacultura didáctica.* | | |

| | | |
|---|---|---|
| **Artículos 22.-** *la Secretaría podrá inscribir en el Registro Nacional de Pesca a los acuicultores que no requieran concesión, permiso o Autorización.* | Al **proyecto** le aplica el Artículo, incisos y, fracciones anteriores, porque se trata de una actividad acuícola con fines comerciales. | Por el hecho de presentar a la autoridad correspondiente (SEMARNAT) la Manifestación de Impacto Ambiental, el promovente está cumpliendo con este apartado.<br><br>El proyecto se vincula por la obligatoriedad de obtener la autorización correspondiente para realizar las obras descritas en esta manifestación de impacto ambiental.<br><br>Como ya se mencionó anteriormente, la promovente una vez autorizado el proyecto en materia ambiental procederá a tramitar el Registro Nacional de Pesca para la unidad de producción acuícola. |
| **Art. 30°.-** *Las actividades pesqueras se clasifican en:*<br><br>**II.-** *Cultivo o acuacultura con fines* | | |
| **Artículo 31°.-** *Para realizar las actividades de pesca se requiere lo siguiente:*<br><br>**I,** *Concesión, para:*<br><br>**Inciso b)** *Acuacultura comercial*<br><br>**II,** Permiso, para:<br><br>**Inciso g)** *Acuacultura de fomento*<br><br>**III,** *Autorización, para:*<br><br>**Inciso d)** *Recolectar del medio natural reproductores, larvas, postlarvas, crías, huevos, semillas, alevines o en cualquier otro estadio, y*<br><br>**Inciso e)** *Acuacultura didáctica.* | | |

| | | |
|---|---|---|
| **Artículos 22.-** *la Secretaría podrá inscribir en el Registro Nacional de Pesca a los acuicultores que no requieran concesión, permiso o Autorización.* | Al **proyecto** le aplica el Artículo, incisos y, fracciones anteriores, porque se trata de una actividad acuícola con fines comerciales. | Por el hecho de presentar a la autoridad correspondiente (SEMARNAT) la Manifestación de Impacto Ambiental, el promovente está cumpliendo con este apartado.<br><br>El proyecto se vincula por la obligatoriedad de obtener la autorización correspondiente para realizar las obras descritas en esta manifestación de impacto ambiental.<br><br>Como ya se mencionó anteriormente, la promovente una vez autorizado el proyecto en materia ambiental procederá a tramitar el Registro Nacional de Pesca para la unidad de producción acuícola. |
| **Art. 30°.-** *Las actividades pesqueras se clasifican en:*<br><br>**II.-** *Cultivo o acuacultura con fines* | | |
| **Artículo 31°.-** *Para realizar las actividades de pesca se requiere lo siguiente:*<br><br>**I,** *Concesión, para:*<br><br>**Inciso b)** *Acuacultura comercial*<br><br>**II,** Permiso, para:<br><br>**Inciso g)** *Acuacultura de fomento*<br><br>**III,** *Autorización, para:*<br><br>**Inciso d)** *Recolectar del medio natural reproductores, larvas, postlarvas, crías, huevos, semillas, alevines o en cualquier otro estadio, y*<br><br>**Inciso e)** *Acuacultura didáctica.* | | |

| | | |
|---|---|---|
| **Artículos 22.-** *la Secretaría podrá inscribir en el Registro Nacional de Pesca a los acuicultores que no requieran concesión, permiso o Autorización.* | Al **proyecto** le aplica el Artículo, incisos y, fracciones anteriores, porque se trata de una actividad acuícola con fines comerciales. | Por el hecho de presentar a la autoridad correspondiente (SEMARNAT) la Manifestación de Impacto Ambiental, el promovente está cumpliendo con este apartado.<br><br>El proyecto se vincula por la obligatoriedad de obtener la autorización correspondiente para realizar las obras descritas en esta manifestación de impacto ambiental.<br><br>Como ya se mencionó anteriormente, la promovente una vez autorizado el proyecto en materia ambiental procederá a tramitar el Registro Nacional de Pesca para la unidad de producción acuícola. |
| **Art. 30°.-** *Las actividades pesqueras se clasifican en:*<br><br>**II.-** *Cultivo o acuacultura con fines* | | |
| **Artículo 31°.-** *Para realizar las actividades de pesca se requiere lo siguiente:*<br><br>**I,** *Concesión, para:*<br><br>**Inciso b)** *Acuacultura comercial*<br><br>**II,** Permiso, para:<br><br>**Inciso g)** *Acuacultura de fomento*<br><br>**III,** *Autorización, para:*<br><br>**Inciso d)** *Recolectar del medio natural reproductores, larvas, postlarvas, crías, huevos, semillas, alevines o en cualquier otro estadio, y*<br><br>**Inciso e)** *Acuacultura didáctica.* | | |

| | | |
|---|---|---|
| **Artículos 22.-** *la Secretaría podrá inscribir en el Registro Nacional de Pesca a los acuicultores que no requieran concesión, permiso o Autorización.* | Al **proyecto** le aplica el Artículo, incisos y, fracciones anteriores, porque se trata de una actividad acuícola con fines comerciales. | Por el hecho de presentar a la autoridad correspondiente (SEMARNAT) la Manifestación de Impacto Ambiental, el promovente está cumpliendo con este apartado.<br><br>El proyecto se vincula por la obligatoriedad de obtener la autorización correspondiente para realizar las obras descritas en esta manifestación de impacto ambiental.<br><br>Como ya se mencionó anteriormente, la promovente una vez autorizado el proyecto en materia ambiental procederá a tramitar el Registro Nacional de Pesca para la unidad de producción acuícola. |
| **Art. 30°.-** *Las actividades pesqueras se clasifican en:*<br><br>**II.-** *Cultivo o acuacultura con fines* | | |
| **Artículo 31°.-** *Para realizar las actividades de pesca se requiere lo siguiente:*<br><br>**I,** *Concesión, para:*<br><br>**Inciso b)** *Acuacultura comercial*<br><br>**II,** Permiso, para:<br><br>**Inciso g)** *Acuacultura de fomento*<br><br>**III,** *Autorización, para:*<br><br>**Inciso d)** *Recolectar del medio natural reproductores, larvas, postlarvas, crías, huevos, semillas, alevines o en cualquier otro estadio, y*<br><br>**Inciso e)** *Acuacultura didáctica.* | | |

| | | |
|---|---|---|
| **Artículos 22.-** *la Secretaría podrá inscribir en el Registro Nacional de Pesca a los acuicultores que no requieran concesión, permiso o Autorización.* | Al **proyecto** le aplica el Artículo, incisos y, fracciones anteriores, porque se trata de una actividad acuícola con fines comerciales. | Por el hecho de presentar a la autoridad correspondiente (SEMARNAT) la Manifestación de Impacto Ambiental, el promovente está cumpliendo con este apartado.<br><br>El proyecto se vincula por la obligatoriedad de obtener la autorización correspondiente para realizar las obras descritas en esta manifestación de impacto ambiental.<br><br>Como ya se mencionó anteriormente, la promovente una vez autorizado el proyecto en materia ambiental procederá a tramitar el Registro Nacional de Pesca para la unidad de producción acuícola. |
| **Art. 30°.-** *Las actividades pesqueras se clasifican en:*<br><br>**II.-** *Cultivo o acuacultura con fines* | | |
| **Artículo 31°.-** *Para realizar las actividades de pesca se requiere lo siguiente:*<br><br>**I,** *Concesión, para:*<br><br>**Inciso b)** *Acuacultura comercial*<br><br>**II,** Permiso, para:<br><br>**Inciso g)** *Acuacultura de fomento*<br><br>**III,** *Autorización, para:*<br><br>**Inciso d)** *Recolectar del medio natural reproductores, larvas, postlarvas, crías, huevos, semillas, alevines o en cualquier otro estadio, y*<br><br>**Inciso e)** *Acuacultura didáctica.* | | |

| | | |
|---|---|---|
| **Artículos 22.-** *la Secretaría podrá inscribir en el Registro Nacional de Pesca a los acuicultores que no requieran concesión, permiso o Autorización.* | Al **proyecto** le aplica el Artículo, incisos y, fracciones anteriores, porque se trata de una actividad acuícola con fines comerciales. | Por el hecho de presentar a la autoridad correspondiente (SEMARNAT) la Manifestación de Impacto Ambiental, el promovente está cumpliendo con este apartado.<br><br>El proyecto se vincula por la obligatoriedad de obtener la autorización correspondiente para realizar las obras descritas en esta manifestación de impacto ambiental.<br><br>Como ya se mencionó anteriormente, la promovente una vez autorizado el proyecto en materia ambiental procederá a tramitar el Registro Nacional de Pesca para la unidad de producción acuícola. |
| **Art. 30°.-** *Las actividades pesqueras se clasifican en:*<br><br>**II.-** *Cultivo o acuacultura con fines* | | |
| **Artículo 31°.-** *Para realizar las actividades de pesca se requiere lo siguiente:*<br><br>**I,** *Concesión, para:*<br><br>**Inciso b)** *Acuacultura comercial*<br><br>**II,** Permiso, para:<br><br>**Inciso g)** *Acuacultura de fomento*<br><br>**III,** *Autorización, para:*<br><br>**Inciso d)** *Recolectar del medio natural reproductores, larvas, postlarvas, crías, huevos, semillas, alevines o en cualquier otro estadio, y*<br><br>**Inciso e)** *Acuacultura didáctica.* | | |

| | | |
|---|---|---|
| **Artículos 22.-** *la Secretaría podrá inscribir en el Registro Nacional de Pesca a los acuicultores que no requieran concesión, permiso o Autorización.* | Al **proyecto** le aplica el Artículo, incisos y, fracciones anteriores, porque se trata de una actividad acuícola con fines comerciales. | Por el hecho de presentar a la autoridad correspondiente (SEMARNAT) la Manifestación de Impacto Ambiental, el promovente está cumpliendo con este apartado.<br><br>El proyecto se vincula por la obligatoriedad de obtener la autorización correspondiente para realizar las obras descritas en esta manifestación de impacto ambiental.<br><br>Como ya se mencionó anteriormente, la promovente una vez autorizado el proyecto en materia ambiental procederá a tramitar el Registro Nacional de Pesca para la unidad de producción acuícola. |
| **Art. 30°.-** *Las actividades pesqueras se clasifican en:*<br><br>**II.-** *Cultivo o acuacultura con fines* | | |
| **Artículo 31°.-** *Para realizar las actividades de pesca se requiere lo siguiente:*<br><br>**I,** *Concesión, para:*<br><br>**Inciso b)** *Acuacultura comercial*<br><br>**II,** Permiso, para:<br><br>**Inciso g)** *Acuacultura de fomento*<br><br>**III,** *Autorización, para:*<br><br>**Inciso d)** *Recolectar del medio natural reproductores, larvas, postlarvas, crías, huevos, semillas, alevines o en cualquier otro estadio, y*<br><br>**Inciso e)** *Acuacultura didáctica.* | | |

| | | |
|---|---|---|
| **Artículos 22.-** *la Secretaría podrá inscribir en el Registro Nacional de Pesca a los acuicultores que no requieran concesión, permiso o Autorización.* | Al **proyecto** le aplica el Artículo, incisos y, fracciones anteriores, porque se trata de una actividad acuícola con fines comerciales. | Por el hecho de presentar a la autoridad correspondiente (SEMARNAT) la Manifestación de Impacto Ambiental, el promovente está cumpliendo con este apartado.<br><br>El proyecto se vincula por la obligatoriedad de obtener la autorización correspondiente para realizar las obras descritas en esta manifestación de impacto ambiental.<br><br>Como ya se mencionó anteriormente, la promovente una vez autorizado el proyecto en materia ambiental procederá a tramitar el Registro Nacional de Pesca para la unidad de producción acuícola. |
| **Art. 30°.-** *Las actividades pesqueras se clasifican en:*<br><br>**II.-** *Cultivo o acuacultura con fines* | | |
| **Artículo 31°.-** *Para realizar las actividades de pesca se requiere lo siguiente:*<br><br>**I,** *Concesión, para:*<br><br>**Inciso b)** *Acuacultura comercial*<br><br>**II,** Permiso, para:<br><br>**Inciso g)** *Acuacultura de fomento*<br><br>**III,** *Autorización, para:*<br><br>**Inciso d)** *Recolectar del medio natural reproductores, larvas, postlarvas, crías, huevos, semillas, alevines o en cualquier otro estadio, y*<br><br>**Inciso e)** *Acuacultura didáctica.* | | |

| | | |
|---|---|---|
| **Artículos 22.-** *la Secretaría podrá inscribir en el Registro Nacional de Pesca a los acuicultores que no requieran concesión, permiso o Autorización.* | Al **proyecto** le aplica el Artículo, incisos y, fracciones anteriores, porque se trata de una actividad acuícola con fines comerciales. | Por el hecho de presentar a la autoridad correspondiente (SEMARNAT) la Manifestación de Impacto Ambiental, el promovente está cumpliendo con este apartado.<br><br>El proyecto se vincula por la obligatoriedad de obtener la autorización correspondiente para realizar las obras descritas en esta manifestación de impacto ambiental.<br><br>Como ya se mencionó anteriormente, la promovente una vez autorizado el proyecto en materia ambiental procederá a tramitar el Registro Nacional de Pesca para la unidad de producción acuícola. |
| **Art. 30°.-** *Las actividades pesqueras se clasifican en:*<br><br>**II.-** *Cultivo o acuacultura con fines* | | |
| **Artículo 31°.-** *Para realizar las actividades de pesca se requiere lo siguiente:*<br><br>**I,** *Concesión, para:*<br><br>**Inciso b)** *Acuacultura comercial*<br><br>**II,** Permiso, para:<br><br>**Inciso g)** *Acuacultura de fomento*<br><br>**III,** *Autorización, para:*<br><br>**Inciso d)** *Recolectar del medio natural reproductores, larvas, postlarvas, crías, huevos, semillas, alevines o en cualquier otro estadio, y*<br><br>**Inciso e)** *Acuacultura didáctica.* | | |

| | | |
|---|---|---|
| **Artículos 22.-** *la Secretaría podrá inscribir en el Registro Nacional de Pesca a los acuicultores que no requieran concesión, permiso o Autorización.* | Al **proyecto** le aplica el Artículo, incisos y, fracciones anteriores, porque se trata de una actividad acuícola con fines comerciales. | Por el hecho de presentar a la autoridad correspondiente (SEMARNAT) la Manifestación de Impacto Ambiental, el promovente está cumpliendo con este apartado.<br><br>El proyecto se vincula por la obligatoriedad de obtener la autorización correspondiente para realizar las obras descritas en esta manifestación de impacto ambiental.<br><br>Como ya se mencionó anteriormente, la promovente una vez autorizado el proyecto en materia ambiental procederá a tramitar el Registro Nacional de Pesca para la unidad de producción acuícola. |
| **Art. 30°.-** *Las actividades pesqueras se clasifican en:*<br><br>**II.-** *Cultivo o acuacultura con fines* | | |
| **Artículo 31°.-** *Para realizar las actividades de pesca se requiere lo siguiente:*<br><br>**I,** *Concesión, para:*<br><br>**Inciso b)** *Acuacultura comercial*<br><br>**II,** Permiso, para:<br><br>**Inciso g)** *Acuacultura de fomento*<br><br>**III,** *Autorización, para:*<br><br>**Inciso d)** *Recolectar del medio natural reproductores, larvas, postlarvas, crías, huevos, semillas, alevines o en cualquier otro estadio, y*<br><br>**Inciso e)** *Acuacultura didáctica.* | | |

| | | |
|---|---|---|
| **Artículos 22.-** *la Secretaría podrá inscribir en el Registro Nacional de Pesca a los acuicultores que no requieran concesión, permiso o Autorización.* | Al **proyecto** le aplica el Artículo, incisos y, fracciones anteriores, porque se trata de una actividad acuícola con fines comerciales. | Por el hecho de presentar a la autoridad correspondiente (SEMARNAT) la Manifestación de Impacto Ambiental, el promovente está cumpliendo con este apartado.<br><br>El proyecto se vincula por la obligatoriedad de obtener la autorización correspondiente para realizar las obras descritas en esta manifestación de impacto ambiental.<br><br>Como ya se mencionó anteriormente, la promovente una vez autorizado el proyecto en materia ambiental procederá a tramitar el Registro Nacional de Pesca para la unidad de producción acuícola. |
| **Art. 30°.-** *Las actividades pesqueras se clasifican en:*<br><br>**II.-** *Cultivo o acuacultura con fines* | | |
| **Artículo 31°.-** *Para realizar las actividades de pesca se requiere lo siguiente:*<br><br>**I,** *Concesión, para:*<br><br>**Inciso b)** *Acuacultura comercial*<br><br>**II,** Permiso, para:<br><br>**Inciso g)** *Acuacultura de fomento*<br><br>**III,** *Autorización, para:*<br><br>**Inciso d)** *Recolectar del medio natural reproductores, larvas, postlarvas, crías, huevos, semillas, alevines o en cualquier otro estadio, y*<br><br>**Inciso e)** *Acuacultura didáctica.* | | |

| | | |
|---|---|---|
| **Artículos 22.-** *la Secretaría podrá inscribir en el Registro Nacional de Pesca a los acuicultores que no requieran concesión, permiso o Autorización.* | Al **proyecto** le aplica el Artículo, incisos y, fracciones anteriores, porque se trata de una actividad acuícola con fines comerciales. | Por el hecho de presentar a la autoridad correspondiente (SEMARNAT) la Manifestación de Impacto Ambiental, el promovente está cumpliendo con este apartado.<br><br>El proyecto se vincula por la obligatoriedad de obtener la autorización correspondiente para realizar las obras descritas en esta manifestación de impacto ambiental.<br><br>Como ya se mencionó anteriormente, la promovente una vez autorizado el proyecto en materia ambiental procederá a tramitar el Registro Nacional de Pesca para la unidad de producción acuícola. |
| **Art. 30°.-** *Las actividades pesqueras se clasifican en:*<br><br>**II.-** *Cultivo o acuacultura con fines* | | |
| **Artículo 31°.-** *Para realizar las actividades de pesca se requiere lo siguiente:*<br><br>**I,** *Concesión, para:*<br><br>**Inciso b)** *Acuacultura comercial*<br><br>**II,** Permiso, para:<br><br>**Inciso g)** *Acuacultura de fomento*<br><br>**III,** *Autorización, para:*<br><br>**Inciso d)** *Recolectar del medio natural reproductores, larvas, postlarvas, crías, huevos, semillas, alevines o en cualquier otro estadio, y*<br><br>**Inciso e)** *Acuacultura didáctica.* | | |

| | | |
|---|---|---|
| **Artículos 22.-** *la Secretaría podrá inscribir en el Registro Nacional de Pesca a los acuicultores que no requieran concesión, permiso o Autorización.* | Al **proyecto** le aplica el Artículo, incisos y, fracciones anteriores, porque se trata de una actividad acuícola con fines comerciales. | Por el hecho de presentar a la autoridad correspondiente (SEMARNAT) la Manifestación de Impacto Ambiental, el promovente está cumpliendo con este apartado.<br><br>El proyecto se vincula por la obligatoriedad de obtener la autorización correspondiente para realizar las obras descritas en esta manifestación de impacto ambiental.<br><br>Como ya se mencionó anteriormente, la promovente una vez autorizado el proyecto en materia ambiental procederá a tramitar el Registro Nacional de Pesca para la unidad de producción acuícola. |
| **Art. 30°.-** *Las actividades pesqueras se clasifican en:*<br><br>**II.-** *Cultivo o acuacultura con fines* | | |
| **Artículo 31°.-** *Para realizar las actividades de pesca se requiere lo siguiente:*<br><br>**I,** *Concesión, para:*<br><br>**Inciso b)** *Acuacultura comercial*<br><br>**II,** Permiso, para:<br><br>**Inciso g)** *Acuacultura de fomento*<br><br>**III,** *Autorización, para:*<br><br>**Inciso d)** *Recolectar del medio natural reproductores, larvas, postlarvas, crías, huevos, semillas, alevines o en cualquier otro estadio, y*<br><br>**Inciso e)** *Acuacultura didáctica.* | | |

| | | |
|---|---|---|
| **Artículos 22.-** *la Secretaría podrá inscribir en el Registro Nacional de Pesca a los acuicultores que no requieran concesión, permiso o Autorización.* | Al **proyecto** le aplica el Artículo, incisos y, fracciones anteriores, porque se trata de una actividad acuícola con fines comerciales. | Por el hecho de presentar a la autoridad correspondiente (SEMARNAT) la Manifestación de Impacto Ambiental, el promovente está cumpliendo con este apartado.<br><br>El proyecto se vincula por la obligatoriedad de obtener la autorización correspondiente para realizar las obras descritas en esta manifestación de impacto ambiental.<br><br>Como ya se mencionó anteriormente, la promovente una vez autorizado el proyecto en materia ambiental procederá a tramitar el Registro Nacional de Pesca para la unidad de producción acuícola. |
| **Art. 30°.-** *Las actividades pesqueras se clasifican en:*<br><br>**II.-** *Cultivo o acuacultura con fines* | | |
| **Artículo 31°.-** *Para realizar las actividades de pesca se requiere lo siguiente:*<br><br>**I,** *Concesión, para:*<br><br>**Inciso b)** *Acuacultura comercial*<br><br>**II,** Permiso, para:<br><br>**Inciso g)** *Acuacultura de fomento*<br><br>**III,** *Autorización, para:*<br><br>**Inciso d)** *Recolectar del medio natural reproductores, larvas, postlarvas, crías, huevos, semillas, alevines o en cualquier otro estadio, y*<br><br>**Inciso e)** *Acuacultura didáctica.* | | |

| | | |
|---|---|---|
| **Artículos 22.-** *la Secretaría podrá inscribir en el Registro Nacional de Pesca a los acuicultores que no requieran concesión, permiso o Autorización.* | Al **proyecto** le aplica el Artículo, incisos y, fracciones anteriores, porque se trata de una actividad acuícola con fines comerciales. | Por el hecho de presentar a la autoridad correspondiente (SEMARNAT) la Manifestación de Impacto Ambiental, el promovente está cumpliendo con este apartado.<br><br>El proyecto se vincula por la obligatoriedad de obtener la autorización correspondiente para realizar las obras descritas en esta manifestación de impacto ambiental.<br><br>Como ya se mencionó anteriormente, la promovente una vez autorizado el proyecto en materia ambiental procederá a tramitar el Registro Nacional de Pesca para la unidad de producción acuícola. |
| **Art. 30°.-** *Las actividades pesqueras se clasifican en:*<br><br>**II.-** *Cultivo o acuacultura con fines* | | |
| **Artículo 31°.-** *Para realizar las actividades de pesca se requiere lo siguiente:*<br><br>**I,** *Concesión, para:*<br><br>**Inciso b)** *Acuacultura comercial*<br><br>**II,** Permiso, para:<br><br>**Inciso g)** *Acuacultura de fomento*<br><br>**III,** *Autorización, para:*<br><br>**Inciso d)** *Recolectar del medio natural reproductores, larvas, postlarvas, crías, huevos, semillas, alevines o en cualquier otro estadio, y*<br><br>**Inciso e)** *Acuacultura didáctica.* | | |

| | | |
|---|---|---|
| **Artículos 22.-** *la Secretaría podrá inscribir en el Registro Nacional de Pesca a los acuicultores que no requieran concesión, permiso o Autorización.* | Al **proyecto** le aplica el Artículo, incisos y, fracciones anteriores, porque se trata de una actividad acuícola con fines comerciales. | Por el hecho de presentar a la autoridad correspondiente (SEMARNAT) la Manifestación de Impacto Ambiental, el promovente está cumpliendo con este apartado.<br><br>El proyecto se vincula por la obligatoriedad de obtener la autorización correspondiente para realizar las obras descritas en esta manifestación de impacto ambiental.<br><br>Como ya se mencionó anteriormente, la promovente una vez autorizado el proyecto en materia ambiental procederá a tramitar el Registro Nacional de Pesca para la unidad de producción acuícola. |
| **Art. 30°.-** *Las actividades pesqueras se clasifican en:*<br><br>**II.-** *Cultivo o acuacultura con fines* | | |
| **Artículo 31°.-** *Para realizar las actividades de pesca se requiere lo siguiente:*<br><br>**I,** *Concesión, para:*<br><br>**Inciso b)** *Acuacultura comercial*<br><br>**II,** Permiso, para:<br><br>**Inciso g)** *Acuacultura de fomento*<br><br>**III,** *Autorización, para:*<br><br>**Inciso d)** *Recolectar del medio natural reproductores, larvas, postlarvas, crías, huevos, semillas, alevines o en cualquier otro estadio, y*<br><br>**Inciso e)** *Acuacultura didáctica.* | | |

| | | |
|---|---|---|
| **Artículos 22.-** *la Secretaría podrá inscribir en el Registro Nacional de Pesca a los acuicultores que no requieran concesión, permiso o Autorización.* | Al **proyecto** le aplica el Artículo, incisos y, fracciones anteriores, porque se trata de una actividad acuícola con fines comerciales. | Por el hecho de presentar a la autoridad correspondiente (SEMARNAT) la Manifestación de Impacto Ambiental, el promovente está cumpliendo con este apartado.<br><br>El proyecto se vincula por la obligatoriedad de obtener la autorización correspondiente para realizar las obras descritas en esta manifestación de impacto ambiental.<br><br>Como ya se mencionó anteriormente, la promovente una vez autorizado el proyecto en materia ambiental procederá a tramitar el Registro Nacional de Pesca para la unidad de producción acuícola. |
| **Art. 30°.-** *Las actividades pesqueras se clasifican en:*<br><br>**II.-** *Cultivo o acuacultura con fines* | | |
| **Artículo 31°.-** *Para realizar las actividades de pesca se requiere lo siguiente:*<br><br>**I,** *Concesión, para:*<br><br>**Inciso b)** *Acuacultura comercial*<br><br>**II,** Permiso, para:<br><br>**Inciso g)** *Acuacultura de fomento*<br><br>**III,** *Autorización, para:*<br><br>**Inciso d)** *Recolectar del medio natural reproductores, larvas, postlarvas, crías, huevos, semillas, alevines o en cualquier otro estadio, y*<br><br>**Inciso e)** *Acuacultura didáctica.* | | |

| | | |
|---|---|---|
| **Artículos 22.-** *la Secretaría podrá inscribir en el Registro Nacional de Pesca a los acuicultores que no requieran concesión, permiso o Autorización.* | Al **proyecto** le aplica el Artículo, incisos y, fracciones anteriores, porque se trata de una actividad acuícola con fines comerciales. | Por el hecho de presentar a la autoridad correspondiente (SEMARNAT) la Manifestación de Impacto Ambiental, el promovente está cumpliendo con este apartado.<br><br>El proyecto se vincula por la obligatoriedad de obtener la autorización correspondiente para realizar las obras descritas en esta manifestación de impacto ambiental.<br><br>Como ya se mencionó anteriormente, la promovente una vez autorizado el proyecto en materia ambiental procederá a tramitar el Registro Nacional de Pesca para la unidad de producción acuícola. |
| **Art. 30°.-** *Las actividades pesqueras se clasifican en:*<br><br>**II.-** *Cultivo o acuacultura con fines* | | |
| **Artículo 31°.-** *Para realizar las actividades de pesca se requiere lo siguiente:*<br><br>**I,** *Concesión, para:*<br><br>**Inciso b)** *Acuacultura comercial*<br><br>**II,** Permiso, para:<br><br>**Inciso g)** *Acuacultura de fomento*<br><br>**III,** *Autorización, para:*<br><br>**Inciso d)** *Recolectar del medio natural reproductores, larvas, postlarvas, crías, huevos, semillas, alevines o en cualquier otro estadio, y*<br><br>**Inciso e)** *Acuacultura didáctica.* | | |

| | | |
|---|---|---|
| **Artículos 22.-** *la Secretaría podrá inscribir en el Registro Nacional de Pesca a los acuicultores que no requieran concesión, permiso o Autorización.* | Al **proyecto** le aplica el Artículo, incisos y, fracciones anteriores, porque se trata de una actividad acuícola con fines comerciales. | Por el hecho de presentar a la autoridad correspondiente (SEMARNAT) la Manifestación de Impacto Ambiental, el promovente está cumpliendo con este apartado.<br><br>El proyecto se vincula por la obligatoriedad de obtener la autorización correspondiente para realizar las obras descritas en esta manifestación de impacto ambiental.<br><br>Como ya se mencionó anteriormente, la promovente una vez autorizado el proyecto en materia ambiental procederá a tramitar el Registro Nacional de Pesca para la unidad de producción acuícola. |
| **Art. 30°.-** *Las actividades pesqueras se clasifican en:*<br><br>**II.-** *Cultivo o acuacultura con fines* | | |
| **Artículo 31°.-** *Para realizar las actividades de pesca se requiere lo siguiente:*<br><br>**I,** *Concesión, para:*<br><br>**Inciso b)** *Acuacultura comercial*<br><br>**II,** Permiso, para:<br><br>**Inciso g)** *Acuacultura de fomento*<br><br>**III,** *Autorización, para:*<br><br>**Inciso d)** *Recolectar del medio natural reproductores, larvas, postlarvas, crías, huevos, semillas, alevines o en cualquier otro estadio, y*<br><br>**Inciso e)** *Acuacultura didáctica.* | | |

| | | |
|---|---|---|
| **Artículos 22.-** *la Secretaría podrá inscribir en el Registro Nacional de Pesca a los acuicultores que no requieran concesión, permiso o Autorización.* | Al **proyecto** le aplica el Artículo, incisos y, fracciones anteriores, porque se trata de una actividad acuícola con fines comerciales. | Por el hecho de presentar a la autoridad correspondiente (SEMARNAT) la Manifestación de Impacto Ambiental, el promovente está cumpliendo con este apartado.<br><br>El proyecto se vincula por la obligatoriedad de obtener la autorización correspondiente para realizar las obras descritas en esta manifestación de impacto ambiental.<br><br>Como ya se mencionó anteriormente, la promovente una vez autorizado el proyecto en materia ambiental procederá a tramitar el Registro Nacional de Pesca para la unidad de producción acuícola. |
| **Art. 30°.-** *Las actividades pesqueras se clasifican en:*<br><br>**II.-** *Cultivo o acuacultura con fines* | | |
| **Artículo 31°.-** *Para realizar las actividades de pesca se requiere lo siguiente:*<br><br>**I,** *Concesión, para:*<br><br>**Inciso b)** *Acuacultura comercial*<br><br>**II,** Permiso, para:<br><br>**Inciso g)** *Acuacultura de fomento*<br><br>**III,** *Autorización, para:*<br><br>**Inciso d)** *Recolectar del medio natural reproductores, larvas, postlarvas, crías, huevos, semillas, alevines o en cualquier otro estadio, y*<br><br>**Inciso e)** *Acuacultura didáctica.* | | |

| | | |
|---|---|---|
| **Artículos 22.-** *la Secretaría podrá inscribir en el Registro Nacional de Pesca a los acuicultores que no requieran concesión, permiso o Autorización.* | Al **proyecto** le aplica el Artículo, incisos y, fracciones anteriores, porque se trata de una actividad acuícola con fines comerciales. | Por el hecho de presentar a la autoridad correspondiente (SEMARNAT) la Manifestación de Impacto Ambiental, el promovente está cumpliendo con este apartado.<br><br>El proyecto se vincula por la obligatoriedad de obtener la autorización correspondiente para realizar las obras descritas en esta manifestación de impacto ambiental.<br><br>Como ya se mencionó anteriormente, la promovente una vez autorizado el proyecto en materia ambiental procederá a tramitar el Registro Nacional de Pesca para la unidad de producción acuícola. |
| **Art. 30°.-** *Las actividades pesqueras se clasifican en:*<br><br>**II.-** *Cultivo o acuacultura con fines* | | |
| **Artículo 31°.-** *Para realizar las actividades de pesca se requiere lo siguiente:*<br><br>**I,** *Concesión, para:*<br><br>**Inciso b)** *Acuacultura comercial*<br><br>**II,** Permiso, para:<br><br>**Inciso g)** *Acuacultura de fomento*<br><br>**III,** *Autorización, para:*<br><br>**Inciso d)** *Recolectar del medio natural reproductores, larvas, postlarvas, crías, huevos, semillas, alevines o en cualquier otro estadio, y*<br><br>**Inciso e)** *Acuacultura didáctica.* | | |

| | | |
|---|---|---|
| **Artículos 22.-** *la Secretaría podrá inscribir en el Registro Nacional de Pesca a los acuicultores que no requieran concesión, permiso o Autorización.* | Al **proyecto** le aplica el Artículo, incisos y, fracciones anteriores, porque se trata de una actividad acuícola con fines comerciales. | Por el hecho de presentar a la autoridad correspondiente (SEMARNAT) la Manifestación de Impacto Ambiental, el promovente está cumpliendo con este apartado.<br><br>El proyecto se vincula por la obligatoriedad de obtener la autorización correspondiente para realizar las obras descritas en esta manifestación de impacto ambiental.<br><br>Como ya se mencionó anteriormente, la promovente una vez autorizado el proyecto en materia ambiental procederá a tramitar el Registro Nacional de Pesca para la unidad de producción acuícola. |
| **Art. 30°.-** *Las actividades pesqueras se clasifican en:*<br><br>**II.-** *Cultivo o acuacultura con fines* | | |
| **Artículo 31°.-** *Para realizar las actividades de pesca se requiere lo siguiente:*<br><br>**I,** *Concesión, para:*<br><br>**Inciso b)** *Acuacultura comercial*<br><br>**II,** Permiso, para:<br><br>**Inciso g)** *Acuacultura de fomento*<br><br>**III,** *Autorización, para:*<br><br>**Inciso d)** *Recolectar del medio natural reproductores, larvas, postlarvas, crías, huevos, semillas, alevines o en cualquier otro estadio, y*<br><br>**Inciso e)** *Acuacultura didáctica.* | | |

| | | |
|---|---|---|
| **Artículos 22.-** *la Secretaría podrá inscribir en el Registro Nacional de Pesca a los acuicultores que no requieran concesión, permiso o Autorización.* | Al **proyecto** le aplica el Artículo, incisos y, fracciones anteriores, porque se trata de una actividad acuícola con fines comerciales. | Por el hecho de presentar a la autoridad correspondiente (SEMARNAT) la Manifestación de Impacto Ambiental, el promovente está cumpliendo con este apartado.<br><br>El proyecto se vincula por la obligatoriedad de obtener la autorización correspondiente para realizar las obras descritas en esta manifestación de impacto ambiental.<br><br>Como ya se mencionó anteriormente, la promovente una vez autorizado el proyecto en materia ambiental procederá a tramitar el Registro Nacional de Pesca para la unidad de producción acuícola. |
| **Art. 30°.-** *Las actividades pesqueras se clasifican en:*<br><br>**II.-** *Cultivo o acuacultura con fines* | | |
| **Artículo 31°.-** *Para realizar las actividades de pesca se requiere lo siguiente:*<br><br>**I,** *Concesión, para:*<br><br>**Inciso b)** *Acuacultura comercial*<br><br>**II,** Permiso, para:<br><br>**Inciso g)** *Acuacultura de fomento*<br><br>**III,** *Autorización, para:*<br><br>**Inciso d)** *Recolectar del medio natural reproductores, larvas, postlarvas, crías, huevos, semillas, alevines o en cualquier otro estadio, y*<br><br>**Inciso e)** *Acuacultura didáctica.* | | |

| | | |
|---|---|---|
| **Artículos 22.-** *la Secretaría podrá inscribir en el Registro Nacional de Pesca a los acuicultores que no requieran concesión, permiso o Autorización.* | Al **proyecto** le aplica el Artículo, incisos y, fracciones anteriores, porque se trata de una actividad acuícola con fines comerciales. | Por el hecho de presentar a la autoridad correspondiente (SEMARNAT) la Manifestación de Impacto Ambiental, el promovente está cumpliendo con este apartado.<br><br>El proyecto se vincula por la obligatoriedad de obtener la autorización correspondiente para realizar las obras descritas en esta manifestación de impacto ambiental.<br><br>Como ya se mencionó anteriormente, la promovente una vez autorizado el proyecto en materia ambiental procederá a tramitar el Registro Nacional de Pesca para la unidad de producción acuícola. |
| **Art. 30°.-** *Las actividades pesqueras se clasifican en:*<br><br>**II.-** *Cultivo o acuacultura con fines* | | |
| **Artículo 31°.-** *Para realizar las actividades de pesca se requiere lo siguiente:*<br><br>**I,** *Concesión, para:*<br><br>**Inciso b)** *Acuacultura comercial*<br><br>**II,** Permiso, para:<br><br>**Inciso g)** *Acuacultura de fomento*<br><br>**III,** *Autorización, para:*<br><br>**Inciso d)** *Recolectar del medio natural reproductores, larvas, postlarvas, crías, huevos, semillas, alevines o en cualquier otro estadio, y*<br><br>**Inciso e)** *Acuacultura didáctica.* | | |

| | | |
|---|---|---|
| **Artículos 22.-** *la Secretaría podrá inscribir en el Registro Nacional de Pesca a los acuicultores que no requieran concesión, permiso o Autorización.* | Al **proyecto** le aplica el Artículo, incisos y, fracciones anteriores, porque se trata de una actividad acuícola con fines comerciales. | Por el hecho de presentar a la autoridad correspondiente (SEMARNAT) la Manifestación de Impacto Ambiental, el promovente está cumpliendo con este apartado.<br><br>El proyecto se vincula por la obligatoriedad de obtener la autorización correspondiente para realizar las obras descritas en esta manifestación de impacto ambiental.<br><br>Como ya se mencionó anteriormente, la promovente una vez autorizado el proyecto en materia ambiental procederá a tramitar el Registro Nacional de Pesca para la unidad de producción acuícola. |
| **Art. 30°.-** *Las actividades pesqueras se clasifican en:*<br><br>**II.-** *Cultivo o acuacultura con fines* | | |
| **Artículo 31°.-** *Para realizar las actividades de pesca se requiere lo siguiente:*<br><br>**I,** *Concesión, para:*<br><br>**Inciso b)** *Acuacultura comercial*<br><br>**II,** Permiso, para:<br><br>**Inciso g)** *Acuacultura de fomento*<br><br>**III,** *Autorización, para:*<br><br>**Inciso d)** *Recolectar del medio natural reproductores, larvas, postlarvas, crías, huevos, semillas, alevines o en cualquier otro estadio, y*<br><br>**Inciso e)** *Acuacultura didáctica.* | | |

| | | |
|---|---|---|
| **Artículos 22.-** *la Secretaría podrá inscribir en el Registro Nacional de Pesca a los acuicultores que no requieran concesión, permiso o Autorización.* | Al **proyecto** le aplica el Artículo, incisos y, fracciones anteriores, porque se trata de una actividad acuícola con fines comerciales. | Por el hecho de presentar a la autoridad correspondiente (SEMARNAT) la Manifestación de Impacto Ambiental, el promovente está cumpliendo con este apartado.<br><br>El proyecto se vincula por la obligatoriedad de obtener la autorización correspondiente para realizar las obras descritas en esta manifestación de impacto ambiental.<br><br>Como ya se mencionó anteriormente, la promovente una vez autorizado el proyecto en materia ambiental procederá a tramitar el Registro Nacional de Pesca para la unidad de producción acuícola. |
| **Art. 30°.-** *Las actividades pesqueras se clasifican en:*<br><br>**II.-** *Cultivo o acuacultura con fines* | | |
| **Artículo 31°.-** *Para realizar las actividades de pesca se requiere lo siguiente:*<br><br>**I,** *Concesión, para:*<br><br>**Inciso b)** *Acuacultura comercial*<br><br>**II,** Permiso, para:<br><br>**Inciso g)** *Acuacultura de fomento*<br><br>**III,** *Autorización, para:*<br><br>**Inciso d)** *Recolectar del medio natural reproductores, larvas, postlarvas, crías, huevos, semillas, alevines o en cualquier otro estadio, y*<br><br>**Inciso e)** *Acuacultura didáctica.* | | |

| | | |
|---|---|---|
| **Artículos 22.-** *la Secretaría podrá inscribir en el Registro Nacional de Pesca a los acuicultores que no requieran concesión, permiso o Autorización.* | Al **proyecto** le aplica el Artículo, incisos y, fracciones anteriores, porque se trata de una actividad acuícola con fines comerciales. | Por el hecho de presentar a la autoridad correspondiente (SEMARNAT) la Manifestación de Impacto Ambiental, el promovente está cumpliendo con este apartado.<br><br>El proyecto se vincula por la obligatoriedad de obtener la autorización correspondiente para realizar las obras descritas en esta manifestación de impacto ambiental.<br><br>Como ya se mencionó anteriormente, la promovente una vez autorizado el proyecto en materia ambiental procederá a tramitar el Registro Nacional de Pesca para la unidad de producción acuícola. |
| **Art. 30°.-** *Las actividades pesqueras se clasifican en:*<br><br>**II.-** *Cultivo o acuacultura con fines* | | |
| **Artículo 31°.-** *Para realizar las actividades de pesca se requiere lo siguiente:*<br><br>**I,** *Concesión, para:*<br><br>**Inciso b)** *Acuacultura comercial*<br><br>**II,** Permiso, para:<br><br>**Inciso g)** *Acuacultura de fomento*<br><br>**III,** *Autorización, para:*<br><br>**Inciso d)** *Recolectar del medio natural reproductores, larvas, postlarvas, crías, huevos, semillas, alevines o en cualquier otro estadio, y*<br><br>**Inciso e)** *Acuacultura didáctica.* | | |

| | | |
|---|---|---|
| **Artículos 22.-** *la Secretaría podrá inscribir en el Registro Nacional de Pesca a los acuicultores que no requieran concesión, permiso o Autorización.* | Al **proyecto** le aplica el Artículo, incisos y, fracciones anteriores, porque se trata de una actividad acuícola con fines comerciales. | Por el hecho de presentar a la autoridad correspondiente (SEMARNAT) la Manifestación de Impacto Ambiental, el promovente está cumpliendo con este apartado.<br><br>El proyecto se vincula por la obligatoriedad de obtener la autorización correspondiente para realizar las obras descritas en esta manifestación de impacto ambiental.<br><br>Como ya se mencionó anteriormente, la promovente una vez autorizado el proyecto en materia ambiental procederá a tramitar el Registro Nacional de Pesca para la unidad de producción acuícola. |
| **Art. 30°.-** *Las actividades pesqueras se clasifican en:*<br><br>**II.-** *Cultivo o acuacultura con fines* | | |
| **Artículo 31°.-** *Para realizar las actividades de pesca se requiere lo siguiente:*<br><br>**I,** *Concesión, para:*<br><br>**Inciso b)** *Acuacultura comercial*<br><br>**II,** Permiso, para:<br><br>**Inciso g)** *Acuacultura de fomento*<br><br>**III,** *Autorización, para:*<br><br>**Inciso d)** *Recolectar del medio natural reproductores, larvas, postlarvas, crías, huevos, semillas, alevines o en cualquier otro estadio, y*<br><br>**Inciso e)** *Acuacultura didáctica.* | | |

| | | |
|---|---|---|
| **Artículos 22.-** *la Secretaría podrá inscribir en el Registro Nacional de Pesca a los acuicultores que no requieran concesión, permiso o Autorización.* | Al **proyecto** le aplica el Artículo, incisos y, fracciones anteriores, porque se trata de una actividad acuícola con fines comerciales. | Por el hecho de presentar a la autoridad correspondiente (SEMARNAT) la Manifestación de Impacto Ambiental, el promovente está cumpliendo con este apartado.<br><br>El proyecto se vincula por la obligatoriedad de obtener la autorización correspondiente para realizar las obras descritas en esta manifestación de impacto ambiental.<br><br>Como ya se mencionó anteriormente, la promovente una vez autorizado el proyecto en materia ambiental procederá a tramitar el Registro Nacional de Pesca para la unidad de producción acuícola. |
| **Art. 30°.-** *Las actividades pesqueras se clasifican en:*<br><br>**II.-** *Cultivo o acuacultura con fines* | | |
| **Artículo 31°.-** *Para realizar las actividades de pesca se requiere lo siguiente:*<br><br>**I,** *Concesión, para:*<br><br>**Inciso b)** *Acuacultura comercial*<br><br>**II,** Permiso, para:<br><br>**Inciso g)** *Acuacultura de fomento*<br><br>**III,** *Autorización, para:*<br><br>**Inciso d)** *Recolectar del medio natural reproductores, larvas, postlarvas, crías, huevos, semillas, alevines o en cualquier otro estadio, y*<br><br>**Inciso e)** *Acuacultura didáctica.* | | |

| | | |
|---|---|---|
| **Artículos 22.-** *la Secretaría podrá inscribir en el Registro Nacional de Pesca a los acuicultores que no requieran concesión, permiso o Autorización.* | Al **proyecto** le aplica el Artículo, incisos y, fracciones anteriores, porque se trata de una actividad acuícola con fines comerciales. | Por el hecho de presentar a la autoridad correspondiente (SEMARNAT) la Manifestación de Impacto Ambiental, el promovente está cumpliendo con este apartado.<br><br>El proyecto se vincula por la obligatoriedad de obtener la autorización correspondiente para realizar las obras descritas en esta manifestación de impacto ambiental.<br><br>Como ya se mencionó anteriormente, la promovente una vez autorizado el proyecto en materia ambiental procederá a tramitar el Registro Nacional de Pesca para la unidad de producción acuícola. |
| **Art. 30°.-** *Las actividades pesqueras se clasifican en:*<br><br>**II.-** *Cultivo o acuacultura con fines* | | |
| **Artículo 31°.-** *Para realizar las actividades de pesca se requiere lo siguiente:*<br><br>**I,** *Concesión, para:*<br><br>**Inciso b)** *Acuacultura comercial*<br><br>**II,** Permiso, para:<br><br>**Inciso g)** *Acuacultura de fomento*<br><br>**III,** *Autorización, para:*<br><br>**Inciso d)** *Recolectar del medio natural reproductores, larvas, postlarvas, crías, huevos, semillas, alevines o en cualquier otro estadio, y*<br><br>**Inciso e)** *Acuacultura didáctica.* | | |

| | | |
|---|---|---|
| **Artículos 22.-** *la Secretaría podrá inscribir en el Registro Nacional de Pesca a los acuicultores que no requieran concesión, permiso o Autorización.* | Al **proyecto** le aplica el Artículo, incisos y, fracciones anteriores, porque se trata de una actividad acuícola con fines comerciales. | Por el hecho de presentar a la autoridad correspondiente (SEMARNAT) la Manifestación de Impacto Ambiental, el promovente está cumpliendo con este apartado.<br><br>El proyecto se vincula por la obligatoriedad de obtener la autorización correspondiente para realizar las obras descritas en esta manifestación de impacto ambiental.<br><br>Como ya se mencionó anteriormente, la promovente una vez autorizado el proyecto en materia ambiental procederá a tramitar el Registro Nacional de Pesca para la unidad de producción acuícola. |
| **Art. 30°.-** *Las actividades pesqueras se clasifican en:*<br><br>**II.-** *Cultivo o acuacultura con fines* | | |
| **Artículo 31°.-** *Para realizar las actividades de pesca se requiere lo siguiente:*<br><br>**I,** *Concesión, para:*<br><br>**Inciso b)** *Acuacultura comercial*<br><br>**II,** Permiso, para:<br><br>**Inciso g)** *Acuacultura de fomento*<br><br>**III,** *Autorización, para:*<br><br>**Inciso d)** *Recolectar del medio natural reproductores, larvas, postlarvas, crías, huevos, semillas, alevines o en cualquier otro estadio, y*<br><br>**Inciso e)** *Acuacultura didáctica.* | | |

| | | |
|---|---|---|
| **Artículos 22.-** *la Secretaría podrá inscribir en el Registro Nacional de Pesca a los acuicultores que no requieran concesión, permiso o Autorización.* | Al **proyecto** le aplica el Artículo, incisos y, fracciones anteriores, porque se trata de una actividad acuícola con fines comerciales. | Por el hecho de presentar a la autoridad correspondiente (SEMARNAT) la Manifestación de Impacto Ambiental, el promovente está cumpliendo con este apartado.<br><br>El proyecto se vincula por la obligatoriedad de obtener la autorización correspondiente para realizar las obras descritas en esta manifestación de impacto ambiental.<br><br>Como ya se mencionó anteriormente, la promovente una vez autorizado el proyecto en materia ambiental procederá a tramitar el Registro Nacional de Pesca para la unidad de producción acuícola. |
| **Art. 30°.-** *Las actividades pesqueras se clasifican en:*<br><br>**II.-** *Cultivo o acuacultura con fines* | | |
| **Artículo 31°.-** *Para realizar las actividades de pesca se requiere lo siguiente:*<br><br>**I,** *Concesión, para:*<br><br>**Inciso b)** *Acuacultura comercial*<br><br>**II,** Permiso, para:<br><br>**Inciso g)** *Acuacultura de fomento*<br><br>**III,** *Autorización, para:*<br><br>**Inciso d)** *Recolectar del medio natural reproductores, larvas, postlarvas, crías, huevos, semillas, alevines o en cualquier otro estadio, y*<br><br>**Inciso e)** *Acuacultura didáctica.* | | |

| | | |
|---|---|---|
| **Artículos 22.-** *la Secretaría podrá inscribir en el Registro Nacional de Pesca a los acuicultores que no requieran concesión, permiso o Autorización.* | Al **proyecto** le aplica el Artículo, incisos y, fracciones anteriores, porque se trata de una actividad acuícola con fines comerciales. | Por el hecho de presentar a la autoridad correspondiente (SEMARNAT) la Manifestación de Impacto Ambiental, el promovente está cumpliendo con este apartado.<br><br>El proyecto se vincula por la obligatoriedad de obtener la autorización correspondiente para realizar las obras descritas en esta manifestación de impacto ambiental.<br><br>Como ya se mencionó anteriormente, la promovente una vez autorizado el proyecto en materia ambiental procederá a tramitar el Registro Nacional de Pesca para la unidad de producción acuícola. |
| **Art. 30°.-** *Las actividades pesqueras se clasifican en:*<br><br>**II.-** *Cultivo o acuacultura con fines* | | |
| **Artículo 31°.-** *Para realizar las actividades de pesca se requiere lo siguiente:*<br><br>**I,** *Concesión, para:*<br><br>**Inciso b)** *Acuacultura comercial*<br><br>**II,** Permiso, para:<br><br>**Inciso g)** *Acuacultura de fomento*<br><br>**III,** *Autorización, para:*<br><br>**Inciso d)** *Recolectar del medio natural reproductores, larvas, postlarvas, crías, huevos, semillas, alevines o en cualquier otro estadio, y*<br><br>**Inciso e)** *Acuacultura didáctica.* | | |

| | | |
|---|---|---|
| **Artículos 22.-** *la Secretaría podrá inscribir en el Registro Nacional de Pesca a los acuicultores que no requieran concesión, permiso o Autorización.* | Al **proyecto** le aplica el Artículo, incisos y, fracciones anteriores, porque se trata de una actividad acuícola con fines comerciales. | Por el hecho de presentar a la autoridad correspondiente (SEMARNAT) la Manifestación de Impacto Ambiental, el promovente está cumpliendo con este apartado.<br><br>El proyecto se vincula por la obligatoriedad de obtener la autorización correspondiente para realizar las obras descritas en esta manifestación de impacto ambiental.<br><br>Como ya se mencionó anteriormente, la promovente una vez autorizado el proyecto en materia ambiental procederá a tramitar el Registro Nacional de Pesca para la unidad de producción acuícola. |
| **Art. 30°.-** *Las actividades pesqueras se clasifican en:*<br><br>**II.-** *Cultivo o acuacultura con fines* | | |
| **Artículo 31°.-** *Para realizar las actividades de pesca se requiere lo siguiente:*<br><br>**I,** *Concesión, para:*<br><br>**Inciso b)** *Acuacultura comercial*<br><br>**II,** Permiso, para:<br><br>**Inciso g)** *Acuacultura de fomento*<br><br>**III,** *Autorización, para:*<br><br>**Inciso d)** *Recolectar del medio natural reproductores, larvas, postlarvas, crías, huevos, semillas, alevines o en cualquier otro estadio, y*<br><br>**Inciso e)** *Acuacultura didáctica.* | | |

| | | |
|---|---|---|
| **Artículos 22.-** *la Secretaría podrá inscribir en el Registro Nacional de Pesca a los acuicultores que no requieran concesión, permiso o Autorización.* | Al **proyecto** le aplica el Artículo, incisos y, fracciones anteriores, porque se trata de una actividad acuícola con fines comerciales. | Por el hecho de presentar a la autoridad correspondiente (SEMARNAT) la Manifestación de Impacto Ambiental, el promovente está cumpliendo con este apartado.<br><br>El proyecto se vincula por la obligatoriedad de obtener la autorización correspondiente para realizar las obras descritas en esta manifestación de impacto ambiental.<br><br>Como ya se mencionó anteriormente, la promovente una vez autorizado el proyecto en materia ambiental procederá a tramitar el Registro Nacional de Pesca para la unidad de producción acuícola. |
| **Art. 30°.-** *Las actividades pesqueras se clasifican en:*<br><br>**II.-** *Cultivo o acuacultura con fines* | | |
| **Artículo 31°.-** *Para realizar las actividades de pesca se requiere lo siguiente:*<br><br>**I,** *Concesión, para:*<br><br>**Inciso b)** *Acuacultura comercial*<br><br>**II,** Permiso, para:<br><br>**Inciso g)** *Acuacultura de fomento*<br><br>**III,** *Autorización, para:*<br><br>**Inciso d)** *Recolectar del medio natural reproductores, larvas, postlarvas, crías, huevos, semillas, alevines o en cualquier otro estadio, y*<br><br>**Inciso e)** *Acuacultura didáctica.* | | |

| | | |
|---|---|---|
| **Artículos 22.-** *la Secretaría podrá inscribir en el Registro Nacional de Pesca a los acuicultores que no requieran concesión, permiso o Autorización.* | Al **proyecto** le aplica el Artículo, incisos y, fracciones anteriores, porque se trata de una actividad acuícola con fines comerciales. | Por el hecho de presentar a la autoridad correspondiente (SEMARNAT) la Manifestación de Impacto Ambiental, el promovente está cumpliendo con este apartado.<br><br>El proyecto se vincula por la obligatoriedad de obtener la autorización correspondiente para realizar las obras descritas en esta manifestación de impacto ambiental.<br><br>Como ya se mencionó anteriormente, la promovente una vez autorizado el proyecto en materia ambiental procederá a tramitar el Registro Nacional de Pesca para la unidad de producción acuícola. |
| **Art. 30°.-** *Las actividades pesqueras se clasifican en:*<br><br>**II.-** *Cultivo o acuacultura con fines* | | |
| **Artículo 31°.-** *Para realizar las actividades de pesca se requiere lo siguiente:*<br><br>**I,** *Concesión, para:*<br><br>**Inciso b)** *Acuacultura comercial*<br><br>**II,** Permiso, para:<br><br>**Inciso g)** *Acuacultura de fomento*<br><br>**III,** *Autorización, para:*<br><br>**Inciso d)** *Recolectar del medio natural reproductores, larvas, postlarvas, crías, huevos, semillas, alevines o en cualquier otro estadio, y*<br><br>**Inciso e)** *Acuacultura didáctica.* | | |

| | | |
|---|---|---|
| **Artículos 22.-** *la Secretaría podrá inscribir en el Registro Nacional de Pesca a los acuicultores que no requieran concesión, permiso o Autorización.* | Al **proyecto** le aplica el Artículo, incisos y, fracciones anteriores, porque se trata de una actividad acuícola con fines comerciales. | Por el hecho de presentar a la autoridad correspondiente (SEMARNAT) la Manifestación de Impacto Ambiental, el promovente está cumpliendo con este apartado.<br><br>El proyecto se vincula por la obligatoriedad de obtener la autorización correspondiente para realizar las obras descritas en esta manifestación de impacto ambiental.<br><br>Como ya se mencionó anteriormente, la promovente una vez autorizado el proyecto en materia ambiental procederá a tramitar el Registro Nacional de Pesca para la unidad de producción acuícola. |
| **Art. 30°.-** *Las actividades pesqueras se clasifican en:*<br><br>**II.-** *Cultivo o acuacultura con fines* | | |
| **Artículo 31°.-** *Para realizar las actividades de pesca se requiere lo siguiente:*<br><br>**I,** *Concesión, para:*<br><br>**Inciso b)** *Acuacultura comercial*<br><br>**II,** Permiso, para:<br><br>**Inciso g)** *Acuacultura de fomento*<br><br>**III,** *Autorización, para:*<br><br>**Inciso d)** *Recolectar del medio natural reproductores, larvas, postlarvas, crías, huevos, semillas, alevines o en cualquier otro estadio, y*<br><br>**Inciso e)** *Acuacultura didáctica.* | | |

| | | |
|---|---|---|
| **Artículos 22.-** *la Secretaría podrá inscribir en el Registro Nacional de Pesca a los acuicultores que no requieran concesión, permiso o Autorización.* | Al **proyecto** le aplica el Artículo, incisos y, fracciones anteriores, porque se trata de una actividad acuícola con fines comerciales. | Por el hecho de presentar a la autoridad correspondiente (SEMARNAT) la Manifestación de Impacto Ambiental, el promovente está cumpliendo con este apartado.<br><br>El proyecto se vincula por la obligatoriedad de obtener la autorización correspondiente para realizar las obras descritas en esta manifestación de impacto ambiental.<br><br>Como ya se mencionó anteriormente, la promovente una vez autorizado el proyecto en materia ambiental procederá a tramitar el Registro Nacional de Pesca para la unidad de producción acuícola. |
| **Art. 30°.-** *Las actividades pesqueras se clasifican en:*<br><br>**II.-** *Cultivo o acuacultura con fines* | | |
| **Artículo 31°.-** *Para realizar las actividades de pesca se requiere lo siguiente:*<br><br>**I,** *Concesión, para:*<br><br>**Inciso b)** *Acuacultura comercial*<br><br>**II,** Permiso, para:<br><br>**Inciso g)** *Acuacultura de fomento*<br><br>**III,** *Autorización, para:*<br><br>**Inciso d)** *Recolectar del medio natural reproductores, larvas, postlarvas, crías, huevos, semillas, alevines o en cualquier otro estadio, y*<br><br>**Inciso e)** *Acuacultura didáctica.* | | |

| | | |
|---|---|---|
| **Artículos 22.-** *la Secretaría podrá inscribir en el Registro Nacional de Pesca a los acuicultores que no requieran concesión, permiso o Autorización.* | Al **proyecto** le aplica el Artículo, incisos y, fracciones anteriores, porque se trata de una actividad acuícola con fines comerciales. | Por el hecho de presentar a la autoridad correspondiente (SEMARNAT) la Manifestación de Impacto Ambiental, el promovente está cumpliendo con este apartado.<br><br>El proyecto se vincula por la obligatoriedad de obtener la autorización correspondiente para realizar las obras descritas en esta manifestación de impacto ambiental.<br><br>Como ya se mencionó anteriormente, la promovente una vez autorizado el proyecto en materia ambiental procederá a tramitar el Registro Nacional de Pesca para la unidad de producción acuícola. |
| **Art. 30°.-** *Las actividades pesqueras se clasifican en:*<br><br>**II.-** *Cultivo o acuacultura con fines* | | |
| **Artículo 31°.-** *Para realizar las actividades de pesca se requiere lo siguiente:*<br><br>**I,** *Concesión, para:*<br><br>**Inciso b)** *Acuacultura comercial*<br><br>**II,** Permiso, para:<br><br>**Inciso g)** *Acuacultura de fomento*<br><br>**III,** *Autorización, para:*<br><br>**Inciso d)** *Recolectar del medio natural reproductores, larvas, postlarvas, crías, huevos, semillas, alevines o en cualquier otro estadio, y*<br><br>**Inciso e)** *Acuacultura didáctica.* | | |

| | | |
|---|---|---|
| **Artículos 22.-** *la Secretaría podrá inscribir en el Registro Nacional de Pesca a los acuicultores que no requieran concesión, permiso o Autorización.* | Al **proyecto** le aplica el Artículo, incisos y, fracciones anteriores, porque se trata de una actividad acuícola con fines comerciales. | Por el hecho de presentar a la autoridad correspondiente (SEMARNAT) la Manifestación de Impacto Ambiental, el promovente está cumpliendo con este apartado.<br><br>El proyecto se vincula por la obligatoriedad de obtener la autorización correspondiente para realizar las obras descritas en esta manifestación de impacto ambiental.<br><br>Como ya se mencionó anteriormente, la promovente una vez autorizado el proyecto en materia ambiental procederá a tramitar el Registro Nacional de Pesca para la unidad de producción acuícola. |
| **Art. 30°.-** *Las actividades pesqueras se clasifican en:*<br><br>**II.-** *Cultivo o acuacultura con fines* | | |
| **Artículo 31°.-** *Para realizar las actividades de pesca se requiere lo siguiente:*<br><br>**I,** *Concesión, para:*<br><br>**Inciso b)** *Acuacultura comercial*<br><br>**II,** Permiso, para:<br><br>**Inciso g)** *Acuacultura de fomento*<br><br>**III,** *Autorización, para:*<br><br>**Inciso d)** *Recolectar del medio natural reproductores, larvas, postlarvas, crías, huevos, semillas, alevines o en cualquier otro estadio, y*<br><br>**Inciso e)** *Acuacultura didáctica.* | | |

| | | |
|---|---|---|
| **Artículos 22.-** *la Secretaría podrá inscribir en el Registro Nacional de Pesca a los acuicultores que no requieran concesión, permiso o Autorización.* | Al **proyecto** le aplica el Artículo, incisos y, fracciones anteriores, porque se trata de una actividad acuícola con fines comerciales. | Por el hecho de presentar a la autoridad correspondiente (SEMARNAT) la Manifestación de Impacto Ambiental, el promovente está cumpliendo con este apartado.<br><br>El proyecto se vincula por la obligatoriedad de obtener la autorización correspondiente para realizar las obras descritas en esta manifestación de impacto ambiental.<br><br>Como ya se mencionó anteriormente, la promovente una vez autorizado el proyecto en materia ambiental procederá a tramitar el Registro Nacional de Pesca para la unidad de producción acuícola. |
| **Art. 30°.-** *Las actividades pesqueras se clasifican en:*<br><br>**II.-** *Cultivo o acuacultura con fines* | | |
| **Artículo 31°.-** *Para realizar las actividades de pesca se requiere lo siguiente:*<br><br>**I,** *Concesión, para:*<br><br>**Inciso b)** *Acuacultura comercial*<br><br>**II,** Permiso, para:<br><br>**Inciso g)** *Acuacultura de fomento*<br><br>**III,** *Autorización, para:*<br><br>**Inciso d)** *Recolectar del medio natural reproductores, larvas, postlarvas, crías, huevos, semillas, alevines o en cualquier otro estadio, y*<br><br>**Inciso e)** *Acuacultura didáctica.* | | |

| | | |
|---|---|---|
| **Artículos 22.-** *la Secretaría podrá inscribir en el Registro Nacional de Pesca a los acuicultores que no requieran concesión, permiso o Autorización.* | Al **proyecto** le aplica el Artículo, incisos y, fracciones anteriores, porque se trata de una actividad acuícola con fines comerciales. | Por el hecho de presentar a la autoridad correspondiente (SEMARNAT) la Manifestación de Impacto Ambiental, el promovente está cumpliendo con este apartado.<br><br>El proyecto se vincula por la obligatoriedad de obtener la autorización correspondiente para realizar las obras descritas en esta manifestación de impacto ambiental.<br><br>Como ya se mencionó anteriormente, la promovente una vez autorizado el proyecto en materia ambiental procederá a tramitar el Registro Nacional de Pesca para la unidad de producción acuícola. |
| **Art. 30°.-** *Las actividades pesqueras se clasifican en:*<br><br>**II.-** *Cultivo o acuacultura con fines* | | |
| **Artículo 31°.-** *Para realizar las actividades de pesca se requiere lo siguiente:*<br><br>**I,** *Concesión, para:*<br><br>**Inciso b)** *Acuacultura comercial*<br><br>**II,** Permiso, para:<br><br>**Inciso g)** *Acuacultura de fomento*<br><br>**III,** *Autorización, para:*<br><br>**Inciso d)** *Recolectar del medio natural reproductores, larvas, postlarvas, crías, huevos, semillas, alevines o en cualquier otro estadio, y*<br><br>**Inciso e)** *Acuacultura didáctica.* | | |

| | | |
|---|---|---|
| **Artículos 22.-** *la Secretaría podrá inscribir en el Registro Nacional de Pesca a los acuicultores que no requieran concesión, permiso o Autorización.* | Al **proyecto** le aplica el Artículo, incisos y, fracciones anteriores, porque se trata de una actividad acuícola con fines comerciales. | Por el hecho de presentar a la autoridad correspondiente (SEMARNAT) la Manifestación de Impacto Ambiental, el promovente está cumpliendo con este apartado.<br><br>El proyecto se vincula por la obligatoriedad de obtener la autorización correspondiente para realizar las obras descritas en esta manifestación de impacto ambiental.<br><br>Como ya se mencionó anteriormente, la promovente una vez autorizado el proyecto en materia ambiental procederá a tramitar el Registro Nacional de Pesca para la unidad de producción acuícola. |
| **Art. 30°.-** *Las actividades pesqueras se clasifican en:*<br><br>**II.-** *Cultivo o acuacultura con fines* | | |
| **Artículo 31°.-** *Para realizar las actividades de pesca se requiere lo siguiente:*<br><br>**I,** *Concesión, para:*<br><br>**Inciso b)** *Acuacultura comercial*<br><br>**II,** Permiso, para:<br><br>**Inciso g)** *Acuacultura de fomento*<br><br>**III,** *Autorización, para:*<br><br>**Inciso d)** *Recolectar del medio natural reproductores, larvas, postlarvas, crías, huevos, semillas, alevines o en cualquier otro estadio, y*<br><br>**Inciso e)** *Acuacultura didáctica.* | | |

| | | |
|---|---|---|
| **Artículos 22.-** *la Secretaría podrá inscribir en el Registro Nacional de Pesca a los acuicultores que no requieran concesión, permiso o Autorización.* | Al **proyecto** le aplica el Artículo, incisos y, fracciones anteriores, porque se trata de una actividad acuícola con fines comerciales. | Por el hecho de presentar a la autoridad correspondiente (SEMARNAT) la Manifestación de Impacto Ambiental, el promovente está cumpliendo con este apartado.<br><br>El proyecto se vincula por la obligatoriedad de obtener la autorización correspondiente para realizar las obras descritas en esta manifestación de impacto ambiental.<br><br>Como ya se mencionó anteriormente, la promovente una vez autorizado el proyecto en materia ambiental procederá a tramitar el Registro Nacional de Pesca para la unidad de producción acuícola. |
| **Art. 30°.-** *Las actividades pesqueras se clasifican en:*<br><br>**II.-** *Cultivo o acuacultura con fines* | | |
| **Artículo 31°.-** *Para realizar las actividades de pesca se requiere lo siguiente:*<br><br>**I,** *Concesión, para:*<br><br>**Inciso b)** *Acuacultura comercial*<br><br>**II,** Permiso, para:<br><br>**Inciso g)** *Acuacultura de fomento*<br><br>**III,** *Autorización, para:*<br><br>**Inciso d)** *Recolectar del medio natural reproductores, larvas, postlarvas, crías, huevos, semillas, alevines o en cualquier otro estadio, y*<br><br>**Inciso e)** *Acuacultura didáctica.* | | |

| | | |
|---|---|---|
| **Artículos 22.-** *la Secretaría podrá inscribir en el Registro Nacional de Pesca a los acuicultores que no requieran concesión, permiso o Autorización.* | Al **proyecto** le aplica el Artículo, incisos y, fracciones anteriores, porque se trata de una actividad acuícola con fines comerciales. | Por el hecho de presentar a la autoridad correspondiente (SEMARNAT) la Manifestación de Impacto Ambiental, el promovente está cumpliendo con este apartado.<br><br>El proyecto se vincula por la obligatoriedad de obtener la autorización correspondiente para realizar las obras descritas en esta manifestación de impacto ambiental.<br><br>Como ya se mencionó anteriormente, la promovente una vez autorizado el proyecto en materia ambiental procederá a tramitar el Registro Nacional de Pesca para la unidad de producción acuícola. |
| **Art. 30°.-** *Las actividades pesqueras se clasifican en:*<br><br>**II.-** *Cultivo o acuacultura con fines* | | |
| **Artículo 31°.-** *Para realizar las actividades de pesca se requiere lo siguiente:*<br><br>**I,** *Concesión, para:*<br><br>**Inciso b)** *Acuacultura comercial*<br><br>**II,** Permiso, para:<br><br>**Inciso g)** *Acuacultura de fomento*<br><br>**III,** *Autorización, para:*<br><br>**Inciso d)** *Recolectar del medio natural reproductores, larvas, postlarvas, crías, huevos, semillas, alevines o en cualquier otro estadio, y*<br><br>**Inciso e)** *Acuacultura didáctica.* | | |

| | | |
|---|---|---|
| **Artículos 22.-** *la Secretaría podrá inscribir en el Registro Nacional de Pesca a los acuicultores que no requieran concesión, permiso o Autorización.* | Al **proyecto** le aplica el Artículo, incisos y, fracciones anteriores, porque se trata de una actividad acuícola con fines comerciales. | Por el hecho de presentar a la autoridad correspondiente (SEMARNAT) la Manifestación de Impacto Ambiental, el promovente está cumpliendo con este apartado.<br><br>El proyecto se vincula por la obligatoriedad de obtener la autorización correspondiente para realizar las obras descritas en esta manifestación de impacto ambiental.<br><br>Como ya se mencionó anteriormente, la promovente una vez autorizado el proyecto en materia ambiental procederá a tramitar el Registro Nacional de Pesca para la unidad de producción acuícola. |
| **Art. 30°.-** *Las actividades pesqueras se clasifican en:*<br><br>**II.-** *Cultivo o acuacultura con fines* | | |
| **Artículo 31°.-** *Para realizar las actividades de pesca se requiere lo siguiente:*<br><br>**I,** *Concesión, para:*<br><br>**Inciso b)** *Acuacultura comercial*<br><br>**II,** Permiso, para:<br><br>**Inciso g)** *Acuacultura de fomento*<br><br>**III,** *Autorización, para:*<br><br>**Inciso d)** *Recolectar del medio natural reproductores, larvas, postlarvas, crías, huevos, semillas, alevines o en cualquier otro estadio, y*<br><br>**Inciso e)** *Acuacultura didáctica.* | | |

| | | |
|---|---|---|
| **Artículos 22.-** *la Secretaría podrá inscribir en el Registro Nacional de Pesca a los acuicultores que no requieran concesión, permiso o Autorización.* | Al **proyecto** le aplica el Artículo, incisos y, fracciones anteriores, porque se trata de una actividad acuícola con fines comerciales. | Por el hecho de presentar a la autoridad correspondiente (SEMARNAT) la Manifestación de Impacto Ambiental, el promovente está cumpliendo con este apartado.<br><br>El proyecto se vincula por la obligatoriedad de obtener la autorización correspondiente para realizar las obras descritas en esta manifestación de impacto ambiental.<br><br>Como ya se mencionó anteriormente, la promovente una vez autorizado el proyecto en materia ambiental procederá a tramitar el Registro Nacional de Pesca para la unidad de producción acuícola. |
| **Art. 30°.-** *Las actividades pesqueras se clasifican en:*<br><br>**II.-** *Cultivo o acuacultura con fines* | | |
| **Artículo 31°.-** *Para realizar las actividades de pesca se requiere lo siguiente:*<br><br>**I,** *Concesión, para:*<br><br>**Inciso b)** *Acuacultura comercial*<br><br>**II,** Permiso, para:<br><br>**Inciso g)** *Acuacultura de fomento*<br><br>**III,** *Autorización, para:*<br><br>**Inciso d)** *Recolectar del medio natural reproductores, larvas, postlarvas, crías, huevos, semillas, alevines o en cualquier otro estadio, y*<br><br>**Inciso e)** *Acuacultura didáctica.* | | |

| | | |
|---|---|---|
| **Artículos 22.-** *la Secretaría podrá inscribir en el Registro Nacional de Pesca a los acuicultores que no requieran concesión, permiso o Autorización.* | Al **proyecto** le aplica el Artículo, incisos y, fracciones anteriores, porque se trata de una actividad acuícola con fines comerciales. | Por el hecho de presentar a la autoridad correspondiente (SEMARNAT) la Manifestación de Impacto Ambiental, el promovente está cumpliendo con este apartado.<br><br>El proyecto se vincula por la obligatoriedad de obtener la autorización correspondiente para realizar las obras descritas en esta manifestación de impacto ambiental.<br><br>Como ya se mencionó anteriormente, la promovente una vez autorizado el proyecto en materia ambiental procederá a tramitar el Registro Nacional de Pesca para la unidad de producción acuícola. |
| **Art. 30°.-** *Las actividades pesqueras se clasifican en:*<br><br>**II.-** *Cultivo o acuacultura con fines* | | |
| **Artículo 31°.-** *Para realizar las actividades de pesca se requiere lo siguiente:*<br><br>**I,** *Concesión, para:*<br><br>**Inciso b)** *Acuacultura comercial*<br><br>**II,** Permiso, para:<br><br>**Inciso g)** *Acuacultura de fomento*<br><br>**III,** *Autorización, para:*<br><br>**Inciso d)** *Recolectar del medio natural reproductores, larvas, postlarvas, crías, huevos, semillas, alevines o en cualquier otro estadio, y*<br><br>**Inciso e)** *Acuacultura didáctica.* | | |

| | | |
|---|---|---|
| **Artículos 22.-** *la Secretaría podrá inscribir en el Registro Nacional de Pesca a los acuicultores que no requieran concesión, permiso o Autorización.* | Al **proyecto** le aplica el Artículo, incisos y, fracciones anteriores, porque se trata de una actividad acuícola con fines comerciales. | Por el hecho de presentar a la autoridad correspondiente (SEMARNAT) la Manifestación de Impacto Ambiental, el promovente está cumpliendo con este apartado.<br><br>El proyecto se vincula por la obligatoriedad de obtener la autorización correspondiente para realizar las obras descritas en esta manifestación de impacto ambiental.<br><br>Como ya se mencionó anteriormente, la promovente una vez autorizado el proyecto en materia ambiental procederá a tramitar el Registro Nacional de Pesca para la unidad de producción acuícola. |
| **Art. 30°.-** *Las actividades pesqueras se clasifican en:*<br><br>**II.-** *Cultivo o acuacultura con fines* | | |
| **Artículo 31°.-** *Para realizar las actividades de pesca se requiere lo siguiente:*<br><br>**I,** *Concesión, para:*<br><br>**Inciso b)** *Acuacultura comercial*<br><br>**II,** Permiso, para:<br><br>**Inciso g)** *Acuacultura de fomento*<br><br>**III,** *Autorización, para:*<br><br>**Inciso d)** *Recolectar del medio natural reproductores, larvas, postlarvas, crías, huevos, semillas, alevines o en cualquier otro estadio, y*<br><br>**Inciso e)** *Acuacultura didáctica.* | | |

| | | |
|---|---|---|
| **Artículos 22.-** *la Secretaría podrá inscribir en el Registro Nacional de Pesca a los acuicultores que no requieran concesión, permiso o Autorización.* | Al **proyecto** le aplica el Artículo, incisos y, fracciones anteriores, porque se trata de una actividad acuícola con fines comerciales. | Por el hecho de presentar a la autoridad correspondiente (SEMARNAT) la Manifestación de Impacto Ambiental, el promovente está cumpliendo con este apartado.<br><br>El proyecto se vincula por la obligatoriedad de obtener la autorización correspondiente para realizar las obras descritas en esta manifestación de impacto ambiental.<br><br>Como ya se mencionó anteriormente, la promovente una vez autorizado el proyecto en materia ambiental procederá a tramitar el Registro Nacional de Pesca para la unidad de producción acuícola. |
| **Art. 30°.-** *Las actividades pesqueras se clasifican en:*<br><br>**II.-** *Cultivo o acuacultura con fines* | | |
| **Artículo 31°.-** *Para realizar las actividades de pesca se requiere lo siguiente:*<br><br>**I,** *Concesión, para:*<br><br>**Inciso b)** *Acuacultura comercial*<br><br>**II,** Permiso, para:<br><br>**Inciso g)** *Acuacultura de fomento*<br><br>**III,** *Autorización, para:*<br><br>**Inciso d)** *Recolectar del medio natural reproductores, larvas, postlarvas, crías, huevos, semillas, alevines o en cualquier otro estadio, y*<br><br>**Inciso e)** *Acuacultura didáctica.* | | |

| | | |
|---|---|---|
| **Artículos 22.-** *la Secretaría podrá inscribir en el Registro Nacional de Pesca a los acuicultores que no requieran concesión, permiso o Autorización.* | Al **proyecto** le aplica el Artículo, incisos y, fracciones anteriores, porque se trata de una actividad acuícola con fines comerciales. | Por el hecho de presentar a la autoridad correspondiente (SEMARNAT) la Manifestación de Impacto Ambiental, el promovente está cumpliendo con este apartado.<br><br>El proyecto se vincula por la obligatoriedad de obtener la autorización correspondiente para realizar las obras descritas en esta manifestación de impacto ambiental.<br><br>Como ya se mencionó anteriormente, la promovente una vez autorizado el proyecto en materia ambiental procederá a tramitar el Registro Nacional de Pesca para la unidad de producción acuícola. |
| **Art. 30°.-** *Las actividades pesqueras se clasifican en:*<br><br>**II.-** *Cultivo o acuacultura con fines* | | |
| **Artículo 31°.-** *Para realizar las actividades de pesca se requiere lo siguiente:*<br><br>**I,** *Concesión, para:*<br><br>**Inciso b)** *Acuacultura comercial*<br><br>**II,** Permiso, para:<br><br>**Inciso g)** *Acuacultura de fomento*<br><br>**III,** *Autorización, para:*<br><br>**Inciso d)** *Recolectar del medio natural reproductores, larvas, postlarvas, crías, huevos, semillas, alevines o en cualquier otro estadio, y*<br><br>**Inciso e)** *Acuacultura didáctica.* | | |

| | | |
|---|---|---|
| **Artículos 22.-** *la Secretaría podrá inscribir en el Registro Nacional de Pesca a los acuicultores que no requieran concesión, permiso o Autorización.* | Al **proyecto** le aplica el Artículo, incisos y, fracciones anteriores, porque se trata de una actividad acuícola con fines comerciales. | Por el hecho de presentar a la autoridad correspondiente (SEMARNAT) la Manifestación de Impacto Ambiental, el promovente está cumpliendo con este apartado.<br><br>El proyecto se vincula por la obligatoriedad de obtener la autorización correspondiente para realizar las obras descritas en esta manifestación de impacto ambiental.<br><br>Como ya se mencionó anteriormente, la promovente una vez autorizado el proyecto en materia ambiental procederá a tramitar el Registro Nacional de Pesca para la unidad de producción acuícola. |
| **Art. 30°.-** *Las actividades pesqueras se clasifican en:*<br><br>**II.-** *Cultivo o acuacultura con fines* | | |
| **Artículo 31°.-** *Para realizar las actividades de pesca se requiere lo siguiente:*<br><br>**I,** *Concesión, para:*<br><br>**Inciso b)** *Acuacultura comercial*<br><br>**II,** Permiso, para:<br><br>**Inciso g)** *Acuacultura de fomento*<br><br>**III,** *Autorización, para:*<br><br>**Inciso d)** *Recolectar del medio natural reproductores, larvas, postlarvas, crías, huevos, semillas, alevines o en cualquier otro estadio, y*<br><br>**Inciso e)** *Acuacultura didáctica.* | | |

| | | |
|---|---|---|
| **Artículos 22.-** *la Secretaría podrá inscribir en el Registro Nacional de Pesca a los acuicultores que no requieran concesión, permiso o Autorización.* | Al **proyecto** le aplica el Artículo, incisos y, fracciones anteriores, porque se trata de una actividad acuícola con fines comerciales. | Por el hecho de presentar a la autoridad correspondiente (SEMARNAT) la Manifestación de Impacto Ambiental, el promovente está cumpliendo con este apartado.<br><br>El proyecto se vincula por la obligatoriedad de obtener la autorización correspondiente para realizar las obras descritas en esta manifestación de impacto ambiental.<br><br>Como ya se mencionó anteriormente, la promovente una vez autorizado el proyecto en materia ambiental procederá a tramitar el Registro Nacional de Pesca para la unidad de producción acuícola. |
| **Art. 30°.-** *Las actividades pesqueras se clasifican en:*<br><br>**II.-** *Cultivo o acuacultura con fines* | | |
| **Artículo 31°.-** *Para realizar las actividades de pesca se requiere lo siguiente:*<br><br>**I,** *Concesión, para:*<br><br>**Inciso b)** *Acuacultura comercial*<br><br>**II,** Permiso, para:<br><br>**Inciso g)** *Acuacultura de fomento*<br><br>**III,** *Autorización, para:*<br><br>**Inciso d)** *Recolectar del medio natural reproductores, larvas, postlarvas, crías, huevos, semillas, alevines o en cualquier otro estadio, y*<br><br>**Inciso e)** *Acuacultura didáctica.* | | |

| | | |
|---|---|---|
| **Artículos 22.-** *la Secretaría podrá inscribir en el Registro Nacional de Pesca a los acuicultores que no requieran concesión, permiso o Autorización.* | Al **proyecto** le aplica el Artículo, incisos y, fracciones anteriores, porque se trata de una actividad acuícola con fines comerciales. | Por el hecho de presentar a la autoridad correspondiente (SEMARNAT) la Manifestación de Impacto Ambiental, el promovente está cumpliendo con este apartado.<br><br>El proyecto se vincula por la obligatoriedad de obtener la autorización correspondiente para realizar las obras descritas en esta manifestación de impacto ambiental.<br><br>Como ya se mencionó anteriormente, la promovente una vez autorizado el proyecto en materia ambiental procederá a tramitar el Registro Nacional de Pesca para la unidad de producción acuícola. |
| **Art. 30°.-** *Las actividades pesqueras se clasifican en:*<br><br>**II.-** *Cultivo o acuacultura con fines* | | |
| **Artículo 31°.-** *Para realizar las actividades de pesca se requiere lo siguiente:*<br><br>**I,** *Concesión, para:*<br><br>**Inciso b)** *Acuacultura comercial*<br><br>**II,** Permiso, para:<br><br>**Inciso g)** *Acuacultura de fomento*<br><br>**III,** *Autorización, para:*<br><br>**Inciso d)** *Recolectar del medio natural reproductores, larvas, postlarvas, crías, huevos, semillas, alevines o en cualquier otro estadio, y*<br><br>**Inciso e)** *Acuacultura didáctica.* | | |

| | | |
|---|---|---|
| **Artículos 22.-** *la Secretaría podrá inscribir en el Registro Nacional de Pesca a los acuicultores que no requieran concesión, permiso o Autorización.* | Al **proyecto** le aplica el Artículo, incisos y, fracciones anteriores, porque se trata de una actividad acuícola con fines comerciales. | Por el hecho de presentar a la autoridad correspondiente (SEMARNAT) la Manifestación de Impacto Ambiental, el promovente está cumpliendo con este apartado.<br><br>El proyecto se vincula por la obligatoriedad de obtener la autorización correspondiente para realizar las obras descritas en esta manifestación de impacto ambiental.<br><br>Como ya se mencionó anteriormente, la promovente una vez autorizado el proyecto en materia ambiental procederá a tramitar el Registro Nacional de Pesca para la unidad de producción acuícola. |
| **Art. 30°.-** *Las actividades pesqueras se clasifican en:*<br><br>**II.-** *Cultivo o acuacultura con fines* | | |
| **Artículo 31°.-** *Para realizar las actividades de pesca se requiere lo siguiente:*<br><br>**I,** *Concesión, para:*<br><br>**Inciso b)** *Acuacultura comercial*<br><br>**II,** Permiso, para:<br><br>**Inciso g)** *Acuacultura de fomento*<br><br>**III,** *Autorización, para:*<br><br>**Inciso d)** *Recolectar del medio natural reproductores, larvas, postlarvas, crías, huevos, semillas, alevines o en cualquier otro estadio, y*<br><br>**Inciso e)** *Acuacultura didáctica.* | | |

| | | |
|---|---|---|
| **Artículos 22.-** *la Secretaría podrá inscribir en el Registro Nacional de Pesca a los acuicultores que no requieran concesión, permiso o Autorización.* | Al **proyecto** le aplica el Artículo, incisos y, fracciones anteriores, porque se trata de una actividad acuícola con fines comerciales. | Por el hecho de presentar a la autoridad correspondiente (SEMARNAT) la Manifestación de Impacto Ambiental, el promovente está cumpliendo con este apartado.<br><br>El proyecto se vincula por la obligatoriedad de obtener la autorización correspondiente para realizar las obras descritas en esta manifestación de impacto ambiental.<br><br>Como ya se mencionó anteriormente, la promovente una vez autorizado el proyecto en materia ambiental procederá a tramitar el Registro Nacional de Pesca para la unidad de producción acuícola. |
| **Art. 30°.-** *Las actividades pesqueras se clasifican en:*<br><br>**II.-** *Cultivo o acuacultura con fines* | | |
| **Artículo 31°.-** *Para realizar las actividades de pesca se requiere lo siguiente:*<br><br>**I,** *Concesión, para:*<br><br>**Inciso b)** *Acuacultura comercial*<br><br>**II,** Permiso, para:<br><br>**Inciso g)** *Acuacultura de fomento*<br><br>**III,** *Autorización, para:*<br><br>**Inciso d)** *Recolectar del medio natural reproductores, larvas, postlarvas, crías, huevos, semillas, alevines o en cualquier otro estadio, y*<br><br>**Inciso e)** *Acuacultura didáctica.* | | |

| | | |
|---|---|---|
| **Artículos 22.-** *la Secretaría podrá inscribir en el Registro Nacional de Pesca a los acuicultores que no requieran concesión, permiso o Autorización.* | Al **proyecto** le aplica el Artículo, incisos y, fracciones anteriores, porque se trata de una actividad acuícola con fines comerciales. | Por el hecho de presentar a la autoridad correspondiente (SEMARNAT) la Manifestación de Impacto Ambiental, el promovente está cumpliendo con este apartado.<br><br>El proyecto se vincula por la obligatoriedad de obtener la autorización correspondiente para realizar las obras descritas en esta manifestación de impacto ambiental.<br><br>Como ya se mencionó anteriormente, la promovente una vez autorizado el proyecto en materia ambiental procederá a tramitar el Registro Nacional de Pesca para la unidad de producción acuícola. |
| **Art. 30°.-** *Las actividades pesqueras se clasifican en:*<br><br>**II.-** *Cultivo o acuacultura con fines* | | |
| **Artículo 31°.-** *Para realizar las actividades de pesca se requiere lo siguiente:*<br><br>**I,** *Concesión, para:*<br><br>**Inciso b)** *Acuacultura comercial*<br><br>**II,** Permiso, para:<br><br>**Inciso g)** *Acuacultura de fomento*<br><br>**III,** *Autorización, para:*<br><br>**Inciso d)** *Recolectar del medio natural reproductores, larvas, postlarvas, crías, huevos, semillas, alevines o en cualquier otro estadio, y*<br><br>**Inciso e)** *Acuacultura didáctica.* | | |

| | | |
|---|---|---|
| **Artículos 22.-** *la Secretaría podrá inscribir en el Registro Nacional de Pesca a los acuicultores que no requieran concesión, permiso o Autorización.* | Al **proyecto** le aplica el Artículo, incisos y, fracciones anteriores, porque se trata de una actividad acuícola con fines comerciales. | Por el hecho de presentar a la autoridad correspondiente (SEMARNAT) la Manifestación de Impacto Ambiental, el promovente está cumpliendo con este apartado.<br><br>El proyecto se vincula por la obligatoriedad de obtener la autorización correspondiente para realizar las obras descritas en esta manifestación de impacto ambiental.<br><br>Como ya se mencionó anteriormente, la promovente una vez autorizado el proyecto en materia ambiental procederá a tramitar el Registro Nacional de Pesca para la unidad de producción acuícola. |
| **Art. 30°.-** *Las actividades pesqueras se clasifican en:*<br><br>**II.-** *Cultivo o acuacultura con fines* | | |
| **Artículo 31°.-** *Para realizar las actividades de pesca se requiere lo siguiente:*<br><br>**I,** *Concesión, para:*<br><br>**Inciso b)** *Acuacultura comercial*<br><br>**II,** Permiso, para:<br><br>**Inciso g)** *Acuacultura de fomento*<br><br>**III,** *Autorización, para:*<br><br>**Inciso d)** *Recolectar del medio natural reproductores, larvas, postlarvas, crías, huevos, semillas, alevines o en cualquier otro estadio, y*<br><br>**Inciso e)** *Acuacultura didáctica.* | | |

| | | |
|---|---|---|
| **Artículos 22.-** *la Secretaría podrá inscribir en el Registro Nacional de Pesca a los acuicultores que no requieran concesión, permiso o Autorización.* | Al **proyecto** le aplica el Artículo, incisos y, fracciones anteriores, porque se trata de una actividad acuícola con fines comerciales. | Por el hecho de presentar a la autoridad correspondiente (SEMARNAT) la Manifestación de Impacto Ambiental, el promovente está cumpliendo con este apartado.<br><br>El proyecto se vincula por la obligatoriedad de obtener la autorización correspondiente para realizar las obras descritas en esta manifestación de impacto ambiental.<br><br>Como ya se mencionó anteriormente, la promovente una vez autorizado el proyecto en materia ambiental procederá a tramitar el Registro Nacional de Pesca para la unidad de producción acuícola. |
| **Art. 30°.-** *Las actividades pesqueras se clasifican en:*<br><br>**II.-** *Cultivo o acuacultura con fines* | | |
| **Artículo 31°.-** *Para realizar las actividades de pesca se requiere lo siguiente:*<br><br>**I,** *Concesión, para:*<br><br>**Inciso b)** *Acuacultura comercial*<br><br>**II,** Permiso, para:<br><br>**Inciso g)** *Acuacultura de fomento*<br><br>**III,** *Autorización, para:*<br><br>**Inciso d)** *Recolectar del medio natural reproductores, larvas, postlarvas, crías, huevos, semillas, alevines o en cualquier otro estadio, y*<br><br>**Inciso e)** *Acuacultura didáctica.* | | |

| | | |
|---|---|---|
| **Artículos 22.-** *la Secretaría podrá inscribir en el Registro Nacional de Pesca a los acuicultores que no requieran concesión, permiso o Autorización.* | Al **proyecto** le aplica el Artículo, incisos y, fracciones anteriores, porque se trata de una actividad acuícola con fines comerciales. | Por el hecho de presentar a la autoridad correspondiente (SEMARNAT) la Manifestación de Impacto Ambiental, el promovente está cumpliendo con este apartado.<br><br>El proyecto se vincula por la obligatoriedad de obtener la autorización correspondiente para realizar las obras descritas en esta manifestación de impacto ambiental.<br><br>Como ya se mencionó anteriormente, la promovente una vez autorizado el proyecto en materia ambiental procederá a tramitar el Registro Nacional de Pesca para la unidad de producción acuícola. |
| **Art. 30°.-** *Las actividades pesqueras se clasifican en:*<br><br>**II.-** *Cultivo o acuacultura con fines* | | |
| **Artículo 31°.-** *Para realizar las actividades de pesca se requiere lo siguiente:*<br><br>**I,** *Concesión, para:*<br><br>**Inciso b)** *Acuacultura comercial*<br><br>**II,** Permiso, para:<br><br>**Inciso g)** *Acuacultura de fomento*<br><br>**III,** *Autorización, para:*<br><br>**Inciso d)** *Recolectar del medio natural reproductores, larvas, postlarvas, crías, huevos, semillas, alevines o en cualquier otro estadio, y*<br><br>**Inciso e)** *Acuacultura didáctica.* | | |

| | | |
|---|---|---|
| **Artículos 22.-** *la Secretaría podrá inscribir en el Registro Nacional de Pesca a los acuicultores que no requieran concesión, permiso o Autorización.* | Al **proyecto** le aplica el Artículo, incisos y, fracciones anteriores, porque se trata de una actividad acuícola con fines comerciales. | Por el hecho de presentar a la autoridad correspondiente (SEMARNAT) la Manifestación de Impacto Ambiental, el promovente está cumpliendo con este apartado.<br><br>El proyecto se vincula por la obligatoriedad de obtener la autorización correspondiente para realizar las obras descritas en esta manifestación de impacto ambiental.<br><br>Como ya se mencionó anteriormente, la promovente una vez autorizado el proyecto en materia ambiental procederá a tramitar el Registro Nacional de Pesca para la unidad de producción acuícola. |
| **Art. 30°.-** *Las actividades pesqueras se clasifican en:*<br><br>**II.-** *Cultivo o acuacultura con fines* | | |
| **Artículo 31°.-** *Para realizar las actividades de pesca se requiere lo siguiente:*<br><br>**I,** *Concesión, para:*<br><br>**Inciso b)** *Acuacultura comercial*<br><br>**II,** Permiso, para:<br><br>**Inciso g)** *Acuacultura de fomento*<br><br>**III,** *Autorización, para:*<br><br>**Inciso d)** *Recolectar del medio natural reproductores, larvas, postlarvas, crías, huevos, semillas, alevines o en cualquier otro estadio, y*<br><br>**Inciso e)** *Acuacultura didáctica.* | | |

| | | |
|---|---|---|
| **Artículos 22.-** *la Secretaría podrá inscribir en el Registro Nacional de Pesca a los acuicultores que no requieran concesión, permiso o Autorización.* | Al **proyecto** le aplica el Artículo, incisos y, fracciones anteriores, porque se trata de una actividad acuícola con fines comerciales. | Por el hecho de presentar a la autoridad correspondiente (SEMARNAT) la Manifestación de Impacto Ambiental, el promovente está cumpliendo con este apartado.<br><br>El proyecto se vincula por la obligatoriedad de obtener la autorización correspondiente para realizar las obras descritas en esta manifestación de impacto ambiental.<br><br>Como ya se mencionó anteriormente, la promovente una vez autorizado el proyecto en materia ambiental procederá a tramitar el Registro Nacional de Pesca para la unidad de producción acuícola. |
| **Art. 30°.-** *Las actividades pesqueras se clasifican en:*<br><br>**II.-** *Cultivo o acuacultura con fines* | | |
| **Artículo 31°.-** *Para realizar las actividades de pesca se requiere lo siguiente:*<br><br>**I,** *Concesión, para:*<br><br>**Inciso b)** *Acuacultura comercial*<br><br>**II,** Permiso, para:<br><br>**Inciso g)** *Acuacultura de fomento*<br><br>**III,** *Autorización, para:*<br><br>**Inciso d)** *Recolectar del medio natural reproductores, larvas, postlarvas, crías, huevos, semillas, alevines o en cualquier otro estadio, y*<br><br>**Inciso e)** *Acuacultura didáctica.* | | |

| | | |
|---|---|---|
| **Artículos 22.-** *la Secretaría podrá inscribir en el Registro Nacional de Pesca a los acuicultores que no requieran concesión, permiso o Autorización.* | Al **proyecto** le aplica el Artículo, incisos y, fracciones anteriores, porque se trata de una actividad acuícola con fines comerciales. | Por el hecho de presentar a la autoridad correspondiente (SEMARNAT) la Manifestación de Impacto Ambiental, el promovente está cumpliendo con este apartado.<br><br>El proyecto se vincula por la obligatoriedad de obtener la autorización correspondiente para realizar las obras descritas en esta manifestación de impacto ambiental.<br><br>Como ya se mencionó anteriormente, la promovente una vez autorizado el proyecto en materia ambiental procederá a tramitar el Registro Nacional de Pesca para la unidad de producción acuícola. |
| **Art. 30°.-** *Las actividades pesqueras se clasifican en:*<br><br>**II.-** *Cultivo o acuacultura con fines* | | |
| **Artículo 31°.-** *Para realizar las actividades de pesca se requiere lo siguiente:*<br><br>**I,** *Concesión, para:*<br><br>**Inciso b)** *Acuacultura comercial*<br><br>**II,** Permiso, para:<br><br>**Inciso g)** *Acuacultura de fomento*<br><br>**III,** *Autorización, para:*<br><br>**Inciso d)** *Recolectar del medio natural reproductores, larvas, postlarvas, crías, huevos, semillas, alevines o en cualquier otro estadio, y*<br><br>**Inciso e)** *Acuacultura didáctica.* | | |

| | | |
|---|---|---|
| **Artículos 22.-** *la Secretaría podrá inscribir en el Registro Nacional de Pesca a los acuicultores que no requieran concesión, permiso o Autorización.* | Al **proyecto** le aplica el Artículo, incisos y, fracciones anteriores, porque se trata de una actividad acuícola con fines comerciales. | Por el hecho de presentar a la autoridad correspondiente (SEMARNAT) la Manifestación de Impacto Ambiental, el promovente está cumpliendo con este apartado.<br><br>El proyecto se vincula por la obligatoriedad de obtener la autorización correspondiente para realizar las obras descritas en esta manifestación de impacto ambiental.<br><br>Como ya se mencionó anteriormente, la promovente una vez autorizado el proyecto en materia ambiental procederá a tramitar el Registro Nacional de Pesca para la unidad de producción acuícola. |
| **Art. 30°.-** *Las actividades pesqueras se clasifican en:*<br><br>**II.-** *Cultivo o acuacultura con fines* | | |
| **Artículo 31°.-** *Para realizar las actividades de pesca se requiere lo siguiente:*<br><br>**I,** *Concesión, para:*<br><br>**Inciso b)** *Acuacultura comercial*<br><br>**II,** Permiso, para:<br><br>**Inciso g)** *Acuacultura de fomento*<br><br>**III,** *Autorización, para:*<br><br>**Inciso d)** *Recolectar del medio natural reproductores, larvas, postlarvas, crías, huevos, semillas, alevines o en cualquier otro estadio, y*<br><br>**Inciso e)** *Acuacultura didáctica.* | | |

| | | |
|---|---|---|
| **Artículos 22.-** *la Secretaría podrá inscribir en el Registro Nacional de Pesca a los acuicultores que no requieran concesión, permiso o Autorización.* | Al **proyecto** le aplica el Artículo, incisos y, fracciones anteriores, porque se trata de una actividad acuícola con fines comerciales. | Por el hecho de presentar a la autoridad correspondiente (SEMARNAT) la Manifestación de Impacto Ambiental, el promovente está cumpliendo con este apartado.<br><br>El proyecto se vincula por la obligatoriedad de obtener la autorización correspondiente para realizar las obras descritas en esta manifestación de impacto ambiental.<br><br>Como ya se mencionó anteriormente, la promovente una vez autorizado el proyecto en materia ambiental procederá a tramitar el Registro Nacional de Pesca para la unidad de producción acuícola. |
| **Art. 30°.-** *Las actividades pesqueras se clasifican en:*<br><br>**II.-** *Cultivo o acuacultura con fines* | | |
| **Artículo 31°.-** *Para realizar las actividades de pesca se requiere lo siguiente:*<br><br>**I,** *Concesión, para:*<br><br>**Inciso b)** *Acuacultura comercial*<br><br>**II,** Permiso, para:<br><br>**Inciso g)** *Acuacultura de fomento*<br><br>**III,** *Autorización, para:*<br><br>**Inciso d)** *Recolectar del medio natural reproductores, larvas, postlarvas, crías, huevos, semillas, alevines o en cualquier otro estadio, y*<br><br>**Inciso e)** *Acuacultura didáctica.* | | |

| | | |
|---|---|---|
| **Artículos 22.-** *la Secretaría podrá inscribir en el Registro Nacional de Pesca a los acuicultores que no requieran concesión, permiso o Autorización.* | Al **proyecto** le aplica el Artículo, incisos y, fracciones anteriores, porque se trata de una actividad acuícola con fines comerciales. | Por el hecho de presentar a la autoridad correspondiente (SEMARNAT) la Manifestación de Impacto Ambiental, el promovente está cumpliendo con este apartado.<br><br>El proyecto se vincula por la obligatoriedad de obtener la autorización correspondiente para realizar las obras descritas en esta manifestación de impacto ambiental.<br><br>Como ya se mencionó anteriormente, la promovente una vez autorizado el proyecto en materia ambiental procederá a tramitar el Registro Nacional de Pesca para la unidad de producción acuícola. |
| **Art. 30°.-** *Las actividades pesqueras se clasifican en:*<br><br>**II.-** *Cultivo o acuacultura con fines* | | |
| **Artículo 31°.-** *Para realizar las actividades de pesca se requiere lo siguiente:*<br><br>**I,** *Concesión, para:*<br><br>**Inciso b)** *Acuacultura comercial*<br><br>**II,** Permiso, para:<br><br>**Inciso g)** *Acuacultura de fomento*<br><br>**III,** *Autorización, para:*<br><br>**Inciso d)** *Recolectar del medio natural reproductores, larvas, postlarvas, crías, huevos, semillas, alevines o en cualquier otro estadio, y*<br><br>**Inciso e)** *Acuacultura didáctica.* | | |

| | | |
|---|---|---|
| **Artículos 22.-** *la Secretaría podrá inscribir en el Registro Nacional de Pesca a los acuicultores que no requieran concesión, permiso o Autorización.* | Al **proyecto** le aplica el Artículo, incisos y, fracciones anteriores, porque se trata de una actividad acuícola con fines comerciales. | Por el hecho de presentar a la autoridad correspondiente (SEMARNAT) la Manifestación de Impacto Ambiental, el promovente está cumpliendo con este apartado.<br><br>El proyecto se vincula por la obligatoriedad de obtener la autorización correspondiente para realizar las obras descritas en esta manifestación de impacto ambiental.<br><br>Como ya se mencionó anteriormente, la promovente una vez autorizado el proyecto en materia ambiental procederá a tramitar el Registro Nacional de Pesca para la unidad de producción acuícola. |
| **Art. 30°.-** *Las actividades pesqueras se clasifican en:*<br><br>**II.-** *Cultivo o acuacultura con fines* | | |
| **Artículo 31°.-** *Para realizar las actividades de pesca se requiere lo siguiente:*<br><br>**I,** *Concesión, para:*<br><br>**Inciso b)** *Acuacultura comercial*<br><br>**II,** Permiso, para:<br><br>**Inciso g)** *Acuacultura de fomento*<br><br>**III,** *Autorización, para:*<br><br>**Inciso d)** *Recolectar del medio natural reproductores, larvas, postlarvas, crías, huevos, semillas, alevines o en cualquier otro estadio, y*<br><br>**Inciso e)** *Acuacultura didáctica.* | | |

| | | |
|---|---|---|
| **Artículos 22.-** *la Secretaría podrá inscribir en el Registro Nacional de Pesca a los acuicultores que no requieran concesión, permiso o Autorización.* | Al **proyecto** le aplica el Artículo, incisos y, fracciones anteriores, porque se trata de una actividad acuícola con fines comerciales. | Por el hecho de presentar a la autoridad correspondiente (SEMARNAT) la Manifestación de Impacto Ambiental, el promovente está cumpliendo con este apartado.<br><br>El proyecto se vincula por la obligatoriedad de obtener la autorización correspondiente para realizar las obras descritas en esta manifestación de impacto ambiental.<br><br>Como ya se mencionó anteriormente, la promovente una vez autorizado el proyecto en materia ambiental procederá a tramitar el Registro Nacional de Pesca para la unidad de producción acuícola. |
| **Art. 30°.-** *Las actividades pesqueras se clasifican en:*<br><br>**II.-** *Cultivo o acuacultura con fines* | | |
| **Artículo 31°.-** *Para realizar las actividades de pesca se requiere lo siguiente:*<br><br>**I,** *Concesión, para:*<br><br>**Inciso b)** *Acuacultura comercial*<br><br>**II,** Permiso, para:<br><br>**Inciso g)** *Acuacultura de fomento*<br><br>**III,** *Autorización, para:*<br><br>**Inciso d)** *Recolectar del medio natural reproductores, larvas, postlarvas, crías, huevos, semillas, alevines o en cualquier otro estadio, y*<br><br>**Inciso e)** *Acuacultura didáctica.* | | |

| | | |
|---|---|---|
| **Artículos 22.-** *la Secretaría podrá inscribir en el Registro Nacional de Pesca a los acuicultores que no requieran concesión, permiso o Autorización.* | Al **proyecto** le aplica el Artículo, incisos y, fracciones anteriores, porque se trata de una actividad acuícola con fines comerciales. | Por el hecho de presentar a la autoridad correspondiente (SEMARNAT) la Manifestación de Impacto Ambiental, el promovente está cumpliendo con este apartado.<br><br>El proyecto se vincula por la obligatoriedad de obtener la autorización correspondiente para realizar las obras descritas en esta manifestación de impacto ambiental.<br><br>Como ya se mencionó anteriormente, la promovente una vez autorizado el proyecto en materia ambiental procederá a tramitar el Registro Nacional de Pesca para la unidad de producción acuícola. |
| **Art. 30°.-** *Las actividades pesqueras se clasifican en:*<br><br>**II.-** *Cultivo o acuacultura con fines* | | |
| **Artículo 31°.-** *Para realizar las actividades de pesca se requiere lo siguiente:*<br><br>**I,** *Concesión, para:*<br><br>**Inciso b)** *Acuacultura comercial*<br><br>**II,** Permiso, para:<br><br>**Inciso g)** *Acuacultura de fomento*<br><br>**III,** *Autorización, para:*<br><br>**Inciso d)** *Recolectar del medio natural reproductores, larvas, postlarvas, crías, huevos, semillas, alevines o en cualquier otro estadio, y*<br><br>**Inciso e)** *Acuacultura didáctica.* | | |

| | | |
|---|---|---|
| **Artículos 22.-** *la Secretaría podrá inscribir en el Registro Nacional de Pesca a los acuicultores que no requieran concesión, permiso o Autorización.* | Al **proyecto** le aplica el Artículo, incisos y, fracciones anteriores, porque se trata de una actividad acuícola con fines comerciales. | Por el hecho de presentar a la autoridad correspondiente (SEMARNAT) la Manifestación de Impacto Ambiental, el promovente está cumpliendo con este apartado.<br><br>El proyecto se vincula por la obligatoriedad de obtener la autorización correspondiente para realizar las obras descritas en esta manifestación de impacto ambiental.<br><br>Como ya se mencionó anteriormente, la promovente una vez autorizado el proyecto en materia ambiental procederá a tramitar el Registro Nacional de Pesca para la unidad de producción acuícola. |
| **Art. 30°.-** *Las actividades pesqueras se clasifican en:*<br><br>**II.-** *Cultivo o acuacultura con fines* | | |
| **Artículo 31°.-** *Para realizar las actividades de pesca se requiere lo siguiente:*<br><br>**I,** *Concesión, para:*<br><br>**Inciso b)** *Acuacultura comercial*<br><br>**II,** Permiso, para:<br><br>**Inciso g)** *Acuacultura de fomento*<br><br>**III,** *Autorización, para:*<br><br>**Inciso d)** *Recolectar del medio natural reproductores, larvas, postlarvas, crías, huevos, semillas, alevines o en cualquier otro estadio, y*<br><br>**Inciso e)** *Acuacultura didáctica.* | | |

| | | |
|---|---|---|
| **Artículos 22.-** *la Secretaría podrá inscribir en el Registro Nacional de Pesca a los acuicultores que no requieran concesión, permiso o Autorización.* | Al **proyecto** le aplica el Artículo, incisos y, fracciones anteriores, porque se trata de una actividad acuícola con fines comerciales. | Por el hecho de presentar a la autoridad correspondiente (SEMARNAT) la Manifestación de Impacto Ambiental, el promovente está cumpliendo con este apartado.<br><br>El proyecto se vincula por la obligatoriedad de obtener la autorización correspondiente para realizar las obras descritas en esta manifestación de impacto ambiental.<br><br>Como ya se mencionó anteriormente, la promovente una vez autorizado el proyecto en materia ambiental procederá a tramitar el Registro Nacional de Pesca para la unidad de producción acuícola. |
| **Art. 30°.-** *Las actividades pesqueras se clasifican en:*<br><br>**II.-** *Cultivo o acuacultura con fines* | | |
| **Artículo 31°.-** *Para realizar las actividades de pesca se requiere lo siguiente:*<br><br>**I,** *Concesión, para:*<br><br>**Inciso b)** *Acuacultura comercial*<br><br>**II,** Permiso, para:<br><br>**Inciso g)** *Acuacultura de fomento*<br><br>**III,** *Autorización, para:*<br><br>**Inciso d)** *Recolectar del medio natural reproductores, larvas, postlarvas, crías, huevos, semillas, alevines o en cualquier otro estadio, y*<br><br>**Inciso e)** *Acuacultura didáctica.* | | |

| | | |
|---|---|---|
| **Artículos 22.-** *la Secretaría podrá inscribir en el Registro Nacional de Pesca a los acuicultores que no requieran concesión, permiso o Autorización.* | Al **proyecto** le aplica el Artículo, incisos y, fracciones anteriores, porque se trata de una actividad acuícola con fines comerciales. | Por el hecho de presentar a la autoridad correspondiente (SEMARNAT) la Manifestación de Impacto Ambiental, el promovente está cumpliendo con este apartado.<br><br>El proyecto se vincula por la obligatoriedad de obtener la autorización correspondiente para realizar las obras descritas en esta manifestación de impacto ambiental.<br><br>Como ya se mencionó anteriormente, la promovente una vez autorizado el proyecto en materia ambiental procederá a tramitar el Registro Nacional de Pesca para la unidad de producción acuícola. |
| **Art. 30°.-** *Las actividades pesqueras se clasifican en:*<br><br>**II.-** *Cultivo o acuacultura con fines* | | |
| **Artículo 31°.-** *Para realizar las actividades de pesca se requiere lo siguiente:*<br><br>**I,** *Concesión, para:*<br><br>**Inciso b)** *Acuacultura comercial*<br><br>**II,** Permiso, para:<br><br>**Inciso g)** *Acuacultura de fomento*<br><br>**III,** *Autorización, para:*<br><br>**Inciso d)** *Recolectar del medio natural reproductores, larvas, postlarvas, crías, huevos, semillas, alevines o en cualquier otro estadio, y*<br><br>**Inciso e)** *Acuacultura didáctica.* | | |

| | | |
|---|---|---|
| **Artículos 22.-** *la Secretaría podrá inscribir en el Registro Nacional de Pesca a los acuicultores que no requieran concesión, permiso o Autorización.* | Al **proyecto** le aplica el Artículo, incisos y, fracciones anteriores, porque se trata de una actividad acuícola con fines comerciales. | Por el hecho de presentar a la autoridad correspondiente (SEMARNAT) la Manifestación de Impacto Ambiental, el promovente está cumpliendo con este apartado.<br><br>El proyecto se vincula por la obligatoriedad de obtener la autorización correspondiente para realizar las obras descritas en esta manifestación de impacto ambiental.<br><br>Como ya se mencionó anteriormente, la promovente una vez autorizado el proyecto en materia ambiental procederá a tramitar el Registro Nacional de Pesca para la unidad de producción acuícola. |
| **Art. 30°.-** *Las actividades pesqueras se clasifican en:*<br><br>**II.-** *Cultivo o acuacultura con fines* | | |
| **Artículo 31°.-** *Para realizar las actividades de pesca se requiere lo siguiente:*<br><br>**I,** *Concesión, para:*<br><br>**Inciso b)** *Acuacultura comercial*<br><br>**II,** Permiso, para:<br><br>**Inciso g)** *Acuacultura de fomento*<br><br>**III,** *Autorización, para:*<br><br>**Inciso d)** *Recolectar del medio natural reproductores, larvas, postlarvas, crías, huevos, semillas, alevines o en cualquier otro estadio, y*<br><br>**Inciso e)** *Acuacultura didáctica.* | | |

| | | |
|---|---|---|
| **Artículos 22.-** *la Secretaría podrá inscribir en el Registro Nacional de Pesca a los acuicultores que no requieran concesión, permiso o Autorización.* | Al **proyecto** le aplica el Artículo, incisos y, fracciones anteriores, porque se trata de una actividad acuícola con fines comerciales. | Por el hecho de presentar a la autoridad correspondiente (SEMARNAT) la Manifestación de Impacto Ambiental, el promovente está cumpliendo con este apartado.<br><br>El proyecto se vincula por la obligatoriedad de obtener la autorización correspondiente para realizar las obras descritas en esta manifestación de impacto ambiental.<br><br>Como ya se mencionó anteriormente, la promovente una vez autorizado el proyecto en materia ambiental procederá a tramitar el Registro Nacional de Pesca para la unidad de producción acuícola. |
| **Art. 30°.-** *Las actividades pesqueras se clasifican en:*<br><br>**II.-** *Cultivo o acuacultura con fines* | | |
| **Artículo 31°.-** *Para realizar las actividades de pesca se requiere lo siguiente:*<br><br>**I,** *Concesión, para:*<br><br>**Inciso b)** *Acuacultura comercial*<br><br>**II,** Permiso, para:<br><br>**Inciso g)** *Acuacultura de fomento*<br><br>**III,** *Autorización, para:*<br><br>**Inciso d)** *Recolectar del medio natural reproductores, larvas, postlarvas, crías, huevos, semillas, alevines o en cualquier otro estadio, y*<br><br>**Inciso e)** *Acuacultura didáctica.* | | |

| | | |
|---|---|---|
| **Artículos 22.-** *la Secretaría podrá inscribir en el Registro Nacional de Pesca a los acuicultores que no requieran concesión, permiso o Autorización.* | Al **proyecto** le aplica el Artículo, incisos y, fracciones anteriores, porque se trata de una actividad acuícola con fines comerciales. | Por el hecho de presentar a la autoridad correspondiente (SEMARNAT) la Manifestación de Impacto Ambiental, el promovente está cumpliendo con este apartado.<br><br>El proyecto se vincula por la obligatoriedad de obtener la autorización correspondiente para realizar las obras descritas en esta manifestación de impacto ambiental.<br><br>Como ya se mencionó anteriormente, la promovente una vez autorizado el proyecto en materia ambiental procederá a tramitar el Registro Nacional de Pesca para la unidad de producción acuícola. |
| **Art. 30°.-** *Las actividades pesqueras se clasifican en:*<br><br>**II.-** *Cultivo o acuacultura con fines* | | |
| **Artículo 31°.-** *Para realizar las actividades de pesca se requiere lo siguiente:*<br><br>**I,** *Concesión, para:*<br><br>**Inciso b)** *Acuacultura comercial*<br><br>**II,** Permiso, para:<br><br>**Inciso g)** *Acuacultura de fomento*<br><br>**III,** *Autorización, para:*<br><br>**Inciso d)** *Recolectar del medio natural reproductores, larvas, postlarvas, crías, huevos, semillas, alevines o en cualquier otro estadio, y*<br><br>**Inciso e)** *Acuacultura didáctica.* | | |

| | | |
|---|---|---|
| **Artículos 22.-** *la Secretaría podrá inscribir en el Registro Nacional de Pesca a los acuicultores que no requieran concesión, permiso o Autorización.* | Al **proyecto** le aplica el Artículo, incisos y, fracciones anteriores, porque se trata de una actividad acuícola con fines comerciales. | Por el hecho de presentar a la autoridad correspondiente (SEMARNAT) la Manifestación de Impacto Ambiental, el promovente está cumpliendo con este apartado.<br><br>El proyecto se vincula por la obligatoriedad de obtener la autorización correspondiente para realizar las obras descritas en esta manifestación de impacto ambiental.<br><br>Como ya se mencionó anteriormente, la promovente una vez autorizado el proyecto en materia ambiental procederá a tramitar el Registro Nacional de Pesca para la unidad de producción acuícola. |
| **Art. 30°.-** *Las actividades pesqueras se clasifican en:*<br><br>**II.-** *Cultivo o acuacultura con fines* | | |
| **Artículo 31°.-** *Para realizar las actividades de pesca se requiere lo siguiente:*<br><br>**I,** *Concesión, para:*<br><br>**Inciso b)** *Acuacultura comercial*<br><br>**II,** Permiso, para:<br><br>**Inciso g)** *Acuacultura de fomento*<br><br>**III,** *Autorización, para:*<br><br>**Inciso d)** *Recolectar del medio natural reproductores, larvas, postlarvas, crías, huevos, semillas, alevines o en cualquier otro estadio, y*<br><br>**Inciso e)** *Acuacultura didáctica.* | | |

| | | |
|---|---|---|
| **Artículos 22.-** *la Secretaría podrá inscribir en el Registro Nacional de Pesca a los acuicultores que no requieran concesión, permiso o Autorización.* | Al **proyecto** le aplica el Artículo, incisos y, fracciones anteriores, porque se trata de una actividad acuícola con fines comerciales. | Por el hecho de presentar a la autoridad correspondiente (SEMARNAT) la Manifestación de Impacto Ambiental, el promovente está cumpliendo con este apartado.<br><br>El proyecto se vincula por la obligatoriedad de obtener la autorización correspondiente para realizar las obras descritas en esta manifestación de impacto ambiental.<br><br>Como ya se mencionó anteriormente, la promovente una vez autorizado el proyecto en materia ambiental procederá a tramitar el Registro Nacional de Pesca para la unidad de producción acuícola. |
| **Art. 30°.-** *Las actividades pesqueras se clasifican en:*<br><br>**II.-** *Cultivo o acuacultura con fines* | | |
| **Artículo 31°.-** *Para realizar las actividades de pesca se requiere lo siguiente:*<br><br>**I,** *Concesión, para:*<br><br>**Inciso b)** *Acuacultura comercial*<br><br>**II,** Permiso, para:<br><br>**Inciso g)** *Acuacultura de fomento*<br><br>**III,** *Autorización, para:*<br><br>**Inciso d)** *Recolectar del medio natural reproductores, larvas, postlarvas, crías, huevos, semillas, alevines o en cualquier otro estadio, y*<br><br>**Inciso e)** *Acuacultura didáctica.* | | |

| | | |
|---|---|---|
| **Artículos 22.-** *la Secretaría podrá inscribir en el Registro Nacional de Pesca a los acuicultores que no requieran concesión, permiso o Autorización.* | Al **proyecto** le aplica el Artículo, incisos y, fracciones anteriores, porque se trata de una actividad acuícola con fines comerciales. | Por el hecho de presentar a la autoridad correspondiente (SEMARNAT) la Manifestación de Impacto Ambiental, el promovente está cumpliendo con este apartado.<br><br>El proyecto se vincula por la obligatoriedad de obtener la autorización correspondiente para realizar las obras descritas en esta manifestación de impacto ambiental.<br><br>Como ya se mencionó anteriormente, la promovente una vez autorizado el proyecto en materia ambiental procederá a tramitar el Registro Nacional de Pesca para la unidad de producción acuícola. |
| **Art. 30°.-** *Las actividades pesqueras se clasifican en:*<br><br>**II.-** *Cultivo o acuacultura con fines* | | |
| **Artículo 31°.-** *Para realizar las actividades de pesca se requiere lo siguiente:*<br><br>**I,** *Concesión, para:*<br><br>**Inciso b)** *Acuacultura comercial*<br><br>**II,** Permiso, para:<br><br>**Inciso g)** *Acuacultura de fomento*<br><br>**III,** *Autorización, para:*<br><br>**Inciso d)** *Recolectar del medio natural reproductores, larvas, postlarvas, crías, huevos, semillas, alevines o en cualquier otro estadio, y*<br><br>**Inciso e)** *Acuacultura didáctica.* | | |

| | | |
|---|---|---|
| **Artículos 22.-** *la Secretaría podrá inscribir en el Registro Nacional de Pesca a los acuicultores que no requieran concesión, permiso o Autorización.* | Al **proyecto** le aplica el Artículo, incisos y, fracciones anteriores, porque se trata de una actividad acuícola con fines comerciales. | Por el hecho de presentar a la autoridad correspondiente (SEMARNAT) la Manifestación de Impacto Ambiental, el promovente está cumpliendo con este apartado.<br><br>El proyecto se vincula por la obligatoriedad de obtener la autorización correspondiente para realizar las obras descritas en esta manifestación de impacto ambiental.<br><br>Como ya se mencionó anteriormente, la promovente una vez autorizado el proyecto en materia ambiental procederá a tramitar el Registro Nacional de Pesca para la unidad de producción acuícola. |
| **Art. 30°.-** *Las actividades pesqueras se clasifican en:*<br><br>**II.-** *Cultivo o acuacultura con fines* | | |
| **Artículo 31°.-** *Para realizar las actividades de pesca se requiere lo siguiente:*<br><br>**I,** *Concesión, para:*<br><br>**Inciso b)** *Acuacultura comercial*<br><br>**II,** Permiso, para:<br><br>**Inciso g)** *Acuacultura de fomento*<br><br>**III,** *Autorización, para:*<br><br>**Inciso d)** *Recolectar del medio natural reproductores, larvas, postlarvas, crías, huevos, semillas, alevines o en cualquier otro estadio, y*<br><br>**Inciso e)** *Acuacultura didáctica.* | | |

| | | |
|---|---|---|
| **Artículos 22.-** *la Secretaría podrá inscribir en el Registro Nacional de Pesca a los acuicultores que no requieran concesión, permiso o Autorización.* | Al **proyecto** le aplica el Artículo, incisos y, fracciones anteriores, porque se trata de una actividad acuícola con fines comerciales. | Por el hecho de presentar a la autoridad correspondiente (SEMARNAT) la Manifestación de Impacto Ambiental, el promovente está cumpliendo con este apartado.<br><br>El proyecto se vincula por la obligatoriedad de obtener la autorización correspondiente para realizar las obras descritas en esta manifestación de impacto ambiental.<br><br>Como ya se mencionó anteriormente, la promovente una vez autorizado el proyecto en materia ambiental procederá a tramitar el Registro Nacional de Pesca para la unidad de producción acuícola. |
| **Art. 30°.-** *Las actividades pesqueras se clasifican en:*<br><br>**II.-** *Cultivo o acuacultura con fines* | | |
| **Artículo 31°.-** *Para realizar las actividades de pesca se requiere lo siguiente:*<br><br>**I,** *Concesión, para:*<br><br>**Inciso b)** *Acuacultura comercial*<br><br>**II,** Permiso, para:<br><br>**Inciso g)** *Acuacultura de fomento*<br><br>**III,** *Autorización, para:*<br><br>**Inciso d)** *Recolectar del medio natural reproductores, larvas, postlarvas, crías, huevos, semillas, alevines o en cualquier otro estadio, y*<br><br>**Inciso e)** *Acuacultura didáctica.* | | |

| | | |
|---|---|---|
| **Artículos 22.-** *la Secretaría podrá inscribir en el Registro Nacional de Pesca a los acuicultores que no requieran concesión, permiso o Autorización.* | Al **proyecto** le aplica el Artículo, incisos y, fracciones anteriores, porque se trata de una actividad acuícola con fines comerciales. | Por el hecho de presentar a la autoridad correspondiente (SEMARNAT) la Manifestación de Impacto Ambiental, el promovente está cumpliendo con este apartado.<br><br>El proyecto se vincula por la obligatoriedad de obtener la autorización correspondiente para realizar las obras descritas en esta manifestación de impacto ambiental.<br><br>Como ya se mencionó anteriormente, la promovente una vez autorizado el proyecto en materia ambiental procederá a tramitar el Registro Nacional de Pesca para la unidad de producción acuícola. |
| **Art. 30°.-** *Las actividades pesqueras se clasifican en:*<br><br>**II.-** *Cultivo o acuacultura con fines* | | |
| **Artículo 31°.-** *Para realizar las actividades de pesca se requiere lo siguiente:*<br><br>**I,** *Concesión, para:*<br><br>**Inciso b)** *Acuacultura comercial*<br><br>**II,** Permiso, para:<br><br>**Inciso g)** *Acuacultura de fomento*<br><br>**III,** *Autorización, para:*<br><br>**Inciso d)** *Recolectar del medio natural reproductores, larvas, postlarvas, crías, huevos, semillas, alevines o en cualquier otro estadio, y*<br><br>**Inciso e)** *Acuacultura didáctica.* | | |

| | | |
|---|---|---|
| **Artículos 22.-** *la Secretaría podrá inscribir en el Registro Nacional de Pesca a los acuicultores que no requieran concesión, permiso o Autorización.* | Al **proyecto** le aplica el Artículo, incisos y, fracciones anteriores, porque se trata de una actividad acuícola con fines comerciales. | Por el hecho de presentar a la autoridad correspondiente (SEMARNAT) la Manifestación de Impacto Ambiental, el promovente está cumpliendo con este apartado.<br><br>El proyecto se vincula por la obligatoriedad de obtener la autorización correspondiente para realizar las obras descritas en esta manifestación de impacto ambiental.<br><br>Como ya se mencionó anteriormente, la promovente una vez autorizado el proyecto en materia ambiental procederá a tramitar el Registro Nacional de Pesca para la unidad de producción acuícola. |
| **Art. 30°.-** *Las actividades pesqueras se clasifican en:*<br><br>**II.-** *Cultivo o acuacultura con fines* | | |
| **Artículo 31°.-** *Para realizar las actividades de pesca se requiere lo siguiente:*<br><br>**I,** *Concesión, para:*<br><br>**Inciso b)** *Acuacultura comercial*<br><br>**II,** Permiso, para:<br><br>**Inciso g)** *Acuacultura de fomento*<br><br>**III,** *Autorización, para:*<br><br>**Inciso d)** *Recolectar del medio natural reproductores, larvas, postlarvas, crías, huevos, semillas, alevines o en cualquier otro estadio, y*<br><br>**Inciso e)** *Acuacultura didáctica.* | | |

| | | |
|---|---|---|
| **Artículos 22.-** *la Secretaría podrá inscribir en el Registro Nacional de Pesca a los acuicultores que no requieran concesión, permiso o Autorización.* | Al **proyecto** le aplica el Artículo, incisos y, fracciones anteriores, porque se trata de una actividad acuícola con fines comerciales. | Por el hecho de presentar a la autoridad correspondiente (SEMARNAT) la Manifestación de Impacto Ambiental, el promovente está cumpliendo con este apartado.<br><br>El proyecto se vincula por la obligatoriedad de obtener la autorización correspondiente para realizar las obras descritas en esta manifestación de impacto ambiental.<br><br>Como ya se mencionó anteriormente, la promovente una vez autorizado el proyecto en materia ambiental procederá a tramitar el Registro Nacional de Pesca para la unidad de producción acuícola. |
| **Art. 30°.-** *Las actividades pesqueras se clasifican en:*<br><br>**II.-** *Cultivo o acuacultura con fines* | | |
| **Artículo 31°.-** *Para realizar las actividades de pesca se requiere lo siguiente:*<br><br>**I,** *Concesión, para:*<br><br>**Inciso b)** *Acuacultura comercial*<br><br>**II,** Permiso, para:<br><br>**Inciso g)** *Acuacultura de fomento*<br><br>**III,** *Autorización, para:*<br><br>**Inciso d)** *Recolectar del medio natural reproductores, larvas, postlarvas, crías, huevos, semillas, alevines o en cualquier otro estadio, y*<br><br>**Inciso e)** *Acuacultura didáctica.* | | |

| | | |
|---|---|---|
| **Artículos 22.-** *la Secretaría podrá inscribir en el Registro Nacional de Pesca a los acuicultores que no requieran concesión, permiso o Autorización.* | Al **proyecto** le aplica el Artículo, incisos y, fracciones anteriores, porque se trata de una actividad acuícola con fines comerciales. | Por el hecho de presentar a la autoridad correspondiente (SEMARNAT) la Manifestación de Impacto Ambiental, el promovente está cumpliendo con este apartado.<br><br>El proyecto se vincula por la obligatoriedad de obtener la autorización correspondiente para realizar las obras descritas en esta manifestación de impacto ambiental.<br><br>Como ya se mencionó anteriormente, la promovente una vez autorizado el proyecto en materia ambiental procederá a tramitar el Registro Nacional de Pesca para la unidad de producción acuícola. |
| **Art. 30°.-** *Las actividades pesqueras se clasifican en:*<br><br>**II.-** *Cultivo o acuacultura con fines* | | |
| **Artículo 31°.-** *Para realizar las actividades de pesca se requiere lo siguiente:*<br><br>**I,** *Concesión, para:*<br><br>**Inciso b)** *Acuacultura comercial*<br><br>**II,** Permiso, para:<br><br>**Inciso g)** *Acuacultura de fomento*<br><br>**III,** *Autorización, para:*<br><br>**Inciso d)** *Recolectar del medio natural reproductores, larvas, postlarvas, crías, huevos, semillas, alevines o en cualquier otro estadio, y*<br><br>**Inciso e)** *Acuacultura didáctica.* | | |

| | | |
|---|---|---|
| **Artículos 22.-** *la Secretaría podrá inscribir en el Registro Nacional de Pesca a los acuicultores que no requieran concesión, permiso o Autorización.* | Al **proyecto** le aplica el Artículo, incisos y, fracciones anteriores, porque se trata de una actividad acuícola con fines comerciales. | Por el hecho de presentar a la autoridad correspondiente (SEMARNAT) la Manifestación de Impacto Ambiental, el promovente está cumpliendo con este apartado.<br><br>El proyecto se vincula por la obligatoriedad de obtener la autorización correspondiente para realizar las obras descritas en esta manifestación de impacto ambiental.<br><br>Como ya se mencionó anteriormente, la promovente una vez autorizado el proyecto en materia ambiental procederá a tramitar el Registro Nacional de Pesca para la unidad de producción acuícola. |
| **Art. 30°.-** *Las actividades pesqueras se clasifican en:*<br><br>**II.-** *Cultivo o acuacultura con fines* | | |
| **Artículo 31°.-** *Para realizar las actividades de pesca se requiere lo siguiente:*<br><br>**I,** *Concesión, para:*<br><br>**Inciso b)** *Acuacultura comercial*<br><br>**II,** Permiso, para:<br><br>**Inciso g)** *Acuacultura de fomento*<br><br>**III,** *Autorización, para:*<br><br>**Inciso d)** *Recolectar del medio natural reproductores, larvas, postlarvas, crías, huevos, semillas, alevines o en cualquier otro estadio, y*<br><br>**Inciso e)** *Acuacultura didáctica.* | | |

| | | |
|---|---|---|
| **Artículos 22.-** *la Secretaría podrá inscribir en el Registro Nacional de Pesca a los acuicultores que no requieran concesión, permiso o Autorización.* | Al **proyecto** le aplica el Artículo, incisos y, fracciones anteriores, porque se trata de una actividad acuícola con fines comerciales. | Por el hecho de presentar a la autoridad correspondiente (SEMARNAT) la Manifestación de Impacto Ambiental, el promovente está cumpliendo con este apartado.<br><br>El proyecto se vincula por la obligatoriedad de obtener la autorización correspondiente para realizar las obras descritas en esta manifestación de impacto ambiental.<br><br>Como ya se mencionó anteriormente, la promovente una vez autorizado el proyecto en materia ambiental procederá a tramitar el Registro Nacional de Pesca para la unidad de producción acuícola. |
| **Art. 30°.-** *Las actividades pesqueras se clasifican en:*<br><br>**II.-** *Cultivo o acuacultura con fines* | | |
| **Artículo 31°.-** *Para realizar las actividades de pesca se requiere lo siguiente:*<br><br>**I,** *Concesión, para:*<br><br>**Inciso b)** *Acuacultura comercial*<br><br>**II,** Permiso, para:<br><br>**Inciso g)** *Acuacultura de fomento*<br><br>**III,** *Autorización, para:*<br><br>**Inciso d)** *Recolectar del medio natural reproductores, larvas, postlarvas, crías, huevos, semillas, alevines o en cualquier otro estadio, y*<br><br>**Inciso e)** *Acuacultura didáctica.* | | |

| | | |
|---|---|---|
| **Artículos 22.-** *la Secretaría podrá inscribir en el Registro Nacional de Pesca a los acuicultores que no requieran concesión, permiso o Autorización.* | Al **proyecto** le aplica el Artículo, incisos y, fracciones anteriores, porque se trata de una actividad acuícola con fines comerciales. | Por el hecho de presentar a la autoridad correspondiente (SEMARNAT) la Manifestación de Impacto Ambiental, el promovente está cumpliendo con este apartado.<br><br>El proyecto se vincula por la obligatoriedad de obtener la autorización correspondiente para realizar las obras descritas en esta manifestación de impacto ambiental.<br><br>Como ya se mencionó anteriormente, la promovente una vez autorizado el proyecto en materia ambiental procederá a tramitar el Registro Nacional de Pesca para la unidad de producción acuícola. |
| **Art. 30°.-** *Las actividades pesqueras se clasifican en:*<br><br>**II.-** *Cultivo o acuacultura con fines* | | |
| **Artículo 31°.-** *Para realizar las actividades de pesca se requiere lo siguiente:*<br><br>**I,** *Concesión, para:*<br><br>**Inciso b)** *Acuacultura comercial*<br><br>**II,** Permiso, para:<br><br>**Inciso g)** *Acuacultura de fomento*<br><br>**III,** *Autorización, para:*<br><br>**Inciso d)** *Recolectar del medio natural reproductores, larvas, postlarvas, crías, huevos, semillas, alevines o en cualquier otro estadio, y*<br><br>**Inciso e)** *Acuacultura didáctica.* | | |

| | | |
|---|---|---|
| **Artículos 22.-** *la Secretaría podrá inscribir en el Registro Nacional de Pesca a los acuicultores que no requieran concesión, permiso o Autorización.* | Al **proyecto** le aplica el Artículo, incisos y, fracciones anteriores, porque se trata de una actividad acuícola con fines comerciales. | Por el hecho de presentar a la autoridad correspondiente (SEMARNAT) la Manifestación de Impacto Ambiental, el promovente está cumpliendo con este apartado.<br><br>El proyecto se vincula por la obligatoriedad de obtener la autorización correspondiente para realizar las obras descritas en esta manifestación de impacto ambiental.<br><br>Como ya se mencionó anteriormente, la promovente una vez autorizado el proyecto en materia ambiental procederá a tramitar el Registro Nacional de Pesca para la unidad de producción acuícola. |
| **Art. 30°.-** *Las actividades pesqueras se clasifican en:*<br><br>**II.-** *Cultivo o acuacultura con fines* | | |
| **Artículo 31°.-** *Para realizar las actividades de pesca se requiere lo siguiente:*<br><br>**I,** *Concesión, para:*<br><br>**Inciso b)** *Acuacultura comercial*<br><br>**II,** Permiso, para:<br><br>**Inciso g)** *Acuacultura de fomento*<br><br>**III,** *Autorización, para:*<br><br>**Inciso d)** *Recolectar del medio natural reproductores, larvas, postlarvas, crías, huevos, semillas, alevines o en cualquier otro estadio, y*<br><br>**Inciso e)** *Acuacultura didáctica.* | | |

| | | |
|---|---|---|
| **Artículos 22.-** *la Secretaría podrá inscribir en el Registro Nacional de Pesca a los acuicultores que no requieran concesión, permiso o Autorización.* | Al **proyecto** le aplica el Artículo, incisos y, fracciones anteriores, porque se trata de una actividad acuícola con fines comerciales. | Por el hecho de presentar a la autoridad correspondiente (SEMARNAT) la Manifestación de Impacto Ambiental, el promovente está cumpliendo con este apartado.<br><br>El proyecto se vincula por la obligatoriedad de obtener la autorización correspondiente para realizar las obras descritas en esta manifestación de impacto ambiental.<br><br>Como ya se mencionó anteriormente, la promovente una vez autorizado el proyecto en materia ambiental procederá a tramitar el Registro Nacional de Pesca para la unidad de producción acuícola. |
| **Art. 30°.-** *Las actividades pesqueras se clasifican en:*<br><br>**II.-** *Cultivo o acuacultura con fines* | | |
| **Artículo 31°.-** *Para realizar las actividades de pesca se requiere lo siguiente:*<br><br>**I,** *Concesión, para:*<br><br>**Inciso b)** *Acuacultura comercial*<br><br>**II,** Permiso, para:<br><br>**Inciso g)** *Acuacultura de fomento*<br><br>**III,** *Autorización, para:*<br><br>**Inciso d)** *Recolectar del medio natural reproductores, larvas, postlarvas, crías, huevos, semillas, alevines o en cualquier otro estadio, y*<br><br>**Inciso e)** *Acuacultura didáctica.* | | |

| | | |
|---|---|---|
| **Artículos 22.-** *la Secretaría podrá inscribir en el Registro Nacional de Pesca a los acuicultores que no requieran concesión, permiso o Autorización.* | Al **proyecto** le aplica el Artículo, incisos y, fracciones anteriores, porque se trata de una actividad acuícola con fines comerciales. | Por el hecho de presentar a la autoridad correspondiente (SEMARNAT) la Manifestación de Impacto Ambiental, el promovente está cumpliendo con este apartado.<br><br>El proyecto se vincula por la obligatoriedad de obtener la autorización correspondiente para realizar las obras descritas en esta manifestación de impacto ambiental.<br><br>Como ya se mencionó anteriormente, la promovente una vez autorizado el proyecto en materia ambiental procederá a tramitar el Registro Nacional de Pesca para la unidad de producción acuícola. |
| **Art. 30°.-** *Las actividades pesqueras se clasifican en:*<br><br>**II.-** *Cultivo o acuacultura con fines* | | |
| **Artículo 31°.-** *Para realizar las actividades de pesca se requiere lo siguiente:*<br><br>**I,** *Concesión, para:*<br><br>**Inciso b)** *Acuacultura comercial*<br><br>**II,** Permiso, para:<br><br>**Inciso g)** *Acuacultura de fomento*<br><br>**III,** *Autorización, para:*<br><br>**Inciso d)** *Recolectar del medio natural reproductores, larvas, postlarvas, crías, huevos, semillas, alevines o en cualquier otro estadio, y*<br><br>**Inciso e)** *Acuacultura didáctica.* | | |

| | | |
|---|---|---|
| **Artículos 22.-** *la Secretaría podrá inscribir en el Registro Nacional de Pesca a los acuicultores que no requieran concesión, permiso o Autorización.* | Al **proyecto** le aplica el Artículo, incisos y, fracciones anteriores, porque se trata de una actividad acuícola con fines comerciales. | Por el hecho de presentar a la autoridad correspondiente (SEMARNAT) la Manifestación de Impacto Ambiental, el promovente está cumpliendo con este apartado.<br><br>El proyecto se vincula por la obligatoriedad de obtener la autorización correspondiente para realizar las obras descritas en esta manifestación de impacto ambiental.<br><br>Como ya se mencionó anteriormente, la promovente una vez autorizado el proyecto en materia ambiental procederá a tramitar el Registro Nacional de Pesca para la unidad de producción acuícola. |
| **Art. 30°.-** *Las actividades pesqueras se clasifican en:*<br><br>**II.-** *Cultivo o acuacultura con fines* | | |
| **Artículo 31°.-** *Para realizar las actividades de pesca se requiere lo siguiente:*<br><br>**I,** *Concesión, para:*<br><br>**Inciso b)** *Acuacultura comercial*<br><br>**II,** Permiso, para:<br><br>**Inciso g)** *Acuacultura de fomento*<br><br>**III,** *Autorización, para:*<br><br>**Inciso d)** *Recolectar del medio natural reproductores, larvas, postlarvas, crías, huevos, semillas, alevines o en cualquier otro estadio, y*<br><br>**Inciso e)** *Acuacultura didáctica.* | | |

| | | |
|---|---|---|
| **Artículos 22.-** *la Secretaría podrá inscribir en el Registro Nacional de Pesca a los acuicultores que no requieran concesión, permiso o Autorización.* | Al **proyecto** le aplica el Artículo, incisos y, fracciones anteriores, porque se trata de una actividad acuícola con fines comerciales. | Por el hecho de presentar a la autoridad correspondiente (SEMARNAT) la Manifestación de Impacto Ambiental, el promovente está cumpliendo con este apartado.<br><br>El proyecto se vincula por la obligatoriedad de obtener la autorización correspondiente para realizar las obras descritas en esta manifestación de impacto ambiental.<br><br>Como ya se mencionó anteriormente, la promovente una vez autorizado el proyecto en materia ambiental procederá a tramitar el Registro Nacional de Pesca para la unidad de producción acuícola. |
| **Art. 30°.-** *Las actividades pesqueras se clasifican en:*<br><br>**II.-** *Cultivo o acuacultura con fines* | | |
| **Artículo 31°.-** *Para realizar las actividades de pesca se requiere lo siguiente:*<br><br>**I,** *Concesión, para:*<br><br>**Inciso b)** *Acuacultura comercial*<br><br>**II,** Permiso, para:<br><br>**Inciso g)** *Acuacultura de fomento*<br><br>**III,** *Autorización, para:*<br><br>**Inciso d)** *Recolectar del medio natural reproductores, larvas, postlarvas, crías, huevos, semillas, alevines o en cualquier otro estadio, y*<br><br>**Inciso e)** *Acuacultura didáctica.* | | |

| | | |
|---|---|---|
| **Artículos 22.-** *la Secretaría podrá inscribir en el Registro Nacional de Pesca a los acuicultores que no requieran concesión, permiso o Autorización.* | Al **proyecto** le aplica el Artículo, incisos y, fracciones anteriores, porque se trata de una actividad acuícola con fines comerciales. | Por el hecho de presentar a la autoridad correspondiente (SEMARNAT) la Manifestación de Impacto Ambiental, el promovente está cumpliendo con este apartado.<br><br>El proyecto se vincula por la obligatoriedad de obtener la autorización correspondiente para realizar las obras descritas en esta manifestación de impacto ambiental.<br><br>Como ya se mencionó anteriormente, la promovente una vez autorizado el proyecto en materia ambiental procederá a tramitar el Registro Nacional de Pesca para la unidad de producción acuícola. |
| **Art. 30°.-** *Las actividades pesqueras se clasifican en:*<br><br>**II.-** *Cultivo o acuacultura con fines* | | |
| **Artículo 31°.-** *Para realizar las actividades de pesca se requiere lo siguiente:*<br><br>**I,** *Concesión, para:*<br><br>**Inciso b)** *Acuacultura comercial*<br><br>**II,** Permiso, para:<br><br>**Inciso g)** *Acuacultura de fomento*<br><br>**III,** *Autorización, para:*<br><br>**Inciso d)** *Recolectar del medio natural reproductores, larvas, postlarvas, crías, huevos, semillas, alevines o en cualquier otro estadio, y*<br><br>**Inciso e)** *Acuacultura didáctica.* | | |

| | | |
|---|---|---|
| **Artículos 22.-** *la Secretaría podrá inscribir en el Registro Nacional de Pesca a los acuicultores que no requieran concesión, permiso o Autorización.* | Al **proyecto** le aplica el Artículo, incisos y, fracciones anteriores, porque se trata de una actividad acuícola con fines comerciales. | Por el hecho de presentar a la autoridad correspondiente (SEMARNAT) la Manifestación de Impacto Ambiental, el promovente está cumpliendo con este apartado.<br><br>El proyecto se vincula por la obligatoriedad de obtener la autorización correspondiente para realizar las obras descritas en esta manifestación de impacto ambiental.<br><br>Como ya se mencionó anteriormente, la promovente una vez autorizado el proyecto en materia ambiental procederá a tramitar el Registro Nacional de Pesca para la unidad de producción acuícola. |
| **Art. 30°.-** *Las actividades pesqueras se clasifican en:*<br><br>**II.-** *Cultivo o acuacultura con fines* | | |
| **Artículo 31°.-** *Para realizar las actividades de pesca se requiere lo siguiente:*<br><br>**I,** *Concesión, para:*<br><br>**Inciso b)** *Acuacultura comercial*<br><br>**II,** Permiso, para:<br><br>**Inciso g)** *Acuacultura de fomento*<br><br>**III,** *Autorización, para:*<br><br>**Inciso d)** *Recolectar del medio natural reproductores, larvas, postlarvas, crías, huevos, semillas, alevines o en cualquier otro estadio, y*<br><br>**Inciso e)** *Acuacultura didáctica.* | | |

| | | |
|---|---|---|
| **Artículos 22.-** *la Secretaría podrá inscribir en el Registro Nacional de Pesca a los acuicultores que no requieran concesión, permiso o Autorización.* | Al **proyecto** le aplica el Artículo, incisos y, fracciones anteriores, porque se trata de una actividad acuícola con fines comerciales. | Por el hecho de presentar a la autoridad correspondiente (SEMARNAT) la Manifestación de Impacto Ambiental, el promovente está cumpliendo con este apartado.<br><br>El proyecto se vincula por la obligatoriedad de obtener la autorización correspondiente para realizar las obras descritas en esta manifestación de impacto ambiental.<br><br>Como ya se mencionó anteriormente, la promovente una vez autorizado el proyecto en materia ambiental procederá a tramitar el Registro Nacional de Pesca para la unidad de producción acuícola. |
| **Art. 30°.-** *Las actividades pesqueras se clasifican en:*<br><br>**II.-** *Cultivo o acuacultura con fines* | | |
| **Artículo 31°.-** *Para realizar las actividades de pesca se requiere lo siguiente:*<br><br>**I,** *Concesión, para:*<br><br>**Inciso b)** *Acuacultura comercial*<br><br>**II,** Permiso, para:<br><br>**Inciso g)** *Acuacultura de fomento*<br><br>**III,** *Autorización, para:*<br><br>**Inciso d)** *Recolectar del medio natural reproductores, larvas, postlarvas, crías, huevos, semillas, alevines o en cualquier otro estadio, y*<br><br>**Inciso e)** *Acuacultura didáctica.* | | |

| | | |
|---|---|---|
| **Artículos 22.-** *la Secretaría podrá inscribir en el Registro Nacional de Pesca a los acuicultores que no requieran concesión, permiso o Autorización.* | Al **proyecto** le aplica el Artículo, incisos y, fracciones anteriores, porque se trata de una actividad acuícola con fines comerciales. | Por el hecho de presentar a la autoridad correspondiente (SEMARNAT) la Manifestación de Impacto Ambiental, el promovente está cumpliendo con este apartado.<br><br>El proyecto se vincula por la obligatoriedad de obtener la autorización correspondiente para realizar las obras descritas en esta manifestación de impacto ambiental.<br><br>Como ya se mencionó anteriormente, la promovente una vez autorizado el proyecto en materia ambiental procederá a tramitar el Registro Nacional de Pesca para la unidad de producción acuícola. |
| **Art. 30°.-** *Las actividades pesqueras se clasifican en:*<br><br>**II.-** *Cultivo o acuacultura con fines* | | |
| **Artículo 31°.-** *Para realizar las actividades de pesca se requiere lo siguiente:*<br><br>**I,** *Concesión, para:*<br><br>**Inciso b)** *Acuacultura comercial*<br><br>**II,** Permiso, para:<br><br>**Inciso g)** *Acuacultura de fomento*<br><br>**III,** *Autorización, para:*<br><br>**Inciso d)** *Recolectar del medio natural reproductores, larvas, postlarvas, crías, huevos, semillas, alevines o en cualquier otro estadio, y*<br><br>**Inciso e)** *Acuacultura didáctica.* | | |

| | | |
|---|---|---|
| **Artículos 22.-** *la Secretaría podrá inscribir en el Registro Nacional de Pesca a los acuicultores que no requieran concesión, permiso o Autorización.* | Al **proyecto** le aplica el Artículo, incisos y, fracciones anteriores, porque se trata de una actividad acuícola con fines comerciales. | Por el hecho de presentar a la autoridad correspondiente (SEMARNAT) la Manifestación de Impacto Ambiental, el promovente está cumpliendo con este apartado.<br><br>El proyecto se vincula por la obligatoriedad de obtener la autorización correspondiente para realizar las obras descritas en esta manifestación de impacto ambiental.<br><br>Como ya se mencionó anteriormente, la promovente una vez autorizado el proyecto en materia ambiental procederá a tramitar el Registro Nacional de Pesca para la unidad de producción acuícola. |
| **Art. 30°.-** *Las actividades pesqueras se clasifican en:*<br><br>**II.-** *Cultivo o acuacultura con fines* | | |
| **Artículo 31°.-** *Para realizar las actividades de pesca se requiere lo siguiente:*<br><br>**I,** *Concesión, para:*<br><br>**Inciso b)** *Acuacultura comercial*<br><br>**II,** Permiso, para:<br><br>**Inciso g)** *Acuacultura de fomento*<br><br>**III,** *Autorización, para:*<br><br>**Inciso d)** *Recolectar del medio natural reproductores, larvas, postlarvas, crías, huevos, semillas, alevines o en cualquier otro estadio, y*<br><br>**Inciso e)** *Acuacultura didáctica.* | | |

| | | |
|---|---|---|
| **Artículos 22.-** *la Secretaría podrá inscribir en el Registro Nacional de Pesca a los acuicultores que no requieran concesión, permiso o Autorización.* | Al **proyecto** le aplica el Artículo, incisos y, fracciones anteriores, porque se trata de una actividad acuícola con fines comerciales. | Por el hecho de presentar a la autoridad correspondiente (SEMARNAT) la Manifestación de Impacto Ambiental, el promovente está cumpliendo con este apartado.<br><br>El proyecto se vincula por la obligatoriedad de obtener la autorización correspondiente para realizar las obras descritas en esta manifestación de impacto ambiental.<br><br>Como ya se mencionó anteriormente, la promovente una vez autorizado el proyecto en materia ambiental procederá a tramitar el Registro Nacional de Pesca para la unidad de producción acuícola. |
| **Art. 30°.-** *Las actividades pesqueras se clasifican en:*<br><br>**II.-** *Cultivo o acuacultura con fines* | | |
| **Artículo 31°.-** *Para realizar las actividades de pesca se requiere lo siguiente:*<br><br>**I,** *Concesión, para:*<br><br>**Inciso b)** *Acuacultura comercial*<br><br>**II,** Permiso, para:<br><br>**Inciso g)** *Acuacultura de fomento*<br><br>**III,** *Autorización, para:*<br><br>**Inciso d)** *Recolectar del medio natural reproductores, larvas, postlarvas, crías, huevos, semillas, alevines o en cualquier otro estadio, y*<br><br>**Inciso e)** *Acuacultura didáctica.* | | |

| | | |
|---|---|---|
| **Artículos 22.-** *la Secretaría podrá inscribir en el Registro Nacional de Pesca a los acuicultores que no requieran concesión, permiso o Autorización.* | Al **proyecto** le aplica el Artículo, incisos y, fracciones anteriores, porque se trata de una actividad acuícola con fines comerciales. | Por el hecho de presentar a la autoridad correspondiente (SEMARNAT) la Manifestación de Impacto Ambiental, el promovente está cumpliendo con este apartado.<br><br>El proyecto se vincula por la obligatoriedad de obtener la autorización correspondiente para realizar las obras descritas en esta manifestación de impacto ambiental.<br><br>Como ya se mencionó anteriormente, la promovente una vez autorizado el proyecto en materia ambiental procederá a tramitar el Registro Nacional de Pesca para la unidad de producción acuícola. |
| **Art. 30°.-** *Las actividades pesqueras se clasifican en:*<br><br>**II.-** *Cultivo o acuacultura con fines* | | |
| **Artículo 31°.-** *Para realizar las actividades de pesca se requiere lo siguiente:*<br><br>**I,** *Concesión, para:*<br><br>**Inciso b)** *Acuacultura comercial*<br><br>**II,** Permiso, para:<br><br>**Inciso g)** *Acuacultura de fomento*<br><br>**III,** *Autorización, para:*<br><br>**Inciso d)** *Recolectar del medio natural reproductores, larvas, postlarvas, crías, huevos, semillas, alevines o en cualquier otro estadio, y*<br><br>**Inciso e)** *Acuacultura didáctica.* | | |

| | | |
|---|---|---|
| **Artículos 22.-** *la Secretaría podrá inscribir en el Registro Nacional de Pesca a los acuicultores que no requieran concesión, permiso o Autorización.* | Al **proyecto** le aplica el Artículo, incisos y, fracciones anteriores, porque se trata de una actividad acuícola con fines comerciales. | Por el hecho de presentar a la autoridad correspondiente (SEMARNAT) la Manifestación de Impacto Ambiental, el promovente está cumpliendo con este apartado.<br><br>El proyecto se vincula por la obligatoriedad de obtener la autorización correspondiente para realizar las obras descritas en esta manifestación de impacto ambiental.<br><br>Como ya se mencionó anteriormente, la promovente una vez autorizado el proyecto en materia ambiental procederá a tramitar el Registro Nacional de Pesca para la unidad de producción acuícola. |
| **Art. 30°.-** *Las actividades pesqueras se clasifican en:*<br><br>**II.-** *Cultivo o acuacultura con fines* | | |
| **Artículo 31°.-** *Para realizar las actividades de pesca se requiere lo siguiente:*<br><br>**I,** *Concesión, para:*<br><br>**Inciso b)** *Acuacultura comercial*<br><br>**II,** Permiso, para:<br><br>**Inciso g)** *Acuacultura de fomento*<br><br>**III,** *Autorización, para:*<br><br>**Inciso d)** *Recolectar del medio natural reproductores, larvas, postlarvas, crías, huevos, semillas, alevines o en cualquier otro estadio, y*<br><br>**Inciso e)** *Acuacultura didáctica.* | | |

| | | |
|---|---|---|
| **Artículos 22.-** *la Secretaría podrá inscribir en el Registro Nacional de Pesca a los acuicultores que no requieran concesión, permiso o Autorización.* | Al **proyecto** le aplica el Artículo, incisos y, fracciones anteriores, porque se trata de una actividad acuícola con fines comerciales. | Por el hecho de presentar a la autoridad correspondiente (SEMARNAT) la Manifestación de Impacto Ambiental, el promovente está cumpliendo con este apartado.<br><br>El proyecto se vincula por la obligatoriedad de obtener la autorización correspondiente para realizar las obras descritas en esta manifestación de impacto ambiental.<br><br>Como ya se mencionó anteriormente, la promovente una vez autorizado el proyecto en materia ambiental procederá a tramitar el Registro Nacional de Pesca para la unidad de producción acuícola. |
| **Art. 30°.-** *Las actividades pesqueras se clasifican en:*<br><br>**II.-** *Cultivo o acuacultura con fines* | | |
| **Artículo 31°.-** *Para realizar las actividades de pesca se requiere lo siguiente:*<br><br>**I,** *Concesión, para:*<br><br>**Inciso b)** *Acuacultura comercial*<br><br>**II,** Permiso, para:<br><br>**Inciso g)** *Acuacultura de fomento*<br><br>**III,** *Autorización, para:*<br><br>**Inciso d)** *Recolectar del medio natural reproductores, larvas, postlarvas, crías, huevos, semillas, alevines o en cualquier otro estadio, y*<br><br>**Inciso e)** *Acuacultura didáctica.* | | |

| | | |
|---|---|---|
| **Artículos 22.-** *la Secretaría podrá inscribir en el Registro Nacional de Pesca a los acuicultores que no requieran concesión, permiso o Autorización.* | Al **proyecto** le aplica el Artículo, incisos y, fracciones anteriores, porque se trata de una actividad acuícola con fines comerciales. | Por el hecho de presentar a la autoridad correspondiente (SEMARNAT) la Manifestación de Impacto Ambiental, el promovente está cumpliendo con este apartado.<br><br>El proyecto se vincula por la obligatoriedad de obtener la autorización correspondiente para realizar las obras descritas en esta manifestación de impacto ambiental.<br><br>Como ya se mencionó anteriormente, la promovente una vez autorizado el proyecto en materia ambiental procederá a tramitar el Registro Nacional de Pesca para la unidad de producción acuícola. |
| **Art. 30°.-** *Las actividades pesqueras se clasifican en:*<br><br>**II.-** *Cultivo o acuacultura con fines* | | |
| **Artículo 31°.-** *Para realizar las actividades de pesca se requiere lo siguiente:*<br><br>**I,** *Concesión, para:*<br><br>**Inciso b)** *Acuacultura comercial*<br><br>**II,** Permiso, para:<br><br>**Inciso g)** *Acuacultura de fomento*<br><br>**III,** *Autorización, para:*<br><br>**Inciso d)** *Recolectar del medio natural reproductores, larvas, postlarvas, crías, huevos, semillas, alevines o en cualquier otro estadio, y*<br><br>**Inciso e)** *Acuacultura didáctica.* | | |

| | | |
|---|---|---|
| **Artículos 22.-** *la Secretaría podrá inscribir en el Registro Nacional de Pesca a los acuicultores que no requieran concesión, permiso o Autorización.* | Al **proyecto** le aplica el Artículo, incisos y, fracciones anteriores, porque se trata de una actividad acuícola con fines comerciales. | Por el hecho de presentar a la autoridad correspondiente (SEMARNAT) la Manifestación de Impacto Ambiental, el promovente está cumpliendo con este apartado.<br><br>El proyecto se vincula por la obligatoriedad de obtener la autorización correspondiente para realizar las obras descritas en esta manifestación de impacto ambiental.<br><br>Como ya se mencionó anteriormente, la promovente una vez autorizado el proyecto en materia ambiental procederá a tramitar el Registro Nacional de Pesca para la unidad de producción acuícola. |
| **Art. 30°.-** *Las actividades pesqueras se clasifican en:*<br><br>**II.-** *Cultivo o acuacultura con fines* | | |
| **Artículo 31°.-** *Para realizar las actividades de pesca se requiere lo siguiente:*<br><br>**I,** *Concesión, para:*<br><br>**Inciso b)** *Acuacultura comercial*<br><br>**II,** Permiso, para:<br><br>**Inciso g)** *Acuacultura de fomento*<br><br>**III,** *Autorización, para:*<br><br>**Inciso d)** *Recolectar del medio natural reproductores, larvas, postlarvas, crías, huevos, semillas, alevines o en cualquier otro estadio, y*<br><br>**Inciso e)** *Acuacultura didáctica.* | | |

| | | |
|---|---|---|
| **Artículos 22.-** *la Secretaría podrá inscribir en el Registro Nacional de Pesca a los acuicultores que no requieran concesión, permiso o Autorización.* | Al **proyecto** le aplica el Artículo, incisos y, fracciones anteriores, porque se trata de una actividad acuícola con fines comerciales. | Por el hecho de presentar a la autoridad correspondiente (SEMARNAT) la Manifestación de Impacto Ambiental, el promovente está cumpliendo con este apartado.<br><br>El proyecto se vincula por la obligatoriedad de obtener la autorización correspondiente para realizar las obras descritas en esta manifestación de impacto ambiental.<br><br>Como ya se mencionó anteriormente, la promovente una vez autorizado el proyecto en materia ambiental procederá a tramitar el Registro Nacional de Pesca para la unidad de producción acuícola. |
| **Art. 30°.-** *Las actividades pesqueras se clasifican en:*<br><br>**II.-** *Cultivo o acuacultura con fines* | | |
| **Artículo 31°.-** *Para realizar las actividades de pesca se requiere lo siguiente:*<br><br>**I,** *Concesión, para:*<br><br>**Inciso b)** *Acuacultura comercial*<br><br>**II,** Permiso, para:<br><br>**Inciso g)** *Acuacultura de fomento*<br><br>**III,** *Autorización, para:*<br><br>**Inciso d)** *Recolectar del medio natural reproductores, larvas, postlarvas, crías, huevos, semillas, alevines o en cualquier otro estadio, y*<br><br>**Inciso e)** *Acuacultura didáctica.* | | |

| | | |
|---|---|---|
| **Artículos 22.-** *la Secretaría podrá inscribir en el Registro Nacional de Pesca a los acuicultores que no requieran concesión, permiso o Autorización.* | Al **proyecto** le aplica el Artículo, incisos y, fracciones anteriores, porque se trata de una actividad acuícola con fines comerciales. | Por el hecho de presentar a la autoridad correspondiente (SEMARNAT) la Manifestación de Impacto Ambiental, el promovente está cumpliendo con este apartado.<br><br>El proyecto se vincula por la obligatoriedad de obtener la autorización correspondiente para realizar las obras descritas en esta manifestación de impacto ambiental.<br><br>Como ya se mencionó anteriormente, la promovente una vez autorizado el proyecto en materia ambiental procederá a tramitar el Registro Nacional de Pesca para la unidad de producción acuícola. |
| **Art. 30°.-** *Las actividades pesqueras se clasifican en:*<br><br>**II.-** *Cultivo o acuacultura con fines* | | |
| **Artículo 31°.-** *Para realizar las actividades de pesca se requiere lo siguiente:*<br><br>**I,** *Concesión, para:*<br><br>**Inciso b)** *Acuacultura comercial*<br><br>**II,** Permiso, para:<br><br>**Inciso g)** *Acuacultura de fomento*<br><br>**III,** *Autorización, para:*<br><br>**Inciso d)** *Recolectar del medio natural reproductores, larvas, postlarvas, crías, huevos, semillas, alevines o en cualquier otro estadio, y*<br><br>**Inciso e)** *Acuacultura didáctica.* | | |

| | | |
|---|---|---|
| **Artículos 22.-** *la Secretaría podrá inscribir en el Registro Nacional de Pesca a los acuicultores que no requieran concesión, permiso o Autorización.* | Al **proyecto** le aplica el Artículo, incisos y, fracciones anteriores, porque se trata de una actividad acuícola con fines comerciales. | Por el hecho de presentar a la autoridad correspondiente (SEMARNAT) la Manifestación de Impacto Ambiental, el promovente está cumpliendo con este apartado.<br><br>El proyecto se vincula por la obligatoriedad de obtener la autorización correspondiente para realizar las obras descritas en esta manifestación de impacto ambiental.<br><br>Como ya se mencionó anteriormente, la promovente una vez autorizado el proyecto en materia ambiental procederá a tramitar el Registro Nacional de Pesca para la unidad de producción acuícola. |
| **Art. 30°.-** *Las actividades pesqueras se clasifican en:*<br><br>**II.-** *Cultivo o acuacultura con fines* | | |
| **Artículo 31°.-** *Para realizar las actividades de pesca se requiere lo siguiente:*<br><br>**I,** *Concesión, para:*<br><br>**Inciso b)** *Acuacultura comercial*<br><br>**II,** Permiso, para:<br><br>**Inciso g)** *Acuacultura de fomento*<br><br>**III,** *Autorización, para:*<br><br>**Inciso d)** *Recolectar del medio natural reproductores, larvas, postlarvas, crías, huevos, semillas, alevines o en cualquier otro estadio, y*<br><br>**Inciso e)** *Acuacultura didáctica.* | | |

| | | |
|---|---|---|
| **Artículos 22.-** *la Secretaría podrá inscribir en el Registro Nacional de Pesca a los acuicultores que no requieran concesión, permiso o Autorización.* | Al **proyecto** le aplica el Artículo, incisos y, fracciones anteriores, porque se trata de una actividad acuícola con fines comerciales. | Por el hecho de presentar a la autoridad correspondiente (SEMARNAT) la Manifestación de Impacto Ambiental, el promovente está cumpliendo con este apartado.<br><br>El proyecto se vincula por la obligatoriedad de obtener la autorización correspondiente para realizar las obras descritas en esta manifestación de impacto ambiental.<br><br>Como ya se mencionó anteriormente, la promovente una vez autorizado el proyecto en materia ambiental procederá a tramitar el Registro Nacional de Pesca para la unidad de producción acuícola. |
| **Art. 30°.-** *Las actividades pesqueras se clasifican en:*<br><br>**II.-** *Cultivo o acuacultura con fines* | | |
| **Artículo 31°.-** *Para realizar las actividades de pesca se requiere lo siguiente:*<br><br>**I,** *Concesión, para:*<br><br>**Inciso b)** *Acuacultura comercial*<br><br>**II,** Permiso, para:<br><br>**Inciso g)** *Acuacultura de fomento*<br><br>**III,** *Autorización, para:*<br><br>**Inciso d)** *Recolectar del medio natural reproductores, larvas, postlarvas, crías, huevos, semillas, alevines o en cualquier otro estadio, y*<br><br>**Inciso e)** *Acuacultura didáctica.* | | |

| | | |
|---|---|---|
| **Artículos 22.-** *la Secretaría podrá inscribir en el Registro Nacional de Pesca a los acuicultores que no requieran concesión, permiso o Autorización.* | Al **proyecto** le aplica el Artículo, incisos y, fracciones anteriores, porque se trata de una actividad acuícola con fines comerciales. | Por el hecho de presentar a la autoridad correspondiente (SEMARNAT) la Manifestación de Impacto Ambiental, el promovente está cumpliendo con este apartado.<br><br>El proyecto se vincula por la obligatoriedad de obtener la autorización correspondiente para realizar las obras descritas en esta manifestación de impacto ambiental.<br><br>Como ya se mencionó anteriormente, la promovente una vez autorizado el proyecto en materia ambiental procederá a tramitar el Registro Nacional de Pesca para la unidad de producción acuícola. |
| **Art. 30°.-** *Las actividades pesqueras se clasifican en:*<br><br>**II.-** *Cultivo o acuacultura con fines* | | |
| **Artículo 31°.-** *Para realizar las actividades de pesca se requiere lo siguiente:*<br><br>**I,** *Concesión, para:*<br><br>**Inciso b)** *Acuacultura comercial*<br><br>**II,** Permiso, para:<br><br>**Inciso g)** *Acuacultura de fomento*<br><br>**III,** *Autorización, para:*<br><br>**Inciso d)** *Recolectar del medio natural reproductores, larvas, postlarvas, crías, huevos, semillas, alevines o en cualquier otro estadio, y*<br><br>**Inciso e)** *Acuacultura didáctica.* | | |

| | | |
|---|---|---|
| **Artículos 22.-** *la Secretaría podrá inscribir en el Registro Nacional de Pesca a los acuicultores que no requieran concesión, permiso o Autorización.* | Al **proyecto** le aplica el Artículo, incisos y, fracciones anteriores, porque se trata de una actividad acuícola con fines comerciales. | Por el hecho de presentar a la autoridad correspondiente (SEMARNAT) la Manifestación de Impacto Ambiental, el promovente está cumpliendo con este apartado.<br><br>El proyecto se vincula por la obligatoriedad de obtener la autorización correspondiente para realizar las obras descritas en esta manifestación de impacto ambiental.<br><br>Como ya se mencionó anteriormente, la promovente una vez autorizado el proyecto en materia ambiental procederá a tramitar el Registro Nacional de Pesca para la unidad de producción acuícola. |
| **Art. 30°.-** *Las actividades pesqueras se clasifican en:*<br><br>**II.-** *Cultivo o acuacultura con fines* | | |
| **Artículo 31°.-** *Para realizar las actividades de pesca se requiere lo siguiente:*<br><br>**I,** *Concesión, para:*<br><br>**Inciso b)** *Acuacultura comercial*<br><br>**II,** Permiso, para:<br><br>**Inciso g)** *Acuacultura de fomento*<br><br>**III,** *Autorización, para:*<br><br>**Inciso d)** *Recolectar del medio natural reproductores, larvas, postlarvas, crías, huevos, semillas, alevines o en cualquier otro estadio, y*<br><br>**Inciso e)** *Acuacultura didáctica.* | | |

| | | |
|---|---|---|
| **Artículos 22.-** *la Secretaría podrá inscribir en el Registro Nacional de Pesca a los acuicultores que no requieran concesión, permiso o Autorización.* | Al **proyecto** le aplica el Artículo, incisos y, fracciones anteriores, porque se trata de una actividad acuícola con fines comerciales. | Por el hecho de presentar a la autoridad correspondiente (SEMARNAT) la Manifestación de Impacto Ambiental, el promovente está cumpliendo con este apartado.<br><br>El proyecto se vincula por la obligatoriedad de obtener la autorización correspondiente para realizar las obras descritas en esta manifestación de impacto ambiental.<br><br>Como ya se mencionó anteriormente, la promovente una vez autorizado el proyecto en materia ambiental procederá a tramitar el Registro Nacional de Pesca para la unidad de producción acuícola. |
| **Art. 30°.-** *Las actividades pesqueras se clasifican en:*<br><br>**II.-** *Cultivo o acuacultura con fines* | | |
| **Artículo 31°.-** *Para realizar las actividades de pesca se requiere lo siguiente:*<br><br>**I,** *Concesión, para:*<br><br>**Inciso b)** *Acuacultura comercial*<br><br>**II,** Permiso, para:<br><br>**Inciso g)** *Acuacultura de fomento*<br><br>**III,** *Autorización, para:*<br><br>**Inciso d)** *Recolectar del medio natural reproductores, larvas, postlarvas, crías, huevos, semillas, alevines o en cualquier otro estadio, y*<br><br>**Inciso e)** *Acuacultura didáctica.* | | |

| | | |
|---|---|---|
| **Artículos 22.-** *la Secretaría podrá inscribir en el Registro Nacional de Pesca a los acuicultores que no requieran concesión, permiso o Autorización.* | Al **proyecto** le aplica el Artículo, incisos y, fracciones anteriores, porque se trata de una actividad acuícola con fines comerciales. | Por el hecho de presentar a la autoridad correspondiente (SEMARNAT) la Manifestación de Impacto Ambiental, el promovente está cumpliendo con este apartado.<br><br>El proyecto se vincula por la obligatoriedad de obtener la autorización correspondiente para realizar las obras descritas en esta manifestación de impacto ambiental.<br><br>Como ya se mencionó anteriormente, la promovente una vez autorizado el proyecto en materia ambiental procederá a tramitar el Registro Nacional de Pesca para la unidad de producción acuícola. |
| **Art. 30°.-** *Las actividades pesqueras se clasifican en:*<br><br>**II.-** *Cultivo o acuacultura con fines* | | |
| **Artículo 31°.-** *Para realizar las actividades de pesca se requiere lo siguiente:*<br><br>**I,** *Concesión, para:*<br><br>**Inciso b)** *Acuacultura comercial*<br><br>**II,** Permiso, para:<br><br>**Inciso g)** *Acuacultura de fomento*<br><br>**III,** *Autorización, para:*<br><br>**Inciso d)** *Recolectar del medio natural reproductores, larvas, postlarvas, crías, huevos, semillas, alevines o en cualquier otro estadio, y*<br><br>**Inciso e)** *Acuacultura didáctica.* | | |

| | | |
|---|---|---|
| **Artículos 22.-** *la Secretaría podrá inscribir en el Registro Nacional de Pesca a los acuicultores que no requieran concesión, permiso o Autorización.* | Al **proyecto** le aplica el Artículo, incisos y, fracciones anteriores, porque se trata de una actividad acuícola con fines comerciales. | Por el hecho de presentar a la autoridad correspondiente (SEMARNAT) la Manifestación de Impacto Ambiental, el promovente está cumpliendo con este apartado.<br><br>El proyecto se vincula por la obligatoriedad de obtener la autorización correspondiente para realizar las obras descritas en esta manifestación de impacto ambiental.<br><br>Como ya se mencionó anteriormente, la promovente una vez autorizado el proyecto en materia ambiental procederá a tramitar el Registro Nacional de Pesca para la unidad de producción acuícola. |
| **Art. 30°.-** *Las actividades pesqueras se clasifican en:*<br><br>**II.-** *Cultivo o acuacultura con fines* | | |
| **Artículo 31°.-** *Para realizar las actividades de pesca se requiere lo siguiente:*<br><br>**I,** *Concesión, para:*<br><br>**Inciso b)** *Acuacultura comercial*<br><br>**II,** Permiso, para:<br><br>**Inciso g)** *Acuacultura de fomento*<br><br>**III,** *Autorización, para:*<br><br>**Inciso d)** *Recolectar del medio natural reproductores, larvas, postlarvas, crías, huevos, semillas, alevines o en cualquier otro estadio, y*<br><br>**Inciso e)** *Acuacultura didáctica.* | | |

| | | |
|---|---|---|
| **Artículos 22.-** *la Secretaría podrá inscribir en el Registro Nacional de Pesca a los acuicultores que no requieran concesión, permiso o Autorización.* | Al **proyecto** le aplica el Artículo, incisos y, fracciones anteriores, porque se trata de una actividad acuícola con fines comerciales. | Por el hecho de presentar a la autoridad correspondiente (SEMARNAT) la Manifestación de Impacto Ambiental, el promovente está cumpliendo con este apartado.<br><br>El proyecto se vincula por la obligatoriedad de obtener la autorización correspondiente para realizar las obras descritas en esta manifestación de impacto ambiental.<br><br>Como ya se mencionó anteriormente, la promovente una vez autorizado el proyecto en materia ambiental procederá a tramitar el Registro Nacional de Pesca para la unidad de producción acuícola. |
| **Art. 30°.-** *Las actividades pesqueras se clasifican en:*<br><br>**II.-** *Cultivo o acuacultura con fines* | | |
| **Artículo 31°.-** *Para realizar las actividades de pesca se requiere lo siguiente:*<br><br>**I,** *Concesión, para:*<br><br>**Inciso b)** *Acuacultura comercial*<br><br>**II,** Permiso, para:<br><br>**Inciso g)** *Acuacultura de fomento*<br><br>**III,** *Autorización, para:*<br><br>**Inciso d)** *Recolectar del medio natural reproductores, larvas, postlarvas, crías, huevos, semillas, alevines o en cualquier otro estadio, y*<br><br>**Inciso e)** *Acuacultura didáctica.* | | |

| | | |
|---|---|---|
| **Artículos 22.-** *la Secretaría podrá inscribir en el Registro Nacional de Pesca a los acuicultores que no requieran concesión, permiso o Autorización.* | Al **proyecto** le aplica el Artículo, incisos y, fracciones anteriores, porque se trata de una actividad acuícola con fines comerciales. | Por el hecho de presentar a la autoridad correspondiente (SEMARNAT) la Manifestación de Impacto Ambiental, el promovente está cumpliendo con este apartado.<br><br>El proyecto se vincula por la obligatoriedad de obtener la autorización correspondiente para realizar las obras descritas en esta manifestación de impacto ambiental.<br><br>Como ya se mencionó anteriormente, la promovente una vez autorizado el proyecto en materia ambiental procederá a tramitar el Registro Nacional de Pesca para la unidad de producción acuícola. |
| **Art. 30°.-** *Las actividades pesqueras se clasifican en:*<br><br>**II.-** *Cultivo o acuacultura con fines* | | |
| **Artículo 31°.-** *Para realizar las actividades de pesca se requiere lo siguiente:*<br><br>**I,** *Concesión, para:*<br><br>**Inciso b)** *Acuacultura comercial*<br><br>**II,** Permiso, para:<br><br>**Inciso g)** *Acuacultura de fomento*<br><br>**III,** *Autorización, para:*<br><br>**Inciso d)** *Recolectar del medio natural reproductores, larvas, postlarvas, crías, huevos, semillas, alevines o en cualquier otro estadio, y*<br><br>**Inciso e)** *Acuacultura didáctica.* | | |

| | | |
|---|---|---|
| **Artículos 22.-** *la Secretaría podrá inscribir en el Registro Nacional de Pesca a los acuicultores que no requieran concesión, permiso o Autorización.* | Al **proyecto** le aplica el Artículo, incisos y, fracciones anteriores, porque se trata de una actividad acuícola con fines comerciales. | Por el hecho de presentar a la autoridad correspondiente (SEMARNAT) la Manifestación de Impacto Ambiental, el promovente está cumpliendo con este apartado.<br><br>El proyecto se vincula por la obligatoriedad de obtener la autorización correspondiente para realizar las obras descritas en esta manifestación de impacto ambiental.<br><br>Como ya se mencionó anteriormente, la promovente una vez autorizado el proyecto en materia ambiental procederá a tramitar el Registro Nacional de Pesca para la unidad de producción acuícola. |
| **Art. 30°.-** *Las actividades pesqueras se clasifican en:*<br><br>**II.-** *Cultivo o acuacultura con fines* | | |
| **Artículo 31°.-** *Para realizar las actividades de pesca se requiere lo siguiente:*<br><br>**I,** *Concesión, para:*<br><br>**Inciso b)** *Acuacultura comercial*<br><br>**II,** Permiso, para:<br><br>**Inciso g)** *Acuacultura de fomento*<br><br>**III,** *Autorización, para:*<br><br>**Inciso d)** *Recolectar del medio natural reproductores, larvas, postlarvas, crías, huevos, semillas, alevines o en cualquier otro estadio, y*<br><br>**Inciso e)** *Acuacultura didáctica.* | | |

| | | |
|---|---|---|
| **Artículos 22.-** *la Secretaría podrá inscribir en el Registro Nacional de Pesca a los acuicultores que no requieran concesión, permiso o Autorización.* | Al **proyecto** le aplica el Artículo, incisos y, fracciones anteriores, porque se trata de una actividad acuícola con fines comerciales. | Por el hecho de presentar a la autoridad correspondiente (SEMARNAT) la Manifestación de Impacto Ambiental, el promovente está cumpliendo con este apartado.<br><br>El proyecto se vincula por la obligatoriedad de obtener la autorización correspondiente para realizar las obras descritas en esta manifestación de impacto ambiental.<br><br>Como ya se mencionó anteriormente, la promovente una vez autorizado el proyecto en materia ambiental procederá a tramitar el Registro Nacional de Pesca para la unidad de producción acuícola. |
| **Art. 30°.-** *Las actividades pesqueras se clasifican en:*<br><br>**II.-** *Cultivo o acuacultura con fines* | | |
| **Artículo 31°.-** *Para realizar las actividades de pesca se requiere lo siguiente:*<br><br>**I,** *Concesión, para:*<br><br>**Inciso b)** *Acuacultura comercial*<br><br>**II,** Permiso, para:<br><br>**Inciso g)** *Acuacultura de fomento*<br><br>**III,** *Autorización, para:*<br><br>**Inciso d)** *Recolectar del medio natural reproductores, larvas, postlarvas, crías, huevos, semillas, alevines o en cualquier otro estadio, y*<br><br>**Inciso e)** *Acuacultura didáctica.* | | |

| | | |
|---|---|---|
| **Artículos 22.-** *la Secretaría podrá inscribir en el Registro Nacional de Pesca a los acuicultores que no requieran concesión, permiso o Autorización.* | Al **proyecto** le aplica el Artículo, incisos y, fracciones anteriores, porque se trata de una actividad acuícola con fines comerciales. | Por el hecho de presentar a la autoridad correspondiente (SEMARNAT) la Manifestación de Impacto Ambiental, el promovente está cumpliendo con este apartado.<br><br>El proyecto se vincula por la obligatoriedad de obtener la autorización correspondiente para realizar las obras descritas en esta manifestación de impacto ambiental.<br><br>Como ya se mencionó anteriormente, la promovente una vez autorizado el proyecto en materia ambiental procederá a tramitar el Registro Nacional de Pesca para la unidad de producción acuícola. |
| **Art. 30°.-** *Las actividades pesqueras se clasifican en:*<br><br>**II.-** *Cultivo o acuacultura con fines* | | |
| **Artículo 31°.-** *Para realizar las actividades de pesca se requiere lo siguiente:*<br><br>**I,** *Concesión, para:*<br><br>**Inciso b)** *Acuacultura comercial*<br><br>**II,** Permiso, para:<br><br>**Inciso g)** *Acuacultura de fomento*<br><br>**III,** *Autorización, para:*<br><br>**Inciso d)** *Recolectar del medio natural reproductores, larvas, postlarvas, crías, huevos, semillas, alevines o en cualquier otro estadio, y*<br><br>**Inciso e)** *Acuacultura didáctica.* | | |

| | | |
|---|---|---|
| **Artículos 22.-** *la Secretaría podrá inscribir en el Registro Nacional de Pesca a los acuicultores que no requieran concesión, permiso o Autorización.* | Al **proyecto** le aplica el Artículo, incisos y, fracciones anteriores, porque se trata de una actividad acuícola con fines comerciales. | Por el hecho de presentar a la autoridad correspondiente (SEMARNAT) la Manifestación de Impacto Ambiental, el promovente está cumpliendo con este apartado.<br><br>El proyecto se vincula por la obligatoriedad de obtener la autorización correspondiente para realizar las obras descritas en esta manifestación de impacto ambiental.<br><br>Como ya se mencionó anteriormente, la promovente una vez autorizado el proyecto en materia ambiental procederá a tramitar el Registro Nacional de Pesca para la unidad de producción acuícola. |
| **Art. 30°.-** *Las actividades pesqueras se clasifican en:*<br><br>**II.-** *Cultivo o acuacultura con fines* | | |
| **Artículo 31°.-** *Para realizar las actividades de pesca se requiere lo siguiente:*<br><br>**I,** *Concesión, para:*<br><br>**Inciso b)** *Acuacultura comercial*<br><br>**II,** Permiso, para:<br><br>**Inciso g)** *Acuacultura de fomento*<br><br>**III,** *Autorización, para:*<br><br>**Inciso d)** *Recolectar del medio natural reproductores, larvas, postlarvas, crías, huevos, semillas, alevines o en cualquier otro estadio, y*<br><br>**Inciso e)** *Acuacultura didáctica.* | | |

| | | |
|---|---|---|
| **Artículos 22.-** *la Secretaría podrá inscribir en el Registro Nacional de Pesca a los acuicultores que no requieran concesión, permiso o Autorización.* | Al **proyecto** le aplica el Artículo, incisos y, fracciones anteriores, porque se trata de una actividad acuícola con fines comerciales. | Por el hecho de presentar a la autoridad correspondiente (SEMARNAT) la Manifestación de Impacto Ambiental, el promovente está cumpliendo con este apartado.<br><br>El proyecto se vincula por la obligatoriedad de obtener la autorización correspondiente para realizar las obras descritas en esta manifestación de impacto ambiental.<br><br>Como ya se mencionó anteriormente, la promovente una vez autorizado el proyecto en materia ambiental procederá a tramitar el Registro Nacional de Pesca para la unidad de producción acuícola. |
| **Art. 30°.-** *Las actividades pesqueras se clasifican en:*<br><br>**II.-** *Cultivo o acuacultura con fines* | | |
| **Artículo 31°.-** *Para realizar las actividades de pesca se requiere lo siguiente:*<br><br>**I,** *Concesión, para:*<br><br>**Inciso b)** *Acuacultura comercial*<br><br>**II,** Permiso, para:<br><br>**Inciso g)** *Acuacultura de fomento*<br><br>**III,** *Autorización, para:*<br><br>**Inciso d)** *Recolectar del medio natural reproductores, larvas, postlarvas, crías, huevos, semillas, alevines o en cualquier otro estadio, y*<br><br>**Inciso e)** *Acuacultura didáctica.* | | |

| | | |
|---|---|---|
| **Artículos 22.-** *la Secretaría podrá inscribir en el Registro Nacional de Pesca a los acuicultores que no requieran concesión, permiso o Autorización.* | Al **proyecto** le aplica el Artículo, incisos y, fracciones anteriores, porque se trata de una actividad acuícola con fines comerciales. | Por el hecho de presentar a la autoridad correspondiente (SEMARNAT) la Manifestación de Impacto Ambiental, el promovente está cumpliendo con este apartado.<br><br>El proyecto se vincula por la obligatoriedad de obtener la autorización correspondiente para realizar las obras descritas en esta manifestación de impacto ambiental.<br><br>Como ya se mencionó anteriormente, la promovente una vez autorizado el proyecto en materia ambiental procederá a tramitar el Registro Nacional de Pesca para la unidad de producción acuícola. |
| **Art. 30°.-** *Las actividades pesqueras se clasifican en:*<br><br>**II.-** *Cultivo o acuacultura con fines* | | |
| **Artículo 31°.-** *Para realizar las actividades de pesca se requiere lo siguiente:*<br><br>**I,** *Concesión, para:*<br><br>**Inciso b)** *Acuacultura comercial*<br><br>**II,** Permiso, para:<br><br>**Inciso g)** *Acuacultura de fomento*<br><br>**III,** *Autorización, para:*<br><br>**Inciso d)** *Recolectar del medio natural reproductores, larvas, postlarvas, crías, huevos, semillas, alevines o en cualquier otro estadio, y*<br><br>**Inciso e)** *Acuacultura didáctica.* | | |

| | | |
|---|---|---|
| **Artículos 22.-** *la Secretaría podrá inscribir en el Registro Nacional de Pesca a los acuicultores que no requieran concesión, permiso o Autorización.* | Al **proyecto** le aplica el Artículo, incisos y, fracciones anteriores, porque se trata de una actividad acuícola con fines comerciales. | Por el hecho de presentar a la autoridad correspondiente (SEMARNAT) la Manifestación de Impacto Ambiental, el promovente está cumpliendo con este apartado.<br><br>El proyecto se vincula por la obligatoriedad de obtener la autorización correspondiente para realizar las obras descritas en esta manifestación de impacto ambiental.<br><br>Como ya se mencionó anteriormente, la promovente una vez autorizado el proyecto en materia ambiental procederá a tramitar el Registro Nacional de Pesca para la unidad de producción acuícola. |
| **Art. 30°.-** *Las actividades pesqueras se clasifican en:*<br><br>**II.-** *Cultivo o acuacultura con fines* | | |
| **Artículo 31°.-** *Para realizar las actividades de pesca se requiere lo siguiente:*<br><br>**I,** *Concesión, para:*<br><br>**Inciso b)** *Acuacultura comercial*<br><br>**II,** Permiso, para:<br><br>**Inciso g)** *Acuacultura de fomento*<br><br>**III,** *Autorización, para:*<br><br>**Inciso d)** *Recolectar del medio natural reproductores, larvas, postlarvas, crías, huevos, semillas, alevines o en cualquier otro estadio, y*<br><br>**Inciso e)** *Acuacultura didáctica.* | | |

| | | |
|---|---|---|
| **Artículos 22.-** *la Secretaría podrá inscribir en el Registro Nacional de Pesca a los acuicultores que no requieran concesión, permiso o Autorización.* | Al **proyecto** le aplica el Artículo, incisos y, fracciones anteriores, porque se trata de una actividad acuícola con fines comerciales. | Por el hecho de presentar a la autoridad correspondiente (SEMARNAT) la Manifestación de Impacto Ambiental, el promovente está cumpliendo con este apartado.<br><br>El proyecto se vincula por la obligatoriedad de obtener la autorización correspondiente para realizar las obras descritas en esta manifestación de impacto ambiental.<br><br>Como ya se mencionó anteriormente, la promovente una vez autorizado el proyecto en materia ambiental procederá a tramitar el Registro Nacional de Pesca para la unidad de producción acuícola. |
| **Art. 30°.-** *Las actividades pesqueras se clasifican en:*<br><br>**II.-** *Cultivo o acuacultura con fines* | | |
| **Artículo 31°.-** *Para realizar las actividades de pesca se requiere lo siguiente:*<br><br>**I,** *Concesión, para:*<br><br>**Inciso b)** *Acuacultura comercial*<br><br>**II,** Permiso, para:<br><br>**Inciso g)** *Acuacultura de fomento*<br><br>**III,** *Autorización, para:*<br><br>**Inciso d)** *Recolectar del medio natural reproductores, larvas, postlarvas, crías, huevos, semillas, alevines o en cualquier otro estadio, y*<br><br>**Inciso e)** *Acuacultura didáctica.* | | |

| | | |
|---|---|---|
| **Artículos 22.-** *la Secretaría podrá inscribir en el Registro Nacional de Pesca a los acuicultores que no requieran concesión, permiso o Autorización.* | Al **proyecto** le aplica el Artículo, incisos y, fracciones anteriores, porque se trata de una actividad acuícola con fines comerciales. | Por el hecho de presentar a la autoridad correspondiente (SEMARNAT) la Manifestación de Impacto Ambiental, el promovente está cumpliendo con este apartado.<br><br>El proyecto se vincula por la obligatoriedad de obtener la autorización correspondiente para realizar las obras descritas en esta manifestación de impacto ambiental.<br><br>Como ya se mencionó anteriormente, la promovente una vez autorizado el proyecto en materia ambiental procederá a tramitar el Registro Nacional de Pesca para la unidad de producción acuícola. |
| **Art. 30°.-** *Las actividades pesqueras se clasifican en:*<br><br>**II.-** *Cultivo o acuacultura con fines* | | |
| **Artículo 31°.-** *Para realizar las actividades de pesca se requiere lo siguiente:*<br><br>**I,** *Concesión, para:*<br><br>**Inciso b)** *Acuacultura comercial*<br><br>**II,** Permiso, para:<br><br>**Inciso g)** *Acuacultura de fomento*<br><br>**III,** *Autorización, para:*<br><br>**Inciso d)** *Recolectar del medio natural reproductores, larvas, postlarvas, crías, huevos, semillas, alevines o en cualquier otro estadio, y*<br><br>**Inciso e)** *Acuacultura didáctica.* | | |

| | | |
|---|---|---|
| **Artículos 22.-** *la Secretaría podrá inscribir en el Registro Nacional de Pesca a los acuicultores que no requieran concesión, permiso o Autorización.* | Al **proyecto** le aplica el Artículo, incisos y, fracciones anteriores, porque se trata de una actividad acuícola con fines comerciales. | Por el hecho de presentar a la autoridad correspondiente (SEMARNAT) la Manifestación de Impacto Ambiental, el promovente está cumpliendo con este apartado.<br><br>El proyecto se vincula por la obligatoriedad de obtener la autorización correspondiente para realizar las obras descritas en esta manifestación de impacto ambiental.<br><br>Como ya se mencionó anteriormente, la promovente una vez autorizado el proyecto en materia ambiental procederá a tramitar el Registro Nacional de Pesca para la unidad de producción acuícola. |
| **Art. 30°.-** *Las actividades pesqueras se clasifican en:*<br><br>**II.-** *Cultivo o acuacultura con fines* | | |
| **Artículo 31°.-** *Para realizar las actividades de pesca se requiere lo siguiente:*<br><br>**I,** *Concesión, para:*<br><br>**Inciso b)** *Acuacultura comercial*<br><br>**II,** Permiso, para:<br><br>**Inciso g)** *Acuacultura de fomento*<br><br>**III,** *Autorización, para:*<br><br>**Inciso d)** *Recolectar del medio natural reproductores, larvas, postlarvas, crías, huevos, semillas, alevines o en cualquier otro estadio, y*<br><br>**Inciso e)** *Acuacultura didáctica.* | | |

| | | |
|---|---|---|
| **Artículos 22.-** *la Secretaría podrá inscribir en el Registro Nacional de Pesca a los acuicultores que no requieran concesión, permiso o Autorización.* | Al **proyecto** le aplica el Artículo, incisos y, fracciones anteriores, porque se trata de una actividad acuícola con fines comerciales. | Por el hecho de presentar a la autoridad correspondiente (SEMARNAT) la Manifestación de Impacto Ambiental, el promovente está cumpliendo con este apartado.<br><br>El proyecto se vincula por la obligatoriedad de obtener la autorización correspondiente para realizar las obras descritas en esta manifestación de impacto ambiental.<br><br>Como ya se mencionó anteriormente, la promovente una vez autorizado el proyecto en materia ambiental procederá a tramitar el Registro Nacional de Pesca para la unidad de producción acuícola. |
| **Art. 30°.-** *Las actividades pesqueras se clasifican en:*<br><br>**II.-** *Cultivo o acuacultura con fines* | | |
| **Artículo 31°.-** *Para realizar las actividades de pesca se requiere lo siguiente:*<br><br>**I,** *Concesión, para:*<br><br>**Inciso b)** *Acuacultura comercial*<br><br>**II,** Permiso, para:<br><br>**Inciso g)** *Acuacultura de fomento*<br><br>**III,** *Autorización, para:*<br><br>**Inciso d)** *Recolectar del medio natural reproductores, larvas, postlarvas, crías, huevos, semillas, alevines o en cualquier otro estadio, y*<br><br>**Inciso e)** *Acuacultura didáctica.* | | |

| | | |
|---|---|---|
| **Artículos 22.-** *la Secretaría podrá inscribir en el Registro Nacional de Pesca a los acuicultores que no requieran concesión, permiso o Autorización.* | Al **proyecto** le aplica el Artículo, incisos y, fracciones anteriores, porque se trata de una actividad acuícola con fines comerciales. | Por el hecho de presentar a la autoridad correspondiente (SEMARNAT) la Manifestación de Impacto Ambiental, el promovente está cumpliendo con este apartado.<br><br>El proyecto se vincula por la obligatoriedad de obtener la autorización correspondiente para realizar las obras descritas en esta manifestación de impacto ambiental.<br><br>Como ya se mencionó anteriormente, la promovente una vez autorizado el proyecto en materia ambiental procederá a tramitar el Registro Nacional de Pesca para la unidad de producción acuícola. |
| **Art. 30°.-** *Las actividades pesqueras se clasifican en:*<br><br>**II.-** *Cultivo o acuacultura con fines* | | |
| **Artículo 31°.-** *Para realizar las actividades de pesca se requiere lo siguiente:*<br><br>**I,** *Concesión, para:*<br><br>**Inciso b)** *Acuacultura comercial*<br><br>**II,** Permiso, para:<br><br>**Inciso g)** *Acuacultura de fomento*<br><br>**III,** *Autorización, para:*<br><br>**Inciso d)** *Recolectar del medio natural reproductores, larvas, postlarvas, crías, huevos, semillas, alevines o en cualquier otro estadio, y*<br><br>**Inciso e)** *Acuacultura didáctica.* | | |

| | | |
|---|---|---|
| **Artículos 22.-** *la Secretaría podrá inscribir en el Registro Nacional de Pesca a los acuicultores que no requieran concesión, permiso o Autorización.* | Al **proyecto** le aplica el Artículo, incisos y, fracciones anteriores, porque se trata de una actividad acuícola con fines comerciales. | Por el hecho de presentar a la autoridad correspondiente (SEMARNAT) la Manifestación de Impacto Ambiental, el promovente está cumpliendo con este apartado.<br><br>El proyecto se vincula por la obligatoriedad de obtener la autorización correspondiente para realizar las obras descritas en esta manifestación de impacto ambiental.<br><br>Como ya se mencionó anteriormente, la promovente una vez autorizado el proyecto en materia ambiental procederá a tramitar el Registro Nacional de Pesca para la unidad de producción acuícola. |
| **Art. 30°.-** *Las actividades pesqueras se clasifican en:*<br><br>**II.-** *Cultivo o acuacultura con fines* | | |
| **Artículo 31°.-** *Para realizar las actividades de pesca se requiere lo siguiente:*<br><br>**I,** *Concesión, para:*<br><br>**Inciso b)** *Acuacultura comercial*<br><br>**II,** Permiso, para:<br><br>**Inciso g)** *Acuacultura de fomento*<br><br>**III,** *Autorización, para:*<br><br>**Inciso d)** *Recolectar del medio natural reproductores, larvas, postlarvas, crías, huevos, semillas, alevines o en cualquier otro estadio, y*<br><br>**Inciso e)** *Acuacultura didáctica.* | | |

| | | |
|---|---|---|
| **Artículos 22.-** *la Secretaría podrá inscribir en el Registro Nacional de Pesca a los acuicultores que no requieran concesión, permiso o Autorización.* | Al **proyecto** le aplica el Artículo, incisos y, fracciones anteriores, porque se trata de una actividad acuícola con fines comerciales. | Por el hecho de presentar a la autoridad correspondiente (SEMARNAT) la Manifestación de Impacto Ambiental, el promovente está cumpliendo con este apartado.<br><br>El proyecto se vincula por la obligatoriedad de obtener la autorización correspondiente para realizar las obras descritas en esta manifestación de impacto ambiental.<br><br>Como ya se mencionó anteriormente, la promovente una vez autorizado el proyecto en materia ambiental procederá a tramitar el Registro Nacional de Pesca para la unidad de producción acuícola. |
| **Art. 30°.-** *Las actividades pesqueras se clasifican en:*<br><br>**II.-** *Cultivo o acuacultura con fines* | | |
| **Artículo 31°.-** *Para realizar las actividades de pesca se requiere lo siguiente:*<br><br>**I,** *Concesión, para:*<br><br>**Inciso b)** *Acuacultura comercial*<br><br>**II,** Permiso, para:<br><br>**Inciso g)** *Acuacultura de fomento*<br><br>**III,** *Autorización, para:*<br><br>**Inciso d)** *Recolectar del medio natural reproductores, larvas, postlarvas, crías, huevos, semillas, alevines o en cualquier otro estadio, y*<br><br>**Inciso e)** *Acuacultura didáctica.* | | |

| | | |
|---|---|---|
| **Artículos 22.-** *la Secretaría podrá inscribir en el Registro Nacional de Pesca a los acuicultores que no requieran concesión, permiso o Autorización.* | Al **proyecto** le aplica el Artículo, incisos y, fracciones anteriores, porque se trata de una actividad acuícola con fines comerciales. | Por el hecho de presentar a la autoridad correspondiente (SEMARNAT) la Manifestación de Impacto Ambiental, el promovente está cumpliendo con este apartado.<br><br>El proyecto se vincula por la obligatoriedad de obtener la autorización correspondiente para realizar las obras descritas en esta manifestación de impacto ambiental.<br><br>Como ya se mencionó anteriormente, la promovente una vez autorizado el proyecto en materia ambiental procederá a tramitar el Registro Nacional de Pesca para la unidad de producción acuícola. |
| **Art. 30°.-** *Las actividades pesqueras se clasifican en:*<br><br>**II.-** *Cultivo o acuacultura con fines* | | |
| **Artículo 31°.-** *Para realizar las actividades de pesca se requiere lo siguiente:*<br><br>**I,** *Concesión, para:*<br><br>**Inciso b)** *Acuacultura comercial*<br><br>**II,** Permiso, para:<br><br>**Inciso g)** *Acuacultura de fomento*<br><br>**III,** *Autorización, para:*<br><br>**Inciso d)** *Recolectar del medio natural reproductores, larvas, postlarvas, crías, huevos, semillas, alevines o en cualquier otro estadio, y*<br><br>**Inciso e)** *Acuacultura didáctica.* | | |

| | | |
|---|---|---|
| **Artículos 22.-** *la Secretaría podrá inscribir en el Registro Nacional de Pesca a los acuicultores que no requieran concesión, permiso o Autorización.* | Al **proyecto** le aplica el Artículo, incisos y, fracciones anteriores, porque se trata de una actividad acuícola con fines comerciales. | Por el hecho de presentar a la autoridad correspondiente (SEMARNAT) la Manifestación de Impacto Ambiental, el promovente está cumpliendo con este apartado.<br><br>El proyecto se vincula por la obligatoriedad de obtener la autorización correspondiente para realizar las obras descritas en esta manifestación de impacto ambiental.<br><br>Como ya se mencionó anteriormente, la promovente una vez autorizado el proyecto en materia ambiental procederá a tramitar el Registro Nacional de Pesca para la unidad de producción acuícola. |
| **Art. 30°.-** *Las actividades pesqueras se clasifican en:*<br><br>**II.-** *Cultivo o acuacultura con fines* | | |
| **Artículo 31°.-** *Para realizar las actividades de pesca se requiere lo siguiente:*<br><br>**I,** *Concesión, para:*<br><br>**Inciso b)** *Acuacultura comercial*<br><br>**II,** Permiso, para:<br><br>**Inciso g)** *Acuacultura de fomento*<br><br>**III,** *Autorización, para:*<br><br>**Inciso d)** *Recolectar del medio natural reproductores, larvas, postlarvas, crías, huevos, semillas, alevines o en cualquier otro estadio, y*<br><br>**Inciso e)** *Acuacultura didáctica.* | | |

| | | |
|---|---|---|
| **Artículos 22.-** *la Secretaría podrá inscribir en el Registro Nacional de Pesca a los acuicultores que no requieran concesión, permiso o Autorización.* | Al **proyecto** le aplica el Artículo, incisos y, fracciones anteriores, porque se trata de una actividad acuícola con fines comerciales. | Por el hecho de presentar a la autoridad correspondiente (SEMARNAT) la Manifestación de Impacto Ambiental, el promovente está cumpliendo con este apartado.<br><br>El proyecto se vincula por la obligatoriedad de obtener la autorización correspondiente para realizar las obras descritas en esta manifestación de impacto ambiental.<br><br>Como ya se mencionó anteriormente, la promovente una vez autorizado el proyecto en materia ambiental procederá a tramitar el Registro Nacional de Pesca para la unidad de producción acuícola. |
| **Art. 30°.-** *Las actividades pesqueras se clasifican en:*<br><br>**II.-** *Cultivo o acuacultura con fines* | | |
| **Artículo 31°.-** *Para realizar las actividades de pesca se requiere lo siguiente:*<br><br>**I,** *Concesión, para:*<br><br>**Inciso b)** *Acuacultura comercial*<br><br>**II,** Permiso, para:<br><br>**Inciso g)** *Acuacultura de fomento*<br><br>**III,** *Autorización, para:*<br><br>**Inciso d)** *Recolectar del medio natural reproductores, larvas, postlarvas, crías, huevos, semillas, alevines o en cualquier otro estadio, y*<br><br>**Inciso e)** *Acuacultura didáctica.* | | |

| | | |
|---|---|---|
| **Artículos 22.-** *la Secretaría podrá inscribir en el Registro Nacional de Pesca a los acuicultores que no requieran concesión, permiso o Autorización.* | Al **proyecto** le aplica el Artículo, incisos y, fracciones anteriores, porque se trata de una actividad acuícola con fines comerciales. | Por el hecho de presentar a la autoridad correspondiente (SEMARNAT) la Manifestación de Impacto Ambiental, el promovente está cumpliendo con este apartado.<br><br>El proyecto se vincula por la obligatoriedad de obtener la autorización correspondiente para realizar las obras descritas en esta manifestación de impacto ambiental.<br><br>Como ya se mencionó anteriormente, la promovente una vez autorizado el proyecto en materia ambiental procederá a tramitar el Registro Nacional de Pesca para la unidad de producción acuícola. |
| **Art. 30°.-** *Las actividades pesqueras se clasifican en:*<br><br>**II.-** *Cultivo o acuacultura con fines* | | |
| **Artículo 31°.-** *Para realizar las actividades de pesca se requiere lo siguiente:*<br><br>**I,** *Concesión, para:*<br><br>**Inciso b)** *Acuacultura comercial*<br><br>**II,** Permiso, para:<br><br>**Inciso g)** *Acuacultura de fomento*<br><br>**III,** *Autorización, para:*<br><br>**Inciso d)** *Recolectar del medio natural reproductores, larvas, postlarvas, crías, huevos, semillas, alevines o en cualquier otro estadio, y*<br><br>**Inciso e)** *Acuacultura didáctica.* | | |

| | | |
|---|---|---|
| **Artículos 22.-** *la Secretaría podrá inscribir en el Registro Nacional de Pesca a los acuicultores que no requieran concesión, permiso o Autorización.* | Al **proyecto** le aplica el Artículo, incisos y, fracciones anteriores, porque se trata de una actividad acuícola con fines comerciales. | Por el hecho de presentar a la autoridad correspondiente (SEMARNAT) la Manifestación de Impacto Ambiental, el promovente está cumpliendo con este apartado.<br><br>El proyecto se vincula por la obligatoriedad de obtener la autorización correspondiente para realizar las obras descritas en esta manifestación de impacto ambiental.<br><br>Como ya se mencionó anteriormente, la promovente una vez autorizado el proyecto en materia ambiental procederá a tramitar el Registro Nacional de Pesca para la unidad de producción acuícola. |
| **Art. 30°.-** *Las actividades pesqueras se clasifican en:*<br><br>**II.-** *Cultivo o acuacultura con fines* | | |
| **Artículo 31°.-** *Para realizar las actividades de pesca se requiere lo siguiente:*<br><br>**I,** *Concesión, para:*<br><br>**Inciso b)** *Acuacultura comercial*<br><br>**II,** Permiso, para:<br><br>**Inciso g)** *Acuacultura de fomento*<br><br>**III,** *Autorización, para:*<br><br>**Inciso d)** *Recolectar del medio natural reproductores, larvas, postlarvas, crías, huevos, semillas, alevines o en cualquier otro estadio, y*<br><br>**Inciso e)** *Acuacultura didáctica.* | | |

| | | |
|---|---|---|
| **Artículos 22.-** *la Secretaría podrá inscribir en el Registro Nacional de Pesca a los acuicultores que no requieran concesión, permiso o Autorización.* | Al **proyecto** le aplica el Artículo, incisos y, fracciones anteriores, porque se trata de una actividad acuícola con fines comerciales. | Por el hecho de presentar a la autoridad correspondiente (SEMARNAT) la Manifestación de Impacto Ambiental, el promovente está cumpliendo con este apartado.<br><br>El proyecto se vincula por la obligatoriedad de obtener la autorización correspondiente para realizar las obras descritas en esta manifestación de impacto ambiental.<br><br>Como ya se mencionó anteriormente, la promovente una vez autorizado el proyecto en materia ambiental procederá a tramitar el Registro Nacional de Pesca para la unidad de producción acuícola. |
| **Art. 30°.-** *Las actividades pesqueras se clasifican en:*<br><br>**II.-** *Cultivo o acuacultura con fines* | | |
| **Artículo 31°.-** *Para realizar las actividades de pesca se requiere lo siguiente:*<br><br>**I,** *Concesión, para:*<br><br>**Inciso b)** *Acuacultura comercial*<br><br>**II,** Permiso, para:<br><br>**Inciso g)** *Acuacultura de fomento*<br><br>**III,** *Autorización, para:*<br><br>**Inciso d)** *Recolectar del medio natural reproductores, larvas, postlarvas, crías, huevos, semillas, alevines o en cualquier otro estadio, y*<br><br>**Inciso e)** *Acuacultura didáctica.* | | |

| | | |
|---|---|---|
| **Artículos 22.-** *la Secretaría podrá inscribir en el Registro Nacional de Pesca a los acuicultores que no requieran concesión, permiso o Autorización.* | Al **proyecto** le aplica el Artículo, incisos y, fracciones anteriores, porque se trata de una actividad acuícola con fines comerciales. | Por el hecho de presentar a la autoridad correspondiente (SEMARNAT) la Manifestación de Impacto Ambiental, el promovente está cumpliendo con este apartado.<br><br>El proyecto se vincula por la obligatoriedad de obtener la autorización correspondiente para realizar las obras descritas en esta manifestación de impacto ambiental.<br><br>Como ya se mencionó anteriormente, la promovente una vez autorizado el proyecto en materia ambiental procederá a tramitar el Registro Nacional de Pesca para la unidad de producción acuícola. |
| **Art. 30°.-** *Las actividades pesqueras se clasifican en:*<br><br>**II.-** *Cultivo o acuacultura con fines* | | |
| **Artículo 31°.-** *Para realizar las actividades de pesca se requiere lo siguiente:*<br><br>**I,** *Concesión, para:*<br><br>**Inciso b)** *Acuacultura comercial*<br><br>**II,** Permiso, para:<br><br>**Inciso g)** *Acuacultura de fomento*<br><br>**III,** *Autorización, para:*<br><br>**Inciso d)** *Recolectar del medio natural reproductores, larvas, postlarvas, crías, huevos, semillas, alevines o en cualquier otro estadio, y*<br><br>**Inciso e)** *Acuacultura didáctica.* | | |

| | | |
|---|---|---|
| **Artículos 22.-** *la Secretaría podrá inscribir en el Registro Nacional de Pesca a los acuicultores que no requieran concesión, permiso o Autorización.* | Al **proyecto** le aplica el Artículo, incisos y, fracciones anteriores, porque se trata de una actividad acuícola con fines comerciales. | Por el hecho de presentar a la autoridad correspondiente (SEMARNAT) la Manifestación de Impacto Ambiental, el promovente está cumpliendo con este apartado.<br><br>El proyecto se vincula por la obligatoriedad de obtener la autorización correspondiente para realizar las obras descritas en esta manifestación de impacto ambiental.<br><br>Como ya se mencionó anteriormente, la promovente una vez autorizado el proyecto en materia ambiental procederá a tramitar el Registro Nacional de Pesca para la unidad de producción acuícola. |
| **Art. 30°.-** *Las actividades pesqueras se clasifican en:*<br><br>**II.-** *Cultivo o acuacultura con fines* | | |
| **Artículo 31°.-** *Para realizar las actividades de pesca se requiere lo siguiente:*<br><br>**I,** *Concesión, para:*<br><br>**Inciso b)** *Acuacultura comercial*<br><br>**II,** Permiso, para:<br><br>**Inciso g)** *Acuacultura de fomento*<br><br>**III,** *Autorización, para:*<br><br>**Inciso d)** *Recolectar del medio natural reproductores, larvas, postlarvas, crías, huevos, semillas, alevines o en cualquier otro estadio, y*<br><br>**Inciso e)** *Acuacultura didáctica.* | | |

| | | |
|---|---|---|
| **Artículos 22.-** *la Secretaría podrá inscribir en el Registro Nacional de Pesca a los acuicultores que no requieran concesión, permiso o Autorización.* | Al **proyecto** le aplica el Artículo, incisos y, fracciones anteriores, porque se trata de una actividad acuícola con fines comerciales. | Por el hecho de presentar a la autoridad correspondiente (SEMARNAT) la Manifestación de Impacto Ambiental, el promovente está cumpliendo con este apartado.<br><br>El proyecto se vincula por la obligatoriedad de obtener la autorización correspondiente para realizar las obras descritas en esta manifestación de impacto ambiental.<br><br>Como ya se mencionó anteriormente, la promovente una vez autorizado el proyecto en materia ambiental procederá a tramitar el Registro Nacional de Pesca para la unidad de producción acuícola. |
| **Art. 30°.-** *Las actividades pesqueras se clasifican en:*<br><br>**II.-** *Cultivo o acuacultura con fines* | | |
| **Artículo 31°.-** *Para realizar las actividades de pesca se requiere lo siguiente:*<br><br>**I,** *Concesión, para:*<br><br>**Inciso b)** *Acuacultura comercial*<br><br>**II,** Permiso, para:<br><br>**Inciso g)** *Acuacultura de fomento*<br><br>**III,** *Autorización, para:*<br><br>**Inciso d)** *Recolectar del medio natural reproductores, larvas, postlarvas, crías, huevos, semillas, alevines o en cualquier otro estadio, y*<br><br>**Inciso e)** *Acuacultura didáctica.* | | |

| | | |
|---|---|---|
| **Artículos 22.-** *la Secretaría podrá inscribir en el Registro Nacional de Pesca a los acuicultores que no requieran concesión, permiso o Autorización.* | Al **proyecto** le aplica el Artículo, incisos y, fracciones anteriores, porque se trata de una actividad acuícola con fines comerciales. | Por el hecho de presentar a la autoridad correspondiente (SEMARNAT) la Manifestación de Impacto Ambiental, el promovente está cumpliendo con este apartado.<br><br>El proyecto se vincula por la obligatoriedad de obtener la autorización correspondiente para realizar las obras descritas en esta manifestación de impacto ambiental.<br><br>Como ya se mencionó anteriormente, la promovente una vez autorizado el proyecto en materia ambiental procederá a tramitar el Registro Nacional de Pesca para la unidad de producción acuícola. |
| **Art. 30°.-** *Las actividades pesqueras se clasifican en:*<br><br>**II.-** *Cultivo o acuacultura con fines* | | |
| **Artículo 31°.-** *Para realizar las actividades de pesca se requiere lo siguiente:*<br><br>**I,** *Concesión, para:*<br><br>**Inciso b)** *Acuacultura comercial*<br><br>**II,** Permiso, para:<br><br>**Inciso g)** *Acuacultura de fomento*<br><br>**III,** *Autorización, para:*<br><br>**Inciso d)** *Recolectar del medio natural reproductores, larvas, postlarvas, crías, huevos, semillas, alevines o en cualquier otro estadio, y*<br><br>**Inciso e)** *Acuacultura didáctica.* | | |

| | | |
|---|---|---|
| **Artículos 22.-** *la Secretaría podrá inscribir en el Registro Nacional de Pesca a los acuicultores que no requieran concesión, permiso o Autorización.* | Al **proyecto** le aplica el Artículo, incisos y, fracciones anteriores, porque se trata de una actividad acuícola con fines comerciales. | Por el hecho de presentar a la autoridad correspondiente (SEMARNAT) la Manifestación de Impacto Ambiental, el promovente está cumpliendo con este apartado.<br><br>El proyecto se vincula por la obligatoriedad de obtener la autorización correspondiente para realizar las obras descritas en esta manifestación de impacto ambiental.<br><br>Como ya se mencionó anteriormente, la promovente una vez autorizado el proyecto en materia ambiental procederá a tramitar el Registro Nacional de Pesca para la unidad de producción acuícola. |
| **Art. 30°.-** *Las actividades pesqueras se clasifican en:*<br><br>**II.-** *Cultivo o acuacultura con fines* | | |
| **Artículo 31°.-** *Para realizar las actividades de pesca se requiere lo siguiente:*<br><br>**I,** *Concesión, para:*<br><br>**Inciso b)** *Acuacultura comercial*<br><br>**II,** Permiso, para:<br><br>**Inciso g)** *Acuacultura de fomento*<br><br>**III,** *Autorización, para:*<br><br>**Inciso d)** *Recolectar del medio natural reproductores, larvas, postlarvas, crías, huevos, semillas, alevines o en cualquier otro estadio, y*<br><br>**Inciso e)** *Acuacultura didáctica.* | | |

| | | |
|---|---|---|
| **Artículos 22.-** *la Secretaría podrá inscribir en el Registro Nacional de Pesca a los acuicultores que no requieran concesión, permiso o Autorización.* | Al **proyecto** le aplica el Artículo, incisos y, fracciones anteriores, porque se trata de una actividad acuícola con fines comerciales. | Por el hecho de presentar a la autoridad correspondiente (SEMARNAT) la Manifestación de Impacto Ambiental, el promovente está cumpliendo con este apartado.<br><br>El proyecto se vincula por la obligatoriedad de obtener la autorización correspondiente para realizar las obras descritas en esta manifestación de impacto ambiental.<br><br>Como ya se mencionó anteriormente, la promovente una vez autorizado el proyecto en materia ambiental procederá a tramitar el Registro Nacional de Pesca para la unidad de producción acuícola. |
| **Art. 30°.-** *Las actividades pesqueras se clasifican en:*<br><br>**II.-** *Cultivo o acuacultura con fines* | | |
| **Artículo 31°.-** *Para realizar las actividades de pesca se requiere lo siguiente:*<br><br>**I,** *Concesión, para:*<br><br>**Inciso b)** *Acuacultura comercial*<br><br>**II,** Permiso, para:<br><br>**Inciso g)** *Acuacultura de fomento*<br><br>**III,** *Autorización, para:*<br><br>**Inciso d)** *Recolectar del medio natural reproductores, larvas, postlarvas, crías, huevos, semillas, alevines o en cualquier otro estadio, y*<br><br>**Inciso e)** *Acuacultura didáctica.* | | |

| | | |
|---|---|---|
| **Artículos 22.-** *la Secretaría podrá inscribir en el Registro Nacional de Pesca a los acuicultores que no requieran concesión, permiso o Autorización.* | Al **proyecto** le aplica el Artículo, incisos y, fracciones anteriores, porque se trata de una actividad acuícola con fines comerciales. | Por el hecho de presentar a la autoridad correspondiente (SEMARNAT) la Manifestación de Impacto Ambiental, el promovente está cumpliendo con este apartado.<br><br>El proyecto se vincula por la obligatoriedad de obtener la autorización correspondiente para realizar las obras descritas en esta manifestación de impacto ambiental.<br><br>Como ya se mencionó anteriormente, la promovente una vez autorizado el proyecto en materia ambiental procederá a tramitar el Registro Nacional de Pesca para la unidad de producción acuícola. |
| **Art. 30°.-** *Las actividades pesqueras se clasifican en:*<br><br>**II.-** *Cultivo o acuacultura con fines* | | |
| **Artículo 31°.-** *Para realizar las actividades de pesca se requiere lo siguiente:*<br><br>**I,** *Concesión, para:*<br><br>**Inciso b)** *Acuacultura comercial*<br><br>**II,** Permiso, para:<br><br>**Inciso g)** *Acuacultura de fomento*<br><br>**III,** *Autorización, para:*<br><br>**Inciso d)** *Recolectar del medio natural reproductores, larvas, postlarvas, crías, huevos, semillas, alevines o en cualquier otro estadio, y*<br><br>**Inciso e)** *Acuacultura didáctica.* | | |

| | | |
|---|---|---|
| **Artículos 22.-** *la Secretaría podrá inscribir en el Registro Nacional de Pesca a los acuicultores que no requieran concesión, permiso o Autorización.* | Al **proyecto** le aplica el Artículo, incisos y, fracciones anteriores, porque se trata de una actividad acuícola con fines comerciales. | Por el hecho de presentar a la autoridad correspondiente (SEMARNAT) la Manifestación de Impacto Ambiental, el promovente está cumpliendo con este apartado.<br><br>El proyecto se vincula por la obligatoriedad de obtener la autorización correspondiente para realizar las obras descritas en esta manifestación de impacto ambiental.<br><br>Como ya se mencionó anteriormente, la promovente una vez autorizado el proyecto en materia ambiental procederá a tramitar el Registro Nacional de Pesca para la unidad de producción acuícola. |
| **Art. 30°.-** *Las actividades pesqueras se clasifican en:*<br><br>**II.-** *Cultivo o acuacultura con fines* | | |
| **Artículo 31°.-** *Para realizar las actividades de pesca se requiere lo siguiente:*<br><br>**I,** *Concesión, para:*<br><br>**Inciso b)** *Acuacultura comercial*<br><br>**II,** Permiso, para:<br><br>**Inciso g)** *Acuacultura de fomento*<br><br>**III,** *Autorización, para:*<br><br>**Inciso d)** *Recolectar del medio natural reproductores, larvas, postlarvas, crías, huevos, semillas, alevines o en cualquier otro estadio, y*<br><br>**Inciso e)** *Acuacultura didáctica.* | | |

| | | |
|---|---|---|
| **Artículos 22.-** *la Secretaría podrá inscribir en el Registro Nacional de Pesca a los acuicultores que no requieran concesión, permiso o Autorización.* | Al **proyecto** le aplica el Artículo, incisos y, fracciones anteriores, porque se trata de una actividad acuícola con fines comerciales. | Por el hecho de presentar a la autoridad correspondiente (SEMARNAT) la Manifestación de Impacto Ambiental, el promovente está cumpliendo con este apartado.<br><br>El proyecto se vincula por la obligatoriedad de obtener la autorización correspondiente para realizar las obras descritas en esta manifestación de impacto ambiental.<br><br>Como ya se mencionó anteriormente, la promovente una vez autorizado el proyecto en materia ambiental procederá a tramitar el Registro Nacional de Pesca para la unidad de producción acuícola. |
| **Art. 30°.-** *Las actividades pesqueras se clasifican en:*<br><br>**II.-** *Cultivo o acuacultura con fines* | | |
| **Artículo 31°.-** *Para realizar las actividades de pesca se requiere lo siguiente:*<br><br>**I,** *Concesión, para:*<br><br>**Inciso b)** *Acuacultura comercial*<br><br>**II,** Permiso, para:<br><br>**Inciso g)** *Acuacultura de fomento*<br><br>**III,** *Autorización, para:*<br><br>**Inciso d)** *Recolectar del medio natural reproductores, larvas, postlarvas, crías, huevos, semillas, alevines o en cualquier otro estadio, y*<br><br>**Inciso e)** *Acuacultura didáctica.* | | |

| | | |
|---|---|---|
| **Artículos 22.-** *la Secretaría podrá inscribir en el Registro Nacional de Pesca a los acuicultores que no requieran concesión, permiso o Autorización.* | Al **proyecto** le aplica el Artículo, incisos y, fracciones anteriores, porque se trata de una actividad acuícola con fines comerciales. | Por el hecho de presentar a la autoridad correspondiente (SEMARNAT) la Manifestación de Impacto Ambiental, el promovente está cumpliendo con este apartado.<br><br>El proyecto se vincula por la obligatoriedad de obtener la autorización correspondiente para realizar las obras descritas en esta manifestación de impacto ambiental.<br><br>Como ya se mencionó anteriormente, la promovente una vez autorizado el proyecto en materia ambiental procederá a tramitar el Registro Nacional de Pesca para la unidad de producción acuícola. |
| **Art. 30°.-** *Las actividades pesqueras se clasifican en:*<br><br>**II.-** *Cultivo o acuacultura con fines* | | |
| **Artículo 31°.-** *Para realizar las actividades de pesca se requiere lo siguiente:*<br><br>**I,** *Concesión, para:*<br><br>**Inciso b)** *Acuacultura comercial*<br><br>**II,** Permiso, para:<br><br>**Inciso g)** *Acuacultura de fomento*<br><br>**III,** *Autorización, para:*<br><br>**Inciso d)** *Recolectar del medio natural reproductores, larvas, postlarvas, crías, huevos, semillas, alevines o en cualquier otro estadio, y*<br><br>**Inciso e)** *Acuacultura didáctica.* | | |

| | | |
|---|---|---|
| **Artículos 22.-** *la Secretaría podrá inscribir en el Registro Nacional de Pesca a los acuicultores que no requieran concesión, permiso o Autorización.* | Al **proyecto** le aplica el Artículo, incisos y, fracciones anteriores, porque se trata de una actividad acuícola con fines comerciales. | Por el hecho de presentar a la autoridad correspondiente (SEMARNAT) la Manifestación de Impacto Ambiental, el promovente está cumpliendo con este apartado.<br><br>El proyecto se vincula por la obligatoriedad de obtener la autorización correspondiente para realizar las obras descritas en esta manifestación de impacto ambiental.<br><br>Como ya se mencionó anteriormente, la promovente una vez autorizado el proyecto en materia ambiental procederá a tramitar el Registro Nacional de Pesca para la unidad de producción acuícola. |
| **Art. 30°.-** *Las actividades pesqueras se clasifican en:*<br><br>**II.-** *Cultivo o acuacultura con fines* | | |
| **Artículo 31°.-** *Para realizar las actividades de pesca se requiere lo siguiente:*<br><br>**I,** *Concesión, para:*<br><br>**Inciso b)** *Acuacultura comercial*<br><br>**II,** Permiso, para:<br><br>**Inciso g)** *Acuacultura de fomento*<br><br>**III,** *Autorización, para:*<br><br>**Inciso d)** *Recolectar del medio natural reproductores, larvas, postlarvas, crías, huevos, semillas, alevines o en cualquier otro estadio, y*<br><br>**Inciso e)** *Acuacultura didáctica.* | | |

| | | |
|---|---|---|
| **Artículos 22.-** *la Secretaría podrá inscribir en el Registro Nacional de Pesca a los acuicultores que no requieran concesión, permiso o Autorización.* | Al **proyecto** le aplica el Artículo, incisos y, fracciones anteriores, porque se trata de una actividad acuícola con fines comerciales. | Por el hecho de presentar a la autoridad correspondiente (SEMARNAT) la Manifestación de Impacto Ambiental, el promovente está cumpliendo con este apartado.<br><br>El proyecto se vincula por la obligatoriedad de obtener la autorización correspondiente para realizar las obras descritas en esta manifestación de impacto ambiental.<br><br>Como ya se mencionó anteriormente, la promovente una vez autorizado el proyecto en materia ambiental procederá a tramitar el Registro Nacional de Pesca para la unidad de producción acuícola. |
| **Art. 30°.-** *Las actividades pesqueras se clasifican en:*<br><br>**II.-** *Cultivo o acuacultura con fines* | | |
| **Artículo 31°.-** *Para realizar las actividades de pesca se requiere lo siguiente:*<br><br>**I,** *Concesión, para:*<br><br>**Inciso b)** *Acuacultura comercial*<br><br>**II,** Permiso, para:<br><br>**Inciso g)** *Acuacultura de fomento*<br><br>**III,** *Autorización, para:*<br><br>**Inciso d)** *Recolectar del medio natural reproductores, larvas, postlarvas, crías, huevos, semillas, alevines o en cualquier otro estadio, y*<br><br>**Inciso e)** *Acuacultura didáctica.* | | |

| | | |
|---|---|---|
| **Artículos 22.-** *la Secretaría podrá inscribir en el Registro Nacional de Pesca a los acuicultores que no requieran concesión, permiso o Autorización.* | Al **proyecto** le aplica el Artículo, incisos y, fracciones anteriores, porque se trata de una actividad acuícola con fines comerciales. | Por el hecho de presentar a la autoridad correspondiente (SEMARNAT) la Manifestación de Impacto Ambiental, el promovente está cumpliendo con este apartado.<br><br>El proyecto se vincula por la obligatoriedad de obtener la autorización correspondiente para realizar las obras descritas en esta manifestación de impacto ambiental.<br><br>Como ya se mencionó anteriormente, la promovente una vez autorizado el proyecto en materia ambiental procederá a tramitar el Registro Nacional de Pesca para la unidad de producción acuícola. |
| **Art. 30°.-** *Las actividades pesqueras se clasifican en:*<br><br>**II.-** *Cultivo o acuacultura con fines* | | |
| **Artículo 31°.-** *Para realizar las actividades de pesca se requiere lo siguiente:*<br><br>**I,** *Concesión, para:*<br><br>**Inciso b)** *Acuacultura comercial*<br><br>**II,** Permiso, para:<br><br>**Inciso g)** *Acuacultura de fomento*<br><br>**III,** *Autorización, para:*<br><br>**Inciso d)** *Recolectar del medio natural reproductores, larvas, postlarvas, crías, huevos, semillas, alevines o en cualquier otro estadio, y*<br><br>**Inciso e)** *Acuacultura didáctica.* | | |

| | | |
|---|---|---|
| **Artículos 22.-** *la Secretaría podrá inscribir en el Registro Nacional de Pesca a los acuicultores que no requieran concesión, permiso o Autorización.* | Al **proyecto** le aplica el Artículo, incisos y, fracciones anteriores, porque se trata de una actividad acuícola con fines comerciales. | Por el hecho de presentar a la autoridad correspondiente (SEMARNAT) la Manifestación de Impacto Ambiental, el promovente está cumpliendo con este apartado.<br><br>El proyecto se vincula por la obligatoriedad de obtener la autorización correspondiente para realizar las obras descritas en esta manifestación de impacto ambiental.<br><br>Como ya se mencionó anteriormente, la promovente una vez autorizado el proyecto en materia ambiental procederá a tramitar el Registro Nacional de Pesca para la unidad de producción acuícola. |
| **Art. 30°.-** *Las actividades pesqueras se clasifican en:*<br><br>**II.-** *Cultivo o acuacultura con fines* | | |
| **Artículo 31°.-** *Para realizar las actividades de pesca se requiere lo siguiente:*<br><br>**I,** *Concesión, para:*<br><br>**Inciso b)** *Acuacultura comercial*<br><br>**II,** Permiso, para:<br><br>**Inciso g)** *Acuacultura de fomento*<br><br>**III,** *Autorización, para:*<br><br>**Inciso d)** *Recolectar del medio natural reproductores, larvas, postlarvas, crías, huevos, semillas, alevines o en cualquier otro estadio, y*<br><br>**Inciso e)** *Acuacultura didáctica.* | | |

| | | |
|---|---|---|
| **Artículos 22.-** *la Secretaría podrá inscribir en el Registro Nacional de Pesca a los acuicultores que no requieran concesión, permiso o Autorización.* | Al **proyecto** le aplica el Artículo, incisos y, fracciones anteriores, porque se trata de una actividad acuícola con fines comerciales. | Por el hecho de presentar a la autoridad correspondiente (SEMARNAT) la Manifestación de Impacto Ambiental, el promovente está cumpliendo con este apartado.<br><br>El proyecto se vincula por la obligatoriedad de obtener la autorización correspondiente para realizar las obras descritas en esta manifestación de impacto ambiental.<br><br>Como ya se mencionó anteriormente, la promovente una vez autorizado el proyecto en materia ambiental procederá a tramitar el Registro Nacional de Pesca para la unidad de producción acuícola. |
| **Art. 30°.-** *Las actividades pesqueras se clasifican en:*<br><br>**II.-** *Cultivo o acuacultura con fines* | | |
| **Artículo 31°.-** *Para realizar las actividades de pesca se requiere lo siguiente:*<br><br>**I,** *Concesión, para:*<br><br>**Inciso b)** *Acuacultura comercial*<br><br>**II,** Permiso, para:<br><br>**Inciso g)** *Acuacultura de fomento*<br><br>**III,** *Autorización, para:*<br><br>**Inciso d)** *Recolectar del medio natural reproductores, larvas, postlarvas, crías, huevos, semillas, alevines o en cualquier otro estadio, y*<br><br>**Inciso e)** *Acuacultura didáctica.* | | |

| | | |
|---|---|---|
| **Artículos 22.-** *la Secretaría podrá inscribir en el Registro Nacional de Pesca a los acuicultores que no requieran concesión, permiso o Autorización.* | Al **proyecto** le aplica el Artículo, incisos y, fracciones anteriores, porque se trata de una actividad acuícola con fines comerciales. | Por el hecho de presentar a la autoridad correspondiente (SEMARNAT) la Manifestación de Impacto Ambiental, el promovente está cumpliendo con este apartado.<br><br>El proyecto se vincula por la obligatoriedad de obtener la autorización correspondiente para realizar las obras descritas en esta manifestación de impacto ambiental.<br><br>Como ya se mencionó anteriormente, la promovente una vez autorizado el proyecto en materia ambiental procederá a tramitar el Registro Nacional de Pesca para la unidad de producción acuícola. |
| **Art. 30°.-** *Las actividades pesqueras se clasifican en:*<br><br>**II.-** *Cultivo o acuacultura con fines* | | |
| **Artículo 31°.-** *Para realizar las actividades de pesca se requiere lo siguiente:*<br><br>**I,** *Concesión, para:*<br><br>**Inciso b)** *Acuacultura comercial*<br><br>**II,** Permiso, para:<br><br>**Inciso g)** *Acuacultura de fomento*<br><br>**III,** *Autorización, para:*<br><br>**Inciso d)** *Recolectar del medio natural reproductores, larvas, postlarvas, crías, huevos, semillas, alevines o en cualquier otro estadio, y*<br><br>**Inciso e)** *Acuacultura didáctica.* | | |

| | | |
|---|---|---|
| **Artículos 22.-** *la Secretaría podrá inscribir en el Registro Nacional de Pesca a los acuicultores que no requieran concesión, permiso o Autorización.* | Al **proyecto** le aplica el Artículo, incisos y, fracciones anteriores, porque se trata de una actividad acuícola con fines comerciales. | Por el hecho de presentar a la autoridad correspondiente (SEMARNAT) la Manifestación de Impacto Ambiental, el promovente está cumpliendo con este apartado.<br><br>El proyecto se vincula por la obligatoriedad de obtener la autorización correspondiente para realizar las obras descritas en esta manifestación de impacto ambiental.<br><br>Como ya se mencionó anteriormente, la promovente una vez autorizado el proyecto en materia ambiental procederá a tramitar el Registro Nacional de Pesca para la unidad de producción acuícola. |
| **Art. 30°.-** *Las actividades pesqueras se clasifican en:*<br><br>**II.-** *Cultivo o acuacultura con fines* | | |
| **Artículo 31°.-** *Para realizar las actividades de pesca se requiere lo siguiente:*<br><br>**I,** *Concesión, para:*<br><br>**Inciso b)** *Acuacultura comercial*<br><br>**II,** Permiso, para:<br><br>**Inciso g)** *Acuacultura de fomento*<br><br>**III,** *Autorización, para:*<br><br>**Inciso d)** *Recolectar del medio natural reproductores, larvas, postlarvas, crías, huevos, semillas, alevines o en cualquier otro estadio, y*<br><br>**Inciso e)** *Acuacultura didáctica.* | | |

| | | |
|---|---|---|
| **Artículos 22.-** *la Secretaría podrá inscribir en el Registro Nacional de Pesca a los acuicultores que no requieran concesión, permiso o Autorización.* | Al **proyecto** le aplica el Artículo, incisos y, fracciones anteriores, porque se trata de una actividad acuícola con fines comerciales. | Por el hecho de presentar a la autoridad correspondiente (SEMARNAT) la Manifestación de Impacto Ambiental, el promovente está cumpliendo con este apartado.<br><br>El proyecto se vincula por la obligatoriedad de obtener la autorización correspondiente para realizar las obras descritas en esta manifestación de impacto ambiental.<br><br>Como ya se mencionó anteriormente, la promovente una vez autorizado el proyecto en materia ambiental procederá a tramitar el Registro Nacional de Pesca para la unidad de producción acuícola. |
| **Art. 30°.-** *Las actividades pesqueras se clasifican en:*<br><br>**II.-** *Cultivo o acuacultura con fines* | | |
| **Artículo 31°.-** *Para realizar las actividades de pesca se requiere lo siguiente:*<br><br>**I,** *Concesión, para:*<br><br>**Inciso b)** *Acuacultura comercial*<br><br>**II,** Permiso, para:<br><br>**Inciso g)** *Acuacultura de fomento*<br><br>**III,** *Autorización, para:*<br><br>**Inciso d)** *Recolectar del medio natural reproductores, larvas, postlarvas, crías, huevos, semillas, alevines o en cualquier otro estadio, y*<br><br>**Inciso e)** *Acuacultura didáctica.* | | |

| | | |
|---|---|---|
| **Artículos 22.-** *la Secretaría podrá inscribir en el Registro Nacional de Pesca a los acuicultores que no requieran concesión, permiso o Autorización.* | Al **proyecto** le aplica el Artículo, incisos y, fracciones anteriores, porque se trata de una actividad acuícola con fines comerciales. | Por el hecho de presentar a la autoridad correspondiente (SEMARNAT) la Manifestación de Impacto Ambiental, el promovente está cumpliendo con este apartado.<br><br>El proyecto se vincula por la obligatoriedad de obtener la autorización correspondiente para realizar las obras descritas en esta manifestación de impacto ambiental.<br><br>Como ya se mencionó anteriormente, la promovente una vez autorizado el proyecto en materia ambiental procederá a tramitar el Registro Nacional de Pesca para la unidad de producción acuícola. |
| **Art. 30°.-** *Las actividades pesqueras se clasifican en:*<br><br>**II.-** *Cultivo o acuacultura con fines* | | |
| **Artículo 31°.-** *Para realizar las actividades de pesca se requiere lo siguiente:*<br><br>**I,** *Concesión, para:*<br><br>**Inciso b)** *Acuacultura comercial*<br><br>**II,** Permiso, para:<br><br>**Inciso g)** *Acuacultura de fomento*<br><br>**III,** *Autorización, para:*<br><br>**Inciso d)** *Recolectar del medio natural reproductores, larvas, postlarvas, crías, huevos, semillas, alevines o en cualquier otro estadio, y*<br><br>**Inciso e)** *Acuacultura didáctica.* | | |

| | | |
|---|---|---|
| **Artículos 22.-** *la Secretaría podrá inscribir en el Registro Nacional de Pesca a los acuicultores que no requieran concesión, permiso o Autorización.* | Al **proyecto** le aplica el Artículo, incisos y, fracciones anteriores, porque se trata de una actividad acuícola con fines comerciales. | Por el hecho de presentar a la autoridad correspondiente (SEMARNAT) la Manifestación de Impacto Ambiental, el promovente está cumpliendo con este apartado.<br><br>El proyecto se vincula por la obligatoriedad de obtener la autorización correspondiente para realizar las obras descritas en esta manifestación de impacto ambiental.<br><br>Como ya se mencionó anteriormente, la promovente una vez autorizado el proyecto en materia ambiental procederá a tramitar el Registro Nacional de Pesca para la unidad de producción acuícola. |
| **Art. 30°.-** *Las actividades pesqueras se clasifican en:*<br><br>**II.-** *Cultivo o acuacultura con fines* | | |
| **Artículo 31°.-** *Para realizar las actividades de pesca se requiere lo siguiente:*<br><br>**I,** *Concesión, para:*<br><br>**Inciso b)** *Acuacultura comercial*<br><br>**II,** Permiso, para:<br><br>**Inciso g)** *Acuacultura de fomento*<br><br>**III,** *Autorización, para:*<br><br>**Inciso d)** *Recolectar del medio natural reproductores, larvas, postlarvas, crías, huevos, semillas, alevines o en cualquier otro estadio, y*<br><br>**Inciso e)** *Acuacultura didáctica.* | | |

| | | |
|---|---|---|
| **Artículos 22.-** *la Secretaría podrá inscribir en el Registro Nacional de Pesca a los acuicultores que no requieran concesión, permiso o Autorización.* | Al **proyecto** le aplica el Artículo, incisos y, fracciones anteriores, porque se trata de una actividad acuícola con fines comerciales. | Por el hecho de presentar a la autoridad correspondiente (SEMARNAT) la Manifestación de Impacto Ambiental, el promovente está cumpliendo con este apartado.<br><br>El proyecto se vincula por la obligatoriedad de obtener la autorización correspondiente para realizar las obras descritas en esta manifestación de impacto ambiental.<br><br>Como ya se mencionó anteriormente, la promovente una vez autorizado el proyecto en materia ambiental procederá a tramitar el Registro Nacional de Pesca para la unidad de producción acuícola. |
| **Art. 30°.-** *Las actividades pesqueras se clasifican en:*<br><br>**II.-** *Cultivo o acuacultura con fines* | | |
| **Artículo 31°.-** *Para realizar las actividades de pesca se requiere lo siguiente:*<br><br>**I,** *Concesión, para:*<br><br>**Inciso b)** *Acuacultura comercial*<br><br>**II,** Permiso, para:<br><br>**Inciso g)** *Acuacultura de fomento*<br><br>**III,** *Autorización, para:*<br><br>**Inciso d)** *Recolectar del medio natural reproductores, larvas, postlarvas, crías, huevos, semillas, alevines o en cualquier otro estadio, y*<br><br>**Inciso e)** *Acuacultura didáctica.* | | |

| | | |
|---|---|---|
| **Artículos 22.-** *la Secretaría podrá inscribir en el Registro Nacional de Pesca a los acuicultores que no requieran concesión, permiso o Autorización.* | Al **proyecto** le aplica el Artículo, incisos y, fracciones anteriores, porque se trata de una actividad acuícola con fines comerciales. | Por el hecho de presentar a la autoridad correspondiente (SEMARNAT) la Manifestación de Impacto Ambiental, el promovente está cumpliendo con este apartado.<br><br>El proyecto se vincula por la obligatoriedad de obtener la autorización correspondiente para realizar las obras descritas en esta manifestación de impacto ambiental.<br><br>Como ya se mencionó anteriormente, la promovente una vez autorizado el proyecto en materia ambiental procederá a tramitar el Registro Nacional de Pesca para la unidad de producción acuícola. |
| **Art. 30°.-** *Las actividades pesqueras se clasifican en:*<br><br>**II.-** *Cultivo o acuacultura con fines* | | |
| **Artículo 31°.-** *Para realizar las actividades de pesca se requiere lo siguiente:*<br><br>**I,** *Concesión, para:*<br><br>**Inciso b)** *Acuacultura comercial*<br><br>**II,** Permiso, para:<br><br>**Inciso g)** *Acuacultura de fomento*<br><br>**III,** *Autorización, para:*<br><br>**Inciso d)** *Recolectar del medio natural reproductores, larvas, postlarvas, crías, huevos, semillas, alevines o en cualquier otro estadio, y*<br><br>**Inciso e)** *Acuacultura didáctica.* | | |

| | | |
|---|---|---|
| **Artículos 22.-** *la Secretaría podrá inscribir en el Registro Nacional de Pesca a los acuicultores que no requieran concesión, permiso o Autorización.* | Al **proyecto** le aplica el Artículo, incisos y, fracciones anteriores, porque se trata de una actividad acuícola con fines comerciales. | Por el hecho de presentar a la autoridad correspondiente (SEMARNAT) la Manifestación de Impacto Ambiental, el promovente está cumpliendo con este apartado.<br><br>El proyecto se vincula por la obligatoriedad de obtener la autorización correspondiente para realizar las obras descritas en esta manifestación de impacto ambiental.<br><br>Como ya se mencionó anteriormente, la promovente una vez autorizado el proyecto en materia ambiental procederá a tramitar el Registro Nacional de Pesca para la unidad de producción acuícola. |
| **Art. 30°.-** *Las actividades pesqueras se clasifican en:*<br><br>**II.-** *Cultivo o acuacultura con fines* | | |
| **Artículo 31°.-** *Para realizar las actividades de pesca se requiere lo siguiente:*<br><br>**I,** *Concesión, para:*<br><br>**Inciso b)** *Acuacultura comercial*<br><br>**II,** Permiso, para:<br><br>**Inciso g)** *Acuacultura de fomento*<br><br>**III,** *Autorización, para:*<br><br>**Inciso d)** *Recolectar del medio natural reproductores, larvas, postlarvas, crías, huevos, semillas, alevines o en cualquier otro estadio, y*<br><br>**Inciso e)** *Acuacultura didáctica.* | | |

| | | |
|---|---|---|
| **Artículos 22.-** *la Secretaría podrá inscribir en el Registro Nacional de Pesca a los acuicultores que no requieran concesión, permiso o Autorización.* | Al **proyecto** le aplica el Artículo, incisos y, fracciones anteriores, porque se trata de una actividad acuícola con fines comerciales. | Por el hecho de presentar a la autoridad correspondiente (SEMARNAT) la Manifestación de Impacto Ambiental, el promovente está cumpliendo con este apartado.<br><br>El proyecto se vincula por la obligatoriedad de obtener la autorización correspondiente para realizar las obras descritas en esta manifestación de impacto ambiental.<br><br>Como ya se mencionó anteriormente, la promovente una vez autorizado el proyecto en materia ambiental procederá a tramitar el Registro Nacional de Pesca para la unidad de producción acuícola. |
| **Art. 30°.-** *Las actividades pesqueras se clasifican en:*<br><br>**II.-** *Cultivo o acuacultura con fines* | | |
| **Artículo 31°.-** *Para realizar las actividades de pesca se requiere lo siguiente:*<br><br>**I,** *Concesión, para:*<br><br>**Inciso b)** *Acuacultura comercial*<br><br>**II,** Permiso, para:<br><br>**Inciso g)** *Acuacultura de fomento*<br><br>**III,** *Autorización, para:*<br><br>**Inciso d)** *Recolectar del medio natural reproductores, larvas, postlarvas, crías, huevos, semillas, alevines o en cualquier otro estadio, y*<br><br>**Inciso e)** *Acuacultura didáctica.* | | |

| | | |
|---|---|---|
| **Artículos 22.-** *la Secretaría podrá inscribir en el Registro Nacional de Pesca a los acuicultores que no requieran concesión, permiso o Autorización.* | Al **proyecto** le aplica el Artículo, incisos y, fracciones anteriores, porque se trata de una actividad acuícola con fines comerciales. | Por el hecho de presentar a la autoridad correspondiente (SEMARNAT) la Manifestación de Impacto Ambiental, el promovente está cumpliendo con este apartado.<br><br>El proyecto se vincula por la obligatoriedad de obtener la autorización correspondiente para realizar las obras descritas en esta manifestación de impacto ambiental.<br><br>Como ya se mencionó anteriormente, la promovente una vez autorizado el proyecto en materia ambiental procederá a tramitar el Registro Nacional de Pesca para la unidad de producción acuícola. |
| **Art. 30°.-** *Las actividades pesqueras se clasifican en:*<br><br>**II.-** *Cultivo o acuacultura con fines* | | |
| **Artículo 31°.-** *Para realizar las actividades de pesca se requiere lo siguiente:*<br><br>**I,** *Concesión, para:*<br><br>**Inciso b)** *Acuacultura comercial*<br><br>**II,** Permiso, para:<br><br>**Inciso g)** *Acuacultura de fomento*<br><br>**III,** *Autorización, para:*<br><br>**Inciso d)** *Recolectar del medio natural reproductores, larvas, postlarvas, crías, huevos, semillas, alevines o en cualquier otro estadio, y*<br><br>**Inciso e)** *Acuacultura didáctica.* | | |

| | | |
|---|---|---|
| **Artículos 22.-** *la Secretaría podrá inscribir en el Registro Nacional de Pesca a los acuicultores que no requieran concesión, permiso o Autorización.* | Al **proyecto** le aplica el Artículo, incisos y, fracciones anteriores, porque se trata de una actividad acuícola con fines comerciales. | Por el hecho de presentar a la autoridad correspondiente (SEMARNAT) la Manifestación de Impacto Ambiental, el promovente está cumpliendo con este apartado.<br><br>El proyecto se vincula por la obligatoriedad de obtener la autorización correspondiente para realizar las obras descritas en esta manifestación de impacto ambiental.<br><br>Como ya se mencionó anteriormente, la promovente una vez autorizado el proyecto en materia ambiental procederá a tramitar el Registro Nacional de Pesca para la unidad de producción acuícola. |
| **Art. 30°.-** *Las actividades pesqueras se clasifican en:*<br><br>**II.-** *Cultivo o acuacultura con fines* | | |
| **Artículo 31°.-** *Para realizar las actividades de pesca se requiere lo siguiente:*<br><br>**I,** *Concesión, para:*<br><br>**Inciso b)** *Acuacultura comercial*<br><br>**II,** Permiso, para:<br><br>**Inciso g)** *Acuacultura de fomento*<br><br>**III,** *Autorización, para:*<br><br>**Inciso d)** *Recolectar del medio natural reproductores, larvas, postlarvas, crías, huevos, semillas, alevines o en cualquier otro estadio, y*<br><br>**Inciso e)** *Acuacultura didáctica.* | | |

| | | |
|---|---|---|
| **Artículos 22.-** *la Secretaría podrá inscribir en el Registro Nacional de Pesca a los acuicultores que no requieran concesión, permiso o Autorización.* | Al **proyecto** le aplica el Artículo, incisos y, fracciones anteriores, porque se trata de una actividad acuícola con fines comerciales. | Por el hecho de presentar a la autoridad correspondiente (SEMARNAT) la Manifestación de Impacto Ambiental, el promovente está cumpliendo con este apartado.<br><br>El proyecto se vincula por la obligatoriedad de obtener la autorización correspondiente para realizar las obras descritas en esta manifestación de impacto ambiental.<br><br>Como ya se mencionó anteriormente, la promovente una vez autorizado el proyecto en materia ambiental procederá a tramitar el Registro Nacional de Pesca para la unidad de producción acuícola. |
| **Art. 30°.-** *Las actividades pesqueras se clasifican en:*<br><br>**II.-** *Cultivo o acuacultura con fines* | | |
| **Artículo 31°.-** *Para realizar las actividades de pesca se requiere lo siguiente:*<br><br>**I,** *Concesión, para:*<br><br>**Inciso b)** *Acuacultura comercial*<br><br>**II,** Permiso, para:<br><br>**Inciso g)** *Acuacultura de fomento*<br><br>**III,** *Autorización, para:*<br><br>**Inciso d)** *Recolectar del medio natural reproductores, larvas, postlarvas, crías, huevos, semillas, alevines o en cualquier otro estadio, y*<br><br>**Inciso e)** *Acuacultura didáctica.* | | |

| | | |
|---|---|---|
| **Artículos 22.-** *la Secretaría podrá inscribir en el Registro Nacional de Pesca a los acuicultores que no requieran concesión, permiso o Autorización.* | Al **proyecto** le aplica el Artículo, incisos y, fracciones anteriores, porque se trata de una actividad acuícola con fines comerciales. | Por el hecho de presentar a la autoridad correspondiente (SEMARNAT) la Manifestación de Impacto Ambiental, el promovente está cumpliendo con este apartado.<br><br>El proyecto se vincula por la obligatoriedad de obtener la autorización correspondiente para realizar las obras descritas en esta manifestación de impacto ambiental.<br><br>Como ya se mencionó anteriormente, la promovente una vez autorizado el proyecto en materia ambiental procederá a tramitar el Registro Nacional de Pesca para la unidad de producción acuícola. |
| **Art. 30°.-** *Las actividades pesqueras se clasifican en:*<br><br>**II.-** *Cultivo o acuacultura con fines* | | |
| **Artículo 31°.-** *Para realizar las actividades de pesca se requiere lo siguiente:*<br><br>**I,** *Concesión, para:*<br><br>**Inciso b)** *Acuacultura comercial*<br><br>**II,** Permiso, para:<br><br>**Inciso g)** *Acuacultura de fomento*<br><br>**III,** *Autorización, para:*<br><br>**Inciso d)** *Recolectar del medio natural reproductores, larvas, postlarvas, crías, huevos, semillas, alevines o en cualquier otro estadio, y*<br><br>**Inciso e)** *Acuacultura didáctica.* | | |

| | | |
|---|---|---|
| **Artículos 22.-** *la Secretaría podrá inscribir en el Registro Nacional de Pesca a los acuicultores que no requieran concesión, permiso o Autorización.* | Al **proyecto** le aplica el Artículo, incisos y, fracciones anteriores, porque se trata de una actividad acuícola con fines comerciales. | Por el hecho de presentar a la autoridad correspondiente (SEMARNAT) la Manifestación de Impacto Ambiental, el promovente está cumpliendo con este apartado.<br><br>El proyecto se vincula por la obligatoriedad de obtener la autorización correspondiente para realizar las obras descritas en esta manifestación de impacto ambiental.<br><br>Como ya se mencionó anteriormente, la promovente una vez autorizado el proyecto en materia ambiental procederá a tramitar el Registro Nacional de Pesca para la unidad de producción acuícola. |
| **Art. 30°.-** *Las actividades pesqueras se clasifican en:*<br><br>**II.-** *Cultivo o acuacultura con fines* | | |
| **Artículo 31°.-** *Para realizar las actividades de pesca se requiere lo siguiente:*<br><br>**I,** *Concesión, para:*<br><br>**Inciso b)** *Acuacultura comercial*<br><br>**II,** Permiso, para:<br><br>**Inciso g)** *Acuacultura de fomento*<br><br>**III,** *Autorización, para:*<br><br>**Inciso d)** *Recolectar del medio natural reproductores, larvas, postlarvas, crías, huevos, semillas, alevines o en cualquier otro estadio, y*<br><br>**Inciso e)** *Acuacultura didáctica.* | | |

| | | |
|---|---|---|
| **Artículos 22.-** *la Secretaría podrá inscribir en el Registro Nacional de Pesca a los acuicultores que no requieran concesión, permiso o Autorización.* | Al **proyecto** le aplica el Artículo, incisos y, fracciones anteriores, porque se trata de una actividad acuícola con fines comerciales. | Por el hecho de presentar a la autoridad correspondiente (SEMARNAT) la Manifestación de Impacto Ambiental, el promovente está cumpliendo con este apartado.<br><br>El proyecto se vincula por la obligatoriedad de obtener la autorización correspondiente para realizar las obras descritas en esta manifestación de impacto ambiental.<br><br>Como ya se mencionó anteriormente, la promovente una vez autorizado el proyecto en materia ambiental procederá a tramitar el Registro Nacional de Pesca para la unidad de producción acuícola. |
| **Art. 30°.-** *Las actividades pesqueras se clasifican en:*<br><br>**II.-** *Cultivo o acuacultura con fines* | | |
| **Artículo 31°.-** *Para realizar las actividades de pesca se requiere lo siguiente:*<br><br>**I,** *Concesión, para:*<br><br>**Inciso b)** *Acuacultura comercial*<br><br>**II,** Permiso, para:<br><br>**Inciso g)** *Acuacultura de fomento*<br><br>**III,** *Autorización, para:*<br><br>**Inciso d)** *Recolectar del medio natural reproductores, larvas, postlarvas, crías, huevos, semillas, alevines o en cualquier otro estadio, y*<br><br>**Inciso e)** *Acuacultura didáctica.* | | |

| | | |
|---|---|---|
| **Artículos 22.-** *la Secretaría podrá inscribir en el Registro Nacional de Pesca a los acuicultores que no requieran concesión, permiso o Autorización.* | Al **proyecto** le aplica el Artículo, incisos y, fracciones anteriores, porque se trata de una actividad acuícola con fines comerciales. | Por el hecho de presentar a la autoridad correspondiente (SEMARNAT) la Manifestación de Impacto Ambiental, el promovente está cumpliendo con este apartado.<br><br>El proyecto se vincula por la obligatoriedad de obtener la autorización correspondiente para realizar las obras descritas en esta manifestación de impacto ambiental.<br><br>Como ya se mencionó anteriormente, la promovente una vez autorizado el proyecto en materia ambiental procederá a tramitar el Registro Nacional de Pesca para la unidad de producción acuícola. |
| **Art. 30°.-** *Las actividades pesqueras se clasifican en:*<br><br>**II.-** *Cultivo o acuacultura con fines* | | |
| **Artículo 31°.-** *Para realizar las actividades de pesca se requiere lo siguiente:*<br><br>**I,** *Concesión, para:*<br><br>**Inciso b)** *Acuacultura comercial*<br><br>**II,** Permiso, para:<br><br>**Inciso g)** *Acuacultura de fomento*<br><br>**III,** *Autorización, para:*<br><br>**Inciso d)** *Recolectar del medio natural reproductores, larvas, postlarvas, crías, huevos, semillas, alevines o en cualquier otro estadio, y*<br><br>**Inciso e)** *Acuacultura didáctica.* | | |

| | | |
|---|---|---|
| **Artículos 22.-** *la Secretaría podrá inscribir en el Registro Nacional de Pesca a los acuicultores que no requieran concesión, permiso o Autorización.* | Al **proyecto** le aplica el Artículo, incisos y, fracciones anteriores, porque se trata de una actividad acuícola con fines comerciales. | Por el hecho de presentar a la autoridad correspondiente (SEMARNAT) la Manifestación de Impacto Ambiental, el promovente está cumpliendo con este apartado.<br><br>El proyecto se vincula por la obligatoriedad de obtener la autorización correspondiente para realizar las obras descritas en esta manifestación de impacto ambiental.<br><br>Como ya se mencionó anteriormente, la promovente una vez autorizado el proyecto en materia ambiental procederá a tramitar el Registro Nacional de Pesca para la unidad de producción acuícola. |
| **Art. 30°.-** *Las actividades pesqueras se clasifican en:*<br><br>**II.-** *Cultivo o acuacultura con fines* | | |
| **Artículo 31°.-** *Para realizar las actividades de pesca se requiere lo siguiente:*<br><br>**I,** *Concesión, para:*<br><br>**Inciso b)** *Acuacultura comercial*<br><br>**II,** Permiso, para:<br><br>**Inciso g)** *Acuacultura de fomento*<br><br>**III,** *Autorización, para:*<br><br>**Inciso d)** *Recolectar del medio natural reproductores, larvas, postlarvas, crías, huevos, semillas, alevines o en cualquier otro estadio, y*<br><br>**Inciso e)** *Acuacultura didáctica.* | | |

| | | |
|---|---|---|
| **Artículos 22.-** *la Secretaría podrá inscribir en el Registro Nacional de Pesca a los acuicultores que no requieran concesión, permiso o Autorización.* | Al **proyecto** le aplica el Artículo, incisos y, fracciones anteriores, porque se trata de una actividad acuícola con fines comerciales. | Por el hecho de presentar a la autoridad correspondiente (SEMARNAT) la Manifestación de Impacto Ambiental, el promovente está cumpliendo con este apartado.<br><br>El proyecto se vincula por la obligatoriedad de obtener la autorización correspondiente para realizar las obras descritas en esta manifestación de impacto ambiental.<br><br>Como ya se mencionó anteriormente, la promovente una vez autorizado el proyecto en materia ambiental procederá a tramitar el Registro Nacional de Pesca para la unidad de producción acuícola. |
| **Art. 30°.-** *Las actividades pesqueras se clasifican en:*<br><br>**II.-** *Cultivo o acuacultura con fines* | | |
| **Artículo 31°.-** *Para realizar las actividades de pesca se requiere lo siguiente:*<br><br>**I,** *Concesión, para:*<br><br>**Inciso b)** *Acuacultura comercial*<br><br>**II,** Permiso, para:<br><br>**Inciso g)** *Acuacultura de fomento*<br><br>**III,** *Autorización, para:*<br><br>**Inciso d)** *Recolectar del medio natural reproductores, larvas, postlarvas, crías, huevos, semillas, alevines o en cualquier otro estadio, y*<br><br>**Inciso e)** *Acuacultura didáctica.* | | |

| | | |
|---|---|---|
| **Artículos 22.-** *la Secretaría podrá inscribir en el Registro Nacional de Pesca a los acuicultores que no requieran concesión, permiso o Autorización.* | Al **proyecto** le aplica el Artículo, incisos y, fracciones anteriores, porque se trata de una actividad acuícola con fines comerciales. | Por el hecho de presentar a la autoridad correspondiente (SEMARNAT) la Manifestación de Impacto Ambiental, el promovente está cumpliendo con este apartado.<br><br>El proyecto se vincula por la obligatoriedad de obtener la autorización correspondiente para realizar las obras descritas en esta manifestación de impacto ambiental.<br><br>Como ya se mencionó anteriormente, la promovente una vez autorizado el proyecto en materia ambiental procederá a tramitar el Registro Nacional de Pesca para la unidad de producción acuícola. |
| **Art. 30°.-** *Las actividades pesqueras se clasifican en:*<br><br>**II.-** *Cultivo o acuacultura con fines* | | |
| **Artículo 31°.-** *Para realizar las actividades de pesca se requiere lo siguiente:*<br><br>**I,** *Concesión, para:*<br><br>**Inciso b)** *Acuacultura comercial*<br><br>**II,** Permiso, para:<br><br>**Inciso g)** *Acuacultura de fomento*<br><br>**III,** *Autorización, para:*<br><br>**Inciso d)** *Recolectar del medio natural reproductores, larvas, postlarvas, crías, huevos, semillas, alevines o en cualquier otro estadio, y*<br><br>**Inciso e)** *Acuacultura didáctica.* | | |

| | | |
|---|---|---|
| **Artículos 22.-** *la Secretaría podrá inscribir en el Registro Nacional de Pesca a los acuicultores que no requieran concesión, permiso o Autorización.* | Al **proyecto** le aplica el Artículo, incisos y, fracciones anteriores, porque se trata de una actividad acuícola con fines comerciales. | Por el hecho de presentar a la autoridad correspondiente (SEMARNAT) la Manifestación de Impacto Ambiental, el promovente está cumpliendo con este apartado.<br><br>El proyecto se vincula por la obligatoriedad de obtener la autorización correspondiente para realizar las obras descritas en esta manifestación de impacto ambiental.<br><br>Como ya se mencionó anteriormente, la promovente una vez autorizado el proyecto en materia ambiental procederá a tramitar el Registro Nacional de Pesca para la unidad de producción acuícola. |
| **Art. 30°.-** *Las actividades pesqueras se clasifican en:*<br><br>**II.-** *Cultivo o acuacultura con fines* | | |
| **Artículo 31°.-** *Para realizar las actividades de pesca se requiere lo siguiente:*<br><br>**I,** *Concesión, para:*<br><br>**Inciso b)** *Acuacultura comercial*<br><br>**II,** Permiso, para:<br><br>**Inciso g)** *Acuacultura de fomento*<br><br>**III,** *Autorización, para:*<br><br>**Inciso d)** *Recolectar del medio natural reproductores, larvas, postlarvas, crías, huevos, semillas, alevines o en cualquier otro estadio, y*<br><br>**Inciso e)** *Acuacultura didáctica.* | | |

| | | |
|---|---|---|
| **Artículos 22.-** *la Secretaría podrá inscribir en el Registro Nacional de Pesca a los acuicultores que no requieran concesión, permiso o Autorización.* | Al **proyecto** le aplica el Artículo, incisos y, fracciones anteriores, porque se trata de una actividad acuícola con fines comerciales. | Por el hecho de presentar a la autoridad correspondiente (SEMARNAT) la Manifestación de Impacto Ambiental, el promovente está cumpliendo con este apartado.<br><br>El proyecto se vincula por la obligatoriedad de obtener la autorización correspondiente para realizar las obras descritas en esta manifestación de impacto ambiental.<br><br>Como ya se mencionó anteriormente, la promovente una vez autorizado el proyecto en materia ambiental procederá a tramitar el Registro Nacional de Pesca para la unidad de producción acuícola. |
| **Art. 30°.-** *Las actividades pesqueras se clasifican en:*<br><br>**II.-** *Cultivo o acuacultura con fines* | | |
| **Artículo 31°.-** *Para realizar las actividades de pesca se requiere lo siguiente:*<br><br>**I,** *Concesión, para:*<br><br>**Inciso b)** *Acuacultura comercial*<br><br>**II,** Permiso, para:<br><br>**Inciso g)** *Acuacultura de fomento*<br><br>**III,** *Autorización, para:*<br><br>**Inciso d)** *Recolectar del medio natural reproductores, larvas, postlarvas, crías, huevos, semillas, alevines o en cualquier otro estadio, y*<br><br>**Inciso e)** *Acuacultura didáctica.* | | |

| | | |
|---|---|---|
| **Artículos 22.-** *la Secretaría podrá inscribir en el Registro Nacional de Pesca a los acuicultores que no requieran concesión, permiso o Autorización.* | Al **proyecto** le aplica el Artículo, incisos y, fracciones anteriores, porque se trata de una actividad acuícola con fines comerciales. | Por el hecho de presentar a la autoridad correspondiente (SEMARNAT) la Manifestación de Impacto Ambiental, el promovente está cumpliendo con este apartado.<br><br>El proyecto se vincula por la obligatoriedad de obtener la autorización correspondiente para realizar las obras descritas en esta manifestación de impacto ambiental.<br><br>Como ya se mencionó anteriormente, la promovente una vez autorizado el proyecto en materia ambiental procederá a tramitar el Registro Nacional de Pesca para la unidad de producción acuícola. |
| **Art. 30°.-** *Las actividades pesqueras se clasifican en:*<br><br>**II.-** *Cultivo o acuacultura con fines* | | |
| **Artículo 31°.-** *Para realizar las actividades de pesca se requiere lo siguiente:*<br><br>**I,** *Concesión, para:*<br><br>**Inciso b)** *Acuacultura comercial*<br><br>**II,** Permiso, para:<br><br>**Inciso g)** *Acuacultura de fomento*<br><br>**III,** *Autorización, para:*<br><br>**Inciso d)** *Recolectar del medio natural reproductores, larvas, postlarvas, crías, huevos, semillas, alevines o en cualquier otro estadio, y*<br><br>**Inciso e)** *Acuacultura didáctica.* | | |

| | | |
|---|---|---|
| **Artículos 22.-** *la Secretaría podrá inscribir en el Registro Nacional de Pesca a los acuicultores que no requieran concesión, permiso o Autorización.* | Al **proyecto** le aplica el Artículo, incisos y, fracciones anteriores, porque se trata de una actividad acuícola con fines comerciales. | Por el hecho de presentar a la autoridad correspondiente (SEMARNAT) la Manifestación de Impacto Ambiental, el promovente está cumpliendo con este apartado.<br><br>El proyecto se vincula por la obligatoriedad de obtener la autorización correspondiente para realizar las obras descritas en esta manifestación de impacto ambiental.<br><br>Como ya se mencionó anteriormente, la promovente una vez autorizado el proyecto en materia ambiental procederá a tramitar el Registro Nacional de Pesca para la unidad de producción acuícola. |
| **Art. 30°.-** *Las actividades pesqueras se clasifican en:*<br><br>**II.-** *Cultivo o acuacultura con fines* | | |
| **Artículo 31°.-** *Para realizar las actividades de pesca se requiere lo siguiente:*<br><br>**I,** *Concesión, para:*<br><br>**Inciso b)** *Acuacultura comercial*<br><br>**II,** Permiso, para:<br><br>**Inciso g)** *Acuacultura de fomento*<br><br>**III,** *Autorización, para:*<br><br>**Inciso d)** *Recolectar del medio natural reproductores, larvas, postlarvas, crías, huevos, semillas, alevines o en cualquier otro estadio, y*<br><br>**Inciso e)** *Acuacultura didáctica.* | | |

| | | |
|---|---|---|
| **Artículos 22.-** *la Secretaría podrá inscribir en el Registro Nacional de Pesca a los acuicultores que no requieran concesión, permiso o Autorización.* | Al **proyecto** le aplica el Artículo, incisos y, fracciones anteriores, porque se trata de una actividad acuícola con fines comerciales. | Por el hecho de presentar a la autoridad correspondiente (SEMARNAT) la Manifestación de Impacto Ambiental, el promovente está cumpliendo con este apartado.<br><br>El proyecto se vincula por la obligatoriedad de obtener la autorización correspondiente para realizar las obras descritas en esta manifestación de impacto ambiental.<br><br>Como ya se mencionó anteriormente, la promovente una vez autorizado el proyecto en materia ambiental procederá a tramitar el Registro Nacional de Pesca para la unidad de producción acuícola. |
| **Art. 30°.-** *Las actividades pesqueras se clasifican en:*<br><br>**II.-** *Cultivo o acuacultura con fines* | | |
| **Artículo 31°.-** *Para realizar las actividades de pesca se requiere lo siguiente:*<br><br>**I,** *Concesión, para:*<br><br>**Inciso b)** *Acuacultura comercial*<br><br>**II,** Permiso, para:<br><br>**Inciso g)** *Acuacultura de fomento*<br><br>**III,** *Autorización, para:*<br><br>**Inciso d)** *Recolectar del medio natural reproductores, larvas, postlarvas, crías, huevos, semillas, alevines o en cualquier otro estadio, y*<br><br>**Inciso e)** *Acuacultura didáctica.* | | |

| | | |
|---|---|---|
| **Artículos 22.-** *la Secretaría podrá inscribir en el Registro Nacional de Pesca a los acuicultores que no requieran concesión, permiso o Autorización.* | Al **proyecto** le aplica el Artículo, incisos y, fracciones anteriores, porque se trata de una actividad acuícola con fines comerciales. | Por el hecho de presentar a la autoridad correspondiente (SEMARNAT) la Manifestación de Impacto Ambiental, el promovente está cumpliendo con este apartado.<br><br>El proyecto se vincula por la obligatoriedad de obtener la autorización correspondiente para realizar las obras descritas en esta manifestación de impacto ambiental.<br><br>Como ya se mencionó anteriormente, la promovente una vez autorizado el proyecto en materia ambiental procederá a tramitar el Registro Nacional de Pesca para la unidad de producción acuícola. |
| **Art. 30°.-** *Las actividades pesqueras se clasifican en:*<br><br>**II.-** *Cultivo o acuacultura con fines* | | |
| **Artículo 31°.-** *Para realizar las actividades de pesca se requiere lo siguiente:*<br><br>**I,** *Concesión, para:*<br><br>**Inciso b)** *Acuacultura comercial*<br><br>**II,** Permiso, para:<br><br>**Inciso g)** *Acuacultura de fomento*<br><br>**III,** *Autorización, para:*<br><br>**Inciso d)** *Recolectar del medio natural reproductores, larvas, postlarvas, crías, huevos, semillas, alevines o en cualquier otro estadio, y*<br><br>**Inciso e)** *Acuacultura didáctica.* | | |

| | | |
|---|---|---|
| **Artículos 22.-** *la Secretaría podrá inscribir en el Registro Nacional de Pesca a los acuicultores que no requieran concesión, permiso o Autorización.* | Al **proyecto** le aplica el Artículo, incisos y, fracciones anteriores, porque se trata de una actividad acuícola con fines comerciales. | Por el hecho de presentar a la autoridad correspondiente (SEMARNAT) la Manifestación de Impacto Ambiental, el promovente está cumpliendo con este apartado.<br><br>El proyecto se vincula por la obligatoriedad de obtener la autorización correspondiente para realizar las obras descritas en esta manifestación de impacto ambiental.<br><br>Como ya se mencionó anteriormente, la promovente una vez autorizado el proyecto en materia ambiental procederá a tramitar el Registro Nacional de Pesca para la unidad de producción acuícola. |
| **Art. 30°.-** *Las actividades pesqueras se clasifican en:*<br><br>**II.-** *Cultivo o acuacultura con fines* | | |
| **Artículo 31°.-** *Para realizar las actividades de pesca se requiere lo siguiente:*<br><br>**I,** *Concesión, para:*<br><br>**Inciso b)** *Acuacultura comercial*<br><br>**II,** Permiso, para:<br><br>**Inciso g)** *Acuacultura de fomento*<br><br>**III,** *Autorización, para:*<br><br>**Inciso d)** *Recolectar del medio natural reproductores, larvas, postlarvas, crías, huevos, semillas, alevines o en cualquier otro estadio, y*<br><br>**Inciso e)** *Acuacultura didáctica.* | | |

| | | |
|---|---|---|
| **Artículos 22.-** *la Secretaría podrá inscribir en el Registro Nacional de Pesca a los acuicultores que no requieran concesión, permiso o Autorización.* | Al **proyecto** le aplica el Artículo, incisos y, fracciones anteriores, porque se trata de una actividad acuícola con fines comerciales. | Por el hecho de presentar a la autoridad correspondiente (SEMARNAT) la Manifestación de Impacto Ambiental, el promovente está cumpliendo con este apartado.<br><br>El proyecto se vincula por la obligatoriedad de obtener la autorización correspondiente para realizar las obras descritas en esta manifestación de impacto ambiental.<br><br>Como ya se mencionó anteriormente, la promovente una vez autorizado el proyecto en materia ambiental procederá a tramitar el Registro Nacional de Pesca para la unidad de producción acuícola. |
| **Art. 30°.-** *Las actividades pesqueras se clasifican en:*<br><br>**II.-** *Cultivo o acuacultura con fines* | | |
| **Artículo 31°.-** *Para realizar las actividades de pesca se requiere lo siguiente:*<br><br>**I,** *Concesión, para:*<br><br>**Inciso b)** *Acuacultura comercial*<br><br>**II,** Permiso, para:<br><br>**Inciso g)** *Acuacultura de fomento*<br><br>**III,** *Autorización, para:*<br><br>**Inciso d)** *Recolectar del medio natural reproductores, larvas, postlarvas, crías, huevos, semillas, alevines o en cualquier otro estadio, y*<br><br>**Inciso e)** *Acuacultura didáctica.* | | |

| | | |
|---|---|---|
| **Artículos 22.-** *la Secretaría podrá inscribir en el Registro Nacional de Pesca a los acuicultores que no requieran concesión, permiso o Autorización.* | Al **proyecto** le aplica el Artículo, incisos y, fracciones anteriores, porque se trata de una actividad acuícola con fines comerciales. | Por el hecho de presentar a la autoridad correspondiente (SEMARNAT) la Manifestación de Impacto Ambiental, el promovente está cumpliendo con este apartado.<br><br>El proyecto se vincula por la obligatoriedad de obtener la autorización correspondiente para realizar las obras descritas en esta manifestación de impacto ambiental.<br><br>Como ya se mencionó anteriormente, la promovente una vez autorizado el proyecto en materia ambiental procederá a tramitar el Registro Nacional de Pesca para la unidad de producción acuícola. |
| **Art. 30°.-** *Las actividades pesqueras se clasifican en:*<br><br>**II.-** *Cultivo o acuacultura con fines* | | |
| **Artículo 31°.-** *Para realizar las actividades de pesca se requiere lo siguiente:*<br><br>**I,** *Concesión, para:*<br><br>**Inciso b)** *Acuacultura comercial*<br><br>**II,** Permiso, para:<br><br>**Inciso g)** *Acuacultura de fomento*<br><br>**III,** *Autorización, para:*<br><br>**Inciso d)** *Recolectar del medio natural reproductores, larvas, postlarvas, crías, huevos, semillas, alevines o en cualquier otro estadio, y*<br><br>**Inciso e)** *Acuacultura didáctica.* | | |

| | | |
|---|---|---|
| **Artículos 22.-** *la Secretaría podrá inscribir en el Registro Nacional de Pesca a los acuicultores que no requieran concesión, permiso o Autorización.* | Al **proyecto** le aplica el Artículo, incisos y, fracciones anteriores, porque se trata de una actividad acuícola con fines comerciales. | Por el hecho de presentar a la autoridad correspondiente (SEMARNAT) la Manifestación de Impacto Ambiental, el promovente está cumpliendo con este apartado.<br><br>El proyecto se vincula por la obligatoriedad de obtener la autorización correspondiente para realizar las obras descritas en esta manifestación de impacto ambiental.<br><br>Como ya se mencionó anteriormente, la promovente una vez autorizado el proyecto en materia ambiental procederá a tramitar el Registro Nacional de Pesca para la unidad de producción acuícola. |
| **Art. 30°.-** *Las actividades pesqueras se clasifican en:*<br><br>**II.-** *Cultivo o acuacultura con fines* | | |
| **Artículo 31°.-** *Para realizar las actividades de pesca se requiere lo siguiente:*<br><br>**I,** *Concesión, para:*<br><br>**Inciso b)** *Acuacultura comercial*<br><br>**II,** Permiso, para:<br><br>**Inciso g)** *Acuacultura de fomento*<br><br>**III,** *Autorización, para:*<br><br>**Inciso d)** *Recolectar del medio natural reproductores, larvas, postlarvas, crías, huevos, semillas, alevines o en cualquier otro estadio, y*<br><br>**Inciso e)** *Acuacultura didáctica.* | | |

| | | |
|---|---|---|
| **Artículos 22.-** *la Secretaría podrá inscribir en el Registro Nacional de Pesca a los acuicultores que no requieran concesión, permiso o Autorización.* | Al **proyecto** le aplica el Artículo, incisos y, fracciones anteriores, porque se trata de una actividad acuícola con fines comerciales. | Por el hecho de presentar a la autoridad correspondiente (SEMARNAT) la Manifestación de Impacto Ambiental, el promovente está cumpliendo con este apartado.<br><br>El proyecto se vincula por la obligatoriedad de obtener la autorización correspondiente para realizar las obras descritas en esta manifestación de impacto ambiental.<br><br>Como ya se mencionó anteriormente, la promovente una vez autorizado el proyecto en materia ambiental procederá a tramitar el Registro Nacional de Pesca para la unidad de producción acuícola. |
| **Art. 30°.-** *Las actividades pesqueras se clasifican en:*<br><br>**II.-** *Cultivo o acuacultura con fines* | | |
| **Artículo 31°.-** *Para realizar las actividades de pesca se requiere lo siguiente:*<br><br>**I,** *Concesión, para:*<br><br>**Inciso b)** *Acuacultura comercial*<br><br>**II,** Permiso, para:<br><br>**Inciso g)** *Acuacultura de fomento*<br><br>**III,** *Autorización, para:*<br><br>**Inciso d)** *Recolectar del medio natural reproductores, larvas, postlarvas, crías, huevos, semillas, alevines o en cualquier otro estadio, y*<br><br>**Inciso e)** *Acuacultura didáctica.* | | |

| | | |
|---|---|---|
| **Artículos 22.-** *la Secretaría podrá inscribir en el Registro Nacional de Pesca a los acuicultores que no requieran concesión, permiso o Autorización.* | Al **proyecto** le aplica el Artículo, incisos y, fracciones anteriores, porque se trata de una actividad acuícola con fines comerciales. | Por el hecho de presentar a la autoridad correspondiente (SEMARNAT) la Manifestación de Impacto Ambiental, el promovente está cumpliendo con este apartado.<br><br>El proyecto se vincula por la obligatoriedad de obtener la autorización correspondiente para realizar las obras descritas en esta manifestación de impacto ambiental.<br><br>Como ya se mencionó anteriormente, la promovente una vez autorizado el proyecto en materia ambiental procederá a tramitar el Registro Nacional de Pesca para la unidad de producción acuícola. |
| **Art. 30°.-** *Las actividades pesqueras se clasifican en:*<br><br>**II.-** *Cultivo o acuacultura con fines* | | |
| **Artículo 31°.-** *Para realizar las actividades de pesca se requiere lo siguiente:*<br><br>**I,** *Concesión, para:*<br><br>**Inciso b)** *Acuacultura comercial*<br><br>**II,** Permiso, para:<br><br>**Inciso g)** *Acuacultura de fomento*<br><br>**III,** *Autorización, para:*<br><br>**Inciso d)** *Recolectar del medio natural reproductores, larvas, postlarvas, crías, huevos, semillas, alevines o en cualquier otro estadio, y*<br><br>**Inciso e)** *Acuacultura didáctica.* | | |

| | | |
|---|---|---|
| **Artículos 22.-** *la Secretaría podrá inscribir en el Registro Nacional de Pesca a los acuicultores que no requieran concesión, permiso o Autorización.* | Al **proyecto** le aplica el Artículo, incisos y, fracciones anteriores, porque se trata de una actividad acuícola con fines comerciales. | Por el hecho de presentar a la autoridad correspondiente (SEMARNAT) la Manifestación de Impacto Ambiental, el promovente está cumpliendo con este apartado.<br><br>El proyecto se vincula por la obligatoriedad de obtener la autorización correspondiente para realizar las obras descritas en esta manifestación de impacto ambiental.<br><br>Como ya se mencionó anteriormente, la promovente una vez autorizado el proyecto en materia ambiental procederá a tramitar el Registro Nacional de Pesca para la unidad de producción acuícola. |
| **Art. 30°.-** *Las actividades pesqueras se clasifican en:*<br><br>**II.-** *Cultivo o acuacultura con fines* | | |
| **Artículo 31°.-** *Para realizar las actividades de pesca se requiere lo siguiente:*<br><br>**I,** *Concesión, para:*<br><br>**Inciso b)** *Acuacultura comercial*<br><br>**II,** Permiso, para:<br><br>**Inciso g)** *Acuacultura de fomento*<br><br>**III,** *Autorización, para:*<br><br>**Inciso d)** *Recolectar del medio natural reproductores, larvas, postlarvas, crías, huevos, semillas, alevines o en cualquier otro estadio, y*<br><br>**Inciso e)** *Acuacultura didáctica.* | | |

| | | |
|---|---|---|
| **Artículos 22.-** *la Secretaría podrá inscribir en el Registro Nacional de Pesca a los acuicultores que no requieran concesión, permiso o Autorización.* | Al **proyecto** le aplica el Artículo, incisos y, fracciones anteriores, porque se trata de una actividad acuícola con fines comerciales. | Por el hecho de presentar a la autoridad correspondiente (SEMARNAT) la Manifestación de Impacto Ambiental, el promovente está cumpliendo con este apartado.<br><br>El proyecto se vincula por la obligatoriedad de obtener la autorización correspondiente para realizar las obras descritas en esta manifestación de impacto ambiental.<br><br>Como ya se mencionó anteriormente, la promovente una vez autorizado el proyecto en materia ambiental procederá a tramitar el Registro Nacional de Pesca para la unidad de producción acuícola. |
| **Art. 30°.-** *Las actividades pesqueras se clasifican en:*<br><br>**II.-** *Cultivo o acuacultura con fines* | | |
| **Artículo 31°.-** *Para realizar las actividades de pesca se requiere lo siguiente:*<br><br>**I,** *Concesión, para:*<br><br>**Inciso b)** *Acuacultura comercial*<br><br>**II,** Permiso, para:<br><br>**Inciso g)** *Acuacultura de fomento*<br><br>**III,** *Autorización, para:*<br><br>**Inciso d)** *Recolectar del medio natural reproductores, larvas, postlarvas, crías, huevos, semillas, alevines o en cualquier otro estadio, y*<br><br>**Inciso e)** *Acuacultura didáctica.* | | |

| | | |
|---|---|---|
| **Artículos 22.-** *la Secretaría podrá inscribir en el Registro Nacional de Pesca a los acuicultores que no requieran concesión, permiso o Autorización.* | Al **proyecto** le aplica el Artículo, incisos y, fracciones anteriores, porque se trata de una actividad acuícola con fines comerciales. | Por el hecho de presentar a la autoridad correspondiente (SEMARNAT) la Manifestación de Impacto Ambiental, el promovente está cumpliendo con este apartado.<br><br>El proyecto se vincula por la obligatoriedad de obtener la autorización correspondiente para realizar las obras descritas en esta manifestación de impacto ambiental.<br><br>Como ya se mencionó anteriormente, la promovente una vez autorizado el proyecto en materia ambiental procederá a tramitar el Registro Nacional de Pesca para la unidad de producción acuícola. |
| **Art. 30°.-** *Las actividades pesqueras se clasifican en:*<br><br>**II.-** *Cultivo o acuacultura con fines* | | |
| **Artículo 31°.-** *Para realizar las actividades de pesca se requiere lo siguiente:*<br><br>**I,** *Concesión, para:*<br><br>**Inciso b)** *Acuacultura comercial*<br><br>**II,** Permiso, para:<br><br>**Inciso g)** *Acuacultura de fomento*<br><br>**III,** *Autorización, para:*<br><br>**Inciso d)** *Recolectar del medio natural reproductores, larvas, postlarvas, crías, huevos, semillas, alevines o en cualquier otro estadio, y*<br><br>**Inciso e)** *Acuacultura didáctica.* | | |

| | | |
|---|---|---|
| **Artículos 22.-** *la Secretaría podrá inscribir en el Registro Nacional de Pesca a los acuicultores que no requieran concesión, permiso o Autorización.* | Al **proyecto** le aplica el Artículo, incisos y, fracciones anteriores, porque se trata de una actividad acuícola con fines comerciales. | Por el hecho de presentar a la autoridad correspondiente (SEMARNAT) la Manifestación de Impacto Ambiental, el promovente está cumpliendo con este apartado.<br><br>El proyecto se vincula por la obligatoriedad de obtener la autorización correspondiente para realizar las obras descritas en esta manifestación de impacto ambiental.<br><br>Como ya se mencionó anteriormente, la promovente una vez autorizado el proyecto en materia ambiental procederá a tramitar el Registro Nacional de Pesca para la unidad de producción acuícola. |
| **Art. 30°.-** *Las actividades pesqueras se clasifican en:*<br><br>**II.-** *Cultivo o acuacultura con fines* | | |
| **Artículo 31°.-** *Para realizar las actividades de pesca se requiere lo siguiente:*<br><br>**I,** *Concesión, para:*<br><br>**Inciso b)** *Acuacultura comercial*<br><br>**II,** Permiso, para:<br><br>**Inciso g)** *Acuacultura de fomento*<br><br>**III,** *Autorización, para:*<br><br>**Inciso d)** *Recolectar del medio natural reproductores, larvas, postlarvas, crías, huevos, semillas, alevines o en cualquier otro estadio, y*<br><br>**Inciso e)** *Acuacultura didáctica.* | | |

| | | |
|---|---|---|
| **Artículos 22.-** *la Secretaría podrá inscribir en el Registro Nacional de Pesca a los acuicultores que no requieran concesión, permiso o Autorización.* | Al **proyecto** le aplica el Artículo, incisos y, fracciones anteriores, porque se trata de una actividad acuícola con fines comerciales. | Por el hecho de presentar a la autoridad correspondiente (SEMARNAT) la Manifestación de Impacto Ambiental, el promovente está cumpliendo con este apartado.<br><br>El proyecto se vincula por la obligatoriedad de obtener la autorización correspondiente para realizar las obras descritas en esta manifestación de impacto ambiental.<br><br>Como ya se mencionó anteriormente, la promovente una vez autorizado el proyecto en materia ambiental procederá a tramitar el Registro Nacional de Pesca para la unidad de producción acuícola. |
| **Art. 30°.-** *Las actividades pesqueras se clasifican en:*<br><br>**II.-** *Cultivo o acuacultura con fines* | | |
| **Artículo 31°.-** *Para realizar las actividades de pesca se requiere lo siguiente:*<br><br>**I,** *Concesión, para:*<br><br>**Inciso b)** *Acuacultura comercial*<br><br>**II,** Permiso, para:<br><br>**Inciso g)** *Acuacultura de fomento*<br><br>**III,** *Autorización, para:*<br><br>**Inciso d)** *Recolectar del medio natural reproductores, larvas, postlarvas, crías, huevos, semillas, alevines o en cualquier otro estadio, y*<br><br>**Inciso e)** *Acuacultura didáctica.* | | |

| | | |
|---|---|---|
| **Artículos 22.-** *la Secretaría podrá inscribir en el Registro Nacional de Pesca a los acuicultores que no requieran concesión, permiso o Autorización.* | Al **proyecto** le aplica el Artículo, incisos y, fracciones anteriores, porque se trata de una actividad acuícola con fines comerciales. | Por el hecho de presentar a la autoridad correspondiente (SEMARNAT) la Manifestación de Impacto Ambiental, el promovente está cumpliendo con este apartado.<br><br>El proyecto se vincula por la obligatoriedad de obtener la autorización correspondiente para realizar las obras descritas en esta manifestación de impacto ambiental.<br><br>Como ya se mencionó anteriormente, la promovente una vez autorizado el proyecto en materia ambiental procederá a tramitar el Registro Nacional de Pesca para la unidad de producción acuícola. |
| **Art. 30°.-** *Las actividades pesqueras se clasifican en:*<br><br>**II.-** *Cultivo o acuacultura con fines* | | |
| **Artículo 31°.-** *Para realizar las actividades de pesca se requiere lo siguiente:*<br><br>**I,** *Concesión, para:*<br><br>**Inciso b)** *Acuacultura comercial*<br><br>**II,** Permiso, para:<br><br>**Inciso g)** *Acuacultura de fomento*<br><br>**III,** *Autorización, para:*<br><br>**Inciso d)** *Recolectar del medio natural reproductores, larvas, postlarvas, crías, huevos, semillas, alevines o en cualquier otro estadio, y*<br><br>**Inciso e)** *Acuacultura didáctica.* | | |

| | | |
|---|---|---|
| **Artículos 22.-** *la Secretaría podrá inscribir en el Registro Nacional de Pesca a los acuicultores que no requieran concesión, permiso o Autorización.* | Al **proyecto** le aplica el Artículo, incisos y, fracciones anteriores, porque se trata de una actividad acuícola con fines comerciales. | Por el hecho de presentar a la autoridad correspondiente (SEMARNAT) la Manifestación de Impacto Ambiental, el promovente está cumpliendo con este apartado.<br><br>El proyecto se vincula por la obligatoriedad de obtener la autorización correspondiente para realizar las obras descritas en esta manifestación de impacto ambiental.<br><br>Como ya se mencionó anteriormente, la promovente una vez autorizado el proyecto en materia ambiental procederá a tramitar el Registro Nacional de Pesca para la unidad de producción acuícola. |
| **Art. 30°.-** *Las actividades pesqueras se clasifican en:*<br><br>**II.-** *Cultivo o acuacultura con fines* | | |
| **Artículo 31°.-** *Para realizar las actividades de pesca se requiere lo siguiente:*<br><br>**I,** *Concesión, para:*<br><br>**Inciso b)** *Acuacultura comercial*<br><br>**II,** Permiso, para:<br><br>**Inciso g)** *Acuacultura de fomento*<br><br>**III,** *Autorización, para:*<br><br>**Inciso d)** *Recolectar del medio natural reproductores, larvas, postlarvas, crías, huevos, semillas, alevines o en cualquier otro estadio, y*<br><br>**Inciso e)** *Acuacultura didáctica.* | | |

| | | |
|---|---|---|
| **Artículos 22.-** *la Secretaría podrá inscribir en el Registro Nacional de Pesca a los acuicultores que no requieran concesión, permiso o Autorización.* | Al **proyecto** le aplica el Artículo, incisos y, fracciones anteriores, porque se trata de una actividad acuícola con fines comerciales. | Por el hecho de presentar a la autoridad correspondiente (SEMARNAT) la Manifestación de Impacto Ambiental, el promovente está cumpliendo con este apartado.<br><br>El proyecto se vincula por la obligatoriedad de obtener la autorización correspondiente para realizar las obras descritas en esta manifestación de impacto ambiental.<br><br>Como ya se mencionó anteriormente, la promovente una vez autorizado el proyecto en materia ambiental procederá a tramitar el Registro Nacional de Pesca para la unidad de producción acuícola. |
| **Art. 30°.-** *Las actividades pesqueras se clasifican en:*<br><br>**II.-** *Cultivo o acuacultura con fines* | | |
| **Artículo 31°.-** *Para realizar las actividades de pesca se requiere lo siguiente:*<br><br>**I,** *Concesión, para:*<br><br>**Inciso b)** *Acuacultura comercial*<br><br>**II,** Permiso, para:<br><br>**Inciso g)** *Acuacultura de fomento*<br><br>**III,** *Autorización, para:*<br><br>**Inciso d)** *Recolectar del medio natural reproductores, larvas, postlarvas, crías, huevos, semillas, alevines o en cualquier otro estadio, y*<br><br>**Inciso e)** *Acuacultura didáctica.* | | |

| | | |
|---|---|---|
| **Artículos 22.-** *la Secretaría podrá inscribir en el Registro Nacional de Pesca a los acuicultores que no requieran concesión, permiso o Autorización.* | Al **proyecto** le aplica el Artículo, incisos y, fracciones anteriores, porque se trata de una actividad acuícola con fines comerciales. | Por el hecho de presentar a la autoridad correspondiente (SEMARNAT) la Manifestación de Impacto Ambiental, el promovente está cumpliendo con este apartado.<br><br>El proyecto se vincula por la obligatoriedad de obtener la autorización correspondiente para realizar las obras descritas en esta manifestación de impacto ambiental.<br><br>Como ya se mencionó anteriormente, la promovente una vez autorizado el proyecto en materia ambiental procederá a tramitar el Registro Nacional de Pesca para la unidad de producción acuícola. |
| **Art. 30°.-** *Las actividades pesqueras se clasifican en:*<br><br>**II.-** *Cultivo o acuacultura con fines* | | |
| **Artículo 31°.-** *Para realizar las actividades de pesca se requiere lo siguiente:*<br><br>**I,** *Concesión, para:*<br><br>**Inciso b)** *Acuacultura comercial*<br><br>**II,** Permiso, para:<br><br>**Inciso g)** *Acuacultura de fomento*<br><br>**III,** *Autorización, para:*<br><br>**Inciso d)** *Recolectar del medio natural reproductores, larvas, postlarvas, crías, huevos, semillas, alevines o en cualquier otro estadio, y*<br><br>**Inciso e)** *Acuacultura didáctica.* | | |

| | | |
|---|---|---|
| **Artículos 22.-** *la Secretaría podrá inscribir en el Registro Nacional de Pesca a los acuicultores que no requieran concesión, permiso o Autorización.* | Al **proyecto** le aplica el Artículo, incisos y, fracciones anteriores, porque se trata de una actividad acuícola con fines comerciales. | Por el hecho de presentar a la autoridad correspondiente (SEMARNAT) la Manifestación de Impacto Ambiental, el promovente está cumpliendo con este apartado.<br><br>El proyecto se vincula por la obligatoriedad de obtener la autorización correspondiente para realizar las obras descritas en esta manifestación de impacto ambiental.<br><br>Como ya se mencionó anteriormente, la promovente una vez autorizado el proyecto en materia ambiental procederá a tramitar el Registro Nacional de Pesca para la unidad de producción acuícola. |
| **Art. 30°.-** *Las actividades pesqueras se clasifican en:*<br><br>**II.-** *Cultivo o acuacultura con fines* | | |
| **Artículo 31°.-** *Para realizar las actividades de pesca se requiere lo siguiente:*<br><br>**I,** *Concesión, para:*<br><br>**Inciso b)** *Acuacultura comercial*<br><br>**II,** Permiso, para:<br><br>**Inciso g)** *Acuacultura de fomento*<br><br>**III,** *Autorización, para:*<br><br>**Inciso d)** *Recolectar del medio natural reproductores, larvas, postlarvas, crías, huevos, semillas, alevines o en cualquier otro estadio, y*<br><br>**Inciso e)** *Acuacultura didáctica.* | | |

| | | |
|---|---|---|
| **Artículos 22.-** *la Secretaría podrá inscribir en el Registro Nacional de Pesca a los acuicultores que no requieran concesión, permiso o Autorización.* | Al **proyecto** le aplica el Artículo, incisos y, fracciones anteriores, porque se trata de una actividad acuícola con fines comerciales. | Por el hecho de presentar a la autoridad correspondiente (SEMARNAT) la Manifestación de Impacto Ambiental, el promovente está cumpliendo con este apartado.<br><br>El proyecto se vincula por la obligatoriedad de obtener la autorización correspondiente para realizar las obras descritas en esta manifestación de impacto ambiental.<br><br>Como ya se mencionó anteriormente, la promovente una vez autorizado el proyecto en materia ambiental procederá a tramitar el Registro Nacional de Pesca para la unidad de producción acuícola. |
| **Art. 30°.-** *Las actividades pesqueras se clasifican en:*<br><br>**II.-** *Cultivo o acuacultura con fines* | | |
| **Artículo 31°.-** *Para realizar las actividades de pesca se requiere lo siguiente:*<br><br>**I,** *Concesión, para:*<br><br>**Inciso b)** *Acuacultura comercial*<br><br>**II,** Permiso, para:<br><br>**Inciso g)** *Acuacultura de fomento*<br><br>**III,** *Autorización, para:*<br><br>**Inciso d)** *Recolectar del medio natural reproductores, larvas, postlarvas, crías, huevos, semillas, alevines o en cualquier otro estadio, y*<br><br>**Inciso e)** *Acuacultura didáctica.* | | |

| | | |
|---|---|---|
| **Artículos 22.-** *la Secretaría podrá inscribir en el Registro Nacional de Pesca a los acuicultores que no requieran concesión, permiso o Autorización.* | Al **proyecto** le aplica el Artículo, incisos y, fracciones anteriores, porque se trata de una actividad acuícola con fines comerciales. | Por el hecho de presentar a la autoridad correspondiente (SEMARNAT) la Manifestación de Impacto Ambiental, el promovente está cumpliendo con este apartado.<br><br>El proyecto se vincula por la obligatoriedad de obtener la autorización correspondiente para realizar las obras descritas en esta manifestación de impacto ambiental.<br><br>Como ya se mencionó anteriormente, la promovente una vez autorizado el proyecto en materia ambiental procederá a tramitar el Registro Nacional de Pesca para la unidad de producción acuícola. |
| **Art. 30°.-** *Las actividades pesqueras se clasifican en:*<br><br>**II.-** *Cultivo o acuacultura con fines* | | |
| **Artículo 31°.-** *Para realizar las actividades de pesca se requiere lo siguiente:*<br><br>**I,** *Concesión, para:*<br><br>**Inciso b)** *Acuacultura comercial*<br><br>**II,** Permiso, para:<br><br>**Inciso g)** *Acuacultura de fomento*<br><br>**III,** *Autorización, para:*<br><br>**Inciso d)** *Recolectar del medio natural reproductores, larvas, postlarvas, crías, huevos, semillas, alevines o en cualquier otro estadio, y*<br><br>**Inciso e)** *Acuacultura didáctica.* | | |

| | | |
|---|---|---|
| **Artículos 22.-** *la Secretaría podrá inscribir en el Registro Nacional de Pesca a los acuicultores que no requieran concesión, permiso o Autorización.* | Al **proyecto** le aplica el Artículo, incisos y, fracciones anteriores, porque se trata de una actividad acuícola con fines comerciales. | Por el hecho de presentar a la autoridad correspondiente (SEMARNAT) la Manifestación de Impacto Ambiental, el promovente está cumpliendo con este apartado.<br><br>El proyecto se vincula por la obligatoriedad de obtener la autorización correspondiente para realizar las obras descritas en esta manifestación de impacto ambiental.<br><br>Como ya se mencionó anteriormente, la promovente una vez autorizado el proyecto en materia ambiental procederá a tramitar el Registro Nacional de Pesca para la unidad de producción acuícola. |
| **Art. 30°.-** *Las actividades pesqueras se clasifican en:*<br><br>**II.-** *Cultivo o acuacultura con fines* | | |
| **Artículo 31°.-** *Para realizar las actividades de pesca se requiere lo siguiente:*<br><br>**I,** *Concesión, para:*<br><br>**Inciso b)** *Acuacultura comercial*<br><br>**II,** Permiso, para:<br><br>**Inciso g)** *Acuacultura de fomento*<br><br>**III,** *Autorización, para:*<br><br>**Inciso d)** *Recolectar del medio natural reproductores, larvas, postlarvas, crías, huevos, semillas, alevines o en cualquier otro estadio, y*<br><br>**Inciso e)** *Acuacultura didáctica.* | | |

| | | |
|---|---|---|
| **Artículos 22.-** *la Secretaría podrá inscribir en el Registro Nacional de Pesca a los acuicultores que no requieran concesión, permiso o Autorización.* | Al **proyecto** le aplica el Artículo, incisos y, fracciones anteriores, porque se trata de una actividad acuícola con fines comerciales. | Por el hecho de presentar a la autoridad correspondiente (SEMARNAT) la Manifestación de Impacto Ambiental, el promovente está cumpliendo con este apartado.<br><br>El proyecto se vincula por la obligatoriedad de obtener la autorización correspondiente para realizar las obras descritas en esta manifestación de impacto ambiental.<br><br>Como ya se mencionó anteriormente, la promovente una vez autorizado el proyecto en materia ambiental procederá a tramitar el Registro Nacional de Pesca para la unidad de producción acuícola. |
| **Art. 30°.-** *Las actividades pesqueras se clasifican en:*<br><br>**II.-** *Cultivo o acuacultura con fines* | | |
| **Artículo 31°.-** *Para realizar las actividades de pesca se requiere lo siguiente:*<br><br>**I,** *Concesión, para:*<br><br>**Inciso b)** *Acuacultura comercial*<br><br>**II,** Permiso, para:<br><br>**Inciso g)** *Acuacultura de fomento*<br><br>**III,** *Autorización, para:*<br><br>**Inciso d)** *Recolectar del medio natural reproductores, larvas, postlarvas, crías, huevos, semillas, alevines o en cualquier otro estadio, y*<br><br>**Inciso e)** *Acuacultura didáctica.* | | |

| | | |
|---|---|---|
| **Artículos 22.-** *la Secretaría podrá inscribir en el Registro Nacional de Pesca a los acuicultores que no requieran concesión, permiso o Autorización.* | Al **proyecto** le aplica el Artículo, incisos y, fracciones anteriores, porque se trata de una actividad acuícola con fines comerciales. | Por el hecho de presentar a la autoridad correspondiente (SEMARNAT) la Manifestación de Impacto Ambiental, el promovente está cumpliendo con este apartado.<br><br>El proyecto se vincula por la obligatoriedad de obtener la autorización correspondiente para realizar las obras descritas en esta manifestación de impacto ambiental.<br><br>Como ya se mencionó anteriormente, la promovente una vez autorizado el proyecto en materia ambiental procederá a tramitar el Registro Nacional de Pesca para la unidad de producción acuícola. |
| **Art. 30°.-** *Las actividades pesqueras se clasifican en:*<br><br>**II.-** *Cultivo o acuacultura con fines* | | |
| **Artículo 31°.-** *Para realizar las actividades de pesca se requiere lo siguiente:*<br><br>**I,** *Concesión, para:*<br><br>**Inciso b)** *Acuacultura comercial*<br><br>**II,** Permiso, para:<br><br>**Inciso g)** *Acuacultura de fomento*<br><br>**III,** *Autorización, para:*<br><br>**Inciso d)** *Recolectar del medio natural reproductores, larvas, postlarvas, crías, huevos, semillas, alevines o en cualquier otro estadio, y*<br><br>**Inciso e)** *Acuacultura didáctica.* | | |

| | | |
|---|---|---|
| **Artículos 22.-** *la Secretaría podrá inscribir en el Registro Nacional de Pesca a los acuicultores que no requieran concesión, permiso o Autorización.* | Al **proyecto** le aplica el Artículo, incisos y, fracciones anteriores, porque se trata de una actividad acuícola con fines comerciales. | Por el hecho de presentar a la autoridad correspondiente (SEMARNAT) la Manifestación de Impacto Ambiental, el promovente está cumpliendo con este apartado.<br><br>El proyecto se vincula por la obligatoriedad de obtener la autorización correspondiente para realizar las obras descritas en esta manifestación de impacto ambiental.<br><br>Como ya se mencionó anteriormente, la promovente una vez autorizado el proyecto en materia ambiental procederá a tramitar el Registro Nacional de Pesca para la unidad de producción acuícola. |
| **Art. 30°.-** *Las actividades pesqueras se clasifican en:*<br><br>**II.-** *Cultivo o acuacultura con fines* | | |
| **Artículo 31°.-** *Para realizar las actividades de pesca se requiere lo siguiente:*<br><br>**I,** *Concesión, para:*<br><br>**Inciso b)** *Acuacultura comercial*<br><br>**II,** Permiso, para:<br><br>**Inciso g)** *Acuacultura de fomento*<br><br>**III,** *Autorización, para:*<br><br>**Inciso d)** *Recolectar del medio natural reproductores, larvas, postlarvas, crías, huevos, semillas, alevines o en cualquier otro estadio, y*<br><br>**Inciso e)** *Acuacultura didáctica.* | | |

| | | |
|---|---|---|
| **Artículos 22.-** *la Secretaría podrá inscribir en el Registro Nacional de Pesca a los acuicultores que no requieran concesión, permiso o Autorización.* | Al **proyecto** le aplica el Artículo, incisos y, fracciones anteriores, porque se trata de una actividad acuícola con fines comerciales. | Por el hecho de presentar a la autoridad correspondiente (SEMARNAT) la Manifestación de Impacto Ambiental, el promovente está cumpliendo con este apartado.<br><br>El proyecto se vincula por la obligatoriedad de obtener la autorización correspondiente para realizar las obras descritas en esta manifestación de impacto ambiental.<br><br>Como ya se mencionó anteriormente, la promovente una vez autorizado el proyecto en materia ambiental procederá a tramitar el Registro Nacional de Pesca para la unidad de producción acuícola. |
| **Art. 30°.-** *Las actividades pesqueras se clasifican en:*<br><br>**II.-** *Cultivo o acuacultura con fines* | | |
| **Artículo 31°.-** *Para realizar las actividades de pesca se requiere lo siguiente:*<br><br>**I,** *Concesión, para:*<br><br>**Inciso b)** *Acuacultura comercial*<br><br>**II,** Permiso, para:<br><br>**Inciso g)** *Acuacultura de fomento*<br><br>**III,** *Autorización, para:*<br><br>**Inciso d)** *Recolectar del medio natural reproductores, larvas, postlarvas, crías, huevos, semillas, alevines o en cualquier otro estadio, y*<br><br>**Inciso e)** *Acuacultura didáctica.* | | |

| | | |
|---|---|---|
| **Artículos 22.-** *la Secretaría podrá inscribir en el Registro Nacional de Pesca a los acuicultores que no requieran concesión, permiso o Autorización.* | Al **proyecto** le aplica el Artículo, incisos y, fracciones anteriores, porque se trata de una actividad acuícola con fines comerciales. | Por el hecho de presentar a la autoridad correspondiente (SEMARNAT) la Manifestación de Impacto Ambiental, el promovente está cumpliendo con este apartado.<br><br>El proyecto se vincula por la obligatoriedad de obtener la autorización correspondiente para realizar las obras descritas en esta manifestación de impacto ambiental.<br><br>Como ya se mencionó anteriormente, la promovente una vez autorizado el proyecto en materia ambiental procederá a tramitar el Registro Nacional de Pesca para la unidad de producción acuícola. |
| **Art. 30°.-** *Las actividades pesqueras se clasifican en:*<br><br>**II.-** *Cultivo o acuacultura con fines* | | |
| **Artículo 31°.-** *Para realizar las actividades de pesca se requiere lo siguiente:*<br><br>**I,** *Concesión, para:*<br><br>**Inciso b)** *Acuacultura comercial*<br><br>**II,** Permiso, para:<br><br>**Inciso g)** *Acuacultura de fomento*<br><br>**III,** *Autorización, para:*<br><br>**Inciso d)** *Recolectar del medio natural reproductores, larvas, postlarvas, crías, huevos, semillas, alevines o en cualquier otro estadio, y*<br><br>**Inciso e)** *Acuacultura didáctica.* | | |

| | | |
|---|---|---|
| **Artículos 22.-** *la Secretaría podrá inscribir en el Registro Nacional de Pesca a los acuicultores que no requieran concesión, permiso o Autorización.* | Al **proyecto** le aplica el Artículo, incisos y, fracciones anteriores, porque se trata de una actividad acuícola con fines comerciales. | Por el hecho de presentar a la autoridad correspondiente (SEMARNAT) la Manifestación de Impacto Ambiental, el promovente está cumpliendo con este apartado.<br><br>El proyecto se vincula por la obligatoriedad de obtener la autorización correspondiente para realizar las obras descritas en esta manifestación de impacto ambiental.<br><br>Como ya se mencionó anteriormente, la promovente una vez autorizado el proyecto en materia ambiental procederá a tramitar el Registro Nacional de Pesca para la unidad de producción acuícola. |
| **Art. 30°.-** *Las actividades pesqueras se clasifican en:*<br><br>**II.-** *Cultivo o acuacultura con fines* | | |
| **Artículo 31°.-** *Para realizar las actividades de pesca se requiere lo siguiente:*<br><br>**I,** *Concesión, para:*<br><br>**Inciso b)** *Acuacultura comercial*<br><br>**II,** Permiso, para:<br><br>**Inciso g)** *Acuacultura de fomento*<br><br>**III,** *Autorización, para:*<br><br>**Inciso d)** *Recolectar del medio natural reproductores, larvas, postlarvas, crías, huevos, semillas, alevines o en cualquier otro estadio, y*<br><br>**Inciso e)** *Acuacultura didáctica.* | | |

| | | |
|---|---|---|
| **Artículos 22.-** *la Secretaría podrá inscribir en el Registro Nacional de Pesca a los acuicultores que no requieran concesión, permiso o Autorización.* | Al **proyecto** le aplica el Artículo, incisos y, fracciones anteriores, porque se trata de una actividad acuícola con fines comerciales. | Por el hecho de presentar a la autoridad correspondiente (SEMARNAT) la Manifestación de Impacto Ambiental, el promovente está cumpliendo con este apartado.<br><br>El proyecto se vincula por la obligatoriedad de obtener la autorización correspondiente para realizar las obras descritas en esta manifestación de impacto ambiental.<br><br>Como ya se mencionó anteriormente, la promovente una vez autorizado el proyecto en materia ambiental procederá a tramitar el Registro Nacional de Pesca para la unidad de producción acuícola. |
| **Art. 30°.-** *Las actividades pesqueras se clasifican en:*<br><br>**II.-** *Cultivo o acuacultura con fines* | | |
| **Artículo 31°.-** *Para realizar las actividades de pesca se requiere lo siguiente:*<br><br>**I,** *Concesión, para:*<br><br>**Inciso b)** *Acuacultura comercial*<br><br>**II,** Permiso, para:<br><br>**Inciso g)** *Acuacultura de fomento*<br><br>**III,** *Autorización, para:*<br><br>**Inciso d)** *Recolectar del medio natural reproductores, larvas, postlarvas, crías, huevos, semillas, alevines o en cualquier otro estadio, y*<br><br>**Inciso e)** *Acuacultura didáctica.* | | |

| | | |
|---|---|---|
| **Artículos 22.-** *la Secretaría podrá inscribir en el Registro Nacional de Pesca a los acuicultores que no requieran concesión, permiso o Autorización.* | Al **proyecto** le aplica el Artículo, incisos y, fracciones anteriores, porque se trata de una actividad acuícola con fines comerciales. | Por el hecho de presentar a la autoridad correspondiente (SEMARNAT) la Manifestación de Impacto Ambiental, el promovente está cumpliendo con este apartado.<br><br>El proyecto se vincula por la obligatoriedad de obtener la autorización correspondiente para realizar las obras descritas en esta manifestación de impacto ambiental.<br><br>Como ya se mencionó anteriormente, la promovente una vez autorizado el proyecto en materia ambiental procederá a tramitar el Registro Nacional de Pesca para la unidad de producción acuícola. |
| **Art. 30°.-** *Las actividades pesqueras se clasifican en:*<br><br>**II.-** *Cultivo o acuacultura con fines* | | |
| **Artículo 31°.-** *Para realizar las actividades de pesca se requiere lo siguiente:*<br><br>**I,** *Concesión, para:*<br><br>**Inciso b)** *Acuacultura comercial*<br><br>**II,** Permiso, para:<br><br>**Inciso g)** *Acuacultura de fomento*<br><br>**III,** *Autorización, para:*<br><br>**Inciso d)** *Recolectar del medio natural reproductores, larvas, postlarvas, crías, huevos, semillas, alevines o en cualquier otro estadio, y*<br><br>**Inciso e)** *Acuacultura didáctica.* | | |

| | | |
|---|---|---|
| **Artículos 22.-** *la Secretaría podrá inscribir en el Registro Nacional de Pesca a los acuicultores que no requieran concesión, permiso o Autorización.* | Al **proyecto** le aplica el Artículo, incisos y, fracciones anteriores, porque se trata de una actividad acuícola con fines comerciales. | Por el hecho de presentar a la autoridad correspondiente (SEMARNAT) la Manifestación de Impacto Ambiental, el promovente está cumpliendo con este apartado.<br><br>El proyecto se vincula por la obligatoriedad de obtener la autorización correspondiente para realizar las obras descritas en esta manifestación de impacto ambiental.<br><br>Como ya se mencionó anteriormente, la promovente una vez autorizado el proyecto en materia ambiental procederá a tramitar el Registro Nacional de Pesca para la unidad de producción acuícola. |
| **Art. 30°.-** *Las actividades pesqueras se clasifican en:*<br><br>**II.-** *Cultivo o acuacultura con fines* | | |
| **Artículo 31°.-** *Para realizar las actividades de pesca se requiere lo siguiente:*<br><br>**I,** *Concesión, para:*<br><br>**Inciso b)** *Acuacultura comercial*<br><br>**II,** Permiso, para:<br><br>**Inciso g)** *Acuacultura de fomento*<br><br>**III,** *Autorización, para:*<br><br>**Inciso d)** *Recolectar del medio natural reproductores, larvas, postlarvas, crías, huevos, semillas, alevines o en cualquier otro estadio, y*<br><br>**Inciso e)** *Acuacultura didáctica.* | | |

| | | |
|---|---|---|
| **Artículos 22.-** *la Secretaría podrá inscribir en el Registro Nacional de Pesca a los acuicultores que no requieran concesión, permiso o Autorización.* | Al **proyecto** le aplica el Artículo, incisos y, fracciones anteriores, porque se trata de una actividad acuícola con fines comerciales. | Por el hecho de presentar a la autoridad correspondiente (SEMARNAT) la Manifestación de Impacto Ambiental, el promovente está cumpliendo con este apartado.<br><br>El proyecto se vincula por la obligatoriedad de obtener la autorización correspondiente para realizar las obras descritas en esta manifestación de impacto ambiental.<br><br>Como ya se mencionó anteriormente, la promovente una vez autorizado el proyecto en materia ambiental procederá a tramitar el Registro Nacional de Pesca para la unidad de producción acuícola. |
| **Art. 30°.-** *Las actividades pesqueras se clasifican en:*<br><br>**II.-** *Cultivo o acuacultura con fines* | | |
| **Artículo 31°.-** *Para realizar las actividades de pesca se requiere lo siguiente:*<br><br>**I,** *Concesión, para:*<br><br>**Inciso b)** *Acuacultura comercial*<br><br>**II,** Permiso, para:<br><br>**Inciso g)** *Acuacultura de fomento*<br><br>**III,** *Autorización, para:*<br><br>**Inciso d)** *Recolectar del medio natural reproductores, larvas, postlarvas, crías, huevos, semillas, alevines o en cualquier otro estadio, y*<br><br>**Inciso e)** *Acuacultura didáctica.* | | |

| | | |
|---|---|---|
| **Artículos 22.-** *la Secretaría podrá inscribir en el Registro Nacional de Pesca a los acuicultores que no requieran concesión, permiso o Autorización.* | Al **proyecto** le aplica el Artículo, incisos y, fracciones anteriores, porque se trata de una actividad acuícola con fines comerciales. | Por el hecho de presentar a la autoridad correspondiente (SEMARNAT) la Manifestación de Impacto Ambiental, el promovente está cumpliendo con este apartado.<br><br>El proyecto se vincula por la obligatoriedad de obtener la autorización correspondiente para realizar las obras descritas en esta manifestación de impacto ambiental.<br><br>Como ya se mencionó anteriormente, la promovente una vez autorizado el proyecto en materia ambiental procederá a tramitar el Registro Nacional de Pesca para la unidad de producción acuícola. |
| **Art. 30°.-** *Las actividades pesqueras se clasifican en:*<br><br>**II.-** *Cultivo o acuacultura con fines* | | |
| **Artículo 31°.-** *Para realizar las actividades de pesca se requiere lo siguiente:*<br><br>**I,** *Concesión, para:*<br><br>**Inciso b)** *Acuacultura comercial*<br><br>**II,** Permiso, para:<br><br>**Inciso g)** *Acuacultura de fomento*<br><br>**III,** *Autorización, para:*<br><br>**Inciso d)** *Recolectar del medio natural reproductores, larvas, postlarvas, crías, huevos, semillas, alevines o en cualquier otro estadio, y*<br><br>**Inciso e)** *Acuacultura didáctica.* | | |

| | | |
|---|---|---|
| **Artículos 22.-** *la Secretaría podrá inscribir en el Registro Nacional de Pesca a los acuicultores que no requieran concesión, permiso o Autorización.* | Al **proyecto** le aplica el Artículo, incisos y, fracciones anteriores, porque se trata de una actividad acuícola con fines comerciales. | Por el hecho de presentar a la autoridad correspondiente (SEMARNAT) la Manifestación de Impacto Ambiental, el promovente está cumpliendo con este apartado.<br><br>El proyecto se vincula por la obligatoriedad de obtener la autorización correspondiente para realizar las obras descritas en esta manifestación de impacto ambiental.<br><br>Como ya se mencionó anteriormente, la promovente una vez autorizado el proyecto en materia ambiental procederá a tramitar el Registro Nacional de Pesca para la unidad de producción acuícola. |
| **Art. 30°.-** *Las actividades pesqueras se clasifican en:*<br><br>**II.-** *Cultivo o acuacultura con fines* | | |
| **Artículo 31°.-** *Para realizar las actividades de pesca se requiere lo siguiente:*<br><br>**I,** *Concesión, para:*<br><br>**Inciso b)** *Acuacultura comercial*<br><br>**II,** Permiso, para:<br><br>**Inciso g)** *Acuacultura de fomento*<br><br>**III,** *Autorización, para:*<br><br>**Inciso d)** *Recolectar del medio natural reproductores, larvas, postlarvas, crías, huevos, semillas, alevines o en cualquier otro estadio, y*<br><br>**Inciso e)** *Acuacultura didáctica.* | | |

| | | |
|---|---|---|
| **Artículos 22.-** *la Secretaría podrá inscribir en el Registro Nacional de Pesca a los acuicultores que no requieran concesión, permiso o Autorización.* | Al **proyecto** le aplica el Artículo, incisos y, fracciones anteriores, porque se trata de una actividad acuícola con fines comerciales. | Por el hecho de presentar a la autoridad correspondiente (SEMARNAT) la Manifestación de Impacto Ambiental, el promovente está cumpliendo con este apartado.<br><br>El proyecto se vincula por la obligatoriedad de obtener la autorización correspondiente para realizar las obras descritas en esta manifestación de impacto ambiental.<br><br>Como ya se mencionó anteriormente, la promovente una vez autorizado el proyecto en materia ambiental procederá a tramitar el Registro Nacional de Pesca para la unidad de producción acuícola. |
| **Art. 30°.-** *Las actividades pesqueras se clasifican en:*<br><br>**II.-** *Cultivo o acuacultura con fines* | | |
| **Artículo 31°.-** *Para realizar las actividades de pesca se requiere lo siguiente:*<br><br>**I,** *Concesión, para:*<br><br>**Inciso b)** *Acuacultura comercial*<br><br>**II,** Permiso, para:<br><br>**Inciso g)** *Acuacultura de fomento*<br><br>**III,** *Autorización, para:*<br><br>**Inciso d)** *Recolectar del medio natural reproductores, larvas, postlarvas, crías, huevos, semillas, alevines o en cualquier otro estadio, y*<br><br>**Inciso e)** *Acuacultura didáctica.* | | |

| | | |
|---|---|---|
| **Artículos 22.-** *la Secretaría podrá inscribir en el Registro Nacional de Pesca a los acuicultores que no requieran concesión, permiso o Autorización.* | Al **proyecto** le aplica el Artículo, incisos y, fracciones anteriores, porque se trata de una actividad acuícola con fines comerciales. | Por el hecho de presentar a la autoridad correspondiente (SEMARNAT) la Manifestación de Impacto Ambiental, el promovente está cumpliendo con este apartado.<br><br>El proyecto se vincula por la obligatoriedad de obtener la autorización correspondiente para realizar las obras descritas en esta manifestación de impacto ambiental.<br><br>Como ya se mencionó anteriormente, la promovente una vez autorizado el proyecto en materia ambiental procederá a tramitar el Registro Nacional de Pesca para la unidad de producción acuícola. |
| **Art. 30°.-** *Las actividades pesqueras se clasifican en:*<br><br>**II.-** *Cultivo o acuacultura con fines* | | |
| **Artículo 31°.-** *Para realizar las actividades de pesca se requiere lo siguiente:*<br><br>**I,** *Concesión, para:*<br><br>**Inciso b)** *Acuacultura comercial*<br><br>**II,** Permiso, para:<br><br>**Inciso g)** *Acuacultura de fomento*<br><br>**III,** *Autorización, para:*<br><br>**Inciso d)** *Recolectar del medio natural reproductores, larvas, postlarvas, crías, huevos, semillas, alevines o en cualquier otro estadio, y*<br><br>**Inciso e)** *Acuacultura didáctica.* | | |

| | | |
|---|---|---|
| **Artículos 22.-** *la Secretaría podrá inscribir en el Registro Nacional de Pesca a los acuicultores que no requieran concesión, permiso o Autorización.* | Al **proyecto** le aplica el Artículo, incisos y, fracciones anteriores, porque se trata de una actividad acuícola con fines comerciales. | Por el hecho de presentar a la autoridad correspondiente (SEMARNAT) la Manifestación de Impacto Ambiental, el promovente está cumpliendo con este apartado.<br><br>El proyecto se vincula por la obligatoriedad de obtener la autorización correspondiente para realizar las obras descritas en esta manifestación de impacto ambiental.<br><br>Como ya se mencionó anteriormente, la promovente una vez autorizado el proyecto en materia ambiental procederá a tramitar el Registro Nacional de Pesca para la unidad de producción acuícola. |
| **Art. 30°.-** *Las actividades pesqueras se clasifican en:*<br><br>**II.-** *Cultivo o acuacultura con fines* | | |
| **Artículo 31°.-** *Para realizar las actividades de pesca se requiere lo siguiente:*<br><br>**I,** *Concesión, para:*<br><br>**Inciso b)** *Acuacultura comercial*<br><br>**II,** Permiso, para:<br><br>**Inciso g)** *Acuacultura de fomento*<br><br>**III,** *Autorización, para:*<br><br>**Inciso d)** *Recolectar del medio natural reproductores, larvas, postlarvas, crías, huevos, semillas, alevines o en cualquier otro estadio, y*<br><br>**Inciso e)** *Acuacultura didáctica.* | | |

| | | |
|---|---|---|
| **Artículos 22.-** *la Secretaría podrá inscribir en el Registro Nacional de Pesca a los acuicultores que no requieran concesión, permiso o Autorización.* | Al **proyecto** le aplica el Artículo, incisos y, fracciones anteriores, porque se trata de una actividad acuícola con fines comerciales. | Por el hecho de presentar a la autoridad correspondiente (SEMARNAT) la Manifestación de Impacto Ambiental, el promovente está cumpliendo con este apartado.<br><br>El proyecto se vincula por la obligatoriedad de obtener la autorización correspondiente para realizar las obras descritas en esta manifestación de impacto ambiental.<br><br>Como ya se mencionó anteriormente, la promovente una vez autorizado el proyecto en materia ambiental procederá a tramitar el Registro Nacional de Pesca para la unidad de producción acuícola. |
| **Art. 30°.-** *Las actividades pesqueras se clasifican en:*<br><br>**II.-** *Cultivo o acuacultura con fines* | | |
| **Artículo 31°.-** *Para realizar las actividades de pesca se requiere lo siguiente:*<br><br>**I,** *Concesión, para:*<br><br>**Inciso b)** *Acuacultura comercial*<br><br>**II,** Permiso, para:<br><br>**Inciso g)** *Acuacultura de fomento*<br><br>**III,** *Autorización, para:*<br><br>**Inciso d)** *Recolectar del medio natural reproductores, larvas, postlarvas, crías, huevos, semillas, alevines o en cualquier otro estadio, y*<br><br>**Inciso e)** *Acuacultura didáctica.* | | |

| | | |
|---|---|---|
| **Artículos 22.-** *la Secretaría podrá inscribir en el Registro Nacional de Pesca a los acuicultores que no requieran concesión, permiso o Autorización.* | Al **proyecto** le aplica el Artículo, incisos y, fracciones anteriores, porque se trata de una actividad acuícola con fines comerciales. | Por el hecho de presentar a la autoridad correspondiente (SEMARNAT) la Manifestación de Impacto Ambiental, el promovente está cumpliendo con este apartado.<br><br>El proyecto se vincula por la obligatoriedad de obtener la autorización correspondiente para realizar las obras descritas en esta manifestación de impacto ambiental.<br><br>Como ya se mencionó anteriormente, la promovente una vez autorizado el proyecto en materia ambiental procederá a tramitar el Registro Nacional de Pesca para la unidad de producción acuícola. |
| **Art. 30°.-** *Las actividades pesqueras se clasifican en:*<br><br>**II.-** *Cultivo o acuacultura con fines* | | |
| **Artículo 31°.-** *Para realizar las actividades de pesca se requiere lo siguiente:*<br><br>**I,** *Concesión, para:*<br><br>**Inciso b)** *Acuacultura comercial*<br><br>**II,** Permiso, para:<br><br>**Inciso g)** *Acuacultura de fomento*<br><br>**III,** *Autorización, para:*<br><br>**Inciso d)** *Recolectar del medio natural reproductores, larvas, postlarvas, crías, huevos, semillas, alevines o en cualquier otro estadio, y*<br><br>**Inciso e)** *Acuacultura didáctica.* | | |

| | | |
|---|---|---|
| **Artículos 22.-** *la Secretaría podrá inscribir en el Registro Nacional de Pesca a los acuicultores que no requieran concesión, permiso o Autorización.* | Al **proyecto** le aplica el Artículo, incisos y, fracciones anteriores, porque se trata de una actividad acuícola con fines comerciales. | Por el hecho de presentar a la autoridad correspondiente (SEMARNAT) la Manifestación de Impacto Ambiental, el promovente está cumpliendo con este apartado.<br><br>El proyecto se vincula por la obligatoriedad de obtener la autorización correspondiente para realizar las obras descritas en esta manifestación de impacto ambiental.<br><br>Como ya se mencionó anteriormente, la promovente una vez autorizado el proyecto en materia ambiental procederá a tramitar el Registro Nacional de Pesca para la unidad de producción acuícola. |
| **Art. 30°.-** *Las actividades pesqueras se clasifican en:*<br><br>**II.-** *Cultivo o acuacultura con fines* | | |
| **Artículo 31°.-** *Para realizar las actividades de pesca se requiere lo siguiente:*<br><br>**I,** *Concesión, para:*<br><br>**Inciso b)** *Acuacultura comercial*<br><br>**II,** Permiso, para:<br><br>**Inciso g)** *Acuacultura de fomento*<br><br>**III,** *Autorización, para:*<br><br>**Inciso d)** *Recolectar del medio natural reproductores, larvas, postlarvas, crías, huevos, semillas, alevines o en cualquier otro estadio, y*<br><br>**Inciso e)** *Acuacultura didáctica.* | | |

| | | |
|---|---|---|
| **Artículos 22.-** *la Secretaría podrá inscribir en el Registro Nacional de Pesca a los acuicultores que no requieran concesión, permiso o Autorización.* | Al **proyecto** le aplica el Artículo, incisos y, fracciones anteriores, porque se trata de una actividad acuícola con fines comerciales. | Por el hecho de presentar a la autoridad correspondiente (SEMARNAT) la Manifestación de Impacto Ambiental, el promovente está cumpliendo con este apartado.<br><br>El proyecto se vincula por la obligatoriedad de obtener la autorización correspondiente para realizar las obras descritas en esta manifestación de impacto ambiental.<br><br>Como ya se mencionó anteriormente, la promovente una vez autorizado el proyecto en materia ambiental procederá a tramitar el Registro Nacional de Pesca para la unidad de producción acuícola. |
| **Art. 30°.-** *Las actividades pesqueras se clasifican en:*<br><br>**II.-** *Cultivo o acuacultura con fines* | | |
| **Artículo 31°.-** *Para realizar las actividades de pesca se requiere lo siguiente:*<br><br>**I,** *Concesión, para:*<br><br>**Inciso b)** *Acuacultura comercial*<br><br>**II,** Permiso, para:<br><br>**Inciso g)** *Acuacultura de fomento*<br><br>**III,** *Autorización, para:*<br><br>**Inciso d)** *Recolectar del medio natural reproductores, larvas, postlarvas, crías, huevos, semillas, alevines o en cualquier otro estadio, y*<br><br>**Inciso e)** *Acuacultura didáctica.* | | |

| | | |
|---|---|---|
| **Artículos 22.-** *la Secretaría podrá inscribir en el Registro Nacional de Pesca a los acuicultores que no requieran concesión, permiso o Autorización.* | Al **proyecto** le aplica el Artículo, incisos y, fracciones anteriores, porque se trata de una actividad acuícola con fines comerciales. | Por el hecho de presentar a la autoridad correspondiente (SEMARNAT) la Manifestación de Impacto Ambiental, el promovente está cumpliendo con este apartado.<br><br>El proyecto se vincula por la obligatoriedad de obtener la autorización correspondiente para realizar las obras descritas en esta manifestación de impacto ambiental.<br><br>Como ya se mencionó anteriormente, la promovente una vez autorizado el proyecto en materia ambiental procederá a tramitar el Registro Nacional de Pesca para la unidad de producción acuícola. |
| **Art. 30°.-** *Las actividades pesqueras se clasifican en:*<br><br>**II.-** *Cultivo o acuacultura con fines* | | |
| **Artículo 31°.-** *Para realizar las actividades de pesca se requiere lo siguiente:*<br><br>**I,** *Concesión, para:*<br><br>**Inciso b)** *Acuacultura comercial*<br><br>**II,** Permiso, para:<br><br>**Inciso g)** *Acuacultura de fomento*<br><br>**III,** *Autorización, para:*<br><br>**Inciso d)** *Recolectar del medio natural reproductores, larvas, postlarvas, crías, huevos, semillas, alevines o en cualquier otro estadio, y*<br><br>**Inciso e)** *Acuacultura didáctica.* | | |

| | | |
|---|---|---|
| **Artículos 22.-** *la Secretaría podrá inscribir en el Registro Nacional de Pesca a los acuicultores que no requieran concesión, permiso o Autorización.* | Al **proyecto** le aplica el Artículo, incisos y, fracciones anteriores, porque se trata de una actividad acuícola con fines comerciales. | Por el hecho de presentar a la autoridad correspondiente (SEMARNAT) la Manifestación de Impacto Ambiental, el promovente está cumpliendo con este apartado.<br><br>El proyecto se vincula por la obligatoriedad de obtener la autorización correspondiente para realizar las obras descritas en esta manifestación de impacto ambiental.<br><br>Como ya se mencionó anteriormente, la promovente una vez autorizado el proyecto en materia ambiental procederá a tramitar el Registro Nacional de Pesca para la unidad de producción acuícola. |
| **Art. 30°.-** *Las actividades pesqueras se clasifican en:*<br><br>**II.-** *Cultivo o acuacultura con fines* | | |
| **Artículo 31°.-** *Para realizar las actividades de pesca se requiere lo siguiente:*<br><br>**I,** *Concesión, para:*<br><br>**Inciso b)** *Acuacultura comercial*<br><br>**II,** Permiso, para:<br><br>**Inciso g)** *Acuacultura de fomento*<br><br>**III,** *Autorización, para:*<br><br>**Inciso d)** *Recolectar del medio natural reproductores, larvas, postlarvas, crías, huevos, semillas, alevines o en cualquier otro estadio, y*<br><br>**Inciso e)** *Acuacultura didáctica.* | | |

| | | |
|---|---|---|
| **Artículos 22.-** *la Secretaría podrá inscribir en el Registro Nacional de Pesca a los acuicultores que no requieran concesión, permiso o Autorización.* | Al **proyecto** le aplica el Artículo, incisos y, fracciones anteriores, porque se trata de una actividad acuícola con fines comerciales. | Por el hecho de presentar a la autoridad correspondiente (SEMARNAT) la Manifestación de Impacto Ambiental, el promovente está cumpliendo con este apartado.<br><br>El proyecto se vincula por la obligatoriedad de obtener la autorización correspondiente para realizar las obras descritas en esta manifestación de impacto ambiental.<br><br>Como ya se mencionó anteriormente, la promovente una vez autorizado el proyecto en materia ambiental procederá a tramitar el Registro Nacional de Pesca para la unidad de producción acuícola. |
| **Art. 30°.-** *Las actividades pesqueras se clasifican en:*<br><br>**II.-** *Cultivo o acuacultura con fines* | | |
| **Artículo 31°.-** *Para realizar las actividades de pesca se requiere lo siguiente:*<br><br>**I,** *Concesión, para:*<br><br>**Inciso b)** *Acuacultura comercial*<br><br>**II,** Permiso, para:<br><br>**Inciso g)** *Acuacultura de fomento*<br><br>**III,** *Autorización, para:*<br><br>**Inciso d)** *Recolectar del medio natural reproductores, larvas, postlarvas, crías, huevos, semillas, alevines o en cualquier otro estadio, y*<br><br>**Inciso e)** *Acuacultura didáctica.* | | |

| | | |
|---|---|---|
| **Artículos 22.-** *la Secretaría podrá inscribir en el Registro Nacional de Pesca a los acuicultores que no requieran concesión, permiso o Autorización.* | Al **proyecto** le aplica el Artículo, incisos y, fracciones anteriores, porque se trata de una actividad acuícola con fines comerciales. | Por el hecho de presentar a la autoridad correspondiente (SEMARNAT) la Manifestación de Impacto Ambiental, el promovente está cumpliendo con este apartado.<br><br>El proyecto se vincula por la obligatoriedad de obtener la autorización correspondiente para realizar las obras descritas en esta manifestación de impacto ambiental.<br><br>Como ya se mencionó anteriormente, la promovente una vez autorizado el proyecto en materia ambiental procederá a tramitar el Registro Nacional de Pesca para la unidad de producción acuícola. |
| **Art. 30°.-** *Las actividades pesqueras se clasifican en:*<br><br>**II.-** *Cultivo o acuacultura con fines* | | |
| **Artículo 31°.-** *Para realizar las actividades de pesca se requiere lo siguiente:*<br><br>**I,** *Concesión, para:*<br><br>**Inciso b)** *Acuacultura comercial*<br><br>**II,** Permiso, para:<br><br>**Inciso g)** *Acuacultura de fomento*<br><br>**III,** *Autorización, para:*<br><br>**Inciso d)** *Recolectar del medio natural reproductores, larvas, postlarvas, crías, huevos, semillas, alevines o en cualquier otro estadio, y*<br><br>**Inciso e)** *Acuacultura didáctica.* | | |

| | | |
|---|---|---|
| **Artículos 22.-** *la Secretaría podrá inscribir en el Registro Nacional de Pesca a los acuicultores que no requieran concesión, permiso o Autorización.* | Al **proyecto** le aplica el Artículo, incisos y, fracciones anteriores, porque se trata de una actividad acuícola con fines comerciales. | Por el hecho de presentar a la autoridad correspondiente (SEMARNAT) la Manifestación de Impacto Ambiental, el promovente está cumpliendo con este apartado.<br><br>El proyecto se vincula por la obligatoriedad de obtener la autorización correspondiente para realizar las obras descritas en esta manifestación de impacto ambiental.<br><br>Como ya se mencionó anteriormente, la promovente una vez autorizado el proyecto en materia ambiental procederá a tramitar el Registro Nacional de Pesca para la unidad de producción acuícola. |
| **Art. 30°.-** *Las actividades pesqueras se clasifican en:*<br><br>**II.-** *Cultivo o acuacultura con fines* | | |
| **Artículo 31°.-** *Para realizar las actividades de pesca se requiere lo siguiente:*<br><br>**I,** *Concesión, para:*<br><br>**Inciso b)** *Acuacultura comercial*<br><br>**II,** Permiso, para:<br><br>**Inciso g)** *Acuacultura de fomento*<br><br>**III,** *Autorización, para:*<br><br>**Inciso d)** *Recolectar del medio natural reproductores, larvas, postlarvas, crías, huevos, semillas, alevines o en cualquier otro estadio, y*<br><br>**Inciso e)** *Acuacultura didáctica.* | | |

| | | |
|---|---|---|
| **Artículos 22.-** *la Secretaría podrá inscribir en el Registro Nacional de Pesca a los acuicultores que no requieran concesión, permiso o Autorización.* | Al **proyecto** le aplica el Artículo, incisos y, fracciones anteriores, porque se trata de una actividad acuícola con fines comerciales. | Por el hecho de presentar a la autoridad correspondiente (SEMARNAT) la Manifestación de Impacto Ambiental, el promovente está cumpliendo con este apartado.<br><br>El proyecto se vincula por la obligatoriedad de obtener la autorización correspondiente para realizar las obras descritas en esta manifestación de impacto ambiental.<br><br>Como ya se mencionó anteriormente, la promovente una vez autorizado el proyecto en materia ambiental procederá a tramitar el Registro Nacional de Pesca para la unidad de producción acuícola. |
| **Art. 30°.-** *Las actividades pesqueras se clasifican en:*<br><br>**II.-** *Cultivo o acuacultura con fines* | | |
| **Artículo 31°.-** *Para realizar las actividades de pesca se requiere lo siguiente:*<br><br>**I,** *Concesión, para:*<br><br>**Inciso b)** *Acuacultura comercial*<br><br>**II,** Permiso, para:<br><br>**Inciso g)** *Acuacultura de fomento*<br><br>**III,** *Autorización, para:*<br><br>**Inciso d)** *Recolectar del medio natural reproductores, larvas, postlarvas, crías, huevos, semillas, alevines o en cualquier otro estadio, y*<br><br>**Inciso e)** *Acuacultura didáctica.* | | |

| | | |
|---|---|---|
| **Artículos 22.-** *la Secretaría podrá inscribir en el Registro Nacional de Pesca a los acuicultores que no requieran concesión, permiso o Autorización.* | Al **proyecto** le aplica el Artículo, incisos y, fracciones anteriores, porque se trata de una actividad acuícola con fines comerciales. | Por el hecho de presentar a la autoridad correspondiente (SEMARNAT) la Manifestación de Impacto Ambiental, el promovente está cumpliendo con este apartado.<br><br>El proyecto se vincula por la obligatoriedad de obtener la autorización correspondiente para realizar las obras descritas en esta manifestación de impacto ambiental.<br><br>Como ya se mencionó anteriormente, la promovente una vez autorizado el proyecto en materia ambiental procederá a tramitar el Registro Nacional de Pesca para la unidad de producción acuícola. |
| **Art. 30°.-** *Las actividades pesqueras se clasifican en:*<br><br>**II.-** *Cultivo o acuacultura con fines* | | |
| **Artículo 31°.-** *Para realizar las actividades de pesca se requiere lo siguiente:*<br><br>**I,** *Concesión, para:*<br><br>**Inciso b)** *Acuacultura comercial*<br><br>**II,** Permiso, para:<br><br>**Inciso g)** *Acuacultura de fomento*<br><br>**III,** *Autorización, para:*<br><br>**Inciso d)** *Recolectar del medio natural reproductores, larvas, postlarvas, crías, huevos, semillas, alevines o en cualquier otro estadio, y*<br><br>**Inciso e)** *Acuacultura didáctica.* | | |

| | | |
|---|---|---|
| **Artículos 22.-** *la Secretaría podrá inscribir en el Registro Nacional de Pesca a los acuicultores que no requieran concesión, permiso o Autorización.* | Al **proyecto** le aplica el Artículo, incisos y, fracciones anteriores, porque se trata de una actividad acuícola con fines comerciales. | Por el hecho de presentar a la autoridad correspondiente (SEMARNAT) la Manifestación de Impacto Ambiental, el promovente está cumpliendo con este apartado.<br><br>El proyecto se vincula por la obligatoriedad de obtener la autorización correspondiente para realizar las obras descritas en esta manifestación de impacto ambiental.<br><br>Como ya se mencionó anteriormente, la promovente una vez autorizado el proyecto en materia ambiental procederá a tramitar el Registro Nacional de Pesca para la unidad de producción acuícola. |
| **Art. 30°.-** *Las actividades pesqueras se clasifican en:*<br><br>**II.-** *Cultivo o acuacultura con fines* | | |
| **Artículo 31°.-** *Para realizar las actividades de pesca se requiere lo siguiente:*<br><br>**I,** *Concesión, para:*<br><br>**Inciso b)** *Acuacultura comercial*<br><br>**II,** Permiso, para:<br><br>**Inciso g)** *Acuacultura de fomento*<br><br>**III,** *Autorización, para:*<br><br>**Inciso d)** *Recolectar del medio natural reproductores, larvas, postlarvas, crías, huevos, semillas, alevines o en cualquier otro estadio, y*<br><br>**Inciso e)** *Acuacultura didáctica.* | | |

| | | |
|---|---|---|
| **Artículos 22.-** *la Secretaría podrá inscribir en el Registro Nacional de Pesca a los acuicultores que no requieran concesión, permiso o Autorización.* | Al **proyecto** le aplica el Artículo, incisos y, fracciones anteriores, porque se trata de una actividad acuícola con fines comerciales. | Por el hecho de presentar a la autoridad correspondiente (SEMARNAT) la Manifestación de Impacto Ambiental, el promovente está cumpliendo con este apartado.<br><br>El proyecto se vincula por la obligatoriedad de obtener la autorización correspondiente para realizar las obras descritas en esta manifestación de impacto ambiental.<br><br>Como ya se mencionó anteriormente, la promovente una vez autorizado el proyecto en materia ambiental procederá a tramitar el Registro Nacional de Pesca para la unidad de producción acuícola. |
| **Art. 30°.-** *Las actividades pesqueras se clasifican en:*<br><br>**II.-** *Cultivo o acuacultura con fines* | | |
| **Artículo 31°.-** *Para realizar las actividades de pesca se requiere lo siguiente:*<br><br>**I,** *Concesión, para:*<br><br>**Inciso b)** *Acuacultura comercial*<br><br>**II,** Permiso, para:<br><br>**Inciso g)** *Acuacultura de fomento*<br><br>**III,** *Autorización, para:*<br><br>**Inciso d)** *Recolectar del medio natural reproductores, larvas, postlarvas, crías, huevos, semillas, alevines o en cualquier otro estadio, y*<br><br>**Inciso e)** *Acuacultura didáctica.* | | |

| | | |
|---|---|---|
| **Artículos 22.-** *la Secretaría podrá inscribir en el Registro Nacional de Pesca a los acuicultores que no requieran concesión, permiso o Autorización.* | Al **proyecto** le aplica el Artículo, incisos y, fracciones anteriores, porque se trata de una actividad acuícola con fines comerciales. | Por el hecho de presentar a la autoridad correspondiente (SEMARNAT) la Manifestación de Impacto Ambiental, el promovente está cumpliendo con este apartado.<br><br>El proyecto se vincula por la obligatoriedad de obtener la autorización correspondiente para realizar las obras descritas en esta manifestación de impacto ambiental.<br><br>Como ya se mencionó anteriormente, la promovente una vez autorizado el proyecto en materia ambiental procederá a tramitar el Registro Nacional de Pesca para la unidad de producción acuícola. |
| **Art. 30°.-** *Las actividades pesqueras se clasifican en:*<br><br>**II.-** *Cultivo o acuacultura con fines* | | |
| **Artículo 31°.-** *Para realizar las actividades de pesca se requiere lo siguiente:*<br><br>**I,** *Concesión, para:*<br><br>**Inciso b)** *Acuacultura comercial*<br><br>**II,** Permiso, para:<br><br>**Inciso g)** *Acuacultura de fomento*<br><br>**III,** *Autorización, para:*<br><br>**Inciso d)** *Recolectar del medio natural reproductores, larvas, postlarvas, crías, huevos, semillas, alevines o en cualquier otro estadio, y*<br><br>**Inciso e)** *Acuacultura didáctica.* | | |

| | | |
|---|---|---|
| **Artículos 22.-** *la Secretaría podrá inscribir en el Registro Nacional de Pesca a los acuicultores que no requieran concesión, permiso o Autorización.* | Al **proyecto** le aplica el Artículo, incisos y, fracciones anteriores, porque se trata de una actividad acuícola con fines comerciales. | Por el hecho de presentar a la autoridad correspondiente (SEMARNAT) la Manifestación de Impacto Ambiental, el promovente está cumpliendo con este apartado.<br><br>El proyecto se vincula por la obligatoriedad de obtener la autorización correspondiente para realizar las obras descritas en esta manifestación de impacto ambiental.<br><br>Como ya se mencionó anteriormente, la promovente una vez autorizado el proyecto en materia ambiental procederá a tramitar el Registro Nacional de Pesca para la unidad de producción acuícola. |
| **Art. 30°.-** *Las actividades pesqueras se clasifican en:*<br><br>**II.-** *Cultivo o acuacultura con fines* | | |
| **Artículo 31°.-** *Para realizar las actividades de pesca se requiere lo siguiente:*<br><br>**I,** *Concesión, para:*<br><br>**Inciso b)** *Acuacultura comercial*<br><br>**II,** Permiso, para:<br><br>**Inciso g)** *Acuacultura de fomento*<br><br>**III,** *Autorización, para:*<br><br>**Inciso d)** *Recolectar del medio natural reproductores, larvas, postlarvas, crías, huevos, semillas, alevines o en cualquier otro estadio, y*<br><br>**Inciso e)** *Acuacultura didáctica.* | | |

| | | |
|---|---|---|
| **Artículos 22.-** *la Secretaría podrá inscribir en el Registro Nacional de Pesca a los acuicultores que no requieran concesión, permiso o Autorización.* | Al **proyecto** le aplica el Artículo, incisos y, fracciones anteriores, porque se trata de una actividad acuícola con fines comerciales. | Por el hecho de presentar a la autoridad correspondiente (SEMARNAT) la Manifestación de Impacto Ambiental, el promovente está cumpliendo con este apartado.<br><br>El proyecto se vincula por la obligatoriedad de obtener la autorización correspondiente para realizar las obras descritas en esta manifestación de impacto ambiental.<br><br>Como ya se mencionó anteriormente, la promovente una vez autorizado el proyecto en materia ambiental procederá a tramitar el Registro Nacional de Pesca para la unidad de producción acuícola. |
| **Art. 30°.-** *Las actividades pesqueras se clasifican en:*<br><br>**II.-** *Cultivo o acuacultura con fines* | | |
| **Artículo 31°.-** *Para realizar las actividades de pesca se requiere lo siguiente:*<br><br>**I,** *Concesión, para:*<br><br>**Inciso b)** *Acuacultura comercial*<br><br>**II,** Permiso, para:<br><br>**Inciso g)** *Acuacultura de fomento*<br><br>**III,** *Autorización, para:*<br><br>**Inciso d)** *Recolectar del medio natural reproductores, larvas, postlarvas, crías, huevos, semillas, alevines o en cualquier otro estadio, y*<br><br>**Inciso e)** *Acuacultura didáctica.* | | |

| | | |
|---|---|---|
| **Artículos 22.-** *la Secretaría podrá inscribir en el Registro Nacional de Pesca a los acuicultores que no requieran concesión, permiso o Autorización.* | Al **proyecto** le aplica el Artículo, incisos y, fracciones anteriores, porque se trata de una actividad acuícola con fines comerciales. | Por el hecho de presentar a la autoridad correspondiente (SEMARNAT) la Manifestación de Impacto Ambiental, el promovente está cumpliendo con este apartado.<br><br>El proyecto se vincula por la obligatoriedad de obtener la autorización correspondiente para realizar las obras descritas en esta manifestación de impacto ambiental.<br><br>Como ya se mencionó anteriormente, la promovente una vez autorizado el proyecto en materia ambiental procederá a tramitar el Registro Nacional de Pesca para la unidad de producción acuícola. |
| **Art. 30°.-** *Las actividades pesqueras se clasifican en:*<br><br>**II.-** *Cultivo o acuacultura con fines* | | |
| **Artículo 31°.-** *Para realizar las actividades de pesca se requiere lo siguiente:*<br><br>**I,** *Concesión, para:*<br><br>**Inciso b)** *Acuacultura comercial*<br><br>**II,** Permiso, para:<br><br>**Inciso g)** *Acuacultura de fomento*<br><br>**III,** *Autorización, para:*<br><br>**Inciso d)** *Recolectar del medio natural reproductores, larvas, postlarvas, crías, huevos, semillas, alevines o en cualquier otro estadio, y*<br><br>**Inciso e)** *Acuacultura didáctica.* | | |

| | | |
|---|---|---|
| **Artículos 22.-** *la Secretaría podrá inscribir en el Registro Nacional de Pesca a los acuicultores que no requieran concesión, permiso o Autorización.* | Al **proyecto** le aplica el Artículo, incisos y, fracciones anteriores, porque se trata de una actividad acuícola con fines comerciales. | Por el hecho de presentar a la autoridad correspondiente (SEMARNAT) la Manifestación de Impacto Ambiental, el promovente está cumpliendo con este apartado.<br><br>El proyecto se vincula por la obligatoriedad de obtener la autorización correspondiente para realizar las obras descritas en esta manifestación de impacto ambiental.<br><br>Como ya se mencionó anteriormente, la promovente una vez autorizado el proyecto en materia ambiental procederá a tramitar el Registro Nacional de Pesca para la unidad de producción acuícola. |
| **Art. 30°.-** *Las actividades pesqueras se clasifican en:*<br><br>**II.-** *Cultivo o acuacultura con fines* | | |
| **Artículo 31°.-** *Para realizar las actividades de pesca se requiere lo siguiente:*<br><br>**I,** *Concesión, para:*<br><br>**Inciso b)** *Acuacultura comercial*<br><br>**II,** Permiso, para:<br><br>**Inciso g)** *Acuacultura de fomento*<br><br>**III,** *Autorización, para:*<br><br>**Inciso d)** *Recolectar del medio natural reproductores, larvas, postlarvas, crías, huevos, semillas, alevines o en cualquier otro estadio, y*<br><br>**Inciso e)** *Acuacultura didáctica.* | | |

| | | |
|---|---|---|
| **Artículos 22.-** *la Secretaría podrá inscribir en el Registro Nacional de Pesca a los acuicultores que no requieran concesión, permiso o Autorización.* | Al **proyecto** le aplica el Artículo, incisos y, fracciones anteriores, porque se trata de una actividad acuícola con fines comerciales. | Por el hecho de presentar a la autoridad correspondiente (SEMARNAT) la Manifestación de Impacto Ambiental, el promovente está cumpliendo con este apartado.<br><br>El proyecto se vincula por la obligatoriedad de obtener la autorización correspondiente para realizar las obras descritas en esta manifestación de impacto ambiental.<br><br>Como ya se mencionó anteriormente, la promovente una vez autorizado el proyecto en materia ambiental procederá a tramitar el Registro Nacional de Pesca para la unidad de producción acuícola. |
| **Art. 30°.-** *Las actividades pesqueras se clasifican en:*<br><br>**II.-** *Cultivo o acuacultura con fines* | | |
| **Artículo 31°.-** *Para realizar las actividades de pesca se requiere lo siguiente:*<br><br>**I,** *Concesión, para:*<br><br>**Inciso b)** *Acuacultura comercial*<br><br>**II,** Permiso, para:<br><br>**Inciso g)** *Acuacultura de fomento*<br><br>**III,** *Autorización, para:*<br><br>**Inciso d)** *Recolectar del medio natural reproductores, larvas, postlarvas, crías, huevos, semillas, alevines o en cualquier otro estadio, y*<br><br>**Inciso e)** *Acuacultura didáctica.* | | |

| | | |
|---|---|---|
| **Artículos 22.-** *la Secretaría podrá inscribir en el Registro Nacional de Pesca a los acuicultores que no requieran concesión, permiso o Autorización.* | Al **proyecto** le aplica el Artículo, incisos y, fracciones anteriores, porque se trata de una actividad acuícola con fines comerciales. | Por el hecho de presentar a la autoridad correspondiente (SEMARNAT) la Manifestación de Impacto Ambiental, el promovente está cumpliendo con este apartado.<br><br>El proyecto se vincula por la obligatoriedad de obtener la autorización correspondiente para realizar las obras descritas en esta manifestación de impacto ambiental.<br><br>Como ya se mencionó anteriormente, la promovente una vez autorizado el proyecto en materia ambiental procederá a tramitar el Registro Nacional de Pesca para la unidad de producción acuícola. |
| **Art. 30°.-** *Las actividades pesqueras se clasifican en:*<br><br>**II.-** *Cultivo o acuacultura con fines* | | |
| **Artículo 31°.-** *Para realizar las actividades de pesca se requiere lo siguiente:*<br><br>**I,** *Concesión, para:*<br><br>**Inciso b)** *Acuacultura comercial*<br><br>**II,** Permiso, para:<br><br>**Inciso g)** *Acuacultura de fomento*<br><br>**III,** *Autorización, para:*<br><br>**Inciso d)** *Recolectar del medio natural reproductores, larvas, postlarvas, crías, huevos, semillas, alevines o en cualquier otro estadio, y*<br><br>**Inciso e)** *Acuacultura didáctica.* | | |

| | | |
|---|---|---|
| **Artículos 22.-** *la Secretaría podrá inscribir en el Registro Nacional de Pesca a los acuicultores que no requieran concesión, permiso o Autorización.* | Al **proyecto** le aplica el Artículo, incisos y, fracciones anteriores, porque se trata de una actividad acuícola con fines comerciales. | Por el hecho de presentar a la autoridad correspondiente (SEMARNAT) la Manifestación de Impacto Ambiental, el promovente está cumpliendo con este apartado.<br><br>El proyecto se vincula por la obligatoriedad de obtener la autorización correspondiente para realizar las obras descritas en esta manifestación de impacto ambiental.<br><br>Como ya se mencionó anteriormente, la promovente una vez autorizado el proyecto en materia ambiental procederá a tramitar el Registro Nacional de Pesca para la unidad de producción acuícola. |
| **Art. 30°.-** *Las actividades pesqueras se clasifican en:*<br><br>**II.-** *Cultivo o acuacultura con fines* | | |
| **Artículo 31°.-** *Para realizar las actividades de pesca se requiere lo siguiente:*<br><br>**I,** *Concesión, para:*<br><br>**Inciso b)** *Acuacultura comercial*<br><br>**II,** Permiso, para:<br><br>**Inciso g)** *Acuacultura de fomento*<br><br>**III,** *Autorización, para:*<br><br>**Inciso d)** *Recolectar del medio natural reproductores, larvas, postlarvas, crías, huevos, semillas, alevines o en cualquier otro estadio, y*<br><br>**Inciso e)** *Acuacultura didáctica.* | | |

| | | |
|---|---|---|
| **Artículos 22.-** *la Secretaría podrá inscribir en el Registro Nacional de Pesca a los acuicultores que no requieran concesión, permiso o Autorización.* | Al **proyecto** le aplica el Artículo, incisos y, fracciones anteriores, porque se trata de una actividad acuícola con fines comerciales. | Por el hecho de presentar a la autoridad correspondiente (SEMARNAT) la Manifestación de Impacto Ambiental, el promovente está cumpliendo con este apartado.<br><br>El proyecto se vincula por la obligatoriedad de obtener la autorización correspondiente para realizar las obras descritas en esta manifestación de impacto ambiental.<br><br>Como ya se mencionó anteriormente, la promovente una vez autorizado el proyecto en materia ambiental procederá a tramitar el Registro Nacional de Pesca para la unidad de producción acuícola. |
| **Art. 30°.-** *Las actividades pesqueras se clasifican en:*<br><br>**II.-** *Cultivo o acuacultura con fines* | | |
| **Artículo 31°.-** *Para realizar las actividades de pesca se requiere lo siguiente:*<br><br>**I,** *Concesión, para:*<br><br>**Inciso b)** *Acuacultura comercial*<br><br>**II,** Permiso, para:<br><br>**Inciso g)** *Acuacultura de fomento*<br><br>**III,** *Autorización, para:*<br><br>**Inciso d)** *Recolectar del medio natural reproductores, larvas, postlarvas, crías, huevos, semillas, alevines o en cualquier otro estadio, y*<br><br>**Inciso e)** *Acuacultura didáctica.* | | |

| | | |
|---|---|---|
| **Artículos 22.-** *la Secretaría podrá inscribir en el Registro Nacional de Pesca a los acuicultores que no requieran concesión, permiso o Autorización.* | Al **proyecto** le aplica el Artículo, incisos y, fracciones anteriores, porque se trata de una actividad acuícola con fines comerciales. | Por el hecho de presentar a la autoridad correspondiente (SEMARNAT) la Manifestación de Impacto Ambiental, el promovente está cumpliendo con este apartado.<br><br>El proyecto se vincula por la obligatoriedad de obtener la autorización correspondiente para realizar las obras descritas en esta manifestación de impacto ambiental.<br><br>Como ya se mencionó anteriormente, la promovente una vez autorizado el proyecto en materia ambiental procederá a tramitar el Registro Nacional de Pesca para la unidad de producción acuícola. |
| **Art. 30°.-** *Las actividades pesqueras se clasifican en:*<br><br>**II.-** *Cultivo o acuacultura con fines* | | |
| **Artículo 31°.-** *Para realizar las actividades de pesca se requiere lo siguiente:*<br><br>**I,** *Concesión, para:*<br><br>**Inciso b)** *Acuacultura comercial*<br><br>**II,** Permiso, para:<br><br>**Inciso g)** *Acuacultura de fomento*<br><br>**III,** *Autorización, para:*<br><br>**Inciso d)** *Recolectar del medio natural reproductores, larvas, postlarvas, crías, huevos, semillas, alevines o en cualquier otro estadio, y*<br><br>**Inciso e)** *Acuacultura didáctica.* | | |

| | | |
|---|---|---|
| **Artículos 22.-** *la Secretaría podrá inscribir en el Registro Nacional de Pesca a los acuicultores que no requieran concesión, permiso o Autorización.* | Al **proyecto** le aplica el Artículo, incisos y, fracciones anteriores, porque se trata de una actividad acuícola con fines comerciales. | Por el hecho de presentar a la autoridad correspondiente (SEMARNAT) la Manifestación de Impacto Ambiental, el promovente está cumpliendo con este apartado.<br><br>El proyecto se vincula por la obligatoriedad de obtener la autorización correspondiente para realizar las obras descritas en esta manifestación de impacto ambiental.<br><br>Como ya se mencionó anteriormente, la promovente una vez autorizado el proyecto en materia ambiental procederá a tramitar el Registro Nacional de Pesca para la unidad de producción acuícola. |
| **Art. 30°.-** *Las actividades pesqueras se clasifican en:*<br><br>**II.-** *Cultivo o acuacultura con fines* | | |
| **Artículo 31°.-** *Para realizar las actividades de pesca se requiere lo siguiente:*<br><br>**I,** *Concesión, para:*<br><br>**Inciso b)** *Acuacultura comercial*<br><br>**II,** Permiso, para:<br><br>**Inciso g)** *Acuacultura de fomento*<br><br>**III,** *Autorización, para:*<br><br>**Inciso d)** *Recolectar del medio natural reproductores, larvas, postlarvas, crías, huevos, semillas, alevines o en cualquier otro estadio, y*<br><br>**Inciso e)** *Acuacultura didáctica.* | | |

| | | |
|---|---|---|
| **Artículos 22.-** *la Secretaría podrá inscribir en el Registro Nacional de Pesca a los acuicultores que no requieran concesión, permiso o Autorización.* | Al **proyecto** le aplica el Artículo, incisos y, fracciones anteriores, porque se trata de una actividad acuícola con fines comerciales. | Por el hecho de presentar a la autoridad correspondiente (SEMARNAT) la Manifestación de Impacto Ambiental, el promovente está cumpliendo con este apartado.<br><br>El proyecto se vincula por la obligatoriedad de obtener la autorización correspondiente para realizar las obras descritas en esta manifestación de impacto ambiental.<br><br>Como ya se mencionó anteriormente, la promovente una vez autorizado el proyecto en materia ambiental procederá a tramitar el Registro Nacional de Pesca para la unidad de producción acuícola. |
| **Art. 30°.-** *Las actividades pesqueras se clasifican en:*<br><br>**II.-** *Cultivo o acuacultura con fines* | | |
| **Artículo 31°.-** *Para realizar las actividades de pesca se requiere lo siguiente:*<br><br>**I,** *Concesión, para:*<br><br>**Inciso b)** *Acuacultura comercial*<br><br>**II,** Permiso, para:<br><br>**Inciso g)** *Acuacultura de fomento*<br><br>**III,** *Autorización, para:*<br><br>**Inciso d)** *Recolectar del medio natural reproductores, larvas, postlarvas, crías, huevos, semillas, alevines o en cualquier otro estadio, y*<br><br>**Inciso e)** *Acuacultura didáctica.* | | |

| | | |
|---|---|---|
| **Artículos 22.-** *la Secretaría podrá inscribir en el Registro Nacional de Pesca a los acuicultores que no requieran concesión, permiso o Autorización.* | Al **proyecto** le aplica el Artículo, incisos y, fracciones anteriores, porque se trata de una actividad acuícola con fines comerciales. | Por el hecho de presentar a la autoridad correspondiente (SEMARNAT) la Manifestación de Impacto Ambiental, el promovente está cumpliendo con este apartado.<br><br>El proyecto se vincula por la obligatoriedad de obtener la autorización correspondiente para realizar las obras descritas en esta manifestación de impacto ambiental.<br><br>Como ya se mencionó anteriormente, la promovente una vez autorizado el proyecto en materia ambiental procederá a tramitar el Registro Nacional de Pesca para la unidad de producción acuícola. |
| **Art. 30°.-** *Las actividades pesqueras se clasifican en:*<br><br>**II.-** *Cultivo o acuacultura con fines* | | |
| **Artículo 31°.-** *Para realizar las actividades de pesca se requiere lo siguiente:*<br><br>**I,** *Concesión, para:*<br><br>**Inciso b)** *Acuacultura comercial*<br><br>**II,** Permiso, para:<br><br>**Inciso g)** *Acuacultura de fomento*<br><br>**III,** *Autorización, para:*<br><br>**Inciso d)** *Recolectar del medio natural reproductores, larvas, postlarvas, crías, huevos, semillas, alevines o en cualquier otro estadio, y*<br><br>**Inciso e)** *Acuacultura didáctica.* | | |

| | | |
|---|---|---|
| **Artículos 22.-** *la Secretaría podrá inscribir en el Registro Nacional de Pesca a los acuicultores que no requieran concesión, permiso o Autorización.* | Al **proyecto** le aplica el Artículo, incisos y, fracciones anteriores, porque se trata de una actividad acuícola con fines comerciales. | Por el hecho de presentar a la autoridad correspondiente (SEMARNAT) la Manifestación de Impacto Ambiental, el promovente está cumpliendo con este apartado.<br><br>El proyecto se vincula por la obligatoriedad de obtener la autorización correspondiente para realizar las obras descritas en esta manifestación de impacto ambiental.<br><br>Como ya se mencionó anteriormente, la promovente una vez autorizado el proyecto en materia ambiental procederá a tramitar el Registro Nacional de Pesca para la unidad de producción acuícola. |
| **Art. 30°.-** *Las actividades pesqueras se clasifican en:*<br><br>**II.-** *Cultivo o acuacultura con fines* | | |
| **Artículo 31°.-** *Para realizar las actividades de pesca se requiere lo siguiente:*<br><br>**I,** *Concesión, para:*<br><br>**Inciso b)** *Acuacultura comercial*<br><br>**II,** Permiso, para:<br><br>**Inciso g)** *Acuacultura de fomento*<br><br>**III,** *Autorización, para:*<br><br>**Inciso d)** *Recolectar del medio natural reproductores, larvas, postlarvas, crías, huevos, semillas, alevines o en cualquier otro estadio, y*<br><br>**Inciso e)** *Acuacultura didáctica.* | | |

| | | |
|---|---|---|
| **Artículos 22.-** *la Secretaría podrá inscribir en el Registro Nacional de Pesca a los acuicultores que no requieran concesión, permiso o Autorización.* | Al **proyecto** le aplica el Artículo, incisos y, fracciones anteriores, porque se trata de una actividad acuícola con fines comerciales. | Por el hecho de presentar a la autoridad correspondiente (SEMARNAT) la Manifestación de Impacto Ambiental, el promovente está cumpliendo con este apartado.<br><br>El proyecto se vincula por la obligatoriedad de obtener la autorización correspondiente para realizar las obras descritas en esta manifestación de impacto ambiental.<br><br>Como ya se mencionó anteriormente, la promovente una vez autorizado el proyecto en materia ambiental procederá a tramitar el Registro Nacional de Pesca para la unidad de producción acuícola. |
| **Art. 30°.-** *Las actividades pesqueras se clasifican en:*<br><br>**II.-** *Cultivo o acuacultura con fines* | | |
| **Artículo 31°.-** *Para realizar las actividades de pesca se requiere lo siguiente:*<br><br>**I,** *Concesión, para:*<br><br>**Inciso b)** *Acuacultura comercial*<br><br>**II,** Permiso, para:<br><br>**Inciso g)** *Acuacultura de fomento*<br><br>**III,** *Autorización, para:*<br><br>**Inciso d)** *Recolectar del medio natural reproductores, larvas, postlarvas, crías, huevos, semillas, alevines o en cualquier otro estadio, y*<br><br>**Inciso e)** *Acuacultura didáctica.* | | |

| | | |
|---|---|---|
| **Artículos 22.-** *la Secretaría podrá inscribir en el Registro Nacional de Pesca a los acuicultores que no requieran concesión, permiso o Autorización.* | Al **proyecto** le aplica el Artículo, incisos y, fracciones anteriores, porque se trata de una actividad acuícola con fines comerciales. | Por el hecho de presentar a la autoridad correspondiente (SEMARNAT) la Manifestación de Impacto Ambiental, el promovente está cumpliendo con este apartado.<br><br>El proyecto se vincula por la obligatoriedad de obtener la autorización correspondiente para realizar las obras descritas en esta manifestación de impacto ambiental.<br><br>Como ya se mencionó anteriormente, la promovente una vez autorizado el proyecto en materia ambiental procederá a tramitar el Registro Nacional de Pesca para la unidad de producción acuícola. |
| **Art. 30°.-** *Las actividades pesqueras se clasifican en:*<br><br>**II.-** *Cultivo o acuacultura con fines* | | |
| **Artículo 31°.-** *Para realizar las actividades de pesca se requiere lo siguiente:*<br><br>**I,** *Concesión, para:*<br><br>**Inciso b)** *Acuacultura comercial*<br><br>**II,** Permiso, para:<br><br>**Inciso g)** *Acuacultura de fomento*<br><br>**III,** *Autorización, para:*<br><br>**Inciso d)** *Recolectar del medio natural reproductores, larvas, postlarvas, crías, huevos, semillas, alevines o en cualquier otro estadio, y*<br><br>**Inciso e)** *Acuacultura didáctica.* | | |

| | | |
|---|---|---|
| **Artículos 22.-** *la Secretaría podrá inscribir en el Registro Nacional de Pesca a los acuicultores que no requieran concesión, permiso o Autorización.* | Al **proyecto** le aplica el Artículo, incisos y, fracciones anteriores, porque se trata de una actividad acuícola con fines comerciales. | Por el hecho de presentar a la autoridad correspondiente (SEMARNAT) la Manifestación de Impacto Ambiental, el promovente está cumpliendo con este apartado.<br><br>El proyecto se vincula por la obligatoriedad de obtener la autorización correspondiente para realizar las obras descritas en esta manifestación de impacto ambiental.<br><br>Como ya se mencionó anteriormente, la promovente una vez autorizado el proyecto en materia ambiental procederá a tramitar el Registro Nacional de Pesca para la unidad de producción acuícola. |
| **Art. 30°.-** *Las actividades pesqueras se clasifican en:*<br><br>**II.-** *Cultivo o acuacultura con fines* | | |
| **Artículo 31°.-** *Para realizar las actividades de pesca se requiere lo siguiente:*<br><br>**I,** *Concesión, para:*<br><br>**Inciso b)** *Acuacultura comercial*<br><br>**II,** Permiso, para:<br><br>**Inciso g)** *Acuacultura de fomento*<br><br>**III,** *Autorización, para:*<br><br>**Inciso d)** *Recolectar del medio natural reproductores, larvas, postlarvas, crías, huevos, semillas, alevines o en cualquier otro estadio, y*<br><br>**Inciso e)** *Acuacultura didáctica.* | | |

| | | |
|---|---|---|
| **Artículos 22.-** *la Secretaría podrá inscribir en el Registro Nacional de Pesca a los acuicultores que no requieran concesión, permiso o Autorización.* | Al **proyecto** le aplica el Artículo, incisos y, fracciones anteriores, porque se trata de una actividad acuícola con fines comerciales. | Por el hecho de presentar a la autoridad correspondiente (SEMARNAT) la Manifestación de Impacto Ambiental, el promovente está cumpliendo con este apartado.<br><br>El proyecto se vincula por la obligatoriedad de obtener la autorización correspondiente para realizar las obras descritas en esta manifestación de impacto ambiental.<br><br>Como ya se mencionó anteriormente, la promovente una vez autorizado el proyecto en materia ambiental procederá a tramitar el Registro Nacional de Pesca para la unidad de producción acuícola. |
| **Art. 30°.-** *Las actividades pesqueras se clasifican en:*<br><br>**II.-** *Cultivo o acuacultura con fines* | | |
| **Artículo 31°.-** *Para realizar las actividades de pesca se requiere lo siguiente:*<br><br>**I,** *Concesión, para:*<br><br>**Inciso b)** *Acuacultura comercial*<br><br>**II,** Permiso, para:<br><br>**Inciso g)** *Acuacultura de fomento*<br><br>**III,** *Autorización, para:*<br><br>**Inciso d)** *Recolectar del medio natural reproductores, larvas, postlarvas, crías, huevos, semillas, alevines o en cualquier otro estadio, y*<br><br>**Inciso e)** *Acuacultura didáctica.* | | |

| | | |
|---|---|---|
| **Artículos 22.-** *la Secretaría podrá inscribir en el Registro Nacional de Pesca a los acuicultores que no requieran concesión, permiso o Autorización.* | Al **proyecto** le aplica el Artículo, incisos y, fracciones anteriores, porque se trata de una actividad acuícola con fines comerciales. | Por el hecho de presentar a la autoridad correspondiente (SEMARNAT) la Manifestación de Impacto Ambiental, el promovente está cumpliendo con este apartado.<br><br>El proyecto se vincula por la obligatoriedad de obtener la autorización correspondiente para realizar las obras descritas en esta manifestación de impacto ambiental.<br><br>Como ya se mencionó anteriormente, la promovente una vez autorizado el proyecto en materia ambiental procederá a tramitar el Registro Nacional de Pesca para la unidad de producción acuícola. |
| **Art. 30°.-** *Las actividades pesqueras se clasifican en:*<br><br>**II.-** *Cultivo o acuacultura con fines* | | |
| **Artículo 31°.-** *Para realizar las actividades de pesca se requiere lo siguiente:*<br><br>**I,** *Concesión, para:*<br><br>**Inciso b)** *Acuacultura comercial*<br><br>**II,** Permiso, para:<br><br>**Inciso g)** *Acuacultura de fomento*<br><br>**III,** *Autorización, para:*<br><br>**Inciso d)** *Recolectar del medio natural reproductores, larvas, postlarvas, crías, huevos, semillas, alevines o en cualquier otro estadio, y*<br><br>**Inciso e)** *Acuacultura didáctica.* | | |

| | | |
|---|---|---|
| **Artículos 22.-** *la Secretaría podrá inscribir en el Registro Nacional de Pesca a los acuicultores que no requieran concesión, permiso o Autorización.* | Al **proyecto** le aplica el Artículo, incisos y, fracciones anteriores, porque se trata de una actividad acuícola con fines comerciales. | Por el hecho de presentar a la autoridad correspondiente (SEMARNAT) la Manifestación de Impacto Ambiental, el promovente está cumpliendo con este apartado.<br><br>El proyecto se vincula por la obligatoriedad de obtener la autorización correspondiente para realizar las obras descritas en esta manifestación de impacto ambiental.<br><br>Como ya se mencionó anteriormente, la promovente una vez autorizado el proyecto en materia ambiental procederá a tramitar el Registro Nacional de Pesca para la unidad de producción acuícola. |
| **Art. 30°.-** *Las actividades pesqueras se clasifican en:*<br><br>**II.-** *Cultivo o acuacultura con fines* | | |
| **Artículo 31°.-** *Para realizar las actividades de pesca se requiere lo siguiente:*<br><br>**I,** *Concesión, para:*<br><br>**Inciso b)** *Acuacultura comercial*<br><br>**II,** Permiso, para:<br><br>**Inciso g)** *Acuacultura de fomento*<br><br>**III,** *Autorización, para:*<br><br>**Inciso d)** *Recolectar del medio natural reproductores, larvas, postlarvas, crías, huevos, semillas, alevines o en cualquier otro estadio, y*<br><br>**Inciso e)** *Acuacultura didáctica.* | | |

| | | |
|---|---|---|
| **Artículos 22.-** *la Secretaría podrá inscribir en el Registro Nacional de Pesca a los acuicultores que no requieran concesión, permiso o Autorización.* | Al **proyecto** le aplica el Artículo, incisos y, fracciones anteriores, porque se trata de una actividad acuícola con fines comerciales. | Por el hecho de presentar a la autoridad correspondiente (SEMARNAT) la Manifestación de Impacto Ambiental, el promovente está cumpliendo con este apartado.<br><br>El proyecto se vincula por la obligatoriedad de obtener la autorización correspondiente para realizar las obras descritas en esta manifestación de impacto ambiental.<br><br>Como ya se mencionó anteriormente, la promovente una vez autorizado el proyecto en materia ambiental procederá a tramitar el Registro Nacional de Pesca para la unidad de producción acuícola. |
| **Art. 30°.-** *Las actividades pesqueras se clasifican en:*<br><br>**II.-** *Cultivo o acuacultura con fines* | | |
| **Artículo 31°.-** *Para realizar las actividades de pesca se requiere lo siguiente:*<br><br>**I,** *Concesión, para:*<br><br>**Inciso b)** *Acuacultura comercial*<br><br>**II,** Permiso, para:<br><br>**Inciso g)** *Acuacultura de fomento*<br><br>**III,** *Autorización, para:*<br><br>**Inciso d)** *Recolectar del medio natural reproductores, larvas, postlarvas, crías, huevos, semillas, alevines o en cualquier otro estadio, y*<br><br>**Inciso e)** *Acuacultura didáctica.* | | |

| | | |
|---|---|---|
| **Artículos 22.-** *la Secretaría podrá inscribir en el Registro Nacional de Pesca a los acuicultores que no requieran concesión, permiso o Autorización.* | Al **proyecto** le aplica el Artículo, incisos y, fracciones anteriores, porque se trata de una actividad acuícola con fines comerciales. | Por el hecho de presentar a la autoridad correspondiente (SEMARNAT) la Manifestación de Impacto Ambiental, el promovente está cumpliendo con este apartado.<br><br>El proyecto se vincula por la obligatoriedad de obtener la autorización correspondiente para realizar las obras descritas en esta manifestación de impacto ambiental.<br><br>Como ya se mencionó anteriormente, la promovente una vez autorizado el proyecto en materia ambiental procederá a tramitar el Registro Nacional de Pesca para la unidad de producción acuícola. |
| **Art. 30°.-** *Las actividades pesqueras se clasifican en:*<br><br>**II.-** *Cultivo o acuacultura con fines* | | |
| **Artículo 31°.-** *Para realizar las actividades de pesca se requiere lo siguiente:*<br><br>**I,** *Concesión, para:*<br><br>**Inciso b)** *Acuacultura comercial*<br><br>**II,** Permiso, para:<br><br>**Inciso g)** *Acuacultura de fomento*<br><br>**III,** *Autorización, para:*<br><br>**Inciso d)** *Recolectar del medio natural reproductores, larvas, postlarvas, crías, huevos, semillas, alevines o en cualquier otro estadio, y*<br><br>**Inciso e)** *Acuacultura didáctica.* | | |

| | | |
|---|---|---|
| **Artículos 22.-** *la Secretaría podrá inscribir en el Registro Nacional de Pesca a los acuicultores que no requieran concesión, permiso o Autorización.* | Al **proyecto** le aplica el Artículo, incisos y, fracciones anteriores, porque se trata de una actividad acuícola con fines comerciales. | Por el hecho de presentar a la autoridad correspondiente (SEMARNAT) la Manifestación de Impacto Ambiental, el promovente está cumpliendo con este apartado.<br><br>El proyecto se vincula por la obligatoriedad de obtener la autorización correspondiente para realizar las obras descritas en esta manifestación de impacto ambiental.<br><br>Como ya se mencionó anteriormente, la promovente una vez autorizado el proyecto en materia ambiental procederá a tramitar el Registro Nacional de Pesca para la unidad de producción acuícola. |
| **Art. 30°.-** *Las actividades pesqueras se clasifican en:*<br><br>**II.-** *Cultivo o acuacultura con fines* | | |
| **Artículo 31°.-** *Para realizar las actividades de pesca se requiere lo siguiente:*<br><br>**I,** *Concesión, para:*<br><br>**Inciso b)** *Acuacultura comercial*<br><br>**II,** Permiso, para:<br><br>**Inciso g)** *Acuacultura de fomento*<br><br>**III,** *Autorización, para:*<br><br>**Inciso d)** *Recolectar del medio natural reproductores, larvas, postlarvas, crías, huevos, semillas, alevines o en cualquier otro estadio, y*<br><br>**Inciso e)** *Acuacultura didáctica.* | | |

| | | |
|---|---|---|
| **Artículos 22.-** *la Secretaría podrá inscribir en el Registro Nacional de Pesca a los acuicultores que no requieran concesión, permiso o Autorización.* | Al **proyecto** le aplica el Artículo, incisos y, fracciones anteriores, porque se trata de una actividad acuícola con fines comerciales. | Por el hecho de presentar a la autoridad correspondiente (SEMARNAT) la Manifestación de Impacto Ambiental, el promovente está cumpliendo con este apartado.<br><br>El proyecto se vincula por la obligatoriedad de obtener la autorización correspondiente para realizar las obras descritas en esta manifestación de impacto ambiental.<br><br>Como ya se mencionó anteriormente, la promovente una vez autorizado el proyecto en materia ambiental procederá a tramitar el Registro Nacional de Pesca para la unidad de producción acuícola. |
| **Art. 30°.-** *Las actividades pesqueras se clasifican en:*<br><br>**II.-** *Cultivo o acuacultura con fines* | | |
| **Artículo 31°.-** *Para realizar las actividades de pesca se requiere lo siguiente:*<br><br>**I,** *Concesión, para:*<br><br>**Inciso b)** *Acuacultura comercial*<br><br>**II,** Permiso, para:<br><br>**Inciso g)** *Acuacultura de fomento*<br><br>**III,** *Autorización, para:*<br><br>**Inciso d)** *Recolectar del medio natural reproductores, larvas, postlarvas, crías, huevos, semillas, alevines o en cualquier otro estadio, y*<br><br>**Inciso e)** *Acuacultura didáctica.* | | |

| | | |
|---|---|---|
| **Artículos 22.-** *la Secretaría podrá inscribir en el Registro Nacional de Pesca a los acuicultores que no requieran concesión, permiso o Autorización.* | Al **proyecto** le aplica el Artículo, incisos y, fracciones anteriores, porque se trata de una actividad acuícola con fines comerciales. | Por el hecho de presentar a la autoridad correspondiente (SEMARNAT) la Manifestación de Impacto Ambiental, el promovente está cumpliendo con este apartado.<br><br>El proyecto se vincula por la obligatoriedad de obtener la autorización correspondiente para realizar las obras descritas en esta manifestación de impacto ambiental.<br><br>Como ya se mencionó anteriormente, la promovente una vez autorizado el proyecto en materia ambiental procederá a tramitar el Registro Nacional de Pesca para la unidad de producción acuícola. |
| **Art. 30°.-** *Las actividades pesqueras se clasifican en:*<br><br>**II.-** *Cultivo o acuacultura con fines* | | |
| **Artículo 31°.-** *Para realizar las actividades de pesca se requiere lo siguiente:*<br><br>**I,** *Concesión, para:*<br><br>**Inciso b)** *Acuacultura comercial*<br><br>**II,** Permiso, para:<br><br>**Inciso g)** *Acuacultura de fomento*<br><br>**III,** *Autorización, para:*<br><br>**Inciso d)** *Recolectar del medio natural reproductores, larvas, postlarvas, crías, huevos, semillas, alevines o en cualquier otro estadio, y*<br><br>**Inciso e)** *Acuacultura didáctica.* | | |

| | | |
|---|---|---|
| **Artículos 22.-** *la Secretaría podrá inscribir en el Registro Nacional de Pesca a los acuicultores que no requieran concesión, permiso o Autorización.* | Al **proyecto** le aplica el Artículo, incisos y, fracciones anteriores, porque se trata de una actividad acuícola con fines comerciales. | Por el hecho de presentar a la autoridad correspondiente (SEMARNAT) la Manifestación de Impacto Ambiental, el promovente está cumpliendo con este apartado.<br><br>El proyecto se vincula por la obligatoriedad de obtener la autorización correspondiente para realizar las obras descritas en esta manifestación de impacto ambiental.<br><br>Como ya se mencionó anteriormente, la promovente una vez autorizado el proyecto en materia ambiental procederá a tramitar el Registro Nacional de Pesca para la unidad de producción acuícola. |
| **Art. 30°.-** *Las actividades pesqueras se clasifican en:*<br><br>**II.-** *Cultivo o acuacultura con fines* | | |
| **Artículo 31°.-** *Para realizar las actividades de pesca se requiere lo siguiente:*<br><br>**I,** *Concesión, para:*<br><br>**Inciso b)** *Acuacultura comercial*<br><br>**II,** Permiso, para:<br><br>**Inciso g)** *Acuacultura de fomento*<br><br>**III,** *Autorización, para:*<br><br>**Inciso d)** *Recolectar del medio natural reproductores, larvas, postlarvas, crías, huevos, semillas, alevines o en cualquier otro estadio, y*<br><br>**Inciso e)** *Acuacultura didáctica.* | | |

| | | |
|---|---|---|
| **Artículos 22.-** *la Secretaría podrá inscribir en el Registro Nacional de Pesca a los acuicultores que no requieran concesión, permiso o Autorización.* | Al **proyecto** le aplica el Artículo, incisos y, fracciones anteriores, porque se trata de una actividad acuícola con fines comerciales. | Por el hecho de presentar a la autoridad correspondiente (SEMARNAT) la Manifestación de Impacto Ambiental, el promovente está cumpliendo con este apartado.<br><br>El proyecto se vincula por la obligatoriedad de obtener la autorización correspondiente para realizar las obras descritas en esta manifestación de impacto ambiental.<br><br>Como ya se mencionó anteriormente, la promovente una vez autorizado el proyecto en materia ambiental procederá a tramitar el Registro Nacional de Pesca para la unidad de producción acuícola. |
| **Art. 30°.-** *Las actividades pesqueras se clasifican en:*<br><br>**II.-** *Cultivo o acuacultura con fines* | | |
| **Artículo 31°.-** *Para realizar las actividades de pesca se requiere lo siguiente:*<br><br>**I,** *Concesión, para:*<br><br>**Inciso b)** *Acuacultura comercial*<br><br>**II,** Permiso, para:<br><br>**Inciso g)** *Acuacultura de fomento*<br><br>**III,** *Autorización, para:*<br><br>**Inciso d)** *Recolectar del medio natural reproductores, larvas, postlarvas, crías, huevos, semillas, alevines o en cualquier otro estadio, y*<br><br>**Inciso e)** *Acuacultura didáctica.* | | |

| | | |
|---|---|---|
| **Artículos 22.-** *la Secretaría podrá inscribir en el Registro Nacional de Pesca a los acuicultores que no requieran concesión, permiso o Autorización.* | Al **proyecto** le aplica el Artículo, incisos y, fracciones anteriores, porque se trata de una actividad acuícola con fines comerciales. | Por el hecho de presentar a la autoridad correspondiente (SEMARNAT) la Manifestación de Impacto Ambiental, el promovente está cumpliendo con este apartado.<br><br>El proyecto se vincula por la obligatoriedad de obtener la autorización correspondiente para realizar las obras descritas en esta manifestación de impacto ambiental.<br><br>Como ya se mencionó anteriormente, la promovente una vez autorizado el proyecto en materia ambiental procederá a tramitar el Registro Nacional de Pesca para la unidad de producción acuícola. |
| **Art. 30°.-** *Las actividades pesqueras se clasifican en:*<br><br>**II.-** *Cultivo o acuacultura con fines* | | |
| **Artículo 31°.-** *Para realizar las actividades de pesca se requiere lo siguiente:*<br><br>**I,** *Concesión, para:*<br><br>**Inciso b)** *Acuacultura comercial*<br><br>**II,** Permiso, para:<br><br>**Inciso g)** *Acuacultura de fomento*<br><br>**III,** *Autorización, para:*<br><br>**Inciso d)** *Recolectar del medio natural reproductores, larvas, postlarvas, crías, huevos, semillas, alevines o en cualquier otro estadio, y*<br><br>**Inciso e)** *Acuacultura didáctica.* | | |

| | | |
|---|---|---|
| **Artículos 22.-** *la Secretaría podrá inscribir en el Registro Nacional de Pesca a los acuicultores que no requieran concesión, permiso o Autorización.* | Al **proyecto** le aplica el Artículo, incisos y, fracciones anteriores, porque se trata de una actividad acuícola con fines comerciales. | Por el hecho de presentar a la autoridad correspondiente (SEMARNAT) la Manifestación de Impacto Ambiental, el promovente está cumpliendo con este apartado.<br><br>El proyecto se vincula por la obligatoriedad de obtener la autorización correspondiente para realizar las obras descritas en esta manifestación de impacto ambiental.<br><br>Como ya se mencionó anteriormente, la promovente una vez autorizado el proyecto en materia ambiental procederá a tramitar el Registro Nacional de Pesca para la unidad de producción acuícola. |
| **Art. 30°.-** *Las actividades pesqueras se clasifican en:*<br><br>**II.-** *Cultivo o acuacultura con fines* | | |
| **Artículo 31°.-** *Para realizar las actividades de pesca se requiere lo siguiente:*<br><br>**I,** *Concesión, para:*<br><br>**Inciso b)** *Acuacultura comercial*<br><br>**II,** Permiso, para:<br><br>**Inciso g)** *Acuacultura de fomento*<br><br>**III,** *Autorización, para:*<br><br>**Inciso d)** *Recolectar del medio natural reproductores, larvas, postlarvas, crías, huevos, semillas, alevines o en cualquier otro estadio, y*<br><br>**Inciso e)** *Acuacultura didáctica.* | | |

| | | |
|---|---|---|
| **Artículos 22.-** *la Secretaría podrá inscribir en el Registro Nacional de Pesca a los acuicultores que no requieran concesión, permiso o Autorización.* | Al **proyecto** le aplica el Artículo, incisos y, fracciones anteriores, porque se trata de una actividad acuícola con fines comerciales. | Por el hecho de presentar a la autoridad correspondiente (SEMARNAT) la Manifestación de Impacto Ambiental, el promovente está cumpliendo con este apartado.<br><br>El proyecto se vincula por la obligatoriedad de obtener la autorización correspondiente para realizar las obras descritas en esta manifestación de impacto ambiental.<br><br>Como ya se mencionó anteriormente, la promovente una vez autorizado el proyecto en materia ambiental procederá a tramitar el Registro Nacional de Pesca para la unidad de producción acuícola. |
| **Art. 30°.-** *Las actividades pesqueras se clasifican en:*<br><br>**II.-** *Cultivo o acuacultura con fines* | | |
| **Artículo 31°.-** *Para realizar las actividades de pesca se requiere lo siguiente:*<br><br>**I,** *Concesión, para:*<br><br>**Inciso b)** *Acuacultura comercial*<br><br>**II,** Permiso, para:<br><br>**Inciso g)** *Acuacultura de fomento*<br><br>**III,** *Autorización, para:*<br><br>**Inciso d)** *Recolectar del medio natural reproductores, larvas, postlarvas, crías, huevos, semillas, alevines o en cualquier otro estadio, y*<br><br>**Inciso e)** *Acuacultura didáctica.* | | |

| | | |
|---|---|---|
| **Artículos 22.-** *la Secretaría podrá inscribir en el Registro Nacional de Pesca a los acuicultores que no requieran concesión, permiso o Autorización.* | Al **proyecto** le aplica el Artículo, incisos y, fracciones anteriores, porque se trata de una actividad acuícola con fines comerciales. | Por el hecho de presentar a la autoridad correspondiente (SEMARNAT) la Manifestación de Impacto Ambiental, el promovente está cumpliendo con este apartado.<br><br>El proyecto se vincula por la obligatoriedad de obtener la autorización correspondiente para realizar las obras descritas en esta manifestación de impacto ambiental.<br><br>Como ya se mencionó anteriormente, la promovente una vez autorizado el proyecto en materia ambiental procederá a tramitar el Registro Nacional de Pesca para la unidad de producción acuícola. |
| **Art. 30°.-** *Las actividades pesqueras se clasifican en:*<br><br>**II.-** *Cultivo o acuacultura con fines* | | |
| **Artículo 31°.-** *Para realizar las actividades de pesca se requiere lo siguiente:*<br><br>**I,** *Concesión, para:*<br><br>**Inciso b)** *Acuacultura comercial*<br><br>**II,** Permiso, para:<br><br>**Inciso g)** *Acuacultura de fomento*<br><br>**III,** *Autorización, para:*<br><br>**Inciso d)** *Recolectar del medio natural reproductores, larvas, postlarvas, crías, huevos, semillas, alevines o en cualquier otro estadio, y*<br><br>**Inciso e)** *Acuacultura didáctica.* | | |

| | | |
|---|---|---|
| **Artículos 22.-** *la Secretaría podrá inscribir en el Registro Nacional de Pesca a los acuicultores que no requieran concesión, permiso o Autorización.* | Al **proyecto** le aplica el Artículo, incisos y, fracciones anteriores, porque se trata de una actividad acuícola con fines comerciales. | Por el hecho de presentar a la autoridad correspondiente (SEMARNAT) la Manifestación de Impacto Ambiental, el promovente está cumpliendo con este apartado.<br><br>El proyecto se vincula por la obligatoriedad de obtener la autorización correspondiente para realizar las obras descritas en esta manifestación de impacto ambiental.<br><br>Como ya se mencionó anteriormente, la promovente una vez autorizado el proyecto en materia ambiental procederá a tramitar el Registro Nacional de Pesca para la unidad de producción acuícola. |
| **Art. 30°.-** *Las actividades pesqueras se clasifican en:*<br><br>**II.-** *Cultivo o acuacultura con fines* | | |
| **Artículo 31°.-** *Para realizar las actividades de pesca se requiere lo siguiente:*<br><br>**I,** *Concesión, para:*<br><br>**Inciso b)** *Acuacultura comercial*<br><br>**II,** Permiso, para:<br><br>**Inciso g)** *Acuacultura de fomento*<br><br>**III,** *Autorización, para:*<br><br>**Inciso d)** *Recolectar del medio natural reproductores, larvas, postlarvas, crías, huevos, semillas, alevines o en cualquier otro estadio, y*<br><br>**Inciso e)** *Acuacultura didáctica.* | | |

| | | |
|---|---|---|
| **Artículos 22.-** *la Secretaría podrá inscribir en el Registro Nacional de Pesca a los acuicultores que no requieran concesión, permiso o Autorización.* | Al **proyecto** le aplica el Artículo, incisos y, fracciones anteriores, porque se trata de una actividad acuícola con fines comerciales. | Por el hecho de presentar a la autoridad correspondiente (SEMARNAT) la Manifestación de Impacto Ambiental, el promovente está cumpliendo con este apartado.<br><br>El proyecto se vincula por la obligatoriedad de obtener la autorización correspondiente para realizar las obras descritas en esta manifestación de impacto ambiental.<br><br>Como ya se mencionó anteriormente, la promovente una vez autorizado el proyecto en materia ambiental procederá a tramitar el Registro Nacional de Pesca para la unidad de producción acuícola. |
| **Art. 30°.-** *Las actividades pesqueras se clasifican en:*<br><br>**II.-** *Cultivo o acuacultura con fines* | | |
| **Artículo 31°.-** *Para realizar las actividades de pesca se requiere lo siguiente:*<br><br>**I,** *Concesión, para:*<br><br>**Inciso b)** *Acuacultura comercial*<br><br>**II,** Permiso, para:<br><br>**Inciso g)** *Acuacultura de fomento*<br><br>**III,** *Autorización, para:*<br><br>**Inciso d)** *Recolectar del medio natural reproductores, larvas, postlarvas, crías, huevos, semillas, alevines o en cualquier otro estadio, y*<br><br>**Inciso e)** *Acuacultura didáctica.* | | |

| | | |
|---|---|---|
| **Artículos 22.-** *la Secretaría podrá inscribir en el Registro Nacional de Pesca a los acuicultores que no requieran concesión, permiso o Autorización.* | Al **proyecto** le aplica el Artículo, incisos y, fracciones anteriores, porque se trata de una actividad acuícola con fines comerciales. | Por el hecho de presentar a la autoridad correspondiente (SEMARNAT) la Manifestación de Impacto Ambiental, el promovente está cumpliendo con este apartado.<br><br>El proyecto se vincula por la obligatoriedad de obtener la autorización correspondiente para realizar las obras descritas en esta manifestación de impacto ambiental.<br><br>Como ya se mencionó anteriormente, la promovente una vez autorizado el proyecto en materia ambiental procederá a tramitar el Registro Nacional de Pesca para la unidad de producción acuícola. |
| **Art. 30°.-** *Las actividades pesqueras se clasifican en:*<br><br>**II.-** *Cultivo o acuacultura con fines* | | |
| **Artículo 31°.-** *Para realizar las actividades de pesca se requiere lo siguiente:*<br><br>**I,** *Concesión, para:*<br><br>**Inciso b)** *Acuacultura comercial*<br><br>**II,** Permiso, para:<br><br>**Inciso g)** *Acuacultura de fomento*<br><br>**III,** *Autorización, para:*<br><br>**Inciso d)** *Recolectar del medio natural reproductores, larvas, postlarvas, crías, huevos, semillas, alevines o en cualquier otro estadio, y*<br><br>**Inciso e)** *Acuacultura didáctica.* | | |

| | | |
|---|---|---|
| **Artículos 22.-** *la Secretaría podrá inscribir en el Registro Nacional de Pesca a los acuicultores que no requieran concesión, permiso o Autorización.* | Al **proyecto** le aplica el Artículo, incisos y, fracciones anteriores, porque se trata de una actividad acuícola con fines comerciales. | Por el hecho de presentar a la autoridad correspondiente (SEMARNAT) la Manifestación de Impacto Ambiental, el promovente está cumpliendo con este apartado.<br><br>El proyecto se vincula por la obligatoriedad de obtener la autorización correspondiente para realizar las obras descritas en esta manifestación de impacto ambiental.<br><br>Como ya se mencionó anteriormente, la promovente una vez autorizado el proyecto en materia ambiental procederá a tramitar el Registro Nacional de Pesca para la unidad de producción acuícola. |
| **Art. 30°.-** *Las actividades pesqueras se clasifican en:*<br><br>**II.-** *Cultivo o acuacultura con fines* | | |
| **Artículo 31°.-** *Para realizar las actividades de pesca se requiere lo siguiente:*<br><br>**I,** *Concesión, para:*<br><br>**Inciso b)** *Acuacultura comercial*<br><br>**II,** Permiso, para:<br><br>**Inciso g)** *Acuacultura de fomento*<br><br>**III,** *Autorización, para:*<br><br>**Inciso d)** *Recolectar del medio natural reproductores, larvas, postlarvas, crías, huevos, semillas, alevines o en cualquier otro estadio, y*<br><br>**Inciso e)** *Acuacultura didáctica.* | | |

| | | |
|---|---|---|
| **Artículos 22.-** *la Secretaría podrá inscribir en el Registro Nacional de Pesca a los acuicultores que no requieran concesión, permiso o Autorización.* | Al **proyecto** le aplica el Artículo, incisos y, fracciones anteriores, porque se trata de una actividad acuícola con fines comerciales. | Por el hecho de presentar a la autoridad correspondiente (SEMARNAT) la Manifestación de Impacto Ambiental, el promovente está cumpliendo con este apartado.<br><br>El proyecto se vincula por la obligatoriedad de obtener la autorización correspondiente para realizar las obras descritas en esta manifestación de impacto ambiental.<br><br>Como ya se mencionó anteriormente, la promovente una vez autorizado el proyecto en materia ambiental procederá a tramitar el Registro Nacional de Pesca para la unidad de producción acuícola. |
| **Art. 30°.-** *Las actividades pesqueras se clasifican en:*<br><br>**II.-** *Cultivo o acuacultura con fines* | | |
| **Artículo 31°.-** *Para realizar las actividades de pesca se requiere lo siguiente:*<br><br>**I,** *Concesión, para:*<br><br>**Inciso b)** *Acuacultura comercial*<br><br>**II,** Permiso, para:<br><br>**Inciso g)** *Acuacultura de fomento*<br><br>**III,** *Autorización, para:*<br><br>**Inciso d)** *Recolectar del medio natural reproductores, larvas, postlarvas, crías, huevos, semillas, alevines o en cualquier otro estadio, y*<br><br>**Inciso e)** *Acuacultura didáctica.* | | |

| | | |
|---|---|---|
| **Artículos 22.-** *la Secretaría podrá inscribir en el Registro Nacional de Pesca a los acuicultores que no requieran concesión, permiso o Autorización.* | Al **proyecto** le aplica el Artículo, incisos y, fracciones anteriores, porque se trata de una actividad acuícola con fines comerciales. | Por el hecho de presentar a la autoridad correspondiente (SEMARNAT) la Manifestación de Impacto Ambiental, el promovente está cumpliendo con este apartado.<br><br>El proyecto se vincula por la obligatoriedad de obtener la autorización correspondiente para realizar las obras descritas en esta manifestación de impacto ambiental.<br><br>Como ya se mencionó anteriormente, la promovente una vez autorizado el proyecto en materia ambiental procederá a tramitar el Registro Nacional de Pesca para la unidad de producción acuícola. |
| **Art. 30°.-** *Las actividades pesqueras se clasifican en:*<br><br>**II.-** *Cultivo o acuacultura con fines* | | |
| **Artículo 31°.-** *Para realizar las actividades de pesca se requiere lo siguiente:*<br><br>**I,** *Concesión, para:*<br><br>**Inciso b)** *Acuacultura comercial*<br><br>**II,** Permiso, para:<br><br>**Inciso g)** *Acuacultura de fomento*<br><br>**III,** *Autorización, para:*<br><br>**Inciso d)** *Recolectar del medio natural reproductores, larvas, postlarvas, crías, huevos, semillas, alevines o en cualquier otro estadio, y*<br><br>**Inciso e)** *Acuacultura didáctica.* | | |

| | | |
|---|---|---|
| **Artículos 22.-** *la Secretaría podrá inscribir en el Registro Nacional de Pesca a los acuicultores que no requieran concesión, permiso o Autorización.* | Al **proyecto** le aplica el Artículo, incisos y, fracciones anteriores, porque se trata de una actividad acuícola con fines comerciales. | Por el hecho de presentar a la autoridad correspondiente (SEMARNAT) la Manifestación de Impacto Ambiental, el promovente está cumpliendo con este apartado.<br><br>El proyecto se vincula por la obligatoriedad de obtener la autorización correspondiente para realizar las obras descritas en esta manifestación de impacto ambiental.<br><br>Como ya se mencionó anteriormente, la promovente una vez autorizado el proyecto en materia ambiental procederá a tramitar el Registro Nacional de Pesca para la unidad de producción acuícola. |
| **Art. 30°.-** *Las actividades pesqueras se clasifican en:*<br><br>**II.-** *Cultivo o acuacultura con fines* | | |
| **Artículo 31°.-** *Para realizar las actividades de pesca se requiere lo siguiente:*<br><br>**I,** *Concesión, para:*<br><br>**Inciso b)** *Acuacultura comercial*<br><br>**II,** Permiso, para:<br><br>**Inciso g)** *Acuacultura de fomento*<br><br>**III,** *Autorización, para:*<br><br>**Inciso d)** *Recolectar del medio natural reproductores, larvas, postlarvas, crías, huevos, semillas, alevines o en cualquier otro estadio, y*<br><br>**Inciso e)** *Acuacultura didáctica.* | | |

| | | |
|---|---|---|
| **Artículos 22.-** *la Secretaría podrá inscribir en el Registro Nacional de Pesca a los acuicultores que no requieran concesión, permiso o Autorización.* | Al **proyecto** le aplica el Artículo, incisos y, fracciones anteriores, porque se trata de una actividad acuícola con fines comerciales. | Por el hecho de presentar a la autoridad correspondiente (SEMARNAT) la Manifestación de Impacto Ambiental, el promovente está cumpliendo con este apartado.<br><br>El proyecto se vincula por la obligatoriedad de obtener la autorización correspondiente para realizar las obras descritas en esta manifestación de impacto ambiental.<br><br>Como ya se mencionó anteriormente, la promovente una vez autorizado el proyecto en materia ambiental procederá a tramitar el Registro Nacional de Pesca para la unidad de producción acuícola. |
| **Art. 30°.-** *Las actividades pesqueras se clasifican en:*<br><br>**II.-** *Cultivo o acuacultura con fines* | | |
| **Artículo 31°.-** *Para realizar las actividades de pesca se requiere lo siguiente:*<br><br>**I,** *Concesión, para:*<br><br>**Inciso b)** *Acuacultura comercial*<br><br>**II,** Permiso, para:<br><br>**Inciso g)** *Acuacultura de fomento*<br><br>**III,** *Autorización, para:*<br><br>**Inciso d)** *Recolectar del medio natural reproductores, larvas, postlarvas, crías, huevos, semillas, alevines o en cualquier otro estadio, y*<br><br>**Inciso e)** *Acuacultura didáctica.* | | |

| | | |
|---|---|---|
| **Artículos 22.-** *la Secretaría podrá inscribir en el Registro Nacional de Pesca a los acuicultores que no requieran concesión, permiso o Autorización.* | Al **proyecto** le aplica el Artículo, incisos y, fracciones anteriores, porque se trata de una actividad acuícola con fines comerciales. | Por el hecho de presentar a la autoridad correspondiente (SEMARNAT) la Manifestación de Impacto Ambiental, el promovente está cumpliendo con este apartado.<br><br>El proyecto se vincula por la obligatoriedad de obtener la autorización correspondiente para realizar las obras descritas en esta manifestación de impacto ambiental.<br><br>Como ya se mencionó anteriormente, la promovente una vez autorizado el proyecto en materia ambiental procederá a tramitar el Registro Nacional de Pesca para la unidad de producción acuícola. |
| **Art. 30°.-** *Las actividades pesqueras se clasifican en:*<br><br>**II.-** *Cultivo o acuacultura con fines* | | |
| **Artículo 31°.-** *Para realizar las actividades de pesca se requiere lo siguiente:*<br><br>**I,** *Concesión, para:*<br><br>**Inciso b)** *Acuacultura comercial*<br><br>**II,** Permiso, para:<br><br>**Inciso g)** *Acuacultura de fomento*<br><br>**III,** *Autorización, para:*<br><br>**Inciso d)** *Recolectar del medio natural reproductores, larvas, postlarvas, crías, huevos, semillas, alevines o en cualquier otro estadio, y*<br><br>**Inciso e)** *Acuacultura didáctica.* | | |

| | | |
|---|---|---|
| **Artículos 22.-** *la Secretaría podrá inscribir en el Registro Nacional de Pesca a los acuicultores que no requieran concesión, permiso o Autorización.* | Al **proyecto** le aplica el Artículo, incisos y, fracciones anteriores, porque se trata de una actividad acuícola con fines comerciales. | Por el hecho de presentar a la autoridad correspondiente (SEMARNAT) la Manifestación de Impacto Ambiental, el promovente está cumpliendo con este apartado.<br><br>El proyecto se vincula por la obligatoriedad de obtener la autorización correspondiente para realizar las obras descritas en esta manifestación de impacto ambiental.<br><br>Como ya se mencionó anteriormente, la promovente una vez autorizado el proyecto en materia ambiental procederá a tramitar el Registro Nacional de Pesca para la unidad de producción acuícola. |
| **Art. 30°.-** *Las actividades pesqueras se clasifican en:*<br><br>**II.-** *Cultivo o acuacultura con fines* | | |
| **Artículo 31°.-** *Para realizar las actividades de pesca se requiere lo siguiente:*<br><br>**I,** *Concesión, para:*<br><br>**Inciso b)** *Acuacultura comercial*<br><br>**II,** Permiso, para:<br><br>**Inciso g)** *Acuacultura de fomento*<br><br>**III,** *Autorización, para:*<br><br>**Inciso d)** *Recolectar del medio natural reproductores, larvas, postlarvas, crías, huevos, semillas, alevines o en cualquier otro estadio, y*<br><br>**Inciso e)** *Acuacultura didáctica.* | | |

| | | |
|---|---|---|
| **Artículos 22.-** *la Secretaría podrá inscribir en el Registro Nacional de Pesca a los acuicultores que no requieran concesión, permiso o Autorización.* | Al **proyecto** le aplica el Artículo, incisos y, fracciones anteriores, porque se trata de una actividad acuícola con fines comerciales. | Por el hecho de presentar a la autoridad correspondiente (SEMARNAT) la Manifestación de Impacto Ambiental, el promovente está cumpliendo con este apartado.<br><br>El proyecto se vincula por la obligatoriedad de obtener la autorización correspondiente para realizar las obras descritas en esta manifestación de impacto ambiental.<br><br>Como ya se mencionó anteriormente, la promovente una vez autorizado el proyecto en materia ambiental procederá a tramitar el Registro Nacional de Pesca para la unidad de producción acuícola. |
| **Art. 30°.-** *Las actividades pesqueras se clasifican en:*<br><br>**II.-** *Cultivo o acuacultura con fines* | | |
| **Artículo 31°.-** *Para realizar las actividades de pesca se requiere lo siguiente:*<br><br>**I,** *Concesión, para:*<br><br>**Inciso b)** *Acuacultura comercial*<br><br>**II,** Permiso, para:<br><br>**Inciso g)** *Acuacultura de fomento*<br><br>**III,** *Autorización, para:*<br><br>**Inciso d)** *Recolectar del medio natural reproductores, larvas, postlarvas, crías, huevos, semillas, alevines o en cualquier otro estadio, y*<br><br>**Inciso e)** *Acuacultura didáctica.* | | |

| | | |
|---|---|---|
| **Artículos 22.-** *la Secretaría podrá inscribir en el Registro Nacional de Pesca a los acuicultores que no requieran concesión, permiso o Autorización.* | Al **proyecto** le aplica el Artículo, incisos y, fracciones anteriores, porque se trata de una actividad acuícola con fines comerciales. | Por el hecho de presentar a la autoridad correspondiente (SEMARNAT) la Manifestación de Impacto Ambiental, el promovente está cumpliendo con este apartado.<br><br>El proyecto se vincula por la obligatoriedad de obtener la autorización correspondiente para realizar las obras descritas en esta manifestación de impacto ambiental.<br><br>Como ya se mencionó anteriormente, la promovente una vez autorizado el proyecto en materia ambiental procederá a tramitar el Registro Nacional de Pesca para la unidad de producción acuícola. |
| **Art. 30°.-** *Las actividades pesqueras se clasifican en:*<br><br>**II.-** *Cultivo o acuacultura con fines* | | |
| **Artículo 31°.-** *Para realizar las actividades de pesca se requiere lo siguiente:*<br><br>**I,** *Concesión, para:*<br><br>**Inciso b)** *Acuacultura comercial*<br><br>**II,** Permiso, para:<br><br>**Inciso g)** *Acuacultura de fomento*<br><br>**III,** *Autorización, para:*<br><br>**Inciso d)** *Recolectar del medio natural reproductores, larvas, postlarvas, crías, huevos, semillas, alevines o en cualquier otro estadio, y*<br><br>**Inciso e)** *Acuacultura didáctica.* | | |

| | | |
|---|---|---|
| **Artículos 22.-** *la Secretaría podrá inscribir en el Registro Nacional de Pesca a los acuicultores que no requieran concesión, permiso o Autorización.* | Al **proyecto** le aplica el Artículo, incisos y, fracciones anteriores, porque se trata de una actividad acuícola con fines comerciales. | Por el hecho de presentar a la autoridad correspondiente (SEMARNAT) la Manifestación de Impacto Ambiental, el promovente está cumpliendo con este apartado.<br><br>El proyecto se vincula por la obligatoriedad de obtener la autorización correspondiente para realizar las obras descritas en esta manifestación de impacto ambiental.<br><br>Como ya se mencionó anteriormente, la promovente una vez autorizado el proyecto en materia ambiental procederá a tramitar el Registro Nacional de Pesca para la unidad de producción acuícola. |
| **Art. 30°.-** *Las actividades pesqueras se clasifican en:*<br><br>**II.-** *Cultivo o acuacultura con fines* | | |
| **Artículo 31°.-** *Para realizar las actividades de pesca se requiere lo siguiente:*<br><br>**I,** *Concesión, para:*<br><br>**Inciso b)** *Acuacultura comercial*<br><br>**II,** Permiso, para:<br><br>**Inciso g)** *Acuacultura de fomento*<br><br>**III,** *Autorización, para:*<br><br>**Inciso d)** *Recolectar del medio natural reproductores, larvas, postlarvas, crías, huevos, semillas, alevines o en cualquier otro estadio, y*<br><br>**Inciso e)** *Acuacultura didáctica.* | | |

| | | |
|---|---|---|
| **Artículos 22.-** *la Secretaría podrá inscribir en el Registro Nacional de Pesca a los acuicultores que no requieran concesión, permiso o Autorización.* | Al **proyecto** le aplica el Artículo, incisos y, fracciones anteriores, porque se trata de una actividad acuícola con fines comerciales. | Por el hecho de presentar a la autoridad correspondiente (SEMARNAT) la Manifestación de Impacto Ambiental, el promovente está cumpliendo con este apartado.<br><br>El proyecto se vincula por la obligatoriedad de obtener la autorización correspondiente para realizar las obras descritas en esta manifestación de impacto ambiental.<br><br>Como ya se mencionó anteriormente, la promovente una vez autorizado el proyecto en materia ambiental procederá a tramitar el Registro Nacional de Pesca para la unidad de producción acuícola. |
| **Art. 30°.-** *Las actividades pesqueras se clasifican en:*<br><br>**II.-** *Cultivo o acuacultura con fines* | | |
| **Artículo 31°.-** *Para realizar las actividades de pesca se requiere lo siguiente:*<br><br>**I,** *Concesión, para:*<br><br>**Inciso b)** *Acuacultura comercial*<br><br>**II,** Permiso, para:<br><br>**Inciso g)** *Acuacultura de fomento*<br><br>**III,** *Autorización, para:*<br><br>**Inciso d)** *Recolectar del medio natural reproductores, larvas, postlarvas, crías, huevos, semillas, alevines o en cualquier otro estadio, y*<br><br>**Inciso e)** *Acuacultura didáctica.* | | |

| | | |
|---|---|---|
| **Artículos 22.-** *la Secretaría podrá inscribir en el Registro Nacional de Pesca a los acuicultores que no requieran concesión, permiso o Autorización.* | Al **proyecto** le aplica el Artículo, incisos y, fracciones anteriores, porque se trata de una actividad acuícola con fines comerciales. | Por el hecho de presentar a la autoridad correspondiente (SEMARNAT) la Manifestación de Impacto Ambiental, el promovente está cumpliendo con este apartado.<br><br>El proyecto se vincula por la obligatoriedad de obtener la autorización correspondiente para realizar las obras descritas en esta manifestación de impacto ambiental.<br><br>Como ya se mencionó anteriormente, la promovente una vez autorizado el proyecto en materia ambiental procederá a tramitar el Registro Nacional de Pesca para la unidad de producción acuícola. |
| **Art. 30°.-** *Las actividades pesqueras se clasifican en:*<br><br>**II.-** *Cultivo o acuacultura con fines* | | |
| **Artículo 31°.-** *Para realizar las actividades de pesca se requiere lo siguiente:*<br><br>**I,** *Concesión, para:*<br><br>**Inciso b)** *Acuacultura comercial*<br><br>**II,** Permiso, para:<br><br>**Inciso g)** *Acuacultura de fomento*<br><br>**III,** *Autorización, para:*<br><br>**Inciso d)** *Recolectar del medio natural reproductores, larvas, postlarvas, crías, huevos, semillas, alevines o en cualquier otro estadio, y*<br><br>**Inciso e)** *Acuacultura didáctica.* | | |

| | | |
|---|---|---|
| **Artículos 22.-** *la Secretaría podrá inscribir en el Registro Nacional de Pesca a los acuicultores que no requieran concesión, permiso o Autorización.* | Al **proyecto** le aplica el Artículo, incisos y, fracciones anteriores, porque se trata de una actividad acuícola con fines comerciales. | Por el hecho de presentar a la autoridad correspondiente (SEMARNAT) la Manifestación de Impacto Ambiental, el promovente está cumpliendo con este apartado.<br><br>El proyecto se vincula por la obligatoriedad de obtener la autorización correspondiente para realizar las obras descritas en esta manifestación de impacto ambiental.<br><br>Como ya se mencionó anteriormente, la promovente una vez autorizado el proyecto en materia ambiental procederá a tramitar el Registro Nacional de Pesca para la unidad de producción acuícola. |
| **Art. 30°.-** *Las actividades pesqueras se clasifican en:*<br><br>**II.-** *Cultivo o acuacultura con fines* | | |
| **Artículo 31°.-** *Para realizar las actividades de pesca se requiere lo siguiente:*<br><br>**I,** *Concesión, para:*<br><br>**Inciso b)** *Acuacultura comercial*<br><br>**II,** Permiso, para:<br><br>**Inciso g)** *Acuacultura de fomento*<br><br>**III,** *Autorización, para:*<br><br>**Inciso d)** *Recolectar del medio natural reproductores, larvas, postlarvas, crías, huevos, semillas, alevines o en cualquier otro estadio, y*<br><br>**Inciso e)** *Acuacultura didáctica.* | | |

| | | |
|---|---|---|
| **Artículos 22.-** *la Secretaría podrá inscribir en el Registro Nacional de Pesca a los acuicultores que no requieran concesión, permiso o Autorización.* | Al **proyecto** le aplica el Artículo, incisos y, fracciones anteriores, porque se trata de una actividad acuícola con fines comerciales. | Por el hecho de presentar a la autoridad correspondiente (SEMARNAT) la Manifestación de Impacto Ambiental, el promovente está cumpliendo con este apartado.<br><br>El proyecto se vincula por la obligatoriedad de obtener la autorización correspondiente para realizar las obras descritas en esta manifestación de impacto ambiental.<br><br>Como ya se mencionó anteriormente, la promovente una vez autorizado el proyecto en materia ambiental procederá a tramitar el Registro Nacional de Pesca para la unidad de producción acuícola. |
| **Art. 30°.-** *Las actividades pesqueras se clasifican en:*<br><br>**II.-** *Cultivo o acuacultura con fines* | | |
| **Artículo 31°.-** *Para realizar las actividades de pesca se requiere lo siguiente:*<br><br>**I,** *Concesión, para:*<br><br>**Inciso b)** *Acuacultura comercial*<br><br>**II,** Permiso, para:<br><br>**Inciso g)** *Acuacultura de fomento*<br><br>**III,** *Autorización, para:*<br><br>**Inciso d)** *Recolectar del medio natural reproductores, larvas, postlarvas, crías, huevos, semillas, alevines o en cualquier otro estadio, y*<br><br>**Inciso e)** *Acuacultura didáctica.* | | |

| | | |
|---|---|---|
| **Artículos 22.-** *la Secretaría podrá inscribir en el Registro Nacional de Pesca a los acuicultores que no requieran concesión, permiso o Autorización.* | Al **proyecto** le aplica el Artículo, incisos y, fracciones anteriores, porque se trata de una actividad acuícola con fines comerciales. | Por el hecho de presentar a la autoridad correspondiente (SEMARNAT) la Manifestación de Impacto Ambiental, el promovente está cumpliendo con este apartado.<br><br>El proyecto se vincula por la obligatoriedad de obtener la autorización correspondiente para realizar las obras descritas en esta manifestación de impacto ambiental.<br><br>Como ya se mencionó anteriormente, la promovente una vez autorizado el proyecto en materia ambiental procederá a tramitar el Registro Nacional de Pesca para la unidad de producción acuícola. |
| **Art. 30°.-** *Las actividades pesqueras se clasifican en:*<br><br>**II.-** *Cultivo o acuacultura con fines* | | |
| **Artículo 31°.-** *Para realizar las actividades de pesca se requiere lo siguiente:*<br><br>**I,** *Concesión, para:*<br><br>**Inciso b)** *Acuacultura comercial*<br><br>**II,** Permiso, para:<br><br>**Inciso g)** *Acuacultura de fomento*<br><br>**III,** *Autorización, para:*<br><br>**Inciso d)** *Recolectar del medio natural reproductores, larvas, postlarvas, crías, huevos, semillas, alevines o en cualquier otro estadio, y*<br><br>**Inciso e)** *Acuacultura didáctica.* | | |

| | | |
|---|---|---|
| **Artículos 22.-** *la Secretaría podrá inscribir en el Registro Nacional de Pesca a los acuicultores que no requieran concesión, permiso o Autorización.* | Al **proyecto** le aplica el Artículo, incisos y, fracciones anteriores, porque se trata de una actividad acuícola con fines comerciales. | Por el hecho de presentar a la autoridad correspondiente (SEMARNAT) la Manifestación de Impacto Ambiental, el promovente está cumpliendo con este apartado.<br><br>El proyecto se vincula por la obligatoriedad de obtener la autorización correspondiente para realizar las obras descritas en esta manifestación de impacto ambiental.<br><br>Como ya se mencionó anteriormente, la promovente una vez autorizado el proyecto en materia ambiental procederá a tramitar el Registro Nacional de Pesca para la unidad de producción acuícola. |
| **Art. 30°.-** *Las actividades pesqueras se clasifican en:*<br><br>**II.-** *Cultivo o acuacultura con fines* | | |
| **Artículo 31°.-** *Para realizar las actividades de pesca se requiere lo siguiente:*<br><br>**I,** *Concesión, para:*<br><br>**Inciso b)** *Acuacultura comercial*<br><br>**II,** Permiso, para:<br><br>**Inciso g)** *Acuacultura de fomento*<br><br>**III,** *Autorización, para:*<br><br>**Inciso d)** *Recolectar del medio natural reproductores, larvas, postlarvas, crías, huevos, semillas, alevines o en cualquier otro estadio, y*<br><br>**Inciso e)** *Acuacultura didáctica.* | | |

| | | |
|---|---|---|
| **Artículos 22.-** *la Secretaría podrá inscribir en el Registro Nacional de Pesca a los acuicultores que no requieran concesión, permiso o Autorización.* | Al **proyecto** le aplica el Artículo, incisos y, fracciones anteriores, porque se trata de una actividad acuícola con fines comerciales. | Por el hecho de presentar a la autoridad correspondiente (SEMARNAT) la Manifestación de Impacto Ambiental, el promovente está cumpliendo con este apartado.<br><br>El proyecto se vincula por la obligatoriedad de obtener la autorización correspondiente para realizar las obras descritas en esta manifestación de impacto ambiental.<br><br>Como ya se mencionó anteriormente, la promovente una vez autorizado el proyecto en materia ambiental procederá a tramitar el Registro Nacional de Pesca para la unidad de producción acuícola. |
| **Art. 30°.-** *Las actividades pesqueras se clasifican en:*<br><br>**II.-** *Cultivo o acuacultura con fines* | | |
| **Artículo 31°.-** *Para realizar las actividades de pesca se requiere lo siguiente:*<br><br>**I,** *Concesión, para:*<br><br>**Inciso b)** *Acuacultura comercial*<br><br>**II,** Permiso, para:<br><br>**Inciso g)** *Acuacultura de fomento*<br><br>**III,** *Autorización, para:*<br><br>**Inciso d)** *Recolectar del medio natural reproductores, larvas, postlarvas, crías, huevos, semillas, alevines o en cualquier otro estadio, y*<br><br>**Inciso e)** *Acuacultura didáctica.* | | |

| | | |
|---|---|---|
| **Artículos 22.-** *la Secretaría podrá inscribir en el Registro Nacional de Pesca a los acuicultores que no requieran concesión, permiso o Autorización.* | Al **proyecto** le aplica el Artículo, incisos y, fracciones anteriores, porque se trata de una actividad acuícola con fines comerciales. | Por el hecho de presentar a la autoridad correspondiente (SEMARNAT) la Manifestación de Impacto Ambiental, el promovente está cumpliendo con este apartado.<br><br>El proyecto se vincula por la obligatoriedad de obtener la autorización correspondiente para realizar las obras descritas en esta manifestación de impacto ambiental.<br><br>Como ya se mencionó anteriormente, la promovente una vez autorizado el proyecto en materia ambiental procederá a tramitar el Registro Nacional de Pesca para la unidad de producción acuícola. |
| **Art. 30°.-** *Las actividades pesqueras se clasifican en:*<br><br>**II.-** *Cultivo o acuacultura con fines* | | |
| **Artículo 31°.-** *Para realizar las actividades de pesca se requiere lo siguiente:*<br><br>**I,** *Concesión, para:*<br><br>**Inciso b)** *Acuacultura comercial*<br><br>**II,** Permiso, para:<br><br>**Inciso g)** *Acuacultura de fomento*<br><br>**III,** *Autorización, para:*<br><br>**Inciso d)** *Recolectar del medio natural reproductores, larvas, postlarvas, crías, huevos, semillas, alevines o en cualquier otro estadio, y*<br><br>**Inciso e)** *Acuacultura didáctica.* | | |

| | | |
|---|---|---|
| **Artículos 22.-** *la Secretaría podrá inscribir en el Registro Nacional de Pesca a los acuicultores que no requieran concesión, permiso o Autorización.* | Al **proyecto** le aplica el Artículo, incisos y, fracciones anteriores, porque se trata de una actividad acuícola con fines comerciales. | Por el hecho de presentar a la autoridad correspondiente (SEMARNAT) la Manifestación de Impacto Ambiental, el promovente está cumpliendo con este apartado.<br><br>El proyecto se vincula por la obligatoriedad de obtener la autorización correspondiente para realizar las obras descritas en esta manifestación de impacto ambiental.<br><br>Como ya se mencionó anteriormente, la promovente una vez autorizado el proyecto en materia ambiental procederá a tramitar el Registro Nacional de Pesca para la unidad de producción acuícola. |
| **Art. 30°.-** *Las actividades pesqueras se clasifican en:*<br><br>**II.-** *Cultivo o acuacultura con fines* | | |
| **Artículo 31°.-** *Para realizar las actividades de pesca se requiere lo siguiente:*<br><br>**I,** *Concesión, para:*<br><br>**Inciso b)** *Acuacultura comercial*<br><br>**II,** Permiso, para:<br><br>**Inciso g)** *Acuacultura de fomento*<br><br>**III,** *Autorización, para:*<br><br>**Inciso d)** *Recolectar del medio natural reproductores, larvas, postlarvas, crías, huevos, semillas, alevines o en cualquier otro estadio, y*<br><br>**Inciso e)** *Acuacultura didáctica.* | | |

| | | |
|---|---|---|
| **Artículos 22.-** *la Secretaría podrá inscribir en el Registro Nacional de Pesca a los acuicultores que no requieran concesión, permiso o Autorización.* | Al **proyecto** le aplica el Artículo, incisos y, fracciones anteriores, porque se trata de una actividad acuícola con fines comerciales. | Por el hecho de presentar a la autoridad correspondiente (SEMARNAT) la Manifestación de Impacto Ambiental, el promovente está cumpliendo con este apartado.<br><br>El proyecto se vincula por la obligatoriedad de obtener la autorización correspondiente para realizar las obras descritas en esta manifestación de impacto ambiental.<br><br>Como ya se mencionó anteriormente, la promovente una vez autorizado el proyecto en materia ambiental procederá a tramitar el Registro Nacional de Pesca para la unidad de producción acuícola. |
| **Art. 30°.-** *Las actividades pesqueras se clasifican en:*<br><br>**II.-** *Cultivo o acuacultura con fines* | | |
| **Artículo 31°.-** *Para realizar las actividades de pesca se requiere lo siguiente:*<br><br>**I,** *Concesión, para:*<br><br>**Inciso b)** *Acuacultura comercial*<br><br>**II,** Permiso, para:<br><br>**Inciso g)** *Acuacultura de fomento*<br><br>**III,** *Autorización, para:*<br><br>**Inciso d)** *Recolectar del medio natural reproductores, larvas, postlarvas, crías, huevos, semillas, alevines o en cualquier otro estadio, y*<br><br>**Inciso e)** *Acuacultura didáctica.* | | |

| | | |
|---|---|---|
| **Artículos 22.-** *la Secretaría podrá inscribir en el Registro Nacional de Pesca a los acuicultores que no requieran concesión, permiso o Autorización.* | Al **proyecto** le aplica el Artículo, incisos y, fracciones anteriores, porque se trata de una actividad acuícola con fines comerciales. | Por el hecho de presentar a la autoridad correspondiente (SEMARNAT) la Manifestación de Impacto Ambiental, el promovente está cumpliendo con este apartado.<br><br>El proyecto se vincula por la obligatoriedad de obtener la autorización correspondiente para realizar las obras descritas en esta manifestación de impacto ambiental.<br><br>Como ya se mencionó anteriormente, la promovente una vez autorizado el proyecto en materia ambiental procederá a tramitar el Registro Nacional de Pesca para la unidad de producción acuícola. |
| **Art. 30°.-** *Las actividades pesqueras se clasifican en:*<br><br>**II.-** *Cultivo o acuacultura con fines* | | |
| **Artículo 31°.-** *Para realizar las actividades de pesca se requiere lo siguiente:*<br><br>**I,** *Concesión, para:*<br><br>**Inciso b)** *Acuacultura comercial*<br><br>**II,** Permiso, para:<br><br>**Inciso g)** *Acuacultura de fomento*<br><br>**III,** *Autorización, para:*<br><br>**Inciso d)** *Recolectar del medio natural reproductores, larvas, postlarvas, crías, huevos, semillas, alevines o en cualquier otro estadio, y*<br><br>**Inciso e)** *Acuacultura didáctica.* | | |

| | | |
|---|---|---|
| **Artículos 22.-** *la Secretaría podrá inscribir en el Registro Nacional de Pesca a los acuicultores que no requieran concesión, permiso o Autorización.* | Al **proyecto** le aplica el Artículo, incisos y, fracciones anteriores, porque se trata de una actividad acuícola con fines comerciales. | Por el hecho de presentar a la autoridad correspondiente (SEMARNAT) la Manifestación de Impacto Ambiental, el promovente está cumpliendo con este apartado.<br><br>El proyecto se vincula por la obligatoriedad de obtener la autorización correspondiente para realizar las obras descritas en esta manifestación de impacto ambiental.<br><br>Como ya se mencionó anteriormente, la promovente una vez autorizado el proyecto en materia ambiental procederá a tramitar el Registro Nacional de Pesca para la unidad de producción acuícola. |
| **Art. 30°.-** *Las actividades pesqueras se clasifican en:*<br><br>**II.-** *Cultivo o acuacultura con fines* | | |
| **Artículo 31°.-** *Para realizar las actividades de pesca se requiere lo siguiente:*<br><br>**I,** *Concesión, para:*<br><br>**Inciso b)** *Acuacultura comercial*<br><br>**II,** Permiso, para:<br><br>**Inciso g)** *Acuacultura de fomento*<br><br>**III,** *Autorización, para:*<br><br>**Inciso d)** *Recolectar del medio natural reproductores, larvas, postlarvas, crías, huevos, semillas, alevines o en cualquier otro estadio, y*<br><br>**Inciso e)** *Acuacultura didáctica.* | | |

| | | |
|---|---|---|
| **Artículos 22.-** *la Secretaría podrá inscribir en el Registro Nacional de Pesca a los acuicultores que no requieran concesión, permiso o Autorización.* | Al **proyecto** le aplica el Artículo, incisos y, fracciones anteriores, porque se trata de una actividad acuícola con fines comerciales. | Por el hecho de presentar a la autoridad correspondiente (SEMARNAT) la Manifestación de Impacto Ambiental, el promovente está cumpliendo con este apartado.<br><br>El proyecto se vincula por la obligatoriedad de obtener la autorización correspondiente para realizar las obras descritas en esta manifestación de impacto ambiental.<br><br>Como ya se mencionó anteriormente, la promovente una vez autorizado el proyecto en materia ambiental procederá a tramitar el Registro Nacional de Pesca para la unidad de producción acuícola. |
| **Art. 30°.-** *Las actividades pesqueras se clasifican en:*<br><br>**II.-** *Cultivo o acuacultura con fines* | | |
| **Artículo 31°.-** *Para realizar las actividades de pesca se requiere lo siguiente:*<br><br>**I,** *Concesión, para:*<br><br>**Inciso b)** *Acuacultura comercial*<br><br>**II,** Permiso, para:<br><br>**Inciso g)** *Acuacultura de fomento*<br><br>**III,** *Autorización, para:*<br><br>**Inciso d)** *Recolectar del medio natural reproductores, larvas, postlarvas, crías, huevos, semillas, alevines o en cualquier otro estadio, y*<br><br>**Inciso e)** *Acuacultura didáctica.* | | |

| | | |
|---|---|---|
| **Artículos 22.-** *la Secretaría podrá inscribir en el Registro Nacional de Pesca a los acuicultores que no requieran concesión, permiso o Autorización.* | Al **proyecto** le aplica el Artículo, incisos y, fracciones anteriores, porque se trata de una actividad acuícola con fines comerciales. | Por el hecho de presentar a la autoridad correspondiente (SEMARNAT) la Manifestación de Impacto Ambiental, el promovente está cumpliendo con este apartado.<br><br>El proyecto se vincula por la obligatoriedad de obtener la autorización correspondiente para realizar las obras descritas en esta manifestación de impacto ambiental.<br><br>Como ya se mencionó anteriormente, la promovente una vez autorizado el proyecto en materia ambiental procederá a tramitar el Registro Nacional de Pesca para la unidad de producción acuícola. |
| **Art. 30°.-** *Las actividades pesqueras se clasifican en:*<br><br>**II.-** *Cultivo o acuacultura con fines* | | |
| **Artículo 31°.-** *Para realizar las actividades de pesca se requiere lo siguiente:*<br><br>**I,** *Concesión, para:*<br><br>**Inciso b)** *Acuacultura comercial*<br><br>**II,** Permiso, para:<br><br>**Inciso g)** *Acuacultura de fomento*<br><br>**III,** *Autorización, para:*<br><br>**Inciso d)** *Recolectar del medio natural reproductores, larvas, postlarvas, crías, huevos, semillas, alevines o en cualquier otro estadio, y*<br><br>**Inciso e)** *Acuacultura didáctica.* | | |

| | | |
|---|---|---|
| **Artículos 22.-** *la Secretaría podrá inscribir en el Registro Nacional de Pesca a los acuicultores que no requieran concesión, permiso o Autorización.* | Al **proyecto** le aplica el Artículo, incisos y, fracciones anteriores, porque se trata de una actividad acuícola con fines comerciales. | Por el hecho de presentar a la autoridad correspondiente (SEMARNAT) la Manifestación de Impacto Ambiental, el promovente está cumpliendo con este apartado.<br><br>El proyecto se vincula por la obligatoriedad de obtener la autorización correspondiente para realizar las obras descritas en esta manifestación de impacto ambiental.<br><br>Como ya se mencionó anteriormente, la promovente una vez autorizado el proyecto en materia ambiental procederá a tramitar el Registro Nacional de Pesca para la unidad de producción acuícola. |
| **Art. 30°.-** *Las actividades pesqueras se clasifican en:*<br><br>**II.-** *Cultivo o acuacultura con fines* | | |
| **Artículo 31°.-** *Para realizar las actividades de pesca se requiere lo siguiente:*<br><br>**I,** *Concesión, para:*<br><br>**Inciso b)** *Acuacultura comercial*<br><br>**II,** Permiso, para:<br><br>**Inciso g)** *Acuacultura de fomento*<br><br>**III,** *Autorización, para:*<br><br>**Inciso d)** *Recolectar del medio natural reproductores, larvas, postlarvas, crías, huevos, semillas, alevines o en cualquier otro estadio, y*<br><br>**Inciso e)** *Acuacultura didáctica.* | | |

| | | |
|---|---|---|
| **Artículos 22.-** *la Secretaría podrá inscribir en el Registro Nacional de Pesca a los acuicultores que no requieran concesión, permiso o Autorización.* | Al **proyecto** le aplica el Artículo, incisos y, fracciones anteriores, porque se trata de una actividad acuícola con fines comerciales. | Por el hecho de presentar a la autoridad correspondiente (SEMARNAT) la Manifestación de Impacto Ambiental, el promovente está cumpliendo con este apartado.<br><br>El proyecto se vincula por la obligatoriedad de obtener la autorización correspondiente para realizar las obras descritas en esta manifestación de impacto ambiental.<br><br>Como ya se mencionó anteriormente, la promovente una vez autorizado el proyecto en materia ambiental procederá a tramitar el Registro Nacional de Pesca para la unidad de producción acuícola. |
| **Art. 30°.-** *Las actividades pesqueras se clasifican en:*<br><br>**II.-** *Cultivo o acuacultura con fines* | | |
| **Artículo 31°.-** *Para realizar las actividades de pesca se requiere lo siguiente:*<br><br>**I,** *Concesión, para:*<br><br>**Inciso b)** *Acuacultura comercial*<br><br>**II,** Permiso, para:<br><br>**Inciso g)** *Acuacultura de fomento*<br><br>**III,** *Autorización, para:*<br><br>**Inciso d)** *Recolectar del medio natural reproductores, larvas, postlarvas, crías, huevos, semillas, alevines o en cualquier otro estadio, y*<br><br>**Inciso e)** *Acuacultura didáctica.* | | |

| | | |
|---|---|---|
| **Artículos 22.-** *la Secretaría podrá inscribir en el Registro Nacional de Pesca a los acuicultores que no requieran concesión, permiso o Autorización.* | Al **proyecto** le aplica el Artículo, incisos y, fracciones anteriores, porque se trata de una actividad acuícola con fines comerciales. | Por el hecho de presentar a la autoridad correspondiente (SEMARNAT) la Manifestación de Impacto Ambiental, el promovente está cumpliendo con este apartado.<br><br>El proyecto se vincula por la obligatoriedad de obtener la autorización correspondiente para realizar las obras descritas en esta manifestación de impacto ambiental.<br><br>Como ya se mencionó anteriormente, la promovente una vez autorizado el proyecto en materia ambiental procederá a tramitar el Registro Nacional de Pesca para la unidad de producción acuícola. |
| **Art. 30°.-** *Las actividades pesqueras se clasifican en:*<br><br>**II.-** *Cultivo o acuacultura con fines* | | |
| **Artículo 31°.-** *Para realizar las actividades de pesca se requiere lo siguiente:*<br><br>**I,** *Concesión, para:*<br><br>**Inciso b)** *Acuacultura comercial*<br><br>**II,** Permiso, para:<br><br>**Inciso g)** *Acuacultura de fomento*<br><br>**III,** *Autorización, para:*<br><br>**Inciso d)** *Recolectar del medio natural reproductores, larvas, postlarvas, crías, huevos, semillas, alevines o en cualquier otro estadio, y*<br><br>**Inciso e)** *Acuacultura didáctica.* | | |

| | | |
|---|---|---|
| **Artículos 22.-** *la Secretaría podrá inscribir en el Registro Nacional de Pesca a los acuicultores que no requieran concesión, permiso o Autorización.* | Al **proyecto** le aplica el Artículo, incisos y, fracciones anteriores, porque se trata de una actividad acuícola con fines comerciales. | Por el hecho de presentar a la autoridad correspondiente (SEMARNAT) la Manifestación de Impacto Ambiental, el promovente está cumpliendo con este apartado.<br><br>El proyecto se vincula por la obligatoriedad de obtener la autorización correspondiente para realizar las obras descritas en esta manifestación de impacto ambiental.<br><br>Como ya se mencionó anteriormente, la promovente una vez autorizado el proyecto en materia ambiental procederá a tramitar el Registro Nacional de Pesca para la unidad de producción acuícola. |
| **Art. 30°.-** *Las actividades pesqueras se clasifican en:*<br><br>**II.-** *Cultivo o acuacultura con fines* | | |
| **Artículo 31°.-** *Para realizar las actividades de pesca se requiere lo siguiente:*<br><br>**I,** *Concesión, para:*<br><br>**Inciso b)** *Acuacultura comercial*<br><br>**II,** Permiso, para:<br><br>**Inciso g)** *Acuacultura de fomento*<br><br>**III,** *Autorización, para:*<br><br>**Inciso d)** *Recolectar del medio natural reproductores, larvas, postlarvas, crías, huevos, semillas, alevines o en cualquier otro estadio, y*<br><br>**Inciso e)** *Acuacultura didáctica.* | | |

| | | |
|---|---|---|
| **Artículos 22.-** *la Secretaría podrá inscribir en el Registro Nacional de Pesca a los acuicultores que no requieran concesión, permiso o Autorización.* | Al **proyecto** le aplica el Artículo, incisos y, fracciones anteriores, porque se trata de una actividad acuícola con fines comerciales. | Por el hecho de presentar a la autoridad correspondiente (SEMARNAT) la Manifestación de Impacto Ambiental, el promovente está cumpliendo con este apartado.<br><br>El proyecto se vincula por la obligatoriedad de obtener la autorización correspondiente para realizar las obras descritas en esta manifestación de impacto ambiental.<br><br>Como ya se mencionó anteriormente, la promovente una vez autorizado el proyecto en materia ambiental procederá a tramitar el Registro Nacional de Pesca para la unidad de producción acuícola. |
| **Art. 30°.-** *Las actividades pesqueras se clasifican en:*<br><br>**II.-** *Cultivo o acuacultura con fines* | | |
| **Artículo 31°.-** *Para realizar las actividades de pesca se requiere lo siguiente:*<br><br>**I,** *Concesión, para:*<br><br>**Inciso b)** *Acuacultura comercial*<br><br>**II,** Permiso, para:<br><br>**Inciso g)** *Acuacultura de fomento*<br><br>**III,** *Autorización, para:*<br><br>**Inciso d)** *Recolectar del medio natural reproductores, larvas, postlarvas, crías, huevos, semillas, alevines o en cualquier otro estadio, y*<br><br>**Inciso e)** *Acuacultura didáctica.* | | |

| | | |
|---|---|---|
| **Artículos 22.-** *la Secretaría podrá inscribir en el Registro Nacional de Pesca a los acuicultores que no requieran concesión, permiso o Autorización.* | Al **proyecto** le aplica el Artículo, incisos y, fracciones anteriores, porque se trata de una actividad acuícola con fines comerciales. | Por el hecho de presentar a la autoridad correspondiente (SEMARNAT) la Manifestación de Impacto Ambiental, el promovente está cumpliendo con este apartado.<br><br>El proyecto se vincula por la obligatoriedad de obtener la autorización correspondiente para realizar las obras descritas en esta manifestación de impacto ambiental.<br><br>Como ya se mencionó anteriormente, la promovente una vez autorizado el proyecto en materia ambiental procederá a tramitar el Registro Nacional de Pesca para la unidad de producción acuícola. |
| **Art. 30°.-** *Las actividades pesqueras se clasifican en:*<br><br>**II.-** *Cultivo o acuacultura con fines* | | |
| **Artículo 31°.-** *Para realizar las actividades de pesca se requiere lo siguiente:*<br><br>**I,** *Concesión, para:*<br><br>**Inciso b)** *Acuacultura comercial*<br><br>**II,** Permiso, para:<br><br>**Inciso g)** *Acuacultura de fomento*<br><br>**III,** *Autorización, para:*<br><br>**Inciso d)** *Recolectar del medio natural reproductores, larvas, postlarvas, crías, huevos, semillas, alevines o en cualquier otro estadio, y*<br><br>**Inciso e)** *Acuacultura didáctica.* | | |

| | | |
|---|---|---|
| **Artículos 22.-** *la Secretaría podrá inscribir en el Registro Nacional de Pesca a los acuicultores que no requieran concesión, permiso o Autorización.* | Al **proyecto** le aplica el Artículo, incisos y, fracciones anteriores, porque se trata de una actividad acuícola con fines comerciales. | Por el hecho de presentar a la autoridad correspondiente (SEMARNAT) la Manifestación de Impacto Ambiental, el promovente está cumpliendo con este apartado.<br><br>El proyecto se vincula por la obligatoriedad de obtener la autorización correspondiente para realizar las obras descritas en esta manifestación de impacto ambiental.<br><br>Como ya se mencionó anteriormente, la promovente una vez autorizado el proyecto en materia ambiental procederá a tramitar el Registro Nacional de Pesca para la unidad de producción acuícola. |
| **Art. 30°.-** *Las actividades pesqueras se clasifican en:*<br><br>**II.-** *Cultivo o acuacultura con fines* | | |
| **Artículo 31°.-** *Para realizar las actividades de pesca se requiere lo siguiente:*<br><br>**I,** *Concesión, para:*<br><br>**Inciso b)** *Acuacultura comercial*<br><br>**II,** Permiso, para:<br><br>**Inciso g)** *Acuacultura de fomento*<br><br>**III,** *Autorización, para:*<br><br>**Inciso d)** *Recolectar del medio natural reproductores, larvas, postlarvas, crías, huevos, semillas, alevines o en cualquier otro estadio, y*<br><br>**Inciso e)** *Acuacultura didáctica.* | | |

| | | |
|---|---|---|
| **Artículos 22.-** *la Secretaría podrá inscribir en el Registro Nacional de Pesca a los acuicultores que no requieran concesión, permiso o Autorización.* | Al **proyecto** le aplica el Artículo, incisos y, fracciones anteriores, porque se trata de una actividad acuícola con fines comerciales. | Por el hecho de presentar a la autoridad correspondiente (SEMARNAT) la Manifestación de Impacto Ambiental, el promovente está cumpliendo con este apartado.<br><br>El proyecto se vincula por la obligatoriedad de obtener la autorización correspondiente para realizar las obras descritas en esta manifestación de impacto ambiental.<br><br>Como ya se mencionó anteriormente, la promovente una vez autorizado el proyecto en materia ambiental procederá a tramitar el Registro Nacional de Pesca para la unidad de producción acuícola. |
| **Art. 30°.-** *Las actividades pesqueras se clasifican en:*<br><br>**II.-** *Cultivo o acuacultura con fines* | | |
| **Artículo 31°.-** *Para realizar las actividades de pesca se requiere lo siguiente:*<br><br>**I,** *Concesión, para:*<br><br>**Inciso b)** *Acuacultura comercial*<br><br>**II,** Permiso, para:<br><br>**Inciso g)** *Acuacultura de fomento*<br><br>**III,** *Autorización, para:*<br><br>**Inciso d)** *Recolectar del medio natural reproductores, larvas, postlarvas, crías, huevos, semillas, alevines o en cualquier otro estadio, y*<br><br>**Inciso e)** *Acuacultura didáctica.* | | |

| | | |
|---|---|---|
| **Artículos 22.-** *la Secretaría podrá inscribir en el Registro Nacional de Pesca a los acuicultores que no requieran concesión, permiso o Autorización.* | Al **proyecto** le aplica el Artículo, incisos y, fracciones anteriores, porque se trata de una actividad acuícola con fines comerciales. | Por el hecho de presentar a la autoridad correspondiente (SEMARNAT) la Manifestación de Impacto Ambiental, el promovente está cumpliendo con este apartado.<br><br>El proyecto se vincula por la obligatoriedad de obtener la autorización correspondiente para realizar las obras descritas en esta manifestación de impacto ambiental.<br><br>Como ya se mencionó anteriormente, la promovente una vez autorizado el proyecto en materia ambiental procederá a tramitar el Registro Nacional de Pesca para la unidad de producción acuícola. |
| **Art. 30°.-** *Las actividades pesqueras se clasifican en:*<br><br>**II.-** *Cultivo o acuacultura con fines* | | |
| **Artículo 31°.-** *Para realizar las actividades de pesca se requiere lo siguiente:*<br><br>**I,** *Concesión, para:*<br><br>**Inciso b)** *Acuacultura comercial*<br><br>**II,** Permiso, para:<br><br>**Inciso g)** *Acuacultura de fomento*<br><br>**III,** *Autorización, para:*<br><br>**Inciso d)** *Recolectar del medio natural reproductores, larvas, postlarvas, crías, huevos, semillas, alevines o en cualquier otro estadio, y*<br><br>**Inciso e)** *Acuacultura didáctica.* | | |

| | | |
|---|---|---|
| **Artículos 22.-** *la Secretaría podrá inscribir en el Registro Nacional de Pesca a los acuicultores que no requieran concesión, permiso o Autorización.* | Al **proyecto** le aplica el Artículo, incisos y, fracciones anteriores, porque se trata de una actividad acuícola con fines comerciales. | Por el hecho de presentar a la autoridad correspondiente (SEMARNAT) la Manifestación de Impacto Ambiental, el promovente está cumpliendo con este apartado.<br><br>El proyecto se vincula por la obligatoriedad de obtener la autorización correspondiente para realizar las obras descritas en esta manifestación de impacto ambiental.<br><br>Como ya se mencionó anteriormente, la promovente una vez autorizado el proyecto en materia ambiental procederá a tramitar el Registro Nacional de Pesca para la unidad de producción acuícola. |
| **Art. 30°.-** *Las actividades pesqueras se clasifican en:*<br><br>**II.-** *Cultivo o acuacultura con fines* | | |
| **Artículo 31°.-** *Para realizar las actividades de pesca se requiere lo siguiente:*<br><br>**I,** *Concesión, para:*<br><br>**Inciso b)** *Acuacultura comercial*<br><br>**II,** Permiso, para:<br><br>**Inciso g)** *Acuacultura de fomento*<br><br>**III,** *Autorización, para:*<br><br>**Inciso d)** *Recolectar del medio natural reproductores, larvas, postlarvas, crías, huevos, semillas, alevines o en cualquier otro estadio, y*<br><br>**Inciso e)** *Acuacultura didáctica.* | | |

| | | |
|---|---|---|
| **Artículos 22.-** *la Secretaría podrá inscribir en el Registro Nacional de Pesca a los acuicultores que no requieran concesión, permiso o Autorización.* | Al **proyecto** le aplica el Artículo, incisos y, fracciones anteriores, porque se trata de una actividad acuícola con fines comerciales. | Por el hecho de presentar a la autoridad correspondiente (SEMARNAT) la Manifestación de Impacto Ambiental, el promovente está cumpliendo con este apartado.<br><br>El proyecto se vincula por la obligatoriedad de obtener la autorización correspondiente para realizar las obras descritas en esta manifestación de impacto ambiental.<br><br>Como ya se mencionó anteriormente, la promovente una vez autorizado el proyecto en materia ambiental procederá a tramitar el Registro Nacional de Pesca para la unidad de producción acuícola. |
| **Art. 30°.-** *Las actividades pesqueras se clasifican en:*<br><br>**II.-** *Cultivo o acuacultura con fines* | | |
| **Artículo 31°.-** *Para realizar las actividades de pesca se requiere lo siguiente:*<br><br>**I,** *Concesión, para:*<br><br>**Inciso b)** *Acuacultura comercial*<br><br>**II,** Permiso, para:<br><br>**Inciso g)** *Acuacultura de fomento*<br><br>**III,** *Autorización, para:*<br><br>**Inciso d)** *Recolectar del medio natural reproductores, larvas, postlarvas, crías, huevos, semillas, alevines o en cualquier otro estadio, y*<br><br>**Inciso e)** *Acuacultura didáctica.* | | |

| | | |
|---|---|---|
| **Artículos 22.-** *la Secretaría podrá inscribir en el Registro Nacional de Pesca a los acuicultores que no requieran concesión, permiso o Autorización.* | Al **proyecto** le aplica el Artículo, incisos y, fracciones anteriores, porque se trata de una actividad acuícola con fines comerciales. | Por el hecho de presentar a la autoridad correspondiente (SEMARNAT) la Manifestación de Impacto Ambiental, el promovente está cumpliendo con este apartado.<br><br>El proyecto se vincula por la obligatoriedad de obtener la autorización correspondiente para realizar las obras descritas en esta manifestación de impacto ambiental.<br><br>Como ya se mencionó anteriormente, la promovente una vez autorizado el proyecto en materia ambiental procederá a tramitar el Registro Nacional de Pesca para la unidad de producción acuícola. |
| **Art. 30°.-** *Las actividades pesqueras se clasifican en:*<br><br>**II.-** *Cultivo o acuacultura con fines* | | |
| **Artículo 31°.-** *Para realizar las actividades de pesca se requiere lo siguiente:*<br><br>**I,** *Concesión, para:*<br><br>**Inciso b)** *Acuacultura comercial*<br><br>**II,** Permiso, para:<br><br>**Inciso g)** *Acuacultura de fomento*<br><br>**III,** *Autorización, para:*<br><br>**Inciso d)** *Recolectar del medio natural reproductores, larvas, postlarvas, crías, huevos, semillas, alevines o en cualquier otro estadio, y*<br><br>**Inciso e)** *Acuacultura didáctica.* | | |

| | | |
|---|---|---|
| **Artículos 22.-** *la Secretaría podrá inscribir en el Registro Nacional de Pesca a los acuicultores que no requieran concesión, permiso o Autorización.* | Al **proyecto** le aplica el Artículo, incisos y, fracciones anteriores, porque se trata de una actividad acuícola con fines comerciales. | Por el hecho de presentar a la autoridad correspondiente (SEMARNAT) la Manifestación de Impacto Ambiental, el promovente está cumpliendo con este apartado.<br><br>El proyecto se vincula por la obligatoriedad de obtener la autorización correspondiente para realizar las obras descritas en esta manifestación de impacto ambiental.<br><br>Como ya se mencionó anteriormente, la promovente una vez autorizado el proyecto en materia ambiental procederá a tramitar el Registro Nacional de Pesca para la unidad de producción acuícola. |
| **Art. 30°.-** *Las actividades pesqueras se clasifican en:*<br><br>**II.-** *Cultivo o acuacultura con fines* | | |
| **Artículo 31°.-** *Para realizar las actividades de pesca se requiere lo siguiente:*<br><br>**I,** *Concesión, para:*<br><br>**Inciso b)** *Acuacultura comercial*<br><br>**II,** Permiso, para:<br><br>**Inciso g)** *Acuacultura de fomento*<br><br>**III,** *Autorización, para:*<br><br>**Inciso d)** *Recolectar del medio natural reproductores, larvas, postlarvas, crías, huevos, semillas, alevines o en cualquier otro estadio, y*<br><br>**Inciso e)** *Acuacultura didáctica.* | | |

| | | |
|---|---|---|
| **Artículos 22.-** *la Secretaría podrá inscribir en el Registro Nacional de Pesca a los acuicultores que no requieran concesión, permiso o Autorización.* | Al **proyecto** le aplica el Artículo, incisos y, fracciones anteriores, porque se trata de una actividad acuícola con fines comerciales. | Por el hecho de presentar a la autoridad correspondiente (SEMARNAT) la Manifestación de Impacto Ambiental, el promovente está cumpliendo con este apartado.<br><br>El proyecto se vincula por la obligatoriedad de obtener la autorización correspondiente para realizar las obras descritas en esta manifestación de impacto ambiental.<br><br>Como ya se mencionó anteriormente, la promovente una vez autorizado el proyecto en materia ambiental procederá a tramitar el Registro Nacional de Pesca para la unidad de producción acuícola. |
| **Art. 30°.-** *Las actividades pesqueras se clasifican en:*<br><br>**II.-** *Cultivo o acuacultura con fines* | | |
| **Artículo 31°.-** *Para realizar las actividades de pesca se requiere lo siguiente:*<br><br>**I,** *Concesión, para:*<br><br>**Inciso b)** *Acuacultura comercial*<br><br>**II,** Permiso, para:<br><br>**Inciso g)** *Acuacultura de fomento*<br><br>**III,** *Autorización, para:*<br><br>**Inciso d)** *Recolectar del medio natural reproductores, larvas, postlarvas, crías, huevos, semillas, alevines o en cualquier otro estadio, y*<br><br>**Inciso e)** *Acuacultura didáctica.* | | |

| | | |
|---|---|---|
| **Artículos 22.-** *la Secretaría podrá inscribir en el Registro Nacional de Pesca a los acuicultores que no requieran concesión, permiso o Autorización.* | Al **proyecto** le aplica el Artículo, incisos y, fracciones anteriores, porque se trata de una actividad acuícola con fines comerciales. | Por el hecho de presentar a la autoridad correspondiente (SEMARNAT) la Manifestación de Impacto Ambiental, el promovente está cumpliendo con este apartado.<br><br>El proyecto se vincula por la obligatoriedad de obtener la autorización correspondiente para realizar las obras descritas en esta manifestación de impacto ambiental.<br><br>Como ya se mencionó anteriormente, la promovente una vez autorizado el proyecto en materia ambiental procederá a tramitar el Registro Nacional de Pesca para la unidad de producción acuícola. |
| **Art. 30°.-** *Las actividades pesqueras se clasifican en:*<br><br>**II.-** *Cultivo o acuacultura con fines* | | |
| **Artículo 31°.-** *Para realizar las actividades de pesca se requiere lo siguiente:*<br><br>**I,** *Concesión, para:*<br><br>**Inciso b)** *Acuacultura comercial*<br><br>**II,** Permiso, para:<br><br>**Inciso g)** *Acuacultura de fomento*<br><br>**III,** *Autorización, para:*<br><br>**Inciso d)** *Recolectar del medio natural reproductores, larvas, postlarvas, crías, huevos, semillas, alevines o en cualquier otro estadio, y*<br><br>**Inciso e)** *Acuacultura didáctica.* | | |

| | | |
|---|---|---|
| **Artículos 22.-** *la Secretaría podrá inscribir en el Registro Nacional de Pesca a los acuicultores que no requieran concesión, permiso o Autorización.* | Al **proyecto** le aplica el Artículo, incisos y, fracciones anteriores, porque se trata de una actividad acuícola con fines comerciales. | Por el hecho de presentar a la autoridad correspondiente (SEMARNAT) la Manifestación de Impacto Ambiental, el promovente está cumpliendo con este apartado.<br><br>El proyecto se vincula por la obligatoriedad de obtener la autorización correspondiente para realizar las obras descritas en esta manifestación de impacto ambiental.<br><br>Como ya se mencionó anteriormente, la promovente una vez autorizado el proyecto en materia ambiental procederá a tramitar el Registro Nacional de Pesca para la unidad de producción acuícola. |
| **Art. 30°.-** *Las actividades pesqueras se clasifican en:*<br><br>**II.-** *Cultivo o acuacultura con fines* | | |
| **Artículo 31°.-** *Para realizar las actividades de pesca se requiere lo siguiente:*<br><br>**I,** *Concesión, para:*<br><br>**Inciso b)** *Acuacultura comercial*<br><br>**II,** Permiso, para:<br><br>**Inciso g)** *Acuacultura de fomento*<br><br>**III,** *Autorización, para:*<br><br>**Inciso d)** *Recolectar del medio natural reproductores, larvas, postlarvas, crías, huevos, semillas, alevines o en cualquier otro estadio, y*<br><br>**Inciso e)** *Acuacultura didáctica.* | | |

| | | |
|---|---|---|
| **Artículos 22.-** *la Secretaría podrá inscribir en el Registro Nacional de Pesca a los acuicultores que no requieran concesión, permiso o Autorización.* | Al **proyecto** le aplica el Artículo, incisos y, fracciones anteriores, porque se trata de una actividad acuícola con fines comerciales. | Por el hecho de presentar a la autoridad correspondiente (SEMARNAT) la Manifestación de Impacto Ambiental, el promovente está cumpliendo con este apartado.<br><br>El proyecto se vincula por la obligatoriedad de obtener la autorización correspondiente para realizar las obras descritas en esta manifestación de impacto ambiental.<br><br>Como ya se mencionó anteriormente, la promovente una vez autorizado el proyecto en materia ambiental procederá a tramitar el Registro Nacional de Pesca para la unidad de producción acuícola. |
| **Art. 30°.-** *Las actividades pesqueras se clasifican en:*<br><br>**II.-** *Cultivo o acuacultura con fines* | | |
| **Artículo 31°.-** *Para realizar las actividades de pesca se requiere lo siguiente:*<br><br>**I,** *Concesión, para:*<br><br>**Inciso b)** *Acuacultura comercial*<br><br>**II,** Permiso, para:<br><br>**Inciso g)** *Acuacultura de fomento*<br><br>**III,** *Autorización, para:*<br><br>**Inciso d)** *Recolectar del medio natural reproductores, larvas, postlarvas, crías, huevos, semillas, alevines o en cualquier otro estadio, y*<br><br>**Inciso e)** *Acuacultura didáctica.* | | |

| | | |
|---|---|---|
| **Artículos 22.-** *la Secretaría podrá inscribir en el Registro Nacional de Pesca a los acuicultores que no requieran concesión, permiso o Autorización.* | Al **proyecto** le aplica el Artículo, incisos y, fracciones anteriores, porque se trata de una actividad acuícola con fines comerciales. | Por el hecho de presentar a la autoridad correspondiente (SEMARNAT) la Manifestación de Impacto Ambiental, el promovente está cumpliendo con este apartado.<br><br>El proyecto se vincula por la obligatoriedad de obtener la autorización correspondiente para realizar las obras descritas en esta manifestación de impacto ambiental.<br><br>Como ya se mencionó anteriormente, la promovente una vez autorizado el proyecto en materia ambiental procederá a tramitar el Registro Nacional de Pesca para la unidad de producción acuícola. |
| **Art. 30°.-** *Las actividades pesqueras se clasifican en:*<br><br>**II.-** *Cultivo o acuacultura con fines* | | |
| **Artículo 31°.-** *Para realizar las actividades de pesca se requiere lo siguiente:*<br><br>**I,** *Concesión, para:*<br><br>**Inciso b)** *Acuacultura comercial*<br><br>**II,** Permiso, para:<br><br>**Inciso g)** *Acuacultura de fomento*<br><br>**III,** *Autorización, para:*<br><br>**Inciso d)** *Recolectar del medio natural reproductores, larvas, postlarvas, crías, huevos, semillas, alevines o en cualquier otro estadio, y*<br><br>**Inciso e)** *Acuacultura didáctica.* | | |

| | | |
|---|---|---|
| **Artículos 22.-** *la Secretaría podrá inscribir en el Registro Nacional de Pesca a los acuicultores que no requieran concesión, permiso o Autorización.* | Al **proyecto** le aplica el Artículo, incisos y, fracciones anteriores, porque se trata de una actividad acuícola con fines comerciales. | Por el hecho de presentar a la autoridad correspondiente (SEMARNAT) la Manifestación de Impacto Ambiental, el promovente está cumpliendo con este apartado.<br><br>El proyecto se vincula por la obligatoriedad de obtener la autorización correspondiente para realizar las obras descritas en esta manifestación de impacto ambiental.<br><br>Como ya se mencionó anteriormente, la promovente una vez autorizado el proyecto en materia ambiental procederá a tramitar el Registro Nacional de Pesca para la unidad de producción acuícola. |
| **Art. 30°.-** *Las actividades pesqueras se clasifican en:*<br><br>**II.-** *Cultivo o acuacultura con fines* | | |
| **Artículo 31°.-** *Para realizar las actividades de pesca se requiere lo siguiente:*<br><br>**I,** *Concesión, para:*<br><br>**Inciso b)** *Acuacultura comercial*<br><br>**II,** Permiso, para:<br><br>**Inciso g)** *Acuacultura de fomento*<br><br>**III,** *Autorización, para:*<br><br>**Inciso d)** *Recolectar del medio natural reproductores, larvas, postlarvas, crías, huevos, semillas, alevines o en cualquier otro estadio, y*<br><br>**Inciso e)** *Acuacultura didáctica.* | | |

| | | |
|---|---|---|
| **Artículos 22.-** *la Secretaría podrá inscribir en el Registro Nacional de Pesca a los acuicultores que no requieran concesión, permiso o Autorización.* | Al **proyecto** le aplica el Artículo, incisos y, fracciones anteriores, porque se trata de una actividad acuícola con fines comerciales. | Por el hecho de presentar a la autoridad correspondiente (SEMARNAT) la Manifestación de Impacto Ambiental, el promovente está cumpliendo con este apartado.<br><br>El proyecto se vincula por la obligatoriedad de obtener la autorización correspondiente para realizar las obras descritas en esta manifestación de impacto ambiental.<br><br>Como ya se mencionó anteriormente, la promovente una vez autorizado el proyecto en materia ambiental procederá a tramitar el Registro Nacional de Pesca para la unidad de producción acuícola. |
| **Art. 30°.-** *Las actividades pesqueras se clasifican en:*<br><br>**II.-** *Cultivo o acuacultura con fines* | | |
| **Artículo 31°.-** *Para realizar las actividades de pesca se requiere lo siguiente:*<br><br>**I,** *Concesión, para:*<br><br>**Inciso b)** *Acuacultura comercial*<br><br>**II,** Permiso, para:<br><br>**Inciso g)** *Acuacultura de fomento*<br><br>**III,** *Autorización, para:*<br><br>**Inciso d)** *Recolectar del medio natural reproductores, larvas, postlarvas, crías, huevos, semillas, alevines o en cualquier otro estadio, y*<br><br>**Inciso e)** *Acuacultura didáctica.* | | |

| | | |
|---|---|---|
| **Artículos 22.-** *la Secretaría podrá inscribir en el Registro Nacional de Pesca a los acuicultores que no requieran concesión, permiso o Autorización.* | Al **proyecto** le aplica el Artículo, incisos y, fracciones anteriores, porque se trata de una actividad acuícola con fines comerciales. | Por el hecho de presentar a la autoridad correspondiente (SEMARNAT) la Manifestación de Impacto Ambiental, el promovente está cumpliendo con este apartado.<br><br>El proyecto se vincula por la obligatoriedad de obtener la autorización correspondiente para realizar las obras descritas en esta manifestación de impacto ambiental.<br><br>Como ya se mencionó anteriormente, la promovente una vez autorizado el proyecto en materia ambiental procederá a tramitar el Registro Nacional de Pesca para la unidad de producción acuícola. |
| **Art. 30°.-** *Las actividades pesqueras se clasifican en:*<br><br>**II.-** *Cultivo o acuacultura con fines* | | |
| **Artículo 31°.-** *Para realizar las actividades de pesca se requiere lo siguiente:*<br><br>**I,** *Concesión, para:*<br><br>**Inciso b)** *Acuacultura comercial*<br><br>**II,** Permiso, para:<br><br>**Inciso g)** *Acuacultura de fomento*<br><br>**III,** *Autorización, para:*<br><br>**Inciso d)** *Recolectar del medio natural reproductores, larvas, postlarvas, crías, huevos, semillas, alevines o en cualquier otro estadio, y*<br><br>**Inciso e)** *Acuacultura didáctica.* | | |

| | | |
|---|---|---|
| **Artículos 22.-** *la Secretaría podrá inscribir en el Registro Nacional de Pesca a los acuicultores que no requieran concesión, permiso o Autorización.* | Al **proyecto** le aplica el Artículo, incisos y, fracciones anteriores, porque se trata de una actividad acuícola con fines comerciales. | Por el hecho de presentar a la autoridad correspondiente (SEMARNAT) la Manifestación de Impacto Ambiental, el promovente está cumpliendo con este apartado.<br><br>El proyecto se vincula por la obligatoriedad de obtener la autorización correspondiente para realizar las obras descritas en esta manifestación de impacto ambiental.<br><br>Como ya se mencionó anteriormente, la promovente una vez autorizado el proyecto en materia ambiental procederá a tramitar el Registro Nacional de Pesca para la unidad de producción acuícola. |
| **Art. 30°.-** *Las actividades pesqueras se clasifican en:*<br><br>**II.-** *Cultivo o acuacultura con fines* | | |
| **Artículo 31°.-** *Para realizar las actividades de pesca se requiere lo siguiente:*<br><br>**I,** *Concesión, para:*<br><br>**Inciso b)** *Acuacultura comercial*<br><br>**II,** Permiso, para:<br><br>**Inciso g)** *Acuacultura de fomento*<br><br>**III,** *Autorización, para:*<br><br>**Inciso d)** *Recolectar del medio natural reproductores, larvas, postlarvas, crías, huevos, semillas, alevines o en cualquier otro estadio, y*<br><br>**Inciso e)** *Acuacultura didáctica.* | | |

| | | |
|---|---|---|
| **Artículos 22.-** *la Secretaría podrá inscribir en el Registro Nacional de Pesca a los acuicultores que no requieran concesión, permiso o Autorización.* | Al **proyecto** le aplica el Artículo, incisos y, fracciones anteriores, porque se trata de una actividad acuícola con fines comerciales. | Por el hecho de presentar a la autoridad correspondiente (SEMARNAT) la Manifestación de Impacto Ambiental, el promovente está cumpliendo con este apartado.<br><br>El proyecto se vincula por la obligatoriedad de obtener la autorización correspondiente para realizar las obras descritas en esta manifestación de impacto ambiental.<br><br>Como ya se mencionó anteriormente, la promovente una vez autorizado el proyecto en materia ambiental procederá a tramitar el Registro Nacional de Pesca para la unidad de producción acuícola. |
| **Art. 30°.-** *Las actividades pesqueras se clasifican en:*<br><br>**II.-** *Cultivo o acuacultura con fines* | | |
| **Artículo 31°.-** *Para realizar las actividades de pesca se requiere lo siguiente:*<br><br>**I,** *Concesión, para:*<br><br>**Inciso b)** *Acuacultura comercial*<br><br>**II,** Permiso, para:<br><br>**Inciso g)** *Acuacultura de fomento*<br><br>**III,** *Autorización, para:*<br><br>**Inciso d)** *Recolectar del medio natural reproductores, larvas, postlarvas, crías, huevos, semillas, alevines o en cualquier otro estadio, y*<br><br>**Inciso e)** *Acuacultura didáctica.* | | |

| | | |
|---|---|---|
| **Artículos 22.-** *la Secretaría podrá inscribir en el Registro Nacional de Pesca a los acuicultores que no requieran concesión, permiso o Autorización.* | Al **proyecto** le aplica el Artículo, incisos y, fracciones anteriores, porque se trata de una actividad acuícola con fines comerciales. | Por el hecho de presentar a la autoridad correspondiente (SEMARNAT) la Manifestación de Impacto Ambiental, el promovente está cumpliendo con este apartado.<br><br>El proyecto se vincula por la obligatoriedad de obtener la autorización correspondiente para realizar las obras descritas en esta manifestación de impacto ambiental.<br><br>Como ya se mencionó anteriormente, la promovente una vez autorizado el proyecto en materia ambiental procederá a tramitar el Registro Nacional de Pesca para la unidad de producción acuícola. |
| **Art. 30°.-** *Las actividades pesqueras se clasifican en:*<br><br>**II.-** *Cultivo o acuacultura con fines* | | |
| **Artículo 31°.-** *Para realizar las actividades de pesca se requiere lo siguiente:*<br><br>**I,** *Concesión, para:*<br><br>**Inciso b)** *Acuacultura comercial*<br><br>**II,** Permiso, para:<br><br>**Inciso g)** *Acuacultura de fomento*<br><br>**III,** *Autorización, para:*<br><br>**Inciso d)** *Recolectar del medio natural reproductores, larvas, postlarvas, crías, huevos, semillas, alevines o en cualquier otro estadio, y*<br><br>**Inciso e)** *Acuacultura didáctica.* | | |

| | | |
|---|---|---|
| **Artículos 22.-** *la Secretaría podrá inscribir en el Registro Nacional de Pesca a los acuicultores que no requieran concesión, permiso o Autorización.* | Al **proyecto** le aplica el Artículo, incisos y, fracciones anteriores, porque se trata de una actividad acuícola con fines comerciales. | Por el hecho de presentar a la autoridad correspondiente (SEMARNAT) la Manifestación de Impacto Ambiental, el promovente está cumpliendo con este apartado.<br><br>El proyecto se vincula por la obligatoriedad de obtener la autorización correspondiente para realizar las obras descritas en esta manifestación de impacto ambiental.<br><br>Como ya se mencionó anteriormente, la promovente una vez autorizado el proyecto en materia ambiental procederá a tramitar el Registro Nacional de Pesca para la unidad de producción acuícola. |
| **Art. 30°.-** *Las actividades pesqueras se clasifican en:*<br><br>**II.-** *Cultivo o acuacultura con fines* | | |
| **Artículo 31°.-** *Para realizar las actividades de pesca se requiere lo siguiente:*<br><br>**I,** *Concesión, para:*<br><br>**Inciso b)** *Acuacultura comercial*<br><br>**II,** Permiso, para:<br><br>**Inciso g)** *Acuacultura de fomento*<br><br>**III,** *Autorización, para:*<br><br>**Inciso d)** *Recolectar del medio natural reproductores, larvas, postlarvas, crías, huevos, semillas, alevines o en cualquier otro estadio, y*<br><br>**Inciso e)** *Acuacultura didáctica.* | | |

| | | |
|---|---|---|
| **Artículos 22.-** *la Secretaría podrá inscribir en el Registro Nacional de Pesca a los acuicultores que no requieran concesión, permiso o Autorización.* | Al **proyecto** le aplica el Artículo, incisos y, fracciones anteriores, porque se trata de una actividad acuícola con fines comerciales. | Por el hecho de presentar a la autoridad correspondiente (SEMARNAT) la Manifestación de Impacto Ambiental, el promovente está cumpliendo con este apartado.<br><br>El proyecto se vincula por la obligatoriedad de obtener la autorización correspondiente para realizar las obras descritas en esta manifestación de impacto ambiental.<br><br>Como ya se mencionó anteriormente, la promovente una vez autorizado el proyecto en materia ambiental procederá a tramitar el Registro Nacional de Pesca para la unidad de producción acuícola. |
| **Art. 30°.-** *Las actividades pesqueras se clasifican en:*<br><br>**II.-** *Cultivo o acuacultura con fines* | | |
| **Artículo 31°.-** *Para realizar las actividades de pesca se requiere lo siguiente:*<br><br>**I,** *Concesión, para:*<br><br>**Inciso b)** *Acuacultura comercial*<br><br>**II,** Permiso, para:<br><br>**Inciso g)** *Acuacultura de fomento*<br><br>**III,** *Autorización, para:*<br><br>**Inciso d)** *Recolectar del medio natural reproductores, larvas, postlarvas, crías, huevos, semillas, alevines o en cualquier otro estadio, y*<br><br>**Inciso e)** *Acuacultura didáctica.* | | |

| | | |
|---|---|---|
| **Artículos 22.-** *la Secretaría podrá inscribir en el Registro Nacional de Pesca a los acuicultores que no requieran concesión, permiso o Autorización.* | Al **proyecto** le aplica el Artículo, incisos y, fracciones anteriores, porque se trata de una actividad acuícola con fines comerciales. | Por el hecho de presentar a la autoridad correspondiente (SEMARNAT) la Manifestación de Impacto Ambiental, el promovente está cumpliendo con este apartado.<br><br>El proyecto se vincula por la obligatoriedad de obtener la autorización correspondiente para realizar las obras descritas en esta manifestación de impacto ambiental.<br><br>Como ya se mencionó anteriormente, la promovente una vez autorizado el proyecto en materia ambiental procederá a tramitar el Registro Nacional de Pesca para la unidad de producción acuícola. |
| **Art. 30°.-** *Las actividades pesqueras se clasifican en:*<br><br>**II.-** *Cultivo o acuacultura con fines* | | |
| **Artículo 31°.-** *Para realizar las actividades de pesca se requiere lo siguiente:*<br><br>**I,** *Concesión, para:*<br><br>**Inciso b)** *Acuacultura comercial*<br><br>**II,** Permiso, para:<br><br>**Inciso g)** *Acuacultura de fomento*<br><br>**III,** *Autorización, para:*<br><br>**Inciso d)** *Recolectar del medio natural reproductores, larvas, postlarvas, crías, huevos, semillas, alevines o en cualquier otro estadio, y*<br><br>**Inciso e)** *Acuacultura didáctica.* | | |

| | | |
|---|---|---|
| **Artículos 22.-** *la Secretaría podrá inscribir en el Registro Nacional de Pesca a los acuicultores que no requieran concesión, permiso o Autorización.* | Al **proyecto** le aplica el Artículo, incisos y, fracciones anteriores, porque se trata de una actividad acuícola con fines comerciales. | Por el hecho de presentar a la autoridad correspondiente (SEMARNAT) la Manifestación de Impacto Ambiental, el promovente está cumpliendo con este apartado.<br><br>El proyecto se vincula por la obligatoriedad de obtener la autorización correspondiente para realizar las obras descritas en esta manifestación de impacto ambiental.<br><br>Como ya se mencionó anteriormente, la promovente una vez autorizado el proyecto en materia ambiental procederá a tramitar el Registro Nacional de Pesca para la unidad de producción acuícola. |
| **Art. 30°.-** *Las actividades pesqueras se clasifican en:*<br><br>**II.-** *Cultivo o acuacultura con fines* | | |
| **Artículo 31°.-** *Para realizar las actividades de pesca se requiere lo siguiente:*<br><br>**I,** *Concesión, para:*<br><br>**Inciso b)** *Acuacultura comercial*<br><br>**II,** Permiso, para:<br><br>**Inciso g)** *Acuacultura de fomento*<br><br>**III,** *Autorización, para:*<br><br>**Inciso d)** *Recolectar del medio natural reproductores, larvas, postlarvas, crías, huevos, semillas, alevines o en cualquier otro estadio, y*<br><br>**Inciso e)** *Acuacultura didáctica.* | | |

| | | |
|---|---|---|
| **Artículos 22.-** *la Secretaría podrá inscribir en el Registro Nacional de Pesca a los acuicultores que no requieran concesión, permiso o Autorización.* | Al **proyecto** le aplica el Artículo, incisos y, fracciones anteriores, porque se trata de una actividad acuícola con fines comerciales. | Por el hecho de presentar a la autoridad correspondiente (SEMARNAT) la Manifestación de Impacto Ambiental, el promovente está cumpliendo con este apartado.<br><br>El proyecto se vincula por la obligatoriedad de obtener la autorización correspondiente para realizar las obras descritas en esta manifestación de impacto ambiental.<br><br>Como ya se mencionó anteriormente, la promovente una vez autorizado el proyecto en materia ambiental procederá a tramitar el Registro Nacional de Pesca para la unidad de producción acuícola. |
| **Art. 30°.-** *Las actividades pesqueras se clasifican en:*<br><br>**II.-** *Cultivo o acuacultura con fines* | | |
| **Artículo 31°.-** *Para realizar las actividades de pesca se requiere lo siguiente:*<br><br>**I,** *Concesión, para:*<br><br>**Inciso b)** *Acuacultura comercial*<br><br>**II,** Permiso, para:<br><br>**Inciso g)** *Acuacultura de fomento*<br><br>**III,** *Autorización, para:*<br><br>**Inciso d)** *Recolectar del medio natural reproductores, larvas, postlarvas, crías, huevos, semillas, alevines o en cualquier otro estadio, y*<br><br>**Inciso e)** *Acuacultura didáctica.* | | |

| | | |
|---|---|---|
| **Artículos 22.-** *la Secretaría podrá inscribir en el Registro Nacional de Pesca a los acuicultores que no requieran concesión, permiso o Autorización.* | Al **proyecto** le aplica el Artículo, incisos y, fracciones anteriores, porque se trata de una actividad acuícola con fines comerciales. | Por el hecho de presentar a la autoridad correspondiente (SEMARNAT) la Manifestación de Impacto Ambiental, el promovente está cumpliendo con este apartado.<br><br>El proyecto se vincula por la obligatoriedad de obtener la autorización correspondiente para realizar las obras descritas en esta manifestación de impacto ambiental.<br><br>Como ya se mencionó anteriormente, la promovente una vez autorizado el proyecto en materia ambiental procederá a tramitar el Registro Nacional de Pesca para la unidad de producción acuícola. |
| **Art. 30°.-** *Las actividades pesqueras se clasifican en:*<br><br>**II.-** *Cultivo o acuacultura con fines* | | |
| **Artículo 31°.-** *Para realizar las actividades de pesca se requiere lo siguiente:*<br><br>**I,** *Concesión, para:*<br><br>**Inciso b)** *Acuacultura comercial*<br><br>**II,** Permiso, para:<br><br>**Inciso g)** *Acuacultura de fomento*<br><br>**III,** *Autorización, para:*<br><br>**Inciso d)** *Recolectar del medio natural reproductores, larvas, postlarvas, crías, huevos, semillas, alevines o en cualquier otro estadio, y*<br><br>**Inciso e)** *Acuacultura didáctica.* | | |

| | | |
|---|---|---|
| **Artículos 22.-** *la Secretaría podrá inscribir en el Registro Nacional de Pesca a los acuicultores que no requieran concesión, permiso o Autorización.* | Al **proyecto** le aplica el Artículo, incisos y, fracciones anteriores, porque se trata de una actividad acuícola con fines comerciales. | Por el hecho de presentar a la autoridad correspondiente (SEMARNAT) la Manifestación de Impacto Ambiental, el promovente está cumpliendo con este apartado.<br><br>El proyecto se vincula por la obligatoriedad de obtener la autorización correspondiente para realizar las obras descritas en esta manifestación de impacto ambiental.<br><br>Como ya se mencionó anteriormente, la promovente una vez autorizado el proyecto en materia ambiental procederá a tramitar el Registro Nacional de Pesca para la unidad de producción acuícola. |
| **Art. 30°.-** *Las actividades pesqueras se clasifican en:*<br><br>**II.-** *Cultivo o acuacultura con fines* | | |
| **Artículo 31°.-** *Para realizar las actividades de pesca se requiere lo siguiente:*<br><br>**I,** *Concesión, para:*<br><br>**Inciso b)** *Acuacultura comercial*<br><br>**II,** Permiso, para:<br><br>**Inciso g)** *Acuacultura de fomento*<br><br>**III,** *Autorización, para:*<br><br>**Inciso d)** *Recolectar del medio natural reproductores, larvas, postlarvas, crías, huevos, semillas, alevines o en cualquier otro estadio, y*<br><br>**Inciso e)** *Acuacultura didáctica.* | | |

| | | |
|---|---|---|
| **Artículos 22.-** *la Secretaría podrá inscribir en el Registro Nacional de Pesca a los acuicultores que no requieran concesión, permiso o Autorización.* | Al **proyecto** le aplica el Artículo, incisos y, fracciones anteriores, porque se trata de una actividad acuícola con fines comerciales. | Por el hecho de presentar a la autoridad correspondiente (SEMARNAT) la Manifestación de Impacto Ambiental, el promovente está cumpliendo con este apartado.<br><br>El proyecto se vincula por la obligatoriedad de obtener la autorización correspondiente para realizar las obras descritas en esta manifestación de impacto ambiental.<br><br>Como ya se mencionó anteriormente, la promovente una vez autorizado el proyecto en materia ambiental procederá a tramitar el Registro Nacional de Pesca para la unidad de producción acuícola. |
| **Art. 30°.-** *Las actividades pesqueras se clasifican en:*<br><br>**II.-** *Cultivo o acuacultura con fines* | | |
| **Artículo 31°.-** *Para realizar las actividades de pesca se requiere lo siguiente:*<br><br>**I,** *Concesión, para:*<br><br>**Inciso b)** *Acuacultura comercial*<br><br>**II,** Permiso, para:<br><br>**Inciso g)** *Acuacultura de fomento*<br><br>**III,** *Autorización, para:*<br><br>**Inciso d)** *Recolectar del medio natural reproductores, larvas, postlarvas, crías, huevos, semillas, alevines o en cualquier otro estadio, y*<br><br>**Inciso e)** *Acuacultura didáctica.* | | |

| | | |
|---|---|---|
| **Artículos 22.-** *la Secretaría podrá inscribir en el Registro Nacional de Pesca a los acuicultores que no requieran concesión, permiso o Autorización.* | Al **proyecto** le aplica el Artículo, incisos y, fracciones anteriores, porque se trata de una actividad acuícola con fines comerciales. | Por el hecho de presentar a la autoridad correspondiente (SEMARNAT) la Manifestación de Impacto Ambiental, el promovente está cumpliendo con este apartado.<br><br>El proyecto se vincula por la obligatoriedad de obtener la autorización correspondiente para realizar las obras descritas en esta manifestación de impacto ambiental.<br><br>Como ya se mencionó anteriormente, la promovente una vez autorizado el proyecto en materia ambiental procederá a tramitar el Registro Nacional de Pesca para la unidad de producción acuícola. |
| **Art. 30°.-** *Las actividades pesqueras se clasifican en:*<br><br>**II.-** *Cultivo o acuacultura con fines* | | |
| **Artículo 31°.-** *Para realizar las actividades de pesca se requiere lo siguiente:*<br><br>**I,** *Concesión, para:*<br><br>**Inciso b)** *Acuacultura comercial*<br><br>**II,** Permiso, para:<br><br>**Inciso g)** *Acuacultura de fomento*<br><br>**III,** *Autorización, para:*<br><br>**Inciso d)** *Recolectar del medio natural reproductores, larvas, postlarvas, crías, huevos, semillas, alevines o en cualquier otro estadio, y*<br><br>**Inciso e)** *Acuacultura didáctica.* | | |

| | | |
|---|---|---|
| **Artículos 22.-** *la Secretaría podrá inscribir en el Registro Nacional de Pesca a los acuicultores que no requieran concesión, permiso o Autorización.* | Al **proyecto** le aplica el Artículo, incisos y, fracciones anteriores, porque se trata de una actividad acuícola con fines comerciales. | Por el hecho de presentar a la autoridad correspondiente (SEMARNAT) la Manifestación de Impacto Ambiental, el promovente está cumpliendo con este apartado.<br><br>El proyecto se vincula por la obligatoriedad de obtener la autorización correspondiente para realizar las obras descritas en esta manifestación de impacto ambiental.<br><br>Como ya se mencionó anteriormente, la promovente una vez autorizado el proyecto en materia ambiental procederá a tramitar el Registro Nacional de Pesca para la unidad de producción acuícola. |
| **Art. 30°.-** *Las actividades pesqueras se clasifican en:*<br><br>**II.-** *Cultivo o acuacultura con fines* | | |
| **Artículo 31°.-** *Para realizar las actividades de pesca se requiere lo siguiente:*<br><br>**I,** *Concesión, para:*<br><br>**Inciso b)** *Acuacultura comercial*<br><br>**II,** Permiso, para:<br><br>**Inciso g)** *Acuacultura de fomento*<br><br>**III,** *Autorización, para:*<br><br>**Inciso d)** *Recolectar del medio natural reproductores, larvas, postlarvas, crías, huevos, semillas, alevines o en cualquier otro estadio, y*<br><br>**Inciso e)** *Acuacultura didáctica.* | | |

| | | |
|---|---|---|
| **Artículos 22.-** *la Secretaría podrá inscribir en el Registro Nacional de Pesca a los acuicultores que no requieran concesión, permiso o Autorización.* | Al **proyecto** le aplica el Artículo, incisos y, fracciones anteriores, porque se trata de una actividad acuícola con fines comerciales. | Por el hecho de presentar a la autoridad correspondiente (SEMARNAT) la Manifestación de Impacto Ambiental, el promovente está cumpliendo con este apartado.<br><br>El proyecto se vincula por la obligatoriedad de obtener la autorización correspondiente para realizar las obras descritas en esta manifestación de impacto ambiental.<br><br>Como ya se mencionó anteriormente, la promovente una vez autorizado el proyecto en materia ambiental procederá a tramitar el Registro Nacional de Pesca para la unidad de producción acuícola. |
| **Art. 30°.-** *Las actividades pesqueras se clasifican en:*<br><br>**II.-** *Cultivo o acuacultura con fines* | | |
| **Artículo 31°.-** *Para realizar las actividades de pesca se requiere lo siguiente:*<br><br>**I,** *Concesión, para:*<br><br>**Inciso b)** *Acuacultura comercial*<br><br>**II,** Permiso, para:<br><br>**Inciso g)** *Acuacultura de fomento*<br><br>**III,** *Autorización, para:*<br><br>**Inciso d)** *Recolectar del medio natural reproductores, larvas, postlarvas, crías, huevos, semillas, alevines o en cualquier otro estadio, y*<br><br>**Inciso e)** *Acuacultura didáctica.* | | |

| | | |
|---|---|---|
| **Artículos 22.-** *la Secretaría podrá inscribir en el Registro Nacional de Pesca a los acuicultores que no requieran concesión, permiso o Autorización.* | Al **proyecto** le aplica el Artículo, incisos y, fracciones anteriores, porque se trata de una actividad acuícola con fines comerciales. | Por el hecho de presentar a la autoridad correspondiente (SEMARNAT) la Manifestación de Impacto Ambiental, el promovente está cumpliendo con este apartado.<br><br>El proyecto se vincula por la obligatoriedad de obtener la autorización correspondiente para realizar las obras descritas en esta manifestación de impacto ambiental.<br><br>Como ya se mencionó anteriormente, la promovente una vez autorizado el proyecto en materia ambiental procederá a tramitar el Registro Nacional de Pesca para la unidad de producción acuícola. |
| **Art. 30°.-** *Las actividades pesqueras se clasifican en:*<br><br>**II.-** *Cultivo o acuacultura con fines* | | |
| **Artículo 31°.-** *Para realizar las actividades de pesca se requiere lo siguiente:*<br><br>**I,** *Concesión, para:*<br><br>**Inciso b)** *Acuacultura comercial*<br><br>**II,** Permiso, para:<br><br>**Inciso g)** *Acuacultura de fomento*<br><br>**III,** *Autorización, para:*<br><br>**Inciso d)** *Recolectar del medio natural reproductores, larvas, postlarvas, crías, huevos, semillas, alevines o en cualquier otro estadio, y*<br><br>**Inciso e)** *Acuacultura didáctica.* | | |

| | | |
|---|---|---|
| **Artículos 22.-** *la Secretaría podrá inscribir en el Registro Nacional de Pesca a los acuicultores que no requieran concesión, permiso o Autorización.* | Al **proyecto** le aplica el Artículo, incisos y, fracciones anteriores, porque se trata de una actividad acuícola con fines comerciales. | Por el hecho de presentar a la autoridad correspondiente (SEMARNAT) la Manifestación de Impacto Ambiental, el promovente está cumpliendo con este apartado.<br><br>El proyecto se vincula por la obligatoriedad de obtener la autorización correspondiente para realizar las obras descritas en esta manifestación de impacto ambiental.<br><br>Como ya se mencionó anteriormente, la promovente una vez autorizado el proyecto en materia ambiental procederá a tramitar el Registro Nacional de Pesca para la unidad de producción acuícola. |
| **Art. 30°.-** *Las actividades pesqueras se clasifican en:*<br><br>**II.-** *Cultivo o acuacultura con fines* | | |
| **Artículo 31°.-** *Para realizar las actividades de pesca se requiere lo siguiente:*<br><br>**I,** *Concesión, para:*<br><br>**Inciso b)** *Acuacultura comercial*<br><br>**II,** Permiso, para:<br><br>**Inciso g)** *Acuacultura de fomento*<br><br>**III,** *Autorización, para:*<br><br>**Inciso d)** *Recolectar del medio natural reproductores, larvas, postlarvas, crías, huevos, semillas, alevines o en cualquier otro estadio, y*<br><br>**Inciso e)** *Acuacultura didáctica.* | | |

| | | |
|---|---|---|
| **Artículos 22.-** *la Secretaría podrá inscribir en el Registro Nacional de Pesca a los acuicultores que no requieran concesión, permiso o Autorización.* | Al **proyecto** le aplica el Artículo, incisos y, fracciones anteriores, porque se trata de una actividad acuícola con fines comerciales. | Por el hecho de presentar a la autoridad correspondiente (SEMARNAT) la Manifestación de Impacto Ambiental, el promovente está cumpliendo con este apartado.<br><br>El proyecto se vincula por la obligatoriedad de obtener la autorización correspondiente para realizar las obras descritas en esta manifestación de impacto ambiental.<br><br>Como ya se mencionó anteriormente, la promovente una vez autorizado el proyecto en materia ambiental procederá a tramitar el Registro Nacional de Pesca para la unidad de producción acuícola. |
| **Art. 30°.-** *Las actividades pesqueras se clasifican en:*<br><br>**II.-** *Cultivo o acuacultura con fines* | | |
| **Artículo 31°.-** *Para realizar las actividades de pesca se requiere lo siguiente:*<br><br>**I,** *Concesión, para:*<br><br>**Inciso b)** *Acuacultura comercial*<br><br>**II,** Permiso, para:<br><br>**Inciso g)** *Acuacultura de fomento*<br><br>**III,** *Autorización, para:*<br><br>**Inciso d)** *Recolectar del medio natural reproductores, larvas, postlarvas, crías, huevos, semillas, alevines o en cualquier otro estadio, y*<br><br>**Inciso e)** *Acuacultura didáctica.* | | |

| | | |
|---|---|---|
| **Artículos 22.-** *la Secretaría podrá inscribir en el Registro Nacional de Pesca a los acuicultores que no requieran concesión, permiso o Autorización.* | Al **proyecto** le aplica el Artículo, incisos y, fracciones anteriores, porque se trata de una actividad acuícola con fines comerciales. | Por el hecho de presentar a la autoridad correspondiente (SEMARNAT) la Manifestación de Impacto Ambiental, el promovente está cumpliendo con este apartado.<br><br>El proyecto se vincula por la obligatoriedad de obtener la autorización correspondiente para realizar las obras descritas en esta manifestación de impacto ambiental.<br><br>Como ya se mencionó anteriormente, la promovente una vez autorizado el proyecto en materia ambiental procederá a tramitar el Registro Nacional de Pesca para la unidad de producción acuícola. |
| **Art. 30°.-** *Las actividades pesqueras se clasifican en:*<br><br>**II.-** *Cultivo o acuacultura con fines* | | |
| **Artículo 31°.-** *Para realizar las actividades de pesca se requiere lo siguiente:*<br><br>**I,** *Concesión, para:*<br><br>**Inciso b)** *Acuacultura comercial*<br><br>**II,** Permiso, para:<br><br>**Inciso g)** *Acuacultura de fomento*<br><br>**III,** *Autorización, para:*<br><br>**Inciso d)** *Recolectar del medio natural reproductores, larvas, postlarvas, crías, huevos, semillas, alevines o en cualquier otro estadio, y*<br><br>**Inciso e)** *Acuacultura didáctica.* | | |

| | | |
|---|---|---|
| **Artículos 22.-** *la Secretaría podrá inscribir en el Registro Nacional de Pesca a los acuicultores que no requieran concesión, permiso o Autorización.* | Al **proyecto** le aplica el Artículo, incisos y, fracciones anteriores, porque se trata de una actividad acuícola con fines comerciales. | Por el hecho de presentar a la autoridad correspondiente (SEMARNAT) la Manifestación de Impacto Ambiental, el promovente está cumpliendo con este apartado.<br><br>El proyecto se vincula por la obligatoriedad de obtener la autorización correspondiente para realizar las obras descritas en esta manifestación de impacto ambiental.<br><br>Como ya se mencionó anteriormente, la promovente una vez autorizado el proyecto en materia ambiental procederá a tramitar el Registro Nacional de Pesca para la unidad de producción acuícola. |
| **Art. 30°.-** *Las actividades pesqueras se clasifican en:*<br><br>**II.-** *Cultivo o acuacultura con fines* | | |
| **Artículo 31°.-** *Para realizar las actividades de pesca se requiere lo siguiente:*<br><br>**I,** *Concesión, para:*<br><br>**Inciso b)** *Acuacultura comercial*<br><br>**II,** Permiso, para:<br><br>**Inciso g)** *Acuacultura de fomento*<br><br>**III,** *Autorización, para:*<br><br>**Inciso d)** *Recolectar del medio natural reproductores, larvas, postlarvas, crías, huevos, semillas, alevines o en cualquier otro estadio, y*<br><br>**Inciso e)** *Acuacultura didáctica.* | | |

| | | |
|---|---|---|
| **Artículos 22.-** *la Secretaría podrá inscribir en el Registro Nacional de Pesca a los acuicultores que no requieran concesión, permiso o Autorización.* | Al **proyecto** le aplica el Artículo, incisos y, fracciones anteriores, porque se trata de una actividad acuícola con fines comerciales. | Por el hecho de presentar a la autoridad correspondiente (SEMARNAT) la Manifestación de Impacto Ambiental, el promovente está cumpliendo con este apartado.<br><br>El proyecto se vincula por la obligatoriedad de obtener la autorización correspondiente para realizar las obras descritas en esta manifestación de impacto ambiental.<br><br>Como ya se mencionó anteriormente, la promovente una vez autorizado el proyecto en materia ambiental procederá a tramitar el Registro Nacional de Pesca para la unidad de producción acuícola. |
| **Art. 30°.-** *Las actividades pesqueras se clasifican en:*<br><br>**II.-** *Cultivo o acuacultura con fines* | | |
| **Artículo 31°.-** *Para realizar las actividades de pesca se requiere lo siguiente:*<br><br>**I,** *Concesión, para:*<br><br>**Inciso b)** *Acuacultura comercial*<br><br>**II,** Permiso, para:<br><br>**Inciso g)** *Acuacultura de fomento*<br><br>**III,** *Autorización, para:*<br><br>**Inciso d)** *Recolectar del medio natural reproductores, larvas, postlarvas, crías, huevos, semillas, alevines o en cualquier otro estadio, y*<br><br>**Inciso e)** *Acuacultura didáctica.* | | |

| | | |
|---|---|---|
| **Artículos 22.-** *la Secretaría podrá inscribir en el Registro Nacional de Pesca a los acuicultores que no requieran concesión, permiso o Autorización.* | Al **proyecto** le aplica el Artículo, incisos y, fracciones anteriores, porque se trata de una actividad acuícola con fines comerciales. | Por el hecho de presentar a la autoridad correspondiente (SEMARNAT) la Manifestación de Impacto Ambiental, el promovente está cumpliendo con este apartado.<br><br>El proyecto se vincula por la obligatoriedad de obtener la autorización correspondiente para realizar las obras descritas en esta manifestación de impacto ambiental.<br><br>Como ya se mencionó anteriormente, la promovente una vez autorizado el proyecto en materia ambiental procederá a tramitar el Registro Nacional de Pesca para la unidad de producción acuícola. |
| **Art. 30°.-** *Las actividades pesqueras se clasifican en:*<br><br>**II.-** *Cultivo o acuacultura con fines* | | |
| **Artículo 31°.-** *Para realizar las actividades de pesca se requiere lo siguiente:*<br><br>**I,** *Concesión, para:*<br><br>**Inciso b)** *Acuacultura comercial*<br><br>**II,** Permiso, para:<br><br>**Inciso g)** *Acuacultura de fomento*<br><br>**III,** *Autorización, para:*<br><br>**Inciso d)** *Recolectar del medio natural reproductores, larvas, postlarvas, crías, huevos, semillas, alevines o en cualquier otro estadio, y*<br><br>**Inciso e)** *Acuacultura didáctica.* | | |

| | | |
|---|---|---|
| **Artículos 22.-** *la Secretaría podrá inscribir en el Registro Nacional de Pesca a los acuicultores que no requieran concesión, permiso o Autorización.* | Al **proyecto** le aplica el Artículo, incisos y, fracciones anteriores, porque se trata de una actividad acuícola con fines comerciales. | Por el hecho de presentar a la autoridad correspondiente (SEMARNAT) la Manifestación de Impacto Ambiental, el promovente está cumpliendo con este apartado.<br><br>El proyecto se vincula por la obligatoriedad de obtener la autorización correspondiente para realizar las obras descritas en esta manifestación de impacto ambiental.<br><br>Como ya se mencionó anteriormente, la promovente una vez autorizado el proyecto en materia ambiental procederá a tramitar el Registro Nacional de Pesca para la unidad de producción acuícola. |
| **Art. 30°.-** *Las actividades pesqueras se clasifican en:*<br><br>**II.-** *Cultivo o acuacultura con fines* | | |
| **Artículo 31°.-** *Para realizar las actividades de pesca se requiere lo siguiente:*<br><br>**I,** *Concesión, para:*<br><br>**Inciso b)** *Acuacultura comercial*<br><br>**II,** Permiso, para:<br><br>**Inciso g)** *Acuacultura de fomento*<br><br>**III,** *Autorización, para:*<br><br>**Inciso d)** *Recolectar del medio natural reproductores, larvas, postlarvas, crías, huevos, semillas, alevines o en cualquier otro estadio, y*<br><br>**Inciso e)** *Acuacultura didáctica.* | | |

| | | |
|---|---|---|
| **Artículos 22.-** *la Secretaría podrá inscribir en el Registro Nacional de Pesca a los acuicultores que no requieran concesión, permiso o Autorización.* | Al **proyecto** le aplica el Artículo, incisos y, fracciones anteriores, porque se trata de una actividad acuícola con fines comerciales. | Por el hecho de presentar a la autoridad correspondiente (SEMARNAT) la Manifestación de Impacto Ambiental, el promovente está cumpliendo con este apartado.<br><br>El proyecto se vincula por la obligatoriedad de obtener la autorización correspondiente para realizar las obras descritas en esta manifestación de impacto ambiental.<br><br>Como ya se mencionó anteriormente, la promovente una vez autorizado el proyecto en materia ambiental procederá a tramitar el Registro Nacional de Pesca para la unidad de producción acuícola. |
| **Art. 30°.-** *Las actividades pesqueras se clasifican en:*<br><br>**II.-** *Cultivo o acuacultura con fines* | | |
| **Artículo 31°.-** *Para realizar las actividades de pesca se requiere lo siguiente:*<br><br>**I,** *Concesión, para:*<br><br>**Inciso b)** *Acuacultura comercial*<br><br>**II,** Permiso, para:<br><br>**Inciso g)** *Acuacultura de fomento*<br><br>**III,** *Autorización, para:*<br><br>**Inciso d)** *Recolectar del medio natural reproductores, larvas, postlarvas, crías, huevos, semillas, alevines o en cualquier otro estadio, y*<br><br>**Inciso e)** *Acuacultura didáctica.* | | |

| | | |
|---|---|---|
| **Artículos 22.-** *la Secretaría podrá inscribir en el Registro Nacional de Pesca a los acuicultores que no requieran concesión, permiso o Autorización.* | Al **proyecto** le aplica el Artículo, incisos y, fracciones anteriores, porque se trata de una actividad acuícola con fines comerciales. | Por el hecho de presentar a la autoridad correspondiente (SEMARNAT) la Manifestación de Impacto Ambiental, el promovente está cumpliendo con este apartado.<br><br>El proyecto se vincula por la obligatoriedad de obtener la autorización correspondiente para realizar las obras descritas en esta manifestación de impacto ambiental.<br><br>Como ya se mencionó anteriormente, la promovente una vez autorizado el proyecto en materia ambiental procederá a tramitar el Registro Nacional de Pesca para la unidad de producción acuícola. |
| **Art. 30°.-** *Las actividades pesqueras se clasifican en:*<br><br>**II.-** *Cultivo o acuacultura con fines* | | |
| **Artículo 31°.-** *Para realizar las actividades de pesca se requiere lo siguiente:*<br><br>**I,** *Concesión, para:*<br><br>**Inciso b)** *Acuacultura comercial*<br><br>**II,** Permiso, para:<br><br>**Inciso g)** *Acuacultura de fomento*<br><br>**III,** *Autorización, para:*<br><br>**Inciso d)** *Recolectar del medio natural reproductores, larvas, postlarvas, crías, huevos, semillas, alevines o en cualquier otro estadio, y*<br><br>**Inciso e)** *Acuacultura didáctica.* | | |

| | | |
|---|---|---|
| **Artículos 22.-** *la Secretaría podrá inscribir en el Registro Nacional de Pesca a los acuicultores que no requieran concesión, permiso o Autorización.* | Al **proyecto** le aplica el Artículo, incisos y, fracciones anteriores, porque se trata de una actividad acuícola con fines comerciales. | Por el hecho de presentar a la autoridad correspondiente (SEMARNAT) la Manifestación de Impacto Ambiental, el promovente está cumpliendo con este apartado.<br><br>El proyecto se vincula por la obligatoriedad de obtener la autorización correspondiente para realizar las obras descritas en esta manifestación de impacto ambiental.<br><br>Como ya se mencionó anteriormente, la promovente una vez autorizado el proyecto en materia ambiental procederá a tramitar el Registro Nacional de Pesca para la unidad de producción acuícola. |
| **Art. 30°.-** *Las actividades pesqueras se clasifican en:*<br><br>**II.-** *Cultivo o acuacultura con fines* | | |
| **Artículo 31°.-** *Para realizar las actividades de pesca se requiere lo siguiente:*<br><br>**I,** *Concesión, para:*<br><br>**Inciso b)** *Acuacultura comercial*<br><br>**II,** Permiso, para:<br><br>**Inciso g)** *Acuacultura de fomento*<br><br>**III,** *Autorización, para:*<br><br>**Inciso d)** *Recolectar del medio natural reproductores, larvas, postlarvas, crías, huevos, semillas, alevines o en cualquier otro estadio, y*<br><br>**Inciso e)** *Acuacultura didáctica.* | | |

| | | |
|---|---|---|
| **Artículos 22.-** *la Secretaría podrá inscribir en el Registro Nacional de Pesca a los acuicultores que no requieran concesión, permiso o Autorización.* | Al **proyecto** le aplica el Artículo, incisos y, fracciones anteriores, porque se trata de una actividad acuícola con fines comerciales. | Por el hecho de presentar a la autoridad correspondiente (SEMARNAT) la Manifestación de Impacto Ambiental, el promovente está cumpliendo con este apartado.<br><br>El proyecto se vincula por la obligatoriedad de obtener la autorización correspondiente para realizar las obras descritas en esta manifestación de impacto ambiental.<br><br>Como ya se mencionó anteriormente, la promovente una vez autorizado el proyecto en materia ambiental procederá a tramitar el Registro Nacional de Pesca para la unidad de producción acuícola. |
| **Art. 30°.-** *Las actividades pesqueras se clasifican en:*<br><br>**II.-** *Cultivo o acuacultura con fines* | | |
| **Artículo 31°.-** *Para realizar las actividades de pesca se requiere lo siguiente:*<br><br>**I,** *Concesión, para:*<br><br>**Inciso b)** *Acuacultura comercial*<br><br>**II,** Permiso, para:<br><br>**Inciso g)** *Acuacultura de fomento*<br><br>**III,** *Autorización, para:*<br><br>**Inciso d)** *Recolectar del medio natural reproductores, larvas, postlarvas, crías, huevos, semillas, alevines o en cualquier otro estadio, y*<br><br>**Inciso e)** *Acuacultura didáctica.* | | |

| | | |
|---|---|---|
| **Artículos 22.-** *la Secretaría podrá inscribir en el Registro Nacional de Pesca a los acuicultores que no requieran concesión, permiso o Autorización.* | Al **proyecto** le aplica el Artículo, incisos y, fracciones anteriores, porque se trata de una actividad acuícola con fines comerciales. | Por el hecho de presentar a la autoridad correspondiente (SEMARNAT) la Manifestación de Impacto Ambiental, el promovente está cumpliendo con este apartado.<br><br>El proyecto se vincula por la obligatoriedad de obtener la autorización correspondiente para realizar las obras descritas en esta manifestación de impacto ambiental.<br><br>Como ya se mencionó anteriormente, la promovente una vez autorizado el proyecto en materia ambiental procederá a tramitar el Registro Nacional de Pesca para la unidad de producción acuícola. |
| **Art. 30°.-** *Las actividades pesqueras se clasifican en:*<br><br>**II.-** *Cultivo o acuacultura con fines* | | |
| **Artículo 31°.-** *Para realizar las actividades de pesca se requiere lo siguiente:*<br><br>**I,** *Concesión, para:*<br><br>**Inciso b)** *Acuacultura comercial*<br><br>**II,** Permiso, para:<br><br>**Inciso g)** *Acuacultura de fomento*<br><br>**III,** *Autorización, para:*<br><br>**Inciso d)** *Recolectar del medio natural reproductores, larvas, postlarvas, crías, huevos, semillas, alevines o en cualquier otro estadio, y*<br><br>**Inciso e)** *Acuacultura didáctica.* | | |

| | | |
|---|---|---|
| **Artículos 22.-** *la Secretaría podrá inscribir en el Registro Nacional de Pesca a los acuicultores que no requieran concesión, permiso o Autorización.* | Al **proyecto** le aplica el Artículo, incisos y, fracciones anteriores, porque se trata de una actividad acuícola con fines comerciales. | Por el hecho de presentar a la autoridad correspondiente (SEMARNAT) la Manifestación de Impacto Ambiental, el promovente está cumpliendo con este apartado.<br><br>El proyecto se vincula por la obligatoriedad de obtener la autorización correspondiente para realizar las obras descritas en esta manifestación de impacto ambiental.<br><br>Como ya se mencionó anteriormente, la promovente una vez autorizado el proyecto en materia ambiental procederá a tramitar el Registro Nacional de Pesca para la unidad de producción acuícola. |
| **Art. 30°.-** *Las actividades pesqueras se clasifican en:*<br><br>**II.-** *Cultivo o acuacultura con fines* | | |
| **Artículo 31°.-** *Para realizar las actividades de pesca se requiere lo siguiente:*<br><br>**I,** *Concesión, para:*<br><br>**Inciso b)** *Acuacultura comercial*<br><br>**II,** Permiso, para:<br><br>**Inciso g)** *Acuacultura de fomento*<br><br>**III,** *Autorización, para:*<br><br>**Inciso d)** *Recolectar del medio natural reproductores, larvas, postlarvas, crías, huevos, semillas, alevines o en cualquier otro estadio, y*<br><br>**Inciso e)** *Acuacultura didáctica.* | | |

| | | |
|---|---|---|
| **Artículos 22.-** *la Secretaría podrá inscribir en el Registro Nacional de Pesca a los acuicultores que no requieran concesión, permiso o Autorización.* | Al **proyecto** le aplica el Artículo, incisos y, fracciones anteriores, porque se trata de una actividad acuícola con fines comerciales. | Por el hecho de presentar a la autoridad correspondiente (SEMARNAT) la Manifestación de Impacto Ambiental, el promovente está cumpliendo con este apartado.<br><br>El proyecto se vincula por la obligatoriedad de obtener la autorización correspondiente para realizar las obras descritas en esta manifestación de impacto ambiental.<br><br>Como ya se mencionó anteriormente, la promovente una vez autorizado el proyecto en materia ambiental procederá a tramitar el Registro Nacional de Pesca para la unidad de producción acuícola. |
| **Art. 30°.-** *Las actividades pesqueras se clasifican en:*<br><br>**II.-** *Cultivo o acuacultura con fines* | | |
| **Artículo 31°.-** *Para realizar las actividades de pesca se requiere lo siguiente:*<br><br>**I,** *Concesión, para:*<br><br>**Inciso b)** *Acuacultura comercial*<br><br>**II,** Permiso, para:<br><br>**Inciso g)** *Acuacultura de fomento*<br><br>**III,** *Autorización, para:*<br><br>**Inciso d)** *Recolectar del medio natural reproductores, larvas, postlarvas, crías, huevos, semillas, alevines o en cualquier otro estadio, y*<br><br>**Inciso e)** *Acuacultura didáctica.* | | |

| | | |
|---|---|---|
| **Artículos 22.-** *la Secretaría podrá inscribir en el Registro Nacional de Pesca a los acuicultores que no requieran concesión, permiso o Autorización.* | Al **proyecto** le aplica el Artículo, incisos y, fracciones anteriores, porque se trata de una actividad acuícola con fines comerciales. | Por el hecho de presentar a la autoridad correspondiente (SEMARNAT) la Manifestación de Impacto Ambiental, el promovente está cumpliendo con este apartado.<br><br>El proyecto se vincula por la obligatoriedad de obtener la autorización correspondiente para realizar las obras descritas en esta manifestación de impacto ambiental.<br><br>Como ya se mencionó anteriormente, la promovente una vez autorizado el proyecto en materia ambiental procederá a tramitar el Registro Nacional de Pesca para la unidad de producción acuícola. |
| **Art. 30°.-** *Las actividades pesqueras se clasifican en:*<br><br>**II.-** *Cultivo o acuacultura con fines* | | |
| **Artículo 31°.-** *Para realizar las actividades de pesca se requiere lo siguiente:*<br><br>**I,** *Concesión, para:*<br><br>**Inciso b)** *Acuacultura comercial*<br><br>**II,** Permiso, para:<br><br>**Inciso g)** *Acuacultura de fomento*<br><br>**III,** *Autorización, para:*<br><br>**Inciso d)** *Recolectar del medio natural reproductores, larvas, postlarvas, crías, huevos, semillas, alevines o en cualquier otro estadio, y*<br><br>**Inciso e)** *Acuacultura didáctica.* | | |

| | | |
|---|---|---|
| **Artículos 22.-** *la Secretaría podrá inscribir en el Registro Nacional de Pesca a los acuicultores que no requieran concesión, permiso o Autorización.* | Al **proyecto** le aplica el Artículo, incisos y, fracciones anteriores, porque se trata de una actividad acuícola con fines comerciales. | Por el hecho de presentar a la autoridad correspondiente (SEMARNAT) la Manifestación de Impacto Ambiental, el promovente está cumpliendo con este apartado.<br><br>El proyecto se vincula por la obligatoriedad de obtener la autorización correspondiente para realizar las obras descritas en esta manifestación de impacto ambiental.<br><br>Como ya se mencionó anteriormente, la promovente una vez autorizado el proyecto en materia ambiental procederá a tramitar el Registro Nacional de Pesca para la unidad de producción acuícola. |
| **Art. 30°.-** *Las actividades pesqueras se clasifican en:*<br><br>**II.-** *Cultivo o acuacultura con fines* | | |
| **Artículo 31°.-** *Para realizar las actividades de pesca se requiere lo siguiente:*<br><br>**I,** *Concesión, para:*<br><br>**Inciso b)** *Acuacultura comercial*<br><br>**II,** Permiso, para:<br><br>**Inciso g)** *Acuacultura de fomento*<br><br>**III,** *Autorización, para:*<br><br>**Inciso d)** *Recolectar del medio natural reproductores, larvas, postlarvas, crías, huevos, semillas, alevines o en cualquier otro estadio, y*<br><br>**Inciso e)** *Acuacultura didáctica.* | | |

| | | |
|---|---|---|
| **Artículos 22.-** *la Secretaría podrá inscribir en el Registro Nacional de Pesca a los acuicultores que no requieran concesión, permiso o Autorización.* | Al **proyecto** le aplica el Artículo, incisos y, fracciones anteriores, porque se trata de una actividad acuícola con fines comerciales. | Por el hecho de presentar a la autoridad correspondiente (SEMARNAT) la Manifestación de Impacto Ambiental, el promovente está cumpliendo con este apartado.<br><br>El proyecto se vincula por la obligatoriedad de obtener la autorización correspondiente para realizar las obras descritas en esta manifestación de impacto ambiental.<br><br>Como ya se mencionó anteriormente, la promovente una vez autorizado el proyecto en materia ambiental procederá a tramitar el Registro Nacional de Pesca para la unidad de producción acuícola. |
| **Art. 30°.-** *Las actividades pesqueras se clasifican en:*<br><br>**II.-** *Cultivo o acuacultura con fines* | | |
| **Artículo 31°.-** *Para realizar las actividades de pesca se requiere lo siguiente:*<br><br>**I,** *Concesión, para:*<br><br>**Inciso b)** *Acuacultura comercial*<br><br>**II,** Permiso, para:<br><br>**Inciso g)** *Acuacultura de fomento*<br><br>**III,** *Autorización, para:*<br><br>**Inciso d)** *Recolectar del medio natural reproductores, larvas, postlarvas, crías, huevos, semillas, alevines o en cualquier otro estadio, y*<br><br>**Inciso e)** *Acuacultura didáctica.* | | |

| | | |
|---|---|---|
| **Artículos 22.-** *la Secretaría podrá inscribir en el Registro Nacional de Pesca a los acuicultores que no requieran concesión, permiso o Autorización.* | Al **proyecto** le aplica el Artículo, incisos y, fracciones anteriores, porque se trata de una actividad acuícola con fines comerciales. | Por el hecho de presentar a la autoridad correspondiente (SEMARNAT) la Manifestación de Impacto Ambiental, el promovente está cumpliendo con este apartado.<br><br>El proyecto se vincula por la obligatoriedad de obtener la autorización correspondiente para realizar las obras descritas en esta manifestación de impacto ambiental.<br><br>Como ya se mencionó anteriormente, la promovente una vez autorizado el proyecto en materia ambiental procederá a tramitar el Registro Nacional de Pesca para la unidad de producción acuícola. |
| **Art. 30°.-** *Las actividades pesqueras se clasifican en:*<br><br>**II.-** *Cultivo o acuacultura con fines* | | |
| **Artículo 31°.-** *Para realizar las actividades de pesca se requiere lo siguiente:*<br><br>**I,** *Concesión, para:*<br><br>**Inciso b)** *Acuacultura comercial*<br><br>**II,** Permiso, para:<br><br>**Inciso g)** *Acuacultura de fomento*<br><br>**III,** *Autorización, para:*<br><br>**Inciso d)** *Recolectar del medio natural reproductores, larvas, postlarvas, crías, huevos, semillas, alevines o en cualquier otro estadio, y*<br><br>**Inciso e)** *Acuacultura didáctica.* | | |

| | | |
|---|---|---|
| **Artículos 22.-** *la Secretaría podrá inscribir en el Registro Nacional de Pesca a los acuicultores que no requieran concesión, permiso o Autorización.* | Al **proyecto** le aplica el Artículo, incisos y, fracciones anteriores, porque se trata de una actividad acuícola con fines comerciales. | Por el hecho de presentar a la autoridad correspondiente (SEMARNAT) la Manifestación de Impacto Ambiental, el promovente está cumpliendo con este apartado.<br><br>El proyecto se vincula por la obligatoriedad de obtener la autorización correspondiente para realizar las obras descritas en esta manifestación de impacto ambiental.<br><br>Como ya se mencionó anteriormente, la promovente una vez autorizado el proyecto en materia ambiental procederá a tramitar el Registro Nacional de Pesca para la unidad de producción acuícola. |
| **Art. 30°.-** *Las actividades pesqueras se clasifican en:*<br><br>**II.-** *Cultivo o acuacultura con fines* | | |
| **Artículo 31°.-** *Para realizar las actividades de pesca se requiere lo siguiente:*<br><br>**I,** *Concesión, para:*<br><br>**Inciso b)** *Acuacultura comercial*<br><br>**II,** Permiso, para:<br><br>**Inciso g)** *Acuacultura de fomento*<br><br>**III,** *Autorización, para:*<br><br>**Inciso d)** *Recolectar del medio natural reproductores, larvas, postlarvas, crías, huevos, semillas, alevines o en cualquier otro estadio, y*<br><br>**Inciso e)** *Acuacultura didáctica.* | | |

| | | |
|---|---|---|
| **Artículos 22.-** *la Secretaría podrá inscribir en el Registro Nacional de Pesca a los acuicultores que no requieran concesión, permiso o Autorización.* | Al **proyecto** le aplica el Artículo, incisos y, fracciones anteriores, porque se trata de una actividad acuícola con fines comerciales. | Por el hecho de presentar a la autoridad correspondiente (SEMARNAT) la Manifestación de Impacto Ambiental, el promovente está cumpliendo con este apartado.<br><br>El proyecto se vincula por la obligatoriedad de obtener la autorización correspondiente para realizar las obras descritas en esta manifestación de impacto ambiental.<br><br>Como ya se mencionó anteriormente, la promovente una vez autorizado el proyecto en materia ambiental procederá a tramitar el Registro Nacional de Pesca para la unidad de producción acuícola. |
| **Art. 30°.-** *Las actividades pesqueras se clasifican en:*<br><br>**II.-** *Cultivo o acuacultura con fines* | | |
| **Artículo 31°.-** *Para realizar las actividades de pesca se requiere lo siguiente:*<br><br>**I,** *Concesión, para:*<br><br>**Inciso b)** *Acuacultura comercial*<br><br>**II,** Permiso, para:<br><br>**Inciso g)** *Acuacultura de fomento*<br><br>**III,** *Autorización, para:*<br><br>**Inciso d)** *Recolectar del medio natural reproductores, larvas, postlarvas, crías, huevos, semillas, alevines o en cualquier otro estadio, y*<br><br>**Inciso e)** *Acuacultura didáctica.* | | |

| | | |
|---|---|---|
| **Artículos 22.-** *la Secretaría podrá inscribir en el Registro Nacional de Pesca a los acuicultores que no requieran concesión, permiso o Autorización.* | Al **proyecto** le aplica el Artículo, incisos y, fracciones anteriores, porque se trata de una actividad acuícola con fines comerciales. | Por el hecho de presentar a la autoridad correspondiente (SEMARNAT) la Manifestación de Impacto Ambiental, el promovente está cumpliendo con este apartado.<br><br>El proyecto se vincula por la obligatoriedad de obtener la autorización correspondiente para realizar las obras descritas en esta manifestación de impacto ambiental.<br><br>Como ya se mencionó anteriormente, la promovente una vez autorizado el proyecto en materia ambiental procederá a tramitar el Registro Nacional de Pesca para la unidad de producción acuícola. |
| **Art. 30°.-** *Las actividades pesqueras se clasifican en:*<br><br>**II.-** *Cultivo o acuacultura con fines* | | |
| **Artículo 31°.-** *Para realizar las actividades de pesca se requiere lo siguiente:*<br><br>**I,** *Concesión, para:*<br><br>**Inciso b)** *Acuacultura comercial*<br><br>**II,** Permiso, para:<br><br>**Inciso g)** *Acuacultura de fomento*<br><br>**III,** *Autorización, para:*<br><br>**Inciso d)** *Recolectar del medio natural reproductores, larvas, postlarvas, crías, huevos, semillas, alevines o en cualquier otro estadio, y*<br><br>**Inciso e)** *Acuacultura didáctica.* | | |

| | | |
|---|---|---|
| **Artículos 22.-** *la Secretaría podrá inscribir en el Registro Nacional de Pesca a los acuicultores que no requieran concesión, permiso o Autorización.* | Al **proyecto** le aplica el Artículo, incisos y, fracciones anteriores, porque se trata de una actividad acuícola con fines comerciales. | Por el hecho de presentar a la autoridad correspondiente (SEMARNAT) la Manifestación de Impacto Ambiental, el promovente está cumpliendo con este apartado.<br><br>El proyecto se vincula por la obligatoriedad de obtener la autorización correspondiente para realizar las obras descritas en esta manifestación de impacto ambiental.<br><br>Como ya se mencionó anteriormente, la promovente una vez autorizado el proyecto en materia ambiental procederá a tramitar el Registro Nacional de Pesca para la unidad de producción acuícola. |
| **Art. 30°.-** *Las actividades pesqueras se clasifican en:*<br><br>**II.-** *Cultivo o acuacultura con fines* | | |
| **Artículo 31°.-** *Para realizar las actividades de pesca se requiere lo siguiente:*<br><br>**I,** *Concesión, para:*<br><br>**Inciso b)** *Acuacultura comercial*<br><br>**II,** Permiso, para:<br><br>**Inciso g)** *Acuacultura de fomento*<br><br>**III,** *Autorización, para:*<br><br>**Inciso d)** *Recolectar del medio natural reproductores, larvas, postlarvas, crías, huevos, semillas, alevines o en cualquier otro estadio, y*<br><br>**Inciso e)** *Acuacultura didáctica.* | | |

| | | |
|---|---|---|
| **Artículos 22.-** *la Secretaría podrá inscribir en el Registro Nacional de Pesca a los acuicultores que no requieran concesión, permiso o Autorización.* | Al **proyecto** le aplica el Artículo, incisos y, fracciones anteriores, porque se trata de una actividad acuícola con fines comerciales. | Por el hecho de presentar a la autoridad correspondiente (SEMARNAT) la Manifestación de Impacto Ambiental, el promovente está cumpliendo con este apartado.<br><br>El proyecto se vincula por la obligatoriedad de obtener la autorización correspondiente para realizar las obras descritas en esta manifestación de impacto ambiental.<br><br>Como ya se mencionó anteriormente, la promovente una vez autorizado el proyecto en materia ambiental procederá a tramitar el Registro Nacional de Pesca para la unidad de producción acuícola. |
| **Art. 30°.-** *Las actividades pesqueras se clasifican en:*<br><br>**II.-** *Cultivo o acuacultura con fines* | | |
| **Artículo 31°.-** *Para realizar las actividades de pesca se requiere lo siguiente:*<br><br>**I,** *Concesión, para:*<br><br>**Inciso b)** *Acuacultura comercial*<br><br>**II,** Permiso, para:<br><br>**Inciso g)** *Acuacultura de fomento*<br><br>**III,** *Autorización, para:*<br><br>**Inciso d)** *Recolectar del medio natural reproductores, larvas, postlarvas, crías, huevos, semillas, alevines o en cualquier otro estadio, y*<br><br>**Inciso e)** *Acuacultura didáctica.* | | |

| | | |
|---|---|---|
| **Artículos 22.-** *la Secretaría podrá inscribir en el Registro Nacional de Pesca a los acuicultores que no requieran concesión, permiso o Autorización.* | Al **proyecto** le aplica el Artículo, incisos y, fracciones anteriores, porque se trata de una actividad acuícola con fines comerciales. | Por el hecho de presentar a la autoridad correspondiente (SEMARNAT) la Manifestación de Impacto Ambiental, el promovente está cumpliendo con este apartado.<br><br>El proyecto se vincula por la obligatoriedad de obtener la autorización correspondiente para realizar las obras descritas en esta manifestación de impacto ambiental.<br><br>Como ya se mencionó anteriormente, la promovente una vez autorizado el proyecto en materia ambiental procederá a tramitar el Registro Nacional de Pesca para la unidad de producción acuícola. |
| **Art. 30°.-** *Las actividades pesqueras se clasifican en:*<br><br>**II.-** *Cultivo o acuacultura con fines* | | |
| **Artículo 31°.-** *Para realizar las actividades de pesca se requiere lo siguiente:*<br><br>**I,** *Concesión, para:*<br><br>**Inciso b)** *Acuacultura comercial*<br><br>**II,** Permiso, para:<br><br>**Inciso g)** *Acuacultura de fomento*<br><br>**III,** *Autorización, para:*<br><br>**Inciso d)** *Recolectar del medio natural reproductores, larvas, postlarvas, crías, huevos, semillas, alevines o en cualquier otro estadio, y*<br><br>**Inciso e)** *Acuacultura didáctica.* | | |

| | | |
|---|---|---|
| **Artículos 22.-** *la Secretaría podrá inscribir en el Registro Nacional de Pesca a los acuicultores que no requieran concesión, permiso o Autorización.* | Al **proyecto** le aplica el Artículo, incisos y, fracciones anteriores, porque se trata de una actividad acuícola con fines comerciales. | Por el hecho de presentar a la autoridad correspondiente (SEMARNAT) la Manifestación de Impacto Ambiental, el promovente está cumpliendo con este apartado.<br><br>El proyecto se vincula por la obligatoriedad de obtener la autorización correspondiente para realizar las obras descritas en esta manifestación de impacto ambiental.<br><br>Como ya se mencionó anteriormente, la promovente una vez autorizado el proyecto en materia ambiental procederá a tramitar el Registro Nacional de Pesca para la unidad de producción acuícola. |
| **Art. 30°.-** *Las actividades pesqueras se clasifican en:*<br><br>**II.-** *Cultivo o acuacultura con fines* | | |
| **Artículo 31°.-** *Para realizar las actividades de pesca se requiere lo siguiente:*<br><br>**I,** *Concesión, para:*<br><br>**Inciso b)** *Acuacultura comercial*<br><br>**II,** Permiso, para:<br><br>**Inciso g)** *Acuacultura de fomento*<br><br>**III,** *Autorización, para:*<br><br>**Inciso d)** *Recolectar del medio natural reproductores, larvas, postlarvas, crías, huevos, semillas, alevines o en cualquier otro estadio, y*<br><br>**Inciso e)** *Acuacultura didáctica.* | | |

| | | |
|---|---|---|
| **Artículos 22.-** *la Secretaría podrá inscribir en el Registro Nacional de Pesca a los acuicultores que no requieran concesión, permiso o Autorización.* | Al **proyecto** le aplica el Artículo, incisos y, fracciones anteriores, porque se trata de una actividad acuícola con fines comerciales. | Por el hecho de presentar a la autoridad correspondiente (SEMARNAT) la Manifestación de Impacto Ambiental, el promovente está cumpliendo con este apartado.<br><br>El proyecto se vincula por la obligatoriedad de obtener la autorización correspondiente para realizar las obras descritas en esta manifestación de impacto ambiental.<br><br>Como ya se mencionó anteriormente, la promovente una vez autorizado el proyecto en materia ambiental procederá a tramitar el Registro Nacional de Pesca para la unidad de producción acuícola. |
| **Art. 30°.-** *Las actividades pesqueras se clasifican en:*<br><br>**II.-** *Cultivo o acuacultura con fines* | | |
| **Artículo 31°.-** *Para realizar las actividades de pesca se requiere lo siguiente:*<br><br>**I,** *Concesión, para:*<br><br>**Inciso b)** *Acuacultura comercial*<br><br>**II,** Permiso, para:<br><br>**Inciso g)** *Acuacultura de fomento*<br><br>**III,** *Autorización, para:*<br><br>**Inciso d)** *Recolectar del medio natural reproductores, larvas, postlarvas, crías, huevos, semillas, alevines o en cualquier otro estadio, y*<br><br>**Inciso e)** *Acuacultura didáctica.* | | |

| | | |
|---|---|---|
| **Artículos 22.-** *la Secretaría podrá inscribir en el Registro Nacional de Pesca a los acuicultores que no requieran concesión, permiso o Autorización.* | Al **proyecto** le aplica el Artículo, incisos y, fracciones anteriores, porque se trata de una actividad acuícola con fines comerciales. | Por el hecho de presentar a la autoridad correspondiente (SEMARNAT) la Manifestación de Impacto Ambiental, el promovente está cumpliendo con este apartado.<br><br>El proyecto se vincula por la obligatoriedad de obtener la autorización correspondiente para realizar las obras descritas en esta manifestación de impacto ambiental.<br><br>Como ya se mencionó anteriormente, la promovente una vez autorizado el proyecto en materia ambiental procederá a tramitar el Registro Nacional de Pesca para la unidad de producción acuícola. |
| **Art. 30°.-** *Las actividades pesqueras se clasifican en:*<br><br>**II.-** *Cultivo o acuacultura con fines* | | |
| **Artículo 31°.-** *Para realizar las actividades de pesca se requiere lo siguiente:*<br><br>**I,** *Concesión, para:*<br><br>**Inciso b)** *Acuacultura comercial*<br><br>**II,** Permiso, para:<br><br>**Inciso g)** *Acuacultura de fomento*<br><br>**III,** *Autorización, para:*<br><br>**Inciso d)** *Recolectar del medio natural reproductores, larvas, postlarvas, crías, huevos, semillas, alevines o en cualquier otro estadio, y*<br><br>**Inciso e)** *Acuacultura didáctica.* | | |

| | | |
|---|---|---|
| **Artículos 22.-** *la Secretaría podrá inscribir en el Registro Nacional de Pesca a los acuicultores que no requieran concesión, permiso o Autorización.* | Al **proyecto** le aplica el Artículo, incisos y, fracciones anteriores, porque se trata de una actividad acuícola con fines comerciales. | Por el hecho de presentar a la autoridad correspondiente (SEMARNAT) la Manifestación de Impacto Ambiental, el promovente está cumpliendo con este apartado.<br><br>El proyecto se vincula por la obligatoriedad de obtener la autorización correspondiente para realizar las obras descritas en esta manifestación de impacto ambiental.<br><br>Como ya se mencionó anteriormente, la promovente una vez autorizado el proyecto en materia ambiental procederá a tramitar el Registro Nacional de Pesca para la unidad de producción acuícola. |
| **Art. 30°.-** *Las actividades pesqueras se clasifican en:*<br><br>**II.-** *Cultivo o acuacultura con fines* | | |
| **Artículo 31°.-** *Para realizar las actividades de pesca se requiere lo siguiente:*<br><br>**I,** *Concesión, para:*<br><br>**Inciso b)** *Acuacultura comercial*<br><br>**II,** Permiso, para:<br><br>**Inciso g)** *Acuacultura de fomento*<br><br>**III,** *Autorización, para:*<br><br>**Inciso d)** *Recolectar del medio natural reproductores, larvas, postlarvas, crías, huevos, semillas, alevines o en cualquier otro estadio, y*<br><br>**Inciso e)** *Acuacultura didáctica.* | | |

| | | |
|---|---|---|
| **Artículos 22.-** *la Secretaría podrá inscribir en el Registro Nacional de Pesca a los acuicultores que no requieran concesión, permiso o Autorización.* | Al **proyecto** le aplica el Artículo, incisos y, fracciones anteriores, porque se trata de una actividad acuícola con fines comerciales. | Por el hecho de presentar a la autoridad correspondiente (SEMARNAT) la Manifestación de Impacto Ambiental, el promovente está cumpliendo con este apartado.<br><br>El proyecto se vincula por la obligatoriedad de obtener la autorización correspondiente para realizar las obras descritas en esta manifestación de impacto ambiental.<br><br>Como ya se mencionó anteriormente, la promovente una vez autorizado el proyecto en materia ambiental procederá a tramitar el Registro Nacional de Pesca para la unidad de producción acuícola. |
| **Art. 30°.-** *Las actividades pesqueras se clasifican en:*<br><br>**II.-** *Cultivo o acuacultura con fines* | | |
| **Artículo 31°.-** *Para realizar las actividades de pesca se requiere lo siguiente:*<br><br>**I,** *Concesión, para:*<br><br>**Inciso b)** *Acuacultura comercial*<br><br>**II,** Permiso, para:<br><br>**Inciso g)** *Acuacultura de fomento*<br><br>**III,** *Autorización, para:*<br><br>**Inciso d)** *Recolectar del medio natural reproductores, larvas, postlarvas, crías, huevos, semillas, alevines o en cualquier otro estadio, y*<br><br>**Inciso e)** *Acuacultura didáctica.* | | |

| | | |
|---|---|---|
| **Artículos 22.-** *la Secretaría podrá inscribir en el Registro Nacional de Pesca a los acuicultores que no requieran concesión, permiso o Autorización.* | Al **proyecto** le aplica el Artículo, incisos y, fracciones anteriores, porque se trata de una actividad acuícola con fines comerciales. | Por el hecho de presentar a la autoridad correspondiente (SEMARNAT) la Manifestación de Impacto Ambiental, el promovente está cumpliendo con este apartado.<br><br>El proyecto se vincula por la obligatoriedad de obtener la autorización correspondiente para realizar las obras descritas en esta manifestación de impacto ambiental.<br><br>Como ya se mencionó anteriormente, la promovente una vez autorizado el proyecto en materia ambiental procederá a tramitar el Registro Nacional de Pesca para la unidad de producción acuícola. |
| **Art. 30°.-** *Las actividades pesqueras se clasifican en:*<br><br>**II.-** *Cultivo o acuacultura con fines* | | |
| **Artículo 31°.-** *Para realizar las actividades de pesca se requiere lo siguiente:*<br><br>**I,** *Concesión, para:*<br><br>**Inciso b)** *Acuacultura comercial*<br><br>**II,** Permiso, para:<br><br>**Inciso g)** *Acuacultura de fomento*<br><br>**III,** *Autorización, para:*<br><br>**Inciso d)** *Recolectar del medio natural reproductores, larvas, postlarvas, crías, huevos, semillas, alevines o en cualquier otro estadio, y*<br><br>**Inciso e)** *Acuacultura didáctica.* | | |

| | | |
|---|---|---|
| **Artículos 22.-** *la Secretaría podrá inscribir en el Registro Nacional de Pesca a los acuicultores que no requieran concesión, permiso o Autorización.* | Al **proyecto** le aplica el Artículo, incisos y, fracciones anteriores, porque se trata de una actividad acuícola con fines comerciales. | Por el hecho de presentar a la autoridad correspondiente (SEMARNAT) la Manifestación de Impacto Ambiental, el promovente está cumpliendo con este apartado.<br><br>El proyecto se vincula por la obligatoriedad de obtener la autorización correspondiente para realizar las obras descritas en esta manifestación de impacto ambiental.<br><br>Como ya se mencionó anteriormente, la promovente una vez autorizado el proyecto en materia ambiental procederá a tramitar el Registro Nacional de Pesca para la unidad de producción acuícola. |
| **Art. 30°.-** *Las actividades pesqueras se clasifican en:*<br><br>**II.-** *Cultivo o acuacultura con fines* | | |
| **Artículo 31°.-** *Para realizar las actividades de pesca se requiere lo siguiente:*<br><br>**I,** *Concesión, para:*<br><br>**Inciso b)** *Acuacultura comercial*<br><br>**II,** Permiso, para:<br><br>**Inciso g)** *Acuacultura de fomento*<br><br>**III,** *Autorización, para:*<br><br>**Inciso d)** *Recolectar del medio natural reproductores, larvas, postlarvas, crías, huevos, semillas, alevines o en cualquier otro estadio, y*<br><br>**Inciso e)** *Acuacultura didáctica.* | | |

| | | |
|---|---|---|
| **Artículos 22.-** *la Secretaría podrá inscribir en el Registro Nacional de Pesca a los acuicultores que no requieran concesión, permiso o Autorización.* | Al **proyecto** le aplica el Artículo, incisos y, fracciones anteriores, porque se trata de una actividad acuícola con fines comerciales. | Por el hecho de presentar a la autoridad correspondiente (SEMARNAT) la Manifestación de Impacto Ambiental, el promovente está cumpliendo con este apartado.<br><br>El proyecto se vincula por la obligatoriedad de obtener la autorización correspondiente para realizar las obras descritas en esta manifestación de impacto ambiental.<br><br>Como ya se mencionó anteriormente, la promovente una vez autorizado el proyecto en materia ambiental procederá a tramitar el Registro Nacional de Pesca para la unidad de producción acuícola. |
| **Art. 30°.-** *Las actividades pesqueras se clasifican en:*<br><br>**II.-** *Cultivo o acuacultura con fines* | | |
| **Artículo 31°.-** *Para realizar las actividades de pesca se requiere lo siguiente:*<br><br>**I,** *Concesión, para:*<br><br>**Inciso b)** *Acuacultura comercial*<br><br>**II,** Permiso, para:<br><br>**Inciso g)** *Acuacultura de fomento*<br><br>**III,** *Autorización, para:*<br><br>**Inciso d)** *Recolectar del medio natural reproductores, larvas, postlarvas, crías, huevos, semillas, alevines o en cualquier otro estadio, y*<br><br>**Inciso e)** *Acuacultura didáctica.* | | |

| | | |
|---|---|---|
| **Artículos 22.-** *la Secretaría podrá inscribir en el Registro Nacional de Pesca a los acuicultores que no requieran concesión, permiso o Autorización.* | Al **proyecto** le aplica el Artículo, incisos y, fracciones anteriores, porque se trata de una actividad acuícola con fines comerciales. | Por el hecho de presentar a la autoridad correspondiente (SEMARNAT) la Manifestación de Impacto Ambiental, el promovente está cumpliendo con este apartado.<br><br>El proyecto se vincula por la obligatoriedad de obtener la autorización correspondiente para realizar las obras descritas en esta manifestación de impacto ambiental.<br><br>Como ya se mencionó anteriormente, la promovente una vez autorizado el proyecto en materia ambiental procederá a tramitar el Registro Nacional de Pesca para la unidad de producción acuícola. |
| **Art. 30°.-** *Las actividades pesqueras se clasifican en:*<br><br>**II.-** *Cultivo o acuacultura con fines* | | |
| **Artículo 31°.-** *Para realizar las actividades de pesca se requiere lo siguiente:*<br><br>**I,** *Concesión, para:*<br><br>**Inciso b)** *Acuacultura comercial*<br><br>**II,** Permiso, para:<br><br>**Inciso g)** *Acuacultura de fomento*<br><br>**III,** *Autorización, para:*<br><br>**Inciso d)** *Recolectar del medio natural reproductores, larvas, postlarvas, crías, huevos, semillas, alevines o en cualquier otro estadio, y*<br><br>**Inciso e)** *Acuacultura didáctica.* | | |

| | | |
|---|---|---|
| **Artículos 22.-** *la Secretaría podrá inscribir en el Registro Nacional de Pesca a los acuicultores que no requieran concesión, permiso o Autorización.* | Al **proyecto** le aplica el Artículo, incisos y, fracciones anteriores, porque se trata de una actividad acuícola con fines comerciales. | Por el hecho de presentar a la autoridad correspondiente (SEMARNAT) la Manifestación de Impacto Ambiental, el promovente está cumpliendo con este apartado.<br><br>El proyecto se vincula por la obligatoriedad de obtener la autorización correspondiente para realizar las obras descritas en esta manifestación de impacto ambiental.<br><br>Como ya se mencionó anteriormente, la promovente una vez autorizado el proyecto en materia ambiental procederá a tramitar el Registro Nacional de Pesca para la unidad de producción acuícola. |
| **Art. 30°.-** *Las actividades pesqueras se clasifican en:*<br><br>**II.-** *Cultivo o acuacultura con fines* | | |
| **Artículo 31°.-** *Para realizar las actividades de pesca se requiere lo siguiente:*<br><br>**I,** *Concesión, para:*<br><br>**Inciso b)** *Acuacultura comercial*<br><br>**II,** Permiso, para:<br><br>**Inciso g)** *Acuacultura de fomento*<br><br>**III,** *Autorización, para:*<br><br>**Inciso d)** *Recolectar del medio natural reproductores, larvas, postlarvas, crías, huevos, semillas, alevines o en cualquier otro estadio, y*<br><br>**Inciso e)** *Acuacultura didáctica.* | | |

| | | |
|---|---|---|
| **Artículos 22.-** *la Secretaría podrá inscribir en el Registro Nacional de Pesca a los acuicultores que no requieran concesión, permiso o Autorización.* | Al **proyecto** le aplica el Artículo, incisos y, fracciones anteriores, porque se trata de una actividad acuícola con fines comerciales. | Por el hecho de presentar a la autoridad correspondiente (SEMARNAT) la Manifestación de Impacto Ambiental, el promovente está cumpliendo con este apartado.<br><br>El proyecto se vincula por la obligatoriedad de obtener la autorización correspondiente para realizar las obras descritas en esta manifestación de impacto ambiental.<br><br>Como ya se mencionó anteriormente, la promovente una vez autorizado el proyecto en materia ambiental procederá a tramitar el Registro Nacional de Pesca para la unidad de producción acuícola. |
| **Art. 30°.-** *Las actividades pesqueras se clasifican en:*<br><br>**II.-** *Cultivo o acuacultura con fines* | | |
| **Artículo 31°.-** *Para realizar las actividades de pesca se requiere lo siguiente:*<br><br>**I,** *Concesión, para:*<br><br>**Inciso b)** *Acuacultura comercial*<br><br>**II,** Permiso, para:<br><br>**Inciso g)** *Acuacultura de fomento*<br><br>**III,** *Autorización, para:*<br><br>**Inciso d)** *Recolectar del medio natural reproductores, larvas, postlarvas, crías, huevos, semillas, alevines o en cualquier otro estadio, y*<br><br>**Inciso e)** *Acuacultura didáctica.* | | |

| | | |
|---|---|---|
| **Artículos 22.-** *la Secretaría podrá inscribir en el Registro Nacional de Pesca a los acuicultores que no requieran concesión, permiso o Autorización.* | Al **proyecto** le aplica el Artículo, incisos y, fracciones anteriores, porque se trata de una actividad acuícola con fines comerciales. | Por el hecho de presentar a la autoridad correspondiente (SEMARNAT) la Manifestación de Impacto Ambiental, el promovente está cumpliendo con este apartado.<br><br>El proyecto se vincula por la obligatoriedad de obtener la autorización correspondiente para realizar las obras descritas en esta manifestación de impacto ambiental.<br><br>Como ya se mencionó anteriormente, la promovente una vez autorizado el proyecto en materia ambiental procederá a tramitar el Registro Nacional de Pesca para la unidad de producción acuícola. |
| **Art. 30°.-** *Las actividades pesqueras se clasifican en:*<br><br>**II.-** *Cultivo o acuacultura con fines* | | |
| **Artículo 31°.-** *Para realizar las actividades de pesca se requiere lo siguiente:*<br><br>**I,** *Concesión, para:*<br><br>**Inciso b)** *Acuacultura comercial*<br><br>**II,** Permiso, para:<br><br>**Inciso g)** *Acuacultura de fomento*<br><br>**III,** *Autorización, para:*<br><br>**Inciso d)** *Recolectar del medio natural reproductores, larvas, postlarvas, crías, huevos, semillas, alevines o en cualquier otro estadio, y*<br><br>**Inciso e)** *Acuacultura didáctica.* | | |

| | | |
|---|---|---|
| **Artículos 22.-** *la Secretaría podrá inscribir en el Registro Nacional de Pesca a los acuicultores que no requieran concesión, permiso o Autorización.* | Al **proyecto** le aplica el Artículo, incisos y, fracciones anteriores, porque se trata de una actividad acuícola con fines comerciales. | Por el hecho de presentar a la autoridad correspondiente (SEMARNAT) la Manifestación de Impacto Ambiental, el promovente está cumpliendo con este apartado.<br><br>El proyecto se vincula por la obligatoriedad de obtener la autorización correspondiente para realizar las obras descritas en esta manifestación de impacto ambiental.<br><br>Como ya se mencionó anteriormente, la promovente una vez autorizado el proyecto en materia ambiental procederá a tramitar el Registro Nacional de Pesca para la unidad de producción acuícola. |
| **Art. 30°.-** *Las actividades pesqueras se clasifican en:*<br><br>**II.-** *Cultivo o acuacultura con fines* | | |
| **Artículo 31°.-** *Para realizar las actividades de pesca se requiere lo siguiente:*<br><br>**I,** *Concesión, para:*<br><br>**Inciso b)** *Acuacultura comercial*<br><br>**II,** Permiso, para:<br><br>**Inciso g)** *Acuacultura de fomento*<br><br>**III,** *Autorización, para:*<br><br>**Inciso d)** *Recolectar del medio natural reproductores, larvas, postlarvas, crías, huevos, semillas, alevines o en cualquier otro estadio, y*<br><br>**Inciso e)** *Acuacultura didáctica.* | | |

| | | |
|---|---|---|
| **Artículos 22.-** *la Secretaría podrá inscribir en el Registro Nacional de Pesca a los acuicultores que no requieran concesión, permiso o Autorización.* | Al **proyecto** le aplica el Artículo, incisos y, fracciones anteriores, porque se trata de una actividad acuícola con fines comerciales. | Por el hecho de presentar a la autoridad correspondiente (SEMARNAT) la Manifestación de Impacto Ambiental, el promovente está cumpliendo con este apartado.<br><br>El proyecto se vincula por la obligatoriedad de obtener la autorización correspondiente para realizar las obras descritas en esta manifestación de impacto ambiental.<br><br>Como ya se mencionó anteriormente, la promovente una vez autorizado el proyecto en materia ambiental procederá a tramitar el Registro Nacional de Pesca para la unidad de producción acuícola. |
| **Art. 30°.-** *Las actividades pesqueras se clasifican en:*<br><br>**II.-** *Cultivo o acuacultura con fines* | | |
| **Artículo 31°.-** *Para realizar las actividades de pesca se requiere lo siguiente:*<br><br>**I,** *Concesión, para:*<br><br>**Inciso b)** *Acuacultura comercial*<br><br>**II,** Permiso, para:<br><br>**Inciso g)** *Acuacultura de fomento*<br><br>**III,** *Autorización, para:*<br><br>**Inciso d)** *Recolectar del medio natural reproductores, larvas, postlarvas, crías, huevos, semillas, alevines o en cualquier otro estadio, y*<br><br>**Inciso e)** *Acuacultura didáctica.* | | |

| | | |
|---|---|---|
| **Artículos 22.-** *la Secretaría podrá inscribir en el Registro Nacional de Pesca a los acuicultores que no requieran concesión, permiso o Autorización.* | Al **proyecto** le aplica el Artículo, incisos y, fracciones anteriores, porque se trata de una actividad acuícola con fines comerciales. | Por el hecho de presentar a la autoridad correspondiente (SEMARNAT) la Manifestación de Impacto Ambiental, el promovente está cumpliendo con este apartado.<br><br>El proyecto se vincula por la obligatoriedad de obtener la autorización correspondiente para realizar las obras descritas en esta manifestación de impacto ambiental.<br><br>Como ya se mencionó anteriormente, la promovente una vez autorizado el proyecto en materia ambiental procederá a tramitar el Registro Nacional de Pesca para la unidad de producción acuícola. |
| **Art. 30°.-** *Las actividades pesqueras se clasifican en:*<br><br>**II.-** *Cultivo o acuacultura con fines* | | |
| **Artículo 31°.-** *Para realizar las actividades de pesca se requiere lo siguiente:*<br><br>**I,** *Concesión, para:*<br><br>**Inciso b)** *Acuacultura comercial*<br><br>**II,** Permiso, para:<br><br>**Inciso g)** *Acuacultura de fomento*<br><br>**III,** *Autorización, para:*<br><br>**Inciso d)** *Recolectar del medio natural reproductores, larvas, postlarvas, crías, huevos, semillas, alevines o en cualquier otro estadio, y*<br><br>**Inciso e)** *Acuacultura didáctica.* | | |

| | | |
|---|---|---|
| **Artículos 22.-** *la Secretaría podrá inscribir en el Registro Nacional de Pesca a los acuicultores que no requieran concesión, permiso o Autorización.* | Al **proyecto** le aplica el Artículo, incisos y, fracciones anteriores, porque se trata de una actividad acuícola con fines comerciales. | Por el hecho de presentar a la autoridad correspondiente (SEMARNAT) la Manifestación de Impacto Ambiental, el promovente está cumpliendo con este apartado.<br><br>El proyecto se vincula por la obligatoriedad de obtener la autorización correspondiente para realizar las obras descritas en esta manifestación de impacto ambiental.<br><br>Como ya se mencionó anteriormente, la promovente una vez autorizado el proyecto en materia ambiental procederá a tramitar el Registro Nacional de Pesca para la unidad de producción acuícola. |
| **Art. 30°.-** *Las actividades pesqueras se clasifican en:*<br><br>**II.-** *Cultivo o acuacultura con fines* | | |
| **Artículo 31°.-** *Para realizar las actividades de pesca se requiere lo siguiente:*<br><br>**I,** *Concesión, para:*<br><br>**Inciso b)** *Acuacultura comercial*<br><br>**II,** Permiso, para:<br><br>**Inciso g)** *Acuacultura de fomento*<br><br>**III,** *Autorización, para:*<br><br>**Inciso d)** *Recolectar del medio natural reproductores, larvas, postlarvas, crías, huevos, semillas, alevines o en cualquier otro estadio, y*<br><br>**Inciso e)** *Acuacultura didáctica.* | | |

| | | |
|---|---|---|
| **Artículos 22.-** *la Secretaría podrá inscribir en el Registro Nacional de Pesca a los acuicultores que no requieran concesión, permiso o Autorización.* | Al **proyecto** le aplica el Artículo, incisos y, fracciones anteriores, porque se trata de una actividad acuícola con fines comerciales. | Por el hecho de presentar a la autoridad correspondiente (SEMARNAT) la Manifestación de Impacto Ambiental, el promovente está cumpliendo con este apartado.<br><br>El proyecto se vincula por la obligatoriedad de obtener la autorización correspondiente para realizar las obras descritas en esta manifestación de impacto ambiental.<br><br>Como ya se mencionó anteriormente, la promovente una vez autorizado el proyecto en materia ambiental procederá a tramitar el Registro Nacional de Pesca para la unidad de producción acuícola. |
| **Art. 30°.-** *Las actividades pesqueras se clasifican en:*<br><br>**II.-** *Cultivo o acuacultura con fines* | | |
| **Artículo 31°.-** *Para realizar las actividades de pesca se requiere lo siguiente:*<br><br>**I,** *Concesión, para:*<br><br>**Inciso b)** *Acuacultura comercial*<br><br>**II,** Permiso, para:<br><br>**Inciso g)** *Acuacultura de fomento*<br><br>**III,** *Autorización, para:*<br><br>**Inciso d)** *Recolectar del medio natural reproductores, larvas, postlarvas, crías, huevos, semillas, alevines o en cualquier otro estadio, y*<br><br>**Inciso e)** *Acuacultura didáctica.* | | |

| | | |
|---|---|---|
| **Artículos 22.-** *la Secretaría podrá inscribir en el Registro Nacional de Pesca a los acuicultores que no requieran concesión, permiso o Autorización.* | Al **proyecto** le aplica el Artículo, incisos y, fracciones anteriores, porque se trata de una actividad acuícola con fines comerciales. | Por el hecho de presentar a la autoridad correspondiente (SEMARNAT) la Manifestación de Impacto Ambiental, el promovente está cumpliendo con este apartado.<br><br>El proyecto se vincula por la obligatoriedad de obtener la autorización correspondiente para realizar las obras descritas en esta manifestación de impacto ambiental.<br><br>Como ya se mencionó anteriormente, la promovente una vez autorizado el proyecto en materia ambiental procederá a tramitar el Registro Nacional de Pesca para la unidad de producción acuícola. |
| **Art. 30°.-** *Las actividades pesqueras se clasifican en:*<br><br>**II.-** *Cultivo o acuacultura con fines* | | |
| **Artículo 31°.-** *Para realizar las actividades de pesca se requiere lo siguiente:*<br><br>**I,** *Concesión, para:*<br><br>**Inciso b)** *Acuacultura comercial*<br><br>**II,** Permiso, para:<br><br>**Inciso g)** *Acuacultura de fomento*<br><br>**III,** *Autorización, para:*<br><br>**Inciso d)** *Recolectar del medio natural reproductores, larvas, postlarvas, crías, huevos, semillas, alevines o en cualquier otro estadio, y*<br><br>**Inciso e)** *Acuacultura didáctica.* | | |

| | | |
|---|---|---|
| **Artículos 22.-** *la Secretaría podrá inscribir en el Registro Nacional de Pesca a los acuicultores que no requieran concesión, permiso o Autorización.* | Al **proyecto** le aplica el Artículo, incisos y, fracciones anteriores, porque se trata de una actividad acuícola con fines comerciales. | Por el hecho de presentar a la autoridad correspondiente (SEMARNAT) la Manifestación de Impacto Ambiental, el promovente está cumpliendo con este apartado.<br><br>El proyecto se vincula por la obligatoriedad de obtener la autorización correspondiente para realizar las obras descritas en esta manifestación de impacto ambiental.<br><br>Como ya se mencionó anteriormente, la promovente una vez autorizado el proyecto en materia ambiental procederá a tramitar el Registro Nacional de Pesca para la unidad de producción acuícola. |
| **Art. 30°.-** *Las actividades pesqueras se clasifican en:*<br><br>**II.-** *Cultivo o acuacultura con fines* | | |
| **Artículo 31°.-** *Para realizar las actividades de pesca se requiere lo siguiente:*<br><br>**I,** *Concesión, para:*<br><br>**Inciso b)** *Acuacultura comercial*<br><br>**II,** Permiso, para:<br><br>**Inciso g)** *Acuacultura de fomento*<br><br>**III,** *Autorización, para:*<br><br>**Inciso d)** *Recolectar del medio natural reproductores, larvas, postlarvas, crías, huevos, semillas, alevines o en cualquier otro estadio, y*<br><br>**Inciso e)** *Acuacultura didáctica.* | | |

| | | |
|---|---|---|
| **Artículos 22.-** *la Secretaría podrá inscribir en el Registro Nacional de Pesca a los acuicultores que no requieran concesión, permiso o Autorización.* | Al **proyecto** le aplica el Artículo, incisos y, fracciones anteriores, porque se trata de una actividad acuícola con fines comerciales. | Por el hecho de presentar a la autoridad correspondiente (SEMARNAT) la Manifestación de Impacto Ambiental, el promovente está cumpliendo con este apartado.<br><br>El proyecto se vincula por la obligatoriedad de obtener la autorización correspondiente para realizar las obras descritas en esta manifestación de impacto ambiental.<br><br>Como ya se mencionó anteriormente, la promovente una vez autorizado el proyecto en materia ambiental procederá a tramitar el Registro Nacional de Pesca para la unidad de producción acuícola. |
| **Art. 30°.-** *Las actividades pesqueras se clasifican en:*<br><br>**II.-** *Cultivo o acuacultura con fines* | | |
| **Artículo 31°.-** *Para realizar las actividades de pesca se requiere lo siguiente:*<br><br>**I,** *Concesión, para:*<br><br>**Inciso b)** *Acuacultura comercial*<br><br>**II,** Permiso, para:<br><br>**Inciso g)** *Acuacultura de fomento*<br><br>**III,** *Autorización, para:*<br><br>**Inciso d)** *Recolectar del medio natural reproductores, larvas, postlarvas, crías, huevos, semillas, alevines o en cualquier otro estadio, y*<br><br>**Inciso e)** *Acuacultura didáctica.* | | |

| | | |
|---|---|---|
| **Artículos 22.-** *la Secretaría podrá inscribir en el Registro Nacional de Pesca a los acuicultores que no requieran concesión, permiso o Autorización.* | Al **proyecto** le aplica el Artículo, incisos y, fracciones anteriores, porque se trata de una actividad acuícola con fines comerciales. | Por el hecho de presentar a la autoridad correspondiente (SEMARNAT) la Manifestación de Impacto Ambiental, el promovente está cumpliendo con este apartado.<br><br>El proyecto se vincula por la obligatoriedad de obtener la autorización correspondiente para realizar las obras descritas en esta manifestación de impacto ambiental.<br><br>Como ya se mencionó anteriormente, la promovente una vez autorizado el proyecto en materia ambiental procederá a tramitar el Registro Nacional de Pesca para la unidad de producción acuícola. |
| **Art. 30°.-** *Las actividades pesqueras se clasifican en:*<br><br>**II.-** *Cultivo o acuacultura con fines* | | |
| **Artículo 31°.-** *Para realizar las actividades de pesca se requiere lo siguiente:*<br><br>**I,** *Concesión, para:*<br><br>**Inciso b)** *Acuacultura comercial*<br><br>**II,** Permiso, para:<br><br>**Inciso g)** *Acuacultura de fomento*<br><br>**III,** *Autorización, para:*<br><br>**Inciso d)** *Recolectar del medio natural reproductores, larvas, postlarvas, crías, huevos, semillas, alevines o en cualquier otro estadio, y*<br><br>**Inciso e)** *Acuacultura didáctica.* | | |

| | | |
|---|---|---|
| **Artículos 22.-** *la Secretaría podrá inscribir en el Registro Nacional de Pesca a los acuicultores que no requieran concesión, permiso o Autorización.* | Al **proyecto** le aplica el Artículo, incisos y, fracciones anteriores, porque se trata de una actividad acuícola con fines comerciales. | Por el hecho de presentar a la autoridad correspondiente (SEMARNAT) la Manifestación de Impacto Ambiental, el promovente está cumpliendo con este apartado.<br><br>El proyecto se vincula por la obligatoriedad de obtener la autorización correspondiente para realizar las obras descritas en esta manifestación de impacto ambiental.<br><br>Como ya se mencionó anteriormente, la promovente una vez autorizado el proyecto en materia ambiental procederá a tramitar el Registro Nacional de Pesca para la unidad de producción acuícola. |
| **Art. 30°.-** *Las actividades pesqueras se clasifican en:*<br><br>**II.-** *Cultivo o acuacultura con fines* | | |
| **Artículo 31°.-** *Para realizar las actividades de pesca se requiere lo siguiente:*<br><br>**I,** *Concesión, para:*<br><br>**Inciso b)** *Acuacultura comercial*<br><br>**II,** Permiso, para:<br><br>**Inciso g)** *Acuacultura de fomento*<br><br>**III,** *Autorización, para:*<br><br>**Inciso d)** *Recolectar del medio natural reproductores, larvas, postlarvas, crías, huevos, semillas, alevines o en cualquier otro estadio, y*<br><br>**Inciso e)** *Acuacultura didáctica.* | | |

| | | |
|---|---|---|
| **Artículos 22.-** *la Secretaría podrá inscribir en el Registro Nacional de Pesca a los acuicultores que no requieran concesión, permiso o Autorización.* | Al **proyecto** le aplica el Artículo, incisos y, fracciones anteriores, porque se trata de una actividad acuícola con fines comerciales. | Por el hecho de presentar a la autoridad correspondiente (SEMARNAT) la Manifestación de Impacto Ambiental, el promovente está cumpliendo con este apartado.<br><br>El proyecto se vincula por la obligatoriedad de obtener la autorización correspondiente para realizar las obras descritas en esta manifestación de impacto ambiental.<br><br>Como ya se mencionó anteriormente, la promovente una vez autorizado el proyecto en materia ambiental procederá a tramitar el Registro Nacional de Pesca para la unidad de producción acuícola. |
| **Art. 30°.-** *Las actividades pesqueras se clasifican en:*<br><br>**II.-** *Cultivo o acuacultura con fines* | | |
| **Artículo 31°.-** *Para realizar las actividades de pesca se requiere lo siguiente:*<br><br>**I,** *Concesión, para:*<br><br>**Inciso b)** *Acuacultura comercial*<br><br>**II,** Permiso, para:<br><br>**Inciso g)** *Acuacultura de fomento*<br><br>**III,** *Autorización, para:*<br><br>**Inciso d)** *Recolectar del medio natural reproductores, larvas, postlarvas, crías, huevos, semillas, alevines o en cualquier otro estadio, y*<br><br>**Inciso e)** *Acuacultura didáctica.* | | |

| | | |
|---|---|---|
| **Artículos 22.-** *la Secretaría podrá inscribir en el Registro Nacional de Pesca a los acuicultores que no requieran concesión, permiso o Autorización.* | Al **proyecto** le aplica el Artículo, incisos y, fracciones anteriores, porque se trata de una actividad acuícola con fines comerciales. | Por el hecho de presentar a la autoridad correspondiente (SEMARNAT) la Manifestación de Impacto Ambiental, el promovente está cumpliendo con este apartado.<br><br>El proyecto se vincula por la obligatoriedad de obtener la autorización correspondiente para realizar las obras descritas en esta manifestación de impacto ambiental.<br><br>Como ya se mencionó anteriormente, la promovente una vez autorizado el proyecto en materia ambiental procederá a tramitar el Registro Nacional de Pesca para la unidad de producción acuícola. |
| **Art. 30°.-** *Las actividades pesqueras se clasifican en:*<br><br>**II.-** *Cultivo o acuacultura con fines* | | |
| **Artículo 31°.-** *Para realizar las actividades de pesca se requiere lo siguiente:*<br><br>**I,** *Concesión, para:*<br><br>**Inciso b)** *Acuacultura comercial*<br><br>**II,** Permiso, para:<br><br>**Inciso g)** *Acuacultura de fomento*<br><br>**III,** *Autorización, para:*<br><br>**Inciso d)** *Recolectar del medio natural reproductores, larvas, postlarvas, crías, huevos, semillas, alevines o en cualquier otro estadio, y*<br><br>**Inciso e)** *Acuacultura didáctica.* | | |

| | | |
|---|---|---|
| **Artículos 22.-** *la Secretaría podrá inscribir en el Registro Nacional de Pesca a los acuicultores que no requieran concesión, permiso o Autorización.* | Al **proyecto** le aplica el Artículo, incisos y, fracciones anteriores, porque se trata de una actividad acuícola con fines comerciales. | Por el hecho de presentar a la autoridad correspondiente (SEMARNAT) la Manifestación de Impacto Ambiental, el promovente está cumpliendo con este apartado.<br><br>El proyecto se vincula por la obligatoriedad de obtener la autorización correspondiente para realizar las obras descritas en esta manifestación de impacto ambiental.<br><br>Como ya se mencionó anteriormente, la promovente una vez autorizado el proyecto en materia ambiental procederá a tramitar el Registro Nacional de Pesca para la unidad de producción acuícola. |
| **Art. 30°.-** *Las actividades pesqueras se clasifican en:*<br><br>**II.-** *Cultivo o acuacultura con fines* | | |
| **Artículo 31°.-** *Para realizar las actividades de pesca se requiere lo siguiente:*<br><br>**I,** *Concesión, para:*<br><br>**Inciso b)** *Acuacultura comercial*<br><br>**II,** Permiso, para:<br><br>**Inciso g)** *Acuacultura de fomento*<br><br>**III,** *Autorización, para:*<br><br>**Inciso d)** *Recolectar del medio natural reproductores, larvas, postlarvas, crías, huevos, semillas, alevines o en cualquier otro estadio, y*<br><br>**Inciso e)** *Acuacultura didáctica.* | | |

| | | |
|---|---|---|
| **Artículos 22.-** *la Secretaría podrá inscribir en el Registro Nacional de Pesca a los acuicultores que no requieran concesión, permiso o Autorización.* | Al **proyecto** le aplica el Artículo, incisos y, fracciones anteriores, porque se trata de una actividad acuícola con fines comerciales. | Por el hecho de presentar a la autoridad correspondiente (SEMARNAT) la Manifestación de Impacto Ambiental, el promovente está cumpliendo con este apartado.<br><br>El proyecto se vincula por la obligatoriedad de obtener la autorización correspondiente para realizar las obras descritas en esta manifestación de impacto ambiental.<br><br>Como ya se mencionó anteriormente, la promovente una vez autorizado el proyecto en materia ambiental procederá a tramitar el Registro Nacional de Pesca para la unidad de producción acuícola. |
| **Art. 30°.-** *Las actividades pesqueras se clasifican en:*<br><br>**II.-** *Cultivo o acuacultura con fines* | | |
| **Artículo 31°.-** *Para realizar las actividades de pesca se requiere lo siguiente:*<br><br>**I,** *Concesión, para:*<br><br>**Inciso b)** *Acuacultura comercial*<br><br>**II,** Permiso, para:<br><br>**Inciso g)** *Acuacultura de fomento*<br><br>**III,** *Autorización, para:*<br><br>**Inciso d)** *Recolectar del medio natural reproductores, larvas, postlarvas, crías, huevos, semillas, alevines o en cualquier otro estadio, y*<br><br>**Inciso e)** *Acuacultura didáctica.* | | |

| | | |
|---|---|---|
| **Artículos 22.-** *la Secretaría podrá inscribir en el Registro Nacional de Pesca a los acuicultores que no requieran concesión, permiso o Autorización.* | Al **proyecto** le aplica el Artículo, incisos y, fracciones anteriores, porque se trata de una actividad acuícola con fines comerciales. | Por el hecho de presentar a la autoridad correspondiente (SEMARNAT) la Manifestación de Impacto Ambiental, el promovente está cumpliendo con este apartado.<br><br>El proyecto se vincula por la obligatoriedad de obtener la autorización correspondiente para realizar las obras descritas en esta manifestación de impacto ambiental.<br><br>Como ya se mencionó anteriormente, la promovente una vez autorizado el proyecto en materia ambiental procederá a tramitar el Registro Nacional de Pesca para la unidad de producción acuícola. |
| **Art. 30°.-** *Las actividades pesqueras se clasifican en:*<br><br>**II.-** *Cultivo o acuacultura con fines* | | |
| **Artículo 31°.-** *Para realizar las actividades de pesca se requiere lo siguiente:*<br><br>**I,** *Concesión, para:*<br><br>**Inciso b)** *Acuacultura comercial*<br><br>**II,** Permiso, para:<br><br>**Inciso g)** *Acuacultura de fomento*<br><br>**III,** *Autorización, para:*<br><br>**Inciso d)** *Recolectar del medio natural reproductores, larvas, postlarvas, crías, huevos, semillas, alevines o en cualquier otro estadio, y*<br><br>**Inciso e)** *Acuacultura didáctica.* | | |

| | | |
|---|---|---|
| **Artículos 22.-** *la Secretaría podrá inscribir en el Registro Nacional de Pesca a los acuicultores que no requieran concesión, permiso o Autorización.* | Al **proyecto** le aplica el Artículo, incisos y, fracciones anteriores, porque se trata de una actividad acuícola con fines comerciales. | Por el hecho de presentar a la autoridad correspondiente (SEMARNAT) la Manifestación de Impacto Ambiental, el promovente está cumpliendo con este apartado.<br><br>El proyecto se vincula por la obligatoriedad de obtener la autorización correspondiente para realizar las obras descritas en esta manifestación de impacto ambiental.<br><br>Como ya se mencionó anteriormente, la promovente una vez autorizado el proyecto en materia ambiental procederá a tramitar el Registro Nacional de Pesca para la unidad de producción acuícola. |
| **Art. 30°.-** *Las actividades pesqueras se clasifican en:*<br><br>**II.-** *Cultivo o acuacultura con fines* | | |
| **Artículo 31°.-** *Para realizar las actividades de pesca se requiere lo siguiente:*<br><br>**I,** *Concesión, para:*<br><br>**Inciso b)** *Acuacultura comercial*<br><br>**II,** Permiso, para:<br><br>**Inciso g)** *Acuacultura de fomento*<br><br>**III,** *Autorización, para:*<br><br>**Inciso d)** *Recolectar del medio natural reproductores, larvas, postlarvas, crías, huevos, semillas, alevines o en cualquier otro estadio, y*<br><br>**Inciso e)** *Acuacultura didáctica.* | | |

| | | |
|---|---|---|
| **Artículos 22.-** *la Secretaría podrá inscribir en el Registro Nacional de Pesca a los acuicultores que no requieran concesión, permiso o Autorización.* | Al **proyecto** le aplica el Artículo, incisos y, fracciones anteriores, porque se trata de una actividad acuícola con fines comerciales. | Por el hecho de presentar a la autoridad correspondiente (SEMARNAT) la Manifestación de Impacto Ambiental, el promovente está cumpliendo con este apartado.<br><br>El proyecto se vincula por la obligatoriedad de obtener la autorización correspondiente para realizar las obras descritas en esta manifestación de impacto ambiental.<br><br>Como ya se mencionó anteriormente, la promovente una vez autorizado el proyecto en materia ambiental procederá a tramitar el Registro Nacional de Pesca para la unidad de producción acuícola. |
| **Art. 30°.-** *Las actividades pesqueras se clasifican en:*<br><br>**II.-** *Cultivo o acuacultura con fines* | | |
| **Artículo 31°.-** *Para realizar las actividades de pesca se requiere lo siguiente:*<br><br>**I,** *Concesión, para:*<br><br>**Inciso b)** *Acuacultura comercial*<br><br>**II,** Permiso, para:<br><br>**Inciso g)** *Acuacultura de fomento*<br><br>**III,** *Autorización, para:*<br><br>**Inciso d)** *Recolectar del medio natural reproductores, larvas, postlarvas, crías, huevos, semillas, alevines o en cualquier otro estadio, y*<br><br>**Inciso e)** *Acuacultura didáctica.* | | |

| | | |
|---|---|---|
| **Artículos 22.-** *la Secretaría podrá inscribir en el Registro Nacional de Pesca a los acuicultores que no requieran concesión, permiso o Autorización.* | Al **proyecto** le aplica el Artículo, incisos y, fracciones anteriores, porque se trata de una actividad acuícola con fines comerciales. | Por el hecho de presentar a la autoridad correspondiente (SEMARNAT) la Manifestación de Impacto Ambiental, el promovente está cumpliendo con este apartado.<br><br>El proyecto se vincula por la obligatoriedad de obtener la autorización correspondiente para realizar las obras descritas en esta manifestación de impacto ambiental.<br><br>Como ya se mencionó anteriormente, la promovente una vez autorizado el proyecto en materia ambiental procederá a tramitar el Registro Nacional de Pesca para la unidad de producción acuícola. |
| **Art. 30°.-** *Las actividades pesqueras se clasifican en:*<br><br>**II.-** *Cultivo o acuacultura con fines* | | |
| **Artículo 31°.-** *Para realizar las actividades de pesca se requiere lo siguiente:*<br><br>**I,** *Concesión, para:*<br><br>**Inciso b)** *Acuacultura comercial*<br><br>**II,** Permiso, para:<br><br>**Inciso g)** *Acuacultura de fomento*<br><br>**III,** *Autorización, para:*<br><br>**Inciso d)** *Recolectar del medio natural reproductores, larvas, postlarvas, crías, huevos, semillas, alevines o en cualquier otro estadio, y*<br><br>**Inciso e)** *Acuacultura didáctica.* | | |

| | | |
|---|---|---|
| **Artículos 22.-** *la Secretaría podrá inscribir en el Registro Nacional de Pesca a los acuicultores que no requieran concesión, permiso o Autorización.* | Al **proyecto** le aplica el Artículo, incisos y, fracciones anteriores, porque se trata de una actividad acuícola con fines comerciales. | Por el hecho de presentar a la autoridad correspondiente (SEMARNAT) la Manifestación de Impacto Ambiental, el promovente está cumpliendo con este apartado.<br><br>El proyecto se vincula por la obligatoriedad de obtener la autorización correspondiente para realizar las obras descritas en esta manifestación de impacto ambiental.<br><br>Como ya se mencionó anteriormente, la promovente una vez autorizado el proyecto en materia ambiental procederá a tramitar el Registro Nacional de Pesca para la unidad de producción acuícola. |
| **Art. 30°.-** *Las actividades pesqueras se clasifican en:*<br><br>**II.-** *Cultivo o acuacultura con fines* | | |
| **Artículo 31°.-** *Para realizar las actividades de pesca se requiere lo siguiente:*<br><br>**I,** *Concesión, para:*<br><br>**Inciso b)** *Acuacultura comercial*<br><br>**II,** Permiso, para:<br><br>**Inciso g)** *Acuacultura de fomento*<br><br>**III,** *Autorización, para:*<br><br>**Inciso d)** *Recolectar del medio natural reproductores, larvas, postlarvas, crías, huevos, semillas, alevines o en cualquier otro estadio, y*<br><br>**Inciso e)** *Acuacultura didáctica.* | | |

| | | |
|---|---|---|
| **Artículos 22.-** *la Secretaría podrá inscribir en el Registro Nacional de Pesca a los acuicultores que no requieran concesión, permiso o Autorización.* | Al **proyecto** le aplica el Artículo, incisos y, fracciones anteriores, porque se trata de una actividad acuícola con fines comerciales. | Por el hecho de presentar a la autoridad correspondiente (SEMARNAT) la Manifestación de Impacto Ambiental, el promovente está cumpliendo con este apartado.<br><br>El proyecto se vincula por la obligatoriedad de obtener la autorización correspondiente para realizar las obras descritas en esta manifestación de impacto ambiental.<br><br>Como ya se mencionó anteriormente, la promovente una vez autorizado el proyecto en materia ambiental procederá a tramitar el Registro Nacional de Pesca para la unidad de producción acuícola. |
| **Art. 30°.-** *Las actividades pesqueras se clasifican en:*<br><br>**II.-** *Cultivo o acuacultura con fines* | | |
| **Artículo 31°.-** *Para realizar las actividades de pesca se requiere lo siguiente:*<br><br>**I,** *Concesión, para:*<br><br>**Inciso b)** *Acuacultura comercial*<br><br>**II,** Permiso, para:<br><br>**Inciso g)** *Acuacultura de fomento*<br><br>**III,** *Autorización, para:*<br><br>**Inciso d)** *Recolectar del medio natural reproductores, larvas, postlarvas, crías, huevos, semillas, alevines o en cualquier otro estadio, y*<br><br>**Inciso e)** *Acuacultura didáctica.* | | |

| | | |
|---|---|---|
| **Artículos 22.-** *la Secretaría podrá inscribir en el Registro Nacional de Pesca a los acuicultores que no requieran concesión, permiso o Autorización.* | Al **proyecto** le aplica el Artículo, incisos y, fracciones anteriores, porque se trata de una actividad acuícola con fines comerciales. | Por el hecho de presentar a la autoridad correspondiente (SEMARNAT) la Manifestación de Impacto Ambiental, el promovente está cumpliendo con este apartado.<br><br>El proyecto se vincula por la obligatoriedad de obtener la autorización correspondiente para realizar las obras descritas en esta manifestación de impacto ambiental.<br><br>Como ya se mencionó anteriormente, la promovente una vez autorizado el proyecto en materia ambiental procederá a tramitar el Registro Nacional de Pesca para la unidad de producción acuícola. |
| **Art. 30°.-** *Las actividades pesqueras se clasifican en:*<br><br>**II.-** *Cultivo o acuacultura con fines* | | |
| **Artículo 31°.-** *Para realizar las actividades de pesca se requiere lo siguiente:*<br><br>**I,** *Concesión, para:*<br><br>**Inciso b)** *Acuacultura comercial*<br><br>**II,** Permiso, para:<br><br>**Inciso g)** *Acuacultura de fomento*<br><br>**III,** *Autorización, para:*<br><br>**Inciso d)** *Recolectar del medio natural reproductores, larvas, postlarvas, crías, huevos, semillas, alevines o en cualquier otro estadio, y*<br><br>**Inciso e)** *Acuacultura didáctica.* | | |

| | | |
|---|---|---|
| **Artículos 22.-** *la Secretaría podrá inscribir en el Registro Nacional de Pesca a los acuicultores que no requieran concesión, permiso o Autorización.* | Al **proyecto** le aplica el Artículo, incisos y, fracciones anteriores, porque se trata de una actividad acuícola con fines comerciales. | Por el hecho de presentar a la autoridad correspondiente (SEMARNAT) la Manifestación de Impacto Ambiental, el promovente está cumpliendo con este apartado.<br><br>El proyecto se vincula por la obligatoriedad de obtener la autorización correspondiente para realizar las obras descritas en esta manifestación de impacto ambiental.<br><br>Como ya se mencionó anteriormente, la promovente una vez autorizado el proyecto en materia ambiental procederá a tramitar el Registro Nacional de Pesca para la unidad de producción acuícola. |
| **Art. 30°.-** *Las actividades pesqueras se clasifican en:*<br><br>**II.-** *Cultivo o acuacultura con fines* | | |
| **Artículo 31°.-** *Para realizar las actividades de pesca se requiere lo siguiente:*<br><br>**I,** *Concesión, para:*<br><br>**Inciso b)** *Acuacultura comercial*<br><br>**II,** Permiso, para:<br><br>**Inciso g)** *Acuacultura de fomento*<br><br>**III,** *Autorización, para:*<br><br>**Inciso d)** *Recolectar del medio natural reproductores, larvas, postlarvas, crías, huevos, semillas, alevines o en cualquier otro estadio, y*<br><br>**Inciso e)** *Acuacultura didáctica.* | | |

| | | |
|---|---|---|
| **Artículos 22.-** *la Secretaría podrá inscribir en el Registro Nacional de Pesca a los acuicultores que no requieran concesión, permiso o Autorización.* | Al **proyecto** le aplica el Artículo, incisos y, fracciones anteriores, porque se trata de una actividad acuícola con fines comerciales. | Por el hecho de presentar a la autoridad correspondiente (SEMARNAT) la Manifestación de Impacto Ambiental, el promovente está cumpliendo con este apartado.<br><br>El proyecto se vincula por la obligatoriedad de obtener la autorización correspondiente para realizar las obras descritas en esta manifestación de impacto ambiental.<br><br>Como ya se mencionó anteriormente, la promovente una vez autorizado el proyecto en materia ambiental procederá a tramitar el Registro Nacional de Pesca para la unidad de producción acuícola. |
| **Art. 30°.-** *Las actividades pesqueras se clasifican en:*<br><br>**II.-** *Cultivo o acuacultura con fines* | | |
| **Artículo 31°.-** *Para realizar las actividades de pesca se requiere lo siguiente:*<br><br>**I,** *Concesión, para:*<br><br>**Inciso b)** *Acuacultura comercial*<br><br>**II,** Permiso, para:<br><br>**Inciso g)** *Acuacultura de fomento*<br><br>**III,** *Autorización, para:*<br><br>**Inciso d)** *Recolectar del medio natural reproductores, larvas, postlarvas, crías, huevos, semillas, alevines o en cualquier otro estadio, y*<br><br>**Inciso e)** *Acuacultura didáctica.* | | |

| | | |
|---|---|---|
| **Artículos 22.-** *la Secretaría podrá inscribir en el Registro Nacional de Pesca a los acuicultores que no requieran concesión, permiso o Autorización.* | Al **proyecto** le aplica el Artículo, incisos y, fracciones anteriores, porque se trata de una actividad acuícola con fines comerciales. | Por el hecho de presentar a la autoridad correspondiente (SEMARNAT) la Manifestación de Impacto Ambiental, el promovente está cumpliendo con este apartado.<br><br>El proyecto se vincula por la obligatoriedad de obtener la autorización correspondiente para realizar las obras descritas en esta manifestación de impacto ambiental.<br><br>Como ya se mencionó anteriormente, la promovente una vez autorizado el proyecto en materia ambiental procederá a tramitar el Registro Nacional de Pesca para la unidad de producción acuícola. |
| **Art. 30°.-** *Las actividades pesqueras se clasifican en:*<br><br>**II.-** *Cultivo o acuacultura con fines* | | |
| **Artículo 31°.-** *Para realizar las actividades de pesca se requiere lo siguiente:*<br><br>**I,** *Concesión, para:*<br><br>**Inciso b)** *Acuacultura comercial*<br><br>**II,** Permiso, para:<br><br>**Inciso g)** *Acuacultura de fomento*<br><br>**III,** *Autorización, para:*<br><br>**Inciso d)** *Recolectar del medio natural reproductores, larvas, postlarvas, crías, huevos, semillas, alevines o en cualquier otro estadio, y*<br><br>**Inciso e)** *Acuacultura didáctica.* | | |

| | | |
|---|---|---|
| **Artículos 22.-** *la Secretaría podrá inscribir en el Registro Nacional de Pesca a los acuicultores que no requieran concesión, permiso o Autorización.* | Al **proyecto** le aplica el Artículo, incisos y, fracciones anteriores, porque se trata de una actividad acuícola con fines comerciales. | Por el hecho de presentar a la autoridad correspondiente (SEMARNAT) la Manifestación de Impacto Ambiental, el promovente está cumpliendo con este apartado.<br><br>El proyecto se vincula por la obligatoriedad de obtener la autorización correspondiente para realizar las obras descritas en esta manifestación de impacto ambiental.<br><br>Como ya se mencionó anteriormente, la promovente una vez autorizado el proyecto en materia ambiental procederá a tramitar el Registro Nacional de Pesca para la unidad de producción acuícola. |
| **Art. 30°.-** *Las actividades pesqueras se clasifican en:*<br><br>**II.-** *Cultivo o acuacultura con fines* | | |
| **Artículo 31°.-** *Para realizar las actividades de pesca se requiere lo siguiente:*<br><br>**I,** *Concesión, para:*<br><br>**Inciso b)** *Acuacultura comercial*<br><br>**II,** Permiso, para:<br><br>**Inciso g)** *Acuacultura de fomento*<br><br>**III,** *Autorización, para:*<br><br>**Inciso d)** *Recolectar del medio natural reproductores, larvas, postlarvas, crías, huevos, semillas, alevines o en cualquier otro estadio, y*<br><br>**Inciso e)** *Acuacultura didáctica.* | | |

| | | |
|---|---|---|
| **Artículos 22.-** *la Secretaría podrá inscribir en el Registro Nacional de Pesca a los acuicultores que no requieran concesión, permiso o Autorización.* | Al **proyecto** le aplica el Artículo, incisos y, fracciones anteriores, porque se trata de una actividad acuícola con fines comerciales. | Por el hecho de presentar a la autoridad correspondiente (SEMARNAT) la Manifestación de Impacto Ambiental, el promovente está cumpliendo con este apartado.<br><br>El proyecto se vincula por la obligatoriedad de obtener la autorización correspondiente para realizar las obras descritas en esta manifestación de impacto ambiental.<br><br>Como ya se mencionó anteriormente, la promovente una vez autorizado el proyecto en materia ambiental procederá a tramitar el Registro Nacional de Pesca para la unidad de producción acuícola. |
| **Art. 30°.-** *Las actividades pesqueras se clasifican en:*<br><br>**II.-** *Cultivo o acuacultura con fines* | | |
| **Artículo 31°.-** *Para realizar las actividades de pesca se requiere lo siguiente:*<br><br>**I,** *Concesión, para:*<br><br>**Inciso b)** *Acuacultura comercial*<br><br>**II,** Permiso, para:<br><br>**Inciso g)** *Acuacultura de fomento*<br><br>**III,** *Autorización, para:*<br><br>**Inciso d)** *Recolectar del medio natural reproductores, larvas, postlarvas, crías, huevos, semillas, alevines o en cualquier otro estadio, y*<br><br>**Inciso e)** *Acuacultura didáctica.* | | |

| | | |
|---|---|---|
| **Artículos 22.-** *la Secretaría podrá inscribir en el Registro Nacional de Pesca a los acuicultores que no requieran concesión, permiso o Autorización.* | Al **proyecto** le aplica el Artículo, incisos y, fracciones anteriores, porque se trata de una actividad acuícola con fines comerciales. | Por el hecho de presentar a la autoridad correspondiente (SEMARNAT) la Manifestación de Impacto Ambiental, el promovente está cumpliendo con este apartado.<br><br>El proyecto se vincula por la obligatoriedad de obtener la autorización correspondiente para realizar las obras descritas en esta manifestación de impacto ambiental.<br><br>Como ya se mencionó anteriormente, la promovente una vez autorizado el proyecto en materia ambiental procederá a tramitar el Registro Nacional de Pesca para la unidad de producción acuícola. |
| **Art. 30°.-** *Las actividades pesqueras se clasifican en:*<br><br>**II.-** *Cultivo o acuacultura con fines* | | |
| **Artículo 31°.-** *Para realizar las actividades de pesca se requiere lo siguiente:*<br><br>**I,** *Concesión, para:*<br><br>**Inciso b)** *Acuacultura comercial*<br><br>**II,** Permiso, para:<br><br>**Inciso g)** *Acuacultura de fomento*<br><br>**III,** *Autorización, para:*<br><br>**Inciso d)** *Recolectar del medio natural reproductores, larvas, postlarvas, crías, huevos, semillas, alevines o en cualquier otro estadio, y*<br><br>**Inciso e)** *Acuacultura didáctica.* | | |

| | | |
|---|---|---|
| **Artículos 22.-** *la Secretaría podrá inscribir en el Registro Nacional de Pesca a los acuicultores que no requieran concesión, permiso o Autorización.* | Al **proyecto** le aplica el Artículo, incisos y, fracciones anteriores, porque se trata de una actividad acuícola con fines comerciales. | Por el hecho de presentar a la autoridad correspondiente (SEMARNAT) la Manifestación de Impacto Ambiental, el promovente está cumpliendo con este apartado.<br><br>El proyecto se vincula por la obligatoriedad de obtener la autorización correspondiente para realizar las obras descritas en esta manifestación de impacto ambiental.<br><br>Como ya se mencionó anteriormente, la promovente una vez autorizado el proyecto en materia ambiental procederá a tramitar el Registro Nacional de Pesca para la unidad de producción acuícola. |
| **Art. 30°.-** *Las actividades pesqueras se clasifican en:*<br><br>**II.-** *Cultivo o acuacultura con fines* | | |
| **Artículo 31°.-** *Para realizar las actividades de pesca se requiere lo siguiente:*<br><br>**I,** *Concesión, para:*<br><br>**Inciso b)** *Acuacultura comercial*<br><br>**II,** Permiso, para:<br><br>**Inciso g)** *Acuacultura de fomento*<br><br>**III,** *Autorización, para:*<br><br>**Inciso d)** *Recolectar del medio natural reproductores, larvas, postlarvas, crías, huevos, semillas, alevines o en cualquier otro estadio, y*<br><br>**Inciso e)** *Acuacultura didáctica.* | | |

| | | |
|---|---|---|
| **Artículos 22.-** *la Secretaría podrá inscribir en el Registro Nacional de Pesca a los acuicultores que no requieran concesión, permiso o Autorización.* | Al **proyecto** le aplica el Artículo, incisos y, fracciones anteriores, porque se trata de una actividad acuícola con fines comerciales. | Por el hecho de presentar a la autoridad correspondiente (SEMARNAT) la Manifestación de Impacto Ambiental, el promovente está cumpliendo con este apartado.<br><br>El proyecto se vincula por la obligatoriedad de obtener la autorización correspondiente para realizar las obras descritas en esta manifestación de impacto ambiental.<br><br>Como ya se mencionó anteriormente, la promovente una vez autorizado el proyecto en materia ambiental procederá a tramitar el Registro Nacional de Pesca para la unidad de producción acuícola. |
| **Art. 30°.-** *Las actividades pesqueras se clasifican en:*<br><br>**II.-** *Cultivo o acuacultura con fines* | | |
| **Artículo 31°.-** *Para realizar las actividades de pesca se requiere lo siguiente:*<br><br>**I,** *Concesión, para:*<br><br>**Inciso b)** *Acuacultura comercial*<br><br>**II,** Permiso, para:<br><br>**Inciso g)** *Acuacultura de fomento*<br><br>**III,** *Autorización, para:*<br><br>**Inciso d)** *Recolectar del medio natural reproductores, larvas, postlarvas, crías, huevos, semillas, alevines o en cualquier otro estadio, y*<br><br>**Inciso e)** *Acuacultura didáctica.* | | |

| | | |
|---|---|---|
| **Artículos 22.-** *la Secretaría podrá inscribir en el Registro Nacional de Pesca a los acuicultores que no requieran concesión, permiso o Autorización.* | Al **proyecto** le aplica el Artículo, incisos y, fracciones anteriores, porque se trata de una actividad acuícola con fines comerciales. | Por el hecho de presentar a la autoridad correspondiente (SEMARNAT) la Manifestación de Impacto Ambiental, el promovente está cumpliendo con este apartado.<br><br>El proyecto se vincula por la obligatoriedad de obtener la autorización correspondiente para realizar las obras descritas en esta manifestación de impacto ambiental.<br><br>Como ya se mencionó anteriormente, la promovente una vez autorizado el proyecto en materia ambiental procederá a tramitar el Registro Nacional de Pesca para la unidad de producción acuícola. |
| **Art. 30°.-** *Las actividades pesqueras se clasifican en:*<br><br>**II.-** *Cultivo o acuacultura con fines* | | |
| **Artículo 31°.-** *Para realizar las actividades de pesca se requiere lo siguiente:*<br><br>**I,** *Concesión, para:*<br><br>**Inciso b)** *Acuacultura comercial*<br><br>**II,** Permiso, para:<br><br>**Inciso g)** *Acuacultura de fomento*<br><br>**III,** *Autorización, para:*<br><br>**Inciso d)** *Recolectar del medio natural reproductores, larvas, postlarvas, crías, huevos, semillas, alevines o en cualquier otro estadio, y*<br><br>**Inciso e)** *Acuacultura didáctica.* | | |

| | | |
|---|---|---|
| **Artículos 22.-** *la Secretaría podrá inscribir en el Registro Nacional de Pesca a los acuicultores que no requieran concesión, permiso o Autorización.* | Al **proyecto** le aplica el Artículo, incisos y, fracciones anteriores, porque se trata de una actividad acuícola con fines comerciales. | Por el hecho de presentar a la autoridad correspondiente (SEMARNAT) la Manifestación de Impacto Ambiental, el promovente está cumpliendo con este apartado.<br><br>El proyecto se vincula por la obligatoriedad de obtener la autorización correspondiente para realizar las obras descritas en esta manifestación de impacto ambiental.<br><br>Como ya se mencionó anteriormente, la promovente una vez autorizado el proyecto en materia ambiental procederá a tramitar el Registro Nacional de Pesca para la unidad de producción acuícola. |
| **Art. 30°.-** *Las actividades pesqueras se clasifican en:*<br><br>**II.-** *Cultivo o acuacultura con fines* | | |
| **Artículo 31°.-** *Para realizar las actividades de pesca se requiere lo siguiente:*<br><br>**I,** *Concesión, para:*<br><br>**Inciso b)** *Acuacultura comercial*<br><br>**II,** Permiso, para:<br><br>**Inciso g)** *Acuacultura de fomento*<br><br>**III,** *Autorización, para:*<br><br>**Inciso d)** *Recolectar del medio natural reproductores, larvas, postlarvas, crías, huevos, semillas, alevines o en cualquier otro estadio, y*<br><br>**Inciso e)** *Acuacultura didáctica.* | | |

| | | |
|---|---|---|
| **Artículos 22.-** *la Secretaría podrá inscribir en el Registro Nacional de Pesca a los acuicultores que no requieran concesión, permiso o Autorización.* | Al **proyecto** le aplica el Artículo, incisos y, fracciones anteriores, porque se trata de una actividad acuícola con fines comerciales. | Por el hecho de presentar a la autoridad correspondiente (SEMARNAT) la Manifestación de Impacto Ambiental, el promovente está cumpliendo con este apartado.<br><br>El proyecto se vincula por la obligatoriedad de obtener la autorización correspondiente para realizar las obras descritas en esta manifestación de impacto ambiental.<br><br>Como ya se mencionó anteriormente, la promovente una vez autorizado el proyecto en materia ambiental procederá a tramitar el Registro Nacional de Pesca para la unidad de producción acuícola. |
| **Art. 30°.-** *Las actividades pesqueras se clasifican en:*<br><br>**II.-** *Cultivo o acuacultura con fines* | | |
| **Artículo 31°.-** *Para realizar las actividades de pesca se requiere lo siguiente:*<br><br>**I,** *Concesión, para:*<br><br>**Inciso b)** *Acuacultura comercial*<br><br>**II,** Permiso, para:<br><br>**Inciso g)** *Acuacultura de fomento*<br><br>**III,** *Autorización, para:*<br><br>**Inciso d)** *Recolectar del medio natural reproductores, larvas, postlarvas, crías, huevos, semillas, alevines o en cualquier otro estadio, y*<br><br>**Inciso e)** *Acuacultura didáctica.* | | |

| | | |
|---|---|---|
| **Artículos 22.-** *la Secretaría podrá inscribir en el Registro Nacional de Pesca a los acuicultores que no requieran concesión, permiso o Autorización.* | Al **proyecto** le aplica el Artículo, incisos y, fracciones anteriores, porque se trata de una actividad acuícola con fines comerciales. | Por el hecho de presentar a la autoridad correspondiente (SEMARNAT) la Manifestación de Impacto Ambiental, el promovente está cumpliendo con este apartado.<br><br>El proyecto se vincula por la obligatoriedad de obtener la autorización correspondiente para realizar las obras descritas en esta manifestación de impacto ambiental.<br><br>Como ya se mencionó anteriormente, la promovente una vez autorizado el proyecto en materia ambiental procederá a tramitar el Registro Nacional de Pesca para la unidad de producción acuícola. |
| **Art. 30°.-** *Las actividades pesqueras se clasifican en:*<br><br>**II.-** *Cultivo o acuacultura con fines* | | |
| **Artículo 31°.-** *Para realizar las actividades de pesca se requiere lo siguiente:*<br><br>**I,** *Concesión, para:*<br><br>**Inciso b)** *Acuacultura comercial*<br><br>**II,** Permiso, para:<br><br>**Inciso g)** *Acuacultura de fomento*<br><br>**III,** *Autorización, para:*<br><br>**Inciso d)** *Recolectar del medio natural reproductores, larvas, postlarvas, crías, huevos, semillas, alevines o en cualquier otro estadio, y*<br><br>**Inciso e)** *Acuacultura didáctica.* | | |

| | | |
|---|---|---|
| **Artículos 22.-** *la Secretaría podrá inscribir en el Registro Nacional de Pesca a los acuicultores que no requieran concesión, permiso o Autorización.* | Al **proyecto** le aplica el Artículo, incisos y, fracciones anteriores, porque se trata de una actividad acuícola con fines comerciales. | Por el hecho de presentar a la autoridad correspondiente (SEMARNAT) la Manifestación de Impacto Ambiental, el promovente está cumpliendo con este apartado.<br><br>El proyecto se vincula por la obligatoriedad de obtener la autorización correspondiente para realizar las obras descritas en esta manifestación de impacto ambiental.<br><br>Como ya se mencionó anteriormente, la promovente una vez autorizado el proyecto en materia ambiental procederá a tramitar el Registro Nacional de Pesca para la unidad de producción acuícola. |
| **Art. 30°.-** *Las actividades pesqueras se clasifican en:*<br><br>**II.-** *Cultivo o acuacultura con fines* | | |
| **Artículo 31°.-** *Para realizar las actividades de pesca se requiere lo siguiente:*<br><br>**I,** *Concesión, para:*<br><br>**Inciso b)** *Acuacultura comercial*<br><br>**II,** Permiso, para:<br><br>**Inciso g)** *Acuacultura de fomento*<br><br>**III,** *Autorización, para:*<br><br>**Inciso d)** *Recolectar del medio natural reproductores, larvas, postlarvas, crías, huevos, semillas, alevines o en cualquier otro estadio, y*<br><br>**Inciso e)** *Acuacultura didáctica.* | | |

| | | |
|---|---|---|
| **Artículos 22.-** *la Secretaría podrá inscribir en el Registro Nacional de Pesca a los acuicultores que no requieran concesión, permiso o Autorización.* | Al **proyecto** le aplica el Artículo, incisos y, fracciones anteriores, porque se trata de una actividad acuícola con fines comerciales. | Por el hecho de presentar a la autoridad correspondiente (SEMARNAT) la Manifestación de Impacto Ambiental, el promovente está cumpliendo con este apartado.<br><br>El proyecto se vincula por la obligatoriedad de obtener la autorización correspondiente para realizar las obras descritas en esta manifestación de impacto ambiental.<br><br>Como ya se mencionó anteriormente, la promovente una vez autorizado el proyecto en materia ambiental procederá a tramitar el Registro Nacional de Pesca para la unidad de producción acuícola. |
| **Art. 30°.-** *Las actividades pesqueras se clasifican en:*<br><br>**II.-** *Cultivo o acuacultura con fines* | | |
| **Artículo 31°.-** *Para realizar las actividades de pesca se requiere lo siguiente:*<br><br>**I,** *Concesión, para:*<br><br>**Inciso b)** *Acuacultura comercial*<br><br>**II,** Permiso, para:<br><br>**Inciso g)** *Acuacultura de fomento*<br><br>**III,** *Autorización, para:*<br><br>**Inciso d)** *Recolectar del medio natural reproductores, larvas, postlarvas, crías, huevos, semillas, alevines o en cualquier otro estadio, y*<br><br>**Inciso e)** *Acuacultura didáctica.* | | |

| | | |
|---|---|---|
| **Artículos 22.-** *la Secretaría podrá inscribir en el Registro Nacional de Pesca a los acuicultores que no requieran concesión, permiso o Autorización.* | Al **proyecto** le aplica el Artículo, incisos y, fracciones anteriores, porque se trata de una actividad acuícola con fines comerciales. | Por el hecho de presentar a la autoridad correspondiente (SEMARNAT) la Manifestación de Impacto Ambiental, el promovente está cumpliendo con este apartado.<br><br>El proyecto se vincula por la obligatoriedad de obtener la autorización correspondiente para realizar las obras descritas en esta manifestación de impacto ambiental.<br><br>Como ya se mencionó anteriormente, la promovente una vez autorizado el proyecto en materia ambiental procederá a tramitar el Registro Nacional de Pesca para la unidad de producción acuícola. |
| **Art. 30°.-** *Las actividades pesqueras se clasifican en:*<br><br>**II.-** *Cultivo o acuacultura con fines* | | |
| **Artículo 31°.-** *Para realizar las actividades de pesca se requiere lo siguiente:*<br><br>**I,** *Concesión, para:*<br><br>**Inciso b)** *Acuacultura comercial*<br><br>**II,** Permiso, para:<br><br>**Inciso g)** *Acuacultura de fomento*<br><br>**III,** *Autorización, para:*<br><br>**Inciso d)** *Recolectar del medio natural reproductores, larvas, postlarvas, crías, huevos, semillas, alevines o en cualquier otro estadio, y*<br><br>**Inciso e)** *Acuacultura didáctica.* | | |

| | | |
|---|---|---|
| **Artículos 22.-** *la Secretaría podrá inscribir en el Registro Nacional de Pesca a los acuicultores que no requieran concesión, permiso o Autorización.* | Al **proyecto** le aplica el Artículo, incisos y, fracciones anteriores, porque se trata de una actividad acuícola con fines comerciales. | Por el hecho de presentar a la autoridad correspondiente (SEMARNAT) la Manifestación de Impacto Ambiental, el promovente está cumpliendo con este apartado.<br><br>El proyecto se vincula por la obligatoriedad de obtener la autorización correspondiente para realizar las obras descritas en esta manifestación de impacto ambiental.<br><br>Como ya se mencionó anteriormente, la promovente una vez autorizado el proyecto en materia ambiental procederá a tramitar el Registro Nacional de Pesca para la unidad de producción acuícola. |
| **Art. 30°.-** *Las actividades pesqueras se clasifican en:*<br><br>**II.-** *Cultivo o acuacultura con fines* | | |
| **Artículo 31°.-** *Para realizar las actividades de pesca se requiere lo siguiente:*<br><br>**I,** *Concesión, para:*<br><br>**Inciso b)** *Acuacultura comercial*<br><br>**II,** Permiso, para:<br><br>**Inciso g)** *Acuacultura de fomento*<br><br>**III,** *Autorización, para:*<br><br>**Inciso d)** *Recolectar del medio natural reproductores, larvas, postlarvas, crías, huevos, semillas, alevines o en cualquier otro estadio, y*<br><br>**Inciso e)** *Acuacultura didáctica.* | | |

| | | |
|---|---|---|
| **Artículos 22.-** *la Secretaría podrá inscribir en el Registro Nacional de Pesca a los acuicultores que no requieran concesión, permiso o Autorización.* | Al **proyecto** le aplica el Artículo, incisos y, fracciones anteriores, porque se trata de una actividad acuícola con fines comerciales. | Por el hecho de presentar a la autoridad correspondiente (SEMARNAT) la Manifestación de Impacto Ambiental, el promovente está cumpliendo con este apartado.<br><br>El proyecto se vincula por la obligatoriedad de obtener la autorización correspondiente para realizar las obras descritas en esta manifestación de impacto ambiental.<br><br>Como ya se mencionó anteriormente, la promovente una vez autorizado el proyecto en materia ambiental procederá a tramitar el Registro Nacional de Pesca para la unidad de producción acuícola. |
| **Art. 30°.-** *Las actividades pesqueras se clasifican en:*<br><br>**II.-** *Cultivo o acuacultura con fines* | | |
| **Artículo 31°.-** *Para realizar las actividades de pesca se requiere lo siguiente:*<br><br>**I,** *Concesión, para:*<br><br>**Inciso b)** *Acuacultura comercial*<br><br>**II,** Permiso, para:<br><br>**Inciso g)** *Acuacultura de fomento*<br><br>**III,** *Autorización, para:*<br><br>**Inciso d)** *Recolectar del medio natural reproductores, larvas, postlarvas, crías, huevos, semillas, alevines o en cualquier otro estadio, y*<br><br>**Inciso e)** *Acuacultura didáctica.* | | |

| | | |
|---|---|---|
| **Artículos 22.-** *la Secretaría podrá inscribir en el Registro Nacional de Pesca a los acuicultores que no requieran concesión, permiso o Autorización.* | Al **proyecto** le aplica el Artículo, incisos y, fracciones anteriores, porque se trata de una actividad acuícola con fines comerciales. | Por el hecho de presentar a la autoridad correspondiente (SEMARNAT) la Manifestación de Impacto Ambiental, el promovente está cumpliendo con este apartado.<br><br>El proyecto se vincula por la obligatoriedad de obtener la autorización correspondiente para realizar las obras descritas en esta manifestación de impacto ambiental.<br><br>Como ya se mencionó anteriormente, la promovente una vez autorizado el proyecto en materia ambiental procederá a tramitar el Registro Nacional de Pesca para la unidad de producción acuícola. |
| **Art. 30°.-** *Las actividades pesqueras se clasifican en:*<br><br>**II.-** *Cultivo o acuacultura con fines* | | |
| **Artículo 31°.-** *Para realizar las actividades de pesca se requiere lo siguiente:*<br><br>**I,** *Concesión, para:*<br><br>**Inciso b)** *Acuacultura comercial*<br><br>**II,** Permiso, para:<br><br>**Inciso g)** *Acuacultura de fomento*<br><br>**III,** *Autorización, para:*<br><br>**Inciso d)** *Recolectar del medio natural reproductores, larvas, postlarvas, crías, huevos, semillas, alevines o en cualquier otro estadio, y*<br><br>**Inciso e)** *Acuacultura didáctica.* | | |

| | | |
|---|---|---|
| **Artículos 22.-** *la Secretaría podrá inscribir en el Registro Nacional de Pesca a los acuicultores que no requieran concesión, permiso o Autorización.* | Al **proyecto** le aplica el Artículo, incisos y, fracciones anteriores, porque se trata de una actividad acuícola con fines comerciales. | Por el hecho de presentar a la autoridad correspondiente (SEMARNAT) la Manifestación de Impacto Ambiental, el promovente está cumpliendo con este apartado.<br><br>El proyecto se vincula por la obligatoriedad de obtener la autorización correspondiente para realizar las obras descritas en esta manifestación de impacto ambiental.<br><br>Como ya se mencionó anteriormente, la promovente una vez autorizado el proyecto en materia ambiental procederá a tramitar el Registro Nacional de Pesca para la unidad de producción acuícola. |
| **Art. 30°.-** *Las actividades pesqueras se clasifican en:*<br><br>**II.-** *Cultivo o acuacultura con fines* | | |
| **Artículo 31°.-** *Para realizar las actividades de pesca se requiere lo siguiente:*<br><br>**I,** *Concesión, para:*<br><br>**Inciso b)** *Acuacultura comercial*<br><br>**II,** Permiso, para:<br><br>**Inciso g)** *Acuacultura de fomento*<br><br>**III,** *Autorización, para:*<br><br>**Inciso d)** *Recolectar del medio natural reproductores, larvas, postlarvas, crías, huevos, semillas, alevines o en cualquier otro estadio, y*<br><br>**Inciso e)** *Acuacultura didáctica.* | | |

| | | |
|---|---|---|
| **Artículos 22.-** *la Secretaría podrá inscribir en el Registro Nacional de Pesca a los acuicultores que no requieran concesión, permiso o Autorización.* | Al **proyecto** le aplica el Artículo, incisos y, fracciones anteriores, porque se trata de una actividad acuícola con fines comerciales. | Por el hecho de presentar a la autoridad correspondiente (SEMARNAT) la Manifestación de Impacto Ambiental, el promovente está cumpliendo con este apartado.<br><br>El proyecto se vincula por la obligatoriedad de obtener la autorización correspondiente para realizar las obras descritas en esta manifestación de impacto ambiental.<br><br>Como ya se mencionó anteriormente, la promovente una vez autorizado el proyecto en materia ambiental procederá a tramitar el Registro Nacional de Pesca para la unidad de producción acuícola. |
| **Art. 30°.-** *Las actividades pesqueras se clasifican en:*<br><br>**II.-** *Cultivo o acuacultura con fines* | | |
| **Artículo 31°.-** *Para realizar las actividades de pesca se requiere lo siguiente:*<br><br>**I,** *Concesión, para:*<br><br>**Inciso b)** *Acuacultura comercial*<br><br>**II,** Permiso, para:<br><br>**Inciso g)** *Acuacultura de fomento*<br><br>**III,** *Autorización, para:*<br><br>**Inciso d)** *Recolectar del medio natural reproductores, larvas, postlarvas, crías, huevos, semillas, alevines o en cualquier otro estadio, y*<br><br>**Inciso e)** *Acuacultura didáctica.* | | |

| | | |
|---|---|---|
| **Artículos 22.-** *la Secretaría podrá inscribir en el Registro Nacional de Pesca a los acuicultores que no requieran concesión, permiso o Autorización.* | Al **proyecto** le aplica el Artículo, incisos y, fracciones anteriores, porque se trata de una actividad acuícola con fines comerciales. | Por el hecho de presentar a la autoridad correspondiente (SEMARNAT) la Manifestación de Impacto Ambiental, el promovente está cumpliendo con este apartado.<br><br>El proyecto se vincula por la obligatoriedad de obtener la autorización correspondiente para realizar las obras descritas en esta manifestación de impacto ambiental.<br><br>Como ya se mencionó anteriormente, la promovente una vez autorizado el proyecto en materia ambiental procederá a tramitar el Registro Nacional de Pesca para la unidad de producción acuícola. |
| **Art. 30°.-** *Las actividades pesqueras se clasifican en:*<br><br>**II.-** *Cultivo o acuacultura con fines* | | |
| **Artículo 31°.-** *Para realizar las actividades de pesca se requiere lo siguiente:*<br><br>**I,** *Concesión, para:*<br><br>**Inciso b)** *Acuacultura comercial*<br><br>**II,** Permiso, para:<br><br>**Inciso g)** *Acuacultura de fomento*<br><br>**III,** *Autorización, para:*<br><br>**Inciso d)** *Recolectar del medio natural reproductores, larvas, postlarvas, crías, huevos, semillas, alevines o en cualquier otro estadio, y*<br><br>**Inciso e)** *Acuacultura didáctica.* | | |

| | | |
|---|---|---|
| **Artículos 22.-** *la Secretaría podrá inscribir en el Registro Nacional de Pesca a los acuicultores que no requieran concesión, permiso o Autorización.* | Al **proyecto** le aplica el Artículo, incisos y, fracciones anteriores, porque se trata de una actividad acuícola con fines comerciales. | Por el hecho de presentar a la autoridad correspondiente (SEMARNAT) la Manifestación de Impacto Ambiental, el promovente está cumpliendo con este apartado.<br><br>El proyecto se vincula por la obligatoriedad de obtener la autorización correspondiente para realizar las obras descritas en esta manifestación de impacto ambiental.<br><br>Como ya se mencionó anteriormente, la promovente una vez autorizado el proyecto en materia ambiental procederá a tramitar el Registro Nacional de Pesca para la unidad de producción acuícola. |
| **Art. 30°.-** *Las actividades pesqueras se clasifican en:*<br><br>**II.-** *Cultivo o acuacultura con fines* | | |
| **Artículo 31°.-** *Para realizar las actividades de pesca se requiere lo siguiente:*<br><br>**I,** *Concesión, para:*<br><br>**Inciso b)** *Acuacultura comercial*<br><br>**II,** Permiso, para:<br><br>**Inciso g)** *Acuacultura de fomento*<br><br>**III,** *Autorización, para:*<br><br>**Inciso d)** *Recolectar del medio natural reproductores, larvas, postlarvas, crías, huevos, semillas, alevines o en cualquier otro estadio, y*<br><br>**Inciso e)** *Acuacultura didáctica.* | | |

| | | |
|---|---|---|
| **Artículos 22.-** *la Secretaría podrá inscribir en el Registro Nacional de Pesca a los acuicultores que no requieran concesión, permiso o Autorización.* | Al **proyecto** le aplica el Artículo, incisos y, fracciones anteriores, porque se trata de una actividad acuícola con fines comerciales. | Por el hecho de presentar a la autoridad correspondiente (SEMARNAT) la Manifestación de Impacto Ambiental, el promovente está cumpliendo con este apartado.<br><br>El proyecto se vincula por la obligatoriedad de obtener la autorización correspondiente para realizar las obras descritas en esta manifestación de impacto ambiental.<br><br>Como ya se mencionó anteriormente, la promovente una vez autorizado el proyecto en materia ambiental procederá a tramitar el Registro Nacional de Pesca para la unidad de producción acuícola. |
| **Art. 30°.-** *Las actividades pesqueras se clasifican en:*<br><br>**II.-** *Cultivo o acuacultura con fines* | | |
| **Artículo 31°.-** *Para realizar las actividades de pesca se requiere lo siguiente:*<br><br>**I,** *Concesión, para:*<br><br>**Inciso b)** *Acuacultura comercial*<br><br>**II,** Permiso, para:<br><br>**Inciso g)** *Acuacultura de fomento*<br><br>**III,** *Autorización, para:*<br><br>**Inciso d)** *Recolectar del medio natural reproductores, larvas, postlarvas, crías, huevos, semillas, alevines o en cualquier otro estadio, y*<br><br>**Inciso e)** *Acuacultura didáctica.* | | |

| | | |
|---|---|---|
| **Artículos 22.-** *la Secretaría podrá inscribir en el Registro Nacional de Pesca a los acuicultores que no requieran concesión, permiso o Autorización.* | Al **proyecto** le aplica el Artículo, incisos y, fracciones anteriores, porque se trata de una actividad acuícola con fines comerciales. | Por el hecho de presentar a la autoridad correspondiente (SEMARNAT) la Manifestación de Impacto Ambiental, el promovente está cumpliendo con este apartado.<br><br>El proyecto se vincula por la obligatoriedad de obtener la autorización correspondiente para realizar las obras descritas en esta manifestación de impacto ambiental.<br><br>Como ya se mencionó anteriormente, la promovente una vez autorizado el proyecto en materia ambiental procederá a tramitar el Registro Nacional de Pesca para la unidad de producción acuícola. |
| **Art. 30°.-** *Las actividades pesqueras se clasifican en:*<br><br>**II.-** *Cultivo o acuacultura con fines* | | |
| **Artículo 31°.-** *Para realizar las actividades de pesca se requiere lo siguiente:*<br><br>**I,** *Concesión, para:*<br><br>**Inciso b)** *Acuacultura comercial*<br><br>**II,** Permiso, para:<br><br>**Inciso g)** *Acuacultura de fomento*<br><br>**III,** *Autorización, para:*<br><br>**Inciso d)** *Recolectar del medio natural reproductores, larvas, postlarvas, crías, huevos, semillas, alevines o en cualquier otro estadio, y*<br><br>**Inciso e)** *Acuacultura didáctica.* | | |

| | | |
|---|---|---|
| **Artículos 22.-** *la Secretaría podrá inscribir en el Registro Nacional de Pesca a los acuicultores que no requieran concesión, permiso o Autorización.* | Al **proyecto** le aplica el Artículo, incisos y, fracciones anteriores, porque se trata de una actividad acuícola con fines comerciales. | Por el hecho de presentar a la autoridad correspondiente (SEMARNAT) la Manifestación de Impacto Ambiental, el promovente está cumpliendo con este apartado.<br><br>El proyecto se vincula por la obligatoriedad de obtener la autorización correspondiente para realizar las obras descritas en esta manifestación de impacto ambiental.<br><br>Como ya se mencionó anteriormente, la promovente una vez autorizado el proyecto en materia ambiental procederá a tramitar el Registro Nacional de Pesca para la unidad de producción acuícola. |
| **Art. 30°.-** *Las actividades pesqueras se clasifican en:*<br><br>**II.-** *Cultivo o acuacultura con fines* | | |
| **Artículo 31°.-** *Para realizar las actividades de pesca se requiere lo siguiente:*<br><br>**I,** *Concesión, para:*<br><br>**Inciso b)** *Acuacultura comercial*<br><br>**II,** Permiso, para:<br><br>**Inciso g)** *Acuacultura de fomento*<br><br>**III,** *Autorización, para:*<br><br>**Inciso d)** *Recolectar del medio natural reproductores, larvas, postlarvas, crías, huevos, semillas, alevines o en cualquier otro estadio, y*<br><br>**Inciso e)** *Acuacultura didáctica.* | | |

| | | |
|---|---|---|
| **Artículos 22.-** *la Secretaría podrá inscribir en el Registro Nacional de Pesca a los acuicultores que no requieran concesión, permiso o Autorización.* | Al **proyecto** le aplica el Artículo, incisos y, fracciones anteriores, porque se trata de una actividad acuícola con fines comerciales. | Por el hecho de presentar a la autoridad correspondiente (SEMARNAT) la Manifestación de Impacto Ambiental, el promovente está cumpliendo con este apartado.<br><br>El proyecto se vincula por la obligatoriedad de obtener la autorización correspondiente para realizar las obras descritas en esta manifestación de impacto ambiental.<br><br>Como ya se mencionó anteriormente, la promovente una vez autorizado el proyecto en materia ambiental procederá a tramitar el Registro Nacional de Pesca para la unidad de producción acuícola. |
| **Art. 30°.-** *Las actividades pesqueras se clasifican en:*<br><br>**II.-** *Cultivo o acuacultura con fines* | | |
| **Artículo 31°.-** *Para realizar las actividades de pesca se requiere lo siguiente:*<br><br>**I,** *Concesión, para:*<br><br>**Inciso b)** *Acuacultura comercial*<br><br>**II,** Permiso, para:<br><br>**Inciso g)** *Acuacultura de fomento*<br><br>**III,** *Autorización, para:*<br><br>**Inciso d)** *Recolectar del medio natural reproductores, larvas, postlarvas, crías, huevos, semillas, alevines o en cualquier otro estadio, y*<br><br>**Inciso e)** *Acuacultura didáctica.* | | |

| | | |
|---|---|---|
| **Artículos 22.-** *la Secretaría podrá inscribir en el Registro Nacional de Pesca a los acuicultores que no requieran concesión, permiso o Autorización.* | Al **proyecto** le aplica el Artículo, incisos y, fracciones anteriores, porque se trata de una actividad acuícola con fines comerciales. | Por el hecho de presentar a la autoridad correspondiente (SEMARNAT) la Manifestación de Impacto Ambiental, el promovente está cumpliendo con este apartado.<br><br>El proyecto se vincula por la obligatoriedad de obtener la autorización correspondiente para realizar las obras descritas en esta manifestación de impacto ambiental.<br><br>Como ya se mencionó anteriormente, la promovente una vez autorizado el proyecto en materia ambiental procederá a tramitar el Registro Nacional de Pesca para la unidad de producción acuícola. |
| **Art. 30°.-** *Las actividades pesqueras se clasifican en:*<br><br>**II.-** *Cultivo o acuacultura con fines* | | |
| **Artículo 31°.-** *Para realizar las actividades de pesca se requiere lo siguiente:*<br><br>**I,** *Concesión, para:*<br><br>**Inciso b)** *Acuacultura comercial*<br><br>**II,** Permiso, para:<br><br>**Inciso g)** *Acuacultura de fomento*<br><br>**III,** *Autorización, para:*<br><br>**Inciso d)** *Recolectar del medio natural reproductores, larvas, postlarvas, crías, huevos, semillas, alevines o en cualquier otro estadio, y*<br><br>**Inciso e)** *Acuacultura didáctica.* | | |

| | | |
|---|---|---|
| **Artículos 22.-** *la Secretaría podrá inscribir en el Registro Nacional de Pesca a los acuicultores que no requieran concesión, permiso o Autorización.* | Al **proyecto** le aplica el Artículo, incisos y, fracciones anteriores, porque se trata de una actividad acuícola con fines comerciales. | Por el hecho de presentar a la autoridad correspondiente (SEMARNAT) la Manifestación de Impacto Ambiental, el promovente está cumpliendo con este apartado.<br><br>El proyecto se vincula por la obligatoriedad de obtener la autorización correspondiente para realizar las obras descritas en esta manifestación de impacto ambiental.<br><br>Como ya se mencionó anteriormente, la promovente una vez autorizado el proyecto en materia ambiental procederá a tramitar el Registro Nacional de Pesca para la unidad de producción acuícola. |
| **Art. 30°.-** *Las actividades pesqueras se clasifican en:*<br><br>**II.-** *Cultivo o acuacultura con fines* | | |
| **Artículo 31°.-** *Para realizar las actividades de pesca se requiere lo siguiente:*<br><br>**I,** *Concesión, para:*<br><br>**Inciso b)** *Acuacultura comercial*<br><br>**II,** Permiso, para:<br><br>**Inciso g)** *Acuacultura de fomento*<br><br>**III,** *Autorización, para:*<br><br>**Inciso d)** *Recolectar del medio natural reproductores, larvas, postlarvas, crías, huevos, semillas, alevines o en cualquier otro estadio, y*<br><br>**Inciso e)** *Acuacultura didáctica.* | | |

| | | |
|---|---|---|
| **Artículos 22.-** *la Secretaría podrá inscribir en el Registro Nacional de Pesca a los acuicultores que no requieran concesión, permiso o Autorización.* | Al **proyecto** le aplica el Artículo, incisos y, fracciones anteriores, porque se trata de una actividad acuícola con fines comerciales. | Por el hecho de presentar a la autoridad correspondiente (SEMARNAT) la Manifestación de Impacto Ambiental, el promovente está cumpliendo con este apartado.<br><br>El proyecto se vincula por la obligatoriedad de obtener la autorización correspondiente para realizar las obras descritas en esta manifestación de impacto ambiental.<br><br>Como ya se mencionó anteriormente, la promovente una vez autorizado el proyecto en materia ambiental procederá a tramitar el Registro Nacional de Pesca para la unidad de producción acuícola. |
| **Art. 30°.-** *Las actividades pesqueras se clasifican en:*<br><br>**II.-** *Cultivo o acuacultura con fines* | | |
| **Artículo 31°.-** *Para realizar las actividades de pesca se requiere lo siguiente:*<br><br>**I,** *Concesión, para:*<br><br>**Inciso b)** *Acuacultura comercial*<br><br>**II,** Permiso, para:<br><br>**Inciso g)** *Acuacultura de fomento*<br><br>**III,** *Autorización, para:*<br><br>**Inciso d)** *Recolectar del medio natural reproductores, larvas, postlarvas, crías, huevos, semillas, alevines o en cualquier otro estadio, y*<br><br>**Inciso e)** *Acuacultura didáctica.* | | |

| | | |
|---|---|---|
| **Artículos 22.-** *la Secretaría podrá inscribir en el Registro Nacional de Pesca a los acuicultores que no requieran concesión, permiso o Autorización.* | Al **proyecto** le aplica el Artículo, incisos y, fracciones anteriores, porque se trata de una actividad acuícola con fines comerciales. | Por el hecho de presentar a la autoridad correspondiente (SEMARNAT) la Manifestación de Impacto Ambiental, el promovente está cumpliendo con este apartado.<br><br>El proyecto se vincula por la obligatoriedad de obtener la autorización correspondiente para realizar las obras descritas en esta manifestación de impacto ambiental.<br><br>Como ya se mencionó anteriormente, la promovente una vez autorizado el proyecto en materia ambiental procederá a tramitar el Registro Nacional de Pesca para la unidad de producción acuícola. |
| **Art. 30°.-** *Las actividades pesqueras se clasifican en:*<br><br>**II.-** *Cultivo o acuacultura con fines* | | |
| **Artículo 31°.-** *Para realizar las actividades de pesca se requiere lo siguiente:*<br><br>**I,** *Concesión, para:*<br><br>**Inciso b)** *Acuacultura comercial*<br><br>**II,** Permiso, para:<br><br>**Inciso g)** *Acuacultura de fomento*<br><br>**III,** *Autorización, para:*<br><br>**Inciso d)** *Recolectar del medio natural reproductores, larvas, postlarvas, crías, huevos, semillas, alevines o en cualquier otro estadio, y*<br><br>**Inciso e)** *Acuacultura didáctica.* | | |

| | | |
|---|---|---|
| **Artículos 22.-** *la Secretaría podrá inscribir en el Registro Nacional de Pesca a los acuicultores que no requieran concesión, permiso o Autorización.* | Al **proyecto** le aplica el Artículo, incisos y, fracciones anteriores, porque se trata de una actividad acuícola con fines comerciales. | Por el hecho de presentar a la autoridad correspondiente (SEMARNAT) la Manifestación de Impacto Ambiental, el promovente está cumpliendo con este apartado.<br><br>El proyecto se vincula por la obligatoriedad de obtener la autorización correspondiente para realizar las obras descritas en esta manifestación de impacto ambiental.<br><br>Como ya se mencionó anteriormente, la promovente una vez autorizado el proyecto en materia ambiental procederá a tramitar el Registro Nacional de Pesca para la unidad de producción acuícola. |
| **Art. 30°.-** *Las actividades pesqueras se clasifican en:*<br><br>**II.-** *Cultivo o acuacultura con fines* | | |
| **Artículo 31°.-** *Para realizar las actividades de pesca se requiere lo siguiente:*<br><br>**I,** *Concesión, para:*<br><br>**Inciso b)** *Acuacultura comercial*<br><br>**II,** Permiso, para:<br><br>**Inciso g)** *Acuacultura de fomento*<br><br>**III,** *Autorización, para:*<br><br>**Inciso d)** *Recolectar del medio natural reproductores, larvas, postlarvas, crías, huevos, semillas, alevines o en cualquier otro estadio, y*<br><br>**Inciso e)** *Acuacultura didáctica.* | | |

| | | |
|---|---|---|
| **Artículos 22.-** *la Secretaría podrá inscribir en el Registro Nacional de Pesca a los acuicultores que no requieran concesión, permiso o Autorización.* | Al **proyecto** le aplica el Artículo, incisos y, fracciones anteriores, porque se trata de una actividad acuícola con fines comerciales. | Por el hecho de presentar a la autoridad correspondiente (SEMARNAT) la Manifestación de Impacto Ambiental, el promovente está cumpliendo con este apartado.<br><br>El proyecto se vincula por la obligatoriedad de obtener la autorización correspondiente para realizar las obras descritas en esta manifestación de impacto ambiental.<br><br>Como ya se mencionó anteriormente, la promovente una vez autorizado el proyecto en materia ambiental procederá a tramitar el Registro Nacional de Pesca para la unidad de producción acuícola. |
| **Art. 30°.-** *Las actividades pesqueras se clasifican en:*<br><br>**II.-** *Cultivo o acuacultura con fines* | | |
| **Artículo 31°.-** *Para realizar las actividades de pesca se requiere lo siguiente:*<br><br>**I,** *Concesión, para:*<br><br>**Inciso b)** *Acuacultura comercial*<br><br>**II,** Permiso, para:<br><br>**Inciso g)** *Acuacultura de fomento*<br><br>**III,** *Autorización, para:*<br><br>**Inciso d)** *Recolectar del medio natural reproductores, larvas, postlarvas, crías, huevos, semillas, alevines o en cualquier otro estadio, y*<br><br>**Inciso e)** *Acuacultura didáctica.* | | |

| | | |
|---|---|---|
| **Artículos 22.-** *la Secretaría podrá inscribir en el Registro Nacional de Pesca a los acuicultores que no requieran concesión, permiso o Autorización.* | Al **proyecto** le aplica el Artículo, incisos y, fracciones anteriores, porque se trata de una actividad acuícola con fines comerciales. | Por el hecho de presentar a la autoridad correspondiente (SEMARNAT) la Manifestación de Impacto Ambiental, el promovente está cumpliendo con este apartado.<br><br>El proyecto se vincula por la obligatoriedad de obtener la autorización correspondiente para realizar las obras descritas en esta manifestación de impacto ambiental.<br><br>Como ya se mencionó anteriormente, la promovente una vez autorizado el proyecto en materia ambiental procederá a tramitar el Registro Nacional de Pesca para la unidad de producción acuícola. |
| **Art. 30°.-** *Las actividades pesqueras se clasifican en:*<br><br>**II.-** *Cultivo o acuacultura con fines* | | |
| **Artículo 31°.-** *Para realizar las actividades de pesca se requiere lo siguiente:*<br><br>**I,** *Concesión, para:*<br><br>**Inciso b)** *Acuacultura comercial*<br><br>**II,** Permiso, para:<br><br>**Inciso g)** *Acuacultura de fomento*<br><br>**III,** *Autorización, para:*<br><br>**Inciso d)** *Recolectar del medio natural reproductores, larvas, postlarvas, crías, huevos, semillas, alevines o en cualquier otro estadio, y*<br><br>**Inciso e)** *Acuacultura didáctica.* | | |

| | | |
|---|---|---|
| **Artículos 22.-** *la Secretaría podrá inscribir en el Registro Nacional de Pesca a los acuicultores que no requieran concesión, permiso o Autorización.* | Al **proyecto** le aplica el Artículo, incisos y, fracciones anteriores, porque se trata de una actividad acuícola con fines comerciales. | Por el hecho de presentar a la autoridad correspondiente (SEMARNAT) la Manifestación de Impacto Ambiental, el promovente está cumpliendo con este apartado.<br><br>El proyecto se vincula por la obligatoriedad de obtener la autorización correspondiente para realizar las obras descritas en esta manifestación de impacto ambiental.<br><br>Como ya se mencionó anteriormente, la promovente una vez autorizado el proyecto en materia ambiental procederá a tramitar el Registro Nacional de Pesca para la unidad de producción acuícola. |
| **Art. 30°.-** *Las actividades pesqueras se clasifican en:*<br><br>**II.-** *Cultivo o acuacultura con fines* | | |
| **Artículo 31°.-** *Para realizar las actividades de pesca se requiere lo siguiente:*<br><br>**I,** *Concesión, para:*<br><br>**Inciso b)** *Acuacultura comercial*<br><br>**II,** Permiso, para:<br><br>**Inciso g)** *Acuacultura de fomento*<br><br>**III,** *Autorización, para:*<br><br>**Inciso d)** *Recolectar del medio natural reproductores, larvas, postlarvas, crías, huevos, semillas, alevines o en cualquier otro estadio, y*<br><br>**Inciso e)** *Acuacultura didáctica.* | | |

| | | |
|---|---|---|
| **Artículos 22.-** *la Secretaría podrá inscribir en el Registro Nacional de Pesca a los acuicultores que no requieran concesión, permiso o Autorización.* | Al **proyecto** le aplica el Artículo, incisos y, fracciones anteriores, porque se trata de una actividad acuícola con fines comerciales. | Por el hecho de presentar a la autoridad correspondiente (SEMARNAT) la Manifestación de Impacto Ambiental, el promovente está cumpliendo con este apartado.<br><br>El proyecto se vincula por la obligatoriedad de obtener la autorización correspondiente para realizar las obras descritas en esta manifestación de impacto ambiental.<br><br>Como ya se mencionó anteriormente, la promovente una vez autorizado el proyecto en materia ambiental procederá a tramitar el Registro Nacional de Pesca para la unidad de producción acuícola. |
| **Art. 30°.-** *Las actividades pesqueras se clasifican en:*<br><br>**II.-** *Cultivo o acuacultura con fines* | | |
| **Artículo 31°.-** *Para realizar las actividades de pesca se requiere lo siguiente:*<br><br>**I,** *Concesión, para:*<br><br>**Inciso b)** *Acuacultura comercial*<br><br>**II,** Permiso, para:<br><br>**Inciso g)** *Acuacultura de fomento*<br><br>**III,** *Autorización, para:*<br><br>**Inciso d)** *Recolectar del medio natural reproductores, larvas, postlarvas, crías, huevos, semillas, alevines o en cualquier otro estadio, y*<br><br>**Inciso e)** *Acuacultura didáctica.* | | |

| | | |
|---|---|---|
| **Artículos 22.-** *la Secretaría podrá inscribir en el Registro Nacional de Pesca a los acuicultores que no requieran concesión, permiso o Autorización.* | Al **proyecto** le aplica el Artículo, incisos y, fracciones anteriores, porque se trata de una actividad acuícola con fines comerciales. | Por el hecho de presentar a la autoridad correspondiente (SEMARNAT) la Manifestación de Impacto Ambiental, el promovente está cumpliendo con este apartado.<br><br>El proyecto se vincula por la obligatoriedad de obtener la autorización correspondiente para realizar las obras descritas en esta manifestación de impacto ambiental.<br><br>Como ya se mencionó anteriormente, la promovente una vez autorizado el proyecto en materia ambiental procederá a tramitar el Registro Nacional de Pesca para la unidad de producción acuícola. |
| **Art. 30°.-** *Las actividades pesqueras se clasifican en:*<br><br>**II.-** *Cultivo o acuacultura con fines* | | |
| **Artículo 31°.-** *Para realizar las actividades de pesca se requiere lo siguiente:*<br><br>**I,** *Concesión, para:*<br><br>**Inciso b)** *Acuacultura comercial*<br><br>**II,** Permiso, para:<br><br>**Inciso g)** *Acuacultura de fomento*<br><br>**III,** *Autorización, para:*<br><br>**Inciso d)** *Recolectar del medio natural reproductores, larvas, postlarvas, crías, huevos, semillas, alevines o en cualquier otro estadio, y*<br><br>**Inciso e)** *Acuacultura didáctica.* | | |

| | | |
|---|---|---|
| **Artículos 22.-** *la Secretaría podrá inscribir en el Registro Nacional de Pesca a los acuicultores que no requieran concesión, permiso o Autorización.* | Al **proyecto** le aplica el Artículo, incisos y, fracciones anteriores, porque se trata de una actividad acuícola con fines comerciales. | Por el hecho de presentar a la autoridad correspondiente (SEMARNAT) la Manifestación de Impacto Ambiental, el promovente está cumpliendo con este apartado.<br><br>El proyecto se vincula por la obligatoriedad de obtener la autorización correspondiente para realizar las obras descritas en esta manifestación de impacto ambiental.<br><br>Como ya se mencionó anteriormente, la promovente una vez autorizado el proyecto en materia ambiental procederá a tramitar el Registro Nacional de Pesca para la unidad de producción acuícola. |
| **Art. 30°.-** *Las actividades pesqueras se clasifican en:*<br><br>**II.-** *Cultivo o acuacultura con fines* | | |
| **Artículo 31°.-** *Para realizar las actividades de pesca se requiere lo siguiente:*<br><br>**I,** *Concesión, para:*<br><br>**Inciso b)** *Acuacultura comercial*<br><br>**II,** Permiso, para:<br><br>**Inciso g)** *Acuacultura de fomento*<br><br>**III,** *Autorización, para:*<br><br>**Inciso d)** *Recolectar del medio natural reproductores, larvas, postlarvas, crías, huevos, semillas, alevines o en cualquier otro estadio, y*<br><br>**Inciso e)** *Acuacultura didáctica.* | | |

| | | |
|---|---|---|
| **Artículos 22.-** *la Secretaría podrá inscribir en el Registro Nacional de Pesca a los acuicultores que no requieran concesión, permiso o Autorización.* | Al **proyecto** le aplica el Artículo, incisos y, fracciones anteriores, porque se trata de una actividad acuícola con fines comerciales. | Por el hecho de presentar a la autoridad correspondiente (SEMARNAT) la Manifestación de Impacto Ambiental, el promovente está cumpliendo con este apartado.<br><br>El proyecto se vincula por la obligatoriedad de obtener la autorización correspondiente para realizar las obras descritas en esta manifestación de impacto ambiental.<br><br>Como ya se mencionó anteriormente, la promovente una vez autorizado el proyecto en materia ambiental procederá a tramitar el Registro Nacional de Pesca para la unidad de producción acuícola. |
| **Art. 30°.-** *Las actividades pesqueras se clasifican en:*<br><br>**II.-** *Cultivo o acuacultura con fines* | | |
| **Artículo 31°.-** *Para realizar las actividades de pesca se requiere lo siguiente:*<br><br>**I,** *Concesión, para:*<br><br>**Inciso b)** *Acuacultura comercial*<br><br>**II,** Permiso, para:<br><br>**Inciso g)** *Acuacultura de fomento*<br><br>**III,** *Autorización, para:*<br><br>**Inciso d)** *Recolectar del medio natural reproductores, larvas, postlarvas, crías, huevos, semillas, alevines o en cualquier otro estadio, y*<br><br>**Inciso e)** *Acuacultura didáctica.* | | |

| | | |
|---|---|---|
| **Artículos 22.-** *la Secretaría podrá inscribir en el Registro Nacional de Pesca a los acuicultores que no requieran concesión, permiso o Autorización.* | Al **proyecto** le aplica el Artículo, incisos y, fracciones anteriores, porque se trata de una actividad acuícola con fines comerciales. | Por el hecho de presentar a la autoridad correspondiente (SEMARNAT) la Manifestación de Impacto Ambiental, el promovente está cumpliendo con este apartado.<br><br>El proyecto se vincula por la obligatoriedad de obtener la autorización correspondiente para realizar las obras descritas en esta manifestación de impacto ambiental.<br><br>Como ya se mencionó anteriormente, la promovente una vez autorizado el proyecto en materia ambiental procederá a tramitar el Registro Nacional de Pesca para la unidad de producción acuícola. |
| **Art. 30°.-** *Las actividades pesqueras se clasifican en:*<br><br>**II.-** *Cultivo o acuacultura con fines* | | |
| **Artículo 31°.-** *Para realizar las actividades de pesca se requiere lo siguiente:*<br><br>**I,** *Concesión, para:*<br><br>**Inciso b)** *Acuacultura comercial*<br><br>**II,** Permiso, para:<br><br>**Inciso g)** *Acuacultura de fomento*<br><br>**III,** *Autorización, para:*<br><br>**Inciso d)** *Recolectar del medio natural reproductores, larvas, postlarvas, crías, huevos, semillas, alevines o en cualquier otro estadio, y*<br><br>**Inciso e)** *Acuacultura didáctica.* | | |

| | | |
|---|---|---|
| **Artículos 22.-** *la Secretaría podrá inscribir en el Registro Nacional de Pesca a los acuicultores que no requieran concesión, permiso o Autorización.* | Al **proyecto** le aplica el Artículo, incisos y, fracciones anteriores, porque se trata de una actividad acuícola con fines comerciales. | Por el hecho de presentar a la autoridad correspondiente (SEMARNAT) la Manifestación de Impacto Ambiental, el promovente está cumpliendo con este apartado.<br><br>El proyecto se vincula por la obligatoriedad de obtener la autorización correspondiente para realizar las obras descritas en esta manifestación de impacto ambiental.<br><br>Como ya se mencionó anteriormente, la promovente una vez autorizado el proyecto en materia ambiental procederá a tramitar el Registro Nacional de Pesca para la unidad de producción acuícola. |
| **Art. 30°.-** *Las actividades pesqueras se clasifican en:*<br><br>**II.-** *Cultivo o acuacultura con fines* | | |
| **Artículo 31°.-** *Para realizar las actividades de pesca se requiere lo siguiente:*<br><br>**I,** *Concesión, para:*<br><br>**Inciso b)** *Acuacultura comercial*<br><br>**II,** Permiso, para:<br><br>**Inciso g)** *Acuacultura de fomento*<br><br>**III,** *Autorización, para:*<br><br>**Inciso d)** *Recolectar del medio natural reproductores, larvas, postlarvas, crías, huevos, semillas, alevines o en cualquier otro estadio, y*<br><br>**Inciso e)** *Acuacultura didáctica.* | | |

| | | |
|---|---|---|
| **Artículos 22.-** *la Secretaría podrá inscribir en el Registro Nacional de Pesca a los acuicultores que no requieran concesión, permiso o Autorización.* | Al **proyecto** le aplica el Artículo, incisos y, fracciones anteriores, porque se trata de una actividad acuícola con fines comerciales. | Por el hecho de presentar a la autoridad correspondiente (SEMARNAT) la Manifestación de Impacto Ambiental, el promovente está cumpliendo con este apartado.<br><br>El proyecto se vincula por la obligatoriedad de obtener la autorización correspondiente para realizar las obras descritas en esta manifestación de impacto ambiental.<br><br>Como ya se mencionó anteriormente, la promovente una vez autorizado el proyecto en materia ambiental procederá a tramitar el Registro Nacional de Pesca para la unidad de producción acuícola. |
| **Art. 30°.-** *Las actividades pesqueras se clasifican en:*<br><br>**II.-** *Cultivo o acuacultura con fines* | | |
| **Artículo 31°.-** *Para realizar las actividades de pesca se requiere lo siguiente:*<br><br>**I,** *Concesión, para:*<br><br>**Inciso b)** *Acuacultura comercial*<br><br>**II,** Permiso, para:<br><br>**Inciso g)** *Acuacultura de fomento*<br><br>**III,** *Autorización, para:*<br><br>**Inciso d)** *Recolectar del medio natural reproductores, larvas, postlarvas, crías, huevos, semillas, alevines o en cualquier otro estadio, y*<br><br>**Inciso e)** *Acuacultura didáctica.* | | |

| | | |
|---|---|---|
| **Artículos 22.-** *la Secretaría podrá inscribir en el Registro Nacional de Pesca a los acuicultores que no requieran concesión, permiso o Autorización.* | Al **proyecto** le aplica el Artículo, incisos y, fracciones anteriores, porque se trata de una actividad acuícola con fines comerciales. | Por el hecho de presentar a la autoridad correspondiente (SEMARNAT) la Manifestación de Impacto Ambiental, el promovente está cumpliendo con este apartado.<br><br>El proyecto se vincula por la obligatoriedad de obtener la autorización correspondiente para realizar las obras descritas en esta manifestación de impacto ambiental.<br><br>Como ya se mencionó anteriormente, la promovente una vez autorizado el proyecto en materia ambiental procederá a tramitar el Registro Nacional de Pesca para la unidad de producción acuícola. |
| **Art. 30°.-** *Las actividades pesqueras se clasifican en:*<br><br>**II.-** *Cultivo o acuacultura con fines* | | |
| **Artículo 31°.-** *Para realizar las actividades de pesca se requiere lo siguiente:*<br><br>**I,** *Concesión, para:*<br><br>**Inciso b)** *Acuacultura comercial*<br><br>**II,** Permiso, para:<br><br>**Inciso g)** *Acuacultura de fomento*<br><br>**III,** *Autorización, para:*<br><br>**Inciso d)** *Recolectar del medio natural reproductores, larvas, postlarvas, crías, huevos, semillas, alevines o en cualquier otro estadio, y*<br><br>**Inciso e)** *Acuacultura didáctica.* | | |

| | | |
|---|---|---|
| **Artículos 22.-** *la Secretaría podrá inscribir en el Registro Nacional de Pesca a los acuicultores que no requieran concesión, permiso o Autorización.* | Al **proyecto** le aplica el Artículo, incisos y, fracciones anteriores, porque se trata de una actividad acuícola con fines comerciales. | Por el hecho de presentar a la autoridad correspondiente (SEMARNAT) la Manifestación de Impacto Ambiental, el promovente está cumpliendo con este apartado.<br><br>El proyecto se vincula por la obligatoriedad de obtener la autorización correspondiente para realizar las obras descritas en esta manifestación de impacto ambiental.<br><br>Como ya se mencionó anteriormente, la promovente una vez autorizado el proyecto en materia ambiental procederá a tramitar el Registro Nacional de Pesca para la unidad de producción acuícola. |
| **Art. 30°.-** *Las actividades pesqueras se clasifican en:*<br><br>**II.-** *Cultivo o acuacultura con fines* | | |
| **Artículo 31°.-** *Para realizar las actividades de pesca se requiere lo siguiente:*<br><br>**I,** *Concesión, para:*<br><br>**Inciso b)** *Acuacultura comercial*<br><br>**II,** Permiso, para:<br><br>**Inciso g)** *Acuacultura de fomento*<br><br>**III,** *Autorización, para:*<br><br>**Inciso d)** *Recolectar del medio natural reproductores, larvas, postlarvas, crías, huevos, semillas, alevines o en cualquier otro estadio, y*<br><br>**Inciso e)** *Acuacultura didáctica.* | | |

| | | |
|---|---|---|
| **Artículos 22.-** *la Secretaría podrá inscribir en el Registro Nacional de Pesca a los acuicultores que no requieran concesión, permiso o Autorización.* | Al **proyecto** le aplica el Artículo, incisos y, fracciones anteriores, porque se trata de una actividad acuícola con fines comerciales. | Por el hecho de presentar a la autoridad correspondiente (SEMARNAT) la Manifestación de Impacto Ambiental, el promovente está cumpliendo con este apartado.<br><br>El proyecto se vincula por la obligatoriedad de obtener la autorización correspondiente para realizar las obras descritas en esta manifestación de impacto ambiental.<br><br>Como ya se mencionó anteriormente, la promovente una vez autorizado el proyecto en materia ambiental procederá a tramitar el Registro Nacional de Pesca para la unidad de producción acuícola. |
| **Art. 30°.-** *Las actividades pesqueras se clasifican en:*<br><br>**II.-** *Cultivo o acuacultura con fines* | | |
| **Artículo 31°.-** *Para realizar las actividades de pesca se requiere lo siguiente:*<br><br>**I,** *Concesión, para:*<br><br>**Inciso b)** *Acuacultura comercial*<br><br>**II,** Permiso, para:<br><br>**Inciso g)** *Acuacultura de fomento*<br><br>**III,** *Autorización, para:*<br><br>**Inciso d)** *Recolectar del medio natural reproductores, larvas, postlarvas, crías, huevos, semillas, alevines o en cualquier otro estadio, y*<br><br>**Inciso e)** *Acuacultura didáctica.* | | |

| | | |
|---|---|---|
| **Artículos 22.-** *la Secretaría podrá inscribir en el Registro Nacional de Pesca a los acuicultores que no requieran concesión, permiso o Autorización.* | Al **proyecto** le aplica el Artículo, incisos y, fracciones anteriores, porque se trata de una actividad acuícola con fines comerciales. | Por el hecho de presentar a la autoridad correspondiente (SEMARNAT) la Manifestación de Impacto Ambiental, el promovente está cumpliendo con este apartado.<br><br>El proyecto se vincula por la obligatoriedad de obtener la autorización correspondiente para realizar las obras descritas en esta manifestación de impacto ambiental.<br><br>Como ya se mencionó anteriormente, la promovente una vez autorizado el proyecto en materia ambiental procederá a tramitar el Registro Nacional de Pesca para la unidad de producción acuícola. |
| **Art. 30°.-** *Las actividades pesqueras se clasifican en:*<br><br>**II.-** *Cultivo o acuacultura con fines* | | |
| **Artículo 31°.-** *Para realizar las actividades de pesca se requiere lo siguiente:*<br><br>**I,** *Concesión, para:*<br><br>**Inciso b)** *Acuacultura comercial*<br><br>**II,** Permiso, para:<br><br>**Inciso g)** *Acuacultura de fomento*<br><br>**III,** *Autorización, para:*<br><br>**Inciso d)** *Recolectar del medio natural reproductores, larvas, postlarvas, crías, huevos, semillas, alevines o en cualquier otro estadio, y*<br><br>**Inciso e)** *Acuacultura didáctica.* | | |

| | | |
|---|---|---|
| **Artículos 22.-** *la Secretaría podrá inscribir en el Registro Nacional de Pesca a los acuicultores que no requieran concesión, permiso o Autorización.* | Al **proyecto** le aplica el Artículo, incisos y, fracciones anteriores, porque se trata de una actividad acuícola con fines comerciales. | Por el hecho de presentar a la autoridad correspondiente (SEMARNAT) la Manifestación de Impacto Ambiental, el promovente está cumpliendo con este apartado.<br><br>El proyecto se vincula por la obligatoriedad de obtener la autorización correspondiente para realizar las obras descritas en esta manifestación de impacto ambiental.<br><br>Como ya se mencionó anteriormente, la promovente una vez autorizado el proyecto en materia ambiental procederá a tramitar el Registro Nacional de Pesca para la unidad de producción acuícola. |
| **Art. 30°.-** *Las actividades pesqueras se clasifican en:*<br><br>**II.-** *Cultivo o acuacultura con fines* | | |
| **Artículo 31°.-** *Para realizar las actividades de pesca se requiere lo siguiente:*<br><br>**I,** *Concesión, para:*<br><br>**Inciso b)** *Acuacultura comercial*<br><br>**II,** Permiso, para:<br><br>**Inciso g)** *Acuacultura de fomento*<br><br>**III,** *Autorización, para:*<br><br>**Inciso d)** *Recolectar del medio natural reproductores, larvas, postlarvas, crías, huevos, semillas, alevines o en cualquier otro estadio, y*<br><br>**Inciso e)** *Acuacultura didáctica.* | | |

| | | |
|---|---|---|
| **Artículos 22.-** *la Secretaría podrá inscribir en el Registro Nacional de Pesca a los acuicultores que no requieran concesión, permiso o Autorización.* | Al **proyecto** le aplica el Artículo, incisos y, fracciones anteriores, porque se trata de una actividad acuícola con fines comerciales. | Por el hecho de presentar a la autoridad correspondiente (SEMARNAT) la Manifestación de Impacto Ambiental, el promovente está cumpliendo con este apartado.<br><br>El proyecto se vincula por la obligatoriedad de obtener la autorización correspondiente para realizar las obras descritas en esta manifestación de impacto ambiental.<br><br>Como ya se mencionó anteriormente, la promovente una vez autorizado el proyecto en materia ambiental procederá a tramitar el Registro Nacional de Pesca para la unidad de producción acuícola. |
| **Art. 30°.-** *Las actividades pesqueras se clasifican en:*<br><br>**II.-** *Cultivo o acuacultura con fines* | | |
| **Artículo 31°.-** *Para realizar las actividades de pesca se requiere lo siguiente:*<br><br>**I,** *Concesión, para:*<br><br>**Inciso b)** *Acuacultura comercial*<br><br>**II,** Permiso, para:<br><br>**Inciso g)** *Acuacultura de fomento*<br><br>**III,** *Autorización, para:*<br><br>**Inciso d)** *Recolectar del medio natural reproductores, larvas, postlarvas, crías, huevos, semillas, alevines o en cualquier otro estadio, y*<br><br>**Inciso e)** *Acuacultura didáctica.* | | |

| | | |
|---|---|---|
| **Artículos 22.-** *la Secretaría podrá inscribir en el Registro Nacional de Pesca a los acuicultores que no requieran concesión, permiso o Autorización.* | Al **proyecto** le aplica el Artículo, incisos y, fracciones anteriores, porque se trata de una actividad acuícola con fines comerciales. | Por el hecho de presentar a la autoridad correspondiente (SEMARNAT) la Manifestación de Impacto Ambiental, el promovente está cumpliendo con este apartado.<br><br>El proyecto se vincula por la obligatoriedad de obtener la autorización correspondiente para realizar las obras descritas en esta manifestación de impacto ambiental.<br><br>Como ya se mencionó anteriormente, la promovente una vez autorizado el proyecto en materia ambiental procederá a tramitar el Registro Nacional de Pesca para la unidad de producción acuícola. |
| **Art. 30°.-** *Las actividades pesqueras se clasifican en:*<br><br>**II.-** *Cultivo o acuacultura con fines* | | |
| **Artículo 31°.-** *Para realizar las actividades de pesca se requiere lo siguiente:*<br><br>**I,** *Concesión, para:*<br><br>**Inciso b)** *Acuacultura comercial*<br><br>**II,** Permiso, para:<br><br>**Inciso g)** *Acuacultura de fomento*<br><br>**III,** *Autorización, para:*<br><br>**Inciso d)** *Recolectar del medio natural reproductores, larvas, postlarvas, crías, huevos, semillas, alevines o en cualquier otro estadio, y*<br><br>**Inciso e)** *Acuacultura didáctica.* | | |

| | | |
|---|---|---|
| **Artículos 22.-** *la Secretaría podrá inscribir en el Registro Nacional de Pesca a los acuicultores que no requieran concesión, permiso o Autorización.* | Al **proyecto** le aplica el Artículo, incisos y, fracciones anteriores, porque se trata de una actividad acuícola con fines comerciales. | Por el hecho de presentar a la autoridad correspondiente (SEMARNAT) la Manifestación de Impacto Ambiental, el promovente está cumpliendo con este apartado.<br><br>El proyecto se vincula por la obligatoriedad de obtener la autorización correspondiente para realizar las obras descritas en esta manifestación de impacto ambiental.<br><br>Como ya se mencionó anteriormente, la promovente una vez autorizado el proyecto en materia ambiental procederá a tramitar el Registro Nacional de Pesca para la unidad de producción acuícola. |
| **Art. 30°.-** *Las actividades pesqueras se clasifican en:*<br><br>**II.-** *Cultivo o acuacultura con fines* | | |
| **Artículo 31°.-** *Para realizar las actividades de pesca se requiere lo siguiente:*<br><br>**I,** *Concesión, para:*<br><br>**Inciso b)** *Acuacultura comercial*<br><br>**II,** Permiso, para:<br><br>**Inciso g)** *Acuacultura de fomento*<br><br>**III,** *Autorización, para:*<br><br>**Inciso d)** *Recolectar del medio natural reproductores, larvas, postlarvas, crías, huevos, semillas, alevines o en cualquier otro estadio, y*<br><br>**Inciso e)** *Acuacultura didáctica.* | | |

| | | |
|---|---|---|
| **Artículos 22.-** *la Secretaría podrá inscribir en el Registro Nacional de Pesca a los acuicultores que no requieran concesión, permiso o Autorización.* | Al **proyecto** le aplica el Artículo, incisos y, fracciones anteriores, porque se trata de una actividad acuícola con fines comerciales. | Por el hecho de presentar a la autoridad correspondiente (SEMARNAT) la Manifestación de Impacto Ambiental, el promovente está cumpliendo con este apartado.<br><br>El proyecto se vincula por la obligatoriedad de obtener la autorización correspondiente para realizar las obras descritas en esta manifestación de impacto ambiental.<br><br>Como ya se mencionó anteriormente, la promovente una vez autorizado el proyecto en materia ambiental procederá a tramitar el Registro Nacional de Pesca para la unidad de producción acuícola. |
| **Art. 30°.-** *Las actividades pesqueras se clasifican en:*<br><br>**II.-** *Cultivo o acuacultura con fines* | | |
| **Artículo 31°.-** *Para realizar las actividades de pesca se requiere lo siguiente:*<br><br>**I,** *Concesión, para:*<br><br>**Inciso b)** *Acuacultura comercial*<br><br>**II,** Permiso, para:<br><br>**Inciso g)** *Acuacultura de fomento*<br><br>**III,** *Autorización, para:*<br><br>**Inciso d)** *Recolectar del medio natural reproductores, larvas, postlarvas, crías, huevos, semillas, alevines o en cualquier otro estadio, y*<br><br>**Inciso e)** *Acuacultura didáctica.* | | |

| | | |
|---|---|---|
| **Artículos 22.-** *la Secretaría podrá inscribir en el Registro Nacional de Pesca a los acuicultores que no requieran concesión, permiso o Autorización.* | Al **proyecto** le aplica el Artículo, incisos y, fracciones anteriores, porque se trata de una actividad acuícola con fines comerciales. | Por el hecho de presentar a la autoridad correspondiente (SEMARNAT) la Manifestación de Impacto Ambiental, el promovente está cumpliendo con este apartado.<br><br>El proyecto se vincula por la obligatoriedad de obtener la autorización correspondiente para realizar las obras descritas en esta manifestación de impacto ambiental.<br><br>Como ya se mencionó anteriormente, la promovente una vez autorizado el proyecto en materia ambiental procederá a tramitar el Registro Nacional de Pesca para la unidad de producción acuícola. |
| **Art. 30°.-** *Las actividades pesqueras se clasifican en:*<br><br>**II.-** *Cultivo o acuacultura con fines* | | |
| **Artículo 31°.-** *Para realizar las actividades de pesca se requiere lo siguiente:*<br><br>**I,** *Concesión, para:*<br><br>**Inciso b)** *Acuacultura comercial*<br><br>**II,** Permiso, para:<br><br>**Inciso g)** *Acuacultura de fomento*<br><br>**III,** *Autorización, para:*<br><br>**Inciso d)** *Recolectar del medio natural reproductores, larvas, postlarvas, crías, huevos, semillas, alevines o en cualquier otro estadio, y*<br><br>**Inciso e)** *Acuacultura didáctica.* | | |

| | | |
|---|---|---|
| **Artículos 22.-** *la Secretaría podrá inscribir en el Registro Nacional de Pesca a los acuicultores que no requieran concesión, permiso o Autorización.* | Al **proyecto** le aplica el Artículo, incisos y, fracciones anteriores, porque se trata de una actividad acuícola con fines comerciales. | Por el hecho de presentar a la autoridad correspondiente (SEMARNAT) la Manifestación de Impacto Ambiental, el promovente está cumpliendo con este apartado.<br><br>El proyecto se vincula por la obligatoriedad de obtener la autorización correspondiente para realizar las obras descritas en esta manifestación de impacto ambiental.<br><br>Como ya se mencionó anteriormente, la promovente una vez autorizado el proyecto en materia ambiental procederá a tramitar el Registro Nacional de Pesca para la unidad de producción acuícola. |
| **Art. 30°.-** *Las actividades pesqueras se clasifican en:*<br><br>**II.-** *Cultivo o acuacultura con fines* | | |
| **Artículo 31°.-** *Para realizar las actividades de pesca se requiere lo siguiente:*<br><br>**I,** *Concesión, para:*<br><br>**Inciso b)** *Acuacultura comercial*<br><br>**II,** Permiso, para:<br><br>**Inciso g)** *Acuacultura de fomento*<br><br>**III,** *Autorización, para:*<br><br>**Inciso d)** *Recolectar del medio natural reproductores, larvas, postlarvas, crías, huevos, semillas, alevines o en cualquier otro estadio, y*<br><br>**Inciso e)** *Acuacultura didáctica.* | | |

| | | |
|---|---|---|
| **Artículos 22.-** *la Secretaría podrá inscribir en el Registro Nacional de Pesca a los acuicultores que no requieran concesión, permiso o Autorización.* | Al **proyecto** le aplica el Artículo, incisos y, fracciones anteriores, porque se trata de una actividad acuícola con fines comerciales. | Por el hecho de presentar a la autoridad correspondiente (SEMARNAT) la Manifestación de Impacto Ambiental, el promovente está cumpliendo con este apartado.<br><br>El proyecto se vincula por la obligatoriedad de obtener la autorización correspondiente para realizar las obras descritas en esta manifestación de impacto ambiental.<br><br>Como ya se mencionó anteriormente, la promovente una vez autorizado el proyecto en materia ambiental procederá a tramitar el Registro Nacional de Pesca para la unidad de producción acuícola. |
| **Art. 30°.-** *Las actividades pesqueras se clasifican en:*<br><br>**II.-** *Cultivo o acuacultura con fines* | | |
| **Artículo 31°.-** *Para realizar las actividades de pesca se requiere lo siguiente:*<br><br>**I,** *Concesión, para:*<br><br>**Inciso b)** *Acuacultura comercial*<br><br>**II,** Permiso, para:<br><br>**Inciso g)** *Acuacultura de fomento*<br><br>**III,** *Autorización, para:*<br><br>**Inciso d)** *Recolectar del medio natural reproductores, larvas, postlarvas, crías, huevos, semillas, alevines o en cualquier otro estadio, y*<br><br>**Inciso e)** *Acuacultura didáctica.* | | |

| | | |
|---|---|---|
| **Artículos 22.-** *la Secretaría podrá inscribir en el Registro Nacional de Pesca a los acuicultores que no requieran concesión, permiso o Autorización.* | Al **proyecto** le aplica el Artículo, incisos y, fracciones anteriores, porque se trata de una actividad acuícola con fines comerciales. | Por el hecho de presentar a la autoridad correspondiente (SEMARNAT) la Manifestación de Impacto Ambiental, el promovente está cumpliendo con este apartado.<br><br>El proyecto se vincula por la obligatoriedad de obtener la autorización correspondiente para realizar las obras descritas en esta manifestación de impacto ambiental.<br><br>Como ya se mencionó anteriormente, la promovente una vez autorizado el proyecto en materia ambiental procederá a tramitar el Registro Nacional de Pesca para la unidad de producción acuícola. |
| **Art. 30°.-** *Las actividades pesqueras se clasifican en:*<br><br>**II.-** *Cultivo o acuacultura con fines* | | |
| **Artículo 31°.-** *Para realizar las actividades de pesca se requiere lo siguiente:*<br><br>**I,** *Concesión, para:*<br><br>**Inciso b)** *Acuacultura comercial*<br><br>**II,** Permiso, para:<br><br>**Inciso g)** *Acuacultura de fomento*<br><br>**III,** *Autorización, para:*<br><br>**Inciso d)** *Recolectar del medio natural reproductores, larvas, postlarvas, crías, huevos, semillas, alevines o en cualquier otro estadio, y*<br><br>**Inciso e)** *Acuacultura didáctica.* | | |

| | | |
|---|---|---|
| **Artículos 22.-** *la Secretaría podrá inscribir en el Registro Nacional de Pesca a los acuicultores que no requieran concesión, permiso o Autorización.* | Al **proyecto** le aplica el Artículo, incisos y, fracciones anteriores, porque se trata de una actividad acuícola con fines comerciales. | Por el hecho de presentar a la autoridad correspondiente (SEMARNAT) la Manifestación de Impacto Ambiental, el promovente está cumpliendo con este apartado.<br><br>El proyecto se vincula por la obligatoriedad de obtener la autorización correspondiente para realizar las obras descritas en esta manifestación de impacto ambiental.<br><br>Como ya se mencionó anteriormente, la promovente una vez autorizado el proyecto en materia ambiental procederá a tramitar el Registro Nacional de Pesca para la unidad de producción acuícola. |
| **Art. 30°.-** *Las actividades pesqueras se clasifican en:*<br><br>**II.-** *Cultivo o acuacultura con fines* | | |
| **Artículo 31°.-** *Para realizar las actividades de pesca se requiere lo siguiente:*<br><br>**I,** *Concesión, para:*<br><br>**Inciso b)** *Acuacultura comercial*<br><br>**II,** Permiso, para:<br><br>**Inciso g)** *Acuacultura de fomento*<br><br>**III,** *Autorización, para:*<br><br>**Inciso d)** *Recolectar del medio natural reproductores, larvas, postlarvas, crías, huevos, semillas, alevines o en cualquier otro estadio, y*<br><br>**Inciso e)** *Acuacultura didáctica.* | | |

| | | |
|---|---|---|
| **Artículos 22.-** *la Secretaría podrá inscribir en el Registro Nacional de Pesca a los acuicultores que no requieran concesión, permiso o Autorización.* | Al **proyecto** le aplica el Artículo, incisos y, fracciones anteriores, porque se trata de una actividad acuícola con fines comerciales. | Por el hecho de presentar a la autoridad correspondiente (SEMARNAT) la Manifestación de Impacto Ambiental, el promovente está cumpliendo con este apartado.<br><br>El proyecto se vincula por la obligatoriedad de obtener la autorización correspondiente para realizar las obras descritas en esta manifestación de impacto ambiental.<br><br>Como ya se mencionó anteriormente, la promovente una vez autorizado el proyecto en materia ambiental procederá a tramitar el Registro Nacional de Pesca para la unidad de producción acuícola. |
| **Art. 30°.-** *Las actividades pesqueras se clasifican en:*<br><br>**II.-** *Cultivo o acuacultura con fines* | | |
| **Artículo 31°.-** *Para realizar las actividades de pesca se requiere lo siguiente:*<br><br>**I,** *Concesión, para:*<br><br>**Inciso b)** *Acuacultura comercial*<br><br>**II,** Permiso, para:<br><br>**Inciso g)** *Acuacultura de fomento*<br><br>**III,** *Autorización, para:*<br><br>**Inciso d)** *Recolectar del medio natural reproductores, larvas, postlarvas, crías, huevos, semillas, alevines o en cualquier otro estadio, y*<br><br>**Inciso e)** *Acuacultura didáctica.* | | |

| | | |
|---|---|---|
| **Artículos 22.-** *la Secretaría podrá inscribir en el Registro Nacional de Pesca a los acuicultores que no requieran concesión, permiso o Autorización.* | Al **proyecto** le aplica el Artículo, incisos y, fracciones anteriores, porque se trata de una actividad acuícola con fines comerciales. | Por el hecho de presentar a la autoridad correspondiente (SEMARNAT) la Manifestación de Impacto Ambiental, el promovente está cumpliendo con este apartado.<br><br>El proyecto se vincula por la obligatoriedad de obtener la autorización correspondiente para realizar las obras descritas en esta manifestación de impacto ambiental.<br><br>Como ya se mencionó anteriormente, la promovente una vez autorizado el proyecto en materia ambiental procederá a tramitar el Registro Nacional de Pesca para la unidad de producción acuícola. |
| **Art. 30°.-** *Las actividades pesqueras se clasifican en:*<br><br>**II.-** *Cultivo o acuacultura con fines* | | |
| **Artículo 31°.-** *Para realizar las actividades de pesca se requiere lo siguiente:*<br><br>**I,** *Concesión, para:*<br><br>**Inciso b)** *Acuacultura comercial*<br><br>**II,** Permiso, para:<br><br>**Inciso g)** *Acuacultura de fomento*<br><br>**III,** *Autorización, para:*<br><br>**Inciso d)** *Recolectar del medio natural reproductores, larvas, postlarvas, crías, huevos, semillas, alevines o en cualquier otro estadio, y*<br><br>**Inciso e)** *Acuacultura didáctica.* | | |

| | | |
|---|---|---|
| **Artículos 22.-** *la Secretaría podrá inscribir en el Registro Nacional de Pesca a los acuicultores que no requieran concesión, permiso o Autorización.* | Al **proyecto** le aplica el Artículo, incisos y, fracciones anteriores, porque se trata de una actividad acuícola con fines comerciales. | Por el hecho de presentar a la autoridad correspondiente (SEMARNAT) la Manifestación de Impacto Ambiental, el promovente está cumpliendo con este apartado.<br><br>El proyecto se vincula por la obligatoriedad de obtener la autorización correspondiente para realizar las obras descritas en esta manifestación de impacto ambiental.<br><br>Como ya se mencionó anteriormente, la promovente una vez autorizado el proyecto en materia ambiental procederá a tramitar el Registro Nacional de Pesca para la unidad de producción acuícola. |
| **Art. 30°.-** *Las actividades pesqueras se clasifican en:*<br><br>**II.-** *Cultivo o acuacultura con fines* | | |
| **Artículo 31°.-** *Para realizar las actividades de pesca se requiere lo siguiente:*<br><br>**I,** *Concesión, para:*<br><br>**Inciso b)** *Acuacultura comercial*<br><br>**II,** Permiso, para:<br><br>**Inciso g)** *Acuacultura de fomento*<br><br>**III,** *Autorización, para:*<br><br>**Inciso d)** *Recolectar del medio natural reproductores, larvas, postlarvas, crías, huevos, semillas, alevines o en cualquier otro estadio, y*<br><br>**Inciso e)** *Acuacultura didáctica.* | | |

| | | |
|---|---|---|
| **Artículos 22.-** *la Secretaría podrá inscribir en el Registro Nacional de Pesca a los acuicultores que no requieran concesión, permiso o Autorización.* | Al **proyecto** le aplica el Artículo, incisos y, fracciones anteriores, porque se trata de una actividad acuícola con fines comerciales. | Por el hecho de presentar a la autoridad correspondiente (SEMARNAT) la Manifestación de Impacto Ambiental, el promovente está cumpliendo con este apartado.<br><br>El proyecto se vincula por la obligatoriedad de obtener la autorización correspondiente para realizar las obras descritas en esta manifestación de impacto ambiental.<br><br>Como ya se mencionó anteriormente, la promovente una vez autorizado el proyecto en materia ambiental procederá a tramitar el Registro Nacional de Pesca para la unidad de producción acuícola. |
| **Art. 30°.-** *Las actividades pesqueras se clasifican en:*<br><br>**II.-** *Cultivo o acuacultura con fines* | | |
| **Artículo 31°.-** *Para realizar las actividades de pesca se requiere lo siguiente:*<br><br>**I,** *Concesión, para:*<br><br>**Inciso b)** *Acuacultura comercial*<br><br>**II,** Permiso, para:<br><br>**Inciso g)** *Acuacultura de fomento*<br><br>**III,** *Autorización, para:*<br><br>**Inciso d)** *Recolectar del medio natural reproductores, larvas, postlarvas, crías, huevos, semillas, alevines o en cualquier otro estadio, y*<br><br>**Inciso e)** *Acuacultura didáctica.* | | |

| | | |
|---|---|---|
| **Artículos 22.-** *la Secretaría podrá inscribir en el Registro Nacional de Pesca a los acuicultores que no requieran concesión, permiso o Autorización.* | Al **proyecto** le aplica el Artículo, incisos y, fracciones anteriores, porque se trata de una actividad acuícola con fines comerciales. | Por el hecho de presentar a la autoridad correspondiente (SEMARNAT) la Manifestación de Impacto Ambiental, el promovente está cumpliendo con este apartado.<br><br>El proyecto se vincula por la obligatoriedad de obtener la autorización correspondiente para realizar las obras descritas en esta manifestación de impacto ambiental.<br><br>Como ya se mencionó anteriormente, la promovente una vez autorizado el proyecto en materia ambiental procederá a tramitar el Registro Nacional de Pesca para la unidad de producción acuícola. |
| **Art. 30°.-** *Las actividades pesqueras se clasifican en:*<br><br>**II.-** *Cultivo o acuacultura con fines* | | |
| **Artículo 31°.-** *Para realizar las actividades de pesca se requiere lo siguiente:*<br><br>**I,** *Concesión, para:*<br><br>**Inciso b)** *Acuacultura comercial*<br><br>**II,** Permiso, para:<br><br>**Inciso g)** *Acuacultura de fomento*<br><br>**III,** *Autorización, para:*<br><br>**Inciso d)** *Recolectar del medio natural reproductores, larvas, postlarvas, crías, huevos, semillas, alevines o en cualquier otro estadio, y*<br><br>**Inciso e)** *Acuacultura didáctica.* | | |

| | | |
|---|---|---|
| **Artículos 22.-** *la Secretaría podrá inscribir en el Registro Nacional de Pesca a los acuicultores que no requieran concesión, permiso o Autorización.* | Al **proyecto** le aplica el Artículo, incisos y, fracciones anteriores, porque se trata de una actividad acuícola con fines comerciales. | Por el hecho de presentar a la autoridad correspondiente (SEMARNAT) la Manifestación de Impacto Ambiental, el promovente está cumpliendo con este apartado.<br><br>El proyecto se vincula por la obligatoriedad de obtener la autorización correspondiente para realizar las obras descritas en esta manifestación de impacto ambiental.<br><br>Como ya se mencionó anteriormente, la promovente una vez autorizado el proyecto en materia ambiental procederá a tramitar el Registro Nacional de Pesca para la unidad de producción acuícola. |
| **Art. 30°.-** *Las actividades pesqueras se clasifican en:*<br><br>**II.-** *Cultivo o acuacultura con fines* | | |
| **Artículo 31°.-** *Para realizar las actividades de pesca se requiere lo siguiente:*<br><br>**I,** *Concesión, para:*<br><br>**Inciso b)** *Acuacultura comercial*<br><br>**II,** Permiso, para:<br><br>**Inciso g)** *Acuacultura de fomento*<br><br>**III,** *Autorización, para:*<br><br>**Inciso d)** *Recolectar del medio natural reproductores, larvas, postlarvas, crías, huevos, semillas, alevines o en cualquier otro estadio, y*<br><br>**Inciso e)** *Acuacultura didáctica.* | | |

| | | |
|---|---|---|
| **Artículos 22.-** *la Secretaría podrá inscribir en el Registro Nacional de Pesca a los acuicultores que no requieran concesión, permiso o Autorización.* | Al **proyecto** le aplica el Artículo, incisos y, fracciones anteriores, porque se trata de una actividad acuícola con fines comerciales. | Por el hecho de presentar a la autoridad correspondiente (SEMARNAT) la Manifestación de Impacto Ambiental, el promovente está cumpliendo con este apartado.<br><br>El proyecto se vincula por la obligatoriedad de obtener la autorización correspondiente para realizar las obras descritas en esta manifestación de impacto ambiental.<br><br>Como ya se mencionó anteriormente, la promovente una vez autorizado el proyecto en materia ambiental procederá a tramitar el Registro Nacional de Pesca para la unidad de producción acuícola. |
| **Art. 30°.-** *Las actividades pesqueras se clasifican en:*<br><br>**II.-** *Cultivo o acuacultura con fines* | | |
| **Artículo 31°.-** *Para realizar las actividades de pesca se requiere lo siguiente:*<br><br>**I,** *Concesión, para:*<br><br>**Inciso b)** *Acuacultura comercial*<br><br>**II,** Permiso, para:<br><br>**Inciso g)** *Acuacultura de fomento*<br><br>**III,** *Autorización, para:*<br><br>**Inciso d)** *Recolectar del medio natural reproductores, larvas, postlarvas, crías, huevos, semillas, alevines o en cualquier otro estadio, y*<br><br>**Inciso e)** *Acuacultura didáctica.* | | |

| | | |
|---|---|---|
| **Artículos 22.-** *la Secretaría podrá inscribir en el Registro Nacional de Pesca a los acuicultores que no requieran concesión, permiso o Autorización.* | Al **proyecto** le aplica el Artículo, incisos y, fracciones anteriores, porque se trata de una actividad acuícola con fines comerciales. | Por el hecho de presentar a la autoridad correspondiente (SEMARNAT) la Manifestación de Impacto Ambiental, el promovente está cumpliendo con este apartado.<br><br>El proyecto se vincula por la obligatoriedad de obtener la autorización correspondiente para realizar las obras descritas en esta manifestación de impacto ambiental.<br><br>Como ya se mencionó anteriormente, la promovente una vez autorizado el proyecto en materia ambiental procederá a tramitar el Registro Nacional de Pesca para la unidad de producción acuícola. |
| **Art. 30°.-** *Las actividades pesqueras se clasifican en:*<br><br>**II.-** *Cultivo o acuacultura con fines* | | |
| **Artículo 31°.-** *Para realizar las actividades de pesca se requiere lo siguiente:*<br><br>**I,** *Concesión, para:*<br><br>**Inciso b)** *Acuacultura comercial*<br><br>**II,** Permiso, para:<br><br>**Inciso g)** *Acuacultura de fomento*<br><br>**III,** *Autorización, para:*<br><br>**Inciso d)** *Recolectar del medio natural reproductores, larvas, postlarvas, crías, huevos, semillas, alevines o en cualquier otro estadio, y*<br><br>**Inciso e)** *Acuacultura didáctica.* | | |

| | | |
|---|---|---|
| **Artículos 22.-** *la Secretaría podrá inscribir en el Registro Nacional de Pesca a los acuicultores que no requieran concesión, permiso o Autorización.* | Al **proyecto** le aplica el Artículo, incisos y, fracciones anteriores, porque se trata de una actividad acuícola con fines comerciales. | Por el hecho de presentar a la autoridad correspondiente (SEMARNAT) la Manifestación de Impacto Ambiental, el promovente está cumpliendo con este apartado.<br><br>El proyecto se vincula por la obligatoriedad de obtener la autorización correspondiente para realizar las obras descritas en esta manifestación de impacto ambiental.<br><br>Como ya se mencionó anteriormente, la promovente una vez autorizado el proyecto en materia ambiental procederá a tramitar el Registro Nacional de Pesca para la unidad de producción acuícola. |
| **Art. 30°.-** *Las actividades pesqueras se clasifican en:*<br><br>**II.-** *Cultivo o acuacultura con fines* | | |
| **Artículo 31°.-** *Para realizar las actividades de pesca se requiere lo siguiente:*<br><br>**I,** *Concesión, para:*<br><br>**Inciso b)** *Acuacultura comercial*<br><br>**II,** Permiso, para:<br><br>**Inciso g)** *Acuacultura de fomento*<br><br>**III,** *Autorización, para:*<br><br>**Inciso d)** *Recolectar del medio natural reproductores, larvas, postlarvas, crías, huevos, semillas, alevines o en cualquier otro estadio, y*<br><br>**Inciso e)** *Acuacultura didáctica.* | | |

| | | |
|---|---|---|
| **Artículos 22.-** *la Secretaría podrá inscribir en el Registro Nacional de Pesca a los acuicultores que no requieran concesión, permiso o Autorización.* | Al **proyecto** le aplica el Artículo, incisos y, fracciones anteriores, porque se trata de una actividad acuícola con fines comerciales. | Por el hecho de presentar a la autoridad correspondiente (SEMARNAT) la Manifestación de Impacto Ambiental, el promovente está cumpliendo con este apartado.<br><br>El proyecto se vincula por la obligatoriedad de obtener la autorización correspondiente para realizar las obras descritas en esta manifestación de impacto ambiental.<br><br>Como ya se mencionó anteriormente, la promovente una vez autorizado el proyecto en materia ambiental procederá a tramitar el Registro Nacional de Pesca para la unidad de producción acuícola. |
| **Art. 30°.-** *Las actividades pesqueras se clasifican en:*<br><br>**II.-** *Cultivo o acuacultura con fines* | | |
| **Artículo 31°.-** *Para realizar las actividades de pesca se requiere lo siguiente:*<br><br>**I,** *Concesión, para:*<br><br>**Inciso b)** *Acuacultura comercial*<br><br>**II,** Permiso, para:<br><br>**Inciso g)** *Acuacultura de fomento*<br><br>**III,** *Autorización, para:*<br><br>**Inciso d)** *Recolectar del medio natural reproductores, larvas, postlarvas, crías, huevos, semillas, alevines o en cualquier otro estadio, y*<br><br>**Inciso e)** *Acuacultura didáctica.* | | |

| | | |
|---|---|---|
| **Artículos 22.-** *la Secretaría podrá inscribir en el Registro Nacional de Pesca a los acuicultores que no requieran concesión, permiso o Autorización.* | Al **proyecto** le aplica el Artículo, incisos y, fracciones anteriores, porque se trata de una actividad acuícola con fines comerciales. | Por el hecho de presentar a la autoridad correspondiente (SEMARNAT) la Manifestación de Impacto Ambiental, el promovente está cumpliendo con este apartado.<br><br>El proyecto se vincula por la obligatoriedad de obtener la autorización correspondiente para realizar las obras descritas en esta manifestación de impacto ambiental.<br><br>Como ya se mencionó anteriormente, la promovente una vez autorizado el proyecto en materia ambiental procederá a tramitar el Registro Nacional de Pesca para la unidad de producción acuícola. |
| **Art. 30°.-** *Las actividades pesqueras se clasifican en:*<br><br>**II.-** *Cultivo o acuacultura con fines* | | |
| **Artículo 31°.-** *Para realizar las actividades de pesca se requiere lo siguiente:*<br><br>**I,** *Concesión, para:*<br><br>**Inciso b)** *Acuacultura comercial*<br><br>**II,** Permiso, para:<br><br>**Inciso g)** *Acuacultura de fomento*<br><br>**III,** *Autorización, para:*<br><br>**Inciso d)** *Recolectar del medio natural reproductores, larvas, postlarvas, crías, huevos, semillas, alevines o en cualquier otro estadio, y*<br><br>**Inciso e)** *Acuacultura didáctica.* | | |

| | | |
|---|---|---|
| **Artículos 22.-** *la Secretaría podrá inscribir en el Registro Nacional de Pesca a los acuicultores que no requieran concesión, permiso o Autorización.* | Al **proyecto** le aplica el Artículo, incisos y, fracciones anteriores, porque se trata de una actividad acuícola con fines comerciales. | Por el hecho de presentar a la autoridad correspondiente (SEMARNAT) la Manifestación de Impacto Ambiental, el promovente está cumpliendo con este apartado.<br><br>El proyecto se vincula por la obligatoriedad de obtener la autorización correspondiente para realizar las obras descritas en esta manifestación de impacto ambiental.<br><br>Como ya se mencionó anteriormente, la promovente una vez autorizado el proyecto en materia ambiental procederá a tramitar el Registro Nacional de Pesca para la unidad de producción acuícola. |
| **Art. 30°.-** *Las actividades pesqueras se clasifican en:*<br><br>**II.-** *Cultivo o acuacultura con fines* | | |
| **Artículo 31°.-** *Para realizar las actividades de pesca se requiere lo siguiente:*<br><br>**I,** *Concesión, para:*<br><br>**Inciso b)** *Acuacultura comercial*<br><br>**II,** Permiso, para:<br><br>**Inciso g)** *Acuacultura de fomento*<br><br>**III,** *Autorización, para:*<br><br>**Inciso d)** *Recolectar del medio natural reproductores, larvas, postlarvas, crías, huevos, semillas, alevines o en cualquier otro estadio, y*<br><br>**Inciso e)** *Acuacultura didáctica.* | | |

| | | |
|---|---|---|
| **Artículos 22.-** *la Secretaría podrá inscribir en el Registro Nacional de Pesca a los acuicultores que no requieran concesión, permiso o Autorización.* | Al **proyecto** le aplica el Artículo, incisos y, fracciones anteriores, porque se trata de una actividad acuícola con fines comerciales. | Por el hecho de presentar a la autoridad correspondiente (SEMARNAT) la Manifestación de Impacto Ambiental, el promovente está cumpliendo con este apartado.<br><br>El proyecto se vincula por la obligatoriedad de obtener la autorización correspondiente para realizar las obras descritas en esta manifestación de impacto ambiental.<br><br>Como ya se mencionó anteriormente, la promovente una vez autorizado el proyecto en materia ambiental procederá a tramitar el Registro Nacional de Pesca para la unidad de producción acuícola. |
| **Art. 30°.-** *Las actividades pesqueras se clasifican en:*<br><br>**II.-** *Cultivo o acuacultura con fines* | | |
| **Artículo 31°.-** *Para realizar las actividades de pesca se requiere lo siguiente:*<br><br>**I,** *Concesión, para:*<br><br>**Inciso b)** *Acuacultura comercial*<br><br>**II,** Permiso, para:<br><br>**Inciso g)** *Acuacultura de fomento*<br><br>**III,** *Autorización, para:*<br><br>**Inciso d)** *Recolectar del medio natural reproductores, larvas, postlarvas, crías, huevos, semillas, alevines o en cualquier otro estadio, y*<br><br>**Inciso e)** *Acuacultura didáctica.* | | |

| | | |
|---|---|---|
| **Artículos 22.-** *la Secretaría podrá inscribir en el Registro Nacional de Pesca a los acuicultores que no requieran concesión, permiso o Autorización.* | Al **proyecto** le aplica el Artículo, incisos y, fracciones anteriores, porque se trata de una actividad acuícola con fines comerciales. | Por el hecho de presentar a la autoridad correspondiente (SEMARNAT) la Manifestación de Impacto Ambiental, el promovente está cumpliendo con este apartado.<br><br>El proyecto se vincula por la obligatoriedad de obtener la autorización correspondiente para realizar las obras descritas en esta manifestación de impacto ambiental.<br><br>Como ya se mencionó anteriormente, la promovente una vez autorizado el proyecto en materia ambiental procederá a tramitar el Registro Nacional de Pesca para la unidad de producción acuícola. |
| **Art. 30°.-** *Las actividades pesqueras se clasifican en:*<br><br>**II.-** *Cultivo o acuacultura con fines* | | |
| **Artículo 31°.-** *Para realizar las actividades de pesca se requiere lo siguiente:*<br><br>**I,** *Concesión, para:*<br><br>**Inciso b)** *Acuacultura comercial*<br><br>**II,** Permiso, para:<br><br>**Inciso g)** *Acuacultura de fomento*<br><br>**III,** *Autorización, para:*<br><br>**Inciso d)** *Recolectar del medio natural reproductores, larvas, postlarvas, crías, huevos, semillas, alevines o en cualquier otro estadio, y*<br><br>**Inciso e)** *Acuacultura didáctica.* | | |

| | | |
|---|---|---|
| **Artículos 22.-** *la Secretaría podrá inscribir en el Registro Nacional de Pesca a los acuicultores que no requieran concesión, permiso o Autorización.* | Al **proyecto** le aplica el Artículo, incisos y, fracciones anteriores, porque se trata de una actividad acuícola con fines comerciales. | Por el hecho de presentar a la autoridad correspondiente (SEMARNAT) la Manifestación de Impacto Ambiental, el promovente está cumpliendo con este apartado.<br><br>El proyecto se vincula por la obligatoriedad de obtener la autorización correspondiente para realizar las obras descritas en esta manifestación de impacto ambiental.<br><br>Como ya se mencionó anteriormente, la promovente una vez autorizado el proyecto en materia ambiental procederá a tramitar el Registro Nacional de Pesca para la unidad de producción acuícola. |
| **Art. 30°.-** *Las actividades pesqueras se clasifican en:*<br><br>**II.-** *Cultivo o acuacultura con fines* | | |
| **Artículo 31°.-** *Para realizar las actividades de pesca se requiere lo siguiente:*<br><br>**I,** *Concesión, para:*<br><br>**Inciso b)** *Acuacultura comercial*<br><br>**II,** Permiso, para:<br><br>**Inciso g)** *Acuacultura de fomento*<br><br>**III,** *Autorización, para:*<br><br>**Inciso d)** *Recolectar del medio natural reproductores, larvas, postlarvas, crías, huevos, semillas, alevines o en cualquier otro estadio, y*<br><br>**Inciso e)** *Acuacultura didáctica.* | | |

| | | |
|---|---|---|
| **Artículos 22.-** *la Secretaría podrá inscribir en el Registro Nacional de Pesca a los acuicultores que no requieran concesión, permiso o Autorización.* | Al **proyecto** le aplica el Artículo, incisos y, fracciones anteriores, porque se trata de una actividad acuícola con fines comerciales. | Por el hecho de presentar a la autoridad correspondiente (SEMARNAT) la Manifestación de Impacto Ambiental, el promovente está cumpliendo con este apartado.<br><br>El proyecto se vincula por la obligatoriedad de obtener la autorización correspondiente para realizar las obras descritas en esta manifestación de impacto ambiental.<br><br>Como ya se mencionó anteriormente, la promovente una vez autorizado el proyecto en materia ambiental procederá a tramitar el Registro Nacional de Pesca para la unidad de producción acuícola. |
| **Art. 30°.-** *Las actividades pesqueras se clasifican en:*<br><br>**II.-** *Cultivo o acuacultura con fines* | | |
| **Artículo 31°.-** *Para realizar las actividades de pesca se requiere lo siguiente:*<br><br>**I,** *Concesión, para:*<br><br>**Inciso b)** *Acuacultura comercial*<br><br>**II,** Permiso, para:<br><br>**Inciso g)** *Acuacultura de fomento*<br><br>**III,** *Autorización, para:*<br><br>**Inciso d)** *Recolectar del medio natural reproductores, larvas, postlarvas, crías, huevos, semillas, alevines o en cualquier otro estadio, y*<br><br>**Inciso e)** *Acuacultura didáctica.* | | |

| | | |
|---|---|---|
| **Artículos 22.-** *la Secretaría podrá inscribir en el Registro Nacional de Pesca a los acuicultores que no requieran concesión, permiso o Autorización.* | Al **proyecto** le aplica el Artículo, incisos y, fracciones anteriores, porque se trata de una actividad acuícola con fines comerciales. | Por el hecho de presentar a la autoridad correspondiente (SEMARNAT) la Manifestación de Impacto Ambiental, el promovente está cumpliendo con este apartado.<br><br>El proyecto se vincula por la obligatoriedad de obtener la autorización correspondiente para realizar las obras descritas en esta manifestación de impacto ambiental.<br><br>Como ya se mencionó anteriormente, la promovente una vez autorizado el proyecto en materia ambiental procederá a tramitar el Registro Nacional de Pesca para la unidad de producción acuícola. |
| **Art. 30°.-** *Las actividades pesqueras se clasifican en:*<br><br>**II.-** *Cultivo o acuacultura con fines* | | |
| **Artículo 31°.-** *Para realizar las actividades de pesca se requiere lo siguiente:*<br><br>**I,** *Concesión, para:*<br><br>**Inciso b)** *Acuacultura comercial*<br><br>**II,** Permiso, para:<br><br>**Inciso g)** *Acuacultura de fomento*<br><br>**III,** *Autorización, para:*<br><br>**Inciso d)** *Recolectar del medio natural reproductores, larvas, postlarvas, crías, huevos, semillas, alevines o en cualquier otro estadio, y*<br><br>**Inciso e)** *Acuacultura didáctica.* | | |

| | | |
|---|---|---|
| **Artículos 22.-** *la Secretaría podrá inscribir en el Registro Nacional de Pesca a los acuicultores que no requieran concesión, permiso o Autorización.* | Al **proyecto** le aplica el Artículo, incisos y, fracciones anteriores, porque se trata de una actividad acuícola con fines comerciales. | Por el hecho de presentar a la autoridad correspondiente (SEMARNAT) la Manifestación de Impacto Ambiental, el promovente está cumpliendo con este apartado.<br><br>El proyecto se vincula por la obligatoriedad de obtener la autorización correspondiente para realizar las obras descritas en esta manifestación de impacto ambiental.<br><br>Como ya se mencionó anteriormente, la promovente una vez autorizado el proyecto en materia ambiental procederá a tramitar el Registro Nacional de Pesca para la unidad de producción acuícola. |
| **Art. 30°.-** *Las actividades pesqueras se clasifican en:*<br><br>**II.-** *Cultivo o acuacultura con fines* | | |
| **Artículo 31°.-** *Para realizar las actividades de pesca se requiere lo siguiente:*<br><br>**I,** *Concesión, para:*<br><br>**Inciso b)** *Acuacultura comercial*<br><br>**II,** Permiso, para:<br><br>**Inciso g)** *Acuacultura de fomento*<br><br>**III,** *Autorización, para:*<br><br>**Inciso d)** *Recolectar del medio natural reproductores, larvas, postlarvas, crías, huevos, semillas, alevines o en cualquier otro estadio, y*<br><br>**Inciso e)** *Acuacultura didáctica.* | | |

| | | |
|---|---|---|
| **Artículos 22.-** *la Secretaría podrá inscribir en el Registro Nacional de Pesca a los acuicultores que no requieran concesión, permiso o Autorización.* | Al **proyecto** le aplica el Artículo, incisos y, fracciones anteriores, porque se trata de una actividad acuícola con fines comerciales. | Por el hecho de presentar a la autoridad correspondiente (SEMARNAT) la Manifestación de Impacto Ambiental, el promovente está cumpliendo con este apartado.<br><br>El proyecto se vincula por la obligatoriedad de obtener la autorización correspondiente para realizar las obras descritas en esta manifestación de impacto ambiental.<br><br>Como ya se mencionó anteriormente, la promovente una vez autorizado el proyecto en materia ambiental procederá a tramitar el Registro Nacional de Pesca para la unidad de producción acuícola. |
| **Art. 30°.-** *Las actividades pesqueras se clasifican en:*<br><br>**II.-** *Cultivo o acuacultura con fines* | | |
| **Artículo 31°.-** *Para realizar las actividades de pesca se requiere lo siguiente:*<br><br>**I,** *Concesión, para:*<br><br>**Inciso b)** *Acuacultura comercial*<br><br>**II,** Permiso, para:<br><br>**Inciso g)** *Acuacultura de fomento*<br><br>**III,** *Autorización, para:*<br><br>**Inciso d)** *Recolectar del medio natural reproductores, larvas, postlarvas, crías, huevos, semillas, alevines o en cualquier otro estadio, y*<br><br>**Inciso e)** *Acuacultura didáctica.* | | |

| | | |
|---|---|---|
| **Artículos 22.-** *la Secretaría podrá inscribir en el Registro Nacional de Pesca a los acuicultores que no requieran concesión, permiso o Autorización.* | Al **proyecto** le aplica el Artículo, incisos y, fracciones anteriores, porque se trata de una actividad acuícola con fines comerciales. | Por el hecho de presentar a la autoridad correspondiente (SEMARNAT) la Manifestación de Impacto Ambiental, el promovente está cumpliendo con este apartado.<br><br>El proyecto se vincula por la obligatoriedad de obtener la autorización correspondiente para realizar las obras descritas en esta manifestación de impacto ambiental.<br><br>Como ya se mencionó anteriormente, la promovente una vez autorizado el proyecto en materia ambiental procederá a tramitar el Registro Nacional de Pesca para la unidad de producción acuícola. |
| **Art. 30°.-** *Las actividades pesqueras se clasifican en:*<br><br>**II.-** *Cultivo o acuacultura con fines* | | |
| **Artículo 31°.-** *Para realizar las actividades de pesca se requiere lo siguiente:*<br><br>**I,** *Concesión, para:*<br><br>**Inciso b)** *Acuacultura comercial*<br><br>**II,** Permiso, para:<br><br>**Inciso g)** *Acuacultura de fomento*<br><br>**III,** *Autorización, para:*<br><br>**Inciso d)** *Recolectar del medio natural reproductores, larvas, postlarvas, crías, huevos, semillas, alevines o en cualquier otro estadio, y*<br><br>**Inciso e)** *Acuacultura didáctica.* | | |

| | | |
|---|---|---|
| **Artículos 22.-** *la Secretaría podrá inscribir en el Registro Nacional de Pesca a los acuicultores que no requieran concesión, permiso o Autorización.* | Al **proyecto** le aplica el Artículo, incisos y, fracciones anteriores, porque se trata de una actividad acuícola con fines comerciales. | Por el hecho de presentar a la autoridad correspondiente (SEMARNAT) la Manifestación de Impacto Ambiental, el promovente está cumpliendo con este apartado.<br><br>El proyecto se vincula por la obligatoriedad de obtener la autorización correspondiente para realizar las obras descritas en esta manifestación de impacto ambiental.<br><br>Como ya se mencionó anteriormente, la promovente una vez autorizado el proyecto en materia ambiental procederá a tramitar el Registro Nacional de Pesca para la unidad de producción acuícola. |
| **Art. 30°.-** *Las actividades pesqueras se clasifican en:*<br><br>**II.-** *Cultivo o acuacultura con fines* | | |
| **Artículo 31°.-** *Para realizar las actividades de pesca se requiere lo siguiente:*<br><br>**I,** *Concesión, para:*<br><br>**Inciso b)** *Acuacultura comercial*<br><br>**II,** Permiso, para:<br><br>**Inciso g)** *Acuacultura de fomento*<br><br>**III,** *Autorización, para:*<br><br>**Inciso d)** *Recolectar del medio natural reproductores, larvas, postlarvas, crías, huevos, semillas, alevines o en cualquier otro estadio, y*<br><br>**Inciso e)** *Acuacultura didáctica.* | | |

| | | |
|---|---|---|
| **Artículos 22.-** *la Secretaría podrá inscribir en el Registro Nacional de Pesca a los acuicultores que no requieran concesión, permiso o Autorización.* | Al **proyecto** le aplica el Artículo, incisos y, fracciones anteriores, porque se trata de una actividad acuícola con fines comerciales. | Por el hecho de presentar a la autoridad correspondiente (SEMARNAT) la Manifestación de Impacto Ambiental, el promovente está cumpliendo con este apartado.<br><br>El proyecto se vincula por la obligatoriedad de obtener la autorización correspondiente para realizar las obras descritas en esta manifestación de impacto ambiental.<br><br>Como ya se mencionó anteriormente, la promovente una vez autorizado el proyecto en materia ambiental procederá a tramitar el Registro Nacional de Pesca para la unidad de producción acuícola. |
| **Art. 30°.-** *Las actividades pesqueras se clasifican en:*<br><br>**II.-** *Cultivo o acuacultura con fines* | | |
| **Artículo 31°.-** *Para realizar las actividades de pesca se requiere lo siguiente:*<br><br>**I,** *Concesión, para:*<br><br>**Inciso b)** *Acuacultura comercial*<br><br>**II,** Permiso, para:<br><br>**Inciso g)** *Acuacultura de fomento*<br><br>**III,** *Autorización, para:*<br><br>**Inciso d)** *Recolectar del medio natural reproductores, larvas, postlarvas, crías, huevos, semillas, alevines o en cualquier otro estadio, y*<br><br>**Inciso e)** *Acuacultura didáctica.* | | |

| | | |
|---|---|---|
| **Artículos 22.-** *la Secretaría podrá inscribir en el Registro Nacional de Pesca a los acuicultores que no requieran concesión, permiso o Autorización.* | Al **proyecto** le aplica el Artículo, incisos y, fracciones anteriores, porque se trata de una actividad acuícola con fines comerciales. | Por el hecho de presentar a la autoridad correspondiente (SEMARNAT) la Manifestación de Impacto Ambiental, el promovente está cumpliendo con este apartado.<br><br>El proyecto se vincula por la obligatoriedad de obtener la autorización correspondiente para realizar las obras descritas en esta manifestación de impacto ambiental.<br><br>Como ya se mencionó anteriormente, la promovente una vez autorizado el proyecto en materia ambiental procederá a tramitar el Registro Nacional de Pesca para la unidad de producción acuícola. |
| **Art. 30°.-** *Las actividades pesqueras se clasifican en:*<br><br>**II.-** *Cultivo o acuacultura con fines* | | |
| **Artículo 31°.-** *Para realizar las actividades de pesca se requiere lo siguiente:*<br><br>**I,** *Concesión, para:*<br><br>**Inciso b)** *Acuacultura comercial*<br><br>**II,** Permiso, para:<br><br>**Inciso g)** *Acuacultura de fomento*<br><br>**III,** *Autorización, para:*<br><br>**Inciso d)** *Recolectar del medio natural reproductores, larvas, postlarvas, crías, huevos, semillas, alevines o en cualquier otro estadio, y*<br><br>**Inciso e)** *Acuacultura didáctica.* | | |

| | | |
|---|---|---|
| **Artículos 22.-** *la Secretaría podrá inscribir en el Registro Nacional de Pesca a los acuicultores que no requieran concesión, permiso o Autorización.* | Al **proyecto** le aplica el Artículo, incisos y, fracciones anteriores, porque se trata de una actividad acuícola con fines comerciales. | Por el hecho de presentar a la autoridad correspondiente (SEMARNAT) la Manifestación de Impacto Ambiental, el promovente está cumpliendo con este apartado.<br><br>El proyecto se vincula por la obligatoriedad de obtener la autorización correspondiente para realizar las obras descritas en esta manifestación de impacto ambiental.<br><br>Como ya se mencionó anteriormente, la promovente una vez autorizado el proyecto en materia ambiental procederá a tramitar el Registro Nacional de Pesca para la unidad de producción acuícola. |
| **Art. 30°.-** *Las actividades pesqueras se clasifican en:*<br><br>**II.-** *Cultivo o acuacultura con fines* | | |
| **Artículo 31°.-** *Para realizar las actividades de pesca se requiere lo siguiente:*<br><br>**I,** *Concesión, para:*<br><br>**Inciso b)** *Acuacultura comercial*<br><br>**II,** Permiso, para:<br><br>**Inciso g)** *Acuacultura de fomento*<br><br>**III,** *Autorización, para:*<br><br>**Inciso d)** *Recolectar del medio natural reproductores, larvas, postlarvas, crías, huevos, semillas, alevines o en cualquier otro estadio, y*<br><br>**Inciso e)** *Acuacultura didáctica.* | | |

| | | |
|---|---|---|
| **Artículos 22.-** *la Secretaría podrá inscribir en el Registro Nacional de Pesca a los acuicultores que no requieran concesión, permiso o Autorización.* | Al **proyecto** le aplica el Artículo, incisos y, fracciones anteriores, porque se trata de una actividad acuícola con fines comerciales. | Por el hecho de presentar a la autoridad correspondiente (SEMARNAT) la Manifestación de Impacto Ambiental, el promovente está cumpliendo con este apartado.<br><br>El proyecto se vincula por la obligatoriedad de obtener la autorización correspondiente para realizar las obras descritas en esta manifestación de impacto ambiental.<br><br>Como ya se mencionó anteriormente, la promovente una vez autorizado el proyecto en materia ambiental procederá a tramitar el Registro Nacional de Pesca para la unidad de producción acuícola. |
| **Art. 30°.-** *Las actividades pesqueras se clasifican en:*<br><br>**II.-** *Cultivo o acuacultura con fines* | | |
| **Artículo 31°.-** *Para realizar las actividades de pesca se requiere lo siguiente:*<br><br>**I,** *Concesión, para:*<br><br>**Inciso b)** *Acuacultura comercial*<br><br>**II,** Permiso, para:<br><br>**Inciso g)** *Acuacultura de fomento*<br><br>**III,** *Autorización, para:*<br><br>**Inciso d)** *Recolectar del medio natural reproductores, larvas, postlarvas, crías, huevos, semillas, alevines o en cualquier otro estadio, y*<br><br>**Inciso e)** *Acuacultura didáctica.* | | |

| | | |
|---|---|---|
| **Artículos 22.-** *la Secretaría podrá inscribir en el Registro Nacional de Pesca a los acuicultores que no requieran concesión, permiso o Autorización.* | Al **proyecto** le aplica el Artículo, incisos y, fracciones anteriores, porque se trata de una actividad acuícola con fines comerciales. | Por el hecho de presentar a la autoridad correspondiente (SEMARNAT) la Manifestación de Impacto Ambiental, el promovente está cumpliendo con este apartado.<br><br>El proyecto se vincula por la obligatoriedad de obtener la autorización correspondiente para realizar las obras descritas en esta manifestación de impacto ambiental.<br><br>Como ya se mencionó anteriormente, la promovente una vez autorizado el proyecto en materia ambiental procederá a tramitar el Registro Nacional de Pesca para la unidad de producción acuícola. |
| **Art. 30°.-** *Las actividades pesqueras se clasifican en:*<br><br>**II.-** *Cultivo o acuacultura con fines* | | |
| **Artículo 31°.-** *Para realizar las actividades de pesca se requiere lo siguiente:*<br><br>**I,** *Concesión, para:*<br><br>**Inciso b)** *Acuacultura comercial*<br><br>**II,** Permiso, para:<br><br>**Inciso g)** *Acuacultura de fomento*<br><br>**III,** *Autorización, para:*<br><br>**Inciso d)** *Recolectar del medio natural reproductores, larvas, postlarvas, crías, huevos, semillas, alevines o en cualquier otro estadio, y*<br><br>**Inciso e)** *Acuacultura didáctica.* | | |

| | | |
|---|---|---|
| **Artículos 22.-** *la Secretaría podrá inscribir en el Registro Nacional de Pesca a los acuicultores que no requieran concesión, permiso o Autorización.* | Al **proyecto** le aplica el Artículo, incisos y, fracciones anteriores, porque se trata de una actividad acuícola con fines comerciales. | Por el hecho de presentar a la autoridad correspondiente (SEMARNAT) la Manifestación de Impacto Ambiental, el promovente está cumpliendo con este apartado.<br><br>El proyecto se vincula por la obligatoriedad de obtener la autorización correspondiente para realizar las obras descritas en esta manifestación de impacto ambiental.<br><br>Como ya se mencionó anteriormente, la promovente una vez autorizado el proyecto en materia ambiental procederá a tramitar el Registro Nacional de Pesca para la unidad de producción acuícola. |
| **Art. 30°.-** *Las actividades pesqueras se clasifican en:*<br><br>**II.-** *Cultivo o acuacultura con fines* | | |
| **Artículo 31°.-** *Para realizar las actividades de pesca se requiere lo siguiente:*<br><br>**I,** *Concesión, para:*<br><br>**Inciso b)** *Acuacultura comercial*<br><br>**II,** Permiso, para:<br><br>**Inciso g)** *Acuacultura de fomento*<br><br>**III,** *Autorización, para:*<br><br>**Inciso d)** *Recolectar del medio natural reproductores, larvas, postlarvas, crías, huevos, semillas, alevines o en cualquier otro estadio, y*<br><br>**Inciso e)** *Acuacultura didáctica.* | | |

| | | |
|---|---|---|
| **Artículos 22.-** *la Secretaría podrá inscribir en el Registro Nacional de Pesca a los acuicultores que no requieran concesión, permiso o Autorización.* | Al **proyecto** le aplica el Artículo, incisos y, fracciones anteriores, porque se trata de una actividad acuícola con fines comerciales. | Por el hecho de presentar a la autoridad correspondiente (SEMARNAT) la Manifestación de Impacto Ambiental, el promovente está cumpliendo con este apartado.<br><br>El proyecto se vincula por la obligatoriedad de obtener la autorización correspondiente para realizar las obras descritas en esta manifestación de impacto ambiental.<br><br>Como ya se mencionó anteriormente, la promovente una vez autorizado el proyecto en materia ambiental procederá a tramitar el Registro Nacional de Pesca para la unidad de producción acuícola. |
| **Art. 30°.-** *Las actividades pesqueras se clasifican en:*<br><br>**II.-** *Cultivo o acuacultura con fines* | | |
| **Artículo 31°.-** *Para realizar las actividades de pesca se requiere lo siguiente:*<br><br>**I,** *Concesión, para:*<br><br>**Inciso b)** *Acuacultura comercial*<br><br>**II,** Permiso, para:<br><br>**Inciso g)** *Acuacultura de fomento*<br><br>**III,** *Autorización, para:*<br><br>**Inciso d)** *Recolectar del medio natural reproductores, larvas, postlarvas, crías, huevos, semillas, alevines o en cualquier otro estadio, y*<br><br>**Inciso e)** *Acuacultura didáctica.* | | |

| | | |
|---|---|---|
| **Artículos 22.-** *la Secretaría podrá inscribir en el Registro Nacional de Pesca a los acuicultores que no requieran concesión, permiso o Autorización.* | Al **proyecto** le aplica el Artículo, incisos y, fracciones anteriores, porque se trata de una actividad acuícola con fines comerciales. | Por el hecho de presentar a la autoridad correspondiente (SEMARNAT) la Manifestación de Impacto Ambiental, el promovente está cumpliendo con este apartado.<br><br>El proyecto se vincula por la obligatoriedad de obtener la autorización correspondiente para realizar las obras descritas en esta manifestación de impacto ambiental.<br><br>Como ya se mencionó anteriormente, la promovente una vez autorizado el proyecto en materia ambiental procederá a tramitar el Registro Nacional de Pesca para la unidad de producción acuícola. |
| **Art. 30°.-** *Las actividades pesqueras se clasifican en:*<br><br>**II.-** *Cultivo o acuacultura con fines* | | |
| **Artículo 31°.-** *Para realizar las actividades de pesca se requiere lo siguiente:*<br><br>**I,** *Concesión, para:*<br><br>**Inciso b)** *Acuacultura comercial*<br><br>**II,** Permiso, para:<br><br>**Inciso g)** *Acuacultura de fomento*<br><br>**III,** *Autorización, para:*<br><br>**Inciso d)** *Recolectar del medio natural reproductores, larvas, postlarvas, crías, huevos, semillas, alevines o en cualquier otro estadio, y*<br><br>**Inciso e)** *Acuacultura didáctica.* | | |

| | | |
|---|---|---|
| **Artículos 22.-** *la Secretaría podrá inscribir en el Registro Nacional de Pesca a los acuicultores que no requieran concesión, permiso o Autorización.* | Al **proyecto** le aplica el Artículo, incisos y, fracciones anteriores, porque se trata de una actividad acuícola con fines comerciales. | Por el hecho de presentar a la autoridad correspondiente (SEMARNAT) la Manifestación de Impacto Ambiental, el promovente está cumpliendo con este apartado.<br><br>El proyecto se vincula por la obligatoriedad de obtener la autorización correspondiente para realizar las obras descritas en esta manifestación de impacto ambiental.<br><br>Como ya se mencionó anteriormente, la promovente una vez autorizado el proyecto en materia ambiental procederá a tramitar el Registro Nacional de Pesca para la unidad de producción acuícola. |
| **Art. 30°.-** *Las actividades pesqueras se clasifican en:*<br><br>**II.-** *Cultivo o acuacultura con fines* | | |
| **Artículo 31°.-** *Para realizar las actividades de pesca se requiere lo siguiente:*<br><br>**I,** *Concesión, para:*<br><br>**Inciso b)** *Acuacultura comercial*<br><br>**II,** Permiso, para:<br><br>**Inciso g)** *Acuacultura de fomento*<br><br>**III,** *Autorización, para:*<br><br>**Inciso d)** *Recolectar del medio natural reproductores, larvas, postlarvas, crías, huevos, semillas, alevines o en cualquier otro estadio, y*<br><br>**Inciso e)** *Acuacultura didáctica.* | | |

| | | |
|---|---|---|
| **Artículos 22.-** *la Secretaría podrá inscribir en el Registro Nacional de Pesca a los acuicultores que no requieran concesión, permiso o Autorización.* | Al **proyecto** le aplica el Artículo, incisos y, fracciones anteriores, porque se trata de una actividad acuícola con fines comerciales. | Por el hecho de presentar a la autoridad correspondiente (SEMARNAT) la Manifestación de Impacto Ambiental, el promovente está cumpliendo con este apartado.<br><br>El proyecto se vincula por la obligatoriedad de obtener la autorización correspondiente para realizar las obras descritas en esta manifestación de impacto ambiental.<br><br>Como ya se mencionó anteriormente, la promovente una vez autorizado el proyecto en materia ambiental procederá a tramitar el Registro Nacional de Pesca para la unidad de producción acuícola. |
| **Art. 30°.-** *Las actividades pesqueras se clasifican en:*<br><br>**II.-** *Cultivo o acuacultura con fines* | | |
| **Artículo 31°.-** *Para realizar las actividades de pesca se requiere lo siguiente:*<br><br>**I,** *Concesión, para:*<br><br>**Inciso b)** *Acuacultura comercial*<br><br>**II,** Permiso, para:<br><br>**Inciso g)** *Acuacultura de fomento*<br><br>**III,** *Autorización, para:*<br><br>**Inciso d)** *Recolectar del medio natural reproductores, larvas, postlarvas, crías, huevos, semillas, alevines o en cualquier otro estadio, y*<br><br>**Inciso e)** *Acuacultura didáctica.* | | |

| | | |
|---|---|---|
| **Artículos 22.-** *la Secretaría podrá inscribir en el Registro Nacional de Pesca a los acuicultores que no requieran concesión, permiso o Autorización.* | Al **proyecto** le aplica el Artículo, incisos y, fracciones anteriores, porque se trata de una actividad acuícola con fines comerciales. | Por el hecho de presentar a la autoridad correspondiente (SEMARNAT) la Manifestación de Impacto Ambiental, el promovente está cumpliendo con este apartado.<br><br>El proyecto se vincula por la obligatoriedad de obtener la autorización correspondiente para realizar las obras descritas en esta manifestación de impacto ambiental.<br><br>Como ya se mencionó anteriormente, la promovente una vez autorizado el proyecto en materia ambiental procederá a tramitar el Registro Nacional de Pesca para la unidad de producción acuícola. |
| **Art. 30°.-** *Las actividades pesqueras se clasifican en:*<br><br>**II.-** *Cultivo o acuacultura con fines* | | |
| **Artículo 31°.-** *Para realizar las actividades de pesca se requiere lo siguiente:*<br><br>**I,** *Concesión, para:*<br><br>**Inciso b)** *Acuacultura comercial*<br><br>**II,** Permiso, para:<br><br>**Inciso g)** *Acuacultura de fomento*<br><br>**III,** *Autorización, para:*<br><br>**Inciso d)** *Recolectar del medio natural reproductores, larvas, postlarvas, crías, huevos, semillas, alevines o en cualquier otro estadio, y*<br><br>**Inciso e)** *Acuacultura didáctica.* | | |

| | | |
|---|---|---|
| **Artículos 22.-** *la Secretaría podrá inscribir en el Registro Nacional de Pesca a los acuicultores que no requieran concesión, permiso o Autorización.* | Al **proyecto** le aplica el Artículo, incisos y, fracciones anteriores, porque se trata de una actividad acuícola con fines comerciales. | Por el hecho de presentar a la autoridad correspondiente (SEMARNAT) la Manifestación de Impacto Ambiental, el promovente está cumpliendo con este apartado.<br><br>El proyecto se vincula por la obligatoriedad de obtener la autorización correspondiente para realizar las obras descritas en esta manifestación de impacto ambiental.<br><br>Como ya se mencionó anteriormente, la promovente una vez autorizado el proyecto en materia ambiental procederá a tramitar el Registro Nacional de Pesca para la unidad de producción acuícola. |
| **Art. 30°.-** *Las actividades pesqueras se clasifican en:*<br><br>**II.-** *Cultivo o acuacultura con fines* | | |
| **Artículo 31°.-** *Para realizar las actividades de pesca se requiere lo siguiente:*<br><br>**I,** *Concesión, para:*<br><br>**Inciso b)** *Acuacultura comercial*<br><br>**II,** Permiso, para:<br><br>**Inciso g)** *Acuacultura de fomento*<br><br>**III,** *Autorización, para:*<br><br>**Inciso d)** *Recolectar del medio natural reproductores, larvas, postlarvas, crías, huevos, semillas, alevines o en cualquier otro estadio, y*<br><br>**Inciso e)** *Acuacultura didáctica.* | | |

| | | |
|---|---|---|
| **Artículos 22.-** *la Secretaría podrá inscribir en el Registro Nacional de Pesca a los acuicultores que no requieran concesión, permiso o Autorización.* | Al **proyecto** le aplica el Artículo, incisos y, fracciones anteriores, porque se trata de una actividad acuícola con fines comerciales. | Por el hecho de presentar a la autoridad correspondiente (SEMARNAT) la Manifestación de Impacto Ambiental, el promovente está cumpliendo con este apartado.<br><br>El proyecto se vincula por la obligatoriedad de obtener la autorización correspondiente para realizar las obras descritas en esta manifestación de impacto ambiental.<br><br>Como ya se mencionó anteriormente, la promovente una vez autorizado el proyecto en materia ambiental procederá a tramitar el Registro Nacional de Pesca para la unidad de producción acuícola. |
| **Art. 30°.-** *Las actividades pesqueras se clasifican en:*<br><br>**II.-** *Cultivo o acuacultura con fines* | | |
| **Artículo 31°.-** *Para realizar las actividades de pesca se requiere lo siguiente:*<br><br>**I,** *Concesión, para:*<br><br>**Inciso b)** *Acuacultura comercial*<br><br>**II,** Permiso, para:<br><br>**Inciso g)** *Acuacultura de fomento*<br><br>**III,** *Autorización, para:*<br><br>**Inciso d)** *Recolectar del medio natural reproductores, larvas, postlarvas, crías, huevos, semillas, alevines o en cualquier otro estadio, y*<br><br>**Inciso e)** *Acuacultura didáctica.* | | |

| | | |
|---|---|---|
| **Artículos 22.-** *la Secretaría podrá inscribir en el Registro Nacional de Pesca a los acuicultores que no requieran concesión, permiso o Autorización.* | Al **proyecto** le aplica el Artículo, incisos y, fracciones anteriores, porque se trata de una actividad acuícola con fines comerciales. | Por el hecho de presentar a la autoridad correspondiente (SEMARNAT) la Manifestación de Impacto Ambiental, el promovente está cumpliendo con este apartado.<br><br>El proyecto se vincula por la obligatoriedad de obtener la autorización correspondiente para realizar las obras descritas en esta manifestación de impacto ambiental.<br><br>Como ya se mencionó anteriormente, la promovente una vez autorizado el proyecto en materia ambiental procederá a tramitar el Registro Nacional de Pesca para la unidad de producción acuícola. |
| **Art. 30°.-** *Las actividades pesqueras se clasifican en:*<br><br>**II.-** *Cultivo o acuacultura con fines* | | |
| **Artículo 31°.-** *Para realizar las actividades de pesca se requiere lo siguiente:*<br><br>**I,** *Concesión, para:*<br><br>**Inciso b)** *Acuacultura comercial*<br><br>**II,** Permiso, para:<br><br>**Inciso g)** *Acuacultura de fomento*<br><br>**III,** *Autorización, para:*<br><br>**Inciso d)** *Recolectar del medio natural reproductores, larvas, postlarvas, crías, huevos, semillas, alevines o en cualquier otro estadio, y*<br><br>**Inciso e)** *Acuacultura didáctica.* | | |

| | | |
|---|---|---|
| **Artículos 22.-** *la Secretaría podrá inscribir en el Registro Nacional de Pesca a los acuicultores que no requieran concesión, permiso o Autorización.* | Al **proyecto** le aplica el Artículo, incisos y, fracciones anteriores, porque se trata de una actividad acuícola con fines comerciales. | Por el hecho de presentar a la autoridad correspondiente (SEMARNAT) la Manifestación de Impacto Ambiental, el promovente está cumpliendo con este apartado.<br><br>El proyecto se vincula por la obligatoriedad de obtener la autorización correspondiente para realizar las obras descritas en esta manifestación de impacto ambiental.<br><br>Como ya se mencionó anteriormente, la promovente una vez autorizado el proyecto en materia ambiental procederá a tramitar el Registro Nacional de Pesca para la unidad de producción acuícola. |
| **Art. 30°.-** *Las actividades pesqueras se clasifican en:*<br><br>**II.-** *Cultivo o acuacultura con fines* | | |
| **Artículo 31°.-** *Para realizar las actividades de pesca se requiere lo siguiente:*<br><br>**I,** *Concesión, para:*<br><br>**Inciso b)** *Acuacultura comercial*<br><br>**II,** Permiso, para:<br><br>**Inciso g)** *Acuacultura de fomento*<br><br>**III,** *Autorización, para:*<br><br>**Inciso d)** *Recolectar del medio natural reproductores, larvas, postlarvas, crías, huevos, semillas, alevines o en cualquier otro estadio, y*<br><br>**Inciso e)** *Acuacultura didáctica.* | | |

| | | |
|---|---|---|
| **Artículos 22.-** *la Secretaría podrá inscribir en el Registro Nacional de Pesca a los acuicultores que no requieran concesión, permiso o Autorización.* | Al **proyecto** le aplica el Artículo, incisos y, fracciones anteriores, porque se trata de una actividad acuícola con fines comerciales. | Por el hecho de presentar a la autoridad correspondiente (SEMARNAT) la Manifestación de Impacto Ambiental, el promovente está cumpliendo con este apartado.<br><br>El proyecto se vincula por la obligatoriedad de obtener la autorización correspondiente para realizar las obras descritas en esta manifestación de impacto ambiental.<br><br>Como ya se mencionó anteriormente, la promovente una vez autorizado el proyecto en materia ambiental procederá a tramitar el Registro Nacional de Pesca para la unidad de producción acuícola. |
| **Art. 30°.-** *Las actividades pesqueras se clasifican en:*<br><br>**II.-** *Cultivo o acuacultura con fines* | | |
| **Artículo 31°.-** *Para realizar las actividades de pesca se requiere lo siguiente:*<br><br>**I,** *Concesión, para:*<br><br>**Inciso b)** *Acuacultura comercial*<br><br>**II,** Permiso, para:<br><br>**Inciso g)** *Acuacultura de fomento*<br><br>**III,** *Autorización, para:*<br><br>**Inciso d)** *Recolectar del medio natural reproductores, larvas, postlarvas, crías, huevos, semillas, alevines o en cualquier otro estadio, y*<br><br>**Inciso e)** *Acuacultura didáctica.* | | |

| | | |
|---|---|---|
| **Artículos 22.-** *la Secretaría podrá inscribir en el Registro Nacional de Pesca a los acuicultores que no requieran concesión, permiso o Autorización.* | Al **proyecto** le aplica el Artículo, incisos y, fracciones anteriores, porque se trata de una actividad acuícola con fines comerciales. | Por el hecho de presentar a la autoridad correspondiente (SEMARNAT) la Manifestación de Impacto Ambiental, el promovente está cumpliendo con este apartado.<br><br>El proyecto se vincula por la obligatoriedad de obtener la autorización correspondiente para realizar las obras descritas en esta manifestación de impacto ambiental.<br><br>Como ya se mencionó anteriormente, la promovente una vez autorizado el proyecto en materia ambiental procederá a tramitar el Registro Nacional de Pesca para la unidad de producción acuícola. |
| **Art. 30°.-** *Las actividades pesqueras se clasifican en:*<br><br>**II.-** *Cultivo o acuacultura con fines* | | |
| **Artículo 31°.-** *Para realizar las actividades de pesca se requiere lo siguiente:*<br><br>**I,** *Concesión, para:*<br><br>**Inciso b)** *Acuacultura comercial*<br><br>**II,** Permiso, para:<br><br>**Inciso g)** *Acuacultura de fomento*<br><br>**III,** *Autorización, para:*<br><br>**Inciso d)** *Recolectar del medio natural reproductores, larvas, postlarvas, crías, huevos, semillas, alevines o en cualquier otro estadio, y*<br><br>**Inciso e)** *Acuacultura didáctica.* | | |

| | | |
|---|---|---|
| **Artículos 22.-** *la Secretaría podrá inscribir en el Registro Nacional de Pesca a los acuicultores que no requieran concesión, permiso o Autorización.* | Al **proyecto** le aplica el Artículo, incisos y, fracciones anteriores, porque se trata de una actividad acuícola con fines comerciales. | Por el hecho de presentar a la autoridad correspondiente (SEMARNAT) la Manifestación de Impacto Ambiental, el promovente está cumpliendo con este apartado.<br><br>El proyecto se vincula por la obligatoriedad de obtener la autorización correspondiente para realizar las obras descritas en esta manifestación de impacto ambiental.<br><br>Como ya se mencionó anteriormente, la promovente una vez autorizado el proyecto en materia ambiental procederá a tramitar el Registro Nacional de Pesca para la unidad de producción acuícola. |
| **Art. 30°.-** *Las actividades pesqueras se clasifican en:*<br><br>**II.-** *Cultivo o acuacultura con fines* | | |
| **Artículo 31°.-** *Para realizar las actividades de pesca se requiere lo siguiente:*<br><br>**I,** *Concesión, para:*<br><br>**Inciso b)** *Acuacultura comercial*<br><br>**II,** Permiso, para:<br><br>**Inciso g)** *Acuacultura de fomento*<br><br>**III,** *Autorización, para:*<br><br>**Inciso d)** *Recolectar del medio natural reproductores, larvas, postlarvas, crías, huevos, semillas, alevines o en cualquier otro estadio, y*<br><br>**Inciso e)** *Acuacultura didáctica.* | | |

| | | |
|---|---|---|
| **Artículos 22.-** *la Secretaría podrá inscribir en el Registro Nacional de Pesca a los acuicultores que no requieran concesión, permiso o Autorización.* | Al **proyecto** le aplica el Artículo, incisos y, fracciones anteriores, porque se trata de una actividad acuícola con fines comerciales. | Por el hecho de presentar a la autoridad correspondiente (SEMARNAT) la Manifestación de Impacto Ambiental, el promovente está cumpliendo con este apartado.<br><br>El proyecto se vincula por la obligatoriedad de obtener la autorización correspondiente para realizar las obras descritas en esta manifestación de impacto ambiental.<br><br>Como ya se mencionó anteriormente, la promovente una vez autorizado el proyecto en materia ambiental procederá a tramitar el Registro Nacional de Pesca para la unidad de producción acuícola. |
| **Art. 30°.-** *Las actividades pesqueras se clasifican en:*<br><br>**II.-** *Cultivo o acuacultura con fines* | | |
| **Artículo 31°.-** *Para realizar las actividades de pesca se requiere lo siguiente:*<br><br>**I,** *Concesión, para:*<br><br>**Inciso b)** *Acuacultura comercial*<br><br>**II,** Permiso, para:<br><br>**Inciso g)** *Acuacultura de fomento*<br><br>**III,** *Autorización, para:*<br><br>**Inciso d)** *Recolectar del medio natural reproductores, larvas, postlarvas, crías, huevos, semillas, alevines o en cualquier otro estadio, y*<br><br>**Inciso e)** *Acuacultura didáctica.* | | |

| | | |
|---|---|---|
| **Artículos 22.-** *la Secretaría podrá inscribir en el Registro Nacional de Pesca a los acuicultores que no requieran concesión, permiso o Autorización.* | Al **proyecto** le aplica el Artículo, incisos y, fracciones anteriores, porque se trata de una actividad acuícola con fines comerciales. | Por el hecho de presentar a la autoridad correspondiente (SEMARNAT) la Manifestación de Impacto Ambiental, el promovente está cumpliendo con este apartado.<br><br>El proyecto se vincula por la obligatoriedad de obtener la autorización correspondiente para realizar las obras descritas en esta manifestación de impacto ambiental.<br><br>Como ya se mencionó anteriormente, la promovente una vez autorizado el proyecto en materia ambiental procederá a tramitar el Registro Nacional de Pesca para la unidad de producción acuícola. |
| **Art. 30°.-** *Las actividades pesqueras se clasifican en:*<br><br>**II.-** *Cultivo o acuacultura con fines* | | |
| **Artículo 31°.-** *Para realizar las actividades de pesca se requiere lo siguiente:*<br><br>**I,** *Concesión, para:*<br><br>**Inciso b)** *Acuacultura comercial*<br><br>**II,** Permiso, para:<br><br>**Inciso g)** *Acuacultura de fomento*<br><br>**III,** *Autorización, para:*<br><br>**Inciso d)** *Recolectar del medio natural reproductores, larvas, postlarvas, crías, huevos, semillas, alevines o en cualquier otro estadio, y*<br><br>**Inciso e)** *Acuacultura didáctica.* | | |

| | | |
|---|---|---|
| **Artículos 22.-** *la Secretaría podrá inscribir en el Registro Nacional de Pesca a los acuicultores que no requieran concesión, permiso o Autorización.* | Al **proyecto** le aplica el Artículo, incisos y, fracciones anteriores, porque se trata de una actividad acuícola con fines comerciales. | Por el hecho de presentar a la autoridad correspondiente (SEMARNAT) la Manifestación de Impacto Ambiental, el promovente está cumpliendo con este apartado.<br><br>El proyecto se vincula por la obligatoriedad de obtener la autorización correspondiente para realizar las obras descritas en esta manifestación de impacto ambiental.<br><br>Como ya se mencionó anteriormente, la promovente una vez autorizado el proyecto en materia ambiental procederá a tramitar el Registro Nacional de Pesca para la unidad de producción acuícola. |
| **Art. 30°.-** *Las actividades pesqueras se clasifican en:*<br><br>**II.-** *Cultivo o acuacultura con fines* | | |
| **Artículo 31°.-** *Para realizar las actividades de pesca se requiere lo siguiente:*<br><br>**I,** *Concesión, para:*<br><br>**Inciso b)** *Acuacultura comercial*<br><br>**II,** Permiso, para:<br><br>**Inciso g)** *Acuacultura de fomento*<br><br>**III,** *Autorización, para:*<br><br>**Inciso d)** *Recolectar del medio natural reproductores, larvas, postlarvas, crías, huevos, semillas, alevines o en cualquier otro estadio, y*<br><br>**Inciso e)** *Acuacultura didáctica.* | | |

| | | |
|---|---|---|
| **Artículos 22.-** *la Secretaría podrá inscribir en el Registro Nacional de Pesca a los acuicultores que no requieran concesión, permiso o Autorización.* | Al **proyecto** le aplica el Artículo, incisos y, fracciones anteriores, porque se trata de una actividad acuícola con fines comerciales. | Por el hecho de presentar a la autoridad correspondiente (SEMARNAT) la Manifestación de Impacto Ambiental, el promovente está cumpliendo con este apartado.<br><br>El proyecto se vincula por la obligatoriedad de obtener la autorización correspondiente para realizar las obras descritas en esta manifestación de impacto ambiental.<br><br>Como ya se mencionó anteriormente, la promovente una vez autorizado el proyecto en materia ambiental procederá a tramitar el Registro Nacional de Pesca para la unidad de producción acuícola. |
| **Art. 30°.-** *Las actividades pesqueras se clasifican en:*<br><br>**II.-** *Cultivo o acuacultura con fines* | | |
| **Artículo 31°.-** *Para realizar las actividades de pesca se requiere lo siguiente:*<br><br>**I,** *Concesión, para:*<br><br>**Inciso b)** *Acuacultura comercial*<br><br>**II,** Permiso, para:<br><br>**Inciso g)** *Acuacultura de fomento*<br><br>**III,** *Autorización, para:*<br><br>**Inciso d)** *Recolectar del medio natural reproductores, larvas, postlarvas, crías, huevos, semillas, alevines o en cualquier otro estadio, y*<br><br>**Inciso e)** *Acuacultura didáctica.* | | |

| | | |
|---|---|---|
| **Artículos 22.-** *la Secretaría podrá inscribir en el Registro Nacional de Pesca a los acuicultores que no requieran concesión, permiso o Autorización.* | Al **proyecto** le aplica el Artículo, incisos y, fracciones anteriores, porque se trata de una actividad acuícola con fines comerciales. | Por el hecho de presentar a la autoridad correspondiente (SEMARNAT) la Manifestación de Impacto Ambiental, el promovente está cumpliendo con este apartado.<br><br>El proyecto se vincula por la obligatoriedad de obtener la autorización correspondiente para realizar las obras descritas en esta manifestación de impacto ambiental.<br><br>Como ya se mencionó anteriormente, la promovente una vez autorizado el proyecto en materia ambiental procederá a tramitar el Registro Nacional de Pesca para la unidad de producción acuícola. |
| **Art. 30°.-** *Las actividades pesqueras se clasifican en:*<br><br>**II.-** *Cultivo o acuacultura con fines* | | |
| **Artículo 31°.-** *Para realizar las actividades de pesca se requiere lo siguiente:*<br><br>**I,** *Concesión, para:*<br><br>**Inciso b)** *Acuacultura comercial*<br><br>**II,** Permiso, para:<br><br>**Inciso g)** *Acuacultura de fomento*<br><br>**III,** *Autorización, para:*<br><br>**Inciso d)** *Recolectar del medio natural reproductores, larvas, postlarvas, crías, huevos, semillas, alevines o en cualquier otro estadio, y*<br><br>**Inciso e)** *Acuacultura didáctica.* | | |

| | | |
|---|---|---|
| **Artículos 22.-** *la Secretaría podrá inscribir en el Registro Nacional de Pesca a los acuicultores que no requieran concesión, permiso o Autorización.* | Al **proyecto** le aplica el Artículo, incisos y, fracciones anteriores, porque se trata de una actividad acuícola con fines comerciales. | Por el hecho de presentar a la autoridad correspondiente (SEMARNAT) la Manifestación de Impacto Ambiental, el promovente está cumpliendo con este apartado.<br><br>El proyecto se vincula por la obligatoriedad de obtener la autorización correspondiente para realizar las obras descritas en esta manifestación de impacto ambiental.<br><br>Como ya se mencionó anteriormente, la promovente una vez autorizado el proyecto en materia ambiental procederá a tramitar el Registro Nacional de Pesca para la unidad de producción acuícola. |
| **Art. 30°.-** *Las actividades pesqueras se clasifican en:*<br><br>**II.-** *Cultivo o acuacultura con fines* | | |
| **Artículo 31°.-** *Para realizar las actividades de pesca se requiere lo siguiente:*<br><br>**I,** *Concesión, para:*<br><br>**Inciso b)** *Acuacultura comercial*<br><br>**II,** Permiso, para:<br><br>**Inciso g)** *Acuacultura de fomento*<br><br>**III,** *Autorización, para:*<br><br>**Inciso d)** *Recolectar del medio natural reproductores, larvas, postlarvas, crías, huevos, semillas, alevines o en cualquier otro estadio, y*<br><br>**Inciso e)** *Acuacultura didáctica.* | | |

| | | |
|---|---|---|
| **Artículos 22.-** *la Secretaría podrá inscribir en el Registro Nacional de Pesca a los acuicultores que no requieran concesión, permiso o Autorización.* | Al **proyecto** le aplica el Artículo, incisos y, fracciones anteriores, porque se trata de una actividad acuícola con fines comerciales. | Por el hecho de presentar a la autoridad correspondiente (SEMARNAT) la Manifestación de Impacto Ambiental, el promovente está cumpliendo con este apartado.<br><br>El proyecto se vincula por la obligatoriedad de obtener la autorización correspondiente para realizar las obras descritas en esta manifestación de impacto ambiental.<br><br>Como ya se mencionó anteriormente, la promovente una vez autorizado el proyecto en materia ambiental procederá a tramitar el Registro Nacional de Pesca para la unidad de producción acuícola. |
| **Art. 30°.-** *Las actividades pesqueras se clasifican en:*<br><br>**II.-** *Cultivo o acuacultura con fines* | | |
| **Artículo 31°.-** *Para realizar las actividades de pesca se requiere lo siguiente:*<br><br>**I,** *Concesión, para:*<br><br>**Inciso b)** *Acuacultura comercial*<br><br>**II,** Permiso, para:<br><br>**Inciso g)** *Acuacultura de fomento*<br><br>**III,** *Autorización, para:*<br><br>**Inciso d)** *Recolectar del medio natural reproductores, larvas, postlarvas, crías, huevos, semillas, alevines o en cualquier otro estadio, y*<br><br>**Inciso e)** *Acuacultura didáctica.* | | |

| | | |
|---|---|---|
| **Artículos 22.-** *la Secretaría podrá inscribir en el Registro Nacional de Pesca a los acuicultores que no requieran concesión, permiso o Autorización.* | Al **proyecto** le aplica el Artículo, incisos y, fracciones anteriores, porque se trata de una actividad acuícola con fines comerciales. | Por el hecho de presentar a la autoridad correspondiente (SEMARNAT) la Manifestación de Impacto Ambiental, el promovente está cumpliendo con este apartado.<br><br>El proyecto se vincula por la obligatoriedad de obtener la autorización correspondiente para realizar las obras descritas en esta manifestación de impacto ambiental.<br><br>Como ya se mencionó anteriormente, la promovente una vez autorizado el proyecto en materia ambiental procederá a tramitar el Registro Nacional de Pesca para la unidad de producción acuícola. |
| **Art. 30°.-** *Las actividades pesqueras se clasifican en:*<br><br>**II.-** *Cultivo o acuacultura con fines* | | |
| **Artículo 31°.-** *Para realizar las actividades de pesca se requiere lo siguiente:*<br><br>**I,** *Concesión, para:*<br><br>**Inciso b)** *Acuacultura comercial*<br><br>**II,** Permiso, para:<br><br>**Inciso g)** *Acuacultura de fomento*<br><br>**III,** *Autorización, para:*<br><br>**Inciso d)** *Recolectar del medio natural reproductores, larvas, postlarvas, crías, huevos, semillas, alevines o en cualquier otro estadio, y*<br><br>**Inciso e)** *Acuacultura didáctica.* | | |

| | | |
|---|---|---|
| **Artículos 22.-** *la Secretaría podrá inscribir en el Registro Nacional de Pesca a los acuicultores que no requieran concesión, permiso o Autorización.* | Al **proyecto** le aplica el Artículo, incisos y, fracciones anteriores, porque se trata de una actividad acuícola con fines comerciales. | Por el hecho de presentar a la autoridad correspondiente (SEMARNAT) la Manifestación de Impacto Ambiental, el promovente está cumpliendo con este apartado.<br><br>El proyecto se vincula por la obligatoriedad de obtener la autorización correspondiente para realizar las obras descritas en esta manifestación de impacto ambiental.<br><br>Como ya se mencionó anteriormente, la promovente una vez autorizado el proyecto en materia ambiental procederá a tramitar el Registro Nacional de Pesca para la unidad de producción acuícola. |
| **Art. 30°.-** *Las actividades pesqueras se clasifican en:*<br><br>**II.-** *Cultivo o acuacultura con fines* | | |
| **Artículo 31°.-** *Para realizar las actividades de pesca se requiere lo siguiente:*<br><br>**I,** *Concesión, para:*<br><br>**Inciso b)** *Acuacultura comercial*<br><br>**II,** Permiso, para:<br><br>**Inciso g)** *Acuacultura de fomento*<br><br>**III,** *Autorización, para:*<br><br>**Inciso d)** *Recolectar del medio natural reproductores, larvas, postlarvas, crías, huevos, semillas, alevines o en cualquier otro estadio, y*<br><br>**Inciso e)** *Acuacultura didáctica.* | | |

| | | |
|---|---|---|
| **Artículos 22.-** *la Secretaría podrá inscribir en el Registro Nacional de Pesca a los acuicultores que no requieran concesión, permiso o Autorización.* | Al **proyecto** le aplica el Artículo, incisos y, fracciones anteriores, porque se trata de una actividad acuícola con fines comerciales. | Por el hecho de presentar a la autoridad correspondiente (SEMARNAT) la Manifestación de Impacto Ambiental, el promovente está cumpliendo con este apartado.<br><br>El proyecto se vincula por la obligatoriedad de obtener la autorización correspondiente para realizar las obras descritas en esta manifestación de impacto ambiental.<br><br>Como ya se mencionó anteriormente, la promovente una vez autorizado el proyecto en materia ambiental procederá a tramitar el Registro Nacional de Pesca para la unidad de producción acuícola. |
| **Art. 30°.-** *Las actividades pesqueras se clasifican en:*<br><br>**II.-** *Cultivo o acuacultura con fines* | | |
| **Artículo 31°.-** *Para realizar las actividades de pesca se requiere lo siguiente:*<br><br>**I,** *Concesión, para:*<br><br>**Inciso b)** *Acuacultura comercial*<br><br>**II,** Permiso, para:<br><br>**Inciso g)** *Acuacultura de fomento*<br><br>**III,** *Autorización, para:*<br><br>**Inciso d)** *Recolectar del medio natural reproductores, larvas, postlarvas, crías, huevos, semillas, alevines o en cualquier otro estadio, y*<br><br>**Inciso e)** *Acuacultura didáctica.* | | |

| | | |
|---|---|---|
| **Artículos 22.-** *la Secretaría podrá inscribir en el Registro Nacional de Pesca a los acuicultores que no requieran concesión, permiso o Autorización.* | Al **proyecto** le aplica el Artículo, incisos y, fracciones anteriores, porque se trata de una actividad acuícola con fines comerciales. | Por el hecho de presentar a la autoridad correspondiente (SEMARNAT) la Manifestación de Impacto Ambiental, el promovente está cumpliendo con este apartado.<br><br>El proyecto se vincula por la obligatoriedad de obtener la autorización correspondiente para realizar las obras descritas en esta manifestación de impacto ambiental.<br><br>Como ya se mencionó anteriormente, la promovente una vez autorizado el proyecto en materia ambiental procederá a tramitar el Registro Nacional de Pesca para la unidad de producción acuícola. |
| **Art. 30°.-** *Las actividades pesqueras se clasifican en:*<br><br>**II.-** *Cultivo o acuacultura con fines* | | |
| **Artículo 31°.-** *Para realizar las actividades de pesca se requiere lo siguiente:*<br><br>**I,** *Concesión, para:*<br><br>**Inciso b)** *Acuacultura comercial*<br><br>**II,** Permiso, para:<br><br>**Inciso g)** *Acuacultura de fomento*<br><br>**III,** *Autorización, para:*<br><br>**Inciso d)** *Recolectar del medio natural reproductores, larvas, postlarvas, crías, huevos, semillas, alevines o en cualquier otro estadio, y*<br><br>**Inciso e)** *Acuacultura didáctica.* | | |

| | | |
|---|---|---|
| **Artículos 22.-** *la Secretaría podrá inscribir en el Registro Nacional de Pesca a los acuicultores que no requieran concesión, permiso o Autorización.* | Al **proyecto** le aplica el Artículo, incisos y, fracciones anteriores, porque se trata de una actividad acuícola con fines comerciales. | Por el hecho de presentar a la autoridad correspondiente (SEMARNAT) la Manifestación de Impacto Ambiental, el promovente está cumpliendo con este apartado.<br><br>El proyecto se vincula por la obligatoriedad de obtener la autorización correspondiente para realizar las obras descritas en esta manifestación de impacto ambiental.<br><br>Como ya se mencionó anteriormente, la promovente una vez autorizado el proyecto en materia ambiental procederá a tramitar el Registro Nacional de Pesca para la unidad de producción acuícola. |
| **Art. 30°.-** *Las actividades pesqueras se clasifican en:*<br><br>**II.-** *Cultivo o acuacultura con fines* | | |
| **Artículo 31°.-** *Para realizar las actividades de pesca se requiere lo siguiente:*<br><br>**I,** *Concesión, para:*<br><br>**Inciso b)** *Acuacultura comercial*<br><br>**II,** Permiso, para:<br><br>**Inciso g)** *Acuacultura de fomento*<br><br>**III,** *Autorización, para:*<br><br>**Inciso d)** *Recolectar del medio natural reproductores, larvas, postlarvas, crías, huevos, semillas, alevines o en cualquier otro estadio, y*<br><br>**Inciso e)** *Acuacultura didáctica.* | | |

| | | |
|---|---|---|
| **Artículos 22.-** *la Secretaría podrá inscribir en el Registro Nacional de Pesca a los acuicultores que no requieran concesión, permiso o Autorización.* | Al **proyecto** le aplica el Artículo, incisos y, fracciones anteriores, porque se trata de una actividad acuícola con fines comerciales. | Por el hecho de presentar a la autoridad correspondiente (SEMARNAT) la Manifestación de Impacto Ambiental, el promovente está cumpliendo con este apartado.<br><br>El proyecto se vincula por la obligatoriedad de obtener la autorización correspondiente para realizar las obras descritas en esta manifestación de impacto ambiental.<br><br>Como ya se mencionó anteriormente, la promovente una vez autorizado el proyecto en materia ambiental procederá a tramitar el Registro Nacional de Pesca para la unidad de producción acuícola. |
| **Art. 30°.-** *Las actividades pesqueras se clasifican en:*<br><br>**II.-** *Cultivo o acuacultura con fines* | | |
| **Artículo 31°.-** *Para realizar las actividades de pesca se requiere lo siguiente:*<br><br>**I,** *Concesión, para:*<br><br>**Inciso b)** *Acuacultura comercial*<br><br>**II,** Permiso, para:<br><br>**Inciso g)** *Acuacultura de fomento*<br><br>**III,** *Autorización, para:*<br><br>**Inciso d)** *Recolectar del medio natural reproductores, larvas, postlarvas, crías, huevos, semillas, alevines o en cualquier otro estadio, y*<br><br>**Inciso e)** *Acuacultura didáctica.* | | |

| | | |
|---|---|---|
| **Artículos 22.-** *la Secretaría podrá inscribir en el Registro Nacional de Pesca a los acuicultores que no requieran concesión, permiso o Autorización.* | Al **proyecto** le aplica el Artículo, incisos y, fracciones anteriores, porque se trata de una actividad acuícola con fines comerciales. | Por el hecho de presentar a la autoridad correspondiente (SEMARNAT) la Manifestación de Impacto Ambiental, el promovente está cumpliendo con este apartado.<br><br>El proyecto se vincula por la obligatoriedad de obtener la autorización correspondiente para realizar las obras descritas en esta manifestación de impacto ambiental.<br><br>Como ya se mencionó anteriormente, la promovente una vez autorizado el proyecto en materia ambiental procederá a tramitar el Registro Nacional de Pesca para la unidad de producción acuícola. |
| **Art. 30°.-** *Las actividades pesqueras se clasifican en:*<br><br>**II.-** *Cultivo o acuacultura con fines* | | |
| **Artículo 31°.-** *Para realizar las actividades de pesca se requiere lo siguiente:*<br><br>**I,** *Concesión, para:*<br><br>**Inciso b)** *Acuacultura comercial*<br><br>**II,** Permiso, para:<br><br>**Inciso g)** *Acuacultura de fomento*<br><br>**III,** *Autorización, para:*<br><br>**Inciso d)** *Recolectar del medio natural reproductores, larvas, postlarvas, crías, huevos, semillas, alevines o en cualquier otro estadio, y*<br><br>**Inciso e)** *Acuacultura didáctica.* | | |

| | | |
|---|---|---|
| **Artículos 22.-** *la Secretaría podrá inscribir en el Registro Nacional de Pesca a los acuicultores que no requieran concesión, permiso o Autorización.* | Al **proyecto** le aplica el Artículo, incisos y, fracciones anteriores, porque se trata de una actividad acuícola con fines comerciales. | Por el hecho de presentar a la autoridad correspondiente (SEMARNAT) la Manifestación de Impacto Ambiental, el promovente está cumpliendo con este apartado.<br><br>El proyecto se vincula por la obligatoriedad de obtener la autorización correspondiente para realizar las obras descritas en esta manifestación de impacto ambiental.<br><br>Como ya se mencionó anteriormente, la promovente una vez autorizado el proyecto en materia ambiental procederá a tramitar el Registro Nacional de Pesca para la unidad de producción acuícola. |
| **Art. 30°.-** *Las actividades pesqueras se clasifican en:*<br><br>**II.-** *Cultivo o acuacultura con fines* | | |
| **Artículo 31°.-** *Para realizar las actividades de pesca se requiere lo siguiente:*<br><br>**I,** *Concesión, para:*<br><br>**Inciso b)** *Acuacultura comercial*<br><br>**II,** Permiso, para:<br><br>**Inciso g)** *Acuacultura de fomento*<br><br>**III,** *Autorización, para:*<br><br>**Inciso d)** *Recolectar del medio natural reproductores, larvas, postlarvas, crías, huevos, semillas, alevines o en cualquier otro estadio, y*<br><br>**Inciso e)** *Acuacultura didáctica.* | | |

| | | |
|---|---|---|
| **Artículos 22.-** *la Secretaría podrá inscribir en el Registro Nacional de Pesca a los acuicultores que no requieran concesión, permiso o Autorización.* | Al **proyecto** le aplica el Artículo, incisos y, fracciones anteriores, porque se trata de una actividad acuícola con fines comerciales. | Por el hecho de presentar a la autoridad correspondiente (SEMARNAT) la Manifestación de Impacto Ambiental, el promovente está cumpliendo con este apartado.<br><br>El proyecto se vincula por la obligatoriedad de obtener la autorización correspondiente para realizar las obras descritas en esta manifestación de impacto ambiental.<br><br>Como ya se mencionó anteriormente, la promovente una vez autorizado el proyecto en materia ambiental procederá a tramitar el Registro Nacional de Pesca para la unidad de producción acuícola. |
| **Art. 30°.-** *Las actividades pesqueras se clasifican en:*<br><br>**II.-** *Cultivo o acuacultura con fines* | | |
| **Artículo 31°.-** *Para realizar las actividades de pesca se requiere lo siguiente:*<br><br>**I,** *Concesión, para:*<br><br>**Inciso b)** *Acuacultura comercial*<br><br>**II,** Permiso, para:<br><br>**Inciso g)** *Acuacultura de fomento*<br><br>**III,** *Autorización, para:*<br><br>**Inciso d)** *Recolectar del medio natural reproductores, larvas, postlarvas, crías, huevos, semillas, alevines o en cualquier otro estadio, y*<br><br>**Inciso e)** *Acuacultura didáctica.* | | |

| | | |
|---|---|---|
| **Artículos 22.-** *la Secretaría podrá inscribir en el Registro Nacional de Pesca a los acuicultores que no requieran concesión, permiso o Autorización.* | Al **proyecto** le aplica el Artículo, incisos y, fracciones anteriores, porque se trata de una actividad acuícola con fines comerciales. | Por el hecho de presentar a la autoridad correspondiente (SEMARNAT) la Manifestación de Impacto Ambiental, el promovente está cumpliendo con este apartado.<br><br>El proyecto se vincula por la obligatoriedad de obtener la autorización correspondiente para realizar las obras descritas en esta manifestación de impacto ambiental.<br><br>Como ya se mencionó anteriormente, la promovente una vez autorizado el proyecto en materia ambiental procederá a tramitar el Registro Nacional de Pesca para la unidad de producción acuícola. |
| **Art. 30°.-** *Las actividades pesqueras se clasifican en:*<br><br>**II.-** *Cultivo o acuacultura con fines* | | |
| **Artículo 31°.-** *Para realizar las actividades de pesca se requiere lo siguiente:*<br><br>**I,** *Concesión, para:*<br><br>**Inciso b)** *Acuacultura comercial*<br><br>**II,** Permiso, para:<br><br>**Inciso g)** *Acuacultura de fomento*<br><br>**III,** *Autorización, para:*<br><br>**Inciso d)** *Recolectar del medio natural reproductores, larvas, postlarvas, crías, huevos, semillas, alevines o en cualquier otro estadio, y*<br><br>**Inciso e)** *Acuacultura didáctica.* | | |

| | | |
|---|---|---|
| **Artículos 22.-** *la Secretaría podrá inscribir en el Registro Nacional de Pesca a los acuicultores que no requieran concesión, permiso o Autorización.* | Al **proyecto** le aplica el Artículo, incisos y, fracciones anteriores, porque se trata de una actividad acuícola con fines comerciales. | Por el hecho de presentar a la autoridad correspondiente (SEMARNAT) la Manifestación de Impacto Ambiental, el promovente está cumpliendo con este apartado.<br><br>El proyecto se vincula por la obligatoriedad de obtener la autorización correspondiente para realizar las obras descritas en esta manifestación de impacto ambiental.<br><br>Como ya se mencionó anteriormente, la promovente una vez autorizado el proyecto en materia ambiental procederá a tramitar el Registro Nacional de Pesca para la unidad de producción acuícola. |
| **Art. 30°.-** *Las actividades pesqueras se clasifican en:*<br><br>**II.-** *Cultivo o acuacultura con fines* | | |
| **Artículo 31°.-** *Para realizar las actividades de pesca se requiere lo siguiente:*<br><br>**I,** *Concesión, para:*<br><br>**Inciso b)** *Acuacultura comercial*<br><br>**II,** Permiso, para:<br><br>**Inciso g)** *Acuacultura de fomento*<br><br>**III,** *Autorización, para:*<br><br>**Inciso d)** *Recolectar del medio natural reproductores, larvas, postlarvas, crías, huevos, semillas, alevines o en cualquier otro estadio, y*<br><br>**Inciso e)** *Acuacultura didáctica.* | | |

| | | |
|---|---|---|
| **Artículos 22.-** *la Secretaría podrá inscribir en el Registro Nacional de Pesca a los acuicultores que no requieran concesión, permiso o Autorización.* | Al **proyecto** le aplica el Artículo, incisos y, fracciones anteriores, porque se trata de una actividad acuícola con fines comerciales. | Por el hecho de presentar a la autoridad correspondiente (SEMARNAT) la Manifestación de Impacto Ambiental, el promovente está cumpliendo con este apartado.<br><br>El proyecto se vincula por la obligatoriedad de obtener la autorización correspondiente para realizar las obras descritas en esta manifestación de impacto ambiental.<br><br>Como ya se mencionó anteriormente, la promovente una vez autorizado el proyecto en materia ambiental procederá a tramitar el Registro Nacional de Pesca para la unidad de producción acuícola. |
| **Art. 30°.-** *Las actividades pesqueras se clasifican en:*<br><br>**II.-** *Cultivo o acuacultura con fines* | | |
| **Artículo 31°.-** *Para realizar las actividades de pesca se requiere lo siguiente:*<br><br>**I,** *Concesión, para:*<br><br>**Inciso b)** *Acuacultura comercial*<br><br>**II,** Permiso, para:<br><br>**Inciso g)** *Acuacultura de fomento*<br><br>**III,** *Autorización, para:*<br><br>**Inciso d)** *Recolectar del medio natural reproductores, larvas, postlarvas, crías, huevos, semillas, alevines o en cualquier otro estadio, y*<br><br>**Inciso e)** *Acuacultura didáctica.* | | |

| | | |
|---|---|---|
| **Artículos 22.-** *la Secretaría podrá inscribir en el Registro Nacional de Pesca a los acuicultores que no requieran concesión, permiso o Autorización.* | Al **proyecto** le aplica el Artículo, incisos y, fracciones anteriores, porque se trata de una actividad acuícola con fines comerciales. | Por el hecho de presentar a la autoridad correspondiente (SEMARNAT) la Manifestación de Impacto Ambiental, el promovente está cumpliendo con este apartado.<br><br>El proyecto se vincula por la obligatoriedad de obtener la autorización correspondiente para realizar las obras descritas en esta manifestación de impacto ambiental.<br><br>Como ya se mencionó anteriormente, la promovente una vez autorizado el proyecto en materia ambiental procederá a tramitar el Registro Nacional de Pesca para la unidad de producción acuícola. |
| **Art. 30°.-** *Las actividades pesqueras se clasifican en:*<br><br>**II.-** *Cultivo o acuacultura con fines* | | |
| **Artículo 31°.-** *Para realizar las actividades de pesca se requiere lo siguiente:*<br><br>**I,** *Concesión, para:*<br><br>**Inciso b)** *Acuacultura comercial*<br><br>**II,** Permiso, para:<br><br>**Inciso g)** *Acuacultura de fomento*<br><br>**III,** *Autorización, para:*<br><br>**Inciso d)** *Recolectar del medio natural reproductores, larvas, postlarvas, crías, huevos, semillas, alevines o en cualquier otro estadio, y*<br><br>**Inciso e)** *Acuacultura didáctica.* | | |

| | | |
|---|---|---|
| **Artículos 22.-** *la Secretaría podrá inscribir en el Registro Nacional de Pesca a los acuicultores que no requieran concesión, permiso o Autorización.* | Al **proyecto** le aplica el Artículo, incisos y, fracciones anteriores, porque se trata de una actividad acuícola con fines comerciales. | Por el hecho de presentar a la autoridad correspondiente (SEMARNAT) la Manifestación de Impacto Ambiental, el promovente está cumpliendo con este apartado.<br><br>El proyecto se vincula por la obligatoriedad de obtener la autorización correspondiente para realizar las obras descritas en esta manifestación de impacto ambiental.<br><br>Como ya se mencionó anteriormente, la promovente una vez autorizado el proyecto en materia ambiental procederá a tramitar el Registro Nacional de Pesca para la unidad de producción acuícola. |
| **Art. 30°.-** *Las actividades pesqueras se clasifican en:*<br><br>**II.-** *Cultivo o acuacultura con fines* | | |
| **Artículo 31°.-** *Para realizar las actividades de pesca se requiere lo siguiente:*<br><br>**I,** *Concesión, para:*<br><br>**Inciso b)** *Acuacultura comercial*<br><br>**II,** Permiso, para:<br><br>**Inciso g)** *Acuacultura de fomento*<br><br>**III,** *Autorización, para:*<br><br>**Inciso d)** *Recolectar del medio natural reproductores, larvas, postlarvas, crías, huevos, semillas, alevines o en cualquier otro estadio, y*<br><br>**Inciso e)** *Acuacultura didáctica.* | | |

| | | |
|---|---|---|
| **Artículos 22.-** *la Secretaría podrá inscribir en el Registro Nacional de Pesca a los acuicultores que no requieran concesión, permiso o Autorización.* | Al **proyecto** le aplica el Artículo, incisos y, fracciones anteriores, porque se trata de una actividad acuícola con fines comerciales. | Por el hecho de presentar a la autoridad correspondiente (SEMARNAT) la Manifestación de Impacto Ambiental, el promovente está cumpliendo con este apartado.<br><br>El proyecto se vincula por la obligatoriedad de obtener la autorización correspondiente para realizar las obras descritas en esta manifestación de impacto ambiental.<br><br>Como ya se mencionó anteriormente, la promovente una vez autorizado el proyecto en materia ambiental procederá a tramitar el Registro Nacional de Pesca para la unidad de producción acuícola. |
| **Art. 30°.-** *Las actividades pesqueras se clasifican en:*<br><br>**II.-** *Cultivo o acuacultura con fines* | | |
| **Artículo 31°.-** *Para realizar las actividades de pesca se requiere lo siguiente:*<br><br>**I,** *Concesión, para:*<br><br>**Inciso b)** *Acuacultura comercial*<br><br>**II,** Permiso, para:<br><br>**Inciso g)** *Acuacultura de fomento*<br><br>**III,** *Autorización, para:*<br><br>**Inciso d)** *Recolectar del medio natural reproductores, larvas, postlarvas, crías, huevos, semillas, alevines o en cualquier otro estadio, y*<br><br>**Inciso e)** *Acuacultura didáctica.* | | |

| | | |
|---|---|---|
| **Artículos 22.-** *la Secretaría podrá inscribir en el Registro Nacional de Pesca a los acuicultores que no requieran concesión, permiso o Autorización.* | Al **proyecto** le aplica el Artículo, incisos y, fracciones anteriores, porque se trata de una actividad acuícola con fines comerciales. | Por el hecho de presentar a la autoridad correspondiente (SEMARNAT) la Manifestación de Impacto Ambiental, el promovente está cumpliendo con este apartado.<br><br>El proyecto se vincula por la obligatoriedad de obtener la autorización correspondiente para realizar las obras descritas en esta manifestación de impacto ambiental.<br><br>Como ya se mencionó anteriormente, la promovente una vez autorizado el proyecto en materia ambiental procederá a tramitar el Registro Nacional de Pesca para la unidad de producción acuícola. |
| **Art. 30°.-** *Las actividades pesqueras se clasifican en:*<br><br>**II.-** *Cultivo o acuacultura con fines* | | |
| **Artículo 31°.-** *Para realizar las actividades de pesca se requiere lo siguiente:*<br><br>**I,** *Concesión, para:*<br><br>**Inciso b)** *Acuacultura comercial*<br><br>**II,** Permiso, para:<br><br>**Inciso g)** *Acuacultura de fomento*<br><br>**III,** *Autorización, para:*<br><br>**Inciso d)** *Recolectar del medio natural reproductores, larvas, postlarvas, crías, huevos, semillas, alevines o en cualquier otro estadio, y*<br><br>**Inciso e)** *Acuacultura didáctica.* | | |

| | | |
|---|---|---|
| **Artículos 22.-** *la Secretaría podrá inscribir en el Registro Nacional de Pesca a los acuicultores que no requieran concesión, permiso o Autorización.* | Al **proyecto** le aplica el Artículo, incisos y, fracciones anteriores, porque se trata de una actividad acuícola con fines comerciales. | Por el hecho de presentar a la autoridad correspondiente (SEMARNAT) la Manifestación de Impacto Ambiental, el promovente está cumpliendo con este apartado.<br><br>El proyecto se vincula por la obligatoriedad de obtener la autorización correspondiente para realizar las obras descritas en esta manifestación de impacto ambiental.<br><br>Como ya se mencionó anteriormente, la promovente una vez autorizado el proyecto en materia ambiental procederá a tramitar el Registro Nacional de Pesca para la unidad de producción acuícola. |
| **Art. 30°.-** *Las actividades pesqueras se clasifican en:*<br><br>**II.-** *Cultivo o acuacultura con fines* | | |
| **Artículo 31°.-** *Para realizar las actividades de pesca se requiere lo siguiente:*<br><br>**I,** *Concesión, para:*<br><br>**Inciso b)** *Acuacultura comercial*<br><br>**II,** Permiso, para:<br><br>**Inciso g)** *Acuacultura de fomento*<br><br>**III,** *Autorización, para:*<br><br>**Inciso d)** *Recolectar del medio natural reproductores, larvas, postlarvas, crías, huevos, semillas, alevines o en cualquier otro estadio, y*<br><br>**Inciso e)** *Acuacultura didáctica.* | | |

| | | |
|---|---|---|
| **Artículos 22.-** *la Secretaría podrá inscribir en el Registro Nacional de Pesca a los acuicultores que no requieran concesión, permiso o Autorización.* | Al **proyecto** le aplica el Artículo, incisos y, fracciones anteriores, porque se trata de una actividad acuícola con fines comerciales. | Por el hecho de presentar a la autoridad correspondiente (SEMARNAT) la Manifestación de Impacto Ambiental, el promovente está cumpliendo con este apartado.<br><br>El proyecto se vincula por la obligatoriedad de obtener la autorización correspondiente para realizar las obras descritas en esta manifestación de impacto ambiental.<br><br>Como ya se mencionó anteriormente, la promovente una vez autorizado el proyecto en materia ambiental procederá a tramitar el Registro Nacional de Pesca para la unidad de producción acuícola. |
| **Art. 30°.-** *Las actividades pesqueras se clasifican en:*<br><br>**II.-** *Cultivo o acuacultura con fines* | | |
| **Artículo 31°.-** *Para realizar las actividades de pesca se requiere lo siguiente:*<br><br>**I,** *Concesión, para:*<br><br>**Inciso b)** *Acuacultura comercial*<br><br>**II,** Permiso, para:<br><br>**Inciso g)** *Acuacultura de fomento*<br><br>**III,** *Autorización, para:*<br><br>**Inciso d)** *Recolectar del medio natural reproductores, larvas, postlarvas, crías, huevos, semillas, alevines o en cualquier otro estadio, y*<br><br>**Inciso e)** *Acuacultura didáctica.* | | |

| | | |
|---|---|---|
| **Artículos 22.-** *la Secretaría podrá inscribir en el Registro Nacional de Pesca a los acuicultores que no requieran concesión, permiso o Autorización.* | Al **proyecto** le aplica el Artículo, incisos y, fracciones anteriores, porque se trata de una actividad acuícola con fines comerciales. | Por el hecho de presentar a la autoridad correspondiente (SEMARNAT) la Manifestación de Impacto Ambiental, el promovente está cumpliendo con este apartado.<br><br>El proyecto se vincula por la obligatoriedad de obtener la autorización correspondiente para realizar las obras descritas en esta manifestación de impacto ambiental.<br><br>Como ya se mencionó anteriormente, la promovente una vez autorizado el proyecto en materia ambiental procederá a tramitar el Registro Nacional de Pesca para la unidad de producción acuícola. |
| **Art. 30°.-** *Las actividades pesqueras se clasifican en:*<br><br>**II.-** *Cultivo o acuacultura con fines* | | |
| **Artículo 31°.-** *Para realizar las actividades de pesca se requiere lo siguiente:*<br><br>**I,** *Concesión, para:*<br><br>**Inciso b)** *Acuacultura comercial*<br><br>**II,** Permiso, para:<br><br>**Inciso g)** *Acuacultura de fomento*<br><br>**III,** *Autorización, para:*<br><br>**Inciso d)** *Recolectar del medio natural reproductores, larvas, postlarvas, crías, huevos, semillas, alevines o en cualquier otro estadio, y*<br><br>**Inciso e)** *Acuacultura didáctica.* | | |

| | | |
|---|---|---|
| **Artículos 22.-** *la Secretaría podrá inscribir en el Registro Nacional de Pesca a los acuicultores que no requieran concesión, permiso o Autorización.* | Al **proyecto** le aplica el Artículo, incisos y, fracciones anteriores, porque se trata de una actividad acuícola con fines comerciales. | Por el hecho de presentar a la autoridad correspondiente (SEMARNAT) la Manifestación de Impacto Ambiental, el promovente está cumpliendo con este apartado.<br><br>El proyecto se vincula por la obligatoriedad de obtener la autorización correspondiente para realizar las obras descritas en esta manifestación de impacto ambiental.<br><br>Como ya se mencionó anteriormente, la promovente una vez autorizado el proyecto en materia ambiental procederá a tramitar el Registro Nacional de Pesca para la unidad de producción acuícola. |
| **Art. 30°.-** *Las actividades pesqueras se clasifican en:*<br><br>**II.-** *Cultivo o acuacultura con fines* | | |
| **Artículo 31°.-** *Para realizar las actividades de pesca se requiere lo siguiente:*<br><br>**I,** *Concesión, para:*<br><br>**Inciso b)** *Acuacultura comercial*<br><br>**II,** Permiso, para:<br><br>**Inciso g)** *Acuacultura de fomento*<br><br>**III,** *Autorización, para:*<br><br>**Inciso d)** *Recolectar del medio natural reproductores, larvas, postlarvas, crías, huevos, semillas, alevines o en cualquier otro estadio, y*<br><br>**Inciso e)** *Acuacultura didáctica.* | | |

| | | |
|---|---|---|
| **Artículos 22.-** *la Secretaría podrá inscribir en el Registro Nacional de Pesca a los acuicultores que no requieran concesión, permiso o Autorización.* | Al **proyecto** le aplica el Artículo, incisos y, fracciones anteriores, porque se trata de una actividad acuícola con fines comerciales. | Por el hecho de presentar a la autoridad correspondiente (SEMARNAT) la Manifestación de Impacto Ambiental, el promovente está cumpliendo con este apartado.<br><br>El proyecto se vincula por la obligatoriedad de obtener la autorización correspondiente para realizar las obras descritas en esta manifestación de impacto ambiental.<br><br>Como ya se mencionó anteriormente, la promovente una vez autorizado el proyecto en materia ambiental procederá a tramitar el Registro Nacional de Pesca para la unidad de producción acuícola. |
| **Art. 30°.-** *Las actividades pesqueras se clasifican en:*<br><br>**II.-** *Cultivo o acuacultura con fines* | | |
| **Artículo 31°.-** *Para realizar las actividades de pesca se requiere lo siguiente:*<br><br>**I,** *Concesión, para:*<br><br>**Inciso b)** *Acuacultura comercial*<br><br>**II,** Permiso, para:<br><br>**Inciso g)** *Acuacultura de fomento*<br><br>**III,** *Autorización, para:*<br><br>**Inciso d)** *Recolectar del medio natural reproductores, larvas, postlarvas, crías, huevos, semillas, alevines o en cualquier otro estadio, y*<br><br>**Inciso e)** *Acuacultura didáctica.* | | |

| | | |
|---|---|---|
| **Artículos 22.-** *la Secretaría podrá inscribir en el Registro Nacional de Pesca a los acuicultores que no requieran concesión, permiso o Autorización.* | Al **proyecto** le aplica el Artículo, incisos y, fracciones anteriores, porque se trata de una actividad acuícola con fines comerciales. | Por el hecho de presentar a la autoridad correspondiente (SEMARNAT) la Manifestación de Impacto Ambiental, el promovente está cumpliendo con este apartado.<br><br>El proyecto se vincula por la obligatoriedad de obtener la autorización correspondiente para realizar las obras descritas en esta manifestación de impacto ambiental.<br><br>Como ya se mencionó anteriormente, la promovente una vez autorizado el proyecto en materia ambiental procederá a tramitar el Registro Nacional de Pesca para la unidad de producción acuícola. |
| **Art. 30°.-** *Las actividades pesqueras se clasifican en:*<br><br>**II.-** *Cultivo o acuacultura con fines* | | |
| **Artículo 31°.-** *Para realizar las actividades de pesca se requiere lo siguiente:*<br><br>**I,** *Concesión, para:*<br><br>**Inciso b)** *Acuacultura comercial*<br><br>**II,** Permiso, para:<br><br>**Inciso g)** *Acuacultura de fomento*<br><br>**III,** *Autorización, para:*<br><br>**Inciso d)** *Recolectar del medio natural reproductores, larvas, postlarvas, crías, huevos, semillas, alevines o en cualquier otro estadio, y*<br><br>**Inciso e)** *Acuacultura didáctica.* | | |

| | | |
|---|---|---|
| **Artículos 22.-** *la Secretaría podrá inscribir en el Registro Nacional de Pesca a los acuicultores que no requieran concesión, permiso o Autorización.* | Al **proyecto** le aplica el Artículo, incisos y, fracciones anteriores, porque se trata de una actividad acuícola con fines comerciales. | Por el hecho de presentar a la autoridad correspondiente (SEMARNAT) la Manifestación de Impacto Ambiental, el promovente está cumpliendo con este apartado.<br><br>El proyecto se vincula por la obligatoriedad de obtener la autorización correspondiente para realizar las obras descritas en esta manifestación de impacto ambiental.<br><br>Como ya se mencionó anteriormente, la promovente una vez autorizado el proyecto en materia ambiental procederá a tramitar el Registro Nacional de Pesca para la unidad de producción acuícola. |
| **Art. 30°.-** *Las actividades pesqueras se clasifican en:*<br><br>**II.-** *Cultivo o acuacultura con fines* | | |
| **Artículo 31°.-** *Para realizar las actividades de pesca se requiere lo siguiente:*<br><br>**I,** *Concesión, para:*<br><br>**Inciso b)** *Acuacultura comercial*<br><br>**II,** Permiso, para:<br><br>**Inciso g)** *Acuacultura de fomento*<br><br>**III,** *Autorización, para:*<br><br>**Inciso d)** *Recolectar del medio natural reproductores, larvas, postlarvas, crías, huevos, semillas, alevines o en cualquier otro estadio, y*<br><br>**Inciso e)** *Acuacultura didáctica.* | | |

| | | |
|---|---|---|
| **Artículos 22.-** *la Secretaría podrá inscribir en el Registro Nacional de Pesca a los acuicultores que no requieran concesión, permiso o Autorización.* | Al **proyecto** le aplica el Artículo, incisos y, fracciones anteriores, porque se trata de una actividad acuícola con fines comerciales. | Por el hecho de presentar a la autoridad correspondiente (SEMARNAT) la Manifestación de Impacto Ambiental, el promovente está cumpliendo con este apartado.<br><br>El proyecto se vincula por la obligatoriedad de obtener la autorización correspondiente para realizar las obras descritas en esta manifestación de impacto ambiental.<br><br>Como ya se mencionó anteriormente, la promovente una vez autorizado el proyecto en materia ambiental procederá a tramitar el Registro Nacional de Pesca para la unidad de producción acuícola. |
| **Art. 30°.-** *Las actividades pesqueras se clasifican en:*<br><br>**II.-** *Cultivo o acuacultura con fines* | | |
| **Artículo 31°.-** *Para realizar las actividades de pesca se requiere lo siguiente:*<br><br>**I,** *Concesión, para:*<br><br>**Inciso b)** *Acuacultura comercial*<br><br>**II,** Permiso, para:<br><br>**Inciso g)** *Acuacultura de fomento*<br><br>**III,** *Autorización, para:*<br><br>**Inciso d)** *Recolectar del medio natural reproductores, larvas, postlarvas, crías, huevos, semillas, alevines o en cualquier otro estadio, y*<br><br>**Inciso e)** *Acuacultura didáctica.* | | |

| | | |
|---|---|---|
| **Artículos 22.-** *la Secretaría podrá inscribir en el Registro Nacional de Pesca a los acuicultores que no requieran concesión, permiso o Autorización.* | Al **proyecto** le aplica el Artículo, incisos y, fracciones anteriores, porque se trata de una actividad acuícola con fines comerciales. | Por el hecho de presentar a la autoridad correspondiente (SEMARNAT) la Manifestación de Impacto Ambiental, el promovente está cumpliendo con este apartado.<br><br>El proyecto se vincula por la obligatoriedad de obtener la autorización correspondiente para realizar las obras descritas en esta manifestación de impacto ambiental.<br><br>Como ya se mencionó anteriormente, la promovente una vez autorizado el proyecto en materia ambiental procederá a tramitar el Registro Nacional de Pesca para la unidad de producción acuícola. |
| **Art. 30°.-** *Las actividades pesqueras se clasifican en:*<br><br>**II.-** *Cultivo o acuacultura con fines* | | |
| **Artículo 31°.-** *Para realizar las actividades de pesca se requiere lo siguiente:*<br><br>**I,** *Concesión, para:*<br><br>**Inciso b)** *Acuacultura comercial*<br><br>**II,** Permiso, para:<br><br>**Inciso g)** *Acuacultura de fomento*<br><br>**III,** *Autorización, para:*<br><br>**Inciso d)** *Recolectar del medio natural reproductores, larvas, postlarvas, crías, huevos, semillas, alevines o en cualquier otro estadio, y*<br><br>**Inciso e)** *Acuacultura didáctica.* | | |

| | | |
|---|---|---|
| **Artículos 22.-** *la Secretaría podrá inscribir en el Registro Nacional de Pesca a los acuicultores que no requieran concesión, permiso o Autorización.* | Al **proyecto** le aplica el Artículo, incisos y, fracciones anteriores, porque se trata de una actividad acuícola con fines comerciales. | Por el hecho de presentar a la autoridad correspondiente (SEMARNAT) la Manifestación de Impacto Ambiental, el promovente está cumpliendo con este apartado.<br><br>El proyecto se vincula por la obligatoriedad de obtener la autorización correspondiente para realizar las obras descritas en esta manifestación de impacto ambiental.<br><br>Como ya se mencionó anteriormente, la promovente una vez autorizado el proyecto en materia ambiental procederá a tramitar el Registro Nacional de Pesca para la unidad de producción acuícola. |
| **Art. 30°.-** *Las actividades pesqueras se clasifican en:*<br><br>**II.-** *Cultivo o acuacultura con fines* | | |
| **Artículo 31°.-** *Para realizar las actividades de pesca se requiere lo siguiente:*<br><br>**I,** *Concesión, para:*<br><br>**Inciso b)** *Acuacultura comercial*<br><br>**II,** Permiso, para:<br><br>**Inciso g)** *Acuacultura de fomento*<br><br>**III,** *Autorización, para:*<br><br>**Inciso d)** *Recolectar del medio natural reproductores, larvas, postlarvas, crías, huevos, semillas, alevines o en cualquier otro estadio, y*<br><br>**Inciso e)** *Acuacultura didáctica.* | | |

| | | |
|---|---|---|
| **Artículos 22.-** *la Secretaría podrá inscribir en el Registro Nacional de Pesca a los acuicultores que no requieran concesión, permiso o Autorización.* | Al **proyecto** le aplica el Artículo, incisos y, fracciones anteriores, porque se trata de una actividad acuícola con fines comerciales. | Por el hecho de presentar a la autoridad correspondiente (SEMARNAT) la Manifestación de Impacto Ambiental, el promovente está cumpliendo con este apartado.<br><br>El proyecto se vincula por la obligatoriedad de obtener la autorización correspondiente para realizar las obras descritas en esta manifestación de impacto ambiental.<br><br>Como ya se mencionó anteriormente, la promovente una vez autorizado el proyecto en materia ambiental procederá a tramitar el Registro Nacional de Pesca para la unidad de producción acuícola. |
| **Art. 30°.-** *Las actividades pesqueras se clasifican en:*<br><br>**II.-** *Cultivo o acuacultura con fines* | | |
| **Artículo 31°.-** *Para realizar las actividades de pesca se requiere lo siguiente:*<br><br>**I,** *Concesión, para:*<br><br>**Inciso b)** *Acuacultura comercial*<br><br>**II,** Permiso, para:<br><br>**Inciso g)** *Acuacultura de fomento*<br><br>**III,** *Autorización, para:*<br><br>**Inciso d)** *Recolectar del medio natural reproductores, larvas, postlarvas, crías, huevos, semillas, alevines o en cualquier otro estadio, y*<br><br>**Inciso e)** *Acuacultura didáctica.* | | |

| | | |
|---|---|---|
| **Artículos 22.-** *la Secretaría podrá inscribir en el Registro Nacional de Pesca a los acuicultores que no requieran concesión, permiso o Autorización.* | Al **proyecto** le aplica el Artículo, incisos y, fracciones anteriores, porque se trata de una actividad acuícola con fines comerciales. | Por el hecho de presentar a la autoridad correspondiente (SEMARNAT) la Manifestación de Impacto Ambiental, el promovente está cumpliendo con este apartado.<br><br>El proyecto se vincula por la obligatoriedad de obtener la autorización correspondiente para realizar las obras descritas en esta manifestación de impacto ambiental.<br><br>Como ya se mencionó anteriormente, la promovente una vez autorizado el proyecto en materia ambiental procederá a tramitar el Registro Nacional de Pesca para la unidad de producción acuícola. |
| **Art. 30°.-** *Las actividades pesqueras se clasifican en:*<br><br>**II.-** *Cultivo o acuacultura con fines* | | |
| **Artículo 31°.-** *Para realizar las actividades de pesca se requiere lo siguiente:*<br><br>**I,** *Concesión, para:*<br><br>**Inciso b)** *Acuacultura comercial*<br><br>**II,** Permiso, para:<br><br>**Inciso g)** *Acuacultura de fomento*<br><br>**III,** *Autorización, para:*<br><br>**Inciso d)** *Recolectar del medio natural reproductores, larvas, postlarvas, crías, huevos, semillas, alevines o en cualquier otro estadio, y*<br><br>**Inciso e)** *Acuacultura didáctica.* | | |

| | | |
|---|---|---|
| **Artículos 22.-** *la Secretaría podrá inscribir en el Registro Nacional de Pesca a los acuicultores que no requieran concesión, permiso o Autorización.* | Al **proyecto** le aplica el Artículo, incisos y, fracciones anteriores, porque se trata de una actividad acuícola con fines comerciales. | Por el hecho de presentar a la autoridad correspondiente (SEMARNAT) la Manifestación de Impacto Ambiental, el promovente está cumpliendo con este apartado.<br><br>El proyecto se vincula por la obligatoriedad de obtener la autorización correspondiente para realizar las obras descritas en esta manifestación de impacto ambiental.<br><br>Como ya se mencionó anteriormente, la promovente una vez autorizado el proyecto en materia ambiental procederá a tramitar el Registro Nacional de Pesca para la unidad de producción acuícola. |
| **Art. 30°.-** *Las actividades pesqueras se clasifican en:*<br><br>**II.-** *Cultivo o acuacultura con fines* | | |
| **Artículo 31°.-** *Para realizar las actividades de pesca se requiere lo siguiente:*<br><br>**I,** *Concesión, para:*<br><br>**Inciso b)** *Acuacultura comercial*<br><br>**II,** Permiso, para:<br><br>**Inciso g)** *Acuacultura de fomento*<br><br>**III,** *Autorización, para:*<br><br>**Inciso d)** *Recolectar del medio natural reproductores, larvas, postlarvas, crías, huevos, semillas, alevines o en cualquier otro estadio, y*<br><br>**Inciso e)** *Acuacultura didáctica.* | | |

| | | |
|---|---|---|
| **Artículos 22.-** *la Secretaría podrá inscribir en el Registro Nacional de Pesca a los acuicultores que no requieran concesión, permiso o Autorización.* | Al **proyecto** le aplica el Artículo, incisos y, fracciones anteriores, porque se trata de una actividad acuícola con fines comerciales. | Por el hecho de presentar a la autoridad correspondiente (SEMARNAT) la Manifestación de Impacto Ambiental, el promovente está cumpliendo con este apartado.<br><br>El proyecto se vincula por la obligatoriedad de obtener la autorización correspondiente para realizar las obras descritas en esta manifestación de impacto ambiental.<br><br>Como ya se mencionó anteriormente, la promovente una vez autorizado el proyecto en materia ambiental procederá a tramitar el Registro Nacional de Pesca para la unidad de producción acuícola. |
| **Art. 30°.-** *Las actividades pesqueras se clasifican en:*<br><br>**II.-** *Cultivo o acuacultura con fines* | | |
| **Artículo 31°.-** *Para realizar las actividades de pesca se requiere lo siguiente:*<br><br>**I,** *Concesión, para:*<br><br>**Inciso b)** *Acuacultura comercial*<br><br>**II,** Permiso, para:<br><br>**Inciso g)** *Acuacultura de fomento*<br><br>**III,** *Autorización, para:*<br><br>**Inciso d)** *Recolectar del medio natural reproductores, larvas, postlarvas, crías, huevos, semillas, alevines o en cualquier otro estadio, y*<br><br>**Inciso e)** *Acuacultura didáctica.* | | |

| | | |
|---|---|---|
| **Artículos 22.-** *la Secretaría podrá inscribir en el Registro Nacional de Pesca a los acuicultores que no requieran concesión, permiso o Autorización.* | Al **proyecto** le aplica el Artículo, incisos y, fracciones anteriores, porque se trata de una actividad acuícola con fines comerciales. | Por el hecho de presentar a la autoridad correspondiente (SEMARNAT) la Manifestación de Impacto Ambiental, el promovente está cumpliendo con este apartado.<br><br>El proyecto se vincula por la obligatoriedad de obtener la autorización correspondiente para realizar las obras descritas en esta manifestación de impacto ambiental.<br><br>Como ya se mencionó anteriormente, la promovente una vez autorizado el proyecto en materia ambiental procederá a tramitar el Registro Nacional de Pesca para la unidad de producción acuícola. |
| **Art. 30°.-** *Las actividades pesqueras se clasifican en:*<br><br>**II.-** *Cultivo o acuacultura con fines* | | |
| **Artículo 31°.-** *Para realizar las actividades de pesca se requiere lo siguiente:*<br><br>**I,** *Concesión, para:*<br><br>**Inciso b)** *Acuacultura comercial*<br><br>**II,** Permiso, para:<br><br>**Inciso g)** *Acuacultura de fomento*<br><br>**III,** *Autorización, para:*<br><br>**Inciso d)** *Recolectar del medio natural reproductores, larvas, postlarvas, crías, huevos, semillas, alevines o en cualquier otro estadio, y*<br><br>**Inciso e)** *Acuacultura didáctica.* | | |

| | | |
|---|---|---|
| **Artículos 22.-** *la Secretaría podrá inscribir en el Registro Nacional de Pesca a los acuicultores que no requieran concesión, permiso o Autorización.* | Al **proyecto** le aplica el Artículo, incisos y, fracciones anteriores, porque se trata de una actividad acuícola con fines comerciales. | Por el hecho de presentar a la autoridad correspondiente (SEMARNAT) la Manifestación de Impacto Ambiental, el promovente está cumpliendo con este apartado.<br><br>El proyecto se vincula por la obligatoriedad de obtener la autorización correspondiente para realizar las obras descritas en esta manifestación de impacto ambiental.<br><br>Como ya se mencionó anteriormente, la promovente una vez autorizado el proyecto en materia ambiental procederá a tramitar el Registro Nacional de Pesca para la unidad de producción acuícola. |
| **Art. 30°.-** *Las actividades pesqueras se clasifican en:*<br><br>**II.-** *Cultivo o acuacultura con fines* | | |
| **Artículo 31°.-** *Para realizar las actividades de pesca se requiere lo siguiente:*<br><br>**I,** *Concesión, para:*<br><br>**Inciso b)** *Acuacultura comercial*<br><br>**II,** Permiso, para:<br><br>**Inciso g)** *Acuacultura de fomento*<br><br>**III,** *Autorización, para:*<br><br>**Inciso d)** *Recolectar del medio natural reproductores, larvas, postlarvas, crías, huevos, semillas, alevines o en cualquier otro estadio, y*<br><br>**Inciso e)** *Acuacultura didáctica.* | | |

| | | |
|---|---|---|
| **Artículos 22.-** *la Secretaría podrá inscribir en el Registro Nacional de Pesca a los acuicultores que no requieran concesión, permiso o Autorización.* | Al **proyecto** le aplica el Artículo, incisos y, fracciones anteriores, porque se trata de una actividad acuícola con fines comerciales. | Por el hecho de presentar a la autoridad correspondiente (SEMARNAT) la Manifestación de Impacto Ambiental, el promovente está cumpliendo con este apartado.<br><br>El proyecto se vincula por la obligatoriedad de obtener la autorización correspondiente para realizar las obras descritas en esta manifestación de impacto ambiental.<br><br>Como ya se mencionó anteriormente, la promovente una vez autorizado el proyecto en materia ambiental procederá a tramitar el Registro Nacional de Pesca para la unidad de producción acuícola. |
| **Art. 30°.-** *Las actividades pesqueras se clasifican en:*<br><br>**II.-** *Cultivo o acuacultura con fines* | | |
| **Artículo 31°.-** *Para realizar las actividades de pesca se requiere lo siguiente:*<br><br>**I,** *Concesión, para:*<br><br>**Inciso b)** *Acuacultura comercial*<br><br>**II,** Permiso, para:<br><br>**Inciso g)** *Acuacultura de fomento*<br><br>**III,** *Autorización, para:*<br><br>**Inciso d)** *Recolectar del medio natural reproductores, larvas, postlarvas, crías, huevos, semillas, alevines o en cualquier otro estadio, y*<br><br>**Inciso e)** *Acuacultura didáctica.* | | |

| | | |
|---|---|---|
| **Artículos 22.-** *la Secretaría podrá inscribir en el Registro Nacional de Pesca a los acuicultores que no requieran concesión, permiso o Autorización.* | Al **proyecto** le aplica el Artículo, incisos y, fracciones anteriores, porque se trata de una actividad acuícola con fines comerciales. | Por el hecho de presentar a la autoridad correspondiente (SEMARNAT) la Manifestación de Impacto Ambiental, el promovente está cumpliendo con este apartado.<br><br>El proyecto se vincula por la obligatoriedad de obtener la autorización correspondiente para realizar las obras descritas en esta manifestación de impacto ambiental.<br><br>Como ya se mencionó anteriormente, la promovente una vez autorizado el proyecto en materia ambiental procederá a tramitar el Registro Nacional de Pesca para la unidad de producción acuícola. |
| **Art. 30°.-** *Las actividades pesqueras se clasifican en:*<br><br>**II.-** *Cultivo o acuacultura con fines* | | |
| **Artículo 31°.-** *Para realizar las actividades de pesca se requiere lo siguiente:*<br><br>**I,** *Concesión, para:*<br><br>**Inciso b)** *Acuacultura comercial*<br><br>**II,** Permiso, para:<br><br>**Inciso g)** *Acuacultura de fomento*<br><br>**III,** *Autorización, para:*<br><br>**Inciso d)** *Recolectar del medio natural reproductores, larvas, postlarvas, crías, huevos, semillas, alevines o en cualquier otro estadio, y*<br><br>**Inciso e)** *Acuacultura didáctica.* | | |

| | | |
|---|---|---|
| **Artículos 22.-** *la Secretaría podrá inscribir en el Registro Nacional de Pesca a los acuicultores que no requieran concesión, permiso o Autorización.* | Al **proyecto** le aplica el Artículo, incisos y, fracciones anteriores, porque se trata de una actividad acuícola con fines comerciales. | Por el hecho de presentar a la autoridad correspondiente (SEMARNAT) la Manifestación de Impacto Ambiental, el promovente está cumpliendo con este apartado.<br><br>El proyecto se vincula por la obligatoriedad de obtener la autorización correspondiente para realizar las obras descritas en esta manifestación de impacto ambiental.<br><br>Como ya se mencionó anteriormente, la promovente una vez autorizado el proyecto en materia ambiental procederá a tramitar el Registro Nacional de Pesca para la unidad de producción acuícola. |
| **Art. 30°.-** *Las actividades pesqueras se clasifican en:*<br><br>**II.-** *Cultivo o acuacultura con fines* | | |
| **Artículo 31°.-** *Para realizar las actividades de pesca se requiere lo siguiente:*<br><br>**I,** *Concesión, para:*<br><br>**Inciso b)** *Acuacultura comercial*<br><br>**II,** Permiso, para:<br><br>**Inciso g)** *Acuacultura de fomento*<br><br>**III,** *Autorización, para:*<br><br>**Inciso d)** *Recolectar del medio natural reproductores, larvas, postlarvas, crías, huevos, semillas, alevines o en cualquier otro estadio, y*<br><br>**Inciso e)** *Acuacultura didáctica.* | | |

| | | |
|---|---|---|
| **Artículos 22.-** *la Secretaría podrá inscribir en el Registro Nacional de Pesca a los acuicultores que no requieran concesión, permiso o Autorización.* | Al **proyecto** le aplica el Artículo, incisos y, fracciones anteriores, porque se trata de una actividad acuícola con fines comerciales. | Por el hecho de presentar a la autoridad correspondiente (SEMARNAT) la Manifestación de Impacto Ambiental, el promovente está cumpliendo con este apartado.<br><br>El proyecto se vincula por la obligatoriedad de obtener la autorización correspondiente para realizar las obras descritas en esta manifestación de impacto ambiental.<br><br>Como ya se mencionó anteriormente, la promovente una vez autorizado el proyecto en materia ambiental procederá a tramitar el Registro Nacional de Pesca para la unidad de producción acuícola. |
| **Art. 30°.-** *Las actividades pesqueras se clasifican en:*<br><br>**II.-** *Cultivo o acuacultura con fines* | | |
| **Artículo 31°.-** *Para realizar las actividades de pesca se requiere lo siguiente:*<br><br>**I,** *Concesión, para:*<br><br>**Inciso b)** *Acuacultura comercial*<br><br>**II,** Permiso, para:<br><br>**Inciso g)** *Acuacultura de fomento*<br><br>**III,** *Autorización, para:*<br><br>**Inciso d)** *Recolectar del medio natural reproductores, larvas, postlarvas, crías, huevos, semillas, alevines o en cualquier otro estadio, y*<br><br>**Inciso e)** *Acuacultura didáctica.* | | |

| | | |
|---|---|---|
| **Artículos 22.-** *la Secretaría podrá inscribir en el Registro Nacional de Pesca a los acuicultores que no requieran concesión, permiso o Autorización.* | Al **proyecto** le aplica el Artículo, incisos y, fracciones anteriores, porque se trata de una actividad acuícola con fines comerciales. | Por el hecho de presentar a la autoridad correspondiente (SEMARNAT) la Manifestación de Impacto Ambiental, el promovente está cumpliendo con este apartado.<br><br>El proyecto se vincula por la obligatoriedad de obtener la autorización correspondiente para realizar las obras descritas en esta manifestación de impacto ambiental.<br><br>Como ya se mencionó anteriormente, la promovente una vez autorizado el proyecto en materia ambiental procederá a tramitar el Registro Nacional de Pesca para la unidad de producción acuícola. |
| **Art. 30°.-** *Las actividades pesqueras se clasifican en:*<br><br>**II.-** *Cultivo o acuacultura con fines* | | |
| **Artículo 31°.-** *Para realizar las actividades de pesca se requiere lo siguiente:*<br><br>**I,** *Concesión, para:*<br><br>**Inciso b)** *Acuacultura comercial*<br><br>**II,** Permiso, para:<br><br>**Inciso g)** *Acuacultura de fomento*<br><br>**III,** *Autorización, para:*<br><br>**Inciso d)** *Recolectar del medio natural reproductores, larvas, postlarvas, crías, huevos, semillas, alevines o en cualquier otro estadio, y*<br><br>**Inciso e)** *Acuacultura didáctica.* | | |

| | | |
|---|---|---|
| **Artículos 22.-** *la Secretaría podrá inscribir en el Registro Nacional de Pesca a los acuicultores que no requieran concesión, permiso o Autorización.* | Al **proyecto** le aplica el Artículo, incisos y, fracciones anteriores, porque se trata de una actividad acuícola con fines comerciales. | Por el hecho de presentar a la autoridad correspondiente (SEMARNAT) la Manifestación de Impacto Ambiental, el promovente está cumpliendo con este apartado.<br><br>El proyecto se vincula por la obligatoriedad de obtener la autorización correspondiente para realizar las obras descritas en esta manifestación de impacto ambiental.<br><br>Como ya se mencionó anteriormente, la promovente una vez autorizado el proyecto en materia ambiental procederá a tramitar el Registro Nacional de Pesca para la unidad de producción acuícola. |
| **Art. 30°.-** *Las actividades pesqueras se clasifican en:*<br><br>**II.-** *Cultivo o acuacultura con fines* | | |
| **Artículo 31°.-** *Para realizar las actividades de pesca se requiere lo siguiente:*<br><br>**I,** *Concesión, para:*<br><br>**Inciso b)** *Acuacultura comercial*<br><br>**II,** Permiso, para:<br><br>**Inciso g)** *Acuacultura de fomento*<br><br>**III,** *Autorización, para:*<br><br>**Inciso d)** *Recolectar del medio natural reproductores, larvas, postlarvas, crías, huevos, semillas, alevines o en cualquier otro estadio, y*<br><br>**Inciso e)** *Acuacultura didáctica.* | | |

| | | |
|---|---|---|
| **Artículos 22.-** *la Secretaría podrá inscribir en el Registro Nacional de Pesca a los acuicultores que no requieran concesión, permiso o Autorización.* | Al **proyecto** le aplica el Artículo, incisos y, fracciones anteriores, porque se trata de una actividad acuícola con fines comerciales. | Por el hecho de presentar a la autoridad correspondiente (SEMARNAT) la Manifestación de Impacto Ambiental, el promovente está cumpliendo con este apartado.<br><br>El proyecto se vincula por la obligatoriedad de obtener la autorización correspondiente para realizar las obras descritas en esta manifestación de impacto ambiental.<br><br>Como ya se mencionó anteriormente, la promovente una vez autorizado el proyecto en materia ambiental procederá a tramitar el Registro Nacional de Pesca para la unidad de producción acuícola. |
| **Art. 30°.-** *Las actividades pesqueras se clasifican en:*<br><br>**II.-** *Cultivo o acuacultura con fines* | | |
| **Artículo 31°.-** *Para realizar las actividades de pesca se requiere lo siguiente:*<br><br>**I,** *Concesión, para:*<br><br>**Inciso b)** *Acuacultura comercial*<br><br>**II,** Permiso, para:<br><br>**Inciso g)** *Acuacultura de fomento*<br><br>**III,** *Autorización, para:*<br><br>**Inciso d)** *Recolectar del medio natural reproductores, larvas, postlarvas, crías, huevos, semillas, alevines o en cualquier otro estadio, y*<br><br>**Inciso e)** *Acuacultura didáctica.* | | |

| | | |
|---|---|---|
| **Artículos 22.-** *la Secretaría podrá inscribir en el Registro Nacional de Pesca a los acuicultores que no requieran concesión, permiso o Autorización.* | Al **proyecto** le aplica el Artículo, incisos y, fracciones anteriores, porque se trata de una actividad acuícola con fines comerciales. | Por el hecho de presentar a la autoridad correspondiente (SEMARNAT) la Manifestación de Impacto Ambiental, el promovente está cumpliendo con este apartado.<br><br>El proyecto se vincula por la obligatoriedad de obtener la autorización correspondiente para realizar las obras descritas en esta manifestación de impacto ambiental.<br><br>Como ya se mencionó anteriormente, la promovente una vez autorizado el proyecto en materia ambiental procederá a tramitar el Registro Nacional de Pesca para la unidad de producción acuícola. |
| **Art. 30°.-** *Las actividades pesqueras se clasifican en:*<br><br>**II.-** *Cultivo o acuacultura con fines* | | |
| **Artículo 31°.-** *Para realizar las actividades de pesca se requiere lo siguiente:*<br><br>**I,** *Concesión, para:*<br><br>**Inciso b)** *Acuacultura comercial*<br><br>**II,** Permiso, para:<br><br>**Inciso g)** *Acuacultura de fomento*<br><br>**III,** *Autorización, para:*<br><br>**Inciso d)** *Recolectar del medio natural reproductores, larvas, postlarvas, crías, huevos, semillas, alevines o en cualquier otro estadio, y*<br><br>**Inciso e)** *Acuacultura didáctica.* | | |

| | | |
|---|---|---|
| **Artículos 22.-** *la Secretaría podrá inscribir en el Registro Nacional de Pesca a los acuicultores que no requieran concesión, permiso o Autorización.* | Al **proyecto** le aplica el Artículo, incisos y, fracciones anteriores, porque se trata de una actividad acuícola con fines comerciales. | Por el hecho de presentar a la autoridad correspondiente (SEMARNAT) la Manifestación de Impacto Ambiental, el promovente está cumpliendo con este apartado.<br><br>El proyecto se vincula por la obligatoriedad de obtener la autorización correspondiente para realizar las obras descritas en esta manifestación de impacto ambiental.<br><br>Como ya se mencionó anteriormente, la promovente una vez autorizado el proyecto en materia ambiental procederá a tramitar el Registro Nacional de Pesca para la unidad de producción acuícola. |
| **Art. 30°.-** *Las actividades pesqueras se clasifican en:*<br><br>**II.-** *Cultivo o acuacultura con fines* | | |
| **Artículo 31°.-** *Para realizar las actividades de pesca se requiere lo siguiente:*<br><br>**I,** *Concesión, para:*<br><br>**Inciso b)** *Acuacultura comercial*<br><br>**II,** Permiso, para:<br><br>**Inciso g)** *Acuacultura de fomento*<br><br>**III,** *Autorización, para:*<br><br>**Inciso d)** *Recolectar del medio natural reproductores, larvas, postlarvas, crías, huevos, semillas, alevines o en cualquier otro estadio, y*<br><br>**Inciso e)** *Acuacultura didáctica.* | | |

| | | |
|---|---|---|
| **Artículos 22.-** *la Secretaría podrá inscribir en el Registro Nacional de Pesca a los acuicultores que no requieran concesión, permiso o Autorización.* | Al **proyecto** le aplica el Artículo, incisos y, fracciones anteriores, porque se trata de una actividad acuícola con fines comerciales. | Por el hecho de presentar a la autoridad correspondiente (SEMARNAT) la Manifestación de Impacto Ambiental, el promovente está cumpliendo con este apartado.<br><br>El proyecto se vincula por la obligatoriedad de obtener la autorización correspondiente para realizar las obras descritas en esta manifestación de impacto ambiental.<br><br>Como ya se mencionó anteriormente, la promovente una vez autorizado el proyecto en materia ambiental procederá a tramitar el Registro Nacional de Pesca para la unidad de producción acuícola. |
| **Art. 30°.-** *Las actividades pesqueras se clasifican en:*<br><br>**II.-** *Cultivo o acuacultura con fines* | | |
| **Artículo 31°.-** *Para realizar las actividades de pesca se requiere lo siguiente:*<br><br>**I,** *Concesión, para:*<br><br>**Inciso b)** *Acuacultura comercial*<br><br>**II,** Permiso, para:<br><br>**Inciso g)** *Acuacultura de fomento*<br><br>**III,** *Autorización, para:*<br><br>**Inciso d)** *Recolectar del medio natural reproductores, larvas, postlarvas, crías, huevos, semillas, alevines o en cualquier otro estadio, y*<br><br>**Inciso e)** *Acuacultura didáctica.* | | |

| | | |
|---|---|---|
| **Artículos 22.-** *la Secretaría podrá inscribir en el Registro Nacional de Pesca a los acuicultores que no requieran concesión, permiso o Autorización.* | Al **proyecto** le aplica el Artículo, incisos y, fracciones anteriores, porque se trata de una actividad acuícola con fines comerciales. | Por el hecho de presentar a la autoridad correspondiente (SEMARNAT) la Manifestación de Impacto Ambiental, el promovente está cumpliendo con este apartado.<br><br>El proyecto se vincula por la obligatoriedad de obtener la autorización correspondiente para realizar las obras descritas en esta manifestación de impacto ambiental.<br><br>Como ya se mencionó anteriormente, la promovente una vez autorizado el proyecto en materia ambiental procederá a tramitar el Registro Nacional de Pesca para la unidad de producción acuícola. |
| **Art. 30°.-** *Las actividades pesqueras se clasifican en:*<br><br>**II.-** *Cultivo o acuacultura con fines* | | |
| **Artículo 31°.-** *Para realizar las actividades de pesca se requiere lo siguiente:*<br><br>**I,** *Concesión, para:*<br><br>**Inciso b)** *Acuacultura comercial*<br><br>**II,** Permiso, para:<br><br>**Inciso g)** *Acuacultura de fomento*<br><br>**III,** *Autorización, para:*<br><br>**Inciso d)** *Recolectar del medio natural reproductores, larvas, postlarvas, crías, huevos, semillas, alevines o en cualquier otro estadio, y*<br><br>**Inciso e)** *Acuacultura didáctica.* | | |

| | | |
|---|---|---|
| **Artículos 22.-** *la Secretaría podrá inscribir en el Registro Nacional de Pesca a los acuicultores que no requieran concesión, permiso o Autorización.* | Al **proyecto** le aplica el Artículo, incisos y, fracciones anteriores, porque se trata de una actividad acuícola con fines comerciales. | Por el hecho de presentar a la autoridad correspondiente (SEMARNAT) la Manifestación de Impacto Ambiental, el promovente está cumpliendo con este apartado.<br><br>El proyecto se vincula por la obligatoriedad de obtener la autorización correspondiente para realizar las obras descritas en esta manifestación de impacto ambiental.<br><br>Como ya se mencionó anteriormente, la promovente una vez autorizado el proyecto en materia ambiental procederá a tramitar el Registro Nacional de Pesca para la unidad de producción acuícola. |
| **Art. 30°.-** *Las actividades pesqueras se clasifican en:*<br><br>**II.-** *Cultivo o acuacultura con fines* | | |
| **Artículo 31°.-** *Para realizar las actividades de pesca se requiere lo siguiente:*<br><br>**I,** *Concesión, para:*<br><br>**Inciso b)** *Acuacultura comercial*<br><br>**II,** Permiso, para:<br><br>**Inciso g)** *Acuacultura de fomento*<br><br>**III,** *Autorización, para:*<br><br>**Inciso d)** *Recolectar del medio natural reproductores, larvas, postlarvas, crías, huevos, semillas, alevines o en cualquier otro estadio, y*<br><br>**Inciso e)** *Acuacultura didáctica.* | | |

| | | |
|---|---|---|
| **Artículos 22.-** *la Secretaría podrá inscribir en el Registro Nacional de Pesca a los acuicultores que no requieran concesión, permiso o Autorización.* | Al **proyecto** le aplica el Artículo, incisos y, fracciones anteriores, porque se trata de una actividad acuícola con fines comerciales. | Por el hecho de presentar a la autoridad correspondiente (SEMARNAT) la Manifestación de Impacto Ambiental, el promovente está cumpliendo con este apartado.<br><br>El proyecto se vincula por la obligatoriedad de obtener la autorización correspondiente para realizar las obras descritas en esta manifestación de impacto ambiental.<br><br>Como ya se mencionó anteriormente, la promovente una vez autorizado el proyecto en materia ambiental procederá a tramitar el Registro Nacional de Pesca para la unidad de producción acuícola. |
| **Art. 30°.-** *Las actividades pesqueras se clasifican en:*<br><br>**II.-** *Cultivo o acuacultura con fines* | | |
| **Artículo 31°.-** *Para realizar las actividades de pesca se requiere lo siguiente:*<br><br>**I,** *Concesión, para:*<br><br>**Inciso b)** *Acuacultura comercial*<br><br>**II,** Permiso, para:<br><br>**Inciso g)** *Acuacultura de fomento*<br><br>**III,** *Autorización, para:*<br><br>**Inciso d)** *Recolectar del medio natural reproductores, larvas, postlarvas, crías, huevos, semillas, alevines o en cualquier otro estadio, y*<br><br>**Inciso e)** *Acuacultura didáctica.* | | |

| | | |
|---|---|---|
| **Artículos 22.-** *la Secretaría podrá inscribir en el Registro Nacional de Pesca a los acuicultores que no requieran concesión, permiso o Autorización.* | Al **proyecto** le aplica el Artículo, incisos y, fracciones anteriores, porque se trata de una actividad acuícola con fines comerciales. | Por el hecho de presentar a la autoridad correspondiente (SEMARNAT) la Manifestación de Impacto Ambiental, el promovente está cumpliendo con este apartado.<br><br>El proyecto se vincula por la obligatoriedad de obtener la autorización correspondiente para realizar las obras descritas en esta manifestación de impacto ambiental.<br><br>Como ya se mencionó anteriormente, la promovente una vez autorizado el proyecto en materia ambiental procederá a tramitar el Registro Nacional de Pesca para la unidad de producción acuícola. |
| **Art. 30°.-** *Las actividades pesqueras se clasifican en:*<br><br>**II.-** *Cultivo o acuacultura con fines* | | |
| **Artículo 31°.-** *Para realizar las actividades de pesca se requiere lo siguiente:*<br><br>**I,** *Concesión, para:*<br><br>**Inciso b)** *Acuacultura comercial*<br><br>**II,** Permiso, para:<br><br>**Inciso g)** *Acuacultura de fomento*<br><br>**III,** *Autorización, para:*<br><br>**Inciso d)** *Recolectar del medio natural reproductores, larvas, postlarvas, crías, huevos, semillas, alevines o en cualquier otro estadio, y*<br><br>**Inciso e)** *Acuacultura didáctica.* | | |

| | | |
|---|---|---|
| **Artículos 22.-** *la Secretaría podrá inscribir en el Registro Nacional de Pesca a los acuicultores que no requieran concesión, permiso o Autorización.* | Al **proyecto** le aplica el Artículo, incisos y, fracciones anteriores, porque se trata de una actividad acuícola con fines comerciales. | Por el hecho de presentar a la autoridad correspondiente (SEMARNAT) la Manifestación de Impacto Ambiental, el promovente está cumpliendo con este apartado.<br><br>El proyecto se vincula por la obligatoriedad de obtener la autorización correspondiente para realizar las obras descritas en esta manifestación de impacto ambiental.<br><br>Como ya se mencionó anteriormente, la promovente una vez autorizado el proyecto en materia ambiental procederá a tramitar el Registro Nacional de Pesca para la unidad de producción acuícola. |
| **Art. 30°.-** *Las actividades pesqueras se clasifican en:*<br><br>**II.-** *Cultivo o acuacultura con fines* | | |
| **Artículo 31°.-** *Para realizar las actividades de pesca se requiere lo siguiente:*<br><br>**I,** *Concesión, para:*<br><br>**Inciso b)** *Acuacultura comercial*<br><br>**II,** Permiso, para:<br><br>**Inciso g)** *Acuacultura de fomento*<br><br>**III,** *Autorización, para:*<br><br>**Inciso d)** *Recolectar del medio natural reproductores, larvas, postlarvas, crías, huevos, semillas, alevines o en cualquier otro estadio, y*<br><br>**Inciso e)** *Acuacultura didáctica.* | | |

| | | |
|---|---|---|
| **Artículos 22.-** *la Secretaría podrá inscribir en el Registro Nacional de Pesca a los acuicultores que no requieran concesión, permiso o Autorización.* | Al **proyecto** le aplica el Artículo, incisos y, fracciones anteriores, porque se trata de una actividad acuícola con fines comerciales. | Por el hecho de presentar a la autoridad correspondiente (SEMARNAT) la Manifestación de Impacto Ambiental, el promovente está cumpliendo con este apartado.<br><br>El proyecto se vincula por la obligatoriedad de obtener la autorización correspondiente para realizar las obras descritas en esta manifestación de impacto ambiental.<br><br>Como ya se mencionó anteriormente, la promovente una vez autorizado el proyecto en materia ambiental procederá a tramitar el Registro Nacional de Pesca para la unidad de producción acuícola. |
| **Art. 30°.-** *Las actividades pesqueras se clasifican en:*<br><br>**II.-** *Cultivo o acuacultura con fines* | | |
| **Artículo 31°.-** *Para realizar las actividades de pesca se requiere lo siguiente:*<br><br>**I,** *Concesión, para:*<br><br>**Inciso b)** *Acuacultura comercial*<br><br>**II,** Permiso, para:<br><br>**Inciso g)** *Acuacultura de fomento*<br><br>**III,** *Autorización, para:*<br><br>**Inciso d)** *Recolectar del medio natural reproductores, larvas, postlarvas, crías, huevos, semillas, alevines o en cualquier otro estadio, y*<br><br>**Inciso e)** *Acuacultura didáctica.* | | |

| | | |
|---|---|---|
| **Artículos 22.-** *la Secretaría podrá inscribir en el Registro Nacional de Pesca a los acuicultores que no requieran concesión, permiso o Autorización.* | Al **proyecto** le aplica el Artículo, incisos y, fracciones anteriores, porque se trata de una actividad acuícola con fines comerciales. | Por el hecho de presentar a la autoridad correspondiente (SEMARNAT) la Manifestación de Impacto Ambiental, el promovente está cumpliendo con este apartado.<br><br>El proyecto se vincula por la obligatoriedad de obtener la autorización correspondiente para realizar las obras descritas en esta manifestación de impacto ambiental.<br><br>Como ya se mencionó anteriormente, la promovente una vez autorizado el proyecto en materia ambiental procederá a tramitar el Registro Nacional de Pesca para la unidad de producción acuícola. |
| **Art. 30°.-** *Las actividades pesqueras se clasifican en:*<br><br>**II.-** *Cultivo o acuacultura con fines* | | |
| **Artículo 31°.-** *Para realizar las actividades de pesca se requiere lo siguiente:*<br><br>**I,** *Concesión, para:*<br><br>**Inciso b)** *Acuacultura comercial*<br><br>**II,** Permiso, para:<br><br>**Inciso g)** *Acuacultura de fomento*<br><br>**III,** *Autorización, para:*<br><br>**Inciso d)** *Recolectar del medio natural reproductores, larvas, postlarvas, crías, huevos, semillas, alevines o en cualquier otro estadio, y*<br><br>**Inciso e)** *Acuacultura didáctica.* | | |

| | | |
|---|---|---|
| **Artículos 22.-** *la Secretaría podrá inscribir en el Registro Nacional de Pesca a los acuicultores que no requieran concesión, permiso o Autorización.* | Al **proyecto** le aplica el Artículo, incisos y, fracciones anteriores, porque se trata de una actividad acuícola con fines comerciales. | Por el hecho de presentar a la autoridad correspondiente (SEMARNAT) la Manifestación de Impacto Ambiental, el promovente está cumpliendo con este apartado.<br><br>El proyecto se vincula por la obligatoriedad de obtener la autorización correspondiente para realizar las obras descritas en esta manifestación de impacto ambiental.<br><br>Como ya se mencionó anteriormente, la promovente una vez autorizado el proyecto en materia ambiental procederá a tramitar el Registro Nacional de Pesca para la unidad de producción acuícola. |
| **Art. 30°.-** *Las actividades pesqueras se clasifican en:*<br><br>**II.-** *Cultivo o acuacultura con fines* | | |
| **Artículo 31°.-** *Para realizar las actividades de pesca se requiere lo siguiente:*<br><br>**I,** *Concesión, para:*<br><br>**Inciso b)** *Acuacultura comercial*<br><br>**II,** Permiso, para:<br><br>**Inciso g)** *Acuacultura de fomento*<br><br>**III,** *Autorización, para:*<br><br>**Inciso d)** *Recolectar del medio natural reproductores, larvas, postlarvas, crías, huevos, semillas, alevines o en cualquier otro estadio, y*<br><br>**Inciso e)** *Acuacultura didáctica.* | | |

| | | |
|---|---|---|
| **Artículos 22.-** *la Secretaría podrá inscribir en el Registro Nacional de Pesca a los acuicultores que no requieran concesión, permiso o Autorización.* | Al **proyecto** le aplica el Artículo, incisos y, fracciones anteriores, porque se trata de una actividad acuícola con fines comerciales. | Por el hecho de presentar a la autoridad correspondiente (SEMARNAT) la Manifestación de Impacto Ambiental, el promovente está cumpliendo con este apartado.<br><br>El proyecto se vincula por la obligatoriedad de obtener la autorización correspondiente para realizar las obras descritas en esta manifestación de impacto ambiental.<br><br>Como ya se mencionó anteriormente, la promovente una vez autorizado el proyecto en materia ambiental procederá a tramitar el Registro Nacional de Pesca para la unidad de producción acuícola. |
| **Art. 30°.-** *Las actividades pesqueras se clasifican en:*<br><br>**II.-** *Cultivo o acuacultura con fines* | | |
| **Artículo 31°.-** *Para realizar las actividades de pesca se requiere lo siguiente:*<br><br>**I,** *Concesión, para:*<br><br>**Inciso b)** *Acuacultura comercial*<br><br>**II,** Permiso, para:<br><br>**Inciso g)** *Acuacultura de fomento*<br><br>**III,** *Autorización, para:*<br><br>**Inciso d)** *Recolectar del medio natural reproductores, larvas, postlarvas, crías, huevos, semillas, alevines o en cualquier otro estadio, y*<br><br>**Inciso e)** *Acuacultura didáctica.* | | |

| | | |
|---|---|---|
| **Artículos 22.-** *la Secretaría podrá inscribir en el Registro Nacional de Pesca a los acuicultores que no requieran concesión, permiso o Autorización.* | Al **proyecto** le aplica el Artículo, incisos y, fracciones anteriores, porque se trata de una actividad acuícola con fines comerciales. | Por el hecho de presentar a la autoridad correspondiente (SEMARNAT) la Manifestación de Impacto Ambiental, el promovente está cumpliendo con este apartado.<br><br>El proyecto se vincula por la obligatoriedad de obtener la autorización correspondiente para realizar las obras descritas en esta manifestación de impacto ambiental.<br><br>Como ya se mencionó anteriormente, la promovente una vez autorizado el proyecto en materia ambiental procederá a tramitar el Registro Nacional de Pesca para la unidad de producción acuícola. |
| **Art. 30°.-** *Las actividades pesqueras se clasifican en:*<br><br>**II.-** *Cultivo o acuacultura con fines* | | |
| **Artículo 31°.-** *Para realizar las actividades de pesca se requiere lo siguiente:*<br><br>**I,** *Concesión, para:*<br><br>**Inciso b)** *Acuacultura comercial*<br><br>**II,** Permiso, para:<br><br>**Inciso g)** *Acuacultura de fomento*<br><br>**III,** *Autorización, para:*<br><br>**Inciso d)** *Recolectar del medio natural reproductores, larvas, postlarvas, crías, huevos, semillas, alevines o en cualquier otro estadio, y*<br><br>**Inciso e)** *Acuacultura didáctica.* | | |

| | | |
|---|---|---|
| **Artículos 22.-** *la Secretaría podrá inscribir en el Registro Nacional de Pesca a los acuicultores que no requieran concesión, permiso o Autorización.* | Al **proyecto** le aplica el Artículo, incisos y, fracciones anteriores, porque se trata de una actividad acuícola con fines comerciales. | Por el hecho de presentar a la autoridad correspondiente (SEMARNAT) la Manifestación de Impacto Ambiental, el promovente está cumpliendo con este apartado.<br><br>El proyecto se vincula por la obligatoriedad de obtener la autorización correspondiente para realizar las obras descritas en esta manifestación de impacto ambiental.<br><br>Como ya se mencionó anteriormente, la promovente una vez autorizado el proyecto en materia ambiental procederá a tramitar el Registro Nacional de Pesca para la unidad de producción acuícola. |
| **Art. 30°.-** *Las actividades pesqueras se clasifican en:*<br><br>**II.-** *Cultivo o acuacultura con fines* | | |
| **Artículo 31°.-** *Para realizar las actividades de pesca se requiere lo siguiente:*<br><br>**I,** *Concesión, para:*<br><br>**Inciso b)** *Acuacultura comercial*<br><br>**II,** Permiso, para:<br><br>**Inciso g)** *Acuacultura de fomento*<br><br>**III,** *Autorización, para:*<br><br>**Inciso d)** *Recolectar del medio natural reproductores, larvas, postlarvas, crías, huevos, semillas, alevines o en cualquier otro estadio, y*<br><br>**Inciso e)** *Acuacultura didáctica.* | | |

| | | |
|---|---|---|
| **Artículos 22.-** *la Secretaría podrá inscribir en el Registro Nacional de Pesca a los acuicultores que no requieran concesión, permiso o Autorización.* | Al **proyecto** le aplica el Artículo, incisos y, fracciones anteriores, porque se trata de una actividad acuícola con fines comerciales. | Por el hecho de presentar a la autoridad correspondiente (SEMARNAT) la Manifestación de Impacto Ambiental, el promovente está cumpliendo con este apartado.<br><br>El proyecto se vincula por la obligatoriedad de obtener la autorización correspondiente para realizar las obras descritas en esta manifestación de impacto ambiental.<br><br>Como ya se mencionó anteriormente, la promovente una vez autorizado el proyecto en materia ambiental procederá a tramitar el Registro Nacional de Pesca para la unidad de producción acuícola. |
| **Art. 30°.-** *Las actividades pesqueras se clasifican en:*<br><br>**II.-** *Cultivo o acuacultura con fines* | | |
| **Artículo 31°.-** *Para realizar las actividades de pesca se requiere lo siguiente:*<br><br>**I,** *Concesión, para:*<br><br>**Inciso b)** *Acuacultura comercial*<br><br>**II,** Permiso, para:<br><br>**Inciso g)** *Acuacultura de fomento*<br><br>**III,** *Autorización, para:*<br><br>**Inciso d)** *Recolectar del medio natural reproductores, larvas, postlarvas, crías, huevos, semillas, alevines o en cualquier otro estadio, y*<br><br>**Inciso e)** *Acuacultura didáctica.* | | |

| | | |
|---|---|---|
| **Artículos 22.-** *la Secretaría podrá inscribir en el Registro Nacional de Pesca a los acuicultores que no requieran concesión, permiso o Autorización.* | Al **proyecto** le aplica el Artículo, incisos y, fracciones anteriores, porque se trata de una actividad acuícola con fines comerciales. | Por el hecho de presentar a la autoridad correspondiente (SEMARNAT) la Manifestación de Impacto Ambiental, el promovente está cumpliendo con este apartado.<br><br>El proyecto se vincula por la obligatoriedad de obtener la autorización correspondiente para realizar las obras descritas en esta manifestación de impacto ambiental.<br><br>Como ya se mencionó anteriormente, la promovente una vez autorizado el proyecto en materia ambiental procederá a tramitar el Registro Nacional de Pesca para la unidad de producción acuícola. |
| **Art. 30°.-** *Las actividades pesqueras se clasifican en:*<br><br>**II.-** *Cultivo o acuacultura con fines* | | |
| **Artículo 31°.-** *Para realizar las actividades de pesca se requiere lo siguiente:*<br><br>**I,** *Concesión, para:*<br><br>**Inciso b)** *Acuacultura comercial*<br><br>**II,** Permiso, para:<br><br>**Inciso g)** *Acuacultura de fomento*<br><br>**III,** *Autorización, para:*<br><br>**Inciso d)** *Recolectar del medio natural reproductores, larvas, postlarvas, crías, huevos, semillas, alevines o en cualquier otro estadio, y*<br><br>**Inciso e)** *Acuacultura didáctica.* | | |

| | | |
|---|---|---|
| **Artículos 22.-** *la Secretaría podrá inscribir en el Registro Nacional de Pesca a los acuicultores que no requieran concesión, permiso o Autorización.* | Al **proyecto** le aplica el Artículo, incisos y, fracciones anteriores, porque se trata de una actividad acuícola con fines comerciales. | Por el hecho de presentar a la autoridad correspondiente (SEMARNAT) la Manifestación de Impacto Ambiental, el promovente está cumpliendo con este apartado.<br><br>El proyecto se vincula por la obligatoriedad de obtener la autorización correspondiente para realizar las obras descritas en esta manifestación de impacto ambiental.<br><br>Como ya se mencionó anteriormente, la promovente una vez autorizado el proyecto en materia ambiental procederá a tramitar el Registro Nacional de Pesca para la unidad de producción acuícola. |
| **Art. 30°.-** *Las actividades pesqueras se clasifican en:*<br><br>**II.-** *Cultivo o acuacultura con fines* | | |
| **Artículo 31°.-** *Para realizar las actividades de pesca se requiere lo siguiente:*<br><br>**I,** *Concesión, para:*<br><br>**Inciso b)** *Acuacultura comercial*<br><br>**II,** Permiso, para:<br><br>**Inciso g)** *Acuacultura de fomento*<br><br>**III,** *Autorización, para:*<br><br>**Inciso d)** *Recolectar del medio natural reproductores, larvas, postlarvas, crías, huevos, semillas, alevines o en cualquier otro estadio, y*<br><br>**Inciso e)** *Acuacultura didáctica.* | | |

| | | |
|---|---|---|
| **Artículos 22.-** *la Secretaría podrá inscribir en el Registro Nacional de Pesca a los acuicultores que no requieran concesión, permiso o Autorización.* | Al **proyecto** le aplica el Artículo, incisos y, fracciones anteriores, porque se trata de una actividad acuícola con fines comerciales. | Por el hecho de presentar a la autoridad correspondiente (SEMARNAT) la Manifestación de Impacto Ambiental, el promovente está cumpliendo con este apartado.<br><br>El proyecto se vincula por la obligatoriedad de obtener la autorización correspondiente para realizar las obras descritas en esta manifestación de impacto ambiental.<br><br>Como ya se mencionó anteriormente, la promovente una vez autorizado el proyecto en materia ambiental procederá a tramitar el Registro Nacional de Pesca para la unidad de producción acuícola. |
| **Art. 30°.-** *Las actividades pesqueras se clasifican en:*<br><br>**II.-** *Cultivo o acuacultura con fines* | | |
| **Artículo 31°.-** *Para realizar las actividades de pesca se requiere lo siguiente:*<br><br>**I,** *Concesión, para:*<br><br>**Inciso b)** *Acuacultura comercial*<br><br>**II,** Permiso, para:<br><br>**Inciso g)** *Acuacultura de fomento*<br><br>**III,** *Autorización, para:*<br><br>**Inciso d)** *Recolectar del medio natural reproductores, larvas, postlarvas, crías, huevos, semillas, alevines o en cualquier otro estadio, y*<br><br>**Inciso e)** *Acuacultura didáctica.* | | |

| | | |
|---|---|---|
| **Artículos 22.-** *la Secretaría podrá inscribir en el Registro Nacional de Pesca a los acuicultores que no requieran concesión, permiso o Autorización.* | Al **proyecto** le aplica el Artículo, incisos y, fracciones anteriores, porque se trata de una actividad acuícola con fines comerciales. | Por el hecho de presentar a la autoridad correspondiente (SEMARNAT) la Manifestación de Impacto Ambiental, el promovente está cumpliendo con este apartado.<br><br>El proyecto se vincula por la obligatoriedad de obtener la autorización correspondiente para realizar las obras descritas en esta manifestación de impacto ambiental.<br><br>Como ya se mencionó anteriormente, la promovente una vez autorizado el proyecto en materia ambiental procederá a tramitar el Registro Nacional de Pesca para la unidad de producción acuícola. |
| **Art. 30°.-** *Las actividades pesqueras se clasifican en:*<br><br>**II.-** *Cultivo o acuacultura con fines* | | |
| **Artículo 31°.-** *Para realizar las actividades de pesca se requiere lo siguiente:*<br><br>**I,** *Concesión, para:*<br><br>**Inciso b)** *Acuacultura comercial*<br><br>**II,** Permiso, para:<br><br>**Inciso g)** *Acuacultura de fomento*<br><br>**III,** *Autorización, para:*<br><br>**Inciso d)** *Recolectar del medio natural reproductores, larvas, postlarvas, crías, huevos, semillas, alevines o en cualquier otro estadio, y*<br><br>**Inciso e)** *Acuacultura didáctica.* | | |

| | | |
|---|---|---|
| **Artículos 22.-** *la Secretaría podrá inscribir en el Registro Nacional de Pesca a los acuicultores que no requieran concesión, permiso o Autorización.* | Al **proyecto** le aplica el Artículo, incisos y, fracciones anteriores, porque se trata de una actividad acuícola con fines comerciales. | Por el hecho de presentar a la autoridad correspondiente (SEMARNAT) la Manifestación de Impacto Ambiental, el promovente está cumpliendo con este apartado.<br><br>El proyecto se vincula por la obligatoriedad de obtener la autorización correspondiente para realizar las obras descritas en esta manifestación de impacto ambiental.<br><br>Como ya se mencionó anteriormente, la promovente una vez autorizado el proyecto en materia ambiental procederá a tramitar el Registro Nacional de Pesca para la unidad de producción acuícola. |
| **Art. 30°.-** *Las actividades pesqueras se clasifican en:*<br><br>**II.-** *Cultivo o acuacultura con fines* | | |
| **Artículo 31°.-** *Para realizar las actividades de pesca se requiere lo siguiente:*<br><br>**I,** *Concesión, para:*<br><br>**Inciso b)** *Acuacultura comercial*<br><br>**II,** Permiso, para:<br><br>**Inciso g)** *Acuacultura de fomento*<br><br>**III,** *Autorización, para:*<br><br>**Inciso d)** *Recolectar del medio natural reproductores, larvas, postlarvas, crías, huevos, semillas, alevines o en cualquier otro estadio, y*<br><br>**Inciso e)** *Acuacultura didáctica.* | | |

| | | |
|---|---|---|
| **Artículos 22.-** *la Secretaría podrá inscribir en el Registro Nacional de Pesca a los acuicultores que no requieran concesión, permiso o Autorización.* | Al **proyecto** le aplica el Artículo, incisos y, fracciones anteriores, porque se trata de una actividad acuícola con fines comerciales. | Por el hecho de presentar a la autoridad correspondiente (SEMARNAT) la Manifestación de Impacto Ambiental, el promovente está cumpliendo con este apartado.<br><br>El proyecto se vincula por la obligatoriedad de obtener la autorización correspondiente para realizar las obras descritas en esta manifestación de impacto ambiental.<br><br>Como ya se mencionó anteriormente, la promovente una vez autorizado el proyecto en materia ambiental procederá a tramitar el Registro Nacional de Pesca para la unidad de producción acuícola. |
| **Art. 30°.-** *Las actividades pesqueras se clasifican en:*<br><br>**II.-** *Cultivo o acuacultura con fines* | | |
| **Artículo 31°.-** *Para realizar las actividades de pesca se requiere lo siguiente:*<br><br>**I,** *Concesión, para:*<br><br>**Inciso b)** *Acuacultura comercial*<br><br>**II,** Permiso, para:<br><br>**Inciso g)** *Acuacultura de fomento*<br><br>**III,** *Autorización, para:*<br><br>**Inciso d)** *Recolectar del medio natural reproductores, larvas, postlarvas, crías, huevos, semillas, alevines o en cualquier otro estadio, y*<br><br>**Inciso e)** *Acuacultura didáctica.* | | |

| | | |
|---|---|---|
| **Artículos 22.-** *la Secretaría podrá inscribir en el Registro Nacional de Pesca a los acuicultores que no requieran concesión, permiso o Autorización.* | Al **proyecto** le aplica el Artículo, incisos y, fracciones anteriores, porque se trata de una actividad acuícola con fines comerciales. | Por el hecho de presentar a la autoridad correspondiente (SEMARNAT) la Manifestación de Impacto Ambiental, el promovente está cumpliendo con este apartado.<br><br>El proyecto se vincula por la obligatoriedad de obtener la autorización correspondiente para realizar las obras descritas en esta manifestación de impacto ambiental.<br><br>Como ya se mencionó anteriormente, la promovente una vez autorizado el proyecto en materia ambiental procederá a tramitar el Registro Nacional de Pesca para la unidad de producción acuícola. |
| **Art. 30°.-** *Las actividades pesqueras se clasifican en:*<br><br>**II.-** *Cultivo o acuacultura con fines* | | |
| **Artículo 31°.-** *Para realizar las actividades de pesca se requiere lo siguiente:*<br><br>**I,** *Concesión, para:*<br><br>**Inciso b)** *Acuacultura comercial*<br><br>**II,** Permiso, para:<br><br>**Inciso g)** *Acuacultura de fomento*<br><br>**III,** *Autorización, para:*<br><br>**Inciso d)** *Recolectar del medio natural reproductores, larvas, postlarvas, crías, huevos, semillas, alevines o en cualquier otro estadio, y*<br><br>**Inciso e)** *Acuacultura didáctica.* | | |

| | | |
|---|---|---|
| **Artículos 22.-** *la Secretaría podrá inscribir en el Registro Nacional de Pesca a los acuicultores que no requieran concesión, permiso o Autorización.* | Al **proyecto** le aplica el Artículo, incisos y, fracciones anteriores, porque se trata de una actividad acuícola con fines comerciales. | Por el hecho de presentar a la autoridad correspondiente (SEMARNAT) la Manifestación de Impacto Ambiental, el promovente está cumpliendo con este apartado.<br><br>El proyecto se vincula por la obligatoriedad de obtener la autorización correspondiente para realizar las obras descritas en esta manifestación de impacto ambiental.<br><br>Como ya se mencionó anteriormente, la promovente una vez autorizado el proyecto en materia ambiental procederá a tramitar el Registro Nacional de Pesca para la unidad de producción acuícola. |
| **Art. 30°.-** *Las actividades pesqueras se clasifican en:*<br><br>**II.-** *Cultivo o acuacultura con fines* | | |
| **Artículo 31°.-** *Para realizar las actividades de pesca se requiere lo siguiente:*<br><br>**I,** *Concesión, para:*<br><br>**Inciso b)** *Acuacultura comercial*<br><br>**II,** Permiso, para:<br><br>**Inciso g)** *Acuacultura de fomento*<br><br>**III,** *Autorización, para:*<br><br>**Inciso d)** *Recolectar del medio natural reproductores, larvas, postlarvas, crías, huevos, semillas, alevines o en cualquier otro estadio, y*<br><br>**Inciso e)** *Acuacultura didáctica.* | | |

| | | |
|---|---|---|
| **Artículos 22.-** *la Secretaría podrá inscribir en el Registro Nacional de Pesca a los acuicultores que no requieran concesión, permiso o Autorización.* | Al **proyecto** le aplica el Artículo, incisos y, fracciones anteriores, porque se trata de una actividad acuícola con fines comerciales. | Por el hecho de presentar a la autoridad correspondiente (SEMARNAT) la Manifestación de Impacto Ambiental, el promovente está cumpliendo con este apartado.<br><br>El proyecto se vincula por la obligatoriedad de obtener la autorización correspondiente para realizar las obras descritas en esta manifestación de impacto ambiental.<br><br>Como ya se mencionó anteriormente, la promovente una vez autorizado el proyecto en materia ambiental procederá a tramitar el Registro Nacional de Pesca para la unidad de producción acuícola. |
| **Art. 30°.-** *Las actividades pesqueras se clasifican en:*<br><br>**II.-** *Cultivo o acuacultura con fines* | | |
| **Artículo 31°.-** *Para realizar las actividades de pesca se requiere lo siguiente:*<br><br>**I,** *Concesión, para:*<br><br>**Inciso b)** *Acuacultura comercial*<br><br>**II,** Permiso, para:<br><br>**Inciso g)** *Acuacultura de fomento*<br><br>**III,** *Autorización, para:*<br><br>**Inciso d)** *Recolectar del medio natural reproductores, larvas, postlarvas, crías, huevos, semillas, alevines o en cualquier otro estadio, y*<br><br>**Inciso e)** *Acuacultura didáctica.* | | |

| | | |
|---|---|---|
| **Artículos 22.-** *la Secretaría podrá inscribir en el Registro Nacional de Pesca a los acuicultores que no requieran concesión, permiso o Autorización.* | Al **proyecto** le aplica el Artículo, incisos y, fracciones anteriores, porque se trata de una actividad acuícola con fines comerciales. | Por el hecho de presentar a la autoridad correspondiente (SEMARNAT) la Manifestación de Impacto Ambiental, el promovente está cumpliendo con este apartado.<br><br>El proyecto se vincula por la obligatoriedad de obtener la autorización correspondiente para realizar las obras descritas en esta manifestación de impacto ambiental.<br><br>Como ya se mencionó anteriormente, la promovente una vez autorizado el proyecto en materia ambiental procederá a tramitar el Registro Nacional de Pesca para la unidad de producción acuícola. |
| **Art. 30°.-** *Las actividades pesqueras se clasifican en:*<br><br>**II.-** *Cultivo o acuacultura con fines* | | |
| **Artículo 31°.-** *Para realizar las actividades de pesca se requiere lo siguiente:*<br><br>**I,** *Concesión, para:*<br><br>**Inciso b)** *Acuacultura comercial*<br><br>**II,** Permiso, para:<br><br>**Inciso g)** *Acuacultura de fomento*<br><br>**III,** *Autorización, para:*<br><br>**Inciso d)** *Recolectar del medio natural reproductores, larvas, postlarvas, crías, huevos, semillas, alevines o en cualquier otro estadio, y*<br><br>**Inciso e)** *Acuacultura didáctica.* | | |

| | | |
|---|---|---|
| **Artículos 22.-** *la Secretaría podrá inscribir en el Registro Nacional de Pesca a los acuicultores que no requieran concesión, permiso o Autorización.* | Al **proyecto** le aplica el Artículo, incisos y, fracciones anteriores, porque se trata de una actividad acuícola con fines comerciales. | Por el hecho de presentar a la autoridad correspondiente (SEMARNAT) la Manifestación de Impacto Ambiental, el promovente está cumpliendo con este apartado.<br><br>El proyecto se vincula por la obligatoriedad de obtener la autorización correspondiente para realizar las obras descritas en esta manifestación de impacto ambiental.<br><br>Como ya se mencionó anteriormente, la promovente una vez autorizado el proyecto en materia ambiental procederá a tramitar el Registro Nacional de Pesca para la unidad de producción acuícola. |
| **Art. 30°.-** *Las actividades pesqueras se clasifican en:*<br><br>**II.-** *Cultivo o acuacultura con fines* | | |
| **Artículo 31°.-** *Para realizar las actividades de pesca se requiere lo siguiente:*<br><br>**I,** *Concesión, para:*<br><br>**Inciso b)** *Acuacultura comercial*<br><br>**II,** Permiso, para:<br><br>**Inciso g)** *Acuacultura de fomento*<br><br>**III,** *Autorización, para:*<br><br>**Inciso d)** *Recolectar del medio natural reproductores, larvas, postlarvas, crías, huevos, semillas, alevines o en cualquier otro estadio, y*<br><br>**Inciso e)** *Acuacultura didáctica.* | | |

| | | |
|---|---|---|
| **Artículos 22.-** *la Secretaría podrá inscribir en el Registro Nacional de Pesca a los acuicultores que no requieran concesión, permiso o Autorización.* | Al **proyecto** le aplica el Artículo, incisos y, fracciones anteriores, porque se trata de una actividad acuícola con fines comerciales. | Por el hecho de presentar a la autoridad correspondiente (SEMARNAT) la Manifestación de Impacto Ambiental, el promovente está cumpliendo con este apartado.<br><br>El proyecto se vincula por la obligatoriedad de obtener la autorización correspondiente para realizar las obras descritas en esta manifestación de impacto ambiental.<br><br>Como ya se mencionó anteriormente, la promovente una vez autorizado el proyecto en materia ambiental procederá a tramitar el Registro Nacional de Pesca para la unidad de producción acuícola. |
| **Art. 30°.-** *Las actividades pesqueras se clasifican en:*<br><br>**II.-** *Cultivo o acuacultura con fines* | | |
| **Artículo 31°.-** *Para realizar las actividades de pesca se requiere lo siguiente:*<br><br>**I,** *Concesión, para:*<br><br>**Inciso b)** *Acuacultura comercial*<br><br>**II,** Permiso, para:<br><br>**Inciso g)** *Acuacultura de fomento*<br><br>**III,** *Autorización, para:*<br><br>**Inciso d)** *Recolectar del medio natural reproductores, larvas, postlarvas, crías, huevos, semillas, alevines o en cualquier otro estadio, y*<br><br>**Inciso e)** *Acuacultura didáctica.* | | |

| | | |
|---|---|---|
| **Artículos 22.-** *la Secretaría podrá inscribir en el Registro Nacional de Pesca a los acuicultores que no requieran concesión, permiso o Autorización.* | Al **proyecto** le aplica el Artículo, incisos y, fracciones anteriores, porque se trata de una actividad acuícola con fines comerciales. | Por el hecho de presentar a la autoridad correspondiente (SEMARNAT) la Manifestación de Impacto Ambiental, el promovente está cumpliendo con este apartado.<br><br>El proyecto se vincula por la obligatoriedad de obtener la autorización correspondiente para realizar las obras descritas en esta manifestación de impacto ambiental.<br><br>Como ya se mencionó anteriormente, la promovente una vez autorizado el proyecto en materia ambiental procederá a tramitar el Registro Nacional de Pesca para la unidad de producción acuícola. |
| **Art. 30°.-** *Las actividades pesqueras se clasifican en:*<br><br>**II.-** *Cultivo o acuacultura con fines* | | |
| **Artículo 31°.-** *Para realizar las actividades de pesca se requiere lo siguiente:*<br><br>**I,** *Concesión, para:*<br><br>**Inciso b)** *Acuacultura comercial*<br><br>**II,** Permiso, para:<br><br>**Inciso g)** *Acuacultura de fomento*<br><br>**III,** *Autorización, para:*<br><br>**Inciso d)** *Recolectar del medio natural reproductores, larvas, postlarvas, crías, huevos, semillas, alevines o en cualquier otro estadio, y*<br><br>**Inciso e)** *Acuacultura didáctica.* | | |

| | | |
|---|---|---|
| **Artículos 22.-** *la Secretaría podrá inscribir en el Registro Nacional de Pesca a los acuicultores que no requieran concesión, permiso o Autorización.* | Al **proyecto** le aplica el Artículo, incisos y, fracciones anteriores, porque se trata de una actividad acuícola con fines comerciales. | Por el hecho de presentar a la autoridad correspondiente (SEMARNAT) la Manifestación de Impacto Ambiental, el promovente está cumpliendo con este apartado.<br><br>El proyecto se vincula por la obligatoriedad de obtener la autorización correspondiente para realizar las obras descritas en esta manifestación de impacto ambiental.<br><br>Como ya se mencionó anteriormente, la promovente una vez autorizado el proyecto en materia ambiental procederá a tramitar el Registro Nacional de Pesca para la unidad de producción acuícola. |
| **Art. 30°.-** *Las actividades pesqueras se clasifican en:*<br><br>**II.-** *Cultivo o acuacultura con fines* | | |
| **Artículo 31°.-** *Para realizar las actividades de pesca se requiere lo siguiente:*<br><br>**I,** *Concesión, para:*<br><br>**Inciso b)** *Acuacultura comercial*<br><br>**II,** Permiso, para:<br><br>**Inciso g)** *Acuacultura de fomento*<br><br>**III,** *Autorización, para:*<br><br>**Inciso d)** *Recolectar del medio natural reproductores, larvas, postlarvas, crías, huevos, semillas, alevines o en cualquier otro estadio, y*<br><br>**Inciso e)** *Acuacultura didáctica.* | | |

| | | |
|---|---|---|
| **Artículos 22.-** *la Secretaría podrá inscribir en el Registro Nacional de Pesca a los acuicultores que no requieran concesión, permiso o Autorización.* | Al **proyecto** le aplica el Artículo, incisos y, fracciones anteriores, porque se trata de una actividad acuícola con fines comerciales. | Por el hecho de presentar a la autoridad correspondiente (SEMARNAT) la Manifestación de Impacto Ambiental, el promovente está cumpliendo con este apartado.<br><br>El proyecto se vincula por la obligatoriedad de obtener la autorización correspondiente para realizar las obras descritas en esta manifestación de impacto ambiental.<br><br>Como ya se mencionó anteriormente, la promovente una vez autorizado el proyecto en materia ambiental procederá a tramitar el Registro Nacional de Pesca para la unidad de producción acuícola. |
| **Art. 30°.-** *Las actividades pesqueras se clasifican en:*<br><br>**II.-** *Cultivo o acuacultura con fines* | | |
| **Artículo 31°.-** *Para realizar las actividades de pesca se requiere lo siguiente:*<br><br>**I,** *Concesión, para:*<br><br>**Inciso b)** *Acuacultura comercial*<br><br>**II,** Permiso, para:<br><br>**Inciso g)** *Acuacultura de fomento*<br><br>**III,** *Autorización, para:*<br><br>**Inciso d)** *Recolectar del medio natural reproductores, larvas, postlarvas, crías, huevos, semillas, alevines o en cualquier otro estadio, y*<br><br>**Inciso e)** *Acuacultura didáctica.* | | |

| | | |
|---|---|---|
| **Artículos 22.-** *la Secretaría podrá inscribir en el Registro Nacional de Pesca a los acuicultores que no requieran concesión, permiso o Autorización.* | Al **proyecto** le aplica el Artículo, incisos y, fracciones anteriores, porque se trata de una actividad acuícola con fines comerciales. | Por el hecho de presentar a la autoridad correspondiente (SEMARNAT) la Manifestación de Impacto Ambiental, el promovente está cumpliendo con este apartado.<br><br>El proyecto se vincula por la obligatoriedad de obtener la autorización correspondiente para realizar las obras descritas en esta manifestación de impacto ambiental.<br><br>Como ya se mencionó anteriormente, la promovente una vez autorizado el proyecto en materia ambiental procederá a tramitar el Registro Nacional de Pesca para la unidad de producción acuícola. |
| **Art. 30°.-** *Las actividades pesqueras se clasifican en:*<br><br>**II.-** *Cultivo o acuacultura con fines* | | |
| **Artículo 31°.-** *Para realizar las actividades de pesca se requiere lo siguiente:*<br><br>**I,** *Concesión, para:*<br><br>**Inciso b)** *Acuacultura comercial*<br><br>**II,** Permiso, para:<br><br>**Inciso g)** *Acuacultura de fomento*<br><br>**III,** *Autorización, para:*<br><br>**Inciso d)** *Recolectar del medio natural reproductores, larvas, postlarvas, crías, huevos, semillas, alevines o en cualquier otro estadio, y*<br><br>**Inciso e)** *Acuacultura didáctica.* | | |

| | | |
|---|---|---|
| **Artículos 22.-** *la Secretaría podrá inscribir en el Registro Nacional de Pesca a los acuicultores que no requieran concesión, permiso o Autorización.* | Al **proyecto** le aplica el Artículo, incisos y, fracciones anteriores, porque se trata de una actividad acuícola con fines comerciales. | Por el hecho de presentar a la autoridad correspondiente (SEMARNAT) la Manifestación de Impacto Ambiental, el promovente está cumpliendo con este apartado.<br><br>El proyecto se vincula por la obligatoriedad de obtener la autorización correspondiente para realizar las obras descritas en esta manifestación de impacto ambiental.<br><br>Como ya se mencionó anteriormente, la promovente una vez autorizado el proyecto en materia ambiental procederá a tramitar el Registro Nacional de Pesca para la unidad de producción acuícola. |
| **Art. 30°.-** *Las actividades pesqueras se clasifican en:*<br><br>**II.-** *Cultivo o acuacultura con fines* | | |
| **Artículo 31°.-** *Para realizar las actividades de pesca se requiere lo siguiente:*<br><br>**I,** *Concesión, para:*<br><br>**Inciso b)** *Acuacultura comercial*<br><br>**II,** Permiso, para:<br><br>**Inciso g)** *Acuacultura de fomento*<br><br>**III,** *Autorización, para:*<br><br>**Inciso d)** *Recolectar del medio natural reproductores, larvas, postlarvas, crías, huevos, semillas, alevines o en cualquier otro estadio, y*<br><br>**Inciso e)** *Acuacultura didáctica.* | | |

| | | |
|---|---|---|
| **Artículos 22.-** *la Secretaría podrá inscribir en el Registro Nacional de Pesca a los acuicultores que no requieran concesión, permiso o Autorización.* | Al **proyecto** le aplica el Artículo, incisos y, fracciones anteriores, porque se trata de una actividad acuícola con fines comerciales. | Por el hecho de presentar a la autoridad correspondiente (SEMARNAT) la Manifestación de Impacto Ambiental, el promovente está cumpliendo con este apartado.<br><br>El proyecto se vincula por la obligatoriedad de obtener la autorización correspondiente para realizar las obras descritas en esta manifestación de impacto ambiental.<br><br>Como ya se mencionó anteriormente, la promovente una vez autorizado el proyecto en materia ambiental procederá a tramitar el Registro Nacional de Pesca para la unidad de producción acuícola. |
| **Art. 30°.-** *Las actividades pesqueras se clasifican en:*<br><br>**II.-** *Cultivo o acuacultura con fines* | | |
| **Artículo 31°.-** *Para realizar las actividades de pesca se requiere lo siguiente:*<br><br>**I,** *Concesión, para:*<br><br>**Inciso b)** *Acuacultura comercial*<br><br>**II,** Permiso, para:<br><br>**Inciso g)** *Acuacultura de fomento*<br><br>**III,** *Autorización, para:*<br><br>**Inciso d)** *Recolectar del medio natural reproductores, larvas, postlarvas, crías, huevos, semillas, alevines o en cualquier otro estadio, y*<br><br>**Inciso e)** *Acuacultura didáctica.* | | |

| | | |
|---|---|---|
| **Artículos 22.-** *la Secretaría podrá inscribir en el Registro Nacional de Pesca a los acuicultores que no requieran concesión, permiso o Autorización.* | Al **proyecto** le aplica el Artículo, incisos y, fracciones anteriores, porque se trata de una actividad acuícola con fines comerciales. | Por el hecho de presentar a la autoridad correspondiente (SEMARNAT) la Manifestación de Impacto Ambiental, el promovente está cumpliendo con este apartado.<br><br>El proyecto se vincula por la obligatoriedad de obtener la autorización correspondiente para realizar las obras descritas en esta manifestación de impacto ambiental.<br><br>Como ya se mencionó anteriormente, la promovente una vez autorizado el proyecto en materia ambiental procederá a tramitar el Registro Nacional de Pesca para la unidad de producción acuícola. |
| **Art. 30°.-** *Las actividades pesqueras se clasifican en:*<br><br>**II.-** *Cultivo o acuacultura con fines* | | |
| **Artículo 31°.-** *Para realizar las actividades de pesca se requiere lo siguiente:*<br><br>**I,** *Concesión, para:*<br><br>**Inciso b)** *Acuacultura comercial*<br><br>**II,** Permiso, para:<br><br>**Inciso g)** *Acuacultura de fomento*<br><br>**III,** *Autorización, para:*<br><br>**Inciso d)** *Recolectar del medio natural reproductores, larvas, postlarvas, crías, huevos, semillas, alevines o en cualquier otro estadio, y*<br><br>**Inciso e)** *Acuacultura didáctica.* | | |

| | | |
|---|---|---|
| **Artículos 22.-** *la Secretaría podrá inscribir en el Registro Nacional de Pesca a los acuicultores que no requieran concesión, permiso o Autorización.* | Al **proyecto** le aplica el Artículo, incisos y, fracciones anteriores, porque se trata de una actividad acuícola con fines comerciales. | Por el hecho de presentar a la autoridad correspondiente (SEMARNAT) la Manifestación de Impacto Ambiental, el promovente está cumpliendo con este apartado.<br><br>El proyecto se vincula por la obligatoriedad de obtener la autorización correspondiente para realizar las obras descritas en esta manifestación de impacto ambiental.<br><br>Como ya se mencionó anteriormente, la promovente una vez autorizado el proyecto en materia ambiental procederá a tramitar el Registro Nacional de Pesca para la unidad de producción acuícola. |
| **Art. 30°.-** *Las actividades pesqueras se clasifican en:*<br><br>**II.-** *Cultivo o acuacultura con fines* | | |
| **Artículo 31°.-** *Para realizar las actividades de pesca se requiere lo siguiente:*<br><br>**I,** *Concesión, para:*<br><br>**Inciso b)** *Acuacultura comercial*<br><br>**II,** Permiso, para:<br><br>**Inciso g)** *Acuacultura de fomento*<br><br>**III,** *Autorización, para:*<br><br>**Inciso d)** *Recolectar del medio natural reproductores, larvas, postlarvas, crías, huevos, semillas, alevines o en cualquier otro estadio, y*<br><br>**Inciso e)** *Acuacultura didáctica.* | | |

| | | |
|---|---|---|
| **Artículos 22.-** *la Secretaría podrá inscribir en el Registro Nacional de Pesca a los acuicultores que no requieran concesión, permiso o Autorización.* | Al **proyecto** le aplica el Artículo, incisos y, fracciones anteriores, porque se trata de una actividad acuícola con fines comerciales. | Por el hecho de presentar a la autoridad correspondiente (SEMARNAT) la Manifestación de Impacto Ambiental, el promovente está cumpliendo con este apartado.<br><br>El proyecto se vincula por la obligatoriedad de obtener la autorización correspondiente para realizar las obras descritas en esta manifestación de impacto ambiental.<br><br>Como ya se mencionó anteriormente, la promovente una vez autorizado el proyecto en materia ambiental procederá a tramitar el Registro Nacional de Pesca para la unidad de producción acuícola. |
| **Art. 30°.-** *Las actividades pesqueras se clasifican en:*<br><br>**II.-** *Cultivo o acuacultura con fines* | | |
| **Artículo 31°.-** *Para realizar las actividades de pesca se requiere lo siguiente:*<br><br>**I,** *Concesión, para:*<br><br>**Inciso b)** *Acuacultura comercial*<br><br>**II,** Permiso, para:<br><br>**Inciso g)** *Acuacultura de fomento*<br><br>**III,** *Autorización, para:*<br><br>**Inciso d)** *Recolectar del medio natural reproductores, larvas, postlarvas, crías, huevos, semillas, alevines o en cualquier otro estadio, y*<br><br>**Inciso e)** *Acuacultura didáctica.* | | |

| | | |
|---|---|---|
| **Artículos 22.-** *la Secretaría podrá inscribir en el Registro Nacional de Pesca a los acuicultores que no requieran concesión, permiso o Autorización.* | Al **proyecto** le aplica el Artículo, incisos y, fracciones anteriores, porque se trata de una actividad acuícola con fines comerciales. | Por el hecho de presentar a la autoridad correspondiente (SEMARNAT) la Manifestación de Impacto Ambiental, el promovente está cumpliendo con este apartado.<br><br>El proyecto se vincula por la obligatoriedad de obtener la autorización correspondiente para realizar las obras descritas en esta manifestación de impacto ambiental.<br><br>Como ya se mencionó anteriormente, la promovente una vez autorizado el proyecto en materia ambiental procederá a tramitar el Registro Nacional de Pesca para la unidad de producción acuícola. |
| **Art. 30°.-** *Las actividades pesqueras se clasifican en:*<br><br>**II.-** *Cultivo o acuacultura con fines* | | |
| **Artículo 31°.-** *Para realizar las actividades de pesca se requiere lo siguiente:*<br><br>**I,** *Concesión, para:*<br><br>**Inciso b)** *Acuacultura comercial*<br><br>**II,** Permiso, para:<br><br>**Inciso g)** *Acuacultura de fomento*<br><br>**III,** *Autorización, para:*<br><br>**Inciso d)** *Recolectar del medio natural reproductores, larvas, postlarvas, crías, huevos, semillas, alevines o en cualquier otro estadio, y*<br><br>**Inciso e)** *Acuacultura didáctica.* | | |

| | | |
|---|---|---|
| **Artículos 22.-** *la Secretaría podrá inscribir en el Registro Nacional de Pesca a los acuicultores que no requieran concesión, permiso o Autorización.* | Al **proyecto** le aplica el Artículo, incisos y, fracciones anteriores, porque se trata de una actividad acuícola con fines comerciales. | Por el hecho de presentar a la autoridad correspondiente (SEMARNAT) la Manifestación de Impacto Ambiental, el promovente está cumpliendo con este apartado.<br><br>El proyecto se vincula por la obligatoriedad de obtener la autorización correspondiente para realizar las obras descritas en esta manifestación de impacto ambiental.<br><br>Como ya se mencionó anteriormente, la promovente una vez autorizado el proyecto en materia ambiental procederá a tramitar el Registro Nacional de Pesca para la unidad de producción acuícola. |
| **Art. 30°.-** *Las actividades pesqueras se clasifican en:*<br><br>**II.-** *Cultivo o acuacultura con fines* | | |
| **Artículo 31°.-** *Para realizar las actividades de pesca se requiere lo siguiente:*<br><br>**I,** *Concesión, para:*<br><br>**Inciso b)** *Acuacultura comercial*<br><br>**II,** Permiso, para:<br><br>**Inciso g)** *Acuacultura de fomento*<br><br>**III,** *Autorización, para:*<br><br>**Inciso d)** *Recolectar del medio natural reproductores, larvas, postlarvas, crías, huevos, semillas, alevines o en cualquier otro estadio, y*<br><br>**Inciso e)** *Acuacultura didáctica.* | | |

| | | |
|---|---|---|
| **Artículos 22.-** *la Secretaría podrá inscribir en el Registro Nacional de Pesca a los acuicultores que no requieran concesión, permiso o Autorización.* | Al **proyecto** le aplica el Artículo, incisos y, fracciones anteriores, porque se trata de una actividad acuícola con fines comerciales. | Por el hecho de presentar a la autoridad correspondiente (SEMARNAT) la Manifestación de Impacto Ambiental, el promovente está cumpliendo con este apartado.<br><br>El proyecto se vincula por la obligatoriedad de obtener la autorización correspondiente para realizar las obras descritas en esta manifestación de impacto ambiental.<br><br>Como ya se mencionó anteriormente, la promovente una vez autorizado el proyecto en materia ambiental procederá a tramitar el Registro Nacional de Pesca para la unidad de producción acuícola. |
| **Art. 30°.-** *Las actividades pesqueras se clasifican en:*<br><br>**II.-** *Cultivo o acuacultura con fines* | | |
| **Artículo 31°.-** *Para realizar las actividades de pesca se requiere lo siguiente:*<br><br>**I,** *Concesión, para:*<br><br>**Inciso b)** *Acuacultura comercial*<br><br>**II,** Permiso, para:<br><br>**Inciso g)** *Acuacultura de fomento*<br><br>**III,** *Autorización, para:*<br><br>**Inciso d)** *Recolectar del medio natural reproductores, larvas, postlarvas, crías, huevos, semillas, alevines o en cualquier otro estadio, y*<br><br>**Inciso e)** *Acuacultura didáctica.* | | |

| | | |
|---|---|---|
| **Artículos 22.-** *la Secretaría podrá inscribir en el Registro Nacional de Pesca a los acuicultores que no requieran concesión, permiso o Autorización.* | Al **proyecto** le aplica el Artículo, incisos y, fracciones anteriores, porque se trata de una actividad acuícola con fines comerciales. | Por el hecho de presentar a la autoridad correspondiente (SEMARNAT) la Manifestación de Impacto Ambiental, el promovente está cumpliendo con este apartado.<br><br>El proyecto se vincula por la obligatoriedad de obtener la autorización correspondiente para realizar las obras descritas en esta manifestación de impacto ambiental.<br><br>Como ya se mencionó anteriormente, la promovente una vez autorizado el proyecto en materia ambiental procederá a tramitar el Registro Nacional de Pesca para la unidad de producción acuícola. |
| **Art. 30°.-** *Las actividades pesqueras se clasifican en:*<br><br>**II.-** *Cultivo o acuacultura con fines* | | |
| **Artículo 31°.-** *Para realizar las actividades de pesca se requiere lo siguiente:*<br><br>**I,** *Concesión, para:*<br><br>**Inciso b)** *Acuacultura comercial*<br><br>**II,** Permiso, para:<br><br>**Inciso g)** *Acuacultura de fomento*<br><br>**III,** *Autorización, para:*<br><br>**Inciso d)** *Recolectar del medio natural reproductores, larvas, postlarvas, crías, huevos, semillas, alevines o en cualquier otro estadio, y*<br><br>**Inciso e)** *Acuacultura didáctica.* | | |

| | | |
|---|---|---|
| **Artículos 22.-** *la Secretaría podrá inscribir en el Registro Nacional de Pesca a los acuicultores que no requieran concesión, permiso o Autorización.* | Al **proyecto** le aplica el Artículo, incisos y, fracciones anteriores, porque se trata de una actividad acuícola con fines comerciales. | Por el hecho de presentar a la autoridad correspondiente (SEMARNAT) la Manifestación de Impacto Ambiental, el promovente está cumpliendo con este apartado.<br><br>El proyecto se vincula por la obligatoriedad de obtener la autorización correspondiente para realizar las obras descritas en esta manifestación de impacto ambiental.<br><br>Como ya se mencionó anteriormente, la promovente una vez autorizado el proyecto en materia ambiental procederá a tramitar el Registro Nacional de Pesca para la unidad de producción acuícola. |
| **Art. 30°.-** *Las actividades pesqueras se clasifican en:*<br><br>**II.-** *Cultivo o acuacultura con fines* | | |
| **Artículo 31°.-** *Para realizar las actividades de pesca se requiere lo siguiente:*<br><br>**I,** *Concesión, para:*<br><br>**Inciso b)** *Acuacultura comercial*<br><br>**II,** Permiso, para:<br><br>**Inciso g)** *Acuacultura de fomento*<br><br>**III,** *Autorización, para:*<br><br>**Inciso d)** *Recolectar del medio natural reproductores, larvas, postlarvas, crías, huevos, semillas, alevines o en cualquier otro estadio, y*<br><br>**Inciso e)** *Acuacultura didáctica.* | | |

| | | |
|---|---|---|
| **Artículos 22.-** *la Secretaría podrá inscribir en el Registro Nacional de Pesca a los acuicultores que no requieran concesión, permiso o Autorización.* | Al **proyecto** le aplica el Artículo, incisos y, fracciones anteriores, porque se trata de una actividad acuícola con fines comerciales. | Por el hecho de presentar a la autoridad correspondiente (SEMARNAT) la Manifestación de Impacto Ambiental, el promovente está cumpliendo con este apartado.<br><br>El proyecto se vincula por la obligatoriedad de obtener la autorización correspondiente para realizar las obras descritas en esta manifestación de impacto ambiental.<br><br>Como ya se mencionó anteriormente, la promovente una vez autorizado el proyecto en materia ambiental procederá a tramitar el Registro Nacional de Pesca para la unidad de producción acuícola. |
| **Art. 30°.-** *Las actividades pesqueras se clasifican en:*<br><br>**II.-** *Cultivo o acuacultura con fines* | | |
| **Artículo 31°.-** *Para realizar las actividades de pesca se requiere lo siguiente:*<br><br>**I,** *Concesión, para:*<br><br>**Inciso b)** *Acuacultura comercial*<br><br>**II,** Permiso, para:<br><br>**Inciso g)** *Acuacultura de fomento*<br><br>**III,** *Autorización, para:*<br><br>**Inciso d)** *Recolectar del medio natural reproductores, larvas, postlarvas, crías, huevos, semillas, alevines o en cualquier otro estadio, y*<br><br>**Inciso e)** *Acuacultura didáctica.* | | |

| | | |
|---|---|---|
| **Artículos 22.-** *la Secretaría podrá inscribir en el Registro Nacional de Pesca a los acuicultores que no requieran concesión, permiso o Autorización.* | Al **proyecto** le aplica el Artículo, incisos y, fracciones anteriores, porque se trata de una actividad acuícola con fines comerciales. | Por el hecho de presentar a la autoridad correspondiente (SEMARNAT) la Manifestación de Impacto Ambiental, el promovente está cumpliendo con este apartado.<br><br>El proyecto se vincula por la obligatoriedad de obtener la autorización correspondiente para realizar las obras descritas en esta manifestación de impacto ambiental.<br><br>Como ya se mencionó anteriormente, la promovente una vez autorizado el proyecto en materia ambiental procederá a tramitar el Registro Nacional de Pesca para la unidad de producción acuícola. |
| **Art. 30°.-** *Las actividades pesqueras se clasifican en:*<br><br>**II.-** *Cultivo o acuacultura con fines* | | |
| **Artículo 31°.-** *Para realizar las actividades de pesca se requiere lo siguiente:*<br><br>**I,** *Concesión, para:*<br><br>**Inciso b)** *Acuacultura comercial*<br><br>**II,** Permiso, para:<br><br>**Inciso g)** *Acuacultura de fomento*<br><br>**III,** *Autorización, para:*<br><br>**Inciso d)** *Recolectar del medio natural reproductores, larvas, postlarvas, crías, huevos, semillas, alevines o en cualquier otro estadio, y*<br><br>**Inciso e)** *Acuacultura didáctica.* | | |

| | | |
|---|---|---|
| **Artículos 22.-** *la Secretaría podrá inscribir en el Registro Nacional de Pesca a los acuicultores que no requieran concesión, permiso o Autorización.* | Al **proyecto** le aplica el Artículo, incisos y, fracciones anteriores, porque se trata de una actividad acuícola con fines comerciales. | Por el hecho de presentar a la autoridad correspondiente (SEMARNAT) la Manifestación de Impacto Ambiental, el promovente está cumpliendo con este apartado.<br><br>El proyecto se vincula por la obligatoriedad de obtener la autorización correspondiente para realizar las obras descritas en esta manifestación de impacto ambiental.<br><br>Como ya se mencionó anteriormente, la promovente una vez autorizado el proyecto en materia ambiental procederá a tramitar el Registro Nacional de Pesca para la unidad de producción acuícola. |
| **Art. 30°.-** *Las actividades pesqueras se clasifican en:*<br><br>**II.-** *Cultivo o acuacultura con fines* | | |
| **Artículo 31°.-** *Para realizar las actividades de pesca se requiere lo siguiente:*<br><br>**I,** *Concesión, para:*<br><br>**Inciso b)** *Acuacultura comercial*<br><br>**II,** Permiso, para:<br><br>**Inciso g)** *Acuacultura de fomento*<br><br>**III,** *Autorización, para:*<br><br>**Inciso d)** *Recolectar del medio natural reproductores, larvas, postlarvas, crías, huevos, semillas, alevines o en cualquier otro estadio, y*<br><br>**Inciso e)** *Acuacultura didáctica.* | | |

| | | |
|---|---|---|
| **Artículos 22.-** *la Secretaría podrá inscribir en el Registro Nacional de Pesca a los acuicultores que no requieran concesión, permiso o Autorización.* | Al **proyecto** le aplica el Artículo, incisos y, fracciones anteriores, porque se trata de una actividad acuícola con fines comerciales. | Por el hecho de presentar a la autoridad correspondiente (SEMARNAT) la Manifestación de Impacto Ambiental, el promovente está cumpliendo con este apartado.<br><br>El proyecto se vincula por la obligatoriedad de obtener la autorización correspondiente para realizar las obras descritas en esta manifestación de impacto ambiental.<br><br>Como ya se mencionó anteriormente, la promovente una vez autorizado el proyecto en materia ambiental procederá a tramitar el Registro Nacional de Pesca para la unidad de producción acuícola. |
| **Art. 30°.-** *Las actividades pesqueras se clasifican en:*<br><br>**II.-** *Cultivo o acuacultura con fines* | | |
| **Artículo 31°.-** *Para realizar las actividades de pesca se requiere lo siguiente:*<br><br>**I,** *Concesión, para:*<br><br>**Inciso b)** *Acuacultura comercial*<br><br>**II,** Permiso, para:<br><br>**Inciso g)** *Acuacultura de fomento*<br><br>**III,** *Autorización, para:*<br><br>**Inciso d)** *Recolectar del medio natural reproductores, larvas, postlarvas, crías, huevos, semillas, alevines o en cualquier otro estadio, y*<br><br>**Inciso e)** *Acuacultura didáctica.* | | |

| | | |
|---|---|---|
| **Artículos 22.-** *la Secretaría podrá inscribir en el Registro Nacional de Pesca a los acuicultores que no requieran concesión, permiso o Autorización.* | Al **proyecto** le aplica el Artículo, incisos y, fracciones anteriores, porque se trata de una actividad acuícola con fines comerciales. | Por el hecho de presentar a la autoridad correspondiente (SEMARNAT) la Manifestación de Impacto Ambiental, el promovente está cumpliendo con este apartado.<br><br>El proyecto se vincula por la obligatoriedad de obtener la autorización correspondiente para realizar las obras descritas en esta manifestación de impacto ambiental.<br><br>Como ya se mencionó anteriormente, la promovente una vez autorizado el proyecto en materia ambiental procederá a tramitar el Registro Nacional de Pesca para la unidad de producción acuícola. |
| **Art. 30°.-** *Las actividades pesqueras se clasifican en:*<br><br>**II.-** *Cultivo o acuacultura con fines* | | |
| **Artículo 31°.-** *Para realizar las actividades de pesca se requiere lo siguiente:*<br><br>**I,** *Concesión, para:*<br><br>**Inciso b)** *Acuacultura comercial*<br><br>**II,** Permiso, para:<br><br>**Inciso g)** *Acuacultura de fomento*<br><br>**III,** *Autorización, para:*<br><br>**Inciso d)** *Recolectar del medio natural reproductores, larvas, postlarvas, crías, huevos, semillas, alevines o en cualquier otro estadio, y*<br><br>**Inciso e)** *Acuacultura didáctica.* | | |

| | | |
|---|---|---|
| **Artículos 22.-** *la Secretaría podrá inscribir en el Registro Nacional de Pesca a los acuicultores que no requieran concesión, permiso o Autorización.* | Al **proyecto** le aplica el Artículo, incisos y, fracciones anteriores, porque se trata de una actividad acuícola con fines comerciales. | Por el hecho de presentar a la autoridad correspondiente (SEMARNAT) la Manifestación de Impacto Ambiental, el promovente está cumpliendo con este apartado.<br><br>El proyecto se vincula por la obligatoriedad de obtener la autorización correspondiente para realizar las obras descritas en esta manifestación de impacto ambiental.<br><br>Como ya se mencionó anteriormente, la promovente una vez autorizado el proyecto en materia ambiental procederá a tramitar el Registro Nacional de Pesca para la unidad de producción acuícola. |
| **Art. 30°.-** *Las actividades pesqueras se clasifican en:*<br><br>**II.-** *Cultivo o acuacultura con fines* | | |
| **Artículo 31°.-** *Para realizar las actividades de pesca se requiere lo siguiente:*<br><br>**I,** *Concesión, para:*<br><br>**Inciso b)** *Acuacultura comercial*<br><br>**II,** Permiso, para:<br><br>**Inciso g)** *Acuacultura de fomento*<br><br>**III,** *Autorización, para:*<br><br>**Inciso d)** *Recolectar del medio natural reproductores, larvas, postlarvas, crías, huevos, semillas, alevines o en cualquier otro estadio, y*<br><br>**Inciso e)** *Acuacultura didáctica.* | | |

| | | |
|---|---|---|
| **Artículos 22.-** *la Secretaría podrá inscribir en el Registro Nacional de Pesca a los acuicultores que no requieran concesión, permiso o Autorización.* | Al **proyecto** le aplica el Artículo, incisos y, fracciones anteriores, porque se trata de una actividad acuícola con fines comerciales. | Por el hecho de presentar a la autoridad correspondiente (SEMARNAT) la Manifestación de Impacto Ambiental, el promovente está cumpliendo con este apartado.<br><br>El proyecto se vincula por la obligatoriedad de obtener la autorización correspondiente para realizar las obras descritas en esta manifestación de impacto ambiental.<br><br>Como ya se mencionó anteriormente, la promovente una vez autorizado el proyecto en materia ambiental procederá a tramitar el Registro Nacional de Pesca para la unidad de producción acuícola. |
| **Art. 30°.-** *Las actividades pesqueras se clasifican en:*<br><br>**II.-** *Cultivo o acuacultura con fines* | | |
| **Artículo 31°.-** *Para realizar las actividades de pesca se requiere lo siguiente:*<br><br>**I,** *Concesión, para:*<br><br>**Inciso b)** *Acuacultura comercial*<br><br>**II,** Permiso, para:<br><br>**Inciso g)** *Acuacultura de fomento*<br><br>**III,** *Autorización, para:*<br><br>**Inciso d)** *Recolectar del medio natural reproductores, larvas, postlarvas, crías, huevos, semillas, alevines o en cualquier otro estadio, y*<br><br>**Inciso e)** *Acuacultura didáctica.* | | |

| | | |
|---|---|---|
| **Artículos 22.-** *la Secretaría podrá inscribir en el Registro Nacional de Pesca a los acuicultores que no requieran concesión, permiso o Autorización.* | Al **proyecto** le aplica el Artículo, incisos y, fracciones anteriores, porque se trata de una actividad acuícola con fines comerciales. | Por el hecho de presentar a la autoridad correspondiente (SEMARNAT) la Manifestación de Impacto Ambiental, el promovente está cumpliendo con este apartado.<br><br>El proyecto se vincula por la obligatoriedad de obtener la autorización correspondiente para realizar las obras descritas en esta manifestación de impacto ambiental.<br><br>Como ya se mencionó anteriormente, la promovente una vez autorizado el proyecto en materia ambiental procederá a tramitar el Registro Nacional de Pesca para la unidad de producción acuícola. |
| **Art. 30°.-** *Las actividades pesqueras se clasifican en:*<br><br>**II.-** *Cultivo o acuacultura con fines* | | |
| **Artículo 31°.-** *Para realizar las actividades de pesca se requiere lo siguiente:*<br><br>**I,** *Concesión, para:*<br><br>**Inciso b)** *Acuacultura comercial*<br><br>**II,** Permiso, para:<br><br>**Inciso g)** *Acuacultura de fomento*<br><br>**III,** *Autorización, para:*<br><br>**Inciso d)** *Recolectar del medio natural reproductores, larvas, postlarvas, crías, huevos, semillas, alevines o en cualquier otro estadio, y*<br><br>**Inciso e)** *Acuacultura didáctica.* | | |

| | | |
|---|---|---|
| **Artículos 22.-** *la Secretaría podrá inscribir en el Registro Nacional de Pesca a los acuicultores que no requieran concesión, permiso o Autorización.* | Al **proyecto** le aplica el Artículo, incisos y, fracciones anteriores, porque se trata de una actividad acuícola con fines comerciales. | Por el hecho de presentar a la autoridad correspondiente (SEMARNAT) la Manifestación de Impacto Ambiental, el promovente está cumpliendo con este apartado.<br><br>El proyecto se vincula por la obligatoriedad de obtener la autorización correspondiente para realizar las obras descritas en esta manifestación de impacto ambiental.<br><br>Como ya se mencionó anteriormente, la promovente una vez autorizado el proyecto en materia ambiental procederá a tramitar el Registro Nacional de Pesca para la unidad de producción acuícola. |
| **Art. 30°.-** *Las actividades pesqueras se clasifican en:*<br><br>**II.-** *Cultivo o acuacultura con fines* | | |
| **Artículo 31°.-** *Para realizar las actividades de pesca se requiere lo siguiente:*<br><br>**I,** *Concesión, para:*<br><br>**Inciso b)** *Acuacultura comercial*<br><br>**II,** Permiso, para:<br><br>**Inciso g)** *Acuacultura de fomento*<br><br>**III,** *Autorización, para:*<br><br>**Inciso d)** *Recolectar del medio natural reproductores, larvas, postlarvas, crías, huevos, semillas, alevines o en cualquier otro estadio, y*<br><br>**Inciso e)** *Acuacultura didáctica.* | | |

| | | |
|---|---|---|
| **Artículos 22.-** *la Secretaría podrá inscribir en el Registro Nacional de Pesca a los acuicultores que no requieran concesión, permiso o Autorización.* | Al **proyecto** le aplica el Artículo, incisos y, fracciones anteriores, porque se trata de una actividad acuícola con fines comerciales. | Por el hecho de presentar a la autoridad correspondiente (SEMARNAT) la Manifestación de Impacto Ambiental, el promovente está cumpliendo con este apartado.<br><br>El proyecto se vincula por la obligatoriedad de obtener la autorización correspondiente para realizar las obras descritas en esta manifestación de impacto ambiental.<br><br>Como ya se mencionó anteriormente, la promovente una vez autorizado el proyecto en materia ambiental procederá a tramitar el Registro Nacional de Pesca para la unidad de producción acuícola. |
| **Art. 30°.-** *Las actividades pesqueras se clasifican en:*<br><br>**II.-** *Cultivo o acuacultura con fines* | | |
| **Artículo 31°.-** *Para realizar las actividades de pesca se requiere lo siguiente:*<br><br>**I,** *Concesión, para:*<br><br>**Inciso b)** *Acuacultura comercial*<br><br>**II,** Permiso, para:<br><br>**Inciso g)** *Acuacultura de fomento*<br><br>**III,** *Autorización, para:*<br><br>**Inciso d)** *Recolectar del medio natural reproductores, larvas, postlarvas, crías, huevos, semillas, alevines o en cualquier otro estadio, y*<br><br>**Inciso e)** *Acuacultura didáctica.* | | |

| | | |
|---|---|---|
| **Artículos 22.-** *la Secretaría podrá inscribir en el Registro Nacional de Pesca a los acuicultores que no requieran concesión, permiso o Autorización.* | Al **proyecto** le aplica el Artículo, incisos y, fracciones anteriores, porque se trata de una actividad acuícola con fines comerciales. | Por el hecho de presentar a la autoridad correspondiente (SEMARNAT) la Manifestación de Impacto Ambiental, el promovente está cumpliendo con este apartado.<br><br>El proyecto se vincula por la obligatoriedad de obtener la autorización correspondiente para realizar las obras descritas en esta manifestación de impacto ambiental.<br><br>Como ya se mencionó anteriormente, la promovente una vez autorizado el proyecto en materia ambiental procederá a tramitar el Registro Nacional de Pesca para la unidad de producción acuícola. |
| **Art. 30°.-** *Las actividades pesqueras se clasifican en:*<br><br>**II.-** *Cultivo o acuacultura con fines* | | |
| **Artículo 31°.-** *Para realizar las actividades de pesca se requiere lo siguiente:*<br><br>**I,** *Concesión, para:*<br><br>**Inciso b)** *Acuacultura comercial*<br><br>**II,** Permiso, para:<br><br>**Inciso g)** *Acuacultura de fomento*<br><br>**III,** *Autorización, para:*<br><br>**Inciso d)** *Recolectar del medio natural reproductores, larvas, postlarvas, crías, huevos, semillas, alevines o en cualquier otro estadio, y*<br><br>**Inciso e)** *Acuacultura didáctica.* | | |

| | | |
|---|---|---|
| **Artículos 22.-** *la Secretaría podrá inscribir en el Registro Nacional de Pesca a los acuicultores que no requieran concesión, permiso o Autorización.* | Al **proyecto** le aplica el Artículo, incisos y, fracciones anteriores, porque se trata de una actividad acuícola con fines comerciales. | Por el hecho de presentar a la autoridad correspondiente (SEMARNAT) la Manifestación de Impacto Ambiental, el promovente está cumpliendo con este apartado.<br><br>El proyecto se vincula por la obligatoriedad de obtener la autorización correspondiente para realizar las obras descritas en esta manifestación de impacto ambiental.<br><br>Como ya se mencionó anteriormente, la promovente una vez autorizado el proyecto en materia ambiental procederá a tramitar el Registro Nacional de Pesca para la unidad de producción acuícola. |
| **Art. 30°.-** *Las actividades pesqueras se clasifican en:*<br><br>**II.-** *Cultivo o acuacultura con fines* | | |
| **Artículo 31°.-** *Para realizar las actividades de pesca se requiere lo siguiente:*<br><br>**I,** *Concesión, para:*<br><br>**Inciso b)** *Acuacultura comercial*<br><br>**II,** Permiso, para:<br><br>**Inciso g)** *Acuacultura de fomento*<br><br>**III,** *Autorización, para:*<br><br>**Inciso d)** *Recolectar del medio natural reproductores, larvas, postlarvas, crías, huevos, semillas, alevines o en cualquier otro estadio, y*<br><br>**Inciso e)** *Acuacultura didáctica.* | | |

| | | |
|---|---|---|
| **Artículos 22.-** *la Secretaría podrá inscribir en el Registro Nacional de Pesca a los acuicultores que no requieran concesión, permiso o Autorización.* | Al **proyecto** le aplica el Artículo, incisos y, fracciones anteriores, porque se trata de una actividad acuícola con fines comerciales. | Por el hecho de presentar a la autoridad correspondiente (SEMARNAT) la Manifestación de Impacto Ambiental, el promovente está cumpliendo con este apartado.<br><br>El proyecto se vincula por la obligatoriedad de obtener la autorización correspondiente para realizar las obras descritas en esta manifestación de impacto ambiental.<br><br>Como ya se mencionó anteriormente, la promovente una vez autorizado el proyecto en materia ambiental procederá a tramitar el Registro Nacional de Pesca para la unidad de producción acuícola. |
| **Art. 30°.-** *Las actividades pesqueras se clasifican en:*<br><br>**II.-** *Cultivo o acuacultura con fines* | | |
| **Artículo 31°.-** *Para realizar las actividades de pesca se requiere lo siguiente:*<br><br>**I,** *Concesión, para:*<br><br>**Inciso b)** *Acuacultura comercial*<br><br>**II,** Permiso, para:<br><br>**Inciso g)** *Acuacultura de fomento*<br><br>**III,** *Autorización, para:*<br><br>**Inciso d)** *Recolectar del medio natural reproductores, larvas, postlarvas, crías, huevos, semillas, alevines o en cualquier otro estadio, y*<br><br>**Inciso e)** *Acuacultura didáctica.* | | |

| | | |
|---|---|---|
| **Artículos 22.-** *la Secretaría podrá inscribir en el Registro Nacional de Pesca a los acuicultores que no requieran concesión, permiso o Autorización.* | Al **proyecto** le aplica el Artículo, incisos y, fracciones anteriores, porque se trata de una actividad acuícola con fines comerciales. | Por el hecho de presentar a la autoridad correspondiente (SEMARNAT) la Manifestación de Impacto Ambiental, el promovente está cumpliendo con este apartado.<br><br>El proyecto se vincula por la obligatoriedad de obtener la autorización correspondiente para realizar las obras descritas en esta manifestación de impacto ambiental.<br><br>Como ya se mencionó anteriormente, la promovente una vez autorizado el proyecto en materia ambiental procederá a tramitar el Registro Nacional de Pesca para la unidad de producción acuícola. |
| **Art. 30°.-** *Las actividades pesqueras se clasifican en:*<br><br>**II.-** *Cultivo o acuacultura con fines* | | |
| **Artículo 31°.-** *Para realizar las actividades de pesca se requiere lo siguiente:*<br><br>**I,** *Concesión, para:*<br><br>**Inciso b)** *Acuacultura comercial*<br><br>**II,** Permiso, para:<br><br>**Inciso g)** *Acuacultura de fomento*<br><br>**III,** *Autorización, para:*<br><br>**Inciso d)** *Recolectar del medio natural reproductores, larvas, postlarvas, crías, huevos, semillas, alevines o en cualquier otro estadio, y*<br><br>**Inciso e)** *Acuacultura didáctica.* | | |

| | | |
|---|---|---|
| **Artículos 22.-** *la Secretaría podrá inscribir en el Registro Nacional de Pesca a los acuicultores que no requieran concesión, permiso o Autorización.* | Al **proyecto** le aplica el Artículo, incisos y, fracciones anteriores, porque se trata de una actividad acuícola con fines comerciales. | Por el hecho de presentar a la autoridad correspondiente (SEMARNAT) la Manifestación de Impacto Ambiental, el promovente está cumpliendo con este apartado.<br><br>El proyecto se vincula por la obligatoriedad de obtener la autorización correspondiente para realizar las obras descritas en esta manifestación de impacto ambiental.<br><br>Como ya se mencionó anteriormente, la promovente una vez autorizado el proyecto en materia ambiental procederá a tramitar el Registro Nacional de Pesca para la unidad de producción acuícola. |
| **Art. 30°.-** *Las actividades pesqueras se clasifican en:*<br><br>**II.-** *Cultivo o acuacultura con fines* | | |
| **Artículo 31°.-** *Para realizar las actividades de pesca se requiere lo siguiente:*<br><br>**I,** *Concesión, para:*<br><br>**Inciso b)** *Acuacultura comercial*<br><br>**II,** Permiso, para:<br><br>**Inciso g)** *Acuacultura de fomento*<br><br>**III,** *Autorización, para:*<br><br>**Inciso d)** *Recolectar del medio natural reproductores, larvas, postlarvas, crías, huevos, semillas, alevines o en cualquier otro estadio, y*<br><br>**Inciso e)** *Acuacultura didáctica.* | | |

| | | |
|---|---|---|
| **Artículos 22.-** *la Secretaría podrá inscribir en el Registro Nacional de Pesca a los acuicultores que no requieran concesión, permiso o Autorización.* | Al **proyecto** le aplica el Artículo, incisos y, fracciones anteriores, porque se trata de una actividad acuícola con fines comerciales. | Por el hecho de presentar a la autoridad correspondiente (SEMARNAT) la Manifestación de Impacto Ambiental, el promovente está cumpliendo con este apartado.<br><br>El proyecto se vincula por la obligatoriedad de obtener la autorización correspondiente para realizar las obras descritas en esta manifestación de impacto ambiental.<br><br>Como ya se mencionó anteriormente, la promovente una vez autorizado el proyecto en materia ambiental procederá a tramitar el Registro Nacional de Pesca para la unidad de producción acuícola. |
| **Art. 30°.-** *Las actividades pesqueras se clasifican en:*<br><br>**II.-** *Cultivo o acuacultura con fines* | | |
| **Artículo 31°.-** *Para realizar las actividades de pesca se requiere lo siguiente:*<br><br>**I,** *Concesión, para:*<br><br>**Inciso b)** *Acuacultura comercial*<br><br>**II,** Permiso, para:<br><br>**Inciso g)** *Acuacultura de fomento*<br><br>**III,** *Autorización, para:*<br><br>**Inciso d)** *Recolectar del medio natural reproductores, larvas, postlarvas, crías, huevos, semillas, alevines o en cualquier otro estadio, y*<br><br>**Inciso e)** *Acuacultura didáctica.* | | |

| | | |
|---|---|---|
| **Artículos 22.-** *la Secretaría podrá inscribir en el Registro Nacional de Pesca a los acuicultores que no requieran concesión, permiso o Autorización.* | Al **proyecto** le aplica el Artículo, incisos y, fracciones anteriores, porque se trata de una actividad acuícola con fines comerciales. | Por el hecho de presentar a la autoridad correspondiente (SEMARNAT) la Manifestación de Impacto Ambiental, el promovente está cumpliendo con este apartado.<br><br>El proyecto se vincula por la obligatoriedad de obtener la autorización correspondiente para realizar las obras descritas en esta manifestación de impacto ambiental.<br><br>Como ya se mencionó anteriormente, la promovente una vez autorizado el proyecto en materia ambiental procederá a tramitar el Registro Nacional de Pesca para la unidad de producción acuícola. |
| **Art. 30°.-** *Las actividades pesqueras se clasifican en:*<br><br>**II.-** *Cultivo o acuacultura con fines* | | |
| **Artículo 31°.-** *Para realizar las actividades de pesca se requiere lo siguiente:*<br><br>**I,** *Concesión, para:*<br><br>**Inciso b)** *Acuacultura comercial*<br><br>**II,** Permiso, para:<br><br>**Inciso g)** *Acuacultura de fomento*<br><br>**III,** *Autorización, para:*<br><br>**Inciso d)** *Recolectar del medio natural reproductores, larvas, postlarvas, crías, huevos, semillas, alevines o en cualquier otro estadio, y*<br><br>**Inciso e)** *Acuacultura didáctica.* | | |

| | | |
|---|---|---|
| **Artículos 22.-** *la Secretaría podrá inscribir en el Registro Nacional de Pesca a los acuicultores que no requieran concesión, permiso o Autorización.* | Al **proyecto** le aplica el Artículo, incisos y, fracciones anteriores, porque se trata de una actividad acuícola con fines comerciales. | Por el hecho de presentar a la autoridad correspondiente (SEMARNAT) la Manifestación de Impacto Ambiental, el promovente está cumpliendo con este apartado.<br><br>El proyecto se vincula por la obligatoriedad de obtener la autorización correspondiente para realizar las obras descritas en esta manifestación de impacto ambiental.<br><br>Como ya se mencionó anteriormente, la promovente una vez autorizado el proyecto en materia ambiental procederá a tramitar el Registro Nacional de Pesca para la unidad de producción acuícola. |
| **Art. 30°.-** *Las actividades pesqueras se clasifican en:*<br><br>**II.-** *Cultivo o acuacultura con fines* | | |
| **Artículo 31°.-** *Para realizar las actividades de pesca se requiere lo siguiente:*<br><br>**I,** *Concesión, para:*<br><br>**Inciso b)** *Acuacultura comercial*<br><br>**II,** Permiso, para:<br><br>**Inciso g)** *Acuacultura de fomento*<br><br>**III,** *Autorización, para:*<br><br>**Inciso d)** *Recolectar del medio natural reproductores, larvas, postlarvas, crías, huevos, semillas, alevines o en cualquier otro estadio, y*<br><br>**Inciso e)** *Acuacultura didáctica.* | | |

| | | |
|---|---|---|
| **Artículos 22.-** *la Secretaría podrá inscribir en el Registro Nacional de Pesca a los acuicultores que no requieran concesión, permiso o Autorización.* | Al **proyecto** le aplica el Artículo, incisos y, fracciones anteriores, porque se trata de una actividad acuícola con fines comerciales. | Por el hecho de presentar a la autoridad correspondiente (SEMARNAT) la Manifestación de Impacto Ambiental, el promovente está cumpliendo con este apartado.<br><br>El proyecto se vincula por la obligatoriedad de obtener la autorización correspondiente para realizar las obras descritas en esta manifestación de impacto ambiental.<br><br>Como ya se mencionó anteriormente, la promovente una vez autorizado el proyecto en materia ambiental procederá a tramitar el Registro Nacional de Pesca para la unidad de producción acuícola. |
| **Art. 30°.-** *Las actividades pesqueras se clasifican en:*<br><br>**II.-** *Cultivo o acuacultura con fines* | | |
| **Artículo 31°.-** *Para realizar las actividades de pesca se requiere lo siguiente:*<br><br>**I,** *Concesión, para:*<br><br>**Inciso b)** *Acuacultura comercial*<br><br>**II,** Permiso, para:<br><br>**Inciso g)** *Acuacultura de fomento*<br><br>**III,** *Autorización, para:*<br><br>**Inciso d)** *Recolectar del medio natural reproductores, larvas, postlarvas, crías, huevos, semillas, alevines o en cualquier otro estadio, y*<br><br>**Inciso e)** *Acuacultura didáctica.* | | |

| | | |
|---|---|---|
| **Artículos 22.-** *la Secretaría podrá inscribir en el Registro Nacional de Pesca a los acuicultores que no requieran concesión, permiso o Autorización.* | Al **proyecto** le aplica el Artículo, incisos y, fracciones anteriores, porque se trata de una actividad acuícola con fines comerciales. | Por el hecho de presentar a la autoridad correspondiente (SEMARNAT) la Manifestación de Impacto Ambiental, el promovente está cumpliendo con este apartado.<br><br>El proyecto se vincula por la obligatoriedad de obtener la autorización correspondiente para realizar las obras descritas en esta manifestación de impacto ambiental.<br><br>Como ya se mencionó anteriormente, la promovente una vez autorizado el proyecto en materia ambiental procederá a tramitar el Registro Nacional de Pesca para la unidad de producción acuícola. |
| **Art. 30°.-** *Las actividades pesqueras se clasifican en:*<br><br>**II.-** *Cultivo o acuacultura con fines* | | |
| **Artículo 31°.-** *Para realizar las actividades de pesca se requiere lo siguiente:*<br><br>**I,** *Concesión, para:*<br><br>**Inciso b)** *Acuacultura comercial*<br><br>**II,** Permiso, para:<br><br>**Inciso g)** *Acuacultura de fomento*<br><br>**III,** *Autorización, para:*<br><br>**Inciso d)** *Recolectar del medio natural reproductores, larvas, postlarvas, crías, huevos, semillas, alevines o en cualquier otro estadio, y*<br><br>**Inciso e)** *Acuacultura didáctica.* | | |

| | | |
|---|---|---|
| **Artículos 22.-** *la Secretaría podrá inscribir en el Registro Nacional de Pesca a los acuicultores que no requieran concesión, permiso o Autorización.* | Al **proyecto** le aplica el Artículo, incisos y, fracciones anteriores, porque se trata de una actividad acuícola con fines comerciales. | Por el hecho de presentar a la autoridad correspondiente (SEMARNAT) la Manifestación de Impacto Ambiental, el promovente está cumpliendo con este apartado.<br><br>El proyecto se vincula por la obligatoriedad de obtener la autorización correspondiente para realizar las obras descritas en esta manifestación de impacto ambiental.<br><br>Como ya se mencionó anteriormente, la promovente una vez autorizado el proyecto en materia ambiental procederá a tramitar el Registro Nacional de Pesca para la unidad de producción acuícola. |
| **Art. 30°.-** *Las actividades pesqueras se clasifican en:*<br><br>**II.-** *Cultivo o acuacultura con fines* | | |
| **Artículo 31°.-** *Para realizar las actividades de pesca se requiere lo siguiente:*<br><br>**I,** *Concesión, para:*<br><br>**Inciso b)** *Acuacultura comercial*<br><br>**II,** Permiso, para:<br><br>**Inciso g)** *Acuacultura de fomento*<br><br>**III,** *Autorización, para:*<br><br>**Inciso d)** *Recolectar del medio natural reproductores, larvas, postlarvas, crías, huevos, semillas, alevines o en cualquier otro estadio, y*<br><br>**Inciso e)** *Acuacultura didáctica.* | | |

| | | |
|---|---|---|
| **Artículos 22.-** *la Secretaría podrá inscribir en el Registro Nacional de Pesca a los acuicultores que no requieran concesión, permiso o Autorización.* | Al **proyecto** le aplica el Artículo, incisos y, fracciones anteriores, porque se trata de una actividad acuícola con fines comerciales. | Por el hecho de presentar a la autoridad correspondiente (SEMARNAT) la Manifestación de Impacto Ambiental, el promovente está cumpliendo con este apartado.<br><br>El proyecto se vincula por la obligatoriedad de obtener la autorización correspondiente para realizar las obras descritas en esta manifestación de impacto ambiental.<br><br>Como ya se mencionó anteriormente, la promovente una vez autorizado el proyecto en materia ambiental procederá a tramitar el Registro Nacional de Pesca para la unidad de producción acuícola. |
| **Art. 30°.-** *Las actividades pesqueras se clasifican en:*<br><br>**II.-** *Cultivo o acuacultura con fines* | | |
| **Artículo 31°.-** *Para realizar las actividades de pesca se requiere lo siguiente:*<br><br>**I,** *Concesión, para:*<br><br>**Inciso b)** *Acuacultura comercial*<br><br>**II,** Permiso, para:<br><br>**Inciso g)** *Acuacultura de fomento*<br><br>**III,** *Autorización, para:*<br><br>**Inciso d)** *Recolectar del medio natural reproductores, larvas, postlarvas, crías, huevos, semillas, alevines o en cualquier otro estadio, y*<br><br>**Inciso e)** *Acuacultura didáctica.* | | |

| | | |
|---|---|---|
| **Artículos 22.-** *la Secretaría podrá inscribir en el Registro Nacional de Pesca a los acuicultores que no requieran concesión, permiso o Autorización.* | Al **proyecto** le aplica el Artículo, incisos y, fracciones anteriores, porque se trata de una actividad acuícola con fines comerciales. | Por el hecho de presentar a la autoridad correspondiente (SEMARNAT) la Manifestación de Impacto Ambiental, el promovente está cumpliendo con este apartado.<br><br>El proyecto se vincula por la obligatoriedad de obtener la autorización correspondiente para realizar las obras descritas en esta manifestación de impacto ambiental.<br><br>Como ya se mencionó anteriormente, la promovente una vez autorizado el proyecto en materia ambiental procederá a tramitar el Registro Nacional de Pesca para la unidad de producción acuícola. |
| **Art. 30°.-** *Las actividades pesqueras se clasifican en:*<br><br>**II.-** *Cultivo o acuacultura con fines* | | |
| **Artículo 31°.-** *Para realizar las actividades de pesca se requiere lo siguiente:*<br><br>**I,** *Concesión, para:*<br><br>**Inciso b)** *Acuacultura comercial*<br><br>**II,** Permiso, para:<br><br>**Inciso g)** *Acuacultura de fomento*<br><br>**III,** *Autorización, para:*<br><br>**Inciso d)** *Recolectar del medio natural reproductores, larvas, postlarvas, crías, huevos, semillas, alevines o en cualquier otro estadio, y*<br><br>**Inciso e)** *Acuacultura didáctica.* | | |

| | | |
|---|---|---|
| **Artículos 22.-** *la Secretaría podrá inscribir en el Registro Nacional de Pesca a los acuicultores que no requieran concesión, permiso o Autorización.* | Al **proyecto** le aplica el Artículo, incisos y, fracciones anteriores, porque se trata de una actividad acuícola con fines comerciales. | Por el hecho de presentar a la autoridad correspondiente (SEMARNAT) la Manifestación de Impacto Ambiental, el promovente está cumpliendo con este apartado.<br><br>El proyecto se vincula por la obligatoriedad de obtener la autorización correspondiente para realizar las obras descritas en esta manifestación de impacto ambiental.<br><br>Como ya se mencionó anteriormente, la promovente una vez autorizado el proyecto en materia ambiental procederá a tramitar el Registro Nacional de Pesca para la unidad de producción acuícola. |
| **Art. 30°.-** *Las actividades pesqueras se clasifican en:*<br><br>**II.-** *Cultivo o acuacultura con fines* | | |
| **Artículo 31°.-** *Para realizar las actividades de pesca se requiere lo siguiente:*<br><br>**I,** *Concesión, para:*<br><br>**Inciso b)** *Acuacultura comercial*<br><br>**II,** Permiso, para:<br><br>**Inciso g)** *Acuacultura de fomento*<br><br>**III,** *Autorización, para:*<br><br>**Inciso d)** *Recolectar del medio natural reproductores, larvas, postlarvas, crías, huevos, semillas, alevines o en cualquier otro estadio, y*<br><br>**Inciso e)** *Acuacultura didáctica.* | | |

| | | |
|---|---|---|
| **Artículos 22.-** *la Secretaría podrá inscribir en el Registro Nacional de Pesca a los acuicultores que no requieran concesión, permiso o Autorización.* | Al **proyecto** le aplica el Artículo, incisos y, fracciones anteriores, porque se trata de una actividad acuícola con fines comerciales. | Por el hecho de presentar a la autoridad correspondiente (SEMARNAT) la Manifestación de Impacto Ambiental, el promovente está cumpliendo con este apartado.<br><br>El proyecto se vincula por la obligatoriedad de obtener la autorización correspondiente para realizar las obras descritas en esta manifestación de impacto ambiental.<br><br>Como ya se mencionó anteriormente, la promovente una vez autorizado el proyecto en materia ambiental procederá a tramitar el Registro Nacional de Pesca para la unidad de producción acuícola. |
| **Art. 30°.-** *Las actividades pesqueras se clasifican en:*<br><br>**II.-** *Cultivo o acuacultura con fines* | | |
| **Artículo 31°.-** *Para realizar las actividades de pesca se requiere lo siguiente:*<br><br>**I,** *Concesión, para:*<br><br>**Inciso b)** *Acuacultura comercial*<br><br>**II,** Permiso, para:<br><br>**Inciso g)** *Acuacultura de fomento*<br><br>**III,** *Autorización, para:*<br><br>**Inciso d)** *Recolectar del medio natural reproductores, larvas, postlarvas, crías, huevos, semillas, alevines o en cualquier otro estadio, y*<br><br>**Inciso e)** *Acuacultura didáctica.* | | |

| | | |
|---|---|---|
| **Artículos 22.-** *la Secretaría podrá inscribir en el Registro Nacional de Pesca a los acuicultores que no requieran concesión, permiso o Autorización.* | Al **proyecto** le aplica el Artículo, incisos y, fracciones anteriores, porque se trata de una actividad acuícola con fines comerciales. | Por el hecho de presentar a la autoridad correspondiente (SEMARNAT) la Manifestación de Impacto Ambiental, el promovente está cumpliendo con este apartado.<br><br>El proyecto se vincula por la obligatoriedad de obtener la autorización correspondiente para realizar las obras descritas en esta manifestación de impacto ambiental.<br><br>Como ya se mencionó anteriormente, la promovente una vez autorizado el proyecto en materia ambiental procederá a tramitar el Registro Nacional de Pesca para la unidad de producción acuícola. |
| **Art. 30°.-** *Las actividades pesqueras se clasifican en:*<br><br>**II.-** *Cultivo o acuacultura con fines* | | |
| **Artículo 31°.-** *Para realizar las actividades de pesca se requiere lo siguiente:*<br><br>**I,** *Concesión, para:*<br><br>**Inciso b)** *Acuacultura comercial*<br><br>**II,** Permiso, para:<br><br>**Inciso g)** *Acuacultura de fomento*<br><br>**III,** *Autorización, para:*<br><br>**Inciso d)** *Recolectar del medio natural reproductores, larvas, postlarvas, crías, huevos, semillas, alevines o en cualquier otro estadio, y*<br><br>**Inciso e)** *Acuacultura didáctica.* | | |

| | | |
|---|---|---|
| **Artículos 22.-** *la Secretaría podrá inscribir en el Registro Nacional de Pesca a los acuicultores que no requieran concesión, permiso o Autorización.* | Al **proyecto** le aplica el Artículo, incisos y, fracciones anteriores, porque se trata de una actividad acuícola con fines comerciales. | Por el hecho de presentar a la autoridad correspondiente (SEMARNAT) la Manifestación de Impacto Ambiental, el promovente está cumpliendo con este apartado.<br><br>El proyecto se vincula por la obligatoriedad de obtener la autorización correspondiente para realizar las obras descritas en esta manifestación de impacto ambiental.<br><br>Como ya se mencionó anteriormente, la promovente una vez autorizado el proyecto en materia ambiental procederá a tramitar el Registro Nacional de Pesca para la unidad de producción acuícola. |
| **Art. 30°.-** *Las actividades pesqueras se clasifican en:*<br><br>**II.-** *Cultivo o acuacultura con fines* | | |
| **Artículo 31°.-** *Para realizar las actividades de pesca se requiere lo siguiente:*<br><br>**I,** *Concesión, para:*<br><br>**Inciso b)** *Acuacultura comercial*<br><br>**II,** Permiso, para:<br><br>**Inciso g)** *Acuacultura de fomento*<br><br>**III,** *Autorización, para:*<br><br>**Inciso d)** *Recolectar del medio natural reproductores, larvas, postlarvas, crías, huevos, semillas, alevines o en cualquier otro estadio, y*<br><br>**Inciso e)** *Acuacultura didáctica.* | | |

| | | |
|---|---|---|
| **Artículos 22.-** *la Secretaría podrá inscribir en el Registro Nacional de Pesca a los acuicultores que no requieran concesión, permiso o Autorización.* | Al **proyecto** le aplica el Artículo, incisos y, fracciones anteriores, porque se trata de una actividad acuícola con fines comerciales. | Por el hecho de presentar a la autoridad correspondiente (SEMARNAT) la Manifestación de Impacto Ambiental, el promovente está cumpliendo con este apartado.<br><br>El proyecto se vincula por la obligatoriedad de obtener la autorización correspondiente para realizar las obras descritas en esta manifestación de impacto ambiental.<br><br>Como ya se mencionó anteriormente, la promovente una vez autorizado el proyecto en materia ambiental procederá a tramitar el Registro Nacional de Pesca para la unidad de producción acuícola. |
| **Art. 30°.-** *Las actividades pesqueras se clasifican en:*<br><br>**II.-** *Cultivo o acuacultura con fines* | | |
| **Artículo 31°.-** *Para realizar las actividades de pesca se requiere lo siguiente:*<br><br>**I,** *Concesión, para:*<br><br>**Inciso b)** *Acuacultura comercial*<br><br>**II,** Permiso, para:<br><br>**Inciso g)** *Acuacultura de fomento*<br><br>**III,** *Autorización, para:*<br><br>**Inciso d)** *Recolectar del medio natural reproductores, larvas, postlarvas, crías, huevos, semillas, alevines o en cualquier otro estadio, y*<br><br>**Inciso e)** *Acuacultura didáctica.* | | |

| | | |
|---|---|---|
| **Artículos 22.-** *la Secretaría podrá inscribir en el Registro Nacional de Pesca a los acuicultores que no requieran concesión, permiso o Autorización.* | Al **proyecto** le aplica el Artículo, incisos y, fracciones anteriores, porque se trata de una actividad acuícola con fines comerciales. | Por el hecho de presentar a la autoridad correspondiente (SEMARNAT) la Manifestación de Impacto Ambiental, el promovente está cumpliendo con este apartado.<br><br>El proyecto se vincula por la obligatoriedad de obtener la autorización correspondiente para realizar las obras descritas en esta manifestación de impacto ambiental.<br><br>Como ya se mencionó anteriormente, la promovente una vez autorizado el proyecto en materia ambiental procederá a tramitar el Registro Nacional de Pesca para la unidad de producción acuícola. |
| **Art. 30°.-** *Las actividades pesqueras se clasifican en:*<br><br>**II.-** *Cultivo o acuacultura con fines* | | |
| **Artículo 31°.-** *Para realizar las actividades de pesca se requiere lo siguiente:*<br><br>**I,** *Concesión, para:*<br><br>**Inciso b)** *Acuacultura comercial*<br><br>**II,** Permiso, para:<br><br>**Inciso g)** *Acuacultura de fomento*<br><br>**III,** *Autorización, para:*<br><br>**Inciso d)** *Recolectar del medio natural reproductores, larvas, postlarvas, crías, huevos, semillas, alevines o en cualquier otro estadio, y*<br><br>**Inciso e)** *Acuacultura didáctica.* | | |

| | | |
|---|---|---|
| **Artículos 22.-** *la Secretaría podrá inscribir en el Registro Nacional de Pesca a los acuicultores que no requieran concesión, permiso o Autorización.* | Al **proyecto** le aplica el Artículo, incisos y, fracciones anteriores, porque se trata de una actividad acuícola con fines comerciales. | Por el hecho de presentar a la autoridad correspondiente (SEMARNAT) la Manifestación de Impacto Ambiental, el promovente está cumpliendo con este apartado.<br><br>El proyecto se vincula por la obligatoriedad de obtener la autorización correspondiente para realizar las obras descritas en esta manifestación de impacto ambiental.<br><br>Como ya se mencionó anteriormente, la promovente una vez autorizado el proyecto en materia ambiental procederá a tramitar el Registro Nacional de Pesca para la unidad de producción acuícola. |
| **Art. 30°.-** *Las actividades pesqueras se clasifican en:*<br><br>**II.-** *Cultivo o acuacultura con fines* | | |
| **Artículo 31°.-** *Para realizar las actividades de pesca se requiere lo siguiente:*<br><br>**I,** *Concesión, para:*<br><br>**Inciso b)** *Acuacultura comercial*<br><br>**II,** Permiso, para:<br><br>**Inciso g)** *Acuacultura de fomento*<br><br>**III,** *Autorización, para:*<br><br>**Inciso d)** *Recolectar del medio natural reproductores, larvas, postlarvas, crías, huevos, semillas, alevines o en cualquier otro estadio, y*<br><br>**Inciso e)** *Acuacultura didáctica.* | | |

| | | |
|---|---|---|
| **Artículos 22.-** *la Secretaría podrá inscribir en el Registro Nacional de Pesca a los acuicultores que no requieran concesión, permiso o Autorización.* | Al **proyecto** le aplica el Artículo, incisos y, fracciones anteriores, porque se trata de una actividad acuícola con fines comerciales. | Por el hecho de presentar a la autoridad correspondiente (SEMARNAT) la Manifestación de Impacto Ambiental, el promovente está cumpliendo con este apartado.<br><br>El proyecto se vincula por la obligatoriedad de obtener la autorización correspondiente para realizar las obras descritas en esta manifestación de impacto ambiental.<br><br>Como ya se mencionó anteriormente, la promovente una vez autorizado el proyecto en materia ambiental procederá a tramitar el Registro Nacional de Pesca para la unidad de producción acuícola. |
| **Art. 30°.-** *Las actividades pesqueras se clasifican en:*<br><br>**II.-** *Cultivo o acuacultura con fines* | | |
| **Artículo 31°.-** *Para realizar las actividades de pesca se requiere lo siguiente:*<br><br>**I,** *Concesión, para:*<br><br>**Inciso b)** *Acuacultura comercial*<br><br>**II,** Permiso, para:<br><br>**Inciso g)** *Acuacultura de fomento*<br><br>**III,** *Autorización, para:*<br><br>**Inciso d)** *Recolectar del medio natural reproductores, larvas, postlarvas, crías, huevos, semillas, alevines o en cualquier otro estadio, y*<br><br>**Inciso e)** *Acuacultura didáctica.* | | |

| | | |
|---|---|---|
| **Artículos 22.-** *la Secretaría podrá inscribir en el Registro Nacional de Pesca a los acuicultores que no requieran concesión, permiso o Autorización.* | Al **proyecto** le aplica el Artículo, incisos y, fracciones anteriores, porque se trata de una actividad acuícola con fines comerciales. | Por el hecho de presentar a la autoridad correspondiente (SEMARNAT) la Manifestación de Impacto Ambiental, el promovente está cumpliendo con este apartado.<br><br>El proyecto se vincula por la obligatoriedad de obtener la autorización correspondiente para realizar las obras descritas en esta manifestación de impacto ambiental.<br><br>Como ya se mencionó anteriormente, la promovente una vez autorizado el proyecto en materia ambiental procederá a tramitar el Registro Nacional de Pesca para la unidad de producción acuícola. |
| **Art. 30°.-** *Las actividades pesqueras se clasifican en:*<br><br>**II.-** *Cultivo o acuacultura con fines* | | |
| **Artículo 31°.-** *Para realizar las actividades de pesca se requiere lo siguiente:*<br><br>**I,** *Concesión, para:*<br><br>**Inciso b)** *Acuacultura comercial*<br><br>**II,** Permiso, para:<br><br>**Inciso g)** *Acuacultura de fomento*<br><br>**III,** *Autorización, para:*<br><br>**Inciso d)** *Recolectar del medio natural reproductores, larvas, postlarvas, crías, huevos, semillas, alevines o en cualquier otro estadio, y*<br><br>**Inciso e)** *Acuacultura didáctica.* | | |

| | | |
|---|---|---|
| **Artículos 22.-** *la Secretaría podrá inscribir en el Registro Nacional de Pesca a los acuicultores que no requieran concesión, permiso o Autorización.* | Al **proyecto** le aplica el Artículo, incisos y, fracciones anteriores, porque se trata de una actividad acuícola con fines comerciales. | Por el hecho de presentar a la autoridad correspondiente (SEMARNAT) la Manifestación de Impacto Ambiental, el promovente está cumpliendo con este apartado.<br><br>El proyecto se vincula por la obligatoriedad de obtener la autorización correspondiente para realizar las obras descritas en esta manifestación de impacto ambiental.<br><br>Como ya se mencionó anteriormente, la promovente una vez autorizado el proyecto en materia ambiental procederá a tramitar el Registro Nacional de Pesca para la unidad de producción acuícola. |
| **Art. 30°.-** *Las actividades pesqueras se clasifican en:*<br><br>**II.-** *Cultivo o acuacultura con fines* | | |
| **Artículo 31°.-** *Para realizar las actividades de pesca se requiere lo siguiente:*<br><br>**I,** *Concesión, para:*<br><br>**Inciso b)** *Acuacultura comercial*<br><br>**II,** Permiso, para:<br><br>**Inciso g)** *Acuacultura de fomento*<br><br>**III,** *Autorización, para:*<br><br>**Inciso d)** *Recolectar del medio natural reproductores, larvas, postlarvas, crías, huevos, semillas, alevines o en cualquier otro estadio, y*<br><br>**Inciso e)** *Acuacultura didáctica.* | | |

| | | |
|---|---|---|
| **Artículos 22.-** *la Secretaría podrá inscribir en el Registro Nacional de Pesca a los acuicultores que no requieran concesión, permiso o Autorización.* | Al **proyecto** le aplica el Artículo, incisos y, fracciones anteriores, porque se trata de una actividad acuícola con fines comerciales. | Por el hecho de presentar a la autoridad correspondiente (SEMARNAT) la Manifestación de Impacto Ambiental, el promovente está cumpliendo con este apartado.<br><br>El proyecto se vincula por la obligatoriedad de obtener la autorización correspondiente para realizar las obras descritas en esta manifestación de impacto ambiental.<br><br>Como ya se mencionó anteriormente, la promovente una vez autorizado el proyecto en materia ambiental procederá a tramitar el Registro Nacional de Pesca para la unidad de producción acuícola. |
| **Art. 30°.-** *Las actividades pesqueras se clasifican en:*<br><br>**II.-** *Cultivo o acuacultura con fines* | | |
| **Artículo 31°.-** *Para realizar las actividades de pesca se requiere lo siguiente:*<br><br>**I,** *Concesión, para:*<br><br>**Inciso b)** *Acuacultura comercial*<br><br>**II,** Permiso, para:<br><br>**Inciso g)** *Acuacultura de fomento*<br><br>**III,** *Autorización, para:*<br><br>**Inciso d)** *Recolectar del medio natural reproductores, larvas, postlarvas, crías, huevos, semillas, alevines o en cualquier otro estadio, y*<br><br>**Inciso e)** *Acuacultura didáctica.* | | |

| | | |
|---|---|---|
| **Artículos 22.-** *la Secretaría podrá inscribir en el Registro Nacional de Pesca a los acuicultores que no requieran concesión, permiso o Autorización.* | Al **proyecto** le aplica el Artículo, incisos y, fracciones anteriores, porque se trata de una actividad acuícola con fines comerciales. | Por el hecho de presentar a la autoridad correspondiente (SEMARNAT) la Manifestación de Impacto Ambiental, el promovente está cumpliendo con este apartado.<br><br>El proyecto se vincula por la obligatoriedad de obtener la autorización correspondiente para realizar las obras descritas en esta manifestación de impacto ambiental.<br><br>Como ya se mencionó anteriormente, la promovente una vez autorizado el proyecto en materia ambiental procederá a tramitar el Registro Nacional de Pesca para la unidad de producción acuícola. |
| **Art. 30°.-** *Las actividades pesqueras se clasifican en:*<br><br>**II.-** *Cultivo o acuacultura con fines* | | |
| **Artículo 31°.-** *Para realizar las actividades de pesca se requiere lo siguiente:*<br><br>**I,** *Concesión, para:*<br><br>**Inciso b)** *Acuacultura comercial*<br><br>**II,** Permiso, para:<br><br>**Inciso g)** *Acuacultura de fomento*<br><br>**III,** *Autorización, para:*<br><br>**Inciso d)** *Recolectar del medio natural reproductores, larvas, postlarvas, crías, huevos, semillas, alevines o en cualquier otro estadio, y*<br><br>**Inciso e)** *Acuacultura didáctica.* | | |

| | | |
|---|---|---|
| **Artículos 22.-** *la Secretaría podrá inscribir en el Registro Nacional de Pesca a los acuicultores que no requieran concesión, permiso o Autorización.* | Al **proyecto** le aplica el Artículo, incisos y, fracciones anteriores, porque se trata de una actividad acuícola con fines comerciales. | Por el hecho de presentar a la autoridad correspondiente (SEMARNAT) la Manifestación de Impacto Ambiental, el promovente está cumpliendo con este apartado.<br><br>El proyecto se vincula por la obligatoriedad de obtener la autorización correspondiente para realizar las obras descritas en esta manifestación de impacto ambiental.<br><br>Como ya se mencionó anteriormente, la promovente una vez autorizado el proyecto en materia ambiental procederá a tramitar el Registro Nacional de Pesca para la unidad de producción acuícola. |
| **Art. 30°.-** *Las actividades pesqueras se clasifican en:*<br><br>**II.-** *Cultivo o acuacultura con fines* | | |
| **Artículo 31°.-** *Para realizar las actividades de pesca se requiere lo siguiente:*<br><br>**I,** *Concesión, para:*<br><br>**Inciso b)** *Acuacultura comercial*<br><br>**II,** Permiso, para:<br><br>**Inciso g)** *Acuacultura de fomento*<br><br>**III,** *Autorización, para:*<br><br>**Inciso d)** *Recolectar del medio natural reproductores, larvas, postlarvas, crías, huevos, semillas, alevines o en cualquier otro estadio, y*<br><br>**Inciso e)** *Acuacultura didáctica.* | | |

| | | |
|---|---|---|
| **Artículos 22.-** *la Secretaría podrá inscribir en el Registro Nacional de Pesca a los acuicultores que no requieran concesión, permiso o Autorización.* | Al **proyecto** le aplica el Artículo, incisos y, fracciones anteriores, porque se trata de una actividad acuícola con fines comerciales. | Por el hecho de presentar a la autoridad correspondiente (SEMARNAT) la Manifestación de Impacto Ambiental, el promovente está cumpliendo con este apartado.<br><br>El proyecto se vincula por la obligatoriedad de obtener la autorización correspondiente para realizar las obras descritas en esta manifestación de impacto ambiental.<br><br>Como ya se mencionó anteriormente, la promovente una vez autorizado el proyecto en materia ambiental procederá a tramitar el Registro Nacional de Pesca para la unidad de producción acuícola. |
| **Art. 30°.-** *Las actividades pesqueras se clasifican en:*<br><br>**II.-** *Cultivo o acuacultura con fines* | | |
| **Artículo 31°.-** *Para realizar las actividades de pesca se requiere lo siguiente:*<br><br>**I,** *Concesión, para:*<br><br>**Inciso b)** *Acuacultura comercial*<br><br>**II,** Permiso, para:<br><br>**Inciso g)** *Acuacultura de fomento*<br><br>**III,** *Autorización, para:*<br><br>**Inciso d)** *Recolectar del medio natural reproductores, larvas, postlarvas, crías, huevos, semillas, alevines o en cualquier otro estadio, y*<br><br>**Inciso e)** *Acuacultura didáctica.* | | |

| | | |
|---|---|---|
| **Artículos 22.-** *la Secretaría podrá inscribir en el Registro Nacional de Pesca a los acuicultores que no requieran concesión, permiso o Autorización.* | Al **proyecto** le aplica el Artículo, incisos y, fracciones anteriores, porque se trata de una actividad acuícola con fines comerciales. | Por el hecho de presentar a la autoridad correspondiente (SEMARNAT) la Manifestación de Impacto Ambiental, el promovente está cumpliendo con este apartado.<br><br>El proyecto se vincula por la obligatoriedad de obtener la autorización correspondiente para realizar las obras descritas en esta manifestación de impacto ambiental.<br><br>Como ya se mencionó anteriormente, la promovente una vez autorizado el proyecto en materia ambiental procederá a tramitar el Registro Nacional de Pesca para la unidad de producción acuícola. |
| **Art. 30°.-** *Las actividades pesqueras se clasifican en:*<br><br>**II.-** *Cultivo o acuacultura con fines* | | |
| **Artículo 31°.-** *Para realizar las actividades de pesca se requiere lo siguiente:*<br><br>**I,** *Concesión, para:*<br><br>**Inciso b)** *Acuacultura comercial*<br><br>**II,** Permiso, para:<br><br>**Inciso g)** *Acuacultura de fomento*<br><br>**III,** *Autorización, para:*<br><br>**Inciso d)** *Recolectar del medio natural reproductores, larvas, postlarvas, crías, huevos, semillas, alevines o en cualquier otro estadio, y*<br><br>**Inciso e)** *Acuacultura didáctica.* | | |

| | | |
|---|---|---|
| **Artículos 22.-** *la Secretaría podrá inscribir en el Registro Nacional de Pesca a los acuicultores que no requieran concesión, permiso o Autorización.* | Al **proyecto** le aplica el Artículo, incisos y, fracciones anteriores, porque se trata de una actividad acuícola con fines comerciales. | Por el hecho de presentar a la autoridad correspondiente (SEMARNAT) la Manifestación de Impacto Ambiental, el promovente está cumpliendo con este apartado.<br><br>El proyecto se vincula por la obligatoriedad de obtener la autorización correspondiente para realizar las obras descritas en esta manifestación de impacto ambiental.<br><br>Como ya se mencionó anteriormente, la promovente una vez autorizado el proyecto en materia ambiental procederá a tramitar el Registro Nacional de Pesca para la unidad de producción acuícola. |
| **Art. 30°.-** *Las actividades pesqueras se clasifican en:*<br><br>**II.-** *Cultivo o acuacultura con fines* | | |
| **Artículo 31°.-** *Para realizar las actividades de pesca se requiere lo siguiente:*<br><br>**I,** *Concesión, para:*<br><br>**Inciso b)** *Acuacultura comercial*<br><br>**II,** Permiso, para:<br><br>**Inciso g)** *Acuacultura de fomento*<br><br>**III,** *Autorización, para:*<br><br>**Inciso d)** *Recolectar del medio natural reproductores, larvas, postlarvas, crías, huevos, semillas, alevines o en cualquier otro estadio, y*<br><br>**Inciso e)** *Acuacultura didáctica.* | | |

| | | |
|---|---|---|
| **Artículos 22.-** *la Secretaría podrá inscribir en el Registro Nacional de Pesca a los acuicultores que no requieran concesión, permiso o Autorización.* | Al **proyecto** le aplica el Artículo, incisos y, fracciones anteriores, porque se trata de una actividad acuícola con fines comerciales. | Por el hecho de presentar a la autoridad correspondiente (SEMARNAT) la Manifestación de Impacto Ambiental, el promovente está cumpliendo con este apartado.<br><br>El proyecto se vincula por la obligatoriedad de obtener la autorización correspondiente para realizar las obras descritas en esta manifestación de impacto ambiental.<br><br>Como ya se mencionó anteriormente, la promovente una vez autorizado el proyecto en materia ambiental procederá a tramitar el Registro Nacional de Pesca para la unidad de producción acuícola. |
| **Art. 30°.-** *Las actividades pesqueras se clasifican en:*<br><br>**II.-** *Cultivo o acuacultura con fines* | | |
| **Artículo 31°.-** *Para realizar las actividades de pesca se requiere lo siguiente:*<br><br>**I,** *Concesión, para:*<br><br>**Inciso b)** *Acuacultura comercial*<br><br>**II,** Permiso, para:<br><br>**Inciso g)** *Acuacultura de fomento*<br><br>**III,** *Autorización, para:*<br><br>**Inciso d)** *Recolectar del medio natural reproductores, larvas, postlarvas, crías, huevos, semillas, alevines o en cualquier otro estadio, y*<br><br>**Inciso e)** *Acuacultura didáctica.* | | |

| | | |
|---|---|---|
| **Artículos 22.-** *la Secretaría podrá inscribir en el Registro Nacional de Pesca a los acuicultores que no requieran concesión, permiso o Autorización.* | Al **proyecto** le aplica el Artículo, incisos y, fracciones anteriores, porque se trata de una actividad acuícola con fines comerciales. | Por el hecho de presentar a la autoridad correspondiente (SEMARNAT) la Manifestación de Impacto Ambiental, el promovente está cumpliendo con este apartado.<br><br>El proyecto se vincula por la obligatoriedad de obtener la autorización correspondiente para realizar las obras descritas en esta manifestación de impacto ambiental.<br><br>Como ya se mencionó anteriormente, la promovente una vez autorizado el proyecto en materia ambiental procederá a tramitar el Registro Nacional de Pesca para la unidad de producción acuícola. |
| **Art. 30°.-** *Las actividades pesqueras se clasifican en:*<br><br>**II.-** *Cultivo o acuacultura con fines* | | |
| **Artículo 31°.-** *Para realizar las actividades de pesca se requiere lo siguiente:*<br><br>**I,** *Concesión, para:*<br><br>**Inciso b)** *Acuacultura comercial*<br><br>**II,** Permiso, para:<br><br>**Inciso g)** *Acuacultura de fomento*<br><br>**III,** *Autorización, para:*<br><br>**Inciso d)** *Recolectar del medio natural reproductores, larvas, postlarvas, crías, huevos, semillas, alevines o en cualquier otro estadio, y*<br><br>**Inciso e)** *Acuacultura didáctica.* | | |

| | | |
|---|---|---|
| **Artículos 22.-** *la Secretaría podrá inscribir en el Registro Nacional de Pesca a los acuicultores que no requieran concesión, permiso o Autorización.* | Al **proyecto** le aplica el Artículo, incisos y, fracciones anteriores, porque se trata de una actividad acuícola con fines comerciales. | Por el hecho de presentar a la autoridad correspondiente (SEMARNAT) la Manifestación de Impacto Ambiental, el promovente está cumpliendo con este apartado.<br><br>El proyecto se vincula por la obligatoriedad de obtener la autorización correspondiente para realizar las obras descritas en esta manifestación de impacto ambiental.<br><br>Como ya se mencionó anteriormente, la promovente una vez autorizado el proyecto en materia ambiental procederá a tramitar el Registro Nacional de Pesca para la unidad de producción acuícola. |
| **Art. 30°.-** *Las actividades pesqueras se clasifican en:*<br><br>**II.-** *Cultivo o acuacultura con fines* | | |
| **Artículo 31°.-** *Para realizar las actividades de pesca se requiere lo siguiente:*<br><br>**I,** *Concesión, para:*<br><br>**Inciso b)** *Acuacultura comercial*<br><br>**II,** Permiso, para:<br><br>**Inciso g)** *Acuacultura de fomento*<br><br>**III,** *Autorización, para:*<br><br>**Inciso d)** *Recolectar del medio natural reproductores, larvas, postlarvas, crías, huevos, semillas, alevines o en cualquier otro estadio, y*<br><br>**Inciso e)** *Acuacultura didáctica.* | | |

| | | |
|---|---|---|
| **Artículos 22.-** *la Secretaría podrá inscribir en el Registro Nacional de Pesca a los acuicultores que no requieran concesión, permiso o Autorización.* | Al **proyecto** le aplica el Artículo, incisos y, fracciones anteriores, porque se trata de una actividad acuícola con fines comerciales. | Por el hecho de presentar a la autoridad correspondiente (SEMARNAT) la Manifestación de Impacto Ambiental, el promovente está cumpliendo con este apartado.<br><br>El proyecto se vincula por la obligatoriedad de obtener la autorización correspondiente para realizar las obras descritas en esta manifestación de impacto ambiental.<br><br>Como ya se mencionó anteriormente, la promovente una vez autorizado el proyecto en materia ambiental procederá a tramitar el Registro Nacional de Pesca para la unidad de producción acuícola. |
| **Art. 30°.-** *Las actividades pesqueras se clasifican en:*<br><br>**II.-** *Cultivo o acuacultura con fines* | | |
| **Artículo 31°.-** *Para realizar las actividades de pesca se requiere lo siguiente:*<br><br>**I,** *Concesión, para:*<br><br>**Inciso b)** *Acuacultura comercial*<br><br>**II,** Permiso, para:<br><br>**Inciso g)** *Acuacultura de fomento*<br><br>**III,** *Autorización, para:*<br><br>**Inciso d)** *Recolectar del medio natural reproductores, larvas, postlarvas, crías, huevos, semillas, alevines o en cualquier otro estadio, y*<br><br>**Inciso e)** *Acuacultura didáctica.* | | |

| | | |
|---|---|---|
| **Artículos 22.-** *la Secretaría podrá inscribir en el Registro Nacional de Pesca a los acuicultores que no requieran concesión, permiso o Autorización.* | Al **proyecto** le aplica el Artículo, incisos y, fracciones anteriores, porque se trata de una actividad acuícola con fines comerciales. | Por el hecho de presentar a la autoridad correspondiente (SEMARNAT) la Manifestación de Impacto Ambiental, el promovente está cumpliendo con este apartado.<br><br>El proyecto se vincula por la obligatoriedad de obtener la autorización correspondiente para realizar las obras descritas en esta manifestación de impacto ambiental.<br><br>Como ya se mencionó anteriormente, la promovente una vez autorizado el proyecto en materia ambiental procederá a tramitar el Registro Nacional de Pesca para la unidad de producción acuícola. |
| **Art. 30°.-** *Las actividades pesqueras se clasifican en:*<br><br>**II.-** *Cultivo o acuacultura con fines* | | |
| **Artículo 31°.-** *Para realizar las actividades de pesca se requiere lo siguiente:*<br><br>**I,** *Concesión, para:*<br><br>**Inciso b)** *Acuacultura comercial*<br><br>**II,** Permiso, para:<br><br>**Inciso g)** *Acuacultura de fomento*<br><br>**III,** *Autorización, para:*<br><br>**Inciso d)** *Recolectar del medio natural reproductores, larvas, postlarvas, crías, huevos, semillas, alevines o en cualquier otro estadio, y*<br><br>**Inciso e)** *Acuacultura didáctica.* | | |

| | | |
|---|---|---|
| **Artículos 22.-** *la Secretaría podrá inscribir en el Registro Nacional de Pesca a los acuicultores que no requieran concesión, permiso o Autorización.* | Al **proyecto** le aplica el Artículo, incisos y, fracciones anteriores, porque se trata de una actividad acuícola con fines comerciales. | Por el hecho de presentar a la autoridad correspondiente (SEMARNAT) la Manifestación de Impacto Ambiental, el promovente está cumpliendo con este apartado.<br><br>El proyecto se vincula por la obligatoriedad de obtener la autorización correspondiente para realizar las obras descritas en esta manifestación de impacto ambiental.<br><br>Como ya se mencionó anteriormente, la promovente una vez autorizado el proyecto en materia ambiental procederá a tramitar el Registro Nacional de Pesca para la unidad de producción acuícola. |
| **Art. 30°.-** *Las actividades pesqueras se clasifican en:*<br><br>**II.-** *Cultivo o acuacultura con fines* | | |
| **Artículo 31°.-** *Para realizar las actividades de pesca se requiere lo siguiente:*<br><br>**I,** *Concesión, para:*<br><br>**Inciso b)** *Acuacultura comercial*<br><br>**II,** Permiso, para:<br><br>**Inciso g)** *Acuacultura de fomento*<br><br>**III,** *Autorización, para:*<br><br>**Inciso d)** *Recolectar del medio natural reproductores, larvas, postlarvas, crías, huevos, semillas, alevines o en cualquier otro estadio, y*<br><br>**Inciso e)** *Acuacultura didáctica.* | | |

| | | |
|---|---|---|
| **Artículos 22.-** *la Secretaría podrá inscribir en el Registro Nacional de Pesca a los acuicultores que no requieran concesión, permiso o Autorización.* | Al **proyecto** le aplica el Artículo, incisos y, fracciones anteriores, porque se trata de una actividad acuícola con fines comerciales. | Por el hecho de presentar a la autoridad correspondiente (SEMARNAT) la Manifestación de Impacto Ambiental, el promovente está cumpliendo con este apartado.<br><br>El proyecto se vincula por la obligatoriedad de obtener la autorización correspondiente para realizar las obras descritas en esta manifestación de impacto ambiental.<br><br>Como ya se mencionó anteriormente, la promovente una vez autorizado el proyecto en materia ambiental procederá a tramitar el Registro Nacional de Pesca para la unidad de producción acuícola. |
| **Art. 30°.-** *Las actividades pesqueras se clasifican en:*<br><br>**II.-** *Cultivo o acuacultura con fines* | | |
| **Artículo 31°.-** *Para realizar las actividades de pesca se requiere lo siguiente:*<br><br>**I,** *Concesión, para:*<br><br>**Inciso b)** *Acuacultura comercial*<br><br>**II,** Permiso, para:<br><br>**Inciso g)** *Acuacultura de fomento*<br><br>**III,** *Autorización, para:*<br><br>**Inciso d)** *Recolectar del medio natural reproductores, larvas, postlarvas, crías, huevos, semillas, alevines o en cualquier otro estadio, y*<br><br>**Inciso e)** *Acuacultura didáctica.* | | |

| | | |
|---|---|---|
| **Artículos 22.-** *la Secretaría podrá inscribir en el Registro Nacional de Pesca a los acuicultores que no requieran concesión, permiso o Autorización.* | Al **proyecto** le aplica el Artículo, incisos y, fracciones anteriores, porque se trata de una actividad acuícola con fines comerciales. | Por el hecho de presentar a la autoridad correspondiente (SEMARNAT) la Manifestación de Impacto Ambiental, el promovente está cumpliendo con este apartado.<br><br>El proyecto se vincula por la obligatoriedad de obtener la autorización correspondiente para realizar las obras descritas en esta manifestación de impacto ambiental.<br><br>Como ya se mencionó anteriormente, la promovente una vez autorizado el proyecto en materia ambiental procederá a tramitar el Registro Nacional de Pesca para la unidad de producción acuícola. |
| **Art. 30°.-** *Las actividades pesqueras se clasifican en:*<br><br>**II.-** *Cultivo o acuacultura con fines* | | |
| **Artículo 31°.-** *Para realizar las actividades de pesca se requiere lo siguiente:*<br><br>**I,** *Concesión, para:*<br><br>**Inciso b)** *Acuacultura comercial*<br><br>**II,** Permiso, para:<br><br>**Inciso g)** *Acuacultura de fomento*<br><br>**III,** *Autorización, para:*<br><br>**Inciso d)** *Recolectar del medio natural reproductores, larvas, postlarvas, crías, huevos, semillas, alevines o en cualquier otro estadio, y*<br><br>**Inciso e)** *Acuacultura didáctica.* | | |

| | | |
|---|---|---|
| **Artículos 22.-** *la Secretaría podrá inscribir en el Registro Nacional de Pesca a los acuicultores que no requieran concesión, permiso o Autorización.* | Al **proyecto** le aplica el Artículo, incisos y, fracciones anteriores, porque se trata de una actividad acuícola con fines comerciales. | Por el hecho de presentar a la autoridad correspondiente (SEMARNAT) la Manifestación de Impacto Ambiental, el promovente está cumpliendo con este apartado.<br><br>El proyecto se vincula por la obligatoriedad de obtener la autorización correspondiente para realizar las obras descritas en esta manifestación de impacto ambiental.<br><br>Como ya se mencionó anteriormente, la promovente una vez autorizado el proyecto en materia ambiental procederá a tramitar el Registro Nacional de Pesca para la unidad de producción acuícola. |
| **Art. 30°.-** *Las actividades pesqueras se clasifican en:*<br><br>**II.-** *Cultivo o acuacultura con fines* | | |
| **Artículo 31°.-** *Para realizar las actividades de pesca se requiere lo siguiente:*<br><br>**I,** *Concesión, para:*<br><br>**Inciso b)** *Acuacultura comercial*<br><br>**II,** Permiso, para:<br><br>**Inciso g)** *Acuacultura de fomento*<br><br>**III,** *Autorización, para:*<br><br>**Inciso d)** *Recolectar del medio natural reproductores, larvas, postlarvas, crías, huevos, semillas, alevines o en cualquier otro estadio, y*<br><br>**Inciso e)** *Acuacultura didáctica.* | | |

| | | |
|---|---|---|
| **Artículos 22.-** *la Secretaría podrá inscribir en el Registro Nacional de Pesca a los acuicultores que no requieran concesión, permiso o Autorización.* | Al **proyecto** le aplica el Artículo, incisos y, fracciones anteriores, porque se trata de una actividad acuícola con fines comerciales. | Por el hecho de presentar a la autoridad correspondiente (SEMARNAT) la Manifestación de Impacto Ambiental, el promovente está cumpliendo con este apartado.<br><br>El proyecto se vincula por la obligatoriedad de obtener la autorización correspondiente para realizar las obras descritas en esta manifestación de impacto ambiental.<br><br>Como ya se mencionó anteriormente, la promovente una vez autorizado el proyecto en materia ambiental procederá a tramitar el Registro Nacional de Pesca para la unidad de producción acuícola. |
| **Art. 30°.-** *Las actividades pesqueras se clasifican en:*<br><br>**II.-** *Cultivo o acuacultura con fines* | | |
| **Artículo 31°.-** *Para realizar las actividades de pesca se requiere lo siguiente:*<br><br>**I,** *Concesión, para:*<br><br>**Inciso b)** *Acuacultura comercial*<br><br>**II,** Permiso, para:<br><br>**Inciso g)** *Acuacultura de fomento*<br><br>**III,** *Autorización, para:*<br><br>**Inciso d)** *Recolectar del medio natural reproductores, larvas, postlarvas, crías, huevos, semillas, alevines o en cualquier otro estadio, y*<br><br>**Inciso e)** *Acuacultura didáctica.* | | |

| | | |
|---|---|---|
| **Artículos 22.-** *la Secretaría podrá inscribir en el Registro Nacional de Pesca a los acuicultores que no requieran concesión, permiso o Autorización.* | Al **proyecto** le aplica el Artículo, incisos y, fracciones anteriores, porque se trata de una actividad acuícola con fines comerciales. | Por el hecho de presentar a la autoridad correspondiente (SEMARNAT) la Manifestación de Impacto Ambiental, el promovente está cumpliendo con este apartado.<br><br>El proyecto se vincula por la obligatoriedad de obtener la autorización correspondiente para realizar las obras descritas en esta manifestación de impacto ambiental.<br><br>Como ya se mencionó anteriormente, la promovente una vez autorizado el proyecto en materia ambiental procederá a tramitar el Registro Nacional de Pesca para la unidad de producción acuícola. |
| **Art. 30°.-** *Las actividades pesqueras se clasifican en:*<br><br>**II.-** *Cultivo o acuacultura con fines* | | |
| **Artículo 31°.-** *Para realizar las actividades de pesca se requiere lo siguiente:*<br><br>**I,** *Concesión, para:*<br><br>**Inciso b)** *Acuacultura comercial*<br><br>**II,** Permiso, para:<br><br>**Inciso g)** *Acuacultura de fomento*<br><br>**III,** *Autorización, para:*<br><br>**Inciso d)** *Recolectar del medio natural reproductores, larvas, postlarvas, crías, huevos, semillas, alevines o en cualquier otro estadio, y*<br><br>**Inciso e)** *Acuacultura didáctica.* | | |

| | | |
|---|---|---|
| **Artículos 22.-** *la Secretaría podrá inscribir en el Registro Nacional de Pesca a los acuicultores que no requieran concesión, permiso o Autorización.* | Al **proyecto** le aplica el Artículo, incisos y, fracciones anteriores, porque se trata de una actividad acuícola con fines comerciales. | Por el hecho de presentar a la autoridad correspondiente (SEMARNAT) la Manifestación de Impacto Ambiental, el promovente está cumpliendo con este apartado.<br><br>El proyecto se vincula por la obligatoriedad de obtener la autorización correspondiente para realizar las obras descritas en esta manifestación de impacto ambiental.<br><br>Como ya se mencionó anteriormente, la promovente una vez autorizado el proyecto en materia ambiental procederá a tramitar el Registro Nacional de Pesca para la unidad de producción acuícola. |
| **Art. 30°.-** *Las actividades pesqueras se clasifican en:*<br><br>**II.-** *Cultivo o acuacultura con fines* | | |
| **Artículo 31°.-** *Para realizar las actividades de pesca se requiere lo siguiente:*<br><br>**I,** *Concesión, para:*<br><br>**Inciso b)** *Acuacultura comercial*<br><br>**II,** Permiso, para:<br><br>**Inciso g)** *Acuacultura de fomento*<br><br>**III,** *Autorización, para:*<br><br>**Inciso d)** *Recolectar del medio natural reproductores, larvas, postlarvas, crías, huevos, semillas, alevines o en cualquier otro estadio, y*<br><br>**Inciso e)** *Acuacultura didáctica.* | | |

| | | |
|---|---|---|
| **Artículos 22.-** *la Secretaría podrá inscribir en el Registro Nacional de Pesca a los acuicultores que no requieran concesión, permiso o Autorización.* | Al **proyecto** le aplica el Artículo, incisos y, fracciones anteriores, porque se trata de una actividad acuícola con fines comerciales. | Por el hecho de presentar a la autoridad correspondiente (SEMARNAT) la Manifestación de Impacto Ambiental, el promovente está cumpliendo con este apartado.<br><br>El proyecto se vincula por la obligatoriedad de obtener la autorización correspondiente para realizar las obras descritas en esta manifestación de impacto ambiental.<br><br>Como ya se mencionó anteriormente, la promovente una vez autorizado el proyecto en materia ambiental procederá a tramitar el Registro Nacional de Pesca para la unidad de producción acuícola. |
| **Art. 30°.-** *Las actividades pesqueras se clasifican en:*<br><br>**II.-** *Cultivo o acuacultura con fines* | | |
| **Artículo 31°.-** *Para realizar las actividades de pesca se requiere lo siguiente:*<br><br>**I,** *Concesión, para:*<br><br>**Inciso b)** *Acuacultura comercial*<br><br>**II,** Permiso, para:<br><br>**Inciso g)** *Acuacultura de fomento*<br><br>**III,** *Autorización, para:*<br><br>**Inciso d)** *Recolectar del medio natural reproductores, larvas, postlarvas, crías, huevos, semillas, alevines o en cualquier otro estadio, y*<br><br>**Inciso e)** *Acuacultura didáctica.* | | |

| | | |
|---|---|---|
| **Artículos 22.-** *la Secretaría podrá inscribir en el Registro Nacional de Pesca a los acuicultores que no requieran concesión, permiso o Autorización.* | Al **proyecto** le aplica el Artículo, incisos y, fracciones anteriores, porque se trata de una actividad acuícola con fines comerciales. | Por el hecho de presentar a la autoridad correspondiente (SEMARNAT) la Manifestación de Impacto Ambiental, el promovente está cumpliendo con este apartado.<br><br>El proyecto se vincula por la obligatoriedad de obtener la autorización correspondiente para realizar las obras descritas en esta manifestación de impacto ambiental.<br><br>Como ya se mencionó anteriormente, la promovente una vez autorizado el proyecto en materia ambiental procederá a tramitar el Registro Nacional de Pesca para la unidad de producción acuícola. |
| **Art. 30°.-** *Las actividades pesqueras se clasifican en:*<br><br>**II.-** *Cultivo o acuacultura con fines* | | |
| **Artículo 31°.-** *Para realizar las actividades de pesca se requiere lo siguiente:*<br><br>**I,** *Concesión, para:*<br><br>**Inciso b)** *Acuacultura comercial*<br><br>**II,** Permiso, para:<br><br>**Inciso g)** *Acuacultura de fomento*<br><br>**III,** *Autorización, para:*<br><br>**Inciso d)** *Recolectar del medio natural reproductores, larvas, postlarvas, crías, huevos, semillas, alevines o en cualquier otro estadio, y*<br><br>**Inciso e)** *Acuacultura didáctica.* | | |

| | | |
|---|---|---|
| **Artículos 22.-** *la Secretaría podrá inscribir en el Registro Nacional de Pesca a los acuicultores que no requieran concesión, permiso o Autorización.* | Al **proyecto** le aplica el Artículo, incisos y, fracciones anteriores, porque se trata de una actividad acuícola con fines comerciales. | Por el hecho de presentar a la autoridad correspondiente (SEMARNAT) la Manifestación de Impacto Ambiental, el promovente está cumpliendo con este apartado.<br><br>El proyecto se vincula por la obligatoriedad de obtener la autorización correspondiente para realizar las obras descritas en esta manifestación de impacto ambiental.<br><br>Como ya se mencionó anteriormente, la promovente una vez autorizado el proyecto en materia ambiental procederá a tramitar el Registro Nacional de Pesca para la unidad de producción acuícola. |
| **Art. 30°.-** *Las actividades pesqueras se clasifican en:*<br><br>**II.-** *Cultivo o acuacultura con fines* | | |
| **Artículo 31°.-** *Para realizar las actividades de pesca se requiere lo siguiente:*<br><br>**I,** *Concesión, para:*<br><br>**Inciso b)** *Acuacultura comercial*<br><br>**II,** Permiso, para:<br><br>**Inciso g)** *Acuacultura de fomento*<br><br>**III,** *Autorización, para:*<br><br>**Inciso d)** *Recolectar del medio natural reproductores, larvas, postlarvas, crías, huevos, semillas, alevines o en cualquier otro estadio, y*<br><br>**Inciso e)** *Acuacultura didáctica.* | | |

| | | |
|---|---|---|
| **Artículos 22.-** *la Secretaría podrá inscribir en el Registro Nacional de Pesca a los acuicultores que no requieran concesión, permiso o Autorización.* | Al **proyecto** le aplica el Artículo, incisos y, fracciones anteriores, porque se trata de una actividad acuícola con fines comerciales. | Por el hecho de presentar a la autoridad correspondiente (SEMARNAT) la Manifestación de Impacto Ambiental, el promovente está cumpliendo con este apartado.<br><br>El proyecto se vincula por la obligatoriedad de obtener la autorización correspondiente para realizar las obras descritas en esta manifestación de impacto ambiental.<br><br>Como ya se mencionó anteriormente, la promovente una vez autorizado el proyecto en materia ambiental procederá a tramitar el Registro Nacional de Pesca para la unidad de producción acuícola. |
| **Art. 30°.-** *Las actividades pesqueras se clasifican en:*<br><br>**II.-** *Cultivo o acuacultura con fines* | | |
| **Artículo 31°.-** *Para realizar las actividades de pesca se requiere lo siguiente:*<br><br>**I,** *Concesión, para:*<br><br>**Inciso b)** *Acuacultura comercial*<br><br>**II,** Permiso, para:<br><br>**Inciso g)** *Acuacultura de fomento*<br><br>**III,** *Autorización, para:*<br><br>**Inciso d)** *Recolectar del medio natural reproductores, larvas, postlarvas, crías, huevos, semillas, alevines o en cualquier otro estadio, y*<br><br>**Inciso e)** *Acuacultura didáctica.* | | |

| | | |
|---|---|---|
| **Artículos 22.-** *la Secretaría podrá inscribir en el Registro Nacional de Pesca a los acuicultores que no requieran concesión, permiso o Autorización.* | Al **proyecto** le aplica el Artículo, incisos y, fracciones anteriores, porque se trata de una actividad acuícola con fines comerciales. | Por el hecho de presentar a la autoridad correspondiente (SEMARNAT) la Manifestación de Impacto Ambiental, el promovente está cumpliendo con este apartado.<br><br>El proyecto se vincula por la obligatoriedad de obtener la autorización correspondiente para realizar las obras descritas en esta manifestación de impacto ambiental.<br><br>Como ya se mencionó anteriormente, la promovente una vez autorizado el proyecto en materia ambiental procederá a tramitar el Registro Nacional de Pesca para la unidad de producción acuícola. |
| **Art. 30°.-** *Las actividades pesqueras se clasifican en:*<br><br>**II.-** *Cultivo o acuacultura con fines* | | |
| **Artículo 31°.-** *Para realizar las actividades de pesca se requiere lo siguiente:*<br><br>**I,** *Concesión, para:*<br><br>**Inciso b)** *Acuacultura comercial*<br><br>**II,** Permiso, para:<br><br>**Inciso g)** *Acuacultura de fomento*<br><br>**III,** *Autorización, para:*<br><br>**Inciso d)** *Recolectar del medio natural reproductores, larvas, postlarvas, crías, huevos, semillas, alevines o en cualquier otro estadio, y*<br><br>**Inciso e)** *Acuacultura didáctica.* | | |

| | | |
|---|---|---|
| **Artículos 22.-** *la Secretaría podrá inscribir en el Registro Nacional de Pesca a los acuicultores que no requieran concesión, permiso o Autorización.* | Al **proyecto** le aplica el Artículo, incisos y, fracciones anteriores, porque se trata de una actividad acuícola con fines comerciales. | Por el hecho de presentar a la autoridad correspondiente (SEMARNAT) la Manifestación de Impacto Ambiental, el promovente está cumpliendo con este apartado.<br><br>El proyecto se vincula por la obligatoriedad de obtener la autorización correspondiente para realizar las obras descritas en esta manifestación de impacto ambiental.<br><br>Como ya se mencionó anteriormente, la promovente una vez autorizado el proyecto en materia ambiental procederá a tramitar el Registro Nacional de Pesca para la unidad de producción acuícola. |
| **Art. 30°.-** *Las actividades pesqueras se clasifican en:*<br><br>**II.-** *Cultivo o acuacultura con fines* | | |
| **Artículo 31°.-** *Para realizar las actividades de pesca se requiere lo siguiente:*<br><br>**I,** *Concesión, para:*<br><br>**Inciso b)** *Acuacultura comercial*<br><br>**II,** Permiso, para:<br><br>**Inciso g)** *Acuacultura de fomento*<br><br>**III,** *Autorización, para:*<br><br>**Inciso d)** *Recolectar del medio natural reproductores, larvas, postlarvas, crías, huevos, semillas, alevines o en cualquier otro estadio, y*<br><br>**Inciso e)** *Acuacultura didáctica.* | | |

| | | |
|---|---|---|
| **Artículos 22.-** *la Secretaría podrá inscribir en el Registro Nacional de Pesca a los acuicultores que no requieran concesión, permiso o Autorización.* | Al **proyecto** le aplica el Artículo, incisos y, fracciones anteriores, porque se trata de una actividad acuícola con fines comerciales. | Por el hecho de presentar a la autoridad correspondiente (SEMARNAT) la Manifestación de Impacto Ambiental, el promovente está cumpliendo con este apartado.<br><br>El proyecto se vincula por la obligatoriedad de obtener la autorización correspondiente para realizar las obras descritas en esta manifestación de impacto ambiental.<br><br>Como ya se mencionó anteriormente, la promovente una vez autorizado el proyecto en materia ambiental procederá a tramitar el Registro Nacional de Pesca para la unidad de producción acuícola. |
| **Art. 30°.-** *Las actividades pesqueras se clasifican en:*<br><br>**II.-** *Cultivo o acuacultura con fines* | | |
| **Artículo 31°.-** *Para realizar las actividades de pesca se requiere lo siguiente:*<br><br>**I,** *Concesión, para:*<br><br>**Inciso b)** *Acuacultura comercial*<br><br>**II,** Permiso, para:<br><br>**Inciso g)** *Acuacultura de fomento*<br><br>**III,** *Autorización, para:*<br><br>**Inciso d)** *Recolectar del medio natural reproductores, larvas, postlarvas, crías, huevos, semillas, alevines o en cualquier otro estadio, y*<br><br>**Inciso e)** *Acuacultura didáctica.* | | |

| | | |
|---|---|---|
| **Artículos 22.-** *la Secretaría podrá inscribir en el Registro Nacional de Pesca a los acuicultores que no requieran concesión, permiso o Autorización.* | Al **proyecto** le aplica el Artículo, incisos y, fracciones anteriores, porque se trata de una actividad acuícola con fines comerciales. | Por el hecho de presentar a la autoridad correspondiente (SEMARNAT) la Manifestación de Impacto Ambiental, el promovente está cumpliendo con este apartado.<br><br>El proyecto se vincula por la obligatoriedad de obtener la autorización correspondiente para realizar las obras descritas en esta manifestación de impacto ambiental.<br><br>Como ya se mencionó anteriormente, la promovente una vez autorizado el proyecto en materia ambiental procederá a tramitar el Registro Nacional de Pesca para la unidad de producción acuícola. |
| **Art. 30°.-** *Las actividades pesqueras se clasifican en:*<br><br>**II.-** *Cultivo o acuacultura con fines* | | |
| **Artículo 31°.-** *Para realizar las actividades de pesca se requiere lo siguiente:*<br><br>**I,** *Concesión, para:*<br><br>**Inciso b)** *Acuacultura comercial*<br><br>**II,** Permiso, para:<br><br>**Inciso g)** *Acuacultura de fomento*<br><br>**III,** *Autorización, para:*<br><br>**Inciso d)** *Recolectar del medio natural reproductores, larvas, postlarvas, crías, huevos, semillas, alevines o en cualquier otro estadio, y*<br><br>**Inciso e)** *Acuacultura didáctica.* | | |

| | | |
|---|---|---|
| **Artículos 22.-** *la Secretaría podrá inscribir en el Registro Nacional de Pesca a los acuicultores que no requieran concesión, permiso o Autorización.* | Al **proyecto** le aplica el Artículo, incisos y, fracciones anteriores, porque se trata de una actividad acuícola con fines comerciales. | Por el hecho de presentar a la autoridad correspondiente (SEMARNAT) la Manifestación de Impacto Ambiental, el promovente está cumpliendo con este apartado.<br><br>El proyecto se vincula por la obligatoriedad de obtener la autorización correspondiente para realizar las obras descritas en esta manifestación de impacto ambiental.<br><br>Como ya se mencionó anteriormente, la promovente una vez autorizado el proyecto en materia ambiental procederá a tramitar el Registro Nacional de Pesca para la unidad de producción acuícola. |
| **Art. 30°.-** *Las actividades pesqueras se clasifican en:*<br><br>**II.-** *Cultivo o acuacultura con fines* | | |
| **Artículo 31°.-** *Para realizar las actividades de pesca se requiere lo siguiente:*<br><br>**I,** *Concesión, para:*<br><br>**Inciso b)** *Acuacultura comercial*<br><br>**II,** Permiso, para:<br><br>**Inciso g)** *Acuacultura de fomento*<br><br>**III,** *Autorización, para:*<br><br>**Inciso d)** *Recolectar del medio natural reproductores, larvas, postlarvas, crías, huevos, semillas, alevines o en cualquier otro estadio, y*<br><br>**Inciso e)** *Acuacultura didáctica.* | | |

| | | |
|---|---|---|
| **Artículos 22.-** *la Secretaría podrá inscribir en el Registro Nacional de Pesca a los acuicultores que no requieran concesión, permiso o Autorización.* | Al **proyecto** le aplica el Artículo, incisos y, fracciones anteriores, porque se trata de una actividad acuícola con fines comerciales. | Por el hecho de presentar a la autoridad correspondiente (SEMARNAT) la Manifestación de Impacto Ambiental, el promovente está cumpliendo con este apartado.<br><br>El proyecto se vincula por la obligatoriedad de obtener la autorización correspondiente para realizar las obras descritas en esta manifestación de impacto ambiental.<br><br>Como ya se mencionó anteriormente, la promovente una vez autorizado el proyecto en materia ambiental procederá a tramitar el Registro Nacional de Pesca para la unidad de producción acuícola. |
| **Art. 30°.-** *Las actividades pesqueras se clasifican en:*<br><br>**II.-** *Cultivo o acuacultura con fines* | | |
| **Artículo 31°.-** *Para realizar las actividades de pesca se requiere lo siguiente:*<br><br>**I,** *Concesión, para:*<br><br>**Inciso b)** *Acuacultura comercial*<br><br>**II,** Permiso, para:<br><br>**Inciso g)** *Acuacultura de fomento*<br><br>**III,** *Autorización, para:*<br><br>**Inciso d)** *Recolectar del medio natural reproductores, larvas, postlarvas, crías, huevos, semillas, alevines o en cualquier otro estadio, y*<br><br>**Inciso e)** *Acuacultura didáctica.* | | |

| | | |
|---|---|---|
| **Artículos 22.-** *la Secretaría podrá inscribir en el Registro Nacional de Pesca a los acuicultores que no requieran concesión, permiso o Autorización.* | Al **proyecto** le aplica el Artículo, incisos y, fracciones anteriores, porque se trata de una actividad acuícola con fines comerciales. | Por el hecho de presentar a la autoridad correspondiente (SEMARNAT) la Manifestación de Impacto Ambiental, el promovente está cumpliendo con este apartado.<br><br>El proyecto se vincula por la obligatoriedad de obtener la autorización correspondiente para realizar las obras descritas en esta manifestación de impacto ambiental.<br><br>Como ya se mencionó anteriormente, la promovente una vez autorizado el proyecto en materia ambiental procederá a tramitar el Registro Nacional de Pesca para la unidad de producción acuícola. |
| **Art. 30°.-** *Las actividades pesqueras se clasifican en:*<br><br>**II.-** *Cultivo o acuacultura con fines* | | |
| **Artículo 31°.-** *Para realizar las actividades de pesca se requiere lo siguiente:*<br><br>**I,** *Concesión, para:*<br><br>**Inciso b)** *Acuacultura comercial*<br><br>**II,** Permiso, para:<br><br>**Inciso g)** *Acuacultura de fomento*<br><br>**III,** *Autorización, para:*<br><br>**Inciso d)** *Recolectar del medio natural reproductores, larvas, postlarvas, crías, huevos, semillas, alevines o en cualquier otro estadio, y*<br><br>**Inciso e)** *Acuacultura didáctica.* | | |

| | | |
|---|---|---|
| **Artículos 22.-** *la Secretaría podrá inscribir en el Registro Nacional de Pesca a los acuicultores que no requieran concesión, permiso o Autorización.* | Al **proyecto** le aplica el Artículo, incisos y, fracciones anteriores, porque se trata de una actividad acuícola con fines comerciales. | Por el hecho de presentar a la autoridad correspondiente (SEMARNAT) la Manifestación de Impacto Ambiental, el promovente está cumpliendo con este apartado.<br><br>El proyecto se vincula por la obligatoriedad de obtener la autorización correspondiente para realizar las obras descritas en esta manifestación de impacto ambiental.<br><br>Como ya se mencionó anteriormente, la promovente una vez autorizado el proyecto en materia ambiental procederá a tramitar el Registro Nacional de Pesca para la unidad de producción acuícola. |
| **Art. 30°.-** *Las actividades pesqueras se clasifican en:*<br><br>**II.-** *Cultivo o acuacultura con fines* | | |
| **Artículo 31°.-** *Para realizar las actividades de pesca se requiere lo siguiente:*<br><br>**I,** *Concesión, para:*<br><br>**Inciso b)** *Acuacultura comercial*<br><br>**II,** Permiso, para:<br><br>**Inciso g)** *Acuacultura de fomento*<br><br>**III,** *Autorización, para:*<br><br>**Inciso d)** *Recolectar del medio natural reproductores, larvas, postlarvas, crías, huevos, semillas, alevines o en cualquier otro estadio, y*<br><br>**Inciso e)** *Acuacultura didáctica.* | | |

| | | |
|---|---|---|
| **Artículos 22.-** *la Secretaría podrá inscribir en el Registro Nacional de Pesca a los acuicultores que no requieran concesión, permiso o Autorización.* | Al **proyecto** le aplica el Artículo, incisos y, fracciones anteriores, porque se trata de una actividad acuícola con fines comerciales. | Por el hecho de presentar a la autoridad correspondiente (SEMARNAT) la Manifestación de Impacto Ambiental, el promovente está cumpliendo con este apartado.<br><br>El proyecto se vincula por la obligatoriedad de obtener la autorización correspondiente para realizar las obras descritas en esta manifestación de impacto ambiental.<br><br>Como ya se mencionó anteriormente, la promovente una vez autorizado el proyecto en materia ambiental procederá a tramitar el Registro Nacional de Pesca para la unidad de producción acuícola. |
| **Art. 30°.-** *Las actividades pesqueras se clasifican en:*<br><br>**II.-** *Cultivo o acuacultura con fines* | | |
| **Artículo 31°.-** *Para realizar las actividades de pesca se requiere lo siguiente:*<br><br>**I,** *Concesión, para:*<br><br>**Inciso b)** *Acuacultura comercial*<br><br>**II,** Permiso, para:<br><br>**Inciso g)** *Acuacultura de fomento*<br><br>**III,** *Autorización, para:*<br><br>**Inciso d)** *Recolectar del medio natural reproductores, larvas, postlarvas, crías, huevos, semillas, alevines o en cualquier otro estadio, y*<br><br>**Inciso e)** *Acuacultura didáctica.* | | |

| | | |
|---|---|---|
| **Artículos 22.-** *la Secretaría podrá inscribir en el Registro Nacional de Pesca a los acuicultores que no requieran concesión, permiso o Autorización.* | Al **proyecto** le aplica el Artículo, incisos y, fracciones anteriores, porque se trata de una actividad acuícola con fines comerciales. | Por el hecho de presentar a la autoridad correspondiente (SEMARNAT) la Manifestación de Impacto Ambiental, el promovente está cumpliendo con este apartado.<br><br>El proyecto se vincula por la obligatoriedad de obtener la autorización correspondiente para realizar las obras descritas en esta manifestación de impacto ambiental.<br><br>Como ya se mencionó anteriormente, la promovente una vez autorizado el proyecto en materia ambiental procederá a tramitar el Registro Nacional de Pesca para la unidad de producción acuícola. |
| **Art. 30°.-** *Las actividades pesqueras se clasifican en:*<br><br>**II.-** *Cultivo o acuacultura con fines* | | |
| **Artículo 31°.-** *Para realizar las actividades de pesca se requiere lo siguiente:*<br><br>**I,** *Concesión, para:*<br><br>**Inciso b)** *Acuacultura comercial*<br><br>**II,** Permiso, para:<br><br>**Inciso g)** *Acuacultura de fomento*<br><br>**III,** *Autorización, para:*<br><br>**Inciso d)** *Recolectar del medio natural reproductores, larvas, postlarvas, crías, huevos, semillas, alevines o en cualquier otro estadio, y*<br><br>**Inciso e)** *Acuacultura didáctica.* | | |

| | | |
|---|---|---|
| **Artículos 22.-** *la Secretaría podrá inscribir en el Registro Nacional de Pesca a los acuicultores que no requieran concesión, permiso o Autorización.* | Al **proyecto** le aplica el Artículo, incisos y, fracciones anteriores, porque se trata de una actividad acuícola con fines comerciales. | Por el hecho de presentar a la autoridad correspondiente (SEMARNAT) la Manifestación de Impacto Ambiental, el promovente está cumpliendo con este apartado.<br><br>El proyecto se vincula por la obligatoriedad de obtener la autorización correspondiente para realizar las obras descritas en esta manifestación de impacto ambiental.<br><br>Como ya se mencionó anteriormente, la promovente una vez autorizado el proyecto en materia ambiental procederá a tramitar el Registro Nacional de Pesca para la unidad de producción acuícola. |
| **Art. 30°.-** *Las actividades pesqueras se clasifican en:*<br><br>**II.-** *Cultivo o acuacultura con fines* | | |
| **Artículo 31°.-** *Para realizar las actividades de pesca se requiere lo siguiente:*<br><br>**I,** *Concesión, para:*<br><br>**Inciso b)** *Acuacultura comercial*<br><br>**II,** Permiso, para:<br><br>**Inciso g)** *Acuacultura de fomento*<br><br>**III,** *Autorización, para:*<br><br>**Inciso d)** *Recolectar del medio natural reproductores, larvas, postlarvas, crías, huevos, semillas, alevines o en cualquier otro estadio, y*<br><br>**Inciso e)** *Acuacultura didáctica.* | | |

| | | |
|---|---|---|
| **Artículos 22.-** *la Secretaría podrá inscribir en el Registro Nacional de Pesca a los acuicultores que no requieran concesión, permiso o Autorización.* | Al **proyecto** le aplica el Artículo, incisos y, fracciones anteriores, porque se trata de una actividad acuícola con fines comerciales. | Por el hecho de presentar a la autoridad correspondiente (SEMARNAT) la Manifestación de Impacto Ambiental, el promovente está cumpliendo con este apartado.<br><br>El proyecto se vincula por la obligatoriedad de obtener la autorización correspondiente para realizar las obras descritas en esta manifestación de impacto ambiental.<br><br>Como ya se mencionó anteriormente, la promovente una vez autorizado el proyecto en materia ambiental procederá a tramitar el Registro Nacional de Pesca para la unidad de producción acuícola. |
| **Art. 30°.-** *Las actividades pesqueras se clasifican en:*<br><br>**II.-** *Cultivo o acuacultura con fines* | | |
| **Artículo 31°.-** *Para realizar las actividades de pesca se requiere lo siguiente:*<br><br>**I,** *Concesión, para:*<br><br>**Inciso b)** *Acuacultura comercial*<br><br>**II,** Permiso, para:<br><br>**Inciso g)** *Acuacultura de fomento*<br><br>**III,** *Autorización, para:*<br><br>**Inciso d)** *Recolectar del medio natural reproductores, larvas, postlarvas, crías, huevos, semillas, alevines o en cualquier otro estadio, y*<br><br>**Inciso e)** *Acuacultura didáctica.* | | |

| | | |
|---|---|---|
| **Artículos 22.-** *la Secretaría podrá inscribir en el Registro Nacional de Pesca a los acuicultores que no requieran concesión, permiso o Autorización.* | Al **proyecto** le aplica el Artículo, incisos y, fracciones anteriores, porque se trata de una actividad acuícola con fines comerciales. | Por el hecho de presentar a la autoridad correspondiente (SEMARNAT) la Manifestación de Impacto Ambiental, el promovente está cumpliendo con este apartado.<br><br>El proyecto se vincula por la obligatoriedad de obtener la autorización correspondiente para realizar las obras descritas en esta manifestación de impacto ambiental.<br><br>Como ya se mencionó anteriormente, la promovente una vez autorizado el proyecto en materia ambiental procederá a tramitar el Registro Nacional de Pesca para la unidad de producción acuícola. |
| **Art. 30°.-** *Las actividades pesqueras se clasifican en:*<br><br>**II.-** *Cultivo o acuacultura con fines* | | |
| **Artículo 31°.-** *Para realizar las actividades de pesca se requiere lo siguiente:*<br><br>**I,** *Concesión, para:*<br><br>**Inciso b)** *Acuacultura comercial*<br><br>**II,** Permiso, para:<br><br>**Inciso g)** *Acuacultura de fomento*<br><br>**III,** *Autorización, para:*<br><br>**Inciso d)** *Recolectar del medio natural reproductores, larvas, postlarvas, crías, huevos, semillas, alevines o en cualquier otro estadio, y*<br><br>**Inciso e)** *Acuacultura didáctica.* | | |

| | | |
|---|---|---|
| **Artículos 22.-** *la Secretaría podrá inscribir en el Registro Nacional de Pesca a los acuicultores que no requieran concesión, permiso o Autorización.* | Al **proyecto** le aplica el Artículo, incisos y, fracciones anteriores, porque se trata de una actividad acuícola con fines comerciales. | Por el hecho de presentar a la autoridad correspondiente (SEMARNAT) la Manifestación de Impacto Ambiental, el promovente está cumpliendo con este apartado.<br><br>El proyecto se vincula por la obligatoriedad de obtener la autorización correspondiente para realizar las obras descritas en esta manifestación de impacto ambiental.<br><br>Como ya se mencionó anteriormente, la promovente una vez autorizado el proyecto en materia ambiental procederá a tramitar el Registro Nacional de Pesca para la unidad de producción acuícola. |
| **Art. 30°.-** *Las actividades pesqueras se clasifican en:*<br><br>**II.-** *Cultivo o acuacultura con fines* | | |
| **Artículo 31°.-** *Para realizar las actividades de pesca se requiere lo siguiente:*<br><br>**I,** *Concesión, para:*<br><br>**Inciso b)** *Acuacultura comercial*<br><br>**II,** Permiso, para:<br><br>**Inciso g)** *Acuacultura de fomento*<br><br>**III,** *Autorización, para:*<br><br>**Inciso d)** *Recolectar del medio natural reproductores, larvas, postlarvas, crías, huevos, semillas, alevines o en cualquier otro estadio, y*<br><br>**Inciso e)** *Acuacultura didáctica.* | | |

| | | |
|---|---|---|
| **Artículos 22.-** *la Secretaría podrá inscribir en el Registro Nacional de Pesca a los acuicultores que no requieran concesión, permiso o Autorización.* | Al **proyecto** le aplica el Artículo, incisos y, fracciones anteriores, porque se trata de una actividad acuícola con fines comerciales. | Por el hecho de presentar a la autoridad correspondiente (SEMARNAT) la Manifestación de Impacto Ambiental, el promovente está cumpliendo con este apartado.<br><br>El proyecto se vincula por la obligatoriedad de obtener la autorización correspondiente para realizar las obras descritas en esta manifestación de impacto ambiental.<br><br>Como ya se mencionó anteriormente, la promovente una vez autorizado el proyecto en materia ambiental procederá a tramitar el Registro Nacional de Pesca para la unidad de producción acuícola. |
| **Art. 30°.-** *Las actividades pesqueras se clasifican en:*<br><br>**II.-** *Cultivo o acuacultura con fines* | | |
| **Artículo 31°.-** *Para realizar las actividades de pesca se requiere lo siguiente:*<br><br>**I,** *Concesión, para:*<br><br>**Inciso b)** *Acuacultura comercial*<br><br>**II,** Permiso, para:<br><br>**Inciso g)** *Acuacultura de fomento*<br><br>**III,** *Autorización, para:*<br><br>**Inciso d)** *Recolectar del medio natural reproductores, larvas, postlarvas, crías, huevos, semillas, alevines o en cualquier otro estadio, y*<br><br>**Inciso e)** *Acuacultura didáctica.* | | |

| | | |
|---|---|---|
| **Artículos 22.-** *la Secretaría podrá inscribir en el Registro Nacional de Pesca a los acuicultores que no requieran concesión, permiso o Autorización.* | Al **proyecto** le aplica el Artículo, incisos y, fracciones anteriores, porque se trata de una actividad acuícola con fines comerciales. | Por el hecho de presentar a la autoridad correspondiente (SEMARNAT) la Manifestación de Impacto Ambiental, el promovente está cumpliendo con este apartado.<br><br>El proyecto se vincula por la obligatoriedad de obtener la autorización correspondiente para realizar las obras descritas en esta manifestación de impacto ambiental.<br><br>Como ya se mencionó anteriormente, la promovente una vez autorizado el proyecto en materia ambiental procederá a tramitar el Registro Nacional de Pesca para la unidad de producción acuícola. |
| **Art. 30°.-** *Las actividades pesqueras se clasifican en:*<br><br>**II.-** *Cultivo o acuacultura con fines* | | |
| **Artículo 31°.-** *Para realizar las actividades de pesca se requiere lo siguiente:*<br><br>**I,** *Concesión, para:*<br><br>**Inciso b)** *Acuacultura comercial*<br><br>**II,** Permiso, para:<br><br>**Inciso g)** *Acuacultura de fomento*<br><br>**III,** *Autorización, para:*<br><br>**Inciso d)** *Recolectar del medio natural reproductores, larvas, postlarvas, crías, huevos, semillas, alevines o en cualquier otro estadio, y*<br><br>**Inciso e)** *Acuacultura didáctica.* | | |

| | | |
|---|---|---|
| **Artículos 22.-** *la Secretaría podrá inscribir en el Registro Nacional de Pesca a los acuicultores que no requieran concesión, permiso o Autorización.* | Al **proyecto** le aplica el Artículo, incisos y, fracciones anteriores, porque se trata de una actividad acuícola con fines comerciales. | Por el hecho de presentar a la autoridad correspondiente (SEMARNAT) la Manifestación de Impacto Ambiental, el promovente está cumpliendo con este apartado.<br><br>El proyecto se vincula por la obligatoriedad de obtener la autorización correspondiente para realizar las obras descritas en esta manifestación de impacto ambiental.<br><br>Como ya se mencionó anteriormente, la promovente una vez autorizado el proyecto en materia ambiental procederá a tramitar el Registro Nacional de Pesca para la unidad de producción acuícola. |
| **Art. 30°.-** *Las actividades pesqueras se clasifican en:*<br><br>**II.-** *Cultivo o acuacultura con fines* | | |
| **Artículo 31°.-** *Para realizar las actividades de pesca se requiere lo siguiente:*<br><br>**I,** *Concesión, para:*<br><br>**Inciso b)** *Acuacultura comercial*<br><br>**II,** Permiso, para:<br><br>**Inciso g)** *Acuacultura de fomento*<br><br>**III,** *Autorización, para:*<br><br>**Inciso d)** *Recolectar del medio natural reproductores, larvas, postlarvas, crías, huevos, semillas, alevines o en cualquier otro estadio, y*<br><br>**Inciso e)** *Acuacultura didáctica.* | | |

| | | |
|---|---|---|
| **Artículos 22.-** *la Secretaría podrá inscribir en el Registro Nacional de Pesca a los acuicultores que no requieran concesión, permiso o Autorización.* | Al **proyecto** le aplica el Artículo, incisos y, fracciones anteriores, porque se trata de una actividad acuícola con fines comerciales. | Por el hecho de presentar a la autoridad correspondiente (SEMARNAT) la Manifestación de Impacto Ambiental, el promovente está cumpliendo con este apartado.<br><br>El proyecto se vincula por la obligatoriedad de obtener la autorización correspondiente para realizar las obras descritas en esta manifestación de impacto ambiental.<br><br>Como ya se mencionó anteriormente, la promovente una vez autorizado el proyecto en materia ambiental procederá a tramitar el Registro Nacional de Pesca para la unidad de producción acuícola. |
| **Art. 30°.-** *Las actividades pesqueras se clasifican en:*<br><br>**II.-** *Cultivo o acuacultura con fines* | | |
| **Artículo 31°.-** *Para realizar las actividades de pesca se requiere lo siguiente:*<br><br>**I,** *Concesión, para:*<br><br>**Inciso b)** *Acuacultura comercial*<br><br>**II,** Permiso, para:<br><br>**Inciso g)** *Acuacultura de fomento*<br><br>**III,** *Autorización, para:*<br><br>**Inciso d)** *Recolectar del medio natural reproductores, larvas, postlarvas, crías, huevos, semillas, alevines o en cualquier otro estadio, y*<br><br>**Inciso e)** *Acuacultura didáctica.* | | |

| | | |
|---|---|---|
| **Artículos 22.-** *la Secretaría podrá inscribir en el Registro Nacional de Pesca a los acuicultores que no requieran concesión, permiso o Autorización.* | Al **proyecto** le aplica el Artículo, incisos y, fracciones anteriores, porque se trata de una actividad acuícola con fines comerciales. | Por el hecho de presentar a la autoridad correspondiente (SEMARNAT) la Manifestación de Impacto Ambiental, el promovente está cumpliendo con este apartado.<br><br>El proyecto se vincula por la obligatoriedad de obtener la autorización correspondiente para realizar las obras descritas en esta manifestación de impacto ambiental.<br><br>Como ya se mencionó anteriormente, la promovente una vez autorizado el proyecto en materia ambiental procederá a tramitar el Registro Nacional de Pesca para la unidad de producción acuícola. |
| **Art. 30°.-** *Las actividades pesqueras se clasifican en:*<br><br>**II.-** *Cultivo o acuacultura con fines* | | |
| **Artículo 31°.-** *Para realizar las actividades de pesca se requiere lo siguiente:*<br><br>**I,** *Concesión, para:*<br><br>**Inciso b)** *Acuacultura comercial*<br><br>**II,** Permiso, para:<br><br>**Inciso g)** *Acuacultura de fomento*<br><br>**III,** *Autorización, para:*<br><br>**Inciso d)** *Recolectar del medio natural reproductores, larvas, postlarvas, crías, huevos, semillas, alevines o en cualquier otro estadio, y*<br><br>**Inciso e)** *Acuacultura didáctica.* | | |

| | | |
|---|---|---|
| **Artículos 22.-** *la Secretaría podrá inscribir en el Registro Nacional de Pesca a los acuicultores que no requieran concesión, permiso o Autorización.* | Al **proyecto** le aplica el Artículo, incisos y, fracciones anteriores, porque se trata de una actividad acuícola con fines comerciales. | Por el hecho de presentar a la autoridad correspondiente (SEMARNAT) la Manifestación de Impacto Ambiental, el promovente está cumpliendo con este apartado.<br><br>El proyecto se vincula por la obligatoriedad de obtener la autorización correspondiente para realizar las obras descritas en esta manifestación de impacto ambiental.<br><br>Como ya se mencionó anteriormente, la promovente una vez autorizado el proyecto en materia ambiental procederá a tramitar el Registro Nacional de Pesca para la unidad de producción acuícola. |
| **Art. 30°.-** *Las actividades pesqueras se clasifican en:*<br><br>**II.-** *Cultivo o acuacultura con fines* | | |
| **Artículo 31°.-** *Para realizar las actividades de pesca se requiere lo siguiente:*<br><br>**I,** *Concesión, para:*<br><br>**Inciso b)** *Acuacultura comercial*<br><br>**II,** Permiso, para:<br><br>**Inciso g)** *Acuacultura de fomento*<br><br>**III,** *Autorización, para:*<br><br>**Inciso d)** *Recolectar del medio natural reproductores, larvas, postlarvas, crías, huevos, semillas, alevines o en cualquier otro estadio, y*<br><br>**Inciso e)** *Acuacultura didáctica.* | | |

| | | |
|---|---|---|
| **Artículos 22.-** *la Secretaría podrá inscribir en el Registro Nacional de Pesca a los acuicultores que no requieran concesión, permiso o Autorización.* | Al **proyecto** le aplica el Artículo, incisos y, fracciones anteriores, porque se trata de una actividad acuícola con fines comerciales. | Por el hecho de presentar a la autoridad correspondiente (SEMARNAT) la Manifestación de Impacto Ambiental, el promovente está cumpliendo con este apartado.<br><br>El proyecto se vincula por la obligatoriedad de obtener la autorización correspondiente para realizar las obras descritas en esta manifestación de impacto ambiental.<br><br>Como ya se mencionó anteriormente, la promovente una vez autorizado el proyecto en materia ambiental procederá a tramitar el Registro Nacional de Pesca para la unidad de producción acuícola. |
| **Art. 30°.-** *Las actividades pesqueras se clasifican en:*<br><br>**II.-** *Cultivo o acuacultura con fines* | | |
| **Artículo 31°.-** *Para realizar las actividades de pesca se requiere lo siguiente:*<br><br>**I,** *Concesión, para:*<br><br>**Inciso b)** *Acuacultura comercial*<br><br>**II,** Permiso, para:<br><br>**Inciso g)** *Acuacultura de fomento*<br><br>**III,** *Autorización, para:*<br><br>**Inciso d)** *Recolectar del medio natural reproductores, larvas, postlarvas, crías, huevos, semillas, alevines o en cualquier otro estadio, y*<br><br>**Inciso e)** *Acuacultura didáctica.* | | |

| | | |
|---|---|---|
| **Artículos 22.-** *la Secretaría podrá inscribir en el Registro Nacional de Pesca a los acuicultores que no requieran concesión, permiso o Autorización.* | Al **proyecto** le aplica el Artículo, incisos y, fracciones anteriores, porque se trata de una actividad acuícola con fines comerciales. | Por el hecho de presentar a la autoridad correspondiente (SEMARNAT) la Manifestación de Impacto Ambiental, el promovente está cumpliendo con este apartado.<br><br>El proyecto se vincula por la obligatoriedad de obtener la autorización correspondiente para realizar las obras descritas en esta manifestación de impacto ambiental.<br><br>Como ya se mencionó anteriormente, la promovente una vez autorizado el proyecto en materia ambiental procederá a tramitar el Registro Nacional de Pesca para la unidad de producción acuícola. |
| **Art. 30°.-** *Las actividades pesqueras se clasifican en:*<br><br>**II.-** *Cultivo o acuacultura con fines* | | |
| **Artículo 31°.-** *Para realizar las actividades de pesca se requiere lo siguiente:*<br><br>**I,** *Concesión, para:*<br><br>**Inciso b)** *Acuacultura comercial*<br><br>**II,** Permiso, para:<br><br>**Inciso g)** *Acuacultura de fomento*<br><br>**III,** *Autorización, para:*<br><br>**Inciso d)** *Recolectar del medio natural reproductores, larvas, postlarvas, crías, huevos, semillas, alevines o en cualquier otro estadio, y*<br><br>**Inciso e)** *Acuacultura didáctica.* | | |

| | | |
|---|---|---|
| **Artículos 22.-** *la Secretaría podrá inscribir en el Registro Nacional de Pesca a los acuicultores que no requieran concesión, permiso o Autorización.* | Al **proyecto** le aplica el Artículo, incisos y, fracciones anteriores, porque se trata de una actividad acuícola con fines comerciales. | Por el hecho de presentar a la autoridad correspondiente (SEMARNAT) la Manifestación de Impacto Ambiental, el promovente está cumpliendo con este apartado.<br><br>El proyecto se vincula por la obligatoriedad de obtener la autorización correspondiente para realizar las obras descritas en esta manifestación de impacto ambiental.<br><br>Como ya se mencionó anteriormente, la promovente una vez autorizado el proyecto en materia ambiental procederá a tramitar el Registro Nacional de Pesca para la unidad de producción acuícola. |
| **Art. 30°.-** *Las actividades pesqueras se clasifican en:*<br><br>**II.-** *Cultivo o acuacultura con fines* | | |
| **Artículo 31°.-** *Para realizar las actividades de pesca se requiere lo siguiente:*<br><br>**I,** *Concesión, para:*<br><br>**Inciso b)** *Acuacultura comercial*<br><br>**II,** Permiso, para:<br><br>**Inciso g)** *Acuacultura de fomento*<br><br>**III,** *Autorización, para:*<br><br>**Inciso d)** *Recolectar del medio natural reproductores, larvas, postlarvas, crías, huevos, semillas, alevines o en cualquier otro estadio, y*<br><br>**Inciso e)** *Acuacultura didáctica.* | | |

| | | |
|---|---|---|
| **Artículos 22.-** *la Secretaría podrá inscribir en el Registro Nacional de Pesca a los acuicultores que no requieran concesión, permiso o Autorización.* | Al **proyecto** le aplica el Artículo, incisos y, fracciones anteriores, porque se trata de una actividad acuícola con fines comerciales. | Por el hecho de presentar a la autoridad correspondiente (SEMARNAT) la Manifestación de Impacto Ambiental, el promovente está cumpliendo con este apartado.<br><br>El proyecto se vincula por la obligatoriedad de obtener la autorización correspondiente para realizar las obras descritas en esta manifestación de impacto ambiental.<br><br>Como ya se mencionó anteriormente, la promovente una vez autorizado el proyecto en materia ambiental procederá a tramitar el Registro Nacional de Pesca para la unidad de producción acuícola. |
| **Art. 30°.-** *Las actividades pesqueras se clasifican en:*<br><br>**II.-** *Cultivo o acuacultura con fines* | | |
| **Artículo 31°.-** *Para realizar las actividades de pesca se requiere lo siguiente:*<br><br>**I,** *Concesión, para:*<br><br>**Inciso b)** *Acuacultura comercial*<br><br>**II,** Permiso, para:<br><br>**Inciso g)** *Acuacultura de fomento*<br><br>**III,** *Autorización, para:*<br><br>**Inciso d)** *Recolectar del medio natural reproductores, larvas, postlarvas, crías, huevos, semillas, alevines o en cualquier otro estadio, y*<br><br>**Inciso e)** *Acuacultura didáctica.* | | |

| | | |
|---|---|---|
| **Artículos 22.-** *la Secretaría podrá inscribir en el Registro Nacional de Pesca a los acuicultores que no requieran concesión, permiso o Autorización.* | Al **proyecto** le aplica el Artículo, incisos y, fracciones anteriores, porque se trata de una actividad acuícola con fines comerciales. | Por el hecho de presentar a la autoridad correspondiente (SEMARNAT) la Manifestación de Impacto Ambiental, el promovente está cumpliendo con este apartado.<br><br>El proyecto se vincula por la obligatoriedad de obtener la autorización correspondiente para realizar las obras descritas en esta manifestación de impacto ambiental.<br><br>Como ya se mencionó anteriormente, la promovente una vez autorizado el proyecto en materia ambiental procederá a tramitar el Registro Nacional de Pesca para la unidad de producción acuícola. |
| **Art. 30°.-** *Las actividades pesqueras se clasifican en:*<br><br>**II.-** *Cultivo o acuacultura con fines* | | |
| **Artículo 31°.-** *Para realizar las actividades de pesca se requiere lo siguiente:*<br><br>**I,** *Concesión, para:*<br><br>**Inciso b)** *Acuacultura comercial*<br><br>**II,** Permiso, para:<br><br>**Inciso g)** *Acuacultura de fomento*<br><br>**III,** *Autorización, para:*<br><br>**Inciso d)** *Recolectar del medio natural reproductores, larvas, postlarvas, crías, huevos, semillas, alevines o en cualquier otro estadio, y*<br><br>**Inciso e)** *Acuacultura didáctica.* | | |

| | | |
|---|---|---|
| **Artículos 22.-** *la Secretaría podrá inscribir en el Registro Nacional de Pesca a los acuicultores que no requieran concesión, permiso o Autorización.* | Al **proyecto** le aplica el Artículo, incisos y, fracciones anteriores, porque se trata de una actividad acuícola con fines comerciales. | Por el hecho de presentar a la autoridad correspondiente (SEMARNAT) la Manifestación de Impacto Ambiental, el promovente está cumpliendo con este apartado.<br><br>El proyecto se vincula por la obligatoriedad de obtener la autorización correspondiente para realizar las obras descritas en esta manifestación de impacto ambiental.<br><br>Como ya se mencionó anteriormente, la promovente una vez autorizado el proyecto en materia ambiental procederá a tramitar el Registro Nacional de Pesca para la unidad de producción acuícola. |
| **Art. 30°.-** *Las actividades pesqueras se clasifican en:*<br><br>**II.-** *Cultivo o acuacultura con fines* | | |
| **Artículo 31°.-** *Para realizar las actividades de pesca se requiere lo siguiente:*<br><br>**I,** *Concesión, para:*<br><br>**Inciso b)** *Acuacultura comercial*<br><br>**II,** Permiso, para:<br><br>**Inciso g)** *Acuacultura de fomento*<br><br>**III,** *Autorización, para:*<br><br>**Inciso d)** *Recolectar del medio natural reproductores, larvas, postlarvas, crías, huevos, semillas, alevines o en cualquier otro estadio, y*<br><br>**Inciso e)** *Acuacultura didáctica.* | | |

| | | |
|---|---|---|
| **Artículos 22.-** *la Secretaría podrá inscribir en el Registro Nacional de Pesca a los acuicultores que no requieran concesión, permiso o Autorización.* | Al **proyecto** le aplica el Artículo, incisos y, fracciones anteriores, porque se trata de una actividad acuícola con fines comerciales. | Por el hecho de presentar a la autoridad correspondiente (SEMARNAT) la Manifestación de Impacto Ambiental, el promovente está cumpliendo con este apartado.<br><br>El proyecto se vincula por la obligatoriedad de obtener la autorización correspondiente para realizar las obras descritas en esta manifestación de impacto ambiental.<br><br>Como ya se mencionó anteriormente, la promovente una vez autorizado el proyecto en materia ambiental procederá a tramitar el Registro Nacional de Pesca para la unidad de producción acuícola. |
| **Art. 30°.-** *Las actividades pesqueras se clasifican en:*<br><br>**II.-** *Cultivo o acuacultura con fines* | | |
| **Artículo 31°.-** *Para realizar las actividades de pesca se requiere lo siguiente:*<br><br>**I,** *Concesión, para:*<br><br>**Inciso b)** *Acuacultura comercial*<br><br>**II,** Permiso, para:<br><br>**Inciso g)** *Acuacultura de fomento*<br><br>**III,** *Autorización, para:*<br><br>**Inciso d)** *Recolectar del medio natural reproductores, larvas, postlarvas, crías, huevos, semillas, alevines o en cualquier otro estadio, y*<br><br>**Inciso e)** *Acuacultura didáctica.* | | |

| | | |
|---|---|---|
| **Artículos 22.-** *la Secretaría podrá inscribir en el Registro Nacional de Pesca a los acuicultores que no requieran concesión, permiso o Autorización.* | Al **proyecto** le aplica el Artículo, incisos y, fracciones anteriores, porque se trata de una actividad acuícola con fines comerciales. | Por el hecho de presentar a la autoridad correspondiente (SEMARNAT) la Manifestación de Impacto Ambiental, el promovente está cumpliendo con este apartado.<br><br>El proyecto se vincula por la obligatoriedad de obtener la autorización correspondiente para realizar las obras descritas en esta manifestación de impacto ambiental.<br><br>Como ya se mencionó anteriormente, la promovente una vez autorizado el proyecto en materia ambiental procederá a tramitar el Registro Nacional de Pesca para la unidad de producción acuícola. |
| **Art. 30°.-** *Las actividades pesqueras se clasifican en:*<br><br>**II.-** *Cultivo o acuacultura con fines* | | |
| **Artículo 31°.-** *Para realizar las actividades de pesca se requiere lo siguiente:*<br><br>**I,** *Concesión, para:*<br><br>**Inciso b)** *Acuacultura comercial*<br><br>**II,** Permiso, para:<br><br>**Inciso g)** *Acuacultura de fomento*<br><br>**III,** *Autorización, para:*<br><br>**Inciso d)** *Recolectar del medio natural reproductores, larvas, postlarvas, crías, huevos, semillas, alevines o en cualquier otro estadio, y*<br><br>**Inciso e)** *Acuacultura didáctica.* | | |

| | | |
|---|---|---|
| **Artículos 22.-** *la Secretaría podrá inscribir en el Registro Nacional de Pesca a los acuicultores que no requieran concesión, permiso o Autorización.* | Al **proyecto** le aplica el Artículo, incisos y, fracciones anteriores, porque se trata de una actividad acuícola con fines comerciales. | Por el hecho de presentar a la autoridad correspondiente (SEMARNAT) la Manifestación de Impacto Ambiental, el promovente está cumpliendo con este apartado.<br><br>El proyecto se vincula por la obligatoriedad de obtener la autorización correspondiente para realizar las obras descritas en esta manifestación de impacto ambiental.<br><br>Como ya se mencionó anteriormente, la promovente una vez autorizado el proyecto en materia ambiental procederá a tramitar el Registro Nacional de Pesca para la unidad de producción acuícola. |
| **Art. 30°.-** *Las actividades pesqueras se clasifican en:*<br><br>**II.-** *Cultivo o acuacultura con fines* | | |
| **Artículo 31°.-** *Para realizar las actividades de pesca se requiere lo siguiente:*<br><br>**I,** *Concesión, para:*<br><br>**Inciso b)** *Acuacultura comercial*<br><br>**II,** Permiso, para:<br><br>**Inciso g)** *Acuacultura de fomento*<br><br>**III,** *Autorización, para:*<br><br>**Inciso d)** *Recolectar del medio natural reproductores, larvas, postlarvas, crías, huevos, semillas, alevines o en cualquier otro estadio, y*<br><br>**Inciso e)** *Acuacultura didáctica.* | | |

| | | |
|---|---|---|
| **Artículos 22.-** *la Secretaría podrá inscribir en el Registro Nacional de Pesca a los acuicultores que no requieran concesión, permiso o Autorización.* | Al **proyecto** le aplica el Artículo, incisos y, fracciones anteriores, porque se trata de una actividad acuícola con fines comerciales. | Por el hecho de presentar a la autoridad correspondiente (SEMARNAT) la Manifestación de Impacto Ambiental, el promovente está cumpliendo con este apartado.<br><br>El proyecto se vincula por la obligatoriedad de obtener la autorización correspondiente para realizar las obras descritas en esta manifestación de impacto ambiental.<br><br>Como ya se mencionó anteriormente, la promovente una vez autorizado el proyecto en materia ambiental procederá a tramitar el Registro Nacional de Pesca para la unidad de producción acuícola. |
| **Art. 30°.-** *Las actividades pesqueras se clasifican en:*<br><br>**II.-** *Cultivo o acuacultura con fines* | | |
| **Artículo 31°.-** *Para realizar las actividades de pesca se requiere lo siguiente:*<br><br>**I,** *Concesión, para:*<br><br>**Inciso b)** *Acuacultura comercial*<br><br>**II,** Permiso, para:<br><br>**Inciso g)** *Acuacultura de fomento*<br><br>**III,** *Autorización, para:*<br><br>**Inciso d)** *Recolectar del medio natural reproductores, larvas, postlarvas, crías, huevos, semillas, alevines o en cualquier otro estadio, y*<br><br>**Inciso e)** *Acuacultura didáctica.* | | |

| | | |
|---|---|---|
| **Artículos 22.-** *la Secretaría podrá inscribir en el Registro Nacional de Pesca a los acuicultores que no requieran concesión, permiso o Autorización.* | Al **proyecto** le aplica el Artículo, incisos y, fracciones anteriores, porque se trata de una actividad acuícola con fines comerciales. | Por el hecho de presentar a la autoridad correspondiente (SEMARNAT) la Manifestación de Impacto Ambiental, el promovente está cumpliendo con este apartado.<br><br>El proyecto se vincula por la obligatoriedad de obtener la autorización correspondiente para realizar las obras descritas en esta manifestación de impacto ambiental.<br><br>Como ya se mencionó anteriormente, la promovente una vez autorizado el proyecto en materia ambiental procederá a tramitar el Registro Nacional de Pesca para la unidad de producción acuícola. |
| **Art. 30°.-** *Las actividades pesqueras se clasifican en:*<br><br>**II.-** *Cultivo o acuacultura con fines* | | |
| **Artículo 31°.-** *Para realizar las actividades de pesca se requiere lo siguiente:*<br><br>**I,** *Concesión, para:*<br><br>**Inciso b)** *Acuacultura comercial*<br><br>**II,** Permiso, para:<br><br>**Inciso g)** *Acuacultura de fomento*<br><br>**III,** *Autorización, para:*<br><br>**Inciso d)** *Recolectar del medio natural reproductores, larvas, postlarvas, crías, huevos, semillas, alevines o en cualquier otro estadio, y*<br><br>**Inciso e)** *Acuacultura didáctica.* | | |

| | | |
|---|---|---|
| **Artículos 22.-** *la Secretaría podrá inscribir en el Registro Nacional de Pesca a los acuicultores que no requieran concesión, permiso o Autorización.* | Al **proyecto** le aplica el Artículo, incisos y, fracciones anteriores, porque se trata de una actividad acuícola con fines comerciales. | Por el hecho de presentar a la autoridad correspondiente (SEMARNAT) la Manifestación de Impacto Ambiental, el promovente está cumpliendo con este apartado.<br><br>El proyecto se vincula por la obligatoriedad de obtener la autorización correspondiente para realizar las obras descritas en esta manifestación de impacto ambiental.<br><br>Como ya se mencionó anteriormente, la promovente una vez autorizado el proyecto en materia ambiental procederá a tramitar el Registro Nacional de Pesca para la unidad de producción acuícola. |
| **Art. 30°.-** *Las actividades pesqueras se clasifican en:*<br><br>**II.-** *Cultivo o acuacultura con fines* | | |
| **Artículo 31°.-** *Para realizar las actividades de pesca se requiere lo siguiente:*<br><br>**I,** *Concesión, para:*<br><br>**Inciso b)** *Acuacultura comercial*<br><br>**II,** Permiso, para:<br><br>**Inciso g)** *Acuacultura de fomento*<br><br>**III,** *Autorización, para:*<br><br>**Inciso d)** *Recolectar del medio natural reproductores, larvas, postlarvas, crías, huevos, semillas, alevines o en cualquier otro estadio, y*<br><br>**Inciso e)** *Acuacultura didáctica.* | | |

| | | |
|---|---|---|
| **Artículos 22.-** *la Secretaría podrá inscribir en el Registro Nacional de Pesca a los acuicultores que no requieran concesión, permiso o Autorización.* | Al **proyecto** le aplica el Artículo, incisos y, fracciones anteriores, porque se trata de una actividad acuícola con fines comerciales. | Por el hecho de presentar a la autoridad correspondiente (SEMARNAT) la Manifestación de Impacto Ambiental, el promovente está cumpliendo con este apartado.<br><br>El proyecto se vincula por la obligatoriedad de obtener la autorización correspondiente para realizar las obras descritas en esta manifestación de impacto ambiental.<br><br>Como ya se mencionó anteriormente, la promovente una vez autorizado el proyecto en materia ambiental procederá a tramitar el Registro Nacional de Pesca para la unidad de producción acuícola. |
| **Art. 30°.-** *Las actividades pesqueras se clasifican en:*<br><br>**II.-** *Cultivo o acuacultura con fines* | | |
| **Artículo 31°.-** *Para realizar las actividades de pesca se requiere lo siguiente:*<br><br>**I,** *Concesión, para:*<br><br>**Inciso b)** *Acuacultura comercial*<br><br>**II,** Permiso, para:<br><br>**Inciso g)** *Acuacultura de fomento*<br><br>**III,** *Autorización, para:*<br><br>**Inciso d)** *Recolectar del medio natural reproductores, larvas, postlarvas, crías, huevos, semillas, alevines o en cualquier otro estadio, y*<br><br>**Inciso e)** *Acuacultura didáctica.* | | |

| | | |
|---|---|---|
| **Artículos 22.-** *la Secretaría podrá inscribir en el Registro Nacional de Pesca a los acuicultores que no requieran concesión, permiso o Autorización.* | Al **proyecto** le aplica el Artículo, incisos y, fracciones anteriores, porque se trata de una actividad acuícola con fines comerciales. | Por el hecho de presentar a la autoridad correspondiente (SEMARNAT) la Manifestación de Impacto Ambiental, el promovente está cumpliendo con este apartado.<br><br>El proyecto se vincula por la obligatoriedad de obtener la autorización correspondiente para realizar las obras descritas en esta manifestación de impacto ambiental.<br><br>Como ya se mencionó anteriormente, la promovente una vez autorizado el proyecto en materia ambiental procederá a tramitar el Registro Nacional de Pesca para la unidad de producción acuícola. |
| **Art. 30°.-** *Las actividades pesqueras se clasifican en:*<br><br>**II.-** *Cultivo o acuacultura con fines* | | |
| **Artículo 31°.-** *Para realizar las actividades de pesca se requiere lo siguiente:*<br><br>**I,** *Concesión, para:*<br><br>**Inciso b)** *Acuacultura comercial*<br><br>**II,** Permiso, para:<br><br>**Inciso g)** *Acuacultura de fomento*<br><br>**III,** *Autorización, para:*<br><br>**Inciso d)** *Recolectar del medio natural reproductores, larvas, postlarvas, crías, huevos, semillas, alevines o en cualquier otro estadio, y*<br><br>**Inciso e)** *Acuacultura didáctica.* | | |

| | | |
|---|---|---|
| **Artículos 22.-** *la Secretaría podrá inscribir en el Registro Nacional de Pesca a los acuicultores que no requieran concesión, permiso o Autorización.* | Al **proyecto** le aplica el Artículo, incisos y, fracciones anteriores, porque se trata de una actividad acuícola con fines comerciales. | Por el hecho de presentar a la autoridad correspondiente (SEMARNAT) la Manifestación de Impacto Ambiental, el promovente está cumpliendo con este apartado.<br><br>El proyecto se vincula por la obligatoriedad de obtener la autorización correspondiente para realizar las obras descritas en esta manifestación de impacto ambiental.<br><br>Como ya se mencionó anteriormente, la promovente una vez autorizado el proyecto en materia ambiental procederá a tramitar el Registro Nacional de Pesca para la unidad de producción acuícola. |
| **Art. 30°.-** *Las actividades pesqueras se clasifican en:*<br><br>**II.-** *Cultivo o acuacultura con fines* | | |
| **Artículo 31°.-** *Para realizar las actividades de pesca se requiere lo siguiente:*<br><br>**I,** *Concesión, para:*<br><br>**Inciso b)** *Acuacultura comercial*<br><br>**II,** Permiso, para:<br><br>**Inciso g)** *Acuacultura de fomento*<br><br>**III,** *Autorización, para:*<br><br>**Inciso d)** *Recolectar del medio natural reproductores, larvas, postlarvas, crías, huevos, semillas, alevines o en cualquier otro estadio, y*<br><br>**Inciso e)** *Acuacultura didáctica.* | | |

| | | |
|---|---|---|
| **Artículos 22.-** *la Secretaría podrá inscribir en el Registro Nacional de Pesca a los acuicultores que no requieran concesión, permiso o Autorización.* | Al **proyecto** le aplica el Artículo, incisos y, fracciones anteriores, porque se trata de una actividad acuícola con fines comerciales. | Por el hecho de presentar a la autoridad correspondiente (SEMARNAT) la Manifestación de Impacto Ambiental, el promovente está cumpliendo con este apartado.<br><br>El proyecto se vincula por la obligatoriedad de obtener la autorización correspondiente para realizar las obras descritas en esta manifestación de impacto ambiental.<br><br>Como ya se mencionó anteriormente, la promovente una vez autorizado el proyecto en materia ambiental procederá a tramitar el Registro Nacional de Pesca para la unidad de producción acuícola. |
| **Art. 30°.-** *Las actividades pesqueras se clasifican en:*<br><br>**II.-** *Cultivo o acuacultura con fines* | | |
| **Artículo 31°.-** *Para realizar las actividades de pesca se requiere lo siguiente:*<br><br>**I,** *Concesión, para:*<br><br>**Inciso b)** *Acuacultura comercial*<br><br>**II,** Permiso, para:<br><br>**Inciso g)** *Acuacultura de fomento*<br><br>**III,** *Autorización, para:*<br><br>**Inciso d)** *Recolectar del medio natural reproductores, larvas, postlarvas, crías, huevos, semillas, alevines o en cualquier otro estadio, y*<br><br>**Inciso e)** *Acuacultura didáctica.* | | |

| | | |
|---|---|---|
| **Artículos 22.-** *la Secretaría podrá inscribir en el Registro Nacional de Pesca a los acuicultores que no requieran concesión, permiso o Autorización.* | Al **proyecto** le aplica el Artículo, incisos y, fracciones anteriores, porque se trata de una actividad acuícola con fines comerciales. | Por el hecho de presentar a la autoridad correspondiente (SEMARNAT) la Manifestación de Impacto Ambiental, el promovente está cumpliendo con este apartado.<br><br>El proyecto se vincula por la obligatoriedad de obtener la autorización correspondiente para realizar las obras descritas en esta manifestación de impacto ambiental.<br><br>Como ya se mencionó anteriormente, la promovente una vez autorizado el proyecto en materia ambiental procederá a tramitar el Registro Nacional de Pesca para la unidad de producción acuícola. |
| **Art. 30°.-** *Las actividades pesqueras se clasifican en:*<br><br>**II.-** *Cultivo o acuacultura con fines* | | |
| **Artículo 31°.-** *Para realizar las actividades de pesca se requiere lo siguiente:*<br><br>**I,** *Concesión, para:*<br><br>**Inciso b)** *Acuacultura comercial*<br><br>**II,** Permiso, para:<br><br>**Inciso g)** *Acuacultura de fomento*<br><br>**III,** *Autorización, para:*<br><br>**Inciso d)** *Recolectar del medio natural reproductores, larvas, postlarvas, crías, huevos, semillas, alevines o en cualquier otro estadio, y*<br><br>**Inciso e)** *Acuacultura didáctica.* | | |

| | | |
|---|---|---|
| **Artículos 22.-** *la Secretaría podrá inscribir en el Registro Nacional de Pesca a los acuicultores que no requieran concesión, permiso o Autorización.* | Al **proyecto** le aplica el Artículo, incisos y, fracciones anteriores, porque se trata de una actividad acuícola con fines comerciales. | Por el hecho de presentar a la autoridad correspondiente (SEMARNAT) la Manifestación de Impacto Ambiental, el promovente está cumpliendo con este apartado.<br><br>El proyecto se vincula por la obligatoriedad de obtener la autorización correspondiente para realizar las obras descritas en esta manifestación de impacto ambiental.<br><br>Como ya se mencionó anteriormente, la promovente una vez autorizado el proyecto en materia ambiental procederá a tramitar el Registro Nacional de Pesca para la unidad de producción acuícola. |
| **Art. 30°.-** *Las actividades pesqueras se clasifican en:*<br><br>**II.-** *Cultivo o acuacultura con fines* | | |
| **Artículo 31°.-** *Para realizar las actividades de pesca se requiere lo siguiente:*<br><br>**I,** *Concesión, para:*<br><br>**Inciso b)** *Acuacultura comercial*<br><br>**II,** Permiso, para:<br><br>**Inciso g)** *Acuacultura de fomento*<br><br>**III,** *Autorización, para:*<br><br>**Inciso d)** *Recolectar del medio natural reproductores, larvas, postlarvas, crías, huevos, semillas, alevines o en cualquier otro estadio, y*<br><br>**Inciso e)** *Acuacultura didáctica.* | | |

| | | |
|---|---|---|
| **Artículos 22.-** *la Secretaría podrá inscribir en el Registro Nacional de Pesca a los acuicultores que no requieran concesión, permiso o Autorización.* | Al **proyecto** le aplica el Artículo, incisos y, fracciones anteriores, porque se trata de una actividad acuícola con fines comerciales. | Por el hecho de presentar a la autoridad correspondiente (SEMARNAT) la Manifestación de Impacto Ambiental, el promovente está cumpliendo con este apartado.<br><br>El proyecto se vincula por la obligatoriedad de obtener la autorización correspondiente para realizar las obras descritas en esta manifestación de impacto ambiental.<br><br>Como ya se mencionó anteriormente, la promovente una vez autorizado el proyecto en materia ambiental procederá a tramitar el Registro Nacional de Pesca para la unidad de producción acuícola. |
| **Art. 30°.-** *Las actividades pesqueras se clasifican en:*<br><br>**II.-** *Cultivo o acuacultura con fines* | | |
| **Artículo 31°.-** *Para realizar las actividades de pesca se requiere lo siguiente:*<br><br>**I,** *Concesión, para:*<br><br>**Inciso b)** *Acuacultura comercial*<br><br>**II,** Permiso, para:<br><br>**Inciso g)** *Acuacultura de fomento*<br><br>**III,** *Autorización, para:*<br><br>**Inciso d)** *Recolectar del medio natural reproductores, larvas, postlarvas, crías, huevos, semillas, alevines o en cualquier otro estadio, y*<br><br>**Inciso e)** *Acuacultura didáctica.* | | |

| | | |
|---|---|---|
| **Artículos 22.-** *la Secretaría podrá inscribir en el Registro Nacional de Pesca a los acuicultores que no requieran concesión, permiso o Autorización.* | Al **proyecto** le aplica el Artículo, incisos y, fracciones anteriores, porque se trata de una actividad acuícola con fines comerciales. | Por el hecho de presentar a la autoridad correspondiente (SEMARNAT) la Manifestación de Impacto Ambiental, el promovente está cumpliendo con este apartado.<br><br>El proyecto se vincula por la obligatoriedad de obtener la autorización correspondiente para realizar las obras descritas en esta manifestación de impacto ambiental.<br><br>Como ya se mencionó anteriormente, la promovente una vez autorizado el proyecto en materia ambiental procederá a tramitar el Registro Nacional de Pesca para la unidad de producción acuícola. |
| **Art. 30°.-** *Las actividades pesqueras se clasifican en:*<br><br>**II.-** *Cultivo o acuacultura con fines* | | |
| **Artículo 31°.-** *Para realizar las actividades de pesca se requiere lo siguiente:*<br><br>**I,** *Concesión, para:*<br><br>**Inciso b)** *Acuacultura comercial*<br><br>**II,** Permiso, para:<br><br>**Inciso g)** *Acuacultura de fomento*<br><br>**III,** *Autorización, para:*<br><br>**Inciso d)** *Recolectar del medio natural reproductores, larvas, postlarvas, crías, huevos, semillas, alevines o en cualquier otro estadio, y*<br><br>**Inciso e)** *Acuacultura didáctica.* | | |

| | | |
|---|---|---|
| **Artículos 22.-** *la Secretaría podrá inscribir en el Registro Nacional de Pesca a los acuicultores que no requieran concesión, permiso o Autorización.* | Al **proyecto** le aplica el Artículo, incisos y, fracciones anteriores, porque se trata de una actividad acuícola con fines comerciales. | Por el hecho de presentar a la autoridad correspondiente (SEMARNAT) la Manifestación de Impacto Ambiental, el promovente está cumpliendo con este apartado.<br><br>El proyecto se vincula por la obligatoriedad de obtener la autorización correspondiente para realizar las obras descritas en esta manifestación de impacto ambiental.<br><br>Como ya se mencionó anteriormente, la promovente una vez autorizado el proyecto en materia ambiental procederá a tramitar el Registro Nacional de Pesca para la unidad de producción acuícola. |
| **Art. 30°.-** *Las actividades pesqueras se clasifican en:*<br><br>**II.-** *Cultivo o acuacultura con fines* | | |
| **Artículo 31°.-** *Para realizar las actividades de pesca se requiere lo siguiente:*<br><br>**I,** *Concesión, para:*<br><br>**Inciso b)** *Acuacultura comercial*<br><br>**II,** Permiso, para:<br><br>**Inciso g)** *Acuacultura de fomento*<br><br>**III,** *Autorización, para:*<br><br>**Inciso d)** *Recolectar del medio natural reproductores, larvas, postlarvas, crías, huevos, semillas, alevines o en cualquier otro estadio, y*<br><br>**Inciso e)** *Acuacultura didáctica.* | | |

| | | |
|---|---|---|
| **Artículos 22.-** *la Secretaría podrá inscribir en el Registro Nacional de Pesca a los acuicultores que no requieran concesión, permiso o Autorización.* | Al **proyecto** le aplica el Artículo, incisos y, fracciones anteriores, porque se trata de una actividad acuícola con fines comerciales. | Por el hecho de presentar a la autoridad correspondiente (SEMARNAT) la Manifestación de Impacto Ambiental, el promovente está cumpliendo con este apartado.<br><br>El proyecto se vincula por la obligatoriedad de obtener la autorización correspondiente para realizar las obras descritas en esta manifestación de impacto ambiental.<br><br>Como ya se mencionó anteriormente, la promovente una vez autorizado el proyecto en materia ambiental procederá a tramitar el Registro Nacional de Pesca para la unidad de producción acuícola. |
| **Art. 30°.-** *Las actividades pesqueras se clasifican en:*<br><br>**II.-** *Cultivo o acuacultura con fines* | | |
| **Artículo 31°.-** *Para realizar las actividades de pesca se requiere lo siguiente:*<br><br>**I,** *Concesión, para:*<br><br>**Inciso b)** *Acuacultura comercial*<br><br>**II,** Permiso, para:<br><br>**Inciso g)** *Acuacultura de fomento*<br><br>**III,** *Autorización, para:*<br><br>**Inciso d)** *Recolectar del medio natural reproductores, larvas, postlarvas, crías, huevos, semillas, alevines o en cualquier otro estadio, y*<br><br>**Inciso e)** *Acuacultura didáctica.* | | |

| | | |
|---|---|---|
| **Artículos 22.-** *la Secretaría podrá inscribir en el Registro Nacional de Pesca a los acuicultores que no requieran concesión, permiso o Autorización.* | Al **proyecto** le aplica el Artículo, incisos y, fracciones anteriores, porque se trata de una actividad acuícola con fines comerciales. | Por el hecho de presentar a la autoridad correspondiente (SEMARNAT) la Manifestación de Impacto Ambiental, el promovente está cumpliendo con este apartado.<br><br>El proyecto se vincula por la obligatoriedad de obtener la autorización correspondiente para realizar las obras descritas en esta manifestación de impacto ambiental.<br><br>Como ya se mencionó anteriormente, la promovente una vez autorizado el proyecto en materia ambiental procederá a tramitar el Registro Nacional de Pesca para la unidad de producción acuícola. |
| **Art. 30°.-** *Las actividades pesqueras se clasifican en:*<br><br>**II.-** *Cultivo o acuacultura con fines* | | |
| **Artículo 31°.-** *Para realizar las actividades de pesca se requiere lo siguiente:*<br><br>**I,** *Concesión, para:*<br><br>**Inciso b)** *Acuacultura comercial*<br><br>**II,** Permiso, para:<br><br>**Inciso g)** *Acuacultura de fomento*<br><br>**III,** *Autorización, para:*<br><br>**Inciso d)** *Recolectar del medio natural reproductores, larvas, postlarvas, crías, huevos, semillas, alevines o en cualquier otro estadio, y*<br><br>**Inciso e)** *Acuacultura didáctica.* | | |

| | | |
|---|---|---|
| **Artículos 22.-** *la Secretaría podrá inscribir en el Registro Nacional de Pesca a los acuicultores que no requieran concesión, permiso o Autorización.* | Al **proyecto** le aplica el Artículo, incisos y, fracciones anteriores, porque se trata de una actividad acuícola con fines comerciales. | Por el hecho de presentar a la autoridad correspondiente (SEMARNAT) la Manifestación de Impacto Ambiental, el promovente está cumpliendo con este apartado.<br><br>El proyecto se vincula por la obligatoriedad de obtener la autorización correspondiente para realizar las obras descritas en esta manifestación de impacto ambiental.<br><br>Como ya se mencionó anteriormente, la promovente una vez autorizado el proyecto en materia ambiental procederá a tramitar el Registro Nacional de Pesca para la unidad de producción acuícola. |
| **Art. 30°.-** *Las actividades pesqueras se clasifican en:*<br><br>**II.-** *Cultivo o acuacultura con fines* | | |
| **Artículo 31°.-** *Para realizar las actividades de pesca se requiere lo siguiente:*<br><br>**I,** *Concesión, para:*<br><br>**Inciso b)** *Acuacultura comercial*<br><br>**II,** Permiso, para:<br><br>**Inciso g)** *Acuacultura de fomento*<br><br>**III,** *Autorización, para:*<br><br>**Inciso d)** *Recolectar del medio natural reproductores, larvas, postlarvas, crías, huevos, semillas, alevines o en cualquier otro estadio, y*<br><br>**Inciso e)** *Acuacultura didáctica.* | | |

| | | |
|---|---|---|
| **Artículos 22.-** *la Secretaría podrá inscribir en el Registro Nacional de Pesca a los acuicultores que no requieran concesión, permiso o Autorización.* | Al **proyecto** le aplica el Artículo, incisos y, fracciones anteriores, porque se trata de una actividad acuícola con fines comerciales. | Por el hecho de presentar a la autoridad correspondiente (SEMARNAT) la Manifestación de Impacto Ambiental, el promovente está cumpliendo con este apartado.<br><br>El proyecto se vincula por la obligatoriedad de obtener la autorización correspondiente para realizar las obras descritas en esta manifestación de impacto ambiental.<br><br>Como ya se mencionó anteriormente, la promovente una vez autorizado el proyecto en materia ambiental procederá a tramitar el Registro Nacional de Pesca para la unidad de producción acuícola. |
| **Art. 30°.-** *Las actividades pesqueras se clasifican en:*<br><br>**II.-** *Cultivo o acuacultura con fines* | | |
| **Artículo 31°.-** *Para realizar las actividades de pesca se requiere lo siguiente:*<br><br>**I,** *Concesión, para:*<br><br>**Inciso b)** *Acuacultura comercial*<br><br>**II,** Permiso, para:<br><br>**Inciso g)** *Acuacultura de fomento*<br><br>**III,** *Autorización, para:*<br><br>**Inciso d)** *Recolectar del medio natural reproductores, larvas, postlarvas, crías, huevos, semillas, alevines o en cualquier otro estadio, y*<br><br>**Inciso e)** *Acuacultura didáctica.* | | |

| | | |
|---|---|---|
| **Artículos 22.-** *la Secretaría podrá inscribir en el Registro Nacional de Pesca a los acuicultores que no requieran concesión, permiso o Autorización.* | Al **proyecto** le aplica el Artículo, incisos y, fracciones anteriores, porque se trata de una actividad acuícola con fines comerciales. | Por el hecho de presentar a la autoridad correspondiente (SEMARNAT) la Manifestación de Impacto Ambiental, el promovente está cumpliendo con este apartado.<br><br>El proyecto se vincula por la obligatoriedad de obtener la autorización correspondiente para realizar las obras descritas en esta manifestación de impacto ambiental.<br><br>Como ya se mencionó anteriormente, la promovente una vez autorizado el proyecto en materia ambiental procederá a tramitar el Registro Nacional de Pesca para la unidad de producción acuícola. |
| **Art. 30°.-** *Las actividades pesqueras se clasifican en:*<br><br>**II.-** *Cultivo o acuacultura con fines* | | |
| **Artículo 31°.-** *Para realizar las actividades de pesca se requiere lo siguiente:*<br><br>**I,** *Concesión, para:*<br><br>**Inciso b)** *Acuacultura comercial*<br><br>**II,** Permiso, para:<br><br>**Inciso g)** *Acuacultura de fomento*<br><br>**III,** *Autorización, para:*<br><br>**Inciso d)** *Recolectar del medio natural reproductores, larvas, postlarvas, crías, huevos, semillas, alevines o en cualquier otro estadio, y*<br><br>**Inciso e)** *Acuacultura didáctica.* | | |

| | | |
|---|---|---|
| **Artículos 22.-** *la Secretaría podrá inscribir en el Registro Nacional de Pesca a los acuicultores que no requieran concesión, permiso o Autorización.* | Al **proyecto** le aplica el Artículo, incisos y, fracciones anteriores, porque se trata de una actividad acuícola con fines comerciales. | Por el hecho de presentar a la autoridad correspondiente (SEMARNAT) la Manifestación de Impacto Ambiental, el promovente está cumpliendo con este apartado.<br><br>El proyecto se vincula por la obligatoriedad de obtener la autorización correspondiente para realizar las obras descritas en esta manifestación de impacto ambiental.<br><br>Como ya se mencionó anteriormente, la promovente una vez autorizado el proyecto en materia ambiental procederá a tramitar el Registro Nacional de Pesca para la unidad de producción acuícola. |
| **Art. 30°.-** *Las actividades pesqueras se clasifican en:*<br><br>**II.-** *Cultivo o acuacultura con fines* | | |
| **Artículo 31°.-** *Para realizar las actividades de pesca se requiere lo siguiente:*<br><br>**I,** *Concesión, para:*<br><br>**Inciso b)** *Acuacultura comercial*<br><br>**II,** Permiso, para:<br><br>**Inciso g)** *Acuacultura de fomento*<br><br>**III,** *Autorización, para:*<br><br>**Inciso d)** *Recolectar del medio natural reproductores, larvas, postlarvas, crías, huevos, semillas, alevines o en cualquier otro estadio, y*<br><br>**Inciso e)** *Acuacultura didáctica.* | | |

| | | |
|---|---|---|
| **Artículos 22.-** *la Secretaría podrá inscribir en el Registro Nacional de Pesca a los acuicultores que no requieran concesión, permiso o Autorización.* | Al **proyecto** le aplica el Artículo, incisos y, fracciones anteriores, porque se trata de una actividad acuícola con fines comerciales. | Por el hecho de presentar a la autoridad correspondiente (SEMARNAT) la Manifestación de Impacto Ambiental, el promovente está cumpliendo con este apartado.<br><br>El proyecto se vincula por la obligatoriedad de obtener la autorización correspondiente para realizar las obras descritas en esta manifestación de impacto ambiental.<br><br>Como ya se mencionó anteriormente, la promovente una vez autorizado el proyecto en materia ambiental procederá a tramitar el Registro Nacional de Pesca para la unidad de producción acuícola. |
| **Art. 30°.-** *Las actividades pesqueras se clasifican en:*<br><br>**II.-** *Cultivo o acuacultura con fines* | | |
| **Artículo 31°.-** *Para realizar las actividades de pesca se requiere lo siguiente:*<br><br>**I,** *Concesión, para:*<br><br>**Inciso b)** *Acuacultura comercial*<br><br>**II,** Permiso, para:<br><br>**Inciso g)** *Acuacultura de fomento*<br><br>**III,** *Autorización, para:*<br><br>**Inciso d)** *Recolectar del medio natural reproductores, larvas, postlarvas, crías, huevos, semillas, alevines o en cualquier otro estadio, y*<br><br>**Inciso e)** *Acuacultura didáctica.* | | |

| | | |
|---|---|---|
| **Artículos 22.-** *la Secretaría podrá inscribir en el Registro Nacional de Pesca a los acuicultores que no requieran concesión, permiso o Autorización.* | Al **proyecto** le aplica el Artículo, incisos y, fracciones anteriores, porque se trata de una actividad acuícola con fines comerciales. | Por el hecho de presentar a la autoridad correspondiente (SEMARNAT) la Manifestación de Impacto Ambiental, el promovente está cumpliendo con este apartado.<br><br>El proyecto se vincula por la obligatoriedad de obtener la autorización correspondiente para realizar las obras descritas en esta manifestación de impacto ambiental.<br><br>Como ya se mencionó anteriormente, la promovente una vez autorizado el proyecto en materia ambiental procederá a tramitar el Registro Nacional de Pesca para la unidad de producción acuícola. |
| **Art. 30°.-** *Las actividades pesqueras se clasifican en:*<br><br>**II.-** *Cultivo o acuacultura con fines* | | |
| **Artículo 31°.-** *Para realizar las actividades de pesca se requiere lo siguiente:*<br><br>**I,** *Concesión, para:*<br><br>**Inciso b)** *Acuacultura comercial*<br><br>**II,** Permiso, para:<br><br>**Inciso g)** *Acuacultura de fomento*<br><br>**III,** *Autorización, para:*<br><br>**Inciso d)** *Recolectar del medio natural reproductores, larvas, postlarvas, crías, huevos, semillas, alevines o en cualquier otro estadio, y*<br><br>**Inciso e)** *Acuacultura didáctica.* | | |

| | | |
|---|---|---|
| **Artículos 22.-** *la Secretaría podrá inscribir en el Registro Nacional de Pesca a los acuicultores que no requieran concesión, permiso o Autorización.* | Al **proyecto** le aplica el Artículo, incisos y, fracciones anteriores, porque se trata de una actividad acuícola con fines comerciales. | Por el hecho de presentar a la autoridad correspondiente (SEMARNAT) la Manifestación de Impacto Ambiental, el promovente está cumpliendo con este apartado.<br><br>El proyecto se vincula por la obligatoriedad de obtener la autorización correspondiente para realizar las obras descritas en esta manifestación de impacto ambiental.<br><br>Como ya se mencionó anteriormente, la promovente una vez autorizado el proyecto en materia ambiental procederá a tramitar el Registro Nacional de Pesca para la unidad de producción acuícola. |
| **Art. 30°.-** *Las actividades pesqueras se clasifican en:*<br><br>**II.-** *Cultivo o acuacultura con fines* | | |
| **Artículo 31°.-** *Para realizar las actividades de pesca se requiere lo siguiente:*<br><br>**I,** *Concesión, para:*<br><br>**Inciso b)** *Acuacultura comercial*<br><br>**II,** Permiso, para:<br><br>**Inciso g)** *Acuacultura de fomento*<br><br>**III,** *Autorización, para:*<br><br>**Inciso d)** *Recolectar del medio natural reproductores, larvas, postlarvas, crías, huevos, semillas, alevines o en cualquier otro estadio, y*<br><br>**Inciso e)** *Acuacultura didáctica.* | | |

| | | |
|---|---|---|
| **Artículos 22.-** *la Secretaría podrá inscribir en el Registro Nacional de Pesca a los acuicultores que no requieran concesión, permiso o Autorización.* | Al **proyecto** le aplica el Artículo, incisos y, fracciones anteriores, porque se trata de una actividad acuícola con fines comerciales. | Por el hecho de presentar a la autoridad correspondiente (SEMARNAT) la Manifestación de Impacto Ambiental, el promovente está cumpliendo con este apartado.<br><br>El proyecto se vincula por la obligatoriedad de obtener la autorización correspondiente para realizar las obras descritas en esta manifestación de impacto ambiental.<br><br>Como ya se mencionó anteriormente, la promovente una vez autorizado el proyecto en materia ambiental procederá a tramitar el Registro Nacional de Pesca para la unidad de producción acuícola. |
| **Art. 30°.-** *Las actividades pesqueras se clasifican en:*<br><br>**II.-** *Cultivo o acuacultura con fines* | | |
| **Artículo 31°.-** *Para realizar las actividades de pesca se requiere lo siguiente:*<br><br>**I,** *Concesión, para:*<br><br>**Inciso b)** *Acuacultura comercial*<br><br>**II,** Permiso, para:<br><br>**Inciso g)** *Acuacultura de fomento*<br><br>**III,** *Autorización, para:*<br><br>**Inciso d)** *Recolectar del medio natural reproductores, larvas, postlarvas, crías, huevos, semillas, alevines o en cualquier otro estadio, y*<br><br>**Inciso e)** *Acuacultura didáctica.* | | |

| | | |
|---|---|---|
| **Artículos 22.-** *la Secretaría podrá inscribir en el Registro Nacional de Pesca a los acuicultores que no requieran concesión, permiso o Autorización.* | Al **proyecto** le aplica el Artículo, incisos y, fracciones anteriores, porque se trata de una actividad acuícola con fines comerciales. | Por el hecho de presentar a la autoridad correspondiente (SEMARNAT) la Manifestación de Impacto Ambiental, el promovente está cumpliendo con este apartado.<br><br>El proyecto se vincula por la obligatoriedad de obtener la autorización correspondiente para realizar las obras descritas en esta manifestación de impacto ambiental.<br><br>Como ya se mencionó anteriormente, la promovente una vez autorizado el proyecto en materia ambiental procederá a tramitar el Registro Nacional de Pesca para la unidad de producción acuícola. |
| **Art. 30°.-** *Las actividades pesqueras se clasifican en:*<br><br>**II.-** *Cultivo o acuacultura con fines* | | |
| **Artículo 31°.-** *Para realizar las actividades de pesca se requiere lo siguiente:*<br><br>**I,** *Concesión, para:*<br><br>**Inciso b)** *Acuacultura comercial*<br><br>**II,** Permiso, para:<br><br>**Inciso g)** *Acuacultura de fomento*<br><br>**III,** *Autorización, para:*<br><br>**Inciso d)** *Recolectar del medio natural reproductores, larvas, postlarvas, crías, huevos, semillas, alevines o en cualquier otro estadio, y*<br><br>**Inciso e)** *Acuacultura didáctica.* | | |

| | | |
|---|---|---|
| **Artículos 22.-** *la Secretaría podrá inscribir en el Registro Nacional de Pesca a los acuicultores que no requieran concesión, permiso o Autorización.* | Al **proyecto** le aplica el Artículo, incisos y, fracciones anteriores, porque se trata de una actividad acuícola con fines comerciales. | Por el hecho de presentar a la autoridad correspondiente (SEMARNAT) la Manifestación de Impacto Ambiental, el promovente está cumpliendo con este apartado.<br><br>El proyecto se vincula por la obligatoriedad de obtener la autorización correspondiente para realizar las obras descritas en esta manifestación de impacto ambiental.<br><br>Como ya se mencionó anteriormente, la promovente una vez autorizado el proyecto en materia ambiental procederá a tramitar el Registro Nacional de Pesca para la unidad de producción acuícola. |
| **Art. 30°.-** *Las actividades pesqueras se clasifican en:*<br><br>**II.-** *Cultivo o acuacultura con fines* | | |
| **Artículo 31°.-** *Para realizar las actividades de pesca se requiere lo siguiente:*<br><br>**I,** *Concesión, para:*<br><br>**Inciso b)** *Acuacultura comercial*<br><br>**II,** Permiso, para:<br><br>**Inciso g)** *Acuacultura de fomento*<br><br>**III,** *Autorización, para:*<br><br>**Inciso d)** *Recolectar del medio natural reproductores, larvas, postlarvas, crías, huevos, semillas, alevines o en cualquier otro estadio, y*<br><br>**Inciso e)** *Acuacultura didáctica.* | | |

| | | |
|---|---|---|
| **Artículos 22.-** *la Secretaría podrá inscribir en el Registro Nacional de Pesca a los acuicultores que no requieran concesión, permiso o Autorización.* | Al **proyecto** le aplica el Artículo, incisos y, fracciones anteriores, porque se trata de una actividad acuícola con fines comerciales. | Por el hecho de presentar a la autoridad correspondiente (SEMARNAT) la Manifestación de Impacto Ambiental, el promovente está cumpliendo con este apartado.<br><br>El proyecto se vincula por la obligatoriedad de obtener la autorización correspondiente para realizar las obras descritas en esta manifestación de impacto ambiental.<br><br>Como ya se mencionó anteriormente, la promovente una vez autorizado el proyecto en materia ambiental procederá a tramitar el Registro Nacional de Pesca para la unidad de producción acuícola. |
| **Art. 30°.-** *Las actividades pesqueras se clasifican en:*<br><br>**II.-** *Cultivo o acuacultura con fines* | | |
| **Artículo 31°.-** *Para realizar las actividades de pesca se requiere lo siguiente:*<br><br>**I,** *Concesión, para:*<br><br>**Inciso b)** *Acuacultura comercial*<br><br>**II,** Permiso, para:<br><br>**Inciso g)** *Acuacultura de fomento*<br><br>**III,** *Autorización, para:*<br><br>**Inciso d)** *Recolectar del medio natural reproductores, larvas, postlarvas, crías, huevos, semillas, alevines o en cualquier otro estadio, y*<br><br>**Inciso e)** *Acuacultura didáctica.* | | |

| | | |
|---|---|---|
| **Artículos 22.-** *la Secretaría podrá inscribir en el Registro Nacional de Pesca a los acuicultores que no requieran concesión, permiso o Autorización.* | Al **proyecto** le aplica el Artículo, incisos y, fracciones anteriores, porque se trata de una actividad acuícola con fines comerciales. | Por el hecho de presentar a la autoridad correspondiente (SEMARNAT) la Manifestación de Impacto Ambiental, el promovente está cumpliendo con este apartado.<br><br>El proyecto se vincula por la obligatoriedad de obtener la autorización correspondiente para realizar las obras descritas en esta manifestación de impacto ambiental.<br><br>Como ya se mencionó anteriormente, la promovente una vez autorizado el proyecto en materia ambiental procederá a tramitar el Registro Nacional de Pesca para la unidad de producción acuícola. |
| **Art. 30°.-** *Las actividades pesqueras se clasifican en:*<br><br>**II.-** *Cultivo o acuacultura con fines* | | |
| **Artículo 31°.-** *Para realizar las actividades de pesca se requiere lo siguiente:*<br><br>**I,** *Concesión, para:*<br><br>**Inciso b)** *Acuacultura comercial*<br><br>**II,** Permiso, para:<br><br>**Inciso g)** *Acuacultura de fomento*<br><br>**III,** *Autorización, para:*<br><br>**Inciso d)** *Recolectar del medio natural reproductores, larvas, postlarvas, crías, huevos, semillas, alevines o en cualquier otro estadio, y*<br><br>**Inciso e)** *Acuacultura didáctica.* | | |

| | | |
|---|---|---|
| **Artículos 22.-** *la Secretaría podrá inscribir en el Registro Nacional de Pesca a los acuicultores que no requieran concesión, permiso o Autorización.* | Al **proyecto** le aplica el Artículo, incisos y, fracciones anteriores, porque se trata de una actividad acuícola con fines comerciales. | Por el hecho de presentar a la autoridad correspondiente (SEMARNAT) la Manifestación de Impacto Ambiental, el promovente está cumpliendo con este apartado.<br><br>El proyecto se vincula por la obligatoriedad de obtener la autorización correspondiente para realizar las obras descritas en esta manifestación de impacto ambiental.<br><br>Como ya se mencionó anteriormente, la promovente una vez autorizado el proyecto en materia ambiental procederá a tramitar el Registro Nacional de Pesca para la unidad de producción acuícola. |
| **Art. 30°.-** *Las actividades pesqueras se clasifican en:*<br><br>**II.-** *Cultivo o acuacultura con fines* | | |
| **Artículo 31°.-** *Para realizar las actividades de pesca se requiere lo siguiente:*<br><br>**I,** *Concesión, para:*<br><br>**Inciso b)** *Acuacultura comercial*<br><br>**II,** Permiso, para:<br><br>**Inciso g)** *Acuacultura de fomento*<br><br>**III,** *Autorización, para:*<br><br>**Inciso d)** *Recolectar del medio natural reproductores, larvas, postlarvas, crías, huevos, semillas, alevines o en cualquier otro estadio, y*<br><br>**Inciso e)** *Acuacultura didáctica.* | | |

| | | |
|---|---|---|
| **Artículos 22.-** *la Secretaría podrá inscribir en el Registro Nacional de Pesca a los acuicultores que no requieran concesión, permiso o Autorización.* | Al **proyecto** le aplica el Artículo, incisos y, fracciones anteriores, porque se trata de una actividad acuícola con fines comerciales. | Por el hecho de presentar a la autoridad correspondiente (SEMARNAT) la Manifestación de Impacto Ambiental, el promovente está cumpliendo con este apartado.<br><br>El proyecto se vincula por la obligatoriedad de obtener la autorización correspondiente para realizar las obras descritas en esta manifestación de impacto ambiental.<br><br>Como ya se mencionó anteriormente, la promovente una vez autorizado el proyecto en materia ambiental procederá a tramitar el Registro Nacional de Pesca para la unidad de producción acuícola. |
| **Art. 30°.-** *Las actividades pesqueras se clasifican en:*<br><br>**II.-** *Cultivo o acuacultura con fines* | | |
| **Artículo 31°.-** *Para realizar las actividades de pesca se requiere lo siguiente:*<br><br>**I,** *Concesión, para:*<br><br>**Inciso b)** *Acuacultura comercial*<br><br>**II,** Permiso, para:<br><br>**Inciso g)** *Acuacultura de fomento*<br><br>**III,** *Autorización, para:*<br><br>**Inciso d)** *Recolectar del medio natural reproductores, larvas, postlarvas, crías, huevos, semillas, alevines o en cualquier otro estadio, y*<br><br>**Inciso e)** *Acuacultura didáctica.* | | |

| | | |
|---|---|---|
| **Artículos 22.-** *la Secretaría podrá inscribir en el Registro Nacional de Pesca a los acuicultores que no requieran concesión, permiso o Autorización.* | Al **proyecto** le aplica el Artículo, incisos y, fracciones anteriores, porque se trata de una actividad acuícola con fines comerciales. | Por el hecho de presentar a la autoridad correspondiente (SEMARNAT) la Manifestación de Impacto Ambiental, el promovente está cumpliendo con este apartado.<br><br>El proyecto se vincula por la obligatoriedad de obtener la autorización correspondiente para realizar las obras descritas en esta manifestación de impacto ambiental.<br><br>Como ya se mencionó anteriormente, la promovente una vez autorizado el proyecto en materia ambiental procederá a tramitar el Registro Nacional de Pesca para la unidad de producción acuícola. |
| **Art. 30°.-** *Las actividades pesqueras se clasifican en:*<br><br>**II.-** *Cultivo o acuacultura con fines* | | |
| **Artículo 31°.-** *Para realizar las actividades de pesca se requiere lo siguiente:*<br><br>**I,** *Concesión, para:*<br><br>**Inciso b)** *Acuacultura comercial*<br><br>**II,** Permiso, para:<br><br>**Inciso g)** *Acuacultura de fomento*<br><br>**III,** *Autorización, para:*<br><br>**Inciso d)** *Recolectar del medio natural reproductores, larvas, postlarvas, crías, huevos, semillas, alevines o en cualquier otro estadio, y*<br><br>**Inciso e)** *Acuacultura didáctica.* | | |

| | | |
|---|---|---|
| **Artículos 22.-** *la Secretaría podrá inscribir en el Registro Nacional de Pesca a los acuicultores que no requieran concesión, permiso o Autorización.* | Al **proyecto** le aplica el Artículo, incisos y, fracciones anteriores, porque se trata de una actividad acuícola con fines comerciales. | Por el hecho de presentar a la autoridad correspondiente (SEMARNAT) la Manifestación de Impacto Ambiental, el promovente está cumpliendo con este apartado.<br><br>El proyecto se vincula por la obligatoriedad de obtener la autorización correspondiente para realizar las obras descritas en esta manifestación de impacto ambiental.<br><br>Como ya se mencionó anteriormente, la promovente una vez autorizado el proyecto en materia ambiental procederá a tramitar el Registro Nacional de Pesca para la unidad de producción acuícola. |
| **Art. 30°.-** *Las actividades pesqueras se clasifican en:*<br><br>**II.-** *Cultivo o acuacultura con fines* | | |
| **Artículo 31°.-** *Para realizar las actividades de pesca se requiere lo siguiente:*<br><br>**I,** *Concesión, para:*<br><br>**Inciso b)** *Acuacultura comercial*<br><br>**II,** Permiso, para:<br><br>**Inciso g)** *Acuacultura de fomento*<br><br>**III,** *Autorización, para:*<br><br>**Inciso d)** *Recolectar del medio natural reproductores, larvas, postlarvas, crías, huevos, semillas, alevines o en cualquier otro estadio, y*<br><br>**Inciso e)** *Acuacultura didáctica.* | | |

| | | |
|---|---|---|
| **Artículos 22.-** *la Secretaría podrá inscribir en el Registro Nacional de Pesca a los acuicultores que no requieran concesión, permiso o Autorización.* | Al **proyecto** le aplica el Artículo, incisos y, fracciones anteriores, porque se trata de una actividad acuícola con fines comerciales. | Por el hecho de presentar a la autoridad correspondiente (SEMARNAT) la Manifestación de Impacto Ambiental, el promovente está cumpliendo con este apartado.<br><br>El proyecto se vincula por la obligatoriedad de obtener la autorización correspondiente para realizar las obras descritas en esta manifestación de impacto ambiental.<br><br>Como ya se mencionó anteriormente, la promovente una vez autorizado el proyecto en materia ambiental procederá a tramitar el Registro Nacional de Pesca para la unidad de producción acuícola. |
| **Art. 30°.-** *Las actividades pesqueras se clasifican en:*<br><br>**II.-** *Cultivo o acuacultura con fines* | | |
| **Artículo 31°.-** *Para realizar las actividades de pesca se requiere lo siguiente:*<br><br>**I,** *Concesión, para:*<br><br>**Inciso b)** *Acuacultura comercial*<br><br>**II,** Permiso, para:<br><br>**Inciso g)** *Acuacultura de fomento*<br><br>**III,** *Autorización, para:*<br><br>**Inciso d)** *Recolectar del medio natural reproductores, larvas, postlarvas, crías, huevos, semillas, alevines o en cualquier otro estadio, y*<br><br>**Inciso e)** *Acuacultura didáctica.* | | |

| | | |
|---|---|---|
| **Artículos 22.-** *la Secretaría podrá inscribir en el Registro Nacional de Pesca a los acuicultores que no requieran concesión, permiso o Autorización.* | Al **proyecto** le aplica el Artículo, incisos y, fracciones anteriores, porque se trata de una actividad acuícola con fines comerciales. | Por el hecho de presentar a la autoridad correspondiente (SEMARNAT) la Manifestación de Impacto Ambiental, el promovente está cumpliendo con este apartado.<br><br>El proyecto se vincula por la obligatoriedad de obtener la autorización correspondiente para realizar las obras descritas en esta manifestación de impacto ambiental.<br><br>Como ya se mencionó anteriormente, la promovente una vez autorizado el proyecto en materia ambiental procederá a tramitar el Registro Nacional de Pesca para la unidad de producción acuícola. |
| **Art. 30°.-** *Las actividades pesqueras se clasifican en:*<br><br>**II.-** *Cultivo o acuacultura con fines* | | |
| **Artículo 31°.-** *Para realizar las actividades de pesca se requiere lo siguiente:*<br><br>**I,** *Concesión, para:*<br><br>**Inciso b)** *Acuacultura comercial*<br><br>**II,** Permiso, para:<br><br>**Inciso g)** *Acuacultura de fomento*<br><br>**III,** *Autorización, para:*<br><br>**Inciso d)** *Recolectar del medio natural reproductores, larvas, postlarvas, crías, huevos, semillas, alevines o en cualquier otro estadio, y*<br><br>**Inciso e)** *Acuacultura didáctica.* | | |

| | | |
|---|---|---|
| **Artículos 22.-** *la Secretaría podrá inscribir en el Registro Nacional de Pesca a los acuicultores que no requieran concesión, permiso o Autorización.* | Al **proyecto** le aplica el Artículo, incisos y, fracciones anteriores, porque se trata de una actividad acuícola con fines comerciales. | Por el hecho de presentar a la autoridad correspondiente (SEMARNAT) la Manifestación de Impacto Ambiental, el promovente está cumpliendo con este apartado.<br><br>El proyecto se vincula por la obligatoriedad de obtener la autorización correspondiente para realizar las obras descritas en esta manifestación de impacto ambiental.<br><br>Como ya se mencionó anteriormente, la promovente una vez autorizado el proyecto en materia ambiental procederá a tramitar el Registro Nacional de Pesca para la unidad de producción acuícola. |
| **Art. 30°.-** *Las actividades pesqueras se clasifican en:*<br><br>**II.-** *Cultivo o acuacultura con fines* | | |
| **Artículo 31°.-** *Para realizar las actividades de pesca se requiere lo siguiente:*<br><br>**I,** *Concesión, para:*<br><br>**Inciso b)** *Acuacultura comercial*<br><br>**II,** Permiso, para:<br><br>**Inciso g)** *Acuacultura de fomento*<br><br>**III,** *Autorización, para:*<br><br>**Inciso d)** *Recolectar del medio natural reproductores, larvas, postlarvas, crías, huevos, semillas, alevines o en cualquier otro estadio, y*<br><br>**Inciso e)** *Acuacultura didáctica.* | | |

| | | |
|---|---|---|
| **Artículos 22.-** *la Secretaría podrá inscribir en el Registro Nacional de Pesca a los acuicultores que no requieran concesión, permiso o Autorización.* | Al **proyecto** le aplica el Artículo, incisos y, fracciones anteriores, porque se trata de una actividad acuícola con fines comerciales. | Por el hecho de presentar a la autoridad correspondiente (SEMARNAT) la Manifestación de Impacto Ambiental, el promovente está cumpliendo con este apartado.<br><br>El proyecto se vincula por la obligatoriedad de obtener la autorización correspondiente para realizar las obras descritas en esta manifestación de impacto ambiental.<br><br>Como ya se mencionó anteriormente, la promovente una vez autorizado el proyecto en materia ambiental procederá a tramitar el Registro Nacional de Pesca para la unidad de producción acuícola. |
| **Art. 30°.-** *Las actividades pesqueras se clasifican en:*<br><br>**II.-** *Cultivo o acuacultura con fines* | | |
| **Artículo 31°.-** *Para realizar las actividades de pesca se requiere lo siguiente:*<br><br>**I,** *Concesión, para:*<br><br>**Inciso b)** *Acuacultura comercial*<br><br>**II,** Permiso, para:<br><br>**Inciso g)** *Acuacultura de fomento*<br><br>**III,** *Autorización, para:*<br><br>**Inciso d)** *Recolectar del medio natural reproductores, larvas, postlarvas, crías, huevos, semillas, alevines o en cualquier otro estadio, y*<br><br>**Inciso e)** *Acuacultura didáctica.* | | |

| | | |
|---|---|---|
| **Artículos 22.-** *la Secretaría podrá inscribir en el Registro Nacional de Pesca a los acuicultores que no requieran concesión, permiso o Autorización.* | Al **proyecto** le aplica el Artículo, incisos y, fracciones anteriores, porque se trata de una actividad acuícola con fines comerciales. | Por el hecho de presentar a la autoridad correspondiente (SEMARNAT) la Manifestación de Impacto Ambiental, el promovente está cumpliendo con este apartado.<br><br>El proyecto se vincula por la obligatoriedad de obtener la autorización correspondiente para realizar las obras descritas en esta manifestación de impacto ambiental.<br><br>Como ya se mencionó anteriormente, la promovente una vez autorizado el proyecto en materia ambiental procederá a tramitar el Registro Nacional de Pesca para la unidad de producción acuícola. |
| **Art. 30°.-** *Las actividades pesqueras se clasifican en:*<br><br>**II.-** *Cultivo o acuacultura con fines* | | |
| **Artículo 31°.-** *Para realizar las actividades de pesca se requiere lo siguiente:*<br><br>**I,** *Concesión, para:*<br><br>**Inciso b)** *Acuacultura comercial*<br><br>**II,** Permiso, para:<br><br>**Inciso g)** *Acuacultura de fomento*<br><br>**III,** *Autorización, para:*<br><br>**Inciso d)** *Recolectar del medio natural reproductores, larvas, postlarvas, crías, huevos, semillas, alevines o en cualquier otro estadio, y*<br><br>**Inciso e)** *Acuacultura didáctica.* | | |

| | | |
|---|---|---|
| **Artículos 22.-** *la Secretaría podrá inscribir en el Registro Nacional de Pesca a los acuicultores que no requieran concesión, permiso o Autorización.* | Al **proyecto** le aplica el Artículo, incisos y, fracciones anteriores, porque se trata de una actividad acuícola con fines comerciales. | Por el hecho de presentar a la autoridad correspondiente (SEMARNAT) la Manifestación de Impacto Ambiental, el promovente está cumpliendo con este apartado.<br><br>El proyecto se vincula por la obligatoriedad de obtener la autorización correspondiente para realizar las obras descritas en esta manifestación de impacto ambiental.<br><br>Como ya se mencionó anteriormente, la promovente una vez autorizado el proyecto en materia ambiental procederá a tramitar el Registro Nacional de Pesca para la unidad de producción acuícola. |
| **Art. 30°.-** *Las actividades pesqueras se clasifican en:*<br><br>**II.-** *Cultivo o acuacultura con fines* | | |
| **Artículo 31°.-** *Para realizar las actividades de pesca se requiere lo siguiente:*<br><br>**I,** *Concesión, para:*<br><br>**Inciso b)** *Acuacultura comercial*<br><br>**II,** Permiso, para:<br><br>**Inciso g)** *Acuacultura de fomento*<br><br>**III,** *Autorización, para:*<br><br>**Inciso d)** *Recolectar del medio natural reproductores, larvas, postlarvas, crías, huevos, semillas, alevines o en cualquier otro estadio, y*<br><br>**Inciso e)** *Acuacultura didáctica.* | | |

| | | |
|---|---|---|
| **Artículos 22.-** *la Secretaría podrá inscribir en el Registro Nacional de Pesca a los acuicultores que no requieran concesión, permiso o Autorización.* | Al **proyecto** le aplica el Artículo, incisos y, fracciones anteriores, porque se trata de una actividad acuícola con fines comerciales. | Por el hecho de presentar a la autoridad correspondiente (SEMARNAT) la Manifestación de Impacto Ambiental, el promovente está cumpliendo con este apartado.<br><br>El proyecto se vincula por la obligatoriedad de obtener la autorización correspondiente para realizar las obras descritas en esta manifestación de impacto ambiental.<br><br>Como ya se mencionó anteriormente, la promovente una vez autorizado el proyecto en materia ambiental procederá a tramitar el Registro Nacional de Pesca para la unidad de producción acuícola. |
| **Art. 30°.-** *Las actividades pesqueras se clasifican en:*<br><br>**II.-** *Cultivo o acuacultura con fines* | | |
| **Artículo 31°.-** *Para realizar las actividades de pesca se requiere lo siguiente:*<br><br>**I,** *Concesión, para:*<br><br>**Inciso b)** *Acuacultura comercial*<br><br>**II,** Permiso, para:<br><br>**Inciso g)** *Acuacultura de fomento*<br><br>**III,** *Autorización, para:*<br><br>**Inciso d)** *Recolectar del medio natural reproductores, larvas, postlarvas, crías, huevos, semillas, alevines o en cualquier otro estadio, y*<br><br>**Inciso e)** *Acuacultura didáctica.* | | |

| | | |
|---|---|---|
| **Artículos 22.-** *la Secretaría podrá inscribir en el Registro Nacional de Pesca a los acuicultores que no requieran concesión, permiso o Autorización.* | Al **proyecto** le aplica el Artículo, incisos y, fracciones anteriores, porque se trata de una actividad acuícola con fines comerciales. | Por el hecho de presentar a la autoridad correspondiente (SEMARNAT) la Manifestación de Impacto Ambiental, el promovente está cumpliendo con este apartado.<br><br>El proyecto se vincula por la obligatoriedad de obtener la autorización correspondiente para realizar las obras descritas en esta manifestación de impacto ambiental.<br><br>Como ya se mencionó anteriormente, la promovente una vez autorizado el proyecto en materia ambiental procederá a tramitar el Registro Nacional de Pesca para la unidad de producción acuícola. |
| **Art. 30°.-** *Las actividades pesqueras se clasifican en:*<br><br>**II.-** *Cultivo o acuacultura con fines* | | |
| **Artículo 31°.-** *Para realizar las actividades de pesca se requiere lo siguiente:*<br><br>**I,** *Concesión, para:*<br><br>**Inciso b)** *Acuacultura comercial*<br><br>**II,** Permiso, para:<br><br>**Inciso g)** *Acuacultura de fomento*<br><br>**III,** *Autorización, para:*<br><br>**Inciso d)** *Recolectar del medio natural reproductores, larvas, postlarvas, crías, huevos, semillas, alevines o en cualquier otro estadio, y*<br><br>**Inciso e)** *Acuacultura didáctica.* | | |

| | | |
|---|---|---|
| **Artículos 22.-** *la Secretaría podrá inscribir en el Registro Nacional de Pesca a los acuicultores que no requieran concesión, permiso o Autorización.* | Al **proyecto** le aplica el Artículo, incisos y, fracciones anteriores, porque se trata de una actividad acuícola con fines comerciales. | Por el hecho de presentar a la autoridad correspondiente (SEMARNAT) la Manifestación de Impacto Ambiental, el promovente está cumpliendo con este apartado.<br><br>El proyecto se vincula por la obligatoriedad de obtener la autorización correspondiente para realizar las obras descritas en esta manifestación de impacto ambiental.<br><br>Como ya se mencionó anteriormente, la promovente una vez autorizado el proyecto en materia ambiental procederá a tramitar el Registro Nacional de Pesca para la unidad de producción acuícola. |
| **Art. 30°.-** *Las actividades pesqueras se clasifican en:*<br><br>**II.-** *Cultivo o acuacultura con fines* | | |
| **Artículo 31°.-** *Para realizar las actividades de pesca se requiere lo siguiente:*<br><br>**I,** *Concesión, para:*<br><br>**Inciso b)** *Acuacultura comercial*<br><br>**II,** Permiso, para:<br><br>**Inciso g)** *Acuacultura de fomento*<br><br>**III,** *Autorización, para:*<br><br>**Inciso d)** *Recolectar del medio natural reproductores, larvas, postlarvas, crías, huevos, semillas, alevines o en cualquier otro estadio, y*<br><br>**Inciso e)** *Acuacultura didáctica.* | | |

| | | |
|---|---|---|
| **Artículos 22.-** *la Secretaría podrá inscribir en el Registro Nacional de Pesca a los acuicultores que no requieran concesión, permiso o Autorización.* | Al **proyecto** le aplica el Artículo, incisos y, fracciones anteriores, porque se trata de una actividad acuícola con fines comerciales. | Por el hecho de presentar a la autoridad correspondiente (SEMARNAT) la Manifestación de Impacto Ambiental, el promovente está cumpliendo con este apartado.<br><br>El proyecto se vincula por la obligatoriedad de obtener la autorización correspondiente para realizar las obras descritas en esta manifestación de impacto ambiental.<br><br>Como ya se mencionó anteriormente, la promovente una vez autorizado el proyecto en materia ambiental procederá a tramitar el Registro Nacional de Pesca para la unidad de producción acuícola. |
| **Art. 30°.-** *Las actividades pesqueras se clasifican en:*<br><br>**II.-** *Cultivo o acuacultura con fines* | | |
| **Artículo 31°.-** *Para realizar las actividades de pesca se requiere lo siguiente:*<br><br>**I,** *Concesión, para:*<br><br>**Inciso b)** *Acuacultura comercial*<br><br>**II,** Permiso, para:<br><br>**Inciso g)** *Acuacultura de fomento*<br><br>**III,** *Autorización, para:*<br><br>**Inciso d)** *Recolectar del medio natural reproductores, larvas, postlarvas, crías, huevos, semillas, alevines o en cualquier otro estadio, y*<br><br>**Inciso e)** *Acuacultura didáctica.* | | |

| | | |
|---|---|---|
| **Artículos 22.-** *la Secretaría podrá inscribir en el Registro Nacional de Pesca a los acuicultores que no requieran concesión, permiso o Autorización.* | Al **proyecto** le aplica el Artículo, incisos y, fracciones anteriores, porque se trata de una actividad acuícola con fines comerciales. | Por el hecho de presentar a la autoridad correspondiente (SEMARNAT) la Manifestación de Impacto Ambiental, el promovente está cumpliendo con este apartado.<br><br>El proyecto se vincula por la obligatoriedad de obtener la autorización correspondiente para realizar las obras descritas en esta manifestación de impacto ambiental.<br><br>Como ya se mencionó anteriormente, la promovente una vez autorizado el proyecto en materia ambiental procederá a tramitar el Registro Nacional de Pesca para la unidad de producción acuícola. |
| **Art. 30°.-** *Las actividades pesqueras se clasifican en:*<br><br>**II.-** *Cultivo o acuacultura con fines* | | |
| **Artículo 31°.-** *Para realizar las actividades de pesca se requiere lo siguiente:*<br><br>**I,** *Concesión, para:*<br><br>**Inciso b)** *Acuacultura comercial*<br><br>**II,** Permiso, para:<br><br>**Inciso g)** *Acuacultura de fomento*<br><br>**III,** *Autorización, para:*<br><br>**Inciso d)** *Recolectar del medio natural reproductores, larvas, postlarvas, crías, huevos, semillas, alevines o en cualquier otro estadio, y*<br><br>**Inciso e)** *Acuacultura didáctica.* | | |

| | | |
|---|---|---|
| **Artículos 22.-** *la Secretaría podrá inscribir en el Registro Nacional de Pesca a los acuicultores que no requieran concesión, permiso o Autorización.* | Al **proyecto** le aplica el Artículo, incisos y, fracciones anteriores, porque se trata de una actividad acuícola con fines comerciales. | Por el hecho de presentar a la autoridad correspondiente (SEMARNAT) la Manifestación de Impacto Ambiental, el promovente está cumpliendo con este apartado.<br><br>El proyecto se vincula por la obligatoriedad de obtener la autorización correspondiente para realizar las obras descritas en esta manifestación de impacto ambiental.<br><br>Como ya se mencionó anteriormente, la promovente una vez autorizado el proyecto en materia ambiental procederá a tramitar el Registro Nacional de Pesca para la unidad de producción acuícola. |
| **Art. 30°.-** *Las actividades pesqueras se clasifican en:*<br><br>**II.-** *Cultivo o acuacultura con fines* | | |
| **Artículo 31°.-** *Para realizar las actividades de pesca se requiere lo siguiente:*<br><br>**I,** *Concesión, para:*<br><br>**Inciso b)** *Acuacultura comercial*<br><br>**II,** Permiso, para:<br><br>**Inciso g)** *Acuacultura de fomento*<br><br>**III,** *Autorización, para:*<br><br>**Inciso d)** *Recolectar del medio natural reproductores, larvas, postlarvas, crías, huevos, semillas, alevines o en cualquier otro estadio, y*<br><br>**Inciso e)** *Acuacultura didáctica.* | | |

| | | |
|---|---|---|
| **Artículos 22.-** *la Secretaría podrá inscribir en el Registro Nacional de Pesca a los acuicultores que no requieran concesión, permiso o Autorización.* | Al **proyecto** le aplica el Artículo, incisos y, fracciones anteriores, porque se trata de una actividad acuícola con fines comerciales. | Por el hecho de presentar a la autoridad correspondiente (SEMARNAT) la Manifestación de Impacto Ambiental, el promovente está cumpliendo con este apartado.<br><br>El proyecto se vincula por la obligatoriedad de obtener la autorización correspondiente para realizar las obras descritas en esta manifestación de impacto ambiental.<br><br>Como ya se mencionó anteriormente, la promovente una vez autorizado el proyecto en materia ambiental procederá a tramitar el Registro Nacional de Pesca para la unidad de producción acuícola. |
| **Art. 30°.-** *Las actividades pesqueras se clasifican en:*<br><br>**II.-** *Cultivo o acuacultura con fines* | | |
| **Artículo 31°.-** *Para realizar las actividades de pesca se requiere lo siguiente:*<br><br>**I,** *Concesión, para:*<br><br>**Inciso b)** *Acuacultura comercial*<br><br>**II,** Permiso, para:<br><br>**Inciso g)** *Acuacultura de fomento*<br><br>**III,** *Autorización, para:*<br><br>**Inciso d)** *Recolectar del medio natural reproductores, larvas, postlarvas, crías, huevos, semillas, alevines o en cualquier otro estadio, y*<br><br>**Inciso e)** *Acuacultura didáctica.* | | |

| | | |
|---|---|---|
| **Artículos 22.-** *la Secretaría podrá inscribir en el Registro Nacional de Pesca a los acuicultores que no requieran concesión, permiso o Autorización.* | Al **proyecto** le aplica el Artículo, incisos y, fracciones anteriores, porque se trata de una actividad acuícola con fines comerciales. | Por el hecho de presentar a la autoridad correspondiente (SEMARNAT) la Manifestación de Impacto Ambiental, el promovente está cumpliendo con este apartado.<br><br>El proyecto se vincula por la obligatoriedad de obtener la autorización correspondiente para realizar las obras descritas en esta manifestación de impacto ambiental.<br><br>Como ya se mencionó anteriormente, la promovente una vez autorizado el proyecto en materia ambiental procederá a tramitar el Registro Nacional de Pesca para la unidad de producción acuícola. |
| **Art. 30°.-** *Las actividades pesqueras se clasifican en:*<br><br>**II.-** *Cultivo o acuacultura con fines* | | |
| **Artículo 31°.-** *Para realizar las actividades de pesca se requiere lo siguiente:*<br><br>**I,** *Concesión, para:*<br><br>**Inciso b)** *Acuacultura comercial*<br><br>**II,** Permiso, para:<br><br>**Inciso g)** *Acuacultura de fomento*<br><br>**III,** *Autorización, para:*<br><br>**Inciso d)** *Recolectar del medio natural reproductores, larvas, postlarvas, crías, huevos, semillas, alevines o en cualquier otro estadio, y*<br><br>**Inciso e)** *Acuacultura didáctica.* | | |

| | | |
|---|---|---|
| **Artículos 22.-** *la Secretaría podrá inscribir en el Registro Nacional de Pesca a los acuicultores que no requieran concesión, permiso o Autorización.* | Al **proyecto** le aplica el Artículo, incisos y, fracciones anteriores, porque se trata de una actividad acuícola con fines comerciales. | Por el hecho de presentar a la autoridad correspondiente (SEMARNAT) la Manifestación de Impacto Ambiental, el promovente está cumpliendo con este apartado.<br><br>El proyecto se vincula por la obligatoriedad de obtener la autorización correspondiente para realizar las obras descritas en esta manifestación de impacto ambiental.<br><br>Como ya se mencionó anteriormente, la promovente una vez autorizado el proyecto en materia ambiental procederá a tramitar el Registro Nacional de Pesca para la unidad de producción acuícola. |
| **Art. 30°.-** *Las actividades pesqueras se clasifican en:*<br><br>**II.-** *Cultivo o acuacultura con fines* | | |
| **Artículo 31°.-** *Para realizar las actividades de pesca se requiere lo siguiente:*<br><br>**I,** *Concesión, para:*<br><br>**Inciso b)** *Acuacultura comercial*<br><br>**II,** Permiso, para:<br><br>**Inciso g)** *Acuacultura de fomento*<br><br>**III,** *Autorización, para:*<br><br>**Inciso d)** *Recolectar del medio natural reproductores, larvas, postlarvas, crías, huevos, semillas, alevines o en cualquier otro estadio, y*<br><br>**Inciso e)** *Acuacultura didáctica.* | | |

| | | |
|---|---|---|
| **Artículos 22.-** *la Secretaría podrá inscribir en el Registro Nacional de Pesca a los acuicultores que no requieran concesión, permiso o Autorización.* | Al **proyecto** le aplica el Artículo, incisos y, fracciones anteriores, porque se trata de una actividad acuícola con fines comerciales. | Por el hecho de presentar a la autoridad correspondiente (SEMARNAT) la Manifestación de Impacto Ambiental, el promovente está cumpliendo con este apartado.<br><br>El proyecto se vincula por la obligatoriedad de obtener la autorización correspondiente para realizar las obras descritas en esta manifestación de impacto ambiental.<br><br>Como ya se mencionó anteriormente, la promovente una vez autorizado el proyecto en materia ambiental procederá a tramitar el Registro Nacional de Pesca para la unidad de producción acuícola. |
| **Art. 30°.-** *Las actividades pesqueras se clasifican en:*<br><br>**II.-** *Cultivo o acuacultura con fines* | | |
| **Artículo 31°.-** *Para realizar las actividades de pesca se requiere lo siguiente:*<br><br>**I,** *Concesión, para:*<br><br>**Inciso b)** *Acuacultura comercial*<br><br>**II,** Permiso, para:<br><br>**Inciso g)** *Acuacultura de fomento*<br><br>**III,** *Autorización, para:*<br><br>**Inciso d)** *Recolectar del medio natural reproductores, larvas, postlarvas, crías, huevos, semillas, alevines o en cualquier otro estadio, y*<br><br>**Inciso e)** *Acuacultura didáctica.* | | |

| | | |
|---|---|---|
| **Artículos 22.-** *la Secretaría podrá inscribir en el Registro Nacional de Pesca a los acuicultores que no requieran concesión, permiso o Autorización.* | Al **proyecto** le aplica el Artículo, incisos y, fracciones anteriores, porque se trata de una actividad acuícola con fines comerciales. | Por el hecho de presentar a la autoridad correspondiente (SEMARNAT) la Manifestación de Impacto Ambiental, el promovente está cumpliendo con este apartado.<br><br>El proyecto se vincula por la obligatoriedad de obtener la autorización correspondiente para realizar las obras descritas en esta manifestación de impacto ambiental.<br><br>Como ya se mencionó anteriormente, la promovente una vez autorizado el proyecto en materia ambiental procederá a tramitar el Registro Nacional de Pesca para la unidad de producción acuícola. |
| **Art. 30°.-** *Las actividades pesqueras se clasifican en:*<br><br>**II.-** *Cultivo o acuacultura con fines* | | |
| **Artículo 31°.-** *Para realizar las actividades de pesca se requiere lo siguiente:*<br><br>**I,** *Concesión, para:*<br><br>**Inciso b)** *Acuacultura comercial*<br><br>**II,** Permiso, para:<br><br>**Inciso g)** *Acuacultura de fomento*<br><br>**III,** *Autorización, para:*<br><br>**Inciso d)** *Recolectar del medio natural reproductores, larvas, postlarvas, crías, huevos, semillas, alevines o en cualquier otro estadio, y*<br><br>**Inciso e)** *Acuacultura didáctica.* | | |

| | | |
|---|---|---|
| **Artículos 22.-** *la Secretaría podrá inscribir en el Registro Nacional de Pesca a los acuicultores que no requieran concesión, permiso o Autorización.* | Al **proyecto** le aplica el Artículo, incisos y, fracciones anteriores, porque se trata de una actividad acuícola con fines comerciales. | Por el hecho de presentar a la autoridad correspondiente (SEMARNAT) la Manifestación de Impacto Ambiental, el promovente está cumpliendo con este apartado.<br><br>El proyecto se vincula por la obligatoriedad de obtener la autorización correspondiente para realizar las obras descritas en esta manifestación de impacto ambiental.<br><br>Como ya se mencionó anteriormente, la promovente una vez autorizado el proyecto en materia ambiental procederá a tramitar el Registro Nacional de Pesca para la unidad de producción acuícola. |
| **Art. 30°.-** *Las actividades pesqueras se clasifican en:*<br><br>**II.-** *Cultivo o acuacultura con fines* | | |
| **Artículo 31°.-** *Para realizar las actividades de pesca se requiere lo siguiente:*<br><br>**I,** *Concesión, para:*<br><br>**Inciso b)** *Acuacultura comercial*<br><br>**II,** Permiso, para:<br><br>**Inciso g)** *Acuacultura de fomento*<br><br>**III,** *Autorización, para:*<br><br>**Inciso d)** *Recolectar del medio natural reproductores, larvas, postlarvas, crías, huevos, semillas, alevines o en cualquier otro estadio, y*<br><br>**Inciso e)** *Acuacultura didáctica.* | | |

| | | |
|---|---|---|
| **Artículos 22.-** *la Secretaría podrá inscribir en el Registro Nacional de Pesca a los acuicultores que no requieran concesión, permiso o Autorización.* | Al **proyecto** le aplica el Artículo, incisos y, fracciones anteriores, porque se trata de una actividad acuícola con fines comerciales. | Por el hecho de presentar a la autoridad correspondiente (SEMARNAT) la Manifestación de Impacto Ambiental, el promovente está cumpliendo con este apartado.<br><br>El proyecto se vincula por la obligatoriedad de obtener la autorización correspondiente para realizar las obras descritas en esta manifestación de impacto ambiental.<br><br>Como ya se mencionó anteriormente, la promovente una vez autorizado el proyecto en materia ambiental procederá a tramitar el Registro Nacional de Pesca para la unidad de producción acuícola. |
| **Art. 30°.-** *Las actividades pesqueras se clasifican en:*<br><br>**II.-** *Cultivo o acuacultura con fines* | | |
| **Artículo 31°.-** *Para realizar las actividades de pesca se requiere lo siguiente:*<br><br>**I,** *Concesión, para:*<br><br>**Inciso b)** *Acuacultura comercial*<br><br>**II,** Permiso, para:<br><br>**Inciso g)** *Acuacultura de fomento*<br><br>**III,** *Autorización, para:*<br><br>**Inciso d)** *Recolectar del medio natural reproductores, larvas, postlarvas, crías, huevos, semillas, alevines o en cualquier otro estadio, y*<br><br>**Inciso e)** *Acuacultura didáctica.* | | |

| | | |
|---|---|---|
| **Artículos 22.-** *la Secretaría podrá inscribir en el Registro Nacional de Pesca a los acuicultores que no requieran concesión, permiso o Autorización.* | Al **proyecto** le aplica el Artículo, incisos y, fracciones anteriores, porque se trata de una actividad acuícola con fines comerciales. | Por el hecho de presentar a la autoridad correspondiente (SEMARNAT) la Manifestación de Impacto Ambiental, el promovente está cumpliendo con este apartado.<br><br>El proyecto se vincula por la obligatoriedad de obtener la autorización correspondiente para realizar las obras descritas en esta manifestación de impacto ambiental.<br><br>Como ya se mencionó anteriormente, la promovente una vez autorizado el proyecto en materia ambiental procederá a tramitar el Registro Nacional de Pesca para la unidad de producción acuícola. |
| **Art. 30°.-** *Las actividades pesqueras se clasifican en:*<br><br>**II.-** *Cultivo o acuacultura con fines* | | |
| **Artículo 31°.-** *Para realizar las actividades de pesca se requiere lo siguiente:*<br><br>**I,** *Concesión, para:*<br><br>**Inciso b)** *Acuacultura comercial*<br><br>**II,** Permiso, para:<br><br>**Inciso g)** *Acuacultura de fomento*<br><br>**III,** *Autorización, para:*<br><br>**Inciso d)** *Recolectar del medio natural reproductores, larvas, postlarvas, crías, huevos, semillas, alevines o en cualquier otro estadio, y*<br><br>**Inciso e)** *Acuacultura didáctica.* | | |

| | | |
|---|---|---|
| **Artículos 22.-** *la Secretaría podrá inscribir en el Registro Nacional de Pesca a los acuicultores que no requieran concesión, permiso o Autorización.* | Al **proyecto** le aplica el Artículo, incisos y, fracciones anteriores, porque se trata de una actividad acuícola con fines comerciales. | Por el hecho de presentar a la autoridad correspondiente (SEMARNAT) la Manifestación de Impacto Ambiental, el promovente está cumpliendo con este apartado.<br><br>El proyecto se vincula por la obligatoriedad de obtener la autorización correspondiente para realizar las obras descritas en esta manifestación de impacto ambiental.<br><br>Como ya se mencionó anteriormente, la promovente una vez autorizado el proyecto en materia ambiental procederá a tramitar el Registro Nacional de Pesca para la unidad de producción acuícola. |
| **Art. 30°.-** *Las actividades pesqueras se clasifican en:*<br><br>**II.-** *Cultivo o acuacultura con fines* | | |
| **Artículo 31°.-** *Para realizar las actividades de pesca se requiere lo siguiente:*<br><br>**I,** *Concesión, para:*<br><br>**Inciso b)** *Acuacultura comercial*<br><br>**II,** Permiso, para:<br><br>**Inciso g)** *Acuacultura de fomento*<br><br>**III,** *Autorización, para:*<br><br>**Inciso d)** *Recolectar del medio natural reproductores, larvas, postlarvas, crías, huevos, semillas, alevines o en cualquier otro estadio, y*<br><br>**Inciso e)** *Acuacultura didáctica.* | | |

| | | |
|---|---|---|
| **Artículos 22.-** *la Secretaría podrá inscribir en el Registro Nacional de Pesca a los acuicultores que no requieran concesión, permiso o Autorización.* | Al **proyecto** le aplica el Artículo, incisos y, fracciones anteriores, porque se trata de una actividad acuícola con fines comerciales. | Por el hecho de presentar a la autoridad correspondiente (SEMARNAT) la Manifestación de Impacto Ambiental, el promovente está cumpliendo con este apartado.<br><br>El proyecto se vincula por la obligatoriedad de obtener la autorización correspondiente para realizar las obras descritas en esta manifestación de impacto ambiental.<br><br>Como ya se mencionó anteriormente, la promovente una vez autorizado el proyecto en materia ambiental procederá a tramitar el Registro Nacional de Pesca para la unidad de producción acuícola. |
| **Art. 30°.-** *Las actividades pesqueras se clasifican en:*<br><br>**II.-** *Cultivo o acuacultura con fines* | | |
| **Artículo 31°.-** *Para realizar las actividades de pesca se requiere lo siguiente:*<br><br>**I,** *Concesión, para:*<br><br>**Inciso b)** *Acuacultura comercial*<br><br>**II,** Permiso, para:<br><br>**Inciso g)** *Acuacultura de fomento*<br><br>**III,** *Autorización, para:*<br><br>**Inciso d)** *Recolectar del medio natural reproductores, larvas, postlarvas, crías, huevos, semillas, alevines o en cualquier otro estadio, y*<br><br>**Inciso e)** *Acuacultura didáctica.* | | |

| | | |
|---|---|---|
| **Artículos 22.-** *la Secretaría podrá inscribir en el Registro Nacional de Pesca a los acuicultores que no requieran concesión, permiso o Autorización.* | Al **proyecto** le aplica el Artículo, incisos y, fracciones anteriores, porque se trata de una actividad acuícola con fines comerciales. | Por el hecho de presentar a la autoridad correspondiente (SEMARNAT) la Manifestación de Impacto Ambiental, el promovente está cumpliendo con este apartado.<br><br>El proyecto se vincula por la obligatoriedad de obtener la autorización correspondiente para realizar las obras descritas en esta manifestación de impacto ambiental.<br><br>Como ya se mencionó anteriormente, la promovente una vez autorizado el proyecto en materia ambiental procederá a tramitar el Registro Nacional de Pesca para la unidad de producción acuícola. |
| **Art. 30°.-** *Las actividades pesqueras se clasifican en:*<br><br>**II.-** *Cultivo o acuacultura con fines* | | |
| **Artículo 31°.-** *Para realizar las actividades de pesca se requiere lo siguiente:*<br><br>**I,** *Concesión, para:*<br><br>**Inciso b)** *Acuacultura comercial*<br><br>**II,** Permiso, para:<br><br>**Inciso g)** *Acuacultura de fomento*<br><br>**III,** *Autorización, para:*<br><br>**Inciso d)** *Recolectar del medio natural reproductores, larvas, postlarvas, crías, huevos, semillas, alevines o en cualquier otro estadio, y*<br><br>**Inciso e)** *Acuacultura didáctica.* | | |

| | | |
|---|---|---|
| **Artículos 22.-** *la Secretaría podrá inscribir en el Registro Nacional de Pesca a los acuicultores que no requieran concesión, permiso o Autorización.* | Al **proyecto** le aplica el Artículo, incisos y, fracciones anteriores, porque se trata de una actividad acuícola con fines comerciales. | Por el hecho de presentar a la autoridad correspondiente (SEMARNAT) la Manifestación de Impacto Ambiental, el promovente está cumpliendo con este apartado.<br><br>El proyecto se vincula por la obligatoriedad de obtener la autorización correspondiente para realizar las obras descritas en esta manifestación de impacto ambiental.<br><br>Como ya se mencionó anteriormente, la promovente una vez autorizado el proyecto en materia ambiental procederá a tramitar el Registro Nacional de Pesca para la unidad de producción acuícola. |
| **Art. 30°.-** *Las actividades pesqueras se clasifican en:*<br><br>**II.-** *Cultivo o acuacultura con fines* | | |
| **Artículo 31°.-** *Para realizar las actividades de pesca se requiere lo siguiente:*<br><br>**I,** *Concesión, para:*<br><br>**Inciso b)** *Acuacultura comercial*<br><br>**II,** Permiso, para:<br><br>**Inciso g)** *Acuacultura de fomento*<br><br>**III,** *Autorización, para:*<br><br>**Inciso d)** *Recolectar del medio natural reproductores, larvas, postlarvas, crías, huevos, semillas, alevines o en cualquier otro estadio, y*<br><br>**Inciso e)** *Acuacultura didáctica.* | | |

| | | |
|---|---|---|
| **Artículos 22.-** *la Secretaría podrá inscribir en el Registro Nacional de Pesca a los acuicultores que no requieran concesión, permiso o Autorización.* | Al **proyecto** le aplica el Artículo, incisos y, fracciones anteriores, porque se trata de una actividad acuícola con fines comerciales. | Por el hecho de presentar a la autoridad correspondiente (SEMARNAT) la Manifestación de Impacto Ambiental, el promovente está cumpliendo con este apartado.<br><br>El proyecto se vincula por la obligatoriedad de obtener la autorización correspondiente para realizar las obras descritas en esta manifestación de impacto ambiental.<br><br>Como ya se mencionó anteriormente, la promovente una vez autorizado el proyecto en materia ambiental procederá a tramitar el Registro Nacional de Pesca para la unidad de producción acuícola. |
| **Art. 30°.-** *Las actividades pesqueras se clasifican en:*<br><br>**II.-** *Cultivo o acuacultura con fines* | | |
| **Artículo 31°.-** *Para realizar las actividades de pesca se requiere lo siguiente:*<br><br>**I,** *Concesión, para:*<br><br>**Inciso b)** *Acuacultura comercial*<br><br>**II,** Permiso, para:<br><br>**Inciso g)** *Acuacultura de fomento*<br><br>**III,** *Autorización, para:*<br><br>**Inciso d)** *Recolectar del medio natural reproductores, larvas, postlarvas, crías, huevos, semillas, alevines o en cualquier otro estadio, y*<br><br>**Inciso e)** *Acuacultura didáctica.* | | |

| | | |
|---|---|---|
| **Artículos 22.-** *la Secretaría podrá inscribir en el Registro Nacional de Pesca a los acuicultores que no requieran concesión, permiso o Autorización.* | Al **proyecto** le aplica el Artículo, incisos y, fracciones anteriores, porque se trata de una actividad acuícola con fines comerciales. | Por el hecho de presentar a la autoridad correspondiente (SEMARNAT) la Manifestación de Impacto Ambiental, el promovente está cumpliendo con este apartado.<br><br>El proyecto se vincula por la obligatoriedad de obtener la autorización correspondiente para realizar las obras descritas en esta manifestación de impacto ambiental.<br><br>Como ya se mencionó anteriormente, la promovente una vez autorizado el proyecto en materia ambiental procederá a tramitar el Registro Nacional de Pesca para la unidad de producción acuícola. |
| **Art. 30°.-** *Las actividades pesqueras se clasifican en:*<br><br>**II.-** *Cultivo o acuacultura con fines* | | |
| **Artículo 31°.-** *Para realizar las actividades de pesca se requiere lo siguiente:*<br><br>**I,** *Concesión, para:*<br><br>**Inciso b)** *Acuacultura comercial*<br><br>**II,** Permiso, para:<br><br>**Inciso g)** *Acuacultura de fomento*<br><br>**III,** *Autorización, para:*<br><br>**Inciso d)** *Recolectar del medio natural reproductores, larvas, postlarvas, crías, huevos, semillas, alevines o en cualquier otro estadio, y*<br><br>**Inciso e)** *Acuacultura didáctica.* | | |

| | | |
|---|---|---|
| **Artículos 22.-** *la Secretaría podrá inscribir en el Registro Nacional de Pesca a los acuicultores que no requieran concesión, permiso o Autorización.* | Al **proyecto** le aplica el Artículo, incisos y, fracciones anteriores, porque se trata de una actividad acuícola con fines comerciales. | Por el hecho de presentar a la autoridad correspondiente (SEMARNAT) la Manifestación de Impacto Ambiental, el promovente está cumpliendo con este apartado.<br><br>El proyecto se vincula por la obligatoriedad de obtener la autorización correspondiente para realizar las obras descritas en esta manifestación de impacto ambiental.<br><br>Como ya se mencionó anteriormente, la promovente una vez autorizado el proyecto en materia ambiental procederá a tramitar el Registro Nacional de Pesca para la unidad de producción acuícola. |
| **Art. 30°.-** *Las actividades pesqueras se clasifican en:*<br><br>**II.-** *Cultivo o acuacultura con fines* | | |
| **Artículo 31°.-** *Para realizar las actividades de pesca se requiere lo siguiente:*<br><br>**I,** *Concesión, para:*<br><br>**Inciso b)** *Acuacultura comercial*<br><br>**II,** Permiso, para:<br><br>**Inciso g)** *Acuacultura de fomento*<br><br>**III,** *Autorización, para:*<br><br>**Inciso d)** *Recolectar del medio natural reproductores, larvas, postlarvas, crías, huevos, semillas, alevines o en cualquier otro estadio, y*<br><br>**Inciso e)** *Acuacultura didáctica.* | | |

| | | |
|---|---|---|
| **Artículos 22.-** *la Secretaría podrá inscribir en el Registro Nacional de Pesca a los acuicultores que no requieran concesión, permiso o Autorización.* | Al **proyecto** le aplica el Artículo, incisos y, fracciones anteriores, porque se trata de una actividad acuícola con fines comerciales. | Por el hecho de presentar a la autoridad correspondiente (SEMARNAT) la Manifestación de Impacto Ambiental, el promovente está cumpliendo con este apartado.<br><br>El proyecto se vincula por la obligatoriedad de obtener la autorización correspondiente para realizar las obras descritas en esta manifestación de impacto ambiental.<br><br>Como ya se mencionó anteriormente, la promovente una vez autorizado el proyecto en materia ambiental procederá a tramitar el Registro Nacional de Pesca para la unidad de producción acuícola. |
| **Art. 30°.-** *Las actividades pesqueras se clasifican en:*<br><br>**II.-** *Cultivo o acuacultura con fines* | | |
| **Artículo 31°.-** *Para realizar las actividades de pesca se requiere lo siguiente:*<br><br>**I,** *Concesión, para:*<br><br>**Inciso b)** *Acuacultura comercial*<br><br>**II,** Permiso, para:<br><br>**Inciso g)** *Acuacultura de fomento*<br><br>**III,** *Autorización, para:*<br><br>**Inciso d)** *Recolectar del medio natural reproductores, larvas, postlarvas, crías, huevos, semillas, alevines o en cualquier otro estadio, y*<br><br>**Inciso e)** *Acuacultura didáctica.* | | |

| | | |
|---|---|---|
| **Artículos 22.-** *la Secretaría podrá inscribir en el Registro Nacional de Pesca a los acuicultores que no requieran concesión, permiso o Autorización.* | Al **proyecto** le aplica el Artículo, incisos y, fracciones anteriores, porque se trata de una actividad acuícola con fines comerciales. | Por el hecho de presentar a la autoridad correspondiente (SEMARNAT) la Manifestación de Impacto Ambiental, el promovente está cumpliendo con este apartado.<br><br>El proyecto se vincula por la obligatoriedad de obtener la autorización correspondiente para realizar las obras descritas en esta manifestación de impacto ambiental.<br><br>Como ya se mencionó anteriormente, la promovente una vez autorizado el proyecto en materia ambiental procederá a tramitar el Registro Nacional de Pesca para la unidad de producción acuícola. |
| **Art. 30°.-** *Las actividades pesqueras se clasifican en:*<br><br>**II.-** *Cultivo o acuacultura con fines* | | |
| **Artículo 31°.-** *Para realizar las actividades de pesca se requiere lo siguiente:*<br><br>**I,** *Concesión, para:*<br><br>**Inciso b)** *Acuacultura comercial*<br><br>**II,** Permiso, para:<br><br>**Inciso g)** *Acuacultura de fomento*<br><br>**III,** *Autorización, para:*<br><br>**Inciso d)** *Recolectar del medio natural reproductores, larvas, postlarvas, crías, huevos, semillas, alevines o en cualquier otro estadio, y*<br><br>**Inciso e)** *Acuacultura didáctica.* | | |

| | | |
|---|---|---|
| **Artículos 22.-** *la Secretaría podrá inscribir en el Registro Nacional de Pesca a los acuicultores que no requieran concesión, permiso o Autorización.* | Al **proyecto** le aplica el Artículo, incisos y, fracciones anteriores, porque se trata de una actividad acuícola con fines comerciales. | Por el hecho de presentar a la autoridad correspondiente (SEMARNAT) la Manifestación de Impacto Ambiental, el promovente está cumpliendo con este apartado.<br><br>El proyecto se vincula por la obligatoriedad de obtener la autorización correspondiente para realizar las obras descritas en esta manifestación de impacto ambiental.<br><br>Como ya se mencionó anteriormente, la promovente una vez autorizado el proyecto en materia ambiental procederá a tramitar el Registro Nacional de Pesca para la unidad de producción acuícola. |
| **Art. 30°.-** *Las actividades pesqueras se clasifican en:*<br><br>**II.-** *Cultivo o acuacultura con fines* | | |
| **Artículo 31°.-** *Para realizar las actividades de pesca se requiere lo siguiente:*<br><br>**I,** *Concesión, para:*<br><br>**Inciso b)** *Acuacultura comercial*<br><br>**II,** Permiso, para:<br><br>**Inciso g)** *Acuacultura de fomento*<br><br>**III,** *Autorización, para:*<br><br>**Inciso d)** *Recolectar del medio natural reproductores, larvas, postlarvas, crías, huevos, semillas, alevines o en cualquier otro estadio, y*<br><br>**Inciso e)** *Acuacultura didáctica.* | | |

| | | |
|---|---|---|
| **Artículos 22.-** *la Secretaría podrá inscribir en el Registro Nacional de Pesca a los acuicultores que no requieran concesión, permiso o Autorización.* | Al **proyecto** le aplica el Artículo, incisos y, fracciones anteriores, porque se trata de una actividad acuícola con fines comerciales. | Por el hecho de presentar a la autoridad correspondiente (SEMARNAT) la Manifestación de Impacto Ambiental, el promovente está cumpliendo con este apartado.<br><br>El proyecto se vincula por la obligatoriedad de obtener la autorización correspondiente para realizar las obras descritas en esta manifestación de impacto ambiental.<br><br>Como ya se mencionó anteriormente, la promovente una vez autorizado el proyecto en materia ambiental procederá a tramitar el Registro Nacional de Pesca para la unidad de producción acuícola. |
| **Art. 30°.-** *Las actividades pesqueras se clasifican en:*<br><br>**II.-** *Cultivo o acuacultura con fines* | | |
| **Artículo 31°.-** *Para realizar las actividades de pesca se requiere lo siguiente:*<br><br>**I,** *Concesión, para:*<br><br>**Inciso b)** *Acuacultura comercial*<br><br>**II,** Permiso, para:<br><br>**Inciso g)** *Acuacultura de fomento*<br><br>**III,** *Autorización, para:*<br><br>**Inciso d)** *Recolectar del medio natural reproductores, larvas, postlarvas, crías, huevos, semillas, alevines o en cualquier otro estadio, y*<br><br>**Inciso e)** *Acuacultura didáctica.* | | |

| | | |
|---|---|---|
| **Artículos 22.-** *la Secretaría podrá inscribir en el Registro Nacional de Pesca a los acuicultores que no requieran concesión, permiso o Autorización.* | Al **proyecto** le aplica el Artículo, incisos y, fracciones anteriores, porque se trata de una actividad acuícola con fines comerciales. | Por el hecho de presentar a la autoridad correspondiente (SEMARNAT) la Manifestación de Impacto Ambiental, el promovente está cumpliendo con este apartado.<br><br>El proyecto se vincula por la obligatoriedad de obtener la autorización correspondiente para realizar las obras descritas en esta manifestación de impacto ambiental.<br><br>Como ya se mencionó anteriormente, la promovente una vez autorizado el proyecto en materia ambiental procederá a tramitar el Registro Nacional de Pesca para la unidad de producción acuícola. |
| **Art. 30°.-** *Las actividades pesqueras se clasifican en:*<br><br>**II.-** *Cultivo o acuacultura con fines* | | |
| **Artículo 31°.-** *Para realizar las actividades de pesca se requiere lo siguiente:*<br><br>**I,** *Concesión, para:*<br><br>**Inciso b)** *Acuacultura comercial*<br><br>**II,** Permiso, para:<br><br>**Inciso g)** *Acuacultura de fomento*<br><br>**III,** *Autorización, para:*<br><br>**Inciso d)** *Recolectar del medio natural reproductores, larvas, postlarvas, crías, huevos, semillas, alevines o en cualquier otro estadio, y*<br><br>**Inciso e)** *Acuacultura didáctica.* | | |

| | | |
|---|---|---|
| **Artículos 22.-** *la Secretaría podrá inscribir en el Registro Nacional de Pesca a los acuicultores que no requieran concesión, permiso o Autorización.* | Al **proyecto** le aplica el Artículo, incisos y, fracciones anteriores, porque se trata de una actividad acuícola con fines comerciales. | Por el hecho de presentar a la autoridad correspondiente (SEMARNAT) la Manifestación de Impacto Ambiental, el promovente está cumpliendo con este apartado.<br><br>El proyecto se vincula por la obligatoriedad de obtener la autorización correspondiente para realizar las obras descritas en esta manifestación de impacto ambiental.<br><br>Como ya se mencionó anteriormente, la promovente una vez autorizado el proyecto en materia ambiental procederá a tramitar el Registro Nacional de Pesca para la unidad de producción acuícola. |
| **Art. 30°.-** *Las actividades pesqueras se clasifican en:*<br><br>**II.-** *Cultivo o acuacultura con fines* | | |
| **Artículo 31°.-** *Para realizar las actividades de pesca se requiere lo siguiente:*<br><br>**I,** *Concesión, para:*<br><br>**Inciso b)** *Acuacultura comercial*<br><br>**II,** Permiso, para:<br><br>**Inciso g)** *Acuacultura de fomento*<br><br>**III,** *Autorización, para:*<br><br>**Inciso d)** *Recolectar del medio natural reproductores, larvas, postlarvas, crías, huevos, semillas, alevines o en cualquier otro estadio, y*<br><br>**Inciso e)** *Acuacultura didáctica.* | | |

| | | |
|---|---|---|
| **Artículos 22.-** *la Secretaría podrá inscribir en el Registro Nacional de Pesca a los acuicultores que no requieran concesión, permiso o Autorización.* | Al **proyecto** le aplica el Artículo, incisos y, fracciones anteriores, porque se trata de una actividad acuícola con fines comerciales. | Por el hecho de presentar a la autoridad correspondiente (SEMARNAT) la Manifestación de Impacto Ambiental, el promovente está cumpliendo con este apartado.<br><br>El proyecto se vincula por la obligatoriedad de obtener la autorización correspondiente para realizar las obras descritas en esta manifestación de impacto ambiental.<br><br>Como ya se mencionó anteriormente, la promovente una vez autorizado el proyecto en materia ambiental procederá a tramitar el Registro Nacional de Pesca para la unidad de producción acuícola. |
| **Art. 30°.-** *Las actividades pesqueras se clasifican en:*<br><br>**II.-** *Cultivo o acuacultura con fines* | | |
| **Artículo 31°.-** *Para realizar las actividades de pesca se requiere lo siguiente:*<br><br>**I,** *Concesión, para:*<br><br>**Inciso b)** *Acuacultura comercial*<br><br>**II,** Permiso, para:<br><br>**Inciso g)** *Acuacultura de fomento*<br><br>**III,** *Autorización, para:*<br><br>**Inciso d)** *Recolectar del medio natural reproductores, larvas, postlarvas, crías, huevos, semillas, alevines o en cualquier otro estadio, y*<br><br>**Inciso e)** *Acuacultura didáctica.* | | |

| | | |
|---|---|---|
| **Artículos 22.-** *la Secretaría podrá inscribir en el Registro Nacional de Pesca a los acuicultores que no requieran concesión, permiso o Autorización.* | Al **proyecto** le aplica el Artículo, incisos y, fracciones anteriores, porque se trata de una actividad acuícola con fines comerciales. | Por el hecho de presentar a la autoridad correspondiente (SEMARNAT) la Manifestación de Impacto Ambiental, el promovente está cumpliendo con este apartado.<br><br>El proyecto se vincula por la obligatoriedad de obtener la autorización correspondiente para realizar las obras descritas en esta manifestación de impacto ambiental.<br><br>Como ya se mencionó anteriormente, la promovente una vez autorizado el proyecto en materia ambiental procederá a tramitar el Registro Nacional de Pesca para la unidad de producción acuícola. |
| **Art. 30°.-** *Las actividades pesqueras se clasifican en:*<br><br>**II.-** *Cultivo o acuacultura con fines* | | |
| **Artículo 31°.-** *Para realizar las actividades de pesca se requiere lo siguiente:*<br><br>**I,** *Concesión, para:*<br><br>**Inciso b)** *Acuacultura comercial*<br><br>**II,** Permiso, para:<br><br>**Inciso g)** *Acuacultura de fomento*<br><br>**III,** *Autorización, para:*<br><br>**Inciso d)** *Recolectar del medio natural reproductores, larvas, postlarvas, crías, huevos, semillas, alevines o en cualquier otro estadio, y*<br><br>**Inciso e)** *Acuacultura didáctica.* | | |

| | | |
|---|---|---|
| **Artículos 22.-** *la Secretaría podrá inscribir en el Registro Nacional de Pesca a los acuicultores que no requieran concesión, permiso o Autorización.* | Al **proyecto** le aplica el Artículo, incisos y, fracciones anteriores, porque se trata de una actividad acuícola con fines comerciales. | Por el hecho de presentar a la autoridad correspondiente (SEMARNAT) la Manifestación de Impacto Ambiental, el promovente está cumpliendo con este apartado.<br><br>El proyecto se vincula por la obligatoriedad de obtener la autorización correspondiente para realizar las obras descritas en esta manifestación de impacto ambiental.<br><br>Como ya se mencionó anteriormente, la promovente una vez autorizado el proyecto en materia ambiental procederá a tramitar el Registro Nacional de Pesca para la unidad de producción acuícola. |
| **Art. 30°.-** *Las actividades pesqueras se clasifican en:*<br><br>**II.-** *Cultivo o acuacultura con fines* | | |
| **Artículo 31°.-** *Para realizar las actividades de pesca se requiere lo siguiente:*<br><br>**I,** *Concesión, para:*<br><br>**Inciso b)** *Acuacultura comercial*<br><br>**II,** Permiso, para:<br><br>**Inciso g)** *Acuacultura de fomento*<br><br>**III,** *Autorización, para:*<br><br>**Inciso d)** *Recolectar del medio natural reproductores, larvas, postlarvas, crías, huevos, semillas, alevines o en cualquier otro estadio, y*<br><br>**Inciso e)** *Acuacultura didáctica.* | | |

| | | |
|---|---|---|
| **Artículos 22.-** *la Secretaría podrá inscribir en el Registro Nacional de Pesca a los acuicultores que no requieran concesión, permiso o Autorización.* | Al **proyecto** le aplica el Artículo, incisos y, fracciones anteriores, porque se trata de una actividad acuícola con fines comerciales. | Por el hecho de presentar a la autoridad correspondiente (SEMARNAT) la Manifestación de Impacto Ambiental, el promovente está cumpliendo con este apartado.<br><br>El proyecto se vincula por la obligatoriedad de obtener la autorización correspondiente para realizar las obras descritas en esta manifestación de impacto ambiental.<br><br>Como ya se mencionó anteriormente, la promovente una vez autorizado el proyecto en materia ambiental procederá a tramitar el Registro Nacional de Pesca para la unidad de producción acuícola. |
| **Art. 30°.-** *Las actividades pesqueras se clasifican en:*<br><br>**II.-** *Cultivo o acuacultura con fines* | | |
| **Artículo 31°.-** *Para realizar las actividades de pesca se requiere lo siguiente:*<br><br>**I,** *Concesión, para:*<br><br>**Inciso b)** *Acuacultura comercial*<br><br>**II,** Permiso, para:<br><br>**Inciso g)** *Acuacultura de fomento*<br><br>**III,** *Autorización, para:*<br><br>**Inciso d)** *Recolectar del medio natural reproductores, larvas, postlarvas, crías, huevos, semillas, alevines o en cualquier otro estadio, y*<br><br>**Inciso e)** *Acuacultura didáctica.* | | |

| | | |
|---|---|---|
| **Artículos 22.-** *la Secretaría podrá inscribir en el Registro Nacional de Pesca a los acuicultores que no requieran concesión, permiso o Autorización.* | Al **proyecto** le aplica el Artículo, incisos y, fracciones anteriores, porque se trata de una actividad acuícola con fines comerciales. | Por el hecho de presentar a la autoridad correspondiente (SEMARNAT) la Manifestación de Impacto Ambiental, el promovente está cumpliendo con este apartado.<br><br>El proyecto se vincula por la obligatoriedad de obtener la autorización correspondiente para realizar las obras descritas en esta manifestación de impacto ambiental.<br><br>Como ya se mencionó anteriormente, la promovente una vez autorizado el proyecto en materia ambiental procederá a tramitar el Registro Nacional de Pesca para la unidad de producción acuícola. |
| **Art. 30°.-** *Las actividades pesqueras se clasifican en:*<br><br>**II.-** *Cultivo o acuacultura con fines* | | |
| **Artículo 31°.-** *Para realizar las actividades de pesca se requiere lo siguiente:*<br><br>**I,** *Concesión, para:*<br><br>**Inciso b)** *Acuacultura comercial*<br><br>**II,** Permiso, para:<br><br>**Inciso g)** *Acuacultura de fomento*<br><br>**III,** *Autorización, para:*<br><br>**Inciso d)** *Recolectar del medio natural reproductores, larvas, postlarvas, crías, huevos, semillas, alevines o en cualquier otro estadio, y*<br><br>**Inciso e)** *Acuacultura didáctica.* | | |

| | | |
|---|---|---|
| **Artículos 22.-** *la Secretaría podrá inscribir en el Registro Nacional de Pesca a los acuicultores que no requieran concesión, permiso o Autorización.* | Al **proyecto** le aplica el Artículo, incisos y, fracciones anteriores, porque se trata de una actividad acuícola con fines comerciales. | Por el hecho de presentar a la autoridad correspondiente (SEMARNAT) la Manifestación de Impacto Ambiental, el promovente está cumpliendo con este apartado.<br><br>El proyecto se vincula por la obligatoriedad de obtener la autorización correspondiente para realizar las obras descritas en esta manifestación de impacto ambiental.<br><br>Como ya se mencionó anteriormente, la promovente una vez autorizado el proyecto en materia ambiental procederá a tramitar el Registro Nacional de Pesca para la unidad de producción acuícola. |
| **Art. 30°.-** *Las actividades pesqueras se clasifican en:*<br><br>**II.-** *Cultivo o acuacultura con fines* | | |
| **Artículo 31°.-** *Para realizar las actividades de pesca se requiere lo siguiente:*<br><br>**I,** *Concesión, para:*<br><br>**Inciso b)** *Acuacultura comercial*<br><br>**II,** Permiso, para:<br><br>**Inciso g)** *Acuacultura de fomento*<br><br>**III,** *Autorización, para:*<br><br>**Inciso d)** *Recolectar del medio natural reproductores, larvas, postlarvas, crías, huevos, semillas, alevines o en cualquier otro estadio, y*<br><br>**Inciso e)** *Acuacultura didáctica.* | | |

| | | |
|---|---|---|
| **Artículos 22.-** *la Secretaría podrá inscribir en el Registro Nacional de Pesca a los acuicultores que no requieran concesión, permiso o Autorización.* | Al **proyecto** le aplica el Artículo, incisos y, fracciones anteriores, porque se trata de una actividad acuícola con fines comerciales. | Por el hecho de presentar a la autoridad correspondiente (SEMARNAT) la Manifestación de Impacto Ambiental, el promovente está cumpliendo con este apartado.<br><br>El proyecto se vincula por la obligatoriedad de obtener la autorización correspondiente para realizar las obras descritas en esta manifestación de impacto ambiental.<br><br>Como ya se mencionó anteriormente, la promovente una vez autorizado el proyecto en materia ambiental procederá a tramitar el Registro Nacional de Pesca para la unidad de producción acuícola. |
| **Art. 30°.-** *Las actividades pesqueras se clasifican en:*<br><br>**II.-** *Cultivo o acuacultura con fines* | | |
| **Artículo 31°.-** *Para realizar las actividades de pesca se requiere lo siguiente:*<br><br>**I,** *Concesión, para:*<br><br>**Inciso b)** *Acuacultura comercial*<br><br>**II,** Permiso, para:<br><br>**Inciso g)** *Acuacultura de fomento*<br><br>**III,** *Autorización, para:*<br><br>**Inciso d)** *Recolectar del medio natural reproductores, larvas, postlarvas, crías, huevos, semillas, alevines o en cualquier otro estadio, y*<br><br>**Inciso e)** *Acuacultura didáctica.* | | |

| | | |
|---|---|---|
| **Artículos 22.-** *la Secretaría podrá inscribir en el Registro Nacional de Pesca a los acuicultores que no requieran concesión, permiso o Autorización.* | Al **proyecto** le aplica el Artículo, incisos y, fracciones anteriores, porque se trata de una actividad acuícola con fines comerciales. | Por el hecho de presentar a la autoridad correspondiente (SEMARNAT) la Manifestación de Impacto Ambiental, el promovente está cumpliendo con este apartado.<br><br>El proyecto se vincula por la obligatoriedad de obtener la autorización correspondiente para realizar las obras descritas en esta manifestación de impacto ambiental.<br><br>Como ya se mencionó anteriormente, la promovente una vez autorizado el proyecto en materia ambiental procederá a tramitar el Registro Nacional de Pesca para la unidad de producción acuícola. |
| **Art. 30°.-** *Las actividades pesqueras se clasifican en:*<br><br>**II.-** *Cultivo o acuacultura con fines* | | |
| **Artículo 31°.-** *Para realizar las actividades de pesca se requiere lo siguiente:*<br><br>**I,** *Concesión, para:*<br><br>**Inciso b)** *Acuacultura comercial*<br><br>**II,** Permiso, para:<br><br>**Inciso g)** *Acuacultura de fomento*<br><br>**III,** *Autorización, para:*<br><br>**Inciso d)** *Recolectar del medio natural reproductores, larvas, postlarvas, crías, huevos, semillas, alevines o en cualquier otro estadio, y*<br><br>**Inciso e)** *Acuacultura didáctica.* | | |

| | | |
|---|---|---|
| **Artículos 22.-** *la Secretaría podrá inscribir en el Registro Nacional de Pesca a los acuicultores que no requieran concesión, permiso o Autorización.* | Al **proyecto** le aplica el Artículo, incisos y, fracciones anteriores, porque se trata de una actividad acuícola con fines comerciales. | Por el hecho de presentar a la autoridad correspondiente (SEMARNAT) la Manifestación de Impacto Ambiental, el promovente está cumpliendo con este apartado.<br><br>El proyecto se vincula por la obligatoriedad de obtener la autorización correspondiente para realizar las obras descritas en esta manifestación de impacto ambiental.<br><br>Como ya se mencionó anteriormente, la promovente una vez autorizado el proyecto en materia ambiental procederá a tramitar el Registro Nacional de Pesca para la unidad de producción acuícola. |
| **Art. 30°.-** *Las actividades pesqueras se clasifican en:*<br><br>**II.-** *Cultivo o acuacultura con fines* | | |
| **Artículo 31°.-** *Para realizar las actividades de pesca se requiere lo siguiente:*<br><br>**I,** *Concesión, para:*<br><br>**Inciso b)** *Acuacultura comercial*<br><br>**II,** Permiso, para:<br><br>**Inciso g)** *Acuacultura de fomento*<br><br>**III,** *Autorización, para:*<br><br>**Inciso d)** *Recolectar del medio natural reproductores, larvas, postlarvas, crías, huevos, semillas, alevines o en cualquier otro estadio, y*<br><br>**Inciso e)** *Acuacultura didáctica.* | | |

| | | |
|---|---|---|
| **Artículos 22.-** *la Secretaría podrá inscribir en el Registro Nacional de Pesca a los acuicultores que no requieran concesión, permiso o Autorización.* | Al **proyecto** le aplica el Artículo, incisos y, fracciones anteriores, porque se trata de una actividad acuícola con fines comerciales. | Por el hecho de presentar a la autoridad correspondiente (SEMARNAT) la Manifestación de Impacto Ambiental, el promovente está cumpliendo con este apartado.<br><br>El proyecto se vincula por la obligatoriedad de obtener la autorización correspondiente para realizar las obras descritas en esta manifestación de impacto ambiental.<br><br>Como ya se mencionó anteriormente, la promovente una vez autorizado el proyecto en materia ambiental procederá a tramitar el Registro Nacional de Pesca para la unidad de producción acuícola. |
| **Art. 30°.-** *Las actividades pesqueras se clasifican en:*<br><br>**II.-** *Cultivo o acuacultura con fines* | | |
| **Artículo 31°.-** *Para realizar las actividades de pesca se requiere lo siguiente:*<br><br>**I,** *Concesión, para:*<br><br>**Inciso b)** *Acuacultura comercial*<br><br>**II,** Permiso, para:<br><br>**Inciso g)** *Acuacultura de fomento*<br><br>**III,** *Autorización, para:*<br><br>**Inciso d)** *Recolectar del medio natural reproductores, larvas, postlarvas, crías, huevos, semillas, alevines o en cualquier otro estadio, y*<br><br>**Inciso e)** *Acuacultura didáctica.* | | |

| | | |
|---|---|---|
| **Artículos 22.-** *la Secretaría podrá inscribir en el Registro Nacional de Pesca a los acuicultores que no requieran concesión, permiso o Autorización.* | Al **proyecto** le aplica el Artículo, incisos y, fracciones anteriores, porque se trata de una actividad acuícola con fines comerciales. | Por el hecho de presentar a la autoridad correspondiente (SEMARNAT) la Manifestación de Impacto Ambiental, el promovente está cumpliendo con este apartado.<br><br>El proyecto se vincula por la obligatoriedad de obtener la autorización correspondiente para realizar las obras descritas en esta manifestación de impacto ambiental.<br><br>Como ya se mencionó anteriormente, la promovente una vez autorizado el proyecto en materia ambiental procederá a tramitar el Registro Nacional de Pesca para la unidad de producción acuícola. |
| **Art. 30°.-** *Las actividades pesqueras se clasifican en:*<br><br>**II.-** *Cultivo o acuacultura con fines* | | |
| **Artículo 31°.-** *Para realizar las actividades de pesca se requiere lo siguiente:*<br><br>**I,** *Concesión, para:*<br><br>**Inciso b)** *Acuacultura comercial*<br><br>**II,** Permiso, para:<br><br>**Inciso g)** *Acuacultura de fomento*<br><br>**III,** *Autorización, para:*<br><br>**Inciso d)** *Recolectar del medio natural reproductores, larvas, postlarvas, crías, huevos, semillas, alevines o en cualquier otro estadio, y*<br><br>**Inciso e)** *Acuacultura didáctica.* | | |

| | | |
|---|---|---|
| **Artículos 22.-** *la Secretaría podrá inscribir en el Registro Nacional de Pesca a los acuicultores que no requieran concesión, permiso o Autorización.* | Al **proyecto** le aplica el Artículo, incisos y, fracciones anteriores, porque se trata de una actividad acuícola con fines comerciales. | Por el hecho de presentar a la autoridad correspondiente (SEMARNAT) la Manifestación de Impacto Ambiental, el promovente está cumpliendo con este apartado.<br><br>El proyecto se vincula por la obligatoriedad de obtener la autorización correspondiente para realizar las obras descritas en esta manifestación de impacto ambiental.<br><br>Como ya se mencionó anteriormente, la promovente una vez autorizado el proyecto en materia ambiental procederá a tramitar el Registro Nacional de Pesca para la unidad de producción acuícola. |
| **Art. 30°.-** *Las actividades pesqueras se clasifican en:*<br><br>**II.-** *Cultivo o acuacultura con fines* | | |
| **Artículo 31°.-** *Para realizar las actividades de pesca se requiere lo siguiente:*<br><br>**I,** *Concesión, para:*<br><br>**Inciso b)** *Acuacultura comercial*<br><br>**II,** Permiso, para:<br><br>**Inciso g)** *Acuacultura de fomento*<br><br>**III,** *Autorización, para:*<br><br>**Inciso d)** *Recolectar del medio natural reproductores, larvas, postlarvas, crías, huevos, semillas, alevines o en cualquier otro estadio, y*<br><br>**Inciso e)** *Acuacultura didáctica.* | | |

| | | |
|---|---|---|
| **Artículos 22.-** *la Secretaría podrá inscribir en el Registro Nacional de Pesca a los acuicultores que no requieran concesión, permiso o Autorización.* | Al **proyecto** le aplica el Artículo, incisos y, fracciones anteriores, porque se trata de una actividad acuícola con fines comerciales. | Por el hecho de presentar a la autoridad correspondiente (SEMARNAT) la Manifestación de Impacto Ambiental, el promovente está cumpliendo con este apartado.<br><br>El proyecto se vincula por la obligatoriedad de obtener la autorización correspondiente para realizar las obras descritas en esta manifestación de impacto ambiental.<br><br>Como ya se mencionó anteriormente, la promovente una vez autorizado el proyecto en materia ambiental procederá a tramitar el Registro Nacional de Pesca para la unidad de producción acuícola. |
| **Art. 30°.-** *Las actividades pesqueras se clasifican en:*<br><br>**II.-** *Cultivo o acuacultura con fines* | | |
| **Artículo 31°.-** *Para realizar las actividades de pesca se requiere lo siguiente:*<br><br>**I,** *Concesión, para:*<br><br>**Inciso b)** *Acuacultura comercial*<br><br>**II,** Permiso, para:<br><br>**Inciso g)** *Acuacultura de fomento*<br><br>**III,** *Autorización, para:*<br><br>**Inciso d)** *Recolectar del medio natural reproductores, larvas, postlarvas, crías, huevos, semillas, alevines o en cualquier otro estadio, y*<br><br>**Inciso e)** *Acuacultura didáctica.* | | |

| | | |
|---|---|---|
| **Artículos 22.-** *la Secretaría podrá inscribir en el Registro Nacional de Pesca a los acuicultores que no requieran concesión, permiso o Autorización.* | Al **proyecto** le aplica el Artículo, incisos y, fracciones anteriores, porque se trata de una actividad acuícola con fines comerciales. | Por el hecho de presentar a la autoridad correspondiente (SEMARNAT) la Manifestación de Impacto Ambiental, el promovente está cumpliendo con este apartado.<br><br>El proyecto se vincula por la obligatoriedad de obtener la autorización correspondiente para realizar las obras descritas en esta manifestación de impacto ambiental.<br><br>Como ya se mencionó anteriormente, la promovente una vez autorizado el proyecto en materia ambiental procederá a tramitar el Registro Nacional de Pesca para la unidad de producción acuícola. |
| **Art. 30°.-** *Las actividades pesqueras se clasifican en:*<br><br>**II.-** *Cultivo o acuacultura con fines* | | |
| **Artículo 31°.-** *Para realizar las actividades de pesca se requiere lo siguiente:*<br><br>**I,** *Concesión, para:*<br><br>**Inciso b)** *Acuacultura comercial*<br><br>**II,** Permiso, para:<br><br>**Inciso g)** *Acuacultura de fomento*<br><br>**III,** *Autorización, para:*<br><br>**Inciso d)** *Recolectar del medio natural reproductores, larvas, postlarvas, crías, huevos, semillas, alevines o en cualquier otro estadio, y*<br><br>**Inciso e)** *Acuacultura didáctica.* | | |

| | | |
|---|---|---|
| **Artículos 22.-** *la Secretaría podrá inscribir en el Registro Nacional de Pesca a los acuicultores que no requieran concesión, permiso o Autorización.* | Al **proyecto** le aplica el Artículo, incisos y, fracciones anteriores, porque se trata de una actividad acuícola con fines comerciales. | Por el hecho de presentar a la autoridad correspondiente (SEMARNAT) la Manifestación de Impacto Ambiental, el promovente está cumpliendo con este apartado.<br><br>El proyecto se vincula por la obligatoriedad de obtener la autorización correspondiente para realizar las obras descritas en esta manifestación de impacto ambiental.<br><br>Como ya se mencionó anteriormente, la promovente una vez autorizado el proyecto en materia ambiental procederá a tramitar el Registro Nacional de Pesca para la unidad de producción acuícola. |
| **Art. 30°.-** *Las actividades pesqueras se clasifican en:*<br><br>**II.-** *Cultivo o acuacultura con fines* | | |
| **Artículo 31°.-** *Para realizar las actividades de pesca se requiere lo siguiente:*<br><br>**I,** *Concesión, para:*<br><br>**Inciso b)** *Acuacultura comercial*<br><br>**II,** Permiso, para:<br><br>**Inciso g)** *Acuacultura de fomento*<br><br>**III,** *Autorización, para:*<br><br>**Inciso d)** *Recolectar del medio natural reproductores, larvas, postlarvas, crías, huevos, semillas, alevines o en cualquier otro estadio, y*<br><br>**Inciso e)** *Acuacultura didáctica.* | | |

| | | |
|---|---|---|
| **Artículos 22.-** *la Secretaría podrá inscribir en el Registro Nacional de Pesca a los acuicultores que no requieran concesión, permiso o Autorización.* | Al **proyecto** le aplica el Artículo, incisos y, fracciones anteriores, porque se trata de una actividad acuícola con fines comerciales. | Por el hecho de presentar a la autoridad correspondiente (SEMARNAT) la Manifestación de Impacto Ambiental, el promovente está cumpliendo con este apartado.<br><br>El proyecto se vincula por la obligatoriedad de obtener la autorización correspondiente para realizar las obras descritas en esta manifestación de impacto ambiental.<br><br>Como ya se mencionó anteriormente, la promovente una vez autorizado el proyecto en materia ambiental procederá a tramitar el Registro Nacional de Pesca para la unidad de producción acuícola. |
| **Art. 30°.-** *Las actividades pesqueras se clasifican en:*<br><br>**II.-** *Cultivo o acuacultura con fines* | | |
| **Artículo 31°.-** *Para realizar las actividades de pesca se requiere lo siguiente:*<br><br>**I,** *Concesión, para:*<br><br>**Inciso b)** *Acuacultura comercial*<br><br>**II,** Permiso, para:<br><br>**Inciso g)** *Acuacultura de fomento*<br><br>**III,** *Autorización, para:*<br><br>**Inciso d)** *Recolectar del medio natural reproductores, larvas, postlarvas, crías, huevos, semillas, alevines o en cualquier otro estadio, y*<br><br>**Inciso e)** *Acuacultura didáctica.* | | |

| | | |
|---|---|---|
| **Artículos 22.-** *la Secretaría podrá inscribir en el Registro Nacional de Pesca a los acuicultores que no requieran concesión, permiso o Autorización.* | Al **proyecto** le aplica el Artículo, incisos y, fracciones anteriores, porque se trata de una actividad acuícola con fines comerciales. | Por el hecho de presentar a la autoridad correspondiente (SEMARNAT) la Manifestación de Impacto Ambiental, el promovente está cumpliendo con este apartado.<br><br>El proyecto se vincula por la obligatoriedad de obtener la autorización correspondiente para realizar las obras descritas en esta manifestación de impacto ambiental.<br><br>Como ya se mencionó anteriormente, la promovente una vez autorizado el proyecto en materia ambiental procederá a tramitar el Registro Nacional de Pesca para la unidad de producción acuícola. |
| **Art. 30°.-** *Las actividades pesqueras se clasifican en:*<br><br>**II.-** *Cultivo o acuacultura con fines* | | |
| **Artículo 31°.-** *Para realizar las actividades de pesca se requiere lo siguiente:*<br><br>**I,** *Concesión, para:*<br><br>**Inciso b)** *Acuacultura comercial*<br><br>**II,** Permiso, para:<br><br>**Inciso g)** *Acuacultura de fomento*<br><br>**III,** *Autorización, para:*<br><br>**Inciso d)** *Recolectar del medio natural reproductores, larvas, postlarvas, crías, huevos, semillas, alevines o en cualquier otro estadio, y*<br><br>**Inciso e)** *Acuacultura didáctica.* | | |

| | | |
|---|---|---|
| **Artículos 22.-** *la Secretaría podrá inscribir en el Registro Nacional de Pesca a los acuicultores que no requieran concesión, permiso o Autorización.* | Al **proyecto** le aplica el Artículo, incisos y, fracciones anteriores, porque se trata de una actividad acuícola con fines comerciales. | Por el hecho de presentar a la autoridad correspondiente (SEMARNAT) la Manifestación de Impacto Ambiental, el promovente está cumpliendo con este apartado.<br><br>El proyecto se vincula por la obligatoriedad de obtener la autorización correspondiente para realizar las obras descritas en esta manifestación de impacto ambiental.<br><br>Como ya se mencionó anteriormente, la promovente una vez autorizado el proyecto en materia ambiental procederá a tramitar el Registro Nacional de Pesca para la unidad de producción acuícola. |
| **Art. 30°.-** *Las actividades pesqueras se clasifican en:*<br><br>**II.-** *Cultivo o acuacultura con fines* | | |
| **Artículo 31°.-** *Para realizar las actividades de pesca se requiere lo siguiente:*<br><br>**I,** *Concesión, para:*<br><br>**Inciso b)** *Acuacultura comercial*<br><br>**II,** Permiso, para:<br><br>**Inciso g)** *Acuacultura de fomento*<br><br>**III,** *Autorización, para:*<br><br>**Inciso d)** *Recolectar del medio natural reproductores, larvas, postlarvas, crías, huevos, semillas, alevines o en cualquier otro estadio, y*<br><br>**Inciso e)** *Acuacultura didáctica.* | | |

| | | |
|---|---|---|
| **Artículos 22.-** *la Secretaría podrá inscribir en el Registro Nacional de Pesca a los acuicultores que no requieran concesión, permiso o Autorización.* | Al **proyecto** le aplica el Artículo, incisos y, fracciones anteriores, porque se trata de una actividad acuícola con fines comerciales. | Por el hecho de presentar a la autoridad correspondiente (SEMARNAT) la Manifestación de Impacto Ambiental, el promovente está cumpliendo con este apartado.<br><br>El proyecto se vincula por la obligatoriedad de obtener la autorización correspondiente para realizar las obras descritas en esta manifestación de impacto ambiental.<br><br>Como ya se mencionó anteriormente, la promovente una vez autorizado el proyecto en materia ambiental procederá a tramitar el Registro Nacional de Pesca para la unidad de producción acuícola. |
| **Art. 30°.-** *Las actividades pesqueras se clasifican en:*<br><br>**II.-** *Cultivo o acuacultura con fines* | | |
| **Artículo 31°.-** *Para realizar las actividades de pesca se requiere lo siguiente:*<br><br>**I,** *Concesión, para:*<br><br>**Inciso b)** *Acuacultura comercial*<br><br>**II,** Permiso, para:<br><br>**Inciso g)** *Acuacultura de fomento*<br><br>**III,** *Autorización, para:*<br><br>**Inciso d)** *Recolectar del medio natural reproductores, larvas, postlarvas, crías, huevos, semillas, alevines o en cualquier otro estadio, y*<br><br>**Inciso e)** *Acuacultura didáctica.* | | |

| | | |
|---|---|---|
| **Artículos 22.-** *la Secretaría podrá inscribir en el Registro Nacional de Pesca a los acuicultores que no requieran concesión, permiso o Autorización.* | Al **proyecto** le aplica el Artículo, incisos y, fracciones anteriores, porque se trata de una actividad acuícola con fines comerciales. | Por el hecho de presentar a la autoridad correspondiente (SEMARNAT) la Manifestación de Impacto Ambiental, el promovente está cumpliendo con este apartado.<br><br>El proyecto se vincula por la obligatoriedad de obtener la autorización correspondiente para realizar las obras descritas en esta manifestación de impacto ambiental.<br><br>Como ya se mencionó anteriormente, la promovente una vez autorizado el proyecto en materia ambiental procederá a tramitar el Registro Nacional de Pesca para la unidad de producción acuícola. |
| **Art. 30°.-** *Las actividades pesqueras se clasifican en:*<br><br>**II.-** *Cultivo o acuacultura con fines* | | |
| **Artículo 31°.-** *Para realizar las actividades de pesca se requiere lo siguiente:*<br><br>**I,** *Concesión, para:*<br><br>**Inciso b)** *Acuacultura comercial*<br><br>**II,** Permiso, para:<br><br>**Inciso g)** *Acuacultura de fomento*<br><br>**III,** *Autorización, para:*<br><br>**Inciso d)** *Recolectar del medio natural reproductores, larvas, postlarvas, crías, huevos, semillas, alevines o en cualquier otro estadio, y*<br><br>**Inciso e)** *Acuacultura didáctica.* | | |

| | | |
|---|---|---|
| **Artículos 22.-** *la Secretaría podrá inscribir en el Registro Nacional de Pesca a los acuicultores que no requieran concesión, permiso o Autorización.* | Al **proyecto** le aplica el Artículo, incisos y, fracciones anteriores, porque se trata de una actividad acuícola con fines comerciales. | Por el hecho de presentar a la autoridad correspondiente (SEMARNAT) la Manifestación de Impacto Ambiental, el promovente está cumpliendo con este apartado.<br><br>El proyecto se vincula por la obligatoriedad de obtener la autorización correspondiente para realizar las obras descritas en esta manifestación de impacto ambiental.<br><br>Como ya se mencionó anteriormente, la promovente una vez autorizado el proyecto en materia ambiental procederá a tramitar el Registro Nacional de Pesca para la unidad de producción acuícola. |
| **Art. 30°.-** *Las actividades pesqueras se clasifican en:*<br><br>**II.-** *Cultivo o acuacultura con fines* | | |
| **Artículo 31°.-** *Para realizar las actividades de pesca se requiere lo siguiente:*<br><br>**I,** *Concesión, para:*<br><br>**Inciso b)** *Acuacultura comercial*<br><br>**II,** Permiso, para:<br><br>**Inciso g)** *Acuacultura de fomento*<br><br>**III,** *Autorización, para:*<br><br>**Inciso d)** *Recolectar del medio natural reproductores, larvas, postlarvas, crías, huevos, semillas, alevines o en cualquier otro estadio, y*<br><br>**Inciso e)** *Acuacultura didáctica.* | | |

| | | |
|---|---|---|
| **Artículos 22.-** *la Secretaría podrá inscribir en el Registro Nacional de Pesca a los acuicultores que no requieran concesión, permiso o Autorización.* | Al **proyecto** le aplica el Artículo, incisos y, fracciones anteriores, porque se trata de una actividad acuícola con fines comerciales. | Por el hecho de presentar a la autoridad correspondiente (SEMARNAT) la Manifestación de Impacto Ambiental, el promovente está cumpliendo con este apartado.<br><br>El proyecto se vincula por la obligatoriedad de obtener la autorización correspondiente para realizar las obras descritas en esta manifestación de impacto ambiental.<br><br>Como ya se mencionó anteriormente, la promovente una vez autorizado el proyecto en materia ambiental procederá a tramitar el Registro Nacional de Pesca para la unidad de producción acuícola. |
| **Art. 30°.-** *Las actividades pesqueras se clasifican en:*<br><br>**II.-** *Cultivo o acuacultura con fines* | | |
| **Artículo 31°.-** *Para realizar las actividades de pesca se requiere lo siguiente:*<br><br>**I,** *Concesión, para:*<br><br>**Inciso b)** *Acuacultura comercial*<br><br>**II,** Permiso, para:<br><br>**Inciso g)** *Acuacultura de fomento*<br><br>**III,** *Autorización, para:*<br><br>**Inciso d)** *Recolectar del medio natural reproductores, larvas, postlarvas, crías, huevos, semillas, alevines o en cualquier otro estadio, y*<br><br>**Inciso e)** *Acuacultura didáctica.* | | |

| | | |
|---|---|---|
| **Artículos 22.-** *la Secretaría podrá inscribir en el Registro Nacional de Pesca a los acuicultores que no requieran concesión, permiso o Autorización.* | Al **proyecto** le aplica el Artículo, incisos y, fracciones anteriores, porque se trata de una actividad acuícola con fines comerciales. | Por el hecho de presentar a la autoridad correspondiente (SEMARNAT) la Manifestación de Impacto Ambiental, el promovente está cumpliendo con este apartado.<br><br>El proyecto se vincula por la obligatoriedad de obtener la autorización correspondiente para realizar las obras descritas en esta manifestación de impacto ambiental.<br><br>Como ya se mencionó anteriormente, la promovente una vez autorizado el proyecto en materia ambiental procederá a tramitar el Registro Nacional de Pesca para la unidad de producción acuícola. |
| **Art. 30°.-** *Las actividades pesqueras se clasifican en:*<br><br>**II.-** *Cultivo o acuacultura con fines* | | |
| **Artículo 31°.-** *Para realizar las actividades de pesca se requiere lo siguiente:*<br><br>**I,** *Concesión, para:*<br><br>**Inciso b)** *Acuacultura comercial*<br><br>**II,** Permiso, para:<br><br>**Inciso g)** *Acuacultura de fomento*<br><br>**III,** *Autorización, para:*<br><br>**Inciso d)** *Recolectar del medio natural reproductores, larvas, postlarvas, crías, huevos, semillas, alevines o en cualquier otro estadio, y*<br><br>**Inciso e)** *Acuacultura didáctica.* | | |

| | | |
|---|---|---|
| **Artículos 22.-** *la Secretaría podrá inscribir en el Registro Nacional de Pesca a los acuicultores que no requieran concesión, permiso o Autorización.* | Al **proyecto** le aplica el Artículo, incisos y, fracciones anteriores, porque se trata de una actividad acuícola con fines comerciales. | Por el hecho de presentar a la autoridad correspondiente (SEMARNAT) la Manifestación de Impacto Ambiental, el promovente está cumpliendo con este apartado.<br><br>El proyecto se vincula por la obligatoriedad de obtener la autorización correspondiente para realizar las obras descritas en esta manifestación de impacto ambiental.<br><br>Como ya se mencionó anteriormente, la promovente una vez autorizado el proyecto en materia ambiental procederá a tramitar el Registro Nacional de Pesca para la unidad de producción acuícola. |
| **Art. 30°.-** *Las actividades pesqueras se clasifican en:*<br><br>**II.-** *Cultivo o acuacultura con fines* | | |
| **Artículo 31°.-** *Para realizar las actividades de pesca se requiere lo siguiente:*<br><br>**I,** *Concesión, para:*<br><br>**Inciso b)** *Acuacultura comercial*<br><br>**II,** Permiso, para:<br><br>**Inciso g)** *Acuacultura de fomento*<br><br>**III,** *Autorización, para:*<br><br>**Inciso d)** *Recolectar del medio natural reproductores, larvas, postlarvas, crías, huevos, semillas, alevines o en cualquier otro estadio, y*<br><br>**Inciso e)** *Acuacultura didáctica.* | | |

| | | |
|---|---|---|
| **Artículos 22.-** *la Secretaría podrá inscribir en el Registro Nacional de Pesca a los acuicultores que no requieran concesión, permiso o Autorización.* | Al **proyecto** le aplica el Artículo, incisos y, fracciones anteriores, porque se trata de una actividad acuícola con fines comerciales. | Por el hecho de presentar a la autoridad correspondiente (SEMARNAT) la Manifestación de Impacto Ambiental, el promovente está cumpliendo con este apartado.<br><br>El proyecto se vincula por la obligatoriedad de obtener la autorización correspondiente para realizar las obras descritas en esta manifestación de impacto ambiental.<br><br>Como ya se mencionó anteriormente, la promovente una vez autorizado el proyecto en materia ambiental procederá a tramitar el Registro Nacional de Pesca para la unidad de producción acuícola. |
| **Art. 30°.-** *Las actividades pesqueras se clasifican en:*<br><br>**II.-** *Cultivo o acuacultura con fines* | | |
| **Artículo 31°.-** *Para realizar las actividades de pesca se requiere lo siguiente:*<br><br>**I,** *Concesión, para:*<br><br>**Inciso b)** *Acuacultura comercial*<br><br>**II,** Permiso, para:<br><br>**Inciso g)** *Acuacultura de fomento*<br><br>**III,** *Autorización, para:*<br><br>**Inciso d)** *Recolectar del medio natural reproductores, larvas, postlarvas, crías, huevos, semillas, alevines o en cualquier otro estadio, y*<br><br>**Inciso e)** *Acuacultura didáctica.* | | |

| | | |
|---|---|---|
| **Artículos 22.-** *la Secretaría podrá inscribir en el Registro Nacional de Pesca a los acuicultores que no requieran concesión, permiso o Autorización.* | Al **proyecto** le aplica el Artículo, incisos y, fracciones anteriores, porque se trata de una actividad acuícola con fines comerciales. | Por el hecho de presentar a la autoridad correspondiente (SEMARNAT) la Manifestación de Impacto Ambiental, el promovente está cumpliendo con este apartado.<br><br>El proyecto se vincula por la obligatoriedad de obtener la autorización correspondiente para realizar las obras descritas en esta manifestación de impacto ambiental.<br><br>Como ya se mencionó anteriormente, la promovente una vez autorizado el proyecto en materia ambiental procederá a tramitar el Registro Nacional de Pesca para la unidad de producción acuícola. |
| **Art. 30°.-** *Las actividades pesqueras se clasifican en:*<br><br>**II.-** *Cultivo o acuacultura con fines* | | |
| **Artículo 31°.-** *Para realizar las actividades de pesca se requiere lo siguiente:*<br><br>**I,** *Concesión, para:*<br><br>**Inciso b)** *Acuacultura comercial*<br><br>**II,** Permiso, para:<br><br>**Inciso g)** *Acuacultura de fomento*<br><br>**III,** *Autorización, para:*<br><br>**Inciso d)** *Recolectar del medio natural reproductores, larvas, postlarvas, crías, huevos, semillas, alevines o en cualquier otro estadio, y*<br><br>**Inciso e)** *Acuacultura didáctica.* | | |

| | | |
|---|---|---|
| **Artículos 22.-** *la Secretaría podrá inscribir en el Registro Nacional de Pesca a los acuicultores que no requieran concesión, permiso o Autorización.* | Al **proyecto** le aplica el Artículo, incisos y, fracciones anteriores, porque se trata de una actividad acuícola con fines comerciales. | Por el hecho de presentar a la autoridad correspondiente (SEMARNAT) la Manifestación de Impacto Ambiental, el promovente está cumpliendo con este apartado.<br><br>El proyecto se vincula por la obligatoriedad de obtener la autorización correspondiente para realizar las obras descritas en esta manifestación de impacto ambiental.<br><br>Como ya se mencionó anteriormente, la promovente una vez autorizado el proyecto en materia ambiental procederá a tramitar el Registro Nacional de Pesca para la unidad de producción acuícola. |
| **Art. 30°.-** *Las actividades pesqueras se clasifican en:*<br><br>**II.-** *Cultivo o acuacultura con fines* | | |
| **Artículo 31°.-** *Para realizar las actividades de pesca se requiere lo siguiente:*<br><br>**I,** *Concesión, para:*<br><br>**Inciso b)** *Acuacultura comercial*<br><br>**II,** Permiso, para:<br><br>**Inciso g)** *Acuacultura de fomento*<br><br>**III,** *Autorización, para:*<br><br>**Inciso d)** *Recolectar del medio natural reproductores, larvas, postlarvas, crías, huevos, semillas, alevines o en cualquier otro estadio, y*<br><br>**Inciso e)** *Acuacultura didáctica.* | | |

| | | |
|---|---|---|
| **Artículos 22.-** *la Secretaría podrá inscribir en el Registro Nacional de Pesca a los acuicultores que no requieran concesión, permiso o Autorización.* | Al **proyecto** le aplica el Artículo, incisos y, fracciones anteriores, porque se trata de una actividad acuícola con fines comerciales. | Por el hecho de presentar a la autoridad correspondiente (SEMARNAT) la Manifestación de Impacto Ambiental, el promovente está cumpliendo con este apartado.<br><br>El proyecto se vincula por la obligatoriedad de obtener la autorización correspondiente para realizar las obras descritas en esta manifestación de impacto ambiental.<br><br>Como ya se mencionó anteriormente, la promovente una vez autorizado el proyecto en materia ambiental procederá a tramitar el Registro Nacional de Pesca para la unidad de producción acuícola. |
| **Art. 30°.-** *Las actividades pesqueras se clasifican en:*<br><br>**II.-** *Cultivo o acuacultura con fines* | | |
| **Artículo 31°.-** *Para realizar las actividades de pesca se requiere lo siguiente:*<br><br>**I,** *Concesión, para:*<br><br>**Inciso b)** *Acuacultura comercial*<br><br>**II,** Permiso, para:<br><br>**Inciso g)** *Acuacultura de fomento*<br><br>**III,** *Autorización, para:*<br><br>**Inciso d)** *Recolectar del medio natural reproductores, larvas, postlarvas, crías, huevos, semillas, alevines o en cualquier otro estadio, y*<br><br>**Inciso e)** *Acuacultura didáctica.* | | |

| | | |
|---|---|---|
| **Artículos 22.-** *la Secretaría podrá inscribir en el Registro Nacional de Pesca a los acuicultores que no requieran concesión, permiso o Autorización.* | Al **proyecto** le aplica el Artículo, incisos y, fracciones anteriores, porque se trata de una actividad acuícola con fines comerciales. | Por el hecho de presentar a la autoridad correspondiente (SEMARNAT) la Manifestación de Impacto Ambiental, el promovente está cumpliendo con este apartado.<br><br>El proyecto se vincula por la obligatoriedad de obtener la autorización correspondiente para realizar las obras descritas en esta manifestación de impacto ambiental.<br><br>Como ya se mencionó anteriormente, la promovente una vez autorizado el proyecto en materia ambiental procederá a tramitar el Registro Nacional de Pesca para la unidad de producción acuícola. |
| **Art. 30°.-** *Las actividades pesqueras se clasifican en:*<br><br>**II.-** *Cultivo o acuacultura con fines* | | |
| **Artículo 31°.-** *Para realizar las actividades de pesca se requiere lo siguiente:*<br><br>**I,** *Concesión, para:*<br><br>**Inciso b)** *Acuacultura comercial*<br><br>**II,** Permiso, para:<br><br>**Inciso g)** *Acuacultura de fomento*<br><br>**III,** *Autorización, para:*<br><br>**Inciso d)** *Recolectar del medio natural reproductores, larvas, postlarvas, crías, huevos, semillas, alevines o en cualquier otro estadio, y*<br><br>**Inciso e)** *Acuacultura didáctica.* | | |

| | | |
|---|---|---|
| **Artículos 22.-** *la Secretaría podrá inscribir en el Registro Nacional de Pesca a los acuicultores que no requieran concesión, permiso o Autorización.* | Al **proyecto** le aplica el Artículo, incisos y, fracciones anteriores, porque se trata de una actividad acuícola con fines comerciales. | Por el hecho de presentar a la autoridad correspondiente (SEMARNAT) la Manifestación de Impacto Ambiental, el promovente está cumpliendo con este apartado.<br><br>El proyecto se vincula por la obligatoriedad de obtener la autorización correspondiente para realizar las obras descritas en esta manifestación de impacto ambiental.<br><br>Como ya se mencionó anteriormente, la promovente una vez autorizado el proyecto en materia ambiental procederá a tramitar el Registro Nacional de Pesca para la unidad de producción acuícola. |
| **Art. 30°.-** *Las actividades pesqueras se clasifican en:*<br><br>**II.-** *Cultivo o acuacultura con fines* | | |
| **Artículo 31°.-** *Para realizar las actividades de pesca se requiere lo siguiente:*<br><br>**I,** *Concesión, para:*<br><br>**Inciso b)** *Acuacultura comercial*<br><br>**II,** Permiso, para:<br><br>**Inciso g)** *Acuacultura de fomento*<br><br>**III,** *Autorización, para:*<br><br>**Inciso d)** *Recolectar del medio natural reproductores, larvas, postlarvas, crías, huevos, semillas, alevines o en cualquier otro estadio, y*<br><br>**Inciso e)** *Acuacultura didáctica.* | | |

| | | |
|---|---|---|
| **Artículos 22.-** *la Secretaría podrá inscribir en el Registro Nacional de Pesca a los acuicultores que no requieran concesión, permiso o Autorización.* | Al **proyecto** le aplica el Artículo, incisos y, fracciones anteriores, porque se trata de una actividad acuícola con fines comerciales. | Por el hecho de presentar a la autoridad correspondiente (SEMARNAT) la Manifestación de Impacto Ambiental, el promovente está cumpliendo con este apartado.<br><br>El proyecto se vincula por la obligatoriedad de obtener la autorización correspondiente para realizar las obras descritas en esta manifestación de impacto ambiental.<br><br>Como ya se mencionó anteriormente, la promovente una vez autorizado el proyecto en materia ambiental procederá a tramitar el Registro Nacional de Pesca para la unidad de producción acuícola. |
| **Art. 30°.-** *Las actividades pesqueras se clasifican en:*<br><br>**II.-** *Cultivo o acuacultura con fines* | | |
| **Artículo 31°.-** *Para realizar las actividades de pesca se requiere lo siguiente:*<br><br>**I,** *Concesión, para:*<br><br>**Inciso b)** *Acuacultura comercial*<br><br>**II,** Permiso, para:<br><br>**Inciso g)** *Acuacultura de fomento*<br><br>**III,** *Autorización, para:*<br><br>**Inciso d)** *Recolectar del medio natural reproductores, larvas, postlarvas, crías, huevos, semillas, alevines o en cualquier otro estadio, y*<br><br>**Inciso e)** *Acuacultura didáctica.* | | |

| | | |
|---|---|---|
| **Artículos 22.-** *la Secretaría podrá inscribir en el Registro Nacional de Pesca a los acuicultores que no requieran concesión, permiso o Autorización.* | Al **proyecto** le aplica el Artículo, incisos y, fracciones anteriores, porque se trata de una actividad acuícola con fines comerciales. | Por el hecho de presentar a la autoridad correspondiente (SEMARNAT) la Manifestación de Impacto Ambiental, el promovente está cumpliendo con este apartado.<br><br>El proyecto se vincula por la obligatoriedad de obtener la autorización correspondiente para realizar las obras descritas en esta manifestación de impacto ambiental.<br><br>Como ya se mencionó anteriormente, la promovente una vez autorizado el proyecto en materia ambiental procederá a tramitar el Registro Nacional de Pesca para la unidad de producción acuícola. |
| **Art. 30°.-** *Las actividades pesqueras se clasifican en:*<br><br>**II.-** *Cultivo o acuacultura con fines* | | |
| **Artículo 31°.-** *Para realizar las actividades de pesca se requiere lo siguiente:*<br><br>**I,** *Concesión, para:*<br><br>**Inciso b)** *Acuacultura comercial*<br><br>**II,** Permiso, para:<br><br>**Inciso g)** *Acuacultura de fomento*<br><br>**III,** *Autorización, para:*<br><br>**Inciso d)** *Recolectar del medio natural reproductores, larvas, postlarvas, crías, huevos, semillas, alevines o en cualquier otro estadio, y*<br><br>**Inciso e)** *Acuacultura didáctica.* | | |

| | | |
|---|---|---|
| **Artículos 22.-** *la Secretaría podrá inscribir en el Registro Nacional de Pesca a los acuicultores que no requieran concesión, permiso o Autorización.* | Al **proyecto** le aplica el Artículo, incisos y, fracciones anteriores, porque se trata de una actividad acuícola con fines comerciales. | Por el hecho de presentar a la autoridad correspondiente (SEMARNAT) la Manifestación de Impacto Ambiental, el promovente está cumpliendo con este apartado.<br><br>El proyecto se vincula por la obligatoriedad de obtener la autorización correspondiente para realizar las obras descritas en esta manifestación de impacto ambiental.<br><br>Como ya se mencionó anteriormente, la promovente una vez autorizado el proyecto en materia ambiental procederá a tramitar el Registro Nacional de Pesca para la unidad de producción acuícola. |
| **Art. 30°.-** *Las actividades pesqueras se clasifican en:*<br><br>**II.-** *Cultivo o acuacultura con fines* | | |
| **Artículo 31°.-** *Para realizar las actividades de pesca se requiere lo siguiente:*<br><br>**I,** *Concesión, para:*<br><br>**Inciso b)** *Acuacultura comercial*<br><br>**II,** Permiso, para:<br><br>**Inciso g)** *Acuacultura de fomento*<br><br>**III,** *Autorización, para:*<br><br>**Inciso d)** *Recolectar del medio natural reproductores, larvas, postlarvas, crías, huevos, semillas, alevines o en cualquier otro estadio, y*<br><br>**Inciso e)** *Acuacultura didáctica.* | | |

| | | |
|---|---|---|
| **Artículos 22.-** *la Secretaría podrá inscribir en el Registro Nacional de Pesca a los acuicultores que no requieran concesión, permiso o Autorización.* | Al **proyecto** le aplica el Artículo, incisos y, fracciones anteriores, porque se trata de una actividad acuícola con fines comerciales. | Por el hecho de presentar a la autoridad correspondiente (SEMARNAT) la Manifestación de Impacto Ambiental, el promovente está cumpliendo con este apartado.<br><br>El proyecto se vincula por la obligatoriedad de obtener la autorización correspondiente para realizar las obras descritas en esta manifestación de impacto ambiental.<br><br>Como ya se mencionó anteriormente, la promovente una vez autorizado el proyecto en materia ambiental procederá a tramitar el Registro Nacional de Pesca para la unidad de producción acuícola. |
| **Art. 30°.-** *Las actividades pesqueras se clasifican en:*<br><br>**II.-** *Cultivo o acuacultura con fines* | | |
| **Artículo 31°.-** *Para realizar las actividades de pesca se requiere lo siguiente:*<br><br>**I,** *Concesión, para:*<br><br>**Inciso b)** *Acuacultura comercial*<br><br>**II,** Permiso, para:<br><br>**Inciso g)** *Acuacultura de fomento*<br><br>**III,** *Autorización, para:*<br><br>**Inciso d)** *Recolectar del medio natural reproductores, larvas, postlarvas, crías, huevos, semillas, alevines o en cualquier otro estadio, y*<br><br>**Inciso e)** *Acuacultura didáctica.* | | |

| | | |
|---|---|---|
| **Artículos 22.-** *la Secretaría podrá inscribir en el Registro Nacional de Pesca a los acuicultores que no requieran concesión, permiso o Autorización.* | Al **proyecto** le aplica el Artículo, incisos y, fracciones anteriores, porque se trata de una actividad acuícola con fines comerciales. | Por el hecho de presentar a la autoridad correspondiente (SEMARNAT) la Manifestación de Impacto Ambiental, el promovente está cumpliendo con este apartado.<br><br>El proyecto se vincula por la obligatoriedad de obtener la autorización correspondiente para realizar las obras descritas en esta manifestación de impacto ambiental.<br><br>Como ya se mencionó anteriormente, la promovente una vez autorizado el proyecto en materia ambiental procederá a tramitar el Registro Nacional de Pesca para la unidad de producción acuícola. |
| **Art. 30°.-** *Las actividades pesqueras se clasifican en:*<br><br>**II.-** *Cultivo o acuacultura con fines* | | |
| **Artículo 31°.-** *Para realizar las actividades de pesca se requiere lo siguiente:*<br><br>**I,** *Concesión, para:*<br><br>**Inciso b)** *Acuacultura comercial*<br><br>**II,** Permiso, para:<br><br>**Inciso g)** *Acuacultura de fomento*<br><br>**III,** *Autorización, para:*<br><br>**Inciso d)** *Recolectar del medio natural reproductores, larvas, postlarvas, crías, huevos, semillas, alevines o en cualquier otro estadio, y*<br><br>**Inciso e)** *Acuacultura didáctica.* | | |

| | | |
|---|---|---|
| **Artículos 22.-** *la Secretaría podrá inscribir en el Registro Nacional de Pesca a los acuicultores que no requieran concesión, permiso o Autorización.* | Al **proyecto** le aplica el Artículo, incisos y, fracciones anteriores, porque se trata de una actividad acuícola con fines comerciales. | Por el hecho de presentar a la autoridad correspondiente (SEMARNAT) la Manifestación de Impacto Ambiental, el promovente está cumpliendo con este apartado.<br><br>El proyecto se vincula por la obligatoriedad de obtener la autorización correspondiente para realizar las obras descritas en esta manifestación de impacto ambiental.<br><br>Como ya se mencionó anteriormente, la promovente una vez autorizado el proyecto en materia ambiental procederá a tramitar el Registro Nacional de Pesca para la unidad de producción acuícola. |
| **Art. 30°.-** *Las actividades pesqueras se clasifican en:*<br><br>**II.-** *Cultivo o acuacultura con fines* | | |
| **Artículo 31°.-** *Para realizar las actividades de pesca se requiere lo siguiente:*<br><br>**I,** *Concesión, para:*<br><br>**Inciso b)** *Acuacultura comercial*<br><br>**II,** Permiso, para:<br><br>**Inciso g)** *Acuacultura de fomento*<br><br>**III,** *Autorización, para:*<br><br>**Inciso d)** *Recolectar del medio natural reproductores, larvas, postlarvas, crías, huevos, semillas, alevines o en cualquier otro estadio, y*<br><br>**Inciso e)** *Acuacultura didáctica.* | | |

| | | |
|---|---|---|
| **Artículos 22.-** *la Secretaría podrá inscribir en el Registro Nacional de Pesca a los acuicultores que no requieran concesión, permiso o Autorización.* | Al **proyecto** le aplica el Artículo, incisos y, fracciones anteriores, porque se trata de una actividad acuícola con fines comerciales. | Por el hecho de presentar a la autoridad correspondiente (SEMARNAT) la Manifestación de Impacto Ambiental, el promovente está cumpliendo con este apartado.<br><br>El proyecto se vincula por la obligatoriedad de obtener la autorización correspondiente para realizar las obras descritas en esta manifestación de impacto ambiental.<br><br>Como ya se mencionó anteriormente, la promovente una vez autorizado el proyecto en materia ambiental procederá a tramitar el Registro Nacional de Pesca para la unidad de producción acuícola. |
| **Art. 30°.-** *Las actividades pesqueras se clasifican en:*<br><br>**II.-** *Cultivo o acuacultura con fines* | | |
| **Artículo 31°.-** *Para realizar las actividades de pesca se requiere lo siguiente:*<br><br>**I,** *Concesión, para:*<br><br>**Inciso b)** *Acuacultura comercial*<br><br>**II,** Permiso, para:<br><br>**Inciso g)** *Acuacultura de fomento*<br><br>**III,** *Autorización, para:*<br><br>**Inciso d)** *Recolectar del medio natural reproductores, larvas, postlarvas, crías, huevos, semillas, alevines o en cualquier otro estadio, y*<br><br>**Inciso e)** *Acuacultura didáctica.* | | |

| | | |
|---|---|---|
| **Artículos 22.-** *la Secretaría podrá inscribir en el Registro Nacional de Pesca a los acuicultores que no requieran concesión, permiso o Autorización.* | Al **proyecto** le aplica el Artículo, incisos y, fracciones anteriores, porque se trata de una actividad acuícola con fines comerciales. | Por el hecho de presentar a la autoridad correspondiente (SEMARNAT) la Manifestación de Impacto Ambiental, el promovente está cumpliendo con este apartado.<br><br>El proyecto se vincula por la obligatoriedad de obtener la autorización correspondiente para realizar las obras descritas en esta manifestación de impacto ambiental.<br><br>Como ya se mencionó anteriormente, la promovente una vez autorizado el proyecto en materia ambiental procederá a tramitar el Registro Nacional de Pesca para la unidad de producción acuícola. |
| **Art. 30°.-** *Las actividades pesqueras se clasifican en:*<br><br>**II.-** *Cultivo o acuacultura con fines* | | |
| **Artículo 31°.-** *Para realizar las actividades de pesca se requiere lo siguiente:*<br><br>**I,** *Concesión, para:*<br><br>**Inciso b)** *Acuacultura comercial*<br><br>**II,** Permiso, para:<br><br>**Inciso g)** *Acuacultura de fomento*<br><br>**III,** *Autorización, para:*<br><br>**Inciso d)** *Recolectar del medio natural reproductores, larvas, postlarvas, crías, huevos, semillas, alevines o en cualquier otro estadio, y*<br><br>**Inciso e)** *Acuacultura didáctica.* | | |

| | | |
|---|---|---|
| **Artículos 22.-** *la Secretaría podrá inscribir en el Registro Nacional de Pesca a los acuicultores que no requieran concesión, permiso o Autorización.* | Al **proyecto** le aplica el Artículo, incisos y, fracciones anteriores, porque se trata de una actividad acuícola con fines comerciales. | Por el hecho de presentar a la autoridad correspondiente (SEMARNAT) la Manifestación de Impacto Ambiental, el promovente está cumpliendo con este apartado.<br><br>El proyecto se vincula por la obligatoriedad de obtener la autorización correspondiente para realizar las obras descritas en esta manifestación de impacto ambiental.<br><br>Como ya se mencionó anteriormente, la promovente una vez autorizado el proyecto en materia ambiental procederá a tramitar el Registro Nacional de Pesca para la unidad de producción acuícola. |
| **Art. 30°.-** *Las actividades pesqueras se clasifican en:*<br><br>**II.-** *Cultivo o acuacultura con fines* | | |
| **Artículo 31°.-** *Para realizar las actividades de pesca se requiere lo siguiente:*<br><br>**I,** *Concesión, para:*<br><br>**Inciso b)** *Acuacultura comercial*<br><br>**II,** Permiso, para:<br><br>**Inciso g)** *Acuacultura de fomento*<br><br>**III,** *Autorización, para:*<br><br>**Inciso d)** *Recolectar del medio natural reproductores, larvas, postlarvas, crías, huevos, semillas, alevines o en cualquier otro estadio, y*<br><br>**Inciso e)** *Acuacultura didáctica.* | | |

| | | |
|---|---|---|
| **Artículos 22.-** *la Secretaría podrá inscribir en el Registro Nacional de Pesca a los acuicultores que no requieran concesión, permiso o Autorización.* | Al **proyecto** le aplica el Artículo, incisos y, fracciones anteriores, porque se trata de una actividad acuícola con fines comerciales. | Por el hecho de presentar a la autoridad correspondiente (SEMARNAT) la Manifestación de Impacto Ambiental, el promovente está cumpliendo con este apartado.<br><br>El proyecto se vincula por la obligatoriedad de obtener la autorización correspondiente para realizar las obras descritas en esta manifestación de impacto ambiental.<br><br>Como ya se mencionó anteriormente, la promovente una vez autorizado el proyecto en materia ambiental procederá a tramitar el Registro Nacional de Pesca para la unidad de producción acuícola. |
| **Art. 30°.-** *Las actividades pesqueras se clasifican en:*<br><br>**II.-** *Cultivo o acuacultura con fines* | | |
| **Artículo 31°.-** *Para realizar las actividades de pesca se requiere lo siguiente:*<br><br>**I,** *Concesión, para:*<br><br>**Inciso b)** *Acuacultura comercial*<br><br>**II,** Permiso, para:<br><br>**Inciso g)** *Acuacultura de fomento*<br><br>**III,** *Autorización, para:*<br><br>**Inciso d)** *Recolectar del medio natural reproductores, larvas, postlarvas, crías, huevos, semillas, alevines o en cualquier otro estadio, y*<br><br>**Inciso e)** *Acuacultura didáctica.* | | |

| | | |
|---|---|---|
| **Artículos 22.-** *la Secretaría podrá inscribir en el Registro Nacional de Pesca a los acuicultores que no requieran concesión, permiso o Autorización.* | Al **proyecto** le aplica el Artículo, incisos y, fracciones anteriores, porque se trata de una actividad acuícola con fines comerciales. | Por el hecho de presentar a la autoridad correspondiente (SEMARNAT) la Manifestación de Impacto Ambiental, el promovente está cumpliendo con este apartado.<br><br>El proyecto se vincula por la obligatoriedad de obtener la autorización correspondiente para realizar las obras descritas en esta manifestación de impacto ambiental.<br><br>Como ya se mencionó anteriormente, la promovente una vez autorizado el proyecto en materia ambiental procederá a tramitar el Registro Nacional de Pesca para la unidad de producción acuícola. |
| **Art. 30°.-** *Las actividades pesqueras se clasifican en:*<br><br>**II.-** *Cultivo o acuacultura con fines* | | |
| **Artículo 31°.-** *Para realizar las actividades de pesca se requiere lo siguiente:*<br><br>**I,** *Concesión, para:*<br><br>**Inciso b)** *Acuacultura comercial*<br><br>**II,** Permiso, para:<br><br>**Inciso g)** *Acuacultura de fomento*<br><br>**III,** *Autorización, para:*<br><br>**Inciso d)** *Recolectar del medio natural reproductores, larvas, postlarvas, crías, huevos, semillas, alevines o en cualquier otro estadio, y*<br><br>**Inciso e)** *Acuacultura didáctica.* | | |

| | | |
|---|---|---|
| **Artículos 22.-** *la Secretaría podrá inscribir en el Registro Nacional de Pesca a los acuicultores que no requieran concesión, permiso o Autorización.* | Al **proyecto** le aplica el Artículo, incisos y, fracciones anteriores, porque se trata de una actividad acuícola con fines comerciales. | Por el hecho de presentar a la autoridad correspondiente (SEMARNAT) la Manifestación de Impacto Ambiental, el promovente está cumpliendo con este apartado.<br><br>El proyecto se vincula por la obligatoriedad de obtener la autorización correspondiente para realizar las obras descritas en esta manifestación de impacto ambiental.<br><br>Como ya se mencionó anteriormente, la promovente una vez autorizado el proyecto en materia ambiental procederá a tramitar el Registro Nacional de Pesca para la unidad de producción acuícola. |
| **Art. 30°.-** *Las actividades pesqueras se clasifican en:*<br><br>**II.-** *Cultivo o acuacultura con fines* | | |
| **Artículo 31°.-** *Para realizar las actividades de pesca se requiere lo siguiente:*<br><br>**I,** *Concesión, para:*<br><br>**Inciso b)** *Acuacultura comercial*<br><br>**II,** Permiso, para:<br><br>**Inciso g)** *Acuacultura de fomento*<br><br>**III,** *Autorización, para:*<br><br>**Inciso d)** *Recolectar del medio natural reproductores, larvas, postlarvas, crías, huevos, semillas, alevines o en cualquier otro estadio, y*<br><br>**Inciso e)** *Acuacultura didáctica.* | | |

| | | |
|---|---|---|
| **Artículos 22.-** *la Secretaría podrá inscribir en el Registro Nacional de Pesca a los acuicultores que no requieran concesión, permiso o Autorización.* | Al **proyecto** le aplica el Artículo, incisos y, fracciones anteriores, porque se trata de una actividad acuícola con fines comerciales. | Por el hecho de presentar a la autoridad correspondiente (SEMARNAT) la Manifestación de Impacto Ambiental, el promovente está cumpliendo con este apartado.<br><br>El proyecto se vincula por la obligatoriedad de obtener la autorización correspondiente para realizar las obras descritas en esta manifestación de impacto ambiental.<br><br>Como ya se mencionó anteriormente, la promovente una vez autorizado el proyecto en materia ambiental procederá a tramitar el Registro Nacional de Pesca para la unidad de producción acuícola. |
| **Art. 30°.-** *Las actividades pesqueras se clasifican en:*<br><br>**II.-** *Cultivo o acuacultura con fines* | | |
| **Artículo 31°.-** *Para realizar las actividades de pesca se requiere lo siguiente:*<br><br>**I,** *Concesión, para:*<br><br>**Inciso b)** *Acuacultura comercial*<br><br>**II,** Permiso, para:<br><br>**Inciso g)** *Acuacultura de fomento*<br><br>**III,** *Autorización, para:*<br><br>**Inciso d)** *Recolectar del medio natural reproductores, larvas, postlarvas, crías, huevos, semillas, alevines o en cualquier otro estadio, y*<br><br>**Inciso e)** *Acuacultura didáctica.* | | |

| | | |
|---|---|---|
| **Artículos 22.-** *la Secretaría podrá inscribir en el Registro Nacional de Pesca a los acuicultores que no requieran concesión, permiso o Autorización.* | Al **proyecto** le aplica el Artículo, incisos y, fracciones anteriores, porque se trata de una actividad acuícola con fines comerciales. | Por el hecho de presentar a la autoridad correspondiente (SEMARNAT) la Manifestación de Impacto Ambiental, el promovente está cumpliendo con este apartado.<br><br>El proyecto se vincula por la obligatoriedad de obtener la autorización correspondiente para realizar las obras descritas en esta manifestación de impacto ambiental.<br><br>Como ya se mencionó anteriormente, la promovente una vez autorizado el proyecto en materia ambiental procederá a tramitar el Registro Nacional de Pesca para la unidad de producción acuícola. |
| **Art. 30°.-** *Las actividades pesqueras se clasifican en:*<br><br>**II.-** *Cultivo o acuacultura con fines* | | |
| **Artículo 31°.-** *Para realizar las actividades de pesca se requiere lo siguiente:*<br><br>**I,** *Concesión, para:*<br><br>**Inciso b)** *Acuacultura comercial*<br><br>**II,** Permiso, para:<br><br>**Inciso g)** *Acuacultura de fomento*<br><br>**III,** *Autorización, para:*<br><br>**Inciso d)** *Recolectar del medio natural reproductores, larvas, postlarvas, crías, huevos, semillas, alevines o en cualquier otro estadio, y*<br><br>**Inciso e)** *Acuacultura didáctica.* | | |

| | | |
|---|---|---|
| **Artículos 22.-** *la Secretaría podrá inscribir en el Registro Nacional de Pesca a los acuicultores que no requieran concesión, permiso o Autorización.* | Al **proyecto** le aplica el Artículo, incisos y, fracciones anteriores, porque se trata de una actividad acuícola con fines comerciales. | Por el hecho de presentar a la autoridad correspondiente (SEMARNAT) la Manifestación de Impacto Ambiental, el promovente está cumpliendo con este apartado.<br><br>El proyecto se vincula por la obligatoriedad de obtener la autorización correspondiente para realizar las obras descritas en esta manifestación de impacto ambiental.<br><br>Como ya se mencionó anteriormente, la promovente una vez autorizado el proyecto en materia ambiental procederá a tramitar el Registro Nacional de Pesca para la unidad de producción acuícola. |
| **Art. 30°.-** *Las actividades pesqueras se clasifican en:*<br><br>**II.-** *Cultivo o acuacultura con fines* | | |
| **Artículo 31°.-** *Para realizar las actividades de pesca se requiere lo siguiente:*<br><br>**I,** *Concesión, para:*<br><br>**Inciso b)** *Acuacultura comercial*<br><br>**II,** Permiso, para:<br><br>**Inciso g)** *Acuacultura de fomento*<br><br>**III,** *Autorización, para:*<br><br>**Inciso d)** *Recolectar del medio natural reproductores, larvas, postlarvas, crías, huevos, semillas, alevines o en cualquier otro estadio, y*<br><br>**Inciso e)** *Acuacultura didáctica.* | | |

| | | |
|---|---|---|
| **Artículos 22.-** *la Secretaría podrá inscribir en el Registro Nacional de Pesca a los acuicultores que no requieran concesión, permiso o Autorización.* | Al **proyecto** le aplica el Artículo, incisos y, fracciones anteriores, porque se trata de una actividad acuícola con fines comerciales. | Por el hecho de presentar a la autoridad correspondiente (SEMARNAT) la Manifestación de Impacto Ambiental, el promovente está cumpliendo con este apartado.<br><br>El proyecto se vincula por la obligatoriedad de obtener la autorización correspondiente para realizar las obras descritas en esta manifestación de impacto ambiental.<br><br>Como ya se mencionó anteriormente, la promovente una vez autorizado el proyecto en materia ambiental procederá a tramitar el Registro Nacional de Pesca para la unidad de producción acuícola. |
| **Art. 30°.-** *Las actividades pesqueras se clasifican en:*<br><br>**II.-** *Cultivo o acuacultura con fines* | | |
| **Artículo 31°.-** *Para realizar las actividades de pesca se requiere lo siguiente:*<br><br>**I,** *Concesión, para:*<br><br>**Inciso b)** *Acuacultura comercial*<br><br>**II,** Permiso, para:<br><br>**Inciso g)** *Acuacultura de fomento*<br><br>**III,** *Autorización, para:*<br><br>**Inciso d)** *Recolectar del medio natural reproductores, larvas, postlarvas, crías, huevos, semillas, alevines o en cualquier otro estadio, y*<br><br>**Inciso e)** *Acuacultura didáctica.* | | |

| | | |
|---|---|---|
| **Artículos 22.-** *la Secretaría podrá inscribir en el Registro Nacional de Pesca a los acuicultores que no requieran concesión, permiso o Autorización.* | Al **proyecto** le aplica el Artículo, incisos y, fracciones anteriores, porque se trata de una actividad acuícola con fines comerciales. | Por el hecho de presentar a la autoridad correspondiente (SEMARNAT) la Manifestación de Impacto Ambiental, el promovente está cumpliendo con este apartado.<br><br>El proyecto se vincula por la obligatoriedad de obtener la autorización correspondiente para realizar las obras descritas en esta manifestación de impacto ambiental.<br><br>Como ya se mencionó anteriormente, la promovente una vez autorizado el proyecto en materia ambiental procederá a tramitar el Registro Nacional de Pesca para la unidad de producción acuícola. |
| **Art. 30°.-** *Las actividades pesqueras se clasifican en:*<br><br>**II.-** *Cultivo o acuacultura con fines* | | |
| **Artículo 31°.-** *Para realizar las actividades de pesca se requiere lo siguiente:*<br><br>**I,** *Concesión, para:*<br><br>**Inciso b)** *Acuacultura comercial*<br><br>**II,** Permiso, para:<br><br>**Inciso g)** *Acuacultura de fomento*<br><br>**III,** *Autorización, para:*<br><br>**Inciso d)** *Recolectar del medio natural reproductores, larvas, postlarvas, crías, huevos, semillas, alevines o en cualquier otro estadio, y*<br><br>**Inciso e)** *Acuacultura didáctica.* | | |

| | | |
|---|---|---|
| **Artículos 22.-** *la Secretaría podrá inscribir en el Registro Nacional de Pesca a los acuicultores que no requieran concesión, permiso o Autorización.* | Al **proyecto** le aplica el Artículo, incisos y, fracciones anteriores, porque se trata de una actividad acuícola con fines comerciales. | Por el hecho de presentar a la autoridad correspondiente (SEMARNAT) la Manifestación de Impacto Ambiental, el promovente está cumpliendo con este apartado.<br><br>El proyecto se vincula por la obligatoriedad de obtener la autorización correspondiente para realizar las obras descritas en esta manifestación de impacto ambiental.<br><br>Como ya se mencionó anteriormente, la promovente una vez autorizado el proyecto en materia ambiental procederá a tramitar el Registro Nacional de Pesca para la unidad de producción acuícola. |
| **Art. 30°.-** *Las actividades pesqueras se clasifican en:*<br><br>**II.-** *Cultivo o acuacultura con fines* | | |
| **Artículo 31°.-** *Para realizar las actividades de pesca se requiere lo siguiente:*<br><br>**I,** *Concesión, para:*<br><br>**Inciso b)** *Acuacultura comercial*<br><br>**II,** Permiso, para:<br><br>**Inciso g)** *Acuacultura de fomento*<br><br>**III,** *Autorización, para:*<br><br>**Inciso d)** *Recolectar del medio natural reproductores, larvas, postlarvas, crías, huevos, semillas, alevines o en cualquier otro estadio, y*<br><br>**Inciso e)** *Acuacultura didáctica.* | | |

| | | |
|---|---|---|
| **Artículos 22.-** *la Secretaría podrá inscribir en el Registro Nacional de Pesca a los acuicultores que no requieran concesión, permiso o Autorización.* | Al **proyecto** le aplica el Artículo, incisos y, fracciones anteriores, porque se trata de una actividad acuícola con fines comerciales. | Por el hecho de presentar a la autoridad correspondiente (SEMARNAT) la Manifestación de Impacto Ambiental, el promovente está cumpliendo con este apartado.<br><br>El proyecto se vincula por la obligatoriedad de obtener la autorización correspondiente para realizar las obras descritas en esta manifestación de impacto ambiental.<br><br>Como ya se mencionó anteriormente, la promovente una vez autorizado el proyecto en materia ambiental procederá a tramitar el Registro Nacional de Pesca para la unidad de producción acuícola. |
| **Art. 30°.-** *Las actividades pesqueras se clasifican en:*<br><br>**II.-** *Cultivo o acuacultura con fines* | | |
| **Artículo 31°.-** *Para realizar las actividades de pesca se requiere lo siguiente:*<br><br>**I,** *Concesión, para:*<br><br>**Inciso b)** *Acuacultura comercial*<br><br>**II,** Permiso, para:<br><br>**Inciso g)** *Acuacultura de fomento*<br><br>**III,** *Autorización, para:*<br><br>**Inciso d)** *Recolectar del medio natural reproductores, larvas, postlarvas, crías, huevos, semillas, alevines o en cualquier otro estadio, y*<br><br>**Inciso e)** *Acuacultura didáctica.* | | |

| | | |
|---|---|---|
| **Artículos 22.-** *la Secretaría podrá inscribir en el Registro Nacional de Pesca a los acuicultores que no requieran concesión, permiso o Autorización.* | Al **proyecto** le aplica el Artículo, incisos y, fracciones anteriores, porque se trata de una actividad acuícola con fines comerciales. | Por el hecho de presentar a la autoridad correspondiente (SEMARNAT) la Manifestación de Impacto Ambiental, el promovente está cumpliendo con este apartado.<br><br>El proyecto se vincula por la obligatoriedad de obtener la autorización correspondiente para realizar las obras descritas en esta manifestación de impacto ambiental.<br><br>Como ya se mencionó anteriormente, la promovente una vez autorizado el proyecto en materia ambiental procederá a tramitar el Registro Nacional de Pesca para la unidad de producción acuícola. |
| **Art. 30°.-** *Las actividades pesqueras se clasifican en:*<br><br>**II.-** *Cultivo o acuacultura con fines* | | |
| **Artículo 31°.-** *Para realizar las actividades de pesca se requiere lo siguiente:*<br><br>**I,** *Concesión, para:*<br><br>**Inciso b)** *Acuacultura comercial*<br><br>**II,** Permiso, para:<br><br>**Inciso g)** *Acuacultura de fomento*<br><br>**III,** *Autorización, para:*<br><br>**Inciso d)** *Recolectar del medio natural reproductores, larvas, postlarvas, crías, huevos, semillas, alevines o en cualquier otro estadio, y*<br><br>**Inciso e)** *Acuacultura didáctica.* | | |

| | | |
|---|---|---|
| **Artículos 22.-** *la Secretaría podrá inscribir en el Registro Nacional de Pesca a los acuicultores que no requieran concesión, permiso o Autorización.* | Al **proyecto** le aplica el Artículo, incisos y, fracciones anteriores, porque se trata de una actividad acuícola con fines comerciales. | Por el hecho de presentar a la autoridad correspondiente (SEMARNAT) la Manifestación de Impacto Ambiental, el promovente está cumpliendo con este apartado.<br><br>El proyecto se vincula por la obligatoriedad de obtener la autorización correspondiente para realizar las obras descritas en esta manifestación de impacto ambiental.<br><br>Como ya se mencionó anteriormente, la promovente una vez autorizado el proyecto en materia ambiental procederá a tramitar el Registro Nacional de Pesca para la unidad de producción acuícola. |
| **Art. 30°.-** *Las actividades pesqueras se clasifican en:*<br><br>**II.-** *Cultivo o acuacultura con fines* | | |
| **Artículo 31°.-** *Para realizar las actividades de pesca se requiere lo siguiente:*<br><br>**I,** *Concesión, para:*<br><br>**Inciso b)** *Acuacultura comercial*<br><br>**II,** Permiso, para:<br><br>**Inciso g)** *Acuacultura de fomento*<br><br>**III,** *Autorización, para:*<br><br>**Inciso d)** *Recolectar del medio natural reproductores, larvas, postlarvas, crías, huevos, semillas, alevines o en cualquier otro estadio, y*<br><br>**Inciso e)** *Acuacultura didáctica.* | | |

| | | |
|---|---|---|
| **Artículos 22.-** *la Secretaría podrá inscribir en el Registro Nacional de Pesca a los acuicultores que no requieran concesión, permiso o Autorización.* | Al **proyecto** le aplica el Artículo, incisos y, fracciones anteriores, porque se trata de una actividad acuícola con fines comerciales. | Por el hecho de presentar a la autoridad correspondiente (SEMARNAT) la Manifestación de Impacto Ambiental, el promovente está cumpliendo con este apartado.<br><br>El proyecto se vincula por la obligatoriedad de obtener la autorización correspondiente para realizar las obras descritas en esta manifestación de impacto ambiental.<br><br>Como ya se mencionó anteriormente, la promovente una vez autorizado el proyecto en materia ambiental procederá a tramitar el Registro Nacional de Pesca para la unidad de producción acuícola. |
| **Art. 30°.-** *Las actividades pesqueras se clasifican en:*<br><br>**II.-** *Cultivo o acuacultura con fines* | | |
| **Artículo 31°.-** *Para realizar las actividades de pesca se requiere lo siguiente:*<br><br>**I,** *Concesión, para:*<br><br>**Inciso b)** *Acuacultura comercial*<br><br>**II,** Permiso, para:<br><br>**Inciso g)** *Acuacultura de fomento*<br><br>**III,** *Autorización, para:*<br><br>**Inciso d)** *Recolectar del medio natural reproductores, larvas, postlarvas, crías, huevos, semillas, alevines o en cualquier otro estadio, y*<br><br>**Inciso e)** *Acuacultura didáctica.* | | |

| | | |
|---|---|---|
| **Artículos 22.-** *la Secretaría podrá inscribir en el Registro Nacional de Pesca a los acuicultores que no requieran concesión, permiso o Autorización.* | Al **proyecto** le aplica el Artículo, incisos y, fracciones anteriores, porque se trata de una actividad acuícola con fines comerciales. | Por el hecho de presentar a la autoridad correspondiente (SEMARNAT) la Manifestación de Impacto Ambiental, el promovente está cumpliendo con este apartado.<br><br>El proyecto se vincula por la obligatoriedad de obtener la autorización correspondiente para realizar las obras descritas en esta manifestación de impacto ambiental.<br><br>Como ya se mencionó anteriormente, la promovente una vez autorizado el proyecto en materia ambiental procederá a tramitar el Registro Nacional de Pesca para la unidad de producción acuícola. |
| **Art. 30°.-** *Las actividades pesqueras se clasifican en:*<br><br>**II.-** *Cultivo o acuacultura con fines* | | |
| **Artículo 31°.-** *Para realizar las actividades de pesca se requiere lo siguiente:*<br><br>**I,** *Concesión, para:*<br><br>**Inciso b)** *Acuacultura comercial*<br><br>**II,** Permiso, para:<br><br>**Inciso g)** *Acuacultura de fomento*<br><br>**III,** *Autorización, para:*<br><br>**Inciso d)** *Recolectar del medio natural reproductores, larvas, postlarvas, crías, huevos, semillas, alevines o en cualquier otro estadio, y*<br><br>**Inciso e)** *Acuacultura didáctica.* | | |

| | | |
|---|---|---|
| **Artículos 22.-** *la Secretaría podrá inscribir en el Registro Nacional de Pesca a los acuicultores que no requieran concesión, permiso o Autorización.* | Al **proyecto** le aplica el Artículo, incisos y, fracciones anteriores, porque se trata de una actividad acuícola con fines comerciales. | Por el hecho de presentar a la autoridad correspondiente (SEMARNAT) la Manifestación de Impacto Ambiental, el promovente está cumpliendo con este apartado.<br><br>El proyecto se vincula por la obligatoriedad de obtener la autorización correspondiente para realizar las obras descritas en esta manifestación de impacto ambiental.<br><br>Como ya se mencionó anteriormente, la promovente una vez autorizado el proyecto en materia ambiental procederá a tramitar el Registro Nacional de Pesca para la unidad de producción acuícola. |
| **Art. 30°.-** *Las actividades pesqueras se clasifican en:*<br><br>**II.-** *Cultivo o acuacultura con fines* | | |
| **Artículo 31°.-** *Para realizar las actividades de pesca se requiere lo siguiente:*<br><br>**I,** *Concesión, para:*<br><br>**Inciso b)** *Acuacultura comercial*<br><br>**II,** Permiso, para:<br><br>**Inciso g)** *Acuacultura de fomento*<br><br>**III,** *Autorización, para:*<br><br>**Inciso d)** *Recolectar del medio natural reproductores, larvas, postlarvas, crías, huevos, semillas, alevines o en cualquier otro estadio, y*<br><br>**Inciso e)** *Acuacultura didáctica.* | | |

| | | |
|---|---|---|
| **Artículos 22.-** *la Secretaría podrá inscribir en el Registro Nacional de Pesca a los acuicultores que no requieran concesión, permiso o Autorización.* | Al **proyecto** le aplica el Artículo, incisos y, fracciones anteriores, porque se trata de una actividad acuícola con fines comerciales. | Por el hecho de presentar a la autoridad correspondiente (SEMARNAT) la Manifestación de Impacto Ambiental, el promovente está cumpliendo con este apartado.<br><br>El proyecto se vincula por la obligatoriedad de obtener la autorización correspondiente para realizar las obras descritas en esta manifestación de impacto ambiental.<br><br>Como ya se mencionó anteriormente, la promovente una vez autorizado el proyecto en materia ambiental procederá a tramitar el Registro Nacional de Pesca para la unidad de producción acuícola. |
| **Art. 30°.-** *Las actividades pesqueras se clasifican en:*<br><br>**II.-** *Cultivo o acuacultura con fines* | | |
| **Artículo 31°.-** *Para realizar las actividades de pesca se requiere lo siguiente:*<br><br>**I,** *Concesión, para:*<br><br>**Inciso b)** *Acuacultura comercial*<br><br>**II,** Permiso, para:<br><br>**Inciso g)** *Acuacultura de fomento*<br><br>**III,** *Autorización, para:*<br><br>**Inciso d)** *Recolectar del medio natural reproductores, larvas, postlarvas, crías, huevos, semillas, alevines o en cualquier otro estadio, y*<br><br>**Inciso e)** *Acuacultura didáctica.* | | |

| | | |
|---|---|---|
| **Artículos 22.-** *la Secretaría podrá inscribir en el Registro Nacional de Pesca a los acuicultores que no requieran concesión, permiso o Autorización.* | Al **proyecto** le aplica el Artículo, incisos y, fracciones anteriores, porque se trata de una actividad acuícola con fines comerciales. | Por el hecho de presentar a la autoridad correspondiente (SEMARNAT) la Manifestación de Impacto Ambiental, el promovente está cumpliendo con este apartado.<br><br>El proyecto se vincula por la obligatoriedad de obtener la autorización correspondiente para realizar las obras descritas en esta manifestación de impacto ambiental.<br><br>Como ya se mencionó anteriormente, la promovente una vez autorizado el proyecto en materia ambiental procederá a tramitar el Registro Nacional de Pesca para la unidad de producción acuícola. |
| **Art. 30°.-** *Las actividades pesqueras se clasifican en:*<br><br>**II.-** *Cultivo o acuacultura con fines* | | |
| **Artículo 31°.-** *Para realizar las actividades de pesca se requiere lo siguiente:*<br><br>**I,** *Concesión, para:*<br><br>**Inciso b)** *Acuacultura comercial*<br><br>**II,** Permiso, para:<br><br>**Inciso g)** *Acuacultura de fomento*<br><br>**III,** *Autorización, para:*<br><br>**Inciso d)** *Recolectar del medio natural reproductores, larvas, postlarvas, crías, huevos, semillas, alevines o en cualquier otro estadio, y*<br><br>**Inciso e)** *Acuacultura didáctica.* | | |

| | | |
|---|---|---|
| **Artículos 22.-** *la Secretaría podrá inscribir en el Registro Nacional de Pesca a los acuicultores que no requieran concesión, permiso o Autorización.* | Al **proyecto** le aplica el Artículo, incisos y, fracciones anteriores, porque se trata de una actividad acuícola con fines comerciales. | Por el hecho de presentar a la autoridad correspondiente (SEMARNAT) la Manifestación de Impacto Ambiental, el promovente está cumpliendo con este apartado.<br><br>El proyecto se vincula por la obligatoriedad de obtener la autorización correspondiente para realizar las obras descritas en esta manifestación de impacto ambiental.<br><br>Como ya se mencionó anteriormente, la promovente una vez autorizado el proyecto en materia ambiental procederá a tramitar el Registro Nacional de Pesca para la unidad de producción acuícola. |
| **Art. 30°.-** *Las actividades pesqueras se clasifican en:*<br><br>**II.-** *Cultivo o acuacultura con fines* | | |
| **Artículo 31°.-** *Para realizar las actividades de pesca se requiere lo siguiente:*<br><br>**I,** *Concesión, para:*<br><br>**Inciso b)** *Acuacultura comercial*<br><br>**II,** Permiso, para:<br><br>**Inciso g)** *Acuacultura de fomento*<br><br>**III,** *Autorización, para:*<br><br>**Inciso d)** *Recolectar del medio natural reproductores, larvas, postlarvas, crías, huevos, semillas, alevines o en cualquier otro estadio, y*<br><br>**Inciso e)** *Acuacultura didáctica.* | | |

| | | |
|---|---|---|
| **Artículos 22.-** *la Secretaría podrá inscribir en el Registro Nacional de Pesca a los acuicultores que no requieran concesión, permiso o Autorización.* | Al **proyecto** le aplica el Artículo, incisos y, fracciones anteriores, porque se trata de una actividad acuícola con fines comerciales. | Por el hecho de presentar a la autoridad correspondiente (SEMARNAT) la Manifestación de Impacto Ambiental, el promovente está cumpliendo con este apartado.<br><br>El proyecto se vincula por la obligatoriedad de obtener la autorización correspondiente para realizar las obras descritas en esta manifestación de impacto ambiental.<br><br>Como ya se mencionó anteriormente, la promovente una vez autorizado el proyecto en materia ambiental procederá a tramitar el Registro Nacional de Pesca para la unidad de producción acuícola. |
| **Art. 30°.-** *Las actividades pesqueras se clasifican en:*<br><br>**II.-** *Cultivo o acuacultura con fines* | | |
| **Artículo 31°.-** *Para realizar las actividades de pesca se requiere lo siguiente:*<br><br>**I,** *Concesión, para:*<br><br>**Inciso b)** *Acuacultura comercial*<br><br>**II,** Permiso, para:<br><br>**Inciso g)** *Acuacultura de fomento*<br><br>**III,** *Autorización, para:*<br><br>**Inciso d)** *Recolectar del medio natural reproductores, larvas, postlarvas, crías, huevos, semillas, alevines o en cualquier otro estadio, y*<br><br>**Inciso e)** *Acuacultura didáctica.* | | |

| | | |
|---|---|---|
| **Artículos 22.-** *la Secretaría podrá inscribir en el Registro Nacional de Pesca a los acuicultores que no requieran concesión, permiso o Autorización.* | Al **proyecto** le aplica el Artículo, incisos y, fracciones anteriores, porque se trata de una actividad acuícola con fines comerciales. | Por el hecho de presentar a la autoridad correspondiente (SEMARNAT) la Manifestación de Impacto Ambiental, el promovente está cumpliendo con este apartado.<br><br>El proyecto se vincula por la obligatoriedad de obtener la autorización correspondiente para realizar las obras descritas en esta manifestación de impacto ambiental.<br><br>Como ya se mencionó anteriormente, la promovente una vez autorizado el proyecto en materia ambiental procederá a tramitar el Registro Nacional de Pesca para la unidad de producción acuícola. |
| **Art. 30°.-** *Las actividades pesqueras se clasifican en:*<br><br>**II.-** *Cultivo o acuacultura con fines* | | |
| **Artículo 31°.-** *Para realizar las actividades de pesca se requiere lo siguiente:*<br><br>**I,** *Concesión, para:*<br><br>**Inciso b)** *Acuacultura comercial*<br><br>**II,** Permiso, para:<br><br>**Inciso g)** *Acuacultura de fomento*<br><br>**III,** *Autorización, para:*<br><br>**Inciso d)** *Recolectar del medio natural reproductores, larvas, postlarvas, crías, huevos, semillas, alevines o en cualquier otro estadio, y*<br><br>**Inciso e)** *Acuacultura didáctica.* | | |

| | | |
|---|---|---|
| **Artículos 22.-** *la Secretaría podrá inscribir en el Registro Nacional de Pesca a los acuicultores que no requieran concesión, permiso o Autorización.* | Al **proyecto** le aplica el Artículo, incisos y, fracciones anteriores, porque se trata de una actividad acuícola con fines comerciales. | Por el hecho de presentar a la autoridad correspondiente (SEMARNAT) la Manifestación de Impacto Ambiental, el promovente está cumpliendo con este apartado.<br><br>El proyecto se vincula por la obligatoriedad de obtener la autorización correspondiente para realizar las obras descritas en esta manifestación de impacto ambiental.<br><br>Como ya se mencionó anteriormente, la promovente una vez autorizado el proyecto en materia ambiental procederá a tramitar el Registro Nacional de Pesca para la unidad de producción acuícola. |
| **Art. 30°.-** *Las actividades pesqueras se clasifican en:*<br><br>**II.-** *Cultivo o acuacultura con fines* | | |
| **Artículo 31°.-** *Para realizar las actividades de pesca se requiere lo siguiente:*<br><br>**I,** *Concesión, para:*<br><br>**Inciso b)** *Acuacultura comercial*<br><br>**II,** Permiso, para:<br><br>**Inciso g)** *Acuacultura de fomento*<br><br>**III,** *Autorización, para:*<br><br>**Inciso d)** *Recolectar del medio natural reproductores, larvas, postlarvas, crías, huevos, semillas, alevines o en cualquier otro estadio, y*<br><br>**Inciso e)** *Acuacultura didáctica.* | | |

| | | |
|---|---|---|
| **Artículos 22.-** *la Secretaría podrá inscribir en el Registro Nacional de Pesca a los acuicultores que no requieran concesión, permiso o Autorización.* | Al **proyecto** le aplica el Artículo, incisos y, fracciones anteriores, porque se trata de una actividad acuícola con fines comerciales. | Por el hecho de presentar a la autoridad correspondiente (SEMARNAT) la Manifestación de Impacto Ambiental, el promovente está cumpliendo con este apartado.<br><br>El proyecto se vincula por la obligatoriedad de obtener la autorización correspondiente para realizar las obras descritas en esta manifestación de impacto ambiental.<br><br>Como ya se mencionó anteriormente, la promovente una vez autorizado el proyecto en materia ambiental procederá a tramitar el Registro Nacional de Pesca para la unidad de producción acuícola. |
| **Art. 30°.-** *Las actividades pesqueras se clasifican en:*<br><br>**II.-** *Cultivo o acuacultura con fines* | | |
| **Artículo 31°.-** *Para realizar las actividades de pesca se requiere lo siguiente:*<br><br>**I,** *Concesión, para:*<br><br>**Inciso b)** *Acuacultura comercial*<br><br>**II,** Permiso, para:<br><br>**Inciso g)** *Acuacultura de fomento*<br><br>**III,** *Autorización, para:*<br><br>**Inciso d)** *Recolectar del medio natural reproductores, larvas, postlarvas, crías, huevos, semillas, alevines o en cualquier otro estadio, y*<br><br>**Inciso e)** *Acuacultura didáctica.* | | |

| | | |
|---|---|---|
| **Artículos 22.-** *la Secretaría podrá inscribir en el Registro Nacional de Pesca a los acuicultores que no requieran concesión, permiso o Autorización.* | Al **proyecto** le aplica el Artículo, incisos y, fracciones anteriores, porque se trata de una actividad acuícola con fines comerciales. | Por el hecho de presentar a la autoridad correspondiente (SEMARNAT) la Manifestación de Impacto Ambiental, el promovente está cumpliendo con este apartado.<br><br>El proyecto se vincula por la obligatoriedad de obtener la autorización correspondiente para realizar las obras descritas en esta manifestación de impacto ambiental.<br><br>Como ya se mencionó anteriormente, la promovente una vez autorizado el proyecto en materia ambiental procederá a tramitar el Registro Nacional de Pesca para la unidad de producción acuícola. |
| **Art. 30°.-** *Las actividades pesqueras se clasifican en:*<br><br>**II.-** *Cultivo o acuacultura con fines* | | |
| **Artículo 31°.-** *Para realizar las actividades de pesca se requiere lo siguiente:*<br><br>**I,** *Concesión, para:*<br><br>**Inciso b)** *Acuacultura comercial*<br><br>**II,** Permiso, para:<br><br>**Inciso g)** *Acuacultura de fomento*<br><br>**III,** *Autorización, para:*<br><br>**Inciso d)** *Recolectar del medio natural reproductores, larvas, postlarvas, crías, huevos, semillas, alevines o en cualquier otro estadio, y*<br><br>**Inciso e)** *Acuacultura didáctica.* | | |

| | | |
|---|---|---|
| **Artículos 22.-** *la Secretaría podrá inscribir en el Registro Nacional de Pesca a los acuicultores que no requieran concesión, permiso o Autorización.* | Al **proyecto** le aplica el Artículo, incisos y, fracciones anteriores, porque se trata de una actividad acuícola con fines comerciales. | Por el hecho de presentar a la autoridad correspondiente (SEMARNAT) la Manifestación de Impacto Ambiental, el promovente está cumpliendo con este apartado.<br><br>El proyecto se vincula por la obligatoriedad de obtener la autorización correspondiente para realizar las obras descritas en esta manifestación de impacto ambiental.<br><br>Como ya se mencionó anteriormente, la promovente una vez autorizado el proyecto en materia ambiental procederá a tramitar el Registro Nacional de Pesca para la unidad de producción acuícola. |
| **Art. 30°.-** *Las actividades pesqueras se clasifican en:*<br><br>**II.-** *Cultivo o acuacultura con fines* | | |
| **Artículo 31°.-** *Para realizar las actividades de pesca se requiere lo siguiente:*<br><br>**I,** *Concesión, para:*<br><br>**Inciso b)** *Acuacultura comercial*<br><br>**II,** Permiso, para:<br><br>**Inciso g)** *Acuacultura de fomento*<br><br>**III,** *Autorización, para:*<br><br>**Inciso d)** *Recolectar del medio natural reproductores, larvas, postlarvas, crías, huevos, semillas, alevines o en cualquier otro estadio, y*<br><br>**Inciso e)** *Acuacultura didáctica.* | | |

| | | |
|---|---|---|
| **Artículos 22.-** *la Secretaría podrá inscribir en el Registro Nacional de Pesca a los acuicultores que no requieran concesión, permiso o Autorización.* | Al **proyecto** le aplica el Artículo, incisos y, fracciones anteriores, porque se trata de una actividad acuícola con fines comerciales. | Por el hecho de presentar a la autoridad correspondiente (SEMARNAT) la Manifestación de Impacto Ambiental, el promovente está cumpliendo con este apartado.<br><br>El proyecto se vincula por la obligatoriedad de obtener la autorización correspondiente para realizar las obras descritas en esta manifestación de impacto ambiental.<br><br>Como ya se mencionó anteriormente, la promovente una vez autorizado el proyecto en materia ambiental procederá a tramitar el Registro Nacional de Pesca para la unidad de producción acuícola. |
| **Art. 30°.-** *Las actividades pesqueras se clasifican en:*<br><br>**II.-** *Cultivo o acuacultura con fines* | | |
| **Artículo 31°.-** *Para realizar las actividades de pesca se requiere lo siguiente:*<br><br>**I,** *Concesión, para:*<br><br>**Inciso b)** *Acuacultura comercial*<br><br>**II,** Permiso, para:<br><br>**Inciso g)** *Acuacultura de fomento*<br><br>**III,** *Autorización, para:*<br><br>**Inciso d)** *Recolectar del medio natural reproductores, larvas, postlarvas, crías, huevos, semillas, alevines o en cualquier otro estadio, y*<br><br>**Inciso e)** *Acuacultura didáctica.* | | |

| | | |
|---|---|---|
| **Artículos 22.-** *la Secretaría podrá inscribir en el Registro Nacional de Pesca a los acuicultores que no requieran concesión, permiso o Autorización.* | Al **proyecto** le aplica el Artículo, incisos y, fracciones anteriores, porque se trata de una actividad acuícola con fines comerciales. | Por el hecho de presentar a la autoridad correspondiente (SEMARNAT) la Manifestación de Impacto Ambiental, el promovente está cumpliendo con este apartado.<br><br>El proyecto se vincula por la obligatoriedad de obtener la autorización correspondiente para realizar las obras descritas en esta manifestación de impacto ambiental.<br><br>Como ya se mencionó anteriormente, la promovente una vez autorizado el proyecto en materia ambiental procederá a tramitar el Registro Nacional de Pesca para la unidad de producción acuícola. |
| **Art. 30°.-** *Las actividades pesqueras se clasifican en:*<br><br>**II.-** *Cultivo o acuacultura con fines* | | |
| **Artículo 31°.-** *Para realizar las actividades de pesca se requiere lo siguiente:*<br><br>**I,** *Concesión, para:*<br><br>**Inciso b)** *Acuacultura comercial*<br><br>**II,** Permiso, para:<br><br>**Inciso g)** *Acuacultura de fomento*<br><br>**III,** *Autorización, para:*<br><br>**Inciso d)** *Recolectar del medio natural reproductores, larvas, postlarvas, crías, huevos, semillas, alevines o en cualquier otro estadio, y*<br><br>**Inciso e)** *Acuacultura didáctica.* | | |

| | | |
|---|---|---|
| **Artículos 22.-** *la Secretaría podrá inscribir en el Registro Nacional de Pesca a los acuicultores que no requieran concesión, permiso o Autorización.* | Al **proyecto** le aplica el Artículo, incisos y, fracciones anteriores, porque se trata de una actividad acuícola con fines comerciales. | Por el hecho de presentar a la autoridad correspondiente (SEMARNAT) la Manifestación de Impacto Ambiental, el promovente está cumpliendo con este apartado.<br><br>El proyecto se vincula por la obligatoriedad de obtener la autorización correspondiente para realizar las obras descritas en esta manifestación de impacto ambiental.<br><br>Como ya se mencionó anteriormente, la promovente una vez autorizado el proyecto en materia ambiental procederá a tramitar el Registro Nacional de Pesca para la unidad de producción acuícola. |
| **Art. 30°.-** *Las actividades pesqueras se clasifican en:*<br><br>**II.-** *Cultivo o acuacultura con fines* | | |
| **Artículo 31°.-** *Para realizar las actividades de pesca se requiere lo siguiente:*<br><br>**I,** *Concesión, para:*<br><br>**Inciso b)** *Acuacultura comercial*<br><br>**II,** Permiso, para:<br><br>**Inciso g)** *Acuacultura de fomento*<br><br>**III,** *Autorización, para:*<br><br>**Inciso d)** *Recolectar del medio natural reproductores, larvas, postlarvas, crías, huevos, semillas, alevines o en cualquier otro estadio, y*<br><br>**Inciso e)** *Acuacultura didáctica.* | | |

| | | |
|---|---|---|
| **Artículos 22.-** *la Secretaría podrá inscribir en el Registro Nacional de Pesca a los acuicultores que no requieran concesión, permiso o Autorización.* | Al **proyecto** le aplica el Artículo, incisos y, fracciones anteriores, porque se trata de una actividad acuícola con fines comerciales. | Por el hecho de presentar a la autoridad correspondiente (SEMARNAT) la Manifestación de Impacto Ambiental, el promovente está cumpliendo con este apartado.<br><br>El proyecto se vincula por la obligatoriedad de obtener la autorización correspondiente para realizar las obras descritas en esta manifestación de impacto ambiental.<br><br>Como ya se mencionó anteriormente, la promovente una vez autorizado el proyecto en materia ambiental procederá a tramitar el Registro Nacional de Pesca para la unidad de producción acuícola. |
| **Art. 30°.-** *Las actividades pesqueras se clasifican en:*<br><br>**II.-** *Cultivo o acuacultura con fines* | | |
| **Artículo 31°.-** *Para realizar las actividades de pesca se requiere lo siguiente:*<br><br>**I,** *Concesión, para:*<br><br>**Inciso b)** *Acuacultura comercial*<br><br>**II,** Permiso, para:<br><br>**Inciso g)** *Acuacultura de fomento*<br><br>**III,** *Autorización, para:*<br><br>**Inciso d)** *Recolectar del medio natural reproductores, larvas, postlarvas, crías, huevos, semillas, alevines o en cualquier otro estadio, y*<br><br>**Inciso e)** *Acuacultura didáctica.* | | |

| | | |
|---|---|---|
| **Artículos 22.-** *la Secretaría podrá inscribir en el Registro Nacional de Pesca a los acuicultores que no requieran concesión, permiso o Autorización.* | Al **proyecto** le aplica el Artículo, incisos y, fracciones anteriores, porque se trata de una actividad acuícola con fines comerciales. | Por el hecho de presentar a la autoridad correspondiente (SEMARNAT) la Manifestación de Impacto Ambiental, el promovente está cumpliendo con este apartado.<br><br>El proyecto se vincula por la obligatoriedad de obtener la autorización correspondiente para realizar las obras descritas en esta manifestación de impacto ambiental.<br><br>Como ya se mencionó anteriormente, la promovente una vez autorizado el proyecto en materia ambiental procederá a tramitar el Registro Nacional de Pesca para la unidad de producción acuícola. |
| **Art. 30°.-** *Las actividades pesqueras se clasifican en:*<br><br>**II.-** *Cultivo o acuacultura con fines* | | |
| **Artículo 31°.-** *Para realizar las actividades de pesca se requiere lo siguiente:*<br><br>**I,** *Concesión, para:*<br><br>**Inciso b)** *Acuacultura comercial*<br><br>**II,** Permiso, para:<br><br>**Inciso g)** *Acuacultura de fomento*<br><br>**III,** *Autorización, para:*<br><br>**Inciso d)** *Recolectar del medio natural reproductores, larvas, postlarvas, crías, huevos, semillas, alevines o en cualquier otro estadio, y*<br><br>**Inciso e)** *Acuacultura didáctica.* | | |

| | | |
|---|---|---|
| **Artículos 22.-** *la Secretaría podrá inscribir en el Registro Nacional de Pesca a los acuicultores que no requieran concesión, permiso o Autorización.* | Al **proyecto** le aplica el Artículo, incisos y, fracciones anteriores, porque se trata de una actividad acuícola con fines comerciales. | Por el hecho de presentar a la autoridad correspondiente (SEMARNAT) la Manifestación de Impacto Ambiental, el promovente está cumpliendo con este apartado.<br><br>El proyecto se vincula por la obligatoriedad de obtener la autorización correspondiente para realizar las obras descritas en esta manifestación de impacto ambiental.<br><br>Como ya se mencionó anteriormente, la promovente una vez autorizado el proyecto en materia ambiental procederá a tramitar el Registro Nacional de Pesca para la unidad de producción acuícola. |
| **Art. 30°.-** *Las actividades pesqueras se clasifican en:*<br><br>**II.-** *Cultivo o acuacultura con fines* | | |
| **Artículo 31°.-** *Para realizar las actividades de pesca se requiere lo siguiente:*<br><br>**I,** *Concesión, para:*<br><br>**Inciso b)** *Acuacultura comercial*<br><br>**II,** Permiso, para:<br><br>**Inciso g)** *Acuacultura de fomento*<br><br>**III,** *Autorización, para:*<br><br>**Inciso d)** *Recolectar del medio natural reproductores, larvas, postlarvas, crías, huevos, semillas, alevines o en cualquier otro estadio, y*<br><br>**Inciso e)** *Acuacultura didáctica.* | | |

| | | |
|---|---|---|
| **Artículos 22.-** *la Secretaría podrá inscribir en el Registro Nacional de Pesca a los acuicultores que no requieran concesión, permiso o Autorización.* | Al **proyecto** le aplica el Artículo, incisos y, fracciones anteriores, porque se trata de una actividad acuícola con fines comerciales. | Por el hecho de presentar a la autoridad correspondiente (SEMARNAT) la Manifestación de Impacto Ambiental, el promovente está cumpliendo con este apartado.<br><br>El proyecto se vincula por la obligatoriedad de obtener la autorización correspondiente para realizar las obras descritas en esta manifestación de impacto ambiental.<br><br>Como ya se mencionó anteriormente, la promovente una vez autorizado el proyecto en materia ambiental procederá a tramitar el Registro Nacional de Pesca para la unidad de producción acuícola. |
| **Art. 30°.-** *Las actividades pesqueras se clasifican en:*<br><br>**II.-** *Cultivo o acuacultura con fines* | | |
| **Artículo 31°.-** *Para realizar las actividades de pesca se requiere lo siguiente:*<br><br>**I,** *Concesión, para:*<br><br>**Inciso b)** *Acuacultura comercial*<br><br>**II,** Permiso, para:<br><br>**Inciso g)** *Acuacultura de fomento*<br><br>**III,** *Autorización, para:*<br><br>**Inciso d)** *Recolectar del medio natural reproductores, larvas, postlarvas, crías, huevos, semillas, alevines o en cualquier otro estadio, y*<br><br>**Inciso e)** *Acuacultura didáctica.* | | |

| | | |
|---|---|---|
| **Artículos 22.-** *la Secretaría podrá inscribir en el Registro Nacional de Pesca a los acuicultores que no requieran concesión, permiso o Autorización.* | Al **proyecto** le aplica el Artículo, incisos y, fracciones anteriores, porque se trata de una actividad acuícola con fines comerciales. | Por el hecho de presentar a la autoridad correspondiente (SEMARNAT) la Manifestación de Impacto Ambiental, el promovente está cumpliendo con este apartado.<br><br>El proyecto se vincula por la obligatoriedad de obtener la autorización correspondiente para realizar las obras descritas en esta manifestación de impacto ambiental.<br><br>Como ya se mencionó anteriormente, la promovente una vez autorizado el proyecto en materia ambiental procederá a tramitar el Registro Nacional de Pesca para la unidad de producción acuícola. |
| **Art. 30°.-** *Las actividades pesqueras se clasifican en:*<br><br>**II.-** *Cultivo o acuacultura con fines* | | |
| **Artículo 31°.-** *Para realizar las actividades de pesca se requiere lo siguiente:*<br><br>**I,** *Concesión, para:*<br><br>**Inciso b)** *Acuacultura comercial*<br><br>**II,** Permiso, para:<br><br>**Inciso g)** *Acuacultura de fomento*<br><br>**III,** *Autorización, para:*<br><br>**Inciso d)** *Recolectar del medio natural reproductores, larvas, postlarvas, crías, huevos, semillas, alevines o en cualquier otro estadio, y*<br><br>**Inciso e)** *Acuacultura didáctica.* | | |

| | | |
|---|---|---|
| **Artículos 22.-** *la Secretaría podrá inscribir en el Registro Nacional de Pesca a los acuicultores que no requieran concesión, permiso o Autorización.* | Al **proyecto** le aplica el Artículo, incisos y, fracciones anteriores, porque se trata de una actividad acuícola con fines comerciales. | Por el hecho de presentar a la autoridad correspondiente (SEMARNAT) la Manifestación de Impacto Ambiental, el promovente está cumpliendo con este apartado.<br><br>El proyecto se vincula por la obligatoriedad de obtener la autorización correspondiente para realizar las obras descritas en esta manifestación de impacto ambiental.<br><br>Como ya se mencionó anteriormente, la promovente una vez autorizado el proyecto en materia ambiental procederá a tramitar el Registro Nacional de Pesca para la unidad de producción acuícola. |
| **Art. 30°.-** *Las actividades pesqueras se clasifican en:*<br><br>**II.-** *Cultivo o acuacultura con fines* | | |
| **Artículo 31°.-** *Para realizar las actividades de pesca se requiere lo siguiente:*<br><br>**I,** *Concesión, para:*<br><br>**Inciso b)** *Acuacultura comercial*<br><br>**II,** Permiso, para:<br><br>**Inciso g)** *Acuacultura de fomento*<br><br>**III,** *Autorización, para:*<br><br>**Inciso d)** *Recolectar del medio natural reproductores, larvas, postlarvas, crías, huevos, semillas, alevines o en cualquier otro estadio, y*<br><br>**Inciso e)** *Acuacultura didáctica.* | | |

| | | |
|---|---|---|
| **Artículos 22.-** *la Secretaría podrá inscribir en el Registro Nacional de Pesca a los acuicultores que no requieran concesión, permiso o Autorización.* | Al **proyecto** le aplica el Artículo, incisos y, fracciones anteriores, porque se trata de una actividad acuícola con fines comerciales. | Por el hecho de presentar a la autoridad correspondiente (SEMARNAT) la Manifestación de Impacto Ambiental, el promovente está cumpliendo con este apartado.<br><br>El proyecto se vincula por la obligatoriedad de obtener la autorización correspondiente para realizar las obras descritas en esta manifestación de impacto ambiental.<br><br>Como ya se mencionó anteriormente, la promovente una vez autorizado el proyecto en materia ambiental procederá a tramitar el Registro Nacional de Pesca para la unidad de producción acuícola. |
| **Art. 30°.-** *Las actividades pesqueras se clasifican en:*<br><br>**II.-** *Cultivo o acuacultura con fines* | | |
| **Artículo 31°.-** *Para realizar las actividades de pesca se requiere lo siguiente:*<br><br>**I,** *Concesión, para:*<br><br>**Inciso b)** *Acuacultura comercial*<br><br>**II,** Permiso, para:<br><br>**Inciso g)** *Acuacultura de fomento*<br><br>**III,** *Autorización, para:*<br><br>**Inciso d)** *Recolectar del medio natural reproductores, larvas, postlarvas, crías, huevos, semillas, alevines o en cualquier otro estadio, y*<br><br>**Inciso e)** *Acuacultura didáctica.* | | |

| | | |
|---|---|---|
| **Artículos 22.-** *la Secretaría podrá inscribir en el Registro Nacional de Pesca a los acuicultores que no requieran concesión, permiso o Autorización.* | Al **proyecto** le aplica el Artículo, incisos y, fracciones anteriores, porque se trata de una actividad acuícola con fines comerciales. | Por el hecho de presentar a la autoridad correspondiente (SEMARNAT) la Manifestación de Impacto Ambiental, el promovente está cumpliendo con este apartado.<br><br>El proyecto se vincula por la obligatoriedad de obtener la autorización correspondiente para realizar las obras descritas en esta manifestación de impacto ambiental.<br><br>Como ya se mencionó anteriormente, la promovente una vez autorizado el proyecto en materia ambiental procederá a tramitar el Registro Nacional de Pesca para la unidad de producción acuícola. |
| **Art. 30°.-** *Las actividades pesqueras se clasifican en:*<br><br>**II.-** *Cultivo o acuacultura con fines* | | |
| **Artículo 31°.-** *Para realizar las actividades de pesca se requiere lo siguiente:*<br><br>**I,** *Concesión, para:*<br><br>**Inciso b)** *Acuacultura comercial*<br><br>**II,** Permiso, para:<br><br>**Inciso g)** *Acuacultura de fomento*<br><br>**III,** *Autorización, para:*<br><br>**Inciso d)** *Recolectar del medio natural reproductores, larvas, postlarvas, crías, huevos, semillas, alevines o en cualquier otro estadio, y*<br><br>**Inciso e)** *Acuacultura didáctica.* | | |

| | | |
|---|---|---|
| **Artículos 22.-** *la Secretaría podrá inscribir en el Registro Nacional de Pesca a los acuicultores que no requieran concesión, permiso o Autorización.* | Al **proyecto** le aplica el Artículo, incisos y, fracciones anteriores, porque se trata de una actividad acuícola con fines comerciales. | Por el hecho de presentar a la autoridad correspondiente (SEMARNAT) la Manifestación de Impacto Ambiental, el promovente está cumpliendo con este apartado.<br><br>El proyecto se vincula por la obligatoriedad de obtener la autorización correspondiente para realizar las obras descritas en esta manifestación de impacto ambiental.<br><br>Como ya se mencionó anteriormente, la promovente una vez autorizado el proyecto en materia ambiental procederá a tramitar el Registro Nacional de Pesca para la unidad de producción acuícola. |
| **Art. 30°.-** *Las actividades pesqueras se clasifican en:*<br><br>**II.-** *Cultivo o acuacultura con fines* | | |
| **Artículo 31°.-** *Para realizar las actividades de pesca se requiere lo siguiente:*<br><br>**I,** *Concesión, para:*<br><br>**Inciso b)** *Acuacultura comercial*<br><br>**II,** Permiso, para:<br><br>**Inciso g)** *Acuacultura de fomento*<br><br>**III,** *Autorización, para:*<br><br>**Inciso d)** *Recolectar del medio natural reproductores, larvas, postlarvas, crías, huevos, semillas, alevines o en cualquier otro estadio, y*<br><br>**Inciso e)** *Acuacultura didáctica.* | | |

| | | |
|---|---|---|
| **Artículos 22.-** *la Secretaría podrá inscribir en el Registro Nacional de Pesca a los acuicultores que no requieran concesión, permiso o Autorización.* | Al **proyecto** le aplica el Artículo, incisos y, fracciones anteriores, porque se trata de una actividad acuícola con fines comerciales. | Por el hecho de presentar a la autoridad correspondiente (SEMARNAT) la Manifestación de Impacto Ambiental, el promovente está cumpliendo con este apartado.<br><br>El proyecto se vincula por la obligatoriedad de obtener la autorización correspondiente para realizar las obras descritas en esta manifestación de impacto ambiental.<br><br>Como ya se mencionó anteriormente, la promovente una vez autorizado el proyecto en materia ambiental procederá a tramitar el Registro Nacional de Pesca para la unidad de producción acuícola. |
| **Art. 30°.-** *Las actividades pesqueras se clasifican en:*<br><br>**II.-** *Cultivo o acuacultura con fines* | | |
| **Artículo 31°.-** *Para realizar las actividades de pesca se requiere lo siguiente:*<br><br>**I,** *Concesión, para:*<br><br>**Inciso b)** *Acuacultura comercial*<br><br>**II,** Permiso, para:<br><br>**Inciso g)** *Acuacultura de fomento*<br><br>**III,** *Autorización, para:*<br><br>**Inciso d)** *Recolectar del medio natural reproductores, larvas, postlarvas, crías, huevos, semillas, alevines o en cualquier otro estadio, y*<br><br>**Inciso e)** *Acuacultura didáctica.* | | |

| | | |
|---|---|---|
| **Artículos 22.-** *la Secretaría podrá inscribir en el Registro Nacional de Pesca a los acuicultores que no requieran concesión, permiso o Autorización.* | Al **proyecto** le aplica el Artículo, incisos y, fracciones anteriores, porque se trata de una actividad acuícola con fines comerciales. | Por el hecho de presentar a la autoridad correspondiente (SEMARNAT) la Manifestación de Impacto Ambiental, el promovente está cumpliendo con este apartado.<br><br>El proyecto se vincula por la obligatoriedad de obtener la autorización correspondiente para realizar las obras descritas en esta manifestación de impacto ambiental.<br><br>Como ya se mencionó anteriormente, la promovente una vez autorizado el proyecto en materia ambiental procederá a tramitar el Registro Nacional de Pesca para la unidad de producción acuícola. |
| **Art. 30°.-** *Las actividades pesqueras se clasifican en:*<br><br>**II.-** *Cultivo o acuacultura con fines* | | |
| **Artículo 31°.-** *Para realizar las actividades de pesca se requiere lo siguiente:*<br><br>**I,** *Concesión, para:*<br><br>**Inciso b)** *Acuacultura comercial*<br><br>**II,** Permiso, para:<br><br>**Inciso g)** *Acuacultura de fomento*<br><br>**III,** *Autorización, para:*<br><br>**Inciso d)** *Recolectar del medio natural reproductores, larvas, postlarvas, crías, huevos, semillas, alevines o en cualquier otro estadio, y*<br><br>**Inciso e)** *Acuacultura didáctica.* | | |

| | | |
|---|---|---|
| **Artículos 22.-** *la Secretaría podrá inscribir en el Registro Nacional de Pesca a los acuicultores que no requieran concesión, permiso o Autorización.* | Al **proyecto** le aplica el Artículo, incisos y, fracciones anteriores, porque se trata de una actividad acuícola con fines comerciales. | Por el hecho de presentar a la autoridad correspondiente (SEMARNAT) la Manifestación de Impacto Ambiental, el promovente está cumpliendo con este apartado.<br><br>El proyecto se vincula por la obligatoriedad de obtener la autorización correspondiente para realizar las obras descritas en esta manifestación de impacto ambiental.<br><br>Como ya se mencionó anteriormente, la promovente una vez autorizado el proyecto en materia ambiental procederá a tramitar el Registro Nacional de Pesca para la unidad de producción acuícola. |
| **Art. 30°.-** *Las actividades pesqueras se clasifican en:*<br><br>**II.-** *Cultivo o acuacultura con fines* | | |
| **Artículo 31°.-** *Para realizar las actividades de pesca se requiere lo siguiente:*<br><br>**I,** *Concesión, para:*<br><br>**Inciso b)** *Acuacultura comercial*<br><br>**II,** Permiso, para:<br><br>**Inciso g)** *Acuacultura de fomento*<br><br>**III,** *Autorización, para:*<br><br>**Inciso d)** *Recolectar del medio natural reproductores, larvas, postlarvas, crías, huevos, semillas, alevines o en cualquier otro estadio, y*<br><br>**Inciso e)** *Acuacultura didáctica.* | | |

| | | |
|---|---|---|
| **Artículos 22.-** *la Secretaría podrá inscribir en el Registro Nacional de Pesca a los acuicultores que no requieran concesión, permiso o Autorización.* | Al **proyecto** le aplica el Artículo, incisos y, fracciones anteriores, porque se trata de una actividad acuícola con fines comerciales. | Por el hecho de presentar a la autoridad correspondiente (SEMARNAT) la Manifestación de Impacto Ambiental, el promovente está cumpliendo con este apartado.<br><br>El proyecto se vincula por la obligatoriedad de obtener la autorización correspondiente para realizar las obras descritas en esta manifestación de impacto ambiental.<br><br>Como ya se mencionó anteriormente, la promovente una vez autorizado el proyecto en materia ambiental procederá a tramitar el Registro Nacional de Pesca para la unidad de producción acuícola. |
| **Art. 30°.-** *Las actividades pesqueras se clasifican en:*<br><br>**II.-** *Cultivo o acuacultura con fines* | | |
| **Artículo 31°.-** *Para realizar las actividades de pesca se requiere lo siguiente:*<br><br>**I,** *Concesión, para:*<br><br>**Inciso b)** *Acuacultura comercial*<br><br>**II,** Permiso, para:<br><br>**Inciso g)** *Acuacultura de fomento*<br><br>**III,** *Autorización, para:*<br><br>**Inciso d)** *Recolectar del medio natural reproductores, larvas, postlarvas, crías, huevos, semillas, alevines o en cualquier otro estadio, y*<br><br>**Inciso e)** *Acuacultura didáctica.* | | |

| | | |
|---|---|---|
| **Artículos 22.-** *la Secretaría podrá inscribir en el Registro Nacional de Pesca a los acuicultores que no requieran concesión, permiso o Autorización.* | Al **proyecto** le aplica el Artículo, incisos y, fracciones anteriores, porque se trata de una actividad acuícola con fines comerciales. | Por el hecho de presentar a la autoridad correspondiente (SEMARNAT) la Manifestación de Impacto Ambiental, el promovente está cumpliendo con este apartado.<br><br>El proyecto se vincula por la obligatoriedad de obtener la autorización correspondiente para realizar las obras descritas en esta manifestación de impacto ambiental.<br><br>Como ya se mencionó anteriormente, la promovente una vez autorizado el proyecto en materia ambiental procederá a tramitar el Registro Nacional de Pesca para la unidad de producción acuícola. |
| **Art. 30°.-** *Las actividades pesqueras se clasifican en:*<br><br>**II.-** *Cultivo o acuacultura con fines* | | |
| **Artículo 31°.-** *Para realizar las actividades de pesca se requiere lo siguiente:*<br><br>**I,** *Concesión, para:*<br><br>**Inciso b)** *Acuacultura comercial*<br><br>**II,** Permiso, para:<br><br>**Inciso g)** *Acuacultura de fomento*<br><br>**III,** *Autorización, para:*<br><br>**Inciso d)** *Recolectar del medio natural reproductores, larvas, postlarvas, crías, huevos, semillas, alevines o en cualquier otro estadio, y*<br><br>**Inciso e)** *Acuacultura didáctica.* | | |

| | | |
|---|---|---|
| **Artículos 22.-** *la Secretaría podrá inscribir en el Registro Nacional de Pesca a los acuicultores que no requieran concesión, permiso o Autorización.* | Al **proyecto** le aplica el Artículo, incisos y, fracciones anteriores, porque se trata de una actividad acuícola con fines comerciales. | Por el hecho de presentar a la autoridad correspondiente (SEMARNAT) la Manifestación de Impacto Ambiental, el promovente está cumpliendo con este apartado.<br><br>El proyecto se vincula por la obligatoriedad de obtener la autorización correspondiente para realizar las obras descritas en esta manifestación de impacto ambiental.<br><br>Como ya se mencionó anteriormente, la promovente una vez autorizado el proyecto en materia ambiental procederá a tramitar el Registro Nacional de Pesca para la unidad de producción acuícola. |
| **Art. 30°.-** *Las actividades pesqueras se clasifican en:*<br><br>**II.-** *Cultivo o acuacultura con fines* | | |
| **Artículo 31°.-** *Para realizar las actividades de pesca se requiere lo siguiente:*<br><br>**I,** *Concesión, para:*<br><br>**Inciso b)** *Acuacultura comercial*<br><br>**II,** Permiso, para:<br><br>**Inciso g)** *Acuacultura de fomento*<br><br>**III,** *Autorización, para:*<br><br>**Inciso d)** *Recolectar del medio natural reproductores, larvas, postlarvas, crías, huevos, semillas, alevines o en cualquier otro estadio, y*<br><br>**Inciso e)** *Acuacultura didáctica.* | | |

| | | |
|---|---|---|
| **Artículos 22.-** *la Secretaría podrá inscribir en el Registro Nacional de Pesca a los acuicultores que no requieran concesión, permiso o Autorización.* | Al **proyecto** le aplica el Artículo, incisos y, fracciones anteriores, porque se trata de una actividad acuícola con fines comerciales. | Por el hecho de presentar a la autoridad correspondiente (SEMARNAT) la Manifestación de Impacto Ambiental, el promovente está cumpliendo con este apartado.<br><br>El proyecto se vincula por la obligatoriedad de obtener la autorización correspondiente para realizar las obras descritas en esta manifestación de impacto ambiental.<br><br>Como ya se mencionó anteriormente, la promovente una vez autorizado el proyecto en materia ambiental procederá a tramitar el Registro Nacional de Pesca para la unidad de producción acuícola. |
| **Art. 30°.-** *Las actividades pesqueras se clasifican en:*<br><br>**II.-** *Cultivo o acuacultura con fines* | | |
| **Artículo 31°.-** *Para realizar las actividades de pesca se requiere lo siguiente:*<br><br>**I,** *Concesión, para:*<br><br>**Inciso b)** *Acuacultura comercial*<br><br>**II,** Permiso, para:<br><br>**Inciso g)** *Acuacultura de fomento*<br><br>**III,** *Autorización, para:*<br><br>**Inciso d)** *Recolectar del medio natural reproductores, larvas, postlarvas, crías, huevos, semillas, alevines o en cualquier otro estadio, y*<br><br>**Inciso e)** *Acuacultura didáctica.* | | |

| | | |
|---|---|---|
| **Artículos 22.-** *la Secretaría podrá inscribir en el Registro Nacional de Pesca a los acuicultores que no requieran concesión, permiso o Autorización.* | Al **proyecto** le aplica el Artículo, incisos y, fracciones anteriores, porque se trata de una actividad acuícola con fines comerciales. | Por el hecho de presentar a la autoridad correspondiente (SEMARNAT) la Manifestación de Impacto Ambiental, el promovente está cumpliendo con este apartado.<br><br>El proyecto se vincula por la obligatoriedad de obtener la autorización correspondiente para realizar las obras descritas en esta manifestación de impacto ambiental.<br><br>Como ya se mencionó anteriormente, la promovente una vez autorizado el proyecto en materia ambiental procederá a tramitar el Registro Nacional de Pesca para la unidad de producción acuícola. |
| **Art. 30°.-** *Las actividades pesqueras se clasifican en:*<br><br>**II.-** *Cultivo o acuacultura con fines* | | |
| **Artículo 31°.-** *Para realizar las actividades de pesca se requiere lo siguiente:*<br><br>**I,** *Concesión, para:*<br><br>**Inciso b)** *Acuacultura comercial*<br><br>**II,** Permiso, para:<br><br>**Inciso g)** *Acuacultura de fomento*<br><br>**III,** *Autorización, para:*<br><br>**Inciso d)** *Recolectar del medio natural reproductores, larvas, postlarvas, crías, huevos, semillas, alevines o en cualquier otro estadio, y*<br><br>**Inciso e)** *Acuacultura didáctica.* | | |

| | | |
|---|---|---|
| **Artículos 22.-** *la Secretaría podrá inscribir en el Registro Nacional de Pesca a los acuicultores que no requieran concesión, permiso o Autorización.* | Al **proyecto** le aplica el Artículo, incisos y, fracciones anteriores, porque se trata de una actividad acuícola con fines comerciales. | Por el hecho de presentar a la autoridad correspondiente (SEMARNAT) la Manifestación de Impacto Ambiental, el promovente está cumpliendo con este apartado.<br><br>El proyecto se vincula por la obligatoriedad de obtener la autorización correspondiente para realizar las obras descritas en esta manifestación de impacto ambiental.<br><br>Como ya se mencionó anteriormente, la promovente una vez autorizado el proyecto en materia ambiental procederá a tramitar el Registro Nacional de Pesca para la unidad de producción acuícola. |
| **Art. 30°.-** *Las actividades pesqueras se clasifican en:*<br><br>**II.-** *Cultivo o acuacultura con fines* | | |
| **Artículo 31°.-** *Para realizar las actividades de pesca se requiere lo siguiente:*<br><br>**I,** *Concesión, para:*<br><br>**Inciso b)** *Acuacultura comercial*<br><br>**II,** Permiso, para:<br><br>**Inciso g)** *Acuacultura de fomento*<br><br>**III,** *Autorización, para:*<br><br>**Inciso d)** *Recolectar del medio natural reproductores, larvas, postlarvas, crías, huevos, semillas, alevines o en cualquier otro estadio, y*<br><br>**Inciso e)** *Acuacultura didáctica.* | | |

| | | |
|---|---|---|
| **Artículos 22.-** *la Secretaría podrá inscribir en el Registro Nacional de Pesca a los acuicultores que no requieran concesión, permiso o Autorización.* | Al **proyecto** le aplica el Artículo, incisos y, fracciones anteriores, porque se trata de una actividad acuícola con fines comerciales. | Por el hecho de presentar a la autoridad correspondiente (SEMARNAT) la Manifestación de Impacto Ambiental, el promovente está cumpliendo con este apartado.<br><br>El proyecto se vincula por la obligatoriedad de obtener la autorización correspondiente para realizar las obras descritas en esta manifestación de impacto ambiental.<br><br>Como ya se mencionó anteriormente, la promovente una vez autorizado el proyecto en materia ambiental procederá a tramitar el Registro Nacional de Pesca para la unidad de producción acuícola. |
| **Art. 30°.-** *Las actividades pesqueras se clasifican en:*<br><br>**II.-** *Cultivo o acuacultura con fines* | | |
| **Artículo 31°.-** *Para realizar las actividades de pesca se requiere lo siguiente:*<br><br>**I,** *Concesión, para:*<br><br>**Inciso b)** *Acuacultura comercial*<br><br>**II,** Permiso, para:<br><br>**Inciso g)** *Acuacultura de fomento*<br><br>**III,** *Autorización, para:*<br><br>**Inciso d)** *Recolectar del medio natural reproductores, larvas, postlarvas, crías, huevos, semillas, alevines o en cualquier otro estadio, y*<br><br>**Inciso e)** *Acuacultura didáctica.* | | |

| | | |
|---|---|---|
| **Artículos 22.-** *la Secretaría podrá inscribir en el Registro Nacional de Pesca a los acuicultores que no requieran concesión, permiso o Autorización.* | Al **proyecto** le aplica el Artículo, incisos y, fracciones anteriores, porque se trata de una actividad acuícola con fines comerciales. | Por el hecho de presentar a la autoridad correspondiente (SEMARNAT) la Manifestación de Impacto Ambiental, el promovente está cumpliendo con este apartado.<br><br>El proyecto se vincula por la obligatoriedad de obtener la autorización correspondiente para realizar las obras descritas en esta manifestación de impacto ambiental.<br><br>Como ya se mencionó anteriormente, la promovente una vez autorizado el proyecto en materia ambiental procederá a tramitar el Registro Nacional de Pesca para la unidad de producción acuícola. |
| **Art. 30°.-** *Las actividades pesqueras se clasifican en:*<br><br>**II.-** *Cultivo o acuacultura con fines* | | |
| **Artículo 31°.-** *Para realizar las actividades de pesca se requiere lo siguiente:*<br><br>**I,** *Concesión, para:*<br><br>**Inciso b)** *Acuacultura comercial*<br><br>**II,** Permiso, para:<br><br>**Inciso g)** *Acuacultura de fomento*<br><br>**III,** *Autorización, para:*<br><br>**Inciso d)** *Recolectar del medio natural reproductores, larvas, postlarvas, crías, huevos, semillas, alevines o en cualquier otro estadio, y*<br><br>**Inciso e)** *Acuacultura didáctica.* | | |

| | | |
|---|---|---|
| **Artículos 22.-** *la Secretaría podrá inscribir en el Registro Nacional de Pesca a los acuicultores que no requieran concesión, permiso o Autorización.* | Al **proyecto** le aplica el Artículo, incisos y, fracciones anteriores, porque se trata de una actividad acuícola con fines comerciales. | Por el hecho de presentar a la autoridad correspondiente (SEMARNAT) la Manifestación de Impacto Ambiental, el promovente está cumpliendo con este apartado.<br><br>El proyecto se vincula por la obligatoriedad de obtener la autorización correspondiente para realizar las obras descritas en esta manifestación de impacto ambiental.<br><br>Como ya se mencionó anteriormente, la promovente una vez autorizado el proyecto en materia ambiental procederá a tramitar el Registro Nacional de Pesca para la unidad de producción acuícola. |
| **Art. 30°.-** *Las actividades pesqueras se clasifican en:*<br><br>**II.-** *Cultivo o acuacultura con fines* | | |
| **Artículo 31°.-** *Para realizar las actividades de pesca se requiere lo siguiente:*<br><br>**I,** *Concesión, para:*<br><br>**Inciso b)** *Acuacultura comercial*<br><br>**II,** Permiso, para:<br><br>**Inciso g)** *Acuacultura de fomento*<br><br>**III,** *Autorización, para:*<br><br>**Inciso d)** *Recolectar del medio natural reproductores, larvas, postlarvas, crías, huevos, semillas, alevines o en cualquier otro estadio, y*<br><br>**Inciso e)** *Acuacultura didáctica.* | | |

| | | |
|---|---|---|
| **Artículos 22.-** *la Secretaría podrá inscribir en el Registro Nacional de Pesca a los acuicultores que no requieran concesión, permiso o Autorización.* | Al **proyecto** le aplica el Artículo, incisos y, fracciones anteriores, porque se trata de una actividad acuícola con fines comerciales. | Por el hecho de presentar a la autoridad correspondiente (SEMARNAT) la Manifestación de Impacto Ambiental, el promovente está cumpliendo con este apartado.<br><br>El proyecto se vincula por la obligatoriedad de obtener la autorización correspondiente para realizar las obras descritas en esta manifestación de impacto ambiental.<br><br>Como ya se mencionó anteriormente, la promovente una vez autorizado el proyecto en materia ambiental procederá a tramitar el Registro Nacional de Pesca para la unidad de producción acuícola. |
| **Art. 30°.-** *Las actividades pesqueras se clasifican en:*<br><br>**II.-** *Cultivo o acuacultura con fines* | | |
| **Artículo 31°.-** *Para realizar las actividades de pesca se requiere lo siguiente:*<br><br>**I,** *Concesión, para:*<br><br>**Inciso b)** *Acuacultura comercial*<br><br>**II,** Permiso, para:<br><br>**Inciso g)** *Acuacultura de fomento*<br><br>**III,** *Autorización, para:*<br><br>**Inciso d)** *Recolectar del medio natural reproductores, larvas, postlarvas, crías, huevos, semillas, alevines o en cualquier otro estadio, y*<br><br>**Inciso e)** *Acuacultura didáctica.* | | |

| | | |
|---|---|---|
| **Artículos 22.-** *la Secretaría podrá inscribir en el Registro Nacional de Pesca a los acuicultores que no requieran concesión, permiso o Autorización.* | Al **proyecto** le aplica el Artículo, incisos y, fracciones anteriores, porque se trata de una actividad acuícola con fines comerciales. | Por el hecho de presentar a la autoridad correspondiente (SEMARNAT) la Manifestación de Impacto Ambiental, el promovente está cumpliendo con este apartado.<br><br>El proyecto se vincula por la obligatoriedad de obtener la autorización correspondiente para realizar las obras descritas en esta manifestación de impacto ambiental.<br><br>Como ya se mencionó anteriormente, la promovente una vez autorizado el proyecto en materia ambiental procederá a tramitar el Registro Nacional de Pesca para la unidad de producción acuícola. |
| **Art. 30°.-** *Las actividades pesqueras se clasifican en:*<br><br>**II.-** *Cultivo o acuacultura con fines* | | |
| **Artículo 31°.-** *Para realizar las actividades de pesca se requiere lo siguiente:*<br><br>**I,** *Concesión, para:*<br><br>**Inciso b)** *Acuacultura comercial*<br><br>**II,** Permiso, para:<br><br>**Inciso g)** *Acuacultura de fomento*<br><br>**III,** *Autorización, para:*<br><br>**Inciso d)** *Recolectar del medio natural reproductores, larvas, postlarvas, crías, huevos, semillas, alevines o en cualquier otro estadio, y*<br><br>**Inciso e)** *Acuacultura didáctica.* | | |

| | | |
|---|---|---|
| **Artículos 22.-** *la Secretaría podrá inscribir en el Registro Nacional de Pesca a los acuicultores que no requieran concesión, permiso o Autorización.* | Al **proyecto** le aplica el Artículo, incisos y, fracciones anteriores, porque se trata de una actividad acuícola con fines comerciales. | Por el hecho de presentar a la autoridad correspondiente (SEMARNAT) la Manifestación de Impacto Ambiental, el promovente está cumpliendo con este apartado.<br><br>El proyecto se vincula por la obligatoriedad de obtener la autorización correspondiente para realizar las obras descritas en esta manifestación de impacto ambiental.<br><br>Como ya se mencionó anteriormente, la promovente una vez autorizado el proyecto en materia ambiental procederá a tramitar el Registro Nacional de Pesca para la unidad de producción acuícola. |
| **Art. 30°.-** *Las actividades pesqueras se clasifican en:*<br><br>**II.-** *Cultivo o acuacultura con fines* | | |
| **Artículo 31°.-** *Para realizar las actividades de pesca se requiere lo siguiente:*<br><br>**I,** *Concesión, para:*<br><br>**Inciso b)** *Acuacultura comercial*<br><br>**II,** Permiso, para:<br><br>**Inciso g)** *Acuacultura de fomento*<br><br>**III,** *Autorización, para:*<br><br>**Inciso d)** *Recolectar del medio natural reproductores, larvas, postlarvas, crías, huevos, semillas, alevines o en cualquier otro estadio, y*<br><br>**Inciso e)** *Acuacultura didáctica.* | | |

| | | |
|---|---|---|
| **Artículos 22.-** *la Secretaría podrá inscribir en el Registro Nacional de Pesca a los acuicultores que no requieran concesión, permiso o Autorización.* | Al **proyecto** le aplica el Artículo, incisos y, fracciones anteriores, porque se trata de una actividad acuícola con fines comerciales. | Por el hecho de presentar a la autoridad correspondiente (SEMARNAT) la Manifestación de Impacto Ambiental, el promovente está cumpliendo con este apartado.<br><br>El proyecto se vincula por la obligatoriedad de obtener la autorización correspondiente para realizar las obras descritas en esta manifestación de impacto ambiental.<br><br>Como ya se mencionó anteriormente, la promovente una vez autorizado el proyecto en materia ambiental procederá a tramitar el Registro Nacional de Pesca para la unidad de producción acuícola. |
| **Art. 30°.-** *Las actividades pesqueras se clasifican en:*<br><br>**II.-** *Cultivo o acuacultura con fines* | | |
| **Artículo 31°.-** *Para realizar las actividades de pesca se requiere lo siguiente:*<br><br>**I,** *Concesión, para:*<br><br>**Inciso b)** *Acuacultura comercial*<br><br>**II,** Permiso, para:<br><br>**Inciso g)** *Acuacultura de fomento*<br><br>**III,** *Autorización, para:*<br><br>**Inciso d)** *Recolectar del medio natural reproductores, larvas, postlarvas, crías, huevos, semillas, alevines o en cualquier otro estadio, y*<br><br>**Inciso e)** *Acuacultura didáctica.* | | |

| | | |
|---|---|---|
| **Artículos 22.-** *la Secretaría podrá inscribir en el Registro Nacional de Pesca a los acuicultores que no requieran concesión, permiso o Autorización.* | Al **proyecto** le aplica el Artículo, incisos y, fracciones anteriores, porque se trata de una actividad acuícola con fines comerciales. | Por el hecho de presentar a la autoridad correspondiente (SEMARNAT) la Manifestación de Impacto Ambiental, el promovente está cumpliendo con este apartado.<br><br>El proyecto se vincula por la obligatoriedad de obtener la autorización correspondiente para realizar las obras descritas en esta manifestación de impacto ambiental.<br><br>Como ya se mencionó anteriormente, la promovente una vez autorizado el proyecto en materia ambiental procederá a tramitar el Registro Nacional de Pesca para la unidad de producción acuícola. |
| **Art. 30°.-** *Las actividades pesqueras se clasifican en:*<br><br>**II.-** *Cultivo o acuacultura con fines* | | |
| **Artículo 31°.-** *Para realizar las actividades de pesca se requiere lo siguiente:*<br><br>**I,** *Concesión, para:*<br><br>**Inciso b)** *Acuacultura comercial*<br><br>**II,** Permiso, para:<br><br>**Inciso g)** *Acuacultura de fomento*<br><br>**III,** *Autorización, para:*<br><br>**Inciso d)** *Recolectar del medio natural reproductores, larvas, postlarvas, crías, huevos, semillas, alevines o en cualquier otro estadio, y*<br><br>**Inciso e)** *Acuacultura didáctica.* | | |

| | | |
|---|---|---|
| **Artículos 22.-** *la Secretaría podrá inscribir en el Registro Nacional de Pesca a los acuicultores que no requieran concesión, permiso o Autorización.* | Al **proyecto** le aplica el Artículo, incisos y, fracciones anteriores, porque se trata de una actividad acuícola con fines comerciales. | Por el hecho de presentar a la autoridad correspondiente (SEMARNAT) la Manifestación de Impacto Ambiental, el promovente está cumpliendo con este apartado.<br><br>El proyecto se vincula por la obligatoriedad de obtener la autorización correspondiente para realizar las obras descritas en esta manifestación de impacto ambiental.<br><br>Como ya se mencionó anteriormente, la promovente una vez autorizado el proyecto en materia ambiental procederá a tramitar el Registro Nacional de Pesca para la unidad de producción acuícola. |
| **Art. 30°.-** *Las actividades pesqueras se clasifican en:*<br><br>**II.-** *Cultivo o acuacultura con fines* | | |
| **Artículo 31°.-** *Para realizar las actividades de pesca se requiere lo siguiente:*<br><br>**I,** *Concesión, para:*<br><br>**Inciso b)** *Acuacultura comercial*<br><br>**II,** Permiso, para:<br><br>**Inciso g)** *Acuacultura de fomento*<br><br>**III,** *Autorización, para:*<br><br>**Inciso d)** *Recolectar del medio natural reproductores, larvas, postlarvas, crías, huevos, semillas, alevines o en cualquier otro estadio, y*<br><br>**Inciso e)** *Acuacultura didáctica.* | | |

| | | |
|---|---|---|
| **Artículos 22.-** *la Secretaría podrá inscribir en el Registro Nacional de Pesca a los acuicultores que no requieran concesión, permiso o Autorización.* | Al **proyecto** le aplica el Artículo, incisos y, fracciones anteriores, porque se trata de una actividad acuícola con fines comerciales. | Por el hecho de presentar a la autoridad correspondiente (SEMARNAT) la Manifestación de Impacto Ambiental, el promovente está cumpliendo con este apartado.<br><br>El proyecto se vincula por la obligatoriedad de obtener la autorización correspondiente para realizar las obras descritas en esta manifestación de impacto ambiental.<br><br>Como ya se mencionó anteriormente, la promovente una vez autorizado el proyecto en materia ambiental procederá a tramitar el Registro Nacional de Pesca para la unidad de producción acuícola. |
| **Art. 30°.-** *Las actividades pesqueras se clasifican en:*<br><br>**II.-** *Cultivo o acuacultura con fines* | | |
| **Artículo 31°.-** *Para realizar las actividades de pesca se requiere lo siguiente:*<br><br>**I,** *Concesión, para:*<br><br>**Inciso b)** *Acuacultura comercial*<br><br>**II,** Permiso, para:<br><br>**Inciso g)** *Acuacultura de fomento*<br><br>**III,** *Autorización, para:*<br><br>**Inciso d)** *Recolectar del medio natural reproductores, larvas, postlarvas, crías, huevos, semillas, alevines o en cualquier otro estadio, y*<br><br>**Inciso e)** *Acuacultura didáctica.* | | |

| | | |
|---|---|---|
| **Artículos 22.-** *la Secretaría podrá inscribir en el Registro Nacional de Pesca a los acuicultores que no requieran concesión, permiso o Autorización.* | Al **proyecto** le aplica el Artículo, incisos y, fracciones anteriores, porque se trata de una actividad acuícola con fines comerciales. | Por el hecho de presentar a la autoridad correspondiente (SEMARNAT) la Manifestación de Impacto Ambiental, el promovente está cumpliendo con este apartado.<br><br>El proyecto se vincula por la obligatoriedad de obtener la autorización correspondiente para realizar las obras descritas en esta manifestación de impacto ambiental.<br><br>Como ya se mencionó anteriormente, la promovente una vez autorizado el proyecto en materia ambiental procederá a tramitar el Registro Nacional de Pesca para la unidad de producción acuícola. |
| **Art. 30°.-** *Las actividades pesqueras se clasifican en:*<br><br>**II.-** *Cultivo o acuacultura con fines* | | |
| **Artículo 31°.-** *Para realizar las actividades de pesca se requiere lo siguiente:*<br><br>**I,** *Concesión, para:*<br><br>**Inciso b)** *Acuacultura comercial*<br><br>**II,** Permiso, para:<br><br>**Inciso g)** *Acuacultura de fomento*<br><br>**III,** *Autorización, para:*<br><br>**Inciso d)** *Recolectar del medio natural reproductores, larvas, postlarvas, crías, huevos, semillas, alevines o en cualquier otro estadio, y*<br><br>**Inciso e)** *Acuacultura didáctica.* | | |

| | | |
|---|---|---|
| **Artículos 22.-** *la Secretaría podrá inscribir en el Registro Nacional de Pesca a los acuicultores que no requieran concesión, permiso o Autorización.* | Al **proyecto** le aplica el Artículo, incisos y, fracciones anteriores, porque se trata de una actividad acuícola con fines comerciales. | Por el hecho de presentar a la autoridad correspondiente (SEMARNAT) la Manifestación de Impacto Ambiental, el promovente está cumpliendo con este apartado.<br><br>El proyecto se vincula por la obligatoriedad de obtener la autorización correspondiente para realizar las obras descritas en esta manifestación de impacto ambiental.<br><br>Como ya se mencionó anteriormente, la promovente una vez autorizado el proyecto en materia ambiental procederá a tramitar el Registro Nacional de Pesca para la unidad de producción acuícola. |
| **Art. 30°.-** *Las actividades pesqueras se clasifican en:*<br><br>**II.-** *Cultivo o acuacultura con fines* | | |
| **Artículo 31°.-** *Para realizar las actividades de pesca se requiere lo siguiente:*<br><br>**I,** *Concesión, para:*<br><br>**Inciso b)** *Acuacultura comercial*<br><br>**II,** Permiso, para:<br><br>**Inciso g)** *Acuacultura de fomento*<br><br>**III,** *Autorización, para:*<br><br>**Inciso d)** *Recolectar del medio natural reproductores, larvas, postlarvas, crías, huevos, semillas, alevines o en cualquier otro estadio, y*<br><br>**Inciso e)** *Acuacultura didáctica.* | | |

| | | |
|---|---|---|
| **Artículos 22.-** *la Secretaría podrá inscribir en el Registro Nacional de Pesca a los acuicultores que no requieran concesión, permiso o Autorización.* | Al **proyecto** le aplica el Artículo, incisos y, fracciones anteriores, porque se trata de una actividad acuícola con fines comerciales. | Por el hecho de presentar a la autoridad correspondiente (SEMARNAT) la Manifestación de Impacto Ambiental, el promovente está cumpliendo con este apartado.<br><br>El proyecto se vincula por la obligatoriedad de obtener la autorización correspondiente para realizar las obras descritas en esta manifestación de impacto ambiental.<br><br>Como ya se mencionó anteriormente, la promovente una vez autorizado el proyecto en materia ambiental procederá a tramitar el Registro Nacional de Pesca para la unidad de producción acuícola. |
| **Art. 30°.-** *Las actividades pesqueras se clasifican en:*<br><br>**II.-** *Cultivo o acuacultura con fines* | | |
| **Artículo 31°.-** *Para realizar las actividades de pesca se requiere lo siguiente:*<br><br>**I,** *Concesión, para:*<br><br>**Inciso b)** *Acuacultura comercial*<br><br>**II,** Permiso, para:<br><br>**Inciso g)** *Acuacultura de fomento*<br><br>**III,** *Autorización, para:*<br><br>**Inciso d)** *Recolectar del medio natural reproductores, larvas, postlarvas, crías, huevos, semillas, alevines o en cualquier otro estadio, y*<br><br>**Inciso e)** *Acuacultura didáctica.* | | |

| | | |
|---|---|---|
| **Artículos 22.-** *la Secretaría podrá inscribir en el Registro Nacional de Pesca a los acuicultores que no requieran concesión, permiso o Autorización.* | Al **proyecto** le aplica el Artículo, incisos y, fracciones anteriores, porque se trata de una actividad acuícola con fines comerciales. | Por el hecho de presentar a la autoridad correspondiente (SEMARNAT) la Manifestación de Impacto Ambiental, el promovente está cumpliendo con este apartado.<br><br>El proyecto se vincula por la obligatoriedad de obtener la autorización correspondiente para realizar las obras descritas en esta manifestación de impacto ambiental.<br><br>Como ya se mencionó anteriormente, la promovente una vez autorizado el proyecto en materia ambiental procederá a tramitar el Registro Nacional de Pesca para la unidad de producción acuícola. |
| **Art. 30°.-** *Las actividades pesqueras se clasifican en:*<br><br>**II.-** *Cultivo o acuacultura con fines* | | |
| **Artículo 31°.-** *Para realizar las actividades de pesca se requiere lo siguiente:*<br><br>**I,** *Concesión, para:*<br><br>**Inciso b)** *Acuacultura comercial*<br><br>**II,** Permiso, para:<br><br>**Inciso g)** *Acuacultura de fomento*<br><br>**III,** *Autorización, para:*<br><br>**Inciso d)** *Recolectar del medio natural reproductores, larvas, postlarvas, crías, huevos, semillas, alevines o en cualquier otro estadio, y*<br><br>**Inciso e)** *Acuacultura didáctica.* | | |

| | | |
|---|---|---|
| **Artículos 22.-** *la Secretaría podrá inscribir en el Registro Nacional de Pesca a los acuicultores que no requieran concesión, permiso o Autorización.* | Al **proyecto** le aplica el Artículo, incisos y, fracciones anteriores, porque se trata de una actividad acuícola con fines comerciales. | Por el hecho de presentar a la autoridad correspondiente (SEMARNAT) la Manifestación de Impacto Ambiental, el promovente está cumpliendo con este apartado.<br><br>El proyecto se vincula por la obligatoriedad de obtener la autorización correspondiente para realizar las obras descritas en esta manifestación de impacto ambiental.<br><br>Como ya se mencionó anteriormente, la promovente una vez autorizado el proyecto en materia ambiental procederá a tramitar el Registro Nacional de Pesca para la unidad de producción acuícola. |
| **Art. 30°.-** *Las actividades pesqueras se clasifican en:*<br><br>**II.-** *Cultivo o acuacultura con fines* | | |
| **Artículo 31°.-** *Para realizar las actividades de pesca se requiere lo siguiente:*<br><br>**I,** *Concesión, para:*<br><br>**Inciso b)** *Acuacultura comercial*<br><br>**II,** Permiso, para:<br><br>**Inciso g)** *Acuacultura de fomento*<br><br>**III,** *Autorización, para:*<br><br>**Inciso d)** *Recolectar del medio natural reproductores, larvas, postlarvas, crías, huevos, semillas, alevines o en cualquier otro estadio, y*<br><br>**Inciso e)** *Acuacultura didáctica.* | | |

| | | |
|---|---|---|
| **Artículos 22.-** *la Secretaría podrá inscribir en el Registro Nacional de Pesca a los acuicultores que no requieran concesión, permiso o Autorización.* | Al **proyecto** le aplica el Artículo, incisos y, fracciones anteriores, porque se trata de una actividad acuícola con fines comerciales. | Por el hecho de presentar a la autoridad correspondiente (SEMARNAT) la Manifestación de Impacto Ambiental, el promovente está cumpliendo con este apartado.<br><br>El proyecto se vincula por la obligatoriedad de obtener la autorización correspondiente para realizar las obras descritas en esta manifestación de impacto ambiental.<br><br>Como ya se mencionó anteriormente, la promovente una vez autorizado el proyecto en materia ambiental procederá a tramitar el Registro Nacional de Pesca para la unidad de producción acuícola. |
| **Art. 30°.-** *Las actividades pesqueras se clasifican en:*<br><br>**II.-** *Cultivo o acuacultura con fines* | | |
| **Artículo 31°.-** *Para realizar las actividades de pesca se requiere lo siguiente:*<br><br>**I,** *Concesión, para:*<br><br>**Inciso b)** *Acuacultura comercial*<br><br>**II,** Permiso, para:<br><br>**Inciso g)** *Acuacultura de fomento*<br><br>**III,** *Autorización, para:*<br><br>**Inciso d)** *Recolectar del medio natural reproductores, larvas, postlarvas, crías, huevos, semillas, alevines o en cualquier otro estadio, y*<br><br>**Inciso e)** *Acuacultura didáctica.* | | |

| | | |
|---|---|---|
| **Artículos 22.-** *la Secretaría podrá inscribir en el Registro Nacional de Pesca a los acuicultores que no requieran concesión, permiso o Autorización.* | Al **proyecto** le aplica el Artículo, incisos y, fracciones anteriores, porque se trata de una actividad acuícola con fines comerciales. | Por el hecho de presentar a la autoridad correspondiente (SEMARNAT) la Manifestación de Impacto Ambiental, el promovente está cumpliendo con este apartado.<br><br>El proyecto se vincula por la obligatoriedad de obtener la autorización correspondiente para realizar las obras descritas en esta manifestación de impacto ambiental.<br><br>Como ya se mencionó anteriormente, la promovente una vez autorizado el proyecto en materia ambiental procederá a tramitar el Registro Nacional de Pesca para la unidad de producción acuícola. |
| **Art. 30°.-** *Las actividades pesqueras se clasifican en:*<br><br>**II.-** *Cultivo o acuacultura con fines* | | |
| **Artículo 31°.-** *Para realizar las actividades de pesca se requiere lo siguiente:*<br><br>**I,** *Concesión, para:*<br><br>**Inciso b)** *Acuacultura comercial*<br><br>**II,** Permiso, para:<br><br>**Inciso g)** *Acuacultura de fomento*<br><br>**III,** *Autorización, para:*<br><br>**Inciso d)** *Recolectar del medio natural reproductores, larvas, postlarvas, crías, huevos, semillas, alevines o en cualquier otro estadio, y*<br><br>**Inciso e)** *Acuacultura didáctica.* | | |

| | | |
|---|---|---|
| **Artículos 22.-** *la Secretaría podrá inscribir en el Registro Nacional de Pesca a los acuicultores que no requieran concesión, permiso o Autorización.* | Al **proyecto** le aplica el Artículo, incisos y, fracciones anteriores, porque se trata de una actividad acuícola con fines comerciales. | Por el hecho de presentar a la autoridad correspondiente (SEMARNAT) la Manifestación de Impacto Ambiental, el promovente está cumpliendo con este apartado.<br><br>El proyecto se vincula por la obligatoriedad de obtener la autorización correspondiente para realizar las obras descritas en esta manifestación de impacto ambiental.<br><br>Como ya se mencionó anteriormente, la promovente una vez autorizado el proyecto en materia ambiental procederá a tramitar el Registro Nacional de Pesca para la unidad de producción acuícola. |
| **Art. 30°.-** *Las actividades pesqueras se clasifican en:*<br><br>**II.-** *Cultivo o acuacultura con fines* | | |
| **Artículo 31°.-** *Para realizar las actividades de pesca se requiere lo siguiente:*<br><br>**I,** *Concesión, para:*<br><br>**Inciso b)** *Acuacultura comercial*<br><br>**II,** Permiso, para:<br><br>**Inciso g)** *Acuacultura de fomento*<br><br>**III,** *Autorización, para:*<br><br>**Inciso d)** *Recolectar del medio natural reproductores, larvas, postlarvas, crías, huevos, semillas, alevines o en cualquier otro estadio, y*<br><br>**Inciso e)** *Acuacultura didáctica.* | | |

| | | |
|---|---|---|
| **Artículos 22.-** *la Secretaría podrá inscribir en el Registro Nacional de Pesca a los acuicultores que no requieran concesión, permiso o Autorización.* | Al **proyecto** le aplica el Artículo, incisos y, fracciones anteriores, porque se trata de una actividad acuícola con fines comerciales. | Por el hecho de presentar a la autoridad correspondiente (SEMARNAT) la Manifestación de Impacto Ambiental, el promovente está cumpliendo con este apartado.<br><br>El proyecto se vincula por la obligatoriedad de obtener la autorización correspondiente para realizar las obras descritas en esta manifestación de impacto ambiental.<br><br>Como ya se mencionó anteriormente, la promovente una vez autorizado el proyecto en materia ambiental procederá a tramitar el Registro Nacional de Pesca para la unidad de producción acuícola. |
| **Art. 30°.-** *Las actividades pesqueras se clasifican en:*<br><br>**II.-** *Cultivo o acuacultura con fines* | | |
| **Artículo 31°.-** *Para realizar las actividades de pesca se requiere lo siguiente:*<br><br>**I,** *Concesión, para:*<br><br>**Inciso b)** *Acuacultura comercial*<br><br>**II,** Permiso, para:<br><br>**Inciso g)** *Acuacultura de fomento*<br><br>**III,** *Autorización, para:*<br><br>**Inciso d)** *Recolectar del medio natural reproductores, larvas, postlarvas, crías, huevos, semillas, alevines o en cualquier otro estadio, y*<br><br>**Inciso e)** *Acuacultura didáctica.* | | |

| | | |
|---|---|---|
| **Artículos 22.-** *la Secretaría podrá inscribir en el Registro Nacional de Pesca a los acuicultores que no requieran concesión, permiso o Autorización.* | Al **proyecto** le aplica el Artículo, incisos y, fracciones anteriores, porque se trata de una actividad acuícola con fines comerciales. | Por el hecho de presentar a la autoridad correspondiente (SEMARNAT) la Manifestación de Impacto Ambiental, el promovente está cumpliendo con este apartado.<br><br>El proyecto se vincula por la obligatoriedad de obtener la autorización correspondiente para realizar las obras descritas en esta manifestación de impacto ambiental.<br><br>Como ya se mencionó anteriormente, la promovente una vez autorizado el proyecto en materia ambiental procederá a tramitar el Registro Nacional de Pesca para la unidad de producción acuícola. |
| **Art. 30°.-** *Las actividades pesqueras se clasifican en:*<br><br>**II.-** *Cultivo o acuacultura con fines* | | |
| **Artículo 31°.-** *Para realizar las actividades de pesca se requiere lo siguiente:*<br><br>**I,** *Concesión, para:*<br><br>**Inciso b)** *Acuacultura comercial*<br><br>**II,** Permiso, para:<br><br>**Inciso g)** *Acuacultura de fomento*<br><br>**III,** *Autorización, para:*<br><br>**Inciso d)** *Recolectar del medio natural reproductores, larvas, postlarvas, crías, huevos, semillas, alevines o en cualquier otro estadio, y*<br><br>**Inciso e)** *Acuacultura didáctica.* | | |

| | | |
|---|---|---|
| **Artículos 22.-** *la Secretaría podrá inscribir en el Registro Nacional de Pesca a los acuicultores que no requieran concesión, permiso o Autorización.* | Al **proyecto** le aplica el Artículo, incisos y, fracciones anteriores, porque se trata de una actividad acuícola con fines comerciales. | Por el hecho de presentar a la autoridad correspondiente (SEMARNAT) la Manifestación de Impacto Ambiental, el promovente está cumpliendo con este apartado.<br><br>El proyecto se vincula por la obligatoriedad de obtener la autorización correspondiente para realizar las obras descritas en esta manifestación de impacto ambiental.<br><br>Como ya se mencionó anteriormente, la promovente una vez autorizado el proyecto en materia ambiental procederá a tramitar el Registro Nacional de Pesca para la unidad de producción acuícola. |
| **Art. 30°.-** *Las actividades pesqueras se clasifican en:*<br><br>**II.-** *Cultivo o acuacultura con fines* | | |
| **Artículo 31°.-** *Para realizar las actividades de pesca se requiere lo siguiente:*<br><br>**I,** *Concesión, para:*<br><br>**Inciso b)** *Acuacultura comercial*<br><br>**II,** Permiso, para:<br><br>**Inciso g)** *Acuacultura de fomento*<br><br>**III,** *Autorización, para:*<br><br>**Inciso d)** *Recolectar del medio natural reproductores, larvas, postlarvas, crías, huevos, semillas, alevines o en cualquier otro estadio, y*<br><br>**Inciso e)** *Acuacultura didáctica.* | | |

| | | |
|---|---|---|
| **Artículos 22.-** *la Secretaría podrá inscribir en el Registro Nacional de Pesca a los acuicultores que no requieran concesión, permiso o Autorización.* | Al **proyecto** le aplica el Artículo, incisos y, fracciones anteriores, porque se trata de una actividad acuícola con fines comerciales. | Por el hecho de presentar a la autoridad correspondiente (SEMARNAT) la Manifestación de Impacto Ambiental, el promovente está cumpliendo con este apartado.<br><br>El proyecto se vincula por la obligatoriedad de obtener la autorización correspondiente para realizar las obras descritas en esta manifestación de impacto ambiental.<br><br>Como ya se mencionó anteriormente, la promovente una vez autorizado el proyecto en materia ambiental procederá a tramitar el Registro Nacional de Pesca para la unidad de producción acuícola. |
| **Art. 30°.-** *Las actividades pesqueras se clasifican en:*<br><br>**II.-** *Cultivo o acuacultura con fines* | | |
| **Artículo 31°.-** *Para realizar las actividades de pesca se requiere lo siguiente:*<br><br>**I,** *Concesión, para:*<br><br>**Inciso b)** *Acuacultura comercial*<br><br>**II,** Permiso, para:<br><br>**Inciso g)** *Acuacultura de fomento*<br><br>**III,** *Autorización, para:*<br><br>**Inciso d)** *Recolectar del medio natural reproductores, larvas, postlarvas, crías, huevos, semillas, alevines o en cualquier otro estadio, y*<br><br>**Inciso e)** *Acuacultura didáctica.* | | |

| | | |
|---|---|---|
| **Artículos 22.-** *la Secretaría podrá inscribir en el Registro Nacional de Pesca a los acuicultores que no requieran concesión, permiso o Autorización.* | Al **proyecto** le aplica el Artículo, incisos y, fracciones anteriores, porque se trata de una actividad acuícola con fines comerciales. | Por el hecho de presentar a la autoridad correspondiente (SEMARNAT) la Manifestación de Impacto Ambiental, el promovente está cumpliendo con este apartado.<br><br>El proyecto se vincula por la obligatoriedad de obtener la autorización correspondiente para realizar las obras descritas en esta manifestación de impacto ambiental.<br><br>Como ya se mencionó anteriormente, la promovente una vez autorizado el proyecto en materia ambiental procederá a tramitar el Registro Nacional de Pesca para la unidad de producción acuícola. |
| **Art. 30°.-** *Las actividades pesqueras se clasifican en:*<br><br>**II.-** *Cultivo o acuacultura con fines* | | |
| **Artículo 31°.-** *Para realizar las actividades de pesca se requiere lo siguiente:*<br><br>**I,** *Concesión, para:*<br><br>**Inciso b)** *Acuacultura comercial*<br><br>**II,** Permiso, para:<br><br>**Inciso g)** *Acuacultura de fomento*<br><br>**III,** *Autorización, para:*<br><br>**Inciso d)** *Recolectar del medio natural reproductores, larvas, postlarvas, crías, huevos, semillas, alevines o en cualquier otro estadio, y*<br><br>**Inciso e)** *Acuacultura didáctica.* | | |

| | | |
|---|---|---|
| **Artículos 22.-** *la Secretaría podrá inscribir en el Registro Nacional de Pesca a los acuicultores que no requieran concesión, permiso o Autorización.* | Al **proyecto** le aplica el Artículo, incisos y, fracciones anteriores, porque se trata de una actividad acuícola con fines comerciales. | Por el hecho de presentar a la autoridad correspondiente (SEMARNAT) la Manifestación de Impacto Ambiental, el promovente está cumpliendo con este apartado.<br><br>El proyecto se vincula por la obligatoriedad de obtener la autorización correspondiente para realizar las obras descritas en esta manifestación de impacto ambiental.<br><br>Como ya se mencionó anteriormente, la promovente una vez autorizado el proyecto en materia ambiental procederá a tramitar el Registro Nacional de Pesca para la unidad de producción acuícola. |
| **Art. 30°.-** *Las actividades pesqueras se clasifican en:*<br><br>**II.-** *Cultivo o acuacultura con fines* | | |
| **Artículo 31°.-** *Para realizar las actividades de pesca se requiere lo siguiente:*<br><br>**I,** *Concesión, para:*<br><br>**Inciso b)** *Acuacultura comercial*<br><br>**II,** Permiso, para:<br><br>**Inciso g)** *Acuacultura de fomento*<br><br>**III,** *Autorización, para:*<br><br>**Inciso d)** *Recolectar del medio natural reproductores, larvas, postlarvas, crías, huevos, semillas, alevines o en cualquier otro estadio, y*<br><br>**Inciso e)** *Acuacultura didáctica.* | | |

| | | |
|---|---|---|
| **Artículos 22.-** *la Secretaría podrá inscribir en el Registro Nacional de Pesca a los acuicultores que no requieran concesión, permiso o Autorización.* | Al **proyecto** le aplica el Artículo, incisos y, fracciones anteriores, porque se trata de una actividad acuícola con fines comerciales. | Por el hecho de presentar a la autoridad correspondiente (SEMARNAT) la Manifestación de Impacto Ambiental, el promovente está cumpliendo con este apartado.<br><br>El proyecto se vincula por la obligatoriedad de obtener la autorización correspondiente para realizar las obras descritas en esta manifestación de impacto ambiental.<br><br>Como ya se mencionó anteriormente, la promovente una vez autorizado el proyecto en materia ambiental procederá a tramitar el Registro Nacional de Pesca para la unidad de producción acuícola. |
| **Art. 30°.-** *Las actividades pesqueras se clasifican en:*<br><br>**II.-** *Cultivo o acuacultura con fines* | | |
| **Artículo 31°.-** *Para realizar las actividades de pesca se requiere lo siguiente:*<br><br>**I,** *Concesión, para:*<br><br>**Inciso b)** *Acuacultura comercial*<br><br>**II,** Permiso, para:<br><br>**Inciso g)** *Acuacultura de fomento*<br><br>**III,** *Autorización, para:*<br><br>**Inciso d)** *Recolectar del medio natural reproductores, larvas, postlarvas, crías, huevos, semillas, alevines o en cualquier otro estadio, y*<br><br>**Inciso e)** *Acuacultura didáctica.* | | |

| | | |
|---|---|---|
| **Artículos 22.-** *la Secretaría podrá inscribir en el Registro Nacional de Pesca a los acuicultores que no requieran concesión, permiso o Autorización.* | Al **proyecto** le aplica el Artículo, incisos y, fracciones anteriores, porque se trata de una actividad acuícola con fines comerciales. | Por el hecho de presentar a la autoridad correspondiente (SEMARNAT) la Manifestación de Impacto Ambiental, el promovente está cumpliendo con este apartado.<br><br>El proyecto se vincula por la obligatoriedad de obtener la autorización correspondiente para realizar las obras descritas en esta manifestación de impacto ambiental.<br><br>Como ya se mencionó anteriormente, la promovente una vez autorizado el proyecto en materia ambiental procederá a tramitar el Registro Nacional de Pesca para la unidad de producción acuícola. |
| **Art. 30°.-** *Las actividades pesqueras se clasifican en:*<br><br>**II.-** *Cultivo o acuacultura con fines* | | |
| **Artículo 31°.-** *Para realizar las actividades de pesca se requiere lo siguiente:*<br><br>**I,** *Concesión, para:*<br><br>**Inciso b)** *Acuacultura comercial*<br><br>**II,** Permiso, para:<br><br>**Inciso g)** *Acuacultura de fomento*<br><br>**III,** *Autorización, para:*<br><br>**Inciso d)** *Recolectar del medio natural reproductores, larvas, postlarvas, crías, huevos, semillas, alevines o en cualquier otro estadio, y*<br><br>**Inciso e)** *Acuacultura didáctica.* | | |

| | | |
|---|---|---|
| **Artículos 22.-** *la Secretaría podrá inscribir en el Registro Nacional de Pesca a los acuicultores que no requieran concesión, permiso o Autorización.* | Al **proyecto** le aplica el Artículo, incisos y, fracciones anteriores, porque se trata de una actividad acuícola con fines comerciales. | Por el hecho de presentar a la autoridad correspondiente (SEMARNAT) la Manifestación de Impacto Ambiental, el promovente está cumpliendo con este apartado.<br><br>El proyecto se vincula por la obligatoriedad de obtener la autorización correspondiente para realizar las obras descritas en esta manifestación de impacto ambiental.<br><br>Como ya se mencionó anteriormente, la promovente una vez autorizado el proyecto en materia ambiental procederá a tramitar el Registro Nacional de Pesca para la unidad de producción acuícola. |
| **Art. 30°.-** *Las actividades pesqueras se clasifican en:*<br><br>**II.-** *Cultivo o acuacultura con fines* | | |
| **Artículo 31°.-** *Para realizar las actividades de pesca se requiere lo siguiente:*<br><br>**I,** *Concesión, para:*<br><br>**Inciso b)** *Acuacultura comercial*<br><br>**II,** Permiso, para:<br><br>**Inciso g)** *Acuacultura de fomento*<br><br>**III,** *Autorización, para:*<br><br>**Inciso d)** *Recolectar del medio natural reproductores, larvas, postlarvas, crías, huevos, semillas, alevines o en cualquier otro estadio, y*<br><br>**Inciso e)** *Acuacultura didáctica.* | | |

| | | |
|---|---|---|
| **Artículos 22.-** *la Secretaría podrá inscribir en el Registro Nacional de Pesca a los acuicultores que no requieran concesión, permiso o Autorización.* | Al **proyecto** le aplica el Artículo, incisos y, fracciones anteriores, porque se trata de una actividad acuícola con fines comerciales. | Por el hecho de presentar a la autoridad correspondiente (SEMARNAT) la Manifestación de Impacto Ambiental, el promovente está cumpliendo con este apartado.<br><br>El proyecto se vincula por la obligatoriedad de obtener la autorización correspondiente para realizar las obras descritas en esta manifestación de impacto ambiental.<br><br>Como ya se mencionó anteriormente, la promovente una vez autorizado el proyecto en materia ambiental procederá a tramitar el Registro Nacional de Pesca para la unidad de producción acuícola. |
| **Art. 30°.-** *Las actividades pesqueras se clasifican en:*<br><br>**II.-** *Cultivo o acuacultura con fines* | | |
| **Artículo 31°.-** *Para realizar las actividades de pesca se requiere lo siguiente:*<br><br>**I,** *Concesión, para:*<br><br>**Inciso b)** *Acuacultura comercial*<br><br>**II,** Permiso, para:<br><br>**Inciso g)** *Acuacultura de fomento*<br><br>**III,** *Autorización, para:*<br><br>**Inciso d)** *Recolectar del medio natural reproductores, larvas, postlarvas, crías, huevos, semillas, alevines o en cualquier otro estadio, y*<br><br>**Inciso e)** *Acuacultura didáctica.* | | |

| | | |
|---|---|---|
| **Artículos 22.-** *la Secretaría podrá inscribir en el Registro Nacional de Pesca a los acuicultores que no requieran concesión, permiso o Autorización.* | Al **proyecto** le aplica el Artículo, incisos y, fracciones anteriores, porque se trata de una actividad acuícola con fines comerciales. | Por el hecho de presentar a la autoridad correspondiente (SEMARNAT) la Manifestación de Impacto Ambiental, el promovente está cumpliendo con este apartado.<br><br>El proyecto se vincula por la obligatoriedad de obtener la autorización correspondiente para realizar las obras descritas en esta manifestación de impacto ambiental.<br><br>Como ya se mencionó anteriormente, la promovente una vez autorizado el proyecto en materia ambiental procederá a tramitar el Registro Nacional de Pesca para la unidad de producción acuícola. |
| **Art. 30°.-** *Las actividades pesqueras se clasifican en:*<br><br>**II.-** *Cultivo o acuacultura con fines* | | |
| **Artículo 31°.-** *Para realizar las actividades de pesca se requiere lo siguiente:*<br><br>**I,** *Concesión, para:*<br><br>**Inciso b)** *Acuacultura comercial*<br><br>**II,** Permiso, para:<br><br>**Inciso g)** *Acuacultura de fomento*<br><br>**III,** *Autorización, para:*<br><br>**Inciso d)** *Recolectar del medio natural reproductores, larvas, postlarvas, crías, huevos, semillas, alevines o en cualquier otro estadio, y*<br><br>**Inciso e)** *Acuacultura didáctica.* | | |

| | | |
|---|---|---|
| **Artículos 22.-** *la Secretaría podrá inscribir en el Registro Nacional de Pesca a los acuicultores que no requieran concesión, permiso o Autorización.* | Al **proyecto** le aplica el Artículo, incisos y, fracciones anteriores, porque se trata de una actividad acuícola con fines comerciales. | Por el hecho de presentar a la autoridad correspondiente (SEMARNAT) la Manifestación de Impacto Ambiental, el promovente está cumpliendo con este apartado.<br><br>El proyecto se vincula por la obligatoriedad de obtener la autorización correspondiente para realizar las obras descritas en esta manifestación de impacto ambiental.<br><br>Como ya se mencionó anteriormente, la promovente una vez autorizado el proyecto en materia ambiental procederá a tramitar el Registro Nacional de Pesca para la unidad de producción acuícola. |
| **Art. 30°.-** *Las actividades pesqueras se clasifican en:*<br><br>**II.-** *Cultivo o acuacultura con fines* | | |
| **Artículo 31°.-** *Para realizar las actividades de pesca se requiere lo siguiente:*<br><br>**I,** *Concesión, para:*<br><br>**Inciso b)** *Acuacultura comercial*<br><br>**II,** Permiso, para:<br><br>**Inciso g)** *Acuacultura de fomento*<br><br>**III,** *Autorización, para:*<br><br>**Inciso d)** *Recolectar del medio natural reproductores, larvas, postlarvas, crías, huevos, semillas, alevines o en cualquier otro estadio, y*<br><br>**Inciso e)** *Acuacultura didáctica.* | | |

| | | |
|---|---|---|
| **Artículos 22.-** *la Secretaría podrá inscribir en el Registro Nacional de Pesca a los acuicultores que no requieran concesión, permiso o Autorización.* | Al **proyecto** le aplica el Artículo, incisos y, fracciones anteriores, porque se trata de una actividad acuícola con fines comerciales. | Por el hecho de presentar a la autoridad correspondiente (SEMARNAT) la Manifestación de Impacto Ambiental, el promovente está cumpliendo con este apartado.<br><br>El proyecto se vincula por la obligatoriedad de obtener la autorización correspondiente para realizar las obras descritas en esta manifestación de impacto ambiental.<br><br>Como ya se mencionó anteriormente, la promovente una vez autorizado el proyecto en materia ambiental procederá a tramitar el Registro Nacional de Pesca para la unidad de producción acuícola. |
| **Art. 30°.-** *Las actividades pesqueras se clasifican en:*<br><br>**II.-** *Cultivo o acuacultura con fines* | | |
| **Artículo 31°.-** *Para realizar las actividades de pesca se requiere lo siguiente:*<br><br>**I,** *Concesión, para:*<br><br>**Inciso b)** *Acuacultura comercial*<br><br>**II,** Permiso, para:<br><br>**Inciso g)** *Acuacultura de fomento*<br><br>**III,** *Autorización, para:*<br><br>**Inciso d)** *Recolectar del medio natural reproductores, larvas, postlarvas, crías, huevos, semillas, alevines o en cualquier otro estadio, y*<br><br>**Inciso e)** *Acuacultura didáctica.* | | |

| | | |
|---|---|---|
| **Artículos 22.-** *la Secretaría podrá inscribir en el Registro Nacional de Pesca a los acuicultores que no requieran concesión, permiso o Autorización.* | Al **proyecto** le aplica el Artículo, incisos y, fracciones anteriores, porque se trata de una actividad acuícola con fines comerciales. | Por el hecho de presentar a la autoridad correspondiente (SEMARNAT) la Manifestación de Impacto Ambiental, el promovente está cumpliendo con este apartado.<br><br>El proyecto se vincula por la obligatoriedad de obtener la autorización correspondiente para realizar las obras descritas en esta manifestación de impacto ambiental.<br><br>Como ya se mencionó anteriormente, la promovente una vez autorizado el proyecto en materia ambiental procederá a tramitar el Registro Nacional de Pesca para la unidad de producción acuícola. |
| **Art. 30°.-** *Las actividades pesqueras se clasifican en:*<br><br>**II.-** *Cultivo o acuacultura con fines* | | |
| **Artículo 31°.-** *Para realizar las actividades de pesca se requiere lo siguiente:*<br><br>**I,** *Concesión, para:*<br><br>**Inciso b)** *Acuacultura comercial*<br><br>**II,** Permiso, para:<br><br>**Inciso g)** *Acuacultura de fomento*<br><br>**III,** *Autorización, para:*<br><br>**Inciso d)** *Recolectar del medio natural reproductores, larvas, postlarvas, crías, huevos, semillas, alevines o en cualquier otro estadio, y*<br><br>**Inciso e)** *Acuacultura didáctica.* | | |

| | | |
|---|---|---|
| **Artículos 22.-** *la Secretaría podrá inscribir en el Registro Nacional de Pesca a los acuicultores que no requieran concesión, permiso o Autorización.* | Al **proyecto** le aplica el Artículo, incisos y, fracciones anteriores, porque se trata de una actividad acuícola con fines comerciales. | Por el hecho de presentar a la autoridad correspondiente (SEMARNAT) la Manifestación de Impacto Ambiental, el promovente está cumpliendo con este apartado.<br><br>El proyecto se vincula por la obligatoriedad de obtener la autorización correspondiente para realizar las obras descritas en esta manifestación de impacto ambiental.<br><br>Como ya se mencionó anteriormente, la promovente una vez autorizado el proyecto en materia ambiental procederá a tramitar el Registro Nacional de Pesca para la unidad de producción acuícola. |
| **Art. 30°.-** *Las actividades pesqueras se clasifican en:*<br><br>**II.-** *Cultivo o acuacultura con fines* | | |
| **Artículo 31°.-** *Para realizar las actividades de pesca se requiere lo siguiente:*<br><br>**I,** *Concesión, para:*<br><br>**Inciso b)** *Acuacultura comercial*<br><br>**II,** Permiso, para:<br><br>**Inciso g)** *Acuacultura de fomento*<br><br>**III,** *Autorización, para:*<br><br>**Inciso d)** *Recolectar del medio natural reproductores, larvas, postlarvas, crías, huevos, semillas, alevines o en cualquier otro estadio, y*<br><br>**Inciso e)** *Acuacultura didáctica.* | | |

| | | |
|---|---|---|
| **Artículos 22.-** *la Secretaría podrá inscribir en el Registro Nacional de Pesca a los acuicultores que no requieran concesión, permiso o Autorización.* | Al **proyecto** le aplica el Artículo, incisos y, fracciones anteriores, porque se trata de una actividad acuícola con fines comerciales. | Por el hecho de presentar a la autoridad correspondiente (SEMARNAT) la Manifestación de Impacto Ambiental, el promovente está cumpliendo con este apartado.<br><br>El proyecto se vincula por la obligatoriedad de obtener la autorización correspondiente para realizar las obras descritas en esta manifestación de impacto ambiental.<br><br>Como ya se mencionó anteriormente, la promovente una vez autorizado el proyecto en materia ambiental procederá a tramitar el Registro Nacional de Pesca para la unidad de producción acuícola. |
| **Art. 30°.-** *Las actividades pesqueras se clasifican en:*<br><br>**II.-** *Cultivo o acuacultura con fines* | | |
| **Artículo 31°.-** *Para realizar las actividades de pesca se requiere lo siguiente:*<br><br>**I,** *Concesión, para:*<br><br>**Inciso b)** *Acuacultura comercial*<br><br>**II,** Permiso, para:<br><br>**Inciso g)** *Acuacultura de fomento*<br><br>**III,** *Autorización, para:*<br><br>**Inciso d)** *Recolectar del medio natural reproductores, larvas, postlarvas, crías, huevos, semillas, alevines o en cualquier otro estadio, y*<br><br>**Inciso e)** *Acuacultura didáctica.* | | |

| | | |
|---|---|---|
| **Artículos 22.-** *la Secretaría podrá inscribir en el Registro Nacional de Pesca a los acuicultores que no requieran concesión, permiso o Autorización.* | Al **proyecto** le aplica el Artículo, incisos y, fracciones anteriores, porque se trata de una actividad acuícola con fines comerciales. | Por el hecho de presentar a la autoridad correspondiente (SEMARNAT) la Manifestación de Impacto Ambiental, el promovente está cumpliendo con este apartado.<br><br>El proyecto se vincula por la obligatoriedad de obtener la autorización correspondiente para realizar las obras descritas en esta manifestación de impacto ambiental.<br><br>Como ya se mencionó anteriormente, la promovente una vez autorizado el proyecto en materia ambiental procederá a tramitar el Registro Nacional de Pesca para la unidad de producción acuícola. |
| **Art. 30°.-** *Las actividades pesqueras se clasifican en:*<br><br>**II.-** *Cultivo o acuacultura con fines* | | |
| **Artículo 31°.-** *Para realizar las actividades de pesca se requiere lo siguiente:*<br><br>**I,** *Concesión, para:*<br><br>**Inciso b)** *Acuacultura comercial*<br><br>**II,** Permiso, para:<br><br>**Inciso g)** *Acuacultura de fomento*<br><br>**III,** *Autorización, para:*<br><br>**Inciso d)** *Recolectar del medio natural reproductores, larvas, postlarvas, crías, huevos, semillas, alevines o en cualquier otro estadio, y*<br><br>**Inciso e)** *Acuacultura didáctica.* | | |

| | | |
|---|---|---|
| **Artículos 22.-** *la Secretaría podrá inscribir en el Registro Nacional de Pesca a los acuicultores que no requieran concesión, permiso o Autorización.* | Al **proyecto** le aplica el Artículo, incisos y, fracciones anteriores, porque se trata de una actividad acuícola con fines comerciales. | Por el hecho de presentar a la autoridad correspondiente (SEMARNAT) la Manifestación de Impacto Ambiental, el promovente está cumpliendo con este apartado.<br><br>El proyecto se vincula por la obligatoriedad de obtener la autorización correspondiente para realizar las obras descritas en esta manifestación de impacto ambiental.<br><br>Como ya se mencionó anteriormente, la promovente una vez autorizado el proyecto en materia ambiental procederá a tramitar el Registro Nacional de Pesca para la unidad de producción acuícola. |
| **Art. 30°.-** *Las actividades pesqueras se clasifican en:*<br><br>**II.-** *Cultivo o acuacultura con fines* | | |
| **Artículo 31°.-** *Para realizar las actividades de pesca se requiere lo siguiente:*<br><br>**I,** *Concesión, para:*<br><br>**Inciso b)** *Acuacultura comercial*<br><br>**II,** Permiso, para:<br><br>**Inciso g)** *Acuacultura de fomento*<br><br>**III,** *Autorización, para:*<br><br>**Inciso d)** *Recolectar del medio natural reproductores, larvas, postlarvas, crías, huevos, semillas, alevines o en cualquier otro estadio, y*<br><br>**Inciso e)** *Acuacultura didáctica.* | | |

| | | |
|---|---|---|
| **Artículos 22.-** *la Secretaría podrá inscribir en el Registro Nacional de Pesca a los acuicultores que no requieran concesión, permiso o Autorización.* | Al **proyecto** le aplica el Artículo, incisos y, fracciones anteriores, porque se trata de una actividad acuícola con fines comerciales. | Por el hecho de presentar a la autoridad correspondiente (SEMARNAT) la Manifestación de Impacto Ambiental, el promovente está cumpliendo con este apartado.<br><br>El proyecto se vincula por la obligatoriedad de obtener la autorización correspondiente para realizar las obras descritas en esta manifestación de impacto ambiental.<br><br>Como ya se mencionó anteriormente, la promovente una vez autorizado el proyecto en materia ambiental procederá a tramitar el Registro Nacional de Pesca para la unidad de producción acuícola. |
| **Art. 30°.-** *Las actividades pesqueras se clasifican en:*<br><br>**II.-** *Cultivo o acuacultura con fines* | | |
| **Artículo 31°.-** *Para realizar las actividades de pesca se requiere lo siguiente:*<br><br>**I,** *Concesión, para:*<br><br>**Inciso b)** *Acuacultura comercial*<br><br>**II,** Permiso, para:<br><br>**Inciso g)** *Acuacultura de fomento*<br><br>**III,** *Autorización, para:*<br><br>**Inciso d)** *Recolectar del medio natural reproductores, larvas, postlarvas, crías, huevos, semillas, alevines o en cualquier otro estadio, y*<br><br>**Inciso e)** *Acuacultura didáctica.* | | |

| | | |
|---|---|---|
| **Artículos 22.-** *la Secretaría podrá inscribir en el Registro Nacional de Pesca a los acuicultores que no requieran concesión, permiso o Autorización.* | Al **proyecto** le aplica el Artículo, incisos y, fracciones anteriores, porque se trata de una actividad acuícola con fines comerciales. | Por el hecho de presentar a la autoridad correspondiente (SEMARNAT) la Manifestación de Impacto Ambiental, el promovente está cumpliendo con este apartado.<br><br>El proyecto se vincula por la obligatoriedad de obtener la autorización correspondiente para realizar las obras descritas en esta manifestación de impacto ambiental.<br><br>Como ya se mencionó anteriormente, la promovente una vez autorizado el proyecto en materia ambiental procederá a tramitar el Registro Nacional de Pesca para la unidad de producción acuícola. |
| **Art. 30°.-** *Las actividades pesqueras se clasifican en:*<br><br>**II.-** *Cultivo o acuacultura con fines* | | |
| **Artículo 31°.-** *Para realizar las actividades de pesca se requiere lo siguiente:*<br><br>**I,** *Concesión, para:*<br><br>**Inciso b)** *Acuacultura comercial*<br><br>**II,** Permiso, para:<br><br>**Inciso g)** *Acuacultura de fomento*<br><br>**III,** *Autorización, para:*<br><br>**Inciso d)** *Recolectar del medio natural reproductores, larvas, postlarvas, crías, huevos, semillas, alevines o en cualquier otro estadio, y*<br><br>**Inciso e)** *Acuacultura didáctica.* | | |

| | | |
|---|---|---|
| **Artículos 22.-** *la Secretaría podrá inscribir en el Registro Nacional de Pesca a los acuicultores que no requieran concesión, permiso o Autorización.* | Al **proyecto** le aplica el Artículo, incisos y, fracciones anteriores, porque se trata de una actividad acuícola con fines comerciales. | Por el hecho de presentar a la autoridad correspondiente (SEMARNAT) la Manifestación de Impacto Ambiental, el promovente está cumpliendo con este apartado.<br><br>El proyecto se vincula por la obligatoriedad de obtener la autorización correspondiente para realizar las obras descritas en esta manifestación de impacto ambiental.<br><br>Como ya se mencionó anteriormente, la promovente una vez autorizado el proyecto en materia ambiental procederá a tramitar el Registro Nacional de Pesca para la unidad de producción acuícola. |
| **Art. 30°.-** *Las actividades pesqueras se clasifican en:*<br><br>**II.-** *Cultivo o acuacultura con fines* | | |
| **Artículo 31°.-** *Para realizar las actividades de pesca se requiere lo siguiente:*<br><br>**I,** *Concesión, para:*<br><br>**Inciso b)** *Acuacultura comercial*<br><br>**II,** Permiso, para:<br><br>**Inciso g)** *Acuacultura de fomento*<br><br>**III,** *Autorización, para:*<br><br>**Inciso d)** *Recolectar del medio natural reproductores, larvas, postlarvas, crías, huevos, semillas, alevines o en cualquier otro estadio, y*<br><br>**Inciso e)** *Acuacultura didáctica.* | | |

| | | |
|---|---|---|
| **Artículos 22.-** *la Secretaría podrá inscribir en el Registro Nacional de Pesca a los acuicultores que no requieran concesión, permiso o Autorización.* | Al **proyecto** le aplica el Artículo, incisos y, fracciones anteriores, porque se trata de una actividad acuícola con fines comerciales. | Por el hecho de presentar a la autoridad correspondiente (SEMARNAT) la Manifestación de Impacto Ambiental, el promovente está cumpliendo con este apartado.<br><br>El proyecto se vincula por la obligatoriedad de obtener la autorización correspondiente para realizar las obras descritas en esta manifestación de impacto ambiental.<br><br>Como ya se mencionó anteriormente, la promovente una vez autorizado el proyecto en materia ambiental procederá a tramitar el Registro Nacional de Pesca para la unidad de producción acuícola. |
| **Art. 30°.-** *Las actividades pesqueras se clasifican en:*<br><br>**II.-** *Cultivo o acuacultura con fines* | | |
| **Artículo 31°.-** *Para realizar las actividades de pesca se requiere lo siguiente:*<br><br>**I,** *Concesión, para:*<br><br>**Inciso b)** *Acuacultura comercial*<br><br>**II,** Permiso, para:<br><br>**Inciso g)** *Acuacultura de fomento*<br><br>**III,** *Autorización, para:*<br><br>**Inciso d)** *Recolectar del medio natural reproductores, larvas, postlarvas, crías, huevos, semillas, alevines o en cualquier otro estadio, y*<br><br>**Inciso e)** *Acuacultura didáctica.* | | |

| | | |
|---|---|---|
| **Artículos 22.-** *la Secretaría podrá inscribir en el Registro Nacional de Pesca a los acuicultores que no requieran concesión, permiso o Autorización.* | Al **proyecto** le aplica el Artículo, incisos y, fracciones anteriores, porque se trata de una actividad acuícola con fines comerciales. | Por el hecho de presentar a la autoridad correspondiente (SEMARNAT) la Manifestación de Impacto Ambiental, el promovente está cumpliendo con este apartado.<br><br>El proyecto se vincula por la obligatoriedad de obtener la autorización correspondiente para realizar las obras descritas en esta manifestación de impacto ambiental.<br><br>Como ya se mencionó anteriormente, la promovente una vez autorizado el proyecto en materia ambiental procederá a tramitar el Registro Nacional de Pesca para la unidad de producción acuícola. |
| **Art. 30°.-** *Las actividades pesqueras se clasifican en:*<br><br>**II.-** *Cultivo o acuacultura con fines* | | |
| **Artículo 31°.-** *Para realizar las actividades de pesca se requiere lo siguiente:*<br><br>**I,** *Concesión, para:*<br><br>**Inciso b)** *Acuacultura comercial*<br><br>**II,** Permiso, para:<br><br>**Inciso g)** *Acuacultura de fomento*<br><br>**III,** *Autorización, para:*<br><br>**Inciso d)** *Recolectar del medio natural reproductores, larvas, postlarvas, crías, huevos, semillas, alevines o en cualquier otro estadio, y*<br><br>**Inciso e)** *Acuacultura didáctica.* | | |

| | | |
|---|---|---|
| **Artículos 22.-** *la Secretaría podrá inscribir en el Registro Nacional de Pesca a los acuicultores que no requieran concesión, permiso o Autorización.* | Al **proyecto** le aplica el Artículo, incisos y, fracciones anteriores, porque se trata de una actividad acuícola con fines comerciales. | Por el hecho de presentar a la autoridad correspondiente (SEMARNAT) la Manifestación de Impacto Ambiental, el promovente está cumpliendo con este apartado.<br><br>El proyecto se vincula por la obligatoriedad de obtener la autorización correspondiente para realizar las obras descritas en esta manifestación de impacto ambiental.<br><br>Como ya se mencionó anteriormente, la promovente una vez autorizado el proyecto en materia ambiental procederá a tramitar el Registro Nacional de Pesca para la unidad de producción acuícola. |
| **Art. 30°.-** *Las actividades pesqueras se clasifican en:*<br><br>**II.-** *Cultivo o acuacultura con fines* | | |
| **Artículo 31°.-** *Para realizar las actividades de pesca se requiere lo siguiente:*<br><br>**I,** *Concesión, para:*<br><br>**Inciso b)** *Acuacultura comercial*<br><br>**II,** Permiso, para:<br><br>**Inciso g)** *Acuacultura de fomento*<br><br>**III,** *Autorización, para:*<br><br>**Inciso d)** *Recolectar del medio natural reproductores, larvas, postlarvas, crías, huevos, semillas, alevines o en cualquier otro estadio, y*<br><br>**Inciso e)** *Acuacultura didáctica.* | | |

| | | |
|---|---|---|
| **Artículos 22.-** *la Secretaría podrá inscribir en el Registro Nacional de Pesca a los acuicultores que no requieran concesión, permiso o Autorización.* | Al **proyecto** le aplica el Artículo, incisos y, fracciones anteriores, porque se trata de una actividad acuícola con fines comerciales. | Por el hecho de presentar a la autoridad correspondiente (SEMARNAT) la Manifestación de Impacto Ambiental, el promovente está cumpliendo con este apartado.<br><br>El proyecto se vincula por la obligatoriedad de obtener la autorización correspondiente para realizar las obras descritas en esta manifestación de impacto ambiental.<br><br>Como ya se mencionó anteriormente, la promovente una vez autorizado el proyecto en materia ambiental procederá a tramitar el Registro Nacional de Pesca para la unidad de producción acuícola. |
| **Art. 30°.-** *Las actividades pesqueras se clasifican en:*<br><br>**II.-** *Cultivo o acuacultura con fines* | | |
| **Artículo 31°.-** *Para realizar las actividades de pesca se requiere lo siguiente:*<br><br>**I,** *Concesión, para:*<br><br>**Inciso b)** *Acuacultura comercial*<br><br>**II,** Permiso, para:<br><br>**Inciso g)** *Acuacultura de fomento*<br><br>**III,** *Autorización, para:*<br><br>**Inciso d)** *Recolectar del medio natural reproductores, larvas, postlarvas, crías, huevos, semillas, alevines o en cualquier otro estadio, y*<br><br>**Inciso e)** *Acuacultura didáctica.* | | |

| | | |
|---|---|---|
| **Artículos 22.-** *la Secretaría podrá inscribir en el Registro Nacional de Pesca a los acuicultores que no requieran concesión, permiso o Autorización.* | Al **proyecto** le aplica el Artículo, incisos y, fracciones anteriores, porque se trata de una actividad acuícola con fines comerciales. | Por el hecho de presentar a la autoridad correspondiente (SEMARNAT) la Manifestación de Impacto Ambiental, el promovente está cumpliendo con este apartado.<br><br>El proyecto se vincula por la obligatoriedad de obtener la autorización correspondiente para realizar las obras descritas en esta manifestación de impacto ambiental.<br><br>Como ya se mencionó anteriormente, la promovente una vez autorizado el proyecto en materia ambiental procederá a tramitar el Registro Nacional de Pesca para la unidad de producción acuícola. |
| **Art. 30°.-** *Las actividades pesqueras se clasifican en:*<br><br>**II.-** *Cultivo o acuacultura con fines* | | |
| **Artículo 31°.-** *Para realizar las actividades de pesca se requiere lo siguiente:*<br><br>**I,** *Concesión, para:*<br><br>**Inciso b)** *Acuacultura comercial*<br><br>**II,** Permiso, para:<br><br>**Inciso g)** *Acuacultura de fomento*<br><br>**III,** *Autorización, para:*<br><br>**Inciso d)** *Recolectar del medio natural reproductores, larvas, postlarvas, crías, huevos, semillas, alevines o en cualquier otro estadio, y*<br><br>**Inciso e)** *Acuacultura didáctica.* | | |

| | | |
|---|---|---|
| **Artículos 22.-** *la Secretaría podrá inscribir en el Registro Nacional de Pesca a los acuicultores que no requieran concesión, permiso o Autorización.* | Al **proyecto** le aplica el Artículo, incisos y, fracciones anteriores, porque se trata de una actividad acuícola con fines comerciales. | Por el hecho de presentar a la autoridad correspondiente (SEMARNAT) la Manifestación de Impacto Ambiental, el promovente está cumpliendo con este apartado.<br><br>El proyecto se vincula por la obligatoriedad de obtener la autorización correspondiente para realizar las obras descritas en esta manifestación de impacto ambiental.<br><br>Como ya se mencionó anteriormente, la promovente una vez autorizado el proyecto en materia ambiental procederá a tramitar el Registro Nacional de Pesca para la unidad de producción acuícola. |
| **Art. 30°.-** *Las actividades pesqueras se clasifican en:*<br><br>**II.-** *Cultivo o acuacultura con fines* | | |
| **Artículo 31°.-** *Para realizar las actividades de pesca se requiere lo siguiente:*<br><br>**I,** *Concesión, para:*<br><br>**Inciso b)** *Acuacultura comercial*<br><br>**II,** Permiso, para:<br><br>**Inciso g)** *Acuacultura de fomento*<br><br>**III,** *Autorización, para:*<br><br>**Inciso d)** *Recolectar del medio natural reproductores, larvas, postlarvas, crías, huevos, semillas, alevines o en cualquier otro estadio, y*<br><br>**Inciso e)** *Acuacultura didáctica.* | | |

| | | |
|---|---|---|
| **Artículos 22.-** *la Secretaría podrá inscribir en el Registro Nacional de Pesca a los acuicultores que no requieran concesión, permiso o Autorización.* | Al **proyecto** le aplica el Artículo, incisos y, fracciones anteriores, porque se trata de una actividad acuícola con fines comerciales. | Por el hecho de presentar a la autoridad correspondiente (SEMARNAT) la Manifestación de Impacto Ambiental, el promovente está cumpliendo con este apartado.<br><br>El proyecto se vincula por la obligatoriedad de obtener la autorización correspondiente para realizar las obras descritas en esta manifestación de impacto ambiental.<br><br>Como ya se mencionó anteriormente, la promovente una vez autorizado el proyecto en materia ambiental procederá a tramitar el Registro Nacional de Pesca para la unidad de producción acuícola. |
| **Art. 30°.-** *Las actividades pesqueras se clasifican en:*<br><br>**II.-** *Cultivo o acuacultura con fines* | | |
| **Artículo 31°.-** *Para realizar las actividades de pesca se requiere lo siguiente:*<br><br>**I,** *Concesión, para:*<br><br>**Inciso b)** *Acuacultura comercial*<br><br>**II,** Permiso, para:<br><br>**Inciso g)** *Acuacultura de fomento*<br><br>**III,** *Autorización, para:*<br><br>**Inciso d)** *Recolectar del medio natural reproductores, larvas, postlarvas, crías, huevos, semillas, alevines o en cualquier otro estadio, y*<br><br>**Inciso e)** *Acuacultura didáctica.* | | |

| | | |
|---|---|---|
| **Artículos 22.-** *la Secretaría podrá inscribir en el Registro Nacional de Pesca a los acuicultores que no requieran concesión, permiso o Autorización.* | Al **proyecto** le aplica el Artículo, incisos y, fracciones anteriores, porque se trata de una actividad acuícola con fines comerciales. | Por el hecho de presentar a la autoridad correspondiente (SEMARNAT) la Manifestación de Impacto Ambiental, el promovente está cumpliendo con este apartado.<br><br>El proyecto se vincula por la obligatoriedad de obtener la autorización correspondiente para realizar las obras descritas en esta manifestación de impacto ambiental.<br><br>Como ya se mencionó anteriormente, la promovente una vez autorizado el proyecto en materia ambiental procederá a tramitar el Registro Nacional de Pesca para la unidad de producción acuícola. |
| **Art. 30°.-** *Las actividades pesqueras se clasifican en:*<br><br>**II.-** *Cultivo o acuacultura con fines* | | |
| **Artículo 31°.-** *Para realizar las actividades de pesca se requiere lo siguiente:*<br><br>**I,** *Concesión, para:*<br><br>**Inciso b)** *Acuacultura comercial*<br><br>**II,** Permiso, para:<br><br>**Inciso g)** *Acuacultura de fomento*<br><br>**III,** *Autorización, para:*<br><br>**Inciso d)** *Recolectar del medio natural reproductores, larvas, postlarvas, crías, huevos, semillas, alevines o en cualquier otro estadio, y*<br><br>**Inciso e)** *Acuacultura didáctica.* | | |

| | | |
|---|---|---|
| **Artículos 22.-** *la Secretaría podrá inscribir en el Registro Nacional de Pesca a los acuicultores que no requieran concesión, permiso o Autorización.* | Al **proyecto** le aplica el Artículo, incisos y, fracciones anteriores, porque se trata de una actividad acuícola con fines comerciales. | Por el hecho de presentar a la autoridad correspondiente (SEMARNAT) la Manifestación de Impacto Ambiental, el promovente está cumpliendo con este apartado.<br><br>El proyecto se vincula por la obligatoriedad de obtener la autorización correspondiente para realizar las obras descritas en esta manifestación de impacto ambiental.<br><br>Como ya se mencionó anteriormente, la promovente una vez autorizado el proyecto en materia ambiental procederá a tramitar el Registro Nacional de Pesca para la unidad de producción acuícola. |
| **Art. 30°.-** *Las actividades pesqueras se clasifican en:*<br><br>**II.-** *Cultivo o acuacultura con fines* | | |
| **Artículo 31°.-** *Para realizar las actividades de pesca se requiere lo siguiente:*<br><br>**I,** *Concesión, para:*<br><br>**Inciso b)** *Acuacultura comercial*<br><br>**II,** Permiso, para:<br><br>**Inciso g)** *Acuacultura de fomento*<br><br>**III,** *Autorización, para:*<br><br>**Inciso d)** *Recolectar del medio natural reproductores, larvas, postlarvas, crías, huevos, semillas, alevines o en cualquier otro estadio, y*<br><br>**Inciso e)** *Acuacultura didáctica.* | | |

| | | |
|---|---|---|
| **Artículos 22.-** *la Secretaría podrá inscribir en el Registro Nacional de Pesca a los acuicultores que no requieran concesión, permiso o Autorización.* | Al **proyecto** le aplica el Artículo, incisos y, fracciones anteriores, porque se trata de una actividad acuícola con fines comerciales. | Por el hecho de presentar a la autoridad correspondiente (SEMARNAT) la Manifestación de Impacto Ambiental, el promovente está cumpliendo con este apartado.<br><br>El proyecto se vincula por la obligatoriedad de obtener la autorización correspondiente para realizar las obras descritas en esta manifestación de impacto ambiental.<br><br>Como ya se mencionó anteriormente, la promovente una vez autorizado el proyecto en materia ambiental procederá a tramitar el Registro Nacional de Pesca para la unidad de producción acuícola. |
| **Art. 30°.-** *Las actividades pesqueras se clasifican en:*<br><br>**II.-** *Cultivo o acuacultura con fines* | | |
| **Artículo 31°.-** *Para realizar las actividades de pesca se requiere lo siguiente:*<br><br>**I,** *Concesión, para:*<br><br>**Inciso b)** *Acuacultura comercial*<br><br>**II,** Permiso, para:<br><br>**Inciso g)** *Acuacultura de fomento*<br><br>**III,** *Autorización, para:*<br><br>**Inciso d)** *Recolectar del medio natural reproductores, larvas, postlarvas, crías, huevos, semillas, alevines o en cualquier otro estadio, y*<br><br>**Inciso e)** *Acuacultura didáctica.* | | |

| | | |
|---|---|---|
| **Artículos 22.-** *la Secretaría podrá inscribir en el Registro Nacional de Pesca a los acuicultores que no requieran concesión, permiso o Autorización.* | Al **proyecto** le aplica el Artículo, incisos y, fracciones anteriores, porque se trata de una actividad acuícola con fines comerciales. | Por el hecho de presentar a la autoridad correspondiente (SEMARNAT) la Manifestación de Impacto Ambiental, el promovente está cumpliendo con este apartado.<br><br>El proyecto se vincula por la obligatoriedad de obtener la autorización correspondiente para realizar las obras descritas en esta manifestación de impacto ambiental.<br><br>Como ya se mencionó anteriormente, la promovente una vez autorizado el proyecto en materia ambiental procederá a tramitar el Registro Nacional de Pesca para la unidad de producción acuícola. |
| **Art. 30°.-** *Las actividades pesqueras se clasifican en:*<br><br>**II.-** *Cultivo o acuacultura con fines* | | |
| **Artículo 31°.-** *Para realizar las actividades de pesca se requiere lo siguiente:*<br><br>**I,** *Concesión, para:*<br><br>**Inciso b)** *Acuacultura comercial*<br><br>**II,** Permiso, para:<br><br>**Inciso g)** *Acuacultura de fomento*<br><br>**III,** *Autorización, para:*<br><br>**Inciso d)** *Recolectar del medio natural reproductores, larvas, postlarvas, crías, huevos, semillas, alevines o en cualquier otro estadio, y*<br><br>**Inciso e)** *Acuacultura didáctica.* | | |

| | | |
|---|---|---|
| **Artículos 22.-** *la Secretaría podrá inscribir en el Registro Nacional de Pesca a los acuicultores que no requieran concesión, permiso o Autorización.* | Al **proyecto** le aplica el Artículo, incisos y, fracciones anteriores, porque se trata de una actividad acuícola con fines comerciales. | Por el hecho de presentar a la autoridad correspondiente (SEMARNAT) la Manifestación de Impacto Ambiental, el promovente está cumpliendo con este apartado.<br><br>El proyecto se vincula por la obligatoriedad de obtener la autorización correspondiente para realizar las obras descritas en esta manifestación de impacto ambiental.<br><br>Como ya se mencionó anteriormente, la promovente una vez autorizado el proyecto en materia ambiental procederá a tramitar el Registro Nacional de Pesca para la unidad de producción acuícola. |
| **Art. 30°.-** *Las actividades pesqueras se clasifican en:*<br><br>**II.-** *Cultivo o acuacultura con fines* | | |
| **Artículo 31°.-** *Para realizar las actividades de pesca se requiere lo siguiente:*<br><br>**I,** *Concesión, para:*<br><br>**Inciso b)** *Acuacultura comercial*<br><br>**II,** Permiso, para:<br><br>**Inciso g)** *Acuacultura de fomento*<br><br>**III,** *Autorización, para:*<br><br>**Inciso d)** *Recolectar del medio natural reproductores, larvas, postlarvas, crías, huevos, semillas, alevines o en cualquier otro estadio, y*<br><br>**Inciso e)** *Acuacultura didáctica.* | | |

| | | |
|---|---|---|
| **Artículos 22.-** *la Secretaría podrá inscribir en el Registro Nacional de Pesca a los acuicultores que no requieran concesión, permiso o Autorización.* | Al **proyecto** le aplica el Artículo, incisos y, fracciones anteriores, porque se trata de una actividad acuícola con fines comerciales. | Por el hecho de presentar a la autoridad correspondiente (SEMARNAT) la Manifestación de Impacto Ambiental, el promovente está cumpliendo con este apartado.<br><br>El proyecto se vincula por la obligatoriedad de obtener la autorización correspondiente para realizar las obras descritas en esta manifestación de impacto ambiental.<br><br>Como ya se mencionó anteriormente, la promovente una vez autorizado el proyecto en materia ambiental procederá a tramitar el Registro Nacional de Pesca para la unidad de producción acuícola. |
| **Art. 30°.-** *Las actividades pesqueras se clasifican en:*<br><br>**II.-** *Cultivo o acuacultura con fines* | | |
| **Artículo 31°.-** *Para realizar las actividades de pesca se requiere lo siguiente:*<br><br>**I,** *Concesión, para:*<br><br>**Inciso b)** *Acuacultura comercial*<br><br>**II,** Permiso, para:<br><br>**Inciso g)** *Acuacultura de fomento*<br><br>**III,** *Autorización, para:*<br><br>**Inciso d)** *Recolectar del medio natural reproductores, larvas, postlarvas, crías, huevos, semillas, alevines o en cualquier otro estadio, y*<br><br>**Inciso e)** *Acuacultura didáctica.* | | |

| | | |
|---|---|---|
| **Artículos 22.-** *la Secretaría podrá inscribir en el Registro Nacional de Pesca a los acuicultores que no requieran concesión, permiso o Autorización.* | Al **proyecto** le aplica el Artículo, incisos y, fracciones anteriores, porque se trata de una actividad acuícola con fines comerciales. | Por el hecho de presentar a la autoridad correspondiente (SEMARNAT) la Manifestación de Impacto Ambiental, el promovente está cumpliendo con este apartado.<br><br>El proyecto se vincula por la obligatoriedad de obtener la autorización correspondiente para realizar las obras descritas en esta manifestación de impacto ambiental.<br><br>Como ya se mencionó anteriormente, la promovente una vez autorizado el proyecto en materia ambiental procederá a tramitar el Registro Nacional de Pesca para la unidad de producción acuícola. |
| **Art. 30°.-** *Las actividades pesqueras se clasifican en:*<br><br>**II.-** *Cultivo o acuacultura con fines* | | |
| **Artículo 31°.-** *Para realizar las actividades de pesca se requiere lo siguiente:*<br><br>**I,** *Concesión, para:*<br><br>**Inciso b)** *Acuacultura comercial*<br><br>**II,** Permiso, para:<br><br>**Inciso g)** *Acuacultura de fomento*<br><br>**III,** *Autorización, para:*<br><br>**Inciso d)** *Recolectar del medio natural reproductores, larvas, postlarvas, crías, huevos, semillas, alevines o en cualquier otro estadio, y*<br><br>**Inciso e)** *Acuacultura didáctica.* | | |

| | | |
|---|---|---|
| **Artículos 22.-** *la Secretaría podrá inscribir en el Registro Nacional de Pesca a los acuicultores que no requieran concesión, permiso o Autorización.* | Al **proyecto** le aplica el Artículo, incisos y, fracciones anteriores, porque se trata de una actividad acuícola con fines comerciales. | Por el hecho de presentar a la autoridad correspondiente (SEMARNAT) la Manifestación de Impacto Ambiental, el promovente está cumpliendo con este apartado.<br><br>El proyecto se vincula por la obligatoriedad de obtener la autorización correspondiente para realizar las obras descritas en esta manifestación de impacto ambiental.<br><br>Como ya se mencionó anteriormente, la promovente una vez autorizado el proyecto en materia ambiental procederá a tramitar el Registro Nacional de Pesca para la unidad de producción acuícola. |
| **Art. 30°.-** *Las actividades pesqueras se clasifican en:*<br><br>**II.-** *Cultivo o acuacultura con fines* | | |
| **Artículo 31°.-** *Para realizar las actividades de pesca se requiere lo siguiente:*<br><br>**I,** *Concesión, para:*<br><br>**Inciso b)** *Acuacultura comercial*<br><br>**II,** Permiso, para:<br><br>**Inciso g)** *Acuacultura de fomento*<br><br>**III,** *Autorización, para:*<br><br>**Inciso d)** *Recolectar del medio natural reproductores, larvas, postlarvas, crías, huevos, semillas, alevines o en cualquier otro estadio, y*<br><br>**Inciso e)** *Acuacultura didáctica.* | | |

| | | |
|---|---|---|
| **Artículos 22.-** *la Secretaría podrá inscribir en el Registro Nacional de Pesca a los acuicultores que no requieran concesión, permiso o Autorización.* | Al **proyecto** le aplica el Artículo, incisos y, fracciones anteriores, porque se trata de una actividad acuícola con fines comerciales. | Por el hecho de presentar a la autoridad correspondiente (SEMARNAT) la Manifestación de Impacto Ambiental, el promovente está cumpliendo con este apartado.<br><br>El proyecto se vincula por la obligatoriedad de obtener la autorización correspondiente para realizar las obras descritas en esta manifestación de impacto ambiental.<br><br>Como ya se mencionó anteriormente, la promovente una vez autorizado el proyecto en materia ambiental procederá a tramitar el Registro Nacional de Pesca para la unidad de producción acuícola. |
| **Art. 30°.-** *Las actividades pesqueras se clasifican en:*<br><br>**II.-** *Cultivo o acuacultura con fines* | | |
| **Artículo 31°.-** *Para realizar las actividades de pesca se requiere lo siguiente:*<br><br>**I,** *Concesión, para:*<br><br>**Inciso b)** *Acuacultura comercial*<br><br>**II,** Permiso, para:<br><br>**Inciso g)** *Acuacultura de fomento*<br><br>**III,** *Autorización, para:*<br><br>**Inciso d)** *Recolectar del medio natural reproductores, larvas, postlarvas, crías, huevos, semillas, alevines o en cualquier otro estadio, y*<br><br>**Inciso e)** *Acuacultura didáctica.* | | |

| | | |
|---|---|---|
| **Artículos 22.-** *la Secretaría podrá inscribir en el Registro Nacional de Pesca a los acuicultores que no requieran concesión, permiso o Autorización.* | Al **proyecto** le aplica el Artículo, incisos y, fracciones anteriores, porque se trata de una actividad acuícola con fines comerciales. | Por el hecho de presentar a la autoridad correspondiente (SEMARNAT) la Manifestación de Impacto Ambiental, el promovente está cumpliendo con este apartado.<br><br>El proyecto se vincula por la obligatoriedad de obtener la autorización correspondiente para realizar las obras descritas en esta manifestación de impacto ambiental.<br><br>Como ya se mencionó anteriormente, la promovente una vez autorizado el proyecto en materia ambiental procederá a tramitar el Registro Nacional de Pesca para la unidad de producción acuícola. |
| **Art. 30°.-** *Las actividades pesqueras se clasifican en:*<br><br>**II.-** *Cultivo o acuacultura con fines* | | |
| **Artículo 31°.-** *Para realizar las actividades de pesca se requiere lo siguiente:*<br><br>**I,** *Concesión, para:*<br><br>**Inciso b)** *Acuacultura comercial*<br><br>**II,** Permiso, para:<br><br>**Inciso g)** *Acuacultura de fomento*<br><br>**III,** *Autorización, para:*<br><br>**Inciso d)** *Recolectar del medio natural reproductores, larvas, postlarvas, crías, huevos, semillas, alevines o en cualquier otro estadio, y*<br><br>**Inciso e)** *Acuacultura didáctica.* | | |

| | | |
|---|---|---|
| **Artículos 22.-** *la Secretaría podrá inscribir en el Registro Nacional de Pesca a los acuicultores que no requieran concesión, permiso o Autorización.* | Al **proyecto** le aplica el Artículo, incisos y, fracciones anteriores, porque se trata de una actividad acuícola con fines comerciales. | Por el hecho de presentar a la autoridad correspondiente (SEMARNAT) la Manifestación de Impacto Ambiental, el promovente está cumpliendo con este apartado.<br><br>El proyecto se vincula por la obligatoriedad de obtener la autorización correspondiente para realizar las obras descritas en esta manifestación de impacto ambiental.<br><br>Como ya se mencionó anteriormente, la promovente una vez autorizado el proyecto en materia ambiental procederá a tramitar el Registro Nacional de Pesca para la unidad de producción acuícola. |
| **Art. 30°.-** *Las actividades pesqueras se clasifican en:*<br><br>**II.-** *Cultivo o acuacultura con fines* | | |
| **Artículo 31°.-** *Para realizar las actividades de pesca se requiere lo siguiente:*<br><br>**I,** *Concesión, para:*<br><br>**Inciso b)** *Acuacultura comercial*<br><br>**II,** Permiso, para:<br><br>**Inciso g)** *Acuacultura de fomento*<br><br>**III,** *Autorización, para:*<br><br>**Inciso d)** *Recolectar del medio natural reproductores, larvas, postlarvas, crías, huevos, semillas, alevines o en cualquier otro estadio, y*<br><br>**Inciso e)** *Acuacultura didáctica.* | | |

| | | |
|---|---|---|
| **Artículos 22.-** *la Secretaría podrá inscribir en el Registro Nacional de Pesca a los acuicultores que no requieran concesión, permiso o Autorización.* | Al **proyecto** le aplica el Artículo, incisos y, fracciones anteriores, porque se trata de una actividad acuícola con fines comerciales. | Por el hecho de presentar a la autoridad correspondiente (SEMARNAT) la Manifestación de Impacto Ambiental, el promovente está cumpliendo con este apartado.<br><br>El proyecto se vincula por la obligatoriedad de obtener la autorización correspondiente para realizar las obras descritas en esta manifestación de impacto ambiental.<br><br>Como ya se mencionó anteriormente, la promovente una vez autorizado el proyecto en materia ambiental procederá a tramitar el Registro Nacional de Pesca para la unidad de producción acuícola. |
| **Art. 30°.-** *Las actividades pesqueras se clasifican en:*<br><br>**II.-** *Cultivo o acuacultura con fines* | | |
| **Artículo 31°.-** *Para realizar las actividades de pesca se requiere lo siguiente:*<br><br>**I,** *Concesión, para:*<br><br>**Inciso b)** *Acuacultura comercial*<br><br>**II,** Permiso, para:<br><br>**Inciso g)** *Acuacultura de fomento*<br><br>**III,** *Autorización, para:*<br><br>**Inciso d)** *Recolectar del medio natural reproductores, larvas, postlarvas, crías, huevos, semillas, alevines o en cualquier otro estadio, y*<br><br>**Inciso e)** *Acuacultura didáctica.* | | |

| | | |
|---|---|---|
| **Artículos 22.-** *la Secretaría podrá inscribir en el Registro Nacional de Pesca a los acuicultores que no requieran concesión, permiso o Autorización.* | Al **proyecto** le aplica el Artículo, incisos y, fracciones anteriores, porque se trata de una actividad acuícola con fines comerciales. | Por el hecho de presentar a la autoridad correspondiente (SEMARNAT) la Manifestación de Impacto Ambiental, el promovente está cumpliendo con este apartado.<br><br>El proyecto se vincula por la obligatoriedad de obtener la autorización correspondiente para realizar las obras descritas en esta manifestación de impacto ambiental.<br><br>Como ya se mencionó anteriormente, la promovente una vez autorizado el proyecto en materia ambiental procederá a tramitar el Registro Nacional de Pesca para la unidad de producción acuícola. |
| **Art. 30°.-** *Las actividades pesqueras se clasifican en:*<br><br>**II.-** *Cultivo o acuacultura con fines* | | |
| **Artículo 31°.-** *Para realizar las actividades de pesca se requiere lo siguiente:*<br><br>**I,** *Concesión, para:*<br><br>**Inciso b)** *Acuacultura comercial*<br><br>**II,** Permiso, para:<br><br>**Inciso g)** *Acuacultura de fomento*<br><br>**III,** *Autorización, para:*<br><br>**Inciso d)** *Recolectar del medio natural reproductores, larvas, postlarvas, crías, huevos, semillas, alevines o en cualquier otro estadio, y*<br><br>**Inciso e)** *Acuacultura didáctica.* | | |

| | | |
|---|---|---|
| **Artículos 22.-** *la Secretaría podrá inscribir en el Registro Nacional de Pesca a los acuicultores que no requieran concesión, permiso o Autorización.* | Al **proyecto** le aplica el Artículo, incisos y, fracciones anteriores, porque se trata de una actividad acuícola con fines comerciales. | Por el hecho de presentar a la autoridad correspondiente (SEMARNAT) la Manifestación de Impacto Ambiental, el promovente está cumpliendo con este apartado.<br><br>El proyecto se vincula por la obligatoriedad de obtener la autorización correspondiente para realizar las obras descritas en esta manifestación de impacto ambiental.<br><br>Como ya se mencionó anteriormente, la promovente una vez autorizado el proyecto en materia ambiental procederá a tramitar el Registro Nacional de Pesca para la unidad de producción acuícola. |
| **Art. 30°.-** *Las actividades pesqueras se clasifican en:*<br><br>**II.-** *Cultivo o acuacultura con fines* | | |
| **Artículo 31°.-** *Para realizar las actividades de pesca se requiere lo siguiente:*<br><br>**I,** *Concesión, para:*<br><br>**Inciso b)** *Acuacultura comercial*<br><br>**II,** Permiso, para:<br><br>**Inciso g)** *Acuacultura de fomento*<br><br>**III,** *Autorización, para:*<br><br>**Inciso d)** *Recolectar del medio natural reproductores, larvas, postlarvas, crías, huevos, semillas, alevines o en cualquier otro estadio, y*<br><br>**Inciso e)** *Acuacultura didáctica.* | | |

| | | |
|---|---|---|
| **Artículos 22.-** *la Secretaría podrá inscribir en el Registro Nacional de Pesca a los acuicultores que no requieran concesión, permiso o Autorización.* | Al **proyecto** le aplica el Artículo, incisos y, fracciones anteriores, porque se trata de una actividad acuícola con fines comerciales. | Por el hecho de presentar a la autoridad correspondiente (SEMARNAT) la Manifestación de Impacto Ambiental, el promovente está cumpliendo con este apartado.<br><br>El proyecto se vincula por la obligatoriedad de obtener la autorización correspondiente para realizar las obras descritas en esta manifestación de impacto ambiental.<br><br>Como ya se mencionó anteriormente, la promovente una vez autorizado el proyecto en materia ambiental procederá a tramitar el Registro Nacional de Pesca para la unidad de producción acuícola. |
| **Art. 30°.-** *Las actividades pesqueras se clasifican en:*<br><br>**II.-** *Cultivo o acuacultura con fines* | | |
| **Artículo 31°.-** *Para realizar las actividades de pesca se requiere lo siguiente:*<br><br>**I,** *Concesión, para:*<br><br>**Inciso b)** *Acuacultura comercial*<br><br>**II,** Permiso, para:<br><br>**Inciso g)** *Acuacultura de fomento*<br><br>**III,** *Autorización, para:*<br><br>**Inciso d)** *Recolectar del medio natural reproductores, larvas, postlarvas, crías, huevos, semillas, alevines o en cualquier otro estadio, y*<br><br>**Inciso e)** *Acuacultura didáctica.* | | |

| | | |
|---|---|---|
| **Artículos 22.-** *la Secretaría podrá inscribir en el Registro Nacional de Pesca a los acuicultores que no requieran concesión, permiso o Autorización.* | Al **proyecto** le aplica el Artículo, incisos y, fracciones anteriores, porque se trata de una actividad acuícola con fines comerciales. | Por el hecho de presentar a la autoridad correspondiente (SEMARNAT) la Manifestación de Impacto Ambiental, el promovente está cumpliendo con este apartado.<br><br>El proyecto se vincula por la obligatoriedad de obtener la autorización correspondiente para realizar las obras descritas en esta manifestación de impacto ambiental.<br><br>Como ya se mencionó anteriormente, la promovente una vez autorizado el proyecto en materia ambiental procederá a tramitar el Registro Nacional de Pesca para la unidad de producción acuícola. |
| **Art. 30°.-** *Las actividades pesqueras se clasifican en:*<br><br>**II.-** *Cultivo o acuacultura con fines* | | |
| **Artículo 31°.-** *Para realizar las actividades de pesca se requiere lo siguiente:*<br><br>**I,** *Concesión, para:*<br><br>**Inciso b)** *Acuacultura comercial*<br><br>**II,** Permiso, para:<br><br>**Inciso g)** *Acuacultura de fomento*<br><br>**III,** *Autorización, para:*<br><br>**Inciso d)** *Recolectar del medio natural reproductores, larvas, postlarvas, crías, huevos, semillas, alevines o en cualquier otro estadio, y*<br><br>**Inciso e)** *Acuacultura didáctica.* | | |

| | | |
|---|---|---|
| **Artículos 22.-** *la Secretaría podrá inscribir en el Registro Nacional de Pesca a los acuicultores que no requieran concesión, permiso o Autorización.* | Al **proyecto** le aplica el Artículo, incisos y, fracciones anteriores, porque se trata de una actividad acuícola con fines comerciales. | Por el hecho de presentar a la autoridad correspondiente (SEMARNAT) la Manifestación de Impacto Ambiental, el promovente está cumpliendo con este apartado.<br><br>El proyecto se vincula por la obligatoriedad de obtener la autorización correspondiente para realizar las obras descritas en esta manifestación de impacto ambiental.<br><br>Como ya se mencionó anteriormente, la promovente una vez autorizado el proyecto en materia ambiental procederá a tramitar el Registro Nacional de Pesca para la unidad de producción acuícola. |
| **Art. 30°.-** *Las actividades pesqueras se clasifican en:*<br><br>**II.-** *Cultivo o acuacultura con fines* | | |
| **Artículo 31°.-** *Para realizar las actividades de pesca se requiere lo siguiente:*<br><br>**I,** *Concesión, para:*<br><br>**Inciso b)** *Acuacultura comercial*<br><br>**II,** Permiso, para:<br><br>**Inciso g)** *Acuacultura de fomento*<br><br>**III,** *Autorización, para:*<br><br>**Inciso d)** *Recolectar del medio natural reproductores, larvas, postlarvas, crías, huevos, semillas, alevines o en cualquier otro estadio, y*<br><br>**Inciso e)** *Acuacultura didáctica.* | | |

| | | |
|---|---|---|
| **Artículos 22.-** *la Secretaría podrá inscribir en el Registro Nacional de Pesca a los acuicultores que no requieran concesión, permiso o Autorización.* | Al **proyecto** le aplica el Artículo, incisos y, fracciones anteriores, porque se trata de una actividad acuícola con fines comerciales. | Por el hecho de presentar a la autoridad correspondiente (SEMARNAT) la Manifestación de Impacto Ambiental, el promovente está cumpliendo con este apartado.<br><br>El proyecto se vincula por la obligatoriedad de obtener la autorización correspondiente para realizar las obras descritas en esta manifestación de impacto ambiental.<br><br>Como ya se mencionó anteriormente, la promovente una vez autorizado el proyecto en materia ambiental procederá a tramitar el Registro Nacional de Pesca para la unidad de producción acuícola. |
| **Art. 30°.-** *Las actividades pesqueras se clasifican en:*<br><br>**II.-** *Cultivo o acuacultura con fines* | | |
| **Artículo 31°.-** *Para realizar las actividades de pesca se requiere lo siguiente:*<br><br>**I,** *Concesión, para:*<br><br>**Inciso b)** *Acuacultura comercial*<br><br>**II,** Permiso, para:<br><br>**Inciso g)** *Acuacultura de fomento*<br><br>**III,** *Autorización, para:*<br><br>**Inciso d)** *Recolectar del medio natural reproductores, larvas, postlarvas, crías, huevos, semillas, alevines o en cualquier otro estadio, y*<br><br>**Inciso e)** *Acuacultura didáctica.* | | |

| | | |
|---|---|---|
| **Artículos 22.-** *la Secretaría podrá inscribir en el Registro Nacional de Pesca a los acuicultores que no requieran concesión, permiso o Autorización.* | Al **proyecto** le aplica el Artículo, incisos y, fracciones anteriores, porque se trata de una actividad acuícola con fines comerciales. | Por el hecho de presentar a la autoridad correspondiente (SEMARNAT) la Manifestación de Impacto Ambiental, el promovente está cumpliendo con este apartado.<br><br>El proyecto se vincula por la obligatoriedad de obtener la autorización correspondiente para realizar las obras descritas en esta manifestación de impacto ambiental.<br><br>Como ya se mencionó anteriormente, la promovente una vez autorizado el proyecto en materia ambiental procederá a tramitar el Registro Nacional de Pesca para la unidad de producción acuícola. |
| **Art. 30°.-** *Las actividades pesqueras se clasifican en:*<br><br>**II.-** *Cultivo o acuacultura con fines* | | |
| **Artículo 31°.-** *Para realizar las actividades de pesca se requiere lo siguiente:*<br><br>**I,** *Concesión, para:*<br><br>**Inciso b)** *Acuacultura comercial*<br><br>**II,** Permiso, para:<br><br>**Inciso g)** *Acuacultura de fomento*<br><br>**III,** *Autorización, para:*<br><br>**Inciso d)** *Recolectar del medio natural reproductores, larvas, postlarvas, crías, huevos, semillas, alevines o en cualquier otro estadio, y*<br><br>**Inciso e)** *Acuacultura didáctica.* | | |

| | | |
|---|---|---|
| **Artículos 22.-** *la Secretaría podrá inscribir en el Registro Nacional de Pesca a los acuicultores que no requieran concesión, permiso o Autorización.* | Al **proyecto** le aplica el Artículo, incisos y, fracciones anteriores, porque se trata de una actividad acuícola con fines comerciales. | Por el hecho de presentar a la autoridad correspondiente (SEMARNAT) la Manifestación de Impacto Ambiental, el promovente está cumpliendo con este apartado.<br><br>El proyecto se vincula por la obligatoriedad de obtener la autorización correspondiente para realizar las obras descritas en esta manifestación de impacto ambiental.<br><br>Como ya se mencionó anteriormente, la promovente una vez autorizado el proyecto en materia ambiental procederá a tramitar el Registro Nacional de Pesca para la unidad de producción acuícola. |
| **Art. 30°.-** *Las actividades pesqueras se clasifican en:*<br><br>**II.-** *Cultivo o acuacultura con fines* | | |
| **Artículo 31°.-** *Para realizar las actividades de pesca se requiere lo siguiente:*<br><br>**I,** *Concesión, para:*<br><br>**Inciso b)** *Acuacultura comercial*<br><br>**II,** Permiso, para:<br><br>**Inciso g)** *Acuacultura de fomento*<br><br>**III,** *Autorización, para:*<br><br>**Inciso d)** *Recolectar del medio natural reproductores, larvas, postlarvas, crías, huevos, semillas, alevines o en cualquier otro estadio, y*<br><br>**Inciso e)** *Acuacultura didáctica.* | | |

| | | |
|---|---|---|
| **Artículos 22.-** *la Secretaría podrá inscribir en el Registro Nacional de Pesca a los acuicultores que no requieran concesión, permiso o Autorización.* | Al **proyecto** le aplica el Artículo, incisos y, fracciones anteriores, porque se trata de una actividad acuícola con fines comerciales. | Por el hecho de presentar a la autoridad correspondiente (SEMARNAT) la Manifestación de Impacto Ambiental, el promovente está cumpliendo con este apartado.<br><br>El proyecto se vincula por la obligatoriedad de obtener la autorización correspondiente para realizar las obras descritas en esta manifestación de impacto ambiental.<br><br>Como ya se mencionó anteriormente, la promovente una vez autorizado el proyecto en materia ambiental procederá a tramitar el Registro Nacional de Pesca para la unidad de producción acuícola. |
| **Art. 30°.-** *Las actividades pesqueras se clasifican en:*<br><br>**II.-** *Cultivo o acuacultura con fines* | | |
| **Artículo 31°.-** *Para realizar las actividades de pesca se requiere lo siguiente:*<br><br>**I,** *Concesión, para:*<br><br>**Inciso b)** *Acuacultura comercial*<br><br>**II,** Permiso, para:<br><br>**Inciso g)** *Acuacultura de fomento*<br><br>**III,** *Autorización, para:*<br><br>**Inciso d)** *Recolectar del medio natural reproductores, larvas, postlarvas, crías, huevos, semillas, alevines o en cualquier otro estadio, y*<br><br>**Inciso e)** *Acuacultura didáctica.* | | |

| | | |
|---|---|---|
| **Artículos 22.-** *la Secretaría podrá inscribir en el Registro Nacional de Pesca a los acuicultores que no requieran concesión, permiso o Autorización.* | Al **proyecto** le aplica el Artículo, incisos y, fracciones anteriores, porque se trata de una actividad acuícola con fines comerciales. | Por el hecho de presentar a la autoridad correspondiente (SEMARNAT) la Manifestación de Impacto Ambiental, el promovente está cumpliendo con este apartado.<br><br>El proyecto se vincula por la obligatoriedad de obtener la autorización correspondiente para realizar las obras descritas en esta manifestación de impacto ambiental.<br><br>Como ya se mencionó anteriormente, la promovente una vez autorizado el proyecto en materia ambiental procederá a tramitar el Registro Nacional de Pesca para la unidad de producción acuícola. |
| **Art. 30°.-** *Las actividades pesqueras se clasifican en:*<br><br>**II.-** *Cultivo o acuacultura con fines* | | |
| **Artículo 31°.-** *Para realizar las actividades de pesca se requiere lo siguiente:*<br><br>**I,** *Concesión, para:*<br><br>**Inciso b)** *Acuacultura comercial*<br><br>**II,** Permiso, para:<br><br>**Inciso g)** *Acuacultura de fomento*<br><br>**III,** *Autorización, para:*<br><br>**Inciso d)** *Recolectar del medio natural reproductores, larvas, postlarvas, crías, huevos, semillas, alevines o en cualquier otro estadio, y*<br><br>**Inciso e)** *Acuacultura didáctica.* | | |

| | | |
|---|---|---|
| **Artículos 22.-** *la Secretaría podrá inscribir en el Registro Nacional de Pesca a los acuicultores que no requieran concesión, permiso o Autorización.* | Al **proyecto** le aplica el Artículo, incisos y, fracciones anteriores, porque se trata de una actividad acuícola con fines comerciales. | Por el hecho de presentar a la autoridad correspondiente (SEMARNAT) la Manifestación de Impacto Ambiental, el promovente está cumpliendo con este apartado.<br><br>El proyecto se vincula por la obligatoriedad de obtener la autorización correspondiente para realizar las obras descritas en esta manifestación de impacto ambiental.<br><br>Como ya se mencionó anteriormente, la promovente una vez autorizado el proyecto en materia ambiental procederá a tramitar el Registro Nacional de Pesca para la unidad de producción acuícola. |
| **Art. 30°.-** *Las actividades pesqueras se clasifican en:*<br><br>**II.-** *Cultivo o acuacultura con fines* | | |
| **Artículo 31°.-** *Para realizar las actividades de pesca se requiere lo siguiente:*<br><br>**I,** *Concesión, para:*<br><br>**Inciso b)** *Acuacultura comercial*<br><br>**II,** Permiso, para:<br><br>**Inciso g)** *Acuacultura de fomento*<br><br>**III,** *Autorización, para:*<br><br>**Inciso d)** *Recolectar del medio natural reproductores, larvas, postlarvas, crías, huevos, semillas, alevines o en cualquier otro estadio, y*<br><br>**Inciso e)** *Acuacultura didáctica.* | | |

| | | |
|---|---|---|
| **Artículos 22.-** *la Secretaría podrá inscribir en el Registro Nacional de Pesca a los acuicultores que no requieran concesión, permiso o Autorización.* | Al **proyecto** le aplica el Artículo, incisos y, fracciones anteriores, porque se trata de una actividad acuícola con fines comerciales. | Por el hecho de presentar a la autoridad correspondiente (SEMARNAT) la Manifestación de Impacto Ambiental, el promovente está cumpliendo con este apartado.<br><br>El proyecto se vincula por la obligatoriedad de obtener la autorización correspondiente para realizar las obras descritas en esta manifestación de impacto ambiental.<br><br>Como ya se mencionó anteriormente, la promovente una vez autorizado el proyecto en materia ambiental procederá a tramitar el Registro Nacional de Pesca para la unidad de producción acuícola. |
| **Art. 30°.-** *Las actividades pesqueras se clasifican en:*<br><br>**II.-** *Cultivo o acuacultura con fines* | | |
| **Artículo 31°.-** *Para realizar las actividades de pesca se requiere lo siguiente:*<br><br>**I,** *Concesión, para:*<br><br>**Inciso b)** *Acuacultura comercial*<br><br>**II,** Permiso, para:<br><br>**Inciso g)** *Acuacultura de fomento*<br><br>**III,** *Autorización, para:*<br><br>**Inciso d)** *Recolectar del medio natural reproductores, larvas, postlarvas, crías, huevos, semillas, alevines o en cualquier otro estadio, y*<br><br>**Inciso e)** *Acuacultura didáctica.* | | |

| | | |
|---|---|---|
| **Artículos 22.-** *la Secretaría podrá inscribir en el Registro Nacional de Pesca a los acuicultores que no requieran concesión, permiso o Autorización.* | Al **proyecto** le aplica el Artículo, incisos y, fracciones anteriores, porque se trata de una actividad acuícola con fines comerciales. | Por el hecho de presentar a la autoridad correspondiente (SEMARNAT) la Manifestación de Impacto Ambiental, el promovente está cumpliendo con este apartado.<br><br>El proyecto se vincula por la obligatoriedad de obtener la autorización correspondiente para realizar las obras descritas en esta manifestación de impacto ambiental.<br><br>Como ya se mencionó anteriormente, la promovente una vez autorizado el proyecto en materia ambiental procederá a tramitar el Registro Nacional de Pesca para la unidad de producción acuícola. |
| **Art. 30°.-** *Las actividades pesqueras se clasifican en:*<br><br>**II.-** *Cultivo o acuacultura con fines* | | |
| **Artículo 31°.-** *Para realizar las actividades de pesca se requiere lo siguiente:*<br><br>**I,** *Concesión, para:*<br><br>**Inciso b)** *Acuacultura comercial*<br><br>**II,** Permiso, para:<br><br>**Inciso g)** *Acuacultura de fomento*<br><br>**III,** *Autorización, para:*<br><br>**Inciso d)** *Recolectar del medio natural reproductores, larvas, postlarvas, crías, huevos, semillas, alevines o en cualquier otro estadio, y*<br><br>**Inciso e)** *Acuacultura didáctica.* | | |

| | | |
|---|---|---|
| **Artículos 22.-** *la Secretaría podrá inscribir en el Registro Nacional de Pesca a los acuicultores que no requieran concesión, permiso o Autorización.* | Al **proyecto** le aplica el Artículo, incisos y, fracciones anteriores, porque se trata de una actividad acuícola con fines comerciales. | Por el hecho de presentar a la autoridad correspondiente (SEMARNAT) la Manifestación de Impacto Ambiental, el promovente está cumpliendo con este apartado.<br><br>El proyecto se vincula por la obligatoriedad de obtener la autorización correspondiente para realizar las obras descritas en esta manifestación de impacto ambiental.<br><br>Como ya se mencionó anteriormente, la promovente una vez autorizado el proyecto en materia ambiental procederá a tramitar el Registro Nacional de Pesca para la unidad de producción acuícola. |
| **Art. 30°.-** *Las actividades pesqueras se clasifican en:*<br><br>**II.-** *Cultivo o acuacultura con fines* | | |
| **Artículo 31°.-** *Para realizar las actividades de pesca se requiere lo siguiente:*<br><br>**I,** *Concesión, para:*<br><br>**Inciso b)** *Acuacultura comercial*<br><br>**II,** Permiso, para:<br><br>**Inciso g)** *Acuacultura de fomento*<br><br>**III,** *Autorización, para:*<br><br>**Inciso d)** *Recolectar del medio natural reproductores, larvas, postlarvas, crías, huevos, semillas, alevines o en cualquier otro estadio, y*<br><br>**Inciso e)** *Acuacultura didáctica.* | | |

| | | |
|---|---|---|
| **Artículos 22.-** *la Secretaría podrá inscribir en el Registro Nacional de Pesca a los acuicultores que no requieran concesión, permiso o Autorización.* | Al **proyecto** le aplica el Artículo, incisos y, fracciones anteriores, porque se trata de una actividad acuícola con fines comerciales. | Por el hecho de presentar a la autoridad correspondiente (SEMARNAT) la Manifestación de Impacto Ambiental, el promovente está cumpliendo con este apartado.<br><br>El proyecto se vincula por la obligatoriedad de obtener la autorización correspondiente para realizar las obras descritas en esta manifestación de impacto ambiental.<br><br>Como ya se mencionó anteriormente, la promovente una vez autorizado el proyecto en materia ambiental procederá a tramitar el Registro Nacional de Pesca para la unidad de producción acuícola. |
| **Art. 30°.-** *Las actividades pesqueras se clasifican en:*<br><br>**II.-** *Cultivo o acuacultura con fines* | | |
| **Artículo 31°.-** *Para realizar las actividades de pesca se requiere lo siguiente:*<br><br>**I,** *Concesión, para:*<br><br>**Inciso b)** *Acuacultura comercial*<br><br>**II,** Permiso, para:<br><br>**Inciso g)** *Acuacultura de fomento*<br><br>**III,** *Autorización, para:*<br><br>**Inciso d)** *Recolectar del medio natural reproductores, larvas, postlarvas, crías, huevos, semillas, alevines o en cualquier otro estadio, y*<br><br>**Inciso e)** *Acuacultura didáctica.* | | |

| | | |
|---|---|---|
| **Artículos 22.-** *la Secretaría podrá inscribir en el Registro Nacional de Pesca a los acuicultores que no requieran concesión, permiso o Autorización.* | Al **proyecto** le aplica el Artículo, incisos y, fracciones anteriores, porque se trata de una actividad acuícola con fines comerciales. | Por el hecho de presentar a la autoridad correspondiente (SEMARNAT) la Manifestación de Impacto Ambiental, el promovente está cumpliendo con este apartado.<br><br>El proyecto se vincula por la obligatoriedad de obtener la autorización correspondiente para realizar las obras descritas en esta manifestación de impacto ambiental.<br><br>Como ya se mencionó anteriormente, la promovente una vez autorizado el proyecto en materia ambiental procederá a tramitar el Registro Nacional de Pesca para la unidad de producción acuícola. |
| **Art. 30°.-** *Las actividades pesqueras se clasifican en:*<br><br>**II.-** *Cultivo o acuacultura con fines* | | |
| **Artículo 31°.-** *Para realizar las actividades de pesca se requiere lo siguiente:*<br><br>**I,** *Concesión, para:*<br><br>**Inciso b)** *Acuacultura comercial*<br><br>**II,** Permiso, para:<br><br>**Inciso g)** *Acuacultura de fomento*<br><br>**III,** *Autorización, para:*<br><br>**Inciso d)** *Recolectar del medio natural reproductores, larvas, postlarvas, crías, huevos, semillas, alevines o en cualquier otro estadio, y*<br><br>**Inciso e)** *Acuacultura didáctica.* | | |

| | | |
|---|---|---|
| **Artículos 22.-** *la Secretaría podrá inscribir en el Registro Nacional de Pesca a los acuicultores que no requieran concesión, permiso o Autorización.* | Al **proyecto** le aplica el Artículo, incisos y, fracciones anteriores, porque se trata de una actividad acuícola con fines comerciales. | Por el hecho de presentar a la autoridad correspondiente (SEMARNAT) la Manifestación de Impacto Ambiental, el promovente está cumpliendo con este apartado.<br><br>El proyecto se vincula por la obligatoriedad de obtener la autorización correspondiente para realizar las obras descritas en esta manifestación de impacto ambiental.<br><br>Como ya se mencionó anteriormente, la promovente una vez autorizado el proyecto en materia ambiental procederá a tramitar el Registro Nacional de Pesca para la unidad de producción acuícola. |
| **Art. 30°.-** *Las actividades pesqueras se clasifican en:*<br><br>**II.-** *Cultivo o acuacultura con fines* | | |
| **Artículo 31°.-** *Para realizar las actividades de pesca se requiere lo siguiente:*<br><br>**I,** *Concesión, para:*<br><br>**Inciso b)** *Acuacultura comercial*<br><br>**II,** Permiso, para:<br><br>**Inciso g)** *Acuacultura de fomento*<br><br>**III,** *Autorización, para:*<br><br>**Inciso d)** *Recolectar del medio natural reproductores, larvas, postlarvas, crías, huevos, semillas, alevines o en cualquier otro estadio, y*<br><br>**Inciso e)** *Acuacultura didáctica.* | | |

| | | |
|---|---|---|
| **Artículos 22.-** *la Secretaría podrá inscribir en el Registro Nacional de Pesca a los acuicultores que no requieran concesión, permiso o Autorización.* | Al **proyecto** le aplica el Artículo, incisos y, fracciones anteriores, porque se trata de una actividad acuícola con fines comerciales. | Por el hecho de presentar a la autoridad correspondiente (SEMARNAT) la Manifestación de Impacto Ambiental, el promovente está cumpliendo con este apartado.<br><br>El proyecto se vincula por la obligatoriedad de obtener la autorización correspondiente para realizar las obras descritas en esta manifestación de impacto ambiental.<br><br>Como ya se mencionó anteriormente, la promovente una vez autorizado el proyecto en materia ambiental procederá a tramitar el Registro Nacional de Pesca para la unidad de producción acuícola. |
| **Art. 30°.-** *Las actividades pesqueras se clasifican en:*<br><br>**II.-** *Cultivo o acuacultura con fines* | | |
| **Artículo 31°.-** *Para realizar las actividades de pesca se requiere lo siguiente:*<br><br>**I,** *Concesión, para:*<br><br>**Inciso b)** *Acuacultura comercial*<br><br>**II,** Permiso, para:<br><br>**Inciso g)** *Acuacultura de fomento*<br><br>**III,** *Autorización, para:*<br><br>**Inciso d)** *Recolectar del medio natural reproductores, larvas, postlarvas, crías, huevos, semillas, alevines o en cualquier otro estadio, y*<br><br>**Inciso e)** *Acuacultura didáctica.* | | |

| | | |
|---|---|---|
| **Artículos 22.-** *la Secretaría podrá inscribir en el Registro Nacional de Pesca a los acuicultores que no requieran concesión, permiso o Autorización.* | Al **proyecto** le aplica el Artículo, incisos y, fracciones anteriores, porque se trata de una actividad acuícola con fines comerciales. | Por el hecho de presentar a la autoridad correspondiente (SEMARNAT) la Manifestación de Impacto Ambiental, el promovente está cumpliendo con este apartado.<br><br>El proyecto se vincula por la obligatoriedad de obtener la autorización correspondiente para realizar las obras descritas en esta manifestación de impacto ambiental.<br><br>Como ya se mencionó anteriormente, la promovente una vez autorizado el proyecto en materia ambiental procederá a tramitar el Registro Nacional de Pesca para la unidad de producción acuícola. |
| **Art. 30°.-** *Las actividades pesqueras se clasifican en:*<br><br>**II.-** *Cultivo o acuacultura con fines* | | |
| **Artículo 31°.-** *Para realizar las actividades de pesca se requiere lo siguiente:*<br><br>**I,** *Concesión, para:*<br><br>**Inciso b)** *Acuacultura comercial*<br><br>**II,** Permiso, para:<br><br>**Inciso g)** *Acuacultura de fomento*<br><br>**III,** *Autorización, para:*<br><br>**Inciso d)** *Recolectar del medio natural reproductores, larvas, postlarvas, crías, huevos, semillas, alevines o en cualquier otro estadio, y*<br><br>**Inciso e)** *Acuacultura didáctica.* | | |

| | | |
|---|---|---|
| **Artículos 22.-** *la Secretaría podrá inscribir en el Registro Nacional de Pesca a los acuicultores que no requieran concesión, permiso o Autorización.* | Al **proyecto** le aplica el Artículo, incisos y, fracciones anteriores, porque se trata de una actividad acuícola con fines comerciales. | Por el hecho de presentar a la autoridad correspondiente (SEMARNAT) la Manifestación de Impacto Ambiental, el promovente está cumpliendo con este apartado.<br><br>El proyecto se vincula por la obligatoriedad de obtener la autorización correspondiente para realizar las obras descritas en esta manifestación de impacto ambiental.<br><br>Como ya se mencionó anteriormente, la promovente una vez autorizado el proyecto en materia ambiental procederá a tramitar el Registro Nacional de Pesca para la unidad de producción acuícola. |
| **Art. 30°.-** *Las actividades pesqueras se clasifican en:*<br><br>**II.-** *Cultivo o acuacultura con fines* | | |
| **Artículo 31°.-** *Para realizar las actividades de pesca se requiere lo siguiente:*<br><br>**I,** *Concesión, para:*<br><br>**Inciso b)** *Acuacultura comercial*<br><br>**II,** Permiso, para:<br><br>**Inciso g)** *Acuacultura de fomento*<br><br>**III,** *Autorización, para:*<br><br>**Inciso d)** *Recolectar del medio natural reproductores, larvas, postlarvas, crías, huevos, semillas, alevines o en cualquier otro estadio, y*<br><br>**Inciso e)** *Acuacultura didáctica.* | | |

| | | |
|---|---|---|
| **Artículos 22.-** *la Secretaría podrá inscribir en el Registro Nacional de Pesca a los acuicultores que no requieran concesión, permiso o Autorización.* | Al **proyecto** le aplica el Artículo, incisos y, fracciones anteriores, porque se trata de una actividad acuícola con fines comerciales. | Por el hecho de presentar a la autoridad correspondiente (SEMARNAT) la Manifestación de Impacto Ambiental, el promovente está cumpliendo con este apartado.<br><br>El proyecto se vincula por la obligatoriedad de obtener la autorización correspondiente para realizar las obras descritas en esta manifestación de impacto ambiental.<br><br>Como ya se mencionó anteriormente, la promovente una vez autorizado el proyecto en materia ambiental procederá a tramitar el Registro Nacional de Pesca para la unidad de producción acuícola. |
| **Art. 30°.-** *Las actividades pesqueras se clasifican en:*<br><br>**II.-** *Cultivo o acuacultura con fines* | | |
| **Artículo 31°.-** *Para realizar las actividades de pesca se requiere lo siguiente:*<br><br>**I,** *Concesión, para:*<br><br>**Inciso b)** *Acuacultura comercial*<br><br>**II,** Permiso, para:<br><br>**Inciso g)** *Acuacultura de fomento*<br><br>**III,** *Autorización, para:*<br><br>**Inciso d)** *Recolectar del medio natural reproductores, larvas, postlarvas, crías, huevos, semillas, alevines o en cualquier otro estadio, y*<br><br>**Inciso e)** *Acuacultura didáctica.* | | |

| | | |
|---|---|---|
| **Artículos 22.-** *la Secretaría podrá inscribir en el Registro Nacional de Pesca a los acuicultores que no requieran concesión, permiso o Autorización.* | Al **proyecto** le aplica el Artículo, incisos y, fracciones anteriores, porque se trata de una actividad acuícola con fines comerciales. | Por el hecho de presentar a la autoridad correspondiente (SEMARNAT) la Manifestación de Impacto Ambiental, el promovente está cumpliendo con este apartado.<br><br>El proyecto se vincula por la obligatoriedad de obtener la autorización correspondiente para realizar las obras descritas en esta manifestación de impacto ambiental.<br><br>Como ya se mencionó anteriormente, la promovente una vez autorizado el proyecto en materia ambiental procederá a tramitar el Registro Nacional de Pesca para la unidad de producción acuícola. |
| **Art. 30°.-** *Las actividades pesqueras se clasifican en:*<br><br>**II.-** *Cultivo o acuacultura con fines* | | |
| **Artículo 31°.-** *Para realizar las actividades de pesca se requiere lo siguiente:*<br><br>**I,** *Concesión, para:*<br><br>**Inciso b)** *Acuacultura comercial*<br><br>**II,** Permiso, para:<br><br>**Inciso g)** *Acuacultura de fomento*<br><br>**III,** *Autorización, para:*<br><br>**Inciso d)** *Recolectar del medio natural reproductores, larvas, postlarvas, crías, huevos, semillas, alevines o en cualquier otro estadio, y*<br><br>**Inciso e)** *Acuacultura didáctica.* | | |

| | | |
|---|---|---|
| **Artículos 22.-** *la Secretaría podrá inscribir en el Registro Nacional de Pesca a los acuicultores que no requieran concesión, permiso o Autorización.* | Al **proyecto** le aplica el Artículo, incisos y, fracciones anteriores, porque se trata de una actividad acuícola con fines comerciales. | Por el hecho de presentar a la autoridad correspondiente (SEMARNAT) la Manifestación de Impacto Ambiental, el promovente está cumpliendo con este apartado.<br><br>El proyecto se vincula por la obligatoriedad de obtener la autorización correspondiente para realizar las obras descritas en esta manifestación de impacto ambiental.<br><br>Como ya se mencionó anteriormente, la promovente una vez autorizado el proyecto en materia ambiental procederá a tramitar el Registro Nacional de Pesca para la unidad de producción acuícola. |
| **Art. 30°.-** *Las actividades pesqueras se clasifican en:*<br><br>**II.-** *Cultivo o acuacultura con fines* | | |
| **Artículo 31°.-** *Para realizar las actividades de pesca se requiere lo siguiente:*<br><br>**I,** *Concesión, para:*<br><br>**Inciso b)** *Acuacultura comercial*<br><br>**II,** Permiso, para:<br><br>**Inciso g)** *Acuacultura de fomento*<br><br>**III,** *Autorización, para:*<br><br>**Inciso d)** *Recolectar del medio natural reproductores, larvas, postlarvas, crías, huevos, semillas, alevines o en cualquier otro estadio, y*<br><br>**Inciso e)** *Acuacultura didáctica.* | | |

| | | |
|---|---|---|
| **Artículos 22.-** *la Secretaría podrá inscribir en el Registro Nacional de Pesca a los acuicultores que no requieran concesión, permiso o Autorización.* | Al **proyecto** le aplica el Artículo, incisos y, fracciones anteriores, porque se trata de una actividad acuícola con fines comerciales. | Por el hecho de presentar a la autoridad correspondiente (SEMARNAT) la Manifestación de Impacto Ambiental, el promovente está cumpliendo con este apartado.<br><br>El proyecto se vincula por la obligatoriedad de obtener la autorización correspondiente para realizar las obras descritas en esta manifestación de impacto ambiental.<br><br>Como ya se mencionó anteriormente, la promovente una vez autorizado el proyecto en materia ambiental procederá a tramitar el Registro Nacional de Pesca para la unidad de producción acuícola. |
| **Art. 30°.-** *Las actividades pesqueras se clasifican en:*<br><br>**II.-** *Cultivo o acuacultura con fines* | | |
| **Artículo 31°.-** *Para realizar las actividades de pesca se requiere lo siguiente:*<br><br>**I,** *Concesión, para:*<br><br>**Inciso b)** *Acuacultura comercial*<br><br>**II,** Permiso, para:<br><br>**Inciso g)** *Acuacultura de fomento*<br><br>**III,** *Autorización, para:*<br><br>**Inciso d)** *Recolectar del medio natural reproductores, larvas, postlarvas, crías, huevos, semillas, alevines o en cualquier otro estadio, y*<br><br>**Inciso e)** *Acuacultura didáctica.* | | |

| | | |
|---|---|---|
| **Artículos 22.-** *la Secretaría podrá inscribir en el Registro Nacional de Pesca a los acuicultores que no requieran concesión, permiso o Autorización.* | Al **proyecto** le aplica el Artículo, incisos y, fracciones anteriores, porque se trata de una actividad acuícola con fines comerciales. | Por el hecho de presentar a la autoridad correspondiente (SEMARNAT) la Manifestación de Impacto Ambiental, el promovente está cumpliendo con este apartado.<br><br>El proyecto se vincula por la obligatoriedad de obtener la autorización correspondiente para realizar las obras descritas en esta manifestación de impacto ambiental.<br><br>Como ya se mencionó anteriormente, la promovente una vez autorizado el proyecto en materia ambiental procederá a tramitar el Registro Nacional de Pesca para la unidad de producción acuícola. |
| **Art. 30°.-** *Las actividades pesqueras se clasifican en:*<br><br>**II.-** *Cultivo o acuacultura con fines* | | |
| **Artículo 31°.-** *Para realizar las actividades de pesca se requiere lo siguiente:*<br><br>**I,** *Concesión, para:*<br><br>**Inciso b)** *Acuacultura comercial*<br><br>**II,** Permiso, para:<br><br>**Inciso g)** *Acuacultura de fomento*<br><br>**III,** *Autorización, para:*<br><br>**Inciso d)** *Recolectar del medio natural reproductores, larvas, postlarvas, crías, huevos, semillas, alevines o en cualquier otro estadio, y*<br><br>**Inciso e)** *Acuacultura didáctica.* | | |

| | | |
|---|---|---|
| **Artículos 22.-** *la Secretaría podrá inscribir en el Registro Nacional de Pesca a los acuicultores que no requieran concesión, permiso o Autorización.* | Al **proyecto** le aplica el Artículo, incisos y, fracciones anteriores, porque se trata de una actividad acuícola con fines comerciales. | Por el hecho de presentar a la autoridad correspondiente (SEMARNAT) la Manifestación de Impacto Ambiental, el promovente está cumpliendo con este apartado.<br><br>El proyecto se vincula por la obligatoriedad de obtener la autorización correspondiente para realizar las obras descritas en esta manifestación de impacto ambiental.<br><br>Como ya se mencionó anteriormente, la promovente una vez autorizado el proyecto en materia ambiental procederá a tramitar el Registro Nacional de Pesca para la unidad de producción acuícola. |
| **Art. 30°.-** *Las actividades pesqueras se clasifican en:*<br><br>**II.-** *Cultivo o acuacultura con fines* | | |
| **Artículo 31°.-** *Para realizar las actividades de pesca se requiere lo siguiente:*<br><br>**I,** *Concesión, para:*<br><br>**Inciso b)** *Acuacultura comercial*<br><br>**II,** Permiso, para:<br><br>**Inciso g)** *Acuacultura de fomento*<br><br>**III,** *Autorización, para:*<br><br>**Inciso d)** *Recolectar del medio natural reproductores, larvas, postlarvas, crías, huevos, semillas, alevines o en cualquier otro estadio, y*<br><br>**Inciso e)** *Acuacultura didáctica.* | | |

| | | |
|---|---|---|
| **Artículos 22.-** *la Secretaría podrá inscribir en el Registro Nacional de Pesca a los acuicultores que no requieran concesión, permiso o Autorización.* | Al **proyecto** le aplica el Artículo, incisos y, fracciones anteriores, porque se trata de una actividad acuícola con fines comerciales. | Por el hecho de presentar a la autoridad correspondiente (SEMARNAT) la Manifestación de Impacto Ambiental, el promovente está cumpliendo con este apartado.<br><br>El proyecto se vincula por la obligatoriedad de obtener la autorización correspondiente para realizar las obras descritas en esta manifestación de impacto ambiental.<br><br>Como ya se mencionó anteriormente, la promovente una vez autorizado el proyecto en materia ambiental procederá a tramitar el Registro Nacional de Pesca para la unidad de producción acuícola. |
| **Art. 30°.-** *Las actividades pesqueras se clasifican en:*<br><br>**II.-** *Cultivo o acuacultura con fines* | | |
| **Artículo 31°.-** *Para realizar las actividades de pesca se requiere lo siguiente:*<br><br>**I,** *Concesión, para:*<br><br>**Inciso b)** *Acuacultura comercial*<br><br>**II,** Permiso, para:<br><br>**Inciso g)** *Acuacultura de fomento*<br><br>**III,** *Autorización, para:*<br><br>**Inciso d)** *Recolectar del medio natural reproductores, larvas, postlarvas, crías, huevos, semillas, alevines o en cualquier otro estadio, y*<br><br>**Inciso e)** *Acuacultura didáctica.* | | |

| | | |
|---|---|---|
| **Artículos 22.-** *la Secretaría podrá inscribir en el Registro Nacional de Pesca a los acuicultores que no requieran concesión, permiso o Autorización.* | Al **proyecto** le aplica el Artículo, incisos y, fracciones anteriores, porque se trata de una actividad acuícola con fines comerciales. | Por el hecho de presentar a la autoridad correspondiente (SEMARNAT) la Manifestación de Impacto Ambiental, el promovente está cumpliendo con este apartado.<br><br>El proyecto se vincula por la obligatoriedad de obtener la autorización correspondiente para realizar las obras descritas en esta manifestación de impacto ambiental.<br><br>Como ya se mencionó anteriormente, la promovente una vez autorizado el proyecto en materia ambiental procederá a tramitar el Registro Nacional de Pesca para la unidad de producción acuícola. |
| **Art. 30°.-** *Las actividades pesqueras se clasifican en:*<br><br>**II.-** *Cultivo o acuacultura con fines* | | |
| **Artículo 31°.-** *Para realizar las actividades de pesca se requiere lo siguiente:*<br><br>**I,** *Concesión, para:*<br><br>**Inciso b)** *Acuacultura comercial*<br><br>**II,** Permiso, para:<br><br>**Inciso g)** *Acuacultura de fomento*<br><br>**III,** *Autorización, para:*<br><br>**Inciso d)** *Recolectar del medio natural reproductores, larvas, postlarvas, crías, huevos, semillas, alevines o en cualquier otro estadio, y*<br><br>**Inciso e)** *Acuacultura didáctica.* | | |

| | | |
|---|---|---|
| **Artículos 22.-** *la Secretaría podrá inscribir en el Registro Nacional de Pesca a los acuicultores que no requieran concesión, permiso o Autorización.* | Al **proyecto** le aplica el Artículo, incisos y, fracciones anteriores, porque se trata de una actividad acuícola con fines comerciales. | Por el hecho de presentar a la autoridad correspondiente (SEMARNAT) la Manifestación de Impacto Ambiental, el promovente está cumpliendo con este apartado.<br><br>El proyecto se vincula por la obligatoriedad de obtener la autorización correspondiente para realizar las obras descritas en esta manifestación de impacto ambiental.<br><br>Como ya se mencionó anteriormente, la promovente una vez autorizado el proyecto en materia ambiental procederá a tramitar el Registro Nacional de Pesca para la unidad de producción acuícola. |
| **Art. 30°.-** *Las actividades pesqueras se clasifican en:*<br><br>**II.-** *Cultivo o acuacultura con fines* | | |
| **Artículo 31°.-** *Para realizar las actividades de pesca se requiere lo siguiente:*<br><br>**I,** *Concesión, para:*<br><br>**Inciso b)** *Acuacultura comercial*<br><br>**II,** Permiso, para:<br><br>**Inciso g)** *Acuacultura de fomento*<br><br>**III,** *Autorización, para:*<br><br>**Inciso d)** *Recolectar del medio natural reproductores, larvas, postlarvas, crías, huevos, semillas, alevines o en cualquier otro estadio, y*<br><br>**Inciso e)** *Acuacultura didáctica.* | | |

| | | |
|---|---|---|
| **Artículos 22.-** *la Secretaría podrá inscribir en el Registro Nacional de Pesca a los acuicultores que no requieran concesión, permiso o Autorización.* | Al **proyecto** le aplica el Artículo, incisos y, fracciones anteriores, porque se trata de una actividad acuícola con fines comerciales. | Por el hecho de presentar a la autoridad correspondiente (SEMARNAT) la Manifestación de Impacto Ambiental, el promovente está cumpliendo con este apartado.<br><br>El proyecto se vincula por la obligatoriedad de obtener la autorización correspondiente para realizar las obras descritas en esta manifestación de impacto ambiental.<br><br>Como ya se mencionó anteriormente, la promovente una vez autorizado el proyecto en materia ambiental procederá a tramitar el Registro Nacional de Pesca para la unidad de producción acuícola. |
| **Art. 30°.-** *Las actividades pesqueras se clasifican en:*<br><br>**II.-** *Cultivo o acuacultura con fines* | | |
| **Artículo 31°.-** *Para realizar las actividades de pesca se requiere lo siguiente:*<br><br>**I,** *Concesión, para:*<br><br>**Inciso b)** *Acuacultura comercial*<br><br>**II,** Permiso, para:<br><br>**Inciso g)** *Acuacultura de fomento*<br><br>**III,** *Autorización, para:*<br><br>**Inciso d)** *Recolectar del medio natural reproductores, larvas, postlarvas, crías, huevos, semillas, alevines o en cualquier otro estadio, y*<br><br>**Inciso e)** *Acuacultura didáctica.* | | |

| | | |
|---|---|---|
| **Artículos 22.-** *la Secretaría podrá inscribir en el Registro Nacional de Pesca a los acuicultores que no requieran concesión, permiso o Autorización.* | Al **proyecto** le aplica el Artículo, incisos y, fracciones anteriores, porque se trata de una actividad acuícola con fines comerciales. | Por el hecho de presentar a la autoridad correspondiente (SEMARNAT) la Manifestación de Impacto Ambiental, el promovente está cumpliendo con este apartado.<br><br>El proyecto se vincula por la obligatoriedad de obtener la autorización correspondiente para realizar las obras descritas en esta manifestación de impacto ambiental.<br><br>Como ya se mencionó anteriormente, la promovente una vez autorizado el proyecto en materia ambiental procederá a tramitar el Registro Nacional de Pesca para la unidad de producción acuícola. |
| **Art. 30°.-** *Las actividades pesqueras se clasifican en:*<br><br>**II.-** *Cultivo o acuacultura con fines* | | |
| **Artículo 31°.-** *Para realizar las actividades de pesca se requiere lo siguiente:*<br><br>**I,** *Concesión, para:*<br><br>**Inciso b)** *Acuacultura comercial*<br><br>**II,** Permiso, para:<br><br>**Inciso g)** *Acuacultura de fomento*<br><br>**III,** *Autorización, para:*<br><br>**Inciso d)** *Recolectar del medio natural reproductores, larvas, postlarvas, crías, huevos, semillas, alevines o en cualquier otro estadio, y*<br><br>**Inciso e)** *Acuacultura didáctica.* | | |

| | | |
|---|---|---|
| **Artículos 22.-** *la Secretaría podrá inscribir en el Registro Nacional de Pesca a los acuicultores que no requieran concesión, permiso o Autorización.* | Al **proyecto** le aplica el Artículo, incisos y, fracciones anteriores, porque se trata de una actividad acuícola con fines comerciales. | Por el hecho de presentar a la autoridad correspondiente (SEMARNAT) la Manifestación de Impacto Ambiental, el promovente está cumpliendo con este apartado.<br><br>El proyecto se vincula por la obligatoriedad de obtener la autorización correspondiente para realizar las obras descritas en esta manifestación de impacto ambiental.<br><br>Como ya se mencionó anteriormente, la promovente una vez autorizado el proyecto en materia ambiental procederá a tramitar el Registro Nacional de Pesca para la unidad de producción acuícola. |
| **Art. 30°.-** *Las actividades pesqueras se clasifican en:*<br><br>**II.-** *Cultivo o acuacultura con fines* | | |
| **Artículo 31°.-** *Para realizar las actividades de pesca se requiere lo siguiente:*<br><br>**I,** *Concesión, para:*<br><br>**Inciso b)** *Acuacultura comercial*<br><br>**II,** Permiso, para:<br><br>**Inciso g)** *Acuacultura de fomento*<br><br>**III,** *Autorización, para:*<br><br>**Inciso d)** *Recolectar del medio natural reproductores, larvas, postlarvas, crías, huevos, semillas, alevines o en cualquier otro estadio, y*<br><br>**Inciso e)** *Acuacultura didáctica.* | | |

| | | |
|---|---|---|
| **Artículos 22.-** *la Secretaría podrá inscribir en el Registro Nacional de Pesca a los acuicultores que no requieran concesión, permiso o Autorización.* | Al **proyecto** le aplica el Artículo, incisos y, fracciones anteriores, porque se trata de una actividad acuícola con fines comerciales. | Por el hecho de presentar a la autoridad correspondiente (SEMARNAT) la Manifestación de Impacto Ambiental, el promovente está cumpliendo con este apartado.<br><br>El proyecto se vincula por la obligatoriedad de obtener la autorización correspondiente para realizar las obras descritas en esta manifestación de impacto ambiental.<br><br>Como ya se mencionó anteriormente, la promovente una vez autorizado el proyecto en materia ambiental procederá a tramitar el Registro Nacional de Pesca para la unidad de producción acuícola. |
| **Art. 30°.-** *Las actividades pesqueras se clasifican en:*<br><br>**II.-** *Cultivo o acuacultura con fines* | | |
| **Artículo 31°.-** *Para realizar las actividades de pesca se requiere lo siguiente:*<br><br>**I,** *Concesión, para:*<br><br>**Inciso b)** *Acuacultura comercial*<br><br>**II,** Permiso, para:<br><br>**Inciso g)** *Acuacultura de fomento*<br><br>**III,** *Autorización, para:*<br><br>**Inciso d)** *Recolectar del medio natural reproductores, larvas, postlarvas, crías, huevos, semillas, alevines o en cualquier otro estadio, y*<br><br>**Inciso e)** *Acuacultura didáctica.* | | |

| | | |
|---|---|---|
| **Artículos 22.-** *la Secretaría podrá inscribir en el Registro Nacional de Pesca a los acuicultores que no requieran concesión, permiso o Autorización.* | Al **proyecto** le aplica el Artículo, incisos y, fracciones anteriores, porque se trata de una actividad acuícola con fines comerciales. | Por el hecho de presentar a la autoridad correspondiente (SEMARNAT) la Manifestación de Impacto Ambiental, el promovente está cumpliendo con este apartado.<br><br>El proyecto se vincula por la obligatoriedad de obtener la autorización correspondiente para realizar las obras descritas en esta manifestación de impacto ambiental.<br><br>Como ya se mencionó anteriormente, la promovente una vez autorizado el proyecto en materia ambiental procederá a tramitar el Registro Nacional de Pesca para la unidad de producción acuícola. |
| **Art. 30°.-** *Las actividades pesqueras se clasifican en:*<br><br>**II.-** *Cultivo o acuacultura con fines* | | |
| **Artículo 31°.-** *Para realizar las actividades de pesca se requiere lo siguiente:*<br><br>**I,** *Concesión, para:*<br><br>**Inciso b)** *Acuacultura comercial*<br><br>**II,** Permiso, para:<br><br>**Inciso g)** *Acuacultura de fomento*<br><br>**III,** *Autorización, para:*<br><br>**Inciso d)** *Recolectar del medio natural reproductores, larvas, postlarvas, crías, huevos, semillas, alevines o en cualquier otro estadio, y*<br><br>**Inciso e)** *Acuacultura didáctica.* | | |

| | | |
|---|---|---|
| **Artículos 22.-** *la Secretaría podrá inscribir en el Registro Nacional de Pesca a los acuicultores que no requieran concesión, permiso o Autorización.* | Al **proyecto** le aplica el Artículo, incisos y, fracciones anteriores, porque se trata de una actividad acuícola con fines comerciales. | Por el hecho de presentar a la autoridad correspondiente (SEMARNAT) la Manifestación de Impacto Ambiental, el promovente está cumpliendo con este apartado.<br><br>El proyecto se vincula por la obligatoriedad de obtener la autorización correspondiente para realizar las obras descritas en esta manifestación de impacto ambiental.<br><br>Como ya se mencionó anteriormente, la promovente una vez autorizado el proyecto en materia ambiental procederá a tramitar el Registro Nacional de Pesca para la unidad de producción acuícola. |
| **Art. 30°.-** *Las actividades pesqueras se clasifican en:*<br><br>**II.-** *Cultivo o acuacultura con fines* | | |
| **Artículo 31°.-** *Para realizar las actividades de pesca se requiere lo siguiente:*<br><br>**I,** *Concesión, para:*<br><br>**Inciso b)** *Acuacultura comercial*<br><br>**II,** Permiso, para:<br><br>**Inciso g)** *Acuacultura de fomento*<br><br>**III,** *Autorización, para:*<br><br>**Inciso d)** *Recolectar del medio natural reproductores, larvas, postlarvas, crías, huevos, semillas, alevines o en cualquier otro estadio, y*<br><br>**Inciso e)** *Acuacultura didáctica.* | | |

| | | |
|---|---|---|
| **Artículos 22.-** *la Secretaría podrá inscribir en el Registro Nacional de Pesca a los acuicultores que no requieran concesión, permiso o Autorización.* | Al **proyecto** le aplica el Artículo, incisos y, fracciones anteriores, porque se trata de una actividad acuícola con fines comerciales. | Por el hecho de presentar a la autoridad correspondiente (SEMARNAT) la Manifestación de Impacto Ambiental, el promovente está cumpliendo con este apartado.<br><br>El proyecto se vincula por la obligatoriedad de obtener la autorización correspondiente para realizar las obras descritas en esta manifestación de impacto ambiental.<br><br>Como ya se mencionó anteriormente, la promovente una vez autorizado el proyecto en materia ambiental procederá a tramitar el Registro Nacional de Pesca para la unidad de producción acuícola. |
| **Art. 30°.-** *Las actividades pesqueras se clasifican en:*<br><br>**II.-** *Cultivo o acuacultura con fines* | | |
| **Artículo 31°.-** *Para realizar las actividades de pesca se requiere lo siguiente:*<br><br>**I,** *Concesión, para:*<br><br>**Inciso b)** *Acuacultura comercial*<br><br>**II,** Permiso, para:<br><br>**Inciso g)** *Acuacultura de fomento*<br><br>**III,** *Autorización, para:*<br><br>**Inciso d)** *Recolectar del medio natural reproductores, larvas, postlarvas, crías, huevos, semillas, alevines o en cualquier otro estadio, y*<br><br>**Inciso e)** *Acuacultura didáctica.* | | |

| | | |
|---|---|---|
| **Artículos 22.-** *la Secretaría podrá inscribir en el Registro Nacional de Pesca a los acuicultores que no requieran concesión, permiso o Autorización.* | Al **proyecto** le aplica el Artículo, incisos y, fracciones anteriores, porque se trata de una actividad acuícola con fines comerciales. | Por el hecho de presentar a la autoridad correspondiente (SEMARNAT) la Manifestación de Impacto Ambiental, el promovente está cumpliendo con este apartado.<br><br>El proyecto se vincula por la obligatoriedad de obtener la autorización correspondiente para realizar las obras descritas en esta manifestación de impacto ambiental.<br><br>Como ya se mencionó anteriormente, la promovente una vez autorizado el proyecto en materia ambiental procederá a tramitar el Registro Nacional de Pesca para la unidad de producción acuícola. |
| **Art. 30°.-** *Las actividades pesqueras se clasifican en:*<br><br>**II.-** *Cultivo o acuacultura con fines* | | |
| **Artículo 31°.-** *Para realizar las actividades de pesca se requiere lo siguiente:*<br><br>**I,** *Concesión, para:*<br><br>**Inciso b)** *Acuacultura comercial*<br><br>**II,** Permiso, para:<br><br>**Inciso g)** *Acuacultura de fomento*<br><br>**III,** *Autorización, para:*<br><br>**Inciso d)** *Recolectar del medio natural reproductores, larvas, postlarvas, crías, huevos, semillas, alevines o en cualquier otro estadio, y*<br><br>**Inciso e)** *Acuacultura didáctica.* | | |

| | | |
|---|---|---|
| **Artículos 22.-** *la Secretaría podrá inscribir en el Registro Nacional de Pesca a los acuicultores que no requieran concesión, permiso o Autorización.* | Al **proyecto** le aplica el Artículo, incisos y, fracciones anteriores, porque se trata de una actividad acuícola con fines comerciales. | Por el hecho de presentar a la autoridad correspondiente (SEMARNAT) la Manifestación de Impacto Ambiental, el promovente está cumpliendo con este apartado.<br><br>El proyecto se vincula por la obligatoriedad de obtener la autorización correspondiente para realizar las obras descritas en esta manifestación de impacto ambiental.<br><br>Como ya se mencionó anteriormente, la promovente una vez autorizado el proyecto en materia ambiental procederá a tramitar el Registro Nacional de Pesca para la unidad de producción acuícola. |
| **Art. 30°.-** *Las actividades pesqueras se clasifican en:*<br><br>**II.-** *Cultivo o acuacultura con fines* | | |
| **Artículo 31°.-** *Para realizar las actividades de pesca se requiere lo siguiente:*<br><br>**I,** *Concesión, para:*<br><br>**Inciso b)** *Acuacultura comercial*<br><br>**II,** Permiso, para:<br><br>**Inciso g)** *Acuacultura de fomento*<br><br>**III,** *Autorización, para:*<br><br>**Inciso d)** *Recolectar del medio natural reproductores, larvas, postlarvas, crías, huevos, semillas, alevines o en cualquier otro estadio, y*<br><br>**Inciso e)** *Acuacultura didáctica.* | | |

| | | |
|---|---|---|
| **Artículos 22.-** *la Secretaría podrá inscribir en el Registro Nacional de Pesca a los acuicultores que no requieran concesión, permiso o Autorización.* | Al **proyecto** le aplica el Artículo, incisos y, fracciones anteriores, porque se trata de una actividad acuícola con fines comerciales. | Por el hecho de presentar a la autoridad correspondiente (SEMARNAT) la Manifestación de Impacto Ambiental, el promovente está cumpliendo con este apartado.<br><br>El proyecto se vincula por la obligatoriedad de obtener la autorización correspondiente para realizar las obras descritas en esta manifestación de impacto ambiental.<br><br>Como ya se mencionó anteriormente, la promovente una vez autorizado el proyecto en materia ambiental procederá a tramitar el Registro Nacional de Pesca para la unidad de producción acuícola. |
| **Art. 30°.-** *Las actividades pesqueras se clasifican en:*<br><br>**II.-** *Cultivo o acuacultura con fines* | | |
| **Artículo 31°.-** *Para realizar las actividades de pesca se requiere lo siguiente:*<br><br>**I,** *Concesión, para:*<br><br>**Inciso b)** *Acuacultura comercial*<br><br>**II,** Permiso, para:<br><br>**Inciso g)** *Acuacultura de fomento*<br><br>**III,** *Autorización, para:*<br><br>**Inciso d)** *Recolectar del medio natural reproductores, larvas, postlarvas, crías, huevos, semillas, alevines o en cualquier otro estadio, y*<br><br>**Inciso e)** *Acuacultura didáctica.* | | |

| | | |
|---|---|---|
| **Artículos 22.-** *la Secretaría podrá inscribir en el Registro Nacional de Pesca a los acuicultores que no requieran concesión, permiso o Autorización.* | Al **proyecto** le aplica el Artículo, incisos y, fracciones anteriores, porque se trata de una actividad acuícola con fines comerciales. | Por el hecho de presentar a la autoridad correspondiente (SEMARNAT) la Manifestación de Impacto Ambiental, el promovente está cumpliendo con este apartado.<br><br>El proyecto se vincula por la obligatoriedad de obtener la autorización correspondiente para realizar las obras descritas en esta manifestación de impacto ambiental.<br><br>Como ya se mencionó anteriormente, la promovente una vez autorizado el proyecto en materia ambiental procederá a tramitar el Registro Nacional de Pesca para la unidad de producción acuícola. |
| **Art. 30°.-** *Las actividades pesqueras se clasifican en:*<br><br>**II.-** *Cultivo o acuacultura con fines* | | |
| **Artículo 31°.-** *Para realizar las actividades de pesca se requiere lo siguiente:*<br><br>**I,** *Concesión, para:*<br><br>**Inciso b)** *Acuacultura comercial*<br><br>**II,** Permiso, para:<br><br>**Inciso g)** *Acuacultura de fomento*<br><br>**III,** *Autorización, para:*<br><br>**Inciso d)** *Recolectar del medio natural reproductores, larvas, postlarvas, crías, huevos, semillas, alevines o en cualquier otro estadio, y*<br><br>**Inciso e)** *Acuacultura didáctica.* | | |

| | | |
|---|---|---|
| **Artículos 22.-** *la Secretaría podrá inscribir en el Registro Nacional de Pesca a los acuicultores que no requieran concesión, permiso o Autorización.* | Al **proyecto** le aplica el Artículo, incisos y, fracciones anteriores, porque se trata de una actividad acuícola con fines comerciales. | Por el hecho de presentar a la autoridad correspondiente (SEMARNAT) la Manifestación de Impacto Ambiental, el promovente está cumpliendo con este apartado.<br><br>El proyecto se vincula por la obligatoriedad de obtener la autorización correspondiente para realizar las obras descritas en esta manifestación de impacto ambiental.<br><br>Como ya se mencionó anteriormente, la promovente una vez autorizado el proyecto en materia ambiental procederá a tramitar el Registro Nacional de Pesca para la unidad de producción acuícola. |
| **Art. 30°.-** *Las actividades pesqueras se clasifican en:*<br><br>**II.-** *Cultivo o acuacultura con fines* | | |
| **Artículo 31°.-** *Para realizar las actividades de pesca se requiere lo siguiente:*<br><br>**I,** *Concesión, para:*<br><br>**Inciso b)** *Acuacultura comercial*<br><br>**II,** Permiso, para:<br><br>**Inciso g)** *Acuacultura de fomento*<br><br>**III,** *Autorización, para:*<br><br>**Inciso d)** *Recolectar del medio natural reproductores, larvas, postlarvas, crías, huevos, semillas, alevines o en cualquier otro estadio, y*<br><br>**Inciso e)** *Acuacultura didáctica.* | | |

| | | |
|---|---|---|
| **Artículos 22.-** *la Secretaría podrá inscribir en el Registro Nacional de Pesca a los acuicultores que no requieran concesión, permiso o Autorización.* | Al **proyecto** le aplica el Artículo, incisos y, fracciones anteriores, porque se trata de una actividad acuícola con fines comerciales. | Por el hecho de presentar a la autoridad correspondiente (SEMARNAT) la Manifestación de Impacto Ambiental, el promovente está cumpliendo con este apartado.<br><br>El proyecto se vincula por la obligatoriedad de obtener la autorización correspondiente para realizar las obras descritas en esta manifestación de impacto ambiental.<br><br>Como ya se mencionó anteriormente, la promovente una vez autorizado el proyecto en materia ambiental procederá a tramitar el Registro Nacional de Pesca para la unidad de producción acuícola. |
| **Art. 30°.-** *Las actividades pesqueras se clasifican en:*<br><br>**II.-** *Cultivo o acuacultura con fines* | | |
| **Artículo 31°.-** *Para realizar las actividades de pesca se requiere lo siguiente:*<br><br>**I,** *Concesión, para:*<br><br>**Inciso b)** *Acuacultura comercial*<br><br>**II,** Permiso, para:<br><br>**Inciso g)** *Acuacultura de fomento*<br><br>**III,** *Autorización, para:*<br><br>**Inciso d)** *Recolectar del medio natural reproductores, larvas, postlarvas, crías, huevos, semillas, alevines o en cualquier otro estadio, y*<br><br>**Inciso e)** *Acuacultura didáctica.* | | |

| | | |
|---|---|---|
| **Artículos 22.-** *la Secretaría podrá inscribir en el Registro Nacional de Pesca a los acuicultores que no requieran concesión, permiso o Autorización.* | Al **proyecto** le aplica el Artículo, incisos y, fracciones anteriores, porque se trata de una actividad acuícola con fines comerciales. | Por el hecho de presentar a la autoridad correspondiente (SEMARNAT) la Manifestación de Impacto Ambiental, el promovente está cumpliendo con este apartado.<br><br>El proyecto se vincula por la obligatoriedad de obtener la autorización correspondiente para realizar las obras descritas en esta manifestación de impacto ambiental.<br><br>Como ya se mencionó anteriormente, la promovente una vez autorizado el proyecto en materia ambiental procederá a tramitar el Registro Nacional de Pesca para la unidad de producción acuícola. |
| **Art. 30°.-** *Las actividades pesqueras se clasifican en:*<br><br>**II.-** *Cultivo o acuacultura con fines* | | |
| **Artículo 31°.-** *Para realizar las actividades de pesca se requiere lo siguiente:*<br><br>**I,** *Concesión, para:*<br><br>**Inciso b)** *Acuacultura comercial*<br><br>**II,** Permiso, para:<br><br>**Inciso g)** *Acuacultura de fomento*<br><br>**III,** *Autorización, para:*<br><br>**Inciso d)** *Recolectar del medio natural reproductores, larvas, postlarvas, crías, huevos, semillas, alevines o en cualquier otro estadio, y*<br><br>**Inciso e)** *Acuacultura didáctica.* | | |

| | | |
|---|---|---|
| **Artículos 22.-** *la Secretaría podrá inscribir en el Registro Nacional de Pesca a los acuicultores que no requieran concesión, permiso o Autorización.* | Al **proyecto** le aplica el Artículo, incisos y, fracciones anteriores, porque se trata de una actividad acuícola con fines comerciales. | Por el hecho de presentar a la autoridad correspondiente (SEMARNAT) la Manifestación de Impacto Ambiental, el promovente está cumpliendo con este apartado.<br><br>El proyecto se vincula por la obligatoriedad de obtener la autorización correspondiente para realizar las obras descritas en esta manifestación de impacto ambiental.<br><br>Como ya se mencionó anteriormente, la promovente una vez autorizado el proyecto en materia ambiental procederá a tramitar el Registro Nacional de Pesca para la unidad de producción acuícola. |
| **Art. 30°.-** *Las actividades pesqueras se clasifican en:*<br><br>**II.-** *Cultivo o acuacultura con fines* | | |
| **Artículo 31°.-** *Para realizar las actividades de pesca se requiere lo siguiente:*<br><br>**I,** *Concesión, para:*<br><br>**Inciso b)** *Acuacultura comercial*<br><br>**II,** Permiso, para:<br><br>**Inciso g)** *Acuacultura de fomento*<br><br>**III,** *Autorización, para:*<br><br>**Inciso d)** *Recolectar del medio natural reproductores, larvas, postlarvas, crías, huevos, semillas, alevines o en cualquier otro estadio, y*<br><br>**Inciso e)** *Acuacultura didáctica.* | | |

| | | |
|---|---|---|
| **Artículos 22.-** *la Secretaría podrá inscribir en el Registro Nacional de Pesca a los acuicultores que no requieran concesión, permiso o Autorización.* | Al **proyecto** le aplica el Artículo, incisos y, fracciones anteriores, porque se trata de una actividad acuícola con fines comerciales. | Por el hecho de presentar a la autoridad correspondiente (SEMARNAT) la Manifestación de Impacto Ambiental, el promovente está cumpliendo con este apartado.<br><br>El proyecto se vincula por la obligatoriedad de obtener la autorización correspondiente para realizar las obras descritas en esta manifestación de impacto ambiental.<br><br>Como ya se mencionó anteriormente, la promovente una vez autorizado el proyecto en materia ambiental procederá a tramitar el Registro Nacional de Pesca para la unidad de producción acuícola. |
| **Art. 30°.-** *Las actividades pesqueras se clasifican en:*<br><br>**II.-** *Cultivo o acuacultura con fines* | | |
| **Artículo 31°.-** *Para realizar las actividades de pesca se requiere lo siguiente:*<br><br>**I,** *Concesión, para:*<br><br>**Inciso b)** *Acuacultura comercial*<br><br>**II,** Permiso, para:<br><br>**Inciso g)** *Acuacultura de fomento*<br><br>**III,** *Autorización, para:*<br><br>**Inciso d)** *Recolectar del medio natural reproductores, larvas, postlarvas, crías, huevos, semillas, alevines o en cualquier otro estadio, y*<br><br>**Inciso e)** *Acuacultura didáctica.* | | |

| | | |
|---|---|---|
| **Artículos 22.-** *la Secretaría podrá inscribir en el Registro Nacional de Pesca a los acuicultores que no requieran concesión, permiso o Autorización.* | Al **proyecto** le aplica el Artículo, incisos y, fracciones anteriores, porque se trata de una actividad acuícola con fines comerciales. | Por el hecho de presentar a la autoridad correspondiente (SEMARNAT) la Manifestación de Impacto Ambiental, el promovente está cumpliendo con este apartado.<br><br>El proyecto se vincula por la obligatoriedad de obtener la autorización correspondiente para realizar las obras descritas en esta manifestación de impacto ambiental.<br><br>Como ya se mencionó anteriormente, la promovente una vez autorizado el proyecto en materia ambiental procederá a tramitar el Registro Nacional de Pesca para la unidad de producción acuícola. |
| **Art. 30°.-** *Las actividades pesqueras se clasifican en:*<br><br>**II.-** *Cultivo o acuacultura con fines* | | |
| **Artículo 31°.-** *Para realizar las actividades de pesca se requiere lo siguiente:*<br><br>**I,** *Concesión, para:*<br><br>**Inciso b)** *Acuacultura comercial*<br><br>**II,** Permiso, para:<br><br>**Inciso g)** *Acuacultura de fomento*<br><br>**III,** *Autorización, para:*<br><br>**Inciso d)** *Recolectar del medio natural reproductores, larvas, postlarvas, crías, huevos, semillas, alevines o en cualquier otro estadio, y*<br><br>**Inciso e)** *Acuacultura didáctica.* | | |

| | | |
|---|---|---|
| **Artículos 22.-** *la Secretaría podrá inscribir en el Registro Nacional de Pesca a los acuicultores que no requieran concesión, permiso o Autorización.* | Al **proyecto** le aplica el Artículo, incisos y, fracciones anteriores, porque se trata de una actividad acuícola con fines comerciales. | Por el hecho de presentar a la autoridad correspondiente (SEMARNAT) la Manifestación de Impacto Ambiental, el promovente está cumpliendo con este apartado.<br><br>El proyecto se vincula por la obligatoriedad de obtener la autorización correspondiente para realizar las obras descritas en esta manifestación de impacto ambiental.<br><br>Como ya se mencionó anteriormente, la promovente una vez autorizado el proyecto en materia ambiental procederá a tramitar el Registro Nacional de Pesca para la unidad de producción acuícola. |
| **Art. 30°.-** *Las actividades pesqueras se clasifican en:*<br><br>**II.-** *Cultivo o acuacultura con fines* | | |
| **Artículo 31°.-** *Para realizar las actividades de pesca se requiere lo siguiente:*<br><br>**I,** *Concesión, para:*<br><br>**Inciso b)** *Acuacultura comercial*<br><br>**II,** Permiso, para:<br><br>**Inciso g)** *Acuacultura de fomento*<br><br>**III,** *Autorización, para:*<br><br>**Inciso d)** *Recolectar del medio natural reproductores, larvas, postlarvas, crías, huevos, semillas, alevines o en cualquier otro estadio, y*<br><br>**Inciso e)** *Acuacultura didáctica.* | | |

| | | |
|---|---|---|
| **Artículos 22.-** *la Secretaría podrá inscribir en el Registro Nacional de Pesca a los acuicultores que no requieran concesión, permiso o Autorización.* | Al **proyecto** le aplica el Artículo, incisos y, fracciones anteriores, porque se trata de una actividad acuícola con fines comerciales. | Por el hecho de presentar a la autoridad correspondiente (SEMARNAT) la Manifestación de Impacto Ambiental, el promovente está cumpliendo con este apartado.<br><br>El proyecto se vincula por la obligatoriedad de obtener la autorización correspondiente para realizar las obras descritas en esta manifestación de impacto ambiental.<br><br>Como ya se mencionó anteriormente, la promovente una vez autorizado el proyecto en materia ambiental procederá a tramitar el Registro Nacional de Pesca para la unidad de producción acuícola. |
| **Art. 30°.-** *Las actividades pesqueras se clasifican en:*<br><br>**II.-** *Cultivo o acuacultura con fines* | | |
| **Artículo 31°.-** *Para realizar las actividades de pesca se requiere lo siguiente:*<br><br>**I,** *Concesión, para:*<br><br>**Inciso b)** *Acuacultura comercial*<br><br>**II,** Permiso, para:<br><br>**Inciso g)** *Acuacultura de fomento*<br><br>**III,** *Autorización, para:*<br><br>**Inciso d)** *Recolectar del medio natural reproductores, larvas, postlarvas, crías, huevos, semillas, alevines o en cualquier otro estadio, y*<br><br>**Inciso e)** *Acuacultura didáctica.* | | |

| | | |
|---|---|---|
| **Artículos 22.-** *la Secretaría podrá inscribir en el Registro Nacional de Pesca a los acuicultores que no requieran concesión, permiso o Autorización.* | Al **proyecto** le aplica el Artículo, incisos y, fracciones anteriores, porque se trata de una actividad acuícola con fines comerciales. | Por el hecho de presentar a la autoridad correspondiente (SEMARNAT) la Manifestación de Impacto Ambiental, el promovente está cumpliendo con este apartado.<br><br>El proyecto se vincula por la obligatoriedad de obtener la autorización correspondiente para realizar las obras descritas en esta manifestación de impacto ambiental.<br><br>Como ya se mencionó anteriormente, la promovente una vez autorizado el proyecto en materia ambiental procederá a tramitar el Registro Nacional de Pesca para la unidad de producción acuícola. |
| **Art. 30°.-** *Las actividades pesqueras se clasifican en:*<br><br>**II.-** *Cultivo o acuacultura con fines* | | |
| **Artículo 31°.-** *Para realizar las actividades de pesca se requiere lo siguiente:*<br><br>**I,** *Concesión, para:*<br><br>**Inciso b)** *Acuacultura comercial*<br><br>**II,** Permiso, para:<br><br>**Inciso g)** *Acuacultura de fomento*<br><br>**III,** *Autorización, para:*<br><br>**Inciso d)** *Recolectar del medio natural reproductores, larvas, postlarvas, crías, huevos, semillas, alevines o en cualquier otro estadio, y*<br><br>**Inciso e)** *Acuacultura didáctica.* | | |

| | | |
|---|---|---|
| **Artículos 22.-** *la Secretaría podrá inscribir en el Registro Nacional de Pesca a los acuicultores que no requieran concesión, permiso o Autorización.* | Al **proyecto** le aplica el Artículo, incisos y, fracciones anteriores, porque se trata de una actividad acuícola con fines comerciales. | Por el hecho de presentar a la autoridad correspondiente (SEMARNAT) la Manifestación de Impacto Ambiental, el promovente está cumpliendo con este apartado.<br><br>El proyecto se vincula por la obligatoriedad de obtener la autorización correspondiente para realizar las obras descritas en esta manifestación de impacto ambiental.<br><br>Como ya se mencionó anteriormente, la promovente una vez autorizado el proyecto en materia ambiental procederá a tramitar el Registro Nacional de Pesca para la unidad de producción acuícola. |
| **Art. 30°.-** *Las actividades pesqueras se clasifican en:*<br><br>**II.-** *Cultivo o acuacultura con fines* | | |
| **Artículo 31°.-** *Para realizar las actividades de pesca se requiere lo siguiente:*<br><br>**I,** *Concesión, para:*<br><br>**Inciso b)** *Acuacultura comercial*<br><br>**II,** Permiso, para:<br><br>**Inciso g)** *Acuacultura de fomento*<br><br>**III,** *Autorización, para:*<br><br>**Inciso d)** *Recolectar del medio natural reproductores, larvas, postlarvas, crías, huevos, semillas, alevines o en cualquier otro estadio, y*<br><br>**Inciso e)** *Acuacultura didáctica.* | | |

| | | |
|---|---|---|
| **Artículos 22.-** *la Secretaría podrá inscribir en el Registro Nacional de Pesca a los acuicultores que no requieran concesión, permiso o Autorización.* | Al **proyecto** le aplica el Artículo, incisos y, fracciones anteriores, porque se trata de una actividad acuícola con fines comerciales. | Por el hecho de presentar a la autoridad correspondiente (SEMARNAT) la Manifestación de Impacto Ambiental, el promovente está cumpliendo con este apartado.<br><br>El proyecto se vincula por la obligatoriedad de obtener la autorización correspondiente para realizar las obras descritas en esta manifestación de impacto ambiental.<br><br>Como ya se mencionó anteriormente, la promovente una vez autorizado el proyecto en materia ambiental procederá a tramitar el Registro Nacional de Pesca para la unidad de producción acuícola. |
| **Art. 30°.-** *Las actividades pesqueras se clasifican en:*<br><br>**II.-** *Cultivo o acuacultura con fines* | | |
| **Artículo 31°.-** *Para realizar las actividades de pesca se requiere lo siguiente:*<br><br>**I,** *Concesión, para:*<br><br>**Inciso b)** *Acuacultura comercial*<br><br>**II,** Permiso, para:<br><br>**Inciso g)** *Acuacultura de fomento*<br><br>**III,** *Autorización, para:*<br><br>**Inciso d)** *Recolectar del medio natural reproductores, larvas, postlarvas, crías, huevos, semillas, alevines o en cualquier otro estadio, y*<br><br>**Inciso e)** *Acuacultura didáctica.* | | |

| | | |
|---|---|---|
| **Artículos 22.-** *la Secretaría podrá inscribir en el Registro Nacional de Pesca a los acuicultores que no requieran concesión, permiso o Autorización.* | Al **proyecto** le aplica el Artículo, incisos y, fracciones anteriores, porque se trata de una actividad acuícola con fines comerciales. | Por el hecho de presentar a la autoridad correspondiente (SEMARNAT) la Manifestación de Impacto Ambiental, el promovente está cumpliendo con este apartado.<br><br>El proyecto se vincula por la obligatoriedad de obtener la autorización correspondiente para realizar las obras descritas en esta manifestación de impacto ambiental.<br><br>Como ya se mencionó anteriormente, la promovente una vez autorizado el proyecto en materia ambiental procederá a tramitar el Registro Nacional de Pesca para la unidad de producción acuícola. |
| **Art. 30°.-** *Las actividades pesqueras se clasifican en:*<br><br>**II.-** *Cultivo o acuacultura con fines* | | |
| **Artículo 31°.-** *Para realizar las actividades de pesca se requiere lo siguiente:*<br><br>**I,** *Concesión, para:*<br><br>**Inciso b)** *Acuacultura comercial*<br><br>**II,** Permiso, para:<br><br>**Inciso g)** *Acuacultura de fomento*<br><br>**III,** *Autorización, para:*<br><br>**Inciso d)** *Recolectar del medio natural reproductores, larvas, postlarvas, crías, huevos, semillas, alevines o en cualquier otro estadio, y*<br><br>**Inciso e)** *Acuacultura didáctica.* | | |

| | | |
|---|---|---|
| **Artículos 22.-** *la Secretaría podrá inscribir en el Registro Nacional de Pesca a los acuicultores que no requieran concesión, permiso o Autorización.* | Al **proyecto** le aplica el Artículo, incisos y, fracciones anteriores, porque se trata de una actividad acuícola con fines comerciales. | Por el hecho de presentar a la autoridad correspondiente (SEMARNAT) la Manifestación de Impacto Ambiental, el promovente está cumpliendo con este apartado.<br><br>El proyecto se vincula por la obligatoriedad de obtener la autorización correspondiente para realizar las obras descritas en esta manifestación de impacto ambiental.<br><br>Como ya se mencionó anteriormente, la promovente una vez autorizado el proyecto en materia ambiental procederá a tramitar el Registro Nacional de Pesca para la unidad de producción acuícola. |
| **Art. 30°.-** *Las actividades pesqueras se clasifican en:*<br><br>**II.-** *Cultivo o acuacultura con fines* | | |
| **Artículo 31°.-** *Para realizar las actividades de pesca se requiere lo siguiente:*<br><br>**I,** *Concesión, para:*<br><br>**Inciso b)** *Acuacultura comercial*<br><br>**II,** Permiso, para:<br><br>**Inciso g)** *Acuacultura de fomento*<br><br>**III,** *Autorización, para:*<br><br>**Inciso d)** *Recolectar del medio natural reproductores, larvas, postlarvas, crías, huevos, semillas, alevines o en cualquier otro estadio, y*<br><br>**Inciso e)** *Acuacultura didáctica.* | | |

| | | |
|---|---|---|
| **Artículos 22.-** *la Secretaría podrá inscribir en el Registro Nacional de Pesca a los acuicultores que no requieran concesión, permiso o Autorización.* | Al **proyecto** le aplica el Artículo, incisos y, fracciones anteriores, porque se trata de una actividad acuícola con fines comerciales. | Por el hecho de presentar a la autoridad correspondiente (SEMARNAT) la Manifestación de Impacto Ambiental, el promovente está cumpliendo con este apartado.<br><br>El proyecto se vincula por la obligatoriedad de obtener la autorización correspondiente para realizar las obras descritas en esta manifestación de impacto ambiental.<br><br>Como ya se mencionó anteriormente, la promovente una vez autorizado el proyecto en materia ambiental procederá a tramitar el Registro Nacional de Pesca para la unidad de producción acuícola. |
| **Art. 30°.-** *Las actividades pesqueras se clasifican en:*<br><br>**II.-** *Cultivo o acuacultura con fines* | | |
| **Artículo 31°.-** *Para realizar las actividades de pesca se requiere lo siguiente:*<br><br>**I,** *Concesión, para:*<br><br>**Inciso b)** *Acuacultura comercial*<br><br>**II,** Permiso, para:<br><br>**Inciso g)** *Acuacultura de fomento*<br><br>**III,** *Autorización, para:*<br><br>**Inciso d)** *Recolectar del medio natural reproductores, larvas, postlarvas, crías, huevos, semillas, alevines o en cualquier otro estadio, y*<br><br>**Inciso e)** *Acuacultura didáctica.* | | |

| | | |
|---|---|---|
| **Artículos 22.-** *la Secretaría podrá inscribir en el Registro Nacional de Pesca a los acuicultores que no requieran concesión, permiso o Autorización.* | Al **proyecto** le aplica el Artículo, incisos y, fracciones anteriores, porque se trata de una actividad acuícola con fines comerciales. | Por el hecho de presentar a la autoridad correspondiente (SEMARNAT) la Manifestación de Impacto Ambiental, el promovente está cumpliendo con este apartado.<br><br>El proyecto se vincula por la obligatoriedad de obtener la autorización correspondiente para realizar las obras descritas en esta manifestación de impacto ambiental.<br><br>Como ya se mencionó anteriormente, la promovente una vez autorizado el proyecto en materia ambiental procederá a tramitar el Registro Nacional de Pesca para la unidad de producción acuícola. |
| **Art. 30°.-** *Las actividades pesqueras se clasifican en:*<br><br>**II.-** *Cultivo o acuacultura con fines* | | |
| **Artículo 31°.-** *Para realizar las actividades de pesca se requiere lo siguiente:*<br><br>**I,** *Concesión, para:*<br><br>**Inciso b)** *Acuacultura comercial*<br><br>**II,** Permiso, para:<br><br>**Inciso g)** *Acuacultura de fomento*<br><br>**III,** *Autorización, para:*<br><br>**Inciso d)** *Recolectar del medio natural reproductores, larvas, postlarvas, crías, huevos, semillas, alevines o en cualquier otro estadio, y*<br><br>**Inciso e)** *Acuacultura didáctica.* | | |

| | | |
|---|---|---|
| **Artículos 22.-** *la Secretaría podrá inscribir en el Registro Nacional de Pesca a los acuicultores que no requieran concesión, permiso o Autorización.* | Al **proyecto** le aplica el Artículo, incisos y, fracciones anteriores, porque se trata de una actividad acuícola con fines comerciales. | Por el hecho de presentar a la autoridad correspondiente (SEMARNAT) la Manifestación de Impacto Ambiental, el promovente está cumpliendo con este apartado.<br><br>El proyecto se vincula por la obligatoriedad de obtener la autorización correspondiente para realizar las obras descritas en esta manifestación de impacto ambiental.<br><br>Como ya se mencionó anteriormente, la promovente una vez autorizado el proyecto en materia ambiental procederá a tramitar el Registro Nacional de Pesca para la unidad de producción acuícola. |
| **Art. 30°.-** *Las actividades pesqueras se clasifican en:*<br><br>**II.-** *Cultivo o acuacultura con fines* | | |
| **Artículo 31°.-** *Para realizar las actividades de pesca se requiere lo siguiente:*<br><br>**I,** *Concesión, para:*<br><br>**Inciso b)** *Acuacultura comercial*<br><br>**II,** Permiso, para:<br><br>**Inciso g)** *Acuacultura de fomento*<br><br>**III,** *Autorización, para:*<br><br>**Inciso d)** *Recolectar del medio natural reproductores, larvas, postlarvas, crías, huevos, semillas, alevines o en cualquier otro estadio, y*<br><br>**Inciso e)** *Acuacultura didáctica.* | | |

| | | |
|---|---|---|
| **Artículos 22.-** *la Secretaría podrá inscribir en el Registro Nacional de Pesca a los acuicultores que no requieran concesión, permiso o Autorización.* | Al **proyecto** le aplica el Artículo, incisos y, fracciones anteriores, porque se trata de una actividad acuícola con fines comerciales. | Por el hecho de presentar a la autoridad correspondiente (SEMARNAT) la Manifestación de Impacto Ambiental, el promovente está cumpliendo con este apartado.<br><br>El proyecto se vincula por la obligatoriedad de obtener la autorización correspondiente para realizar las obras descritas en esta manifestación de impacto ambiental.<br><br>Como ya se mencionó anteriormente, la promovente una vez autorizado el proyecto en materia ambiental procederá a tramitar el Registro Nacional de Pesca para la unidad de producción acuícola. |
| **Art. 30°.-** *Las actividades pesqueras se clasifican en:*<br><br>**II.-** *Cultivo o acuacultura con fines* | | |
| **Artículo 31°.-** *Para realizar las actividades de pesca se requiere lo siguiente:*<br><br>**I,** *Concesión, para:*<br><br>**Inciso b)** *Acuacultura comercial*<br><br>**II,** Permiso, para:<br><br>**Inciso g)** *Acuacultura de fomento*<br><br>**III,** *Autorización, para:*<br><br>**Inciso d)** *Recolectar del medio natural reproductores, larvas, postlarvas, crías, huevos, semillas, alevines o en cualquier otro estadio, y*<br><br>**Inciso e)** *Acuacultura didáctica.* | | |

| | | |
|---|---|---|
| **Artículos 22.-** *la Secretaría podrá inscribir en el Registro Nacional de Pesca a los acuicultores que no requieran concesión, permiso o Autorización.* | Al **proyecto** le aplica el Artículo, incisos y, fracciones anteriores, porque se trata de una actividad acuícola con fines comerciales. | Por el hecho de presentar a la autoridad correspondiente (SEMARNAT) la Manifestación de Impacto Ambiental, el promovente está cumpliendo con este apartado.<br><br>El proyecto se vincula por la obligatoriedad de obtener la autorización correspondiente para realizar las obras descritas en esta manifestación de impacto ambiental.<br><br>Como ya se mencionó anteriormente, la promovente una vez autorizado el proyecto en materia ambiental procederá a tramitar el Registro Nacional de Pesca para la unidad de producción acuícola. |
| **Art. 30°.-** *Las actividades pesqueras se clasifican en:*<br><br>**II.-** *Cultivo o acuacultura con fines* | | |
| **Artículo 31°.-** *Para realizar las actividades de pesca se requiere lo siguiente:*<br><br>**I,** *Concesión, para:*<br><br>**Inciso b)** *Acuacultura comercial*<br><br>**II,** Permiso, para:<br><br>**Inciso g)** *Acuacultura de fomento*<br><br>**III,** *Autorización, para:*<br><br>**Inciso d)** *Recolectar del medio natural reproductores, larvas, postlarvas, crías, huevos, semillas, alevines o en cualquier otro estadio, y*<br><br>**Inciso e)** *Acuacultura didáctica.* | | |

| | | |
|---|---|---|
| **Artículos 22.-** *la Secretaría podrá inscribir en el Registro Nacional de Pesca a los acuicultores que no requieran concesión, permiso o Autorización.* | Al **proyecto** le aplica el Artículo, incisos y, fracciones anteriores, porque se trata de una actividad acuícola con fines comerciales. | Por el hecho de presentar a la autoridad correspondiente (SEMARNAT) la Manifestación de Impacto Ambiental, el promovente está cumpliendo con este apartado.<br><br>El proyecto se vincula por la obligatoriedad de obtener la autorización correspondiente para realizar las obras descritas en esta manifestación de impacto ambiental.<br><br>Como ya se mencionó anteriormente, la promovente una vez autorizado el proyecto en materia ambiental procederá a tramitar el Registro Nacional de Pesca para la unidad de producción acuícola. |
| **Art. 30°.-** *Las actividades pesqueras se clasifican en:*<br><br>**II.-** *Cultivo o acuacultura con fines* | | |
| **Artículo 31°.-** *Para realizar las actividades de pesca se requiere lo siguiente:*<br><br>**I,** *Concesión, para:*<br><br>**Inciso b)** *Acuacultura comercial*<br><br>**II,** Permiso, para:<br><br>**Inciso g)** *Acuacultura de fomento*<br><br>**III,** *Autorización, para:*<br><br>**Inciso d)** *Recolectar del medio natural reproductores, larvas, postlarvas, crías, huevos, semillas, alevines o en cualquier otro estadio, y*<br><br>**Inciso e)** *Acuacultura didáctica.* | | |

| | | |
|---|---|---|
| **Artículos 22.-** *la Secretaría podrá inscribir en el Registro Nacional de Pesca a los acuicultores que no requieran concesión, permiso o Autorización.* | Al **proyecto** le aplica el Artículo, incisos y, fracciones anteriores, porque se trata de una actividad acuícola con fines comerciales. | Por el hecho de presentar a la autoridad correspondiente (SEMARNAT) la Manifestación de Impacto Ambiental, el promovente está cumpliendo con este apartado.<br><br>El proyecto se vincula por la obligatoriedad de obtener la autorización correspondiente para realizar las obras descritas en esta manifestación de impacto ambiental.<br><br>Como ya se mencionó anteriormente, la promovente una vez autorizado el proyecto en materia ambiental procederá a tramitar el Registro Nacional de Pesca para la unidad de producción acuícola. |
| **Art. 30°.-** *Las actividades pesqueras se clasifican en:*<br><br>**II.-** *Cultivo o acuacultura con fines* | | |
| **Artículo 31°.-** *Para realizar las actividades de pesca se requiere lo siguiente:*<br><br>**I,** *Concesión, para:*<br><br>**Inciso b)** *Acuacultura comercial*<br><br>**II,** Permiso, para:<br><br>**Inciso g)** *Acuacultura de fomento*<br><br>**III,** *Autorización, para:*<br><br>**Inciso d)** *Recolectar del medio natural reproductores, larvas, postlarvas, crías, huevos, semillas, alevines o en cualquier otro estadio, y*<br><br>**Inciso e)** *Acuacultura didáctica.* | | |

| | | |
|---|---|---|
| **Artículos 22.-** *la Secretaría podrá inscribir en el Registro Nacional de Pesca a los acuicultores que no requieran concesión, permiso o Autorización.* | Al **proyecto** le aplica el Artículo, incisos y, fracciones anteriores, porque se trata de una actividad acuícola con fines comerciales. | Por el hecho de presentar a la autoridad correspondiente (SEMARNAT) la Manifestación de Impacto Ambiental, el promovente está cumpliendo con este apartado.<br><br>El proyecto se vincula por la obligatoriedad de obtener la autorización correspondiente para realizar las obras descritas en esta manifestación de impacto ambiental.<br><br>Como ya se mencionó anteriormente, la promovente una vez autorizado el proyecto en materia ambiental procederá a tramitar el Registro Nacional de Pesca para la unidad de producción acuícola. |
| **Art. 30°.-** *Las actividades pesqueras se clasifican en:*<br><br>**II.-** *Cultivo o acuacultura con fines* | | |
| **Artículo 31°.-** *Para realizar las actividades de pesca se requiere lo siguiente:*<br><br>**I,** *Concesión, para:*<br><br>**Inciso b)** *Acuacultura comercial*<br><br>**II,** Permiso, para:<br><br>**Inciso g)** *Acuacultura de fomento*<br><br>**III,** *Autorización, para:*<br><br>**Inciso d)** *Recolectar del medio natural reproductores, larvas, postlarvas, crías, huevos, semillas, alevines o en cualquier otro estadio, y*<br><br>**Inciso e)** *Acuacultura didáctica.* | | |

| | | |
|---|---|---|
| **Artículos 22.-** *la Secretaría podrá inscribir en el Registro Nacional de Pesca a los acuicultores que no requieran concesión, permiso o Autorización.* | Al **proyecto** le aplica el Artículo, incisos y, fracciones anteriores, porque se trata de una actividad acuícola con fines comerciales. | Por el hecho de presentar a la autoridad correspondiente (SEMARNAT) la Manifestación de Impacto Ambiental, el promovente está cumpliendo con este apartado.<br><br>El proyecto se vincula por la obligatoriedad de obtener la autorización correspondiente para realizar las obras descritas en esta manifestación de impacto ambiental.<br><br>Como ya se mencionó anteriormente, la promovente una vez autorizado el proyecto en materia ambiental procederá a tramitar el Registro Nacional de Pesca para la unidad de producción acuícola. |
| **Art. 30°.-** *Las actividades pesqueras se clasifican en:*<br><br>**II.-** *Cultivo o acuacultura con fines* | | |
| **Artículo 31°.-** *Para realizar las actividades de pesca se requiere lo siguiente:*<br><br>**I,** *Concesión, para:*<br><br>**Inciso b)** *Acuacultura comercial*<br><br>**II,** Permiso, para:<br><br>**Inciso g)** *Acuacultura de fomento*<br><br>**III,** *Autorización, para:*<br><br>**Inciso d)** *Recolectar del medio natural reproductores, larvas, postlarvas, crías, huevos, semillas, alevines o en cualquier otro estadio, y*<br><br>**Inciso e)** *Acuacultura didáctica.* | | |

| | | |
|---|---|---|
| **Artículos 22.-** *la Secretaría podrá inscribir en el Registro Nacional de Pesca a los acuicultores que no requieran concesión, permiso o Autorización.* | Al **proyecto** le aplica el Artículo, incisos y, fracciones anteriores, porque se trata de una actividad acuícola con fines comerciales. | Por el hecho de presentar a la autoridad correspondiente (SEMARNAT) la Manifestación de Impacto Ambiental, el promovente está cumpliendo con este apartado.<br><br>El proyecto se vincula por la obligatoriedad de obtener la autorización correspondiente para realizar las obras descritas en esta manifestación de impacto ambiental.<br><br>Como ya se mencionó anteriormente, la promovente una vez autorizado el proyecto en materia ambiental procederá a tramitar el Registro Nacional de Pesca para la unidad de producción acuícola. |
| **Art. 30°.-** *Las actividades pesqueras se clasifican en:*<br><br>**II.-** *Cultivo o acuacultura con fines* | | |
| **Artículo 31°.-** *Para realizar las actividades de pesca se requiere lo siguiente:*<br><br>**I,** *Concesión, para:*<br><br>**Inciso b)** *Acuacultura comercial*<br><br>**II,** Permiso, para:<br><br>**Inciso g)** *Acuacultura de fomento*<br><br>**III,** *Autorización, para:*<br><br>**Inciso d)** *Recolectar del medio natural reproductores, larvas, postlarvas, crías, huevos, semillas, alevines o en cualquier otro estadio, y*<br><br>**Inciso e)** *Acuacultura didáctica.* | | |

| | | |
|---|---|---|
| **Artículos 22.-** *la Secretaría podrá inscribir en el Registro Nacional de Pesca a los acuicultores que no requieran concesión, permiso o Autorización.* | Al **proyecto** le aplica el Artículo, incisos y, fracciones anteriores, porque se trata de una actividad acuícola con fines comerciales. | Por el hecho de presentar a la autoridad correspondiente (SEMARNAT) la Manifestación de Impacto Ambiental, el promovente está cumpliendo con este apartado.<br><br>El proyecto se vincula por la obligatoriedad de obtener la autorización correspondiente para realizar las obras descritas en esta manifestación de impacto ambiental.<br><br>Como ya se mencionó anteriormente, la promovente una vez autorizado el proyecto en materia ambiental procederá a tramitar el Registro Nacional de Pesca para la unidad de producción acuícola. |
| **Art. 30°.-** *Las actividades pesqueras se clasifican en:*<br><br>**II.-** *Cultivo o acuacultura con fines* | | |
| **Artículo 31°.-** *Para realizar las actividades de pesca se requiere lo siguiente:*<br><br>**I,** *Concesión, para:*<br><br>**Inciso b)** *Acuacultura comercial*<br><br>**II,** Permiso, para:<br><br>**Inciso g)** *Acuacultura de fomento*<br><br>**III,** *Autorización, para:*<br><br>**Inciso d)** *Recolectar del medio natural reproductores, larvas, postlarvas, crías, huevos, semillas, alevines o en cualquier otro estadio, y*<br><br>**Inciso e)** *Acuacultura didáctica.* | | |

| | | |
|---|---|---|
| **Artículos 22.-** *la Secretaría podrá inscribir en el Registro Nacional de Pesca a los acuicultores que no requieran concesión, permiso o Autorización.* | Al **proyecto** le aplica el Artículo, incisos y, fracciones anteriores, porque se trata de una actividad acuícola con fines comerciales. | Por el hecho de presentar a la autoridad correspondiente (SEMARNAT) la Manifestación de Impacto Ambiental, el promovente está cumpliendo con este apartado.<br><br>El proyecto se vincula por la obligatoriedad de obtener la autorización correspondiente para realizar las obras descritas en esta manifestación de impacto ambiental.<br><br>Como ya se mencionó anteriormente, la promovente una vez autorizado el proyecto en materia ambiental procederá a tramitar el Registro Nacional de Pesca para la unidad de producción acuícola. |
| **Art. 30°.-** *Las actividades pesqueras se clasifican en:*<br><br>**II.-** *Cultivo o acuacultura con fines* | | |
| **Artículo 31°.-** *Para realizar las actividades de pesca se requiere lo siguiente:*<br><br>**I,** *Concesión, para:*<br><br>**Inciso b)** *Acuacultura comercial*<br><br>**II,** Permiso, para:<br><br>**Inciso g)** *Acuacultura de fomento*<br><br>**III,** *Autorización, para:*<br><br>**Inciso d)** *Recolectar del medio natural reproductores, larvas, postlarvas, crías, huevos, semillas, alevines o en cualquier otro estadio, y*<br><br>**Inciso e)** *Acuacultura didáctica.* | | |

| | | |
|---|---|---|
| **Artículos 22.-** *la Secretaría podrá inscribir en el Registro Nacional de Pesca a los acuicultores que no requieran concesión, permiso o Autorización.* | Al **proyecto** le aplica el Artículo, incisos y, fracciones anteriores, porque se trata de una actividad acuícola con fines comerciales. | Por el hecho de presentar a la autoridad correspondiente (SEMARNAT) la Manifestación de Impacto Ambiental, el promovente está cumpliendo con este apartado.<br><br>El proyecto se vincula por la obligatoriedad de obtener la autorización correspondiente para realizar las obras descritas en esta manifestación de impacto ambiental.<br><br>Como ya se mencionó anteriormente, la promovente una vez autorizado el proyecto en materia ambiental procederá a tramitar el Registro Nacional de Pesca para la unidad de producción acuícola. |
| **Art. 30°.-** *Las actividades pesqueras se clasifican en:*<br><br>**II.-** *Cultivo o acuacultura con fines* | | |
| **Artículo 31°.-** *Para realizar las actividades de pesca se requiere lo siguiente:*<br><br>**I,** *Concesión, para:*<br><br>**Inciso b)** *Acuacultura comercial*<br><br>**II,** Permiso, para:<br><br>**Inciso g)** *Acuacultura de fomento*<br><br>**III,** *Autorización, para:*<br><br>**Inciso d)** *Recolectar del medio natural reproductores, larvas, postlarvas, crías, huevos, semillas, alevines o en cualquier otro estadio, y*<br><br>**Inciso e)** *Acuacultura didáctica.* | | |

| | | |
|---|---|---|
| **Artículos 22.-** *la Secretaría podrá inscribir en el Registro Nacional de Pesca a los acuicultores que no requieran concesión, permiso o Autorización.* | Al **proyecto** le aplica el Artículo, incisos y, fracciones anteriores, porque se trata de una actividad acuícola con fines comerciales. | Por el hecho de presentar a la autoridad correspondiente (SEMARNAT) la Manifestación de Impacto Ambiental, el promovente está cumpliendo con este apartado.<br><br>El proyecto se vincula por la obligatoriedad de obtener la autorización correspondiente para realizar las obras descritas en esta manifestación de impacto ambiental.<br><br>Como ya se mencionó anteriormente, la promovente una vez autorizado el proyecto en materia ambiental procederá a tramitar el Registro Nacional de Pesca para la unidad de producción acuícola. |
| **Art. 30°.-** *Las actividades pesqueras se clasifican en:*<br><br>**II.-** *Cultivo o acuacultura con fines* | | |
| **Artículo 31°.-** *Para realizar las actividades de pesca se requiere lo siguiente:*<br><br>**I,** *Concesión, para:*<br><br>**Inciso b)** *Acuacultura comercial*<br><br>**II,** Permiso, para:<br><br>**Inciso g)** *Acuacultura de fomento*<br><br>**III,** *Autorización, para:*<br><br>**Inciso d)** *Recolectar del medio natural reproductores, larvas, postlarvas, crías, huevos, semillas, alevines o en cualquier otro estadio, y*<br><br>**Inciso e)** *Acuacultura didáctica.* | | |

| | | |
|---|---|---|
| **Artículos 22.-** *la Secretaría podrá inscribir en el Registro Nacional de Pesca a los acuicultores que no requieran concesión, permiso o Autorización.* | Al **proyecto** le aplica el Artículo, incisos y, fracciones anteriores, porque se trata de una actividad acuícola con fines comerciales. | Por el hecho de presentar a la autoridad correspondiente (SEMARNAT) la Manifestación de Impacto Ambiental, el promovente está cumpliendo con este apartado.<br><br>El proyecto se vincula por la obligatoriedad de obtener la autorización correspondiente para realizar las obras descritas en esta manifestación de impacto ambiental.<br><br>Como ya se mencionó anteriormente, la promovente una vez autorizado el proyecto en materia ambiental procederá a tramitar el Registro Nacional de Pesca para la unidad de producción acuícola. |
| **Art. 30°.-** *Las actividades pesqueras se clasifican en:*<br><br>**II.-** *Cultivo o acuacultura con fines* | | |
| **Artículo 31°.-** *Para realizar las actividades de pesca se requiere lo siguiente:*<br><br>**I,** *Concesión, para:*<br><br>**Inciso b)** *Acuacultura comercial*<br><br>**II,** Permiso, para:<br><br>**Inciso g)** *Acuacultura de fomento*<br><br>**III,** *Autorización, para:*<br><br>**Inciso d)** *Recolectar del medio natural reproductores, larvas, postlarvas, crías, huevos, semillas, alevines o en cualquier otro estadio, y*<br><br>**Inciso e)** *Acuacultura didáctica.* | | |

| | | |
|---|---|---|
| **Artículos 22.-** *la Secretaría podrá inscribir en el Registro Nacional de Pesca a los acuicultores que no requieran concesión, permiso o Autorización.* | Al **proyecto** le aplica el Artículo, incisos y, fracciones anteriores, porque se trata de una actividad acuícola con fines comerciales. | Por el hecho de presentar a la autoridad correspondiente (SEMARNAT) la Manifestación de Impacto Ambiental, el promovente está cumpliendo con este apartado.<br><br>El proyecto se vincula por la obligatoriedad de obtener la autorización correspondiente para realizar las obras descritas en esta manifestación de impacto ambiental.<br><br>Como ya se mencionó anteriormente, la promovente una vez autorizado el proyecto en materia ambiental procederá a tramitar el Registro Nacional de Pesca para la unidad de producción acuícola. |
| **Art. 30°.-** *Las actividades pesqueras se clasifican en:*<br><br>**II.-** *Cultivo o acuacultura con fines* | | |
| **Artículo 31°.-** *Para realizar las actividades de pesca se requiere lo siguiente:*<br><br>**I,** *Concesión, para:*<br><br>**Inciso b)** *Acuacultura comercial*<br><br>**II,** Permiso, para:<br><br>**Inciso g)** *Acuacultura de fomento*<br><br>**III,** *Autorización, para:*<br><br>**Inciso d)** *Recolectar del medio natural reproductores, larvas, postlarvas, crías, huevos, semillas, alevines o en cualquier otro estadio, y*<br><br>**Inciso e)** *Acuacultura didáctica.* | | |

| | | |
|---|---|---|
| **Artículos 22.-** *la Secretaría podrá inscribir en el Registro Nacional de Pesca a los acuicultores que no requieran concesión, permiso o Autorización.* | Al **proyecto** le aplica el Artículo, incisos y, fracciones anteriores, porque se trata de una actividad acuícola con fines comerciales. | Por el hecho de presentar a la autoridad correspondiente (SEMARNAT) la Manifestación de Impacto Ambiental, el promovente está cumpliendo con este apartado.<br><br>El proyecto se vincula por la obligatoriedad de obtener la autorización correspondiente para realizar las obras descritas en esta manifestación de impacto ambiental.<br><br>Como ya se mencionó anteriormente, la promovente una vez autorizado el proyecto en materia ambiental procederá a tramitar el Registro Nacional de Pesca para la unidad de producción acuícola. |
| **Art. 30°.-** *Las actividades pesqueras se clasifican en:*<br><br>**II.-** *Cultivo o acuacultura con fines* | | |
| **Artículo 31°.-** *Para realizar las actividades de pesca se requiere lo siguiente:*<br><br>**I,** *Concesión, para:*<br><br>**Inciso b)** *Acuacultura comercial*<br><br>**II,** Permiso, para:<br><br>**Inciso g)** *Acuacultura de fomento*<br><br>**III,** *Autorización, para:*<br><br>**Inciso d)** *Recolectar del medio natural reproductores, larvas, postlarvas, crías, huevos, semillas, alevines o en cualquier otro estadio, y*<br><br>**Inciso e)** *Acuacultura didáctica.* | | |

| | | |
|---|---|---|
| **Artículos 22.-** *la Secretaría podrá inscribir en el Registro Nacional de Pesca a los acuicultores que no requieran concesión, permiso o Autorización.* | Al **proyecto** le aplica el Artículo, incisos y, fracciones anteriores, porque se trata de una actividad acuícola con fines comerciales. | Por el hecho de presentar a la autoridad correspondiente (SEMARNAT) la Manifestación de Impacto Ambiental, el promovente está cumpliendo con este apartado.<br><br>El proyecto se vincula por la obligatoriedad de obtener la autorización correspondiente para realizar las obras descritas en esta manifestación de impacto ambiental.<br><br>Como ya se mencionó anteriormente, la promovente una vez autorizado el proyecto en materia ambiental procederá a tramitar el Registro Nacional de Pesca para la unidad de producción acuícola. |
| **Art. 30°.-** *Las actividades pesqueras se clasifican en:*<br><br>**II.-** *Cultivo o acuacultura con fines* | | |
| **Artículo 31°.-** *Para realizar las actividades de pesca se requiere lo siguiente:*<br><br>**I,** *Concesión, para:*<br><br>**Inciso b)** *Acuacultura comercial*<br><br>**II,** Permiso, para:<br><br>**Inciso g)** *Acuacultura de fomento*<br><br>**III,** *Autorización, para:*<br><br>**Inciso d)** *Recolectar del medio natural reproductores, larvas, postlarvas, crías, huevos, semillas, alevines o en cualquier otro estadio, y*<br><br>**Inciso e)** *Acuacultura didáctica.* | | |

| | | |
|---|---|---|
| **Artículos 22.-** *la Secretaría podrá inscribir en el Registro Nacional de Pesca a los acuicultores que no requieran concesión, permiso o Autorización.* | Al **proyecto** le aplica el Artículo, incisos y, fracciones anteriores, porque se trata de una actividad acuícola con fines comerciales. | Por el hecho de presentar a la autoridad correspondiente (SEMARNAT) la Manifestación de Impacto Ambiental, el promovente está cumpliendo con este apartado.<br><br>El proyecto se vincula por la obligatoriedad de obtener la autorización correspondiente para realizar las obras descritas en esta manifestación de impacto ambiental.<br><br>Como ya se mencionó anteriormente, la promovente una vez autorizado el proyecto en materia ambiental procederá a tramitar el Registro Nacional de Pesca para la unidad de producción acuícola. |
| **Art. 30°.-** *Las actividades pesqueras se clasifican en:*<br><br>**II.-** *Cultivo o acuacultura con fines* | | |
| **Artículo 31°.-** *Para realizar las actividades de pesca se requiere lo siguiente:*<br><br>**I,** *Concesión, para:*<br><br>**Inciso b)** *Acuacultura comercial*<br><br>**II,** Permiso, para:<br><br>**Inciso g)** *Acuacultura de fomento*<br><br>**III,** *Autorización, para:*<br><br>**Inciso d)** *Recolectar del medio natural reproductores, larvas, postlarvas, crías, huevos, semillas, alevines o en cualquier otro estadio, y*<br><br>**Inciso e)** *Acuacultura didáctica.* | | |

| | | |
|---|---|---|
| **Artículos 22.-** *la Secretaría podrá inscribir en el Registro Nacional de Pesca a los acuicultores que no requieran concesión, permiso o Autorización.* | Al **proyecto** le aplica el Artículo, incisos y, fracciones anteriores, porque se trata de una actividad acuícola con fines comerciales. | Por el hecho de presentar a la autoridad correspondiente (SEMARNAT) la Manifestación de Impacto Ambiental, el promovente está cumpliendo con este apartado.<br><br>El proyecto se vincula por la obligatoriedad de obtener la autorización correspondiente para realizar las obras descritas en esta manifestación de impacto ambiental.<br><br>Como ya se mencionó anteriormente, la promovente una vez autorizado el proyecto en materia ambiental procederá a tramitar el Registro Nacional de Pesca para la unidad de producción acuícola. |
| **Art. 30°.-** *Las actividades pesqueras se clasifican en:*<br><br>**II.-** *Cultivo o acuacultura con fines* | | |
| **Artículo 31°.-** *Para realizar las actividades de pesca se requiere lo siguiente:*<br><br>**I,** *Concesión, para:*<br><br>**Inciso b)** *Acuacultura comercial*<br><br>**II,** Permiso, para:<br><br>**Inciso g)** *Acuacultura de fomento*<br><br>**III,** *Autorización, para:*<br><br>**Inciso d)** *Recolectar del medio natural reproductores, larvas, postlarvas, crías, huevos, semillas, alevines o en cualquier otro estadio, y*<br><br>**Inciso e)** *Acuacultura didáctica.* | | |

| | | |
|---|---|---|
| **Artículos 22.-** *la Secretaría podrá inscribir en el Registro Nacional de Pesca a los acuicultores que no requieran concesión, permiso o Autorización.* | Al **proyecto** le aplica el Artículo, incisos y, fracciones anteriores, porque se trata de una actividad acuícola con fines comerciales. | Por el hecho de presentar a la autoridad correspondiente (SEMARNAT) la Manifestación de Impacto Ambiental, el promovente está cumpliendo con este apartado.<br><br>El proyecto se vincula por la obligatoriedad de obtener la autorización correspondiente para realizar las obras descritas en esta manifestación de impacto ambiental.<br><br>Como ya se mencionó anteriormente, la promovente una vez autorizado el proyecto en materia ambiental procederá a tramitar el Registro Nacional de Pesca para la unidad de producción acuícola. |
| **Art. 30°.-** *Las actividades pesqueras se clasifican en:*<br><br>**II.-** *Cultivo o acuacultura con fines* | | |
| **Artículo 31°.-** *Para realizar las actividades de pesca se requiere lo siguiente:*<br><br>**I,** *Concesión, para:*<br><br>**Inciso b)** *Acuacultura comercial*<br><br>**II,** Permiso, para:<br><br>**Inciso g)** *Acuacultura de fomento*<br><br>**III,** *Autorización, para:*<br><br>**Inciso d)** *Recolectar del medio natural reproductores, larvas, postlarvas, crías, huevos, semillas, alevines o en cualquier otro estadio, y*<br><br>**Inciso e)** *Acuacultura didáctica.* | | |

| | | |
|---|---|---|
| **Artículos 22.-** *la Secretaría podrá inscribir en el Registro Nacional de Pesca a los acuicultores que no requieran concesión, permiso o Autorización.* | Al **proyecto** le aplica el Artículo, incisos y, fracciones anteriores, porque se trata de una actividad acuícola con fines comerciales. | Por el hecho de presentar a la autoridad correspondiente (SEMARNAT) la Manifestación de Impacto Ambiental, el promovente está cumpliendo con este apartado.<br><br>El proyecto se vincula por la obligatoriedad de obtener la autorización correspondiente para realizar las obras descritas en esta manifestación de impacto ambiental.<br><br>Como ya se mencionó anteriormente, la promovente una vez autorizado el proyecto en materia ambiental procederá a tramitar el Registro Nacional de Pesca para la unidad de producción acuícola. |
| **Art. 30°.-** *Las actividades pesqueras se clasifican en:*<br><br>**II.-** *Cultivo o acuacultura con fines* | | |
| **Artículo 31°.-** *Para realizar las actividades de pesca se requiere lo siguiente:*<br><br>**I,** *Concesión, para:*<br><br>**Inciso b)** *Acuacultura comercial*<br><br>**II,** Permiso, para:<br><br>**Inciso g)** *Acuacultura de fomento*<br><br>**III,** *Autorización, para:*<br><br>**Inciso d)** *Recolectar del medio natural reproductores, larvas, postlarvas, crías, huevos, semillas, alevines o en cualquier otro estadio, y*<br><br>**Inciso e)** *Acuacultura didáctica.* | | |

| | | |
|---|---|---|
| **Artículos 22.-** *la Secretaría podrá inscribir en el Registro Nacional de Pesca a los acuicultores que no requieran concesión, permiso o Autorización.* | Al **proyecto** le aplica el Artículo, incisos y, fracciones anteriores, porque se trata de una actividad acuícola con fines comerciales. | Por el hecho de presentar a la autoridad correspondiente (SEMARNAT) la Manifestación de Impacto Ambiental, el promovente está cumpliendo con este apartado.<br><br>El proyecto se vincula por la obligatoriedad de obtener la autorización correspondiente para realizar las obras descritas en esta manifestación de impacto ambiental.<br><br>Como ya se mencionó anteriormente, la promovente una vez autorizado el proyecto en materia ambiental procederá a tramitar el Registro Nacional de Pesca para la unidad de producción acuícola. |
| **Art. 30°.-** *Las actividades pesqueras se clasifican en:*<br><br>**II.-** *Cultivo o acuacultura con fines* | | |
| **Artículo 31°.-** *Para realizar las actividades de pesca se requiere lo siguiente:*<br><br>**I,** *Concesión, para:*<br><br>**Inciso b)** *Acuacultura comercial*<br><br>**II,** Permiso, para:<br><br>**Inciso g)** *Acuacultura de fomento*<br><br>**III,** *Autorización, para:*<br><br>**Inciso d)** *Recolectar del medio natural reproductores, larvas, postlarvas, crías, huevos, semillas, alevines o en cualquier otro estadio, y*<br><br>**Inciso e)** *Acuacultura didáctica.* | | |

| | | |
|---|---|---|
| **Artículos 22.-** *la Secretaría podrá inscribir en el Registro Nacional de Pesca a los acuicultores que no requieran concesión, permiso o Autorización.* | Al **proyecto** le aplica el Artículo, incisos y, fracciones anteriores, porque se trata de una actividad acuícola con fines comerciales. | Por el hecho de presentar a la autoridad correspondiente (SEMARNAT) la Manifestación de Impacto Ambiental, el promovente está cumpliendo con este apartado.<br><br>El proyecto se vincula por la obligatoriedad de obtener la autorización correspondiente para realizar las obras descritas en esta manifestación de impacto ambiental.<br><br>Como ya se mencionó anteriormente, la promovente una vez autorizado el proyecto en materia ambiental procederá a tramitar el Registro Nacional de Pesca para la unidad de producción acuícola. |
| **Art. 30°.-** *Las actividades pesqueras se clasifican en:*<br><br>**II.-** *Cultivo o acuacultura con fines* | | |
| **Artículo 31°.-** *Para realizar las actividades de pesca se requiere lo siguiente:*<br><br>**I,** *Concesión, para:*<br><br>**Inciso b)** *Acuacultura comercial*<br><br>**II,** Permiso, para:<br><br>**Inciso g)** *Acuacultura de fomento*<br><br>**III,** *Autorización, para:*<br><br>**Inciso d)** *Recolectar del medio natural reproductores, larvas, postlarvas, crías, huevos, semillas, alevines o en cualquier otro estadio, y*<br><br>**Inciso e)** *Acuacultura didáctica.* | | |

| | | |
|---|---|---|
| **Artículos 22.-** *la Secretaría podrá inscribir en el Registro Nacional de Pesca a los acuicultores que no requieran concesión, permiso o Autorización.* | Al **proyecto** le aplica el Artículo, incisos y, fracciones anteriores, porque se trata de una actividad acuícola con fines comerciales. | Por el hecho de presentar a la autoridad correspondiente (SEMARNAT) la Manifestación de Impacto Ambiental, el promovente está cumpliendo con este apartado.<br><br>El proyecto se vincula por la obligatoriedad de obtener la autorización correspondiente para realizar las obras descritas en esta manifestación de impacto ambiental.<br><br>Como ya se mencionó anteriormente, la promovente una vez autorizado el proyecto en materia ambiental procederá a tramitar el Registro Nacional de Pesca para la unidad de producción acuícola. |
| **Art. 30°.-** *Las actividades pesqueras se clasifican en:*<br><br>**II.-** *Cultivo o acuacultura con fines* | | |
| **Artículo 31°.-** *Para realizar las actividades de pesca se requiere lo siguiente:*<br><br>**I,** *Concesión, para:*<br><br>**Inciso b)** *Acuacultura comercial*<br><br>**II,** Permiso, para:<br><br>**Inciso g)** *Acuacultura de fomento*<br><br>**III,** *Autorización, para:*<br><br>**Inciso d)** *Recolectar del medio natural reproductores, larvas, postlarvas, crías, huevos, semillas, alevines o en cualquier otro estadio, y*<br><br>**Inciso e)** *Acuacultura didáctica.* | | |

| | | |
|---|---|---|
| **Artículos 22.-** *la Secretaría podrá inscribir en el Registro Nacional de Pesca a los acuicultores que no requieran concesión, permiso o Autorización.* | Al **proyecto** le aplica el Artículo, incisos y, fracciones anteriores, porque se trata de una actividad acuícola con fines comerciales. | Por el hecho de presentar a la autoridad correspondiente (SEMARNAT) la Manifestación de Impacto Ambiental, el promovente está cumpliendo con este apartado.<br><br>El proyecto se vincula por la obligatoriedad de obtener la autorización correspondiente para realizar las obras descritas en esta manifestación de impacto ambiental.<br><br>Como ya se mencionó anteriormente, la promovente una vez autorizado el proyecto en materia ambiental procederá a tramitar el Registro Nacional de Pesca para la unidad de producción acuícola. |
| **Art. 30°.-** *Las actividades pesqueras se clasifican en:*<br><br>**II.-** *Cultivo o acuacultura con fines* | | |
| **Artículo 31°.-** *Para realizar las actividades de pesca se requiere lo siguiente:*<br><br>**I,** *Concesión, para:*<br><br>**Inciso b)** *Acuacultura comercial*<br><br>**II,** Permiso, para:<br><br>**Inciso g)** *Acuacultura de fomento*<br><br>**III,** *Autorización, para:*<br><br>**Inciso d)** *Recolectar del medio natural reproductores, larvas, postlarvas, crías, huevos, semillas, alevines o en cualquier otro estadio, y*<br><br>**Inciso e)** *Acuacultura didáctica.* | | |

| | | |
|---|---|---|
| **Artículos 22.-** *la Secretaría podrá inscribir en el Registro Nacional de Pesca a los acuicultores que no requieran concesión, permiso o Autorización.* | Al **proyecto** le aplica el Artículo, incisos y, fracciones anteriores, porque se trata de una actividad acuícola con fines comerciales. | Por el hecho de presentar a la autoridad correspondiente (SEMARNAT) la Manifestación de Impacto Ambiental, el promovente está cumpliendo con este apartado.<br><br>El proyecto se vincula por la obligatoriedad de obtener la autorización correspondiente para realizar las obras descritas en esta manifestación de impacto ambiental.<br><br>Como ya se mencionó anteriormente, la promovente una vez autorizado el proyecto en materia ambiental procederá a tramitar el Registro Nacional de Pesca para la unidad de producción acuícola. |
| **Art. 30°.-** *Las actividades pesqueras se clasifican en:*<br><br>**II.-** *Cultivo o acuacultura con fines* | | |
| **Artículo 31°.-** *Para realizar las actividades de pesca se requiere lo siguiente:*<br><br>**I,** *Concesión, para:*<br><br>**Inciso b)** *Acuacultura comercial*<br><br>**II,** Permiso, para:<br><br>**Inciso g)** *Acuacultura de fomento*<br><br>**III,** *Autorización, para:*<br><br>**Inciso d)** *Recolectar del medio natural reproductores, larvas, postlarvas, crías, huevos, semillas, alevines o en cualquier otro estadio, y*<br><br>**Inciso e)** *Acuacultura didáctica.* | | |

| | | |
|---|---|---|
| **Artículos 22.-** *la Secretaría podrá inscribir en el Registro Nacional de Pesca a los acuicultores que no requieran concesión, permiso o Autorización.* | Al **proyecto** le aplica el Artículo, incisos y, fracciones anteriores, porque se trata de una actividad acuícola con fines comerciales. | Por el hecho de presentar a la autoridad correspondiente (SEMARNAT) la Manifestación de Impacto Ambiental, el promovente está cumpliendo con este apartado.<br><br>El proyecto se vincula por la obligatoriedad de obtener la autorización correspondiente para realizar las obras descritas en esta manifestación de impacto ambiental.<br><br>Como ya se mencionó anteriormente, la promovente una vez autorizado el proyecto en materia ambiental procederá a tramitar el Registro Nacional de Pesca para la unidad de producción acuícola. |
| **Art. 30°.-** *Las actividades pesqueras se clasifican en:*<br><br>**II.-** *Cultivo o acuacultura con fines* | | |
| **Artículo 31°.-** *Para realizar las actividades de pesca se requiere lo siguiente:*<br><br>**I,** *Concesión, para:*<br><br>**Inciso b)** *Acuacultura comercial*<br><br>**II,** Permiso, para:<br><br>**Inciso g)** *Acuacultura de fomento*<br><br>**III,** *Autorización, para:*<br><br>**Inciso d)** *Recolectar del medio natural reproductores, larvas, postlarvas, crías, huevos, semillas, alevines o en cualquier otro estadio, y*<br><br>**Inciso e)** *Acuacultura didáctica.* | | |

| | | |
|---|---|---|
| **Artículos 22.-** *la Secretaría podrá inscribir en el Registro Nacional de Pesca a los acuicultores que no requieran concesión, permiso o Autorización.* | Al **proyecto** le aplica el Artículo, incisos y, fracciones anteriores, porque se trata de una actividad acuícola con fines comerciales. | Por el hecho de presentar a la autoridad correspondiente (SEMARNAT) la Manifestación de Impacto Ambiental, el promovente está cumpliendo con este apartado.<br><br>El proyecto se vincula por la obligatoriedad de obtener la autorización correspondiente para realizar las obras descritas en esta manifestación de impacto ambiental.<br><br>Como ya se mencionó anteriormente, la promovente una vez autorizado el proyecto en materia ambiental procederá a tramitar el Registro Nacional de Pesca para la unidad de producción acuícola. |
| **Art. 30°.-** *Las actividades pesqueras se clasifican en:*<br><br>**II.-** *Cultivo o acuacultura con fines* | | |
| **Artículo 31°.-** *Para realizar las actividades de pesca se requiere lo siguiente:*<br><br>**I,** *Concesión, para:*<br><br>**Inciso b)** *Acuacultura comercial*<br><br>**II,** Permiso, para:<br><br>**Inciso g)** *Acuacultura de fomento*<br><br>**III,** *Autorización, para:*<br><br>**Inciso d)** *Recolectar del medio natural reproductores, larvas, postlarvas, crías, huevos, semillas, alevines o en cualquier otro estadio, y*<br><br>**Inciso e)** *Acuacultura didáctica.* | | |

| | | |
|---|---|---|
| **Artículos 22.-** *la Secretaría podrá inscribir en el Registro Nacional de Pesca a los acuicultores que no requieran concesión, permiso o Autorización.* | Al **proyecto** le aplica el Artículo, incisos y, fracciones anteriores, porque se trata de una actividad acuícola con fines comerciales. | Por el hecho de presentar a la autoridad correspondiente (SEMARNAT) la Manifestación de Impacto Ambiental, el promovente está cumpliendo con este apartado.<br><br>El proyecto se vincula por la obligatoriedad de obtener la autorización correspondiente para realizar las obras descritas en esta manifestación de impacto ambiental.<br><br>Como ya se mencionó anteriormente, la promovente una vez autorizado el proyecto en materia ambiental procederá a tramitar el Registro Nacional de Pesca para la unidad de producción acuícola. |
| **Art. 30°.-** *Las actividades pesqueras se clasifican en:*<br><br>**II.-** *Cultivo o acuacultura con fines* | | |
| **Artículo 31°.-** *Para realizar las actividades de pesca se requiere lo siguiente:*<br><br>**I,** *Concesión, para:*<br><br>**Inciso b)** *Acuacultura comercial*<br><br>**II,** Permiso, para:<br><br>**Inciso g)** *Acuacultura de fomento*<br><br>**III,** *Autorización, para:*<br><br>**Inciso d)** *Recolectar del medio natural reproductores, larvas, postlarvas, crías, huevos, semillas, alevines o en cualquier otro estadio, y*<br><br>**Inciso e)** *Acuacultura didáctica.* | | |

| | | |
|---|---|---|
| **Artículos 22.-** *la Secretaría podrá inscribir en el Registro Nacional de Pesca a los acuicultores que no requieran concesión, permiso o Autorización.* | Al **proyecto** le aplica el Artículo, incisos y, fracciones anteriores, porque se trata de una actividad acuícola con fines comerciales. | Por el hecho de presentar a la autoridad correspondiente (SEMARNAT) la Manifestación de Impacto Ambiental, el promovente está cumpliendo con este apartado.<br><br>El proyecto se vincula por la obligatoriedad de obtener la autorización correspondiente para realizar las obras descritas en esta manifestación de impacto ambiental.<br><br>Como ya se mencionó anteriormente, la promovente una vez autorizado el proyecto en materia ambiental procederá a tramitar el Registro Nacional de Pesca para la unidad de producción acuícola. |
| **Art. 30°.-** *Las actividades pesqueras se clasifican en:*<br><br>**II.-** *Cultivo o acuacultura con fines* | | |
| **Artículo 31°.-** *Para realizar las actividades de pesca se requiere lo siguiente:*<br><br>**I,** *Concesión, para:*<br><br>**Inciso b)** *Acuacultura comercial*<br><br>**II,** Permiso, para:<br><br>**Inciso g)** *Acuacultura de fomento*<br><br>**III,** *Autorización, para:*<br><br>**Inciso d)** *Recolectar del medio natural reproductores, larvas, postlarvas, crías, huevos, semillas, alevines o en cualquier otro estadio, y*<br><br>**Inciso e)** *Acuacultura didáctica.* | | |

| | | |
|---|---|---|
| **Artículos 22.-** *la Secretaría podrá inscribir en el Registro Nacional de Pesca a los acuicultores que no requieran concesión, permiso o Autorización.* | Al **proyecto** le aplica el Artículo, incisos y, fracciones anteriores, porque se trata de una actividad acuícola con fines comerciales. | Por el hecho de presentar a la autoridad correspondiente (SEMARNAT) la Manifestación de Impacto Ambiental, el promovente está cumpliendo con este apartado.<br><br>El proyecto se vincula por la obligatoriedad de obtener la autorización correspondiente para realizar las obras descritas en esta manifestación de impacto ambiental.<br><br>Como ya se mencionó anteriormente, la promovente una vez autorizado el proyecto en materia ambiental procederá a tramitar el Registro Nacional de Pesca para la unidad de producción acuícola. |
| **Art. 30°.-** *Las actividades pesqueras se clasifican en:*<br><br>**II.-** *Cultivo o acuacultura con fines* | | |
| **Artículo 31°.-** *Para realizar las actividades de pesca se requiere lo siguiente:*<br><br>**I,** *Concesión, para:*<br><br>**Inciso b)** *Acuacultura comercial*<br><br>**II,** Permiso, para:<br><br>**Inciso g)** *Acuacultura de fomento*<br><br>**III,** *Autorización, para:*<br><br>**Inciso d)** *Recolectar del medio natural reproductores, larvas, postlarvas, crías, huevos, semillas, alevines o en cualquier otro estadio, y*<br><br>**Inciso e)** *Acuacultura didáctica.* | | |

| | | |
|---|---|---|
| **Artículos 22.-** *la Secretaría podrá inscribir en el Registro Nacional de Pesca a los acuicultores que no requieran concesión, permiso o Autorización.* | Al **proyecto** le aplica el Artículo, incisos y, fracciones anteriores, porque se trata de una actividad acuícola con fines comerciales. | Por el hecho de presentar a la autoridad correspondiente (SEMARNAT) la Manifestación de Impacto Ambiental, el promovente está cumpliendo con este apartado.<br><br>El proyecto se vincula por la obligatoriedad de obtener la autorización correspondiente para realizar las obras descritas en esta manifestación de impacto ambiental.<br><br>Como ya se mencionó anteriormente, la promovente una vez autorizado el proyecto en materia ambiental procederá a tramitar el Registro Nacional de Pesca para la unidad de producción acuícola. |
| **Art. 30°.-** *Las actividades pesqueras se clasifican en:*<br><br>**II.-** *Cultivo o acuacultura con fines* | | |
| **Artículo 31°.-** *Para realizar las actividades de pesca se requiere lo siguiente:*<br><br>**I,** *Concesión, para:*<br><br>**Inciso b)** *Acuacultura comercial*<br><br>**II,** Permiso, para:<br><br>**Inciso g)** *Acuacultura de fomento*<br><br>**III,** *Autorización, para:*<br><br>**Inciso d)** *Recolectar del medio natural reproductores, larvas, postlarvas, crías, huevos, semillas, alevines o en cualquier otro estadio, y*<br><br>**Inciso e)** *Acuacultura didáctica.* | | |

| | | |
|---|---|---|
| **Artículos 22.-** *la Secretaría podrá inscribir en el Registro Nacional de Pesca a los acuicultores que no requieran concesión, permiso o Autorización.* | Al **proyecto** le aplica el Artículo, incisos y, fracciones anteriores, porque se trata de una actividad acuícola con fines comerciales. | Por el hecho de presentar a la autoridad correspondiente (SEMARNAT) la Manifestación de Impacto Ambiental, el promovente está cumpliendo con este apartado.<br><br>El proyecto se vincula por la obligatoriedad de obtener la autorización correspondiente para realizar las obras descritas en esta manifestación de impacto ambiental.<br><br>Como ya se mencionó anteriormente, la promovente una vez autorizado el proyecto en materia ambiental procederá a tramitar el Registro Nacional de Pesca para la unidad de producción acuícola. |
| **Art. 30°.-** *Las actividades pesqueras se clasifican en:*<br><br>**II.-** *Cultivo o acuacultura con fines* | | |
| **Artículo 31°.-** *Para realizar las actividades de pesca se requiere lo siguiente:*<br><br>**I,** *Concesión, para:*<br><br>**Inciso b)** *Acuacultura comercial*<br><br>**II,** Permiso, para:<br><br>**Inciso g)** *Acuacultura de fomento*<br><br>**III,** *Autorización, para:*<br><br>**Inciso d)** *Recolectar del medio natural reproductores, larvas, postlarvas, crías, huevos, semillas, alevines o en cualquier otro estadio, y*<br><br>**Inciso e)** *Acuacultura didáctica.* | | |

| | | |
|---|---|---|
| **Artículos 22.-** *la Secretaría podrá inscribir en el Registro Nacional de Pesca a los acuicultores que no requieran concesión, permiso o Autorización.* | Al **proyecto** le aplica el Artículo, incisos y, fracciones anteriores, porque se trata de una actividad acuícola con fines comerciales. | Por el hecho de presentar a la autoridad correspondiente (SEMARNAT) la Manifestación de Impacto Ambiental, el promovente está cumpliendo con este apartado.<br><br>El proyecto se vincula por la obligatoriedad de obtener la autorización correspondiente para realizar las obras descritas en esta manifestación de impacto ambiental.<br><br>Como ya se mencionó anteriormente, la promovente una vez autorizado el proyecto en materia ambiental procederá a tramitar el Registro Nacional de Pesca para la unidad de producción acuícola. |
| **Art. 30°.-** *Las actividades pesqueras se clasifican en:*<br><br>**II.-** *Cultivo o acuacultura con fines* | | |
| **Artículo 31°.-** *Para realizar las actividades de pesca se requiere lo siguiente:*<br><br>**I,** *Concesión, para:*<br><br>**Inciso b)** *Acuacultura comercial*<br><br>**II,** Permiso, para:<br><br>**Inciso g)** *Acuacultura de fomento*<br><br>**III,** *Autorización, para:*<br><br>**Inciso d)** *Recolectar del medio natural reproductores, larvas, postlarvas, crías, huevos, semillas, alevines o en cualquier otro estadio, y*<br><br>**Inciso e)** *Acuacultura didáctica.* | | |

| | | |
|---|---|---|
| **Artículos 22.-** *la Secretaría podrá inscribir en el Registro Nacional de Pesca a los acuicultores que no requieran concesión, permiso o Autorización.* | Al **proyecto** le aplica el Artículo, incisos y, fracciones anteriores, porque se trata de una actividad acuícola con fines comerciales. | Por el hecho de presentar a la autoridad correspondiente (SEMARNAT) la Manifestación de Impacto Ambiental, el promovente está cumpliendo con este apartado.<br><br>El proyecto se vincula por la obligatoriedad de obtener la autorización correspondiente para realizar las obras descritas en esta manifestación de impacto ambiental.<br><br>Como ya se mencionó anteriormente, la promovente una vez autorizado el proyecto en materia ambiental procederá a tramitar el Registro Nacional de Pesca para la unidad de producción acuícola. |
| **Art. 30°.-** *Las actividades pesqueras se clasifican en:*<br><br>**II.-** *Cultivo o acuacultura con fines* | | |
| **Artículo 31°.-** *Para realizar las actividades de pesca se requiere lo siguiente:*<br><br>**I,** *Concesión, para:*<br><br>**Inciso b)** *Acuacultura comercial*<br><br>**II,** Permiso, para:<br><br>**Inciso g)** *Acuacultura de fomento*<br><br>**III,** *Autorización, para:*<br><br>**Inciso d)** *Recolectar del medio natural reproductores, larvas, postlarvas, crías, huevos, semillas, alevines o en cualquier otro estadio, y*<br><br>**Inciso e)** *Acuacultura didáctica.* | | |

| | | |
|---|---|---|
| **Artículos 22.-** *la Secretaría podrá inscribir en el Registro Nacional de Pesca a los acuicultores que no requieran concesión, permiso o Autorización.* | Al **proyecto** le aplica el Artículo, incisos y, fracciones anteriores, porque se trata de una actividad acuícola con fines comerciales. | Por el hecho de presentar a la autoridad correspondiente (SEMARNAT) la Manifestación de Impacto Ambiental, el promovente está cumpliendo con este apartado.<br><br>El proyecto se vincula por la obligatoriedad de obtener la autorización correspondiente para realizar las obras descritas en esta manifestación de impacto ambiental.<br><br>Como ya se mencionó anteriormente, la promovente una vez autorizado el proyecto en materia ambiental procederá a tramitar el Registro Nacional de Pesca para la unidad de producción acuícola. |
| **Art. 30°.-** *Las actividades pesqueras se clasifican en:*<br><br>**II.-** *Cultivo o acuacultura con fines* | | |
| **Artículo 31°.-** *Para realizar las actividades de pesca se requiere lo siguiente:*<br><br>**I,** *Concesión, para:*<br><br>**Inciso b)** *Acuacultura comercial*<br><br>**II,** Permiso, para:<br><br>**Inciso g)** *Acuacultura de fomento*<br><br>**III,** *Autorización, para:*<br><br>**Inciso d)** *Recolectar del medio natural reproductores, larvas, postlarvas, crías, huevos, semillas, alevines o en cualquier otro estadio, y*<br><br>**Inciso e)** *Acuacultura didáctica.* | | |

| | | |
|---|---|---|
| **Artículos 22.-** *la Secretaría podrá inscribir en el Registro Nacional de Pesca a los acuicultores que no requieran concesión, permiso o Autorización.* | Al **proyecto** le aplica el Artículo, incisos y, fracciones anteriores, porque se trata de una actividad acuícola con fines comerciales. | Por el hecho de presentar a la autoridad correspondiente (SEMARNAT) la Manifestación de Impacto Ambiental, el promovente está cumpliendo con este apartado.<br><br>El proyecto se vincula por la obligatoriedad de obtener la autorización correspondiente para realizar las obras descritas en esta manifestación de impacto ambiental.<br><br>Como ya se mencionó anteriormente, la promovente una vez autorizado el proyecto en materia ambiental procederá a tramitar el Registro Nacional de Pesca para la unidad de producción acuícola. |
| **Art. 30°.-** *Las actividades pesqueras se clasifican en:*<br><br>**II.-** *Cultivo o acuacultura con fines* | | |
| **Artículo 31°.-** *Para realizar las actividades de pesca se requiere lo siguiente:*<br><br>**I,** *Concesión, para:*<br><br>**Inciso b)** *Acuacultura comercial*<br><br>**II,** Permiso, para:<br><br>**Inciso g)** *Acuacultura de fomento*<br><br>**III,** *Autorización, para:*<br><br>**Inciso d)** *Recolectar del medio natural reproductores, larvas, postlarvas, crías, huevos, semillas, alevines o en cualquier otro estadio, y*<br><br>**Inciso e)** *Acuacultura didáctica.* | | |

| | | |
|---|---|---|
| **Artículos 22.-** *la Secretaría podrá inscribir en el Registro Nacional de Pesca a los acuicultores que no requieran concesión, permiso o Autorización.* | Al **proyecto** le aplica el Artículo, incisos y, fracciones anteriores, porque se trata de una actividad acuícola con fines comerciales. | Por el hecho de presentar a la autoridad correspondiente (SEMARNAT) la Manifestación de Impacto Ambiental, el promovente está cumpliendo con este apartado.<br><br>El proyecto se vincula por la obligatoriedad de obtener la autorización correspondiente para realizar las obras descritas en esta manifestación de impacto ambiental.<br><br>Como ya se mencionó anteriormente, la promovente una vez autorizado el proyecto en materia ambiental procederá a tramitar el Registro Nacional de Pesca para la unidad de producción acuícola. |
| **Art. 30°.-** *Las actividades pesqueras se clasifican en:*<br><br>**II.-** *Cultivo o acuacultura con fines* | | |
| **Artículo 31°.-** *Para realizar las actividades de pesca se requiere lo siguiente:*<br><br>**I,** *Concesión, para:*<br><br>**Inciso b)** *Acuacultura comercial*<br><br>**II,** Permiso, para:<br><br>**Inciso g)** *Acuacultura de fomento*<br><br>**III,** *Autorización, para:*<br><br>**Inciso d)** *Recolectar del medio natural reproductores, larvas, postlarvas, crías, huevos, semillas, alevines o en cualquier otro estadio, y*<br><br>**Inciso e)** *Acuacultura didáctica.* | | |

| | | |
|---|---|---|
| **Artículos 22.-** *la Secretaría podrá inscribir en el Registro Nacional de Pesca a los acuicultores que no requieran concesión, permiso o Autorización.* | Al **proyecto** le aplica el Artículo, incisos y, fracciones anteriores, porque se trata de una actividad acuícola con fines comerciales. | Por el hecho de presentar a la autoridad correspondiente (SEMARNAT) la Manifestación de Impacto Ambiental, el promovente está cumpliendo con este apartado.<br><br>El proyecto se vincula por la obligatoriedad de obtener la autorización correspondiente para realizar las obras descritas en esta manifestación de impacto ambiental.<br><br>Como ya se mencionó anteriormente, la promovente una vez autorizado el proyecto en materia ambiental procederá a tramitar el Registro Nacional de Pesca para la unidad de producción acuícola. |
| **Art. 30°.-** *Las actividades pesqueras se clasifican en:*<br><br>**II.-** *Cultivo o acuacultura con fines* | | |
| **Artículo 31°.-** *Para realizar las actividades de pesca se requiere lo siguiente:*<br><br>**I,** *Concesión, para:*<br><br>**Inciso b)** *Acuacultura comercial*<br><br>**II,** Permiso, para:<br><br>**Inciso g)** *Acuacultura de fomento*<br><br>**III,** *Autorización, para:*<br><br>**Inciso d)** *Recolectar del medio natural reproductores, larvas, postlarvas, crías, huevos, semillas, alevines o en cualquier otro estadio, y*<br><br>**Inciso e)** *Acuacultura didáctica.* | | |

| | | |
|---|---|---|
| **Artículos 22.-** *la Secretaría podrá inscribir en el Registro Nacional de Pesca a los acuicultores que no requieran concesión, permiso o Autorización.* | Al **proyecto** le aplica el Artículo, incisos y, fracciones anteriores, porque se trata de una actividad acuícola con fines comerciales. | Por el hecho de presentar a la autoridad correspondiente (SEMARNAT) la Manifestación de Impacto Ambiental, el promovente está cumpliendo con este apartado.<br><br>El proyecto se vincula por la obligatoriedad de obtener la autorización correspondiente para realizar las obras descritas en esta manifestación de impacto ambiental.<br><br>Como ya se mencionó anteriormente, la promovente una vez autorizado el proyecto en materia ambiental procederá a tramitar el Registro Nacional de Pesca para la unidad de producción acuícola. |
| **Art. 30°.-** *Las actividades pesqueras se clasifican en:*<br><br>**II.-** *Cultivo o acuacultura con fines* | | |
| **Artículo 31°.-** *Para realizar las actividades de pesca se requiere lo siguiente:*<br><br>**I,** *Concesión, para:*<br><br>**Inciso b)** *Acuacultura comercial*<br><br>**II,** Permiso, para:<br><br>**Inciso g)** *Acuacultura de fomento*<br><br>**III,** *Autorización, para:*<br><br>**Inciso d)** *Recolectar del medio natural reproductores, larvas, postlarvas, crías, huevos, semillas, alevines o en cualquier otro estadio, y*<br><br>**Inciso e)** *Acuacultura didáctica.* | | |

| | | |
|---|---|---|
| **Artículos 22.-** *la Secretaría podrá inscribir en el Registro Nacional de Pesca a los acuicultores que no requieran concesión, permiso o Autorización.* | Al **proyecto** le aplica el Artículo, incisos y, fracciones anteriores, porque se trata de una actividad acuícola con fines comerciales. | Por el hecho de presentar a la autoridad correspondiente (SEMARNAT) la Manifestación de Impacto Ambiental, el promovente está cumpliendo con este apartado.<br><br>El proyecto se vincula por la obligatoriedad de obtener la autorización correspondiente para realizar las obras descritas en esta manifestación de impacto ambiental.<br><br>Como ya se mencionó anteriormente, la promovente una vez autorizado el proyecto en materia ambiental procederá a tramitar el Registro Nacional de Pesca para la unidad de producción acuícola. |
| **Art. 30°.-** *Las actividades pesqueras se clasifican en:*<br><br>**II.-** *Cultivo o acuacultura con fines* | | |
| **Artículo 31°.-** *Para realizar las actividades de pesca se requiere lo siguiente:*<br><br>**I,** *Concesión, para:*<br><br>**Inciso b)** *Acuacultura comercial*<br><br>**II,** Permiso, para:<br><br>**Inciso g)** *Acuacultura de fomento*<br><br>**III,** *Autorización, para:*<br><br>**Inciso d)** *Recolectar del medio natural reproductores, larvas, postlarvas, crías, huevos, semillas, alevines o en cualquier otro estadio, y*<br><br>**Inciso e)** *Acuacultura didáctica.* | | |

| | | |
|---|---|---|
| **Artículos 22.-** *la Secretaría podrá inscribir en el Registro Nacional de Pesca a los acuicultores que no requieran concesión, permiso o Autorización.* | Al **proyecto** le aplica el Artículo, incisos y, fracciones anteriores, porque se trata de una actividad acuícola con fines comerciales. | Por el hecho de presentar a la autoridad correspondiente (SEMARNAT) la Manifestación de Impacto Ambiental, el promovente está cumpliendo con este apartado.<br><br>El proyecto se vincula por la obligatoriedad de obtener la autorización correspondiente para realizar las obras descritas en esta manifestación de impacto ambiental.<br><br>Como ya se mencionó anteriormente, la promovente una vez autorizado el proyecto en materia ambiental procederá a tramitar el Registro Nacional de Pesca para la unidad de producción acuícola. |
| **Art. 30°.-** *Las actividades pesqueras se clasifican en:*<br><br>**II.-** *Cultivo o acuacultura con fines* | | |
| **Artículo 31°.-** *Para realizar las actividades de pesca se requiere lo siguiente:*<br><br>**I,** *Concesión, para:*<br><br>**Inciso b)** *Acuacultura comercial*<br><br>**II,** Permiso, para:<br><br>**Inciso g)** *Acuacultura de fomento*<br><br>**III,** *Autorización, para:*<br><br>**Inciso d)** *Recolectar del medio natural reproductores, larvas, postlarvas, crías, huevos, semillas, alevines o en cualquier otro estadio, y*<br><br>**Inciso e)** *Acuacultura didáctica.* | | |

| | | |
|---|---|---|
| **Artículos 22.-** *la Secretaría podrá inscribir en el Registro Nacional de Pesca a los acuicultores que no requieran concesión, permiso o Autorización.* | Al **proyecto** le aplica el Artículo, incisos y, fracciones anteriores, porque se trata de una actividad acuícola con fines comerciales. | Por el hecho de presentar a la autoridad correspondiente (SEMARNAT) la Manifestación de Impacto Ambiental, el promovente está cumpliendo con este apartado.<br><br>El proyecto se vincula por la obligatoriedad de obtener la autorización correspondiente para realizar las obras descritas en esta manifestación de impacto ambiental.<br><br>Como ya se mencionó anteriormente, la promovente una vez autorizado el proyecto en materia ambiental procederá a tramitar el Registro Nacional de Pesca para la unidad de producción acuícola. |
| **Art. 30°.-** *Las actividades pesqueras se clasifican en:*<br><br>**II.-** *Cultivo o acuacultura con fines* | | |
| **Artículo 31°.-** *Para realizar las actividades de pesca se requiere lo siguiente:*<br><br>**I,** *Concesión, para:*<br><br>**Inciso b)** *Acuacultura comercial*<br><br>**II,** Permiso, para:<br><br>**Inciso g)** *Acuacultura de fomento*<br><br>**III,** *Autorización, para:*<br><br>**Inciso d)** *Recolectar del medio natural reproductores, larvas, postlarvas, crías, huevos, semillas, alevines o en cualquier otro estadio, y*<br><br>**Inciso e)** *Acuacultura didáctica.* | | |

| | | |
|---|---|---|
| **Artículos 22.-** *la Secretaría podrá inscribir en el Registro Nacional de Pesca a los acuicultores que no requieran concesión, permiso o Autorización.* | Al **proyecto** le aplica el Artículo, incisos y, fracciones anteriores, porque se trata de una actividad acuícola con fines comerciales. | Por el hecho de presentar a la autoridad correspondiente (SEMARNAT) la Manifestación de Impacto Ambiental, el promovente está cumpliendo con este apartado.<br><br>El proyecto se vincula por la obligatoriedad de obtener la autorización correspondiente para realizar las obras descritas en esta manifestación de impacto ambiental.<br><br>Como ya se mencionó anteriormente, la promovente una vez autorizado el proyecto en materia ambiental procederá a tramitar el Registro Nacional de Pesca para la unidad de producción acuícola. |
| **Art. 30°.-** *Las actividades pesqueras se clasifican en:*<br><br>**II.-** *Cultivo o acuacultura con fines* | | |
| **Artículo 31°.-** *Para realizar las actividades de pesca se requiere lo siguiente:*<br><br>**I,** *Concesión, para:*<br><br>**Inciso b)** *Acuacultura comercial*<br><br>**II,** Permiso, para:<br><br>**Inciso g)** *Acuacultura de fomento*<br><br>**III,** *Autorización, para:*<br><br>**Inciso d)** *Recolectar del medio natural reproductores, larvas, postlarvas, crías, huevos, semillas, alevines o en cualquier otro estadio, y*<br><br>**Inciso e)** *Acuacultura didáctica.* | | |

| | | |
|---|---|---|
| **Artículos 22.-** *la Secretaría podrá inscribir en el Registro Nacional de Pesca a los acuicultores que no requieran concesión, permiso o Autorización.* | Al **proyecto** le aplica el Artículo, incisos y, fracciones anteriores, porque se trata de una actividad acuícola con fines comerciales. | Por el hecho de presentar a la autoridad correspondiente (SEMARNAT) la Manifestación de Impacto Ambiental, el promovente está cumpliendo con este apartado.<br><br>El proyecto se vincula por la obligatoriedad de obtener la autorización correspondiente para realizar las obras descritas en esta manifestación de impacto ambiental.<br><br>Como ya se mencionó anteriormente, la promovente una vez autorizado el proyecto en materia ambiental procederá a tramitar el Registro Nacional de Pesca para la unidad de producción acuícola. |
| **Art. 30°.-** *Las actividades pesqueras se clasifican en:*<br><br>**II.-** *Cultivo o acuacultura con fines* | | |
| **Artículo 31°.-** *Para realizar las actividades de pesca se requiere lo siguiente:*<br><br>**I,** *Concesión, para:*<br><br>**Inciso b)** *Acuacultura comercial*<br><br>**II,** Permiso, para:<br><br>**Inciso g)** *Acuacultura de fomento*<br><br>**III,** *Autorización, para:*<br><br>**Inciso d)** *Recolectar del medio natural reproductores, larvas, postlarvas, crías, huevos, semillas, alevines o en cualquier otro estadio, y*<br><br>**Inciso e)** *Acuacultura didáctica.* | | |

| | | |
|---|---|---|
| **Artículos 22.-** *la Secretaría podrá inscribir en el Registro Nacional de Pesca a los acuicultores que no requieran concesión, permiso o Autorización.* | Al **proyecto** le aplica el Artículo, incisos y, fracciones anteriores, porque se trata de una actividad acuícola con fines comerciales. | Por el hecho de presentar a la autoridad correspondiente (SEMARNAT) la Manifestación de Impacto Ambiental, el promovente está cumpliendo con este apartado.<br><br>El proyecto se vincula por la obligatoriedad de obtener la autorización correspondiente para realizar las obras descritas en esta manifestación de impacto ambiental.<br><br>Como ya se mencionó anteriormente, la promovente una vez autorizado el proyecto en materia ambiental procederá a tramitar el Registro Nacional de Pesca para la unidad de producción acuícola. |
| **Art. 30°.-** *Las actividades pesqueras se clasifican en:*<br><br>**II.-** *Cultivo o acuacultura con fines* | | |
| **Artículo 31°.-** *Para realizar las actividades de pesca se requiere lo siguiente:*<br><br>**I,** *Concesión, para:*<br><br>**Inciso b)** *Acuacultura comercial*<br><br>**II,** Permiso, para:<br><br>**Inciso g)** *Acuacultura de fomento*<br><br>**III,** *Autorización, para:*<br><br>**Inciso d)** *Recolectar del medio natural reproductores, larvas, postlarvas, crías, huevos, semillas, alevines o en cualquier otro estadio, y*<br><br>**Inciso e)** *Acuacultura didáctica.* | | |

| | | |
|---|---|---|
| **Artículos 22.-** *la Secretaría podrá inscribir en el Registro Nacional de Pesca a los acuicultores que no requieran concesión, permiso o Autorización.* | Al **proyecto** le aplica el Artículo, incisos y, fracciones anteriores, porque se trata de una actividad acuícola con fines comerciales. | Por el hecho de presentar a la autoridad correspondiente (SEMARNAT) la Manifestación de Impacto Ambiental, el promovente está cumpliendo con este apartado.<br><br>El proyecto se vincula por la obligatoriedad de obtener la autorización correspondiente para realizar las obras descritas en esta manifestación de impacto ambiental.<br><br>Como ya se mencionó anteriormente, la promovente una vez autorizado el proyecto en materia ambiental procederá a tramitar el Registro Nacional de Pesca para la unidad de producción acuícola. |
| **Art. 30°.-** *Las actividades pesqueras se clasifican en:*<br><br>**II.-** *Cultivo o acuacultura con fines* | | |
| **Artículo 31°.-** *Para realizar las actividades de pesca se requiere lo siguiente:*<br><br>**I,** *Concesión, para:*<br><br>**Inciso b)** *Acuacultura comercial*<br><br>**II,** Permiso, para:<br><br>**Inciso g)** *Acuacultura de fomento*<br><br>**III,** *Autorización, para:*<br><br>**Inciso d)** *Recolectar del medio natural reproductores, larvas, postlarvas, crías, huevos, semillas, alevines o en cualquier otro estadio, y*<br><br>**Inciso e)** *Acuacultura didáctica.* | | |

| | | |
|---|---|---|
| **Artículos 22.-** *la Secretaría podrá inscribir en el Registro Nacional de Pesca a los acuicultores que no requieran concesión, permiso o Autorización.* | Al **proyecto** le aplica el Artículo, incisos y, fracciones anteriores, porque se trata de una actividad acuícola con fines comerciales. | Por el hecho de presentar a la autoridad correspondiente (SEMARNAT) la Manifestación de Impacto Ambiental, el promovente está cumpliendo con este apartado.<br><br>El proyecto se vincula por la obligatoriedad de obtener la autorización correspondiente para realizar las obras descritas en esta manifestación de impacto ambiental.<br><br>Como ya se mencionó anteriormente, la promovente una vez autorizado el proyecto en materia ambiental procederá a tramitar el Registro Nacional de Pesca para la unidad de producción acuícola. |
| **Art. 30°.-** *Las actividades pesqueras se clasifican en:*<br><br>**II.-** *Cultivo o acuacultura con fines* | | |
| **Artículo 31°.-** *Para realizar las actividades de pesca se requiere lo siguiente:*<br><br>**I,** *Concesión, para:*<br><br>**Inciso b)** *Acuacultura comercial*<br><br>**II,** Permiso, para:<br><br>**Inciso g)** *Acuacultura de fomento*<br><br>**III,** *Autorización, para:*<br><br>**Inciso d)** *Recolectar del medio natural reproductores, larvas, postlarvas, crías, huevos, semillas, alevines o en cualquier otro estadio, y*<br><br>**Inciso e)** *Acuacultura didáctica.* | | |

| | | |
|---|---|---|
| **Artículos 22.-** *la Secretaría podrá inscribir en el Registro Nacional de Pesca a los acuicultores que no requieran concesión, permiso o Autorización.* | Al **proyecto** le aplica el Artículo, incisos y, fracciones anteriores, porque se trata de una actividad acuícola con fines comerciales. | Por el hecho de presentar a la autoridad correspondiente (SEMARNAT) la Manifestación de Impacto Ambiental, el promovente está cumpliendo con este apartado.<br><br>El proyecto se vincula por la obligatoriedad de obtener la autorización correspondiente para realizar las obras descritas en esta manifestación de impacto ambiental.<br><br>Como ya se mencionó anteriormente, la promovente una vez autorizado el proyecto en materia ambiental procederá a tramitar el Registro Nacional de Pesca para la unidad de producción acuícola. |
| **Art. 30°.-** *Las actividades pesqueras se clasifican en:*<br><br>**II.-** *Cultivo o acuacultura con fines* | | |
| **Artículo 31°.-** *Para realizar las actividades de pesca se requiere lo siguiente:*<br><br>**I,** *Concesión, para:*<br><br>**Inciso b)** *Acuacultura comercial*<br><br>**II,** Permiso, para:<br><br>**Inciso g)** *Acuacultura de fomento*<br><br>**III,** *Autorización, para:*<br><br>**Inciso d)** *Recolectar del medio natural reproductores, larvas, postlarvas, crías, huevos, semillas, alevines o en cualquier otro estadio, y*<br><br>**Inciso e)** *Acuacultura didáctica.* | | |

| | | |
|---|---|---|
| **Artículos 22.-** *la Secretaría podrá inscribir en el Registro Nacional de Pesca a los acuicultores que no requieran concesión, permiso o Autorización.* | Al **proyecto** le aplica el Artículo, incisos y, fracciones anteriores, porque se trata de una actividad acuícola con fines comerciales. | Por el hecho de presentar a la autoridad correspondiente (SEMARNAT) la Manifestación de Impacto Ambiental, el promovente está cumpliendo con este apartado.<br><br>El proyecto se vincula por la obligatoriedad de obtener la autorización correspondiente para realizar las obras descritas en esta manifestación de impacto ambiental.<br><br>Como ya se mencionó anteriormente, la promovente una vez autorizado el proyecto en materia ambiental procederá a tramitar el Registro Nacional de Pesca para la unidad de producción acuícola. |
| **Art. 30°.-** *Las actividades pesqueras se clasifican en:*<br><br>**II.-** *Cultivo o acuacultura con fines* | | |
| **Artículo 31°.-** *Para realizar las actividades de pesca se requiere lo siguiente:*<br><br>**I,** *Concesión, para:*<br><br>**Inciso b)** *Acuacultura comercial*<br><br>**II,** Permiso, para:<br><br>**Inciso g)** *Acuacultura de fomento*<br><br>**III,** *Autorización, para:*<br><br>**Inciso d)** *Recolectar del medio natural reproductores, larvas, postlarvas, crías, huevos, semillas, alevines o en cualquier otro estadio, y*<br><br>**Inciso e)** *Acuacultura didáctica.* | | |

| | | |
|---|---|---|
| **Artículos 22.-** *la Secretaría podrá inscribir en el Registro Nacional de Pesca a los acuicultores que no requieran concesión, permiso o Autorización.* | Al **proyecto** le aplica el Artículo, incisos y, fracciones anteriores, porque se trata de una actividad acuícola con fines comerciales. | Por el hecho de presentar a la autoridad correspondiente (SEMARNAT) la Manifestación de Impacto Ambiental, el promovente está cumpliendo con este apartado.<br><br>El proyecto se vincula por la obligatoriedad de obtener la autorización correspondiente para realizar las obras descritas en esta manifestación de impacto ambiental.<br><br>Como ya se mencionó anteriormente, la promovente una vez autorizado el proyecto en materia ambiental procederá a tramitar el Registro Nacional de Pesca para la unidad de producción acuícola. |
| **Art. 30°.-** *Las actividades pesqueras se clasifican en:*<br><br>**II.-** *Cultivo o acuacultura con fines* | | |
| **Artículo 31°.-** *Para realizar las actividades de pesca se requiere lo siguiente:*<br><br>**I,** *Concesión, para:*<br><br>**Inciso b)** *Acuacultura comercial*<br><br>**II,** Permiso, para:<br><br>**Inciso g)** *Acuacultura de fomento*<br><br>**III,** *Autorización, para:*<br><br>**Inciso d)** *Recolectar del medio natural reproductores, larvas, postlarvas, crías, huevos, semillas, alevines o en cualquier otro estadio, y*<br><br>**Inciso e)** *Acuacultura didáctica.* | | |

| | | |
|---|---|---|
| **Artículos 22.-** *la Secretaría podrá inscribir en el Registro Nacional de Pesca a los acuicultores que no requieran concesión, permiso o Autorización.* | Al **proyecto** le aplica el Artículo, incisos y, fracciones anteriores, porque se trata de una actividad acuícola con fines comerciales. | Por el hecho de presentar a la autoridad correspondiente (SEMARNAT) la Manifestación de Impacto Ambiental, el promovente está cumpliendo con este apartado.<br><br>El proyecto se vincula por la obligatoriedad de obtener la autorización correspondiente para realizar las obras descritas en esta manifestación de impacto ambiental.<br><br>Como ya se mencionó anteriormente, la promovente una vez autorizado el proyecto en materia ambiental procederá a tramitar el Registro Nacional de Pesca para la unidad de producción acuícola. |
| **Art. 30°.-** *Las actividades pesqueras se clasifican en:*<br><br>**II.-** *Cultivo o acuacultura con fines* | | |
| **Artículo 31°.-** *Para realizar las actividades de pesca se requiere lo siguiente:*<br><br>**I,** *Concesión, para:*<br><br>**Inciso b)** *Acuacultura comercial*<br><br>**II,** Permiso, para:<br><br>**Inciso g)** *Acuacultura de fomento*<br><br>**III,** *Autorización, para:*<br><br>**Inciso d)** *Recolectar del medio natural reproductores, larvas, postlarvas, crías, huevos, semillas, alevines o en cualquier otro estadio, y*<br><br>**Inciso e)** *Acuacultura didáctica.* | | |

| | | |
|---|---|---|
| **Artículos 22.-** *la Secretaría podrá inscribir en el Registro Nacional de Pesca a los acuicultores que no requieran concesión, permiso o Autorización.* | Al **proyecto** le aplica el Artículo, incisos y, fracciones anteriores, porque se trata de una actividad acuícola con fines comerciales. | Por el hecho de presentar a la autoridad correspondiente (SEMARNAT) la Manifestación de Impacto Ambiental, el promovente está cumpliendo con este apartado.<br><br>El proyecto se vincula por la obligatoriedad de obtener la autorización correspondiente para realizar las obras descritas en esta manifestación de impacto ambiental.<br><br>Como ya se mencionó anteriormente, la promovente una vez autorizado el proyecto en materia ambiental procederá a tramitar el Registro Nacional de Pesca para la unidad de producción acuícola. |
| **Art. 30°.-** *Las actividades pesqueras se clasifican en:*<br><br>**II.-** *Cultivo o acuacultura con fines* | | |
| **Artículo 31°.-** *Para realizar las actividades de pesca se requiere lo siguiente:*<br><br>**I,** *Concesión, para:*<br><br>**Inciso b)** *Acuacultura comercial*<br><br>**II,** Permiso, para:<br><br>**Inciso g)** *Acuacultura de fomento*<br><br>**III,** *Autorización, para:*<br><br>**Inciso d)** *Recolectar del medio natural reproductores, larvas, postlarvas, crías, huevos, semillas, alevines o en cualquier otro estadio, y*<br><br>**Inciso e)** *Acuacultura didáctica.* | | |

| | | |
|---|---|---|
| **Artículos 22.-** *la Secretaría podrá inscribir en el Registro Nacional de Pesca a los acuicultores que no requieran concesión, permiso o Autorización.* | Al **proyecto** le aplica el Artículo, incisos y, fracciones anteriores, porque se trata de una actividad acuícola con fines comerciales. | Por el hecho de presentar a la autoridad correspondiente (SEMARNAT) la Manifestación de Impacto Ambiental, el promovente está cumpliendo con este apartado.<br><br>El proyecto se vincula por la obligatoriedad de obtener la autorización correspondiente para realizar las obras descritas en esta manifestación de impacto ambiental.<br><br>Como ya se mencionó anteriormente, la promovente una vez autorizado el proyecto en materia ambiental procederá a tramitar el Registro Nacional de Pesca para la unidad de producción acuícola. |
| **Art. 30°.-** *Las actividades pesqueras se clasifican en:*<br><br>**II.-** *Cultivo o acuacultura con fines* | | |
| **Artículo 31°.-** *Para realizar las actividades de pesca se requiere lo siguiente:*<br><br>**I,** *Concesión, para:*<br><br>**Inciso b)** *Acuacultura comercial*<br><br>**II,** Permiso, para:<br><br>**Inciso g)** *Acuacultura de fomento*<br><br>**III,** *Autorización, para:*<br><br>**Inciso d)** *Recolectar del medio natural reproductores, larvas, postlarvas, crías, huevos, semillas, alevines o en cualquier otro estadio, y*<br><br>**Inciso e)** *Acuacultura didáctica.* | | |

| | | |
|---|---|---|
| **Artículos 22.-** *la Secretaría podrá inscribir en el Registro Nacional de Pesca a los acuicultores que no requieran concesión, permiso o Autorización.* | Al **proyecto** le aplica el Artículo, incisos y, fracciones anteriores, porque se trata de una actividad acuícola con fines comerciales. | Por el hecho de presentar a la autoridad correspondiente (SEMARNAT) la Manifestación de Impacto Ambiental, el promovente está cumpliendo con este apartado.<br><br>El proyecto se vincula por la obligatoriedad de obtener la autorización correspondiente para realizar las obras descritas en esta manifestación de impacto ambiental.<br><br>Como ya se mencionó anteriormente, la promovente una vez autorizado el proyecto en materia ambiental procederá a tramitar el Registro Nacional de Pesca para la unidad de producción acuícola. |
| **Art. 30°.-** *Las actividades pesqueras se clasifican en:*<br><br>**II.-** *Cultivo o acuacultura con fines* | | |
| **Artículo 31°.-** *Para realizar las actividades de pesca se requiere lo siguiente:*<br><br>**I,** *Concesión, para:*<br><br>**Inciso b)** *Acuacultura comercial*<br><br>**II,** Permiso, para:<br><br>**Inciso g)** *Acuacultura de fomento*<br><br>**III,** *Autorización, para:*<br><br>**Inciso d)** *Recolectar del medio natural reproductores, larvas, postlarvas, crías, huevos, semillas, alevines o en cualquier otro estadio, y*<br><br>**Inciso e)** *Acuacultura didáctica.* | | |

| | | |
|---|---|---|
| **Artículos 22.-** *la Secretaría podrá inscribir en el Registro Nacional de Pesca a los acuicultores que no requieran concesión, permiso o Autorización.* | Al **proyecto** le aplica el Artículo, incisos y, fracciones anteriores, porque se trata de una actividad acuícola con fines comerciales. | Por el hecho de presentar a la autoridad correspondiente (SEMARNAT) la Manifestación de Impacto Ambiental, el promovente está cumpliendo con este apartado.<br><br>El proyecto se vincula por la obligatoriedad de obtener la autorización correspondiente para realizar las obras descritas en esta manifestación de impacto ambiental.<br><br>Como ya se mencionó anteriormente, la promovente una vez autorizado el proyecto en materia ambiental procederá a tramitar el Registro Nacional de Pesca para la unidad de producción acuícola. |
| **Art. 30°.-** *Las actividades pesqueras se clasifican en:*<br><br>**II.-** *Cultivo o acuacultura con fines* | | |
| **Artículo 31°.-** *Para realizar las actividades de pesca se requiere lo siguiente:*<br><br>**I,** *Concesión, para:*<br><br>**Inciso b)** *Acuacultura comercial*<br><br>**II,** Permiso, para:<br><br>**Inciso g)** *Acuacultura de fomento*<br><br>**III,** *Autorización, para:*<br><br>**Inciso d)** *Recolectar del medio natural reproductores, larvas, postlarvas, crías, huevos, semillas, alevines o en cualquier otro estadio, y*<br><br>**Inciso e)** *Acuacultura didáctica.* | | |

| | | |
|---|---|---|
| **Artículos 22.-** *la Secretaría podrá inscribir en el Registro Nacional de Pesca a los acuicultores que no requieran concesión, permiso o Autorización.* | Al **proyecto** le aplica el Artículo, incisos y, fracciones anteriores, porque se trata de una actividad acuícola con fines comerciales. | Por el hecho de presentar a la autoridad correspondiente (SEMARNAT) la Manifestación de Impacto Ambiental, el promovente está cumpliendo con este apartado.<br><br>El proyecto se vincula por la obligatoriedad de obtener la autorización correspondiente para realizar las obras descritas en esta manifestación de impacto ambiental.<br><br>Como ya se mencionó anteriormente, la promovente una vez autorizado el proyecto en materia ambiental procederá a tramitar el Registro Nacional de Pesca para la unidad de producción acuícola. |
| **Art. 30°.-** *Las actividades pesqueras se clasifican en:*<br><br>**II.-** *Cultivo o acuacultura con fines* | | |
| **Artículo 31°.-** *Para realizar las actividades de pesca se requiere lo siguiente:*<br><br>**I,** *Concesión, para:*<br><br>**Inciso b)** *Acuacultura comercial*<br><br>**II,** Permiso, para:<br><br>**Inciso g)** *Acuacultura de fomento*<br><br>**III,** *Autorización, para:*<br><br>**Inciso d)** *Recolectar del medio natural reproductores, larvas, postlarvas, crías, huevos, semillas, alevines o en cualquier otro estadio, y*<br><br>**Inciso e)** *Acuacultura didáctica.* | | |

| | | |
|---|---|---|
| **Artículos 22.-** *la Secretaría podrá inscribir en el Registro Nacional de Pesca a los acuicultores que no requieran concesión, permiso o Autorización.* | Al **proyecto** le aplica el Artículo, incisos y, fracciones anteriores, porque se trata de una actividad acuícola con fines comerciales. | Por el hecho de presentar a la autoridad correspondiente (SEMARNAT) la Manifestación de Impacto Ambiental, el promovente está cumpliendo con este apartado.<br><br>El proyecto se vincula por la obligatoriedad de obtener la autorización correspondiente para realizar las obras descritas en esta manifestación de impacto ambiental.<br><br>Como ya se mencionó anteriormente, la promovente una vez autorizado el proyecto en materia ambiental procederá a tramitar el Registro Nacional de Pesca para la unidad de producción acuícola. |
| **Art. 30°.-** *Las actividades pesqueras se clasifican en:*<br><br>**II.-** *Cultivo o acuacultura con fines* | | |
| **Artículo 31°.-** *Para realizar las actividades de pesca se requiere lo siguiente:*<br><br>**I,** *Concesión, para:*<br><br>**Inciso b)** *Acuacultura comercial*<br><br>**II,** Permiso, para:<br><br>**Inciso g)** *Acuacultura de fomento*<br><br>**III,** *Autorización, para:*<br><br>**Inciso d)** *Recolectar del medio natural reproductores, larvas, postlarvas, crías, huevos, semillas, alevines o en cualquier otro estadio, y*<br><br>**Inciso e)** *Acuacultura didáctica.* | | |

| | | |
|---|---|---|
| **Artículos 22.-** *la Secretaría podrá inscribir en el Registro Nacional de Pesca a los acuicultores que no requieran concesión, permiso o Autorización.* | Al **proyecto** le aplica el Artículo, incisos y, fracciones anteriores, porque se trata de una actividad acuícola con fines comerciales. | Por el hecho de presentar a la autoridad correspondiente (SEMARNAT) la Manifestación de Impacto Ambiental, el promovente está cumpliendo con este apartado.<br><br>El proyecto se vincula por la obligatoriedad de obtener la autorización correspondiente para realizar las obras descritas en esta manifestación de impacto ambiental.<br><br>Como ya se mencionó anteriormente, la promovente una vez autorizado el proyecto en materia ambiental procederá a tramitar el Registro Nacional de Pesca para la unidad de producción acuícola. |
| **Art. 30°.-** *Las actividades pesqueras se clasifican en:*<br><br>**II.-** *Cultivo o acuacultura con fines* | | |
| **Artículo 31°.-** *Para realizar las actividades de pesca se requiere lo siguiente:*<br><br>**I,** *Concesión, para:*<br><br>**Inciso b)** *Acuacultura comercial*<br><br>**II,** Permiso, para:<br><br>**Inciso g)** *Acuacultura de fomento*<br><br>**III,** *Autorización, para:*<br><br>**Inciso d)** *Recolectar del medio natural reproductores, larvas, postlarvas, crías, huevos, semillas, alevines o en cualquier otro estadio, y*<br><br>**Inciso e)** *Acuacultura didáctica.* | | |

| | | |
|---|---|---|
| **Artículos 22.-** *la Secretaría podrá inscribir en el Registro Nacional de Pesca a los acuicultores que no requieran concesión, permiso o Autorización.* | Al **proyecto** le aplica el Artículo, incisos y, fracciones anteriores, porque se trata de una actividad acuícola con fines comerciales. | Por el hecho de presentar a la autoridad correspondiente (SEMARNAT) la Manifestación de Impacto Ambiental, el promovente está cumpliendo con este apartado.<br><br>El proyecto se vincula por la obligatoriedad de obtener la autorización correspondiente para realizar las obras descritas en esta manifestación de impacto ambiental.<br><br>Como ya se mencionó anteriormente, la promovente una vez autorizado el proyecto en materia ambiental procederá a tramitar el Registro Nacional de Pesca para la unidad de producción acuícola. |
| **Art. 30°.-** *Las actividades pesqueras se clasifican en:*<br><br>**II.-** *Cultivo o acuacultura con fines* | | |
| **Artículo 31°.-** *Para realizar las actividades de pesca se requiere lo siguiente:*<br><br>**I,** *Concesión, para:*<br><br>**Inciso b)** *Acuacultura comercial*<br><br>**II,** Permiso, para:<br><br>**Inciso g)** *Acuacultura de fomento*<br><br>**III,** *Autorización, para:*<br><br>**Inciso d)** *Recolectar del medio natural reproductores, larvas, postlarvas, crías, huevos, semillas, alevines o en cualquier otro estadio, y*<br><br>**Inciso e)** *Acuacultura didáctica.* | | |

| | | |
|---|---|---|
| **Artículos 22.-** *la Secretaría podrá inscribir en el Registro Nacional de Pesca a los acuicultores que no requieran concesión, permiso o Autorización.* | Al **proyecto** le aplica el Artículo, incisos y, fracciones anteriores, porque se trata de una actividad acuícola con fines comerciales. | Por el hecho de presentar a la autoridad correspondiente (SEMARNAT) la Manifestación de Impacto Ambiental, el promovente está cumpliendo con este apartado.<br><br>El proyecto se vincula por la obligatoriedad de obtener la autorización correspondiente para realizar las obras descritas en esta manifestación de impacto ambiental.<br><br>Como ya se mencionó anteriormente, la promovente una vez autorizado el proyecto en materia ambiental procederá a tramitar el Registro Nacional de Pesca para la unidad de producción acuícola. |
| **Art. 30°.-** *Las actividades pesqueras se clasifican en:*<br><br>**II.-** *Cultivo o acuacultura con fines* | | |
| **Artículo 31°.-** *Para realizar las actividades de pesca se requiere lo siguiente:*<br><br>**I,** *Concesión, para:*<br><br>**Inciso b)** *Acuacultura comercial*<br><br>**II,** Permiso, para:<br><br>**Inciso g)** *Acuacultura de fomento*<br><br>**III,** *Autorización, para:*<br><br>**Inciso d)** *Recolectar del medio natural reproductores, larvas, postlarvas, crías, huevos, semillas, alevines o en cualquier otro estadio, y*<br><br>**Inciso e)** *Acuacultura didáctica.* | | |

| | | |
|---|---|---|
| **Artículos 22.-** *la Secretaría podrá inscribir en el Registro Nacional de Pesca a los acuicultores que no requieran concesión, permiso o Autorización.* | Al **proyecto** le aplica el Artículo, incisos y, fracciones anteriores, porque se trata de una actividad acuícola con fines comerciales. | Por el hecho de presentar a la autoridad correspondiente (SEMARNAT) la Manifestación de Impacto Ambiental, el promovente está cumpliendo con este apartado.<br><br>El proyecto se vincula por la obligatoriedad de obtener la autorización correspondiente para realizar las obras descritas en esta manifestación de impacto ambiental.<br><br>Como ya se mencionó anteriormente, la promovente una vez autorizado el proyecto en materia ambiental procederá a tramitar el Registro Nacional de Pesca para la unidad de producción acuícola. |
| **Art. 30°.-** *Las actividades pesqueras se clasifican en:*<br><br>**II.-** *Cultivo o acuacultura con fines* | | |
| **Artículo 31°.-** *Para realizar las actividades de pesca se requiere lo siguiente:*<br><br>**I,** *Concesión, para:*<br><br>**Inciso b)** *Acuacultura comercial*<br><br>**II,** Permiso, para:<br><br>**Inciso g)** *Acuacultura de fomento*<br><br>**III,** *Autorización, para:*<br><br>**Inciso d)** *Recolectar del medio natural reproductores, larvas, postlarvas, crías, huevos, semillas, alevines o en cualquier otro estadio, y*<br><br>**Inciso e)** *Acuacultura didáctica.* | | |

| | | |
|---|---|---|
| **Artículos 22.-** *la Secretaría podrá inscribir en el Registro Nacional de Pesca a los acuicultores que no requieran concesión, permiso o Autorización.* | Al **proyecto** le aplica el Artículo, incisos y, fracciones anteriores, porque se trata de una actividad acuícola con fines comerciales. | Por el hecho de presentar a la autoridad correspondiente (SEMARNAT) la Manifestación de Impacto Ambiental, el promovente está cumpliendo con este apartado.<br><br>El proyecto se vincula por la obligatoriedad de obtener la autorización correspondiente para realizar las obras descritas en esta manifestación de impacto ambiental.<br><br>Como ya se mencionó anteriormente, la promovente una vez autorizado el proyecto en materia ambiental procederá a tramitar el Registro Nacional de Pesca para la unidad de producción acuícola. |
| **Art. 30°.-** *Las actividades pesqueras se clasifican en:*<br><br>**II.-** *Cultivo o acuacultura con fines* | | |
| **Artículo 31°.-** *Para realizar las actividades de pesca se requiere lo siguiente:*<br><br>**I,** *Concesión, para:*<br><br>**Inciso b)** *Acuacultura comercial*<br><br>**II,** Permiso, para:<br><br>**Inciso g)** *Acuacultura de fomento*<br><br>**III,** *Autorización, para:*<br><br>**Inciso d)** *Recolectar del medio natural reproductores, larvas, postlarvas, crías, huevos, semillas, alevines o en cualquier otro estadio, y*<br><br>**Inciso e)** *Acuacultura didáctica.* | | |

| | | |
|---|---|---|
| **Artículos 22.-** *la Secretaría podrá inscribir en el Registro Nacional de Pesca a los acuicultores que no requieran concesión, permiso o Autorización.* | Al **proyecto** le aplica el Artículo, incisos y, fracciones anteriores, porque se trata de una actividad acuícola con fines comerciales. | Por el hecho de presentar a la autoridad correspondiente (SEMARNAT) la Manifestación de Impacto Ambiental, el promovente está cumpliendo con este apartado.<br><br>El proyecto se vincula por la obligatoriedad de obtener la autorización correspondiente para realizar las obras descritas en esta manifestación de impacto ambiental.<br><br>Como ya se mencionó anteriormente, la promovente una vez autorizado el proyecto en materia ambiental procederá a tramitar el Registro Nacional de Pesca para la unidad de producción acuícola. |
| **Art. 30°.-** *Las actividades pesqueras se clasifican en:*<br><br>**II.-** *Cultivo o acuacultura con fines* | | |
| **Artículo 31°.-** *Para realizar las actividades de pesca se requiere lo siguiente:*<br><br>**I,** *Concesión, para:*<br><br>**Inciso b)** *Acuacultura comercial*<br><br>**II,** Permiso, para:<br><br>**Inciso g)** *Acuacultura de fomento*<br><br>**III,** *Autorización, para:*<br><br>**Inciso d)** *Recolectar del medio natural reproductores, larvas, postlarvas, crías, huevos, semillas, alevines o en cualquier otro estadio, y*<br><br>**Inciso e)** *Acuacultura didáctica.* | | |

| | | |
|---|---|---|
| **Artículos 22.-** *la Secretaría podrá inscribir en el Registro Nacional de Pesca a los acuicultores que no requieran concesión, permiso o Autorización.* | Al **proyecto** le aplica el Artículo, incisos y, fracciones anteriores, porque se trata de una actividad acuícola con fines comerciales. | Por el hecho de presentar a la autoridad correspondiente (SEMARNAT) la Manifestación de Impacto Ambiental, el promovente está cumpliendo con este apartado.<br><br>El proyecto se vincula por la obligatoriedad de obtener la autorización correspondiente para realizar las obras descritas en esta manifestación de impacto ambiental.<br><br>Como ya se mencionó anteriormente, la promovente una vez autorizado el proyecto en materia ambiental procederá a tramitar el Registro Nacional de Pesca para la unidad de producción acuícola. |
| **Art. 30°.-** *Las actividades pesqueras se clasifican en:*<br><br>**II.-** *Cultivo o acuacultura con fines* | | |
| **Artículo 31°.-** *Para realizar las actividades de pesca se requiere lo siguiente:*<br><br>**I,** *Concesión, para:*<br><br>**Inciso b)** *Acuacultura comercial*<br><br>**II,** Permiso, para:<br><br>**Inciso g)** *Acuacultura de fomento*<br><br>**III,** *Autorización, para:*<br><br>**Inciso d)** *Recolectar del medio natural reproductores, larvas, postlarvas, crías, huevos, semillas, alevines o en cualquier otro estadio, y*<br><br>**Inciso e)** *Acuacultura didáctica.* | | |

| | | |
|---|---|---|
| **Artículos 22.-** *la Secretaría podrá inscribir en el Registro Nacional de Pesca a los acuicultores que no requieran concesión, permiso o Autorización.* | Al **proyecto** le aplica el Artículo, incisos y, fracciones anteriores, porque se trata de una actividad acuícola con fines comerciales. | Por el hecho de presentar a la autoridad correspondiente (SEMARNAT) la Manifestación de Impacto Ambiental, el promovente está cumpliendo con este apartado.<br><br>El proyecto se vincula por la obligatoriedad de obtener la autorización correspondiente para realizar las obras descritas en esta manifestación de impacto ambiental.<br><br>Como ya se mencionó anteriormente, la promovente una vez autorizado el proyecto en materia ambiental procederá a tramitar el Registro Nacional de Pesca para la unidad de producción acuícola. |
| **Art. 30°.-** *Las actividades pesqueras se clasifican en:*<br><br>**II.-** *Cultivo o acuacultura con fines* | | |
| **Artículo 31°.-** *Para realizar las actividades de pesca se requiere lo siguiente:*<br><br>**I,** *Concesión, para:*<br><br>**Inciso b)** *Acuacultura comercial*<br><br>**II,** Permiso, para:<br><br>**Inciso g)** *Acuacultura de fomento*<br><br>**III,** *Autorización, para:*<br><br>**Inciso d)** *Recolectar del medio natural reproductores, larvas, postlarvas, crías, huevos, semillas, alevines o en cualquier otro estadio, y*<br><br>**Inciso e)** *Acuacultura didáctica.* | | |

| | | |
|---|---|---|
| **Artículos 22.-** *la Secretaría podrá inscribir en el Registro Nacional de Pesca a los acuicultores que no requieran concesión, permiso o Autorización.* | Al **proyecto** le aplica el Artículo, incisos y, fracciones anteriores, porque se trata de una actividad acuícola con fines comerciales. | Por el hecho de presentar a la autoridad correspondiente (SEMARNAT) la Manifestación de Impacto Ambiental, el promovente está cumpliendo con este apartado.<br><br>El proyecto se vincula por la obligatoriedad de obtener la autorización correspondiente para realizar las obras descritas en esta manifestación de impacto ambiental.<br><br>Como ya se mencionó anteriormente, la promovente una vez autorizado el proyecto en materia ambiental procederá a tramitar el Registro Nacional de Pesca para la unidad de producción acuícola. |
| **Art. 30°.-** *Las actividades pesqueras se clasifican en:*<br><br>**II.-** *Cultivo o acuacultura con fines* | | |
| **Artículo 31°.-** *Para realizar las actividades de pesca se requiere lo siguiente:*<br><br>**I,** *Concesión, para:*<br><br>**Inciso b)** *Acuacultura comercial*<br><br>**II,** Permiso, para:<br><br>**Inciso g)** *Acuacultura de fomento*<br><br>**III,** *Autorización, para:*<br><br>**Inciso d)** *Recolectar del medio natural reproductores, larvas, postlarvas, crías, huevos, semillas, alevines o en cualquier otro estadio, y*<br><br>**Inciso e)** *Acuacultura didáctica.* | | |

| | | |
|---|---|---|
| **Artículos 22.-** *la Secretaría podrá inscribir en el Registro Nacional de Pesca a los acuicultores que no requieran concesión, permiso o Autorización.* | Al **proyecto** le aplica el Artículo, incisos y, fracciones anteriores, porque se trata de una actividad acuícola con fines comerciales. | Por el hecho de presentar a la autoridad correspondiente (SEMARNAT) la Manifestación de Impacto Ambiental, el promovente está cumpliendo con este apartado.<br><br>El proyecto se vincula por la obligatoriedad de obtener la autorización correspondiente para realizar las obras descritas en esta manifestación de impacto ambiental.<br><br>Como ya se mencionó anteriormente, la promovente una vez autorizado el proyecto en materia ambiental procederá a tramitar el Registro Nacional de Pesca para la unidad de producción acuícola. |
| **Art. 30°.-** *Las actividades pesqueras se clasifican en:*<br><br>**II.-** *Cultivo o acuacultura con fines* | | |
| **Artículo 31°.-** *Para realizar las actividades de pesca se requiere lo siguiente:*<br><br>**I,** *Concesión, para:*<br><br>**Inciso b)** *Acuacultura comercial*<br><br>**II,** Permiso, para:<br><br>**Inciso g)** *Acuacultura de fomento*<br><br>**III,** *Autorización, para:*<br><br>**Inciso d)** *Recolectar del medio natural reproductores, larvas, postlarvas, crías, huevos, semillas, alevines o en cualquier otro estadio, y*<br><br>**Inciso e)** *Acuacultura didáctica.* | | |

| | | |
|---|---|---|
| **Artículos 22.-** *la Secretaría podrá inscribir en el Registro Nacional de Pesca a los acuicultores que no requieran concesión, permiso o Autorización.* | Al **proyecto** le aplica el Artículo, incisos y, fracciones anteriores, porque se trata de una actividad acuícola con fines comerciales. | Por el hecho de presentar a la autoridad correspondiente (SEMARNAT) la Manifestación de Impacto Ambiental, el promovente está cumpliendo con este apartado.<br><br>El proyecto se vincula por la obligatoriedad de obtener la autorización correspondiente para realizar las obras descritas en esta manifestación de impacto ambiental.<br><br>Como ya se mencionó anteriormente, la promovente una vez autorizado el proyecto en materia ambiental procederá a tramitar el Registro Nacional de Pesca para la unidad de producción acuícola. |
| **Art. 30°.-** *Las actividades pesqueras se clasifican en:*<br><br>**II.-** *Cultivo o acuacultura con fines* | | |
| **Artículo 31°.-** *Para realizar las actividades de pesca se requiere lo siguiente:*<br><br>**I,** *Concesión, para:*<br><br>**Inciso b)** *Acuacultura comercial*<br><br>**II,** Permiso, para:<br><br>**Inciso g)** *Acuacultura de fomento*<br><br>**III,** *Autorización, para:*<br><br>**Inciso d)** *Recolectar del medio natural reproductores, larvas, postlarvas, crías, huevos, semillas, alevines o en cualquier otro estadio, y*<br><br>**Inciso e)** *Acuacultura didáctica.* | | |

| | | |
|---|---|---|
| **Artículos 22.-** *la Secretaría podrá inscribir en el Registro Nacional de Pesca a los acuicultores que no requieran concesión, permiso o Autorización.* | Al **proyecto** le aplica el Artículo, incisos y, fracciones anteriores, porque se trata de una actividad acuícola con fines comerciales. | Por el hecho de presentar a la autoridad correspondiente (SEMARNAT) la Manifestación de Impacto Ambiental, el promovente está cumpliendo con este apartado.<br><br>El proyecto se vincula por la obligatoriedad de obtener la autorización correspondiente para realizar las obras descritas en esta manifestación de impacto ambiental.<br><br>Como ya se mencionó anteriormente, la promovente una vez autorizado el proyecto en materia ambiental procederá a tramitar el Registro Nacional de Pesca para la unidad de producción acuícola. |
| **Art. 30°.-** *Las actividades pesqueras se clasifican en:*<br><br>**II.-** *Cultivo o acuacultura con fines* | | |
| **Artículo 31°.-** *Para realizar las actividades de pesca se requiere lo siguiente:*<br><br>**I,** *Concesión, para:*<br><br>**Inciso b)** *Acuacultura comercial*<br><br>**II,** Permiso, para:<br><br>**Inciso g)** *Acuacultura de fomento*<br><br>**III,** *Autorización, para:*<br><br>**Inciso d)** *Recolectar del medio natural reproductores, larvas, postlarvas, crías, huevos, semillas, alevines o en cualquier otro estadio, y*<br><br>**Inciso e)** *Acuacultura didáctica.* | | |

| | | |
|---|---|---|
| **Artículos 22.-** *la Secretaría podrá inscribir en el Registro Nacional de Pesca a los acuicultores que no requieran concesión, permiso o Autorización.* | Al **proyecto** le aplica el Artículo, incisos y, fracciones anteriores, porque se trata de una actividad acuícola con fines comerciales. | Por el hecho de presentar a la autoridad correspondiente (SEMARNAT) la Manifestación de Impacto Ambiental, el promovente está cumpliendo con este apartado.<br><br>El proyecto se vincula por la obligatoriedad de obtener la autorización correspondiente para realizar las obras descritas en esta manifestación de impacto ambiental.<br><br>Como ya se mencionó anteriormente, la promovente una vez autorizado el proyecto en materia ambiental procederá a tramitar el Registro Nacional de Pesca para la unidad de producción acuícola. |
| **Art. 30°.-** *Las actividades pesqueras se clasifican en:*<br><br>**II.-** *Cultivo o acuacultura con fines* | | |
| **Artículo 31°.-** *Para realizar las actividades de pesca se requiere lo siguiente:*<br><br>**I,** *Concesión, para:*<br><br>**Inciso b)** *Acuacultura comercial*<br><br>**II,** Permiso, para:<br><br>**Inciso g)** *Acuacultura de fomento*<br><br>**III,** *Autorización, para:*<br><br>**Inciso d)** *Recolectar del medio natural reproductores, larvas, postlarvas, crías, huevos, semillas, alevines o en cualquier otro estadio, y*<br><br>**Inciso e)** *Acuacultura didáctica.* | | |

| | | |
|---|---|---|
| **Artículos 22.-** *la Secretaría podrá inscribir en el Registro Nacional de Pesca a los acuicultores que no requieran concesión, permiso o Autorización.* | Al **proyecto** le aplica el Artículo, incisos y, fracciones anteriores, porque se trata de una actividad acuícola con fines comerciales. | Por el hecho de presentar a la autoridad correspondiente (SEMARNAT) la Manifestación de Impacto Ambiental, el promovente está cumpliendo con este apartado.<br><br>El proyecto se vincula por la obligatoriedad de obtener la autorización correspondiente para realizar las obras descritas en esta manifestación de impacto ambiental.<br><br>Como ya se mencionó anteriormente, la promovente una vez autorizado el proyecto en materia ambiental procederá a tramitar el Registro Nacional de Pesca para la unidad de producción acuícola. |
| **Art. 30°.-** *Las actividades pesqueras se clasifican en:*<br><br>**II.-** *Cultivo o acuacultura con fines* | | |
| **Artículo 31°.-** *Para realizar las actividades de pesca se requiere lo siguiente:*<br><br>**I,** *Concesión, para:*<br><br>**Inciso b)** *Acuacultura comercial*<br><br>**II,** Permiso, para:<br><br>**Inciso g)** *Acuacultura de fomento*<br><br>**III,** *Autorización, para:*<br><br>**Inciso d)** *Recolectar del medio natural reproductores, larvas, postlarvas, crías, huevos, semillas, alevines o en cualquier otro estadio, y*<br><br>**Inciso e)** *Acuacultura didáctica.* | | |

| | | |
|---|---|---|
| **Artículos 22.-** *la Secretaría podrá inscribir en el Registro Nacional de Pesca a los acuicultores que no requieran concesión, permiso o Autorización.* | Al **proyecto** le aplica el Artículo, incisos y, fracciones anteriores, porque se trata de una actividad acuícola con fines comerciales. | Por el hecho de presentar a la autoridad correspondiente (SEMARNAT) la Manifestación de Impacto Ambiental, el promovente está cumpliendo con este apartado.<br><br>El proyecto se vincula por la obligatoriedad de obtener la autorización correspondiente para realizar las obras descritas en esta manifestación de impacto ambiental.<br><br>Como ya se mencionó anteriormente, la promovente una vez autorizado el proyecto en materia ambiental procederá a tramitar el Registro Nacional de Pesca para la unidad de producción acuícola. |
| **Art. 30°.-** *Las actividades pesqueras se clasifican en:*<br><br>**II.-** *Cultivo o acuacultura con fines* | | |
| **Artículo 31°.-** *Para realizar las actividades de pesca se requiere lo siguiente:*<br><br>**I,** *Concesión, para:*<br><br>**Inciso b)** *Acuacultura comercial*<br><br>**II,** Permiso, para:<br><br>**Inciso g)** *Acuacultura de fomento*<br><br>**III,** *Autorización, para:*<br><br>**Inciso d)** *Recolectar del medio natural reproductores, larvas, postlarvas, crías, huevos, semillas, alevines o en cualquier otro estadio, y*<br><br>**Inciso e)** *Acuacultura didáctica.* | | |

| | | |
|---|---|---|
| **Artículos 22.-** *la Secretaría podrá inscribir en el Registro Nacional de Pesca a los acuicultores que no requieran concesión, permiso o Autorización.* | Al **proyecto** le aplica el Artículo, incisos y, fracciones anteriores, porque se trata de una actividad acuícola con fines comerciales. | Por el hecho de presentar a la autoridad correspondiente (SEMARNAT) la Manifestación de Impacto Ambiental, el promovente está cumpliendo con este apartado.<br><br>El proyecto se vincula por la obligatoriedad de obtener la autorización correspondiente para realizar las obras descritas en esta manifestación de impacto ambiental.<br><br>Como ya se mencionó anteriormente, la promovente una vez autorizado el proyecto en materia ambiental procederá a tramitar el Registro Nacional de Pesca para la unidad de producción acuícola. |
| **Art. 30°.-** *Las actividades pesqueras se clasifican en:*<br><br>**II.-** *Cultivo o acuacultura con fines* | | |
| **Artículo 31°.-** *Para realizar las actividades de pesca se requiere lo siguiente:*<br><br>**I,** *Concesión, para:*<br><br>**Inciso b)** *Acuacultura comercial*<br><br>**II,** Permiso, para:<br><br>**Inciso g)** *Acuacultura de fomento*<br><br>**III,** *Autorización, para:*<br><br>**Inciso d)** *Recolectar del medio natural reproductores, larvas, postlarvas, crías, huevos, semillas, alevines o en cualquier otro estadio, y*<br><br>**Inciso e)** *Acuacultura didáctica.* | | |

| | | |
|---|---|---|
| **Artículos 22.-** *la Secretaría podrá inscribir en el Registro Nacional de Pesca a los acuicultores que no requieran concesión, permiso o Autorización.* | Al **proyecto** le aplica el Artículo, incisos y, fracciones anteriores, porque se trata de una actividad acuícola con fines comerciales. | Por el hecho de presentar a la autoridad correspondiente (SEMARNAT) la Manifestación de Impacto Ambiental, el promovente está cumpliendo con este apartado.<br><br>El proyecto se vincula por la obligatoriedad de obtener la autorización correspondiente para realizar las obras descritas en esta manifestación de impacto ambiental.<br><br>Como ya se mencionó anteriormente, la promovente una vez autorizado el proyecto en materia ambiental procederá a tramitar el Registro Nacional de Pesca para la unidad de producción acuícola. |
| **Art. 30°.-** *Las actividades pesqueras se clasifican en:*<br><br>**II.-** *Cultivo o acuacultura con fines* | | |
| **Artículo 31°.-** *Para realizar las actividades de pesca se requiere lo siguiente:*<br><br>**I,** *Concesión, para:*<br><br>**Inciso b)** *Acuacultura comercial*<br><br>**II,** Permiso, para:<br><br>**Inciso g)** *Acuacultura de fomento*<br><br>**III,** *Autorización, para:*<br><br>**Inciso d)** *Recolectar del medio natural reproductores, larvas, postlarvas, crías, huevos, semillas, alevines o en cualquier otro estadio, y*<br><br>**Inciso e)** *Acuacultura didáctica.* | | |

| | | |
|---|---|---|
| **Artículos 22.-** *la Secretaría podrá inscribir en el Registro Nacional de Pesca a los acuicultores que no requieran concesión, permiso o Autorización.* | Al **proyecto** le aplica el Artículo, incisos y, fracciones anteriores, porque se trata de una actividad acuícola con fines comerciales. | Por el hecho de presentar a la autoridad correspondiente (SEMARNAT) la Manifestación de Impacto Ambiental, el promovente está cumpliendo con este apartado.<br><br>El proyecto se vincula por la obligatoriedad de obtener la autorización correspondiente para realizar las obras descritas en esta manifestación de impacto ambiental.<br><br>Como ya se mencionó anteriormente, la promovente una vez autorizado el proyecto en materia ambiental procederá a tramitar el Registro Nacional de Pesca para la unidad de producción acuícola. |
| **Art. 30°.-** *Las actividades pesqueras se clasifican en:*<br><br>**II.-** *Cultivo o acuacultura con fines* | | |
| **Artículo 31°.-** *Para realizar las actividades de pesca se requiere lo siguiente:*<br><br>**I,** *Concesión, para:*<br><br>**Inciso b)** *Acuacultura comercial*<br><br>**II,** Permiso, para:<br><br>**Inciso g)** *Acuacultura de fomento*<br><br>**III,** *Autorización, para:*<br><br>**Inciso d)** *Recolectar del medio natural reproductores, larvas, postlarvas, crías, huevos, semillas, alevines o en cualquier otro estadio, y*<br><br>**Inciso e)** *Acuacultura didáctica.* | | |

| | | |
|---|---|---|
| **Artículos 22.-** *la Secretaría podrá inscribir en el Registro Nacional de Pesca a los acuicultores que no requieran concesión, permiso o Autorización.* | Al **proyecto** le aplica el Artículo, incisos y, fracciones anteriores, porque se trata de una actividad acuícola con fines comerciales. | Por el hecho de presentar a la autoridad correspondiente (SEMARNAT) la Manifestación de Impacto Ambiental, el promovente está cumpliendo con este apartado.<br><br>El proyecto se vincula por la obligatoriedad de obtener la autorización correspondiente para realizar las obras descritas en esta manifestación de impacto ambiental.<br><br>Como ya se mencionó anteriormente, la promovente una vez autorizado el proyecto en materia ambiental procederá a tramitar el Registro Nacional de Pesca para la unidad de producción acuícola. |
| **Art. 30°.-** *Las actividades pesqueras se clasifican en:*<br><br>**II.-** *Cultivo o acuacultura con fines* | | |
| **Artículo 31°.-** *Para realizar las actividades de pesca se requiere lo siguiente:*<br><br>**I,** *Concesión, para:*<br><br>**Inciso b)** *Acuacultura comercial*<br><br>**II,** Permiso, para:<br><br>**Inciso g)** *Acuacultura de fomento*<br><br>**III,** *Autorización, para:*<br><br>**Inciso d)** *Recolectar del medio natural reproductores, larvas, postlarvas, crías, huevos, semillas, alevines o en cualquier otro estadio, y*<br><br>**Inciso e)** *Acuacultura didáctica.* | | |

| | | |
|---|---|---|
| **Artículos 22.-** *la Secretaría podrá inscribir en el Registro Nacional de Pesca a los acuicultores que no requieran concesión, permiso o Autorización.* | Al **proyecto** le aplica el Artículo, incisos y, fracciones anteriores, porque se trata de una actividad acuícola con fines comerciales. | Por el hecho de presentar a la autoridad correspondiente (SEMARNAT) la Manifestación de Impacto Ambiental, el promovente está cumpliendo con este apartado.<br><br>El proyecto se vincula por la obligatoriedad de obtener la autorización correspondiente para realizar las obras descritas en esta manifestación de impacto ambiental.<br><br>Como ya se mencionó anteriormente, la promovente una vez autorizado el proyecto en materia ambiental procederá a tramitar el Registro Nacional de Pesca para la unidad de producción acuícola. |
| **Art. 30°.-** *Las actividades pesqueras se clasifican en:*<br><br>**II.-** *Cultivo o acuacultura con fines* | | |
| **Artículo 31°.-** *Para realizar las actividades de pesca se requiere lo siguiente:*<br><br>**I,** *Concesión, para:*<br><br>**Inciso b)** *Acuacultura comercial*<br><br>**II,** Permiso, para:<br><br>**Inciso g)** *Acuacultura de fomento*<br><br>**III,** *Autorización, para:*<br><br>**Inciso d)** *Recolectar del medio natural reproductores, larvas, postlarvas, crías, huevos, semillas, alevines o en cualquier otro estadio, y*<br><br>**Inciso e)** *Acuacultura didáctica.* | | |

| | | |
|---|---|---|
| **Artículos 22.-** *la Secretaría podrá inscribir en el Registro Nacional de Pesca a los acuicultores que no requieran concesión, permiso o Autorización.* | Al **proyecto** le aplica el Artículo, incisos y, fracciones anteriores, porque se trata de una actividad acuícola con fines comerciales. | Por el hecho de presentar a la autoridad correspondiente (SEMARNAT) la Manifestación de Impacto Ambiental, el promovente está cumpliendo con este apartado.<br><br>El proyecto se vincula por la obligatoriedad de obtener la autorización correspondiente para realizar las obras descritas en esta manifestación de impacto ambiental.<br><br>Como ya se mencionó anteriormente, la promovente una vez autorizado el proyecto en materia ambiental procederá a tramitar el Registro Nacional de Pesca para la unidad de producción acuícola. |
| **Art. 30°.-** *Las actividades pesqueras se clasifican en:*<br><br>**II.-** *Cultivo o acuacultura con fines* | | |
| **Artículo 31°.-** *Para realizar las actividades de pesca se requiere lo siguiente:*<br><br>**I,** *Concesión, para:*<br><br>**Inciso b)** *Acuacultura comercial*<br><br>**II,** Permiso, para:<br><br>**Inciso g)** *Acuacultura de fomento*<br><br>**III,** *Autorización, para:*<br><br>**Inciso d)** *Recolectar del medio natural reproductores, larvas, postlarvas, crías, huevos, semillas, alevines o en cualquier otro estadio, y*<br><br>**Inciso e)** *Acuacultura didáctica.* | | |

| | | |
|---|---|---|
| **Artículos 22.-** *la Secretaría podrá inscribir en el Registro Nacional de Pesca a los acuicultores que no requieran concesión, permiso o Autorización.* | Al **proyecto** le aplica el Artículo, incisos y, fracciones anteriores, porque se trata de una actividad acuícola con fines comerciales. | Por el hecho de presentar a la autoridad correspondiente (SEMARNAT) la Manifestación de Impacto Ambiental, el promovente está cumpliendo con este apartado.<br><br>El proyecto se vincula por la obligatoriedad de obtener la autorización correspondiente para realizar las obras descritas en esta manifestación de impacto ambiental.<br><br>Como ya se mencionó anteriormente, la promovente una vez autorizado el proyecto en materia ambiental procederá a tramitar el Registro Nacional de Pesca para la unidad de producción acuícola. |
| **Art. 30°.-** *Las actividades pesqueras se clasifican en:*<br><br>**II.-** *Cultivo o acuacultura con fines* | | |
| **Artículo 31°.-** *Para realizar las actividades de pesca se requiere lo siguiente:*<br><br>**I,** *Concesión, para:*<br><br>**Inciso b)** *Acuacultura comercial*<br><br>**II,** Permiso, para:<br><br>**Inciso g)** *Acuacultura de fomento*<br><br>**III,** *Autorización, para:*<br><br>**Inciso d)** *Recolectar del medio natural reproductores, larvas, postlarvas, crías, huevos, semillas, alevines o en cualquier otro estadio, y*<br><br>**Inciso e)** *Acuacultura didáctica.* | | |

| | | |
|---|---|---|
| **Artículos 22.-** *la Secretaría podrá inscribir en el Registro Nacional de Pesca a los acuicultores que no requieran concesión, permiso o Autorización.* | Al **proyecto** le aplica el Artículo, incisos y, fracciones anteriores, porque se trata de una actividad acuícola con fines comerciales. | Por el hecho de presentar a la autoridad correspondiente (SEMARNAT) la Manifestación de Impacto Ambiental, el promovente está cumpliendo con este apartado.<br><br>El proyecto se vincula por la obligatoriedad de obtener la autorización correspondiente para realizar las obras descritas en esta manifestación de impacto ambiental.<br><br>Como ya se mencionó anteriormente, la promovente una vez autorizado el proyecto en materia ambiental procederá a tramitar el Registro Nacional de Pesca para la unidad de producción acuícola. |
| **Art. 30°.-** *Las actividades pesqueras se clasifican en:*<br><br>**II.-** *Cultivo o acuacultura con fines* | | |
| **Artículo 31°.-** *Para realizar las actividades de pesca se requiere lo siguiente:*<br><br>**I,** *Concesión, para:*<br><br>**Inciso b)** *Acuacultura comercial*<br><br>**II,** Permiso, para:<br><br>**Inciso g)** *Acuacultura de fomento*<br><br>**III,** *Autorización, para:*<br><br>**Inciso d)** *Recolectar del medio natural reproductores, larvas, postlarvas, crías, huevos, semillas, alevines o en cualquier otro estadio, y*<br><br>**Inciso e)** *Acuacultura didáctica.* | | |

| | | |
|---|---|---|
| **Artículos 22.-** *la Secretaría podrá inscribir en el Registro Nacional de Pesca a los acuicultores que no requieran concesión, permiso o Autorización.* | Al **proyecto** le aplica el Artículo, incisos y, fracciones anteriores, porque se trata de una actividad acuícola con fines comerciales. | Por el hecho de presentar a la autoridad correspondiente (SEMARNAT) la Manifestación de Impacto Ambiental, el promovente está cumpliendo con este apartado.<br><br>El proyecto se vincula por la obligatoriedad de obtener la autorización correspondiente para realizar las obras descritas en esta manifestación de impacto ambiental.<br><br>Como ya se mencionó anteriormente, la promovente una vez autorizado el proyecto en materia ambiental procederá a tramitar el Registro Nacional de Pesca para la unidad de producción acuícola. |
| **Art. 30°.-** *Las actividades pesqueras se clasifican en:*<br><br>**II.-** *Cultivo o acuacultura con fines* | | |
| **Artículo 31°.-** *Para realizar las actividades de pesca se requiere lo siguiente:*<br><br>**I,** *Concesión, para:*<br><br>**Inciso b)** *Acuacultura comercial*<br><br>**II,** Permiso, para:<br><br>**Inciso g)** *Acuacultura de fomento*<br><br>**III,** *Autorización, para:*<br><br>**Inciso d)** *Recolectar del medio natural reproductores, larvas, postlarvas, crías, huevos, semillas, alevines o en cualquier otro estadio, y*<br><br>**Inciso e)** *Acuacultura didáctica.* | | |

| | | |
|---|---|---|
| **Artículos 22.-** *la Secretaría podrá inscribir en el Registro Nacional de Pesca a los acuicultores que no requieran concesión, permiso o Autorización.* | Al **proyecto** le aplica el Artículo, incisos y, fracciones anteriores, porque se trata de una actividad acuícola con fines comerciales. | Por el hecho de presentar a la autoridad correspondiente (SEMARNAT) la Manifestación de Impacto Ambiental, el promovente está cumpliendo con este apartado.<br><br>El proyecto se vincula por la obligatoriedad de obtener la autorización correspondiente para realizar las obras descritas en esta manifestación de impacto ambiental.<br><br>Como ya se mencionó anteriormente, la promovente una vez autorizado el proyecto en materia ambiental procederá a tramitar el Registro Nacional de Pesca para la unidad de producción acuícola. |
| **Art. 30°.-** *Las actividades pesqueras se clasifican en:*<br><br>**II.-** *Cultivo o acuacultura con fines* | | |
| **Artículo 31°.-** *Para realizar las actividades de pesca se requiere lo siguiente:*<br><br>**I,** *Concesión, para:*<br><br>**Inciso b)** *Acuacultura comercial*<br><br>**II,** Permiso, para:<br><br>**Inciso g)** *Acuacultura de fomento*<br><br>**III,** *Autorización, para:*<br><br>**Inciso d)** *Recolectar del medio natural reproductores, larvas, postlarvas, crías, huevos, semillas, alevines o en cualquier otro estadio, y*<br><br>**Inciso e)** *Acuacultura didáctica.* | | |

| | | |
|---|---|---|
| **Artículos 22.-** *la Secretaría podrá inscribir en el Registro Nacional de Pesca a los acuicultores que no requieran concesión, permiso o Autorización.* | Al **proyecto** le aplica el Artículo, incisos y, fracciones anteriores, porque se trata de una actividad acuícola con fines comerciales. | Por el hecho de presentar a la autoridad correspondiente (SEMARNAT) la Manifestación de Impacto Ambiental, el promovente está cumpliendo con este apartado.<br><br>El proyecto se vincula por la obligatoriedad de obtener la autorización correspondiente para realizar las obras descritas en esta manifestación de impacto ambiental.<br><br>Como ya se mencionó anteriormente, la promovente una vez autorizado el proyecto en materia ambiental procederá a tramitar el Registro Nacional de Pesca para la unidad de producción acuícola. |
| **Art. 30°.-** *Las actividades pesqueras se clasifican en:*<br><br>**II.-** *Cultivo o acuacultura con fines* | | |
| **Artículo 31°.-** *Para realizar las actividades de pesca se requiere lo siguiente:*<br><br>**I,** *Concesión, para:*<br><br>**Inciso b)** *Acuacultura comercial*<br><br>**II,** Permiso, para:<br><br>**Inciso g)** *Acuacultura de fomento*<br><br>**III,** *Autorización, para:*<br><br>**Inciso d)** *Recolectar del medio natural reproductores, larvas, postlarvas, crías, huevos, semillas, alevines o en cualquier otro estadio, y*<br><br>**Inciso e)** *Acuacultura didáctica.* | | |

| | | |
|---|---|---|
| **Artículos 22.-** *la Secretaría podrá inscribir en el Registro Nacional de Pesca a los acuicultores que no requieran concesión, permiso o Autorización.* | Al **proyecto** le aplica el Artículo, incisos y, fracciones anteriores, porque se trata de una actividad acuícola con fines comerciales. | Por el hecho de presentar a la autoridad correspondiente (SEMARNAT) la Manifestación de Impacto Ambiental, el promovente está cumpliendo con este apartado.<br><br>El proyecto se vincula por la obligatoriedad de obtener la autorización correspondiente para realizar las obras descritas en esta manifestación de impacto ambiental.<br><br>Como ya se mencionó anteriormente, la promovente una vez autorizado el proyecto en materia ambiental procederá a tramitar el Registro Nacional de Pesca para la unidad de producción acuícola. |
| **Art. 30°.-** *Las actividades pesqueras se clasifican en:*<br><br>**II.-** *Cultivo o acuacultura con fines* | | |
| **Artículo 31°.-** *Para realizar las actividades de pesca se requiere lo siguiente:*<br><br>**I,** *Concesión, para:*<br><br>**Inciso b)** *Acuacultura comercial*<br><br>**II,** Permiso, para:<br><br>**Inciso g)** *Acuacultura de fomento*<br><br>**III,** *Autorización, para:*<br><br>**Inciso d)** *Recolectar del medio natural reproductores, larvas, postlarvas, crías, huevos, semillas, alevines o en cualquier otro estadio, y*<br><br>**Inciso e)** *Acuacultura didáctica.* | | |

| | | |
|---|---|---|
| **Artículos 22.-** *la Secretaría podrá inscribir en el Registro Nacional de Pesca a los acuicultores que no requieran concesión, permiso o Autorización.* | Al **proyecto** le aplica el Artículo, incisos y, fracciones anteriores, porque se trata de una actividad acuícola con fines comerciales. | Por el hecho de presentar a la autoridad correspondiente (SEMARNAT) la Manifestación de Impacto Ambiental, el promovente está cumpliendo con este apartado.<br><br>El proyecto se vincula por la obligatoriedad de obtener la autorización correspondiente para realizar las obras descritas en esta manifestación de impacto ambiental.<br><br>Como ya se mencionó anteriormente, la promovente una vez autorizado el proyecto en materia ambiental procederá a tramitar el Registro Nacional de Pesca para la unidad de producción acuícola. |
| **Art. 30°.-** *Las actividades pesqueras se clasifican en:*<br><br>**II.-** *Cultivo o acuacultura con fines* | | |
| **Artículo 31°.-** *Para realizar las actividades de pesca se requiere lo siguiente:*<br><br>**I,** *Concesión, para:*<br><br>**Inciso b)** *Acuacultura comercial*<br><br>**II,** Permiso, para:<br><br>**Inciso g)** *Acuacultura de fomento*<br><br>**III,** *Autorización, para:*<br><br>**Inciso d)** *Recolectar del medio natural reproductores, larvas, postlarvas, crías, huevos, semillas, alevines o en cualquier otro estadio, y*<br><br>**Inciso e)** *Acuacultura didáctica.* | | |

| | | |
|---|---|---|
| **Artículos 22.-** *la Secretaría podrá inscribir en el Registro Nacional de Pesca a los acuicultores que no requieran concesión, permiso o Autorización.* | Al **proyecto** le aplica el Artículo, incisos y, fracciones anteriores, porque se trata de una actividad acuícola con fines comerciales. | Por el hecho de presentar a la autoridad correspondiente (SEMARNAT) la Manifestación de Impacto Ambiental, el promovente está cumpliendo con este apartado.<br><br>El proyecto se vincula por la obligatoriedad de obtener la autorización correspondiente para realizar las obras descritas en esta manifestación de impacto ambiental.<br><br>Como ya se mencionó anteriormente, la promovente una vez autorizado el proyecto en materia ambiental procederá a tramitar el Registro Nacional de Pesca para la unidad de producción acuícola. |
| **Art. 30°.-** *Las actividades pesqueras se clasifican en:*<br><br>**II.-** *Cultivo o acuacultura con fines* | | |
| **Artículo 31°.-** *Para realizar las actividades de pesca se requiere lo siguiente:*<br><br>**I,** *Concesión, para:*<br><br>**Inciso b)** *Acuacultura comercial*<br><br>**II,** Permiso, para:<br><br>**Inciso g)** *Acuacultura de fomento*<br><br>**III,** *Autorización, para:*<br><br>**Inciso d)** *Recolectar del medio natural reproductores, larvas, postlarvas, crías, huevos, semillas, alevines o en cualquier otro estadio, y*<br><br>**Inciso e)** *Acuacultura didáctica.* | | |

| | | |
|---|---|---|
| **Artículos 22.-** *la Secretaría podrá inscribir en el Registro Nacional de Pesca a los acuicultores que no requieran concesión, permiso o Autorización.* | Al **proyecto** le aplica el Artículo, incisos y, fracciones anteriores, porque se trata de una actividad acuícola con fines comerciales. | Por el hecho de presentar a la autoridad correspondiente (SEMARNAT) la Manifestación de Impacto Ambiental, el promovente está cumpliendo con este apartado.<br><br>El proyecto se vincula por la obligatoriedad de obtener la autorización correspondiente para realizar las obras descritas en esta manifestación de impacto ambiental.<br><br>Como ya se mencionó anteriormente, la promovente una vez autorizado el proyecto en materia ambiental procederá a tramitar el Registro Nacional de Pesca para la unidad de producción acuícola. |
| **Art. 30°.-** *Las actividades pesqueras se clasifican en:*<br><br>**II.-** *Cultivo o acuacultura con fines* | | |
| **Artículo 31°.-** *Para realizar las actividades de pesca se requiere lo siguiente:*<br><br>**I,** *Concesión, para:*<br><br>**Inciso b)** *Acuacultura comercial*<br><br>**II,** Permiso, para:<br><br>**Inciso g)** *Acuacultura de fomento*<br><br>**III,** *Autorización, para:*<br><br>**Inciso d)** *Recolectar del medio natural reproductores, larvas, postlarvas, crías, huevos, semillas, alevines o en cualquier otro estadio, y*<br><br>**Inciso e)** *Acuacultura didáctica.* | | |

| | | |
|---|---|---|
| **Artículos 22.-** *la Secretaría podrá inscribir en el Registro Nacional de Pesca a los acuicultores que no requieran concesión, permiso o Autorización.* | Al **proyecto** le aplica el Artículo, incisos y, fracciones anteriores, porque se trata de una actividad acuícola con fines comerciales. | Por el hecho de presentar a la autoridad correspondiente (SEMARNAT) la Manifestación de Impacto Ambiental, el promovente está cumpliendo con este apartado.<br><br>El proyecto se vincula por la obligatoriedad de obtener la autorización correspondiente para realizar las obras descritas en esta manifestación de impacto ambiental.<br><br>Como ya se mencionó anteriormente, la promovente una vez autorizado el proyecto en materia ambiental procederá a tramitar el Registro Nacional de Pesca para la unidad de producción acuícola. |
| **Art. 30°.-** *Las actividades pesqueras se clasifican en:*<br><br>**II.-** *Cultivo o acuacultura con fines* | | |
| **Artículo 31°.-** *Para realizar las actividades de pesca se requiere lo siguiente:*<br><br>**I,** *Concesión, para:*<br><br>**Inciso b)** *Acuacultura comercial*<br><br>**II,** Permiso, para:<br><br>**Inciso g)** *Acuacultura de fomento*<br><br>**III,** *Autorización, para:*<br><br>**Inciso d)** *Recolectar del medio natural reproductores, larvas, postlarvas, crías, huevos, semillas, alevines o en cualquier otro estadio, y*<br><br>**Inciso e)** *Acuacultura didáctica.* | | |

| | | |
|---|---|---|
| **Artículos 22.-** *la Secretaría podrá inscribir en el Registro Nacional de Pesca a los acuicultores que no requieran concesión, permiso o Autorización.* | Al **proyecto** le aplica el Artículo, incisos y, fracciones anteriores, porque se trata de una actividad acuícola con fines comerciales. | Por el hecho de presentar a la autoridad correspondiente (SEMARNAT) la Manifestación de Impacto Ambiental, el promovente está cumpliendo con este apartado.<br><br>El proyecto se vincula por la obligatoriedad de obtener la autorización correspondiente para realizar las obras descritas en esta manifestación de impacto ambiental.<br><br>Como ya se mencionó anteriormente, la promovente una vez autorizado el proyecto en materia ambiental procederá a tramitar el Registro Nacional de Pesca para la unidad de producción acuícola. |
| **Art. 30°.-** *Las actividades pesqueras se clasifican en:*<br><br>**II.-** *Cultivo o acuacultura con fines* | | |
| **Artículo 31°.-** *Para realizar las actividades de pesca se requiere lo siguiente:*<br><br>**I,** *Concesión, para:*<br><br>**Inciso b)** *Acuacultura comercial*<br><br>**II,** Permiso, para:<br><br>**Inciso g)** *Acuacultura de fomento*<br><br>**III,** *Autorización, para:*<br><br>**Inciso d)** *Recolectar del medio natural reproductores, larvas, postlarvas, crías, huevos, semillas, alevines o en cualquier otro estadio, y*<br><br>**Inciso e)** *Acuacultura didáctica.* | | |

| | | |
|---|---|---|
| **Artículos 22.-** *la Secretaría podrá inscribir en el Registro Nacional de Pesca a los acuicultores que no requieran concesión, permiso o Autorización.* | Al **proyecto** le aplica el Artículo, incisos y, fracciones anteriores, porque se trata de una actividad acuícola con fines comerciales. | Por el hecho de presentar a la autoridad correspondiente (SEMARNAT) la Manifestación de Impacto Ambiental, el promovente está cumpliendo con este apartado.<br><br>El proyecto se vincula por la obligatoriedad de obtener la autorización correspondiente para realizar las obras descritas en esta manifestación de impacto ambiental.<br><br>Como ya se mencionó anteriormente, la promovente una vez autorizado el proyecto en materia ambiental procederá a tramitar el Registro Nacional de Pesca para la unidad de producción acuícola. |
| **Art. 30°.-** *Las actividades pesqueras se clasifican en:*<br><br>**II.-** *Cultivo o acuacultura con fines* | | |
| **Artículo 31°.-** *Para realizar las actividades de pesca se requiere lo siguiente:*<br><br>**I,** *Concesión, para:*<br><br>**Inciso b)** *Acuacultura comercial*<br><br>**II,** Permiso, para:<br><br>**Inciso g)** *Acuacultura de fomento*<br><br>**III,** *Autorización, para:*<br><br>**Inciso d)** *Recolectar del medio natural reproductores, larvas, postlarvas, crías, huevos, semillas, alevines o en cualquier otro estadio, y*<br><br>**Inciso e)** *Acuacultura didáctica.* | | |

| | | |
|---|---|---|
| **Artículos 22.-** *la Secretaría podrá inscribir en el Registro Nacional de Pesca a los acuicultores que no requieran concesión, permiso o Autorización.* | Al **proyecto** le aplica el Artículo, incisos y, fracciones anteriores, porque se trata de una actividad acuícola con fines comerciales. | Por el hecho de presentar a la autoridad correspondiente (SEMARNAT) la Manifestación de Impacto Ambiental, el promovente está cumpliendo con este apartado.<br><br>El proyecto se vincula por la obligatoriedad de obtener la autorización correspondiente para realizar las obras descritas en esta manifestación de impacto ambiental.<br><br>Como ya se mencionó anteriormente, la promovente una vez autorizado el proyecto en materia ambiental procederá a tramitar el Registro Nacional de Pesca para la unidad de producción acuícola. |
| **Art. 30°.-** *Las actividades pesqueras se clasifican en:*<br><br>**II.-** *Cultivo o acuacultura con fines* | | |
| **Artículo 31°.-** *Para realizar las actividades de pesca se requiere lo siguiente:*<br><br>**I,** *Concesión, para:*<br><br>**Inciso b)** *Acuacultura comercial*<br><br>**II,** Permiso, para:<br><br>**Inciso g)** *Acuacultura de fomento*<br><br>**III,** *Autorización, para:*<br><br>**Inciso d)** *Recolectar del medio natural reproductores, larvas, postlarvas, crías, huevos, semillas, alevines o en cualquier otro estadio, y*<br><br>**Inciso e)** *Acuacultura didáctica.* | | |

| | | |
|---|---|---|
| **Artículos 22.-** *la Secretaría podrá inscribir en el Registro Nacional de Pesca a los acuicultores que no requieran concesión, permiso o Autorización.* | Al **proyecto** le aplica el Artículo, incisos y, fracciones anteriores, porque se trata de una actividad acuícola con fines comerciales. | Por el hecho de presentar a la autoridad correspondiente (SEMARNAT) la Manifestación de Impacto Ambiental, el promovente está cumpliendo con este apartado.<br><br>El proyecto se vincula por la obligatoriedad de obtener la autorización correspondiente para realizar las obras descritas en esta manifestación de impacto ambiental.<br><br>Como ya se mencionó anteriormente, la promovente una vez autorizado el proyecto en materia ambiental procederá a tramitar el Registro Nacional de Pesca para la unidad de producción acuícola. |
| **Art. 30°.-** *Las actividades pesqueras se clasifican en:*<br><br>**II.-** *Cultivo o acuacultura con fines* | | |
| **Artículo 31°.-** *Para realizar las actividades de pesca se requiere lo siguiente:*<br><br>**I,** *Concesión, para:*<br><br>**Inciso b)** *Acuacultura comercial*<br><br>**II,** Permiso, para:<br><br>**Inciso g)** *Acuacultura de fomento*<br><br>**III,** *Autorización, para:*<br><br>**Inciso d)** *Recolectar del medio natural reproductores, larvas, postlarvas, crías, huevos, semillas, alevines o en cualquier otro estadio, y*<br><br>**Inciso e)** *Acuacultura didáctica.* | | |

| | | |
|---|---|---|
| **Artículos 22.-** *la Secretaría podrá inscribir en el Registro Nacional de Pesca a los acuicultores que no requieran concesión, permiso o Autorización.* | Al **proyecto** le aplica el Artículo, incisos y, fracciones anteriores, porque se trata de una actividad acuícola con fines comerciales. | Por el hecho de presentar a la autoridad correspondiente (SEMARNAT) la Manifestación de Impacto Ambiental, el promovente está cumpliendo con este apartado.<br><br>El proyecto se vincula por la obligatoriedad de obtener la autorización correspondiente para realizar las obras descritas en esta manifestación de impacto ambiental.<br><br>Como ya se mencionó anteriormente, la promovente una vez autorizado el proyecto en materia ambiental procederá a tramitar el Registro Nacional de Pesca para la unidad de producción acuícola. |
| **Art. 30°.-** *Las actividades pesqueras se clasifican en:*<br><br>**II.-** *Cultivo o acuacultura con fines* | | |
| **Artículo 31°.-** *Para realizar las actividades de pesca se requiere lo siguiente:*<br><br>**I,** *Concesión, para:*<br><br>**Inciso b)** *Acuacultura comercial*<br><br>**II,** Permiso, para:<br><br>**Inciso g)** *Acuacultura de fomento*<br><br>**III,** *Autorización, para:*<br><br>**Inciso d)** *Recolectar del medio natural reproductores, larvas, postlarvas, crías, huevos, semillas, alevines o en cualquier otro estadio, y*<br><br>**Inciso e)** *Acuacultura didáctica.* | | |

| | | |
|---|---|---|
| **Artículos 22.-** *la Secretaría podrá inscribir en el Registro Nacional de Pesca a los acuicultores que no requieran concesión, permiso o Autorización.* | Al **proyecto** le aplica el Artículo, incisos y, fracciones anteriores, porque se trata de una actividad acuícola con fines comerciales. | Por el hecho de presentar a la autoridad correspondiente (SEMARNAT) la Manifestación de Impacto Ambiental, el promovente está cumpliendo con este apartado.<br><br>El proyecto se vincula por la obligatoriedad de obtener la autorización correspondiente para realizar las obras descritas en esta manifestación de impacto ambiental.<br><br>Como ya se mencionó anteriormente, la promovente una vez autorizado el proyecto en materia ambiental procederá a tramitar el Registro Nacional de Pesca para la unidad de producción acuícola. |
| **Art. 30°.-** *Las actividades pesqueras se clasifican en:*<br><br>**II.-** *Cultivo o acuacultura con fines* | | |
| **Artículo 31°.-** *Para realizar las actividades de pesca se requiere lo siguiente:*<br><br>**I,** *Concesión, para:*<br><br>**Inciso b)** *Acuacultura comercial*<br><br>**II,** Permiso, para:<br><br>**Inciso g)** *Acuacultura de fomento*<br><br>**III,** *Autorización, para:*<br><br>**Inciso d)** *Recolectar del medio natural reproductores, larvas, postlarvas, crías, huevos, semillas, alevines o en cualquier otro estadio, y*<br><br>**Inciso e)** *Acuacultura didáctica.* | | |

| | | |
|---|---|---|
| **Artículos 22.-** *la Secretaría podrá inscribir en el Registro Nacional de Pesca a los acuicultores que no requieran concesión, permiso o Autorización.* | Al **proyecto** le aplica el Artículo, incisos y, fracciones anteriores, porque se trata de una actividad acuícola con fines comerciales. | Por el hecho de presentar a la autoridad correspondiente (SEMARNAT) la Manifestación de Impacto Ambiental, el promovente está cumpliendo con este apartado.<br><br>El proyecto se vincula por la obligatoriedad de obtener la autorización correspondiente para realizar las obras descritas en esta manifestación de impacto ambiental.<br><br>Como ya se mencionó anteriormente, la promovente una vez autorizado el proyecto en materia ambiental procederá a tramitar el Registro Nacional de Pesca para la unidad de producción acuícola. |
| **Art. 30°.-** *Las actividades pesqueras se clasifican en:*<br><br>**II.-** *Cultivo o acuacultura con fines* | | |
| **Artículo 31°.-** *Para realizar las actividades de pesca se requiere lo siguiente:*<br><br>**I,** *Concesión, para:*<br><br>**Inciso b)** *Acuacultura comercial*<br><br>**II,** Permiso, para:<br><br>**Inciso g)** *Acuacultura de fomento*<br><br>**III,** *Autorización, para:*<br><br>**Inciso d)** *Recolectar del medio natural reproductores, larvas, postlarvas, crías, huevos, semillas, alevines o en cualquier otro estadio, y*<br><br>**Inciso e)** *Acuacultura didáctica.* | | |

| | | |
|---|---|---|
| **Artículos 22.-** *la Secretaría podrá inscribir en el Registro Nacional de Pesca a los acuicultores que no requieran concesión, permiso o Autorización.* | Al **proyecto** le aplica el Artículo, incisos y, fracciones anteriores, porque se trata de una actividad acuícola con fines comerciales. | Por el hecho de presentar a la autoridad correspondiente (SEMARNAT) la Manifestación de Impacto Ambiental, el promovente está cumpliendo con este apartado.<br><br>El proyecto se vincula por la obligatoriedad de obtener la autorización correspondiente para realizar las obras descritas en esta manifestación de impacto ambiental.<br><br>Como ya se mencionó anteriormente, la promovente una vez autorizado el proyecto en materia ambiental procederá a tramitar el Registro Nacional de Pesca para la unidad de producción acuícola. |
| **Art. 30°.-** *Las actividades pesqueras se clasifican en:*<br><br>**II.-** *Cultivo o acuacultura con fines* | | |
| **Artículo 31°.-** *Para realizar las actividades de pesca se requiere lo siguiente:*<br><br>**I,** *Concesión, para:*<br><br>**Inciso b)** *Acuacultura comercial*<br><br>**II,** Permiso, para:<br><br>**Inciso g)** *Acuacultura de fomento*<br><br>**III,** *Autorización, para:*<br><br>**Inciso d)** *Recolectar del medio natural reproductores, larvas, postlarvas, crías, huevos, semillas, alevines o en cualquier otro estadio, y*<br><br>**Inciso e)** *Acuacultura didáctica.* | | |

| | | |
|---|---|---|
| **Artículos 22.-** *la Secretaría podrá inscribir en el Registro Nacional de Pesca a los acuicultores que no requieran concesión, permiso o Autorización.* | Al **proyecto** le aplica el Artículo, incisos y, fracciones anteriores, porque se trata de una actividad acuícola con fines comerciales. | Por el hecho de presentar a la autoridad correspondiente (SEMARNAT) la Manifestación de Impacto Ambiental, el promovente está cumpliendo con este apartado.<br><br>El proyecto se vincula por la obligatoriedad de obtener la autorización correspondiente para realizar las obras descritas en esta manifestación de impacto ambiental.<br><br>Como ya se mencionó anteriormente, la promovente una vez autorizado el proyecto en materia ambiental procederá a tramitar el Registro Nacional de Pesca para la unidad de producción acuícola. |
| **Art. 30°.-** *Las actividades pesqueras se clasifican en:*<br><br>**II.-** *Cultivo o acuacultura con fines* | | |
| **Artículo 31°.-** *Para realizar las actividades de pesca se requiere lo siguiente:*<br><br>**I,** *Concesión, para:*<br><br>**Inciso b)** *Acuacultura comercial*<br><br>**II,** Permiso, para:<br><br>**Inciso g)** *Acuacultura de fomento*<br><br>**III,** *Autorización, para:*<br><br>**Inciso d)** *Recolectar del medio natural reproductores, larvas, postlarvas, crías, huevos, semillas, alevines o en cualquier otro estadio, y*<br><br>**Inciso e)** *Acuacultura didáctica.* | | |

| | | |
|---|---|---|
| **Artículos 22.-** *la Secretaría podrá inscribir en el Registro Nacional de Pesca a los acuicultores que no requieran concesión, permiso o Autorización.* | Al **proyecto** le aplica el Artículo, incisos y, fracciones anteriores, porque se trata de una actividad acuícola con fines comerciales. | Por el hecho de presentar a la autoridad correspondiente (SEMARNAT) la Manifestación de Impacto Ambiental, el promovente está cumpliendo con este apartado.<br><br>El proyecto se vincula por la obligatoriedad de obtener la autorización correspondiente para realizar las obras descritas en esta manifestación de impacto ambiental.<br><br>Como ya se mencionó anteriormente, la promovente una vez autorizado el proyecto en materia ambiental procederá a tramitar el Registro Nacional de Pesca para la unidad de producción acuícola. |
| **Art. 30°.-** *Las actividades pesqueras se clasifican en:*<br><br>**II.-** *Cultivo o acuacultura con fines* | | |
| **Artículo 31°.-** *Para realizar las actividades de pesca se requiere lo siguiente:*<br><br>**I,** *Concesión, para:*<br><br>**Inciso b)** *Acuacultura comercial*<br><br>**II,** Permiso, para:<br><br>**Inciso g)** *Acuacultura de fomento*<br><br>**III,** *Autorización, para:*<br><br>**Inciso d)** *Recolectar del medio natural reproductores, larvas, postlarvas, crías, huevos, semillas, alevines o en cualquier otro estadio, y*<br><br>**Inciso e)** *Acuacultura didáctica.* | | |

| | | |
|---|---|---|
| **Artículos 22.-** *la Secretaría podrá inscribir en el Registro Nacional de Pesca a los acuicultores que no requieran concesión, permiso o Autorización.* | Al **proyecto** le aplica el Artículo, incisos y, fracciones anteriores, porque se trata de una actividad acuícola con fines comerciales. | Por el hecho de presentar a la autoridad correspondiente (SEMARNAT) la Manifestación de Impacto Ambiental, el promovente está cumpliendo con este apartado.<br><br>El proyecto se vincula por la obligatoriedad de obtener la autorización correspondiente para realizar las obras descritas en esta manifestación de impacto ambiental.<br><br>Como ya se mencionó anteriormente, la promovente una vez autorizado el proyecto en materia ambiental procederá a tramitar el Registro Nacional de Pesca para la unidad de producción acuícola. |
| **Art. 30°.-** *Las actividades pesqueras se clasifican en:*<br><br>**II.-** *Cultivo o acuacultura con fines* | | |
| **Artículo 31°.-** *Para realizar las actividades de pesca se requiere lo siguiente:*<br><br>**I,** *Concesión, para:*<br><br>**Inciso b)** *Acuacultura comercial*<br><br>**II,** Permiso, para:<br><br>**Inciso g)** *Acuacultura de fomento*<br><br>**III,** *Autorización, para:*<br><br>**Inciso d)** *Recolectar del medio natural reproductores, larvas, postlarvas, crías, huevos, semillas, alevines o en cualquier otro estadio, y*<br><br>**Inciso e)** *Acuacultura didáctica.* | | |

| | | |
|---|---|---|
| **Artículos 22.-** *la Secretaría podrá inscribir en el Registro Nacional de Pesca a los acuicultores que no requieran concesión, permiso o Autorización.* | Al **proyecto** le aplica el Artículo, incisos y, fracciones anteriores, porque se trata de una actividad acuícola con fines comerciales. | Por el hecho de presentar a la autoridad correspondiente (SEMARNAT) la Manifestación de Impacto Ambiental, el promovente está cumpliendo con este apartado.<br><br>El proyecto se vincula por la obligatoriedad de obtener la autorización correspondiente para realizar las obras descritas en esta manifestación de impacto ambiental.<br><br>Como ya se mencionó anteriormente, la promovente una vez autorizado el proyecto en materia ambiental procederá a tramitar el Registro Nacional de Pesca para la unidad de producción acuícola. |
| **Art. 30°.-** *Las actividades pesqueras se clasifican en:*<br><br>**II.-** *Cultivo o acuacultura con fines* | | |
| **Artículo 31°.-** *Para realizar las actividades de pesca se requiere lo siguiente:*<br><br>**I,** *Concesión, para:*<br><br>**Inciso b)** *Acuacultura comercial*<br><br>**II,** Permiso, para:<br><br>**Inciso g)** *Acuacultura de fomento*<br><br>**III,** *Autorización, para:*<br><br>**Inciso d)** *Recolectar del medio natural reproductores, larvas, postlarvas, crías, huevos, semillas, alevines o en cualquier otro estadio, y*<br><br>**Inciso e)** *Acuacultura didáctica.* | | |

| | | |
|---|---|---|
| **Artículos 22.-** *la Secretaría podrá inscribir en el Registro Nacional de Pesca a los acuicultores que no requieran concesión, permiso o Autorización.* | Al **proyecto** le aplica el Artículo, incisos y, fracciones anteriores, porque se trata de una actividad acuícola con fines comerciales. | Por el hecho de presentar a la autoridad correspondiente (SEMARNAT) la Manifestación de Impacto Ambiental, el promovente está cumpliendo con este apartado.<br><br>El proyecto se vincula por la obligatoriedad de obtener la autorización correspondiente para realizar las obras descritas en esta manifestación de impacto ambiental.<br><br>Como ya se mencionó anteriormente, la promovente una vez autorizado el proyecto en materia ambiental procederá a tramitar el Registro Nacional de Pesca para la unidad de producción acuícola. |
| **Art. 30°.-** *Las actividades pesqueras se clasifican en:*<br><br>**II.-** *Cultivo o acuacultura con fines* | | |
| **Artículo 31°.-** *Para realizar las actividades de pesca se requiere lo siguiente:*<br><br>**I,** *Concesión, para:*<br><br>**Inciso b)** *Acuacultura comercial*<br><br>**II,** Permiso, para:<br><br>**Inciso g)** *Acuacultura de fomento*<br><br>**III,** *Autorización, para:*<br><br>**Inciso d)** *Recolectar del medio natural reproductores, larvas, postlarvas, crías, huevos, semillas, alevines o en cualquier otro estadio, y*<br><br>**Inciso e)** *Acuacultura didáctica.* | | |

| | | |
|---|---|---|
| **Artículos 22.-** *la Secretaría podrá inscribir en el Registro Nacional de Pesca a los acuicultores que no requieran concesión, permiso o Autorización.* | Al **proyecto** le aplica el Artículo, incisos y, fracciones anteriores, porque se trata de una actividad acuícola con fines comerciales. | Por el hecho de presentar a la autoridad correspondiente (SEMARNAT) la Manifestación de Impacto Ambiental, el promovente está cumpliendo con este apartado.<br><br>El proyecto se vincula por la obligatoriedad de obtener la autorización correspondiente para realizar las obras descritas en esta manifestación de impacto ambiental.<br><br>Como ya se mencionó anteriormente, la promovente una vez autorizado el proyecto en materia ambiental procederá a tramitar el Registro Nacional de Pesca para la unidad de producción acuícola. |
| **Art. 30°.-** *Las actividades pesqueras se clasifican en:*<br><br>**II.-** *Cultivo o acuacultura con fines* | | |
| **Artículo 31°.-** *Para realizar las actividades de pesca se requiere lo siguiente:*<br><br>**I,** *Concesión, para:*<br><br>**Inciso b)** *Acuacultura comercial*<br><br>**II,** Permiso, para:<br><br>**Inciso g)** *Acuacultura de fomento*<br><br>**III,** *Autorización, para:*<br><br>**Inciso d)** *Recolectar del medio natural reproductores, larvas, postlarvas, crías, huevos, semillas, alevines o en cualquier otro estadio, y*<br><br>**Inciso e)** *Acuacultura didáctica.* | | |

| | | |
|---|---|---|
| **Artículos 22.-** *la Secretaría podrá inscribir en el Registro Nacional de Pesca a los acuicultores que no requieran concesión, permiso o Autorización.* | Al **proyecto** le aplica el Artículo, incisos y, fracciones anteriores, porque se trata de una actividad acuícola con fines comerciales. | Por el hecho de presentar a la autoridad correspondiente (SEMARNAT) la Manifestación de Impacto Ambiental, el promovente está cumpliendo con este apartado.<br><br>El proyecto se vincula por la obligatoriedad de obtener la autorización correspondiente para realizar las obras descritas en esta manifestación de impacto ambiental.<br><br>Como ya se mencionó anteriormente, la promovente una vez autorizado el proyecto en materia ambiental procederá a tramitar el Registro Nacional de Pesca para la unidad de producción acuícola. |
| **Art. 30°.-** *Las actividades pesqueras se clasifican en:*<br><br>**II.-** *Cultivo o acuacultura con fines* | | |
| **Artículo 31°.-** *Para realizar las actividades de pesca se requiere lo siguiente:*<br><br>**I,** *Concesión, para:*<br><br>**Inciso b)** *Acuacultura comercial*<br><br>**II,** Permiso, para:<br><br>**Inciso g)** *Acuacultura de fomento*<br><br>**III,** *Autorización, para:*<br><br>**Inciso d)** *Recolectar del medio natural reproductores, larvas, postlarvas, crías, huevos, semillas, alevines o en cualquier otro estadio, y*<br><br>**Inciso e)** *Acuacultura didáctica.* | | |

| | | |
|---|---|---|
| **Artículos 22.-** *la Secretaría podrá inscribir en el Registro Nacional de Pesca a los acuicultores que no requieran concesión, permiso o Autorización.* | Al **proyecto** le aplica el Artículo, incisos y, fracciones anteriores, porque se trata de una actividad acuícola con fines comerciales. | Por el hecho de presentar a la autoridad correspondiente (SEMARNAT) la Manifestación de Impacto Ambiental, el promovente está cumpliendo con este apartado.<br><br>El proyecto se vincula por la obligatoriedad de obtener la autorización correspondiente para realizar las obras descritas en esta manifestación de impacto ambiental.<br><br>Como ya se mencionó anteriormente, la promovente una vez autorizado el proyecto en materia ambiental procederá a tramitar el Registro Nacional de Pesca para la unidad de producción acuícola. |
| **Art. 30°.-** *Las actividades pesqueras se clasifican en:*<br><br>**II.-** *Cultivo o acuacultura con fines* | | |
| **Artículo 31°.-** *Para realizar las actividades de pesca se requiere lo siguiente:*<br><br>**I,** *Concesión, para:*<br><br>**Inciso b)** *Acuacultura comercial*<br><br>**II,** Permiso, para:<br><br>**Inciso g)** *Acuacultura de fomento*<br><br>**III,** *Autorización, para:*<br><br>**Inciso d)** *Recolectar del medio natural reproductores, larvas, postlarvas, crías, huevos, semillas, alevines o en cualquier otro estadio, y*<br><br>**Inciso e)** *Acuacultura didáctica.* | | |

| | | |
|---|---|---|
| **Artículos 22.-** *la Secretaría podrá inscribir en el Registro Nacional de Pesca a los acuicultores que no requieran concesión, permiso o Autorización.* | Al **proyecto** le aplica el Artículo, incisos y, fracciones anteriores, porque se trata de una actividad acuícola con fines comerciales. | Por el hecho de presentar a la autoridad correspondiente (SEMARNAT) la Manifestación de Impacto Ambiental, el promovente está cumpliendo con este apartado.<br><br>El proyecto se vincula por la obligatoriedad de obtener la autorización correspondiente para realizar las obras descritas en esta manifestación de impacto ambiental.<br><br>Como ya se mencionó anteriormente, la promovente una vez autorizado el proyecto en materia ambiental procederá a tramitar el Registro Nacional de Pesca para la unidad de producción acuícola. |
| **Art. 30°.-** *Las actividades pesqueras se clasifican en:*<br><br>**II.-** *Cultivo o acuacultura con fines* | | |
| **Artículo 31°.-** *Para realizar las actividades de pesca se requiere lo siguiente:*<br><br>**I,** *Concesión, para:*<br><br>**Inciso b)** *Acuacultura comercial*<br><br>**II,** Permiso, para:<br><br>**Inciso g)** *Acuacultura de fomento*<br><br>**III,** *Autorización, para:*<br><br>**Inciso d)** *Recolectar del medio natural reproductores, larvas, postlarvas, crías, huevos, semillas, alevines o en cualquier otro estadio, y*<br><br>**Inciso e)** *Acuacultura didáctica.* | | |

| | | |
|---|---|---|
| **Artículos 22.-** *la Secretaría podrá inscribir en el Registro Nacional de Pesca a los acuicultores que no requieran concesión, permiso o Autorización.* | Al **proyecto** le aplica el Artículo, incisos y, fracciones anteriores, porque se trata de una actividad acuícola con fines comerciales. | Por el hecho de presentar a la autoridad correspondiente (SEMARNAT) la Manifestación de Impacto Ambiental, el promovente está cumpliendo con este apartado.<br><br>El proyecto se vincula por la obligatoriedad de obtener la autorización correspondiente para realizar las obras descritas en esta manifestación de impacto ambiental.<br><br>Como ya se mencionó anteriormente, la promovente una vez autorizado el proyecto en materia ambiental procederá a tramitar el Registro Nacional de Pesca para la unidad de producción acuícola. |
| **Art. 30°.-** *Las actividades pesqueras se clasifican en:*<br><br>**II.-** *Cultivo o acuacultura con fines* | | |
| **Artículo 31°.-** *Para realizar las actividades de pesca se requiere lo siguiente:*<br><br>**I,** *Concesión, para:*<br><br>**Inciso b)** *Acuacultura comercial*<br><br>**II,** Permiso, para:<br><br>**Inciso g)** *Acuacultura de fomento*<br><br>**III,** *Autorización, para:*<br><br>**Inciso d)** *Recolectar del medio natural reproductores, larvas, postlarvas, crías, huevos, semillas, alevines o en cualquier otro estadio, y*<br><br>**Inciso e)** *Acuacultura didáctica.* | | |

| | | |
|---|---|---|
| **Artículos 22.-** *la Secretaría podrá inscribir en el Registro Nacional de Pesca a los acuicultores que no requieran concesión, permiso o Autorización.* | Al **proyecto** le aplica el Artículo, incisos y, fracciones anteriores, porque se trata de una actividad acuícola con fines comerciales. | Por el hecho de presentar a la autoridad correspondiente (SEMARNAT) la Manifestación de Impacto Ambiental, el promovente está cumpliendo con este apartado.<br><br>El proyecto se vincula por la obligatoriedad de obtener la autorización correspondiente para realizar las obras descritas en esta manifestación de impacto ambiental.<br><br>Como ya se mencionó anteriormente, la promovente una vez autorizado el proyecto en materia ambiental procederá a tramitar el Registro Nacional de Pesca para la unidad de producción acuícola. |
| **Art. 30°.-** *Las actividades pesqueras se clasifican en:*<br><br>**II.-** *Cultivo o acuacultura con fines* | | |
| **Artículo 31°.-** *Para realizar las actividades de pesca se requiere lo siguiente:*<br><br>**I,** *Concesión, para:*<br><br>**Inciso b)** *Acuacultura comercial*<br><br>**II,** Permiso, para:<br><br>**Inciso g)** *Acuacultura de fomento*<br><br>**III,** *Autorización, para:*<br><br>**Inciso d)** *Recolectar del medio natural reproductores, larvas, postlarvas, crías, huevos, semillas, alevines o en cualquier otro estadio, y*<br><br>**Inciso e)** *Acuacultura didáctica.* | | |

| | | |
|---|---|---|
| **Artículos 22.-** *la Secretaría podrá inscribir en el Registro Nacional de Pesca a los acuicultores que no requieran concesión, permiso o Autorización.* | Al **proyecto** le aplica el Artículo, incisos y, fracciones anteriores, porque se trata de una actividad acuícola con fines comerciales. | Por el hecho de presentar a la autoridad correspondiente (SEMARNAT) la Manifestación de Impacto Ambiental, el promovente está cumpliendo con este apartado.<br><br>El proyecto se vincula por la obligatoriedad de obtener la autorización correspondiente para realizar las obras descritas en esta manifestación de impacto ambiental.<br><br>Como ya se mencionó anteriormente, la promovente una vez autorizado el proyecto en materia ambiental procederá a tramitar el Registro Nacional de Pesca para la unidad de producción acuícola. |
| **Art. 30°.-** *Las actividades pesqueras se clasifican en:*<br><br>**II.-** *Cultivo o acuacultura con fines* | | |
| **Artículo 31°.-** *Para realizar las actividades de pesca se requiere lo siguiente:*<br><br>**I,** *Concesión, para:*<br><br>**Inciso b)** *Acuacultura comercial*<br><br>**II,** Permiso, para:<br><br>**Inciso g)** *Acuacultura de fomento*<br><br>**III,** *Autorización, para:*<br><br>**Inciso d)** *Recolectar del medio natural reproductores, larvas, postlarvas, crías, huevos, semillas, alevines o en cualquier otro estadio, y*<br><br>**Inciso e)** *Acuacultura didáctica.* | | |

| | | |
|---|---|---|
| **Artículos 22.-** *la Secretaría podrá inscribir en el Registro Nacional de Pesca a los acuicultores que no requieran concesión, permiso o Autorización.* | Al **proyecto** le aplica el Artículo, incisos y, fracciones anteriores, porque se trata de una actividad acuícola con fines comerciales. | Por el hecho de presentar a la autoridad correspondiente (SEMARNAT) la Manifestación de Impacto Ambiental, el promovente está cumpliendo con este apartado.<br><br>El proyecto se vincula por la obligatoriedad de obtener la autorización correspondiente para realizar las obras descritas en esta manifestación de impacto ambiental.<br><br>Como ya se mencionó anteriormente, la promovente una vez autorizado el proyecto en materia ambiental procederá a tramitar el Registro Nacional de Pesca para la unidad de producción acuícola. |
| **Art. 30°.-** *Las actividades pesqueras se clasifican en:*<br><br>**II.-** *Cultivo o acuacultura con fines* | | |
| **Artículo 31°.-** *Para realizar las actividades de pesca se requiere lo siguiente:*<br><br>**I,** *Concesión, para:*<br><br>**Inciso b)** *Acuacultura comercial*<br><br>**II,** Permiso, para:<br><br>**Inciso g)** *Acuacultura de fomento*<br><br>**III,** *Autorización, para:*<br><br>**Inciso d)** *Recolectar del medio natural reproductores, larvas, postlarvas, crías, huevos, semillas, alevines o en cualquier otro estadio, y*<br><br>**Inciso e)** *Acuacultura didáctica.* | | |

| | | |
|---|---|---|
| **Artículos 22.-** *la Secretaría podrá inscribir en el Registro Nacional de Pesca a los acuicultores que no requieran concesión, permiso o Autorización.* | Al **proyecto** le aplica el Artículo, incisos y, fracciones anteriores, porque se trata de una actividad acuícola con fines comerciales. | Por el hecho de presentar a la autoridad correspondiente (SEMARNAT) la Manifestación de Impacto Ambiental, el promovente está cumpliendo con este apartado.<br><br>El proyecto se vincula por la obligatoriedad de obtener la autorización correspondiente para realizar las obras descritas en esta manifestación de impacto ambiental.<br><br>Como ya se mencionó anteriormente, la promovente una vez autorizado el proyecto en materia ambiental procederá a tramitar el Registro Nacional de Pesca para la unidad de producción acuícola. |
| **Art. 30°.-** *Las actividades pesqueras se clasifican en:*<br><br>**II.-** *Cultivo o acuacultura con fines* | | |
| **Artículo 31°.-** *Para realizar las actividades de pesca se requiere lo siguiente:*<br><br>**I,** *Concesión, para:*<br><br>**Inciso b)** *Acuacultura comercial*<br><br>**II,** Permiso, para:<br><br>**Inciso g)** *Acuacultura de fomento*<br><br>**III,** *Autorización, para:*<br><br>**Inciso d)** *Recolectar del medio natural reproductores, larvas, postlarvas, crías, huevos, semillas, alevines o en cualquier otro estadio, y*<br><br>**Inciso e)** *Acuacultura didáctica.* | | |

| | | |
|---|---|---|
| **Artículos 22.-** *la Secretaría podrá inscribir en el Registro Nacional de Pesca a los acuicultores que no requieran concesión, permiso o Autorización.* | Al **proyecto** le aplica el Artículo, incisos y, fracciones anteriores, porque se trata de una actividad acuícola con fines comerciales. | Por el hecho de presentar a la autoridad correspondiente (SEMARNAT) la Manifestación de Impacto Ambiental, el promovente está cumpliendo con este apartado.<br><br>El proyecto se vincula por la obligatoriedad de obtener la autorización correspondiente para realizar las obras descritas en esta manifestación de impacto ambiental.<br><br>Como ya se mencionó anteriormente, la promovente una vez autorizado el proyecto en materia ambiental procederá a tramitar el Registro Nacional de Pesca para la unidad de producción acuícola. |
| **Art. 30°.-** *Las actividades pesqueras se clasifican en:*<br><br>**II.-** *Cultivo o acuacultura con fines* | | |
| **Artículo 31°.-** *Para realizar las actividades de pesca se requiere lo siguiente:*<br><br>**I,** *Concesión, para:*<br><br>**Inciso b)** *Acuacultura comercial*<br><br>**II,** Permiso, para:<br><br>**Inciso g)** *Acuacultura de fomento*<br><br>**III,** *Autorización, para:*<br><br>**Inciso d)** *Recolectar del medio natural reproductores, larvas, postlarvas, crías, huevos, semillas, alevines o en cualquier otro estadio, y*<br><br>**Inciso e)** *Acuacultura didáctica.* | | |

| | | |
|---|---|---|
| **Artículos 22.-** *la Secretaría podrá inscribir en el Registro Nacional de Pesca a los acuicultores que no requieran concesión, permiso o Autorización.* | Al **proyecto** le aplica el Artículo, incisos y, fracciones anteriores, porque se trata de una actividad acuícola con fines comerciales. | Por el hecho de presentar a la autoridad correspondiente (SEMARNAT) la Manifestación de Impacto Ambiental, el promovente está cumpliendo con este apartado.<br><br>El proyecto se vincula por la obligatoriedad de obtener la autorización correspondiente para realizar las obras descritas en esta manifestación de impacto ambiental.<br><br>Como ya se mencionó anteriormente, la promovente una vez autorizado el proyecto en materia ambiental procederá a tramitar el Registro Nacional de Pesca para la unidad de producción acuícola. |
| **Art. 30°.-** *Las actividades pesqueras se clasifican en:*<br><br>**II.-** *Cultivo o acuacultura con fines* | | |
| **Artículo 31°.-** *Para realizar las actividades de pesca se requiere lo siguiente:*<br><br>**I,** *Concesión, para:*<br><br>**Inciso b)** *Acuacultura comercial*<br><br>**II,** Permiso, para:<br><br>**Inciso g)** *Acuacultura de fomento*<br><br>**III,** *Autorización, para:*<br><br>**Inciso d)** *Recolectar del medio natural reproductores, larvas, postlarvas, crías, huevos, semillas, alevines o en cualquier otro estadio, y*<br><br>**Inciso e)** *Acuacultura didáctica.* | | |

| | | |
|---|---|---|
| **Artículos 22.-** *la Secretaría podrá inscribir en el Registro Nacional de Pesca a los acuicultores que no requieran concesión, permiso o Autorización.* | Al **proyecto** le aplica el Artículo, incisos y, fracciones anteriores, porque se trata de una actividad acuícola con fines comerciales. | Por el hecho de presentar a la autoridad correspondiente (SEMARNAT) la Manifestación de Impacto Ambiental, el promovente está cumpliendo con este apartado.<br><br>El proyecto se vincula por la obligatoriedad de obtener la autorización correspondiente para realizar las obras descritas en esta manifestación de impacto ambiental.<br><br>Como ya se mencionó anteriormente, la promovente una vez autorizado el proyecto en materia ambiental procederá a tramitar el Registro Nacional de Pesca para la unidad de producción acuícola. |
| **Art. 30°.-** *Las actividades pesqueras se clasifican en:*<br><br>**II.-** *Cultivo o acuacultura con fines* | | |
| **Artículo 31°.-** *Para realizar las actividades de pesca se requiere lo siguiente:*<br><br>**I,** *Concesión, para:*<br><br>**Inciso b)** *Acuacultura comercial*<br><br>**II,** Permiso, para:<br><br>**Inciso g)** *Acuacultura de fomento*<br><br>**III,** *Autorización, para:*<br><br>**Inciso d)** *Recolectar del medio natural reproductores, larvas, postlarvas, crías, huevos, semillas, alevines o en cualquier otro estadio, y*<br><br>**Inciso e)** *Acuacultura didáctica.* | | |

| | | |
|---|---|---|
| **Artículos 22.-** *la Secretaría podrá inscribir en el Registro Nacional de Pesca a los acuicultores que no requieran concesión, permiso o Autorización.* | Al **proyecto** le aplica el Artículo, incisos y, fracciones anteriores, porque se trata de una actividad acuícola con fines comerciales. | Por el hecho de presentar a la autoridad correspondiente (SEMARNAT) la Manifestación de Impacto Ambiental, el promovente está cumpliendo con este apartado.<br><br>El proyecto se vincula por la obligatoriedad de obtener la autorización correspondiente para realizar las obras descritas en esta manifestación de impacto ambiental.<br><br>Como ya se mencionó anteriormente, la promovente una vez autorizado el proyecto en materia ambiental procederá a tramitar el Registro Nacional de Pesca para la unidad de producción acuícola. |
| **Art. 30°.-** *Las actividades pesqueras se clasifican en:*<br><br>**II.-** *Cultivo o acuacultura con fines* | | |
| **Artículo 31°.-** *Para realizar las actividades de pesca se requiere lo siguiente:*<br><br>**I,** *Concesión, para:*<br><br>**Inciso b)** *Acuacultura comercial*<br><br>**II,** Permiso, para:<br><br>**Inciso g)** *Acuacultura de fomento*<br><br>**III,** *Autorización, para:*<br><br>**Inciso d)** *Recolectar del medio natural reproductores, larvas, postlarvas, crías, huevos, semillas, alevines o en cualquier otro estadio, y*<br><br>**Inciso e)** *Acuacultura didáctica.* | | |

| | | |
|---|---|---|
| **Artículos 22.-** *la Secretaría podrá inscribir en el Registro Nacional de Pesca a los acuicultores que no requieran concesión, permiso o Autorización.* | Al **proyecto** le aplica el Artículo, incisos y, fracciones anteriores, porque se trata de una actividad acuícola con fines comerciales. | Por el hecho de presentar a la autoridad correspondiente (SEMARNAT) la Manifestación de Impacto Ambiental, el promovente está cumpliendo con este apartado.<br><br>El proyecto se vincula por la obligatoriedad de obtener la autorización correspondiente para realizar las obras descritas en esta manifestación de impacto ambiental.<br><br>Como ya se mencionó anteriormente, la promovente una vez autorizado el proyecto en materia ambiental procederá a tramitar el Registro Nacional de Pesca para la unidad de producción acuícola. |
| **Art. 30°.-** *Las actividades pesqueras se clasifican en:*<br><br>**II.-** *Cultivo o acuacultura con fines* | | |
| **Artículo 31°.-** *Para realizar las actividades de pesca se requiere lo siguiente:*<br><br>**I,** *Concesión, para:*<br><br>**Inciso b)** *Acuacultura comercial*<br><br>**II,** Permiso, para:<br><br>**Inciso g)** *Acuacultura de fomento*<br><br>**III,** *Autorización, para:*<br><br>**Inciso d)** *Recolectar del medio natural reproductores, larvas, postlarvas, crías, huevos, semillas, alevines o en cualquier otro estadio, y*<br><br>**Inciso e)** *Acuacultura didáctica.* | | |

| | | |
|---|---|---|
| **Artículos 22.-** *la Secretaría podrá inscribir en el Registro Nacional de Pesca a los acuicultores que no requieran concesión, permiso o Autorización.* | Al **proyecto** le aplica el Artículo, incisos y, fracciones anteriores, porque se trata de una actividad acuícola con fines comerciales. | Por el hecho de presentar a la autoridad correspondiente (SEMARNAT) la Manifestación de Impacto Ambiental, el promovente está cumpliendo con este apartado.<br><br>El proyecto se vincula por la obligatoriedad de obtener la autorización correspondiente para realizar las obras descritas en esta manifestación de impacto ambiental.<br><br>Como ya se mencionó anteriormente, la promovente una vez autorizado el proyecto en materia ambiental procederá a tramitar el Registro Nacional de Pesca para la unidad de producción acuícola. |
| **Art. 30°.-** *Las actividades pesqueras se clasifican en:*<br><br>**II.-** *Cultivo o acuacultura con fines* | | |
| **Artículo 31°.-** *Para realizar las actividades de pesca se requiere lo siguiente:*<br><br>**I,** *Concesión, para:*<br><br>**Inciso b)** *Acuacultura comercial*<br><br>**II,** Permiso, para:<br><br>**Inciso g)** *Acuacultura de fomento*<br><br>**III,** *Autorización, para:*<br><br>**Inciso d)** *Recolectar del medio natural reproductores, larvas, postlarvas, crías, huevos, semillas, alevines o en cualquier otro estadio, y*<br><br>**Inciso e)** *Acuacultura didáctica.* | | |

| | | |
|---|---|---|
| **Artículos 22.-** *la Secretaría podrá inscribir en el Registro Nacional de Pesca a los acuicultores que no requieran concesión, permiso o Autorización.* | Al **proyecto** le aplica el Artículo, incisos y, fracciones anteriores, porque se trata de una actividad acuícola con fines comerciales. | Por el hecho de presentar a la autoridad correspondiente (SEMARNAT) la Manifestación de Impacto Ambiental, el promovente está cumpliendo con este apartado.<br><br>El proyecto se vincula por la obligatoriedad de obtener la autorización correspondiente para realizar las obras descritas en esta manifestación de impacto ambiental.<br><br>Como ya se mencionó anteriormente, la promovente una vez autorizado el proyecto en materia ambiental procederá a tramitar el Registro Nacional de Pesca para la unidad de producción acuícola. |
| **Art. 30°.-** *Las actividades pesqueras se clasifican en:*<br><br>**II.-** *Cultivo o acuacultura con fines* | | |
| **Artículo 31°.-** *Para realizar las actividades de pesca se requiere lo siguiente:*<br><br>**I,** *Concesión, para:*<br><br>**Inciso b)** *Acuacultura comercial*<br><br>**II,** Permiso, para:<br><br>**Inciso g)** *Acuacultura de fomento*<br><br>**III,** *Autorización, para:*<br><br>**Inciso d)** *Recolectar del medio natural reproductores, larvas, postlarvas, crías, huevos, semillas, alevines o en cualquier otro estadio, y*<br><br>**Inciso e)** *Acuacultura didáctica.* | | |

| | | |
|---|---|---|
| **Artículos 22.-** *la Secretaría podrá inscribir en el Registro Nacional de Pesca a los acuicultores que no requieran concesión, permiso o Autorización.* | Al **proyecto** le aplica el Artículo, incisos y, fracciones anteriores, porque se trata de una actividad acuícola con fines comerciales. | Por el hecho de presentar a la autoridad correspondiente (SEMARNAT) la Manifestación de Impacto Ambiental, el promovente está cumpliendo con este apartado.<br><br>El proyecto se vincula por la obligatoriedad de obtener la autorización correspondiente para realizar las obras descritas en esta manifestación de impacto ambiental.<br><br>Como ya se mencionó anteriormente, la promovente una vez autorizado el proyecto en materia ambiental procederá a tramitar el Registro Nacional de Pesca para la unidad de producción acuícola. |
| **Art. 30°.-** *Las actividades pesqueras se clasifican en:*<br><br>**II.-** *Cultivo o acuacultura con fines* | | |
| **Artículo 31°.-** *Para realizar las actividades de pesca se requiere lo siguiente:*<br><br>**I,** *Concesión, para:*<br><br>**Inciso b)** *Acuacultura comercial*<br><br>**II,** Permiso, para:<br><br>**Inciso g)** *Acuacultura de fomento*<br><br>**III,** *Autorización, para:*<br><br>**Inciso d)** *Recolectar del medio natural reproductores, larvas, postlarvas, crías, huevos, semillas, alevines o en cualquier otro estadio, y*<br><br>**Inciso e)** *Acuacultura didáctica.* | | |

| | | |
|---|---|---|
| **Artículos 22.-** *la Secretaría podrá inscribir en el Registro Nacional de Pesca a los acuicultores que no requieran concesión, permiso o Autorización.* | Al **proyecto** le aplica el Artículo, incisos y, fracciones anteriores, porque se trata de una actividad acuícola con fines comerciales. | Por el hecho de presentar a la autoridad correspondiente (SEMARNAT) la Manifestación de Impacto Ambiental, el promovente está cumpliendo con este apartado.<br><br>El proyecto se vincula por la obligatoriedad de obtener la autorización correspondiente para realizar las obras descritas en esta manifestación de impacto ambiental.<br><br>Como ya se mencionó anteriormente, la promovente una vez autorizado el proyecto en materia ambiental procederá a tramitar el Registro Nacional de Pesca para la unidad de producción acuícola. |
| **Art. 30°.-** *Las actividades pesqueras se clasifican en:*<br><br>**II.-** *Cultivo o acuacultura con fines* | | |
| **Artículo 31°.-** *Para realizar las actividades de pesca se requiere lo siguiente:*<br><br>**I,** *Concesión, para:*<br><br>**Inciso b)** *Acuacultura comercial*<br><br>**II,** Permiso, para:<br><br>**Inciso g)** *Acuacultura de fomento*<br><br>**III,** *Autorización, para:*<br><br>**Inciso d)** *Recolectar del medio natural reproductores, larvas, postlarvas, crías, huevos, semillas, alevines o en cualquier otro estadio, y*<br><br>**Inciso e)** *Acuacultura didáctica.* | | |

| | | |
|---|---|---|
| **Artículos 22.-** *la Secretaría podrá inscribir en el Registro Nacional de Pesca a los acuicultores que no requieran concesión, permiso o Autorización.* | Al **proyecto** le aplica el Artículo, incisos y, fracciones anteriores, porque se trata de una actividad acuícola con fines comerciales. | Por el hecho de presentar a la autoridad correspondiente (SEMARNAT) la Manifestación de Impacto Ambiental, el promovente está cumpliendo con este apartado.<br><br>El proyecto se vincula por la obligatoriedad de obtener la autorización correspondiente para realizar las obras descritas en esta manifestación de impacto ambiental.<br><br>Como ya se mencionó anteriormente, la promovente una vez autorizado el proyecto en materia ambiental procederá a tramitar el Registro Nacional de Pesca para la unidad de producción acuícola. |
| **Art. 30°.-** *Las actividades pesqueras se clasifican en:*<br><br>**II.-** *Cultivo o acuacultura con fines* | | |
| **Artículo 31°.-** *Para realizar las actividades de pesca se requiere lo siguiente:*<br><br>**I,** *Concesión, para:*<br><br>**Inciso b)** *Acuacultura comercial*<br><br>**II,** Permiso, para:<br><br>**Inciso g)** *Acuacultura de fomento*<br><br>**III,** *Autorización, para:*<br><br>**Inciso d)** *Recolectar del medio natural reproductores, larvas, postlarvas, crías, huevos, semillas, alevines o en cualquier otro estadio, y*<br><br>**Inciso e)** *Acuacultura didáctica.* | | |

| | | |
|---|---|---|
| **Artículos 22.-** *la Secretaría podrá inscribir en el Registro Nacional de Pesca a los acuicultores que no requieran concesión, permiso o Autorización.* | Al **proyecto** le aplica el Artículo, incisos y, fracciones anteriores, porque se trata de una actividad acuícola con fines comerciales. | Por el hecho de presentar a la autoridad correspondiente (SEMARNAT) la Manifestación de Impacto Ambiental, el promovente está cumpliendo con este apartado.<br><br>El proyecto se vincula por la obligatoriedad de obtener la autorización correspondiente para realizar las obras descritas en esta manifestación de impacto ambiental.<br><br>Como ya se mencionó anteriormente, la promovente una vez autorizado el proyecto en materia ambiental procederá a tramitar el Registro Nacional de Pesca para la unidad de producción acuícola. |
| **Art. 30°.-** *Las actividades pesqueras se clasifican en:*<br><br>**II.-** *Cultivo o acuacultura con fines* | | |
| **Artículo 31°.-** *Para realizar las actividades de pesca se requiere lo siguiente:*<br><br>**I,** *Concesión, para:*<br><br>**Inciso b)** *Acuacultura comercial*<br><br>**II,** Permiso, para:<br><br>**Inciso g)** *Acuacultura de fomento*<br><br>**III,** *Autorización, para:*<br><br>**Inciso d)** *Recolectar del medio natural reproductores, larvas, postlarvas, crías, huevos, semillas, alevines o en cualquier otro estadio, y*<br><br>**Inciso e)** *Acuacultura didáctica.* | | |

| | | |
|---|---|---|
| **Artículos 22.-** *la Secretaría podrá inscribir en el Registro Nacional de Pesca a los acuicultores que no requieran concesión, permiso o Autorización.* | Al **proyecto** le aplica el Artículo, incisos y, fracciones anteriores, porque se trata de una actividad acuícola con fines comerciales. | Por el hecho de presentar a la autoridad correspondiente (SEMARNAT) la Manifestación de Impacto Ambiental, el promovente está cumpliendo con este apartado.<br><br>El proyecto se vincula por la obligatoriedad de obtener la autorización correspondiente para realizar las obras descritas en esta manifestación de impacto ambiental.<br><br>Como ya se mencionó anteriormente, la promovente una vez autorizado el proyecto en materia ambiental procederá a tramitar el Registro Nacional de Pesca para la unidad de producción acuícola. |
| **Art. 30°.-** *Las actividades pesqueras se clasifican en:*<br><br>**II.-** *Cultivo o acuacultura con fines* | | |
| **Artículo 31°.-** *Para realizar las actividades de pesca se requiere lo siguiente:*<br><br>**I,** *Concesión, para:*<br><br>**Inciso b)** *Acuacultura comercial*<br><br>**II,** Permiso, para:<br><br>**Inciso g)** *Acuacultura de fomento*<br><br>**III,** *Autorización, para:*<br><br>**Inciso d)** *Recolectar del medio natural reproductores, larvas, postlarvas, crías, huevos, semillas, alevines o en cualquier otro estadio, y*<br><br>**Inciso e)** *Acuacultura didáctica.* | | |

| | | |
|---|---|---|
| **Artículos 22.-** *la Secretaría podrá inscribir en el Registro Nacional de Pesca a los acuicultores que no requieran concesión, permiso o Autorización.* | Al **proyecto** le aplica el Artículo, incisos y, fracciones anteriores, porque se trata de una actividad acuícola con fines comerciales. | Por el hecho de presentar a la autoridad correspondiente (SEMARNAT) la Manifestación de Impacto Ambiental, el promovente está cumpliendo con este apartado.<br><br>El proyecto se vincula por la obligatoriedad de obtener la autorización correspondiente para realizar las obras descritas en esta manifestación de impacto ambiental.<br><br>Como ya se mencionó anteriormente, la promovente una vez autorizado el proyecto en materia ambiental procederá a tramitar el Registro Nacional de Pesca para la unidad de producción acuícola. |
| **Art. 30°.-** *Las actividades pesqueras se clasifican en:*<br><br>**II.-** *Cultivo o acuacultura con fines* | | |
| **Artículo 31°.-** *Para realizar las actividades de pesca se requiere lo siguiente:*<br><br>**I,** *Concesión, para:*<br><br>**Inciso b)** *Acuacultura comercial*<br><br>**II,** Permiso, para:<br><br>**Inciso g)** *Acuacultura de fomento*<br><br>**III,** *Autorización, para:*<br><br>**Inciso d)** *Recolectar del medio natural reproductores, larvas, postlarvas, crías, huevos, semillas, alevines o en cualquier otro estadio, y*<br><br>**Inciso e)** *Acuacultura didáctica.* | | |

| | | |
|---|---|---|
| **Artículos 22.-** *la Secretaría podrá inscribir en el Registro Nacional de Pesca a los acuicultores que no requieran concesión, permiso o Autorización.* | Al **proyecto** le aplica el Artículo, incisos y, fracciones anteriores, porque se trata de una actividad acuícola con fines comerciales. | Por el hecho de presentar a la autoridad correspondiente (SEMARNAT) la Manifestación de Impacto Ambiental, el promovente está cumpliendo con este apartado.<br><br>El proyecto se vincula por la obligatoriedad de obtener la autorización correspondiente para realizar las obras descritas en esta manifestación de impacto ambiental.<br><br>Como ya se mencionó anteriormente, la promovente una vez autorizado el proyecto en materia ambiental procederá a tramitar el Registro Nacional de Pesca para la unidad de producción acuícola. |
| **Art. 30°.-** *Las actividades pesqueras se clasifican en:*<br><br>**II.-** *Cultivo o acuacultura con fines* | | |
| **Artículo 31°.-** *Para realizar las actividades de pesca se requiere lo siguiente:*<br><br>**I,** *Concesión, para:*<br><br>**Inciso b)** *Acuacultura comercial*<br><br>**II,** Permiso, para:<br><br>**Inciso g)** *Acuacultura de fomento*<br><br>**III,** *Autorización, para:*<br><br>**Inciso d)** *Recolectar del medio natural reproductores, larvas, postlarvas, crías, huevos, semillas, alevines o en cualquier otro estadio, y*<br><br>**Inciso e)** *Acuacultura didáctica.* | | |

| | | |
|---|---|---|
| **Artículos 22.-** *la Secretaría podrá inscribir en el Registro Nacional de Pesca a los acuicultores que no requieran concesión, permiso o Autorización.* | Al **proyecto** le aplica el Artículo, incisos y, fracciones anteriores, porque se trata de una actividad acuícola con fines comerciales. | Por el hecho de presentar a la autoridad correspondiente (SEMARNAT) la Manifestación de Impacto Ambiental, el promovente está cumpliendo con este apartado.<br><br>El proyecto se vincula por la obligatoriedad de obtener la autorización correspondiente para realizar las obras descritas en esta manifestación de impacto ambiental.<br><br>Como ya se mencionó anteriormente, la promovente una vez autorizado el proyecto en materia ambiental procederá a tramitar el Registro Nacional de Pesca para la unidad de producción acuícola. |
| **Art. 30°.-** *Las actividades pesqueras se clasifican en:*<br><br>**II.-** *Cultivo o acuacultura con fines* | | |
| **Artículo 31°.-** *Para realizar las actividades de pesca se requiere lo siguiente:*<br><br>**I,** *Concesión, para:*<br><br>**Inciso b)** *Acuacultura comercial*<br><br>**II,** Permiso, para:<br><br>**Inciso g)** *Acuacultura de fomento*<br><br>**III,** *Autorización, para:*<br><br>**Inciso d)** *Recolectar del medio natural reproductores, larvas, postlarvas, crías, huevos, semillas, alevines o en cualquier otro estadio, y*<br><br>**Inciso e)** *Acuacultura didáctica.* | | |

| | | |
|---|---|---|
| **Artículos 22.-** *la Secretaría podrá inscribir en el Registro Nacional de Pesca a los acuicultores que no requieran concesión, permiso o Autorización.* | Al **proyecto** le aplica el Artículo, incisos y, fracciones anteriores, porque se trata de una actividad acuícola con fines comerciales. | Por el hecho de presentar a la autoridad correspondiente (SEMARNAT) la Manifestación de Impacto Ambiental, el promovente está cumpliendo con este apartado.<br><br>El proyecto se vincula por la obligatoriedad de obtener la autorización correspondiente para realizar las obras descritas en esta manifestación de impacto ambiental.<br><br>Como ya se mencionó anteriormente, la promovente una vez autorizado el proyecto en materia ambiental procederá a tramitar el Registro Nacional de Pesca para la unidad de producción acuícola. |
| **Art. 30°.-** *Las actividades pesqueras se clasifican en:*<br><br>**II.-** *Cultivo o acuacultura con fines* | | |
| **Artículo 31°.-** *Para realizar las actividades de pesca se requiere lo siguiente:*<br><br>**I,** *Concesión, para:*<br><br>**Inciso b)** *Acuacultura comercial*<br><br>**II,** Permiso, para:<br><br>**Inciso g)** *Acuacultura de fomento*<br><br>**III,** *Autorización, para:*<br><br>**Inciso d)** *Recolectar del medio natural reproductores, larvas, postlarvas, crías, huevos, semillas, alevines o en cualquier otro estadio, y*<br><br>**Inciso e)** *Acuacultura didáctica.* | | |

| | | |
|---|---|---|
| **Artículos 22.-** *la Secretaría podrá inscribir en el Registro Nacional de Pesca a los acuicultores que no requieran concesión, permiso o Autorización.* | Al **proyecto** le aplica el Artículo, incisos y, fracciones anteriores, porque se trata de una actividad acuícola con fines comerciales. | Por el hecho de presentar a la autoridad correspondiente (SEMARNAT) la Manifestación de Impacto Ambiental, el promovente está cumpliendo con este apartado.<br><br>El proyecto se vincula por la obligatoriedad de obtener la autorización correspondiente para realizar las obras descritas en esta manifestación de impacto ambiental.<br><br>Como ya se mencionó anteriormente, la promovente una vez autorizado el proyecto en materia ambiental procederá a tramitar el Registro Nacional de Pesca para la unidad de producción acuícola. |
| **Art. 30°.-** *Las actividades pesqueras se clasifican en:*<br><br>**II.-** *Cultivo o acuacultura con fines* | | |
| **Artículo 31°.-** *Para realizar las actividades de pesca se requiere lo siguiente:*<br><br>**I,** *Concesión, para:*<br><br>**Inciso b)** *Acuacultura comercial*<br><br>**II,** Permiso, para:<br><br>**Inciso g)** *Acuacultura de fomento*<br><br>**III,** *Autorización, para:*<br><br>**Inciso d)** *Recolectar del medio natural reproductores, larvas, postlarvas, crías, huevos, semillas, alevines o en cualquier otro estadio, y*<br><br>**Inciso e)** *Acuacultura didáctica.* | | |

| | | |
|---|---|---|
| **Artículos 22.-** *la Secretaría podrá inscribir en el Registro Nacional de Pesca a los acuicultores que no requieran concesión, permiso o Autorización.* | Al **proyecto** le aplica el Artículo, incisos y, fracciones anteriores, porque se trata de una actividad acuícola con fines comerciales. | Por el hecho de presentar a la autoridad correspondiente (SEMARNAT) la Manifestación de Impacto Ambiental, el promovente está cumpliendo con este apartado.<br><br>El proyecto se vincula por la obligatoriedad de obtener la autorización correspondiente para realizar las obras descritas en esta manifestación de impacto ambiental.<br><br>Como ya se mencionó anteriormente, la promovente una vez autorizado el proyecto en materia ambiental procederá a tramitar el Registro Nacional de Pesca para la unidad de producción acuícola. |
| **Art. 30°.-** *Las actividades pesqueras se clasifican en:*<br><br>**II.-** *Cultivo o acuacultura con fines* | | |
| **Artículo 31°.-** *Para realizar las actividades de pesca se requiere lo siguiente:*<br><br>**I,** *Concesión, para:*<br><br>**Inciso b)** *Acuacultura comercial*<br><br>**II,** Permiso, para:<br><br>**Inciso g)** *Acuacultura de fomento*<br><br>**III,** *Autorización, para:*<br><br>**Inciso d)** *Recolectar del medio natural reproductores, larvas, postlarvas, crías, huevos, semillas, alevines o en cualquier otro estadio, y*<br><br>**Inciso e)** *Acuacultura didáctica.* | | |

| | | |
|---|---|---|
| **Artículos 22.-** *la Secretaría podrá inscribir en el Registro Nacional de Pesca a los acuicultores que no requieran concesión, permiso o Autorización.* | Al **proyecto** le aplica el Artículo, incisos y, fracciones anteriores, porque se trata de una actividad acuícola con fines comerciales. | Por el hecho de presentar a la autoridad correspondiente (SEMARNAT) la Manifestación de Impacto Ambiental, el promovente está cumpliendo con este apartado.<br><br>El proyecto se vincula por la obligatoriedad de obtener la autorización correspondiente para realizar las obras descritas en esta manifestación de impacto ambiental.<br><br>Como ya se mencionó anteriormente, la promovente una vez autorizado el proyecto en materia ambiental procederá a tramitar el Registro Nacional de Pesca para la unidad de producción acuícola. |
| **Art. 30°.-** *Las actividades pesqueras se clasifican en:*<br><br>**II.-** *Cultivo o acuacultura con fines* | | |
| **Artículo 31°.-** *Para realizar las actividades de pesca se requiere lo siguiente:*<br><br>**I,** *Concesión, para:*<br><br>**Inciso b)** *Acuacultura comercial*<br><br>**II,** Permiso, para:<br><br>**Inciso g)** *Acuacultura de fomento*<br><br>**III,** *Autorización, para:*<br><br>**Inciso d)** *Recolectar del medio natural reproductores, larvas, postlarvas, crías, huevos, semillas, alevines o en cualquier otro estadio, y*<br><br>**Inciso e)** *Acuacultura didáctica.* | | |

| | | |
|---|---|---|
| **Artículos 22.-** *la Secretaría podrá inscribir en el Registro Nacional de Pesca a los acuicultores que no requieran concesión, permiso o Autorización.* | Al **proyecto** le aplica el Artículo, incisos y, fracciones anteriores, porque se trata de una actividad acuícola con fines comerciales. | Por el hecho de presentar a la autoridad correspondiente (SEMARNAT) la Manifestación de Impacto Ambiental, el promovente está cumpliendo con este apartado.<br><br>El proyecto se vincula por la obligatoriedad de obtener la autorización correspondiente para realizar las obras descritas en esta manifestación de impacto ambiental.<br><br>Como ya se mencionó anteriormente, la promovente una vez autorizado el proyecto en materia ambiental procederá a tramitar el Registro Nacional de Pesca para la unidad de producción acuícola. |
| **Art. 30°.-** *Las actividades pesqueras se clasifican en:*<br><br>**II.-** *Cultivo o acuacultura con fines* | | |
| **Artículo 31°.-** *Para realizar las actividades de pesca se requiere lo siguiente:*<br><br>**I,** *Concesión, para:*<br><br>**Inciso b)** *Acuacultura comercial*<br><br>**II,** Permiso, para:<br><br>**Inciso g)** *Acuacultura de fomento*<br><br>**III,** *Autorización, para:*<br><br>**Inciso d)** *Recolectar del medio natural reproductores, larvas, postlarvas, crías, huevos, semillas, alevines o en cualquier otro estadio, y*<br><br>**Inciso e)** *Acuacultura didáctica.* | | |

| | | |
|---|---|---|
| **Artículos 22.-** *la Secretaría podrá inscribir en el Registro Nacional de Pesca a los acuicultores que no requieran concesión, permiso o Autorización.* | Al **proyecto** le aplica el Artículo, incisos y, fracciones anteriores, porque se trata de una actividad acuícola con fines comerciales. | Por el hecho de presentar a la autoridad correspondiente (SEMARNAT) la Manifestación de Impacto Ambiental, el promovente está cumpliendo con este apartado.<br><br>El proyecto se vincula por la obligatoriedad de obtener la autorización correspondiente para realizar las obras descritas en esta manifestación de impacto ambiental.<br><br>Como ya se mencionó anteriormente, la promovente una vez autorizado el proyecto en materia ambiental procederá a tramitar el Registro Nacional de Pesca para la unidad de producción acuícola. |
| **Art. 30°.-** *Las actividades pesqueras se clasifican en:*<br><br>**II.-** *Cultivo o acuacultura con fines* | | |
| **Artículo 31°.-** *Para realizar las actividades de pesca se requiere lo siguiente:*<br><br>**I,** *Concesión, para:*<br><br>**Inciso b)** *Acuacultura comercial*<br><br>**II,** Permiso, para:<br><br>**Inciso g)** *Acuacultura de fomento*<br><br>**III,** *Autorización, para:*<br><br>**Inciso d)** *Recolectar del medio natural reproductores, larvas, postlarvas, crías, huevos, semillas, alevines o en cualquier otro estadio, y*<br><br>**Inciso e)** *Acuacultura didáctica.* | | |

| | | |
|---|---|---|
| **Artículos 22.-** *la Secretaría podrá inscribir en el Registro Nacional de Pesca a los acuicultores que no requieran concesión, permiso o Autorización.* | Al **proyecto** le aplica el Artículo, incisos y, fracciones anteriores, porque se trata de una actividad acuícola con fines comerciales. | Por el hecho de presentar a la autoridad correspondiente (SEMARNAT) la Manifestación de Impacto Ambiental, el promovente está cumpliendo con este apartado.<br><br>El proyecto se vincula por la obligatoriedad de obtener la autorización correspondiente para realizar las obras descritas en esta manifestación de impacto ambiental.<br><br>Como ya se mencionó anteriormente, la promovente una vez autorizado el proyecto en materia ambiental procederá a tramitar el Registro Nacional de Pesca para la unidad de producción acuícola. |
| **Art. 30°.-** *Las actividades pesqueras se clasifican en:*<br><br>**II.-** *Cultivo o acuacultura con fines* | | |
| **Artículo 31°.-** *Para realizar las actividades de pesca se requiere lo siguiente:*<br><br>**I,** *Concesión, para:*<br><br>**Inciso b)** *Acuacultura comercial*<br><br>**II,** Permiso, para:<br><br>**Inciso g)** *Acuacultura de fomento*<br><br>**III,** *Autorización, para:*<br><br>**Inciso d)** *Recolectar del medio natural reproductores, larvas, postlarvas, crías, huevos, semillas, alevines o en cualquier otro estadio, y*<br><br>**Inciso e)** *Acuacultura didáctica.* | | |

| | | |
|---|---|---|
| **Artículos 22.-** *la Secretaría podrá inscribir en el Registro Nacional de Pesca a los acuicultores que no requieran concesión, permiso o Autorización.* | Al **proyecto** le aplica el Artículo, incisos y, fracciones anteriores, porque se trata de una actividad acuícola con fines comerciales. | Por el hecho de presentar a la autoridad correspondiente (SEMARNAT) la Manifestación de Impacto Ambiental, el promovente está cumpliendo con este apartado.<br><br>El proyecto se vincula por la obligatoriedad de obtener la autorización correspondiente para realizar las obras descritas en esta manifestación de impacto ambiental.<br><br>Como ya se mencionó anteriormente, la promovente una vez autorizado el proyecto en materia ambiental procederá a tramitar el Registro Nacional de Pesca para la unidad de producción acuícola. |
| **Art. 30°.-** *Las actividades pesqueras se clasifican en:*<br><br>**II.-** *Cultivo o acuacultura con fines* | | |
| **Artículo 31°.-** *Para realizar las actividades de pesca se requiere lo siguiente:*<br><br>**I,** *Concesión, para:*<br><br>**Inciso b)** *Acuacultura comercial*<br><br>**II,** Permiso, para:<br><br>**Inciso g)** *Acuacultura de fomento*<br><br>**III,** *Autorización, para:*<br><br>**Inciso d)** *Recolectar del medio natural reproductores, larvas, postlarvas, crías, huevos, semillas, alevines o en cualquier otro estadio, y*<br><br>**Inciso e)** *Acuacultura didáctica.* | | |

| | | |
|---|---|---|
| **Artículos 22.-** *la Secretaría podrá inscribir en el Registro Nacional de Pesca a los acuicultores que no requieran concesión, permiso o Autorización.* | Al **proyecto** le aplica el Artículo, incisos y, fracciones anteriores, porque se trata de una actividad acuícola con fines comerciales. | Por el hecho de presentar a la autoridad correspondiente (SEMARNAT) la Manifestación de Impacto Ambiental, el promovente está cumpliendo con este apartado.<br><br>El proyecto se vincula por la obligatoriedad de obtener la autorización correspondiente para realizar las obras descritas en esta manifestación de impacto ambiental.<br><br>Como ya se mencionó anteriormente, la promovente una vez autorizado el proyecto en materia ambiental procederá a tramitar el Registro Nacional de Pesca para la unidad de producción acuícola. |
| **Art. 30°.-** *Las actividades pesqueras se clasifican en:*<br><br>**II.-** *Cultivo o acuacultura con fines* | | |
| **Artículo 31°.-** *Para realizar las actividades de pesca se requiere lo siguiente:*<br><br>**I,** *Concesión, para:*<br><br>**Inciso b)** *Acuacultura comercial*<br><br>**II,** Permiso, para:<br><br>**Inciso g)** *Acuacultura de fomento*<br><br>**III,** *Autorización, para:*<br><br>**Inciso d)** *Recolectar del medio natural reproductores, larvas, postlarvas, crías, huevos, semillas, alevines o en cualquier otro estadio, y*<br><br>**Inciso e)** *Acuacultura didáctica.* | | |

| | | |
|---|---|---|
| **Artículos 22.-** *la Secretaría podrá inscribir en el Registro Nacional de Pesca a los acuicultores que no requieran concesión, permiso o Autorización.* | Al **proyecto** le aplica el Artículo, incisos y, fracciones anteriores, porque se trata de una actividad acuícola con fines comerciales. | Por el hecho de presentar a la autoridad correspondiente (SEMARNAT) la Manifestación de Impacto Ambiental, el promovente está cumpliendo con este apartado.<br><br>El proyecto se vincula por la obligatoriedad de obtener la autorización correspondiente para realizar las obras descritas en esta manifestación de impacto ambiental.<br><br>Como ya se mencionó anteriormente, la promovente una vez autorizado el proyecto en materia ambiental procederá a tramitar el Registro Nacional de Pesca para la unidad de producción acuícola. |
| **Art. 30°.-** *Las actividades pesqueras se clasifican en:*<br><br>**II.-** *Cultivo o acuacultura con fines* | | |
| **Artículo 31°.-** *Para realizar las actividades de pesca se requiere lo siguiente:*<br><br>**I,** *Concesión, para:*<br><br>**Inciso b)** *Acuacultura comercial*<br><br>**II,** Permiso, para:<br><br>**Inciso g)** *Acuacultura de fomento*<br><br>**III,** *Autorización, para:*<br><br>**Inciso d)** *Recolectar del medio natural reproductores, larvas, postlarvas, crías, huevos, semillas, alevines o en cualquier otro estadio, y*<br><br>**Inciso e)** *Acuacultura didáctica.* | | |

| | | |
|---|---|---|
| **Artículos 22.-** *la Secretaría podrá inscribir en el Registro Nacional de Pesca a los acuicultores que no requieran concesión, permiso o Autorización.* | Al **proyecto** le aplica el Artículo, incisos y, fracciones anteriores, porque se trata de una actividad acuícola con fines comerciales. | Por el hecho de presentar a la autoridad correspondiente (SEMARNAT) la Manifestación de Impacto Ambiental, el promovente está cumpliendo con este apartado.<br><br>El proyecto se vincula por la obligatoriedad de obtener la autorización correspondiente para realizar las obras descritas en esta manifestación de impacto ambiental.<br><br>Como ya se mencionó anteriormente, la promovente una vez autorizado el proyecto en materia ambiental procederá a tramitar el Registro Nacional de Pesca para la unidad de producción acuícola. |
| **Art. 30°.-** *Las actividades pesqueras se clasifican en:*<br><br>**II.-** *Cultivo o acuacultura con fines* | | |
| **Artículo 31°.-** *Para realizar las actividades de pesca se requiere lo siguiente:*<br><br>**I,** *Concesión, para:*<br><br>**Inciso b)** *Acuacultura comercial*<br><br>**II,** Permiso, para:<br><br>**Inciso g)** *Acuacultura de fomento*<br><br>**III,** *Autorización, para:*<br><br>**Inciso d)** *Recolectar del medio natural reproductores, larvas, postlarvas, crías, huevos, semillas, alevines o en cualquier otro estadio, y*<br><br>**Inciso e)** *Acuacultura didáctica.* | | |

| | | |
|---|---|---|
| **Artículos 22.-** *la Secretaría podrá inscribir en el Registro Nacional de Pesca a los acuicultores que no requieran concesión, permiso o Autorización.* | Al **proyecto** le aplica el Artículo, incisos y, fracciones anteriores, porque se trata de una actividad acuícola con fines comerciales. | Por el hecho de presentar a la autoridad correspondiente (SEMARNAT) la Manifestación de Impacto Ambiental, el promovente está cumpliendo con este apartado.<br><br>El proyecto se vincula por la obligatoriedad de obtener la autorización correspondiente para realizar las obras descritas en esta manifestación de impacto ambiental.<br><br>Como ya se mencionó anteriormente, la promovente una vez autorizado el proyecto en materia ambiental procederá a tramitar el Registro Nacional de Pesca para la unidad de producción acuícola. |
| **Art. 30°.-** *Las actividades pesqueras se clasifican en:*<br><br>**II.-** *Cultivo o acuacultura con fines* | | |
| **Artículo 31°.-** *Para realizar las actividades de pesca se requiere lo siguiente:*<br><br>**I,** *Concesión, para:*<br><br>**Inciso b)** *Acuacultura comercial*<br><br>**II,** Permiso, para:<br><br>**Inciso g)** *Acuacultura de fomento*<br><br>**III,** *Autorización, para:*<br><br>**Inciso d)** *Recolectar del medio natural reproductores, larvas, postlarvas, crías, huevos, semillas, alevines o en cualquier otro estadio, y*<br><br>**Inciso e)** *Acuacultura didáctica.* | | |

| | | |
|---|---|---|
| **Artículos 22.-** *la Secretaría podrá inscribir en el Registro Nacional de Pesca a los acuicultores que no requieran concesión, permiso o Autorización.* | Al **proyecto** le aplica el Artículo, incisos y, fracciones anteriores, porque se trata de una actividad acuícola con fines comerciales. | Por el hecho de presentar a la autoridad correspondiente (SEMARNAT) la Manifestación de Impacto Ambiental, el promovente está cumpliendo con este apartado.<br><br>El proyecto se vincula por la obligatoriedad de obtener la autorización correspondiente para realizar las obras descritas en esta manifestación de impacto ambiental.<br><br>Como ya se mencionó anteriormente, la promovente una vez autorizado el proyecto en materia ambiental procederá a tramitar el Registro Nacional de Pesca para la unidad de producción acuícola. |
| **Art. 30°.-** *Las actividades pesqueras se clasifican en:*<br><br>**II.-** *Cultivo o acuacultura con fines* | | |
| **Artículo 31°.-** *Para realizar las actividades de pesca se requiere lo siguiente:*<br><br>**I,** *Concesión, para:*<br><br>**Inciso b)** *Acuacultura comercial*<br><br>**II,** Permiso, para:<br><br>**Inciso g)** *Acuacultura de fomento*<br><br>**III,** *Autorización, para:*<br><br>**Inciso d)** *Recolectar del medio natural reproductores, larvas, postlarvas, crías, huevos, semillas, alevines o en cualquier otro estadio, y*<br><br>**Inciso e)** *Acuacultura didáctica.* | | |

| | | |
|---|---|---|
| **Artículos 22.-** *la Secretaría podrá inscribir en el Registro Nacional de Pesca a los acuicultores que no requieran concesión, permiso o Autorización.* | Al **proyecto** le aplica el Artículo, incisos y, fracciones anteriores, porque se trata de una actividad acuícola con fines comerciales. | Por el hecho de presentar a la autoridad correspondiente (SEMARNAT) la Manifestación de Impacto Ambiental, el promovente está cumpliendo con este apartado.<br><br>El proyecto se vincula por la obligatoriedad de obtener la autorización correspondiente para realizar las obras descritas en esta manifestación de impacto ambiental.<br><br>Como ya se mencionó anteriormente, la promovente una vez autorizado el proyecto en materia ambiental procederá a tramitar el Registro Nacional de Pesca para la unidad de producción acuícola. |
| **Art. 30°.-** *Las actividades pesqueras se clasifican en:*<br><br>**II.-** *Cultivo o acuacultura con fines* | | |
| **Artículo 31°.-** *Para realizar las actividades de pesca se requiere lo siguiente:*<br><br>**I,** *Concesión, para:*<br><br>**Inciso b)** *Acuacultura comercial*<br><br>**II,** Permiso, para:<br><br>**Inciso g)** *Acuacultura de fomento*<br><br>**III,** *Autorización, para:*<br><br>**Inciso d)** *Recolectar del medio natural reproductores, larvas, postlarvas, crías, huevos, semillas, alevines o en cualquier otro estadio, y*<br><br>**Inciso e)** *Acuacultura didáctica.* | | |

| | | |
|---|---|---|
| **Artículos 22.-** *la Secretaría podrá inscribir en el Registro Nacional de Pesca a los acuicultores que no requieran concesión, permiso o Autorización.* | Al **proyecto** le aplica el Artículo, incisos y, fracciones anteriores, porque se trata de una actividad acuícola con fines comerciales. | Por el hecho de presentar a la autoridad correspondiente (SEMARNAT) la Manifestación de Impacto Ambiental, el promovente está cumpliendo con este apartado.<br><br>El proyecto se vincula por la obligatoriedad de obtener la autorización correspondiente para realizar las obras descritas en esta manifestación de impacto ambiental.<br><br>Como ya se mencionó anteriormente, la promovente una vez autorizado el proyecto en materia ambiental procederá a tramitar el Registro Nacional de Pesca para la unidad de producción acuícola. |
| **Art. 30°.-** *Las actividades pesqueras se clasifican en:*<br><br>**II.-** *Cultivo o acuacultura con fines* | | |
| **Artículo 31°.-** *Para realizar las actividades de pesca se requiere lo siguiente:*<br><br>**I,** *Concesión, para:*<br><br>**Inciso b)** *Acuacultura comercial*<br><br>**II,** Permiso, para:<br><br>**Inciso g)** *Acuacultura de fomento*<br><br>**III,** *Autorización, para:*<br><br>**Inciso d)** *Recolectar del medio natural reproductores, larvas, postlarvas, crías, huevos, semillas, alevines o en cualquier otro estadio, y*<br><br>**Inciso e)** *Acuacultura didáctica.* | | |

| | | |
|---|---|---|
| **Artículos 22.-** *la Secretaría podrá inscribir en el Registro Nacional de Pesca a los acuicultores que no requieran concesión, permiso o Autorización.* | Al **proyecto** le aplica el Artículo, incisos y, fracciones anteriores, porque se trata de una actividad acuícola con fines comerciales. | Por el hecho de presentar a la autoridad correspondiente (SEMARNAT) la Manifestación de Impacto Ambiental, el promovente está cumpliendo con este apartado.<br><br>El proyecto se vincula por la obligatoriedad de obtener la autorización correspondiente para realizar las obras descritas en esta manifestación de impacto ambiental.<br><br>Como ya se mencionó anteriormente, la promovente una vez autorizado el proyecto en materia ambiental procederá a tramitar el Registro Nacional de Pesca para la unidad de producción acuícola. |
| **Art. 30°.-** *Las actividades pesqueras se clasifican en:*<br><br>**II.-** *Cultivo o acuacultura con fines* | | |
| **Artículo 31°.-** *Para realizar las actividades de pesca se requiere lo siguiente:*<br><br>**I,** *Concesión, para:*<br><br>**Inciso b)** *Acuacultura comercial*<br><br>**II,** Permiso, para:<br><br>**Inciso g)** *Acuacultura de fomento*<br><br>**III,** *Autorización, para:*<br><br>**Inciso d)** *Recolectar del medio natural reproductores, larvas, postlarvas, crías, huevos, semillas, alevines o en cualquier otro estadio, y*<br><br>**Inciso e)** *Acuacultura didáctica.* | | |

| | | |
|---|---|---|
| **Artículos 22.-** *la Secretaría podrá inscribir en el Registro Nacional de Pesca a los acuicultores que no requieran concesión, permiso o Autorización.* | Al **proyecto** le aplica el Artículo, incisos y, fracciones anteriores, porque se trata de una actividad acuícola con fines comerciales. | Por el hecho de presentar a la autoridad correspondiente (SEMARNAT) la Manifestación de Impacto Ambiental, el promovente está cumpliendo con este apartado.<br><br>El proyecto se vincula por la obligatoriedad de obtener la autorización correspondiente para realizar las obras descritas en esta manifestación de impacto ambiental.<br><br>Como ya se mencionó anteriormente, la promovente una vez autorizado el proyecto en materia ambiental procederá a tramitar el Registro Nacional de Pesca para la unidad de producción acuícola. |
| **Art. 30°.-** *Las actividades pesqueras se clasifican en:*<br><br>**II.-** *Cultivo o acuacultura con fines* | | |
| **Artículo 31°.-** *Para realizar las actividades de pesca se requiere lo siguiente:*<br><br>**I,** *Concesión, para:*<br><br>**Inciso b)** *Acuacultura comercial*<br><br>**II,** Permiso, para:<br><br>**Inciso g)** *Acuacultura de fomento*<br><br>**III,** *Autorización, para:*<br><br>**Inciso d)** *Recolectar del medio natural reproductores, larvas, postlarvas, crías, huevos, semillas, alevines o en cualquier otro estadio, y*<br><br>**Inciso e)** *Acuacultura didáctica.* | | |

| | | |
|---|---|---|
| **Artículos 22.-** *la Secretaría podrá inscribir en el Registro Nacional de Pesca a los acuicultores que no requieran concesión, permiso o Autorización.* | Al **proyecto** le aplica el Artículo, incisos y, fracciones anteriores, porque se trata de una actividad acuícola con fines comerciales. | Por el hecho de presentar a la autoridad correspondiente (SEMARNAT) la Manifestación de Impacto Ambiental, el promovente está cumpliendo con este apartado.<br><br>El proyecto se vincula por la obligatoriedad de obtener la autorización correspondiente para realizar las obras descritas en esta manifestación de impacto ambiental.<br><br>Como ya se mencionó anteriormente, la promovente una vez autorizado el proyecto en materia ambiental procederá a tramitar el Registro Nacional de Pesca para la unidad de producción acuícola. |
| **Art. 30°.-** *Las actividades pesqueras se clasifican en:*<br><br>**II.-** *Cultivo o acuacultura con fines* | | |
| **Artículo 31°.-** *Para realizar las actividades de pesca se requiere lo siguiente:*<br><br>**I,** *Concesión, para:*<br><br>**Inciso b)** *Acuacultura comercial*<br><br>**II,** Permiso, para:<br><br>**Inciso g)** *Acuacultura de fomento*<br><br>**III,** *Autorización, para:*<br><br>**Inciso d)** *Recolectar del medio natural reproductores, larvas, postlarvas, crías, huevos, semillas, alevines o en cualquier otro estadio, y*<br><br>**Inciso e)** *Acuacultura didáctica.* | | |

| | | |
|---|---|---|
| **Artículos 22.-** *la Secretaría podrá inscribir en el Registro Nacional de Pesca a los acuicultores que no requieran concesión, permiso o Autorización.* | Al **proyecto** le aplica el Artículo, incisos y, fracciones anteriores, porque se trata de una actividad acuícola con fines comerciales. | Por el hecho de presentar a la autoridad correspondiente (SEMARNAT) la Manifestación de Impacto Ambiental, el promovente está cumpliendo con este apartado.<br><br>El proyecto se vincula por la obligatoriedad de obtener la autorización correspondiente para realizar las obras descritas en esta manifestación de impacto ambiental.<br><br>Como ya se mencionó anteriormente, la promovente una vez autorizado el proyecto en materia ambiental procederá a tramitar el Registro Nacional de Pesca para la unidad de producción acuícola. |
| **Art. 30°.-** *Las actividades pesqueras se clasifican en:*<br><br>**II.-** *Cultivo o acuacultura con fines* | | |
| **Artículo 31°.-** *Para realizar las actividades de pesca se requiere lo siguiente:*<br><br>**I,** *Concesión, para:*<br><br>**Inciso b)** *Acuacultura comercial*<br><br>**II,** Permiso, para:<br><br>**Inciso g)** *Acuacultura de fomento*<br><br>**III,** *Autorización, para:*<br><br>**Inciso d)** *Recolectar del medio natural reproductores, larvas, postlarvas, crías, huevos, semillas, alevines o en cualquier otro estadio, y*<br><br>**Inciso e)** *Acuacultura didáctica.* | | |

| | | |
|---|---|---|
| **Artículos 22.-** *la Secretaría podrá inscribir en el Registro Nacional de Pesca a los acuicultores que no requieran concesión, permiso o Autorización.* | Al **proyecto** le aplica el Artículo, incisos y, fracciones anteriores, porque se trata de una actividad acuícola con fines comerciales. | Por el hecho de presentar a la autoridad correspondiente (SEMARNAT) la Manifestación de Impacto Ambiental, el promovente está cumpliendo con este apartado.<br><br>El proyecto se vincula por la obligatoriedad de obtener la autorización correspondiente para realizar las obras descritas en esta manifestación de impacto ambiental.<br><br>Como ya se mencionó anteriormente, la promovente una vez autorizado el proyecto en materia ambiental procederá a tramitar el Registro Nacional de Pesca para la unidad de producción acuícola. |
| **Art. 30°.-** *Las actividades pesqueras se clasifican en:*<br><br>**II.-** *Cultivo o acuacultura con fines* | | |
| **Artículo 31°.-** *Para realizar las actividades de pesca se requiere lo siguiente:*<br><br>**I,** *Concesión, para:*<br><br>**Inciso b)** *Acuacultura comercial*<br><br>**II,** Permiso, para:<br><br>**Inciso g)** *Acuacultura de fomento*<br><br>**III,** *Autorización, para:*<br><br>**Inciso d)** *Recolectar del medio natural reproductores, larvas, postlarvas, crías, huevos, semillas, alevines o en cualquier otro estadio, y*<br><br>**Inciso e)** *Acuacultura didáctica.* | | |

| | | |
|---|---|---|
| **Artículos 22.-** *la Secretaría podrá inscribir en el Registro Nacional de Pesca a los acuicultores que no requieran concesión, permiso o Autorización.* | Al **proyecto** le aplica el Artículo, incisos y, fracciones anteriores, porque se trata de una actividad acuícola con fines comerciales. | Por el hecho de presentar a la autoridad correspondiente (SEMARNAT) la Manifestación de Impacto Ambiental, el promovente está cumpliendo con este apartado.<br><br>El proyecto se vincula por la obligatoriedad de obtener la autorización correspondiente para realizar las obras descritas en esta manifestación de impacto ambiental.<br><br>Como ya se mencionó anteriormente, la promovente una vez autorizado el proyecto en materia ambiental procederá a tramitar el Registro Nacional de Pesca para la unidad de producción acuícola. |
| **Art. 30°.-** *Las actividades pesqueras se clasifican en:*<br><br>**II.-** *Cultivo o acuacultura con fines* | | |
| **Artículo 31°.-** *Para realizar las actividades de pesca se requiere lo siguiente:*<br><br>**I,** *Concesión, para:*<br><br>**Inciso b)** *Acuacultura comercial*<br><br>**II,** Permiso, para:<br><br>**Inciso g)** *Acuacultura de fomento*<br><br>**III,** *Autorización, para:*<br><br>**Inciso d)** *Recolectar del medio natural reproductores, larvas, postlarvas, crías, huevos, semillas, alevines o en cualquier otro estadio, y*<br><br>**Inciso e)** *Acuacultura didáctica.* | | |

| | | |
|---|---|---|
| **Artículos 22.-** *la Secretaría podrá inscribir en el Registro Nacional de Pesca a los acuicultores que no requieran concesión, permiso o Autorización.* | Al **proyecto** le aplica el Artículo, incisos y, fracciones anteriores, porque se trata de una actividad acuícola con fines comerciales. | Por el hecho de presentar a la autoridad correspondiente (SEMARNAT) la Manifestación de Impacto Ambiental, el promovente está cumpliendo con este apartado.<br><br>El proyecto se vincula por la obligatoriedad de obtener la autorización correspondiente para realizar las obras descritas en esta manifestación de impacto ambiental.<br><br>Como ya se mencionó anteriormente, la promovente una vez autorizado el proyecto en materia ambiental procederá a tramitar el Registro Nacional de Pesca para la unidad de producción acuícola. |
| **Art. 30°.-** *Las actividades pesqueras se clasifican en:*<br><br>**II.-** *Cultivo o acuacultura con fines* | | |
| **Artículo 31°.-** *Para realizar las actividades de pesca se requiere lo siguiente:*<br><br>**I,** *Concesión, para:*<br><br>**Inciso b)** *Acuacultura comercial*<br><br>**II,** Permiso, para:<br><br>**Inciso g)** *Acuacultura de fomento*<br><br>**III,** *Autorización, para:*<br><br>**Inciso d)** *Recolectar del medio natural reproductores, larvas, postlarvas, crías, huevos, semillas, alevines o en cualquier otro estadio, y*<br><br>**Inciso e)** *Acuacultura didáctica.* | | |

| | | |
|---|---|---|
| **Artículos 22.-** *la Secretaría podrá inscribir en el Registro Nacional de Pesca a los acuicultores que no requieran concesión, permiso o Autorización.* | Al **proyecto** le aplica el Artículo, incisos y, fracciones anteriores, porque se trata de una actividad acuícola con fines comerciales. | Por el hecho de presentar a la autoridad correspondiente (SEMARNAT) la Manifestación de Impacto Ambiental, el promovente está cumpliendo con este apartado.<br><br>El proyecto se vincula por la obligatoriedad de obtener la autorización correspondiente para realizar las obras descritas en esta manifestación de impacto ambiental.<br><br>Como ya se mencionó anteriormente, la promovente una vez autorizado el proyecto en materia ambiental procederá a tramitar el Registro Nacional de Pesca para la unidad de producción acuícola. |
| **Art. 30°.-** *Las actividades pesqueras se clasifican en:*<br><br>**II.-** *Cultivo o acuacultura con fines* | | |
| **Artículo 31°.-** *Para realizar las actividades de pesca se requiere lo siguiente:*<br><br>**I,** *Concesión, para:*<br><br>**Inciso b)** *Acuacultura comercial*<br><br>**II,** Permiso, para:<br><br>**Inciso g)** *Acuacultura de fomento*<br><br>**III,** *Autorización, para:*<br><br>**Inciso d)** *Recolectar del medio natural reproductores, larvas, postlarvas, crías, huevos, semillas, alevines o en cualquier otro estadio, y*<br><br>**Inciso e)** *Acuacultura didáctica.* | | |

| | | |
|---|---|---|
| **Artículos 22.-** *la Secretaría podrá inscribir en el Registro Nacional de Pesca a los acuicultores que no requieran concesión, permiso o Autorización.* | Al **proyecto** le aplica el Artículo, incisos y, fracciones anteriores, porque se trata de una actividad acuícola con fines comerciales. | Por el hecho de presentar a la autoridad correspondiente (SEMARNAT) la Manifestación de Impacto Ambiental, el promovente está cumpliendo con este apartado.<br><br>El proyecto se vincula por la obligatoriedad de obtener la autorización correspondiente para realizar las obras descritas en esta manifestación de impacto ambiental.<br><br>Como ya se mencionó anteriormente, la promovente una vez autorizado el proyecto en materia ambiental procederá a tramitar el Registro Nacional de Pesca para la unidad de producción acuícola. |
| **Art. 30°.-** *Las actividades pesqueras se clasifican en:*<br><br>**II.-** *Cultivo o acuacultura con fines* | | |
| **Artículo 31°.-** *Para realizar las actividades de pesca se requiere lo siguiente:*<br><br>**I,** *Concesión, para:*<br><br>**Inciso b)** *Acuacultura comercial*<br><br>**II,** Permiso, para:<br><br>**Inciso g)** *Acuacultura de fomento*<br><br>**III,** *Autorización, para:*<br><br>**Inciso d)** *Recolectar del medio natural reproductores, larvas, postlarvas, crías, huevos, semillas, alevines o en cualquier otro estadio, y*<br><br>**Inciso e)** *Acuacultura didáctica.* | | |

| | | |
|---|---|---|
| **Artículos 22.-** *la Secretaría podrá inscribir en el Registro Nacional de Pesca a los acuicultores que no requieran concesión, permiso o Autorización.* | Al **proyecto** le aplica el Artículo, incisos y, fracciones anteriores, porque se trata de una actividad acuícola con fines comerciales. | Por el hecho de presentar a la autoridad correspondiente (SEMARNAT) la Manifestación de Impacto Ambiental, el promovente está cumpliendo con este apartado.<br><br>El proyecto se vincula por la obligatoriedad de obtener la autorización correspondiente para realizar las obras descritas en esta manifestación de impacto ambiental.<br><br>Como ya se mencionó anteriormente, la promovente una vez autorizado el proyecto en materia ambiental procederá a tramitar el Registro Nacional de Pesca para la unidad de producción acuícola. |
| **Art. 30°.-** *Las actividades pesqueras se clasifican en:*<br><br>**II.-** *Cultivo o acuacultura con fines* | | |
| **Artículo 31°.-** *Para realizar las actividades de pesca se requiere lo siguiente:*<br><br>**I,** *Concesión, para:*<br><br>**Inciso b)** *Acuacultura comercial*<br><br>**II,** Permiso, para:<br><br>**Inciso g)** *Acuacultura de fomento*<br><br>**III,** *Autorización, para:*<br><br>**Inciso d)** *Recolectar del medio natural reproductores, larvas, postlarvas, crías, huevos, semillas, alevines o en cualquier otro estadio, y*<br><br>**Inciso e)** *Acuacultura didáctica.* | | |

| | | |
|---|---|---|
| **Artículos 22.-** *la Secretaría podrá inscribir en el Registro Nacional de Pesca a los acuicultores que no requieran concesión, permiso o Autorización.* | Al **proyecto** le aplica el Artículo, incisos y, fracciones anteriores, porque se trata de una actividad acuícola con fines comerciales. | Por el hecho de presentar a la autoridad correspondiente (SEMARNAT) la Manifestación de Impacto Ambiental, el promovente está cumpliendo con este apartado.<br><br>El proyecto se vincula por la obligatoriedad de obtener la autorización correspondiente para realizar las obras descritas en esta manifestación de impacto ambiental.<br><br>Como ya se mencionó anteriormente, la promovente una vez autorizado el proyecto en materia ambiental procederá a tramitar el Registro Nacional de Pesca para la unidad de producción acuícola. |
| **Art. 30°.-** *Las actividades pesqueras se clasifican en:*<br><br>**II.-** *Cultivo o acuacultura con fines* | | |
| **Artículo 31°.-** *Para realizar las actividades de pesca se requiere lo siguiente:*<br><br>**I,** *Concesión, para:*<br><br>**Inciso b)** *Acuacultura comercial*<br><br>**II,** Permiso, para:<br><br>**Inciso g)** *Acuacultura de fomento*<br><br>**III,** *Autorización, para:*<br><br>**Inciso d)** *Recolectar del medio natural reproductores, larvas, postlarvas, crías, huevos, semillas, alevines o en cualquier otro estadio, y*<br><br>**Inciso e)** *Acuacultura didáctica.* | | |

| | | |
|---|---|---|
| **Artículos 22.-** *la Secretaría podrá inscribir en el Registro Nacional de Pesca a los acuicultores que no requieran concesión, permiso o Autorización.* | Al **proyecto** le aplica el Artículo, incisos y, fracciones anteriores, porque se trata de una actividad acuícola con fines comerciales. | Por el hecho de presentar a la autoridad correspondiente (SEMARNAT) la Manifestación de Impacto Ambiental, el promovente está cumpliendo con este apartado.<br><br>El proyecto se vincula por la obligatoriedad de obtener la autorización correspondiente para realizar las obras descritas en esta manifestación de impacto ambiental.<br><br>Como ya se mencionó anteriormente, la promovente una vez autorizado el proyecto en materia ambiental procederá a tramitar el Registro Nacional de Pesca para la unidad de producción acuícola. |
| **Art. 30°.-** *Las actividades pesqueras se clasifican en:*<br><br>**II.-** *Cultivo o acuacultura con fines* | | |
| **Artículo 31°.-** *Para realizar las actividades de pesca se requiere lo siguiente:*<br><br>**I,** *Concesión, para:*<br><br>**Inciso b)** *Acuacultura comercial*<br><br>**II,** Permiso, para:<br><br>**Inciso g)** *Acuacultura de fomento*<br><br>**III,** *Autorización, para:*<br><br>**Inciso d)** *Recolectar del medio natural reproductores, larvas, postlarvas, crías, huevos, semillas, alevines o en cualquier otro estadio, y*<br><br>**Inciso e)** *Acuacultura didáctica.* | | |

| | | |
|---|---|---|
| **Artículos 22.-** *la Secretaría podrá inscribir en el Registro Nacional de Pesca a los acuicultores que no requieran concesión, permiso o Autorización.* | Al **proyecto** le aplica el Artículo, incisos y, fracciones anteriores, porque se trata de una actividad acuícola con fines comerciales. | Por el hecho de presentar a la autoridad correspondiente (SEMARNAT) la Manifestación de Impacto Ambiental, el promovente está cumpliendo con este apartado.<br><br>El proyecto se vincula por la obligatoriedad de obtener la autorización correspondiente para realizar las obras descritas en esta manifestación de impacto ambiental.<br><br>Como ya se mencionó anteriormente, la promovente una vez autorizado el proyecto en materia ambiental procederá a tramitar el Registro Nacional de Pesca para la unidad de producción acuícola. |
| **Art. 30°.-** *Las actividades pesqueras se clasifican en:*<br><br>**II.-** *Cultivo o acuacultura con fines* | | |
| **Artículo 31°.-** *Para realizar las actividades de pesca se requiere lo siguiente:*<br><br>**I,** *Concesión, para:*<br><br>**Inciso b)** *Acuacultura comercial*<br><br>**II,** Permiso, para:<br><br>**Inciso g)** *Acuacultura de fomento*<br><br>**III,** *Autorización, para:*<br><br>**Inciso d)** *Recolectar del medio natural reproductores, larvas, postlarvas, crías, huevos, semillas, alevines o en cualquier otro estadio, y*<br><br>**Inciso e)** *Acuacultura didáctica.* | | |

| | | |
|---|---|---|
| **Artículos 22.-** *la Secretaría podrá inscribir en el Registro Nacional de Pesca a los acuicultores que no requieran concesión, permiso o Autorización.* | Al **proyecto** le aplica el Artículo, incisos y, fracciones anteriores, porque se trata de una actividad acuícola con fines comerciales. | Por el hecho de presentar a la autoridad correspondiente (SEMARNAT) la Manifestación de Impacto Ambiental, el promovente está cumpliendo con este apartado.<br><br>El proyecto se vincula por la obligatoriedad de obtener la autorización correspondiente para realizar las obras descritas en esta manifestación de impacto ambiental.<br><br>Como ya se mencionó anteriormente, la promovente una vez autorizado el proyecto en materia ambiental procederá a tramitar el Registro Nacional de Pesca para la unidad de producción acuícola. |
| **Art. 30°.-** *Las actividades pesqueras se clasifican en:*<br><br>**II.-** *Cultivo o acuacultura con fines* | | |
| **Artículo 31°.-** *Para realizar las actividades de pesca se requiere lo siguiente:*<br><br>**I,** *Concesión, para:*<br><br>**Inciso b)** *Acuacultura comercial*<br><br>**II,** Permiso, para:<br><br>**Inciso g)** *Acuacultura de fomento*<br><br>**III,** *Autorización, para:*<br><br>**Inciso d)** *Recolectar del medio natural reproductores, larvas, postlarvas, crías, huevos, semillas, alevines o en cualquier otro estadio, y*<br><br>**Inciso e)** *Acuacultura didáctica.* | | |

| | | |
|---|---|---|
| **Artículos 22.-** *la Secretaría podrá inscribir en el Registro Nacional de Pesca a los acuicultores que no requieran concesión, permiso o Autorización.* | Al **proyecto** le aplica el Artículo, incisos y, fracciones anteriores, porque se trata de una actividad acuícola con fines comerciales. | Por el hecho de presentar a la autoridad correspondiente (SEMARNAT) la Manifestación de Impacto Ambiental, el promovente está cumpliendo con este apartado.<br><br>El proyecto se vincula por la obligatoriedad de obtener la autorización correspondiente para realizar las obras descritas en esta manifestación de impacto ambiental.<br><br>Como ya se mencionó anteriormente, la promovente una vez autorizado el proyecto en materia ambiental procederá a tramitar el Registro Nacional de Pesca para la unidad de producción acuícola. |
| **Art. 30°.-** *Las actividades pesqueras se clasifican en:*<br><br>**II.-** *Cultivo o acuacultura con fines* | | |
| **Artículo 31°.-** *Para realizar las actividades de pesca se requiere lo siguiente:*<br><br>**I,** *Concesión, para:*<br><br>**Inciso b)** *Acuacultura comercial*<br><br>**II,** Permiso, para:<br><br>**Inciso g)** *Acuacultura de fomento*<br><br>**III,** *Autorización, para:*<br><br>**Inciso d)** *Recolectar del medio natural reproductores, larvas, postlarvas, crías, huevos, semillas, alevines o en cualquier otro estadio, y*<br><br>**Inciso e)** *Acuacultura didáctica.* | | |

| | | |
|---|---|---|
| **Artículos 22.-** *la Secretaría podrá inscribir en el Registro Nacional de Pesca a los acuicultores que no requieran concesión, permiso o Autorización.* | Al **proyecto** le aplica el Artículo, incisos y, fracciones anteriores, porque se trata de una actividad acuícola con fines comerciales. | Por el hecho de presentar a la autoridad correspondiente (SEMARNAT) la Manifestación de Impacto Ambiental, el promovente está cumpliendo con este apartado.<br><br>El proyecto se vincula por la obligatoriedad de obtener la autorización correspondiente para realizar las obras descritas en esta manifestación de impacto ambiental.<br><br>Como ya se mencionó anteriormente, la promovente una vez autorizado el proyecto en materia ambiental procederá a tramitar el Registro Nacional de Pesca para la unidad de producción acuícola. |
| **Art. 30°.-** *Las actividades pesqueras se clasifican en:*<br><br>**II.-** *Cultivo o acuacultura con fines* | | |
| **Artículo 31°.-** *Para realizar las actividades de pesca se requiere lo siguiente:*<br><br>**I,** *Concesión, para:*<br><br>**Inciso b)** *Acuacultura comercial*<br><br>**II,** Permiso, para:<br><br>**Inciso g)** *Acuacultura de fomento*<br><br>**III,** *Autorización, para:*<br><br>**Inciso d)** *Recolectar del medio natural reproductores, larvas, postlarvas, crías, huevos, semillas, alevines o en cualquier otro estadio, y*<br><br>**Inciso e)** *Acuacultura didáctica.* | | |

| | | |
|---|---|---|
| **Artículos 22.-** *la Secretaría podrá inscribir en el Registro Nacional de Pesca a los acuicultores que no requieran concesión, permiso o Autorización.* | Al **proyecto** le aplica el Artículo, incisos y, fracciones anteriores, porque se trata de una actividad acuícola con fines comerciales. | Por el hecho de presentar a la autoridad correspondiente (SEMARNAT) la Manifestación de Impacto Ambiental, el promovente está cumpliendo con este apartado.<br><br>El proyecto se vincula por la obligatoriedad de obtener la autorización correspondiente para realizar las obras descritas en esta manifestación de impacto ambiental.<br><br>Como ya se mencionó anteriormente, la promovente una vez autorizado el proyecto en materia ambiental procederá a tramitar el Registro Nacional de Pesca para la unidad de producción acuícola. |
| **Art. 30°.-** *Las actividades pesqueras se clasifican en:*<br><br>**II.-** *Cultivo o acuacultura con fines* | | |
| **Artículo 31°.-** *Para realizar las actividades de pesca se requiere lo siguiente:*<br><br>**I,** *Concesión, para:*<br><br>**Inciso b)** *Acuacultura comercial*<br><br>**II,** Permiso, para:<br><br>**Inciso g)** *Acuacultura de fomento*<br><br>**III,** *Autorización, para:*<br><br>**Inciso d)** *Recolectar del medio natural reproductores, larvas, postlarvas, crías, huevos, semillas, alevines o en cualquier otro estadio, y*<br><br>**Inciso e)** *Acuacultura didáctica.* | | |

| | | |
|---|---|---|
| **Artículos 22.-** *la Secretaría podrá inscribir en el Registro Nacional de Pesca a los acuicultores que no requieran concesión, permiso o Autorización.* | Al **proyecto** le aplica el Artículo, incisos y, fracciones anteriores, porque se trata de una actividad acuícola con fines comerciales. | Por el hecho de presentar a la autoridad correspondiente (SEMARNAT) la Manifestación de Impacto Ambiental, el promovente está cumpliendo con este apartado.<br><br>El proyecto se vincula por la obligatoriedad de obtener la autorización correspondiente para realizar las obras descritas en esta manifestación de impacto ambiental.<br><br>Como ya se mencionó anteriormente, la promovente una vez autorizado el proyecto en materia ambiental procederá a tramitar el Registro Nacional de Pesca para la unidad de producción acuícola. |
| **Art. 30°.-** *Las actividades pesqueras se clasifican en:*<br><br>**II.-** *Cultivo o acuacultura con fines* | | |
| **Artículo 31°.-** *Para realizar las actividades de pesca se requiere lo siguiente:*<br><br>**I,** *Concesión, para:*<br><br>**Inciso b)** *Acuacultura comercial*<br><br>**II,** Permiso, para:<br><br>**Inciso g)** *Acuacultura de fomento*<br><br>**III,** *Autorización, para:*<br><br>**Inciso d)** *Recolectar del medio natural reproductores, larvas, postlarvas, crías, huevos, semillas, alevines o en cualquier otro estadio, y*<br><br>**Inciso e)** *Acuacultura didáctica.* | | |

| | | |
|---|---|---|
| **Artículos 22.-** *la Secretaría podrá inscribir en el Registro Nacional de Pesca a los acuicultores que no requieran concesión, permiso o Autorización.* | Al **proyecto** le aplica el Artículo, incisos y, fracciones anteriores, porque se trata de una actividad acuícola con fines comerciales. | Por el hecho de presentar a la autoridad correspondiente (SEMARNAT) la Manifestación de Impacto Ambiental, el promovente está cumpliendo con este apartado.<br><br>El proyecto se vincula por la obligatoriedad de obtener la autorización correspondiente para realizar las obras descritas en esta manifestación de impacto ambiental.<br><br>Como ya se mencionó anteriormente, la promovente una vez autorizado el proyecto en materia ambiental procederá a tramitar el Registro Nacional de Pesca para la unidad de producción acuícola. |
| **Art. 30°.-** *Las actividades pesqueras se clasifican en:*<br><br>**II.-** *Cultivo o acuacultura con fines* | | |
| **Artículo 31°.-** *Para realizar las actividades de pesca se requiere lo siguiente:*<br><br>**I,** *Concesión, para:*<br><br>**Inciso b)** *Acuacultura comercial*<br><br>**II,** Permiso, para:<br><br>**Inciso g)** *Acuacultura de fomento*<br><br>**III,** *Autorización, para:*<br><br>**Inciso d)** *Recolectar del medio natural reproductores, larvas, postlarvas, crías, huevos, semillas, alevines o en cualquier otro estadio, y*<br><br>**Inciso e)** *Acuacultura didáctica.* | | |

| | | |
|---|---|---|
| **Artículos 22.-** *la Secretaría podrá inscribir en el Registro Nacional de Pesca a los acuicultores que no requieran concesión, permiso o Autorización.* | Al **proyecto** le aplica el Artículo, incisos y, fracciones anteriores, porque se trata de una actividad acuícola con fines comerciales. | Por el hecho de presentar a la autoridad correspondiente (SEMARNAT) la Manifestación de Impacto Ambiental, el promovente está cumpliendo con este apartado.<br><br>El proyecto se vincula por la obligatoriedad de obtener la autorización correspondiente para realizar las obras descritas en esta manifestación de impacto ambiental.<br><br>Como ya se mencionó anteriormente, la promovente una vez autorizado el proyecto en materia ambiental procederá a tramitar el Registro Nacional de Pesca para la unidad de producción acuícola. |
| **Art. 30°.-** *Las actividades pesqueras se clasifican en:*<br><br>**II.-** *Cultivo o acuacultura con fines* | | |
| **Artículo 31°.-** *Para realizar las actividades de pesca se requiere lo siguiente:*<br><br>**I,** *Concesión, para:*<br><br>**Inciso b)** *Acuacultura comercial*<br><br>**II,** Permiso, para:<br><br>**Inciso g)** *Acuacultura de fomento*<br><br>**III,** *Autorización, para:*<br><br>**Inciso d)** *Recolectar del medio natural reproductores, larvas, postlarvas, crías, huevos, semillas, alevines o en cualquier otro estadio, y*<br><br>**Inciso e)** *Acuacultura didáctica.* | | |

| | | |
|---|---|---|
| **Artículos 22.-** *la Secretaría podrá inscribir en el Registro Nacional de Pesca a los acuicultores que no requieran concesión, permiso o Autorización.* | Al **proyecto** le aplica el Artículo, incisos y, fracciones anteriores, porque se trata de una actividad acuícola con fines comerciales. | Por el hecho de presentar a la autoridad correspondiente (SEMARNAT) la Manifestación de Impacto Ambiental, el promovente está cumpliendo con este apartado.<br><br>El proyecto se vincula por la obligatoriedad de obtener la autorización correspondiente para realizar las obras descritas en esta manifestación de impacto ambiental.<br><br>Como ya se mencionó anteriormente, la promovente una vez autorizado el proyecto en materia ambiental procederá a tramitar el Registro Nacional de Pesca para la unidad de producción acuícola. |
| **Art. 30°.-** *Las actividades pesqueras se clasifican en:*<br><br>**II.-** *Cultivo o acuacultura con fines* | | |
| **Artículo 31°.-** *Para realizar las actividades de pesca se requiere lo siguiente:*<br><br>**I,** *Concesión, para:*<br><br>**Inciso b)** *Acuacultura comercial*<br><br>**II,** Permiso, para:<br><br>**Inciso g)** *Acuacultura de fomento*<br><br>**III,** *Autorización, para:*<br><br>**Inciso d)** *Recolectar del medio natural reproductores, larvas, postlarvas, crías, huevos, semillas, alevines o en cualquier otro estadio, y*<br><br>**Inciso e)** *Acuacultura didáctica.* | | |

| | | |
|---|---|---|
| **Artículos 22.-** *la Secretaría podrá inscribir en el Registro Nacional de Pesca a los acuicultores que no requieran concesión, permiso o Autorización.* | Al **proyecto** le aplica el Artículo, incisos y, fracciones anteriores, porque se trata de una actividad acuícola con fines comerciales. | Por el hecho de presentar a la autoridad correspondiente (SEMARNAT) la Manifestación de Impacto Ambiental, el promovente está cumpliendo con este apartado.<br><br>El proyecto se vincula por la obligatoriedad de obtener la autorización correspondiente para realizar las obras descritas en esta manifestación de impacto ambiental.<br><br>Como ya se mencionó anteriormente, la promovente una vez autorizado el proyecto en materia ambiental procederá a tramitar el Registro Nacional de Pesca para la unidad de producción acuícola. |
| **Art. 30°.-** *Las actividades pesqueras se clasifican en:*<br><br>**II.-** *Cultivo o acuacultura con fines* | | |
| **Artículo 31°.-** *Para realizar las actividades de pesca se requiere lo siguiente:*<br><br>**I,** *Concesión, para:*<br><br>**Inciso b)** *Acuacultura comercial*<br><br>**II,** Permiso, para:<br><br>**Inciso g)** *Acuacultura de fomento*<br><br>**III,** *Autorización, para:*<br><br>**Inciso d)** *Recolectar del medio natural reproductores, larvas, postlarvas, crías, huevos, semillas, alevines o en cualquier otro estadio, y*<br><br>**Inciso e)** *Acuacultura didáctica.* | | |

| | | |
|---|---|---|
| **Artículos 22.-** *la Secretaría podrá inscribir en el Registro Nacional de Pesca a los acuicultores que no requieran concesión, permiso o Autorización.* | Al **proyecto** le aplica el Artículo, incisos y, fracciones anteriores, porque se trata de una actividad acuícola con fines comerciales. | Por el hecho de presentar a la autoridad correspondiente (SEMARNAT) la Manifestación de Impacto Ambiental, el promovente está cumpliendo con este apartado.<br><br>El proyecto se vincula por la obligatoriedad de obtener la autorización correspondiente para realizar las obras descritas en esta manifestación de impacto ambiental.<br><br>Como ya se mencionó anteriormente, la promovente una vez autorizado el proyecto en materia ambiental procederá a tramitar el Registro Nacional de Pesca para la unidad de producción acuícola. |
| **Art. 30°.-** *Las actividades pesqueras se clasifican en:*<br><br>**II.-** *Cultivo o acuacultura con fines* | | |
| **Artículo 31°.-** *Para realizar las actividades de pesca se requiere lo siguiente:*<br><br>**I,** *Concesión, para:*<br><br>**Inciso b)** *Acuacultura comercial*<br><br>**II,** Permiso, para:<br><br>**Inciso g)** *Acuacultura de fomento*<br><br>**III,** *Autorización, para:*<br><br>**Inciso d)** *Recolectar del medio natural reproductores, larvas, postlarvas, crías, huevos, semillas, alevines o en cualquier otro estadio, y*<br><br>**Inciso e)** *Acuacultura didáctica.* | | |

| | | |
|---|---|---|
| **Artículos 22.-** *la Secretaría podrá inscribir en el Registro Nacional de Pesca a los acuicultores que no requieran concesión, permiso o Autorización.* | Al **proyecto** le aplica el Artículo, incisos y, fracciones anteriores, porque se trata de una actividad acuícola con fines comerciales. | Por el hecho de presentar a la autoridad correspondiente (SEMARNAT) la Manifestación de Impacto Ambiental, el promovente está cumpliendo con este apartado.<br><br>El proyecto se vincula por la obligatoriedad de obtener la autorización correspondiente para realizar las obras descritas en esta manifestación de impacto ambiental.<br><br>Como ya se mencionó anteriormente, la promovente una vez autorizado el proyecto en materia ambiental procederá a tramitar el Registro Nacional de Pesca para la unidad de producción acuícola. |
| **Art. 30°.-** *Las actividades pesqueras se clasifican en:*<br><br>**II.-** *Cultivo o acuacultura con fines* | | |
| **Artículo 31°.-** *Para realizar las actividades de pesca se requiere lo siguiente:*<br><br>**I,** *Concesión, para:*<br><br>**Inciso b)** *Acuacultura comercial*<br><br>**II,** Permiso, para:<br><br>**Inciso g)** *Acuacultura de fomento*<br><br>**III,** *Autorización, para:*<br><br>**Inciso d)** *Recolectar del medio natural reproductores, larvas, postlarvas, crías, huevos, semillas, alevines o en cualquier otro estadio, y*<br><br>**Inciso e)** *Acuacultura didáctica.* | | |

| | | |
|---|---|---|
| **Artículos 22.-** *la Secretaría podrá inscribir en el Registro Nacional de Pesca a los acuicultores que no requieran concesión, permiso o Autorización.* | Al **proyecto** le aplica el Artículo, incisos y, fracciones anteriores, porque se trata de una actividad acuícola con fines comerciales. | Por el hecho de presentar a la autoridad correspondiente (SEMARNAT) la Manifestación de Impacto Ambiental, el promovente está cumpliendo con este apartado.<br><br>El proyecto se vincula por la obligatoriedad de obtener la autorización correspondiente para realizar las obras descritas en esta manifestación de impacto ambiental.<br><br>Como ya se mencionó anteriormente, la promovente una vez autorizado el proyecto en materia ambiental procederá a tramitar el Registro Nacional de Pesca para la unidad de producción acuícola. |
| **Art. 30°.-** *Las actividades pesqueras se clasifican en:*<br><br>**II.-** *Cultivo o acuacultura con fines* | | |
| **Artículo 31°.-** *Para realizar las actividades de pesca se requiere lo siguiente:*<br><br>**I,** *Concesión, para:*<br><br>**Inciso b)** *Acuacultura comercial*<br><br>**II,** Permiso, para:<br><br>**Inciso g)** *Acuacultura de fomento*<br><br>**III,** *Autorización, para:*<br><br>**Inciso d)** *Recolectar del medio natural reproductores, larvas, postlarvas, crías, huevos, semillas, alevines o en cualquier otro estadio, y*<br><br>**Inciso e)** *Acuacultura didáctica.* | | |

| | | |
|---|---|---|
| **Artículos 22.-** *la Secretaría podrá inscribir en el Registro Nacional de Pesca a los acuicultores que no requieran concesión, permiso o Autorización.* | Al **proyecto** le aplica el Artículo, incisos y, fracciones anteriores, porque se trata de una actividad acuícola con fines comerciales. | Por el hecho de presentar a la autoridad correspondiente (SEMARNAT) la Manifestación de Impacto Ambiental, el promovente está cumpliendo con este apartado.<br><br>El proyecto se vincula por la obligatoriedad de obtener la autorización correspondiente para realizar las obras descritas en esta manifestación de impacto ambiental.<br><br>Como ya se mencionó anteriormente, la promovente una vez autorizado el proyecto en materia ambiental procederá a tramitar el Registro Nacional de Pesca para la unidad de producción acuícola. |
| **Art. 30°.-** *Las actividades pesqueras se clasifican en:*<br><br>**II.-** *Cultivo o acuacultura con fines* | | |
| **Artículo 31°.-** *Para realizar las actividades de pesca se requiere lo siguiente:*<br><br>**I,** *Concesión, para:*<br><br>**Inciso b)** *Acuacultura comercial*<br><br>**II,** Permiso, para:<br><br>**Inciso g)** *Acuacultura de fomento*<br><br>**III,** *Autorización, para:*<br><br>**Inciso d)** *Recolectar del medio natural reproductores, larvas, postlarvas, crías, huevos, semillas, alevines o en cualquier otro estadio, y*<br><br>**Inciso e)** *Acuacultura didáctica.* | | |

| | | |
|---|---|---|
| **Artículos 22.-** *la Secretaría podrá inscribir en el Registro Nacional de Pesca a los acuicultores que no requieran concesión, permiso o Autorización.* | Al **proyecto** le aplica el Artículo, incisos y, fracciones anteriores, porque se trata de una actividad acuícola con fines comerciales. | Por el hecho de presentar a la autoridad correspondiente (SEMARNAT) la Manifestación de Impacto Ambiental, el promovente está cumpliendo con este apartado.<br><br>El proyecto se vincula por la obligatoriedad de obtener la autorización correspondiente para realizar las obras descritas en esta manifestación de impacto ambiental.<br><br>Como ya se mencionó anteriormente, la promovente una vez autorizado el proyecto en materia ambiental procederá a tramitar el Registro Nacional de Pesca para la unidad de producción acuícola. |
| **Art. 30°.-** *Las actividades pesqueras se clasifican en:*<br><br>**II.-** *Cultivo o acuacultura con fines* | | |
| **Artículo 31°.-** *Para realizar las actividades de pesca se requiere lo siguiente:*<br><br>**I,** *Concesión, para:*<br><br>**Inciso b)** *Acuacultura comercial*<br><br>**II,** Permiso, para:<br><br>**Inciso g)** *Acuacultura de fomento*<br><br>**III,** *Autorización, para:*<br><br>**Inciso d)** *Recolectar del medio natural reproductores, larvas, postlarvas, crías, huevos, semillas, alevines o en cualquier otro estadio, y*<br><br>**Inciso e)** *Acuacultura didáctica.* | | |

| | | |
|---|---|---|
| **Artículos 22.-** *la Secretaría podrá inscribir en el Registro Nacional de Pesca a los acuicultores que no requieran concesión, permiso o Autorización.* | Al **proyecto** le aplica el Artículo, incisos y, fracciones anteriores, porque se trata de una actividad acuícola con fines comerciales. | Por el hecho de presentar a la autoridad correspondiente (SEMARNAT) la Manifestación de Impacto Ambiental, el promovente está cumpliendo con este apartado.<br><br>El proyecto se vincula por la obligatoriedad de obtener la autorización correspondiente para realizar las obras descritas en esta manifestación de impacto ambiental.<br><br>Como ya se mencionó anteriormente, la promovente una vez autorizado el proyecto en materia ambiental procederá a tramitar el Registro Nacional de Pesca para la unidad de producción acuícola. |
| **Art. 30°.-** *Las actividades pesqueras se clasifican en:*<br><br>**II.-** *Cultivo o acuacultura con fines* | | |
| **Artículo 31°.-** *Para realizar las actividades de pesca se requiere lo siguiente:*<br><br>**I,** *Concesión, para:*<br><br>**Inciso b)** *Acuacultura comercial*<br><br>**II,** Permiso, para:<br><br>**Inciso g)** *Acuacultura de fomento*<br><br>**III,** *Autorización, para:*<br><br>**Inciso d)** *Recolectar del medio natural reproductores, larvas, postlarvas, crías, huevos, semillas, alevines o en cualquier otro estadio, y*<br><br>**Inciso e)** *Acuacultura didáctica.* | | |

| | | |
|---|---|---|
| **Artículos 22.-** *la Secretaría podrá inscribir en el Registro Nacional de Pesca a los acuicultores que no requieran concesión, permiso o Autorización.* | Al **proyecto** le aplica el Artículo, incisos y, fracciones anteriores, porque se trata de una actividad acuícola con fines comerciales. | Por el hecho de presentar a la autoridad correspondiente (SEMARNAT) la Manifestación de Impacto Ambiental, el promovente está cumpliendo con este apartado.<br><br>El proyecto se vincula por la obligatoriedad de obtener la autorización correspondiente para realizar las obras descritas en esta manifestación de impacto ambiental.<br><br>Como ya se mencionó anteriormente, la promovente una vez autorizado el proyecto en materia ambiental procederá a tramitar el Registro Nacional de Pesca para la unidad de producción acuícola. |
| **Art. 30°.-** *Las actividades pesqueras se clasifican en:*<br><br>**II.-** *Cultivo o acuacultura con fines* | | |
| **Artículo 31°.-** *Para realizar las actividades de pesca se requiere lo siguiente:*<br><br>**I,** *Concesión, para:*<br><br>**Inciso b)** *Acuacultura comercial*<br><br>**II,** Permiso, para:<br><br>**Inciso g)** *Acuacultura de fomento*<br><br>**III,** *Autorización, para:*<br><br>**Inciso d)** *Recolectar del medio natural reproductores, larvas, postlarvas, crías, huevos, semillas, alevines o en cualquier otro estadio, y*<br><br>**Inciso e)** *Acuacultura didáctica.* | | |

| | | |
|---|---|---|
| **Artículos 22.-** *la Secretaría podrá inscribir en el Registro Nacional de Pesca a los acuicultores que no requieran concesión, permiso o Autorización.* | Al **proyecto** le aplica el Artículo, incisos y, fracciones anteriores, porque se trata de una actividad acuícola con fines comerciales. | Por el hecho de presentar a la autoridad correspondiente (SEMARNAT) la Manifestación de Impacto Ambiental, el promovente está cumpliendo con este apartado.<br><br>El proyecto se vincula por la obligatoriedad de obtener la autorización correspondiente para realizar las obras descritas en esta manifestación de impacto ambiental.<br><br>Como ya se mencionó anteriormente, la promovente una vez autorizado el proyecto en materia ambiental procederá a tramitar el Registro Nacional de Pesca para la unidad de producción acuícola. |
| **Art. 30°.-** *Las actividades pesqueras se clasifican en:*<br><br>**II.-** *Cultivo o acuacultura con fines* | | |
| **Artículo 31°.-** *Para realizar las actividades de pesca se requiere lo siguiente:*<br><br>**I,** *Concesión, para:*<br><br>**Inciso b)** *Acuacultura comercial*<br><br>**II,** Permiso, para:<br><br>**Inciso g)** *Acuacultura de fomento*<br><br>**III,** *Autorización, para:*<br><br>**Inciso d)** *Recolectar del medio natural reproductores, larvas, postlarvas, crías, huevos, semillas, alevines o en cualquier otro estadio, y*<br><br>**Inciso e)** *Acuacultura didáctica.* | | |

| | | |
|---|---|---|
| **Artículos 22.-** *la Secretaría podrá inscribir en el Registro Nacional de Pesca a los acuicultores que no requieran concesión, permiso o Autorización.* | Al **proyecto** le aplica el Artículo, incisos y, fracciones anteriores, porque se trata de una actividad acuícola con fines comerciales. | Por el hecho de presentar a la autoridad correspondiente (SEMARNAT) la Manifestación de Impacto Ambiental, el promovente está cumpliendo con este apartado.<br><br>El proyecto se vincula por la obligatoriedad de obtener la autorización correspondiente para realizar las obras descritas en esta manifestación de impacto ambiental.<br><br>Como ya se mencionó anteriormente, la promovente una vez autorizado el proyecto en materia ambiental procederá a tramitar el Registro Nacional de Pesca para la unidad de producción acuícola. |
| **Art. 30°.-** *Las actividades pesqueras se clasifican en:*<br><br>**II.-** *Cultivo o acuacultura con fines* | | |
| **Artículo 31°.-** *Para realizar las actividades de pesca se requiere lo siguiente:*<br><br>**I,** *Concesión, para:*<br><br>**Inciso b)** *Acuacultura comercial*<br><br>**II,** Permiso, para:<br><br>**Inciso g)** *Acuacultura de fomento*<br><br>**III,** *Autorización, para:*<br><br>**Inciso d)** *Recolectar del medio natural reproductores, larvas, postlarvas, crías, huevos, semillas, alevines o en cualquier otro estadio, y*<br><br>**Inciso e)** *Acuacultura didáctica.* | | |

| | | |
|---|---|---|
| **Artículos 22.-** *la Secretaría podrá inscribir en el Registro Nacional de Pesca a los acuicultores que no requieran concesión, permiso o Autorización.* | Al **proyecto** le aplica el Artículo, incisos y, fracciones anteriores, porque se trata de una actividad acuícola con fines comerciales. | Por el hecho de presentar a la autoridad correspondiente (SEMARNAT) la Manifestación de Impacto Ambiental, el promovente está cumpliendo con este apartado.<br><br>El proyecto se vincula por la obligatoriedad de obtener la autorización correspondiente para realizar las obras descritas en esta manifestación de impacto ambiental.<br><br>Como ya se mencionó anteriormente, la promovente una vez autorizado el proyecto en materia ambiental procederá a tramitar el Registro Nacional de Pesca para la unidad de producción acuícola. |
| **Art. 30°.-** *Las actividades pesqueras se clasifican en:*<br><br>**II.-** *Cultivo o acuacultura con fines* | | |
| **Artículo 31°.-** *Para realizar las actividades de pesca se requiere lo siguiente:*<br><br>**I,** *Concesión, para:*<br><br>**Inciso b)** *Acuacultura comercial*<br><br>**II,** Permiso, para:<br><br>**Inciso g)** *Acuacultura de fomento*<br><br>**III,** *Autorización, para:*<br><br>**Inciso d)** *Recolectar del medio natural reproductores, larvas, postlarvas, crías, huevos, semillas, alevines o en cualquier otro estadio, y*<br><br>**Inciso e)** *Acuacultura didáctica.* | | |

| | | |
|---|---|---|
| **Artículos 22.-** *la Secretaría podrá inscribir en el Registro Nacional de Pesca a los acuicultores que no requieran concesión, permiso o Autorización.* | Al **proyecto** le aplica el Artículo, incisos y, fracciones anteriores, porque se trata de una actividad acuícola con fines comerciales. | Por el hecho de presentar a la autoridad correspondiente (SEMARNAT) la Manifestación de Impacto Ambiental, el promovente está cumpliendo con este apartado.<br><br>El proyecto se vincula por la obligatoriedad de obtener la autorización correspondiente para realizar las obras descritas en esta manifestación de impacto ambiental.<br><br>Como ya se mencionó anteriormente, la promovente una vez autorizado el proyecto en materia ambiental procederá a tramitar el Registro Nacional de Pesca para la unidad de producción acuícola. |
| **Art. 30°.-** *Las actividades pesqueras se clasifican en:*<br><br>**II.-** *Cultivo o acuacultura con fines* | | |
| **Artículo 31°.-** *Para realizar las actividades de pesca se requiere lo siguiente:*<br><br>**I,** *Concesión, para:*<br><br>**Inciso b)** *Acuacultura comercial*<br><br>**II,** Permiso, para:<br><br>**Inciso g)** *Acuacultura de fomento*<br><br>**III,** *Autorización, para:*<br><br>**Inciso d)** *Recolectar del medio natural reproductores, larvas, postlarvas, crías, huevos, semillas, alevines o en cualquier otro estadio, y*<br><br>**Inciso e)** *Acuacultura didáctica.* | | |

| | | |
|---|---|---|
| **Artículos 22.-** *la Secretaría podrá inscribir en el Registro Nacional de Pesca a los acuicultores que no requieran concesión, permiso o Autorización.* | Al **proyecto** le aplica el Artículo, incisos y, fracciones anteriores, porque se trata de una actividad acuícola con fines comerciales. | Por el hecho de presentar a la autoridad correspondiente (SEMARNAT) la Manifestación de Impacto Ambiental, el promovente está cumpliendo con este apartado.<br><br>El proyecto se vincula por la obligatoriedad de obtener la autorización correspondiente para realizar las obras descritas en esta manifestación de impacto ambiental.<br><br>Como ya se mencionó anteriormente, la promovente una vez autorizado el proyecto en materia ambiental procederá a tramitar el Registro Nacional de Pesca para la unidad de producción acuícola. |
| **Art. 30°.-** *Las actividades pesqueras se clasifican en:*<br><br>**II.-** *Cultivo o acuacultura con fines* | | |
| **Artículo 31°.-** *Para realizar las actividades de pesca se requiere lo siguiente:*<br><br>**I,** *Concesión, para:*<br><br>**Inciso b)** *Acuacultura comercial*<br><br>**II,** Permiso, para:<br><br>**Inciso g)** *Acuacultura de fomento*<br><br>**III,** *Autorización, para:*<br><br>**Inciso d)** *Recolectar del medio natural reproductores, larvas, postlarvas, crías, huevos, semillas, alevines o en cualquier otro estadio, y*<br><br>**Inciso e)** *Acuacultura didáctica.* | | |

| | | |
|---|---|---|
| **Artículos 22.-** *la Secretaría podrá inscribir en el Registro Nacional de Pesca a los acuicultores que no requieran concesión, permiso o Autorización.* | Al **proyecto** le aplica el Artículo, incisos y, fracciones anteriores, porque se trata de una actividad acuícola con fines comerciales. | Por el hecho de presentar a la autoridad correspondiente (SEMARNAT) la Manifestación de Impacto Ambiental, el promovente está cumpliendo con este apartado.<br><br>El proyecto se vincula por la obligatoriedad de obtener la autorización correspondiente para realizar las obras descritas en esta manifestación de impacto ambiental.<br><br>Como ya se mencionó anteriormente, la promovente una vez autorizado el proyecto en materia ambiental procederá a tramitar el Registro Nacional de Pesca para la unidad de producción acuícola. |
| **Art. 30°.-** *Las actividades pesqueras se clasifican en:*<br><br>**II.-** *Cultivo o acuacultura con fines* | | |
| **Artículo 31°.-** *Para realizar las actividades de pesca se requiere lo siguiente:*<br><br>**I,** *Concesión, para:*<br><br>**Inciso b)** *Acuacultura comercial*<br><br>**II,** Permiso, para:<br><br>**Inciso g)** *Acuacultura de fomento*<br><br>**III,** *Autorización, para:*<br><br>**Inciso d)** *Recolectar del medio natural reproductores, larvas, postlarvas, crías, huevos, semillas, alevines o en cualquier otro estadio, y*<br><br>**Inciso e)** *Acuacultura didáctica.* | | |

| | | |
|---|---|---|
| **Artículos 22.-** *la Secretaría podrá inscribir en el Registro Nacional de Pesca a los acuicultores que no requieran concesión, permiso o Autorización.* | Al **proyecto** le aplica el Artículo, incisos y, fracciones anteriores, porque se trata de una actividad acuícola con fines comerciales. | Por el hecho de presentar a la autoridad correspondiente (SEMARNAT) la Manifestación de Impacto Ambiental, el promovente está cumpliendo con este apartado.<br><br>El proyecto se vincula por la obligatoriedad de obtener la autorización correspondiente para realizar las obras descritas en esta manifestación de impacto ambiental.<br><br>Como ya se mencionó anteriormente, la promovente una vez autorizado el proyecto en materia ambiental procederá a tramitar el Registro Nacional de Pesca para la unidad de producción acuícola. |
| **Art. 30°.-** *Las actividades pesqueras se clasifican en:*<br><br>**II.-** *Cultivo o acuacultura con fines* | | |
| **Artículo 31°.-** *Para realizar las actividades de pesca se requiere lo siguiente:*<br><br>**I,** *Concesión, para:*<br><br>**Inciso b)** *Acuacultura comercial*<br><br>**II,** Permiso, para:<br><br>**Inciso g)** *Acuacultura de fomento*<br><br>**III,** *Autorización, para:*<br><br>**Inciso d)** *Recolectar del medio natural reproductores, larvas, postlarvas, crías, huevos, semillas, alevines o en cualquier otro estadio, y*<br><br>**Inciso e)** *Acuacultura didáctica.* | | |

| | | |
|---|---|---|
| **Artículos 22.-** *la Secretaría podrá inscribir en el Registro Nacional de Pesca a los acuicultores que no requieran concesión, permiso o Autorización.* | Al **proyecto** le aplica el Artículo, incisos y, fracciones anteriores, porque se trata de una actividad acuícola con fines comerciales. | Por el hecho de presentar a la autoridad correspondiente (SEMARNAT) la Manifestación de Impacto Ambiental, el promovente está cumpliendo con este apartado.<br><br>El proyecto se vincula por la obligatoriedad de obtener la autorización correspondiente para realizar las obras descritas en esta manifestación de impacto ambiental.<br><br>Como ya se mencionó anteriormente, la promovente una vez autorizado el proyecto en materia ambiental procederá a tramitar el Registro Nacional de Pesca para la unidad de producción acuícola. |
| **Art. 30°.-** *Las actividades pesqueras se clasifican en:*<br><br>**II.-** *Cultivo o acuacultura con fines* | | |
| **Artículo 31°.-** *Para realizar las actividades de pesca se requiere lo siguiente:*<br><br>**I,** *Concesión, para:*<br><br>**Inciso b)** *Acuacultura comercial*<br><br>**II,** Permiso, para:<br><br>**Inciso g)** *Acuacultura de fomento*<br><br>**III,** *Autorización, para:*<br><br>**Inciso d)** *Recolectar del medio natural reproductores, larvas, postlarvas, crías, huevos, semillas, alevines o en cualquier otro estadio, y*<br><br>**Inciso e)** *Acuacultura didáctica.* | | |

| | | |
|---|---|---|
| **Artículos 22.-** *la Secretaría podrá inscribir en el Registro Nacional de Pesca a los acuicultores que no requieran concesión, permiso o Autorización.* | Al **proyecto** le aplica el Artículo, incisos y, fracciones anteriores, porque se trata de una actividad acuícola con fines comerciales. | Por el hecho de presentar a la autoridad correspondiente (SEMARNAT) la Manifestación de Impacto Ambiental, el promovente está cumpliendo con este apartado.<br><br>El proyecto se vincula por la obligatoriedad de obtener la autorización correspondiente para realizar las obras descritas en esta manifestación de impacto ambiental.<br><br>Como ya se mencionó anteriormente, la promovente una vez autorizado el proyecto en materia ambiental procederá a tramitar el Registro Nacional de Pesca para la unidad de producción acuícola. |
| **Art. 30°.-** *Las actividades pesqueras se clasifican en:*<br><br>**II.-** *Cultivo o acuacultura con fines* | | |
| **Artículo 31°.-** *Para realizar las actividades de pesca se requiere lo siguiente:*<br><br>**I,** *Concesión, para:*<br><br>**Inciso b)** *Acuacultura comercial*<br><br>**II,** Permiso, para:<br><br>**Inciso g)** *Acuacultura de fomento*<br><br>**III,** *Autorización, para:*<br><br>**Inciso d)** *Recolectar del medio natural reproductores, larvas, postlarvas, crías, huevos, semillas, alevines o en cualquier otro estadio, y*<br><br>**Inciso e)** *Acuacultura didáctica.* | | |

| | | |
|---|---|---|
| **Artículos 22.-** *la Secretaría podrá inscribir en el Registro Nacional de Pesca a los acuicultores que no requieran concesión, permiso o Autorización.* | Al **proyecto** le aplica el Artículo, incisos y, fracciones anteriores, porque se trata de una actividad acuícola con fines comerciales. | Por el hecho de presentar a la autoridad correspondiente (SEMARNAT) la Manifestación de Impacto Ambiental, el promovente está cumpliendo con este apartado.<br><br>El proyecto se vincula por la obligatoriedad de obtener la autorización correspondiente para realizar las obras descritas en esta manifestación de impacto ambiental.<br><br>Como ya se mencionó anteriormente, la promovente una vez autorizado el proyecto en materia ambiental procederá a tramitar el Registro Nacional de Pesca para la unidad de producción acuícola. |
| **Art. 30°.-** *Las actividades pesqueras se clasifican en:*<br><br>**II.-** *Cultivo o acuacultura con fines* | | |
| **Artículo 31°.-** *Para realizar las actividades de pesca se requiere lo siguiente:*<br><br>**I,** *Concesión, para:*<br><br>**Inciso b)** *Acuacultura comercial*<br><br>**II,** Permiso, para:<br><br>**Inciso g)** *Acuacultura de fomento*<br><br>**III,** *Autorización, para:*<br><br>**Inciso d)** *Recolectar del medio natural reproductores, larvas, postlarvas, crías, huevos, semillas, alevines o en cualquier otro estadio, y*<br><br>**Inciso e)** *Acuacultura didáctica.* | | |

| | | |
|---|---|---|
| **Artículos 22.-** *la Secretaría podrá inscribir en el Registro Nacional de Pesca a los acuicultores que no requieran concesión, permiso o Autorización.* | Al **proyecto** le aplica el Artículo, incisos y, fracciones anteriores, porque se trata de una actividad acuícola con fines comerciales. | Por el hecho de presentar a la autoridad correspondiente (SEMARNAT) la Manifestación de Impacto Ambiental, el promovente está cumpliendo con este apartado.<br><br>El proyecto se vincula por la obligatoriedad de obtener la autorización correspondiente para realizar las obras descritas en esta manifestación de impacto ambiental.<br><br>Como ya se mencionó anteriormente, la promovente una vez autorizado el proyecto en materia ambiental procederá a tramitar el Registro Nacional de Pesca para la unidad de producción acuícola. |
| **Art. 30°.-** *Las actividades pesqueras se clasifican en:*<br><br>**II.-** *Cultivo o acuacultura con fines* | | |
| **Artículo 31°.-** *Para realizar las actividades de pesca se requiere lo siguiente:*<br><br>**I,** *Concesión, para:*<br><br>**Inciso b)** *Acuacultura comercial*<br><br>**II,** Permiso, para:<br><br>**Inciso g)** *Acuacultura de fomento*<br><br>**III,** *Autorización, para:*<br><br>**Inciso d)** *Recolectar del medio natural reproductores, larvas, postlarvas, crías, huevos, semillas, alevines o en cualquier otro estadio, y*<br><br>**Inciso e)** *Acuacultura didáctica.* | | |

| | | |
|---|---|---|
| **Artículos 22.-** *la Secretaría podrá inscribir en el Registro Nacional de Pesca a los acuicultores que no requieran concesión, permiso o Autorización.* | Al **proyecto** le aplica el Artículo, incisos y, fracciones anteriores, porque se trata de una actividad acuícola con fines comerciales. | Por el hecho de presentar a la autoridad correspondiente (SEMARNAT) la Manifestación de Impacto Ambiental, el promovente está cumpliendo con este apartado.<br><br>El proyecto se vincula por la obligatoriedad de obtener la autorización correspondiente para realizar las obras descritas en esta manifestación de impacto ambiental.<br><br>Como ya se mencionó anteriormente, la promovente una vez autorizado el proyecto en materia ambiental procederá a tramitar el Registro Nacional de Pesca para la unidad de producción acuícola. |
| **Art. 30°.-** *Las actividades pesqueras se clasifican en:*<br><br>**II.-** *Cultivo o acuacultura con fines* | | |
| **Artículo 31°.-** *Para realizar las actividades de pesca se requiere lo siguiente:*<br><br>**I,** *Concesión, para:*<br><br>**Inciso b)** *Acuacultura comercial*<br><br>**II,** Permiso, para:<br><br>**Inciso g)** *Acuacultura de fomento*<br><br>**III,** *Autorización, para:*<br><br>**Inciso d)** *Recolectar del medio natural reproductores, larvas, postlarvas, crías, huevos, semillas, alevines o en cualquier otro estadio, y*<br><br>**Inciso e)** *Acuacultura didáctica.* | | |

| | | |
|---|---|---|
| **Artículos 22.-** *la Secretaría podrá inscribir en el Registro Nacional de Pesca a los acuicultores que no requieran concesión, permiso o Autorización.* | Al **proyecto** le aplica el Artículo, incisos y, fracciones anteriores, porque se trata de una actividad acuícola con fines comerciales. | Por el hecho de presentar a la autoridad correspondiente (SEMARNAT) la Manifestación de Impacto Ambiental, el promovente está cumpliendo con este apartado.<br><br>El proyecto se vincula por la obligatoriedad de obtener la autorización correspondiente para realizar las obras descritas en esta manifestación de impacto ambiental.<br><br>Como ya se mencionó anteriormente, la promovente una vez autorizado el proyecto en materia ambiental procederá a tramitar el Registro Nacional de Pesca para la unidad de producción acuícola. |
| **Art. 30°.-** *Las actividades pesqueras se clasifican en:*<br><br>**II.-** *Cultivo o acuacultura con fines* | | |
| **Artículo 31°.-** *Para realizar las actividades de pesca se requiere lo siguiente:*<br><br>**I,** *Concesión, para:*<br><br>**Inciso b)** *Acuacultura comercial*<br><br>**II,** Permiso, para:<br><br>**Inciso g)** *Acuacultura de fomento*<br><br>**III,** *Autorización, para:*<br><br>**Inciso d)** *Recolectar del medio natural reproductores, larvas, postlarvas, crías, huevos, semillas, alevines o en cualquier otro estadio, y*<br><br>**Inciso e)** *Acuacultura didáctica.* | | |

| | | |
|---|---|---|
| **Artículos 22.-** *la Secretaría podrá inscribir en el Registro Nacional de Pesca a los acuicultores que no requieran concesión, permiso o Autorización.* | Al **proyecto** le aplica el Artículo, incisos y, fracciones anteriores, porque se trata de una actividad acuícola con fines comerciales. | Por el hecho de presentar a la autoridad correspondiente (SEMARNAT) la Manifestación de Impacto Ambiental, el promovente está cumpliendo con este apartado.<br><br>El proyecto se vincula por la obligatoriedad de obtener la autorización correspondiente para realizar las obras descritas en esta manifestación de impacto ambiental.<br><br>Como ya se mencionó anteriormente, la promovente una vez autorizado el proyecto en materia ambiental procederá a tramitar el Registro Nacional de Pesca para la unidad de producción acuícola. |
| **Art. 30°.-** *Las actividades pesqueras se clasifican en:*<br><br>**II.-** *Cultivo o acuacultura con fines* | | |
| **Artículo 31°.-** *Para realizar las actividades de pesca se requiere lo siguiente:*<br><br>**I,** *Concesión, para:*<br><br>**Inciso b)** *Acuacultura comercial*<br><br>**II,** Permiso, para:<br><br>**Inciso g)** *Acuacultura de fomento*<br><br>**III,** *Autorización, para:*<br><br>**Inciso d)** *Recolectar del medio natural reproductores, larvas, postlarvas, crías, huevos, semillas, alevines o en cualquier otro estadio, y*<br><br>**Inciso e)** *Acuacultura didáctica.* | | |

| | | |
|---|---|---|
| **Artículos 22.-** *la Secretaría podrá inscribir en el Registro Nacional de Pesca a los acuicultores que no requieran concesión, permiso o Autorización.* | Al **proyecto** le aplica el Artículo, incisos y, fracciones anteriores, porque se trata de una actividad acuícola con fines comerciales. | Por el hecho de presentar a la autoridad correspondiente (SEMARNAT) la Manifestación de Impacto Ambiental, el promovente está cumpliendo con este apartado.<br><br>El proyecto se vincula por la obligatoriedad de obtener la autorización correspondiente para realizar las obras descritas en esta manifestación de impacto ambiental.<br><br>Como ya se mencionó anteriormente, la promovente una vez autorizado el proyecto en materia ambiental procederá a tramitar el Registro Nacional de Pesca para la unidad de producción acuícola. |
| **Art. 30°.-** *Las actividades pesqueras se clasifican en:*<br><br>**II.-** *Cultivo o acuacultura con fines* | | |
| **Artículo 31°.-** *Para realizar las actividades de pesca se requiere lo siguiente:*<br><br>**I,** *Concesión, para:*<br><br>**Inciso b)** *Acuacultura comercial*<br><br>**II,** Permiso, para:<br><br>**Inciso g)** *Acuacultura de fomento*<br><br>**III,** *Autorización, para:*<br><br>**Inciso d)** *Recolectar del medio natural reproductores, larvas, postlarvas, crías, huevos, semillas, alevines o en cualquier otro estadio, y*<br><br>**Inciso e)** *Acuacultura didáctica.* | | |

| | | |
|---|---|---|
| **Artículos 22.-** *la Secretaría podrá inscribir en el Registro Nacional de Pesca a los acuicultores que no requieran concesión, permiso o Autorización.* | Al **proyecto** le aplica el Artículo, incisos y, fracciones anteriores, porque se trata de una actividad acuícola con fines comerciales. | Por el hecho de presentar a la autoridad correspondiente (SEMARNAT) la Manifestación de Impacto Ambiental, el promovente está cumpliendo con este apartado.<br><br>El proyecto se vincula por la obligatoriedad de obtener la autorización correspondiente para realizar las obras descritas en esta manifestación de impacto ambiental.<br><br>Como ya se mencionó anteriormente, la promovente una vez autorizado el proyecto en materia ambiental procederá a tramitar el Registro Nacional de Pesca para la unidad de producción acuícola. |
| **Art. 30°.-** *Las actividades pesqueras se clasifican en:*<br><br>**II.-** *Cultivo o acuacultura con fines* | | |
| **Artículo 31°.-** *Para realizar las actividades de pesca se requiere lo siguiente:*<br><br>**I,** *Concesión, para:*<br><br>**Inciso b)** *Acuacultura comercial*<br><br>**II,** Permiso, para:<br><br>**Inciso g)** *Acuacultura de fomento*<br><br>**III,** *Autorización, para:*<br><br>**Inciso d)** *Recolectar del medio natural reproductores, larvas, postlarvas, crías, huevos, semillas, alevines o en cualquier otro estadio, y*<br><br>**Inciso e)** *Acuacultura didáctica.* | | |

| | | |
|---|---|---|
| **Artículos 22.-** *la Secretaría podrá inscribir en el Registro Nacional de Pesca a los acuicultores que no requieran concesión, permiso o Autorización.* | Al **proyecto** le aplica el Artículo, incisos y, fracciones anteriores, porque se trata de una actividad acuícola con fines comerciales. | Por el hecho de presentar a la autoridad correspondiente (SEMARNAT) la Manifestación de Impacto Ambiental, el promovente está cumpliendo con este apartado.<br><br>El proyecto se vincula por la obligatoriedad de obtener la autorización correspondiente para realizar las obras descritas en esta manifestación de impacto ambiental.<br><br>Como ya se mencionó anteriormente, la promovente una vez autorizado el proyecto en materia ambiental procederá a tramitar el Registro Nacional de Pesca para la unidad de producción acuícola. |
| **Art. 30°.-** *Las actividades pesqueras se clasifican en:*<br><br>**II.-** *Cultivo o acuacultura con fines* | | |
| **Artículo 31°.-** *Para realizar las actividades de pesca se requiere lo siguiente:*<br><br>**I,** *Concesión, para:*<br><br>**Inciso b)** *Acuacultura comercial*<br><br>**II,** Permiso, para:<br><br>**Inciso g)** *Acuacultura de fomento*<br><br>**III,** *Autorización, para:*<br><br>**Inciso d)** *Recolectar del medio natural reproductores, larvas, postlarvas, crías, huevos, semillas, alevines o en cualquier otro estadio, y*<br><br>**Inciso e)** *Acuacultura didáctica.* | | |

| | | |
|---|---|---|
| **Artículos 22.-** *la Secretaría podrá inscribir en el Registro Nacional de Pesca a los acuicultores que no requieran concesión, permiso o Autorización.* | Al **proyecto** le aplica el Artículo, incisos y, fracciones anteriores, porque se trata de una actividad acuícola con fines comerciales. | Por el hecho de presentar a la autoridad correspondiente (SEMARNAT) la Manifestación de Impacto Ambiental, el promovente está cumpliendo con este apartado.<br><br>El proyecto se vincula por la obligatoriedad de obtener la autorización correspondiente para realizar las obras descritas en esta manifestación de impacto ambiental.<br><br>Como ya se mencionó anteriormente, la promovente una vez autorizado el proyecto en materia ambiental procederá a tramitar el Registro Nacional de Pesca para la unidad de producción acuícola. |
| **Art. 30°.-** *Las actividades pesqueras se clasifican en:*<br><br>**II.-** *Cultivo o acuacultura con fines* | | |
| **Artículo 31°.-** *Para realizar las actividades de pesca se requiere lo siguiente:*<br><br>**I,** *Concesión, para:*<br><br>**Inciso b)** *Acuacultura comercial*<br><br>**II,** Permiso, para:<br><br>**Inciso g)** *Acuacultura de fomento*<br><br>**III,** *Autorización, para:*<br><br>**Inciso d)** *Recolectar del medio natural reproductores, larvas, postlarvas, crías, huevos, semillas, alevines o en cualquier otro estadio, y*<br><br>**Inciso e)** *Acuacultura didáctica.* | | |

| | | |
|---|---|---|
| **Artículos 22.-** *la Secretaría podrá inscribir en el Registro Nacional de Pesca a los acuicultores que no requieran concesión, permiso o Autorización.* | Al **proyecto** le aplica el Artículo, incisos y, fracciones anteriores, porque se trata de una actividad acuícola con fines comerciales. | Por el hecho de presentar a la autoridad correspondiente (SEMARNAT) la Manifestación de Impacto Ambiental, el promovente está cumpliendo con este apartado.<br><br>El proyecto se vincula por la obligatoriedad de obtener la autorización correspondiente para realizar las obras descritas en esta manifestación de impacto ambiental.<br><br>Como ya se mencionó anteriormente, la promovente una vez autorizado el proyecto en materia ambiental procederá a tramitar el Registro Nacional de Pesca para la unidad de producción acuícola. |
| **Art. 30°.-** *Las actividades pesqueras se clasifican en:*<br><br>**II.-** *Cultivo o acuacultura con fines* | | |
| **Artículo 31°.-** *Para realizar las actividades de pesca se requiere lo siguiente:*<br><br>**I,** *Concesión, para:*<br><br>**Inciso b)** *Acuacultura comercial*<br><br>**II,** Permiso, para:<br><br>**Inciso g)** *Acuacultura de fomento*<br><br>**III,** *Autorización, para:*<br><br>**Inciso d)** *Recolectar del medio natural reproductores, larvas, postlarvas, crías, huevos, semillas, alevines o en cualquier otro estadio, y*<br><br>**Inciso e)** *Acuacultura didáctica.* | | |

| | | |
|---|---|---|
| **Artículos 22.-** *la Secretaría podrá inscribir en el Registro Nacional de Pesca a los acuicultores que no requieran concesión, permiso o Autorización.* | Al **proyecto** le aplica el Artículo, incisos y, fracciones anteriores, porque se trata de una actividad acuícola con fines comerciales. | Por el hecho de presentar a la autoridad correspondiente (SEMARNAT) la Manifestación de Impacto Ambiental, el promovente está cumpliendo con este apartado.<br><br>El proyecto se vincula por la obligatoriedad de obtener la autorización correspondiente para realizar las obras descritas en esta manifestación de impacto ambiental.<br><br>Como ya se mencionó anteriormente, la promovente una vez autorizado el proyecto en materia ambiental procederá a tramitar el Registro Nacional de Pesca para la unidad de producción acuícola. |
| **Art. 30°.-** *Las actividades pesqueras se clasifican en:*<br><br>**II.-** *Cultivo o acuacultura con fines* | | |
| **Artículo 31°.-** *Para realizar las actividades de pesca se requiere lo siguiente:*<br><br>**I,** *Concesión, para:*<br><br>**Inciso b)** *Acuacultura comercial*<br><br>**II,** Permiso, para:<br><br>**Inciso g)** *Acuacultura de fomento*<br><br>**III,** *Autorización, para:*<br><br>**Inciso d)** *Recolectar del medio natural reproductores, larvas, postlarvas, crías, huevos, semillas, alevines o en cualquier otro estadio, y*<br><br>**Inciso e)** *Acuacultura didáctica.* | | |

| | | |
|---|---|---|
| **Artículos 22.-** *la Secretaría podrá inscribir en el Registro Nacional de Pesca a los acuicultores que no requieran concesión, permiso o Autorización.* | Al **proyecto** le aplica el Artículo, incisos y, fracciones anteriores, porque se trata de una actividad acuícola con fines comerciales. | Por el hecho de presentar a la autoridad correspondiente (SEMARNAT) la Manifestación de Impacto Ambiental, el promovente está cumpliendo con este apartado.<br><br>El proyecto se vincula por la obligatoriedad de obtener la autorización correspondiente para realizar las obras descritas en esta manifestación de impacto ambiental.<br><br>Como ya se mencionó anteriormente, la promovente una vez autorizado el proyecto en materia ambiental procederá a tramitar el Registro Nacional de Pesca para la unidad de producción acuícola. |
| **Art. 30°.-** *Las actividades pesqueras se clasifican en:*<br><br>**II.-** *Cultivo o acuacultura con fines* | | |
| **Artículo 31°.-** *Para realizar las actividades de pesca se requiere lo siguiente:*<br><br>**I,** *Concesión, para:*<br><br>**Inciso b)** *Acuacultura comercial*<br><br>**II,** Permiso, para:<br><br>**Inciso g)** *Acuacultura de fomento*<br><br>**III,** *Autorización, para:*<br><br>**Inciso d)** *Recolectar del medio natural reproductores, larvas, postlarvas, crías, huevos, semillas, alevines o en cualquier otro estadio, y*<br><br>**Inciso e)** *Acuacultura didáctica.* | | |

| | | |
|---|---|---|
| **Artículos 22.-** *la Secretaría podrá inscribir en el Registro Nacional de Pesca a los acuicultores que no requieran concesión, permiso o Autorización.* | Al **proyecto** le aplica el Artículo, incisos y, fracciones anteriores, porque se trata de una actividad acuícola con fines comerciales. | Por el hecho de presentar a la autoridad correspondiente (SEMARNAT) la Manifestación de Impacto Ambiental, el promovente está cumpliendo con este apartado.<br><br>El proyecto se vincula por la obligatoriedad de obtener la autorización correspondiente para realizar las obras descritas en esta manifestación de impacto ambiental.<br><br>Como ya se mencionó anteriormente, la promovente una vez autorizado el proyecto en materia ambiental procederá a tramitar el Registro Nacional de Pesca para la unidad de producción acuícola. |
| **Art. 30°.-** *Las actividades pesqueras se clasifican en:*<br><br>**II.-** *Cultivo o acuacultura con fines* | | |
| **Artículo 31°.-** *Para realizar las actividades de pesca se requiere lo siguiente:*<br><br>**I,** *Concesión, para:*<br><br>**Inciso b)** *Acuacultura comercial*<br><br>**II,** Permiso, para:<br><br>**Inciso g)** *Acuacultura de fomento*<br><br>**III,** *Autorización, para:*<br><br>**Inciso d)** *Recolectar del medio natural reproductores, larvas, postlarvas, crías, huevos, semillas, alevines o en cualquier otro estadio, y*<br><br>**Inciso e)** *Acuacultura didáctica.* | | |

| | | |
|---|---|---|
| **Artículos 22.-** *la Secretaría podrá inscribir en el Registro Nacional de Pesca a los acuicultores que no requieran concesión, permiso o Autorización.* | Al **proyecto** le aplica el Artículo, incisos y, fracciones anteriores, porque se trata de una actividad acuícola con fines comerciales. | Por el hecho de presentar a la autoridad correspondiente (SEMARNAT) la Manifestación de Impacto Ambiental, el promovente está cumpliendo con este apartado.<br><br>El proyecto se vincula por la obligatoriedad de obtener la autorización correspondiente para realizar las obras descritas en esta manifestación de impacto ambiental.<br><br>Como ya se mencionó anteriormente, la promovente una vez autorizado el proyecto en materia ambiental procederá a tramitar el Registro Nacional de Pesca para la unidad de producción acuícola. |
| **Art. 30°.-** *Las actividades pesqueras se clasifican en:*<br><br>**II.-** *Cultivo o acuacultura con fines* | | |
| **Artículo 31°.-** *Para realizar las actividades de pesca se requiere lo siguiente:*<br><br>**I,** *Concesión, para:*<br><br>**Inciso b)** *Acuacultura comercial*<br><br>**II,** Permiso, para:<br><br>**Inciso g)** *Acuacultura de fomento*<br><br>**III,** *Autorización, para:*<br><br>**Inciso d)** *Recolectar del medio natural reproductores, larvas, postlarvas, crías, huevos, semillas, alevines o en cualquier otro estadio, y*<br><br>**Inciso e)** *Acuacultura didáctica.* | | |

| | | |
|---|---|---|
| **Artículos 22.-** *la Secretaría podrá inscribir en el Registro Nacional de Pesca a los acuicultores que no requieran concesión, permiso o Autorización.* | Al **proyecto** le aplica el Artículo, incisos y, fracciones anteriores, porque se trata de una actividad acuícola con fines comerciales. | Por el hecho de presentar a la autoridad correspondiente (SEMARNAT) la Manifestación de Impacto Ambiental, el promovente está cumpliendo con este apartado.<br><br>El proyecto se vincula por la obligatoriedad de obtener la autorización correspondiente para realizar las obras descritas en esta manifestación de impacto ambiental.<br><br>Como ya se mencionó anteriormente, la promovente una vez autorizado el proyecto en materia ambiental procederá a tramitar el Registro Nacional de Pesca para la unidad de producción acuícola. |
| **Art. 30°.-** *Las actividades pesqueras se clasifican en:*<br><br>**II.-** *Cultivo o acuacultura con fines* | | |
| **Artículo 31°.-** *Para realizar las actividades de pesca se requiere lo siguiente:*<br><br>**I,** *Concesión, para:*<br><br>**Inciso b)** *Acuacultura comercial*<br><br>**II,** Permiso, para:<br><br>**Inciso g)** *Acuacultura de fomento*<br><br>**III,** *Autorización, para:*<br><br>**Inciso d)** *Recolectar del medio natural reproductores, larvas, postlarvas, crías, huevos, semillas, alevines o en cualquier otro estadio, y*<br><br>**Inciso e)** *Acuacultura didáctica.* | | |

| | | |
|---|---|---|
| **Artículos 22.-** *la Secretaría podrá inscribir en el Registro Nacional de Pesca a los acuicultores que no requieran concesión, permiso o Autorización.* | Al **proyecto** le aplica el Artículo, incisos y, fracciones anteriores, porque se trata de una actividad acuícola con fines comerciales. | Por el hecho de presentar a la autoridad correspondiente (SEMARNAT) la Manifestación de Impacto Ambiental, el promovente está cumpliendo con este apartado.<br><br>El proyecto se vincula por la obligatoriedad de obtener la autorización correspondiente para realizar las obras descritas en esta manifestación de impacto ambiental.<br><br>Como ya se mencionó anteriormente, la promovente una vez autorizado el proyecto en materia ambiental procederá a tramitar el Registro Nacional de Pesca para la unidad de producción acuícola. |
| **Art. 30°.-** *Las actividades pesqueras se clasifican en:*<br><br>**II.-** *Cultivo o acuacultura con fines* | | |
| **Artículo 31°.-** *Para realizar las actividades de pesca se requiere lo siguiente:*<br><br>**I,** *Concesión, para:*<br><br>**Inciso b)** *Acuacultura comercial*<br><br>**II,** Permiso, para:<br><br>**Inciso g)** *Acuacultura de fomento*<br><br>**III,** *Autorización, para:*<br><br>**Inciso d)** *Recolectar del medio natural reproductores, larvas, postlarvas, crías, huevos, semillas, alevines o en cualquier otro estadio, y*<br><br>**Inciso e)** *Acuacultura didáctica.* | | |

| | | |
|---|---|---|
| **Artículos 22.-** *la Secretaría podrá inscribir en el Registro Nacional de Pesca a los acuicultores que no requieran concesión, permiso o Autorización.* | Al **proyecto** le aplica el Artículo, incisos y, fracciones anteriores, porque se trata de una actividad acuícola con fines comerciales. | Por el hecho de presentar a la autoridad correspondiente (SEMARNAT) la Manifestación de Impacto Ambiental, el promovente está cumpliendo con este apartado.<br><br>El proyecto se vincula por la obligatoriedad de obtener la autorización correspondiente para realizar las obras descritas en esta manifestación de impacto ambiental.<br><br>Como ya se mencionó anteriormente, la promovente una vez autorizado el proyecto en materia ambiental procederá a tramitar el Registro Nacional de Pesca para la unidad de producción acuícola. |
| **Art. 30°.-** *Las actividades pesqueras se clasifican en:*<br><br>**II.-** *Cultivo o acuacultura con fines* | | |
| **Artículo 31°.-** *Para realizar las actividades de pesca se requiere lo siguiente:*<br><br>**I,** *Concesión, para:*<br><br>**Inciso b)** *Acuacultura comercial*<br><br>**II,** Permiso, para:<br><br>**Inciso g)** *Acuacultura de fomento*<br><br>**III,** *Autorización, para:*<br><br>**Inciso d)** *Recolectar del medio natural reproductores, larvas, postlarvas, crías, huevos, semillas, alevines o en cualquier otro estadio, y*<br><br>**Inciso e)** *Acuacultura didáctica.* | | |

| | | |
|---|---|---|
| **Artículos 22.-** *la Secretaría podrá inscribir en el Registro Nacional de Pesca a los acuicultores que no requieran concesión, permiso o Autorización.* | Al **proyecto** le aplica el Artículo, incisos y, fracciones anteriores, porque se trata de una actividad acuícola con fines comerciales. | Por el hecho de presentar a la autoridad correspondiente (SEMARNAT) la Manifestación de Impacto Ambiental, el promovente está cumpliendo con este apartado.<br><br>El proyecto se vincula por la obligatoriedad de obtener la autorización correspondiente para realizar las obras descritas en esta manifestación de impacto ambiental.<br><br>Como ya se mencionó anteriormente, la promovente una vez autorizado el proyecto en materia ambiental procederá a tramitar el Registro Nacional de Pesca para la unidad de producción acuícola. |
| **Art. 30°.-** *Las actividades pesqueras se clasifican en:*<br><br>**II.-** *Cultivo o acuacultura con fines* | | |
| **Artículo 31°.-** *Para realizar las actividades de pesca se requiere lo siguiente:*<br><br>**I,** *Concesión, para:*<br><br>**Inciso b)** *Acuacultura comercial*<br><br>**II,** Permiso, para:<br><br>**Inciso g)** *Acuacultura de fomento*<br><br>**III,** *Autorización, para:*<br><br>**Inciso d)** *Recolectar del medio natural reproductores, larvas, postlarvas, crías, huevos, semillas, alevines o en cualquier otro estadio, y*<br><br>**Inciso e)** *Acuacultura didáctica.* | | |

| | | |
|---|---|---|
| **Artículos 22.-** *la Secretaría podrá inscribir en el Registro Nacional de Pesca a los acuicultores que no requieran concesión, permiso o Autorización.* | Al **proyecto** le aplica el Artículo, incisos y, fracciones anteriores, porque se trata de una actividad acuícola con fines comerciales. | Por el hecho de presentar a la autoridad correspondiente (SEMARNAT) la Manifestación de Impacto Ambiental, el promovente está cumpliendo con este apartado.<br><br>El proyecto se vincula por la obligatoriedad de obtener la autorización correspondiente para realizar las obras descritas en esta manifestación de impacto ambiental.<br><br>Como ya se mencionó anteriormente, la promovente una vez autorizado el proyecto en materia ambiental procederá a tramitar el Registro Nacional de Pesca para la unidad de producción acuícola. |
| **Art. 30°.-** *Las actividades pesqueras se clasifican en:*<br><br>**II.-** *Cultivo o acuacultura con fines* | | |
| **Artículo 31°.-** *Para realizar las actividades de pesca se requiere lo siguiente:*<br><br>**I,** *Concesión, para:*<br><br>**Inciso b)** *Acuacultura comercial*<br><br>**II,** Permiso, para:<br><br>**Inciso g)** *Acuacultura de fomento*<br><br>**III,** *Autorización, para:*<br><br>**Inciso d)** *Recolectar del medio natural reproductores, larvas, postlarvas, crías, huevos, semillas, alevines o en cualquier otro estadio, y*<br><br>**Inciso e)** *Acuacultura didáctica.* | | |

| | | |
|---|---|---|
| **Artículos 22.-** *la Secretaría podrá inscribir en el Registro Nacional de Pesca a los acuicultores que no requieran concesión, permiso o Autorización.* | Al **proyecto** le aplica el Artículo, incisos y, fracciones anteriores, porque se trata de una actividad acuícola con fines comerciales. | Por el hecho de presentar a la autoridad correspondiente (SEMARNAT) la Manifestación de Impacto Ambiental, el promovente está cumpliendo con este apartado.<br><br>El proyecto se vincula por la obligatoriedad de obtener la autorización correspondiente para realizar las obras descritas en esta manifestación de impacto ambiental.<br><br>Como ya se mencionó anteriormente, la promovente una vez autorizado el proyecto en materia ambiental procederá a tramitar el Registro Nacional de Pesca para la unidad de producción acuícola. |
| **Art. 30°.-** *Las actividades pesqueras se clasifican en:*<br><br>**II.-** *Cultivo o acuacultura con fines* | | |
| **Artículo 31°.-** *Para realizar las actividades de pesca se requiere lo siguiente:*<br><br>**I,** *Concesión, para:*<br><br>**Inciso b)** *Acuacultura comercial*<br><br>**II,** Permiso, para:<br><br>**Inciso g)** *Acuacultura de fomento*<br><br>**III,** *Autorización, para:*<br><br>**Inciso d)** *Recolectar del medio natural reproductores, larvas, postlarvas, crías, huevos, semillas, alevines o en cualquier otro estadio, y*<br><br>**Inciso e)** *Acuacultura didáctica.* | | |

| | | |
|---|---|---|
| **Artículos 22.-** *la Secretaría podrá inscribir en el Registro Nacional de Pesca a los acuicultores que no requieran concesión, permiso o Autorización.* | Al **proyecto** le aplica el Artículo, incisos y, fracciones anteriores, porque se trata de una actividad acuícola con fines comerciales. | Por el hecho de presentar a la autoridad correspondiente (SEMARNAT) la Manifestación de Impacto Ambiental, el promovente está cumpliendo con este apartado.<br><br>El proyecto se vincula por la obligatoriedad de obtener la autorización correspondiente para realizar las obras descritas en esta manifestación de impacto ambiental.<br><br>Como ya se mencionó anteriormente, la promovente una vez autorizado el proyecto en materia ambiental procederá a tramitar el Registro Nacional de Pesca para la unidad de producción acuícola. |
| **Art. 30°.-** *Las actividades pesqueras se clasifican en:*<br><br>**II.-** *Cultivo o acuacultura con fines* | | |
| **Artículo 31°.-** *Para realizar las actividades de pesca se requiere lo siguiente:*<br><br>**I,** *Concesión, para:*<br><br>**Inciso b)** *Acuacultura comercial*<br><br>**II,** Permiso, para:<br><br>**Inciso g)** *Acuacultura de fomento*<br><br>**III,** *Autorización, para:*<br><br>**Inciso d)** *Recolectar del medio natural reproductores, larvas, postlarvas, crías, huevos, semillas, alevines o en cualquier otro estadio, y*<br><br>**Inciso e)** *Acuacultura didáctica.* | | |

| | | |
|---|---|---|
| **Artículos 22.-** *la Secretaría podrá inscribir en el Registro Nacional de Pesca a los acuicultores que no requieran concesión, permiso o Autorización.* | Al **proyecto** le aplica el Artículo, incisos y, fracciones anteriores, porque se trata de una actividad acuícola con fines comerciales. | Por el hecho de presentar a la autoridad correspondiente (SEMARNAT) la Manifestación de Impacto Ambiental, el promovente está cumpliendo con este apartado.<br><br>El proyecto se vincula por la obligatoriedad de obtener la autorización correspondiente para realizar las obras descritas en esta manifestación de impacto ambiental.<br><br>Como ya se mencionó anteriormente, la promovente una vez autorizado el proyecto en materia ambiental procederá a tramitar el Registro Nacional de Pesca para la unidad de producción acuícola. |
| **Art. 30°.-** *Las actividades pesqueras se clasifican en:*<br><br>**II.-** *Cultivo o acuacultura con fines* | | |
| **Artículo 31°.-** *Para realizar las actividades de pesca se requiere lo siguiente:*<br><br>**I,** *Concesión, para:*<br><br>**Inciso b)** *Acuacultura comercial*<br><br>**II,** Permiso, para:<br><br>**Inciso g)** *Acuacultura de fomento*<br><br>**III,** *Autorización, para:*<br><br>**Inciso d)** *Recolectar del medio natural reproductores, larvas, postlarvas, crías, huevos, semillas, alevines o en cualquier otro estadio, y*<br><br>**Inciso e)** *Acuacultura didáctica.* | | |

| | | |
|---|---|---|
| **Artículos 22.-** *la Secretaría podrá inscribir en el Registro Nacional de Pesca a los acuicultores que no requieran concesión, permiso o Autorización.* | Al **proyecto** le aplica el Artículo, incisos y, fracciones anteriores, porque se trata de una actividad acuícola con fines comerciales. | Por el hecho de presentar a la autoridad correspondiente (SEMARNAT) la Manifestación de Impacto Ambiental, el promovente está cumpliendo con este apartado.<br><br>El proyecto se vincula por la obligatoriedad de obtener la autorización correspondiente para realizar las obras descritas en esta manifestación de impacto ambiental.<br><br>Como ya se mencionó anteriormente, la promovente una vez autorizado el proyecto en materia ambiental procederá a tramitar el Registro Nacional de Pesca para la unidad de producción acuícola. |
| **Art. 30°.-** *Las actividades pesqueras se clasifican en:*<br><br>**II.-** *Cultivo o acuacultura con fines* | | |
| **Artículo 31°.-** *Para realizar las actividades de pesca se requiere lo siguiente:*<br><br>**I,** *Concesión, para:*<br><br>**Inciso b)** *Acuacultura comercial*<br><br>**II,** Permiso, para:<br><br>**Inciso g)** *Acuacultura de fomento*<br><br>**III,** *Autorización, para:*<br><br>**Inciso d)** *Recolectar del medio natural reproductores, larvas, postlarvas, crías, huevos, semillas, alevines o en cualquier otro estadio, y*<br><br>**Inciso e)** *Acuacultura didáctica.* | | |

| | | |
|---|---|---|
| **Artículos 22.-** *la Secretaría podrá inscribir en el Registro Nacional de Pesca a los acuicultores que no requieran concesión, permiso o Autorización.* | Al **proyecto** le aplica el Artículo, incisos y, fracciones anteriores, porque se trata de una actividad acuícola con fines comerciales. | Por el hecho de presentar a la autoridad correspondiente (SEMARNAT) la Manifestación de Impacto Ambiental, el promovente está cumpliendo con este apartado.<br><br>El proyecto se vincula por la obligatoriedad de obtener la autorización correspondiente para realizar las obras descritas en esta manifestación de impacto ambiental.<br><br>Como ya se mencionó anteriormente, la promovente una vez autorizado el proyecto en materia ambiental procederá a tramitar el Registro Nacional de Pesca para la unidad de producción acuícola. |
| **Art. 30°.-** *Las actividades pesqueras se clasifican en:*<br><br>**II.-** *Cultivo o acuacultura con fines* | | |
| **Artículo 31°.-** *Para realizar las actividades de pesca se requiere lo siguiente:*<br><br>**I,** *Concesión, para:*<br><br>**Inciso b)** *Acuacultura comercial*<br><br>**II,** Permiso, para:<br><br>**Inciso g)** *Acuacultura de fomento*<br><br>**III,** *Autorización, para:*<br><br>**Inciso d)** *Recolectar del medio natural reproductores, larvas, postlarvas, crías, huevos, semillas, alevines o en cualquier otro estadio, y*<br><br>**Inciso e)** *Acuacultura didáctica.* | | |

| | | |
|---|---|---|
| **Artículos 22.-** *la Secretaría podrá inscribir en el Registro Nacional de Pesca a los acuicultores que no requieran concesión, permiso o Autorización.* | Al **proyecto** le aplica el Artículo, incisos y, fracciones anteriores, porque se trata de una actividad acuícola con fines comerciales. | Por el hecho de presentar a la autoridad correspondiente (SEMARNAT) la Manifestación de Impacto Ambiental, el promovente está cumpliendo con este apartado.<br><br>El proyecto se vincula por la obligatoriedad de obtener la autorización correspondiente para realizar las obras descritas en esta manifestación de impacto ambiental.<br><br>Como ya se mencionó anteriormente, la promovente una vez autorizado el proyecto en materia ambiental procederá a tramitar el Registro Nacional de Pesca para la unidad de producción acuícola. |
| **Art. 30°.-** *Las actividades pesqueras se clasifican en:*<br><br>**II.-** *Cultivo o acuacultura con fines* | | |
| **Artículo 31°.-** *Para realizar las actividades de pesca se requiere lo siguiente:*<br><br>**I,** *Concesión, para:*<br><br>**Inciso b)** *Acuacultura comercial*<br><br>**II,** Permiso, para:<br><br>**Inciso g)** *Acuacultura de fomento*<br><br>**III,** *Autorización, para:*<br><br>**Inciso d)** *Recolectar del medio natural reproductores, larvas, postlarvas, crías, huevos, semillas, alevines o en cualquier otro estadio, y*<br><br>**Inciso e)** *Acuacultura didáctica.* | | |

| | | |
|---|---|---|
| **Artículos 22.-** *la Secretaría podrá inscribir en el Registro Nacional de Pesca a los acuicultores que no requieran concesión, permiso o Autorización.* | Al **proyecto** le aplica el Artículo, incisos y, fracciones anteriores, porque se trata de una actividad acuícola con fines comerciales. | Por el hecho de presentar a la autoridad correspondiente (SEMARNAT) la Manifestación de Impacto Ambiental, el promovente está cumpliendo con este apartado.<br><br>El proyecto se vincula por la obligatoriedad de obtener la autorización correspondiente para realizar las obras descritas en esta manifestación de impacto ambiental.<br><br>Como ya se mencionó anteriormente, la promovente una vez autorizado el proyecto en materia ambiental procederá a tramitar el Registro Nacional de Pesca para la unidad de producción acuícola. |
| **Art. 30°.-** *Las actividades pesqueras se clasifican en:*<br><br>**II.-** *Cultivo o acuacultura con fines* | | |
| **Artículo 31°.-** *Para realizar las actividades de pesca se requiere lo siguiente:*<br><br>**I,** *Concesión, para:*<br><br>**Inciso b)** *Acuacultura comercial*<br><br>**II,** Permiso, para:<br><br>**Inciso g)** *Acuacultura de fomento*<br><br>**III,** *Autorización, para:*<br><br>**Inciso d)** *Recolectar del medio natural reproductores, larvas, postlarvas, crías, huevos, semillas, alevines o en cualquier otro estadio, y*<br><br>**Inciso e)** *Acuacultura didáctica.* | | |

| | | |
|---|---|---|
| **Artículos 22.-** *la Secretaría podrá inscribir en el Registro Nacional de Pesca a los acuicultores que no requieran concesión, permiso o Autorización.* | Al **proyecto** le aplica el Artículo, incisos y, fracciones anteriores, porque se trata de una actividad acuícola con fines comerciales. | Por el hecho de presentar a la autoridad correspondiente (SEMARNAT) la Manifestación de Impacto Ambiental, el promovente está cumpliendo con este apartado.<br><br>El proyecto se vincula por la obligatoriedad de obtener la autorización correspondiente para realizar las obras descritas en esta manifestación de impacto ambiental.<br><br>Como ya se mencionó anteriormente, la promovente una vez autorizado el proyecto en materia ambiental procederá a tramitar el Registro Nacional de Pesca para la unidad de producción acuícola. |
| **Art. 30°.-** *Las actividades pesqueras se clasifican en:*<br><br>**II.-** *Cultivo o acuacultura con fines* | | |
| **Artículo 31°.-** *Para realizar las actividades de pesca se requiere lo siguiente:*<br><br>**I,** *Concesión, para:*<br><br>**Inciso b)** *Acuacultura comercial*<br><br>**II,** Permiso, para:<br><br>**Inciso g)** *Acuacultura de fomento*<br><br>**III,** *Autorización, para:*<br><br>**Inciso d)** *Recolectar del medio natural reproductores, larvas, postlarvas, crías, huevos, semillas, alevines o en cualquier otro estadio, y*<br><br>**Inciso e)** *Acuacultura didáctica.* | | |

| | | |
|---|---|---|
| **Artículos 22.-** *la Secretaría podrá inscribir en el Registro Nacional de Pesca a los acuicultores que no requieran concesión, permiso o Autorización.* | Al **proyecto** le aplica el Artículo, incisos y, fracciones anteriores, porque se trata de una actividad acuícola con fines comerciales. | Por el hecho de presentar a la autoridad correspondiente (SEMARNAT) la Manifestación de Impacto Ambiental, el promovente está cumpliendo con este apartado.<br><br>El proyecto se vincula por la obligatoriedad de obtener la autorización correspondiente para realizar las obras descritas en esta manifestación de impacto ambiental.<br><br>Como ya se mencionó anteriormente, la promovente una vez autorizado el proyecto en materia ambiental procederá a tramitar el Registro Nacional de Pesca para la unidad de producción acuícola. |
| **Art. 30°.-** *Las actividades pesqueras se clasifican en:*<br><br>**II.-** *Cultivo o acuacultura con fines* | | |
| **Artículo 31°.-** *Para realizar las actividades de pesca se requiere lo siguiente:*<br><br>**I,** *Concesión, para:*<br><br>**Inciso b)** *Acuacultura comercial*<br><br>**II,** Permiso, para:<br><br>**Inciso g)** *Acuacultura de fomento*<br><br>**III,** *Autorización, para:*<br><br>**Inciso d)** *Recolectar del medio natural reproductores, larvas, postlarvas, crías, huevos, semillas, alevines o en cualquier otro estadio, y*<br><br>**Inciso e)** *Acuacultura didáctica.* | | |

| | | |
|---|---|---|
| **Artículos 22.-** *la Secretaría podrá inscribir en el Registro Nacional de Pesca a los acuicultores que no requieran concesión, permiso o Autorización.* | Al **proyecto** le aplica el Artículo, incisos y, fracciones anteriores, porque se trata de una actividad acuícola con fines comerciales. | Por el hecho de presentar a la autoridad correspondiente (SEMARNAT) la Manifestación de Impacto Ambiental, el promovente está cumpliendo con este apartado.<br><br>El proyecto se vincula por la obligatoriedad de obtener la autorización correspondiente para realizar las obras descritas en esta manifestación de impacto ambiental.<br><br>Como ya se mencionó anteriormente, la promovente una vez autorizado el proyecto en materia ambiental procederá a tramitar el Registro Nacional de Pesca para la unidad de producción acuícola. |
| **Art. 30°.-** *Las actividades pesqueras se clasifican en:*<br><br>**II.-** *Cultivo o acuacultura con fines* | | |
| **Artículo 31°.-** *Para realizar las actividades de pesca se requiere lo siguiente:*<br><br>**I,** *Concesión, para:*<br><br>**Inciso b)** *Acuacultura comercial*<br><br>**II,** Permiso, para:<br><br>**Inciso g)** *Acuacultura de fomento*<br><br>**III,** *Autorización, para:*<br><br>**Inciso d)** *Recolectar del medio natural reproductores, larvas, postlarvas, crías, huevos, semillas, alevines o en cualquier otro estadio, y*<br><br>**Inciso e)** *Acuacultura didáctica.* | | |

| | | |
|---|---|---|
| **Artículos 22.-** *la Secretaría podrá inscribir en el Registro Nacional de Pesca a los acuicultores que no requieran concesión, permiso o Autorización.* | Al **proyecto** le aplica el Artículo, incisos y, fracciones anteriores, porque se trata de una actividad acuícola con fines comerciales. | Por el hecho de presentar a la autoridad correspondiente (SEMARNAT) la Manifestación de Impacto Ambiental, el promovente está cumpliendo con este apartado.<br><br>El proyecto se vincula por la obligatoriedad de obtener la autorización correspondiente para realizar las obras descritas en esta manifestación de impacto ambiental.<br><br>Como ya se mencionó anteriormente, la promovente una vez autorizado el proyecto en materia ambiental procederá a tramitar el Registro Nacional de Pesca para la unidad de producción acuícola. |
| **Art. 30°.-** *Las actividades pesqueras se clasifican en:*<br><br>**II.-** *Cultivo o acuacultura con fines* | | |
| **Artículo 31°.-** *Para realizar las actividades de pesca se requiere lo siguiente:*<br><br>**I,** *Concesión, para:*<br><br>**Inciso b)** *Acuacultura comercial*<br><br>**II,** Permiso, para:<br><br>**Inciso g)** *Acuacultura de fomento*<br><br>**III,** *Autorización, para:*<br><br>**Inciso d)** *Recolectar del medio natural reproductores, larvas, postlarvas, crías, huevos, semillas, alevines o en cualquier otro estadio, y*<br><br>**Inciso e)** *Acuacultura didáctica.* | | |

| | | |
|---|---|---|
| **Artículos 22.-** *la Secretaría podrá inscribir en el Registro Nacional de Pesca a los acuicultores que no requieran concesión, permiso o Autorización.* | Al **proyecto** le aplica el Artículo, incisos y, fracciones anteriores, porque se trata de una actividad acuícola con fines comerciales. | Por el hecho de presentar a la autoridad correspondiente (SEMARNAT) la Manifestación de Impacto Ambiental, el promovente está cumpliendo con este apartado.<br><br>El proyecto se vincula por la obligatoriedad de obtener la autorización correspondiente para realizar las obras descritas en esta manifestación de impacto ambiental.<br><br>Como ya se mencionó anteriormente, la promovente una vez autorizado el proyecto en materia ambiental procederá a tramitar el Registro Nacional de Pesca para la unidad de producción acuícola. |
| **Art. 30°.-** *Las actividades pesqueras se clasifican en:*<br><br>**II.-** *Cultivo o acuacultura con fines* | | |
| **Artículo 31°.-** *Para realizar las actividades de pesca se requiere lo siguiente:*<br><br>**I,** *Concesión, para:*<br><br>**Inciso b)** *Acuacultura comercial*<br><br>**II,** Permiso, para:<br><br>**Inciso g)** *Acuacultura de fomento*<br><br>**III,** *Autorización, para:*<br><br>**Inciso d)** *Recolectar del medio natural reproductores, larvas, postlarvas, crías, huevos, semillas, alevines o en cualquier otro estadio, y*<br><br>**Inciso e)** *Acuacultura didáctica.* | | |

| | | |
|---|---|---|
| **Artículos 22.-** *la Secretaría podrá inscribir en el Registro Nacional de Pesca a los acuicultores que no requieran concesión, permiso o Autorización.* | Al **proyecto** le aplica el Artículo, incisos y, fracciones anteriores, porque se trata de una actividad acuícola con fines comerciales. | Por el hecho de presentar a la autoridad correspondiente (SEMARNAT) la Manifestación de Impacto Ambiental, el promovente está cumpliendo con este apartado.<br><br>El proyecto se vincula por la obligatoriedad de obtener la autorización correspondiente para realizar las obras descritas en esta manifestación de impacto ambiental.<br><br>Como ya se mencionó anteriormente, la promovente una vez autorizado el proyecto en materia ambiental procederá a tramitar el Registro Nacional de Pesca para la unidad de producción acuícola. |
| **Art. 30°.-** *Las actividades pesqueras se clasifican en:*<br><br>**II.-** *Cultivo o acuacultura con fines* | | |
| **Artículo 31°.-** *Para realizar las actividades de pesca se requiere lo siguiente:*<br><br>**I,** *Concesión, para:*<br><br>**Inciso b)** *Acuacultura comercial*<br><br>**II,** Permiso, para:<br><br>**Inciso g)** *Acuacultura de fomento*<br><br>**III,** *Autorización, para:*<br><br>**Inciso d)** *Recolectar del medio natural reproductores, larvas, postlarvas, crías, huevos, semillas, alevines o en cualquier otro estadio, y*<br><br>**Inciso e)** *Acuacultura didáctica.* | | |

| | | |
|---|---|---|
| **Artículos 22.-** *la Secretaría podrá inscribir en el Registro Nacional de Pesca a los acuicultores que no requieran concesión, permiso o Autorización.* | Al **proyecto** le aplica el Artículo, incisos y, fracciones anteriores, porque se trata de una actividad acuícola con fines comerciales. | Por el hecho de presentar a la autoridad correspondiente (SEMARNAT) la Manifestación de Impacto Ambiental, el promovente está cumpliendo con este apartado.<br><br>El proyecto se vincula por la obligatoriedad de obtener la autorización correspondiente para realizar las obras descritas en esta manifestación de impacto ambiental.<br><br>Como ya se mencionó anteriormente, la promovente una vez autorizado el proyecto en materia ambiental procederá a tramitar el Registro Nacional de Pesca para la unidad de producción acuícola. |
| **Art. 30°.-** *Las actividades pesqueras se clasifican en:*<br><br>**II.-** *Cultivo o acuacultura con fines* | | |
| **Artículo 31°.-** *Para realizar las actividades de pesca se requiere lo siguiente:*<br><br>**I,** *Concesión, para:*<br><br>**Inciso b)** *Acuacultura comercial*<br><br>**II,** Permiso, para:<br><br>**Inciso g)** *Acuacultura de fomento*<br><br>**III,** *Autorización, para:*<br><br>**Inciso d)** *Recolectar del medio natural reproductores, larvas, postlarvas, crías, huevos, semillas, alevines o en cualquier otro estadio, y*<br><br>**Inciso e)** *Acuacultura didáctica.* | | |

| | | |
|---|---|---|
| **Artículos 22.-** *la Secretaría podrá inscribir en el Registro Nacional de Pesca a los acuicultores que no requieran concesión, permiso o Autorización.* | Al **proyecto** le aplica el Artículo, incisos y, fracciones anteriores, porque se trata de una actividad acuícola con fines comerciales. | Por el hecho de presentar a la autoridad correspondiente (SEMARNAT) la Manifestación de Impacto Ambiental, el promovente está cumpliendo con este apartado.<br><br>El proyecto se vincula por la obligatoriedad de obtener la autorización correspondiente para realizar las obras descritas en esta manifestación de impacto ambiental.<br><br>Como ya se mencionó anteriormente, la promovente una vez autorizado el proyecto en materia ambiental procederá a tramitar el Registro Nacional de Pesca para la unidad de producción acuícola. |
| **Art. 30°.-** *Las actividades pesqueras se clasifican en:*<br><br>**II.-** *Cultivo o acuacultura con fines* | | |
| **Artículo 31°.-** *Para realizar las actividades de pesca se requiere lo siguiente:*<br><br>**I,** *Concesión, para:*<br><br>**Inciso b)** *Acuacultura comercial*<br><br>**II,** Permiso, para:<br><br>**Inciso g)** *Acuacultura de fomento*<br><br>**III,** *Autorización, para:*<br><br>**Inciso d)** *Recolectar del medio natural reproductores, larvas, postlarvas, crías, huevos, semillas, alevines o en cualquier otro estadio, y*<br><br>**Inciso e)** *Acuacultura didáctica.* | | |

| | | |
|---|---|---|
| **Artículos 22.-** *la Secretaría podrá inscribir en el Registro Nacional de Pesca a los acuicultores que no requieran concesión, permiso o Autorización.* | Al **proyecto** le aplica el Artículo, incisos y, fracciones anteriores, porque se trata de una actividad acuícola con fines comerciales. | Por el hecho de presentar a la autoridad correspondiente (SEMARNAT) la Manifestación de Impacto Ambiental, el promovente está cumpliendo con este apartado.<br><br>El proyecto se vincula por la obligatoriedad de obtener la autorización correspondiente para realizar las obras descritas en esta manifestación de impacto ambiental.<br><br>Como ya se mencionó anteriormente, la promovente una vez autorizado el proyecto en materia ambiental procederá a tramitar el Registro Nacional de Pesca para la unidad de producción acuícola. |
| **Art. 30°.-** *Las actividades pesqueras se clasifican en:*<br><br>**II.-** *Cultivo o acuacultura con fines* | | |
| **Artículo 31°.-** *Para realizar las actividades de pesca se requiere lo siguiente:*<br><br>**I,** *Concesión, para:*<br><br>**Inciso b)** *Acuacultura comercial*<br><br>**II,** Permiso, para:<br><br>**Inciso g)** *Acuacultura de fomento*<br><br>**III,** *Autorización, para:*<br><br>**Inciso d)** *Recolectar del medio natural reproductores, larvas, postlarvas, crías, huevos, semillas, alevines o en cualquier otro estadio, y*<br><br>**Inciso e)** *Acuacultura didáctica.* | | |

| | | |
|---|---|---|
| **Artículos 22.-** *la Secretaría podrá inscribir en el Registro Nacional de Pesca a los acuicultores que no requieran concesión, permiso o Autorización.* | Al **proyecto** le aplica el Artículo, incisos y, fracciones anteriores, porque se trata de una actividad acuícola con fines comerciales. | Por el hecho de presentar a la autoridad correspondiente (SEMARNAT) la Manifestación de Impacto Ambiental, el promovente está cumpliendo con este apartado.<br><br>El proyecto se vincula por la obligatoriedad de obtener la autorización correspondiente para realizar las obras descritas en esta manifestación de impacto ambiental.<br><br>Como ya se mencionó anteriormente, la promovente una vez autorizado el proyecto en materia ambiental procederá a tramitar el Registro Nacional de Pesca para la unidad de producción acuícola. |
| **Art. 30°.-** *Las actividades pesqueras se clasifican en:*<br><br>**II.-** *Cultivo o acuacultura con fines* | | |
| **Artículo 31°.-** *Para realizar las actividades de pesca se requiere lo siguiente:*<br><br>**I,** *Concesión, para:*<br><br>**Inciso b)** *Acuacultura comercial*<br><br>**II,** Permiso, para:<br><br>**Inciso g)** *Acuacultura de fomento*<br><br>**III,** *Autorización, para:*<br><br>**Inciso d)** *Recolectar del medio natural reproductores, larvas, postlarvas, crías, huevos, semillas, alevines o en cualquier otro estadio, y*<br><br>**Inciso e)** *Acuacultura didáctica.* | | |

| | | |
|---|---|---|
| **Artículos 22.-** *la Secretaría podrá inscribir en el Registro Nacional de Pesca a los acuicultores que no requieran concesión, permiso o Autorización.* | Al **proyecto** le aplica el Artículo, incisos y, fracciones anteriores, porque se trata de una actividad acuícola con fines comerciales. | Por el hecho de presentar a la autoridad correspondiente (SEMARNAT) la Manifestación de Impacto Ambiental, el promovente está cumpliendo con este apartado.<br><br>El proyecto se vincula por la obligatoriedad de obtener la autorización correspondiente para realizar las obras descritas en esta manifestación de impacto ambiental.<br><br>Como ya se mencionó anteriormente, la promovente una vez autorizado el proyecto en materia ambiental procederá a tramitar el Registro Nacional de Pesca para la unidad de producción acuícola. |
| **Art. 30°.-** *Las actividades pesqueras se clasifican en:*<br><br>**II.-** *Cultivo o acuacultura con fines* | | |
| **Artículo 31°.-** *Para realizar las actividades de pesca se requiere lo siguiente:*<br><br>**I,** *Concesión, para:*<br><br>**Inciso b)** *Acuacultura comercial*<br><br>**II,** Permiso, para:<br><br>**Inciso g)** *Acuacultura de fomento*<br><br>**III,** *Autorización, para:*<br><br>**Inciso d)** *Recolectar del medio natural reproductores, larvas, postlarvas, crías, huevos, semillas, alevines o en cualquier otro estadio, y*<br><br>**Inciso e)** *Acuacultura didáctica.* | | |

| | | |
|---|---|---|
| **Artículos 22.-** *la Secretaría podrá inscribir en el Registro Nacional de Pesca a los acuicultores que no requieran concesión, permiso o Autorización.* | Al **proyecto** le aplica el Artículo, incisos y, fracciones anteriores, porque se trata de una actividad acuícola con fines comerciales. | Por el hecho de presentar a la autoridad correspondiente (SEMARNAT) la Manifestación de Impacto Ambiental, el promovente está cumpliendo con este apartado.<br><br>El proyecto se vincula por la obligatoriedad de obtener la autorización correspondiente para realizar las obras descritas en esta manifestación de impacto ambiental.<br><br>Como ya se mencionó anteriormente, la promovente una vez autorizado el proyecto en materia ambiental procederá a tramitar el Registro Nacional de Pesca para la unidad de producción acuícola. |
| **Art. 30°.-** *Las actividades pesqueras se clasifican en:*<br><br>**II.-** *Cultivo o acuacultura con fines* | | |
| **Artículo 31°.-** *Para realizar las actividades de pesca se requiere lo siguiente:*<br><br>**I,** *Concesión, para:*<br><br>**Inciso b)** *Acuacultura comercial*<br><br>**II,** Permiso, para:<br><br>**Inciso g)** *Acuacultura de fomento*<br><br>**III,** *Autorización, para:*<br><br>**Inciso d)** *Recolectar del medio natural reproductores, larvas, postlarvas, crías, huevos, semillas, alevines o en cualquier otro estadio, y*<br><br>**Inciso e)** *Acuacultura didáctica.* | | |

| | | |
|---|---|---|
| **Artículos 22.-** *la Secretaría podrá inscribir en el Registro Nacional de Pesca a los acuicultores que no requieran concesión, permiso o Autorización.* | Al **proyecto** le aplica el Artículo, incisos y, fracciones anteriores, porque se trata de una actividad acuícola con fines comerciales. | Por el hecho de presentar a la autoridad correspondiente (SEMARNAT) la Manifestación de Impacto Ambiental, el promovente está cumpliendo con este apartado.<br><br>El proyecto se vincula por la obligatoriedad de obtener la autorización correspondiente para realizar las obras descritas en esta manifestación de impacto ambiental.<br><br>Como ya se mencionó anteriormente, la promovente una vez autorizado el proyecto en materia ambiental procederá a tramitar el Registro Nacional de Pesca para la unidad de producción acuícola. |
| **Art. 30°.-** *Las actividades pesqueras se clasifican en:*<br><br>**II.-** *Cultivo o acuacultura con fines* | | |
| **Artículo 31°.-** *Para realizar las actividades de pesca se requiere lo siguiente:*<br><br>**I,** *Concesión, para:*<br><br>**Inciso b)** *Acuacultura comercial*<br><br>**II,** Permiso, para:<br><br>**Inciso g)** *Acuacultura de fomento*<br><br>**III,** *Autorización, para:*<br><br>**Inciso d)** *Recolectar del medio natural reproductores, larvas, postlarvas, crías, huevos, semillas, alevines o en cualquier otro estadio, y*<br><br>**Inciso e)** *Acuacultura didáctica.* | | |

| | | |
|---|---|---|
| **Artículos 22.-** *la Secretaría podrá inscribir en el Registro Nacional de Pesca a los acuicultores que no requieran concesión, permiso o Autorización.* | Al **proyecto** le aplica el Artículo, incisos y, fracciones anteriores, porque se trata de una actividad acuícola con fines comerciales. | Por el hecho de presentar a la autoridad correspondiente (SEMARNAT) la Manifestación de Impacto Ambiental, el promovente está cumpliendo con este apartado.<br><br>El proyecto se vincula por la obligatoriedad de obtener la autorización correspondiente para realizar las obras descritas en esta manifestación de impacto ambiental.<br><br>Como ya se mencionó anteriormente, la promovente una vez autorizado el proyecto en materia ambiental procederá a tramitar el Registro Nacional de Pesca para la unidad de producción acuícola. |
| **Art. 30°.-** *Las actividades pesqueras se clasifican en:*<br><br>**II.-** *Cultivo o acuacultura con fines* | | |
| **Artículo 31°.-** *Para realizar las actividades de pesca se requiere lo siguiente:*<br><br>**I,** *Concesión, para:*<br><br>**Inciso b)** *Acuacultura comercial*<br><br>**II,** Permiso, para:<br><br>**Inciso g)** *Acuacultura de fomento*<br><br>**III,** *Autorización, para:*<br><br>**Inciso d)** *Recolectar del medio natural reproductores, larvas, postlarvas, crías, huevos, semillas, alevines o en cualquier otro estadio, y*<br><br>**Inciso e)** *Acuacultura didáctica.* | | |

| | | |
|---|---|---|
| **Artículos 22.-** *la Secretaría podrá inscribir en el Registro Nacional de Pesca a los acuicultores que no requieran concesión, permiso o Autorización.* | Al **proyecto** le aplica el Artículo, incisos y, fracciones anteriores, porque se trata de una actividad acuícola con fines comerciales. | Por el hecho de presentar a la autoridad correspondiente (SEMARNAT) la Manifestación de Impacto Ambiental, el promovente está cumpliendo con este apartado.<br><br>El proyecto se vincula por la obligatoriedad de obtener la autorización correspondiente para realizar las obras descritas en esta manifestación de impacto ambiental.<br><br>Como ya se mencionó anteriormente, la promovente una vez autorizado el proyecto en materia ambiental procederá a tramitar el Registro Nacional de Pesca para la unidad de producción acuícola. |
| **Art. 30°.-** *Las actividades pesqueras se clasifican en:*<br><br>**II.-** *Cultivo o acuacultura con fines* | | |
| **Artículo 31°.-** *Para realizar las actividades de pesca se requiere lo siguiente:*<br><br>**I,** *Concesión, para:*<br><br>**Inciso b)** *Acuacultura comercial*<br><br>**II,** Permiso, para:<br><br>**Inciso g)** *Acuacultura de fomento*<br><br>**III,** *Autorización, para:*<br><br>**Inciso d)** *Recolectar del medio natural reproductores, larvas, postlarvas, crías, huevos, semillas, alevines o en cualquier otro estadio, y*<br><br>**Inciso e)** *Acuacultura didáctica.* | | |

| | | |
|---|---|---|
| **Artículos 22.-** *la Secretaría podrá inscribir en el Registro Nacional de Pesca a los acuicultores que no requieran concesión, permiso o Autorización.* | Al **proyecto** le aplica el Artículo, incisos y, fracciones anteriores, porque se trata de una actividad acuícola con fines comerciales. | Por el hecho de presentar a la autoridad correspondiente (SEMARNAT) la Manifestación de Impacto Ambiental, el promovente está cumpliendo con este apartado.<br><br>El proyecto se vincula por la obligatoriedad de obtener la autorización correspondiente para realizar las obras descritas en esta manifestación de impacto ambiental.<br><br>Como ya se mencionó anteriormente, la promovente una vez autorizado el proyecto en materia ambiental procederá a tramitar el Registro Nacional de Pesca para la unidad de producción acuícola. |
| **Art. 30°.-** *Las actividades pesqueras se clasifican en:*<br><br>**II.-** *Cultivo o acuacultura con fines* | | |
| **Artículo 31°.-** *Para realizar las actividades de pesca se requiere lo siguiente:*<br><br>**I,** *Concesión, para:*<br><br>**Inciso b)** *Acuacultura comercial*<br><br>**II,** Permiso, para:<br><br>**Inciso g)** *Acuacultura de fomento*<br><br>**III,** *Autorización, para:*<br><br>**Inciso d)** *Recolectar del medio natural reproductores, larvas, postlarvas, crías, huevos, semillas, alevines o en cualquier otro estadio, y*<br><br>**Inciso e)** *Acuacultura didáctica.* | | |

| | | |
|---|---|---|
| **Artículos 22.-** *la Secretaría podrá inscribir en el Registro Nacional de Pesca a los acuicultores que no requieran concesión, permiso o Autorización.* | Al **proyecto** le aplica el Artículo, incisos y, fracciones anteriores, porque se trata de una actividad acuícola con fines comerciales. | Por el hecho de presentar a la autoridad correspondiente (SEMARNAT) la Manifestación de Impacto Ambiental, el promovente está cumpliendo con este apartado.<br><br>El proyecto se vincula por la obligatoriedad de obtener la autorización correspondiente para realizar las obras descritas en esta manifestación de impacto ambiental.<br><br>Como ya se mencionó anteriormente, la promovente una vez autorizado el proyecto en materia ambiental procederá a tramitar el Registro Nacional de Pesca para la unidad de producción acuícola. |
| **Art. 30°.-** *Las actividades pesqueras se clasifican en:*<br><br>**II.-** *Cultivo o acuacultura con fines* | | |
| **Artículo 31°.-** *Para realizar las actividades de pesca se requiere lo siguiente:*<br><br>**I,** *Concesión, para:*<br><br>**Inciso b)** *Acuacultura comercial*<br><br>**II,** Permiso, para:<br><br>**Inciso g)** *Acuacultura de fomento*<br><br>**III,** *Autorización, para:*<br><br>**Inciso d)** *Recolectar del medio natural reproductores, larvas, postlarvas, crías, huevos, semillas, alevines o en cualquier otro estadio, y*<br><br>**Inciso e)** *Acuacultura didáctica.* | | |

| | | |
|---|---|---|
| **Artículos 22.-** *la Secretaría podrá inscribir en el Registro Nacional de Pesca a los acuicultores que no requieran concesión, permiso o Autorización.* | Al **proyecto** le aplica el Artículo, incisos y, fracciones anteriores, porque se trata de una actividad acuícola con fines comerciales. | Por el hecho de presentar a la autoridad correspondiente (SEMARNAT) la Manifestación de Impacto Ambiental, el promovente está cumpliendo con este apartado.<br><br>El proyecto se vincula por la obligatoriedad de obtener la autorización correspondiente para realizar las obras descritas en esta manifestación de impacto ambiental.<br><br>Como ya se mencionó anteriormente, la promovente una vez autorizado el proyecto en materia ambiental procederá a tramitar el Registro Nacional de Pesca para la unidad de producción acuícola. |
| **Art. 30°.-** *Las actividades pesqueras se clasifican en:*<br><br>**II.-** *Cultivo o acuacultura con fines* | | |
| **Artículo 31°.-** *Para realizar las actividades de pesca se requiere lo siguiente:*<br><br>**I,** *Concesión, para:*<br><br>**Inciso b)** *Acuacultura comercial*<br><br>**II,** Permiso, para:<br><br>**Inciso g)** *Acuacultura de fomento*<br><br>**III,** *Autorización, para:*<br><br>**Inciso d)** *Recolectar del medio natural reproductores, larvas, postlarvas, crías, huevos, semillas, alevines o en cualquier otro estadio, y*<br><br>**Inciso e)** *Acuacultura didáctica.* | | |

| | | |
|---|---|---|
| **Artículos 22.-** *la Secretaría podrá inscribir en el Registro Nacional de Pesca a los acuicultores que no requieran concesión, permiso o Autorización.* | Al **proyecto** le aplica el Artículo, incisos y, fracciones anteriores, porque se trata de una actividad acuícola con fines comerciales. | Por el hecho de presentar a la autoridad correspondiente (SEMARNAT) la Manifestación de Impacto Ambiental, el promovente está cumpliendo con este apartado.<br><br>El proyecto se vincula por la obligatoriedad de obtener la autorización correspondiente para realizar las obras descritas en esta manifestación de impacto ambiental.<br><br>Como ya se mencionó anteriormente, la promovente una vez autorizado el proyecto en materia ambiental procederá a tramitar el Registro Nacional de Pesca para la unidad de producción acuícola. |
| **Art. 30°.-** *Las actividades pesqueras se clasifican en:*<br><br>**II.-** *Cultivo o acuacultura con fines* | | |
| **Artículo 31°.-** *Para realizar las actividades de pesca se requiere lo siguiente:*<br><br>**I,** *Concesión, para:*<br><br>**Inciso b)** *Acuacultura comercial*<br><br>**II,** Permiso, para:<br><br>**Inciso g)** *Acuacultura de fomento*<br><br>**III,** *Autorización, para:*<br><br>**Inciso d)** *Recolectar del medio natural reproductores, larvas, postlarvas, crías, huevos, semillas, alevines o en cualquier otro estadio, y*<br><br>**Inciso e)** *Acuacultura didáctica.* | | |

| | | |
|---|---|---|
| **Artículos 22.-** *la Secretaría podrá inscribir en el Registro Nacional de Pesca a los acuicultores que no requieran concesión, permiso o Autorización.* | Al **proyecto** le aplica el Artículo, incisos y, fracciones anteriores, porque se trata de una actividad acuícola con fines comerciales. | Por el hecho de presentar a la autoridad correspondiente (SEMARNAT) la Manifestación de Impacto Ambiental, el promovente está cumpliendo con este apartado.<br><br>El proyecto se vincula por la obligatoriedad de obtener la autorización correspondiente para realizar las obras descritas en esta manifestación de impacto ambiental.<br><br>Como ya se mencionó anteriormente, la promovente una vez autorizado el proyecto en materia ambiental procederá a tramitar el Registro Nacional de Pesca para la unidad de producción acuícola. |
| **Art. 30°.-** *Las actividades pesqueras se clasifican en:*<br><br>**II.-** *Cultivo o acuacultura con fines* | | |
| **Artículo 31°.-** *Para realizar las actividades de pesca se requiere lo siguiente:*<br><br>**I,** *Concesión, para:*<br><br>**Inciso b)** *Acuacultura comercial*<br><br>**II,** Permiso, para:<br><br>**Inciso g)** *Acuacultura de fomento*<br><br>**III,** *Autorización, para:*<br><br>**Inciso d)** *Recolectar del medio natural reproductores, larvas, postlarvas, crías, huevos, semillas, alevines o en cualquier otro estadio, y*<br><br>**Inciso e)** *Acuacultura didáctica.* | | |

| | | |
|---|---|---|
| **Artículos 22.-** *la Secretaría podrá inscribir en el Registro Nacional de Pesca a los acuicultores que no requieran concesión, permiso o Autorización.* | Al **proyecto** le aplica el Artículo, incisos y, fracciones anteriores, porque se trata de una actividad acuícola con fines comerciales. | Por el hecho de presentar a la autoridad correspondiente (SEMARNAT) la Manifestación de Impacto Ambiental, el promovente está cumpliendo con este apartado.<br><br>El proyecto se vincula por la obligatoriedad de obtener la autorización correspondiente para realizar las obras descritas en esta manifestación de impacto ambiental.<br><br>Como ya se mencionó anteriormente, la promovente una vez autorizado el proyecto en materia ambiental procederá a tramitar el Registro Nacional de Pesca para la unidad de producción acuícola. |
| **Art. 30°.-** *Las actividades pesqueras se clasifican en:*<br><br>**II.-** *Cultivo o acuacultura con fines* | | |
| **Artículo 31°.-** *Para realizar las actividades de pesca se requiere lo siguiente:*<br><br>**I,** *Concesión, para:*<br><br>**Inciso b)** *Acuacultura comercial*<br><br>**II,** Permiso, para:<br><br>**Inciso g)** *Acuacultura de fomento*<br><br>**III,** *Autorización, para:*<br><br>**Inciso d)** *Recolectar del medio natural reproductores, larvas, postlarvas, crías, huevos, semillas, alevines o en cualquier otro estadio, y*<br><br>**Inciso e)** *Acuacultura didáctica.* | | |

| | | |
|---|---|---|
| **Artículos 22.-** *la Secretaría podrá inscribir en el Registro Nacional de Pesca a los acuicultores que no requieran concesión, permiso o Autorización.* | Al **proyecto** le aplica el Artículo, incisos y, fracciones anteriores, porque se trata de una actividad acuícola con fines comerciales. | Por el hecho de presentar a la autoridad correspondiente (SEMARNAT) la Manifestación de Impacto Ambiental, el promovente está cumpliendo con este apartado.<br><br>El proyecto se vincula por la obligatoriedad de obtener la autorización correspondiente para realizar las obras descritas en esta manifestación de impacto ambiental.<br><br>Como ya se mencionó anteriormente, la promovente una vez autorizado el proyecto en materia ambiental procederá a tramitar el Registro Nacional de Pesca para la unidad de producción acuícola. |
| **Art. 30°.-** *Las actividades pesqueras se clasifican en:*<br><br>**II.-** *Cultivo o acuacultura con fines* | | |
| **Artículo 31°.-** *Para realizar las actividades de pesca se requiere lo siguiente:*<br><br>**I,** *Concesión, para:*<br><br>**Inciso b)** *Acuacultura comercial*<br><br>**II,** Permiso, para:<br><br>**Inciso g)** *Acuacultura de fomento*<br><br>**III,** *Autorización, para:*<br><br>**Inciso d)** *Recolectar del medio natural reproductores, larvas, postlarvas, crías, huevos, semillas, alevines o en cualquier otro estadio, y*<br><br>**Inciso e)** *Acuacultura didáctica.* | | |

| | | |
|---|---|---|
| **Artículos 22.-** *la Secretaría podrá inscribir en el Registro Nacional de Pesca a los acuicultores que no requieran concesión, permiso o Autorización.* | Al **proyecto** le aplica el Artículo, incisos y, fracciones anteriores, porque se trata de una actividad acuícola con fines comerciales. | Por el hecho de presentar a la autoridad correspondiente (SEMARNAT) la Manifestación de Impacto Ambiental, el promovente está cumpliendo con este apartado.<br><br>El proyecto se vincula por la obligatoriedad de obtener la autorización correspondiente para realizar las obras descritas en esta manifestación de impacto ambiental.<br><br>Como ya se mencionó anteriormente, la promovente una vez autorizado el proyecto en materia ambiental procederá a tramitar el Registro Nacional de Pesca para la unidad de producción acuícola. |
| **Art. 30°.-** *Las actividades pesqueras se clasifican en:*<br><br>**II.-** *Cultivo o acuacultura con fines* | | |
| **Artículo 31°.-** *Para realizar las actividades de pesca se requiere lo siguiente:*<br><br>**I,** *Concesión, para:*<br><br>**Inciso b)** *Acuacultura comercial*<br><br>**II,** Permiso, para:<br><br>**Inciso g)** *Acuacultura de fomento*<br><br>**III,** *Autorización, para:*<br><br>**Inciso d)** *Recolectar del medio natural reproductores, larvas, postlarvas, crías, huevos, semillas, alevines o en cualquier otro estadio, y*<br><br>**Inciso e)** *Acuacultura didáctica.* | | |

| | | |
|---|---|---|
| **Artículos 22.-** *la Secretaría podrá inscribir en el Registro Nacional de Pesca a los acuicultores que no requieran concesión, permiso o Autorización.* | Al **proyecto** le aplica el Artículo, incisos y, fracciones anteriores, porque se trata de una actividad acuícola con fines comerciales. | Por el hecho de presentar a la autoridad correspondiente (SEMARNAT) la Manifestación de Impacto Ambiental, el promovente está cumpliendo con este apartado.<br><br>El proyecto se vincula por la obligatoriedad de obtener la autorización correspondiente para realizar las obras descritas en esta manifestación de impacto ambiental.<br><br>Como ya se mencionó anteriormente, la promovente una vez autorizado el proyecto en materia ambiental procederá a tramitar el Registro Nacional de Pesca para la unidad de producción acuícola. |
| **Art. 30°.-** *Las actividades pesqueras se clasifican en:*<br><br>**II.-** *Cultivo o acuacultura con fines* | | |
| **Artículo 31°.-** *Para realizar las actividades de pesca se requiere lo siguiente:*<br><br>**I,** *Concesión, para:*<br><br>**Inciso b)** *Acuacultura comercial*<br><br>**II,** Permiso, para:<br><br>**Inciso g)** *Acuacultura de fomento*<br><br>**III,** *Autorización, para:*<br><br>**Inciso d)** *Recolectar del medio natural reproductores, larvas, postlarvas, crías, huevos, semillas, alevines o en cualquier otro estadio, y*<br><br>**Inciso e)** *Acuacultura didáctica.* | | |

| | | |
|---|---|---|
| **Artículos 22.-** *la Secretaría podrá inscribir en el Registro Nacional de Pesca a los acuicultores que no requieran concesión, permiso o Autorización.* | Al **proyecto** le aplica el Artículo, incisos y, fracciones anteriores, porque se trata de una actividad acuícola con fines comerciales. | Por el hecho de presentar a la autoridad correspondiente (SEMARNAT) la Manifestación de Impacto Ambiental, el promovente está cumpliendo con este apartado.<br><br>El proyecto se vincula por la obligatoriedad de obtener la autorización correspondiente para realizar las obras descritas en esta manifestación de impacto ambiental.<br><br>Como ya se mencionó anteriormente, la promovente una vez autorizado el proyecto en materia ambiental procederá a tramitar el Registro Nacional de Pesca para la unidad de producción acuícola. |
| **Art. 30°.-** *Las actividades pesqueras se clasifican en:*<br><br>**II.-** *Cultivo o acuacultura con fines* | | |
| **Artículo 31°.-** *Para realizar las actividades de pesca se requiere lo siguiente:*<br><br>**I,** *Concesión, para:*<br><br>**Inciso b)** *Acuacultura comercial*<br><br>**II,** Permiso, para:<br><br>**Inciso g)** *Acuacultura de fomento*<br><br>**III,** *Autorización, para:*<br><br>**Inciso d)** *Recolectar del medio natural reproductores, larvas, postlarvas, crías, huevos, semillas, alevines o en cualquier otro estadio, y*<br><br>**Inciso e)** *Acuacultura didáctica.* | | |

| | | |
|---|---|---|
| **Artículos 22.-** *la Secretaría podrá inscribir en el Registro Nacional de Pesca a los acuicultores que no requieran concesión, permiso o Autorización.* | Al **proyecto** le aplica el Artículo, incisos y, fracciones anteriores, porque se trata de una actividad acuícola con fines comerciales. | Por el hecho de presentar a la autoridad correspondiente (SEMARNAT) la Manifestación de Impacto Ambiental, el promovente está cumpliendo con este apartado.<br><br>El proyecto se vincula por la obligatoriedad de obtener la autorización correspondiente para realizar las obras descritas en esta manifestación de impacto ambiental.<br><br>Como ya se mencionó anteriormente, la promovente una vez autorizado el proyecto en materia ambiental procederá a tramitar el Registro Nacional de Pesca para la unidad de producción acuícola. |
| **Art. 30°.-** *Las actividades pesqueras se clasifican en:*<br><br>**II.-** *Cultivo o acuacultura con fines* | | |
| **Artículo 31°.-** *Para realizar las actividades de pesca se requiere lo siguiente:*<br><br>**I,** *Concesión, para:*<br><br>**Inciso b)** *Acuacultura comercial*<br><br>**II,** Permiso, para:<br><br>**Inciso g)** *Acuacultura de fomento*<br><br>**III,** *Autorización, para:*<br><br>**Inciso d)** *Recolectar del medio natural reproductores, larvas, postlarvas, crías, huevos, semillas, alevines o en cualquier otro estadio, y*<br><br>**Inciso e)** *Acuacultura didáctica.* | | |

| | | |
|---|---|---|
| **Artículos 22.-** *la Secretaría podrá inscribir en el Registro Nacional de Pesca a los acuicultores que no requieran concesión, permiso o Autorización.* | Al **proyecto** le aplica el Artículo, incisos y, fracciones anteriores, porque se trata de una actividad acuícola con fines comerciales. | Por el hecho de presentar a la autoridad correspondiente (SEMARNAT) la Manifestación de Impacto Ambiental, el promovente está cumpliendo con este apartado.<br><br>El proyecto se vincula por la obligatoriedad de obtener la autorización correspondiente para realizar las obras descritas en esta manifestación de impacto ambiental.<br><br>Como ya se mencionó anteriormente, la promovente una vez autorizado el proyecto en materia ambiental procederá a tramitar el Registro Nacional de Pesca para la unidad de producción acuícola. |
| **Art. 30°.-** *Las actividades pesqueras se clasifican en:*<br><br>**II.-** *Cultivo o acuacultura con fines* | | |
| **Artículo 31°.-** *Para realizar las actividades de pesca se requiere lo siguiente:*<br><br>**I,** *Concesión, para:*<br><br>**Inciso b)** *Acuacultura comercial*<br><br>**II,** Permiso, para:<br><br>**Inciso g)** *Acuacultura de fomento*<br><br>**III,** *Autorización, para:*<br><br>**Inciso d)** *Recolectar del medio natural reproductores, larvas, postlarvas, crías, huevos, semillas, alevines o en cualquier otro estadio, y*<br><br>**Inciso e)** *Acuacultura didáctica.* | | |

| | | |
|---|---|---|
| **Artículos 22.-** *la Secretaría podrá inscribir en el Registro Nacional de Pesca a los acuicultores que no requieran concesión, permiso o Autorización.* | Al **proyecto** le aplica el Artículo, incisos y, fracciones anteriores, porque se trata de una actividad acuícola con fines comerciales. | Por el hecho de presentar a la autoridad correspondiente (SEMARNAT) la Manifestación de Impacto Ambiental, el promovente está cumpliendo con este apartado.<br><br>El proyecto se vincula por la obligatoriedad de obtener la autorización correspondiente para realizar las obras descritas en esta manifestación de impacto ambiental.<br><br>Como ya se mencionó anteriormente, la promovente una vez autorizado el proyecto en materia ambiental procederá a tramitar el Registro Nacional de Pesca para la unidad de producción acuícola. |
| **Art. 30°.-** *Las actividades pesqueras se clasifican en:*<br><br>**II.-** *Cultivo o acuacultura con fines* | | |
| **Artículo 31°.-** *Para realizar las actividades de pesca se requiere lo siguiente:*<br><br>**I,** *Concesión, para:*<br><br>**Inciso b)** *Acuacultura comercial*<br><br>**II,** Permiso, para:<br><br>**Inciso g)** *Acuacultura de fomento*<br><br>**III,** *Autorización, para:*<br><br>**Inciso d)** *Recolectar del medio natural reproductores, larvas, postlarvas, crías, huevos, semillas, alevines o en cualquier otro estadio, y*<br><br>**Inciso e)** *Acuacultura didáctica.* | | |

| | | |
|---|---|---|
| **Artículos 22.-** *la Secretaría podrá inscribir en el Registro Nacional de Pesca a los acuicultores que no requieran concesión, permiso o Autorización.* | Al **proyecto** le aplica el Artículo, incisos y, fracciones anteriores, porque se trata de una actividad acuícola con fines comerciales. | Por el hecho de presentar a la autoridad correspondiente (SEMARNAT) la Manifestación de Impacto Ambiental, el promovente está cumpliendo con este apartado.<br><br>El proyecto se vincula por la obligatoriedad de obtener la autorización correspondiente para realizar las obras descritas en esta manifestación de impacto ambiental.<br><br>Como ya se mencionó anteriormente, la promovente una vez autorizado el proyecto en materia ambiental procederá a tramitar el Registro Nacional de Pesca para la unidad de producción acuícola. |
| **Art. 30°.-** *Las actividades pesqueras se clasifican en:*<br><br>**II.-** *Cultivo o acuacultura con fines* | | |
| **Artículo 31°.-** *Para realizar las actividades de pesca se requiere lo siguiente:*<br><br>**I,** *Concesión, para:*<br><br>**Inciso b)** *Acuacultura comercial*<br><br>**II,** Permiso, para:<br><br>**Inciso g)** *Acuacultura de fomento*<br><br>**III,** *Autorización, para:*<br><br>**Inciso d)** *Recolectar del medio natural reproductores, larvas, postlarvas, crías, huevos, semillas, alevines o en cualquier otro estadio, y*<br><br>**Inciso e)** *Acuacultura didáctica.* | | |

| | | |
|---|---|---|
| **Artículos 22.-** *la Secretaría podrá inscribir en el Registro Nacional de Pesca a los acuicultores que no requieran concesión, permiso o Autorización.* | Al **proyecto** le aplica el Artículo, incisos y, fracciones anteriores, porque se trata de una actividad acuícola con fines comerciales. | Por el hecho de presentar a la autoridad correspondiente (SEMARNAT) la Manifestación de Impacto Ambiental, el promovente está cumpliendo con este apartado.<br><br>El proyecto se vincula por la obligatoriedad de obtener la autorización correspondiente para realizar las obras descritas en esta manifestación de impacto ambiental.<br><br>Como ya se mencionó anteriormente, la promovente una vez autorizado el proyecto en materia ambiental procederá a tramitar el Registro Nacional de Pesca para la unidad de producción acuícola. |
| **Art. 30°.-** *Las actividades pesqueras se clasifican en:*<br><br>**II.-** *Cultivo o acuacultura con fines* | | |
| **Artículo 31°.-** *Para realizar las actividades de pesca se requiere lo siguiente:*<br><br>**I,** *Concesión, para:*<br><br>**Inciso b)** *Acuacultura comercial*<br><br>**II,** Permiso, para:<br><br>**Inciso g)** *Acuacultura de fomento*<br><br>**III,** *Autorización, para:*<br><br>**Inciso d)** *Recolectar del medio natural reproductores, larvas, postlarvas, crías, huevos, semillas, alevines o en cualquier otro estadio, y*<br><br>**Inciso e)** *Acuacultura didáctica.* | | |

| | | |
|---|---|---|
| **Artículos 22.-** *la Secretaría podrá inscribir en el Registro Nacional de Pesca a los acuicultores que no requieran concesión, permiso o Autorización.* | Al **proyecto** le aplica el Artículo, incisos y, fracciones anteriores, porque se trata de una actividad acuícola con fines comerciales. | Por el hecho de presentar a la autoridad correspondiente (SEMARNAT) la Manifestación de Impacto Ambiental, el promovente está cumpliendo con este apartado.<br><br>El proyecto se vincula por la obligatoriedad de obtener la autorización correspondiente para realizar las obras descritas en esta manifestación de impacto ambiental.<br><br>Como ya se mencionó anteriormente, la promovente una vez autorizado el proyecto en materia ambiental procederá a tramitar el Registro Nacional de Pesca para la unidad de producción acuícola. |
| **Art. 30°.-** *Las actividades pesqueras se clasifican en:*<br><br>**II.-** *Cultivo o acuacultura con fines* | | |
| **Artículo 31°.-** *Para realizar las actividades de pesca se requiere lo siguiente:*<br><br>**I,** *Concesión, para:*<br><br>**Inciso b)** *Acuacultura comercial*<br><br>**II,** Permiso, para:<br><br>**Inciso g)** *Acuacultura de fomento*<br><br>**III,** *Autorización, para:*<br><br>**Inciso d)** *Recolectar del medio natural reproductores, larvas, postlarvas, crías, huevos, semillas, alevines o en cualquier otro estadio, y*<br><br>**Inciso e)** *Acuacultura didáctica.* | | |

| | | |
|---|---|---|
| **Artículos 22.-** *la Secretaría podrá inscribir en el Registro Nacional de Pesca a los acuicultores que no requieran concesión, permiso o Autorización.* | Al **proyecto** le aplica el Artículo, incisos y, fracciones anteriores, porque se trata de una actividad acuícola con fines comerciales. | Por el hecho de presentar a la autoridad correspondiente (SEMARNAT) la Manifestación de Impacto Ambiental, el promovente está cumpliendo con este apartado.<br><br>El proyecto se vincula por la obligatoriedad de obtener la autorización correspondiente para realizar las obras descritas en esta manifestación de impacto ambiental.<br><br>Como ya se mencionó anteriormente, la promovente una vez autorizado el proyecto en materia ambiental procederá a tramitar el Registro Nacional de Pesca para la unidad de producción acuícola. |
| **Art. 30°.-** *Las actividades pesqueras se clasifican en:*<br><br>**II.-** *Cultivo o acuacultura con fines* | | |
| **Artículo 31°.-** *Para realizar las actividades de pesca se requiere lo siguiente:*<br><br>**I,** *Concesión, para:*<br><br>**Inciso b)** *Acuacultura comercial*<br><br>**II,** Permiso, para:<br><br>**Inciso g)** *Acuacultura de fomento*<br><br>**III,** *Autorización, para:*<br><br>**Inciso d)** *Recolectar del medio natural reproductores, larvas, postlarvas, crías, huevos, semillas, alevines o en cualquier otro estadio, y*<br><br>**Inciso e)** *Acuacultura didáctica.* | | |

| | | |
|---|---|---|
| **Artículos 22.-** *la Secretaría podrá inscribir en el Registro Nacional de Pesca a los acuicultores que no requieran concesión, permiso o Autorización.* | Al **proyecto** le aplica el Artículo, incisos y, fracciones anteriores, porque se trata de una actividad acuícola con fines comerciales. | Por el hecho de presentar a la autoridad correspondiente (SEMARNAT) la Manifestación de Impacto Ambiental, el promovente está cumpliendo con este apartado.<br><br>El proyecto se vincula por la obligatoriedad de obtener la autorización correspondiente para realizar las obras descritas en esta manifestación de impacto ambiental.<br><br>Como ya se mencionó anteriormente, la promovente una vez autorizado el proyecto en materia ambiental procederá a tramitar el Registro Nacional de Pesca para la unidad de producción acuícola. |
| **Art. 30°.-** *Las actividades pesqueras se clasifican en:*<br><br>**II.-** *Cultivo o acuacultura con fines* | | |
| **Artículo 31°.-** *Para realizar las actividades de pesca se requiere lo siguiente:*<br><br>**I,** *Concesión, para:*<br><br>**Inciso b)** *Acuacultura comercial*<br><br>**II,** Permiso, para:<br><br>**Inciso g)** *Acuacultura de fomento*<br><br>**III,** *Autorización, para:*<br><br>**Inciso d)** *Recolectar del medio natural reproductores, larvas, postlarvas, crías, huevos, semillas, alevines o en cualquier otro estadio, y*<br><br>**Inciso e)** *Acuacultura didáctica.* | | |

| | | |
|---|---|---|
| **Artículos 22.-** *la Secretaría podrá inscribir en el Registro Nacional de Pesca a los acuicultores que no requieran concesión, permiso o Autorización.* | Al **proyecto** le aplica el Artículo, incisos y, fracciones anteriores, porque se trata de una actividad acuícola con fines comerciales. | Por el hecho de presentar a la autoridad correspondiente (SEMARNAT) la Manifestación de Impacto Ambiental, el promovente está cumpliendo con este apartado.<br><br>El proyecto se vincula por la obligatoriedad de obtener la autorización correspondiente para realizar las obras descritas en esta manifestación de impacto ambiental.<br><br>Como ya se mencionó anteriormente, la promovente una vez autorizado el proyecto en materia ambiental procederá a tramitar el Registro Nacional de Pesca para la unidad de producción acuícola. |
| **Art. 30°.-** *Las actividades pesqueras se clasifican en:*<br><br>**II.-** *Cultivo o acuacultura con fines* | | |
| **Artículo 31°.-** *Para realizar las actividades de pesca se requiere lo siguiente:*<br><br>**I,** *Concesión, para:*<br><br>**Inciso b)** *Acuacultura comercial*<br><br>**II,** Permiso, para:<br><br>**Inciso g)** *Acuacultura de fomento*<br><br>**III,** *Autorización, para:*<br><br>**Inciso d)** *Recolectar del medio natural reproductores, larvas, postlarvas, crías, huevos, semillas, alevines o en cualquier otro estadio, y*<br><br>**Inciso e)** *Acuacultura didáctica.* | | |

| | | |
|---|---|---|
| **Artículos 22.-** *la Secretaría podrá inscribir en el Registro Nacional de Pesca a los acuicultores que no requieran concesión, permiso o Autorización.* | Al **proyecto** le aplica el Artículo, incisos y, fracciones anteriores, porque se trata de una actividad acuícola con fines comerciales. | Por el hecho de presentar a la autoridad correspondiente (SEMARNAT) la Manifestación de Impacto Ambiental, el promovente está cumpliendo con este apartado.<br><br>El proyecto se vincula por la obligatoriedad de obtener la autorización correspondiente para realizar las obras descritas en esta manifestación de impacto ambiental.<br><br>Como ya se mencionó anteriormente, la promovente una vez autorizado el proyecto en materia ambiental procederá a tramitar el Registro Nacional de Pesca para la unidad de producción acuícola. |
| **Art. 30°.-** *Las actividades pesqueras se clasifican en:*<br><br>**II.-** *Cultivo o acuacultura con fines* | | |
| **Artículo 31°.-** *Para realizar las actividades de pesca se requiere lo siguiente:*<br><br>**I,** *Concesión, para:*<br><br>**Inciso b)** *Acuacultura comercial*<br><br>**II,** Permiso, para:<br><br>**Inciso g)** *Acuacultura de fomento*<br><br>**III,** *Autorización, para:*<br><br>**Inciso d)** *Recolectar del medio natural reproductores, larvas, postlarvas, crías, huevos, semillas, alevines o en cualquier otro estadio, y*<br><br>**Inciso e)** *Acuacultura didáctica.* | | |

| | | |
|---|---|---|
| **Artículos 22.-** *la Secretaría podrá inscribir en el Registro Nacional de Pesca a los acuicultores que no requieran concesión, permiso o Autorización.* | Al **proyecto** le aplica el Artículo, incisos y, fracciones anteriores, porque se trata de una actividad acuícola con fines comerciales. | Por el hecho de presentar a la autoridad correspondiente (SEMARNAT) la Manifestación de Impacto Ambiental, el promovente está cumpliendo con este apartado.<br><br>El proyecto se vincula por la obligatoriedad de obtener la autorización correspondiente para realizar las obras descritas en esta manifestación de impacto ambiental.<br><br>Como ya se mencionó anteriormente, la promovente una vez autorizado el proyecto en materia ambiental procederá a tramitar el Registro Nacional de Pesca para la unidad de producción acuícola. |
| **Art. 30°.-** *Las actividades pesqueras se clasifican en:*<br><br>**II.-** *Cultivo o acuacultura con fines* | | |
| **Artículo 31°.-** *Para realizar las actividades de pesca se requiere lo siguiente:*<br><br>**I,** *Concesión, para:*<br><br>**Inciso b)** *Acuacultura comercial*<br><br>**II,** Permiso, para:<br><br>**Inciso g)** *Acuacultura de fomento*<br><br>**III,** *Autorización, para:*<br><br>**Inciso d)** *Recolectar del medio natural reproductores, larvas, postlarvas, crías, huevos, semillas, alevines o en cualquier otro estadio, y*<br><br>**Inciso e)** *Acuacultura didáctica.* | | |

| | | |
|---|---|---|
| **Artículos 22.-** *la Secretaría podrá inscribir en el Registro Nacional de Pesca a los acuicultores que no requieran concesión, permiso o Autorización.* | Al **proyecto** le aplica el Artículo, incisos y, fracciones anteriores, porque se trata de una actividad acuícola con fines comerciales. | Por el hecho de presentar a la autoridad correspondiente (SEMARNAT) la Manifestación de Impacto Ambiental, el promovente está cumpliendo con este apartado.<br><br>El proyecto se vincula por la obligatoriedad de obtener la autorización correspondiente para realizar las obras descritas en esta manifestación de impacto ambiental.<br><br>Como ya se mencionó anteriormente, la promovente una vez autorizado el proyecto en materia ambiental procederá a tramitar el Registro Nacional de Pesca para la unidad de producción acuícola. |
| **Art. 30°.-** *Las actividades pesqueras se clasifican en:*<br><br>**II.-** *Cultivo o acuacultura con fines* | | |
| **Artículo 31°.-** *Para realizar las actividades de pesca se requiere lo siguiente:*<br><br>**I,** *Concesión, para:*<br><br>**Inciso b)** *Acuacultura comercial*<br><br>**II,** Permiso, para:<br><br>**Inciso g)** *Acuacultura de fomento*<br><br>**III,** *Autorización, para:*<br><br>**Inciso d)** *Recolectar del medio natural reproductores, larvas, postlarvas, crías, huevos, semillas, alevines o en cualquier otro estadio, y*<br><br>**Inciso e)** *Acuacultura didáctica.* | | |

| | | |
|---|---|---|
| **Artículos 22.-** *la Secretaría podrá inscribir en el Registro Nacional de Pesca a los acuicultores que no requieran concesión, permiso o Autorización.* | Al **proyecto** le aplica el Artículo, incisos y, fracciones anteriores, porque se trata de una actividad acuícola con fines comerciales. | Por el hecho de presentar a la autoridad correspondiente (SEMARNAT) la Manifestación de Impacto Ambiental, el promovente está cumpliendo con este apartado.<br><br>El proyecto se vincula por la obligatoriedad de obtener la autorización correspondiente para realizar las obras descritas en esta manifestación de impacto ambiental.<br><br>Como ya se mencionó anteriormente, la promovente una vez autorizado el proyecto en materia ambiental procederá a tramitar el Registro Nacional de Pesca para la unidad de producción acuícola. |
| **Art. 30°.-** *Las actividades pesqueras se clasifican en:*<br><br>**II.-** *Cultivo o acuacultura con fines* | | |
| **Artículo 31°.-** *Para realizar las actividades de pesca se requiere lo siguiente:*<br><br>**I,** *Concesión, para:*<br><br>**Inciso b)** *Acuacultura comercial*<br><br>**II,** Permiso, para:<br><br>**Inciso g)** *Acuacultura de fomento*<br><br>**III,** *Autorización, para:*<br><br>**Inciso d)** *Recolectar del medio natural reproductores, larvas, postlarvas, crías, huevos, semillas, alevines o en cualquier otro estadio, y*<br><br>**Inciso e)** *Acuacultura didáctica.* | | |

| | | |
|---|---|---|
| **Artículos 22.-** *la Secretaría podrá inscribir en el Registro Nacional de Pesca a los acuicultores que no requieran concesión, permiso o Autorización.* | Al **proyecto** le aplica el Artículo, incisos y, fracciones anteriores, porque se trata de una actividad acuícola con fines comerciales. | Por el hecho de presentar a la autoridad correspondiente (SEMARNAT) la Manifestación de Impacto Ambiental, el promovente está cumpliendo con este apartado.<br><br>El proyecto se vincula por la obligatoriedad de obtener la autorización correspondiente para realizar las obras descritas en esta manifestación de impacto ambiental.<br><br>Como ya se mencionó anteriormente, la promovente una vez autorizado el proyecto en materia ambiental procederá a tramitar el Registro Nacional de Pesca para la unidad de producción acuícola. |
| **Art. 30°.-** *Las actividades pesqueras se clasifican en:*<br><br>**II.-** *Cultivo o acuacultura con fines* | | |
| **Artículo 31°.-** *Para realizar las actividades de pesca se requiere lo siguiente:*<br><br>**I,** *Concesión, para:*<br><br>**Inciso b)** *Acuacultura comercial*<br><br>**II,** Permiso, para:<br><br>**Inciso g)** *Acuacultura de fomento*<br><br>**III,** *Autorización, para:*<br><br>**Inciso d)** *Recolectar del medio natural reproductores, larvas, postlarvas, crías, huevos, semillas, alevines o en cualquier otro estadio, y*<br><br>**Inciso e)** *Acuacultura didáctica.* | | |

| | | |
|---|---|---|
| **Artículos 22.-** *la Secretaría podrá inscribir en el Registro Nacional de Pesca a los acuicultores que no requieran concesión, permiso o Autorización.* | Al **proyecto** le aplica el Artículo, incisos y, fracciones anteriores, porque se trata de una actividad acuícola con fines comerciales. | Por el hecho de presentar a la autoridad correspondiente (SEMARNAT) la Manifestación de Impacto Ambiental, el promovente está cumpliendo con este apartado.<br><br>El proyecto se vincula por la obligatoriedad de obtener la autorización correspondiente para realizar las obras descritas en esta manifestación de impacto ambiental.<br><br>Como ya se mencionó anteriormente, la promovente una vez autorizado el proyecto en materia ambiental procederá a tramitar el Registro Nacional de Pesca para la unidad de producción acuícola. |
| **Art. 30°.-** *Las actividades pesqueras se clasifican en:*<br><br>**II.-** *Cultivo o acuacultura con fines* | | |
| **Artículo 31°.-** *Para realizar las actividades de pesca se requiere lo siguiente:*<br><br>**I,** *Concesión, para:*<br><br>**Inciso b)** *Acuacultura comercial*<br><br>**II,** Permiso, para:<br><br>**Inciso g)** *Acuacultura de fomento*<br><br>**III,** *Autorización, para:*<br><br>**Inciso d)** *Recolectar del medio natural reproductores, larvas, postlarvas, crías, huevos, semillas, alevines o en cualquier otro estadio, y*<br><br>**Inciso e)** *Acuacultura didáctica.* | | |

| | | |
|---|---|---|
| **Artículos 22.-** *la Secretaría podrá inscribir en el Registro Nacional de Pesca a los acuicultores que no requieran concesión, permiso o Autorización.* | Al **proyecto** le aplica el Artículo, incisos y, fracciones anteriores, porque se trata de una actividad acuícola con fines comerciales. | Por el hecho de presentar a la autoridad correspondiente (SEMARNAT) la Manifestación de Impacto Ambiental, el promovente está cumpliendo con este apartado.<br><br>El proyecto se vincula por la obligatoriedad de obtener la autorización correspondiente para realizar las obras descritas en esta manifestación de impacto ambiental.<br><br>Como ya se mencionó anteriormente, la promovente una vez autorizado el proyecto en materia ambiental procederá a tramitar el Registro Nacional de Pesca para la unidad de producción acuícola. |
| **Art. 30°.-** *Las actividades pesqueras se clasifican en:*<br><br>**II.-** *Cultivo o acuacultura con fines* | | |
| **Artículo 31°.-** *Para realizar las actividades de pesca se requiere lo siguiente:*<br><br>**I,** *Concesión, para:*<br><br>**Inciso b)** *Acuacultura comercial*<br><br>**II,** Permiso, para:<br><br>**Inciso g)** *Acuacultura de fomento*<br><br>**III,** *Autorización, para:*<br><br>**Inciso d)** *Recolectar del medio natural reproductores, larvas, postlarvas, crías, huevos, semillas, alevines o en cualquier otro estadio, y*<br><br>**Inciso e)** *Acuacultura didáctica.* | | |

| | | |
|---|---|---|
| **Artículos 22.-** *la Secretaría podrá inscribir en el Registro Nacional de Pesca a los acuicultores que no requieran concesión, permiso o Autorización.* | Al **proyecto** le aplica el Artículo, incisos y, fracciones anteriores, porque se trata de una actividad acuícola con fines comerciales. | Por el hecho de presentar a la autoridad correspondiente (SEMARNAT) la Manifestación de Impacto Ambiental, el promovente está cumpliendo con este apartado.<br><br>El proyecto se vincula por la obligatoriedad de obtener la autorización correspondiente para realizar las obras descritas en esta manifestación de impacto ambiental.<br><br>Como ya se mencionó anteriormente, la promovente una vez autorizado el proyecto en materia ambiental procederá a tramitar el Registro Nacional de Pesca para la unidad de producción acuícola. |
| **Art. 30°.-** *Las actividades pesqueras se clasifican en:*<br><br>**II.-** *Cultivo o acuacultura con fines* | | |
| **Artículo 31°.-** *Para realizar las actividades de pesca se requiere lo siguiente:*<br><br>**I,** *Concesión, para:*<br><br>**Inciso b)** *Acuacultura comercial*<br><br>**II,** Permiso, para:<br><br>**Inciso g)** *Acuacultura de fomento*<br><br>**III,** *Autorización, para:*<br><br>**Inciso d)** *Recolectar del medio natural reproductores, larvas, postlarvas, crías, huevos, semillas, alevines o en cualquier otro estadio, y*<br><br>**Inciso e)** *Acuacultura didáctica.* | | |

| | | |
|---|---|---|
| **Artículos 22.-** *la Secretaría podrá inscribir en el Registro Nacional de Pesca a los acuicultores que no requieran concesión, permiso o Autorización.* | Al **proyecto** le aplica el Artículo, incisos y, fracciones anteriores, porque se trata de una actividad acuícola con fines comerciales. | Por el hecho de presentar a la autoridad correspondiente (SEMARNAT) la Manifestación de Impacto Ambiental, el promovente está cumpliendo con este apartado.<br><br>El proyecto se vincula por la obligatoriedad de obtener la autorización correspondiente para realizar las obras descritas en esta manifestación de impacto ambiental.<br><br>Como ya se mencionó anteriormente, la promovente una vez autorizado el proyecto en materia ambiental procederá a tramitar el Registro Nacional de Pesca para la unidad de producción acuícola. |
| **Art. 30°.-** *Las actividades pesqueras se clasifican en:*<br><br>**II.-** *Cultivo o acuacultura con fines* | | |
| **Artículo 31°.-** *Para realizar las actividades de pesca se requiere lo siguiente:*<br><br>**I,** *Concesión, para:*<br><br>**Inciso b)** *Acuacultura comercial*<br><br>**II,** Permiso, para:<br><br>**Inciso g)** *Acuacultura de fomento*<br><br>**III,** *Autorización, para:*<br><br>**Inciso d)** *Recolectar del medio natural reproductores, larvas, postlarvas, crías, huevos, semillas, alevines o en cualquier otro estadio, y*<br><br>**Inciso e)** *Acuacultura didáctica.* | | |

| | | |
|---|---|---|
| **Artículos 22.-** *la Secretaría podrá inscribir en el Registro Nacional de Pesca a los acuicultores que no requieran concesión, permiso o Autorización.* | Al **proyecto** le aplica el Artículo, incisos y, fracciones anteriores, porque se trata de una actividad acuícola con fines comerciales. | Por el hecho de presentar a la autoridad correspondiente (SEMARNAT) la Manifestación de Impacto Ambiental, el promovente está cumpliendo con este apartado.<br><br>El proyecto se vincula por la obligatoriedad de obtener la autorización correspondiente para realizar las obras descritas en esta manifestación de impacto ambiental.<br><br>Como ya se mencionó anteriormente, la promovente una vez autorizado el proyecto en materia ambiental procederá a tramitar el Registro Nacional de Pesca para la unidad de producción acuícola. |
| **Art. 30°.-** *Las actividades pesqueras se clasifican en:*<br><br>**II.-** *Cultivo o acuacultura con fines* | | |
| **Artículo 31°.-** *Para realizar las actividades de pesca se requiere lo siguiente:*<br><br>**I,** *Concesión, para:*<br><br>**Inciso b)** *Acuacultura comercial*<br><br>**II,** Permiso, para:<br><br>**Inciso g)** *Acuacultura de fomento*<br><br>**III,** *Autorización, para:*<br><br>**Inciso d)** *Recolectar del medio natural reproductores, larvas, postlarvas, crías, huevos, semillas, alevines o en cualquier otro estadio, y*<br><br>**Inciso e)** *Acuacultura didáctica.* | | |

| | | |
|---|---|---|
| **Artículos 22.-** *la Secretaría podrá inscribir en el Registro Nacional de Pesca a los acuicultores que no requieran concesión, permiso o Autorización.* | Al **proyecto** le aplica el Artículo, incisos y, fracciones anteriores, porque se trata de una actividad acuícola con fines comerciales. | Por el hecho de presentar a la autoridad correspondiente (SEMARNAT) la Manifestación de Impacto Ambiental, el promovente está cumpliendo con este apartado.<br><br>El proyecto se vincula por la obligatoriedad de obtener la autorización correspondiente para realizar las obras descritas en esta manifestación de impacto ambiental.<br><br>Como ya se mencionó anteriormente, la promovente una vez autorizado el proyecto en materia ambiental procederá a tramitar el Registro Nacional de Pesca para la unidad de producción acuícola. |
| **Art. 30°.-** *Las actividades pesqueras se clasifican en:*<br><br>**II.-** *Cultivo o acuacultura con fines* | | |
| **Artículo 31°.-** *Para realizar las actividades de pesca se requiere lo siguiente:*<br><br>**I,** *Concesión, para:*<br><br>**Inciso b)** *Acuacultura comercial*<br><br>**II,** Permiso, para:<br><br>**Inciso g)** *Acuacultura de fomento*<br><br>**III,** *Autorización, para:*<br><br>**Inciso d)** *Recolectar del medio natural reproductores, larvas, postlarvas, crías, huevos, semillas, alevines o en cualquier otro estadio, y*<br><br>**Inciso e)** *Acuacultura didáctica.* | | |

| | | |
|---|---|---|
| **Artículos 22.-** *la Secretaría podrá inscribir en el Registro Nacional de Pesca a los acuicultores que no requieran concesión, permiso o Autorización.* | Al **proyecto** le aplica el Artículo, incisos y, fracciones anteriores, porque se trata de una actividad acuícola con fines comerciales. | Por el hecho de presentar a la autoridad correspondiente (SEMARNAT) la Manifestación de Impacto Ambiental, el promovente está cumpliendo con este apartado.<br><br>El proyecto se vincula por la obligatoriedad de obtener la autorización correspondiente para realizar las obras descritas en esta manifestación de impacto ambiental.<br><br>Como ya se mencionó anteriormente, la promovente una vez autorizado el proyecto en materia ambiental procederá a tramitar el Registro Nacional de Pesca para la unidad de producción acuícola. |
| **Art. 30°.-** *Las actividades pesqueras se clasifican en:*<br><br>**II.-** *Cultivo o acuacultura con fines* | | |
| **Artículo 31°.-** *Para realizar las actividades de pesca se requiere lo siguiente:*<br><br>**I,** *Concesión, para:*<br><br>**Inciso b)** *Acuacultura comercial*<br><br>**II,** Permiso, para:<br><br>**Inciso g)** *Acuacultura de fomento*<br><br>**III,** *Autorización, para:*<br><br>**Inciso d)** *Recolectar del medio natural reproductores, larvas, postlarvas, crías, huevos, semillas, alevines o en cualquier otro estadio, y*<br><br>**Inciso e)** *Acuacultura didáctica.* | | |

| | | |
|---|---|---|
| **Artículos 22.-** *la Secretaría podrá inscribir en el Registro Nacional de Pesca a los acuicultores que no requieran concesión, permiso o Autorización.* | Al **proyecto** le aplica el Artículo, incisos y, fracciones anteriores, porque se trata de una actividad acuícola con fines comerciales. | Por el hecho de presentar a la autoridad correspondiente (SEMARNAT) la Manifestación de Impacto Ambiental, el promovente está cumpliendo con este apartado.<br><br>El proyecto se vincula por la obligatoriedad de obtener la autorización correspondiente para realizar las obras descritas en esta manifestación de impacto ambiental.<br><br>Como ya se mencionó anteriormente, la promovente una vez autorizado el proyecto en materia ambiental procederá a tramitar el Registro Nacional de Pesca para la unidad de producción acuícola. |
| **Art. 30°.-** *Las actividades pesqueras se clasifican en:*<br><br>**II.-** *Cultivo o acuacultura con fines* | | |
| **Artículo 31°.-** *Para realizar las actividades de pesca se requiere lo siguiente:*<br><br>**I,** *Concesión, para:*<br><br>**Inciso b)** *Acuacultura comercial*<br><br>**II,** Permiso, para:<br><br>**Inciso g)** *Acuacultura de fomento*<br><br>**III,** *Autorización, para:*<br><br>**Inciso d)** *Recolectar del medio natural reproductores, larvas, postlarvas, crías, huevos, semillas, alevines o en cualquier otro estadio, y*<br><br>**Inciso e)** *Acuacultura didáctica.* | | |

| | | |
|---|---|---|
| **Artículos 22.-** *la Secretaría podrá inscribir en el Registro Nacional de Pesca a los acuicultores que no requieran concesión, permiso o Autorización.* | Al **proyecto** le aplica el Artículo, incisos y, fracciones anteriores, porque se trata de una actividad acuícola con fines comerciales. | Por el hecho de presentar a la autoridad correspondiente (SEMARNAT) la Manifestación de Impacto Ambiental, el promovente está cumpliendo con este apartado.<br><br>El proyecto se vincula por la obligatoriedad de obtener la autorización correspondiente para realizar las obras descritas en esta manifestación de impacto ambiental.<br><br>Como ya se mencionó anteriormente, la promovente una vez autorizado el proyecto en materia ambiental procederá a tramitar el Registro Nacional de Pesca para la unidad de producción acuícola. |
| **Art. 30°.-** *Las actividades pesqueras se clasifican en:*<br><br>**II.-** *Cultivo o acuacultura con fines* | | |
| **Artículo 31°.-** *Para realizar las actividades de pesca se requiere lo siguiente:*<br><br>**I,** *Concesión, para:*<br><br>**Inciso b)** *Acuacultura comercial*<br><br>**II,** Permiso, para:<br><br>**Inciso g)** *Acuacultura de fomento*<br><br>**III,** *Autorización, para:*<br><br>**Inciso d)** *Recolectar del medio natural reproductores, larvas, postlarvas, crías, huevos, semillas, alevines o en cualquier otro estadio, y*<br><br>**Inciso e)** *Acuacultura didáctica.* | | |

| | | |
|---|---|---|
| **Artículos 22.-** *la Secretaría podrá inscribir en el Registro Nacional de Pesca a los acuicultores que no requieran concesión, permiso o Autorización.* | Al **proyecto** le aplica el Artículo, incisos y, fracciones anteriores, porque se trata de una actividad acuícola con fines comerciales. | Por el hecho de presentar a la autoridad correspondiente (SEMARNAT) la Manifestación de Impacto Ambiental, el promovente está cumpliendo con este apartado.<br><br>El proyecto se vincula por la obligatoriedad de obtener la autorización correspondiente para realizar las obras descritas en esta manifestación de impacto ambiental.<br><br>Como ya se mencionó anteriormente, la promovente una vez autorizado el proyecto en materia ambiental procederá a tramitar el Registro Nacional de Pesca para la unidad de producción acuícola. |
| **Art. 30°.-** *Las actividades pesqueras se clasifican en:*<br><br>**II.-** *Cultivo o acuacultura con fines* | | |
| **Artículo 31°.-** *Para realizar las actividades de pesca se requiere lo siguiente:*<br><br>**I,** *Concesión, para:*<br><br>**Inciso b)** *Acuacultura comercial*<br><br>**II,** Permiso, para:<br><br>**Inciso g)** *Acuacultura de fomento*<br><br>**III,** *Autorización, para:*<br><br>**Inciso d)** *Recolectar del medio natural reproductores, larvas, postlarvas, crías, huevos, semillas, alevines o en cualquier otro estadio, y*<br><br>**Inciso e)** *Acuacultura didáctica.* | | |

| | | |
|---|---|---|
| **Artículos 22.-** *la Secretaría podrá inscribir en el Registro Nacional de Pesca a los acuicultores que no requieran concesión, permiso o Autorización.* | Al **proyecto** le aplica el Artículo, incisos y, fracciones anteriores, porque se trata de una actividad acuícola con fines comerciales. | Por el hecho de presentar a la autoridad correspondiente (SEMARNAT) la Manifestación de Impacto Ambiental, el promovente está cumpliendo con este apartado.<br><br>El proyecto se vincula por la obligatoriedad de obtener la autorización correspondiente para realizar las obras descritas en esta manifestación de impacto ambiental.<br><br>Como ya se mencionó anteriormente, la promovente una vez autorizado el proyecto en materia ambiental procederá a tramitar el Registro Nacional de Pesca para la unidad de producción acuícola. |
| **Art. 30°.-** *Las actividades pesqueras se clasifican en:*<br><br>**II.-** *Cultivo o acuacultura con fines* | | |
| **Artículo 31°.-** *Para realizar las actividades de pesca se requiere lo siguiente:*<br><br>**I,** *Concesión, para:*<br><br>**Inciso b)** *Acuacultura comercial*<br><br>**II,** Permiso, para:<br><br>**Inciso g)** *Acuacultura de fomento*<br><br>**III,** *Autorización, para:*<br><br>**Inciso d)** *Recolectar del medio natural reproductores, larvas, postlarvas, crías, huevos, semillas, alevines o en cualquier otro estadio, y*<br><br>**Inciso e)** *Acuacultura didáctica.* | | |

| | | |
|---|---|---|
| **Artículos 22.-** *la Secretaría podrá inscribir en el Registro Nacional de Pesca a los acuicultores que no requieran concesión, permiso o Autorización.* | Al **proyecto** le aplica el Artículo, incisos y, fracciones anteriores, porque se trata de una actividad acuícola con fines comerciales. | Por el hecho de presentar a la autoridad correspondiente (SEMARNAT) la Manifestación de Impacto Ambiental, el promovente está cumpliendo con este apartado.<br><br>El proyecto se vincula por la obligatoriedad de obtener la autorización correspondiente para realizar las obras descritas en esta manifestación de impacto ambiental.<br><br>Como ya se mencionó anteriormente, la promovente una vez autorizado el proyecto en materia ambiental procederá a tramitar el Registro Nacional de Pesca para la unidad de producción acuícola. |
| **Art. 30°.-** *Las actividades pesqueras se clasifican en:*<br><br>**II.-** *Cultivo o acuacultura con fines* | | |
| **Artículo 31°.-** *Para realizar las actividades de pesca se requiere lo siguiente:*<br><br>**I,** *Concesión, para:*<br><br>**Inciso b)** *Acuacultura comercial*<br><br>**II,** Permiso, para:<br><br>**Inciso g)** *Acuacultura de fomento*<br><br>**III,** *Autorización, para:*<br><br>**Inciso d)** *Recolectar del medio natural reproductores, larvas, postlarvas, crías, huevos, semillas, alevines o en cualquier otro estadio, y*<br><br>**Inciso e)** *Acuacultura didáctica.* | | |

| | | |
|---|---|---|
| **Artículos 22.-** *la Secretaría podrá inscribir en el Registro Nacional de Pesca a los acuicultores que no requieran concesión, permiso o Autorización.* | Al **proyecto** le aplica el Artículo, incisos y, fracciones anteriores, porque se trata de una actividad acuícola con fines comerciales. | Por el hecho de presentar a la autoridad correspondiente (SEMARNAT) la Manifestación de Impacto Ambiental, el promovente está cumpliendo con este apartado.<br><br>El proyecto se vincula por la obligatoriedad de obtener la autorización correspondiente para realizar las obras descritas en esta manifestación de impacto ambiental.<br><br>Como ya se mencionó anteriormente, la promovente una vez autorizado el proyecto en materia ambiental procederá a tramitar el Registro Nacional de Pesca para la unidad de producción acuícola. |
| **Art. 30°.-** *Las actividades pesqueras se clasifican en:*<br><br>**II.-** *Cultivo o acuacultura con fines* | | |
| **Artículo 31°.-** *Para realizar las actividades de pesca se requiere lo siguiente:*<br><br>**I,** *Concesión, para:*<br><br>**Inciso b)** *Acuacultura comercial*<br><br>**II,** Permiso, para:<br><br>**Inciso g)** *Acuacultura de fomento*<br><br>**III,** *Autorización, para:*<br><br>**Inciso d)** *Recolectar del medio natural reproductores, larvas, postlarvas, crías, huevos, semillas, alevines o en cualquier otro estadio, y*<br><br>**Inciso e)** *Acuacultura didáctica.* | | |

| | | |
|---|---|---|
| **Artículos 22.-** *la Secretaría podrá inscribir en el Registro Nacional de Pesca a los acuicultores que no requieran concesión, permiso o Autorización.* | Al **proyecto** le aplica el Artículo, incisos y, fracciones anteriores, porque se trata de una actividad acuícola con fines comerciales. | Por el hecho de presentar a la autoridad correspondiente (SEMARNAT) la Manifestación de Impacto Ambiental, el promovente está cumpliendo con este apartado.<br><br>El proyecto se vincula por la obligatoriedad de obtener la autorización correspondiente para realizar las obras descritas en esta manifestación de impacto ambiental.<br><br>Como ya se mencionó anteriormente, la promovente una vez autorizado el proyecto en materia ambiental procederá a tramitar el Registro Nacional de Pesca para la unidad de producción acuícola. |
| **Art. 30°.-** *Las actividades pesqueras se clasifican en:*<br><br>**II.-** *Cultivo o acuacultura con fines* | | |
| **Artículo 31°.-** *Para realizar las actividades de pesca se requiere lo siguiente:*<br><br>**I,** *Concesión, para:*<br><br>**Inciso b)** *Acuacultura comercial*<br><br>**II,** Permiso, para:<br><br>**Inciso g)** *Acuacultura de fomento*<br><br>**III,** *Autorización, para:*<br><br>**Inciso d)** *Recolectar del medio natural reproductores, larvas, postlarvas, crías, huevos, semillas, alevines o en cualquier otro estadio, y*<br><br>**Inciso e)** *Acuacultura didáctica.* | | |

| | | |
|---|---|---|
| **Artículos 22.-** *la Secretaría podrá inscribir en el Registro Nacional de Pesca a los acuicultores que no requieran concesión, permiso o Autorización.* | Al **proyecto** le aplica el Artículo, incisos y, fracciones anteriores, porque se trata de una actividad acuícola con fines comerciales. | Por el hecho de presentar a la autoridad correspondiente (SEMARNAT) la Manifestación de Impacto Ambiental, el promovente está cumpliendo con este apartado.<br><br>El proyecto se vincula por la obligatoriedad de obtener la autorización correspondiente para realizar las obras descritas en esta manifestación de impacto ambiental.<br><br>Como ya se mencionó anteriormente, la promovente una vez autorizado el proyecto en materia ambiental procederá a tramitar el Registro Nacional de Pesca para la unidad de producción acuícola. |
| **Art. 30°.-** *Las actividades pesqueras se clasifican en:*<br><br>**II.-** *Cultivo o acuacultura con fines* | | |
| **Artículo 31°.-** *Para realizar las actividades de pesca se requiere lo siguiente:*<br><br>**I,** *Concesión, para:*<br><br>**Inciso b)** *Acuacultura comercial*<br><br>**II,** Permiso, para:<br><br>**Inciso g)** *Acuacultura de fomento*<br><br>**III,** *Autorización, para:*<br><br>**Inciso d)** *Recolectar del medio natural reproductores, larvas, postlarvas, crías, huevos, semillas, alevines o en cualquier otro estadio, y*<br><br>**Inciso e)** *Acuacultura didáctica.* | | |

| | | |
|---|---|---|
| **Artículos 22.-** *la Secretaría podrá inscribir en el Registro Nacional de Pesca a los acuicultores que no requieran concesión, permiso o Autorización.* | Al **proyecto** le aplica el Artículo, incisos y, fracciones anteriores, porque se trata de una actividad acuícola con fines comerciales. | Por el hecho de presentar a la autoridad correspondiente (SEMARNAT) la Manifestación de Impacto Ambiental, el promovente está cumpliendo con este apartado.<br><br>El proyecto se vincula por la obligatoriedad de obtener la autorización correspondiente para realizar las obras descritas en esta manifestación de impacto ambiental.<br><br>Como ya se mencionó anteriormente, la promovente una vez autorizado el proyecto en materia ambiental procederá a tramitar el Registro Nacional de Pesca para la unidad de producción acuícola. |
| **Art. 30°.-** *Las actividades pesqueras se clasifican en:*<br><br>**II.-** *Cultivo o acuacultura con fines* | | |
| **Artículo 31°.-** *Para realizar las actividades de pesca se requiere lo siguiente:*<br><br>**I,** *Concesión, para:*<br><br>**Inciso b)** *Acuacultura comercial*<br><br>**II,** Permiso, para:<br><br>**Inciso g)** *Acuacultura de fomento*<br><br>**III,** *Autorización, para:*<br><br>**Inciso d)** *Recolectar del medio natural reproductores, larvas, postlarvas, crías, huevos, semillas, alevines o en cualquier otro estadio, y*<br><br>**Inciso e)** *Acuacultura didáctica.* | | |

| | | |
|---|---|---|
| **Artículos 22.-** *la Secretaría podrá inscribir en el Registro Nacional de Pesca a los acuicultores que no requieran concesión, permiso o Autorización.* | Al **proyecto** le aplica el Artículo, incisos y, fracciones anteriores, porque se trata de una actividad acuícola con fines comerciales. | Por el hecho de presentar a la autoridad correspondiente (SEMARNAT) la Manifestación de Impacto Ambiental, el promovente está cumpliendo con este apartado.<br><br>El proyecto se vincula por la obligatoriedad de obtener la autorización correspondiente para realizar las obras descritas en esta manifestación de impacto ambiental.<br><br>Como ya se mencionó anteriormente, la promovente una vez autorizado el proyecto en materia ambiental procederá a tramitar el Registro Nacional de Pesca para la unidad de producción acuícola. |
| **Art. 30°.-** *Las actividades pesqueras se clasifican en:*<br><br>**II.-** *Cultivo o acuacultura con fines* | | |
| **Artículo 31°.-** *Para realizar las actividades de pesca se requiere lo siguiente:*<br><br>**I,** *Concesión, para:*<br><br>**Inciso b)** *Acuacultura comercial*<br><br>**II,** Permiso, para:<br><br>**Inciso g)** *Acuacultura de fomento*<br><br>**III,** *Autorización, para:*<br><br>**Inciso d)** *Recolectar del medio natural reproductores, larvas, postlarvas, crías, huevos, semillas, alevines o en cualquier otro estadio, y*<br><br>**Inciso e)** *Acuacultura didáctica.* | | |

| | | |
|---|---|---|
| **Artículos 22.-** *la Secretaría podrá inscribir en el Registro Nacional de Pesca a los acuicultores que no requieran concesión, permiso o Autorización.* | Al **proyecto** le aplica el Artículo, incisos y, fracciones anteriores, porque se trata de una actividad acuícola con fines comerciales. | Por el hecho de presentar a la autoridad correspondiente (SEMARNAT) la Manifestación de Impacto Ambiental, el promovente está cumpliendo con este apartado.<br><br>El proyecto se vincula por la obligatoriedad de obtener la autorización correspondiente para realizar las obras descritas en esta manifestación de impacto ambiental.<br><br>Como ya se mencionó anteriormente, la promovente una vez autorizado el proyecto en materia ambiental procederá a tramitar el Registro Nacional de Pesca para la unidad de producción acuícola. |
| **Art. 30°.-** *Las actividades pesqueras se clasifican en:*<br><br>**II.-** *Cultivo o acuacultura con fines* | | |
| **Artículo 31°.-** *Para realizar las actividades de pesca se requiere lo siguiente:*<br><br>**I,** *Concesión, para:*<br><br>**Inciso b)** *Acuacultura comercial*<br><br>**II,** Permiso, para:<br><br>**Inciso g)** *Acuacultura de fomento*<br><br>**III,** *Autorización, para:*<br><br>**Inciso d)** *Recolectar del medio natural reproductores, larvas, postlarvas, crías, huevos, semillas, alevines o en cualquier otro estadio, y*<br><br>**Inciso e)** *Acuacultura didáctica.* | | |

| | | |
|---|---|---|
| **Artículos 22.-** *la Secretaría podrá inscribir en el Registro Nacional de Pesca a los acuicultores que no requieran concesión, permiso o Autorización.* | Al **proyecto** le aplica el Artículo, incisos y, fracciones anteriores, porque se trata de una actividad acuícola con fines comerciales. | Por el hecho de presentar a la autoridad correspondiente (SEMARNAT) la Manifestación de Impacto Ambiental, el promovente está cumpliendo con este apartado.<br><br>El proyecto se vincula por la obligatoriedad de obtener la autorización correspondiente para realizar las obras descritas en esta manifestación de impacto ambiental.<br><br>Como ya se mencionó anteriormente, la promovente una vez autorizado el proyecto en materia ambiental procederá a tramitar el Registro Nacional de Pesca para la unidad de producción acuícola. |
| **Art. 30°.-** *Las actividades pesqueras se clasifican en:*<br><br>**II.-** *Cultivo o acuacultura con fines* | | |
| **Artículo 31°.-** *Para realizar las actividades de pesca se requiere lo siguiente:*<br><br>**I,** *Concesión, para:*<br><br>**Inciso b)** *Acuacultura comercial*<br><br>**II,** Permiso, para:<br><br>**Inciso g)** *Acuacultura de fomento*<br><br>**III,** *Autorización, para:*<br><br>**Inciso d)** *Recolectar del medio natural reproductores, larvas, postlarvas, crías, huevos, semillas, alevines o en cualquier otro estadio, y*<br><br>**Inciso e)** *Acuacultura didáctica.* | | |

| | | |
|---|---|---|
| **Artículos 22.-** *la Secretaría podrá inscribir en el Registro Nacional de Pesca a los acuicultores que no requieran concesión, permiso o Autorización.* | Al **proyecto** le aplica el Artículo, incisos y, fracciones anteriores, porque se trata de una actividad acuícola con fines comerciales. | Por el hecho de presentar a la autoridad correspondiente (SEMARNAT) la Manifestación de Impacto Ambiental, el promovente está cumpliendo con este apartado.<br><br>El proyecto se vincula por la obligatoriedad de obtener la autorización correspondiente para realizar las obras descritas en esta manifestación de impacto ambiental.<br><br>Como ya se mencionó anteriormente, la promovente una vez autorizado el proyecto en materia ambiental procederá a tramitar el Registro Nacional de Pesca para la unidad de producción acuícola. |
| **Art. 30°.-** *Las actividades pesqueras se clasifican en:*<br><br>**II.-** *Cultivo o acuacultura con fines* | | |
| **Artículo 31°.-** *Para realizar las actividades de pesca se requiere lo siguiente:*<br><br>**I,** *Concesión, para:*<br><br>**Inciso b)** *Acuacultura comercial*<br><br>**II,** Permiso, para:<br><br>**Inciso g)** *Acuacultura de fomento*<br><br>**III,** *Autorización, para:*<br><br>**Inciso d)** *Recolectar del medio natural reproductores, larvas, postlarvas, crías, huevos, semillas, alevines o en cualquier otro estadio, y*<br><br>**Inciso e)** *Acuacultura didáctica.* | | |

| | | |
|---|---|---|
| **Artículos 22.-** *la Secretaría podrá inscribir en el Registro Nacional de Pesca a los acuicultores que no requieran concesión, permiso o Autorización.* | Al **proyecto** le aplica el Artículo, incisos y, fracciones anteriores, porque se trata de una actividad acuícola con fines comerciales. | Por el hecho de presentar a la autoridad correspondiente (SEMARNAT) la Manifestación de Impacto Ambiental, el promovente está cumpliendo con este apartado.<br><br>El proyecto se vincula por la obligatoriedad de obtener la autorización correspondiente para realizar las obras descritas en esta manifestación de impacto ambiental.<br><br>Como ya se mencionó anteriormente, la promovente una vez autorizado el proyecto en materia ambiental procederá a tramitar el Registro Nacional de Pesca para la unidad de producción acuícola. |
| **Art. 30°.-** *Las actividades pesqueras se clasifican en:*<br><br>**II.-** *Cultivo o acuacultura con fines* | | |
| **Artículo 31°.-** *Para realizar las actividades de pesca se requiere lo siguiente:*<br><br>**I,** *Concesión, para:*<br><br>**Inciso b)** *Acuacultura comercial*<br><br>**II,** Permiso, para:<br><br>**Inciso g)** *Acuacultura de fomento*<br><br>**III,** *Autorización, para:*<br><br>**Inciso d)** *Recolectar del medio natural reproductores, larvas, postlarvas, crías, huevos, semillas, alevines o en cualquier otro estadio, y*<br><br>**Inciso e)** *Acuacultura didáctica.* | | |

| | | |
|---|---|---|
| **Artículos 22.-** *la Secretaría podrá inscribir en el Registro Nacional de Pesca a los acuicultores que no requieran concesión, permiso o Autorización.* | Al **proyecto** le aplica el Artículo, incisos y, fracciones anteriores, porque se trata de una actividad acuícola con fines comerciales. | Por el hecho de presentar a la autoridad correspondiente (SEMARNAT) la Manifestación de Impacto Ambiental, el promovente está cumpliendo con este apartado.<br><br>El proyecto se vincula por la obligatoriedad de obtener la autorización correspondiente para realizar las obras descritas en esta manifestación de impacto ambiental.<br><br>Como ya se mencionó anteriormente, la promovente una vez autorizado el proyecto en materia ambiental procederá a tramitar el Registro Nacional de Pesca para la unidad de producción acuícola. |
| **Art. 30°.-** *Las actividades pesqueras se clasifican en:*<br><br>**II.-** *Cultivo o acuacultura con fines* | | |
| **Artículo 31°.-** *Para realizar las actividades de pesca se requiere lo siguiente:*<br><br>**I,** *Concesión, para:*<br><br>**Inciso b)** *Acuacultura comercial*<br><br>**II,** Permiso, para:<br><br>**Inciso g)** *Acuacultura de fomento*<br><br>**III,** *Autorización, para:*<br><br>**Inciso d)** *Recolectar del medio natural reproductores, larvas, postlarvas, crías, huevos, semillas, alevines o en cualquier otro estadio, y*<br><br>**Inciso e)** *Acuacultura didáctica.* | | |

| | | |
|---|---|---|
| **Artículos 22.-** *la Secretaría podrá inscribir en el Registro Nacional de Pesca a los acuicultores que no requieran concesión, permiso o Autorización.* | Al **proyecto** le aplica el Artículo, incisos y, fracciones anteriores, porque se trata de una actividad acuícola con fines comerciales. | Por el hecho de presentar a la autoridad correspondiente (SEMARNAT) la Manifestación de Impacto Ambiental, el promovente está cumpliendo con este apartado.<br><br>El proyecto se vincula por la obligatoriedad de obtener la autorización correspondiente para realizar las obras descritas en esta manifestación de impacto ambiental.<br><br>Como ya se mencionó anteriormente, la promovente una vez autorizado el proyecto en materia ambiental procederá a tramitar el Registro Nacional de Pesca para la unidad de producción acuícola. |
| **Art. 30°.-** *Las actividades pesqueras se clasifican en:*<br><br>**II.-** *Cultivo o acuacultura con fines* | | |
| **Artículo 31°.-** *Para realizar las actividades de pesca se requiere lo siguiente:*<br><br>**I,** *Concesión, para:*<br><br>**Inciso b)** *Acuacultura comercial*<br><br>**II,** Permiso, para:<br><br>**Inciso g)** *Acuacultura de fomento*<br><br>**III,** *Autorización, para:*<br><br>**Inciso d)** *Recolectar del medio natural reproductores, larvas, postlarvas, crías, huevos, semillas, alevines o en cualquier otro estadio, y*<br><br>**Inciso e)** *Acuacultura didáctica.* | | |

| | | |
|---|---|---|
| **Artículos 22.-** *la Secretaría podrá inscribir en el Registro Nacional de Pesca a los acuicultores que no requieran concesión, permiso o Autorización.* | Al **proyecto** le aplica el Artículo, incisos y, fracciones anteriores, porque se trata de una actividad acuícola con fines comerciales. | Por el hecho de presentar a la autoridad correspondiente (SEMARNAT) la Manifestación de Impacto Ambiental, el promovente está cumpliendo con este apartado.<br><br>El proyecto se vincula por la obligatoriedad de obtener la autorización correspondiente para realizar las obras descritas en esta manifestación de impacto ambiental.<br><br>Como ya se mencionó anteriormente, la promovente una vez autorizado el proyecto en materia ambiental procederá a tramitar el Registro Nacional de Pesca para la unidad de producción acuícola. |
| **Art. 30°.-** *Las actividades pesqueras se clasifican en:*<br><br>**II.-** *Cultivo o acuacultura con fines* | | |
| **Artículo 31°.-** *Para realizar las actividades de pesca se requiere lo siguiente:*<br><br>**I,** *Concesión, para:*<br><br>**Inciso b)** *Acuacultura comercial*<br><br>**II,** Permiso, para:<br><br>**Inciso g)** *Acuacultura de fomento*<br><br>**III,** *Autorización, para:*<br><br>**Inciso d)** *Recolectar del medio natural reproductores, larvas, postlarvas, crías, huevos, semillas, alevines o en cualquier otro estadio, y*<br><br>**Inciso e)** *Acuacultura didáctica.* | | |

| | | |
|---|---|---|
| **Artículos 22.-** *la Secretaría podrá inscribir en el Registro Nacional de Pesca a los acuicultores que no requieran concesión, permiso o Autorización.* | Al **proyecto** le aplica el Artículo, incisos y, fracciones anteriores, porque se trata de una actividad acuícola con fines comerciales. | Por el hecho de presentar a la autoridad correspondiente (SEMARNAT) la Manifestación de Impacto Ambiental, el promovente está cumpliendo con este apartado.<br><br>El proyecto se vincula por la obligatoriedad de obtener la autorización correspondiente para realizar las obras descritas en esta manifestación de impacto ambiental.<br><br>Como ya se mencionó anteriormente, la promovente una vez autorizado el proyecto en materia ambiental procederá a tramitar el Registro Nacional de Pesca para la unidad de producción acuícola. |
| **Art. 30°.-** *Las actividades pesqueras se clasifican en:*<br><br>**II.-** *Cultivo o acuacultura con fines* | | |
| **Artículo 31°.-** *Para realizar las actividades de pesca se requiere lo siguiente:*<br><br>**I,** *Concesión, para:*<br><br>**Inciso b)** *Acuacultura comercial*<br><br>**II,** Permiso, para:<br><br>**Inciso g)** *Acuacultura de fomento*<br><br>**III,** *Autorización, para:*<br><br>**Inciso d)** *Recolectar del medio natural reproductores, larvas, postlarvas, crías, huevos, semillas, alevines o en cualquier otro estadio, y*<br><br>**Inciso e)** *Acuacultura didáctica.* | | |

| | | |
|---|---|---|
| **Artículos 22.-** *la Secretaría podrá inscribir en el Registro Nacional de Pesca a los acuicultores que no requieran concesión, permiso o Autorización.* | Al **proyecto** le aplica el Artículo, incisos y, fracciones anteriores, porque se trata de una actividad acuícola con fines comerciales. | Por el hecho de presentar a la autoridad correspondiente (SEMARNAT) la Manifestación de Impacto Ambiental, el promovente está cumpliendo con este apartado.<br><br>El proyecto se vincula por la obligatoriedad de obtener la autorización correspondiente para realizar las obras descritas en esta manifestación de impacto ambiental.<br><br>Como ya se mencionó anteriormente, la promovente una vez autorizado el proyecto en materia ambiental procederá a tramitar el Registro Nacional de Pesca para la unidad de producción acuícola. |
| **Art. 30°.-** *Las actividades pesqueras se clasifican en:*<br><br>**II.-** *Cultivo o acuacultura con fines* | | |
| **Artículo 31°.-** *Para realizar las actividades de pesca se requiere lo siguiente:*<br><br>**I,** *Concesión, para:*<br><br>**Inciso b)** *Acuacultura comercial*<br><br>**II,** Permiso, para:<br><br>**Inciso g)** *Acuacultura de fomento*<br><br>**III,** *Autorización, para:*<br><br>**Inciso d)** *Recolectar del medio natural reproductores, larvas, postlarvas, crías, huevos, semillas, alevines o en cualquier otro estadio, y*<br><br>**Inciso e)** *Acuacultura didáctica.* | | |

| | | |
|---|---|---|
| **Artículos 22.-** *la Secretaría podrá inscribir en el Registro Nacional de Pesca a los acuicultores que no requieran concesión, permiso o Autorización.* | Al **proyecto** le aplica el Artículo, incisos y, fracciones anteriores, porque se trata de una actividad acuícola con fines comerciales. | Por el hecho de presentar a la autoridad correspondiente (SEMARNAT) la Manifestación de Impacto Ambiental, el promovente está cumpliendo con este apartado.<br><br>El proyecto se vincula por la obligatoriedad de obtener la autorización correspondiente para realizar las obras descritas en esta manifestación de impacto ambiental.<br><br>Como ya se mencionó anteriormente, la promovente una vez autorizado el proyecto en materia ambiental procederá a tramitar el Registro Nacional de Pesca para la unidad de producción acuícola. |
| **Art. 30°.-** *Las actividades pesqueras se clasifican en:*<br><br>**II.-** *Cultivo o acuacultura con fines* | | |
| **Artículo 31°.-** *Para realizar las actividades de pesca se requiere lo siguiente:*<br><br>**I,** *Concesión, para:*<br><br>**Inciso b)** *Acuacultura comercial*<br><br>**II,** Permiso, para:<br><br>**Inciso g)** *Acuacultura de fomento*<br><br>**III,** *Autorización, para:*<br><br>**Inciso d)** *Recolectar del medio natural reproductores, larvas, postlarvas, crías, huevos, semillas, alevines o en cualquier otro estadio, y*<br><br>**Inciso e)** *Acuacultura didáctica.* | | |

| | | |
|---|---|---|
| **Artículos 22.-** *la Secretaría podrá inscribir en el Registro Nacional de Pesca a los acuicultores que no requieran concesión, permiso o Autorización.* | Al **proyecto** le aplica el Artículo, incisos y, fracciones anteriores, porque se trata de una actividad acuícola con fines comerciales. | Por el hecho de presentar a la autoridad correspondiente (SEMARNAT) la Manifestación de Impacto Ambiental, el promovente está cumpliendo con este apartado.<br><br>El proyecto se vincula por la obligatoriedad de obtener la autorización correspondiente para realizar las obras descritas en esta manifestación de impacto ambiental.<br><br>Como ya se mencionó anteriormente, la promovente una vez autorizado el proyecto en materia ambiental procederá a tramitar el Registro Nacional de Pesca para la unidad de producción acuícola. |
| **Art. 30°.-** *Las actividades pesqueras se clasifican en:*<br><br>**II.-** *Cultivo o acuacultura con fines* | | |
| **Artículo 31°.-** *Para realizar las actividades de pesca se requiere lo siguiente:*<br><br>**I,** *Concesión, para:*<br><br>**Inciso b)** *Acuacultura comercial*<br><br>**II,** Permiso, para:<br><br>**Inciso g)** *Acuacultura de fomento*<br><br>**III,** *Autorización, para:*<br><br>**Inciso d)** *Recolectar del medio natural reproductores, larvas, postlarvas, crías, huevos, semillas, alevines o en cualquier otro estadio, y*<br><br>**Inciso e)** *Acuacultura didáctica.* | | |

| | | |
|---|---|---|
| **Artículos 22.-** *la Secretaría podrá inscribir en el Registro Nacional de Pesca a los acuicultores que no requieran concesión, permiso o Autorización.* | Al **proyecto** le aplica el Artículo, incisos y, fracciones anteriores, porque se trata de una actividad acuícola con fines comerciales. | Por el hecho de presentar a la autoridad correspondiente (SEMARNAT) la Manifestación de Impacto Ambiental, el promovente está cumpliendo con este apartado.<br><br>El proyecto se vincula por la obligatoriedad de obtener la autorización correspondiente para realizar las obras descritas en esta manifestación de impacto ambiental.<br><br>Como ya se mencionó anteriormente, la promovente una vez autorizado el proyecto en materia ambiental procederá a tramitar el Registro Nacional de Pesca para la unidad de producción acuícola. |
| **Art. 30°.-** *Las actividades pesqueras se clasifican en:*<br><br>**II.-** *Cultivo o acuacultura con fines* | | |
| **Artículo 31°.-** *Para realizar las actividades de pesca se requiere lo siguiente:*<br><br>**I,** *Concesión, para:*<br><br>**Inciso b)** *Acuacultura comercial*<br><br>**II,** Permiso, para:<br><br>**Inciso g)** *Acuacultura de fomento*<br><br>**III,** *Autorización, para:*<br><br>**Inciso d)** *Recolectar del medio natural reproductores, larvas, postlarvas, crías, huevos, semillas, alevines o en cualquier otro estadio, y*<br><br>**Inciso e)** *Acuacultura didáctica.* | | |

| | | |
|---|---|---|
| **Artículos 22.-** *la Secretaría podrá inscribir en el Registro Nacional de Pesca a los acuicultores que no requieran concesión, permiso o Autorización.* | Al **proyecto** le aplica el Artículo, incisos y, fracciones anteriores, porque se trata de una actividad acuícola con fines comerciales. | Por el hecho de presentar a la autoridad correspondiente (SEMARNAT) la Manifestación de Impacto Ambiental, el promovente está cumpliendo con este apartado.<br><br>El proyecto se vincula por la obligatoriedad de obtener la autorización correspondiente para realizar las obras descritas en esta manifestación de impacto ambiental.<br><br>Como ya se mencionó anteriormente, la promovente una vez autorizado el proyecto en materia ambiental procederá a tramitar el Registro Nacional de Pesca para la unidad de producción acuícola. |
| **Art. 30°.-** *Las actividades pesqueras se clasifican en:*<br><br>**II.-** *Cultivo o acuacultura con fines* | | |
| **Artículo 31°.-** *Para realizar las actividades de pesca se requiere lo siguiente:*<br><br>**I,** *Concesión, para:*<br><br>**Inciso b)** *Acuacultura comercial*<br><br>**II,** Permiso, para:<br><br>**Inciso g)** *Acuacultura de fomento*<br><br>**III,** *Autorización, para:*<br><br>**Inciso d)** *Recolectar del medio natural reproductores, larvas, postlarvas, crías, huevos, semillas, alevines o en cualquier otro estadio, y*<br><br>**Inciso e)** *Acuacultura didáctica.* | | |

| | | |
|---|---|---|
| **Artículos 22.-** *la Secretaría podrá inscribir en el Registro Nacional de Pesca a los acuicultores que no requieran concesión, permiso o Autorización.* | Al **proyecto** le aplica el Artículo, incisos y, fracciones anteriores, porque se trata de una actividad acuícola con fines comerciales. | Por el hecho de presentar a la autoridad correspondiente (SEMARNAT) la Manifestación de Impacto Ambiental, el promovente está cumpliendo con este apartado.<br><br>El proyecto se vincula por la obligatoriedad de obtener la autorización correspondiente para realizar las obras descritas en esta manifestación de impacto ambiental.<br><br>Como ya se mencionó anteriormente, la promovente una vez autorizado el proyecto en materia ambiental procederá a tramitar el Registro Nacional de Pesca para la unidad de producción acuícola. |
| **Art. 30°.-** *Las actividades pesqueras se clasifican en:*<br><br>**II.-** *Cultivo o acuacultura con fines* | | |
| **Artículo 31°.-** *Para realizar las actividades de pesca se requiere lo siguiente:*<br><br>**I,** *Concesión, para:*<br><br>**Inciso b)** *Acuacultura comercial*<br><br>**II,** Permiso, para:<br><br>**Inciso g)** *Acuacultura de fomento*<br><br>**III,** *Autorización, para:*<br><br>**Inciso d)** *Recolectar del medio natural reproductores, larvas, postlarvas, crías, huevos, semillas, alevines o en cualquier otro estadio, y*<br><br>**Inciso e)** *Acuacultura didáctica.* | | |

| | | |
|---|---|---|
| **Artículos 22.-** *la Secretaría podrá inscribir en el Registro Nacional de Pesca a los acuicultores que no requieran concesión, permiso o Autorización.* | Al **proyecto** le aplica el Artículo, incisos y, fracciones anteriores, porque se trata de una actividad acuícola con fines comerciales. | Por el hecho de presentar a la autoridad correspondiente (SEMARNAT) la Manifestación de Impacto Ambiental, el promovente está cumpliendo con este apartado.<br><br>El proyecto se vincula por la obligatoriedad de obtener la autorización correspondiente para realizar las obras descritas en esta manifestación de impacto ambiental.<br><br>Como ya se mencionó anteriormente, la promovente una vez autorizado el proyecto en materia ambiental procederá a tramitar el Registro Nacional de Pesca para la unidad de producción acuícola. |
| **Art. 30°.-** *Las actividades pesqueras se clasifican en:*<br><br>**II.-** *Cultivo o acuacultura con fines* | | |
| **Artículo 31°.-** *Para realizar las actividades de pesca se requiere lo siguiente:*<br><br>**I,** *Concesión, para:*<br><br>**Inciso b)** *Acuacultura comercial*<br><br>**II,** Permiso, para:<br><br>**Inciso g)** *Acuacultura de fomento*<br><br>**III,** *Autorización, para:*<br><br>**Inciso d)** *Recolectar del medio natural reproductores, larvas, postlarvas, crías, huevos, semillas, alevines o en cualquier otro estadio, y*<br><br>**Inciso e)** *Acuacultura didáctica.* | | |

| | | |
|---|---|---|
| **Artículos 22.-** *la Secretaría podrá inscribir en el Registro Nacional de Pesca a los acuicultores que no requieran concesión, permiso o Autorización.* | Al **proyecto** le aplica el Artículo, incisos y, fracciones anteriores, porque se trata de una actividad acuícola con fines comerciales. | Por el hecho de presentar a la autoridad correspondiente (SEMARNAT) la Manifestación de Impacto Ambiental, el promovente está cumpliendo con este apartado.<br><br>El proyecto se vincula por la obligatoriedad de obtener la autorización correspondiente para realizar las obras descritas en esta manifestación de impacto ambiental.<br><br>Como ya se mencionó anteriormente, la promovente una vez autorizado el proyecto en materia ambiental procederá a tramitar el Registro Nacional de Pesca para la unidad de producción acuícola. |
| **Art. 30°.-** *Las actividades pesqueras se clasifican en:*<br><br>**II.-** *Cultivo o acuacultura con fines* | | |
| **Artículo 31°.-** *Para realizar las actividades de pesca se requiere lo siguiente:*<br><br>**I,** *Concesión, para:*<br><br>**Inciso b)** *Acuacultura comercial*<br><br>**II,** Permiso, para:<br><br>**Inciso g)** *Acuacultura de fomento*<br><br>**III,** *Autorización, para:*<br><br>**Inciso d)** *Recolectar del medio natural reproductores, larvas, postlarvas, crías, huevos, semillas, alevines o en cualquier otro estadio, y*<br><br>**Inciso e)** *Acuacultura didáctica.* | | |

| | | |
|---|---|---|
| **Artículos 22.-** *la Secretaría podrá inscribir en el Registro Nacional de Pesca a los acuicultores que no requieran concesión, permiso o Autorización.* | Al **proyecto** le aplica el Artículo, incisos y, fracciones anteriores, porque se trata de una actividad acuícola con fines comerciales. | Por el hecho de presentar a la autoridad correspondiente (SEMARNAT) la Manifestación de Impacto Ambiental, el promovente está cumpliendo con este apartado.<br><br>El proyecto se vincula por la obligatoriedad de obtener la autorización correspondiente para realizar las obras descritas en esta manifestación de impacto ambiental.<br><br>Como ya se mencionó anteriormente, la promovente una vez autorizado el proyecto en materia ambiental procederá a tramitar el Registro Nacional de Pesca para la unidad de producción acuícola. |
| **Art. 30°.-** *Las actividades pesqueras se clasifican en:*<br><br>**II.-** *Cultivo o acuacultura con fines* | | |
| **Artículo 31°.-** *Para realizar las actividades de pesca se requiere lo siguiente:*<br><br>**I,** *Concesión, para:*<br><br>**Inciso b)** *Acuacultura comercial*<br><br>**II,** Permiso, para:<br><br>**Inciso g)** *Acuacultura de fomento*<br><br>**III,** *Autorización, para:*<br><br>**Inciso d)** *Recolectar del medio natural reproductores, larvas, postlarvas, crías, huevos, semillas, alevines o en cualquier otro estadio, y*<br><br>**Inciso e)** *Acuacultura didáctica.* | | |

| | | |
|---|---|---|
| **Artículos 22.-** *la Secretaría podrá inscribir en el Registro Nacional de Pesca a los acuicultores que no requieran concesión, permiso o Autorización.* | Al **proyecto** le aplica el Artículo, incisos y, fracciones anteriores, porque se trata de una actividad acuícola con fines comerciales. | Por el hecho de presentar a la autoridad correspondiente (SEMARNAT) la Manifestación de Impacto Ambiental, el promovente está cumpliendo con este apartado.<br><br>El proyecto se vincula por la obligatoriedad de obtener la autorización correspondiente para realizar las obras descritas en esta manifestación de impacto ambiental.<br><br>Como ya se mencionó anteriormente, la promovente una vez autorizado el proyecto en materia ambiental procederá a tramitar el Registro Nacional de Pesca para la unidad de producción acuícola. |
| **Art. 30°.-** *Las actividades pesqueras se clasifican en:*<br><br>**II.-** *Cultivo o acuacultura con fines* | | |
| **Artículo 31°.-** *Para realizar las actividades de pesca se requiere lo siguiente:*<br><br>**I,** *Concesión, para:*<br><br>**Inciso b)** *Acuacultura comercial*<br><br>**II,** Permiso, para:<br><br>**Inciso g)** *Acuacultura de fomento*<br><br>**III,** *Autorización, para:*<br><br>**Inciso d)** *Recolectar del medio natural reproductores, larvas, postlarvas, crías, huevos, semillas, alevines o en cualquier otro estadio, y*<br><br>**Inciso e)** *Acuacultura didáctica.* | | |

| | | |
|---|---|---|
| **Artículos 22.-** *la Secretaría podrá inscribir en el Registro Nacional de Pesca a los acuicultores que no requieran concesión, permiso o Autorización.* | Al **proyecto** le aplica el Artículo, incisos y, fracciones anteriores, porque se trata de una actividad acuícola con fines comerciales. | Por el hecho de presentar a la autoridad correspondiente (SEMARNAT) la Manifestación de Impacto Ambiental, el promovente está cumpliendo con este apartado.<br><br>El proyecto se vincula por la obligatoriedad de obtener la autorización correspondiente para realizar las obras descritas en esta manifestación de impacto ambiental.<br><br>Como ya se mencionó anteriormente, la promovente una vez autorizado el proyecto en materia ambiental procederá a tramitar el Registro Nacional de Pesca para la unidad de producción acuícola. |
| **Art. 30°.-** *Las actividades pesqueras se clasifican en:*<br><br>**II.-** *Cultivo o acuacultura con fines* | | |
| **Artículo 31°.-** *Para realizar las actividades de pesca se requiere lo siguiente:*<br><br>**I,** *Concesión, para:*<br><br>**Inciso b)** *Acuacultura comercial*<br><br>**II,** Permiso, para:<br><br>**Inciso g)** *Acuacultura de fomento*<br><br>**III,** *Autorización, para:*<br><br>**Inciso d)** *Recolectar del medio natural reproductores, larvas, postlarvas, crías, huevos, semillas, alevines o en cualquier otro estadio, y*<br><br>**Inciso e)** *Acuacultura didáctica.* | | |

| | | |
|---|---|---|
| **Artículos 22.-** *la Secretaría podrá inscribir en el Registro Nacional de Pesca a los acuicultores que no requieran concesión, permiso o Autorización.* | Al **proyecto** le aplica el Artículo, incisos y, fracciones anteriores, porque se trata de una actividad acuícola con fines comerciales. | Por el hecho de presentar a la autoridad correspondiente (SEMARNAT) la Manifestación de Impacto Ambiental, el promovente está cumpliendo con este apartado.<br><br>El proyecto se vincula por la obligatoriedad de obtener la autorización correspondiente para realizar las obras descritas en esta manifestación de impacto ambiental.<br><br>Como ya se mencionó anteriormente, la promovente una vez autorizado el proyecto en materia ambiental procederá a tramitar el Registro Nacional de Pesca para la unidad de producción acuícola. |
| **Art. 30°.-** *Las actividades pesqueras se clasifican en:*<br><br>**II.-** *Cultivo o acuacultura con fines* | | |
| **Artículo 31°.-** *Para realizar las actividades de pesca se requiere lo siguiente:*<br><br>**I,** *Concesión, para:*<br><br>**Inciso b)** *Acuacultura comercial*<br><br>**II,** Permiso, para:<br><br>**Inciso g)** *Acuacultura de fomento*<br><br>**III,** *Autorización, para:*<br><br>**Inciso d)** *Recolectar del medio natural reproductores, larvas, postlarvas, crías, huevos, semillas, alevines o en cualquier otro estadio, y*<br><br>**Inciso e)** *Acuacultura didáctica.* | | |

| | | |
|---|---|---|
| **Artículos 22.-** *la Secretaría podrá inscribir en el Registro Nacional de Pesca a los acuicultores que no requieran concesión, permiso o Autorización.* | Al **proyecto** le aplica el Artículo, incisos y, fracciones anteriores, porque se trata de una actividad acuícola con fines comerciales. | Por el hecho de presentar a la autoridad correspondiente (SEMARNAT) la Manifestación de Impacto Ambiental, el promovente está cumpliendo con este apartado.<br><br>El proyecto se vincula por la obligatoriedad de obtener la autorización correspondiente para realizar las obras descritas en esta manifestación de impacto ambiental.<br><br>Como ya se mencionó anteriormente, la promovente una vez autorizado el proyecto en materia ambiental procederá a tramitar el Registro Nacional de Pesca para la unidad de producción acuícola. |
| **Art. 30°.-** *Las actividades pesqueras se clasifican en:*<br><br>**II.-** *Cultivo o acuacultura con fines* | | |
| **Artículo 31°.-** *Para realizar las actividades de pesca se requiere lo siguiente:*<br><br>**I,** *Concesión, para:*<br><br>**Inciso b)** *Acuacultura comercial*<br><br>**II,** Permiso, para:<br><br>**Inciso g)** *Acuacultura de fomento*<br><br>**III,** *Autorización, para:*<br><br>**Inciso d)** *Recolectar del medio natural reproductores, larvas, postlarvas, crías, huevos, semillas, alevines o en cualquier otro estadio, y*<br><br>**Inciso e)** *Acuacultura didáctica.* | | |

| | | |
|---|---|---|
| **Artículos 22.-** *la Secretaría podrá inscribir en el Registro Nacional de Pesca a los acuicultores que no requieran concesión, permiso o Autorización.* | Al **proyecto** le aplica el Artículo, incisos y, fracciones anteriores, porque se trata de una actividad acuícola con fines comerciales. | Por el hecho de presentar a la autoridad correspondiente (SEMARNAT) la Manifestación de Impacto Ambiental, el promovente está cumpliendo con este apartado.<br><br>El proyecto se vincula por la obligatoriedad de obtener la autorización correspondiente para realizar las obras descritas en esta manifestación de impacto ambiental.<br><br>Como ya se mencionó anteriormente, la promovente una vez autorizado el proyecto en materia ambiental procederá a tramitar el Registro Nacional de Pesca para la unidad de producción acuícola. |
| **Art. 30°.-** *Las actividades pesqueras se clasifican en:*<br><br>**II.-** *Cultivo o acuacultura con fines* | | |
| **Artículo 31°.-** *Para realizar las actividades de pesca se requiere lo siguiente:*<br><br>**I,** *Concesión, para:*<br><br>**Inciso b)** *Acuacultura comercial*<br><br>**II,** Permiso, para:<br><br>**Inciso g)** *Acuacultura de fomento*<br><br>**III,** *Autorización, para:*<br><br>**Inciso d)** *Recolectar del medio natural reproductores, larvas, postlarvas, crías, huevos, semillas, alevines o en cualquier otro estadio, y*<br><br>**Inciso e)** *Acuacultura didáctica.* | | |

| | | |
|---|---|---|
| **Artículos 22.-** *la Secretaría podrá inscribir en el Registro Nacional de Pesca a los acuicultores que no requieran concesión, permiso o Autorización.* | Al **proyecto** le aplica el Artículo, incisos y, fracciones anteriores, porque se trata de una actividad acuícola con fines comerciales. | Por el hecho de presentar a la autoridad correspondiente (SEMARNAT) la Manifestación de Impacto Ambiental, el promovente está cumpliendo con este apartado.<br><br>El proyecto se vincula por la obligatoriedad de obtener la autorización correspondiente para realizar las obras descritas en esta manifestación de impacto ambiental.<br><br>Como ya se mencionó anteriormente, la promovente una vez autorizado el proyecto en materia ambiental procederá a tramitar el Registro Nacional de Pesca para la unidad de producción acuícola. |
| **Art. 30°.-** *Las actividades pesqueras se clasifican en:*<br><br>**II.-** *Cultivo o acuacultura con fines* | | |
| **Artículo 31°.-** *Para realizar las actividades de pesca se requiere lo siguiente:*<br><br>**I,** *Concesión, para:*<br><br>**Inciso b)** *Acuacultura comercial*<br><br>**II,** Permiso, para:<br><br>**Inciso g)** *Acuacultura de fomento*<br><br>**III,** *Autorización, para:*<br><br>**Inciso d)** *Recolectar del medio natural reproductores, larvas, postlarvas, crías, huevos, semillas, alevines o en cualquier otro estadio, y*<br><br>**Inciso e)** *Acuacultura didáctica.* | | |

| | | |
|---|---|---|
| **Artículos 22.-** *la Secretaría podrá inscribir en el Registro Nacional de Pesca a los acuicultores que no requieran concesión, permiso o Autorización.* | Al **proyecto** le aplica el Artículo, incisos y, fracciones anteriores, porque se trata de una actividad acuícola con fines comerciales. | Por el hecho de presentar a la autoridad correspondiente (SEMARNAT) la Manifestación de Impacto Ambiental, el promovente está cumpliendo con este apartado.<br><br>El proyecto se vincula por la obligatoriedad de obtener la autorización correspondiente para realizar las obras descritas en esta manifestación de impacto ambiental.<br><br>Como ya se mencionó anteriormente, la promovente una vez autorizado el proyecto en materia ambiental procederá a tramitar el Registro Nacional de Pesca para la unidad de producción acuícola. |
| **Art. 30°.-** *Las actividades pesqueras se clasifican en:*<br><br>**II.-** *Cultivo o acuacultura con fines* | | |
| **Artículo 31°.-** *Para realizar las actividades de pesca se requiere lo siguiente:*<br><br>**I,** *Concesión, para:*<br><br>**Inciso b)** *Acuacultura comercial*<br><br>**II,** Permiso, para:<br><br>**Inciso g)** *Acuacultura de fomento*<br><br>**III,** *Autorización, para:*<br><br>**Inciso d)** *Recolectar del medio natural reproductores, larvas, postlarvas, crías, huevos, semillas, alevines o en cualquier otro estadio, y*<br><br>**Inciso e)** *Acuacultura didáctica.* | | |

| | | |
|---|---|---|
| **Artículos 22.-** *la Secretaría podrá inscribir en el Registro Nacional de Pesca a los acuicultores que no requieran concesión, permiso o Autorización.* | Al **proyecto** le aplica el Artículo, incisos y, fracciones anteriores, porque se trata de una actividad acuícola con fines comerciales. | Por el hecho de presentar a la autoridad correspondiente (SEMARNAT) la Manifestación de Impacto Ambiental, el promovente está cumpliendo con este apartado.<br><br>El proyecto se vincula por la obligatoriedad de obtener la autorización correspondiente para realizar las obras descritas en esta manifestación de impacto ambiental.<br><br>Como ya se mencionó anteriormente, la promovente una vez autorizado el proyecto en materia ambiental procederá a tramitar el Registro Nacional de Pesca para la unidad de producción acuícola. |
| **Art. 30°.-** *Las actividades pesqueras se clasifican en:*<br><br>**II.-** *Cultivo o acuacultura con fines* | | |
| **Artículo 31°.-** *Para realizar las actividades de pesca se requiere lo siguiente:*<br><br>**I,** *Concesión, para:*<br><br>**Inciso b)** *Acuacultura comercial*<br><br>**II,** Permiso, para:<br><br>**Inciso g)** *Acuacultura de fomento*<br><br>**III,** *Autorización, para:*<br><br>**Inciso d)** *Recolectar del medio natural reproductores, larvas, postlarvas, crías, huevos, semillas, alevines o en cualquier otro estadio, y*<br><br>**Inciso e)** *Acuacultura didáctica.* | | |

| | | |
|---|---|---|
| **Artículos 22.-** *la Secretaría podrá inscribir en el Registro Nacional de Pesca a los acuicultores que no requieran concesión, permiso o Autorización.* | Al **proyecto** le aplica el Artículo, incisos y, fracciones anteriores, porque se trata de una actividad acuícola con fines comerciales. | Por el hecho de presentar a la autoridad correspondiente (SEMARNAT) la Manifestación de Impacto Ambiental, el promovente está cumpliendo con este apartado.<br><br>El proyecto se vincula por la obligatoriedad de obtener la autorización correspondiente para realizar las obras descritas en esta manifestación de impacto ambiental.<br><br>Como ya se mencionó anteriormente, la promovente una vez autorizado el proyecto en materia ambiental procederá a tramitar el Registro Nacional de Pesca para la unidad de producción acuícola. |
| **Art. 30°.-** *Las actividades pesqueras se clasifican en:*<br><br>**II.-** *Cultivo o acuacultura con fines* | | |
| **Artículo 31°.-** *Para realizar las actividades de pesca se requiere lo siguiente:*<br><br>**I,** *Concesión, para:*<br><br>**Inciso b)** *Acuacultura comercial*<br><br>**II,** Permiso, para:<br><br>**Inciso g)** *Acuacultura de fomento*<br><br>**III,** *Autorización, para:*<br><br>**Inciso d)** *Recolectar del medio natural reproductores, larvas, postlarvas, crías, huevos, semillas, alevines o en cualquier otro estadio, y*<br><br>**Inciso e)** *Acuacultura didáctica.* | | |

| | | |
|---|---|---|
| **Artículos 22.-** *la Secretaría podrá inscribir en el Registro Nacional de Pesca a los acuicultores que no requieran concesión, permiso o Autorización.* | Al **proyecto** le aplica el Artículo, incisos y, fracciones anteriores, porque se trata de una actividad acuícola con fines comerciales. | Por el hecho de presentar a la autoridad correspondiente (SEMARNAT) la Manifestación de Impacto Ambiental, el promovente está cumpliendo con este apartado.<br><br>El proyecto se vincula por la obligatoriedad de obtener la autorización correspondiente para realizar las obras descritas en esta manifestación de impacto ambiental.<br><br>Como ya se mencionó anteriormente, la promovente una vez autorizado el proyecto en materia ambiental procederá a tramitar el Registro Nacional de Pesca para la unidad de producción acuícola. |
| **Art. 30°.-** *Las actividades pesqueras se clasifican en:*<br><br>**II.-** *Cultivo o acuacultura con fines* | | |
| **Artículo 31°.-** *Para realizar las actividades de pesca se requiere lo siguiente:*<br><br>**I,** *Concesión, para:*<br><br>**Inciso b)** *Acuacultura comercial*<br><br>**II,** Permiso, para:<br><br>**Inciso g)** *Acuacultura de fomento*<br><br>**III,** *Autorización, para:*<br><br>**Inciso d)** *Recolectar del medio natural reproductores, larvas, postlarvas, crías, huevos, semillas, alevines o en cualquier otro estadio, y*<br><br>**Inciso e)** *Acuacultura didáctica.* | | |

| | | |
|---|---|---|
| **Artículos 22.-** *la Secretaría podrá inscribir en el Registro Nacional de Pesca a los acuicultores que no requieran concesión, permiso o Autorización.* | Al **proyecto** le aplica el Artículo, incisos y, fracciones anteriores, porque se trata de una actividad acuícola con fines comerciales. | Por el hecho de presentar a la autoridad correspondiente (SEMARNAT) la Manifestación de Impacto Ambiental, el promovente está cumpliendo con este apartado.<br><br>El proyecto se vincula por la obligatoriedad de obtener la autorización correspondiente para realizar las obras descritas en esta manifestación de impacto ambiental.<br><br>Como ya se mencionó anteriormente, la promovente una vez autorizado el proyecto en materia ambiental procederá a tramitar el Registro Nacional de Pesca para la unidad de producción acuícola. |
| **Art. 30°.-** *Las actividades pesqueras se clasifican en:*<br><br>**II.-** *Cultivo o acuacultura con fines* | | |
| **Artículo 31°.-** *Para realizar las actividades de pesca se requiere lo siguiente:*<br><br>**I,** *Concesión, para:*<br><br>**Inciso b)** *Acuacultura comercial*<br><br>**II,** Permiso, para:<br><br>**Inciso g)** *Acuacultura de fomento*<br><br>**III,** *Autorización, para:*<br><br>**Inciso d)** *Recolectar del medio natural reproductores, larvas, postlarvas, crías, huevos, semillas, alevines o en cualquier otro estadio, y*<br><br>**Inciso e)** *Acuacultura didáctica.* | | |

| | | |
|---|---|---|
| **Artículos 22.-** *la Secretaría podrá inscribir en el Registro Nacional de Pesca a los acuicultores que no requieran concesión, permiso o Autorización.* | Al **proyecto** le aplica el Artículo, incisos y, fracciones anteriores, porque se trata de una actividad acuícola con fines comerciales. | Por el hecho de presentar a la autoridad correspondiente (SEMARNAT) la Manifestación de Impacto Ambiental, el promovente está cumpliendo con este apartado.<br><br>El proyecto se vincula por la obligatoriedad de obtener la autorización correspondiente para realizar las obras descritas en esta manifestación de impacto ambiental.<br><br>Como ya se mencionó anteriormente, la promovente una vez autorizado el proyecto en materia ambiental procederá a tramitar el Registro Nacional de Pesca para la unidad de producción acuícola. |
| **Art. 30°.-** *Las actividades pesqueras se clasifican en:*<br><br>**II.-** *Cultivo o acuacultura con fines* | | |
| **Artículo 31°.-** *Para realizar las actividades de pesca se requiere lo siguiente:*<br><br>**I,** *Concesión, para:*<br><br>**Inciso b)** *Acuacultura comercial*<br><br>**II,** Permiso, para:<br><br>**Inciso g)** *Acuacultura de fomento*<br><br>**III,** *Autorización, para:*<br><br>**Inciso d)** *Recolectar del medio natural reproductores, larvas, postlarvas, crías, huevos, semillas, alevines o en cualquier otro estadio, y*<br><br>**Inciso e)** *Acuacultura didáctica.* | | |

| | | |
|---|---|---|
| **Artículos 22.-** *la Secretaría podrá inscribir en el Registro Nacional de Pesca a los acuicultores que no requieran concesión, permiso o Autorización.* | Al **proyecto** le aplica el Artículo, incisos y, fracciones anteriores, porque se trata de una actividad acuícola con fines comerciales. | Por el hecho de presentar a la autoridad correspondiente (SEMARNAT) la Manifestación de Impacto Ambiental, el promovente está cumpliendo con este apartado.<br><br>El proyecto se vincula por la obligatoriedad de obtener la autorización correspondiente para realizar las obras descritas en esta manifestación de impacto ambiental.<br><br>Como ya se mencionó anteriormente, la promovente una vez autorizado el proyecto en materia ambiental procederá a tramitar el Registro Nacional de Pesca para la unidad de producción acuícola. |
| **Art. 30°.-** *Las actividades pesqueras se clasifican en:*<br><br>**II.-** *Cultivo o acuacultura con fines* | | |
| **Artículo 31°.-** *Para realizar las actividades de pesca se requiere lo siguiente:*<br><br>**I,** *Concesión, para:*<br><br>**Inciso b)** *Acuacultura comercial*<br><br>**II,** Permiso, para:<br><br>**Inciso g)** *Acuacultura de fomento*<br><br>**III,** *Autorización, para:*<br><br>**Inciso d)** *Recolectar del medio natural reproductores, larvas, postlarvas, crías, huevos, semillas, alevines o en cualquier otro estadio, y*<br><br>**Inciso e)** *Acuacultura didáctica.* | | |

| | | |
|---|---|---|
| **Artículos 22.-** *la Secretaría podrá inscribir en el Registro Nacional de Pesca a los acuicultores que no requieran concesión, permiso o Autorización.* | Al **proyecto** le aplica el Artículo, incisos y, fracciones anteriores, porque se trata de una actividad acuícola con fines comerciales. | Por el hecho de presentar a la autoridad correspondiente (SEMARNAT) la Manifestación de Impacto Ambiental, el promovente está cumpliendo con este apartado.<br><br>El proyecto se vincula por la obligatoriedad de obtener la autorización correspondiente para realizar las obras descritas en esta manifestación de impacto ambiental.<br><br>Como ya se mencionó anteriormente, la promovente una vez autorizado el proyecto en materia ambiental procederá a tramitar el Registro Nacional de Pesca para la unidad de producción acuícola. |
| **Art. 30°.-** *Las actividades pesqueras se clasifican en:*<br><br>**II.-** *Cultivo o acuacultura con fines* | | |
| **Artículo 31°.-** *Para realizar las actividades de pesca se requiere lo siguiente:*<br><br>**I,** *Concesión, para:*<br><br>**Inciso b)** *Acuacultura comercial*<br><br>**II,** Permiso, para:<br><br>**Inciso g)** *Acuacultura de fomento*<br><br>**III,** *Autorización, para:*<br><br>**Inciso d)** *Recolectar del medio natural reproductores, larvas, postlarvas, crías, huevos, semillas, alevines o en cualquier otro estadio, y*<br><br>**Inciso e)** *Acuacultura didáctica.* | | |

| | | |
|---|---|---|
| **Artículos 22.-** *la Secretaría podrá inscribir en el Registro Nacional de Pesca a los acuicultores que no requieran concesión, permiso o Autorización.* | Al **proyecto** le aplica el Artículo, incisos y, fracciones anteriores, porque se trata de una actividad acuícola con fines comerciales. | Por el hecho de presentar a la autoridad correspondiente (SEMARNAT) la Manifestación de Impacto Ambiental, el promovente está cumpliendo con este apartado.<br><br>El proyecto se vincula por la obligatoriedad de obtener la autorización correspondiente para realizar las obras descritas en esta manifestación de impacto ambiental.<br><br>Como ya se mencionó anteriormente, la promovente una vez autorizado el proyecto en materia ambiental procederá a tramitar el Registro Nacional de Pesca para la unidad de producción acuícola. |
| **Art. 30°.-** *Las actividades pesqueras se clasifican en:*<br><br>**II.-** *Cultivo o acuacultura con fines* | | |
| **Artículo 31°.-** *Para realizar las actividades de pesca se requiere lo siguiente:*<br><br>**I,** *Concesión, para:*<br><br>**Inciso b)** *Acuacultura comercial*<br><br>**II,** Permiso, para:<br><br>**Inciso g)** *Acuacultura de fomento*<br><br>**III,** *Autorización, para:*<br><br>**Inciso d)** *Recolectar del medio natural reproductores, larvas, postlarvas, crías, huevos, semillas, alevines o en cualquier otro estadio, y*<br><br>**Inciso e)** *Acuacultura didáctica.* | | |

| | | |
|---|---|---|
| **Artículos 22.-** *la Secretaría podrá inscribir en el Registro Nacional de Pesca a los acuicultores que no requieran concesión, permiso o Autorización.* | Al **proyecto** le aplica el Artículo, incisos y, fracciones anteriores, porque se trata de una actividad acuícola con fines comerciales. | Por el hecho de presentar a la autoridad correspondiente (SEMARNAT) la Manifestación de Impacto Ambiental, el promovente está cumpliendo con este apartado.<br><br>El proyecto se vincula por la obligatoriedad de obtener la autorización correspondiente para realizar las obras descritas en esta manifestación de impacto ambiental.<br><br>Como ya se mencionó anteriormente, la promovente una vez autorizado el proyecto en materia ambiental procederá a tramitar el Registro Nacional de Pesca para la unidad de producción acuícola. |
| **Art. 30°.-** *Las actividades pesqueras se clasifican en:*<br><br>**II.-** *Cultivo o acuacultura con fines* | | |
| **Artículo 31°.-** *Para realizar las actividades de pesca se requiere lo siguiente:*<br><br>**I,** *Concesión, para:*<br><br>**Inciso b)** *Acuacultura comercial*<br><br>**II,** Permiso, para:<br><br>**Inciso g)** *Acuacultura de fomento*<br><br>**III,** *Autorización, para:*<br><br>**Inciso d)** *Recolectar del medio natural reproductores, larvas, postlarvas, crías, huevos, semillas, alevines o en cualquier otro estadio, y*<br><br>**Inciso e)** *Acuacultura didáctica.* | | |

| | | |
|---|---|---|
| **Artículos 22.-** *la Secretaría podrá inscribir en el Registro Nacional de Pesca a los acuicultores que no requieran concesión, permiso o Autorización.* | Al **proyecto** le aplica el Artículo, incisos y, fracciones anteriores, porque se trata de una actividad acuícola con fines comerciales. | Por el hecho de presentar a la autoridad correspondiente (SEMARNAT) la Manifestación de Impacto Ambiental, el promovente está cumpliendo con este apartado.<br><br>El proyecto se vincula por la obligatoriedad de obtener la autorización correspondiente para realizar las obras descritas en esta manifestación de impacto ambiental.<br><br>Como ya se mencionó anteriormente, la promovente una vez autorizado el proyecto en materia ambiental procederá a tramitar el Registro Nacional de Pesca para la unidad de producción acuícola. |
| **Art. 30°.-** *Las actividades pesqueras se clasifican en:*<br><br>**II.-** *Cultivo o acuacultura con fines* | | |
| **Artículo 31°.-** *Para realizar las actividades de pesca se requiere lo siguiente:*<br><br>**I,** *Concesión, para:*<br><br>**Inciso b)** *Acuacultura comercial*<br><br>**II,** Permiso, para:<br><br>**Inciso g)** *Acuacultura de fomento*<br><br>**III,** *Autorización, para:*<br><br>**Inciso d)** *Recolectar del medio natural reproductores, larvas, postlarvas, crías, huevos, semillas, alevines o en cualquier otro estadio, y*<br><br>**Inciso e)** *Acuacultura didáctica.* | | |

| | | |
|---|---|---|
| **Artículos 22.-** *la Secretaría podrá inscribir en el Registro Nacional de Pesca a los acuicultores que no requieran concesión, permiso o Autorización.* | Al **proyecto** le aplica el Artículo, incisos y, fracciones anteriores, porque se trata de una actividad acuícola con fines comerciales. | Por el hecho de presentar a la autoridad correspondiente (SEMARNAT) la Manifestación de Impacto Ambiental, el promovente está cumpliendo con este apartado.<br><br>El proyecto se vincula por la obligatoriedad de obtener la autorización correspondiente para realizar las obras descritas en esta manifestación de impacto ambiental.<br><br>Como ya se mencionó anteriormente, la promovente una vez autorizado el proyecto en materia ambiental procederá a tramitar el Registro Nacional de Pesca para la unidad de producción acuícola. |
| **Art. 30°.-** *Las actividades pesqueras se clasifican en:*<br><br>**II.-** *Cultivo o acuacultura con fines* | | |
| **Artículo 31°.-** *Para realizar las actividades de pesca se requiere lo siguiente:*<br><br>**I,** *Concesión, para:*<br><br>**Inciso b)** *Acuacultura comercial*<br><br>**II,** Permiso, para:<br><br>**Inciso g)** *Acuacultura de fomento*<br><br>**III,** *Autorización, para:*<br><br>**Inciso d)** *Recolectar del medio natural reproductores, larvas, postlarvas, crías, huevos, semillas, alevines o en cualquier otro estadio, y*<br><br>**Inciso e)** *Acuacultura didáctica.* | | |

| | | |
|---|---|---|
| **Artículos 22.-** *la Secretaría podrá inscribir en el Registro Nacional de Pesca a los acuicultores que no requieran concesión, permiso o Autorización.* | Al **proyecto** le aplica el Artículo, incisos y, fracciones anteriores, porque se trata de una actividad acuícola con fines comerciales. | Por el hecho de presentar a la autoridad correspondiente (SEMARNAT) la Manifestación de Impacto Ambiental, el promovente está cumpliendo con este apartado.<br><br>El proyecto se vincula por la obligatoriedad de obtener la autorización correspondiente para realizar las obras descritas en esta manifestación de impacto ambiental.<br><br>Como ya se mencionó anteriormente, la promovente una vez autorizado el proyecto en materia ambiental procederá a tramitar el Registro Nacional de Pesca para la unidad de producción acuícola. |
| **Art. 30°.-** *Las actividades pesqueras se clasifican en:*<br><br>**II.-** *Cultivo o acuacultura con fines* | | |
| **Artículo 31°.-** *Para realizar las actividades de pesca se requiere lo siguiente:*<br><br>**I,** *Concesión, para:*<br><br>**Inciso b)** *Acuacultura comercial*<br><br>**II,** Permiso, para:<br><br>**Inciso g)** *Acuacultura de fomento*<br><br>**III,** *Autorización, para:*<br><br>**Inciso d)** *Recolectar del medio natural reproductores, larvas, postlarvas, crías, huevos, semillas, alevines o en cualquier otro estadio, y*<br><br>**Inciso e)** *Acuacultura didáctica.* | | |

| | | |
|---|---|---|
| **Artículos 22.-** *la Secretaría podrá inscribir en el Registro Nacional de Pesca a los acuicultores que no requieran concesión, permiso o Autorización.* | Al **proyecto** le aplica el Artículo, incisos y, fracciones anteriores, porque se trata de una actividad acuícola con fines comerciales. | Por el hecho de presentar a la autoridad correspondiente (SEMARNAT) la Manifestación de Impacto Ambiental, el promovente está cumpliendo con este apartado.<br><br>El proyecto se vincula por la obligatoriedad de obtener la autorización correspondiente para realizar las obras descritas en esta manifestación de impacto ambiental.<br><br>Como ya se mencionó anteriormente, la promovente una vez autorizado el proyecto en materia ambiental procederá a tramitar el Registro Nacional de Pesca para la unidad de producción acuícola. |
| **Art. 30°.-** *Las actividades pesqueras se clasifican en:*<br><br>**II.-** *Cultivo o acuacultura con fines* | | |
| **Artículo 31°.-** *Para realizar las actividades de pesca se requiere lo siguiente:*<br><br>**I,** *Concesión, para:*<br><br>**Inciso b)** *Acuacultura comercial*<br><br>**II,** Permiso, para:<br><br>**Inciso g)** *Acuacultura de fomento*<br><br>**III,** *Autorización, para:*<br><br>**Inciso d)** *Recolectar del medio natural reproductores, larvas, postlarvas, crías, huevos, semillas, alevines o en cualquier otro estadio, y*<br><br>**Inciso e)** *Acuacultura didáctica.* | | |

| | | |
|---|---|---|
| **Artículos 22.-** *la Secretaría podrá inscribir en el Registro Nacional de Pesca a los acuicultores que no requieran concesión, permiso o Autorización.* | Al **proyecto** le aplica el Artículo, incisos y, fracciones anteriores, porque se trata de una actividad acuícola con fines comerciales. | Por el hecho de presentar a la autoridad correspondiente (SEMARNAT) la Manifestación de Impacto Ambiental, el promovente está cumpliendo con este apartado.<br><br>El proyecto se vincula por la obligatoriedad de obtener la autorización correspondiente para realizar las obras descritas en esta manifestación de impacto ambiental.<br><br>Como ya se mencionó anteriormente, la promovente una vez autorizado el proyecto en materia ambiental procederá a tramitar el Registro Nacional de Pesca para la unidad de producción acuícola. |
| **Art. 30°.-** *Las actividades pesqueras se clasifican en:*<br><br>**II.-** *Cultivo o acuacultura con fines* | | |
| **Artículo 31°.-** *Para realizar las actividades de pesca se requiere lo siguiente:*<br><br>**I,** *Concesión, para:*<br><br>**Inciso b)** *Acuacultura comercial*<br><br>**II,** Permiso, para:<br><br>**Inciso g)** *Acuacultura de fomento*<br><br>**III,** *Autorización, para:*<br><br>**Inciso d)** *Recolectar del medio natural reproductores, larvas, postlarvas, crías, huevos, semillas, alevines o en cualquier otro estadio, y*<br><br>**Inciso e)** *Acuacultura didáctica.* | | |

| | | |
|---|---|---|
| **Artículos 22.-** *la Secretaría podrá inscribir en el Registro Nacional de Pesca a los acuicultores que no requieran concesión, permiso o Autorización.* | Al **proyecto** le aplica el Artículo, incisos y, fracciones anteriores, porque se trata de una actividad acuícola con fines comerciales. | Por el hecho de presentar a la autoridad correspondiente (SEMARNAT) la Manifestación de Impacto Ambiental, el promovente está cumpliendo con este apartado.<br><br>El proyecto se vincula por la obligatoriedad de obtener la autorización correspondiente para realizar las obras descritas en esta manifestación de impacto ambiental.<br><br>Como ya se mencionó anteriormente, la promovente una vez autorizado el proyecto en materia ambiental procederá a tramitar el Registro Nacional de Pesca para la unidad de producción acuícola. |
| **Art. 30°.-** *Las actividades pesqueras se clasifican en:*<br><br>**II.-** *Cultivo o acuacultura con fines* | | |
| **Artículo 31°.-** *Para realizar las actividades de pesca se requiere lo siguiente:*<br><br>**I,** *Concesión, para:*<br><br>**Inciso b)** *Acuacultura comercial*<br><br>**II,** Permiso, para:<br><br>**Inciso g)** *Acuacultura de fomento*<br><br>**III,** *Autorización, para:*<br><br>**Inciso d)** *Recolectar del medio natural reproductores, larvas, postlarvas, crías, huevos, semillas, alevines o en cualquier otro estadio, y*<br><br>**Inciso e)** *Acuacultura didáctica.* | | |

| | | |
|---|---|---|
| **Artículos 22.-** *la Secretaría podrá inscribir en el Registro Nacional de Pesca a los acuicultores que no requieran concesión, permiso o Autorización.* | Al **proyecto** le aplica el Artículo, incisos y, fracciones anteriores, porque se trata de una actividad acuícola con fines comerciales. | Por el hecho de presentar a la autoridad correspondiente (SEMARNAT) la Manifestación de Impacto Ambiental, el promovente está cumpliendo con este apartado.<br><br>El proyecto se vincula por la obligatoriedad de obtener la autorización correspondiente para realizar las obras descritas en esta manifestación de impacto ambiental.<br><br>Como ya se mencionó anteriormente, la promovente una vez autorizado el proyecto en materia ambiental procederá a tramitar el Registro Nacional de Pesca para la unidad de producción acuícola. |
| **Art. 30°.-** *Las actividades pesqueras se clasifican en:*<br><br>**II.-** *Cultivo o acuacultura con fines* | | |
| **Artículo 31°.-** *Para realizar las actividades de pesca se requiere lo siguiente:*<br><br>**I,** *Concesión, para:*<br><br>**Inciso b)** *Acuacultura comercial*<br><br>**II,** Permiso, para:<br><br>**Inciso g)** *Acuacultura de fomento*<br><br>**III,** *Autorización, para:*<br><br>**Inciso d)** *Recolectar del medio natural reproductores, larvas, postlarvas, crías, huevos, semillas, alevines o en cualquier otro estadio, y*<br><br>**Inciso e)** *Acuacultura didáctica.* | | |

| | | |
|---|---|---|
| **Artículos 22.-** *la Secretaría podrá inscribir en el Registro Nacional de Pesca a los acuicultores que no requieran concesión, permiso o Autorización.* | Al **proyecto** le aplica el Artículo, incisos y, fracciones anteriores, porque se trata de una actividad acuícola con fines comerciales. | Por el hecho de presentar a la autoridad correspondiente (SEMARNAT) la Manifestación de Impacto Ambiental, el promovente está cumpliendo con este apartado.<br><br>El proyecto se vincula por la obligatoriedad de obtener la autorización correspondiente para realizar las obras descritas en esta manifestación de impacto ambiental.<br><br>Como ya se mencionó anteriormente, la promovente una vez autorizado el proyecto en materia ambiental procederá a tramitar el Registro Nacional de Pesca para la unidad de producción acuícola. |
| **Art. 30°.-** *Las actividades pesqueras se clasifican en:*<br><br>**II.-** *Cultivo o acuacultura con fines* | | |
| **Artículo 31°.-** *Para realizar las actividades de pesca se requiere lo siguiente:*<br><br>**I,** *Concesión, para:*<br><br>**Inciso b)** *Acuacultura comercial*<br><br>**II,** Permiso, para:<br><br>**Inciso g)** *Acuacultura de fomento*<br><br>**III,** *Autorización, para:*<br><br>**Inciso d)** *Recolectar del medio natural reproductores, larvas, postlarvas, crías, huevos, semillas, alevines o en cualquier otro estadio, y*<br><br>**Inciso e)** *Acuacultura didáctica.* | | |

| | | |
|---|---|---|
| **Artículos 22.-** *la Secretaría podrá inscribir en el Registro Nacional de Pesca a los acuicultores que no requieran concesión, permiso o Autorización.* | Al **proyecto** le aplica el Artículo, incisos y, fracciones anteriores, porque se trata de una actividad acuícola con fines comerciales. | Por el hecho de presentar a la autoridad correspondiente (SEMARNAT) la Manifestación de Impacto Ambiental, el promovente está cumpliendo con este apartado.<br><br>El proyecto se vincula por la obligatoriedad de obtener la autorización correspondiente para realizar las obras descritas en esta manifestación de impacto ambiental.<br><br>Como ya se mencionó anteriormente, la promovente una vez autorizado el proyecto en materia ambiental procederá a tramitar el Registro Nacional de Pesca para la unidad de producción acuícola. |
| **Art. 30°.-** *Las actividades pesqueras se clasifican en:*<br><br>**II.-** *Cultivo o acuacultura con fines* | | |
| **Artículo 31°.-** *Para realizar las actividades de pesca se requiere lo siguiente:*<br><br>**I,** *Concesión, para:*<br><br>**Inciso b)** *Acuacultura comercial*<br><br>**II,** Permiso, para:<br><br>**Inciso g)** *Acuacultura de fomento*<br><br>**III,** *Autorización, para:*<br><br>**Inciso d)** *Recolectar del medio natural reproductores, larvas, postlarvas, crías, huevos, semillas, alevines o en cualquier otro estadio, y*<br><br>**Inciso e)** *Acuacultura didáctica.* | | |

| | | |
|---|---|---|
| **Artículos 22.-** *la Secretaría podrá inscribir en el Registro Nacional de Pesca a los acuicultores que no requieran concesión, permiso o Autorización.* | Al **proyecto** le aplica el Artículo, incisos y, fracciones anteriores, porque se trata de una actividad acuícola con fines comerciales. | Por el hecho de presentar a la autoridad correspondiente (SEMARNAT) la Manifestación de Impacto Ambiental, el promovente está cumpliendo con este apartado.<br><br>El proyecto se vincula por la obligatoriedad de obtener la autorización correspondiente para realizar las obras descritas en esta manifestación de impacto ambiental.<br><br>Como ya se mencionó anteriormente, la promovente una vez autorizado el proyecto en materia ambiental procederá a tramitar el Registro Nacional de Pesca para la unidad de producción acuícola. |
| **Art. 30°.-** *Las actividades pesqueras se clasifican en:*<br><br>**II.-** *Cultivo o acuacultura con fines* | | |
| **Artículo 31°.-** *Para realizar las actividades de pesca se requiere lo siguiente:*<br><br>**I,** *Concesión, para:*<br><br>**Inciso b)** *Acuacultura comercial*<br><br>**II,** Permiso, para:<br><br>**Inciso g)** *Acuacultura de fomento*<br><br>**III,** *Autorización, para:*<br><br>**Inciso d)** *Recolectar del medio natural reproductores, larvas, postlarvas, crías, huevos, semillas, alevines o en cualquier otro estadio, y*<br><br>**Inciso e)** *Acuacultura didáctica.* | | |

| | | |
|---|---|---|
| **Artículos 22.-** *la Secretaría podrá inscribir en el Registro Nacional de Pesca a los acuicultores que no requieran concesión, permiso o Autorización.* | Al **proyecto** le aplica el Artículo, incisos y, fracciones anteriores, porque se trata de una actividad acuícola con fines comerciales. | Por el hecho de presentar a la autoridad correspondiente (SEMARNAT) la Manifestación de Impacto Ambiental, el promovente está cumpliendo con este apartado.<br><br>El proyecto se vincula por la obligatoriedad de obtener la autorización correspondiente para realizar las obras descritas en esta manifestación de impacto ambiental.<br><br>Como ya se mencionó anteriormente, la promovente una vez autorizado el proyecto en materia ambiental procederá a tramitar el Registro Nacional de Pesca para la unidad de producción acuícola. |
| **Art. 30°.-** *Las actividades pesqueras se clasifican en:*<br><br>**II.-** *Cultivo o acuacultura con fines* | | |
| **Artículo 31°.-** *Para realizar las actividades de pesca se requiere lo siguiente:*<br><br>**I,** *Concesión, para:*<br><br>**Inciso b)** *Acuacultura comercial*<br><br>**II,** Permiso, para:<br><br>**Inciso g)** *Acuacultura de fomento*<br><br>**III,** *Autorización, para:*<br><br>**Inciso d)** *Recolectar del medio natural reproductores, larvas, postlarvas, crías, huevos, semillas, alevines o en cualquier otro estadio, y*<br><br>**Inciso e)** *Acuacultura didáctica.* | | |

| | | |
|---|---|---|
| **Artículos 22.-** *la Secretaría podrá inscribir en el Registro Nacional de Pesca a los acuicultores que no requieran concesión, permiso o Autorización.* | Al **proyecto** le aplica el Artículo, incisos y, fracciones anteriores, porque se trata de una actividad acuícola con fines comerciales. | Por el hecho de presentar a la autoridad correspondiente (SEMARNAT) la Manifestación de Impacto Ambiental, el promovente está cumpliendo con este apartado.<br><br>El proyecto se vincula por la obligatoriedad de obtener la autorización correspondiente para realizar las obras descritas en esta manifestación de impacto ambiental.<br><br>Como ya se mencionó anteriormente, la promovente una vez autorizado el proyecto en materia ambiental procederá a tramitar el Registro Nacional de Pesca para la unidad de producción acuícola. |
| **Art. 30°.-** *Las actividades pesqueras se clasifican en:*<br><br>**II.-** *Cultivo o acuacultura con fines* | | |
| **Artículo 31°.-** *Para realizar las actividades de pesca se requiere lo siguiente:*<br><br>**I,** *Concesión, para:*<br><br>**Inciso b)** *Acuacultura comercial*<br><br>**II,** Permiso, para:<br><br>**Inciso g)** *Acuacultura de fomento*<br><br>**III,** *Autorización, para:*<br><br>**Inciso d)** *Recolectar del medio natural reproductores, larvas, postlarvas, crías, huevos, semillas, alevines o en cualquier otro estadio, y*<br><br>**Inciso e)** *Acuacultura didáctica.* | | |

| | | |
|---|---|---|
| **Artículos 22.-** *la Secretaría podrá inscribir en el Registro Nacional de Pesca a los acuicultores que no requieran concesión, permiso o Autorización.* | Al **proyecto** le aplica el Artículo, incisos y, fracciones anteriores, porque se trata de una actividad acuícola con fines comerciales. | Por el hecho de presentar a la autoridad correspondiente (SEMARNAT) la Manifestación de Impacto Ambiental, el promovente está cumpliendo con este apartado.<br><br>El proyecto se vincula por la obligatoriedad de obtener la autorización correspondiente para realizar las obras descritas en esta manifestación de impacto ambiental.<br><br>Como ya se mencionó anteriormente, la promovente una vez autorizado el proyecto en materia ambiental procederá a tramitar el Registro Nacional de Pesca para la unidad de producción acuícola. |
| **Art. 30°.-** *Las actividades pesqueras se clasifican en:*<br><br>**II.-** *Cultivo o acuacultura con fines* | | |
| **Artículo 31°.-** *Para realizar las actividades de pesca se requiere lo siguiente:*<br><br>**I,** *Concesión, para:*<br><br>**Inciso b)** *Acuacultura comercial*<br><br>**II,** Permiso, para:<br><br>**Inciso g)** *Acuacultura de fomento*<br><br>**III,** *Autorización, para:*<br><br>**Inciso d)** *Recolectar del medio natural reproductores, larvas, postlarvas, crías, huevos, semillas, alevines o en cualquier otro estadio, y*<br><br>**Inciso e)** *Acuacultura didáctica.* | | |

| | | |
|---|---|---|
| **Artículos 22.-** *la Secretaría podrá inscribir en el Registro Nacional de Pesca a los acuicultores que no requieran concesión, permiso o Autorización.* | Al **proyecto** le aplica el Artículo, incisos y, fracciones anteriores, porque se trata de una actividad acuícola con fines comerciales. | Por el hecho de presentar a la autoridad correspondiente (SEMARNAT) la Manifestación de Impacto Ambiental, el promovente está cumpliendo con este apartado.<br><br>El proyecto se vincula por la obligatoriedad de obtener la autorización correspondiente para realizar las obras descritas en esta manifestación de impacto ambiental.<br><br>Como ya se mencionó anteriormente, la promovente una vez autorizado el proyecto en materia ambiental procederá a tramitar el Registro Nacional de Pesca para la unidad de producción acuícola. |
| **Art. 30°.-** *Las actividades pesqueras se clasifican en:*<br><br>**II.-** *Cultivo o acuacultura con fines* | | |
| **Artículo 31°.-** *Para realizar las actividades de pesca se requiere lo siguiente:*<br><br>**I,** *Concesión, para:*<br><br>**Inciso b)** *Acuacultura comercial*<br><br>**II,** Permiso, para:<br><br>**Inciso g)** *Acuacultura de fomento*<br><br>**III,** *Autorización, para:*<br><br>**Inciso d)** *Recolectar del medio natural reproductores, larvas, postlarvas, crías, huevos, semillas, alevines o en cualquier otro estadio, y*<br><br>**Inciso e)** *Acuacultura didáctica.* | | |

| | | |
|---|---|---|
| **Artículos 22.-** *la Secretaría podrá inscribir en el Registro Nacional de Pesca a los acuicultores que no requieran concesión, permiso o Autorización.* | Al **proyecto** le aplica el Artículo, incisos y, fracciones anteriores, porque se trata de una actividad acuícola con fines comerciales. | Por el hecho de presentar a la autoridad correspondiente (SEMARNAT) la Manifestación de Impacto Ambiental, el promovente está cumpliendo con este apartado.<br><br>El proyecto se vincula por la obligatoriedad de obtener la autorización correspondiente para realizar las obras descritas en esta manifestación de impacto ambiental.<br><br>Como ya se mencionó anteriormente, la promovente una vez autorizado el proyecto en materia ambiental procederá a tramitar el Registro Nacional de Pesca para la unidad de producción acuícola. |
| **Art. 30°.-** *Las actividades pesqueras se clasifican en:*<br><br>**II.-** *Cultivo o acuacultura con fines* | | |
| **Artículo 31°.-** *Para realizar las actividades de pesca se requiere lo siguiente:*<br><br>**I,** *Concesión, para:*<br><br>**Inciso b)** *Acuacultura comercial*<br><br>**II,** Permiso, para:<br><br>**Inciso g)** *Acuacultura de fomento*<br><br>**III,** *Autorización, para:*<br><br>**Inciso d)** *Recolectar del medio natural reproductores, larvas, postlarvas, crías, huevos, semillas, alevines o en cualquier otro estadio, y*<br><br>**Inciso e)** *Acuacultura didáctica.* | | |

| | | |
|---|---|---|
| **Artículos 22.-** *la Secretaría podrá inscribir en el Registro Nacional de Pesca a los acuicultores que no requieran concesión, permiso o Autorización.* | Al **proyecto** le aplica el Artículo, incisos y, fracciones anteriores, porque se trata de una actividad acuícola con fines comerciales. | Por el hecho de presentar a la autoridad correspondiente (SEMARNAT) la Manifestación de Impacto Ambiental, el promovente está cumpliendo con este apartado.<br><br>El proyecto se vincula por la obligatoriedad de obtener la autorización correspondiente para realizar las obras descritas en esta manifestación de impacto ambiental.<br><br>Como ya se mencionó anteriormente, la promovente una vez autorizado el proyecto en materia ambiental procederá a tramitar el Registro Nacional de Pesca para la unidad de producción acuícola. |
| **Art. 30°.-** *Las actividades pesqueras se clasifican en:*<br><br>**II.-** *Cultivo o acuacultura con fines* | | |
| **Artículo 31°.-** *Para realizar las actividades de pesca se requiere lo siguiente:*<br><br>**I,** *Concesión, para:*<br><br>**Inciso b)** *Acuacultura comercial*<br><br>**II,** Permiso, para:<br><br>**Inciso g)** *Acuacultura de fomento*<br><br>**III,** *Autorización, para:*<br><br>**Inciso d)** *Recolectar del medio natural reproductores, larvas, postlarvas, crías, huevos, semillas, alevines o en cualquier otro estadio, y*<br><br>**Inciso e)** *Acuacultura didáctica.* | | |

| | | |
|---|---|---|
| **Artículos 22.-** *la Secretaría podrá inscribir en el Registro Nacional de Pesca a los acuicultores que no requieran concesión, permiso o Autorización.* | Al **proyecto** le aplica el Artículo, incisos y, fracciones anteriores, porque se trata de una actividad acuícola con fines comerciales. | Por el hecho de presentar a la autoridad correspondiente (SEMARNAT) la Manifestación de Impacto Ambiental, el promovente está cumpliendo con este apartado.<br><br>El proyecto se vincula por la obligatoriedad de obtener la autorización correspondiente para realizar las obras descritas en esta manifestación de impacto ambiental.<br><br>Como ya se mencionó anteriormente, la promovente una vez autorizado el proyecto en materia ambiental procederá a tramitar el Registro Nacional de Pesca para la unidad de producción acuícola. |
| **Art. 30°.-** *Las actividades pesqueras se clasifican en:*<br><br>**II.-** *Cultivo o acuacultura con fines* | | |
| **Artículo 31°.-** *Para realizar las actividades de pesca se requiere lo siguiente:*<br><br>**I,** *Concesión, para:*<br><br>**Inciso b)** *Acuacultura comercial*<br><br>**II,** Permiso, para:<br><br>**Inciso g)** *Acuacultura de fomento*<br><br>**III,** *Autorización, para:*<br><br>**Inciso d)** *Recolectar del medio natural reproductores, larvas, postlarvas, crías, huevos, semillas, alevines o en cualquier otro estadio, y*<br><br>**Inciso e)** *Acuacultura didáctica.* | | |

| | | |
|---|---|---|
| **Artículos 22.-** *la Secretaría podrá inscribir en el Registro Nacional de Pesca a los acuicultores que no requieran concesión, permiso o Autorización.* | Al **proyecto** le aplica el Artículo, incisos y, fracciones anteriores, porque se trata de una actividad acuícola con fines comerciales. | Por el hecho de presentar a la autoridad correspondiente (SEMARNAT) la Manifestación de Impacto Ambiental, el promovente está cumpliendo con este apartado.<br><br>El proyecto se vincula por la obligatoriedad de obtener la autorización correspondiente para realizar las obras descritas en esta manifestación de impacto ambiental.<br><br>Como ya se mencionó anteriormente, la promovente una vez autorizado el proyecto en materia ambiental procederá a tramitar el Registro Nacional de Pesca para la unidad de producción acuícola. |
| **Art. 30°.-** *Las actividades pesqueras se clasifican en:*<br><br>**II.-** *Cultivo o acuacultura con fines* | | |
| **Artículo 31°.-** *Para realizar las actividades de pesca se requiere lo siguiente:*<br><br>**I,** *Concesión, para:*<br><br>**Inciso b)** *Acuacultura comercial*<br><br>**II,** Permiso, para:<br><br>**Inciso g)** *Acuacultura de fomento*<br><br>**III,** *Autorización, para:*<br><br>**Inciso d)** *Recolectar del medio natural reproductores, larvas, postlarvas, crías, huevos, semillas, alevines o en cualquier otro estadio, y*<br><br>**Inciso e)** *Acuacultura didáctica.* | | |

| | | |
|---|---|---|
| **Artículos 22.-** *la Secretaría podrá inscribir en el Registro Nacional de Pesca a los acuicultores que no requieran concesión, permiso o Autorización.* | Al **proyecto** le aplica el Artículo, incisos y, fracciones anteriores, porque se trata de una actividad acuícola con fines comerciales. | Por el hecho de presentar a la autoridad correspondiente (SEMARNAT) la Manifestación de Impacto Ambiental, el promovente está cumpliendo con este apartado.<br><br>El proyecto se vincula por la obligatoriedad de obtener la autorización correspondiente para realizar las obras descritas en esta manifestación de impacto ambiental.<br><br>Como ya se mencionó anteriormente, la promovente una vez autorizado el proyecto en materia ambiental procederá a tramitar el Registro Nacional de Pesca para la unidad de producción acuícola. |
| **Art. 30°.-** *Las actividades pesqueras se clasifican en:*<br><br>**II.-** *Cultivo o acuacultura con fines* | | |
| **Artículo 31°.-** *Para realizar las actividades de pesca se requiere lo siguiente:*<br><br>**I,** *Concesión, para:*<br><br>**Inciso b)** *Acuacultura comercial*<br><br>**II,** Permiso, para:<br><br>**Inciso g)** *Acuacultura de fomento*<br><br>**III,** *Autorización, para:*<br><br>**Inciso d)** *Recolectar del medio natural reproductores, larvas, postlarvas, crías, huevos, semillas, alevines o en cualquier otro estadio, y*<br><br>**Inciso e)** *Acuacultura didáctica.* | | |

| | | |
|---|---|---|
| **Artículos 22.-** *la Secretaría podrá inscribir en el Registro Nacional de Pesca a los acuicultores que no requieran concesión, permiso o Autorización.* | Al **proyecto** le aplica el Artículo, incisos y, fracciones anteriores, porque se trata de una actividad acuícola con fines comerciales. | Por el hecho de presentar a la autoridad correspondiente (SEMARNAT) la Manifestación de Impacto Ambiental, el promovente está cumpliendo con este apartado.<br><br>El proyecto se vincula por la obligatoriedad de obtener la autorización correspondiente para realizar las obras descritas en esta manifestación de impacto ambiental.<br><br>Como ya se mencionó anteriormente, la promovente una vez autorizado el proyecto en materia ambiental procederá a tramitar el Registro Nacional de Pesca para la unidad de producción acuícola. |
| **Art. 30°.-** *Las actividades pesqueras se clasifican en:*<br><br>**II.-** *Cultivo o acuacultura con fines* | | |
| **Artículo 31°.-** *Para realizar las actividades de pesca se requiere lo siguiente:*<br><br>**I,** *Concesión, para:*<br><br>**Inciso b)** *Acuacultura comercial*<br><br>**II,** Permiso, para:<br><br>**Inciso g)** *Acuacultura de fomento*<br><br>**III,** *Autorización, para:*<br><br>**Inciso d)** *Recolectar del medio natural reproductores, larvas, postlarvas, crías, huevos, semillas, alevines o en cualquier otro estadio, y*<br><br>**Inciso e)** *Acuacultura didáctica.* | | |

| | | |
|---|---|---|
| **Artículos 22.-** *la Secretaría podrá inscribir en el Registro Nacional de Pesca a los acuicultores que no requieran concesión, permiso o Autorización.* | Al **proyecto** le aplica el Artículo, incisos y, fracciones anteriores, porque se trata de una actividad acuícola con fines comerciales. | Por el hecho de presentar a la autoridad correspondiente (SEMARNAT) la Manifestación de Impacto Ambiental, el promovente está cumpliendo con este apartado.<br><br>El proyecto se vincula por la obligatoriedad de obtener la autorización correspondiente para realizar las obras descritas en esta manifestación de impacto ambiental.<br><br>Como ya se mencionó anteriormente, la promovente una vez autorizado el proyecto en materia ambiental procederá a tramitar el Registro Nacional de Pesca para la unidad de producción acuícola. |
| **Art. 30°.-** *Las actividades pesqueras se clasifican en:*<br><br>**II.-** *Cultivo o acuacultura con fines* | | |
| **Artículo 31°.-** *Para realizar las actividades de pesca se requiere lo siguiente:*<br><br>**I,** *Concesión, para:*<br><br>**Inciso b)** *Acuacultura comercial*<br><br>**II,** Permiso, para:<br><br>**Inciso g)** *Acuacultura de fomento*<br><br>**III,** *Autorización, para:*<br><br>**Inciso d)** *Recolectar del medio natural reproductores, larvas, postlarvas, crías, huevos, semillas, alevines o en cualquier otro estadio, y*<br><br>**Inciso e)** *Acuacultura didáctica.* | | |

| | | |
|---|---|---|
| **Artículos 22.-** *la Secretaría podrá inscribir en el Registro Nacional de Pesca a los acuicultores que no requieran concesión, permiso o Autorización.* | Al **proyecto** le aplica el Artículo, incisos y, fracciones anteriores, porque se trata de una actividad acuícola con fines comerciales. | Por el hecho de presentar a la autoridad correspondiente (SEMARNAT) la Manifestación de Impacto Ambiental, el promovente está cumpliendo con este apartado.<br><br>El proyecto se vincula por la obligatoriedad de obtener la autorización correspondiente para realizar las obras descritas en esta manifestación de impacto ambiental.<br><br>Como ya se mencionó anteriormente, la promovente una vez autorizado el proyecto en materia ambiental procederá a tramitar el Registro Nacional de Pesca para la unidad de producción acuícola. |
| **Art. 30°.-** *Las actividades pesqueras se clasifican en:*<br><br>**II.-** *Cultivo o acuacultura con fines* | | |
| **Artículo 31°.-** *Para realizar las actividades de pesca se requiere lo siguiente:*<br><br>**I,** *Concesión, para:*<br><br>**Inciso b)** *Acuacultura comercial*<br><br>**II,** Permiso, para:<br><br>**Inciso g)** *Acuacultura de fomento*<br><br>**III,** *Autorización, para:*<br><br>**Inciso d)** *Recolectar del medio natural reproductores, larvas, postlarvas, crías, huevos, semillas, alevines o en cualquier otro estadio, y*<br><br>**Inciso e)** *Acuacultura didáctica.* | | |

| | | |
|---|---|---|
| **Artículos 22.-** *la Secretaría podrá inscribir en el Registro Nacional de Pesca a los acuicultores que no requieran concesión, permiso o Autorización.* | Al **proyecto** le aplica el Artículo, incisos y, fracciones anteriores, porque se trata de una actividad acuícola con fines comerciales. | Por el hecho de presentar a la autoridad correspondiente (SEMARNAT) la Manifestación de Impacto Ambiental, el promovente está cumpliendo con este apartado.<br><br>El proyecto se vincula por la obligatoriedad de obtener la autorización correspondiente para realizar las obras descritas en esta manifestación de impacto ambiental.<br><br>Como ya se mencionó anteriormente, la promovente una vez autorizado el proyecto en materia ambiental procederá a tramitar el Registro Nacional de Pesca para la unidad de producción acuícola. |
| **Art. 30°.-** *Las actividades pesqueras se clasifican en:*<br><br>**II.-** *Cultivo o acuacultura con fines* | | |
| **Artículo 31°.-** *Para realizar las actividades de pesca se requiere lo siguiente:*<br><br>**I,** *Concesión, para:*<br><br>**Inciso b)** *Acuacultura comercial*<br><br>**II,** Permiso, para:<br><br>**Inciso g)** *Acuacultura de fomento*<br><br>**III,** *Autorización, para:*<br><br>**Inciso d)** *Recolectar del medio natural reproductores, larvas, postlarvas, crías, huevos, semillas, alevines o en cualquier otro estadio, y*<br><br>**Inciso e)** *Acuacultura didáctica.* | | |

| | | |
|---|---|---|
| **Artículos 22.-** *la Secretaría podrá inscribir en el Registro Nacional de Pesca a los acuicultores que no requieran concesión, permiso o Autorización.* | Al **proyecto** le aplica el Artículo, incisos y, fracciones anteriores, porque se trata de una actividad acuícola con fines comerciales. | Por el hecho de presentar a la autoridad correspondiente (SEMARNAT) la Manifestación de Impacto Ambiental, el promovente está cumpliendo con este apartado.<br><br>El proyecto se vincula por la obligatoriedad de obtener la autorización correspondiente para realizar las obras descritas en esta manifestación de impacto ambiental.<br><br>Como ya se mencionó anteriormente, la promovente una vez autorizado el proyecto en materia ambiental procederá a tramitar el Registro Nacional de Pesca para la unidad de producción acuícola. |
| **Art. 30°.-** *Las actividades pesqueras se clasifican en:*<br><br>**II.-** *Cultivo o acuacultura con fines* | | |
| **Artículo 31°.-** *Para realizar las actividades de pesca se requiere lo siguiente:*<br><br>**I,** *Concesión, para:*<br><br>**Inciso b)** *Acuacultura comercial*<br><br>**II,** Permiso, para:<br><br>**Inciso g)** *Acuacultura de fomento*<br><br>**III,** *Autorización, para:*<br><br>**Inciso d)** *Recolectar del medio natural reproductores, larvas, postlarvas, crías, huevos, semillas, alevines o en cualquier otro estadio, y*<br><br>**Inciso e)** *Acuacultura didáctica.* | | |

| | | |
|---|---|---|
| **Artículos 22.-** *la Secretaría podrá inscribir en el Registro Nacional de Pesca a los acuicultores que no requieran concesión, permiso o Autorización.* | Al **proyecto** le aplica el Artículo, incisos y, fracciones anteriores, porque se trata de una actividad acuícola con fines comerciales. | Por el hecho de presentar a la autoridad correspondiente (SEMARNAT) la Manifestación de Impacto Ambiental, el promovente está cumpliendo con este apartado.<br><br>El proyecto se vincula por la obligatoriedad de obtener la autorización correspondiente para realizar las obras descritas en esta manifestación de impacto ambiental.<br><br>Como ya se mencionó anteriormente, la promovente una vez autorizado el proyecto en materia ambiental procederá a tramitar el Registro Nacional de Pesca para la unidad de producción acuícola. |
| **Art. 30°.-** *Las actividades pesqueras se clasifican en:*<br><br>**II.-** *Cultivo o acuacultura con fines* | | |
| **Artículo 31°.-** *Para realizar las actividades de pesca se requiere lo siguiente:*<br><br>**I,** *Concesión, para:*<br><br>**Inciso b)** *Acuacultura comercial*<br><br>**II,** Permiso, para:<br><br>**Inciso g)** *Acuacultura de fomento*<br><br>**III,** *Autorización, para:*<br><br>**Inciso d)** *Recolectar del medio natural reproductores, larvas, postlarvas, crías, huevos, semillas, alevines o en cualquier otro estadio, y*<br><br>**Inciso e)** *Acuacultura didáctica.* | | |

| | | |
|---|---|---|
| **Artículos 22.-** *la Secretaría podrá inscribir en el Registro Nacional de Pesca a los acuicultores que no requieran concesión, permiso o Autorización.* | Al **proyecto** le aplica el Artículo, incisos y, fracciones anteriores, porque se trata de una actividad acuícola con fines comerciales. | Por el hecho de presentar a la autoridad correspondiente (SEMARNAT) la Manifestación de Impacto Ambiental, el promovente está cumpliendo con este apartado.<br><br>El proyecto se vincula por la obligatoriedad de obtener la autorización correspondiente para realizar las obras descritas en esta manifestación de impacto ambiental.<br><br>Como ya se mencionó anteriormente, la promovente una vez autorizado el proyecto en materia ambiental procederá a tramitar el Registro Nacional de Pesca para la unidad de producción acuícola. |
| **Art. 30°.-** *Las actividades pesqueras se clasifican en:*<br><br>**II.-** *Cultivo o acuacultura con fines* | | |
| **Artículo 31°.-** *Para realizar las actividades de pesca se requiere lo siguiente:*<br><br>**I,** *Concesión, para:*<br><br>**Inciso b)** *Acuacultura comercial*<br><br>**II,** Permiso, para:<br><br>**Inciso g)** *Acuacultura de fomento*<br><br>**III,** *Autorización, para:*<br><br>**Inciso d)** *Recolectar del medio natural reproductores, larvas, postlarvas, crías, huevos, semillas, alevines o en cualquier otro estadio, y*<br><br>**Inciso e)** *Acuacultura didáctica.* | | |

| | | |
|---|---|---|
| **Artículos 22.-** *la Secretaría podrá inscribir en el Registro Nacional de Pesca a los acuicultores que no requieran concesión, permiso o Autorización.* | Al **proyecto** le aplica el Artículo, incisos y, fracciones anteriores, porque se trata de una actividad acuícola con fines comerciales. | Por el hecho de presentar a la autoridad correspondiente (SEMARNAT) la Manifestación de Impacto Ambiental, el promovente está cumpliendo con este apartado.<br><br>El proyecto se vincula por la obligatoriedad de obtener la autorización correspondiente para realizar las obras descritas en esta manifestación de impacto ambiental.<br><br>Como ya se mencionó anteriormente, la promovente una vez autorizado el proyecto en materia ambiental procederá a tramitar el Registro Nacional de Pesca para la unidad de producción acuícola. |
| **Art. 30°.-** *Las actividades pesqueras se clasifican en:*<br><br>**II.-** *Cultivo o acuacultura con fines* | | |
| **Artículo 31°.-** *Para realizar las actividades de pesca se requiere lo siguiente:*<br><br>**I,** *Concesión, para:*<br><br>**Inciso b)** *Acuacultura comercial*<br><br>**II,** Permiso, para:<br><br>**Inciso g)** *Acuacultura de fomento*<br><br>**III,** *Autorización, para:*<br><br>**Inciso d)** *Recolectar del medio natural reproductores, larvas, postlarvas, crías, huevos, semillas, alevines o en cualquier otro estadio, y*<br><br>**Inciso e)** *Acuacultura didáctica.* | | |

| | | |
|---|---|---|
| **Artículos 22.-** *la Secretaría podrá inscribir en el Registro Nacional de Pesca a los acuicultores que no requieran concesión, permiso o Autorización.* | Al **proyecto** le aplica el Artículo, incisos y, fracciones anteriores, porque se trata de una actividad acuícola con fines comerciales. | Por el hecho de presentar a la autoridad correspondiente (SEMARNAT) la Manifestación de Impacto Ambiental, el promovente está cumpliendo con este apartado.<br><br>El proyecto se vincula por la obligatoriedad de obtener la autorización correspondiente para realizar las obras descritas en esta manifestación de impacto ambiental.<br><br>Como ya se mencionó anteriormente, la promovente una vez autorizado el proyecto en materia ambiental procederá a tramitar el Registro Nacional de Pesca para la unidad de producción acuícola. |
| **Art. 30°.-** *Las actividades pesqueras se clasifican en:*<br><br>**II.-** *Cultivo o acuacultura con fines* | | |
| **Artículo 31°.-** *Para realizar las actividades de pesca se requiere lo siguiente:*<br><br>**I,** *Concesión, para:*<br><br>**Inciso b)** *Acuacultura comercial*<br><br>**II,** Permiso, para:<br><br>**Inciso g)** *Acuacultura de fomento*<br><br>**III,** *Autorización, para:*<br><br>**Inciso d)** *Recolectar del medio natural reproductores, larvas, postlarvas, crías, huevos, semillas, alevines o en cualquier otro estadio, y*<br><br>**Inciso e)** *Acuacultura didáctica.* | | |

| | | |
|---|---|---|
| **Artículos 22.-** *la Secretaría podrá inscribir en el Registro Nacional de Pesca a los acuicultores que no requieran concesión, permiso o Autorización.* | Al **proyecto** le aplica el Artículo, incisos y, fracciones anteriores, porque se trata de una actividad acuícola con fines comerciales. | Por el hecho de presentar a la autoridad correspondiente (SEMARNAT) la Manifestación de Impacto Ambiental, el promovente está cumpliendo con este apartado.<br><br>El proyecto se vincula por la obligatoriedad de obtener la autorización correspondiente para realizar las obras descritas en esta manifestación de impacto ambiental.<br><br>Como ya se mencionó anteriormente, la promovente una vez autorizado el proyecto en materia ambiental procederá a tramitar el Registro Nacional de Pesca para la unidad de producción acuícola. |
| **Art. 30°.-** *Las actividades pesqueras se clasifican en:*<br><br>**II.-** *Cultivo o acuacultura con fines* | | |
| **Artículo 31°.-** *Para realizar las actividades de pesca se requiere lo siguiente:*<br><br>**I,** *Concesión, para:*<br><br>**Inciso b)** *Acuacultura comercial*<br><br>**II,** Permiso, para:<br><br>**Inciso g)** *Acuacultura de fomento*<br><br>**III,** *Autorización, para:*<br><br>**Inciso d)** *Recolectar del medio natural reproductores, larvas, postlarvas, crías, huevos, semillas, alevines o en cualquier otro estadio, y*<br><br>**Inciso e)** *Acuacultura didáctica.* | | |

| | | |
|---|---|---|
| **Artículos 22.-** *la Secretaría podrá inscribir en el Registro Nacional de Pesca a los acuicultores que no requieran concesión, permiso o Autorización.* | Al **proyecto** le aplica el Artículo, incisos y, fracciones anteriores, porque se trata de una actividad acuícola con fines comerciales. | Por el hecho de presentar a la autoridad correspondiente (SEMARNAT) la Manifestación de Impacto Ambiental, el promovente está cumpliendo con este apartado.<br><br>El proyecto se vincula por la obligatoriedad de obtener la autorización correspondiente para realizar las obras descritas en esta manifestación de impacto ambiental.<br><br>Como ya se mencionó anteriormente, la promovente una vez autorizado el proyecto en materia ambiental procederá a tramitar el Registro Nacional de Pesca para la unidad de producción acuícola. |
| **Art. 30°.-** *Las actividades pesqueras se clasifican en:*<br><br>**II.-** *Cultivo o acuacultura con fines* | | |
| **Artículo 31°.-** *Para realizar las actividades de pesca se requiere lo siguiente:*<br><br>**I,** *Concesión, para:*<br><br>**Inciso b)** *Acuacultura comercial*<br><br>**II,** Permiso, para:<br><br>**Inciso g)** *Acuacultura de fomento*<br><br>**III,** *Autorización, para:*<br><br>**Inciso d)** *Recolectar del medio natural reproductores, larvas, postlarvas, crías, huevos, semillas, alevines o en cualquier otro estadio, y*<br><br>**Inciso e)** *Acuacultura didáctica.* | | |

| | | |
|---|---|---|
| **Artículos 22.-** *la Secretaría podrá inscribir en el Registro Nacional de Pesca a los acuicultores que no requieran concesión, permiso o Autorización.* | Al **proyecto** le aplica el Artículo, incisos y, fracciones anteriores, porque se trata de una actividad acuícola con fines comerciales. | Por el hecho de presentar a la autoridad correspondiente (SEMARNAT) la Manifestación de Impacto Ambiental, el promovente está cumpliendo con este apartado.<br><br>El proyecto se vincula por la obligatoriedad de obtener la autorización correspondiente para realizar las obras descritas en esta manifestación de impacto ambiental.<br><br>Como ya se mencionó anteriormente, la promovente una vez autorizado el proyecto en materia ambiental procederá a tramitar el Registro Nacional de Pesca para la unidad de producción acuícola. |
| **Art. 30°.-** *Las actividades pesqueras se clasifican en:*<br><br>**II.-** *Cultivo o acuacultura con fines* | | |
| **Artículo 31°.-** *Para realizar las actividades de pesca se requiere lo siguiente:*<br><br>**I,** *Concesión, para:*<br><br>**Inciso b)** *Acuacultura comercial*<br><br>**II,** Permiso, para:<br><br>**Inciso g)** *Acuacultura de fomento*<br><br>**III,** *Autorización, para:*<br><br>**Inciso d)** *Recolectar del medio natural reproductores, larvas, postlarvas, crías, huevos, semillas, alevines o en cualquier otro estadio, y*<br><br>**Inciso e)** *Acuacultura didáctica.* | | |

| | | |
|---|---|---|
| **Artículos 22.-** *la Secretaría podrá inscribir en el Registro Nacional de Pesca a los acuicultores que no requieran concesión, permiso o Autorización.* | Al **proyecto** le aplica el Artículo, incisos y, fracciones anteriores, porque se trata de una actividad acuícola con fines comerciales. | Por el hecho de presentar a la autoridad correspondiente (SEMARNAT) la Manifestación de Impacto Ambiental, el promovente está cumpliendo con este apartado.<br><br>El proyecto se vincula por la obligatoriedad de obtener la autorización correspondiente para realizar las obras descritas en esta manifestación de impacto ambiental.<br><br>Como ya se mencionó anteriormente, la promovente una vez autorizado el proyecto en materia ambiental procederá a tramitar el Registro Nacional de Pesca para la unidad de producción acuícola. |
| **Art. 30°.-** *Las actividades pesqueras se clasifican en:*<br><br>**II.-** *Cultivo o acuacultura con fines* | | |
| **Artículo 31°.-** *Para realizar las actividades de pesca se requiere lo siguiente:*<br><br>**I,** *Concesión, para:*<br><br>**Inciso b)** *Acuacultura comercial*<br><br>**II,** Permiso, para:<br><br>**Inciso g)** *Acuacultura de fomento*<br><br>**III,** *Autorización, para:*<br><br>**Inciso d)** *Recolectar del medio natural reproductores, larvas, postlarvas, crías, huevos, semillas, alevines o en cualquier otro estadio, y*<br><br>**Inciso e)** *Acuacultura didáctica.* | | |

| | | |
|---|---|---|
| **Artículos 22.-** *la Secretaría podrá inscribir en el Registro Nacional de Pesca a los acuicultores que no requieran concesión, permiso o Autorización.* | Al **proyecto** le aplica el Artículo, incisos y, fracciones anteriores, porque se trata de una actividad acuícola con fines comerciales. | Por el hecho de presentar a la autoridad correspondiente (SEMARNAT) la Manifestación de Impacto Ambiental, el promovente está cumpliendo con este apartado.<br><br>El proyecto se vincula por la obligatoriedad de obtener la autorización correspondiente para realizar las obras descritas en esta manifestación de impacto ambiental.<br><br>Como ya se mencionó anteriormente, la promovente una vez autorizado el proyecto en materia ambiental procederá a tramitar el Registro Nacional de Pesca para la unidad de producción acuícola. |
| **Art. 30°.-** *Las actividades pesqueras se clasifican en:*<br><br>**II.-** *Cultivo o acuacultura con fines* | | |
| **Artículo 31°.-** *Para realizar las actividades de pesca se requiere lo siguiente:*<br><br>**I,** *Concesión, para:*<br><br>**Inciso b)** *Acuacultura comercial*<br><br>**II,** Permiso, para:<br><br>**Inciso g)** *Acuacultura de fomento*<br><br>**III,** *Autorización, para:*<br><br>**Inciso d)** *Recolectar del medio natural reproductores, larvas, postlarvas, crías, huevos, semillas, alevines o en cualquier otro estadio, y*<br><br>**Inciso e)** *Acuacultura didáctica.* | | |

| | | |
|---|---|---|
| **Artículos 22.-** *la Secretaría podrá inscribir en el Registro Nacional de Pesca a los acuicultores que no requieran concesión, permiso o Autorización.* | Al **proyecto** le aplica el Artículo, incisos y, fracciones anteriores, porque se trata de una actividad acuícola con fines comerciales. | Por el hecho de presentar a la autoridad correspondiente (SEMARNAT) la Manifestación de Impacto Ambiental, el promovente está cumpliendo con este apartado.<br><br>El proyecto se vincula por la obligatoriedad de obtener la autorización correspondiente para realizar las obras descritas en esta manifestación de impacto ambiental.<br><br>Como ya se mencionó anteriormente, la promovente una vez autorizado el proyecto en materia ambiental procederá a tramitar el Registro Nacional de Pesca para la unidad de producción acuícola. |
| **Art. 30°.-** *Las actividades pesqueras se clasifican en:*<br><br>**II.-** *Cultivo o acuacultura con fines* | | |
| **Artículo 31°.-** *Para realizar las actividades de pesca se requiere lo siguiente:*<br><br>**I,** *Concesión, para:*<br><br>**Inciso b)** *Acuacultura comercial*<br><br>**II,** Permiso, para:<br><br>**Inciso g)** *Acuacultura de fomento*<br><br>**III,** *Autorización, para:*<br><br>**Inciso d)** *Recolectar del medio natural reproductores, larvas, postlarvas, crías, huevos, semillas, alevines o en cualquier otro estadio, y*<br><br>**Inciso e)** *Acuacultura didáctica.* | | |

| | | |
|---|---|---|
| **Artículos 22.-** *la Secretaría podrá inscribir en el Registro Nacional de Pesca a los acuicultores que no requieran concesión, permiso o Autorización.* | Al **proyecto** le aplica el Artículo, incisos y, fracciones anteriores, porque se trata de una actividad acuícola con fines comerciales. | Por el hecho de presentar a la autoridad correspondiente (SEMARNAT) la Manifestación de Impacto Ambiental, el promovente está cumpliendo con este apartado.<br><br>El proyecto se vincula por la obligatoriedad de obtener la autorización correspondiente para realizar las obras descritas en esta manifestación de impacto ambiental.<br><br>Como ya se mencionó anteriormente, la promovente una vez autorizado el proyecto en materia ambiental procederá a tramitar el Registro Nacional de Pesca para la unidad de producción acuícola. |
| **Art. 30°.-** *Las actividades pesqueras se clasifican en:*<br><br>**II.-** *Cultivo o acuacultura con fines* | | |
| **Artículo 31°.-** *Para realizar las actividades de pesca se requiere lo siguiente:*<br><br>**I,** *Concesión, para:*<br><br>**Inciso b)** *Acuacultura comercial*<br><br>**II,** Permiso, para:<br><br>**Inciso g)** *Acuacultura de fomento*<br><br>**III,** *Autorización, para:*<br><br>**Inciso d)** *Recolectar del medio natural reproductores, larvas, postlarvas, crías, huevos, semillas, alevines o en cualquier otro estadio, y*<br><br>**Inciso e)** *Acuacultura didáctica.* | | |

| | | |
|---|---|---|
| **Artículos 22.-** *la Secretaría podrá inscribir en el Registro Nacional de Pesca a los acuicultores que no requieran concesión, permiso o Autorización.* | Al **proyecto** le aplica el Artículo, incisos y, fracciones anteriores, porque se trata de una actividad acuícola con fines comerciales. | Por el hecho de presentar a la autoridad correspondiente (SEMARNAT) la Manifestación de Impacto Ambiental, el promovente está cumpliendo con este apartado.<br><br>El proyecto se vincula por la obligatoriedad de obtener la autorización correspondiente para realizar las obras descritas en esta manifestación de impacto ambiental.<br><br>Como ya se mencionó anteriormente, la promovente una vez autorizado el proyecto en materia ambiental procederá a tramitar el Registro Nacional de Pesca para la unidad de producción acuícola. |
| **Art. 30°.-** *Las actividades pesqueras se clasifican en:*<br><br>**II.-** *Cultivo o acuacultura con fines* | | |
| **Artículo 31°.-** *Para realizar las actividades de pesca se requiere lo siguiente:*<br><br>**I,** *Concesión, para:*<br><br>**Inciso b)** *Acuacultura comercial*<br><br>**II,** Permiso, para:<br><br>**Inciso g)** *Acuacultura de fomento*<br><br>**III,** *Autorización, para:*<br><br>**Inciso d)** *Recolectar del medio natural reproductores, larvas, postlarvas, crías, huevos, semillas, alevines o en cualquier otro estadio, y*<br><br>**Inciso e)** *Acuacultura didáctica.* | | |

| | | |
|---|---|---|
| **Artículos 22.-** *la Secretaría podrá inscribir en el Registro Nacional de Pesca a los acuicultores que no requieran concesión, permiso o Autorización.* | Al **proyecto** le aplica el Artículo, incisos y, fracciones anteriores, porque se trata de una actividad acuícola con fines comerciales. | Por el hecho de presentar a la autoridad correspondiente (SEMARNAT) la Manifestación de Impacto Ambiental, el promovente está cumpliendo con este apartado.<br><br>El proyecto se vincula por la obligatoriedad de obtener la autorización correspondiente para realizar las obras descritas en esta manifestación de impacto ambiental.<br><br>Como ya se mencionó anteriormente, la promovente una vez autorizado el proyecto en materia ambiental procederá a tramitar el Registro Nacional de Pesca para la unidad de producción acuícola. |
| **Art. 30°.-** *Las actividades pesqueras se clasifican en:*<br><br>**II.-** *Cultivo o acuacultura con fines* | | |
| **Artículo 31°.-** *Para realizar las actividades de pesca se requiere lo siguiente:*<br><br>**I,** *Concesión, para:*<br><br>**Inciso b)** *Acuacultura comercial*<br><br>**II,** Permiso, para:<br><br>**Inciso g)** *Acuacultura de fomento*<br><br>**III,** *Autorización, para:*<br><br>**Inciso d)** *Recolectar del medio natural reproductores, larvas, postlarvas, crías, huevos, semillas, alevines o en cualquier otro estadio, y*<br><br>**Inciso e)** *Acuacultura didáctica.* | | |

| | | |
|---|---|---|
| **Artículos 22.-** *la Secretaría podrá inscribir en el Registro Nacional de Pesca a los acuicultores que no requieran concesión, permiso o Autorización.* | Al **proyecto** le aplica el Artículo, incisos y, fracciones anteriores, porque se trata de una actividad acuícola con fines comerciales. | Por el hecho de presentar a la autoridad correspondiente (SEMARNAT) la Manifestación de Impacto Ambiental, el promovente está cumpliendo con este apartado.<br><br>El proyecto se vincula por la obligatoriedad de obtener la autorización correspondiente para realizar las obras descritas en esta manifestación de impacto ambiental.<br><br>Como ya se mencionó anteriormente, la promovente una vez autorizado el proyecto en materia ambiental procederá a tramitar el Registro Nacional de Pesca para la unidad de producción acuícola. |
| **Art. 30°.-** *Las actividades pesqueras se clasifican en:*<br><br>**II.-** *Cultivo o acuacultura con fines* | | |
| **Artículo 31°.-** *Para realizar las actividades de pesca se requiere lo siguiente:*<br><br>**I,** *Concesión, para:*<br><br>**Inciso b)** *Acuacultura comercial*<br><br>**II,** Permiso, para:<br><br>**Inciso g)** *Acuacultura de fomento*<br><br>**III,** *Autorización, para:*<br><br>**Inciso d)** *Recolectar del medio natural reproductores, larvas, postlarvas, crías, huevos, semillas, alevines o en cualquier otro estadio, y*<br><br>**Inciso e)** *Acuacultura didáctica.* | | |

| | | |
|---|---|---|
| **Artículos 22.-** *la Secretaría podrá inscribir en el Registro Nacional de Pesca a los acuicultores que no requieran concesión, permiso o Autorización.* | Al **proyecto** le aplica el Artículo, incisos y, fracciones anteriores, porque se trata de una actividad acuícola con fines comerciales. | Por el hecho de presentar a la autoridad correspondiente (SEMARNAT) la Manifestación de Impacto Ambiental, el promovente está cumpliendo con este apartado.<br><br>El proyecto se vincula por la obligatoriedad de obtener la autorización correspondiente para realizar las obras descritas en esta manifestación de impacto ambiental.<br><br>Como ya se mencionó anteriormente, la promovente una vez autorizado el proyecto en materia ambiental procederá a tramitar el Registro Nacional de Pesca para la unidad de producción acuícola. |
| **Art. 30°.-** *Las actividades pesqueras se clasifican en:*<br><br>**II.-** *Cultivo o acuacultura con fines* | | |
| **Artículo 31°.-** *Para realizar las actividades de pesca se requiere lo siguiente:*<br><br>**I,** *Concesión, para:*<br><br>**Inciso b)** *Acuacultura comercial*<br><br>**II,** Permiso, para:<br><br>**Inciso g)** *Acuacultura de fomento*<br><br>**III,** *Autorización, para:*<br><br>**Inciso d)** *Recolectar del medio natural reproductores, larvas, postlarvas, crías, huevos, semillas, alevines o en cualquier otro estadio, y*<br><br>**Inciso e)** *Acuacultura didáctica.* | | |

| | | |
|---|---|---|
| **Artículos 22.-** *la Secretaría podrá inscribir en el Registro Nacional de Pesca a los acuicultores que no requieran concesión, permiso o Autorización.* | Al **proyecto** le aplica el Artículo, incisos y, fracciones anteriores, porque se trata de una actividad acuícola con fines comerciales. | Por el hecho de presentar a la autoridad correspondiente (SEMARNAT) la Manifestación de Impacto Ambiental, el promovente está cumpliendo con este apartado.<br><br>El proyecto se vincula por la obligatoriedad de obtener la autorización correspondiente para realizar las obras descritas en esta manifestación de impacto ambiental.<br><br>Como ya se mencionó anteriormente, la promovente una vez autorizado el proyecto en materia ambiental procederá a tramitar el Registro Nacional de Pesca para la unidad de producción acuícola. |
| **Art. 30°.-** *Las actividades pesqueras se clasifican en:*<br><br>**II.-** *Cultivo o acuacultura con fines* | | |
| **Artículo 31°.-** *Para realizar las actividades de pesca se requiere lo siguiente:*<br><br>**I,** *Concesión, para:*<br><br>**Inciso b)** *Acuacultura comercial*<br><br>**II,** Permiso, para:<br><br>**Inciso g)** *Acuacultura de fomento*<br><br>**III,** *Autorización, para:*<br><br>**Inciso d)** *Recolectar del medio natural reproductores, larvas, postlarvas, crías, huevos, semillas, alevines o en cualquier otro estadio, y*<br><br>**Inciso e)** *Acuacultura didáctica.* | | |

| | | |
|---|---|---|
| **Artículos 22.-** *la Secretaría podrá inscribir en el Registro Nacional de Pesca a los acuicultores que no requieran concesión, permiso o Autorización.* | Al **proyecto** le aplica el Artículo, incisos y, fracciones anteriores, porque se trata de una actividad acuícola con fines comerciales. | Por el hecho de presentar a la autoridad correspondiente (SEMARNAT) la Manifestación de Impacto Ambiental, el promovente está cumpliendo con este apartado.<br><br>El proyecto se vincula por la obligatoriedad de obtener la autorización correspondiente para realizar las obras descritas en esta manifestación de impacto ambiental.<br><br>Como ya se mencionó anteriormente, la promovente una vez autorizado el proyecto en materia ambiental procederá a tramitar el Registro Nacional de Pesca para la unidad de producción acuícola. |
| **Art. 30°.-** *Las actividades pesqueras se clasifican en:*<br><br>**II.-** *Cultivo o acuacultura con fines* | | |
| **Artículo 31°.-** *Para realizar las actividades de pesca se requiere lo siguiente:*<br><br>**I,** *Concesión, para:*<br><br>**Inciso b)** *Acuacultura comercial*<br><br>**II,** Permiso, para:<br><br>**Inciso g)** *Acuacultura de fomento*<br><br>**III,** *Autorización, para:*<br><br>**Inciso d)** *Recolectar del medio natural reproductores, larvas, postlarvas, crías, huevos, semillas, alevines o en cualquier otro estadio, y*<br><br>**Inciso e)** *Acuacultura didáctica.* | | |

| | | |
|---|---|---|
| **Artículos 22.-** *la Secretaría podrá inscribir en el Registro Nacional de Pesca a los acuicultores que no requieran concesión, permiso o Autorización.* | Al **proyecto** le aplica el Artículo, incisos y, fracciones anteriores, porque se trata de una actividad acuícola con fines comerciales. | Por el hecho de presentar a la autoridad correspondiente (SEMARNAT) la Manifestación de Impacto Ambiental, el promovente está cumpliendo con este apartado.<br><br>El proyecto se vincula por la obligatoriedad de obtener la autorización correspondiente para realizar las obras descritas en esta manifestación de impacto ambiental.<br><br>Como ya se mencionó anteriormente, la promovente una vez autorizado el proyecto en materia ambiental procederá a tramitar el Registro Nacional de Pesca para la unidad de producción acuícola. |
| **Art. 30°.-** *Las actividades pesqueras se clasifican en:*<br><br>**II.-** *Cultivo o acuacultura con fines* | | |
| **Artículo 31°.-** *Para realizar las actividades de pesca se requiere lo siguiente:*<br><br>**I,** *Concesión, para:*<br><br>**Inciso b)** *Acuacultura comercial*<br><br>**II,** Permiso, para:<br><br>**Inciso g)** *Acuacultura de fomento*<br><br>**III,** *Autorización, para:*<br><br>**Inciso d)** *Recolectar del medio natural reproductores, larvas, postlarvas, crías, huevos, semillas, alevines o en cualquier otro estadio, y*<br><br>**Inciso e)** *Acuacultura didáctica.* | | |

| | | |
|---|---|---|
| **Artículos 22.-** *la Secretaría podrá inscribir en el Registro Nacional de Pesca a los acuicultores que no requieran concesión, permiso o Autorización.* | Al **proyecto** le aplica el Artículo, incisos y, fracciones anteriores, porque se trata de una actividad acuícola con fines comerciales. | Por el hecho de presentar a la autoridad correspondiente (SEMARNAT) la Manifestación de Impacto Ambiental, el promovente está cumpliendo con este apartado.<br><br>El proyecto se vincula por la obligatoriedad de obtener la autorización correspondiente para realizar las obras descritas en esta manifestación de impacto ambiental.<br><br>Como ya se mencionó anteriormente, la promovente una vez autorizado el proyecto en materia ambiental procederá a tramitar el Registro Nacional de Pesca para la unidad de producción acuícola. |
| **Art. 30°.-** *Las actividades pesqueras se clasifican en:*<br><br>**II.-** *Cultivo o acuacultura con fines* | | |
| **Artículo 31°.-** *Para realizar las actividades de pesca se requiere lo siguiente:*<br><br>**I,** *Concesión, para:*<br><br>**Inciso b)** *Acuacultura comercial*<br><br>**II,** Permiso, para:<br><br>**Inciso g)** *Acuacultura de fomento*<br><br>**III,** *Autorización, para:*<br><br>**Inciso d)** *Recolectar del medio natural reproductores, larvas, postlarvas, crías, huevos, semillas, alevines o en cualquier otro estadio, y*<br><br>**Inciso e)** *Acuacultura didáctica.* | | |

| | | |
|---|---|---|
| **Artículos 22.-** *la Secretaría podrá inscribir en el Registro Nacional de Pesca a los acuicultores que no requieran concesión, permiso o Autorización.* | Al **proyecto** le aplica el Artículo, incisos y, fracciones anteriores, porque se trata de una actividad acuícola con fines comerciales. | Por el hecho de presentar a la autoridad correspondiente (SEMARNAT) la Manifestación de Impacto Ambiental, el promovente está cumpliendo con este apartado.<br><br>El proyecto se vincula por la obligatoriedad de obtener la autorización correspondiente para realizar las obras descritas en esta manifestación de impacto ambiental.<br><br>Como ya se mencionó anteriormente, la promovente una vez autorizado el proyecto en materia ambiental procederá a tramitar el Registro Nacional de Pesca para la unidad de producción acuícola. |
| **Art. 30°.-** *Las actividades pesqueras se clasifican en:*<br><br>**II.-** *Cultivo o acuacultura con fines* | | |
| **Artículo 31°.-** *Para realizar las actividades de pesca se requiere lo siguiente:*<br><br>**I,** *Concesión, para:*<br><br>**Inciso b)** *Acuacultura comercial*<br><br>**II,** Permiso, para:<br><br>**Inciso g)** *Acuacultura de fomento*<br><br>**III,** *Autorización, para:*<br><br>**Inciso d)** *Recolectar del medio natural reproductores, larvas, postlarvas, crías, huevos, semillas, alevines o en cualquier otro estadio, y*<br><br>**Inciso e)** *Acuacultura didáctica.* | | |

| | | |
|---|---|---|
| **Artículos 22.-** *la Secretaría podrá inscribir en el Registro Nacional de Pesca a los acuicultores que no requieran concesión, permiso o Autorización.* | Al **proyecto** le aplica el Artículo, incisos y, fracciones anteriores, porque se trata de una actividad acuícola con fines comerciales. | Por el hecho de presentar a la autoridad correspondiente (SEMARNAT) la Manifestación de Impacto Ambiental, el promovente está cumpliendo con este apartado.<br><br>El proyecto se vincula por la obligatoriedad de obtener la autorización correspondiente para realizar las obras descritas en esta manifestación de impacto ambiental.<br><br>Como ya se mencionó anteriormente, la promovente una vez autorizado el proyecto en materia ambiental procederá a tramitar el Registro Nacional de Pesca para la unidad de producción acuícola. |
| **Art. 30°.-** *Las actividades pesqueras se clasifican en:*<br><br>**II.-** *Cultivo o acuacultura con fines* | | |
| **Artículo 31°.-** *Para realizar las actividades de pesca se requiere lo siguiente:*<br><br>**I,** *Concesión, para:*<br><br>**Inciso b)** *Acuacultura comercial*<br><br>**II,** Permiso, para:<br><br>**Inciso g)** *Acuacultura de fomento*<br><br>**III,** *Autorización, para:*<br><br>**Inciso d)** *Recolectar del medio natural reproductores, larvas, postlarvas, crías, huevos, semillas, alevines o en cualquier otro estadio, y*<br><br>**Inciso e)** *Acuacultura didáctica.* | | |

| | | |
|---|---|---|
| **Artículos 22.-** *la Secretaría podrá inscribir en el Registro Nacional de Pesca a los acuicultores que no requieran concesión, permiso o Autorización.* | Al **proyecto** le aplica el Artículo, incisos y, fracciones anteriores, porque se trata de una actividad acuícola con fines comerciales. | Por el hecho de presentar a la autoridad correspondiente (SEMARNAT) la Manifestación de Impacto Ambiental, el promovente está cumpliendo con este apartado.<br><br>El proyecto se vincula por la obligatoriedad de obtener la autorización correspondiente para realizar las obras descritas en esta manifestación de impacto ambiental.<br><br>Como ya se mencionó anteriormente, la promovente una vez autorizado el proyecto en materia ambiental procederá a tramitar el Registro Nacional de Pesca para la unidad de producción acuícola. |
| **Art. 30°.-** *Las actividades pesqueras se clasifican en:*<br><br>**II.-** *Cultivo o acuacultura con fines* | | |
| **Artículo 31°.-** *Para realizar las actividades de pesca se requiere lo siguiente:*<br><br>**I,** *Concesión, para:*<br><br>**Inciso b)** *Acuacultura comercial*<br><br>**II,** Permiso, para:<br><br>**Inciso g)** *Acuacultura de fomento*<br><br>**III,** *Autorización, para:*<br><br>**Inciso d)** *Recolectar del medio natural reproductores, larvas, postlarvas, crías, huevos, semillas, alevines o en cualquier otro estadio, y*<br><br>**Inciso e)** *Acuacultura didáctica.* | | |

| | | |
|---|---|---|
| **Artículos 22.-** *la Secretaría podrá inscribir en el Registro Nacional de Pesca a los acuicultores que no requieran concesión, permiso o Autorización.* | Al **proyecto** le aplica el Artículo, incisos y, fracciones anteriores, porque se trata de una actividad acuícola con fines comerciales. | Por el hecho de presentar a la autoridad correspondiente (SEMARNAT) la Manifestación de Impacto Ambiental, el promovente está cumpliendo con este apartado.<br><br>El proyecto se vincula por la obligatoriedad de obtener la autorización correspondiente para realizar las obras descritas en esta manifestación de impacto ambiental.<br><br>Como ya se mencionó anteriormente, la promovente una vez autorizado el proyecto en materia ambiental procederá a tramitar el Registro Nacional de Pesca para la unidad de producción acuícola. |
| **Art. 30°.-** *Las actividades pesqueras se clasifican en:*<br><br>**II.-** *Cultivo o acuacultura con fines* | | |
| **Artículo 31°.-** *Para realizar las actividades de pesca se requiere lo siguiente:*<br><br>**I,** *Concesión, para:*<br><br>**Inciso b)** *Acuacultura comercial*<br><br>**II,** Permiso, para:<br><br>**Inciso g)** *Acuacultura de fomento*<br><br>**III,** *Autorización, para:*<br><br>**Inciso d)** *Recolectar del medio natural reproductores, larvas, postlarvas, crías, huevos, semillas, alevines o en cualquier otro estadio, y*<br><br>**Inciso e)** *Acuacultura didáctica.* | | |

| | | |
|---|---|---|
| **Artículos 22.-** *la Secretaría podrá inscribir en el Registro Nacional de Pesca a los acuicultores que no requieran concesión, permiso o Autorización.* | Al **proyecto** le aplica el Artículo, incisos y, fracciones anteriores, porque se trata de una actividad acuícola con fines comerciales. | Por el hecho de presentar a la autoridad correspondiente (SEMARNAT) la Manifestación de Impacto Ambiental, el promovente está cumpliendo con este apartado.<br><br>El proyecto se vincula por la obligatoriedad de obtener la autorización correspondiente para realizar las obras descritas en esta manifestación de impacto ambiental.<br><br>Como ya se mencionó anteriormente, la promovente una vez autorizado el proyecto en materia ambiental procederá a tramitar el Registro Nacional de Pesca para la unidad de producción acuícola. |
| **Art. 30°.-** *Las actividades pesqueras se clasifican en:*<br><br>**II.-** *Cultivo o acuacultura con fines* | | |
| **Artículo 31°.-** *Para realizar las actividades de pesca se requiere lo siguiente:*<br><br>**I,** *Concesión, para:*<br><br>**Inciso b)** *Acuacultura comercial*<br><br>**II,** Permiso, para:<br><br>**Inciso g)** *Acuacultura de fomento*<br><br>**III,** *Autorización, para:*<br><br>**Inciso d)** *Recolectar del medio natural reproductores, larvas, postlarvas, crías, huevos, semillas, alevines o en cualquier otro estadio, y*<br><br>**Inciso e)** *Acuacultura didáctica.* | | |

| | | |
|---|---|---|
| **Artículos 22.-** *la Secretaría podrá inscribir en el Registro Nacional de Pesca a los acuicultores que no requieran concesión, permiso o Autorización.* | Al **proyecto** le aplica el Artículo, incisos y, fracciones anteriores, porque se trata de una actividad acuícola con fines comerciales. | Por el hecho de presentar a la autoridad correspondiente (SEMARNAT) la Manifestación de Impacto Ambiental, el promovente está cumpliendo con este apartado.<br><br>El proyecto se vincula por la obligatoriedad de obtener la autorización correspondiente para realizar las obras descritas en esta manifestación de impacto ambiental.<br><br>Como ya se mencionó anteriormente, la promovente una vez autorizado el proyecto en materia ambiental procederá a tramitar el Registro Nacional de Pesca para la unidad de producción acuícola. |
| **Art. 30°.-** *Las actividades pesqueras se clasifican en:*<br><br>**II.-** *Cultivo o acuacultura con fines* | | |
| **Artículo 31°.-** *Para realizar las actividades de pesca se requiere lo siguiente:*<br><br>**I,** *Concesión, para:*<br><br>**Inciso b)** *Acuacultura comercial*<br><br>**II,** Permiso, para:<br><br>**Inciso g)** *Acuacultura de fomento*<br><br>**III,** *Autorización, para:*<br><br>**Inciso d)** *Recolectar del medio natural reproductores, larvas, postlarvas, crías, huevos, semillas, alevines o en cualquier otro estadio, y*<br><br>**Inciso e)** *Acuacultura didáctica.* | | |

| | | |
|---|---|---|
| **Artículos 22.-** *la Secretaría podrá inscribir en el Registro Nacional de Pesca a los acuicultores que no requieran concesión, permiso o Autorización.* | Al **proyecto** le aplica el Artículo, incisos y, fracciones anteriores, porque se trata de una actividad acuícola con fines comerciales. | Por el hecho de presentar a la autoridad correspondiente (SEMARNAT) la Manifestación de Impacto Ambiental, el promovente está cumpliendo con este apartado.<br><br>El proyecto se vincula por la obligatoriedad de obtener la autorización correspondiente para realizar las obras descritas en esta manifestación de impacto ambiental.<br><br>Como ya se mencionó anteriormente, la promovente una vez autorizado el proyecto en materia ambiental procederá a tramitar el Registro Nacional de Pesca para la unidad de producción acuícola. |
| **Art. 30°.-** *Las actividades pesqueras se clasifican en:*<br><br>**II.-** *Cultivo o acuacultura con fines* | | |
| **Artículo 31°.-** *Para realizar las actividades de pesca se requiere lo siguiente:*<br><br>**I,** *Concesión, para:*<br><br>**Inciso b)** *Acuacultura comercial*<br><br>**II,** Permiso, para:<br><br>**Inciso g)** *Acuacultura de fomento*<br><br>**III,** *Autorización, para:*<br><br>**Inciso d)** *Recolectar del medio natural reproductores, larvas, postlarvas, crías, huevos, semillas, alevines o en cualquier otro estadio, y*<br><br>**Inciso e)** *Acuacultura didáctica.* | | |

| | | |
|---|---|---|
| **Artículos 22.-** *la Secretaría podrá inscribir en el Registro Nacional de Pesca a los acuicultores que no requieran concesión, permiso o Autorización.* | Al **proyecto** le aplica el Artículo, incisos y, fracciones anteriores, porque se trata de una actividad acuícola con fines comerciales. | Por el hecho de presentar a la autoridad correspondiente (SEMARNAT) la Manifestación de Impacto Ambiental, el promovente está cumpliendo con este apartado.<br><br>El proyecto se vincula por la obligatoriedad de obtener la autorización correspondiente para realizar las obras descritas en esta manifestación de impacto ambiental.<br><br>Como ya se mencionó anteriormente, la promovente una vez autorizado el proyecto en materia ambiental procederá a tramitar el Registro Nacional de Pesca para la unidad de producción acuícola. |
| **Art. 30°.-** *Las actividades pesqueras se clasifican en:*<br><br>**II.-** *Cultivo o acuacultura con fines* | | |
| **Artículo 31°.-** *Para realizar las actividades de pesca se requiere lo siguiente:*<br><br>**I,** *Concesión, para:*<br><br>**Inciso b)** *Acuacultura comercial*<br><br>**II,** Permiso, para:<br><br>**Inciso g)** *Acuacultura de fomento*<br><br>**III,** *Autorización, para:*<br><br>**Inciso d)** *Recolectar del medio natural reproductores, larvas, postlarvas, crías, huevos, semillas, alevines o en cualquier otro estadio, y*<br><br>**Inciso e)** *Acuacultura didáctica.* | | |

| | | |
|---|---|---|
| **Artículos 22.-** *la Secretaría podrá inscribir en el Registro Nacional de Pesca a los acuicultores que no requieran concesión, permiso o Autorización.* | Al **proyecto** le aplica el Artículo, incisos y, fracciones anteriores, porque se trata de una actividad acuícola con fines comerciales. | Por el hecho de presentar a la autoridad correspondiente (SEMARNAT) la Manifestación de Impacto Ambiental, el promovente está cumpliendo con este apartado.<br><br>El proyecto se vincula por la obligatoriedad de obtener la autorización correspondiente para realizar las obras descritas en esta manifestación de impacto ambiental.<br><br>Como ya se mencionó anteriormente, la promovente una vez autorizado el proyecto en materia ambiental procederá a tramitar el Registro Nacional de Pesca para la unidad de producción acuícola. |
| **Art. 30°.-** *Las actividades pesqueras se clasifican en:*<br><br>**II.-** *Cultivo o acuacultura con fines* | | |
| **Artículo 31°.-** *Para realizar las actividades de pesca se requiere lo siguiente:*<br><br>**I,** *Concesión, para:*<br><br>**Inciso b)** *Acuacultura comercial*<br><br>**II,** Permiso, para:<br><br>**Inciso g)** *Acuacultura de fomento*<br><br>**III,** *Autorización, para:*<br><br>**Inciso d)** *Recolectar del medio natural reproductores, larvas, postlarvas, crías, huevos, semillas, alevines o en cualquier otro estadio, y*<br><br>**Inciso e)** *Acuacultura didáctica.* | | |

| | | |
|---|---|---|
| **Artículos 22.-** *la Secretaría podrá inscribir en el Registro Nacional de Pesca a los acuicultores que no requieran concesión, permiso o Autorización.* | Al **proyecto** le aplica el Artículo, incisos y, fracciones anteriores, porque se trata de una actividad acuícola con fines comerciales. | Por el hecho de presentar a la autoridad correspondiente (SEMARNAT) la Manifestación de Impacto Ambiental, el promovente está cumpliendo con este apartado.<br><br>El proyecto se vincula por la obligatoriedad de obtener la autorización correspondiente para realizar las obras descritas en esta manifestación de impacto ambiental.<br><br>Como ya se mencionó anteriormente, la promovente una vez autorizado el proyecto en materia ambiental procederá a tramitar el Registro Nacional de Pesca para la unidad de producción acuícola. |
| **Art. 30°.-** *Las actividades pesqueras se clasifican en:*<br><br>**II.-** *Cultivo o acuacultura con fines* | | |
| **Artículo 31°.-** *Para realizar las actividades de pesca se requiere lo siguiente:*<br><br>**I,** *Concesión, para:*<br><br>**Inciso b)** *Acuacultura comercial*<br><br>**II,** Permiso, para:<br><br>**Inciso g)** *Acuacultura de fomento*<br><br>**III,** *Autorización, para:*<br><br>**Inciso d)** *Recolectar del medio natural reproductores, larvas, postlarvas, crías, huevos, semillas, alevines o en cualquier otro estadio, y*<br><br>**Inciso e)** *Acuacultura didáctica.* | | |

| | | |
|---|---|---|
| **Artículos 22.-** *la Secretaría podrá inscribir en el Registro Nacional de Pesca a los acuicultores que no requieran concesión, permiso o Autorización.* | Al **proyecto** le aplica el Artículo, incisos y, fracciones anteriores, porque se trata de una actividad acuícola con fines comerciales. | Por el hecho de presentar a la autoridad correspondiente (SEMARNAT) la Manifestación de Impacto Ambiental, el promovente está cumpliendo con este apartado.<br><br>El proyecto se vincula por la obligatoriedad de obtener la autorización correspondiente para realizar las obras descritas en esta manifestación de impacto ambiental.<br><br>Como ya se mencionó anteriormente, la promovente una vez autorizado el proyecto en materia ambiental procederá a tramitar el Registro Nacional de Pesca para la unidad de producción acuícola. |
| **Art. 30°.-** *Las actividades pesqueras se clasifican en:*<br><br>**II.-** *Cultivo o acuacultura con fines* | | |
| **Artículo 31°.-** *Para realizar las actividades de pesca se requiere lo siguiente:*<br><br>**I,** *Concesión, para:*<br><br>**Inciso b)** *Acuacultura comercial*<br><br>**II,** Permiso, para:<br><br>**Inciso g)** *Acuacultura de fomento*<br><br>**III,** *Autorización, para:*<br><br>**Inciso d)** *Recolectar del medio natural reproductores, larvas, postlarvas, crías, huevos, semillas, alevines o en cualquier otro estadio, y*<br><br>**Inciso e)** *Acuacultura didáctica.* | | |

| | | |
|---|---|---|
| **Artículos 22.-** *la Secretaría podrá inscribir en el Registro Nacional de Pesca a los acuicultores que no requieran concesión, permiso o Autorización.* | Al **proyecto** le aplica el Artículo, incisos y, fracciones anteriores, porque se trata de una actividad acuícola con fines comerciales. | Por el hecho de presentar a la autoridad correspondiente (SEMARNAT) la Manifestación de Impacto Ambiental, el promovente está cumpliendo con este apartado.<br><br>El proyecto se vincula por la obligatoriedad de obtener la autorización correspondiente para realizar las obras descritas en esta manifestación de impacto ambiental.<br><br>Como ya se mencionó anteriormente, la promovente una vez autorizado el proyecto en materia ambiental procederá a tramitar el Registro Nacional de Pesca para la unidad de producción acuícola. |
| **Art. 30°.-** *Las actividades pesqueras se clasifican en:*<br><br>**II.-** *Cultivo o acuacultura con fines* | | |
| **Artículo 31°.-** *Para realizar las actividades de pesca se requiere lo siguiente:*<br><br>**I,** *Concesión, para:*<br><br>**Inciso b)** *Acuacultura comercial*<br><br>**II,** Permiso, para:<br><br>**Inciso g)** *Acuacultura de fomento*<br><br>**III,** *Autorización, para:*<br><br>**Inciso d)** *Recolectar del medio natural reproductores, larvas, postlarvas, crías, huevos, semillas, alevines o en cualquier otro estadio, y*<br><br>**Inciso e)** *Acuacultura didáctica.* | | |

| | | |
|---|---|---|
| **Artículos 22.-** *la Secretaría podrá inscribir en el Registro Nacional de Pesca a los acuicultores que no requieran concesión, permiso o Autorización.* | Al **proyecto** le aplica el Artículo, incisos y, fracciones anteriores, porque se trata de una actividad acuícola con fines comerciales. | Por el hecho de presentar a la autoridad correspondiente (SEMARNAT) la Manifestación de Impacto Ambiental, el promovente está cumpliendo con este apartado.<br><br>El proyecto se vincula por la obligatoriedad de obtener la autorización correspondiente para realizar las obras descritas en esta manifestación de impacto ambiental.<br><br>Como ya se mencionó anteriormente, la promovente una vez autorizado el proyecto en materia ambiental procederá a tramitar el Registro Nacional de Pesca para la unidad de producción acuícola. |
| **Art. 30°.-** *Las actividades pesqueras se clasifican en:*<br><br>**II.-** *Cultivo o acuacultura con fines* | | |
| **Artículo 31°.-** *Para realizar las actividades de pesca se requiere lo siguiente:*<br><br>**I,** *Concesión, para:*<br><br>**Inciso b)** *Acuacultura comercial*<br><br>**II,** Permiso, para:<br><br>**Inciso g)** *Acuacultura de fomento*<br><br>**III,** *Autorización, para:*<br><br>**Inciso d)** *Recolectar del medio natural reproductores, larvas, postlarvas, crías, huevos, semillas, alevines o en cualquier otro estadio, y*<br><br>**Inciso e)** *Acuacultura didáctica.* | | |

| | | |
|---|---|---|
| **Artículos 22.-** *la Secretaría podrá inscribir en el Registro Nacional de Pesca a los acuicultores que no requieran concesión, permiso o Autorización.* | Al **proyecto** le aplica el Artículo, incisos y, fracciones anteriores, porque se trata de una actividad acuícola con fines comerciales. | Por el hecho de presentar a la autoridad correspondiente (SEMARNAT) la Manifestación de Impacto Ambiental, el promovente está cumpliendo con este apartado.<br><br>El proyecto se vincula por la obligatoriedad de obtener la autorización correspondiente para realizar las obras descritas en esta manifestación de impacto ambiental.<br><br>Como ya se mencionó anteriormente, la promovente una vez autorizado el proyecto en materia ambiental procederá a tramitar el Registro Nacional de Pesca para la unidad de producción acuícola. |
| **Art. 30°.-** *Las actividades pesqueras se clasifican en:*<br><br>**II.-** *Cultivo o acuacultura con fines* | | |
| **Artículo 31°.-** *Para realizar las actividades de pesca se requiere lo siguiente:*<br><br>**I,** *Concesión, para:*<br><br>**Inciso b)** *Acuacultura comercial*<br><br>**II,** Permiso, para:<br><br>**Inciso g)** *Acuacultura de fomento*<br><br>**III,** *Autorización, para:*<br><br>**Inciso d)** *Recolectar del medio natural reproductores, larvas, postlarvas, crías, huevos, semillas, alevines o en cualquier otro estadio, y*<br><br>**Inciso e)** *Acuacultura didáctica.* | | |

| | | |
|---|---|---|
| **Artículos 22.-** *la Secretaría podrá inscribir en el Registro Nacional de Pesca a los acuicultores que no requieran concesión, permiso o Autorización.* | Al **proyecto** le aplica el Artículo, incisos y, fracciones anteriores, porque se trata de una actividad acuícola con fines comerciales. | Por el hecho de presentar a la autoridad correspondiente (SEMARNAT) la Manifestación de Impacto Ambiental, el promovente está cumpliendo con este apartado.<br><br>El proyecto se vincula por la obligatoriedad de obtener la autorización correspondiente para realizar las obras descritas en esta manifestación de impacto ambiental.<br><br>Como ya se mencionó anteriormente, la promovente una vez autorizado el proyecto en materia ambiental procederá a tramitar el Registro Nacional de Pesca para la unidad de producción acuícola. |
| **Art. 30°.-** *Las actividades pesqueras se clasifican en:*<br><br>**II.-** *Cultivo o acuacultura con fines* | | |
| **Artículo 31°.-** *Para realizar las actividades de pesca se requiere lo siguiente:*<br><br>**I,** *Concesión, para:*<br><br>**Inciso b)** *Acuacultura comercial*<br><br>**II,** Permiso, para:<br><br>**Inciso g)** *Acuacultura de fomento*<br><br>**III,** *Autorización, para:*<br><br>**Inciso d)** *Recolectar del medio natural reproductores, larvas, postlarvas, crías, huevos, semillas, alevines o en cualquier otro estadio, y*<br><br>**Inciso e)** *Acuacultura didáctica.* | | |

| | | |
|---|---|---|
| **Artículos 22.-** *la Secretaría podrá inscribir en el Registro Nacional de Pesca a los acuicultores que no requieran concesión, permiso o Autorización.* | Al **proyecto** le aplica el Artículo, incisos y, fracciones anteriores, porque se trata de una actividad acuícola con fines comerciales. | Por el hecho de presentar a la autoridad correspondiente (SEMARNAT) la Manifestación de Impacto Ambiental, el promovente está cumpliendo con este apartado.<br><br>El proyecto se vincula por la obligatoriedad de obtener la autorización correspondiente para realizar las obras descritas en esta manifestación de impacto ambiental.<br><br>Como ya se mencionó anteriormente, la promovente una vez autorizado el proyecto en materia ambiental procederá a tramitar el Registro Nacional de Pesca para la unidad de producción acuícola. |
| **Art. 30°.-** *Las actividades pesqueras se clasifican en:*<br><br>**II.-** *Cultivo o acuacultura con fines* | | |
| **Artículo 31°.-** *Para realizar las actividades de pesca se requiere lo siguiente:*<br><br>**I,** *Concesión, para:*<br><br>**Inciso b)** *Acuacultura comercial*<br><br>**II,** Permiso, para:<br><br>**Inciso g)** *Acuacultura de fomento*<br><br>**III,** *Autorización, para:*<br><br>**Inciso d)** *Recolectar del medio natural reproductores, larvas, postlarvas, crías, huevos, semillas, alevines o en cualquier otro estadio, y*<br><br>**Inciso e)** *Acuacultura didáctica.* | | |

| | | |
|---|---|---|
| **Artículos 22.-** *la Secretaría podrá inscribir en el Registro Nacional de Pesca a los acuicultores que no requieran concesión, permiso o Autorización.* | Al **proyecto** le aplica el Artículo, incisos y, fracciones anteriores, porque se trata de una actividad acuícola con fines comerciales. | Por el hecho de presentar a la autoridad correspondiente (SEMARNAT) la Manifestación de Impacto Ambiental, el promovente está cumpliendo con este apartado.<br><br>El proyecto se vincula por la obligatoriedad de obtener la autorización correspondiente para realizar las obras descritas en esta manifestación de impacto ambiental.<br><br>Como ya se mencionó anteriormente, la promovente una vez autorizado el proyecto en materia ambiental procederá a tramitar el Registro Nacional de Pesca para la unidad de producción acuícola. |
| **Art. 30°.-** *Las actividades pesqueras se clasifican en:*<br><br>**II.-** *Cultivo o acuacultura con fines* | | |
| **Artículo 31°.-** *Para realizar las actividades de pesca se requiere lo siguiente:*<br><br>**I,** *Concesión, para:*<br><br>**Inciso b)** *Acuacultura comercial*<br><br>**II,** Permiso, para:<br><br>**Inciso g)** *Acuacultura de fomento*<br><br>**III,** *Autorización, para:*<br><br>**Inciso d)** *Recolectar del medio natural reproductores, larvas, postlarvas, crías, huevos, semillas, alevines o en cualquier otro estadio, y*<br><br>**Inciso e)** *Acuacultura didáctica.* | | |

| | | |
|---|---|---|
| **Artículos 22.-** *la Secretaría podrá inscribir en el Registro Nacional de Pesca a los acuicultores que no requieran concesión, permiso o Autorización.* | Al **proyecto** le aplica el Artículo, incisos y, fracciones anteriores, porque se trata de una actividad acuícola con fines comerciales. | Por el hecho de presentar a la autoridad correspondiente (SEMARNAT) la Manifestación de Impacto Ambiental, el promovente está cumpliendo con este apartado.<br><br>El proyecto se vincula por la obligatoriedad de obtener la autorización correspondiente para realizar las obras descritas en esta manifestación de impacto ambiental.<br><br>Como ya se mencionó anteriormente, la promovente una vez autorizado el proyecto en materia ambiental procederá a tramitar el Registro Nacional de Pesca para la unidad de producción acuícola. |
| **Art. 30°.-** *Las actividades pesqueras se clasifican en:*<br><br>**II.-** *Cultivo o acuacultura con fines* | | |
| **Artículo 31°.-** *Para realizar las actividades de pesca se requiere lo siguiente:*<br><br>**I,** *Concesión, para:*<br><br>**Inciso b)** *Acuacultura comercial*<br><br>**II,** Permiso, para:<br><br>**Inciso g)** *Acuacultura de fomento*<br><br>**III,** *Autorización, para:*<br><br>**Inciso d)** *Recolectar del medio natural reproductores, larvas, postlarvas, crías, huevos, semillas, alevines o en cualquier otro estadio, y*<br><br>**Inciso e)** *Acuacultura didáctica.* | | |

| | | |
|---|---|---|
| **Artículos 22.-** *la Secretaría podrá inscribir en el Registro Nacional de Pesca a los acuicultores que no requieran concesión, permiso o Autorización.* | Al **proyecto** le aplica el Artículo, incisos y, fracciones anteriores, porque se trata de una actividad acuícola con fines comerciales. | Por el hecho de presentar a la autoridad correspondiente (SEMARNAT) la Manifestación de Impacto Ambiental, el promovente está cumpliendo con este apartado.<br><br>El proyecto se vincula por la obligatoriedad de obtener la autorización correspondiente para realizar las obras descritas en esta manifestación de impacto ambiental.<br><br>Como ya se mencionó anteriormente, la promovente una vez autorizado el proyecto en materia ambiental procederá a tramitar el Registro Nacional de Pesca para la unidad de producción acuícola. |
| **Art. 30°.-** *Las actividades pesqueras se clasifican en:*<br><br>**II.-** *Cultivo o acuacultura con fines* | | |
| **Artículo 31°.-** *Para realizar las actividades de pesca se requiere lo siguiente:*<br><br>**I,** *Concesión, para:*<br><br>**Inciso b)** *Acuacultura comercial*<br><br>**II,** Permiso, para:<br><br>**Inciso g)** *Acuacultura de fomento*<br><br>**III,** *Autorización, para:*<br><br>**Inciso d)** *Recolectar del medio natural reproductores, larvas, postlarvas, crías, huevos, semillas, alevines o en cualquier otro estadio, y*<br><br>**Inciso e)** *Acuacultura didáctica.* | | |

| | | |
|---|---|---|
| **Artículos 22.-** *la Secretaría podrá inscribir en el Registro Nacional de Pesca a los acuicultores que no requieran concesión, permiso o Autorización.* | Al **proyecto** le aplica el Artículo, incisos y, fracciones anteriores, porque se trata de una actividad acuícola con fines comerciales. | Por el hecho de presentar a la autoridad correspondiente (SEMARNAT) la Manifestación de Impacto Ambiental, el promovente está cumpliendo con este apartado.<br><br>El proyecto se vincula por la obligatoriedad de obtener la autorización correspondiente para realizar las obras descritas en esta manifestación de impacto ambiental.<br><br>Como ya se mencionó anteriormente, la promovente una vez autorizado el proyecto en materia ambiental procederá a tramitar el Registro Nacional de Pesca para la unidad de producción acuícola. |
| **Art. 30°.-** *Las actividades pesqueras se clasifican en:*<br><br>**II.-** *Cultivo o acuacultura con fines* | | |
| **Artículo 31°.-** *Para realizar las actividades de pesca se requiere lo siguiente:*<br><br>**I,** *Concesión, para:*<br><br>**Inciso b)** *Acuacultura comercial*<br><br>**II,** Permiso, para:<br><br>**Inciso g)** *Acuacultura de fomento*<br><br>**III,** *Autorización, para:*<br><br>**Inciso d)** *Recolectar del medio natural reproductores, larvas, postlarvas, crías, huevos, semillas, alevines o en cualquier otro estadio, y*<br><br>**Inciso e)** *Acuacultura didáctica.* | | |

| | | |
|---|---|---|
| **Artículos 22.-** *la Secretaría podrá inscribir en el Registro Nacional de Pesca a los acuicultores que no requieran concesión, permiso o Autorización.* | Al **proyecto** le aplica el Artículo, incisos y, fracciones anteriores, porque se trata de una actividad acuícola con fines comerciales. | Por el hecho de presentar a la autoridad correspondiente (SEMARNAT) la Manifestación de Impacto Ambiental, el promovente está cumpliendo con este apartado.<br><br>El proyecto se vincula por la obligatoriedad de obtener la autorización correspondiente para realizar las obras descritas en esta manifestación de impacto ambiental.<br><br>Como ya se mencionó anteriormente, la promovente una vez autorizado el proyecto en materia ambiental procederá a tramitar el Registro Nacional de Pesca para la unidad de producción acuícola. |
| **Art. 30°.-** *Las actividades pesqueras se clasifican en:*<br><br>**II.-** *Cultivo o acuacultura con fines* | | |
| **Artículo 31°.-** *Para realizar las actividades de pesca se requiere lo siguiente:*<br><br>**I,** *Concesión, para:*<br><br>**Inciso b)** *Acuacultura comercial*<br><br>**II,** Permiso, para:<br><br>**Inciso g)** *Acuacultura de fomento*<br><br>**III,** *Autorización, para:*<br><br>**Inciso d)** *Recolectar del medio natural reproductores, larvas, postlarvas, crías, huevos, semillas, alevines o en cualquier otro estadio, y*<br><br>**Inciso e)** *Acuacultura didáctica.* | | |

| | | |
|---|---|---|
| **Artículos 22.-** *la Secretaría podrá inscribir en el Registro Nacional de Pesca a los acuicultores que no requieran concesión, permiso o Autorización.* | Al **proyecto** le aplica el Artículo, incisos y, fracciones anteriores, porque se trata de una actividad acuícola con fines comerciales. | Por el hecho de presentar a la autoridad correspondiente (SEMARNAT) la Manifestación de Impacto Ambiental, el promovente está cumpliendo con este apartado.<br><br>El proyecto se vincula por la obligatoriedad de obtener la autorización correspondiente para realizar las obras descritas en esta manifestación de impacto ambiental.<br><br>Como ya se mencionó anteriormente, la promovente una vez autorizado el proyecto en materia ambiental procederá a tramitar el Registro Nacional de Pesca para la unidad de producción acuícola. |
| **Art. 30°.-** *Las actividades pesqueras se clasifican en:*<br><br>**II.-** *Cultivo o acuacultura con fines* | | |
| **Artículo 31°.-** *Para realizar las actividades de pesca se requiere lo siguiente:*<br><br>**I,** *Concesión, para:*<br><br>**Inciso b)** *Acuacultura comercial*<br><br>**II,** Permiso, para:<br><br>**Inciso g)** *Acuacultura de fomento*<br><br>**III,** *Autorización, para:*<br><br>**Inciso d)** *Recolectar del medio natural reproductores, larvas, postlarvas, crías, huevos, semillas, alevines o en cualquier otro estadio, y*<br><br>**Inciso e)** *Acuacultura didáctica.* | | |

| | | |
|---|---|---|
| **Artículos 22.-** *la Secretaría podrá inscribir en el Registro Nacional de Pesca a los acuicultores que no requieran concesión, permiso o Autorización.* | Al **proyecto** le aplica el Artículo, incisos y, fracciones anteriores, porque se trata de una actividad acuícola con fines comerciales. | Por el hecho de presentar a la autoridad correspondiente (SEMARNAT) la Manifestación de Impacto Ambiental, el promovente está cumpliendo con este apartado.<br><br>El proyecto se vincula por la obligatoriedad de obtener la autorización correspondiente para realizar las obras descritas en esta manifestación de impacto ambiental.<br><br>Como ya se mencionó anteriormente, la promovente una vez autorizado el proyecto en materia ambiental procederá a tramitar el Registro Nacional de Pesca para la unidad de producción acuícola. |
| **Art. 30°.-** *Las actividades pesqueras se clasifican en:*<br><br>**II.-** *Cultivo o acuacultura con fines* | | |
| **Artículo 31°.-** *Para realizar las actividades de pesca se requiere lo siguiente:*<br><br>**I,** *Concesión, para:*<br><br>**Inciso b)** *Acuacultura comercial*<br><br>**II,** Permiso, para:<br><br>**Inciso g)** *Acuacultura de fomento*<br><br>**III,** *Autorización, para:*<br><br>**Inciso d)** *Recolectar del medio natural reproductores, larvas, postlarvas, crías, huevos, semillas, alevines o en cualquier otro estadio, y*<br><br>**Inciso e)** *Acuacultura didáctica.* | | |

| | | |
|---|---|---|
| **Artículos 22.-** *la Secretaría podrá inscribir en el Registro Nacional de Pesca a los acuicultores que no requieran concesión, permiso o Autorización.* | Al **proyecto** le aplica el Artículo, incisos y, fracciones anteriores, porque se trata de una actividad acuícola con fines comerciales. | Por el hecho de presentar a la autoridad correspondiente (SEMARNAT) la Manifestación de Impacto Ambiental, el promovente está cumpliendo con este apartado.<br><br>El proyecto se vincula por la obligatoriedad de obtener la autorización correspondiente para realizar las obras descritas en esta manifestación de impacto ambiental.<br><br>Como ya se mencionó anteriormente, la promovente una vez autorizado el proyecto en materia ambiental procederá a tramitar el Registro Nacional de Pesca para la unidad de producción acuícola. |
| **Art. 30°.-** *Las actividades pesqueras se clasifican en:*<br><br>**II.-** *Cultivo o acuacultura con fines* | | |
| **Artículo 31°.-** *Para realizar las actividades de pesca se requiere lo siguiente:*<br><br>**I,** *Concesión, para:*<br><br>**Inciso b)** *Acuacultura comercial*<br><br>**II,** Permiso, para:<br><br>**Inciso g)** *Acuacultura de fomento*<br><br>**III,** *Autorización, para:*<br><br>**Inciso d)** *Recolectar del medio natural reproductores, larvas, postlarvas, crías, huevos, semillas, alevines o en cualquier otro estadio, y*<br><br>**Inciso e)** *Acuacultura didáctica.* | | |

| | | |
|---|---|---|
| **Artículos 22.-** *la Secretaría podrá inscribir en el Registro Nacional de Pesca a los acuicultores que no requieran concesión, permiso o Autorización.* | Al **proyecto** le aplica el Artículo, incisos y, fracciones anteriores, porque se trata de una actividad acuícola con fines comerciales. | Por el hecho de presentar a la autoridad correspondiente (SEMARNAT) la Manifestación de Impacto Ambiental, el promovente está cumpliendo con este apartado.<br><br>El proyecto se vincula por la obligatoriedad de obtener la autorización correspondiente para realizar las obras descritas en esta manifestación de impacto ambiental.<br><br>Como ya se mencionó anteriormente, la promovente una vez autorizado el proyecto en materia ambiental procederá a tramitar el Registro Nacional de Pesca para la unidad de producción acuícola. |
| **Art. 30°.-** *Las actividades pesqueras se clasifican en:*<br><br>**II.-** *Cultivo o acuacultura con fines* | | |
| **Artículo 31°.-** *Para realizar las actividades de pesca se requiere lo siguiente:*<br><br>**I,** *Concesión, para:*<br><br>**Inciso b)** *Acuacultura comercial*<br><br>**II,** Permiso, para:<br><br>**Inciso g)** *Acuacultura de fomento*<br><br>**III,** *Autorización, para:*<br><br>**Inciso d)** *Recolectar del medio natural reproductores, larvas, postlarvas, crías, huevos, semillas, alevines o en cualquier otro estadio, y*<br><br>**Inciso e)** *Acuacultura didáctica.* | | |

| | | |
|---|---|---|
| **Artículos 22.-** *la Secretaría podrá inscribir en el Registro Nacional de Pesca a los acuicultores que no requieran concesión, permiso o Autorización.* | Al **proyecto** le aplica el Artículo, incisos y, fracciones anteriores, porque se trata de una actividad acuícola con fines comerciales. | Por el hecho de presentar a la autoridad correspondiente (SEMARNAT) la Manifestación de Impacto Ambiental, el promovente está cumpliendo con este apartado.<br><br>El proyecto se vincula por la obligatoriedad de obtener la autorización correspondiente para realizar las obras descritas en esta manifestación de impacto ambiental.<br><br>Como ya se mencionó anteriormente, la promovente una vez autorizado el proyecto en materia ambiental procederá a tramitar el Registro Nacional de Pesca para la unidad de producción acuícola. |
| **Art. 30°.-** *Las actividades pesqueras se clasifican en:*<br><br>**II.-** *Cultivo o acuacultura con fines* | | |
| **Artículo 31°.-** *Para realizar las actividades de pesca se requiere lo siguiente:*<br><br>**I,** *Concesión, para:*<br><br>**Inciso b)** *Acuacultura comercial*<br><br>**II,** Permiso, para:<br><br>**Inciso g)** *Acuacultura de fomento*<br><br>**III,** *Autorización, para:*<br><br>**Inciso d)** *Recolectar del medio natural reproductores, larvas, postlarvas, crías, huevos, semillas, alevines o en cualquier otro estadio, y*<br><br>**Inciso e)** *Acuacultura didáctica.* | | |

| | | |
|---|---|---|
| **Artículos 22.-** *la Secretaría podrá inscribir en el Registro Nacional de Pesca a los acuicultores que no requieran concesión, permiso o Autorización.* | Al **proyecto** le aplica el Artículo, incisos y, fracciones anteriores, porque se trata de una actividad acuícola con fines comerciales. | Por el hecho de presentar a la autoridad correspondiente (SEMARNAT) la Manifestación de Impacto Ambiental, el promovente está cumpliendo con este apartado.<br><br>El proyecto se vincula por la obligatoriedad de obtener la autorización correspondiente para realizar las obras descritas en esta manifestación de impacto ambiental.<br><br>Como ya se mencionó anteriormente, la promovente una vez autorizado el proyecto en materia ambiental procederá a tramitar el Registro Nacional de Pesca para la unidad de producción acuícola. |
| **Art. 30°.-** *Las actividades pesqueras se clasifican en:*<br><br>**II.-** *Cultivo o acuacultura con fines* | | |
| **Artículo 31°.-** *Para realizar las actividades de pesca se requiere lo siguiente:*<br><br>**I,** *Concesión, para:*<br><br>**Inciso b)** *Acuacultura comercial*<br><br>**II,** Permiso, para:<br><br>**Inciso g)** *Acuacultura de fomento*<br><br>**III,** *Autorización, para:*<br><br>**Inciso d)** *Recolectar del medio natural reproductores, larvas, postlarvas, crías, huevos, semillas, alevines o en cualquier otro estadio, y*<br><br>**Inciso e)** *Acuacultura didáctica.* | | |

| | | |
|---|---|---|
| **Artículos 22.-** *la Secretaría podrá inscribir en el Registro Nacional de Pesca a los acuicultores que no requieran concesión, permiso o Autorización.* | Al **proyecto** le aplica el Artículo, incisos y, fracciones anteriores, porque se trata de una actividad acuícola con fines comerciales. | Por el hecho de presentar a la autoridad correspondiente (SEMARNAT) la Manifestación de Impacto Ambiental, el promovente está cumpliendo con este apartado.<br><br>El proyecto se vincula por la obligatoriedad de obtener la autorización correspondiente para realizar las obras descritas en esta manifestación de impacto ambiental.<br><br>Como ya se mencionó anteriormente, la promovente una vez autorizado el proyecto en materia ambiental procederá a tramitar el Registro Nacional de Pesca para la unidad de producción acuícola. |
| **Art. 30°.-** *Las actividades pesqueras se clasifican en:*<br><br>**II.-** *Cultivo o acuacultura con fines* | | |
| **Artículo 31°.-** *Para realizar las actividades de pesca se requiere lo siguiente:*<br><br>**I,** *Concesión, para:*<br><br>**Inciso b)** *Acuacultura comercial*<br><br>**II,** Permiso, para:<br><br>**Inciso g)** *Acuacultura de fomento*<br><br>**III,** *Autorización, para:*<br><br>**Inciso d)** *Recolectar del medio natural reproductores, larvas, postlarvas, crías, huevos, semillas, alevines o en cualquier otro estadio, y*<br><br>**Inciso e)** *Acuacultura didáctica.* | | |

| | | |
|---|---|---|
| **Artículos 22.-** *la Secretaría podrá inscribir en el Registro Nacional de Pesca a los acuicultores que no requieran concesión, permiso o Autorización.* | Al **proyecto** le aplica el Artículo, incisos y, fracciones anteriores, porque se trata de una actividad acuícola con fines comerciales. | Por el hecho de presentar a la autoridad correspondiente (SEMARNAT) la Manifestación de Impacto Ambiental, el promovente está cumpliendo con este apartado.<br><br>El proyecto se vincula por la obligatoriedad de obtener la autorización correspondiente para realizar las obras descritas en esta manifestación de impacto ambiental.<br><br>Como ya se mencionó anteriormente, la promovente una vez autorizado el proyecto en materia ambiental procederá a tramitar el Registro Nacional de Pesca para la unidad de producción acuícola. |
| **Art. 30°.-** *Las actividades pesqueras se clasifican en:*<br><br>**II.-** *Cultivo o acuacultura con fines* | | |
| **Artículo 31°.-** *Para realizar las actividades de pesca se requiere lo siguiente:*<br><br>**I,** *Concesión, para:*<br><br>**Inciso b)** *Acuacultura comercial*<br><br>**II,** Permiso, para:<br><br>**Inciso g)** *Acuacultura de fomento*<br><br>**III,** *Autorización, para:*<br><br>**Inciso d)** *Recolectar del medio natural reproductores, larvas, postlarvas, crías, huevos, semillas, alevines o en cualquier otro estadio, y*<br><br>**Inciso e)** *Acuacultura didáctica.* | | |

| | | |
|---|---|---|
| **Artículos 22.-** *la Secretaría podrá inscribir en el Registro Nacional de Pesca a los acuicultores que no requieran concesión, permiso o Autorización.* | Al **proyecto** le aplica el Artículo, incisos y, fracciones anteriores, porque se trata de una actividad acuícola con fines comerciales. | Por el hecho de presentar a la autoridad correspondiente (SEMARNAT) la Manifestación de Impacto Ambiental, el promovente está cumpliendo con este apartado.<br><br>El proyecto se vincula por la obligatoriedad de obtener la autorización correspondiente para realizar las obras descritas en esta manifestación de impacto ambiental.<br><br>Como ya se mencionó anteriormente, la promovente una vez autorizado el proyecto en materia ambiental procederá a tramitar el Registro Nacional de Pesca para la unidad de producción acuícola. |
| **Art. 30°.-** *Las actividades pesqueras se clasifican en:*<br><br>**II.-** *Cultivo o acuacultura con fines* | | |
| **Artículo 31°.-** *Para realizar las actividades de pesca se requiere lo siguiente:*<br><br>**I,** *Concesión, para:*<br><br>**Inciso b)** *Acuacultura comercial*<br><br>**II,** Permiso, para:<br><br>**Inciso g)** *Acuacultura de fomento*<br><br>**III,** *Autorización, para:*<br><br>**Inciso d)** *Recolectar del medio natural reproductores, larvas, postlarvas, crías, huevos, semillas, alevines o en cualquier otro estadio, y*<br><br>**Inciso e)** *Acuacultura didáctica.* | | |

| | | |
|---|---|---|
| **Artículos 22.-** *la Secretaría podrá inscribir en el Registro Nacional de Pesca a los acuicultores que no requieran concesión, permiso o Autorización.* | Al **proyecto** le aplica el Artículo, incisos y, fracciones anteriores, porque se trata de una actividad acuícola con fines comerciales. | Por el hecho de presentar a la autoridad correspondiente (SEMARNAT) la Manifestación de Impacto Ambiental, el promovente está cumpliendo con este apartado.<br><br>El proyecto se vincula por la obligatoriedad de obtener la autorización correspondiente para realizar las obras descritas en esta manifestación de impacto ambiental.<br><br>Como ya se mencionó anteriormente, la promovente una vez autorizado el proyecto en materia ambiental procederá a tramitar el Registro Nacional de Pesca para la unidad de producción acuícola. |
| **Art. 30°.-** *Las actividades pesqueras se clasifican en:*<br><br>**II.-** *Cultivo o acuacultura con fines* | | |
| **Artículo 31°.-** *Para realizar las actividades de pesca se requiere lo siguiente:*<br><br>**I,** *Concesión, para:*<br><br>**Inciso b)** *Acuacultura comercial*<br><br>**II,** Permiso, para:<br><br>**Inciso g)** *Acuacultura de fomento*<br><br>**III,** *Autorización, para:*<br><br>**Inciso d)** *Recolectar del medio natural reproductores, larvas, postlarvas, crías, huevos, semillas, alevines o en cualquier otro estadio, y*<br><br>**Inciso e)** *Acuacultura didáctica.* | | |

| | | |
|---|---|---|
| **Artículos 22.-** *la Secretaría podrá inscribir en el Registro Nacional de Pesca a los acuicultores que no requieran concesión, permiso o Autorización.* | Al **proyecto** le aplica el Artículo, incisos y, fracciones anteriores, porque se trata de una actividad acuícola con fines comerciales. | Por el hecho de presentar a la autoridad correspondiente (SEMARNAT) la Manifestación de Impacto Ambiental, el promovente está cumpliendo con este apartado.<br><br>El proyecto se vincula por la obligatoriedad de obtener la autorización correspondiente para realizar las obras descritas en esta manifestación de impacto ambiental.<br><br>Como ya se mencionó anteriormente, la promovente una vez autorizado el proyecto en materia ambiental procederá a tramitar el Registro Nacional de Pesca para la unidad de producción acuícola. |
| **Art. 30°.-** *Las actividades pesqueras se clasifican en:*<br><br>**II.-** *Cultivo o acuacultura con fines* | | |
| **Artículo 31°.-** *Para realizar las actividades de pesca se requiere lo siguiente:*<br><br>**I,** *Concesión, para:*<br><br>**Inciso b)** *Acuacultura comercial*<br><br>**II,** Permiso, para:<br><br>**Inciso g)** *Acuacultura de fomento*<br><br>**III,** *Autorización, para:*<br><br>**Inciso d)** *Recolectar del medio natural reproductores, larvas, postlarvas, crías, huevos, semillas, alevines o en cualquier otro estadio, y*<br><br>**Inciso e)** *Acuacultura didáctica.* | | |

| | | |
|---|---|---|
| **Artículos 22.-** *la Secretaría podrá inscribir en el Registro Nacional de Pesca a los acuicultores que no requieran concesión, permiso o Autorización.* | Al **proyecto** le aplica el Artículo, incisos y, fracciones anteriores, porque se trata de una actividad acuícola con fines comerciales. | Por el hecho de presentar a la autoridad correspondiente (SEMARNAT) la Manifestación de Impacto Ambiental, el promovente está cumpliendo con este apartado.<br><br>El proyecto se vincula por la obligatoriedad de obtener la autorización correspondiente para realizar las obras descritas en esta manifestación de impacto ambiental.<br><br>Como ya se mencionó anteriormente, la promovente una vez autorizado el proyecto en materia ambiental procederá a tramitar el Registro Nacional de Pesca para la unidad de producción acuícola. |
| **Art. 30°.-** *Las actividades pesqueras se clasifican en:*<br><br>**II.-** *Cultivo o acuacultura con fines* | | |
| **Artículo 31°.-** *Para realizar las actividades de pesca se requiere lo siguiente:*<br><br>**I,** *Concesión, para:*<br><br>**Inciso b)** *Acuacultura comercial*<br><br>**II,** Permiso, para:<br><br>**Inciso g)** *Acuacultura de fomento*<br><br>**III,** *Autorización, para:*<br><br>**Inciso d)** *Recolectar del medio natural reproductores, larvas, postlarvas, crías, huevos, semillas, alevines o en cualquier otro estadio, y*<br><br>**Inciso e)** *Acuacultura didáctica.* | | |

| | | |
|---|---|---|
| **Artículos 22.-** *la Secretaría podrá inscribir en el Registro Nacional de Pesca a los acuicultores que no requieran concesión, permiso o Autorización.* | Al **proyecto** le aplica el Artículo, incisos y, fracciones anteriores, porque se trata de una actividad acuícola con fines comerciales. | Por el hecho de presentar a la autoridad correspondiente (SEMARNAT) la Manifestación de Impacto Ambiental, el promovente está cumpliendo con este apartado.<br><br>El proyecto se vincula por la obligatoriedad de obtener la autorización correspondiente para realizar las obras descritas en esta manifestación de impacto ambiental.<br><br>Como ya se mencionó anteriormente, la promovente una vez autorizado el proyecto en materia ambiental procederá a tramitar el Registro Nacional de Pesca para la unidad de producción acuícola. |
| **Art. 30°.-** *Las actividades pesqueras se clasifican en:*<br><br>**II.-** *Cultivo o acuacultura con fines* | | |
| **Artículo 31°.-** *Para realizar las actividades de pesca se requiere lo siguiente:*<br><br>**I,** *Concesión, para:*<br><br>**Inciso b)** *Acuacultura comercial*<br><br>**II,** Permiso, para:<br><br>**Inciso g)** *Acuacultura de fomento*<br><br>**III,** *Autorización, para:*<br><br>**Inciso d)** *Recolectar del medio natural reproductores, larvas, postlarvas, crías, huevos, semillas, alevines o en cualquier otro estadio, y*<br><br>**Inciso e)** *Acuacultura didáctica.* | | |

| | | |
|---|---|---|
| **Artículos 22.-** *la Secretaría podrá inscribir en el Registro Nacional de Pesca a los acuicultores que no requieran concesión, permiso o Autorización.* | Al **proyecto** le aplica el Artículo, incisos y, fracciones anteriores, porque se trata de una actividad acuícola con fines comerciales. | Por el hecho de presentar a la autoridad correspondiente (SEMARNAT) la Manifestación de Impacto Ambiental, el promovente está cumpliendo con este apartado.<br><br>El proyecto se vincula por la obligatoriedad de obtener la autorización correspondiente para realizar las obras descritas en esta manifestación de impacto ambiental.<br><br>Como ya se mencionó anteriormente, la promovente una vez autorizado el proyecto en materia ambiental procederá a tramitar el Registro Nacional de Pesca para la unidad de producción acuícola. |
| **Art. 30°.-** *Las actividades pesqueras se clasifican en:*<br><br>**II.-** *Cultivo o acuacultura con fines* | | |
| **Artículo 31°.-** *Para realizar las actividades de pesca se requiere lo siguiente:*<br><br>**I,** *Concesión, para:*<br><br>**Inciso b)** *Acuacultura comercial*<br><br>**II,** Permiso, para:<br><br>**Inciso g)** *Acuacultura de fomento*<br><br>**III,** *Autorización, para:*<br><br>**Inciso d)** *Recolectar del medio natural reproductores, larvas, postlarvas, crías, huevos, semillas, alevines o en cualquier otro estadio, y*<br><br>**Inciso e)** *Acuacultura didáctica.* | | |

| | | |
|---|---|---|
| **Artículos 22.-** *la Secretaría podrá inscribir en el Registro Nacional de Pesca a los acuicultores que no requieran concesión, permiso o Autorización.* | Al **proyecto** le aplica el Artículo, incisos y, fracciones anteriores, porque se trata de una actividad acuícola con fines comerciales. | Por el hecho de presentar a la autoridad correspondiente (SEMARNAT) la Manifestación de Impacto Ambiental, el promovente está cumpliendo con este apartado.<br><br>El proyecto se vincula por la obligatoriedad de obtener la autorización correspondiente para realizar las obras descritas en esta manifestación de impacto ambiental.<br><br>Como ya se mencionó anteriormente, la promovente una vez autorizado el proyecto en materia ambiental procederá a tramitar el Registro Nacional de Pesca para la unidad de producción acuícola. |
| **Art. 30°.-** *Las actividades pesqueras se clasifican en:*<br><br>**II.-** *Cultivo o acuacultura con fines* | | |
| **Artículo 31°.-** *Para realizar las actividades de pesca se requiere lo siguiente:*<br><br>**I,** *Concesión, para:*<br><br>**Inciso b)** *Acuacultura comercial*<br><br>**II,** Permiso, para:<br><br>**Inciso g)** *Acuacultura de fomento*<br><br>**III,** *Autorización, para:*<br><br>**Inciso d)** *Recolectar del medio natural reproductores, larvas, postlarvas, crías, huevos, semillas, alevines o en cualquier otro estadio, y*<br><br>**Inciso e)** *Acuacultura didáctica.* | | |

| | | |
|---|---|---|
| **Artículos 22.-** *la Secretaría podrá inscribir en el Registro Nacional de Pesca a los acuicultores que no requieran concesión, permiso o Autorización.* | Al **proyecto** le aplica el Artículo, incisos y, fracciones anteriores, porque se trata de una actividad acuícola con fines comerciales. | Por el hecho de presentar a la autoridad correspondiente (SEMARNAT) la Manifestación de Impacto Ambiental, el promovente está cumpliendo con este apartado.<br><br>El proyecto se vincula por la obligatoriedad de obtener la autorización correspondiente para realizar las obras descritas en esta manifestación de impacto ambiental.<br><br>Como ya se mencionó anteriormente, la promovente una vez autorizado el proyecto en materia ambiental procederá a tramitar el Registro Nacional de Pesca para la unidad de producción acuícola. |
| **Art. 30°.-** *Las actividades pesqueras se clasifican en:*<br><br>**II.-** *Cultivo o acuacultura con fines* | | |
| **Artículo 31°.-** *Para realizar las actividades de pesca se requiere lo siguiente:*<br><br>**I,** *Concesión, para:*<br><br>**Inciso b)** *Acuacultura comercial*<br><br>**II,** Permiso, para:<br><br>**Inciso g)** *Acuacultura de fomento*<br><br>**III,** *Autorización, para:*<br><br>**Inciso d)** *Recolectar del medio natural reproductores, larvas, postlarvas, crías, huevos, semillas, alevines o en cualquier otro estadio, y*<br><br>**Inciso e)** *Acuacultura didáctica.* | | |

| | | |
|---|---|---|
| **Artículos 22.-** *la Secretaría podrá inscribir en el Registro Nacional de Pesca a los acuicultores que no requieran concesión, permiso o Autorización.* | Al **proyecto** le aplica el Artículo, incisos y, fracciones anteriores, porque se trata de una actividad acuícola con fines comerciales. | Por el hecho de presentar a la autoridad correspondiente (SEMARNAT) la Manifestación de Impacto Ambiental, el promovente está cumpliendo con este apartado.<br><br>El proyecto se vincula por la obligatoriedad de obtener la autorización correspondiente para realizar las obras descritas en esta manifestación de impacto ambiental.<br><br>Como ya se mencionó anteriormente, la promovente una vez autorizado el proyecto en materia ambiental procederá a tramitar el Registro Nacional de Pesca para la unidad de producción acuícola. |
| **Art. 30°.-** *Las actividades pesqueras se clasifican en:*<br><br>**II.-** *Cultivo o acuacultura con fines* | | |
| **Artículo 31°.-** *Para realizar las actividades de pesca se requiere lo siguiente:*<br><br>**I,** *Concesión, para:*<br><br>**Inciso b)** *Acuacultura comercial*<br><br>**II,** Permiso, para:<br><br>**Inciso g)** *Acuacultura de fomento*<br><br>**III,** *Autorización, para:*<br><br>**Inciso d)** *Recolectar del medio natural reproductores, larvas, postlarvas, crías, huevos, semillas, alevines o en cualquier otro estadio, y*<br><br>**Inciso e)** *Acuacultura didáctica.* | | |

| | | |
|---|---|---|
| **Artículos 22.-** *la Secretaría podrá inscribir en el Registro Nacional de Pesca a los acuicultores que no requieran concesión, permiso o Autorización.* | Al **proyecto** le aplica el Artículo, incisos y, fracciones anteriores, porque se trata de una actividad acuícola con fines comerciales. | Por el hecho de presentar a la autoridad correspondiente (SEMARNAT) la Manifestación de Impacto Ambiental, el promovente está cumpliendo con este apartado.<br><br>El proyecto se vincula por la obligatoriedad de obtener la autorización correspondiente para realizar las obras descritas en esta manifestación de impacto ambiental.<br><br>Como ya se mencionó anteriormente, la promovente una vez autorizado el proyecto en materia ambiental procederá a tramitar el Registro Nacional de Pesca para la unidad de producción acuícola. |
| **Art. 30°.-** *Las actividades pesqueras se clasifican en:*<br><br>**II.-** *Cultivo o acuacultura con fines* | | |
| **Artículo 31°.-** *Para realizar las actividades de pesca se requiere lo siguiente:*<br><br>**I,** *Concesión, para:*<br><br>**Inciso b)** *Acuacultura comercial*<br><br>**II,** Permiso, para:<br><br>**Inciso g)** *Acuacultura de fomento*<br><br>**III,** *Autorización, para:*<br><br>**Inciso d)** *Recolectar del medio natural reproductores, larvas, postlarvas, crías, huevos, semillas, alevines o en cualquier otro estadio, y*<br><br>**Inciso e)** *Acuacultura didáctica.* | | |

| | | |
|---|---|---|
| **Artículos 22.-** *la Secretaría podrá inscribir en el Registro Nacional de Pesca a los acuicultores que no requieran concesión, permiso o Autorización.* | Al **proyecto** le aplica el Artículo, incisos y, fracciones anteriores, porque se trata de una actividad acuícola con fines comerciales. | Por el hecho de presentar a la autoridad correspondiente (SEMARNAT) la Manifestación de Impacto Ambiental, el promovente está cumpliendo con este apartado.<br><br>El proyecto se vincula por la obligatoriedad de obtener la autorización correspondiente para realizar las obras descritas en esta manifestación de impacto ambiental.<br><br>Como ya se mencionó anteriormente, la promovente una vez autorizado el proyecto en materia ambiental procederá a tramitar el Registro Nacional de Pesca para la unidad de producción acuícola. |
| **Art. 30°.-** *Las actividades pesqueras se clasifican en:*<br><br>**II.-** *Cultivo o acuacultura con fines* | | |
| **Artículo 31°.-** *Para realizar las actividades de pesca se requiere lo siguiente:*<br><br>**I,** *Concesión, para:*<br><br>**Inciso b)** *Acuacultura comercial*<br><br>**II,** Permiso, para:<br><br>**Inciso g)** *Acuacultura de fomento*<br><br>**III,** *Autorización, para:*<br><br>**Inciso d)** *Recolectar del medio natural reproductores, larvas, postlarvas, crías, huevos, semillas, alevines o en cualquier otro estadio, y*<br><br>**Inciso e)** *Acuacultura didáctica.* | | |

| | | |
|---|---|---|
| **Artículos 22.-** *la Secretaría podrá inscribir en el Registro Nacional de Pesca a los acuicultores que no requieran concesión, permiso o Autorización.* | Al **proyecto** le aplica el Artículo, incisos y, fracciones anteriores, porque se trata de una actividad acuícola con fines comerciales. | Por el hecho de presentar a la autoridad correspondiente (SEMARNAT) la Manifestación de Impacto Ambiental, el promovente está cumpliendo con este apartado.<br><br>El proyecto se vincula por la obligatoriedad de obtener la autorización correspondiente para realizar las obras descritas en esta manifestación de impacto ambiental.<br><br>Como ya se mencionó anteriormente, la promovente una vez autorizado el proyecto en materia ambiental procederá a tramitar el Registro Nacional de Pesca para la unidad de producción acuícola. |
| **Art. 30°.-** *Las actividades pesqueras se clasifican en:*<br><br>**II.-** *Cultivo o acuacultura con fines* | | |
| **Artículo 31°.-** *Para realizar las actividades de pesca se requiere lo siguiente:*<br><br>**I,** *Concesión, para:*<br><br>**Inciso b)** *Acuacultura comercial*<br><br>**II,** Permiso, para:<br><br>**Inciso g)** *Acuacultura de fomento*<br><br>**III,** *Autorización, para:*<br><br>**Inciso d)** *Recolectar del medio natural reproductores, larvas, postlarvas, crías, huevos, semillas, alevines o en cualquier otro estadio, y*<br><br>**Inciso e)** *Acuacultura didáctica.* | | |

| | | |
|---|---|---|
| **Artículos 22.-** *la Secretaría podrá inscribir en el Registro Nacional de Pesca a los acuicultores que no requieran concesión, permiso o Autorización.* | Al **proyecto** le aplica el Artículo, incisos y, fracciones anteriores, porque se trata de una actividad acuícola con fines comerciales. | Por el hecho de presentar a la autoridad correspondiente (SEMARNAT) la Manifestación de Impacto Ambiental, el promovente está cumpliendo con este apartado.<br><br>El proyecto se vincula por la obligatoriedad de obtener la autorización correspondiente para realizar las obras descritas en esta manifestación de impacto ambiental.<br><br>Como ya se mencionó anteriormente, la promovente una vez autorizado el proyecto en materia ambiental procederá a tramitar el Registro Nacional de Pesca para la unidad de producción acuícola. |
| **Art. 30°.-** *Las actividades pesqueras se clasifican en:*<br><br>**II.-** *Cultivo o acuacultura con fines* | | |
| **Artículo 31°.-** *Para realizar las actividades de pesca se requiere lo siguiente:*<br><br>**I,** *Concesión, para:*<br><br>**Inciso b)** *Acuacultura comercial*<br><br>**II,** Permiso, para:<br><br>**Inciso g)** *Acuacultura de fomento*<br><br>**III,** *Autorización, para:*<br><br>**Inciso d)** *Recolectar del medio natural reproductores, larvas, postlarvas, crías, huevos, semillas, alevines o en cualquier otro estadio, y*<br><br>**Inciso e)** *Acuacultura didáctica.* | | |

| | | |
|---|---|---|
| **Artículos 22.-** *la Secretaría podrá inscribir en el Registro Nacional de Pesca a los acuicultores que no requieran concesión, permiso o Autorización.* | Al **proyecto** le aplica el Artículo, incisos y, fracciones anteriores, porque se trata de una actividad acuícola con fines comerciales. | Por el hecho de presentar a la autoridad correspondiente (SEMARNAT) la Manifestación de Impacto Ambiental, el promovente está cumpliendo con este apartado.<br><br>El proyecto se vincula por la obligatoriedad de obtener la autorización correspondiente para realizar las obras descritas en esta manifestación de impacto ambiental.<br><br>Como ya se mencionó anteriormente, la promovente una vez autorizado el proyecto en materia ambiental procederá a tramitar el Registro Nacional de Pesca para la unidad de producción acuícola. |
| **Art. 30°.-** *Las actividades pesqueras se clasifican en:*<br><br>**II.-** *Cultivo o acuacultura con fines* | | |
| **Artículo 31°.-** *Para realizar las actividades de pesca se requiere lo siguiente:*<br><br>**I,** *Concesión, para:*<br><br>**Inciso b)** *Acuacultura comercial*<br><br>**II,** Permiso, para:<br><br>**Inciso g)** *Acuacultura de fomento*<br><br>**III,** *Autorización, para:*<br><br>**Inciso d)** *Recolectar del medio natural reproductores, larvas, postlarvas, crías, huevos, semillas, alevines o en cualquier otro estadio, y*<br><br>**Inciso e)** *Acuacultura didáctica.* | | |

| | | |
|---|---|---|
| **Artículos 22.-** *la Secretaría podrá inscribir en el Registro Nacional de Pesca a los acuicultores que no requieran concesión, permiso o Autorización.* | Al **proyecto** le aplica el Artículo, incisos y, fracciones anteriores, porque se trata de una actividad acuícola con fines comerciales. | Por el hecho de presentar a la autoridad correspondiente (SEMARNAT) la Manifestación de Impacto Ambiental, el promovente está cumpliendo con este apartado.<br><br>El proyecto se vincula por la obligatoriedad de obtener la autorización correspondiente para realizar las obras descritas en esta manifestación de impacto ambiental.<br><br>Como ya se mencionó anteriormente, la promovente una vez autorizado el proyecto en materia ambiental procederá a tramitar el Registro Nacional de Pesca para la unidad de producción acuícola. |
| **Art. 30°.-** *Las actividades pesqueras se clasifican en:*<br><br>**II.-** *Cultivo o acuacultura con fines* | | |
| **Artículo 31°.-** *Para realizar las actividades de pesca se requiere lo siguiente:*<br><br>**I,** *Concesión, para:*<br><br>**Inciso b)** *Acuacultura comercial*<br><br>**II,** Permiso, para:<br><br>**Inciso g)** *Acuacultura de fomento*<br><br>**III,** *Autorización, para:*<br><br>**Inciso d)** *Recolectar del medio natural reproductores, larvas, postlarvas, crías, huevos, semillas, alevines o en cualquier otro estadio, y*<br><br>**Inciso e)** *Acuacultura didáctica.* | | |

| | | |
|---|---|---|
| **Artículos 22.-** *la Secretaría podrá inscribir en el Registro Nacional de Pesca a los acuicultores que no requieran concesión, permiso o Autorización.* | Al **proyecto** le aplica el Artículo, incisos y, fracciones anteriores, porque se trata de una actividad acuícola con fines comerciales. | Por el hecho de presentar a la autoridad correspondiente (SEMARNAT) la Manifestación de Impacto Ambiental, el promovente está cumpliendo con este apartado.<br><br>El proyecto se vincula por la obligatoriedad de obtener la autorización correspondiente para realizar las obras descritas en esta manifestación de impacto ambiental.<br><br>Como ya se mencionó anteriormente, la promovente una vez autorizado el proyecto en materia ambiental procederá a tramitar el Registro Nacional de Pesca para la unidad de producción acuícola. |
| **Art. 30°.-** *Las actividades pesqueras se clasifican en:*<br><br>**II.-** *Cultivo o acuacultura con fines* | | |
| **Artículo 31°.-** *Para realizar las actividades de pesca se requiere lo siguiente:*<br><br>**I,** *Concesión, para:*<br><br>**Inciso b)** *Acuacultura comercial*<br><br>**II,** Permiso, para:<br><br>**Inciso g)** *Acuacultura de fomento*<br><br>**III,** *Autorización, para:*<br><br>**Inciso d)** *Recolectar del medio natural reproductores, larvas, postlarvas, crías, huevos, semillas, alevines o en cualquier otro estadio, y*<br><br>**Inciso e)** *Acuacultura didáctica.* | | |

| | | |
|---|---|---|
| **Artículos 22.-** *la Secretaría podrá inscribir en el Registro Nacional de Pesca a los acuicultores que no requieran concesión, permiso o Autorización.* | Al **proyecto** le aplica el Artículo, incisos y, fracciones anteriores, porque se trata de una actividad acuícola con fines comerciales. | Por el hecho de presentar a la autoridad correspondiente (SEMARNAT) la Manifestación de Impacto Ambiental, el promovente está cumpliendo con este apartado.<br><br>El proyecto se vincula por la obligatoriedad de obtener la autorización correspondiente para realizar las obras descritas en esta manifestación de impacto ambiental.<br><br>Como ya se mencionó anteriormente, la promovente una vez autorizado el proyecto en materia ambiental procederá a tramitar el Registro Nacional de Pesca para la unidad de producción acuícola. |
| **Art. 30°.-** *Las actividades pesqueras se clasifican en:*<br><br>**II.-** *Cultivo o acuacultura con fines* | | |
| **Artículo 31°.-** *Para realizar las actividades de pesca se requiere lo siguiente:*<br><br>**I,** *Concesión, para:*<br><br>**Inciso b)** *Acuacultura comercial*<br><br>**II,** Permiso, para:<br><br>**Inciso g)** *Acuacultura de fomento*<br><br>**III,** *Autorización, para:*<br><br>**Inciso d)** *Recolectar del medio natural reproductores, larvas, postlarvas, crías, huevos, semillas, alevines o en cualquier otro estadio, y*<br><br>**Inciso e)** *Acuacultura didáctica.* | | |

| | | |
|---|---|---|
| **Artículos 22.-** *la Secretaría podrá inscribir en el Registro Nacional de Pesca a los acuicultores que no requieran concesión, permiso o Autorización.* | Al **proyecto** le aplica el Artículo, incisos y, fracciones anteriores, porque se trata de una actividad acuícola con fines comerciales. | Por el hecho de presentar a la autoridad correspondiente (SEMARNAT) la Manifestación de Impacto Ambiental, el promovente está cumpliendo con este apartado.<br><br>El proyecto se vincula por la obligatoriedad de obtener la autorización correspondiente para realizar las obras descritas en esta manifestación de impacto ambiental.<br><br>Como ya se mencionó anteriormente, la promovente una vez autorizado el proyecto en materia ambiental procederá a tramitar el Registro Nacional de Pesca para la unidad de producción acuícola. |
| **Art. 30°.-** *Las actividades pesqueras se clasifican en:*<br><br>**II.-** *Cultivo o acuacultura con fines* | | |
| **Artículo 31°.-** *Para realizar las actividades de pesca se requiere lo siguiente:*<br><br>**I,** *Concesión, para:*<br><br>**Inciso b)** *Acuacultura comercial*<br><br>**II,** Permiso, para:<br><br>**Inciso g)** *Acuacultura de fomento*<br><br>**III,** *Autorización, para:*<br><br>**Inciso d)** *Recolectar del medio natural reproductores, larvas, postlarvas, crías, huevos, semillas, alevines o en cualquier otro estadio, y*<br><br>**Inciso e)** *Acuacultura didáctica.* | | |

| | | |
|---|---|---|
| **Artículos 22.-** *la Secretaría podrá inscribir en el Registro Nacional de Pesca a los acuicultores que no requieran concesión, permiso o Autorización.* | Al **proyecto** le aplica el Artículo, incisos y, fracciones anteriores, porque se trata de una actividad acuícola con fines comerciales. | Por el hecho de presentar a la autoridad correspondiente (SEMARNAT) la Manifestación de Impacto Ambiental, el promovente está cumpliendo con este apartado.<br><br>El proyecto se vincula por la obligatoriedad de obtener la autorización correspondiente para realizar las obras descritas en esta manifestación de impacto ambiental.<br><br>Como ya se mencionó anteriormente, la promovente una vez autorizado el proyecto en materia ambiental procederá a tramitar el Registro Nacional de Pesca para la unidad de producción acuícola. |
| **Art. 30°.-** *Las actividades pesqueras se clasifican en:*<br><br>**II.-** *Cultivo o acuacultura con fines* | | |
| **Artículo 31°.-** *Para realizar las actividades de pesca se requiere lo siguiente:*<br><br>**I,** *Concesión, para:*<br><br>**Inciso b)** *Acuacultura comercial*<br><br>**II,** Permiso, para:<br><br>**Inciso g)** *Acuacultura de fomento*<br><br>**III,** *Autorización, para:*<br><br>**Inciso d)** *Recolectar del medio natural reproductores, larvas, postlarvas, crías, huevos, semillas, alevines o en cualquier otro estadio, y*<br><br>**Inciso e)** *Acuacultura didáctica.* | | |

| | | |
|---|---|---|
| **Artículos 22.-** *la Secretaría podrá inscribir en el Registro Nacional de Pesca a los acuicultores que no requieran concesión, permiso o Autorización.* | Al **proyecto** le aplica el Artículo, incisos y, fracciones anteriores, porque se trata de una actividad acuícola con fines comerciales. | Por el hecho de presentar a la autoridad correspondiente (SEMARNAT) la Manifestación de Impacto Ambiental, el promovente está cumpliendo con este apartado.<br><br>El proyecto se vincula por la obligatoriedad de obtener la autorización correspondiente para realizar las obras descritas en esta manifestación de impacto ambiental.<br><br>Como ya se mencionó anteriormente, la promovente una vez autorizado el proyecto en materia ambiental procederá a tramitar el Registro Nacional de Pesca para la unidad de producción acuícola. |
| **Art. 30°.-** *Las actividades pesqueras se clasifican en:*<br><br>**II.-** *Cultivo o acuacultura con fines* | | |
| **Artículo 31°.-** *Para realizar las actividades de pesca se requiere lo siguiente:*<br><br>**I,** *Concesión, para:*<br><br>**Inciso b)** *Acuacultura comercial*<br><br>**II,** Permiso, para:<br><br>**Inciso g)** *Acuacultura de fomento*<br><br>**III,** *Autorización, para:*<br><br>**Inciso d)** *Recolectar del medio natural reproductores, larvas, postlarvas, crías, huevos, semillas, alevines o en cualquier otro estadio, y*<br><br>**Inciso e)** *Acuacultura didáctica.* | | |

| | | |
|---|---|---|
| **Artículos 22.-** *la Secretaría podrá inscribir en el Registro Nacional de Pesca a los acuicultores que no requieran concesión, permiso o Autorización.* | Al **proyecto** le aplica el Artículo, incisos y, fracciones anteriores, porque se trata de una actividad acuícola con fines comerciales. | Por el hecho de presentar a la autoridad correspondiente (SEMARNAT) la Manifestación de Impacto Ambiental, el promovente está cumpliendo con este apartado.<br><br>El proyecto se vincula por la obligatoriedad de obtener la autorización correspondiente para realizar las obras descritas en esta manifestación de impacto ambiental.<br><br>Como ya se mencionó anteriormente, la promovente una vez autorizado el proyecto en materia ambiental procederá a tramitar el Registro Nacional de Pesca para la unidad de producción acuícola. |
| **Art. 30°.-** *Las actividades pesqueras se clasifican en:*<br><br>**II.-** *Cultivo o acuacultura con fines* | | |
| **Artículo 31°.-** *Para realizar las actividades de pesca se requiere lo siguiente:*<br><br>**I,** *Concesión, para:*<br><br>**Inciso b)** *Acuacultura comercial*<br><br>**II,** Permiso, para:<br><br>**Inciso g)** *Acuacultura de fomento*<br><br>**III,** *Autorización, para:*<br><br>**Inciso d)** *Recolectar del medio natural reproductores, larvas, postlarvas, crías, huevos, semillas, alevines o en cualquier otro estadio, y*<br><br>**Inciso e)** *Acuacultura didáctica.* | | |

| | | |
|---|---|---|
| **Artículos 22.-** *la Secretaría podrá inscribir en el Registro Nacional de Pesca a los acuicultores que no requieran concesión, permiso o Autorización.* | Al **proyecto** le aplica el Artículo, incisos y, fracciones anteriores, porque se trata de una actividad acuícola con fines comerciales. | Por el hecho de presentar a la autoridad correspondiente (SEMARNAT) la Manifestación de Impacto Ambiental, el promovente está cumpliendo con este apartado.<br><br>El proyecto se vincula por la obligatoriedad de obtener la autorización correspondiente para realizar las obras descritas en esta manifestación de impacto ambiental.<br><br>Como ya se mencionó anteriormente, la promovente una vez autorizado el proyecto en materia ambiental procederá a tramitar el Registro Nacional de Pesca para la unidad de producción acuícola. |
| **Art. 30°.-** *Las actividades pesqueras se clasifican en:*<br><br>**II.-** *Cultivo o acuacultura con fines* | | |
| **Artículo 31°.-** *Para realizar las actividades de pesca se requiere lo siguiente:*<br><br>**I,** *Concesión, para:*<br><br>**Inciso b)** *Acuacultura comercial*<br><br>**II,** Permiso, para:<br><br>**Inciso g)** *Acuacultura de fomento*<br><br>**III,** *Autorización, para:*<br><br>**Inciso d)** *Recolectar del medio natural reproductores, larvas, postlarvas, crías, huevos, semillas, alevines o en cualquier otro estadio, y*<br><br>**Inciso e)** *Acuacultura didáctica.* | | |

| | | |
|---|---|---|
| **Artículos 22.-** *la Secretaría podrá inscribir en el Registro Nacional de Pesca a los acuicultores que no requieran concesión, permiso o Autorización.* | Al **proyecto** le aplica el Artículo, incisos y, fracciones anteriores, porque se trata de una actividad acuícola con fines comerciales. | Por el hecho de presentar a la autoridad correspondiente (SEMARNAT) la Manifestación de Impacto Ambiental, el promovente está cumpliendo con este apartado.<br><br>El proyecto se vincula por la obligatoriedad de obtener la autorización correspondiente para realizar las obras descritas en esta manifestación de impacto ambiental.<br><br>Como ya se mencionó anteriormente, la promovente una vez autorizado el proyecto en materia ambiental procederá a tramitar el Registro Nacional de Pesca para la unidad de producción acuícola. |
| **Art. 30°.-** *Las actividades pesqueras se clasifican en:*<br><br>**II.-** *Cultivo o acuacultura con fines* | | |
| **Artículo 31°.-** *Para realizar las actividades de pesca se requiere lo siguiente:*<br><br>**I,** *Concesión, para:*<br><br>**Inciso b)** *Acuacultura comercial*<br><br>**II,** Permiso, para:<br><br>**Inciso g)** *Acuacultura de fomento*<br><br>**III,** *Autorización, para:*<br><br>**Inciso d)** *Recolectar del medio natural reproductores, larvas, postlarvas, crías, huevos, semillas, alevines o en cualquier otro estadio, y*<br><br>**Inciso e)** *Acuacultura didáctica.* | | |

| | | |
|---|---|---|
| **Artículos 22.-** *la Secretaría podrá inscribir en el Registro Nacional de Pesca a los acuicultores que no requieran concesión, permiso o Autorización.* | Al **proyecto** le aplica el Artículo, incisos y, fracciones anteriores, porque se trata de una actividad acuícola con fines comerciales. | Por el hecho de presentar a la autoridad correspondiente (SEMARNAT) la Manifestación de Impacto Ambiental, el promovente está cumpliendo con este apartado.<br><br>El proyecto se vincula por la obligatoriedad de obtener la autorización correspondiente para realizar las obras descritas en esta manifestación de impacto ambiental.<br><br>Como ya se mencionó anteriormente, la promovente una vez autorizado el proyecto en materia ambiental procederá a tramitar el Registro Nacional de Pesca para la unidad de producción acuícola. |
| **Art. 30°.-** *Las actividades pesqueras se clasifican en:*<br><br>**II.-** *Cultivo o acuacultura con fines* | | |
| **Artículo 31°.-** *Para realizar las actividades de pesca se requiere lo siguiente:*<br><br>**I,** *Concesión, para:*<br><br>**Inciso b)** *Acuacultura comercial*<br><br>**II,** Permiso, para:<br><br>**Inciso g)** *Acuacultura de fomento*<br><br>**III,** *Autorización, para:*<br><br>**Inciso d)** *Recolectar del medio natural reproductores, larvas, postlarvas, crías, huevos, semillas, alevines o en cualquier otro estadio, y*<br><br>**Inciso e)** *Acuacultura didáctica.* | | |

| | | |
|---|---|---|
| **Artículos 22.-** *la Secretaría podrá inscribir en el Registro Nacional de Pesca a los acuicultores que no requieran concesión, permiso o Autorización.* | Al **proyecto** le aplica el Artículo, incisos y, fracciones anteriores, porque se trata de una actividad acuícola con fines comerciales. | Por el hecho de presentar a la autoridad correspondiente (SEMARNAT) la Manifestación de Impacto Ambiental, el promovente está cumpliendo con este apartado.<br><br>El proyecto se vincula por la obligatoriedad de obtener la autorización correspondiente para realizar las obras descritas en esta manifestación de impacto ambiental.<br><br>Como ya se mencionó anteriormente, la promovente una vez autorizado el proyecto en materia ambiental procederá a tramitar el Registro Nacional de Pesca para la unidad de producción acuícola. |
| **Art. 30°.-** *Las actividades pesqueras se clasifican en:*<br><br>**II.-** *Cultivo o acuacultura con fines* | | |
| **Artículo 31°.-** *Para realizar las actividades de pesca se requiere lo siguiente:*<br><br>**I,** *Concesión, para:*<br><br>**Inciso b)** *Acuacultura comercial*<br><br>**II,** Permiso, para:<br><br>**Inciso g)** *Acuacultura de fomento*<br><br>**III,** *Autorización, para:*<br><br>**Inciso d)** *Recolectar del medio natural reproductores, larvas, postlarvas, crías, huevos, semillas, alevines o en cualquier otro estadio, y*<br><br>**Inciso e)** *Acuacultura didáctica.* | | |

| | | |
|---|---|---|
| **Artículos 22.-** *la Secretaría podrá inscribir en el Registro Nacional de Pesca a los acuicultores que no requieran concesión, permiso o Autorización.* | Al **proyecto** le aplica el Artículo, incisos y, fracciones anteriores, porque se trata de una actividad acuícola con fines comerciales. | Por el hecho de presentar a la autoridad correspondiente (SEMARNAT) la Manifestación de Impacto Ambiental, el promovente está cumpliendo con este apartado.<br><br>El proyecto se vincula por la obligatoriedad de obtener la autorización correspondiente para realizar las obras descritas en esta manifestación de impacto ambiental.<br><br>Como ya se mencionó anteriormente, la promovente una vez autorizado el proyecto en materia ambiental procederá a tramitar el Registro Nacional de Pesca para la unidad de producción acuícola. |
| **Art. 30°.-** *Las actividades pesqueras se clasifican en:*<br><br>**II.-** *Cultivo o acuacultura con fines* | | |
| **Artículo 31°.-** *Para realizar las actividades de pesca se requiere lo siguiente:*<br><br>**I,** *Concesión, para:*<br><br>**Inciso b)** *Acuacultura comercial*<br><br>**II,** Permiso, para:<br><br>**Inciso g)** *Acuacultura de fomento*<br><br>**III,** *Autorización, para:*<br><br>**Inciso d)** *Recolectar del medio natural reproductores, larvas, postlarvas, crías, huevos, semillas, alevines o en cualquier otro estadio, y*<br><br>**Inciso e)** *Acuacultura didáctica.* | | |

| | | |
|---|---|---|
| **Artículos 22.-** *la Secretaría podrá inscribir en el Registro Nacional de Pesca a los acuicultores que no requieran concesión, permiso o Autorización.* | Al **proyecto** le aplica el Artículo, incisos y, fracciones anteriores, porque se trata de una actividad acuícola con fines comerciales. | Por el hecho de presentar a la autoridad correspondiente (SEMARNAT) la Manifestación de Impacto Ambiental, el promovente está cumpliendo con este apartado.<br><br>El proyecto se vincula por la obligatoriedad de obtener la autorización correspondiente para realizar las obras descritas en esta manifestación de impacto ambiental.<br><br>Como ya se mencionó anteriormente, la promovente una vez autorizado el proyecto en materia ambiental procederá a tramitar el Registro Nacional de Pesca para la unidad de producción acuícola. |
| **Art. 30°.-** *Las actividades pesqueras se clasifican en:*<br><br>**II.-** *Cultivo o acuacultura con fines* | | |
| **Artículo 31°.-** *Para realizar las actividades de pesca se requiere lo siguiente:*<br><br>**I,** *Concesión, para:*<br><br>**Inciso b)** *Acuacultura comercial*<br><br>**II,** Permiso, para:<br><br>**Inciso g)** *Acuacultura de fomento*<br><br>**III,** *Autorización, para:*<br><br>**Inciso d)** *Recolectar del medio natural reproductores, larvas, postlarvas, crías, huevos, semillas, alevines o en cualquier otro estadio, y*<br><br>**Inciso e)** *Acuacultura didáctica.* | | |

| | | |
|---|---|---|
| **Artículos 22.-** *la Secretaría podrá inscribir en el Registro Nacional de Pesca a los acuicultores que no requieran concesión, permiso o Autorización.* | Al **proyecto** le aplica el Artículo, incisos y, fracciones anteriores, porque se trata de una actividad acuícola con fines comerciales. | Por el hecho de presentar a la autoridad correspondiente (SEMARNAT) la Manifestación de Impacto Ambiental, el promovente está cumpliendo con este apartado.<br><br>El proyecto se vincula por la obligatoriedad de obtener la autorización correspondiente para realizar las obras descritas en esta manifestación de impacto ambiental.<br><br>Como ya se mencionó anteriormente, la promovente una vez autorizado el proyecto en materia ambiental procederá a tramitar el Registro Nacional de Pesca para la unidad de producción acuícola. |
| **Art. 30°.-** *Las actividades pesqueras se clasifican en:*<br><br>**II.-** *Cultivo o acuacultura con fines* | | |
| **Artículo 31°.-** *Para realizar las actividades de pesca se requiere lo siguiente:*<br><br>**I,** *Concesión, para:*<br><br>**Inciso b)** *Acuacultura comercial*<br><br>**II,** Permiso, para:<br><br>**Inciso g)** *Acuacultura de fomento*<br><br>**III,** *Autorización, para:*<br><br>**Inciso d)** *Recolectar del medio natural reproductores, larvas, postlarvas, crías, huevos, semillas, alevines o en cualquier otro estadio, y*<br><br>**Inciso e)** *Acuacultura didáctica.* | | |

| | | |
|---|---|---|
| **Artículos 22.-** *la Secretaría podrá inscribir en el Registro Nacional de Pesca a los acuicultores que no requieran concesión, permiso o Autorización.* | Al **proyecto** le aplica el Artículo, incisos y, fracciones anteriores, porque se trata de una actividad acuícola con fines comerciales. | Por el hecho de presentar a la autoridad correspondiente (SEMARNAT) la Manifestación de Impacto Ambiental, el promovente está cumpliendo con este apartado.<br><br>El proyecto se vincula por la obligatoriedad de obtener la autorización correspondiente para realizar las obras descritas en esta manifestación de impacto ambiental.<br><br>Como ya se mencionó anteriormente, la promovente una vez autorizado el proyecto en materia ambiental procederá a tramitar el Registro Nacional de Pesca para la unidad de producción acuícola. |
| **Art. 30°.-** *Las actividades pesqueras se clasifican en:*<br><br>**II.-** *Cultivo o acuacultura con fines* | | |
| **Artículo 31°.-** *Para realizar las actividades de pesca se requiere lo siguiente:*<br><br>**I,** *Concesión, para:*<br><br>**Inciso b)** *Acuacultura comercial*<br><br>**II,** Permiso, para:<br><br>**Inciso g)** *Acuacultura de fomento*<br><br>**III,** *Autorización, para:*<br><br>**Inciso d)** *Recolectar del medio natural reproductores, larvas, postlarvas, crías, huevos, semillas, alevines o en cualquier otro estadio, y*<br><br>**Inciso e)** *Acuacultura didáctica.* | | |

| | | |
|---|---|---|
| **Artículos 22.-** *la Secretaría podrá inscribir en el Registro Nacional de Pesca a los acuicultores que no requieran concesión, permiso o Autorización.* | Al **proyecto** le aplica el Artículo, incisos y, fracciones anteriores, porque se trata de una actividad acuícola con fines comerciales. | Por el hecho de presentar a la autoridad correspondiente (SEMARNAT) la Manifestación de Impacto Ambiental, el promovente está cumpliendo con este apartado.<br><br>El proyecto se vincula por la obligatoriedad de obtener la autorización correspondiente para realizar las obras descritas en esta manifestación de impacto ambiental.<br><br>Como ya se mencionó anteriormente, la promovente una vez autorizado el proyecto en materia ambiental procederá a tramitar el Registro Nacional de Pesca para la unidad de producción acuícola. |
| **Art. 30°.-** *Las actividades pesqueras se clasifican en:*<br><br>**II.-** *Cultivo o acuacultura con fines* | | |
| **Artículo 31°.-** *Para realizar las actividades de pesca se requiere lo siguiente:*<br><br>**I,** *Concesión, para:*<br><br>**Inciso b)** *Acuacultura comercial*<br><br>**II,** Permiso, para:<br><br>**Inciso g)** *Acuacultura de fomento*<br><br>**III,** *Autorización, para:*<br><br>**Inciso d)** *Recolectar del medio natural reproductores, larvas, postlarvas, crías, huevos, semillas, alevines o en cualquier otro estadio, y*<br><br>**Inciso e)** *Acuacultura didáctica.* | | |

| | | |
|---|---|---|
| **Artículos 22.-** *la Secretaría podrá inscribir en el Registro Nacional de Pesca a los acuicultores que no requieran concesión, permiso o Autorización.* | Al **proyecto** le aplica el Artículo, incisos y, fracciones anteriores, porque se trata de una actividad acuícola con fines comerciales. | Por el hecho de presentar a la autoridad correspondiente (SEMARNAT) la Manifestación de Impacto Ambiental, el promovente está cumpliendo con este apartado.<br><br>El proyecto se vincula por la obligatoriedad de obtener la autorización correspondiente para realizar las obras descritas en esta manifestación de impacto ambiental.<br><br>Como ya se mencionó anteriormente, la promovente una vez autorizado el proyecto en materia ambiental procederá a tramitar el Registro Nacional de Pesca para la unidad de producción acuícola. |
| **Art. 30°.-** *Las actividades pesqueras se clasifican en:*<br><br>**II.-** *Cultivo o acuacultura con fines* | | |
| **Artículo 31°.-** *Para realizar las actividades de pesca se requiere lo siguiente:*<br><br>**I,** *Concesión, para:*<br><br>**Inciso b)** *Acuacultura comercial*<br><br>**II,** Permiso, para:<br><br>**Inciso g)** *Acuacultura de fomento*<br><br>**III,** *Autorización, para:*<br><br>**Inciso d)** *Recolectar del medio natural reproductores, larvas, postlarvas, crías, huevos, semillas, alevines o en cualquier otro estadio, y*<br><br>**Inciso e)** *Acuacultura didáctica.* | | |

| | | |
|---|---|---|
| **Artículos 22.-** *la Secretaría podrá inscribir en el Registro Nacional de Pesca a los acuicultores que no requieran concesión, permiso o Autorización.* | Al **proyecto** le aplica el Artículo, incisos y, fracciones anteriores, porque se trata de una actividad acuícola con fines comerciales. | Por el hecho de presentar a la autoridad correspondiente (SEMARNAT) la Manifestación de Impacto Ambiental, el promovente está cumpliendo con este apartado.<br><br>El proyecto se vincula por la obligatoriedad de obtener la autorización correspondiente para realizar las obras descritas en esta manifestación de impacto ambiental.<br><br>Como ya se mencionó anteriormente, la promovente una vez autorizado el proyecto en materia ambiental procederá a tramitar el Registro Nacional de Pesca para la unidad de producción acuícola. |
| **Art. 30°.-** *Las actividades pesqueras se clasifican en:*<br><br>**II.-** *Cultivo o acuacultura con fines* | | |
| **Artículo 31°.-** *Para realizar las actividades de pesca se requiere lo siguiente:*<br><br>**I,** *Concesión, para:*<br><br>**Inciso b)** *Acuacultura comercial*<br><br>**II,** Permiso, para:<br><br>**Inciso g)** *Acuacultura de fomento*<br><br>**III,** *Autorización, para:*<br><br>**Inciso d)** *Recolectar del medio natural reproductores, larvas, postlarvas, crías, huevos, semillas, alevines o en cualquier otro estadio, y*<br><br>**Inciso e)** *Acuacultura didáctica.* | | |

| | | |
|---|---|---|
| **Artículos 22.-** *la Secretaría podrá inscribir en el Registro Nacional de Pesca a los acuicultores que no requieran concesión, permiso o Autorización.* | Al **proyecto** le aplica el Artículo, incisos y, fracciones anteriores, porque se trata de una actividad acuícola con fines comerciales. | Por el hecho de presentar a la autoridad correspondiente (SEMARNAT) la Manifestación de Impacto Ambiental, el promovente está cumpliendo con este apartado.<br><br>El proyecto se vincula por la obligatoriedad de obtener la autorización correspondiente para realizar las obras descritas en esta manifestación de impacto ambiental.<br><br>Como ya se mencionó anteriormente, la promovente una vez autorizado el proyecto en materia ambiental procederá a tramitar el Registro Nacional de Pesca para la unidad de producción acuícola. |
| **Art. 30°.-** *Las actividades pesqueras se clasifican en:*<br><br>**II.-** *Cultivo o acuacultura con fines* | | |
| **Artículo 31°.-** *Para realizar las actividades de pesca se requiere lo siguiente:*<br><br>**I,** *Concesión, para:*<br><br>**Inciso b)** *Acuacultura comercial*<br><br>**II,** Permiso, para:<br><br>**Inciso g)** *Acuacultura de fomento*<br><br>**III,** *Autorización, para:*<br><br>**Inciso d)** *Recolectar del medio natural reproductores, larvas, postlarvas, crías, huevos, semillas, alevines o en cualquier otro estadio, y*<br><br>**Inciso e)** *Acuacultura didáctica.* | | |

| | | |
|---|---|---|
| **Artículos 22.-** *la Secretaría podrá inscribir en el Registro Nacional de Pesca a los acuicultores que no requieran concesión, permiso o Autorización.* | Al **proyecto** le aplica el Artículo, incisos y, fracciones anteriores, porque se trata de una actividad acuícola con fines comerciales. | Por el hecho de presentar a la autoridad correspondiente (SEMARNAT) la Manifestación de Impacto Ambiental, el promovente está cumpliendo con este apartado.<br><br>El proyecto se vincula por la obligatoriedad de obtener la autorización correspondiente para realizar las obras descritas en esta manifestación de impacto ambiental.<br><br>Como ya se mencionó anteriormente, la promovente una vez autorizado el proyecto en materia ambiental procederá a tramitar el Registro Nacional de Pesca para la unidad de producción acuícola. |
| **Art. 30°.-** *Las actividades pesqueras se clasifican en:*<br><br>**II.-** *Cultivo o acuacultura con fines* | | |
| **Artículo 31°.-** *Para realizar las actividades de pesca se requiere lo siguiente:*<br><br>**I,** *Concesión, para:*<br><br>**Inciso b)** *Acuacultura comercial*<br><br>**II,** Permiso, para:<br><br>**Inciso g)** *Acuacultura de fomento*<br><br>**III,** *Autorización, para:*<br><br>**Inciso d)** *Recolectar del medio natural reproductores, larvas, postlarvas, crías, huevos, semillas, alevines o en cualquier otro estadio, y*<br><br>**Inciso e)** *Acuacultura didáctica.* | | |

| | | |
|---|---|---|
| **Artículos 22.-** *la Secretaría podrá inscribir en el Registro Nacional de Pesca a los acuicultores que no requieran concesión, permiso o Autorización.* | Al **proyecto** le aplica el Artículo, incisos y, fracciones anteriores, porque se trata de una actividad acuícola con fines comerciales. | Por el hecho de presentar a la autoridad correspondiente (SEMARNAT) la Manifestación de Impacto Ambiental, el promovente está cumpliendo con este apartado.<br><br>El proyecto se vincula por la obligatoriedad de obtener la autorización correspondiente para realizar las obras descritas en esta manifestación de impacto ambiental.<br><br>Como ya se mencionó anteriormente, la promovente una vez autorizado el proyecto en materia ambiental procederá a tramitar el Registro Nacional de Pesca para la unidad de producción acuícola. |
| **Art. 30°.-** *Las actividades pesqueras se clasifican en:*<br><br>**II.-** *Cultivo o acuacultura con fines* | | |
| **Artículo 31°.-** *Para realizar las actividades de pesca se requiere lo siguiente:*<br><br>**I,** *Concesión, para:*<br><br>**Inciso b)** *Acuacultura comercial*<br><br>**II,** Permiso, para:<br><br>**Inciso g)** *Acuacultura de fomento*<br><br>**III,** *Autorización, para:*<br><br>**Inciso d)** *Recolectar del medio natural reproductores, larvas, postlarvas, crías, huevos, semillas, alevines o en cualquier otro estadio, y*<br><br>**Inciso e)** *Acuacultura didáctica.* | | |

| | | |
|---|---|---|
| **Artículos 22.-** *la Secretaría podrá inscribir en el Registro Nacional de Pesca a los acuicultores que no requieran concesión, permiso o Autorización.* | Al **proyecto** le aplica el Artículo, incisos y, fracciones anteriores, porque se trata de una actividad acuícola con fines comerciales. | Por el hecho de presentar a la autoridad correspondiente (SEMARNAT) la Manifestación de Impacto Ambiental, el promovente está cumpliendo con este apartado.<br><br>El proyecto se vincula por la obligatoriedad de obtener la autorización correspondiente para realizar las obras descritas en esta manifestación de impacto ambiental.<br><br>Como ya se mencionó anteriormente, la promovente una vez autorizado el proyecto en materia ambiental procederá a tramitar el Registro Nacional de Pesca para la unidad de producción acuícola. |
| **Art. 30°.-** *Las actividades pesqueras se clasifican en:*<br><br>**II.-** *Cultivo o acuacultura con fines* | | |
| **Artículo 31°.-** *Para realizar las actividades de pesca se requiere lo siguiente:*<br><br>**I,** *Concesión, para:*<br><br>**Inciso b)** *Acuacultura comercial*<br><br>**II,** Permiso, para:<br><br>**Inciso g)** *Acuacultura de fomento*<br><br>**III,** *Autorización, para:*<br><br>**Inciso d)** *Recolectar del medio natural reproductores, larvas, postlarvas, crías, huevos, semillas, alevines o en cualquier otro estadio, y*<br><br>**Inciso e)** *Acuacultura didáctica.* | | |

| | | |
|---|---|---|
| **Artículos 22.-** *la Secretaría podrá inscribir en el Registro Nacional de Pesca a los acuicultores que no requieran concesión, permiso o Autorización.* | Al **proyecto** le aplica el Artículo, incisos y, fracciones anteriores, porque se trata de una actividad acuícola con fines comerciales. | Por el hecho de presentar a la autoridad correspondiente (SEMARNAT) la Manifestación de Impacto Ambiental, el promovente está cumpliendo con este apartado.<br><br>El proyecto se vincula por la obligatoriedad de obtener la autorización correspondiente para realizar las obras descritas en esta manifestación de impacto ambiental.<br><br>Como ya se mencionó anteriormente, la promovente una vez autorizado el proyecto en materia ambiental procederá a tramitar el Registro Nacional de Pesca para la unidad de producción acuícola. |
| **Art. 30°.-** *Las actividades pesqueras se clasifican en:*<br><br>**II.-** *Cultivo o acuacultura con fines* | | |
| **Artículo 31°.-** *Para realizar las actividades de pesca se requiere lo siguiente:*<br><br>**I,** *Concesión, para:*<br><br>**Inciso b)** *Acuacultura comercial*<br><br>**II,** Permiso, para:<br><br>**Inciso g)** *Acuacultura de fomento*<br><br>**III,** *Autorización, para:*<br><br>**Inciso d)** *Recolectar del medio natural reproductores, larvas, postlarvas, crías, huevos, semillas, alevines o en cualquier otro estadio, y*<br><br>**Inciso e)** *Acuacultura didáctica.* | | |

| | | |
|---|---|---|
| **Artículos 22.-** *la Secretaría podrá inscribir en el Registro Nacional de Pesca a los acuicultores que no requieran concesión, permiso o Autorización.* | Al **proyecto** le aplica el Artículo, incisos y, fracciones anteriores, porque se trata de una actividad acuícola con fines comerciales. | Por el hecho de presentar a la autoridad correspondiente (SEMARNAT) la Manifestación de Impacto Ambiental, el promovente está cumpliendo con este apartado.<br><br>El proyecto se vincula por la obligatoriedad de obtener la autorización correspondiente para realizar las obras descritas en esta manifestación de impacto ambiental.<br><br>Como ya se mencionó anteriormente, la promovente una vez autorizado el proyecto en materia ambiental procederá a tramitar el Registro Nacional de Pesca para la unidad de producción acuícola. |
| **Art. 30°.-** *Las actividades pesqueras se clasifican en:*<br><br>**II.-** *Cultivo o acuacultura con fines* | | |
| **Artículo 31°.-** *Para realizar las actividades de pesca se requiere lo siguiente:*<br><br>**I,** *Concesión, para:*<br><br>**Inciso b)** *Acuacultura comercial*<br><br>**II,** Permiso, para:<br><br>**Inciso g)** *Acuacultura de fomento*<br><br>**III,** *Autorización, para:*<br><br>**Inciso d)** *Recolectar del medio natural reproductores, larvas, postlarvas, crías, huevos, semillas, alevines o en cualquier otro estadio, y*<br><br>**Inciso e)** *Acuacultura didáctica.* | | |

| | | |
|---|---|---|
| **Artículos 22.-** *la Secretaría podrá inscribir en el Registro Nacional de Pesca a los acuicultores que no requieran concesión, permiso o Autorización.* | Al **proyecto** le aplica el Artículo, incisos y, fracciones anteriores, porque se trata de una actividad acuícola con fines comerciales. | Por el hecho de presentar a la autoridad correspondiente (SEMARNAT) la Manifestación de Impacto Ambiental, el promovente está cumpliendo con este apartado.<br><br>El proyecto se vincula por la obligatoriedad de obtener la autorización correspondiente para realizar las obras descritas en esta manifestación de impacto ambiental.<br><br>Como ya se mencionó anteriormente, la promovente una vez autorizado el proyecto en materia ambiental procederá a tramitar el Registro Nacional de Pesca para la unidad de producción acuícola. |
| **Art. 30°.-** *Las actividades pesqueras se clasifican en:*<br><br>**II.-** *Cultivo o acuacultura con fines* | | |
| **Artículo 31°.-** *Para realizar las actividades de pesca se requiere lo siguiente:*<br><br>**I,** *Concesión, para:*<br><br>**Inciso b)** *Acuacultura comercial*<br><br>**II,** Permiso, para:<br><br>**Inciso g)** *Acuacultura de fomento*<br><br>**III,** *Autorización, para:*<br><br>**Inciso d)** *Recolectar del medio natural reproductores, larvas, postlarvas, crías, huevos, semillas, alevines o en cualquier otro estadio, y*<br><br>**Inciso e)** *Acuacultura didáctica.* | | |

| | | |
|---|---|---|
| **Artículos 22.-** *la Secretaría podrá inscribir en el Registro Nacional de Pesca a los acuicultores que no requieran concesión, permiso o Autorización.* | Al **proyecto** le aplica el Artículo, incisos y, fracciones anteriores, porque se trata de una actividad acuícola con fines comerciales. | Por el hecho de presentar a la autoridad correspondiente (SEMARNAT) la Manifestación de Impacto Ambiental, el promovente está cumpliendo con este apartado.<br><br>El proyecto se vincula por la obligatoriedad de obtener la autorización correspondiente para realizar las obras descritas en esta manifestación de impacto ambiental.<br><br>Como ya se mencionó anteriormente, la promovente una vez autorizado el proyecto en materia ambiental procederá a tramitar el Registro Nacional de Pesca para la unidad de producción acuícola. |
| **Art. 30°.-** *Las actividades pesqueras se clasifican en:*<br><br>**II.-** *Cultivo o acuacultura con fines* | | |
| **Artículo 31°.-** *Para realizar las actividades de pesca se requiere lo siguiente:*<br><br>**I,** *Concesión, para:*<br><br>**Inciso b)** *Acuacultura comercial*<br><br>**II,** Permiso, para:<br><br>**Inciso g)** *Acuacultura de fomento*<br><br>**III,** *Autorización, para:*<br><br>**Inciso d)** *Recolectar del medio natural reproductores, larvas, postlarvas, crías, huevos, semillas, alevines o en cualquier otro estadio, y*<br><br>**Inciso e)** *Acuacultura didáctica.* | | |

| | | |
|---|---|---|
| **Artículos 22.-** *la Secretaría podrá inscribir en el Registro Nacional de Pesca a los acuicultores que no requieran concesión, permiso o Autorización.* | Al **proyecto** le aplica el Artículo, incisos y, fracciones anteriores, porque se trata de una actividad acuícola con fines comerciales. | Por el hecho de presentar a la autoridad correspondiente (SEMARNAT) la Manifestación de Impacto Ambiental, el promovente está cumpliendo con este apartado.<br><br>El proyecto se vincula por la obligatoriedad de obtener la autorización correspondiente para realizar las obras descritas en esta manifestación de impacto ambiental.<br><br>Como ya se mencionó anteriormente, la promovente una vez autorizado el proyecto en materia ambiental procederá a tramitar el Registro Nacional de Pesca para la unidad de producción acuícola. |
| **Art. 30°.-** *Las actividades pesqueras se clasifican en:*<br><br>**II.-** *Cultivo o acuacultura con fines* | | |
| **Artículo 31°.-** *Para realizar las actividades de pesca se requiere lo siguiente:*<br><br>**I,** *Concesión, para:*<br><br>**Inciso b)** *Acuacultura comercial*<br><br>**II,** Permiso, para:<br><br>**Inciso g)** *Acuacultura de fomento*<br><br>**III,** *Autorización, para:*<br><br>**Inciso d)** *Recolectar del medio natural reproductores, larvas, postlarvas, crías, huevos, semillas, alevines o en cualquier otro estadio, y*<br><br>**Inciso e)** *Acuacultura didáctica.* | | |

| | | |
|---|---|---|
| **Artículos 22.-** *la Secretaría podrá inscribir en el Registro Nacional de Pesca a los acuicultores que no requieran concesión, permiso o Autorización.* | Al **proyecto** le aplica el Artículo, incisos y, fracciones anteriores, porque se trata de una actividad acuícola con fines comerciales. | Por el hecho de presentar a la autoridad correspondiente (SEMARNAT) la Manifestación de Impacto Ambiental, el promovente está cumpliendo con este apartado.<br><br>El proyecto se vincula por la obligatoriedad de obtener la autorización correspondiente para realizar las obras descritas en esta manifestación de impacto ambiental.<br><br>Como ya se mencionó anteriormente, la promovente una vez autorizado el proyecto en materia ambiental procederá a tramitar el Registro Nacional de Pesca para la unidad de producción acuícola. |
| **Art. 30°.-** *Las actividades pesqueras se clasifican en:*<br><br>**II.-** *Cultivo o acuacultura con fines* | | |
| **Artículo 31°.-** *Para realizar las actividades de pesca se requiere lo siguiente:*<br><br>**I,** *Concesión, para:*<br><br>**Inciso b)** *Acuacultura comercial*<br><br>**II,** Permiso, para:<br><br>**Inciso g)** *Acuacultura de fomento*<br><br>**III,** *Autorización, para:*<br><br>**Inciso d)** *Recolectar del medio natural reproductores, larvas, postlarvas, crías, huevos, semillas, alevines o en cualquier otro estadio, y*<br><br>**Inciso e)** *Acuacultura didáctica.* | | |

| | | |
|---|---|---|
| **Artículos 22.-** *la Secretaría podrá inscribir en el Registro Nacional de Pesca a los acuicultores que no requieran concesión, permiso o Autorización.* | Al **proyecto** le aplica el Artículo, incisos y, fracciones anteriores, porque se trata de una actividad acuícola con fines comerciales. | Por el hecho de presentar a la autoridad correspondiente (SEMARNAT) la Manifestación de Impacto Ambiental, el promovente está cumpliendo con este apartado.<br><br>El proyecto se vincula por la obligatoriedad de obtener la autorización correspondiente para realizar las obras descritas en esta manifestación de impacto ambiental.<br><br>Como ya se mencionó anteriormente, la promovente una vez autorizado el proyecto en materia ambiental procederá a tramitar el Registro Nacional de Pesca para la unidad de producción acuícola. |
| **Art. 30°.-** *Las actividades pesqueras se clasifican en:*<br><br>**II.-** *Cultivo o acuacultura con fines* | | |
| **Artículo 31°.-** *Para realizar las actividades de pesca se requiere lo siguiente:*<br><br>**I,** *Concesión, para:*<br><br>**Inciso b)** *Acuacultura comercial*<br><br>**II,** Permiso, para:<br><br>**Inciso g)** *Acuacultura de fomento*<br><br>**III,** *Autorización, para:*<br><br>**Inciso d)** *Recolectar del medio natural reproductores, larvas, postlarvas, crías, huevos, semillas, alevines o en cualquier otro estadio, y*<br><br>**Inciso e)** *Acuacultura didáctica.* | | |

| | | |
|---|---|---|
| **Artículos 22.-** *la Secretaría podrá inscribir en el Registro Nacional de Pesca a los acuicultores que no requieran concesión, permiso o Autorización.* | Al **proyecto** le aplica el Artículo, incisos y, fracciones anteriores, porque se trata de una actividad acuícola con fines comerciales. | Por el hecho de presentar a la autoridad correspondiente (SEMARNAT) la Manifestación de Impacto Ambiental, el promovente está cumpliendo con este apartado.<br><br>El proyecto se vincula por la obligatoriedad de obtener la autorización correspondiente para realizar las obras descritas en esta manifestación de impacto ambiental.<br><br>Como ya se mencionó anteriormente, la promovente una vez autorizado el proyecto en materia ambiental procederá a tramitar el Registro Nacional de Pesca para la unidad de producción acuícola. |
| **Art. 30°.-** *Las actividades pesqueras se clasifican en:*<br><br>**II.-** *Cultivo o acuacultura con fines* | | |
| **Artículo 31°.-** *Para realizar las actividades de pesca se requiere lo siguiente:*<br><br>**I,** *Concesión, para:*<br><br>**Inciso b)** *Acuacultura comercial*<br><br>**II,** Permiso, para:<br><br>**Inciso g)** *Acuacultura de fomento*<br><br>**III,** *Autorización, para:*<br><br>**Inciso d)** *Recolectar del medio natural reproductores, larvas, postlarvas, crías, huevos, semillas, alevines o en cualquier otro estadio, y*<br><br>**Inciso e)** *Acuacultura didáctica.* | | |

| | | |
|---|---|---|
| **Artículos 22.-** *la Secretaría podrá inscribir en el Registro Nacional de Pesca a los acuicultores que no requieran concesión, permiso o Autorización.* | Al **proyecto** le aplica el Artículo, incisos y, fracciones anteriores, porque se trata de una actividad acuícola con fines comerciales. | Por el hecho de presentar a la autoridad correspondiente (SEMARNAT) la Manifestación de Impacto Ambiental, el promovente está cumpliendo con este apartado.<br><br>El proyecto se vincula por la obligatoriedad de obtener la autorización correspondiente para realizar las obras descritas en esta manifestación de impacto ambiental.<br><br>Como ya se mencionó anteriormente, la promovente una vez autorizado el proyecto en materia ambiental procederá a tramitar el Registro Nacional de Pesca para la unidad de producción acuícola. |
| **Art. 30°.-** *Las actividades pesqueras se clasifican en:*<br><br>**II.-** *Cultivo o acuacultura con fines* | | |
| **Artículo 31°.-** *Para realizar las actividades de pesca se requiere lo siguiente:*<br><br>**I,** *Concesión, para:*<br><br>**Inciso b)** *Acuacultura comercial*<br><br>**II,** Permiso, para:<br><br>**Inciso g)** *Acuacultura de fomento*<br><br>**III,** *Autorización, para:*<br><br>**Inciso d)** *Recolectar del medio natural reproductores, larvas, postlarvas, crías, huevos, semillas, alevines o en cualquier otro estadio, y*<br><br>**Inciso e)** *Acuacultura didáctica.* | | |

| | | |
|---|---|---|
| **Artículos 22.-** *la Secretaría podrá inscribir en el Registro Nacional de Pesca a los acuicultores que no requieran concesión, permiso o Autorización.* | Al **proyecto** le aplica el Artículo, incisos y, fracciones anteriores, porque se trata de una actividad acuícola con fines comerciales. | Por el hecho de presentar a la autoridad correspondiente (SEMARNAT) la Manifestación de Impacto Ambiental, el promovente está cumpliendo con este apartado.<br><br>El proyecto se vincula por la obligatoriedad de obtener la autorización correspondiente para realizar las obras descritas en esta manifestación de impacto ambiental.<br><br>Como ya se mencionó anteriormente, la promovente una vez autorizado el proyecto en materia ambiental procederá a tramitar el Registro Nacional de Pesca para la unidad de producción acuícola. |
| **Art. 30°.-** *Las actividades pesqueras se clasifican en:*<br><br>**II.-** *Cultivo o acuacultura con fines* | | |
| **Artículo 31°.-** *Para realizar las actividades de pesca se requiere lo siguiente:*<br><br>**I,** *Concesión, para:*<br><br>**Inciso b)** *Acuacultura comercial*<br><br>**II,** Permiso, para:<br><br>**Inciso g)** *Acuacultura de fomento*<br><br>**III,** *Autorización, para:*<br><br>**Inciso d)** *Recolectar del medio natural reproductores, larvas, postlarvas, crías, huevos, semillas, alevines o en cualquier otro estadio, y*<br><br>**Inciso e)** *Acuacultura didáctica.* | | |

| | | |
|---|---|---|
| **Artículos 22.-** *la Secretaría podrá inscribir en el Registro Nacional de Pesca a los acuicultores que no requieran concesión, permiso o Autorización.* | Al **proyecto** le aplica el Artículo, incisos y, fracciones anteriores, porque se trata de una actividad acuícola con fines comerciales. | Por el hecho de presentar a la autoridad correspondiente (SEMARNAT) la Manifestación de Impacto Ambiental, el promovente está cumpliendo con este apartado.<br><br>El proyecto se vincula por la obligatoriedad de obtener la autorización correspondiente para realizar las obras descritas en esta manifestación de impacto ambiental.<br><br>Como ya se mencionó anteriormente, la promovente una vez autorizado el proyecto en materia ambiental procederá a tramitar el Registro Nacional de Pesca para la unidad de producción acuícola. |
| **Art. 30°.-** *Las actividades pesqueras se clasifican en:*<br><br>**II.-** *Cultivo o acuacultura con fines* | | |
| **Artículo 31°.-** *Para realizar las actividades de pesca se requiere lo siguiente:*<br><br>**I,** *Concesión, para:*<br><br>**Inciso b)** *Acuacultura comercial*<br><br>**II,** Permiso, para:<br><br>**Inciso g)** *Acuacultura de fomento*<br><br>**III,** *Autorización, para:*<br><br>**Inciso d)** *Recolectar del medio natural reproductores, larvas, postlarvas, crías, huevos, semillas, alevines o en cualquier otro estadio, y*<br><br>**Inciso e)** *Acuacultura didáctica.* | | |

| | | |
|---|---|---|
| **Artículos 22.-** *la Secretaría podrá inscribir en el Registro Nacional de Pesca a los acuicultores que no requieran concesión, permiso o Autorización.* | Al **proyecto** le aplica el Artículo, incisos y, fracciones anteriores, porque se trata de una actividad acuícola con fines comerciales. | Por el hecho de presentar a la autoridad correspondiente (SEMARNAT) la Manifestación de Impacto Ambiental, el promovente está cumpliendo con este apartado.<br><br>El proyecto se vincula por la obligatoriedad de obtener la autorización correspondiente para realizar las obras descritas en esta manifestación de impacto ambiental.<br><br>Como ya se mencionó anteriormente, la promovente una vez autorizado el proyecto en materia ambiental procederá a tramitar el Registro Nacional de Pesca para la unidad de producción acuícola. |
| **Art. 30°.-** *Las actividades pesqueras se clasifican en:*<br><br>**II.-** *Cultivo o acuacultura con fines* | | |
| **Artículo 31°.-** *Para realizar las actividades de pesca se requiere lo siguiente:*<br><br>**I,** *Concesión, para:*<br><br>**Inciso b)** *Acuacultura comercial*<br><br>**II,** Permiso, para:<br><br>**Inciso g)** *Acuacultura de fomento*<br><br>**III,** *Autorización, para:*<br><br>**Inciso d)** *Recolectar del medio natural reproductores, larvas, postlarvas, crías, huevos, semillas, alevines o en cualquier otro estadio, y*<br><br>**Inciso e)** *Acuacultura didáctica.* | | |

| | | |
|---|---|---|
| **Artículos 22.-** *la Secretaría podrá inscribir en el Registro Nacional de Pesca a los acuicultores que no requieran concesión, permiso o Autorización.* | Al **proyecto** le aplica el Artículo, incisos y, fracciones anteriores, porque se trata de una actividad acuícola con fines comerciales. | Por el hecho de presentar a la autoridad correspondiente (SEMARNAT) la Manifestación de Impacto Ambiental, el promovente está cumpliendo con este apartado.<br><br>El proyecto se vincula por la obligatoriedad de obtener la autorización correspondiente para realizar las obras descritas en esta manifestación de impacto ambiental.<br><br>Como ya se mencionó anteriormente, la promovente una vez autorizado el proyecto en materia ambiental procederá a tramitar el Registro Nacional de Pesca para la unidad de producción acuícola. |
| **Art. 30°.-** *Las actividades pesqueras se clasifican en:*<br><br>**II.-** *Cultivo o acuacultura con fines* | | |
| **Artículo 31°.-** *Para realizar las actividades de pesca se requiere lo siguiente:*<br><br>**I,** *Concesión, para:*<br><br>**Inciso b)** *Acuacultura comercial*<br><br>**II,** Permiso, para:<br><br>**Inciso g)** *Acuacultura de fomento*<br><br>**III,** *Autorización, para:*<br><br>**Inciso d)** *Recolectar del medio natural reproductores, larvas, postlarvas, crías, huevos, semillas, alevines o en cualquier otro estadio, y*<br><br>**Inciso e)** *Acuacultura didáctica.* | | |

| | | |
|---|---|---|
| **Artículos 22.-** *la Secretaría podrá inscribir en el Registro Nacional de Pesca a los acuicultores que no requieran concesión, permiso o Autorización.* | Al **proyecto** le aplica el Artículo, incisos y, fracciones anteriores, porque se trata de una actividad acuícola con fines comerciales. | Por el hecho de presentar a la autoridad correspondiente (SEMARNAT) la Manifestación de Impacto Ambiental, el promovente está cumpliendo con este apartado.<br><br>El proyecto se vincula por la obligatoriedad de obtener la autorización correspondiente para realizar las obras descritas en esta manifestación de impacto ambiental.<br><br>Como ya se mencionó anteriormente, la promovente una vez autorizado el proyecto en materia ambiental procederá a tramitar el Registro Nacional de Pesca para la unidad de producción acuícola. |
| **Art. 30°.-** *Las actividades pesqueras se clasifican en:*<br><br>**II.-** *Cultivo o acuacultura con fines* | | |
| **Artículo 31°.-** *Para realizar las actividades de pesca se requiere lo siguiente:*<br><br>**I,** *Concesión, para:*<br><br>**Inciso b)** *Acuacultura comercial*<br><br>**II,** Permiso, para:<br><br>**Inciso g)** *Acuacultura de fomento*<br><br>**III,** *Autorización, para:*<br><br>**Inciso d)** *Recolectar del medio natural reproductores, larvas, postlarvas, crías, huevos, semillas, alevines o en cualquier otro estadio, y*<br><br>**Inciso e)** *Acuacultura didáctica.* | | |

| | | |
|---|---|---|
| **Artículos 22.-** *la Secretaría podrá inscribir en el Registro Nacional de Pesca a los acuicultores que no requieran concesión, permiso o Autorización.* | Al **proyecto** le aplica el Artículo, incisos y, fracciones anteriores, porque se trata de una actividad acuícola con fines comerciales. | Por el hecho de presentar a la autoridad correspondiente (SEMARNAT) la Manifestación de Impacto Ambiental, el promovente está cumpliendo con este apartado.<br><br>El proyecto se vincula por la obligatoriedad de obtener la autorización correspondiente para realizar las obras descritas en esta manifestación de impacto ambiental.<br><br>Como ya se mencionó anteriormente, la promovente una vez autorizado el proyecto en materia ambiental procederá a tramitar el Registro Nacional de Pesca para la unidad de producción acuícola. |
| **Art. 30°.-** *Las actividades pesqueras se clasifican en:*<br><br>**II.-** *Cultivo o acuacultura con fines* | | |
| **Artículo 31°.-** *Para realizar las actividades de pesca se requiere lo siguiente:*<br><br>**I,** *Concesión, para:*<br><br>**Inciso b)** *Acuacultura comercial*<br><br>**II,** Permiso, para:<br><br>**Inciso g)** *Acuacultura de fomento*<br><br>**III,** *Autorización, para:*<br><br>**Inciso d)** *Recolectar del medio natural reproductores, larvas, postlarvas, crías, huevos, semillas, alevines o en cualquier otro estadio, y*<br><br>**Inciso e)** *Acuacultura didáctica.* | | |

| | | |
|---|---|---|
| **Artículos 22.-** *la Secretaría podrá inscribir en el Registro Nacional de Pesca a los acuicultores que no requieran concesión, permiso o Autorización.* | Al **proyecto** le aplica el Artículo, incisos y, fracciones anteriores, porque se trata de una actividad acuícola con fines comerciales. | Por el hecho de presentar a la autoridad correspondiente (SEMARNAT) la Manifestación de Impacto Ambiental, el promovente está cumpliendo con este apartado.<br><br>El proyecto se vincula por la obligatoriedad de obtener la autorización correspondiente para realizar las obras descritas en esta manifestación de impacto ambiental.<br><br>Como ya se mencionó anteriormente, la promovente una vez autorizado el proyecto en materia ambiental procederá a tramitar el Registro Nacional de Pesca para la unidad de producción acuícola. |
| **Art. 30°.-** *Las actividades pesqueras se clasifican en:*<br><br>**II.-** *Cultivo o acuacultura con fines* | | |
| **Artículo 31°.-** *Para realizar las actividades de pesca se requiere lo siguiente:*<br><br>**I,** *Concesión, para:*<br><br>**Inciso b)** *Acuacultura comercial*<br><br>**II,** Permiso, para:<br><br>**Inciso g)** *Acuacultura de fomento*<br><br>**III,** *Autorización, para:*<br><br>**Inciso d)** *Recolectar del medio natural reproductores, larvas, postlarvas, crías, huevos, semillas, alevines o en cualquier otro estadio, y*<br><br>**Inciso e)** *Acuacultura didáctica.* | | |

| | | |
|---|---|---|
| **Artículos 22.-** *la Secretaría podrá inscribir en el Registro Nacional de Pesca a los acuicultores que no requieran concesión, permiso o Autorización.* | Al **proyecto** le aplica el Artículo, incisos y, fracciones anteriores, porque se trata de una actividad acuícola con fines comerciales. | Por el hecho de presentar a la autoridad correspondiente (SEMARNAT) la Manifestación de Impacto Ambiental, el promovente está cumpliendo con este apartado.<br><br>El proyecto se vincula por la obligatoriedad de obtener la autorización correspondiente para realizar las obras descritas en esta manifestación de impacto ambiental.<br><br>Como ya se mencionó anteriormente, la promovente una vez autorizado el proyecto en materia ambiental procederá a tramitar el Registro Nacional de Pesca para la unidad de producción acuícola. |
| **Art. 30°.-** *Las actividades pesqueras se clasifican en:*<br><br>**II.-** *Cultivo o acuacultura con fines* | | |
| **Artículo 31°.-** *Para realizar las actividades de pesca se requiere lo siguiente:*<br><br>**I,** *Concesión, para:*<br><br>**Inciso b)** *Acuacultura comercial*<br><br>**II,** Permiso, para:<br><br>**Inciso g)** *Acuacultura de fomento*<br><br>**III,** *Autorización, para:*<br><br>**Inciso d)** *Recolectar del medio natural reproductores, larvas, postlarvas, crías, huevos, semillas, alevines o en cualquier otro estadio, y*<br><br>**Inciso e)** *Acuacultura didáctica.* | | |

| | | |
|---|---|---|
| **Artículos 22.-** *la Secretaría podrá inscribir en el Registro Nacional de Pesca a los acuicultores que no requieran concesión, permiso o Autorización.* | Al **proyecto** le aplica el Artículo, incisos y, fracciones anteriores, porque se trata de una actividad acuícola con fines comerciales. | Por el hecho de presentar a la autoridad correspondiente (SEMARNAT) la Manifestación de Impacto Ambiental, el promovente está cumpliendo con este apartado.<br><br>El proyecto se vincula por la obligatoriedad de obtener la autorización correspondiente para realizar las obras descritas en esta manifestación de impacto ambiental.<br><br>Como ya se mencionó anteriormente, la promovente una vez autorizado el proyecto en materia ambiental procederá a tramitar el Registro Nacional de Pesca para la unidad de producción acuícola. |
| **Art. 30°.-** *Las actividades pesqueras se clasifican en:*<br><br>**II.-** *Cultivo o acuacultura con fines* | | |
| **Artículo 31°.-** *Para realizar las actividades de pesca se requiere lo siguiente:*<br><br>**I,** *Concesión, para:*<br><br>**Inciso b)** *Acuacultura comercial*<br><br>**II,** Permiso, para:<br><br>**Inciso g)** *Acuacultura de fomento*<br><br>**III,** *Autorización, para:*<br><br>**Inciso d)** *Recolectar del medio natural reproductores, larvas, postlarvas, crías, huevos, semillas, alevines o en cualquier otro estadio, y*<br><br>**Inciso e)** *Acuacultura didáctica.* | | |

| | | |
|---|---|---|
| **Artículos 22.-** *la Secretaría podrá inscribir en el Registro Nacional de Pesca a los acuicultores que no requieran concesión, permiso o Autorización.* | Al **proyecto** le aplica el Artículo, incisos y, fracciones anteriores, porque se trata de una actividad acuícola con fines comerciales. | Por el hecho de presentar a la autoridad correspondiente (SEMARNAT) la Manifestación de Impacto Ambiental, el promovente está cumpliendo con este apartado.<br><br>El proyecto se vincula por la obligatoriedad de obtener la autorización correspondiente para realizar las obras descritas en esta manifestación de impacto ambiental.<br><br>Como ya se mencionó anteriormente, la promovente una vez autorizado el proyecto en materia ambiental procederá a tramitar el Registro Nacional de Pesca para la unidad de producción acuícola. |
| **Art. 30°.-** *Las actividades pesqueras se clasifican en:*<br><br>**II.-** *Cultivo o acuacultura con fines* | | |
| **Artículo 31°.-** *Para realizar las actividades de pesca se requiere lo siguiente:*<br><br>**I,** *Concesión, para:*<br><br>**Inciso b)** *Acuacultura comercial*<br><br>**II,** Permiso, para:<br><br>**Inciso g)** *Acuacultura de fomento*<br><br>**III,** *Autorización, para:*<br><br>**Inciso d)** *Recolectar del medio natural reproductores, larvas, postlarvas, crías, huevos, semillas, alevines o en cualquier otro estadio, y*<br><br>**Inciso e)** *Acuacultura didáctica.* | | |

| | | |
|---|---|---|
| **Artículos 22.-** *la Secretaría podrá inscribir en el Registro Nacional de Pesca a los acuicultores que no requieran concesión, permiso o Autorización.* | Al **proyecto** le aplica el Artículo, incisos y, fracciones anteriores, porque se trata de una actividad acuícola con fines comerciales. | Por el hecho de presentar a la autoridad correspondiente (SEMARNAT) la Manifestación de Impacto Ambiental, el promovente está cumpliendo con este apartado.<br><br>El proyecto se vincula por la obligatoriedad de obtener la autorización correspondiente para realizar las obras descritas en esta manifestación de impacto ambiental.<br><br>Como ya se mencionó anteriormente, la promovente una vez autorizado el proyecto en materia ambiental procederá a tramitar el Registro Nacional de Pesca para la unidad de producción acuícola. |
| **Art. 30°.-** *Las actividades pesqueras se clasifican en:*<br><br>**II.-** *Cultivo o acuacultura con fines* | | |
| **Artículo 31°.-** *Para realizar las actividades de pesca se requiere lo siguiente:*<br><br>**I,** *Concesión, para:*<br><br>**Inciso b)** *Acuacultura comercial*<br><br>**II,** Permiso, para:<br><br>**Inciso g)** *Acuacultura de fomento*<br><br>**III,** *Autorización, para:*<br><br>**Inciso d)** *Recolectar del medio natural reproductores, larvas, postlarvas, crías, huevos, semillas, alevines o en cualquier otro estadio, y*<br><br>**Inciso e)** *Acuacultura didáctica.* | | |

| | | |
|---|---|---|
| **Artículos 22.-** *la Secretaría podrá inscribir en el Registro Nacional de Pesca a los acuicultores que no requieran concesión, permiso o Autorización.* | Al **proyecto** le aplica el Artículo, incisos y, fracciones anteriores, porque se trata de una actividad acuícola con fines comerciales. | Por el hecho de presentar a la autoridad correspondiente (SEMARNAT) la Manifestación de Impacto Ambiental, el promovente está cumpliendo con este apartado.<br><br>El proyecto se vincula por la obligatoriedad de obtener la autorización correspondiente para realizar las obras descritas en esta manifestación de impacto ambiental.<br><br>Como ya se mencionó anteriormente, la promovente una vez autorizado el proyecto en materia ambiental procederá a tramitar el Registro Nacional de Pesca para la unidad de producción acuícola. |
| **Art. 30°.-** *Las actividades pesqueras se clasifican en:*<br><br>**II.-** *Cultivo o acuacultura con fines* | | |
| **Artículo 31°.-** *Para realizar las actividades de pesca se requiere lo siguiente:*<br><br>**I,** *Concesión, para:*<br><br>**Inciso b)** *Acuacultura comercial*<br><br>**II,** Permiso, para:<br><br>**Inciso g)** *Acuacultura de fomento*<br><br>**III,** *Autorización, para:*<br><br>**Inciso d)** *Recolectar del medio natural reproductores, larvas, postlarvas, crías, huevos, semillas, alevines o en cualquier otro estadio, y*<br><br>**Inciso e)** *Acuacultura didáctica.* | | |

| | | |
|---|---|---|
| **Artículos 22.-** *la Secretaría podrá inscribir en el Registro Nacional de Pesca a los acuicultores que no requieran concesión, permiso o Autorización.* | Al **proyecto** le aplica el Artículo, incisos y, fracciones anteriores, porque se trata de una actividad acuícola con fines comerciales. | Por el hecho de presentar a la autoridad correspondiente (SEMARNAT) la Manifestación de Impacto Ambiental, el promovente está cumpliendo con este apartado.<br><br>El proyecto se vincula por la obligatoriedad de obtener la autorización correspondiente para realizar las obras descritas en esta manifestación de impacto ambiental.<br><br>Como ya se mencionó anteriormente, la promovente una vez autorizado el proyecto en materia ambiental procederá a tramitar el Registro Nacional de Pesca para la unidad de producción acuícola. |
| **Art. 30°.-** *Las actividades pesqueras se clasifican en:*<br><br>**II.-** *Cultivo o acuacultura con fines* | | |
| **Artículo 31°.-** *Para realizar las actividades de pesca se requiere lo siguiente:*<br><br>**I,** *Concesión, para:*<br><br>**Inciso b)** *Acuacultura comercial*<br><br>**II,** Permiso, para:<br><br>**Inciso g)** *Acuacultura de fomento*<br><br>**III,** *Autorización, para:*<br><br>**Inciso d)** *Recolectar del medio natural reproductores, larvas, postlarvas, crías, huevos, semillas, alevines o en cualquier otro estadio, y*<br><br>**Inciso e)** *Acuacultura didáctica.* | | |

| | | |
|---|---|---|
| **Artículos 22.-** *la Secretaría podrá inscribir en el Registro Nacional de Pesca a los acuicultores que no requieran concesión, permiso o Autorización.* | Al **proyecto** le aplica el Artículo, incisos y, fracciones anteriores, porque se trata de una actividad acuícola con fines comerciales. | Por el hecho de presentar a la autoridad correspondiente (SEMARNAT) la Manifestación de Impacto Ambiental, el promovente está cumpliendo con este apartado.<br><br>El proyecto se vincula por la obligatoriedad de obtener la autorización correspondiente para realizar las obras descritas en esta manifestación de impacto ambiental.<br><br>Como ya se mencionó anteriormente, la promovente una vez autorizado el proyecto en materia ambiental procederá a tramitar el Registro Nacional de Pesca para la unidad de producción acuícola. |
| **Art. 30°.-** *Las actividades pesqueras se clasifican en:*<br><br>**II.-** *Cultivo o acuacultura con fines* | | |
| **Artículo 31°.-** *Para realizar las actividades de pesca se requiere lo siguiente:*<br><br>**I,** *Concesión, para:*<br><br>**Inciso b)** *Acuacultura comercial*<br><br>**II,** Permiso, para:<br><br>**Inciso g)** *Acuacultura de fomento*<br><br>**III,** *Autorización, para:*<br><br>**Inciso d)** *Recolectar del medio natural reproductores, larvas, postlarvas, crías, huevos, semillas, alevines o en cualquier otro estadio, y*<br><br>**Inciso e)** *Acuacultura didáctica.* | | |

| | | |
|---|---|---|
| **Artículos 22.-** *la Secretaría podrá inscribir en el Registro Nacional de Pesca a los acuicultores que no requieran concesión, permiso o Autorización.* | Al **proyecto** le aplica el Artículo, incisos y, fracciones anteriores, porque se trata de una actividad acuícola con fines comerciales. | Por el hecho de presentar a la autoridad correspondiente (SEMARNAT) la Manifestación de Impacto Ambiental, el promovente está cumpliendo con este apartado.<br><br>El proyecto se vincula por la obligatoriedad de obtener la autorización correspondiente para realizar las obras descritas en esta manifestación de impacto ambiental.<br><br>Como ya se mencionó anteriormente, la promovente una vez autorizado el proyecto en materia ambiental procederá a tramitar el Registro Nacional de Pesca para la unidad de producción acuícola. |
| **Art. 30°.-** *Las actividades pesqueras se clasifican en:*<br><br>**II.-** *Cultivo o acuacultura con fines* | | |
| **Artículo 31°.-** *Para realizar las actividades de pesca se requiere lo siguiente:*<br><br>**I,** *Concesión, para:*<br><br>**Inciso b)** *Acuacultura comercial*<br><br>**II,** Permiso, para:<br><br>**Inciso g)** *Acuacultura de fomento*<br><br>**III,** *Autorización, para:*<br><br>**Inciso d)** *Recolectar del medio natural reproductores, larvas, postlarvas, crías, huevos, semillas, alevines o en cualquier otro estadio, y*<br><br>**Inciso e)** *Acuacultura didáctica.* | | |

| | | |
|---|---|---|
| **Artículos 22.-** *la Secretaría podrá inscribir en el Registro Nacional de Pesca a los acuicultores que no requieran concesión, permiso o Autorización.* | Al **proyecto** le aplica el Artículo, incisos y, fracciones anteriores, porque se trata de una actividad acuícola con fines comerciales. | Por el hecho de presentar a la autoridad correspondiente (SEMARNAT) la Manifestación de Impacto Ambiental, el promovente está cumpliendo con este apartado.<br><br>El proyecto se vincula por la obligatoriedad de obtener la autorización correspondiente para realizar las obras descritas en esta manifestación de impacto ambiental.<br><br>Como ya se mencionó anteriormente, la promovente una vez autorizado el proyecto en materia ambiental procederá a tramitar el Registro Nacional de Pesca para la unidad de producción acuícola. |
| **Art. 30°.-** *Las actividades pesqueras se clasifican en:*<br><br>**II.-** *Cultivo o acuacultura con fines* | | |
| **Artículo 31°.-** *Para realizar las actividades de pesca se requiere lo siguiente:*<br><br>**I,** *Concesión, para:*<br><br>**Inciso b)** *Acuacultura comercial*<br><br>**II,** Permiso, para:<br><br>**Inciso g)** *Acuacultura de fomento*<br><br>**III,** *Autorización, para:*<br><br>**Inciso d)** *Recolectar del medio natural reproductores, larvas, postlarvas, crías, huevos, semillas, alevines o en cualquier otro estadio, y*<br><br>**Inciso e)** *Acuacultura didáctica.* | | |

| | | |
|---|---|---|
| **Artículos 22.-** *la Secretaría podrá inscribir en el Registro Nacional de Pesca a los acuicultores que no requieran concesión, permiso o Autorización.* | Al **proyecto** le aplica el Artículo, incisos y, fracciones anteriores, porque se trata de una actividad acuícola con fines comerciales. | Por el hecho de presentar a la autoridad correspondiente (SEMARNAT) la Manifestación de Impacto Ambiental, el promovente está cumpliendo con este apartado.<br><br>El proyecto se vincula por la obligatoriedad de obtener la autorización correspondiente para realizar las obras descritas en esta manifestación de impacto ambiental.<br><br>Como ya se mencionó anteriormente, la promovente una vez autorizado el proyecto en materia ambiental procederá a tramitar el Registro Nacional de Pesca para la unidad de producción acuícola. |
| **Art. 30°.-** *Las actividades pesqueras se clasifican en:*<br><br>**II.-** *Cultivo o acuacultura con fines* | | |
| **Artículo 31°.-** *Para realizar las actividades de pesca se requiere lo siguiente:*<br><br>**I,** *Concesión, para:*<br><br>**Inciso b)** *Acuacultura comercial*<br><br>**II,** Permiso, para:<br><br>**Inciso g)** *Acuacultura de fomento*<br><br>**III,** *Autorización, para:*<br><br>**Inciso d)** *Recolectar del medio natural reproductores, larvas, postlarvas, crías, huevos, semillas, alevines o en cualquier otro estadio, y*<br><br>**Inciso e)** *Acuacultura didáctica.* | | |

| | | |
|---|---|---|
| **Artículos 22.-** *la Secretaría podrá inscribir en el Registro Nacional de Pesca a los acuicultores que no requieran concesión, permiso o Autorización.* | Al **proyecto** le aplica el Artículo, incisos y, fracciones anteriores, porque se trata de una actividad acuícola con fines comerciales. | Por el hecho de presentar a la autoridad correspondiente (SEMARNAT) la Manifestación de Impacto Ambiental, el promovente está cumpliendo con este apartado.<br><br>El proyecto se vincula por la obligatoriedad de obtener la autorización correspondiente para realizar las obras descritas en esta manifestación de impacto ambiental.<br><br>Como ya se mencionó anteriormente, la promovente una vez autorizado el proyecto en materia ambiental procederá a tramitar el Registro Nacional de Pesca para la unidad de producción acuícola. |
| **Art. 30°.-** *Las actividades pesqueras se clasifican en:*<br><br>**II.-** *Cultivo o acuacultura con fines* | | |
| **Artículo 31°.-** *Para realizar las actividades de pesca se requiere lo siguiente:*<br><br>**I,** *Concesión, para:*<br><br>**Inciso b)** *Acuacultura comercial*<br><br>**II,** Permiso, para:<br><br>**Inciso g)** *Acuacultura de fomento*<br><br>**III,** *Autorización, para:*<br><br>**Inciso d)** *Recolectar del medio natural reproductores, larvas, postlarvas, crías, huevos, semillas, alevines o en cualquier otro estadio, y*<br><br>**Inciso e)** *Acuacultura didáctica.* | | |

| | | |
|---|---|---|
| **Artículos 22.-** *la Secretaría podrá inscribir en el Registro Nacional de Pesca a los acuicultores que no requieran concesión, permiso o Autorización.* | Al **proyecto** le aplica el Artículo, incisos y, fracciones anteriores, porque se trata de una actividad acuícola con fines comerciales. | Por el hecho de presentar a la autoridad correspondiente (SEMARNAT) la Manifestación de Impacto Ambiental, el promovente está cumpliendo con este apartado.<br><br>El proyecto se vincula por la obligatoriedad de obtener la autorización correspondiente para realizar las obras descritas en esta manifestación de impacto ambiental.<br><br>Como ya se mencionó anteriormente, la promovente una vez autorizado el proyecto en materia ambiental procederá a tramitar el Registro Nacional de Pesca para la unidad de producción acuícola. |
| **Art. 30°.-** *Las actividades pesqueras se clasifican en:*<br><br>**II.-** *Cultivo o acuacultura con fines* | | |
| **Artículo 31°.-** *Para realizar las actividades de pesca se requiere lo siguiente:*<br><br>**I,** *Concesión, para:*<br><br>**Inciso b)** *Acuacultura comercial*<br><br>**II,** Permiso, para:<br><br>**Inciso g)** *Acuacultura de fomento*<br><br>**III,** *Autorización, para:*<br><br>**Inciso d)** *Recolectar del medio natural reproductores, larvas, postlarvas, crías, huevos, semillas, alevines o en cualquier otro estadio, y*<br><br>**Inciso e)** *Acuacultura didáctica.* | | |

| | | |
|---|---|---|
| **Artículos 22.-** *la Secretaría podrá inscribir en el Registro Nacional de Pesca a los acuicultores que no requieran concesión, permiso o Autorización.* | Al **proyecto** le aplica el Artículo, incisos y, fracciones anteriores, porque se trata de una actividad acuícola con fines comerciales. | Por el hecho de presentar a la autoridad correspondiente (SEMARNAT) la Manifestación de Impacto Ambiental, el promovente está cumpliendo con este apartado.<br><br>El proyecto se vincula por la obligatoriedad de obtener la autorización correspondiente para realizar las obras descritas en esta manifestación de impacto ambiental.<br><br>Como ya se mencionó anteriormente, la promovente una vez autorizado el proyecto en materia ambiental procederá a tramitar el Registro Nacional de Pesca para la unidad de producción acuícola. |
| **Art. 30°.-** *Las actividades pesqueras se clasifican en:*<br><br>**II.-** *Cultivo o acuacultura con fines* | | |
| **Artículo 31°.-** *Para realizar las actividades de pesca se requiere lo siguiente:*<br><br>**I,** *Concesión, para:*<br><br>**Inciso b)** *Acuacultura comercial*<br><br>**II,** Permiso, para:<br><br>**Inciso g)** *Acuacultura de fomento*<br><br>**III,** *Autorización, para:*<br><br>**Inciso d)** *Recolectar del medio natural reproductores, larvas, postlarvas, crías, huevos, semillas, alevines o en cualquier otro estadio, y*<br><br>**Inciso e)** *Acuacultura didáctica.* | | |

| | | |
|---|---|---|
| **Artículos 22.-** *la Secretaría podrá inscribir en el Registro Nacional de Pesca a los acuicultores que no requieran concesión, permiso o Autorización.* | Al **proyecto** le aplica el Artículo, incisos y, fracciones anteriores, porque se trata de una actividad acuícola con fines comerciales. | Por el hecho de presentar a la autoridad correspondiente (SEMARNAT) la Manifestación de Impacto Ambiental, el promovente está cumpliendo con este apartado.<br><br>El proyecto se vincula por la obligatoriedad de obtener la autorización correspondiente para realizar las obras descritas en esta manifestación de impacto ambiental.<br><br>Como ya se mencionó anteriormente, la promovente una vez autorizado el proyecto en materia ambiental procederá a tramitar el Registro Nacional de Pesca para la unidad de producción acuícola. |
| **Art. 30°.-** *Las actividades pesqueras se clasifican en:*<br><br>**II.-** *Cultivo o acuacultura con fines* | | |
| **Artículo 31°.-** *Para realizar las actividades de pesca se requiere lo siguiente:*<br><br>**I,** *Concesión, para:*<br><br>**Inciso b)** *Acuacultura comercial*<br><br>**II,** Permiso, para:<br><br>**Inciso g)** *Acuacultura de fomento*<br><br>**III,** *Autorización, para:*<br><br>**Inciso d)** *Recolectar del medio natural reproductores, larvas, postlarvas, crías, huevos, semillas, alevines o en cualquier otro estadio, y*<br><br>**Inciso e)** *Acuacultura didáctica.* | | |

| | | |
|---|---|---|
| **Artículos 22.-** *la Secretaría podrá inscribir en el Registro Nacional de Pesca a los acuicultores que no requieran concesión, permiso o Autorización.* | Al **proyecto** le aplica el Artículo, incisos y, fracciones anteriores, porque se trata de una actividad acuícola con fines comerciales. | Por el hecho de presentar a la autoridad correspondiente (SEMARNAT) la Manifestación de Impacto Ambiental, el promovente está cumpliendo con este apartado.<br><br>El proyecto se vincula por la obligatoriedad de obtener la autorización correspondiente para realizar las obras descritas en esta manifestación de impacto ambiental.<br><br>Como ya se mencionó anteriormente, la promovente una vez autorizado el proyecto en materia ambiental procederá a tramitar el Registro Nacional de Pesca para la unidad de producción acuícola. |
| **Art. 30°.-** *Las actividades pesqueras se clasifican en:*<br><br>**II.-** *Cultivo o acuacultura con fines* | | |
| **Artículo 31°.-** *Para realizar las actividades de pesca se requiere lo siguiente:*<br><br>**I,** *Concesión, para:*<br><br>**Inciso b)** *Acuacultura comercial*<br><br>**II,** Permiso, para:<br><br>**Inciso g)** *Acuacultura de fomento*<br><br>**III,** *Autorización, para:*<br><br>**Inciso d)** *Recolectar del medio natural reproductores, larvas, postlarvas, crías, huevos, semillas, alevines o en cualquier otro estadio, y*<br><br>**Inciso e)** *Acuacultura didáctica.* | | |

| | | |
|---|---|---|
| **Artículos 22.-** *la Secretaría podrá inscribir en el Registro Nacional de Pesca a los acuicultores que no requieran concesión, permiso o Autorización.* | Al **proyecto** le aplica el Artículo, incisos y, fracciones anteriores, porque se trata de una actividad acuícola con fines comerciales. | Por el hecho de presentar a la autoridad correspondiente (SEMARNAT) la Manifestación de Impacto Ambiental, el promovente está cumpliendo con este apartado.<br><br>El proyecto se vincula por la obligatoriedad de obtener la autorización correspondiente para realizar las obras descritas en esta manifestación de impacto ambiental.<br><br>Como ya se mencionó anteriormente, la promovente una vez autorizado el proyecto en materia ambiental procederá a tramitar el Registro Nacional de Pesca para la unidad de producción acuícola. |
| **Art. 30°.-** *Las actividades pesqueras se clasifican en:*<br><br>**II.-** *Cultivo o acuacultura con fines* | | |
| **Artículo 31°.-** *Para realizar las actividades de pesca se requiere lo siguiente:*<br><br>**I,** *Concesión, para:*<br><br>**Inciso b)** *Acuacultura comercial*<br><br>**II,** Permiso, para:<br><br>**Inciso g)** *Acuacultura de fomento*<br><br>**III,** *Autorización, para:*<br><br>**Inciso d)** *Recolectar del medio natural reproductores, larvas, postlarvas, crías, huevos, semillas, alevines o en cualquier otro estadio, y*<br><br>**Inciso e)** *Acuacultura didáctica.* | | |

| | | |
|---|---|---|
| **Artículos 22.-** *la Secretaría podrá inscribir en el Registro Nacional de Pesca a los acuicultores que no requieran concesión, permiso o Autorización.* | Al **proyecto** le aplica el Artículo, incisos y, fracciones anteriores, porque se trata de una actividad acuícola con fines comerciales. | Por el hecho de presentar a la autoridad correspondiente (SEMARNAT) la Manifestación de Impacto Ambiental, el promovente está cumpliendo con este apartado.<br><br>El proyecto se vincula por la obligatoriedad de obtener la autorización correspondiente para realizar las obras descritas en esta manifestación de impacto ambiental.<br><br>Como ya se mencionó anteriormente, la promovente una vez autorizado el proyecto en materia ambiental procederá a tramitar el Registro Nacional de Pesca para la unidad de producción acuícola. |
| **Art. 30°.-** *Las actividades pesqueras se clasifican en:*<br><br>**II.-** *Cultivo o acuacultura con fines* | | |
| **Artículo 31°.-** *Para realizar las actividades de pesca se requiere lo siguiente:*<br><br>**I,** *Concesión, para:*<br><br>**Inciso b)** *Acuacultura comercial*<br><br>**II,** Permiso, para:<br><br>**Inciso g)** *Acuacultura de fomento*<br><br>**III,** *Autorización, para:*<br><br>**Inciso d)** *Recolectar del medio natural reproductores, larvas, postlarvas, crías, huevos, semillas, alevines o en cualquier otro estadio, y*<br><br>**Inciso e)** *Acuacultura didáctica.* | | |

| | | |
|---|---|---|
| **Artículos 22.-** *la Secretaría podrá inscribir en el Registro Nacional de Pesca a los acuicultores que no requieran concesión, permiso o Autorización.* | Al **proyecto** le aplica el Artículo, incisos y, fracciones anteriores, porque se trata de una actividad acuícola con fines comerciales. | Por el hecho de presentar a la autoridad correspondiente (SEMARNAT) la Manifestación de Impacto Ambiental, el promovente está cumpliendo con este apartado.<br><br>El proyecto se vincula por la obligatoriedad de obtener la autorización correspondiente para realizar las obras descritas en esta manifestación de impacto ambiental.<br><br>Como ya se mencionó anteriormente, la promovente una vez autorizado el proyecto en materia ambiental procederá a tramitar el Registro Nacional de Pesca para la unidad de producción acuícola. |
| **Art. 30°.-** *Las actividades pesqueras se clasifican en:*<br><br>**II.-** *Cultivo o acuacultura con fines* | | |
| **Artículo 31°.-** *Para realizar las actividades de pesca se requiere lo siguiente:*<br><br>**I,** *Concesión, para:*<br><br>**Inciso b)** *Acuacultura comercial*<br><br>**II,** Permiso, para:<br><br>**Inciso g)** *Acuacultura de fomento*<br><br>**III,** *Autorización, para:*<br><br>**Inciso d)** *Recolectar del medio natural reproductores, larvas, postlarvas, crías, huevos, semillas, alevines o en cualquier otro estadio, y*<br><br>**Inciso e)** *Acuacultura didáctica.* | | |

| | | |
|---|---|---|
| **Artículos 22.-** *la Secretaría podrá inscribir en el Registro Nacional de Pesca a los acuicultores que no requieran concesión, permiso o Autorización.* | Al **proyecto** le aplica el Artículo, incisos y, fracciones anteriores, porque se trata de una actividad acuícola con fines comerciales. | Por el hecho de presentar a la autoridad correspondiente (SEMARNAT) la Manifestación de Impacto Ambiental, el promovente está cumpliendo con este apartado.<br><br>El proyecto se vincula por la obligatoriedad de obtener la autorización correspondiente para realizar las obras descritas en esta manifestación de impacto ambiental.<br><br>Como ya se mencionó anteriormente, la promovente una vez autorizado el proyecto en materia ambiental procederá a tramitar el Registro Nacional de Pesca para la unidad de producción acuícola. |
| **Art. 30°.-** *Las actividades pesqueras se clasifican en:*<br><br>**II.-** *Cultivo o acuacultura con fines* | | |
| **Artículo 31°.-** *Para realizar las actividades de pesca se requiere lo siguiente:*<br><br>**I,** *Concesión, para:*<br><br>**Inciso b)** *Acuacultura comercial*<br><br>**II,** Permiso, para:<br><br>**Inciso g)** *Acuacultura de fomento*<br><br>**III,** *Autorización, para:*<br><br>**Inciso d)** *Recolectar del medio natural reproductores, larvas, postlarvas, crías, huevos, semillas, alevines o en cualquier otro estadio, y*<br><br>**Inciso e)** *Acuacultura didáctica.* | | |

| | | |
|---|---|---|
| **Artículos 22.-** *la Secretaría podrá inscribir en el Registro Nacional de Pesca a los acuicultores que no requieran concesión, permiso o Autorización.* | Al **proyecto** le aplica el Artículo, incisos y, fracciones anteriores, porque se trata de una actividad acuícola con fines comerciales. | Por el hecho de presentar a la autoridad correspondiente (SEMARNAT) la Manifestación de Impacto Ambiental, el promovente está cumpliendo con este apartado.<br><br>El proyecto se vincula por la obligatoriedad de obtener la autorización correspondiente para realizar las obras descritas en esta manifestación de impacto ambiental.<br><br>Como ya se mencionó anteriormente, la promovente una vez autorizado el proyecto en materia ambiental procederá a tramitar el Registro Nacional de Pesca para la unidad de producción acuícola. |
| **Art. 30°.-** *Las actividades pesqueras se clasifican en:*<br><br>**II.-** *Cultivo o acuacultura con fines* | | |
| **Artículo 31°.-** *Para realizar las actividades de pesca se requiere lo siguiente:*<br><br>**I,** *Concesión, para:*<br><br>**Inciso b)** *Acuacultura comercial*<br><br>**II,** Permiso, para:<br><br>**Inciso g)** *Acuacultura de fomento*<br><br>**III,** *Autorización, para:*<br><br>**Inciso d)** *Recolectar del medio natural reproductores, larvas, postlarvas, crías, huevos, semillas, alevines o en cualquier otro estadio, y*<br><br>**Inciso e)** *Acuacultura didáctica.* | | |

| | | |
|---|---|---|
| **Artículos 22.-** *la Secretaría podrá inscribir en el Registro Nacional de Pesca a los acuicultores que no requieran concesión, permiso o Autorización.* | Al **proyecto** le aplica el Artículo, incisos y, fracciones anteriores, porque se trata de una actividad acuícola con fines comerciales. | Por el hecho de presentar a la autoridad correspondiente (SEMARNAT) la Manifestación de Impacto Ambiental, el promovente está cumpliendo con este apartado.<br><br>El proyecto se vincula por la obligatoriedad de obtener la autorización correspondiente para realizar las obras descritas en esta manifestación de impacto ambiental.<br><br>Como ya se mencionó anteriormente, la promovente una vez autorizado el proyecto en materia ambiental procederá a tramitar el Registro Nacional de Pesca para la unidad de producción acuícola. |
| **Art. 30°.-** *Las actividades pesqueras se clasifican en:*<br><br>**II.-** *Cultivo o acuacultura con fines* | | |
| **Artículo 31°.-** *Para realizar las actividades de pesca se requiere lo siguiente:*<br><br>**I,** *Concesión, para:*<br><br>**Inciso b)** *Acuacultura comercial*<br><br>**II,** Permiso, para:<br><br>**Inciso g)** *Acuacultura de fomento*<br><br>**III,** *Autorización, para:*<br><br>**Inciso d)** *Recolectar del medio natural reproductores, larvas, postlarvas, crías, huevos, semillas, alevines o en cualquier otro estadio, y*<br><br>**Inciso e)** *Acuacultura didáctica.* | | |

| | | |
|---|---|---|
| **Artículos 22.-** *la Secretaría podrá inscribir en el Registro Nacional de Pesca a los acuicultores que no requieran concesión, permiso o Autorización.* | Al **proyecto** le aplica el Artículo, incisos y, fracciones anteriores, porque se trata de una actividad acuícola con fines comerciales. | Por el hecho de presentar a la autoridad correspondiente (SEMARNAT) la Manifestación de Impacto Ambiental, el promovente está cumpliendo con este apartado.<br><br>El proyecto se vincula por la obligatoriedad de obtener la autorización correspondiente para realizar las obras descritas en esta manifestación de impacto ambiental.<br><br>Como ya se mencionó anteriormente, la promovente una vez autorizado el proyecto en materia ambiental procederá a tramitar el Registro Nacional de Pesca para la unidad de producción acuícola. |
| **Art. 30°.-** *Las actividades pesqueras se clasifican en:*<br><br>**II.-** *Cultivo o acuacultura con fines* | | |
| **Artículo 31°.-** *Para realizar las actividades de pesca se requiere lo siguiente:*<br><br>**I,** *Concesión, para:*<br><br>**Inciso b)** *Acuacultura comercial*<br><br>**II,** Permiso, para:<br><br>**Inciso g)** *Acuacultura de fomento*<br><br>**III,** *Autorización, para:*<br><br>**Inciso d)** *Recolectar del medio natural reproductores, larvas, postlarvas, crías, huevos, semillas, alevines o en cualquier otro estadio, y*<br><br>**Inciso e)** *Acuacultura didáctica.* | | |

| | | |
|---|---|---|
| **Artículos 22.-** *la Secretaría podrá inscribir en el Registro Nacional de Pesca a los acuicultores que no requieran concesión, permiso o Autorización.* | Al **proyecto** le aplica el Artículo, incisos y, fracciones anteriores, porque se trata de una actividad acuícola con fines comerciales. | Por el hecho de presentar a la autoridad correspondiente (SEMARNAT) la Manifestación de Impacto Ambiental, el promovente está cumpliendo con este apartado.<br><br>El proyecto se vincula por la obligatoriedad de obtener la autorización correspondiente para realizar las obras descritas en esta manifestación de impacto ambiental.<br><br>Como ya se mencionó anteriormente, la promovente una vez autorizado el proyecto en materia ambiental procederá a tramitar el Registro Nacional de Pesca para la unidad de producción acuícola. |
| **Art. 30°.-** *Las actividades pesqueras se clasifican en:*<br><br>**II.-** *Cultivo o acuacultura con fines* | | |
| **Artículo 31°.-** *Para realizar las actividades de pesca se requiere lo siguiente:*<br><br>**I,** *Concesión, para:*<br><br>**Inciso b)** *Acuacultura comercial*<br><br>**II,** Permiso, para:<br><br>**Inciso g)** *Acuacultura de fomento*<br><br>**III,** *Autorización, para:*<br><br>**Inciso d)** *Recolectar del medio natural reproductores, larvas, postlarvas, crías, huevos, semillas, alevines o en cualquier otro estadio, y*<br><br>**Inciso e)** *Acuacultura didáctica.* | | |

| | | |
|---|---|---|
| **Artículos 22.-** *la Secretaría podrá inscribir en el Registro Nacional de Pesca a los acuicultores que no requieran concesión, permiso o Autorización.* | Al **proyecto** le aplica el Artículo, incisos y, fracciones anteriores, porque se trata de una actividad acuícola con fines comerciales. | Por el hecho de presentar a la autoridad correspondiente (SEMARNAT) la Manifestación de Impacto Ambiental, el promovente está cumpliendo con este apartado.<br><br>El proyecto se vincula por la obligatoriedad de obtener la autorización correspondiente para realizar las obras descritas en esta manifestación de impacto ambiental.<br><br>Como ya se mencionó anteriormente, la promovente una vez autorizado el proyecto en materia ambiental procederá a tramitar el Registro Nacional de Pesca para la unidad de producción acuícola. |
| **Art. 30°.-** *Las actividades pesqueras se clasifican en:*<br><br>**II.-** *Cultivo o acuacultura con fines* | | |
| **Artículo 31°.-** *Para realizar las actividades de pesca se requiere lo siguiente:*<br><br>**I,** *Concesión, para:*<br><br>**Inciso b)** *Acuacultura comercial*<br><br>**II,** Permiso, para:<br><br>**Inciso g)** *Acuacultura de fomento*<br><br>**III,** *Autorización, para:*<br><br>**Inciso d)** *Recolectar del medio natural reproductores, larvas, postlarvas, crías, huevos, semillas, alevines o en cualquier otro estadio, y*<br><br>**Inciso e)** *Acuacultura didáctica.* | | |

| | | |
|---|---|---|
| **Artículos 22.-** *la Secretaría podrá inscribir en el Registro Nacional de Pesca a los acuicultores que no requieran concesión, permiso o Autorización.* | Al **proyecto** le aplica el Artículo, incisos y, fracciones anteriores, porque se trata de una actividad acuícola con fines comerciales. | Por el hecho de presentar a la autoridad correspondiente (SEMARNAT) la Manifestación de Impacto Ambiental, el promovente está cumpliendo con este apartado.<br><br>El proyecto se vincula por la obligatoriedad de obtener la autorización correspondiente para realizar las obras descritas en esta manifestación de impacto ambiental.<br><br>Como ya se mencionó anteriormente, la promovente una vez autorizado el proyecto en materia ambiental procederá a tramitar el Registro Nacional de Pesca para la unidad de producción acuícola. |
| **Art. 30°.-** *Las actividades pesqueras se clasifican en:*<br><br>**II.-** *Cultivo o acuacultura con fines* | | |
| **Artículo 31°.-** *Para realizar las actividades de pesca se requiere lo siguiente:*<br><br>**I,** *Concesión, para:*<br><br>**Inciso b)** *Acuacultura comercial*<br><br>**II,** Permiso, para:<br><br>**Inciso g)** *Acuacultura de fomento*<br><br>**III,** *Autorización, para:*<br><br>**Inciso d)** *Recolectar del medio natural reproductores, larvas, postlarvas, crías, huevos, semillas, alevines o en cualquier otro estadio, y*<br><br>**Inciso e)** *Acuacultura didáctica.* | | |

| | | |
|---|---|---|
| **Artículos 22.-** *la Secretaría podrá inscribir en el Registro Nacional de Pesca a los acuicultores que no requieran concesión, permiso o Autorización.* | Al **proyecto** le aplica el Artículo, incisos y, fracciones anteriores, porque se trata de una actividad acuícola con fines comerciales. | Por el hecho de presentar a la autoridad correspondiente (SEMARNAT) la Manifestación de Impacto Ambiental, el promovente está cumpliendo con este apartado.<br><br>El proyecto se vincula por la obligatoriedad de obtener la autorización correspondiente para realizar las obras descritas en esta manifestación de impacto ambiental.<br><br>Como ya se mencionó anteriormente, la promovente una vez autorizado el proyecto en materia ambiental procederá a tramitar el Registro Nacional de Pesca para la unidad de producción acuícola. |
| **Art. 30°.-** *Las actividades pesqueras se clasifican en:*<br><br>**II.-** *Cultivo o acuacultura con fines* | | |
| **Artículo 31°.-** *Para realizar las actividades de pesca se requiere lo siguiente:*<br><br>**I,** *Concesión, para:*<br><br>**Inciso b)** *Acuacultura comercial*<br><br>**II,** Permiso, para:<br><br>**Inciso g)** *Acuacultura de fomento*<br><br>**III,** *Autorización, para:*<br><br>**Inciso d)** *Recolectar del medio natural reproductores, larvas, postlarvas, crías, huevos, semillas, alevines o en cualquier otro estadio, y*<br><br>**Inciso e)** *Acuacultura didáctica.* | | |

| | | |
|---|---|---|
| **Artículos 22.-** *la Secretaría podrá inscribir en el Registro Nacional de Pesca a los acuicultores que no requieran concesión, permiso o Autorización.* | Al **proyecto** le aplica el Artículo, incisos y, fracciones anteriores, porque se trata de una actividad acuícola con fines comerciales. | Por el hecho de presentar a la autoridad correspondiente (SEMARNAT) la Manifestación de Impacto Ambiental, el promovente está cumpliendo con este apartado.<br><br>El proyecto se vincula por la obligatoriedad de obtener la autorización correspondiente para realizar las obras descritas en esta manifestación de impacto ambiental.<br><br>Como ya se mencionó anteriormente, la promovente una vez autorizado el proyecto en materia ambiental procederá a tramitar el Registro Nacional de Pesca para la unidad de producción acuícola. |
| **Art. 30°.-** *Las actividades pesqueras se clasifican en:*<br><br>**II.-** *Cultivo o acuacultura con fines* | | |
| **Artículo 31°.-** *Para realizar las actividades de pesca se requiere lo siguiente:*<br><br>**I,** *Concesión, para:*<br><br>**Inciso b)** *Acuacultura comercial*<br><br>**II,** Permiso, para:<br><br>**Inciso g)** *Acuacultura de fomento*<br><br>**III,** *Autorización, para:*<br><br>**Inciso d)** *Recolectar del medio natural reproductores, larvas, postlarvas, crías, huevos, semillas, alevines o en cualquier otro estadio, y*<br><br>**Inciso e)** *Acuacultura didáctica.* | | |

| | | |
|---|---|---|
| **Artículos 22.-** *la Secretaría podrá inscribir en el Registro Nacional de Pesca a los acuicultores que no requieran concesión, permiso o Autorización.* | Al **proyecto** le aplica el Artículo, incisos y, fracciones anteriores, porque se trata de una actividad acuícola con fines comerciales. | Por el hecho de presentar a la autoridad correspondiente (SEMARNAT) la Manifestación de Impacto Ambiental, el promovente está cumpliendo con este apartado.<br><br>El proyecto se vincula por la obligatoriedad de obtener la autorización correspondiente para realizar las obras descritas en esta manifestación de impacto ambiental.<br><br>Como ya se mencionó anteriormente, la promovente una vez autorizado el proyecto en materia ambiental procederá a tramitar el Registro Nacional de Pesca para la unidad de producción acuícola. |
| **Art. 30°.-** *Las actividades pesqueras se clasifican en:*<br><br>**II.-** *Cultivo o acuacultura con fines* | | |
| **Artículo 31°.-** *Para realizar las actividades de pesca se requiere lo siguiente:*<br><br>**I,** *Concesión, para:*<br><br>**Inciso b)** *Acuacultura comercial*<br><br>**II,** Permiso, para:<br><br>**Inciso g)** *Acuacultura de fomento*<br><br>**III,** *Autorización, para:*<br><br>**Inciso d)** *Recolectar del medio natural reproductores, larvas, postlarvas, crías, huevos, semillas, alevines o en cualquier otro estadio, y*<br><br>**Inciso e)** *Acuacultura didáctica.* | | |

| | | |
|---|---|---|
| **Artículos 22.-** *la Secretaría podrá inscribir en el Registro Nacional de Pesca a los acuicultores que no requieran concesión, permiso o Autorización.* | Al **proyecto** le aplica el Artículo, incisos y, fracciones anteriores, porque se trata de una actividad acuícola con fines comerciales. | Por el hecho de presentar a la autoridad correspondiente (SEMARNAT) la Manifestación de Impacto Ambiental, el promovente está cumpliendo con este apartado.<br><br>El proyecto se vincula por la obligatoriedad de obtener la autorización correspondiente para realizar las obras descritas en esta manifestación de impacto ambiental.<br><br>Como ya se mencionó anteriormente, la promovente una vez autorizado el proyecto en materia ambiental procederá a tramitar el Registro Nacional de Pesca para la unidad de producción acuícola. |
| **Art. 30°.-** *Las actividades pesqueras se clasifican en:*<br><br>**II.-** *Cultivo o acuacultura con fines* | | |
| **Artículo 31°.-** *Para realizar las actividades de pesca se requiere lo siguiente:*<br><br>**I,** *Concesión, para:*<br><br>**Inciso b)** *Acuacultura comercial*<br><br>**II,** Permiso, para:<br><br>**Inciso g)** *Acuacultura de fomento*<br><br>**III,** *Autorización, para:*<br><br>**Inciso d)** *Recolectar del medio natural reproductores, larvas, postlarvas, crías, huevos, semillas, alevines o en cualquier otro estadio, y*<br><br>**Inciso e)** *Acuacultura didáctica.* | | |

| | | |
|---|---|---|
| **Artículos 22.-** *la Secretaría podrá inscribir en el Registro Nacional de Pesca a los acuicultores que no requieran concesión, permiso o Autorización.* | Al **proyecto** le aplica el Artículo, incisos y, fracciones anteriores, porque se trata de una actividad acuícola con fines comerciales. | Por el hecho de presentar a la autoridad correspondiente (SEMARNAT) la Manifestación de Impacto Ambiental, el promovente está cumpliendo con este apartado.<br><br>El proyecto se vincula por la obligatoriedad de obtener la autorización correspondiente para realizar las obras descritas en esta manifestación de impacto ambiental.<br><br>Como ya se mencionó anteriormente, la promovente una vez autorizado el proyecto en materia ambiental procederá a tramitar el Registro Nacional de Pesca para la unidad de producción acuícola. |
| **Art. 30°.-** *Las actividades pesqueras se clasifican en:*<br><br>**II.-** *Cultivo o acuacultura con fines* | | |
| **Artículo 31°.-** *Para realizar las actividades de pesca se requiere lo siguiente:*<br><br>**I,** *Concesión, para:*<br><br>**Inciso b)** *Acuacultura comercial*<br><br>**II,** Permiso, para:<br><br>**Inciso g)** *Acuacultura de fomento*<br><br>**III,** *Autorización, para:*<br><br>**Inciso d)** *Recolectar del medio natural reproductores, larvas, postlarvas, crías, huevos, semillas, alevines o en cualquier otro estadio, y*<br><br>**Inciso e)** *Acuacultura didáctica.* | | |

| | | |
|---|---|---|
| **Artículos 22.-** *la Secretaría podrá inscribir en el Registro Nacional de Pesca a los acuicultores que no requieran concesión, permiso o Autorización.* | Al **proyecto** le aplica el Artículo, incisos y, fracciones anteriores, porque se trata de una actividad acuícola con fines comerciales. | Por el hecho de presentar a la autoridad correspondiente (SEMARNAT) la Manifestación de Impacto Ambiental, el promovente está cumpliendo con este apartado.<br><br>El proyecto se vincula por la obligatoriedad de obtener la autorización correspondiente para realizar las obras descritas en esta manifestación de impacto ambiental.<br><br>Como ya se mencionó anteriormente, la promovente una vez autorizado el proyecto en materia ambiental procederá a tramitar el Registro Nacional de Pesca para la unidad de producción acuícola. |
| **Art. 30°.-** *Las actividades pesqueras se clasifican en:*<br><br>**II.-** *Cultivo o acuacultura con fines* | | |
| **Artículo 31°.-** *Para realizar las actividades de pesca se requiere lo siguiente:*<br><br>**I,** *Concesión, para:*<br><br>**Inciso b)** *Acuacultura comercial*<br><br>**II,** Permiso, para:<br><br>**Inciso g)** *Acuacultura de fomento*<br><br>**III,** *Autorización, para:*<br><br>**Inciso d)** *Recolectar del medio natural reproductores, larvas, postlarvas, crías, huevos, semillas, alevines o en cualquier otro estadio, y*<br><br>**Inciso e)** *Acuacultura didáctica.* | | |

| | | |
|---|---|---|
| **Artículos 22.-** *la Secretaría podrá inscribir en el Registro Nacional de Pesca a los acuicultores que no requieran concesión, permiso o Autorización.* | Al **proyecto** le aplica el Artículo, incisos y, fracciones anteriores, porque se trata de una actividad acuícola con fines comerciales. | Por el hecho de presentar a la autoridad correspondiente (SEMARNAT) la Manifestación de Impacto Ambiental, el promovente está cumpliendo con este apartado.<br><br>El proyecto se vincula por la obligatoriedad de obtener la autorización correspondiente para realizar las obras descritas en esta manifestación de impacto ambiental.<br><br>Como ya se mencionó anteriormente, la promovente una vez autorizado el proyecto en materia ambiental procederá a tramitar el Registro Nacional de Pesca para la unidad de producción acuícola. |
| **Art. 30°.-** *Las actividades pesqueras se clasifican en:*<br><br>**II.-** *Cultivo o acuacultura con fines* | | |
| **Artículo 31°.-** *Para realizar las actividades de pesca se requiere lo siguiente:*<br><br>**I,** *Concesión, para:*<br><br>**Inciso b)** *Acuacultura comercial*<br><br>**II,** Permiso, para:<br><br>**Inciso g)** *Acuacultura de fomento*<br><br>**III,** *Autorización, para:*<br><br>**Inciso d)** *Recolectar del medio natural reproductores, larvas, postlarvas, crías, huevos, semillas, alevines o en cualquier otro estadio, y*<br><br>**Inciso e)** *Acuacultura didáctica.* | | |

| | | |
|---|---|---|
| **Artículos 22.-** *la Secretaría podrá inscribir en el Registro Nacional de Pesca a los acuicultores que no requieran concesión, permiso o Autorización.* | Al **proyecto** le aplica el Artículo, incisos y, fracciones anteriores, porque se trata de una actividad acuícola con fines comerciales. | Por el hecho de presentar a la autoridad correspondiente (SEMARNAT) la Manifestación de Impacto Ambiental, el promovente está cumpliendo con este apartado.<br><br>El proyecto se vincula por la obligatoriedad de obtener la autorización correspondiente para realizar las obras descritas en esta manifestación de impacto ambiental.<br><br>Como ya se mencionó anteriormente, la promovente una vez autorizado el proyecto en materia ambiental procederá a tramitar el Registro Nacional de Pesca para la unidad de producción acuícola. |
| **Art. 30°.-** *Las actividades pesqueras se clasifican en:*<br><br>**II.-** *Cultivo o acuacultura con fines* | | |
| **Artículo 31°.-** *Para realizar las actividades de pesca se requiere lo siguiente:*<br><br>**I,** *Concesión, para:*<br><br>**Inciso b)** *Acuacultura comercial*<br><br>**II,** Permiso, para:<br><br>**Inciso g)** *Acuacultura de fomento*<br><br>**III,** *Autorización, para:*<br><br>**Inciso d)** *Recolectar del medio natural reproductores, larvas, postlarvas, crías, huevos, semillas, alevines o en cualquier otro estadio, y*<br><br>**Inciso e)** *Acuacultura didáctica.* | | |

| | | |
|---|---|---|
| **Artículos 22.-** *la Secretaría podrá inscribir en el Registro Nacional de Pesca a los acuicultores que no requieran concesión, permiso o Autorización.* | Al **proyecto** le aplica el Artículo, incisos y, fracciones anteriores, porque se trata de una actividad acuícola con fines comerciales. | Por el hecho de presentar a la autoridad correspondiente (SEMARNAT) la Manifestación de Impacto Ambiental, el promovente está cumpliendo con este apartado.<br><br>El proyecto se vincula por la obligatoriedad de obtener la autorización correspondiente para realizar las obras descritas en esta manifestación de impacto ambiental.<br><br>Como ya se mencionó anteriormente, la promovente una vez autorizado el proyecto en materia ambiental procederá a tramitar el Registro Nacional de Pesca para la unidad de producción acuícola. |
| **Art. 30°.-** *Las actividades pesqueras se clasifican en:*<br><br>**II.-** *Cultivo o acuacultura con fines* | | |
| **Artículo 31°.-** *Para realizar las actividades de pesca se requiere lo siguiente:*<br><br>**I,** *Concesión, para:*<br><br>**Inciso b)** *Acuacultura comercial*<br><br>**II,** Permiso, para:<br><br>**Inciso g)** *Acuacultura de fomento*<br><br>**III,** *Autorización, para:*<br><br>**Inciso d)** *Recolectar del medio natural reproductores, larvas, postlarvas, crías, huevos, semillas, alevines o en cualquier otro estadio, y*<br><br>**Inciso e)** *Acuacultura didáctica.* | | |

| | | |
|---|---|---|
| **Artículos 22.-** *la Secretaría podrá inscribir en el Registro Nacional de Pesca a los acuicultores que no requieran concesión, permiso o Autorización.* | Al **proyecto** le aplica el Artículo, incisos y, fracciones anteriores, porque se trata de una actividad acuícola con fines comerciales. | Por el hecho de presentar a la autoridad correspondiente (SEMARNAT) la Manifestación de Impacto Ambiental, el promovente está cumpliendo con este apartado.<br><br>El proyecto se vincula por la obligatoriedad de obtener la autorización correspondiente para realizar las obras descritas en esta manifestación de impacto ambiental.<br><br>Como ya se mencionó anteriormente, la promovente una vez autorizado el proyecto en materia ambiental procederá a tramitar el Registro Nacional de Pesca para la unidad de producción acuícola. |
| **Art. 30°.-** *Las actividades pesqueras se clasifican en:*<br><br>**II.-** *Cultivo o acuacultura con fines* | | |
| **Artículo 31°.-** *Para realizar las actividades de pesca se requiere lo siguiente:*<br><br>**I,** *Concesión, para:*<br><br>**Inciso b)** *Acuacultura comercial*<br><br>**II,** Permiso, para:<br><br>**Inciso g)** *Acuacultura de fomento*<br><br>**III,** *Autorización, para:*<br><br>**Inciso d)** *Recolectar del medio natural reproductores, larvas, postlarvas, crías, huevos, semillas, alevines o en cualquier otro estadio, y*<br><br>**Inciso e)** *Acuacultura didáctica.* | | |

| | | |
|---|---|---|
| **Artículos 22.-** *la Secretaría podrá inscribir en el Registro Nacional de Pesca a los acuicultores que no requieran concesión, permiso o Autorización.* | Al **proyecto** le aplica el Artículo, incisos y, fracciones anteriores, porque se trata de una actividad acuícola con fines comerciales. | Por el hecho de presentar a la autoridad correspondiente (SEMARNAT) la Manifestación de Impacto Ambiental, el promovente está cumpliendo con este apartado.<br><br>El proyecto se vincula por la obligatoriedad de obtener la autorización correspondiente para realizar las obras descritas en esta manifestación de impacto ambiental.<br><br>Como ya se mencionó anteriormente, la promovente una vez autorizado el proyecto en materia ambiental procederá a tramitar el Registro Nacional de Pesca para la unidad de producción acuícola. |
| **Art. 30°.-** *Las actividades pesqueras se clasifican en:*<br><br>**II.-** *Cultivo o acuacultura con fines* | | |
| **Artículo 31°.-** *Para realizar las actividades de pesca se requiere lo siguiente:*<br><br>**I,** *Concesión, para:*<br><br>**Inciso b)** *Acuacultura comercial*<br><br>**II,** Permiso, para:<br><br>**Inciso g)** *Acuacultura de fomento*<br><br>**III,** *Autorización, para:*<br><br>**Inciso d)** *Recolectar del medio natural reproductores, larvas, postlarvas, crías, huevos, semillas, alevines o en cualquier otro estadio, y*<br><br>**Inciso e)** *Acuacultura didáctica.* | | |

| | | |
|---|---|---|
| **Artículos 22.-** *la Secretaría podrá inscribir en el Registro Nacional de Pesca a los acuicultores que no requieran concesión, permiso o Autorización.* | Al **proyecto** le aplica el Artículo, incisos y, fracciones anteriores, porque se trata de una actividad acuícola con fines comerciales. | Por el hecho de presentar a la autoridad correspondiente (SEMARNAT) la Manifestación de Impacto Ambiental, el promovente está cumpliendo con este apartado.<br><br>El proyecto se vincula por la obligatoriedad de obtener la autorización correspondiente para realizar las obras descritas en esta manifestación de impacto ambiental.<br><br>Como ya se mencionó anteriormente, la promovente una vez autorizado el proyecto en materia ambiental procederá a tramitar el Registro Nacional de Pesca para la unidad de producción acuícola. |
| **Art. 30°.-** *Las actividades pesqueras se clasifican en:*<br><br>**II.-** *Cultivo o acuacultura con fines* | | |
| **Artículo 31°.-** *Para realizar las actividades de pesca se requiere lo siguiente:*<br><br>**I,** *Concesión, para:*<br><br>**Inciso b)** *Acuacultura comercial*<br><br>**II,** Permiso, para:<br><br>**Inciso g)** *Acuacultura de fomento*<br><br>**III,** *Autorización, para:*<br><br>**Inciso d)** *Recolectar del medio natural reproductores, larvas, postlarvas, crías, huevos, semillas, alevines o en cualquier otro estadio, y*<br><br>**Inciso e)** *Acuacultura didáctica.* | | |

| | | |
|---|---|---|
| **Artículos 22.-** *la Secretaría podrá inscribir en el Registro Nacional de Pesca a los acuicultores que no requieran concesión, permiso o Autorización.* | Al **proyecto** le aplica el Artículo, incisos y, fracciones anteriores, porque se trata de una actividad acuícola con fines comerciales. | Por el hecho de presentar a la autoridad correspondiente (SEMARNAT) la Manifestación de Impacto Ambiental, el promovente está cumpliendo con este apartado.<br><br>El proyecto se vincula por la obligatoriedad de obtener la autorización correspondiente para realizar las obras descritas en esta manifestación de impacto ambiental.<br><br>Como ya se mencionó anteriormente, la promovente una vez autorizado el proyecto en materia ambiental procederá a tramitar el Registro Nacional de Pesca para la unidad de producción acuícola. |
| **Art. 30°.-** *Las actividades pesqueras se clasifican en:*<br><br>**II.-** *Cultivo o acuacultura con fines* | | |
| **Artículo 31°.-** *Para realizar las actividades de pesca se requiere lo siguiente:*<br><br>**I,** *Concesión, para:*<br><br>**Inciso b)** *Acuacultura comercial*<br><br>**II,** Permiso, para:<br><br>**Inciso g)** *Acuacultura de fomento*<br><br>**III,** *Autorización, para:*<br><br>**Inciso d)** *Recolectar del medio natural reproductores, larvas, postlarvas, crías, huevos, semillas, alevines o en cualquier otro estadio, y*<br><br>**Inciso e)** *Acuacultura didáctica.* | | |

| | | |
|---|---|---|
| **Artículos 22.-** *la Secretaría podrá inscribir en el Registro Nacional de Pesca a los acuicultores que no requieran concesión, permiso o Autorización.* | Al **proyecto** le aplica el Artículo, incisos y, fracciones anteriores, porque se trata de una actividad acuícola con fines comerciales. | Por el hecho de presentar a la autoridad correspondiente (SEMARNAT) la Manifestación de Impacto Ambiental, el promovente está cumpliendo con este apartado.<br><br>El proyecto se vincula por la obligatoriedad de obtener la autorización correspondiente para realizar las obras descritas en esta manifestación de impacto ambiental.<br><br>Como ya se mencionó anteriormente, la promovente una vez autorizado el proyecto en materia ambiental procederá a tramitar el Registro Nacional de Pesca para la unidad de producción acuícola. |
| **Art. 30°.-** *Las actividades pesqueras se clasifican en:*<br><br>**II.-** *Cultivo o acuacultura con fines* | | |
| **Artículo 31°.-** *Para realizar las actividades de pesca se requiere lo siguiente:*<br><br>**I,** *Concesión, para:*<br><br>**Inciso b)** *Acuacultura comercial*<br><br>**II,** Permiso, para:<br><br>**Inciso g)** *Acuacultura de fomento*<br><br>**III,** *Autorización, para:*<br><br>**Inciso d)** *Recolectar del medio natural reproductores, larvas, postlarvas, crías, huevos, semillas, alevines o en cualquier otro estadio, y*<br><br>**Inciso e)** *Acuacultura didáctica.* | | |

| | | |
|---|---|---|
| **Artículos 22.-** *la Secretaría podrá inscribir en el Registro Nacional de Pesca a los acuicultores que no requieran concesión, permiso o Autorización.* | Al **proyecto** le aplica el Artículo, incisos y, fracciones anteriores, porque se trata de una actividad acuícola con fines comerciales. | Por el hecho de presentar a la autoridad correspondiente (SEMARNAT) la Manifestación de Impacto Ambiental, el promovente está cumpliendo con este apartado.<br><br>El proyecto se vincula por la obligatoriedad de obtener la autorización correspondiente para realizar las obras descritas en esta manifestación de impacto ambiental.<br><br>Como ya se mencionó anteriormente, la promovente una vez autorizado el proyecto en materia ambiental procederá a tramitar el Registro Nacional de Pesca para la unidad de producción acuícola. |
| **Art. 30°.-** *Las actividades pesqueras se clasifican en:*<br><br>**II.-** *Cultivo o acuacultura con fines* | | |
| **Artículo 31°.-** *Para realizar las actividades de pesca se requiere lo siguiente:*<br><br>**I,** *Concesión, para:*<br><br>**Inciso b)** *Acuacultura comercial*<br><br>**II,** Permiso, para:<br><br>**Inciso g)** *Acuacultura de fomento*<br><br>**III,** *Autorización, para:*<br><br>**Inciso d)** *Recolectar del medio natural reproductores, larvas, postlarvas, crías, huevos, semillas, alevines o en cualquier otro estadio, y*<br><br>**Inciso e)** *Acuacultura didáctica.* | | |

| | | |
|---|---|---|
| **Artículos 22.-** *la Secretaría podrá inscribir en el Registro Nacional de Pesca a los acuicultores que no requieran concesión, permiso o Autorización.* | Al **proyecto** le aplica el Artículo, incisos y, fracciones anteriores, porque se trata de una actividad acuícola con fines comerciales. | Por el hecho de presentar a la autoridad correspondiente (SEMARNAT) la Manifestación de Impacto Ambiental, el promovente está cumpliendo con este apartado.<br><br>El proyecto se vincula por la obligatoriedad de obtener la autorización correspondiente para realizar las obras descritas en esta manifestación de impacto ambiental.<br><br>Como ya se mencionó anteriormente, la promovente una vez autorizado el proyecto en materia ambiental procederá a tramitar el Registro Nacional de Pesca para la unidad de producción acuícola. |
| **Art. 30°.-** *Las actividades pesqueras se clasifican en:*<br><br>**II.-** *Cultivo o acuacultura con fines* | | |
| **Artículo 31°.-** *Para realizar las actividades de pesca se requiere lo siguiente:*<br><br>**I,** *Concesión, para:*<br><br>**Inciso b)** *Acuacultura comercial*<br><br>**II,** Permiso, para:<br><br>**Inciso g)** *Acuacultura de fomento*<br><br>**III,** *Autorización, para:*<br><br>**Inciso d)** *Recolectar del medio natural reproductores, larvas, postlarvas, crías, huevos, semillas, alevines o en cualquier otro estadio, y*<br><br>**Inciso e)** *Acuacultura didáctica.* | | |

| | | |
|---|---|---|
| **Artículos 22.-** *la Secretaría podrá inscribir en el Registro Nacional de Pesca a los acuicultores que no requieran concesión, permiso o Autorización.* | Al **proyecto** le aplica el Artículo, incisos y, fracciones anteriores, porque se trata de una actividad acuícola con fines comerciales. | Por el hecho de presentar a la autoridad correspondiente (SEMARNAT) la Manifestación de Impacto Ambiental, el promovente está cumpliendo con este apartado.<br><br>El proyecto se vincula por la obligatoriedad de obtener la autorización correspondiente para realizar las obras descritas en esta manifestación de impacto ambiental.<br><br>Como ya se mencionó anteriormente, la promovente una vez autorizado el proyecto en materia ambiental procederá a tramitar el Registro Nacional de Pesca para la unidad de producción acuícola. |
| **Art. 30°.-** *Las actividades pesqueras se clasifican en:*<br><br>**II.-** *Cultivo o acuacultura con fines* | | |
| **Artículo 31°.-** *Para realizar las actividades de pesca se requiere lo siguiente:*<br><br>**I,** *Concesión, para:*<br><br>**Inciso b)** *Acuacultura comercial*<br><br>**II,** Permiso, para:<br><br>**Inciso g)** *Acuacultura de fomento*<br><br>**III,** *Autorización, para:*<br><br>**Inciso d)** *Recolectar del medio natural reproductores, larvas, postlarvas, crías, huevos, semillas, alevines o en cualquier otro estadio, y*<br><br>**Inciso e)** *Acuacultura didáctica.* | | |

| | | |
|---|---|---|
| **Artículos 22.-** *la Secretaría podrá inscribir en el Registro Nacional de Pesca a los acuicultores que no requieran concesión, permiso o Autorización.* | Al **proyecto** le aplica el Artículo, incisos y, fracciones anteriores, porque se trata de una actividad acuícola con fines comerciales. | Por el hecho de presentar a la autoridad correspondiente (SEMARNAT) la Manifestación de Impacto Ambiental, el promovente está cumpliendo con este apartado.<br><br>El proyecto se vincula por la obligatoriedad de obtener la autorización correspondiente para realizar las obras descritas en esta manifestación de impacto ambiental.<br><br>Como ya se mencionó anteriormente, la promovente una vez autorizado el proyecto en materia ambiental procederá a tramitar el Registro Nacional de Pesca para la unidad de producción acuícola. |
| **Art. 30°.-** *Las actividades pesqueras se clasifican en:*<br><br>**II.-** *Cultivo o acuacultura con fines* | | |
| **Artículo 31°.-** *Para realizar las actividades de pesca se requiere lo siguiente:*<br><br>**I,** *Concesión, para:*<br><br>**Inciso b)** *Acuacultura comercial*<br><br>**II,** Permiso, para:<br><br>**Inciso g)** *Acuacultura de fomento*<br><br>**III,** *Autorización, para:*<br><br>**Inciso d)** *Recolectar del medio natural reproductores, larvas, postlarvas, crías, huevos, semillas, alevines o en cualquier otro estadio, y*<br><br>**Inciso e)** *Acuacultura didáctica.* | | |

| | | |
|---|---|---|
| **Artículos 22.-** *la Secretaría podrá inscribir en el Registro Nacional de Pesca a los acuicultores que no requieran concesión, permiso o Autorización.* | Al **proyecto** le aplica el Artículo, incisos y, fracciones anteriores, porque se trata de una actividad acuícola con fines comerciales. | Por el hecho de presentar a la autoridad correspondiente (SEMARNAT) la Manifestación de Impacto Ambiental, el promovente está cumpliendo con este apartado.<br><br>El proyecto se vincula por la obligatoriedad de obtener la autorización correspondiente para realizar las obras descritas en esta manifestación de impacto ambiental.<br><br>Como ya se mencionó anteriormente, la promovente una vez autorizado el proyecto en materia ambiental procederá a tramitar el Registro Nacional de Pesca para la unidad de producción acuícola. |
| **Art. 30°.-** *Las actividades pesqueras se clasifican en:*<br><br>**II.-** *Cultivo o acuacultura con fines* | | |
| **Artículo 31°.-** *Para realizar las actividades de pesca se requiere lo siguiente:*<br><br>**I,** *Concesión, para:*<br><br>**Inciso b)** *Acuacultura comercial*<br><br>**II,** Permiso, para:<br><br>**Inciso g)** *Acuacultura de fomento*<br><br>**III,** *Autorización, para:*<br><br>**Inciso d)** *Recolectar del medio natural reproductores, larvas, postlarvas, crías, huevos, semillas, alevines o en cualquier otro estadio, y*<br><br>**Inciso e)** *Acuacultura didáctica.* | | |

| | | |
|---|---|---|
| **Artículos 22.-** *la Secretaría podrá inscribir en el Registro Nacional de Pesca a los acuicultores que no requieran concesión, permiso o Autorización.* | Al **proyecto** le aplica el Artículo, incisos y, fracciones anteriores, porque se trata de una actividad acuícola con fines comerciales. | Por el hecho de presentar a la autoridad correspondiente (SEMARNAT) la Manifestación de Impacto Ambiental, el promovente está cumpliendo con este apartado.<br><br>El proyecto se vincula por la obligatoriedad de obtener la autorización correspondiente para realizar las obras descritas en esta manifestación de impacto ambiental.<br><br>Como ya se mencionó anteriormente, la promovente una vez autorizado el proyecto en materia ambiental procederá a tramitar el Registro Nacional de Pesca para la unidad de producción acuícola. |
| **Art. 30°.-** *Las actividades pesqueras se clasifican en:*<br><br>**II.-** *Cultivo o acuacultura con fines* | | |
| **Artículo 31°.-** *Para realizar las actividades de pesca se requiere lo siguiente:*<br><br>**I,** *Concesión, para:*<br><br>**Inciso b)** *Acuacultura comercial*<br><br>**II,** Permiso, para:<br><br>**Inciso g)** *Acuacultura de fomento*<br><br>**III,** *Autorización, para:*<br><br>**Inciso d)** *Recolectar del medio natural reproductores, larvas, postlarvas, crías, huevos, semillas, alevines o en cualquier otro estadio, y*<br><br>**Inciso e)** *Acuacultura didáctica.* | | |

| | | |
|---|---|---|
| **Artículos 22.-** *la Secretaría podrá inscribir en el Registro Nacional de Pesca a los acuicultores que no requieran concesión, permiso o Autorización.* | Al **proyecto** le aplica el Artículo, incisos y, fracciones anteriores, porque se trata de una actividad acuícola con fines comerciales. | Por el hecho de presentar a la autoridad correspondiente (SEMARNAT) la Manifestación de Impacto Ambiental, el promovente está cumpliendo con este apartado.<br><br>El proyecto se vincula por la obligatoriedad de obtener la autorización correspondiente para realizar las obras descritas en esta manifestación de impacto ambiental.<br><br>Como ya se mencionó anteriormente, la promovente una vez autorizado el proyecto en materia ambiental procederá a tramitar el Registro Nacional de Pesca para la unidad de producción acuícola. |
| **Art. 30°.-** *Las actividades pesqueras se clasifican en:*<br><br>**II.-** *Cultivo o acuacultura con fines* | | |
| **Artículo 31°.-** *Para realizar las actividades de pesca se requiere lo siguiente:*<br><br>**I,** *Concesión, para:*<br><br>**Inciso b)** *Acuacultura comercial*<br><br>**II,** Permiso, para:<br><br>**Inciso g)** *Acuacultura de fomento*<br><br>**III,** *Autorización, para:*<br><br>**Inciso d)** *Recolectar del medio natural reproductores, larvas, postlarvas, crías, huevos, semillas, alevines o en cualquier otro estadio, y*<br><br>**Inciso e)** *Acuacultura didáctica.* | | |

| | | |
|---|---|---|
| **Artículos 22.-** *la Secretaría podrá inscribir en el Registro Nacional de Pesca a los acuicultores que no requieran concesión, permiso o Autorización.* | Al **proyecto** le aplica el Artículo, incisos y, fracciones anteriores, porque se trata de una actividad acuícola con fines comerciales. | Por el hecho de presentar a la autoridad correspondiente (SEMARNAT) la Manifestación de Impacto Ambiental, el promovente está cumpliendo con este apartado.<br><br>El proyecto se vincula por la obligatoriedad de obtener la autorización correspondiente para realizar las obras descritas en esta manifestación de impacto ambiental.<br><br>Como ya se mencionó anteriormente, la promovente una vez autorizado el proyecto en materia ambiental procederá a tramitar el Registro Nacional de Pesca para la unidad de producción acuícola. |
| **Art. 30°.-** *Las actividades pesqueras se clasifican en:*<br><br>**II.-** *Cultivo o acuacultura con fines* | | |
| **Artículo 31°.-** *Para realizar las actividades de pesca se requiere lo siguiente:*<br><br>**I,** *Concesión, para:*<br><br>**Inciso b)** *Acuacultura comercial*<br><br>**II,** Permiso, para:<br><br>**Inciso g)** *Acuacultura de fomento*<br><br>**III,** *Autorización, para:*<br><br>**Inciso d)** *Recolectar del medio natural reproductores, larvas, postlarvas, crías, huevos, semillas, alevines o en cualquier otro estadio, y*<br><br>**Inciso e)** *Acuacultura didáctica.* | | |

| | | |
|---|---|---|
| **Artículos 22.-** *la Secretaría podrá inscribir en el Registro Nacional de Pesca a los acuicultores que no requieran concesión, permiso o Autorización.* | Al **proyecto** le aplica el Artículo, incisos y, fracciones anteriores, porque se trata de una actividad acuícola con fines comerciales. | Por el hecho de presentar a la autoridad correspondiente (SEMARNAT) la Manifestación de Impacto Ambiental, el promovente está cumpliendo con este apartado.<br><br>El proyecto se vincula por la obligatoriedad de obtener la autorización correspondiente para realizar las obras descritas en esta manifestación de impacto ambiental.<br><br>Como ya se mencionó anteriormente, la promovente una vez autorizado el proyecto en materia ambiental procederá a tramitar el Registro Nacional de Pesca para la unidad de producción acuícola. |
| **Art. 30°.-** *Las actividades pesqueras se clasifican en:*<br><br>**II.-** *Cultivo o acuacultura con fines* | | |
| **Artículo 31°.-** *Para realizar las actividades de pesca se requiere lo siguiente:*<br><br>**I,** *Concesión, para:*<br><br>**Inciso b)** *Acuacultura comercial*<br><br>**II,** Permiso, para:<br><br>**Inciso g)** *Acuacultura de fomento*<br><br>**III,** *Autorización, para:*<br><br>**Inciso d)** *Recolectar del medio natural reproductores, larvas, postlarvas, crías, huevos, semillas, alevines o en cualquier otro estadio, y*<br><br>**Inciso e)** *Acuacultura didáctica.* | | |

| | | |
|---|---|---|
| **Artículos 22.-** *la Secretaría podrá inscribir en el Registro Nacional de Pesca a los acuicultores que no requieran concesión, permiso o Autorización.* | Al **proyecto** le aplica el Artículo, incisos y, fracciones anteriores, porque se trata de una actividad acuícola con fines comerciales. | Por el hecho de presentar a la autoridad correspondiente (SEMARNAT) la Manifestación de Impacto Ambiental, el promovente está cumpliendo con este apartado.<br><br>El proyecto se vincula por la obligatoriedad de obtener la autorización correspondiente para realizar las obras descritas en esta manifestación de impacto ambiental.<br><br>Como ya se mencionó anteriormente, la promovente una vez autorizado el proyecto en materia ambiental procederá a tramitar el Registro Nacional de Pesca para la unidad de producción acuícola. |
| **Art. 30°.-** *Las actividades pesqueras se clasifican en:*<br><br>**II.-** *Cultivo o acuacultura con fines* | | |
| **Artículo 31°.-** *Para realizar las actividades de pesca se requiere lo siguiente:*<br><br>**I,** *Concesión, para:*<br><br>**Inciso b)** *Acuacultura comercial*<br><br>**II,** Permiso, para:<br><br>**Inciso g)** *Acuacultura de fomento*<br><br>**III,** *Autorización, para:*<br><br>**Inciso d)** *Recolectar del medio natural reproductores, larvas, postlarvas, crías, huevos, semillas, alevines o en cualquier otro estadio, y*<br><br>**Inciso e)** *Acuacultura didáctica.* | | |

| | | |
|---|---|---|
| **Artículos 22.-** *la Secretaría podrá inscribir en el Registro Nacional de Pesca a los acuicultores que no requieran concesión, permiso o Autorización.* | Al **proyecto** le aplica el Artículo, incisos y, fracciones anteriores, porque se trata de una actividad acuícola con fines comerciales. | Por el hecho de presentar a la autoridad correspondiente (SEMARNAT) la Manifestación de Impacto Ambiental, el promovente está cumpliendo con este apartado.<br><br>El proyecto se vincula por la obligatoriedad de obtener la autorización correspondiente para realizar las obras descritas en esta manifestación de impacto ambiental.<br><br>Como ya se mencionó anteriormente, la promovente una vez autorizado el proyecto en materia ambiental procederá a tramitar el Registro Nacional de Pesca para la unidad de producción acuícola. |
| **Art. 30°.-** *Las actividades pesqueras se clasifican en:*<br><br>**II.-** *Cultivo o acuacultura con fines* | | |
| **Artículo 31°.-** *Para realizar las actividades de pesca se requiere lo siguiente:*<br><br>**I,** *Concesión, para:*<br><br>**Inciso b)** *Acuacultura comercial*<br><br>**II,** Permiso, para:<br><br>**Inciso g)** *Acuacultura de fomento*<br><br>**III,** *Autorización, para:*<br><br>**Inciso d)** *Recolectar del medio natural reproductores, larvas, postlarvas, crías, huevos, semillas, alevines o en cualquier otro estadio, y*<br><br>**Inciso e)** *Acuacultura didáctica.* | | |

| | | |
|---|---|---|
| **Artículos 22.-** *la Secretaría podrá inscribir en el Registro Nacional de Pesca a los acuicultores que no requieran concesión, permiso o Autorización.* | Al **proyecto** le aplica el Artículo, incisos y, fracciones anteriores, porque se trata de una actividad acuícola con fines comerciales. | Por el hecho de presentar a la autoridad correspondiente (SEMARNAT) la Manifestación de Impacto Ambiental, el promovente está cumpliendo con este apartado.<br><br>El proyecto se vincula por la obligatoriedad de obtener la autorización correspondiente para realizar las obras descritas en esta manifestación de impacto ambiental.<br><br>Como ya se mencionó anteriormente, la promovente una vez autorizado el proyecto en materia ambiental procederá a tramitar el Registro Nacional de Pesca para la unidad de producción acuícola. |
| **Art. 30°.-** *Las actividades pesqueras se clasifican en:*<br><br>**II.-** *Cultivo o acuacultura con fines* | | |
| **Artículo 31°.-** *Para realizar las actividades de pesca se requiere lo siguiente:*<br><br>**I,** *Concesión, para:*<br><br>**Inciso b)** *Acuacultura comercial*<br><br>**II,** Permiso, para:<br><br>**Inciso g)** *Acuacultura de fomento*<br><br>**III,** *Autorización, para:*<br><br>**Inciso d)** *Recolectar del medio natural reproductores, larvas, postlarvas, crías, huevos, semillas, alevines o en cualquier otro estadio, y*<br><br>**Inciso e)** *Acuacultura didáctica.* | | |

| | | |
|---|---|---|
| **Artículos 22.-** *la Secretaría podrá inscribir en el Registro Nacional de Pesca a los acuicultores que no requieran concesión, permiso o Autorización.* | Al **proyecto** le aplica el Artículo, incisos y, fracciones anteriores, porque se trata de una actividad acuícola con fines comerciales. | Por el hecho de presentar a la autoridad correspondiente (SEMARNAT) la Manifestación de Impacto Ambiental, el promovente está cumpliendo con este apartado.<br><br>El proyecto se vincula por la obligatoriedad de obtener la autorización correspondiente para realizar las obras descritas en esta manifestación de impacto ambiental.<br><br>Como ya se mencionó anteriormente, la promovente una vez autorizado el proyecto en materia ambiental procederá a tramitar el Registro Nacional de Pesca para la unidad de producción acuícola. |
| **Art. 30°.-** *Las actividades pesqueras se clasifican en:*<br><br>**II.-** *Cultivo o acuacultura con fines* | | |
| **Artículo 31°.-** *Para realizar las actividades de pesca se requiere lo siguiente:*<br><br>**I,** *Concesión, para:*<br><br>**Inciso b)** *Acuacultura comercial*<br><br>**II,** Permiso, para:<br><br>**Inciso g)** *Acuacultura de fomento*<br><br>**III,** *Autorización, para:*<br><br>**Inciso d)** *Recolectar del medio natural reproductores, larvas, postlarvas, crías, huevos, semillas, alevines o en cualquier otro estadio, y*<br><br>**Inciso e)** *Acuacultura didáctica.* | | |

| | | |
|---|---|---|
| **Artículos 22.-** *la Secretaría podrá inscribir en el Registro Nacional de Pesca a los acuicultores que no requieran concesión, permiso o Autorización.* | Al **proyecto** le aplica el Artículo, incisos y, fracciones anteriores, porque se trata de una actividad acuícola con fines comerciales. | Por el hecho de presentar a la autoridad correspondiente (SEMARNAT) la Manifestación de Impacto Ambiental, el promovente está cumpliendo con este apartado.<br><br>El proyecto se vincula por la obligatoriedad de obtener la autorización correspondiente para realizar las obras descritas en esta manifestación de impacto ambiental.<br><br>Como ya se mencionó anteriormente, la promovente una vez autorizado el proyecto en materia ambiental procederá a tramitar el Registro Nacional de Pesca para la unidad de producción acuícola. |
| **Art. 30°.-** *Las actividades pesqueras se clasifican en:*<br><br>**II.-** *Cultivo o acuacultura con fines* | | |
| **Artículo 31°.-** *Para realizar las actividades de pesca se requiere lo siguiente:*<br><br>**I,** *Concesión, para:*<br><br>**Inciso b)** *Acuacultura comercial*<br><br>**II,** Permiso, para:<br><br>**Inciso g)** *Acuacultura de fomento*<br><br>**III,** *Autorización, para:*<br><br>**Inciso d)** *Recolectar del medio natural reproductores, larvas, postlarvas, crías, huevos, semillas, alevines o en cualquier otro estadio, y*<br><br>**Inciso e)** *Acuacultura didáctica.* | | |

| | | |
|---|---|---|
| **Artículos 22.-** *la Secretaría podrá inscribir en el Registro Nacional de Pesca a los acuicultores que no requieran concesión, permiso o Autorización.* | Al **proyecto** le aplica el Artículo, incisos y, fracciones anteriores, porque se trata de una actividad acuícola con fines comerciales. | Por el hecho de presentar a la autoridad correspondiente (SEMARNAT) la Manifestación de Impacto Ambiental, el promovente está cumpliendo con este apartado.<br><br>El proyecto se vincula por la obligatoriedad de obtener la autorización correspondiente para realizar las obras descritas en esta manifestación de impacto ambiental.<br><br>Como ya se mencionó anteriormente, la promovente una vez autorizado el proyecto en materia ambiental procederá a tramitar el Registro Nacional de Pesca para la unidad de producción acuícola. |
| **Art. 30°.-** *Las actividades pesqueras se clasifican en:*<br><br>**II.-** *Cultivo o acuacultura con fines* | | |
| **Artículo 31°.-** *Para realizar las actividades de pesca se requiere lo siguiente:*<br><br>**I,** *Concesión, para:*<br><br>**Inciso b)** *Acuacultura comercial*<br><br>**II,** Permiso, para:<br><br>**Inciso g)** *Acuacultura de fomento*<br><br>**III,** *Autorización, para:*<br><br>**Inciso d)** *Recolectar del medio natural reproductores, larvas, postlarvas, crías, huevos, semillas, alevines o en cualquier otro estadio, y*<br><br>**Inciso e)** *Acuacultura didáctica.* | | |

| | | |
|---|---|---|
| **Artículos 22.-** *la Secretaría podrá inscribir en el Registro Nacional de Pesca a los acuicultores que no requieran concesión, permiso o Autorización.* | Al **proyecto** le aplica el Artículo, incisos y, fracciones anteriores, porque se trata de una actividad acuícola con fines comerciales. | Por el hecho de presentar a la autoridad correspondiente (SEMARNAT) la Manifestación de Impacto Ambiental, el promovente está cumpliendo con este apartado.<br><br>El proyecto se vincula por la obligatoriedad de obtener la autorización correspondiente para realizar las obras descritas en esta manifestación de impacto ambiental.<br><br>Como ya se mencionó anteriormente, la promovente una vez autorizado el proyecto en materia ambiental procederá a tramitar el Registro Nacional de Pesca para la unidad de producción acuícola. |
| **Art. 30°.-** *Las actividades pesqueras se clasifican en:*<br><br>**II.-** *Cultivo o acuacultura con fines* | | |
| **Artículo 31°.-** *Para realizar las actividades de pesca se requiere lo siguiente:*<br><br>**I,** *Concesión, para:*<br><br>**Inciso b)** *Acuacultura comercial*<br><br>**II,** Permiso, para:<br><br>**Inciso g)** *Acuacultura de fomento*<br><br>**III,** *Autorización, para:*<br><br>**Inciso d)** *Recolectar del medio natural reproductores, larvas, postlarvas, crías, huevos, semillas, alevines o en cualquier otro estadio, y*<br><br>**Inciso e)** *Acuacultura didáctica.* | | |

| | | |
|---|---|---|
| **Artículos 22.-** *la Secretaría podrá inscribir en el Registro Nacional de Pesca a los acuicultores que no requieran concesión, permiso o Autorización.* | Al **proyecto** le aplica el Artículo, incisos y, fracciones anteriores, porque se trata de una actividad acuícola con fines comerciales. | Por el hecho de presentar a la autoridad correspondiente (SEMARNAT) la Manifestación de Impacto Ambiental, el promovente está cumpliendo con este apartado.<br><br>El proyecto se vincula por la obligatoriedad de obtener la autorización correspondiente para realizar las obras descritas en esta manifestación de impacto ambiental.<br><br>Como ya se mencionó anteriormente, la promovente una vez autorizado el proyecto en materia ambiental procederá a tramitar el Registro Nacional de Pesca para la unidad de producción acuícola. |
| **Art. 30°.-** *Las actividades pesqueras se clasifican en:*<br><br>**II.-** *Cultivo o acuacultura con fines* | | |
| **Artículo 31°.-** *Para realizar las actividades de pesca se requiere lo siguiente:*<br><br>**I,** *Concesión, para:*<br><br>**Inciso b)** *Acuacultura comercial*<br><br>**II,** Permiso, para:<br><br>**Inciso g)** *Acuacultura de fomento*<br><br>**III,** *Autorización, para:*<br><br>**Inciso d)** *Recolectar del medio natural reproductores, larvas, postlarvas, crías, huevos, semillas, alevines o en cualquier otro estadio, y*<br><br>**Inciso e)** *Acuacultura didáctica.* | | |

| | | |
|---|---|---|
| **Artículos 22.-** *la Secretaría podrá inscribir en el Registro Nacional de Pesca a los acuicultores que no requieran concesión, permiso o Autorización.* | Al **proyecto** le aplica el Artículo, incisos y, fracciones anteriores, porque se trata de una actividad acuícola con fines comerciales. | Por el hecho de presentar a la autoridad correspondiente (SEMARNAT) la Manifestación de Impacto Ambiental, el promovente está cumpliendo con este apartado.<br><br>El proyecto se vincula por la obligatoriedad de obtener la autorización correspondiente para realizar las obras descritas en esta manifestación de impacto ambiental.<br><br>Como ya se mencionó anteriormente, la promovente una vez autorizado el proyecto en materia ambiental procederá a tramitar el Registro Nacional de Pesca para la unidad de producción acuícola. |
| **Art. 30°.-** *Las actividades pesqueras se clasifican en:*<br><br>**II.-** *Cultivo o acuacultura con fines* | | |
| **Artículo 31°.-** *Para realizar las actividades de pesca se requiere lo siguiente:*<br><br>**I,** *Concesión, para:*<br><br>**Inciso b)** *Acuacultura comercial*<br><br>**II,** Permiso, para:<br><br>**Inciso g)** *Acuacultura de fomento*<br><br>**III,** *Autorización, para:*<br><br>**Inciso d)** *Recolectar del medio natural reproductores, larvas, postlarvas, crías, huevos, semillas, alevines o en cualquier otro estadio, y*<br><br>**Inciso e)** *Acuacultura didáctica.* | | |

| | | |
|---|---|---|
| **Artículos 22.-** *la Secretaría podrá inscribir en el Registro Nacional de Pesca a los acuicultores que no requieran concesión, permiso o Autorización.* | Al **proyecto** le aplica el Artículo, incisos y, fracciones anteriores, porque se trata de una actividad acuícola con fines comerciales. | Por el hecho de presentar a la autoridad correspondiente (SEMARNAT) la Manifestación de Impacto Ambiental, el promovente está cumpliendo con este apartado.<br><br>El proyecto se vincula por la obligatoriedad de obtener la autorización correspondiente para realizar las obras descritas en esta manifestación de impacto ambiental.<br><br>Como ya se mencionó anteriormente, la promovente una vez autorizado el proyecto en materia ambiental procederá a tramitar el Registro Nacional de Pesca para la unidad de producción acuícola. |
| **Art. 30°.-** *Las actividades pesqueras se clasifican en:*<br><br>**II.-** *Cultivo o acuacultura con fines* | | |
| **Artículo 31°.-** *Para realizar las actividades de pesca se requiere lo siguiente:*<br><br>**I,** *Concesión, para:*<br><br>**Inciso b)** *Acuacultura comercial*<br><br>**II,** Permiso, para:<br><br>**Inciso g)** *Acuacultura de fomento*<br><br>**III,** *Autorización, para:*<br><br>**Inciso d)** *Recolectar del medio natural reproductores, larvas, postlarvas, crías, huevos, semillas, alevines o en cualquier otro estadio, y*<br><br>**Inciso e)** *Acuacultura didáctica.* | | |

| | | |
|---|---|---|
| **Artículos 22.-** *la Secretaría podrá inscribir en el Registro Nacional de Pesca a los acuicultores que no requieran concesión, permiso o Autorización.* | Al **proyecto** le aplica el Artículo, incisos y, fracciones anteriores, porque se trata de una actividad acuícola con fines comerciales. | Por el hecho de presentar a la autoridad correspondiente (SEMARNAT) la Manifestación de Impacto Ambiental, el promovente está cumpliendo con este apartado.<br><br>El proyecto se vincula por la obligatoriedad de obtener la autorización correspondiente para realizar las obras descritas en esta manifestación de impacto ambiental.<br><br>Como ya se mencionó anteriormente, la promovente una vez autorizado el proyecto en materia ambiental procederá a tramitar el Registro Nacional de Pesca para la unidad de producción acuícola. |
| **Art. 30°.-** *Las actividades pesqueras se clasifican en:*<br><br>**II.-** *Cultivo o acuacultura con fines* | | |
| **Artículo 31°.-** *Para realizar las actividades de pesca se requiere lo siguiente:*<br><br>**I,** *Concesión, para:*<br><br>**Inciso b)** *Acuacultura comercial*<br><br>**II,** Permiso, para:<br><br>**Inciso g)** *Acuacultura de fomento*<br><br>**III,** *Autorización, para:*<br><br>**Inciso d)** *Recolectar del medio natural reproductores, larvas, postlarvas, crías, huevos, semillas, alevines o en cualquier otro estadio, y*<br><br>**Inciso e)** *Acuacultura didáctica.* | | |

| | | |
|---|---|---|
| **Artículos 22.-** *la Secretaría podrá inscribir en el Registro Nacional de Pesca a los acuicultores que no requieran concesión, permiso o Autorización.* | Al **proyecto** le aplica el Artículo, incisos y, fracciones anteriores, porque se trata de una actividad acuícola con fines comerciales. | Por el hecho de presentar a la autoridad correspondiente (SEMARNAT) la Manifestación de Impacto Ambiental, el promovente está cumpliendo con este apartado.<br><br>El proyecto se vincula por la obligatoriedad de obtener la autorización correspondiente para realizar las obras descritas en esta manifestación de impacto ambiental.<br><br>Como ya se mencionó anteriormente, la promovente una vez autorizado el proyecto en materia ambiental procederá a tramitar el Registro Nacional de Pesca para la unidad de producción acuícola. |
| **Art. 30°.-** *Las actividades pesqueras se clasifican en:*<br><br>**II.-** *Cultivo o acuacultura con fines* | | |
| **Artículo 31°.-** *Para realizar las actividades de pesca se requiere lo siguiente:*<br><br>**I,** *Concesión, para:*<br><br>**Inciso b)** *Acuacultura comercial*<br><br>**II,** Permiso, para:<br><br>**Inciso g)** *Acuacultura de fomento*<br><br>**III,** *Autorización, para:*<br><br>**Inciso d)** *Recolectar del medio natural reproductores, larvas, postlarvas, crías, huevos, semillas, alevines o en cualquier otro estadio, y*<br><br>**Inciso e)** *Acuacultura didáctica.* | | |

| | | |
|---|---|---|
| **Artículos 22.-** *la Secretaría podrá inscribir en el Registro Nacional de Pesca a los acuicultores que no requieran concesión, permiso o Autorización.* | Al **proyecto** le aplica el Artículo, incisos y, fracciones anteriores, porque se trata de una actividad acuícola con fines comerciales. | Por el hecho de presentar a la autoridad correspondiente (SEMARNAT) la Manifestación de Impacto Ambiental, el promovente está cumpliendo con este apartado.<br><br>El proyecto se vincula por la obligatoriedad de obtener la autorización correspondiente para realizar las obras descritas en esta manifestación de impacto ambiental.<br><br>Como ya se mencionó anteriormente, la promovente una vez autorizado el proyecto en materia ambiental procederá a tramitar el Registro Nacional de Pesca para la unidad de producción acuícola. |
| **Art. 30°.-** *Las actividades pesqueras se clasifican en:*<br><br>**II.-** *Cultivo o acuacultura con fines* | | |
| **Artículo 31°.-** *Para realizar las actividades de pesca se requiere lo siguiente:*<br><br>**I,** *Concesión, para:*<br><br>**Inciso b)** *Acuacultura comercial*<br><br>**II,** Permiso, para:<br><br>**Inciso g)** *Acuacultura de fomento*<br><br>**III,** *Autorización, para:*<br><br>**Inciso d)** *Recolectar del medio natural reproductores, larvas, postlarvas, crías, huevos, semillas, alevines o en cualquier otro estadio, y*<br><br>**Inciso e)** *Acuacultura didáctica.* | | |

| | | |
|---|---|---|
| **Artículos 22.-** *la Secretaría podrá inscribir en el Registro Nacional de Pesca a los acuicultores que no requieran concesión, permiso o Autorización.* | Al **proyecto** le aplica el Artículo, incisos y, fracciones anteriores, porque se trata de una actividad acuícola con fines comerciales. | Por el hecho de presentar a la autoridad correspondiente (SEMARNAT) la Manifestación de Impacto Ambiental, el promovente está cumpliendo con este apartado.<br><br>El proyecto se vincula por la obligatoriedad de obtener la autorización correspondiente para realizar las obras descritas en esta manifestación de impacto ambiental.<br><br>Como ya se mencionó anteriormente, la promovente una vez autorizado el proyecto en materia ambiental procederá a tramitar el Registro Nacional de Pesca para la unidad de producción acuícola. |
| **Art. 30°.-** *Las actividades pesqueras se clasifican en:*<br><br>**II.-** *Cultivo o acuacultura con fines* | | |
| **Artículo 31°.-** *Para realizar las actividades de pesca se requiere lo siguiente:*<br><br>**I,** *Concesión, para:*<br><br>**Inciso b)** *Acuacultura comercial*<br><br>**II,** Permiso, para:<br><br>**Inciso g)** *Acuacultura de fomento*<br><br>**III,** *Autorización, para:*<br><br>**Inciso d)** *Recolectar del medio natural reproductores, larvas, postlarvas, crías, huevos, semillas, alevines o en cualquier otro estadio, y*<br><br>**Inciso e)** *Acuacultura didáctica.* | | |

| | | |
|---|---|---|
| **Artículos 22.-** *la Secretaría podrá inscribir en el Registro Nacional de Pesca a los acuicultores que no requieran concesión, permiso o Autorización.* | Al **proyecto** le aplica el Artículo, incisos y, fracciones anteriores, porque se trata de una actividad acuícola con fines comerciales. | Por el hecho de presentar a la autoridad correspondiente (SEMARNAT) la Manifestación de Impacto Ambiental, el promovente está cumpliendo con este apartado.<br><br>El proyecto se vincula por la obligatoriedad de obtener la autorización correspondiente para realizar las obras descritas en esta manifestación de impacto ambiental.<br><br>Como ya se mencionó anteriormente, la promovente una vez autorizado el proyecto en materia ambiental procederá a tramitar el Registro Nacional de Pesca para la unidad de producción acuícola. |
| **Art. 30°.-** *Las actividades pesqueras se clasifican en:*<br><br>**II.-** *Cultivo o acuacultura con fines* | | |
| **Artículo 31°.-** *Para realizar las actividades de pesca se requiere lo siguiente:*<br><br>**I,** *Concesión, para:*<br><br>**Inciso b)** *Acuacultura comercial*<br><br>**II,** Permiso, para:<br><br>**Inciso g)** *Acuacultura de fomento*<br><br>**III,** *Autorización, para:*<br><br>**Inciso d)** *Recolectar del medio natural reproductores, larvas, postlarvas, crías, huevos, semillas, alevines o en cualquier otro estadio, y*<br><br>**Inciso e)** *Acuacultura didáctica.* | | |

| | | |
|---|---|---|
| **Artículos 22.-** *la Secretaría podrá inscribir en el Registro Nacional de Pesca a los acuicultores que no requieran concesión, permiso o Autorización.* | Al **proyecto** le aplica el Artículo, incisos y, fracciones anteriores, porque se trata de una actividad acuícola con fines comerciales. | Por el hecho de presentar a la autoridad correspondiente (SEMARNAT) la Manifestación de Impacto Ambiental, el promovente está cumpliendo con este apartado.<br><br>El proyecto se vincula por la obligatoriedad de obtener la autorización correspondiente para realizar las obras descritas en esta manifestación de impacto ambiental.<br><br>Como ya se mencionó anteriormente, la promovente una vez autorizado el proyecto en materia ambiental procederá a tramitar el Registro Nacional de Pesca para la unidad de producción acuícola. |
| **Art. 30°.-** *Las actividades pesqueras se clasifican en:*<br><br>**II.-** *Cultivo o acuacultura con fines* | | |
| **Artículo 31°.-** *Para realizar las actividades de pesca se requiere lo siguiente:*<br><br>**I,** *Concesión, para:*<br><br>**Inciso b)** *Acuacultura comercial*<br><br>**II,** Permiso, para:<br><br>**Inciso g)** *Acuacultura de fomento*<br><br>**III,** *Autorización, para:*<br><br>**Inciso d)** *Recolectar del medio natural reproductores, larvas, postlarvas, crías, huevos, semillas, alevines o en cualquier otro estadio, y*<br><br>**Inciso e)** *Acuacultura didáctica.* | | |

| | | |
|---|---|---|
| **Artículos 22.-** *la Secretaría podrá inscribir en el Registro Nacional de Pesca a los acuicultores que no requieran concesión, permiso o Autorización.* | Al **proyecto** le aplica el Artículo, incisos y, fracciones anteriores, porque se trata de una actividad acuícola con fines comerciales. | Por el hecho de presentar a la autoridad correspondiente (SEMARNAT) la Manifestación de Impacto Ambiental, el promovente está cumpliendo con este apartado.<br><br>El proyecto se vincula por la obligatoriedad de obtener la autorización correspondiente para realizar las obras descritas en esta manifestación de impacto ambiental.<br><br>Como ya se mencionó anteriormente, la promovente una vez autorizado el proyecto en materia ambiental procederá a tramitar el Registro Nacional de Pesca para la unidad de producción acuícola. |
| **Art. 30°.-** *Las actividades pesqueras se clasifican en:*<br><br>**II.-** *Cultivo o acuacultura con fines* | | |
| **Artículo 31°.-** *Para realizar las actividades de pesca se requiere lo siguiente:*<br><br>**I,** *Concesión, para:*<br><br>**Inciso b)** *Acuacultura comercial*<br><br>**II,** Permiso, para:<br><br>**Inciso g)** *Acuacultura de fomento*<br><br>**III,** *Autorización, para:*<br><br>**Inciso d)** *Recolectar del medio natural reproductores, larvas, postlarvas, crías, huevos, semillas, alevines o en cualquier otro estadio, y*<br><br>**Inciso e)** *Acuacultura didáctica.* | | |

| | | |
|---|---|---|
| **Artículos 22.-** *la Secretaría podrá inscribir en el Registro Nacional de Pesca a los acuicultores que no requieran concesión, permiso o Autorización.* | Al **proyecto** le aplica el Artículo, incisos y, fracciones anteriores, porque se trata de una actividad acuícola con fines comerciales. | Por el hecho de presentar a la autoridad correspondiente (SEMARNAT) la Manifestación de Impacto Ambiental, el promovente está cumpliendo con este apartado.<br><br>El proyecto se vincula por la obligatoriedad de obtener la autorización correspondiente para realizar las obras descritas en esta manifestación de impacto ambiental.<br><br>Como ya se mencionó anteriormente, la promovente una vez autorizado el proyecto en materia ambiental procederá a tramitar el Registro Nacional de Pesca para la unidad de producción acuícola. |
| **Art. 30°.-** *Las actividades pesqueras se clasifican en:*<br><br>**II.-** *Cultivo o acuacultura con fines* | | |
| **Artículo 31°.-** *Para realizar las actividades de pesca se requiere lo siguiente:*<br><br>**I,** *Concesión, para:*<br><br>**Inciso b)** *Acuacultura comercial*<br><br>**II,** Permiso, para:<br><br>**Inciso g)** *Acuacultura de fomento*<br><br>**III,** *Autorización, para:*<br><br>**Inciso d)** *Recolectar del medio natural reproductores, larvas, postlarvas, crías, huevos, semillas, alevines o en cualquier otro estadio, y*<br><br>**Inciso e)** *Acuacultura didáctica.* | | |

| | | |
|---|---|---|
| **Artículos 22.-** *la Secretaría podrá inscribir en el Registro Nacional de Pesca a los acuicultores que no requieran concesión, permiso o Autorización.* | Al **proyecto** le aplica el Artículo, incisos y, fracciones anteriores, porque se trata de una actividad acuícola con fines comerciales. | Por el hecho de presentar a la autoridad correspondiente (SEMARNAT) la Manifestación de Impacto Ambiental, el promovente está cumpliendo con este apartado.<br><br>El proyecto se vincula por la obligatoriedad de obtener la autorización correspondiente para realizar las obras descritas en esta manifestación de impacto ambiental.<br><br>Como ya se mencionó anteriormente, la promovente una vez autorizado el proyecto en materia ambiental procederá a tramitar el Registro Nacional de Pesca para la unidad de producción acuícola. |
| **Art. 30°.-** *Las actividades pesqueras se clasifican en:*<br><br>**II.-** *Cultivo o acuacultura con fines* | | |
| **Artículo 31°.-** *Para realizar las actividades de pesca se requiere lo siguiente:*<br><br>**I,** *Concesión, para:*<br><br>**Inciso b)** *Acuacultura comercial*<br><br>**II,** Permiso, para:<br><br>**Inciso g)** *Acuacultura de fomento*<br><br>**III,** *Autorización, para:*<br><br>**Inciso d)** *Recolectar del medio natural reproductores, larvas, postlarvas, crías, huevos, semillas, alevines o en cualquier otro estadio, y*<br><br>**Inciso e)** *Acuacultura didáctica.* | | |

| | | |
|---|---|---|
| **Artículos 22.-** *la Secretaría podrá inscribir en el Registro Nacional de Pesca a los acuicultores que no requieran concesión, permiso o Autorización.* | Al **proyecto** le aplica el Artículo, incisos y, fracciones anteriores, porque se trata de una actividad acuícola con fines comerciales. | Por el hecho de presentar a la autoridad correspondiente (SEMARNAT) la Manifestación de Impacto Ambiental, el promovente está cumpliendo con este apartado.<br><br>El proyecto se vincula por la obligatoriedad de obtener la autorización correspondiente para realizar las obras descritas en esta manifestación de impacto ambiental.<br><br>Como ya se mencionó anteriormente, la promovente una vez autorizado el proyecto en materia ambiental procederá a tramitar el Registro Nacional de Pesca para la unidad de producción acuícola. |
| **Art. 30°.-** *Las actividades pesqueras se clasifican en:*<br><br>**II.-** *Cultivo o acuacultura con fines* | | |
| **Artículo 31°.-** *Para realizar las actividades de pesca se requiere lo siguiente:*<br><br>**I,** *Concesión, para:*<br><br>**Inciso b)** *Acuacultura comercial*<br><br>**II,** Permiso, para:<br><br>**Inciso g)** *Acuacultura de fomento*<br><br>**III,** *Autorización, para:*<br><br>**Inciso d)** *Recolectar del medio natural reproductores, larvas, postlarvas, crías, huevos, semillas, alevines o en cualquier otro estadio, y*<br><br>**Inciso e)** *Acuacultura didáctica.* | | |

| | | |
|---|---|---|
| **Artículos 22.-** *la Secretaría podrá inscribir en el Registro Nacional de Pesca a los acuicultores que no requieran concesión, permiso o Autorización.* | Al **proyecto** le aplica el Artículo, incisos y, fracciones anteriores, porque se trata de una actividad acuícola con fines comerciales. | Por el hecho de presentar a la autoridad correspondiente (SEMARNAT) la Manifestación de Impacto Ambiental, el promovente está cumpliendo con este apartado.<br><br>El proyecto se vincula por la obligatoriedad de obtener la autorización correspondiente para realizar las obras descritas en esta manifestación de impacto ambiental.<br><br>Como ya se mencionó anteriormente, la promovente una vez autorizado el proyecto en materia ambiental procederá a tramitar el Registro Nacional de Pesca para la unidad de producción acuícola. |
| **Art. 30°.-** *Las actividades pesqueras se clasifican en:*<br><br>**II.-** *Cultivo o acuacultura con fines* | | |
| **Artículo 31°.-** *Para realizar las actividades de pesca se requiere lo siguiente:*<br><br>**I,** *Concesión, para:*<br><br>**Inciso b)** *Acuacultura comercial*<br><br>**II,** Permiso, para:<br><br>**Inciso g)** *Acuacultura de fomento*<br><br>**III,** *Autorización, para:*<br><br>**Inciso d)** *Recolectar del medio natural reproductores, larvas, postlarvas, crías, huevos, semillas, alevines o en cualquier otro estadio, y*<br><br>**Inciso e)** *Acuacultura didáctica.* | | |

| | | |
|---|---|---|
| **Artículos 22.-** *la Secretaría podrá inscribir en el Registro Nacional de Pesca a los acuicultores que no requieran concesión, permiso o Autorización.* | Al **proyecto** le aplica el Artículo, incisos y, fracciones anteriores, porque se trata de una actividad acuícola con fines comerciales. | Por el hecho de presentar a la autoridad correspondiente (SEMARNAT) la Manifestación de Impacto Ambiental, el promovente está cumpliendo con este apartado.<br><br>El proyecto se vincula por la obligatoriedad de obtener la autorización correspondiente para realizar las obras descritas en esta manifestación de impacto ambiental.<br><br>Como ya se mencionó anteriormente, la promovente una vez autorizado el proyecto en materia ambiental procederá a tramitar el Registro Nacional de Pesca para la unidad de producción acuícola. |
| **Art. 30°.-** *Las actividades pesqueras se clasifican en:*<br><br>**II.-** *Cultivo o acuacultura con fines* | | |
| **Artículo 31°.-** *Para realizar las actividades de pesca se requiere lo siguiente:*<br><br>**I,** *Concesión, para:*<br><br>**Inciso b)** *Acuacultura comercial*<br><br>**II,** Permiso, para:<br><br>**Inciso g)** *Acuacultura de fomento*<br><br>**III,** *Autorización, para:*<br><br>**Inciso d)** *Recolectar del medio natural reproductores, larvas, postlarvas, crías, huevos, semillas, alevines o en cualquier otro estadio, y*<br><br>**Inciso e)** *Acuacultura didáctica.* | | |

| | | |
|---|---|---|
| **Artículos 22.-** *la Secretaría podrá inscribir en el Registro Nacional de Pesca a los acuicultores que no requieran concesión, permiso o Autorización.* | Al **proyecto** le aplica el Artículo, incisos y, fracciones anteriores, porque se trata de una actividad acuícola con fines comerciales. | Por el hecho de presentar a la autoridad correspondiente (SEMARNAT) la Manifestación de Impacto Ambiental, el promovente está cumpliendo con este apartado.<br><br>El proyecto se vincula por la obligatoriedad de obtener la autorización correspondiente para realizar las obras descritas en esta manifestación de impacto ambiental.<br><br>Como ya se mencionó anteriormente, la promovente una vez autorizado el proyecto en materia ambiental procederá a tramitar el Registro Nacional de Pesca para la unidad de producción acuícola. |
| **Art. 30°.-** *Las actividades pesqueras se clasifican en:*<br><br>**II.-** *Cultivo o acuacultura con fines* | | |
| **Artículo 31°.-** *Para realizar las actividades de pesca se requiere lo siguiente:*<br><br>**I,** *Concesión, para:*<br><br>**Inciso b)** *Acuacultura comercial*<br><br>**II,** Permiso, para:<br><br>**Inciso g)** *Acuacultura de fomento*<br><br>**III,** *Autorización, para:*<br><br>**Inciso d)** *Recolectar del medio natural reproductores, larvas, postlarvas, crías, huevos, semillas, alevines o en cualquier otro estadio, y*<br><br>**Inciso e)** *Acuacultura didáctica.* | | |

| | | |
|---|---|---|
| **Artículos 22.-** *la Secretaría podrá inscribir en el Registro Nacional de Pesca a los acuicultores que no requieran concesión, permiso o Autorización.* | Al **proyecto** le aplica el Artículo, incisos y, fracciones anteriores, porque se trata de una actividad acuícola con fines comerciales. | Por el hecho de presentar a la autoridad correspondiente (SEMARNAT) la Manifestación de Impacto Ambiental, el promovente está cumpliendo con este apartado.<br><br>El proyecto se vincula por la obligatoriedad de obtener la autorización correspondiente para realizar las obras descritas en esta manifestación de impacto ambiental.<br><br>Como ya se mencionó anteriormente, la promovente una vez autorizado el proyecto en materia ambiental procederá a tramitar el Registro Nacional de Pesca para la unidad de producción acuícola. |
| **Art. 30°.-** *Las actividades pesqueras se clasifican en:*<br><br>**II.-** *Cultivo o acuacultura con fines* | | |
| **Artículo 31°.-** *Para realizar las actividades de pesca se requiere lo siguiente:*<br><br>**I,** *Concesión, para:*<br><br>**Inciso b)** *Acuacultura comercial*<br><br>**II,** Permiso, para:<br><br>**Inciso g)** *Acuacultura de fomento*<br><br>**III,** *Autorización, para:*<br><br>**Inciso d)** *Recolectar del medio natural reproductores, larvas, postlarvas, crías, huevos, semillas, alevines o en cualquier otro estadio, y*<br><br>**Inciso e)** *Acuacultura didáctica.* | | |

| | | |
|---|---|---|
| **Artículos 22.-** *la Secretaría podrá inscribir en el Registro Nacional de Pesca a los acuicultores que no requieran concesión, permiso o Autorización.* | Al **proyecto** le aplica el Artículo, incisos y, fracciones anteriores, porque se trata de una actividad acuícola con fines comerciales. | Por el hecho de presentar a la autoridad correspondiente (SEMARNAT) la Manifestación de Impacto Ambiental, el promovente está cumpliendo con este apartado.<br><br>El proyecto se vincula por la obligatoriedad de obtener la autorización correspondiente para realizar las obras descritas en esta manifestación de impacto ambiental.<br><br>Como ya se mencionó anteriormente, la promovente una vez autorizado el proyecto en materia ambiental procederá a tramitar el Registro Nacional de Pesca para la unidad de producción acuícola. |
| **Art. 30°.-** *Las actividades pesqueras se clasifican en:*<br><br>**II.-** *Cultivo o acuacultura con fines* | | |
| **Artículo 31°.-** *Para realizar las actividades de pesca se requiere lo siguiente:*<br><br>**I,** *Concesión, para:*<br><br>**Inciso b)** *Acuacultura comercial*<br><br>**II,** Permiso, para:<br><br>**Inciso g)** *Acuacultura de fomento*<br><br>**III,** *Autorización, para:*<br><br>**Inciso d)** *Recolectar del medio natural reproductores, larvas, postlarvas, crías, huevos, semillas, alevines o en cualquier otro estadio, y*<br><br>**Inciso e)** *Acuacultura didáctica.* | | |

| | | |
|---|---|---|
| **Artículos 22.-** *la Secretaría podrá inscribir en el Registro Nacional de Pesca a los acuicultores que no requieran concesión, permiso o Autorización.* | Al **proyecto** le aplica el Artículo, incisos y, fracciones anteriores, porque se trata de una actividad acuícola con fines comerciales. | Por el hecho de presentar a la autoridad correspondiente (SEMARNAT) la Manifestación de Impacto Ambiental, el promovente está cumpliendo con este apartado.<br><br>El proyecto se vincula por la obligatoriedad de obtener la autorización correspondiente para realizar las obras descritas en esta manifestación de impacto ambiental.<br><br>Como ya se mencionó anteriormente, la promovente una vez autorizado el proyecto en materia ambiental procederá a tramitar el Registro Nacional de Pesca para la unidad de producción acuícola. |
| **Art. 30°.-** *Las actividades pesqueras se clasifican en:*<br><br>**II.-** *Cultivo o acuacultura con fines* | | |
| **Artículo 31°.-** *Para realizar las actividades de pesca se requiere lo siguiente:*<br><br>**I,** *Concesión, para:*<br><br>**Inciso b)** *Acuacultura comercial*<br><br>**II,** Permiso, para:<br><br>**Inciso g)** *Acuacultura de fomento*<br><br>**III,** *Autorización, para:*<br><br>**Inciso d)** *Recolectar del medio natural reproductores, larvas, postlarvas, crías, huevos, semillas, alevines o en cualquier otro estadio, y*<br><br>**Inciso e)** *Acuacultura didáctica.* | | |

| | | |
|---|---|---|
| **Artículos 22.-** *la Secretaría podrá inscribir en el Registro Nacional de Pesca a los acuicultores que no requieran concesión, permiso o Autorización.* | Al **proyecto** le aplica el Artículo, incisos y, fracciones anteriores, porque se trata de una actividad acuícola con fines comerciales. | Por el hecho de presentar a la autoridad correspondiente (SEMARNAT) la Manifestación de Impacto Ambiental, el promovente está cumpliendo con este apartado.<br><br>El proyecto se vincula por la obligatoriedad de obtener la autorización correspondiente para realizar las obras descritas en esta manifestación de impacto ambiental.<br><br>Como ya se mencionó anteriormente, la promovente una vez autorizado el proyecto en materia ambiental procederá a tramitar el Registro Nacional de Pesca para la unidad de producción acuícola. |
| **Art. 30°.-** *Las actividades pesqueras se clasifican en:*<br><br>**II.-** *Cultivo o acuacultura con fines* | | |
| **Artículo 31°.-** *Para realizar las actividades de pesca se requiere lo siguiente:*<br><br>**I,** *Concesión, para:*<br><br>**Inciso b)** *Acuacultura comercial*<br><br>**II,** Permiso, para:<br><br>**Inciso g)** *Acuacultura de fomento*<br><br>**III,** *Autorización, para:*<br><br>**Inciso d)** *Recolectar del medio natural reproductores, larvas, postlarvas, crías, huevos, semillas, alevines o en cualquier otro estadio, y*<br><br>**Inciso e)** *Acuacultura didáctica.* | | |

| | | |
|---|---|---|
| **Artículos 22.-** *la Secretaría podrá inscribir en el Registro Nacional de Pesca a los acuicultores que no requieran concesión, permiso o Autorización.* | Al **proyecto** le aplica el Artículo, incisos y, fracciones anteriores, porque se trata de una actividad acuícola con fines comerciales. | Por el hecho de presentar a la autoridad correspondiente (SEMARNAT) la Manifestación de Impacto Ambiental, el promovente está cumpliendo con este apartado.<br><br>El proyecto se vincula por la obligatoriedad de obtener la autorización correspondiente para realizar las obras descritas en esta manifestación de impacto ambiental.<br><br>Como ya se mencionó anteriormente, la promovente una vez autorizado el proyecto en materia ambiental procederá a tramitar el Registro Nacional de Pesca para la unidad de producción acuícola. |
| **Art. 30°.-** *Las actividades pesqueras se clasifican en:*<br><br>**II.-** *Cultivo o acuacultura con fines* | | |
| **Artículo 31°.-** *Para realizar las actividades de pesca se requiere lo siguiente:*<br><br>**I,** *Concesión, para:*<br><br>**Inciso b)** *Acuacultura comercial*<br><br>**II,** Permiso, para:<br><br>**Inciso g)** *Acuacultura de fomento*<br><br>**III,** *Autorización, para:*<br><br>**Inciso d)** *Recolectar del medio natural reproductores, larvas, postlarvas, crías, huevos, semillas, alevines o en cualquier otro estadio, y*<br><br>**Inciso e)** *Acuacultura didáctica.* | | |

| | | |
|---|---|---|
| **Artículos 22.-** *la Secretaría podrá inscribir en el Registro Nacional de Pesca a los acuicultores que no requieran concesión, permiso o Autorización.* | Al **proyecto** le aplica el Artículo, incisos y, fracciones anteriores, porque se trata de una actividad acuícola con fines comerciales. | Por el hecho de presentar a la autoridad correspondiente (SEMARNAT) la Manifestación de Impacto Ambiental, el promovente está cumpliendo con este apartado.<br><br>El proyecto se vincula por la obligatoriedad de obtener la autorización correspondiente para realizar las obras descritas en esta manifestación de impacto ambiental.<br><br>Como ya se mencionó anteriormente, la promovente una vez autorizado el proyecto en materia ambiental procederá a tramitar el Registro Nacional de Pesca para la unidad de producción acuícola. |
| **Art. 30°.-** *Las actividades pesqueras se clasifican en:*<br><br>**II.-** *Cultivo o acuacultura con fines* | | |
| **Artículo 31°.-** *Para realizar las actividades de pesca se requiere lo siguiente:*<br><br>**I,** *Concesión, para:*<br><br>**Inciso b)** *Acuacultura comercial*<br><br>**II,** Permiso, para:<br><br>**Inciso g)** *Acuacultura de fomento*<br><br>**III,** *Autorización, para:*<br><br>**Inciso d)** *Recolectar del medio natural reproductores, larvas, postlarvas, crías, huevos, semillas, alevines o en cualquier otro estadio, y*<br><br>**Inciso e)** *Acuacultura didáctica.* | | |

| | | |
|---|---|---|
| **Artículos 22.-** *la Secretaría podrá inscribir en el Registro Nacional de Pesca a los acuicultores que no requieran concesión, permiso o Autorización.* | Al **proyecto** le aplica el Artículo, incisos y, fracciones anteriores, porque se trata de una actividad acuícola con fines comerciales. | Por el hecho de presentar a la autoridad correspondiente (SEMARNAT) la Manifestación de Impacto Ambiental, el promovente está cumpliendo con este apartado.<br><br>El proyecto se vincula por la obligatoriedad de obtener la autorización correspondiente para realizar las obras descritas en esta manifestación de impacto ambiental.<br><br>Como ya se mencionó anteriormente, la promovente una vez autorizado el proyecto en materia ambiental procederá a tramitar el Registro Nacional de Pesca para la unidad de producción acuícola. |
| **Art. 30°.-** *Las actividades pesqueras se clasifican en:*<br><br>**II.-** *Cultivo o acuacultura con fines* | | |
| **Artículo 31°.-** *Para realizar las actividades de pesca se requiere lo siguiente:*<br><br>**I,** *Concesión, para:*<br><br>**Inciso b)** *Acuacultura comercial*<br><br>**II,** Permiso, para:<br><br>**Inciso g)** *Acuacultura de fomento*<br><br>**III,** *Autorización, para:*<br><br>**Inciso d)** *Recolectar del medio natural reproductores, larvas, postlarvas, crías, huevos, semillas, alevines o en cualquier otro estadio, y*<br><br>**Inciso e)** *Acuacultura didáctica.* | | |

| | | |
|---|---|---|
| **Artículos 22.-** *la Secretaría podrá inscribir en el Registro Nacional de Pesca a los acuicultores que no requieran concesión, permiso o Autorización.* | Al **proyecto** le aplica el Artículo, incisos y, fracciones anteriores, porque se trata de una actividad acuícola con fines comerciales. | Por el hecho de presentar a la autoridad correspondiente (SEMARNAT) la Manifestación de Impacto Ambiental, el promovente está cumpliendo con este apartado.<br><br>El proyecto se vincula por la obligatoriedad de obtener la autorización correspondiente para realizar las obras descritas en esta manifestación de impacto ambiental.<br><br>Como ya se mencionó anteriormente, la promovente una vez autorizado el proyecto en materia ambiental procederá a tramitar el Registro Nacional de Pesca para la unidad de producción acuícola. |
| **Art. 30°.-** *Las actividades pesqueras se clasifican en:*<br><br>**II.-** *Cultivo o acuacultura con fines* | | |
| **Artículo 31°.-** *Para realizar las actividades de pesca se requiere lo siguiente:*<br><br>**I,** *Concesión, para:*<br><br>**Inciso b)** *Acuacultura comercial*<br><br>**II,** Permiso, para:<br><br>**Inciso g)** *Acuacultura de fomento*<br><br>**III,** *Autorización, para:*<br><br>**Inciso d)** *Recolectar del medio natural reproductores, larvas, postlarvas, crías, huevos, semillas, alevines o en cualquier otro estadio, y*<br><br>**Inciso e)** *Acuacultura didáctica.* | | |

| | | |
|---|---|---|
| **Artículos 22.-** *la Secretaría podrá inscribir en el Registro Nacional de Pesca a los acuicultores que no requieran concesión, permiso o Autorización.* | Al **proyecto** le aplica el Artículo, incisos y, fracciones anteriores, porque se trata de una actividad acuícola con fines comerciales. | Por el hecho de presentar a la autoridad correspondiente (SEMARNAT) la Manifestación de Impacto Ambiental, el promovente está cumpliendo con este apartado.<br><br>El proyecto se vincula por la obligatoriedad de obtener la autorización correspondiente para realizar las obras descritas en esta manifestación de impacto ambiental.<br><br>Como ya se mencionó anteriormente, la promovente una vez autorizado el proyecto en materia ambiental procederá a tramitar el Registro Nacional de Pesca para la unidad de producción acuícola. |
| **Art. 30°.-** *Las actividades pesqueras se clasifican en:*<br><br>**II.-** *Cultivo o acuacultura con fines* | | |
| **Artículo 31°.-** *Para realizar las actividades de pesca se requiere lo siguiente:*<br><br>**I,** *Concesión, para:*<br><br>**Inciso b)** *Acuacultura comercial*<br><br>**II,** Permiso, para:<br><br>**Inciso g)** *Acuacultura de fomento*<br><br>**III,** *Autorización, para:*<br><br>**Inciso d)** *Recolectar del medio natural reproductores, larvas, postlarvas, crías, huevos, semillas, alevines o en cualquier otro estadio, y*<br><br>**Inciso e)** *Acuacultura didáctica.* | | |

| | | |
|---|---|---|
| **Artículos 22.-** *la Secretaría podrá inscribir en el Registro Nacional de Pesca a los acuicultores que no requieran concesión, permiso o Autorización.* | Al **proyecto** le aplica el Artículo, incisos y, fracciones anteriores, porque se trata de una actividad acuícola con fines comerciales. | Por el hecho de presentar a la autoridad correspondiente (SEMARNAT) la Manifestación de Impacto Ambiental, el promovente está cumpliendo con este apartado.<br><br>El proyecto se vincula por la obligatoriedad de obtener la autorización correspondiente para realizar las obras descritas en esta manifestación de impacto ambiental.<br><br>Como ya se mencionó anteriormente, la promovente una vez autorizado el proyecto en materia ambiental procederá a tramitar el Registro Nacional de Pesca para la unidad de producción acuícola. |
| **Art. 30°.-** *Las actividades pesqueras se clasifican en:*<br><br>**II.-** *Cultivo o acuacultura con fines* | | |
| **Artículo 31°.-** *Para realizar las actividades de pesca se requiere lo siguiente:*<br><br>**I,** *Concesión, para:*<br><br>**Inciso b)** *Acuacultura comercial*<br><br>**II,** Permiso, para:<br><br>**Inciso g)** *Acuacultura de fomento*<br><br>**III,** *Autorización, para:*<br><br>**Inciso d)** *Recolectar del medio natural reproductores, larvas, postlarvas, crías, huevos, semillas, alevines o en cualquier otro estadio, y*<br><br>**Inciso e)** *Acuacultura didáctica.* | | |

| | | |
|---|---|---|
| **Artículos 22.-** *la Secretaría podrá inscribir en el Registro Nacional de Pesca a los acuicultores que no requieran concesión, permiso o Autorización.* | Al **proyecto** le aplica el Artículo, incisos y, fracciones anteriores, porque se trata de una actividad acuícola con fines comerciales. | Por el hecho de presentar a la autoridad correspondiente (SEMARNAT) la Manifestación de Impacto Ambiental, el promovente está cumpliendo con este apartado.<br><br>El proyecto se vincula por la obligatoriedad de obtener la autorización correspondiente para realizar las obras descritas en esta manifestación de impacto ambiental.<br><br>Como ya se mencionó anteriormente, la promovente una vez autorizado el proyecto en materia ambiental procederá a tramitar el Registro Nacional de Pesca para la unidad de producción acuícola. |
| **Art. 30°.-** *Las actividades pesqueras se clasifican en:*<br><br>**II.-** *Cultivo o acuacultura con fines* | | |
| **Artículo 31°.-** *Para realizar las actividades de pesca se requiere lo siguiente:*<br><br>**I,** *Concesión, para:*<br><br>**Inciso b)** *Acuacultura comercial*<br><br>**II,** Permiso, para:<br><br>**Inciso g)** *Acuacultura de fomento*<br><br>**III,** *Autorización, para:*<br><br>**Inciso d)** *Recolectar del medio natural reproductores, larvas, postlarvas, crías, huevos, semillas, alevines o en cualquier otro estadio, y*<br><br>**Inciso e)** *Acuacultura didáctica.* | | |

| | | |
|---|---|---|
| **Artículos 22.-** *la Secretaría podrá inscribir en el Registro Nacional de Pesca a los acuicultores que no requieran concesión, permiso o Autorización.* | Al **proyecto** le aplica el Artículo, incisos y, fracciones anteriores, porque se trata de una actividad acuícola con fines comerciales. | Por el hecho de presentar a la autoridad correspondiente (SEMARNAT) la Manifestación de Impacto Ambiental, el promovente está cumpliendo con este apartado.<br><br>El proyecto se vincula por la obligatoriedad de obtener la autorización correspondiente para realizar las obras descritas en esta manifestación de impacto ambiental.<br><br>Como ya se mencionó anteriormente, la promovente una vez autorizado el proyecto en materia ambiental procederá a tramitar el Registro Nacional de Pesca para la unidad de producción acuícola. |
| **Art. 30°.-** *Las actividades pesqueras se clasifican en:*<br><br>**II.-** *Cultivo o acuacultura con fines* | | |
| **Artículo 31°.-** *Para realizar las actividades de pesca se requiere lo siguiente:*<br><br>**I,** *Concesión, para:*<br><br>**Inciso b)** *Acuacultura comercial*<br><br>**II,** Permiso, para:<br><br>**Inciso g)** *Acuacultura de fomento*<br><br>**III,** *Autorización, para:*<br><br>**Inciso d)** *Recolectar del medio natural reproductores, larvas, postlarvas, crías, huevos, semillas, alevines o en cualquier otro estadio, y*<br><br>**Inciso e)** *Acuacultura didáctica.* | | |

| | | |
|---|---|---|
| **Artículos 22.-** *la Secretaría podrá inscribir en el Registro Nacional de Pesca a los acuicultores que no requieran concesión, permiso o Autorización.* | Al **proyecto** le aplica el Artículo, incisos y, fracciones anteriores, porque se trata de una actividad acuícola con fines comerciales. | Por el hecho de presentar a la autoridad correspondiente (SEMARNAT) la Manifestación de Impacto Ambiental, el promovente está cumpliendo con este apartado.<br><br>El proyecto se vincula por la obligatoriedad de obtener la autorización correspondiente para realizar las obras descritas en esta manifestación de impacto ambiental.<br><br>Como ya se mencionó anteriormente, la promovente una vez autorizado el proyecto en materia ambiental procederá a tramitar el Registro Nacional de Pesca para la unidad de producción acuícola. |
| **Art. 30°.-** *Las actividades pesqueras se clasifican en:*<br><br>**II.-** *Cultivo o acuacultura con fines* | | |
| **Artículo 31°.-** *Para realizar las actividades de pesca se requiere lo siguiente:*<br><br>**I,** *Concesión, para:*<br><br>**Inciso b)** *Acuacultura comercial*<br><br>**II,** Permiso, para:<br><br>**Inciso g)** *Acuacultura de fomento*<br><br>**III,** *Autorización, para:*<br><br>**Inciso d)** *Recolectar del medio natural reproductores, larvas, postlarvas, crías, huevos, semillas, alevines o en cualquier otro estadio, y*<br><br>**Inciso e)** *Acuacultura didáctica.* | | |

| | | |
|---|---|---|
| **Artículos 22.-** *la Secretaría podrá inscribir en el Registro Nacional de Pesca a los acuicultores que no requieran concesión, permiso o Autorización.* | Al **proyecto** le aplica el Artículo, incisos y, fracciones anteriores, porque se trata de una actividad acuícola con fines comerciales. | Por el hecho de presentar a la autoridad correspondiente (SEMARNAT) la Manifestación de Impacto Ambiental, el promovente está cumpliendo con este apartado.<br><br>El proyecto se vincula por la obligatoriedad de obtener la autorización correspondiente para realizar las obras descritas en esta manifestación de impacto ambiental.<br><br>Como ya se mencionó anteriormente, la promovente una vez autorizado el proyecto en materia ambiental procederá a tramitar el Registro Nacional de Pesca para la unidad de producción acuícola. |
| **Art. 30°.-** *Las actividades pesqueras se clasifican en:*<br><br>**II.-** *Cultivo o acuacultura con fines* | | |
| **Artículo 31°.-** *Para realizar las actividades de pesca se requiere lo siguiente:*<br><br>**I,** *Concesión, para:*<br><br>**Inciso b)** *Acuacultura comercial*<br><br>**II,** Permiso, para:<br><br>**Inciso g)** *Acuacultura de fomento*<br><br>**III,** *Autorización, para:*<br><br>**Inciso d)** *Recolectar del medio natural reproductores, larvas, postlarvas, crías, huevos, semillas, alevines o en cualquier otro estadio, y*<br><br>**Inciso e)** *Acuacultura didáctica.* | | |

| | | |
|---|---|---|
| **Artículos 22.-** *la Secretaría podrá inscribir en el Registro Nacional de Pesca a los acuicultores que no requieran concesión, permiso o Autorización.* | Al **proyecto** le aplica el Artículo, incisos y, fracciones anteriores, porque se trata de una actividad acuícola con fines comerciales. | Por el hecho de presentar a la autoridad correspondiente (SEMARNAT) la Manifestación de Impacto Ambiental, el promovente está cumpliendo con este apartado.<br><br>El proyecto se vincula por la obligatoriedad de obtener la autorización correspondiente para realizar las obras descritas en esta manifestación de impacto ambiental.<br><br>Como ya se mencionó anteriormente, la promovente una vez autorizado el proyecto en materia ambiental procederá a tramitar el Registro Nacional de Pesca para la unidad de producción acuícola. |
| **Art. 30°.-** *Las actividades pesqueras se clasifican en:*<br><br>**II.-** *Cultivo o acuacultura con fines* | | |
| **Artículo 31°.-** *Para realizar las actividades de pesca se requiere lo siguiente:*<br><br>**I,** *Concesión, para:*<br><br>**Inciso b)** *Acuacultura comercial*<br><br>**II,** Permiso, para:<br><br>**Inciso g)** *Acuacultura de fomento*<br><br>**III,** *Autorización, para:*<br><br>**Inciso d)** *Recolectar del medio natural reproductores, larvas, postlarvas, crías, huevos, semillas, alevines o en cualquier otro estadio, y*<br><br>**Inciso e)** *Acuacultura didáctica.* | | |

| | | |
|---|---|---|
| **Artículos 22.-** *la Secretaría podrá inscribir en el Registro Nacional de Pesca a los acuicultores que no requieran concesión, permiso o Autorización.* | Al **proyecto** le aplica el Artículo, incisos y, fracciones anteriores, porque se trata de una actividad acuícola con fines comerciales. | Por el hecho de presentar a la autoridad correspondiente (SEMARNAT) la Manifestación de Impacto Ambiental, el promovente está cumpliendo con este apartado.<br><br>El proyecto se vincula por la obligatoriedad de obtener la autorización correspondiente para realizar las obras descritas en esta manifestación de impacto ambiental.<br><br>Como ya se mencionó anteriormente, la promovente una vez autorizado el proyecto en materia ambiental procederá a tramitar el Registro Nacional de Pesca para la unidad de producción acuícola. |
| **Art. 30°.-** *Las actividades pesqueras se clasifican en:*<br><br>**II.-** *Cultivo o acuacultura con fines* | | |
| **Artículo 31°.-** *Para realizar las actividades de pesca se requiere lo siguiente:*<br><br>**I,** *Concesión, para:*<br><br>**Inciso b)** *Acuacultura comercial*<br><br>**II,** Permiso, para:<br><br>**Inciso g)** *Acuacultura de fomento*<br><br>**III,** *Autorización, para:*<br><br>**Inciso d)** *Recolectar del medio natural reproductores, larvas, postlarvas, crías, huevos, semillas, alevines o en cualquier otro estadio, y*<br><br>**Inciso e)** *Acuacultura didáctica.* | | |

| | | |
|---|---|---|
| **Artículos 22.-** *la Secretaría podrá inscribir en el Registro Nacional de Pesca a los acuicultores que no requieran concesión, permiso o Autorización.* | Al **proyecto** le aplica el Artículo, incisos y, fracciones anteriores, porque se trata de una actividad acuícola con fines comerciales. | Por el hecho de presentar a la autoridad correspondiente (SEMARNAT) la Manifestación de Impacto Ambiental, el promovente está cumpliendo con este apartado.<br><br>El proyecto se vincula por la obligatoriedad de obtener la autorización correspondiente para realizar las obras descritas en esta manifestación de impacto ambiental.<br><br>Como ya se mencionó anteriormente, la promovente una vez autorizado el proyecto en materia ambiental procederá a tramitar el Registro Nacional de Pesca para la unidad de producción acuícola. |
| **Art. 30°.-** *Las actividades pesqueras se clasifican en:*<br><br>**II.-** *Cultivo o acuacultura con fines* | | |
| **Artículo 31°.-** *Para realizar las actividades de pesca se requiere lo siguiente:*<br><br>**I,** *Concesión, para:*<br><br>**Inciso b)** *Acuacultura comercial*<br><br>**II,** Permiso, para:<br><br>**Inciso g)** *Acuacultura de fomento*<br><br>**III,** *Autorización, para:*<br><br>**Inciso d)** *Recolectar del medio natural reproductores, larvas, postlarvas, crías, huevos, semillas, alevines o en cualquier otro estadio, y*<br><br>**Inciso e)** *Acuacultura didáctica.* | | |

| | | |
|---|---|---|
| **Artículos 22.-** *la Secretaría podrá inscribir en el Registro Nacional de Pesca a los acuicultores que no requieran concesión, permiso o Autorización.* | Al **proyecto** le aplica el Artículo, incisos y, fracciones anteriores, porque se trata de una actividad acuícola con fines comerciales. | Por el hecho de presentar a la autoridad correspondiente (SEMARNAT) la Manifestación de Impacto Ambiental, el promovente está cumpliendo con este apartado.<br><br>El proyecto se vincula por la obligatoriedad de obtener la autorización correspondiente para realizar las obras descritas en esta manifestación de impacto ambiental.<br><br>Como ya se mencionó anteriormente, la promovente una vez autorizado el proyecto en materia ambiental procederá a tramitar el Registro Nacional de Pesca para la unidad de producción acuícola. |
| **Art. 30°.-** *Las actividades pesqueras se clasifican en:*<br><br>**II.-** *Cultivo o acuacultura con fines* | | |
| **Artículo 31°.-** *Para realizar las actividades de pesca se requiere lo siguiente:*<br><br>**I,** *Concesión, para:*<br><br>**Inciso b)** *Acuacultura comercial*<br><br>**II,** Permiso, para:<br><br>**Inciso g)** *Acuacultura de fomento*<br><br>**III,** *Autorización, para:*<br><br>**Inciso d)** *Recolectar del medio natural reproductores, larvas, postlarvas, crías, huevos, semillas, alevines o en cualquier otro estadio, y*<br><br>**Inciso e)** *Acuacultura didáctica.* | | |

| | | |
|---|---|---|
| **Artículos 22.-** *la Secretaría podrá inscribir en el Registro Nacional de Pesca a los acuicultores que no requieran concesión, permiso o Autorización.* | Al **proyecto** le aplica el Artículo, incisos y, fracciones anteriores, porque se trata de una actividad acuícola con fines comerciales. | Por el hecho de presentar a la autoridad correspondiente (SEMARNAT) la Manifestación de Impacto Ambiental, el promovente está cumpliendo con este apartado.<br><br>El proyecto se vincula por la obligatoriedad de obtener la autorización correspondiente para realizar las obras descritas en esta manifestación de impacto ambiental.<br><br>Como ya se mencionó anteriormente, la promovente una vez autorizado el proyecto en materia ambiental procederá a tramitar el Registro Nacional de Pesca para la unidad de producción acuícola. |
| **Art. 30°.-** *Las actividades pesqueras se clasifican en:*<br><br>**II.-** *Cultivo o acuacultura con fines* | | |
| **Artículo 31°.-** *Para realizar las actividades de pesca se requiere lo siguiente:*<br><br>**I,** *Concesión, para:*<br><br>**Inciso b)** *Acuacultura comercial*<br><br>**II,** Permiso, para:<br><br>**Inciso g)** *Acuacultura de fomento*<br><br>**III,** *Autorización, para:*<br><br>**Inciso d)** *Recolectar del medio natural reproductores, larvas, postlarvas, crías, huevos, semillas, alevines o en cualquier otro estadio, y*<br><br>**Inciso e)** *Acuacultura didáctica.* | | |

| | | |
|---|---|---|
| **Artículos 22.-** *la Secretaría podrá inscribir en el Registro Nacional de Pesca a los acuicultores que no requieran concesión, permiso o Autorización.* | Al **proyecto** le aplica el Artículo, incisos y, fracciones anteriores, porque se trata de una actividad acuícola con fines comerciales. | Por el hecho de presentar a la autoridad correspondiente (SEMARNAT) la Manifestación de Impacto Ambiental, el promovente está cumpliendo con este apartado.<br><br>El proyecto se vincula por la obligatoriedad de obtener la autorización correspondiente para realizar las obras descritas en esta manifestación de impacto ambiental.<br><br>Como ya se mencionó anteriormente, la promovente una vez autorizado el proyecto en materia ambiental procederá a tramitar el Registro Nacional de Pesca para la unidad de producción acuícola. |
| **Art. 30°.-** *Las actividades pesqueras se clasifican en:*<br><br>**II.-** *Cultivo o acuacultura con fines* | | |
| **Artículo 31°.-** *Para realizar las actividades de pesca se requiere lo siguiente:*<br><br>**I,** *Concesión, para:*<br><br>**Inciso b)** *Acuacultura comercial*<br><br>**II,** Permiso, para:<br><br>**Inciso g)** *Acuacultura de fomento*<br><br>**III,** *Autorización, para:*<br><br>**Inciso d)** *Recolectar del medio natural reproductores, larvas, postlarvas, crías, huevos, semillas, alevines o en cualquier otro estadio, y*<br><br>**Inciso e)** *Acuacultura didáctica.* | | |

| | | |
|---|---|---|
| **Artículos 22.-** *la Secretaría podrá inscribir en el Registro Nacional de Pesca a los acuicultores que no requieran concesión, permiso o Autorización.* | Al **proyecto** le aplica el Artículo, incisos y, fracciones anteriores, porque se trata de una actividad acuícola con fines comerciales. | Por el hecho de presentar a la autoridad correspondiente (SEMARNAT) la Manifestación de Impacto Ambiental, el promovente está cumpliendo con este apartado.<br><br>El proyecto se vincula por la obligatoriedad de obtener la autorización correspondiente para realizar las obras descritas en esta manifestación de impacto ambiental.<br><br>Como ya se mencionó anteriormente, la promovente una vez autorizado el proyecto en materia ambiental procederá a tramitar el Registro Nacional de Pesca para la unidad de producción acuícola. |
| **Art. 30°.-** *Las actividades pesqueras se clasifican en:*<br><br>**II.-** *Cultivo o acuacultura con fines* | | |
| **Artículo 31°.-** *Para realizar las actividades de pesca se requiere lo siguiente:*<br><br>**I,** *Concesión, para:*<br><br>**Inciso b)** *Acuacultura comercial*<br><br>**II,** Permiso, para:<br><br>**Inciso g)** *Acuacultura de fomento*<br><br>**III,** *Autorización, para:*<br><br>**Inciso d)** *Recolectar del medio natural reproductores, larvas, postlarvas, crías, huevos, semillas, alevines o en cualquier otro estadio, y*<br><br>**Inciso e)** *Acuacultura didáctica.* | | |

| | | |
|---|---|---|
| **Artículos 22.-** *la Secretaría podrá inscribir en el Registro Nacional de Pesca a los acuicultores que no requieran concesión, permiso o Autorización.* | Al **proyecto** le aplica el Artículo, incisos y, fracciones anteriores, porque se trata de una actividad acuícola con fines comerciales. | Por el hecho de presentar a la autoridad correspondiente (SEMARNAT) la Manifestación de Impacto Ambiental, el promovente está cumpliendo con este apartado.<br><br>El proyecto se vincula por la obligatoriedad de obtener la autorización correspondiente para realizar las obras descritas en esta manifestación de impacto ambiental.<br><br>Como ya se mencionó anteriormente, la promovente una vez autorizado el proyecto en materia ambiental procederá a tramitar el Registro Nacional de Pesca para la unidad de producción acuícola. |
| **Art. 30°.-** *Las actividades pesqueras se clasifican en:*<br><br>**II.-** *Cultivo o acuacultura con fines* | | |
| **Artículo 31°.-** *Para realizar las actividades de pesca se requiere lo siguiente:*<br><br>**I,** *Concesión, para:*<br><br>**Inciso b)** *Acuacultura comercial*<br><br>**II,** Permiso, para:<br><br>**Inciso g)** *Acuacultura de fomento*<br><br>**III,** *Autorización, para:*<br><br>**Inciso d)** *Recolectar del medio natural reproductores, larvas, postlarvas, crías, huevos, semillas, alevines o en cualquier otro estadio, y*<br><br>**Inciso e)** *Acuacultura didáctica.* | | |

| | | |
|---|---|---|
| **Artículos 22.-** *la Secretaría podrá inscribir en el Registro Nacional de Pesca a los acuicultores que no requieran concesión, permiso o Autorización.* | Al **proyecto** le aplica el Artículo, incisos y, fracciones anteriores, porque se trata de una actividad acuícola con fines comerciales. | Por el hecho de presentar a la autoridad correspondiente (SEMARNAT) la Manifestación de Impacto Ambiental, el promovente está cumpliendo con este apartado.<br><br>El proyecto se vincula por la obligatoriedad de obtener la autorización correspondiente para realizar las obras descritas en esta manifestación de impacto ambiental.<br><br>Como ya se mencionó anteriormente, la promovente una vez autorizado el proyecto en materia ambiental procederá a tramitar el Registro Nacional de Pesca para la unidad de producción acuícola. |
| **Art. 30°.-** *Las actividades pesqueras se clasifican en:*<br><br>**II.-** *Cultivo o acuacultura con fines* | | |
| **Artículo 31°.-** *Para realizar las actividades de pesca se requiere lo siguiente:*<br><br>**I,** *Concesión, para:*<br><br>**Inciso b)** *Acuacultura comercial*<br><br>**II,** Permiso, para:<br><br>**Inciso g)** *Acuacultura de fomento*<br><br>**III,** *Autorización, para:*<br><br>**Inciso d)** *Recolectar del medio natural reproductores, larvas, postlarvas, crías, huevos, semillas, alevines o en cualquier otro estadio, y*<br><br>**Inciso e)** *Acuacultura didáctica.* | | |

| | | |
|---|---|---|
| **Artículos 22.-** *la Secretaría podrá inscribir en el Registro Nacional de Pesca a los acuicultores que no requieran concesión, permiso o Autorización.* | Al **proyecto** le aplica el Artículo, incisos y, fracciones anteriores, porque se trata de una actividad acuícola con fines comerciales. | Por el hecho de presentar a la autoridad correspondiente (SEMARNAT) la Manifestación de Impacto Ambiental, el promovente está cumpliendo con este apartado.<br><br>El proyecto se vincula por la obligatoriedad de obtener la autorización correspondiente para realizar las obras descritas en esta manifestación de impacto ambiental.<br><br>Como ya se mencionó anteriormente, la promovente una vez autorizado el proyecto en materia ambiental procederá a tramitar el Registro Nacional de Pesca para la unidad de producción acuícola. |
| **Art. 30°.-** *Las actividades pesqueras se clasifican en:*<br><br>**II.-** *Cultivo o acuacultura con fines* | | |
| **Artículo 31°.-** *Para realizar las actividades de pesca se requiere lo siguiente:*<br><br>**I,** *Concesión, para:*<br><br>**Inciso b)** *Acuacultura comercial*<br><br>**II,** Permiso, para:<br><br>**Inciso g)** *Acuacultura de fomento*<br><br>**III,** *Autorización, para:*<br><br>**Inciso d)** *Recolectar del medio natural reproductores, larvas, postlarvas, crías, huevos, semillas, alevines o en cualquier otro estadio, y*<br><br>**Inciso e)** *Acuacultura didáctica.* | | |

| | | |
|---|---|---|
| **Artículos 22.-** *la Secretaría podrá inscribir en el Registro Nacional de Pesca a los acuicultores que no requieran concesión, permiso o Autorización.* | Al **proyecto** le aplica el Artículo, incisos y, fracciones anteriores, porque se trata de una actividad acuícola con fines comerciales. | Por el hecho de presentar a la autoridad correspondiente (SEMARNAT) la Manifestación de Impacto Ambiental, el promovente está cumpliendo con este apartado.<br><br>El proyecto se vincula por la obligatoriedad de obtener la autorización correspondiente para realizar las obras descritas en esta manifestación de impacto ambiental.<br><br>Como ya se mencionó anteriormente, la promovente una vez autorizado el proyecto en materia ambiental procederá a tramitar el Registro Nacional de Pesca para la unidad de producción acuícola. |
| **Art. 30°.-** *Las actividades pesqueras se clasifican en:*<br><br>**II.-** *Cultivo o acuacultura con fines* | | |
| **Artículo 31°.-** *Para realizar las actividades de pesca se requiere lo siguiente:*<br><br>**I,** *Concesión, para:*<br><br>**Inciso b)** *Acuacultura comercial*<br><br>**II,** Permiso, para:<br><br>**Inciso g)** *Acuacultura de fomento*<br><br>**III,** *Autorización, para:*<br><br>**Inciso d)** *Recolectar del medio natural reproductores, larvas, postlarvas, crías, huevos, semillas, alevines o en cualquier otro estadio, y*<br><br>**Inciso e)** *Acuacultura didáctica.* | | |

| | | |
|---|---|---|
| **Artículos 22.-** *la Secretaría podrá inscribir en el Registro Nacional de Pesca a los acuicultores que no requieran concesión, permiso o Autorización.* | Al **proyecto** le aplica el Artículo, incisos y, fracciones anteriores, porque se trata de una actividad acuícola con fines comerciales. | Por el hecho de presentar a la autoridad correspondiente (SEMARNAT) la Manifestación de Impacto Ambiental, el promovente está cumpliendo con este apartado.<br><br>El proyecto se vincula por la obligatoriedad de obtener la autorización correspondiente para realizar las obras descritas en esta manifestación de impacto ambiental.<br><br>Como ya se mencionó anteriormente, la promovente una vez autorizado el proyecto en materia ambiental procederá a tramitar el Registro Nacional de Pesca para la unidad de producción acuícola. |
| **Art. 30°.-** *Las actividades pesqueras se clasifican en:*<br><br>**II.-** *Cultivo o acuacultura con fines* | | |
| **Artículo 31°.-** *Para realizar las actividades de pesca se requiere lo siguiente:*<br><br>**I,** *Concesión, para:*<br><br>**Inciso b)** *Acuacultura comercial*<br><br>**II,** Permiso, para:<br><br>**Inciso g)** *Acuacultura de fomento*<br><br>**III,** *Autorización, para:*<br><br>**Inciso d)** *Recolectar del medio natural reproductores, larvas, postlarvas, crías, huevos, semillas, alevines o en cualquier otro estadio, y*<br><br>**Inciso e)** *Acuacultura didáctica.* | | |

| | | |
|---|---|---|
| **Artículos 22.-** *la Secretaría podrá inscribir en el Registro Nacional de Pesca a los acuicultores que no requieran concesión, permiso o Autorización.* | Al **proyecto** le aplica el Artículo, incisos y, fracciones anteriores, porque se trata de una actividad acuícola con fines comerciales. | Por el hecho de presentar a la autoridad correspondiente (SEMARNAT) la Manifestación de Impacto Ambiental, el promovente está cumpliendo con este apartado.<br><br>El proyecto se vincula por la obligatoriedad de obtener la autorización correspondiente para realizar las obras descritas en esta manifestación de impacto ambiental.<br><br>Como ya se mencionó anteriormente, la promovente una vez autorizado el proyecto en materia ambiental procederá a tramitar el Registro Nacional de Pesca para la unidad de producción acuícola. |
| **Art. 30°.-** *Las actividades pesqueras se clasifican en:*<br><br>**II.-** *Cultivo o acuacultura con fines* | | |
| **Artículo 31°.-** *Para realizar las actividades de pesca se requiere lo siguiente:*<br><br>**I,** *Concesión, para:*<br><br>**Inciso b)** *Acuacultura comercial*<br><br>**II,** Permiso, para:<br><br>**Inciso g)** *Acuacultura de fomento*<br><br>**III,** *Autorización, para:*<br><br>**Inciso d)** *Recolectar del medio natural reproductores, larvas, postlarvas, crías, huevos, semillas, alevines o en cualquier otro estadio, y*<br><br>**Inciso e)** *Acuacultura didáctica.* | | |

| | | |
|---|---|---|
| **Artículos 22.-** *la Secretaría podrá inscribir en el Registro Nacional de Pesca a los acuicultores que no requieran concesión, permiso o Autorización.* | Al **proyecto** le aplica el Artículo, incisos y, fracciones anteriores, porque se trata de una actividad acuícola con fines comerciales. | Por el hecho de presentar a la autoridad correspondiente (SEMARNAT) la Manifestación de Impacto Ambiental, el promovente está cumpliendo con este apartado.<br><br>El proyecto se vincula por la obligatoriedad de obtener la autorización correspondiente para realizar las obras descritas en esta manifestación de impacto ambiental.<br><br>Como ya se mencionó anteriormente, la promovente una vez autorizado el proyecto en materia ambiental procederá a tramitar el Registro Nacional de Pesca para la unidad de producción acuícola. |
| **Art. 30°.-** *Las actividades pesqueras se clasifican en:*<br><br>**II.-** *Cultivo o acuacultura con fines* | | |
| **Artículo 31°.-** *Para realizar las actividades de pesca se requiere lo siguiente:*<br><br>**I,** *Concesión, para:*<br><br>**Inciso b)** *Acuacultura comercial*<br><br>**II,** Permiso, para:<br><br>**Inciso g)** *Acuacultura de fomento*<br><br>**III,** *Autorización, para:*<br><br>**Inciso d)** *Recolectar del medio natural reproductores, larvas, postlarvas, crías, huevos, semillas, alevines o en cualquier otro estadio, y*<br><br>**Inciso e)** *Acuacultura didáctica.* | | |

| | | |
|---|---|---|
| **Artículos 22.-** *la Secretaría podrá inscribir en el Registro Nacional de Pesca a los acuicultores que no requieran concesión, permiso o Autorización.* | Al **proyecto** le aplica el Artículo, incisos y, fracciones anteriores, porque se trata de una actividad acuícola con fines comerciales. | Por el hecho de presentar a la autoridad correspondiente (SEMARNAT) la Manifestación de Impacto Ambiental, el promovente está cumpliendo con este apartado.<br><br>El proyecto se vincula por la obligatoriedad de obtener la autorización correspondiente para realizar las obras descritas en esta manifestación de impacto ambiental.<br><br>Como ya se mencionó anteriormente, la promovente una vez autorizado el proyecto en materia ambiental procederá a tramitar el Registro Nacional de Pesca para la unidad de producción acuícola. |
| **Art. 30°.-** *Las actividades pesqueras se clasifican en:*<br><br>**II.-** *Cultivo o acuacultura con fines* | | |
| **Artículo 31°.-** *Para realizar las actividades de pesca se requiere lo siguiente:*<br><br>**I,** *Concesión, para:*<br><br>**Inciso b)** *Acuacultura comercial*<br><br>**II,** Permiso, para:<br><br>**Inciso g)** *Acuacultura de fomento*<br><br>**III,** *Autorización, para:*<br><br>**Inciso d)** *Recolectar del medio natural reproductores, larvas, postlarvas, crías, huevos, semillas, alevines o en cualquier otro estadio, y*<br><br>**Inciso e)** *Acuacultura didáctica.* | | |

| | | |
|---|---|---|
| **Artículos 22.-** *la Secretaría podrá inscribir en el Registro Nacional de Pesca a los acuicultores que no requieran concesión, permiso o Autorización.* | Al **proyecto** le aplica el Artículo, incisos y, fracciones anteriores, porque se trata de una actividad acuícola con fines comerciales. | Por el hecho de presentar a la autoridad correspondiente (SEMARNAT) la Manifestación de Impacto Ambiental, el promovente está cumpliendo con este apartado.<br><br>El proyecto se vincula por la obligatoriedad de obtener la autorización correspondiente para realizar las obras descritas en esta manifestación de impacto ambiental.<br><br>Como ya se mencionó anteriormente, la promovente una vez autorizado el proyecto en materia ambiental procederá a tramitar el Registro Nacional de Pesca para la unidad de producción acuícola. |
| **Art. 30°.-** *Las actividades pesqueras se clasifican en:*<br><br>**II.-** *Cultivo o acuacultura con fines* | | |
| **Artículo 31°.-** *Para realizar las actividades de pesca se requiere lo siguiente:*<br><br>**I,** *Concesión, para:*<br><br>**Inciso b)** *Acuacultura comercial*<br><br>**II,** Permiso, para:<br><br>**Inciso g)** *Acuacultura de fomento*<br><br>**III,** *Autorización, para:*<br><br>**Inciso d)** *Recolectar del medio natural reproductores, larvas, postlarvas, crías, huevos, semillas, alevines o en cualquier otro estadio, y*<br><br>**Inciso e)** *Acuacultura didáctica.* | | |

| | | |
|---|---|---|
| **Artículos 22.-** *la Secretaría podrá inscribir en el Registro Nacional de Pesca a los acuicultores que no requieran concesión, permiso o Autorización.* | Al **proyecto** le aplica el Artículo, incisos y, fracciones anteriores, porque se trata de una actividad acuícola con fines comerciales. | Por el hecho de presentar a la autoridad correspondiente (SEMARNAT) la Manifestación de Impacto Ambiental, el promovente está cumpliendo con este apartado.<br><br>El proyecto se vincula por la obligatoriedad de obtener la autorización correspondiente para realizar las obras descritas en esta manifestación de impacto ambiental.<br><br>Como ya se mencionó anteriormente, la promovente una vez autorizado el proyecto en materia ambiental procederá a tramitar el Registro Nacional de Pesca para la unidad de producción acuícola. |
| **Art. 30°.-** *Las actividades pesqueras se clasifican en:*<br><br>**II.-** *Cultivo o acuacultura con fines* | | |
| **Artículo 31°.-** *Para realizar las actividades de pesca se requiere lo siguiente:*<br><br>**I,** *Concesión, para:*<br><br>**Inciso b)** *Acuacultura comercial*<br><br>**II,** Permiso, para:<br><br>**Inciso g)** *Acuacultura de fomento*<br><br>**III,** *Autorización, para:*<br><br>**Inciso d)** *Recolectar del medio natural reproductores, larvas, postlarvas, crías, huevos, semillas, alevines o en cualquier otro estadio, y*<br><br>**Inciso e)** *Acuacultura didáctica.* | | |

| | | |
|---|---|---|
| **Artículos 22.-** *la Secretaría podrá inscribir en el Registro Nacional de Pesca a los acuicultores que no requieran concesión, permiso o Autorización.* | Al **proyecto** le aplica el Artículo, incisos y, fracciones anteriores, porque se trata de una actividad acuícola con fines comerciales. | Por el hecho de presentar a la autoridad correspondiente (SEMARNAT) la Manifestación de Impacto Ambiental, el promovente está cumpliendo con este apartado.<br><br>El proyecto se vincula por la obligatoriedad de obtener la autorización correspondiente para realizar las obras descritas en esta manifestación de impacto ambiental.<br><br>Como ya se mencionó anteriormente, la promovente una vez autorizado el proyecto en materia ambiental procederá a tramitar el Registro Nacional de Pesca para la unidad de producción acuícola. |
| **Art. 30°.-** *Las actividades pesqueras se clasifican en:*<br><br>**II.-** *Cultivo o acuacultura con fines* | | |
| **Artículo 31°.-** *Para realizar las actividades de pesca se requiere lo siguiente:*<br><br>**I,** *Concesión, para:*<br><br>**Inciso b)** *Acuacultura comercial*<br><br>**II,** Permiso, para:<br><br>**Inciso g)** *Acuacultura de fomento*<br><br>**III,** *Autorización, para:*<br><br>**Inciso d)** *Recolectar del medio natural reproductores, larvas, postlarvas, crías, huevos, semillas, alevines o en cualquier otro estadio, y*<br><br>**Inciso e)** *Acuacultura didáctica.* | | |

| | | |
|---|---|---|
| **Artículos 22.-** *la Secretaría podrá inscribir en el Registro Nacional de Pesca a los acuicultores que no requieran concesión, permiso o Autorización.* | Al **proyecto** le aplica el Artículo, incisos y, fracciones anteriores, porque se trata de una actividad acuícola con fines comerciales. | Por el hecho de presentar a la autoridad correspondiente (SEMARNAT) la Manifestación de Impacto Ambiental, el promovente está cumpliendo con este apartado.<br><br>El proyecto se vincula por la obligatoriedad de obtener la autorización correspondiente para realizar las obras descritas en esta manifestación de impacto ambiental.<br><br>Como ya se mencionó anteriormente, la promovente una vez autorizado el proyecto en materia ambiental procederá a tramitar el Registro Nacional de Pesca para la unidad de producción acuícola. |
| **Art. 30°.-** *Las actividades pesqueras se clasifican en:*<br><br>**II.-** *Cultivo o acuacultura con fines* | | |
| **Artículo 31°.-** *Para realizar las actividades de pesca se requiere lo siguiente:*<br><br>**I,** *Concesión, para:*<br><br>**Inciso b)** *Acuacultura comercial*<br><br>**II,** Permiso, para:<br><br>**Inciso g)** *Acuacultura de fomento*<br><br>**III,** *Autorización, para:*<br><br>**Inciso d)** *Recolectar del medio natural reproductores, larvas, postlarvas, crías, huevos, semillas, alevines o en cualquier otro estadio, y*<br><br>**Inciso e)** *Acuacultura didáctica.* | | |

| | | |
|---|---|---|
| **Artículos 22.-** *la Secretaría podrá inscribir en el Registro Nacional de Pesca a los acuicultores que no requieran concesión, permiso o Autorización.* | Al **proyecto** le aplica el Artículo, incisos y, fracciones anteriores, porque se trata de una actividad acuícola con fines comerciales. | Por el hecho de presentar a la autoridad correspondiente (SEMARNAT) la Manifestación de Impacto Ambiental, el promovente está cumpliendo con este apartado.<br><br>El proyecto se vincula por la obligatoriedad de obtener la autorización correspondiente para realizar las obras descritas en esta manifestación de impacto ambiental.<br><br>Como ya se mencionó anteriormente, la promovente una vez autorizado el proyecto en materia ambiental procederá a tramitar el Registro Nacional de Pesca para la unidad de producción acuícola. |
| **Art. 30°.-** *Las actividades pesqueras se clasifican en:*<br><br>**II.-** *Cultivo o acuacultura con fines* | | |
| **Artículo 31°.-** *Para realizar las actividades de pesca se requiere lo siguiente:*<br><br>**I,** *Concesión, para:*<br><br>**Inciso b)** *Acuacultura comercial*<br><br>**II,** Permiso, para:<br><br>**Inciso g)** *Acuacultura de fomento*<br><br>**III,** *Autorización, para:*<br><br>**Inciso d)** *Recolectar del medio natural reproductores, larvas, postlarvas, crías, huevos, semillas, alevines o en cualquier otro estadio, y*<br><br>**Inciso e)** *Acuacultura didáctica.* | | |

| | | |
|---|---|---|
| **Artículos 22.-** *la Secretaría podrá inscribir en el Registro Nacional de Pesca a los acuicultores que no requieran concesión, permiso o Autorización.* | Al **proyecto** le aplica el Artículo, incisos y, fracciones anteriores, porque se trata de una actividad acuícola con fines comerciales. | Por el hecho de presentar a la autoridad correspondiente (SEMARNAT) la Manifestación de Impacto Ambiental, el promovente está cumpliendo con este apartado.<br><br>El proyecto se vincula por la obligatoriedad de obtener la autorización correspondiente para realizar las obras descritas en esta manifestación de impacto ambiental.<br><br>Como ya se mencionó anteriormente, la promovente una vez autorizado el proyecto en materia ambiental procederá a tramitar el Registro Nacional de Pesca para la unidad de producción acuícola. |
| **Art. 30°.-** *Las actividades pesqueras se clasifican en:*<br><br>**II.-** *Cultivo o acuacultura con fines* | | |
| **Artículo 31°.-** *Para realizar las actividades de pesca se requiere lo siguiente:*<br><br>**I,** *Concesión, para:*<br><br>**Inciso b)** *Acuacultura comercial*<br><br>**II,** Permiso, para:<br><br>**Inciso g)** *Acuacultura de fomento*<br><br>**III,** *Autorización, para:*<br><br>**Inciso d)** *Recolectar del medio natural reproductores, larvas, postlarvas, crías, huevos, semillas, alevines o en cualquier otro estadio, y*<br><br>**Inciso e)** *Acuacultura didáctica.* | | |

| | | |
|---|---|---|
| **Artículos 22.-** *la Secretaría podrá inscribir en el Registro Nacional de Pesca a los acuicultores que no requieran concesión, permiso o Autorización.* | Al **proyecto** le aplica el Artículo, incisos y, fracciones anteriores, porque se trata de una actividad acuícola con fines comerciales. | Por el hecho de presentar a la autoridad correspondiente (SEMARNAT) la Manifestación de Impacto Ambiental, el promovente está cumpliendo con este apartado.<br><br>El proyecto se vincula por la obligatoriedad de obtener la autorización correspondiente para realizar las obras descritas en esta manifestación de impacto ambiental.<br><br>Como ya se mencionó anteriormente, la promovente una vez autorizado el proyecto en materia ambiental procederá a tramitar el Registro Nacional de Pesca para la unidad de producción acuícola. |
| **Art. 30°.-** *Las actividades pesqueras se clasifican en:*<br><br>**II.-** *Cultivo o acuacultura con fines* | | |
| **Artículo 31°.-** *Para realizar las actividades de pesca se requiere lo siguiente:*<br><br>**I,** *Concesión, para:*<br><br>**Inciso b)** *Acuacultura comercial*<br><br>**II,** Permiso, para:<br><br>**Inciso g)** *Acuacultura de fomento*<br><br>**III,** *Autorización, para:*<br><br>**Inciso d)** *Recolectar del medio natural reproductores, larvas, postlarvas, crías, huevos, semillas, alevines o en cualquier otro estadio, y*<br><br>**Inciso e)** *Acuacultura didáctica.* | | |

| | | |
|---|---|---|
| **Artículos 22.-** *la Secretaría podrá inscribir en el Registro Nacional de Pesca a los acuicultores que no requieran concesión, permiso o Autorización.* | Al **proyecto** le aplica el Artículo, incisos y, fracciones anteriores, porque se trata de una actividad acuícola con fines comerciales. | Por el hecho de presentar a la autoridad correspondiente (SEMARNAT) la Manifestación de Impacto Ambiental, el promovente está cumpliendo con este apartado.<br><br>El proyecto se vincula por la obligatoriedad de obtener la autorización correspondiente para realizar las obras descritas en esta manifestación de impacto ambiental.<br><br>Como ya se mencionó anteriormente, la promovente una vez autorizado el proyecto en materia ambiental procederá a tramitar el Registro Nacional de Pesca para la unidad de producción acuícola. |
| **Art. 30°.-** *Las actividades pesqueras se clasifican en:*<br><br>**II.-** *Cultivo o acuacultura con fines* | | |
| **Artículo 31°.-** *Para realizar las actividades de pesca se requiere lo siguiente:*<br><br>**I,** *Concesión, para:*<br><br>**Inciso b)** *Acuacultura comercial*<br><br>**II,** Permiso, para:<br><br>**Inciso g)** *Acuacultura de fomento*<br><br>**III,** *Autorización, para:*<br><br>**Inciso d)** *Recolectar del medio natural reproductores, larvas, postlarvas, crías, huevos, semillas, alevines o en cualquier otro estadio, y*<br><br>**Inciso e)** *Acuacultura didáctica.* | | |

| | | |
|---|---|---|
| **Artículos 22.-** *la Secretaría podrá inscribir en el Registro Nacional de Pesca a los acuicultores que no requieran concesión, permiso o Autorización.* | Al **proyecto** le aplica el Artículo, incisos y, fracciones anteriores, porque se trata de una actividad acuícola con fines comerciales. | Por el hecho de presentar a la autoridad correspondiente (SEMARNAT) la Manifestación de Impacto Ambiental, el promovente está cumpliendo con este apartado.<br><br>El proyecto se vincula por la obligatoriedad de obtener la autorización correspondiente para realizar las obras descritas en esta manifestación de impacto ambiental.<br><br>Como ya se mencionó anteriormente, la promovente una vez autorizado el proyecto en materia ambiental procederá a tramitar el Registro Nacional de Pesca para la unidad de producción acuícola. |
| **Art. 30°.-** *Las actividades pesqueras se clasifican en:*<br><br>**II.-** *Cultivo o acuacultura con fines* | | |
| **Artículo 31°.-** *Para realizar las actividades de pesca se requiere lo siguiente:*<br><br>**I,** *Concesión, para:*<br><br>**Inciso b)** *Acuacultura comercial*<br><br>**II,** Permiso, para:<br><br>**Inciso g)** *Acuacultura de fomento*<br><br>**III,** *Autorización, para:*<br><br>**Inciso d)** *Recolectar del medio natural reproductores, larvas, postlarvas, crías, huevos, semillas, alevines o en cualquier otro estadio, y*<br><br>**Inciso e)** *Acuacultura didáctica.* | | |

| | | |
|---|---|---|
| **Artículos 22.-** *la Secretaría podrá inscribir en el Registro Nacional de Pesca a los acuicultores que no requieran concesión, permiso o Autorización.* | Al **proyecto** le aplica el Artículo, incisos y, fracciones anteriores, porque se trata de una actividad acuícola con fines comerciales. | Por el hecho de presentar a la autoridad correspondiente (SEMARNAT) la Manifestación de Impacto Ambiental, el promovente está cumpliendo con este apartado.<br><br>El proyecto se vincula por la obligatoriedad de obtener la autorización correspondiente para realizar las obras descritas en esta manifestación de impacto ambiental.<br><br>Como ya se mencionó anteriormente, la promovente una vez autorizado el proyecto en materia ambiental procederá a tramitar el Registro Nacional de Pesca para la unidad de producción acuícola. |
| **Art. 30°.-** *Las actividades pesqueras se clasifican en:*<br><br>**II.-** *Cultivo o acuacultura con fines* | | |
| **Artículo 31°.-** *Para realizar las actividades de pesca se requiere lo siguiente:*<br><br>**I,** *Concesión, para:*<br><br>**Inciso b)** *Acuacultura comercial*<br><br>**II,** Permiso, para:<br><br>**Inciso g)** *Acuacultura de fomento*<br><br>**III,** *Autorización, para:*<br><br>**Inciso d)** *Recolectar del medio natural reproductores, larvas, postlarvas, crías, huevos, semillas, alevines o en cualquier otro estadio, y*<br><br>**Inciso e)** *Acuacultura didáctica.* | | |

| | | |
|---|---|---|
| **Artículos 22.-** *la Secretaría podrá inscribir en el Registro Nacional de Pesca a los acuicultores que no requieran concesión, permiso o Autorización.* | Al **proyecto** le aplica el Artículo, incisos y, fracciones anteriores, porque se trata de una actividad acuícola con fines comerciales. | Por el hecho de presentar a la autoridad correspondiente (SEMARNAT) la Manifestación de Impacto Ambiental, el promovente está cumpliendo con este apartado.<br><br>El proyecto se vincula por la obligatoriedad de obtener la autorización correspondiente para realizar las obras descritas en esta manifestación de impacto ambiental.<br><br>Como ya se mencionó anteriormente, la promovente una vez autorizado el proyecto en materia ambiental procederá a tramitar el Registro Nacional de Pesca para la unidad de producción acuícola. |
| **Art. 30°.-** *Las actividades pesqueras se clasifican en:*<br><br>**II.-** *Cultivo o acuacultura con fines* | | |
| **Artículo 31°.-** *Para realizar las actividades de pesca se requiere lo siguiente:*<br><br>**I,** *Concesión, para:*<br><br>**Inciso b)** *Acuacultura comercial*<br><br>**II,** Permiso, para:<br><br>**Inciso g)** *Acuacultura de fomento*<br><br>**III,** *Autorización, para:*<br><br>**Inciso d)** *Recolectar del medio natural reproductores, larvas, postlarvas, crías, huevos, semillas, alevines o en cualquier otro estadio, y*<br><br>**Inciso e)** *Acuacultura didáctica.* | | |

| | | |
|---|---|---|
| **Artículos 22.-** *la Secretaría podrá inscribir en el Registro Nacional de Pesca a los acuicultores que no requieran concesión, permiso o Autorización.* | Al **proyecto** le aplica el Artículo, incisos y, fracciones anteriores, porque se trata de una actividad acuícola con fines comerciales. | Por el hecho de presentar a la autoridad correspondiente (SEMARNAT) la Manifestación de Impacto Ambiental, el promovente está cumpliendo con este apartado.<br><br>El proyecto se vincula por la obligatoriedad de obtener la autorización correspondiente para realizar las obras descritas en esta manifestación de impacto ambiental.<br><br>Como ya se mencionó anteriormente, la promovente una vez autorizado el proyecto en materia ambiental procederá a tramitar el Registro Nacional de Pesca para la unidad de producción acuícola. |
| **Art. 30°.-** *Las actividades pesqueras se clasifican en:*<br><br>**II.-** *Cultivo o acuacultura con fines* | | |
| **Artículo 31°.-** *Para realizar las actividades de pesca se requiere lo siguiente:*<br><br>**I,** *Concesión, para:*<br><br>**Inciso b)** *Acuacultura comercial*<br><br>**II,** Permiso, para:<br><br>**Inciso g)** *Acuacultura de fomento*<br><br>**III,** *Autorización, para:*<br><br>**Inciso d)** *Recolectar del medio natural reproductores, larvas, postlarvas, crías, huevos, semillas, alevines o en cualquier otro estadio, y*<br><br>**Inciso e)** *Acuacultura didáctica.* | | |

| | | |
|---|---|---|
| **Artículos 22.-** *la Secretaría podrá inscribir en el Registro Nacional de Pesca a los acuicultores que no requieran concesión, permiso o Autorización.* | Al **proyecto** le aplica el Artículo, incisos y, fracciones anteriores, porque se trata de una actividad acuícola con fines comerciales. | Por el hecho de presentar a la autoridad correspondiente (SEMARNAT) la Manifestación de Impacto Ambiental, el promovente está cumpliendo con este apartado.<br><br>El proyecto se vincula por la obligatoriedad de obtener la autorización correspondiente para realizar las obras descritas en esta manifestación de impacto ambiental.<br><br>Como ya se mencionó anteriormente, la promovente una vez autorizado el proyecto en materia ambiental procederá a tramitar el Registro Nacional de Pesca para la unidad de producción acuícola. |
| **Art. 30°.-** *Las actividades pesqueras se clasifican en:*<br><br>**II.-** *Cultivo o acuacultura con fines* | | |
| **Artículo 31°.-** *Para realizar las actividades de pesca se requiere lo siguiente:*<br><br>**I,** *Concesión, para:*<br><br>**Inciso b)** *Acuacultura comercial*<br><br>**II,** Permiso, para:<br><br>**Inciso g)** *Acuacultura de fomento*<br><br>**III,** *Autorización, para:*<br><br>**Inciso d)** *Recolectar del medio natural reproductores, larvas, postlarvas, crías, huevos, semillas, alevines o en cualquier otro estadio, y*<br><br>**Inciso e)** *Acuacultura didáctica.* | | |

| | | |
|---|---|---|
| **Artículos 22.-** *la Secretaría podrá inscribir en el Registro Nacional de Pesca a los acuicultores que no requieran concesión, permiso o Autorización.* | Al **proyecto** le aplica el Artículo, incisos y, fracciones anteriores, porque se trata de una actividad acuícola con fines comerciales. | Por el hecho de presentar a la autoridad correspondiente (SEMARNAT) la Manifestación de Impacto Ambiental, el promovente está cumpliendo con este apartado.<br><br>El proyecto se vincula por la obligatoriedad de obtener la autorización correspondiente para realizar las obras descritas en esta manifestación de impacto ambiental.<br><br>Como ya se mencionó anteriormente, la promovente una vez autorizado el proyecto en materia ambiental procederá a tramitar el Registro Nacional de Pesca para la unidad de producción acuícola. |
| **Art. 30°.-** *Las actividades pesqueras se clasifican en:*<br><br>**II.-** *Cultivo o acuacultura con fines* | | |
| **Artículo 31°.-** *Para realizar las actividades de pesca se requiere lo siguiente:*<br><br>**I,** *Concesión, para:*<br><br>**Inciso b)** *Acuacultura comercial*<br><br>**II,** Permiso, para:<br><br>**Inciso g)** *Acuacultura de fomento*<br><br>**III,** *Autorización, para:*<br><br>**Inciso d)** *Recolectar del medio natural reproductores, larvas, postlarvas, crías, huevos, semillas, alevines o en cualquier otro estadio, y*<br><br>**Inciso e)** *Acuacultura didáctica.* | | |

| | | |
|---|---|---|
| **Artículos 22.-** *la Secretaría podrá inscribir en el Registro Nacional de Pesca a los acuicultores que no requieran concesión, permiso o Autorización.* | Al **proyecto** le aplica el Artículo, incisos y, fracciones anteriores, porque se trata de una actividad acuícola con fines comerciales. | Por el hecho de presentar a la autoridad correspondiente (SEMARNAT) la Manifestación de Impacto Ambiental, el promovente está cumpliendo con este apartado.<br><br>El proyecto se vincula por la obligatoriedad de obtener la autorización correspondiente para realizar las obras descritas en esta manifestación de impacto ambiental.<br><br>Como ya se mencionó anteriormente, la promovente una vez autorizado el proyecto en materia ambiental procederá a tramitar el Registro Nacional de Pesca para la unidad de producción acuícola. |
| **Art. 30°.-** *Las actividades pesqueras se clasifican en:*<br><br>**II.-** *Cultivo o acuacultura con fines* | | |
| **Artículo 31°.-** *Para realizar las actividades de pesca se requiere lo siguiente:*<br><br>**I,** *Concesión, para:*<br><br>**Inciso b)** *Acuacultura comercial*<br><br>**II,** Permiso, para:<br><br>**Inciso g)** *Acuacultura de fomento*<br><br>**III,** *Autorización, para:*<br><br>**Inciso d)** *Recolectar del medio natural reproductores, larvas, postlarvas, crías, huevos, semillas, alevines o en cualquier otro estadio, y*<br><br>**Inciso e)** *Acuacultura didáctica.* | | |

| | | |
|---|---|---|
| **Artículos 22.-** *la Secretaría podrá inscribir en el Registro Nacional de Pesca a los acuicultores que no requieran concesión, permiso o Autorización.* | Al **proyecto** le aplica el Artículo, incisos y, fracciones anteriores, porque se trata de una actividad acuícola con fines comerciales. | Por el hecho de presentar a la autoridad correspondiente (SEMARNAT) la Manifestación de Impacto Ambiental, el promovente está cumpliendo con este apartado.<br><br>El proyecto se vincula por la obligatoriedad de obtener la autorización correspondiente para realizar las obras descritas en esta manifestación de impacto ambiental.<br><br>Como ya se mencionó anteriormente, la promovente una vez autorizado el proyecto en materia ambiental procederá a tramitar el Registro Nacional de Pesca para la unidad de producción acuícola. |
| **Art. 30°.-** *Las actividades pesqueras se clasifican en:*<br><br>**II.-** *Cultivo o acuacultura con fines* | | |
| **Artículo 31°.-** *Para realizar las actividades de pesca se requiere lo siguiente:*<br><br>**I,** *Concesión, para:*<br><br>**Inciso b)** *Acuacultura comercial*<br><br>**II,** Permiso, para:<br><br>**Inciso g)** *Acuacultura de fomento*<br><br>**III,** *Autorización, para:*<br><br>**Inciso d)** *Recolectar del medio natural reproductores, larvas, postlarvas, crías, huevos, semillas, alevines o en cualquier otro estadio, y*<br><br>**Inciso e)** *Acuacultura didáctica.* | | |

| | | |
|---|---|---|
| **Artículos 22.-** *la Secretaría podrá inscribir en el Registro Nacional de Pesca a los acuicultores que no requieran concesión, permiso o Autorización.* | Al **proyecto** le aplica el Artículo, incisos y, fracciones anteriores, porque se trata de una actividad acuícola con fines comerciales. | Por el hecho de presentar a la autoridad correspondiente (SEMARNAT) la Manifestación de Impacto Ambiental, el promovente está cumpliendo con este apartado.<br><br>El proyecto se vincula por la obligatoriedad de obtener la autorización correspondiente para realizar las obras descritas en esta manifestación de impacto ambiental.<br><br>Como ya se mencionó anteriormente, la promovente una vez autorizado el proyecto en materia ambiental procederá a tramitar el Registro Nacional de Pesca para la unidad de producción acuícola. |
| **Art. 30°.-** *Las actividades pesqueras se clasifican en:*<br><br>**II.-** *Cultivo o acuacultura con fines* | | |
| **Artículo 31°.-** *Para realizar las actividades de pesca se requiere lo siguiente:*<br><br>**I,** *Concesión, para:*<br><br>**Inciso b)** *Acuacultura comercial*<br><br>**II,** Permiso, para:<br><br>**Inciso g)** *Acuacultura de fomento*<br><br>**III,** *Autorización, para:*<br><br>**Inciso d)** *Recolectar del medio natural reproductores, larvas, postlarvas, crías, huevos, semillas, alevines o en cualquier otro estadio, y*<br><br>**Inciso e)** *Acuacultura didáctica.* | | |

| | | |
|---|---|---|
| **Artículos 22.-** *la Secretaría podrá inscribir en el Registro Nacional de Pesca a los acuicultores que no requieran concesión, permiso o Autorización.* | Al **proyecto** le aplica el Artículo, incisos y, fracciones anteriores, porque se trata de una actividad acuícola con fines comerciales. | Por el hecho de presentar a la autoridad correspondiente (SEMARNAT) la Manifestación de Impacto Ambiental, el promovente está cumpliendo con este apartado.<br><br>El proyecto se vincula por la obligatoriedad de obtener la autorización correspondiente para realizar las obras descritas en esta manifestación de impacto ambiental.<br><br>Como ya se mencionó anteriormente, la promovente una vez autorizado el proyecto en materia ambiental procederá a tramitar el Registro Nacional de Pesca para la unidad de producción acuícola. |
| **Art. 30°.-** *Las actividades pesqueras se clasifican en:*<br><br>**II.-** *Cultivo o acuacultura con fines* | | |
| **Artículo 31°.-** *Para realizar las actividades de pesca se requiere lo siguiente:*<br><br>**I,** *Concesión, para:*<br><br>**Inciso b)** *Acuacultura comercial*<br><br>**II,** Permiso, para:<br><br>**Inciso g)** *Acuacultura de fomento*<br><br>**III,** *Autorización, para:*<br><br>**Inciso d)** *Recolectar del medio natural reproductores, larvas, postlarvas, crías, huevos, semillas, alevines o en cualquier otro estadio, y*<br><br>**Inciso e)** *Acuacultura didáctica.* | | |

| | | |
|---|---|---|
| **Artículos 22.-** *la Secretaría podrá inscribir en el Registro Nacional de Pesca a los acuicultores que no requieran concesión, permiso o Autorización.* | Al **proyecto** le aplica el Artículo, incisos y, fracciones anteriores, porque se trata de una actividad acuícola con fines comerciales. | Por el hecho de presentar a la autoridad correspondiente (SEMARNAT) la Manifestación de Impacto Ambiental, el promovente está cumpliendo con este apartado.<br><br>El proyecto se vincula por la obligatoriedad de obtener la autorización correspondiente para realizar las obras descritas en esta manifestación de impacto ambiental.<br><br>Como ya se mencionó anteriormente, la promovente una vez autorizado el proyecto en materia ambiental procederá a tramitar el Registro Nacional de Pesca para la unidad de producción acuícola. |
| **Art. 30°.-** *Las actividades pesqueras se clasifican en:*<br><br>**II.-** *Cultivo o acuacultura con fines* | | |
| **Artículo 31°.-** *Para realizar las actividades de pesca se requiere lo siguiente:*<br><br>**I,** *Concesión, para:*<br><br>**Inciso b)** *Acuacultura comercial*<br><br>**II,** Permiso, para:<br><br>**Inciso g)** *Acuacultura de fomento*<br><br>**III,** *Autorización, para:*<br><br>**Inciso d)** *Recolectar del medio natural reproductores, larvas, postlarvas, crías, huevos, semillas, alevines o en cualquier otro estadio, y*<br><br>**Inciso e)** *Acuacultura didáctica.* | | |

| | | |
|---|---|---|
| **Artículos 22.-** *la Secretaría podrá inscribir en el Registro Nacional de Pesca a los acuicultores que no requieran concesión, permiso o Autorización.* | Al **proyecto** le aplica el Artículo, incisos y, fracciones anteriores, porque se trata de una actividad acuícola con fines comerciales. | Por el hecho de presentar a la autoridad correspondiente (SEMARNAT) la Manifestación de Impacto Ambiental, el promovente está cumpliendo con este apartado.<br><br>El proyecto se vincula por la obligatoriedad de obtener la autorización correspondiente para realizar las obras descritas en esta manifestación de impacto ambiental.<br><br>Como ya se mencionó anteriormente, la promovente una vez autorizado el proyecto en materia ambiental procederá a tramitar el Registro Nacional de Pesca para la unidad de producción acuícola. |
| **Art. 30°.-** *Las actividades pesqueras se clasifican en:*<br><br>**II.-** *Cultivo o acuacultura con fines* | | |
| **Artículo 31°.-** *Para realizar las actividades de pesca se requiere lo siguiente:*<br><br>**I,** *Concesión, para:*<br><br>**Inciso b)** *Acuacultura comercial*<br><br>**II,** Permiso, para:<br><br>**Inciso g)** *Acuacultura de fomento*<br><br>**III,** *Autorización, para:*<br><br>**Inciso d)** *Recolectar del medio natural reproductores, larvas, postlarvas, crías, huevos, semillas, alevines o en cualquier otro estadio, y*<br><br>**Inciso e)** *Acuacultura didáctica.* | | |

| | | |
|---|---|---|
| **Artículos 22.-** *la Secretaría podrá inscribir en el Registro Nacional de Pesca a los acuicultores que no requieran concesión, permiso o Autorización.* | Al **proyecto** le aplica el Artículo, incisos y, fracciones anteriores, porque se trata de una actividad acuícola con fines comerciales. | Por el hecho de presentar a la autoridad correspondiente (SEMARNAT) la Manifestación de Impacto Ambiental, el promovente está cumpliendo con este apartado.<br><br>El proyecto se vincula por la obligatoriedad de obtener la autorización correspondiente para realizar las obras descritas en esta manifestación de impacto ambiental.<br><br>Como ya se mencionó anteriormente, la promovente una vez autorizado el proyecto en materia ambiental procederá a tramitar el Registro Nacional de Pesca para la unidad de producción acuícola. |
| **Art. 30°.-** *Las actividades pesqueras se clasifican en:*<br><br>**II.-** *Cultivo o acuacultura con fines* | | |
| **Artículo 31°.-** *Para realizar las actividades de pesca se requiere lo siguiente:*<br><br>**I,** *Concesión, para:*<br><br>**Inciso b)** *Acuacultura comercial*<br><br>**II,** Permiso, para:<br><br>**Inciso g)** *Acuacultura de fomento*<br><br>**III,** *Autorización, para:*<br><br>**Inciso d)** *Recolectar del medio natural reproductores, larvas, postlarvas, crías, huevos, semillas, alevines o en cualquier otro estadio, y*<br><br>**Inciso e)** *Acuacultura didáctica.* | | |

| | | |
|---|---|---|
| **Artículos 22.-** *la Secretaría podrá inscribir en el Registro Nacional de Pesca a los acuicultores que no requieran concesión, permiso o Autorización.* | Al **proyecto** le aplica el Artículo, incisos y, fracciones anteriores, porque se trata de una actividad acuícola con fines comerciales. | Por el hecho de presentar a la autoridad correspondiente (SEMARNAT) la Manifestación de Impacto Ambiental, el promovente está cumpliendo con este apartado.<br><br>El proyecto se vincula por la obligatoriedad de obtener la autorización correspondiente para realizar las obras descritas en esta manifestación de impacto ambiental.<br><br>Como ya se mencionó anteriormente, la promovente una vez autorizado el proyecto en materia ambiental procederá a tramitar el Registro Nacional de Pesca para la unidad de producción acuícola. |
| **Art. 30°.-** *Las actividades pesqueras se clasifican en:*<br><br>**II.-** *Cultivo o acuacultura con fines* | | |
| **Artículo 31°.-** *Para realizar las actividades de pesca se requiere lo siguiente:*<br><br>**I,** *Concesión, para:*<br><br>**Inciso b)** *Acuacultura comercial*<br><br>**II,** Permiso, para:<br><br>**Inciso g)** *Acuacultura de fomento*<br><br>**III,** *Autorización, para:*<br><br>**Inciso d)** *Recolectar del medio natural reproductores, larvas, postlarvas, crías, huevos, semillas, alevines o en cualquier otro estadio, y*<br><br>**Inciso e)** *Acuacultura didáctica.* | | |

| | | |
|---|---|---|
| **Artículos 22.-** *la Secretaría podrá inscribir en el Registro Nacional de Pesca a los acuicultores que no requieran concesión, permiso o Autorización.* | Al **proyecto** le aplica el Artículo, incisos y, fracciones anteriores, porque se trata de una actividad acuícola con fines comerciales. | Por el hecho de presentar a la autoridad correspondiente (SEMARNAT) la Manifestación de Impacto Ambiental, el promovente está cumpliendo con este apartado.<br><br>El proyecto se vincula por la obligatoriedad de obtener la autorización correspondiente para realizar las obras descritas en esta manifestación de impacto ambiental.<br><br>Como ya se mencionó anteriormente, la promovente una vez autorizado el proyecto en materia ambiental procederá a tramitar el Registro Nacional de Pesca para la unidad de producción acuícola. |
| **Art. 30°.-** *Las actividades pesqueras se clasifican en:*<br><br>**II.-** *Cultivo o acuacultura con fines* | | |
| **Artículo 31°.-** *Para realizar las actividades de pesca se requiere lo siguiente:*<br><br>**I,** *Concesión, para:*<br><br>**Inciso b)** *Acuacultura comercial*<br><br>**II,** Permiso, para:<br><br>**Inciso g)** *Acuacultura de fomento*<br><br>**III,** *Autorización, para:*<br><br>**Inciso d)** *Recolectar del medio natural reproductores, larvas, postlarvas, crías, huevos, semillas, alevines o en cualquier otro estadio, y*<br><br>**Inciso e)** *Acuacultura didáctica.* | | |

| | | |
|---|---|---|
| **Artículos 22.-** *la Secretaría podrá inscribir en el Registro Nacional de Pesca a los acuicultores que no requieran concesión, permiso o Autorización.* | Al **proyecto** le aplica el Artículo, incisos y, fracciones anteriores, porque se trata de una actividad acuícola con fines comerciales. | Por el hecho de presentar a la autoridad correspondiente (SEMARNAT) la Manifestación de Impacto Ambiental, el promovente está cumpliendo con este apartado.<br><br>El proyecto se vincula por la obligatoriedad de obtener la autorización correspondiente para realizar las obras descritas en esta manifestación de impacto ambiental.<br><br>Como ya se mencionó anteriormente, la promovente una vez autorizado el proyecto en materia ambiental procederá a tramitar el Registro Nacional de Pesca para la unidad de producción acuícola. |
| **Art. 30°.-** *Las actividades pesqueras se clasifican en:*<br><br>**II.-** *Cultivo o acuacultura con fines* | | |
| **Artículo 31°.-** *Para realizar las actividades de pesca se requiere lo siguiente:*<br><br>**I,** *Concesión, para:*<br><br>**Inciso b)** *Acuacultura comercial*<br><br>**II,** Permiso, para:<br><br>**Inciso g)** *Acuacultura de fomento*<br><br>**III,** *Autorización, para:*<br><br>**Inciso d)** *Recolectar del medio natural reproductores, larvas, postlarvas, crías, huevos, semillas, alevines o en cualquier otro estadio, y*<br><br>**Inciso e)** *Acuacultura didáctica.* | | |

| | | |
|---|---|---|
| **Artículos 22.-** *la Secretaría podrá inscribir en el Registro Nacional de Pesca a los acuicultores que no requieran concesión, permiso o Autorización.* | Al **proyecto** le aplica el Artículo, incisos y, fracciones anteriores, porque se trata de una actividad acuícola con fines comerciales. | Por el hecho de presentar a la autoridad correspondiente (SEMARNAT) la Manifestación de Impacto Ambiental, el promovente está cumpliendo con este apartado.<br><br>El proyecto se vincula por la obligatoriedad de obtener la autorización correspondiente para realizar las obras descritas en esta manifestación de impacto ambiental.<br><br>Como ya se mencionó anteriormente, la promovente una vez autorizado el proyecto en materia ambiental procederá a tramitar el Registro Nacional de Pesca para la unidad de producción acuícola. |
| **Art. 30°.-** *Las actividades pesqueras se clasifican en:*<br><br>**II.-** *Cultivo o acuacultura con fines* | | |
| **Artículo 31°.-** *Para realizar las actividades de pesca se requiere lo siguiente:*<br><br>**I,** *Concesión, para:*<br><br>**Inciso b)** *Acuacultura comercial*<br><br>**II,** Permiso, para:<br><br>**Inciso g)** *Acuacultura de fomento*<br><br>**III,** *Autorización, para:*<br><br>**Inciso d)** *Recolectar del medio natural reproductores, larvas, postlarvas, crías, huevos, semillas, alevines o en cualquier otro estadio, y*<br><br>**Inciso e)** *Acuacultura didáctica.* | | |

| | | |
|---|---|---|
| **Artículos 22.-** *la Secretaría podrá inscribir en el Registro Nacional de Pesca a los acuicultores que no requieran concesión, permiso o Autorización.* | Al **proyecto** le aplica el Artículo, incisos y, fracciones anteriores, porque se trata de una actividad acuícola con fines comerciales. | Por el hecho de presentar a la autoridad correspondiente (SEMARNAT) la Manifestación de Impacto Ambiental, el promovente está cumpliendo con este apartado.<br><br>El proyecto se vincula por la obligatoriedad de obtener la autorización correspondiente para realizar las obras descritas en esta manifestación de impacto ambiental.<br><br>Como ya se mencionó anteriormente, la promovente una vez autorizado el proyecto en materia ambiental procederá a tramitar el Registro Nacional de Pesca para la unidad de producción acuícola. |
| **Art. 30°.-** *Las actividades pesqueras se clasifican en:*<br><br>**II.-** *Cultivo o acuacultura con fines* | | |
| **Artículo 31°.-** *Para realizar las actividades de pesca se requiere lo siguiente:*<br><br>**I,** *Concesión, para:*<br><br>**Inciso b)** *Acuacultura comercial*<br><br>**II,** Permiso, para:<br><br>**Inciso g)** *Acuacultura de fomento*<br><br>**III,** *Autorización, para:*<br><br>**Inciso d)** *Recolectar del medio natural reproductores, larvas, postlarvas, crías, huevos, semillas, alevines o en cualquier otro estadio, y*<br><br>**Inciso e)** *Acuacultura didáctica.* | | |

| | | |
|---|---|---|
| **Artículos 22.-** *la Secretaría podrá inscribir en el Registro Nacional de Pesca a los acuicultores que no requieran concesión, permiso o Autorización.* | Al **proyecto** le aplica el Artículo, incisos y, fracciones anteriores, porque se trata de una actividad acuícola con fines comerciales. | Por el hecho de presentar a la autoridad correspondiente (SEMARNAT) la Manifestación de Impacto Ambiental, el promovente está cumpliendo con este apartado.<br><br>El proyecto se vincula por la obligatoriedad de obtener la autorización correspondiente para realizar las obras descritas en esta manifestación de impacto ambiental.<br><br>Como ya se mencionó anteriormente, la promovente una vez autorizado el proyecto en materia ambiental procederá a tramitar el Registro Nacional de Pesca para la unidad de producción acuícola. |
| **Art. 30°.-** *Las actividades pesqueras se clasifican en:*<br><br>**II.-** *Cultivo o acuacultura con fines* | | |
| **Artículo 31°.-** *Para realizar las actividades de pesca se requiere lo siguiente:*<br><br>**I,** *Concesión, para:*<br><br>**Inciso b)** *Acuacultura comercial*<br><br>**II,** Permiso, para:<br><br>**Inciso g)** *Acuacultura de fomento*<br><br>**III,** *Autorización, para:*<br><br>**Inciso d)** *Recolectar del medio natural reproductores, larvas, postlarvas, crías, huevos, semillas, alevines o en cualquier otro estadio, y*<br><br>**Inciso e)** *Acuacultura didáctica.* | | |

| | | |
|---|---|---|
| **Artículos 22.-** *la Secretaría podrá inscribir en el Registro Nacional de Pesca a los acuicultores que no requieran concesión, permiso o Autorización.* | Al **proyecto** le aplica el Artículo, incisos y, fracciones anteriores, porque se trata de una actividad acuícola con fines comerciales. | Por el hecho de presentar a la autoridad correspondiente (SEMARNAT) la Manifestación de Impacto Ambiental, el promovente está cumpliendo con este apartado.<br><br>El proyecto se vincula por la obligatoriedad de obtener la autorización correspondiente para realizar las obras descritas en esta manifestación de impacto ambiental.<br><br>Como ya se mencionó anteriormente, la promovente una vez autorizado el proyecto en materia ambiental procederá a tramitar el Registro Nacional de Pesca para la unidad de producción acuícola. |
| **Art. 30°.-** *Las actividades pesqueras se clasifican en:*<br><br>**II.-** *Cultivo o acuacultura con fines* | | |
| **Artículo 31°.-** *Para realizar las actividades de pesca se requiere lo siguiente:*<br><br>**I,** *Concesión, para:*<br><br>**Inciso b)** *Acuacultura comercial*<br><br>**II,** Permiso, para:<br><br>**Inciso g)** *Acuacultura de fomento*<br><br>**III,** *Autorización, para:*<br><br>**Inciso d)** *Recolectar del medio natural reproductores, larvas, postlarvas, crías, huevos, semillas, alevines o en cualquier otro estadio, y*<br><br>**Inciso e)** *Acuacultura didáctica.* | | |

| | | |
|---|---|---|
| **Artículos 22.-** *la Secretaría podrá inscribir en el Registro Nacional de Pesca a los acuicultores que no requieran concesión, permiso o Autorización.* | Al **proyecto** le aplica el Artículo, incisos y, fracciones anteriores, porque se trata de una actividad acuícola con fines comerciales. | Por el hecho de presentar a la autoridad correspondiente (SEMARNAT) la Manifestación de Impacto Ambiental, el promovente está cumpliendo con este apartado.<br><br>El proyecto se vincula por la obligatoriedad de obtener la autorización correspondiente para realizar las obras descritas en esta manifestación de impacto ambiental.<br><br>Como ya se mencionó anteriormente, la promovente una vez autorizado el proyecto en materia ambiental procederá a tramitar el Registro Nacional de Pesca para la unidad de producción acuícola. |
| **Art. 30°.-** *Las actividades pesqueras se clasifican en:*<br><br>**II.-** *Cultivo o acuacultura con fines* | | |
| **Artículo 31°.-** *Para realizar las actividades de pesca se requiere lo siguiente:*<br><br>**I,** *Concesión, para:*<br><br>**Inciso b)** *Acuacultura comercial*<br><br>**II,** Permiso, para:<br><br>**Inciso g)** *Acuacultura de fomento*<br><br>**III,** *Autorización, para:*<br><br>**Inciso d)** *Recolectar del medio natural reproductores, larvas, postlarvas, crías, huevos, semillas, alevines o en cualquier otro estadio, y*<br><br>**Inciso e)** *Acuacultura didáctica.* | | |

| | | |
|---|---|---|
| **Artículos 22.-** *la Secretaría podrá inscribir en el Registro Nacional de Pesca a los acuicultores que no requieran concesión, permiso o Autorización.* | Al **proyecto** le aplica el Artículo, incisos y, fracciones anteriores, porque se trata de una actividad acuícola con fines comerciales. | Por el hecho de presentar a la autoridad correspondiente (SEMARNAT) la Manifestación de Impacto Ambiental, el promovente está cumpliendo con este apartado.<br><br>El proyecto se vincula por la obligatoriedad de obtener la autorización correspondiente para realizar las obras descritas en esta manifestación de impacto ambiental.<br><br>Como ya se mencionó anteriormente, la promovente una vez autorizado el proyecto en materia ambiental procederá a tramitar el Registro Nacional de Pesca para la unidad de producción acuícola. |
| **Art. 30°.-** *Las actividades pesqueras se clasifican en:*<br><br>**II.-** *Cultivo o acuacultura con fines* | | |
| **Artículo 31°.-** *Para realizar las actividades de pesca se requiere lo siguiente:*<br><br>**I,** *Concesión, para:*<br><br>**Inciso b)** *Acuacultura comercial*<br><br>**II,** Permiso, para:<br><br>**Inciso g)** *Acuacultura de fomento*<br><br>**III,** *Autorización, para:*<br><br>**Inciso d)** *Recolectar del medio natural reproductores, larvas, postlarvas, crías, huevos, semillas, alevines o en cualquier otro estadio, y*<br><br>**Inciso e)** *Acuacultura didáctica.* | | |

| | | |
|---|---|---|
| **Artículos 22.-** *la Secretaría podrá inscribir en el Registro Nacional de Pesca a los acuicultores que no requieran concesión, permiso o Autorización.* | Al **proyecto** le aplica el Artículo, incisos y, fracciones anteriores, porque se trata de una actividad acuícola con fines comerciales. | Por el hecho de presentar a la autoridad correspondiente (SEMARNAT) la Manifestación de Impacto Ambiental, el promovente está cumpliendo con este apartado.<br><br>El proyecto se vincula por la obligatoriedad de obtener la autorización correspondiente para realizar las obras descritas en esta manifestación de impacto ambiental.<br><br>Como ya se mencionó anteriormente, la promovente una vez autorizado el proyecto en materia ambiental procederá a tramitar el Registro Nacional de Pesca para la unidad de producción acuícola. |
| **Art. 30°.-** *Las actividades pesqueras se clasifican en:*<br><br>**II.-** *Cultivo o acuacultura con fines* | | |
| **Artículo 31°.-** *Para realizar las actividades de pesca se requiere lo siguiente:*<br><br>**I,** *Concesión, para:*<br><br>**Inciso b)** *Acuacultura comercial*<br><br>**II,** Permiso, para:<br><br>**Inciso g)** *Acuacultura de fomento*<br><br>**III,** *Autorización, para:*<br><br>**Inciso d)** *Recolectar del medio natural reproductores, larvas, postlarvas, crías, huevos, semillas, alevines o en cualquier otro estadio, y*<br><br>**Inciso e)** *Acuacultura didáctica.* | | |

| | | |
|---|---|---|
| **Artículos 22.-** *la Secretaría podrá inscribir en el Registro Nacional de Pesca a los acuicultores que no requieran concesión, permiso o Autorización.* | Al **proyecto** le aplica el Artículo, incisos y, fracciones anteriores, porque se trata de una actividad acuícola con fines comerciales. | Por el hecho de presentar a la autoridad correspondiente (SEMARNAT) la Manifestación de Impacto Ambiental, el promovente está cumpliendo con este apartado.<br><br>El proyecto se vincula por la obligatoriedad de obtener la autorización correspondiente para realizar las obras descritas en esta manifestación de impacto ambiental.<br><br>Como ya se mencionó anteriormente, la promovente una vez autorizado el proyecto en materia ambiental procederá a tramitar el Registro Nacional de Pesca para la unidad de producción acuícola. |
| **Art. 30°.-** *Las actividades pesqueras se clasifican en:*<br><br>**II.-** *Cultivo o acuacultura con fines* | | |
| **Artículo 31°.-** *Para realizar las actividades de pesca se requiere lo siguiente:*<br><br>**I,** *Concesión, para:*<br><br>**Inciso b)** *Acuacultura comercial*<br><br>**II,** Permiso, para:<br><br>**Inciso g)** *Acuacultura de fomento*<br><br>**III,** *Autorización, para:*<br><br>**Inciso d)** *Recolectar del medio natural reproductores, larvas, postlarvas, crías, huevos, semillas, alevines o en cualquier otro estadio, y*<br><br>**Inciso e)** *Acuacultura didáctica.* | | |

| | | |
|---|---|---|
| **Artículos 22.-** *la Secretaría podrá inscribir en el Registro Nacional de Pesca a los acuicultores que no requieran concesión, permiso o Autorización.* | Al **proyecto** le aplica el Artículo, incisos y, fracciones anteriores, porque se trata de una actividad acuícola con fines comerciales. | Por el hecho de presentar a la autoridad correspondiente (SEMARNAT) la Manifestación de Impacto Ambiental, el promovente está cumpliendo con este apartado.<br><br>El proyecto se vincula por la obligatoriedad de obtener la autorización correspondiente para realizar las obras descritas en esta manifestación de impacto ambiental.<br><br>Como ya se mencionó anteriormente, la promovente una vez autorizado el proyecto en materia ambiental procederá a tramitar el Registro Nacional de Pesca para la unidad de producción acuícola. |
| **Art. 30°.-** *Las actividades pesqueras se clasifican en:*<br><br>**II.-** *Cultivo o acuacultura con fines* | | |
| **Artículo 31°.-** *Para realizar las actividades de pesca se requiere lo siguiente:*<br><br>**I,** *Concesión, para:*<br><br>**Inciso b)** *Acuacultura comercial*<br><br>**II,** Permiso, para:<br><br>**Inciso g)** *Acuacultura de fomento*<br><br>**III,** *Autorización, para:*<br><br>**Inciso d)** *Recolectar del medio natural reproductores, larvas, postlarvas, crías, huevos, semillas, alevines o en cualquier otro estadio, y*<br><br>**Inciso e)** *Acuacultura didáctica.* | | |

| | | |
|---|---|---|
| **Artículos 22.-** *la Secretaría podrá inscribir en el Registro Nacional de Pesca a los acuicultores que no requieran concesión, permiso o Autorización.* | Al **proyecto** le aplica el Artículo, incisos y, fracciones anteriores, porque se trata de una actividad acuícola con fines comerciales. | Por el hecho de presentar a la autoridad correspondiente (SEMARNAT) la Manifestación de Impacto Ambiental, el promovente está cumpliendo con este apartado.<br><br>El proyecto se vincula por la obligatoriedad de obtener la autorización correspondiente para realizar las obras descritas en esta manifestación de impacto ambiental.<br><br>Como ya se mencionó anteriormente, la promovente una vez autorizado el proyecto en materia ambiental procederá a tramitar el Registro Nacional de Pesca para la unidad de producción acuícola. |
| **Art. 30°.-** *Las actividades pesqueras se clasifican en:*<br><br>**II.-** *Cultivo o acuacultura con fines* | | |
| **Artículo 31°.-** *Para realizar las actividades de pesca se requiere lo siguiente:*<br><br>**I,** *Concesión, para:*<br><br>**Inciso b)** *Acuacultura comercial*<br><br>**II,** Permiso, para:<br><br>**Inciso g)** *Acuacultura de fomento*<br><br>**III,** *Autorización, para:*<br><br>**Inciso d)** *Recolectar del medio natural reproductores, larvas, postlarvas, crías, huevos, semillas, alevines o en cualquier otro estadio, y*<br><br>**Inciso e)** *Acuacultura didáctica.* | | |

| | | |
|---|---|---|
| **Artículos 22.-** *la Secretaría podrá inscribir en el Registro Nacional de Pesca a los acuicultores que no requieran concesión, permiso o Autorización.* | Al **proyecto** le aplica el Artículo, incisos y, fracciones anteriores, porque se trata de una actividad acuícola con fines comerciales. | Por el hecho de presentar a la autoridad correspondiente (SEMARNAT) la Manifestación de Impacto Ambiental, el promovente está cumpliendo con este apartado.<br><br>El proyecto se vincula por la obligatoriedad de obtener la autorización correspondiente para realizar las obras descritas en esta manifestación de impacto ambiental.<br><br>Como ya se mencionó anteriormente, la promovente una vez autorizado el proyecto en materia ambiental procederá a tramitar el Registro Nacional de Pesca para la unidad de producción acuícola. |
| **Art. 30°.-** *Las actividades pesqueras se clasifican en:*<br><br>**II.-** *Cultivo o acuacultura con fines* | | |
| **Artículo 31°.-** *Para realizar las actividades de pesca se requiere lo siguiente:*<br><br>**I,** *Concesión, para:*<br><br>**Inciso b)** *Acuacultura comercial*<br><br>**II,** Permiso, para:<br><br>**Inciso g)** *Acuacultura de fomento*<br><br>**III,** *Autorización, para:*<br><br>**Inciso d)** *Recolectar del medio natural reproductores, larvas, postlarvas, crías, huevos, semillas, alevines o en cualquier otro estadio, y*<br><br>**Inciso e)** *Acuacultura didáctica.* | | |

| | | |
|---|---|---|
| **Artículos 22.-** *la Secretaría podrá inscribir en el Registro Nacional de Pesca a los acuicultores que no requieran concesión, permiso o Autorización.* | Al **proyecto** le aplica el Artículo, incisos y, fracciones anteriores, porque se trata de una actividad acuícola con fines comerciales. | Por el hecho de presentar a la autoridad correspondiente (SEMARNAT) la Manifestación de Impacto Ambiental, el promovente está cumpliendo con este apartado.<br><br>El proyecto se vincula por la obligatoriedad de obtener la autorización correspondiente para realizar las obras descritas en esta manifestación de impacto ambiental.<br><br>Como ya se mencionó anteriormente, la promovente una vez autorizado el proyecto en materia ambiental procederá a tramitar el Registro Nacional de Pesca para la unidad de producción acuícola. |
| **Art. 30°.-** *Las actividades pesqueras se clasifican en:*<br><br>**II.-** *Cultivo o acuacultura con fines* | | |
| **Artículo 31°.-** *Para realizar las actividades de pesca se requiere lo siguiente:*<br><br>**I,** *Concesión, para:*<br><br>**Inciso b)** *Acuacultura comercial*<br><br>**II,** Permiso, para:<br><br>**Inciso g)** *Acuacultura de fomento*<br><br>**III,** *Autorización, para:*<br><br>**Inciso d)** *Recolectar del medio natural reproductores, larvas, postlarvas, crías, huevos, semillas, alevines o en cualquier otro estadio, y*<br><br>**Inciso e)** *Acuacultura didáctica.* | | |

| | | |
|---|---|---|
| **Artículos 22.-** *la Secretaría podrá inscribir en el Registro Nacional de Pesca a los acuicultores que no requieran concesión, permiso o Autorización.* | Al **proyecto** le aplica el Artículo, incisos y, fracciones anteriores, porque se trata de una actividad acuícola con fines comerciales. | Por el hecho de presentar a la autoridad correspondiente (SEMARNAT) la Manifestación de Impacto Ambiental, el promovente está cumpliendo con este apartado.<br><br>El proyecto se vincula por la obligatoriedad de obtener la autorización correspondiente para realizar las obras descritas en esta manifestación de impacto ambiental.<br><br>Como ya se mencionó anteriormente, la promovente una vez autorizado el proyecto en materia ambiental procederá a tramitar el Registro Nacional de Pesca para la unidad de producción acuícola. |
| **Art. 30°.-** *Las actividades pesqueras se clasifican en:*<br><br>**II.-** *Cultivo o acuacultura con fines* | | |
| **Artículo 31°.-** *Para realizar las actividades de pesca se requiere lo siguiente:*<br><br>**I,** *Concesión, para:*<br><br>**Inciso b)** *Acuacultura comercial*<br><br>**II,** Permiso, para:<br><br>**Inciso g)** *Acuacultura de fomento*<br><br>**III,** *Autorización, para:*<br><br>**Inciso d)** *Recolectar del medio natural reproductores, larvas, postlarvas, crías, huevos, semillas, alevines o en cualquier otro estadio, y*<br><br>**Inciso e)** *Acuacultura didáctica.* | | |

| | | |
|---|---|---|
| **Artículos 22.-** *la Secretaría podrá inscribir en el Registro Nacional de Pesca a los acuicultores que no requieran concesión, permiso o Autorización.* | Al **proyecto** le aplica el Artículo, incisos y, fracciones anteriores, porque se trata de una actividad acuícola con fines comerciales. | Por el hecho de presentar a la autoridad correspondiente (SEMARNAT) la Manifestación de Impacto Ambiental, el promovente está cumpliendo con este apartado.<br><br>El proyecto se vincula por la obligatoriedad de obtener la autorización correspondiente para realizar las obras descritas en esta manifestación de impacto ambiental.<br><br>Como ya se mencionó anteriormente, la promovente una vez autorizado el proyecto en materia ambiental procederá a tramitar el Registro Nacional de Pesca para la unidad de producción acuícola. |
| **Art. 30°.-** *Las actividades pesqueras se clasifican en:*<br><br>**II.-** *Cultivo o acuacultura con fines* | | |
| **Artículo 31°.-** *Para realizar las actividades de pesca se requiere lo siguiente:*<br><br>**I,** *Concesión, para:*<br><br>**Inciso b)** *Acuacultura comercial*<br><br>**II,** Permiso, para:<br><br>**Inciso g)** *Acuacultura de fomento*<br><br>**III,** *Autorización, para:*<br><br>**Inciso d)** *Recolectar del medio natural reproductores, larvas, postlarvas, crías, huevos, semillas, alevines o en cualquier otro estadio, y*<br><br>**Inciso e)** *Acuacultura didáctica.* | | |

| | | |
|---|---|---|
| **Artículos 22.-** *la Secretaría podrá inscribir en el Registro Nacional de Pesca a los acuicultores que no requieran concesión, permiso o Autorización.* | Al **proyecto** le aplica el Artículo, incisos y, fracciones anteriores, porque se trata de una actividad acuícola con fines comerciales. | Por el hecho de presentar a la autoridad correspondiente (SEMARNAT) la Manifestación de Impacto Ambiental, el promovente está cumpliendo con este apartado.<br><br>El proyecto se vincula por la obligatoriedad de obtener la autorización correspondiente para realizar las obras descritas en esta manifestación de impacto ambiental.<br><br>Como ya se mencionó anteriormente, la promovente una vez autorizado el proyecto en materia ambiental procederá a tramitar el Registro Nacional de Pesca para la unidad de producción acuícola. |
| **Art. 30°.-** *Las actividades pesqueras se clasifican en:*<br><br>**II.-** *Cultivo o acuacultura con fines* | | |
| **Artículo 31°.-** *Para realizar las actividades de pesca se requiere lo siguiente:*<br><br>**I,** *Concesión, para:*<br><br>**Inciso b)** *Acuacultura comercial*<br><br>**II,** Permiso, para:<br><br>**Inciso g)** *Acuacultura de fomento*<br><br>**III,** *Autorización, para:*<br><br>**Inciso d)** *Recolectar del medio natural reproductores, larvas, postlarvas, crías, huevos, semillas, alevines o en cualquier otro estadio, y*<br><br>**Inciso e)** *Acuacultura didáctica.* | | |

| | | |
|---|---|---|
| **Artículos 22.-** *la Secretaría podrá inscribir en el Registro Nacional de Pesca a los acuicultores que no requieran concesión, permiso o Autorización.* | Al **proyecto** le aplica el Artículo, incisos y, fracciones anteriores, porque se trata de una actividad acuícola con fines comerciales. | Por el hecho de presentar a la autoridad correspondiente (SEMARNAT) la Manifestación de Impacto Ambiental, el promovente está cumpliendo con este apartado.<br><br>El proyecto se vincula por la obligatoriedad de obtener la autorización correspondiente para realizar las obras descritas en esta manifestación de impacto ambiental.<br><br>Como ya se mencionó anteriormente, la promovente una vez autorizado el proyecto en materia ambiental procederá a tramitar el Registro Nacional de Pesca para la unidad de producción acuícola. |
| **Art. 30°.-** *Las actividades pesqueras se clasifican en:*<br><br>**II.-** *Cultivo o acuacultura con fines* | | |
| **Artículo 31°.-** *Para realizar las actividades de pesca se requiere lo siguiente:*<br><br>**I,** *Concesión, para:*<br><br>**Inciso b)** *Acuacultura comercial*<br><br>**II,** Permiso, para:<br><br>**Inciso g)** *Acuacultura de fomento*<br><br>**III,** *Autorización, para:*<br><br>**Inciso d)** *Recolectar del medio natural reproductores, larvas, postlarvas, crías, huevos, semillas, alevines o en cualquier otro estadio, y*<br><br>**Inciso e)** *Acuacultura didáctica.* | | |

| | | |
|---|---|---|
| **Artículos 22.-** *la Secretaría podrá inscribir en el Registro Nacional de Pesca a los acuicultores que no requieran concesión, permiso o Autorización.* | Al **proyecto** le aplica el Artículo, incisos y, fracciones anteriores, porque se trata de una actividad acuícola con fines comerciales. | Por el hecho de presentar a la autoridad correspondiente (SEMARNAT) la Manifestación de Impacto Ambiental, el promovente está cumpliendo con este apartado.<br><br>El proyecto se vincula por la obligatoriedad de obtener la autorización correspondiente para realizar las obras descritas en esta manifestación de impacto ambiental.<br><br>Como ya se mencionó anteriormente, la promovente una vez autorizado el proyecto en materia ambiental procederá a tramitar el Registro Nacional de Pesca para la unidad de producción acuícola. |
| **Art. 30°.-** *Las actividades pesqueras se clasifican en:*<br><br>**II.-** *Cultivo o acuacultura con fines* | | |
| **Artículo 31°.-** *Para realizar las actividades de pesca se requiere lo siguiente:*<br><br>**I,** *Concesión, para:*<br><br>**Inciso b)** *Acuacultura comercial*<br><br>**II,** Permiso, para:<br><br>**Inciso g)** *Acuacultura de fomento*<br><br>**III,** *Autorización, para:*<br><br>**Inciso d)** *Recolectar del medio natural reproductores, larvas, postlarvas, crías, huevos, semillas, alevines o en cualquier otro estadio, y*<br><br>**Inciso e)** *Acuacultura didáctica.* | | |

| | | |
|---|---|---|
| **Artículos 22.-** *la Secretaría podrá inscribir en el Registro Nacional de Pesca a los acuicultores que no requieran concesión, permiso o Autorización.* | Al **proyecto** le aplica el Artículo, incisos y, fracciones anteriores, porque se trata de una actividad acuícola con fines comerciales. | Por el hecho de presentar a la autoridad correspondiente (SEMARNAT) la Manifestación de Impacto Ambiental, el promovente está cumpliendo con este apartado.<br><br>El proyecto se vincula por la obligatoriedad de obtener la autorización correspondiente para realizar las obras descritas en esta manifestación de impacto ambiental.<br><br>Como ya se mencionó anteriormente, la promovente una vez autorizado el proyecto en materia ambiental procederá a tramitar el Registro Nacional de Pesca para la unidad de producción acuícola. |
| **Art. 30°.-** *Las actividades pesqueras se clasifican en:*<br><br>**II.-** *Cultivo o acuacultura con fines* | | |
| **Artículo 31°.-** *Para realizar las actividades de pesca se requiere lo siguiente:*<br><br>**I,** *Concesión, para:*<br><br>**Inciso b)** *Acuacultura comercial*<br><br>**II,** Permiso, para:<br><br>**Inciso g)** *Acuacultura de fomento*<br><br>**III,** *Autorización, para:*<br><br>**Inciso d)** *Recolectar del medio natural reproductores, larvas, postlarvas, crías, huevos, semillas, alevines o en cualquier otro estadio, y*<br><br>**Inciso e)** *Acuacultura didáctica.* | | |

| | | |
|---|---|---|
| **Artículos 22.-** *la Secretaría podrá inscribir en el Registro Nacional de Pesca a los acuicultores que no requieran concesión, permiso o Autorización.* | Al **proyecto** le aplica el Artículo, incisos y, fracciones anteriores, porque se trata de una actividad acuícola con fines comerciales. | Por el hecho de presentar a la autoridad correspondiente (SEMARNAT) la Manifestación de Impacto Ambiental, el promovente está cumpliendo con este apartado.<br><br>El proyecto se vincula por la obligatoriedad de obtener la autorización correspondiente para realizar las obras descritas en esta manifestación de impacto ambiental.<br><br>Como ya se mencionó anteriormente, la promovente una vez autorizado el proyecto en materia ambiental procederá a tramitar el Registro Nacional de Pesca para la unidad de producción acuícola. |
| **Art. 30°.-** *Las actividades pesqueras se clasifican en:*<br><br>**II.-** *Cultivo o acuacultura con fines* | | |
| **Artículo 31°.-** *Para realizar las actividades de pesca se requiere lo siguiente:*<br><br>**I,** *Concesión, para:*<br><br>**Inciso b)** *Acuacultura comercial*<br><br>**II,** Permiso, para:<br><br>**Inciso g)** *Acuacultura de fomento*<br><br>**III,** *Autorización, para:*<br><br>**Inciso d)** *Recolectar del medio natural reproductores, larvas, postlarvas, crías, huevos, semillas, alevines o en cualquier otro estadio, y*<br><br>**Inciso e)** *Acuacultura didáctica.* | | |

| | | |
|---|---|---|
| **Artículos 22.-** *la Secretaría podrá inscribir en el Registro Nacional de Pesca a los acuicultores que no requieran concesión, permiso o Autorización.* | Al **proyecto** le aplica el Artículo, incisos y, fracciones anteriores, porque se trata de una actividad acuícola con fines comerciales. | Por el hecho de presentar a la autoridad correspondiente (SEMARNAT) la Manifestación de Impacto Ambiental, el promovente está cumpliendo con este apartado.<br><br>El proyecto se vincula por la obligatoriedad de obtener la autorización correspondiente para realizar las obras descritas en esta manifestación de impacto ambiental.<br><br>Como ya se mencionó anteriormente, la promovente una vez autorizado el proyecto en materia ambiental procederá a tramitar el Registro Nacional de Pesca para la unidad de producción acuícola. |
| **Art. 30°.-** *Las actividades pesqueras se clasifican en:*<br><br>**II.-** *Cultivo o acuacultura con fines* | | |
| **Artículo 31°.-** *Para realizar las actividades de pesca se requiere lo siguiente:*<br><br>**I,** *Concesión, para:*<br><br>**Inciso b)** *Acuacultura comercial*<br><br>**II,** Permiso, para:<br><br>**Inciso g)** *Acuacultura de fomento*<br><br>**III,** *Autorización, para:*<br><br>**Inciso d)** *Recolectar del medio natural reproductores, larvas, postlarvas, crías, huevos, semillas, alevines o en cualquier otro estadio, y*<br><br>**Inciso e)** *Acuacultura didáctica.* | | |

| | | |
|---|---|---|
| **Artículos 22.-** *la Secretaría podrá inscribir en el Registro Nacional de Pesca a los acuicultores que no requieran concesión, permiso o Autorización.* | Al **proyecto** le aplica el Artículo, incisos y, fracciones anteriores, porque se trata de una actividad acuícola con fines comerciales. | Por el hecho de presentar a la autoridad correspondiente (SEMARNAT) la Manifestación de Impacto Ambiental, el promovente está cumpliendo con este apartado.<br><br>El proyecto se vincula por la obligatoriedad de obtener la autorización correspondiente para realizar las obras descritas en esta manifestación de impacto ambiental.<br><br>Como ya se mencionó anteriormente, la promovente una vez autorizado el proyecto en materia ambiental procederá a tramitar el Registro Nacional de Pesca para la unidad de producción acuícola. |
| **Art. 30°.-** *Las actividades pesqueras se clasifican en:*<br><br>**II.-** *Cultivo o acuacultura con fines* | | |
| **Artículo 31°.-** *Para realizar las actividades de pesca se requiere lo siguiente:*<br><br>**I,** *Concesión, para:*<br><br>**Inciso b)** *Acuacultura comercial*<br><br>**II,** Permiso, para:<br><br>**Inciso g)** *Acuacultura de fomento*<br><br>**III,** *Autorización, para:*<br><br>**Inciso d)** *Recolectar del medio natural reproductores, larvas, postlarvas, crías, huevos, semillas, alevines o en cualquier otro estadio, y*<br><br>**Inciso e)** *Acuacultura didáctica.* | | |

| | | |
|---|---|---|
| **Artículos 22.-** *la Secretaría podrá inscribir en el Registro Nacional de Pesca a los acuicultores que no requieran concesión, permiso o Autorización.* | Al **proyecto** le aplica el Artículo, incisos y, fracciones anteriores, porque se trata de una actividad acuícola con fines comerciales. | Por el hecho de presentar a la autoridad correspondiente (SEMARNAT) la Manifestación de Impacto Ambiental, el promovente está cumpliendo con este apartado.<br><br>El proyecto se vincula por la obligatoriedad de obtener la autorización correspondiente para realizar las obras descritas en esta manifestación de impacto ambiental.<br><br>Como ya se mencionó anteriormente, la promovente una vez autorizado el proyecto en materia ambiental procederá a tramitar el Registro Nacional de Pesca para la unidad de producción acuícola. |
| **Art. 30°.-** *Las actividades pesqueras se clasifican en:*<br><br>**II.-** *Cultivo o acuacultura con fines* | | |
| **Artículo 31°.-** *Para realizar las actividades de pesca se requiere lo siguiente:*<br><br>**I,** *Concesión, para:*<br><br>**Inciso b)** *Acuacultura comercial*<br><br>**II,** Permiso, para:<br><br>**Inciso g)** *Acuacultura de fomento*<br><br>**III,** *Autorización, para:*<br><br>**Inciso d)** *Recolectar del medio natural reproductores, larvas, postlarvas, crías, huevos, semillas, alevines o en cualquier otro estadio, y*<br><br>**Inciso e)** *Acuacultura didáctica.* | | |

| | | |
|---|---|---|
| **Artículos 22.-** *la Secretaría podrá inscribir en el Registro Nacional de Pesca a los acuicultores que no requieran concesión, permiso o Autorización.* | Al **proyecto** le aplica el Artículo, incisos y, fracciones anteriores, porque se trata de una actividad acuícola con fines comerciales. | Por el hecho de presentar a la autoridad correspondiente (SEMARNAT) la Manifestación de Impacto Ambiental, el promovente está cumpliendo con este apartado.<br><br>El proyecto se vincula por la obligatoriedad de obtener la autorización correspondiente para realizar las obras descritas en esta manifestación de impacto ambiental.<br><br>Como ya se mencionó anteriormente, la promovente una vez autorizado el proyecto en materia ambiental procederá a tramitar el Registro Nacional de Pesca para la unidad de producción acuícola. |
| **Art. 30°.-** *Las actividades pesqueras se clasifican en:*<br><br>**II.-** *Cultivo o acuacultura con fines* | | |
| **Artículo 31°.-** *Para realizar las actividades de pesca se requiere lo siguiente:*<br><br>**I,** *Concesión, para:*<br><br>**Inciso b)** *Acuacultura comercial*<br><br>**II,** Permiso, para:<br><br>**Inciso g)** *Acuacultura de fomento*<br><br>**III,** *Autorización, para:*<br><br>**Inciso d)** *Recolectar del medio natural reproductores, larvas, postlarvas, crías, huevos, semillas, alevines o en cualquier otro estadio, y*<br><br>**Inciso e)** *Acuacultura didáctica.* | | |

| | | |
|---|---|---|
| **Artículos 22.-** *la Secretaría podrá inscribir en el Registro Nacional de Pesca a los acuicultores que no requieran concesión, permiso o Autorización.* | Al **proyecto** le aplica el Artículo, incisos y, fracciones anteriores, porque se trata de una actividad acuícola con fines comerciales. | Por el hecho de presentar a la autoridad correspondiente (SEMARNAT) la Manifestación de Impacto Ambiental, el promovente está cumpliendo con este apartado.<br><br>El proyecto se vincula por la obligatoriedad de obtener la autorización correspondiente para realizar las obras descritas en esta manifestación de impacto ambiental.<br><br>Como ya se mencionó anteriormente, la promovente una vez autorizado el proyecto en materia ambiental procederá a tramitar el Registro Nacional de Pesca para la unidad de producción acuícola. |
| **Art. 30°.-** *Las actividades pesqueras se clasifican en:*<br><br>**II.-** *Cultivo o acuacultura con fines* | | |
| **Artículo 31°.-** *Para realizar las actividades de pesca se requiere lo siguiente:*<br><br>**I,** *Concesión, para:*<br><br>**Inciso b)** *Acuacultura comercial*<br><br>**II,** Permiso, para:<br><br>**Inciso g)** *Acuacultura de fomento*<br><br>**III,** *Autorización, para:*<br><br>**Inciso d)** *Recolectar del medio natural reproductores, larvas, postlarvas, crías, huevos, semillas, alevines o en cualquier otro estadio, y*<br><br>**Inciso e)** *Acuacultura didáctica.* | | |

| | | |
|---|---|---|
| **Artículos 22.-** *la Secretaría podrá inscribir en el Registro Nacional de Pesca a los acuicultores que no requieran concesión, permiso o Autorización.* | Al **proyecto** le aplica el Artículo, incisos y, fracciones anteriores, porque se trata de una actividad acuícola con fines comerciales. | Por el hecho de presentar a la autoridad correspondiente (SEMARNAT) la Manifestación de Impacto Ambiental, el promovente está cumpliendo con este apartado.<br><br>El proyecto se vincula por la obligatoriedad de obtener la autorización correspondiente para realizar las obras descritas en esta manifestación de impacto ambiental.<br><br>Como ya se mencionó anteriormente, la promovente una vez autorizado el proyecto en materia ambiental procederá a tramitar el Registro Nacional de Pesca para la unidad de producción acuícola. |
| **Art. 30°.-** *Las actividades pesqueras se clasifican en:*<br><br>**II.-** *Cultivo o acuacultura con fines* | | |
| **Artículo 31°.-** *Para realizar las actividades de pesca se requiere lo siguiente:*<br><br>**I,** *Concesión, para:*<br><br>**Inciso b)** *Acuacultura comercial*<br><br>**II,** Permiso, para:<br><br>**Inciso g)** *Acuacultura de fomento*<br><br>**III,** *Autorización, para:*<br><br>**Inciso d)** *Recolectar del medio natural reproductores, larvas, postlarvas, crías, huevos, semillas, alevines o en cualquier otro estadio, y*<br><br>**Inciso e)** *Acuacultura didáctica.* | | |

| | | |
|---|---|---|
| **Artículos 22.-** *la Secretaría podrá inscribir en el Registro Nacional de Pesca a los acuicultores que no requieran concesión, permiso o Autorización.* | Al **proyecto** le aplica el Artículo, incisos y, fracciones anteriores, porque se trata de una actividad acuícola con fines comerciales. | Por el hecho de presentar a la autoridad correspondiente (SEMARNAT) la Manifestación de Impacto Ambiental, el promovente está cumpliendo con este apartado.<br><br>El proyecto se vincula por la obligatoriedad de obtener la autorización correspondiente para realizar las obras descritas en esta manifestación de impacto ambiental.<br><br>Como ya se mencionó anteriormente, la promovente una vez autorizado el proyecto en materia ambiental procederá a tramitar el Registro Nacional de Pesca para la unidad de producción acuícola. |
| **Art. 30°.-** *Las actividades pesqueras se clasifican en:*<br><br>**II.-** *Cultivo o acuacultura con fines* | | |
| **Artículo 31°.-** *Para realizar las actividades de pesca se requiere lo siguiente:*<br><br>**I,** *Concesión, para:*<br><br>**Inciso b)** *Acuacultura comercial*<br><br>**II,** Permiso, para:<br><br>**Inciso g)** *Acuacultura de fomento*<br><br>**III,** *Autorización, para:*<br><br>**Inciso d)** *Recolectar del medio natural reproductores, larvas, postlarvas, crías, huevos, semillas, alevines o en cualquier otro estadio, y*<br><br>**Inciso e)** *Acuacultura didáctica.* | | |

| | | |
|---|---|---|
| **Artículos 22.-** *la Secretaría podrá inscribir en el Registro Nacional de Pesca a los acuicultores que no requieran concesión, permiso o Autorización.* | Al **proyecto** le aplica el Artículo, incisos y, fracciones anteriores, porque se trata de una actividad acuícola con fines comerciales. | Por el hecho de presentar a la autoridad correspondiente (SEMARNAT) la Manifestación de Impacto Ambiental, el promovente está cumpliendo con este apartado.<br><br>El proyecto se vincula por la obligatoriedad de obtener la autorización correspondiente para realizar las obras descritas en esta manifestación de impacto ambiental.<br><br>Como ya se mencionó anteriormente, la promovente una vez autorizado el proyecto en materia ambiental procederá a tramitar el Registro Nacional de Pesca para la unidad de producción acuícola. |
| **Art. 30°.-** *Las actividades pesqueras se clasifican en:*<br><br>**II.-** *Cultivo o acuacultura con fines* | | |
| **Artículo 31°.-** *Para realizar las actividades de pesca se requiere lo siguiente:*<br><br>**I,** *Concesión, para:*<br><br>**Inciso b)** *Acuacultura comercial*<br><br>**II,** Permiso, para:<br><br>**Inciso g)** *Acuacultura de fomento*<br><br>**III,** *Autorización, para:*<br><br>**Inciso d)** *Recolectar del medio natural reproductores, larvas, postlarvas, crías, huevos, semillas, alevines o en cualquier otro estadio, y*<br><br>**Inciso e)** *Acuacultura didáctica.* | | |

| | | |
|---|---|---|
| **Artículos 22.-** *la Secretaría podrá inscribir en el Registro Nacional de Pesca a los acuicultores que no requieran concesión, permiso o Autorización.* | Al **proyecto** le aplica el Artículo, incisos y, fracciones anteriores, porque se trata de una actividad acuícola con fines comerciales. | Por el hecho de presentar a la autoridad correspondiente (SEMARNAT) la Manifestación de Impacto Ambiental, el promovente está cumpliendo con este apartado.<br><br>El proyecto se vincula por la obligatoriedad de obtener la autorización correspondiente para realizar las obras descritas en esta manifestación de impacto ambiental.<br><br>Como ya se mencionó anteriormente, la promovente una vez autorizado el proyecto en materia ambiental procederá a tramitar el Registro Nacional de Pesca para la unidad de producción acuícola. |
| **Art. 30°.-** *Las actividades pesqueras se clasifican en:*<br><br>**II.-** *Cultivo o acuacultura con fines* | | |
| **Artículo 31°.-** *Para realizar las actividades de pesca se requiere lo siguiente:*<br><br>**I,** *Concesión, para:*<br><br>**Inciso b)** *Acuacultura comercial*<br><br>**II,** Permiso, para:<br><br>**Inciso g)** *Acuacultura de fomento*<br><br>**III,** *Autorización, para:*<br><br>**Inciso d)** *Recolectar del medio natural reproductores, larvas, postlarvas, crías, huevos, semillas, alevines o en cualquier otro estadio, y*<br><br>**Inciso e)** *Acuacultura didáctica.* | | |

| | | |
|---|---|---|
| **Artículos 22.-** *la Secretaría podrá inscribir en el Registro Nacional de Pesca a los acuicultores que no requieran concesión, permiso o Autorización.* | Al **proyecto** le aplica el Artículo, incisos y, fracciones anteriores, porque se trata de una actividad acuícola con fines comerciales. | Por el hecho de presentar a la autoridad correspondiente (SEMARNAT) la Manifestación de Impacto Ambiental, el promovente está cumpliendo con este apartado.<br><br>El proyecto se vincula por la obligatoriedad de obtener la autorización correspondiente para realizar las obras descritas en esta manifestación de impacto ambiental.<br><br>Como ya se mencionó anteriormente, la promovente una vez autorizado el proyecto en materia ambiental procederá a tramitar el Registro Nacional de Pesca para la unidad de producción acuícola. |
| **Art. 30°.-** *Las actividades pesqueras se clasifican en:*<br><br>**II.-** *Cultivo o acuacultura con fines* | | |
| **Artículo 31°.-** *Para realizar las actividades de pesca se requiere lo siguiente:*<br><br>**I,** *Concesión, para:*<br><br>**Inciso b)** *Acuacultura comercial*<br><br>**II,** Permiso, para:<br><br>**Inciso g)** *Acuacultura de fomento*<br><br>**III,** *Autorización, para:*<br><br>**Inciso d)** *Recolectar del medio natural reproductores, larvas, postlarvas, crías, huevos, semillas, alevines o en cualquier otro estadio, y*<br><br>**Inciso e)** *Acuacultura didáctica.* | | |

| | | |
|---|---|---|
| **Artículos 22.-** *la Secretaría podrá inscribir en el Registro Nacional de Pesca a los acuicultores que no requieran concesión, permiso o Autorización.* | Al **proyecto** le aplica el Artículo, incisos y, fracciones anteriores, porque se trata de una actividad acuícola con fines comerciales. | Por el hecho de presentar a la autoridad correspondiente (SEMARNAT) la Manifestación de Impacto Ambiental, el promovente está cumpliendo con este apartado.<br><br>El proyecto se vincula por la obligatoriedad de obtener la autorización correspondiente para realizar las obras descritas en esta manifestación de impacto ambiental.<br><br>Como ya se mencionó anteriormente, la promovente una vez autorizado el proyecto en materia ambiental procederá a tramitar el Registro Nacional de Pesca para la unidad de producción acuícola. |
| **Art. 30°.-** *Las actividades pesqueras se clasifican en:*<br><br>**II.-** *Cultivo o acuacultura con fines* | | |
| **Artículo 31°.-** *Para realizar las actividades de pesca se requiere lo siguiente:*<br><br>**I,** *Concesión, para:*<br><br>**Inciso b)** *Acuacultura comercial*<br><br>**II,** Permiso, para:<br><br>**Inciso g)** *Acuacultura de fomento*<br><br>**III,** *Autorización, para:*<br><br>**Inciso d)** *Recolectar del medio natural reproductores, larvas, postlarvas, crías, huevos, semillas, alevines o en cualquier otro estadio, y*<br><br>**Inciso e)** *Acuacultura didáctica.* | | |

| | | |
|---|---|---|
| **Artículos 22.-** *la Secretaría podrá inscribir en el Registro Nacional de Pesca a los acuicultores que no requieran concesión, permiso o Autorización.* | Al **proyecto** le aplica el Artículo, incisos y, fracciones anteriores, porque se trata de una actividad acuícola con fines comerciales. | Por el hecho de presentar a la autoridad correspondiente (SEMARNAT) la Manifestación de Impacto Ambiental, el promovente está cumpliendo con este apartado.<br><br>El proyecto se vincula por la obligatoriedad de obtener la autorización correspondiente para realizar las obras descritas en esta manifestación de impacto ambiental.<br><br>Como ya se mencionó anteriormente, la promovente una vez autorizado el proyecto en materia ambiental procederá a tramitar el Registro Nacional de Pesca para la unidad de producción acuícola. |
| **Art. 30°.-** *Las actividades pesqueras se clasifican en:*<br><br>**II.-** *Cultivo o acuacultura con fines* | | |
| **Artículo 31°.-** *Para realizar las actividades de pesca se requiere lo siguiente:*<br><br>**I,** *Concesión, para:*<br><br>**Inciso b)** *Acuacultura comercial*<br><br>**II,** Permiso, para:<br><br>**Inciso g)** *Acuacultura de fomento*<br><br>**III,** *Autorización, para:*<br><br>**Inciso d)** *Recolectar del medio natural reproductores, larvas, postlarvas, crías, huevos, semillas, alevines o en cualquier otro estadio, y*<br><br>**Inciso e)** *Acuacultura didáctica.* | | |

| | | |
|---|---|---|
| **Artículos 22.-** *la Secretaría podrá inscribir en el Registro Nacional de Pesca a los acuicultores que no requieran concesión, permiso o Autorización.* | Al **proyecto** le aplica el Artículo, incisos y, fracciones anteriores, porque se trata de una actividad acuícola con fines comerciales. | Por el hecho de presentar a la autoridad correspondiente (SEMARNAT) la Manifestación de Impacto Ambiental, el promovente está cumpliendo con este apartado.<br><br>El proyecto se vincula por la obligatoriedad de obtener la autorización correspondiente para realizar las obras descritas en esta manifestación de impacto ambiental.<br><br>Como ya se mencionó anteriormente, la promovente una vez autorizado el proyecto en materia ambiental procederá a tramitar el Registro Nacional de Pesca para la unidad de producción acuícola. |
| **Art. 30°.-** *Las actividades pesqueras se clasifican en:*<br><br>**II.-** *Cultivo o acuacultura con fines* | | |
| **Artículo 31°.-** *Para realizar las actividades de pesca se requiere lo siguiente:*<br><br>**I,** *Concesión, para:*<br><br>**Inciso b)** *Acuacultura comercial*<br><br>**II,** Permiso, para:<br><br>**Inciso g)** *Acuacultura de fomento*<br><br>**III,** *Autorización, para:*<br><br>**Inciso d)** *Recolectar del medio natural reproductores, larvas, postlarvas, crías, huevos, semillas, alevines o en cualquier otro estadio, y*<br><br>**Inciso e)** *Acuacultura didáctica.* | | |

| | | |
|---|---|---|
| **Artículos 22.-** *la Secretaría podrá inscribir en el Registro Nacional de Pesca a los acuicultores que no requieran concesión, permiso o Autorización.* | Al **proyecto** le aplica el Artículo, incisos y, fracciones anteriores, porque se trata de una actividad acuícola con fines comerciales. | Por el hecho de presentar a la autoridad correspondiente (SEMARNAT) la Manifestación de Impacto Ambiental, el promovente está cumpliendo con este apartado.<br><br>El proyecto se vincula por la obligatoriedad de obtener la autorización correspondiente para realizar las obras descritas en esta manifestación de impacto ambiental.<br><br>Como ya se mencionó anteriormente, la promovente una vez autorizado el proyecto en materia ambiental procederá a tramitar el Registro Nacional de Pesca para la unidad de producción acuícola. |
| **Art. 30°.-** *Las actividades pesqueras se clasifican en:*<br><br>**II.-** *Cultivo o acuacultura con fines* | | |
| **Artículo 31°.-** *Para realizar las actividades de pesca se requiere lo siguiente:*<br><br>**I,** *Concesión, para:*<br><br>**Inciso b)** *Acuacultura comercial*<br><br>**II,** Permiso, para:<br><br>**Inciso g)** *Acuacultura de fomento*<br><br>**III,** *Autorización, para:*<br><br>**Inciso d)** *Recolectar del medio natural reproductores, larvas, postlarvas, crías, huevos, semillas, alevines o en cualquier otro estadio, y*<br><br>**Inciso e)** *Acuacultura didáctica.* | | |

| | | |
|---|---|---|
| **Artículos 22.-** *la Secretaría podrá inscribir en el Registro Nacional de Pesca a los acuicultores que no requieran concesión, permiso o Autorización.* | Al **proyecto** le aplica el Artículo, incisos y, fracciones anteriores, porque se trata de una actividad acuícola con fines comerciales. | Por el hecho de presentar a la autoridad correspondiente (SEMARNAT) la Manifestación de Impacto Ambiental, el promovente está cumpliendo con este apartado.<br><br>El proyecto se vincula por la obligatoriedad de obtener la autorización correspondiente para realizar las obras descritas en esta manifestación de impacto ambiental.<br><br>Como ya se mencionó anteriormente, la promovente una vez autorizado el proyecto en materia ambiental procederá a tramitar el Registro Nacional de Pesca para la unidad de producción acuícola. |
| **Art. 30°.-** *Las actividades pesqueras se clasifican en:*<br><br>**II.-** *Cultivo o acuacultura con fines* | | |
| **Artículo 31°.-** *Para realizar las actividades de pesca se requiere lo siguiente:*<br><br>**I,** *Concesión, para:*<br><br>**Inciso b)** *Acuacultura comercial*<br><br>**II,** Permiso, para:<br><br>**Inciso g)** *Acuacultura de fomento*<br><br>**III,** *Autorización, para:*<br><br>**Inciso d)** *Recolectar del medio natural reproductores, larvas, postlarvas, crías, huevos, semillas, alevines o en cualquier otro estadio, y*<br><br>**Inciso e)** *Acuacultura didáctica.* | | |

| | | |
|---|---|---|
| **Artículos 22.-** *la Secretaría podrá inscribir en el Registro Nacional de Pesca a los acuicultores que no requieran concesión, permiso o Autorización.* | Al **proyecto** le aplica el Artículo, incisos y, fracciones anteriores, porque se trata de una actividad acuícola con fines comerciales. | Por el hecho de presentar a la autoridad correspondiente (SEMARNAT) la Manifestación de Impacto Ambiental, el promovente está cumpliendo con este apartado.<br><br>El proyecto se vincula por la obligatoriedad de obtener la autorización correspondiente para realizar las obras descritas en esta manifestación de impacto ambiental.<br><br>Como ya se mencionó anteriormente, la promovente una vez autorizado el proyecto en materia ambiental procederá a tramitar el Registro Nacional de Pesca para la unidad de producción acuícola. |
| **Art. 30°.-** *Las actividades pesqueras se clasifican en:*<br><br>**II.-** *Cultivo o acuacultura con fines* | | |
| **Artículo 31°.-** *Para realizar las actividades de pesca se requiere lo siguiente:*<br><br>**I,** *Concesión, para:*<br><br>**Inciso b)** *Acuacultura comercial*<br><br>**II,** Permiso, para:<br><br>**Inciso g)** *Acuacultura de fomento*<br><br>**III,** *Autorización, para:*<br><br>**Inciso d)** *Recolectar del medio natural reproductores, larvas, postlarvas, crías, huevos, semillas, alevines o en cualquier otro estadio, y*<br><br>**Inciso e)** *Acuacultura didáctica.* | | |

| | | |
|---|---|---|
| **Artículos 22.-** *la Secretaría podrá inscribir en el Registro Nacional de Pesca a los acuicultores que no requieran concesión, permiso o Autorización.* | Al **proyecto** le aplica el Artículo, incisos y, fracciones anteriores, porque se trata de una actividad acuícola con fines comerciales. | Por el hecho de presentar a la autoridad correspondiente (SEMARNAT) la Manifestación de Impacto Ambiental, el promovente está cumpliendo con este apartado.<br><br>El proyecto se vincula por la obligatoriedad de obtener la autorización correspondiente para realizar las obras descritas en esta manifestación de impacto ambiental.<br><br>Como ya se mencionó anteriormente, la promovente una vez autorizado el proyecto en materia ambiental procederá a tramitar el Registro Nacional de Pesca para la unidad de producción acuícola. |
| **Art. 30°.-** *Las actividades pesqueras se clasifican en:*<br><br>**II.-** *Cultivo o acuacultura con fines* | | |
| **Artículo 31°.-** *Para realizar las actividades de pesca se requiere lo siguiente:*<br><br>**I,** *Concesión, para:*<br><br>**Inciso b)** *Acuacultura comercial*<br><br>**II,** Permiso, para:<br><br>**Inciso g)** *Acuacultura de fomento*<br><br>**III,** *Autorización, para:*<br><br>**Inciso d)** *Recolectar del medio natural reproductores, larvas, postlarvas, crías, huevos, semillas, alevines o en cualquier otro estadio, y*<br><br>**Inciso e)** *Acuacultura didáctica.* | | |

| | | |
|---|---|---|
| **Artículos 22.-** *la Secretaría podrá inscribir en el Registro Nacional de Pesca a los acuicultores que no requieran concesión, permiso o Autorización.* | Al **proyecto** le aplica el Artículo, incisos y, fracciones anteriores, porque se trata de una actividad acuícola con fines comerciales. | Por el hecho de presentar a la autoridad correspondiente (SEMARNAT) la Manifestación de Impacto Ambiental, el promovente está cumpliendo con este apartado.<br><br>El proyecto se vincula por la obligatoriedad de obtener la autorización correspondiente para realizar las obras descritas en esta manifestación de impacto ambiental.<br><br>Como ya se mencionó anteriormente, la promovente una vez autorizado el proyecto en materia ambiental procederá a tramitar el Registro Nacional de Pesca para la unidad de producción acuícola. |
| **Art. 30°.-** *Las actividades pesqueras se clasifican en:*<br><br>**II.-** *Cultivo o acuacultura con fines* | | |
| **Artículo 31°.-** *Para realizar las actividades de pesca se requiere lo siguiente:*<br><br>**I,** *Concesión, para:*<br><br>**Inciso b)** *Acuacultura comercial*<br><br>**II,** Permiso, para:<br><br>**Inciso g)** *Acuacultura de fomento*<br><br>**III,** *Autorización, para:*<br><br>**Inciso d)** *Recolectar del medio natural reproductores, larvas, postlarvas, crías, huevos, semillas, alevines o en cualquier otro estadio, y*<br><br>**Inciso e)** *Acuacultura didáctica.* | | |

| | | |
|---|---|---|
| **Artículos 22.-** *la Secretaría podrá inscribir en el Registro Nacional de Pesca a los acuicultores que no requieran concesión, permiso o Autorización.* | Al **proyecto** le aplica el Artículo, incisos y, fracciones anteriores, porque se trata de una actividad acuícola con fines comerciales. | Por el hecho de presentar a la autoridad correspondiente (SEMARNAT) la Manifestación de Impacto Ambiental, el promovente está cumpliendo con este apartado.<br><br>El proyecto se vincula por la obligatoriedad de obtener la autorización correspondiente para realizar las obras descritas en esta manifestación de impacto ambiental.<br><br>Como ya se mencionó anteriormente, la promovente una vez autorizado el proyecto en materia ambiental procederá a tramitar el Registro Nacional de Pesca para la unidad de producción acuícola. |
| **Art. 30°.-** *Las actividades pesqueras se clasifican en:*<br><br>**II.-** *Cultivo o acuacultura con fines* | | |
| **Artículo 31°.-** *Para realizar las actividades de pesca se requiere lo siguiente:*<br><br>**I,** *Concesión, para:*<br><br>**Inciso b)** *Acuacultura comercial*<br><br>**II,** Permiso, para:<br><br>**Inciso g)** *Acuacultura de fomento*<br><br>**III,** *Autorización, para:*<br><br>**Inciso d)** *Recolectar del medio natural reproductores, larvas, postlarvas, crías, huevos, semillas, alevines o en cualquier otro estadio, y*<br><br>**Inciso e)** *Acuacultura didáctica.* | | |

| | | |
|---|---|---|
| **Artículos 22.-** *la Secretaría podrá inscribir en el Registro Nacional de Pesca a los acuicultores que no requieran concesión, permiso o Autorización.* | Al **proyecto** le aplica el Artículo, incisos y, fracciones anteriores, porque se trata de una actividad acuícola con fines comerciales. | Por el hecho de presentar a la autoridad correspondiente (SEMARNAT) la Manifestación de Impacto Ambiental, el promovente está cumpliendo con este apartado.<br><br>El proyecto se vincula por la obligatoriedad de obtener la autorización correspondiente para realizar las obras descritas en esta manifestación de impacto ambiental.<br><br>Como ya se mencionó anteriormente, la promovente una vez autorizado el proyecto en materia ambiental procederá a tramitar el Registro Nacional de Pesca para la unidad de producción acuícola. |
| **Art. 30°.-** *Las actividades pesqueras se clasifican en:*<br><br>**II.-** *Cultivo o acuacultura con fines* | | |
| **Artículo 31°.-** *Para realizar las actividades de pesca se requiere lo siguiente:*<br><br>**I,** *Concesión, para:*<br><br>**Inciso b)** *Acuacultura comercial*<br><br>**II,** Permiso, para:<br><br>**Inciso g)** *Acuacultura de fomento*<br><br>**III,** *Autorización, para:*<br><br>**Inciso d)** *Recolectar del medio natural reproductores, larvas, postlarvas, crías, huevos, semillas, alevines o en cualquier otro estadio, y*<br><br>**Inciso e)** *Acuacultura didáctica.* | | |

| | | |
|---|---|---|
| **Artículos 22.-** *la Secretaría podrá inscribir en el Registro Nacional de Pesca a los acuicultores que no requieran concesión, permiso o Autorización.* | Al **proyecto** le aplica el Artículo, incisos y, fracciones anteriores, porque se trata de una actividad acuícola con fines comerciales. | Por el hecho de presentar a la autoridad correspondiente (SEMARNAT) la Manifestación de Impacto Ambiental, el promovente está cumpliendo con este apartado.<br><br>El proyecto se vincula por la obligatoriedad de obtener la autorización correspondiente para realizar las obras descritas en esta manifestación de impacto ambiental.<br><br>Como ya se mencionó anteriormente, la promovente una vez autorizado el proyecto en materia ambiental procederá a tramitar el Registro Nacional de Pesca para la unidad de producción acuícola. |
| **Art. 30°.-** *Las actividades pesqueras se clasifican en:*<br><br>**II.-** *Cultivo o acuacultura con fines* | | |
| **Artículo 31°.-** *Para realizar las actividades de pesca se requiere lo siguiente:*<br><br>**I,** *Concesión, para:*<br><br>**Inciso b)** *Acuacultura comercial*<br><br>**II,** Permiso, para:<br><br>**Inciso g)** *Acuacultura de fomento*<br><br>**III,** *Autorización, para:*<br><br>**Inciso d)** *Recolectar del medio natural reproductores, larvas, postlarvas, crías, huevos, semillas, alevines o en cualquier otro estadio, y*<br><br>**Inciso e)** *Acuacultura didáctica.* | | |

| | | |
|---|---|---|
| **Artículos 22.-** *la Secretaría podrá inscribir en el Registro Nacional de Pesca a los acuicultores que no requieran concesión, permiso o Autorización.* | Al **proyecto** le aplica el Artículo, incisos y, fracciones anteriores, porque se trata de una actividad acuícola con fines comerciales. | Por el hecho de presentar a la autoridad correspondiente (SEMARNAT) la Manifestación de Impacto Ambiental, el promovente está cumpliendo con este apartado.<br><br>El proyecto se vincula por la obligatoriedad de obtener la autorización correspondiente para realizar las obras descritas en esta manifestación de impacto ambiental.<br><br>Como ya se mencionó anteriormente, la promovente una vez autorizado el proyecto en materia ambiental procederá a tramitar el Registro Nacional de Pesca para la unidad de producción acuícola. |
| **Art. 30°.-** *Las actividades pesqueras se clasifican en:*<br><br>**II.-** *Cultivo o acuacultura con fines* | | |
| **Artículo 31°.-** *Para realizar las actividades de pesca se requiere lo siguiente:*<br><br>**I,** *Concesión, para:*<br><br>**Inciso b)** *Acuacultura comercial*<br><br>**II,** Permiso, para:<br><br>**Inciso g)** *Acuacultura de fomento*<br><br>**III,** *Autorización, para:*<br><br>**Inciso d)** *Recolectar del medio natural reproductores, larvas, postlarvas, crías, huevos, semillas, alevines o en cualquier otro estadio, y*<br><br>**Inciso e)** *Acuacultura didáctica.* | | |

| | | |
|---|---|---|
| **Artículos 22.-** *la Secretaría podrá inscribir en el Registro Nacional de Pesca a los acuicultores que no requieran concesión, permiso o Autorización.* | Al **proyecto** le aplica el Artículo, incisos y, fracciones anteriores, porque se trata de una actividad acuícola con fines comerciales. | Por el hecho de presentar a la autoridad correspondiente (SEMARNAT) la Manifestación de Impacto Ambiental, el promovente está cumpliendo con este apartado.<br><br>El proyecto se vincula por la obligatoriedad de obtener la autorización correspondiente para realizar las obras descritas en esta manifestación de impacto ambiental.<br><br>Como ya se mencionó anteriormente, la promovente una vez autorizado el proyecto en materia ambiental procederá a tramitar el Registro Nacional de Pesca para la unidad de producción acuícola. |
| **Art. 30°.-** *Las actividades pesqueras se clasifican en:*<br><br>**II.-** *Cultivo o acuacultura con fines* | | |
| **Artículo 31°.-** *Para realizar las actividades de pesca se requiere lo siguiente:*<br><br>**I,** *Concesión, para:*<br><br>**Inciso b)** *Acuacultura comercial*<br><br>**II,** Permiso, para:<br><br>**Inciso g)** *Acuacultura de fomento*<br><br>**III,** *Autorización, para:*<br><br>**Inciso d)** *Recolectar del medio natural reproductores, larvas, postlarvas, crías, huevos, semillas, alevines o en cualquier otro estadio, y*<br><br>**Inciso e)** *Acuacultura didáctica.* | | |

| | | |
|---|---|---|
| **Artículos 22.-** *la Secretaría podrá inscribir en el Registro Nacional de Pesca a los acuicultores que no requieran concesión, permiso o Autorización.* | Al **proyecto** le aplica el Artículo, incisos y, fracciones anteriores, porque se trata de una actividad acuícola con fines comerciales. | Por el hecho de presentar a la autoridad correspondiente (SEMARNAT) la Manifestación de Impacto Ambiental, el promovente está cumpliendo con este apartado.<br><br>El proyecto se vincula por la obligatoriedad de obtener la autorización correspondiente para realizar las obras descritas en esta manifestación de impacto ambiental.<br><br>Como ya se mencionó anteriormente, la promovente una vez autorizado el proyecto en materia ambiental procederá a tramitar el Registro Nacional de Pesca para la unidad de producción acuícola. |
| **Art. 30°.-** *Las actividades pesqueras se clasifican en:*<br><br>**II.-** *Cultivo o acuacultura con fines* | | |
| **Artículo 31°.-** *Para realizar las actividades de pesca se requiere lo siguiente:*<br><br>**I,** *Concesión, para:*<br><br>**Inciso b)** *Acuacultura comercial*<br><br>**II,** Permiso, para:<br><br>**Inciso g)** *Acuacultura de fomento*<br><br>**III,** *Autorización, para:*<br><br>**Inciso d)** *Recolectar del medio natural reproductores, larvas, postlarvas, crías, huevos, semillas, alevines o en cualquier otro estadio, y*<br><br>**Inciso e)** *Acuacultura didáctica.* | | |

| | | |
|---|---|---|
| **Artículos 22.-** *la Secretaría podrá inscribir en el Registro Nacional de Pesca a los acuicultores que no requieran concesión, permiso o Autorización.* | Al **proyecto** le aplica el Artículo, incisos y, fracciones anteriores, porque se trata de una actividad acuícola con fines comerciales. | Por el hecho de presentar a la autoridad correspondiente (SEMARNAT) la Manifestación de Impacto Ambiental, el promovente está cumpliendo con este apartado.<br><br>El proyecto se vincula por la obligatoriedad de obtener la autorización correspondiente para realizar las obras descritas en esta manifestación de impacto ambiental.<br><br>Como ya se mencionó anteriormente, la promovente una vez autorizado el proyecto en materia ambiental procederá a tramitar el Registro Nacional de Pesca para la unidad de producción acuícola. |
| **Art. 30°.-** *Las actividades pesqueras se clasifican en:*<br><br>**II.-** *Cultivo o acuacultura con fines* | | |
| **Artículo 31°.-** *Para realizar las actividades de pesca se requiere lo siguiente:*<br><br>**I,** *Concesión, para:*<br><br>**Inciso b)** *Acuacultura comercial*<br><br>**II,** Permiso, para:<br><br>**Inciso g)** *Acuacultura de fomento*<br><br>**III,** *Autorización, para:*<br><br>**Inciso d)** *Recolectar del medio natural reproductores, larvas, postlarvas, crías, huevos, semillas, alevines o en cualquier otro estadio, y*<br><br>**Inciso e)** *Acuacultura didáctica.* | | |

| | | |
|---|---|---|
| **Artículos 22.-** *la Secretaría podrá inscribir en el Registro Nacional de Pesca a los acuicultores que no requieran concesión, permiso o Autorización.* | Al **proyecto** le aplica el Artículo, incisos y, fracciones anteriores, porque se trata de una actividad acuícola con fines comerciales. | Por el hecho de presentar a la autoridad correspondiente (SEMARNAT) la Manifestación de Impacto Ambiental, el promovente está cumpliendo con este apartado.<br><br>El proyecto se vincula por la obligatoriedad de obtener la autorización correspondiente para realizar las obras descritas en esta manifestación de impacto ambiental.<br><br>Como ya se mencionó anteriormente, la promovente una vez autorizado el proyecto en materia ambiental procederá a tramitar el Registro Nacional de Pesca para la unidad de producción acuícola. |
| **Art. 30°.-** *Las actividades pesqueras se clasifican en:*<br><br>**II.-** *Cultivo o acuacultura con fines* | | |
| **Artículo 31°.-** *Para realizar las actividades de pesca se requiere lo siguiente:*<br><br>**I,** *Concesión, para:*<br><br>**Inciso b)** *Acuacultura comercial*<br><br>**II,** Permiso, para:<br><br>**Inciso g)** *Acuacultura de fomento*<br><br>**III,** *Autorización, para:*<br><br>**Inciso d)** *Recolectar del medio natural reproductores, larvas, postlarvas, crías, huevos, semillas, alevines o en cualquier otro estadio, y*<br><br>**Inciso e)** *Acuacultura didáctica.* | | |

| | | |
|---|---|---|
| **Artículos 22.-** *la Secretaría podrá inscribir en el Registro Nacional de Pesca a los acuicultores que no requieran concesión, permiso o Autorización.* | Al **proyecto** le aplica el Artículo, incisos y, fracciones anteriores, porque se trata de una actividad acuícola con fines comerciales. | Por el hecho de presentar a la autoridad correspondiente (SEMARNAT) la Manifestación de Impacto Ambiental, el promovente está cumpliendo con este apartado.<br><br>El proyecto se vincula por la obligatoriedad de obtener la autorización correspondiente para realizar las obras descritas en esta manifestación de impacto ambiental.<br><br>Como ya se mencionó anteriormente, la promovente una vez autorizado el proyecto en materia ambiental procederá a tramitar el Registro Nacional de Pesca para la unidad de producción acuícola. |
| **Art. 30°.-** *Las actividades pesqueras se clasifican en:*<br><br>**II.-** *Cultivo o acuacultura con fines* | | |
| **Artículo 31°.-** *Para realizar las actividades de pesca se requiere lo siguiente:*<br><br>**I,** *Concesión, para:*<br><br>**Inciso b)** *Acuacultura comercial*<br><br>**II,** Permiso, para:<br><br>**Inciso g)** *Acuacultura de fomento*<br><br>**III,** *Autorización, para:*<br><br>**Inciso d)** *Recolectar del medio natural reproductores, larvas, postlarvas, crías, huevos, semillas, alevines o en cualquier otro estadio, y*<br><br>**Inciso e)** *Acuacultura didáctica.* | | |

| | | |
|---|---|---|
| **Artículos 22.-** *la Secretaría podrá inscribir en el Registro Nacional de Pesca a los acuicultores que no requieran concesión, permiso o Autorización.* | Al **proyecto** le aplica el Artículo, incisos y, fracciones anteriores, porque se trata de una actividad acuícola con fines comerciales. | Por el hecho de presentar a la autoridad correspondiente (SEMARNAT) la Manifestación de Impacto Ambiental, el promovente está cumpliendo con este apartado.<br><br>El proyecto se vincula por la obligatoriedad de obtener la autorización correspondiente para realizar las obras descritas en esta manifestación de impacto ambiental.<br><br>Como ya se mencionó anteriormente, la promovente una vez autorizado el proyecto en materia ambiental procederá a tramitar el Registro Nacional de Pesca para la unidad de producción acuícola. |
| **Art. 30°.-** *Las actividades pesqueras se clasifican en:*<br><br>**II.-** *Cultivo o acuacultura con fines* | | |
| **Artículo 31°.-** *Para realizar las actividades de pesca se requiere lo siguiente:*<br><br>**I,** *Concesión, para:*<br><br>**Inciso b)** *Acuacultura comercial*<br><br>**II,** Permiso, para:<br><br>**Inciso g)** *Acuacultura de fomento*<br><br>**III,** *Autorización, para:*<br><br>**Inciso d)** *Recolectar del medio natural reproductores, larvas, postlarvas, crías, huevos, semillas, alevines o en cualquier otro estadio, y*<br><br>**Inciso e)** *Acuacultura didáctica.* | | |

| | | |
|---|---|---|
| **Artículos 22.-** *la Secretaría podrá inscribir en el Registro Nacional de Pesca a los acuicultores que no requieran concesión, permiso o Autorización.* | Al **proyecto** le aplica el Artículo, incisos y, fracciones anteriores, porque se trata de una actividad acuícola con fines comerciales. | Por el hecho de presentar a la autoridad correspondiente (SEMARNAT) la Manifestación de Impacto Ambiental, el promovente está cumpliendo con este apartado.<br><br>El proyecto se vincula por la obligatoriedad de obtener la autorización correspondiente para realizar las obras descritas en esta manifestación de impacto ambiental.<br><br>Como ya se mencionó anteriormente, la promovente una vez autorizado el proyecto en materia ambiental procederá a tramitar el Registro Nacional de Pesca para la unidad de producción acuícola. |
| **Art. 30°.-** *Las actividades pesqueras se clasifican en:*<br><br>**II.-** *Cultivo o acuacultura con fines* | | |
| **Artículo 31°.-** *Para realizar las actividades de pesca se requiere lo siguiente:*<br><br>**I,** *Concesión, para:*<br><br>**Inciso b)** *Acuacultura comercial*<br><br>**II,** Permiso, para:<br><br>**Inciso g)** *Acuacultura de fomento*<br><br>**III,** *Autorización, para:*<br><br>**Inciso d)** *Recolectar del medio natural reproductores, larvas, postlarvas, crías, huevos, semillas, alevines o en cualquier otro estadio, y*<br><br>**Inciso e)** *Acuacultura didáctica.* | | |

| | | |
|---|---|---|
| **Artículos 22.-** *la Secretaría podrá inscribir en el Registro Nacional de Pesca a los acuicultores que no requieran concesión, permiso o Autorización.* | Al **proyecto** le aplica el Artículo, incisos y, fracciones anteriores, porque se trata de una actividad acuícola con fines comerciales. | Por el hecho de presentar a la autoridad correspondiente (SEMARNAT) la Manifestación de Impacto Ambiental, el promovente está cumpliendo con este apartado.<br><br>El proyecto se vincula por la obligatoriedad de obtener la autorización correspondiente para realizar las obras descritas en esta manifestación de impacto ambiental.<br><br>Como ya se mencionó anteriormente, la promovente una vez autorizado el proyecto en materia ambiental procederá a tramitar el Registro Nacional de Pesca para la unidad de producción acuícola. |
| **Art. 30°.-** *Las actividades pesqueras se clasifican en:*<br><br>**II.-** *Cultivo o acuacultura con fines* | | |
| **Artículo 31°.-** *Para realizar las actividades de pesca se requiere lo siguiente:*<br><br>**I,** *Concesión, para:*<br><br>**Inciso b)** *Acuacultura comercial*<br><br>**II,** Permiso, para:<br><br>**Inciso g)** *Acuacultura de fomento*<br><br>**III,** *Autorización, para:*<br><br>**Inciso d)** *Recolectar del medio natural reproductores, larvas, postlarvas, crías, huevos, semillas, alevines o en cualquier otro estadio, y*<br><br>**Inciso e)** *Acuacultura didáctica.* | | |

| | | |
|---|---|---|
| **Artículos 22.-** *la Secretaría podrá inscribir en el Registro Nacional de Pesca a los acuicultores que no requieran concesión, permiso o Autorización.* | Al **proyecto** le aplica el Artículo, incisos y, fracciones anteriores, porque se trata de una actividad acuícola con fines comerciales. | Por el hecho de presentar a la autoridad correspondiente (SEMARNAT) la Manifestación de Impacto Ambiental, el promovente está cumpliendo con este apartado.<br><br>El proyecto se vincula por la obligatoriedad de obtener la autorización correspondiente para realizar las obras descritas en esta manifestación de impacto ambiental.<br><br>Como ya se mencionó anteriormente, la promovente una vez autorizado el proyecto en materia ambiental procederá a tramitar el Registro Nacional de Pesca para la unidad de producción acuícola. |
| **Art. 30°.-** *Las actividades pesqueras se clasifican en:*<br><br>**II.-** *Cultivo o acuacultura con fines* | | |
| **Artículo 31°.-** *Para realizar las actividades de pesca se requiere lo siguiente:*<br><br>**I,** *Concesión, para:*<br><br>**Inciso b)** *Acuacultura comercial*<br><br>**II,** Permiso, para:<br><br>**Inciso g)** *Acuacultura de fomento*<br><br>**III,** *Autorización, para:*<br><br>**Inciso d)** *Recolectar del medio natural reproductores, larvas, postlarvas, crías, huevos, semillas, alevines o en cualquier otro estadio, y*<br><br>**Inciso e)** *Acuacultura didáctica.* | | |

| | | |
|---|---|---|
| **Artículos 22.-** *la Secretaría podrá inscribir en el Registro Nacional de Pesca a los acuicultores que no requieran concesión, permiso o Autorización.* | Al **proyecto** le aplica el Artículo, incisos y, fracciones anteriores, porque se trata de una actividad acuícola con fines comerciales. | Por el hecho de presentar a la autoridad correspondiente (SEMARNAT) la Manifestación de Impacto Ambiental, el promovente está cumpliendo con este apartado.<br><br>El proyecto se vincula por la obligatoriedad de obtener la autorización correspondiente para realizar las obras descritas en esta manifestación de impacto ambiental.<br><br>Como ya se mencionó anteriormente, la promovente una vez autorizado el proyecto en materia ambiental procederá a tramitar el Registro Nacional de Pesca para la unidad de producción acuícola. |
| **Art. 30°.-** *Las actividades pesqueras se clasifican en:*<br><br>**II.-** *Cultivo o acuacultura con fines* | | |
| **Artículo 31°.-** *Para realizar las actividades de pesca se requiere lo siguiente:*<br><br>**I,** *Concesión, para:*<br><br>**Inciso b)** *Acuacultura comercial*<br><br>**II,** Permiso, para:<br><br>**Inciso g)** *Acuacultura de fomento*<br><br>**III,** *Autorización, para:*<br><br>**Inciso d)** *Recolectar del medio natural reproductores, larvas, postlarvas, crías, huevos, semillas, alevines o en cualquier otro estadio, y*<br><br>**Inciso e)** *Acuacultura didáctica.* | | |

| | | |
|---|---|---|
| **Artículos 22.-** *la Secretaría podrá inscribir en el Registro Nacional de Pesca a los acuicultores que no requieran concesión, permiso o Autorización.* | Al **proyecto** le aplica el Artículo, incisos y, fracciones anteriores, porque se trata de una actividad acuícola con fines comerciales. | Por el hecho de presentar a la autoridad correspondiente (SEMARNAT) la Manifestación de Impacto Ambiental, el promovente está cumpliendo con este apartado.<br><br>El proyecto se vincula por la obligatoriedad de obtener la autorización correspondiente para realizar las obras descritas en esta manifestación de impacto ambiental.<br><br>Como ya se mencionó anteriormente, la promovente una vez autorizado el proyecto en materia ambiental procederá a tramitar el Registro Nacional de Pesca para la unidad de producción acuícola. |
| **Art. 30°.-** *Las actividades pesqueras se clasifican en:*<br><br>**II.-** *Cultivo o acuacultura con fines* | | |
| **Artículo 31°.-** *Para realizar las actividades de pesca se requiere lo siguiente:*<br><br>**I,** *Concesión, para:*<br><br>**Inciso b)** *Acuacultura comercial*<br><br>**II,** Permiso, para:<br><br>**Inciso g)** *Acuacultura de fomento*<br><br>**III,** *Autorización, para:*<br><br>**Inciso d)** *Recolectar del medio natural reproductores, larvas, postlarvas, crías, huevos, semillas, alevines o en cualquier otro estadio, y*<br><br>**Inciso e)** *Acuacultura didáctica.* | | |

| | | |
|---|---|---|
| **Artículos 22.-** *la Secretaría podrá inscribir en el Registro Nacional de Pesca a los acuicultores que no requieran concesión, permiso o Autorización.* | Al **proyecto** le aplica el Artículo, incisos y, fracciones anteriores, porque se trata de una actividad acuícola con fines comerciales. | Por el hecho de presentar a la autoridad correspondiente (SEMARNAT) la Manifestación de Impacto Ambiental, el promovente está cumpliendo con este apartado.<br><br>El proyecto se vincula por la obligatoriedad de obtener la autorización correspondiente para realizar las obras descritas en esta manifestación de impacto ambiental.<br><br>Como ya se mencionó anteriormente, la promovente una vez autorizado el proyecto en materia ambiental procederá a tramitar el Registro Nacional de Pesca para la unidad de producción acuícola. |
| **Art. 30°.-** *Las actividades pesqueras se clasifican en:*<br><br>**II.-** *Cultivo o acuacultura con fines* | | |
| **Artículo 31°.-** *Para realizar las actividades de pesca se requiere lo siguiente:*<br><br>**I,** *Concesión, para:*<br><br>**Inciso b)** *Acuacultura comercial*<br><br>**II,** Permiso, para:<br><br>**Inciso g)** *Acuacultura de fomento*<br><br>**III,** *Autorización, para:*<br><br>**Inciso d)** *Recolectar del medio natural reproductores, larvas, postlarvas, crías, huevos, semillas, alevines o en cualquier otro estadio, y*<br><br>**Inciso e)** *Acuacultura didáctica.* | | |

| | | |
|---|---|---|
| **Artículos 22.-** *la Secretaría podrá inscribir en el Registro Nacional de Pesca a los acuicultores que no requieran concesión, permiso o Autorización.* | Al **proyecto** le aplica el Artículo, incisos y, fracciones anteriores, porque se trata de una actividad acuícola con fines comerciales. | Por el hecho de presentar a la autoridad correspondiente (SEMARNAT) la Manifestación de Impacto Ambiental, el promovente está cumpliendo con este apartado.<br><br>El proyecto se vincula por la obligatoriedad de obtener la autorización correspondiente para realizar las obras descritas en esta manifestación de impacto ambiental.<br><br>Como ya se mencionó anteriormente, la promovente una vez autorizado el proyecto en materia ambiental procederá a tramitar el Registro Nacional de Pesca para la unidad de producción acuícola. |
| **Art. 30°.-** *Las actividades pesqueras se clasifican en:*<br><br>**II.-** *Cultivo o acuacultura con fines* | | |
| **Artículo 31°.-** *Para realizar las actividades de pesca se requiere lo siguiente:*<br><br>**I,** *Concesión, para:*<br><br>**Inciso b)** *Acuacultura comercial*<br><br>**II,** Permiso, para:<br><br>**Inciso g)** *Acuacultura de fomento*<br><br>**III,** *Autorización, para:*<br><br>**Inciso d)** *Recolectar del medio natural reproductores, larvas, postlarvas, crías, huevos, semillas, alevines o en cualquier otro estadio, y*<br><br>**Inciso e)** *Acuacultura didáctica.* | | |

| | | |
|---|---|---|
| **Artículos 22.-** *la Secretaría podrá inscribir en el Registro Nacional de Pesca a los acuicultores que no requieran concesión, permiso o Autorización.* | Al **proyecto** le aplica el Artículo, incisos y, fracciones anteriores, porque se trata de una actividad acuícola con fines comerciales. | Por el hecho de presentar a la autoridad correspondiente (SEMARNAT) la Manifestación de Impacto Ambiental, el promovente está cumpliendo con este apartado.<br><br>El proyecto se vincula por la obligatoriedad de obtener la autorización correspondiente para realizar las obras descritas en esta manifestación de impacto ambiental.<br><br>Como ya se mencionó anteriormente, la promovente una vez autorizado el proyecto en materia ambiental procederá a tramitar el Registro Nacional de Pesca para la unidad de producción acuícola. |
| **Art. 30°.-** *Las actividades pesqueras se clasifican en:*<br><br>**II.-** *Cultivo o acuacultura con fines* | | |
| **Artículo 31°.-** *Para realizar las actividades de pesca se requiere lo siguiente:*<br><br>**I,** *Concesión, para:*<br><br>**Inciso b)** *Acuacultura comercial*<br><br>**II,** Permiso, para:<br><br>**Inciso g)** *Acuacultura de fomento*<br><br>**III,** *Autorización, para:*<br><br>**Inciso d)** *Recolectar del medio natural reproductores, larvas, postlarvas, crías, huevos, semillas, alevines o en cualquier otro estadio, y*<br><br>**Inciso e)** *Acuacultura didáctica.* | | |

| | | |
|---|---|---|
| **Artículos 22.-** *la Secretaría podrá inscribir en el Registro Nacional de Pesca a los acuicultores que no requieran concesión, permiso o Autorización.* | Al **proyecto** le aplica el Artículo, incisos y, fracciones anteriores, porque se trata de una actividad acuícola con fines comerciales. | Por el hecho de presentar a la autoridad correspondiente (SEMARNAT) la Manifestación de Impacto Ambiental, el promovente está cumpliendo con este apartado.<br><br>El proyecto se vincula por la obligatoriedad de obtener la autorización correspondiente para realizar las obras descritas en esta manifestación de impacto ambiental.<br><br>Como ya se mencionó anteriormente, la promovente una vez autorizado el proyecto en materia ambiental procederá a tramitar el Registro Nacional de Pesca para la unidad de producción acuícola. |
| **Art. 30°.-** *Las actividades pesqueras se clasifican en:*<br><br>**II.-** *Cultivo o acuacultura con fines* | | |
| **Artículo 31°.-** *Para realizar las actividades de pesca se requiere lo siguiente:*<br><br>**I,** *Concesión, para:*<br><br>**Inciso b)** *Acuacultura comercial*<br><br>**II,** Permiso, para:<br><br>**Inciso g)** *Acuacultura de fomento*<br><br>**III,** *Autorización, para:*<br><br>**Inciso d)** *Recolectar del medio natural reproductores, larvas, postlarvas, crías, huevos, semillas, alevines o en cualquier otro estadio, y*<br><br>**Inciso e)** *Acuacultura didáctica.* | | |

| | | |
|---|---|---|
| **Artículos 22.-** *la Secretaría podrá inscribir en el Registro Nacional de Pesca a los acuicultores que no requieran concesión, permiso o Autorización.* | Al **proyecto** le aplica el Artículo, incisos y, fracciones anteriores, porque se trata de una actividad acuícola con fines comerciales. | Por el hecho de presentar a la autoridad correspondiente (SEMARNAT) la Manifestación de Impacto Ambiental, el promovente está cumpliendo con este apartado.<br><br>El proyecto se vincula por la obligatoriedad de obtener la autorización correspondiente para realizar las obras descritas en esta manifestación de impacto ambiental.<br><br>Como ya se mencionó anteriormente, la promovente una vez autorizado el proyecto en materia ambiental procederá a tramitar el Registro Nacional de Pesca para la unidad de producción acuícola. |
| **Art. 30°.-** *Las actividades pesqueras se clasifican en:*<br><br>**II.-** *Cultivo o acuacultura con fines* | | |
| **Artículo 31°.-** *Para realizar las actividades de pesca se requiere lo siguiente:*<br><br>**I,** *Concesión, para:*<br><br>**Inciso b)** *Acuacultura comercial*<br><br>**II,** Permiso, para:<br><br>**Inciso g)** *Acuacultura de fomento*<br><br>**III,** *Autorización, para:*<br><br>**Inciso d)** *Recolectar del medio natural reproductores, larvas, postlarvas, crías, huevos, semillas, alevines o en cualquier otro estadio, y*<br><br>**Inciso e)** *Acuacultura didáctica.* | | |

| | | |
|---|---|---|
| **Artículos 22.-** *la Secretaría podrá inscribir en el Registro Nacional de Pesca a los acuicultores que no requieran concesión, permiso o Autorización.* | Al **proyecto** le aplica el Artículo, incisos y, fracciones anteriores, porque se trata de una actividad acuícola con fines comerciales. | Por el hecho de presentar a la autoridad correspondiente (SEMARNAT) la Manifestación de Impacto Ambiental, el promovente está cumpliendo con este apartado.<br><br>El proyecto se vincula por la obligatoriedad de obtener la autorización correspondiente para realizar las obras descritas en esta manifestación de impacto ambiental.<br><br>Como ya se mencionó anteriormente, la promovente una vez autorizado el proyecto en materia ambiental procederá a tramitar el Registro Nacional de Pesca para la unidad de producción acuícola. |
| **Art. 30°.-** *Las actividades pesqueras se clasifican en:*<br><br>**II.-** *Cultivo o acuacultura con fines* | | |
| **Artículo 31°.-** *Para realizar las actividades de pesca se requiere lo siguiente:*<br><br>**I,** *Concesión, para:*<br><br>**Inciso b)** *Acuacultura comercial*<br><br>**II,** Permiso, para:<br><br>**Inciso g)** *Acuacultura de fomento*<br><br>**III,** *Autorización, para:*<br><br>**Inciso d)** *Recolectar del medio natural reproductores, larvas, postlarvas, crías, huevos, semillas, alevines o en cualquier otro estadio, y*<br><br>**Inciso e)** *Acuacultura didáctica.* | | |

| | | |
|---|---|---|
| **Artículos 22.-** *la Secretaría podrá inscribir en el Registro Nacional de Pesca a los acuicultores que no requieran concesión, permiso o Autorización.* | Al **proyecto** le aplica el Artículo, incisos y, fracciones anteriores, porque se trata de una actividad acuícola con fines comerciales. | Por el hecho de presentar a la autoridad correspondiente (SEMARNAT) la Manifestación de Impacto Ambiental, el promovente está cumpliendo con este apartado.<br><br>El proyecto se vincula por la obligatoriedad de obtener la autorización correspondiente para realizar las obras descritas en esta manifestación de impacto ambiental.<br><br>Como ya se mencionó anteriormente, la promovente una vez autorizado el proyecto en materia ambiental procederá a tramitar el Registro Nacional de Pesca para la unidad de producción acuícola. |
| **Art. 30°.-** *Las actividades pesqueras se clasifican en:*<br><br>**II.-** *Cultivo o acuacultura con fines* | | |
| **Artículo 31°.-** *Para realizar las actividades de pesca se requiere lo siguiente:*<br><br>**I,** *Concesión, para:*<br><br>**Inciso b)** *Acuacultura comercial*<br><br>**II,** Permiso, para:<br><br>**Inciso g)** *Acuacultura de fomento*<br><br>**III,** *Autorización, para:*<br><br>**Inciso d)** *Recolectar del medio natural reproductores, larvas, postlarvas, crías, huevos, semillas, alevines o en cualquier otro estadio, y*<br><br>**Inciso e)** *Acuacultura didáctica.* | | |

| | | |
|---|---|---|
| **Artículos 22.-** *la Secretaría podrá inscribir en el Registro Nacional de Pesca a los acuicultores que no requieran concesión, permiso o Autorización.* | Al **proyecto** le aplica el Artículo, incisos y, fracciones anteriores, porque se trata de una actividad acuícola con fines comerciales. | Por el hecho de presentar a la autoridad correspondiente (SEMARNAT) la Manifestación de Impacto Ambiental, el promovente está cumpliendo con este apartado.<br><br>El proyecto se vincula por la obligatoriedad de obtener la autorización correspondiente para realizar las obras descritas en esta manifestación de impacto ambiental.<br><br>Como ya se mencionó anteriormente, la promovente una vez autorizado el proyecto en materia ambiental procederá a tramitar el Registro Nacional de Pesca para la unidad de producción acuícola. |
| **Art. 30°.-** *Las actividades pesqueras se clasifican en:*<br><br>**II.-** *Cultivo o acuacultura con fines* | | |
| **Artículo 31°.-** *Para realizar las actividades de pesca se requiere lo siguiente:*<br><br>**I,** *Concesión, para:*<br><br>**Inciso b)** *Acuacultura comercial*<br><br>**II,** Permiso, para:<br><br>**Inciso g)** *Acuacultura de fomento*<br><br>**III,** *Autorización, para:*<br><br>**Inciso d)** *Recolectar del medio natural reproductores, larvas, postlarvas, crías, huevos, semillas, alevines o en cualquier otro estadio, y*<br><br>**Inciso e)** *Acuacultura didáctica.* | | |

| | | |
|---|---|---|
| **Artículos 22.-** *la Secretaría podrá inscribir en el Registro Nacional de Pesca a los acuicultores que no requieran concesión, permiso o Autorización.* | Al **proyecto** le aplica el Artículo, incisos y, fracciones anteriores, porque se trata de una actividad acuícola con fines comerciales. | Por el hecho de presentar a la autoridad correspondiente (SEMARNAT) la Manifestación de Impacto Ambiental, el promovente está cumpliendo con este apartado.<br><br>El proyecto se vincula por la obligatoriedad de obtener la autorización correspondiente para realizar las obras descritas en esta manifestación de impacto ambiental.<br><br>Como ya se mencionó anteriormente, la promovente una vez autorizado el proyecto en materia ambiental procederá a tramitar el Registro Nacional de Pesca para la unidad de producción acuícola. |
| **Art. 30°.-** *Las actividades pesqueras se clasifican en:*<br><br>**II.-** *Cultivo o acuacultura con fines* | | |
| **Artículo 31°.-** *Para realizar las actividades de pesca se requiere lo siguiente:*<br><br>**I,** *Concesión, para:*<br><br>**Inciso b)** *Acuacultura comercial*<br><br>**II,** Permiso, para:<br><br>**Inciso g)** *Acuacultura de fomento*<br><br>**III,** *Autorización, para:*<br><br>**Inciso d)** *Recolectar del medio natural reproductores, larvas, postlarvas, crías, huevos, semillas, alevines o en cualquier otro estadio, y*<br><br>**Inciso e)** *Acuacultura didáctica.* | | |

| | | |
|---|---|---|
| **Artículos 22.-** *la Secretaría podrá inscribir en el Registro Nacional de Pesca a los acuicultores que no requieran concesión, permiso o Autorización.* | Al **proyecto** le aplica el Artículo, incisos y, fracciones anteriores, porque se trata de una actividad acuícola con fines comerciales. | Por el hecho de presentar a la autoridad correspondiente (SEMARNAT) la Manifestación de Impacto Ambiental, el promovente está cumpliendo con este apartado.<br><br>El proyecto se vincula por la obligatoriedad de obtener la autorización correspondiente para realizar las obras descritas en esta manifestación de impacto ambiental.<br><br>Como ya se mencionó anteriormente, la promovente una vez autorizado el proyecto en materia ambiental procederá a tramitar el Registro Nacional de Pesca para la unidad de producción acuícola. |
| **Art. 30°.-** *Las actividades pesqueras se clasifican en:*<br><br>**II.-** *Cultivo o acuacultura con fines* | | |
| **Artículo 31°.-** *Para realizar las actividades de pesca se requiere lo siguiente:*<br><br>**I,** *Concesión, para:*<br><br>**Inciso b)** *Acuacultura comercial*<br><br>**II,** Permiso, para:<br><br>**Inciso g)** *Acuacultura de fomento*<br><br>**III,** *Autorización, para:*<br><br>**Inciso d)** *Recolectar del medio natural reproductores, larvas, postlarvas, crías, huevos, semillas, alevines o en cualquier otro estadio, y*<br><br>**Inciso e)** *Acuacultura didáctica.* | | |

| | | |
|---|---|---|
| **Artículos 22.-** *la Secretaría podrá inscribir en el Registro Nacional de Pesca a los acuicultores que no requieran concesión, permiso o Autorización.* | Al **proyecto** le aplica el Artículo, incisos y, fracciones anteriores, porque se trata de una actividad acuícola con fines comerciales. | Por el hecho de presentar a la autoridad correspondiente (SEMARNAT) la Manifestación de Impacto Ambiental, el promovente está cumpliendo con este apartado.<br><br>El proyecto se vincula por la obligatoriedad de obtener la autorización correspondiente para realizar las obras descritas en esta manifestación de impacto ambiental.<br><br>Como ya se mencionó anteriormente, la promovente una vez autorizado el proyecto en materia ambiental procederá a tramitar el Registro Nacional de Pesca para la unidad de producción acuícola. |
| **Art. 30°.-** *Las actividades pesqueras se clasifican en:*<br><br>**II.-** *Cultivo o acuacultura con fines* | | |
| **Artículo 31°.-** *Para realizar las actividades de pesca se requiere lo siguiente:*<br><br>**I,** *Concesión, para:*<br><br>**Inciso b)** *Acuacultura comercial*<br><br>**II,** Permiso, para:<br><br>**Inciso g)** *Acuacultura de fomento*<br><br>**III,** *Autorización, para:*<br><br>**Inciso d)** *Recolectar del medio natural reproductores, larvas, postlarvas, crías, huevos, semillas, alevines o en cualquier otro estadio, y*<br><br>**Inciso e)** *Acuacultura didáctica.* | | |

| | | |
|---|---|---|
| **Artículos 22.-** *la Secretaría podrá inscribir en el Registro Nacional de Pesca a los acuicultores que no requieran concesión, permiso o Autorización.* | Al **proyecto** le aplica el Artículo, incisos y, fracciones anteriores, porque se trata de una actividad acuícola con fines comerciales. | Por el hecho de presentar a la autoridad correspondiente (SEMARNAT) la Manifestación de Impacto Ambiental, el promovente está cumpliendo con este apartado.<br><br>El proyecto se vincula por la obligatoriedad de obtener la autorización correspondiente para realizar las obras descritas en esta manifestación de impacto ambiental.<br><br>Como ya se mencionó anteriormente, la promovente una vez autorizado el proyecto en materia ambiental procederá a tramitar el Registro Nacional de Pesca para la unidad de producción acuícola. |
| **Art. 30°.-** *Las actividades pesqueras se clasifican en:*<br><br>**II.-** *Cultivo o acuacultura con fines* | | |
| **Artículo 31°.-** *Para realizar las actividades de pesca se requiere lo siguiente:*<br><br>**I,** *Concesión, para:*<br><br>**Inciso b)** *Acuacultura comercial*<br><br>**II,** Permiso, para:<br><br>**Inciso g)** *Acuacultura de fomento*<br><br>**III,** *Autorización, para:*<br><br>**Inciso d)** *Recolectar del medio natural reproductores, larvas, postlarvas, crías, huevos, semillas, alevines o en cualquier otro estadio, y*<br><br>**Inciso e)** *Acuacultura didáctica.* | | |

| | | |
|---|---|---|
| **Artículos 22.-** *la Secretaría podrá inscribir en el Registro Nacional de Pesca a los acuicultores que no requieran concesión, permiso o Autorización.* | Al **proyecto** le aplica el Artículo, incisos y, fracciones anteriores, porque se trata de una actividad acuícola con fines comerciales. | Por el hecho de presentar a la autoridad correspondiente (SEMARNAT) la Manifestación de Impacto Ambiental, el promovente está cumpliendo con este apartado.<br><br>El proyecto se vincula por la obligatoriedad de obtener la autorización correspondiente para realizar las obras descritas en esta manifestación de impacto ambiental.<br><br>Como ya se mencionó anteriormente, la promovente una vez autorizado el proyecto en materia ambiental procederá a tramitar el Registro Nacional de Pesca para la unidad de producción acuícola. |
| **Art. 30°.-** *Las actividades pesqueras se clasifican en:*<br><br>**II.-** *Cultivo o acuacultura con fines* | | |
| **Artículo 31°.-** *Para realizar las actividades de pesca se requiere lo siguiente:*<br><br>**I,** *Concesión, para:*<br><br>**Inciso b)** *Acuacultura comercial*<br><br>**II,** Permiso, para:<br><br>**Inciso g)** *Acuacultura de fomento*<br><br>**III,** *Autorización, para:*<br><br>**Inciso d)** *Recolectar del medio natural reproductores, larvas, postlarvas, crías, huevos, semillas, alevines o en cualquier otro estadio, y*<br><br>**Inciso e)** *Acuacultura didáctica.* | | |

| | | |
|---|---|---|
| **Artículos 22.-** *la Secretaría podrá inscribir en el Registro Nacional de Pesca a los acuicultores que no requieran concesión, permiso o Autorización.* | Al **proyecto** le aplica el Artículo, incisos y, fracciones anteriores, porque se trata de una actividad acuícola con fines comerciales. | Por el hecho de presentar a la autoridad correspondiente (SEMARNAT) la Manifestación de Impacto Ambiental, el promovente está cumpliendo con este apartado.<br><br>El proyecto se vincula por la obligatoriedad de obtener la autorización correspondiente para realizar las obras descritas en esta manifestación de impacto ambiental.<br><br>Como ya se mencionó anteriormente, la promovente una vez autorizado el proyecto en materia ambiental procederá a tramitar el Registro Nacional de Pesca para la unidad de producción acuícola. |
| **Art. 30°.-** *Las actividades pesqueras se clasifican en:*<br><br>**II.-** *Cultivo o acuacultura con fines* | | |
| **Artículo 31°.-** *Para realizar las actividades de pesca se requiere lo siguiente:*<br><br>**I,** *Concesión, para:*<br><br>**Inciso b)** *Acuacultura comercial*<br><br>**II,** Permiso, para:<br><br>**Inciso g)** *Acuacultura de fomento*<br><br>**III,** *Autorización, para:*<br><br>**Inciso d)** *Recolectar del medio natural reproductores, larvas, postlarvas, crías, huevos, semillas, alevines o en cualquier otro estadio, y*<br><br>**Inciso e)** *Acuacultura didáctica.* | | |

| | | |
|---|---|---|
| **Artículos 22.-** *la Secretaría podrá inscribir en el Registro Nacional de Pesca a los acuicultores que no requieran concesión, permiso o Autorización.* | Al **proyecto** le aplica el Artículo, incisos y, fracciones anteriores, porque se trata de una actividad acuícola con fines comerciales. | Por el hecho de presentar a la autoridad correspondiente (SEMARNAT) la Manifestación de Impacto Ambiental, el promovente está cumpliendo con este apartado.<br><br>El proyecto se vincula por la obligatoriedad de obtener la autorización correspondiente para realizar las obras descritas en esta manifestación de impacto ambiental.<br><br>Como ya se mencionó anteriormente, la promovente una vez autorizado el proyecto en materia ambiental procederá a tramitar el Registro Nacional de Pesca para la unidad de producción acuícola. |
| **Art. 30°.-** *Las actividades pesqueras se clasifican en:*<br><br>**II.-** *Cultivo o acuacultura con fines* | | |
| **Artículo 31°.-** *Para realizar las actividades de pesca se requiere lo siguiente:*<br><br>**I,** *Concesión, para:*<br><br>**Inciso b)** *Acuacultura comercial*<br><br>**II,** Permiso, para:<br><br>**Inciso g)** *Acuacultura de fomento*<br><br>**III,** *Autorización, para:*<br><br>**Inciso d)** *Recolectar del medio natural reproductores, larvas, postlarvas, crías, huevos, semillas, alevines o en cualquier otro estadio, y*<br><br>**Inciso e)** *Acuacultura didáctica.* | | |

| | | |
|---|---|---|
| **Artículos 22.-** *la Secretaría podrá inscribir en el Registro Nacional de Pesca a los acuicultores que no requieran concesión, permiso o Autorización.* | Al **proyecto** le aplica el Artículo, incisos y, fracciones anteriores, porque se trata de una actividad acuícola con fines comerciales. | Por el hecho de presentar a la autoridad correspondiente (SEMARNAT) la Manifestación de Impacto Ambiental, el promovente está cumpliendo con este apartado.<br><br>El proyecto se vincula por la obligatoriedad de obtener la autorización correspondiente para realizar las obras descritas en esta manifestación de impacto ambiental.<br><br>Como ya se mencionó anteriormente, la promovente una vez autorizado el proyecto en materia ambiental procederá a tramitar el Registro Nacional de Pesca para la unidad de producción acuícola. |
| **Art. 30°.-** *Las actividades pesqueras se clasifican en:*<br><br>**II.-** *Cultivo o acuacultura con fines* | | |
| **Artículo 31°.-** *Para realizar las actividades de pesca se requiere lo siguiente:*<br><br>**I,** *Concesión, para:*<br><br>**Inciso b)** *Acuacultura comercial*<br><br>**II,** Permiso, para:<br><br>**Inciso g)** *Acuacultura de fomento*<br><br>**III,** *Autorización, para:*<br><br>**Inciso d)** *Recolectar del medio natural reproductores, larvas, postlarvas, crías, huevos, semillas, alevines o en cualquier otro estadio, y*<br><br>**Inciso e)** *Acuacultura didáctica.* | | |

| | | |
|---|---|---|
| **Artículos 22.-** *la Secretaría podrá inscribir en el Registro Nacional de Pesca a los acuicultores que no requieran concesión, permiso o Autorización.* | Al **proyecto** le aplica el Artículo, incisos y, fracciones anteriores, porque se trata de una actividad acuícola con fines comerciales. | Por el hecho de presentar a la autoridad correspondiente (SEMARNAT) la Manifestación de Impacto Ambiental, el promovente está cumpliendo con este apartado.<br><br>El proyecto se vincula por la obligatoriedad de obtener la autorización correspondiente para realizar las obras descritas en esta manifestación de impacto ambiental.<br><br>Como ya se mencionó anteriormente, la promovente una vez autorizado el proyecto en materia ambiental procederá a tramitar el Registro Nacional de Pesca para la unidad de producción acuícola. |
| **Art. 30°.-** *Las actividades pesqueras se clasifican en:*<br><br>**II.-** *Cultivo o acuacultura con fines* | | |
| **Artículo 31°.-** *Para realizar las actividades de pesca se requiere lo siguiente:*<br><br>**I,** *Concesión, para:*<br><br>**Inciso b)** *Acuacultura comercial*<br><br>**II,** Permiso, para:<br><br>**Inciso g)** *Acuacultura de fomento*<br><br>**III,** *Autorización, para:*<br><br>**Inciso d)** *Recolectar del medio natural reproductores, larvas, postlarvas, crías, huevos, semillas, alevines o en cualquier otro estadio, y*<br><br>**Inciso e)** *Acuacultura didáctica.* | | |

| | | |
|---|---|---|
| **Artículos 22.-** *la Secretaría podrá inscribir en el Registro Nacional de Pesca a los acuicultores que no requieran concesión, permiso o Autorización.* | Al **proyecto** le aplica el Artículo, incisos y, fracciones anteriores, porque se trata de una actividad acuícola con fines comerciales. | Por el hecho de presentar a la autoridad correspondiente (SEMARNAT) la Manifestación de Impacto Ambiental, el promovente está cumpliendo con este apartado.<br><br>El proyecto se vincula por la obligatoriedad de obtener la autorización correspondiente para realizar las obras descritas en esta manifestación de impacto ambiental.<br><br>Como ya se mencionó anteriormente, la promovente una vez autorizado el proyecto en materia ambiental procederá a tramitar el Registro Nacional de Pesca para la unidad de producción acuícola. |
| **Art. 30°.-** *Las actividades pesqueras se clasifican en:*<br><br>**II.-** *Cultivo o acuacultura con fines* | | |
| **Artículo 31°.-** *Para realizar las actividades de pesca se requiere lo siguiente:*<br><br>**I,** *Concesión, para:*<br><br>**Inciso b)** *Acuacultura comercial*<br><br>**II,** Permiso, para:<br><br>**Inciso g)** *Acuacultura de fomento*<br><br>**III,** *Autorización, para:*<br><br>**Inciso d)** *Recolectar del medio natural reproductores, larvas, postlarvas, crías, huevos, semillas, alevines o en cualquier otro estadio, y*<br><br>**Inciso e)** *Acuacultura didáctica.* | | |

| | | |
|---|---|---|
| **Artículos 22.-** *la Secretaría podrá inscribir en el Registro Nacional de Pesca a los acuicultores que no requieran concesión, permiso o Autorización.* | Al **proyecto** le aplica el Artículo, incisos y, fracciones anteriores, porque se trata de una actividad acuícola con fines comerciales. | Por el hecho de presentar a la autoridad correspondiente (SEMARNAT) la Manifestación de Impacto Ambiental, el promovente está cumpliendo con este apartado.<br><br>El proyecto se vincula por la obligatoriedad de obtener la autorización correspondiente para realizar las obras descritas en esta manifestación de impacto ambiental.<br><br>Como ya se mencionó anteriormente, la promovente una vez autorizado el proyecto en materia ambiental procederá a tramitar el Registro Nacional de Pesca para la unidad de producción acuícola. |
| **Art. 30°.-** *Las actividades pesqueras se clasifican en:*<br><br>**II.-** *Cultivo o acuacultura con fines* | | |
| **Artículo 31°.-** *Para realizar las actividades de pesca se requiere lo siguiente:*<br><br>**I,** *Concesión, para:*<br><br>**Inciso b)** *Acuacultura comercial*<br><br>**II,** Permiso, para:<br><br>**Inciso g)** *Acuacultura de fomento*<br><br>**III,** *Autorización, para:*<br><br>**Inciso d)** *Recolectar del medio natural reproductores, larvas, postlarvas, crías, huevos, semillas, alevines o en cualquier otro estadio, y*<br><br>**Inciso e)** *Acuacultura didáctica.* | | |

| | | |
|---|---|---|
| **Artículos 22.-** *la Secretaría podrá inscribir en el Registro Nacional de Pesca a los acuicultores que no requieran concesión, permiso o Autorización.* | Al **proyecto** le aplica el Artículo, incisos y, fracciones anteriores, porque se trata de una actividad acuícola con fines comerciales. | Por el hecho de presentar a la autoridad correspondiente (SEMARNAT) la Manifestación de Impacto Ambiental, el promovente está cumpliendo con este apartado.<br><br>El proyecto se vincula por la obligatoriedad de obtener la autorización correspondiente para realizar las obras descritas en esta manifestación de impacto ambiental.<br><br>Como ya se mencionó anteriormente, la promovente una vez autorizado el proyecto en materia ambiental procederá a tramitar el Registro Nacional de Pesca para la unidad de producción acuícola. |
| **Art. 30°.-** *Las actividades pesqueras se clasifican en:*<br><br>**II.-** *Cultivo o acuacultura con fines* | | |
| **Artículo 31°.-** *Para realizar las actividades de pesca se requiere lo siguiente:*<br><br>**I,** *Concesión, para:*<br><br>**Inciso b)** *Acuacultura comercial*<br><br>**II,** Permiso, para:<br><br>**Inciso g)** *Acuacultura de fomento*<br><br>**III,** *Autorización, para:*<br><br>**Inciso d)** *Recolectar del medio natural reproductores, larvas, postlarvas, crías, huevos, semillas, alevines o en cualquier otro estadio, y*<br><br>**Inciso e)** *Acuacultura didáctica.* | | |

| | | |
|---|---|---|
| **Artículos 22.-** *la Secretaría podrá inscribir en el Registro Nacional de Pesca a los acuicultores que no requieran concesión, permiso o Autorización.* | Al **proyecto** le aplica el Artículo, incisos y, fracciones anteriores, porque se trata de una actividad acuícola con fines comerciales. | Por el hecho de presentar a la autoridad correspondiente (SEMARNAT) la Manifestación de Impacto Ambiental, el promovente está cumpliendo con este apartado.<br><br>El proyecto se vincula por la obligatoriedad de obtener la autorización correspondiente para realizar las obras descritas en esta manifestación de impacto ambiental.<br><br>Como ya se mencionó anteriormente, la promovente una vez autorizado el proyecto en materia ambiental procederá a tramitar el Registro Nacional de Pesca para la unidad de producción acuícola. |
| **Art. 30°.-** *Las actividades pesqueras se clasifican en:*<br><br>**II.-** *Cultivo o acuacultura con fines* | | |
| **Artículo 31°.-** *Para realizar las actividades de pesca se requiere lo siguiente:*<br><br>**I,** *Concesión, para:*<br><br>**Inciso b)** *Acuacultura comercial*<br><br>**II,** Permiso, para:<br><br>**Inciso g)** *Acuacultura de fomento*<br><br>**III,** *Autorización, para:*<br><br>**Inciso d)** *Recolectar del medio natural reproductores, larvas, postlarvas, crías, huevos, semillas, alevines o en cualquier otro estadio, y*<br><br>**Inciso e)** *Acuacultura didáctica.* | | |

| | | |
|---|---|---|
| **Artículos 22.-** *la Secretaría podrá inscribir en el Registro Nacional de Pesca a los acuicultores que no requieran concesión, permiso o Autorización.* | Al **proyecto** le aplica el Artículo, incisos y, fracciones anteriores, porque se trata de una actividad acuícola con fines comerciales. | Por el hecho de presentar a la autoridad correspondiente (SEMARNAT) la Manifestación de Impacto Ambiental, el promovente está cumpliendo con este apartado.<br><br>El proyecto se vincula por la obligatoriedad de obtener la autorización correspondiente para realizar las obras descritas en esta manifestación de impacto ambiental.<br><br>Como ya se mencionó anteriormente, la promovente una vez autorizado el proyecto en materia ambiental procederá a tramitar el Registro Nacional de Pesca para la unidad de producción acuícola. |
| **Art. 30°.-** *Las actividades pesqueras se clasifican en:*<br><br>**II.-** *Cultivo o acuacultura con fines* | | |
| **Artículo 31°.-** *Para realizar las actividades de pesca se requiere lo siguiente:*<br><br>**I,** *Concesión, para:*<br><br>**Inciso b)** *Acuacultura comercial*<br><br>**II,** Permiso, para:<br><br>**Inciso g)** *Acuacultura de fomento*<br><br>**III,** *Autorización, para:*<br><br>**Inciso d)** *Recolectar del medio natural reproductores, larvas, postlarvas, crías, huevos, semillas, alevines o en cualquier otro estadio, y*<br><br>**Inciso e)** *Acuacultura didáctica.* | | |

| | | |
|---|---|---|
| **Artículos 22.-** *la Secretaría podrá inscribir en el Registro Nacional de Pesca a los acuicultores que no requieran concesión, permiso o Autorización.* | Al **proyecto** le aplica el Artículo, incisos y, fracciones anteriores, porque se trata de una actividad acuícola con fines comerciales. | Por el hecho de presentar a la autoridad correspondiente (SEMARNAT) la Manifestación de Impacto Ambiental, el promovente está cumpliendo con este apartado.<br><br>El proyecto se vincula por la obligatoriedad de obtener la autorización correspondiente para realizar las obras descritas en esta manifestación de impacto ambiental.<br><br>Como ya se mencionó anteriormente, la promovente una vez autorizado el proyecto en materia ambiental procederá a tramitar el Registro Nacional de Pesca para la unidad de producción acuícola. |
| **Art. 30°.-** *Las actividades pesqueras se clasifican en:*<br><br>**II.-** *Cultivo o acuacultura con fines* | | |
| **Artículo 31°.-** *Para realizar las actividades de pesca se requiere lo siguiente:*<br><br>**I,** *Concesión, para:*<br><br>**Inciso b)** *Acuacultura comercial*<br><br>**II,** Permiso, para:<br><br>**Inciso g)** *Acuacultura de fomento*<br><br>**III,** *Autorización, para:*<br><br>**Inciso d)** *Recolectar del medio natural reproductores, larvas, postlarvas, crías, huevos, semillas, alevines o en cualquier otro estadio, y*<br><br>**Inciso e)** *Acuacultura didáctica.* | | |

| | | |
|---|---|---|
| **Artículos 22.-** *la Secretaría podrá inscribir en el Registro Nacional de Pesca a los acuicultores que no requieran concesión, permiso o Autorización.* | Al **proyecto** le aplica el Artículo, incisos y, fracciones anteriores, porque se trata de una actividad acuícola con fines comerciales. | Por el hecho de presentar a la autoridad correspondiente (SEMARNAT) la Manifestación de Impacto Ambiental, el promovente está cumpliendo con este apartado.<br><br>El proyecto se vincula por la obligatoriedad de obtener la autorización correspondiente para realizar las obras descritas en esta manifestación de impacto ambiental.<br><br>Como ya se mencionó anteriormente, la promovente una vez autorizado el proyecto en materia ambiental procederá a tramitar el Registro Nacional de Pesca para la unidad de producción acuícola. |
| **Art. 30°.-** *Las actividades pesqueras se clasifican en:*<br><br>**II.-** *Cultivo o acuacultura con fines* | | |
| **Artículo 31°.-** *Para realizar las actividades de pesca se requiere lo siguiente:*<br><br>**I,** *Concesión, para:*<br><br>**Inciso b)** *Acuacultura comercial*<br><br>**II,** Permiso, para:<br><br>**Inciso g)** *Acuacultura de fomento*<br><br>**III,** *Autorización, para:*<br><br>**Inciso d)** *Recolectar del medio natural reproductores, larvas, postlarvas, crías, huevos, semillas, alevines o en cualquier otro estadio, y*<br><br>**Inciso e)** *Acuacultura didáctica.* | | |

| | | |
|---|---|---|
| **Artículos 22.-** *la Secretaría podrá inscribir en el Registro Nacional de Pesca a los acuicultores que no requieran concesión, permiso o Autorización.* | Al **proyecto** le aplica el Artículo, incisos y, fracciones anteriores, porque se trata de una actividad acuícola con fines comerciales. | Por el hecho de presentar a la autoridad correspondiente (SEMARNAT) la Manifestación de Impacto Ambiental, el promovente está cumpliendo con este apartado.<br><br>El proyecto se vincula por la obligatoriedad de obtener la autorización correspondiente para realizar las obras descritas en esta manifestación de impacto ambiental.<br><br>Como ya se mencionó anteriormente, la promovente una vez autorizado el proyecto en materia ambiental procederá a tramitar el Registro Nacional de Pesca para la unidad de producción acuícola. |
| **Art. 30°.-** *Las actividades pesqueras se clasifican en:*<br><br>**II.-** *Cultivo o acuacultura con fines* | | |
| **Artículo 31°.-** *Para realizar las actividades de pesca se requiere lo siguiente:*<br><br>**I,** *Concesión, para:*<br><br>**Inciso b)** *Acuacultura comercial*<br><br>**II,** Permiso, para:<br><br>**Inciso g)** *Acuacultura de fomento*<br><br>**III,** *Autorización, para:*<br><br>**Inciso d)** *Recolectar del medio natural reproductores, larvas, postlarvas, crías, huevos, semillas, alevines o en cualquier otro estadio, y*<br><br>**Inciso e)** *Acuacultura didáctica.* | | |

| | | |
|---|---|---|
| **Artículos 22.-** *la Secretaría podrá inscribir en el Registro Nacional de Pesca a los acuicultores que no requieran concesión, permiso o Autorización.* | Al **proyecto** le aplica el Artículo, incisos y, fracciones anteriores, porque se trata de una actividad acuícola con fines comerciales. | Por el hecho de presentar a la autoridad correspondiente (SEMARNAT) la Manifestación de Impacto Ambiental, el promovente está cumpliendo con este apartado.<br><br>El proyecto se vincula por la obligatoriedad de obtener la autorización correspondiente para realizar las obras descritas en esta manifestación de impacto ambiental.<br><br>Como ya se mencionó anteriormente, la promovente una vez autorizado el proyecto en materia ambiental procederá a tramitar el Registro Nacional de Pesca para la unidad de producción acuícola. |
| **Art. 30°.-** *Las actividades pesqueras se clasifican en:*<br><br>**II.-** *Cultivo o acuacultura con fines* | | |
| **Artículo 31°.-** *Para realizar las actividades de pesca se requiere lo siguiente:*<br><br>**I,** *Concesión, para:*<br><br>**Inciso b)** *Acuacultura comercial*<br><br>**II,** Permiso, para:<br><br>**Inciso g)** *Acuacultura de fomento*<br><br>**III,** *Autorización, para:*<br><br>**Inciso d)** *Recolectar del medio natural reproductores, larvas, postlarvas, crías, huevos, semillas, alevines o en cualquier otro estadio, y*<br><br>**Inciso e)** *Acuacultura didáctica.* | | |

| | | |
|---|---|---|
| **Artículos 22.-** *la Secretaría podrá inscribir en el Registro Nacional de Pesca a los acuicultores que no requieran concesión, permiso o Autorización.* | Al **proyecto** le aplica el Artículo, incisos y, fracciones anteriores, porque se trata de una actividad acuícola con fines comerciales. | Por el hecho de presentar a la autoridad correspondiente (SEMARNAT) la Manifestación de Impacto Ambiental, el promovente está cumpliendo con este apartado.<br><br>El proyecto se vincula por la obligatoriedad de obtener la autorización correspondiente para realizar las obras descritas en esta manifestación de impacto ambiental.<br><br>Como ya se mencionó anteriormente, la promovente una vez autorizado el proyecto en materia ambiental procederá a tramitar el Registro Nacional de Pesca para la unidad de producción acuícola. |
| **Art. 30°.-** *Las actividades pesqueras se clasifican en:*<br><br>**II.-** *Cultivo o acuacultura con fines* | | |
| **Artículo 31°.-** *Para realizar las actividades de pesca se requiere lo siguiente:*<br><br>**I,** *Concesión, para:*<br><br>**Inciso b)** *Acuacultura comercial*<br><br>**II,** Permiso, para:<br><br>**Inciso g)** *Acuacultura de fomento*<br><br>**III,** *Autorización, para:*<br><br>**Inciso d)** *Recolectar del medio natural reproductores, larvas, postlarvas, crías, huevos, semillas, alevines o en cualquier otro estadio, y*<br><br>**Inciso e)** *Acuacultura didáctica.* | | |

| | | |
|---|---|---|
| **Artículos 22.-** *la Secretaría podrá inscribir en el Registro Nacional de Pesca a los acuicultores que no requieran concesión, permiso o Autorización.* | Al **proyecto** le aplica el Artículo, incisos y, fracciones anteriores, porque se trata de una actividad acuícola con fines comerciales. | Por el hecho de presentar a la autoridad correspondiente (SEMARNAT) la Manifestación de Impacto Ambiental, el promovente está cumpliendo con este apartado.<br><br>El proyecto se vincula por la obligatoriedad de obtener la autorización correspondiente para realizar las obras descritas en esta manifestación de impacto ambiental.<br><br>Como ya se mencionó anteriormente, la promovente una vez autorizado el proyecto en materia ambiental procederá a tramitar el Registro Nacional de Pesca para la unidad de producción acuícola. |
| **Art. 30°.-** *Las actividades pesqueras se clasifican en:*<br><br>**II.-** *Cultivo o acuacultura con fines* | | |
| **Artículo 31°.-** *Para realizar las actividades de pesca se requiere lo siguiente:*<br><br>**I,** *Concesión, para:*<br><br>**Inciso b)** *Acuacultura comercial*<br><br>**II,** Permiso, para:<br><br>**Inciso g)** *Acuacultura de fomento*<br><br>**III,** *Autorización, para:*<br><br>**Inciso d)** *Recolectar del medio natural reproductores, larvas, postlarvas, crías, huevos, semillas, alevines o en cualquier otro estadio, y*<br><br>**Inciso e)** *Acuacultura didáctica.* | | |

| | | |
|---|---|---|
| **Artículos 22.-** *la Secretaría podrá inscribir en el Registro Nacional de Pesca a los acuicultores que no requieran concesión, permiso o Autorización.* | Al **proyecto** le aplica el Artículo, incisos y, fracciones anteriores, porque se trata de una actividad acuícola con fines comerciales. | Por el hecho de presentar a la autoridad correspondiente (SEMARNAT) la Manifestación de Impacto Ambiental, el promovente está cumpliendo con este apartado.<br><br>El proyecto se vincula por la obligatoriedad de obtener la autorización correspondiente para realizar las obras descritas en esta manifestación de impacto ambiental.<br><br>Como ya se mencionó anteriormente, la promovente una vez autorizado el proyecto en materia ambiental procederá a tramitar el Registro Nacional de Pesca para la unidad de producción acuícola. |
| **Art. 30°.-** *Las actividades pesqueras se clasifican en:*<br><br>**II.-** *Cultivo o acuacultura con fines* | | |
| **Artículo 31°.-** *Para realizar las actividades de pesca se requiere lo siguiente:*<br><br>**I,** *Concesión, para:*<br><br>**Inciso b)** *Acuacultura comercial*<br><br>**II,** Permiso, para:<br><br>**Inciso g)** *Acuacultura de fomento*<br><br>**III,** *Autorización, para:*<br><br>**Inciso d)** *Recolectar del medio natural reproductores, larvas, postlarvas, crías, huevos, semillas, alevines o en cualquier otro estadio, y*<br><br>**Inciso e)** *Acuacultura didáctica.* | | |

| | | |
|---|---|---|
| **Artículos 22.-** *la Secretaría podrá inscribir en el Registro Nacional de Pesca a los acuicultores que no requieran concesión, permiso o Autorización.* | Al **proyecto** le aplica el Artículo, incisos y, fracciones anteriores, porque se trata de una actividad acuícola con fines comerciales. | Por el hecho de presentar a la autoridad correspondiente (SEMARNAT) la Manifestación de Impacto Ambiental, el promovente está cumpliendo con este apartado.<br><br>El proyecto se vincula por la obligatoriedad de obtener la autorización correspondiente para realizar las obras descritas en esta manifestación de impacto ambiental.<br><br>Como ya se mencionó anteriormente, la promovente una vez autorizado el proyecto en materia ambiental procederá a tramitar el Registro Nacional de Pesca para la unidad de producción acuícola. |
| **Art. 30°.-** *Las actividades pesqueras se clasifican en:*<br><br>**II.-** *Cultivo o acuacultura con fines* | | |
| **Artículo 31°.-** *Para realizar las actividades de pesca se requiere lo siguiente:*<br><br>**I,** *Concesión, para:*<br><br>**Inciso b)** *Acuacultura comercial*<br><br>**II,** Permiso, para:<br><br>**Inciso g)** *Acuacultura de fomento*<br><br>**III,** *Autorización, para:*<br><br>**Inciso d)** *Recolectar del medio natural reproductores, larvas, postlarvas, crías, huevos, semillas, alevines o en cualquier otro estadio, y*<br><br>**Inciso e)** *Acuacultura didáctica.* | | |

| | | |
|---|---|---|
| **Artículos 22.-** *la Secretaría podrá inscribir en el Registro Nacional de Pesca a los acuicultores que no requieran concesión, permiso o Autorización.* | Al **proyecto** le aplica el Artículo, incisos y, fracciones anteriores, porque se trata de una actividad acuícola con fines comerciales. | Por el hecho de presentar a la autoridad correspondiente (SEMARNAT) la Manifestación de Impacto Ambiental, el promovente está cumpliendo con este apartado.<br><br>El proyecto se vincula por la obligatoriedad de obtener la autorización correspondiente para realizar las obras descritas en esta manifestación de impacto ambiental.<br><br>Como ya se mencionó anteriormente, la promovente una vez autorizado el proyecto en materia ambiental procederá a tramitar el Registro Nacional de Pesca para la unidad de producción acuícola. |
| **Art. 30°.-** *Las actividades pesqueras se clasifican en:*<br><br>**II.-** *Cultivo o acuacultura con fines* | | |
| **Artículo 31°.-** *Para realizar las actividades de pesca se requiere lo siguiente:*<br><br>**I,** *Concesión, para:*<br><br>**Inciso b)** *Acuacultura comercial*<br><br>**II,** Permiso, para:<br><br>**Inciso g)** *Acuacultura de fomento*<br><br>**III,** *Autorización, para:*<br><br>**Inciso d)** *Recolectar del medio natural reproductores, larvas, postlarvas, crías, huevos, semillas, alevines o en cualquier otro estadio, y*<br><br>**Inciso e)** *Acuacultura didáctica.* | | |

| | | |
|---|---|---|
| **Artículos 22.-** *la Secretaría podrá inscribir en el Registro Nacional de Pesca a los acuicultores que no requieran concesión, permiso o Autorización.* | Al **proyecto** le aplica el Artículo, incisos y, fracciones anteriores, porque se trata de una actividad acuícola con fines comerciales. | Por el hecho de presentar a la autoridad correspondiente (SEMARNAT) la Manifestación de Impacto Ambiental, el promovente está cumpliendo con este apartado.<br><br>El proyecto se vincula por la obligatoriedad de obtener la autorización correspondiente para realizar las obras descritas en esta manifestación de impacto ambiental.<br><br>Como ya se mencionó anteriormente, la promovente una vez autorizado el proyecto en materia ambiental procederá a tramitar el Registro Nacional de Pesca para la unidad de producción acuícola. |
| **Art. 30°.-** *Las actividades pesqueras se clasifican en:*<br><br>**II.-** *Cultivo o acuacultura con fines* | | |
| **Artículo 31°.-** *Para realizar las actividades de pesca se requiere lo siguiente:*<br><br>**I,** *Concesión, para:*<br><br>**Inciso b)** *Acuacultura comercial*<br><br>**II,** Permiso, para:<br><br>**Inciso g)** *Acuacultura de fomento*<br><br>**III,** *Autorización, para:*<br><br>**Inciso d)** *Recolectar del medio natural reproductores, larvas, postlarvas, crías, huevos, semillas, alevines o en cualquier otro estadio, y*<br><br>**Inciso e)** *Acuacultura didáctica.* | | |

| | | |
|---|---|---|
| **Artículos 22.-** *la Secretaría podrá inscribir en el Registro Nacional de Pesca a los acuicultores que no requieran concesión, permiso o Autorización.* | Al **proyecto** le aplica el Artículo, incisos y, fracciones anteriores, porque se trata de una actividad acuícola con fines comerciales. | Por el hecho de presentar a la autoridad correspondiente (SEMARNAT) la Manifestación de Impacto Ambiental, el promovente está cumpliendo con este apartado.<br><br>El proyecto se vincula por la obligatoriedad de obtener la autorización correspondiente para realizar las obras descritas en esta manifestación de impacto ambiental.<br><br>Como ya se mencionó anteriormente, la promovente una vez autorizado el proyecto en materia ambiental procederá a tramitar el Registro Nacional de Pesca para la unidad de producción acuícola. |
| **Art. 30°.-** *Las actividades pesqueras se clasifican en:*<br><br>**II.-** *Cultivo o acuacultura con fines* | | |
| **Artículo 31°.-** *Para realizar las actividades de pesca se requiere lo siguiente:*<br><br>**I,** *Concesión, para:*<br><br>**Inciso b)** *Acuacultura comercial*<br><br>**II,** Permiso, para:<br><br>**Inciso g)** *Acuacultura de fomento*<br><br>**III,** *Autorización, para:*<br><br>**Inciso d)** *Recolectar del medio natural reproductores, larvas, postlarvas, crías, huevos, semillas, alevines o en cualquier otro estadio, y*<br><br>**Inciso e)** *Acuacultura didáctica.* | | |

| | | |
|---|---|---|
| **Artículos 22.-** *la Secretaría podrá inscribir en el Registro Nacional de Pesca a los acuicultores que no requieran concesión, permiso o Autorización.* | Al **proyecto** le aplica el Artículo, incisos y, fracciones anteriores, porque se trata de una actividad acuícola con fines comerciales. | Por el hecho de presentar a la autoridad correspondiente (SEMARNAT) la Manifestación de Impacto Ambiental, el promovente está cumpliendo con este apartado.<br><br>El proyecto se vincula por la obligatoriedad de obtener la autorización correspondiente para realizar las obras descritas en esta manifestación de impacto ambiental.<br><br>Como ya se mencionó anteriormente, la promovente una vez autorizado el proyecto en materia ambiental procederá a tramitar el Registro Nacional de Pesca para la unidad de producción acuícola. |
| **Art. 30°.-** *Las actividades pesqueras se clasifican en:*<br><br>**II.-** *Cultivo o acuacultura con fines* | | |
| **Artículo 31°.-** *Para realizar las actividades de pesca se requiere lo siguiente:*<br><br>**I,** *Concesión, para:*<br><br>**Inciso b)** *Acuacultura comercial*<br><br>**II,** Permiso, para:<br><br>**Inciso g)** *Acuacultura de fomento*<br><br>**III,** *Autorización, para:*<br><br>**Inciso d)** *Recolectar del medio natural reproductores, larvas, postlarvas, crías, huevos, semillas, alevines o en cualquier otro estadio, y*<br><br>**Inciso e)** *Acuacultura didáctica.* | | |

| | | |
|---|---|---|
| **Artículos 22.-** *la Secretaría podrá inscribir en el Registro Nacional de Pesca a los acuicultores que no requieran concesión, permiso o Autorización.* | Al **proyecto** le aplica el Artículo, incisos y, fracciones anteriores, porque se trata de una actividad acuícola con fines comerciales. | Por el hecho de presentar a la autoridad correspondiente (SEMARNAT) la Manifestación de Impacto Ambiental, el promovente está cumpliendo con este apartado.<br><br>El proyecto se vincula por la obligatoriedad de obtener la autorización correspondiente para realizar las obras descritas en esta manifestación de impacto ambiental.<br><br>Como ya se mencionó anteriormente, la promovente una vez autorizado el proyecto en materia ambiental procederá a tramitar el Registro Nacional de Pesca para la unidad de producción acuícola. |
| **Art. 30°.-** *Las actividades pesqueras se clasifican en:*<br><br>**II.-** *Cultivo o acuacultura con fines* | | |
| **Artículo 31°.-** *Para realizar las actividades de pesca se requiere lo siguiente:*<br><br>**I,** *Concesión, para:*<br><br>**Inciso b)** *Acuacultura comercial*<br><br>**II,** Permiso, para:<br><br>**Inciso g)** *Acuacultura de fomento*<br><br>**III,** *Autorización, para:*<br><br>**Inciso d)** *Recolectar del medio natural reproductores, larvas, postlarvas, crías, huevos, semillas, alevines o en cualquier otro estadio, y*<br><br>**Inciso e)** *Acuacultura didáctica.* | | |

| | | |
|---|---|---|
| **Artículos 22.-** *la Secretaría podrá inscribir en el Registro Nacional de Pesca a los acuicultores que no requieran concesión, permiso o Autorización.* | Al **proyecto** le aplica el Artículo, incisos y, fracciones anteriores, porque se trata de una actividad acuícola con fines comerciales. | Por el hecho de presentar a la autoridad correspondiente (SEMARNAT) la Manifestación de Impacto Ambiental, el promovente está cumpliendo con este apartado.<br><br>El proyecto se vincula por la obligatoriedad de obtener la autorización correspondiente para realizar las obras descritas en esta manifestación de impacto ambiental.<br><br>Como ya se mencionó anteriormente, la promovente una vez autorizado el proyecto en materia ambiental procederá a tramitar el Registro Nacional de Pesca para la unidad de producción acuícola. |
| **Art. 30°.-** *Las actividades pesqueras se clasifican en:*<br><br>**II.-** *Cultivo o acuacultura con fines* | | |
| **Artículo 31°.-** *Para realizar las actividades de pesca se requiere lo siguiente:*<br><br>**I,** *Concesión, para:*<br><br>**Inciso b)** *Acuacultura comercial*<br><br>**II,** Permiso, para:<br><br>**Inciso g)** *Acuacultura de fomento*<br><br>**III,** *Autorización, para:*<br><br>**Inciso d)** *Recolectar del medio natural reproductores, larvas, postlarvas, crías, huevos, semillas, alevines o en cualquier otro estadio, y*<br><br>**Inciso e)** *Acuacultura didáctica.* | | |

| | | |
|---|---|---|
| **Artículos 22.-** *la Secretaría podrá inscribir en el Registro Nacional de Pesca a los acuicultores que no requieran concesión, permiso o Autorización.* | Al **proyecto** le aplica el Artículo, incisos y, fracciones anteriores, porque se trata de una actividad acuícola con fines comerciales. | Por el hecho de presentar a la autoridad correspondiente (SEMARNAT) la Manifestación de Impacto Ambiental, el promovente está cumpliendo con este apartado.<br><br>El proyecto se vincula por la obligatoriedad de obtener la autorización correspondiente para realizar las obras descritas en esta manifestación de impacto ambiental.<br><br>Como ya se mencionó anteriormente, la promovente una vez autorizado el proyecto en materia ambiental procederá a tramitar el Registro Nacional de Pesca para la unidad de producción acuícola. |
| **Art. 30°.-** *Las actividades pesqueras se clasifican en:*<br><br>**II.-** *Cultivo o acuacultura con fines* | | |
| **Artículo 31°.-** *Para realizar las actividades de pesca se requiere lo siguiente:*<br><br>**I,** *Concesión, para:*<br><br>**Inciso b)** *Acuacultura comercial*<br><br>**II,** Permiso, para:<br><br>**Inciso g)** *Acuacultura de fomento*<br><br>**III,** *Autorización, para:*<br><br>**Inciso d)** *Recolectar del medio natural reproductores, larvas, postlarvas, crías, huevos, semillas, alevines o en cualquier otro estadio, y*<br><br>**Inciso e)** *Acuacultura didáctica.* | | |

| | | |
|---|---|---|
| **Artículos 22.-** *la Secretaría podrá inscribir en el Registro Nacional de Pesca a los acuicultores que no requieran concesión, permiso o Autorización.* | Al **proyecto** le aplica el Artículo, incisos y, fracciones anteriores, porque se trata de una actividad acuícola con fines comerciales. | Por el hecho de presentar a la autoridad correspondiente (SEMARNAT) la Manifestación de Impacto Ambiental, el promovente está cumpliendo con este apartado.<br><br>El proyecto se vincula por la obligatoriedad de obtener la autorización correspondiente para realizar las obras descritas en esta manifestación de impacto ambiental.<br><br>Como ya se mencionó anteriormente, la promovente una vez autorizado el proyecto en materia ambiental procederá a tramitar el Registro Nacional de Pesca para la unidad de producción acuícola. |
| **Art. 30°.-** *Las actividades pesqueras se clasifican en:*<br><br>**II.-** *Cultivo o acuacultura con fines* | | |
| **Artículo 31°.-** *Para realizar las actividades de pesca se requiere lo siguiente:*<br><br>**I,** *Concesión, para:*<br><br>**Inciso b)** *Acuacultura comercial*<br><br>**II,** Permiso, para:<br><br>**Inciso g)** *Acuacultura de fomento*<br><br>**III,** *Autorización, para:*<br><br>**Inciso d)** *Recolectar del medio natural reproductores, larvas, postlarvas, crías, huevos, semillas, alevines o en cualquier otro estadio, y*<br><br>**Inciso e)** *Acuacultura didáctica.* | | |

| | | |
|---|---|---|
| **Artículos 22.-** *la Secretaría podrá inscribir en el Registro Nacional de Pesca a los acuicultores que no requieran concesión, permiso o Autorización.* | Al **proyecto** le aplica el Artículo, incisos y, fracciones anteriores, porque se trata de una actividad acuícola con fines comerciales. | Por el hecho de presentar a la autoridad correspondiente (SEMARNAT) la Manifestación de Impacto Ambiental, el promovente está cumpliendo con este apartado.<br><br>El proyecto se vincula por la obligatoriedad de obtener la autorización correspondiente para realizar las obras descritas en esta manifestación de impacto ambiental.<br><br>Como ya se mencionó anteriormente, la promovente una vez autorizado el proyecto en materia ambiental procederá a tramitar el Registro Nacional de Pesca para la unidad de producción acuícola. |
| **Art. 30°.-** *Las actividades pesqueras se clasifican en:*<br><br>**II.-** *Cultivo o acuacultura con fines* | | |
| **Artículo 31°.-** *Para realizar las actividades de pesca se requiere lo siguiente:*<br><br>**I,** *Concesión, para:*<br><br>**Inciso b)** *Acuacultura comercial*<br><br>**II,** Permiso, para:<br><br>**Inciso g)** *Acuacultura de fomento*<br><br>**III,** *Autorización, para:*<br><br>**Inciso d)** *Recolectar del medio natural reproductores, larvas, postlarvas, crías, huevos, semillas, alevines o en cualquier otro estadio, y*<br><br>**Inciso e)** *Acuacultura didáctica.* | | |

| | | |
|---|---|---|
| **Artículos 22.-** *la Secretaría podrá inscribir en el Registro Nacional de Pesca a los acuicultores que no requieran concesión, permiso o Autorización.* | Al **proyecto** le aplica el Artículo, incisos y, fracciones anteriores, porque se trata de una actividad acuícola con fines comerciales. | Por el hecho de presentar a la autoridad correspondiente (SEMARNAT) la Manifestación de Impacto Ambiental, el promovente está cumpliendo con este apartado.<br><br>El proyecto se vincula por la obligatoriedad de obtener la autorización correspondiente para realizar las obras descritas en esta manifestación de impacto ambiental.<br><br>Como ya se mencionó anteriormente, la promovente una vez autorizado el proyecto en materia ambiental procederá a tramitar el Registro Nacional de Pesca para la unidad de producción acuícola. |
| **Art. 30°.-** *Las actividades pesqueras se clasifican en:*<br><br>**II.-** *Cultivo o acuacultura con fines* | | |
| **Artículo 31°.-** *Para realizar las actividades de pesca se requiere lo siguiente:*<br><br>**I,** *Concesión, para:*<br><br>**Inciso b)** *Acuacultura comercial*<br><br>**II,** Permiso, para:<br><br>**Inciso g)** *Acuacultura de fomento*<br><br>**III,** *Autorización, para:*<br><br>**Inciso d)** *Recolectar del medio natural reproductores, larvas, postlarvas, crías, huevos, semillas, alevines o en cualquier otro estadio, y*<br><br>**Inciso e)** *Acuacultura didáctica.* | | |

| | | |
|---|---|---|
| **Artículos 22.-** *la Secretaría podrá inscribir en el Registro Nacional de Pesca a los acuicultores que no requieran concesión, permiso o Autorización.* | Al **proyecto** le aplica el Artículo, incisos y, fracciones anteriores, porque se trata de una actividad acuícola con fines comerciales. | Por el hecho de presentar a la autoridad correspondiente (SEMARNAT) la Manifestación de Impacto Ambiental, el promovente está cumpliendo con este apartado.<br><br>El proyecto se vincula por la obligatoriedad de obtener la autorización correspondiente para realizar las obras descritas en esta manifestación de impacto ambiental.<br><br>Como ya se mencionó anteriormente, la promovente una vez autorizado el proyecto en materia ambiental procederá a tramitar el Registro Nacional de Pesca para la unidad de producción acuícola. |
| **Art. 30°.-** *Las actividades pesqueras se clasifican en:*<br><br>**II.-** *Cultivo o acuacultura con fines* | | |
| **Artículo 31°.-** *Para realizar las actividades de pesca se requiere lo siguiente:*<br><br>**I,** *Concesión, para:*<br><br>**Inciso b)** *Acuacultura comercial*<br><br>**II,** Permiso, para:<br><br>**Inciso g)** *Acuacultura de fomento*<br><br>**III,** *Autorización, para:*<br><br>**Inciso d)** *Recolectar del medio natural reproductores, larvas, postlarvas, crías, huevos, semillas, alevines o en cualquier otro estadio, y*<br><br>**Inciso e)** *Acuacultura didáctica.* | | |

| | | |
|---|---|---|
| **Artículos 22.-** *la Secretaría podrá inscribir en el Registro Nacional de Pesca a los acuicultores que no requieran concesión, permiso o Autorización.* | Al **proyecto** le aplica el Artículo, incisos y, fracciones anteriores, porque se trata de una actividad acuícola con fines comerciales. | Por el hecho de presentar a la autoridad correspondiente (SEMARNAT) la Manifestación de Impacto Ambiental, el promovente está cumpliendo con este apartado.<br><br>El proyecto se vincula por la obligatoriedad de obtener la autorización correspondiente para realizar las obras descritas en esta manifestación de impacto ambiental.<br><br>Como ya se mencionó anteriormente, la promovente una vez autorizado el proyecto en materia ambiental procederá a tramitar el Registro Nacional de Pesca para la unidad de producción acuícola. |
| **Art. 30°.-** *Las actividades pesqueras se clasifican en:*<br><br>**II.-** *Cultivo o acuacultura con fines* | | |
| **Artículo 31°.-** *Para realizar las actividades de pesca se requiere lo siguiente:*<br><br>**I,** *Concesión, para:*<br><br>**Inciso b)** *Acuacultura comercial*<br><br>**II,** Permiso, para:<br><br>**Inciso g)** *Acuacultura de fomento*<br><br>**III,** *Autorización, para:*<br><br>**Inciso d)** *Recolectar del medio natural reproductores, larvas, postlarvas, crías, huevos, semillas, alevines o en cualquier otro estadio, y*<br><br>**Inciso e)** *Acuacultura didáctica.* | | |

| | | |
|---|---|---|
| **Artículos 22.-** *la Secretaría podrá inscribir en el Registro Nacional de Pesca a los acuicultores que no requieran concesión, permiso o Autorización.* | Al **proyecto** le aplica el Artículo, incisos y, fracciones anteriores, porque se trata de una actividad acuícola con fines comerciales. | Por el hecho de presentar a la autoridad correspondiente (SEMARNAT) la Manifestación de Impacto Ambiental, el promovente está cumpliendo con este apartado.<br><br>El proyecto se vincula por la obligatoriedad de obtener la autorización correspondiente para realizar las obras descritas en esta manifestación de impacto ambiental.<br><br>Como ya se mencionó anteriormente, la promovente una vez autorizado el proyecto en materia ambiental procederá a tramitar el Registro Nacional de Pesca para la unidad de producción acuícola. |
| **Art. 30°.-** *Las actividades pesqueras se clasifican en:*<br><br>**II.-** *Cultivo o acuacultura con fines* | | |
| **Artículo 31°.-** *Para realizar las actividades de pesca se requiere lo siguiente:*<br><br>**I,** *Concesión, para:*<br><br>**Inciso b)** *Acuacultura comercial*<br><br>**II,** Permiso, para:<br><br>**Inciso g)** *Acuacultura de fomento*<br><br>**III,** *Autorización, para:*<br><br>**Inciso d)** *Recolectar del medio natural reproductores, larvas, postlarvas, crías, huevos, semillas, alevines o en cualquier otro estadio, y*<br><br>**Inciso e)** *Acuacultura didáctica.* | | |

| | | |
|---|---|---|
| **Artículos 22.-** *la Secretaría podrá inscribir en el Registro Nacional de Pesca a los acuicultores que no requieran concesión, permiso o Autorización.* | Al **proyecto** le aplica el Artículo, incisos y, fracciones anteriores, porque se trata de una actividad acuícola con fines comerciales. | Por el hecho de presentar a la autoridad correspondiente (SEMARNAT) la Manifestación de Impacto Ambiental, el promovente está cumpliendo con este apartado.<br><br>El proyecto se vincula por la obligatoriedad de obtener la autorización correspondiente para realizar las obras descritas en esta manifestación de impacto ambiental.<br><br>Como ya se mencionó anteriormente, la promovente una vez autorizado el proyecto en materia ambiental procederá a tramitar el Registro Nacional de Pesca para la unidad de producción acuícola. |
| **Art. 30°.-** *Las actividades pesqueras se clasifican en:*<br><br>**II.-** *Cultivo o acuacultura con fines* | | |
| **Artículo 31°.-** *Para realizar las actividades de pesca se requiere lo siguiente:*<br><br>**I,** *Concesión, para:*<br><br>**Inciso b)** *Acuacultura comercial*<br><br>**II,** Permiso, para:<br><br>**Inciso g)** *Acuacultura de fomento*<br><br>**III,** *Autorización, para:*<br><br>**Inciso d)** *Recolectar del medio natural reproductores, larvas, postlarvas, crías, huevos, semillas, alevines o en cualquier otro estadio, y*<br><br>**Inciso e)** *Acuacultura didáctica.* | | |

| | | |
|---|---|---|
| **Artículos 22.-** *la Secretaría podrá inscribir en el Registro Nacional de Pesca a los acuicultores que no requieran concesión, permiso o Autorización.* | Al **proyecto** le aplica el Artículo, incisos y, fracciones anteriores, porque se trata de una actividad acuícola con fines comerciales. | Por el hecho de presentar a la autoridad correspondiente (SEMARNAT) la Manifestación de Impacto Ambiental, el promovente está cumpliendo con este apartado.<br><br>El proyecto se vincula por la obligatoriedad de obtener la autorización correspondiente para realizar las obras descritas en esta manifestación de impacto ambiental.<br><br>Como ya se mencionó anteriormente, la promovente una vez autorizado el proyecto en materia ambiental procederá a tramitar el Registro Nacional de Pesca para la unidad de producción acuícola. |
| **Art. 30°.-** *Las actividades pesqueras se clasifican en:*<br><br>**II.-** *Cultivo o acuacultura con fines* | | |
| **Artículo 31°.-** *Para realizar las actividades de pesca se requiere lo siguiente:*<br><br>**I,** *Concesión, para:*<br><br>**Inciso b)** *Acuacultura comercial*<br><br>**II,** Permiso, para:<br><br>**Inciso g)** *Acuacultura de fomento*<br><br>**III,** *Autorización, para:*<br><br>**Inciso d)** *Recolectar del medio natural reproductores, larvas, postlarvas, crías, huevos, semillas, alevines o en cualquier otro estadio, y*<br><br>**Inciso e)** *Acuacultura didáctica.* | | |

| | | |
|---|---|---|
| **Artículos 22.-** *la Secretaría podrá inscribir en el Registro Nacional de Pesca a los acuicultores que no requieran concesión, permiso o Autorización.* | Al **proyecto** le aplica el Artículo, incisos y, fracciones anteriores, porque se trata de una actividad acuícola con fines comerciales. | Por el hecho de presentar a la autoridad correspondiente (SEMARNAT) la Manifestación de Impacto Ambiental, el promovente está cumpliendo con este apartado.<br><br>El proyecto se vincula por la obligatoriedad de obtener la autorización correspondiente para realizar las obras descritas en esta manifestación de impacto ambiental.<br><br>Como ya se mencionó anteriormente, la promovente una vez autorizado el proyecto en materia ambiental procederá a tramitar el Registro Nacional de Pesca para la unidad de producción acuícola. |
| **Art. 30°.-** *Las actividades pesqueras se clasifican en:*<br><br>**II.-** *Cultivo o acuacultura con fines* | | |
| **Artículo 31°.-** *Para realizar las actividades de pesca se requiere lo siguiente:*<br><br>**I,** *Concesión, para:*<br><br>**Inciso b)** *Acuacultura comercial*<br><br>**II,** Permiso, para:<br><br>**Inciso g)** *Acuacultura de fomento*<br><br>**III,** *Autorización, para:*<br><br>**Inciso d)** *Recolectar del medio natural reproductores, larvas, postlarvas, crías, huevos, semillas, alevines o en cualquier otro estadio, y*<br><br>**Inciso e)** *Acuacultura didáctica.* | | |

| | | |
|---|---|---|
| **Artículos 22.-** *la Secretaría podrá inscribir en el Registro Nacional de Pesca a los acuicultores que no requieran concesión, permiso o Autorización.* | Al **proyecto** le aplica el Artículo, incisos y, fracciones anteriores, porque se trata de una actividad acuícola con fines comerciales. | Por el hecho de presentar a la autoridad correspondiente (SEMARNAT) la Manifestación de Impacto Ambiental, el promovente está cumpliendo con este apartado.<br><br>El proyecto se vincula por la obligatoriedad de obtener la autorización correspondiente para realizar las obras descritas en esta manifestación de impacto ambiental.<br><br>Como ya se mencionó anteriormente, la promovente una vez autorizado el proyecto en materia ambiental procederá a tramitar el Registro Nacional de Pesca para la unidad de producción acuícola. |
| **Art. 30°.-** *Las actividades pesqueras se clasifican en:*<br><br>**II.-** *Cultivo o acuacultura con fines* | | |
| **Artículo 31°.-** *Para realizar las actividades de pesca se requiere lo siguiente:*<br><br>**I,** *Concesión, para:*<br><br>**Inciso b)** *Acuacultura comercial*<br><br>**II,** Permiso, para:<br><br>**Inciso g)** *Acuacultura de fomento*<br><br>**III,** *Autorización, para:*<br><br>**Inciso d)** *Recolectar del medio natural reproductores, larvas, postlarvas, crías, huevos, semillas, alevines o en cualquier otro estadio, y*<br><br>**Inciso e)** *Acuacultura didáctica.* | | |

| | | |
|---|---|---|
| **Artículos 22.-** *la Secretaría podrá inscribir en el Registro Nacional de Pesca a los acuicultores que no requieran concesión, permiso o Autorización.* | Al **proyecto** le aplica el Artículo, incisos y, fracciones anteriores, porque se trata de una actividad acuícola con fines comerciales. | Por el hecho de presentar a la autoridad correspondiente (SEMARNAT) la Manifestación de Impacto Ambiental, el promovente está cumpliendo con este apartado.<br><br>El proyecto se vincula por la obligatoriedad de obtener la autorización correspondiente para realizar las obras descritas en esta manifestación de impacto ambiental.<br><br>Como ya se mencionó anteriormente, la promovente una vez autorizado el proyecto en materia ambiental procederá a tramitar el Registro Nacional de Pesca para la unidad de producción acuícola. |
| **Art. 30°.-** *Las actividades pesqueras se clasifican en:*<br><br>**II.-** *Cultivo o acuacultura con fines* | | |
| **Artículo 31°.-** *Para realizar las actividades de pesca se requiere lo siguiente:*<br><br>**I,** *Concesión, para:*<br><br>**Inciso b)** *Acuacultura comercial*<br><br>**II,** Permiso, para:<br><br>**Inciso g)** *Acuacultura de fomento*<br><br>**III,** *Autorización, para:*<br><br>**Inciso d)** *Recolectar del medio natural reproductores, larvas, postlarvas, crías, huevos, semillas, alevines o en cualquier otro estadio, y*<br><br>**Inciso e)** *Acuacultura didáctica.* | | |

| | | |
|---|---|---|
| **Artículos 22.-** *la Secretaría podrá inscribir en el Registro Nacional de Pesca a los acuicultores que no requieran concesión, permiso o Autorización.* | Al **proyecto** le aplica el Artículo, incisos y, fracciones anteriores, porque se trata de una actividad acuícola con fines comerciales. | Por el hecho de presentar a la autoridad correspondiente (SEMARNAT) la Manifestación de Impacto Ambiental, el promovente está cumpliendo con este apartado.<br><br>El proyecto se vincula por la obligatoriedad de obtener la autorización correspondiente para realizar las obras descritas en esta manifestación de impacto ambiental.<br><br>Como ya se mencionó anteriormente, la promovente una vez autorizado el proyecto en materia ambiental procederá a tramitar el Registro Nacional de Pesca para la unidad de producción acuícola. |
| **Art. 30°.-** *Las actividades pesqueras se clasifican en:*<br><br>**II.-** *Cultivo o acuacultura con fines* | | |
| **Artículo 31°.-** *Para realizar las actividades de pesca se requiere lo siguiente:*<br><br>**I,** *Concesión, para:*<br><br>**Inciso b)** *Acuacultura comercial*<br><br>**II,** Permiso, para:<br><br>**Inciso g)** *Acuacultura de fomento*<br><br>**III,** *Autorización, para:*<br><br>**Inciso d)** *Recolectar del medio natural reproductores, larvas, postlarvas, crías, huevos, semillas, alevines o en cualquier otro estadio, y*<br><br>**Inciso e)** *Acuacultura didáctica.* | | |

| | | |
|---|---|---|
| **Artículos 22.-** *la Secretaría podrá inscribir en el Registro Nacional de Pesca a los acuicultores que no requieran concesión, permiso o Autorización.* | Al **proyecto** le aplica el Artículo, incisos y, fracciones anteriores, porque se trata de una actividad acuícola con fines comerciales. | Por el hecho de presentar a la autoridad correspondiente (SEMARNAT) la Manifestación de Impacto Ambiental, el promovente está cumpliendo con este apartado.<br><br>El proyecto se vincula por la obligatoriedad de obtener la autorización correspondiente para realizar las obras descritas en esta manifestación de impacto ambiental.<br><br>Como ya se mencionó anteriormente, la promovente una vez autorizado el proyecto en materia ambiental procederá a tramitar el Registro Nacional de Pesca para la unidad de producción acuícola. |
| **Art. 30°.-** *Las actividades pesqueras se clasifican en:*<br><br>**II.-** *Cultivo o acuacultura con fines* | | |
| **Artículo 31°.-** *Para realizar las actividades de pesca se requiere lo siguiente:*<br><br>**I,** *Concesión, para:*<br><br>**Inciso b)** *Acuacultura comercial*<br><br>**II,** Permiso, para:<br><br>**Inciso g)** *Acuacultura de fomento*<br><br>**III,** *Autorización, para:*<br><br>**Inciso d)** *Recolectar del medio natural reproductores, larvas, postlarvas, crías, huevos, semillas, alevines o en cualquier otro estadio, y*<br><br>**Inciso e)** *Acuacultura didáctica.* | | |

| | | |
|---|---|---|
| **Artículos 22.-** *la Secretaría podrá inscribir en el Registro Nacional de Pesca a los acuicultores que no requieran concesión, permiso o Autorización.* | Al **proyecto** le aplica el Artículo, incisos y, fracciones anteriores, porque se trata de una actividad acuícola con fines comerciales. | Por el hecho de presentar a la autoridad correspondiente (SEMARNAT) la Manifestación de Impacto Ambiental, el promovente está cumpliendo con este apartado.<br><br>El proyecto se vincula por la obligatoriedad de obtener la autorización correspondiente para realizar las obras descritas en esta manifestación de impacto ambiental.<br><br>Como ya se mencionó anteriormente, la promovente una vez autorizado el proyecto en materia ambiental procederá a tramitar el Registro Nacional de Pesca para la unidad de producción acuícola. |
| **Art. 30°.-** *Las actividades pesqueras se clasifican en:*<br><br>**II.-** *Cultivo o acuacultura con fines* | | |
| **Artículo 31°.-** *Para realizar las actividades de pesca se requiere lo siguiente:*<br><br>**I,** *Concesión, para:*<br><br>**Inciso b)** *Acuacultura comercial*<br><br>**II,** Permiso, para:<br><br>**Inciso g)** *Acuacultura de fomento*<br><br>**III,** *Autorización, para:*<br><br>**Inciso d)** *Recolectar del medio natural reproductores, larvas, postlarvas, crías, huevos, semillas, alevines o en cualquier otro estadio, y*<br><br>**Inciso e)** *Acuacultura didáctica.* | | |

| | | |
|---|---|---|
| **Artículos 22.-** *la Secretaría podrá inscribir en el Registro Nacional de Pesca a los acuicultores que no requieran concesión, permiso o Autorización.* | Al **proyecto** le aplica el Artículo, incisos y, fracciones anteriores, porque se trata de una actividad acuícola con fines comerciales. | Por el hecho de presentar a la autoridad correspondiente (SEMARNAT) la Manifestación de Impacto Ambiental, el promovente está cumpliendo con este apartado.<br><br>El proyecto se vincula por la obligatoriedad de obtener la autorización correspondiente para realizar las obras descritas en esta manifestación de impacto ambiental.<br><br>Como ya se mencionó anteriormente, la promovente una vez autorizado el proyecto en materia ambiental procederá a tramitar el Registro Nacional de Pesca para la unidad de producción acuícola. |
| **Art. 30°.-** *Las actividades pesqueras se clasifican en:*<br><br>**II.-** *Cultivo o acuacultura con fines* | | |
| **Artículo 31°.-** *Para realizar las actividades de pesca se requiere lo siguiente:*<br><br>**I,** *Concesión, para:*<br><br>**Inciso b)** *Acuacultura comercial*<br><br>**II,** Permiso, para:<br><br>**Inciso g)** *Acuacultura de fomento*<br><br>**III,** *Autorización, para:*<br><br>**Inciso d)** *Recolectar del medio natural reproductores, larvas, postlarvas, crías, huevos, semillas, alevines o en cualquier otro estadio, y*<br><br>**Inciso e)** *Acuacultura didáctica.* | | |

| | | |
|---|---|---|
| **Artículos 22.-** *la Secretaría podrá inscribir en el Registro Nacional de Pesca a los acuicultores que no requieran concesión, permiso o Autorización.* | Al **proyecto** le aplica el Artículo, incisos y, fracciones anteriores, porque se trata de una actividad acuícola con fines comerciales. | Por el hecho de presentar a la autoridad correspondiente (SEMARNAT) la Manifestación de Impacto Ambiental, el promovente está cumpliendo con este apartado.<br><br>El proyecto se vincula por la obligatoriedad de obtener la autorización correspondiente para realizar las obras descritas en esta manifestación de impacto ambiental.<br><br>Como ya se mencionó anteriormente, la promovente una vez autorizado el proyecto en materia ambiental procederá a tramitar el Registro Nacional de Pesca para la unidad de producción acuícola. |
| **Art. 30°.-** *Las actividades pesqueras se clasifican en:*<br><br>**II.-** *Cultivo o acuacultura con fines* | | |
| **Artículo 31°.-** *Para realizar las actividades de pesca se requiere lo siguiente:*<br><br>**I,** *Concesión, para:*<br><br>**Inciso b)** *Acuacultura comercial*<br><br>**II,** Permiso, para:<br><br>**Inciso g)** *Acuacultura de fomento*<br><br>**III,** *Autorización, para:*<br><br>**Inciso d)** *Recolectar del medio natural reproductores, larvas, postlarvas, crías, huevos, semillas, alevines o en cualquier otro estadio, y*<br><br>**Inciso e)** *Acuacultura didáctica.* | | |

| | | |
|---|---|---|
| **Artículos 22.-** *la Secretaría podrá inscribir en el Registro Nacional de Pesca a los acuicultores que no requieran concesión, permiso o Autorización.* | Al **proyecto** le aplica el Artículo, incisos y, fracciones anteriores, porque se trata de una actividad acuícola con fines comerciales. | Por el hecho de presentar a la autoridad correspondiente (SEMARNAT) la Manifestación de Impacto Ambiental, el promovente está cumpliendo con este apartado.<br><br>El proyecto se vincula por la obligatoriedad de obtener la autorización correspondiente para realizar las obras descritas en esta manifestación de impacto ambiental.<br><br>Como ya se mencionó anteriormente, la promovente una vez autorizado el proyecto en materia ambiental procederá a tramitar el Registro Nacional de Pesca para la unidad de producción acuícola. |
| **Art. 30°.-** *Las actividades pesqueras se clasifican en:*<br><br>**II.-** *Cultivo o acuacultura con fines* | | |
| **Artículo 31°.-** *Para realizar las actividades de pesca se requiere lo siguiente:*<br><br>**I,** *Concesión, para:*<br><br>**Inciso b)** *Acuacultura comercial*<br><br>**II,** Permiso, para:<br><br>**Inciso g)** *Acuacultura de fomento*<br><br>**III,** *Autorización, para:*<br><br>**Inciso d)** *Recolectar del medio natural reproductores, larvas, postlarvas, crías, huevos, semillas, alevines o en cualquier otro estadio, y*<br><br>**Inciso e)** *Acuacultura didáctica.* | | |

| | | |
|---|---|---|
| **Artículos 22.-** *la Secretaría podrá inscribir en el Registro Nacional de Pesca a los acuicultores que no requieran concesión, permiso o Autorización.* | Al **proyecto** le aplica el Artículo, incisos y, fracciones anteriores, porque se trata de una actividad acuícola con fines comerciales. | Por el hecho de presentar a la autoridad correspondiente (SEMARNAT) la Manifestación de Impacto Ambiental, el promovente está cumpliendo con este apartado.<br><br>El proyecto se vincula por la obligatoriedad de obtener la autorización correspondiente para realizar las obras descritas en esta manifestación de impacto ambiental.<br><br>Como ya se mencionó anteriormente, la promovente una vez autorizado el proyecto en materia ambiental procederá a tramitar el Registro Nacional de Pesca para la unidad de producción acuícola. |
| **Art. 30°.-** *Las actividades pesqueras se clasifican en:*<br><br>**II.-** *Cultivo o acuacultura con fines* | | |
| **Artículo 31°.-** *Para realizar las actividades de pesca se requiere lo siguiente:*<br><br>**I,** *Concesión, para:*<br><br>**Inciso b)** *Acuacultura comercial*<br><br>**II,** Permiso, para:<br><br>**Inciso g)** *Acuacultura de fomento*<br><br>**III,** *Autorización, para:*<br><br>**Inciso d)** *Recolectar del medio natural reproductores, larvas, postlarvas, crías, huevos, semillas, alevines o en cualquier otro estadio, y*<br><br>**Inciso e)** *Acuacultura didáctica.* | | |

| | | |
|---|---|---|
| **Artículos 22.-** *la Secretaría podrá inscribir en el Registro Nacional de Pesca a los acuicultores que no requieran concesión, permiso o Autorización.* | Al **proyecto** le aplica el Artículo, incisos y, fracciones anteriores, porque se trata de una actividad acuícola con fines comerciales. | Por el hecho de presentar a la autoridad correspondiente (SEMARNAT) la Manifestación de Impacto Ambiental, el promovente está cumpliendo con este apartado.<br><br>El proyecto se vincula por la obligatoriedad de obtener la autorización correspondiente para realizar las obras descritas en esta manifestación de impacto ambiental.<br><br>Como ya se mencionó anteriormente, la promovente una vez autorizado el proyecto en materia ambiental procederá a tramitar el Registro Nacional de Pesca para la unidad de producción acuícola. |
| **Art. 30°.-** *Las actividades pesqueras se clasifican en:*<br><br>**II.-** *Cultivo o acuacultura con fines* | | |
| **Artículo 31°.-** *Para realizar las actividades de pesca se requiere lo siguiente:*<br><br>**I,** *Concesión, para:*<br><br>**Inciso b)** *Acuacultura comercial*<br><br>**II,** Permiso, para:<br><br>**Inciso g)** *Acuacultura de fomento*<br><br>**III,** *Autorización, para:*<br><br>**Inciso d)** *Recolectar del medio natural reproductores, larvas, postlarvas, crías, huevos, semillas, alevines o en cualquier otro estadio, y*<br><br>**Inciso e)** *Acuacultura didáctica.* | | |

| | | |
|---|---|---|
| **Artículos 22.-** *la Secretaría podrá inscribir en el Registro Nacional de Pesca a los acuicultores que no requieran concesión, permiso o Autorización.* | Al **proyecto** le aplica el Artículo, incisos y, fracciones anteriores, porque se trata de una actividad acuícola con fines comerciales. | Por el hecho de presentar a la autoridad correspondiente (SEMARNAT) la Manifestación de Impacto Ambiental, el promovente está cumpliendo con este apartado.<br><br>El proyecto se vincula por la obligatoriedad de obtener la autorización correspondiente para realizar las obras descritas en esta manifestación de impacto ambiental.<br><br>Como ya se mencionó anteriormente, la promovente una vez autorizado el proyecto en materia ambiental procederá a tramitar el Registro Nacional de Pesca para la unidad de producción acuícola. |
| **Art. 30°.-** *Las actividades pesqueras se clasifican en:*<br><br>**II.-** *Cultivo o acuacultura con fines* | | |
| **Artículo 31°.-** *Para realizar las actividades de pesca se requiere lo siguiente:*<br><br>**I,** *Concesión, para:*<br><br>**Inciso b)** *Acuacultura comercial*<br><br>**II,** Permiso, para:<br><br>**Inciso g)** *Acuacultura de fomento*<br><br>**III,** *Autorización, para:*<br><br>**Inciso d)** *Recolectar del medio natural reproductores, larvas, postlarvas, crías, huevos, semillas, alevines o en cualquier otro estadio, y*<br><br>**Inciso e)** *Acuacultura didáctica.* | | |

| | | |
|---|---|---|
| **Artículos 22.-** *la Secretaría podrá inscribir en el Registro Nacional de Pesca a los acuicultores que no requieran concesión, permiso o Autorización.* | Al **proyecto** le aplica el Artículo, incisos y, fracciones anteriores, porque se trata de una actividad acuícola con fines comerciales. | Por el hecho de presentar a la autoridad correspondiente (SEMARNAT) la Manifestación de Impacto Ambiental, el promovente está cumpliendo con este apartado.<br><br>El proyecto se vincula por la obligatoriedad de obtener la autorización correspondiente para realizar las obras descritas en esta manifestación de impacto ambiental.<br><br>Como ya se mencionó anteriormente, la promovente una vez autorizado el proyecto en materia ambiental procederá a tramitar el Registro Nacional de Pesca para la unidad de producción acuícola. |
| **Art. 30°.-** *Las actividades pesqueras se clasifican en:*<br><br>**II.-** *Cultivo o acuacultura con fines* | | |
| **Artículo 31°.-** *Para realizar las actividades de pesca se requiere lo siguiente:*<br><br>**I,** *Concesión, para:*<br><br>**Inciso b)** *Acuacultura comercial*<br><br>**II,** Permiso, para:<br><br>**Inciso g)** *Acuacultura de fomento*<br><br>**III,** *Autorización, para:*<br><br>**Inciso d)** *Recolectar del medio natural reproductores, larvas, postlarvas, crías, huevos, semillas, alevines o en cualquier otro estadio, y*<br><br>**Inciso e)** *Acuacultura didáctica.* | | |

| | | |
|---|---|---|
| **Artículos 22.-** *la Secretaría podrá inscribir en el Registro Nacional de Pesca a los acuicultores que no requieran concesión, permiso o Autorización.* | Al **proyecto** le aplica el Artículo, incisos y, fracciones anteriores, porque se trata de una actividad acuícola con fines comerciales. | Por el hecho de presentar a la autoridad correspondiente (SEMARNAT) la Manifestación de Impacto Ambiental, el promovente está cumpliendo con este apartado.<br><br>El proyecto se vincula por la obligatoriedad de obtener la autorización correspondiente para realizar las obras descritas en esta manifestación de impacto ambiental.<br><br>Como ya se mencionó anteriormente, la promovente una vez autorizado el proyecto en materia ambiental procederá a tramitar el Registro Nacional de Pesca para la unidad de producción acuícola. |
| **Art. 30°.-** *Las actividades pesqueras se clasifican en:*<br><br>**II.-** *Cultivo o acuacultura con fines* | | |
| **Artículo 31°.-** *Para realizar las actividades de pesca se requiere lo siguiente:*<br><br>**I,** *Concesión, para:*<br><br>**Inciso b)** *Acuacultura comercial*<br><br>**II,** Permiso, para:<br><br>**Inciso g)** *Acuacultura de fomento*<br><br>**III,** *Autorización, para:*<br><br>**Inciso d)** *Recolectar del medio natural reproductores, larvas, postlarvas, crías, huevos, semillas, alevines o en cualquier otro estadio, y*<br><br>**Inciso e)** *Acuacultura didáctica.* | | |

| | | |
|---|---|---|
| **Artículos 22.-** *la Secretaría podrá inscribir en el Registro Nacional de Pesca a los acuicultores que no requieran concesión, permiso o Autorización.* | Al **proyecto** le aplica el Artículo, incisos y, fracciones anteriores, porque se trata de una actividad acuícola con fines comerciales. | Por el hecho de presentar a la autoridad correspondiente (SEMARNAT) la Manifestación de Impacto Ambiental, el promovente está cumpliendo con este apartado.<br><br>El proyecto se vincula por la obligatoriedad de obtener la autorización correspondiente para realizar las obras descritas en esta manifestación de impacto ambiental.<br><br>Como ya se mencionó anteriormente, la promovente una vez autorizado el proyecto en materia ambiental procederá a tramitar el Registro Nacional de Pesca para la unidad de producción acuícola. |
| **Art. 30°.-** *Las actividades pesqueras se clasifican en:*<br><br>**II.-** *Cultivo o acuacultura con fines* | | |
| **Artículo 31°.-** *Para realizar las actividades de pesca se requiere lo siguiente:*<br><br>**I,** *Concesión, para:*<br><br>**Inciso b)** *Acuacultura comercial*<br><br>**II,** Permiso, para:<br><br>**Inciso g)** *Acuacultura de fomento*<br><br>**III,** *Autorización, para:*<br><br>**Inciso d)** *Recolectar del medio natural reproductores, larvas, postlarvas, crías, huevos, semillas, alevines o en cualquier otro estadio, y*<br><br>**Inciso e)** *Acuacultura didáctica.* | | |

| | | |
|---|---|---|
| **Artículos 22.-** *la Secretaría podrá inscribir en el Registro Nacional de Pesca a los acuicultores que no requieran concesión, permiso o Autorización.* | Al **proyecto** le aplica el Artículo, incisos y, fracciones anteriores, porque se trata de una actividad acuícola con fines comerciales. | Por el hecho de presentar a la autoridad correspondiente (SEMARNAT) la Manifestación de Impacto Ambiental, el promovente está cumpliendo con este apartado.<br><br>El proyecto se vincula por la obligatoriedad de obtener la autorización correspondiente para realizar las obras descritas en esta manifestación de impacto ambiental.<br><br>Como ya se mencionó anteriormente, la promovente una vez autorizado el proyecto en materia ambiental procederá a tramitar el Registro Nacional de Pesca para la unidad de producción acuícola. |
| **Art. 30°.-** *Las actividades pesqueras se clasifican en:*<br><br>**II.-** *Cultivo o acuacultura con fines* | | |
| **Artículo 31°.-** *Para realizar las actividades de pesca se requiere lo siguiente:*<br><br>**I,** *Concesión, para:*<br><br>**Inciso b)** *Acuacultura comercial*<br><br>**II,** Permiso, para:<br><br>**Inciso g)** *Acuacultura de fomento*<br><br>**III,** *Autorización, para:*<br><br>**Inciso d)** *Recolectar del medio natural reproductores, larvas, postlarvas, crías, huevos, semillas, alevines o en cualquier otro estadio, y*<br><br>**Inciso e)** *Acuacultura didáctica.* | | |

| | | |
|---|---|---|
| **Artículos 22.-** *la Secretaría podrá inscribir en el Registro Nacional de Pesca a los acuicultores que no requieran concesión, permiso o Autorización.* | Al **proyecto** le aplica el Artículo, incisos y, fracciones anteriores, porque se trata de una actividad acuícola con fines comerciales. | Por el hecho de presentar a la autoridad correspondiente (SEMARNAT) la Manifestación de Impacto Ambiental, el promovente está cumpliendo con este apartado.<br><br>El proyecto se vincula por la obligatoriedad de obtener la autorización correspondiente para realizar las obras descritas en esta manifestación de impacto ambiental.<br><br>Como ya se mencionó anteriormente, la promovente una vez autorizado el proyecto en materia ambiental procederá a tramitar el Registro Nacional de Pesca para la unidad de producción acuícola. |
| **Art. 30°.-** *Las actividades pesqueras se clasifican en:*<br><br>**II.-** *Cultivo o acuacultura con fines* | | |
| **Artículo 31°.-** *Para realizar las actividades de pesca se requiere lo siguiente:*<br><br>**I,** *Concesión, para:*<br><br>**Inciso b)** *Acuacultura comercial*<br><br>**II,** Permiso, para:<br><br>**Inciso g)** *Acuacultura de fomento*<br><br>**III,** *Autorización, para:*<br><br>**Inciso d)** *Recolectar del medio natural reproductores, larvas, postlarvas, crías, huevos, semillas, alevines o en cualquier otro estadio, y*<br><br>**Inciso e)** *Acuacultura didáctica.* | | |

| | | |
|---|---|---|
| **Artículos 22.-** *la Secretaría podrá inscribir en el Registro Nacional de Pesca a los acuicultores que no requieran concesión, permiso o Autorización.* | Al **proyecto** le aplica el Artículo, incisos y, fracciones anteriores, porque se trata de una actividad acuícola con fines comerciales. | Por el hecho de presentar a la autoridad correspondiente (SEMARNAT) la Manifestación de Impacto Ambiental, el promovente está cumpliendo con este apartado.<br><br>El proyecto se vincula por la obligatoriedad de obtener la autorización correspondiente para realizar las obras descritas en esta manifestación de impacto ambiental.<br><br>Como ya se mencionó anteriormente, la promovente una vez autorizado el proyecto en materia ambiental procederá a tramitar el Registro Nacional de Pesca para la unidad de producción acuícola. |
| **Art. 30°.-** *Las actividades pesqueras se clasifican en:*<br><br>**II.-** *Cultivo o acuacultura con fines* | | |
| **Artículo 31°.-** *Para realizar las actividades de pesca se requiere lo siguiente:*<br><br>**I,** *Concesión, para:*<br><br>**Inciso b)** *Acuacultura comercial*<br><br>**II,** Permiso, para:<br><br>**Inciso g)** *Acuacultura de fomento*<br><br>**III,** *Autorización, para:*<br><br>**Inciso d)** *Recolectar del medio natural reproductores, larvas, postlarvas, crías, huevos, semillas, alevines o en cualquier otro estadio, y*<br><br>**Inciso e)** *Acuacultura didáctica.* | | |

| | | |
|---|---|---|
| **Artículos 22.-** *la Secretaría podrá inscribir en el Registro Nacional de Pesca a los acuicultores que no requieran concesión, permiso o Autorización.* | Al **proyecto** le aplica el Artículo, incisos y, fracciones anteriores, porque se trata de una actividad acuícola con fines comerciales. | Por el hecho de presentar a la autoridad correspondiente (SEMARNAT) la Manifestación de Impacto Ambiental, el promovente está cumpliendo con este apartado.<br><br>El proyecto se vincula por la obligatoriedad de obtener la autorización correspondiente para realizar las obras descritas en esta manifestación de impacto ambiental.<br><br>Como ya se mencionó anteriormente, la promovente una vez autorizado el proyecto en materia ambiental procederá a tramitar el Registro Nacional de Pesca para la unidad de producción acuícola. |
| **Art. 30°.-** *Las actividades pesqueras se clasifican en:*<br><br>**II.-** *Cultivo o acuacultura con fines* | | |
| **Artículo 31°.-** *Para realizar las actividades de pesca se requiere lo siguiente:*<br><br>**I,** *Concesión, para:*<br><br>**Inciso b)** *Acuacultura comercial*<br><br>**II,** Permiso, para:<br><br>**Inciso g)** *Acuacultura de fomento*<br><br>**III,** *Autorización, para:*<br><br>**Inciso d)** *Recolectar del medio natural reproductores, larvas, postlarvas, crías, huevos, semillas, alevines o en cualquier otro estadio, y*<br><br>**Inciso e)** *Acuacultura didáctica.* | | |

| | | |
|---|---|---|
| **Artículos 22.-** *la Secretaría podrá inscribir en el Registro Nacional de Pesca a los acuicultores que no requieran concesión, permiso o Autorización.* | Al **proyecto** le aplica el Artículo, incisos y, fracciones anteriores, porque se trata de una actividad acuícola con fines comerciales. | Por el hecho de presentar a la autoridad correspondiente (SEMARNAT) la Manifestación de Impacto Ambiental, el promovente está cumpliendo con este apartado.<br><br>El proyecto se vincula por la obligatoriedad de obtener la autorización correspondiente para realizar las obras descritas en esta manifestación de impacto ambiental.<br><br>Como ya se mencionó anteriormente, la promovente una vez autorizado el proyecto en materia ambiental procederá a tramitar el Registro Nacional de Pesca para la unidad de producción acuícola. |
| **Art. 30°.-** *Las actividades pesqueras se clasifican en:*<br><br>**II.-** *Cultivo o acuacultura con fines* | | |
| **Artículo 31°.-** *Para realizar las actividades de pesca se requiere lo siguiente:*<br><br>**I,** *Concesión, para:*<br><br>**Inciso b)** *Acuacultura comercial*<br><br>**II,** Permiso, para:<br><br>**Inciso g)** *Acuacultura de fomento*<br><br>**III,** *Autorización, para:*<br><br>**Inciso d)** *Recolectar del medio natural reproductores, larvas, postlarvas, crías, huevos, semillas, alevines o en cualquier otro estadio, y*<br><br>**Inciso e)** *Acuacultura didáctica.* | | |

| | | |
|---|---|---|
| **Artículos 22.-** *la Secretaría podrá inscribir en el Registro Nacional de Pesca a los acuicultores que no requieran concesión, permiso o Autorización.* | Al **proyecto** le aplica el Artículo, incisos y, fracciones anteriores, porque se trata de una actividad acuícola con fines comerciales. | Por el hecho de presentar a la autoridad correspondiente (SEMARNAT) la Manifestación de Impacto Ambiental, el promovente está cumpliendo con este apartado.<br><br>El proyecto se vincula por la obligatoriedad de obtener la autorización correspondiente para realizar las obras descritas en esta manifestación de impacto ambiental.<br><br>Como ya se mencionó anteriormente, la promovente una vez autorizado el proyecto en materia ambiental procederá a tramitar el Registro Nacional de Pesca para la unidad de producción acuícola. |
| **Art. 30°.-** *Las actividades pesqueras se clasifican en:*<br><br>**II.-** *Cultivo o acuacultura con fines* | | |
| **Artículo 31°.-** *Para realizar las actividades de pesca se requiere lo siguiente:*<br><br>**I,** *Concesión, para:*<br><br>**Inciso b)** *Acuacultura comercial*<br><br>**II,** Permiso, para:<br><br>**Inciso g)** *Acuacultura de fomento*<br><br>**III,** *Autorización, para:*<br><br>**Inciso d)** *Recolectar del medio natural reproductores, larvas, postlarvas, crías, huevos, semillas, alevines o en cualquier otro estadio, y*<br><br>**Inciso e)** *Acuacultura didáctica.* | | |

| | | |
|---|---|---|
| **Artículos 22.-** *la Secretaría podrá inscribir en el Registro Nacional de Pesca a los acuicultores que no requieran concesión, permiso o Autorización.* | Al **proyecto** le aplica el Artículo, incisos y, fracciones anteriores, porque se trata de una actividad acuícola con fines comerciales. | Por el hecho de presentar a la autoridad correspondiente (SEMARNAT) la Manifestación de Impacto Ambiental, el promovente está cumpliendo con este apartado.<br><br>El proyecto se vincula por la obligatoriedad de obtener la autorización correspondiente para realizar las obras descritas en esta manifestación de impacto ambiental.<br><br>Como ya se mencionó anteriormente, la promovente una vez autorizado el proyecto en materia ambiental procederá a tramitar el Registro Nacional de Pesca para la unidad de producción acuícola. |
| **Art. 30°.-** *Las actividades pesqueras se clasifican en:*<br><br>**II.-** *Cultivo o acuacultura con fines* | | |
| **Artículo 31°.-** *Para realizar las actividades de pesca se requiere lo siguiente:*<br><br>**I,** *Concesión, para:*<br><br>**Inciso b)** *Acuacultura comercial*<br><br>**II,** Permiso, para:<br><br>**Inciso g)** *Acuacultura de fomento*<br><br>**III,** *Autorización, para:*<br><br>**Inciso d)** *Recolectar del medio natural reproductores, larvas, postlarvas, crías, huevos, semillas, alevines o en cualquier otro estadio, y*<br><br>**Inciso e)** *Acuacultura didáctica.* | | |

| | | |
|---|---|---|
| **Artículos 22.-** *la Secretaría podrá inscribir en el Registro Nacional de Pesca a los acuicultores que no requieran concesión, permiso o Autorización.* | Al **proyecto** le aplica el Artículo, incisos y, fracciones anteriores, porque se trata de una actividad acuícola con fines comerciales. | Por el hecho de presentar a la autoridad correspondiente (SEMARNAT) la Manifestación de Impacto Ambiental, el promovente está cumpliendo con este apartado.<br><br>El proyecto se vincula por la obligatoriedad de obtener la autorización correspondiente para realizar las obras descritas en esta manifestación de impacto ambiental.<br><br>Como ya se mencionó anteriormente, la promovente una vez autorizado el proyecto en materia ambiental procederá a tramitar el Registro Nacional de Pesca para la unidad de producción acuícola. |
| **Art. 30°.-** *Las actividades pesqueras se clasifican en:*<br><br>**II.-** *Cultivo o acuacultura con fines* | | |
| **Artículo 31°.-** *Para realizar las actividades de pesca se requiere lo siguiente:*<br><br>**I,** *Concesión, para:*<br><br>**Inciso b)** *Acuacultura comercial*<br><br>**II,** Permiso, para:<br><br>**Inciso g)** *Acuacultura de fomento*<br><br>**III,** *Autorización, para:*<br><br>**Inciso d)** *Recolectar del medio natural reproductores, larvas, postlarvas, crías, huevos, semillas, alevines o en cualquier otro estadio, y*<br><br>**Inciso e)** *Acuacultura didáctica.* | | |

| | | |
|---|---|---|
| **Artículos 22.-** *la Secretaría podrá inscribir en el Registro Nacional de Pesca a los acuicultores que no requieran concesión, permiso o Autorización.* | Al **proyecto** le aplica el Artículo, incisos y, fracciones anteriores, porque se trata de una actividad acuícola con fines comerciales. | Por el hecho de presentar a la autoridad correspondiente (SEMARNAT) la Manifestación de Impacto Ambiental, el promovente está cumpliendo con este apartado.<br><br>El proyecto se vincula por la obligatoriedad de obtener la autorización correspondiente para realizar las obras descritas en esta manifestación de impacto ambiental.<br><br>Como ya se mencionó anteriormente, la promovente una vez autorizado el proyecto en materia ambiental procederá a tramitar el Registro Nacional de Pesca para la unidad de producción acuícola. |
| **Art. 30°.-** *Las actividades pesqueras se clasifican en:*<br><br>**II.-** *Cultivo o acuacultura con fines* | | |
| **Artículo 31°.-** *Para realizar las actividades de pesca se requiere lo siguiente:*<br><br>**I,** *Concesión, para:*<br><br>**Inciso b)** *Acuacultura comercial*<br><br>**II,** Permiso, para:<br><br>**Inciso g)** *Acuacultura de fomento*<br><br>**III,** *Autorización, para:*<br><br>**Inciso d)** *Recolectar del medio natural reproductores, larvas, postlarvas, crías, huevos, semillas, alevines o en cualquier otro estadio, y*<br><br>**Inciso e)** *Acuacultura didáctica.* | | |

| | | |
|---|---|---|
| **Artículos 22.-** *la Secretaría podrá inscribir en el Registro Nacional de Pesca a los acuicultores que no requieran concesión, permiso o Autorización.* | Al **proyecto** le aplica el Artículo, incisos y, fracciones anteriores, porque se trata de una actividad acuícola con fines comerciales. | Por el hecho de presentar a la autoridad correspondiente (SEMARNAT) la Manifestación de Impacto Ambiental, el promovente está cumpliendo con este apartado.<br><br>El proyecto se vincula por la obligatoriedad de obtener la autorización correspondiente para realizar las obras descritas en esta manifestación de impacto ambiental.<br><br>Como ya se mencionó anteriormente, la promovente una vez autorizado el proyecto en materia ambiental procederá a tramitar el Registro Nacional de Pesca para la unidad de producción acuícola. |
| **Art. 30°.-** *Las actividades pesqueras se clasifican en:*<br><br>**II.-** *Cultivo o acuacultura con fines* | | |
| **Artículo 31°.-** *Para realizar las actividades de pesca se requiere lo siguiente:*<br><br>**I,** *Concesión, para:*<br><br>**Inciso b)** *Acuacultura comercial*<br><br>**II,** Permiso, para:<br><br>**Inciso g)** *Acuacultura de fomento*<br><br>**III,** *Autorización, para:*<br><br>**Inciso d)** *Recolectar del medio natural reproductores, larvas, postlarvas, crías, huevos, semillas, alevines o en cualquier otro estadio, y*<br><br>**Inciso e)** *Acuacultura didáctica.* | | |

| | | |
|---|---|---|
| **Artículos 22.-** *la Secretaría podrá inscribir en el Registro Nacional de Pesca a los acuicultores que no requieran concesión, permiso o Autorización.* | Al **proyecto** le aplica el Artículo, incisos y, fracciones anteriores, porque se trata de una actividad acuícola con fines comerciales. | Por el hecho de presentar a la autoridad correspondiente (SEMARNAT) la Manifestación de Impacto Ambiental, el promovente está cumpliendo con este apartado.<br><br>El proyecto se vincula por la obligatoriedad de obtener la autorización correspondiente para realizar las obras descritas en esta manifestación de impacto ambiental.<br><br>Como ya se mencionó anteriormente, la promovente una vez autorizado el proyecto en materia ambiental procederá a tramitar el Registro Nacional de Pesca para la unidad de producción acuícola. |
| **Art. 30°.-** *Las actividades pesqueras se clasifican en:*<br><br>**II.-** *Cultivo o acuacultura con fines* | | |
| **Artículo 31°.-** *Para realizar las actividades de pesca se requiere lo siguiente:*<br><br>**I,** *Concesión, para:*<br><br>**Inciso b)** *Acuacultura comercial*<br><br>**II,** Permiso, para:<br><br>**Inciso g)** *Acuacultura de fomento*<br><br>**III,** *Autorización, para:*<br><br>**Inciso d)** *Recolectar del medio natural reproductores, larvas, postlarvas, crías, huevos, semillas, alevines o en cualquier otro estadio, y*<br><br>**Inciso e)** *Acuacultura didáctica.* | | |

| | | |
|---|---|---|
| **Artículos 22.-** *la Secretaría podrá inscribir en el Registro Nacional de Pesca a los acuicultores que no requieran concesión, permiso o Autorización.* | Al **proyecto** le aplica el Artículo, incisos y, fracciones anteriores, porque se trata de una actividad acuícola con fines comerciales. | Por el hecho de presentar a la autoridad correspondiente (SEMARNAT) la Manifestación de Impacto Ambiental, el promovente está cumpliendo con este apartado.<br><br>El proyecto se vincula por la obligatoriedad de obtener la autorización correspondiente para realizar las obras descritas en esta manifestación de impacto ambiental.<br><br>Como ya se mencionó anteriormente, la promovente una vez autorizado el proyecto en materia ambiental procederá a tramitar el Registro Nacional de Pesca para la unidad de producción acuícola. |
| **Art. 30°.-** *Las actividades pesqueras se clasifican en:*<br><br>**II.-** *Cultivo o acuacultura con fines* | | |
| **Artículo 31°.-** *Para realizar las actividades de pesca se requiere lo siguiente:*<br><br>**I,** *Concesión, para:*<br><br>**Inciso b)** *Acuacultura comercial*<br><br>**II,** Permiso, para:<br><br>**Inciso g)** *Acuacultura de fomento*<br><br>**III,** *Autorización, para:*<br><br>**Inciso d)** *Recolectar del medio natural reproductores, larvas, postlarvas, crías, huevos, semillas, alevines o en cualquier otro estadio, y*<br><br>**Inciso e)** *Acuacultura didáctica.* | | |

| | | |
|---|---|---|
| **Artículos 22.-** *la Secretaría podrá inscribir en el Registro Nacional de Pesca a los acuicultores que no requieran concesión, permiso o Autorización.* | Al **proyecto** le aplica el Artículo, incisos y, fracciones anteriores, porque se trata de una actividad acuícola con fines comerciales. | Por el hecho de presentar a la autoridad correspondiente (SEMARNAT) la Manifestación de Impacto Ambiental, el promovente está cumpliendo con este apartado.<br><br>El proyecto se vincula por la obligatoriedad de obtener la autorización correspondiente para realizar las obras descritas en esta manifestación de impacto ambiental.<br><br>Como ya se mencionó anteriormente, la promovente una vez autorizado el proyecto en materia ambiental procederá a tramitar el Registro Nacional de Pesca para la unidad de producción acuícola. |
| **Art. 30°.-** *Las actividades pesqueras se clasifican en:*<br><br>**II.-** *Cultivo o acuacultura con fines* | | |
| **Artículo 31°.-** *Para realizar las actividades de pesca se requiere lo siguiente:*<br><br>**I,** *Concesión, para:*<br><br>**Inciso b)** *Acuacultura comercial*<br><br>**II,** Permiso, para:<br><br>**Inciso g)** *Acuacultura de fomento*<br><br>**III,** *Autorización, para:*<br><br>**Inciso d)** *Recolectar del medio natural reproductores, larvas, postlarvas, crías, huevos, semillas, alevines o en cualquier otro estadio, y*<br><br>**Inciso e)** *Acuacultura didáctica.* | | |

| | | |
|---|---|---|
| **Artículos 22.-** *la Secretaría podrá inscribir en el Registro Nacional de Pesca a los acuicultores que no requieran concesión, permiso o Autorización.* | Al **proyecto** le aplica el Artículo, incisos y, fracciones anteriores, porque se trata de una actividad acuícola con fines comerciales. | Por el hecho de presentar a la autoridad correspondiente (SEMARNAT) la Manifestación de Impacto Ambiental, el promovente está cumpliendo con este apartado.<br><br>El proyecto se vincula por la obligatoriedad de obtener la autorización correspondiente para realizar las obras descritas en esta manifestación de impacto ambiental.<br><br>Como ya se mencionó anteriormente, la promovente una vez autorizado el proyecto en materia ambiental procederá a tramitar el Registro Nacional de Pesca para la unidad de producción acuícola. |
| **Art. 30°.-** *Las actividades pesqueras se clasifican en:*<br><br>**II.-** *Cultivo o acuacultura con fines* | | |
| **Artículo 31°.-** *Para realizar las actividades de pesca se requiere lo siguiente:*<br><br>**I,** *Concesión, para:*<br><br>**Inciso b)** *Acuacultura comercial*<br><br>**II,** Permiso, para:<br><br>**Inciso g)** *Acuacultura de fomento*<br><br>**III,** *Autorización, para:*<br><br>**Inciso d)** *Recolectar del medio natural reproductores, larvas, postlarvas, crías, huevos, semillas, alevines o en cualquier otro estadio, y*<br><br>**Inciso e)** *Acuacultura didáctica.* | | |

| | | |
|---|---|---|
| **Artículos 22.-** *la Secretaría podrá inscribir en el Registro Nacional de Pesca a los acuicultores que no requieran concesión, permiso o Autorización.* | Al **proyecto** le aplica el Artículo, incisos y, fracciones anteriores, porque se trata de una actividad acuícola con fines comerciales. | Por el hecho de presentar a la autoridad correspondiente (SEMARNAT) la Manifestación de Impacto Ambiental, el promovente está cumpliendo con este apartado.<br><br>El proyecto se vincula por la obligatoriedad de obtener la autorización correspondiente para realizar las obras descritas en esta manifestación de impacto ambiental.<br><br>Como ya se mencionó anteriormente, la promovente una vez autorizado el proyecto en materia ambiental procederá a tramitar el Registro Nacional de Pesca para la unidad de producción acuícola. |
| **Art. 30°.-** *Las actividades pesqueras se clasifican en:*<br><br>**II.-** *Cultivo o acuacultura con fines* | | |
| **Artículo 31°.-** *Para realizar las actividades de pesca se requiere lo siguiente:*<br><br>**I,** *Concesión, para:*<br><br>**Inciso b)** *Acuacultura comercial*<br><br>**II,** Permiso, para:<br><br>**Inciso g)** *Acuacultura de fomento*<br><br>**III,** *Autorización, para:*<br><br>**Inciso d)** *Recolectar del medio natural reproductores, larvas, postlarvas, crías, huevos, semillas, alevines o en cualquier otro estadio, y*<br><br>**Inciso e)** *Acuacultura didáctica.* | | |

| | | |
|---|---|---|
| **Artículos 22.-** *la Secretaría podrá inscribir en el Registro Nacional de Pesca a los acuicultores que no requieran concesión, permiso o Autorización.* | Al **proyecto** le aplica el Artículo, incisos y, fracciones anteriores, porque se trata de una actividad acuícola con fines comerciales. | Por el hecho de presentar a la autoridad correspondiente (SEMARNAT) la Manifestación de Impacto Ambiental, el promovente está cumpliendo con este apartado.<br><br>El proyecto se vincula por la obligatoriedad de obtener la autorización correspondiente para realizar las obras descritas en esta manifestación de impacto ambiental.<br><br>Como ya se mencionó anteriormente, la promovente una vez autorizado el proyecto en materia ambiental procederá a tramitar el Registro Nacional de Pesca para la unidad de producción acuícola. |
| **Art. 30°.-** *Las actividades pesqueras se clasifican en:*<br><br>**II.-** *Cultivo o acuacultura con fines* | | |
| **Artículo 31°.-** *Para realizar las actividades de pesca se requiere lo siguiente:*<br><br>**I,** *Concesión, para:*<br><br>**Inciso b)** *Acuacultura comercial*<br><br>**II,** Permiso, para:<br><br>**Inciso g)** *Acuacultura de fomento*<br><br>**III,** *Autorización, para:*<br><br>**Inciso d)** *Recolectar del medio natural reproductores, larvas, postlarvas, crías, huevos, semillas, alevines o en cualquier otro estadio, y*<br><br>**Inciso e)** *Acuacultura didáctica.* | | |

| | | |
|---|---|---|
| **Artículos 22.-** *la Secretaría podrá inscribir en el Registro Nacional de Pesca a los acuicultores que no requieran concesión, permiso o Autorización.* | Al **proyecto** le aplica el Artículo, incisos y, fracciones anteriores, porque se trata de una actividad acuícola con fines comerciales. | Por el hecho de presentar a la autoridad correspondiente (SEMARNAT) la Manifestación de Impacto Ambiental, el promovente está cumpliendo con este apartado.<br><br>El proyecto se vincula por la obligatoriedad de obtener la autorización correspondiente para realizar las obras descritas en esta manifestación de impacto ambiental.<br><br>Como ya se mencionó anteriormente, la promovente una vez autorizado el proyecto en materia ambiental procederá a tramitar el Registro Nacional de Pesca para la unidad de producción acuícola. |
| **Art. 30°.-** *Las actividades pesqueras se clasifican en:*<br><br>**II.-** *Cultivo o acuacultura con fines* | | |
| **Artículo 31°.-** *Para realizar las actividades de pesca se requiere lo siguiente:*<br><br>**I,** *Concesión, para:*<br><br>**Inciso b)** *Acuacultura comercial*<br><br>**II,** Permiso, para:<br><br>**Inciso g)** *Acuacultura de fomento*<br><br>**III,** *Autorización, para:*<br><br>**Inciso d)** *Recolectar del medio natural reproductores, larvas, postlarvas, crías, huevos, semillas, alevines o en cualquier otro estadio, y*<br><br>**Inciso e)** *Acuacultura didáctica.* | | |

| | | |
|---|---|---|
| **Artículos 22.-** *la Secretaría podrá inscribir en el Registro Nacional de Pesca a los acuicultores que no requieran concesión, permiso o Autorización.* | Al **proyecto** le aplica el Artículo, incisos y, fracciones anteriores, porque se trata de una actividad acuícola con fines comerciales. | Por el hecho de presentar a la autoridad correspondiente (SEMARNAT) la Manifestación de Impacto Ambiental, el promovente está cumpliendo con este apartado.<br><br>El proyecto se vincula por la obligatoriedad de obtener la autorización correspondiente para realizar las obras descritas en esta manifestación de impacto ambiental.<br><br>Como ya se mencionó anteriormente, la promovente una vez autorizado el proyecto en materia ambiental procederá a tramitar el Registro Nacional de Pesca para la unidad de producción acuícola. |
| **Art. 30°.-** *Las actividades pesqueras se clasifican en:*<br><br>**II.-** *Cultivo o acuacultura con fines* | | |
| **Artículo 31°.-** *Para realizar las actividades de pesca se requiere lo siguiente:*<br><br>**I,** *Concesión, para:*<br><br>**Inciso b)** *Acuacultura comercial*<br><br>**II,** Permiso, para:<br><br>**Inciso g)** *Acuacultura de fomento*<br><br>**III,** *Autorización, para:*<br><br>**Inciso d)** *Recolectar del medio natural reproductores, larvas, postlarvas, crías, huevos, semillas, alevines o en cualquier otro estadio, y*<br><br>**Inciso e)** *Acuacultura didáctica.* | | |

| | | |
|---|---|---|
| **Artículos 22.-** *la Secretaría podrá inscribir en el Registro Nacional de Pesca a los acuicultores que no requieran concesión, permiso o Autorización.* | Al **proyecto** le aplica el Artículo, incisos y, fracciones anteriores, porque se trata de una actividad acuícola con fines comerciales. | Por el hecho de presentar a la autoridad correspondiente (SEMARNAT) la Manifestación de Impacto Ambiental, el promovente está cumpliendo con este apartado.<br><br>El proyecto se vincula por la obligatoriedad de obtener la autorización correspondiente para realizar las obras descritas en esta manifestación de impacto ambiental.<br><br>Como ya se mencionó anteriormente, la promovente una vez autorizado el proyecto en materia ambiental procederá a tramitar el Registro Nacional de Pesca para la unidad de producción acuícola. |
| **Art. 30°.-** *Las actividades pesqueras se clasifican en:*<br><br>**II.-** *Cultivo o acuacultura con fines* | | |
| **Artículo 31°.-** *Para realizar las actividades de pesca se requiere lo siguiente:*<br><br>**I,** *Concesión, para:*<br><br>**Inciso b)** *Acuacultura comercial*<br><br>**II,** Permiso, para:<br><br>**Inciso g)** *Acuacultura de fomento*<br><br>**III,** *Autorización, para:*<br><br>**Inciso d)** *Recolectar del medio natural reproductores, larvas, postlarvas, crías, huevos, semillas, alevines o en cualquier otro estadio, y*<br><br>**Inciso e)** *Acuacultura didáctica.* | | |

| | | |
|---|---|---|
| **Artículos 22.-** *la Secretaría podrá inscribir en el Registro Nacional de Pesca a los acuicultores que no requieran concesión, permiso o Autorización.* | Al **proyecto** le aplica el Artículo, incisos y, fracciones anteriores, porque se trata de una actividad acuícola con fines comerciales. | Por el hecho de presentar a la autoridad correspondiente (SEMARNAT) la Manifestación de Impacto Ambiental, el promovente está cumpliendo con este apartado.<br><br>El proyecto se vincula por la obligatoriedad de obtener la autorización correspondiente para realizar las obras descritas en esta manifestación de impacto ambiental.<br><br>Como ya se mencionó anteriormente, la promovente una vez autorizado el proyecto en materia ambiental procederá a tramitar el Registro Nacional de Pesca para la unidad de producción acuícola. |
| **Art. 30°.-** *Las actividades pesqueras se clasifican en:*<br><br>**II.-** *Cultivo o acuacultura con fines* | | |
| **Artículo 31°.-** *Para realizar las actividades de pesca se requiere lo siguiente:*<br><br>**I,** *Concesión, para:*<br><br>**Inciso b)** *Acuacultura comercial*<br><br>**II,** Permiso, para:<br><br>**Inciso g)** *Acuacultura de fomento*<br><br>**III,** *Autorización, para:*<br><br>**Inciso d)** *Recolectar del medio natural reproductores, larvas, postlarvas, crías, huevos, semillas, alevines o en cualquier otro estadio, y*<br><br>**Inciso e)** *Acuacultura didáctica.* | | |

| | | |
|---|---|---|
| **Artículos 22.-** *la Secretaría podrá inscribir en el Registro Nacional de Pesca a los acuicultores que no requieran concesión, permiso o Autorización.* | Al **proyecto** le aplica el Artículo, incisos y, fracciones anteriores, porque se trata de una actividad acuícola con fines comerciales. | Por el hecho de presentar a la autoridad correspondiente (SEMARNAT) la Manifestación de Impacto Ambiental, el promovente está cumpliendo con este apartado.<br><br>El proyecto se vincula por la obligatoriedad de obtener la autorización correspondiente para realizar las obras descritas en esta manifestación de impacto ambiental.<br><br>Como ya se mencionó anteriormente, la promovente una vez autorizado el proyecto en materia ambiental procederá a tramitar el Registro Nacional de Pesca para la unidad de producción acuícola. |
| **Art. 30°.-** *Las actividades pesqueras se clasifican en:*<br><br>**II.-** *Cultivo o acuacultura con fines* | | |
| **Artículo 31°.-** *Para realizar las actividades de pesca se requiere lo siguiente:*<br><br>**I,** *Concesión, para:*<br><br>**Inciso b)** *Acuacultura comercial*<br><br>**II,** Permiso, para:<br><br>**Inciso g)** *Acuacultura de fomento*<br><br>**III,** *Autorización, para:*<br><br>**Inciso d)** *Recolectar del medio natural reproductores, larvas, postlarvas, crías, huevos, semillas, alevines o en cualquier otro estadio, y*<br><br>**Inciso e)** *Acuacultura didáctica.* | | |

| | | |
|---|---|---|
| **Artículos 22.-** *la Secretaría podrá inscribir en el Registro Nacional de Pesca a los acuicultores que no requieran concesión, permiso o Autorización.* | Al **proyecto** le aplica el Artículo, incisos y, fracciones anteriores, porque se trata de una actividad acuícola con fines comerciales. | Por el hecho de presentar a la autoridad correspondiente (SEMARNAT) la Manifestación de Impacto Ambiental, el promovente está cumpliendo con este apartado.<br><br>El proyecto se vincula por la obligatoriedad de obtener la autorización correspondiente para realizar las obras descritas en esta manifestación de impacto ambiental.<br><br>Como ya se mencionó anteriormente, la promovente una vez autorizado el proyecto en materia ambiental procederá a tramitar el Registro Nacional de Pesca para la unidad de producción acuícola. |
| **Art. 30°.-** *Las actividades pesqueras se clasifican en:*<br><br>**II.-** *Cultivo o acuacultura con fines* | | |
| **Artículo 31°.-** *Para realizar las actividades de pesca se requiere lo siguiente:*<br><br>**I,** *Concesión, para:*<br><br>**Inciso b)** *Acuacultura comercial*<br><br>**II,** Permiso, para:<br><br>**Inciso g)** *Acuacultura de fomento*<br><br>**III,** *Autorización, para:*<br><br>**Inciso d)** *Recolectar del medio natural reproductores, larvas, postlarvas, crías, huevos, semillas, alevines o en cualquier otro estadio, y*<br><br>**Inciso e)** *Acuacultura didáctica.* | | |

| | | |
|---|---|---|
| **Artículos 22.-** *la Secretaría podrá inscribir en el Registro Nacional de Pesca a los acuicultores que no requieran concesión, permiso o Autorización.* | Al **proyecto** le aplica el Artículo, incisos y, fracciones anteriores, porque se trata de una actividad acuícola con fines comerciales. | Por el hecho de presentar a la autoridad correspondiente (SEMARNAT) la Manifestación de Impacto Ambiental, el promovente está cumpliendo con este apartado.<br><br>El proyecto se vincula por la obligatoriedad de obtener la autorización correspondiente para realizar las obras descritas en esta manifestación de impacto ambiental.<br><br>Como ya se mencionó anteriormente, la promovente una vez autorizado el proyecto en materia ambiental procederá a tramitar el Registro Nacional de Pesca para la unidad de producción acuícola. |
| **Art. 30°.-** *Las actividades pesqueras se clasifican en:*<br><br>**II.-** *Cultivo o acuacultura con fines* | | |
| **Artículo 31°.-** *Para realizar las actividades de pesca se requiere lo siguiente:*<br><br>**I,** *Concesión, para:*<br><br>**Inciso b)** *Acuacultura comercial*<br><br>**II,** Permiso, para:<br><br>**Inciso g)** *Acuacultura de fomento*<br><br>**III,** *Autorización, para:*<br><br>**Inciso d)** *Recolectar del medio natural reproductores, larvas, postlarvas, crías, huevos, semillas, alevines o en cualquier otro estadio, y*<br><br>**Inciso e)** *Acuacultura didáctica.* | | |

| | | |
|---|---|---|
| **Artículos 22.-** *la Secretaría podrá inscribir en el Registro Nacional de Pesca a los acuicultores que no requieran concesión, permiso o Autorización.* | Al **proyecto** le aplica el Artículo, incisos y, fracciones anteriores, porque se trata de una actividad acuícola con fines comerciales. | Por el hecho de presentar a la autoridad correspondiente (SEMARNAT) la Manifestación de Impacto Ambiental, el promovente está cumpliendo con este apartado.<br><br>El proyecto se vincula por la obligatoriedad de obtener la autorización correspondiente para realizar las obras descritas en esta manifestación de impacto ambiental.<br><br>Como ya se mencionó anteriormente, la promovente una vez autorizado el proyecto en materia ambiental procederá a tramitar el Registro Nacional de Pesca para la unidad de producción acuícola. |
| **Art. 30°.-** *Las actividades pesqueras se clasifican en:*<br><br>**II.-** *Cultivo o acuacultura con fines* | | |
| **Artículo 31°.-** *Para realizar las actividades de pesca se requiere lo siguiente:*<br><br>**I,** *Concesión, para:*<br><br>**Inciso b)** *Acuacultura comercial*<br><br>**II,** Permiso, para:<br><br>**Inciso g)** *Acuacultura de fomento*<br><br>**III,** *Autorización, para:*<br><br>**Inciso d)** *Recolectar del medio natural reproductores, larvas, postlarvas, crías, huevos, semillas, alevines o en cualquier otro estadio, y*<br><br>**Inciso e)** *Acuacultura didáctica.* | | |

| | | |
|---|---|---|
| **Artículos 22.-** *la Secretaría podrá inscribir en el Registro Nacional de Pesca a los acuicultores que no requieran concesión, permiso o Autorización.* | Al **proyecto** le aplica el Artículo, incisos y, fracciones anteriores, porque se trata de una actividad acuícola con fines comerciales. | Por el hecho de presentar a la autoridad correspondiente (SEMARNAT) la Manifestación de Impacto Ambiental, el promovente está cumpliendo con este apartado.<br><br>El proyecto se vincula por la obligatoriedad de obtener la autorización correspondiente para realizar las obras descritas en esta manifestación de impacto ambiental.<br><br>Como ya se mencionó anteriormente, la promovente una vez autorizado el proyecto en materia ambiental procederá a tramitar el Registro Nacional de Pesca para la unidad de producción acuícola. |
| **Art. 30°.-** *Las actividades pesqueras se clasifican en:*<br><br>**II.-** *Cultivo o acuacultura con fines* | | |
| **Artículo 31°.-** *Para realizar las actividades de pesca se requiere lo siguiente:*<br><br>**I,** *Concesión, para:*<br><br>**Inciso b)** *Acuacultura comercial*<br><br>**II,** Permiso, para:<br><br>**Inciso g)** *Acuacultura de fomento*<br><br>**III,** *Autorización, para:*<br><br>**Inciso d)** *Recolectar del medio natural reproductores, larvas, postlarvas, crías, huevos, semillas, alevines o en cualquier otro estadio, y*<br><br>**Inciso e)** *Acuacultura didáctica.* | | |

| | | |
|---|---|---|
| **Artículos 22.-** *la Secretaría podrá inscribir en el Registro Nacional de Pesca a los acuicultores que no requieran concesión, permiso o Autorización.* | Al **proyecto** le aplica el Artículo, incisos y, fracciones anteriores, porque se trata de una actividad acuícola con fines comerciales. | Por el hecho de presentar a la autoridad correspondiente (SEMARNAT) la Manifestación de Impacto Ambiental, el promovente está cumpliendo con este apartado.<br><br>El proyecto se vincula por la obligatoriedad de obtener la autorización correspondiente para realizar las obras descritas en esta manifestación de impacto ambiental.<br><br>Como ya se mencionó anteriormente, la promovente una vez autorizado el proyecto en materia ambiental procederá a tramitar el Registro Nacional de Pesca para la unidad de producción acuícola. |
| **Art. 30°.-** *Las actividades pesqueras se clasifican en:*<br><br>**II.-** *Cultivo o acuacultura con fines* | | |
| **Artículo 31°.-** *Para realizar las actividades de pesca se requiere lo siguiente:*<br><br>**I,** *Concesión, para:*<br><br>**Inciso b)** *Acuacultura comercial*<br><br>**II,** Permiso, para:<br><br>**Inciso g)** *Acuacultura de fomento*<br><br>**III,** *Autorización, para:*<br><br>**Inciso d)** *Recolectar del medio natural reproductores, larvas, postlarvas, crías, huevos, semillas, alevines o en cualquier otro estadio, y*<br><br>**Inciso e)** *Acuacultura didáctica.* | | |

| | | |
|---|---|---|
| **Artículos 22.-** *la Secretaría podrá inscribir en el Registro Nacional de Pesca a los acuicultores que no requieran concesión, permiso o Autorización.* | Al **proyecto** le aplica el Artículo, incisos y, fracciones anteriores, porque se trata de una actividad acuícola con fines comerciales. | Por el hecho de presentar a la autoridad correspondiente (SEMARNAT) la Manifestación de Impacto Ambiental, el promovente está cumpliendo con este apartado.<br><br>El proyecto se vincula por la obligatoriedad de obtener la autorización correspondiente para realizar las obras descritas en esta manifestación de impacto ambiental.<br><br>Como ya se mencionó anteriormente, la promovente una vez autorizado el proyecto en materia ambiental procederá a tramitar el Registro Nacional de Pesca para la unidad de producción acuícola. |
| **Art. 30°.-** *Las actividades pesqueras se clasifican en:*<br><br>**II.-** *Cultivo o acuacultura con fines* | | |
| **Artículo 31°.-** *Para realizar las actividades de pesca se requiere lo siguiente:*<br><br>**I,** *Concesión, para:*<br><br>**Inciso b)** *Acuacultura comercial*<br><br>**II,** Permiso, para:<br><br>**Inciso g)** *Acuacultura de fomento*<br><br>**III,** *Autorización, para:*<br><br>**Inciso d)** *Recolectar del medio natural reproductores, larvas, postlarvas, crías, huevos, semillas, alevines o en cualquier otro estadio, y*<br><br>**Inciso e)** *Acuacultura didáctica.* | | |

| | | |
|---|---|---|
| **Artículos 22.-** *la Secretaría podrá inscribir en el Registro Nacional de Pesca a los acuicultores que no requieran concesión, permiso o Autorización.* | Al **proyecto** le aplica el Artículo, incisos y, fracciones anteriores, porque se trata de una actividad acuícola con fines comerciales. | Por el hecho de presentar a la autoridad correspondiente (SEMARNAT) la Manifestación de Impacto Ambiental, el promovente está cumpliendo con este apartado.<br><br>El proyecto se vincula por la obligatoriedad de obtener la autorización correspondiente para realizar las obras descritas en esta manifestación de impacto ambiental.<br><br>Como ya se mencionó anteriormente, la promovente una vez autorizado el proyecto en materia ambiental procederá a tramitar el Registro Nacional de Pesca para la unidad de producción acuícola. |
| **Art. 30°.-** *Las actividades pesqueras se clasifican en:*<br><br>**II.-** *Cultivo o acuacultura con fines* | | |
| **Artículo 31°.-** *Para realizar las actividades de pesca se requiere lo siguiente:*<br><br>**I,** *Concesión, para:*<br><br>**Inciso b)** *Acuacultura comercial*<br><br>**II,** Permiso, para:<br><br>**Inciso g)** *Acuacultura de fomento*<br><br>**III,** *Autorización, para:*<br><br>**Inciso d)** *Recolectar del medio natural reproductores, larvas, postlarvas, crías, huevos, semillas, alevines o en cualquier otro estadio, y*<br><br>**Inciso e)** *Acuacultura didáctica.* | | |

| | | |
|---|---|---|
| **Artículos 22.-** *la Secretaría podrá inscribir en el Registro Nacional de Pesca a los acuicultores que no requieran concesión, permiso o Autorización.* | Al **proyecto** le aplica el Artículo, incisos y, fracciones anteriores, porque se trata de una actividad acuícola con fines comerciales. | Por el hecho de presentar a la autoridad correspondiente (SEMARNAT) la Manifestación de Impacto Ambiental, el promovente está cumpliendo con este apartado.<br><br>El proyecto se vincula por la obligatoriedad de obtener la autorización correspondiente para realizar las obras descritas en esta manifestación de impacto ambiental.<br><br>Como ya se mencionó anteriormente, la promovente una vez autorizado el proyecto en materia ambiental procederá a tramitar el Registro Nacional de Pesca para la unidad de producción acuícola. |
| **Art. 30°.-** *Las actividades pesqueras se clasifican en:*<br><br>**II.-** *Cultivo o acuacultura con fines* | | |
| **Artículo 31°.-** *Para realizar las actividades de pesca se requiere lo siguiente:*<br><br>**I,** *Concesión, para:*<br><br>**Inciso b)** *Acuacultura comercial*<br><br>**II,** Permiso, para:<br><br>**Inciso g)** *Acuacultura de fomento*<br><br>**III,** *Autorización, para:*<br><br>**Inciso d)** *Recolectar del medio natural reproductores, larvas, postlarvas, crías, huevos, semillas, alevines o en cualquier otro estadio, y*<br><br>**Inciso e)** *Acuacultura didáctica.* | | |

| | | |
|---|---|---|
| **Artículos 22.-** *la Secretaría podrá inscribir en el Registro Nacional de Pesca a los acuicultores que no requieran concesión, permiso o Autorización.* | Al **proyecto** le aplica el Artículo, incisos y, fracciones anteriores, porque se trata de una actividad acuícola con fines comerciales. | Por el hecho de presentar a la autoridad correspondiente (SEMARNAT) la Manifestación de Impacto Ambiental, el promovente está cumpliendo con este apartado.<br><br>El proyecto se vincula por la obligatoriedad de obtener la autorización correspondiente para realizar las obras descritas en esta manifestación de impacto ambiental.<br><br>Como ya se mencionó anteriormente, la promovente una vez autorizado el proyecto en materia ambiental procederá a tramitar el Registro Nacional de Pesca para la unidad de producción acuícola. |
| **Art. 30°.-** *Las actividades pesqueras se clasifican en:*<br><br>**II.-** *Cultivo o acuacultura con fines* | | |
| **Artículo 31°.-** *Para realizar las actividades de pesca se requiere lo siguiente:*<br><br>**I,** *Concesión, para:*<br><br>**Inciso b)** *Acuacultura comercial*<br><br>**II,** Permiso, para:<br><br>**Inciso g)** *Acuacultura de fomento*<br><br>**III,** *Autorización, para:*<br><br>**Inciso d)** *Recolectar del medio natural reproductores, larvas, postlarvas, crías, huevos, semillas, alevines o en cualquier otro estadio, y*<br><br>**Inciso e)** *Acuacultura didáctica.* | | |

| | | |
|---|---|---|
| **Artículos 22.-** *la Secretaría podrá inscribir en el Registro Nacional de Pesca a los acuicultores que no requieran concesión, permiso o Autorización.* | Al **proyecto** le aplica el Artículo, incisos y, fracciones anteriores, porque se trata de una actividad acuícola con fines comerciales. | Por el hecho de presentar a la autoridad correspondiente (SEMARNAT) la Manifestación de Impacto Ambiental, el promovente está cumpliendo con este apartado.<br><br>El proyecto se vincula por la obligatoriedad de obtener la autorización correspondiente para realizar las obras descritas en esta manifestación de impacto ambiental.<br><br>Como ya se mencionó anteriormente, la promovente una vez autorizado el proyecto en materia ambiental procederá a tramitar el Registro Nacional de Pesca para la unidad de producción acuícola. |
| **Art. 30°.-** *Las actividades pesqueras se clasifican en:*<br><br>**II.-** *Cultivo o acuacultura con fines* | | |
| **Artículo 31°.-** *Para realizar las actividades de pesca se requiere lo siguiente:*<br><br>**I,** *Concesión, para:*<br><br>**Inciso b)** *Acuacultura comercial*<br><br>**II,** Permiso, para:<br><br>**Inciso g)** *Acuacultura de fomento*<br><br>**III,** *Autorización, para:*<br><br>**Inciso d)** *Recolectar del medio natural reproductores, larvas, postlarvas, crías, huevos, semillas, alevines o en cualquier otro estadio, y*<br><br>**Inciso e)** *Acuacultura didáctica.* | | |

| | | |
|---|---|---|
| **Artículos 22.-** *la Secretaría podrá inscribir en el Registro Nacional de Pesca a los acuicultores que no requieran concesión, permiso o Autorización.* | Al **proyecto** le aplica el Artículo, incisos y, fracciones anteriores, porque se trata de una actividad acuícola con fines comerciales. | Por el hecho de presentar a la autoridad correspondiente (SEMARNAT) la Manifestación de Impacto Ambiental, el promovente está cumpliendo con este apartado.<br><br>El proyecto se vincula por la obligatoriedad de obtener la autorización correspondiente para realizar las obras descritas en esta manifestación de impacto ambiental.<br><br>Como ya se mencionó anteriormente, la promovente una vez autorizado el proyecto en materia ambiental procederá a tramitar el Registro Nacional de Pesca para la unidad de producción acuícola. |
| **Art. 30°.-** *Las actividades pesqueras se clasifican en:*<br><br>**II.-** *Cultivo o acuacultura con fines* | | |
| **Artículo 31°.-** *Para realizar las actividades de pesca se requiere lo siguiente:*<br><br>**I,** *Concesión, para:*<br><br>**Inciso b)** *Acuacultura comercial*<br><br>**II,** Permiso, para:<br><br>**Inciso g)** *Acuacultura de fomento*<br><br>**III,** *Autorización, para:*<br><br>**Inciso d)** *Recolectar del medio natural reproductores, larvas, postlarvas, crías, huevos, semillas, alevines o en cualquier otro estadio, y*<br><br>**Inciso e)** *Acuacultura didáctica.* | | |

| | | |
|---|---|---|
| **Artículos 22.-** *la Secretaría podrá inscribir en el Registro Nacional de Pesca a los acuicultores que no requieran concesión, permiso o Autorización.* | Al **proyecto** le aplica el Artículo, incisos y, fracciones anteriores, porque se trata de una actividad acuícola con fines comerciales. | Por el hecho de presentar a la autoridad correspondiente (SEMARNAT) la Manifestación de Impacto Ambiental, el promovente está cumpliendo con este apartado.<br><br>El proyecto se vincula por la obligatoriedad de obtener la autorización correspondiente para realizar las obras descritas en esta manifestación de impacto ambiental.<br><br>Como ya se mencionó anteriormente, la promovente una vez autorizado el proyecto en materia ambiental procederá a tramitar el Registro Nacional de Pesca para la unidad de producción acuícola. |
| **Art. 30°.-** *Las actividades pesqueras se clasifican en:*<br><br>**II.-** *Cultivo o acuacultura con fines* | | |
| **Artículo 31°.-** *Para realizar las actividades de pesca se requiere lo siguiente:*<br><br>**I,** *Concesión, para:*<br><br>**Inciso b)** *Acuacultura comercial*<br><br>**II,** Permiso, para:<br><br>**Inciso g)** *Acuacultura de fomento*<br><br>**III,** *Autorización, para:*<br><br>**Inciso d)** *Recolectar del medio natural reproductores, larvas, postlarvas, crías, huevos, semillas, alevines o en cualquier otro estadio, y*<br><br>**Inciso e)** *Acuacultura didáctica.* | | |

| | | |
|---|---|---|
| **Artículos 22.-** *la Secretaría podrá inscribir en el Registro Nacional de Pesca a los acuicultores que no requieran concesión, permiso o Autorización.* | Al **proyecto** le aplica el Artículo, incisos y, fracciones anteriores, porque se trata de una actividad acuícola con fines comerciales. | Por el hecho de presentar a la autoridad correspondiente (SEMARNAT) la Manifestación de Impacto Ambiental, el promovente está cumpliendo con este apartado.<br><br>El proyecto se vincula por la obligatoriedad de obtener la autorización correspondiente para realizar las obras descritas en esta manifestación de impacto ambiental.<br><br>Como ya se mencionó anteriormente, la promovente una vez autorizado el proyecto en materia ambiental procederá a tramitar el Registro Nacional de Pesca para la unidad de producción acuícola. |
| **Art. 30°.-** *Las actividades pesqueras se clasifican en:*<br><br>**II.-** *Cultivo o acuacultura con fines* | | |
| **Artículo 31°.-** *Para realizar las actividades de pesca se requiere lo siguiente:*<br><br>**I,** *Concesión, para:*<br><br>**Inciso b)** *Acuacultura comercial*<br><br>**II,** Permiso, para:<br><br>**Inciso g)** *Acuacultura de fomento*<br><br>**III,** *Autorización, para:*<br><br>**Inciso d)** *Recolectar del medio natural reproductores, larvas, postlarvas, crías, huevos, semillas, alevines o en cualquier otro estadio, y*<br><br>**Inciso e)** *Acuacultura didáctica.* | | |

| | | |
|---|---|---|
| **Artículos 22.-** *la Secretaría podrá inscribir en el Registro Nacional de Pesca a los acuicultores que no requieran concesión, permiso o Autorización.* | Al **proyecto** le aplica el Artículo, incisos y, fracciones anteriores, porque se trata de una actividad acuícola con fines comerciales. | Por el hecho de presentar a la autoridad correspondiente (SEMARNAT) la Manifestación de Impacto Ambiental, el promovente está cumpliendo con este apartado.<br><br>El proyecto se vincula por la obligatoriedad de obtener la autorización correspondiente para realizar las obras descritas en esta manifestación de impacto ambiental.<br><br>Como ya se mencionó anteriormente, la promovente una vez autorizado el proyecto en materia ambiental procederá a tramitar el Registro Nacional de Pesca para la unidad de producción acuícola. |
| **Art. 30°.-** *Las actividades pesqueras se clasifican en:*<br><br>**II.-** *Cultivo o acuacultura con fines* | | |
| **Artículo 31°.-** *Para realizar las actividades de pesca se requiere lo siguiente:*<br><br>**I,** *Concesión, para:*<br><br>**Inciso b)** *Acuacultura comercial*<br><br>**II,** Permiso, para:<br><br>**Inciso g)** *Acuacultura de fomento*<br><br>**III,** *Autorización, para:*<br><br>**Inciso d)** *Recolectar del medio natural reproductores, larvas, postlarvas, crías, huevos, semillas, alevines o en cualquier otro estadio, y*<br><br>**Inciso e)** *Acuacultura didáctica.* | | |

| | | |
|---|---|---|
| **Artículos 22.-** *la Secretaría podrá inscribir en el Registro Nacional de Pesca a los acuicultores que no requieran concesión, permiso o Autorización.* | Al **proyecto** le aplica el Artículo, incisos y, fracciones anteriores, porque se trata de una actividad acuícola con fines comerciales. | Por el hecho de presentar a la autoridad correspondiente (SEMARNAT) la Manifestación de Impacto Ambiental, el promovente está cumpliendo con este apartado.<br><br>El proyecto se vincula por la obligatoriedad de obtener la autorización correspondiente para realizar las obras descritas en esta manifestación de impacto ambiental.<br><br>Como ya se mencionó anteriormente, la promovente una vez autorizado el proyecto en materia ambiental procederá a tramitar el Registro Nacional de Pesca para la unidad de producción acuícola. |
| **Art. 30°.-** *Las actividades pesqueras se clasifican en:*<br><br>**II.-** *Cultivo o acuacultura con fines* | | |
| **Artículo 31°.-** *Para realizar las actividades de pesca se requiere lo siguiente:*<br><br>**I,** *Concesión, para:*<br><br>**Inciso b)** *Acuacultura comercial*<br><br>**II,** Permiso, para:<br><br>**Inciso g)** *Acuacultura de fomento*<br><br>**III,** *Autorización, para:*<br><br>**Inciso d)** *Recolectar del medio natural reproductores, larvas, postlarvas, crías, huevos, semillas, alevines o en cualquier otro estadio, y*<br><br>**Inciso e)** *Acuacultura didáctica.* | | |

| | | |
|---|---|---|
| **Artículos 22.-** *la Secretaría podrá inscribir en el Registro Nacional de Pesca a los acuicultores que no requieran concesión, permiso o Autorización.* | Al **proyecto** le aplica el Artículo, incisos y, fracciones anteriores, porque se trata de una actividad acuícola con fines comerciales. | Por el hecho de presentar a la autoridad correspondiente (SEMARNAT) la Manifestación de Impacto Ambiental, el promovente está cumpliendo con este apartado.<br><br>El proyecto se vincula por la obligatoriedad de obtener la autorización correspondiente para realizar las obras descritas en esta manifestación de impacto ambiental.<br><br>Como ya se mencionó anteriormente, la promovente una vez autorizado el proyecto en materia ambiental procederá a tramitar el Registro Nacional de Pesca para la unidad de producción acuícola. |
| **Art. 30°.-** *Las actividades pesqueras se clasifican en:*<br><br>**II.-** *Cultivo o acuacultura con fines* | | |
| **Artículo 31°.-** *Para realizar las actividades de pesca se requiere lo siguiente:*<br><br>**I,** *Concesión, para:*<br><br>**Inciso b)** *Acuacultura comercial*<br><br>**II,** Permiso, para:<br><br>**Inciso g)** *Acuacultura de fomento*<br><br>**III,** *Autorización, para:*<br><br>**Inciso d)** *Recolectar del medio natural reproductores, larvas, postlarvas, crías, huevos, semillas, alevines o en cualquier otro estadio, y*<br><br>**Inciso e)** *Acuacultura didáctica.* | | |

| | | |
|---|---|---|
| **Artículos 22.-** *la Secretaría podrá inscribir en el Registro Nacional de Pesca a los acuicultores que no requieran concesión, permiso o Autorización.* | Al **proyecto** le aplica el Artículo, incisos y, fracciones anteriores, porque se trata de una actividad acuícola con fines comerciales. | Por el hecho de presentar a la autoridad correspondiente (SEMARNAT) la Manifestación de Impacto Ambiental, el promovente está cumpliendo con este apartado.<br><br>El proyecto se vincula por la obligatoriedad de obtener la autorización correspondiente para realizar las obras descritas en esta manifestación de impacto ambiental.<br><br>Como ya se mencionó anteriormente, la promovente una vez autorizado el proyecto en materia ambiental procederá a tramitar el Registro Nacional de Pesca para la unidad de producción acuícola. |
| **Art. 30°.-** *Las actividades pesqueras se clasifican en:*<br><br>**II.-** *Cultivo o acuacultura con fines* | | |
| **Artículo 31°.-** *Para realizar las actividades de pesca se requiere lo siguiente:*<br><br>**I,** *Concesión, para:*<br><br>**Inciso b)** *Acuacultura comercial*<br><br>**II,** Permiso, para:<br><br>**Inciso g)** *Acuacultura de fomento*<br><br>**III,** *Autorización, para:*<br><br>**Inciso d)** *Recolectar del medio natural reproductores, larvas, postlarvas, crías, huevos, semillas, alevines o en cualquier otro estadio, y*<br><br>**Inciso e)** *Acuacultura didáctica.* | | |

| | | |
|---|---|---|
| **Artículos 22.-** *la Secretaría podrá inscribir en el Registro Nacional de Pesca a los acuicultores que no requieran concesión, permiso o Autorización.* | Al **proyecto** le aplica el Artículo, incisos y, fracciones anteriores, porque se trata de una actividad acuícola con fines comerciales. | Por el hecho de presentar a la autoridad correspondiente (SEMARNAT) la Manifestación de Impacto Ambiental, el promovente está cumpliendo con este apartado.<br><br>El proyecto se vincula por la obligatoriedad de obtener la autorización correspondiente para realizar las obras descritas en esta manifestación de impacto ambiental.<br><br>Como ya se mencionó anteriormente, la promovente una vez autorizado el proyecto en materia ambiental procederá a tramitar el Registro Nacional de Pesca para la unidad de producción acuícola. |
| **Art. 30°.-** *Las actividades pesqueras se clasifican en:*<br><br>**II.-** *Cultivo o acuacultura con fines* | | |
| **Artículo 31°.-** *Para realizar las actividades de pesca se requiere lo siguiente:*<br><br>**I,** *Concesión, para:*<br><br>**Inciso b)** *Acuacultura comercial*<br><br>**II,** Permiso, para:<br><br>**Inciso g)** *Acuacultura de fomento*<br><br>**III,** *Autorización, para:*<br><br>**Inciso d)** *Recolectar del medio natural reproductores, larvas, postlarvas, crías, huevos, semillas, alevines o en cualquier otro estadio, y*<br><br>**Inciso e)** *Acuacultura didáctica.* | | |

| | | |
|---|---|---|
| **Artículos 22.-** *la Secretaría podrá inscribir en el Registro Nacional de Pesca a los acuicultores que no requieran concesión, permiso o Autorización.* | Al **proyecto** le aplica el Artículo, incisos y, fracciones anteriores, porque se trata de una actividad acuícola con fines comerciales. | Por el hecho de presentar a la autoridad correspondiente (SEMARNAT) la Manifestación de Impacto Ambiental, el promovente está cumpliendo con este apartado.<br><br>El proyecto se vincula por la obligatoriedad de obtener la autorización correspondiente para realizar las obras descritas en esta manifestación de impacto ambiental.<br><br>Como ya se mencionó anteriormente, la promovente una vez autorizado el proyecto en materia ambiental procederá a tramitar el Registro Nacional de Pesca para la unidad de producción acuícola. |
| **Art. 30°.-** *Las actividades pesqueras se clasifican en:*<br><br>**II.-** *Cultivo o acuacultura con fines* | | |
| **Artículo 31°.-** *Para realizar las actividades de pesca se requiere lo siguiente:*<br><br>**I,** *Concesión, para:*<br><br>**Inciso b)** *Acuacultura comercial*<br><br>**II,** Permiso, para:<br><br>**Inciso g)** *Acuacultura de fomento*<br><br>**III,** *Autorización, para:*<br><br>**Inciso d)** *Recolectar del medio natural reproductores, larvas, postlarvas, crías, huevos, semillas, alevines o en cualquier otro estadio, y*<br><br>**Inciso e)** *Acuacultura didáctica.* | | |

| | | |
|---|---|---|
| **Artículos 22.-** *la Secretaría podrá inscribir en el Registro Nacional de Pesca a los acuicultores que no requieran concesión, permiso o Autorización.* | Al **proyecto** le aplica el Artículo, incisos y, fracciones anteriores, porque se trata de una actividad acuícola con fines comerciales. | Por el hecho de presentar a la autoridad correspondiente (SEMARNAT) la Manifestación de Impacto Ambiental, el promovente está cumpliendo con este apartado.<br><br>El proyecto se vincula por la obligatoriedad de obtener la autorización correspondiente para realizar las obras descritas en esta manifestación de impacto ambiental.<br><br>Como ya se mencionó anteriormente, la promovente una vez autorizado el proyecto en materia ambiental procederá a tramitar el Registro Nacional de Pesca para la unidad de producción acuícola. |
| **Art. 30°.-** *Las actividades pesqueras se clasifican en:*<br><br>**II.-** *Cultivo o acuacultura con fines* | | |
| **Artículo 31°.-** *Para realizar las actividades de pesca se requiere lo siguiente:*<br><br>**I,** *Concesión, para:*<br><br>**Inciso b)** *Acuacultura comercial*<br><br>**II,** Permiso, para:<br><br>**Inciso g)** *Acuacultura de fomento*<br><br>**III,** *Autorización, para:*<br><br>**Inciso d)** *Recolectar del medio natural reproductores, larvas, postlarvas, crías, huevos, semillas, alevines o en cualquier otro estadio, y*<br><br>**Inciso e)** *Acuacultura didáctica.* | | |

| | | |
|---|---|---|
| **Artículos 22.-** *la Secretaría podrá inscribir en el Registro Nacional de Pesca a los acuicultores que no requieran concesión, permiso o Autorización.* | Al **proyecto** le aplica el Artículo, incisos y, fracciones anteriores, porque se trata de una actividad acuícola con fines comerciales. | Por el hecho de presentar a la autoridad correspondiente (SEMARNAT) la Manifestación de Impacto Ambiental, el promovente está cumpliendo con este apartado.<br><br>El proyecto se vincula por la obligatoriedad de obtener la autorización correspondiente para realizar las obras descritas en esta manifestación de impacto ambiental.<br><br>Como ya se mencionó anteriormente, la promovente una vez autorizado el proyecto en materia ambiental procederá a tramitar el Registro Nacional de Pesca para la unidad de producción acuícola. |
| **Art. 30°.-** *Las actividades pesqueras se clasifican en:*<br><br>**II.-** *Cultivo o acuacultura con fines* | | |
| **Artículo 31°.-** *Para realizar las actividades de pesca se requiere lo siguiente:*<br><br>**I,** *Concesión, para:*<br><br>**Inciso b)** *Acuacultura comercial*<br><br>**II,** Permiso, para:<br><br>**Inciso g)** *Acuacultura de fomento*<br><br>**III,** *Autorización, para:*<br><br>**Inciso d)** *Recolectar del medio natural reproductores, larvas, postlarvas, crías, huevos, semillas, alevines o en cualquier otro estadio, y*<br><br>**Inciso e)** *Acuacultura didáctica.* | | |

| | | |
|---|---|---|
| **Artículos 22.-** *la Secretaría podrá inscribir en el Registro Nacional de Pesca a los acuicultores que no requieran concesión, permiso o Autorización.* | Al **proyecto** le aplica el Artículo, incisos y, fracciones anteriores, porque se trata de una actividad acuícola con fines comerciales. | Por el hecho de presentar a la autoridad correspondiente (SEMARNAT) la Manifestación de Impacto Ambiental, el promovente está cumpliendo con este apartado.<br><br>El proyecto se vincula por la obligatoriedad de obtener la autorización correspondiente para realizar las obras descritas en esta manifestación de impacto ambiental.<br><br>Como ya se mencionó anteriormente, la promovente una vez autorizado el proyecto en materia ambiental procederá a tramitar el Registro Nacional de Pesca para la unidad de producción acuícola. |
| **Art. 30°.-** *Las actividades pesqueras se clasifican en:*<br><br>**II.-** *Cultivo o acuacultura con fines* | | |
| **Artículo 31°.-** *Para realizar las actividades de pesca se requiere lo siguiente:*<br><br>**I,** *Concesión, para:*<br><br>**Inciso b)** *Acuacultura comercial*<br><br>**II,** Permiso, para:<br><br>**Inciso g)** *Acuacultura de fomento*<br><br>**III,** *Autorización, para:*<br><br>**Inciso d)** *Recolectar del medio natural reproductores, larvas, postlarvas, crías, huevos, semillas, alevines o en cualquier otro estadio, y*<br><br>**Inciso e)** *Acuacultura didáctica.* | | |

| | | |
|---|---|---|
| **Artículos 22.-** *la Secretaría podrá inscribir en el Registro Nacional de Pesca a los acuicultores que no requieran concesión, permiso o Autorización.* | Al **proyecto** le aplica el Artículo, incisos y, fracciones anteriores, porque se trata de una actividad acuícola con fines comerciales. | Por el hecho de presentar a la autoridad correspondiente (SEMARNAT) la Manifestación de Impacto Ambiental, el promovente está cumpliendo con este apartado.<br><br>El proyecto se vincula por la obligatoriedad de obtener la autorización correspondiente para realizar las obras descritas en esta manifestación de impacto ambiental.<br><br>Como ya se mencionó anteriormente, la promovente una vez autorizado el proyecto en materia ambiental procederá a tramitar el Registro Nacional de Pesca para la unidad de producción acuícola. |
| **Art. 30°.-** *Las actividades pesqueras se clasifican en:*<br><br>**II.-** *Cultivo o acuacultura con fines* | | |
| **Artículo 31°.-** *Para realizar las actividades de pesca se requiere lo siguiente:*<br><br>**I,** *Concesión, para:*<br><br>**Inciso b)** *Acuacultura comercial*<br><br>**II,** Permiso, para:<br><br>**Inciso g)** *Acuacultura de fomento*<br><br>**III,** *Autorización, para:*<br><br>**Inciso d)** *Recolectar del medio natural reproductores, larvas, postlarvas, crías, huevos, semillas, alevines o en cualquier otro estadio, y*<br><br>**Inciso e)** *Acuacultura didáctica.* | | |

| | | |
|---|---|---|
| **Artículos 22.-** *la Secretaría podrá inscribir en el Registro Nacional de Pesca a los acuicultores que no requieran concesión, permiso o Autorización.* | Al **proyecto** le aplica el Artículo, incisos y, fracciones anteriores, porque se trata de una actividad acuícola con fines comerciales. | Por el hecho de presentar a la autoridad correspondiente (SEMARNAT) la Manifestación de Impacto Ambiental, el promovente está cumpliendo con este apartado.<br><br>El proyecto se vincula por la obligatoriedad de obtener la autorización correspondiente para realizar las obras descritas en esta manifestación de impacto ambiental.<br><br>Como ya se mencionó anteriormente, la promovente una vez autorizado el proyecto en materia ambiental procederá a tramitar el Registro Nacional de Pesca para la unidad de producción acuícola. |
| **Art. 30°.-** *Las actividades pesqueras se clasifican en:*<br><br>**II.-** *Cultivo o acuacultura con fines* | | |
| **Artículo 31°.-** *Para realizar las actividades de pesca se requiere lo siguiente:*<br><br>**I,** *Concesión, para:*<br><br>**Inciso b)** *Acuacultura comercial*<br><br>**II,** Permiso, para:<br><br>**Inciso g)** *Acuacultura de fomento*<br><br>**III,** *Autorización, para:*<br><br>**Inciso d)** *Recolectar del medio natural reproductores, larvas, postlarvas, crías, huevos, semillas, alevines o en cualquier otro estadio, y*<br><br>**Inciso e)** *Acuacultura didáctica.* | | |

| | | |
|---|---|---|
| **Artículos 22.-** *la Secretaría podrá inscribir en el Registro Nacional de Pesca a los acuicultores que no requieran concesión, permiso o Autorización.* | Al **proyecto** le aplica el Artículo, incisos y, fracciones anteriores, porque se trata de una actividad acuícola con fines comerciales. | Por el hecho de presentar a la autoridad correspondiente (SEMARNAT) la Manifestación de Impacto Ambiental, el promovente está cumpliendo con este apartado.<br><br>El proyecto se vincula por la obligatoriedad de obtener la autorización correspondiente para realizar las obras descritas en esta manifestación de impacto ambiental.<br><br>Como ya se mencionó anteriormente, la promovente una vez autorizado el proyecto en materia ambiental procederá a tramitar el Registro Nacional de Pesca para la unidad de producción acuícola. |
| **Art. 30°.-** *Las actividades pesqueras se clasifican en:*<br><br>**II.-** *Cultivo o acuacultura con fines* | | |
| **Artículo 31°.-** *Para realizar las actividades de pesca se requiere lo siguiente:*<br><br>**I,** *Concesión, para:*<br><br>**Inciso b)** *Acuacultura comercial*<br><br>**II,** Permiso, para:<br><br>**Inciso g)** *Acuacultura de fomento*<br><br>**III,** *Autorización, para:*<br><br>**Inciso d)** *Recolectar del medio natural reproductores, larvas, postlarvas, crías, huevos, semillas, alevines o en cualquier otro estadio, y*<br><br>**Inciso e)** *Acuacultura didáctica.* | | |

| | | |
|---|---|---|
| **Artículos 22.-** *la Secretaría podrá inscribir en el Registro Nacional de Pesca a los acuicultores que no requieran concesión, permiso o Autorización.* | Al **proyecto** le aplica el Artículo, incisos y, fracciones anteriores, porque se trata de una actividad acuícola con fines comerciales. | Por el hecho de presentar a la autoridad correspondiente (SEMARNAT) la Manifestación de Impacto Ambiental, el promovente está cumpliendo con este apartado.<br><br>El proyecto se vincula por la obligatoriedad de obtener la autorización correspondiente para realizar las obras descritas en esta manifestación de impacto ambiental.<br><br>Como ya se mencionó anteriormente, la promovente una vez autorizado el proyecto en materia ambiental procederá a tramitar el Registro Nacional de Pesca para la unidad de producción acuícola. |
| **Art. 30°.-** *Las actividades pesqueras se clasifican en:*<br><br>**II.-** *Cultivo o acuacultura con fines* | | |
| **Artículo 31°.-** *Para realizar las actividades de pesca se requiere lo siguiente:*<br><br>**I,** *Concesión, para:*<br><br>**Inciso b)** *Acuacultura comercial*<br><br>**II,** Permiso, para:<br><br>**Inciso g)** *Acuacultura de fomento*<br><br>**III,** *Autorización, para:*<br><br>**Inciso d)** *Recolectar del medio natural reproductores, larvas, postlarvas, crías, huevos, semillas, alevines o en cualquier otro estadio, y*<br><br>**Inciso e)** *Acuacultura didáctica.* | | |

| | | |
|---|---|---|
| **Artículos 22.-** *la Secretaría podrá inscribir en el Registro Nacional de Pesca a los acuicultores que no requieran concesión, permiso o Autorización.* | Al **proyecto** le aplica el Artículo, incisos y, fracciones anteriores, porque se trata de una actividad acuícola con fines comerciales. | Por el hecho de presentar a la autoridad correspondiente (SEMARNAT) la Manifestación de Impacto Ambiental, el promovente está cumpliendo con este apartado.<br><br>El proyecto se vincula por la obligatoriedad de obtener la autorización correspondiente para realizar las obras descritas en esta manifestación de impacto ambiental.<br><br>Como ya se mencionó anteriormente, la promovente una vez autorizado el proyecto en materia ambiental procederá a tramitar el Registro Nacional de Pesca para la unidad de producción acuícola. |
| **Art. 30°.-** *Las actividades pesqueras se clasifican en:*<br><br>**II.-** *Cultivo o acuacultura con fines* | | |
| **Artículo 31°.-** *Para realizar las actividades de pesca se requiere lo siguiente:*<br><br>**I,** *Concesión, para:*<br><br>**Inciso b)** *Acuacultura comercial*<br><br>**II,** Permiso, para:<br><br>**Inciso g)** *Acuacultura de fomento*<br><br>**III,** *Autorización, para:*<br><br>**Inciso d)** *Recolectar del medio natural reproductores, larvas, postlarvas, crías, huevos, semillas, alevines o en cualquier otro estadio, y*<br><br>**Inciso e)** *Acuacultura didáctica.* | | |

| | | |
|---|---|---|
| **Artículos 22.-** *la Secretaría podrá inscribir en el Registro Nacional de Pesca a los acuicultores que no requieran concesión, permiso o Autorización.* | Al **proyecto** le aplica el Artículo, incisos y, fracciones anteriores, porque se trata de una actividad acuícola con fines comerciales. | Por el hecho de presentar a la autoridad correspondiente (SEMARNAT) la Manifestación de Impacto Ambiental, el promovente está cumpliendo con este apartado.<br><br>El proyecto se vincula por la obligatoriedad de obtener la autorización correspondiente para realizar las obras descritas en esta manifestación de impacto ambiental.<br><br>Como ya se mencionó anteriormente, la promovente una vez autorizado el proyecto en materia ambiental procederá a tramitar el Registro Nacional de Pesca para la unidad de producción acuícola. |
| **Art. 30°.-** *Las actividades pesqueras se clasifican en:*<br><br>**II.-** *Cultivo o acuacultura con fines* | | |
| **Artículo 31°.-** *Para realizar las actividades de pesca se requiere lo siguiente:*<br><br>**I,** *Concesión, para:*<br><br>**Inciso b)** *Acuacultura comercial*<br><br>**II,** Permiso, para:<br><br>**Inciso g)** *Acuacultura de fomento*<br><br>**III,** *Autorización, para:*<br><br>**Inciso d)** *Recolectar del medio natural reproductores, larvas, postlarvas, crías, huevos, semillas, alevines o en cualquier otro estadio, y*<br><br>**Inciso e)** *Acuacultura didáctica.* | | |

| | | |
|---|---|---|
| **Artículos 22.-** *la Secretaría podrá inscribir en el Registro Nacional de Pesca a los acuicultores que no requieran concesión, permiso o Autorización.* | Al **proyecto** le aplica el Artículo, incisos y, fracciones anteriores, porque se trata de una actividad acuícola con fines comerciales. | Por el hecho de presentar a la autoridad correspondiente (SEMARNAT) la Manifestación de Impacto Ambiental, el promovente está cumpliendo con este apartado.<br><br>El proyecto se vincula por la obligatoriedad de obtener la autorización correspondiente para realizar las obras descritas en esta manifestación de impacto ambiental.<br><br>Como ya se mencionó anteriormente, la promovente una vez autorizado el proyecto en materia ambiental procederá a tramitar el Registro Nacional de Pesca para la unidad de producción acuícola. |
| **Art. 30°.-** *Las actividades pesqueras se clasifican en:*<br><br>**II.-** *Cultivo o acuacultura con fines* | | |
| **Artículo 31°.-** *Para realizar las actividades de pesca se requiere lo siguiente:*<br><br>**I,** *Concesión, para:*<br><br>**Inciso b)** *Acuacultura comercial*<br><br>**II,** Permiso, para:<br><br>**Inciso g)** *Acuacultura de fomento*<br><br>**III,** *Autorización, para:*<br><br>**Inciso d)** *Recolectar del medio natural reproductores, larvas, postlarvas, crías, huevos, semillas, alevines o en cualquier otro estadio, y*<br><br>**Inciso e)** *Acuacultura didáctica.* | | |

| | | |
|---|---|---|
| **Artículos 22.-** *la Secretaría podrá inscribir en el Registro Nacional de Pesca a los acuicultores que no requieran concesión, permiso o Autorización.* | Al **proyecto** le aplica el Artículo, incisos y, fracciones anteriores, porque se trata de una actividad acuícola con fines comerciales. | Por el hecho de presentar a la autoridad correspondiente (SEMARNAT) la Manifestación de Impacto Ambiental, el promovente está cumpliendo con este apartado.<br><br>El proyecto se vincula por la obligatoriedad de obtener la autorización correspondiente para realizar las obras descritas en esta manifestación de impacto ambiental.<br><br>Como ya se mencionó anteriormente, la promovente una vez autorizado el proyecto en materia ambiental procederá a tramitar el Registro Nacional de Pesca para la unidad de producción acuícola. |
| **Art. 30°.-** *Las actividades pesqueras se clasifican en:*<br><br>**II.-** *Cultivo o acuacultura con fines* | | |
| **Artículo 31°.-** *Para realizar las actividades de pesca se requiere lo siguiente:*<br><br>**I,** *Concesión, para:*<br><br>**Inciso b)** *Acuacultura comercial*<br><br>**II,** Permiso, para:<br><br>**Inciso g)** *Acuacultura de fomento*<br><br>**III,** *Autorización, para:*<br><br>**Inciso d)** *Recolectar del medio natural reproductores, larvas, postlarvas, crías, huevos, semillas, alevines o en cualquier otro estadio, y*<br><br>**Inciso e)** *Acuacultura didáctica.* | | |

| | | |
|---|---|---|
| **Artículos 22.-** *la Secretaría podrá inscribir en el Registro Nacional de Pesca a los acuicultores que no requieran concesión, permiso o Autorización.* | Al **proyecto** le aplica el Artículo, incisos y, fracciones anteriores, porque se trata de una actividad acuícola con fines comerciales. | Por el hecho de presentar a la autoridad correspondiente (SEMARNAT) la Manifestación de Impacto Ambiental, el promovente está cumpliendo con este apartado.<br><br>El proyecto se vincula por la obligatoriedad de obtener la autorización correspondiente para realizar las obras descritas en esta manifestación de impacto ambiental.<br><br>Como ya se mencionó anteriormente, la promovente una vez autorizado el proyecto en materia ambiental procederá a tramitar el Registro Nacional de Pesca para la unidad de producción acuícola. |
| **Art. 30°.-** *Las actividades pesqueras se clasifican en:*<br><br>**II.-** *Cultivo o acuacultura con fines* | | |
| **Artículo 31°.-** *Para realizar las actividades de pesca se requiere lo siguiente:*<br><br>**I,** *Concesión, para:*<br><br>**Inciso b)** *Acuacultura comercial*<br><br>**II,** Permiso, para:<br><br>**Inciso g)** *Acuacultura de fomento*<br><br>**III,** *Autorización, para:*<br><br>**Inciso d)** *Recolectar del medio natural reproductores, larvas, postlarvas, crías, huevos, semillas, alevines o en cualquier otro estadio, y*<br><br>**Inciso e)** *Acuacultura didáctica.* | | |

| | | |
|---|---|---|
| **Artículos 22.-** *la Secretaría podrá inscribir en el Registro Nacional de Pesca a los acuicultores que no requieran concesión, permiso o Autorización.* | Al **proyecto** le aplica el Artículo, incisos y, fracciones anteriores, porque se trata de una actividad acuícola con fines comerciales. | Por el hecho de presentar a la autoridad correspondiente (SEMARNAT) la Manifestación de Impacto Ambiental, el promovente está cumpliendo con este apartado.<br><br>El proyecto se vincula por la obligatoriedad de obtener la autorización correspondiente para realizar las obras descritas en esta manifestación de impacto ambiental.<br><br>Como ya se mencionó anteriormente, la promovente una vez autorizado el proyecto en materia ambiental procederá a tramitar el Registro Nacional de Pesca para la unidad de producción acuícola. |
| **Art. 30°.-** *Las actividades pesqueras se clasifican en:*<br><br>**II.-** *Cultivo o acuacultura con fines* | | |
| **Artículo 31°.-** *Para realizar las actividades de pesca se requiere lo siguiente:*<br><br>**I,** *Concesión, para:*<br><br>**Inciso b)** *Acuacultura comercial*<br><br>**II,** Permiso, para:<br><br>**Inciso g)** *Acuacultura de fomento*<br><br>**III,** *Autorización, para:*<br><br>**Inciso d)** *Recolectar del medio natural reproductores, larvas, postlarvas, crías, huevos, semillas, alevines o en cualquier otro estadio, y*<br><br>**Inciso e)** *Acuacultura didáctica.* | | |

| | | |
|---|---|---|
| **Artículos 22.-** *la Secretaría podrá inscribir en el Registro Nacional de Pesca a los acuicultores que no requieran concesión, permiso o Autorización.* | Al **proyecto** le aplica el Artículo, incisos y, fracciones anteriores, porque se trata de una actividad acuícola con fines comerciales. | Por el hecho de presentar a la autoridad correspondiente (SEMARNAT) la Manifestación de Impacto Ambiental, el promovente está cumpliendo con este apartado.<br><br>El proyecto se vincula por la obligatoriedad de obtener la autorización correspondiente para realizar las obras descritas en esta manifestación de impacto ambiental.<br><br>Como ya se mencionó anteriormente, la promovente una vez autorizado el proyecto en materia ambiental procederá a tramitar el Registro Nacional de Pesca para la unidad de producción acuícola. |
| **Art. 30°.-** *Las actividades pesqueras se clasifican en:*<br><br>**II.-** *Cultivo o acuacultura con fines* | | |
| **Artículo 31°.-** *Para realizar las actividades de pesca se requiere lo siguiente:*<br><br>**I,** *Concesión, para:*<br><br>**Inciso b)** *Acuacultura comercial*<br><br>**II,** Permiso, para:<br><br>**Inciso g)** *Acuacultura de fomento*<br><br>**III,** *Autorización, para:*<br><br>**Inciso d)** *Recolectar del medio natural reproductores, larvas, postlarvas, crías, huevos, semillas, alevines o en cualquier otro estadio, y*<br><br>**Inciso e)** *Acuacultura didáctica.* | | |

| | | |
|---|---|---|
| **Artículos 22.-** *la Secretaría podrá inscribir en el Registro Nacional de Pesca a los acuicultores que no requieran concesión, permiso o Autorización.* | Al **proyecto** le aplica el Artículo, incisos y, fracciones anteriores, porque se trata de una actividad acuícola con fines comerciales. | Por el hecho de presentar a la autoridad correspondiente (SEMARNAT) la Manifestación de Impacto Ambiental, el promovente está cumpliendo con este apartado.<br><br>El proyecto se vincula por la obligatoriedad de obtener la autorización correspondiente para realizar las obras descritas en esta manifestación de impacto ambiental.<br><br>Como ya se mencionó anteriormente, la promovente una vez autorizado el proyecto en materia ambiental procederá a tramitar el Registro Nacional de Pesca para la unidad de producción acuícola. |
| **Art. 30°.-** *Las actividades pesqueras se clasifican en:*<br><br>**II.-** *Cultivo o acuacultura con fines* | | |
| **Artículo 31°.-** *Para realizar las actividades de pesca se requiere lo siguiente:*<br><br>**I,** *Concesión, para:*<br><br>**Inciso b)** *Acuacultura comercial*<br><br>**II,** Permiso, para:<br><br>**Inciso g)** *Acuacultura de fomento*<br><br>**III,** *Autorización, para:*<br><br>**Inciso d)** *Recolectar del medio natural reproductores, larvas, postlarvas, crías, huevos, semillas, alevines o en cualquier otro estadio, y*<br><br>**Inciso e)** *Acuacultura didáctica.* | | |

| | | |
|---|---|---|
| **Artículos 22.-** *la Secretaría podrá inscribir en el Registro Nacional de Pesca a los acuicultores que no requieran concesión, permiso o Autorización.* | Al **proyecto** le aplica el Artículo, incisos y, fracciones anteriores, porque se trata de una actividad acuícola con fines comerciales. | Por el hecho de presentar a la autoridad correspondiente (SEMARNAT) la Manifestación de Impacto Ambiental, el promovente está cumpliendo con este apartado.<br><br>El proyecto se vincula por la obligatoriedad de obtener la autorización correspondiente para realizar las obras descritas en esta manifestación de impacto ambiental.<br><br>Como ya se mencionó anteriormente, la promovente una vez autorizado el proyecto en materia ambiental procederá a tramitar el Registro Nacional de Pesca para la unidad de producción acuícola. |
| **Art. 30°.-** *Las actividades pesqueras se clasifican en:*<br><br>**II.-** *Cultivo o acuacultura con fines* | | |
| **Artículo 31°.-** *Para realizar las actividades de pesca se requiere lo siguiente:*<br><br>**I,** *Concesión, para:*<br><br>**Inciso b)** *Acuacultura comercial*<br><br>**II,** Permiso, para:<br><br>**Inciso g)** *Acuacultura de fomento*<br><br>**III,** *Autorización, para:*<br><br>**Inciso d)** *Recolectar del medio natural reproductores, larvas, postlarvas, crías, huevos, semillas, alevines o en cualquier otro estadio, y*<br><br>**Inciso e)** *Acuacultura didáctica.* | | |

| | | |
|---|---|---|
| **Artículos 22.-** *la Secretaría podrá inscribir en el Registro Nacional de Pesca a los acuicultores que no requieran concesión, permiso o Autorización.* | Al **proyecto** le aplica el Artículo, incisos y, fracciones anteriores, porque se trata de una actividad acuícola con fines comerciales. | Por el hecho de presentar a la autoridad correspondiente (SEMARNAT) la Manifestación de Impacto Ambiental, el promovente está cumpliendo con este apartado.<br><br>El proyecto se vincula por la obligatoriedad de obtener la autorización correspondiente para realizar las obras descritas en esta manifestación de impacto ambiental.<br><br>Como ya se mencionó anteriormente, la promovente una vez autorizado el proyecto en materia ambiental procederá a tramitar el Registro Nacional de Pesca para la unidad de producción acuícola. |
| **Art. 30°.-** *Las actividades pesqueras se clasifican en:*<br><br>**II.-** *Cultivo o acuacultura con fines* | | |
| **Artículo 31°.-** *Para realizar las actividades de pesca se requiere lo siguiente:*<br><br>**I,** *Concesión, para:*<br><br>**Inciso b)** *Acuacultura comercial*<br><br>**II,** Permiso, para:<br><br>**Inciso g)** *Acuacultura de fomento*<br><br>**III,** *Autorización, para:*<br><br>**Inciso d)** *Recolectar del medio natural reproductores, larvas, postlarvas, crías, huevos, semillas, alevines o en cualquier otro estadio, y*<br><br>**Inciso e)** *Acuacultura didáctica.* | | |

| | | |
|---|---|---|
| **Artículos 22.-** *la Secretaría podrá inscribir en el Registro Nacional de Pesca a los acuicultores que no requieran concesión, permiso o Autorización.* | Al **proyecto** le aplica el Artículo, incisos y, fracciones anteriores, porque se trata de una actividad acuícola con fines comerciales. | Por el hecho de presentar a la autoridad correspondiente (SEMARNAT) la Manifestación de Impacto Ambiental, el promovente está cumpliendo con este apartado.<br><br>El proyecto se vincula por la obligatoriedad de obtener la autorización correspondiente para realizar las obras descritas en esta manifestación de impacto ambiental.<br><br>Como ya se mencionó anteriormente, la promovente una vez autorizado el proyecto en materia ambiental procederá a tramitar el Registro Nacional de Pesca para la unidad de producción acuícola. |
| **Art. 30°.-** *Las actividades pesqueras se clasifican en:*<br><br>**II.-** *Cultivo o acuacultura con fines* | | |
| **Artículo 31°.-** *Para realizar las actividades de pesca se requiere lo siguiente:*<br><br>**I,** *Concesión, para:*<br><br>**Inciso b)** *Acuacultura comercial*<br><br>**II,** Permiso, para:<br><br>**Inciso g)** *Acuacultura de fomento*<br><br>**III,** *Autorización, para:*<br><br>**Inciso d)** *Recolectar del medio natural reproductores, larvas, postlarvas, crías, huevos, semillas, alevines o en cualquier otro estadio, y*<br><br>**Inciso e)** *Acuacultura didáctica.* | | |

| | | |
|---|---|---|
| **Artículos 22.-** *la Secretaría podrá inscribir en el Registro Nacional de Pesca a los acuicultores que no requieran concesión, permiso o Autorización.* | Al **proyecto** le aplica el Artículo, incisos y, fracciones anteriores, porque se trata de una actividad acuícola con fines comerciales. | Por el hecho de presentar a la autoridad correspondiente (SEMARNAT) la Manifestación de Impacto Ambiental, el promovente está cumpliendo con este apartado.<br><br>El proyecto se vincula por la obligatoriedad de obtener la autorización correspondiente para realizar las obras descritas en esta manifestación de impacto ambiental.<br><br>Como ya se mencionó anteriormente, la promovente una vez autorizado el proyecto en materia ambiental procederá a tramitar el Registro Nacional de Pesca para la unidad de producción acuícola. |
| **Art. 30°.-** *Las actividades pesqueras se clasifican en:*<br><br>**II.-** *Cultivo o acuacultura con fines* | | |
| **Artículo 31°.-** *Para realizar las actividades de pesca se requiere lo siguiente:*<br><br>**I,** *Concesión, para:*<br><br>**Inciso b)** *Acuacultura comercial*<br><br>**II,** Permiso, para:<br><br>**Inciso g)** *Acuacultura de fomento*<br><br>**III,** *Autorización, para:*<br><br>**Inciso d)** *Recolectar del medio natural reproductores, larvas, postlarvas, crías, huevos, semillas, alevines o en cualquier otro estadio, y*<br><br>**Inciso e)** *Acuacultura didáctica.* | | |

| | | |
|---|---|---|
| **Artículos 22.-** *la Secretaría podrá inscribir en el Registro Nacional de Pesca a los acuicultores que no requieran concesión, permiso o Autorización.* | Al **proyecto** le aplica el Artículo, incisos y, fracciones anteriores, porque se trata de una actividad acuícola con fines comerciales. | Por el hecho de presentar a la autoridad correspondiente (SEMARNAT) la Manifestación de Impacto Ambiental, el promovente está cumpliendo con este apartado.<br><br>El proyecto se vincula por la obligatoriedad de obtener la autorización correspondiente para realizar las obras descritas en esta manifestación de impacto ambiental.<br><br>Como ya se mencionó anteriormente, la promovente una vez autorizado el proyecto en materia ambiental procederá a tramitar el Registro Nacional de Pesca para la unidad de producción acuícola. |
| **Art. 30°.-** *Las actividades pesqueras se clasifican en:*<br><br>**II.-** *Cultivo o acuacultura con fines* | | |
| **Artículo 31°.-** *Para realizar las actividades de pesca se requiere lo siguiente:*<br><br>**I,** *Concesión, para:*<br><br>**Inciso b)** *Acuacultura comercial*<br><br>**II,** Permiso, para:<br><br>**Inciso g)** *Acuacultura de fomento*<br><br>**III,** *Autorización, para:*<br><br>**Inciso d)** *Recolectar del medio natural reproductores, larvas, postlarvas, crías, huevos, semillas, alevines o en cualquier otro estadio, y*<br><br>**Inciso e)** *Acuacultura didáctica.* | | |

| | | |
|---|---|---|
| **Artículos 22.-** *la Secretaría podrá inscribir en el Registro Nacional de Pesca a los acuicultores que no requieran concesión, permiso o Autorización.* | Al **proyecto** le aplica el Artículo, incisos y, fracciones anteriores, porque se trata de una actividad acuícola con fines comerciales. | Por el hecho de presentar a la autoridad correspondiente (SEMARNAT) la Manifestación de Impacto Ambiental, el promovente está cumpliendo con este apartado.<br><br>El proyecto se vincula por la obligatoriedad de obtener la autorización correspondiente para realizar las obras descritas en esta manifestación de impacto ambiental.<br><br>Como ya se mencionó anteriormente, la promovente una vez autorizado el proyecto en materia ambiental procederá a tramitar el Registro Nacional de Pesca para la unidad de producción acuícola. |
| **Art. 30°.-** *Las actividades pesqueras se clasifican en:*<br><br>**II.-** *Cultivo o acuacultura con fines* | | |
| **Artículo 31°.-** *Para realizar las actividades de pesca se requiere lo siguiente:*<br><br>**I,** *Concesión, para:*<br><br>**Inciso b)** *Acuacultura comercial*<br><br>**II,** Permiso, para:<br><br>**Inciso g)** *Acuacultura de fomento*<br><br>**III,** *Autorización, para:*<br><br>**Inciso d)** *Recolectar del medio natural reproductores, larvas, postlarvas, crías, huevos, semillas, alevines o en cualquier otro estadio, y*<br><br>**Inciso e)** *Acuacultura didáctica.* | | |

| | | |
|---|---|---|
| **Artículos 22.-** *la Secretaría podrá inscribir en el Registro Nacional de Pesca a los acuicultores que no requieran concesión, permiso o Autorización.* | Al **proyecto** le aplica el Artículo, incisos y, fracciones anteriores, porque se trata de una actividad acuícola con fines comerciales. | Por el hecho de presentar a la autoridad correspondiente (SEMARNAT) la Manifestación de Impacto Ambiental, el promovente está cumpliendo con este apartado.<br><br>El proyecto se vincula por la obligatoriedad de obtener la autorización correspondiente para realizar las obras descritas en esta manifestación de impacto ambiental.<br><br>Como ya se mencionó anteriormente, la promovente una vez autorizado el proyecto en materia ambiental procederá a tramitar el Registro Nacional de Pesca para la unidad de producción acuícola. |
| **Art. 30°.-** *Las actividades pesqueras se clasifican en:*<br><br>**II.-** *Cultivo o acuacultura con fines* | | |
| **Artículo 31°.-** *Para realizar las actividades de pesca se requiere lo siguiente:*<br><br>**I,** *Concesión, para:*<br><br>**Inciso b)** *Acuacultura comercial*<br><br>**II,** Permiso, para:<br><br>**Inciso g)** *Acuacultura de fomento*<br><br>**III,** *Autorización, para:*<br><br>**Inciso d)** *Recolectar del medio natural reproductores, larvas, postlarvas, crías, huevos, semillas, alevines o en cualquier otro estadio, y*<br><br>**Inciso e)** *Acuacultura didáctica.* | | |

| | | |
|---|---|---|
| **Artículos 22.-** *la Secretaría podrá inscribir en el Registro Nacional de Pesca a los acuicultores que no requieran concesión, permiso o Autorización.* | Al **proyecto** le aplica el Artículo, incisos y, fracciones anteriores, porque se trata de una actividad acuícola con fines comerciales. | Por el hecho de presentar a la autoridad correspondiente (SEMARNAT) la Manifestación de Impacto Ambiental, el promovente está cumpliendo con este apartado.<br><br>El proyecto se vincula por la obligatoriedad de obtener la autorización correspondiente para realizar las obras descritas en esta manifestación de impacto ambiental.<br><br>Como ya se mencionó anteriormente, la promovente una vez autorizado el proyecto en materia ambiental procederá a tramitar el Registro Nacional de Pesca para la unidad de producción acuícola. |
| **Art. 30°.-** *Las actividades pesqueras se clasifican en:*<br><br>**II.-** *Cultivo o acuacultura con fines* | | |
| **Artículo 31°.-** *Para realizar las actividades de pesca se requiere lo siguiente:*<br><br>**I,** *Concesión, para:*<br><br>**Inciso b)** *Acuacultura comercial*<br><br>**II,** Permiso, para:<br><br>**Inciso g)** *Acuacultura de fomento*<br><br>**III,** *Autorización, para:*<br><br>**Inciso d)** *Recolectar del medio natural reproductores, larvas, postlarvas, crías, huevos, semillas, alevines o en cualquier otro estadio, y*<br><br>**Inciso e)** *Acuacultura didáctica.* | | |

| | | |
|---|---|---|
| **Artículos 22.-** *la Secretaría podrá inscribir en el Registro Nacional de Pesca a los acuicultores que no requieran concesión, permiso o Autorización.* | Al **proyecto** le aplica el Artículo, incisos y, fracciones anteriores, porque se trata de una actividad acuícola con fines comerciales. | Por el hecho de presentar a la autoridad correspondiente (SEMARNAT) la Manifestación de Impacto Ambiental, el promovente está cumpliendo con este apartado.<br><br>El proyecto se vincula por la obligatoriedad de obtener la autorización correspondiente para realizar las obras descritas en esta manifestación de impacto ambiental.<br><br>Como ya se mencionó anteriormente, la promovente una vez autorizado el proyecto en materia ambiental procederá a tramitar el Registro Nacional de Pesca para la unidad de producción acuícola. |
| **Art. 30°.-** *Las actividades pesqueras se clasifican en:*<br><br>**II.-** *Cultivo o acuacultura con fines* | | |
| **Artículo 31°.-** *Para realizar las actividades de pesca se requiere lo siguiente:*<br><br>**I,** *Concesión, para:*<br><br>**Inciso b)** *Acuacultura comercial*<br><br>**II,** Permiso, para:<br><br>**Inciso g)** *Acuacultura de fomento*<br><br>**III,** *Autorización, para:*<br><br>**Inciso d)** *Recolectar del medio natural reproductores, larvas, postlarvas, crías, huevos, semillas, alevines o en cualquier otro estadio, y*<br><br>**Inciso e)** *Acuacultura didáctica.* | | |

| | | |
|---|---|---|
| **Artículos 22.-** *la Secretaría podrá inscribir en el Registro Nacional de Pesca a los acuicultores que no requieran concesión, permiso o Autorización.* | Al **proyecto** le aplica el Artículo, incisos y, fracciones anteriores, porque se trata de una actividad acuícola con fines comerciales. | Por el hecho de presentar a la autoridad correspondiente (SEMARNAT) la Manifestación de Impacto Ambiental, el promovente está cumpliendo con este apartado.<br><br>El proyecto se vincula por la obligatoriedad de obtener la autorización correspondiente para realizar las obras descritas en esta manifestación de impacto ambiental.<br><br>Como ya se mencionó anteriormente, la promovente una vez autorizado el proyecto en materia ambiental procederá a tramitar el Registro Nacional de Pesca para la unidad de producción acuícola. |
| **Art. 30°.-** *Las actividades pesqueras se clasifican en:*<br><br>**II.-** *Cultivo o acuacultura con fines* | | |
| **Artículo 31°.-** *Para realizar las actividades de pesca se requiere lo siguiente:*<br><br>**I,** *Concesión, para:*<br><br>**Inciso b)** *Acuacultura comercial*<br><br>**II,** Permiso, para:<br><br>**Inciso g)** *Acuacultura de fomento*<br><br>**III,** *Autorización, para:*<br><br>**Inciso d)** *Recolectar del medio natural reproductores, larvas, postlarvas, crías, huevos, semillas, alevines o en cualquier otro estadio, y*<br><br>**Inciso e)** *Acuacultura didáctica.* | | |

| | | |
|---|---|---|
| **Artículos 22.-** *la Secretaría podrá inscribir en el Registro Nacional de Pesca a los acuicultores que no requieran concesión, permiso o Autorización.* | Al **proyecto** le aplica el Artículo, incisos y, fracciones anteriores, porque se trata de una actividad acuícola con fines comerciales. | Por el hecho de presentar a la autoridad correspondiente (SEMARNAT) la Manifestación de Impacto Ambiental, el promovente está cumpliendo con este apartado.<br><br>El proyecto se vincula por la obligatoriedad de obtener la autorización correspondiente para realizar las obras descritas en esta manifestación de impacto ambiental.<br><br>Como ya se mencionó anteriormente, la promovente una vez autorizado el proyecto en materia ambiental procederá a tramitar el Registro Nacional de Pesca para la unidad de producción acuícola. |
| **Art. 30°.-** *Las actividades pesqueras se clasifican en:*<br><br>**II.-** *Cultivo o acuacultura con fines* | | |
| **Artículo 31°.-** *Para realizar las actividades de pesca se requiere lo siguiente:*<br><br>**I,** *Concesión, para:*<br><br>**Inciso b)** *Acuacultura comercial*<br><br>**II,** Permiso, para:<br><br>**Inciso g)** *Acuacultura de fomento*<br><br>**III,** *Autorización, para:*<br><br>**Inciso d)** *Recolectar del medio natural reproductores, larvas, postlarvas, crías, huevos, semillas, alevines o en cualquier otro estadio, y*<br><br>**Inciso e)** *Acuacultura didáctica.* | | |

| | | |
|---|---|---|
| **Artículos 22.-** *la Secretaría podrá inscribir en el Registro Nacional de Pesca a los acuicultores que no requieran concesión, permiso o Autorización.* | Al **proyecto** le aplica el Artículo, incisos y, fracciones anteriores, porque se trata de una actividad acuícola con fines comerciales. | Por el hecho de presentar a la autoridad correspondiente (SEMARNAT) la Manifestación de Impacto Ambiental, el promovente está cumpliendo con este apartado.<br><br>El proyecto se vincula por la obligatoriedad de obtener la autorización correspondiente para realizar las obras descritas en esta manifestación de impacto ambiental.<br><br>Como ya se mencionó anteriormente, la promovente una vez autorizado el proyecto en materia ambiental procederá a tramitar el Registro Nacional de Pesca para la unidad de producción acuícola. |
| **Art. 30°.-** *Las actividades pesqueras se clasifican en:*<br><br>**II.-** *Cultivo o acuacultura con fines* | | |
| **Artículo 31°.-** *Para realizar las actividades de pesca se requiere lo siguiente:*<br><br>**I,** *Concesión, para:*<br><br>**Inciso b)** *Acuacultura comercial*<br><br>**II,** Permiso, para:<br><br>**Inciso g)** *Acuacultura de fomento*<br><br>**III,** *Autorización, para:*<br><br>**Inciso d)** *Recolectar del medio natural reproductores, larvas, postlarvas, crías, huevos, semillas, alevines o en cualquier otro estadio, y*<br><br>**Inciso e)** *Acuacultura didáctica.* | | |

| | | |
|---|---|---|
| **Artículos 22.-** *la Secretaría podrá inscribir en el Registro Nacional de Pesca a los acuicultores que no requieran concesión, permiso o Autorización.* | Al **proyecto** le aplica el Artículo, incisos y, fracciones anteriores, porque se trata de una actividad acuícola con fines comerciales. | Por el hecho de presentar a la autoridad correspondiente (SEMARNAT) la Manifestación de Impacto Ambiental, el promovente está cumpliendo con este apartado.<br><br>El proyecto se vincula por la obligatoriedad de obtener la autorización correspondiente para realizar las obras descritas en esta manifestación de impacto ambiental.<br><br>Como ya se mencionó anteriormente, la promovente una vez autorizado el proyecto en materia ambiental procederá a tramitar el Registro Nacional de Pesca para la unidad de producción acuícola. |
| **Art. 30°.-** *Las actividades pesqueras se clasifican en:*<br><br>**II.-** *Cultivo o acuacultura con fines* | | |
| **Artículo 31°.-** *Para realizar las actividades de pesca se requiere lo siguiente:*<br><br>**I,** *Concesión, para:*<br><br>**Inciso b)** *Acuacultura comercial*<br><br>**II,** Permiso, para:<br><br>**Inciso g)** *Acuacultura de fomento*<br><br>**III,** *Autorización, para:*<br><br>**Inciso d)** *Recolectar del medio natural reproductores, larvas, postlarvas, crías, huevos, semillas, alevines o en cualquier otro estadio, y*<br><br>**Inciso e)** *Acuacultura didáctica.* | | |

| | | |
|---|---|---|
| **Artículos 22.-** *la Secretaría podrá inscribir en el Registro Nacional de Pesca a los acuicultores que no requieran concesión, permiso o Autorización.* | Al **proyecto** le aplica el Artículo, incisos y, fracciones anteriores, porque se trata de una actividad acuícola con fines comerciales. | Por el hecho de presentar a la autoridad correspondiente (SEMARNAT) la Manifestación de Impacto Ambiental, el promovente está cumpliendo con este apartado.<br><br>El proyecto se vincula por la obligatoriedad de obtener la autorización correspondiente para realizar las obras descritas en esta manifestación de impacto ambiental.<br><br>Como ya se mencionó anteriormente, la promovente una vez autorizado el proyecto en materia ambiental procederá a tramitar el Registro Nacional de Pesca para la unidad de producción acuícola. |
| **Art. 30°.-** *Las actividades pesqueras se clasifican en:*<br><br>**II.-** *Cultivo o acuacultura con fines* | | |
| **Artículo 31°.-** *Para realizar las actividades de pesca se requiere lo siguiente:*<br><br>**I,** *Concesión, para:*<br><br>**Inciso b)** *Acuacultura comercial*<br><br>**II,** Permiso, para:<br><br>**Inciso g)** *Acuacultura de fomento*<br><br>**III,** *Autorización, para:*<br><br>**Inciso d)** *Recolectar del medio natural reproductores, larvas, postlarvas, crías, huevos, semillas, alevines o en cualquier otro estadio, y*<br><br>**Inciso e)** *Acuacultura didáctica.* | | |

| | | |
|---|---|---|
| **Artículos 22.-** *la Secretaría podrá inscribir en el Registro Nacional de Pesca a los acuicultores que no requieran concesión, permiso o Autorización.* | Al **proyecto** le aplica el Artículo, incisos y, fracciones anteriores, porque se trata de una actividad acuícola con fines comerciales. | Por el hecho de presentar a la autoridad correspondiente (SEMARNAT) la Manifestación de Impacto Ambiental, el promovente está cumpliendo con este apartado.<br><br>El proyecto se vincula por la obligatoriedad de obtener la autorización correspondiente para realizar las obras descritas en esta manifestación de impacto ambiental.<br><br>Como ya se mencionó anteriormente, la promovente una vez autorizado el proyecto en materia ambiental procederá a tramitar el Registro Nacional de Pesca para la unidad de producción acuícola. |
| **Art. 30°.-** *Las actividades pesqueras se clasifican en:*<br><br>**II.-** *Cultivo o acuacultura con fines* | | |
| **Artículo 31°.-** *Para realizar las actividades de pesca se requiere lo siguiente:*<br><br>**I,** *Concesión, para:*<br><br>**Inciso b)** *Acuacultura comercial*<br><br>**II,** Permiso, para:<br><br>**Inciso g)** *Acuacultura de fomento*<br><br>**III,** *Autorización, para:*<br><br>**Inciso d)** *Recolectar del medio natural reproductores, larvas, postlarvas, crías, huevos, semillas, alevines o en cualquier otro estadio, y*<br><br>**Inciso e)** *Acuacultura didáctica.* | | |

| | | |
|---|---|---|
| **Artículos 22.-** *la Secretaría podrá inscribir en el Registro Nacional de Pesca a los acuicultores que no requieran concesión, permiso o Autorización.* | Al **proyecto** le aplica el Artículo, incisos y, fracciones anteriores, porque se trata de una actividad acuícola con fines comerciales. | Por el hecho de presentar a la autoridad correspondiente (SEMARNAT) la Manifestación de Impacto Ambiental, el promovente está cumpliendo con este apartado.<br><br>El proyecto se vincula por la obligatoriedad de obtener la autorización correspondiente para realizar las obras descritas en esta manifestación de impacto ambiental.<br><br>Como ya se mencionó anteriormente, la promovente una vez autorizado el proyecto en materia ambiental procederá a tramitar el Registro Nacional de Pesca para la unidad de producción acuícola. |
| **Art. 30°.-** *Las actividades pesqueras se clasifican en:*<br><br>**II.-** *Cultivo o acuacultura con fines* | | |
| **Artículo 31°.-** *Para realizar las actividades de pesca se requiere lo siguiente:*<br><br>**I,** *Concesión, para:*<br><br>**Inciso b)** *Acuacultura comercial*<br><br>**II,** Permiso, para:<br><br>**Inciso g)** *Acuacultura de fomento*<br><br>**III,** *Autorización, para:*<br><br>**Inciso d)** *Recolectar del medio natural reproductores, larvas, postlarvas, crías, huevos, semillas, alevines o en cualquier otro estadio, y*<br><br>**Inciso e)** *Acuacultura didáctica.* | | |

| | | |
|---|---|---|
| **Artículos 22.-** *la Secretaría podrá inscribir en el Registro Nacional de Pesca a los acuicultores que no requieran concesión, permiso o Autorización.* | Al **proyecto** le aplica el Artículo, incisos y, fracciones anteriores, porque se trata de una actividad acuícola con fines comerciales. | Por el hecho de presentar a la autoridad correspondiente (SEMARNAT) la Manifestación de Impacto Ambiental, el promovente está cumpliendo con este apartado.<br><br>El proyecto se vincula por la obligatoriedad de obtener la autorización correspondiente para realizar las obras descritas en esta manifestación de impacto ambiental.<br><br>Como ya se mencionó anteriormente, la promovente una vez autorizado el proyecto en materia ambiental procederá a tramitar el Registro Nacional de Pesca para la unidad de producción acuícola. |
| **Art. 30°.-** *Las actividades pesqueras se clasifican en:*<br><br>**II.-** *Cultivo o acuacultura con fines* | | |
| **Artículo 31°.-** *Para realizar las actividades de pesca se requiere lo siguiente:*<br><br>**I,** *Concesión, para:*<br><br>**Inciso b)** *Acuacultura comercial*<br><br>**II,** Permiso, para:<br><br>**Inciso g)** *Acuacultura de fomento*<br><br>**III,** *Autorización, para:*<br><br>**Inciso d)** *Recolectar del medio natural reproductores, larvas, postlarvas, crías, huevos, semillas, alevines o en cualquier otro estadio, y*<br><br>**Inciso e)** *Acuacultura didáctica.* | | |

| | | |
|---|---|---|
| **Artículos 22.-** *la Secretaría podrá inscribir en el Registro Nacional de Pesca a los acuicultores que no requieran concesión, permiso o Autorización.* | Al **proyecto** le aplica el Artículo, incisos y, fracciones anteriores, porque se trata de una actividad acuícola con fines comerciales. | Por el hecho de presentar a la autoridad correspondiente (SEMARNAT) la Manifestación de Impacto Ambiental, el promovente está cumpliendo con este apartado.<br><br>El proyecto se vincula por la obligatoriedad de obtener la autorización correspondiente para realizar las obras descritas en esta manifestación de impacto ambiental.<br><br>Como ya se mencionó anteriormente, la promovente una vez autorizado el proyecto en materia ambiental procederá a tramitar el Registro Nacional de Pesca para la unidad de producción acuícola. |
| **Art. 30°.-** *Las actividades pesqueras se clasifican en:*<br><br>**II.-** *Cultivo o acuacultura con fines* | | |
| **Artículo 31°.-** *Para realizar las actividades de pesca se requiere lo siguiente:*<br><br>**I,** *Concesión, para:*<br><br>**Inciso b)** *Acuacultura comercial*<br><br>**II,** Permiso, para:<br><br>**Inciso g)** *Acuacultura de fomento*<br><br>**III,** *Autorización, para:*<br><br>**Inciso d)** *Recolectar del medio natural reproductores, larvas, postlarvas, crías, huevos, semillas, alevines o en cualquier otro estadio, y*<br><br>**Inciso e)** *Acuacultura didáctica.* | | |

| | | |
|---|---|---|
| **Artículos 22.-** *la Secretaría podrá inscribir en el Registro Nacional de Pesca a los acuicultores que no requieran concesión, permiso o Autorización.* | Al **proyecto** le aplica el Artículo, incisos y, fracciones anteriores, porque se trata de una actividad acuícola con fines comerciales. | Por el hecho de presentar a la autoridad correspondiente (SEMARNAT) la Manifestación de Impacto Ambiental, el promovente está cumpliendo con este apartado.<br><br>El proyecto se vincula por la obligatoriedad de obtener la autorización correspondiente para realizar las obras descritas en esta manifestación de impacto ambiental.<br><br>Como ya se mencionó anteriormente, la promovente una vez autorizado el proyecto en materia ambiental procederá a tramitar el Registro Nacional de Pesca para la unidad de producción acuícola. |
| **Art. 30°.-** *Las actividades pesqueras se clasifican en:*<br><br>**II.-** *Cultivo o acuacultura con fines* | | |
| **Artículo 31°.-** *Para realizar las actividades de pesca se requiere lo siguiente:*<br><br>**I,** *Concesión, para:*<br><br>**Inciso b)** *Acuacultura comercial*<br><br>**II,** Permiso, para:<br><br>**Inciso g)** *Acuacultura de fomento*<br><br>**III,** *Autorización, para:*<br><br>**Inciso d)** *Recolectar del medio natural reproductores, larvas, postlarvas, crías, huevos, semillas, alevines o en cualquier otro estadio, y*<br><br>**Inciso e)** *Acuacultura didáctica.* | | |

| | | |
|---|---|---|
| **Artículos 22.-** *la Secretaría podrá inscribir en el Registro Nacional de Pesca a los acuicultores que no requieran concesión, permiso o Autorización.* | Al **proyecto** le aplica el Artículo, incisos y, fracciones anteriores, porque se trata de una actividad acuícola con fines comerciales. | Por el hecho de presentar a la autoridad correspondiente (SEMARNAT) la Manifestación de Impacto Ambiental, el promovente está cumpliendo con este apartado.<br><br>El proyecto se vincula por la obligatoriedad de obtener la autorización correspondiente para realizar las obras descritas en esta manifestación de impacto ambiental.<br><br>Como ya se mencionó anteriormente, la promovente una vez autorizado el proyecto en materia ambiental procederá a tramitar el Registro Nacional de Pesca para la unidad de producción acuícola. |
| **Art. 30°.-** *Las actividades pesqueras se clasifican en:*<br><br>**II.-** *Cultivo o acuacultura con fines* | | |
| **Artículo 31°.-** *Para realizar las actividades de pesca se requiere lo siguiente:*<br><br>**I,** *Concesión, para:*<br><br>**Inciso b)** *Acuacultura comercial*<br><br>**II,** Permiso, para:<br><br>**Inciso g)** *Acuacultura de fomento*<br><br>**III,** *Autorización, para:*<br><br>**Inciso d)** *Recolectar del medio natural reproductores, larvas, postlarvas, crías, huevos, semillas, alevines o en cualquier otro estadio, y*<br><br>**Inciso e)** *Acuacultura didáctica.* | | |

| | | |
|---|---|---|
| **Artículos 22.-** *la Secretaría podrá inscribir en el Registro Nacional de Pesca a los acuicultores que no requieran concesión, permiso o Autorización.* | Al **proyecto** le aplica el Artículo, incisos y, fracciones anteriores, porque se trata de una actividad acuícola con fines comerciales. | Por el hecho de presentar a la autoridad correspondiente (SEMARNAT) la Manifestación de Impacto Ambiental, el promovente está cumpliendo con este apartado.<br><br>El proyecto se vincula por la obligatoriedad de obtener la autorización correspondiente para realizar las obras descritas en esta manifestación de impacto ambiental.<br><br>Como ya se mencionó anteriormente, la promovente una vez autorizado el proyecto en materia ambiental procederá a tramitar el Registro Nacional de Pesca para la unidad de producción acuícola. |
| **Art. 30°.-** *Las actividades pesqueras se clasifican en:*<br><br>**II.-** *Cultivo o acuacultura con fines* | | |
| **Artículo 31°.-** *Para realizar las actividades de pesca se requiere lo siguiente:*<br><br>**I,** *Concesión, para:*<br><br>**Inciso b)** *Acuacultura comercial*<br><br>**II,** Permiso, para:<br><br>**Inciso g)** *Acuacultura de fomento*<br><br>**III,** *Autorización, para:*<br><br>**Inciso d)** *Recolectar del medio natural reproductores, larvas, postlarvas, crías, huevos, semillas, alevines o en cualquier otro estadio, y*<br><br>**Inciso e)** *Acuacultura didáctica.* | | |

| | | |
|---|---|---|
| **Artículos 22.-** *la Secretaría podrá inscribir en el Registro Nacional de Pesca a los acuicultores que no requieran concesión, permiso o Autorización.* | Al **proyecto** le aplica el Artículo, incisos y, fracciones anteriores, porque se trata de una actividad acuícola con fines comerciales. | Por el hecho de presentar a la autoridad correspondiente (SEMARNAT) la Manifestación de Impacto Ambiental, el promovente está cumpliendo con este apartado.<br><br>El proyecto se vincula por la obligatoriedad de obtener la autorización correspondiente para realizar las obras descritas en esta manifestación de impacto ambiental.<br><br>Como ya se mencionó anteriormente, la promovente una vez autorizado el proyecto en materia ambiental procederá a tramitar el Registro Nacional de Pesca para la unidad de producción acuícola. |
| **Art. 30°.-** *Las actividades pesqueras se clasifican en:*<br><br>**II.-** *Cultivo o acuacultura con fines* | | |
| **Artículo 31°.-** *Para realizar las actividades de pesca se requiere lo siguiente:*<br><br>**I,** *Concesión, para:*<br><br>**Inciso b)** *Acuacultura comercial*<br><br>**II,** Permiso, para:<br><br>**Inciso g)** *Acuacultura de fomento*<br><br>**III,** *Autorización, para:*<br><br>**Inciso d)** *Recolectar del medio natural reproductores, larvas, postlarvas, crías, huevos, semillas, alevines o en cualquier otro estadio, y*<br><br>**Inciso e)** *Acuacultura didáctica.* | | |

| | | |
|---|---|---|
| **Artículos 22.-** *la Secretaría podrá inscribir en el Registro Nacional de Pesca a los acuicultores que no requieran concesión, permiso o Autorización.* | Al **proyecto** le aplica el Artículo, incisos y, fracciones anteriores, porque se trata de una actividad acuícola con fines comerciales. | Por el hecho de presentar a la autoridad correspondiente (SEMARNAT) la Manifestación de Impacto Ambiental, el promovente está cumpliendo con este apartado.<br><br>El proyecto se vincula por la obligatoriedad de obtener la autorización correspondiente para realizar las obras descritas en esta manifestación de impacto ambiental.<br><br>Como ya se mencionó anteriormente, la promovente una vez autorizado el proyecto en materia ambiental procederá a tramitar el Registro Nacional de Pesca para la unidad de producción acuícola. |
| **Art. 30°.-** *Las actividades pesqueras se clasifican en:*<br><br>**II.-** *Cultivo o acuacultura con fines* | | |
| **Artículo 31°.-** *Para realizar las actividades de pesca se requiere lo siguiente:*<br><br>**I,** *Concesión, para:*<br><br>**Inciso b)** *Acuacultura comercial*<br><br>**II,** Permiso, para:<br><br>**Inciso g)** *Acuacultura de fomento*<br><br>**III,** *Autorización, para:*<br><br>**Inciso d)** *Recolectar del medio natural reproductores, larvas, postlarvas, crías, huevos, semillas, alevines o en cualquier otro estadio, y*<br><br>**Inciso e)** *Acuacultura didáctica.* | | |

| | | |
|---|---|---|
| **Artículos 22.-** *la Secretaría podrá inscribir en el Registro Nacional de Pesca a los acuicultores que no requieran concesión, permiso o Autorización.* | Al **proyecto** le aplica el Artículo, incisos y, fracciones anteriores, porque se trata de una actividad acuícola con fines comerciales. | Por el hecho de presentar a la autoridad correspondiente (SEMARNAT) la Manifestación de Impacto Ambiental, el promovente está cumpliendo con este apartado.<br><br>El proyecto se vincula por la obligatoriedad de obtener la autorización correspondiente para realizar las obras descritas en esta manifestación de impacto ambiental.<br><br>Como ya se mencionó anteriormente, la promovente una vez autorizado el proyecto en materia ambiental procederá a tramitar el Registro Nacional de Pesca para la unidad de producción acuícola. |
| **Art. 30°.-** *Las actividades pesqueras se clasifican en:*<br><br>**II.-** *Cultivo o acuacultura con fines* | | |
| **Artículo 31°.-** *Para realizar las actividades de pesca se requiere lo siguiente:*<br><br>**I,** *Concesión, para:*<br><br>**Inciso b)** *Acuacultura comercial*<br><br>**II,** Permiso, para:<br><br>**Inciso g)** *Acuacultura de fomento*<br><br>**III,** *Autorización, para:*<br><br>**Inciso d)** *Recolectar del medio natural reproductores, larvas, postlarvas, crías, huevos, semillas, alevines o en cualquier otro estadio, y*<br><br>**Inciso e)** *Acuacultura didáctica.* | | |

| | | |
|---|---|---|
| **Artículos 22.-** *la Secretaría podrá inscribir en el Registro Nacional de Pesca a los acuicultores que no requieran concesión, permiso o Autorización.* | Al **proyecto** le aplica el Artículo, incisos y, fracciones anteriores, porque se trata de una actividad acuícola con fines comerciales. | Por el hecho de presentar a la autoridad correspondiente (SEMARNAT) la Manifestación de Impacto Ambiental, el promovente está cumpliendo con este apartado.<br><br>El proyecto se vincula por la obligatoriedad de obtener la autorización correspondiente para realizar las obras descritas en esta manifestación de impacto ambiental.<br><br>Como ya se mencionó anteriormente, la promovente una vez autorizado el proyecto en materia ambiental procederá a tramitar el Registro Nacional de Pesca para la unidad de producción acuícola. |
| **Art. 30°.-** *Las actividades pesqueras se clasifican en:*<br><br>**II.-** *Cultivo o acuacultura con fines* | | |
| **Artículo 31°.-** *Para realizar las actividades de pesca se requiere lo siguiente:*<br><br>**I,** *Concesión, para:*<br><br>**Inciso b)** *Acuacultura comercial*<br><br>**II,** Permiso, para:<br><br>**Inciso g)** *Acuacultura de fomento*<br><br>**III,** *Autorización, para:*<br><br>**Inciso d)** *Recolectar del medio natural reproductores, larvas, postlarvas, crías, huevos, semillas, alevines o en cualquier otro estadio, y*<br><br>**Inciso e)** *Acuacultura didáctica.* | | |

| | | |
|---|---|---|
| **Artículos 22.-** *la Secretaría podrá inscribir en el Registro Nacional de Pesca a los acuicultores que no requieran concesión, permiso o Autorización.* | Al **proyecto** le aplica el Artículo, incisos y, fracciones anteriores, porque se trata de una actividad acuícola con fines comerciales. | Por el hecho de presentar a la autoridad correspondiente (SEMARNAT) la Manifestación de Impacto Ambiental, el promovente está cumpliendo con este apartado.<br><br>El proyecto se vincula por la obligatoriedad de obtener la autorización correspondiente para realizar las obras descritas en esta manifestación de impacto ambiental.<br><br>Como ya se mencionó anteriormente, la promovente una vez autorizado el proyecto en materia ambiental procederá a tramitar el Registro Nacional de Pesca para la unidad de producción acuícola. |
| **Art. 30°.-** *Las actividades pesqueras se clasifican en:*<br><br>**II.-** *Cultivo o acuacultura con fines* | | |
| **Artículo 31°.-** *Para realizar las actividades de pesca se requiere lo siguiente:*<br><br>**I,** *Concesión, para:*<br><br>**Inciso b)** *Acuacultura comercial*<br><br>**II,** Permiso, para:<br><br>**Inciso g)** *Acuacultura de fomento*<br><br>**III,** *Autorización, para:*<br><br>**Inciso d)** *Recolectar del medio natural reproductores, larvas, postlarvas, crías, huevos, semillas, alevines o en cualquier otro estadio, y*<br><br>**Inciso e)** *Acuacultura didáctica.* | | |

| | | |
|---|---|---|
| **Artículos 22.-** *la Secretaría podrá inscribir en el Registro Nacional de Pesca a los acuicultores que no requieran concesión, permiso o Autorización.* | Al **proyecto** le aplica el Artículo, incisos y, fracciones anteriores, porque se trata de una actividad acuícola con fines comerciales. | Por el hecho de presentar a la autoridad correspondiente (SEMARNAT) la Manifestación de Impacto Ambiental, el promovente está cumpliendo con este apartado.<br><br>El proyecto se vincula por la obligatoriedad de obtener la autorización correspondiente para realizar las obras descritas en esta manifestación de impacto ambiental.<br><br>Como ya se mencionó anteriormente, la promovente una vez autorizado el proyecto en materia ambiental procederá a tramitar el Registro Nacional de Pesca para la unidad de producción acuícola. |
| **Art. 30°.-** *Las actividades pesqueras se clasifican en:*<br><br>**II.-** *Cultivo o acuacultura con fines* | | |
| **Artículo 31°.-** *Para realizar las actividades de pesca se requiere lo siguiente:*<br><br>**I,** *Concesión, para:*<br><br>**Inciso b)** *Acuacultura comercial*<br><br>**II,** Permiso, para:<br><br>**Inciso g)** *Acuacultura de fomento*<br><br>**III,** *Autorización, para:*<br><br>**Inciso d)** *Recolectar del medio natural reproductores, larvas, postlarvas, crías, huevos, semillas, alevines o en cualquier otro estadio, y*<br><br>**Inciso e)** *Acuacultura didáctica.* | | |

| | | |
|---|---|---|
| **Artículos 22.-** *la Secretaría podrá inscribir en el Registro Nacional de Pesca a los acuicultores que no requieran concesión, permiso o Autorización.* | Al **proyecto** le aplica el Artículo, incisos y, fracciones anteriores, porque se trata de una actividad acuícola con fines comerciales. | Por el hecho de presentar a la autoridad correspondiente (SEMARNAT) la Manifestación de Impacto Ambiental, el promovente está cumpliendo con este apartado.<br><br>El proyecto se vincula por la obligatoriedad de obtener la autorización correspondiente para realizar las obras descritas en esta manifestación de impacto ambiental.<br><br>Como ya se mencionó anteriormente, la promovente una vez autorizado el proyecto en materia ambiental procederá a tramitar el Registro Nacional de Pesca para la unidad de producción acuícola. |
| **Art. 30°.-** *Las actividades pesqueras se clasifican en:*<br><br>**II.-** *Cultivo o acuacultura con fines* | | |
| **Artículo 31°.-** *Para realizar las actividades de pesca se requiere lo siguiente:*<br><br>**I,** *Concesión, para:*<br><br>**Inciso b)** *Acuacultura comercial*<br><br>**II,** Permiso, para:<br><br>**Inciso g)** *Acuacultura de fomento*<br><br>**III,** *Autorización, para:*<br><br>**Inciso d)** *Recolectar del medio natural reproductores, larvas, postlarvas, crías, huevos, semillas, alevines o en cualquier otro estadio, y*<br><br>**Inciso e)** *Acuacultura didáctica.* | | |

| | | |
|---|---|---|
| **Artículos 22.-** *la Secretaría podrá inscribir en el Registro Nacional de Pesca a los acuicultores que no requieran concesión, permiso o Autorización.* | Al **proyecto** le aplica el Artículo, incisos y, fracciones anteriores, porque se trata de una actividad acuícola con fines comerciales. | Por el hecho de presentar a la autoridad correspondiente (SEMARNAT) la Manifestación de Impacto Ambiental, el promovente está cumpliendo con este apartado.<br><br>El proyecto se vincula por la obligatoriedad de obtener la autorización correspondiente para realizar las obras descritas en esta manifestación de impacto ambiental.<br><br>Como ya se mencionó anteriormente, la promovente una vez autorizado el proyecto en materia ambiental procederá a tramitar el Registro Nacional de Pesca para la unidad de producción acuícola. |
| **Art. 30°.-** *Las actividades pesqueras se clasifican en:*<br><br>**II.-** *Cultivo o acuacultura con fines* | | |
| **Artículo 31°.-** *Para realizar las actividades de pesca se requiere lo siguiente:*<br><br>**I,** *Concesión, para:*<br><br>**Inciso b)** *Acuacultura comercial*<br><br>**II,** Permiso, para:<br><br>**Inciso g)** *Acuacultura de fomento*<br><br>**III,** *Autorización, para:*<br><br>**Inciso d)** *Recolectar del medio natural reproductores, larvas, postlarvas, crías, huevos, semillas, alevines o en cualquier otro estadio, y*<br><br>**Inciso e)** *Acuacultura didáctica.* | | |

| | | |
|---|---|---|
| **Artículos 22.-** *la Secretaría podrá inscribir en el Registro Nacional de Pesca a los acuicultores que no requieran concesión, permiso o Autorización.* | Al **proyecto** le aplica el Artículo, incisos y, fracciones anteriores, porque se trata de una actividad acuícola con fines comerciales. | Por el hecho de presentar a la autoridad correspondiente (SEMARNAT) la Manifestación de Impacto Ambiental, el promovente está cumpliendo con este apartado.<br><br>El proyecto se vincula por la obligatoriedad de obtener la autorización correspondiente para realizar las obras descritas en esta manifestación de impacto ambiental.<br><br>Como ya se mencionó anteriormente, la promovente una vez autorizado el proyecto en materia ambiental procederá a tramitar el Registro Nacional de Pesca para la unidad de producción acuícola. |
| **Art. 30°.-** *Las actividades pesqueras se clasifican en:*<br><br>**II.-** *Cultivo o acuacultura con fines* | | |
| **Artículo 31°.-** *Para realizar las actividades de pesca se requiere lo siguiente:*<br><br>**I,** *Concesión, para:*<br><br>**Inciso b)** *Acuacultura comercial*<br><br>**II,** Permiso, para:<br><br>**Inciso g)** *Acuacultura de fomento*<br><br>**III,** *Autorización, para:*<br><br>**Inciso d)** *Recolectar del medio natural reproductores, larvas, postlarvas, crías, huevos, semillas, alevines o en cualquier otro estadio, y*<br><br>**Inciso e)** *Acuacultura didáctica.* | | |

| | | |
|---|---|---|
| **Artículos 22.-** *la Secretaría podrá inscribir en el Registro Nacional de Pesca a los acuicultores que no requieran concesión, permiso o Autorización.* | Al **proyecto** le aplica el Artículo, incisos y, fracciones anteriores, porque se trata de una actividad acuícola con fines comerciales. | Por el hecho de presentar a la autoridad correspondiente (SEMARNAT) la Manifestación de Impacto Ambiental, el promovente está cumpliendo con este apartado.<br><br>El proyecto se vincula por la obligatoriedad de obtener la autorización correspondiente para realizar las obras descritas en esta manifestación de impacto ambiental.<br><br>Como ya se mencionó anteriormente, la promovente una vez autorizado el proyecto en materia ambiental procederá a tramitar el Registro Nacional de Pesca para la unidad de producción acuícola. |
| **Art. 30°.-** *Las actividades pesqueras se clasifican en:*<br><br>**II.-** *Cultivo o acuacultura con fines* | | |
| **Artículo 31°.-** *Para realizar las actividades de pesca se requiere lo siguiente:*<br><br>**I,** *Concesión, para:*<br><br>**Inciso b)** *Acuacultura comercial*<br><br>**II,** Permiso, para:<br><br>**Inciso g)** *Acuacultura de fomento*<br><br>**III,** *Autorización, para:*<br><br>**Inciso d)** *Recolectar del medio natural reproductores, larvas, postlarvas, crías, huevos, semillas, alevines o en cualquier otro estadio, y*<br><br>**Inciso e)** *Acuacultura didáctica.* | | |

| | | |
|---|---|---|
| **Artículos 22.-** *la Secretaría podrá inscribir en el Registro Nacional de Pesca a los acuicultores que no requieran concesión, permiso o Autorización.* | Al **proyecto** le aplica el Artículo, incisos y, fracciones anteriores, porque se trata de una actividad acuícola con fines comerciales. | Por el hecho de presentar a la autoridad correspondiente (SEMARNAT) la Manifestación de Impacto Ambiental, el promovente está cumpliendo con este apartado.<br><br>El proyecto se vincula por la obligatoriedad de obtener la autorización correspondiente para realizar las obras descritas en esta manifestación de impacto ambiental.<br><br>Como ya se mencionó anteriormente, la promovente una vez autorizado el proyecto en materia ambiental procederá a tramitar el Registro Nacional de Pesca para la unidad de producción acuícola. |
| **Art. 30°.-** *Las actividades pesqueras se clasifican en:*<br><br>**II.-** *Cultivo o acuacultura con fines* | | |
| **Artículo 31°.-** *Para realizar las actividades de pesca se requiere lo siguiente:*<br><br>**I,** *Concesión, para:*<br><br>**Inciso b)** *Acuacultura comercial*<br><br>**II,** Permiso, para:<br><br>**Inciso g)** *Acuacultura de fomento*<br><br>**III,** *Autorización, para:*<br><br>**Inciso d)** *Recolectar del medio natural reproductores, larvas, postlarvas, crías, huevos, semillas, alevines o en cualquier otro estadio, y*<br><br>**Inciso e)** *Acuacultura didáctica.* | | |

| | | |
|---|---|---|
| **Artículos 22.-** *la Secretaría podrá inscribir en el Registro Nacional de Pesca a los acuicultores que no requieran concesión, permiso o Autorización.* | Al **proyecto** le aplica el Artículo, incisos y, fracciones anteriores, porque se trata de una actividad acuícola con fines comerciales. | Por el hecho de presentar a la autoridad correspondiente (SEMARNAT) la Manifestación de Impacto Ambiental, el promovente está cumpliendo con este apartado.<br><br>El proyecto se vincula por la obligatoriedad de obtener la autorización correspondiente para realizar las obras descritas en esta manifestación de impacto ambiental.<br><br>Como ya se mencionó anteriormente, la promovente una vez autorizado el proyecto en materia ambiental procederá a tramitar el Registro Nacional de Pesca para la unidad de producción acuícola. |
| **Art. 30°.-** *Las actividades pesqueras se clasifican en:*<br><br>**II.-** *Cultivo o acuacultura con fines* | | |
| **Artículo 31°.-** *Para realizar las actividades de pesca se requiere lo siguiente:*<br><br>**I,** *Concesión, para:*<br><br>**Inciso b)** *Acuacultura comercial*<br><br>**II,** Permiso, para:<br><br>**Inciso g)** *Acuacultura de fomento*<br><br>**III,** *Autorización, para:*<br><br>**Inciso d)** *Recolectar del medio natural reproductores, larvas, postlarvas, crías, huevos, semillas, alevines o en cualquier otro estadio, y*<br><br>**Inciso e)** *Acuacultura didáctica.* | | |

| | | |
|---|---|---|
| **Artículos 22.-** *la Secretaría podrá inscribir en el Registro Nacional de Pesca a los acuicultores que no requieran concesión, permiso o Autorización.* | Al **proyecto** le aplica el Artículo, incisos y, fracciones anteriores, porque se trata de una actividad acuícola con fines comerciales. | Por el hecho de presentar a la autoridad correspondiente (SEMARNAT) la Manifestación de Impacto Ambiental, el promovente está cumpliendo con este apartado.<br><br>El proyecto se vincula por la obligatoriedad de obtener la autorización correspondiente para realizar las obras descritas en esta manifestación de impacto ambiental.<br><br>Como ya se mencionó anteriormente, la promovente una vez autorizado el proyecto en materia ambiental procederá a tramitar el Registro Nacional de Pesca para la unidad de producción acuícola. |
| **Art. 30°.-** *Las actividades pesqueras se clasifican en:*<br><br>**II.-** *Cultivo o acuacultura con fines* | | |
| **Artículo 31°.-** *Para realizar las actividades de pesca se requiere lo siguiente:*<br><br>**I,** *Concesión, para:*<br><br>**Inciso b)** *Acuacultura comercial*<br><br>**II,** Permiso, para:<br><br>**Inciso g)** *Acuacultura de fomento*<br><br>**III,** *Autorización, para:*<br><br>**Inciso d)** *Recolectar del medio natural reproductores, larvas, postlarvas, crías, huevos, semillas, alevines o en cualquier otro estadio, y*<br><br>**Inciso e)** *Acuacultura didáctica.* | | |

| | | |
|---|---|---|
| **Artículos 22.-** *la Secretaría podrá inscribir en el Registro Nacional de Pesca a los acuicultores que no requieran concesión, permiso o Autorización.* | Al **proyecto** le aplica el Artículo, incisos y, fracciones anteriores, porque se trata de una actividad acuícola con fines comerciales. | Por el hecho de presentar a la autoridad correspondiente (SEMARNAT) la Manifestación de Impacto Ambiental, el promovente está cumpliendo con este apartado.<br><br>El proyecto se vincula por la obligatoriedad de obtener la autorización correspondiente para realizar las obras descritas en esta manifestación de impacto ambiental.<br><br>Como ya se mencionó anteriormente, la promovente una vez autorizado el proyecto en materia ambiental procederá a tramitar el Registro Nacional de Pesca para la unidad de producción acuícola. |
| **Art. 30°.-** *Las actividades pesqueras se clasifican en:*<br><br>**II.-** *Cultivo o acuacultura con fines* | | |
| **Artículo 31°.-** *Para realizar las actividades de pesca se requiere lo siguiente:*<br><br>**I,** *Concesión, para:*<br><br>**Inciso b)** *Acuacultura comercial*<br><br>**II,** Permiso, para:<br><br>**Inciso g)** *Acuacultura de fomento*<br><br>**III,** *Autorización, para:*<br><br>**Inciso d)** *Recolectar del medio natural reproductores, larvas, postlarvas, crías, huevos, semillas, alevines o en cualquier otro estadio, y*<br><br>**Inciso e)** *Acuacultura didáctica.* | | |

| | | |
|---|---|---|
| **Artículos 22.-** *la Secretaría podrá inscribir en el Registro Nacional de Pesca a los acuicultores que no requieran concesión, permiso o Autorización.* | Al **proyecto** le aplica el Artículo, incisos y, fracciones anteriores, porque se trata de una actividad acuícola con fines comerciales. | Por el hecho de presentar a la autoridad correspondiente (SEMARNAT) la Manifestación de Impacto Ambiental, el promovente está cumpliendo con este apartado.<br><br>El proyecto se vincula por la obligatoriedad de obtener la autorización correspondiente para realizar las obras descritas en esta manifestación de impacto ambiental.<br><br>Como ya se mencionó anteriormente, la promovente una vez autorizado el proyecto en materia ambiental procederá a tramitar el Registro Nacional de Pesca para la unidad de producción acuícola. |
| **Art. 30°.-** *Las actividades pesqueras se clasifican en:*<br><br>**II.-** *Cultivo o acuacultura con fines* | | |
| **Artículo 31°.-** *Para realizar las actividades de pesca se requiere lo siguiente:*<br><br>**I,** *Concesión, para:*<br><br>**Inciso b)** *Acuacultura comercial*<br><br>**II,** Permiso, para:<br><br>**Inciso g)** *Acuacultura de fomento*<br><br>**III,** *Autorización, para:*<br><br>**Inciso d)** *Recolectar del medio natural reproductores, larvas, postlarvas, crías, huevos, semillas, alevines o en cualquier otro estadio, y*<br><br>**Inciso e)** *Acuacultura didáctica.* | | |

| | | |
|---|---|---|
| **Artículos 22.-** *la Secretaría podrá inscribir en el Registro Nacional de Pesca a los acuicultores que no requieran concesión, permiso o Autorización.* | Al **proyecto** le aplica el Artículo, incisos y, fracciones anteriores, porque se trata de una actividad acuícola con fines comerciales. | Por el hecho de presentar a la autoridad correspondiente (SEMARNAT) la Manifestación de Impacto Ambiental, el promovente está cumpliendo con este apartado.<br><br>El proyecto se vincula por la obligatoriedad de obtener la autorización correspondiente para realizar las obras descritas en esta manifestación de impacto ambiental.<br><br>Como ya se mencionó anteriormente, la promovente una vez autorizado el proyecto en materia ambiental procederá a tramitar el Registro Nacional de Pesca para la unidad de producción acuícola. |
| **Art. 30°.-** *Las actividades pesqueras se clasifican en:*<br><br>**II.-** *Cultivo o acuacultura con fines* | | |
| **Artículo 31°.-** *Para realizar las actividades de pesca se requiere lo siguiente:*<br><br>**I,** *Concesión, para:*<br><br>**Inciso b)** *Acuacultura comercial*<br><br>**II,** Permiso, para:<br><br>**Inciso g)** *Acuacultura de fomento*<br><br>**III,** *Autorización, para:*<br><br>**Inciso d)** *Recolectar del medio natural reproductores, larvas, postlarvas, crías, huevos, semillas, alevines o en cualquier otro estadio, y*<br><br>**Inciso e)** *Acuacultura didáctica.* | | |

| | | |
|---|---|---|
| **Artículos 22.-** *la Secretaría podrá inscribir en el Registro Nacional de Pesca a los acuicultores que no requieran concesión, permiso o Autorización.* | Al **proyecto** le aplica el Artículo, incisos y, fracciones anteriores, porque se trata de una actividad acuícola con fines comerciales. | Por el hecho de presentar a la autoridad correspondiente (SEMARNAT) la Manifestación de Impacto Ambiental, el promovente está cumpliendo con este apartado.<br><br>El proyecto se vincula por la obligatoriedad de obtener la autorización correspondiente para realizar las obras descritas en esta manifestación de impacto ambiental.<br><br>Como ya se mencionó anteriormente, la promovente una vez autorizado el proyecto en materia ambiental procederá a tramitar el Registro Nacional de Pesca para la unidad de producción acuícola. |
| **Art. 30°.-** *Las actividades pesqueras se clasifican en:*<br><br>**II.-** *Cultivo o acuacultura con fines* | | |
| **Artículo 31°.-** *Para realizar las actividades de pesca se requiere lo siguiente:*<br><br>**I,** *Concesión, para:*<br><br>**Inciso b)** *Acuacultura comercial*<br><br>**II,** Permiso, para:<br><br>**Inciso g)** *Acuacultura de fomento*<br><br>**III,** *Autorización, para:*<br><br>**Inciso d)** *Recolectar del medio natural reproductores, larvas, postlarvas, crías, huevos, semillas, alevines o en cualquier otro estadio, y*<br><br>**Inciso e)** *Acuacultura didáctica.* | | |

| | | |
|---|---|---|
| **Artículos 22.-** *la Secretaría podrá inscribir en el Registro Nacional de Pesca a los acuicultores que no requieran concesión, permiso o Autorización.* | Al **proyecto** le aplica el Artículo, incisos y, fracciones anteriores, porque se trata de una actividad acuícola con fines comerciales. | Por el hecho de presentar a la autoridad correspondiente (SEMARNAT) la Manifestación de Impacto Ambiental, el promovente está cumpliendo con este apartado.<br><br>El proyecto se vincula por la obligatoriedad de obtener la autorización correspondiente para realizar las obras descritas en esta manifestación de impacto ambiental.<br><br>Como ya se mencionó anteriormente, la promovente una vez autorizado el proyecto en materia ambiental procederá a tramitar el Registro Nacional de Pesca para la unidad de producción acuícola. |
| **Art. 30°.-** *Las actividades pesqueras se clasifican en:*<br><br>**II.-** *Cultivo o acuacultura con fines* | | |
| **Artículo 31°.-** *Para realizar las actividades de pesca se requiere lo siguiente:*<br><br>**I,** *Concesión, para:*<br><br>**Inciso b)** *Acuacultura comercial*<br><br>**II,** Permiso, para:<br><br>**Inciso g)** *Acuacultura de fomento*<br><br>**III,** *Autorización, para:*<br><br>**Inciso d)** *Recolectar del medio natural reproductores, larvas, postlarvas, crías, huevos, semillas, alevines o en cualquier otro estadio, y*<br><br>**Inciso e)** *Acuacultura didáctica.* | | |

| | | |
|---|---|---|
| **Artículos 22.-** *la Secretaría podrá inscribir en el Registro Nacional de Pesca a los acuicultores que no requieran concesión, permiso o Autorización.* | Al **proyecto** le aplica el Artículo, incisos y, fracciones anteriores, porque se trata de una actividad acuícola con fines comerciales. | Por el hecho de presentar a la autoridad correspondiente (SEMARNAT) la Manifestación de Impacto Ambiental, el promovente está cumpliendo con este apartado.<br><br>El proyecto se vincula por la obligatoriedad de obtener la autorización correspondiente para realizar las obras descritas en esta manifestación de impacto ambiental.<br><br>Como ya se mencionó anteriormente, la promovente una vez autorizado el proyecto en materia ambiental procederá a tramitar el Registro Nacional de Pesca para la unidad de producción acuícola. |
| **Art. 30°.-** *Las actividades pesqueras se clasifican en:*<br><br>**II.-** *Cultivo o acuacultura con fines* | | |
| **Artículo 31°.-** *Para realizar las actividades de pesca se requiere lo siguiente:*<br><br>**I,** *Concesión, para:*<br><br>**Inciso b)** *Acuacultura comercial*<br><br>**II,** Permiso, para:<br><br>**Inciso g)** *Acuacultura de fomento*<br><br>**III,** *Autorización, para:*<br><br>**Inciso d)** *Recolectar del medio natural reproductores, larvas, postlarvas, crías, huevos, semillas, alevines o en cualquier otro estadio, y*<br><br>**Inciso e)** *Acuacultura didáctica.* | | |

| | | |
|---|---|---|
| **Artículos 22.-** *la Secretaría podrá inscribir en el Registro Nacional de Pesca a los acuicultores que no requieran concesión, permiso o Autorización.* | Al **proyecto** le aplica el Artículo, incisos y, fracciones anteriores, porque se trata de una actividad acuícola con fines comerciales. | Por el hecho de presentar a la autoridad correspondiente (SEMARNAT) la Manifestación de Impacto Ambiental, el promovente está cumpliendo con este apartado.<br><br>El proyecto se vincula por la obligatoriedad de obtener la autorización correspondiente para realizar las obras descritas en esta manifestación de impacto ambiental.<br><br>Como ya se mencionó anteriormente, la promovente una vez autorizado el proyecto en materia ambiental procederá a tramitar el Registro Nacional de Pesca para la unidad de producción acuícola. |
| **Art. 30°.-** *Las actividades pesqueras se clasifican en:*<br><br>**II.-** *Cultivo o acuacultura con fines* | | |
| **Artículo 31°.-** *Para realizar las actividades de pesca se requiere lo siguiente:*<br><br>**I,** *Concesión, para:*<br><br>**Inciso b)** *Acuacultura comercial*<br><br>**II,** Permiso, para:<br><br>**Inciso g)** *Acuacultura de fomento*<br><br>**III,** *Autorización, para:*<br><br>**Inciso d)** *Recolectar del medio natural reproductores, larvas, postlarvas, crías, huevos, semillas, alevines o en cualquier otro estadio, y*<br><br>**Inciso e)** *Acuacultura didáctica.* | | |

| | | |
|---|---|---|
| **Artículos 22.-** *la Secretaría podrá inscribir en el Registro Nacional de Pesca a los acuicultores que no requieran concesión, permiso o Autorización.* | Al **proyecto** le aplica el Artículo, incisos y, fracciones anteriores, porque se trata de una actividad acuícola con fines comerciales. | Por el hecho de presentar a la autoridad correspondiente (SEMARNAT) la Manifestación de Impacto Ambiental, el promovente está cumpliendo con este apartado.<br><br>El proyecto se vincula por la obligatoriedad de obtener la autorización correspondiente para realizar las obras descritas en esta manifestación de impacto ambiental.<br><br>Como ya se mencionó anteriormente, la promovente una vez autorizado el proyecto en materia ambiental procederá a tramitar el Registro Nacional de Pesca para la unidad de producción acuícola. |
| **Art. 30°.-** *Las actividades pesqueras se clasifican en:*<br><br>**II.-** *Cultivo o acuacultura con fines* | | |
| **Artículo 31°.-** *Para realizar las actividades de pesca se requiere lo siguiente:*<br><br>**I,** *Concesión, para:*<br><br>**Inciso b)** *Acuacultura comercial*<br><br>**II,** Permiso, para:<br><br>**Inciso g)** *Acuacultura de fomento*<br><br>**III,** *Autorización, para:*<br><br>**Inciso d)** *Recolectar del medio natural reproductores, larvas, postlarvas, crías, huevos, semillas, alevines o en cualquier otro estadio, y*<br><br>**Inciso e)** *Acuacultura didáctica.* | | |

| | | |
|---|---|---|
| **Artículos 22.-** *la Secretaría podrá inscribir en el Registro Nacional de Pesca a los acuicultores que no requieran concesión, permiso o Autorización.* | Al **proyecto** le aplica el Artículo, incisos y, fracciones anteriores, porque se trata de una actividad acuícola con fines comerciales. | Por el hecho de presentar a la autoridad correspondiente (SEMARNAT) la Manifestación de Impacto Ambiental, el promovente está cumpliendo con este apartado.<br><br>El proyecto se vincula por la obligatoriedad de obtener la autorización correspondiente para realizar las obras descritas en esta manifestación de impacto ambiental.<br><br>Como ya se mencionó anteriormente, la promovente una vez autorizado el proyecto en materia ambiental procederá a tramitar el Registro Nacional de Pesca para la unidad de producción acuícola. |
| **Art. 30°.-** *Las actividades pesqueras se clasifican en:*<br><br>**II.-** *Cultivo o acuacultura con fines* | | |
| **Artículo 31°.-** *Para realizar las actividades de pesca se requiere lo siguiente:*<br><br>**I,** *Concesión, para:*<br><br>**Inciso b)** *Acuacultura comercial*<br><br>**II,** Permiso, para:<br><br>**Inciso g)** *Acuacultura de fomento*<br><br>**III,** *Autorización, para:*<br><br>**Inciso d)** *Recolectar del medio natural reproductores, larvas, postlarvas, crías, huevos, semillas, alevines o en cualquier otro estadio, y*<br><br>**Inciso e)** *Acuacultura didáctica.* | | |

| | | |
|---|---|---|
| **Artículos 22.-** *la Secretaría podrá inscribir en el Registro Nacional de Pesca a los acuicultores que no requieran concesión, permiso o Autorización.* | Al **proyecto** le aplica el Artículo, incisos y, fracciones anteriores, porque se trata de una actividad acuícola con fines comerciales. | Por el hecho de presentar a la autoridad correspondiente (SEMARNAT) la Manifestación de Impacto Ambiental, el promovente está cumpliendo con este apartado.<br><br>El proyecto se vincula por la obligatoriedad de obtener la autorización correspondiente para realizar las obras descritas en esta manifestación de impacto ambiental.<br><br>Como ya se mencionó anteriormente, la promovente una vez autorizado el proyecto en materia ambiental procederá a tramitar el Registro Nacional de Pesca para la unidad de producción acuícola. |
| **Art. 30°.-** *Las actividades pesqueras se clasifican en:*<br><br>**II.-** *Cultivo o acuacultura con fines* | | |
| **Artículo 31°.-** *Para realizar las actividades de pesca se requiere lo siguiente:*<br><br>**I,** *Concesión, para:*<br><br>**Inciso b)** *Acuacultura comercial*<br><br>**II,** Permiso, para:<br><br>**Inciso g)** *Acuacultura de fomento*<br><br>**III,** *Autorización, para:*<br><br>**Inciso d)** *Recolectar del medio natural reproductores, larvas, postlarvas, crías, huevos, semillas, alevines o en cualquier otro estadio, y*<br><br>**Inciso e)** *Acuacultura didáctica.* | | |

| | | |
|---|---|---|
| **Artículos 22.-** *la Secretaría podrá inscribir en el Registro Nacional de Pesca a los acuicultores que no requieran concesión, permiso o Autorización.* | Al **proyecto** le aplica el Artículo, incisos y, fracciones anteriores, porque se trata de una actividad acuícola con fines comerciales. | Por el hecho de presentar a la autoridad correspondiente (SEMARNAT) la Manifestación de Impacto Ambiental, el promovente está cumpliendo con este apartado.<br><br>El proyecto se vincula por la obligatoriedad de obtener la autorización correspondiente para realizar las obras descritas en esta manifestación de impacto ambiental.<br><br>Como ya se mencionó anteriormente, la promovente una vez autorizado el proyecto en materia ambiental procederá a tramitar el Registro Nacional de Pesca para la unidad de producción acuícola. |
| **Art. 30°.-** *Las actividades pesqueras se clasifican en:*<br><br>**II.-** *Cultivo o acuacultura con fines* | | |
| **Artículo 31°.-** *Para realizar las actividades de pesca se requiere lo siguiente:*<br><br>**I,** *Concesión, para:*<br><br>**Inciso b)** *Acuacultura comercial*<br><br>**II,** Permiso, para:<br><br>**Inciso g)** *Acuacultura de fomento*<br><br>**III,** *Autorización, para:*<br><br>**Inciso d)** *Recolectar del medio natural reproductores, larvas, postlarvas, crías, huevos, semillas, alevines o en cualquier otro estadio, y*<br><br>**Inciso e)** *Acuacultura didáctica.* | | |

| | | |
|---|---|---|
| **Artículos 22.-** *la Secretaría podrá inscribir en el Registro Nacional de Pesca a los acuicultores que no requieran concesión, permiso o Autorización.* | Al **proyecto** le aplica el Artículo, incisos y, fracciones anteriores, porque se trata de una actividad acuícola con fines comerciales. | Por el hecho de presentar a la autoridad correspondiente (SEMARNAT) la Manifestación de Impacto Ambiental, el promovente está cumpliendo con este apartado.<br><br>El proyecto se vincula por la obligatoriedad de obtener la autorización correspondiente para realizar las obras descritas en esta manifestación de impacto ambiental.<br><br>Como ya se mencionó anteriormente, la promovente una vez autorizado el proyecto en materia ambiental procederá a tramitar el Registro Nacional de Pesca para la unidad de producción acuícola. |
| **Art. 30°.-** *Las actividades pesqueras se clasifican en:*<br><br>**II.-** *Cultivo o acuacultura con fines* | | |
| **Artículo 31°.-** *Para realizar las actividades de pesca se requiere lo siguiente:*<br><br>**I,** *Concesión, para:*<br><br>**Inciso b)** *Acuacultura comercial*<br><br>**II,** Permiso, para:<br><br>**Inciso g)** *Acuacultura de fomento*<br><br>**III,** *Autorización, para:*<br><br>**Inciso d)** *Recolectar del medio natural reproductores, larvas, postlarvas, crías, huevos, semillas, alevines o en cualquier otro estadio, y*<br><br>**Inciso e)** *Acuacultura didáctica.* | | |

| | | |
|---|---|---|
| **Artículos 22.-** *la Secretaría podrá inscribir en el Registro Nacional de Pesca a los acuicultores que no requieran concesión, permiso o Autorización.* | Al **proyecto** le aplica el Artículo, incisos y, fracciones anteriores, porque se trata de una actividad acuícola con fines comerciales. | Por el hecho de presentar a la autoridad correspondiente (SEMARNAT) la Manifestación de Impacto Ambiental, el promovente está cumpliendo con este apartado.<br><br>El proyecto se vincula por la obligatoriedad de obtener la autorización correspondiente para realizar las obras descritas en esta manifestación de impacto ambiental.<br><br>Como ya se mencionó anteriormente, la promovente una vez autorizado el proyecto en materia ambiental procederá a tramitar el Registro Nacional de Pesca para la unidad de producción acuícola. |
| **Art. 30°.-** *Las actividades pesqueras se clasifican en:*<br><br>**II.-** *Cultivo o acuacultura con fines* | | |
| **Artículo 31°.-** *Para realizar las actividades de pesca se requiere lo siguiente:*<br><br>**I,** *Concesión, para:*<br><br>**Inciso b)** *Acuacultura comercial*<br><br>**II,** Permiso, para:<br><br>**Inciso g)** *Acuacultura de fomento*<br><br>**III,** *Autorización, para:*<br><br>**Inciso d)** *Recolectar del medio natural reproductores, larvas, postlarvas, crías, huevos, semillas, alevines o en cualquier otro estadio, y*<br><br>**Inciso e)** *Acuacultura didáctica.* | | |

| | | |
|---|---|---|
| **Artículos 22.-** *la Secretaría podrá inscribir en el Registro Nacional de Pesca a los acuicultores que no requieran concesión, permiso o Autorización.* | Al **proyecto** le aplica el Artículo, incisos y, fracciones anteriores, porque se trata de una actividad acuícola con fines comerciales. | Por el hecho de presentar a la autoridad correspondiente (SEMARNAT) la Manifestación de Impacto Ambiental, el promovente está cumpliendo con este apartado.<br><br>El proyecto se vincula por la obligatoriedad de obtener la autorización correspondiente para realizar las obras descritas en esta manifestación de impacto ambiental.<br><br>Como ya se mencionó anteriormente, la promovente una vez autorizado el proyecto en materia ambiental procederá a tramitar el Registro Nacional de Pesca para la unidad de producción acuícola. |
| **Art. 30°.-** *Las actividades pesqueras se clasifican en:*<br><br>**II.-** *Cultivo o acuacultura con fines* | | |
| **Artículo 31°.-** *Para realizar las actividades de pesca se requiere lo siguiente:*<br><br>**I,** *Concesión, para:*<br><br>**Inciso b)** *Acuacultura comercial*<br><br>**II,** Permiso, para:<br><br>**Inciso g)** *Acuacultura de fomento*<br><br>**III,** *Autorización, para:*<br><br>**Inciso d)** *Recolectar del medio natural reproductores, larvas, postlarvas, crías, huevos, semillas, alevines o en cualquier otro estadio, y*<br><br>**Inciso e)** *Acuacultura didáctica.* | | |

| | | |
|---|---|---|
| **Artículos 22.-** *la Secretaría podrá inscribir en el Registro Nacional de Pesca a los acuicultores que no requieran concesión, permiso o Autorización.* | Al **proyecto** le aplica el Artículo, incisos y, fracciones anteriores, porque se trata de una actividad acuícola con fines comerciales. | Por el hecho de presentar a la autoridad correspondiente (SEMARNAT) la Manifestación de Impacto Ambiental, el promovente está cumpliendo con este apartado.<br><br>El proyecto se vincula por la obligatoriedad de obtener la autorización correspondiente para realizar las obras descritas en esta manifestación de impacto ambiental.<br><br>Como ya se mencionó anteriormente, la promovente una vez autorizado el proyecto en materia ambiental procederá a tramitar el Registro Nacional de Pesca para la unidad de producción acuícola. |
| **Art. 30°.-** *Las actividades pesqueras se clasifican en:*<br><br>**II.-** *Cultivo o acuacultura con fines* | | |
| **Artículo 31°.-** *Para realizar las actividades de pesca se requiere lo siguiente:*<br><br>**I,** *Concesión, para:*<br><br>**Inciso b)** *Acuacultura comercial*<br><br>**II,** Permiso, para:<br><br>**Inciso g)** *Acuacultura de fomento*<br><br>**III,** *Autorización, para:*<br><br>**Inciso d)** *Recolectar del medio natural reproductores, larvas, postlarvas, crías, huevos, semillas, alevines o en cualquier otro estadio, y*<br><br>**Inciso e)** *Acuacultura didáctica.* | | |

| | | |
|---|---|---|
| **Artículos 22.-** *la Secretaría podrá inscribir en el Registro Nacional de Pesca a los acuicultores que no requieran concesión, permiso o Autorización.* | Al **proyecto** le aplica el Artículo, incisos y, fracciones anteriores, porque se trata de una actividad acuícola con fines comerciales. | Por el hecho de presentar a la autoridad correspondiente (SEMARNAT) la Manifestación de Impacto Ambiental, el promovente está cumpliendo con este apartado.<br><br>El proyecto se vincula por la obligatoriedad de obtener la autorización correspondiente para realizar las obras descritas en esta manifestación de impacto ambiental.<br><br>Como ya se mencionó anteriormente, la promovente una vez autorizado el proyecto en materia ambiental procederá a tramitar el Registro Nacional de Pesca para la unidad de producción acuícola. |
| **Art. 30°.-** *Las actividades pesqueras se clasifican en:*<br><br>**II.-** *Cultivo o acuacultura con fines* | | |
| **Artículo 31°.-** *Para realizar las actividades de pesca se requiere lo siguiente:*<br><br>**I,** *Concesión, para:*<br><br>**Inciso b)** *Acuacultura comercial*<br><br>**II,** Permiso, para:<br><br>**Inciso g)** *Acuacultura de fomento*<br><br>**III,** *Autorización, para:*<br><br>**Inciso d)** *Recolectar del medio natural reproductores, larvas, postlarvas, crías, huevos, semillas, alevines o en cualquier otro estadio, y*<br><br>**Inciso e)** *Acuacultura didáctica.* | | |

| | | |
|---|---|---|
| **Artículos 22.-** *la Secretaría podrá inscribir en el Registro Nacional de Pesca a los acuicultores que no requieran concesión, permiso o Autorización.* | Al **proyecto** le aplica el Artículo, incisos y, fracciones anteriores, porque se trata de una actividad acuícola con fines comerciales. | Por el hecho de presentar a la autoridad correspondiente (SEMARNAT) la Manifestación de Impacto Ambiental, el promovente está cumpliendo con este apartado.<br><br>El proyecto se vincula por la obligatoriedad de obtener la autorización correspondiente para realizar las obras descritas en esta manifestación de impacto ambiental.<br><br>Como ya se mencionó anteriormente, la promovente una vez autorizado el proyecto en materia ambiental procederá a tramitar el Registro Nacional de Pesca para la unidad de producción acuícola. |
| **Art. 30°.-** *Las actividades pesqueras se clasifican en:*<br><br>**II.-** *Cultivo o acuacultura con fines* | | |
| **Artículo 31°.-** *Para realizar las actividades de pesca se requiere lo siguiente:*<br><br>**I,** *Concesión, para:*<br><br>**Inciso b)** *Acuacultura comercial*<br><br>**II,** Permiso, para:<br><br>**Inciso g)** *Acuacultura de fomento*<br><br>**III,** *Autorización, para:*<br><br>**Inciso d)** *Recolectar del medio natural reproductores, larvas, postlarvas, crías, huevos, semillas, alevines o en cualquier otro estadio, y*<br><br>**Inciso e)** *Acuacultura didáctica.* | | |

| | | |
|---|---|---|
| **Artículos 22.-** *la Secretaría podrá inscribir en el Registro Nacional de Pesca a los acuicultores que no requieran concesión, permiso o Autorización.* | Al **proyecto** le aplica el Artículo, incisos y, fracciones anteriores, porque se trata de una actividad acuícola con fines comerciales. | Por el hecho de presentar a la autoridad correspondiente (SEMARNAT) la Manifestación de Impacto Ambiental, el promovente está cumpliendo con este apartado.<br><br>El proyecto se vincula por la obligatoriedad de obtener la autorización correspondiente para realizar las obras descritas en esta manifestación de impacto ambiental.<br><br>Como ya se mencionó anteriormente, la promovente una vez autorizado el proyecto en materia ambiental procederá a tramitar el Registro Nacional de Pesca para la unidad de producción acuícola. |
| **Art. 30°.-** *Las actividades pesqueras se clasifican en:*<br><br>**II.-** *Cultivo o acuacultura con fines* | | |
| **Artículo 31°.-** *Para realizar las actividades de pesca se requiere lo siguiente:*<br><br>**I,** *Concesión, para:*<br><br>**Inciso b)** *Acuacultura comercial*<br><br>**II,** Permiso, para:<br><br>**Inciso g)** *Acuacultura de fomento*<br><br>**III,** *Autorización, para:*<br><br>**Inciso d)** *Recolectar del medio natural reproductores, larvas, postlarvas, crías, huevos, semillas, alevines o en cualquier otro estadio, y*<br><br>**Inciso e)** *Acuacultura didáctica.* | | |

| | | |
|---|---|---|
| **Artículos 22.-** *la Secretaría podrá inscribir en el Registro Nacional de Pesca a los acuicultores que no requieran concesión, permiso o Autorización.* | Al **proyecto** le aplica el Artículo, incisos y, fracciones anteriores, porque se trata de una actividad acuícola con fines comerciales. | Por el hecho de presentar a la autoridad correspondiente (SEMARNAT) la Manifestación de Impacto Ambiental, el promovente está cumpliendo con este apartado.<br><br>El proyecto se vincula por la obligatoriedad de obtener la autorización correspondiente para realizar las obras descritas en esta manifestación de impacto ambiental.<br><br>Como ya se mencionó anteriormente, la promovente una vez autorizado el proyecto en materia ambiental procederá a tramitar el Registro Nacional de Pesca para la unidad de producción acuícola. |
| **Art. 30°.-** *Las actividades pesqueras se clasifican en:*<br><br>**II.-** *Cultivo o acuacultura con fines* | | |
| **Artículo 31°.-** *Para realizar las actividades de pesca se requiere lo siguiente:*<br><br>**I,** *Concesión, para:*<br><br>**Inciso b)** *Acuacultura comercial*<br><br>**II,** Permiso, para:<br><br>**Inciso g)** *Acuacultura de fomento*<br><br>**III,** *Autorización, para:*<br><br>**Inciso d)** *Recolectar del medio natural reproductores, larvas, postlarvas, crías, huevos, semillas, alevines o en cualquier otro estadio, y*<br><br>**Inciso e)** *Acuacultura didáctica.* | | |

| | | |
|---|---|---|
| **Artículos 22.-** *la Secretaría podrá inscribir en el Registro Nacional de Pesca a los acuicultores que no requieran concesión, permiso o Autorización.* | Al **proyecto** le aplica el Artículo, incisos y, fracciones anteriores, porque se trata de una actividad acuícola con fines comerciales. | Por el hecho de presentar a la autoridad correspondiente (SEMARNAT) la Manifestación de Impacto Ambiental, el promovente está cumpliendo con este apartado.<br><br>El proyecto se vincula por la obligatoriedad de obtener la autorización correspondiente para realizar las obras descritas en esta manifestación de impacto ambiental.<br><br>Como ya se mencionó anteriormente, la promovente una vez autorizado el proyecto en materia ambiental procederá a tramitar el Registro Nacional de Pesca para la unidad de producción acuícola. |
| **Art. 30°.-** *Las actividades pesqueras se clasifican en:*<br><br>**II.-** *Cultivo o acuacultura con fines* | | |
| **Artículo 31°.-** *Para realizar las actividades de pesca se requiere lo siguiente:*<br><br>**I,** *Concesión, para:*<br><br>**Inciso b)** *Acuacultura comercial*<br><br>**II,** Permiso, para:<br><br>**Inciso g)** *Acuacultura de fomento*<br><br>**III,** *Autorización, para:*<br><br>**Inciso d)** *Recolectar del medio natural reproductores, larvas, postlarvas, crías, huevos, semillas, alevines o en cualquier otro estadio, y*<br><br>**Inciso e)** *Acuacultura didáctica.* | | |

| | | |
|---|---|---|
| **Artículos 22.-** *la Secretaría podrá inscribir en el Registro Nacional de Pesca a los acuicultores que no requieran concesión, permiso o Autorización.* | Al **proyecto** le aplica el Artículo, incisos y, fracciones anteriores, porque se trata de una actividad acuícola con fines comerciales. | Por el hecho de presentar a la autoridad correspondiente (SEMARNAT) la Manifestación de Impacto Ambiental, el promovente está cumpliendo con este apartado.<br><br>El proyecto se vincula por la obligatoriedad de obtener la autorización correspondiente para realizar las obras descritas en esta manifestación de impacto ambiental.<br><br>Como ya se mencionó anteriormente, la promovente una vez autorizado el proyecto en materia ambiental procederá a tramitar el Registro Nacional de Pesca para la unidad de producción acuícola. |
| **Art. 30°.-** *Las actividades pesqueras se clasifican en:*<br><br>**II.-** *Cultivo o acuacultura con fines* | | |
| **Artículo 31°.-** *Para realizar las actividades de pesca se requiere lo siguiente:*<br><br>**I,** *Concesión, para:*<br><br>**Inciso b)** *Acuacultura comercial*<br><br>**II,** Permiso, para:<br><br>**Inciso g)** *Acuacultura de fomento*<br><br>**III,** *Autorización, para:*<br><br>**Inciso d)** *Recolectar del medio natural reproductores, larvas, postlarvas, crías, huevos, semillas, alevines o en cualquier otro estadio, y*<br><br>**Inciso e)** *Acuacultura didáctica.* | | |

| | | |
|---|---|---|
| **Artículos 22.-** *la Secretaría podrá inscribir en el Registro Nacional de Pesca a los acuicultores que no requieran concesión, permiso o Autorización.* | Al **proyecto** le aplica el Artículo, incisos y, fracciones anteriores, porque se trata de una actividad acuícola con fines comerciales. | Por el hecho de presentar a la autoridad correspondiente (SEMARNAT) la Manifestación de Impacto Ambiental, el promovente está cumpliendo con este apartado.<br><br>El proyecto se vincula por la obligatoriedad de obtener la autorización correspondiente para realizar las obras descritas en esta manifestación de impacto ambiental.<br><br>Como ya se mencionó anteriormente, la promovente una vez autorizado el proyecto en materia ambiental procederá a tramitar el Registro Nacional de Pesca para la unidad de producción acuícola. |
| **Art. 30°.-** *Las actividades pesqueras se clasifican en:*<br><br>**II.-** *Cultivo o acuacultura con fines* | | |
| **Artículo 31°.-** *Para realizar las actividades de pesca se requiere lo siguiente:*<br><br>**I,** *Concesión, para:*<br><br>**Inciso b)** *Acuacultura comercial*<br><br>**II,** Permiso, para:<br><br>**Inciso g)** *Acuacultura de fomento*<br><br>**III,** *Autorización, para:*<br><br>**Inciso d)** *Recolectar del medio natural reproductores, larvas, postlarvas, crías, huevos, semillas, alevines o en cualquier otro estadio, y*<br><br>**Inciso e)** *Acuacultura didáctica.* | | |

| | | |
|---|---|---|
| **Artículos 22.-** *la Secretaría podrá inscribir en el Registro Nacional de Pesca a los acuicultores que no requieran concesión, permiso o Autorización.* | Al **proyecto** le aplica el Artículo, incisos y, fracciones anteriores, porque se trata de una actividad acuícola con fines comerciales. | Por el hecho de presentar a la autoridad correspondiente (SEMARNAT) la Manifestación de Impacto Ambiental, el promovente está cumpliendo con este apartado.<br><br>El proyecto se vincula por la obligatoriedad de obtener la autorización correspondiente para realizar las obras descritas en esta manifestación de impacto ambiental.<br><br>Como ya se mencionó anteriormente, la promovente una vez autorizado el proyecto en materia ambiental procederá a tramitar el Registro Nacional de Pesca para la unidad de producción acuícola. |
| **Art. 30°.-** *Las actividades pesqueras se clasifican en:*<br><br>**II.-** *Cultivo o acuacultura con fines* | | |
| **Artículo 31°.-** *Para realizar las actividades de pesca se requiere lo siguiente:*<br><br>**I,** *Concesión, para:*<br><br>**Inciso b)** *Acuacultura comercial*<br><br>**II,** Permiso, para:<br><br>**Inciso g)** *Acuacultura de fomento*<br><br>**III,** *Autorización, para:*<br><br>**Inciso d)** *Recolectar del medio natural reproductores, larvas, postlarvas, crías, huevos, semillas, alevines o en cualquier otro estadio, y*<br><br>**Inciso e)** *Acuacultura didáctica.* | | |

| | | |
|---|---|---|
| **Artículos 22.-** *la Secretaría podrá inscribir en el Registro Nacional de Pesca a los acuicultores que no requieran concesión, permiso o Autorización.* | Al **proyecto** le aplica el Artículo, incisos y, fracciones anteriores, porque se trata de una actividad acuícola con fines comerciales. | Por el hecho de presentar a la autoridad correspondiente (SEMARNAT) la Manifestación de Impacto Ambiental, el promovente está cumpliendo con este apartado.<br><br>El proyecto se vincula por la obligatoriedad de obtener la autorización correspondiente para realizar las obras descritas en esta manifestación de impacto ambiental.<br><br>Como ya se mencionó anteriormente, la promovente una vez autorizado el proyecto en materia ambiental procederá a tramitar el Registro Nacional de Pesca para la unidad de producción acuícola. |
| **Art. 30°.-** *Las actividades pesqueras se clasifican en:*<br><br>**II.-** *Cultivo o acuacultura con fines* | | |
| **Artículo 31°.-** *Para realizar las actividades de pesca se requiere lo siguiente:*<br><br>**I,** *Concesión, para:*<br><br>**Inciso b)** *Acuacultura comercial*<br><br>**II,** Permiso, para:<br><br>**Inciso g)** *Acuacultura de fomento*<br><br>**III,** *Autorización, para:*<br><br>**Inciso d)** *Recolectar del medio natural reproductores, larvas, postlarvas, crías, huevos, semillas, alevines o en cualquier otro estadio, y*<br><br>**Inciso e)** *Acuacultura didáctica.* | | |

| | | |
|---|---|---|
| **Artículos 22.-** *la Secretaría podrá inscribir en el Registro Nacional de Pesca a los acuicultores que no requieran concesión, permiso o Autorización.* | Al **proyecto** le aplica el Artículo, incisos y, fracciones anteriores, porque se trata de una actividad acuícola con fines comerciales. | Por el hecho de presentar a la autoridad correspondiente (SEMARNAT) la Manifestación de Impacto Ambiental, el promovente está cumpliendo con este apartado.<br><br>El proyecto se vincula por la obligatoriedad de obtener la autorización correspondiente para realizar las obras descritas en esta manifestación de impacto ambiental.<br><br>Como ya se mencionó anteriormente, la promovente una vez autorizado el proyecto en materia ambiental procederá a tramitar el Registro Nacional de Pesca para la unidad de producción acuícola. |
| **Art. 30°.-** *Las actividades pesqueras se clasifican en:*<br><br>**II.-** *Cultivo o acuacultura con fines* | | |
| **Artículo 31°.-** *Para realizar las actividades de pesca se requiere lo siguiente:*<br><br>**I,** *Concesión, para:*<br><br>**Inciso b)** *Acuacultura comercial*<br><br>**II,** Permiso, para:<br><br>**Inciso g)** *Acuacultura de fomento*<br><br>**III,** *Autorización, para:*<br><br>**Inciso d)** *Recolectar del medio natural reproductores, larvas, postlarvas, crías, huevos, semillas, alevines o en cualquier otro estadio, y*<br><br>**Inciso e)** *Acuacultura didáctica.* | | |

| | | |
|---|---|---|
| **Artículos 22.-** *la Secretaría podrá inscribir en el Registro Nacional de Pesca a los acuicultores que no requieran concesión, permiso o Autorización.* | Al **proyecto** le aplica el Artículo, incisos y, fracciones anteriores, porque se trata de una actividad acuícola con fines comerciales. | Por el hecho de presentar a la autoridad correspondiente (SEMARNAT) la Manifestación de Impacto Ambiental, el promovente está cumpliendo con este apartado.<br><br>El proyecto se vincula por la obligatoriedad de obtener la autorización correspondiente para realizar las obras descritas en esta manifestación de impacto ambiental.<br><br>Como ya se mencionó anteriormente, la promovente una vez autorizado el proyecto en materia ambiental procederá a tramitar el Registro Nacional de Pesca para la unidad de producción acuícola. |
| **Art. 30°.-** *Las actividades pesqueras se clasifican en:*<br><br>**II.-** *Cultivo o acuacultura con fines* | | |
| **Artículo 31°.-** *Para realizar las actividades de pesca se requiere lo siguiente:*<br><br>**I,** *Concesión, para:*<br><br>**Inciso b)** *Acuacultura comercial*<br><br>**II,** Permiso, para:<br><br>**Inciso g)** *Acuacultura de fomento*<br><br>**III,** *Autorización, para:*<br><br>**Inciso d)** *Recolectar del medio natural reproductores, larvas, postlarvas, crías, huevos, semillas, alevines o en cualquier otro estadio, y*<br><br>**Inciso e)** *Acuacultura didáctica.* | | |

| | | |
|---|---|---|
| **Artículos 22.-** *la Secretaría podrá inscribir en el Registro Nacional de Pesca a los acuicultores que no requieran concesión, permiso o Autorización.* | Al **proyecto** le aplica el Artículo, incisos y, fracciones anteriores, porque se trata de una actividad acuícola con fines comerciales. | Por el hecho de presentar a la autoridad correspondiente (SEMARNAT) la Manifestación de Impacto Ambiental, el promovente está cumpliendo con este apartado.<br><br>El proyecto se vincula por la obligatoriedad de obtener la autorización correspondiente para realizar las obras descritas en esta manifestación de impacto ambiental.<br><br>Como ya se mencionó anteriormente, la promovente una vez autorizado el proyecto en materia ambiental procederá a tramitar el Registro Nacional de Pesca para la unidad de producción acuícola. |
| **Art. 30°.-** *Las actividades pesqueras se clasifican en:*<br><br>**II.-** *Cultivo o acuacultura con fines* | | |
| **Artículo 31°.-** *Para realizar las actividades de pesca se requiere lo siguiente:*<br><br>**I,** *Concesión, para:*<br><br>**Inciso b)** *Acuacultura comercial*<br><br>**II,** Permiso, para:<br><br>**Inciso g)** *Acuacultura de fomento*<br><br>**III,** *Autorización, para:*<br><br>**Inciso d)** *Recolectar del medio natural reproductores, larvas, postlarvas, crías, huevos, semillas, alevines o en cualquier otro estadio, y*<br><br>**Inciso e)** *Acuacultura didáctica.* | | |

| | | |
|---|---|---|
| **Artículos 22.-** *la Secretaría podrá inscribir en el Registro Nacional de Pesca a los acuicultores que no requieran concesión, permiso o Autorización.* | Al **proyecto** le aplica el Artículo, incisos y, fracciones anteriores, porque se trata de una actividad acuícola con fines comerciales. | Por el hecho de presentar a la autoridad correspondiente (SEMARNAT) la Manifestación de Impacto Ambiental, el promovente está cumpliendo con este apartado.<br><br>El proyecto se vincula por la obligatoriedad de obtener la autorización correspondiente para realizar las obras descritas en esta manifestación de impacto ambiental.<br><br>Como ya se mencionó anteriormente, la promovente una vez autorizado el proyecto en materia ambiental procederá a tramitar el Registro Nacional de Pesca para la unidad de producción acuícola. |
| **Art. 30°.-** *Las actividades pesqueras se clasifican en:*<br><br>**II.-** *Cultivo o acuacultura con fines* | | |
| **Artículo 31°.-** *Para realizar las actividades de pesca se requiere lo siguiente:*<br><br>**I,** *Concesión, para:*<br><br>**Inciso b)** *Acuacultura comercial*<br><br>**II,** Permiso, para:<br><br>**Inciso g)** *Acuacultura de fomento*<br><br>**III,** *Autorización, para:*<br><br>**Inciso d)** *Recolectar del medio natural reproductores, larvas, postlarvas, crías, huevos, semillas, alevines o en cualquier otro estadio, y*<br><br>**Inciso e)** *Acuacultura didáctica.* | | |

| | | |
|---|---|---|
| **Artículos 22.-** *la Secretaría podrá inscribir en el Registro Nacional de Pesca a los acuicultores que no requieran concesión, permiso o Autorización.* | Al **proyecto** le aplica el Artículo, incisos y, fracciones anteriores, porque se trata de una actividad acuícola con fines comerciales. | Por el hecho de presentar a la autoridad correspondiente (SEMARNAT) la Manifestación de Impacto Ambiental, el promovente está cumpliendo con este apartado.<br><br>El proyecto se vincula por la obligatoriedad de obtener la autorización correspondiente para realizar las obras descritas en esta manifestación de impacto ambiental.<br><br>Como ya se mencionó anteriormente, la promovente una vez autorizado el proyecto en materia ambiental procederá a tramitar el Registro Nacional de Pesca para la unidad de producción acuícola. |
| **Art. 30°.-** *Las actividades pesqueras se clasifican en:*<br><br>**II.-** *Cultivo o acuacultura con fines* | | |
| **Artículo 31°.-** *Para realizar las actividades de pesca se requiere lo siguiente:*<br><br>**I,** *Concesión, para:*<br><br>**Inciso b)** *Acuacultura comercial*<br><br>**II,** Permiso, para:<br><br>**Inciso g)** *Acuacultura de fomento*<br><br>**III,** *Autorización, para:*<br><br>**Inciso d)** *Recolectar del medio natural reproductores, larvas, postlarvas, crías, huevos, semillas, alevines o en cualquier otro estadio, y*<br><br>**Inciso e)** *Acuacultura didáctica.* | | |

| | | |
|---|---|---|
| **Artículos 22.-** *la Secretaría podrá inscribir en el Registro Nacional de Pesca a los acuicultores que no requieran concesión, permiso o Autorización.* | Al **proyecto** le aplica el Artículo, incisos y, fracciones anteriores, porque se trata de una actividad acuícola con fines comerciales. | Por el hecho de presentar a la autoridad correspondiente (SEMARNAT) la Manifestación de Impacto Ambiental, el promovente está cumpliendo con este apartado.<br><br>El proyecto se vincula por la obligatoriedad de obtener la autorización correspondiente para realizar las obras descritas en esta manifestación de impacto ambiental.<br><br>Como ya se mencionó anteriormente, la promovente una vez autorizado el proyecto en materia ambiental procederá a tramitar el Registro Nacional de Pesca para la unidad de producción acuícola. |
| **Art. 30°.-** *Las actividades pesqueras se clasifican en:*<br><br>**II.-** *Cultivo o acuacultura con fines* | | |
| **Artículo 31°.-** *Para realizar las actividades de pesca se requiere lo siguiente:*<br><br>**I,** *Concesión, para:*<br><br>**Inciso b)** *Acuacultura comercial*<br><br>**II,** Permiso, para:<br><br>**Inciso g)** *Acuacultura de fomento*<br><br>**III,** *Autorización, para:*<br><br>**Inciso d)** *Recolectar del medio natural reproductores, larvas, postlarvas, crías, huevos, semillas, alevines o en cualquier otro estadio, y*<br><br>**Inciso e)** *Acuacultura didáctica.* | | |

| | | |
|---|---|---|
| **Artículos 22.-** *la Secretaría podrá inscribir en el Registro Nacional de Pesca a los acuicultores que no requieran concesión, permiso o Autorización.* | Al **proyecto** le aplica el Artículo, incisos y, fracciones anteriores, porque se trata de una actividad acuícola con fines comerciales. | Por el hecho de presentar a la autoridad correspondiente (SEMARNAT) la Manifestación de Impacto Ambiental, el promovente está cumpliendo con este apartado.<br><br>El proyecto se vincula por la obligatoriedad de obtener la autorización correspondiente para realizar las obras descritas en esta manifestación de impacto ambiental.<br><br>Como ya se mencionó anteriormente, la promovente una vez autorizado el proyecto en materia ambiental procederá a tramitar el Registro Nacional de Pesca para la unidad de producción acuícola. |
| **Art. 30°.-** *Las actividades pesqueras se clasifican en:*<br><br>**II.-** *Cultivo o acuacultura con fines* | | |
| **Artículo 31°.-** *Para realizar las actividades de pesca se requiere lo siguiente:*<br><br>**I,** *Concesión, para:*<br><br>**Inciso b)** *Acuacultura comercial*<br><br>**II,** Permiso, para:<br><br>**Inciso g)** *Acuacultura de fomento*<br><br>**III,** *Autorización, para:*<br><br>**Inciso d)** *Recolectar del medio natural reproductores, larvas, postlarvas, crías, huevos, semillas, alevines o en cualquier otro estadio, y*<br><br>**Inciso e)** *Acuacultura didáctica.* | | |

| | | |
|---|---|---|
| **Artículos 22.-** *la Secretaría podrá inscribir en el Registro Nacional de Pesca a los acuicultores que no requieran concesión, permiso o Autorización.* | Al **proyecto** le aplica el Artículo, incisos y, fracciones anteriores, porque se trata de una actividad acuícola con fines comerciales. | Por el hecho de presentar a la autoridad correspondiente (SEMARNAT) la Manifestación de Impacto Ambiental, el promovente está cumpliendo con este apartado.<br><br>El proyecto se vincula por la obligatoriedad de obtener la autorización correspondiente para realizar las obras descritas en esta manifestación de impacto ambiental.<br><br>Como ya se mencionó anteriormente, la promovente una vez autorizado el proyecto en materia ambiental procederá a tramitar el Registro Nacional de Pesca para la unidad de producción acuícola. |
| **Art. 30°.-** *Las actividades pesqueras se clasifican en:*<br><br>**II.-** *Cultivo o acuacultura con fines* | | |
| **Artículo 31°.-** *Para realizar las actividades de pesca se requiere lo siguiente:*<br><br>**I,** *Concesión, para:*<br><br>**Inciso b)** *Acuacultura comercial*<br><br>**II,** Permiso, para:<br><br>**Inciso g)** *Acuacultura de fomento*<br><br>**III,** *Autorización, para:*<br><br>**Inciso d)** *Recolectar del medio natural reproductores, larvas, postlarvas, crías, huevos, semillas, alevines o en cualquier otro estadio, y*<br><br>**Inciso e)** *Acuacultura didáctica.* | | |

| | | |
|---|---|---|
| **Artículos 22.-** *la Secretaría podrá inscribir en el Registro Nacional de Pesca a los acuicultores que no requieran concesión, permiso o Autorización.* | Al **proyecto** le aplica el Artículo, incisos y, fracciones anteriores, porque se trata de una actividad acuícola con fines comerciales. | Por el hecho de presentar a la autoridad correspondiente (SEMARNAT) la Manifestación de Impacto Ambiental, el promovente está cumpliendo con este apartado.<br><br>El proyecto se vincula por la obligatoriedad de obtener la autorización correspondiente para realizar las obras descritas en esta manifestación de impacto ambiental.<br><br>Como ya se mencionó anteriormente, la promovente una vez autorizado el proyecto en materia ambiental procederá a tramitar el Registro Nacional de Pesca para la unidad de producción acuícola. |
| **Art. 30°.-** *Las actividades pesqueras se clasifican en:*<br><br>**II.-** *Cultivo o acuacultura con fines* | | |
| **Artículo 31°.-** *Para realizar las actividades de pesca se requiere lo siguiente:*<br><br>**I,** *Concesión, para:*<br><br>**Inciso b)** *Acuacultura comercial*<br><br>**II,** Permiso, para:<br><br>**Inciso g)** *Acuacultura de fomento*<br><br>**III,** *Autorización, para:*<br><br>**Inciso d)** *Recolectar del medio natural reproductores, larvas, postlarvas, crías, huevos, semillas, alevines o en cualquier otro estadio, y*<br><br>**Inciso e)** *Acuacultura didáctica.* | | |

| | | |
|---|---|---|
| **Artículos 22.-** *la Secretaría podrá inscribir en el Registro Nacional de Pesca a los acuicultores que no requieran concesión, permiso o Autorización.* | Al **proyecto** le aplica el Artículo, incisos y, fracciones anteriores, porque se trata de una actividad acuícola con fines comerciales. | Por el hecho de presentar a la autoridad correspondiente (SEMARNAT) la Manifestación de Impacto Ambiental, el promovente está cumpliendo con este apartado.<br><br>El proyecto se vincula por la obligatoriedad de obtener la autorización correspondiente para realizar las obras descritas en esta manifestación de impacto ambiental.<br><br>Como ya se mencionó anteriormente, la promovente una vez autorizado el proyecto en materia ambiental procederá a tramitar el Registro Nacional de Pesca para la unidad de producción acuícola. |
| **Art. 30°.-** *Las actividades pesqueras se clasifican en:*<br><br>**II.-** *Cultivo o acuacultura con fines* | | |
| **Artículo 31°.-** *Para realizar las actividades de pesca se requiere lo siguiente:*<br><br>**I,** *Concesión, para:*<br><br>**Inciso b)** *Acuacultura comercial*<br><br>**II,** Permiso, para:<br><br>**Inciso g)** *Acuacultura de fomento*<br><br>**III,** *Autorización, para:*<br><br>**Inciso d)** *Recolectar del medio natural reproductores, larvas, postlarvas, crías, huevos, semillas, alevines o en cualquier otro estadio, y*<br><br>**Inciso e)** *Acuacultura didáctica.* | | |

| | | |
|---|---|---|
| **Artículos 22.-** *la Secretaría podrá inscribir en el Registro Nacional de Pesca a los acuicultores que no requieran concesión, permiso o Autorización.* | Al **proyecto** le aplica el Artículo, incisos y, fracciones anteriores, porque se trata de una actividad acuícola con fines comerciales. | Por el hecho de presentar a la autoridad correspondiente (SEMARNAT) la Manifestación de Impacto Ambiental, el promovente está cumpliendo con este apartado.<br><br>El proyecto se vincula por la obligatoriedad de obtener la autorización correspondiente para realizar las obras descritas en esta manifestación de impacto ambiental.<br><br>Como ya se mencionó anteriormente, la promovente una vez autorizado el proyecto en materia ambiental procederá a tramitar el Registro Nacional de Pesca para la unidad de producción acuícola. |
| **Art. 30°.-** *Las actividades pesqueras se clasifican en:*<br><br>**II.-** *Cultivo o acuacultura con fines* | | |
| **Artículo 31°.-** *Para realizar las actividades de pesca se requiere lo siguiente:*<br><br>**I,** *Concesión, para:*<br><br>**Inciso b)** *Acuacultura comercial*<br><br>**II,** Permiso, para:<br><br>**Inciso g)** *Acuacultura de fomento*<br><br>**III,** *Autorización, para:*<br><br>**Inciso d)** *Recolectar del medio natural reproductores, larvas, postlarvas, crías, huevos, semillas, alevines o en cualquier otro estadio, y*<br><br>**Inciso e)** *Acuacultura didáctica.* | | |

| | | |
|---|---|---|
| **Artículos 22.-** *la Secretaría podrá inscribir en el Registro Nacional de Pesca a los acuicultores que no requieran concesión, permiso o Autorización.* | Al **proyecto** le aplica el Artículo, incisos y, fracciones anteriores, porque se trata de una actividad acuícola con fines comerciales. | Por el hecho de presentar a la autoridad correspondiente (SEMARNAT) la Manifestación de Impacto Ambiental, el promovente está cumpliendo con este apartado.<br><br>El proyecto se vincula por la obligatoriedad de obtener la autorización correspondiente para realizar las obras descritas en esta manifestación de impacto ambiental.<br><br>Como ya se mencionó anteriormente, la promovente una vez autorizado el proyecto en materia ambiental procederá a tramitar el Registro Nacional de Pesca para la unidad de producción acuícola. |
| **Art. 30°.-** *Las actividades pesqueras se clasifican en:*<br><br>**II.-** *Cultivo o acuacultura con fines* | | |
| **Artículo 31°.-** *Para realizar las actividades de pesca se requiere lo siguiente:*<br><br>**I,** *Concesión, para:*<br><br>**Inciso b)** *Acuacultura comercial*<br><br>**II,** Permiso, para:<br><br>**Inciso g)** *Acuacultura de fomento*<br><br>**III,** *Autorización, para:*<br><br>**Inciso d)** *Recolectar del medio natural reproductores, larvas, postlarvas, crías, huevos, semillas, alevines o en cualquier otro estadio, y*<br><br>**Inciso e)** *Acuacultura didáctica.* | | |

| | | |
|---|---|---|
| **Artículos 22.-** *la Secretaría podrá inscribir en el Registro Nacional de Pesca a los acuicultores que no requieran concesión, permiso o Autorización.* | Al **proyecto** le aplica el Artículo, incisos y, fracciones anteriores, porque se trata de una actividad acuícola con fines comerciales. | Por el hecho de presentar a la autoridad correspondiente (SEMARNAT) la Manifestación de Impacto Ambiental, el promovente está cumpliendo con este apartado.<br><br>El proyecto se vincula por la obligatoriedad de obtener la autorización correspondiente para realizar las obras descritas en esta manifestación de impacto ambiental.<br><br>Como ya se mencionó anteriormente, la promovente una vez autorizado el proyecto en materia ambiental procederá a tramitar el Registro Nacional de Pesca para la unidad de producción acuícola. |
| **Art. 30°.-** *Las actividades pesqueras se clasifican en:*<br><br>**II.-** *Cultivo o acuacultura con fines* | | |
| **Artículo 31°.-** *Para realizar las actividades de pesca se requiere lo siguiente:*<br><br>**I,** *Concesión, para:*<br><br>**Inciso b)** *Acuacultura comercial*<br><br>**II,** Permiso, para:<br><br>**Inciso g)** *Acuacultura de fomento*<br><br>**III,** *Autorización, para:*<br><br>**Inciso d)** *Recolectar del medio natural reproductores, larvas, postlarvas, crías, huevos, semillas, alevines o en cualquier otro estadio, y*<br><br>**Inciso e)** *Acuacultura didáctica.* | | |

| | | |
|---|---|---|
| **Artículos 22.-** *la Secretaría podrá inscribir en el Registro Nacional de Pesca a los acuicultores que no requieran concesión, permiso o Autorización.* | Al **proyecto** le aplica el Artículo, incisos y, fracciones anteriores, porque se trata de una actividad acuícola con fines comerciales. | Por el hecho de presentar a la autoridad correspondiente (SEMARNAT) la Manifestación de Impacto Ambiental, el promovente está cumpliendo con este apartado.<br><br>El proyecto se vincula por la obligatoriedad de obtener la autorización correspondiente para realizar las obras descritas en esta manifestación de impacto ambiental.<br><br>Como ya se mencionó anteriormente, la promovente una vez autorizado el proyecto en materia ambiental procederá a tramitar el Registro Nacional de Pesca para la unidad de producción acuícola. |
| **Art. 30°.-** *Las actividades pesqueras se clasifican en:*<br><br>**II.-** *Cultivo o acuacultura con fines* | | |
| **Artículo 31°.-** *Para realizar las actividades de pesca se requiere lo siguiente:*<br><br>**I,** *Concesión, para:*<br><br>**Inciso b)** *Acuacultura comercial*<br><br>**II,** Permiso, para:<br><br>**Inciso g)** *Acuacultura de fomento*<br><br>**III,** *Autorización, para:*<br><br>**Inciso d)** *Recolectar del medio natural reproductores, larvas, postlarvas, crías, huevos, semillas, alevines o en cualquier otro estadio, y*<br><br>**Inciso e)** *Acuacultura didáctica.* | | |

| | | |
|---|---|---|
| **Artículos 22.-** *la Secretaría podrá inscribir en el Registro Nacional de Pesca a los acuicultores que no requieran concesión, permiso o Autorización.* | Al **proyecto** le aplica el Artículo, incisos y, fracciones anteriores, porque se trata de una actividad acuícola con fines comerciales. | Por el hecho de presentar a la autoridad correspondiente (SEMARNAT) la Manifestación de Impacto Ambiental, el promovente está cumpliendo con este apartado.<br><br>El proyecto se vincula por la obligatoriedad de obtener la autorización correspondiente para realizar las obras descritas en esta manifestación de impacto ambiental.<br><br>Como ya se mencionó anteriormente, la promovente una vez autorizado el proyecto en materia ambiental procederá a tramitar el Registro Nacional de Pesca para la unidad de producción acuícola. |
| **Art. 30°.-** *Las actividades pesqueras se clasifican en:*<br><br>**II.-** *Cultivo o acuacultura con fines* | | |
| **Artículo 31°.-** *Para realizar las actividades de pesca se requiere lo siguiente:*<br><br>**I,** *Concesión, para:*<br><br>**Inciso b)** *Acuacultura comercial*<br><br>**II,** Permiso, para:<br><br>**Inciso g)** *Acuacultura de fomento*<br><br>**III,** *Autorización, para:*<br><br>**Inciso d)** *Recolectar del medio natural reproductores, larvas, postlarvas, crías, huevos, semillas, alevines o en cualquier otro estadio, y*<br><br>**Inciso e)** *Acuacultura didáctica.* | | |

| | | |
|---|---|---|
| **Artículos 22.-** *la Secretaría podrá inscribir en el Registro Nacional de Pesca a los acuicultores que no requieran concesión, permiso o Autorización.* | Al **proyecto** le aplica el Artículo, incisos y, fracciones anteriores, porque se trata de una actividad acuícola con fines comerciales. | Por el hecho de presentar a la autoridad correspondiente (SEMARNAT) la Manifestación de Impacto Ambiental, el promovente está cumpliendo con este apartado.<br><br>El proyecto se vincula por la obligatoriedad de obtener la autorización correspondiente para realizar las obras descritas en esta manifestación de impacto ambiental.<br><br>Como ya se mencionó anteriormente, la promovente una vez autorizado el proyecto en materia ambiental procederá a tramitar el Registro Nacional de Pesca para la unidad de producción acuícola. |
| **Art. 30°.-** *Las actividades pesqueras se clasifican en:*<br><br>**II.-** *Cultivo o acuacultura con fines* | | |
| **Artículo 31°.-** *Para realizar las actividades de pesca se requiere lo siguiente:*<br><br>**I,** *Concesión, para:*<br><br>**Inciso b)** *Acuacultura comercial*<br><br>**II,** Permiso, para:<br><br>**Inciso g)** *Acuacultura de fomento*<br><br>**III,** *Autorización, para:*<br><br>**Inciso d)** *Recolectar del medio natural reproductores, larvas, postlarvas, crías, huevos, semillas, alevines o en cualquier otro estadio, y*<br><br>**Inciso e)** *Acuacultura didáctica.* | | |

| | | |
|---|---|---|
| **Artículos 22.-** *la Secretaría podrá inscribir en el Registro Nacional de Pesca a los acuicultores que no requieran concesión, permiso o Autorización.* | Al **proyecto** le aplica el Artículo, incisos y, fracciones anteriores, porque se trata de una actividad acuícola con fines comerciales. | Por el hecho de presentar a la autoridad correspondiente (SEMARNAT) la Manifestación de Impacto Ambiental, el promovente está cumpliendo con este apartado.<br><br>El proyecto se vincula por la obligatoriedad de obtener la autorización correspondiente para realizar las obras descritas en esta manifestación de impacto ambiental.<br><br>Como ya se mencionó anteriormente, la promovente una vez autorizado el proyecto en materia ambiental procederá a tramitar el Registro Nacional de Pesca para la unidad de producción acuícola. |
| **Art. 30°.-** *Las actividades pesqueras se clasifican en:*<br><br>**II.-** *Cultivo o acuacultura con fines* | | |
| **Artículo 31°.-** *Para realizar las actividades de pesca se requiere lo siguiente:*<br><br>**I,** *Concesión, para:*<br><br>**Inciso b)** *Acuacultura comercial*<br><br>**II,** Permiso, para:<br><br>**Inciso g)** *Acuacultura de fomento*<br><br>**III,** *Autorización, para:*<br><br>**Inciso d)** *Recolectar del medio natural reproductores, larvas, postlarvas, crías, huevos, semillas, alevines o en cualquier otro estadio, y*<br><br>**Inciso e)** *Acuacultura didáctica.* | | |

| | | |
|---|---|---|
| **Artículos 22.-** *la Secretaría podrá inscribir en el Registro Nacional de Pesca a los acuicultores que no requieran concesión, permiso o Autorización.* | Al **proyecto** le aplica el Artículo, incisos y, fracciones anteriores, porque se trata de una actividad acuícola con fines comerciales. | Por el hecho de presentar a la autoridad correspondiente (SEMARNAT) la Manifestación de Impacto Ambiental, el promovente está cumpliendo con este apartado.<br><br>El proyecto se vincula por la obligatoriedad de obtener la autorización correspondiente para realizar las obras descritas en esta manifestación de impacto ambiental.<br><br>Como ya se mencionó anteriormente, la promovente una vez autorizado el proyecto en materia ambiental procederá a tramitar el Registro Nacional de Pesca para la unidad de producción acuícola. |
| **Art. 30°.-** *Las actividades pesqueras se clasifican en:*<br><br>**II.-** *Cultivo o acuacultura con fines* | | |
| **Artículo 31°.-** *Para realizar las actividades de pesca se requiere lo siguiente:*<br><br>**I,** *Concesión, para:*<br><br>**Inciso b)** *Acuacultura comercial*<br><br>**II,** Permiso, para:<br><br>**Inciso g)** *Acuacultura de fomento*<br><br>**III,** *Autorización, para:*<br><br>**Inciso d)** *Recolectar del medio natural reproductores, larvas, postlarvas, crías, huevos, semillas, alevines o en cualquier otro estadio, y*<br><br>**Inciso e)** *Acuacultura didáctica.* | | |

| | | |
|---|---|---|
| **Artículos 22.-** *la Secretaría podrá inscribir en el Registro Nacional de Pesca a los acuicultores que no requieran concesión, permiso o Autorización.* | Al **proyecto** le aplica el Artículo, incisos y, fracciones anteriores, porque se trata de una actividad acuícola con fines comerciales. | Por el hecho de presentar a la autoridad correspondiente (SEMARNAT) la Manifestación de Impacto Ambiental, el promovente está cumpliendo con este apartado.<br><br>El proyecto se vincula por la obligatoriedad de obtener la autorización correspondiente para realizar las obras descritas en esta manifestación de impacto ambiental.<br><br>Como ya se mencionó anteriormente, la promovente una vez autorizado el proyecto en materia ambiental procederá a tramitar el Registro Nacional de Pesca para la unidad de producción acuícola. |
| **Art. 30°.-** *Las actividades pesqueras se clasifican en:*<br><br>**II.-** *Cultivo o acuacultura con fines* | | |
| **Artículo 31°.-** *Para realizar las actividades de pesca se requiere lo siguiente:*<br><br>**I,** *Concesión, para:*<br><br>**Inciso b)** *Acuacultura comercial*<br><br>**II,** Permiso, para:<br><br>**Inciso g)** *Acuacultura de fomento*<br><br>**III,** *Autorización, para:*<br><br>**Inciso d)** *Recolectar del medio natural reproductores, larvas, postlarvas, crías, huevos, semillas, alevines o en cualquier otro estadio, y*<br><br>**Inciso e)** *Acuacultura didáctica.* | | |

| | | |
|---|---|---|
| **Artículos 22.-** *la Secretaría podrá inscribir en el Registro Nacional de Pesca a los acuicultores que no requieran concesión, permiso o Autorización.* | Al **proyecto** le aplica el Artículo, incisos y, fracciones anteriores, porque se trata de una actividad acuícola con fines comerciales. | Por el hecho de presentar a la autoridad correspondiente (SEMARNAT) la Manifestación de Impacto Ambiental, el promovente está cumpliendo con este apartado.<br><br>El proyecto se vincula por la obligatoriedad de obtener la autorización correspondiente para realizar las obras descritas en esta manifestación de impacto ambiental.<br><br>Como ya se mencionó anteriormente, la promovente una vez autorizado el proyecto en materia ambiental procederá a tramitar el Registro Nacional de Pesca para la unidad de producción acuícola. |
| **Art. 30°.-** *Las actividades pesqueras se clasifican en:*<br><br>**II.-** *Cultivo o acuacultura con fines* | | |
| **Artículo 31°.-** *Para realizar las actividades de pesca se requiere lo siguiente:*<br><br>**I,** *Concesión, para:*<br><br>**Inciso b)** *Acuacultura comercial*<br><br>**II,** Permiso, para:<br><br>**Inciso g)** *Acuacultura de fomento*<br><br>**III,** *Autorización, para:*<br><br>**Inciso d)** *Recolectar del medio natural reproductores, larvas, postlarvas, crías, huevos, semillas, alevines o en cualquier otro estadio, y*<br><br>**Inciso e)** *Acuacultura didáctica.* | | |

| | | |
|---|---|---|
| **Artículos 22.-** *la Secretaría podrá inscribir en el Registro Nacional de Pesca a los acuicultores que no requieran concesión, permiso o Autorización.* | Al **proyecto** le aplica el Artículo, incisos y, fracciones anteriores, porque se trata de una actividad acuícola con fines comerciales. | Por el hecho de presentar a la autoridad correspondiente (SEMARNAT) la Manifestación de Impacto Ambiental, el promovente está cumpliendo con este apartado.<br><br>El proyecto se vincula por la obligatoriedad de obtener la autorización correspondiente para realizar las obras descritas en esta manifestación de impacto ambiental.<br><br>Como ya se mencionó anteriormente, la promovente una vez autorizado el proyecto en materia ambiental procederá a tramitar el Registro Nacional de Pesca para la unidad de producción acuícola. |
| **Art. 30°.-** *Las actividades pesqueras se clasifican en:*<br><br>**II.-** *Cultivo o acuacultura con fines* | | |
| **Artículo 31°.-** *Para realizar las actividades de pesca se requiere lo siguiente:*<br><br>**I,** *Concesión, para:*<br><br>**Inciso b)** *Acuacultura comercial*<br><br>**II,** Permiso, para:<br><br>**Inciso g)** *Acuacultura de fomento*<br><br>**III,** *Autorización, para:*<br><br>**Inciso d)** *Recolectar del medio natural reproductores, larvas, postlarvas, crías, huevos, semillas, alevines o en cualquier otro estadio, y*<br><br>**Inciso e)** *Acuacultura didáctica.* | | |

| | | |
|---|---|---|
| **Artículos 22.-** *la Secretaría podrá inscribir en el Registro Nacional de Pesca a los acuicultores que no requieran concesión, permiso o Autorización.* | Al **proyecto** le aplica el Artículo, incisos y, fracciones anteriores, porque se trata de una actividad acuícola con fines comerciales. | Por el hecho de presentar a la autoridad correspondiente (SEMARNAT) la Manifestación de Impacto Ambiental, el promovente está cumpliendo con este apartado.<br><br>El proyecto se vincula por la obligatoriedad de obtener la autorización correspondiente para realizar las obras descritas en esta manifestación de impacto ambiental.<br><br>Como ya se mencionó anteriormente, la promovente una vez autorizado el proyecto en materia ambiental procederá a tramitar el Registro Nacional de Pesca para la unidad de producción acuícola. |
| **Art. 30°.-** *Las actividades pesqueras se clasifican en:*<br><br>**II.-** *Cultivo o acuacultura con fines* | | |
| **Artículo 31°.-** *Para realizar las actividades de pesca se requiere lo siguiente:*<br><br>**I,** *Concesión, para:*<br><br>**Inciso b)** *Acuacultura comercial*<br><br>**II,** Permiso, para:<br><br>**Inciso g)** *Acuacultura de fomento*<br><br>**III,** *Autorización, para:*<br><br>**Inciso d)** *Recolectar del medio natural reproductores, larvas, postlarvas, crías, huevos, semillas, alevines o en cualquier otro estadio, y*<br><br>**Inciso e)** *Acuacultura didáctica.* | | |

| | | |
|---|---|---|
| **Artículos 22.-** *la Secretaría podrá inscribir en el Registro Nacional de Pesca a los acuicultores que no requieran concesión, permiso o Autorización.* | Al **proyecto** le aplica el Artículo, incisos y, fracciones anteriores, porque se trata de una actividad acuícola con fines comerciales. | Por el hecho de presentar a la autoridad correspondiente (SEMARNAT) la Manifestación de Impacto Ambiental, el promovente está cumpliendo con este apartado.<br><br>El proyecto se vincula por la obligatoriedad de obtener la autorización correspondiente para realizar las obras descritas en esta manifestación de impacto ambiental.<br><br>Como ya se mencionó anteriormente, la promovente una vez autorizado el proyecto en materia ambiental procederá a tramitar el Registro Nacional de Pesca para la unidad de producción acuícola. |
| **Art. 30°.-** *Las actividades pesqueras se clasifican en:*<br><br>**II.-** *Cultivo o acuacultura con fines* | | |
| **Artículo 31°.-** *Para realizar las actividades de pesca se requiere lo siguiente:*<br><br>**I,** *Concesión, para:*<br><br>**Inciso b)** *Acuacultura comercial*<br><br>**II,** Permiso, para:<br><br>**Inciso g)** *Acuacultura de fomento*<br><br>**III,** *Autorización, para:*<br><br>**Inciso d)** *Recolectar del medio natural reproductores, larvas, postlarvas, crías, huevos, semillas, alevines o en cualquier otro estadio, y*<br><br>**Inciso e)** *Acuacultura didáctica.* | | |

| | | |
|---|---|---|
| **Artículos 22.-** *la Secretaría podrá inscribir en el Registro Nacional de Pesca a los acuicultores que no requieran concesión, permiso o Autorización.* | Al **proyecto** le aplica el Artículo, incisos y, fracciones anteriores, porque se trata de una actividad acuícola con fines comerciales. | Por el hecho de presentar a la autoridad correspondiente (SEMARNAT) la Manifestación de Impacto Ambiental, el promovente está cumpliendo con este apartado.<br><br>El proyecto se vincula por la obligatoriedad de obtener la autorización correspondiente para realizar las obras descritas en esta manifestación de impacto ambiental.<br><br>Como ya se mencionó anteriormente, la promovente una vez autorizado el proyecto en materia ambiental procederá a tramitar el Registro Nacional de Pesca para la unidad de producción acuícola. |
| **Art. 30°.-** *Las actividades pesqueras se clasifican en:*<br><br>**II.-** *Cultivo o acuacultura con fines* | | |
| **Artículo 31°.-** *Para realizar las actividades de pesca se requiere lo siguiente:*<br><br>**I,** *Concesión, para:*<br><br>**Inciso b)** *Acuacultura comercial*<br><br>**II,** Permiso, para:<br><br>**Inciso g)** *Acuacultura de fomento*<br><br>**III,** *Autorización, para:*<br><br>**Inciso d)** *Recolectar del medio natural reproductores, larvas, postlarvas, crías, huevos, semillas, alevines o en cualquier otro estadio, y*<br><br>**Inciso e)** *Acuacultura didáctica.* | | |

| | | |
|---|---|---|
| **Artículos 22.-** *la Secretaría podrá inscribir en el Registro Nacional de Pesca a los acuicultores que no requieran concesión, permiso o Autorización.* | Al **proyecto** le aplica el Artículo, incisos y, fracciones anteriores, porque se trata de una actividad acuícola con fines comerciales. | Por el hecho de presentar a la autoridad correspondiente (SEMARNAT) la Manifestación de Impacto Ambiental, el promovente está cumpliendo con este apartado.<br><br>El proyecto se vincula por la obligatoriedad de obtener la autorización correspondiente para realizar las obras descritas en esta manifestación de impacto ambiental.<br><br>Como ya se mencionó anteriormente, la promovente una vez autorizado el proyecto en materia ambiental procederá a tramitar el Registro Nacional de Pesca para la unidad de producción acuícola. |
| **Art. 30°.-** *Las actividades pesqueras se clasifican en:*<br><br>**II.-** *Cultivo o acuacultura con fines* | | |
| **Artículo 31°.-** *Para realizar las actividades de pesca se requiere lo siguiente:*<br><br>**I,** *Concesión, para:*<br><br>**Inciso b)** *Acuacultura comercial*<br><br>**II,** Permiso, para:<br><br>**Inciso g)** *Acuacultura de fomento*<br><br>**III,** *Autorización, para:*<br><br>**Inciso d)** *Recolectar del medio natural reproductores, larvas, postlarvas, crías, huevos, semillas, alevines o en cualquier otro estadio, y*<br><br>**Inciso e)** *Acuacultura didáctica.* | | |

| | | |
|---|---|---|
| **Artículos 22.-** *la Secretaría podrá inscribir en el Registro Nacional de Pesca a los acuicultores que no requieran concesión, permiso o Autorización.* | Al **proyecto** le aplica el Artículo, incisos y, fracciones anteriores, porque se trata de una actividad acuícola con fines comerciales. | Por el hecho de presentar a la autoridad correspondiente (SEMARNAT) la Manifestación de Impacto Ambiental, el promovente está cumpliendo con este apartado.<br><br>El proyecto se vincula por la obligatoriedad de obtener la autorización correspondiente para realizar las obras descritas en esta manifestación de impacto ambiental.<br><br>Como ya se mencionó anteriormente, la promovente una vez autorizado el proyecto en materia ambiental procederá a tramitar el Registro Nacional de Pesca para la unidad de producción acuícola. |
| **Art. 30°.-** *Las actividades pesqueras se clasifican en:*<br><br>**II.-** *Cultivo o acuacultura con fines* | | |
| **Artículo 31°.-** *Para realizar las actividades de pesca se requiere lo siguiente:*<br><br>**I,** *Concesión, para:*<br><br>**Inciso b)** *Acuacultura comercial*<br><br>**II,** Permiso, para:<br><br>**Inciso g)** *Acuacultura de fomento*<br><br>**III,** *Autorización, para:*<br><br>**Inciso d)** *Recolectar del medio natural reproductores, larvas, postlarvas, crías, huevos, semillas, alevines o en cualquier otro estadio, y*<br><br>**Inciso e)** *Acuacultura didáctica.* | | |

| | | |
|---|---|---|
| **Artículos 22.-** *la Secretaría podrá inscribir en el Registro Nacional de Pesca a los acuicultores que no requieran concesión, permiso o Autorización.* | Al **proyecto** le aplica el Artículo, incisos y, fracciones anteriores, porque se trata de una actividad acuícola con fines comerciales. | Por el hecho de presentar a la autoridad correspondiente (SEMARNAT) la Manifestación de Impacto Ambiental, el promovente está cumpliendo con este apartado.<br><br>El proyecto se vincula por la obligatoriedad de obtener la autorización correspondiente para realizar las obras descritas en esta manifestación de impacto ambiental.<br><br>Como ya se mencionó anteriormente, la promovente una vez autorizado el proyecto en materia ambiental procederá a tramitar el Registro Nacional de Pesca para la unidad de producción acuícola. |
| **Art. 30°.-** *Las actividades pesqueras se clasifican en:*<br><br>**II.-** *Cultivo o acuacultura con fines* | | |
| **Artículo 31°.-** *Para realizar las actividades de pesca se requiere lo siguiente:*<br><br>**I,** *Concesión, para:*<br><br>**Inciso b)** *Acuacultura comercial*<br><br>**II,** Permiso, para:<br><br>**Inciso g)** *Acuacultura de fomento*<br><br>**III,** *Autorización, para:*<br><br>**Inciso d)** *Recolectar del medio natural reproductores, larvas, postlarvas, crías, huevos, semillas, alevines o en cualquier otro estadio, y*<br><br>**Inciso e)** *Acuacultura didáctica.* | | |

| | | |
|---|---|---|
| **Artículos 22.-** *la Secretaría podrá inscribir en el Registro Nacional de Pesca a los acuicultores que no requieran concesión, permiso o Autorización.* | Al **proyecto** le aplica el Artículo, incisos y, fracciones anteriores, porque se trata de una actividad acuícola con fines comerciales. | Por el hecho de presentar a la autoridad correspondiente (SEMARNAT) la Manifestación de Impacto Ambiental, el promovente está cumpliendo con este apartado.<br><br>El proyecto se vincula por la obligatoriedad de obtener la autorización correspondiente para realizar las obras descritas en esta manifestación de impacto ambiental.<br><br>Como ya se mencionó anteriormente, la promovente una vez autorizado el proyecto en materia ambiental procederá a tramitar el Registro Nacional de Pesca para la unidad de producción acuícola. |
| **Art. 30°.-** *Las actividades pesqueras se clasifican en:*<br><br>**II.-** *Cultivo o acuacultura con fines* | | |
| **Artículo 31°.-** *Para realizar las actividades de pesca se requiere lo siguiente:*<br><br>**I,** *Concesión, para:*<br><br>**Inciso b)** *Acuacultura comercial*<br><br>**II,** Permiso, para:<br><br>**Inciso g)** *Acuacultura de fomento*<br><br>**III,** *Autorización, para:*<br><br>**Inciso d)** *Recolectar del medio natural reproductores, larvas, postlarvas, crías, huevos, semillas, alevines o en cualquier otro estadio, y*<br><br>**Inciso e)** *Acuacultura didáctica.* | | |

| | | |
|---|---|---|
| **Artículos 22.-** *la Secretaría podrá inscribir en el Registro Nacional de Pesca a los acuicultores que no requieran concesión, permiso o Autorización.* | Al **proyecto** le aplica el Artículo, incisos y, fracciones anteriores, porque se trata de una actividad acuícola con fines comerciales. | Por el hecho de presentar a la autoridad correspondiente (SEMARNAT) la Manifestación de Impacto Ambiental, el promovente está cumpliendo con este apartado.<br><br>El proyecto se vincula por la obligatoriedad de obtener la autorización correspondiente para realizar las obras descritas en esta manifestación de impacto ambiental.<br><br>Como ya se mencionó anteriormente, la promovente una vez autorizado el proyecto en materia ambiental procederá a tramitar el Registro Nacional de Pesca para la unidad de producción acuícola. |
| **Art. 30°.-** *Las actividades pesqueras se clasifican en:*<br><br>**II.-** *Cultivo o acuacultura con fines* | | |
| **Artículo 31°.-** *Para realizar las actividades de pesca se requiere lo siguiente:*<br><br>**I,** *Concesión, para:*<br><br>**Inciso b)** *Acuacultura comercial*<br><br>**II,** Permiso, para:<br><br>**Inciso g)** *Acuacultura de fomento*<br><br>**III,** *Autorización, para:*<br><br>**Inciso d)** *Recolectar del medio natural reproductores, larvas, postlarvas, crías, huevos, semillas, alevines o en cualquier otro estadio, y*<br><br>**Inciso e)** *Acuacultura didáctica.* | | |

| | | |
|---|---|---|
| **Artículos 22.-** *la Secretaría podrá inscribir en el Registro Nacional de Pesca a los acuicultores que no requieran concesión, permiso o Autorización.* | Al **proyecto** le aplica el Artículo, incisos y, fracciones anteriores, porque se trata de una actividad acuícola con fines comerciales. | Por el hecho de presentar a la autoridad correspondiente (SEMARNAT) la Manifestación de Impacto Ambiental, el promovente está cumpliendo con este apartado.<br><br>El proyecto se vincula por la obligatoriedad de obtener la autorización correspondiente para realizar las obras descritas en esta manifestación de impacto ambiental.<br><br>Como ya se mencionó anteriormente, la promovente una vez autorizado el proyecto en materia ambiental procederá a tramitar el Registro Nacional de Pesca para la unidad de producción acuícola. |
| **Art. 30°.-** *Las actividades pesqueras se clasifican en:*<br><br>**II.-** *Cultivo o acuacultura con fines* | | |
| **Artículo 31°.-** *Para realizar las actividades de pesca se requiere lo siguiente:*<br><br>**I,** *Concesión, para:*<br><br>**Inciso b)** *Acuacultura comercial*<br><br>**II,** Permiso, para:<br><br>**Inciso g)** *Acuacultura de fomento*<br><br>**III,** *Autorización, para:*<br><br>**Inciso d)** *Recolectar del medio natural reproductores, larvas, postlarvas, crías, huevos, semillas, alevines o en cualquier otro estadio, y*<br><br>**Inciso e)** *Acuacultura didáctica.* | | |

| | | |
|---|---|---|
| **Artículos 22.-** *la Secretaría podrá inscribir en el Registro Nacional de Pesca a los acuicultores que no requieran concesión, permiso o Autorización.* | Al **proyecto** le aplica el Artículo, incisos y, fracciones anteriores, porque se trata de una actividad acuícola con fines comerciales. | Por el hecho de presentar a la autoridad correspondiente (SEMARNAT) la Manifestación de Impacto Ambiental, el promovente está cumpliendo con este apartado.<br><br>El proyecto se vincula por la obligatoriedad de obtener la autorización correspondiente para realizar las obras descritas en esta manifestación de impacto ambiental.<br><br>Como ya se mencionó anteriormente, la promovente una vez autorizado el proyecto en materia ambiental procederá a tramitar el Registro Nacional de Pesca para la unidad de producción acuícola. |
| **Art. 30°.-** *Las actividades pesqueras se clasifican en:*<br><br>**II.-** *Cultivo o acuacultura con fines* | | |
| **Artículo 31°.-** *Para realizar las actividades de pesca se requiere lo siguiente:*<br><br>**I,** *Concesión, para:*<br><br>**Inciso b)** *Acuacultura comercial*<br><br>**II,** Permiso, para:<br><br>**Inciso g)** *Acuacultura de fomento*<br><br>**III,** *Autorización, para:*<br><br>**Inciso d)** *Recolectar del medio natural reproductores, larvas, postlarvas, crías, huevos, semillas, alevines o en cualquier otro estadio, y*<br><br>**Inciso e)** *Acuacultura didáctica.* | | |

| | | |
|---|---|---|
| **Artículos 22.-** *la Secretaría podrá inscribir en el Registro Nacional de Pesca a los acuicultores que no requieran concesión, permiso o Autorización.* | Al **proyecto** le aplica el Artículo, incisos y, fracciones anteriores, porque se trata de una actividad acuícola con fines comerciales. | Por el hecho de presentar a la autoridad correspondiente (SEMARNAT) la Manifestación de Impacto Ambiental, el promovente está cumpliendo con este apartado.<br><br>El proyecto se vincula por la obligatoriedad de obtener la autorización correspondiente para realizar las obras descritas en esta manifestación de impacto ambiental.<br><br>Como ya se mencionó anteriormente, la promovente una vez autorizado el proyecto en materia ambiental procederá a tramitar el Registro Nacional de Pesca para la unidad de producción acuícola. |
| **Art. 30°.-** *Las actividades pesqueras se clasifican en:*<br><br>**II.-** *Cultivo o acuacultura con fines* | | |
| **Artículo 31°.-** *Para realizar las actividades de pesca se requiere lo siguiente:*<br><br>**I,** *Concesión, para:*<br><br>**Inciso b)** *Acuacultura comercial*<br><br>**II,** Permiso, para:<br><br>**Inciso g)** *Acuacultura de fomento*<br><br>**III,** *Autorización, para:*<br><br>**Inciso d)** *Recolectar del medio natural reproductores, larvas, postlarvas, crías, huevos, semillas, alevines o en cualquier otro estadio, y*<br><br>**Inciso e)** *Acuacultura didáctica.* | | |

| | | |
|---|---|---|
| **Artículos 22.-** *la Secretaría podrá inscribir en el Registro Nacional de Pesca a los acuicultores que no requieran concesión, permiso o Autorización.* | Al **proyecto** le aplica el Artículo, incisos y, fracciones anteriores, porque se trata de una actividad acuícola con fines comerciales. | Por el hecho de presentar a la autoridad correspondiente (SEMARNAT) la Manifestación de Impacto Ambiental, el promovente está cumpliendo con este apartado.<br><br>El proyecto se vincula por la obligatoriedad de obtener la autorización correspondiente para realizar las obras descritas en esta manifestación de impacto ambiental.<br><br>Como ya se mencionó anteriormente, la promovente una vez autorizado el proyecto en materia ambiental procederá a tramitar el Registro Nacional de Pesca para la unidad de producción acuícola. |
| **Art. 30°.-** *Las actividades pesqueras se clasifican en:*<br><br>**II.-** *Cultivo o acuacultura con fines* | | |
| **Artículo 31°.-** *Para realizar las actividades de pesca se requiere lo siguiente:*<br><br>**I,** *Concesión, para:*<br><br>**Inciso b)** *Acuacultura comercial*<br><br>**II,** Permiso, para:<br><br>**Inciso g)** *Acuacultura de fomento*<br><br>**III,** *Autorización, para:*<br><br>**Inciso d)** *Recolectar del medio natural reproductores, larvas, postlarvas, crías, huevos, semillas, alevines o en cualquier otro estadio, y*<br><br>**Inciso e)** *Acuacultura didáctica.* | | |

| | | |
|---|---|---|
| **Artículos 22.-** *la Secretaría podrá inscribir en el Registro Nacional de Pesca a los acuicultores que no requieran concesión, permiso o Autorización.* | Al **proyecto** le aplica el Artículo, incisos y, fracciones anteriores, porque se trata de una actividad acuícola con fines comerciales. | Por el hecho de presentar a la autoridad correspondiente (SEMARNAT) la Manifestación de Impacto Ambiental, el promovente está cumpliendo con este apartado.<br><br>El proyecto se vincula por la obligatoriedad de obtener la autorización correspondiente para realizar las obras descritas en esta manifestación de impacto ambiental.<br><br>Como ya se mencionó anteriormente, la promovente una vez autorizado el proyecto en materia ambiental procederá a tramitar el Registro Nacional de Pesca para la unidad de producción acuícola. |
| **Art. 30°.-** *Las actividades pesqueras se clasifican en:*<br><br>**II.-** *Cultivo o acuacultura con fines* | | |
| **Artículo 31°.-** *Para realizar las actividades de pesca se requiere lo siguiente:*<br><br>**I,** *Concesión, para:*<br><br>**Inciso b)** *Acuacultura comercial*<br><br>**II,** Permiso, para:<br><br>**Inciso g)** *Acuacultura de fomento*<br><br>**III,** *Autorización, para:*<br><br>**Inciso d)** *Recolectar del medio natural reproductores, larvas, postlarvas, crías, huevos, semillas, alevines o en cualquier otro estadio, y*<br><br>**Inciso e)** *Acuacultura didáctica.* | | |

| | | |
|---|---|---|
| **Artículos 22.-** *la Secretaría podrá inscribir en el Registro Nacional de Pesca a los acuicultores que no requieran concesión, permiso o Autorización.* | Al **proyecto** le aplica el Artículo, incisos y, fracciones anteriores, porque se trata de una actividad acuícola con fines comerciales. | Por el hecho de presentar a la autoridad correspondiente (SEMARNAT) la Manifestación de Impacto Ambiental, el promovente está cumpliendo con este apartado.<br><br>El proyecto se vincula por la obligatoriedad de obtener la autorización correspondiente para realizar las obras descritas en esta manifestación de impacto ambiental.<br><br>Como ya se mencionó anteriormente, la promovente una vez autorizado el proyecto en materia ambiental procederá a tramitar el Registro Nacional de Pesca para la unidad de producción acuícola. |
| **Art. 30°.-** *Las actividades pesqueras se clasifican en:*<br><br>**II.-** *Cultivo o acuacultura con fines* | | |
| **Artículo 31°.-** *Para realizar las actividades de pesca se requiere lo siguiente:*<br><br>**I,** *Concesión, para:*<br><br>**Inciso b)** *Acuacultura comercial*<br><br>**II,** Permiso, para:<br><br>**Inciso g)** *Acuacultura de fomento*<br><br>**III,** *Autorización, para:*<br><br>**Inciso d)** *Recolectar del medio natural reproductores, larvas, postlarvas, crías, huevos, semillas, alevines o en cualquier otro estadio, y*<br><br>**Inciso e)** *Acuacultura didáctica.* | | |

| | | |
|---|---|---|
| **Artículos 22.-** *la Secretaría podrá inscribir en el Registro Nacional de Pesca a los acuicultores que no requieran concesión, permiso o Autorización.* | Al **proyecto** le aplica el Artículo, incisos y, fracciones anteriores, porque se trata de una actividad acuícola con fines comerciales. | Por el hecho de presentar a la autoridad correspondiente (SEMARNAT) la Manifestación de Impacto Ambiental, el promovente está cumpliendo con este apartado.<br><br>El proyecto se vincula por la obligatoriedad de obtener la autorización correspondiente para realizar las obras descritas en esta manifestación de impacto ambiental.<br><br>Como ya se mencionó anteriormente, la promovente una vez autorizado el proyecto en materia ambiental procederá a tramitar el Registro Nacional de Pesca para la unidad de producción acuícola. |
| **Art. 30°.-** *Las actividades pesqueras se clasifican en:*<br><br>**II.-** *Cultivo o acuacultura con fines* | | |
| **Artículo 31°.-** *Para realizar las actividades de pesca se requiere lo siguiente:*<br><br>**I,** *Concesión, para:*<br><br>**Inciso b)** *Acuacultura comercial*<br><br>**II,** Permiso, para:<br><br>**Inciso g)** *Acuacultura de fomento*<br><br>**III,** *Autorización, para:*<br><br>**Inciso d)** *Recolectar del medio natural reproductores, larvas, postlarvas, crías, huevos, semillas, alevines o en cualquier otro estadio, y*<br><br>**Inciso e)** *Acuacultura didáctica.* | | |

| | | |
|---|---|---|
| **Artículos 22.-** *la Secretaría podrá inscribir en el Registro Nacional de Pesca a los acuicultores que no requieran concesión, permiso o Autorización.* | Al **proyecto** le aplica el Artículo, incisos y, fracciones anteriores, porque se trata de una actividad acuícola con fines comerciales. | Por el hecho de presentar a la autoridad correspondiente (SEMARNAT) la Manifestación de Impacto Ambiental, el promovente está cumpliendo con este apartado.<br><br>El proyecto se vincula por la obligatoriedad de obtener la autorización correspondiente para realizar las obras descritas en esta manifestación de impacto ambiental.<br><br>Como ya se mencionó anteriormente, la promovente una vez autorizado el proyecto en materia ambiental procederá a tramitar el Registro Nacional de Pesca para la unidad de producción acuícola. |
| **Art. 30°.-** *Las actividades pesqueras se clasifican en:*<br><br>**II.-** *Cultivo o acuacultura con fines* | | |
| **Artículo 31°.-** *Para realizar las actividades de pesca se requiere lo siguiente:*<br><br>**I,** *Concesión, para:*<br><br>**Inciso b)** *Acuacultura comercial*<br><br>**II,** Permiso, para:<br><br>**Inciso g)** *Acuacultura de fomento*<br><br>**III,** *Autorización, para:*<br><br>**Inciso d)** *Recolectar del medio natural reproductores, larvas, postlarvas, crías, huevos, semillas, alevines o en cualquier otro estadio, y*<br><br>**Inciso e)** *Acuacultura didáctica.* | | |

| | | |
|---|---|---|
| **Artículos 22.-** *la Secretaría podrá inscribir en el Registro Nacional de Pesca a los acuicultores que no requieran concesión, permiso o Autorización.* | Al **proyecto** le aplica el Artículo, incisos y, fracciones anteriores, porque se trata de una actividad acuícola con fines comerciales. | Por el hecho de presentar a la autoridad correspondiente (SEMARNAT) la Manifestación de Impacto Ambiental, el promovente está cumpliendo con este apartado.<br><br>El proyecto se vincula por la obligatoriedad de obtener la autorización correspondiente para realizar las obras descritas en esta manifestación de impacto ambiental.<br><br>Como ya se mencionó anteriormente, la promovente una vez autorizado el proyecto en materia ambiental procederá a tramitar el Registro Nacional de Pesca para la unidad de producción acuícola. |
| **Art. 30°.-** *Las actividades pesqueras se clasifican en:*<br><br>**II.-** *Cultivo o acuacultura con fines* | | |
| **Artículo 31°.-** *Para realizar las actividades de pesca se requiere lo siguiente:*<br><br>**I,** *Concesión, para:*<br><br>**Inciso b)** *Acuacultura comercial*<br><br>**II,** Permiso, para:<br><br>**Inciso g)** *Acuacultura de fomento*<br><br>**III,** *Autorización, para:*<br><br>**Inciso d)** *Recolectar del medio natural reproductores, larvas, postlarvas, crías, huevos, semillas, alevines o en cualquier otro estadio, y*<br><br>**Inciso e)** *Acuacultura didáctica.* | | |

| | | |
|---|---|---|
| **Artículos 22.-** *la Secretaría podrá inscribir en el Registro Nacional de Pesca a los acuicultores que no requieran concesión, permiso o Autorización.* | Al **proyecto** le aplica el Artículo, incisos y, fracciones anteriores, porque se trata de una actividad acuícola con fines comerciales. | Por el hecho de presentar a la autoridad correspondiente (SEMARNAT) la Manifestación de Impacto Ambiental, el promovente está cumpliendo con este apartado.<br><br>El proyecto se vincula por la obligatoriedad de obtener la autorización correspondiente para realizar las obras descritas en esta manifestación de impacto ambiental.<br><br>Como ya se mencionó anteriormente, la promovente una vez autorizado el proyecto en materia ambiental procederá a tramitar el Registro Nacional de Pesca para la unidad de producción acuícola. |
| **Art. 30°.-** *Las actividades pesqueras se clasifican en:*<br><br>**II.-** *Cultivo o acuacultura con fines* | | |
| **Artículo 31°.-** *Para realizar las actividades de pesca se requiere lo siguiente:*<br><br>**I,** *Concesión, para:*<br><br>**Inciso b)** *Acuacultura comercial*<br><br>**II,** Permiso, para:<br><br>**Inciso g)** *Acuacultura de fomento*<br><br>**III,** *Autorización, para:*<br><br>**Inciso d)** *Recolectar del medio natural reproductores, larvas, postlarvas, crías, huevos, semillas, alevines o en cualquier otro estadio, y*<br><br>**Inciso e)** *Acuacultura didáctica.* | | |

| | | |
|---|---|---|
| **Artículos 22.-** *la Secretaría podrá inscribir en el Registro Nacional de Pesca a los acuicultores que no requieran concesión, permiso o Autorización.* | Al **proyecto** le aplica el Artículo, incisos y, fracciones anteriores, porque se trata de una actividad acuícola con fines comerciales. | Por el hecho de presentar a la autoridad correspondiente (SEMARNAT) la Manifestación de Impacto Ambiental, el promovente está cumpliendo con este apartado.<br><br>El proyecto se vincula por la obligatoriedad de obtener la autorización correspondiente para realizar las obras descritas en esta manifestación de impacto ambiental.<br><br>Como ya se mencionó anteriormente, la promovente una vez autorizado el proyecto en materia ambiental procederá a tramitar el Registro Nacional de Pesca para la unidad de producción acuícola. |
| **Art. 30°.-** *Las actividades pesqueras se clasifican en:*<br><br>**II.-** *Cultivo o acuacultura con fines* | | |
| **Artículo 31°.-** *Para realizar las actividades de pesca se requiere lo siguiente:*<br><br>**I,** *Concesión, para:*<br><br>**Inciso b)** *Acuacultura comercial*<br><br>**II,** Permiso, para:<br><br>**Inciso g)** *Acuacultura de fomento*<br><br>**III,** *Autorización, para:*<br><br>**Inciso d)** *Recolectar del medio natural reproductores, larvas, postlarvas, crías, huevos, semillas, alevines o en cualquier otro estadio, y*<br><br>**Inciso e)** *Acuacultura didáctica.* | | |

| | | |
|---|---|---|
| **Artículos 22.-** *la Secretaría podrá inscribir en el Registro Nacional de Pesca a los acuicultores que no requieran concesión, permiso o Autorización.* | Al **proyecto** le aplica el Artículo, incisos y, fracciones anteriores, porque se trata de una actividad acuícola con fines comerciales. | Por el hecho de presentar a la autoridad correspondiente (SEMARNAT) la Manifestación de Impacto Ambiental, el promovente está cumpliendo con este apartado.<br><br>El proyecto se vincula por la obligatoriedad de obtener la autorización correspondiente para realizar las obras descritas en esta manifestación de impacto ambiental.<br><br>Como ya se mencionó anteriormente, la promovente una vez autorizado el proyecto en materia ambiental procederá a tramitar el Registro Nacional de Pesca para la unidad de producción acuícola. |
| **Art. 30°.-** *Las actividades pesqueras se clasifican en:*<br><br>**II.-** *Cultivo o acuacultura con fines* | | |
| **Artículo 31°.-** *Para realizar las actividades de pesca se requiere lo siguiente:*<br><br>**I,** *Concesión, para:*<br><br>**Inciso b)** *Acuacultura comercial*<br><br>**II,** Permiso, para:<br><br>**Inciso g)** *Acuacultura de fomento*<br><br>**III,** *Autorización, para:*<br><br>**Inciso d)** *Recolectar del medio natural reproductores, larvas, postlarvas, crías, huevos, semillas, alevines o en cualquier otro estadio, y*<br><br>**Inciso e)** *Acuacultura didáctica.* | | |

| | | |
|---|---|---|
| **Artículos 22.-** *la Secretaría podrá inscribir en el Registro Nacional de Pesca a los acuicultores que no requieran concesión, permiso o Autorización.* | Al **proyecto** le aplica el Artículo, incisos y, fracciones anteriores, porque se trata de una actividad acuícola con fines comerciales. | Por el hecho de presentar a la autoridad correspondiente (SEMARNAT) la Manifestación de Impacto Ambiental, el promovente está cumpliendo con este apartado.<br><br>El proyecto se vincula por la obligatoriedad de obtener la autorización correspondiente para realizar las obras descritas en esta manifestación de impacto ambiental.<br><br>Como ya se mencionó anteriormente, la promovente una vez autorizado el proyecto en materia ambiental procederá a tramitar el Registro Nacional de Pesca para la unidad de producción acuícola. |
| **Art. 30°.-** *Las actividades pesqueras se clasifican en:*<br><br>**II.-** *Cultivo o acuacultura con fines* | | |
| **Artículo 31°.-** *Para realizar las actividades de pesca se requiere lo siguiente:*<br><br>**I,** *Concesión, para:*<br><br>**Inciso b)** *Acuacultura comercial*<br><br>**II,** Permiso, para:<br><br>**Inciso g)** *Acuacultura de fomento*<br><br>**III,** *Autorización, para:*<br><br>**Inciso d)** *Recolectar del medio natural reproductores, larvas, postlarvas, crías, huevos, semillas, alevines o en cualquier otro estadio, y*<br><br>**Inciso e)** *Acuacultura didáctica.* | | |

| | | |
|---|---|---|
| **Artículos 22.-** *la Secretaría podrá inscribir en el Registro Nacional de Pesca a los acuicultores que no requieran concesión, permiso o Autorización.* | Al **proyecto** le aplica el Artículo, incisos y, fracciones anteriores, porque se trata de una actividad acuícola con fines comerciales. | Por el hecho de presentar a la autoridad correspondiente (SEMARNAT) la Manifestación de Impacto Ambiental, el promovente está cumpliendo con este apartado.<br><br>El proyecto se vincula por la obligatoriedad de obtener la autorización correspondiente para realizar las obras descritas en esta manifestación de impacto ambiental.<br><br>Como ya se mencionó anteriormente, la promovente una vez autorizado el proyecto en materia ambiental procederá a tramitar el Registro Nacional de Pesca para la unidad de producción acuícola. |
| **Art. 30°.-** *Las actividades pesqueras se clasifican en:*<br><br>**II.-** *Cultivo o acuacultura con fines* | | |
| **Artículo 31°.-** *Para realizar las actividades de pesca se requiere lo siguiente:*<br><br>**I,** *Concesión, para:*<br><br>**Inciso b)** *Acuacultura comercial*<br><br>**II,** Permiso, para:<br><br>**Inciso g)** *Acuacultura de fomento*<br><br>**III,** *Autorización, para:*<br><br>**Inciso d)** *Recolectar del medio natural reproductores, larvas, postlarvas, crías, huevos, semillas, alevines o en cualquier otro estadio, y*<br><br>**Inciso e)** *Acuacultura didáctica.* | | |

| | | |
|---|---|---|
| **Artículos 22.-** *la Secretaría podrá inscribir en el Registro Nacional de Pesca a los acuicultores que no requieran concesión, permiso o Autorización.* | Al **proyecto** le aplica el Artículo, incisos y, fracciones anteriores, porque se trata de una actividad acuícola con fines comerciales. | Por el hecho de presentar a la autoridad correspondiente (SEMARNAT) la Manifestación de Impacto Ambiental, el promovente está cumpliendo con este apartado.<br><br>El proyecto se vincula por la obligatoriedad de obtener la autorización correspondiente para realizar las obras descritas en esta manifestación de impacto ambiental.<br><br>Como ya se mencionó anteriormente, la promovente una vez autorizado el proyecto en materia ambiental procederá a tramitar el Registro Nacional de Pesca para la unidad de producción acuícola. |
| **Art. 30°.-** *Las actividades pesqueras se clasifican en:*<br><br>**II.-** *Cultivo o acuacultura con fines* | | |
| **Artículo 31°.-** *Para realizar las actividades de pesca se requiere lo siguiente:*<br><br>**I,** *Concesión, para:*<br><br>**Inciso b)** *Acuacultura comercial*<br><br>**II,** Permiso, para:<br><br>**Inciso g)** *Acuacultura de fomento*<br><br>**III,** *Autorización, para:*<br><br>**Inciso d)** *Recolectar del medio natural reproductores, larvas, postlarvas, crías, huevos, semillas, alevines o en cualquier otro estadio, y*<br><br>**Inciso e)** *Acuacultura didáctica.* | | |

| | | |
|---|---|---|
| **Artículos 22.-** *la Secretaría podrá inscribir en el Registro Nacional de Pesca a los acuicultores que no requieran concesión, permiso o Autorización.* | Al **proyecto** le aplica el Artículo, incisos y, fracciones anteriores, porque se trata de una actividad acuícola con fines comerciales. | Por el hecho de presentar a la autoridad correspondiente (SEMARNAT) la Manifestación de Impacto Ambiental, el promovente está cumpliendo con este apartado.<br><br>El proyecto se vincula por la obligatoriedad de obtener la autorización correspondiente para realizar las obras descritas en esta manifestación de impacto ambiental.<br><br>Como ya se mencionó anteriormente, la promovente una vez autorizado el proyecto en materia ambiental procederá a tramitar el Registro Nacional de Pesca para la unidad de producción acuícola. |
| **Art. 30°.-** *Las actividades pesqueras se clasifican en:*<br><br>**II.-** *Cultivo o acuacultura con fines* | | |
| **Artículo 31°.-** *Para realizar las actividades de pesca se requiere lo siguiente:*<br><br>**I,** *Concesión, para:*<br><br>**Inciso b)** *Acuacultura comercial*<br><br>**II,** Permiso, para:<br><br>**Inciso g)** *Acuacultura de fomento*<br><br>**III,** *Autorización, para:*<br><br>**Inciso d)** *Recolectar del medio natural reproductores, larvas, postlarvas, crías, huevos, semillas, alevines o en cualquier otro estadio, y*<br><br>**Inciso e)** *Acuacultura didáctica.* | | |

| | | |
|---|---|---|
| **Artículos 22.-** *la Secretaría podrá inscribir en el Registro Nacional de Pesca a los acuicultores que no requieran concesión, permiso o Autorización.* | Al **proyecto** le aplica el Artículo, incisos y, fracciones anteriores, porque se trata de una actividad acuícola con fines comerciales. | Por el hecho de presentar a la autoridad correspondiente (SEMARNAT) la Manifestación de Impacto Ambiental, el promovente está cumpliendo con este apartado.<br><br>El proyecto se vincula por la obligatoriedad de obtener la autorización correspondiente para realizar las obras descritas en esta manifestación de impacto ambiental.<br><br>Como ya se mencionó anteriormente, la promovente una vez autorizado el proyecto en materia ambiental procederá a tramitar el Registro Nacional de Pesca para la unidad de producción acuícola. |
| **Art. 30°.-** *Las actividades pesqueras se clasifican en:*<br><br>**II.-** *Cultivo o acuacultura con fines* | | |
| **Artículo 31°.-** *Para realizar las actividades de pesca se requiere lo siguiente:*<br><br>**I,** *Concesión, para:*<br><br>**Inciso b)** *Acuacultura comercial*<br><br>**II,** Permiso, para:<br><br>**Inciso g)** *Acuacultura de fomento*<br><br>**III,** *Autorización, para:*<br><br>**Inciso d)** *Recolectar del medio natural reproductores, larvas, postlarvas, crías, huevos, semillas, alevines o en cualquier otro estadio, y*<br><br>**Inciso e)** *Acuacultura didáctica.* | | |

| | | |
|---|---|---|
| **Artículos 22.-** *la Secretaría podrá inscribir en el Registro Nacional de Pesca a los acuicultores que no requieran concesión, permiso o Autorización.* | Al **proyecto** le aplica el Artículo, incisos y, fracciones anteriores, porque se trata de una actividad acuícola con fines comerciales. | Por el hecho de presentar a la autoridad correspondiente (SEMARNAT) la Manifestación de Impacto Ambiental, el promovente está cumpliendo con este apartado.<br><br>El proyecto se vincula por la obligatoriedad de obtener la autorización correspondiente para realizar las obras descritas en esta manifestación de impacto ambiental.<br><br>Como ya se mencionó anteriormente, la promovente una vez autorizado el proyecto en materia ambiental procederá a tramitar el Registro Nacional de Pesca para la unidad de producción acuícola. |
| **Art. 30°.-** *Las actividades pesqueras se clasifican en:*<br><br>**II.-** *Cultivo o acuacultura con fines* | | |
| **Artículo 31°.-** *Para realizar las actividades de pesca se requiere lo siguiente:*<br><br>**I,** *Concesión, para:*<br><br>**Inciso b)** *Acuacultura comercial*<br><br>**II,** Permiso, para:<br><br>**Inciso g)** *Acuacultura de fomento*<br><br>**III,** *Autorización, para:*<br><br>**Inciso d)** *Recolectar del medio natural reproductores, larvas, postlarvas, crías, huevos, semillas, alevines o en cualquier otro estadio, y*<br><br>**Inciso e)** *Acuacultura didáctica.* | | |

| | | |
|---|---|---|
| **Artículos 22.-** *la Secretaría podrá inscribir en el Registro Nacional de Pesca a los acuicultores que no requieran concesión, permiso o Autorización.* | Al **proyecto** le aplica el Artículo, incisos y, fracciones anteriores, porque se trata de una actividad acuícola con fines comerciales. | Por el hecho de presentar a la autoridad correspondiente (SEMARNAT) la Manifestación de Impacto Ambiental, el promovente está cumpliendo con este apartado.<br><br>El proyecto se vincula por la obligatoriedad de obtener la autorización correspondiente para realizar las obras descritas en esta manifestación de impacto ambiental.<br><br>Como ya se mencionó anteriormente, la promovente una vez autorizado el proyecto en materia ambiental procederá a tramitar el Registro Nacional de Pesca para la unidad de producción acuícola. |
| **Art. 30°.-** *Las actividades pesqueras se clasifican en:*<br><br>**II.-** *Cultivo o acuacultura con fines* | | |
| **Artículo 31°.-** *Para realizar las actividades de pesca se requiere lo siguiente:*<br><br>**I,** *Concesión, para:*<br><br>**Inciso b)** *Acuacultura comercial*<br><br>**II,** Permiso, para:<br><br>**Inciso g)** *Acuacultura de fomento*<br><br>**III,** *Autorización, para:*<br><br>**Inciso d)** *Recolectar del medio natural reproductores, larvas, postlarvas, crías, huevos, semillas, alevines o en cualquier otro estadio, y*<br><br>**Inciso e)** *Acuacultura didáctica.* | | |

| | | |
|---|---|---|
| **Artículos 22.-** *la Secretaría podrá inscribir en el Registro Nacional de Pesca a los acuicultores que no requieran concesión, permiso o Autorización.* | Al **proyecto** le aplica el Artículo, incisos y, fracciones anteriores, porque se trata de una actividad acuícola con fines comerciales. | Por el hecho de presentar a la autoridad correspondiente (SEMARNAT) la Manifestación de Impacto Ambiental, el promovente está cumpliendo con este apartado.<br><br>El proyecto se vincula por la obligatoriedad de obtener la autorización correspondiente para realizar las obras descritas en esta manifestación de impacto ambiental.<br><br>Como ya se mencionó anteriormente, la promovente una vez autorizado el proyecto en materia ambiental procederá a tramitar el Registro Nacional de Pesca para la unidad de producción acuícola. |
| **Art. 30°.-** *Las actividades pesqueras se clasifican en:*<br><br>**II.-** *Cultivo o acuacultura con fines* | | |
| **Artículo 31°.-** *Para realizar las actividades de pesca se requiere lo siguiente:*<br><br>**I,** *Concesión, para:*<br><br>**Inciso b)** *Acuacultura comercial*<br><br>**II,** Permiso, para:<br><br>**Inciso g)** *Acuacultura de fomento*<br><br>**III,** *Autorización, para:*<br><br>**Inciso d)** *Recolectar del medio natural reproductores, larvas, postlarvas, crías, huevos, semillas, alevines o en cualquier otro estadio, y*<br><br>**Inciso e)** *Acuacultura didáctica.* | | |

| | | |
|---|---|---|
| **Artículos 22.-** *la Secretaría podrá inscribir en el Registro Nacional de Pesca a los acuicultores que no requieran concesión, permiso o Autorización.* | Al **proyecto** le aplica el Artículo, incisos y, fracciones anteriores, porque se trata de una actividad acuícola con fines comerciales. | Por el hecho de presentar a la autoridad correspondiente (SEMARNAT) la Manifestación de Impacto Ambiental, el promovente está cumpliendo con este apartado.<br><br>El proyecto se vincula por la obligatoriedad de obtener la autorización correspondiente para realizar las obras descritas en esta manifestación de impacto ambiental.<br><br>Como ya se mencionó anteriormente, la promovente una vez autorizado el proyecto en materia ambiental procederá a tramitar el Registro Nacional de Pesca para la unidad de producción acuícola. |
| **Art. 30°.-** *Las actividades pesqueras se clasifican en:*<br><br>**II.-** *Cultivo o acuacultura con fines* | | |
| **Artículo 31°.-** *Para realizar las actividades de pesca se requiere lo siguiente:*<br><br>**I,** *Concesión, para:*<br><br>**Inciso b)** *Acuacultura comercial*<br><br>**II,** Permiso, para:<br><br>**Inciso g)** *Acuacultura de fomento*<br><br>**III,** *Autorización, para:*<br><br>**Inciso d)** *Recolectar del medio natural reproductores, larvas, postlarvas, crías, huevos, semillas, alevines o en cualquier otro estadio, y*<br><br>**Inciso e)** *Acuacultura didáctica.* | | |

| | | |
|---|---|---|
| **Artículos 22.-** *la Secretaría podrá inscribir en el Registro Nacional de Pesca a los acuicultores que no requieran concesión, permiso o Autorización.* | Al **proyecto** le aplica el Artículo, incisos y, fracciones anteriores, porque se trata de una actividad acuícola con fines comerciales. | Por el hecho de presentar a la autoridad correspondiente (SEMARNAT) la Manifestación de Impacto Ambiental, el promovente está cumpliendo con este apartado.<br><br>El proyecto se vincula por la obligatoriedad de obtener la autorización correspondiente para realizar las obras descritas en esta manifestación de impacto ambiental.<br><br>Como ya se mencionó anteriormente, la promovente una vez autorizado el proyecto en materia ambiental procederá a tramitar el Registro Nacional de Pesca para la unidad de producción acuícola. |
| **Art. 30°.-** *Las actividades pesqueras se clasifican en:*<br><br>**II.-** *Cultivo o acuacultura con fines* | | |
| **Artículo 31°.-** *Para realizar las actividades de pesca se requiere lo siguiente:*<br><br>**I,** *Concesión, para:*<br><br>**Inciso b)** *Acuacultura comercial*<br><br>**II,** Permiso, para:<br><br>**Inciso g)** *Acuacultura de fomento*<br><br>**III,** *Autorización, para:*<br><br>**Inciso d)** *Recolectar del medio natural reproductores, larvas, postlarvas, crías, huevos, semillas, alevines o en cualquier otro estadio, y*<br><br>**Inciso e)** *Acuacultura didáctica.* | | |

| | | |
|---|---|---|
| **Artículos 22.-** *la Secretaría podrá inscribir en el Registro Nacional de Pesca a los acuicultores que no requieran concesión, permiso o Autorización.* | Al **proyecto** le aplica el Artículo, incisos y, fracciones anteriores, porque se trata de una actividad acuícola con fines comerciales. | Por el hecho de presentar a la autoridad correspondiente (SEMARNAT) la Manifestación de Impacto Ambiental, el promovente está cumpliendo con este apartado.<br><br>El proyecto se vincula por la obligatoriedad de obtener la autorización correspondiente para realizar las obras descritas en esta manifestación de impacto ambiental.<br><br>Como ya se mencionó anteriormente, la promovente una vez autorizado el proyecto en materia ambiental procederá a tramitar el Registro Nacional de Pesca para la unidad de producción acuícola. |
| **Art. 30°.-** *Las actividades pesqueras se clasifican en:*<br><br>**II.-** *Cultivo o acuacultura con fines* | | |
| **Artículo 31°.-** *Para realizar las actividades de pesca se requiere lo siguiente:*<br><br>**I,** *Concesión, para:*<br><br>**Inciso b)** *Acuacultura comercial*<br><br>**II,** Permiso, para:<br><br>**Inciso g)** *Acuacultura de fomento*<br><br>**III,** *Autorización, para:*<br><br>**Inciso d)** *Recolectar del medio natural reproductores, larvas, postlarvas, crías, huevos, semillas, alevines o en cualquier otro estadio, y*<br><br>**Inciso e)** *Acuacultura didáctica.* | | |

| | | |
|---|---|---|
| **Artículos 22.-** *la Secretaría podrá inscribir en el Registro Nacional de Pesca a los acuicultores que no requieran concesión, permiso o Autorización.* | Al **proyecto** le aplica el Artículo, incisos y, fracciones anteriores, porque se trata de una actividad acuícola con fines comerciales. | Por el hecho de presentar a la autoridad correspondiente (SEMARNAT) la Manifestación de Impacto Ambiental, el promovente está cumpliendo con este apartado.<br><br>El proyecto se vincula por la obligatoriedad de obtener la autorización correspondiente para realizar las obras descritas en esta manifestación de impacto ambiental.<br><br>Como ya se mencionó anteriormente, la promovente una vez autorizado el proyecto en materia ambiental procederá a tramitar el Registro Nacional de Pesca para la unidad de producción acuícola. |
| **Art. 30°.-** *Las actividades pesqueras se clasifican en:*<br><br>**II.-** *Cultivo o acuacultura con fines* | | |
| **Artículo 31°.-** *Para realizar las actividades de pesca se requiere lo siguiente:*<br><br>**I,** *Concesión, para:*<br><br>**Inciso b)** *Acuacultura comercial*<br><br>**II,** Permiso, para:<br><br>**Inciso g)** *Acuacultura de fomento*<br><br>**III,** *Autorización, para:*<br><br>**Inciso d)** *Recolectar del medio natural reproductores, larvas, postlarvas, crías, huevos, semillas, alevines o en cualquier otro estadio, y*<br><br>**Inciso e)** *Acuacultura didáctica.* | | |

| | | |
|---|---|---|
| **Artículos 22.-** *la Secretaría podrá inscribir en el Registro Nacional de Pesca a los acuicultores que no requieran concesión, permiso o Autorización.* | Al **proyecto** le aplica el Artículo, incisos y, fracciones anteriores, porque se trata de una actividad acuícola con fines comerciales. | Por el hecho de presentar a la autoridad correspondiente (SEMARNAT) la Manifestación de Impacto Ambiental, el promovente está cumpliendo con este apartado.<br><br>El proyecto se vincula por la obligatoriedad de obtener la autorización correspondiente para realizar las obras descritas en esta manifestación de impacto ambiental.<br><br>Como ya se mencionó anteriormente, la promovente una vez autorizado el proyecto en materia ambiental procederá a tramitar el Registro Nacional de Pesca para la unidad de producción acuícola. |
| **Art. 30°.-** *Las actividades pesqueras se clasifican en:*<br><br>**II.-** *Cultivo o acuacultura con fines* | | |
| **Artículo 31°.-** *Para realizar las actividades de pesca se requiere lo siguiente:*<br><br>**I,** *Concesión, para:*<br><br>**Inciso b)** *Acuacultura comercial*<br><br>**II,** Permiso, para:<br><br>**Inciso g)** *Acuacultura de fomento*<br><br>**III,** *Autorización, para:*<br><br>**Inciso d)** *Recolectar del medio natural reproductores, larvas, postlarvas, crías, huevos, semillas, alevines o en cualquier otro estadio, y*<br><br>**Inciso e)** *Acuacultura didáctica.* | | |

| | | |
|---|---|---|
| **Artículos 22.-** *la Secretaría podrá inscribir en el Registro Nacional de Pesca a los acuicultores que no requieran concesión, permiso o Autorización.* | Al **proyecto** le aplica el Artículo, incisos y, fracciones anteriores, porque se trata de una actividad acuícola con fines comerciales. | Por el hecho de presentar a la autoridad correspondiente (SEMARNAT) la Manifestación de Impacto Ambiental, el promovente está cumpliendo con este apartado.<br><br>El proyecto se vincula por la obligatoriedad de obtener la autorización correspondiente para realizar las obras descritas en esta manifestación de impacto ambiental.<br><br>Como ya se mencionó anteriormente, la promovente una vez autorizado el proyecto en materia ambiental procederá a tramitar el Registro Nacional de Pesca para la unidad de producción acuícola. |
| **Art. 30°.-** *Las actividades pesqueras se clasifican en:*<br><br>**II.-** *Cultivo o acuacultura con fines* | | |
| **Artículo 31°.-** *Para realizar las actividades de pesca se requiere lo siguiente:*<br><br>**I,** *Concesión, para:*<br><br>**Inciso b)** *Acuacultura comercial*<br><br>**II,** Permiso, para:<br><br>**Inciso g)** *Acuacultura de fomento*<br><br>**III,** *Autorización, para:*<br><br>**Inciso d)** *Recolectar del medio natural reproductores, larvas, postlarvas, crías, huevos, semillas, alevines o en cualquier otro estadio, y*<br><br>**Inciso e)** *Acuacultura didáctica.* | | |

| | | |
|---|---|---|
| **Artículos 22.-** *la Secretaría podrá inscribir en el Registro Nacional de Pesca a los acuicultores que no requieran concesión, permiso o Autorización.* | Al **proyecto** le aplica el Artículo, incisos y, fracciones anteriores, porque se trata de una actividad acuícola con fines comerciales. | Por el hecho de presentar a la autoridad correspondiente (SEMARNAT) la Manifestación de Impacto Ambiental, el promovente está cumpliendo con este apartado.<br><br>El proyecto se vincula por la obligatoriedad de obtener la autorización correspondiente para realizar las obras descritas en esta manifestación de impacto ambiental.<br><br>Como ya se mencionó anteriormente, la promovente una vez autorizado el proyecto en materia ambiental procederá a tramitar el Registro Nacional de Pesca para la unidad de producción acuícola. |
| **Art. 30°.-** *Las actividades pesqueras se clasifican en:*<br><br>**II.-** *Cultivo o acuacultura con fines* | | |
| **Artículo 31°.-** *Para realizar las actividades de pesca se requiere lo siguiente:*<br><br>**I,** *Concesión, para:*<br><br>**Inciso b)** *Acuacultura comercial*<br><br>**II,** Permiso, para:<br><br>**Inciso g)** *Acuacultura de fomento*<br><br>**III,** *Autorización, para:*<br><br>**Inciso d)** *Recolectar del medio natural reproductores, larvas, postlarvas, crías, huevos, semillas, alevines o en cualquier otro estadio, y*<br><br>**Inciso e)** *Acuacultura didáctica.* | | |

| | | |
|---|---|---|
| **Artículos 22.-** *la Secretaría podrá inscribir en el Registro Nacional de Pesca a los acuicultores que no requieran concesión, permiso o Autorización.* | Al **proyecto** le aplica el Artículo, incisos y, fracciones anteriores, porque se trata de una actividad acuícola con fines comerciales. | Por el hecho de presentar a la autoridad correspondiente (SEMARNAT) la Manifestación de Impacto Ambiental, el promovente está cumpliendo con este apartado.<br><br>El proyecto se vincula por la obligatoriedad de obtener la autorización correspondiente para realizar las obras descritas en esta manifestación de impacto ambiental.<br><br>Como ya se mencionó anteriormente, la promovente una vez autorizado el proyecto en materia ambiental procederá a tramitar el Registro Nacional de Pesca para la unidad de producción acuícola. |
| **Art. 30°.-** *Las actividades pesqueras se clasifican en:*<br><br>**II.-** *Cultivo o acuacultura con fines* | | |
| **Artículo 31°.-** *Para realizar las actividades de pesca se requiere lo siguiente:*<br><br>**I,** *Concesión, para:*<br><br>**Inciso b)** *Acuacultura comercial*<br><br>**II,** Permiso, para:<br><br>**Inciso g)** *Acuacultura de fomento*<br><br>**III,** *Autorización, para:*<br><br>**Inciso d)** *Recolectar del medio natural reproductores, larvas, postlarvas, crías, huevos, semillas, alevines o en cualquier otro estadio, y*<br><br>**Inciso e)** *Acuacultura didáctica.* | | |

| | | |
|---|---|---|
| **Artículos 22.-** *la Secretaría podrá inscribir en el Registro Nacional de Pesca a los acuicultores que no requieran concesión, permiso o Autorización.* | Al **proyecto** le aplica el Artículo, incisos y, fracciones anteriores, porque se trata de una actividad acuícola con fines comerciales. | Por el hecho de presentar a la autoridad correspondiente (SEMARNAT) la Manifestación de Impacto Ambiental, el promovente está cumpliendo con este apartado.<br><br>El proyecto se vincula por la obligatoriedad de obtener la autorización correspondiente para realizar las obras descritas en esta manifestación de impacto ambiental.<br><br>Como ya se mencionó anteriormente, la promovente una vez autorizado el proyecto en materia ambiental procederá a tramitar el Registro Nacional de Pesca para la unidad de producción acuícola. |
| **Art. 30°.-** *Las actividades pesqueras se clasifican en:*<br><br>**II.-** *Cultivo o acuacultura con fines* | | |
| **Artículo 31°.-** *Para realizar las actividades de pesca se requiere lo siguiente:*<br><br>**I,** *Concesión, para:*<br><br>**Inciso b)** *Acuacultura comercial*<br><br>**II,** Permiso, para:<br><br>**Inciso g)** *Acuacultura de fomento*<br><br>**III,** *Autorización, para:*<br><br>**Inciso d)** *Recolectar del medio natural reproductores, larvas, postlarvas, crías, huevos, semillas, alevines o en cualquier otro estadio, y*<br><br>**Inciso e)** *Acuacultura didáctica.* | | |

| | | |
|---|---|---|
| **Artículos 22.-** *la Secretaría podrá inscribir en el Registro Nacional de Pesca a los acuicultores que no requieran concesión, permiso o Autorización.* | Al **proyecto** le aplica el Artículo, incisos y, fracciones anteriores, porque se trata de una actividad acuícola con fines comerciales. | Por el hecho de presentar a la autoridad correspondiente (SEMARNAT) la Manifestación de Impacto Ambiental, el promovente está cumpliendo con este apartado.<br><br>El proyecto se vincula por la obligatoriedad de obtener la autorización correspondiente para realizar las obras descritas en esta manifestación de impacto ambiental.<br><br>Como ya se mencionó anteriormente, la promovente una vez autorizado el proyecto en materia ambiental procederá a tramitar el Registro Nacional de Pesca para la unidad de producción acuícola. |
| **Art. 30°.-** *Las actividades pesqueras se clasifican en:*<br><br>**II.-** *Cultivo o acuacultura con fines* | | |
| **Artículo 31°.-** *Para realizar las actividades de pesca se requiere lo siguiente:*<br><br>**I,** *Concesión, para:*<br><br>**Inciso b)** *Acuacultura comercial*<br><br>**II,** Permiso, para:<br><br>**Inciso g)** *Acuacultura de fomento*<br><br>**III,** *Autorización, para:*<br><br>**Inciso d)** *Recolectar del medio natural reproductores, larvas, postlarvas, crías, huevos, semillas, alevines o en cualquier otro estadio, y*<br><br>**Inciso e)** *Acuacultura didáctica.* | | |

| | | |
|---|---|---|
| **Artículos 22.-** *la Secretaría podrá inscribir en el Registro Nacional de Pesca a los acuicultores que no requieran concesión, permiso o Autorización.* | Al **proyecto** le aplica el Artículo, incisos y, fracciones anteriores, porque se trata de una actividad acuícola con fines comerciales. | Por el hecho de presentar a la autoridad correspondiente (SEMARNAT) la Manifestación de Impacto Ambiental, el promovente está cumpliendo con este apartado.<br><br>El proyecto se vincula por la obligatoriedad de obtener la autorización correspondiente para realizar las obras descritas en esta manifestación de impacto ambiental.<br><br>Como ya se mencionó anteriormente, la promovente una vez autorizado el proyecto en materia ambiental procederá a tramitar el Registro Nacional de Pesca para la unidad de producción acuícola. |
| **Art. 30°.-** *Las actividades pesqueras se clasifican en:*<br><br>**II.-** *Cultivo o acuacultura con fines* | | |
| **Artículo 31°.-** *Para realizar las actividades de pesca se requiere lo siguiente:*<br><br>**I,** *Concesión, para:*<br><br>**Inciso b)** *Acuacultura comercial*<br><br>**II,** Permiso, para:<br><br>**Inciso g)** *Acuacultura de fomento*<br><br>**III,** *Autorización, para:*<br><br>**Inciso d)** *Recolectar del medio natural reproductores, larvas, postlarvas, crías, huevos, semillas, alevines o en cualquier otro estadio, y*<br><br>**Inciso e)** *Acuacultura didáctica.* | | |

| | | |
|---|---|---|
| **Artículos 22.-** *la Secretaría podrá inscribir en el Registro Nacional de Pesca a los acuicultores que no requieran concesión, permiso o Autorización.* | Al **proyecto** le aplica el Artículo, incisos y, fracciones anteriores, porque se trata de una actividad acuícola con fines comerciales. | Por el hecho de presentar a la autoridad correspondiente (SEMARNAT) la Manifestación de Impacto Ambiental, el promovente está cumpliendo con este apartado.<br><br>El proyecto se vincula por la obligatoriedad de obtener la autorización correspondiente para realizar las obras descritas en esta manifestación de impacto ambiental.<br><br>Como ya se mencionó anteriormente, la promovente una vez autorizado el proyecto en materia ambiental procederá a tramitar el Registro Nacional de Pesca para la unidad de producción acuícola. |
| **Art. 30°.-** *Las actividades pesqueras se clasifican en:*<br><br>**II.-** *Cultivo o acuacultura con fines* | | |
| **Artículo 31°.-** *Para realizar las actividades de pesca se requiere lo siguiente:*<br><br>**I,** *Concesión, para:*<br><br>**Inciso b)** *Acuacultura comercial*<br><br>**II,** Permiso, para:<br><br>**Inciso g)** *Acuacultura de fomento*<br><br>**III,** *Autorización, para:*<br><br>**Inciso d)** *Recolectar del medio natural reproductores, larvas, postlarvas, crías, huevos, semillas, alevines o en cualquier otro estadio, y*<br><br>**Inciso e)** *Acuacultura didáctica.* | | |

| | | |
|---|---|---|
| **Artículos 22.-** *la Secretaría podrá inscribir en el Registro Nacional de Pesca a los acuicultores que no requieran concesión, permiso o Autorización.* | Al **proyecto** le aplica el Artículo, incisos y, fracciones anteriores, porque se trata de una actividad acuícola con fines comerciales. | Por el hecho de presentar a la autoridad correspondiente (SEMARNAT) la Manifestación de Impacto Ambiental, el promovente está cumpliendo con este apartado.<br><br>El proyecto se vincula por la obligatoriedad de obtener la autorización correspondiente para realizar las obras descritas en esta manifestación de impacto ambiental.<br><br>Como ya se mencionó anteriormente, la promovente una vez autorizado el proyecto en materia ambiental procederá a tramitar el Registro Nacional de Pesca para la unidad de producción acuícola. |
| **Art. 30°.-** *Las actividades pesqueras se clasifican en:*<br><br>**II.-** *Cultivo o acuacultura con fines* | | |
| **Artículo 31°.-** *Para realizar las actividades de pesca se requiere lo siguiente:*<br><br>**I,** *Concesión, para:*<br><br>**Inciso b)** *Acuacultura comercial*<br><br>**II,** Permiso, para:<br><br>**Inciso g)** *Acuacultura de fomento*<br><br>**III,** *Autorización, para:*<br><br>**Inciso d)** *Recolectar del medio natural reproductores, larvas, postlarvas, crías, huevos, semillas, alevines o en cualquier otro estadio, y*<br><br>**Inciso e)** *Acuacultura didáctica.* | | |

| | | |
|---|---|---|
| **Artículos 22.-** *la Secretaría podrá inscribir en el Registro Nacional de Pesca a los acuicultores que no requieran concesión, permiso o Autorización.* | Al **proyecto** le aplica el Artículo, incisos y, fracciones anteriores, porque se trata de una actividad acuícola con fines comerciales. | Por el hecho de presentar a la autoridad correspondiente (SEMARNAT) la Manifestación de Impacto Ambiental, el promovente está cumpliendo con este apartado.<br><br>El proyecto se vincula por la obligatoriedad de obtener la autorización correspondiente para realizar las obras descritas en esta manifestación de impacto ambiental.<br><br>Como ya se mencionó anteriormente, la promovente una vez autorizado el proyecto en materia ambiental procederá a tramitar el Registro Nacional de Pesca para la unidad de producción acuícola. |
| **Art. 30°.-** *Las actividades pesqueras se clasifican en:*<br><br>**II.-** *Cultivo o acuacultura con fines* | | |
| **Artículo 31°.-** *Para realizar las actividades de pesca se requiere lo siguiente:*<br><br>**I,** *Concesión, para:*<br><br>**Inciso b)** *Acuacultura comercial*<br><br>**II,** Permiso, para:<br><br>**Inciso g)** *Acuacultura de fomento*<br><br>**III,** *Autorización, para:*<br><br>**Inciso d)** *Recolectar del medio natural reproductores, larvas, postlarvas, crías, huevos, semillas, alevines o en cualquier otro estadio, y*<br><br>**Inciso e)** *Acuacultura didáctica.* | | |

| | | |
|---|---|---|
| **Artículos 22.-** *la Secretaría podrá inscribir en el Registro Nacional de Pesca a los acuicultores que no requieran concesión, permiso o Autorización.* | Al **proyecto** le aplica el Artículo, incisos y, fracciones anteriores, porque se trata de una actividad acuícola con fines comerciales. | Por el hecho de presentar a la autoridad correspondiente (SEMARNAT) la Manifestación de Impacto Ambiental, el promovente está cumpliendo con este apartado.<br><br>El proyecto se vincula por la obligatoriedad de obtener la autorización correspondiente para realizar las obras descritas en esta manifestación de impacto ambiental.<br><br>Como ya se mencionó anteriormente, la promovente una vez autorizado el proyecto en materia ambiental procederá a tramitar el Registro Nacional de Pesca para la unidad de producción acuícola. |
| **Art. 30°.-** *Las actividades pesqueras se clasifican en:*<br><br>**II.-** *Cultivo o acuacultura con fines* | | |
| **Artículo 31°.-** *Para realizar las actividades de pesca se requiere lo siguiente:*<br><br>**I,** *Concesión, para:*<br><br>**Inciso b)** *Acuacultura comercial*<br><br>**II,** Permiso, para:<br><br>**Inciso g)** *Acuacultura de fomento*<br><br>**III,** *Autorización, para:*<br><br>**Inciso d)** *Recolectar del medio natural reproductores, larvas, postlarvas, crías, huevos, semillas, alevines o en cualquier otro estadio, y*<br><br>**Inciso e)** *Acuacultura didáctica.* | | |

| | | |
|---|---|---|
| **Artículos 22.-** *la Secretaría podrá inscribir en el Registro Nacional de Pesca a los acuicultores que no requieran concesión, permiso o Autorización.* | Al **proyecto** le aplica el Artículo, incisos y, fracciones anteriores, porque se trata de una actividad acuícola con fines comerciales. | Por el hecho de presentar a la autoridad correspondiente (SEMARNAT) la Manifestación de Impacto Ambiental, el promovente está cumpliendo con este apartado.<br><br>El proyecto se vincula por la obligatoriedad de obtener la autorización correspondiente para realizar las obras descritas en esta manifestación de impacto ambiental.<br><br>Como ya se mencionó anteriormente, la promovente una vez autorizado el proyecto en materia ambiental procederá a tramitar el Registro Nacional de Pesca para la unidad de producción acuícola. |
| **Art. 30°.-** *Las actividades pesqueras se clasifican en:*<br><br>**II.-** *Cultivo o acuacultura con fines* | | |
| **Artículo 31°.-** *Para realizar las actividades de pesca se requiere lo siguiente:*<br><br>**I,** *Concesión, para:*<br><br>**Inciso b)** *Acuacultura comercial*<br><br>**II,** Permiso, para:<br><br>**Inciso g)** *Acuacultura de fomento*<br><br>**III,** *Autorización, para:*<br><br>**Inciso d)** *Recolectar del medio natural reproductores, larvas, postlarvas, crías, huevos, semillas, alevines o en cualquier otro estadio, y*<br><br>**Inciso e)** *Acuacultura didáctica.* | | |

| | | |
|---|---|---|
| **Artículos 22.-** *la Secretaría podrá inscribir en el Registro Nacional de Pesca a los acuicultores que no requieran concesión, permiso o Autorización.* | Al **proyecto** le aplica el Artículo, incisos y, fracciones anteriores, porque se trata de una actividad acuícola con fines comerciales. | Por el hecho de presentar a la autoridad correspondiente (SEMARNAT) la Manifestación de Impacto Ambiental, el promovente está cumpliendo con este apartado.<br><br>El proyecto se vincula por la obligatoriedad de obtener la autorización correspondiente para realizar las obras descritas en esta manifestación de impacto ambiental.<br><br>Como ya se mencionó anteriormente, la promovente una vez autorizado el proyecto en materia ambiental procederá a tramitar el Registro Nacional de Pesca para la unidad de producción acuícola. |
| **Art. 30°.-** *Las actividades pesqueras se clasifican en:*<br><br>**II.-** *Cultivo o acuacultura con fines* | | |
| **Artículo 31°.-** *Para realizar las actividades de pesca se requiere lo siguiente:*<br><br>**I,** *Concesión, para:*<br><br>**Inciso b)** *Acuacultura comercial*<br><br>**II,** Permiso, para:<br><br>**Inciso g)** *Acuacultura de fomento*<br><br>**III,** *Autorización, para:*<br><br>**Inciso d)** *Recolectar del medio natural reproductores, larvas, postlarvas, crías, huevos, semillas, alevines o en cualquier otro estadio, y*<br><br>**Inciso e)** *Acuacultura didáctica.* | | |

| | | |
|---|---|---|
| **Artículos 22.-** *la Secretaría podrá inscribir en el Registro Nacional de Pesca a los acuicultores que no requieran concesión, permiso o Autorización.* | Al **proyecto** le aplica el Artículo, incisos y, fracciones anteriores, porque se trata de una actividad acuícola con fines comerciales. | Por el hecho de presentar a la autoridad correspondiente (SEMARNAT) la Manifestación de Impacto Ambiental, el promovente está cumpliendo con este apartado.<br><br>El proyecto se vincula por la obligatoriedad de obtener la autorización correspondiente para realizar las obras descritas en esta manifestación de impacto ambiental.<br><br>Como ya se mencionó anteriormente, la promovente una vez autorizado el proyecto en materia ambiental procederá a tramitar el Registro Nacional de Pesca para la unidad de producción acuícola. |
| **Art. 30°.-** *Las actividades pesqueras se clasifican en:*<br><br>**II.-** *Cultivo o acuacultura con fines* | | |
| **Artículo 31°.-** *Para realizar las actividades de pesca se requiere lo siguiente:*<br><br>**I,** *Concesión, para:*<br><br>**Inciso b)** *Acuacultura comercial*<br><br>**II,** Permiso, para:<br><br>**Inciso g)** *Acuacultura de fomento*<br><br>**III,** *Autorización, para:*<br><br>**Inciso d)** *Recolectar del medio natural reproductores, larvas, postlarvas, crías, huevos, semillas, alevines o en cualquier otro estadio, y*<br><br>**Inciso e)** *Acuacultura didáctica.* | | |

| | | |
|---|---|---|
| **Artículos 22.-** *la Secretaría podrá inscribir en el Registro Nacional de Pesca a los acuicultores que no requieran concesión, permiso o Autorización.* | Al **proyecto** le aplica el Artículo, incisos y, fracciones anteriores, porque se trata de una actividad acuícola con fines comerciales. | Por el hecho de presentar a la autoridad correspondiente (SEMARNAT) la Manifestación de Impacto Ambiental, el promovente está cumpliendo con este apartado.<br><br>El proyecto se vincula por la obligatoriedad de obtener la autorización correspondiente para realizar las obras descritas en esta manifestación de impacto ambiental.<br><br>Como ya se mencionó anteriormente, la promovente una vez autorizado el proyecto en materia ambiental procederá a tramitar el Registro Nacional de Pesca para la unidad de producción acuícola. |
| **Art. 30°.-** *Las actividades pesqueras se clasifican en:*<br><br>**II.-** *Cultivo o acuacultura con fines* | | |
| **Artículo 31°.-** *Para realizar las actividades de pesca se requiere lo siguiente:*<br><br>**I,** *Concesión, para:*<br><br>**Inciso b)** *Acuacultura comercial*<br><br>**II,** Permiso, para:<br><br>**Inciso g)** *Acuacultura de fomento*<br><br>**III,** *Autorización, para:*<br><br>**Inciso d)** *Recolectar del medio natural reproductores, larvas, postlarvas, crías, huevos, semillas, alevines o en cualquier otro estadio, y*<br><br>**Inciso e)** *Acuacultura didáctica.* | | |

| | | |
|---|---|---|
| **Artículos 22.-** *la Secretaría podrá inscribir en el Registro Nacional de Pesca a los acuicultores que no requieran concesión, permiso o Autorización.* | Al **proyecto** le aplica el Artículo, incisos y, fracciones anteriores, porque se trata de una actividad acuícola con fines comerciales. | Por el hecho de presentar a la autoridad correspondiente (SEMARNAT) la Manifestación de Impacto Ambiental, el promovente está cumpliendo con este apartado.<br><br>El proyecto se vincula por la obligatoriedad de obtener la autorización correspondiente para realizar las obras descritas en esta manifestación de impacto ambiental.<br><br>Como ya se mencionó anteriormente, la promovente una vez autorizado el proyecto en materia ambiental procederá a tramitar el Registro Nacional de Pesca para la unidad de producción acuícola. |
| **Art. 30°.-** *Las actividades pesqueras se clasifican en:*<br><br>**II.-** *Cultivo o acuacultura con fines* | | |
| **Artículo 31°.-** *Para realizar las actividades de pesca se requiere lo siguiente:*<br><br>**I,** *Concesión, para:*<br><br>**Inciso b)** *Acuacultura comercial*<br><br>**II,** Permiso, para:<br><br>**Inciso g)** *Acuacultura de fomento*<br><br>**III,** *Autorización, para:*<br><br>**Inciso d)** *Recolectar del medio natural reproductores, larvas, postlarvas, crías, huevos, semillas, alevines o en cualquier otro estadio, y*<br><br>**Inciso e)** *Acuacultura didáctica.* | | |

| | | |
|---|---|---|
| **Artículos 22.-** *la Secretaría podrá inscribir en el Registro Nacional de Pesca a los acuicultores que no requieran concesión, permiso o Autorización.* | Al **proyecto** le aplica el Artículo, incisos y, fracciones anteriores, porque se trata de una actividad acuícola con fines comerciales. | Por el hecho de presentar a la autoridad correspondiente (SEMARNAT) la Manifestación de Impacto Ambiental, el promovente está cumpliendo con este apartado.<br><br>El proyecto se vincula por la obligatoriedad de obtener la autorización correspondiente para realizar las obras descritas en esta manifestación de impacto ambiental.<br><br>Como ya se mencionó anteriormente, la promovente una vez autorizado el proyecto en materia ambiental procederá a tramitar el Registro Nacional de Pesca para la unidad de producción acuícola. |
| **Art. 30°.-** *Las actividades pesqueras se clasifican en:*<br><br>**II.-** *Cultivo o acuacultura con fines* | | |
| **Artículo 31°.-** *Para realizar las actividades de pesca se requiere lo siguiente:*<br><br>**I,** *Concesión, para:*<br><br>**Inciso b)** *Acuacultura comercial*<br><br>**II,** Permiso, para:<br><br>**Inciso g)** *Acuacultura de fomento*<br><br>**III,** *Autorización, para:*<br><br>**Inciso d)** *Recolectar del medio natural reproductores, larvas, postlarvas, crías, huevos, semillas, alevines o en cualquier otro estadio, y*<br><br>**Inciso e)** *Acuacultura didáctica.* | | |

| | | |
|---|---|---|
| **Artículos 22.-** *la Secretaría podrá inscribir en el Registro Nacional de Pesca a los acuicultores que no requieran concesión, permiso o Autorización.* | Al **proyecto** le aplica el Artículo, incisos y, fracciones anteriores, porque se trata de una actividad acuícola con fines comerciales. | Por el hecho de presentar a la autoridad correspondiente (SEMARNAT) la Manifestación de Impacto Ambiental, el promovente está cumpliendo con este apartado.<br><br>El proyecto se vincula por la obligatoriedad de obtener la autorización correspondiente para realizar las obras descritas en esta manifestación de impacto ambiental.<br><br>Como ya se mencionó anteriormente, la promovente una vez autorizado el proyecto en materia ambiental procederá a tramitar el Registro Nacional de Pesca para la unidad de producción acuícola. |
| **Art. 30°.-** *Las actividades pesqueras se clasifican en:*<br><br>**II.-** *Cultivo o acuacultura con fines* | | |
| **Artículo 31°.-** *Para realizar las actividades de pesca se requiere lo siguiente:*<br><br>**I,** *Concesión, para:*<br><br>**Inciso b)** *Acuacultura comercial*<br><br>**II,** Permiso, para:<br><br>**Inciso g)** *Acuacultura de fomento*<br><br>**III,** *Autorización, para:*<br><br>**Inciso d)** *Recolectar del medio natural reproductores, larvas, postlarvas, crías, huevos, semillas, alevines o en cualquier otro estadio, y*<br><br>**Inciso e)** *Acuacultura didáctica.* | | |

| | | |
|---|---|---|
| **Artículos 22.-** *la Secretaría podrá inscribir en el Registro Nacional de Pesca a los acuicultores que no requieran concesión, permiso o Autorización.* | Al **proyecto** le aplica el Artículo, incisos y, fracciones anteriores, porque se trata de una actividad acuícola con fines comerciales. | Por el hecho de presentar a la autoridad correspondiente (SEMARNAT) la Manifestación de Impacto Ambiental, el promovente está cumpliendo con este apartado.<br><br>El proyecto se vincula por la obligatoriedad de obtener la autorización correspondiente para realizar las obras descritas en esta manifestación de impacto ambiental.<br><br>Como ya se mencionó anteriormente, la promovente una vez autorizado el proyecto en materia ambiental procederá a tramitar el Registro Nacional de Pesca para la unidad de producción acuícola. |
| **Art. 30°.-** *Las actividades pesqueras se clasifican en:*<br><br>**II.-** *Cultivo o acuacultura con fines* | | |
| **Artículo 31°.-** *Para realizar las actividades de pesca se requiere lo siguiente:*<br><br>**I,** *Concesión, para:*<br><br>**Inciso b)** *Acuacultura comercial*<br><br>**II,** Permiso, para:<br><br>**Inciso g)** *Acuacultura de fomento*<br><br>**III,** *Autorización, para:*<br><br>**Inciso d)** *Recolectar del medio natural reproductores, larvas, postlarvas, crías, huevos, semillas, alevines o en cualquier otro estadio, y*<br><br>**Inciso e)** *Acuacultura didáctica.* | | |

| | | |
|---|---|---|
| **Artículos 22.-** *la Secretaría podrá inscribir en el Registro Nacional de Pesca a los acuicultores que no requieran concesión, permiso o Autorización.* | Al **proyecto** le aplica el Artículo, incisos y, fracciones anteriores, porque se trata de una actividad acuícola con fines comerciales. | Por el hecho de presentar a la autoridad correspondiente (SEMARNAT) la Manifestación de Impacto Ambiental, el promovente está cumpliendo con este apartado.<br><br>El proyecto se vincula por la obligatoriedad de obtener la autorización correspondiente para realizar las obras descritas en esta manifestación de impacto ambiental.<br><br>Como ya se mencionó anteriormente, la promovente una vez autorizado el proyecto en materia ambiental procederá a tramitar el Registro Nacional de Pesca para la unidad de producción acuícola. |
| **Art. 30°.-** *Las actividades pesqueras se clasifican en:*<br><br>**II.-** *Cultivo o acuacultura con fines* | | |
| **Artículo 31°.-** *Para realizar las actividades de pesca se requiere lo siguiente:*<br><br>**I,** *Concesión, para:*<br><br>**Inciso b)** *Acuacultura comercial*<br><br>**II,** Permiso, para:<br><br>**Inciso g)** *Acuacultura de fomento*<br><br>**III,** *Autorización, para:*<br><br>**Inciso d)** *Recolectar del medio natural reproductores, larvas, postlarvas, crías, huevos, semillas, alevines o en cualquier otro estadio, y*<br><br>**Inciso e)** *Acuacultura didáctica.* | | |

| | | |
|---|---|---|
| **Artículos 22.-** *la Secretaría podrá inscribir en el Registro Nacional de Pesca a los acuicultores que no requieran concesión, permiso o Autorización.* | Al **proyecto** le aplica el Artículo, incisos y, fracciones anteriores, porque se trata de una actividad acuícola con fines comerciales. | Por el hecho de presentar a la autoridad correspondiente (SEMARNAT) la Manifestación de Impacto Ambiental, el promovente está cumpliendo con este apartado.<br><br>El proyecto se vincula por la obligatoriedad de obtener la autorización correspondiente para realizar las obras descritas en esta manifestación de impacto ambiental.<br><br>Como ya se mencionó anteriormente, la promovente una vez autorizado el proyecto en materia ambiental procederá a tramitar el Registro Nacional de Pesca para la unidad de producción acuícola. |
| **Art. 30°.-** *Las actividades pesqueras se clasifican en:*<br><br>**II.-** *Cultivo o acuacultura con fines* | | |
| **Artículo 31°.-** *Para realizar las actividades de pesca se requiere lo siguiente:*<br><br>**I,** *Concesión, para:*<br><br>**Inciso b)** *Acuacultura comercial*<br><br>**II,** Permiso, para:<br><br>**Inciso g)** *Acuacultura de fomento*<br><br>**III,** *Autorización, para:*<br><br>**Inciso d)** *Recolectar del medio natural reproductores, larvas, postlarvas, crías, huevos, semillas, alevines o en cualquier otro estadio, y*<br><br>**Inciso e)** *Acuacultura didáctica.* | | |

| | | |
|---|---|---|
| **Artículos 22.-** *la Secretaría podrá inscribir en el Registro Nacional de Pesca a los acuicultores que no requieran concesión, permiso o Autorización.* | Al **proyecto** le aplica el Artículo, incisos y, fracciones anteriores, porque se trata de una actividad acuícola con fines comerciales. | Por el hecho de presentar a la autoridad correspondiente (SEMARNAT) la Manifestación de Impacto Ambiental, el promovente está cumpliendo con este apartado.<br><br>El proyecto se vincula por la obligatoriedad de obtener la autorización correspondiente para realizar las obras descritas en esta manifestación de impacto ambiental.<br><br>Como ya se mencionó anteriormente, la promovente una vez autorizado el proyecto en materia ambiental procederá a tramitar el Registro Nacional de Pesca para la unidad de producción acuícola. |
| **Art. 30°.-** *Las actividades pesqueras se clasifican en:*<br><br>**II.-** *Cultivo o acuacultura con fines* | | |
| **Artículo 31°.-** *Para realizar las actividades de pesca se requiere lo siguiente:*<br><br>**I,** *Concesión, para:*<br><br>**Inciso b)** *Acuacultura comercial*<br><br>**II,** Permiso, para:<br><br>**Inciso g)** *Acuacultura de fomento*<br><br>**III,** *Autorización, para:*<br><br>**Inciso d)** *Recolectar del medio natural reproductores, larvas, postlarvas, crías, huevos, semillas, alevines o en cualquier otro estadio, y*<br><br>**Inciso e)** *Acuacultura didáctica.* | | |

| | | |
|---|---|---|
| **Artículos 22.-** *la Secretaría podrá inscribir en el Registro Nacional de Pesca a los acuicultores que no requieran concesión, permiso o Autorización.* | Al **proyecto** le aplica el Artículo, incisos y, fracciones anteriores, porque se trata de una actividad acuícola con fines comerciales. | Por el hecho de presentar a la autoridad correspondiente (SEMARNAT) la Manifestación de Impacto Ambiental, el promovente está cumpliendo con este apartado.<br><br>El proyecto se vincula por la obligatoriedad de obtener la autorización correspondiente para realizar las obras descritas en esta manifestación de impacto ambiental.<br><br>Como ya se mencionó anteriormente, la promovente una vez autorizado el proyecto en materia ambiental procederá a tramitar el Registro Nacional de Pesca para la unidad de producción acuícola. |
| **Art. 30°.-** *Las actividades pesqueras se clasifican en:*<br><br>**II.-** *Cultivo o acuacultura con fines* | | |
| **Artículo 31°.-** *Para realizar las actividades de pesca se requiere lo siguiente:*<br><br>**I,** *Concesión, para:*<br><br>**Inciso b)** *Acuacultura comercial*<br><br>**II,** Permiso, para:<br><br>**Inciso g)** *Acuacultura de fomento*<br><br>**III,** *Autorización, para:*<br><br>**Inciso d)** *Recolectar del medio natural reproductores, larvas, postlarvas, crías, huevos, semillas, alevines o en cualquier otro estadio, y*<br><br>**Inciso e)** *Acuacultura didáctica.* | | |

| | | |
|---|---|---|
| **Artículos 22.-** *la Secretaría podrá inscribir en el Registro Nacional de Pesca a los acuicultores que no requieran concesión, permiso o Autorización.* | Al **proyecto** le aplica el Artículo, incisos y, fracciones anteriores, porque se trata de una actividad acuícola con fines comerciales. | Por el hecho de presentar a la autoridad correspondiente (SEMARNAT) la Manifestación de Impacto Ambiental, el promovente está cumpliendo con este apartado.<br><br>El proyecto se vincula por la obligatoriedad de obtener la autorización correspondiente para realizar las obras descritas en esta manifestación de impacto ambiental.<br><br>Como ya se mencionó anteriormente, la promovente una vez autorizado el proyecto en materia ambiental procederá a tramitar el Registro Nacional de Pesca para la unidad de producción acuícola. |
| **Art. 30°.-** *Las actividades pesqueras se clasifican en:*<br><br>**II.-** *Cultivo o acuacultura con fines* | | |
| **Artículo 31°.-** *Para realizar las actividades de pesca se requiere lo siguiente:*<br><br>**I,** *Concesión, para:*<br><br>**Inciso b)** *Acuacultura comercial*<br><br>**II,** Permiso, para:<br><br>**Inciso g)** *Acuacultura de fomento*<br><br>**III,** *Autorización, para:*<br><br>**Inciso d)** *Recolectar del medio natural reproductores, larvas, postlarvas, crías, huevos, semillas, alevines o en cualquier otro estadio, y*<br><br>**Inciso e)** *Acuacultura didáctica.* | | |

| | | |
|---|---|---|
| **Artículos 22.-** *la Secretaría podrá inscribir en el Registro Nacional de Pesca a los acuicultores que no requieran concesión, permiso o Autorización.* | Al **proyecto** le aplica el Artículo, incisos y, fracciones anteriores, porque se trata de una actividad acuícola con fines comerciales. | Por el hecho de presentar a la autoridad correspondiente (SEMARNAT) la Manifestación de Impacto Ambiental, el promovente está cumpliendo con este apartado.<br><br>El proyecto se vincula por la obligatoriedad de obtener la autorización correspondiente para realizar las obras descritas en esta manifestación de impacto ambiental.<br><br>Como ya se mencionó anteriormente, la promovente una vez autorizado el proyecto en materia ambiental procederá a tramitar el Registro Nacional de Pesca para la unidad de producción acuícola. |
| **Art. 30°.-** *Las actividades pesqueras se clasifican en:*<br><br>**II.-** *Cultivo o acuacultura con fines* | | |
| **Artículo 31°.-** *Para realizar las actividades de pesca se requiere lo siguiente:*<br><br>**I,** *Concesión, para:*<br><br>**Inciso b)** *Acuacultura comercial*<br><br>**II,** Permiso, para:<br><br>**Inciso g)** *Acuacultura de fomento*<br><br>**III,** *Autorización, para:*<br><br>**Inciso d)** *Recolectar del medio natural reproductores, larvas, postlarvas, crías, huevos, semillas, alevines o en cualquier otro estadio, y*<br><br>**Inciso e)** *Acuacultura didáctica.* | | |

| | | |
|---|---|---|
| **Artículos 22.-** *la Secretaría podrá inscribir en el Registro Nacional de Pesca a los acuicultores que no requieran concesión, permiso o Autorización.* | Al **proyecto** le aplica el Artículo, incisos y, fracciones anteriores, porque se trata de una actividad acuícola con fines comerciales. | Por el hecho de presentar a la autoridad correspondiente (SEMARNAT) la Manifestación de Impacto Ambiental, el promovente está cumpliendo con este apartado.<br><br>El proyecto se vincula por la obligatoriedad de obtener la autorización correspondiente para realizar las obras descritas en esta manifestación de impacto ambiental.<br><br>Como ya se mencionó anteriormente, la promovente una vez autorizado el proyecto en materia ambiental procederá a tramitar el Registro Nacional de Pesca para la unidad de producción acuícola. |
| **Art. 30°.-** *Las actividades pesqueras se clasifican en:*<br><br>**II.-** *Cultivo o acuacultura con fines* | | |
| **Artículo 31°.-** *Para realizar las actividades de pesca se requiere lo siguiente:*<br><br>**I,** *Concesión, para:*<br><br>**Inciso b)** *Acuacultura comercial*<br><br>**II,** Permiso, para:<br><br>**Inciso g)** *Acuacultura de fomento*<br><br>**III,** *Autorización, para:*<br><br>**Inciso d)** *Recolectar del medio natural reproductores, larvas, postlarvas, crías, huevos, semillas, alevines o en cualquier otro estadio, y*<br><br>**Inciso e)** *Acuacultura didáctica.* | | |

| | | |
|---|---|---|
| **Artículos 22.-** *la Secretaría podrá inscribir en el Registro Nacional de Pesca a los acuicultores que no requieran concesión, permiso o Autorización.* | Al **proyecto** le aplica el Artículo, incisos y, fracciones anteriores, porque se trata de una actividad acuícola con fines comerciales. | Por el hecho de presentar a la autoridad correspondiente (SEMARNAT) la Manifestación de Impacto Ambiental, el promovente está cumpliendo con este apartado.<br><br>El proyecto se vincula por la obligatoriedad de obtener la autorización correspondiente para realizar las obras descritas en esta manifestación de impacto ambiental.<br><br>Como ya se mencionó anteriormente, la promovente una vez autorizado el proyecto en materia ambiental procederá a tramitar el Registro Nacional de Pesca para la unidad de producción acuícola. |
| **Art. 30°.-** *Las actividades pesqueras se clasifican en:*<br><br>**II.-** *Cultivo o acuacultura con fines* | | |
| **Artículo 31°.-** *Para realizar las actividades de pesca se requiere lo siguiente:*<br><br>**I,** *Concesión, para:*<br><br>**Inciso b)** *Acuacultura comercial*<br><br>**II,** Permiso, para:<br><br>**Inciso g)** *Acuacultura de fomento*<br><br>**III,** *Autorización, para:*<br><br>**Inciso d)** *Recolectar del medio natural reproductores, larvas, postlarvas, crías, huevos, semillas, alevines o en cualquier otro estadio, y*<br><br>**Inciso e)** *Acuacultura didáctica.* | | |

| | | |
|---|---|---|
| **Artículos 22.-** *la Secretaría podrá inscribir en el Registro Nacional de Pesca a los acuicultores que no requieran concesión, permiso o Autorización.* | Al **proyecto** le aplica el Artículo, incisos y, fracciones anteriores, porque se trata de una actividad acuícola con fines comerciales. | Por el hecho de presentar a la autoridad correspondiente (SEMARNAT) la Manifestación de Impacto Ambiental, el promovente está cumpliendo con este apartado.<br><br>El proyecto se vincula por la obligatoriedad de obtener la autorización correspondiente para realizar las obras descritas en esta manifestación de impacto ambiental.<br><br>Como ya se mencionó anteriormente, la promovente una vez autorizado el proyecto en materia ambiental procederá a tramitar el Registro Nacional de Pesca para la unidad de producción acuícola. |
| **Art. 30°.-** *Las actividades pesqueras se clasifican en:*<br><br>**II.-** *Cultivo o acuacultura con fines* | | |
| **Artículo 31°.-** *Para realizar las actividades de pesca se requiere lo siguiente:*<br><br>**I,** *Concesión, para:*<br><br>**Inciso b)** *Acuacultura comercial*<br><br>**II,** Permiso, para:<br><br>**Inciso g)** *Acuacultura de fomento*<br><br>**III,** *Autorización, para:*<br><br>**Inciso d)** *Recolectar del medio natural reproductores, larvas, postlarvas, crías, huevos, semillas, alevines o en cualquier otro estadio, y*<br><br>**Inciso e)** *Acuacultura didáctica.* | | |

| | | |
|---|---|---|
| **Artículos 22.-** *la Secretaría podrá inscribir en el Registro Nacional de Pesca a los acuicultores que no requieran concesión, permiso o Autorización.* | Al **proyecto** le aplica el Artículo, incisos y, fracciones anteriores, porque se trata de una actividad acuícola con fines comerciales. | Por el hecho de presentar a la autoridad correspondiente (SEMARNAT) la Manifestación de Impacto Ambiental, el promovente está cumpliendo con este apartado.<br><br>El proyecto se vincula por la obligatoriedad de obtener la autorización correspondiente para realizar las obras descritas en esta manifestación de impacto ambiental.<br><br>Como ya se mencionó anteriormente, la promovente una vez autorizado el proyecto en materia ambiental procederá a tramitar el Registro Nacional de Pesca para la unidad de producción acuícola. |
| **Art. 30°.-** *Las actividades pesqueras se clasifican en:*<br><br>**II.-** *Cultivo o acuacultura con fines* | | |
| **Artículo 31°.-** *Para realizar las actividades de pesca se requiere lo siguiente:*<br><br>**I,** *Concesión, para:*<br><br>**Inciso b)** *Acuacultura comercial*<br><br>**II,** Permiso, para:<br><br>**Inciso g)** *Acuacultura de fomento*<br><br>**III,** *Autorización, para:*<br><br>**Inciso d)** *Recolectar del medio natural reproductores, larvas, postlarvas, crías, huevos, semillas, alevines o en cualquier otro estadio, y*<br><br>**Inciso e)** *Acuacultura didáctica.* | | |

| | | |
|---|---|---|
| **Artículos 22.-** *la Secretaría podrá inscribir en el Registro Nacional de Pesca a los acuicultores que no requieran concesión, permiso o Autorización.* | Al **proyecto** le aplica el Artículo, incisos y, fracciones anteriores, porque se trata de una actividad acuícola con fines comerciales. | Por el hecho de presentar a la autoridad correspondiente (SEMARNAT) la Manifestación de Impacto Ambiental, el promovente está cumpliendo con este apartado.<br><br>El proyecto se vincula por la obligatoriedad de obtener la autorización correspondiente para realizar las obras descritas en esta manifestación de impacto ambiental.<br><br>Como ya se mencionó anteriormente, la promovente una vez autorizado el proyecto en materia ambiental procederá a tramitar el Registro Nacional de Pesca para la unidad de producción acuícola. |
| **Art. 30°.-** *Las actividades pesqueras se clasifican en:*<br><br>**II.-** *Cultivo o acuacultura con fines* | | |
| **Artículo 31°.-** *Para realizar las actividades de pesca se requiere lo siguiente:*<br><br>**I,** *Concesión, para:*<br><br>**Inciso b)** *Acuacultura comercial*<br><br>**II,** Permiso, para:<br><br>**Inciso g)** *Acuacultura de fomento*<br><br>**III,** *Autorización, para:*<br><br>**Inciso d)** *Recolectar del medio natural reproductores, larvas, postlarvas, crías, huevos, semillas, alevines o en cualquier otro estadio, y*<br><br>**Inciso e)** *Acuacultura didáctica.* | | |

| | | |
|---|---|---|
| **Artículos 22.-** *la Secretaría podrá inscribir en el Registro Nacional de Pesca a los acuicultores que no requieran concesión, permiso o Autorización.* | Al **proyecto** le aplica el Artículo, incisos y, fracciones anteriores, porque se trata de una actividad acuícola con fines comerciales. | Por el hecho de presentar a la autoridad correspondiente (SEMARNAT) la Manifestación de Impacto Ambiental, el promovente está cumpliendo con este apartado.<br><br>El proyecto se vincula por la obligatoriedad de obtener la autorización correspondiente para realizar las obras descritas en esta manifestación de impacto ambiental.<br><br>Como ya se mencionó anteriormente, la promovente una vez autorizado el proyecto en materia ambiental procederá a tramitar el Registro Nacional de Pesca para la unidad de producción acuícola. |
| **Art. 30°.-** *Las actividades pesqueras se clasifican en:*<br><br>**II.-** *Cultivo o acuacultura con fines* | | |
| **Artículo 31°.-** *Para realizar las actividades de pesca se requiere lo siguiente:*<br><br>**I,** *Concesión, para:*<br><br>**Inciso b)** *Acuacultura comercial*<br><br>**II,** Permiso, para:<br><br>**Inciso g)** *Acuacultura de fomento*<br><br>**III,** *Autorización, para:*<br><br>**Inciso d)** *Recolectar del medio natural reproductores, larvas, postlarvas, crías, huevos, semillas, alevines o en cualquier otro estadio, y*<br><br>**Inciso e)** *Acuacultura didáctica.* | | |

| | | |
|---|---|---|
| **Artículos 22.-** *la Secretaría podrá inscribir en el Registro Nacional de Pesca a los acuicultores que no requieran concesión, permiso o Autorización.* | Al **proyecto** le aplica el Artículo, incisos y, fracciones anteriores, porque se trata de una actividad acuícola con fines comerciales. | Por el hecho de presentar a la autoridad correspondiente (SEMARNAT) la Manifestación de Impacto Ambiental, el promovente está cumpliendo con este apartado.<br><br>El proyecto se vincula por la obligatoriedad de obtener la autorización correspondiente para realizar las obras descritas en esta manifestación de impacto ambiental.<br><br>Como ya se mencionó anteriormente, la promovente una vez autorizado el proyecto en materia ambiental procederá a tramitar el Registro Nacional de Pesca para la unidad de producción acuícola. |
| **Art. 30°.-** *Las actividades pesqueras se clasifican en:*<br><br>**II.-** *Cultivo o acuacultura con fines* | | |
| **Artículo 31°.-** *Para realizar las actividades de pesca se requiere lo siguiente:*<br><br>**I,** *Concesión, para:*<br><br>**Inciso b)** *Acuacultura comercial*<br><br>**II,** Permiso, para:<br><br>**Inciso g)** *Acuacultura de fomento*<br><br>**III,** *Autorización, para:*<br><br>**Inciso d)** *Recolectar del medio natural reproductores, larvas, postlarvas, crías, huevos, semillas, alevines o en cualquier otro estadio, y*<br><br>**Inciso e)** *Acuacultura didáctica.* | | |

| | | |
|---|---|---|
| **Artículos 22.-** *la Secretaría podrá inscribir en el Registro Nacional de Pesca a los acuicultores que no requieran concesión, permiso o Autorización.* | Al **proyecto** le aplica el Artículo, incisos y, fracciones anteriores, porque se trata de una actividad acuícola con fines comerciales. | Por el hecho de presentar a la autoridad correspondiente (SEMARNAT) la Manifestación de Impacto Ambiental, el promovente está cumpliendo con este apartado.<br><br>El proyecto se vincula por la obligatoriedad de obtener la autorización correspondiente para realizar las obras descritas en esta manifestación de impacto ambiental.<br><br>Como ya se mencionó anteriormente, la promovente una vez autorizado el proyecto en materia ambiental procederá a tramitar el Registro Nacional de Pesca para la unidad de producción acuícola. |
| **Art. 30°.-** *Las actividades pesqueras se clasifican en:*<br><br>**II.-** *Cultivo o acuacultura con fines* | | |
| **Artículo 31°.-** *Para realizar las actividades de pesca se requiere lo siguiente:*<br><br>**I,** *Concesión, para:*<br><br>**Inciso b)** *Acuacultura comercial*<br><br>**II,** Permiso, para:<br><br>**Inciso g)** *Acuacultura de fomento*<br><br>**III,** *Autorización, para:*<br><br>**Inciso d)** *Recolectar del medio natural reproductores, larvas, postlarvas, crías, huevos, semillas, alevines o en cualquier otro estadio, y*<br><br>**Inciso e)** *Acuacultura didáctica.* | | |

| | | |
|---|---|---|
| **Artículos 22.-** *la Secretaría podrá inscribir en el Registro Nacional de Pesca a los acuicultores que no requieran concesión, permiso o Autorización.* | Al **proyecto** le aplica el Artículo, incisos y, fracciones anteriores, porque se trata de una actividad acuícola con fines comerciales. | Por el hecho de presentar a la autoridad correspondiente (SEMARNAT) la Manifestación de Impacto Ambiental, el promovente está cumpliendo con este apartado.<br><br>El proyecto se vincula por la obligatoriedad de obtener la autorización correspondiente para realizar las obras descritas en esta manifestación de impacto ambiental.<br><br>Como ya se mencionó anteriormente, la promovente una vez autorizado el proyecto en materia ambiental procederá a tramitar el Registro Nacional de Pesca para la unidad de producción acuícola. |
| **Art. 30°.-** *Las actividades pesqueras se clasifican en:*<br><br>**II.-** *Cultivo o acuacultura con fines* | | |
| **Artículo 31°.-** *Para realizar las actividades de pesca se requiere lo siguiente:*<br><br>**I,** *Concesión, para:*<br><br>**Inciso b)** *Acuacultura comercial*<br><br>**II,** Permiso, para:<br><br>**Inciso g)** *Acuacultura de fomento*<br><br>**III,** *Autorización, para:*<br><br>**Inciso d)** *Recolectar del medio natural reproductores, larvas, postlarvas, crías, huevos, semillas, alevines o en cualquier otro estadio, y*<br><br>**Inciso e)** *Acuacultura didáctica.* | | |

| | | |
|---|---|---|
| **Artículos 22.-** *la Secretaría podrá inscribir en el Registro Nacional de Pesca a los acuicultores que no requieran concesión, permiso o Autorización.* | Al **proyecto** le aplica el Artículo, incisos y, fracciones anteriores, porque se trata de una actividad acuícola con fines comerciales. | Por el hecho de presentar a la autoridad correspondiente (SEMARNAT) la Manifestación de Impacto Ambiental, el promovente está cumpliendo con este apartado.<br><br>El proyecto se vincula por la obligatoriedad de obtener la autorización correspondiente para realizar las obras descritas en esta manifestación de impacto ambiental.<br><br>Como ya se mencionó anteriormente, la promovente una vez autorizado el proyecto en materia ambiental procederá a tramitar el Registro Nacional de Pesca para la unidad de producción acuícola. |
| **Art. 30°.-** *Las actividades pesqueras se clasifican en:*<br><br>**II.-** *Cultivo o acuacultura con fines* | | |
| **Artículo 31°.-** *Para realizar las actividades de pesca se requiere lo siguiente:*<br><br>**I,** *Concesión, para:*<br><br>**Inciso b)** *Acuacultura comercial*<br><br>**II,** Permiso, para:<br><br>**Inciso g)** *Acuacultura de fomento*<br><br>**III,** *Autorización, para:*<br><br>**Inciso d)** *Recolectar del medio natural reproductores, larvas, postlarvas, crías, huevos, semillas, alevines o en cualquier otro estadio, y*<br><br>**Inciso e)** *Acuacultura didáctica.* | | |

| | | |
|---|---|---|
| **Artículos 22.-** *la Secretaría podrá inscribir en el Registro Nacional de Pesca a los acuicultores que no requieran concesión, permiso o Autorización.* | Al **proyecto** le aplica el Artículo, incisos y, fracciones anteriores, porque se trata de una actividad acuícola con fines comerciales. | Por el hecho de presentar a la autoridad correspondiente (SEMARNAT) la Manifestación de Impacto Ambiental, el promovente está cumpliendo con este apartado.<br><br>El proyecto se vincula por la obligatoriedad de obtener la autorización correspondiente para realizar las obras descritas en esta manifestación de impacto ambiental.<br><br>Como ya se mencionó anteriormente, la promovente una vez autorizado el proyecto en materia ambiental procederá a tramitar el Registro Nacional de Pesca para la unidad de producción acuícola. |
| **Art. 30°.-** *Las actividades pesqueras se clasifican en:*<br><br>**II.-** *Cultivo o acuacultura con fines* | | |
| **Artículo 31°.-** *Para realizar las actividades de pesca se requiere lo siguiente:*<br><br>**I,** *Concesión, para:*<br><br>**Inciso b)** *Acuacultura comercial*<br><br>**II,** Permiso, para:<br><br>**Inciso g)** *Acuacultura de fomento*<br><br>**III,** *Autorización, para:*<br><br>**Inciso d)** *Recolectar del medio natural reproductores, larvas, postlarvas, crías, huevos, semillas, alevines o en cualquier otro estadio, y*<br><br>**Inciso e)** *Acuacultura didáctica.* | | |

| | | |
|---|---|---|
| **Artículos 22.-** *la Secretaría podrá inscribir en el Registro Nacional de Pesca a los acuicultores que no requieran concesión, permiso o Autorización.* | Al **proyecto** le aplica el Artículo, incisos y, fracciones anteriores, porque se trata de una actividad acuícola con fines comerciales. | Por el hecho de presentar a la autoridad correspondiente (SEMARNAT) la Manifestación de Impacto Ambiental, el promovente está cumpliendo con este apartado.<br><br>El proyecto se vincula por la obligatoriedad de obtener la autorización correspondiente para realizar las obras descritas en esta manifestación de impacto ambiental.<br><br>Como ya se mencionó anteriormente, la promovente una vez autorizado el proyecto en materia ambiental procederá a tramitar el Registro Nacional de Pesca para la unidad de producción acuícola. |
| **Art. 30°.-** *Las actividades pesqueras se clasifican en:*<br><br>**II.-** *Cultivo o acuacultura con fines* | | |
| **Artículo 31°.-** *Para realizar las actividades de pesca se requiere lo siguiente:*<br><br>**I,** *Concesión, para:*<br><br>**Inciso b)** *Acuacultura comercial*<br><br>**II,** Permiso, para:<br><br>**Inciso g)** *Acuacultura de fomento*<br><br>**III,** *Autorización, para:*<br><br>**Inciso d)** *Recolectar del medio natural reproductores, larvas, postlarvas, crías, huevos, semillas, alevines o en cualquier otro estadio, y*<br><br>**Inciso e)** *Acuacultura didáctica.* | | |

| | | |
|---|---|---|
| **Artículos 22.-** *la Secretaría podrá inscribir en el Registro Nacional de Pesca a los acuicultores que no requieran concesión, permiso o Autorización.* | Al **proyecto** le aplica el Artículo, incisos y, fracciones anteriores, porque se trata de una actividad acuícola con fines comerciales. | Por el hecho de presentar a la autoridad correspondiente (SEMARNAT) la Manifestación de Impacto Ambiental, el promovente está cumpliendo con este apartado.<br><br>El proyecto se vincula por la obligatoriedad de obtener la autorización correspondiente para realizar las obras descritas en esta manifestación de impacto ambiental.<br><br>Como ya se mencionó anteriormente, la promovente una vez autorizado el proyecto en materia ambiental procederá a tramitar el Registro Nacional de Pesca para la unidad de producción acuícola. |
| **Art. 30°.-** *Las actividades pesqueras se clasifican en:*<br><br>**II.-** *Cultivo o acuacultura con fines* | | |
| **Artículo 31°.-** *Para realizar las actividades de pesca se requiere lo siguiente:*<br><br>**I,** *Concesión, para:*<br><br>**Inciso b)** *Acuacultura comercial*<br><br>**II,** Permiso, para:<br><br>**Inciso g)** *Acuacultura de fomento*<br><br>**III,** *Autorización, para:*<br><br>**Inciso d)** *Recolectar del medio natural reproductores, larvas, postlarvas, crías, huevos, semillas, alevines o en cualquier otro estadio, y*<br><br>**Inciso e)** *Acuacultura didáctica.* | | |

| | | |
|---|---|---|
| **Artículos 22.-** *la Secretaría podrá inscribir en el Registro Nacional de Pesca a los acuicultores que no requieran concesión, permiso o Autorización.* | Al **proyecto** le aplica el Artículo, incisos y, fracciones anteriores, porque se trata de una actividad acuícola con fines comerciales. | Por el hecho de presentar a la autoridad correspondiente (SEMARNAT) la Manifestación de Impacto Ambiental, el promovente está cumpliendo con este apartado.<br><br>El proyecto se vincula por la obligatoriedad de obtener la autorización correspondiente para realizar las obras descritas en esta manifestación de impacto ambiental.<br><br>Como ya se mencionó anteriormente, la promovente una vez autorizado el proyecto en materia ambiental procederá a tramitar el Registro Nacional de Pesca para la unidad de producción acuícola. |
| **Art. 30°.-** *Las actividades pesqueras se clasifican en:*<br><br>**II.-** *Cultivo o acuacultura con fines* | | |
| **Artículo 31°.-** *Para realizar las actividades de pesca se requiere lo siguiente:*<br><br>**I,** *Concesión, para:*<br><br>**Inciso b)** *Acuacultura comercial*<br><br>**II,** Permiso, para:<br><br>**Inciso g)** *Acuacultura de fomento*<br><br>**III,** *Autorización, para:*<br><br>**Inciso d)** *Recolectar del medio natural reproductores, larvas, postlarvas, crías, huevos, semillas, alevines o en cualquier otro estadio, y*<br><br>**Inciso e)** *Acuacultura didáctica.* | | |

| | | |
|---|---|---|
| **Artículos 22.-** *la Secretaría podrá inscribir en el Registro Nacional de Pesca a los acuicultores que no requieran concesión, permiso o Autorización.* | Al **proyecto** le aplica el Artículo, incisos y, fracciones anteriores, porque se trata de una actividad acuícola con fines comerciales. | Por el hecho de presentar a la autoridad correspondiente (SEMARNAT) la Manifestación de Impacto Ambiental, el promovente está cumpliendo con este apartado.<br><br>El proyecto se vincula por la obligatoriedad de obtener la autorización correspondiente para realizar las obras descritas en esta manifestación de impacto ambiental.<br><br>Como ya se mencionó anteriormente, la promovente una vez autorizado el proyecto en materia ambiental procederá a tramitar el Registro Nacional de Pesca para la unidad de producción acuícola. |
| **Art. 30°.-** *Las actividades pesqueras se clasifican en:*<br><br>**II.-** *Cultivo o acuacultura con fines* | | |
| **Artículo 31°.-** *Para realizar las actividades de pesca se requiere lo siguiente:*<br><br>**I,** *Concesión, para:*<br><br>**Inciso b)** *Acuacultura comercial*<br><br>**II,** Permiso, para:<br><br>**Inciso g)** *Acuacultura de fomento*<br><br>**III,** *Autorización, para:*<br><br>**Inciso d)** *Recolectar del medio natural reproductores, larvas, postlarvas, crías, huevos, semillas, alevines o en cualquier otro estadio, y*<br><br>**Inciso e)** *Acuacultura didáctica.* | | |

| | | |
|---|---|---|
| **Artículos 22.-** *la Secretaría podrá inscribir en el Registro Nacional de Pesca a los acuicultores que no requieran concesión, permiso o Autorización.* | Al **proyecto** le aplica el Artículo, incisos y, fracciones anteriores, porque se trata de una actividad acuícola con fines comerciales. | Por el hecho de presentar a la autoridad correspondiente (SEMARNAT) la Manifestación de Impacto Ambiental, el promovente está cumpliendo con este apartado.<br><br>El proyecto se vincula por la obligatoriedad de obtener la autorización correspondiente para realizar las obras descritas en esta manifestación de impacto ambiental.<br><br>Como ya se mencionó anteriormente, la promovente una vez autorizado el proyecto en materia ambiental procederá a tramitar el Registro Nacional de Pesca para la unidad de producción acuícola. |
| **Art. 30°.-** *Las actividades pesqueras se clasifican en:*<br><br>**II.-** *Cultivo o acuacultura con fines* | | |
| **Artículo 31°.-** *Para realizar las actividades de pesca se requiere lo siguiente:*<br><br>**I,** *Concesión, para:*<br><br>**Inciso b)** *Acuacultura comercial*<br><br>**II,** Permiso, para:<br><br>**Inciso g)** *Acuacultura de fomento*<br><br>**III,** *Autorización, para:*<br><br>**Inciso d)** *Recolectar del medio natural reproductores, larvas, postlarvas, crías, huevos, semillas, alevines o en cualquier otro estadio, y*<br><br>**Inciso e)** *Acuacultura didáctica.* | | |

| | | |
|---|---|---|
| **Artículos 22.-** *la Secretaría podrá inscribir en el Registro Nacional de Pesca a los acuicultores que no requieran concesión, permiso o Autorización.* | Al **proyecto** le aplica el Artículo, incisos y, fracciones anteriores, porque se trata de una actividad acuícola con fines comerciales. | Por el hecho de presentar a la autoridad correspondiente (SEMARNAT) la Manifestación de Impacto Ambiental, el promovente está cumpliendo con este apartado.<br><br>El proyecto se vincula por la obligatoriedad de obtener la autorización correspondiente para realizar las obras descritas en esta manifestación de impacto ambiental.<br><br>Como ya se mencionó anteriormente, la promovente una vez autorizado el proyecto en materia ambiental procederá a tramitar el Registro Nacional de Pesca para la unidad de producción acuícola. |
| **Art. 30°.-** *Las actividades pesqueras se clasifican en:*<br><br>**II.-** *Cultivo o acuacultura con fines* | | |
| **Artículo 31°.-** *Para realizar las actividades de pesca se requiere lo siguiente:*<br><br>**I,** *Concesión, para:*<br><br>**Inciso b)** *Acuacultura comercial*<br><br>**II,** Permiso, para:<br><br>**Inciso g)** *Acuacultura de fomento*<br><br>**III,** *Autorización, para:*<br><br>**Inciso d)** *Recolectar del medio natural reproductores, larvas, postlarvas, crías, huevos, semillas, alevines o en cualquier otro estadio, y*<br><br>**Inciso e)** *Acuacultura didáctica.* | | |

| | | |
|---|---|---|
| **Artículos 22.-** *la Secretaría podrá inscribir en el Registro Nacional de Pesca a los acuicultores que no requieran concesión, permiso o Autorización.* | Al **proyecto** le aplica el Artículo, incisos y, fracciones anteriores, porque se trata de una actividad acuícola con fines comerciales. | Por el hecho de presentar a la autoridad correspondiente (SEMARNAT) la Manifestación de Impacto Ambiental, el promovente está cumpliendo con este apartado.<br><br>El proyecto se vincula por la obligatoriedad de obtener la autorización correspondiente para realizar las obras descritas en esta manifestación de impacto ambiental.<br><br>Como ya se mencionó anteriormente, la promovente una vez autorizado el proyecto en materia ambiental procederá a tramitar el Registro Nacional de Pesca para la unidad de producción acuícola. |
| **Art. 30°.-** *Las actividades pesqueras se clasifican en:*<br><br>**II.-** *Cultivo o acuacultura con fines* | | |
| **Artículo 31°.-** *Para realizar las actividades de pesca se requiere lo siguiente:*<br><br>**I,** *Concesión, para:*<br><br>**Inciso b)** *Acuacultura comercial*<br><br>**II,** Permiso, para:<br><br>**Inciso g)** *Acuacultura de fomento*<br><br>**III,** *Autorización, para:*<br><br>**Inciso d)** *Recolectar del medio natural reproductores, larvas, postlarvas, crías, huevos, semillas, alevines o en cualquier otro estadio, y*<br><br>**Inciso e)** *Acuacultura didáctica.* | | |

| | | |
|---|---|---|
| **Artículos 22.-** *la Secretaría podrá inscribir en el Registro Nacional de Pesca a los acuicultores que no requieran concesión, permiso o Autorización.* | Al **proyecto** le aplica el Artículo, incisos y, fracciones anteriores, porque se trata de una actividad acuícola con fines comerciales. | Por el hecho de presentar a la autoridad correspondiente (SEMARNAT) la Manifestación de Impacto Ambiental, el promovente está cumpliendo con este apartado.<br><br>El proyecto se vincula por la obligatoriedad de obtener la autorización correspondiente para realizar las obras descritas en esta manifestación de impacto ambiental.<br><br>Como ya se mencionó anteriormente, la promovente una vez autorizado el proyecto en materia ambiental procederá a tramitar el Registro Nacional de Pesca para la unidad de producción acuícola. |
| **Art. 30°.-** *Las actividades pesqueras se clasifican en:*<br><br>**II.-** *Cultivo o acuacultura con fines* | | |
| **Artículo 31°.-** *Para realizar las actividades de pesca se requiere lo siguiente:*<br><br>**I,** *Concesión, para:*<br><br>**Inciso b)** *Acuacultura comercial*<br><br>**II,** Permiso, para:<br><br>**Inciso g)** *Acuacultura de fomento*<br><br>**III,** *Autorización, para:*<br><br>**Inciso d)** *Recolectar del medio natural reproductores, larvas, postlarvas, crías, huevos, semillas, alevines o en cualquier otro estadio, y*<br><br>**Inciso e)** *Acuacultura didáctica.* | | |

| | | |
|---|---|---|
| **Artículos 22.-** *la Secretaría podrá inscribir en el Registro Nacional de Pesca a los acuicultores que no requieran concesión, permiso o Autorización.* | Al **proyecto** le aplica el Artículo, incisos y, fracciones anteriores, porque se trata de una actividad acuícola con fines comerciales. | Por el hecho de presentar a la autoridad correspondiente (SEMARNAT) la Manifestación de Impacto Ambiental, el promovente está cumpliendo con este apartado.<br><br>El proyecto se vincula por la obligatoriedad de obtener la autorización correspondiente para realizar las obras descritas en esta manifestación de impacto ambiental.<br><br>Como ya se mencionó anteriormente, la promovente una vez autorizado el proyecto en materia ambiental procederá a tramitar el Registro Nacional de Pesca para la unidad de producción acuícola. |
| **Art. 30°.-** *Las actividades pesqueras se clasifican en:*<br><br>**II.-** *Cultivo o acuacultura con fines* | | |
| **Artículo 31°.-** *Para realizar las actividades de pesca se requiere lo siguiente:*<br><br>**I,** *Concesión, para:*<br><br>**Inciso b)** *Acuacultura comercial*<br><br>**II,** Permiso, para:<br><br>**Inciso g)** *Acuacultura de fomento*<br><br>**III,** *Autorización, para:*<br><br>**Inciso d)** *Recolectar del medio natural reproductores, larvas, postlarvas, crías, huevos, semillas, alevines o en cualquier otro estadio, y*<br><br>**Inciso e)** *Acuacultura didáctica.* | | |

| | | |
|---|---|---|
| **Artículos 22.-** *la Secretaría podrá inscribir en el Registro Nacional de Pesca a los acuicultores que no requieran concesión, permiso o Autorización.* | Al **proyecto** le aplica el Artículo, incisos y, fracciones anteriores, porque se trata de una actividad acuícola con fines comerciales. | Por el hecho de presentar a la autoridad correspondiente (SEMARNAT) la Manifestación de Impacto Ambiental, el promovente está cumpliendo con este apartado.<br><br>El proyecto se vincula por la obligatoriedad de obtener la autorización correspondiente para realizar las obras descritas en esta manifestación de impacto ambiental.<br><br>Como ya se mencionó anteriormente, la promovente una vez autorizado el proyecto en materia ambiental procederá a tramitar el Registro Nacional de Pesca para la unidad de producción acuícola. |
| **Art. 30°.-** *Las actividades pesqueras se clasifican en:*<br><br>**II.-** *Cultivo o acuacultura con fines* | | |
| **Artículo 31°.-** *Para realizar las actividades de pesca se requiere lo siguiente:*<br><br>**I,** *Concesión, para:*<br><br>**Inciso b)** *Acuacultura comercial*<br><br>**II,** Permiso, para:<br><br>**Inciso g)** *Acuacultura de fomento*<br><br>**III,** *Autorización, para:*<br><br>**Inciso d)** *Recolectar del medio natural reproductores, larvas, postlarvas, crías, huevos, semillas, alevines o en cualquier otro estadio, y*<br><br>**Inciso e)** *Acuacultura didáctica.* | | |

| | | |
|---|---|---|
| **Artículos 22.-** *la Secretaría podrá inscribir en el Registro Nacional de Pesca a los acuicultores que no requieran concesión, permiso o Autorización.* | Al **proyecto** le aplica el Artículo, incisos y, fracciones anteriores, porque se trata de una actividad acuícola con fines comerciales. | Por el hecho de presentar a la autoridad correspondiente (SEMARNAT) la Manifestación de Impacto Ambiental, el promovente está cumpliendo con este apartado.<br><br>El proyecto se vincula por la obligatoriedad de obtener la autorización correspondiente para realizar las obras descritas en esta manifestación de impacto ambiental.<br><br>Como ya se mencionó anteriormente, la promovente una vez autorizado el proyecto en materia ambiental procederá a tramitar el Registro Nacional de Pesca para la unidad de producción acuícola. |
| **Art. 30°.-** *Las actividades pesqueras se clasifican en:*<br><br>**II.-** *Cultivo o acuacultura con fines* | | |
| **Artículo 31°.-** *Para realizar las actividades de pesca se requiere lo siguiente:*<br><br>**I,** *Concesión, para:*<br><br>**Inciso b)** *Acuacultura comercial*<br><br>**II,** Permiso, para:<br><br>**Inciso g)** *Acuacultura de fomento*<br><br>**III,** *Autorización, para:*<br><br>**Inciso d)** *Recolectar del medio natural reproductores, larvas, postlarvas, crías, huevos, semillas, alevines o en cualquier otro estadio, y*<br><br>**Inciso e)** *Acuacultura didáctica.* | | |

| | | |
|---|---|---|
| **Artículos 22.-** *la Secretaría podrá inscribir en el Registro Nacional de Pesca a los acuicultores que no requieran concesión, permiso o Autorización.* | Al **proyecto** le aplica el Artículo, incisos y, fracciones anteriores, porque se trata de una actividad acuícola con fines comerciales. | Por el hecho de presentar a la autoridad correspondiente (SEMARNAT) la Manifestación de Impacto Ambiental, el promovente está cumpliendo con este apartado.<br><br>El proyecto se vincula por la obligatoriedad de obtener la autorización correspondiente para realizar las obras descritas en esta manifestación de impacto ambiental.<br><br>Como ya se mencionó anteriormente, la promovente una vez autorizado el proyecto en materia ambiental procederá a tramitar el Registro Nacional de Pesca para la unidad de producción acuícola. |
| **Art. 30°.-** *Las actividades pesqueras se clasifican en:*<br><br>**II.-** *Cultivo o acuacultura con fines* | | |
| **Artículo 31°.-** *Para realizar las actividades de pesca se requiere lo siguiente:*<br><br>**I,** *Concesión, para:*<br><br>**Inciso b)** *Acuacultura comercial*<br><br>**II,** Permiso, para:<br><br>**Inciso g)** *Acuacultura de fomento*<br><br>**III,** *Autorización, para:*<br><br>**Inciso d)** *Recolectar del medio natural reproductores, larvas, postlarvas, crías, huevos, semillas, alevines o en cualquier otro estadio, y*<br><br>**Inciso e)** *Acuacultura didáctica.* | | |

| | | |
|---|---|---|
| **Artículos 22.-** *la Secretaría podrá inscribir en el Registro Nacional de Pesca a los acuicultores que no requieran concesión, permiso o Autorización.* | Al **proyecto** le aplica el Artículo, incisos y, fracciones anteriores, porque se trata de una actividad acuícola con fines comerciales. | Por el hecho de presentar a la autoridad correspondiente (SEMARNAT) la Manifestación de Impacto Ambiental, el promovente está cumpliendo con este apartado.<br><br>El proyecto se vincula por la obligatoriedad de obtener la autorización correspondiente para realizar las obras descritas en esta manifestación de impacto ambiental.<br><br>Como ya se mencionó anteriormente, la promovente una vez autorizado el proyecto en materia ambiental procederá a tramitar el Registro Nacional de Pesca para la unidad de producción acuícola. |
| **Art. 30°.-** *Las actividades pesqueras se clasifican en:*<br><br>**II.-** *Cultivo o acuacultura con fines* | | |
| **Artículo 31°.-** *Para realizar las actividades de pesca se requiere lo siguiente:*<br><br>**I,** *Concesión, para:*<br><br>**Inciso b)** *Acuacultura comercial*<br><br>**II,** Permiso, para:<br><br>**Inciso g)** *Acuacultura de fomento*<br><br>**III,** *Autorización, para:*<br><br>**Inciso d)** *Recolectar del medio natural reproductores, larvas, postlarvas, crías, huevos, semillas, alevines o en cualquier otro estadio, y*<br><br>**Inciso e)** *Acuacultura didáctica.* | | |

| | | |
|---|---|---|
| **Artículos 22.-** *la Secretaría podrá inscribir en el Registro Nacional de Pesca a los acuicultores que no requieran concesión, permiso o Autorización.* | Al **proyecto** le aplica el Artículo, incisos y, fracciones anteriores, porque se trata de una actividad acuícola con fines comerciales. | Por el hecho de presentar a la autoridad correspondiente (SEMARNAT) la Manifestación de Impacto Ambiental, el promovente está cumpliendo con este apartado.<br><br>El proyecto se vincula por la obligatoriedad de obtener la autorización correspondiente para realizar las obras descritas en esta manifestación de impacto ambiental.<br><br>Como ya se mencionó anteriormente, la promovente una vez autorizado el proyecto en materia ambiental procederá a tramitar el Registro Nacional de Pesca para la unidad de producción acuícola. |
| **Art. 30°.-** *Las actividades pesqueras se clasifican en:*<br><br>**II.-** *Cultivo o acuacultura con fines* | | |
| **Artículo 31°.-** *Para realizar las actividades de pesca se requiere lo siguiente:*<br><br>**I,** *Concesión, para:*<br><br>**Inciso b)** *Acuacultura comercial*<br><br>**II,** Permiso, para:<br><br>**Inciso g)** *Acuacultura de fomento*<br><br>**III,** *Autorización, para:*<br><br>**Inciso d)** *Recolectar del medio natural reproductores, larvas, postlarvas, crías, huevos, semillas, alevines o en cualquier otro estadio, y*<br><br>**Inciso e)** *Acuacultura didáctica.* | | |

| | | |
|---|---|---|
| **Artículos 22.-** *la Secretaría podrá inscribir en el Registro Nacional de Pesca a los acuicultores que no requieran concesión, permiso o Autorización.* | Al **proyecto** le aplica el Artículo, incisos y, fracciones anteriores, porque se trata de una actividad acuícola con fines comerciales. | Por el hecho de presentar a la autoridad correspondiente (SEMARNAT) la Manifestación de Impacto Ambiental, el promovente está cumpliendo con este apartado.<br><br>El proyecto se vincula por la obligatoriedad de obtener la autorización correspondiente para realizar las obras descritas en esta manifestación de impacto ambiental.<br><br>Como ya se mencionó anteriormente, la promovente una vez autorizado el proyecto en materia ambiental procederá a tramitar el Registro Nacional de Pesca para la unidad de producción acuícola. |
| **Art. 30°.-** *Las actividades pesqueras se clasifican en:*<br><br>**II.-** *Cultivo o acuacultura con fines* | | |
| **Artículo 31°.-** *Para realizar las actividades de pesca se requiere lo siguiente:*<br><br>**I,** *Concesión, para:*<br><br>**Inciso b)** *Acuacultura comercial*<br><br>**II,** Permiso, para:<br><br>**Inciso g)** *Acuacultura de fomento*<br><br>**III,** *Autorización, para:*<br><br>**Inciso d)** *Recolectar del medio natural reproductores, larvas, postlarvas, crías, huevos, semillas, alevines o en cualquier otro estadio, y*<br><br>**Inciso e)** *Acuacultura didáctica.* | | |

| | | |
|---|---|---|
| **Artículos 22.-** *la Secretaría podrá inscribir en el Registro Nacional de Pesca a los acuicultores que no requieran concesión, permiso o Autorización.* | Al **proyecto** le aplica el Artículo, incisos y, fracciones anteriores, porque se trata de una actividad acuícola con fines comerciales. | Por el hecho de presentar a la autoridad correspondiente (SEMARNAT) la Manifestación de Impacto Ambiental, el promovente está cumpliendo con este apartado.<br><br>El proyecto se vincula por la obligatoriedad de obtener la autorización correspondiente para realizar las obras descritas en esta manifestación de impacto ambiental.<br><br>Como ya se mencionó anteriormente, la promovente una vez autorizado el proyecto en materia ambiental procederá a tramitar el Registro Nacional de Pesca para la unidad de producción acuícola. |
| **Art. 30°.-** *Las actividades pesqueras se clasifican en:*<br><br>**II.-** *Cultivo o acuacultura con fines* | | |
| **Artículo 31°.-** *Para realizar las actividades de pesca se requiere lo siguiente:*<br><br>**I,** *Concesión, para:*<br><br>**Inciso b)** *Acuacultura comercial*<br><br>**II,** Permiso, para:<br><br>**Inciso g)** *Acuacultura de fomento*<br><br>**III,** *Autorización, para:*<br><br>**Inciso d)** *Recolectar del medio natural reproductores, larvas, postlarvas, crías, huevos, semillas, alevines o en cualquier otro estadio, y*<br><br>**Inciso e)** *Acuacultura didáctica.* | | |

| | | |
|---|---|---|
| **Artículos 22.-** *la Secretaría podrá inscribir en el Registro Nacional de Pesca a los acuicultores que no requieran concesión, permiso o Autorización.* | Al **proyecto** le aplica el Artículo, incisos y, fracciones anteriores, porque se trata de una actividad acuícola con fines comerciales. | Por el hecho de presentar a la autoridad correspondiente (SEMARNAT) la Manifestación de Impacto Ambiental, el promovente está cumpliendo con este apartado.<br><br>El proyecto se vincula por la obligatoriedad de obtener la autorización correspondiente para realizar las obras descritas en esta manifestación de impacto ambiental.<br><br>Como ya se mencionó anteriormente, la promovente una vez autorizado el proyecto en materia ambiental procederá a tramitar el Registro Nacional de Pesca para la unidad de producción acuícola. |
| **Art. 30°.-** *Las actividades pesqueras se clasifican en:*<br><br>**II.-** *Cultivo o acuacultura con fines* | | |
| **Artículo 31°.-** *Para realizar las actividades de pesca se requiere lo siguiente:*<br><br>**I,** *Concesión, para:*<br><br>**Inciso b)** *Acuacultura comercial*<br><br>**II,** Permiso, para:<br><br>**Inciso g)** *Acuacultura de fomento*<br><br>**III,** *Autorización, para:*<br><br>**Inciso d)** *Recolectar del medio natural reproductores, larvas, postlarvas, crías, huevos, semillas, alevines o en cualquier otro estadio, y*<br><br>**Inciso e)** *Acuacultura didáctica.* | | |

| | | |
|---|---|---|
| **Artículos 22.-** *la Secretaría podrá inscribir en el Registro Nacional de Pesca a los acuicultores que no requieran concesión, permiso o Autorización.* | Al **proyecto** le aplica el Artículo, incisos y, fracciones anteriores, porque se trata de una actividad acuícola con fines comerciales. | Por el hecho de presentar a la autoridad correspondiente (SEMARNAT) la Manifestación de Impacto Ambiental, el promovente está cumpliendo con este apartado.<br><br>El proyecto se vincula por la obligatoriedad de obtener la autorización correspondiente para realizar las obras descritas en esta manifestación de impacto ambiental.<br><br>Como ya se mencionó anteriormente, la promovente una vez autorizado el proyecto en materia ambiental procederá a tramitar el Registro Nacional de Pesca para la unidad de producción acuícola. |
| **Art. 30°.-** *Las actividades pesqueras se clasifican en:*<br><br>**II.-** *Cultivo o acuacultura con fines* | | |
| **Artículo 31°.-** *Para realizar las actividades de pesca se requiere lo siguiente:*<br><br>**I,** *Concesión, para:*<br><br>**Inciso b)** *Acuacultura comercial*<br><br>**II,** Permiso, para:<br><br>**Inciso g)** *Acuacultura de fomento*<br><br>**III,** *Autorización, para:*<br><br>**Inciso d)** *Recolectar del medio natural reproductores, larvas, postlarvas, crías, huevos, semillas, alevines o en cualquier otro estadio, y*<br><br>**Inciso e)** *Acuacultura didáctica.* | | |

| | | |
|---|---|---|
| **Artículos 22.-** *la Secretaría podrá inscribir en el Registro Nacional de Pesca a los acuicultores que no requieran concesión, permiso o Autorización.* | Al **proyecto** le aplica el Artículo, incisos y, fracciones anteriores, porque se trata de una actividad acuícola con fines comerciales. | Por el hecho de presentar a la autoridad correspondiente (SEMARNAT) la Manifestación de Impacto Ambiental, el promovente está cumpliendo con este apartado.<br><br>El proyecto se vincula por la obligatoriedad de obtener la autorización correspondiente para realizar las obras descritas en esta manifestación de impacto ambiental.<br><br>Como ya se mencionó anteriormente, la promovente una vez autorizado el proyecto en materia ambiental procederá a tramitar el Registro Nacional de Pesca para la unidad de producción acuícola. |
| **Art. 30°.-** *Las actividades pesqueras se clasifican en:*<br><br>**II.-** *Cultivo o acuacultura con fines* | | |
| **Artículo 31°.-** *Para realizar las actividades de pesca se requiere lo siguiente:*<br><br>**I,** *Concesión, para:*<br><br>**Inciso b)** *Acuacultura comercial*<br><br>**II,** Permiso, para:<br><br>**Inciso g)** *Acuacultura de fomento*<br><br>**III,** *Autorización, para:*<br><br>**Inciso d)** *Recolectar del medio natural reproductores, larvas, postlarvas, crías, huevos, semillas, alevines o en cualquier otro estadio, y*<br><br>**Inciso e)** *Acuacultura didáctica.* | | |

| | | |
|---|---|---|
| **Artículos 22.-** *la Secretaría podrá inscribir en el Registro Nacional de Pesca a los acuicultores que no requieran concesión, permiso o Autorización.* | Al **proyecto** le aplica el Artículo, incisos y, fracciones anteriores, porque se trata de una actividad acuícola con fines comerciales. | Por el hecho de presentar a la autoridad correspondiente (SEMARNAT) la Manifestación de Impacto Ambiental, el promovente está cumpliendo con este apartado.<br><br>El proyecto se vincula por la obligatoriedad de obtener la autorización correspondiente para realizar las obras descritas en esta manifestación de impacto ambiental.<br><br>Como ya se mencionó anteriormente, la promovente una vez autorizado el proyecto en materia ambiental procederá a tramitar el Registro Nacional de Pesca para la unidad de producción acuícola. |
| **Art. 30°.-** *Las actividades pesqueras se clasifican en:*<br><br>**II.-** *Cultivo o acuacultura con fines* | | |
| **Artículo 31°.-** *Para realizar las actividades de pesca se requiere lo siguiente:*<br><br>**I,** *Concesión, para:*<br><br>**Inciso b)** *Acuacultura comercial*<br><br>**II,** Permiso, para:<br><br>**Inciso g)** *Acuacultura de fomento*<br><br>**III,** *Autorización, para:*<br><br>**Inciso d)** *Recolectar del medio natural reproductores, larvas, postlarvas, crías, huevos, semillas, alevines o en cualquier otro estadio, y*<br><br>**Inciso e)** *Acuacultura didáctica.* | | |

| | | |
|---|---|---|
| **Artículos 22.-** *la Secretaría podrá inscribir en el Registro Nacional de Pesca a los acuicultores que no requieran concesión, permiso o Autorización.* | Al **proyecto** le aplica el Artículo, incisos y, fracciones anteriores, porque se trata de una actividad acuícola con fines comerciales. | Por el hecho de presentar a la autoridad correspondiente (SEMARNAT) la Manifestación de Impacto Ambiental, el promovente está cumpliendo con este apartado.<br><br>El proyecto se vincula por la obligatoriedad de obtener la autorización correspondiente para realizar las obras descritas en esta manifestación de impacto ambiental.<br><br>Como ya se mencionó anteriormente, la promovente una vez autorizado el proyecto en materia ambiental procederá a tramitar el Registro Nacional de Pesca para la unidad de producción acuícola. |
| **Art. 30°.-** *Las actividades pesqueras se clasifican en:*<br><br>**II.-** *Cultivo o acuacultura con fines* | | |
| **Artículo 31°.-** *Para realizar las actividades de pesca se requiere lo siguiente:*<br><br>**I,** *Concesión, para:*<br><br>**Inciso b)** *Acuacultura comercial*<br><br>**II,** Permiso, para:<br><br>**Inciso g)** *Acuacultura de fomento*<br><br>**III,** *Autorización, para:*<br><br>**Inciso d)** *Recolectar del medio natural reproductores, larvas, postlarvas, crías, huevos, semillas, alevines o en cualquier otro estadio, y*<br><br>**Inciso e)** *Acuacultura didáctica.* | | |

| | | |
|---|---|---|
| **Artículos 22.-** *la Secretaría podrá inscribir en el Registro Nacional de Pesca a los acuicultores que no requieran concesión, permiso o Autorización.* | Al **proyecto** le aplica el Artículo, incisos y, fracciones anteriores, porque se trata de una actividad acuícola con fines comerciales. | Por el hecho de presentar a la autoridad correspondiente (SEMARNAT) la Manifestación de Impacto Ambiental, el promovente está cumpliendo con este apartado.<br><br>El proyecto se vincula por la obligatoriedad de obtener la autorización correspondiente para realizar las obras descritas en esta manifestación de impacto ambiental.<br><br>Como ya se mencionó anteriormente, la promovente una vez autorizado el proyecto en materia ambiental procederá a tramitar el Registro Nacional de Pesca para la unidad de producción acuícola. |
| **Art. 30°.-** *Las actividades pesqueras se clasifican en:*<br><br>**II.-** *Cultivo o acuacultura con fines* | | |
| **Artículo 31°.-** *Para realizar las actividades de pesca se requiere lo siguiente:*<br><br>**I,** *Concesión, para:*<br><br>**Inciso b)** *Acuacultura comercial*<br><br>**II,** Permiso, para:<br><br>**Inciso g)** *Acuacultura de fomento*<br><br>**III,** *Autorización, para:*<br><br>**Inciso d)** *Recolectar del medio natural reproductores, larvas, postlarvas, crías, huevos, semillas, alevines o en cualquier otro estadio, y*<br><br>**Inciso e)** *Acuacultura didáctica.* | | |

| | | |
|---|---|---|
| **Artículos 22.-** *la Secretaría podrá inscribir en el Registro Nacional de Pesca a los acuicultores que no requieran concesión, permiso o Autorización.* | Al **proyecto** le aplica el Artículo, incisos y, fracciones anteriores, porque se trata de una actividad acuícola con fines comerciales. | Por el hecho de presentar a la autoridad correspondiente (SEMARNAT) la Manifestación de Impacto Ambiental, el promovente está cumpliendo con este apartado.<br><br>El proyecto se vincula por la obligatoriedad de obtener la autorización correspondiente para realizar las obras descritas en esta manifestación de impacto ambiental.<br><br>Como ya se mencionó anteriormente, la promovente una vez autorizado el proyecto en materia ambiental procederá a tramitar el Registro Nacional de Pesca para la unidad de producción acuícola. |
| **Art. 30°.-** *Las actividades pesqueras se clasifican en:*<br><br>**II.-** *Cultivo o acuacultura con fines* | | |
| **Artículo 31°.-** *Para realizar las actividades de pesca se requiere lo siguiente:*<br><br>**I,** *Concesión, para:*<br><br>**Inciso b)** *Acuacultura comercial*<br><br>**II,** Permiso, para:<br><br>**Inciso g)** *Acuacultura de fomento*<br><br>**III,** *Autorización, para:*<br><br>**Inciso d)** *Recolectar del medio natural reproductores, larvas, postlarvas, crías, huevos, semillas, alevines o en cualquier otro estadio, y*<br><br>**Inciso e)** *Acuacultura didáctica.* | | |

| | | |
|---|---|---|
| **Artículos 22.-** *la Secretaría podrá inscribir en el Registro Nacional de Pesca a los acuicultores que no requieran concesión, permiso o Autorización.* | Al **proyecto** le aplica el Artículo, incisos y, fracciones anteriores, porque se trata de una actividad acuícola con fines comerciales. | Por el hecho de presentar a la autoridad correspondiente (SEMARNAT) la Manifestación de Impacto Ambiental, el promovente está cumpliendo con este apartado.<br><br>El proyecto se vincula por la obligatoriedad de obtener la autorización correspondiente para realizar las obras descritas en esta manifestación de impacto ambiental.<br><br>Como ya se mencionó anteriormente, la promovente una vez autorizado el proyecto en materia ambiental procederá a tramitar el Registro Nacional de Pesca para la unidad de producción acuícola. |
| **Art. 30°.-** *Las actividades pesqueras se clasifican en:*<br><br>**II.-** *Cultivo o acuacultura con fines* | | |
| **Artículo 31°.-** *Para realizar las actividades de pesca se requiere lo siguiente:*<br><br>**I,** *Concesión, para:*<br><br>**Inciso b)** *Acuacultura comercial*<br><br>**II,** Permiso, para:<br><br>**Inciso g)** *Acuacultura de fomento*<br><br>**III,** *Autorización, para:*<br><br>**Inciso d)** *Recolectar del medio natural reproductores, larvas, postlarvas, crías, huevos, semillas, alevines o en cualquier otro estadio, y*<br><br>**Inciso e)** *Acuacultura didáctica.* | | |

| | | |
|---|---|---|
| **Artículos 22.-** *la Secretaría podrá inscribir en el Registro Nacional de Pesca a los acuicultores que no requieran concesión, permiso o Autorización.* | Al **proyecto** le aplica el Artículo, incisos y, fracciones anteriores, porque se trata de una actividad acuícola con fines comerciales. | Por el hecho de presentar a la autoridad correspondiente (SEMARNAT) la Manifestación de Impacto Ambiental, el promovente está cumpliendo con este apartado.<br><br>El proyecto se vincula por la obligatoriedad de obtener la autorización correspondiente para realizar las obras descritas en esta manifestación de impacto ambiental.<br><br>Como ya se mencionó anteriormente, la promovente una vez autorizado el proyecto en materia ambiental procederá a tramitar el Registro Nacional de Pesca para la unidad de producción acuícola. |
| **Art. 30°.-** *Las actividades pesqueras se clasifican en:*<br><br>**II.-** *Cultivo o acuacultura con fines* | | |
| **Artículo 31°.-** *Para realizar las actividades de pesca se requiere lo siguiente:*<br><br>**I,** *Concesión, para:*<br><br>**Inciso b)** *Acuacultura comercial*<br><br>**II,** Permiso, para:<br><br>**Inciso g)** *Acuacultura de fomento*<br><br>**III,** *Autorización, para:*<br><br>**Inciso d)** *Recolectar del medio natural reproductores, larvas, postlarvas, crías, huevos, semillas, alevines o en cualquier otro estadio, y*<br><br>**Inciso e)** *Acuacultura didáctica.* | | |

| | | |
|---|---|---|
| **Artículos 22.-** *la Secretaría podrá inscribir en el Registro Nacional de Pesca a los acuicultores que no requieran concesión, permiso o Autorización.* | Al **proyecto** le aplica el Artículo, incisos y, fracciones anteriores, porque se trata de una actividad acuícola con fines comerciales. | Por el hecho de presentar a la autoridad correspondiente (SEMARNAT) la Manifestación de Impacto Ambiental, el promovente está cumpliendo con este apartado.<br><br>El proyecto se vincula por la obligatoriedad de obtener la autorización correspondiente para realizar las obras descritas en esta manifestación de impacto ambiental.<br><br>Como ya se mencionó anteriormente, la promovente una vez autorizado el proyecto en materia ambiental procederá a tramitar el Registro Nacional de Pesca para la unidad de producción acuícola. |
| **Art. 30°.-** *Las actividades pesqueras se clasifican en:*<br><br>**II.-** *Cultivo o acuacultura con fines* | | |
| **Artículo 31°.-** *Para realizar las actividades de pesca se requiere lo siguiente:*<br><br>**I,** *Concesión, para:*<br><br>**Inciso b)** *Acuacultura comercial*<br><br>**II,** Permiso, para:<br><br>**Inciso g)** *Acuacultura de fomento*<br><br>**III,** *Autorización, para:*<br><br>**Inciso d)** *Recolectar del medio natural reproductores, larvas, postlarvas, crías, huevos, semillas, alevines o en cualquier otro estadio, y*<br><br>**Inciso e)** *Acuacultura didáctica.* | | |

| | | |
|---|---|---|
| **Artículos 22.-** *la Secretaría podrá inscribir en el Registro Nacional de Pesca a los acuicultores que no requieran concesión, permiso o Autorización.* | Al **proyecto** le aplica el Artículo, incisos y, fracciones anteriores, porque se trata de una actividad acuícola con fines comerciales. | Por el hecho de presentar a la autoridad correspondiente (SEMARNAT) la Manifestación de Impacto Ambiental, el promovente está cumpliendo con este apartado.<br><br>El proyecto se vincula por la obligatoriedad de obtener la autorización correspondiente para realizar las obras descritas en esta manifestación de impacto ambiental.<br><br>Como ya se mencionó anteriormente, la promovente una vez autorizado el proyecto en materia ambiental procederá a tramitar el Registro Nacional de Pesca para la unidad de producción acuícola. |
| **Art. 30°.-** *Las actividades pesqueras se clasifican en:*<br><br>**II.-** *Cultivo o acuacultura con fines* | | |
| **Artículo 31°.-** *Para realizar las actividades de pesca se requiere lo siguiente:*<br><br>**I,** *Concesión, para:*<br><br>**Inciso b)** *Acuacultura comercial*<br><br>**II,** Permiso, para:<br><br>**Inciso g)** *Acuacultura de fomento*<br><br>**III,** *Autorización, para:*<br><br>**Inciso d)** *Recolectar del medio natural reproductores, larvas, postlarvas, crías, huevos, semillas, alevines o en cualquier otro estadio, y*<br><br>**Inciso e)** *Acuacultura didáctica.* | | |

| | | |
|---|---|---|
| **Artículos 22.-** *la Secretaría podrá inscribir en el Registro Nacional de Pesca a los acuicultores que no requieran concesión, permiso o Autorización.* | Al **proyecto** le aplica el Artículo, incisos y, fracciones anteriores, porque se trata de una actividad acuícola con fines comerciales. | Por el hecho de presentar a la autoridad correspondiente (SEMARNAT) la Manifestación de Impacto Ambiental, el promovente está cumpliendo con este apartado.<br><br>El proyecto se vincula por la obligatoriedad de obtener la autorización correspondiente para realizar las obras descritas en esta manifestación de impacto ambiental.<br><br>Como ya se mencionó anteriormente, la promovente una vez autorizado el proyecto en materia ambiental procederá a tramitar el Registro Nacional de Pesca para la unidad de producción acuícola. |
| **Art. 30°.-** *Las actividades pesqueras se clasifican en:*<br><br>**II.-** *Cultivo o acuacultura con fines* | | |
| **Artículo 31°.-** *Para realizar las actividades de pesca se requiere lo siguiente:*<br><br>**I,** *Concesión, para:*<br><br>**Inciso b)** *Acuacultura comercial*<br><br>**II,** Permiso, para:<br><br>**Inciso g)** *Acuacultura de fomento*<br><br>**III,** *Autorización, para:*<br><br>**Inciso d)** *Recolectar del medio natural reproductores, larvas, postlarvas, crías, huevos, semillas, alevines o en cualquier otro estadio, y*<br><br>**Inciso e)** *Acuacultura didáctica.* | | |

| | | |
|---|---|---|
| **Artículos 22.-** *la Secretaría podrá inscribir en el Registro Nacional de Pesca a los acuicultores que no requieran concesión, permiso o Autorización.* | Al **proyecto** le aplica el Artículo, incisos y, fracciones anteriores, porque se trata de una actividad acuícola con fines comerciales. | Por el hecho de presentar a la autoridad correspondiente (SEMARNAT) la Manifestación de Impacto Ambiental, el promovente está cumpliendo con este apartado.<br><br>El proyecto se vincula por la obligatoriedad de obtener la autorización correspondiente para realizar las obras descritas en esta manifestación de impacto ambiental.<br><br>Como ya se mencionó anteriormente, la promovente una vez autorizado el proyecto en materia ambiental procederá a tramitar el Registro Nacional de Pesca para la unidad de producción acuícola. |
| **Art. 30°.-** *Las actividades pesqueras se clasifican en:*<br><br>**II.-** *Cultivo o acuacultura con fines* | | |
| **Artículo 31°.-** *Para realizar las actividades de pesca se requiere lo siguiente:*<br><br>**I,** *Concesión, para:*<br><br>**Inciso b)** *Acuacultura comercial*<br><br>**II,** Permiso, para:<br><br>**Inciso g)** *Acuacultura de fomento*<br><br>**III,** *Autorización, para:*<br><br>**Inciso d)** *Recolectar del medio natural reproductores, larvas, postlarvas, crías, huevos, semillas, alevines o en cualquier otro estadio, y*<br><br>**Inciso e)** *Acuacultura didáctica.* | | |

| | | |
|---|---|---|
| **Artículos 22.-** *la Secretaría podrá inscribir en el Registro Nacional de Pesca a los acuicultores que no requieran concesión, permiso o Autorización.* | Al **proyecto** le aplica el Artículo, incisos y, fracciones anteriores, porque se trata de una actividad acuícola con fines comerciales. | Por el hecho de presentar a la autoridad correspondiente (SEMARNAT) la Manifestación de Impacto Ambiental, el promovente está cumpliendo con este apartado.<br><br>El proyecto se vincula por la obligatoriedad de obtener la autorización correspondiente para realizar las obras descritas en esta manifestación de impacto ambiental.<br><br>Como ya se mencionó anteriormente, la promovente una vez autorizado el proyecto en materia ambiental procederá a tramitar el Registro Nacional de Pesca para la unidad de producción acuícola. |
| **Art. 30°.-** *Las actividades pesqueras se clasifican en:*<br><br>**II.-** *Cultivo o acuacultura con fines* | | |
| **Artículo 31°.-** *Para realizar las actividades de pesca se requiere lo siguiente:*<br><br>**I,** *Concesión, para:*<br><br>**Inciso b)** *Acuacultura comercial*<br><br>**II,** Permiso, para:<br><br>**Inciso g)** *Acuacultura de fomento*<br><br>**III,** *Autorización, para:*<br><br>**Inciso d)** *Recolectar del medio natural reproductores, larvas, postlarvas, crías, huevos, semillas, alevines o en cualquier otro estadio, y*<br><br>**Inciso e)** *Acuacultura didáctica.* | | |

| | | |
|---|---|---|
| **Artículos 22.-** *la Secretaría podrá inscribir en el Registro Nacional de Pesca a los acuicultores que no requieran concesión, permiso o Autorización.* | Al **proyecto** le aplica el Artículo, incisos y, fracciones anteriores, porque se trata de una actividad acuícola con fines comerciales. | Por el hecho de presentar a la autoridad correspondiente (SEMARNAT) la Manifestación de Impacto Ambiental, el promovente está cumpliendo con este apartado.<br><br>El proyecto se vincula por la obligatoriedad de obtener la autorización correspondiente para realizar las obras descritas en esta manifestación de impacto ambiental.<br><br>Como ya se mencionó anteriormente, la promovente una vez autorizado el proyecto en materia ambiental procederá a tramitar el Registro Nacional de Pesca para la unidad de producción acuícola. |
| **Art. 30°.-** *Las actividades pesqueras se clasifican en:*<br><br>**II.-** *Cultivo o acuacultura con fines* | | |
| **Artículo 31°.-** *Para realizar las actividades de pesca se requiere lo siguiente:*<br><br>**I,** *Concesión, para:*<br><br>**Inciso b)** *Acuacultura comercial*<br><br>**II,** Permiso, para:<br><br>**Inciso g)** *Acuacultura de fomento*<br><br>**III,** *Autorización, para:*<br><br>**Inciso d)** *Recolectar del medio natural reproductores, larvas, postlarvas, crías, huevos, semillas, alevines o en cualquier otro estadio, y*<br><br>**Inciso e)** *Acuacultura didáctica.* | | |

| | | |
|---|---|---|
| **Artículos 22.-** *la Secretaría podrá inscribir en el Registro Nacional de Pesca a los acuicultores que no requieran concesión, permiso o Autorización.* | Al **proyecto** le aplica el Artículo, incisos y, fracciones anteriores, porque se trata de una actividad acuícola con fines comerciales. | Por el hecho de presentar a la autoridad correspondiente (SEMARNAT) la Manifestación de Impacto Ambiental, el promovente está cumpliendo con este apartado.<br><br>El proyecto se vincula por la obligatoriedad de obtener la autorización correspondiente para realizar las obras descritas en esta manifestación de impacto ambiental.<br><br>Como ya se mencionó anteriormente, la promovente una vez autorizado el proyecto en materia ambiental procederá a tramitar el Registro Nacional de Pesca para la unidad de producción acuícola. |
| **Art. 30°.-** *Las actividades pesqueras se clasifican en:*<br><br>**II.-** *Cultivo o acuacultura con fines* | | |
| **Artículo 31°.-** *Para realizar las actividades de pesca se requiere lo siguiente:*<br><br>**I,** *Concesión, para:*<br><br>**Inciso b)** *Acuacultura comercial*<br><br>**II,** Permiso, para:<br><br>**Inciso g)** *Acuacultura de fomento*<br><br>**III,** *Autorización, para:*<br><br>**Inciso d)** *Recolectar del medio natural reproductores, larvas, postlarvas, crías, huevos, semillas, alevines o en cualquier otro estadio, y*<br><br>**Inciso e)** *Acuacultura didáctica.* | | |

| | | |
|---|---|---|
| **Artículos 22.-** *la Secretaría podrá inscribir en el Registro Nacional de Pesca a los acuicultores que no requieran concesión, permiso o Autorización.* | Al **proyecto** le aplica el Artículo, incisos y, fracciones anteriores, porque se trata de una actividad acuícola con fines comerciales. | Por el hecho de presentar a la autoridad correspondiente (SEMARNAT) la Manifestación de Impacto Ambiental, el promovente está cumpliendo con este apartado.<br><br>El proyecto se vincula por la obligatoriedad de obtener la autorización correspondiente para realizar las obras descritas en esta manifestación de impacto ambiental.<br><br>Como ya se mencionó anteriormente, la promovente una vez autorizado el proyecto en materia ambiental procederá a tramitar el Registro Nacional de Pesca para la unidad de producción acuícola. |
| **Art. 30°.-** *Las actividades pesqueras se clasifican en:*<br><br>**II.-** *Cultivo o acuacultura con fines* | | |
| **Artículo 31°.-** *Para realizar las actividades de pesca se requiere lo siguiente:*<br><br>**I,** *Concesión, para:*<br><br>**Inciso b)** *Acuacultura comercial*<br><br>**II,** Permiso, para:<br><br>**Inciso g)** *Acuacultura de fomento*<br><br>**III,** *Autorización, para:*<br><br>**Inciso d)** *Recolectar del medio natural reproductores, larvas, postlarvas, crías, huevos, semillas, alevines o en cualquier otro estadio, y*<br><br>**Inciso e)** *Acuacultura didáctica.* | | |

| | | |
|---|---|---|
| **Artículos 22.-** *la Secretaría podrá inscribir en el Registro Nacional de Pesca a los acuicultores que no requieran concesión, permiso o Autorización.* | Al **proyecto** le aplica el Artículo, incisos y, fracciones anteriores, porque se trata de una actividad acuícola con fines comerciales. | Por el hecho de presentar a la autoridad correspondiente (SEMARNAT) la Manifestación de Impacto Ambiental, el promovente está cumpliendo con este apartado.<br><br>El proyecto se vincula por la obligatoriedad de obtener la autorización correspondiente para realizar las obras descritas en esta manifestación de impacto ambiental.<br><br>Como ya se mencionó anteriormente, la promovente una vez autorizado el proyecto en materia ambiental procederá a tramitar el Registro Nacional de Pesca para la unidad de producción acuícola. |
| **Art. 30°.-** *Las actividades pesqueras se clasifican en:*<br><br>**II.-** *Cultivo o acuacultura con fines* | | |
| **Artículo 31°.-** *Para realizar las actividades de pesca se requiere lo siguiente:*<br><br>**I,** *Concesión, para:*<br><br>**Inciso b)** *Acuacultura comercial*<br><br>**II,** Permiso, para:<br><br>**Inciso g)** *Acuacultura de fomento*<br><br>**III,** *Autorización, para:*<br><br>**Inciso d)** *Recolectar del medio natural reproductores, larvas, postlarvas, crías, huevos, semillas, alevines o en cualquier otro estadio, y*<br><br>**Inciso e)** *Acuacultura didáctica.* | | |

| | | |
|---|---|---|
| **Artículos 22.-** *la Secretaría podrá inscribir en el Registro Nacional de Pesca a los acuicultores que no requieran concesión, permiso o Autorización.* | Al **proyecto** le aplica el Artículo, incisos y, fracciones anteriores, porque se trata de una actividad acuícola con fines comerciales. | Por el hecho de presentar a la autoridad correspondiente (SEMARNAT) la Manifestación de Impacto Ambiental, el promovente está cumpliendo con este apartado.<br><br>El proyecto se vincula por la obligatoriedad de obtener la autorización correspondiente para realizar las obras descritas en esta manifestación de impacto ambiental.<br><br>Como ya se mencionó anteriormente, la promovente una vez autorizado el proyecto en materia ambiental procederá a tramitar el Registro Nacional de Pesca para la unidad de producción acuícola. |
| **Art. 30°.-** *Las actividades pesqueras se clasifican en:*<br><br>**II.-** *Cultivo o acuacultura con fines* | | |
| **Artículo 31°.-** *Para realizar las actividades de pesca se requiere lo siguiente:*<br><br>**I,** *Concesión, para:*<br><br>**Inciso b)** *Acuacultura comercial*<br><br>**II,** Permiso, para:<br><br>**Inciso g)** *Acuacultura de fomento*<br><br>**III,** *Autorización, para:*<br><br>**Inciso d)** *Recolectar del medio natural reproductores, larvas, postlarvas, crías, huevos, semillas, alevines o en cualquier otro estadio, y*<br><br>**Inciso e)** *Acuacultura didáctica.* | | |

| | | |
|---|---|---|
| **Artículos 22.-** *la Secretaría podrá inscribir en el Registro Nacional de Pesca a los acuicultores que no requieran concesión, permiso o Autorización.* | Al **proyecto** le aplica el Artículo, incisos y, fracciones anteriores, porque se trata de una actividad acuícola con fines comerciales. | Por el hecho de presentar a la autoridad correspondiente (SEMARNAT) la Manifestación de Impacto Ambiental, el promovente está cumpliendo con este apartado.<br><br>El proyecto se vincula por la obligatoriedad de obtener la autorización correspondiente para realizar las obras descritas en esta manifestación de impacto ambiental.<br><br>Como ya se mencionó anteriormente, la promovente una vez autorizado el proyecto en materia ambiental procederá a tramitar el Registro Nacional de Pesca para la unidad de producción acuícola. |
| **Art. 30°.-** *Las actividades pesqueras se clasifican en:*<br><br>**II.-** *Cultivo o acuacultura con fines* | | |
| **Artículo 31°.-** *Para realizar las actividades de pesca se requiere lo siguiente:*<br><br>**I,** *Concesión, para:*<br><br>**Inciso b)** *Acuacultura comercial*<br><br>**II,** Permiso, para:<br><br>**Inciso g)** *Acuacultura de fomento*<br><br>**III,** *Autorización, para:*<br><br>**Inciso d)** *Recolectar del medio natural reproductores, larvas, postlarvas, crías, huevos, semillas, alevines o en cualquier otro estadio, y*<br><br>**Inciso e)** *Acuacultura didáctica.* | | |

| | | |
|---|---|---|
| **Artículos 22.-** *la Secretaría podrá inscribir en el Registro Nacional de Pesca a los acuicultores que no requieran concesión, permiso o Autorización.* | Al **proyecto** le aplica el Artículo, incisos y, fracciones anteriores, porque se trata de una actividad acuícola con fines comerciales. | Por el hecho de presentar a la autoridad correspondiente (SEMARNAT) la Manifestación de Impacto Ambiental, el promovente está cumpliendo con este apartado.<br><br>El proyecto se vincula por la obligatoriedad de obtener la autorización correspondiente para realizar las obras descritas en esta manifestación de impacto ambiental.<br><br>Como ya se mencionó anteriormente, la promovente una vez autorizado el proyecto en materia ambiental procederá a tramitar el Registro Nacional de Pesca para la unidad de producción acuícola. |
| **Art. 30°.-** *Las actividades pesqueras se clasifican en:*<br><br>**II.-** *Cultivo o acuacultura con fines* | | |
| **Artículo 31°.-** *Para realizar las actividades de pesca se requiere lo siguiente:*<br><br>**I,** *Concesión, para:*<br><br>**Inciso b)** *Acuacultura comercial*<br><br>**II,** Permiso, para:<br><br>**Inciso g)** *Acuacultura de fomento*<br><br>**III,** *Autorización, para:*<br><br>**Inciso d)** *Recolectar del medio natural reproductores, larvas, postlarvas, crías, huevos, semillas, alevines o en cualquier otro estadio, y*<br><br>**Inciso e)** *Acuacultura didáctica.* | | |

| | | |
|---|---|---|
| **Artículos 22.-** *la Secretaría podrá inscribir en el Registro Nacional de Pesca a los acuicultores que no requieran concesión, permiso o Autorización.* | Al **proyecto** le aplica el Artículo, incisos y, fracciones anteriores, porque se trata de una actividad acuícola con fines comerciales. | Por el hecho de presentar a la autoridad correspondiente (SEMARNAT) la Manifestación de Impacto Ambiental, el promovente está cumpliendo con este apartado.<br><br>El proyecto se vincula por la obligatoriedad de obtener la autorización correspondiente para realizar las obras descritas en esta manifestación de impacto ambiental.<br><br>Como ya se mencionó anteriormente, la promovente una vez autorizado el proyecto en materia ambiental procederá a tramitar el Registro Nacional de Pesca para la unidad de producción acuícola. |
| **Art. 30°.-** *Las actividades pesqueras se clasifican en:*<br><br>**II.-** *Cultivo o acuacultura con fines* | | |
| **Artículo 31°.-** *Para realizar las actividades de pesca se requiere lo siguiente:*<br><br>**I,** *Concesión, para:*<br><br>**Inciso b)** *Acuacultura comercial*<br><br>**II,** Permiso, para:<br><br>**Inciso g)** *Acuacultura de fomento*<br><br>**III,** *Autorización, para:*<br><br>**Inciso d)** *Recolectar del medio natural reproductores, larvas, postlarvas, crías, huevos, semillas, alevines o en cualquier otro estadio, y*<br><br>**Inciso e)** *Acuacultura didáctica.* | | |

| | | |
|---|---|---|
| **Artículos 22.-** *la Secretaría podrá inscribir en el Registro Nacional de Pesca a los acuicultores que no requieran concesión, permiso o Autorización.* | Al **proyecto** le aplica el Artículo, incisos y, fracciones anteriores, porque se trata de una actividad acuícola con fines comerciales. | Por el hecho de presentar a la autoridad correspondiente (SEMARNAT) la Manifestación de Impacto Ambiental, el promovente está cumpliendo con este apartado.<br><br>El proyecto se vincula por la obligatoriedad de obtener la autorización correspondiente para realizar las obras descritas en esta manifestación de impacto ambiental.<br><br>Como ya se mencionó anteriormente, la promovente una vez autorizado el proyecto en materia ambiental procederá a tramitar el Registro Nacional de Pesca para la unidad de producción acuícola. |
| **Art. 30°.-** *Las actividades pesqueras se clasifican en:*<br><br>**II.-** *Cultivo o acuacultura con fines* | | |
| **Artículo 31°.-** *Para realizar las actividades de pesca se requiere lo siguiente:*<br><br>**I,** *Concesión, para:*<br><br>**Inciso b)** *Acuacultura comercial*<br><br>**II,** Permiso, para:<br><br>**Inciso g)** *Acuacultura de fomento*<br><br>**III,** *Autorización, para:*<br><br>**Inciso d)** *Recolectar del medio natural reproductores, larvas, postlarvas, crías, huevos, semillas, alevines o en cualquier otro estadio, y*<br><br>**Inciso e)** *Acuacultura didáctica.* | | |

| | | |
|---|---|---|
| **Artículos 22.-** *la Secretaría podrá inscribir en el Registro Nacional de Pesca a los acuicultores que no requieran concesión, permiso o Autorización.* | Al **proyecto** le aplica el Artículo, incisos y, fracciones anteriores, porque se trata de una actividad acuícola con fines comerciales. | Por el hecho de presentar a la autoridad correspondiente (SEMARNAT) la Manifestación de Impacto Ambiental, el promovente está cumpliendo con este apartado.<br><br>El proyecto se vincula por la obligatoriedad de obtener la autorización correspondiente para realizar las obras descritas en esta manifestación de impacto ambiental.<br><br>Como ya se mencionó anteriormente, la promovente una vez autorizado el proyecto en materia ambiental procederá a tramitar el Registro Nacional de Pesca para la unidad de producción acuícola. |
| **Art. 30°.-** *Las actividades pesqueras se clasifican en:*<br><br>**II.-** *Cultivo o acuacultura con fines* | | |
| **Artículo 31°.-** *Para realizar las actividades de pesca se requiere lo siguiente:*<br><br>**I,** *Concesión, para:*<br><br>**Inciso b)** *Acuacultura comercial*<br><br>**II,** Permiso, para:<br><br>**Inciso g)** *Acuacultura de fomento*<br><br>**III,** *Autorización, para:*<br><br>**Inciso d)** *Recolectar del medio natural reproductores, larvas, postlarvas, crías, huevos, semillas, alevines o en cualquier otro estadio, y*<br><br>**Inciso e)** *Acuacultura didáctica.* | | |

| | | |
|---|---|---|
| **Artículos 22.-** *la Secretaría podrá inscribir en el Registro Nacional de Pesca a los acuicultores que no requieran concesión, permiso o Autorización.* | Al **proyecto** le aplica el Artículo, incisos y, fracciones anteriores, porque se trata de una actividad acuícola con fines comerciales. | Por el hecho de presentar a la autoridad correspondiente (SEMARNAT) la Manifestación de Impacto Ambiental, el promovente está cumpliendo con este apartado.<br><br>El proyecto se vincula por la obligatoriedad de obtener la autorización correspondiente para realizar las obras descritas en esta manifestación de impacto ambiental.<br><br>Como ya se mencionó anteriormente, la promovente una vez autorizado el proyecto en materia ambiental procederá a tramitar el Registro Nacional de Pesca para la unidad de producción acuícola. |
| **Art. 30°.-** *Las actividades pesqueras se clasifican en:*<br><br>**II.-** *Cultivo o acuacultura con fines* | | |
| **Artículo 31°.-** *Para realizar las actividades de pesca se requiere lo siguiente:*<br><br>**I,** *Concesión, para:*<br><br>**Inciso b)** *Acuacultura comercial*<br><br>**II,** Permiso, para:<br><br>**Inciso g)** *Acuacultura de fomento*<br><br>**III,** *Autorización, para:*<br><br>**Inciso d)** *Recolectar del medio natural reproductores, larvas, postlarvas, crías, huevos, semillas, alevines o en cualquier otro estadio, y*<br><br>**Inciso e)** *Acuacultura didáctica.* | | |

| | | |
|---|---|---|
| **Artículos 22.-** *la Secretaría podrá inscribir en el Registro Nacional de Pesca a los acuicultores que no requieran concesión, permiso o Autorización.* | Al **proyecto** le aplica el Artículo, incisos y, fracciones anteriores, porque se trata de una actividad acuícola con fines comerciales. | Por el hecho de presentar a la autoridad correspondiente (SEMARNAT) la Manifestación de Impacto Ambiental, el promovente está cumpliendo con este apartado.<br><br>El proyecto se vincula por la obligatoriedad de obtener la autorización correspondiente para realizar las obras descritas en esta manifestación de impacto ambiental.<br><br>Como ya se mencionó anteriormente, la promovente una vez autorizado el proyecto en materia ambiental procederá a tramitar el Registro Nacional de Pesca para la unidad de producción acuícola. |
| **Art. 30°.-** *Las actividades pesqueras se clasifican en:*<br><br>**II.-** *Cultivo o acuacultura con fines* | | |
| **Artículo 31°.-** *Para realizar las actividades de pesca se requiere lo siguiente:*<br><br>**I,** *Concesión, para:*<br><br>**Inciso b)** *Acuacultura comercial*<br><br>**II,** Permiso, para:<br><br>**Inciso g)** *Acuacultura de fomento*<br><br>**III,** *Autorización, para:*<br><br>**Inciso d)** *Recolectar del medio natural reproductores, larvas, postlarvas, crías, huevos, semillas, alevines o en cualquier otro estadio, y*<br><br>**Inciso e)** *Acuacultura didáctica.* | | |

| | | |
|---|---|---|
| **Artículos 22.-** *la Secretaría podrá inscribir en el Registro Nacional de Pesca a los acuicultores que no requieran concesión, permiso o Autorización.* | Al **proyecto** le aplica el Artículo, incisos y, fracciones anteriores, porque se trata de una actividad acuícola con fines comerciales. | Por el hecho de presentar a la autoridad correspondiente (SEMARNAT) la Manifestación de Impacto Ambiental, el promovente está cumpliendo con este apartado.<br><br>El proyecto se vincula por la obligatoriedad de obtener la autorización correspondiente para realizar las obras descritas en esta manifestación de impacto ambiental.<br><br>Como ya se mencionó anteriormente, la promovente una vez autorizado el proyecto en materia ambiental procederá a tramitar el Registro Nacional de Pesca para la unidad de producción acuícola. |
| **Art. 30°.-** *Las actividades pesqueras se clasifican en:*<br><br>**II.-** *Cultivo o acuacultura con fines* | | |
| **Artículo 31°.-** *Para realizar las actividades de pesca se requiere lo siguiente:*<br><br>**I,** *Concesión, para:*<br><br>**Inciso b)** *Acuacultura comercial*<br><br>**II,** Permiso, para:<br><br>**Inciso g)** *Acuacultura de fomento*<br><br>**III,** *Autorización, para:*<br><br>**Inciso d)** *Recolectar del medio natural reproductores, larvas, postlarvas, crías, huevos, semillas, alevines o en cualquier otro estadio, y*<br><br>**Inciso e)** *Acuacultura didáctica.* | | |

| | | |
|---|---|---|
| **Artículos 22.-** *la Secretaría podrá inscribir en el Registro Nacional de Pesca a los acuicultores que no requieran concesión, permiso o Autorización.* | Al **proyecto** le aplica el Artículo, incisos y, fracciones anteriores, porque se trata de una actividad acuícola con fines comerciales. | Por el hecho de presentar a la autoridad correspondiente (SEMARNAT) la Manifestación de Impacto Ambiental, el promovente está cumpliendo con este apartado.<br><br>El proyecto se vincula por la obligatoriedad de obtener la autorización correspondiente para realizar las obras descritas en esta manifestación de impacto ambiental.<br><br>Como ya se mencionó anteriormente, la promovente una vez autorizado el proyecto en materia ambiental procederá a tramitar el Registro Nacional de Pesca para la unidad de producción acuícola. |
| **Art. 30°.-** *Las actividades pesqueras se clasifican en:*<br><br>**II.-** *Cultivo o acuacultura con fines* | | |
| **Artículo 31°.-** *Para realizar las actividades de pesca se requiere lo siguiente:*<br><br>**I,** *Concesión, para:*<br><br>**Inciso b)** *Acuacultura comercial*<br><br>**II,** Permiso, para:<br><br>**Inciso g)** *Acuacultura de fomento*<br><br>**III,** *Autorización, para:*<br><br>**Inciso d)** *Recolectar del medio natural reproductores, larvas, postlarvas, crías, huevos, semillas, alevines o en cualquier otro estadio, y*<br><br>**Inciso e)** *Acuacultura didáctica.* | | |

| | | |
|---|---|---|
| **Artículos 22.-** *la Secretaría podrá inscribir en el Registro Nacional de Pesca a los acuicultores que no requieran concesión, permiso o Autorización.* | Al **proyecto** le aplica el Artículo, incisos y, fracciones anteriores, porque se trata de una actividad acuícola con fines comerciales. | Por el hecho de presentar a la autoridad correspondiente (SEMARNAT) la Manifestación de Impacto Ambiental, el promovente está cumpliendo con este apartado.<br><br>El proyecto se vincula por la obligatoriedad de obtener la autorización correspondiente para realizar las obras descritas en esta manifestación de impacto ambiental.<br><br>Como ya se mencionó anteriormente, la promovente una vez autorizado el proyecto en materia ambiental procederá a tramitar el Registro Nacional de Pesca para la unidad de producción acuícola. |
| **Art. 30°.-** *Las actividades pesqueras se clasifican en:*<br><br>**II.-** *Cultivo o acuacultura con fines* | | |
| **Artículo 31°.-** *Para realizar las actividades de pesca se requiere lo siguiente:*<br><br>**I,** *Concesión, para:*<br><br>**Inciso b)** *Acuacultura comercial*<br><br>**II,** Permiso, para:<br><br>**Inciso g)** *Acuacultura de fomento*<br><br>**III,** *Autorización, para:*<br><br>**Inciso d)** *Recolectar del medio natural reproductores, larvas, postlarvas, crías, huevos, semillas, alevines o en cualquier otro estadio, y*<br><br>**Inciso e)** *Acuacultura didáctica.* | | |

| | | |
|---|---|---|
| **Artículos 22.-** *la Secretaría podrá inscribir en el Registro Nacional de Pesca a los acuicultores que no requieran concesión, permiso o Autorización.* | Al **proyecto** le aplica el Artículo, incisos y, fracciones anteriores, porque se trata de una actividad acuícola con fines comerciales. | Por el hecho de presentar a la autoridad correspondiente (SEMARNAT) la Manifestación de Impacto Ambiental, el promovente está cumpliendo con este apartado.<br><br>El proyecto se vincula por la obligatoriedad de obtener la autorización correspondiente para realizar las obras descritas en esta manifestación de impacto ambiental.<br><br>Como ya se mencionó anteriormente, la promovente una vez autorizado el proyecto en materia ambiental procederá a tramitar el Registro Nacional de Pesca para la unidad de producción acuícola. |
| **Art. 30°.-** *Las actividades pesqueras se clasifican en:*<br><br>**II.-** *Cultivo o acuacultura con fines* | | |
| **Artículo 31°.-** *Para realizar las actividades de pesca se requiere lo siguiente:*<br><br>**I,** *Concesión, para:*<br><br>**Inciso b)** *Acuacultura comercial*<br><br>**II,** Permiso, para:<br><br>**Inciso g)** *Acuacultura de fomento*<br><br>**III,** *Autorización, para:*<br><br>**Inciso d)** *Recolectar del medio natural reproductores, larvas, postlarvas, crías, huevos, semillas, alevines o en cualquier otro estadio, y*<br><br>**Inciso e)** *Acuacultura didáctica.* | | |

| | | |
|---|---|---|
| **Artículos 22.-** *la Secretaría podrá inscribir en el Registro Nacional de Pesca a los acuicultores que no requieran concesión, permiso o Autorización.* | Al **proyecto** le aplica el Artículo, incisos y, fracciones anteriores, porque se trata de una actividad acuícola con fines comerciales. | Por el hecho de presentar a la autoridad correspondiente (SEMARNAT) la Manifestación de Impacto Ambiental, el promovente está cumpliendo con este apartado.<br><br>El proyecto se vincula por la obligatoriedad de obtener la autorización correspondiente para realizar las obras descritas en esta manifestación de impacto ambiental.<br><br>Como ya se mencionó anteriormente, la promovente una vez autorizado el proyecto en materia ambiental procederá a tramitar el Registro Nacional de Pesca para la unidad de producción acuícola. |
| **Art. 30°.-** *Las actividades pesqueras se clasifican en:*<br><br>**II.-** *Cultivo o acuacultura con fines* | | |
| **Artículo 31°.-** *Para realizar las actividades de pesca se requiere lo siguiente:*<br><br>**I,** *Concesión, para:*<br><br>**Inciso b)** *Acuacultura comercial*<br><br>**II,** Permiso, para:<br><br>**Inciso g)** *Acuacultura de fomento*<br><br>**III,** *Autorización, para:*<br><br>**Inciso d)** *Recolectar del medio natural reproductores, larvas, postlarvas, crías, huevos, semillas, alevines o en cualquier otro estadio, y*<br><br>**Inciso e)** *Acuacultura didáctica.* | | |

| | | |
|---|---|---|
| **Artículos 22.-** *la Secretaría podrá inscribir en el Registro Nacional de Pesca a los acuicultores que no requieran concesión, permiso o Autorización.* | Al **proyecto** le aplica el Artículo, incisos y, fracciones anteriores, porque se trata de una actividad acuícola con fines comerciales. | Por el hecho de presentar a la autoridad correspondiente (SEMARNAT) la Manifestación de Impacto Ambiental, el promovente está cumpliendo con este apartado.<br><br>El proyecto se vincula por la obligatoriedad de obtener la autorización correspondiente para realizar las obras descritas en esta manifestación de impacto ambiental.<br><br>Como ya se mencionó anteriormente, la promovente una vez autorizado el proyecto en materia ambiental procederá a tramitar el Registro Nacional de Pesca para la unidad de producción acuícola. |
| **Art. 30°.-** *Las actividades pesqueras se clasifican en:*<br><br>**II.-** *Cultivo o acuacultura con fines* | | |
| **Artículo 31°.-** *Para realizar las actividades de pesca se requiere lo siguiente:*<br><br>**I,** *Concesión, para:*<br><br>**Inciso b)** *Acuacultura comercial*<br><br>**II,** Permiso, para:<br><br>**Inciso g)** *Acuacultura de fomento*<br><br>**III,** *Autorización, para:*<br><br>**Inciso d)** *Recolectar del medio natural reproductores, larvas, postlarvas, crías, huevos, semillas, alevines o en cualquier otro estadio, y*<br><br>**Inciso e)** *Acuacultura didáctica.* | | |

| | | |
|---|---|---|
| **Artículos 22.-** *la Secretaría podrá inscribir en el Registro Nacional de Pesca a los acuicultores que no requieran concesión, permiso o Autorización.* | Al **proyecto** le aplica el Artículo, incisos y, fracciones anteriores, porque se trata de una actividad acuícola con fines comerciales. | Por el hecho de presentar a la autoridad correspondiente (SEMARNAT) la Manifestación de Impacto Ambiental, el promovente está cumpliendo con este apartado.<br><br>El proyecto se vincula por la obligatoriedad de obtener la autorización correspondiente para realizar las obras descritas en esta manifestación de impacto ambiental.<br><br>Como ya se mencionó anteriormente, la promovente una vez autorizado el proyecto en materia ambiental procederá a tramitar el Registro Nacional de Pesca para la unidad de producción acuícola. |
| **Art. 30°.-** *Las actividades pesqueras se clasifican en:*<br><br>**II.-** *Cultivo o acuacultura con fines* | | |
| **Artículo 31°.-** *Para realizar las actividades de pesca se requiere lo siguiente:*<br><br>**I,** *Concesión, para:*<br><br>**Inciso b)** *Acuacultura comercial*<br><br>**II,** Permiso, para:<br><br>**Inciso g)** *Acuacultura de fomento*<br><br>**III,** *Autorización, para:*<br><br>**Inciso d)** *Recolectar del medio natural reproductores, larvas, postlarvas, crías, huevos, semillas, alevines o en cualquier otro estadio, y*<br><br>**Inciso e)** *Acuacultura didáctica.* | | |

| | | |
|---|---|---|
| **Artículos 22.-** *la Secretaría podrá inscribir en el Registro Nacional de Pesca a los acuicultores que no requieran concesión, permiso o Autorización.* | Al **proyecto** le aplica el Artículo, incisos y, fracciones anteriores, porque se trata de una actividad acuícola con fines comerciales. | Por el hecho de presentar a la autoridad correspondiente (SEMARNAT) la Manifestación de Impacto Ambiental, el promovente está cumpliendo con este apartado.<br><br>El proyecto se vincula por la obligatoriedad de obtener la autorización correspondiente para realizar las obras descritas en esta manifestación de impacto ambiental.<br><br>Como ya se mencionó anteriormente, la promovente una vez autorizado el proyecto en materia ambiental procederá a tramitar el Registro Nacional de Pesca para la unidad de producción acuícola. |
| **Art. 30°.-** *Las actividades pesqueras se clasifican en:*<br><br>**II.-** *Cultivo o acuacultura con fines* | | |
| **Artículo 31°.-** *Para realizar las actividades de pesca se requiere lo siguiente:*<br><br>**I,** *Concesión, para:*<br><br>**Inciso b)** *Acuacultura comercial*<br><br>**II,** Permiso, para:<br><br>**Inciso g)** *Acuacultura de fomento*<br><br>**III,** *Autorización, para:*<br><br>**Inciso d)** *Recolectar del medio natural reproductores, larvas, postlarvas, crías, huevos, semillas, alevines o en cualquier otro estadio, y*<br><br>**Inciso e)** *Acuacultura didáctica.* | | |

| | | |
|---|---|---|
| **Artículos 22.-** *la Secretaría podrá inscribir en el Registro Nacional de Pesca a los acuicultores que no requieran concesión, permiso o Autorización.* | Al **proyecto** le aplica el Artículo, incisos y, fracciones anteriores, porque se trata de una actividad acuícola con fines comerciales. | Por el hecho de presentar a la autoridad correspondiente (SEMARNAT) la Manifestación de Impacto Ambiental, el promovente está cumpliendo con este apartado.<br><br>El proyecto se vincula por la obligatoriedad de obtener la autorización correspondiente para realizar las obras descritas en esta manifestación de impacto ambiental.<br><br>Como ya se mencionó anteriormente, la promovente una vez autorizado el proyecto en materia ambiental procederá a tramitar el Registro Nacional de Pesca para la unidad de producción acuícola. |
| **Art. 30°.-** *Las actividades pesqueras se clasifican en:*<br><br>**II.-** *Cultivo o acuacultura con fines* | | |
| **Artículo 31°.-** *Para realizar las actividades de pesca se requiere lo siguiente:*<br><br>**I,** *Concesión, para:*<br><br>**Inciso b)** *Acuacultura comercial*<br><br>**II,** Permiso, para:<br><br>**Inciso g)** *Acuacultura de fomento*<br><br>**III,** *Autorización, para:*<br><br>**Inciso d)** *Recolectar del medio natural reproductores, larvas, postlarvas, crías, huevos, semillas, alevines o en cualquier otro estadio, y*<br><br>**Inciso e)** *Acuacultura didáctica.* | | |

| | | |
|---|---|---|
| **Artículos 22.-** *la Secretaría podrá inscribir en el Registro Nacional de Pesca a los acuicultores que no requieran concesión, permiso o Autorización.* | Al **proyecto** le aplica el Artículo, incisos y, fracciones anteriores, porque se trata de una actividad acuícola con fines comerciales. | Por el hecho de presentar a la autoridad correspondiente (SEMARNAT) la Manifestación de Impacto Ambiental, el promovente está cumpliendo con este apartado.<br><br>El proyecto se vincula por la obligatoriedad de obtener la autorización correspondiente para realizar las obras descritas en esta manifestación de impacto ambiental.<br><br>Como ya se mencionó anteriormente, la promovente una vez autorizado el proyecto en materia ambiental procederá a tramitar el Registro Nacional de Pesca para la unidad de producción acuícola. |
| **Art. 30°.-** *Las actividades pesqueras se clasifican en:*<br><br>**II.-** *Cultivo o acuacultura con fines* | | |
| **Artículo 31°.-** *Para realizar las actividades de pesca se requiere lo siguiente:*<br><br>**I,** *Concesión, para:*<br><br>**Inciso b)** *Acuacultura comercial*<br><br>**II,** Permiso, para:<br><br>**Inciso g)** *Acuacultura de fomento*<br><br>**III,** *Autorización, para:*<br><br>**Inciso d)** *Recolectar del medio natural reproductores, larvas, postlarvas, crías, huevos, semillas, alevines o en cualquier otro estadio, y*<br><br>**Inciso e)** *Acuacultura didáctica.* | | |

| | | |
|---|---|---|
| **Artículos 22.-** *la Secretaría podrá inscribir en el Registro Nacional de Pesca a los acuicultores que no requieran concesión, permiso o Autorización.* | Al **proyecto** le aplica el Artículo, incisos y, fracciones anteriores, porque se trata de una actividad acuícola con fines comerciales. | Por el hecho de presentar a la autoridad correspondiente (SEMARNAT) la Manifestación de Impacto Ambiental, el promovente está cumpliendo con este apartado.<br><br>El proyecto se vincula por la obligatoriedad de obtener la autorización correspondiente para realizar las obras descritas en esta manifestación de impacto ambiental.<br><br>Como ya se mencionó anteriormente, la promovente una vez autorizado el proyecto en materia ambiental procederá a tramitar el Registro Nacional de Pesca para la unidad de producción acuícola. |
| **Art. 30°.-** *Las actividades pesqueras se clasifican en:*<br><br>**II.-** *Cultivo o acuacultura con fines* | | |
| **Artículo 31°.-** *Para realizar las actividades de pesca se requiere lo siguiente:*<br><br>**I,** *Concesión, para:*<br><br>**Inciso b)** *Acuacultura comercial*<br><br>**II,** Permiso, para:<br><br>**Inciso g)** *Acuacultura de fomento*<br><br>**III,** *Autorización, para:*<br><br>**Inciso d)** *Recolectar del medio natural reproductores, larvas, postlarvas, crías, huevos, semillas, alevines o en cualquier otro estadio, y*<br><br>**Inciso e)** *Acuacultura didáctica.* | | |

| | | |
|---|---|---|
| **Artículos 22.-** *la Secretaría podrá inscribir en el Registro Nacional de Pesca a los acuicultores que no requieran concesión, permiso o Autorización.* | Al **proyecto** le aplica el Artículo, incisos y, fracciones anteriores, porque se trata de una actividad acuícola con fines comerciales. | Por el hecho de presentar a la autoridad correspondiente (SEMARNAT) la Manifestación de Impacto Ambiental, el promovente está cumpliendo con este apartado.<br><br>El proyecto se vincula por la obligatoriedad de obtener la autorización correspondiente para realizar las obras descritas en esta manifestación de impacto ambiental.<br><br>Como ya se mencionó anteriormente, la promovente una vez autorizado el proyecto en materia ambiental procederá a tramitar el Registro Nacional de Pesca para la unidad de producción acuícola. |
| **Art. 30°.-** *Las actividades pesqueras se clasifican en:*<br><br>**II.-** *Cultivo o acuacultura con fines* | | |
| **Artículo 31°.-** *Para realizar las actividades de pesca se requiere lo siguiente:*<br><br>**I,** *Concesión, para:*<br><br>**Inciso b)** *Acuacultura comercial*<br><br>**II,** Permiso, para:<br><br>**Inciso g)** *Acuacultura de fomento*<br><br>**III,** *Autorización, para:*<br><br>**Inciso d)** *Recolectar del medio natural reproductores, larvas, postlarvas, crías, huevos, semillas, alevines o en cualquier otro estadio, y*<br><br>**Inciso e)** *Acuacultura didáctica.* | | |

| | | |
|---|---|---|
| **Artículos 22.-** *la Secretaría podrá inscribir en el Registro Nacional de Pesca a los acuicultores que no requieran concesión, permiso o Autorización.* | Al **proyecto** le aplica el Artículo, incisos y, fracciones anteriores, porque se trata de una actividad acuícola con fines comerciales. | Por el hecho de presentar a la autoridad correspondiente (SEMARNAT) la Manifestación de Impacto Ambiental, el promovente está cumpliendo con este apartado.<br><br>El proyecto se vincula por la obligatoriedad de obtener la autorización correspondiente para realizar las obras descritas en esta manifestación de impacto ambiental.<br><br>Como ya se mencionó anteriormente, la promovente una vez autorizado el proyecto en materia ambiental procederá a tramitar el Registro Nacional de Pesca para la unidad de producción acuícola. |
| **Art. 30°.-** *Las actividades pesqueras se clasifican en:*<br><br>**II.-** *Cultivo o acuacultura con fines* | | |
| **Artículo 31°.-** *Para realizar las actividades de pesca se requiere lo siguiente:*<br><br>**I,** *Concesión, para:*<br><br>**Inciso b)** *Acuacultura comercial*<br><br>**II,** Permiso, para:<br><br>**Inciso g)** *Acuacultura de fomento*<br><br>**III,** *Autorización, para:*<br><br>**Inciso d)** *Recolectar del medio natural reproductores, larvas, postlarvas, crías, huevos, semillas, alevines o en cualquier otro estadio, y*<br><br>**Inciso e)** *Acuacultura didáctica.* | | |

| | | |
|---|---|---|
| **Artículos 22.-** *la Secretaría podrá inscribir en el Registro Nacional de Pesca a los acuicultores que no requieran concesión, permiso o Autorización.* | Al **proyecto** le aplica el Artículo, incisos y, fracciones anteriores, porque se trata de una actividad acuícola con fines comerciales. | Por el hecho de presentar a la autoridad correspondiente (SEMARNAT) la Manifestación de Impacto Ambiental, el promovente está cumpliendo con este apartado.<br><br>El proyecto se vincula por la obligatoriedad de obtener la autorización correspondiente para realizar las obras descritas en esta manifestación de impacto ambiental.<br><br>Como ya se mencionó anteriormente, la promovente una vez autorizado el proyecto en materia ambiental procederá a tramitar el Registro Nacional de Pesca para la unidad de producción acuícola. |
| **Art. 30°.-** *Las actividades pesqueras se clasifican en:*<br><br>**II.-** *Cultivo o acuacultura con fines* | | |
| **Artículo 31°.-** *Para realizar las actividades de pesca se requiere lo siguiente:*<br><br>**I,** *Concesión, para:*<br><br>**Inciso b)** *Acuacultura comercial*<br><br>**II,** Permiso, para:<br><br>**Inciso g)** *Acuacultura de fomento*<br><br>**III,** *Autorización, para:*<br><br>**Inciso d)** *Recolectar del medio natural reproductores, larvas, postlarvas, crías, huevos, semillas, alevines o en cualquier otro estadio, y*<br><br>**Inciso e)** *Acuacultura didáctica.* | | |

| | | |
|---|---|---|
| **Artículos 22.-** *la Secretaría podrá inscribir en el Registro Nacional de Pesca a los acuicultores que no requieran concesión, permiso o Autorización.* | Al **proyecto** le aplica el Artículo, incisos y, fracciones anteriores, porque se trata de una actividad acuícola con fines comerciales. | Por el hecho de presentar a la autoridad correspondiente (SEMARNAT) la Manifestación de Impacto Ambiental, el promovente está cumpliendo con este apartado.<br><br>El proyecto se vincula por la obligatoriedad de obtener la autorización correspondiente para realizar las obras descritas en esta manifestación de impacto ambiental.<br><br>Como ya se mencionó anteriormente, la promovente una vez autorizado el proyecto en materia ambiental procederá a tramitar el Registro Nacional de Pesca para la unidad de producción acuícola. |
| **Art. 30°.-** *Las actividades pesqueras se clasifican en:*<br><br>**II.-** *Cultivo o acuacultura con fines* | | |
| **Artículo 31°.-** *Para realizar las actividades de pesca se requiere lo siguiente:*<br><br>**I,** *Concesión, para:*<br><br>**Inciso b)** *Acuacultura comercial*<br><br>**II,** Permiso, para:<br><br>**Inciso g)** *Acuacultura de fomento*<br><br>**III,** *Autorización, para:*<br><br>**Inciso d)** *Recolectar del medio natural reproductores, larvas, postlarvas, crías, huevos, semillas, alevines o en cualquier otro estadio, y*<br><br>**Inciso e)** *Acuacultura didáctica.* | | |

| | | |
|---|---|---|
| **Artículos 22.-** *la Secretaría podrá inscribir en el Registro Nacional de Pesca a los acuicultores que no requieran concesión, permiso o Autorización.* | Al **proyecto** le aplica el Artículo, incisos y, fracciones anteriores, porque se trata de una actividad acuícola con fines comerciales. | Por el hecho de presentar a la autoridad correspondiente (SEMARNAT) la Manifestación de Impacto Ambiental, el promovente está cumpliendo con este apartado.<br><br>El proyecto se vincula por la obligatoriedad de obtener la autorización correspondiente para realizar las obras descritas en esta manifestación de impacto ambiental.<br><br>Como ya se mencionó anteriormente, la promovente una vez autorizado el proyecto en materia ambiental procederá a tramitar el Registro Nacional de Pesca para la unidad de producción acuícola. |
| **Art. 30°.-** *Las actividades pesqueras se clasifican en:*<br><br>**II.-** *Cultivo o acuacultura con fines* | | |
| **Artículo 31°.-** *Para realizar las actividades de pesca se requiere lo siguiente:*<br><br>**I,** *Concesión, para:*<br><br>**Inciso b)** *Acuacultura comercial*<br><br>**II,** Permiso, para:<br><br>**Inciso g)** *Acuacultura de fomento*<br><br>**III,** *Autorización, para:*<br><br>**Inciso d)** *Recolectar del medio natural reproductores, larvas, postlarvas, crías, huevos, semillas, alevines o en cualquier otro estadio, y*<br><br>**Inciso e)** *Acuacultura didáctica.* | | |

| | | |
|---|---|---|
| **Artículos 22.-** *la Secretaría podrá inscribir en el Registro Nacional de Pesca a los acuicultores que no requieran concesión, permiso o Autorización.* | Al **proyecto** le aplica el Artículo, incisos y, fracciones anteriores, porque se trata de una actividad acuícola con fines comerciales. | Por el hecho de presentar a la autoridad correspondiente (SEMARNAT) la Manifestación de Impacto Ambiental, el promovente está cumpliendo con este apartado.<br><br>El proyecto se vincula por la obligatoriedad de obtener la autorización correspondiente para realizar las obras descritas en esta manifestación de impacto ambiental.<br><br>Como ya se mencionó anteriormente, la promovente una vez autorizado el proyecto en materia ambiental procederá a tramitar el Registro Nacional de Pesca para la unidad de producción acuícola. |
| **Art. 30°.-** *Las actividades pesqueras se clasifican en:*<br><br>**II.-** *Cultivo o acuacultura con fines* | | |
| **Artículo 31°.-** *Para realizar las actividades de pesca se requiere lo siguiente:*<br><br>**I,** *Concesión, para:*<br><br>**Inciso b)** *Acuacultura comercial*<br><br>**II,** Permiso, para:<br><br>**Inciso g)** *Acuacultura de fomento*<br><br>**III,** *Autorización, para:*<br><br>**Inciso d)** *Recolectar del medio natural reproductores, larvas, postlarvas, crías, huevos, semillas, alevines o en cualquier otro estadio, y*<br><br>**Inciso e)** *Acuacultura didáctica.* | | |

| | | |
|---|---|---|
| **Artículos 22.-** *la Secretaría podrá inscribir en el Registro Nacional de Pesca a los acuicultores que no requieran concesión, permiso o Autorización.* | Al **proyecto** le aplica el Artículo, incisos y, fracciones anteriores, porque se trata de una actividad acuícola con fines comerciales. | Por el hecho de presentar a la autoridad correspondiente (SEMARNAT) la Manifestación de Impacto Ambiental, el promovente está cumpliendo con este apartado.<br><br>El proyecto se vincula por la obligatoriedad de obtener la autorización correspondiente para realizar las obras descritas en esta manifestación de impacto ambiental.<br><br>Como ya se mencionó anteriormente, la promovente una vez autorizado el proyecto en materia ambiental procederá a tramitar el Registro Nacional de Pesca para la unidad de producción acuícola. |
| **Art. 30°.-** *Las actividades pesqueras se clasifican en:*<br><br>**II.-** *Cultivo o acuacultura con fines* | | |
| **Artículo 31°.-** *Para realizar las actividades de pesca se requiere lo siguiente:*<br><br>**I,** *Concesión, para:*<br><br>**Inciso b)** *Acuacultura comercial*<br><br>**II,** Permiso, para:<br><br>**Inciso g)** *Acuacultura de fomento*<br><br>**III,** *Autorización, para:*<br><br>**Inciso d)** *Recolectar del medio natural reproductores, larvas, postlarvas, crías, huevos, semillas, alevines o en cualquier otro estadio, y*<br><br>**Inciso e)** *Acuacultura didáctica.* | | |

| | | |
|---|---|---|
| **Artículos 22.-** *la Secretaría podrá inscribir en el Registro Nacional de Pesca a los acuicultores que no requieran concesión, permiso o Autorización.* | Al **proyecto** le aplica el Artículo, incisos y, fracciones anteriores, porque se trata de una actividad acuícola con fines comerciales. | Por el hecho de presentar a la autoridad correspondiente (SEMARNAT) la Manifestación de Impacto Ambiental, el promovente está cumpliendo con este apartado.<br><br>El proyecto se vincula por la obligatoriedad de obtener la autorización correspondiente para realizar las obras descritas en esta manifestación de impacto ambiental.<br><br>Como ya se mencionó anteriormente, la promovente una vez autorizado el proyecto en materia ambiental procederá a tramitar el Registro Nacional de Pesca para la unidad de producción acuícola. |
| **Art. 30°.-** *Las actividades pesqueras se clasifican en:*<br><br>**II.-** *Cultivo o acuacultura con fines* | | |
| **Artículo 31°.-** *Para realizar las actividades de pesca se requiere lo siguiente:*<br><br>**I,** *Concesión, para:*<br><br>**Inciso b)** *Acuacultura comercial*<br><br>**II,** Permiso, para:<br><br>**Inciso g)** *Acuacultura de fomento*<br><br>**III,** *Autorización, para:*<br><br>**Inciso d)** *Recolectar del medio natural reproductores, larvas, postlarvas, crías, huevos, semillas, alevines o en cualquier otro estadio, y*<br><br>**Inciso e)** *Acuacultura didáctica.* | | |

| | | |
|---|---|---|
| **Artículos 22.-** *la Secretaría podrá inscribir en el Registro Nacional de Pesca a los acuicultores que no requieran concesión, permiso o Autorización.* | Al **proyecto** le aplica el Artículo, incisos y, fracciones anteriores, porque se trata de una actividad acuícola con fines comerciales. | Por el hecho de presentar a la autoridad correspondiente (SEMARNAT) la Manifestación de Impacto Ambiental, el promovente está cumpliendo con este apartado.<br><br>El proyecto se vincula por la obligatoriedad de obtener la autorización correspondiente para realizar las obras descritas en esta manifestación de impacto ambiental.<br><br>Como ya se mencionó anteriormente, la promovente una vez autorizado el proyecto en materia ambiental procederá a tramitar el Registro Nacional de Pesca para la unidad de producción acuícola. |
| **Art. 30°.-** *Las actividades pesqueras se clasifican en:*<br><br>**II.-** *Cultivo o acuacultura con fines* | | |
| **Artículo 31°.-** *Para realizar las actividades de pesca se requiere lo siguiente:*<br><br>**I,** *Concesión, para:*<br><br>**Inciso b)** *Acuacultura comercial*<br><br>**II,** Permiso, para:<br><br>**Inciso g)** *Acuacultura de fomento*<br><br>**III,** *Autorización, para:*<br><br>**Inciso d)** *Recolectar del medio natural reproductores, larvas, postlarvas, crías, huevos, semillas, alevines o en cualquier otro estadio, y*<br><br>**Inciso e)** *Acuacultura didáctica.* | | |

| | | |
|---|---|---|
| **Artículos 22.-** *la Secretaría podrá inscribir en el Registro Nacional de Pesca a los acuicultores que no requieran concesión, permiso o Autorización.* | Al **proyecto** le aplica el Artículo, incisos y, fracciones anteriores, porque se trata de una actividad acuícola con fines comerciales. | Por el hecho de presentar a la autoridad correspondiente (SEMARNAT) la Manifestación de Impacto Ambiental, el promovente está cumpliendo con este apartado.<br><br>El proyecto se vincula por la obligatoriedad de obtener la autorización correspondiente para realizar las obras descritas en esta manifestación de impacto ambiental.<br><br>Como ya se mencionó anteriormente, la promovente una vez autorizado el proyecto en materia ambiental procederá a tramitar el Registro Nacional de Pesca para la unidad de producción acuícola. |
| **Art. 30°.-** *Las actividades pesqueras se clasifican en:*<br><br>**II.-** *Cultivo o acuacultura con fines* | | |
| **Artículo 31°.-** *Para realizar las actividades de pesca se requiere lo siguiente:*<br><br>**I,** *Concesión, para:*<br><br>**Inciso b)** *Acuacultura comercial*<br><br>**II,** Permiso, para:<br><br>**Inciso g)** *Acuacultura de fomento*<br><br>**III,** *Autorización, para:*<br><br>**Inciso d)** *Recolectar del medio natural reproductores, larvas, postlarvas, crías, huevos, semillas, alevines o en cualquier otro estadio, y*<br><br>**Inciso e)** *Acuacultura didáctica.* | | |

| | | |
|---|---|---|
| **Artículos 22.-** *la Secretaría podrá inscribir en el Registro Nacional de Pesca a los acuicultores que no requieran concesión, permiso o Autorización.* | Al **proyecto** le aplica el Artículo, incisos y, fracciones anteriores, porque se trata de una actividad acuícola con fines comerciales. | Por el hecho de presentar a la autoridad correspondiente (SEMARNAT) la Manifestación de Impacto Ambiental, el promovente está cumpliendo con este apartado.<br><br>El proyecto se vincula por la obligatoriedad de obtener la autorización correspondiente para realizar las obras descritas en esta manifestación de impacto ambiental.<br><br>Como ya se mencionó anteriormente, la promovente una vez autorizado el proyecto en materia ambiental procederá a tramitar el Registro Nacional de Pesca para la unidad de producción acuícola. |
| **Art. 30°.-** *Las actividades pesqueras se clasifican en:*<br><br>**II.-** *Cultivo o acuacultura con fines* | | |
| **Artículo 31°.-** *Para realizar las actividades de pesca se requiere lo siguiente:*<br><br>**I,** *Concesión, para:*<br><br>**Inciso b)** *Acuacultura comercial*<br><br>**II,** Permiso, para:<br><br>**Inciso g)** *Acuacultura de fomento*<br><br>**III,** *Autorización, para:*<br><br>**Inciso d)** *Recolectar del medio natural reproductores, larvas, postlarvas, crías, huevos, semillas, alevines o en cualquier otro estadio, y*<br><br>**Inciso e)** *Acuacultura didáctica.* | | |

| | | |
|---|---|---|
| **Artículos 22.-** *la Secretaría podrá inscribir en el Registro Nacional de Pesca a los acuicultores que no requieran concesión, permiso o Autorización.* | Al **proyecto** le aplica el Artículo, incisos y, fracciones anteriores, porque se trata de una actividad acuícola con fines comerciales. | Por el hecho de presentar a la autoridad correspondiente (SEMARNAT) la Manifestación de Impacto Ambiental, el promovente está cumpliendo con este apartado.<br><br>El proyecto se vincula por la obligatoriedad de obtener la autorización correspondiente para realizar las obras descritas en esta manifestación de impacto ambiental.<br><br>Como ya se mencionó anteriormente, la promovente una vez autorizado el proyecto en materia ambiental procederá a tramitar el Registro Nacional de Pesca para la unidad de producción acuícola. |
| **Art. 30°.-** *Las actividades pesqueras se clasifican en:*<br><br>**II.-** *Cultivo o acuacultura con fines* | | |
| **Artículo 31°.-** *Para realizar las actividades de pesca se requiere lo siguiente:*<br><br>**I,** *Concesión, para:*<br><br>**Inciso b)** *Acuacultura comercial*<br><br>**II,** Permiso, para:<br><br>**Inciso g)** *Acuacultura de fomento*<br><br>**III,** *Autorización, para:*<br><br>**Inciso d)** *Recolectar del medio natural reproductores, larvas, postlarvas, crías, huevos, semillas, alevines o en cualquier otro estadio, y*<br><br>**Inciso e)** *Acuacultura didáctica.* | | |

| | | |
|---|---|---|
| **Artículos 22.-** *la Secretaría podrá inscribir en el Registro Nacional de Pesca a los acuicultores que no requieran concesión, permiso o Autorización.* | Al **proyecto** le aplica el Artículo, incisos y, fracciones anteriores, porque se trata de una actividad acuícola con fines comerciales. | Por el hecho de presentar a la autoridad correspondiente (SEMARNAT) la Manifestación de Impacto Ambiental, el promovente está cumpliendo con este apartado.<br><br>El proyecto se vincula por la obligatoriedad de obtener la autorización correspondiente para realizar las obras descritas en esta manifestación de impacto ambiental.<br><br>Como ya se mencionó anteriormente, la promovente una vez autorizado el proyecto en materia ambiental procederá a tramitar el Registro Nacional de Pesca para la unidad de producción acuícola. |
| **Art. 30°.-** *Las actividades pesqueras se clasifican en:*<br><br>**II.-** *Cultivo o acuacultura con fines* | | |
| **Artículo 31°.-** *Para realizar las actividades de pesca se requiere lo siguiente:*<br><br>**I,** *Concesión, para:*<br><br>**Inciso b)** *Acuacultura comercial*<br><br>**II,** Permiso, para:<br><br>**Inciso g)** *Acuacultura de fomento*<br><br>**III,** *Autorización, para:*<br><br>**Inciso d)** *Recolectar del medio natural reproductores, larvas, postlarvas, crías, huevos, semillas, alevines o en cualquier otro estadio, y*<br><br>**Inciso e)** *Acuacultura didáctica.* | | |

| | | |
|---|---|---|
| **Artículos 22.-** *la Secretaría podrá inscribir en el Registro Nacional de Pesca a los acuicultores que no requieran concesión, permiso o Autorización.* | Al **proyecto** le aplica el Artículo, incisos y, fracciones anteriores, porque se trata de una actividad acuícola con fines comerciales. | Por el hecho de presentar a la autoridad correspondiente (SEMARNAT) la Manifestación de Impacto Ambiental, el promovente está cumpliendo con este apartado.<br><br>El proyecto se vincula por la obligatoriedad de obtener la autorización correspondiente para realizar las obras descritas en esta manifestación de impacto ambiental.<br><br>Como ya se mencionó anteriormente, la promovente una vez autorizado el proyecto en materia ambiental procederá a tramitar el Registro Nacional de Pesca para la unidad de producción acuícola. |
| **Art. 30°.-** *Las actividades pesqueras se clasifican en:*<br><br>**II.-** *Cultivo o acuacultura con fines* | | |
| **Artículo 31°.-** *Para realizar las actividades de pesca se requiere lo siguiente:*<br><br>**I,** *Concesión, para:*<br><br>**Inciso b)** *Acuacultura comercial*<br><br>**II,** Permiso, para:<br><br>**Inciso g)** *Acuacultura de fomento*<br><br>**III,** *Autorización, para:*<br><br>**Inciso d)** *Recolectar del medio natural reproductores, larvas, postlarvas, crías, huevos, semillas, alevines o en cualquier otro estadio, y*<br><br>**Inciso e)** *Acuacultura didáctica.* | | |

| | | |
|---|---|---|
| **Artículos 22.-** *la Secretaría podrá inscribir en el Registro Nacional de Pesca a los acuicultores que no requieran concesión, permiso o Autorización.* | Al **proyecto** le aplica el Artículo, incisos y, fracciones anteriores, porque se trata de una actividad acuícola con fines comerciales. | Por el hecho de presentar a la autoridad correspondiente (SEMARNAT) la Manifestación de Impacto Ambiental, el promovente está cumpliendo con este apartado.<br><br>El proyecto se vincula por la obligatoriedad de obtener la autorización correspondiente para realizar las obras descritas en esta manifestación de impacto ambiental.<br><br>Como ya se mencionó anteriormente, la promovente una vez autorizado el proyecto en materia ambiental procederá a tramitar el Registro Nacional de Pesca para la unidad de producción acuícola. |
| **Art. 30°.-** *Las actividades pesqueras se clasifican en:*<br><br>**II.-** *Cultivo o acuacultura con fines* | | |
| **Artículo 31°.-** *Para realizar las actividades de pesca se requiere lo siguiente:*<br><br>**I,** *Concesión, para:*<br><br>**Inciso b)** *Acuacultura comercial*<br><br>**II,** Permiso, para:<br><br>**Inciso g)** *Acuacultura de fomento*<br><br>**III,** *Autorización, para:*<br><br>**Inciso d)** *Recolectar del medio natural reproductores, larvas, postlarvas, crías, huevos, semillas, alevines o en cualquier otro estadio, y*<br><br>**Inciso e)** *Acuacultura didáctica.* | | |

| | | |
|---|---|---|
| **Artículos 22.-** *la Secretaría podrá inscribir en el Registro Nacional de Pesca a los acuicultores que no requieran concesión, permiso o Autorización.* | Al **proyecto** le aplica el Artículo, incisos y, fracciones anteriores, porque se trata de una actividad acuícola con fines comerciales. | Por el hecho de presentar a la autoridad correspondiente (SEMARNAT) la Manifestación de Impacto Ambiental, el promovente está cumpliendo con este apartado.<br><br>El proyecto se vincula por la obligatoriedad de obtener la autorización correspondiente para realizar las obras descritas en esta manifestación de impacto ambiental.<br><br>Como ya se mencionó anteriormente, la promovente una vez autorizado el proyecto en materia ambiental procederá a tramitar el Registro Nacional de Pesca para la unidad de producción acuícola. |
| **Art. 30°.-** *Las actividades pesqueras se clasifican en:*<br><br>**II.-** *Cultivo o acuacultura con fines* | | |
| **Artículo 31°.-** *Para realizar las actividades de pesca se requiere lo siguiente:*<br><br>**I,** *Concesión, para:*<br><br>**Inciso b)** *Acuacultura comercial*<br><br>**II,** Permiso, para:<br><br>**Inciso g)** *Acuacultura de fomento*<br><br>**III,** *Autorización, para:*<br><br>**Inciso d)** *Recolectar del medio natural reproductores, larvas, postlarvas, crías, huevos, semillas, alevines o en cualquier otro estadio, y*<br><br>**Inciso e)** *Acuacultura didáctica.* | | |

| | | |
|---|---|---|
| **Artículos 22.-** *la Secretaría podrá inscribir en el Registro Nacional de Pesca a los acuicultores que no requieran concesión, permiso o Autorización.* | Al **proyecto** le aplica el Artículo, incisos y, fracciones anteriores, porque se trata de una actividad acuícola con fines comerciales. | Por el hecho de presentar a la autoridad correspondiente (SEMARNAT) la Manifestación de Impacto Ambiental, el promovente está cumpliendo con este apartado.<br><br>El proyecto se vincula por la obligatoriedad de obtener la autorización correspondiente para realizar las obras descritas en esta manifestación de impacto ambiental.<br><br>Como ya se mencionó anteriormente, la promovente una vez autorizado el proyecto en materia ambiental procederá a tramitar el Registro Nacional de Pesca para la unidad de producción acuícola. |
| **Art. 30°.-** *Las actividades pesqueras se clasifican en:*<br><br>**II.-** *Cultivo o acuacultura con fines* | | |
| **Artículo 31°.-** *Para realizar las actividades de pesca se requiere lo siguiente:*<br><br>**I,** *Concesión, para:*<br><br>**Inciso b)** *Acuacultura comercial*<br><br>**II,** Permiso, para:<br><br>**Inciso g)** *Acuacultura de fomento*<br><br>**III,** *Autorización, para:*<br><br>**Inciso d)** *Recolectar del medio natural reproductores, larvas, postlarvas, crías, huevos, semillas, alevines o en cualquier otro estadio, y*<br><br>**Inciso e)** *Acuacultura didáctica.* | | |

| | | |
|---|---|---|
| **Artículos 22.-** *la Secretaría podrá inscribir en el Registro Nacional de Pesca a los acuicultores que no requieran concesión, permiso o Autorización.* | Al **proyecto** le aplica el Artículo, incisos y, fracciones anteriores, porque se trata de una actividad acuícola con fines comerciales. | Por el hecho de presentar a la autoridad correspondiente (SEMARNAT) la Manifestación de Impacto Ambiental, el promovente está cumpliendo con este apartado.<br><br>El proyecto se vincula por la obligatoriedad de obtener la autorización correspondiente para realizar las obras descritas en esta manifestación de impacto ambiental.<br><br>Como ya se mencionó anteriormente, la promovente una vez autorizado el proyecto en materia ambiental procederá a tramitar el Registro Nacional de Pesca para la unidad de producción acuícola. |
| **Art. 30°.-** *Las actividades pesqueras se clasifican en:*<br><br>**II.-** *Cultivo o acuacultura con fines* | | |
| **Artículo 31°.-** *Para realizar las actividades de pesca se requiere lo siguiente:*<br><br>**I,** *Concesión, para:*<br><br>**Inciso b)** *Acuacultura comercial*<br><br>**II,** Permiso, para:<br><br>**Inciso g)** *Acuacultura de fomento*<br><br>**III,** *Autorización, para:*<br><br>**Inciso d)** *Recolectar del medio natural reproductores, larvas, postlarvas, crías, huevos, semillas, alevines o en cualquier otro estadio, y*<br><br>**Inciso e)** *Acuacultura didáctica.* | | |

| | | |
|---|---|---|
| **Artículos 22.-** *la Secretaría podrá inscribir en el Registro Nacional de Pesca a los acuicultores que no requieran concesión, permiso o Autorización.* | Al **proyecto** le aplica el Artículo, incisos y, fracciones anteriores, porque se trata de una actividad acuícola con fines comerciales. | Por el hecho de presentar a la autoridad correspondiente (SEMARNAT) la Manifestación de Impacto Ambiental, el promovente está cumpliendo con este apartado.<br><br>El proyecto se vincula por la obligatoriedad de obtener la autorización correspondiente para realizar las obras descritas en esta manifestación de impacto ambiental.<br><br>Como ya se mencionó anteriormente, la promovente una vez autorizado el proyecto en materia ambiental procederá a tramitar el Registro Nacional de Pesca para la unidad de producción acuícola. |
| **Art. 30°.-** *Las actividades pesqueras se clasifican en:*<br><br>**II.-** *Cultivo o acuacultura con fines* | | |
| **Artículo 31°.-** *Para realizar las actividades de pesca se requiere lo siguiente:*<br><br>**I,** *Concesión, para:*<br><br>**Inciso b)** *Acuacultura comercial*<br><br>**II,** Permiso, para:<br><br>**Inciso g)** *Acuacultura de fomento*<br><br>**III,** *Autorización, para:*<br><br>**Inciso d)** *Recolectar del medio natural reproductores, larvas, postlarvas, crías, huevos, semillas, alevines o en cualquier otro estadio, y*<br><br>**Inciso e)** *Acuacultura didáctica.* | | |

| | | |
|---|---|---|
| **Artículos 22.-** *la Secretaría podrá inscribir en el Registro Nacional de Pesca a los acuicultores que no requieran concesión, permiso o Autorización.* | Al **proyecto** le aplica el Artículo, incisos y, fracciones anteriores, porque se trata de una actividad acuícola con fines comerciales. | Por el hecho de presentar a la autoridad correspondiente (SEMARNAT) la Manifestación de Impacto Ambiental, el promovente está cumpliendo con este apartado.<br><br>El proyecto se vincula por la obligatoriedad de obtener la autorización correspondiente para realizar las obras descritas en esta manifestación de impacto ambiental.<br><br>Como ya se mencionó anteriormente, la promovente una vez autorizado el proyecto en materia ambiental procederá a tramitar el Registro Nacional de Pesca para la unidad de producción acuícola. |
| **Art. 30°.-** *Las actividades pesqueras se clasifican en:*<br><br>**II.-** *Cultivo o acuacultura con fines* | | |
| **Artículo 31°.-** *Para realizar las actividades de pesca se requiere lo siguiente:*<br><br>**I,** *Concesión, para:*<br><br>**Inciso b)** *Acuacultura comercial*<br><br>**II,** Permiso, para:<br><br>**Inciso g)** *Acuacultura de fomento*<br><br>**III,** *Autorización, para:*<br><br>**Inciso d)** *Recolectar del medio natural reproductores, larvas, postlarvas, crías, huevos, semillas, alevines o en cualquier otro estadio, y*<br><br>**Inciso e)** *Acuacultura didáctica.* | | |

| | | |
|---|---|---|
| **Artículos 22.-** *la Secretaría podrá inscribir en el Registro Nacional de Pesca a los acuicultores que no requieran concesión, permiso o Autorización.* | Al **proyecto** le aplica el Artículo, incisos y, fracciones anteriores, porque se trata de una actividad acuícola con fines comerciales. | Por el hecho de presentar a la autoridad correspondiente (SEMARNAT) la Manifestación de Impacto Ambiental, el promovente está cumpliendo con este apartado.<br><br>El proyecto se vincula por la obligatoriedad de obtener la autorización correspondiente para realizar las obras descritas en esta manifestación de impacto ambiental.<br><br>Como ya se mencionó anteriormente, la promovente una vez autorizado el proyecto en materia ambiental procederá a tramitar el Registro Nacional de Pesca para la unidad de producción acuícola. |
| **Art. 30°.-** *Las actividades pesqueras se clasifican en:*<br><br>**II.-** *Cultivo o acuacultura con fines* | | |
| **Artículo 31°.-** *Para realizar las actividades de pesca se requiere lo siguiente:*<br><br>**I,** *Concesión, para:*<br><br>**Inciso b)** *Acuacultura comercial*<br><br>**II,** Permiso, para:<br><br>**Inciso g)** *Acuacultura de fomento*<br><br>**III,** *Autorización, para:*<br><br>**Inciso d)** *Recolectar del medio natural reproductores, larvas, postlarvas, crías, huevos, semillas, alevines o en cualquier otro estadio, y*<br><br>**Inciso e)** *Acuacultura didáctica.* | | |

| | | |
|---|---|---|
| **Artículos 22.-** *la Secretaría podrá inscribir en el Registro Nacional de Pesca a los acuicultores que no requieran concesión, permiso o Autorización.* | Al **proyecto** le aplica el Artículo, incisos y, fracciones anteriores, porque se trata de una actividad acuícola con fines comerciales. | Por el hecho de presentar a la autoridad correspondiente (SEMARNAT) la Manifestación de Impacto Ambiental, el promovente está cumpliendo con este apartado.<br><br>El proyecto se vincula por la obligatoriedad de obtener la autorización correspondiente para realizar las obras descritas en esta manifestación de impacto ambiental.<br><br>Como ya se mencionó anteriormente, la promovente una vez autorizado el proyecto en materia ambiental procederá a tramitar el Registro Nacional de Pesca para la unidad de producción acuícola. |
| **Art. 30°.-** *Las actividades pesqueras se clasifican en:*<br><br>**II.-** *Cultivo o acuacultura con fines* | | |
| **Artículo 31°.-** *Para realizar las actividades de pesca se requiere lo siguiente:*<br><br>**I,** *Concesión, para:*<br><br>**Inciso b)** *Acuacultura comercial*<br><br>**II,** Permiso, para:<br><br>**Inciso g)** *Acuacultura de fomento*<br><br>**III,** *Autorización, para:*<br><br>**Inciso d)** *Recolectar del medio natural reproductores, larvas, postlarvas, crías, huevos, semillas, alevines o en cualquier otro estadio, y*<br><br>**Inciso e)** *Acuacultura didáctica.* | | |

| | | |
|---|---|---|
| **Artículos 22.-** *la Secretaría podrá inscribir en el Registro Nacional de Pesca a los acuicultores que no requieran concesión, permiso o Autorización.* | Al **proyecto** le aplica el Artículo, incisos y, fracciones anteriores, porque se trata de una actividad acuícola con fines comerciales. | Por el hecho de presentar a la autoridad correspondiente (SEMARNAT) la Manifestación de Impacto Ambiental, el promovente está cumpliendo con este apartado.<br><br>El proyecto se vincula por la obligatoriedad de obtener la autorización correspondiente para realizar las obras descritas en esta manifestación de impacto ambiental.<br><br>Como ya se mencionó anteriormente, la promovente una vez autorizado el proyecto en materia ambiental procederá a tramitar el Registro Nacional de Pesca para la unidad de producción acuícola. |
| **Art. 30°.-** *Las actividades pesqueras se clasifican en:*<br><br>**II.-** *Cultivo o acuacultura con fines* | | |
| **Artículo 31°.-** *Para realizar las actividades de pesca se requiere lo siguiente:*<br><br>**I,** *Concesión, para:*<br><br>**Inciso b)** *Acuacultura comercial*<br><br>**II,** Permiso, para:<br><br>**Inciso g)** *Acuacultura de fomento*<br><br>**III,** *Autorización, para:*<br><br>**Inciso d)** *Recolectar del medio natural reproductores, larvas, postlarvas, crías, huevos, semillas, alevines o en cualquier otro estadio, y*<br><br>**Inciso e)** *Acuacultura didáctica.* | | |

| | | |
|---|---|---|
| **Artículos 22.-** *la Secretaría podrá inscribir en el Registro Nacional de Pesca a los acuicultores que no requieran concesión, permiso o Autorización.* | Al **proyecto** le aplica el Artículo, incisos y, fracciones anteriores, porque se trata de una actividad acuícola con fines comerciales. | Por el hecho de presentar a la autoridad correspondiente (SEMARNAT) la Manifestación de Impacto Ambiental, el promovente está cumpliendo con este apartado.<br><br>El proyecto se vincula por la obligatoriedad de obtener la autorización correspondiente para realizar las obras descritas en esta manifestación de impacto ambiental.<br><br>Como ya se mencionó anteriormente, la promovente una vez autorizado el proyecto en materia ambiental procederá a tramitar el Registro Nacional de Pesca para la unidad de producción acuícola. |
| **Art. 30°.-** *Las actividades pesqueras se clasifican en:*<br><br>**II.-** *Cultivo o acuacultura con fines* | | |
| **Artículo 31°.-** *Para realizar las actividades de pesca se requiere lo siguiente:*<br><br>**I,** *Concesión, para:*<br><br>**Inciso b)** *Acuacultura comercial*<br><br>**II,** Permiso, para:<br><br>**Inciso g)** *Acuacultura de fomento*<br><br>**III,** *Autorización, para:*<br><br>**Inciso d)** *Recolectar del medio natural reproductores, larvas, postlarvas, crías, huevos, semillas, alevines o en cualquier otro estadio, y*<br><br>**Inciso e)** *Acuacultura didáctica.* | | |

| | | |
|---|---|---|
| **Artículos 22.-** *la Secretaría podrá inscribir en el Registro Nacional de Pesca a los acuicultores que no requieran concesión, permiso o Autorización.* | Al **proyecto** le aplica el Artículo, incisos y, fracciones anteriores, porque se trata de una actividad acuícola con fines comerciales. | Por el hecho de presentar a la autoridad correspondiente (SEMARNAT) la Manifestación de Impacto Ambiental, el promovente está cumpliendo con este apartado.<br><br>El proyecto se vincula por la obligatoriedad de obtener la autorización correspondiente para realizar las obras descritas en esta manifestación de impacto ambiental.<br><br>Como ya se mencionó anteriormente, la promovente una vez autorizado el proyecto en materia ambiental procederá a tramitar el Registro Nacional de Pesca para la unidad de producción acuícola. |
| **Art. 30°.-** *Las actividades pesqueras se clasifican en:*<br><br>**II.-** *Cultivo o acuacultura con fines* | | |
| **Artículo 31°.-** *Para realizar las actividades de pesca se requiere lo siguiente:*<br><br>**I,** *Concesión, para:*<br><br>**Inciso b)** *Acuacultura comercial*<br><br>**II,** Permiso, para:<br><br>**Inciso g)** *Acuacultura de fomento*<br><br>**III,** *Autorización, para:*<br><br>**Inciso d)** *Recolectar del medio natural reproductores, larvas, postlarvas, crías, huevos, semillas, alevines o en cualquier otro estadio, y*<br><br>**Inciso e)** *Acuacultura didáctica.* | | |

| | | |
|---|---|---|
| **Artículos 22.-** *la Secretaría podrá inscribir en el Registro Nacional de Pesca a los acuicultores que no requieran concesión, permiso o Autorización.* | Al **proyecto** le aplica el Artículo, incisos y, fracciones anteriores, porque se trata de una actividad acuícola con fines comerciales. | Por el hecho de presentar a la autoridad correspondiente (SEMARNAT) la Manifestación de Impacto Ambiental, el promovente está cumpliendo con este apartado.<br><br>El proyecto se vincula por la obligatoriedad de obtener la autorización correspondiente para realizar las obras descritas en esta manifestación de impacto ambiental.<br><br>Como ya se mencionó anteriormente, la promovente una vez autorizado el proyecto en materia ambiental procederá a tramitar el Registro Nacional de Pesca para la unidad de producción acuícola. |
| **Art. 30°.-** *Las actividades pesqueras se clasifican en:*<br><br>**II.-** *Cultivo o acuacultura con fines* | | |
| **Artículo 31°.-** *Para realizar las actividades de pesca se requiere lo siguiente:*<br><br>**I,** *Concesión, para:*<br><br>**Inciso b)** *Acuacultura comercial*<br><br>**II,** Permiso, para:<br><br>**Inciso g)** *Acuacultura de fomento*<br><br>**III,** *Autorización, para:*<br><br>**Inciso d)** *Recolectar del medio natural reproductores, larvas, postlarvas, crías, huevos, semillas, alevines o en cualquier otro estadio, y*<br><br>**Inciso e)** *Acuacultura didáctica.* | | |

| | | |
|---|---|---|
| **Artículos 22.-** *la Secretaría podrá inscribir en el Registro Nacional de Pesca a los acuicultores que no requieran concesión, permiso o Autorización.* | Al **proyecto** le aplica el Artículo, incisos y, fracciones anteriores, porque se trata de una actividad acuícola con fines comerciales. | Por el hecho de presentar a la autoridad correspondiente (SEMARNAT) la Manifestación de Impacto Ambiental, el promovente está cumpliendo con este apartado.<br><br>El proyecto se vincula por la obligatoriedad de obtener la autorización correspondiente para realizar las obras descritas en esta manifestación de impacto ambiental.<br><br>Como ya se mencionó anteriormente, la promovente una vez autorizado el proyecto en materia ambiental procederá a tramitar el Registro Nacional de Pesca para la unidad de producción acuícola. |
| **Art. 30°.-** *Las actividades pesqueras se clasifican en:*<br><br>**II.-** *Cultivo o acuacultura con fines* | | |
| **Artículo 31°.-** *Para realizar las actividades de pesca se requiere lo siguiente:*<br><br>**I,** *Concesión, para:*<br><br>**Inciso b)** *Acuacultura comercial*<br><br>**II,** Permiso, para:<br><br>**Inciso g)** *Acuacultura de fomento*<br><br>**III,** *Autorización, para:*<br><br>**Inciso d)** *Recolectar del medio natural reproductores, larvas, postlarvas, crías, huevos, semillas, alevines o en cualquier otro estadio, y*<br><br>**Inciso e)** *Acuacultura didáctica.* | | |

| | | |
|---|---|---|
| **Artículos 22.-** *la Secretaría podrá inscribir en el Registro Nacional de Pesca a los acuicultores que no requieran concesión, permiso o Autorización.* | Al **proyecto** le aplica el Artículo, incisos y, fracciones anteriores, porque se trata de una actividad acuícola con fines comerciales. | Por el hecho de presentar a la autoridad correspondiente (SEMARNAT) la Manifestación de Impacto Ambiental, el promovente está cumpliendo con este apartado.<br><br>El proyecto se vincula por la obligatoriedad de obtener la autorización correspondiente para realizar las obras descritas en esta manifestación de impacto ambiental.<br><br>Como ya se mencionó anteriormente, la promovente una vez autorizado el proyecto en materia ambiental procederá a tramitar el Registro Nacional de Pesca para la unidad de producción acuícola. |
| **Art. 30°.-** *Las actividades pesqueras se clasifican en:*<br><br>**II.-** *Cultivo o acuacultura con fines* | | |
| **Artículo 31°.-** *Para realizar las actividades de pesca se requiere lo siguiente:*<br><br>**I,** *Concesión, para:*<br><br>**Inciso b)** *Acuacultura comercial*<br><br>**II,** Permiso, para:<br><br>**Inciso g)** *Acuacultura de fomento*<br><br>**III,** *Autorización, para:*<br><br>**Inciso d)** *Recolectar del medio natural reproductores, larvas, postlarvas, crías, huevos, semillas, alevines o en cualquier otro estadio, y*<br><br>**Inciso e)** *Acuacultura didáctica.* | | |

| | | |
|---|---|---|
| **Artículos 22.-** *la Secretaría podrá inscribir en el Registro Nacional de Pesca a los acuicultores que no requieran concesión, permiso o Autorización.* | Al **proyecto** le aplica el Artículo, incisos y, fracciones anteriores, porque se trata de una actividad acuícola con fines comerciales. | Por el hecho de presentar a la autoridad correspondiente (SEMARNAT) la Manifestación de Impacto Ambiental, el promovente está cumpliendo con este apartado.<br><br>El proyecto se vincula por la obligatoriedad de obtener la autorización correspondiente para realizar las obras descritas en esta manifestación de impacto ambiental.<br><br>Como ya se mencionó anteriormente, la promovente una vez autorizado el proyecto en materia ambiental procederá a tramitar el Registro Nacional de Pesca para la unidad de producción acuícola. |
| **Art. 30°.-** *Las actividades pesqueras se clasifican en:*<br><br>**II.-** *Cultivo o acuacultura con fines* | | |
| **Artículo 31°.-** *Para realizar las actividades de pesca se requiere lo siguiente:*<br><br>**I,** *Concesión, para:*<br><br>**Inciso b)** *Acuacultura comercial*<br><br>**II,** Permiso, para:<br><br>**Inciso g)** *Acuacultura de fomento*<br><br>**III,** *Autorización, para:*<br><br>**Inciso d)** *Recolectar del medio natural reproductores, larvas, postlarvas, crías, huevos, semillas, alevines o en cualquier otro estadio, y*<br><br>**Inciso e)** *Acuacultura didáctica.* | | |

| | | |
|---|---|---|
| **Artículos 22.-** *la Secretaría podrá inscribir en el Registro Nacional de Pesca a los acuicultores que no requieran concesión, permiso o Autorización.* | Al **proyecto** le aplica el Artículo, incisos y, fracciones anteriores, porque se trata de una actividad acuícola con fines comerciales. | Por el hecho de presentar a la autoridad correspondiente (SEMARNAT) la Manifestación de Impacto Ambiental, el promovente está cumpliendo con este apartado.<br><br>El proyecto se vincula por la obligatoriedad de obtener la autorización correspondiente para realizar las obras descritas en esta manifestación de impacto ambiental.<br><br>Como ya se mencionó anteriormente, la promovente una vez autorizado el proyecto en materia ambiental procederá a tramitar el Registro Nacional de Pesca para la unidad de producción acuícola. |
| **Art. 30°.-** *Las actividades pesqueras se clasifican en:*<br><br>**II.-** *Cultivo o acuacultura con fines* | | |
| **Artículo 31°.-** *Para realizar las actividades de pesca se requiere lo siguiente:*<br><br>**I,** *Concesión, para:*<br><br>**Inciso b)** *Acuacultura comercial*<br><br>**II,** Permiso, para:<br><br>**Inciso g)** *Acuacultura de fomento*<br><br>**III,** *Autorización, para:*<br><br>**Inciso d)** *Recolectar del medio natural reproductores, larvas, postlarvas, crías, huevos, semillas, alevines o en cualquier otro estadio, y*<br><br>**Inciso e)** *Acuacultura didáctica.* | | |

| | | |
|---|---|---|
| **Artículos 22.-** *la Secretaría podrá inscribir en el Registro Nacional de Pesca a los acuicultores que no requieran concesión, permiso o Autorización.* | Al **proyecto** le aplica el Artículo, incisos y, fracciones anteriores, porque se trata de una actividad acuícola con fines comerciales. | Por el hecho de presentar a la autoridad correspondiente (SEMARNAT) la Manifestación de Impacto Ambiental, el promovente está cumpliendo con este apartado.<br><br>El proyecto se vincula por la obligatoriedad de obtener la autorización correspondiente para realizar las obras descritas en esta manifestación de impacto ambiental.<br><br>Como ya se mencionó anteriormente, la promovente una vez autorizado el proyecto en materia ambiental procederá a tramitar el Registro Nacional de Pesca para la unidad de producción acuícola. |
| **Art. 30°.-** *Las actividades pesqueras se clasifican en:*<br><br>**II.-** *Cultivo o acuacultura con fines* | | |
| **Artículo 31°.-** *Para realizar las actividades de pesca se requiere lo siguiente:*<br><br>**I,** *Concesión, para:*<br><br>**Inciso b)** *Acuacultura comercial*<br><br>**II,** Permiso, para:<br><br>**Inciso g)** *Acuacultura de fomento*<br><br>**III,** *Autorización, para:*<br><br>**Inciso d)** *Recolectar del medio natural reproductores, larvas, postlarvas, crías, huevos, semillas, alevines o en cualquier otro estadio, y*<br><br>**Inciso e)** *Acuacultura didáctica.* | | |

| | | |
|---|---|---|
| **Artículos 22.-** *la Secretaría podrá inscribir en el Registro Nacional de Pesca a los acuicultores que no requieran concesión, permiso o Autorización.* | Al **proyecto** le aplica el Artículo, incisos y, fracciones anteriores, porque se trata de una actividad acuícola con fines comerciales. | Por el hecho de presentar a la autoridad correspondiente (SEMARNAT) la Manifestación de Impacto Ambiental, el promovente está cumpliendo con este apartado.<br><br>El proyecto se vincula por la obligatoriedad de obtener la autorización correspondiente para realizar las obras descritas en esta manifestación de impacto ambiental.<br><br>Como ya se mencionó anteriormente, la promovente una vez autorizado el proyecto en materia ambiental procederá a tramitar el Registro Nacional de Pesca para la unidad de producción acuícola. |
| **Art. 30°.-** *Las actividades pesqueras se clasifican en:*<br><br>**II.-** *Cultivo o acuacultura con fines* | | |
| **Artículo 31°.-** *Para realizar las actividades de pesca se requiere lo siguiente:*<br><br>**I,** *Concesión, para:*<br><br>**Inciso b)** *Acuacultura comercial*<br><br>**II,** Permiso, para:<br><br>**Inciso g)** *Acuacultura de fomento*<br><br>**III,** *Autorización, para:*<br><br>**Inciso d)** *Recolectar del medio natural reproductores, larvas, postlarvas, crías, huevos, semillas, alevines o en cualquier otro estadio, y*<br><br>**Inciso e)** *Acuacultura didáctica.* | | |

| | | |
|---|---|---|
| **Artículos 22.-** *la Secretaría podrá inscribir en el Registro Nacional de Pesca a los acuicultores que no requieran concesión, permiso o Autorización.* | Al **proyecto** le aplica el Artículo, incisos y, fracciones anteriores, porque se trata de una actividad acuícola con fines comerciales. | Por el hecho de presentar a la autoridad correspondiente (SEMARNAT) la Manifestación de Impacto Ambiental, el promovente está cumpliendo con este apartado.<br><br>El proyecto se vincula por la obligatoriedad de obtener la autorización correspondiente para realizar las obras descritas en esta manifestación de impacto ambiental.<br><br>Como ya se mencionó anteriormente, la promovente una vez autorizado el proyecto en materia ambiental procederá a tramitar el Registro Nacional de Pesca para la unidad de producción acuícola. |
| **Art. 30°.-** *Las actividades pesqueras se clasifican en:*<br><br>**II.-** *Cultivo o acuacultura con fines* | | |
| **Artículo 31°.-** *Para realizar las actividades de pesca se requiere lo siguiente:*<br><br>**I,** *Concesión, para:*<br><br>**Inciso b)** *Acuacultura comercial*<br><br>**II,** Permiso, para:<br><br>**Inciso g)** *Acuacultura de fomento*<br><br>**III,** *Autorización, para:*<br><br>**Inciso d)** *Recolectar del medio natural reproductores, larvas, postlarvas, crías, huevos, semillas, alevines o en cualquier otro estadio, y*<br><br>**Inciso e)** *Acuacultura didáctica.* | | |

| | | |
|---|---|---|
| **Artículos 22.-** *la Secretaría podrá inscribir en el Registro Nacional de Pesca a los acuicultores que no requieran concesión, permiso o Autorización.* | Al **proyecto** le aplica el Artículo, incisos y, fracciones anteriores, porque se trata de una actividad acuícola con fines comerciales. | Por el hecho de presentar a la autoridad correspondiente (SEMARNAT) la Manifestación de Impacto Ambiental, el promovente está cumpliendo con este apartado.<br><br>El proyecto se vincula por la obligatoriedad de obtener la autorización correspondiente para realizar las obras descritas en esta manifestación de impacto ambiental.<br><br>Como ya se mencionó anteriormente, la promovente una vez autorizado el proyecto en materia ambiental procederá a tramitar el Registro Nacional de Pesca para la unidad de producción acuícola. |
| **Art. 30°.-** *Las actividades pesqueras se clasifican en:*<br><br>**II.-** *Cultivo o acuacultura con fines* | | |
| **Artículo 31°.-** *Para realizar las actividades de pesca se requiere lo siguiente:*<br><br>**I,** *Concesión, para:*<br><br>**Inciso b)** *Acuacultura comercial*<br><br>**II,** Permiso, para:<br><br>**Inciso g)** *Acuacultura de fomento*<br><br>**III,** *Autorización, para:*<br><br>**Inciso d)** *Recolectar del medio natural reproductores, larvas, postlarvas, crías, huevos, semillas, alevines o en cualquier otro estadio, y*<br><br>**Inciso e)** *Acuacultura didáctica.* | | |

| | | |
|---|---|---|
| **Artículos 22.-** *la Secretaría podrá inscribir en el Registro Nacional de Pesca a los acuicultores que no requieran concesión, permiso o Autorización.* | Al **proyecto** le aplica el Artículo, incisos y, fracciones anteriores, porque se trata de una actividad acuícola con fines comerciales. | Por el hecho de presentar a la autoridad correspondiente (SEMARNAT) la Manifestación de Impacto Ambiental, el promovente está cumpliendo con este apartado.<br><br>El proyecto se vincula por la obligatoriedad de obtener la autorización correspondiente para realizar las obras descritas en esta manifestación de impacto ambiental.<br><br>Como ya se mencionó anteriormente, la promovente una vez autorizado el proyecto en materia ambiental procederá a tramitar el Registro Nacional de Pesca para la unidad de producción acuícola. |
| **Art. 30°.-** *Las actividades pesqueras se clasifican en:*<br><br>**II.-** *Cultivo o acuacultura con fines* | | |
| **Artículo 31°.-** *Para realizar las actividades de pesca se requiere lo siguiente:*<br><br>**I,** *Concesión, para:*<br><br>**Inciso b)** *Acuacultura comercial*<br><br>**II,** Permiso, para:<br><br>**Inciso g)** *Acuacultura de fomento*<br><br>**III,** *Autorización, para:*<br><br>**Inciso d)** *Recolectar del medio natural reproductores, larvas, postlarvas, crías, huevos, semillas, alevines o en cualquier otro estadio, y*<br><br>**Inciso e)** *Acuacultura didáctica.* | | |

| | | |
|---|---|---|
| **Artículos 22.-** *la Secretaría podrá inscribir en el Registro Nacional de Pesca a los acuicultores que no requieran concesión, permiso o Autorización.* | Al **proyecto** le aplica el Artículo, incisos y, fracciones anteriores, porque se trata de una actividad acuícola con fines comerciales. | Por el hecho de presentar a la autoridad correspondiente (SEMARNAT) la Manifestación de Impacto Ambiental, el promovente está cumpliendo con este apartado.<br><br>El proyecto se vincula por la obligatoriedad de obtener la autorización correspondiente para realizar las obras descritas en esta manifestación de impacto ambiental.<br><br>Como ya se mencionó anteriormente, la promovente una vez autorizado el proyecto en materia ambiental procederá a tramitar el Registro Nacional de Pesca para la unidad de producción acuícola. |
| **Art. 30°.-** *Las actividades pesqueras se clasifican en:*<br><br>**II.-** *Cultivo o acuacultura con fines* | | |
| **Artículo 31°.-** *Para realizar las actividades de pesca se requiere lo siguiente:*<br><br>**I,** *Concesión, para:*<br><br>**Inciso b)** *Acuacultura comercial*<br><br>**II,** Permiso, para:<br><br>**Inciso g)** *Acuacultura de fomento*<br><br>**III,** *Autorización, para:*<br><br>**Inciso d)** *Recolectar del medio natural reproductores, larvas, postlarvas, crías, huevos, semillas, alevines o en cualquier otro estadio, y*<br><br>**Inciso e)** *Acuacultura didáctica.* | | |

| | | |
|---|---|---|
| **Artículos 22.-** *la Secretaría podrá inscribir en el Registro Nacional de Pesca a los acuicultores que no requieran concesión, permiso o Autorización.* | Al **proyecto** le aplica el Artículo, incisos y, fracciones anteriores, porque se trata de una actividad acuícola con fines comerciales. | Por el hecho de presentar a la autoridad correspondiente (SEMARNAT) la Manifestación de Impacto Ambiental, el promovente está cumpliendo con este apartado.<br><br>El proyecto se vincula por la obligatoriedad de obtener la autorización correspondiente para realizar las obras descritas en esta manifestación de impacto ambiental.<br><br>Como ya se mencionó anteriormente, la promovente una vez autorizado el proyecto en materia ambiental procederá a tramitar el Registro Nacional de Pesca para la unidad de producción acuícola. |
| **Art. 30°.-** *Las actividades pesqueras se clasifican en:*<br><br>**II.-** *Cultivo o acuacultura con fines* | | |
| **Artículo 31°.-** *Para realizar las actividades de pesca se requiere lo siguiente:*<br><br>**I,** *Concesión, para:*<br><br>**Inciso b)** *Acuacultura comercial*<br><br>**II,** Permiso, para:<br><br>**Inciso g)** *Acuacultura de fomento*<br><br>**III,** *Autorización, para:*<br><br>**Inciso d)** *Recolectar del medio natural reproductores, larvas, postlarvas, crías, huevos, semillas, alevines o en cualquier otro estadio, y*<br><br>**Inciso e)** *Acuacultura didáctica.* | | |

| | | |
|---|---|---|
| **Artículos 22.-** *la Secretaría podrá inscribir en el Registro Nacional de Pesca a los acuicultores que no requieran concesión, permiso o Autorización.* | Al **proyecto** le aplica el Artículo, incisos y, fracciones anteriores, porque se trata de una actividad acuícola con fines comerciales. | Por el hecho de presentar a la autoridad correspondiente (SEMARNAT) la Manifestación de Impacto Ambiental, el promovente está cumpliendo con este apartado.<br><br>El proyecto se vincula por la obligatoriedad de obtener la autorización correspondiente para realizar las obras descritas en esta manifestación de impacto ambiental.<br><br>Como ya se mencionó anteriormente, la promovente una vez autorizado el proyecto en materia ambiental procederá a tramitar el Registro Nacional de Pesca para la unidad de producción acuícola. |
| **Art. 30°.-** *Las actividades pesqueras se clasifican en:*<br><br>**II.-** *Cultivo o acuacultura con fines* | | |
| **Artículo 31°.-** *Para realizar las actividades de pesca se requiere lo siguiente:*<br><br>**I,** *Concesión, para:*<br><br>**Inciso b)** *Acuacultura comercial*<br><br>**II,** Permiso, para:<br><br>**Inciso g)** *Acuacultura de fomento*<br><br>**III,** *Autorización, para:*<br><br>**Inciso d)** *Recolectar del medio natural reproductores, larvas, postlarvas, crías, huevos, semillas, alevines o en cualquier otro estadio, y*<br><br>**Inciso e)** *Acuacultura didáctica.* | | |

| | | |
|---|---|---|
| **Artículos 22.-** *la Secretaría podrá inscribir en el Registro Nacional de Pesca a los acuicultores que no requieran concesión, permiso o Autorización.* | Al **proyecto** le aplica el Artículo, incisos y, fracciones anteriores, porque se trata de una actividad acuícola con fines comerciales. | Por el hecho de presentar a la autoridad correspondiente (SEMARNAT) la Manifestación de Impacto Ambiental, el promovente está cumpliendo con este apartado.<br><br>El proyecto se vincula por la obligatoriedad de obtener la autorización correspondiente para realizar las obras descritas en esta manifestación de impacto ambiental.<br><br>Como ya se mencionó anteriormente, la promovente una vez autorizado el proyecto en materia ambiental procederá a tramitar el Registro Nacional de Pesca para la unidad de producción acuícola. |
| **Art. 30°.-** *Las actividades pesqueras se clasifican en:*<br><br>**II.-** *Cultivo o acuacultura con fines* | | |
| **Artículo 31°.-** *Para realizar las actividades de pesca se requiere lo siguiente:*<br><br>**I,** *Concesión, para:*<br><br>**Inciso b)** *Acuacultura comercial*<br><br>**II,** Permiso, para:<br><br>**Inciso g)** *Acuacultura de fomento*<br><br>**III,** *Autorización, para:*<br><br>**Inciso d)** *Recolectar del medio natural reproductores, larvas, postlarvas, crías, huevos, semillas, alevines o en cualquier otro estadio, y*<br><br>**Inciso e)** *Acuacultura didáctica.* | | |

| | | |
|---|---|---|
| **Artículos 22.-** *la Secretaría podrá inscribir en el Registro Nacional de Pesca a los acuicultores que no requieran concesión, permiso o Autorización.* | Al **proyecto** le aplica el Artículo, incisos y, fracciones anteriores, porque se trata de una actividad acuícola con fines comerciales. | Por el hecho de presentar a la autoridad correspondiente (SEMARNAT) la Manifestación de Impacto Ambiental, el promovente está cumpliendo con este apartado.<br><br>El proyecto se vincula por la obligatoriedad de obtener la autorización correspondiente para realizar las obras descritas en esta manifestación de impacto ambiental.<br><br>Como ya se mencionó anteriormente, la promovente una vez autorizado el proyecto en materia ambiental procederá a tramitar el Registro Nacional de Pesca para la unidad de producción acuícola. |
| **Art. 30°.-** *Las actividades pesqueras se clasifican en:*<br><br>**II.-** *Cultivo o acuacultura con fines* | | |
| **Artículo 31°.-** *Para realizar las actividades de pesca se requiere lo siguiente:*<br><br>**I,** *Concesión, para:*<br><br>**Inciso b)** *Acuacultura comercial*<br><br>**II,** Permiso, para:<br><br>**Inciso g)** *Acuacultura de fomento*<br><br>**III,** *Autorización, para:*<br><br>**Inciso d)** *Recolectar del medio natural reproductores, larvas, postlarvas, crías, huevos, semillas, alevines o en cualquier otro estadio, y*<br><br>**Inciso e)** *Acuacultura didáctica.* | | |

| | | |
|---|---|---|
| **Artículos 22.-** *la Secretaría podrá inscribir en el Registro Nacional de Pesca a los acuicultores que no requieran concesión, permiso o Autorización.* | Al **proyecto** le aplica el Artículo, incisos y, fracciones anteriores, porque se trata de una actividad acuícola con fines comerciales. | Por el hecho de presentar a la autoridad correspondiente (SEMARNAT) la Manifestación de Impacto Ambiental, el promovente está cumpliendo con este apartado.<br><br>El proyecto se vincula por la obligatoriedad de obtener la autorización correspondiente para realizar las obras descritas en esta manifestación de impacto ambiental.<br><br>Como ya se mencionó anteriormente, la promovente una vez autorizado el proyecto en materia ambiental procederá a tramitar el Registro Nacional de Pesca para la unidad de producción acuícola. |
| **Art. 30°.-** *Las actividades pesqueras se clasifican en:*<br><br>**II.-** *Cultivo o acuacultura con fines* | | |
| **Artículo 31°.-** *Para realizar las actividades de pesca se requiere lo siguiente:*<br><br>**I,** *Concesión, para:*<br><br>**Inciso b)** *Acuacultura comercial*<br><br>**II,** Permiso, para:<br><br>**Inciso g)** *Acuacultura de fomento*<br><br>**III,** *Autorización, para:*<br><br>**Inciso d)** *Recolectar del medio natural reproductores, larvas, postlarvas, crías, huevos, semillas, alevines o en cualquier otro estadio, y*<br><br>**Inciso e)** *Acuacultura didáctica.* | | |

| | | |
|---|---|---|
| **Artículos 22.-** *la Secretaría podrá inscribir en el Registro Nacional de Pesca a los acuicultores que no requieran concesión, permiso o Autorización.* | Al **proyecto** le aplica el Artículo, incisos y, fracciones anteriores, porque se trata de una actividad acuícola con fines comerciales. | Por el hecho de presentar a la autoridad correspondiente (SEMARNAT) la Manifestación de Impacto Ambiental, el promovente está cumpliendo con este apartado.<br><br>El proyecto se vincula por la obligatoriedad de obtener la autorización correspondiente para realizar las obras descritas en esta manifestación de impacto ambiental.<br><br>Como ya se mencionó anteriormente, la promovente una vez autorizado el proyecto en materia ambiental procederá a tramitar el Registro Nacional de Pesca para la unidad de producción acuícola. |
| **Art. 30°.-** *Las actividades pesqueras se clasifican en:*<br><br>**II.-** *Cultivo o acuacultura con fines* | | |
| **Artículo 31°.-** *Para realizar las actividades de pesca se requiere lo siguiente:*<br><br>**I,** *Concesión, para:*<br><br>**Inciso b)** *Acuacultura comercial*<br><br>**II,** Permiso, para:<br><br>**Inciso g)** *Acuacultura de fomento*<br><br>**III,** *Autorización, para:*<br><br>**Inciso d)** *Recolectar del medio natural reproductores, larvas, postlarvas, crías, huevos, semillas, alevines o en cualquier otro estadio, y*<br><br>**Inciso e)** *Acuacultura didáctica.* | | |

| | | |
|---|---|---|
| **Artículos 22.-** *la Secretaría podrá inscribir en el Registro Nacional de Pesca a los acuicultores que no requieran concesión, permiso o Autorización.* | Al **proyecto** le aplica el Artículo, incisos y, fracciones anteriores, porque se trata de una actividad acuícola con fines comerciales. | Por el hecho de presentar a la autoridad correspondiente (SEMARNAT) la Manifestación de Impacto Ambiental, el promovente está cumpliendo con este apartado.<br><br>El proyecto se vincula por la obligatoriedad de obtener la autorización correspondiente para realizar las obras descritas en esta manifestación de impacto ambiental.<br><br>Como ya se mencionó anteriormente, la promovente una vez autorizado el proyecto en materia ambiental procederá a tramitar el Registro Nacional de Pesca para la unidad de producción acuícola. |
| **Art. 30°.-** *Las actividades pesqueras se clasifican en:*<br><br>**II.-** *Cultivo o acuacultura con fines* | | |
| **Artículo 31°.-** *Para realizar las actividades de pesca se requiere lo siguiente:*<br><br>**I,** *Concesión, para:*<br><br>**Inciso b)** *Acuacultura comercial*<br><br>**II,** Permiso, para:<br><br>**Inciso g)** *Acuacultura de fomento*<br><br>**III,** *Autorización, para:*<br><br>**Inciso d)** *Recolectar del medio natural reproductores, larvas, postlarvas, crías, huevos, semillas, alevines o en cualquier otro estadio, y*<br><br>**Inciso e)** *Acuacultura didáctica.* | | |

| | | |
|---|---|---|
| **Artículos 22.-** *la Secretaría podrá inscribir en el Registro Nacional de Pesca a los acuicultores que no requieran concesión, permiso o Autorización.* | Al **proyecto** le aplica el Artículo, incisos y, fracciones anteriores, porque se trata de una actividad acuícola con fines comerciales. | Por el hecho de presentar a la autoridad correspondiente (SEMARNAT) la Manifestación de Impacto Ambiental, el promovente está cumpliendo con este apartado.<br><br>El proyecto se vincula por la obligatoriedad de obtener la autorización correspondiente para realizar las obras descritas en esta manifestación de impacto ambiental.<br><br>Como ya se mencionó anteriormente, la promovente una vez autorizado el proyecto en materia ambiental procederá a tramitar el Registro Nacional de Pesca para la unidad de producción acuícola. |
| **Art. 30°.-** *Las actividades pesqueras se clasifican en:*<br><br>**II.-** *Cultivo o acuacultura con fines* | | |
| **Artículo 31°.-** *Para realizar las actividades de pesca se requiere lo siguiente:*<br><br>**I,** *Concesión, para:*<br><br>**Inciso b)** *Acuacultura comercial*<br><br>**II,** Permiso, para:<br><br>**Inciso g)** *Acuacultura de fomento*<br><br>**III,** *Autorización, para:*<br><br>**Inciso d)** *Recolectar del medio natural reproductores, larvas, postlarvas, crías, huevos, semillas, alevines o en cualquier otro estadio, y*<br><br>**Inciso e)** *Acuacultura didáctica.* | | |

| | | |
|---|---|---|
| **Artículos 22.-** *la Secretaría podrá inscribir en el Registro Nacional de Pesca a los acuicultores que no requieran concesión, permiso o Autorización.* | Al **proyecto** le aplica el Artículo, incisos y, fracciones anteriores, porque se trata de una actividad acuícola con fines comerciales. | Por el hecho de presentar a la autoridad correspondiente (SEMARNAT) la Manifestación de Impacto Ambiental, el promovente está cumpliendo con este apartado.<br><br>El proyecto se vincula por la obligatoriedad de obtener la autorización correspondiente para realizar las obras descritas en esta manifestación de impacto ambiental.<br><br>Como ya se mencionó anteriormente, la promovente una vez autorizado el proyecto en materia ambiental procederá a tramitar el Registro Nacional de Pesca para la unidad de producción acuícola. |
| **Art. 30°.-** *Las actividades pesqueras se clasifican en:*<br><br>**II.-** *Cultivo o acuacultura con fines* | | |
| **Artículo 31°.-** *Para realizar las actividades de pesca se requiere lo siguiente:*<br><br>**I,** *Concesión, para:*<br><br>**Inciso b)** *Acuacultura comercial*<br><br>**II,** Permiso, para:<br><br>**Inciso g)** *Acuacultura de fomento*<br><br>**III,** *Autorización, para:*<br><br>**Inciso d)** *Recolectar del medio natural reproductores, larvas, postlarvas, crías, huevos, semillas, alevines o en cualquier otro estadio, y*<br><br>**Inciso e)** *Acuacultura didáctica.* | | |

| | | |
|---|---|---|
| **Artículos 22.-** *la Secretaría podrá inscribir en el Registro Nacional de Pesca a los acuicultores que no requieran concesión, permiso o Autorización.* | Al **proyecto** le aplica el Artículo, incisos y, fracciones anteriores, porque se trata de una actividad acuícola con fines comerciales. | Por el hecho de presentar a la autoridad correspondiente (SEMARNAT) la Manifestación de Impacto Ambiental, el promovente está cumpliendo con este apartado.<br><br>El proyecto se vincula por la obligatoriedad de obtener la autorización correspondiente para realizar las obras descritas en esta manifestación de impacto ambiental.<br><br>Como ya se mencionó anteriormente, la promovente una vez autorizado el proyecto en materia ambiental procederá a tramitar el Registro Nacional de Pesca para la unidad de producción acuícola. |
| **Art. 30°.-** *Las actividades pesqueras se clasifican en:*<br><br>**II.-** *Cultivo o acuacultura con fines* | | |
| **Artículo 31°.-** *Para realizar las actividades de pesca se requiere lo siguiente:*<br><br>**I,** *Concesión, para:*<br><br>**Inciso b)** *Acuacultura comercial*<br><br>**II,** Permiso, para:<br><br>**Inciso g)** *Acuacultura de fomento*<br><br>**III,** *Autorización, para:*<br><br>**Inciso d)** *Recolectar del medio natural reproductores, larvas, postlarvas, crías, huevos, semillas, alevines o en cualquier otro estadio, y*<br><br>**Inciso e)** *Acuacultura didáctica.* | | |

| | | |
|---|---|---|
| **Artículos 22.-** *la Secretaría podrá inscribir en el Registro Nacional de Pesca a los acuicultores que no requieran concesión, permiso o Autorización.* | Al **proyecto** le aplica el Artículo, incisos y, fracciones anteriores, porque se trata de una actividad acuícola con fines comerciales. | Por el hecho de presentar a la autoridad correspondiente (SEMARNAT) la Manifestación de Impacto Ambiental, el promovente está cumpliendo con este apartado.<br><br>El proyecto se vincula por la obligatoriedad de obtener la autorización correspondiente para realizar las obras descritas en esta manifestación de impacto ambiental.<br><br>Como ya se mencionó anteriormente, la promovente una vez autorizado el proyecto en materia ambiental procederá a tramitar el Registro Nacional de Pesca para la unidad de producción acuícola. |
| **Art. 30°.-** *Las actividades pesqueras se clasifican en:*<br><br>**II.-** *Cultivo o acuacultura con fines* | | |
| **Artículo 31°.-** *Para realizar las actividades de pesca se requiere lo siguiente:*<br><br>**I,** *Concesión, para:*<br><br>**Inciso b)** *Acuacultura comercial*<br><br>**II,** Permiso, para:<br><br>**Inciso g)** *Acuacultura de fomento*<br><br>**III,** *Autorización, para:*<br><br>**Inciso d)** *Recolectar del medio natural reproductores, larvas, postlarvas, crías, huevos, semillas, alevines o en cualquier otro estadio, y*<br><br>**Inciso e)** *Acuacultura didáctica.* | | |

| | | |
|---|---|---|
| **Artículos 22.-** *la Secretaría podrá inscribir en el Registro Nacional de Pesca a los acuicultores que no requieran concesión, permiso o Autorización.* | Al **proyecto** le aplica el Artículo, incisos y, fracciones anteriores, porque se trata de una actividad acuícola con fines comerciales. | Por el hecho de presentar a la autoridad correspondiente (SEMARNAT) la Manifestación de Impacto Ambiental, el promovente está cumpliendo con este apartado.<br><br>El proyecto se vincula por la obligatoriedad de obtener la autorización correspondiente para realizar las obras descritas en esta manifestación de impacto ambiental.<br><br>Como ya se mencionó anteriormente, la promovente una vez autorizado el proyecto en materia ambiental procederá a tramitar el Registro Nacional de Pesca para la unidad de producción acuícola. |
| **Art. 30°.-** *Las actividades pesqueras se clasifican en:*<br><br>**II.-** *Cultivo o acuacultura con fines* | | |
| **Artículo 31°.-** *Para realizar las actividades de pesca se requiere lo siguiente:*<br><br>**I,** *Concesión, para:*<br><br>**Inciso b)** *Acuacultura comercial*<br><br>**II,** Permiso, para:<br><br>**Inciso g)** *Acuacultura de fomento*<br><br>**III,** *Autorización, para:*<br><br>**Inciso d)** *Recolectar del medio natural reproductores, larvas, postlarvas, crías, huevos, semillas, alevines o en cualquier otro estadio, y*<br><br>**Inciso e)** *Acuacultura didáctica.* | | |

| | | |
|---|---|---|
| **Artículos 22.-** *la Secretaría podrá inscribir en el Registro Nacional de Pesca a los acuicultores que no requieran concesión, permiso o Autorización.* | Al **proyecto** le aplica el Artículo, incisos y, fracciones anteriores, porque se trata de una actividad acuícola con fines comerciales. | Por el hecho de presentar a la autoridad correspondiente (SEMARNAT) la Manifestación de Impacto Ambiental, el promovente está cumpliendo con este apartado.<br><br>El proyecto se vincula por la obligatoriedad de obtener la autorización correspondiente para realizar las obras descritas en esta manifestación de impacto ambiental.<br><br>Como ya se mencionó anteriormente, la promovente una vez autorizado el proyecto en materia ambiental procederá a tramitar el Registro Nacional de Pesca para la unidad de producción acuícola. |
| **Art. 30°.-** *Las actividades pesqueras se clasifican en:*<br><br>**II.-** *Cultivo o acuacultura con fines* | | |
| **Artículo 31°.-** *Para realizar las actividades de pesca se requiere lo siguiente:*<br><br>**I,** *Concesión, para:*<br><br>**Inciso b)** *Acuacultura comercial*<br><br>**II,** Permiso, para:<br><br>**Inciso g)** *Acuacultura de fomento*<br><br>**III,** *Autorización, para:*<br><br>**Inciso d)** *Recolectar del medio natural reproductores, larvas, postlarvas, crías, huevos, semillas, alevines o en cualquier otro estadio, y*<br><br>**Inciso e)** *Acuacultura didáctica.* | | |

| | | |
|---|---|---|
| **Artículos 22.-** *la Secretaría podrá inscribir en el Registro Nacional de Pesca a los acuicultores que no requieran concesión, permiso o Autorización.* | Al **proyecto** le aplica el Artículo, incisos y, fracciones anteriores, porque se trata de una actividad acuícola con fines comerciales. | Por el hecho de presentar a la autoridad correspondiente (SEMARNAT) la Manifestación de Impacto Ambiental, el promovente está cumpliendo con este apartado.<br><br>El proyecto se vincula por la obligatoriedad de obtener la autorización correspondiente para realizar las obras descritas en esta manifestación de impacto ambiental.<br><br>Como ya se mencionó anteriormente, la promovente una vez autorizado el proyecto en materia ambiental procederá a tramitar el Registro Nacional de Pesca para la unidad de producción acuícola. |
| **Art. 30°.-** *Las actividades pesqueras se clasifican en:*<br><br>**II.-** *Cultivo o acuacultura con fines* | | |
| **Artículo 31°.-** *Para realizar las actividades de pesca se requiere lo siguiente:*<br><br>**I,** *Concesión, para:*<br><br>**Inciso b)** *Acuacultura comercial*<br><br>**II,** Permiso, para:<br><br>**Inciso g)** *Acuacultura de fomento*<br><br>**III,** *Autorización, para:*<br><br>**Inciso d)** *Recolectar del medio natural reproductores, larvas, postlarvas, crías, huevos, semillas, alevines o en cualquier otro estadio, y*<br><br>**Inciso e)** *Acuacultura didáctica.* | | |

| | | |
|---|---|---|
| **Artículos 22.-** *la Secretaría podrá inscribir en el Registro Nacional de Pesca a los acuicultores que no requieran concesión, permiso o Autorización.* | Al **proyecto** le aplica el Artículo, incisos y, fracciones anteriores, porque se trata de una actividad acuícola con fines comerciales. | Por el hecho de presentar a la autoridad correspondiente (SEMARNAT) la Manifestación de Impacto Ambiental, el promovente está cumpliendo con este apartado.<br><br>El proyecto se vincula por la obligatoriedad de obtener la autorización correspondiente para realizar las obras descritas en esta manifestación de impacto ambiental.<br><br>Como ya se mencionó anteriormente, la promovente una vez autorizado el proyecto en materia ambiental procederá a tramitar el Registro Nacional de Pesca para la unidad de producción acuícola. |
| **Art. 30°.-** *Las actividades pesqueras se clasifican en:*<br><br>**II.-** *Cultivo o acuacultura con fines* | | |
| **Artículo 31°.-** *Para realizar las actividades de pesca se requiere lo siguiente:*<br><br>**I,** *Concesión, para:*<br><br>**Inciso b)** *Acuacultura comercial*<br><br>**II,** Permiso, para:<br><br>**Inciso g)** *Acuacultura de fomento*<br><br>**III,** *Autorización, para:*<br><br>**Inciso d)** *Recolectar del medio natural reproductores, larvas, postlarvas, crías, huevos, semillas, alevines o en cualquier otro estadio, y*<br><br>**Inciso e)** *Acuacultura didáctica.* | | |

| | | |
|---|---|---|
| **Artículos 22.-** *la Secretaría podrá inscribir en el Registro Nacional de Pesca a los acuicultores que no requieran concesión, permiso o Autorización.* | Al **proyecto** le aplica el Artículo, incisos y, fracciones anteriores, porque se trata de una actividad acuícola con fines comerciales. | Por el hecho de presentar a la autoridad correspondiente (SEMARNAT) la Manifestación de Impacto Ambiental, el promovente está cumpliendo con este apartado.<br><br>El proyecto se vincula por la obligatoriedad de obtener la autorización correspondiente para realizar las obras descritas en esta manifestación de impacto ambiental.<br><br>Como ya se mencionó anteriormente, la promovente una vez autorizado el proyecto en materia ambiental procederá a tramitar el Registro Nacional de Pesca para la unidad de producción acuícola. |
| **Art. 30°.-** *Las actividades pesqueras se clasifican en:*<br><br>**II.-** *Cultivo o acuacultura con fines* | | |
| **Artículo 31°.-** *Para realizar las actividades de pesca se requiere lo siguiente:*<br><br>**I,** *Concesión, para:*<br><br>**Inciso b)** *Acuacultura comercial*<br><br>**II,** Permiso, para:<br><br>**Inciso g)** *Acuacultura de fomento*<br><br>**III,** *Autorización, para:*<br><br>**Inciso d)** *Recolectar del medio natural reproductores, larvas, postlarvas, crías, huevos, semillas, alevines o en cualquier otro estadio, y*<br><br>**Inciso e)** *Acuacultura didáctica.* | | |

| | | |
|---|---|---|
| **Artículos 22.-** *la Secretaría podrá inscribir en el Registro Nacional de Pesca a los acuicultores que no requieran concesión, permiso o Autorización.* | Al **proyecto** le aplica el Artículo, incisos y, fracciones anteriores, porque se trata de una actividad acuícola con fines comerciales. | Por el hecho de presentar a la autoridad correspondiente (SEMARNAT) la Manifestación de Impacto Ambiental, el promovente está cumpliendo con este apartado.<br><br>El proyecto se vincula por la obligatoriedad de obtener la autorización correspondiente para realizar las obras descritas en esta manifestación de impacto ambiental.<br><br>Como ya se mencionó anteriormente, la promovente una vez autorizado el proyecto en materia ambiental procederá a tramitar el Registro Nacional de Pesca para la unidad de producción acuícola. |
| **Art. 30°.-** *Las actividades pesqueras se clasifican en:*<br><br>**II.-** *Cultivo o acuacultura con fines* | | |
| **Artículo 31°.-** *Para realizar las actividades de pesca se requiere lo siguiente:*<br><br>**I,** *Concesión, para:*<br><br>**Inciso b)** *Acuacultura comercial*<br><br>**II,** Permiso, para:<br><br>**Inciso g)** *Acuacultura de fomento*<br><br>**III,** *Autorización, para:*<br><br>**Inciso d)** *Recolectar del medio natural reproductores, larvas, postlarvas, crías, huevos, semillas, alevines o en cualquier otro estadio, y*<br><br>**Inciso e)** *Acuacultura didáctica.* | | |

| | | |
|---|---|---|
| **Artículos 22.-** *la Secretaría podrá inscribir en el Registro Nacional de Pesca a los acuicultores que no requieran concesión, permiso o Autorización.* | Al **proyecto** le aplica el Artículo, incisos y, fracciones anteriores, porque se trata de una actividad acuícola con fines comerciales. | Por el hecho de presentar a la autoridad correspondiente (SEMARNAT) la Manifestación de Impacto Ambiental, el promovente está cumpliendo con este apartado.<br><br>El proyecto se vincula por la obligatoriedad de obtener la autorización correspondiente para realizar las obras descritas en esta manifestación de impacto ambiental.<br><br>Como ya se mencionó anteriormente, la promovente una vez autorizado el proyecto en materia ambiental procederá a tramitar el Registro Nacional de Pesca para la unidad de producción acuícola. |
| **Art. 30°.-** *Las actividades pesqueras se clasifican en:*<br><br>**II.-** *Cultivo o acuacultura con fines* | | |
| **Artículo 31°.-** *Para realizar las actividades de pesca se requiere lo siguiente:*<br><br>**I,** *Concesión, para:*<br><br>**Inciso b)** *Acuacultura comercial*<br><br>**II,** Permiso, para:<br><br>**Inciso g)** *Acuacultura de fomento*<br><br>**III,** *Autorización, para:*<br><br>**Inciso d)** *Recolectar del medio natural reproductores, larvas, postlarvas, crías, huevos, semillas, alevines o en cualquier otro estadio, y*<br><br>**Inciso e)** *Acuacultura didáctica.* | | |

| | | |
|---|---|---|
| **Artículos 22.-** *la Secretaría podrá inscribir en el Registro Nacional de Pesca a los acuicultores que no requieran concesión, permiso o Autorización.* | Al **proyecto** le aplica el Artículo, incisos y, fracciones anteriores, porque se trata de una actividad acuícola con fines comerciales. | Por el hecho de presentar a la autoridad correspondiente (SEMARNAT) la Manifestación de Impacto Ambiental, el promovente está cumpliendo con este apartado.<br><br>El proyecto se vincula por la obligatoriedad de obtener la autorización correspondiente para realizar las obras descritas en esta manifestación de impacto ambiental.<br><br>Como ya se mencionó anteriormente, la promovente una vez autorizado el proyecto en materia ambiental procederá a tramitar el Registro Nacional de Pesca para la unidad de producción acuícola. |
| **Art. 30°.-** *Las actividades pesqueras se clasifican en:*<br><br>**II.-** *Cultivo o acuacultura con fines* | | |
| **Artículo 31°.-** *Para realizar las actividades de pesca se requiere lo siguiente:*<br><br>**I,** *Concesión, para:*<br><br>**Inciso b)** *Acuacultura comercial*<br><br>**II,** Permiso, para:<br><br>**Inciso g)** *Acuacultura de fomento*<br><br>**III,** *Autorización, para:*<br><br>**Inciso d)** *Recolectar del medio natural reproductores, larvas, postlarvas, crías, huevos, semillas, alevines o en cualquier otro estadio, y*<br><br>**Inciso e)** *Acuacultura didáctica.* | | |

| | | |
|---|---|---|
| **Artículos 22.-** *la Secretaría podrá inscribir en el Registro Nacional de Pesca a los acuicultores que no requieran concesión, permiso o Autorización.* | Al **proyecto** le aplica el Artículo, incisos y, fracciones anteriores, porque se trata de una actividad acuícola con fines comerciales. | Por el hecho de presentar a la autoridad correspondiente (SEMARNAT) la Manifestación de Impacto Ambiental, el promovente está cumpliendo con este apartado.<br><br>El proyecto se vincula por la obligatoriedad de obtener la autorización correspondiente para realizar las obras descritas en esta manifestación de impacto ambiental.<br><br>Como ya se mencionó anteriormente, la promovente una vez autorizado el proyecto en materia ambiental procederá a tramitar el Registro Nacional de Pesca para la unidad de producción acuícola. |
| **Art. 30°.-** *Las actividades pesqueras se clasifican en:*<br><br>**II.-** *Cultivo o acuacultura con fines* | | |
| **Artículo 31°.-** *Para realizar las actividades de pesca se requiere lo siguiente:*<br><br>**I,** *Concesión, para:*<br><br>**Inciso b)** *Acuacultura comercial*<br><br>**II,** Permiso, para:<br><br>**Inciso g)** *Acuacultura de fomento*<br><br>**III,** *Autorización, para:*<br><br>**Inciso d)** *Recolectar del medio natural reproductores, larvas, postlarvas, crías, huevos, semillas, alevines o en cualquier otro estadio, y*<br><br>**Inciso e)** *Acuacultura didáctica.* | | |

| | | |
|---|---|---|
| **Artículos 22.-** *la Secretaría podrá inscribir en el Registro Nacional de Pesca a los acuicultores que no requieran concesión, permiso o Autorización.* | Al **proyecto** le aplica el Artículo, incisos y, fracciones anteriores, porque se trata de una actividad acuícola con fines comerciales. | Por el hecho de presentar a la autoridad correspondiente (SEMARNAT) la Manifestación de Impacto Ambiental, el promovente está cumpliendo con este apartado.<br><br>El proyecto se vincula por la obligatoriedad de obtener la autorización correspondiente para realizar las obras descritas en esta manifestación de impacto ambiental.<br><br>Como ya se mencionó anteriormente, la promovente una vez autorizado el proyecto en materia ambiental procederá a tramitar el Registro Nacional de Pesca para la unidad de producción acuícola. |
| **Art. 30°.-** *Las actividades pesqueras se clasifican en:*<br><br>**II.-** *Cultivo o acuacultura con fines* | | |
| **Artículo 31°.-** *Para realizar las actividades de pesca se requiere lo siguiente:*<br><br>**I,** *Concesión, para:*<br><br>**Inciso b)** *Acuacultura comercial*<br><br>**II,** Permiso, para:<br><br>**Inciso g)** *Acuacultura de fomento*<br><br>**III,** *Autorización, para:*<br><br>**Inciso d)** *Recolectar del medio natural reproductores, larvas, postlarvas, crías, huevos, semillas, alevines o en cualquier otro estadio, y*<br><br>**Inciso e)** *Acuacultura didáctica.* | | |

| | | |
|---|---|---|
| **Artículos 22.-** *la Secretaría podrá inscribir en el Registro Nacional de Pesca a los acuicultores que no requieran concesión, permiso o Autorización.* | Al **proyecto** le aplica el Artículo, incisos y, fracciones anteriores, porque se trata de una actividad acuícola con fines comerciales. | Por el hecho de presentar a la autoridad correspondiente (SEMARNAT) la Manifestación de Impacto Ambiental, el promovente está cumpliendo con este apartado.<br><br>El proyecto se vincula por la obligatoriedad de obtener la autorización correspondiente para realizar las obras descritas en esta manifestación de impacto ambiental.<br><br>Como ya se mencionó anteriormente, la promovente una vez autorizado el proyecto en materia ambiental procederá a tramitar el Registro Nacional de Pesca para la unidad de producción acuícola. |
| **Art. 30°.-** *Las actividades pesqueras se clasifican en:*<br><br>**II.-** *Cultivo o acuacultura con fines* | | |
| **Artículo 31°.-** *Para realizar las actividades de pesca se requiere lo siguiente:*<br><br>**I,** *Concesión, para:*<br><br>**Inciso b)** *Acuacultura comercial*<br><br>**II,** Permiso, para:<br><br>**Inciso g)** *Acuacultura de fomento*<br><br>**III,** *Autorización, para:*<br><br>**Inciso d)** *Recolectar del medio natural reproductores, larvas, postlarvas, crías, huevos, semillas, alevines o en cualquier otro estadio, y*<br><br>**Inciso e)** *Acuacultura didáctica.* | | |

| | | |
|---|---|---|
| **Artículos 22.-** *la Secretaría podrá inscribir en el Registro Nacional de Pesca a los acuicultores que no requieran concesión, permiso o Autorización.* | Al **proyecto** le aplica el Artículo, incisos y, fracciones anteriores, porque se trata de una actividad acuícola con fines comerciales. | Por el hecho de presentar a la autoridad correspondiente (SEMARNAT) la Manifestación de Impacto Ambiental, el promovente está cumpliendo con este apartado.<br><br>El proyecto se vincula por la obligatoriedad de obtener la autorización correspondiente para realizar las obras descritas en esta manifestación de impacto ambiental.<br><br>Como ya se mencionó anteriormente, la promovente una vez autorizado el proyecto en materia ambiental procederá a tramitar el Registro Nacional de Pesca para la unidad de producción acuícola. |
| **Art. 30°.-** *Las actividades pesqueras se clasifican en:*<br><br>**II.-** *Cultivo o acuacultura con fines* | | |
| **Artículo 31°.-** *Para realizar las actividades de pesca se requiere lo siguiente:*<br><br>**I,** *Concesión, para:*<br><br>**Inciso b)** *Acuacultura comercial*<br><br>**II,** Permiso, para:<br><br>**Inciso g)** *Acuacultura de fomento*<br><br>**III,** *Autorización, para:*<br><br>**Inciso d)** *Recolectar del medio natural reproductores, larvas, postlarvas, crías, huevos, semillas, alevines o en cualquier otro estadio, y*<br><br>**Inciso e)** *Acuacultura didáctica.* | | |

| | | |
|---|---|---|
| **Artículos 22.-** *la Secretaría podrá inscribir en el Registro Nacional de Pesca a los acuicultores que no requieran concesión, permiso o Autorización.* | Al **proyecto** le aplica el Artículo, incisos y, fracciones anteriores, porque se trata de una actividad acuícola con fines comerciales. | Por el hecho de presentar a la autoridad correspondiente (SEMARNAT) la Manifestación de Impacto Ambiental, el promovente está cumpliendo con este apartado.<br><br>El proyecto se vincula por la obligatoriedad de obtener la autorización correspondiente para realizar las obras descritas en esta manifestación de impacto ambiental.<br><br>Como ya se mencionó anteriormente, la promovente una vez autorizado el proyecto en materia ambiental procederá a tramitar el Registro Nacional de Pesca para la unidad de producción acuícola. |
| **Art. 30°.-** *Las actividades pesqueras se clasifican en:*<br><br>**II.-** *Cultivo o acuacultura con fines* | | |
| **Artículo 31°.-** *Para realizar las actividades de pesca se requiere lo siguiente:*<br><br>**I,** *Concesión, para:*<br><br>**Inciso b)** *Acuacultura comercial*<br><br>**II,** Permiso, para:<br><br>**Inciso g)** *Acuacultura de fomento*<br><br>**III,** *Autorización, para:*<br><br>**Inciso d)** *Recolectar del medio natural reproductores, larvas, postlarvas, crías, huevos, semillas, alevines o en cualquier otro estadio, y*<br><br>**Inciso e)** *Acuacultura didáctica.* | | |

| | | |
|---|---|---|
| **Artículos 22.-** *la Secretaría podrá inscribir en el Registro Nacional de Pesca a los acuicultores que no requieran concesión, permiso o Autorización.* | Al **proyecto** le aplica el Artículo, incisos y, fracciones anteriores, porque se trata de una actividad acuícola con fines comerciales. | Por el hecho de presentar a la autoridad correspondiente (SEMARNAT) la Manifestación de Impacto Ambiental, el promovente está cumpliendo con este apartado.<br><br>El proyecto se vincula por la obligatoriedad de obtener la autorización correspondiente para realizar las obras descritas en esta manifestación de impacto ambiental.<br><br>Como ya se mencionó anteriormente, la promovente una vez autorizado el proyecto en materia ambiental procederá a tramitar el Registro Nacional de Pesca para la unidad de producción acuícola. |
| **Art. 30°.-** *Las actividades pesqueras se clasifican en:*<br><br>**II.-** *Cultivo o acuacultura con fines* | | |
| **Artículo 31°.-** *Para realizar las actividades de pesca se requiere lo siguiente:*<br><br>**I,** *Concesión, para:*<br><br>**Inciso b)** *Acuacultura comercial*<br><br>**II,** Permiso, para:<br><br>**Inciso g)** *Acuacultura de fomento*<br><br>**III,** *Autorización, para:*<br><br>**Inciso d)** *Recolectar del medio natural reproductores, larvas, postlarvas, crías, huevos, semillas, alevines o en cualquier otro estadio, y*<br><br>**Inciso e)** *Acuacultura didáctica.* | | |

| | | |
|---|---|---|
| **Artículos 22.-** *la Secretaría podrá inscribir en el Registro Nacional de Pesca a los acuicultores que no requieran concesión, permiso o Autorización.* | Al **proyecto** le aplica el Artículo, incisos y, fracciones anteriores, porque se trata de una actividad acuícola con fines comerciales. | Por el hecho de presentar a la autoridad correspondiente (SEMARNAT) la Manifestación de Impacto Ambiental, el promovente está cumpliendo con este apartado.<br><br>El proyecto se vincula por la obligatoriedad de obtener la autorización correspondiente para realizar las obras descritas en esta manifestación de impacto ambiental.<br><br>Como ya se mencionó anteriormente, la promovente una vez autorizado el proyecto en materia ambiental procederá a tramitar el Registro Nacional de Pesca para la unidad de producción acuícola. |
| **Art. 30°.-** *Las actividades pesqueras se clasifican en:*<br><br>**II.-** *Cultivo o acuacultura con fines* | | |
| **Artículo 31°.-** *Para realizar las actividades de pesca se requiere lo siguiente:*<br><br>**I,** *Concesión, para:*<br><br>**Inciso b)** *Acuacultura comercial*<br><br>**II,** Permiso, para:<br><br>**Inciso g)** *Acuacultura de fomento*<br><br>**III,** *Autorización, para:*<br><br>**Inciso d)** *Recolectar del medio natural reproductores, larvas, postlarvas, crías, huevos, semillas, alevines o en cualquier otro estadio, y*<br><br>**Inciso e)** *Acuacultura didáctica.* | | |

| | | |
|---|---|---|
| **Artículos 22.-** *la Secretaría podrá inscribir en el Registro Nacional de Pesca a los acuicultores que no requieran concesión, permiso o Autorización.* | Al **proyecto** le aplica el Artículo, incisos y, fracciones anteriores, porque se trata de una actividad acuícola con fines comerciales. | Por el hecho de presentar a la autoridad correspondiente (SEMARNAT) la Manifestación de Impacto Ambiental, el promovente está cumpliendo con este apartado.<br><br>El proyecto se vincula por la obligatoriedad de obtener la autorización correspondiente para realizar las obras descritas en esta manifestación de impacto ambiental.<br><br>Como ya se mencionó anteriormente, la promovente una vez autorizado el proyecto en materia ambiental procederá a tramitar el Registro Nacional de Pesca para la unidad de producción acuícola. |
| **Art. 30°.-** *Las actividades pesqueras se clasifican en:*<br><br>**II.-** *Cultivo o acuacultura con fines* | | |
| **Artículo 31°.-** *Para realizar las actividades de pesca se requiere lo siguiente:*<br><br>**I,** *Concesión, para:*<br><br>**Inciso b)** *Acuacultura comercial*<br><br>**II,** Permiso, para:<br><br>**Inciso g)** *Acuacultura de fomento*<br><br>**III,** *Autorización, para:*<br><br>**Inciso d)** *Recolectar del medio natural reproductores, larvas, postlarvas, crías, huevos, semillas, alevines o en cualquier otro estadio, y*<br><br>**Inciso e)** *Acuacultura didáctica.* | | |

| | | |
|---|---|---|
| **Artículos 22.-** *la Secretaría podrá inscribir en el Registro Nacional de Pesca a los acuicultores que no requieran concesión, permiso o Autorización.* | Al **proyecto** le aplica el Artículo, incisos y, fracciones anteriores, porque se trata de una actividad acuícola con fines comerciales. | Por el hecho de presentar a la autoridad correspondiente (SEMARNAT) la Manifestación de Impacto Ambiental, el promovente está cumpliendo con este apartado.<br><br>El proyecto se vincula por la obligatoriedad de obtener la autorización correspondiente para realizar las obras descritas en esta manifestación de impacto ambiental.<br><br>Como ya se mencionó anteriormente, la promovente una vez autorizado el proyecto en materia ambiental procederá a tramitar el Registro Nacional de Pesca para la unidad de producción acuícola. |
| **Art. 30°.-** *Las actividades pesqueras se clasifican en:*<br><br>**II.-** *Cultivo o acuacultura con fines* | | |
| **Artículo 31°.-** *Para realizar las actividades de pesca se requiere lo siguiente:*<br><br>**I,** *Concesión, para:*<br><br>**Inciso b)** *Acuacultura comercial*<br><br>**II,** Permiso, para:<br><br>**Inciso g)** *Acuacultura de fomento*<br><br>**III,** *Autorización, para:*<br><br>**Inciso d)** *Recolectar del medio natural reproductores, larvas, postlarvas, crías, huevos, semillas, alevines o en cualquier otro estadio, y*<br><br>**Inciso e)** *Acuacultura didáctica.* | | |

| | | |
|---|---|---|
| **Artículos 22.-** *la Secretaría podrá inscribir en el Registro Nacional de Pesca a los acuicultores que no requieran concesión, permiso o Autorización.* | Al **proyecto** le aplica el Artículo, incisos y, fracciones anteriores, porque se trata de una actividad acuícola con fines comerciales. | Por el hecho de presentar a la autoridad correspondiente (SEMARNAT) la Manifestación de Impacto Ambiental, el promovente está cumpliendo con este apartado.<br><br>El proyecto se vincula por la obligatoriedad de obtener la autorización correspondiente para realizar las obras descritas en esta manifestación de impacto ambiental.<br><br>Como ya se mencionó anteriormente, la promovente una vez autorizado el proyecto en materia ambiental procederá a tramitar el Registro Nacional de Pesca para la unidad de producción acuícola. |
| **Art. 30°.-** *Las actividades pesqueras se clasifican en:*<br><br>**II.-** *Cultivo o acuacultura con fines* | | |
| **Artículo 31°.-** *Para realizar las actividades de pesca se requiere lo siguiente:*<br><br>**I,** *Concesión, para:*<br><br>**Inciso b)** *Acuacultura comercial*<br><br>**II,** Permiso, para:<br><br>**Inciso g)** *Acuacultura de fomento*<br><br>**III,** *Autorización, para:*<br><br>**Inciso d)** *Recolectar del medio natural reproductores, larvas, postlarvas, crías, huevos, semillas, alevines o en cualquier otro estadio, y*<br><br>**Inciso e)** *Acuacultura didáctica.* | | |

| | | |
|---|---|---|
| **Artículos 22.-** *la Secretaría podrá inscribir en el Registro Nacional de Pesca a los acuicultores que no requieran concesión, permiso o Autorización.* | Al **proyecto** le aplica el Artículo, incisos y, fracciones anteriores, porque se trata de una actividad acuícola con fines comerciales. | Por el hecho de presentar a la autoridad correspondiente (SEMARNAT) la Manifestación de Impacto Ambiental, el promovente está cumpliendo con este apartado.<br><br>El proyecto se vincula por la obligatoriedad de obtener la autorización correspondiente para realizar las obras descritas en esta manifestación de impacto ambiental.<br><br>Como ya se mencionó anteriormente, la promovente una vez autorizado el proyecto en materia ambiental procederá a tramitar el Registro Nacional de Pesca para la unidad de producción acuícola. |
| **Art. 30°.-** *Las actividades pesqueras se clasifican en:*<br><br>**II.-** *Cultivo o acuacultura con fines* | | |
| **Artículo 31°.-** *Para realizar las actividades de pesca se requiere lo siguiente:*<br><br>**I,** *Concesión, para:*<br><br>**Inciso b)** *Acuacultura comercial*<br><br>**II,** Permiso, para:<br><br>**Inciso g)** *Acuacultura de fomento*<br><br>**III,** *Autorización, para:*<br><br>**Inciso d)** *Recolectar del medio natural reproductores, larvas, postlarvas, crías, huevos, semillas, alevines o en cualquier otro estadio, y*<br><br>**Inciso e)** *Acuacultura didáctica.* | | |

| | | |
|---|---|---|
| **Artículos 22.-** *la Secretaría podrá inscribir en el Registro Nacional de Pesca a los acuicultores que no requieran concesión, permiso o Autorización.* | Al **proyecto** le aplica el Artículo, incisos y, fracciones anteriores, porque se trata de una actividad acuícola con fines comerciales. | Por el hecho de presentar a la autoridad correspondiente (SEMARNAT) la Manifestación de Impacto Ambiental, el promovente está cumpliendo con este apartado.<br><br>El proyecto se vincula por la obligatoriedad de obtener la autorización correspondiente para realizar las obras descritas en esta manifestación de impacto ambiental.<br><br>Como ya se mencionó anteriormente, la promovente una vez autorizado el proyecto en materia ambiental procederá a tramitar el Registro Nacional de Pesca para la unidad de producción acuícola. |
| **Art. 30°.-** *Las actividades pesqueras se clasifican en:*<br><br>**II.-** *Cultivo o acuacultura con fines* | | |
| **Artículo 31°.-** *Para realizar las actividades de pesca se requiere lo siguiente:*<br><br>**I,** *Concesión, para:*<br><br>**Inciso b)** *Acuacultura comercial*<br><br>**II,** Permiso, para:<br><br>**Inciso g)** *Acuacultura de fomento*<br><br>**III,** *Autorización, para:*<br><br>**Inciso d)** *Recolectar del medio natural reproductores, larvas, postlarvas, crías, huevos, semillas, alevines o en cualquier otro estadio, y*<br><br>**Inciso e)** *Acuacultura didáctica.* | | |

| | | |
|---|---|---|
| **Artículos 22.-** *la Secretaría podrá inscribir en el Registro Nacional de Pesca a los acuicultores que no requieran concesión, permiso o Autorización.* | Al **proyecto** le aplica el Artículo, incisos y, fracciones anteriores, porque se trata de una actividad acuícola con fines comerciales. | Por el hecho de presentar a la autoridad correspondiente (SEMARNAT) la Manifestación de Impacto Ambiental, el promovente está cumpliendo con este apartado.<br><br>El proyecto se vincula por la obligatoriedad de obtener la autorización correspondiente para realizar las obras descritas en esta manifestación de impacto ambiental.<br><br>Como ya se mencionó anteriormente, la promovente una vez autorizado el proyecto en materia ambiental procederá a tramitar el Registro Nacional de Pesca para la unidad de producción acuícola. |
| **Art. 30°.-** *Las actividades pesqueras se clasifican en:*<br><br>**II.-** *Cultivo o acuacultura con fines* | | |
| **Artículo 31°.-** *Para realizar las actividades de pesca se requiere lo siguiente:*<br><br>**I,** *Concesión, para:*<br><br>**Inciso b)** *Acuacultura comercial*<br><br>**II,** Permiso, para:<br><br>**Inciso g)** *Acuacultura de fomento*<br><br>**III,** *Autorización, para:*<br><br>**Inciso d)** *Recolectar del medio natural reproductores, larvas, postlarvas, crías, huevos, semillas, alevines o en cualquier otro estadio, y*<br><br>**Inciso e)** *Acuacultura didáctica.* | | |

| | | |
|---|---|---|
| **Artículos 22.-** *la Secretaría podrá inscribir en el Registro Nacional de Pesca a los acuicultores que no requieran concesión, permiso o Autorización.* | Al **proyecto** le aplica el Artículo, incisos y, fracciones anteriores, porque se trata de una actividad acuícola con fines comerciales. | Por el hecho de presentar a la autoridad correspondiente (SEMARNAT) la Manifestación de Impacto Ambiental, el promovente está cumpliendo con este apartado.<br><br>El proyecto se vincula por la obligatoriedad de obtener la autorización correspondiente para realizar las obras descritas en esta manifestación de impacto ambiental.<br><br>Como ya se mencionó anteriormente, la promovente una vez autorizado el proyecto en materia ambiental procederá a tramitar el Registro Nacional de Pesca para la unidad de producción acuícola. |
| **Art. 30°.-** *Las actividades pesqueras se clasifican en:*<br><br>**II.-** *Cultivo o acuacultura con fines* | | |
| **Artículo 31°.-** *Para realizar las actividades de pesca se requiere lo siguiente:*<br><br>**I,** *Concesión, para:*<br><br>**Inciso b)** *Acuacultura comercial*<br><br>**II,** Permiso, para:<br><br>**Inciso g)** *Acuacultura de fomento*<br><br>**III,** *Autorización, para:*<br><br>**Inciso d)** *Recolectar del medio natural reproductores, larvas, postlarvas, crías, huevos, semillas, alevines o en cualquier otro estadio, y*<br><br>**Inciso e)** *Acuacultura didáctica.* | | |

| | | |
|---|---|---|
| **Artículos 22.-** *la Secretaría podrá inscribir en el Registro Nacional de Pesca a los acuicultores que no requieran concesión, permiso o Autorización.* | Al **proyecto** le aplica el Artículo, incisos y, fracciones anteriores, porque se trata de una actividad acuícola con fines comerciales. | Por el hecho de presentar a la autoridad correspondiente (SEMARNAT) la Manifestación de Impacto Ambiental, el promovente está cumpliendo con este apartado.<br><br>El proyecto se vincula por la obligatoriedad de obtener la autorización correspondiente para realizar las obras descritas en esta manifestación de impacto ambiental.<br><br>Como ya se mencionó anteriormente, la promovente una vez autorizado el proyecto en materia ambiental procederá a tramitar el Registro Nacional de Pesca para la unidad de producción acuícola. |
| **Art. 30°.-** *Las actividades pesqueras se clasifican en:*<br><br>**II.-** *Cultivo o acuacultura con fines* | | |
| **Artículo 31°.-** *Para realizar las actividades de pesca se requiere lo siguiente:*<br><br>**I,** *Concesión, para:*<br><br>**Inciso b)** *Acuacultura comercial*<br><br>**II,** Permiso, para:<br><br>**Inciso g)** *Acuacultura de fomento*<br><br>**III,** *Autorización, para:*<br><br>**Inciso d)** *Recolectar del medio natural reproductores, larvas, postlarvas, crías, huevos, semillas, alevines o en cualquier otro estadio, y*<br><br>**Inciso e)** *Acuacultura didáctica.* | | |

| | | |
|---|---|---|
| **Artículos 22.-** *la Secretaría podrá inscribir en el Registro Nacional de Pesca a los acuicultores que no requieran concesión, permiso o Autorización.* | Al **proyecto** le aplica el Artículo, incisos y, fracciones anteriores, porque se trata de una actividad acuícola con fines comerciales. | Por el hecho de presentar a la autoridad correspondiente (SEMARNAT) la Manifestación de Impacto Ambiental, el promovente está cumpliendo con este apartado.<br><br>El proyecto se vincula por la obligatoriedad de obtener la autorización correspondiente para realizar las obras descritas en esta manifestación de impacto ambiental.<br><br>Como ya se mencionó anteriormente, la promovente una vez autorizado el proyecto en materia ambiental procederá a tramitar el Registro Nacional de Pesca para la unidad de producción acuícola. |
| **Art. 30°.-** *Las actividades pesqueras se clasifican en:*<br><br>**II.-** *Cultivo o acuacultura con fines* | | |
| **Artículo 31°.-** *Para realizar las actividades de pesca se requiere lo siguiente:*<br><br>**I,** *Concesión, para:*<br><br>**Inciso b)** *Acuacultura comercial*<br><br>**II,** Permiso, para:<br><br>**Inciso g)** *Acuacultura de fomento*<br><br>**III,** *Autorización, para:*<br><br>**Inciso d)** *Recolectar del medio natural reproductores, larvas, postlarvas, crías, huevos, semillas, alevines o en cualquier otro estadio, y*<br><br>**Inciso e)** *Acuacultura didáctica.* | | |

| | | |
|---|---|---|
| **Artículos 22.-** *la Secretaría podrá inscribir en el Registro Nacional de Pesca a los acuicultores que no requieran concesión, permiso o Autorización.* | Al **proyecto** le aplica el Artículo, incisos y, fracciones anteriores, porque se trata de una actividad acuícola con fines comerciales. | Por el hecho de presentar a la autoridad correspondiente (SEMARNAT) la Manifestación de Impacto Ambiental, el promovente está cumpliendo con este apartado.<br><br>El proyecto se vincula por la obligatoriedad de obtener la autorización correspondiente para realizar las obras descritas en esta manifestación de impacto ambiental.<br><br>Como ya se mencionó anteriormente, la promovente una vez autorizado el proyecto en materia ambiental procederá a tramitar el Registro Nacional de Pesca para la unidad de producción acuícola. |
| **Art. 30°.-** *Las actividades pesqueras se clasifican en:*<br><br>**II.-** *Cultivo o acuacultura con fines* | | |
| **Artículo 31°.-** *Para realizar las actividades de pesca se requiere lo siguiente:*<br><br>**I,** *Concesión, para:*<br><br>**Inciso b)** *Acuacultura comercial*<br><br>**II,** Permiso, para:<br><br>**Inciso g)** *Acuacultura de fomento*<br><br>**III,** *Autorización, para:*<br><br>**Inciso d)** *Recolectar del medio natural reproductores, larvas, postlarvas, crías, huevos, semillas, alevines o en cualquier otro estadio, y*<br><br>**Inciso e)** *Acuacultura didáctica.* | | |

| | | |
|---|---|---|
| **Artículos 22.-** *la Secretaría podrá inscribir en el Registro Nacional de Pesca a los acuicultores que no requieran concesión, permiso o Autorización.* | Al **proyecto** le aplica el Artículo, incisos y, fracciones anteriores, porque se trata de una actividad acuícola con fines comerciales. | Por el hecho de presentar a la autoridad correspondiente (SEMARNAT) la Manifestación de Impacto Ambiental, el promovente está cumpliendo con este apartado.<br><br>El proyecto se vincula por la obligatoriedad de obtener la autorización correspondiente para realizar las obras descritas en esta manifestación de impacto ambiental.<br><br>Como ya se mencionó anteriormente, la promovente una vez autorizado el proyecto en materia ambiental procederá a tramitar el Registro Nacional de Pesca para la unidad de producción acuícola. |
| **Art. 30°.-** *Las actividades pesqueras se clasifican en:*<br><br>**II.-** *Cultivo o acuacultura con fines* | | |
| **Artículo 31°.-** *Para realizar las actividades de pesca se requiere lo siguiente:*<br><br>**I,** *Concesión, para:*<br><br>**Inciso b)** *Acuacultura comercial*<br><br>**II,** Permiso, para:<br><br>**Inciso g)** *Acuacultura de fomento*<br><br>**III,** *Autorización, para:*<br><br>**Inciso d)** *Recolectar del medio natural reproductores, larvas, postlarvas, crías, huevos, semillas, alevines o en cualquier otro estadio, y*<br><br>**Inciso e)** *Acuacultura didáctica.* | | |

| | | |
|---|---|---|
| **Artículos 22.-** *la Secretaría podrá inscribir en el Registro Nacional de Pesca a los acuicultores que no requieran concesión, permiso o Autorización.* | Al **proyecto** le aplica el Artículo, incisos y, fracciones anteriores, porque se trata de una actividad acuícola con fines comerciales. | Por el hecho de presentar a la autoridad correspondiente (SEMARNAT) la Manifestación de Impacto Ambiental, el promovente está cumpliendo con este apartado.<br><br>El proyecto se vincula por la obligatoriedad de obtener la autorización correspondiente para realizar las obras descritas en esta manifestación de impacto ambiental.<br><br>Como ya se mencionó anteriormente, la promovente una vez autorizado el proyecto en materia ambiental procederá a tramitar el Registro Nacional de Pesca para la unidad de producción acuícola. |
| **Art. 30°.-** *Las actividades pesqueras se clasifican en:*<br><br>**II.-** *Cultivo o acuacultura con fines* | | |
| **Artículo 31°.-** *Para realizar las actividades de pesca se requiere lo siguiente:*<br><br>**I,** *Concesión, para:*<br><br>**Inciso b)** *Acuacultura comercial*<br><br>**II,** Permiso, para:<br><br>**Inciso g)** *Acuacultura de fomento*<br><br>**III,** *Autorización, para:*<br><br>**Inciso d)** *Recolectar del medio natural reproductores, larvas, postlarvas, crías, huevos, semillas, alevines o en cualquier otro estadio, y*<br><br>**Inciso e)** *Acuacultura didáctica.* | | |

| | | |
|---|---|---|
| **Artículos 22.-** *la Secretaría podrá inscribir en el Registro Nacional de Pesca a los acuicultores que no requieran concesión, permiso o Autorización.* | Al **proyecto** le aplica el Artículo, incisos y, fracciones anteriores, porque se trata de una actividad acuícola con fines comerciales. | Por el hecho de presentar a la autoridad correspondiente (SEMARNAT) la Manifestación de Impacto Ambiental, el promovente está cumpliendo con este apartado.<br><br>El proyecto se vincula por la obligatoriedad de obtener la autorización correspondiente para realizar las obras descritas en esta manifestación de impacto ambiental.<br><br>Como ya se mencionó anteriormente, la promovente una vez autorizado el proyecto en materia ambiental procederá a tramitar el Registro Nacional de Pesca para la unidad de producción acuícola. |
| **Art. 30°.-** *Las actividades pesqueras se clasifican en:*<br><br>**II.-** *Cultivo o acuacultura con fines* | | |
| **Artículo 31°.-** *Para realizar las actividades de pesca se requiere lo siguiente:*<br><br>**I,** *Concesión, para:*<br><br>**Inciso b)** *Acuacultura comercial*<br><br>**II,** Permiso, para:<br><br>**Inciso g)** *Acuacultura de fomento*<br><br>**III,** *Autorización, para:*<br><br>**Inciso d)** *Recolectar del medio natural reproductores, larvas, postlarvas, crías, huevos, semillas, alevines o en cualquier otro estadio, y*<br><br>**Inciso e)** *Acuacultura didáctica.* | | |

| | | |
|---|---|---|
| **Artículos 22.-** *la Secretaría podrá inscribir en el Registro Nacional de Pesca a los acuicultores que no requieran concesión, permiso o Autorización.* | Al **proyecto** le aplica el Artículo, incisos y, fracciones anteriores, porque se trata de una actividad acuícola con fines comerciales. | Por el hecho de presentar a la autoridad correspondiente (SEMARNAT) la Manifestación de Impacto Ambiental, el promovente está cumpliendo con este apartado.<br><br>El proyecto se vincula por la obligatoriedad de obtener la autorización correspondiente para realizar las obras descritas en esta manifestación de impacto ambiental.<br><br>Como ya se mencionó anteriormente, la promovente una vez autorizado el proyecto en materia ambiental procederá a tramitar el Registro Nacional de Pesca para la unidad de producción acuícola. |
| **Art. 30°.-** *Las actividades pesqueras se clasifican en:*<br><br>**II.-** *Cultivo o acuacultura con fines* | | |
| **Artículo 31°.-** *Para realizar las actividades de pesca se requiere lo siguiente:*<br><br>**I,** *Concesión, para:*<br><br>**Inciso b)** *Acuacultura comercial*<br><br>**II,** Permiso, para:<br><br>**Inciso g)** *Acuacultura de fomento*<br><br>**III,** *Autorización, para:*<br><br>**Inciso d)** *Recolectar del medio natural reproductores, larvas, postlarvas, crías, huevos, semillas, alevines o en cualquier otro estadio, y*<br><br>**Inciso e)** *Acuacultura didáctica.* | | |

| | | |
|---|---|---|
| **Artículos 22.-** *la Secretaría podrá inscribir en el Registro Nacional de Pesca a los acuicultores que no requieran concesión, permiso o Autorización.* | Al **proyecto** le aplica el Artículo, incisos y, fracciones anteriores, porque se trata de una actividad acuícola con fines comerciales. | Por el hecho de presentar a la autoridad correspondiente (SEMARNAT) la Manifestación de Impacto Ambiental, el promovente está cumpliendo con este apartado.<br><br>El proyecto se vincula por la obligatoriedad de obtener la autorización correspondiente para realizar las obras descritas en esta manifestación de impacto ambiental.<br><br>Como ya se mencionó anteriormente, la promovente una vez autorizado el proyecto en materia ambiental procederá a tramitar el Registro Nacional de Pesca para la unidad de producción acuícola. |
| **Art. 30°.-** *Las actividades pesqueras se clasifican en:*<br><br>**II.-** *Cultivo o acuacultura con fines* | | |
| **Artículo 31°.-** *Para realizar las actividades de pesca se requiere lo siguiente:*<br><br>**I,** *Concesión, para:*<br><br>**Inciso b)** *Acuacultura comercial*<br><br>**II,** Permiso, para:<br><br>**Inciso g)** *Acuacultura de fomento*<br><br>**III,** *Autorización, para:*<br><br>**Inciso d)** *Recolectar del medio natural reproductores, larvas, postlarvas, crías, huevos, semillas, alevines o en cualquier otro estadio, y*<br><br>**Inciso e)** *Acuacultura didáctica.* | | |

| | | |
|---|---|---|
| **Artículos 22.-** *la Secretaría podrá inscribir en el Registro Nacional de Pesca a los acuicultores que no requieran concesión, permiso o Autorización.* | Al **proyecto** le aplica el Artículo, incisos y, fracciones anteriores, porque se trata de una actividad acuícola con fines comerciales. | Por el hecho de presentar a la autoridad correspondiente (SEMARNAT) la Manifestación de Impacto Ambiental, el promovente está cumpliendo con este apartado.<br><br>El proyecto se vincula por la obligatoriedad de obtener la autorización correspondiente para realizar las obras descritas en esta manifestación de impacto ambiental.<br><br>Como ya se mencionó anteriormente, la promovente una vez autorizado el proyecto en materia ambiental procederá a tramitar el Registro Nacional de Pesca para la unidad de producción acuícola. |
| **Art. 30°.-** *Las actividades pesqueras se clasifican en:*<br><br>**II.-** *Cultivo o acuacultura con fines* | | |
| **Artículo 31°.-** *Para realizar las actividades de pesca se requiere lo siguiente:*<br><br>**I,** *Concesión, para:*<br><br>**Inciso b)** *Acuacultura comercial*<br><br>**II,** Permiso, para:<br><br>**Inciso g)** *Acuacultura de fomento*<br><br>**III,** *Autorización, para:*<br><br>**Inciso d)** *Recolectar del medio natural reproductores, larvas, postlarvas, crías, huevos, semillas, alevines o en cualquier otro estadio, y*<br><br>**Inciso e)** *Acuacultura didáctica.* | | |

| | | |
|---|---|---|
| **Artículos 22.-** *la Secretaría podrá inscribir en el Registro Nacional de Pesca a los acuicultores que no requieran concesión, permiso o Autorización.* | Al **proyecto** le aplica el Artículo, incisos y, fracciones anteriores, porque se trata de una actividad acuícola con fines comerciales. | Por el hecho de presentar a la autoridad correspondiente (SEMARNAT) la Manifestación de Impacto Ambiental, el promovente está cumpliendo con este apartado.<br><br>El proyecto se vincula por la obligatoriedad de obtener la autorización correspondiente para realizar las obras descritas en esta manifestación de impacto ambiental.<br><br>Como ya se mencionó anteriormente, la promovente una vez autorizado el proyecto en materia ambiental procederá a tramitar el Registro Nacional de Pesca para la unidad de producción acuícola. |
| **Art. 30°.-** *Las actividades pesqueras se clasifican en:*<br><br>**II.-** *Cultivo o acuacultura con fines* | | |
| **Artículo 31°.-** *Para realizar las actividades de pesca se requiere lo siguiente:*<br><br>**I,** *Concesión, para:*<br><br>**Inciso b)** *Acuacultura comercial*<br><br>**II,** Permiso, para:<br><br>**Inciso g)** *Acuacultura de fomento*<br><br>**III,** *Autorización, para:*<br><br>**Inciso d)** *Recolectar del medio natural reproductores, larvas, postlarvas, crías, huevos, semillas, alevines o en cualquier otro estadio, y*<br><br>**Inciso e)** *Acuacultura didáctica.* | | |

| | | |
|---|---|---|
| **Artículos 22.-** *la Secretaría podrá inscribir en el Registro Nacional de Pesca a los acuicultores que no requieran concesión, permiso o Autorización.* | Al **proyecto** le aplica el Artículo, incisos y, fracciones anteriores, porque se trata de una actividad acuícola con fines comerciales. | Por el hecho de presentar a la autoridad correspondiente (SEMARNAT) la Manifestación de Impacto Ambiental, el promovente está cumpliendo con este apartado.<br><br>El proyecto se vincula por la obligatoriedad de obtener la autorización correspondiente para realizar las obras descritas en esta manifestación de impacto ambiental.<br><br>Como ya se mencionó anteriormente, la promovente una vez autorizado el proyecto en materia ambiental procederá a tramitar el Registro Nacional de Pesca para la unidad de producción acuícola. |
| **Art. 30°.-** *Las actividades pesqueras se clasifican en:*<br><br>**II.-** *Cultivo o acuacultura con fines* | | |
| **Artículo 31°.-** *Para realizar las actividades de pesca se requiere lo siguiente:*<br><br>**I,** *Concesión, para:*<br><br>**Inciso b)** *Acuacultura comercial*<br><br>**II,** Permiso, para:<br><br>**Inciso g)** *Acuacultura de fomento*<br><br>**III,** *Autorización, para:*<br><br>**Inciso d)** *Recolectar del medio natural reproductores, larvas, postlarvas, crías, huevos, semillas, alevines o en cualquier otro estadio, y*<br><br>**Inciso e)** *Acuacultura didáctica.* | | |

| | | |
|---|---|---|
| **Artículos 22.-** *la Secretaría podrá inscribir en el Registro Nacional de Pesca a los acuicultores que no requieran concesión, permiso o Autorización.* | Al **proyecto** le aplica el Artículo, incisos y, fracciones anteriores, porque se trata de una actividad acuícola con fines comerciales. | Por el hecho de presentar a la autoridad correspondiente (SEMARNAT) la Manifestación de Impacto Ambiental, el promovente está cumpliendo con este apartado.<br><br>El proyecto se vincula por la obligatoriedad de obtener la autorización correspondiente para realizar las obras descritas en esta manifestación de impacto ambiental.<br><br>Como ya se mencionó anteriormente, la promovente una vez autorizado el proyecto en materia ambiental procederá a tramitar el Registro Nacional de Pesca para la unidad de producción acuícola. |
| **Art. 30°.-** *Las actividades pesqueras se clasifican en:*<br><br>**II.-** *Cultivo o acuacultura con fines* | | |
| **Artículo 31°.-** *Para realizar las actividades de pesca se requiere lo siguiente:*<br><br>**I,** *Concesión, para:*<br><br>**Inciso b)** *Acuacultura comercial*<br><br>**II,** Permiso, para:<br><br>**Inciso g)** *Acuacultura de fomento*<br><br>**III,** *Autorización, para:*<br><br>**Inciso d)** *Recolectar del medio natural reproductores, larvas, postlarvas, crías, huevos, semillas, alevines o en cualquier otro estadio, y*<br><br>**Inciso e)** *Acuacultura didáctica.* | | |

| | | |
|---|---|---|
| **Artículos 22.-** *la Secretaría podrá inscribir en el Registro Nacional de Pesca a los acuicultores que no requieran concesión, permiso o Autorización.* | Al **proyecto** le aplica el Artículo, incisos y, fracciones anteriores, porque se trata de una actividad acuícola con fines comerciales. | Por el hecho de presentar a la autoridad correspondiente (SEMARNAT) la Manifestación de Impacto Ambiental, el promovente está cumpliendo con este apartado.<br><br>El proyecto se vincula por la obligatoriedad de obtener la autorización correspondiente para realizar las obras descritas en esta manifestación de impacto ambiental.<br><br>Como ya se mencionó anteriormente, la promovente una vez autorizado el proyecto en materia ambiental procederá a tramitar el Registro Nacional de Pesca para la unidad de producción acuícola. |
| **Art. 30°.-** *Las actividades pesqueras se clasifican en:*<br><br>**II.-** *Cultivo o acuacultura con fines* | | |
| **Artículo 31°.-** *Para realizar las actividades de pesca se requiere lo siguiente:*<br><br>**I,** *Concesión, para:*<br><br>**Inciso b)** *Acuacultura comercial*<br><br>**II,** Permiso, para:<br><br>**Inciso g)** *Acuacultura de fomento*<br><br>**III,** *Autorización, para:*<br><br>**Inciso d)** *Recolectar del medio natural reproductores, larvas, postlarvas, crías, huevos, semillas, alevines o en cualquier otro estadio, y*<br><br>**Inciso e)** *Acuacultura didáctica.* | | |

| | | |
|---|---|---|
| **Artículos 22.-** *la Secretaría podrá inscribir en el Registro Nacional de Pesca a los acuicultores que no requieran concesión, permiso o Autorización.* | Al **proyecto** le aplica el Artículo, incisos y, fracciones anteriores, porque se trata de una actividad acuícola con fines comerciales. | Por el hecho de presentar a la autoridad correspondiente (SEMARNAT) la Manifestación de Impacto Ambiental, el promovente está cumpliendo con este apartado.<br><br>El proyecto se vincula por la obligatoriedad de obtener la autorización correspondiente para realizar las obras descritas en esta manifestación de impacto ambiental.<br><br>Como ya se mencionó anteriormente, la promovente una vez autorizado el proyecto en materia ambiental procederá a tramitar el Registro Nacional de Pesca para la unidad de producción acuícola. |
| **Art. 30°.-** *Las actividades pesqueras se clasifican en:*<br><br>**II.-** *Cultivo o acuacultura con fines* | | |
| **Artículo 31°.-** *Para realizar las actividades de pesca se requiere lo siguiente:*<br><br>**I,** *Concesión, para:*<br><br>**Inciso b)** *Acuacultura comercial*<br><br>**II,** Permiso, para:<br><br>**Inciso g)** *Acuacultura de fomento*<br><br>**III,** *Autorización, para:*<br><br>**Inciso d)** *Recolectar del medio natural reproductores, larvas, postlarvas, crías, huevos, semillas, alevines o en cualquier otro estadio, y*<br><br>**Inciso e)** *Acuacultura didáctica.* | | |

| | | |
|---|---|---|
| **Artículos 22.-** *la Secretaría podrá inscribir en el Registro Nacional de Pesca a los acuicultores que no requieran concesión, permiso o Autorización.* | Al **proyecto** le aplica el Artículo, incisos y, fracciones anteriores, porque se trata de una actividad acuícola con fines comerciales. | Por el hecho de presentar a la autoridad correspondiente (SEMARNAT) la Manifestación de Impacto Ambiental, el promovente está cumpliendo con este apartado.<br><br>El proyecto se vincula por la obligatoriedad de obtener la autorización correspondiente para realizar las obras descritas en esta manifestación de impacto ambiental.<br><br>Como ya se mencionó anteriormente, la promovente una vez autorizado el proyecto en materia ambiental procederá a tramitar el Registro Nacional de Pesca para la unidad de producción acuícola. |
| **Art. 30°.-** *Las actividades pesqueras se clasifican en:*<br><br>**II.-** *Cultivo o acuacultura con fines* | | |
| **Artículo 31°.-** *Para realizar las actividades de pesca se requiere lo siguiente:*<br><br>**I,** *Concesión, para:*<br><br>**Inciso b)** *Acuacultura comercial*<br><br>**II,** Permiso, para:<br><br>**Inciso g)** *Acuacultura de fomento*<br><br>**III,** *Autorización, para:*<br><br>**Inciso d)** *Recolectar del medio natural reproductores, larvas, postlarvas, crías, huevos, semillas, alevines o en cualquier otro estadio, y*<br><br>**Inciso e)** *Acuacultura didáctica.* | | |

| | | |
|---|---|---|
| **Artículos 22.-** *la Secretaría podrá inscribir en el Registro Nacional de Pesca a los acuicultores que no requieran concesión, permiso o Autorización.* | Al **proyecto** le aplica el Artículo, incisos y, fracciones anteriores, porque se trata de una actividad acuícola con fines comerciales. | Por el hecho de presentar a la autoridad correspondiente (SEMARNAT) la Manifestación de Impacto Ambiental, el promovente está cumpliendo con este apartado.<br><br>El proyecto se vincula por la obligatoriedad de obtener la autorización correspondiente para realizar las obras descritas en esta manifestación de impacto ambiental.<br><br>Como ya se mencionó anteriormente, la promovente una vez autorizado el proyecto en materia ambiental procederá a tramitar el Registro Nacional de Pesca para la unidad de producción acuícola. |
| **Art. 30°.-** *Las actividades pesqueras se clasifican en:*<br><br>**II.-** *Cultivo o acuacultura con fines* | | |
| **Artículo 31°.-** *Para realizar las actividades de pesca se requiere lo siguiente:*<br><br>**I,** *Concesión, para:*<br><br>**Inciso b)** *Acuacultura comercial*<br><br>**II,** Permiso, para:<br><br>**Inciso g)** *Acuacultura de fomento*<br><br>**III,** *Autorización, para:*<br><br>**Inciso d)** *Recolectar del medio natural reproductores, larvas, postlarvas, crías, huevos, semillas, alevines o en cualquier otro estadio, y*<br><br>**Inciso e)** *Acuacultura didáctica.* | | |

| | | |
|---|---|---|
| **Artículos 22.-** *la Secretaría podrá inscribir en el Registro Nacional de Pesca a los acuicultores que no requieran concesión, permiso o Autorización.* | Al **proyecto** le aplica el Artículo, incisos y, fracciones anteriores, porque se trata de una actividad acuícola con fines comerciales. | Por el hecho de presentar a la autoridad correspondiente (SEMARNAT) la Manifestación de Impacto Ambiental, el promovente está cumpliendo con este apartado.<br><br>El proyecto se vincula por la obligatoriedad de obtener la autorización correspondiente para realizar las obras descritas en esta manifestación de impacto ambiental.<br><br>Como ya se mencionó anteriormente, la promovente una vez autorizado el proyecto en materia ambiental procederá a tramitar el Registro Nacional de Pesca para la unidad de producción acuícola. |
| **Art. 30°.-** *Las actividades pesqueras se clasifican en:*<br><br>**II.-** *Cultivo o acuacultura con fines* | | |
| **Artículo 31°.-** *Para realizar las actividades de pesca se requiere lo siguiente:*<br><br>**I,** *Concesión, para:*<br><br>**Inciso b)** *Acuacultura comercial*<br><br>**II,** Permiso, para:<br><br>**Inciso g)** *Acuacultura de fomento*<br><br>**III,** *Autorización, para:*<br><br>**Inciso d)** *Recolectar del medio natural reproductores, larvas, postlarvas, crías, huevos, semillas, alevines o en cualquier otro estadio, y*<br><br>**Inciso e)** *Acuacultura didáctica.* | | |

| | | |
|---|---|---|
| **Artículos 22.-** *la Secretaría podrá inscribir en el Registro Nacional de Pesca a los acuicultores que no requieran concesión, permiso o Autorización.* | Al **proyecto** le aplica el Artículo, incisos y, fracciones anteriores, porque se trata de una actividad acuícola con fines comerciales. | Por el hecho de presentar a la autoridad correspondiente (SEMARNAT) la Manifestación de Impacto Ambiental, el promovente está cumpliendo con este apartado.<br><br>El proyecto se vincula por la obligatoriedad de obtener la autorización correspondiente para realizar las obras descritas en esta manifestación de impacto ambiental.<br><br>Como ya se mencionó anteriormente, la promovente una vez autorizado el proyecto en materia ambiental procederá a tramitar el Registro Nacional de Pesca para la unidad de producción acuícola. |
| **Art. 30°.-** *Las actividades pesqueras se clasifican en:*<br><br>**II.-** *Cultivo o acuacultura con fines* | | |
| **Artículo 31°.-** *Para realizar las actividades de pesca se requiere lo siguiente:*<br><br>**I,** *Concesión, para:*<br><br>**Inciso b)** *Acuacultura comercial*<br><br>**II,** Permiso, para:<br><br>**Inciso g)** *Acuacultura de fomento*<br><br>**III,** *Autorización, para:*<br><br>**Inciso d)** *Recolectar del medio natural reproductores, larvas, postlarvas, crías, huevos, semillas, alevines o en cualquier otro estadio, y*<br><br>**Inciso e)** *Acuacultura didáctica.* | | |

| | | |
|---|---|---|
| **Artículos 22.-** *la Secretaría podrá inscribir en el Registro Nacional de Pesca a los acuicultores que no requieran concesión, permiso o Autorización.* | Al **proyecto** le aplica el Artículo, incisos y, fracciones anteriores, porque se trata de una actividad acuícola con fines comerciales. | Por el hecho de presentar a la autoridad correspondiente (SEMARNAT) la Manifestación de Impacto Ambiental, el promovente está cumpliendo con este apartado.<br><br>El proyecto se vincula por la obligatoriedad de obtener la autorización correspondiente para realizar las obras descritas en esta manifestación de impacto ambiental.<br><br>Como ya se mencionó anteriormente, la promovente una vez autorizado el proyecto en materia ambiental procederá a tramitar el Registro Nacional de Pesca para la unidad de producción acuícola. |
| **Art. 30°.-** *Las actividades pesqueras se clasifican en:*<br><br>**II.-** *Cultivo o acuacultura con fines* | | |
| **Artículo 31°.-** *Para realizar las actividades de pesca se requiere lo siguiente:*<br><br>**I,** *Concesión, para:*<br><br>**Inciso b)** *Acuacultura comercial*<br><br>**II,** Permiso, para:<br><br>**Inciso g)** *Acuacultura de fomento*<br><br>**III,** *Autorización, para:*<br><br>**Inciso d)** *Recolectar del medio natural reproductores, larvas, postlarvas, crías, huevos, semillas, alevines o en cualquier otro estadio, y*<br><br>**Inciso e)** *Acuacultura didáctica.* | | |

| | | |
|---|---|---|
| **Artículos 22.-** *la Secretaría podrá inscribir en el Registro Nacional de Pesca a los acuicultores que no requieran concesión, permiso o Autorización.* | Al **proyecto** le aplica el Artículo, incisos y, fracciones anteriores, porque se trata de una actividad acuícola con fines comerciales. | Por el hecho de presentar a la autoridad correspondiente (SEMARNAT) la Manifestación de Impacto Ambiental, el promovente está cumpliendo con este apartado.<br><br>El proyecto se vincula por la obligatoriedad de obtener la autorización correspondiente para realizar las obras descritas en esta manifestación de impacto ambiental.<br><br>Como ya se mencionó anteriormente, la promovente una vez autorizado el proyecto en materia ambiental procederá a tramitar el Registro Nacional de Pesca para la unidad de producción acuícola. |
| **Art. 30°.-** *Las actividades pesqueras se clasifican en:*<br><br>**II.-** *Cultivo o acuacultura con fines* | | |
| **Artículo 31°.-** *Para realizar las actividades de pesca se requiere lo siguiente:*<br><br>**I,** *Concesión, para:*<br><br>**Inciso b)** *Acuacultura comercial*<br><br>**II,** Permiso, para:<br><br>**Inciso g)** *Acuacultura de fomento*<br><br>**III,** *Autorización, para:*<br><br>**Inciso d)** *Recolectar del medio natural reproductores, larvas, postlarvas, crías, huevos, semillas, alevines o en cualquier otro estadio, y*<br><br>**Inciso e)** *Acuacultura didáctica.* | | |

| | | |
|---|---|---|
| **Artículos 22.-** *la Secretaría podrá inscribir en el Registro Nacional de Pesca a los acuicultores que no requieran concesión, permiso o Autorización.* | Al **proyecto** le aplica el Artículo, incisos y, fracciones anteriores, porque se trata de una actividad acuícola con fines comerciales. | Por el hecho de presentar a la autoridad correspondiente (SEMARNAT) la Manifestación de Impacto Ambiental, el promovente está cumpliendo con este apartado.<br><br>El proyecto se vincula por la obligatoriedad de obtener la autorización correspondiente para realizar las obras descritas en esta manifestación de impacto ambiental.<br><br>Como ya se mencionó anteriormente, la promovente una vez autorizado el proyecto en materia ambiental procederá a tramitar el Registro Nacional de Pesca para la unidad de producción acuícola. |
| **Art. 30°.-** *Las actividades pesqueras se clasifican en:*<br><br>**II.-** *Cultivo o acuacultura con fines* | | |
| **Artículo 31°.-** *Para realizar las actividades de pesca se requiere lo siguiente:*<br><br>**I,** *Concesión, para:*<br><br>**Inciso b)** *Acuacultura comercial*<br><br>**II,** Permiso, para:<br><br>**Inciso g)** *Acuacultura de fomento*<br><br>**III,** *Autorización, para:*<br><br>**Inciso d)** *Recolectar del medio natural reproductores, larvas, postlarvas, crías, huevos, semillas, alevines o en cualquier otro estadio, y*<br><br>**Inciso e)** *Acuacultura didáctica.* | | |

| | | |
|---|---|---|
| **Artículos 22.-** *la Secretaría podrá inscribir en el Registro Nacional de Pesca a los acuicultores que no requieran concesión, permiso o Autorización.* | Al **proyecto** le aplica el Artículo, incisos y, fracciones anteriores, porque se trata de una actividad acuícola con fines comerciales. | Por el hecho de presentar a la autoridad correspondiente (SEMARNAT) la Manifestación de Impacto Ambiental, el promovente está cumpliendo con este apartado.<br><br>El proyecto se vincula por la obligatoriedad de obtener la autorización correspondiente para realizar las obras descritas en esta manifestación de impacto ambiental.<br><br>Como ya se mencionó anteriormente, la promovente una vez autorizado el proyecto en materia ambiental procederá a tramitar el Registro Nacional de Pesca para la unidad de producción acuícola. |
| **Art. 30°.-** *Las actividades pesqueras se clasifican en:*<br><br>**II.-** *Cultivo o acuacultura con fines* | | |
| **Artículo 31°.-** *Para realizar las actividades de pesca se requiere lo siguiente:*<br><br>**I,** *Concesión, para:*<br><br>**Inciso b)** *Acuacultura comercial*<br><br>**II,** Permiso, para:<br><br>**Inciso g)** *Acuacultura de fomento*<br><br>**III,** *Autorización, para:*<br><br>**Inciso d)** *Recolectar del medio natural reproductores, larvas, postlarvas, crías, huevos, semillas, alevines o en cualquier otro estadio, y*<br><br>**Inciso e)** *Acuacultura didáctica.* | | |

| | | |
|---|---|---|
| **Artículos 22.-** *la Secretaría podrá inscribir en el Registro Nacional de Pesca a los acuicultores que no requieran concesión, permiso o Autorización.* | Al **proyecto** le aplica el Artículo, incisos y, fracciones anteriores, porque se trata de una actividad acuícola con fines comerciales. | Por el hecho de presentar a la autoridad correspondiente (SEMARNAT) la Manifestación de Impacto Ambiental, el promovente está cumpliendo con este apartado.<br><br>El proyecto se vincula por la obligatoriedad de obtener la autorización correspondiente para realizar las obras descritas en esta manifestación de impacto ambiental.<br><br>Como ya se mencionó anteriormente, la promovente una vez autorizado el proyecto en materia ambiental procederá a tramitar el Registro Nacional de Pesca para la unidad de producción acuícola. |
| **Art. 30°.-** *Las actividades pesqueras se clasifican en:*<br><br>**II.-** *Cultivo o acuacultura con fines* | | |
| **Artículo 31°.-** *Para realizar las actividades de pesca se requiere lo siguiente:*<br><br>**I,** *Concesión, para:*<br><br>**Inciso b)** *Acuacultura comercial*<br><br>**II,** Permiso, para:<br><br>**Inciso g)** *Acuacultura de fomento*<br><br>**III,** *Autorización, para:*<br><br>**Inciso d)** *Recolectar del medio natural reproductores, larvas, postlarvas, crías, huevos, semillas, alevines o en cualquier otro estadio, y*<br><br>**Inciso e)** *Acuacultura didáctica.* | | |

| | | |
|---|---|---|
| **Artículos 22.-** *la Secretaría podrá inscribir en el Registro Nacional de Pesca a los acuicultores que no requieran concesión, permiso o Autorización.* | Al **proyecto** le aplica el Artículo, incisos y, fracciones anteriores, porque se trata de una actividad acuícola con fines comerciales. | Por el hecho de presentar a la autoridad correspondiente (SEMARNAT) la Manifestación de Impacto Ambiental, el promovente está cumpliendo con este apartado.<br><br>El proyecto se vincula por la obligatoriedad de obtener la autorización correspondiente para realizar las obras descritas en esta manifestación de impacto ambiental.<br><br>Como ya se mencionó anteriormente, la promovente una vez autorizado el proyecto en materia ambiental procederá a tramitar el Registro Nacional de Pesca para la unidad de producción acuícola. |
| **Art. 30°.-** *Las actividades pesqueras se clasifican en:*<br><br>**II.-** *Cultivo o acuacultura con fines* | | |
| **Artículo 31°.-** *Para realizar las actividades de pesca se requiere lo siguiente:*<br><br>**I,** *Concesión, para:*<br><br>**Inciso b)** *Acuacultura comercial*<br><br>**II,** Permiso, para:<br><br>**Inciso g)** *Acuacultura de fomento*<br><br>**III,** *Autorización, para:*<br><br>**Inciso d)** *Recolectar del medio natural reproductores, larvas, postlarvas, crías, huevos, semillas, alevines o en cualquier otro estadio, y*<br><br>**Inciso e)** *Acuacultura didáctica.* | | |

| | | |
|---|---|---|
| **Artículos 22.-** *la Secretaría podrá inscribir en el Registro Nacional de Pesca a los acuicultores que no requieran concesión, permiso o Autorización.* | Al **proyecto** le aplica el Artículo, incisos y, fracciones anteriores, porque se trata de una actividad acuícola con fines comerciales. | Por el hecho de presentar a la autoridad correspondiente (SEMARNAT) la Manifestación de Impacto Ambiental, el promovente está cumpliendo con este apartado.<br><br>El proyecto se vincula por la obligatoriedad de obtener la autorización correspondiente para realizar las obras descritas en esta manifestación de impacto ambiental.<br><br>Como ya se mencionó anteriormente, la promovente una vez autorizado el proyecto en materia ambiental procederá a tramitar el Registro Nacional de Pesca para la unidad de producción acuícola. |
| **Art. 30°.-** *Las actividades pesqueras se clasifican en:*<br><br>**II.-** *Cultivo o acuacultura con fines* | | |
| **Artículo 31°.-** *Para realizar las actividades de pesca se requiere lo siguiente:*<br><br>**I,** *Concesión, para:*<br><br>**Inciso b)** *Acuacultura comercial*<br><br>**II,** Permiso, para:<br><br>**Inciso g)** *Acuacultura de fomento*<br><br>**III,** *Autorización, para:*<br><br>**Inciso d)** *Recolectar del medio natural reproductores, larvas, postlarvas, crías, huevos, semillas, alevines o en cualquier otro estadio, y*<br><br>**Inciso e)** *Acuacultura didáctica.* | | |

| | | |
|---|---|---|
| **Artículos 22.-** *la Secretaría podrá inscribir en el Registro Nacional de Pesca a los acuicultores que no requieran concesión, permiso o Autorización.* | Al **proyecto** le aplica el Artículo, incisos y, fracciones anteriores, porque se trata de una actividad acuícola con fines comerciales. | Por el hecho de presentar a la autoridad correspondiente (SEMARNAT) la Manifestación de Impacto Ambiental, el promovente está cumpliendo con este apartado.<br><br>El proyecto se vincula por la obligatoriedad de obtener la autorización correspondiente para realizar las obras descritas en esta manifestación de impacto ambiental.<br><br>Como ya se mencionó anteriormente, la promovente una vez autorizado el proyecto en materia ambiental procederá a tramitar el Registro Nacional de Pesca para la unidad de producción acuícola. |
| **Art. 30°.-** *Las actividades pesqueras se clasifican en:*<br><br>**II.-** *Cultivo o acuacultura con fines* | | |
| **Artículo 31°.-** *Para realizar las actividades de pesca se requiere lo siguiente:*<br><br>**I,** *Concesión, para:*<br><br>**Inciso b)** *Acuacultura comercial*<br><br>**II,** Permiso, para:<br><br>**Inciso g)** *Acuacultura de fomento*<br><br>**III,** *Autorización, para:*<br><br>**Inciso d)** *Recolectar del medio natural reproductores, larvas, postlarvas, crías, huevos, semillas, alevines o en cualquier otro estadio, y*<br><br>**Inciso e)** *Acuacultura didáctica.* | | |

| | | |
|---|---|---|
| **Artículos 22.-** *la Secretaría podrá inscribir en el Registro Nacional de Pesca a los acuicultores que no requieran concesión, permiso o Autorización.* | Al **proyecto** le aplica el Artículo, incisos y, fracciones anteriores, porque se trata de una actividad acuícola con fines comerciales. | Por el hecho de presentar a la autoridad correspondiente (SEMARNAT) la Manifestación de Impacto Ambiental, el promovente está cumpliendo con este apartado.<br><br>El proyecto se vincula por la obligatoriedad de obtener la autorización correspondiente para realizar las obras descritas en esta manifestación de impacto ambiental.<br><br>Como ya se mencionó anteriormente, la promovente una vez autorizado el proyecto en materia ambiental procederá a tramitar el Registro Nacional de Pesca para la unidad de producción acuícola. |
| **Art. 30°.-** *Las actividades pesqueras se clasifican en:*<br><br>**II.-** *Cultivo o acuacultura con fines* | | |
| **Artículo 31°.-** *Para realizar las actividades de pesca se requiere lo siguiente:*<br><br>**I,** *Concesión, para:*<br><br>**Inciso b)** *Acuacultura comercial*<br><br>**II,** Permiso, para:<br><br>**Inciso g)** *Acuacultura de fomento*<br><br>**III,** *Autorización, para:*<br><br>**Inciso d)** *Recolectar del medio natural reproductores, larvas, postlarvas, crías, huevos, semillas, alevines o en cualquier otro estadio, y*<br><br>**Inciso e)** *Acuacultura didáctica.* | | |

| | | |
|---|---|---|
| **Artículos 22.-** *la Secretaría podrá inscribir en el Registro Nacional de Pesca a los acuicultores que no requieran concesión, permiso o Autorización.* | Al **proyecto** le aplica el Artículo, incisos y, fracciones anteriores, porque se trata de una actividad acuícola con fines comerciales. | Por el hecho de presentar a la autoridad correspondiente (SEMARNAT) la Manifestación de Impacto Ambiental, el promovente está cumpliendo con este apartado.<br><br>El proyecto se vincula por la obligatoriedad de obtener la autorización correspondiente para realizar las obras descritas en esta manifestación de impacto ambiental.<br><br>Como ya se mencionó anteriormente, la promovente una vez autorizado el proyecto en materia ambiental procederá a tramitar el Registro Nacional de Pesca para la unidad de producción acuícola. |
| **Art. 30°.-** *Las actividades pesqueras se clasifican en:*<br><br>**II.-** *Cultivo o acuacultura con fines* | | |
| **Artículo 31°.-** *Para realizar las actividades de pesca se requiere lo siguiente:*<br><br>**I,** *Concesión, para:*<br><br>**Inciso b)** *Acuacultura comercial*<br><br>**II,** Permiso, para:<br><br>**Inciso g)** *Acuacultura de fomento*<br><br>**III,** *Autorización, para:*<br><br>**Inciso d)** *Recolectar del medio natural reproductores, larvas, postlarvas, crías, huevos, semillas, alevines o en cualquier otro estadio, y*<br><br>**Inciso e)** *Acuacultura didáctica.* | | |

| | | |
|---|---|---|
| **Artículos 22.-** *la Secretaría podrá inscribir en el Registro Nacional de Pesca a los acuicultores que no requieran concesión, permiso o Autorización.* | Al **proyecto** le aplica el Artículo, incisos y, fracciones anteriores, porque se trata de una actividad acuícola con fines comerciales. | Por el hecho de presentar a la autoridad correspondiente (SEMARNAT) la Manifestación de Impacto Ambiental, el promovente está cumpliendo con este apartado.<br><br>El proyecto se vincula por la obligatoriedad de obtener la autorización correspondiente para realizar las obras descritas en esta manifestación de impacto ambiental.<br><br>Como ya se mencionó anteriormente, la promovente una vez autorizado el proyecto en materia ambiental procederá a tramitar el Registro Nacional de Pesca para la unidad de producción acuícola. |
| **Art. 30°.-** *Las actividades pesqueras se clasifican en:*<br><br>**II.-** *Cultivo o acuacultura con fines* | | |
| **Artículo 31°.-** *Para realizar las actividades de pesca se requiere lo siguiente:*<br><br>**I,** *Concesión, para:*<br><br>**Inciso b)** *Acuacultura comercial*<br><br>**II,** Permiso, para:<br><br>**Inciso g)** *Acuacultura de fomento*<br><br>**III,** *Autorización, para:*<br><br>**Inciso d)** *Recolectar del medio natural reproductores, larvas, postlarvas, crías, huevos, semillas, alevines o en cualquier otro estadio, y*<br><br>**Inciso e)** *Acuacultura didáctica.* | | |

| | | |
|---|---|---|
| **Artículos 22.-** *la Secretaría podrá inscribir en el Registro Nacional de Pesca a los acuicultores que no requieran concesión, permiso o Autorización.* | Al **proyecto** le aplica el Artículo, incisos y, fracciones anteriores, porque se trata de una actividad acuícola con fines comerciales. | Por el hecho de presentar a la autoridad correspondiente (SEMARNAT) la Manifestación de Impacto Ambiental, el promovente está cumpliendo con este apartado.<br><br>El proyecto se vincula por la obligatoriedad de obtener la autorización correspondiente para realizar las obras descritas en esta manifestación de impacto ambiental.<br><br>Como ya se mencionó anteriormente, la promovente una vez autorizado el proyecto en materia ambiental procederá a tramitar el Registro Nacional de Pesca para la unidad de producción acuícola. |
| **Art. 30°.-** *Las actividades pesqueras se clasifican en:*<br><br>**II.-** *Cultivo o acuacultura con fines* | | |
| **Artículo 31°.-** *Para realizar las actividades de pesca se requiere lo siguiente:*<br><br>**I,** *Concesión, para:*<br><br>**Inciso b)** *Acuacultura comercial*<br><br>**II,** Permiso, para:<br><br>**Inciso g)** *Acuacultura de fomento*<br><br>**III,** *Autorización, para:*<br><br>**Inciso d)** *Recolectar del medio natural reproductores, larvas, postlarvas, crías, huevos, semillas, alevines o en cualquier otro estadio, y*<br><br>**Inciso e)** *Acuacultura didáctica.* | | |

| | | |
|---|---|---|
| **Artículos 22.-** *la Secretaría podrá inscribir en el Registro Nacional de Pesca a los acuicultores que no requieran concesión, permiso o Autorización.* | Al **proyecto** le aplica el Artículo, incisos y, fracciones anteriores, porque se trata de una actividad acuícola con fines comerciales. | Por el hecho de presentar a la autoridad correspondiente (SEMARNAT) la Manifestación de Impacto Ambiental, el promovente está cumpliendo con este apartado.<br><br>El proyecto se vincula por la obligatoriedad de obtener la autorización correspondiente para realizar las obras descritas en esta manifestación de impacto ambiental.<br><br>Como ya se mencionó anteriormente, la promovente una vez autorizado el proyecto en materia ambiental procederá a tramitar el Registro Nacional de Pesca para la unidad de producción acuícola. |
| **Art. 30°.-** *Las actividades pesqueras se clasifican en:*<br><br>**II.-** *Cultivo o acuacultura con fines* | | |
| **Artículo 31°.-** *Para realizar las actividades de pesca se requiere lo siguiente:*<br><br>**I,** *Concesión, para:*<br><br>**Inciso b)** *Acuacultura comercial*<br><br>**II,** Permiso, para:<br><br>**Inciso g)** *Acuacultura de fomento*<br><br>**III,** *Autorización, para:*<br><br>**Inciso d)** *Recolectar del medio natural reproductores, larvas, postlarvas, crías, huevos, semillas, alevines o en cualquier otro estadio, y*<br><br>**Inciso e)** *Acuacultura didáctica.* | | |

| | | |
|---|---|---|
| **Artículos 22.-** *la Secretaría podrá inscribir en el Registro Nacional de Pesca a los acuicultores que no requieran concesión, permiso o Autorización.* | Al **proyecto** le aplica el Artículo, incisos y, fracciones anteriores, porque se trata de una actividad acuícola con fines comerciales. | Por el hecho de presentar a la autoridad correspondiente (SEMARNAT) la Manifestación de Impacto Ambiental, el promovente está cumpliendo con este apartado.<br><br>El proyecto se vincula por la obligatoriedad de obtener la autorización correspondiente para realizar las obras descritas en esta manifestación de impacto ambiental.<br><br>Como ya se mencionó anteriormente, la promovente una vez autorizado el proyecto en materia ambiental procederá a tramitar el Registro Nacional de Pesca para la unidad de producción acuícola. |
| **Art. 30°.-** *Las actividades pesqueras se clasifican en:*<br><br>**II.-** *Cultivo o acuacultura con fines* | | |
| **Artículo 31°.-** *Para realizar las actividades de pesca se requiere lo siguiente:*<br><br>**I,** *Concesión, para:*<br><br>**Inciso b)** *Acuacultura comercial*<br><br>**II,** Permiso, para:<br><br>**Inciso g)** *Acuacultura de fomento*<br><br>**III,** *Autorización, para:*<br><br>**Inciso d)** *Recolectar del medio natural reproductores, larvas, postlarvas, crías, huevos, semillas, alevines o en cualquier otro estadio, y*<br><br>**Inciso e)** *Acuacultura didáctica.* | | |

| | | |
|---|---|---|
| **Artículos 22.-** *la Secretaría podrá inscribir en el Registro Nacional de Pesca a los acuicultores que no requieran concesión, permiso o Autorización.* | Al **proyecto** le aplica el Artículo, incisos y, fracciones anteriores, porque se trata de una actividad acuícola con fines comerciales. | Por el hecho de presentar a la autoridad correspondiente (SEMARNAT) la Manifestación de Impacto Ambiental, el promovente está cumpliendo con este apartado.<br><br>El proyecto se vincula por la obligatoriedad de obtener la autorización correspondiente para realizar las obras descritas en esta manifestación de impacto ambiental.<br><br>Como ya se mencionó anteriormente, la promovente una vez autorizado el proyecto en materia ambiental procederá a tramitar el Registro Nacional de Pesca para la unidad de producción acuícola. |
| **Art. 30°.-** *Las actividades pesqueras se clasifican en:*<br><br>**II.-** *Cultivo o acuacultura con fines* | | |
| **Artículo 31°.-** *Para realizar las actividades de pesca se requiere lo siguiente:*<br><br>**I,** *Concesión, para:*<br><br>**Inciso b)** *Acuacultura comercial*<br><br>**II,** Permiso, para:<br><br>**Inciso g)** *Acuacultura de fomento*<br><br>**III,** *Autorización, para:*<br><br>**Inciso d)** *Recolectar del medio natural reproductores, larvas, postlarvas, crías, huevos, semillas, alevines o en cualquier otro estadio, y*<br><br>**Inciso e)** *Acuacultura didáctica.* | | |

| | | |
|---|---|---|
| **Artículos 22.-** *la Secretaría podrá inscribir en el Registro Nacional de Pesca a los acuicultores que no requieran concesión, permiso o Autorización.* | Al **proyecto** le aplica el Artículo, incisos y, fracciones anteriores, porque se trata de una actividad acuícola con fines comerciales. | Por el hecho de presentar a la autoridad correspondiente (SEMARNAT) la Manifestación de Impacto Ambiental, el promovente está cumpliendo con este apartado.<br><br>El proyecto se vincula por la obligatoriedad de obtener la autorización correspondiente para realizar las obras descritas en esta manifestación de impacto ambiental.<br><br>Como ya se mencionó anteriormente, la promovente una vez autorizado el proyecto en materia ambiental procederá a tramitar el Registro Nacional de Pesca para la unidad de producción acuícola. |
| **Art. 30°.-** *Las actividades pesqueras se clasifican en:*<br><br>**II.-** *Cultivo o acuacultura con fines* | | |
| **Artículo 31°.-** *Para realizar las actividades de pesca se requiere lo siguiente:*<br><br>**I,** *Concesión, para:*<br><br>**Inciso b)** *Acuacultura comercial*<br><br>**II,** Permiso, para:<br><br>**Inciso g)** *Acuacultura de fomento*<br><br>**III,** *Autorización, para:*<br><br>**Inciso d)** *Recolectar del medio natural reproductores, larvas, postlarvas, crías, huevos, semillas, alevines o en cualquier otro estadio, y*<br><br>**Inciso e)** *Acuacultura didáctica.* | | |

| | | |
|---|---|---|
| **Artículos 22.-** *la Secretaría podrá inscribir en el Registro Nacional de Pesca a los acuicultores que no requieran concesión, permiso o Autorización.* | Al **proyecto** le aplica el Artículo, incisos y, fracciones anteriores, porque se trata de una actividad acuícola con fines comerciales. | Por el hecho de presentar a la autoridad correspondiente (SEMARNAT) la Manifestación de Impacto Ambiental, el promovente está cumpliendo con este apartado.<br><br>El proyecto se vincula por la obligatoriedad de obtener la autorización correspondiente para realizar las obras descritas en esta manifestación de impacto ambiental.<br><br>Como ya se mencionó anteriormente, la promovente una vez autorizado el proyecto en materia ambiental procederá a tramitar el Registro Nacional de Pesca para la unidad de producción acuícola. |
| **Art. 30°.-** *Las actividades pesqueras se clasifican en:*<br><br>**II.-** *Cultivo o acuacultura con fines* | | |
| **Artículo 31°.-** *Para realizar las actividades de pesca se requiere lo siguiente:*<br><br>**I,** *Concesión, para:*<br><br>**Inciso b)** *Acuacultura comercial*<br><br>**II,** Permiso, para:<br><br>**Inciso g)** *Acuacultura de fomento*<br><br>**III,** *Autorización, para:*<br><br>**Inciso d)** *Recolectar del medio natural reproductores, larvas, postlarvas, crías, huevos, semillas, alevines o en cualquier otro estadio, y*<br><br>**Inciso e)** *Acuacultura didáctica.* | | |

| | | |
|---|---|---|
| **Artículos 22.-** *la Secretaría podrá inscribir en el Registro Nacional de Pesca a los acuicultores que no requieran concesión, permiso o Autorización.* | Al **proyecto** le aplica el Artículo, incisos y, fracciones anteriores, porque se trata de una actividad acuícola con fines comerciales. | Por el hecho de presentar a la autoridad correspondiente (SEMARNAT) la Manifestación de Impacto Ambiental, el promovente está cumpliendo con este apartado.<br><br>El proyecto se vincula por la obligatoriedad de obtener la autorización correspondiente para realizar las obras descritas en esta manifestación de impacto ambiental.<br><br>Como ya se mencionó anteriormente, la promovente una vez autorizado el proyecto en materia ambiental procederá a tramitar el Registro Nacional de Pesca para la unidad de producción acuícola. |
| **Art. 30°.-** *Las actividades pesqueras se clasifican en:*<br><br>**II.-** *Cultivo o acuacultura con fines* | | |
| **Artículo 31°.-** *Para realizar las actividades de pesca se requiere lo siguiente:*<br><br>**I,** *Concesión, para:*<br><br>**Inciso b)** *Acuacultura comercial*<br><br>**II,** Permiso, para:<br><br>**Inciso g)** *Acuacultura de fomento*<br><br>**III,** *Autorización, para:*<br><br>**Inciso d)** *Recolectar del medio natural reproductores, larvas, postlarvas, crías, huevos, semillas, alevines o en cualquier otro estadio, y*<br><br>**Inciso e)** *Acuacultura didáctica.* | | |

| | | |
|---|---|---|
| **Artículos 22.-** *la Secretaría podrá inscribir en el Registro Nacional de Pesca a los acuicultores que no requieran concesión, permiso o Autorización.* | Al **proyecto** le aplica el Artículo, incisos y, fracciones anteriores, porque se trata de una actividad acuícola con fines comerciales. | Por el hecho de presentar a la autoridad correspondiente (SEMARNAT) la Manifestación de Impacto Ambiental, el promovente está cumpliendo con este apartado.<br><br>El proyecto se vincula por la obligatoriedad de obtener la autorización correspondiente para realizar las obras descritas en esta manifestación de impacto ambiental.<br><br>Como ya se mencionó anteriormente, la promovente una vez autorizado el proyecto en materia ambiental procederá a tramitar el Registro Nacional de Pesca para la unidad de producción acuícola. |
| **Art. 30°.-** *Las actividades pesqueras se clasifican en:*<br><br>**II.-** *Cultivo o acuacultura con fines* | | |
| **Artículo 31°.-** *Para realizar las actividades de pesca se requiere lo siguiente:*<br><br>**I,** *Concesión, para:*<br><br>**Inciso b)** *Acuacultura comercial*<br><br>**II,** Permiso, para:<br><br>**Inciso g)** *Acuacultura de fomento*<br><br>**III,** *Autorización, para:*<br><br>**Inciso d)** *Recolectar del medio natural reproductores, larvas, postlarvas, crías, huevos, semillas, alevines o en cualquier otro estadio, y*<br><br>**Inciso e)** *Acuacultura didáctica.* | | |

| | | |
|---|---|---|
| **Artículos 22.-** *la Secretaría podrá inscribir en el Registro Nacional de Pesca a los acuicultores que no requieran concesión, permiso o Autorización.* | Al **proyecto** le aplica el Artículo, incisos y, fracciones anteriores, porque se trata de una actividad acuícola con fines comerciales. | Por el hecho de presentar a la autoridad correspondiente (SEMARNAT) la Manifestación de Impacto Ambiental, el promovente está cumpliendo con este apartado.<br><br>El proyecto se vincula por la obligatoriedad de obtener la autorización correspondiente para realizar las obras descritas en esta manifestación de impacto ambiental.<br><br>Como ya se mencionó anteriormente, la promovente una vez autorizado el proyecto en materia ambiental procederá a tramitar el Registro Nacional de Pesca para la unidad de producción acuícola. |
| **Art. 30°.-** *Las actividades pesqueras se clasifican en:*<br><br>**II.-** *Cultivo o acuacultura con fines* | | |
| **Artículo 31°.-** *Para realizar las actividades de pesca se requiere lo siguiente:*<br><br>**I,** *Concesión, para:*<br><br>**Inciso b)** *Acuacultura comercial*<br><br>**II,** Permiso, para:<br><br>**Inciso g)** *Acuacultura de fomento*<br><br>**III,** *Autorización, para:*<br><br>**Inciso d)** *Recolectar del medio natural reproductores, larvas, postlarvas, crías, huevos, semillas, alevines o en cualquier otro estadio, y*<br><br>**Inciso e)** *Acuacultura didáctica.* | | |

| | | |
|---|---|---|
| **Artículos 22.-** *la Secretaría podrá inscribir en el Registro Nacional de Pesca a los acuicultores que no requieran concesión, permiso o Autorización.* | Al **proyecto** le aplica el Artículo, incisos y, fracciones anteriores, porque se trata de una actividad acuícola con fines comerciales. | Por el hecho de presentar a la autoridad correspondiente (SEMARNAT) la Manifestación de Impacto Ambiental, el promovente está cumpliendo con este apartado.<br><br>El proyecto se vincula por la obligatoriedad de obtener la autorización correspondiente para realizar las obras descritas en esta manifestación de impacto ambiental.<br><br>Como ya se mencionó anteriormente, la promovente una vez autorizado el proyecto en materia ambiental procederá a tramitar el Registro Nacional de Pesca para la unidad de producción acuícola. |
| **Art. 30°.-** *Las actividades pesqueras se clasifican en:*<br><br>**II.-** *Cultivo o acuacultura con fines* | | |
| **Artículo 31°.-** *Para realizar las actividades de pesca se requiere lo siguiente:*<br><br>**I,** *Concesión, para:*<br><br>**Inciso b)** *Acuacultura comercial*<br><br>**II,** Permiso, para:<br><br>**Inciso g)** *Acuacultura de fomento*<br><br>**III,** *Autorización, para:*<br><br>**Inciso d)** *Recolectar del medio natural reproductores, larvas, postlarvas, crías, huevos, semillas, alevines o en cualquier otro estadio, y*<br><br>**Inciso e)** *Acuacultura didáctica.* | | |

| | | |
|---|---|---|
| **Artículos 22.-** *la Secretaría podrá inscribir en el Registro Nacional de Pesca a los acuicultores que no requieran concesión, permiso o Autorización.* | Al **proyecto** le aplica el Artículo, incisos y, fracciones anteriores, porque se trata de una actividad acuícola con fines comerciales. | Por el hecho de presentar a la autoridad correspondiente (SEMARNAT) la Manifestación de Impacto Ambiental, el promovente está cumpliendo con este apartado.<br><br>El proyecto se vincula por la obligatoriedad de obtener la autorización correspondiente para realizar las obras descritas en esta manifestación de impacto ambiental.<br><br>Como ya se mencionó anteriormente, la promovente una vez autorizado el proyecto en materia ambiental procederá a tramitar el Registro Nacional de Pesca para la unidad de producción acuícola. |
| **Art. 30°.-** *Las actividades pesqueras se clasifican en:*<br><br>**II.-** *Cultivo o acuacultura con fines* | | |
| **Artículo 31°.-** *Para realizar las actividades de pesca se requiere lo siguiente:*<br><br>**I,** *Concesión, para:*<br><br>**Inciso b)** *Acuacultura comercial*<br><br>**II,** Permiso, para:<br><br>**Inciso g)** *Acuacultura de fomento*<br><br>**III,** *Autorización, para:*<br><br>**Inciso d)** *Recolectar del medio natural reproductores, larvas, postlarvas, crías, huevos, semillas, alevines o en cualquier otro estadio, y*<br><br>**Inciso e)** *Acuacultura didáctica.* | | |

| | | |
|---|---|---|
| **Artículos 22.-** *la Secretaría podrá inscribir en el Registro Nacional de Pesca a los acuicultores que no requieran concesión, permiso o Autorización.* | Al **proyecto** le aplica el Artículo, incisos y, fracciones anteriores, porque se trata de una actividad acuícola con fines comerciales. | Por el hecho de presentar a la autoridad correspondiente (SEMARNAT) la Manifestación de Impacto Ambiental, el promovente está cumpliendo con este apartado.<br><br>El proyecto se vincula por la obligatoriedad de obtener la autorización correspondiente para realizar las obras descritas en esta manifestación de impacto ambiental.<br><br>Como ya se mencionó anteriormente, la promovente una vez autorizado el proyecto en materia ambiental procederá a tramitar el Registro Nacional de Pesca para la unidad de producción acuícola. |
| **Art. 30°.-** *Las actividades pesqueras se clasifican en:*<br><br>**II.-** *Cultivo o acuacultura con fines* | | |
| **Artículo 31°.-** *Para realizar las actividades de pesca se requiere lo siguiente:*<br><br>**I,** *Concesión, para:*<br><br>**Inciso b)** *Acuacultura comercial*<br><br>**II,** Permiso, para:<br><br>**Inciso g)** *Acuacultura de fomento*<br><br>**III,** *Autorización, para:*<br><br>**Inciso d)** *Recolectar del medio natural reproductores, larvas, postlarvas, crías, huevos, semillas, alevines o en cualquier otro estadio, y*<br><br>**Inciso e)** *Acuacultura didáctica.* | | |

| | | |
|---|---|---|
| **Artículos 22.-** *la Secretaría podrá inscribir en el Registro Nacional de Pesca a los acuicultores que no requieran concesión, permiso o Autorización.* | Al **proyecto** le aplica el Artículo, incisos y, fracciones anteriores, porque se trata de una actividad acuícola con fines comerciales. | Por el hecho de presentar a la autoridad correspondiente (SEMARNAT) la Manifestación de Impacto Ambiental, el promovente está cumpliendo con este apartado.<br><br>El proyecto se vincula por la obligatoriedad de obtener la autorización correspondiente para realizar las obras descritas en esta manifestación de impacto ambiental.<br><br>Como ya se mencionó anteriormente, la promovente una vez autorizado el proyecto en materia ambiental procederá a tramitar el Registro Nacional de Pesca para la unidad de producción acuícola. |
| **Art. 30°.-** *Las actividades pesqueras se clasifican en:*<br><br>**II.-** *Cultivo o acuacultura con fines* | | |
| **Artículo 31°.-** *Para realizar las actividades de pesca se requiere lo siguiente:*<br><br>**I,** *Concesión, para:*<br><br>**Inciso b)** *Acuacultura comercial*<br><br>**II,** Permiso, para:<br><br>**Inciso g)** *Acuacultura de fomento*<br><br>**III,** *Autorización, para:*<br><br>**Inciso d)** *Recolectar del medio natural reproductores, larvas, postlarvas, crías, huevos, semillas, alevines o en cualquier otro estadio, y*<br><br>**Inciso e)** *Acuacultura didáctica.* | | |

| | | |
|---|---|---|
| **Artículos 22.-** *la Secretaría podrá inscribir en el Registro Nacional de Pesca a los acuicultores que no requieran concesión, permiso o Autorización.* | Al **proyecto** le aplica el Artículo, incisos y, fracciones anteriores, porque se trata de una actividad acuícola con fines comerciales. | Por el hecho de presentar a la autoridad correspondiente (SEMARNAT) la Manifestación de Impacto Ambiental, el promovente está cumpliendo con este apartado.<br><br>El proyecto se vincula por la obligatoriedad de obtener la autorización correspondiente para realizar las obras descritas en esta manifestación de impacto ambiental.<br><br>Como ya se mencionó anteriormente, la promovente una vez autorizado el proyecto en materia ambiental procederá a tramitar el Registro Nacional de Pesca para la unidad de producción acuícola. |
| **Art. 30°.-** *Las actividades pesqueras se clasifican en:*<br><br>**II.-** *Cultivo o acuacultura con fines* | | |
| **Artículo 31°.-** *Para realizar las actividades de pesca se requiere lo siguiente:*<br><br>**I,** *Concesión, para:*<br><br>**Inciso b)** *Acuacultura comercial*<br><br>**II,** Permiso, para:<br><br>**Inciso g)** *Acuacultura de fomento*<br><br>**III,** *Autorización, para:*<br><br>**Inciso d)** *Recolectar del medio natural reproductores, larvas, postlarvas, crías, huevos, semillas, alevines o en cualquier otro estadio, y*<br><br>**Inciso e)** *Acuacultura didáctica.* | | |

| | | |
|---|---|---|
| **Artículos 22.-** *la Secretaría podrá inscribir en el Registro Nacional de Pesca a los acuicultores que no requieran concesión, permiso o Autorización.* | Al **proyecto** le aplica el Artículo, incisos y, fracciones anteriores, porque se trata de una actividad acuícola con fines comerciales. | Por el hecho de presentar a la autoridad correspondiente (SEMARNAT) la Manifestación de Impacto Ambiental, el promovente está cumpliendo con este apartado.<br><br>El proyecto se vincula por la obligatoriedad de obtener la autorización correspondiente para realizar las obras descritas en esta manifestación de impacto ambiental.<br><br>Como ya se mencionó anteriormente, la promovente una vez autorizado el proyecto en materia ambiental procederá a tramitar el Registro Nacional de Pesca para la unidad de producción acuícola. |
| **Art. 30°.-** *Las actividades pesqueras se clasifican en:*<br><br>**II.-** *Cultivo o acuacultura con fines* | | |
| **Artículo 31°.-** *Para realizar las actividades de pesca se requiere lo siguiente:*<br><br>**I,** *Concesión, para:*<br><br>**Inciso b)** *Acuacultura comercial*<br><br>**II,** Permiso, para:<br><br>**Inciso g)** *Acuacultura de fomento*<br><br>**III,** *Autorización, para:*<br><br>**Inciso d)** *Recolectar del medio natural reproductores, larvas, postlarvas, crías, huevos, semillas, alevines o en cualquier otro estadio, y*<br><br>**Inciso e)** *Acuacultura didáctica.* | | |

| | | |
|---|---|---|
| **Artículos 22.-** *la Secretaría podrá inscribir en el Registro Nacional de Pesca a los acuicultores que no requieran concesión, permiso o Autorización.* | Al **proyecto** le aplica el Artículo, incisos y, fracciones anteriores, porque se trata de una actividad acuícola con fines comerciales. | Por el hecho de presentar a la autoridad correspondiente (SEMARNAT) la Manifestación de Impacto Ambiental, el promovente está cumpliendo con este apartado.<br><br>El proyecto se vincula por la obligatoriedad de obtener la autorización correspondiente para realizar las obras descritas en esta manifestación de impacto ambiental.<br><br>Como ya se mencionó anteriormente, la promovente una vez autorizado el proyecto en materia ambiental procederá a tramitar el Registro Nacional de Pesca para la unidad de producción acuícola. |
| **Art. 30°.-** *Las actividades pesqueras se clasifican en:*<br><br>**II.-** *Cultivo o acuacultura con fines* | | |
| **Artículo 31°.-** *Para realizar las actividades de pesca se requiere lo siguiente:*<br><br>**I,** *Concesión, para:*<br><br>**Inciso b)** *Acuacultura comercial*<br><br>**II,** Permiso, para:<br><br>**Inciso g)** *Acuacultura de fomento*<br><br>**III,** *Autorización, para:*<br><br>**Inciso d)** *Recolectar del medio natural reproductores, larvas, postlarvas, crías, huevos, semillas, alevines o en cualquier otro estadio, y*<br><br>**Inciso e)** *Acuacultura didáctica.* | | |

| | | |
|---|---|---|
| **Artículos 22.-** *la Secretaría podrá inscribir en el Registro Nacional de Pesca a los acuicultores que no requieran concesión, permiso o Autorización.* | Al **proyecto** le aplica el Artículo, incisos y, fracciones anteriores, porque se trata de una actividad acuícola con fines comerciales. | Por el hecho de presentar a la autoridad correspondiente (SEMARNAT) la Manifestación de Impacto Ambiental, el promovente está cumpliendo con este apartado.<br><br>El proyecto se vincula por la obligatoriedad de obtener la autorización correspondiente para realizar las obras descritas en esta manifestación de impacto ambiental.<br><br>Como ya se mencionó anteriormente, la promovente una vez autorizado el proyecto en materia ambiental procederá a tramitar el Registro Nacional de Pesca para la unidad de producción acuícola. |
| **Art. 30°.-** *Las actividades pesqueras se clasifican en:*<br><br>**II.-** *Cultivo o acuacultura con fines* | | |
| **Artículo 31°.-** *Para realizar las actividades de pesca se requiere lo siguiente:*<br><br>**I,** *Concesión, para:*<br><br>**Inciso b)** *Acuacultura comercial*<br><br>**II,** Permiso, para:<br><br>**Inciso g)** *Acuacultura de fomento*<br><br>**III,** *Autorización, para:*<br><br>**Inciso d)** *Recolectar del medio natural reproductores, larvas, postlarvas, crías, huevos, semillas, alevines o en cualquier otro estadio, y*<br><br>**Inciso e)** *Acuacultura didáctica.* | | |

| | | |
|---|---|---|
| **Artículos 22.-** *la Secretaría podrá inscribir en el Registro Nacional de Pesca a los acuicultores que no requieran concesión, permiso o Autorización.* | Al **proyecto** le aplica el Artículo, incisos y, fracciones anteriores, porque se trata de una actividad acuícola con fines comerciales. | Por el hecho de presentar a la autoridad correspondiente (SEMARNAT) la Manifestación de Impacto Ambiental, el promovente está cumpliendo con este apartado.<br><br>El proyecto se vincula por la obligatoriedad de obtener la autorización correspondiente para realizar las obras descritas en esta manifestación de impacto ambiental.<br><br>Como ya se mencionó anteriormente, la promovente una vez autorizado el proyecto en materia ambiental procederá a tramitar el Registro Nacional de Pesca para la unidad de producción acuícola. |
| **Art. 30°.-** *Las actividades pesqueras se clasifican en:*<br><br>**II.-** *Cultivo o acuacultura con fines* | | |
| **Artículo 31°.-** *Para realizar las actividades de pesca se requiere lo siguiente:*<br><br>**I,** *Concesión, para:*<br><br>**Inciso b)** *Acuacultura comercial*<br><br>**II,** Permiso, para:<br><br>**Inciso g)** *Acuacultura de fomento*<br><br>**III,** *Autorización, para:*<br><br>**Inciso d)** *Recolectar del medio natural reproductores, larvas, postlarvas, crías, huevos, semillas, alevines o en cualquier otro estadio, y*<br><br>**Inciso e)** *Acuacultura didáctica.* | | |

| | | |
|---|---|---|
| **Artículos 22.-** *la Secretaría podrá inscribir en el Registro Nacional de Pesca a los acuicultores que no requieran concesión, permiso o Autorización.* | Al **proyecto** le aplica el Artículo, incisos y, fracciones anteriores, porque se trata de una actividad acuícola con fines comerciales. | Por el hecho de presentar a la autoridad correspondiente (SEMARNAT) la Manifestación de Impacto Ambiental, el promovente está cumpliendo con este apartado.<br><br>El proyecto se vincula por la obligatoriedad de obtener la autorización correspondiente para realizar las obras descritas en esta manifestación de impacto ambiental.<br><br>Como ya se mencionó anteriormente, la promovente una vez autorizado el proyecto en materia ambiental procederá a tramitar el Registro Nacional de Pesca para la unidad de producción acuícola. |
| **Art. 30°.-** *Las actividades pesqueras se clasifican en:*<br><br>**II.-** *Cultivo o acuacultura con fines* | | |
| **Artículo 31°.-** *Para realizar las actividades de pesca se requiere lo siguiente:*<br><br>**I,** *Concesión, para:*<br><br>**Inciso b)** *Acuacultura comercial*<br><br>**II,** Permiso, para:<br><br>**Inciso g)** *Acuacultura de fomento*<br><br>**III,** *Autorización, para:*<br><br>**Inciso d)** *Recolectar del medio natural reproductores, larvas, postlarvas, crías, huevos, semillas, alevines o en cualquier otro estadio, y*<br><br>**Inciso e)** *Acuacultura didáctica.* | | |

| | | |
|---|---|---|
| **Artículos 22.-** *la Secretaría podrá inscribir en el Registro Nacional de Pesca a los acuicultores que no requieran concesión, permiso o Autorización.* | Al **proyecto** le aplica el Artículo, incisos y, fracciones anteriores, porque se trata de una actividad acuícola con fines comerciales. | Por el hecho de presentar a la autoridad correspondiente (SEMARNAT) la Manifestación de Impacto Ambiental, el promovente está cumpliendo con este apartado.<br><br>El proyecto se vincula por la obligatoriedad de obtener la autorización correspondiente para realizar las obras descritas en esta manifestación de impacto ambiental.<br><br>Como ya se mencionó anteriormente, la promovente una vez autorizado el proyecto en materia ambiental procederá a tramitar el Registro Nacional de Pesca para la unidad de producción acuícola. |
| **Art. 30°.-** *Las actividades pesqueras se clasifican en:*<br><br>**II.-** *Cultivo o acuacultura con fines* | | |
| **Artículo 31°.-** *Para realizar las actividades de pesca se requiere lo siguiente:*<br><br>**I,** *Concesión, para:*<br><br>**Inciso b)** *Acuacultura comercial*<br><br>**II,** Permiso, para:<br><br>**Inciso g)** *Acuacultura de fomento*<br><br>**III,** *Autorización, para:*<br><br>**Inciso d)** *Recolectar del medio natural reproductores, larvas, postlarvas, crías, huevos, semillas, alevines o en cualquier otro estadio, y*<br><br>**Inciso e)** *Acuacultura didáctica.* | | |

| | | |
|---|---|---|
| **Artículos 22.-** *la Secretaría podrá inscribir en el Registro Nacional de Pesca a los acuicultores que no requieran concesión, permiso o Autorización.* | Al **proyecto** le aplica el Artículo, incisos y, fracciones anteriores, porque se trata de una actividad acuícola con fines comerciales. | Por el hecho de presentar a la autoridad correspondiente (SEMARNAT) la Manifestación de Impacto Ambiental, el promovente está cumpliendo con este apartado.<br><br>El proyecto se vincula por la obligatoriedad de obtener la autorización correspondiente para realizar las obras descritas en esta manifestación de impacto ambiental.<br><br>Como ya se mencionó anteriormente, la promovente una vez autorizado el proyecto en materia ambiental procederá a tramitar el Registro Nacional de Pesca para la unidad de producción acuícola. |
| **Art. 30°.-** *Las actividades pesqueras se clasifican en:*<br><br>**II.-** *Cultivo o acuacultura con fines* | | |
| **Artículo 31°.-** *Para realizar las actividades de pesca se requiere lo siguiente:*<br><br>**I,** *Concesión, para:*<br><br>**Inciso b)** *Acuacultura comercial*<br><br>**II,** Permiso, para:<br><br>**Inciso g)** *Acuacultura de fomento*<br><br>**III,** *Autorización, para:*<br><br>**Inciso d)** *Recolectar del medio natural reproductores, larvas, postlarvas, crías, huevos, semillas, alevines o en cualquier otro estadio, y*<br><br>**Inciso e)** *Acuacultura didáctica.* | | |

| | | |
|---|---|---|
| **Artículos 22.-** *la Secretaría podrá inscribir en el Registro Nacional de Pesca a los acuicultores que no requieran concesión, permiso o Autorización.* | Al **proyecto** le aplica el Artículo, incisos y, fracciones anteriores, porque se trata de una actividad acuícola con fines comerciales. | Por el hecho de presentar a la autoridad correspondiente (SEMARNAT) la Manifestación de Impacto Ambiental, el promovente está cumpliendo con este apartado.<br><br>El proyecto se vincula por la obligatoriedad de obtener la autorización correspondiente para realizar las obras descritas en esta manifestación de impacto ambiental.<br><br>Como ya se mencionó anteriormente, la promovente una vez autorizado el proyecto en materia ambiental procederá a tramitar el Registro Nacional de Pesca para la unidad de producción acuícola. |
| **Art. 30°.-** *Las actividades pesqueras se clasifican en:*<br><br>**II.-** *Cultivo o acuacultura con fines* | | |
| **Artículo 31°.-** *Para realizar las actividades de pesca se requiere lo siguiente:*<br><br>**I,** *Concesión, para:*<br><br>**Inciso b)** *Acuacultura comercial*<br><br>**II,** Permiso, para:<br><br>**Inciso g)** *Acuacultura de fomento*<br><br>**III,** *Autorización, para:*<br><br>**Inciso d)** *Recolectar del medio natural reproductores, larvas, postlarvas, crías, huevos, semillas, alevines o en cualquier otro estadio, y*<br><br>**Inciso e)** *Acuacultura didáctica.* | | |

| | | |
|---|---|---|
| **Artículos 22.-** *la Secretaría podrá inscribir en el Registro Nacional de Pesca a los acuicultores que no requieran concesión, permiso o Autorización.* | Al **proyecto** le aplica el Artículo, incisos y, fracciones anteriores, porque se trata de una actividad acuícola con fines comerciales. | Por el hecho de presentar a la autoridad correspondiente (SEMARNAT) la Manifestación de Impacto Ambiental, el promovente está cumpliendo con este apartado.<br><br>El proyecto se vincula por la obligatoriedad de obtener la autorización correspondiente para realizar las obras descritas en esta manifestación de impacto ambiental.<br><br>Como ya se mencionó anteriormente, la promovente una vez autorizado el proyecto en materia ambiental procederá a tramitar el Registro Nacional de Pesca para la unidad de producción acuícola. |
| **Art. 30°.-** *Las actividades pesqueras se clasifican en:*<br><br>**II.-** *Cultivo o acuacultura con fines* | | |
| **Artículo 31°.-** *Para realizar las actividades de pesca se requiere lo siguiente:*<br><br>**I,** *Concesión, para:*<br><br>**Inciso b)** *Acuacultura comercial*<br><br>**II,** Permiso, para:<br><br>**Inciso g)** *Acuacultura de fomento*<br><br>**III,** *Autorización, para:*<br><br>**Inciso d)** *Recolectar del medio natural reproductores, larvas, postlarvas, crías, huevos, semillas, alevines o en cualquier otro estadio, y*<br><br>**Inciso e)** *Acuacultura didáctica.* | | |

| | | |
|---|---|---|
| **Artículos 22.-** *la Secretaría podrá inscribir en el Registro Nacional de Pesca a los acuicultores que no requieran concesión, permiso o Autorización.* | Al **proyecto** le aplica el Artículo, incisos y, fracciones anteriores, porque se trata de una actividad acuícola con fines comerciales. | Por el hecho de presentar a la autoridad correspondiente (SEMARNAT) la Manifestación de Impacto Ambiental, el promovente está cumpliendo con este apartado.<br><br>El proyecto se vincula por la obligatoriedad de obtener la autorización correspondiente para realizar las obras descritas en esta manifestación de impacto ambiental.<br><br>Como ya se mencionó anteriormente, la promovente una vez autorizado el proyecto en materia ambiental procederá a tramitar el Registro Nacional de Pesca para la unidad de producción acuícola. |
| **Art. 30°.-** *Las actividades pesqueras se clasifican en:*<br><br>**II.-** *Cultivo o acuacultura con fines* | | |
| **Artículo 31°.-** *Para realizar las actividades de pesca se requiere lo siguiente:*<br><br>**I,** *Concesión, para:*<br><br>**Inciso b)** *Acuacultura comercial*<br><br>**II,** Permiso, para:<br><br>**Inciso g)** *Acuacultura de fomento*<br><br>**III,** *Autorización, para:*<br><br>**Inciso d)** *Recolectar del medio natural reproductores, larvas, postlarvas, crías, huevos, semillas, alevines o en cualquier otro estadio, y*<br><br>**Inciso e)** *Acuacultura didáctica.* | | |

| | | |
|---|---|---|
| **Artículos 22.-** *la Secretaría podrá inscribir en el Registro Nacional de Pesca a los acuicultores que no requieran concesión, permiso o Autorización.* | Al **proyecto** le aplica el Artículo, incisos y, fracciones anteriores, porque se trata de una actividad acuícola con fines comerciales. | Por el hecho de presentar a la autoridad correspondiente (SEMARNAT) la Manifestación de Impacto Ambiental, el promovente está cumpliendo con este apartado.<br><br>El proyecto se vincula por la obligatoriedad de obtener la autorización correspondiente para realizar las obras descritas en esta manifestación de impacto ambiental.<br><br>Como ya se mencionó anteriormente, la promovente una vez autorizado el proyecto en materia ambiental procederá a tramitar el Registro Nacional de Pesca para la unidad de producción acuícola. |
| **Art. 30°.-** *Las actividades pesqueras se clasifican en:*<br><br>**II.-** *Cultivo o acuacultura con fines* | | |
| **Artículo 31°.-** *Para realizar las actividades de pesca se requiere lo siguiente:*<br><br>**I,** *Concesión, para:*<br><br>**Inciso b)** *Acuacultura comercial*<br><br>**II,** Permiso, para:<br><br>**Inciso g)** *Acuacultura de fomento*<br><br>**III,** *Autorización, para:*<br><br>**Inciso d)** *Recolectar del medio natural reproductores, larvas, postlarvas, crías, huevos, semillas, alevines o en cualquier otro estadio, y*<br><br>**Inciso e)** *Acuacultura didáctica.* | | |

| | | |
|---|---|---|
| **Artículos 22.-** *la Secretaría podrá inscribir en el Registro Nacional de Pesca a los acuicultores que no requieran concesión, permiso o Autorización.* | Al **proyecto** le aplica el Artículo, incisos y, fracciones anteriores, porque se trata de una actividad acuícola con fines comerciales. | Por el hecho de presentar a la autoridad correspondiente (SEMARNAT) la Manifestación de Impacto Ambiental, el promovente está cumpliendo con este apartado.<br><br>El proyecto se vincula por la obligatoriedad de obtener la autorización correspondiente para realizar las obras descritas en esta manifestación de impacto ambiental.<br><br>Como ya se mencionó anteriormente, la promovente una vez autorizado el proyecto en materia ambiental procederá a tramitar el Registro Nacional de Pesca para la unidad de producción acuícola. |
| **Art. 30°.-** *Las actividades pesqueras se clasifican en:*<br><br>**II.-** *Cultivo o acuacultura con fines* | | |
| **Artículo 31°.-** *Para realizar las actividades de pesca se requiere lo siguiente:*<br><br>**I,** *Concesión, para:*<br><br>**Inciso b)** *Acuacultura comercial*<br><br>**II,** Permiso, para:<br><br>**Inciso g)** *Acuacultura de fomento*<br><br>**III,** *Autorización, para:*<br><br>**Inciso d)** *Recolectar del medio natural reproductores, larvas, postlarvas, crías, huevos, semillas, alevines o en cualquier otro estadio, y*<br><br>**Inciso e)** *Acuacultura didáctica.* | | |

| | | |
|---|---|---|
| **Artículos 22.-** *la Secretaría podrá inscribir en el Registro Nacional de Pesca a los acuicultores que no requieran concesión, permiso o Autorización.* | Al **proyecto** le aplica el Artículo, incisos y, fracciones anteriores, porque se trata de una actividad acuícola con fines comerciales. | Por el hecho de presentar a la autoridad correspondiente (SEMARNAT) la Manifestación de Impacto Ambiental, el promovente está cumpliendo con este apartado.<br><br>El proyecto se vincula por la obligatoriedad de obtener la autorización correspondiente para realizar las obras descritas en esta manifestación de impacto ambiental.<br><br>Como ya se mencionó anteriormente, la promovente una vez autorizado el proyecto en materia ambiental procederá a tramitar el Registro Nacional de Pesca para la unidad de producción acuícola. |
| **Art. 30°.-** *Las actividades pesqueras se clasifican en:*<br><br>**II.-** *Cultivo o acuacultura con fines* | | |
| **Artículo 31°.-** *Para realizar las actividades de pesca se requiere lo siguiente:*<br><br>**I,** *Concesión, para:*<br><br>**Inciso b)** *Acuacultura comercial*<br><br>**II,** Permiso, para:<br><br>**Inciso g)** *Acuacultura de fomento*<br><br>**III,** *Autorización, para:*<br><br>**Inciso d)** *Recolectar del medio natural reproductores, larvas, postlarvas, crías, huevos, semillas, alevines o en cualquier otro estadio, y*<br><br>**Inciso e)** *Acuacultura didáctica.* | | |

| | | |
|---|---|---|
| **Artículos 22.-** *la Secretaría podrá inscribir en el Registro Nacional de Pesca a los acuicultores que no requieran concesión, permiso o Autorización.* | Al **proyecto** le aplica el Artículo, incisos y, fracciones anteriores, porque se trata de una actividad acuícola con fines comerciales. | Por el hecho de presentar a la autoridad correspondiente (SEMARNAT) la Manifestación de Impacto Ambiental, el promovente está cumpliendo con este apartado.<br><br>El proyecto se vincula por la obligatoriedad de obtener la autorización correspondiente para realizar las obras descritas en esta manifestación de impacto ambiental.<br><br>Como ya se mencionó anteriormente, la promovente una vez autorizado el proyecto en materia ambiental procederá a tramitar el Registro Nacional de Pesca para la unidad de producción acuícola. |
| **Art. 30°.-** *Las actividades pesqueras se clasifican en:*<br><br>**II.-** *Cultivo o acuacultura con fines* | | |
| **Artículo 31°.-** *Para realizar las actividades de pesca se requiere lo siguiente:*<br><br>**I,** *Concesión, para:*<br><br>**Inciso b)** *Acuacultura comercial*<br><br>**II,** Permiso, para:<br><br>**Inciso g)** *Acuacultura de fomento*<br><br>**III,** *Autorización, para:*<br><br>**Inciso d)** *Recolectar del medio natural reproductores, larvas, postlarvas, crías, huevos, semillas, alevines o en cualquier otro estadio, y*<br><br>**Inciso e)** *Acuacultura didáctica.* | | |

| | | |
|---|---|---|
| **Artículos 22.-** *la Secretaría podrá inscribir en el Registro Nacional de Pesca a los acuicultores que no requieran concesión, permiso o Autorización.* | Al **proyecto** le aplica el Artículo, incisos y, fracciones anteriores, porque se trata de una actividad acuícola con fines comerciales. | Por el hecho de presentar a la autoridad correspondiente (SEMARNAT) la Manifestación de Impacto Ambiental, el promovente está cumpliendo con este apartado.<br><br>El proyecto se vincula por la obligatoriedad de obtener la autorización correspondiente para realizar las obras descritas en esta manifestación de impacto ambiental.<br><br>Como ya se mencionó anteriormente, la promovente una vez autorizado el proyecto en materia ambiental procederá a tramitar el Registro Nacional de Pesca para la unidad de producción acuícola. |
| **Art. 30°.-** *Las actividades pesqueras se clasifican en:*<br><br>**II.-** *Cultivo o acuacultura con fines* | | |
| **Artículo 31°.-** *Para realizar las actividades de pesca se requiere lo siguiente:*<br><br>**I,** *Concesión, para:*<br><br>**Inciso b)** *Acuacultura comercial*<br><br>**II,** Permiso, para:<br><br>**Inciso g)** *Acuacultura de fomento*<br><br>**III,** *Autorización, para:*<br><br>**Inciso d)** *Recolectar del medio natural reproductores, larvas, postlarvas, crías, huevos, semillas, alevines o en cualquier otro estadio, y*<br><br>**Inciso e)** *Acuacultura didáctica.* | | |

| | | |
|---|---|---|
| **Artículos 22.-** *la Secretaría podrá inscribir en el Registro Nacional de Pesca a los acuicultores que no requieran concesión, permiso o Autorización.* | Al **proyecto** le aplica el Artículo, incisos y, fracciones anteriores, porque se trata de una actividad acuícola con fines comerciales. | Por el hecho de presentar a la autoridad correspondiente (SEMARNAT) la Manifestación de Impacto Ambiental, el promovente está cumpliendo con este apartado.<br><br>El proyecto se vincula por la obligatoriedad de obtener la autorización correspondiente para realizar las obras descritas en esta manifestación de impacto ambiental.<br><br>Como ya se mencionó anteriormente, la promovente una vez autorizado el proyecto en materia ambiental procederá a tramitar el Registro Nacional de Pesca para la unidad de producción acuícola. |
| **Art. 30°.-** *Las actividades pesqueras se clasifican en:*<br><br>**II.-** *Cultivo o acuacultura con fines* | | |
| **Artículo 31°.-** *Para realizar las actividades de pesca se requiere lo siguiente:*<br><br>**I,** *Concesión, para:*<br><br>**Inciso b)** *Acuacultura comercial*<br><br>**II,** Permiso, para:<br><br>**Inciso g)** *Acuacultura de fomento*<br><br>**III,** *Autorización, para:*<br><br>**Inciso d)** *Recolectar del medio natural reproductores, larvas, postlarvas, crías, huevos, semillas, alevines o en cualquier otro estadio, y*<br><br>**Inciso e)** *Acuacultura didáctica.* | | |

| | | |
|---|---|---|
| **Artículos 22.-** *la Secretaría podrá inscribir en el Registro Nacional de Pesca a los acuicultores que no requieran concesión, permiso o Autorización.* | Al **proyecto** le aplica el Artículo, incisos y, fracciones anteriores, porque se trata de una actividad acuícola con fines comerciales. | Por el hecho de presentar a la autoridad correspondiente (SEMARNAT) la Manifestación de Impacto Ambiental, el promovente está cumpliendo con este apartado.<br><br>El proyecto se vincula por la obligatoriedad de obtener la autorización correspondiente para realizar las obras descritas en esta manifestación de impacto ambiental.<br><br>Como ya se mencionó anteriormente, la promovente una vez autorizado el proyecto en materia ambiental procederá a tramitar el Registro Nacional de Pesca para la unidad de producción acuícola. |
| **Art. 30°.-** *Las actividades pesqueras se clasifican en:*<br><br>**II.-** *Cultivo o acuacultura con fines* | | |
| **Artículo 31°.-** *Para realizar las actividades de pesca se requiere lo siguiente:*<br><br>**I,** *Concesión, para:*<br><br>**Inciso b)** *Acuacultura comercial*<br><br>**II,** Permiso, para:<br><br>**Inciso g)** *Acuacultura de fomento*<br><br>**III,** *Autorización, para:*<br><br>**Inciso d)** *Recolectar del medio natural reproductores, larvas, postlarvas, crías, huevos, semillas, alevines o en cualquier otro estadio, y*<br><br>**Inciso e)** *Acuacultura didáctica.* | | |

| | | |
|---|---|---|
| **Artículos 22.-** *la Secretaría podrá inscribir en el Registro Nacional de Pesca a los acuicultores que no requieran concesión, permiso o Autorización.* | Al **proyecto** le aplica el Artículo, incisos y, fracciones anteriores, porque se trata de una actividad acuícola con fines comerciales. | Por el hecho de presentar a la autoridad correspondiente (SEMARNAT) la Manifestación de Impacto Ambiental, el promovente está cumpliendo con este apartado.<br><br>El proyecto se vincula por la obligatoriedad de obtener la autorización correspondiente para realizar las obras descritas en esta manifestación de impacto ambiental.<br><br>Como ya se mencionó anteriormente, la promovente una vez autorizado el proyecto en materia ambiental procederá a tramitar el Registro Nacional de Pesca para la unidad de producción acuícola. |
| **Art. 30°.-** *Las actividades pesqueras se clasifican en:*<br><br>**II.-** *Cultivo o acuacultura con fines* | | |
| **Artículo 31°.-** *Para realizar las actividades de pesca se requiere lo siguiente:*<br><br>**I,** *Concesión, para:*<br><br>**Inciso b)** *Acuacultura comercial*<br><br>**II,** Permiso, para:<br><br>**Inciso g)** *Acuacultura de fomento*<br><br>**III,** *Autorización, para:*<br><br>**Inciso d)** *Recolectar del medio natural reproductores, larvas, postlarvas, crías, huevos, semillas, alevines o en cualquier otro estadio, y*<br><br>**Inciso e)** *Acuacultura didáctica.* | | |

| | | |
|---|---|---|
| **Artículos 22.-** *la Secretaría podrá inscribir en el Registro Nacional de Pesca a los acuicultores que no requieran concesión, permiso o Autorización.* | Al **proyecto** le aplica el Artículo, incisos y, fracciones anteriores, porque se trata de una actividad acuícola con fines comerciales. | Por el hecho de presentar a la autoridad correspondiente (SEMARNAT) la Manifestación de Impacto Ambiental, el promovente está cumpliendo con este apartado.<br><br>El proyecto se vincula por la obligatoriedad de obtener la autorización correspondiente para realizar las obras descritas en esta manifestación de impacto ambiental.<br><br>Como ya se mencionó anteriormente, la promovente una vez autorizado el proyecto en materia ambiental procederá a tramitar el Registro Nacional de Pesca para la unidad de producción acuícola. |
| **Art. 30°.-** *Las actividades pesqueras se clasifican en:*<br><br>**II.-** *Cultivo o acuacultura con fines* | | |
| **Artículo 31°.-** *Para realizar las actividades de pesca se requiere lo siguiente:*<br><br>**I,** *Concesión, para:*<br><br>**Inciso b)** *Acuacultura comercial*<br><br>**II,** Permiso, para:<br><br>**Inciso g)** *Acuacultura de fomento*<br><br>**III,** *Autorización, para:*<br><br>**Inciso d)** *Recolectar del medio natural reproductores, larvas, postlarvas, crías, huevos, semillas, alevines o en cualquier otro estadio, y*<br><br>**Inciso e)** *Acuacultura didáctica.* | | |

| | | |
|---|---|---|
| **Artículos 22.-** *la Secretaría podrá inscribir en el Registro Nacional de Pesca a los acuicultores que no requieran concesión, permiso o Autorización.* | Al **proyecto** le aplica el Artículo, incisos y, fracciones anteriores, porque se trata de una actividad acuícola con fines comerciales. | Por el hecho de presentar a la autoridad correspondiente (SEMARNAT) la Manifestación de Impacto Ambiental, el promovente está cumpliendo con este apartado.<br><br>El proyecto se vincula por la obligatoriedad de obtener la autorización correspondiente para realizar las obras descritas en esta manifestación de impacto ambiental.<br><br>Como ya se mencionó anteriormente, la promovente una vez autorizado el proyecto en materia ambiental procederá a tramitar el Registro Nacional de Pesca para la unidad de producción acuícola. |
| **Art. 30°.-** *Las actividades pesqueras se clasifican en:*<br><br>**II.-** *Cultivo o acuacultura con fines* | | |
| **Artículo 31°.-** *Para realizar las actividades de pesca se requiere lo siguiente:*<br><br>**I,** *Concesión, para:*<br><br>**Inciso b)** *Acuacultura comercial*<br><br>**II,** Permiso, para:<br><br>**Inciso g)** *Acuacultura de fomento*<br><br>**III,** *Autorización, para:*<br><br>**Inciso d)** *Recolectar del medio natural reproductores, larvas, postlarvas, crías, huevos, semillas, alevines o en cualquier otro estadio, y*<br><br>**Inciso e)** *Acuacultura didáctica.* | | |

| | | |
|---|---|---|
| **Artículos 22.-** *la Secretaría podrá inscribir en el Registro Nacional de Pesca a los acuicultores que no requieran concesión, permiso o Autorización.* | Al **proyecto** le aplica el Artículo, incisos y, fracciones anteriores, porque se trata de una actividad acuícola con fines comerciales. | Por el hecho de presentar a la autoridad correspondiente (SEMARNAT) la Manifestación de Impacto Ambiental, el promovente está cumpliendo con este apartado.<br><br>El proyecto se vincula por la obligatoriedad de obtener la autorización correspondiente para realizar las obras descritas en esta manifestación de impacto ambiental.<br><br>Como ya se mencionó anteriormente, la promovente una vez autorizado el proyecto en materia ambiental procederá a tramitar el Registro Nacional de Pesca para la unidad de producción acuícola. |
| **Art. 30°.-** *Las actividades pesqueras se clasifican en:*<br><br>**II.-** *Cultivo o acuacultura con fines* | | |
| **Artículo 31°.-** *Para realizar las actividades de pesca se requiere lo siguiente:*<br><br>**I,** *Concesión, para:*<br><br>**Inciso b)** *Acuacultura comercial*<br><br>**II,** Permiso, para:<br><br>**Inciso g)** *Acuacultura de fomento*<br><br>**III,** *Autorización, para:*<br><br>**Inciso d)** *Recolectar del medio natural reproductores, larvas, postlarvas, crías, huevos, semillas, alevines o en cualquier otro estadio, y*<br><br>**Inciso e)** *Acuacultura didáctica.* | | |

| | | |
|---|---|---|
| **Artículos 22.-** *la Secretaría podrá inscribir en el Registro Nacional de Pesca a los acuicultores que no requieran concesión, permiso o Autorización.* | Al **proyecto** le aplica el Artículo, incisos y, fracciones anteriores, porque se trata de una actividad acuícola con fines comerciales. | Por el hecho de presentar a la autoridad correspondiente (SEMARNAT) la Manifestación de Impacto Ambiental, el promovente está cumpliendo con este apartado.<br><br>El proyecto se vincula por la obligatoriedad de obtener la autorización correspondiente para realizar las obras descritas en esta manifestación de impacto ambiental.<br><br>Como ya se mencionó anteriormente, la promovente una vez autorizado el proyecto en materia ambiental procederá a tramitar el Registro Nacional de Pesca para la unidad de producción acuícola. |
| **Art. 30°.-** *Las actividades pesqueras se clasifican en:*<br><br>**II.-** *Cultivo o acuacultura con fines* | | |
| **Artículo 31°.-** *Para realizar las actividades de pesca se requiere lo siguiente:*<br><br>**I,** *Concesión, para:*<br><br>**Inciso b)** *Acuacultura comercial*<br><br>**II,** Permiso, para:<br><br>**Inciso g)** *Acuacultura de fomento*<br><br>**III,** *Autorización, para:*<br><br>**Inciso d)** *Recolectar del medio natural reproductores, larvas, postlarvas, crías, huevos, semillas, alevines o en cualquier otro estadio, y*<br><br>**Inciso e)** *Acuacultura didáctica.* | | |

| | | |
|---|---|---|
| **Artículos 22.-** *la Secretaría podrá inscribir en el Registro Nacional de Pesca a los acuicultores que no requieran concesión, permiso o Autorización.* | Al **proyecto** le aplica el Artículo, incisos y, fracciones anteriores, porque se trata de una actividad acuícola con fines comerciales. | Por el hecho de presentar a la autoridad correspondiente (SEMARNAT) la Manifestación de Impacto Ambiental, el promovente está cumpliendo con este apartado.<br><br>El proyecto se vincula por la obligatoriedad de obtener la autorización correspondiente para realizar las obras descritas en esta manifestación de impacto ambiental.<br><br>Como ya se mencionó anteriormente, la promovente una vez autorizado el proyecto en materia ambiental procederá a tramitar el Registro Nacional de Pesca para la unidad de producción acuícola. |
| **Art. 30°.-** *Las actividades pesqueras se clasifican en:*<br><br>**II.-** *Cultivo o acuacultura con fines* | | |
| **Artículo 31°.-** *Para realizar las actividades de pesca se requiere lo siguiente:*<br><br>**I,** *Concesión, para:*<br><br>**Inciso b)** *Acuacultura comercial*<br><br>**II,** Permiso, para:<br><br>**Inciso g)** *Acuacultura de fomento*<br><br>**III,** *Autorización, para:*<br><br>**Inciso d)** *Recolectar del medio natural reproductores, larvas, postlarvas, crías, huevos, semillas, alevines o en cualquier otro estadio, y*<br><br>**Inciso e)** *Acuacultura didáctica.* | | |

| | | |
|---|---|---|
| **Artículos 22.-** *la Secretaría podrá inscribir en el Registro Nacional de Pesca a los acuicultores que no requieran concesión, permiso o Autorización.* | Al **proyecto** le aplica el Artículo, incisos y, fracciones anteriores, porque se trata de una actividad acuícola con fines comerciales. | Por el hecho de presentar a la autoridad correspondiente (SEMARNAT) la Manifestación de Impacto Ambiental, el promovente está cumpliendo con este apartado.<br><br>El proyecto se vincula por la obligatoriedad de obtener la autorización correspondiente para realizar las obras descritas en esta manifestación de impacto ambiental.<br><br>Como ya se mencionó anteriormente, la promovente una vez autorizado el proyecto en materia ambiental procederá a tramitar el Registro Nacional de Pesca para la unidad de producción acuícola. |
| **Art. 30°.-** *Las actividades pesqueras se clasifican en:*<br><br>**II.-** *Cultivo o acuacultura con fines* | | |
| **Artículo 31°.-** *Para realizar las actividades de pesca se requiere lo siguiente:*<br><br>**I,** *Concesión, para:*<br><br>**Inciso b)** *Acuacultura comercial*<br><br>**II,** Permiso, para:<br><br>**Inciso g)** *Acuacultura de fomento*<br><br>**III,** *Autorización, para:*<br><br>**Inciso d)** *Recolectar del medio natural reproductores, larvas, postlarvas, crías, huevos, semillas, alevines o en cualquier otro estadio, y*<br><br>**Inciso e)** *Acuacultura didáctica.* | | |

| | | |
|---|---|---|
| **Artículos 22.-** *la Secretaría podrá inscribir en el Registro Nacional de Pesca a los acuicultores que no requieran concesión, permiso o Autorización.* | Al **proyecto** le aplica el Artículo, incisos y, fracciones anteriores, porque se trata de una actividad acuícola con fines comerciales. | Por el hecho de presentar a la autoridad correspondiente (SEMARNAT) la Manifestación de Impacto Ambiental, el promovente está cumpliendo con este apartado.<br><br>El proyecto se vincula por la obligatoriedad de obtener la autorización correspondiente para realizar las obras descritas en esta manifestación de impacto ambiental.<br><br>Como ya se mencionó anteriormente, la promovente una vez autorizado el proyecto en materia ambiental procederá a tramitar el Registro Nacional de Pesca para la unidad de producción acuícola. |
| **Art. 30°.-** *Las actividades pesqueras se clasifican en:*<br><br>**II.-** *Cultivo o acuacultura con fines* | | |
| **Artículo 31°.-** *Para realizar las actividades de pesca se requiere lo siguiente:*<br><br>**I,** *Concesión, para:*<br><br>**Inciso b)** *Acuacultura comercial*<br><br>**II,** Permiso, para:<br><br>**Inciso g)** *Acuacultura de fomento*<br><br>**III,** *Autorización, para:*<br><br>**Inciso d)** *Recolectar del medio natural reproductores, larvas, postlarvas, crías, huevos, semillas, alevines o en cualquier otro estadio, y*<br><br>**Inciso e)** *Acuacultura didáctica.* | | |

| | | |
|---|---|---|
| **Artículos 22.-** *la Secretaría podrá inscribir en el Registro Nacional de Pesca a los acuicultores que no requieran concesión, permiso o Autorización.* | Al **proyecto** le aplica el Artículo, incisos y, fracciones anteriores, porque se trata de una actividad acuícola con fines comerciales. | Por el hecho de presentar a la autoridad correspondiente (SEMARNAT) la Manifestación de Impacto Ambiental, el promovente está cumpliendo con este apartado.<br><br>El proyecto se vincula por la obligatoriedad de obtener la autorización correspondiente para realizar las obras descritas en esta manifestación de impacto ambiental.<br><br>Como ya se mencionó anteriormente, la promovente una vez autorizado el proyecto en materia ambiental procederá a tramitar el Registro Nacional de Pesca para la unidad de producción acuícola. |
| **Art. 30°.-** *Las actividades pesqueras se clasifican en:*<br><br>**II.-** *Cultivo o acuacultura con fines* | | |
| **Artículo 31°.-** *Para realizar las actividades de pesca se requiere lo siguiente:*<br><br>**I,** *Concesión, para:*<br><br>**Inciso b)** *Acuacultura comercial*<br><br>**II,** Permiso, para:<br><br>**Inciso g)** *Acuacultura de fomento*<br><br>**III,** *Autorización, para:*<br><br>**Inciso d)** *Recolectar del medio natural reproductores, larvas, postlarvas, crías, huevos, semillas, alevines o en cualquier otro estadio, y*<br><br>**Inciso e)** *Acuacultura didáctica.* | | |

| | | |
|---|---|---|
| **Artículos 22.-** *la Secretaría podrá inscribir en el Registro Nacional de Pesca a los acuicultores que no requieran concesión, permiso o Autorización.* | Al **proyecto** le aplica el Artículo, incisos y, fracciones anteriores, porque se trata de una actividad acuícola con fines comerciales. | Por el hecho de presentar a la autoridad correspondiente (SEMARNAT) la Manifestación de Impacto Ambiental, el promovente está cumpliendo con este apartado.<br><br>El proyecto se vincula por la obligatoriedad de obtener la autorización correspondiente para realizar las obras descritas en esta manifestación de impacto ambiental.<br><br>Como ya se mencionó anteriormente, la promovente una vez autorizado el proyecto en materia ambiental procederá a tramitar el Registro Nacional de Pesca para la unidad de producción acuícola. |
| **Art. 30°.-** *Las actividades pesqueras se clasifican en:*<br><br>**II.-** *Cultivo o acuacultura con fines* | | |
| **Artículo 31°.-** *Para realizar las actividades de pesca se requiere lo siguiente:*<br><br>**I,** *Concesión, para:*<br><br>**Inciso b)** *Acuacultura comercial*<br><br>**II,** Permiso, para:<br><br>**Inciso g)** *Acuacultura de fomento*<br><br>**III,** *Autorización, para:*<br><br>**Inciso d)** *Recolectar del medio natural reproductores, larvas, postlarvas, crías, huevos, semillas, alevines o en cualquier otro estadio, y*<br><br>**Inciso e)** *Acuacultura didáctica.* | | |

| | | |
|---|---|---|
| **Artículos 22.-** *la Secretaría podrá inscribir en el Registro Nacional de Pesca a los acuicultores que no requieran concesión, permiso o Autorización.* | Al **proyecto** le aplica el Artículo, incisos y, fracciones anteriores, porque se trata de una actividad acuícola con fines comerciales. | Por el hecho de presentar a la autoridad correspondiente (SEMARNAT) la Manifestación de Impacto Ambiental, el promovente está cumpliendo con este apartado.<br><br>El proyecto se vincula por la obligatoriedad de obtener la autorización correspondiente para realizar las obras descritas en esta manifestación de impacto ambiental.<br><br>Como ya se mencionó anteriormente, la promovente una vez autorizado el proyecto en materia ambiental procederá a tramitar el Registro Nacional de Pesca para la unidad de producción acuícola. |
| **Art. 30°.-** *Las actividades pesqueras se clasifican en:*<br><br>**II.-** *Cultivo o acuacultura con fines* | | |
| **Artículo 31°.-** *Para realizar las actividades de pesca se requiere lo siguiente:*<br><br>**I,** *Concesión, para:*<br><br>**Inciso b)** *Acuacultura comercial*<br><br>**II,** Permiso, para:<br><br>**Inciso g)** *Acuacultura de fomento*<br><br>**III,** *Autorización, para:*<br><br>**Inciso d)** *Recolectar del medio natural reproductores, larvas, postlarvas, crías, huevos, semillas, alevines o en cualquier otro estadio, y*<br><br>**Inciso e)** *Acuacultura didáctica.* | | |

| | | |
|---|---|---|
| **Artículos 22.-** *la Secretaría podrá inscribir en el Registro Nacional de Pesca a los acuicultores que no requieran concesión, permiso o Autorización.* | Al **proyecto** le aplica el Artículo, incisos y, fracciones anteriores, porque se trata de una actividad acuícola con fines comerciales. | Por el hecho de presentar a la autoridad correspondiente (SEMARNAT) la Manifestación de Impacto Ambiental, el promovente está cumpliendo con este apartado.<br><br>El proyecto se vincula por la obligatoriedad de obtener la autorización correspondiente para realizar las obras descritas en esta manifestación de impacto ambiental.<br><br>Como ya se mencionó anteriormente, la promovente una vez autorizado el proyecto en materia ambiental procederá a tramitar el Registro Nacional de Pesca para la unidad de producción acuícola. |
| **Art. 30°.-** *Las actividades pesqueras se clasifican en:*<br><br>**II.-** *Cultivo o acuacultura con fines* | | |
| **Artículo 31°.-** *Para realizar las actividades de pesca se requiere lo siguiente:*<br><br>**I,** *Concesión, para:*<br><br>**Inciso b)** *Acuacultura comercial*<br><br>**II,** Permiso, para:<br><br>**Inciso g)** *Acuacultura de fomento*<br><br>**III,** *Autorización, para:*<br><br>**Inciso d)** *Recolectar del medio natural reproductores, larvas, postlarvas, crías, huevos, semillas, alevines o en cualquier otro estadio, y*<br><br>**Inciso e)** *Acuacultura didáctica.* | | |

| | | |
|---|---|---|
| **Artículos 22.-** *la Secretaría podrá inscribir en el Registro Nacional de Pesca a los acuicultores que no requieran concesión, permiso o Autorización.* | Al **proyecto** le aplica el Artículo, incisos y, fracciones anteriores, porque se trata de una actividad acuícola con fines comerciales. | Por el hecho de presentar a la autoridad correspondiente (SEMARNAT) la Manifestación de Impacto Ambiental, el promovente está cumpliendo con este apartado.<br><br>El proyecto se vincula por la obligatoriedad de obtener la autorización correspondiente para realizar las obras descritas en esta manifestación de impacto ambiental.<br><br>Como ya se mencionó anteriormente, la promovente una vez autorizado el proyecto en materia ambiental procederá a tramitar el Registro Nacional de Pesca para la unidad de producción acuícola. |
| **Art. 30°.-** *Las actividades pesqueras se clasifican en:*<br><br>**II.-** *Cultivo o acuacultura con fines* | | |
| **Artículo 31°.-** *Para realizar las actividades de pesca se requiere lo siguiente:*<br><br>**I,** *Concesión, para:*<br><br>**Inciso b)** *Acuacultura comercial*<br><br>**II,** Permiso, para:<br><br>**Inciso g)** *Acuacultura de fomento*<br><br>**III,** *Autorización, para:*<br><br>**Inciso d)** *Recolectar del medio natural reproductores, larvas, postlarvas, crías, huevos, semillas, alevines o en cualquier otro estadio, y*<br><br>**Inciso e)** *Acuacultura didáctica.* | | |

| | | |
|---|---|---|
| **Artículos 22.-** *la Secretaría podrá inscribir en el Registro Nacional de Pesca a los acuicultores que no requieran concesión, permiso o Autorización.* | Al **proyecto** le aplica el Artículo, incisos y, fracciones anteriores, porque se trata de una actividad acuícola con fines comerciales. | Por el hecho de presentar a la autoridad correspondiente (SEMARNAT) la Manifestación de Impacto Ambiental, el promovente está cumpliendo con este apartado.<br><br>El proyecto se vincula por la obligatoriedad de obtener la autorización correspondiente para realizar las obras descritas en esta manifestación de impacto ambiental.<br><br>Como ya se mencionó anteriormente, la promovente una vez autorizado el proyecto en materia ambiental procederá a tramitar el Registro Nacional de Pesca para la unidad de producción acuícola. |
| **Art. 30°.-** *Las actividades pesqueras se clasifican en:*<br><br>**II.-** *Cultivo o acuacultura con fines* | | |
| **Artículo 31°.-** *Para realizar las actividades de pesca se requiere lo siguiente:*<br><br>**I,** *Concesión, para:*<br><br>**Inciso b)** *Acuacultura comercial*<br><br>**II,** Permiso, para:<br><br>**Inciso g)** *Acuacultura de fomento*<br><br>**III,** *Autorización, para:*<br><br>**Inciso d)** *Recolectar del medio natural reproductores, larvas, postlarvas, crías, huevos, semillas, alevines o en cualquier otro estadio, y*<br><br>**Inciso e)** *Acuacultura didáctica.* | | |

| | | |
|---|---|---|
| **Artículos 22.-** *la Secretaría podrá inscribir en el Registro Nacional de Pesca a los acuicultores que no requieran concesión, permiso o Autorización.* | Al **proyecto** le aplica el Artículo, incisos y, fracciones anteriores, porque se trata de una actividad acuícola con fines comerciales. | Por el hecho de presentar a la autoridad correspondiente (SEMARNAT) la Manifestación de Impacto Ambiental, el promovente está cumpliendo con este apartado.<br><br>El proyecto se vincula por la obligatoriedad de obtener la autorización correspondiente para realizar las obras descritas en esta manifestación de impacto ambiental.<br><br>Como ya se mencionó anteriormente, la promovente una vez autorizado el proyecto en materia ambiental procederá a tramitar el Registro Nacional de Pesca para la unidad de producción acuícola. |
| **Art. 30°.-** *Las actividades pesqueras se clasifican en:*<br><br>**II.-** *Cultivo o acuacultura con fines* | | |
| **Artículo 31°.-** *Para realizar las actividades de pesca se requiere lo siguiente:*<br><br>**I,** *Concesión, para:*<br><br>**Inciso b)** *Acuacultura comercial*<br><br>**II,** Permiso, para:<br><br>**Inciso g)** *Acuacultura de fomento*<br><br>**III,** *Autorización, para:*<br><br>**Inciso d)** *Recolectar del medio natural reproductores, larvas, postlarvas, crías, huevos, semillas, alevines o en cualquier otro estadio, y*<br><br>**Inciso e)** *Acuacultura didáctica.* | | |

| | | |
|---|---|---|
| **Artículos 22.-** *la Secretaría podrá inscribir en el Registro Nacional de Pesca a los acuicultores que no requieran concesión, permiso o Autorización.* | Al **proyecto** le aplica el Artículo, incisos y, fracciones anteriores, porque se trata de una actividad acuícola con fines comerciales. | Por el hecho de presentar a la autoridad correspondiente (SEMARNAT) la Manifestación de Impacto Ambiental, el promovente está cumpliendo con este apartado.<br><br>El proyecto se vincula por la obligatoriedad de obtener la autorización correspondiente para realizar las obras descritas en esta manifestación de impacto ambiental.<br><br>Como ya se mencionó anteriormente, la promovente una vez autorizado el proyecto en materia ambiental procederá a tramitar el Registro Nacional de Pesca para la unidad de producción acuícola. |
| **Art. 30°.-** *Las actividades pesqueras se clasifican en:*<br><br>**II.-** *Cultivo o acuacultura con fines* | | |
| **Artículo 31°.-** *Para realizar las actividades de pesca se requiere lo siguiente:*<br><br>**I,** *Concesión, para:*<br><br>**Inciso b)** *Acuacultura comercial*<br><br>**II,** Permiso, para:<br><br>**Inciso g)** *Acuacultura de fomento*<br><br>**III,** *Autorización, para:*<br><br>**Inciso d)** *Recolectar del medio natural reproductores, larvas, postlarvas, crías, huevos, semillas, alevines o en cualquier otro estadio, y*<br><br>**Inciso e)** *Acuacultura didáctica.* | | |

| | | |
|---|---|---|
| **Artículos 22.-** *la Secretaría podrá inscribir en el Registro Nacional de Pesca a los acuicultores que no requieran concesión, permiso o Autorización.* | Al **proyecto** le aplica el Artículo, incisos y, fracciones anteriores, porque se trata de una actividad acuícola con fines comerciales. | Por el hecho de presentar a la autoridad correspondiente (SEMARNAT) la Manifestación de Impacto Ambiental, el promovente está cumpliendo con este apartado.<br><br>El proyecto se vincula por la obligatoriedad de obtener la autorización correspondiente para realizar las obras descritas en esta manifestación de impacto ambiental.<br><br>Como ya se mencionó anteriormente, la promovente una vez autorizado el proyecto en materia ambiental procederá a tramitar el Registro Nacional de Pesca para la unidad de producción acuícola. |
| **Art. 30°.-** *Las actividades pesqueras se clasifican en:*<br><br>**II.-** *Cultivo o acuacultura con fines* | | |
| **Artículo 31°.-** *Para realizar las actividades de pesca se requiere lo siguiente:*<br><br>**I,** *Concesión, para:*<br><br>**Inciso b)** *Acuacultura comercial*<br><br>**II,** Permiso, para:<br><br>**Inciso g)** *Acuacultura de fomento*<br><br>**III,** *Autorización, para:*<br><br>**Inciso d)** *Recolectar del medio natural reproductores, larvas, postlarvas, crías, huevos, semillas, alevines o en cualquier otro estadio, y*<br><br>**Inciso e)** *Acuacultura didáctica.* | | |

| | | |
|---|---|---|
| **Artículos 22.-** *la Secretaría podrá inscribir en el Registro Nacional de Pesca a los acuicultores que no requieran concesión, permiso o Autorización.* | Al **proyecto** le aplica el Artículo, incisos y, fracciones anteriores, porque se trata de una actividad acuícola con fines comerciales. | Por el hecho de presentar a la autoridad correspondiente (SEMARNAT) la Manifestación de Impacto Ambiental, el promovente está cumpliendo con este apartado.<br><br>El proyecto se vincula por la obligatoriedad de obtener la autorización correspondiente para realizar las obras descritas en esta manifestación de impacto ambiental.<br><br>Como ya se mencionó anteriormente, la promovente una vez autorizado el proyecto en materia ambiental procederá a tramitar el Registro Nacional de Pesca para la unidad de producción acuícola. |
| **Art. 30°.-** *Las actividades pesqueras se clasifican en:*<br><br>**II.-** *Cultivo o acuacultura con fines* | | |
| **Artículo 31°.-** *Para realizar las actividades de pesca se requiere lo siguiente:*<br><br>**I,** *Concesión, para:*<br><br>**Inciso b)** *Acuacultura comercial*<br><br>**II,** Permiso, para:<br><br>**Inciso g)** *Acuacultura de fomento*<br><br>**III,** *Autorización, para:*<br><br>**Inciso d)** *Recolectar del medio natural reproductores, larvas, postlarvas, crías, huevos, semillas, alevines o en cualquier otro estadio, y*<br><br>**Inciso e)** *Acuacultura didáctica.* | | |

| | | |
|---|---|---|
| **Artículos 22.-** *la Secretaría podrá inscribir en el Registro Nacional de Pesca a los acuicultores que no requieran concesión, permiso o Autorización.* | Al **proyecto** le aplica el Artículo, incisos y, fracciones anteriores, porque se trata de una actividad acuícola con fines comerciales. | Por el hecho de presentar a la autoridad correspondiente (SEMARNAT) la Manifestación de Impacto Ambiental, el promovente está cumpliendo con este apartado.<br><br>El proyecto se vincula por la obligatoriedad de obtener la autorización correspondiente para realizar las obras descritas en esta manifestación de impacto ambiental.<br><br>Como ya se mencionó anteriormente, la promovente una vez autorizado el proyecto en materia ambiental procederá a tramitar el Registro Nacional de Pesca para la unidad de producción acuícola. |
| **Art. 30°.-** *Las actividades pesqueras se clasifican en:*<br><br>**II.-** *Cultivo o acuacultura con fines* | | |
| **Artículo 31°.-** *Para realizar las actividades de pesca se requiere lo siguiente:*<br><br>**I,** *Concesión, para:*<br><br>**Inciso b)** *Acuacultura comercial*<br><br>**II,** Permiso, para:<br><br>**Inciso g)** *Acuacultura de fomento*<br><br>**III,** *Autorización, para:*<br><br>**Inciso d)** *Recolectar del medio natural reproductores, larvas, postlarvas, crías, huevos, semillas, alevines o en cualquier otro estadio, y*<br><br>**Inciso e)** *Acuacultura didáctica.* | | |

| | | |
|---|---|---|
| **Artículos 22.-** *la Secretaría podrá inscribir en el Registro Nacional de Pesca a los acuicultores que no requieran concesión, permiso o Autorización.* | Al **proyecto** le aplica el Artículo, incisos y, fracciones anteriores, porque se trata de una actividad acuícola con fines comerciales. | Por el hecho de presentar a la autoridad correspondiente (SEMARNAT) la Manifestación de Impacto Ambiental, el promovente está cumpliendo con este apartado.<br><br>El proyecto se vincula por la obligatoriedad de obtener la autorización correspondiente para realizar las obras descritas en esta manifestación de impacto ambiental.<br><br>Como ya se mencionó anteriormente, la promovente una vez autorizado el proyecto en materia ambiental procederá a tramitar el Registro Nacional de Pesca para la unidad de producción acuícola. |
| **Art. 30°.-** *Las actividades pesqueras se clasifican en:*<br><br>**II.-** *Cultivo o acuacultura con fines* | | |
| **Artículo 31°.-** *Para realizar las actividades de pesca se requiere lo siguiente:*<br><br>**I,** *Concesión, para:*<br><br>**Inciso b)** *Acuacultura comercial*<br><br>**II,** Permiso, para:<br><br>**Inciso g)** *Acuacultura de fomento*<br><br>**III,** *Autorización, para:*<br><br>**Inciso d)** *Recolectar del medio natural reproductores, larvas, postlarvas, crías, huevos, semillas, alevines o en cualquier otro estadio, y*<br><br>**Inciso e)** *Acuacultura didáctica.* | | |

| | | |
|---|---|---|
| **Artículos 22.-** *la Secretaría podrá inscribir en el Registro Nacional de Pesca a los acuicultores que no requieran concesión, permiso o Autorización.* | Al **proyecto** le aplica el Artículo, incisos y, fracciones anteriores, porque se trata de una actividad acuícola con fines comerciales. | Por el hecho de presentar a la autoridad correspondiente (SEMARNAT) la Manifestación de Impacto Ambiental, el promovente está cumpliendo con este apartado.<br><br>El proyecto se vincula por la obligatoriedad de obtener la autorización correspondiente para realizar las obras descritas en esta manifestación de impacto ambiental.<br><br>Como ya se mencionó anteriormente, la promovente una vez autorizado el proyecto en materia ambiental procederá a tramitar el Registro Nacional de Pesca para la unidad de producción acuícola. |
| **Art. 30°.-** *Las actividades pesqueras se clasifican en:*<br><br>**II.-** *Cultivo o acuacultura con fines* | | |
| **Artículo 31°.-** *Para realizar las actividades de pesca se requiere lo siguiente:*<br><br>**I,** *Concesión, para:*<br><br>**Inciso b)** *Acuacultura comercial*<br><br>**II,** Permiso, para:<br><br>**Inciso g)** *Acuacultura de fomento*<br><br>**III,** *Autorización, para:*<br><br>**Inciso d)** *Recolectar del medio natural reproductores, larvas, postlarvas, crías, huevos, semillas, alevines o en cualquier otro estadio, y*<br><br>**Inciso e)** *Acuacultura didáctica.* | | |

| | | |
|---|---|---|
| **Artículos 22.-** *la Secretaría podrá inscribir en el Registro Nacional de Pesca a los acuicultores que no requieran concesión, permiso o Autorización.* | Al **proyecto** le aplica el Artículo, incisos y, fracciones anteriores, porque se trata de una actividad acuícola con fines comerciales. | Por el hecho de presentar a la autoridad correspondiente (SEMARNAT) la Manifestación de Impacto Ambiental, el promovente está cumpliendo con este apartado.<br><br>El proyecto se vincula por la obligatoriedad de obtener la autorización correspondiente para realizar las obras descritas en esta manifestación de impacto ambiental.<br><br>Como ya se mencionó anteriormente, la promovente una vez autorizado el proyecto en materia ambiental procederá a tramitar el Registro Nacional de Pesca para la unidad de producción acuícola. |
| **Art. 30°.-** *Las actividades pesqueras se clasifican en:*<br><br>**II.-** *Cultivo o acuacultura con fines* | | |
| **Artículo 31°.-** *Para realizar las actividades de pesca se requiere lo siguiente:*<br><br>**I,** *Concesión, para:*<br><br>**Inciso b)** *Acuacultura comercial*<br><br>**II,** Permiso, para:<br><br>**Inciso g)** *Acuacultura de fomento*<br><br>**III,** *Autorización, para:*<br><br>**Inciso d)** *Recolectar del medio natural reproductores, larvas, postlarvas, crías, huevos, semillas, alevines o en cualquier otro estadio, y*<br><br>**Inciso e)** *Acuacultura didáctica.* | | |

| | | |
|---|---|---|
| **Artículos 22.-** *la Secretaría podrá inscribir en el Registro Nacional de Pesca a los acuicultores que no requieran concesión, permiso o Autorización.* | Al **proyecto** le aplica el Artículo, incisos y, fracciones anteriores, porque se trata de una actividad acuícola con fines comerciales. | Por el hecho de presentar a la autoridad correspondiente (SEMARNAT) la Manifestación de Impacto Ambiental, el promovente está cumpliendo con este apartado.<br><br>El proyecto se vincula por la obligatoriedad de obtener la autorización correspondiente para realizar las obras descritas en esta manifestación de impacto ambiental.<br><br>Como ya se mencionó anteriormente, la promovente una vez autorizado el proyecto en materia ambiental procederá a tramitar el Registro Nacional de Pesca para la unidad de producción acuícola. |
| **Art. 30°.-** *Las actividades pesqueras se clasifican en:*<br><br>**II.-** *Cultivo o acuacultura con fines* | | |
| **Artículo 31°.-** *Para realizar las actividades de pesca se requiere lo siguiente:*<br><br>**I,** *Concesión, para:*<br><br>**Inciso b)** *Acuacultura comercial*<br><br>**II,** Permiso, para:<br><br>**Inciso g)** *Acuacultura de fomento*<br><br>**III,** *Autorización, para:*<br><br>**Inciso d)** *Recolectar del medio natural reproductores, larvas, postlarvas, crías, huevos, semillas, alevines o en cualquier otro estadio, y*<br><br>**Inciso e)** *Acuacultura didáctica.* | | |

| | | |
|---|---|---|
| **Artículos 22.-** *la Secretaría podrá inscribir en el Registro Nacional de Pesca a los acuicultores que no requieran concesión, permiso o Autorización.* | Al **proyecto** le aplica el Artículo, incisos y, fracciones anteriores, porque se trata de una actividad acuícola con fines comerciales. | Por el hecho de presentar a la autoridad correspondiente (SEMARNAT) la Manifestación de Impacto Ambiental, el promovente está cumpliendo con este apartado.<br><br>El proyecto se vincula por la obligatoriedad de obtener la autorización correspondiente para realizar las obras descritas en esta manifestación de impacto ambiental.<br><br>Como ya se mencionó anteriormente, la promovente una vez autorizado el proyecto en materia ambiental procederá a tramitar el Registro Nacional de Pesca para la unidad de producción acuícola. |
| **Art. 30°.-** *Las actividades pesqueras se clasifican en:*<br><br>**II.-** *Cultivo o acuacultura con fines* | | |
| **Artículo 31°.-** *Para realizar las actividades de pesca se requiere lo siguiente:*<br><br>**I,** *Concesión, para:*<br><br>**Inciso b)** *Acuacultura comercial*<br><br>**II,** Permiso, para:<br><br>**Inciso g)** *Acuacultura de fomento*<br><br>**III,** *Autorización, para:*<br><br>**Inciso d)** *Recolectar del medio natural reproductores, larvas, postlarvas, crías, huevos, semillas, alevines o en cualquier otro estadio, y*<br><br>**Inciso e)** *Acuacultura didáctica.* | | |

| | | |
|---|---|---|
| **Artículos 22.-** *la Secretaría podrá inscribir en el Registro Nacional de Pesca a los acuicultores que no requieran concesión, permiso o Autorización.* | Al **proyecto** le aplica el Artículo, incisos y, fracciones anteriores, porque se trata de una actividad acuícola con fines comerciales. | Por el hecho de presentar a la autoridad correspondiente (SEMARNAT) la Manifestación de Impacto Ambiental, el promovente está cumpliendo con este apartado.<br><br>El proyecto se vincula por la obligatoriedad de obtener la autorización correspondiente para realizar las obras descritas en esta manifestación de impacto ambiental.<br><br>Como ya se mencionó anteriormente, la promovente una vez autorizado el proyecto en materia ambiental procederá a tramitar el Registro Nacional de Pesca para la unidad de producción acuícola. |
| **Art. 30°.-** *Las actividades pesqueras se clasifican en:*<br><br>**II.-** *Cultivo o acuacultura con fines* | | |
| **Artículo 31°.-** *Para realizar las actividades de pesca se requiere lo siguiente:*<br><br>**I,** *Concesión, para:*<br><br>**Inciso b)** *Acuacultura comercial*<br><br>**II,** Permiso, para:<br><br>**Inciso g)** *Acuacultura de fomento*<br><br>**III,** *Autorización, para:*<br><br>**Inciso d)** *Recolectar del medio natural reproductores, larvas, postlarvas, crías, huevos, semillas, alevines o en cualquier otro estadio, y*<br><br>**Inciso e)** *Acuacultura didáctica.* | | |

| | | |
|---|---|---|
| **Artículos 22.-** *la Secretaría podrá inscribir en el Registro Nacional de Pesca a los acuicultores que no requieran concesión, permiso o Autorización.* | Al **proyecto** le aplica el Artículo, incisos y, fracciones anteriores, porque se trata de una actividad acuícola con fines comerciales. | Por el hecho de presentar a la autoridad correspondiente (SEMARNAT) la Manifestación de Impacto Ambiental, el promovente está cumpliendo con este apartado.<br><br>El proyecto se vincula por la obligatoriedad de obtener la autorización correspondiente para realizar las obras descritas en esta manifestación de impacto ambiental.<br><br>Como ya se mencionó anteriormente, la promovente una vez autorizado el proyecto en materia ambiental procederá a tramitar el Registro Nacional de Pesca para la unidad de producción acuícola. |
| **Art. 30°.-** *Las actividades pesqueras se clasifican en:*<br><br>**II.-** *Cultivo o acuacultura con fines* | | |
| **Artículo 31°.-** *Para realizar las actividades de pesca se requiere lo siguiente:*<br><br>**I,** *Concesión, para:*<br><br>**Inciso b)** *Acuacultura comercial*<br><br>**II,** Permiso, para:<br><br>**Inciso g)** *Acuacultura de fomento*<br><br>**III,** *Autorización, para:*<br><br>**Inciso d)** *Recolectar del medio natural reproductores, larvas, postlarvas, crías, huevos, semillas, alevines o en cualquier otro estadio, y*<br><br>**Inciso e)** *Acuacultura didáctica.* | | |

| | | |
|---|---|---|
| **Artículos 22.-** *la Secretaría podrá inscribir en el Registro Nacional de Pesca a los acuicultores que no requieran concesión, permiso o Autorización.* | Al **proyecto** le aplica el Artículo, incisos y, fracciones anteriores, porque se trata de una actividad acuícola con fines comerciales. | Por el hecho de presentar a la autoridad correspondiente (SEMARNAT) la Manifestación de Impacto Ambiental, el promovente está cumpliendo con este apartado.<br><br>El proyecto se vincula por la obligatoriedad de obtener la autorización correspondiente para realizar las obras descritas en esta manifestación de impacto ambiental.<br><br>Como ya se mencionó anteriormente, la promovente una vez autorizado el proyecto en materia ambiental procederá a tramitar el Registro Nacional de Pesca para la unidad de producción acuícola. |
| **Art. 30°.-** *Las actividades pesqueras se clasifican en:*<br><br>**II.-** *Cultivo o acuacultura con fines* | | |
| **Artículo 31°.-** *Para realizar las actividades de pesca se requiere lo siguiente:*<br><br>**I,** *Concesión, para:*<br><br>**Inciso b)** *Acuacultura comercial*<br><br>**II,** Permiso, para:<br><br>**Inciso g)** *Acuacultura de fomento*<br><br>**III,** *Autorización, para:*<br><br>**Inciso d)** *Recolectar del medio natural reproductores, larvas, postlarvas, crías, huevos, semillas, alevines o en cualquier otro estadio, y*<br><br>**Inciso e)** *Acuacultura didáctica.* | | |

| | | |
|---|---|---|
| **Artículos 22.-** *la Secretaría podrá inscribir en el Registro Nacional de Pesca a los acuicultores que no requieran concesión, permiso o Autorización.* | Al **proyecto** le aplica el Artículo, incisos y, fracciones anteriores, porque se trata de una actividad acuícola con fines comerciales. | Por el hecho de presentar a la autoridad correspondiente (SEMARNAT) la Manifestación de Impacto Ambiental, el promovente está cumpliendo con este apartado.<br><br>El proyecto se vincula por la obligatoriedad de obtener la autorización correspondiente para realizar las obras descritas en esta manifestación de impacto ambiental.<br><br>Como ya se mencionó anteriormente, la promovente una vez autorizado el proyecto en materia ambiental procederá a tramitar el Registro Nacional de Pesca para la unidad de producción acuícola. |
| **Art. 30°.-** *Las actividades pesqueras se clasifican en:*<br><br>**II.-** *Cultivo o acuacultura con fines* | | |
| **Artículo 31°.-** *Para realizar las actividades de pesca se requiere lo siguiente:*<br><br>**I,** *Concesión, para:*<br><br>**Inciso b)** *Acuacultura comercial*<br><br>**II,** Permiso, para:<br><br>**Inciso g)** *Acuacultura de fomento*<br><br>**III,** *Autorización, para:*<br><br>**Inciso d)** *Recolectar del medio natural reproductores, larvas, postlarvas, crías, huevos, semillas, alevines o en cualquier otro estadio, y*<br><br>**Inciso e)** *Acuacultura didáctica.* | | |

| | | |
|---|---|---|
| **Artículos 22.-** *la Secretaría podrá inscribir en el Registro Nacional de Pesca a los acuicultores que no requieran concesión, permiso o Autorización.* | Al **proyecto** le aplica el Artículo, incisos y, fracciones anteriores, porque se trata de una actividad acuícola con fines comerciales. | Por el hecho de presentar a la autoridad correspondiente (SEMARNAT) la Manifestación de Impacto Ambiental, el promovente está cumpliendo con este apartado.<br><br>El proyecto se vincula por la obligatoriedad de obtener la autorización correspondiente para realizar las obras descritas en esta manifestación de impacto ambiental.<br><br>Como ya se mencionó anteriormente, la promovente una vez autorizado el proyecto en materia ambiental procederá a tramitar el Registro Nacional de Pesca para la unidad de producción acuícola. |
| **Art. 30°.-** *Las actividades pesqueras se clasifican en:*<br><br>**II.-** *Cultivo o acuacultura con fines* | | |
| **Artículo 31°.-** *Para realizar las actividades de pesca se requiere lo siguiente:*<br><br>**I,** *Concesión, para:*<br><br>**Inciso b)** *Acuacultura comercial*<br><br>**II,** Permiso, para:<br><br>**Inciso g)** *Acuacultura de fomento*<br><br>**III,** *Autorización, para:*<br><br>**Inciso d)** *Recolectar del medio natural reproductores, larvas, postlarvas, crías, huevos, semillas, alevines o en cualquier otro estadio, y*<br><br>**Inciso e)** *Acuacultura didáctica.* | | |

| | | |
|---|---|---|
| **Artículos 22.-** *la Secretaría podrá inscribir en el Registro Nacional de Pesca a los acuicultores que no requieran concesión, permiso o Autorización.* | Al **proyecto** le aplica el Artículo, incisos y, fracciones anteriores, porque se trata de una actividad acuícola con fines comerciales. | Por el hecho de presentar a la autoridad correspondiente (SEMARNAT) la Manifestación de Impacto Ambiental, el promovente está cumpliendo con este apartado.<br><br>El proyecto se vincula por la obligatoriedad de obtener la autorización correspondiente para realizar las obras descritas en esta manifestación de impacto ambiental.<br><br>Como ya se mencionó anteriormente, la promovente una vez autorizado el proyecto en materia ambiental procederá a tramitar el Registro Nacional de Pesca para la unidad de producción acuícola. |
| **Art. 30°.-** *Las actividades pesqueras se clasifican en:*<br><br>**II.-** *Cultivo o acuacultura con fines* | | |
| **Artículo 31°.-** *Para realizar las actividades de pesca se requiere lo siguiente:*<br><br>**I,** *Concesión, para:*<br><br>**Inciso b)** *Acuacultura comercial*<br><br>**II,** Permiso, para:<br><br>**Inciso g)** *Acuacultura de fomento*<br><br>**III,** *Autorización, para:*<br><br>**Inciso d)** *Recolectar del medio natural reproductores, larvas, postlarvas, crías, huevos, semillas, alevines o en cualquier otro estadio, y*<br><br>**Inciso e)** *Acuacultura didáctica.* | | |

| | | |
|---|---|---|
| **Artículos 22.-** *la Secretaría podrá inscribir en el Registro Nacional de Pesca a los acuicultores que no requieran concesión, permiso o Autorización.* | Al **proyecto** le aplica el Artículo, incisos y, fracciones anteriores, porque se trata de una actividad acuícola con fines comerciales. | Por el hecho de presentar a la autoridad correspondiente (SEMARNAT) la Manifestación de Impacto Ambiental, el promovente está cumpliendo con este apartado.<br><br>El proyecto se vincula por la obligatoriedad de obtener la autorización correspondiente para realizar las obras descritas en esta manifestación de impacto ambiental.<br><br>Como ya se mencionó anteriormente, la promovente una vez autorizado el proyecto en materia ambiental procederá a tramitar el Registro Nacional de Pesca para la unidad de producción acuícola. |
| **Art. 30°.-** *Las actividades pesqueras se clasifican en:*<br><br>**II.-** *Cultivo o acuacultura con fines* | | |
| **Artículo 31°.-** *Para realizar las actividades de pesca se requiere lo siguiente:*<br><br>**I,** *Concesión, para:*<br><br>**Inciso b)** *Acuacultura comercial*<br><br>**II,** Permiso, para:<br><br>**Inciso g)** *Acuacultura de fomento*<br><br>**III,** *Autorización, para:*<br><br>**Inciso d)** *Recolectar del medio natural reproductores, larvas, postlarvas, crías, huevos, semillas, alevines o en cualquier otro estadio, y*<br><br>**Inciso e)** *Acuacultura didáctica.* | | |

| | | |
|---|---|---|
| **Artículos 22.-** *la Secretaría podrá inscribir en el Registro Nacional de Pesca a los acuicultores que no requieran concesión, permiso o Autorización.* | Al **proyecto** le aplica el Artículo, incisos y, fracciones anteriores, porque se trata de una actividad acuícola con fines comerciales. | Por el hecho de presentar a la autoridad correspondiente (SEMARNAT) la Manifestación de Impacto Ambiental, el promovente está cumpliendo con este apartado.<br><br>El proyecto se vincula por la obligatoriedad de obtener la autorización correspondiente para realizar las obras descritas en esta manifestación de impacto ambiental.<br><br>Como ya se mencionó anteriormente, la promovente una vez autorizado el proyecto en materia ambiental procederá a tramitar el Registro Nacional de Pesca para la unidad de producción acuícola. |
| **Art. 30°.-** *Las actividades pesqueras se clasifican en:*<br><br>**II.-** *Cultivo o acuacultura con fines* | | |
| **Artículo 31°.-** *Para realizar las actividades de pesca se requiere lo siguiente:*<br><br>**I,** *Concesión, para:*<br><br>**Inciso b)** *Acuacultura comercial*<br><br>**II,** Permiso, para:<br><br>**Inciso g)** *Acuacultura de fomento*<br><br>**III,** *Autorización, para:*<br><br>**Inciso d)** *Recolectar del medio natural reproductores, larvas, postlarvas, crías, huevos, semillas, alevines o en cualquier otro estadio, y*<br><br>**Inciso e)** *Acuacultura didáctica.* | | |

| | | |
|---|---|---|
| **Artículos 22.-** *la Secretaría podrá inscribir en el Registro Nacional de Pesca a los acuicultores que no requieran concesión, permiso o Autorización.* | Al **proyecto** le aplica el Artículo, incisos y, fracciones anteriores, porque se trata de una actividad acuícola con fines comerciales. | Por el hecho de presentar a la autoridad correspondiente (SEMARNAT) la Manifestación de Impacto Ambiental, el promovente está cumpliendo con este apartado.<br><br>El proyecto se vincula por la obligatoriedad de obtener la autorización correspondiente para realizar las obras descritas en esta manifestación de impacto ambiental.<br><br>Como ya se mencionó anteriormente, la promovente una vez autorizado el proyecto en materia ambiental procederá a tramitar el Registro Nacional de Pesca para la unidad de producción acuícola. |
| **Art. 30°.-** *Las actividades pesqueras se clasifican en:*<br><br>**II.-** *Cultivo o acuacultura con fines* | | |
| **Artículo 31°.-** *Para realizar las actividades de pesca se requiere lo siguiente:*<br><br>**I,** *Concesión, para:*<br><br>**Inciso b)** *Acuacultura comercial*<br><br>**II,** Permiso, para:<br><br>**Inciso g)** *Acuacultura de fomento*<br><br>**III,** *Autorización, para:*<br><br>**Inciso d)** *Recolectar del medio natural reproductores, larvas, postlarvas, crías, huevos, semillas, alevines o en cualquier otro estadio, y*<br><br>**Inciso e)** *Acuacultura didáctica.* | | |

| | | |
|---|---|---|
| **Artículos 22.-** *la Secretaría podrá inscribir en el Registro Nacional de Pesca a los acuicultores que no requieran concesión, permiso o Autorización.* | Al **proyecto** le aplica el Artículo, incisos y, fracciones anteriores, porque se trata de una actividad acuícola con fines comerciales. | Por el hecho de presentar a la autoridad correspondiente (SEMARNAT) la Manifestación de Impacto Ambiental, el promovente está cumpliendo con este apartado.<br><br>El proyecto se vincula por la obligatoriedad de obtener la autorización correspondiente para realizar las obras descritas en esta manifestación de impacto ambiental.<br><br>Como ya se mencionó anteriormente, la promovente una vez autorizado el proyecto en materia ambiental procederá a tramitar el Registro Nacional de Pesca para la unidad de producción acuícola. |
| **Art. 30°.-** *Las actividades pesqueras se clasifican en:*<br><br>**II.-** *Cultivo o acuacultura con fines* | | |
| **Artículo 31°.-** *Para realizar las actividades de pesca se requiere lo siguiente:*<br><br>**I,** *Concesión, para:*<br><br>**Inciso b)** *Acuacultura comercial*<br><br>**II,** Permiso, para:<br><br>**Inciso g)** *Acuacultura de fomento*<br><br>**III,** *Autorización, para:*<br><br>**Inciso d)** *Recolectar del medio natural reproductores, larvas, postlarvas, crías, huevos, semillas, alevines o en cualquier otro estadio, y*<br><br>**Inciso e)** *Acuacultura didáctica.* | | |

| | | |
|---|---|---|
| **Artículos 22.-** *la Secretaría podrá inscribir en el Registro Nacional de Pesca a los acuicultores que no requieran concesión, permiso o Autorización.* | Al **proyecto** le aplica el Artículo, incisos y, fracciones anteriores, porque se trata de una actividad acuícola con fines comerciales. | Por el hecho de presentar a la autoridad correspondiente (SEMARNAT) la Manifestación de Impacto Ambiental, el promovente está cumpliendo con este apartado.<br><br>El proyecto se vincula por la obligatoriedad de obtener la autorización correspondiente para realizar las obras descritas en esta manifestación de impacto ambiental.<br><br>Como ya se mencionó anteriormente, la promovente una vez autorizado el proyecto en materia ambiental procederá a tramitar el Registro Nacional de Pesca para la unidad de producción acuícola. |
| **Art. 30°.-** *Las actividades pesqueras se clasifican en:*<br><br>**II.-** *Cultivo o acuacultura con fines* | | |
| **Artículo 31°.-** *Para realizar las actividades de pesca se requiere lo siguiente:*<br><br>**I,** *Concesión, para:*<br><br>**Inciso b)** *Acuacultura comercial*<br><br>**II,** Permiso, para:<br><br>**Inciso g)** *Acuacultura de fomento*<br><br>**III,** *Autorización, para:*<br><br>**Inciso d)** *Recolectar del medio natural reproductores, larvas, postlarvas, crías, huevos, semillas, alevines o en cualquier otro estadio, y*<br><br>**Inciso e)** *Acuacultura didáctica.* | | |

| | | |
|---|---|---|
| **Artículos 22.-** *la Secretaría podrá inscribir en el Registro Nacional de Pesca a los acuicultores que no requieran concesión, permiso o Autorización.* | Al **proyecto** le aplica el Artículo, incisos y, fracciones anteriores, porque se trata de una actividad acuícola con fines comerciales. | Por el hecho de presentar a la autoridad correspondiente (SEMARNAT) la Manifestación de Impacto Ambiental, el promovente está cumpliendo con este apartado.<br><br>El proyecto se vincula por la obligatoriedad de obtener la autorización correspondiente para realizar las obras descritas en esta manifestación de impacto ambiental.<br><br>Como ya se mencionó anteriormente, la promovente una vez autorizado el proyecto en materia ambiental procederá a tramitar el Registro Nacional de Pesca para la unidad de producción acuícola. |
| **Art. 30°.-** *Las actividades pesqueras se clasifican en:*<br><br>**II.-** *Cultivo o acuacultura con fines* | | |
| **Artículo 31°.-** *Para realizar las actividades de pesca se requiere lo siguiente:*<br><br>**I,** *Concesión, para:*<br><br>**Inciso b)** *Acuacultura comercial*<br><br>**II,** Permiso, para:<br><br>**Inciso g)** *Acuacultura de fomento*<br><br>**III,** *Autorización, para:*<br><br>**Inciso d)** *Recolectar del medio natural reproductores, larvas, postlarvas, crías, huevos, semillas, alevines o en cualquier otro estadio, y*<br><br>**Inciso e)** *Acuacultura didáctica.* | | |

| | | |
|---|---|---|
| **Artículos 22.-** *la Secretaría podrá inscribir en el Registro Nacional de Pesca a los acuicultores que no requieran concesión, permiso o Autorización.* | Al **proyecto** le aplica el Artículo, incisos y, fracciones anteriores, porque se trata de una actividad acuícola con fines comerciales. | Por el hecho de presentar a la autoridad correspondiente (SEMARNAT) la Manifestación de Impacto Ambiental, el promovente está cumpliendo con este apartado.<br><br>El proyecto se vincula por la obligatoriedad de obtener la autorización correspondiente para realizar las obras descritas en esta manifestación de impacto ambiental.<br><br>Como ya se mencionó anteriormente, la promovente una vez autorizado el proyecto en materia ambiental procederá a tramitar el Registro Nacional de Pesca para la unidad de producción acuícola. |
| **Art. 30°.-** *Las actividades pesqueras se clasifican en:*<br><br>**II.-** *Cultivo o acuacultura con fines* | | |
| **Artículo 31°.-** *Para realizar las actividades de pesca se requiere lo siguiente:*<br><br>**I,** *Concesión, para:*<br><br>**Inciso b)** *Acuacultura comercial*<br><br>**II,** Permiso, para:<br><br>**Inciso g)** *Acuacultura de fomento*<br><br>**III,** *Autorización, para:*<br><br>**Inciso d)** *Recolectar del medio natural reproductores, larvas, postlarvas, crías, huevos, semillas, alevines o en cualquier otro estadio, y*<br><br>**Inciso e)** *Acuacultura didáctica.* | | |

| | | |
|---|---|---|
| **Artículos 22.-** *la Secretaría podrá inscribir en el Registro Nacional de Pesca a los acuicultores que no requieran concesión, permiso o Autorización.* | Al **proyecto** le aplica el Artículo, incisos y, fracciones anteriores, porque se trata de una actividad acuícola con fines comerciales. | Por el hecho de presentar a la autoridad correspondiente (SEMARNAT) la Manifestación de Impacto Ambiental, el promovente está cumpliendo con este apartado.<br><br>El proyecto se vincula por la obligatoriedad de obtener la autorización correspondiente para realizar las obras descritas en esta manifestación de impacto ambiental.<br><br>Como ya se mencionó anteriormente, la promovente una vez autorizado el proyecto en materia ambiental procederá a tramitar el Registro Nacional de Pesca para la unidad de producción acuícola. |
| **Art. 30°.-** *Las actividades pesqueras se clasifican en:*<br><br>**II.-** *Cultivo o acuacultura con fines* | | |
| **Artículo 31°.-** *Para realizar las actividades de pesca se requiere lo siguiente:*<br><br>**I,** *Concesión, para:*<br><br>**Inciso b)** *Acuacultura comercial*<br><br>**II,** Permiso, para:<br><br>**Inciso g)** *Acuacultura de fomento*<br><br>**III,** *Autorización, para:*<br><br>**Inciso d)** *Recolectar del medio natural reproductores, larvas, postlarvas, crías, huevos, semillas, alevines o en cualquier otro estadio, y*<br><br>**Inciso e)** *Acuacultura didáctica.* | | |

| | | |
|---|---|---|
| **Artículos 22.-** *la Secretaría podrá inscribir en el Registro Nacional de Pesca a los acuicultores que no requieran concesión, permiso o Autorización.* | Al **proyecto** le aplica el Artículo, incisos y, fracciones anteriores, porque se trata de una actividad acuícola con fines comerciales. | Por el hecho de presentar a la autoridad correspondiente (SEMARNAT) la Manifestación de Impacto Ambiental, el promovente está cumpliendo con este apartado.<br><br>El proyecto se vincula por la obligatoriedad de obtener la autorización correspondiente para realizar las obras descritas en esta manifestación de impacto ambiental.<br><br>Como ya se mencionó anteriormente, la promovente una vez autorizado el proyecto en materia ambiental procederá a tramitar el Registro Nacional de Pesca para la unidad de producción acuícola. |
| **Art. 30°.-** *Las actividades pesqueras se clasifican en:*<br><br>**II.-** *Cultivo o acuacultura con fines* | | |
| **Artículo 31°.-** *Para realizar las actividades de pesca se requiere lo siguiente:*<br><br>**I,** *Concesión, para:*<br><br>**Inciso b)** *Acuacultura comercial*<br><br>**II,** Permiso, para:<br><br>**Inciso g)** *Acuacultura de fomento*<br><br>**III,** *Autorización, para:*<br><br>**Inciso d)** *Recolectar del medio natural reproductores, larvas, postlarvas, crías, huevos, semillas, alevines o en cualquier otro estadio, y*<br><br>**Inciso e)** *Acuacultura didáctica.* | | |

| | | |
|---|---|---|
| **Artículos 22.-** *la Secretaría podrá inscribir en el Registro Nacional de Pesca a los acuicultores que no requieran concesión, permiso o Autorización.* | Al **proyecto** le aplica el Artículo, incisos y, fracciones anteriores, porque se trata de una actividad acuícola con fines comerciales. | Por el hecho de presentar a la autoridad correspondiente (SEMARNAT) la Manifestación de Impacto Ambiental, el promovente está cumpliendo con este apartado.<br><br>El proyecto se vincula por la obligatoriedad de obtener la autorización correspondiente para realizar las obras descritas en esta manifestación de impacto ambiental.<br><br>Como ya se mencionó anteriormente, la promovente una vez autorizado el proyecto en materia ambiental procederá a tramitar el Registro Nacional de Pesca para la unidad de producción acuícola. |
| **Art. 30°.-** *Las actividades pesqueras se clasifican en:*<br><br>**II.-** *Cultivo o acuacultura con fines* | | |
| **Artículo 31°.-** *Para realizar las actividades de pesca se requiere lo siguiente:*<br><br>**I,** *Concesión, para:*<br><br>**Inciso b)** *Acuacultura comercial*<br><br>**II,** Permiso, para:<br><br>**Inciso g)** *Acuacultura de fomento*<br><br>**III,** *Autorización, para:*<br><br>**Inciso d)** *Recolectar del medio natural reproductores, larvas, postlarvas, crías, huevos, semillas, alevines o en cualquier otro estadio, y*<br><br>**Inciso e)** *Acuacultura didáctica.* | | |

| | | |
|---|---|---|
| **Artículos 22.-** *la Secretaría podrá inscribir en el Registro Nacional de Pesca a los acuicultores que no requieran concesión, permiso o Autorización.* | Al **proyecto** le aplica el Artículo, incisos y, fracciones anteriores, porque se trata de una actividad acuícola con fines comerciales. | Por el hecho de presentar a la autoridad correspondiente (SEMARNAT) la Manifestación de Impacto Ambiental, el promovente está cumpliendo con este apartado.<br><br>El proyecto se vincula por la obligatoriedad de obtener la autorización correspondiente para realizar las obras descritas en esta manifestación de impacto ambiental.<br><br>Como ya se mencionó anteriormente, la promovente una vez autorizado el proyecto en materia ambiental procederá a tramitar el Registro Nacional de Pesca para la unidad de producción acuícola. |
| **Art. 30°.-** *Las actividades pesqueras se clasifican en:*<br><br>**II.-** *Cultivo o acuacultura con fines* | | |
| **Artículo 31°.-** *Para realizar las actividades de pesca se requiere lo siguiente:*<br><br>**I,** *Concesión, para:*<br><br>**Inciso b)** *Acuacultura comercial*<br><br>**II,** Permiso, para:<br><br>**Inciso g)** *Acuacultura de fomento*<br><br>**III,** *Autorización, para:*<br><br>**Inciso d)** *Recolectar del medio natural reproductores, larvas, postlarvas, crías, huevos, semillas, alevines o en cualquier otro estadio, y*<br><br>**Inciso e)** *Acuacultura didáctica.* | | |

| | | |
|---|---|---|
| **Artículos 22.-** *la Secretaría podrá inscribir en el Registro Nacional de Pesca a los acuicultores que no requieran concesión, permiso o Autorización.* | Al **proyecto** le aplica el Artículo, incisos y, fracciones anteriores, porque se trata de una actividad acuícola con fines comerciales. | Por el hecho de presentar a la autoridad correspondiente (SEMARNAT) la Manifestación de Impacto Ambiental, el promovente está cumpliendo con este apartado.<br><br>El proyecto se vincula por la obligatoriedad de obtener la autorización correspondiente para realizar las obras descritas en esta manifestación de impacto ambiental.<br><br>Como ya se mencionó anteriormente, la promovente una vez autorizado el proyecto en materia ambiental procederá a tramitar el Registro Nacional de Pesca para la unidad de producción acuícola. |
| **Art. 30°.-** *Las actividades pesqueras se clasifican en:*<br><br>**II.-** *Cultivo o acuacultura con fines* | | |
| **Artículo 31°.-** *Para realizar las actividades de pesca se requiere lo siguiente:*<br><br>**I,** *Concesión, para:*<br><br>**Inciso b)** *Acuacultura comercial*<br><br>**II,** Permiso, para:<br><br>**Inciso g)** *Acuacultura de fomento*<br><br>**III,** *Autorización, para:*<br><br>**Inciso d)** *Recolectar del medio natural reproductores, larvas, postlarvas, crías, huevos, semillas, alevines o en cualquier otro estadio, y*<br><br>**Inciso e)** *Acuacultura didáctica.* | | |

| | | |
|---|---|---|
| **Artículos 22.-** *la Secretaría podrá inscribir en el Registro Nacional de Pesca a los acuicultores que no requieran concesión, permiso o Autorización.* | Al **proyecto** le aplica el Artículo, incisos y, fracciones anteriores, porque se trata de una actividad acuícola con fines comerciales. | Por el hecho de presentar a la autoridad correspondiente (SEMARNAT) la Manifestación de Impacto Ambiental, el promovente está cumpliendo con este apartado.<br><br>El proyecto se vincula por la obligatoriedad de obtener la autorización correspondiente para realizar las obras descritas en esta manifestación de impacto ambiental.<br><br>Como ya se mencionó anteriormente, la promovente una vez autorizado el proyecto en materia ambiental procederá a tramitar el Registro Nacional de Pesca para la unidad de producción acuícola. |
| **Art. 30°.-** *Las actividades pesqueras se clasifican en:*<br><br>**II.-** *Cultivo o acuacultura con fines* | | |
| **Artículo 31°.-** *Para realizar las actividades de pesca se requiere lo siguiente:*<br><br>**I,** *Concesión, para:*<br><br>**Inciso b)** *Acuacultura comercial*<br><br>**II,** Permiso, para:<br><br>**Inciso g)** *Acuacultura de fomento*<br><br>**III,** *Autorización, para:*<br><br>**Inciso d)** *Recolectar del medio natural reproductores, larvas, postlarvas, crías, huevos, semillas, alevines o en cualquier otro estadio, y*<br><br>**Inciso e)** *Acuacultura didáctica.* | | |

| | | |
|---|---|---|
| **Artículos 22.-** *la Secretaría podrá inscribir en el Registro Nacional de Pesca a los acuicultores que no requieran concesión, permiso o Autorización.* | Al **proyecto** le aplica el Artículo, incisos y, fracciones anteriores, porque se trata de una actividad acuícola con fines comerciales. | Por el hecho de presentar a la autoridad correspondiente (SEMARNAT) la Manifestación de Impacto Ambiental, el promovente está cumpliendo con este apartado.<br><br>El proyecto se vincula por la obligatoriedad de obtener la autorización correspondiente para realizar las obras descritas en esta manifestación de impacto ambiental.<br><br>Como ya se mencionó anteriormente, la promovente una vez autorizado el proyecto en materia ambiental procederá a tramitar el Registro Nacional de Pesca para la unidad de producción acuícola. |
| **Art. 30°.-** *Las actividades pesqueras se clasifican en:*<br><br>**II.-** *Cultivo o acuacultura con fines* | | |
| **Artículo 31°.-** *Para realizar las actividades de pesca se requiere lo siguiente:*<br><br>**I,** *Concesión, para:*<br><br>**Inciso b)** *Acuacultura comercial*<br><br>**II,** Permiso, para:<br><br>**Inciso g)** *Acuacultura de fomento*<br><br>**III,** *Autorización, para:*<br><br>**Inciso d)** *Recolectar del medio natural reproductores, larvas, postlarvas, crías, huevos, semillas, alevines o en cualquier otro estadio, y*<br><br>**Inciso e)** *Acuacultura didáctica.* | | |

| | | |
|---|---|---|
| **Artículos 22.-** *la Secretaría podrá inscribir en el Registro Nacional de Pesca a los acuicultores que no requieran concesión, permiso o Autorización.* | Al **proyecto** le aplica el Artículo, incisos y, fracciones anteriores, porque se trata de una actividad acuícola con fines comerciales. | Por el hecho de presentar a la autoridad correspondiente (SEMARNAT) la Manifestación de Impacto Ambiental, el promovente está cumpliendo con este apartado.<br><br>El proyecto se vincula por la obligatoriedad de obtener la autorización correspondiente para realizar las obras descritas en esta manifestación de impacto ambiental.<br><br>Como ya se mencionó anteriormente, la promovente una vez autorizado el proyecto en materia ambiental procederá a tramitar el Registro Nacional de Pesca para la unidad de producción acuícola. |
| **Art. 30°.-** *Las actividades pesqueras se clasifican en:*<br><br>**II.-** *Cultivo o acuacultura con fines* | | |
| **Artículo 31°.-** *Para realizar las actividades de pesca se requiere lo siguiente:*<br><br>**I,** *Concesión, para:*<br><br>**Inciso b)** *Acuacultura comercial*<br><br>**II,** Permiso, para:<br><br>**Inciso g)** *Acuacultura de fomento*<br><br>**III,** *Autorización, para:*<br><br>**Inciso d)** *Recolectar del medio natural reproductores, larvas, postlarvas, crías, huevos, semillas, alevines o en cualquier otro estadio, y*<br><br>**Inciso e)** *Acuacultura didáctica.* | | |

| | | |
|---|---|---|
| **Artículos 22.-** *la Secretaría podrá inscribir en el Registro Nacional de Pesca a los acuicultores que no requieran concesión, permiso o Autorización.* | Al **proyecto** le aplica el Artículo, incisos y, fracciones anteriores, porque se trata de una actividad acuícola con fines comerciales. | Por el hecho de presentar a la autoridad correspondiente (SEMARNAT) la Manifestación de Impacto Ambiental, el promovente está cumpliendo con este apartado.<br><br>El proyecto se vincula por la obligatoriedad de obtener la autorización correspondiente para realizar las obras descritas en esta manifestación de impacto ambiental.<br><br>Como ya se mencionó anteriormente, la promovente una vez autorizado el proyecto en materia ambiental procederá a tramitar el Registro Nacional de Pesca para la unidad de producción acuícola. |
| **Art. 30°.-** *Las actividades pesqueras se clasifican en:*<br><br>**II.-** *Cultivo o acuacultura con fines* | | |
| **Artículo 31°.-** *Para realizar las actividades de pesca se requiere lo siguiente:*<br><br>**I,** *Concesión, para:*<br><br>**Inciso b)** *Acuacultura comercial*<br><br>**II,** Permiso, para:<br><br>**Inciso g)** *Acuacultura de fomento*<br><br>**III,** *Autorización, para:*<br><br>**Inciso d)** *Recolectar del medio natural reproductores, larvas, postlarvas, crías, huevos, semillas, alevines o en cualquier otro estadio, y*<br><br>**Inciso e)** *Acuacultura didáctica.* | | |

| | | |
|---|---|---|
| **Artículos 22.-** *la Secretaría podrá inscribir en el Registro Nacional de Pesca a los acuicultores que no requieran concesión, permiso o Autorización.* | Al **proyecto** le aplica el Artículo, incisos y, fracciones anteriores, porque se trata de una actividad acuícola con fines comerciales. | Por el hecho de presentar a la autoridad correspondiente (SEMARNAT) la Manifestación de Impacto Ambiental, el promovente está cumpliendo con este apartado.<br><br>El proyecto se vincula por la obligatoriedad de obtener la autorización correspondiente para realizar las obras descritas en esta manifestación de impacto ambiental.<br><br>Como ya se mencionó anteriormente, la promovente una vez autorizado el proyecto en materia ambiental procederá a tramitar el Registro Nacional de Pesca para la unidad de producción acuícola. |
| **Art. 30°.-** *Las actividades pesqueras se clasifican en:*<br><br>**II.-** *Cultivo o acuacultura con fines* | | |
| **Artículo 31°.-** *Para realizar las actividades de pesca se requiere lo siguiente:*<br><br>**I,** *Concesión, para:*<br><br>**Inciso b)** *Acuacultura comercial*<br><br>**II,** Permiso, para:<br><br>**Inciso g)** *Acuacultura de fomento*<br><br>**III,** *Autorización, para:*<br><br>**Inciso d)** *Recolectar del medio natural reproductores, larvas, postlarvas, crías, huevos, semillas, alevines o en cualquier otro estadio, y*<br><br>**Inciso e)** *Acuacultura didáctica.* | | |

| | | |
|---|---|---|
| **Artículos 22.-** *la Secretaría podrá inscribir en el Registro Nacional de Pesca a los acuicultores que no requieran concesión, permiso o Autorización.* | Al **proyecto** le aplica el Artículo, incisos y, fracciones anteriores, porque se trata de una actividad acuícola con fines comerciales. | Por el hecho de presentar a la autoridad correspondiente (SEMARNAT) la Manifestación de Impacto Ambiental, el promovente está cumpliendo con este apartado.<br><br>El proyecto se vincula por la obligatoriedad de obtener la autorización correspondiente para realizar las obras descritas en esta manifestación de impacto ambiental.<br><br>Como ya se mencionó anteriormente, la promovente una vez autorizado el proyecto en materia ambiental procederá a tramitar el Registro Nacional de Pesca para la unidad de producción acuícola. |
| **Art. 30°.-** *Las actividades pesqueras se clasifican en:*<br><br>**II.-** *Cultivo o acuacultura con fines* | | |
| **Artículo 31°.-** *Para realizar las actividades de pesca se requiere lo siguiente:*<br><br>**I,** *Concesión, para:*<br><br>**Inciso b)** *Acuacultura comercial*<br><br>**II,** Permiso, para:<br><br>**Inciso g)** *Acuacultura de fomento*<br><br>**III,** *Autorización, para:*<br><br>**Inciso d)** *Recolectar del medio natural reproductores, larvas, postlarvas, crías, huevos, semillas, alevines o en cualquier otro estadio, y*<br><br>**Inciso e)** *Acuacultura didáctica.* | | |

| | | |
|---|---|---|
| **Artículos 22.-** *la Secretaría podrá inscribir en el Registro Nacional de Pesca a los acuicultores que no requieran concesión, permiso o Autorización.* | Al **proyecto** le aplica el Artículo, incisos y, fracciones anteriores, porque se trata de una actividad acuícola con fines comerciales. | Por el hecho de presentar a la autoridad correspondiente (SEMARNAT) la Manifestación de Impacto Ambiental, el promovente está cumpliendo con este apartado.<br><br>El proyecto se vincula por la obligatoriedad de obtener la autorización correspondiente para realizar las obras descritas en esta manifestación de impacto ambiental.<br><br>Como ya se mencionó anteriormente, la promovente una vez autorizado el proyecto en materia ambiental procederá a tramitar el Registro Nacional de Pesca para la unidad de producción acuícola. |
| **Art. 30°.-** *Las actividades pesqueras se clasifican en:*<br><br>**II.-** *Cultivo o acuacultura con fines* | | |
| **Artículo 31°.-** *Para realizar las actividades de pesca se requiere lo siguiente:*<br><br>**I,** *Concesión, para:*<br><br>**Inciso b)** *Acuacultura comercial*<br><br>**II,** Permiso, para:<br><br>**Inciso g)** *Acuacultura de fomento*<br><br>**III,** *Autorización, para:*<br><br>**Inciso d)** *Recolectar del medio natural reproductores, larvas, postlarvas, crías, huevos, semillas, alevines o en cualquier otro estadio, y*<br><br>**Inciso e)** *Acuacultura didáctica.* | | |

| | | |
|---|---|---|
| **Artículos 22.-** *la Secretaría podrá inscribir en el Registro Nacional de Pesca a los acuicultores que no requieran concesión, permiso o Autorización.* | Al **proyecto** le aplica el Artículo, incisos y, fracciones anteriores, porque se trata de una actividad acuícola con fines comerciales. | Por el hecho de presentar a la autoridad correspondiente (SEMARNAT) la Manifestación de Impacto Ambiental, el promovente está cumpliendo con este apartado.<br><br>El proyecto se vincula por la obligatoriedad de obtener la autorización correspondiente para realizar las obras descritas en esta manifestación de impacto ambiental.<br><br>Como ya se mencionó anteriormente, la promovente una vez autorizado el proyecto en materia ambiental procederá a tramitar el Registro Nacional de Pesca para la unidad de producción acuícola. |
| **Art. 30°.-** *Las actividades pesqueras se clasifican en:*<br><br>**II.-** *Cultivo o acuacultura con fines* | | |
| **Artículo 31°.-** *Para realizar las actividades de pesca se requiere lo siguiente:*<br><br>**I,** *Concesión, para:*<br><br>**Inciso b)** *Acuacultura comercial*<br><br>**II,** Permiso, para:<br><br>**Inciso g)** *Acuacultura de fomento*<br><br>**III,** *Autorización, para:*<br><br>**Inciso d)** *Recolectar del medio natural reproductores, larvas, postlarvas, crías, huevos, semillas, alevines o en cualquier otro estadio, y*<br><br>**Inciso e)** *Acuacultura didáctica.* | | |

| | | |
|---|---|---|
| **Artículos 22.-** *la Secretaría podrá inscribir en el Registro Nacional de Pesca a los acuicultores que no requieran concesión, permiso o Autorización.* | Al **proyecto** le aplica el Artículo, incisos y, fracciones anteriores, porque se trata de una actividad acuícola con fines comerciales. | Por el hecho de presentar a la autoridad correspondiente (SEMARNAT) la Manifestación de Impacto Ambiental, el promovente está cumpliendo con este apartado.<br><br>El proyecto se vincula por la obligatoriedad de obtener la autorización correspondiente para realizar las obras descritas en esta manifestación de impacto ambiental.<br><br>Como ya se mencionó anteriormente, la promovente una vez autorizado el proyecto en materia ambiental procederá a tramitar el Registro Nacional de Pesca para la unidad de producción acuícola. |
| **Art. 30°.-** *Las actividades pesqueras se clasifican en:*<br><br>**II.-** *Cultivo o acuacultura con fines* | | |
| **Artículo 31°.-** *Para realizar las actividades de pesca se requiere lo siguiente:*<br><br>**I,** *Concesión, para:*<br><br>**Inciso b)** *Acuacultura comercial*<br><br>**II,** Permiso, para:<br><br>**Inciso g)** *Acuacultura de fomento*<br><br>**III,** *Autorización, para:*<br><br>**Inciso d)** *Recolectar del medio natural reproductores, larvas, postlarvas, crías, huevos, semillas, alevines o en cualquier otro estadio, y*<br><br>**Inciso e)** *Acuacultura didáctica.* | | |

| | | |
|---|---|---|
| **Artículos 22.-** *la Secretaría podrá inscribir en el Registro Nacional de Pesca a los acuicultores que no requieran concesión, permiso o Autorización.* | Al **proyecto** le aplica el Artículo, incisos y, fracciones anteriores, porque se trata de una actividad acuícola con fines comerciales. | Por el hecho de presentar a la autoridad correspondiente (SEMARNAT) la Manifestación de Impacto Ambiental, el promovente está cumpliendo con este apartado.<br><br>El proyecto se vincula por la obligatoriedad de obtener la autorización correspondiente para realizar las obras descritas en esta manifestación de impacto ambiental.<br><br>Como ya se mencionó anteriormente, la promovente una vez autorizado el proyecto en materia ambiental procederá a tramitar el Registro Nacional de Pesca para la unidad de producción acuícola. |
| **Art. 30°.-** *Las actividades pesqueras se clasifican en:*<br><br>**II.-** *Cultivo o acuacultura con fines* | | |
| **Artículo 31°.-** *Para realizar las actividades de pesca se requiere lo siguiente:*<br><br>**I,** *Concesión, para:*<br><br>**Inciso b)** *Acuacultura comercial*<br><br>**II,** Permiso, para:<br><br>**Inciso g)** *Acuacultura de fomento*<br><br>**III,** *Autorización, para:*<br><br>**Inciso d)** *Recolectar del medio natural reproductores, larvas, postlarvas, crías, huevos, semillas, alevines o en cualquier otro estadio, y*<br><br>**Inciso e)** *Acuacultura didáctica.* | | |

| | | |
|---|---|---|
| **Artículos 22.-** *la Secretaría podrá inscribir en el Registro Nacional de Pesca a los acuicultores que no requieran concesión, permiso o Autorización.* | Al **proyecto** le aplica el Artículo, incisos y, fracciones anteriores, porque se trata de una actividad acuícola con fines comerciales. | Por el hecho de presentar a la autoridad correspondiente (SEMARNAT) la Manifestación de Impacto Ambiental, el promovente está cumpliendo con este apartado.<br><br>El proyecto se vincula por la obligatoriedad de obtener la autorización correspondiente para realizar las obras descritas en esta manifestación de impacto ambiental.<br><br>Como ya se mencionó anteriormente, la promovente una vez autorizado el proyecto en materia ambiental procederá a tramitar el Registro Nacional de Pesca para la unidad de producción acuícola. |
| **Art. 30°.-** *Las actividades pesqueras se clasifican en:*<br><br>**II.-** *Cultivo o acuacultura con fines* | | |
| **Artículo 31°.-** *Para realizar las actividades de pesca se requiere lo siguiente:*<br><br>**I,** *Concesión, para:*<br><br>**Inciso b)** *Acuacultura comercial*<br><br>**II,** Permiso, para:<br><br>**Inciso g)** *Acuacultura de fomento*<br><br>**III,** *Autorización, para:*<br><br>**Inciso d)** *Recolectar del medio natural reproductores, larvas, postlarvas, crías, huevos, semillas, alevines o en cualquier otro estadio, y*<br><br>**Inciso e)** *Acuacultura didáctica.* | | |

| | | |
|---|---|---|
| **Artículos 22.-** *la Secretaría podrá inscribir en el Registro Nacional de Pesca a los acuicultores que no requieran concesión, permiso o Autorización.* | Al **proyecto** le aplica el Artículo, incisos y, fracciones anteriores, porque se trata de una actividad acuícola con fines comerciales. | Por el hecho de presentar a la autoridad correspondiente (SEMARNAT) la Manifestación de Impacto Ambiental, el promovente está cumpliendo con este apartado.<br><br>El proyecto se vincula por la obligatoriedad de obtener la autorización correspondiente para realizar las obras descritas en esta manifestación de impacto ambiental.<br><br>Como ya se mencionó anteriormente, la promovente una vez autorizado el proyecto en materia ambiental procederá a tramitar el Registro Nacional de Pesca para la unidad de producción acuícola. |
| **Art. 30°.-** *Las actividades pesqueras se clasifican en:*<br><br>**II.-** *Cultivo o acuacultura con fines* | | |
| **Artículo 31°.-** *Para realizar las actividades de pesca se requiere lo siguiente:*<br><br>**I,** *Concesión, para:*<br><br>**Inciso b)** *Acuacultura comercial*<br><br>**II,** Permiso, para:<br><br>**Inciso g)** *Acuacultura de fomento*<br><br>**III,** *Autorización, para:*<br><br>**Inciso d)** *Recolectar del medio natural reproductores, larvas, postlarvas, crías, huevos, semillas, alevines o en cualquier otro estadio, y*<br><br>**Inciso e)** *Acuacultura didáctica.* | | |

| | | |
|---|---|---|
| **Artículos 22.-** *la Secretaría podrá inscribir en el Registro Nacional de Pesca a los acuicultores que no requieran concesión, permiso o Autorización.* | Al **proyecto** le aplica el Artículo, incisos y, fracciones anteriores, porque se trata de una actividad acuícola con fines comerciales. | Por el hecho de presentar a la autoridad correspondiente (SEMARNAT) la Manifestación de Impacto Ambiental, el promovente está cumpliendo con este apartado.<br><br>El proyecto se vincula por la obligatoriedad de obtener la autorización correspondiente para realizar las obras descritas en esta manifestación de impacto ambiental.<br><br>Como ya se mencionó anteriormente, la promovente una vez autorizado el proyecto en materia ambiental procederá a tramitar el Registro Nacional de Pesca para la unidad de producción acuícola. |
| **Art. 30°.-** *Las actividades pesqueras se clasifican en:*<br><br>**II.-** *Cultivo o acuacultura con fines* | | |
| **Artículo 31°.-** *Para realizar las actividades de pesca se requiere lo siguiente:*<br><br>**I,** *Concesión, para:*<br><br>**Inciso b)** *Acuacultura comercial*<br><br>**II,** Permiso, para:<br><br>**Inciso g)** *Acuacultura de fomento*<br><br>**III,** *Autorización, para:*<br><br>**Inciso d)** *Recolectar del medio natural reproductores, larvas, postlarvas, crías, huevos, semillas, alevines o en cualquier otro estadio, y*<br><br>**Inciso e)** *Acuacultura didáctica.* | | |

| | | |
|---|---|---|
| **Artículos 22.-** *la Secretaría podrá inscribir en el Registro Nacional de Pesca a los acuicultores que no requieran concesión, permiso o Autorización.* | Al **proyecto** le aplica el Artículo, incisos y, fracciones anteriores, porque se trata de una actividad acuícola con fines comerciales. | Por el hecho de presentar a la autoridad correspondiente (SEMARNAT) la Manifestación de Impacto Ambiental, el promovente está cumpliendo con este apartado.<br><br>El proyecto se vincula por la obligatoriedad de obtener la autorización correspondiente para realizar las obras descritas en esta manifestación de impacto ambiental.<br><br>Como ya se mencionó anteriormente, la promovente una vez autorizado el proyecto en materia ambiental procederá a tramitar el Registro Nacional de Pesca para la unidad de producción acuícola. |
| **Art. 30°.-** *Las actividades pesqueras se clasifican en:*<br><br>**II.-** *Cultivo o acuacultura con fines* | | |
| **Artículo 31°.-** *Para realizar las actividades de pesca se requiere lo siguiente:*<br><br>**I,** *Concesión, para:*<br><br>**Inciso b)** *Acuacultura comercial*<br><br>**II,** Permiso, para:<br><br>**Inciso g)** *Acuacultura de fomento*<br><br>**III,** *Autorización, para:*<br><br>**Inciso d)** *Recolectar del medio natural reproductores, larvas, postlarvas, crías, huevos, semillas, alevines o en cualquier otro estadio, y*<br><br>**Inciso e)** *Acuacultura didáctica.* | | |

| | | |
|---|---|---|
| **Artículos 22.-** *la Secretaría podrá inscribir en el Registro Nacional de Pesca a los acuicultores que no requieran concesión, permiso o Autorización.* | Al **proyecto** le aplica el Artículo, incisos y, fracciones anteriores, porque se trata de una actividad acuícola con fines comerciales. | Por el hecho de presentar a la autoridad correspondiente (SEMARNAT) la Manifestación de Impacto Ambiental, el promovente está cumpliendo con este apartado.<br><br>El proyecto se vincula por la obligatoriedad de obtener la autorización correspondiente para realizar las obras descritas en esta manifestación de impacto ambiental.<br><br>Como ya se mencionó anteriormente, la promovente una vez autorizado el proyecto en materia ambiental procederá a tramitar el Registro Nacional de Pesca para la unidad de producción acuícola. |
| **Art. 30°.-** *Las actividades pesqueras se clasifican en:*<br><br>**II.-** *Cultivo o acuacultura con fines* | | |
| **Artículo 31°.-** *Para realizar las actividades de pesca se requiere lo siguiente:*<br><br>**I,** *Concesión, para:*<br><br>**Inciso b)** *Acuacultura comercial*<br><br>**II,** Permiso, para:<br><br>**Inciso g)** *Acuacultura de fomento*<br><br>**III,** *Autorización, para:*<br><br>**Inciso d)** *Recolectar del medio natural reproductores, larvas, postlarvas, crías, huevos, semillas, alevines o en cualquier otro estadio, y*<br><br>**Inciso e)** *Acuacultura didáctica.* | | |

| | | |
|---|---|---|
| **Artículos 22.-** *la Secretaría podrá inscribir en el Registro Nacional de Pesca a los acuicultores que no requieran concesión, permiso o Autorización.* | Al **proyecto** le aplica el Artículo, incisos y, fracciones anteriores, porque se trata de una actividad acuícola con fines comerciales. | Por el hecho de presentar a la autoridad correspondiente (SEMARNAT) la Manifestación de Impacto Ambiental, el promovente está cumpliendo con este apartado.<br><br>El proyecto se vincula por la obligatoriedad de obtener la autorización correspondiente para realizar las obras descritas en esta manifestación de impacto ambiental.<br><br>Como ya se mencionó anteriormente, la promovente una vez autorizado el proyecto en materia ambiental procederá a tramitar el Registro Nacional de Pesca para la unidad de producción acuícola. |
| **Art. 30°.-** *Las actividades pesqueras se clasifican en:*<br><br>**II.-** *Cultivo o acuacultura con fines* | | |
| **Artículo 31°.-** *Para realizar las actividades de pesca se requiere lo siguiente:*<br><br>**I,** *Concesión, para:*<br><br>**Inciso b)** *Acuacultura comercial*<br><br>**II,** Permiso, para:<br><br>**Inciso g)** *Acuacultura de fomento*<br><br>**III,** *Autorización, para:*<br><br>**Inciso d)** *Recolectar del medio natural reproductores, larvas, postlarvas, crías, huevos, semillas, alevines o en cualquier otro estadio, y*<br><br>**Inciso e)** *Acuacultura didáctica.* | | |

| | | |
|---|---|---|
| **Artículos 22.-** *la Secretaría podrá inscribir en el Registro Nacional de Pesca a los acuicultores que no requieran concesión, permiso o Autorización.* | Al **proyecto** le aplica el Artículo, incisos y, fracciones anteriores, porque se trata de una actividad acuícola con fines comerciales. | Por el hecho de presentar a la autoridad correspondiente (SEMARNAT) la Manifestación de Impacto Ambiental, el promovente está cumpliendo con este apartado.<br><br>El proyecto se vincula por la obligatoriedad de obtener la autorización correspondiente para realizar las obras descritas en esta manifestación de impacto ambiental.<br><br>Como ya se mencionó anteriormente, la promovente una vez autorizado el proyecto en materia ambiental procederá a tramitar el Registro Nacional de Pesca para la unidad de producción acuícola. |
| **Art. 30°.-** *Las actividades pesqueras se clasifican en:*<br><br>**II.-** *Cultivo o acuacultura con fines* | | |
| **Artículo 31°.-** *Para realizar las actividades de pesca se requiere lo siguiente:*<br><br>**I,** *Concesión, para:*<br><br>**Inciso b)** *Acuacultura comercial*<br><br>**II,** Permiso, para:<br><br>**Inciso g)** *Acuacultura de fomento*<br><br>**III,** *Autorización, para:*<br><br>**Inciso d)** *Recolectar del medio natural reproductores, larvas, postlarvas, crías, huevos, semillas, alevines o en cualquier otro estadio, y*<br><br>**Inciso e)** *Acuacultura didáctica.* | | |

| | | |
|---|---|---|
| **Artículos 22.-** *la Secretaría podrá inscribir en el Registro Nacional de Pesca a los acuicultores que no requieran concesión, permiso o Autorización.* | Al **proyecto** le aplica el Artículo, incisos y, fracciones anteriores, porque se trata de una actividad acuícola con fines comerciales. | Por el hecho de presentar a la autoridad correspondiente (SEMARNAT) la Manifestación de Impacto Ambiental, el promovente está cumpliendo con este apartado.<br><br>El proyecto se vincula por la obligatoriedad de obtener la autorización correspondiente para realizar las obras descritas en esta manifestación de impacto ambiental.<br><br>Como ya se mencionó anteriormente, la promovente una vez autorizado el proyecto en materia ambiental procederá a tramitar el Registro Nacional de Pesca para la unidad de producción acuícola. |
| **Art. 30°.-** *Las actividades pesqueras se clasifican en:*<br><br>**II.-** *Cultivo o acuacultura con fines* | | |
| **Artículo 31°.-** *Para realizar las actividades de pesca se requiere lo siguiente:*<br><br>**I,** *Concesión, para:*<br><br>**Inciso b)** *Acuacultura comercial*<br><br>**II,** Permiso, para:<br><br>**Inciso g)** *Acuacultura de fomento*<br><br>**III,** *Autorización, para:*<br><br>**Inciso d)** *Recolectar del medio natural reproductores, larvas, postlarvas, crías, huevos, semillas, alevines o en cualquier otro estadio, y*<br><br>**Inciso e)** *Acuacultura didáctica.* | | |

| | | |
|---|---|---|
| **Artículos 22.-** *la Secretaría podrá inscribir en el Registro Nacional de Pesca a los acuicultores que no requieran concesión, permiso o Autorización.* | Al **proyecto** le aplica el Artículo, incisos y, fracciones anteriores, porque se trata de una actividad acuícola con fines comerciales. | Por el hecho de presentar a la autoridad correspondiente (SEMARNAT) la Manifestación de Impacto Ambiental, el promovente está cumpliendo con este apartado.<br><br>El proyecto se vincula por la obligatoriedad de obtener la autorización correspondiente para realizar las obras descritas en esta manifestación de impacto ambiental.<br><br>Como ya se mencionó anteriormente, la promovente una vez autorizado el proyecto en materia ambiental procederá a tramitar el Registro Nacional de Pesca para la unidad de producción acuícola. |
| **Art. 30°.-** *Las actividades pesqueras se clasifican en:*<br><br>**II.-** *Cultivo o acuacultura con fines* | | |
| **Artículo 31°.-** *Para realizar las actividades de pesca se requiere lo siguiente:*<br><br>**I,** *Concesión, para:*<br><br>**Inciso b)** *Acuacultura comercial*<br><br>**II,** Permiso, para:<br><br>**Inciso g)** *Acuacultura de fomento*<br><br>**III,** *Autorización, para:*<br><br>**Inciso d)** *Recolectar del medio natural reproductores, larvas, postlarvas, crías, huevos, semillas, alevines o en cualquier otro estadio, y*<br><br>**Inciso e)** *Acuacultura didáctica.* | | |

| | | |
|---|---|---|
| **Artículos 22.-** *la Secretaría podrá inscribir en el Registro Nacional de Pesca a los acuicultores que no requieran concesión, permiso o Autorización.* | Al **proyecto** le aplica el Artículo, incisos y, fracciones anteriores, porque se trata de una actividad acuícola con fines comerciales. | Por el hecho de presentar a la autoridad correspondiente (SEMARNAT) la Manifestación de Impacto Ambiental, el promovente está cumpliendo con este apartado.<br><br>El proyecto se vincula por la obligatoriedad de obtener la autorización correspondiente para realizar las obras descritas en esta manifestación de impacto ambiental.<br><br>Como ya se mencionó anteriormente, la promovente una vez autorizado el proyecto en materia ambiental procederá a tramitar el Registro Nacional de Pesca para la unidad de producción acuícola. |
| **Art. 30°.-** *Las actividades pesqueras se clasifican en:*<br><br>**II.-** *Cultivo o acuacultura con fines* | | |
| **Artículo 31°.-** *Para realizar las actividades de pesca se requiere lo siguiente:*<br><br>**I,** *Concesión, para:*<br><br>**Inciso b)** *Acuacultura comercial*<br><br>**II,** Permiso, para:<br><br>**Inciso g)** *Acuacultura de fomento*<br><br>**III,** *Autorización, para:*<br><br>**Inciso d)** *Recolectar del medio natural reproductores, larvas, postlarvas, crías, huevos, semillas, alevines o en cualquier otro estadio, y*<br><br>**Inciso e)** *Acuacultura didáctica.* | | |

| | | |
|---|---|---|
| **Artículos 22.-** *la Secretaría podrá inscribir en el Registro Nacional de Pesca a los acuicultores que no requieran concesión, permiso o Autorización.* | Al **proyecto** le aplica el Artículo, incisos y, fracciones anteriores, porque se trata de una actividad acuícola con fines comerciales. | Por el hecho de presentar a la autoridad correspondiente (SEMARNAT) la Manifestación de Impacto Ambiental, el promovente está cumpliendo con este apartado.<br><br>El proyecto se vincula por la obligatoriedad de obtener la autorización correspondiente para realizar las obras descritas en esta manifestación de impacto ambiental.<br><br>Como ya se mencionó anteriormente, la promovente una vez autorizado el proyecto en materia ambiental procederá a tramitar el Registro Nacional de Pesca para la unidad de producción acuícola. |
| **Art. 30°.-** *Las actividades pesqueras se clasifican en:*<br><br>**II.-** *Cultivo o acuacultura con fines* | | |
| **Artículo 31°.-** *Para realizar las actividades de pesca se requiere lo siguiente:*<br><br>**I,** *Concesión, para:*<br><br>**Inciso b)** *Acuacultura comercial*<br><br>**II,** Permiso, para:<br><br>**Inciso g)** *Acuacultura de fomento*<br><br>**III,** *Autorización, para:*<br><br>**Inciso d)** *Recolectar del medio natural reproductores, larvas, postlarvas, crías, huevos, semillas, alevines o en cualquier otro estadio, y*<br><br>**Inciso e)** *Acuacultura didáctica.* | | |

| | | |
|---|---|---|
| **Artículos 22.-** *la Secretaría podrá inscribir en el Registro Nacional de Pesca a los acuicultores que no requieran concesión, permiso o Autorización.* | Al **proyecto** le aplica el Artículo, incisos y, fracciones anteriores, porque se trata de una actividad acuícola con fines comerciales. | Por el hecho de presentar a la autoridad correspondiente (SEMARNAT) la Manifestación de Impacto Ambiental, el promovente está cumpliendo con este apartado.<br><br>El proyecto se vincula por la obligatoriedad de obtener la autorización correspondiente para realizar las obras descritas en esta manifestación de impacto ambiental.<br><br>Como ya se mencionó anteriormente, la promovente una vez autorizado el proyecto en materia ambiental procederá a tramitar el Registro Nacional de Pesca para la unidad de producción acuícola. |
| **Art. 30°.-** *Las actividades pesqueras se clasifican en:*<br><br>**II.-** *Cultivo o acuacultura con fines* | | |
| **Artículo 31°.-** *Para realizar las actividades de pesca se requiere lo siguiente:*<br><br>**I,** *Concesión, para:*<br><br>**Inciso b)** *Acuacultura comercial*<br><br>**II,** Permiso, para:<br><br>**Inciso g)** *Acuacultura de fomento*<br><br>**III,** *Autorización, para:*<br><br>**Inciso d)** *Recolectar del medio natural reproductores, larvas, postlarvas, crías, huevos, semillas, alevines o en cualquier otro estadio, y*<br><br>**Inciso e)** *Acuacultura didáctica.* | | |

| | | |
|---|---|---|
| **Artículos 22.-** *la Secretaría podrá inscribir en el Registro Nacional de Pesca a los acuicultores que no requieran concesión, permiso o Autorización.* | Al **proyecto** le aplica el Artículo, incisos y, fracciones anteriores, porque se trata de una actividad acuícola con fines comerciales. | Por el hecho de presentar a la autoridad correspondiente (SEMARNAT) la Manifestación de Impacto Ambiental, el promovente está cumpliendo con este apartado.<br><br>El proyecto se vincula por la obligatoriedad de obtener la autorización correspondiente para realizar las obras descritas en esta manifestación de impacto ambiental.<br><br>Como ya se mencionó anteriormente, la promovente una vez autorizado el proyecto en materia ambiental procederá a tramitar el Registro Nacional de Pesca para la unidad de producción acuícola. |
| **Art. 30°.-** *Las actividades pesqueras se clasifican en:*<br><br>**II.-** *Cultivo o acuacultura con fines* | | |
| **Artículo 31°.-** *Para realizar las actividades de pesca se requiere lo siguiente:*<br><br>**I,** *Concesión, para:*<br><br>**Inciso b)** *Acuacultura comercial*<br><br>**II,** Permiso, para:<br><br>**Inciso g)** *Acuacultura de fomento*<br><br>**III,** *Autorización, para:*<br><br>**Inciso d)** *Recolectar del medio natural reproductores, larvas, postlarvas, crías, huevos, semillas, alevines o en cualquier otro estadio, y*<br><br>**Inciso e)** *Acuacultura didáctica.* | | |

| | | |
|---|---|---|
| **Artículos 22.-** *la Secretaría podrá inscribir en el Registro Nacional de Pesca a los acuicultores que no requieran concesión, permiso o Autorización.* | Al **proyecto** le aplica el Artículo, incisos y, fracciones anteriores, porque se trata de una actividad acuícola con fines comerciales. | Por el hecho de presentar a la autoridad correspondiente (SEMARNAT) la Manifestación de Impacto Ambiental, el promovente está cumpliendo con este apartado.<br><br>El proyecto se vincula por la obligatoriedad de obtener la autorización correspondiente para realizar las obras descritas en esta manifestación de impacto ambiental.<br><br>Como ya se mencionó anteriormente, la promovente una vez autorizado el proyecto en materia ambiental procederá a tramitar el Registro Nacional de Pesca para la unidad de producción acuícola. |
| **Art. 30°.-** *Las actividades pesqueras se clasifican en:*<br><br>**II.-** *Cultivo o acuacultura con fines* | | |
| **Artículo 31°.-** *Para realizar las actividades de pesca se requiere lo siguiente:*<br><br>**I,** *Concesión, para:*<br><br>**Inciso b)** *Acuacultura comercial*<br><br>**II,** Permiso, para:<br><br>**Inciso g)** *Acuacultura de fomento*<br><br>**III,** *Autorización, para:*<br><br>**Inciso d)** *Recolectar del medio natural reproductores, larvas, postlarvas, crías, huevos, semillas, alevines o en cualquier otro estadio, y*<br><br>**Inciso e)** *Acuacultura didáctica.* | | |

| | | |
|---|---|---|
| **Artículos 22.-** *la Secretaría podrá inscribir en el Registro Nacional de Pesca a los acuicultores que no requieran concesión, permiso o Autorización.* | Al **proyecto** le aplica el Artículo, incisos y, fracciones anteriores, porque se trata de una actividad acuícola con fines comerciales. | Por el hecho de presentar a la autoridad correspondiente (SEMARNAT) la Manifestación de Impacto Ambiental, el promovente está cumpliendo con este apartado.<br><br>El proyecto se vincula por la obligatoriedad de obtener la autorización correspondiente para realizar las obras descritas en esta manifestación de impacto ambiental.<br><br>Como ya se mencionó anteriormente, la promovente una vez autorizado el proyecto en materia ambiental procederá a tramitar el Registro Nacional de Pesca para la unidad de producción acuícola. |
| **Art. 30°.-** *Las actividades pesqueras se clasifican en:*<br><br>**II.-** *Cultivo o acuacultura con fines* | | |
| **Artículo 31°.-** *Para realizar las actividades de pesca se requiere lo siguiente:*<br><br>**I,** *Concesión, para:*<br><br>**Inciso b)** *Acuacultura comercial*<br><br>**II,** Permiso, para:<br><br>**Inciso g)** *Acuacultura de fomento*<br><br>**III,** *Autorización, para:*<br><br>**Inciso d)** *Recolectar del medio natural reproductores, larvas, postlarvas, crías, huevos, semillas, alevines o en cualquier otro estadio, y*<br><br>**Inciso e)** *Acuacultura didáctica.* | | |

| | | |
|---|---|---|
| **Artículos 22.-** *la Secretaría podrá inscribir en el Registro Nacional de Pesca a los acuicultores que no requieran concesión, permiso o Autorización.* | Al **proyecto** le aplica el Artículo, incisos y, fracciones anteriores, porque se trata de una actividad acuícola con fines comerciales. | Por el hecho de presentar a la autoridad correspondiente (SEMARNAT) la Manifestación de Impacto Ambiental, el promovente está cumpliendo con este apartado.<br><br>El proyecto se vincula por la obligatoriedad de obtener la autorización correspondiente para realizar las obras descritas en esta manifestación de impacto ambiental.<br><br>Como ya se mencionó anteriormente, la promovente una vez autorizado el proyecto en materia ambiental procederá a tramitar el Registro Nacional de Pesca para la unidad de producción acuícola. |
| **Art. 30°.-** *Las actividades pesqueras se clasifican en:*<br><br>**II.-** *Cultivo o acuacultura con fines* | | |
| **Artículo 31°.-** *Para realizar las actividades de pesca se requiere lo siguiente:*<br><br>**I,** *Concesión, para:*<br><br>**Inciso b)** *Acuacultura comercial*<br><br>**II,** Permiso, para:<br><br>**Inciso g)** *Acuacultura de fomento*<br><br>**III,** *Autorización, para:*<br><br>**Inciso d)** *Recolectar del medio natural reproductores, larvas, postlarvas, crías, huevos, semillas, alevines o en cualquier otro estadio, y*<br><br>**Inciso e)** *Acuacultura didáctica.* | | |

| | | |
|---|---|---|
| **Artículos 22.-** *la Secretaría podrá inscribir en el Registro Nacional de Pesca a los acuicultores que no requieran concesión, permiso o Autorización.* | Al **proyecto** le aplica el Artículo, incisos y, fracciones anteriores, porque se trata de una actividad acuícola con fines comerciales. | Por el hecho de presentar a la autoridad correspondiente (SEMARNAT) la Manifestación de Impacto Ambiental, el promovente está cumpliendo con este apartado.<br><br>El proyecto se vincula por la obligatoriedad de obtener la autorización correspondiente para realizar las obras descritas en esta manifestación de impacto ambiental.<br><br>Como ya se mencionó anteriormente, la promovente una vez autorizado el proyecto en materia ambiental procederá a tramitar el Registro Nacional de Pesca para la unidad de producción acuícola. |
| **Art. 30°.-** *Las actividades pesqueras se clasifican en:*<br><br>**II.-** *Cultivo o acuacultura con fines* | | |
| **Artículo 31°.-** *Para realizar las actividades de pesca se requiere lo siguiente:*<br><br>**I,** *Concesión, para:*<br><br>**Inciso b)** *Acuacultura comercial*<br><br>**II,** Permiso, para:<br><br>**Inciso g)** *Acuacultura de fomento*<br><br>**III,** *Autorización, para:*<br><br>**Inciso d)** *Recolectar del medio natural reproductores, larvas, postlarvas, crías, huevos, semillas, alevines o en cualquier otro estadio, y*<br><br>**Inciso e)** *Acuacultura didáctica.* | | |

| | | |
|---|---|---|
| **Artículos 22.-** *la Secretaría podrá inscribir en el Registro Nacional de Pesca a los acuicultores que no requieran concesión, permiso o Autorización.* | Al **proyecto** le aplica el Artículo, incisos y, fracciones anteriores, porque se trata de una actividad acuícola con fines comerciales. | Por el hecho de presentar a la autoridad correspondiente (SEMARNAT) la Manifestación de Impacto Ambiental, el promovente está cumpliendo con este apartado.<br><br>El proyecto se vincula por la obligatoriedad de obtener la autorización correspondiente para realizar las obras descritas en esta manifestación de impacto ambiental.<br><br>Como ya se mencionó anteriormente, la promovente una vez autorizado el proyecto en materia ambiental procederá a tramitar el Registro Nacional de Pesca para la unidad de producción acuícola. |
| **Art. 30°.-** *Las actividades pesqueras se clasifican en:*<br><br>**II.-** *Cultivo o acuacultura con fines* | | |
| **Artículo 31°.-** *Para realizar las actividades de pesca se requiere lo siguiente:*<br><br>**I,** *Concesión, para:*<br><br>**Inciso b)** *Acuacultura comercial*<br><br>**II,** Permiso, para:<br><br>**Inciso g)** *Acuacultura de fomento*<br><br>**III,** *Autorización, para:*<br><br>**Inciso d)** *Recolectar del medio natural reproductores, larvas, postlarvas, crías, huevos, semillas, alevines o en cualquier otro estadio, y*<br><br>**Inciso e)** *Acuacultura didáctica.* | | |

| | | |
|---|---|---|
| **Artículos 22.-** *la Secretaría podrá inscribir en el Registro Nacional de Pesca a los acuicultores que no requieran concesión, permiso o Autorización.* | Al **proyecto** le aplica el Artículo, incisos y, fracciones anteriores, porque se trata de una actividad acuícola con fines comerciales. | Por el hecho de presentar a la autoridad correspondiente (SEMARNAT) la Manifestación de Impacto Ambiental, el promovente está cumpliendo con este apartado.<br><br>El proyecto se vincula por la obligatoriedad de obtener la autorización correspondiente para realizar las obras descritas en esta manifestación de impacto ambiental.<br><br>Como ya se mencionó anteriormente, la promovente una vez autorizado el proyecto en materia ambiental procederá a tramitar el Registro Nacional de Pesca para la unidad de producción acuícola. |
| **Art. 30°.-** *Las actividades pesqueras se clasifican en:*<br><br>**II.-** *Cultivo o acuacultura con fines* | | |
| **Artículo 31°.-** *Para realizar las actividades de pesca se requiere lo siguiente:*<br><br>**I,** *Concesión, para:*<br><br>**Inciso b)** *Acuacultura comercial*<br><br>**II,** Permiso, para:<br><br>**Inciso g)** *Acuacultura de fomento*<br><br>**III,** *Autorización, para:*<br><br>**Inciso d)** *Recolectar del medio natural reproductores, larvas, postlarvas, crías, huevos, semillas, alevines o en cualquier otro estadio, y*<br><br>**Inciso e)** *Acuacultura didáctica.* | | |

| | | |
|---|---|---|
| **Artículos 22.-** *la Secretaría podrá inscribir en el Registro Nacional de Pesca a los acuicultores que no requieran concesión, permiso o Autorización.* | Al **proyecto** le aplica el Artículo, incisos y, fracciones anteriores, porque se trata de una actividad acuícola con fines comerciales. | Por el hecho de presentar a la autoridad correspondiente (SEMARNAT) la Manifestación de Impacto Ambiental, el promovente está cumpliendo con este apartado.<br><br>El proyecto se vincula por la obligatoriedad de obtener la autorización correspondiente para realizar las obras descritas en esta manifestación de impacto ambiental.<br><br>Como ya se mencionó anteriormente, la promovente una vez autorizado el proyecto en materia ambiental procederá a tramitar el Registro Nacional de Pesca para la unidad de producción acuícola. |
| **Art. 30°.-** *Las actividades pesqueras se clasifican en:*<br><br>**II.-** *Cultivo o acuacultura con fines* | | |
| **Artículo 31°.-** *Para realizar las actividades de pesca se requiere lo siguiente:*<br><br>**I,** *Concesión, para:*<br><br>**Inciso b)** *Acuacultura comercial*<br><br>**II,** Permiso, para:<br><br>**Inciso g)** *Acuacultura de fomento*<br><br>**III,** *Autorización, para:*<br><br>**Inciso d)** *Recolectar del medio natural reproductores, larvas, postlarvas, crías, huevos, semillas, alevines o en cualquier otro estadio, y*<br><br>**Inciso e)** *Acuacultura didáctica.* | | |

| | | |
|---|---|---|
| **Artículos 22.-** *la Secretaría podrá inscribir en el Registro Nacional de Pesca a los acuicultores que no requieran concesión, permiso o Autorización.* | Al **proyecto** le aplica el Artículo, incisos y, fracciones anteriores, porque se trata de una actividad acuícola con fines comerciales. | Por el hecho de presentar a la autoridad correspondiente (SEMARNAT) la Manifestación de Impacto Ambiental, el promovente está cumpliendo con este apartado.<br><br>El proyecto se vincula por la obligatoriedad de obtener la autorización correspondiente para realizar las obras descritas en esta manifestación de impacto ambiental.<br><br>Como ya se mencionó anteriormente, la promovente una vez autorizado el proyecto en materia ambiental procederá a tramitar el Registro Nacional de Pesca para la unidad de producción acuícola. |
| **Art. 30°.-** *Las actividades pesqueras se clasifican en:*<br><br>**II.-** *Cultivo o acuacultura con fines* | | |
| **Artículo 31°.-** *Para realizar las actividades de pesca se requiere lo siguiente:*<br><br>**I,** *Concesión, para:*<br><br>**Inciso b)** *Acuacultura comercial*<br><br>**II,** Permiso, para:<br><br>**Inciso g)** *Acuacultura de fomento*<br><br>**III,** *Autorización, para:*<br><br>**Inciso d)** *Recolectar del medio natural reproductores, larvas, postlarvas, crías, huevos, semillas, alevines o en cualquier otro estadio, y*<br><br>**Inciso e)** *Acuacultura didáctica.* | | |

| | | |
|---|---|---|
| **Artículos 22.-** *la Secretaría podrá inscribir en el Registro Nacional de Pesca a los acuicultores que no requieran concesión, permiso o Autorización.* | Al **proyecto** le aplica el Artículo, incisos y, fracciones anteriores, porque se trata de una actividad acuícola con fines comerciales. | Por el hecho de presentar a la autoridad correspondiente (SEMARNAT) la Manifestación de Impacto Ambiental, el promovente está cumpliendo con este apartado.<br><br>El proyecto se vincula por la obligatoriedad de obtener la autorización correspondiente para realizar las obras descritas en esta manifestación de impacto ambiental.<br><br>Como ya se mencionó anteriormente, la promovente una vez autorizado el proyecto en materia ambiental procederá a tramitar el Registro Nacional de Pesca para la unidad de producción acuícola. |
| **Art. 30°.-** *Las actividades pesqueras se clasifican en:*<br><br>**II.-** *Cultivo o acuacultura con fines* | | |
| **Artículo 31°.-** *Para realizar las actividades de pesca se requiere lo siguiente:*<br><br>**I,** *Concesión, para:*<br><br>**Inciso b)** *Acuacultura comercial*<br><br>**II,** Permiso, para:<br><br>**Inciso g)** *Acuacultura de fomento*<br><br>**III,** *Autorización, para:*<br><br>**Inciso d)** *Recolectar del medio natural reproductores, larvas, postlarvas, crías, huevos, semillas, alevines o en cualquier otro estadio, y*<br><br>**Inciso e)** *Acuacultura didáctica.* | | |

| | | |
|---|---|---|
| **Artículos 22.-** *la Secretaría podrá inscribir en el Registro Nacional de Pesca a los acuicultores que no requieran concesión, permiso o Autorización.* | Al **proyecto** le aplica el Artículo, incisos y, fracciones anteriores, porque se trata de una actividad acuícola con fines comerciales. | Por el hecho de presentar a la autoridad correspondiente (SEMARNAT) la Manifestación de Impacto Ambiental, el promovente está cumpliendo con este apartado.<br><br>El proyecto se vincula por la obligatoriedad de obtener la autorización correspondiente para realizar las obras descritas en esta manifestación de impacto ambiental.<br><br>Como ya se mencionó anteriormente, la promovente una vez autorizado el proyecto en materia ambiental procederá a tramitar el Registro Nacional de Pesca para la unidad de producción acuícola. |
| **Art. 30°.-** *Las actividades pesqueras se clasifican en:*<br><br>**II.-** *Cultivo o acuacultura con fines* | | |
| **Artículo 31°.-** *Para realizar las actividades de pesca se requiere lo siguiente:*<br><br>**I,** *Concesión, para:*<br><br>**Inciso b)** *Acuacultura comercial*<br><br>**II,** Permiso, para:<br><br>**Inciso g)** *Acuacultura de fomento*<br><br>**III,** *Autorización, para:*<br><br>**Inciso d)** *Recolectar del medio natural reproductores, larvas, postlarvas, crías, huevos, semillas, alevines o en cualquier otro estadio, y*<br><br>**Inciso e)** *Acuacultura didáctica.* | | |

| | | |
|---|---|---|
| **Artículos 22.-** *la Secretaría podrá inscribir en el Registro Nacional de Pesca a los acuicultores que no requieran concesión, permiso o Autorización.* | Al **proyecto** le aplica el Artículo, incisos y, fracciones anteriores, porque se trata de una actividad acuícola con fines comerciales. | Por el hecho de presentar a la autoridad correspondiente (SEMARNAT) la Manifestación de Impacto Ambiental, el promovente está cumpliendo con este apartado.<br><br>El proyecto se vincula por la obligatoriedad de obtener la autorización correspondiente para realizar las obras descritas en esta manifestación de impacto ambiental.<br><br>Como ya se mencionó anteriormente, la promovente una vez autorizado el proyecto en materia ambiental procederá a tramitar el Registro Nacional de Pesca para la unidad de producción acuícola. |
| **Art. 30°.-** *Las actividades pesqueras se clasifican en:*<br><br>**II.-** *Cultivo o acuacultura con fines* | | |
| **Artículo 31°.-** *Para realizar las actividades de pesca se requiere lo siguiente:*<br><br>**I,** *Concesión, para:*<br><br>**Inciso b)** *Acuacultura comercial*<br><br>**II,** Permiso, para:<br><br>**Inciso g)** *Acuacultura de fomento*<br><br>**III,** *Autorización, para:*<br><br>**Inciso d)** *Recolectar del medio natural reproductores, larvas, postlarvas, crías, huevos, semillas, alevines o en cualquier otro estadio, y*<br><br>**Inciso e)** *Acuacultura didáctica.* | | |

| | | |
|---|---|---|
| **Artículos 22.-** *la Secretaría podrá inscribir en el Registro Nacional de Pesca a los acuicultores que no requieran concesión, permiso o Autorización.* | Al **proyecto** le aplica el Artículo, incisos y, fracciones anteriores, porque se trata de una actividad acuícola con fines comerciales. | Por el hecho de presentar a la autoridad correspondiente (SEMARNAT) la Manifestación de Impacto Ambiental, el promovente está cumpliendo con este apartado.<br><br>El proyecto se vincula por la obligatoriedad de obtener la autorización correspondiente para realizar las obras descritas en esta manifestación de impacto ambiental.<br><br>Como ya se mencionó anteriormente, la promovente una vez autorizado el proyecto en materia ambiental procederá a tramitar el Registro Nacional de Pesca para la unidad de producción acuícola. |
| **Art. 30°.-** *Las actividades pesqueras se clasifican en:*<br><br>**II.-** *Cultivo o acuacultura con fines* | | |
| **Artículo 31°.-** *Para realizar las actividades de pesca se requiere lo siguiente:*<br><br>**I,** *Concesión, para:*<br><br>**Inciso b)** *Acuacultura comercial*<br><br>**II,** Permiso, para:<br><br>**Inciso g)** *Acuacultura de fomento*<br><br>**III,** *Autorización, para:*<br><br>**Inciso d)** *Recolectar del medio natural reproductores, larvas, postlarvas, crías, huevos, semillas, alevines o en cualquier otro estadio, y*<br><br>**Inciso e)** *Acuacultura didáctica.* | | |

| | | |
|---|---|---|
| **Artículos 22.-** *la Secretaría podrá inscribir en el Registro Nacional de Pesca a los acuicultores que no requieran concesión, permiso o Autorización.* | Al **proyecto** le aplica el Artículo, incisos y, fracciones anteriores, porque se trata de una actividad acuícola con fines comerciales. | Por el hecho de presentar a la autoridad correspondiente (SEMARNAT) la Manifestación de Impacto Ambiental, el promovente está cumpliendo con este apartado.<br><br>El proyecto se vincula por la obligatoriedad de obtener la autorización correspondiente para realizar las obras descritas en esta manifestación de impacto ambiental.<br><br>Como ya se mencionó anteriormente, la promovente una vez autorizado el proyecto en materia ambiental procederá a tramitar el Registro Nacional de Pesca para la unidad de producción acuícola. |
| **Art. 30°.-** *Las actividades pesqueras se clasifican en:*<br><br>**II.-** *Cultivo o acuacultura con fines* | | |
| **Artículo 31°.-** *Para realizar las actividades de pesca se requiere lo siguiente:*<br><br>**I,** *Concesión, para:*<br><br>**Inciso b)** *Acuacultura comercial*<br><br>**II,** Permiso, para:<br><br>**Inciso g)** *Acuacultura de fomento*<br><br>**III,** *Autorización, para:*<br><br>**Inciso d)** *Recolectar del medio natural reproductores, larvas, postlarvas, crías, huevos, semillas, alevines o en cualquier otro estadio, y*<br><br>**Inciso e)** *Acuacultura didáctica.* | | |

| | | |
|---|---|---|
| **Artículos 22.-** *la Secretaría podrá inscribir en el Registro Nacional de Pesca a los acuicultores que no requieran concesión, permiso o Autorización.* | Al **proyecto** le aplica el Artículo, incisos y, fracciones anteriores, porque se trata de una actividad acuícola con fines comerciales. | Por el hecho de presentar a la autoridad correspondiente (SEMARNAT) la Manifestación de Impacto Ambiental, el promovente está cumpliendo con este apartado.<br><br>El proyecto se vincula por la obligatoriedad de obtener la autorización correspondiente para realizar las obras descritas en esta manifestación de impacto ambiental.<br><br>Como ya se mencionó anteriormente, la promovente una vez autorizado el proyecto en materia ambiental procederá a tramitar el Registro Nacional de Pesca para la unidad de producción acuícola. |
| **Art. 30°.-** *Las actividades pesqueras se clasifican en:*<br><br>**II.-** *Cultivo o acuacultura con fines* | | |
| **Artículo 31°.-** *Para realizar las actividades de pesca se requiere lo siguiente:*<br><br>**I,** *Concesión, para:*<br><br>**Inciso b)** *Acuacultura comercial*<br><br>**II,** Permiso, para:<br><br>**Inciso g)** *Acuacultura de fomento*<br><br>**III,** *Autorización, para:*<br><br>**Inciso d)** *Recolectar del medio natural reproductores, larvas, postlarvas, crías, huevos, semillas, alevines o en cualquier otro estadio, y*<br><br>**Inciso e)** *Acuacultura didáctica.* | | |

| | | |
|---|---|---|
| **Artículos 22.-** *la Secretaría podrá inscribir en el Registro Nacional de Pesca a los acuicultores que no requieran concesión, permiso o Autorización.* | Al **proyecto** le aplica el Artículo, incisos y, fracciones anteriores, porque se trata de una actividad acuícola con fines comerciales. | Por el hecho de presentar a la autoridad correspondiente (SEMARNAT) la Manifestación de Impacto Ambiental, el promovente está cumpliendo con este apartado.<br><br>El proyecto se vincula por la obligatoriedad de obtener la autorización correspondiente para realizar las obras descritas en esta manifestación de impacto ambiental.<br><br>Como ya se mencionó anteriormente, la promovente una vez autorizado el proyecto en materia ambiental procederá a tramitar el Registro Nacional de Pesca para la unidad de producción acuícola. |
| **Art. 30°.-** *Las actividades pesqueras se clasifican en:*<br><br>**II.-** *Cultivo o acuacultura con fines* | | |
| **Artículo 31°.-** *Para realizar las actividades de pesca se requiere lo siguiente:*<br><br>**I,** *Concesión, para:*<br><br>**Inciso b)** *Acuacultura comercial*<br><br>**II,** Permiso, para:<br><br>**Inciso g)** *Acuacultura de fomento*<br><br>**III,** *Autorización, para:*<br><br>**Inciso d)** *Recolectar del medio natural reproductores, larvas, postlarvas, crías, huevos, semillas, alevines o en cualquier otro estadio, y*<br><br>**Inciso e)** *Acuacultura didáctica.* | | |

| | | |
|---|---|---|
| **Artículos 22.-** *la Secretaría podrá inscribir en el Registro Nacional de Pesca a los acuicultores que no requieran concesión, permiso o Autorización.* | Al **proyecto** le aplica el Artículo, incisos y, fracciones anteriores, porque se trata de una actividad acuícola con fines comerciales. | Por el hecho de presentar a la autoridad correspondiente (SEMARNAT) la Manifestación de Impacto Ambiental, el promovente está cumpliendo con este apartado.<br><br>El proyecto se vincula por la obligatoriedad de obtener la autorización correspondiente para realizar las obras descritas en esta manifestación de impacto ambiental.<br><br>Como ya se mencionó anteriormente, la promovente una vez autorizado el proyecto en materia ambiental procederá a tramitar el Registro Nacional de Pesca para la unidad de producción acuícola. |
| **Art. 30°.-** *Las actividades pesqueras se clasifican en:*<br><br>**II.-** *Cultivo o acuacultura con fines* | | |
| **Artículo 31°.-** *Para realizar las actividades de pesca se requiere lo siguiente:*<br><br>**I,** *Concesión, para:*<br><br>**Inciso b)** *Acuacultura comercial*<br><br>**II,** Permiso, para:<br><br>**Inciso g)** *Acuacultura de fomento*<br><br>**III,** *Autorización, para:*<br><br>**Inciso d)** *Recolectar del medio natural reproductores, larvas, postlarvas, crías, huevos, semillas, alevines o en cualquier otro estadio, y*<br><br>**Inciso e)** *Acuacultura didáctica.* | | |

| | | |
|---|---|---|
| **Artículos 22.-** *la Secretaría podrá inscribir en el Registro Nacional de Pesca a los acuicultores que no requieran concesión, permiso o Autorización.* | Al **proyecto** le aplica el Artículo, incisos y, fracciones anteriores, porque se trata de una actividad acuícola con fines comerciales. | Por el hecho de presentar a la autoridad correspondiente (SEMARNAT) la Manifestación de Impacto Ambiental, el promovente está cumpliendo con este apartado.<br><br>El proyecto se vincula por la obligatoriedad de obtener la autorización correspondiente para realizar las obras descritas en esta manifestación de impacto ambiental.<br><br>Como ya se mencionó anteriormente, la promovente una vez autorizado el proyecto en materia ambiental procederá a tramitar el Registro Nacional de Pesca para la unidad de producción acuícola. |
| **Art. 30°.-** *Las actividades pesqueras se clasifican en:*<br><br>**II.-** *Cultivo o acuacultura con fines* | | |
| **Artículo 31°.-** *Para realizar las actividades de pesca se requiere lo siguiente:*<br><br>**I,** *Concesión, para:*<br><br>**Inciso b)** *Acuacultura comercial*<br><br>**II,** Permiso, para:<br><br>**Inciso g)** *Acuacultura de fomento*<br><br>**III,** *Autorización, para:*<br><br>**Inciso d)** *Recolectar del medio natural reproductores, larvas, postlarvas, crías, huevos, semillas, alevines o en cualquier otro estadio, y*<br><br>**Inciso e)** *Acuacultura didáctica.* | | |

| | | |
|---|---|---|
| **Artículos 22.-** *la Secretaría podrá inscribir en el Registro Nacional de Pesca a los acuicultores que no requieran concesión, permiso o Autorización.* | Al **proyecto** le aplica el Artículo, incisos y, fracciones anteriores, porque se trata de una actividad acuícola con fines comerciales. | Por el hecho de presentar a la autoridad correspondiente (SEMARNAT) la Manifestación de Impacto Ambiental, el promovente está cumpliendo con este apartado.<br><br>El proyecto se vincula por la obligatoriedad de obtener la autorización correspondiente para realizar las obras descritas en esta manifestación de impacto ambiental.<br><br>Como ya se mencionó anteriormente, la promovente una vez autorizado el proyecto en materia ambiental procederá a tramitar el Registro Nacional de Pesca para la unidad de producción acuícola. |
| **Art. 30°.-** *Las actividades pesqueras se clasifican en:*<br><br>**II.-** *Cultivo o acuacultura con fines* | | |
| **Artículo 31°.-** *Para realizar las actividades de pesca se requiere lo siguiente:*<br><br>**I,** *Concesión, para:*<br><br>**Inciso b)** *Acuacultura comercial*<br><br>**II,** Permiso, para:<br><br>**Inciso g)** *Acuacultura de fomento*<br><br>**III,** *Autorización, para:*<br><br>**Inciso d)** *Recolectar del medio natural reproductores, larvas, postlarvas, crías, huevos, semillas, alevines o en cualquier otro estadio, y*<br><br>**Inciso e)** *Acuacultura didáctica.* | | |

| | | |
|---|---|---|
| **Artículos 22.-** *la Secretaría podrá inscribir en el Registro Nacional de Pesca a los acuicultores que no requieran concesión, permiso o Autorización.* | Al **proyecto** le aplica el Artículo, incisos y, fracciones anteriores, porque se trata de una actividad acuícola con fines comerciales. | Por el hecho de presentar a la autoridad correspondiente (SEMARNAT) la Manifestación de Impacto Ambiental, el promovente está cumpliendo con este apartado.<br><br>El proyecto se vincula por la obligatoriedad de obtener la autorización correspondiente para realizar las obras descritas en esta manifestación de impacto ambiental.<br><br>Como ya se mencionó anteriormente, la promovente una vez autorizado el proyecto en materia ambiental procederá a tramitar el Registro Nacional de Pesca para la unidad de producción acuícola. |
| **Art. 30°.-** *Las actividades pesqueras se clasifican en:*<br><br>**II.-** *Cultivo o acuacultura con fines* | | |
| **Artículo 31°.-** *Para realizar las actividades de pesca se requiere lo siguiente:*<br><br>**I,** *Concesión, para:*<br><br>**Inciso b)** *Acuacultura comercial*<br><br>**II,** Permiso, para:<br><br>**Inciso g)** *Acuacultura de fomento*<br><br>**III,** *Autorización, para:*<br><br>**Inciso d)** *Recolectar del medio natural reproductores, larvas, postlarvas, crías, huevos, semillas, alevines o en cualquier otro estadio, y*<br><br>**Inciso e)** *Acuacultura didáctica.* | | |

| | | |
|---|---|---|
| **Artículos 22.-** *la Secretaría podrá inscribir en el Registro Nacional de Pesca a los acuicultores que no requieran concesión, permiso o Autorización.* | Al **proyecto** le aplica el Artículo, incisos y, fracciones anteriores, porque se trata de una actividad acuícola con fines comerciales. | Por el hecho de presentar a la autoridad correspondiente (SEMARNAT) la Manifestación de Impacto Ambiental, el promovente está cumpliendo con este apartado.<br><br>El proyecto se vincula por la obligatoriedad de obtener la autorización correspondiente para realizar las obras descritas en esta manifestación de impacto ambiental.<br><br>Como ya se mencionó anteriormente, la promovente una vez autorizado el proyecto en materia ambiental procederá a tramitar el Registro Nacional de Pesca para la unidad de producción acuícola. |
| **Art. 30°.-** *Las actividades pesqueras se clasifican en:*<br><br>**II.-** *Cultivo o acuacultura con fines* | | |
| **Artículo 31°.-** *Para realizar las actividades de pesca se requiere lo siguiente:*<br><br>**I,** *Concesión, para:*<br><br>**Inciso b)** *Acuacultura comercial*<br><br>**II,** Permiso, para:<br><br>**Inciso g)** *Acuacultura de fomento*<br><br>**III,** *Autorización, para:*<br><br>**Inciso d)** *Recolectar del medio natural reproductores, larvas, postlarvas, crías, huevos, semillas, alevines o en cualquier otro estadio, y*<br><br>**Inciso e)** *Acuacultura didáctica.* | | |

| | | |
|---|---|---|
| **Artículos 22.-** *la Secretaría podrá inscribir en el Registro Nacional de Pesca a los acuicultores que no requieran concesión, permiso o Autorización.* | Al **proyecto** le aplica el Artículo, incisos y, fracciones anteriores, porque se trata de una actividad acuícola con fines comerciales. | Por el hecho de presentar a la autoridad correspondiente (SEMARNAT) la Manifestación de Impacto Ambiental, el promovente está cumpliendo con este apartado.<br><br>El proyecto se vincula por la obligatoriedad de obtener la autorización correspondiente para realizar las obras descritas en esta manifestación de impacto ambiental.<br><br>Como ya se mencionó anteriormente, la promovente una vez autorizado el proyecto en materia ambiental procederá a tramitar el Registro Nacional de Pesca para la unidad de producción acuícola. |
| **Art. 30°.-** *Las actividades pesqueras se clasifican en:*<br><br>**II.-** *Cultivo o acuacultura con fines* | | |
| **Artículo 31°.-** *Para realizar las actividades de pesca se requiere lo siguiente:*<br><br>**I,** *Concesión, para:*<br><br>**Inciso b)** *Acuacultura comercial*<br><br>**II,** Permiso, para:<br><br>**Inciso g)** *Acuacultura de fomento*<br><br>**III,** *Autorización, para:*<br><br>**Inciso d)** *Recolectar del medio natural reproductores, larvas, postlarvas, crías, huevos, semillas, alevines o en cualquier otro estadio, y*<br><br>**Inciso e)** *Acuacultura didáctica.* | | |

| | | |
|---|---|---|
| **Artículos 22.-** *la Secretaría podrá inscribir en el Registro Nacional de Pesca a los acuicultores que no requieran concesión, permiso o Autorización.* | Al **proyecto** le aplica el Artículo, incisos y, fracciones anteriores, porque se trata de una actividad acuícola con fines comerciales. | Por el hecho de presentar a la autoridad correspondiente (SEMARNAT) la Manifestación de Impacto Ambiental, el promovente está cumpliendo con este apartado.<br><br>El proyecto se vincula por la obligatoriedad de obtener la autorización correspondiente para realizar las obras descritas en esta manifestación de impacto ambiental.<br><br>Como ya se mencionó anteriormente, la promovente una vez autorizado el proyecto en materia ambiental procederá a tramitar el Registro Nacional de Pesca para la unidad de producción acuícola. |
| **Art. 30°.-** *Las actividades pesqueras se clasifican en:*<br><br>**II.-** *Cultivo o acuacultura con fines* | | |
| **Artículo 31°.-** *Para realizar las actividades de pesca se requiere lo siguiente:*<br><br>**I,** *Concesión, para:*<br><br>**Inciso b)** *Acuacultura comercial*<br><br>**II,** Permiso, para:<br><br>**Inciso g)** *Acuacultura de fomento*<br><br>**III,** *Autorización, para:*<br><br>**Inciso d)** *Recolectar del medio natural reproductores, larvas, postlarvas, crías, huevos, semillas, alevines o en cualquier otro estadio, y*<br><br>**Inciso e)** *Acuacultura didáctica.* | | |

| | | |
|---|---|---|
| **Artículos 22.-** *la Secretaría podrá inscribir en el Registro Nacional de Pesca a los acuicultores que no requieran concesión, permiso o Autorización.* | Al **proyecto** le aplica el Artículo, incisos y, fracciones anteriores, porque se trata de una actividad acuícola con fines comerciales. | Por el hecho de presentar a la autoridad correspondiente (SEMARNAT) la Manifestación de Impacto Ambiental, el promovente está cumpliendo con este apartado.<br><br>El proyecto se vincula por la obligatoriedad de obtener la autorización correspondiente para realizar las obras descritas en esta manifestación de impacto ambiental.<br><br>Como ya se mencionó anteriormente, la promovente una vez autorizado el proyecto en materia ambiental procederá a tramitar el Registro Nacional de Pesca para la unidad de producción acuícola. |
| **Art. 30°.-** *Las actividades pesqueras se clasifican en:*<br><br>**II.-** *Cultivo o acuacultura con fines* | | |
| **Artículo 31°.-** *Para realizar las actividades de pesca se requiere lo siguiente:*<br><br>**I,** *Concesión, para:*<br><br>**Inciso b)** *Acuacultura comercial*<br><br>**II,** Permiso, para:<br><br>**Inciso g)** *Acuacultura de fomento*<br><br>**III,** *Autorización, para:*<br><br>**Inciso d)** *Recolectar del medio natural reproductores, larvas, postlarvas, crías, huevos, semillas, alevines o en cualquier otro estadio, y*<br><br>**Inciso e)** *Acuacultura didáctica.* | | |

| | | |
|---|---|---|
| **Artículos 22.-** *la Secretaría podrá inscribir en el Registro Nacional de Pesca a los acuicultores que no requieran concesión, permiso o Autorización.* | Al **proyecto** le aplica el Artículo, incisos y, fracciones anteriores, porque se trata de una actividad acuícola con fines comerciales. | Por el hecho de presentar a la autoridad correspondiente (SEMARNAT) la Manifestación de Impacto Ambiental, el promovente está cumpliendo con este apartado.<br><br>El proyecto se vincula por la obligatoriedad de obtener la autorización correspondiente para realizar las obras descritas en esta manifestación de impacto ambiental.<br><br>Como ya se mencionó anteriormente, la promovente una vez autorizado el proyecto en materia ambiental procederá a tramitar el Registro Nacional de Pesca para la unidad de producción acuícola. |
| **Art. 30°.-** *Las actividades pesqueras se clasifican en:*<br><br>**II.-** *Cultivo o acuacultura con fines* | | |
| **Artículo 31°.-** *Para realizar las actividades de pesca se requiere lo siguiente:*<br><br>**I,** *Concesión, para:*<br><br>**Inciso b)** *Acuacultura comercial*<br><br>**II,** Permiso, para:<br><br>**Inciso g)** *Acuacultura de fomento*<br><br>**III,** *Autorización, para:*<br><br>**Inciso d)** *Recolectar del medio natural reproductores, larvas, postlarvas, crías, huevos, semillas, alevines o en cualquier otro estadio, y*<br><br>**Inciso e)** *Acuacultura didáctica.* | | |

| | | |
|---|---|---|
| **Artículos 22.-** *la Secretaría podrá inscribir en el Registro Nacional de Pesca a los acuicultores que no requieran concesión, permiso o Autorización.* | Al **proyecto** le aplica el Artículo, incisos y, fracciones anteriores, porque se trata de una actividad acuícola con fines comerciales. | Por el hecho de presentar a la autoridad correspondiente (SEMARNAT) la Manifestación de Impacto Ambiental, el promovente está cumpliendo con este apartado.<br><br>El proyecto se vincula por la obligatoriedad de obtener la autorización correspondiente para realizar las obras descritas en esta manifestación de impacto ambiental.<br><br>Como ya se mencionó anteriormente, la promovente una vez autorizado el proyecto en materia ambiental procederá a tramitar el Registro Nacional de Pesca para la unidad de producción acuícola. |
| **Art. 30°.-** *Las actividades pesqueras se clasifican en:*<br><br>**II.-** *Cultivo o acuacultura con fines* | | |
| **Artículo 31°.-** *Para realizar las actividades de pesca se requiere lo siguiente:*<br><br>**I,** *Concesión, para:*<br><br>**Inciso b)** *Acuacultura comercial*<br><br>**II,** Permiso, para:<br><br>**Inciso g)** *Acuacultura de fomento*<br><br>**III,** *Autorización, para:*<br><br>**Inciso d)** *Recolectar del medio natural reproductores, larvas, postlarvas, crías, huevos, semillas, alevines o en cualquier otro estadio, y*<br><br>**Inciso e)** *Acuacultura didáctica.* | | |

| | | |
|---|---|---|
| **Artículos 22.-** *la Secretaría podrá inscribir en el Registro Nacional de Pesca a los acuicultores que no requieran concesión, permiso o Autorización.* | Al **proyecto** le aplica el Artículo, incisos y, fracciones anteriores, porque se trata de una actividad acuícola con fines comerciales. | Por el hecho de presentar a la autoridad correspondiente (SEMARNAT) la Manifestación de Impacto Ambiental, el promovente está cumpliendo con este apartado.<br><br>El proyecto se vincula por la obligatoriedad de obtener la autorización correspondiente para realizar las obras descritas en esta manifestación de impacto ambiental.<br><br>Como ya se mencionó anteriormente, la promovente una vez autorizado el proyecto en materia ambiental procederá a tramitar el Registro Nacional de Pesca para la unidad de producción acuícola. |
| **Art. 30°.-** *Las actividades pesqueras se clasifican en:*<br><br>**II.-** *Cultivo o acuacultura con fines* | | |
| **Artículo 31°.-** *Para realizar las actividades de pesca se requiere lo siguiente:*<br><br>**I,** *Concesión, para:*<br><br>**Inciso b)** *Acuacultura comercial*<br><br>**II,** Permiso, para:<br><br>**Inciso g)** *Acuacultura de fomento*<br><br>**III,** *Autorización, para:*<br><br>**Inciso d)** *Recolectar del medio natural reproductores, larvas, postlarvas, crías, huevos, semillas, alevines o en cualquier otro estadio, y*<br><br>**Inciso e)** *Acuacultura didáctica.* | | |

| | | |
|---|---|---|
| **Artículos 22.-** *la Secretaría podrá inscribir en el Registro Nacional de Pesca a los acuicultores que no requieran concesión, permiso o Autorización.* | Al **proyecto** le aplica el Artículo, incisos y, fracciones anteriores, porque se trata de una actividad acuícola con fines comerciales. | Por el hecho de presentar a la autoridad correspondiente (SEMARNAT) la Manifestación de Impacto Ambiental, el promovente está cumpliendo con este apartado.<br><br>El proyecto se vincula por la obligatoriedad de obtener la autorización correspondiente para realizar las obras descritas en esta manifestación de impacto ambiental.<br><br>Como ya se mencionó anteriormente, la promovente una vez autorizado el proyecto en materia ambiental procederá a tramitar el Registro Nacional de Pesca para la unidad de producción acuícola. |
| **Art. 30°.-** *Las actividades pesqueras se clasifican en:*<br><br>**II.-** *Cultivo o acuacultura con fines* | | |
| **Artículo 31°.-** *Para realizar las actividades de pesca se requiere lo siguiente:*<br><br>**I,** *Concesión, para:*<br><br>**Inciso b)** *Acuacultura comercial*<br><br>**II,** Permiso, para:<br><br>**Inciso g)** *Acuacultura de fomento*<br><br>**III,** *Autorización, para:*<br><br>**Inciso d)** *Recolectar del medio natural reproductores, larvas, postlarvas, crías, huevos, semillas, alevines o en cualquier otro estadio, y*<br><br>**Inciso e)** *Acuacultura didáctica.* | | |

| | | |
|---|---|---|
| **Artículos 22.-** *la Secretaría podrá inscribir en el Registro Nacional de Pesca a los acuicultores que no requieran concesión, permiso o Autorización.* | Al **proyecto** le aplica el Artículo, incisos y, fracciones anteriores, porque se trata de una actividad acuícola con fines comerciales. | Por el hecho de presentar a la autoridad correspondiente (SEMARNAT) la Manifestación de Impacto Ambiental, el promovente está cumpliendo con este apartado.<br><br>El proyecto se vincula por la obligatoriedad de obtener la autorización correspondiente para realizar las obras descritas en esta manifestación de impacto ambiental.<br><br>Como ya se mencionó anteriormente, la promovente una vez autorizado el proyecto en materia ambiental procederá a tramitar el Registro Nacional de Pesca para la unidad de producción acuícola. |
| **Art. 30°.-** *Las actividades pesqueras se clasifican en:*<br><br>**II.-** *Cultivo o acuacultura con fines* | | |
| **Artículo 31°.-** *Para realizar las actividades de pesca se requiere lo siguiente:*<br><br>**I,** *Concesión, para:*<br><br>**Inciso b)** *Acuacultura comercial*<br><br>**II,** Permiso, para:<br><br>**Inciso g)** *Acuacultura de fomento*<br><br>**III,** *Autorización, para:*<br><br>**Inciso d)** *Recolectar del medio natural reproductores, larvas, postlarvas, crías, huevos, semillas, alevines o en cualquier otro estadio, y*<br><br>**Inciso e)** *Acuacultura didáctica.* | | |

| | | |
|---|---|---|
| **Artículos 22.-** *la Secretaría podrá inscribir en el Registro Nacional de Pesca a los acuicultores que no requieran concesión, permiso o Autorización.* | Al **proyecto** le aplica el Artículo, incisos y, fracciones anteriores, porque se trata de una actividad acuícola con fines comerciales. | Por el hecho de presentar a la autoridad correspondiente (SEMARNAT) la Manifestación de Impacto Ambiental, el promovente está cumpliendo con este apartado.<br><br>El proyecto se vincula por la obligatoriedad de obtener la autorización correspondiente para realizar las obras descritas en esta manifestación de impacto ambiental.<br><br>Como ya se mencionó anteriormente, la promovente una vez autorizado el proyecto en materia ambiental procederá a tramitar el Registro Nacional de Pesca para la unidad de producción acuícola. |
| **Art. 30°.-** *Las actividades pesqueras se clasifican en:*<br><br>**II.-** *Cultivo o acuacultura con fines* | | |
| **Artículo 31°.-** *Para realizar las actividades de pesca se requiere lo siguiente:*<br><br>**I,** *Concesión, para:*<br><br>**Inciso b)** *Acuacultura comercial*<br><br>**II,** Permiso, para:<br><br>**Inciso g)** *Acuacultura de fomento*<br><br>**III,** *Autorización, para:*<br><br>**Inciso d)** *Recolectar del medio natural reproductores, larvas, postlarvas, crías, huevos, semillas, alevines o en cualquier otro estadio, y*<br><br>**Inciso e)** *Acuacultura didáctica.* | | |

| | | |
|---|---|---|
| **Artículos 22.-** *la Secretaría podrá inscribir en el Registro Nacional de Pesca a los acuicultores que no requieran concesión, permiso o Autorización.* | Al **proyecto** le aplica el Artículo, incisos y, fracciones anteriores, porque se trata de una actividad acuícola con fines comerciales. | Por el hecho de presentar a la autoridad correspondiente (SEMARNAT) la Manifestación de Impacto Ambiental, el promovente está cumpliendo con este apartado.<br><br>El proyecto se vincula por la obligatoriedad de obtener la autorización correspondiente para realizar las obras descritas en esta manifestación de impacto ambiental.<br><br>Como ya se mencionó anteriormente, la promovente una vez autorizado el proyecto en materia ambiental procederá a tramitar el Registro Nacional de Pesca para la unidad de producción acuícola. |
| **Art. 30°.-** *Las actividades pesqueras se clasifican en:*<br><br>**II.-** *Cultivo o acuacultura con fines* | | |
| **Artículo 31°.-** *Para realizar las actividades de pesca se requiere lo siguiente:*<br><br>**I,** *Concesión, para:*<br><br>**Inciso b)** *Acuacultura comercial*<br><br>**II,** Permiso, para:<br><br>**Inciso g)** *Acuacultura de fomento*<br><br>**III,** *Autorización, para:*<br><br>**Inciso d)** *Recolectar del medio natural reproductores, larvas, postlarvas, crías, huevos, semillas, alevines o en cualquier otro estadio, y*<br><br>**Inciso e)** *Acuacultura didáctica.* | | |

| | | |
|---|---|---|
| **Artículos 22.-** *la Secretaría podrá inscribir en el Registro Nacional de Pesca a los acuicultores que no requieran concesión, permiso o Autorización.* | Al **proyecto** le aplica el Artículo, incisos y, fracciones anteriores, porque se trata de una actividad acuícola con fines comerciales. | Por el hecho de presentar a la autoridad correspondiente (SEMARNAT) la Manifestación de Impacto Ambiental, el promovente está cumpliendo con este apartado.<br><br>El proyecto se vincula por la obligatoriedad de obtener la autorización correspondiente para realizar las obras descritas en esta manifestación de impacto ambiental.<br><br>Como ya se mencionó anteriormente, la promovente una vez autorizado el proyecto en materia ambiental procederá a tramitar el Registro Nacional de Pesca para la unidad de producción acuícola. |
| **Art. 30°.-** *Las actividades pesqueras se clasifican en:*<br><br>**II.-** *Cultivo o acuacultura con fines* | | |
| **Artículo 31°.-** *Para realizar las actividades de pesca se requiere lo siguiente:*<br><br>**I,** *Concesión, para:*<br><br>**Inciso b)** *Acuacultura comercial*<br><br>**II,** Permiso, para:<br><br>**Inciso g)** *Acuacultura de fomento*<br><br>**III,** *Autorización, para:*<br><br>**Inciso d)** *Recolectar del medio natural reproductores, larvas, postlarvas, crías, huevos, semillas, alevines o en cualquier otro estadio, y*<br><br>**Inciso e)** *Acuacultura didáctica.* | | |

| | | |
|---|---|---|
| **Artículos 22.-** *la Secretaría podrá inscribir en el Registro Nacional de Pesca a los acuicultores que no requieran concesión, permiso o Autorización.* | Al **proyecto** le aplica el Artículo, incisos y, fracciones anteriores, porque se trata de una actividad acuícola con fines comerciales. | Por el hecho de presentar a la autoridad correspondiente (SEMARNAT) la Manifestación de Impacto Ambiental, el promovente está cumpliendo con este apartado.<br><br>El proyecto se vincula por la obligatoriedad de obtener la autorización correspondiente para realizar las obras descritas en esta manifestación de impacto ambiental.<br><br>Como ya se mencionó anteriormente, la promovente una vez autorizado el proyecto en materia ambiental procederá a tramitar el Registro Nacional de Pesca para la unidad de producción acuícola. |
| **Art. 30°.-** *Las actividades pesqueras se clasifican en:*<br><br>**II.-** *Cultivo o acuacultura con fines* | | |
| **Artículo 31°.-** *Para realizar las actividades de pesca se requiere lo siguiente:*<br><br>**I,** *Concesión, para:*<br><br>**Inciso b)** *Acuacultura comercial*<br><br>**II,** Permiso, para:<br><br>**Inciso g)** *Acuacultura de fomento*<br><br>**III,** *Autorización, para:*<br><br>**Inciso d)** *Recolectar del medio natural reproductores, larvas, postlarvas, crías, huevos, semillas, alevines o en cualquier otro estadio, y*<br><br>**Inciso e)** *Acuacultura didáctica.* | | |

| | | |
|---|---|---|
| **Artículos 22.-** *la Secretaría podrá inscribir en el Registro Nacional de Pesca a los acuicultores que no requieran concesión, permiso o Autorización.* | Al **proyecto** le aplica el Artículo, incisos y, fracciones anteriores, porque se trata de una actividad acuícola con fines comerciales. | Por el hecho de presentar a la autoridad correspondiente (SEMARNAT) la Manifestación de Impacto Ambiental, el promovente está cumpliendo con este apartado.<br><br>El proyecto se vincula por la obligatoriedad de obtener la autorización correspondiente para realizar las obras descritas en esta manifestación de impacto ambiental.<br><br>Como ya se mencionó anteriormente, la promovente una vez autorizado el proyecto en materia ambiental procederá a tramitar el Registro Nacional de Pesca para la unidad de producción acuícola. |
| **Art. 30°.-** *Las actividades pesqueras se clasifican en:*<br><br>**II.-** *Cultivo o acuacultura con fines* | | |
| **Artículo 31°.-** *Para realizar las actividades de pesca se requiere lo siguiente:*<br><br>**I,** *Concesión, para:*<br><br>**Inciso b)** *Acuacultura comercial*<br><br>**II,** Permiso, para:<br><br>**Inciso g)** *Acuacultura de fomento*<br><br>**III,** *Autorización, para:*<br><br>**Inciso d)** *Recolectar del medio natural reproductores, larvas, postlarvas, crías, huevos, semillas, alevines o en cualquier otro estadio, y*<br><br>**Inciso e)** *Acuacultura didáctica.* | | |

| | | |
|---|---|---|
| **Artículos 22.-** *la Secretaría podrá inscribir en el Registro Nacional de Pesca a los acuicultores que no requieran concesión, permiso o Autorización.* | Al **proyecto** le aplica el Artículo, incisos y, fracciones anteriores, porque se trata de una actividad acuícola con fines comerciales. | Por el hecho de presentar a la autoridad correspondiente (SEMARNAT) la Manifestación de Impacto Ambiental, el promovente está cumpliendo con este apartado.<br><br>El proyecto se vincula por la obligatoriedad de obtener la autorización correspondiente para realizar las obras descritas en esta manifestación de impacto ambiental.<br><br>Como ya se mencionó anteriormente, la promovente una vez autorizado el proyecto en materia ambiental procederá a tramitar el Registro Nacional de Pesca para la unidad de producción acuícola. |
| **Art. 30°.-** *Las actividades pesqueras se clasifican en:*<br><br>**II.-** *Cultivo o acuacultura con fines* | | |
| **Artículo 31°.-** *Para realizar las actividades de pesca se requiere lo siguiente:*<br><br>**I,** *Concesión, para:*<br><br>**Inciso b)** *Acuacultura comercial*<br><br>**II,** Permiso, para:<br><br>**Inciso g)** *Acuacultura de fomento*<br><br>**III,** *Autorización, para:*<br><br>**Inciso d)** *Recolectar del medio natural reproductores, larvas, postlarvas, crías, huevos, semillas, alevines o en cualquier otro estadio, y*<br><br>**Inciso e)** *Acuacultura didáctica.* | | |

| | | |
|---|---|---|
| **Artículos 22.-** *la Secretaría podrá inscribir en el Registro Nacional de Pesca a los acuicultores que no requieran concesión, permiso o Autorización.* | Al **proyecto** le aplica el Artículo, incisos y, fracciones anteriores, porque se trata de una actividad acuícola con fines comerciales. | Por el hecho de presentar a la autoridad correspondiente (SEMARNAT) la Manifestación de Impacto Ambiental, el promovente está cumpliendo con este apartado.<br><br>El proyecto se vincula por la obligatoriedad de obtener la autorización correspondiente para realizar las obras descritas en esta manifestación de impacto ambiental.<br><br>Como ya se mencionó anteriormente, la promovente una vez autorizado el proyecto en materia ambiental procederá a tramitar el Registro Nacional de Pesca para la unidad de producción acuícola. |
| **Art. 30°.-** *Las actividades pesqueras se clasifican en:*<br><br>**II.-** *Cultivo o acuacultura con fines* | | |
| **Artículo 31°.-** *Para realizar las actividades de pesca se requiere lo siguiente:*<br><br>**I,** *Concesión, para:*<br><br>**Inciso b)** *Acuacultura comercial*<br><br>**II,** Permiso, para:<br><br>**Inciso g)** *Acuacultura de fomento*<br><br>**III,** *Autorización, para:*<br><br>**Inciso d)** *Recolectar del medio natural reproductores, larvas, postlarvas, crías, huevos, semillas, alevines o en cualquier otro estadio, y*<br><br>**Inciso e)** *Acuacultura didáctica.* | | |

| | | |
|---|---|---|
| **Artículos 22.-** *la Secretaría podrá inscribir en el Registro Nacional de Pesca a los acuicultores que no requieran concesión, permiso o Autorización.* | Al **proyecto** le aplica el Artículo, incisos y, fracciones anteriores, porque se trata de una actividad acuícola con fines comerciales. | Por el hecho de presentar a la autoridad correspondiente (SEMARNAT) la Manifestación de Impacto Ambiental, el promovente está cumpliendo con este apartado.<br><br>El proyecto se vincula por la obligatoriedad de obtener la autorización correspondiente para realizar las obras descritas en esta manifestación de impacto ambiental.<br><br>Como ya se mencionó anteriormente, la promovente una vez autorizado el proyecto en materia ambiental procederá a tramitar el Registro Nacional de Pesca para la unidad de producción acuícola. |
| **Art. 30°.-** *Las actividades pesqueras se clasifican en:*<br><br>**II.-** *Cultivo o acuacultura con fines* | | |
| **Artículo 31°.-** *Para realizar las actividades de pesca se requiere lo siguiente:*<br><br>**I,** *Concesión, para:*<br><br>**Inciso b)** *Acuacultura comercial*<br><br>**II,** Permiso, para:<br><br>**Inciso g)** *Acuacultura de fomento*<br><br>**III,** *Autorización, para:*<br><br>**Inciso d)** *Recolectar del medio natural reproductores, larvas, postlarvas, crías, huevos, semillas, alevines o en cualquier otro estadio, y*<br><br>**Inciso e)** *Acuacultura didáctica.* | | |

| | | |
|---|---|---|
| **Artículos 22.-** *la Secretaría podrá inscribir en el Registro Nacional de Pesca a los acuicultores que no requieran concesión, permiso o Autorización.* | Al **proyecto** le aplica el Artículo, incisos y, fracciones anteriores, porque se trata de una actividad acuícola con fines comerciales. | Por el hecho de presentar a la autoridad correspondiente (SEMARNAT) la Manifestación de Impacto Ambiental, el promovente está cumpliendo con este apartado.<br><br>El proyecto se vincula por la obligatoriedad de obtener la autorización correspondiente para realizar las obras descritas en esta manifestación de impacto ambiental.<br><br>Como ya se mencionó anteriormente, la promovente una vez autorizado el proyecto en materia ambiental procederá a tramitar el Registro Nacional de Pesca para la unidad de producción acuícola. |
| **Art. 30°.-** *Las actividades pesqueras se clasifican en:*<br><br>**II.-** *Cultivo o acuacultura con fines* | | |
| **Artículo 31°.-** *Para realizar las actividades de pesca se requiere lo siguiente:*<br><br>**I,** *Concesión, para:*<br><br>**Inciso b)** *Acuacultura comercial*<br><br>**II,** Permiso, para:<br><br>**Inciso g)** *Acuacultura de fomento*<br><br>**III,** *Autorización, para:*<br><br>**Inciso d)** *Recolectar del medio natural reproductores, larvas, postlarvas, crías, huevos, semillas, alevines o en cualquier otro estadio, y*<br><br>**Inciso e)** *Acuacultura didáctica.* | | |

| | | |
|---|---|---|
| **Artículos 22.-** *la Secretaría podrá inscribir en el Registro Nacional de Pesca a los acuicultores que no requieran concesión, permiso o Autorización.* | Al **proyecto** le aplica el Artículo, incisos y, fracciones anteriores, porque se trata de una actividad acuícola con fines comerciales. | Por el hecho de presentar a la autoridad correspondiente (SEMARNAT) la Manifestación de Impacto Ambiental, el promovente está cumpliendo con este apartado.<br><br>El proyecto se vincula por la obligatoriedad de obtener la autorización correspondiente para realizar las obras descritas en esta manifestación de impacto ambiental.<br><br>Como ya se mencionó anteriormente, la promovente una vez autorizado el proyecto en materia ambiental procederá a tramitar el Registro Nacional de Pesca para la unidad de producción acuícola. |
| **Art. 30°.-** *Las actividades pesqueras se clasifican en:*<br><br>**II.-** *Cultivo o acuacultura con fines* | | |
| **Artículo 31°.-** *Para realizar las actividades de pesca se requiere lo siguiente:*<br><br>**I,** *Concesión, para:*<br><br>**Inciso b)** *Acuacultura comercial*<br><br>**II,** Permiso, para:<br><br>**Inciso g)** *Acuacultura de fomento*<br><br>**III,** *Autorización, para:*<br><br>**Inciso d)** *Recolectar del medio natural reproductores, larvas, postlarvas, crías, huevos, semillas, alevines o en cualquier otro estadio, y*<br><br>**Inciso e)** *Acuacultura didáctica.* | | |

| | | |
|---|---|---|
| **Artículos 22.-** *la Secretaría podrá inscribir en el Registro Nacional de Pesca a los acuicultores que no requieran concesión, permiso o Autorización.* | Al **proyecto** le aplica el Artículo, incisos y, fracciones anteriores, porque se trata de una actividad acuícola con fines comerciales. | Por el hecho de presentar a la autoridad correspondiente (SEMARNAT) la Manifestación de Impacto Ambiental, el promovente está cumpliendo con este apartado.<br><br>El proyecto se vincula por la obligatoriedad de obtener la autorización correspondiente para realizar las obras descritas en esta manifestación de impacto ambiental.<br><br>Como ya se mencionó anteriormente, la promovente una vez autorizado el proyecto en materia ambiental procederá a tramitar el Registro Nacional de Pesca para la unidad de producción acuícola. |
| **Art. 30°.-** *Las actividades pesqueras se clasifican en:*<br><br>**II.-** *Cultivo o acuacultura con fines* | | |
| **Artículo 31°.-** *Para realizar las actividades de pesca se requiere lo siguiente:*<br><br>**I,** *Concesión, para:*<br><br>**Inciso b)** *Acuacultura comercial*<br><br>**II,** Permiso, para:<br><br>**Inciso g)** *Acuacultura de fomento*<br><br>**III,** *Autorización, para:*<br><br>**Inciso d)** *Recolectar del medio natural reproductores, larvas, postlarvas, crías, huevos, semillas, alevines o en cualquier otro estadio, y*<br><br>**Inciso e)** *Acuacultura didáctica.* | | |

| | | |
|---|---|---|
| **Artículos 22.-** *la Secretaría podrá inscribir en el Registro Nacional de Pesca a los acuicultores que no requieran concesión, permiso o Autorización.* | Al **proyecto** le aplica el Artículo, incisos y, fracciones anteriores, porque se trata de una actividad acuícola con fines comerciales. | Por el hecho de presentar a la autoridad correspondiente (SEMARNAT) la Manifestación de Impacto Ambiental, el promovente está cumpliendo con este apartado.<br><br>El proyecto se vincula por la obligatoriedad de obtener la autorización correspondiente para realizar las obras descritas en esta manifestación de impacto ambiental.<br><br>Como ya se mencionó anteriormente, la promovente una vez autorizado el proyecto en materia ambiental procederá a tramitar el Registro Nacional de Pesca para la unidad de producción acuícola. |
| **Art. 30°.-** *Las actividades pesqueras se clasifican en:*<br><br>**II.-** *Cultivo o acuacultura con fines* | | |
| **Artículo 31°.-** *Para realizar las actividades de pesca se requiere lo siguiente:*<br><br>**I,** *Concesión, para:*<br><br>**Inciso b)** *Acuacultura comercial*<br><br>**II,** Permiso, para:<br><br>**Inciso g)** *Acuacultura de fomento*<br><br>**III,** *Autorización, para:*<br><br>**Inciso d)** *Recolectar del medio natural reproductores, larvas, postlarvas, crías, huevos, semillas, alevines o en cualquier otro estadio, y*<br><br>**Inciso e)** *Acuacultura didáctica.* | | |

| | | |
|---|---|---|
| **Artículos 22.-** *la Secretaría podrá inscribir en el Registro Nacional de Pesca a los acuicultores que no requieran concesión, permiso o Autorización.* | Al **proyecto** le aplica el Artículo, incisos y, fracciones anteriores, porque se trata de una actividad acuícola con fines comerciales. | Por el hecho de presentar a la autoridad correspondiente (SEMARNAT) la Manifestación de Impacto Ambiental, el promovente está cumpliendo con este apartado.<br><br>El proyecto se vincula por la obligatoriedad de obtener la autorización correspondiente para realizar las obras descritas en esta manifestación de impacto ambiental.<br><br>Como ya se mencionó anteriormente, la promovente una vez autorizado el proyecto en materia ambiental procederá a tramitar el Registro Nacional de Pesca para la unidad de producción acuícola. |
| **Art. 30°.-** *Las actividades pesqueras se clasifican en:*<br><br>**II.-** *Cultivo o acuacultura con fines* | | |
| **Artículo 31°.-** *Para realizar las actividades de pesca se requiere lo siguiente:*<br><br>**I,** *Concesión, para:*<br><br>**Inciso b)** *Acuacultura comercial*<br><br>**II,** Permiso, para:<br><br>**Inciso g)** *Acuacultura de fomento*<br><br>**III,** *Autorización, para:*<br><br>**Inciso d)** *Recolectar del medio natural reproductores, larvas, postlarvas, crías, huevos, semillas, alevines o en cualquier otro estadio, y*<br><br>**Inciso e)** *Acuacultura didáctica.* | | |

| | | |
|---|---|---|
| **Artículos 22.-** *la Secretaría podrá inscribir en el Registro Nacional de Pesca a los acuicultores que no requieran concesión, permiso o Autorización.* | Al **proyecto** le aplica el Artículo, incisos y, fracciones anteriores, porque se trata de una actividad acuícola con fines comerciales. | Por el hecho de presentar a la autoridad correspondiente (SEMARNAT) la Manifestación de Impacto Ambiental, el promovente está cumpliendo con este apartado.<br><br>El proyecto se vincula por la obligatoriedad de obtener la autorización correspondiente para realizar las obras descritas en esta manifestación de impacto ambiental.<br><br>Como ya se mencionó anteriormente, la promovente una vez autorizado el proyecto en materia ambiental procederá a tramitar el Registro Nacional de Pesca para la unidad de producción acuícola. |
| **Art. 30°.-** *Las actividades pesqueras se clasifican en:*<br><br>**II.-** *Cultivo o acuacultura con fines* | | |
| **Artículo 31°.-** *Para realizar las actividades de pesca se requiere lo siguiente:*<br><br>**I,** *Concesión, para:*<br><br>**Inciso b)** *Acuacultura comercial*<br><br>**II,** Permiso, para:<br><br>**Inciso g)** *Acuacultura de fomento*<br><br>**III,** *Autorización, para:*<br><br>**Inciso d)** *Recolectar del medio natural reproductores, larvas, postlarvas, crías, huevos, semillas, alevines o en cualquier otro estadio, y*<br><br>**Inciso e)** *Acuacultura didáctica.* | | |

| | | |
|---|---|---|
| **Artículos 22.-** *la Secretaría podrá inscribir en el Registro Nacional de Pesca a los acuicultores que no requieran concesión, permiso o Autorización.* | Al **proyecto** le aplica el Artículo, incisos y, fracciones anteriores, porque se trata de una actividad acuícola con fines comerciales. | Por el hecho de presentar a la autoridad correspondiente (SEMARNAT) la Manifestación de Impacto Ambiental, el promovente está cumpliendo con este apartado.<br><br>El proyecto se vincula por la obligatoriedad de obtener la autorización correspondiente para realizar las obras descritas en esta manifestación de impacto ambiental.<br><br>Como ya se mencionó anteriormente, la promovente una vez autorizado el proyecto en materia ambiental procederá a tramitar el Registro Nacional de Pesca para la unidad de producción acuícola. |
| **Art. 30°.-** *Las actividades pesqueras se clasifican en:*<br><br>**II.-** *Cultivo o acuacultura con fines* | | |
| **Artículo 31°.-** *Para realizar las actividades de pesca se requiere lo siguiente:*<br><br>**I,** *Concesión, para:*<br><br>**Inciso b)** *Acuacultura comercial*<br><br>**II,** Permiso, para:<br><br>**Inciso g)** *Acuacultura de fomento*<br><br>**III,** *Autorización, para:*<br><br>**Inciso d)** *Recolectar del medio natural reproductores, larvas, postlarvas, crías, huevos, semillas, alevines o en cualquier otro estadio, y*<br><br>**Inciso e)** *Acuacultura didáctica.* | | |

| | | |
|---|---|---|
| **Artículos 22.-** *la Secretaría podrá inscribir en el Registro Nacional de Pesca a los acuicultores que no requieran concesión, permiso o Autorización.* | Al **proyecto** le aplica el Artículo, incisos y, fracciones anteriores, porque se trata de una actividad acuícola con fines comerciales. | Por el hecho de presentar a la autoridad correspondiente (SEMARNAT) la Manifestación de Impacto Ambiental, el promovente está cumpliendo con este apartado.<br><br>El proyecto se vincula por la obligatoriedad de obtener la autorización correspondiente para realizar las obras descritas en esta manifestación de impacto ambiental.<br><br>Como ya se mencionó anteriormente, la promovente una vez autorizado el proyecto en materia ambiental procederá a tramitar el Registro Nacional de Pesca para la unidad de producción acuícola. |
| **Art. 30°.-** *Las actividades pesqueras se clasifican en:*<br><br>**II.-** *Cultivo o acuacultura con fines* | | |
| **Artículo 31°.-** *Para realizar las actividades de pesca se requiere lo siguiente:*<br><br>**I,** *Concesión, para:*<br><br>**Inciso b)** *Acuacultura comercial*<br><br>**II,** Permiso, para:<br><br>**Inciso g)** *Acuacultura de fomento*<br><br>**III,** *Autorización, para:*<br><br>**Inciso d)** *Recolectar del medio natural reproductores, larvas, postlarvas, crías, huevos, semillas, alevines o en cualquier otro estadio, y*<br><br>**Inciso e)** *Acuacultura didáctica.* | | |

| | | |
|---|---|---|
| **Artículos 22.-** *la Secretaría podrá inscribir en el Registro Nacional de Pesca a los acuicultores que no requieran concesión, permiso o Autorización.* | Al **proyecto** le aplica el Artículo, incisos y, fracciones anteriores, porque se trata de una actividad acuícola con fines comerciales. | Por el hecho de presentar a la autoridad correspondiente (SEMARNAT) la Manifestación de Impacto Ambiental, el promovente está cumpliendo con este apartado.<br><br>El proyecto se vincula por la obligatoriedad de obtener la autorización correspondiente para realizar las obras descritas en esta manifestación de impacto ambiental.<br><br>Como ya se mencionó anteriormente, la promovente una vez autorizado el proyecto en materia ambiental procederá a tramitar el Registro Nacional de Pesca para la unidad de producción acuícola. |
| **Art. 30°.-** *Las actividades pesqueras se clasifican en:*<br><br>**II.-** *Cultivo o acuacultura con fines* | | |
| **Artículo 31°.-** *Para realizar las actividades de pesca se requiere lo siguiente:*<br><br>**I,** *Concesión, para:*<br><br>**Inciso b)** *Acuacultura comercial*<br><br>**II,** Permiso, para:<br><br>**Inciso g)** *Acuacultura de fomento*<br><br>**III,** *Autorización, para:*<br><br>**Inciso d)** *Recolectar del medio natural reproductores, larvas, postlarvas, crías, huevos, semillas, alevines o en cualquier otro estadio, y*<br><br>**Inciso e)** *Acuacultura didáctica.* | | |

| | | |
|---|---|---|
| **Artículos 22.-** *la Secretaría podrá inscribir en el Registro Nacional de Pesca a los acuicultores que no requieran concesión, permiso o Autorización.* | Al **proyecto** le aplica el Artículo, incisos y, fracciones anteriores, porque se trata de una actividad acuícola con fines comerciales. | Por el hecho de presentar a la autoridad correspondiente (SEMARNAT) la Manifestación de Impacto Ambiental, el promovente está cumpliendo con este apartado.<br><br>El proyecto se vincula por la obligatoriedad de obtener la autorización correspondiente para realizar las obras descritas en esta manifestación de impacto ambiental.<br><br>Como ya se mencionó anteriormente, la promovente una vez autorizado el proyecto en materia ambiental procederá a tramitar el Registro Nacional de Pesca para la unidad de producción acuícola. |
| **Art. 30°.-** *Las actividades pesqueras se clasifican en:*<br><br>**II.-** *Cultivo o acuacultura con fines* | | |
| **Artículo 31°.-** *Para realizar las actividades de pesca se requiere lo siguiente:*<br><br>**I,** *Concesión, para:*<br><br>**Inciso b)** *Acuacultura comercial*<br><br>**II,** Permiso, para:<br><br>**Inciso g)** *Acuacultura de fomento*<br><br>**III,** *Autorización, para:*<br><br>**Inciso d)** *Recolectar del medio natural reproductores, larvas, postlarvas, crías, huevos, semillas, alevines o en cualquier otro estadio, y*<br><br>**Inciso e)** *Acuacultura didáctica.* | | |

| | | |
|---|---|---|
| **Artículos 22.-** *la Secretaría podrá inscribir en el Registro Nacional de Pesca a los acuicultores que no requieran concesión, permiso o Autorización.* | Al **proyecto** le aplica el Artículo, incisos y, fracciones anteriores, porque se trata de una actividad acuícola con fines comerciales. | Por el hecho de presentar a la autoridad correspondiente (SEMARNAT) la Manifestación de Impacto Ambiental, el promovente está cumpliendo con este apartado.<br><br>El proyecto se vincula por la obligatoriedad de obtener la autorización correspondiente para realizar las obras descritas en esta manifestación de impacto ambiental.<br><br>Como ya se mencionó anteriormente, la promovente una vez autorizado el proyecto en materia ambiental procederá a tramitar el Registro Nacional de Pesca para la unidad de producción acuícola. |
| **Art. 30°.-** *Las actividades pesqueras se clasifican en:*<br><br>**II.-** *Cultivo o acuacultura con fines* | | |
| **Artículo 31°.-** *Para realizar las actividades de pesca se requiere lo siguiente:*<br><br>**I,** *Concesión, para:*<br><br>**Inciso b)** *Acuacultura comercial*<br><br>**II,** Permiso, para:<br><br>**Inciso g)** *Acuacultura de fomento*<br><br>**III,** *Autorización, para:*<br><br>**Inciso d)** *Recolectar del medio natural reproductores, larvas, postlarvas, crías, huevos, semillas, alevines o en cualquier otro estadio, y*<br><br>**Inciso e)** *Acuacultura didáctica.* | | |

| | | |
|---|---|---|
| **Artículos 22.-** *la Secretaría podrá inscribir en el Registro Nacional de Pesca a los acuicultores que no requieran concesión, permiso o Autorización.* | Al **proyecto** le aplica el Artículo, incisos y, fracciones anteriores, porque se trata de una actividad acuícola con fines comerciales. | Por el hecho de presentar a la autoridad correspondiente (SEMARNAT) la Manifestación de Impacto Ambiental, el promovente está cumpliendo con este apartado.<br><br>El proyecto se vincula por la obligatoriedad de obtener la autorización correspondiente para realizar las obras descritas en esta manifestación de impacto ambiental.<br><br>Como ya se mencionó anteriormente, la promovente una vez autorizado el proyecto en materia ambiental procederá a tramitar el Registro Nacional de Pesca para la unidad de producción acuícola. |
| **Art. 30°.-** *Las actividades pesqueras se clasifican en:*<br><br>**II.-** *Cultivo o acuacultura con fines* | | |
| **Artículo 31°.-** *Para realizar las actividades de pesca se requiere lo siguiente:*<br><br>**I,** *Concesión, para:*<br><br>**Inciso b)** *Acuacultura comercial*<br><br>**II,** Permiso, para:<br><br>**Inciso g)** *Acuacultura de fomento*<br><br>**III,** *Autorización, para:*<br><br>**Inciso d)** *Recolectar del medio natural reproductores, larvas, postlarvas, crías, huevos, semillas, alevines o en cualquier otro estadio, y*<br><br>**Inciso e)** *Acuacultura didáctica.* | | |

| | | |
|---|---|---|
| **Artículos 22.-** *la Secretaría podrá inscribir en el Registro Nacional de Pesca a los acuicultores que no requieran concesión, permiso o Autorización.* | Al **proyecto** le aplica el Artículo, incisos y, fracciones anteriores, porque se trata de una actividad acuícola con fines comerciales. | Por el hecho de presentar a la autoridad correspondiente (SEMARNAT) la Manifestación de Impacto Ambiental, el promovente está cumpliendo con este apartado.<br><br>El proyecto se vincula por la obligatoriedad de obtener la autorización correspondiente para realizar las obras descritas en esta manifestación de impacto ambiental.<br><br>Como ya se mencionó anteriormente, la promovente una vez autorizado el proyecto en materia ambiental procederá a tramitar el Registro Nacional de Pesca para la unidad de producción acuícola. |
| **Art. 30°.-** *Las actividades pesqueras se clasifican en:*<br><br>**II.-** *Cultivo o acuacultura con fines* | | |
| **Artículo 31°.-** *Para realizar las actividades de pesca se requiere lo siguiente:*<br><br>**I,** *Concesión, para:*<br><br>**Inciso b)** *Acuacultura comercial*<br><br>**II,** Permiso, para:<br><br>**Inciso g)** *Acuacultura de fomento*<br><br>**III,** *Autorización, para:*<br><br>**Inciso d)** *Recolectar del medio natural reproductores, larvas, postlarvas, crías, huevos, semillas, alevines o en cualquier otro estadio, y*<br><br>**Inciso e)** *Acuacultura didáctica.* | | |

| | | |
|---|---|---|
| **Artículos 22.-** *la Secretaría podrá inscribir en el Registro Nacional de Pesca a los acuicultores que no requieran concesión, permiso o Autorización.* | Al **proyecto** le aplica el Artículo, incisos y, fracciones anteriores, porque se trata de una actividad acuícola con fines comerciales. | Por el hecho de presentar a la autoridad correspondiente (SEMARNAT) la Manifestación de Impacto Ambiental, el promovente está cumpliendo con este apartado.<br><br>El proyecto se vincula por la obligatoriedad de obtener la autorización correspondiente para realizar las obras descritas en esta manifestación de impacto ambiental.<br><br>Como ya se mencionó anteriormente, la promovente una vez autorizado el proyecto en materia ambiental procederá a tramitar el Registro Nacional de Pesca para la unidad de producción acuícola. |
| **Art. 30°.-** *Las actividades pesqueras se clasifican en:*<br><br>**II.-** *Cultivo o acuacultura con fines* | | |
| **Artículo 31°.-** *Para realizar las actividades de pesca se requiere lo siguiente:*<br><br>**I,** *Concesión, para:*<br><br>**Inciso b)** *Acuacultura comercial*<br><br>**II,** Permiso, para:<br><br>**Inciso g)** *Acuacultura de fomento*<br><br>**III,** *Autorización, para:*<br><br>**Inciso d)** *Recolectar del medio natural reproductores, larvas, postlarvas, crías, huevos, semillas, alevines o en cualquier otro estadio, y*<br><br>**Inciso e)** *Acuacultura didáctica.* | | |

| | | |
|---|---|---|
| **Artículos 22.-** *la Secretaría podrá inscribir en el Registro Nacional de Pesca a los acuicultores que no requieran concesión, permiso o Autorización.* | Al **proyecto** le aplica el Artículo, incisos y, fracciones anteriores, porque se trata de una actividad acuícola con fines comerciales. | Por el hecho de presentar a la autoridad correspondiente (SEMARNAT) la Manifestación de Impacto Ambiental, el promovente está cumpliendo con este apartado.<br><br>El proyecto se vincula por la obligatoriedad de obtener la autorización correspondiente para realizar las obras descritas en esta manifestación de impacto ambiental.<br><br>Como ya se mencionó anteriormente, la promovente una vez autorizado el proyecto en materia ambiental procederá a tramitar el Registro Nacional de Pesca para la unidad de producción acuícola. |
| **Art. 30°.-** *Las actividades pesqueras se clasifican en:*<br><br>**II.-** *Cultivo o acuacultura con fines* | | |
| **Artículo 31°.-** *Para realizar las actividades de pesca se requiere lo siguiente:*<br><br>**I,** *Concesión, para:*<br><br>**Inciso b)** *Acuacultura comercial*<br><br>**II,** Permiso, para:<br><br>**Inciso g)** *Acuacultura de fomento*<br><br>**III,** *Autorización, para:*<br><br>**Inciso d)** *Recolectar del medio natural reproductores, larvas, postlarvas, crías, huevos, semillas, alevines o en cualquier otro estadio, y*<br><br>**Inciso e)** *Acuacultura didáctica.* | | |

| | | |
|---|---|---|
| **Artículos 22.-** *la Secretaría podrá inscribir en el Registro Nacional de Pesca a los acuicultores que no requieran concesión, permiso o Autorización.* | Al **proyecto** le aplica el Artículo, incisos y, fracciones anteriores, porque se trata de una actividad acuícola con fines comerciales. | Por el hecho de presentar a la autoridad correspondiente (SEMARNAT) la Manifestación de Impacto Ambiental, el promovente está cumpliendo con este apartado.<br><br>El proyecto se vincula por la obligatoriedad de obtener la autorización correspondiente para realizar las obras descritas en esta manifestación de impacto ambiental.<br><br>Como ya se mencionó anteriormente, la promovente una vez autorizado el proyecto en materia ambiental procederá a tramitar el Registro Nacional de Pesca para la unidad de producción acuícola. |
| **Art. 30°.-** *Las actividades pesqueras se clasifican en:*<br><br>**II.-** *Cultivo o acuacultura con fines* | | |
| **Artículo 31°.-** *Para realizar las actividades de pesca se requiere lo siguiente:*<br><br>**I,** *Concesión, para:*<br><br>**Inciso b)** *Acuacultura comercial*<br><br>**II,** Permiso, para:<br><br>**Inciso g)** *Acuacultura de fomento*<br><br>**III,** *Autorización, para:*<br><br>**Inciso d)** *Recolectar del medio natural reproductores, larvas, postlarvas, crías, huevos, semillas, alevines o en cualquier otro estadio, y*<br><br>**Inciso e)** *Acuacultura didáctica.* | | |

| | | |
|---|---|---|
| **Artículos 22.-** *la Secretaría podrá inscribir en el Registro Nacional de Pesca a los acuicultores que no requieran concesión, permiso o Autorización.* | Al **proyecto** le aplica el Artículo, incisos y, fracciones anteriores, porque se trata de una actividad acuícola con fines comerciales. | Por el hecho de presentar a la autoridad correspondiente (SEMARNAT) la Manifestación de Impacto Ambiental, el promovente está cumpliendo con este apartado.<br><br>El proyecto se vincula por la obligatoriedad de obtener la autorización correspondiente para realizar las obras descritas en esta manifestación de impacto ambiental.<br><br>Como ya se mencionó anteriormente, la promovente una vez autorizado el proyecto en materia ambiental procederá a tramitar el Registro Nacional de Pesca para la unidad de producción acuícola. |
| **Art. 30°.-** *Las actividades pesqueras se clasifican en:*<br><br>**II.-** *Cultivo o acuacultura con fines* | | |
| **Artículo 31°.-** *Para realizar las actividades de pesca se requiere lo siguiente:*<br><br>**I,** *Concesión, para:*<br><br>**Inciso b)** *Acuacultura comercial*<br><br>**II,** Permiso, para:<br><br>**Inciso g)** *Acuacultura de fomento*<br><br>**III,** *Autorización, para:*<br><br>**Inciso d)** *Recolectar del medio natural reproductores, larvas, postlarvas, crías, huevos, semillas, alevines o en cualquier otro estadio, y*<br><br>**Inciso e)** *Acuacultura didáctica.* | | |

| | | |
|---|---|---|
| **Artículos 22.-** *la Secretaría podrá inscribir en el Registro Nacional de Pesca a los acuicultores que no requieran concesión, permiso o Autorización.* | Al **proyecto** le aplica el Artículo, incisos y, fracciones anteriores, porque se trata de una actividad acuícola con fines comerciales. | Por el hecho de presentar a la autoridad correspondiente (SEMARNAT) la Manifestación de Impacto Ambiental, el promovente está cumpliendo con este apartado.<br><br>El proyecto se vincula por la obligatoriedad de obtener la autorización correspondiente para realizar las obras descritas en esta manifestación de impacto ambiental.<br><br>Como ya se mencionó anteriormente, la promovente una vez autorizado el proyecto en materia ambiental procederá a tramitar el Registro Nacional de Pesca para la unidad de producción acuícola. |
| **Art. 30°.-** *Las actividades pesqueras se clasifican en:*<br><br>**II.-** *Cultivo o acuacultura con fines* | | |
| **Artículo 31°.-** *Para realizar las actividades de pesca se requiere lo siguiente:*<br><br>**I,** *Concesión, para:*<br><br>**Inciso b)** *Acuacultura comercial*<br><br>**II,** Permiso, para:<br><br>**Inciso g)** *Acuacultura de fomento*<br><br>**III,** *Autorización, para:*<br><br>**Inciso d)** *Recolectar del medio natural reproductores, larvas, postlarvas, crías, huevos, semillas, alevines o en cualquier otro estadio, y*<br><br>**Inciso e)** *Acuacultura didáctica.* | | |

| | | |
|---|---|---|
| **Artículos 22.-** *la Secretaría podrá inscribir en el Registro Nacional de Pesca a los acuicultores que no requieran concesión, permiso o Autorización.* | Al **proyecto** le aplica el Artículo, incisos y, fracciones anteriores, porque se trata de una actividad acuícola con fines comerciales. | Por el hecho de presentar a la autoridad correspondiente (SEMARNAT) la Manifestación de Impacto Ambiental, el promovente está cumpliendo con este apartado.<br><br>El proyecto se vincula por la obligatoriedad de obtener la autorización correspondiente para realizar las obras descritas en esta manifestación de impacto ambiental.<br><br>Como ya se mencionó anteriormente, la promovente una vez autorizado el proyecto en materia ambiental procederá a tramitar el Registro Nacional de Pesca para la unidad de producción acuícola. |
| **Art. 30°.-** *Las actividades pesqueras se clasifican en:*<br><br>**II.-** *Cultivo o acuacultura con fines* | | |
| **Artículo 31°.-** *Para realizar las actividades de pesca se requiere lo siguiente:*<br><br>**I,** *Concesión, para:*<br><br>**Inciso b)** *Acuacultura comercial*<br><br>**II,** Permiso, para:<br><br>**Inciso g)** *Acuacultura de fomento*<br><br>**III,** *Autorización, para:*<br><br>**Inciso d)** *Recolectar del medio natural reproductores, larvas, postlarvas, crías, huevos, semillas, alevines o en cualquier otro estadio, y*<br><br>**Inciso e)** *Acuacultura didáctica.* | | |

| | | |
|---|---|---|
| **Artículos 22.-** *la Secretaría podrá inscribir en el Registro Nacional de Pesca a los acuicultores que no requieran concesión, permiso o Autorización.* | Al **proyecto** le aplica el Artículo, incisos y, fracciones anteriores, porque se trata de una actividad acuícola con fines comerciales. | Por el hecho de presentar a la autoridad correspondiente (SEMARNAT) la Manifestación de Impacto Ambiental, el promovente está cumpliendo con este apartado.<br><br>El proyecto se vincula por la obligatoriedad de obtener la autorización correspondiente para realizar las obras descritas en esta manifestación de impacto ambiental.<br><br>Como ya se mencionó anteriormente, la promovente una vez autorizado el proyecto en materia ambiental procederá a tramitar el Registro Nacional de Pesca para la unidad de producción acuícola. |
| **Art. 30°.-** *Las actividades pesqueras se clasifican en:*<br><br>**II.-** *Cultivo o acuacultura con fines* | | |
| **Artículo 31°.-** *Para realizar las actividades de pesca se requiere lo siguiente:*<br><br>**I,** *Concesión, para:*<br><br>**Inciso b)** *Acuacultura comercial*<br><br>**II,** Permiso, para:<br><br>**Inciso g)** *Acuacultura de fomento*<br><br>**III,** *Autorización, para:*<br><br>**Inciso d)** *Recolectar del medio natural reproductores, larvas, postlarvas, crías, huevos, semillas, alevines o en cualquier otro estadio, y*<br><br>**Inciso e)** *Acuacultura didáctica.* | | |

| | | |
|---|---|---|
| **Artículos 22.-** *la Secretaría podrá inscribir en el Registro Nacional de Pesca a los acuicultores que no requieran concesión, permiso o Autorización.* | Al **proyecto** le aplica el Artículo, incisos y, fracciones anteriores, porque se trata de una actividad acuícola con fines comerciales. | Por el hecho de presentar a la autoridad correspondiente (SEMARNAT) la Manifestación de Impacto Ambiental, el promovente está cumpliendo con este apartado.<br><br>El proyecto se vincula por la obligatoriedad de obtener la autorización correspondiente para realizar las obras descritas en esta manifestación de impacto ambiental.<br><br>Como ya se mencionó anteriormente, la promovente una vez autorizado el proyecto en materia ambiental procederá a tramitar el Registro Nacional de Pesca para la unidad de producción acuícola. |
| **Art. 30°.-** *Las actividades pesqueras se clasifican en:*<br><br>**II.-** *Cultivo o acuacultura con fines* | | |
| **Artículo 31°.-** *Para realizar las actividades de pesca se requiere lo siguiente:*<br><br>**I,** *Concesión, para:*<br><br>**Inciso b)** *Acuacultura comercial*<br><br>**II,** Permiso, para:<br><br>**Inciso g)** *Acuacultura de fomento*<br><br>**III,** *Autorización, para:*<br><br>**Inciso d)** *Recolectar del medio natural reproductores, larvas, postlarvas, crías, huevos, semillas, alevines o en cualquier otro estadio, y*<br><br>**Inciso e)** *Acuacultura didáctica.* | | |

| | | |
|---|---|---|
| **Artículos 22.-** *la Secretaría podrá inscribir en el Registro Nacional de Pesca a los acuicultores que no requieran concesión, permiso o Autorización.* | Al **proyecto** le aplica el Artículo, incisos y, fracciones anteriores, porque se trata de una actividad acuícola con fines comerciales. | Por el hecho de presentar a la autoridad correspondiente (SEMARNAT) la Manifestación de Impacto Ambiental, el promovente está cumpliendo con este apartado.<br><br>El proyecto se vincula por la obligatoriedad de obtener la autorización correspondiente para realizar las obras descritas en esta manifestación de impacto ambiental.<br><br>Como ya se mencionó anteriormente, la promovente una vez autorizado el proyecto en materia ambiental procederá a tramitar el Registro Nacional de Pesca para la unidad de producción acuícola. |
| **Art. 30°.-** *Las actividades pesqueras se clasifican en:*<br><br>**II.-** *Cultivo o acuacultura con fines* | | |
| **Artículo 31°.-** *Para realizar las actividades de pesca se requiere lo siguiente:*<br><br>**I,** *Concesión, para:*<br><br>**Inciso b)** *Acuacultura comercial*<br><br>**II,** Permiso, para:<br><br>**Inciso g)** *Acuacultura de fomento*<br><br>**III,** *Autorización, para:*<br><br>**Inciso d)** *Recolectar del medio natural reproductores, larvas, postlarvas, crías, huevos, semillas, alevines o en cualquier otro estadio, y*<br><br>**Inciso e)** *Acuacultura didáctica.* | | |

| | | |
|---|---|---|
| **Artículos 22.-** *la Secretaría podrá inscribir en el Registro Nacional de Pesca a los acuicultores que no requieran concesión, permiso o Autorización.* | Al **proyecto** le aplica el Artículo, incisos y, fracciones anteriores, porque se trata de una actividad acuícola con fines comerciales. | Por el hecho de presentar a la autoridad correspondiente (SEMARNAT) la Manifestación de Impacto Ambiental, el promovente está cumpliendo con este apartado.<br><br>El proyecto se vincula por la obligatoriedad de obtener la autorización correspondiente para realizar las obras descritas en esta manifestación de impacto ambiental.<br><br>Como ya se mencionó anteriormente, la promovente una vez autorizado el proyecto en materia ambiental procederá a tramitar el Registro Nacional de Pesca para la unidad de producción acuícola. |
| **Art. 30°.-** *Las actividades pesqueras se clasifican en:*<br><br>**II.-** *Cultivo o acuacultura con fines* | | |
| **Artículo 31°.-** *Para realizar las actividades de pesca se requiere lo siguiente:*<br><br>**I,** *Concesión, para:*<br><br>**Inciso b)** *Acuacultura comercial*<br><br>**II,** Permiso, para:<br><br>**Inciso g)** *Acuacultura de fomento*<br><br>**III,** *Autorización, para:*<br><br>**Inciso d)** *Recolectar del medio natural reproductores, larvas, postlarvas, crías, huevos, semillas, alevines o en cualquier otro estadio, y*<br><br>**Inciso e)** *Acuacultura didáctica.* | | |

| | | |
|---|---|---|
| **Artículos 22.-** *la Secretaría podrá inscribir en el Registro Nacional de Pesca a los acuicultores que no requieran concesión, permiso o Autorización.* | Al **proyecto** le aplica el Artículo, incisos y, fracciones anteriores, porque se trata de una actividad acuícola con fines comerciales. | Por el hecho de presentar a la autoridad correspondiente (SEMARNAT) la Manifestación de Impacto Ambiental, el promovente está cumpliendo con este apartado.<br><br>El proyecto se vincula por la obligatoriedad de obtener la autorización correspondiente para realizar las obras descritas en esta manifestación de impacto ambiental.<br><br>Como ya se mencionó anteriormente, la promovente una vez autorizado el proyecto en materia ambiental procederá a tramitar el Registro Nacional de Pesca para la unidad de producción acuícola. |
| **Art. 30°.-** *Las actividades pesqueras se clasifican en:*<br><br>**II.-** *Cultivo o acuacultura con fines* | | |
| **Artículo 31°.-** *Para realizar las actividades de pesca se requiere lo siguiente:*<br><br>**I,** *Concesión, para:*<br><br>**Inciso b)** *Acuacultura comercial*<br><br>**II,** Permiso, para:<br><br>**Inciso g)** *Acuacultura de fomento*<br><br>**III,** *Autorización, para:*<br><br>**Inciso d)** *Recolectar del medio natural reproductores, larvas, postlarvas, crías, huevos, semillas, alevines o en cualquier otro estadio, y*<br><br>**Inciso e)** *Acuacultura didáctica.* | | |

| | | |
|---|---|---|
| **Artículos 22.-** *la Secretaría podrá inscribir en el Registro Nacional de Pesca a los acuicultores que no requieran concesión, permiso o Autorización.* | Al **proyecto** le aplica el Artículo, incisos y, fracciones anteriores, porque se trata de una actividad acuícola con fines comerciales. | Por el hecho de presentar a la autoridad correspondiente (SEMARNAT) la Manifestación de Impacto Ambiental, el promovente está cumpliendo con este apartado.<br><br>El proyecto se vincula por la obligatoriedad de obtener la autorización correspondiente para realizar las obras descritas en esta manifestación de impacto ambiental.<br><br>Como ya se mencionó anteriormente, la promovente una vez autorizado el proyecto en materia ambiental procederá a tramitar el Registro Nacional de Pesca para la unidad de producción acuícola. |
| **Art. 30°.-** *Las actividades pesqueras se clasifican en:*<br><br>**II.-** *Cultivo o acuacultura con fines* | | |
| **Artículo 31°.-** *Para realizar las actividades de pesca se requiere lo siguiente:*<br><br>**I,** *Concesión, para:*<br><br>**Inciso b)** *Acuacultura comercial*<br><br>**II,** Permiso, para:<br><br>**Inciso g)** *Acuacultura de fomento*<br><br>**III,** *Autorización, para:*<br><br>**Inciso d)** *Recolectar del medio natural reproductores, larvas, postlarvas, crías, huevos, semillas, alevines o en cualquier otro estadio, y*<br><br>**Inciso e)** *Acuacultura didáctica.* | | |

| | | |
|---|---|---|
| **Artículos 22.-** *la Secretaría podrá inscribir en el Registro Nacional de Pesca a los acuicultores que no requieran concesión, permiso o Autorización.* | Al **proyecto** le aplica el Artículo, incisos y, fracciones anteriores, porque se trata de una actividad acuícola con fines comerciales. | Por el hecho de presentar a la autoridad correspondiente (SEMARNAT) la Manifestación de Impacto Ambiental, el promovente está cumpliendo con este apartado.<br><br>El proyecto se vincula por la obligatoriedad de obtener la autorización correspondiente para realizar las obras descritas en esta manifestación de impacto ambiental.<br><br>Como ya se mencionó anteriormente, la promovente una vez autorizado el proyecto en materia ambiental procederá a tramitar el Registro Nacional de Pesca para la unidad de producción acuícola. |
| **Art. 30°.-** *Las actividades pesqueras se clasifican en:*<br><br>**II.-** *Cultivo o acuacultura con fines* | | |
| **Artículo 31°.-** *Para realizar las actividades de pesca se requiere lo siguiente:*<br><br>**I,** *Concesión, para:*<br><br>**Inciso b)** *Acuacultura comercial*<br><br>**II,** Permiso, para:<br><br>**Inciso g)** *Acuacultura de fomento*<br><br>**III,** *Autorización, para:*<br><br>**Inciso d)** *Recolectar del medio natural reproductores, larvas, postlarvas, crías, huevos, semillas, alevines o en cualquier otro estadio, y*<br><br>**Inciso e)** *Acuacultura didáctica.* | | |

| | | |
|---|---|---|
| **Artículos 22.-** *la Secretaría podrá inscribir en el Registro Nacional de Pesca a los acuicultores que no requieran concesión, permiso o Autorización.* | Al **proyecto** le aplica el Artículo, incisos y, fracciones anteriores, porque se trata de una actividad acuícola con fines comerciales. | Por el hecho de presentar a la autoridad correspondiente (SEMARNAT) la Manifestación de Impacto Ambiental, el promovente está cumpliendo con este apartado.<br><br>El proyecto se vincula por la obligatoriedad de obtener la autorización correspondiente para realizar las obras descritas en esta manifestación de impacto ambiental.<br><br>Como ya se mencionó anteriormente, la promovente una vez autorizado el proyecto en materia ambiental procederá a tramitar el Registro Nacional de Pesca para la unidad de producción acuícola. |
| **Art. 30°.-** *Las actividades pesqueras se clasifican en:*<br><br>**II.-** *Cultivo o acuacultura con fines* | | |
| **Artículo 31°.-** *Para realizar las actividades de pesca se requiere lo siguiente:*<br><br>**I,** *Concesión, para:*<br><br>**Inciso b)** *Acuacultura comercial*<br><br>**II,** Permiso, para:<br><br>**Inciso g)** *Acuacultura de fomento*<br><br>**III,** *Autorización, para:*<br><br>**Inciso d)** *Recolectar del medio natural reproductores, larvas, postlarvas, crías, huevos, semillas, alevines o en cualquier otro estadio, y*<br><br>**Inciso e)** *Acuacultura didáctica.* | | |

| | | |
|---|---|---|
| **Artículos 22.-** *la Secretaría podrá inscribir en el Registro Nacional de Pesca a los acuicultores que no requieran concesión, permiso o Autorización.* | Al **proyecto** le aplica el Artículo, incisos y, fracciones anteriores, porque se trata de una actividad acuícola con fines comerciales. | Por el hecho de presentar a la autoridad correspondiente (SEMARNAT) la Manifestación de Impacto Ambiental, el promovente está cumpliendo con este apartado.<br><br>El proyecto se vincula por la obligatoriedad de obtener la autorización correspondiente para realizar las obras descritas en esta manifestación de impacto ambiental.<br><br>Como ya se mencionó anteriormente, la promovente una vez autorizado el proyecto en materia ambiental procederá a tramitar el Registro Nacional de Pesca para la unidad de producción acuícola. |
| **Art. 30°.-** *Las actividades pesqueras se clasifican en:*<br><br>**II.-** *Cultivo o acuacultura con fines* | | |
| **Artículo 31°.-** *Para realizar las actividades de pesca se requiere lo siguiente:*<br><br>**I,** *Concesión, para:*<br><br>**Inciso b)** *Acuacultura comercial*<br><br>**II,** Permiso, para:<br><br>**Inciso g)** *Acuacultura de fomento*<br><br>**III,** *Autorización, para:*<br><br>**Inciso d)** *Recolectar del medio natural reproductores, larvas, postlarvas, crías, huevos, semillas, alevines o en cualquier otro estadio, y*<br><br>**Inciso e)** *Acuacultura didáctica.* | | |

| | | |
|---|---|---|
| **Artículos 22.-** *la Secretaría podrá inscribir en el Registro Nacional de Pesca a los acuicultores que no requieran concesión, permiso o Autorización.* | Al **proyecto** le aplica el Artículo, incisos y, fracciones anteriores, porque se trata de una actividad acuícola con fines comerciales. | Por el hecho de presentar a la autoridad correspondiente (SEMARNAT) la Manifestación de Impacto Ambiental, el promovente está cumpliendo con este apartado.<br><br>El proyecto se vincula por la obligatoriedad de obtener la autorización correspondiente para realizar las obras descritas en esta manifestación de impacto ambiental.<br><br>Como ya se mencionó anteriormente, la promovente una vez autorizado el proyecto en materia ambiental procederá a tramitar el Registro Nacional de Pesca para la unidad de producción acuícola. |
| **Art. 30°.-** *Las actividades pesqueras se clasifican en:*<br><br>**II.-** *Cultivo o acuacultura con fines* | | |
| **Artículo 31°.-** *Para realizar las actividades de pesca se requiere lo siguiente:*<br><br>**I,** *Concesión, para:*<br><br>**Inciso b)** *Acuacultura comercial*<br><br>**II,** Permiso, para:<br><br>**Inciso g)** *Acuacultura de fomento*<br><br>**III,** *Autorización, para:*<br><br>**Inciso d)** *Recolectar del medio natural reproductores, larvas, postlarvas, crías, huevos, semillas, alevines o en cualquier otro estadio, y*<br><br>**Inciso e)** *Acuacultura didáctica.* | | |

| | | |
|---|---|---|
| **Artículos 22.-** *la Secretaría podrá inscribir en el Registro Nacional de Pesca a los acuicultores que no requieran concesión, permiso o Autorización.* | Al **proyecto** le aplica el Artículo, incisos y, fracciones anteriores, porque se trata de una actividad acuícola con fines comerciales. | Por el hecho de presentar a la autoridad correspondiente (SEMARNAT) la Manifestación de Impacto Ambiental, el promovente está cumpliendo con este apartado.<br><br>El proyecto se vincula por la obligatoriedad de obtener la autorización correspondiente para realizar las obras descritas en esta manifestación de impacto ambiental.<br><br>Como ya se mencionó anteriormente, la promovente una vez autorizado el proyecto en materia ambiental procederá a tramitar el Registro Nacional de Pesca para la unidad de producción acuícola. |
| **Art. 30°.-** *Las actividades pesqueras se clasifican en:*<br><br>**II.-** *Cultivo o acuacultura con fines* | | |
| **Artículo 31°.-** *Para realizar las actividades de pesca se requiere lo siguiente:*<br><br>**I,** *Concesión, para:*<br><br>**Inciso b)** *Acuacultura comercial*<br><br>**II,** Permiso, para:<br><br>**Inciso g)** *Acuacultura de fomento*<br><br>**III,** *Autorización, para:*<br><br>**Inciso d)** *Recolectar del medio natural reproductores, larvas, postlarvas, crías, huevos, semillas, alevines o en cualquier otro estadio, y*<br><br>**Inciso e)** *Acuacultura didáctica.* | | |

| | | |
|---|---|---|
| **Artículos 22.-** *la Secretaría podrá inscribir en el Registro Nacional de Pesca a los acuicultores que no requieran concesión, permiso o Autorización.* | Al **proyecto** le aplica el Artículo, incisos y, fracciones anteriores, porque se trata de una actividad acuícola con fines comerciales. | Por el hecho de presentar a la autoridad correspondiente (SEMARNAT) la Manifestación de Impacto Ambiental, el promovente está cumpliendo con este apartado.<br><br>El proyecto se vincula por la obligatoriedad de obtener la autorización correspondiente para realizar las obras descritas en esta manifestación de impacto ambiental.<br><br>Como ya se mencionó anteriormente, la promovente una vez autorizado el proyecto en materia ambiental procederá a tramitar el Registro Nacional de Pesca para la unidad de producción acuícola. |
| **Art. 30°.-** *Las actividades pesqueras se clasifican en:*<br><br>**II.-** *Cultivo o acuacultura con fines* | | |
| **Artículo 31°.-** *Para realizar las actividades de pesca se requiere lo siguiente:*<br><br>**I,** *Concesión, para:*<br><br>**Inciso b)** *Acuacultura comercial*<br><br>**II,** Permiso, para:<br><br>**Inciso g)** *Acuacultura de fomento*<br><br>**III,** *Autorización, para:*<br><br>**Inciso d)** *Recolectar del medio natural reproductores, larvas, postlarvas, crías, huevos, semillas, alevines o en cualquier otro estadio, y*<br><br>**Inciso e)** *Acuacultura didáctica.* | | |

| | | |
|---|---|---|
| **Artículos 22.-** *la Secretaría podrá inscribir en el Registro Nacional de Pesca a los acuicultores que no requieran concesión, permiso o Autorización.* | Al **proyecto** le aplica el Artículo, incisos y, fracciones anteriores, porque se trata de una actividad acuícola con fines comerciales. | Por el hecho de presentar a la autoridad correspondiente (SEMARNAT) la Manifestación de Impacto Ambiental, el promovente está cumpliendo con este apartado.<br><br>El proyecto se vincula por la obligatoriedad de obtener la autorización correspondiente para realizar las obras descritas en esta manifestación de impacto ambiental.<br><br>Como ya se mencionó anteriormente, la promovente una vez autorizado el proyecto en materia ambiental procederá a tramitar el Registro Nacional de Pesca para la unidad de producción acuícola. |
| **Art. 30°.-** *Las actividades pesqueras se clasifican en:*<br><br>**II.-** *Cultivo o acuacultura con fines* | | |
| **Artículo 31°.-** *Para realizar las actividades de pesca se requiere lo siguiente:*<br><br>**I,** *Concesión, para:*<br><br>**Inciso b)** *Acuacultura comercial*<br><br>**II,** Permiso, para:<br><br>**Inciso g)** *Acuacultura de fomento*<br><br>**III,** *Autorización, para:*<br><br>**Inciso d)** *Recolectar del medio natural reproductores, larvas, postlarvas, crías, huevos, semillas, alevines o en cualquier otro estadio, y*<br><br>**Inciso e)** *Acuacultura didáctica.* | | |

| | | |
|---|---|---|
| **Artículos 22.-** *la Secretaría podrá inscribir en el Registro Nacional de Pesca a los acuicultores que no requieran concesión, permiso o Autorización.* | Al **proyecto** le aplica el Artículo, incisos y, fracciones anteriores, porque se trata de una actividad acuícola con fines comerciales. | Por el hecho de presentar a la autoridad correspondiente (SEMARNAT) la Manifestación de Impacto Ambiental, el promovente está cumpliendo con este apartado.<br><br>El proyecto se vincula por la obligatoriedad de obtener la autorización correspondiente para realizar las obras descritas en esta manifestación de impacto ambiental.<br><br>Como ya se mencionó anteriormente, la promovente una vez autorizado el proyecto en materia ambiental procederá a tramitar el Registro Nacional de Pesca para la unidad de producción acuícola. |
| **Art. 30°.-** *Las actividades pesqueras se clasifican en:*<br><br>**II.-** *Cultivo o acuacultura con fines* | | |
| **Artículo 31°.-** *Para realizar las actividades de pesca se requiere lo siguiente:*<br><br>**I,** *Concesión, para:*<br><br>**Inciso b)** *Acuacultura comercial*<br><br>**II,** Permiso, para:<br><br>**Inciso g)** *Acuacultura de fomento*<br><br>**III,** *Autorización, para:*<br><br>**Inciso d)** *Recolectar del medio natural reproductores, larvas, postlarvas, crías, huevos, semillas, alevines o en cualquier otro estadio, y*<br><br>**Inciso e)** *Acuacultura didáctica.* | | |

| | | |
|---|---|---|
| **Artículos 22.-** *la Secretaría podrá inscribir en el Registro Nacional de Pesca a los acuicultores que no requieran concesión, permiso o Autorización.* | Al **proyecto** le aplica el Artículo, incisos y, fracciones anteriores, porque se trata de una actividad acuícola con fines comerciales. | Por el hecho de presentar a la autoridad correspondiente (SEMARNAT) la Manifestación de Impacto Ambiental, el promovente está cumpliendo con este apartado.<br><br>El proyecto se vincula por la obligatoriedad de obtener la autorización correspondiente para realizar las obras descritas en esta manifestación de impacto ambiental.<br><br>Como ya se mencionó anteriormente, la promovente una vez autorizado el proyecto en materia ambiental procederá a tramitar el Registro Nacional de Pesca para la unidad de producción acuícola. |
| **Art. 30°.-** *Las actividades pesqueras se clasifican en:*<br><br>**II.-** *Cultivo o acuacultura con fines* | | |
| **Artículo 31°.-** *Para realizar las actividades de pesca se requiere lo siguiente:*<br><br>**I,** *Concesión, para:*<br><br>**Inciso b)** *Acuacultura comercial*<br><br>**II,** Permiso, para:<br><br>**Inciso g)** *Acuacultura de fomento*<br><br>**III,** *Autorización, para:*<br><br>**Inciso d)** *Recolectar del medio natural reproductores, larvas, postlarvas, crías, huevos, semillas, alevines o en cualquier otro estadio, y*<br><br>**Inciso e)** *Acuacultura didáctica.* | | |

| | | |
|---|---|---|
| **Artículos 22.-** *la Secretaría podrá inscribir en el Registro Nacional de Pesca a los acuicultores que no requieran concesión, permiso o Autorización.* | Al **proyecto** le aplica el Artículo, incisos y, fracciones anteriores, porque se trata de una actividad acuícola con fines comerciales. | Por el hecho de presentar a la autoridad correspondiente (SEMARNAT) la Manifestación de Impacto Ambiental, el promovente está cumpliendo con este apartado.<br><br>El proyecto se vincula por la obligatoriedad de obtener la autorización correspondiente para realizar las obras descritas en esta manifestación de impacto ambiental.<br><br>Como ya se mencionó anteriormente, la promovente una vez autorizado el proyecto en materia ambiental procederá a tramitar el Registro Nacional de Pesca para la unidad de producción acuícola. |
| **Art. 30°.-** *Las actividades pesqueras se clasifican en:*<br><br>**II.-** *Cultivo o acuacultura con fines* | | |
| **Artículo 31°.-** *Para realizar las actividades de pesca se requiere lo siguiente:*<br><br>**I,** *Concesión, para:*<br><br>**Inciso b)** *Acuacultura comercial*<br><br>**II,** Permiso, para:<br><br>**Inciso g)** *Acuacultura de fomento*<br><br>**III,** *Autorización, para:*<br><br>**Inciso d)** *Recolectar del medio natural reproductores, larvas, postlarvas, crías, huevos, semillas, alevines o en cualquier otro estadio, y*<br><br>**Inciso e)** *Acuacultura didáctica.* | | |

| | | |
|---|---|---|
| **Artículos 22.-** *la Secretaría podrá inscribir en el Registro Nacional de Pesca a los acuicultores que no requieran concesión, permiso o Autorización.* | Al **proyecto** le aplica el Artículo, incisos y, fracciones anteriores, porque se trata de una actividad acuícola con fines comerciales. | Por el hecho de presentar a la autoridad correspondiente (SEMARNAT) la Manifestación de Impacto Ambiental, el promovente está cumpliendo con este apartado.<br><br>El proyecto se vincula por la obligatoriedad de obtener la autorización correspondiente para realizar las obras descritas en esta manifestación de impacto ambiental.<br><br>Como ya se mencionó anteriormente, la promovente una vez autorizado el proyecto en materia ambiental procederá a tramitar el Registro Nacional de Pesca para la unidad de producción acuícola. |
| **Art. 30°.-** *Las actividades pesqueras se clasifican en:*<br><br>**II.-** *Cultivo o acuacultura con fines* | | |
| **Artículo 31°.-** *Para realizar las actividades de pesca se requiere lo siguiente:*<br><br>**I,** *Concesión, para:*<br><br>**Inciso b)** *Acuacultura comercial*<br><br>**II,** Permiso, para:<br><br>**Inciso g)** *Acuacultura de fomento*<br><br>**III,** *Autorización, para:*<br><br>**Inciso d)** *Recolectar del medio natural reproductores, larvas, postlarvas, crías, huevos, semillas, alevines o en cualquier otro estadio, y*<br><br>**Inciso e)** *Acuacultura didáctica.* | | |

| | | |
|---|---|---|
| **Artículos 22.-** *la Secretaría podrá inscribir en el Registro Nacional de Pesca a los acuicultores que no requieran concesión, permiso o Autorización.* | Al **proyecto** le aplica el Artículo, incisos y, fracciones anteriores, porque se trata de una actividad acuícola con fines comerciales. | Por el hecho de presentar a la autoridad correspondiente (SEMARNAT) la Manifestación de Impacto Ambiental, el promovente está cumpliendo con este apartado.<br><br>El proyecto se vincula por la obligatoriedad de obtener la autorización correspondiente para realizar las obras descritas en esta manifestación de impacto ambiental.<br><br>Como ya se mencionó anteriormente, la promovente una vez autorizado el proyecto en materia ambiental procederá a tramitar el Registro Nacional de Pesca para la unidad de producción acuícola. |
| **Art. 30°.-** *Las actividades pesqueras se clasifican en:*<br><br>**II.-** *Cultivo o acuacultura con fines* | | |
| **Artículo 31°.-** *Para realizar las actividades de pesca se requiere lo siguiente:*<br><br>**I,** *Concesión, para:*<br><br>**Inciso b)** *Acuacultura comercial*<br><br>**II,** Permiso, para:<br><br>**Inciso g)** *Acuacultura de fomento*<br><br>**III,** *Autorización, para:*<br><br>**Inciso d)** *Recolectar del medio natural reproductores, larvas, postlarvas, crías, huevos, semillas, alevines o en cualquier otro estadio, y*<br><br>**Inciso e)** *Acuacultura didáctica.* | | |

| | | |
|---|---|---|
| **Artículos 22.-** *la Secretaría podrá inscribir en el Registro Nacional de Pesca a los acuicultores que no requieran concesión, permiso o Autorización.* | Al **proyecto** le aplica el Artículo, incisos y, fracciones anteriores, porque se trata de una actividad acuícola con fines comerciales. | Por el hecho de presentar a la autoridad correspondiente (SEMARNAT) la Manifestación de Impacto Ambiental, el promovente está cumpliendo con este apartado.<br><br>El proyecto se vincula por la obligatoriedad de obtener la autorización correspondiente para realizar las obras descritas en esta manifestación de impacto ambiental.<br><br>Como ya se mencionó anteriormente, la promovente una vez autorizado el proyecto en materia ambiental procederá a tramitar el Registro Nacional de Pesca para la unidad de producción acuícola. |
| **Art. 30°.-** *Las actividades pesqueras se clasifican en:*<br><br>**II.-** *Cultivo o acuacultura con fines* | | |
| **Artículo 31°.-** *Para realizar las actividades de pesca se requiere lo siguiente:*<br><br>**I,** *Concesión, para:*<br><br>**Inciso b)** *Acuacultura comercial*<br><br>**II,** Permiso, para:<br><br>**Inciso g)** *Acuacultura de fomento*<br><br>**III,** *Autorización, para:*<br><br>**Inciso d)** *Recolectar del medio natural reproductores, larvas, postlarvas, crías, huevos, semillas, alevines o en cualquier otro estadio, y*<br><br>**Inciso e)** *Acuacultura didáctica.* | | |

| | | |
|---|---|---|
| **Artículos 22.-** *la Secretaría podrá inscribir en el Registro Nacional de Pesca a los acuicultores que no requieran concesión, permiso o Autorización.* | Al **proyecto** le aplica el Artículo, incisos y, fracciones anteriores, porque se trata de una actividad acuícola con fines comerciales. | Por el hecho de presentar a la autoridad correspondiente (SEMARNAT) la Manifestación de Impacto Ambiental, el promovente está cumpliendo con este apartado.<br><br>El proyecto se vincula por la obligatoriedad de obtener la autorización correspondiente para realizar las obras descritas en esta manifestación de impacto ambiental.<br><br>Como ya se mencionó anteriormente, la promovente una vez autorizado el proyecto en materia ambiental procederá a tramitar el Registro Nacional de Pesca para la unidad de producción acuícola. |
| **Art. 30°.-** *Las actividades pesqueras se clasifican en:*<br><br>**II.-** *Cultivo o acuacultura con fines* | | |
| **Artículo 31°.-** *Para realizar las actividades de pesca se requiere lo siguiente:*<br><br>**I,** *Concesión, para:*<br><br>**Inciso b)** *Acuacultura comercial*<br><br>**II,** Permiso, para:<br><br>**Inciso g)** *Acuacultura de fomento*<br><br>**III,** *Autorización, para:*<br><br>**Inciso d)** *Recolectar del medio natural reproductores, larvas, postlarvas, crías, huevos, semillas, alevines o en cualquier otro estadio, y*<br><br>**Inciso e)** *Acuacultura didáctica.* | | |

| | | |
|---|---|---|
| **Artículos 22.-** *la Secretaría podrá inscribir en el Registro Nacional de Pesca a los acuicultores que no requieran concesión, permiso o Autorización.* | Al **proyecto** le aplica el Artículo, incisos y, fracciones anteriores, porque se trata de una actividad acuícola con fines comerciales. | Por el hecho de presentar a la autoridad correspondiente (SEMARNAT) la Manifestación de Impacto Ambiental, el promovente está cumpliendo con este apartado.<br><br>El proyecto se vincula por la obligatoriedad de obtener la autorización correspondiente para realizar las obras descritas en esta manifestación de impacto ambiental.<br><br>Como ya se mencionó anteriormente, la promovente una vez autorizado el proyecto en materia ambiental procederá a tramitar el Registro Nacional de Pesca para la unidad de producción acuícola. |
| **Art. 30°.-** *Las actividades pesqueras se clasifican en:*<br><br>**II.-** *Cultivo o acuacultura con fines* | | |
| **Artículo 31°.-** *Para realizar las actividades de pesca se requiere lo siguiente:*<br><br>**I,** *Concesión, para:*<br><br>**Inciso b)** *Acuacultura comercial*<br><br>**II,** Permiso, para:<br><br>**Inciso g)** *Acuacultura de fomento*<br><br>**III,** *Autorización, para:*<br><br>**Inciso d)** *Recolectar del medio natural reproductores, larvas, postlarvas, crías, huevos, semillas, alevines o en cualquier otro estadio, y*<br><br>**Inciso e)** *Acuacultura didáctica.* | | |

| | | |
|---|---|---|
| **Artículos 22.-** *la Secretaría podrá inscribir en el Registro Nacional de Pesca a los acuicultores que no requieran concesión, permiso o Autorización.* | Al **proyecto** le aplica el Artículo, incisos y, fracciones anteriores, porque se trata de una actividad acuícola con fines comerciales. | Por el hecho de presentar a la autoridad correspondiente (SEMARNAT) la Manifestación de Impacto Ambiental, el promovente está cumpliendo con este apartado.<br><br>El proyecto se vincula por la obligatoriedad de obtener la autorización correspondiente para realizar las obras descritas en esta manifestación de impacto ambiental.<br><br>Como ya se mencionó anteriormente, la promovente una vez autorizado el proyecto en materia ambiental procederá a tramitar el Registro Nacional de Pesca para la unidad de producción acuícola. |
| **Art. 30°.-** *Las actividades pesqueras se clasifican en:*<br><br>**II.-** *Cultivo o acuacultura con fines* | | |
| **Artículo 31°.-** *Para realizar las actividades de pesca se requiere lo siguiente:*<br><br>**I,** *Concesión, para:*<br><br>**Inciso b)** *Acuacultura comercial*<br><br>**II,** Permiso, para:<br><br>**Inciso g)** *Acuacultura de fomento*<br><br>**III,** *Autorización, para:*<br><br>**Inciso d)** *Recolectar del medio natural reproductores, larvas, postlarvas, crías, huevos, semillas, alevines o en cualquier otro estadio, y*<br><br>**Inciso e)** *Acuacultura didáctica.* | | |

| | | |
|---|---|---|
| **Artículos 22.-** *la Secretaría podrá inscribir en el Registro Nacional de Pesca a los acuicultores que no requieran concesión, permiso o Autorización.* | Al **proyecto** le aplica el Artículo, incisos y, fracciones anteriores, porque se trata de una actividad acuícola con fines comerciales. | Por el hecho de presentar a la autoridad correspondiente (SEMARNAT) la Manifestación de Impacto Ambiental, el promovente está cumpliendo con este apartado.<br><br>El proyecto se vincula por la obligatoriedad de obtener la autorización correspondiente para realizar las obras descritas en esta manifestación de impacto ambiental.<br><br>Como ya se mencionó anteriormente, la promovente una vez autorizado el proyecto en materia ambiental procederá a tramitar el Registro Nacional de Pesca para la unidad de producción acuícola. |
| **Art. 30°.-** *Las actividades pesqueras se clasifican en:*<br><br>**II.-** *Cultivo o acuacultura con fines* | | |
| **Artículo 31°.-** *Para realizar las actividades de pesca se requiere lo siguiente:*<br><br>**I,** *Concesión, para:*<br><br>**Inciso b)** *Acuacultura comercial*<br><br>**II,** Permiso, para:<br><br>**Inciso g)** *Acuacultura de fomento*<br><br>**III,** *Autorización, para:*<br><br>**Inciso d)** *Recolectar del medio natural reproductores, larvas, postlarvas, crías, huevos, semillas, alevines o en cualquier otro estadio, y*<br><br>**Inciso e)** *Acuacultura didáctica.* | | |

| | | |
|---|---|---|
| **Artículos 22.-** *la Secretaría podrá inscribir en el Registro Nacional de Pesca a los acuicultores que no requieran concesión, permiso o Autorización.* | Al **proyecto** le aplica el Artículo, incisos y, fracciones anteriores, porque se trata de una actividad acuícola con fines comerciales. | Por el hecho de presentar a la autoridad correspondiente (SEMARNAT) la Manifestación de Impacto Ambiental, el promovente está cumpliendo con este apartado.<br><br>El proyecto se vincula por la obligatoriedad de obtener la autorización correspondiente para realizar las obras descritas en esta manifestación de impacto ambiental.<br><br>Como ya se mencionó anteriormente, la promovente una vez autorizado el proyecto en materia ambiental procederá a tramitar el Registro Nacional de Pesca para la unidad de producción acuícola. |
| **Art. 30°.-** *Las actividades pesqueras se clasifican en:*<br><br>**II.-** *Cultivo o acuacultura con fines* | | |
| **Artículo 31°.-** *Para realizar las actividades de pesca se requiere lo siguiente:*<br><br>**I,** *Concesión, para:*<br><br>**Inciso b)** *Acuacultura comercial*<br><br>**II,** Permiso, para:<br><br>**Inciso g)** *Acuacultura de fomento*<br><br>**III,** *Autorización, para:*<br><br>**Inciso d)** *Recolectar del medio natural reproductores, larvas, postlarvas, crías, huevos, semillas, alevines o en cualquier otro estadio, y*<br><br>**Inciso e)** *Acuacultura didáctica.* | | |

| | | |
|---|---|---|
| **Artículos 22.-** *la Secretaría podrá inscribir en el Registro Nacional de Pesca a los acuicultores que no requieran concesión, permiso o Autorización.* | Al **proyecto** le aplica el Artículo, incisos y, fracciones anteriores, porque se trata de una actividad acuícola con fines comerciales. | Por el hecho de presentar a la autoridad correspondiente (SEMARNAT) la Manifestación de Impacto Ambiental, el promovente está cumpliendo con este apartado.<br><br>El proyecto se vincula por la obligatoriedad de obtener la autorización correspondiente para realizar las obras descritas en esta manifestación de impacto ambiental.<br><br>Como ya se mencionó anteriormente, la promovente una vez autorizado el proyecto en materia ambiental procederá a tramitar el Registro Nacional de Pesca para la unidad de producción acuícola. |
| **Art. 30°.-** *Las actividades pesqueras se clasifican en:*<br><br>**II.-** *Cultivo o acuacultura con fines* | | |
| **Artículo 31°.-** *Para realizar las actividades de pesca se requiere lo siguiente:*<br><br>**I,** *Concesión, para:*<br><br>**Inciso b)** *Acuacultura comercial*<br><br>**II,** Permiso, para:<br><br>**Inciso g)** *Acuacultura de fomento*<br><br>**III,** *Autorización, para:*<br><br>**Inciso d)** *Recolectar del medio natural reproductores, larvas, postlarvas, crías, huevos, semillas, alevines o en cualquier otro estadio, y*<br><br>**Inciso e)** *Acuacultura didáctica.* | | |

| | | |
|---|---|---|
| **Artículos 22.-** *la Secretaría podrá inscribir en el Registro Nacional de Pesca a los acuicultores que no requieran concesión, permiso o Autorización.* | Al **proyecto** le aplica el Artículo, incisos y, fracciones anteriores, porque se trata de una actividad acuícola con fines comerciales. | Por el hecho de presentar a la autoridad correspondiente (SEMARNAT) la Manifestación de Impacto Ambiental, el promovente está cumpliendo con este apartado.<br><br>El proyecto se vincula por la obligatoriedad de obtener la autorización correspondiente para realizar las obras descritas en esta manifestación de impacto ambiental.<br><br>Como ya se mencionó anteriormente, la promovente una vez autorizado el proyecto en materia ambiental procederá a tramitar el Registro Nacional de Pesca para la unidad de producción acuícola. |
| **Art. 30°.-** *Las actividades pesqueras se clasifican en:*<br><br>**II.-** *Cultivo o acuacultura con fines* | | |
| **Artículo 31°.-** *Para realizar las actividades de pesca se requiere lo siguiente:*<br><br>**I,** *Concesión, para:*<br><br>**Inciso b)** *Acuacultura comercial*<br><br>**II,** Permiso, para:<br><br>**Inciso g)** *Acuacultura de fomento*<br><br>**III,** *Autorización, para:*<br><br>**Inciso d)** *Recolectar del medio natural reproductores, larvas, postlarvas, crías, huevos, semillas, alevines o en cualquier otro estadio, y*<br><br>**Inciso e)** *Acuacultura didáctica.* | | |

| | | |
|---|---|---|
| **Artículos 22.-** *la Secretaría podrá inscribir en el Registro Nacional de Pesca a los acuicultores que no requieran concesión, permiso o Autorización.* | Al **proyecto** le aplica el Artículo, incisos y, fracciones anteriores, porque se trata de una actividad acuícola con fines comerciales. | Por el hecho de presentar a la autoridad correspondiente (SEMARNAT) la Manifestación de Impacto Ambiental, el promovente está cumpliendo con este apartado.<br><br>El proyecto se vincula por la obligatoriedad de obtener la autorización correspondiente para realizar las obras descritas en esta manifestación de impacto ambiental.<br><br>Como ya se mencionó anteriormente, la promovente una vez autorizado el proyecto en materia ambiental procederá a tramitar el Registro Nacional de Pesca para la unidad de producción acuícola. |
| **Art. 30°.-** *Las actividades pesqueras se clasifican en:*<br><br>**II.-** *Cultivo o acuacultura con fines* | | |
| **Artículo 31°.-** *Para realizar las actividades de pesca se requiere lo siguiente:*<br><br>**I,** *Concesión, para:*<br><br>**Inciso b)** *Acuacultura comercial*<br><br>**II,** Permiso, para:<br><br>**Inciso g)** *Acuacultura de fomento*<br><br>**III,** *Autorización, para:*<br><br>**Inciso d)** *Recolectar del medio natural reproductores, larvas, postlarvas, crías, huevos, semillas, alevines o en cualquier otro estadio, y*<br><br>**Inciso e)** *Acuacultura didáctica.* | | |

| | | |
|---|---|---|
| **Artículos 22.-** *la Secretaría podrá inscribir en el Registro Nacional de Pesca a los acuicultores que no requieran concesión, permiso o Autorización.* | Al **proyecto** le aplica el Artículo, incisos y, fracciones anteriores, porque se trata de una actividad acuícola con fines comerciales. | Por el hecho de presentar a la autoridad correspondiente (SEMARNAT) la Manifestación de Impacto Ambiental, el promovente está cumpliendo con este apartado.<br><br>El proyecto se vincula por la obligatoriedad de obtener la autorización correspondiente para realizar las obras descritas en esta manifestación de impacto ambiental.<br><br>Como ya se mencionó anteriormente, la promovente una vez autorizado el proyecto en materia ambiental procederá a tramitar el Registro Nacional de Pesca para la unidad de producción acuícola. |
| **Art. 30°.-** *Las actividades pesqueras se clasifican en:*<br><br>**II.-** *Cultivo o acuacultura con fines* | | |
| **Artículo 31°.-** *Para realizar las actividades de pesca se requiere lo siguiente:*<br><br>**I,** *Concesión, para:*<br><br>**Inciso b)** *Acuacultura comercial*<br><br>**II,** Permiso, para:<br><br>**Inciso g)** *Acuacultura de fomento*<br><br>**III,** *Autorización, para:*<br><br>**Inciso d)** *Recolectar del medio natural reproductores, larvas, postlarvas, crías, huevos, semillas, alevines o en cualquier otro estadio, y*<br><br>**Inciso e)** *Acuacultura didáctica.* | | |

| | | |
|---|---|---|
| **Artículos 22.-** *la Secretaría podrá inscribir en el Registro Nacional de Pesca a los acuicultores que no requieran concesión, permiso o Autorización.* | Al **proyecto** le aplica el Artículo, incisos y, fracciones anteriores, porque se trata de una actividad acuícola con fines comerciales. | Por el hecho de presentar a la autoridad correspondiente (SEMARNAT) la Manifestación de Impacto Ambiental, el promovente está cumpliendo con este apartado.<br><br>El proyecto se vincula por la obligatoriedad de obtener la autorización correspondiente para realizar las obras descritas en esta manifestación de impacto ambiental.<br><br>Como ya se mencionó anteriormente, la promovente una vez autorizado el proyecto en materia ambiental procederá a tramitar el Registro Nacional de Pesca para la unidad de producción acuícola. |
| **Art. 30°.-** *Las actividades pesqueras se clasifican en:*<br><br>**II.-** *Cultivo o acuacultura con fines* | | |
| **Artículo 31°.-** *Para realizar las actividades de pesca se requiere lo siguiente:*<br><br>**I,** *Concesión, para:*<br><br>**Inciso b)** *Acuacultura comercial*<br><br>**II,** Permiso, para:<br><br>**Inciso g)** *Acuacultura de fomento*<br><br>**III,** *Autorización, para:*<br><br>**Inciso d)** *Recolectar del medio natural reproductores, larvas, postlarvas, crías, huevos, semillas, alevines o en cualquier otro estadio, y*<br><br>**Inciso e)** *Acuacultura didáctica.* | | |

| | | |
|---|---|---|
| **Artículos 22.-** *la Secretaría podrá inscribir en el Registro Nacional de Pesca a los acuicultores que no requieran concesión, permiso o Autorización.* | Al **proyecto** le aplica el Artículo, incisos y, fracciones anteriores, porque se trata de una actividad acuícola con fines comerciales. | Por el hecho de presentar a la autoridad correspondiente (SEMARNAT) la Manifestación de Impacto Ambiental, el promovente está cumpliendo con este apartado.<br><br>El proyecto se vincula por la obligatoriedad de obtener la autorización correspondiente para realizar las obras descritas en esta manifestación de impacto ambiental.<br><br>Como ya se mencionó anteriormente, la promovente una vez autorizado el proyecto en materia ambiental procederá a tramitar el Registro Nacional de Pesca para la unidad de producción acuícola. |
| **Art. 30°.-** *Las actividades pesqueras se clasifican en:*<br><br>**II.-** *Cultivo o acuacultura con fines* | | |
| **Artículo 31°.-** *Para realizar las actividades de pesca se requiere lo siguiente:*<br><br>**I,** *Concesión, para:*<br><br>**Inciso b)** *Acuacultura comercial*<br><br>**II,** Permiso, para:<br><br>**Inciso g)** *Acuacultura de fomento*<br><br>**III,** *Autorización, para:*<br><br>**Inciso d)** *Recolectar del medio natural reproductores, larvas, postlarvas, crías, huevos, semillas, alevines o en cualquier otro estadio, y*<br><br>**Inciso e)** *Acuacultura didáctica.* | | |

| | | |
|---|---|---|
| **Artículos 22.-** *la Secretaría podrá inscribir en el Registro Nacional de Pesca a los acuicultores que no requieran concesión, permiso o Autorización.* | Al **proyecto** le aplica el Artículo, incisos y, fracciones anteriores, porque se trata de una actividad acuícola con fines comerciales. | Por el hecho de presentar a la autoridad correspondiente (SEMARNAT) la Manifestación de Impacto Ambiental, el promovente está cumpliendo con este apartado.<br><br>El proyecto se vincula por la obligatoriedad de obtener la autorización correspondiente para realizar las obras descritas en esta manifestación de impacto ambiental.<br><br>Como ya se mencionó anteriormente, la promovente una vez autorizado el proyecto en materia ambiental procederá a tramitar el Registro Nacional de Pesca para la unidad de producción acuícola. |
| **Art. 30°.-** *Las actividades pesqueras se clasifican en:*<br><br>**II.-** *Cultivo o acuacultura con fines* | | |
| **Artículo 31°.-** *Para realizar las actividades de pesca se requiere lo siguiente:*<br><br>**I,** *Concesión, para:*<br><br>**Inciso b)** *Acuacultura comercial*<br><br>**II,** Permiso, para:<br><br>**Inciso g)** *Acuacultura de fomento*<br><br>**III,** *Autorización, para:*<br><br>**Inciso d)** *Recolectar del medio natural reproductores, larvas, postlarvas, crías, huevos, semillas, alevines o en cualquier otro estadio, y*<br><br>**Inciso e)** *Acuacultura didáctica.* | | |

| | | |
|---|---|---|
| **Artículos 22.-** *la Secretaría podrá inscribir en el Registro Nacional de Pesca a los acuicultores que no requieran concesión, permiso o Autorización.* | Al **proyecto** le aplica el Artículo, incisos y, fracciones anteriores, porque se trata de una actividad acuícola con fines comerciales. | Por el hecho de presentar a la autoridad correspondiente (SEMARNAT) la Manifestación de Impacto Ambiental, el promovente está cumpliendo con este apartado.<br><br>El proyecto se vincula por la obligatoriedad de obtener la autorización correspondiente para realizar las obras descritas en esta manifestación de impacto ambiental.<br><br>Como ya se mencionó anteriormente, la promovente una vez autorizado el proyecto en materia ambiental procederá a tramitar el Registro Nacional de Pesca para la unidad de producción acuícola. |
| **Art. 30°.-** *Las actividades pesqueras se clasifican en:*<br><br>**II.-** *Cultivo o acuacultura con fines* | | |
| **Artículo 31°.-** *Para realizar las actividades de pesca se requiere lo siguiente:*<br><br>**I,** *Concesión, para:*<br><br>**Inciso b)** *Acuacultura comercial*<br><br>**II,** Permiso, para:<br><br>**Inciso g)** *Acuacultura de fomento*<br><br>**III,** *Autorización, para:*<br><br>**Inciso d)** *Recolectar del medio natural reproductores, larvas, postlarvas, crías, huevos, semillas, alevines o en cualquier otro estadio, y*<br><br>**Inciso e)** *Acuacultura didáctica.* | | |

| | | |
|---|---|---|
| **Artículos 22.-** *la Secretaría podrá inscribir en el Registro Nacional de Pesca a los acuicultores que no requieran concesión, permiso o Autorización.* | Al **proyecto** le aplica el Artículo, incisos y, fracciones anteriores, porque se trata de una actividad acuícola con fines comerciales. | Por el hecho de presentar a la autoridad correspondiente (SEMARNAT) la Manifestación de Impacto Ambiental, el promovente está cumpliendo con este apartado.<br><br>El proyecto se vincula por la obligatoriedad de obtener la autorización correspondiente para realizar las obras descritas en esta manifestación de impacto ambiental.<br><br>Como ya se mencionó anteriormente, la promovente una vez autorizado el proyecto en materia ambiental procederá a tramitar el Registro Nacional de Pesca para la unidad de producción acuícola. |
| **Art. 30°.-** *Las actividades pesqueras se clasifican en:*<br><br>**II.-** *Cultivo o acuacultura con fines* | | |
| **Artículo 31°.-** *Para realizar las actividades de pesca se requiere lo siguiente:*<br><br>**I,** *Concesión, para:*<br><br>**Inciso b)** *Acuacultura comercial*<br><br>**II,** Permiso, para:<br><br>**Inciso g)** *Acuacultura de fomento*<br><br>**III,** *Autorización, para:*<br><br>**Inciso d)** *Recolectar del medio natural reproductores, larvas, postlarvas, crías, huevos, semillas, alevines o en cualquier otro estadio, y*<br><br>**Inciso e)** *Acuacultura didáctica.* | | |

| | | |
|---|---|---|
| **Artículos 22.-** *la Secretaría podrá inscribir en el Registro Nacional de Pesca a los acuicultores que no requieran concesión, permiso o Autorización.* | Al **proyecto** le aplica el Artículo, incisos y, fracciones anteriores, porque se trata de una actividad acuícola con fines comerciales. | Por el hecho de presentar a la autoridad correspondiente (SEMARNAT) la Manifestación de Impacto Ambiental, el promovente está cumpliendo con este apartado.<br><br>El proyecto se vincula por la obligatoriedad de obtener la autorización correspondiente para realizar las obras descritas en esta manifestación de impacto ambiental.<br><br>Como ya se mencionó anteriormente, la promovente una vez autorizado el proyecto en materia ambiental procederá a tramitar el Registro Nacional de Pesca para la unidad de producción acuícola. |
| **Art. 30°.-** *Las actividades pesqueras se clasifican en:*<br><br>**II.-** *Cultivo o acuacultura con fines* | | |
| **Artículo 31°.-** *Para realizar las actividades de pesca se requiere lo siguiente:*<br><br>**I,** *Concesión, para:*<br><br>**Inciso b)** *Acuacultura comercial*<br><br>**II,** Permiso, para:<br><br>**Inciso g)** *Acuacultura de fomento*<br><br>**III,** *Autorización, para:*<br><br>**Inciso d)** *Recolectar del medio natural reproductores, larvas, postlarvas, crías, huevos, semillas, alevines o en cualquier otro estadio, y*<br><br>**Inciso e)** *Acuacultura didáctica.* | | |

| | | |
|---|---|---|
| **Artículos 22.-** *la Secretaría podrá inscribir en el Registro Nacional de Pesca a los acuicultores que no requieran concesión, permiso o Autorización.* | Al **proyecto** le aplica el Artículo, incisos y, fracciones anteriores, porque se trata de una actividad acuícola con fines comerciales. | Por el hecho de presentar a la autoridad correspondiente (SEMARNAT) la Manifestación de Impacto Ambiental, el promovente está cumpliendo con este apartado.<br><br>El proyecto se vincula por la obligatoriedad de obtener la autorización correspondiente para realizar las obras descritas en esta manifestación de impacto ambiental.<br><br>Como ya se mencionó anteriormente, la promovente una vez autorizado el proyecto en materia ambiental procederá a tramitar el Registro Nacional de Pesca para la unidad de producción acuícola. |
| **Art. 30°.-** *Las actividades pesqueras se clasifican en:*<br><br>**II.-** *Cultivo o acuacultura con fines* | | |
| **Artículo 31°.-** *Para realizar las actividades de pesca se requiere lo siguiente:*<br><br>**I,** *Concesión, para:*<br><br>**Inciso b)** *Acuacultura comercial*<br><br>**II,** Permiso, para:<br><br>**Inciso g)** *Acuacultura de fomento*<br><br>**III,** *Autorización, para:*<br><br>**Inciso d)** *Recolectar del medio natural reproductores, larvas, postlarvas, crías, huevos, semillas, alevines o en cualquier otro estadio, y*<br><br>**Inciso e)** *Acuacultura didáctica.* | | |

| | | |
|---|---|---|
| **Artículos 22.-** *la Secretaría podrá inscribir en el Registro Nacional de Pesca a los acuicultores que no requieran concesión, permiso o Autorización.* | Al **proyecto** le aplica el Artículo, incisos y, fracciones anteriores, porque se trata de una actividad acuícola con fines comerciales. | Por el hecho de presentar a la autoridad correspondiente (SEMARNAT) la Manifestación de Impacto Ambiental, el promovente está cumpliendo con este apartado.<br><br>El proyecto se vincula por la obligatoriedad de obtener la autorización correspondiente para realizar las obras descritas en esta manifestación de impacto ambiental.<br><br>Como ya se mencionó anteriormente, la promovente una vez autorizado el proyecto en materia ambiental procederá a tramitar el Registro Nacional de Pesca para la unidad de producción acuícola. |
| **Art. 30°.-** *Las actividades pesqueras se clasifican en:*<br><br>**II.-** *Cultivo o acuacultura con fines* | | |
| **Artículo 31°.-** *Para realizar las actividades de pesca se requiere lo siguiente:*<br><br>**I,** *Concesión, para:*<br><br>**Inciso b)** *Acuacultura comercial*<br><br>**II,** Permiso, para:<br><br>**Inciso g)** *Acuacultura de fomento*<br><br>**III,** *Autorización, para:*<br><br>**Inciso d)** *Recolectar del medio natural reproductores, larvas, postlarvas, crías, huevos, semillas, alevines o en cualquier otro estadio, y*<br><br>**Inciso e)** *Acuacultura didáctica.* | | |

| | | |
|---|---|---|
| **Artículos 22.-** *la Secretaría podrá inscribir en el Registro Nacional de Pesca a los acuicultores que no requieran concesión, permiso o Autorización.* | Al **proyecto** le aplica el Artículo, incisos y, fracciones anteriores, porque se trata de una actividad acuícola con fines comerciales. | Por el hecho de presentar a la autoridad correspondiente (SEMARNAT) la Manifestación de Impacto Ambiental, el promovente está cumpliendo con este apartado.<br><br>El proyecto se vincula por la obligatoriedad de obtener la autorización correspondiente para realizar las obras descritas en esta manifestación de impacto ambiental.<br><br>Como ya se mencionó anteriormente, la promovente una vez autorizado el proyecto en materia ambiental procederá a tramitar el Registro Nacional de Pesca para la unidad de producción acuícola. |
| **Art. 30°.-** *Las actividades pesqueras se clasifican en:*<br><br>**II.-** *Cultivo o acuacultura con fines* | | |
| **Artículo 31°.-** *Para realizar las actividades de pesca se requiere lo siguiente:*<br><br>**I,** *Concesión, para:*<br><br>**Inciso b)** *Acuacultura comercial*<br><br>**II,** Permiso, para:<br><br>**Inciso g)** *Acuacultura de fomento*<br><br>**III,** *Autorización, para:*<br><br>**Inciso d)** *Recolectar del medio natural reproductores, larvas, postlarvas, crías, huevos, semillas, alevines o en cualquier otro estadio, y*<br><br>**Inciso e)** *Acuacultura didáctica.* | | |

| | | |
|---|---|---|
| **Artículos 22.-** *la Secretaría podrá inscribir en el Registro Nacional de Pesca a los acuicultores que no requieran concesión, permiso o Autorización.* | Al **proyecto** le aplica el Artículo, incisos y, fracciones anteriores, porque se trata de una actividad acuícola con fines comerciales. | Por el hecho de presentar a la autoridad correspondiente (SEMARNAT) la Manifestación de Impacto Ambiental, el promovente está cumpliendo con este apartado.<br><br>El proyecto se vincula por la obligatoriedad de obtener la autorización correspondiente para realizar las obras descritas en esta manifestación de impacto ambiental.<br><br>Como ya se mencionó anteriormente, la promovente una vez autorizado el proyecto en materia ambiental procederá a tramitar el Registro Nacional de Pesca para la unidad de producción acuícola. |
| **Art. 30°.-** *Las actividades pesqueras se clasifican en:*<br><br>**II.-** *Cultivo o acuacultura con fines* | | |
| **Artículo 31°.-** *Para realizar las actividades de pesca se requiere lo siguiente:*<br><br>**I,** *Concesión, para:*<br><br>**Inciso b)** *Acuacultura comercial*<br><br>**II,** Permiso, para:<br><br>**Inciso g)** *Acuacultura de fomento*<br><br>**III,** *Autorización, para:*<br><br>**Inciso d)** *Recolectar del medio natural reproductores, larvas, postlarvas, crías, huevos, semillas, alevines o en cualquier otro estadio, y*<br><br>**Inciso e)** *Acuacultura didáctica.* | | |

| | | |
|---|---|---|
| **Artículos 22.-** *la Secretaría podrá inscribir en el Registro Nacional de Pesca a los acuicultores que no requieran concesión, permiso o Autorización.* | Al **proyecto** le aplica el Artículo, incisos y, fracciones anteriores, porque se trata de una actividad acuícola con fines comerciales. | Por el hecho de presentar a la autoridad correspondiente (SEMARNAT) la Manifestación de Impacto Ambiental, el promovente está cumpliendo con este apartado.<br><br>El proyecto se vincula por la obligatoriedad de obtener la autorización correspondiente para realizar las obras descritas en esta manifestación de impacto ambiental.<br><br>Como ya se mencionó anteriormente, la promovente una vez autorizado el proyecto en materia ambiental procederá a tramitar el Registro Nacional de Pesca para la unidad de producción acuícola. |
| **Art. 30°.-** *Las actividades pesqueras se clasifican en:*<br><br>**II.-** *Cultivo o acuacultura con fines* | | |
| **Artículo 31°.-** *Para realizar las actividades de pesca se requiere lo siguiente:*<br><br>**I,** *Concesión, para:*<br><br>**Inciso b)** *Acuacultura comercial*<br><br>**II,** Permiso, para:<br><br>**Inciso g)** *Acuacultura de fomento*<br><br>**III,** *Autorización, para:*<br><br>**Inciso d)** *Recolectar del medio natural reproductores, larvas, postlarvas, crías, huevos, semillas, alevines o en cualquier otro estadio, y*<br><br>**Inciso e)** *Acuacultura didáctica.* | | |

| | | |
|---|---|---|
| **Artículos 22.-** *la Secretaría podrá inscribir en el Registro Nacional de Pesca a los acuicultores que no requieran concesión, permiso o Autorización.* | Al **proyecto** le aplica el Artículo, incisos y, fracciones anteriores, porque se trata de una actividad acuícola con fines comerciales. | Por el hecho de presentar a la autoridad correspondiente (SEMARNAT) la Manifestación de Impacto Ambiental, el promovente está cumpliendo con este apartado.<br><br>El proyecto se vincula por la obligatoriedad de obtener la autorización correspondiente para realizar las obras descritas en esta manifestación de impacto ambiental.<br><br>Como ya se mencionó anteriormente, la promovente una vez autorizado el proyecto en materia ambiental procederá a tramitar el Registro Nacional de Pesca para la unidad de producción acuícola. |
| **Art. 30°.-** *Las actividades pesqueras se clasifican en:*<br><br>**II.-** *Cultivo o acuacultura con fines* | | |
| **Artículo 31°.-** *Para realizar las actividades de pesca se requiere lo siguiente:*<br><br>**I,** *Concesión, para:*<br><br>**Inciso b)** *Acuacultura comercial*<br><br>**II,** Permiso, para:<br><br>**Inciso g)** *Acuacultura de fomento*<br><br>**III,** *Autorización, para:*<br><br>**Inciso d)** *Recolectar del medio natural reproductores, larvas, postlarvas, crías, huevos, semillas, alevines o en cualquier otro estadio, y*<br><br>**Inciso e)** *Acuacultura didáctica.* | | |

| | | |
|---|---|---|
| **Artículos 22.-** *la Secretaría podrá inscribir en el Registro Nacional de Pesca a los acuicultores que no requieran concesión, permiso o Autorización.* | Al **proyecto** le aplica el Artículo, incisos y, fracciones anteriores, porque se trata de una actividad acuícola con fines comerciales. | Por el hecho de presentar a la autoridad correspondiente (SEMARNAT) la Manifestación de Impacto Ambiental, el promovente está cumpliendo con este apartado.<br><br>El proyecto se vincula por la obligatoriedad de obtener la autorización correspondiente para realizar las obras descritas en esta manifestación de impacto ambiental.<br><br>Como ya se mencionó anteriormente, la promovente una vez autorizado el proyecto en materia ambiental procederá a tramitar el Registro Nacional de Pesca para la unidad de producción acuícola. |
| **Art. 30°.-** *Las actividades pesqueras se clasifican en:*<br><br>**II.-** *Cultivo o acuacultura con fines* | | |
| **Artículo 31°.-** *Para realizar las actividades de pesca se requiere lo siguiente:*<br><br>**I,** *Concesión, para:*<br><br>**Inciso b)** *Acuacultura comercial*<br><br>**II,** Permiso, para:<br><br>**Inciso g)** *Acuacultura de fomento*<br><br>**III,** *Autorización, para:*<br><br>**Inciso d)** *Recolectar del medio natural reproductores, larvas, postlarvas, crías, huevos, semillas, alevines o en cualquier otro estadio, y*<br><br>**Inciso e)** *Acuacultura didáctica.* | | |

| | | |
|---|---|---|
| **Artículos 22.-** *la Secretaría podrá inscribir en el Registro Nacional de Pesca a los acuicultores que no requieran concesión, permiso o Autorización.* | Al **proyecto** le aplica el Artículo, incisos y, fracciones anteriores, porque se trata de una actividad acuícola con fines comerciales. | Por el hecho de presentar a la autoridad correspondiente (SEMARNAT) la Manifestación de Impacto Ambiental, el promovente está cumpliendo con este apartado.<br><br>El proyecto se vincula por la obligatoriedad de obtener la autorización correspondiente para realizar las obras descritas en esta manifestación de impacto ambiental.<br><br>Como ya se mencionó anteriormente, la promovente una vez autorizado el proyecto en materia ambiental procederá a tramitar el Registro Nacional de Pesca para la unidad de producción acuícola. |
| **Art. 30°.-** *Las actividades pesqueras se clasifican en:*<br><br>**II.-** *Cultivo o acuacultura con fines* | | |
| **Artículo 31°.-** *Para realizar las actividades de pesca se requiere lo siguiente:*<br><br>**I,** *Concesión, para:*<br><br>**Inciso b)** *Acuacultura comercial*<br><br>**II,** Permiso, para:<br><br>**Inciso g)** *Acuacultura de fomento*<br><br>**III,** *Autorización, para:*<br><br>**Inciso d)** *Recolectar del medio natural reproductores, larvas, postlarvas, crías, huevos, semillas, alevines o en cualquier otro estadio, y*<br><br>**Inciso e)** *Acuacultura didáctica.* | | |

| | | |
|---|---|---|
| **Artículos 22.-** *la Secretaría podrá inscribir en el Registro Nacional de Pesca a los acuicultores que no requieran concesión, permiso o Autorización.* | Al **proyecto** le aplica el Artículo, incisos y, fracciones anteriores, porque se trata de una actividad acuícola con fines comerciales. | Por el hecho de presentar a la autoridad correspondiente (SEMARNAT) la Manifestación de Impacto Ambiental, el promovente está cumpliendo con este apartado.<br><br>El proyecto se vincula por la obligatoriedad de obtener la autorización correspondiente para realizar las obras descritas en esta manifestación de impacto ambiental.<br><br>Como ya se mencionó anteriormente, la promovente una vez autorizado el proyecto en materia ambiental procederá a tramitar el Registro Nacional de Pesca para la unidad de producción acuícola. |
| **Art. 30°.-** *Las actividades pesqueras se clasifican en:*<br><br>**II.-** *Cultivo o acuacultura con fines* | | |
| **Artículo 31°.-** *Para realizar las actividades de pesca se requiere lo siguiente:*<br><br>**I,** *Concesión, para:*<br><br>**Inciso b)** *Acuacultura comercial*<br><br>**II,** Permiso, para:<br><br>**Inciso g)** *Acuacultura de fomento*<br><br>**III,** *Autorización, para:*<br><br>**Inciso d)** *Recolectar del medio natural reproductores, larvas, postlarvas, crías, huevos, semillas, alevines o en cualquier otro estadio, y*<br><br>**Inciso e)** *Acuacultura didáctica.* | | |

| | | |
|---|---|---|
| **Artículos 22.-** *la Secretaría podrá inscribir en el Registro Nacional de Pesca a los acuicultores que no requieran concesión, permiso o Autorización.* | Al **proyecto** le aplica el Artículo, incisos y, fracciones anteriores, porque se trata de una actividad acuícola con fines comerciales. | Por el hecho de presentar a la autoridad correspondiente (SEMARNAT) la Manifestación de Impacto Ambiental, el promovente está cumpliendo con este apartado.<br><br>El proyecto se vincula por la obligatoriedad de obtener la autorización correspondiente para realizar las obras descritas en esta manifestación de impacto ambiental.<br><br>Como ya se mencionó anteriormente, la promovente una vez autorizado el proyecto en materia ambiental procederá a tramitar el Registro Nacional de Pesca para la unidad de producción acuícola. |
| **Art. 30°.-** *Las actividades pesqueras se clasifican en:*<br><br>**II.-** *Cultivo o acuacultura con fines* | | |
| **Artículo 31°.-** *Para realizar las actividades de pesca se requiere lo siguiente:*<br><br>**I,** *Concesión, para:*<br><br>**Inciso b)** *Acuacultura comercial*<br><br>**II,** Permiso, para:<br><br>**Inciso g)** *Acuacultura de fomento*<br><br>**III,** *Autorización, para:*<br><br>**Inciso d)** *Recolectar del medio natural reproductores, larvas, postlarvas, crías, huevos, semillas, alevines o en cualquier otro estadio, y*<br><br>**Inciso e)** *Acuacultura didáctica.* | | |

| | | |
|---|---|---|
| **Artículos 22.-** *la Secretaría podrá inscribir en el Registro Nacional de Pesca a los acuicultores que no requieran concesión, permiso o Autorización.* | Al **proyecto** le aplica el Artículo, incisos y, fracciones anteriores, porque se trata de una actividad acuícola con fines comerciales. | Por el hecho de presentar a la autoridad correspondiente (SEMARNAT) la Manifestación de Impacto Ambiental, el promovente está cumpliendo con este apartado.<br><br>El proyecto se vincula por la obligatoriedad de obtener la autorización correspondiente para realizar las obras descritas en esta manifestación de impacto ambiental.<br><br>Como ya se mencionó anteriormente, la promovente una vez autorizado el proyecto en materia ambiental procederá a tramitar el Registro Nacional de Pesca para la unidad de producción acuícola. |
| **Art. 30°.-** *Las actividades pesqueras se clasifican en:*<br><br>**II.-** *Cultivo o acuacultura con fines* | | |
| **Artículo 31°.-** *Para realizar las actividades de pesca se requiere lo siguiente:*<br><br>**I,** *Concesión, para:*<br><br>**Inciso b)** *Acuacultura comercial*<br><br>**II,** Permiso, para:<br><br>**Inciso g)** *Acuacultura de fomento*<br><br>**III,** *Autorización, para:*<br><br>**Inciso d)** *Recolectar del medio natural reproductores, larvas, postlarvas, crías, huevos, semillas, alevines o en cualquier otro estadio, y*<br><br>**Inciso e)** *Acuacultura didáctica.* | | |

| | | |
|---|---|---|
| **Artículos 22.-** *la Secretaría podrá inscribir en el Registro Nacional de Pesca a los acuicultores que no requieran concesión, permiso o Autorización.* | Al **proyecto** le aplica el Artículo, incisos y, fracciones anteriores, porque se trata de una actividad acuícola con fines comerciales. | Por el hecho de presentar a la autoridad correspondiente (SEMARNAT) la Manifestación de Impacto Ambiental, el promovente está cumpliendo con este apartado.<br><br>El proyecto se vincula por la obligatoriedad de obtener la autorización correspondiente para realizar las obras descritas en esta manifestación de impacto ambiental.<br><br>Como ya se mencionó anteriormente, la promovente una vez autorizado el proyecto en materia ambiental procederá a tramitar el Registro Nacional de Pesca para la unidad de producción acuícola. |
| **Art. 30°.-** *Las actividades pesqueras se clasifican en:*<br><br>**II.-** *Cultivo o acuacultura con fines* | | |
| **Artículo 31°.-** *Para realizar las actividades de pesca se requiere lo siguiente:*<br><br>**I,** *Concesión, para:*<br><br>**Inciso b)** *Acuacultura comercial*<br><br>**II,** Permiso, para:<br><br>**Inciso g)** *Acuacultura de fomento*<br><br>**III,** *Autorización, para:*<br><br>**Inciso d)** *Recolectar del medio natural reproductores, larvas, postlarvas, crías, huevos, semillas, alevines o en cualquier otro estadio, y*<br><br>**Inciso e)** *Acuacultura didáctica.* | | |

| | | |
|---|---|---|
| **Artículos 22.-** *la Secretaría podrá inscribir en el Registro Nacional de Pesca a los acuicultores que no requieran concesión, permiso o Autorización.* | Al **proyecto** le aplica el Artículo, incisos y, fracciones anteriores, porque se trata de una actividad acuícola con fines comerciales. | Por el hecho de presentar a la autoridad correspondiente (SEMARNAT) la Manifestación de Impacto Ambiental, el promovente está cumpliendo con este apartado.<br><br>El proyecto se vincula por la obligatoriedad de obtener la autorización correspondiente para realizar las obras descritas en esta manifestación de impacto ambiental.<br><br>Como ya se mencionó anteriormente, la promovente una vez autorizado el proyecto en materia ambiental procederá a tramitar el Registro Nacional de Pesca para la unidad de producción acuícola. |
| **Art. 30°.-** *Las actividades pesqueras se clasifican en:*<br><br>**II.-** *Cultivo o acuacultura con fines* | | |
| **Artículo 31°.-** *Para realizar las actividades de pesca se requiere lo siguiente:*<br><br>**I,** *Concesión, para:*<br><br>**Inciso b)** *Acuacultura comercial*<br><br>**II,** Permiso, para:<br><br>**Inciso g)** *Acuacultura de fomento*<br><br>**III,** *Autorización, para:*<br><br>**Inciso d)** *Recolectar del medio natural reproductores, larvas, postlarvas, crías, huevos, semillas, alevines o en cualquier otro estadio, y*<br><br>**Inciso e)** *Acuacultura didáctica.* | | |

| | | |
|---|---|---|
| **Artículos 22.-** *la Secretaría podrá inscribir en el Registro Nacional de Pesca a los acuicultores que no requieran concesión, permiso o Autorización.* | Al **proyecto** le aplica el Artículo, incisos y, fracciones anteriores, porque se trata de una actividad acuícola con fines comerciales. | Por el hecho de presentar a la autoridad correspondiente (SEMARNAT) la Manifestación de Impacto Ambiental, el promovente está cumpliendo con este apartado.<br><br>El proyecto se vincula por la obligatoriedad de obtener la autorización correspondiente para realizar las obras descritas en esta manifestación de impacto ambiental.<br><br>Como ya se mencionó anteriormente, la promovente una vez autorizado el proyecto en materia ambiental procederá a tramitar el Registro Nacional de Pesca para la unidad de producción acuícola. |
| **Art. 30°.-** *Las actividades pesqueras se clasifican en:*<br><br>**II.-** *Cultivo o acuacultura con fines* | | |
| **Artículo 31°.-** *Para realizar las actividades de pesca se requiere lo siguiente:*<br><br>**I,** *Concesión, para:*<br><br>**Inciso b)** *Acuacultura comercial*<br><br>**II,** Permiso, para:<br><br>**Inciso g)** *Acuacultura de fomento*<br><br>**III,** *Autorización, para:*<br><br>**Inciso d)** *Recolectar del medio natural reproductores, larvas, postlarvas, crías, huevos, semillas, alevines o en cualquier otro estadio, y*<br><br>**Inciso e)** *Acuacultura didáctica.* | | |

| | | |
|---|---|---|
| **Artículos 22.-** *la Secretaría podrá inscribir en el Registro Nacional de Pesca a los acuicultores que no requieran concesión, permiso o Autorización.* | Al **proyecto** le aplica el Artículo, incisos y, fracciones anteriores, porque se trata de una actividad acuícola con fines comerciales. | Por el hecho de presentar a la autoridad correspondiente (SEMARNAT) la Manifestación de Impacto Ambiental, el promovente está cumpliendo con este apartado.<br><br>El proyecto se vincula por la obligatoriedad de obtener la autorización correspondiente para realizar las obras descritas en esta manifestación de impacto ambiental.<br><br>Como ya se mencionó anteriormente, la promovente una vez autorizado el proyecto en materia ambiental procederá a tramitar el Registro Nacional de Pesca para la unidad de producción acuícola. |
| **Art. 30°.-** *Las actividades pesqueras se clasifican en:*<br><br>**II.-** *Cultivo o acuacultura con fines* | | |
| **Artículo 31°.-** *Para realizar las actividades de pesca se requiere lo siguiente:*<br><br>**I,** *Concesión, para:*<br><br>**Inciso b)** *Acuacultura comercial*<br><br>**II,** Permiso, para:<br><br>**Inciso g)** *Acuacultura de fomento*<br><br>**III,** *Autorización, para:*<br><br>**Inciso d)** *Recolectar del medio natural reproductores, larvas, postlarvas, crías, huevos, semillas, alevines o en cualquier otro estadio, y*<br><br>**Inciso e)** *Acuacultura didáctica.* | | |

| | | |
|---|---|---|
| **Artículos 22.-** *la Secretaría podrá inscribir en el Registro Nacional de Pesca a los acuicultores que no requieran concesión, permiso o Autorización.* | Al **proyecto** le aplica el Artículo, incisos y, fracciones anteriores, porque se trata de una actividad acuícola con fines comerciales. | Por el hecho de presentar a la autoridad correspondiente (SEMARNAT) la Manifestación de Impacto Ambiental, el promovente está cumpliendo con este apartado.<br><br>El proyecto se vincula por la obligatoriedad de obtener la autorización correspondiente para realizar las obras descritas en esta manifestación de impacto ambiental.<br><br>Como ya se mencionó anteriormente, la promovente una vez autorizado el proyecto en materia ambiental procederá a tramitar el Registro Nacional de Pesca para la unidad de producción acuícola. |
| **Art. 30°.-** *Las actividades pesqueras se clasifican en:*<br><br>**II.-** *Cultivo o acuacultura con fines* | | |
| **Artículo 31°.-** *Para realizar las actividades de pesca se requiere lo siguiente:*<br><br>**I,** *Concesión, para:*<br><br>**Inciso b)** *Acuacultura comercial*<br><br>**II,** Permiso, para:<br><br>**Inciso g)** *Acuacultura de fomento*<br><br>**III,** *Autorización, para:*<br><br>**Inciso d)** *Recolectar del medio natural reproductores, larvas, postlarvas, crías, huevos, semillas, alevines o en cualquier otro estadio, y*<br><br>**Inciso e)** *Acuacultura didáctica.* | | |

| | | |
|---|---|---|
| **Artículos 22.-** *la Secretaría podrá inscribir en el Registro Nacional de Pesca a los acuicultores que no requieran concesión, permiso o Autorización.* | Al **proyecto** le aplica el Artículo, incisos y, fracciones anteriores, porque se trata de una actividad acuícola con fines comerciales. | Por el hecho de presentar a la autoridad correspondiente (SEMARNAT) la Manifestación de Impacto Ambiental, el promovente está cumpliendo con este apartado.<br><br>El proyecto se vincula por la obligatoriedad de obtener la autorización correspondiente para realizar las obras descritas en esta manifestación de impacto ambiental.<br><br>Como ya se mencionó anteriormente, la promovente una vez autorizado el proyecto en materia ambiental procederá a tramitar el Registro Nacional de Pesca para la unidad de producción acuícola. |
| **Art. 30°.-** *Las actividades pesqueras se clasifican en:*<br><br>**II.-** *Cultivo o acuacultura con fines* | | |
| **Artículo 31°.-** *Para realizar las actividades de pesca se requiere lo siguiente:*<br><br>**I,** *Concesión, para:*<br><br>**Inciso b)** *Acuacultura comercial*<br><br>**II,** Permiso, para:<br><br>**Inciso g)** *Acuacultura de fomento*<br><br>**III,** *Autorización, para:*<br><br>**Inciso d)** *Recolectar del medio natural reproductores, larvas, postlarvas, crías, huevos, semillas, alevines o en cualquier otro estadio, y*<br><br>**Inciso e)** *Acuacultura didáctica.* | | |

| | | |
|---|---|---|
| **Artículos 22.-** *la Secretaría podrá inscribir en el Registro Nacional de Pesca a los acuicultores que no requieran concesión, permiso o Autorización.* | Al **proyecto** le aplica el Artículo, incisos y, fracciones anteriores, porque se trata de una actividad acuícola con fines comerciales. | Por el hecho de presentar a la autoridad correspondiente (SEMARNAT) la Manifestación de Impacto Ambiental, el promovente está cumpliendo con este apartado.<br><br>El proyecto se vincula por la obligatoriedad de obtener la autorización correspondiente para realizar las obras descritas en esta manifestación de impacto ambiental.<br><br>Como ya se mencionó anteriormente, la promovente una vez autorizado el proyecto en materia ambiental procederá a tramitar el Registro Nacional de Pesca para la unidad de producción acuícola. |
| **Art. 30°.-** *Las actividades pesqueras se clasifican en:*<br><br>**II.-** *Cultivo o acuacultura con fines* | | |
| **Artículo 31°.-** *Para realizar las actividades de pesca se requiere lo siguiente:*<br><br>**I,** *Concesión, para:*<br><br>**Inciso b)** *Acuacultura comercial*<br><br>**II,** Permiso, para:<br><br>**Inciso g)** *Acuacultura de fomento*<br><br>**III,** *Autorización, para:*<br><br>**Inciso d)** *Recolectar del medio natural reproductores, larvas, postlarvas, crías, huevos, semillas, alevines o en cualquier otro estadio, y*<br><br>**Inciso e)** *Acuacultura didáctica.* | | |

| | | |
|---|---|---|
| **Artículos 22.-** *la Secretaría podrá inscribir en el Registro Nacional de Pesca a los acuicultores que no requieran concesión, permiso o Autorización.* | Al **proyecto** le aplica el Artículo, incisos y, fracciones anteriores, porque se trata de una actividad acuícola con fines comerciales. | Por el hecho de presentar a la autoridad correspondiente (SEMARNAT) la Manifestación de Impacto Ambiental, el promovente está cumpliendo con este apartado.<br><br>El proyecto se vincula por la obligatoriedad de obtener la autorización correspondiente para realizar las obras descritas en esta manifestación de impacto ambiental.<br><br>Como ya se mencionó anteriormente, la promovente una vez autorizado el proyecto en materia ambiental procederá a tramitar el Registro Nacional de Pesca para la unidad de producción acuícola. |
| **Art. 30°.-** *Las actividades pesqueras se clasifican en:*<br><br>**II.-** *Cultivo o acuacultura con fines* | | |
| **Artículo 31°.-** *Para realizar las actividades de pesca se requiere lo siguiente:*<br><br>**I,** *Concesión, para:*<br><br>**Inciso b)** *Acuacultura comercial*<br><br>**II,** Permiso, para:<br><br>**Inciso g)** *Acuacultura de fomento*<br><br>**III,** *Autorización, para:*<br><br>**Inciso d)** *Recolectar del medio natural reproductores, larvas, postlarvas, crías, huevos, semillas, alevines o en cualquier otro estadio, y*<br><br>**Inciso e)** *Acuacultura didáctica.* | | |

| | | |
|---|---|---|
| **Artículos 22.-** *la Secretaría podrá inscribir en el Registro Nacional de Pesca a los acuicultores que no requieran concesión, permiso o Autorización.* | Al **proyecto** le aplica el Artículo, incisos y, fracciones anteriores, porque se trata de una actividad acuícola con fines comerciales. | Por el hecho de presentar a la autoridad correspondiente (SEMARNAT) la Manifestación de Impacto Ambiental, el promovente está cumpliendo con este apartado.<br><br>El proyecto se vincula por la obligatoriedad de obtener la autorización correspondiente para realizar las obras descritas en esta manifestación de impacto ambiental.<br><br>Como ya se mencionó anteriormente, la promovente una vez autorizado el proyecto en materia ambiental procederá a tramitar el Registro Nacional de Pesca para la unidad de producción acuícola. |
| **Art. 30°.-** *Las actividades pesqueras se clasifican en:*<br><br>**II.-** *Cultivo o acuacultura con fines* | | |
| **Artículo 31°.-** *Para realizar las actividades de pesca se requiere lo siguiente:*<br><br>**I,** *Concesión, para:*<br><br>**Inciso b)** *Acuacultura comercial*<br><br>**II,** Permiso, para:<br><br>**Inciso g)** *Acuacultura de fomento*<br><br>**III,** *Autorización, para:*<br><br>**Inciso d)** *Recolectar del medio natural reproductores, larvas, postlarvas, crías, huevos, semillas, alevines o en cualquier otro estadio, y*<br><br>**Inciso e)** *Acuacultura didáctica.* | | |

| | | |
|---|---|---|
| **Artículos 22.-** *la Secretaría podrá inscribir en el Registro Nacional de Pesca a los acuicultores que no requieran concesión, permiso o Autorización.* | Al **proyecto** le aplica el Artículo, incisos y, fracciones anteriores, porque se trata de una actividad acuícola con fines comerciales. | Por el hecho de presentar a la autoridad correspondiente (SEMARNAT) la Manifestación de Impacto Ambiental, el promovente está cumpliendo con este apartado.<br><br>El proyecto se vincula por la obligatoriedad de obtener la autorización correspondiente para realizar las obras descritas en esta manifestación de impacto ambiental.<br><br>Como ya se mencionó anteriormente, la promovente una vez autorizado el proyecto en materia ambiental procederá a tramitar el Registro Nacional de Pesca para la unidad de producción acuícola. |
| **Art. 30°.-** *Las actividades pesqueras se clasifican en:*<br><br>**II.-** *Cultivo o acuacultura con fines* | | |
| **Artículo 31°.-** *Para realizar las actividades de pesca se requiere lo siguiente:*<br><br>**I,** *Concesión, para:*<br><br>**Inciso b)** *Acuacultura comercial*<br><br>**II,** Permiso, para:<br><br>**Inciso g)** *Acuacultura de fomento*<br><br>**III,** *Autorización, para:*<br><br>**Inciso d)** *Recolectar del medio natural reproductores, larvas, postlarvas, crías, huevos, semillas, alevines o en cualquier otro estadio, y*<br><br>**Inciso e)** *Acuacultura didáctica.* | | |

| | | |
|---|---|---|
| **Artículos 22.-** *la Secretaría podrá inscribir en el Registro Nacional de Pesca a los acuicultores que no requieran concesión, permiso o Autorización.* | Al **proyecto** le aplica el Artículo, incisos y, fracciones anteriores, porque se trata de una actividad acuícola con fines comerciales. | Por el hecho de presentar a la autoridad correspondiente (SEMARNAT) la Manifestación de Impacto Ambiental, el promovente está cumpliendo con este apartado.<br><br>El proyecto se vincula por la obligatoriedad de obtener la autorización correspondiente para realizar las obras descritas en esta manifestación de impacto ambiental.<br><br>Como ya se mencionó anteriormente, la promovente una vez autorizado el proyecto en materia ambiental procederá a tramitar el Registro Nacional de Pesca para la unidad de producción acuícola. |
| **Art. 30°.-** *Las actividades pesqueras se clasifican en:*<br><br>**II.-** *Cultivo o acuacultura con fines* | | |
| **Artículo 31°.-** *Para realizar las actividades de pesca se requiere lo siguiente:*<br><br>**I,** *Concesión, para:*<br><br>**Inciso b)** *Acuacultura comercial*<br><br>**II,** Permiso, para:<br><br>**Inciso g)** *Acuacultura de fomento*<br><br>**III,** *Autorización, para:*<br><br>**Inciso d)** *Recolectar del medio natural reproductores, larvas, postlarvas, crías, huevos, semillas, alevines o en cualquier otro estadio, y*<br><br>**Inciso e)** *Acuacultura didáctica.* | | |

| | | |
|---|---|---|
| **Artículos 22.-** *la Secretaría podrá inscribir en el Registro Nacional de Pesca a los acuicultores que no requieran concesión, permiso o Autorización.* | Al **proyecto** le aplica el Artículo, incisos y, fracciones anteriores, porque se trata de una actividad acuícola con fines comerciales. | Por el hecho de presentar a la autoridad correspondiente (SEMARNAT) la Manifestación de Impacto Ambiental, el promovente está cumpliendo con este apartado.<br><br>El proyecto se vincula por la obligatoriedad de obtener la autorización correspondiente para realizar las obras descritas en esta manifestación de impacto ambiental.<br><br>Como ya se mencionó anteriormente, la promovente una vez autorizado el proyecto en materia ambiental procederá a tramitar el Registro Nacional de Pesca para la unidad de producción acuícola. |
| **Art. 30°.-** *Las actividades pesqueras se clasifican en:*<br><br>**II.-** *Cultivo o acuacultura con fines* | | |
| **Artículo 31°.-** *Para realizar las actividades de pesca se requiere lo siguiente:*<br><br>**I,** *Concesión, para:*<br><br>**Inciso b)** *Acuacultura comercial*<br><br>**II,** Permiso, para:<br><br>**Inciso g)** *Acuacultura de fomento*<br><br>**III,** *Autorización, para:*<br><br>**Inciso d)** *Recolectar del medio natural reproductores, larvas, postlarvas, crías, huevos, semillas, alevines o en cualquier otro estadio, y*<br><br>**Inciso e)** *Acuacultura didáctica.* | | |

| | | |
|---|---|---|
| **Artículos 22.-** *la Secretaría podrá inscribir en el Registro Nacional de Pesca a los acuicultores que no requieran concesión, permiso o Autorización.* | Al **proyecto** le aplica el Artículo, incisos y, fracciones anteriores, porque se trata de una actividad acuícola con fines comerciales. | Por el hecho de presentar a la autoridad correspondiente (SEMARNAT) la Manifestación de Impacto Ambiental, el promovente está cumpliendo con este apartado.<br><br>El proyecto se vincula por la obligatoriedad de obtener la autorización correspondiente para realizar las obras descritas en esta manifestación de impacto ambiental.<br><br>Como ya se mencionó anteriormente, la promovente una vez autorizado el proyecto en materia ambiental procederá a tramitar el Registro Nacional de Pesca para la unidad de producción acuícola. |
| **Art. 30°.-** *Las actividades pesqueras se clasifican en:*<br><br>**II.-** *Cultivo o acuacultura con fines* | | |
| **Artículo 31°.-** *Para realizar las actividades de pesca se requiere lo siguiente:*<br><br>**I,** *Concesión, para:*<br><br>**Inciso b)** *Acuacultura comercial*<br><br>**II,** Permiso, para:<br><br>**Inciso g)** *Acuacultura de fomento*<br><br>**III,** *Autorización, para:*<br><br>**Inciso d)** *Recolectar del medio natural reproductores, larvas, postlarvas, crías, huevos, semillas, alevines o en cualquier otro estadio, y*<br><br>**Inciso e)** *Acuacultura didáctica.* | | |

| | | |
|---|---|---|
| **Artículos 22.-** *la Secretaría podrá inscribir en el Registro Nacional de Pesca a los acuicultores que no requieran concesión, permiso o Autorización.* | Al **proyecto** le aplica el Artículo, incisos y, fracciones anteriores, porque se trata de una actividad acuícola con fines comerciales. | Por el hecho de presentar a la autoridad correspondiente (SEMARNAT) la Manifestación de Impacto Ambiental, el promovente está cumpliendo con este apartado.<br><br>El proyecto se vincula por la obligatoriedad de obtener la autorización correspondiente para realizar las obras descritas en esta manifestación de impacto ambiental.<br><br>Como ya se mencionó anteriormente, la promovente una vez autorizado el proyecto en materia ambiental procederá a tramitar el Registro Nacional de Pesca para la unidad de producción acuícola. |
| **Art. 30°.-** *Las actividades pesqueras se clasifican en:*<br><br>**II.-** *Cultivo o acuacultura con fines* | | |
| **Artículo 31°.-** *Para realizar las actividades de pesca se requiere lo siguiente:*<br><br>**I,** *Concesión, para:*<br><br>**Inciso b)** *Acuacultura comercial*<br><br>**II,** Permiso, para:<br><br>**Inciso g)** *Acuacultura de fomento*<br><br>**III,** *Autorización, para:*<br><br>**Inciso d)** *Recolectar del medio natural reproductores, larvas, postlarvas, crías, huevos, semillas, alevines o en cualquier otro estadio, y*<br><br>**Inciso e)** *Acuacultura didáctica.* | | |

| | | |
|---|---|---|
| **Artículos 22.-** *la Secretaría podrá inscribir en el Registro Nacional de Pesca a los acuicultores que no requieran concesión, permiso o Autorización.* | Al **proyecto** le aplica el Artículo, incisos y, fracciones anteriores, porque se trata de una actividad acuícola con fines comerciales. | Por el hecho de presentar a la autoridad correspondiente (SEMARNAT) la Manifestación de Impacto Ambiental, el promovente está cumpliendo con este apartado.<br><br>El proyecto se vincula por la obligatoriedad de obtener la autorización correspondiente para realizar las obras descritas en esta manifestación de impacto ambiental.<br><br>Como ya se mencionó anteriormente, la promovente una vez autorizado el proyecto en materia ambiental procederá a tramitar el Registro Nacional de Pesca para la unidad de producción acuícola. |
| **Art. 30°.-** *Las actividades pesqueras se clasifican en:*<br><br>**II.-** *Cultivo o acuacultura con fines* | | |
| **Artículo 31°.-** *Para realizar las actividades de pesca se requiere lo siguiente:*<br><br>**I,** *Concesión, para:*<br><br>**Inciso b)** *Acuacultura comercial*<br><br>**II,** Permiso, para:<br><br>**Inciso g)** *Acuacultura de fomento*<br><br>**III,** *Autorización, para:*<br><br>**Inciso d)** *Recolectar del medio natural reproductores, larvas, postlarvas, crías, huevos, semillas, alevines o en cualquier otro estadio, y*<br><br>**Inciso e)** *Acuacultura didáctica.* | | |

| | | |
|---|---|---|
| **Artículos 22.-** *la Secretaría podrá inscribir en el Registro Nacional de Pesca a los acuicultores que no requieran concesión, permiso o Autorización.* | Al **proyecto** le aplica el Artículo, incisos y, fracciones anteriores, porque se trata de una actividad acuícola con fines comerciales. | Por el hecho de presentar a la autoridad correspondiente (SEMARNAT) la Manifestación de Impacto Ambiental, el promovente está cumpliendo con este apartado.<br><br>El proyecto se vincula por la obligatoriedad de obtener la autorización correspondiente para realizar las obras descritas en esta manifestación de impacto ambiental.<br><br>Como ya se mencionó anteriormente, la promovente una vez autorizado el proyecto en materia ambiental procederá a tramitar el Registro Nacional de Pesca para la unidad de producción acuícola. |
| **Art. 30°.-** *Las actividades pesqueras se clasifican en:*<br><br>**II.-** *Cultivo o acuacultura con fines* | | |
| **Artículo 31°.-** *Para realizar las actividades de pesca se requiere lo siguiente:*<br><br>**I,** *Concesión, para:*<br><br>**Inciso b)** *Acuacultura comercial*<br><br>**II,** Permiso, para:<br><br>**Inciso g)** *Acuacultura de fomento*<br><br>**III,** *Autorización, para:*<br><br>**Inciso d)** *Recolectar del medio natural reproductores, larvas, postlarvas, crías, huevos, semillas, alevines o en cualquier otro estadio, y*<br><br>**Inciso e)** *Acuacultura didáctica.* | | |

| | | |
|---|---|---|
| **Artículos 22.-** *la Secretaría podrá inscribir en el Registro Nacional de Pesca a los acuicultores que no requieran concesión, permiso o Autorización.* | Al **proyecto** le aplica el Artículo, incisos y, fracciones anteriores, porque se trata de una actividad acuícola con fines comerciales. | Por el hecho de presentar a la autoridad correspondiente (SEMARNAT) la Manifestación de Impacto Ambiental, el promovente está cumpliendo con este apartado.<br><br>El proyecto se vincula por la obligatoriedad de obtener la autorización correspondiente para realizar las obras descritas en esta manifestación de impacto ambiental.<br><br>Como ya se mencionó anteriormente, la promovente una vez autorizado el proyecto en materia ambiental procederá a tramitar el Registro Nacional de Pesca para la unidad de producción acuícola. |
| **Art. 30°.-** *Las actividades pesqueras se clasifican en:*<br><br>**II.-** *Cultivo o acuacultura con fines* | | |
| **Artículo 31°.-** *Para realizar las actividades de pesca se requiere lo siguiente:*<br><br>**I,** *Concesión, para:*<br><br>**Inciso b)** *Acuacultura comercial*<br><br>**II,** Permiso, para:<br><br>**Inciso g)** *Acuacultura de fomento*<br><br>**III,** *Autorización, para:*<br><br>**Inciso d)** *Recolectar del medio natural reproductores, larvas, postlarvas, crías, huevos, semillas, alevines o en cualquier otro estadio, y*<br><br>**Inciso e)** *Acuacultura didáctica.* | | |

| | | |
|---|---|---|
| **Artículos 22.-** *la Secretaría podrá inscribir en el Registro Nacional de Pesca a los acuicultores que no requieran concesión, permiso o Autorización.* | Al **proyecto** le aplica el Artículo, incisos y, fracciones anteriores, porque se trata de una actividad acuícola con fines comerciales. | Por el hecho de presentar a la autoridad correspondiente (SEMARNAT) la Manifestación de Impacto Ambiental, el promovente está cumpliendo con este apartado.<br><br>El proyecto se vincula por la obligatoriedad de obtener la autorización correspondiente para realizar las obras descritas en esta manifestación de impacto ambiental.<br><br>Como ya se mencionó anteriormente, la promovente una vez autorizado el proyecto en materia ambiental procederá a tramitar el Registro Nacional de Pesca para la unidad de producción acuícola. |
| **Art. 30°.-** *Las actividades pesqueras se clasifican en:*<br><br>**II.-** *Cultivo o acuacultura con fines* | | |
| **Artículo 31°.-** *Para realizar las actividades de pesca se requiere lo siguiente:*<br><br>**I,** *Concesión, para:*<br><br>**Inciso b)** *Acuacultura comercial*<br><br>**II,** Permiso, para:<br><br>**Inciso g)** *Acuacultura de fomento*<br><br>**III,** *Autorización, para:*<br><br>**Inciso d)** *Recolectar del medio natural reproductores, larvas, postlarvas, crías, huevos, semillas, alevines o en cualquier otro estadio, y*<br><br>**Inciso e)** *Acuacultura didáctica.* | | |

| | | |
|---|---|---|
| **Artículos 22.-** *la Secretaría podrá inscribir en el Registro Nacional de Pesca a los acuicultores que no requieran concesión, permiso o Autorización.* | Al **proyecto** le aplica el Artículo, incisos y, fracciones anteriores, porque se trata de una actividad acuícola con fines comerciales. | Por el hecho de presentar a la autoridad correspondiente (SEMARNAT) la Manifestación de Impacto Ambiental, el promovente está cumpliendo con este apartado.<br><br>El proyecto se vincula por la obligatoriedad de obtener la autorización correspondiente para realizar las obras descritas en esta manifestación de impacto ambiental.<br><br>Como ya se mencionó anteriormente, la promovente una vez autorizado el proyecto en materia ambiental procederá a tramitar el Registro Nacional de Pesca para la unidad de producción acuícola. |
| **Art. 30°.-** *Las actividades pesqueras se clasifican en:*<br><br>**II.-** *Cultivo o acuacultura con fines* | | |
| **Artículo 31°.-** *Para realizar las actividades de pesca se requiere lo siguiente:*<br><br>**I,** *Concesión, para:*<br><br>**Inciso b)** *Acuacultura comercial*<br><br>**II,** Permiso, para:<br><br>**Inciso g)** *Acuacultura de fomento*<br><br>**III,** *Autorización, para:*<br><br>**Inciso d)** *Recolectar del medio natural reproductores, larvas, postlarvas, crías, huevos, semillas, alevines o en cualquier otro estadio, y*<br><br>**Inciso e)** *Acuacultura didáctica.* | | |

| | | |
|---|---|---|
| **Artículos 22.-** *la Secretaría podrá inscribir en el Registro Nacional de Pesca a los acuicultores que no requieran concesión, permiso o Autorización.* | Al **proyecto** le aplica el Artículo, incisos y, fracciones anteriores, porque se trata de una actividad acuícola con fines comerciales. | Por el hecho de presentar a la autoridad correspondiente (SEMARNAT) la Manifestación de Impacto Ambiental, el promovente está cumpliendo con este apartado.<br><br>El proyecto se vincula por la obligatoriedad de obtener la autorización correspondiente para realizar las obras descritas en esta manifestación de impacto ambiental.<br><br>Como ya se mencionó anteriormente, la promovente una vez autorizado el proyecto en materia ambiental procederá a tramitar el Registro Nacional de Pesca para la unidad de producción acuícola. |
| **Art. 30°.-** *Las actividades pesqueras se clasifican en:*<br><br>**II.-** *Cultivo o acuacultura con fines* | | |
| **Artículo 31°.-** *Para realizar las actividades de pesca se requiere lo siguiente:*<br><br>**I,** *Concesión, para:*<br><br>**Inciso b)** *Acuacultura comercial*<br><br>**II,** Permiso, para:<br><br>**Inciso g)** *Acuacultura de fomento*<br><br>**III,** *Autorización, para:*<br><br>**Inciso d)** *Recolectar del medio natural reproductores, larvas, postlarvas, crías, huevos, semillas, alevines o en cualquier otro estadio, y*<br><br>**Inciso e)** *Acuacultura didáctica.* | | |

| | | |
|---|---|---|
| **Artículos 22.-** *la Secretaría podrá inscribir en el Registro Nacional de Pesca a los acuicultores que no requieran concesión, permiso o Autorización.* | Al **proyecto** le aplica el Artículo, incisos y, fracciones anteriores, porque se trata de una actividad acuícola con fines comerciales. | Por el hecho de presentar a la autoridad correspondiente (SEMARNAT) la Manifestación de Impacto Ambiental, el promovente está cumpliendo con este apartado.<br><br>El proyecto se vincula por la obligatoriedad de obtener la autorización correspondiente para realizar las obras descritas en esta manifestación de impacto ambiental.<br><br>Como ya se mencionó anteriormente, la promovente una vez autorizado el proyecto en materia ambiental procederá a tramitar el Registro Nacional de Pesca para la unidad de producción acuícola. |
| **Art. 30°.-** *Las actividades pesqueras se clasifican en:*<br><br>**II.-** *Cultivo o acuacultura con fines* | | |
| **Artículo 31°.-** *Para realizar las actividades de pesca se requiere lo siguiente:*<br><br>**I,** *Concesión, para:*<br><br>**Inciso b)** *Acuacultura comercial*<br><br>**II,** Permiso, para:<br><br>**Inciso g)** *Acuacultura de fomento*<br><br>**III,** *Autorización, para:*<br><br>**Inciso d)** *Recolectar del medio natural reproductores, larvas, postlarvas, crías, huevos, semillas, alevines o en cualquier otro estadio, y*<br><br>**Inciso e)** *Acuacultura didáctica.* | | |

| | | |
|---|---|---|
| **Artículos 22.-** *la Secretaría podrá inscribir en el Registro Nacional de Pesca a los acuicultores que no requieran concesión, permiso o Autorización.* | Al **proyecto** le aplica el Artículo, incisos y, fracciones anteriores, porque se trata de una actividad acuícola con fines comerciales. | Por el hecho de presentar a la autoridad correspondiente (SEMARNAT) la Manifestación de Impacto Ambiental, el promovente está cumpliendo con este apartado.<br><br>El proyecto se vincula por la obligatoriedad de obtener la autorización correspondiente para realizar las obras descritas en esta manifestación de impacto ambiental.<br><br>Como ya se mencionó anteriormente, la promovente una vez autorizado el proyecto en materia ambiental procederá a tramitar el Registro Nacional de Pesca para la unidad de producción acuícola. |
| **Art. 30°.-** *Las actividades pesqueras se clasifican en:*<br><br>**II.-** *Cultivo o acuacultura con fines* | | |
| **Artículo 31°.-** *Para realizar las actividades de pesca se requiere lo siguiente:*<br><br>**I,** *Concesión, para:*<br><br>**Inciso b)** *Acuacultura comercial*<br><br>**II,** Permiso, para:<br><br>**Inciso g)** *Acuacultura de fomento*<br><br>**III,** *Autorización, para:*<br><br>**Inciso d)** *Recolectar del medio natural reproductores, larvas, postlarvas, crías, huevos, semillas, alevines o en cualquier otro estadio, y*<br><br>**Inciso e)** *Acuacultura didáctica.* | | |

| | | |
|---|---|---|
| **Artículos 22.-** *la Secretaría podrá inscribir en el Registro Nacional de Pesca a los acuicultores que no requieran concesión, permiso o Autorización.* | Al **proyecto** le aplica el Artículo, incisos y, fracciones anteriores, porque se trata de una actividad acuícola con fines comerciales. | Por el hecho de presentar a la autoridad correspondiente (SEMARNAT) la Manifestación de Impacto Ambiental, el promovente está cumpliendo con este apartado.<br><br>El proyecto se vincula por la obligatoriedad de obtener la autorización correspondiente para realizar las obras descritas en esta manifestación de impacto ambiental.<br><br>Como ya se mencionó anteriormente, la promovente una vez autorizado el proyecto en materia ambiental procederá a tramitar el Registro Nacional de Pesca para la unidad de producción acuícola. |
| **Art. 30°.-** *Las actividades pesqueras se clasifican en:*<br><br>**II.-** *Cultivo o acuacultura con fines* | | |
| **Artículo 31°.-** *Para realizar las actividades de pesca se requiere lo siguiente:*<br><br>**I,** *Concesión, para:*<br><br>**Inciso b)** *Acuacultura comercial*<br><br>**II,** Permiso, para:<br><br>**Inciso g)** *Acuacultura de fomento*<br><br>**III,** *Autorización, para:*<br><br>**Inciso d)** *Recolectar del medio natural reproductores, larvas, postlarvas, crías, huevos, semillas, alevines o en cualquier otro estadio, y*<br><br>**Inciso e)** *Acuacultura didáctica.* | | |

| | | |
|---|---|---|
| **Artículos 22.-** *la Secretaría podrá inscribir en el Registro Nacional de Pesca a los acuicultores que no requieran concesión, permiso o Autorización.* | Al **proyecto** le aplica el Artículo, incisos y, fracciones anteriores, porque se trata de una actividad acuícola con fines comerciales. | Por el hecho de presentar a la autoridad correspondiente (SEMARNAT) la Manifestación de Impacto Ambiental, el promovente está cumpliendo con este apartado.<br><br>El proyecto se vincula por la obligatoriedad de obtener la autorización correspondiente para realizar las obras descritas en esta manifestación de impacto ambiental.<br><br>Como ya se mencionó anteriormente, la promovente una vez autorizado el proyecto en materia ambiental procederá a tramitar el Registro Nacional de Pesca para la unidad de producción acuícola. |
| **Art. 30°.-** *Las actividades pesqueras se clasifican en:*<br><br>**II.-** *Cultivo o acuacultura con fines* | | |
| **Artículo 31°.-** *Para realizar las actividades de pesca se requiere lo siguiente:*<br><br>**I,** *Concesión, para:*<br><br>**Inciso b)** *Acuacultura comercial*<br><br>**II,** Permiso, para:<br><br>**Inciso g)** *Acuacultura de fomento*<br><br>**III,** *Autorización, para:*<br><br>**Inciso d)** *Recolectar del medio natural reproductores, larvas, postlarvas, crías, huevos, semillas, alevines o en cualquier otro estadio, y*<br><br>**Inciso e)** *Acuacultura didáctica.* | | |

| | | |
|---|---|---|
| **Artículos 22.-** *la Secretaría podrá inscribir en el Registro Nacional de Pesca a los acuicultores que no requieran concesión, permiso o Autorización.* | Al **proyecto** le aplica el Artículo, incisos y, fracciones anteriores, porque se trata de una actividad acuícola con fines comerciales. | Por el hecho de presentar a la autoridad correspondiente (SEMARNAT) la Manifestación de Impacto Ambiental, el promovente está cumpliendo con este apartado.<br><br>El proyecto se vincula por la obligatoriedad de obtener la autorización correspondiente para realizar las obras descritas en esta manifestación de impacto ambiental.<br><br>Como ya se mencionó anteriormente, la promovente una vez autorizado el proyecto en materia ambiental procederá a tramitar el Registro Nacional de Pesca para la unidad de producción acuícola. |
| **Art. 30°.-** *Las actividades pesqueras se clasifican en:*<br><br>**II.-** *Cultivo o acuacultura con fines* | | |
| **Artículo 31°.-** *Para realizar las actividades de pesca se requiere lo siguiente:*<br><br>**I,** *Concesión, para:*<br><br>**Inciso b)** *Acuacultura comercial*<br><br>**II,** Permiso, para:<br><br>**Inciso g)** *Acuacultura de fomento*<br><br>**III,** *Autorización, para:*<br><br>**Inciso d)** *Recolectar del medio natural reproductores, larvas, postlarvas, crías, huevos, semillas, alevines o en cualquier otro estadio, y*<br><br>**Inciso e)** *Acuacultura didáctica.* | | |

| | | |
|---|---|---|
| **Artículos 22.-** *la Secretaría podrá inscribir en el Registro Nacional de Pesca a los acuicultores que no requieran concesión, permiso o Autorización.* | Al **proyecto** le aplica el Artículo, incisos y, fracciones anteriores, porque se trata de una actividad acuícola con fines comerciales. | Por el hecho de presentar a la autoridad correspondiente (SEMARNAT) la Manifestación de Impacto Ambiental, el promovente está cumpliendo con este apartado.<br><br>El proyecto se vincula por la obligatoriedad de obtener la autorización correspondiente para realizar las obras descritas en esta manifestación de impacto ambiental.<br><br>Como ya se mencionó anteriormente, la promovente una vez autorizado el proyecto en materia ambiental procederá a tramitar el Registro Nacional de Pesca para la unidad de producción acuícola. |
| **Art. 30°.-** *Las actividades pesqueras se clasifican en:*<br><br>**II.-** *Cultivo o acuacultura con fines* | | |
| **Artículo 31°.-** *Para realizar las actividades de pesca se requiere lo siguiente:*<br><br>**I,** *Concesión, para:*<br><br>**Inciso b)** *Acuacultura comercial*<br><br>**II,** Permiso, para:<br><br>**Inciso g)** *Acuacultura de fomento*<br><br>**III,** *Autorización, para:*<br><br>**Inciso d)** *Recolectar del medio natural reproductores, larvas, postlarvas, crías, huevos, semillas, alevines o en cualquier otro estadio, y*<br><br>**Inciso e)** *Acuacultura didáctica.* | | |

| | | |
|---|---|---|
| **Artículos 22.-** *la Secretaría podrá inscribir en el Registro Nacional de Pesca a los acuicultores que no requieran concesión, permiso o Autorización.* | Al **proyecto** le aplica el Artículo, incisos y, fracciones anteriores, porque se trata de una actividad acuícola con fines comerciales. | Por el hecho de presentar a la autoridad correspondiente (SEMARNAT) la Manifestación de Impacto Ambiental, el promovente está cumpliendo con este apartado.<br><br>El proyecto se vincula por la obligatoriedad de obtener la autorización correspondiente para realizar las obras descritas en esta manifestación de impacto ambiental.<br><br>Como ya se mencionó anteriormente, la promovente una vez autorizado el proyecto en materia ambiental procederá a tramitar el Registro Nacional de Pesca para la unidad de producción acuícola. |
| **Art. 30°.-** *Las actividades pesqueras se clasifican en:*<br><br>**II.-** *Cultivo o acuacultura con fines* | | |
| **Artículo 31°.-** *Para realizar las actividades de pesca se requiere lo siguiente:*<br><br>**I,** *Concesión, para:*<br><br>**Inciso b)** *Acuacultura comercial*<br><br>**II,** Permiso, para:<br><br>**Inciso g)** *Acuacultura de fomento*<br><br>**III,** *Autorización, para:*<br><br>**Inciso d)** *Recolectar del medio natural reproductores, larvas, postlarvas, crías, huevos, semillas, alevines o en cualquier otro estadio, y*<br><br>**Inciso e)** *Acuacultura didáctica.* | | |

| | | |
|---|---|---|
| **Artículos 22.-** *la Secretaría podrá inscribir en el Registro Nacional de Pesca a los acuicultores que no requieran concesión, permiso o Autorización.* | Al **proyecto** le aplica el Artículo, incisos y, fracciones anteriores, porque se trata de una actividad acuícola con fines comerciales. | Por el hecho de presentar a la autoridad correspondiente (SEMARNAT) la Manifestación de Impacto Ambiental, el promovente está cumpliendo con este apartado.<br><br>El proyecto se vincula por la obligatoriedad de obtener la autorización correspondiente para realizar las obras descritas en esta manifestación de impacto ambiental.<br><br>Como ya se mencionó anteriormente, la promovente una vez autorizado el proyecto en materia ambiental procederá a tramitar el Registro Nacional de Pesca para la unidad de producción acuícola. |
| **Art. 30°.-** *Las actividades pesqueras se clasifican en:*<br><br>**II.-** *Cultivo o acuacultura con fines* | | |
| **Artículo 31°.-** *Para realizar las actividades de pesca se requiere lo siguiente:*<br><br>**I,** *Concesión, para:*<br><br>**Inciso b)** *Acuacultura comercial*<br><br>**II,** Permiso, para:<br><br>**Inciso g)** *Acuacultura de fomento*<br><br>**III,** *Autorización, para:*<br><br>**Inciso d)** *Recolectar del medio natural reproductores, larvas, postlarvas, crías, huevos, semillas, alevines o en cualquier otro estadio, y*<br><br>**Inciso e)** *Acuacultura didáctica.* | | |

| | | |
|---|---|---|
| **Artículos 22.-** *la Secretaría podrá inscribir en el Registro Nacional de Pesca a los acuicultores que no requieran concesión, permiso o Autorización.* | Al **proyecto** le aplica el Artículo, incisos y, fracciones anteriores, porque se trata de una actividad acuícola con fines comerciales. | Por el hecho de presentar a la autoridad correspondiente (SEMARNAT) la Manifestación de Impacto Ambiental, el promovente está cumpliendo con este apartado.<br><br>El proyecto se vincula por la obligatoriedad de obtener la autorización correspondiente para realizar las obras descritas en esta manifestación de impacto ambiental.<br><br>Como ya se mencionó anteriormente, la promovente una vez autorizado el proyecto en materia ambiental procederá a tramitar el Registro Nacional de Pesca para la unidad de producción acuícola. |
| **Art. 30°.-** *Las actividades pesqueras se clasifican en:*<br><br>**II.-** *Cultivo o acuacultura con fines* | | |
| **Artículo 31°.-** *Para realizar las actividades de pesca se requiere lo siguiente:*<br><br>**I,** *Concesión, para:*<br><br>**Inciso b)** *Acuacultura comercial*<br><br>**II,** Permiso, para:<br><br>**Inciso g)** *Acuacultura de fomento*<br><br>**III,** *Autorización, para:*<br><br>**Inciso d)** *Recolectar del medio natural reproductores, larvas, postlarvas, crías, huevos, semillas, alevines o en cualquier otro estadio, y*<br><br>**Inciso e)** *Acuacultura didáctica.* | | |

| | | |
|---|---|---|
| **Artículos 22.-** *la Secretaría podrá inscribir en el Registro Nacional de Pesca a los acuicultores que no requieran concesión, permiso o Autorización.* | Al **proyecto** le aplica el Artículo, incisos y, fracciones anteriores, porque se trata de una actividad acuícola con fines comerciales. | Por el hecho de presentar a la autoridad correspondiente (SEMARNAT) la Manifestación de Impacto Ambiental, el promovente está cumpliendo con este apartado.<br><br>El proyecto se vincula por la obligatoriedad de obtener la autorización correspondiente para realizar las obras descritas en esta manifestación de impacto ambiental.<br><br>Como ya se mencionó anteriormente, la promovente una vez autorizado el proyecto en materia ambiental procederá a tramitar el Registro Nacional de Pesca para la unidad de producción acuícola. |
| **Art. 30°.-** *Las actividades pesqueras se clasifican en:*<br><br>**II.-** *Cultivo o acuacultura con fines* | | |
| **Artículo 31°.-** *Para realizar las actividades de pesca se requiere lo siguiente:*<br><br>**I,** *Concesión, para:*<br><br>**Inciso b)** *Acuacultura comercial*<br><br>**II,** Permiso, para:<br><br>**Inciso g)** *Acuacultura de fomento*<br><br>**III,** *Autorización, para:*<br><br>**Inciso d)** *Recolectar del medio natural reproductores, larvas, postlarvas, crías, huevos, semillas, alevines o en cualquier otro estadio, y*<br><br>**Inciso e)** *Acuacultura didáctica.* | | |

| | | |
|---|---|---|
| **Artículos 22.-** *la Secretaría podrá inscribir en el Registro Nacional de Pesca a los acuicultores que no requieran concesión, permiso o Autorización.* | Al **proyecto** le aplica el Artículo, incisos y, fracciones anteriores, porque se trata de una actividad acuícola con fines comerciales. | Por el hecho de presentar a la autoridad correspondiente (SEMARNAT) la Manifestación de Impacto Ambiental, el promovente está cumpliendo con este apartado.<br><br>El proyecto se vincula por la obligatoriedad de obtener la autorización correspondiente para realizar las obras descritas en esta manifestación de impacto ambiental.<br><br>Como ya se mencionó anteriormente, la promovente una vez autorizado el proyecto en materia ambiental procederá a tramitar el Registro Nacional de Pesca para la unidad de producción acuícola. |
| **Art. 30°.-** *Las actividades pesqueras se clasifican en:*<br><br>**II.-** *Cultivo o acuacultura con fines* | | |
| **Artículo 31°.-** *Para realizar las actividades de pesca se requiere lo siguiente:*<br><br>**I,** *Concesión, para:*<br><br>**Inciso b)** *Acuacultura comercial*<br><br>**II,** Permiso, para:<br><br>**Inciso g)** *Acuacultura de fomento*<br><br>**III,** *Autorización, para:*<br><br>**Inciso d)** *Recolectar del medio natural reproductores, larvas, postlarvas, crías, huevos, semillas, alevines o en cualquier otro estadio, y*<br><br>**Inciso e)** *Acuacultura didáctica.* | | |

| | | |
|---|---|---|
| **Artículos 22.-** *la Secretaría podrá inscribir en el Registro Nacional de Pesca a los acuicultores que no requieran concesión, permiso o Autorización.* | Al **proyecto** le aplica el Artículo, incisos y, fracciones anteriores, porque se trata de una actividad acuícola con fines comerciales. | Por el hecho de presentar a la autoridad correspondiente (SEMARNAT) la Manifestación de Impacto Ambiental, el promovente está cumpliendo con este apartado.<br><br>El proyecto se vincula por la obligatoriedad de obtener la autorización correspondiente para realizar las obras descritas en esta manifestación de impacto ambiental.<br><br>Como ya se mencionó anteriormente, la promovente una vez autorizado el proyecto en materia ambiental procederá a tramitar el Registro Nacional de Pesca para la unidad de producción acuícola. |
| **Art. 30°.-** *Las actividades pesqueras se clasifican en:*<br><br>**II.-** *Cultivo o acuacultura con fines* | | |
| **Artículo 31°.-** *Para realizar las actividades de pesca se requiere lo siguiente:*<br><br>**I,** *Concesión, para:*<br><br>**Inciso b)** *Acuacultura comercial*<br><br>**II,** Permiso, para:<br><br>**Inciso g)** *Acuacultura de fomento*<br><br>**III,** *Autorización, para:*<br><br>**Inciso d)** *Recolectar del medio natural reproductores, larvas, postlarvas, crías, huevos, semillas, alevines o en cualquier otro estadio, y*<br><br>**Inciso e)** *Acuacultura didáctica.* | | |

| | | |
|---|---|---|
| **Artículos 22.-** *la Secretaría podrá inscribir en el Registro Nacional de Pesca a los acuicultores que no requieran concesión, permiso o Autorización.* | Al **proyecto** le aplica el Artículo, incisos y, fracciones anteriores, porque se trata de una actividad acuícola con fines comerciales. | Por el hecho de presentar a la autoridad correspondiente (SEMARNAT) la Manifestación de Impacto Ambiental, el promovente está cumpliendo con este apartado.<br><br>El proyecto se vincula por la obligatoriedad de obtener la autorización correspondiente para realizar las obras descritas en esta manifestación de impacto ambiental.<br><br>Como ya se mencionó anteriormente, la promovente una vez autorizado el proyecto en materia ambiental procederá a tramitar el Registro Nacional de Pesca para la unidad de producción acuícola. |
| **Art. 30°.-** *Las actividades pesqueras se clasifican en:*<br><br>**II.-** *Cultivo o acuacultura con fines* | | |
| **Artículo 31°.-** *Para realizar las actividades de pesca se requiere lo siguiente:*<br><br>**I,** *Concesión, para:*<br><br>**Inciso b)** *Acuacultura comercial*<br><br>**II,** Permiso, para:<br><br>**Inciso g)** *Acuacultura de fomento*<br><br>**III,** *Autorización, para:*<br><br>**Inciso d)** *Recolectar del medio natural reproductores, larvas, postlarvas, crías, huevos, semillas, alevines o en cualquier otro estadio, y*<br><br>**Inciso e)** *Acuacultura didáctica.* | | |

| | | |
|---|---|---|
| **Artículos 22.-** *la Secretaría podrá inscribir en el Registro Nacional de Pesca a los acuicultores que no requieran concesión, permiso o Autorización.* | Al **proyecto** le aplica el Artículo, incisos y, fracciones anteriores, porque se trata de una actividad acuícola con fines comerciales. | Por el hecho de presentar a la autoridad correspondiente (SEMARNAT) la Manifestación de Impacto Ambiental, el promovente está cumpliendo con este apartado.<br><br>El proyecto se vincula por la obligatoriedad de obtener la autorización correspondiente para realizar las obras descritas en esta manifestación de impacto ambiental.<br><br>Como ya se mencionó anteriormente, la promovente una vez autorizado el proyecto en materia ambiental procederá a tramitar el Registro Nacional de Pesca para la unidad de producción acuícola. |
| **Art. 30°.-** *Las actividades pesqueras se clasifican en:*<br><br>**II.-** *Cultivo o acuacultura con fines* | | |
| **Artículo 31°.-** *Para realizar las actividades de pesca se requiere lo siguiente:*<br><br>**I,** *Concesión, para:*<br><br>**Inciso b)** *Acuacultura comercial*<br><br>**II,** Permiso, para:<br><br>**Inciso g)** *Acuacultura de fomento*<br><br>**III,** *Autorización, para:*<br><br>**Inciso d)** *Recolectar del medio natural reproductores, larvas, postlarvas, crías, huevos, semillas, alevines o en cualquier otro estadio, y*<br><br>**Inciso e)** *Acuacultura didáctica.* | | |

| | | |
|---|---|---|
| **Artículos 22.-** *la Secretaría podrá inscribir en el Registro Nacional de Pesca a los acuicultores que no requieran concesión, permiso o Autorización.* | Al **proyecto** le aplica el Artículo, incisos y, fracciones anteriores, porque se trata de una actividad acuícola con fines comerciales. | Por el hecho de presentar a la autoridad correspondiente (SEMARNAT) la Manifestación de Impacto Ambiental, el promovente está cumpliendo con este apartado.<br><br>El proyecto se vincula por la obligatoriedad de obtener la autorización correspondiente para realizar las obras descritas en esta manifestación de impacto ambiental.<br><br>Como ya se mencionó anteriormente, la promovente una vez autorizado el proyecto en materia ambiental procederá a tramitar el Registro Nacional de Pesca para la unidad de producción acuícola. |
| **Art. 30°.-** *Las actividades pesqueras se clasifican en:*<br><br>**II.-** *Cultivo o acuacultura con fines* | | |
| **Artículo 31°.-** *Para realizar las actividades de pesca se requiere lo siguiente:*<br><br>**I,** *Concesión, para:*<br><br>**Inciso b)** *Acuacultura comercial*<br><br>**II,** Permiso, para:<br><br>**Inciso g)** *Acuacultura de fomento*<br><br>**III,** *Autorización, para:*<br><br>**Inciso d)** *Recolectar del medio natural reproductores, larvas, postlarvas, crías, huevos, semillas, alevines o en cualquier otro estadio, y*<br><br>**Inciso e)** *Acuacultura didáctica.* | | |

| | | |
|---|---|---|
| **Artículos 22.-** *la Secretaría podrá inscribir en el Registro Nacional de Pesca a los acuicultores que no requieran concesión, permiso o Autorización.* | Al **proyecto** le aplica el Artículo, incisos y, fracciones anteriores, porque se trata de una actividad acuícola con fines comerciales. | Por el hecho de presentar a la autoridad correspondiente (SEMARNAT) la Manifestación de Impacto Ambiental, el promovente está cumpliendo con este apartado.<br><br>El proyecto se vincula por la obligatoriedad de obtener la autorización correspondiente para realizar las obras descritas en esta manifestación de impacto ambiental.<br><br>Como ya se mencionó anteriormente, la promovente una vez autorizado el proyecto en materia ambiental procederá a tramitar el Registro Nacional de Pesca para la unidad de producción acuícola. |
| **Art. 30°.-** *Las actividades pesqueras se clasifican en:*<br><br>**II.-** *Cultivo o acuacultura con fines* | | |
| **Artículo 31°.-** *Para realizar las actividades de pesca se requiere lo siguiente:*<br><br>**I,** *Concesión, para:*<br><br>**Inciso b)** *Acuacultura comercial*<br><br>**II,** Permiso, para:<br><br>**Inciso g)** *Acuacultura de fomento*<br><br>**III,** *Autorización, para:*<br><br>**Inciso d)** *Recolectar del medio natural reproductores, larvas, postlarvas, crías, huevos, semillas, alevines o en cualquier otro estadio, y*<br><br>**Inciso e)** *Acuacultura didáctica.* | | |

| | | |
|---|---|---|
| **Artículos 22.-** *la Secretaría podrá inscribir en el Registro Nacional de Pesca a los acuicultores que no requieran concesión, permiso o Autorización.* | Al **proyecto** le aplica el Artículo, incisos y, fracciones anteriores, porque se trata de una actividad acuícola con fines comerciales. | Por el hecho de presentar a la autoridad correspondiente (SEMARNAT) la Manifestación de Impacto Ambiental, el promovente está cumpliendo con este apartado.<br><br>El proyecto se vincula por la obligatoriedad de obtener la autorización correspondiente para realizar las obras descritas en esta manifestación de impacto ambiental.<br><br>Como ya se mencionó anteriormente, la promovente una vez autorizado el proyecto en materia ambiental procederá a tramitar el Registro Nacional de Pesca para la unidad de producción acuícola. |
| **Art. 30°.-** *Las actividades pesqueras se clasifican en:*<br><br>**II.-** *Cultivo o acuacultura con fines* | | |
| **Artículo 31°.-** *Para realizar las actividades de pesca se requiere lo siguiente:*<br><br>**I,** *Concesión, para:*<br><br>**Inciso b)** *Acuacultura comercial*<br><br>**II,** Permiso, para:<br><br>**Inciso g)** *Acuacultura de fomento*<br><br>**III,** *Autorización, para:*<br><br>**Inciso d)** *Recolectar del medio natural reproductores, larvas, postlarvas, crías, huevos, semillas, alevines o en cualquier otro estadio, y*<br><br>**Inciso e)** *Acuacultura didáctica.* | | |

| | | |
|---|---|---|
| **Artículos 22.-** *la Secretaría podrá inscribir en el Registro Nacional de Pesca a los acuicultores que no requieran concesión, permiso o Autorización.* | Al **proyecto** le aplica el Artículo, incisos y, fracciones anteriores, porque se trata de una actividad acuícola con fines comerciales. | Por el hecho de presentar a la autoridad correspondiente (SEMARNAT) la Manifestación de Impacto Ambiental, el promovente está cumpliendo con este apartado.<br><br>El proyecto se vincula por la obligatoriedad de obtener la autorización correspondiente para realizar las obras descritas en esta manifestación de impacto ambiental.<br><br>Como ya se mencionó anteriormente, la promovente una vez autorizado el proyecto en materia ambiental procederá a tramitar el Registro Nacional de Pesca para la unidad de producción acuícola. |
| **Art. 30°.-** *Las actividades pesqueras se clasifican en:*<br><br>**II.-** *Cultivo o acuacultura con fines* | | |
| **Artículo 31°.-** *Para realizar las actividades de pesca se requiere lo siguiente:*<br><br>**I,** *Concesión, para:*<br><br>**Inciso b)** *Acuacultura comercial*<br><br>**II,** Permiso, para:<br><br>**Inciso g)** *Acuacultura de fomento*<br><br>**III,** *Autorización, para:*<br><br>**Inciso d)** *Recolectar del medio natural reproductores, larvas, postlarvas, crías, huevos, semillas, alevines o en cualquier otro estadio, y*<br><br>**Inciso e)** *Acuacultura didáctica.* | | |

| | | |
|---|---|---|
| **Artículos 22.-** *la Secretaría podrá inscribir en el Registro Nacional de Pesca a los acuicultores que no requieran concesión, permiso o Autorización.* | Al **proyecto** le aplica el Artículo, incisos y, fracciones anteriores, porque se trata de una actividad acuícola con fines comerciales. | Por el hecho de presentar a la autoridad correspondiente (SEMARNAT) la Manifestación de Impacto Ambiental, el promovente está cumpliendo con este apartado.<br><br>El proyecto se vincula por la obligatoriedad de obtener la autorización correspondiente para realizar las obras descritas en esta manifestación de impacto ambiental.<br><br>Como ya se mencionó anteriormente, la promovente una vez autorizado el proyecto en materia ambiental procederá a tramitar el Registro Nacional de Pesca para la unidad de producción acuícola. |
| **Art. 30°.-** *Las actividades pesqueras se clasifican en:*<br><br>**II.-** *Cultivo o acuacultura con fines* | | |
| **Artículo 31°.-** *Para realizar las actividades de pesca se requiere lo siguiente:*<br><br>**I,** *Concesión, para:*<br><br>**Inciso b)** *Acuacultura comercial*<br><br>**II,** Permiso, para:<br><br>**Inciso g)** *Acuacultura de fomento*<br><br>**III,** *Autorización, para:*<br><br>**Inciso d)** *Recolectar del medio natural reproductores, larvas, postlarvas, crías, huevos, semillas, alevines o en cualquier otro estadio, y*<br><br>**Inciso e)** *Acuacultura didáctica.* | | |

| | | |
|---|---|---|
| **Artículos 22.-** *la Secretaría podrá inscribir en el Registro Nacional de Pesca a los acuicultores que no requieran concesión, permiso o Autorización.* | Al **proyecto** le aplica el Artículo, incisos y, fracciones anteriores, porque se trata de una actividad acuícola con fines comerciales. | Por el hecho de presentar a la autoridad correspondiente (SEMARNAT) la Manifestación de Impacto Ambiental, el promovente está cumpliendo con este apartado.<br><br>El proyecto se vincula por la obligatoriedad de obtener la autorización correspondiente para realizar las obras descritas en esta manifestación de impacto ambiental.<br><br>Como ya se mencionó anteriormente, la promovente una vez autorizado el proyecto en materia ambiental procederá a tramitar el Registro Nacional de Pesca para la unidad de producción acuícola. |
| **Art. 30°.-** *Las actividades pesqueras se clasifican en:*<br><br>**II.-** *Cultivo o acuacultura con fines* | | |
| **Artículo 31°.-** *Para realizar las actividades de pesca se requiere lo siguiente:*<br><br>**I,** *Concesión, para:*<br><br>**Inciso b)** *Acuacultura comercial*<br><br>**II,** Permiso, para:<br><br>**Inciso g)** *Acuacultura de fomento*<br><br>**III,** *Autorización, para:*<br><br>**Inciso d)** *Recolectar del medio natural reproductores, larvas, postlarvas, crías, huevos, semillas, alevines o en cualquier otro estadio, y*<br><br>**Inciso e)** *Acuacultura didáctica.* | | |

| | | |
|---|---|---|
| **Artículos 22.-** *la Secretaría podrá inscribir en el Registro Nacional de Pesca a los acuicultores que no requieran concesión, permiso o Autorización.* | Al **proyecto** le aplica el Artículo, incisos y, fracciones anteriores, porque se trata de una actividad acuícola con fines comerciales. | Por el hecho de presentar a la autoridad correspondiente (SEMARNAT) la Manifestación de Impacto Ambiental, el promovente está cumpliendo con este apartado.<br><br>El proyecto se vincula por la obligatoriedad de obtener la autorización correspondiente para realizar las obras descritas en esta manifestación de impacto ambiental.<br><br>Como ya se mencionó anteriormente, la promovente una vez autorizado el proyecto en materia ambiental procederá a tramitar el Registro Nacional de Pesca para la unidad de producción acuícola. |
| **Art. 30°.-** *Las actividades pesqueras se clasifican en:*<br><br>**II.-** *Cultivo o acuacultura con fines* | | |
| **Artículo 31°.-** *Para realizar las actividades de pesca se requiere lo siguiente:*<br><br>**I,** *Concesión, para:*<br><br>**Inciso b)** *Acuacultura comercial*<br><br>**II,** Permiso, para:<br><br>**Inciso g)** *Acuacultura de fomento*<br><br>**III,** *Autorización, para:*<br><br>**Inciso d)** *Recolectar del medio natural reproductores, larvas, postlarvas, crías, huevos, semillas, alevines o en cualquier otro estadio, y*<br><br>**Inciso e)** *Acuacultura didáctica.* | | |

| | | |
|---|---|---|
| **Artículos 22.-** *la Secretaría podrá inscribir en el Registro Nacional de Pesca a los acuicultores que no requieran concesión, permiso o Autorización.* | Al **proyecto** le aplica el Artículo, incisos y, fracciones anteriores, porque se trata de una actividad acuícola con fines comerciales. | Por el hecho de presentar a la autoridad correspondiente (SEMARNAT) la Manifestación de Impacto Ambiental, el promovente está cumpliendo con este apartado.<br><br>El proyecto se vincula por la obligatoriedad de obtener la autorización correspondiente para realizar las obras descritas en esta manifestación de impacto ambiental.<br><br>Como ya se mencionó anteriormente, la promovente una vez autorizado el proyecto en materia ambiental procederá a tramitar el Registro Nacional de Pesca para la unidad de producción acuícola. |
| **Art. 30°.-** *Las actividades pesqueras se clasifican en:*<br><br>**II.-** *Cultivo o acuacultura con fines* | | |
| **Artículo 31°.-** *Para realizar las actividades de pesca se requiere lo siguiente:*<br><br>**I,** *Concesión, para:*<br><br>**Inciso b)** *Acuacultura comercial*<br><br>**II,** Permiso, para:<br><br>**Inciso g)** *Acuacultura de fomento*<br><br>**III,** *Autorización, para:*<br><br>**Inciso d)** *Recolectar del medio natural reproductores, larvas, postlarvas, crías, huevos, semillas, alevines o en cualquier otro estadio, y*<br><br>**Inciso e)** *Acuacultura didáctica.* | | |

| | | |
|---|---|---|
| **Artículos 22.-** *la Secretaría podrá inscribir en el Registro Nacional de Pesca a los acuicultores que no requieran concesión, permiso o Autorización.* | Al **proyecto** le aplica el Artículo, incisos y, fracciones anteriores, porque se trata de una actividad acuícola con fines comerciales. | Por el hecho de presentar a la autoridad correspondiente (SEMARNAT) la Manifestación de Impacto Ambiental, el promovente está cumpliendo con este apartado.<br><br>El proyecto se vincula por la obligatoriedad de obtener la autorización correspondiente para realizar las obras descritas en esta manifestación de impacto ambiental.<br><br>Como ya se mencionó anteriormente, la promovente una vez autorizado el proyecto en materia ambiental procederá a tramitar el Registro Nacional de Pesca para la unidad de producción acuícola. |
| **Art. 30°.-** *Las actividades pesqueras se clasifican en:*<br><br>**II.-** *Cultivo o acuacultura con fines* | | |
| **Artículo 31°.-** *Para realizar las actividades de pesca se requiere lo siguiente:*<br><br>**I,** *Concesión, para:*<br><br>**Inciso b)** *Acuacultura comercial*<br><br>**II,** Permiso, para:<br><br>**Inciso g)** *Acuacultura de fomento*<br><br>**III,** *Autorización, para:*<br><br>**Inciso d)** *Recolectar del medio natural reproductores, larvas, postlarvas, crías, huevos, semillas, alevines o en cualquier otro estadio, y*<br><br>**Inciso e)** *Acuacultura didáctica.* | | |

| | | |
|---|---|---|
| **Artículos 22.-** *la Secretaría podrá inscribir en el Registro Nacional de Pesca a los acuicultores que no requieran concesión, permiso o Autorización.* | Al **proyecto** le aplica el Artículo, incisos y, fracciones anteriores, porque se trata de una actividad acuícola con fines comerciales. | Por el hecho de presentar a la autoridad correspondiente (SEMARNAT) la Manifestación de Impacto Ambiental, el promovente está cumpliendo con este apartado.<br><br>El proyecto se vincula por la obligatoriedad de obtener la autorización correspondiente para realizar las obras descritas en esta manifestación de impacto ambiental.<br><br>Como ya se mencionó anteriormente, la promovente una vez autorizado el proyecto en materia ambiental procederá a tramitar el Registro Nacional de Pesca para la unidad de producción acuícola. |
| **Art. 30°.-** *Las actividades pesqueras se clasifican en:*<br><br>**II.-** *Cultivo o acuacultura con fines* | | |
| **Artículo 31°.-** *Para realizar las actividades de pesca se requiere lo siguiente:*<br><br>**I,** *Concesión, para:*<br><br>**Inciso b)** *Acuacultura comercial*<br><br>**II,** Permiso, para:<br><br>**Inciso g)** *Acuacultura de fomento*<br><br>**III,** *Autorización, para:*<br><br>**Inciso d)** *Recolectar del medio natural reproductores, larvas, postlarvas, crías, huevos, semillas, alevines o en cualquier otro estadio, y*<br><br>**Inciso e)** *Acuacultura didáctica.* | | |

| | | |
|---|---|---|
| **Artículos 22.-** *la Secretaría podrá inscribir en el Registro Nacional de Pesca a los acuicultores que no requieran concesión, permiso o Autorización.* | Al **proyecto** le aplica el Artículo, incisos y, fracciones anteriores, porque se trata de una actividad acuícola con fines comerciales. | Por el hecho de presentar a la autoridad correspondiente (SEMARNAT) la Manifestación de Impacto Ambiental, el promovente está cumpliendo con este apartado.<br><br>El proyecto se vincula por la obligatoriedad de obtener la autorización correspondiente para realizar las obras descritas en esta manifestación de impacto ambiental.<br><br>Como ya se mencionó anteriormente, la promovente una vez autorizado el proyecto en materia ambiental procederá a tramitar el Registro Nacional de Pesca para la unidad de producción acuícola. |
| **Art. 30°.-** *Las actividades pesqueras se clasifican en:*<br><br>**II.-** *Cultivo o acuacultura con fines* | | |
| **Artículo 31°.-** *Para realizar las actividades de pesca se requiere lo siguiente:*<br><br>**I,** *Concesión, para:*<br><br>**Inciso b)** *Acuacultura comercial*<br><br>**II,** Permiso, para:<br><br>**Inciso g)** *Acuacultura de fomento*<br><br>**III,** *Autorización, para:*<br><br>**Inciso d)** *Recolectar del medio natural reproductores, larvas, postlarvas, crías, huevos, semillas, alevines o en cualquier otro estadio, y*<br><br>**Inciso e)** *Acuacultura didáctica.* | | |

| | | |
|---|---|---|
| **Artículos 22.-** *la Secretaría podrá inscribir en el Registro Nacional de Pesca a los acuicultores que no requieran concesión, permiso o Autorización.* | Al **proyecto** le aplica el Artículo, incisos y, fracciones anteriores, porque se trata de una actividad acuícola con fines comerciales. | Por el hecho de presentar a la autoridad correspondiente (SEMARNAT) la Manifestación de Impacto Ambiental, el promovente está cumpliendo con este apartado.<br><br>El proyecto se vincula por la obligatoriedad de obtener la autorización correspondiente para realizar las obras descritas en esta manifestación de impacto ambiental.<br><br>Como ya se mencionó anteriormente, la promovente una vez autorizado el proyecto en materia ambiental procederá a tramitar el Registro Nacional de Pesca para la unidad de producción acuícola. |
| **Art. 30°.-** *Las actividades pesqueras se clasifican en:*<br><br>**II.-** *Cultivo o acuacultura con fines* | | |
| **Artículo 31°.-** *Para realizar las actividades de pesca se requiere lo siguiente:*<br><br>**I,** *Concesión, para:*<br><br>**Inciso b)** *Acuacultura comercial*<br><br>**II,** Permiso, para:<br><br>**Inciso g)** *Acuacultura de fomento*<br><br>**III,** *Autorización, para:*<br><br>**Inciso d)** *Recolectar del medio natural reproductores, larvas, postlarvas, crías, huevos, semillas, alevines o en cualquier otro estadio, y*<br><br>**Inciso e)** *Acuacultura didáctica.* | | |

| | | |
|---|---|---|
| **Artículos 22.-** *la Secretaría podrá inscribir en el Registro Nacional de Pesca a los acuicultores que no requieran concesión, permiso o Autorización.* | Al **proyecto** le aplica el Artículo, incisos y, fracciones anteriores, porque se trata de una actividad acuícola con fines comerciales. | Por el hecho de presentar a la autoridad correspondiente (SEMARNAT) la Manifestación de Impacto Ambiental, el promovente está cumpliendo con este apartado.<br><br>El proyecto se vincula por la obligatoriedad de obtener la autorización correspondiente para realizar las obras descritas en esta manifestación de impacto ambiental.<br><br>Como ya se mencionó anteriormente, la promovente una vez autorizado el proyecto en materia ambiental procederá a tramitar el Registro Nacional de Pesca para la unidad de producción acuícola. |
| **Art. 30°.-** *Las actividades pesqueras se clasifican en:*<br><br>**II.-** *Cultivo o acuacultura con fines* | | |
| **Artículo 31°.-** *Para realizar las actividades de pesca se requiere lo siguiente:*<br><br>**I,** *Concesión, para:*<br><br>**Inciso b)** *Acuacultura comercial*<br><br>**II,** Permiso, para:<br><br>**Inciso g)** *Acuacultura de fomento*<br><br>**III,** *Autorización, para:*<br><br>**Inciso d)** *Recolectar del medio natural reproductores, larvas, postlarvas, crías, huevos, semillas, alevines o en cualquier otro estadio, y*<br><br>**Inciso e)** *Acuacultura didáctica.* | | |

| | | |
|---|---|---|
| **Artículos 22.-** *la Secretaría podrá inscribir en el Registro Nacional de Pesca a los acuicultores que no requieran concesión, permiso o Autorización.* | Al **proyecto** le aplica el Artículo, incisos y, fracciones anteriores, porque se trata de una actividad acuícola con fines comerciales. | Por el hecho de presentar a la autoridad correspondiente (SEMARNAT) la Manifestación de Impacto Ambiental, el promovente está cumpliendo con este apartado.<br><br>El proyecto se vincula por la obligatoriedad de obtener la autorización correspondiente para realizar las obras descritas en esta manifestación de impacto ambiental.<br><br>Como ya se mencionó anteriormente, la promovente una vez autorizado el proyecto en materia ambiental procederá a tramitar el Registro Nacional de Pesca para la unidad de producción acuícola. |
| **Art. 30°.-** *Las actividades pesqueras se clasifican en:*<br><br>**II.-** *Cultivo o acuacultura con fines* | | |
| **Artículo 31°.-** *Para realizar las actividades de pesca se requiere lo siguiente:*<br><br>**I,** *Concesión, para:*<br><br>**Inciso b)** *Acuacultura comercial*<br><br>**II,** Permiso, para:<br><br>**Inciso g)** *Acuacultura de fomento*<br><br>**III,** *Autorización, para:*<br><br>**Inciso d)** *Recolectar del medio natural reproductores, larvas, postlarvas, crías, huevos, semillas, alevines o en cualquier otro estadio, y*<br><br>**Inciso e)** *Acuacultura didáctica.* | | |

| | | |
|---|---|---|
| **Artículos 22.-** *la Secretaría podrá inscribir en el Registro Nacional de Pesca a los acuicultores que no requieran concesión, permiso o Autorización.* | Al **proyecto** le aplica el Artículo, incisos y, fracciones anteriores, porque se trata de una actividad acuícola con fines comerciales. | Por el hecho de presentar a la autoridad correspondiente (SEMARNAT) la Manifestación de Impacto Ambiental, el promovente está cumpliendo con este apartado.<br><br>El proyecto se vincula por la obligatoriedad de obtener la autorización correspondiente para realizar las obras descritas en esta manifestación de impacto ambiental.<br><br>Como ya se mencionó anteriormente, la promovente una vez autorizado el proyecto en materia ambiental procederá a tramitar el Registro Nacional de Pesca para la unidad de producción acuícola. |
| **Art. 30°.-** *Las actividades pesqueras se clasifican en:*<br><br>**II.-** *Cultivo o acuacultura con fines* | | |
| **Artículo 31°.-** *Para realizar las actividades de pesca se requiere lo siguiente:*<br><br>**I,** *Concesión, para:*<br><br>**Inciso b)** *Acuacultura comercial*<br><br>**II,** Permiso, para:<br><br>**Inciso g)** *Acuacultura de fomento*<br><br>**III,** *Autorización, para:*<br><br>**Inciso d)** *Recolectar del medio natural reproductores, larvas, postlarvas, crías, huevos, semillas, alevines o en cualquier otro estadio, y*<br><br>**Inciso e)** *Acuacultura didáctica.* | | |

| | | |
|---|---|---|
| **Artículos 22.-** *la Secretaría podrá inscribir en el Registro Nacional de Pesca a los acuicultores que no requieran concesión, permiso o Autorización.* | Al **proyecto** le aplica el Artículo, incisos y, fracciones anteriores, porque se trata de una actividad acuícola con fines comerciales. | Por el hecho de presentar a la autoridad correspondiente (SEMARNAT) la Manifestación de Impacto Ambiental, el promovente está cumpliendo con este apartado.<br><br>El proyecto se vincula por la obligatoriedad de obtener la autorización correspondiente para realizar las obras descritas en esta manifestación de impacto ambiental.<br><br>Como ya se mencionó anteriormente, la promovente una vez autorizado el proyecto en materia ambiental procederá a tramitar el Registro Nacional de Pesca para la unidad de producción acuícola. |
| **Art. 30°.-** *Las actividades pesqueras se clasifican en:*<br><br>**II.-** *Cultivo o acuacultura con fines* | | |
| **Artículo 31°.-** *Para realizar las actividades de pesca se requiere lo siguiente:*<br><br>**I,** *Concesión, para:*<br><br>**Inciso b)** *Acuacultura comercial*<br><br>**II,** Permiso, para:<br><br>**Inciso g)** *Acuacultura de fomento*<br><br>**III,** *Autorización, para:*<br><br>**Inciso d)** *Recolectar del medio natural reproductores, larvas, postlarvas, crías, huevos, semillas, alevines o en cualquier otro estadio, y*<br><br>**Inciso e)** *Acuacultura didáctica.* | | |

| | | |
|---|---|---|
| **Artículos 22.-** *la Secretaría podrá inscribir en el Registro Nacional de Pesca a los acuicultores que no requieran concesión, permiso o Autorización.* | Al **proyecto** le aplica el Artículo, incisos y, fracciones anteriores, porque se trata de una actividad acuícola con fines comerciales. | Por el hecho de presentar a la autoridad correspondiente (SEMARNAT) la Manifestación de Impacto Ambiental, el promovente está cumpliendo con este apartado.<br><br>El proyecto se vincula por la obligatoriedad de obtener la autorización correspondiente para realizar las obras descritas en esta manifestación de impacto ambiental.<br><br>Como ya se mencionó anteriormente, la promovente una vez autorizado el proyecto en materia ambiental procederá a tramitar el Registro Nacional de Pesca para la unidad de producción acuícola. |
| **Art. 30°.-** *Las actividades pesqueras se clasifican en:*<br><br>**II.-** *Cultivo o acuacultura con fines* | | |
| **Artículo 31°.-** *Para realizar las actividades de pesca se requiere lo siguiente:*<br><br>**I,** *Concesión, para:*<br><br>**Inciso b)** *Acuacultura comercial*<br><br>**II,** Permiso, para:<br><br>**Inciso g)** *Acuacultura de fomento*<br><br>**III,** *Autorización, para:*<br><br>**Inciso d)** *Recolectar del medio natural reproductores, larvas, postlarvas, crías, huevos, semillas, alevines o en cualquier otro estadio, y*<br><br>**Inciso e)** *Acuacultura didáctica.* | | |

| | | |
|---|---|---|
| **Artículos 22.-** *la Secretaría podrá inscribir en el Registro Nacional de Pesca a los acuicultores que no requieran concesión, permiso o Autorización.* | Al **proyecto** le aplica el Artículo, incisos y, fracciones anteriores, porque se trata de una actividad acuícola con fines comerciales. | Por el hecho de presentar a la autoridad correspondiente (SEMARNAT) la Manifestación de Impacto Ambiental, el promovente está cumpliendo con este apartado.<br><br>El proyecto se vincula por la obligatoriedad de obtener la autorización correspondiente para realizar las obras descritas en esta manifestación de impacto ambiental.<br><br>Como ya se mencionó anteriormente, la promovente una vez autorizado el proyecto en materia ambiental procederá a tramitar el Registro Nacional de Pesca para la unidad de producción acuícola. |
| **Art. 30°.-** *Las actividades pesqueras se clasifican en:*<br><br>**II.-** *Cultivo o acuacultura con fines* | | |
| **Artículo 31°.-** *Para realizar las actividades de pesca se requiere lo siguiente:*<br><br>**I,** *Concesión, para:*<br><br>**Inciso b)** *Acuacultura comercial*<br><br>**II,** Permiso, para:<br><br>**Inciso g)** *Acuacultura de fomento*<br><br>**III,** *Autorización, para:*<br><br>**Inciso d)** *Recolectar del medio natural reproductores, larvas, postlarvas, crías, huevos, semillas, alevines o en cualquier otro estadio, y*<br><br>**Inciso e)** *Acuacultura didáctica.* | | |

| | | |
|---|---|---|
| **Artículos 22.-** *la Secretaría podrá inscribir en el Registro Nacional de Pesca a los acuicultores que no requieran concesión, permiso o Autorización.* | Al **proyecto** le aplica el Artículo, incisos y, fracciones anteriores, porque se trata de una actividad acuícola con fines comerciales. | Por el hecho de presentar a la autoridad correspondiente (SEMARNAT) la Manifestación de Impacto Ambiental, el promovente está cumpliendo con este apartado.<br><br>El proyecto se vincula por la obligatoriedad de obtener la autorización correspondiente para realizar las obras descritas en esta manifestación de impacto ambiental.<br><br>Como ya se mencionó anteriormente, la promovente una vez autorizado el proyecto en materia ambiental procederá a tramitar el Registro Nacional de Pesca para la unidad de producción acuícola. |
| **Art. 30°.-** *Las actividades pesqueras se clasifican en:*<br><br>**II.-** *Cultivo o acuacultura con fines* | | |
| **Artículo 31°.-** *Para realizar las actividades de pesca se requiere lo siguiente:*<br><br>**I,** *Concesión, para:*<br><br>**Inciso b)** *Acuacultura comercial*<br><br>**II,** Permiso, para:<br><br>**Inciso g)** *Acuacultura de fomento*<br><br>**III,** *Autorización, para:*<br><br>**Inciso d)** *Recolectar del medio natural reproductores, larvas, postlarvas, crías, huevos, semillas, alevines o en cualquier otro estadio, y*<br><br>**Inciso e)** *Acuacultura didáctica.* | | |

| | | |
|---|---|---|
| **Artículos 22.-** *la Secretaría podrá inscribir en el Registro Nacional de Pesca a los acuicultores que no requieran concesión, permiso o Autorización.* | Al **proyecto** le aplica el Artículo, incisos y, fracciones anteriores, porque se trata de una actividad acuícola con fines comerciales. | Por el hecho de presentar a la autoridad correspondiente (SEMARNAT) la Manifestación de Impacto Ambiental, el promovente está cumpliendo con este apartado.<br><br>El proyecto se vincula por la obligatoriedad de obtener la autorización correspondiente para realizar las obras descritas en esta manifestación de impacto ambiental.<br><br>Como ya se mencionó anteriormente, la promovente una vez autorizado el proyecto en materia ambiental procederá a tramitar el Registro Nacional de Pesca para la unidad de producción acuícola. |
| **Art. 30°.-** *Las actividades pesqueras se clasifican en:*<br><br>**II.-** *Cultivo o acuacultura con fines* | | |
| **Artículo 31°.-** *Para realizar las actividades de pesca se requiere lo siguiente:*<br><br>**I,** *Concesión, para:*<br><br>**Inciso b)** *Acuacultura comercial*<br><br>**II,** Permiso, para:<br><br>**Inciso g)** *Acuacultura de fomento*<br><br>**III,** *Autorización, para:*<br><br>**Inciso d)** *Recolectar del medio natural reproductores, larvas, postlarvas, crías, huevos, semillas, alevines o en cualquier otro estadio, y*<br><br>**Inciso e)** *Acuacultura didáctica.* | | |

| | | |
|---|---|---|
| **Artículos 22.-** *la Secretaría podrá inscribir en el Registro Nacional de Pesca a los acuicultores que no requieran concesión, permiso o Autorización.* | Al **proyecto** le aplica el Artículo, incisos y, fracciones anteriores, porque se trata de una actividad acuícola con fines comerciales. | Por el hecho de presentar a la autoridad correspondiente (SEMARNAT) la Manifestación de Impacto Ambiental, el promovente está cumpliendo con este apartado.<br><br>El proyecto se vincula por la obligatoriedad de obtener la autorización correspondiente para realizar las obras descritas en esta manifestación de impacto ambiental.<br><br>Como ya se mencionó anteriormente, la promovente una vez autorizado el proyecto en materia ambiental procederá a tramitar el Registro Nacional de Pesca para la unidad de producción acuícola. |
| **Art. 30°.-** *Las actividades pesqueras se clasifican en:*<br><br>**II.-** *Cultivo o acuacultura con fines* | | |
| **Artículo 31°.-** *Para realizar las actividades de pesca se requiere lo siguiente:*<br><br>**I,** *Concesión, para:*<br><br>**Inciso b)** *Acuacultura comercial*<br><br>**II,** Permiso, para:<br><br>**Inciso g)** *Acuacultura de fomento*<br><br>**III,** *Autorización, para:*<br><br>**Inciso d)** *Recolectar del medio natural reproductores, larvas, postlarvas, crías, huevos, semillas, alevines o en cualquier otro estadio, y*<br><br>**Inciso e)** *Acuacultura didáctica.* | | |

| | | |
|---|---|---|
| **Artículos 22.-** *la Secretaría podrá inscribir en el Registro Nacional de Pesca a los acuicultores que no requieran concesión, permiso o Autorización.* | Al **proyecto** le aplica el Artículo, incisos y, fracciones anteriores, porque se trata de una actividad acuícola con fines comerciales. | Por el hecho de presentar a la autoridad correspondiente (SEMARNAT) la Manifestación de Impacto Ambiental, el promovente está cumpliendo con este apartado.<br><br>El proyecto se vincula por la obligatoriedad de obtener la autorización correspondiente para realizar las obras descritas en esta manifestación de impacto ambiental.<br><br>Como ya se mencionó anteriormente, la promovente una vez autorizado el proyecto en materia ambiental procederá a tramitar el Registro Nacional de Pesca para la unidad de producción acuícola. |
| **Art. 30°.-** *Las actividades pesqueras se clasifican en:*<br><br>**II.-** *Cultivo o acuacultura con fines* | | |
| **Artículo 31°.-** *Para realizar las actividades de pesca se requiere lo siguiente:*<br><br>**I,** *Concesión, para:*<br><br>**Inciso b)** *Acuacultura comercial*<br><br>**II,** Permiso, para:<br><br>**Inciso g)** *Acuacultura de fomento*<br><br>**III,** *Autorización, para:*<br><br>**Inciso d)** *Recolectar del medio natural reproductores, larvas, postlarvas, crías, huevos, semillas, alevines o en cualquier otro estadio, y*<br><br>**Inciso e)** *Acuacultura didáctica.* | | |

| | | |
|---|---|---|
| **Artículos 22.-** *la Secretaría podrá inscribir en el Registro Nacional de Pesca a los acuicultores que no requieran concesión, permiso o Autorización.* | Al **proyecto** le aplica el Artículo, incisos y, fracciones anteriores, porque se trata de una actividad acuícola con fines comerciales. | Por el hecho de presentar a la autoridad correspondiente (SEMARNAT) la Manifestación de Impacto Ambiental, el promovente está cumpliendo con este apartado.<br><br>El proyecto se vincula por la obligatoriedad de obtener la autorización correspondiente para realizar las obras descritas en esta manifestación de impacto ambiental.<br><br>Como ya se mencionó anteriormente, la promovente una vez autorizado el proyecto en materia ambiental procederá a tramitar el Registro Nacional de Pesca para la unidad de producción acuícola. |
| **Art. 30°.-** *Las actividades pesqueras se clasifican en:*<br><br>**II.-** *Cultivo o acuacultura con fines* | | |
| **Artículo 31°.-** *Para realizar las actividades de pesca se requiere lo siguiente:*<br><br>**I,** *Concesión, para:*<br><br>**Inciso b)** *Acuacultura comercial*<br><br>**II,** Permiso, para:<br><br>**Inciso g)** *Acuacultura de fomento*<br><br>**III,** *Autorización, para:*<br><br>**Inciso d)** *Recolectar del medio natural reproductores, larvas, postlarvas, crías, huevos, semillas, alevines o en cualquier otro estadio, y*<br><br>**Inciso e)** *Acuacultura didáctica.* | | |

| | | |
|---|---|---|
| **Artículos 22.-** *la Secretaría podrá inscribir en el Registro Nacional de Pesca a los acuicultores que no requieran concesión, permiso o Autorización.* | Al **proyecto** le aplica el Artículo, incisos y, fracciones anteriores, porque se trata de una actividad acuícola con fines comerciales. | Por el hecho de presentar a la autoridad correspondiente (SEMARNAT) la Manifestación de Impacto Ambiental, el promovente está cumpliendo con este apartado.<br><br>El proyecto se vincula por la obligatoriedad de obtener la autorización correspondiente para realizar las obras descritas en esta manifestación de impacto ambiental.<br><br>Como ya se mencionó anteriormente, la promovente una vez autorizado el proyecto en materia ambiental procederá a tramitar el Registro Nacional de Pesca para la unidad de producción acuícola. |
| **Art. 30°.-** *Las actividades pesqueras se clasifican en:*<br><br>**II.-** *Cultivo o acuacultura con fines* | | |
| **Artículo 31°.-** *Para realizar las actividades de pesca se requiere lo siguiente:*<br><br>**I,** *Concesión, para:*<br><br>**Inciso b)** *Acuacultura comercial*<br><br>**II,** Permiso, para:<br><br>**Inciso g)** *Acuacultura de fomento*<br><br>**III,** *Autorización, para:*<br><br>**Inciso d)** *Recolectar del medio natural reproductores, larvas, postlarvas, crías, huevos, semillas, alevines o en cualquier otro estadio, y*<br><br>**Inciso e)** *Acuacultura didáctica.* | | |

| | | |
|---|---|---|
| **Artículos 22.-** *la Secretaría podrá inscribir en el Registro Nacional de Pesca a los acuicultores que no requieran concesión, permiso o Autorización.* | Al **proyecto** le aplica el Artículo, incisos y, fracciones anteriores, porque se trata de una actividad acuícola con fines comerciales. | Por el hecho de presentar a la autoridad correspondiente (SEMARNAT) la Manifestación de Impacto Ambiental, el promovente está cumpliendo con este apartado.<br><br>El proyecto se vincula por la obligatoriedad de obtener la autorización correspondiente para realizar las obras descritas en esta manifestación de impacto ambiental.<br><br>Como ya se mencionó anteriormente, la promovente una vez autorizado el proyecto en materia ambiental procederá a tramitar el Registro Nacional de Pesca para la unidad de producción acuícola. |
| **Art. 30°.-** *Las actividades pesqueras se clasifican en:*<br><br>**II.-** *Cultivo o acuacultura con fines* | | |
| **Artículo 31°.-** *Para realizar las actividades de pesca se requiere lo siguiente:*<br><br>**I,** *Concesión, para:*<br><br>**Inciso b)** *Acuacultura comercial*<br><br>**II,** Permiso, para:<br><br>**Inciso g)** *Acuacultura de fomento*<br><br>**III,** *Autorización, para:*<br><br>**Inciso d)** *Recolectar del medio natural reproductores, larvas, postlarvas, crías, huevos, semillas, alevines o en cualquier otro estadio, y*<br><br>**Inciso e)** *Acuacultura didáctica.* | | |

| | | |
|---|---|---|
| **Artículos 22.-** *la Secretaría podrá inscribir en el Registro Nacional de Pesca a los acuicultores que no requieran concesión, permiso o Autorización.* | Al **proyecto** le aplica el Artículo, incisos y, fracciones anteriores, porque se trata de una actividad acuícola con fines comerciales. | Por el hecho de presentar a la autoridad correspondiente (SEMARNAT) la Manifestación de Impacto Ambiental, el promovente está cumpliendo con este apartado.<br><br>El proyecto se vincula por la obligatoriedad de obtener la autorización correspondiente para realizar las obras descritas en esta manifestación de impacto ambiental.<br><br>Como ya se mencionó anteriormente, la promovente una vez autorizado el proyecto en materia ambiental procederá a tramitar el Registro Nacional de Pesca para la unidad de producción acuícola. |
| **Art. 30°.-** *Las actividades pesqueras se clasifican en:*<br><br>**II.-** *Cultivo o acuacultura con fines* | | |
| **Artículo 31°.-** *Para realizar las actividades de pesca se requiere lo siguiente:*<br><br>**I,** *Concesión, para:*<br><br>**Inciso b)** *Acuacultura comercial*<br><br>**II,** Permiso, para:<br><br>**Inciso g)** *Acuacultura de fomento*<br><br>**III,** *Autorización, para:*<br><br>**Inciso d)** *Recolectar del medio natural reproductores, larvas, postlarvas, crías, huevos, semillas, alevines o en cualquier otro estadio, y*<br><br>**Inciso e)** *Acuacultura didáctica.* | | |

| | | |
|---|---|---|
| **Artículos 22.-** *la Secretaría podrá inscribir en el Registro Nacional de Pesca a los acuicultores que no requieran concesión, permiso o Autorización.* | Al **proyecto** le aplica el Artículo, incisos y, fracciones anteriores, porque se trata de una actividad acuícola con fines comerciales. | Por el hecho de presentar a la autoridad correspondiente (SEMARNAT) la Manifestación de Impacto Ambiental, el promovente está cumpliendo con este apartado.<br><br>El proyecto se vincula por la obligatoriedad de obtener la autorización correspondiente para realizar las obras descritas en esta manifestación de impacto ambiental.<br><br>Como ya se mencionó anteriormente, la promovente una vez autorizado el proyecto en materia ambiental procederá a tramitar el Registro Nacional de Pesca para la unidad de producción acuícola. |
| **Art. 30°.-** *Las actividades pesqueras se clasifican en:*<br><br>**II.-** *Cultivo o acuacultura con fines* | | |
| **Artículo 31°.-** *Para realizar las actividades de pesca se requiere lo siguiente:*<br><br>**I,** *Concesión, para:*<br><br>**Inciso b)** *Acuacultura comercial*<br><br>**II,** Permiso, para:<br><br>**Inciso g)** *Acuacultura de fomento*<br><br>**III,** *Autorización, para:*<br><br>**Inciso d)** *Recolectar del medio natural reproductores, larvas, postlarvas, crías, huevos, semillas, alevines o en cualquier otro estadio, y*<br><br>**Inciso e)** *Acuacultura didáctica.* | | |

| | | |
|---|---|---|
| **Artículos 22.-** *la Secretaría podrá inscribir en el Registro Nacional de Pesca a los acuicultores que no requieran concesión, permiso o Autorización.* | Al **proyecto** le aplica el Artículo, incisos y, fracciones anteriores, porque se trata de una actividad acuícola con fines comerciales. | Por el hecho de presentar a la autoridad correspondiente (SEMARNAT) la Manifestación de Impacto Ambiental, el promovente está cumpliendo con este apartado.<br><br>El proyecto se vincula por la obligatoriedad de obtener la autorización correspondiente para realizar las obras descritas en esta manifestación de impacto ambiental.<br><br>Como ya se mencionó anteriormente, la promovente una vez autorizado el proyecto en materia ambiental procederá a tramitar el Registro Nacional de Pesca para la unidad de producción acuícola. |
| **Art. 30°.-** *Las actividades pesqueras se clasifican en:*<br><br>**II.-** *Cultivo o acuacultura con fines* | | |
| **Artículo 31°.-** *Para realizar las actividades de pesca se requiere lo siguiente:*<br><br>**I,** *Concesión, para:*<br><br>**Inciso b)** *Acuacultura comercial*<br><br>**II,** Permiso, para:<br><br>**Inciso g)** *Acuacultura de fomento*<br><br>**III,** *Autorización, para:*<br><br>**Inciso d)** *Recolectar del medio natural reproductores, larvas, postlarvas, crías, huevos, semillas, alevines o en cualquier otro estadio, y*<br><br>**Inciso e)** *Acuacultura didáctica.* | | |

| | | |
|---|---|---|
| **Artículos 22.-** *la Secretaría podrá inscribir en el Registro Nacional de Pesca a los acuicultores que no requieran concesión, permiso o Autorización.* | Al **proyecto** le aplica el Artículo, incisos y, fracciones anteriores, porque se trata de una actividad acuícola con fines comerciales. | Por el hecho de presentar a la autoridad correspondiente (SEMARNAT) la Manifestación de Impacto Ambiental, el promovente está cumpliendo con este apartado.<br><br>El proyecto se vincula por la obligatoriedad de obtener la autorización correspondiente para realizar las obras descritas en esta manifestación de impacto ambiental.<br><br>Como ya se mencionó anteriormente, la promovente una vez autorizado el proyecto en materia ambiental procederá a tramitar el Registro Nacional de Pesca para la unidad de producción acuícola. |
| **Art. 30°.-** *Las actividades pesqueras se clasifican en:*<br><br>**II.-** *Cultivo o acuacultura con fines* | | |
| **Artículo 31°.-** *Para realizar las actividades de pesca se requiere lo siguiente:*<br><br>**I,** *Concesión, para:*<br><br>**Inciso b)** *Acuacultura comercial*<br><br>**II,** Permiso, para:<br><br>**Inciso g)** *Acuacultura de fomento*<br><br>**III,** *Autorización, para:*<br><br>**Inciso d)** *Recolectar del medio natural reproductores, larvas, postlarvas, crías, huevos, semillas, alevines o en cualquier otro estadio, y*<br><br>**Inciso e)** *Acuacultura didáctica.* | | |

| | | |
|---|---|---|
| **Artículos 22.-** *la Secretaría podrá inscribir en el Registro Nacional de Pesca a los acuicultores que no requieran concesión, permiso o Autorización.* | Al **proyecto** le aplica el Artículo, incisos y, fracciones anteriores, porque se trata de una actividad acuícola con fines comerciales. | Por el hecho de presentar a la autoridad correspondiente (SEMARNAT) la Manifestación de Impacto Ambiental, el promovente está cumpliendo con este apartado.<br><br>El proyecto se vincula por la obligatoriedad de obtener la autorización correspondiente para realizar las obras descritas en esta manifestación de impacto ambiental.<br><br>Como ya se mencionó anteriormente, la promovente una vez autorizado el proyecto en materia ambiental procederá a tramitar el Registro Nacional de Pesca para la unidad de producción acuícola. |
| **Art. 30°.-** *Las actividades pesqueras se clasifican en:*<br><br>**II.-** *Cultivo o acuacultura con fines* | | |
| **Artículo 31°.-** *Para realizar las actividades de pesca se requiere lo siguiente:*<br><br>**I,** *Concesión, para:*<br><br>**Inciso b)** *Acuacultura comercial*<br><br>**II,** Permiso, para:<br><br>**Inciso g)** *Acuacultura de fomento*<br><br>**III,** *Autorización, para:*<br><br>**Inciso d)** *Recolectar del medio natural reproductores, larvas, postlarvas, crías, huevos, semillas, alevines o en cualquier otro estadio, y*<br><br>**Inciso e)** *Acuacultura didáctica.* | | |

| | | |
|---|---|---|
| **Artículos 22.-** *la Secretaría podrá inscribir en el Registro Nacional de Pesca a los acuicultores que no requieran concesión, permiso o Autorización.* | Al **proyecto** le aplica el Artículo, incisos y, fracciones anteriores, porque se trata de una actividad acuícola con fines comerciales. | Por el hecho de presentar a la autoridad correspondiente (SEMARNAT) la Manifestación de Impacto Ambiental, el promovente está cumpliendo con este apartado.<br><br>El proyecto se vincula por la obligatoriedad de obtener la autorización correspondiente para realizar las obras descritas en esta manifestación de impacto ambiental.<br><br>Como ya se mencionó anteriormente, la promovente una vez autorizado el proyecto en materia ambiental procederá a tramitar el Registro Nacional de Pesca para la unidad de producción acuícola. |
| **Art. 30°.-** *Las actividades pesqueras se clasifican en:*<br><br>**II.-** *Cultivo o acuacultura con fines* | | |
| **Artículo 31°.-** *Para realizar las actividades de pesca se requiere lo siguiente:*<br><br>**I,** *Concesión, para:*<br><br>**Inciso b)** *Acuacultura comercial*<br><br>**II,** Permiso, para:<br><br>**Inciso g)** *Acuacultura de fomento*<br><br>**III,** *Autorización, para:*<br><br>**Inciso d)** *Recolectar del medio natural reproductores, larvas, postlarvas, crías, huevos, semillas, alevines o en cualquier otro estadio, y*<br><br>**Inciso e)** *Acuacultura didáctica.* | | |

| | | |
|---|---|---|
| **Artículos 22.-** *la Secretaría podrá inscribir en el Registro Nacional de Pesca a los acuicultores que no requieran concesión, permiso o Autorización.* | Al **proyecto** le aplica el Artículo, incisos y, fracciones anteriores, porque se trata de una actividad acuícola con fines comerciales. | Por el hecho de presentar a la autoridad correspondiente (SEMARNAT) la Manifestación de Impacto Ambiental, el promovente está cumpliendo con este apartado.<br><br>El proyecto se vincula por la obligatoriedad de obtener la autorización correspondiente para realizar las obras descritas en esta manifestación de impacto ambiental.<br><br>Como ya se mencionó anteriormente, la promovente una vez autorizado el proyecto en materia ambiental procederá a tramitar el Registro Nacional de Pesca para la unidad de producción acuícola. |
| **Art. 30°.-** *Las actividades pesqueras se clasifican en:*<br><br>**II.-** *Cultivo o acuacultura con fines* | | |
| **Artículo 31°.-** *Para realizar las actividades de pesca se requiere lo siguiente:*<br><br>**I,** *Concesión, para:*<br><br>**Inciso b)** *Acuacultura comercial*<br><br>**II,** Permiso, para:<br><br>**Inciso g)** *Acuacultura de fomento*<br><br>**III,** *Autorización, para:*<br><br>**Inciso d)** *Recolectar del medio natural reproductores, larvas, postlarvas, crías, huevos, semillas, alevines o en cualquier otro estadio, y*<br><br>**Inciso e)** *Acuacultura didáctica.* | | |

| | | |
|---|---|---|
| **Artículos 22.-** *la Secretaría podrá inscribir en el Registro Nacional de Pesca a los acuicultores que no requieran concesión, permiso o Autorización.* | Al **proyecto** le aplica el Artículo, incisos y, fracciones anteriores, porque se trata de una actividad acuícola con fines comerciales. | Por el hecho de presentar a la autoridad correspondiente (SEMARNAT) la Manifestación de Impacto Ambiental, el promovente está cumpliendo con este apartado.<br><br>El proyecto se vincula por la obligatoriedad de obtener la autorización correspondiente para realizar las obras descritas en esta manifestación de impacto ambiental.<br><br>Como ya se mencionó anteriormente, la promovente una vez autorizado el proyecto en materia ambiental procederá a tramitar el Registro Nacional de Pesca para la unidad de producción acuícola. |
| **Art. 30°.-** *Las actividades pesqueras se clasifican en:*<br><br>**II.-** *Cultivo o acuacultura con fines* | | |
| **Artículo 31°.-** *Para realizar las actividades de pesca se requiere lo siguiente:*<br><br>**I,** *Concesión, para:*<br><br>**Inciso b)** *Acuacultura comercial*<br><br>**II,** Permiso, para:<br><br>**Inciso g)** *Acuacultura de fomento*<br><br>**III,** *Autorización, para:*<br><br>**Inciso d)** *Recolectar del medio natural reproductores, larvas, postlarvas, crías, huevos, semillas, alevines o en cualquier otro estadio, y*<br><br>**Inciso e)** *Acuacultura didáctica.* | | |

| | | |
|---|---|---|
| **Artículos 22.-** *la Secretaría podrá inscribir en el Registro Nacional de Pesca a los acuicultores que no requieran concesión, permiso o Autorización.* | Al **proyecto** le aplica el Artículo, incisos y, fracciones anteriores, porque se trata de una actividad acuícola con fines comerciales. | Por el hecho de presentar a la autoridad correspondiente (SEMARNAT) la Manifestación de Impacto Ambiental, el promovente está cumpliendo con este apartado.<br><br>El proyecto se vincula por la obligatoriedad de obtener la autorización correspondiente para realizar las obras descritas en esta manifestación de impacto ambiental.<br><br>Como ya se mencionó anteriormente, la promovente una vez autorizado el proyecto en materia ambiental procederá a tramitar el Registro Nacional de Pesca para la unidad de producción acuícola. |
| **Art. 30°.-** *Las actividades pesqueras se clasifican en:*<br><br>**II.-** *Cultivo o acuacultura con fines* | | |
| **Artículo 31°.-** *Para realizar las actividades de pesca se requiere lo siguiente:*<br><br>**I,** *Concesión, para:*<br><br>**Inciso b)** *Acuacultura comercial*<br><br>**II,** Permiso, para:<br><br>**Inciso g)** *Acuacultura de fomento*<br><br>**III,** *Autorización, para:*<br><br>**Inciso d)** *Recolectar del medio natural reproductores, larvas, postlarvas, crías, huevos, semillas, alevines o en cualquier otro estadio, y*<br><br>**Inciso e)** *Acuacultura didáctica.* | | |

| | | |
|---|---|---|
| **Artículos 22.-** *la Secretaría podrá inscribir en el Registro Nacional de Pesca a los acuicultores que no requieran concesión, permiso o Autorización.* | Al **proyecto** le aplica el Artículo, incisos y, fracciones anteriores, porque se trata de una actividad acuícola con fines comerciales. | Por el hecho de presentar a la autoridad correspondiente (SEMARNAT) la Manifestación de Impacto Ambiental, el promovente está cumpliendo con este apartado.<br><br>El proyecto se vincula por la obligatoriedad de obtener la autorización correspondiente para realizar las obras descritas en esta manifestación de impacto ambiental.<br><br>Como ya se mencionó anteriormente, la promovente una vez autorizado el proyecto en materia ambiental procederá a tramitar el Registro Nacional de Pesca para la unidad de producción acuícola. |
| **Art. 30°.-** *Las actividades pesqueras se clasifican en:*<br><br>**II.-** *Cultivo o acuacultura con fines* | | |
| **Artículo 31°.-** *Para realizar las actividades de pesca se requiere lo siguiente:*<br><br>**I,** *Concesión, para:*<br><br>**Inciso b)** *Acuacultura comercial*<br><br>**II,** Permiso, para:<br><br>**Inciso g)** *Acuacultura de fomento*<br><br>**III,** *Autorización, para:*<br><br>**Inciso d)** *Recolectar del medio natural reproductores, larvas, postlarvas, crías, huevos, semillas, alevines o en cualquier otro estadio, y*<br><br>**Inciso e)** *Acuacultura didáctica.* | | |

| | | |
|---|---|---|
| **Artículos 22.-** *la Secretaría podrá inscribir en el Registro Nacional de Pesca a los acuicultores que no requieran concesión, permiso o Autorización.* | Al **proyecto** le aplica el Artículo, incisos y, fracciones anteriores, porque se trata de una actividad acuícola con fines comerciales. | Por el hecho de presentar a la autoridad correspondiente (SEMARNAT) la Manifestación de Impacto Ambiental, el promovente está cumpliendo con este apartado.<br><br>El proyecto se vincula por la obligatoriedad de obtener la autorización correspondiente para realizar las obras descritas en esta manifestación de impacto ambiental.<br><br>Como ya se mencionó anteriormente, la promovente una vez autorizado el proyecto en materia ambiental procederá a tramitar el Registro Nacional de Pesca para la unidad de producción acuícola. |
| **Art. 30°.-** *Las actividades pesqueras se clasifican en:*<br><br>**II.-** *Cultivo o acuacultura con fines* | | |
| **Artículo 31°.-** *Para realizar las actividades de pesca se requiere lo siguiente:*<br><br>**I,** *Concesión, para:*<br><br>**Inciso b)** *Acuacultura comercial*<br><br>**II,** Permiso, para:<br><br>**Inciso g)** *Acuacultura de fomento*<br><br>**III,** *Autorización, para:*<br><br>**Inciso d)** *Recolectar del medio natural reproductores, larvas, postlarvas, crías, huevos, semillas, alevines o en cualquier otro estadio, y*<br><br>**Inciso e)** *Acuacultura didáctica.* | | |

| | | |
|---|---|---|
| **Artículos 22.-** *la Secretaría podrá inscribir en el Registro Nacional de Pesca a los acuicultores que no requieran concesión, permiso o Autorización.* | Al **proyecto** le aplica el Artículo, incisos y, fracciones anteriores, porque se trata de una actividad acuícola con fines comerciales. | Por el hecho de presentar a la autoridad correspondiente (SEMARNAT) la Manifestación de Impacto Ambiental, el promovente está cumpliendo con este apartado.<br><br>El proyecto se vincula por la obligatoriedad de obtener la autorización correspondiente para realizar las obras descritas en esta manifestación de impacto ambiental.<br><br>Como ya se mencionó anteriormente, la promovente una vez autorizado el proyecto en materia ambiental procederá a tramitar el Registro Nacional de Pesca para la unidad de producción acuícola. |
| **Art. 30°.-** *Las actividades pesqueras se clasifican en:*<br><br>**II.-** *Cultivo o acuacultura con fines* | | |
| **Artículo 31°.-** *Para realizar las actividades de pesca se requiere lo siguiente:*<br><br>**I,** *Concesión, para:*<br><br>**Inciso b)** *Acuacultura comercial*<br><br>**II,** Permiso, para:<br><br>**Inciso g)** *Acuacultura de fomento*<br><br>**III,** *Autorización, para:*<br><br>**Inciso d)** *Recolectar del medio natural reproductores, larvas, postlarvas, crías, huevos, semillas, alevines o en cualquier otro estadio, y*<br><br>**Inciso e)** *Acuacultura didáctica.* | | |

| | | |
|---|---|---|
| **Artículos 22.-** *la Secretaría podrá inscribir en el Registro Nacional de Pesca a los acuicultores que no requieran concesión, permiso o Autorización.* | Al **proyecto** le aplica el Artículo, incisos y, fracciones anteriores, porque se trata de una actividad acuícola con fines comerciales. | Por el hecho de presentar a la autoridad correspondiente (SEMARNAT) la Manifestación de Impacto Ambiental, el promovente está cumpliendo con este apartado.<br><br>El proyecto se vincula por la obligatoriedad de obtener la autorización correspondiente para realizar las obras descritas en esta manifestación de impacto ambiental.<br><br>Como ya se mencionó anteriormente, la promovente una vez autorizado el proyecto en materia ambiental procederá a tramitar el Registro Nacional de Pesca para la unidad de producción acuícola. |
| **Art. 30°.-** *Las actividades pesqueras se clasifican en:*<br><br>**II.-** *Cultivo o acuacultura con fines* | | |
| **Artículo 31°.-** *Para realizar las actividades de pesca se requiere lo siguiente:*<br><br>**I,** *Concesión, para:*<br><br>**Inciso b)** *Acuacultura comercial*<br><br>**II,** Permiso, para:<br><br>**Inciso g)** *Acuacultura de fomento*<br><br>**III,** *Autorización, para:*<br><br>**Inciso d)** *Recolectar del medio natural reproductores, larvas, postlarvas, crías, huevos, semillas, alevines o en cualquier otro estadio, y*<br><br>**Inciso e)** *Acuacultura didáctica.* | | |

| | | |
|---|---|---|
| **Artículos 22.-** *la Secretaría podrá inscribir en el Registro Nacional de Pesca a los acuicultores que no requieran concesión, permiso o Autorización.* | Al **proyecto** le aplica el Artículo, incisos y, fracciones anteriores, porque se trata de una actividad acuícola con fines comerciales. | Por el hecho de presentar a la autoridad correspondiente (SEMARNAT) la Manifestación de Impacto Ambiental, el promovente está cumpliendo con este apartado.<br><br>El proyecto se vincula por la obligatoriedad de obtener la autorización correspondiente para realizar las obras descritas en esta manifestación de impacto ambiental.<br><br>Como ya se mencionó anteriormente, la promovente una vez autorizado el proyecto en materia ambiental procederá a tramitar el Registro Nacional de Pesca para la unidad de producción acuícola. |
| **Art. 30°.-** *Las actividades pesqueras se clasifican en:*<br><br>**II.-** *Cultivo o acuacultura con fines* | | |
| **Artículo 31°.-** *Para realizar las actividades de pesca se requiere lo siguiente:*<br><br>**I,** *Concesión, para:*<br><br>**Inciso b)** *Acuacultura comercial*<br><br>**II,** Permiso, para:<br><br>**Inciso g)** *Acuacultura de fomento*<br><br>**III,** *Autorización, para:*<br><br>**Inciso d)** *Recolectar del medio natural reproductores, larvas, postlarvas, crías, huevos, semillas, alevines o en cualquier otro estadio, y*<br><br>**Inciso e)** *Acuacultura didáctica.* | | |

| | | |
|---|---|---|
| **Artículos 22.-** *la Secretaría podrá inscribir en el Registro Nacional de Pesca a los acuicultores que no requieran concesión, permiso o Autorización.* | Al **proyecto** le aplica el Artículo, incisos y, fracciones anteriores, porque se trata de una actividad acuícola con fines comerciales. | Por el hecho de presentar a la autoridad correspondiente (SEMARNAT) la Manifestación de Impacto Ambiental, el promovente está cumpliendo con este apartado.<br><br>El proyecto se vincula por la obligatoriedad de obtener la autorización correspondiente para realizar las obras descritas en esta manifestación de impacto ambiental.<br><br>Como ya se mencionó anteriormente, la promovente una vez autorizado el proyecto en materia ambiental procederá a tramitar el Registro Nacional de Pesca para la unidad de producción acuícola. |
| **Art. 30°.-** *Las actividades pesqueras se clasifican en:*<br><br>**II.-** *Cultivo o acuacultura con fines* | | |
| **Artículo 31°.-** *Para realizar las actividades de pesca se requiere lo siguiente:*<br><br>**I,** *Concesión, para:*<br><br>**Inciso b)** *Acuacultura comercial*<br><br>**II,** Permiso, para:<br><br>**Inciso g)** *Acuacultura de fomento*<br><br>**III,** *Autorización, para:*<br><br>**Inciso d)** *Recolectar del medio natural reproductores, larvas, postlarvas, crías, huevos, semillas, alevines o en cualquier otro estadio, y*<br><br>**Inciso e)** *Acuacultura didáctica.* | | |

| | | |
|---|---|---|
| **Artículos 22.-** *la Secretaría podrá inscribir en el Registro Nacional de Pesca a los acuicultores que no requieran concesión, permiso o Autorización.* | Al **proyecto** le aplica el Artículo, incisos y, fracciones anteriores, porque se trata de una actividad acuícola con fines comerciales. | Por el hecho de presentar a la autoridad correspondiente (SEMARNAT) la Manifestación de Impacto Ambiental, el promovente está cumpliendo con este apartado.<br><br>El proyecto se vincula por la obligatoriedad de obtener la autorización correspondiente para realizar las obras descritas en esta manifestación de impacto ambiental.<br><br>Como ya se mencionó anteriormente, la promovente una vez autorizado el proyecto en materia ambiental procederá a tramitar el Registro Nacional de Pesca para la unidad de producción acuícola. |
| **Art. 30°.-** *Las actividades pesqueras se clasifican en:*<br><br>**II.-** *Cultivo o acuacultura con fines* | | |
| **Artículo 31°.-** *Para realizar las actividades de pesca se requiere lo siguiente:*<br><br>**I,** *Concesión, para:*<br><br>**Inciso b)** *Acuacultura comercial*<br><br>**II,** Permiso, para:<br><br>**Inciso g)** *Acuacultura de fomento*<br><br>**III,** *Autorización, para:*<br><br>**Inciso d)** *Recolectar del medio natural reproductores, larvas, postlarvas, crías, huevos, semillas, alevines o en cualquier otro estadio, y*<br><br>**Inciso e)** *Acuacultura didáctica.* | | |

| | | |
|---|---|---|
| **Artículos 22.-** *la Secretaría podrá inscribir en el Registro Nacional de Pesca a los acuicultores que no requieran concesión, permiso o Autorización.* | Al **proyecto** le aplica el Artículo, incisos y, fracciones anteriores, porque se trata de una actividad acuícola con fines comerciales. | Por el hecho de presentar a la autoridad correspondiente (SEMARNAT) la Manifestación de Impacto Ambiental, el promovente está cumpliendo con este apartado.<br><br>El proyecto se vincula por la obligatoriedad de obtener la autorización correspondiente para realizar las obras descritas en esta manifestación de impacto ambiental.<br><br>Como ya se mencionó anteriormente, la promovente una vez autorizado el proyecto en materia ambiental procederá a tramitar el Registro Nacional de Pesca para la unidad de producción acuícola. |
| **Art. 30°.-** *Las actividades pesqueras se clasifican en:*<br><br>**II.-** *Cultivo o acuacultura con fines* | | |
| **Artículo 31°.-** *Para realizar las actividades de pesca se requiere lo siguiente:*<br><br>**I,** *Concesión, para:*<br><br>**Inciso b)** *Acuacultura comercial*<br><br>**II,** Permiso, para:<br><br>**Inciso g)** *Acuacultura de fomento*<br><br>**III,** *Autorización, para:*<br><br>**Inciso d)** *Recolectar del medio natural reproductores, larvas, postlarvas, crías, huevos, semillas, alevines o en cualquier otro estadio, y*<br><br>**Inciso e)** *Acuacultura didáctica.* | | |

| | | |
|---|---|---|
| **Artículos 22.-** *la Secretaría podrá inscribir en el Registro Nacional de Pesca a los acuicultores que no requieran concesión, permiso o Autorización.* | Al **proyecto** le aplica el Artículo, incisos y, fracciones anteriores, porque se trata de una actividad acuícola con fines comerciales. | Por el hecho de presentar a la autoridad correspondiente (SEMARNAT) la Manifestación de Impacto Ambiental, el promovente está cumpliendo con este apartado.<br><br>El proyecto se vincula por la obligatoriedad de obtener la autorización correspondiente para realizar las obras descritas en esta manifestación de impacto ambiental.<br><br>Como ya se mencionó anteriormente, la promovente una vez autorizado el proyecto en materia ambiental procederá a tramitar el Registro Nacional de Pesca para la unidad de producción acuícola. |
| **Art. 30°.-** *Las actividades pesqueras se clasifican en:*<br><br>**II.-** *Cultivo o acuacultura con fines* | | |
| **Artículo 31°.-** *Para realizar las actividades de pesca se requiere lo siguiente:*<br><br>**I,** *Concesión, para:*<br><br>**Inciso b)** *Acuacultura comercial*<br><br>**II,** Permiso, para:<br><br>**Inciso g)** *Acuacultura de fomento*<br><br>**III,** *Autorización, para:*<br><br>**Inciso d)** *Recolectar del medio natural reproductores, larvas, postlarvas, crías, huevos, semillas, alevines o en cualquier otro estadio, y*<br><br>**Inciso e)** *Acuacultura didáctica.* | | |

| | | |
|---|---|---|
| **Artículos 22.-** *la Secretaría podrá inscribir en el Registro Nacional de Pesca a los acuicultores que no requieran concesión, permiso o Autorización.* | Al **proyecto** le aplica el Artículo, incisos y, fracciones anteriores, porque se trata de una actividad acuícola con fines comerciales. | Por el hecho de presentar a la autoridad correspondiente (SEMARNAT) la Manifestación de Impacto Ambiental, el promovente está cumpliendo con este apartado.<br><br>El proyecto se vincula por la obligatoriedad de obtener la autorización correspondiente para realizar las obras descritas en esta manifestación de impacto ambiental.<br><br>Como ya se mencionó anteriormente, la promovente una vez autorizado el proyecto en materia ambiental procederá a tramitar el Registro Nacional de Pesca para la unidad de producción acuícola. |
| **Art. 30°.-** *Las actividades pesqueras se clasifican en:*<br><br>**II.-** *Cultivo o acuacultura con fines* | | |
| **Artículo 31°.-** *Para realizar las actividades de pesca se requiere lo siguiente:*<br><br>**I,** *Concesión, para:*<br><br>**Inciso b)** *Acuacultura comercial*<br><br>**II,** Permiso, para:<br><br>**Inciso g)** *Acuacultura de fomento*<br><br>**III,** *Autorización, para:*<br><br>**Inciso d)** *Recolectar del medio natural reproductores, larvas, postlarvas, crías, huevos, semillas, alevines o en cualquier otro estadio, y*<br><br>**Inciso e)** *Acuacultura didáctica.* | | |

| | | |
|---|---|---|
| **Artículos 22.-** *la Secretaría podrá inscribir en el Registro Nacional de Pesca a los acuicultores que no requieran concesión, permiso o Autorización.* | Al **proyecto** le aplica el Artículo, incisos y, fracciones anteriores, porque se trata de una actividad acuícola con fines comerciales. | Por el hecho de presentar a la autoridad correspondiente (SEMARNAT) la Manifestación de Impacto Ambiental, el promovente está cumpliendo con este apartado.<br><br>El proyecto se vincula por la obligatoriedad de obtener la autorización correspondiente para realizar las obras descritas en esta manifestación de impacto ambiental.<br><br>Como ya se mencionó anteriormente, la promovente una vez autorizado el proyecto en materia ambiental procederá a tramitar el Registro Nacional de Pesca para la unidad de producción acuícola. |
| **Art. 30°.-** *Las actividades pesqueras se clasifican en:*<br><br>**II.-** *Cultivo o acuacultura con fines* | | |
| **Artículo 31°.-** *Para realizar las actividades de pesca se requiere lo siguiente:*<br><br>**I,** *Concesión, para:*<br><br>**Inciso b)** *Acuacultura comercial*<br><br>**II,** Permiso, para:<br><br>**Inciso g)** *Acuacultura de fomento*<br><br>**III,** *Autorización, para:*<br><br>**Inciso d)** *Recolectar del medio natural reproductores, larvas, postlarvas, crías, huevos, semillas, alevines o en cualquier otro estadio, y*<br><br>**Inciso e)** *Acuacultura didáctica.* | | |

| | | |
|---|---|---|
| **Artículos 22.-** *la Secretaría podrá inscribir en el Registro Nacional de Pesca a los acuicultores que no requieran concesión, permiso o Autorización.* | Al **proyecto** le aplica el Artículo, incisos y, fracciones anteriores, porque se trata de una actividad acuícola con fines comerciales. | Por el hecho de presentar a la autoridad correspondiente (SEMARNAT) la Manifestación de Impacto Ambiental, el promovente está cumpliendo con este apartado.<br><br>El proyecto se vincula por la obligatoriedad de obtener la autorización correspondiente para realizar las obras descritas en esta manifestación de impacto ambiental.<br><br>Como ya se mencionó anteriormente, la promovente una vez autorizado el proyecto en materia ambiental procederá a tramitar el Registro Nacional de Pesca para la unidad de producción acuícola. |
| **Art. 30°.-** *Las actividades pesqueras se clasifican en:*<br><br>**II.-** *Cultivo o acuacultura con fines* | | |
| **Artículo 31°.-** *Para realizar las actividades de pesca se requiere lo siguiente:*<br><br>**I,** *Concesión, para:*<br><br>**Inciso b)** *Acuacultura comercial*<br><br>**II,** Permiso, para:<br><br>**Inciso g)** *Acuacultura de fomento*<br><br>**III,** *Autorización, para:*<br><br>**Inciso d)** *Recolectar del medio natural reproductores, larvas, postlarvas, crías, huevos, semillas, alevines o en cualquier otro estadio, y*<br><br>**Inciso e)** *Acuacultura didáctica.* | | |

| | | |
|---|---|---|
| **Artículos 22.-** *la Secretaría podrá inscribir en el Registro Nacional de Pesca a los acuicultores que no requieran concesión, permiso o Autorización.* | Al **proyecto** le aplica el Artículo, incisos y, fracciones anteriores, porque se trata de una actividad acuícola con fines comerciales. | Por el hecho de presentar a la autoridad correspondiente (SEMARNAT) la Manifestación de Impacto Ambiental, el promovente está cumpliendo con este apartado.<br><br>El proyecto se vincula por la obligatoriedad de obtener la autorización correspondiente para realizar las obras descritas en esta manifestación de impacto ambiental.<br><br>Como ya se mencionó anteriormente, la promovente una vez autorizado el proyecto en materia ambiental procederá a tramitar el Registro Nacional de Pesca para la unidad de producción acuícola. |
| **Art. 30°.-** *Las actividades pesqueras se clasifican en:*<br><br>**II.-** *Cultivo o acuacultura con fines* | | |
| **Artículo 31°.-** *Para realizar las actividades de pesca se requiere lo siguiente:*<br><br>**I,** *Concesión, para:*<br><br>**Inciso b)** *Acuacultura comercial*<br><br>**II,** Permiso, para:<br><br>**Inciso g)** *Acuacultura de fomento*<br><br>**III,** *Autorización, para:*<br><br>**Inciso d)** *Recolectar del medio natural reproductores, larvas, postlarvas, crías, huevos, semillas, alevines o en cualquier otro estadio, y*<br><br>**Inciso e)** *Acuacultura didáctica.* | | |

| | | |
|---|---|---|
| **Artículos 22.-** *la Secretaría podrá inscribir en el Registro Nacional de Pesca a los acuicultores que no requieran concesión, permiso o Autorización.* | Al **proyecto** le aplica el Artículo, incisos y, fracciones anteriores, porque se trata de una actividad acuícola con fines comerciales. | Por el hecho de presentar a la autoridad correspondiente (SEMARNAT) la Manifestación de Impacto Ambiental, el promovente está cumpliendo con este apartado.<br><br>El proyecto se vincula por la obligatoriedad de obtener la autorización correspondiente para realizar las obras descritas en esta manifestación de impacto ambiental.<br><br>Como ya se mencionó anteriormente, la promovente una vez autorizado el proyecto en materia ambiental procederá a tramitar el Registro Nacional de Pesca para la unidad de producción acuícola. |
| **Art. 30°.-** *Las actividades pesqueras se clasifican en:*<br><br>**II.-** *Cultivo o acuacultura con fines* | | |
| **Artículo 31°.-** *Para realizar las actividades de pesca se requiere lo siguiente:*<br><br>**I,** *Concesión, para:*<br><br>**Inciso b)** *Acuacultura comercial*<br><br>**II,** Permiso, para:<br><br>**Inciso g)** *Acuacultura de fomento*<br><br>**III,** *Autorización, para:*<br><br>**Inciso d)** *Recolectar del medio natural reproductores, larvas, postlarvas, crías, huevos, semillas, alevines o en cualquier otro estadio, y*<br><br>**Inciso e)** *Acuacultura didáctica.* | | |

| | | |
|---|---|---|
| **Artículos 22.-** *la Secretaría podrá inscribir en el Registro Nacional de Pesca a los acuicultores que no requieran concesión, permiso o Autorización.* | Al **proyecto** le aplica el Artículo, incisos y, fracciones anteriores, porque se trata de una actividad acuícola con fines comerciales. | Por el hecho de presentar a la autoridad correspondiente (SEMARNAT) la Manifestación de Impacto Ambiental, el promovente está cumpliendo con este apartado.<br><br>El proyecto se vincula por la obligatoriedad de obtener la autorización correspondiente para realizar las obras descritas en esta manifestación de impacto ambiental.<br><br>Como ya se mencionó anteriormente, la promovente una vez autorizado el proyecto en materia ambiental procederá a tramitar el Registro Nacional de Pesca para la unidad de producción acuícola. |
| **Art. 30°.-** *Las actividades pesqueras se clasifican en:*<br><br>**II.-** *Cultivo o acuacultura con fines* | | |
| **Artículo 31°.-** *Para realizar las actividades de pesca se requiere lo siguiente:*<br><br>**I,** *Concesión, para:*<br><br>**Inciso b)** *Acuacultura comercial*<br><br>**II,** Permiso, para:<br><br>**Inciso g)** *Acuacultura de fomento*<br><br>**III,** *Autorización, para:*<br><br>**Inciso d)** *Recolectar del medio natural reproductores, larvas, postlarvas, crías, huevos, semillas, alevines o en cualquier otro estadio, y*<br><br>**Inciso e)** *Acuacultura didáctica.* | | |

| | | |
|---|---|---|
| **Artículos 22.-** *la Secretaría podrá inscribir en el Registro Nacional de Pesca a los acuicultores que no requieran concesión, permiso o Autorización.* | Al **proyecto** le aplica el Artículo, incisos y, fracciones anteriores, porque se trata de una actividad acuícola con fines comerciales. | Por el hecho de presentar a la autoridad correspondiente (SEMARNAT) la Manifestación de Impacto Ambiental, el promovente está cumpliendo con este apartado.<br><br>El proyecto se vincula por la obligatoriedad de obtener la autorización correspondiente para realizar las obras descritas en esta manifestación de impacto ambiental.<br><br>Como ya se mencionó anteriormente, la promovente una vez autorizado el proyecto en materia ambiental procederá a tramitar el Registro Nacional de Pesca para la unidad de producción acuícola. |
| **Art. 30°.-** *Las actividades pesqueras se clasifican en:*<br><br>**II.-** *Cultivo o acuacultura con fines* | | |
| **Artículo 31°.-** *Para realizar las actividades de pesca se requiere lo siguiente:*<br><br>**I,** *Concesión, para:*<br><br>**Inciso b)** *Acuacultura comercial*<br><br>**II,** Permiso, para:<br><br>**Inciso g)** *Acuacultura de fomento*<br><br>**III,** *Autorización, para:*<br><br>**Inciso d)** *Recolectar del medio natural reproductores, larvas, postlarvas, crías, huevos, semillas, alevines o en cualquier otro estadio, y*<br><br>**Inciso e)** *Acuacultura didáctica.* | | |

| | | |
|---|---|---|
| **Artículos 22.-** *la Secretaría podrá inscribir en el Registro Nacional de Pesca a los acuicultores que no requieran concesión, permiso o Autorización.* | Al **proyecto** le aplica el Artículo, incisos y, fracciones anteriores, porque se trata de una actividad acuícola con fines comerciales. | Por el hecho de presentar a la autoridad correspondiente (SEMARNAT) la Manifestación de Impacto Ambiental, el promovente está cumpliendo con este apartado.<br><br>El proyecto se vincula por la obligatoriedad de obtener la autorización correspondiente para realizar las obras descritas en esta manifestación de impacto ambiental.<br><br>Como ya se mencionó anteriormente, la promovente una vez autorizado el proyecto en materia ambiental procederá a tramitar el Registro Nacional de Pesca para la unidad de producción acuícola. |
| **Art. 30°.-** *Las actividades pesqueras se clasifican en:*<br><br>**II.-** *Cultivo o acuacultura con fines* | | |
| **Artículo 31°.-** *Para realizar las actividades de pesca se requiere lo siguiente:*<br><br>**I,** *Concesión, para:*<br><br>**Inciso b)** *Acuacultura comercial*<br><br>**II,** Permiso, para:<br><br>**Inciso g)** *Acuacultura de fomento*<br><br>**III,** *Autorización, para:*<br><br>**Inciso d)** *Recolectar del medio natural reproductores, larvas, postlarvas, crías, huevos, semillas, alevines o en cualquier otro estadio, y*<br><br>**Inciso e)** *Acuacultura didáctica.* | | |

| | | |
|---|---|---|
| **Artículos 22.-** *la Secretaría podrá inscribir en el Registro Nacional de Pesca a los acuicultores que no requieran concesión, permiso o Autorización.* | Al **proyecto** le aplica el Artículo, incisos y, fracciones anteriores, porque se trata de una actividad acuícola con fines comerciales. | Por el hecho de presentar a la autoridad correspondiente (SEMARNAT) la Manifestación de Impacto Ambiental, el promovente está cumpliendo con este apartado.<br><br>El proyecto se vincula por la obligatoriedad de obtener la autorización correspondiente para realizar las obras descritas en esta manifestación de impacto ambiental.<br><br>Como ya se mencionó anteriormente, la promovente una vez autorizado el proyecto en materia ambiental procederá a tramitar el Registro Nacional de Pesca para la unidad de producción acuícola. |
| **Art. 30°.-** *Las actividades pesqueras se clasifican en:*<br><br>**II.-** *Cultivo o acuacultura con fines* | | |
| **Artículo 31°.-** *Para realizar las actividades de pesca se requiere lo siguiente:*<br><br>**I,** *Concesión, para:*<br><br>**Inciso b)** *Acuacultura comercial*<br><br>**II,** Permiso, para:<br><br>**Inciso g)** *Acuacultura de fomento*<br><br>**III,** *Autorización, para:*<br><br>**Inciso d)** *Recolectar del medio natural reproductores, larvas, postlarvas, crías, huevos, semillas, alevines o en cualquier otro estadio, y*<br><br>**Inciso e)** *Acuacultura didáctica.* | | |

| | | |
|---|---|---|
| **Artículos 22.-** *la Secretaría podrá inscribir en el Registro Nacional de Pesca a los acuicultores que no requieran concesión, permiso o Autorización.* | Al **proyecto** le aplica el Artículo, incisos y, fracciones anteriores, porque se trata de una actividad acuícola con fines comerciales. | Por el hecho de presentar a la autoridad correspondiente (SEMARNAT) la Manifestación de Impacto Ambiental, el promovente está cumpliendo con este apartado.<br><br>El proyecto se vincula por la obligatoriedad de obtener la autorización correspondiente para realizar las obras descritas en esta manifestación de impacto ambiental.<br><br>Como ya se mencionó anteriormente, la promovente una vez autorizado el proyecto en materia ambiental procederá a tramitar el Registro Nacional de Pesca para la unidad de producción acuícola. |
| **Art. 30°.-** *Las actividades pesqueras se clasifican en:*<br><br>**II.-** *Cultivo o acuacultura con fines* | | |
| **Artículo 31°.-** *Para realizar las actividades de pesca se requiere lo siguiente:*<br><br>**I,** *Concesión, para:*<br><br>**Inciso b)** *Acuacultura comercial*<br><br>**II,** Permiso, para:<br><br>**Inciso g)** *Acuacultura de fomento*<br><br>**III,** *Autorización, para:*<br><br>**Inciso d)** *Recolectar del medio natural reproductores, larvas, postlarvas, crías, huevos, semillas, alevines o en cualquier otro estadio, y*<br><br>**Inciso e)** *Acuacultura didáctica.* | | |

| | | |
|---|---|---|
| **Artículos 22.-** *la Secretaría podrá inscribir en el Registro Nacional de Pesca a los acuicultores que no requieran concesión, permiso o Autorización.* | Al **proyecto** le aplica el Artículo, incisos y, fracciones anteriores, porque se trata de una actividad acuícola con fines comerciales. | Por el hecho de presentar a la autoridad correspondiente (SEMARNAT) la Manifestación de Impacto Ambiental, el promovente está cumpliendo con este apartado.<br><br>El proyecto se vincula por la obligatoriedad de obtener la autorización correspondiente para realizar las obras descritas en esta manifestación de impacto ambiental.<br><br>Como ya se mencionó anteriormente, la promovente una vez autorizado el proyecto en materia ambiental procederá a tramitar el Registro Nacional de Pesca para la unidad de producción acuícola. |
| **Art. 30°.-** *Las actividades pesqueras se clasifican en:*<br><br>**II.-** *Cultivo o acuacultura con fines* | | |
| **Artículo 31°.-** *Para realizar las actividades de pesca se requiere lo siguiente:*<br><br>**I,** *Concesión, para:*<br><br>**Inciso b)** *Acuacultura comercial*<br><br>**II,** Permiso, para:<br><br>**Inciso g)** *Acuacultura de fomento*<br><br>**III,** *Autorización, para:*<br><br>**Inciso d)** *Recolectar del medio natural reproductores, larvas, postlarvas, crías, huevos, semillas, alevines o en cualquier otro estadio, y*<br><br>**Inciso e)** *Acuacultura didáctica.* | | |

| | | |
|---|---|---|
| **Artículos 22.-** *la Secretaría podrá inscribir en el Registro Nacional de Pesca a los acuicultores que no requieran concesión, permiso o Autorización.* | Al **proyecto** le aplica el Artículo, incisos y, fracciones anteriores, porque se trata de una actividad acuícola con fines comerciales. | Por el hecho de presentar a la autoridad correspondiente (SEMARNAT) la Manifestación de Impacto Ambiental, el promovente está cumpliendo con este apartado.<br><br>El proyecto se vincula por la obligatoriedad de obtener la autorización correspondiente para realizar las obras descritas en esta manifestación de impacto ambiental.<br><br>Como ya se mencionó anteriormente, la promovente una vez autorizado el proyecto en materia ambiental procederá a tramitar el Registro Nacional de Pesca para la unidad de producción acuícola. |
| **Art. 30°.-** *Las actividades pesqueras se clasifican en:*<br><br>**II.-** *Cultivo o acuacultura con fines* | | |
| **Artículo 31°.-** *Para realizar las actividades de pesca se requiere lo siguiente:*<br><br>**I,** *Concesión, para:*<br><br>**Inciso b)** *Acuacultura comercial*<br><br>**II,** Permiso, para:<br><br>**Inciso g)** *Acuacultura de fomento*<br><br>**III,** *Autorización, para:*<br><br>**Inciso d)** *Recolectar del medio natural reproductores, larvas, postlarvas, crías, huevos, semillas, alevines o en cualquier otro estadio, y*<br><br>**Inciso e)** *Acuacultura didáctica.* | | |

| | | |
|---|---|---|
| **Artículos 22.-** *la Secretaría podrá inscribir en el Registro Nacional de Pesca a los acuicultores que no requieran concesión, permiso o Autorización.* | Al **proyecto** le aplica el Artículo, incisos y, fracciones anteriores, porque se trata de una actividad acuícola con fines comerciales. | Por el hecho de presentar a la autoridad correspondiente (SEMARNAT) la Manifestación de Impacto Ambiental, el promovente está cumpliendo con este apartado.<br><br>El proyecto se vincula por la obligatoriedad de obtener la autorización correspondiente para realizar las obras descritas en esta manifestación de impacto ambiental.<br><br>Como ya se mencionó anteriormente, la promovente una vez autorizado el proyecto en materia ambiental procederá a tramitar el Registro Nacional de Pesca para la unidad de producción acuícola. |
| **Art. 30°.-** *Las actividades pesqueras se clasifican en:*<br><br>**II.-** *Cultivo o acuacultura con fines* | | |
| **Artículo 31°.-** *Para realizar las actividades de pesca se requiere lo siguiente:*<br><br>**I,** *Concesión, para:*<br><br>**Inciso b)** *Acuacultura comercial*<br><br>**II,** Permiso, para:<br><br>**Inciso g)** *Acuacultura de fomento*<br><br>**III,** *Autorización, para:*<br><br>**Inciso d)** *Recolectar del medio natural reproductores, larvas, postlarvas, crías, huevos, semillas, alevines o en cualquier otro estadio, y*<br><br>**Inciso e)** *Acuacultura didáctica.* | | |

| | | |
|---|---|---|
| **Artículos 22.-** *la Secretaría podrá inscribir en el Registro Nacional de Pesca a los acuicultores que no requieran concesión, permiso o Autorización.* | Al **proyecto** le aplica el Artículo, incisos y, fracciones anteriores, porque se trata de una actividad acuícola con fines comerciales. | Por el hecho de presentar a la autoridad correspondiente (SEMARNAT) la Manifestación de Impacto Ambiental, el promovente está cumpliendo con este apartado.<br><br>El proyecto se vincula por la obligatoriedad de obtener la autorización correspondiente para realizar las obras descritas en esta manifestación de impacto ambiental.<br><br>Como ya se mencionó anteriormente, la promovente una vez autorizado el proyecto en materia ambiental procederá a tramitar el Registro Nacional de Pesca para la unidad de producción acuícola. |
| **Art. 30°.-** *Las actividades pesqueras se clasifican en:*<br><br>**II.-** *Cultivo o acuacultura con fines* | | |
| **Artículo 31°.-** *Para realizar las actividades de pesca se requiere lo siguiente:*<br><br>**I,** *Concesión, para:*<br><br>**Inciso b)** *Acuacultura comercial*<br><br>**II,** Permiso, para:<br><br>**Inciso g)** *Acuacultura de fomento*<br><br>**III,** *Autorización, para:*<br><br>**Inciso d)** *Recolectar del medio natural reproductores, larvas, postlarvas, crías, huevos, semillas, alevines o en cualquier otro estadio, y*<br><br>**Inciso e)** *Acuacultura didáctica.* | | |

| | | |
|---|---|---|
| **Artículos 22.-** *la Secretaría podrá inscribir en el Registro Nacional de Pesca a los acuicultores que no requieran concesión, permiso o Autorización.* | Al **proyecto** le aplica el Artículo, incisos y, fracciones anteriores, porque se trata de una actividad acuícola con fines comerciales. | Por el hecho de presentar a la autoridad correspondiente (SEMARNAT) la Manifestación de Impacto Ambiental, el promovente está cumpliendo con este apartado.<br><br>El proyecto se vincula por la obligatoriedad de obtener la autorización correspondiente para realizar las obras descritas en esta manifestación de impacto ambiental.<br><br>Como ya se mencionó anteriormente, la promovente una vez autorizado el proyecto en materia ambiental procederá a tramitar el Registro Nacional de Pesca para la unidad de producción acuícola. |
| **Art. 30°.-** *Las actividades pesqueras se clasifican en:*<br><br>**II.-** *Cultivo o acuacultura con fines* | | |
| **Artículo 31°.-** *Para realizar las actividades de pesca se requiere lo siguiente:*<br><br>**I,** *Concesión, para:*<br><br>**Inciso b)** *Acuacultura comercial*<br><br>**II,** Permiso, para:<br><br>**Inciso g)** *Acuacultura de fomento*<br><br>**III,** *Autorización, para:*<br><br>**Inciso d)** *Recolectar del medio natural reproductores, larvas, postlarvas, crías, huevos, semillas, alevines o en cualquier otro estadio, y*<br><br>**Inciso e)** *Acuacultura didáctica.* | | |

| | | |
|---|---|---|
| **Artículos 22.-** *la Secretaría podrá inscribir en el Registro Nacional de Pesca a los acuicultores que no requieran concesión, permiso o Autorización.* | Al **proyecto** le aplica el Artículo, incisos y, fracciones anteriores, porque se trata de una actividad acuícola con fines comerciales. | Por el hecho de presentar a la autoridad correspondiente (SEMARNAT) la Manifestación de Impacto Ambiental, el promovente está cumpliendo con este apartado.<br><br>El proyecto se vincula por la obligatoriedad de obtener la autorización correspondiente para realizar las obras descritas en esta manifestación de impacto ambiental.<br><br>Como ya se mencionó anteriormente, la promovente una vez autorizado el proyecto en materia ambiental procederá a tramitar el Registro Nacional de Pesca para la unidad de producción acuícola. |
| **Art. 30°.-** *Las actividades pesqueras se clasifican en:*<br><br>**II.-** *Cultivo o acuacultura con fines* | | |
| **Artículo 31°.-** *Para realizar las actividades de pesca se requiere lo siguiente:*<br><br>**I,** *Concesión, para:*<br><br>**Inciso b)** *Acuacultura comercial*<br><br>**II,** Permiso, para:<br><br>**Inciso g)** *Acuacultura de fomento*<br><br>**III,** *Autorización, para:*<br><br>**Inciso d)** *Recolectar del medio natural reproductores, larvas, postlarvas, crías, huevos, semillas, alevines o en cualquier otro estadio, y*<br><br>**Inciso e)** *Acuacultura didáctica.* | | |

| | | |
|---|---|---|
| **Artículos 22.-** *la Secretaría podrá inscribir en el Registro Nacional de Pesca a los acuicultores que no requieran concesión, permiso o Autorización.* | Al **proyecto** le aplica el Artículo, incisos y, fracciones anteriores, porque se trata de una actividad acuícola con fines comerciales. | Por el hecho de presentar a la autoridad correspondiente (SEMARNAT) la Manifestación de Impacto Ambiental, el promovente está cumpliendo con este apartado.<br><br>El proyecto se vincula por la obligatoriedad de obtener la autorización correspondiente para realizar las obras descritas en esta manifestación de impacto ambiental.<br><br>Como ya se mencionó anteriormente, la promovente una vez autorizado el proyecto en materia ambiental procederá a tramitar el Registro Nacional de Pesca para la unidad de producción acuícola. |
| **Art. 30°.-** *Las actividades pesqueras se clasifican en:*<br><br>**II.-** *Cultivo o acuacultura con fines* | | |
| **Artículo 31°.-** *Para realizar las actividades de pesca se requiere lo siguiente:*<br><br>**I,** *Concesión, para:*<br><br>**Inciso b)** *Acuacultura comercial*<br><br>**II,** Permiso, para:<br><br>**Inciso g)** *Acuacultura de fomento*<br><br>**III,** *Autorización, para:*<br><br>**Inciso d)** *Recolectar del medio natural reproductores, larvas, postlarvas, crías, huevos, semillas, alevines o en cualquier otro estadio, y*<br><br>**Inciso e)** *Acuacultura didáctica.* | | |

| | | |
|---|---|---|
| **Artículos 22.-** *la Secretaría podrá inscribir en el Registro Nacional de Pesca a los acuicultores que no requieran concesión, permiso o Autorización.* | Al **proyecto** le aplica el Artículo, incisos y, fracciones anteriores, porque se trata de una actividad acuícola con fines comerciales. | Por el hecho de presentar a la autoridad correspondiente (SEMARNAT) la Manifestación de Impacto Ambiental, el promovente está cumpliendo con este apartado.<br><br>El proyecto se vincula por la obligatoriedad de obtener la autorización correspondiente para realizar las obras descritas en esta manifestación de impacto ambiental.<br><br>Como ya se mencionó anteriormente, la promovente una vez autorizado el proyecto en materia ambiental procederá a tramitar el Registro Nacional de Pesca para la unidad de producción acuícola. |
| **Art. 30°.-** *Las actividades pesqueras se clasifican en:*<br><br>**II.-** *Cultivo o acuacultura con fines* | | |
| **Artículo 31°.-** *Para realizar las actividades de pesca se requiere lo siguiente:*<br><br>**I,** *Concesión, para:*<br><br>**Inciso b)** *Acuacultura comercial*<br><br>**II,** Permiso, para:<br><br>**Inciso g)** *Acuacultura de fomento*<br><br>**III,** *Autorización, para:*<br><br>**Inciso d)** *Recolectar del medio natural reproductores, larvas, postlarvas, crías, huevos, semillas, alevines o en cualquier otro estadio, y*<br><br>**Inciso e)** *Acuacultura didáctica.* | | |

| | | |
|---|---|---|
| **Artículos 22.-** *la Secretaría podrá inscribir en el Registro Nacional de Pesca a los acuicultores que no requieran concesión, permiso o Autorización.* | Al **proyecto** le aplica el Artículo, incisos y, fracciones anteriores, porque se trata de una actividad acuícola con fines comerciales. | Por el hecho de presentar a la autoridad correspondiente (SEMARNAT) la Manifestación de Impacto Ambiental, el promovente está cumpliendo con este apartado.<br><br>El proyecto se vincula por la obligatoriedad de obtener la autorización correspondiente para realizar las obras descritas en esta manifestación de impacto ambiental.<br><br>Como ya se mencionó anteriormente, la promovente una vez autorizado el proyecto en materia ambiental procederá a tramitar el Registro Nacional de Pesca para la unidad de producción acuícola. |
| **Art. 30°.-** *Las actividades pesqueras se clasifican en:*<br><br>**II.-** *Cultivo o acuacultura con fines* | | |
| **Artículo 31°.-** *Para realizar las actividades de pesca se requiere lo siguiente:*<br><br>**I,** *Concesión, para:*<br><br>**Inciso b)** *Acuacultura comercial*<br><br>**II,** Permiso, para:<br><br>**Inciso g)** *Acuacultura de fomento*<br><br>**III,** *Autorización, para:*<br><br>**Inciso d)** *Recolectar del medio natural reproductores, larvas, postlarvas, crías, huevos, semillas, alevines o en cualquier otro estadio, y*<br><br>**Inciso e)** *Acuacultura didáctica.* | | |

| | | |
|---|---|---|
| **Artículos 22.-** *la Secretaría podrá inscribir en el Registro Nacional de Pesca a los acuicultores que no requieran concesión, permiso o Autorización.* | Al **proyecto** le aplica el Artículo, incisos y, fracciones anteriores, porque se trata de una actividad acuícola con fines comerciales. | Por el hecho de presentar a la autoridad correspondiente (SEMARNAT) la Manifestación de Impacto Ambiental, el promovente está cumpliendo con este apartado.<br><br>El proyecto se vincula por la obligatoriedad de obtener la autorización correspondiente para realizar las obras descritas en esta manifestación de impacto ambiental.<br><br>Como ya se mencionó anteriormente, la promovente una vez autorizado el proyecto en materia ambiental procederá a tramitar el Registro Nacional de Pesca para la unidad de producción acuícola. |
| **Art. 30°.-** *Las actividades pesqueras se clasifican en:*<br><br>**II.-** *Cultivo o acuacultura con fines* | | |
| **Artículo 31°.-** *Para realizar las actividades de pesca se requiere lo siguiente:*<br><br>**I,** *Concesión, para:*<br><br>**Inciso b)** *Acuacultura comercial*<br><br>**II,** Permiso, para:<br><br>**Inciso g)** *Acuacultura de fomento*<br><br>**III,** *Autorización, para:*<br><br>**Inciso d)** *Recolectar del medio natural reproductores, larvas, postlarvas, crías, huevos, semillas, alevines o en cualquier otro estadio, y*<br><br>**Inciso e)** *Acuacultura didáctica.* | | |

| | | |
|---|---|---|
| **Artículos 22.-** *la Secretaría podrá inscribir en el Registro Nacional de Pesca a los acuicultores que no requieran concesión, permiso o Autorización.* | Al **proyecto** le aplica el Artículo, incisos y, fracciones anteriores, porque se trata de una actividad acuícola con fines comerciales. | Por el hecho de presentar a la autoridad correspondiente (SEMARNAT) la Manifestación de Impacto Ambiental, el promovente está cumpliendo con este apartado.<br><br>El proyecto se vincula por la obligatoriedad de obtener la autorización correspondiente para realizar las obras descritas en esta manifestación de impacto ambiental.<br><br>Como ya se mencionó anteriormente, la promovente una vez autorizado el proyecto en materia ambiental procederá a tramitar el Registro Nacional de Pesca para la unidad de producción acuícola. |
| **Art. 30°.-** *Las actividades pesqueras se clasifican en:*<br><br>**II.-** *Cultivo o acuacultura con fines* | | |
| **Artículo 31°.-** *Para realizar las actividades de pesca se requiere lo siguiente:*<br><br>**I,** *Concesión, para:*<br><br>**Inciso b)** *Acuacultura comercial*<br><br>**II,** Permiso, para:<br><br>**Inciso g)** *Acuacultura de fomento*<br><br>**III,** *Autorización, para:*<br><br>**Inciso d)** *Recolectar del medio natural reproductores, larvas, postlarvas, crías, huevos, semillas, alevines o en cualquier otro estadio, y*<br><br>**Inciso e)** *Acuacultura didáctica.* | | |

| | | |
|---|---|---|
| **Artículos 22.-** *la Secretaría podrá inscribir en el Registro Nacional de Pesca a los acuicultores que no requieran concesión, permiso o Autorización.* | Al **proyecto** le aplica el Artículo, incisos y, fracciones anteriores, porque se trata de una actividad acuícola con fines comerciales. | Por el hecho de presentar a la autoridad correspondiente (SEMARNAT) la Manifestación de Impacto Ambiental, el promovente está cumpliendo con este apartado.<br><br>El proyecto se vincula por la obligatoriedad de obtener la autorización correspondiente para realizar las obras descritas en esta manifestación de impacto ambiental.<br><br>Como ya se mencionó anteriormente, la promovente una vez autorizado el proyecto en materia ambiental procederá a tramitar el Registro Nacional de Pesca para la unidad de producción acuícola. |
| **Art. 30°.-** *Las actividades pesqueras se clasifican en:*<br><br>**II.-** *Cultivo o acuacultura con fines* | | |
| **Artículo 31°.-** *Para realizar las actividades de pesca se requiere lo siguiente:*<br><br>**I,** *Concesión, para:*<br><br>**Inciso b)** *Acuacultura comercial*<br><br>**II,** Permiso, para:<br><br>**Inciso g)** *Acuacultura de fomento*<br><br>**III,** *Autorización, para:*<br><br>**Inciso d)** *Recolectar del medio natural reproductores, larvas, postlarvas, crías, huevos, semillas, alevines o en cualquier otro estadio, y*<br><br>**Inciso e)** *Acuacultura didáctica.* | | |

| | | |
|---|---|---|
| **Artículos 22.-** *la Secretaría podrá inscribir en el Registro Nacional de Pesca a los acuicultores que no requieran concesión, permiso o Autorización.* | Al **proyecto** le aplica el Artículo, incisos y, fracciones anteriores, porque se trata de una actividad acuícola con fines comerciales. | Por el hecho de presentar a la autoridad correspondiente (SEMARNAT) la Manifestación de Impacto Ambiental, el promovente está cumpliendo con este apartado.<br><br>El proyecto se vincula por la obligatoriedad de obtener la autorización correspondiente para realizar las obras descritas en esta manifestación de impacto ambiental.<br><br>Como ya se mencionó anteriormente, la promovente una vez autorizado el proyecto en materia ambiental procederá a tramitar el Registro Nacional de Pesca para la unidad de producción acuícola. |
| **Art. 30°.-** *Las actividades pesqueras se clasifican en:*<br><br>**II.-** *Cultivo o acuacultura con fines* | | |
| **Artículo 31°.-** *Para realizar las actividades de pesca se requiere lo siguiente:*<br><br>**I,** *Concesión, para:*<br><br>**Inciso b)** *Acuacultura comercial*<br><br>**II,** Permiso, para:<br><br>**Inciso g)** *Acuacultura de fomento*<br><br>**III,** *Autorización, para:*<br><br>**Inciso d)** *Recolectar del medio natural reproductores, larvas, postlarvas, crías, huevos, semillas, alevines o en cualquier otro estadio, y*<br><br>**Inciso e)** *Acuacultura didáctica.* | | |

| | | |
|---|---|---|
| **Artículos 22.-** *la Secretaría podrá inscribir en el Registro Nacional de Pesca a los acuicultores que no requieran concesión, permiso o Autorización.* | Al **proyecto** le aplica el Artículo, incisos y, fracciones anteriores, porque se trata de una actividad acuícola con fines comerciales. | Por el hecho de presentar a la autoridad correspondiente (SEMARNAT) la Manifestación de Impacto Ambiental, el promovente está cumpliendo con este apartado.<br><br>El proyecto se vincula por la obligatoriedad de obtener la autorización correspondiente para realizar las obras descritas en esta manifestación de impacto ambiental.<br><br>Como ya se mencionó anteriormente, la promovente una vez autorizado el proyecto en materia ambiental procederá a tramitar el Registro Nacional de Pesca para la unidad de producción acuícola. |
| **Art. 30°.-** *Las actividades pesqueras se clasifican en:*<br><br>**II.-** *Cultivo o acuacultura con fines* | | |
| **Artículo 31°.-** *Para realizar las actividades de pesca se requiere lo siguiente:*<br><br>**I,** *Concesión, para:*<br><br>**Inciso b)** *Acuacultura comercial*<br><br>**II,** Permiso, para:<br><br>**Inciso g)** *Acuacultura de fomento*<br><br>**III,** *Autorización, para:*<br><br>**Inciso d)** *Recolectar del medio natural reproductores, larvas, postlarvas, crías, huevos, semillas, alevines o en cualquier otro estadio, y*<br><br>**Inciso e)** *Acuacultura didáctica.* | | |

| | | |
|---|---|---|
| **Artículos 22.-** *la Secretaría podrá inscribir en el Registro Nacional de Pesca a los acuicultores que no requieran concesión, permiso o Autorización.* | Al **proyecto** le aplica el Artículo, incisos y, fracciones anteriores, porque se trata de una actividad acuícola con fines comerciales. | Por el hecho de presentar a la autoridad correspondiente (SEMARNAT) la Manifestación de Impacto Ambiental, el promovente está cumpliendo con este apartado.<br><br>El proyecto se vincula por la obligatoriedad de obtener la autorización correspondiente para realizar las obras descritas en esta manifestación de impacto ambiental.<br><br>Como ya se mencionó anteriormente, la promovente una vez autorizado el proyecto en materia ambiental procederá a tramitar el Registro Nacional de Pesca para la unidad de producción acuícola. |
| **Art. 30°.-** *Las actividades pesqueras se clasifican en:*<br><br>**II.-** *Cultivo o acuacultura con fines* | | |
| **Artículo 31°.-** *Para realizar las actividades de pesca se requiere lo siguiente:*<br><br>**I,** *Concesión, para:*<br><br>**Inciso b)** *Acuacultura comercial*<br><br>**II,** Permiso, para:<br><br>**Inciso g)** *Acuacultura de fomento*<br><br>**III,** *Autorización, para:*<br><br>**Inciso d)** *Recolectar del medio natural reproductores, larvas, postlarvas, crías, huevos, semillas, alevines o en cualquier otro estadio, y*<br><br>**Inciso e)** *Acuacultura didáctica.* | | |

| | | |
|---|---|---|
| **Artículos 22.-** *la Secretaría podrá inscribir en el Registro Nacional de Pesca a los acuicultores que no requieran concesión, permiso o Autorización.* | Al **proyecto** le aplica el Artículo, incisos y, fracciones anteriores, porque se trata de una actividad acuícola con fines comerciales. | Por el hecho de presentar a la autoridad correspondiente (SEMARNAT) la Manifestación de Impacto Ambiental, el promovente está cumpliendo con este apartado.<br><br>El proyecto se vincula por la obligatoriedad de obtener la autorización correspondiente para realizar las obras descritas en esta manifestación de impacto ambiental.<br><br>Como ya se mencionó anteriormente, la promovente una vez autorizado el proyecto en materia ambiental procederá a tramitar el Registro Nacional de Pesca para la unidad de producción acuícola. |
| **Art. 30°.-** *Las actividades pesqueras se clasifican en:*<br><br>**II.-** *Cultivo o acuacultura con fines* | | |
| **Artículo 31°.-** *Para realizar las actividades de pesca se requiere lo siguiente:*<br><br>**I,** *Concesión, para:*<br><br>**Inciso b)** *Acuacultura comercial*<br><br>**II,** Permiso, para:<br><br>**Inciso g)** *Acuacultura de fomento*<br><br>**III,** *Autorización, para:*<br><br>**Inciso d)** *Recolectar del medio natural reproductores, larvas, postlarvas, crías, huevos, semillas, alevines o en cualquier otro estadio, y*<br><br>**Inciso e)** *Acuacultura didáctica.* | | |

| | | |
|---|---|---|
| **Artículos 22.-** *la Secretaría podrá inscribir en el Registro Nacional de Pesca a los acuicultores que no requieran concesión, permiso o Autorización.* | Al **proyecto** le aplica el Artículo, incisos y, fracciones anteriores, porque se trata de una actividad acuícola con fines comerciales. | Por el hecho de presentar a la autoridad correspondiente (SEMARNAT) la Manifestación de Impacto Ambiental, el promovente está cumpliendo con este apartado.<br><br>El proyecto se vincula por la obligatoriedad de obtener la autorización correspondiente para realizar las obras descritas en esta manifestación de impacto ambiental.<br><br>Como ya se mencionó anteriormente, la promovente una vez autorizado el proyecto en materia ambiental procederá a tramitar el Registro Nacional de Pesca para la unidad de producción acuícola. |
| **Art. 30°.-** *Las actividades pesqueras se clasifican en:*<br><br>**II.-** *Cultivo o acuacultura con fines* | | |
| **Artículo 31°.-** *Para realizar las actividades de pesca se requiere lo siguiente:*<br><br>**I,** *Concesión, para:*<br><br>**Inciso b)** *Acuacultura comercial*<br><br>**II,** Permiso, para:<br><br>**Inciso g)** *Acuacultura de fomento*<br><br>**III,** *Autorización, para:*<br><br>**Inciso d)** *Recolectar del medio natural reproductores, larvas, postlarvas, crías, huevos, semillas, alevines o en cualquier otro estadio, y*<br><br>**Inciso e)** *Acuacultura didáctica.* | | |

| | | |
|---|---|---|
| **Artículos 22.-** *la Secretaría podrá inscribir en el Registro Nacional de Pesca a los acuicultores que no requieran concesión, permiso o Autorización.* | Al **proyecto** le aplica el Artículo, incisos y, fracciones anteriores, porque se trata de una actividad acuícola con fines comerciales. | Por el hecho de presentar a la autoridad correspondiente (SEMARNAT) la Manifestación de Impacto Ambiental, el promovente está cumpliendo con este apartado.<br><br>El proyecto se vincula por la obligatoriedad de obtener la autorización correspondiente para realizar las obras descritas en esta manifestación de impacto ambiental.<br><br>Como ya se mencionó anteriormente, la promovente una vez autorizado el proyecto en materia ambiental procederá a tramitar el Registro Nacional de Pesca para la unidad de producción acuícola. |
| **Art. 30°.-** *Las actividades pesqueras se clasifican en:*<br><br>**II.-** *Cultivo o acuacultura con fines* | | |
| **Artículo 31°.-** *Para realizar las actividades de pesca se requiere lo siguiente:*<br><br>**I,** *Concesión, para:*<br><br>**Inciso b)** *Acuacultura comercial*<br><br>**II,** Permiso, para:<br><br>**Inciso g)** *Acuacultura de fomento*<br><br>**III,** *Autorización, para:*<br><br>**Inciso d)** *Recolectar del medio natural reproductores, larvas, postlarvas, crías, huevos, semillas, alevines o en cualquier otro estadio, y*<br><br>**Inciso e)** *Acuacultura didáctica.* | | |

| | | |
|---|---|---|
| **Artículos 22.-** *la Secretaría podrá inscribir en el Registro Nacional de Pesca a los acuicultores que no requieran concesión, permiso o Autorización.* | Al **proyecto** le aplica el Artículo, incisos y, fracciones anteriores, porque se trata de una actividad acuícola con fines comerciales. | Por el hecho de presentar a la autoridad correspondiente (SEMARNAT) la Manifestación de Impacto Ambiental, el promovente está cumpliendo con este apartado.<br><br>El proyecto se vincula por la obligatoriedad de obtener la autorización correspondiente para realizar las obras descritas en esta manifestación de impacto ambiental.<br><br>Como ya se mencionó anteriormente, la promovente una vez autorizado el proyecto en materia ambiental procederá a tramitar el Registro Nacional de Pesca para la unidad de producción acuícola. |
| **Art. 30°.-** *Las actividades pesqueras se clasifican en:*<br><br>**II.-** *Cultivo o acuacultura con fines* | | |
| **Artículo 31°.-** *Para realizar las actividades de pesca se requiere lo siguiente:*<br><br>**I,** *Concesión, para:*<br><br>**Inciso b)** *Acuacultura comercial*<br><br>**II,** Permiso, para:<br><br>**Inciso g)** *Acuacultura de fomento*<br><br>**III,** *Autorización, para:*<br><br>**Inciso d)** *Recolectar del medio natural reproductores, larvas, postlarvas, crías, huevos, semillas, alevines o en cualquier otro estadio, y*<br><br>**Inciso e)** *Acuacultura didáctica.* | | |

| | | |
|---|---|---|
| **Artículos 22.-** *la Secretaría podrá inscribir en el Registro Nacional de Pesca a los acuicultores que no requieran concesión, permiso o Autorización.* | Al **proyecto** le aplica el Artículo, incisos y, fracciones anteriores, porque se trata de una actividad acuícola con fines comerciales. | Por el hecho de presentar a la autoridad correspondiente (SEMARNAT) la Manifestación de Impacto Ambiental, el promovente está cumpliendo con este apartado.<br><br>El proyecto se vincula por la obligatoriedad de obtener la autorización correspondiente para realizar las obras descritas en esta manifestación de impacto ambiental.<br><br>Como ya se mencionó anteriormente, la promovente una vez autorizado el proyecto en materia ambiental procederá a tramitar el Registro Nacional de Pesca para la unidad de producción acuícola. |
| **Art. 30°.-** *Las actividades pesqueras se clasifican en:*<br><br>**II.-** *Cultivo o acuacultura con fines* | | |
| **Artículo 31°.-** *Para realizar las actividades de pesca se requiere lo siguiente:*<br><br>**I,** *Concesión, para:*<br><br>**Inciso b)** *Acuacultura comercial*<br><br>**II,** Permiso, para:<br><br>**Inciso g)** *Acuacultura de fomento*<br><br>**III,** *Autorización, para:*<br><br>**Inciso d)** *Recolectar del medio natural reproductores, larvas, postlarvas, crías, huevos, semillas, alevines o en cualquier otro estadio, y*<br><br>**Inciso e)** *Acuacultura didáctica.* | | |

| | | |
|---|---|---|
| **Artículos 22.-** *la Secretaría podrá inscribir en el Registro Nacional de Pesca a los acuicultores que no requieran concesión, permiso o Autorización.* | Al **proyecto** le aplica el Artículo, incisos y, fracciones anteriores, porque se trata de una actividad acuícola con fines comerciales. | Por el hecho de presentar a la autoridad correspondiente (SEMARNAT) la Manifestación de Impacto Ambiental, el promovente está cumpliendo con este apartado.<br><br>El proyecto se vincula por la obligatoriedad de obtener la autorización correspondiente para realizar las obras descritas en esta manifestación de impacto ambiental.<br><br>Como ya se mencionó anteriormente, la promovente una vez autorizado el proyecto en materia ambiental procederá a tramitar el Registro Nacional de Pesca para la unidad de producción acuícola. |
| **Art. 30°.-** *Las actividades pesqueras se clasifican en:*<br><br>**II.-** *Cultivo o acuacultura con fines* | | |
| **Artículo 31°.-** *Para realizar las actividades de pesca se requiere lo siguiente:*<br><br>**I,** *Concesión, para:*<br><br>**Inciso b)** *Acuacultura comercial*<br><br>**II,** Permiso, para:<br><br>**Inciso g)** *Acuacultura de fomento*<br><br>**III,** *Autorización, para:*<br><br>**Inciso d)** *Recolectar del medio natural reproductores, larvas, postlarvas, crías, huevos, semillas, alevines o en cualquier otro estadio, y*<br><br>**Inciso e)** *Acuacultura didáctica.* | | |

| | | |
|---|---|---|
| **Artículos 22.-** *la Secretaría podrá inscribir en el Registro Nacional de Pesca a los acuicultores que no requieran concesión, permiso o Autorización.* | Al **proyecto** le aplica el Artículo, incisos y, fracciones anteriores, porque se trata de una actividad acuícola con fines comerciales. | Por el hecho de presentar a la autoridad correspondiente (SEMARNAT) la Manifestación de Impacto Ambiental, el promovente está cumpliendo con este apartado.<br><br>El proyecto se vincula por la obligatoriedad de obtener la autorización correspondiente para realizar las obras descritas en esta manifestación de impacto ambiental.<br><br>Como ya se mencionó anteriormente, la promovente una vez autorizado el proyecto en materia ambiental procederá a tramitar el Registro Nacional de Pesca para la unidad de producción acuícola. |
| **Art. 30°.-** *Las actividades pesqueras se clasifican en:*<br><br>**II.-** *Cultivo o acuacultura con fines* | | |
| **Artículo 31°.-** *Para realizar las actividades de pesca se requiere lo siguiente:*<br><br>**I,** *Concesión, para:*<br><br>**Inciso b)** *Acuacultura comercial*<br><br>**II,** Permiso, para:<br><br>**Inciso g)** *Acuacultura de fomento*<br><br>**III,** *Autorización, para:*<br><br>**Inciso d)** *Recolectar del medio natural reproductores, larvas, postlarvas, crías, huevos, semillas, alevines o en cualquier otro estadio, y*<br><br>**Inciso e)** *Acuacultura didáctica.* | | |

| | | |
|---|---|---|
| **Artículos 22.-** *la Secretaría podrá inscribir en el Registro Nacional de Pesca a los acuicultores que no requieran concesión, permiso o Autorización.* | Al **proyecto** le aplica el Artículo, incisos y, fracciones anteriores, porque se trata de una actividad acuícola con fines comerciales. | Por el hecho de presentar a la autoridad correspondiente (SEMARNAT) la Manifestación de Impacto Ambiental, el promovente está cumpliendo con este apartado.<br><br>El proyecto se vincula por la obligatoriedad de obtener la autorización correspondiente para realizar las obras descritas en esta manifestación de impacto ambiental.<br><br>Como ya se mencionó anteriormente, la promovente una vez autorizado el proyecto en materia ambiental procederá a tramitar el Registro Nacional de Pesca para la unidad de producción acuícola. |
| **Art. 30°.-** *Las actividades pesqueras se clasifican en:*<br><br>**II.-** *Cultivo o acuacultura con fines* | | |
| **Artículo 31°.-** *Para realizar las actividades de pesca se requiere lo siguiente:*<br><br>**I,** *Concesión, para:*<br><br>**Inciso b)** *Acuacultura comercial*<br><br>**II,** Permiso, para:<br><br>**Inciso g)** *Acuacultura de fomento*<br><br>**III,** *Autorización, para:*<br><br>**Inciso d)** *Recolectar del medio natural reproductores, larvas, postlarvas, crías, huevos, semillas, alevines o en cualquier otro estadio, y*<br><br>**Inciso e)** *Acuacultura didáctica.* | | |

| | | |
|---|---|---|
| **Artículos 22.-** *la Secretaría podrá inscribir en el Registro Nacional de Pesca a los acuicultores que no requieran concesión, permiso o Autorización.* | Al **proyecto** le aplica el Artículo, incisos y, fracciones anteriores, porque se trata de una actividad acuícola con fines comerciales. | Por el hecho de presentar a la autoridad correspondiente (SEMARNAT) la Manifestación de Impacto Ambiental, el promovente está cumpliendo con este apartado.<br><br>El proyecto se vincula por la obligatoriedad de obtener la autorización correspondiente para realizar las obras descritas en esta manifestación de impacto ambiental.<br><br>Como ya se mencionó anteriormente, la promovente una vez autorizado el proyecto en materia ambiental procederá a tramitar el Registro Nacional de Pesca para la unidad de producción acuícola. |
| **Art. 30°.-** *Las actividades pesqueras se clasifican en:*<br><br>**II.-** *Cultivo o acuacultura con fines* | | |
| **Artículo 31°.-** *Para realizar las actividades de pesca se requiere lo siguiente:*<br><br>**I,** *Concesión, para:*<br><br>**Inciso b)** *Acuacultura comercial*<br><br>**II,** Permiso, para:<br><br>**Inciso g)** *Acuacultura de fomento*<br><br>**III,** *Autorización, para:*<br><br>**Inciso d)** *Recolectar del medio natural reproductores, larvas, postlarvas, crías, huevos, semillas, alevines o en cualquier otro estadio, y*<br><br>**Inciso e)** *Acuacultura didáctica.* | | |

| | | |
|---|---|---|
| **Artículos 22.-** *la Secretaría podrá inscribir en el Registro Nacional de Pesca a los acuicultores que no requieran concesión, permiso o Autorización.* | Al **proyecto** le aplica el Artículo, incisos y, fracciones anteriores, porque se trata de una actividad acuícola con fines comerciales. | Por el hecho de presentar a la autoridad correspondiente (SEMARNAT) la Manifestación de Impacto Ambiental, el promovente está cumpliendo con este apartado.<br><br>El proyecto se vincula por la obligatoriedad de obtener la autorización correspondiente para realizar las obras descritas en esta manifestación de impacto ambiental.<br><br>Como ya se mencionó anteriormente, la promovente una vez autorizado el proyecto en materia ambiental procederá a tramitar el Registro Nacional de Pesca para la unidad de producción acuícola. |
| **Art. 30°.-** *Las actividades pesqueras se clasifican en:*<br><br>**II.-** *Cultivo o acuacultura con fines* | | |
| **Artículo 31°.-** *Para realizar las actividades de pesca se requiere lo siguiente:*<br><br>**I,** *Concesión, para:*<br><br>**Inciso b)** *Acuacultura comercial*<br><br>**II,** Permiso, para:<br><br>**Inciso g)** *Acuacultura de fomento*<br><br>**III,** *Autorización, para:*<br><br>**Inciso d)** *Recolectar del medio natural reproductores, larvas, postlarvas, crías, huevos, semillas, alevines o en cualquier otro estadio, y*<br><br>**Inciso e)** *Acuacultura didáctica.* | | |

| | | |
|---|---|---|
| **Artículos 22.-** *la Secretaría podrá inscribir en el Registro Nacional de Pesca a los acuicultores que no requieran concesión, permiso o Autorización.* | Al **proyecto** le aplica el Artículo, incisos y, fracciones anteriores, porque se trata de una actividad acuícola con fines comerciales. | Por el hecho de presentar a la autoridad correspondiente (SEMARNAT) la Manifestación de Impacto Ambiental, el promovente está cumpliendo con este apartado.<br><br>El proyecto se vincula por la obligatoriedad de obtener la autorización correspondiente para realizar las obras descritas en esta manifestación de impacto ambiental.<br><br>Como ya se mencionó anteriormente, la promovente una vez autorizado el proyecto en materia ambiental procederá a tramitar el Registro Nacional de Pesca para la unidad de producción acuícola. |
| **Art. 30°.-** *Las actividades pesqueras se clasifican en:*<br><br>**II.-** *Cultivo o acuacultura con fines* | | |
| **Artículo 31°.-** *Para realizar las actividades de pesca se requiere lo siguiente:*<br><br>**I,** *Concesión, para:*<br><br>**Inciso b)** *Acuacultura comercial*<br><br>**II,** Permiso, para:<br><br>**Inciso g)** *Acuacultura de fomento*<br><br>**III,** *Autorización, para:*<br><br>**Inciso d)** *Recolectar del medio natural reproductores, larvas, postlarvas, crías, huevos, semillas, alevines o en cualquier otro estadio, y*<br><br>**Inciso e)** *Acuacultura didáctica.* | | |

| | | |
|---|---|---|
| **Artículos 22.-** *la Secretaría podrá inscribir en el Registro Nacional de Pesca a los acuicultores que no requieran concesión, permiso o Autorización.* | Al **proyecto** le aplica el Artículo, incisos y, fracciones anteriores, porque se trata de una actividad acuícola con fines comerciales. | Por el hecho de presentar a la autoridad correspondiente (SEMARNAT) la Manifestación de Impacto Ambiental, el promovente está cumpliendo con este apartado.<br><br>El proyecto se vincula por la obligatoriedad de obtener la autorización correspondiente para realizar las obras descritas en esta manifestación de impacto ambiental.<br><br>Como ya se mencionó anteriormente, la promovente una vez autorizado el proyecto en materia ambiental procederá a tramitar el Registro Nacional de Pesca para la unidad de producción acuícola. |
| **Art. 30°.-** *Las actividades pesqueras se clasifican en:*<br><br>**II.-** *Cultivo o acuacultura con fines* | | |
| **Artículo 31°.-** *Para realizar las actividades de pesca se requiere lo siguiente:*<br><br>**I,** *Concesión, para:*<br><br>**Inciso b)** *Acuacultura comercial*<br><br>**II,** Permiso, para:<br><br>**Inciso g)** *Acuacultura de fomento*<br><br>**III,** *Autorización, para:*<br><br>**Inciso d)** *Recolectar del medio natural reproductores, larvas, postlarvas, crías, huevos, semillas, alevines o en cualquier otro estadio, y*<br><br>**Inciso e)** *Acuacultura didáctica.* | | |

| | | |
|---|---|---|
| **Artículos 22.-** *la Secretaría podrá inscribir en el Registro Nacional de Pesca a los acuicultores que no requieran concesión, permiso o Autorización.* | Al **proyecto** le aplica el Artículo, incisos y, fracciones anteriores, porque se trata de una actividad acuícola con fines comerciales. | Por el hecho de presentar a la autoridad correspondiente (SEMARNAT) la Manifestación de Impacto Ambiental, el promovente está cumpliendo con este apartado.<br><br>El proyecto se vincula por la obligatoriedad de obtener la autorización correspondiente para realizar las obras descritas en esta manifestación de impacto ambiental.<br><br>Como ya se mencionó anteriormente, la promovente una vez autorizado el proyecto en materia ambiental procederá a tramitar el Registro Nacional de Pesca para la unidad de producción acuícola. |
| **Art. 30°.-** *Las actividades pesqueras se clasifican en:*<br><br>**II.-** *Cultivo o acuacultura con fines* | | |
| **Artículo 31°.-** *Para realizar las actividades de pesca se requiere lo siguiente:*<br><br>**I,** *Concesión, para:*<br><br>**Inciso b)** *Acuacultura comercial*<br><br>**II,** Permiso, para:<br><br>**Inciso g)** *Acuacultura de fomento*<br><br>**III,** *Autorización, para:*<br><br>**Inciso d)** *Recolectar del medio natural reproductores, larvas, postlarvas, crías, huevos, semillas, alevines o en cualquier otro estadio, y*<br><br>**Inciso e)** *Acuacultura didáctica.* | | |

| | | |
|---|---|---|
| **Artículos 22.-** *la Secretaría podrá inscribir en el Registro Nacional de Pesca a los acuicultores que no requieran concesión, permiso o Autorización.* | Al **proyecto** le aplica el Artículo, incisos y, fracciones anteriores, porque se trata de una actividad acuícola con fines comerciales. | Por el hecho de presentar a la autoridad correspondiente (SEMARNAT) la Manifestación de Impacto Ambiental, el promovente está cumpliendo con este apartado.<br><br>El proyecto se vincula por la obligatoriedad de obtener la autorización correspondiente para realizar las obras descritas en esta manifestación de impacto ambiental.<br><br>Como ya se mencionó anteriormente, la promovente una vez autorizado el proyecto en materia ambiental procederá a tramitar el Registro Nacional de Pesca para la unidad de producción acuícola. |
| **Art. 30°.-** *Las actividades pesqueras se clasifican en:*<br><br>**II.-** *Cultivo o acuacultura con fines* | | |
| **Artículo 31°.-** *Para realizar las actividades de pesca se requiere lo siguiente:*<br><br>**I,** *Concesión, para:*<br><br>**Inciso b)** *Acuacultura comercial*<br><br>**II,** Permiso, para:<br><br>**Inciso g)** *Acuacultura de fomento*<br><br>**III,** *Autorización, para:*<br><br>**Inciso d)** *Recolectar del medio natural reproductores, larvas, postlarvas, crías, huevos, semillas, alevines o en cualquier otro estadio, y*<br><br>**Inciso e)** *Acuacultura didáctica.* | | |

| | | |
|---|---|---|
| **Artículos 22.-** *la Secretaría podrá inscribir en el Registro Nacional de Pesca a los acuicultores que no requieran concesión, permiso o Autorización.* | Al **proyecto** le aplica el Artículo, incisos y, fracciones anteriores, porque se trata de una actividad acuícola con fines comerciales. | Por el hecho de presentar a la autoridad correspondiente (SEMARNAT) la Manifestación de Impacto Ambiental, el promovente está cumpliendo con este apartado.<br><br>El proyecto se vincula por la obligatoriedad de obtener la autorización correspondiente para realizar las obras descritas en esta manifestación de impacto ambiental.<br><br>Como ya se mencionó anteriormente, la promovente una vez autorizado el proyecto en materia ambiental procederá a tramitar el Registro Nacional de Pesca para la unidad de producción acuícola. |
| **Art. 30°.-** *Las actividades pesqueras se clasifican en:*<br><br>**II.-** *Cultivo o acuacultura con fines* | | |
| **Artículo 31°.-** *Para realizar las actividades de pesca se requiere lo siguiente:*<br><br>**I,** *Concesión, para:*<br><br>**Inciso b)** *Acuacultura comercial*<br><br>**II,** Permiso, para:<br><br>**Inciso g)** *Acuacultura de fomento*<br><br>**III,** *Autorización, para:*<br><br>**Inciso d)** *Recolectar del medio natural reproductores, larvas, postlarvas, crías, huevos, semillas, alevines o en cualquier otro estadio, y*<br><br>**Inciso e)** *Acuacultura didáctica.* | | |

| | | |
|---|---|---|
| **Artículos 22.-** *la Secretaría podrá inscribir en el Registro Nacional de Pesca a los acuicultores que no requieran concesión, permiso o Autorización.* | Al **proyecto** le aplica el Artículo, incisos y, fracciones anteriores, porque se trata de una actividad acuícola con fines comerciales. | Por el hecho de presentar a la autoridad correspondiente (SEMARNAT) la Manifestación de Impacto Ambiental, el promovente está cumpliendo con este apartado.<br><br>El proyecto se vincula por la obligatoriedad de obtener la autorización correspondiente para realizar las obras descritas en esta manifestación de impacto ambiental.<br><br>Como ya se mencionó anteriormente, la promovente una vez autorizado el proyecto en materia ambiental procederá a tramitar el Registro Nacional de Pesca para la unidad de producción acuícola. |
| **Art. 30°.-** *Las actividades pesqueras se clasifican en:*<br><br>**II.-** *Cultivo o acuacultura con fines* | | |
| **Artículo 31°.-** *Para realizar las actividades de pesca se requiere lo siguiente:*<br><br>**I,** *Concesión, para:*<br><br>**Inciso b)** *Acuacultura comercial*<br><br>**II,** Permiso, para:<br><br>**Inciso g)** *Acuacultura de fomento*<br><br>**III,** *Autorización, para:*<br><br>**Inciso d)** *Recolectar del medio natural reproductores, larvas, postlarvas, crías, huevos, semillas, alevines o en cualquier otro estadio, y*<br><br>**Inciso e)** *Acuacultura didáctica.* | | |

| | | |
|---|---|---|
| **Artículos 22.-** *la Secretaría podrá inscribir en el Registro Nacional de Pesca a los acuicultores que no requieran concesión, permiso o Autorización.* | Al **proyecto** le aplica el Artículo, incisos y, fracciones anteriores, porque se trata de una actividad acuícola con fines comerciales. | Por el hecho de presentar a la autoridad correspondiente (SEMARNAT) la Manifestación de Impacto Ambiental, el promovente está cumpliendo con este apartado.<br><br>El proyecto se vincula por la obligatoriedad de obtener la autorización correspondiente para realizar las obras descritas en esta manifestación de impacto ambiental.<br><br>Como ya se mencionó anteriormente, la promovente una vez autorizado el proyecto en materia ambiental procederá a tramitar el Registro Nacional de Pesca para la unidad de producción acuícola. |
| **Art. 30°.-** *Las actividades pesqueras se clasifican en:*<br><br>**II.-** *Cultivo o acuacultura con fines* | | |
| **Artículo 31°.-** *Para realizar las actividades de pesca se requiere lo siguiente:*<br><br>**I,** *Concesión, para:*<br><br>**Inciso b)** *Acuacultura comercial*<br><br>**II,** Permiso, para:<br><br>**Inciso g)** *Acuacultura de fomento*<br><br>**III,** *Autorización, para:*<br><br>**Inciso d)** *Recolectar del medio natural reproductores, larvas, postlarvas, crías, huevos, semillas, alevines o en cualquier otro estadio, y*<br><br>**Inciso e)** *Acuacultura didáctica.* | | |

| | | |
|---|---|---|
| **Artículos 22.-** *la Secretaría podrá inscribir en el Registro Nacional de Pesca a los acuicultores que no requieran concesión, permiso o Autorización.* | Al **proyecto** le aplica el Artículo, incisos y, fracciones anteriores, porque se trata de una actividad acuícola con fines comerciales. | Por el hecho de presentar a la autoridad correspondiente (SEMARNAT) la Manifestación de Impacto Ambiental, el promovente está cumpliendo con este apartado.<br><br>El proyecto se vincula por la obligatoriedad de obtener la autorización correspondiente para realizar las obras descritas en esta manifestación de impacto ambiental.<br><br>Como ya se mencionó anteriormente, la promovente una vez autorizado el proyecto en materia ambiental procederá a tramitar el Registro Nacional de Pesca para la unidad de producción acuícola. |
| **Art. 30°.-** *Las actividades pesqueras se clasifican en:*<br><br>**II.-** *Cultivo o acuacultura con fines* | | |
| **Artículo 31°.-** *Para realizar las actividades de pesca se requiere lo siguiente:*<br><br>**I,** *Concesión, para:*<br><br>**Inciso b)** *Acuacultura comercial*<br><br>**II,** Permiso, para:<br><br>**Inciso g)** *Acuacultura de fomento*<br><br>**III,** *Autorización, para:*<br><br>**Inciso d)** *Recolectar del medio natural reproductores, larvas, postlarvas, crías, huevos, semillas, alevines o en cualquier otro estadio, y*<br><br>**Inciso e)** *Acuacultura didáctica.* | | |

| | | |
|---|---|---|
| **Artículos 22.-** *la Secretaría podrá inscribir en el Registro Nacional de Pesca a los acuicultores que no requieran concesión, permiso o Autorización.* | Al **proyecto** le aplica el Artículo, incisos y, fracciones anteriores, porque se trata de una actividad acuícola con fines comerciales. | Por el hecho de presentar a la autoridad correspondiente (SEMARNAT) la Manifestación de Impacto Ambiental, el promovente está cumpliendo con este apartado.<br><br>El proyecto se vincula por la obligatoriedad de obtener la autorización correspondiente para realizar las obras descritas en esta manifestación de impacto ambiental.<br><br>Como ya se mencionó anteriormente, la promovente una vez autorizado el proyecto en materia ambiental procederá a tramitar el Registro Nacional de Pesca para la unidad de producción acuícola. |
| **Art. 30°.-** *Las actividades pesqueras se clasifican en:*<br><br>**II.-** *Cultivo o acuacultura con fines* | | |
| **Artículo 31°.-** *Para realizar las actividades de pesca se requiere lo siguiente:*<br><br>**I,** *Concesión, para:*<br><br>**Inciso b)** *Acuacultura comercial*<br><br>**II,** Permiso, para:<br><br>**Inciso g)** *Acuacultura de fomento*<br><br>**III,** *Autorización, para:*<br><br>**Inciso d)** *Recolectar del medio natural reproductores, larvas, postlarvas, crías, huevos, semillas, alevines o en cualquier otro estadio, y*<br><br>**Inciso e)** *Acuacultura didáctica.* | | |

| | | |
|---|---|---|
| **Artículos 22.-** *la Secretaría podrá inscribir en el Registro Nacional de Pesca a los acuicultores que no requieran concesión, permiso o Autorización.* | Al **proyecto** le aplica el Artículo, incisos y, fracciones anteriores, porque se trata de una actividad acuícola con fines comerciales. | Por el hecho de presentar a la autoridad correspondiente (SEMARNAT) la Manifestación de Impacto Ambiental, el promovente está cumpliendo con este apartado.<br><br>El proyecto se vincula por la obligatoriedad de obtener la autorización correspondiente para realizar las obras descritas en esta manifestación de impacto ambiental.<br><br>Como ya se mencionó anteriormente, la promovente una vez autorizado el proyecto en materia ambiental procederá a tramitar el Registro Nacional de Pesca para la unidad de producción acuícola. |
| **Art. 30°.-** *Las actividades pesqueras se clasifican en:*<br><br>**II.-** *Cultivo o acuacultura con fines* | | |
| **Artículo 31°.-** *Para realizar las actividades de pesca se requiere lo siguiente:*<br><br>**I,** *Concesión, para:*<br><br>**Inciso b)** *Acuacultura comercial*<br><br>**II,** Permiso, para:<br><br>**Inciso g)** *Acuacultura de fomento*<br><br>**III,** *Autorización, para:*<br><br>**Inciso d)** *Recolectar del medio natural reproductores, larvas, postlarvas, crías, huevos, semillas, alevines o en cualquier otro estadio, y*<br><br>**Inciso e)** *Acuacultura didáctica.* | | |

| | | |
|---|---|---|
| **Artículos 22.-** *la Secretaría podrá inscribir en el Registro Nacional de Pesca a los acuicultores que no requieran concesión, permiso o Autorización.* | Al **proyecto** le aplica el Artículo, incisos y, fracciones anteriores, porque se trata de una actividad acuícola con fines comerciales. | Por el hecho de presentar a la autoridad correspondiente (SEMARNAT) la Manifestación de Impacto Ambiental, el promovente está cumpliendo con este apartado.<br><br>El proyecto se vincula por la obligatoriedad de obtener la autorización correspondiente para realizar las obras descritas en esta manifestación de impacto ambiental.<br><br>Como ya se mencionó anteriormente, la promovente una vez autorizado el proyecto en materia ambiental procederá a tramitar el Registro Nacional de Pesca para la unidad de producción acuícola. |
| **Art. 30°.-** *Las actividades pesqueras se clasifican en:*<br><br>**II.-** *Cultivo o acuacultura con fines* | | |
| **Artículo 31°.-** *Para realizar las actividades de pesca se requiere lo siguiente:*<br><br>**I,** *Concesión, para:*<br><br>**Inciso b)** *Acuacultura comercial*<br><br>**II,** Permiso, para:<br><br>**Inciso g)** *Acuacultura de fomento*<br><br>**III,** *Autorización, para:*<br><br>**Inciso d)** *Recolectar del medio natural reproductores, larvas, postlarvas, crías, huevos, semillas, alevines o en cualquier otro estadio, y*<br><br>**Inciso e)** *Acuacultura didáctica.* | | |

| | | |
|---|---|---|
| **Artículos 22.-** *la Secretaría podrá inscribir en el Registro Nacional de Pesca a los acuicultores que no requieran concesión, permiso o Autorización.* | Al **proyecto** le aplica el Artículo, incisos y, fracciones anteriores, porque se trata de una actividad acuícola con fines comerciales. | Por el hecho de presentar a la autoridad correspondiente (SEMARNAT) la Manifestación de Impacto Ambiental, el promovente está cumpliendo con este apartado.<br><br>El proyecto se vincula por la obligatoriedad de obtener la autorización correspondiente para realizar las obras descritas en esta manifestación de impacto ambiental.<br><br>Como ya se mencionó anteriormente, la promovente una vez autorizado el proyecto en materia ambiental procederá a tramitar el Registro Nacional de Pesca para la unidad de producción acuícola. |
| **Art. 30°.-** *Las actividades pesqueras se clasifican en:*<br><br>**II.-** *Cultivo o acuacultura con fines* | | |
| **Artículo 31°.-** *Para realizar las actividades de pesca se requiere lo siguiente:*<br><br>**I,** *Concesión, para:*<br><br>**Inciso b)** *Acuacultura comercial*<br><br>**II,** Permiso, para:<br><br>**Inciso g)** *Acuacultura de fomento*<br><br>**III,** *Autorización, para:*<br><br>**Inciso d)** *Recolectar del medio natural reproductores, larvas, postlarvas, crías, huevos, semillas, alevines o en cualquier otro estadio, y*<br><br>**Inciso e)** *Acuacultura didáctica.* | | |

| | | |
|---|---|---|
| **Artículos 22.-** *la Secretaría podrá inscribir en el Registro Nacional de Pesca a los acuicultores que no requieran concesión, permiso o Autorización.* | Al **proyecto** le aplica el Artículo, incisos y, fracciones anteriores, porque se trata de una actividad acuícola con fines comerciales. | Por el hecho de presentar a la autoridad correspondiente (SEMARNAT) la Manifestación de Impacto Ambiental, el promovente está cumpliendo con este apartado.<br><br>El proyecto se vincula por la obligatoriedad de obtener la autorización correspondiente para realizar las obras descritas en esta manifestación de impacto ambiental.<br><br>Como ya se mencionó anteriormente, la promovente una vez autorizado el proyecto en materia ambiental procederá a tramitar el Registro Nacional de Pesca para la unidad de producción acuícola. |
| **Art. 30°.-** *Las actividades pesqueras se clasifican en:*<br><br>**II.-** *Cultivo o acuacultura con fines* | | |
| **Artículo 31°.-** *Para realizar las actividades de pesca se requiere lo siguiente:*<br><br>**I,** *Concesión, para:*<br><br>**Inciso b)** *Acuacultura comercial*<br><br>**II,** Permiso, para:<br><br>**Inciso g)** *Acuacultura de fomento*<br><br>**III,** *Autorización, para:*<br><br>**Inciso d)** *Recolectar del medio natural reproductores, larvas, postlarvas, crías, huevos, semillas, alevines o en cualquier otro estadio, y*<br><br>**Inciso e)** *Acuacultura didáctica.* | | |

| | | |
|---|---|---|
| **Artículos 22.-** *la Secretaría podrá inscribir en el Registro Nacional de Pesca a los acuicultores que no requieran concesión, permiso o Autorización.* | Al **proyecto** le aplica el Artículo, incisos y, fracciones anteriores, porque se trata de una actividad acuícola con fines comerciales. | Por el hecho de presentar a la autoridad correspondiente (SEMARNAT) la Manifestación de Impacto Ambiental, el promovente está cumpliendo con este apartado.<br><br>El proyecto se vincula por la obligatoriedad de obtener la autorización correspondiente para realizar las obras descritas en esta manifestación de impacto ambiental.<br><br>Como ya se mencionó anteriormente, la promovente una vez autorizado el proyecto en materia ambiental procederá a tramitar el Registro Nacional de Pesca para la unidad de producción acuícola. |
| **Art. 30°.-** *Las actividades pesqueras se clasifican en:*<br><br>**II.-** *Cultivo o acuacultura con fines* | | |
| **Artículo 31°.-** *Para realizar las actividades de pesca se requiere lo siguiente:*<br><br>**I,** *Concesión, para:*<br><br>**Inciso b)** *Acuacultura comercial*<br><br>**II,** Permiso, para:<br><br>**Inciso g)** *Acuacultura de fomento*<br><br>**III,** *Autorización, para:*<br><br>**Inciso d)** *Recolectar del medio natural reproductores, larvas, postlarvas, crías, huevos, semillas, alevines o en cualquier otro estadio, y*<br><br>**Inciso e)** *Acuacultura didáctica.* | | |

| | | |
|---|---|---|
| **Artículos 22.-** *la Secretaría podrá inscribir en el Registro Nacional de Pesca a los acuicultores que no requieran concesión, permiso o Autorización.* | Al **proyecto** le aplica el Artículo, incisos y, fracciones anteriores, porque se trata de una actividad acuícola con fines comerciales. | Por el hecho de presentar a la autoridad correspondiente (SEMARNAT) la Manifestación de Impacto Ambiental, el promovente está cumpliendo con este apartado.<br><br>El proyecto se vincula por la obligatoriedad de obtener la autorización correspondiente para realizar las obras descritas en esta manifestación de impacto ambiental.<br><br>Como ya se mencionó anteriormente, la promovente una vez autorizado el proyecto en materia ambiental procederá a tramitar el Registro Nacional de Pesca para la unidad de producción acuícola. |
| **Art. 30°.-** *Las actividades pesqueras se clasifican en:*<br><br>**II.-** *Cultivo o acuacultura con fines* | | |
| **Artículo 31°.-** *Para realizar las actividades de pesca se requiere lo siguiente:*<br><br>**I,** *Concesión, para:*<br><br>**Inciso b)** *Acuacultura comercial*<br><br>**II,** Permiso, para:<br><br>**Inciso g)** *Acuacultura de fomento*<br><br>**III,** *Autorización, para:*<br><br>**Inciso d)** *Recolectar del medio natural reproductores, larvas, postlarvas, crías, huevos, semillas, alevines o en cualquier otro estadio, y*<br><br>**Inciso e)** *Acuacultura didáctica.* | | |

| | | |
|---|---|---|
| **Artículos 22.-** *la Secretaría podrá inscribir en el Registro Nacional de Pesca a los acuicultores que no requieran concesión, permiso o Autorización.* | Al **proyecto** le aplica el Artículo, incisos y, fracciones anteriores, porque se trata de una actividad acuícola con fines comerciales. | Por el hecho de presentar a la autoridad correspondiente (SEMARNAT) la Manifestación de Impacto Ambiental, el promovente está cumpliendo con este apartado.<br><br>El proyecto se vincula por la obligatoriedad de obtener la autorización correspondiente para realizar las obras descritas en esta manifestación de impacto ambiental.<br><br>Como ya se mencionó anteriormente, la promovente una vez autorizado el proyecto en materia ambiental procederá a tramitar el Registro Nacional de Pesca para la unidad de producción acuícola. |
| **Art. 30°.-** *Las actividades pesqueras se clasifican en:*<br><br>**II.-** *Cultivo o acuacultura con fines* | | |
| **Artículo 31°.-** *Para realizar las actividades de pesca se requiere lo siguiente:*<br><br>**I,** *Concesión, para:*<br><br>**Inciso b)** *Acuacultura comercial*<br><br>**II,** Permiso, para:<br><br>**Inciso g)** *Acuacultura de fomento*<br><br>**III,** *Autorización, para:*<br><br>**Inciso d)** *Recolectar del medio natural reproductores, larvas, postlarvas, crías, huevos, semillas, alevines o en cualquier otro estadio, y*<br><br>**Inciso e)** *Acuacultura didáctica.* | | |

| | | |
|---|---|---|
| **Artículos 22.-** *la Secretaría podrá inscribir en el Registro Nacional de Pesca a los acuicultores que no requieran concesión, permiso o Autorización.* | Al **proyecto** le aplica el Artículo, incisos y, fracciones anteriores, porque se trata de una actividad acuícola con fines comerciales. | Por el hecho de presentar a la autoridad correspondiente (SEMARNAT) la Manifestación de Impacto Ambiental, el promovente está cumpliendo con este apartado.<br><br>El proyecto se vincula por la obligatoriedad de obtener la autorización correspondiente para realizar las obras descritas en esta manifestación de impacto ambiental.<br><br>Como ya se mencionó anteriormente, la promovente una vez autorizado el proyecto en materia ambiental procederá a tramitar el Registro Nacional de Pesca para la unidad de producción acuícola. |
| **Art. 30°.-** *Las actividades pesqueras se clasifican en:*<br><br>**II.-** *Cultivo o acuacultura con fines* | | |
| **Artículo 31°.-** *Para realizar las actividades de pesca se requiere lo siguiente:*<br><br>**I,** *Concesión, para:*<br><br>**Inciso b)** *Acuacultura comercial*<br><br>**II,** Permiso, para:<br><br>**Inciso g)** *Acuacultura de fomento*<br><br>**III,** *Autorización, para:*<br><br>**Inciso d)** *Recolectar del medio natural reproductores, larvas, postlarvas, crías, huevos, semillas, alevines o en cualquier otro estadio, y*<br><br>**Inciso e)** *Acuacultura didáctica.* | | |

| | | |
|---|---|---|
| **Artículos 22.-** *la Secretaría podrá inscribir en el Registro Nacional de Pesca a los acuicultores que no requieran concesión, permiso o Autorización.* | Al **proyecto** le aplica el Artículo, incisos y, fracciones anteriores, porque se trata de una actividad acuícola con fines comerciales. | Por el hecho de presentar a la autoridad correspondiente (SEMARNAT) la Manifestación de Impacto Ambiental, el promovente está cumpliendo con este apartado.<br><br>El proyecto se vincula por la obligatoriedad de obtener la autorización correspondiente para realizar las obras descritas en esta manifestación de impacto ambiental.<br><br>Como ya se mencionó anteriormente, la promovente una vez autorizado el proyecto en materia ambiental procederá a tramitar el Registro Nacional de Pesca para la unidad de producción acuícola. |
| **Art. 30°.-** *Las actividades pesqueras se clasifican en:*<br><br>**II.-** *Cultivo o acuacultura con fines* | | |
| **Artículo 31°.-** *Para realizar las actividades de pesca se requiere lo siguiente:*<br><br>**I,** *Concesión, para:*<br><br>**Inciso b)** *Acuacultura comercial*<br><br>**II,** Permiso, para:<br><br>**Inciso g)** *Acuacultura de fomento*<br><br>**III,** *Autorización, para:*<br><br>**Inciso d)** *Recolectar del medio natural reproductores, larvas, postlarvas, crías, huevos, semillas, alevines o en cualquier otro estadio, y*<br><br>**Inciso e)** *Acuacultura didáctica.* | | |

| | | |
|---|---|---|
| **Artículos 22.-** *la Secretaría podrá inscribir en el Registro Nacional de Pesca a los acuicultores que no requieran concesión, permiso o Autorización.* | Al **proyecto** le aplica el Artículo, incisos y, fracciones anteriores, porque se trata de una actividad acuícola con fines comerciales. | Por el hecho de presentar a la autoridad correspondiente (SEMARNAT) la Manifestación de Impacto Ambiental, el promovente está cumpliendo con este apartado.<br><br>El proyecto se vincula por la obligatoriedad de obtener la autorización correspondiente para realizar las obras descritas en esta manifestación de impacto ambiental.<br><br>Como ya se mencionó anteriormente, la promovente una vez autorizado el proyecto en materia ambiental procederá a tramitar el Registro Nacional de Pesca para la unidad de producción acuícola. |
| **Art. 30°.-** *Las actividades pesqueras se clasifican en:*<br><br>**II.-** *Cultivo o acuacultura con fines* | | |
| **Artículo 31°.-** *Para realizar las actividades de pesca se requiere lo siguiente:*<br><br>**I,** *Concesión, para:*<br><br>**Inciso b)** *Acuacultura comercial*<br><br>**II,** Permiso, para:<br><br>**Inciso g)** *Acuacultura de fomento*<br><br>**III,** *Autorización, para:*<br><br>**Inciso d)** *Recolectar del medio natural reproductores, larvas, postlarvas, crías, huevos, semillas, alevines o en cualquier otro estadio, y*<br><br>**Inciso e)** *Acuacultura didáctica.* | | |

| | | |
|---|---|---|
| **Artículos 22.-** *la Secretaría podrá inscribir en el Registro Nacional de Pesca a los acuicultores que no requieran concesión, permiso o Autorización.* | Al **proyecto** le aplica el Artículo, incisos y, fracciones anteriores, porque se trata de una actividad acuícola con fines comerciales. | Por el hecho de presentar a la autoridad correspondiente (SEMARNAT) la Manifestación de Impacto Ambiental, el promovente está cumpliendo con este apartado.<br><br>El proyecto se vincula por la obligatoriedad de obtener la autorización correspondiente para realizar las obras descritas en esta manifestación de impacto ambiental.<br><br>Como ya se mencionó anteriormente, la promovente una vez autorizado el proyecto en materia ambiental procederá a tramitar el Registro Nacional de Pesca para la unidad de producción acuícola. |
| **Art. 30°.-** *Las actividades pesqueras se clasifican en:*<br><br>**II.-** *Cultivo o acuacultura con fines* | | |
| **Artículo 31°.-** *Para realizar las actividades de pesca se requiere lo siguiente:*<br><br>**I,** *Concesión, para:*<br><br>**Inciso b)** *Acuacultura comercial*<br><br>**II,** Permiso, para:<br><br>**Inciso g)** *Acuacultura de fomento*<br><br>**III,** *Autorización, para:*<br><br>**Inciso d)** *Recolectar del medio natural reproductores, larvas, postlarvas, crías, huevos, semillas, alevines o en cualquier otro estadio, y*<br><br>**Inciso e)** *Acuacultura didáctica.* | | |

| | | |
|---|---|---|
| **Artículos 22.-** *la Secretaría podrá inscribir en el Registro Nacional de Pesca a los acuicultores que no requieran concesión, permiso o Autorización.* | Al **proyecto** le aplica el Artículo, incisos y, fracciones anteriores, porque se trata de una actividad acuícola con fines comerciales. | Por el hecho de presentar a la autoridad correspondiente (SEMARNAT) la Manifestación de Impacto Ambiental, el promovente está cumpliendo con este apartado.<br><br>El proyecto se vincula por la obligatoriedad de obtener la autorización correspondiente para realizar las obras descritas en esta manifestación de impacto ambiental.<br><br>Como ya se mencionó anteriormente, la promovente una vez autorizado el proyecto en materia ambiental procederá a tramitar el Registro Nacional de Pesca para la unidad de producción acuícola. |
| **Art. 30°.-** *Las actividades pesqueras se clasifican en:*<br><br>**II.-** *Cultivo o acuacultura con fines* | | |
| **Artículo 31°.-** *Para realizar las actividades de pesca se requiere lo siguiente:*<br><br>**I,** *Concesión, para:*<br><br>**Inciso b)** *Acuacultura comercial*<br><br>**II,** Permiso, para:<br><br>**Inciso g)** *Acuacultura de fomento*<br><br>**III,** *Autorización, para:*<br><br>**Inciso d)** *Recolectar del medio natural reproductores, larvas, postlarvas, crías, huevos, semillas, alevines o en cualquier otro estadio, y*<br><br>**Inciso e)** *Acuacultura didáctica.* | | |

| | | |
|---|---|---|
| **Artículos 22.-** *la Secretaría podrá inscribir en el Registro Nacional de Pesca a los acuicultores que no requieran concesión, permiso o Autorización.* | Al **proyecto** le aplica el Artículo, incisos y, fracciones anteriores, porque se trata de una actividad acuícola con fines comerciales. | Por el hecho de presentar a la autoridad correspondiente (SEMARNAT) la Manifestación de Impacto Ambiental, el promovente está cumpliendo con este apartado.<br><br>El proyecto se vincula por la obligatoriedad de obtener la autorización correspondiente para realizar las obras descritas en esta manifestación de impacto ambiental.<br><br>Como ya se mencionó anteriormente, la promovente una vez autorizado el proyecto en materia ambiental procederá a tramitar el Registro Nacional de Pesca para la unidad de producción acuícola. |
| **Art. 30°.-** *Las actividades pesqueras se clasifican en:*<br><br>**II.-** *Cultivo o acuacultura con fines* | | |
| **Artículo 31°.-** *Para realizar las actividades de pesca se requiere lo siguiente:*<br><br>**I,** *Concesión, para:*<br><br>**Inciso b)** *Acuacultura comercial*<br><br>**II,** Permiso, para:<br><br>**Inciso g)** *Acuacultura de fomento*<br><br>**III,** *Autorización, para:*<br><br>**Inciso d)** *Recolectar del medio natural reproductores, larvas, postlarvas, crías, huevos, semillas, alevines o en cualquier otro estadio, y*<br><br>**Inciso e)** *Acuacultura didáctica.* | | |

| | | |
|---|---|---|
| **Artículos 22.-** *la Secretaría podrá inscribir en el Registro Nacional de Pesca a los acuicultores que no requieran concesión, permiso o Autorización.* | Al **proyecto** le aplica el Artículo, incisos y, fracciones anteriores, porque se trata de una actividad acuícola con fines comerciales. | Por el hecho de presentar a la autoridad correspondiente (SEMARNAT) la Manifestación de Impacto Ambiental, el promovente está cumpliendo con este apartado.<br><br>El proyecto se vincula por la obligatoriedad de obtener la autorización correspondiente para realizar las obras descritas en esta manifestación de impacto ambiental.<br><br>Como ya se mencionó anteriormente, la promovente una vez autorizado el proyecto en materia ambiental procederá a tramitar el Registro Nacional de Pesca para la unidad de producción acuícola. |
| **Art. 30°.-** *Las actividades pesqueras se clasifican en:*<br><br>**II.-** *Cultivo o acuacultura con fines* | | |
| **Artículo 31°.-** *Para realizar las actividades de pesca se requiere lo siguiente:*<br><br>**I,** *Concesión, para:*<br><br>**Inciso b)** *Acuacultura comercial*<br><br>**II,** Permiso, para:<br><br>**Inciso g)** *Acuacultura de fomento*<br><br>**III,** *Autorización, para:*<br><br>**Inciso d)** *Recolectar del medio natural reproductores, larvas, postlarvas, crías, huevos, semillas, alevines o en cualquier otro estadio, y*<br><br>**Inciso e)** *Acuacultura didáctica.* | | |

| | | |
|---|---|---|
| **Artículos 22.-** *la Secretaría podrá inscribir en el Registro Nacional de Pesca a los acuicultores que no requieran concesión, permiso o Autorización.* | Al **proyecto** le aplica el Artículo, incisos y, fracciones anteriores, porque se trata de una actividad acuícola con fines comerciales. | Por el hecho de presentar a la autoridad correspondiente (SEMARNAT) la Manifestación de Impacto Ambiental, el promovente está cumpliendo con este apartado.<br><br>El proyecto se vincula por la obligatoriedad de obtener la autorización correspondiente para realizar las obras descritas en esta manifestación de impacto ambiental.<br><br>Como ya se mencionó anteriormente, la promovente una vez autorizado el proyecto en materia ambiental procederá a tramitar el Registro Nacional de Pesca para la unidad de producción acuícola. |
| **Art. 30°.-** *Las actividades pesqueras se clasifican en:*<br><br>**II.-** *Cultivo o acuacultura con fines* | | |
| **Artículo 31°.-** *Para realizar las actividades de pesca se requiere lo siguiente:*<br><br>**I,** *Concesión, para:*<br><br>**Inciso b)** *Acuacultura comercial*<br><br>**II,** Permiso, para:<br><br>**Inciso g)** *Acuacultura de fomento*<br><br>**III,** *Autorización, para:*<br><br>**Inciso d)** *Recolectar del medio natural reproductores, larvas, postlarvas, crías, huevos, semillas, alevines o en cualquier otro estadio, y*<br><br>**Inciso e)** *Acuacultura didáctica.* | | |

| | | |
|---|---|---|
| **Artículos 22.-** *la Secretaría podrá inscribir en el Registro Nacional de Pesca a los acuicultores que no requieran concesión, permiso o Autorización.* | Al **proyecto** le aplica el Artículo, incisos y, fracciones anteriores, porque se trata de una actividad acuícola con fines comerciales. | Por el hecho de presentar a la autoridad correspondiente (SEMARNAT) la Manifestación de Impacto Ambiental, el promovente está cumpliendo con este apartado.<br><br>El proyecto se vincula por la obligatoriedad de obtener la autorización correspondiente para realizar las obras descritas en esta manifestación de impacto ambiental.<br><br>Como ya se mencionó anteriormente, la promovente una vez autorizado el proyecto en materia ambiental procederá a tramitar el Registro Nacional de Pesca para la unidad de producción acuícola. |
| **Art. 30°.-** *Las actividades pesqueras se clasifican en:*<br><br>**II.-** *Cultivo o acuacultura con fines* | | |
| **Artículo 31°.-** *Para realizar las actividades de pesca se requiere lo siguiente:*<br><br>**I,** *Concesión, para:*<br><br>**Inciso b)** *Acuacultura comercial*<br><br>**II,** Permiso, para:<br><br>**Inciso g)** *Acuacultura de fomento*<br><br>**III,** *Autorización, para:*<br><br>**Inciso d)** *Recolectar del medio natural reproductores, larvas, postlarvas, crías, huevos, semillas, alevines o en cualquier otro estadio, y*<br><br>**Inciso e)** *Acuacultura didáctica.* | | |

| | | |
|---|---|---|
| **Artículos 22.-** *la Secretaría podrá inscribir en el Registro Nacional de Pesca a los acuicultores que no requieran concesión, permiso o Autorización.* | Al **proyecto** le aplica el Artículo, incisos y, fracciones anteriores, porque se trata de una actividad acuícola con fines comerciales. | Por el hecho de presentar a la autoridad correspondiente (SEMARNAT) la Manifestación de Impacto Ambiental, el promovente está cumpliendo con este apartado.<br><br>El proyecto se vincula por la obligatoriedad de obtener la autorización correspondiente para realizar las obras descritas en esta manifestación de impacto ambiental.<br><br>Como ya se mencionó anteriormente, la promovente una vez autorizado el proyecto en materia ambiental procederá a tramitar el Registro Nacional de Pesca para la unidad de producción acuícola. |
| **Art. 30°.-** *Las actividades pesqueras se clasifican en:*<br><br>**II.-** *Cultivo o acuacultura con fines* | | |
| **Artículo 31°.-** *Para realizar las actividades de pesca se requiere lo siguiente:*<br><br>**I,** *Concesión, para:*<br><br>**Inciso b)** *Acuacultura comercial*<br><br>**II,** Permiso, para:<br><br>**Inciso g)** *Acuacultura de fomento*<br><br>**III,** *Autorización, para:*<br><br>**Inciso d)** *Recolectar del medio natural reproductores, larvas, postlarvas, crías, huevos, semillas, alevines o en cualquier otro estadio, y*<br><br>**Inciso e)** *Acuacultura didáctica.* | | |

| | | |
|---|---|---|
| **Artículos 22.-** *la Secretaría podrá inscribir en el Registro Nacional de Pesca a los acuicultores que no requieran concesión, permiso o Autorización.* | Al **proyecto** le aplica el Artículo, incisos y, fracciones anteriores, porque se trata de una actividad acuícola con fines comerciales. | Por el hecho de presentar a la autoridad correspondiente (SEMARNAT) la Manifestación de Impacto Ambiental, el promovente está cumpliendo con este apartado.<br><br>El proyecto se vincula por la obligatoriedad de obtener la autorización correspondiente para realizar las obras descritas en esta manifestación de impacto ambiental.<br><br>Como ya se mencionó anteriormente, la promovente una vez autorizado el proyecto en materia ambiental procederá a tramitar el Registro Nacional de Pesca para la unidad de producción acuícola. |
| **Art. 30°.-** *Las actividades pesqueras se clasifican en:*<br><br>**II.-** *Cultivo o acuacultura con fines* | | |
| **Artículo 31°.-** *Para realizar las actividades de pesca se requiere lo siguiente:*<br><br>**I,** *Concesión, para:*<br><br>**Inciso b)** *Acuacultura comercial*<br><br>**II,** Permiso, para:<br><br>**Inciso g)** *Acuacultura de fomento*<br><br>**III,** *Autorización, para:*<br><br>**Inciso d)** *Recolectar del medio natural reproductores, larvas, postlarvas, crías, huevos, semillas, alevines o en cualquier otro estadio, y*<br><br>**Inciso e)** *Acuacultura didáctica.* | | |

| | | |
|---|---|---|
| **Artículos 22.-** *la Secretaría podrá inscribir en el Registro Nacional de Pesca a los acuicultores que no requieran concesión, permiso o Autorización.* | Al **proyecto** le aplica el Artículo, incisos y, fracciones anteriores, porque se trata de una actividad acuícola con fines comerciales. | Por el hecho de presentar a la autoridad correspondiente (SEMARNAT) la Manifestación de Impacto Ambiental, el promovente está cumpliendo con este apartado.<br><br>El proyecto se vincula por la obligatoriedad de obtener la autorización correspondiente para realizar las obras descritas en esta manifestación de impacto ambiental.<br><br>Como ya se mencionó anteriormente, la promovente una vez autorizado el proyecto en materia ambiental procederá a tramitar el Registro Nacional de Pesca para la unidad de producción acuícola. |
| **Art. 30°.-** *Las actividades pesqueras se clasifican en:*<br><br>**II.-** *Cultivo o acuacultura con fines* | | |
| **Artículo 31°.-** *Para realizar las actividades de pesca se requiere lo siguiente:*<br><br>**I,** *Concesión, para:*<br><br>**Inciso b)** *Acuacultura comercial*<br><br>**II,** Permiso, para:<br><br>**Inciso g)** *Acuacultura de fomento*<br><br>**III,** *Autorización, para:*<br><br>**Inciso d)** *Recolectar del medio natural reproductores, larvas, postlarvas, crías, huevos, semillas, alevines o en cualquier otro estadio, y*<br><br>**Inciso e)** *Acuacultura didáctica.* | | |

| | | |
|---|---|---|
| **Artículos 22.-** *la Secretaría podrá inscribir en el Registro Nacional de Pesca a los acuicultores que no requieran concesión, permiso o Autorización.* | Al **proyecto** le aplica el Artículo, incisos y, fracciones anteriores, porque se trata de una actividad acuícola con fines comerciales. | Por el hecho de presentar a la autoridad correspondiente (SEMARNAT) la Manifestación de Impacto Ambiental, el promovente está cumpliendo con este apartado.<br><br>El proyecto se vincula por la obligatoriedad de obtener la autorización correspondiente para realizar las obras descritas en esta manifestación de impacto ambiental.<br><br>Como ya se mencionó anteriormente, la promovente una vez autorizado el proyecto en materia ambiental procederá a tramitar el Registro Nacional de Pesca para la unidad de producción acuícola. |
| **Art. 30°.-** *Las actividades pesqueras se clasifican en:*<br><br>**II.-** *Cultivo o acuacultura con fines* | | |
| **Artículo 31°.-** *Para realizar las actividades de pesca se requiere lo siguiente:*<br><br>**I,** *Concesión, para:*<br><br>**Inciso b)** *Acuacultura comercial*<br><br>**II,** Permiso, para:<br><br>**Inciso g)** *Acuacultura de fomento*<br><br>**III,** *Autorización, para:*<br><br>**Inciso d)** *Recolectar del medio natural reproductores, larvas, postlarvas, crías, huevos, semillas, alevines o en cualquier otro estadio, y*<br><br>**Inciso e)** *Acuacultura didáctica.* | | |

| | | |
|---|---|---|
| **Artículos 22.-** *la Secretaría podrá inscribir en el Registro Nacional de Pesca a los acuicultores que no requieran concesión, permiso o Autorización.* | Al **proyecto** le aplica el Artículo, incisos y, fracciones anteriores, porque se trata de una actividad acuícola con fines comerciales. | Por el hecho de presentar a la autoridad correspondiente (SEMARNAT) la Manifestación de Impacto Ambiental, el promovente está cumpliendo con este apartado.<br><br>El proyecto se vincula por la obligatoriedad de obtener la autorización correspondiente para realizar las obras descritas en esta manifestación de impacto ambiental.<br><br>Como ya se mencionó anteriormente, la promovente una vez autorizado el proyecto en materia ambiental procederá a tramitar el Registro Nacional de Pesca para la unidad de producción acuícola. |
| **Art. 30°.-** *Las actividades pesqueras se clasifican en:*<br><br>**II.-** *Cultivo o acuacultura con fines* | | |
| **Artículo 31°.-** *Para realizar las actividades de pesca se requiere lo siguiente:*<br><br>**I,** *Concesión, para:*<br><br>**Inciso b)** *Acuacultura comercial*<br><br>**II,** Permiso, para:<br><br>**Inciso g)** *Acuacultura de fomento*<br><br>**III,** *Autorización, para:*<br><br>**Inciso d)** *Recolectar del medio natural reproductores, larvas, postlarvas, crías, huevos, semillas, alevines o en cualquier otro estadio, y*<br><br>**Inciso e)** *Acuacultura didáctica.* | | |

| | | |
|---|---|---|
| **Artículos 22.-** *la Secretaría podrá inscribir en el Registro Nacional de Pesca a los acuicultores que no requieran concesión, permiso o Autorización.* | Al **proyecto** le aplica el Artículo, incisos y, fracciones anteriores, porque se trata de una actividad acuícola con fines comerciales. | Por el hecho de presentar a la autoridad correspondiente (SEMARNAT) la Manifestación de Impacto Ambiental, el promovente está cumpliendo con este apartado.<br><br>El proyecto se vincula por la obligatoriedad de obtener la autorización correspondiente para realizar las obras descritas en esta manifestación de impacto ambiental.<br><br>Como ya se mencionó anteriormente, la promovente una vez autorizado el proyecto en materia ambiental procederá a tramitar el Registro Nacional de Pesca para la unidad de producción acuícola. |
| **Art. 30°.-** *Las actividades pesqueras se clasifican en:*<br><br>**II.-** *Cultivo o acuacultura con fines* | | |
| **Artículo 31°.-** *Para realizar las actividades de pesca se requiere lo siguiente:*<br><br>**I,** *Concesión, para:*<br><br>**Inciso b)** *Acuacultura comercial*<br><br>**II,** Permiso, para:<br><br>**Inciso g)** *Acuacultura de fomento*<br><br>**III,** *Autorización, para:*<br><br>**Inciso d)** *Recolectar del medio natural reproductores, larvas, postlarvas, crías, huevos, semillas, alevines o en cualquier otro estadio, y*<br><br>**Inciso e)** *Acuacultura didáctica.* | | |

| | | |
|---|---|---|
| **Artículos 22.-** *la Secretaría podrá inscribir en el Registro Nacional de Pesca a los acuicultores que no requieran concesión, permiso o Autorización.* | Al **proyecto** le aplica el Artículo, incisos y, fracciones anteriores, porque se trata de una actividad acuícola con fines comerciales. | Por el hecho de presentar a la autoridad correspondiente (SEMARNAT) la Manifestación de Impacto Ambiental, el promovente está cumpliendo con este apartado.<br><br>El proyecto se vincula por la obligatoriedad de obtener la autorización correspondiente para realizar las obras descritas en esta manifestación de impacto ambiental.<br><br>Como ya se mencionó anteriormente, la promovente una vez autorizado el proyecto en materia ambiental procederá a tramitar el Registro Nacional de Pesca para la unidad de producción acuícola. |
| **Art. 30°.-** *Las actividades pesqueras se clasifican en:*<br><br>**II.-** *Cultivo o acuacultura con fines* | | |
| **Artículo 31°.-** *Para realizar las actividades de pesca se requiere lo siguiente:*<br><br>**I,** *Concesión, para:*<br><br>**Inciso b)** *Acuacultura comercial*<br><br>**II,** Permiso, para:<br><br>**Inciso g)** *Acuacultura de fomento*<br><br>**III,** *Autorización, para:*<br><br>**Inciso d)** *Recolectar del medio natural reproductores, larvas, postlarvas, crías, huevos, semillas, alevines o en cualquier otro estadio, y*<br><br>**Inciso e)** *Acuacultura didáctica.* | | |

| | | |
|---|---|---|
| **Artículos 22.-** *la Secretaría podrá inscribir en el Registro Nacional de Pesca a los acuicultores que no requieran concesión, permiso o Autorización.* | Al **proyecto** le aplica el Artículo, incisos y, fracciones anteriores, porque se trata de una actividad acuícola con fines comerciales. | Por el hecho de presentar a la autoridad correspondiente (SEMARNAT) la Manifestación de Impacto Ambiental, el promovente está cumpliendo con este apartado.<br><br>El proyecto se vincula por la obligatoriedad de obtener la autorización correspondiente para realizar las obras descritas en esta manifestación de impacto ambiental.<br><br>Como ya se mencionó anteriormente, la promovente una vez autorizado el proyecto en materia ambiental procederá a tramitar el Registro Nacional de Pesca para la unidad de producción acuícola. |
| **Art. 30°.-** *Las actividades pesqueras se clasifican en:*<br><br>**II.-** *Cultivo o acuacultura con fines* | | |
| **Artículo 31°.-** *Para realizar las actividades de pesca se requiere lo siguiente:*<br><br>**I,** *Concesión, para:*<br><br>**Inciso b)** *Acuacultura comercial*<br><br>**II,** Permiso, para:<br><br>**Inciso g)** *Acuacultura de fomento*<br><br>**III,** *Autorización, para:*<br><br>**Inciso d)** *Recolectar del medio natural reproductores, larvas, postlarvas, crías, huevos, semillas, alevines o en cualquier otro estadio, y*<br><br>**Inciso e)** *Acuacultura didáctica.* | | |

| | | |
|---|---|---|
| **Artículos 22.-** *la Secretaría podrá inscribir en el Registro Nacional de Pesca a los acuicultores que no requieran concesión, permiso o Autorización.* | Al **proyecto** le aplica el Artículo, incisos y, fracciones anteriores, porque se trata de una actividad acuícola con fines comerciales. | Por el hecho de presentar a la autoridad correspondiente (SEMARNAT) la Manifestación de Impacto Ambiental, el promovente está cumpliendo con este apartado.<br><br>El proyecto se vincula por la obligatoriedad de obtener la autorización correspondiente para realizar las obras descritas en esta manifestación de impacto ambiental.<br><br>Como ya se mencionó anteriormente, la promovente una vez autorizado el proyecto en materia ambiental procederá a tramitar el Registro Nacional de Pesca para la unidad de producción acuícola. |
| **Art. 30°.-** *Las actividades pesqueras se clasifican en:*<br><br>**II.-** *Cultivo o acuacultura con fines* | | |
| **Artículo 31°.-** *Para realizar las actividades de pesca se requiere lo siguiente:*<br><br>**I,** *Concesión, para:*<br><br>**Inciso b)** *Acuacultura comercial*<br><br>**II,** Permiso, para:<br><br>**Inciso g)** *Acuacultura de fomento*<br><br>**III,** *Autorización, para:*<br><br>**Inciso d)** *Recolectar del medio natural reproductores, larvas, postlarvas, crías, huevos, semillas, alevines o en cualquier otro estadio, y*<br><br>**Inciso e)** *Acuacultura didáctica.* | | |

| | | |
|---|---|---|
| **Artículos 22.-** *la Secretaría podrá inscribir en el Registro Nacional de Pesca a los acuicultores que no requieran concesión, permiso o Autorización.* | Al **proyecto** le aplica el Artículo, incisos y, fracciones anteriores, porque se trata de una actividad acuícola con fines comerciales. | Por el hecho de presentar a la autoridad correspondiente (SEMARNAT) la Manifestación de Impacto Ambiental, el promovente está cumpliendo con este apartado.<br><br>El proyecto se vincula por la obligatoriedad de obtener la autorización correspondiente para realizar las obras descritas en esta manifestación de impacto ambiental.<br><br>Como ya se mencionó anteriormente, la promovente una vez autorizado el proyecto en materia ambiental procederá a tramitar el Registro Nacional de Pesca para la unidad de producción acuícola. |
| **Art. 30°.-** *Las actividades pesqueras se clasifican en:*<br><br>**II.-** *Cultivo o acuacultura con fines* | | |
| **Artículo 31°.-** *Para realizar las actividades de pesca se requiere lo siguiente:*<br><br>**I,** *Concesión, para:*<br><br>**Inciso b)** *Acuacultura comercial*<br><br>**II,** Permiso, para:<br><br>**Inciso g)** *Acuacultura de fomento*<br><br>**III,** *Autorización, para:*<br><br>**Inciso d)** *Recolectar del medio natural reproductores, larvas, postlarvas, crías, huevos, semillas, alevines o en cualquier otro estadio, y*<br><br>**Inciso e)** *Acuacultura didáctica.* | | |

| | | |
|---|---|---|
| **Artículos 22.-** *la Secretaría podrá inscribir en el Registro Nacional de Pesca a los acuicultores que no requieran concesión, permiso o Autorización.* | Al **proyecto** le aplica el Artículo, incisos y, fracciones anteriores, porque se trata de una actividad acuícola con fines comerciales. | Por el hecho de presentar a la autoridad correspondiente (SEMARNAT) la Manifestación de Impacto Ambiental, el promovente está cumpliendo con este apartado.<br><br>El proyecto se vincula por la obligatoriedad de obtener la autorización correspondiente para realizar las obras descritas en esta manifestación de impacto ambiental.<br><br>Como ya se mencionó anteriormente, la promovente una vez autorizado el proyecto en materia ambiental procederá a tramitar el Registro Nacional de Pesca para la unidad de producción acuícola. |
| **Art. 30°.-** *Las actividades pesqueras se clasifican en:*<br><br>**II.-** *Cultivo o acuacultura con fines* | | |
| **Artículo 31°.-** *Para realizar las actividades de pesca se requiere lo siguiente:*<br><br>**I,** *Concesión, para:*<br><br>**Inciso b)** *Acuacultura comercial*<br><br>**II,** Permiso, para:<br><br>**Inciso g)** *Acuacultura de fomento*<br><br>**III,** *Autorización, para:*<br><br>**Inciso d)** *Recolectar del medio natural reproductores, larvas, postlarvas, crías, huevos, semillas, alevines o en cualquier otro estadio, y*<br><br>**Inciso e)** *Acuacultura didáctica.* | | |

| | | |
|---|---|---|
| **Artículos 22.-** *la Secretaría podrá inscribir en el Registro Nacional de Pesca a los acuicultores que no requieran concesión, permiso o Autorización.* | Al **proyecto** le aplica el Artículo, incisos y, fracciones anteriores, porque se trata de una actividad acuícola con fines comerciales. | Por el hecho de presentar a la autoridad correspondiente (SEMARNAT) la Manifestación de Impacto Ambiental, el promovente está cumpliendo con este apartado.<br><br>El proyecto se vincula por la obligatoriedad de obtener la autorización correspondiente para realizar las obras descritas en esta manifestación de impacto ambiental.<br><br>Como ya se mencionó anteriormente, la promovente una vez autorizado el proyecto en materia ambiental procederá a tramitar el Registro Nacional de Pesca para la unidad de producción acuícola. |
| **Art. 30°.-** *Las actividades pesqueras se clasifican en:*<br><br>**II.-** *Cultivo o acuacultura con fines* | | |
| **Artículo 31°.-** *Para realizar las actividades de pesca se requiere lo siguiente:*<br><br>**I,** *Concesión, para:*<br><br>**Inciso b)** *Acuacultura comercial*<br><br>**II,** Permiso, para:<br><br>**Inciso g)** *Acuacultura de fomento*<br><br>**III,** *Autorización, para:*<br><br>**Inciso d)** *Recolectar del medio natural reproductores, larvas, postlarvas, crías, huevos, semillas, alevines o en cualquier otro estadio, y*<br><br>**Inciso e)** *Acuacultura didáctica.* | | |

| | | |
|---|---|---|
| **Artículos 22.-** *la Secretaría podrá inscribir en el Registro Nacional de Pesca a los acuicultores que no requieran concesión, permiso o Autorización.* | Al **proyecto** le aplica el Artículo, incisos y, fracciones anteriores, porque se trata de una actividad acuícola con fines comerciales. | Por el hecho de presentar a la autoridad correspondiente (SEMARNAT) la Manifestación de Impacto Ambiental, el promovente está cumpliendo con este apartado.<br><br>El proyecto se vincula por la obligatoriedad de obtener la autorización correspondiente para realizar las obras descritas en esta manifestación de impacto ambiental.<br><br>Como ya se mencionó anteriormente, la promovente una vez autorizado el proyecto en materia ambiental procederá a tramitar el Registro Nacional de Pesca para la unidad de producción acuícola. |
| **Art. 30°.-** *Las actividades pesqueras se clasifican en:*<br><br>**II.-** *Cultivo o acuacultura con fines* | | |
| **Artículo 31°.-** *Para realizar las actividades de pesca se requiere lo siguiente:*<br><br>**I,** *Concesión, para:*<br><br>**Inciso b)** *Acuacultura comercial*<br><br>**II,** Permiso, para:<br><br>**Inciso g)** *Acuacultura de fomento*<br><br>**III,** *Autorización, para:*<br><br>**Inciso d)** *Recolectar del medio natural reproductores, larvas, postlarvas, crías, huevos, semillas, alevines o en cualquier otro estadio, y*<br><br>**Inciso e)** *Acuacultura didáctica.* | | |

| | | |
|---|---|---|
| **Artículos 22.-** *la Secretaría podrá inscribir en el Registro Nacional de Pesca a los acuicultores que no requieran concesión, permiso o Autorización.* | Al **proyecto** le aplica el Artículo, incisos y, fracciones anteriores, porque se trata de una actividad acuícola con fines comerciales. | Por el hecho de presentar a la autoridad correspondiente (SEMARNAT) la Manifestación de Impacto Ambiental, el promovente está cumpliendo con este apartado.<br><br>El proyecto se vincula por la obligatoriedad de obtener la autorización correspondiente para realizar las obras descritas en esta manifestación de impacto ambiental.<br><br>Como ya se mencionó anteriormente, la promovente una vez autorizado el proyecto en materia ambiental procederá a tramitar el Registro Nacional de Pesca para la unidad de producción acuícola. |
| **Art. 30°.-** *Las actividades pesqueras se clasifican en:*<br><br>**II.-** *Cultivo o acuacultura con fines* | | |
| **Artículo 31°.-** *Para realizar las actividades de pesca se requiere lo siguiente:*<br><br>**I,** *Concesión, para:*<br><br>**Inciso b)** *Acuacultura comercial*<br><br>**II,** Permiso, para:<br><br>**Inciso g)** *Acuacultura de fomento*<br><br>**III,** *Autorización, para:*<br><br>**Inciso d)** *Recolectar del medio natural reproductores, larvas, postlarvas, crías, huevos, semillas, alevines o en cualquier otro estadio, y*<br><br>**Inciso e)** *Acuacultura didáctica.* | | |

| | | |
|---|---|---|
| **Artículos 22.-** *la Secretaría podrá inscribir en el Registro Nacional de Pesca a los acuicultores que no requieran concesión, permiso o Autorización.* | Al **proyecto** le aplica el Artículo, incisos y, fracciones anteriores, porque se trata de una actividad acuícola con fines comerciales. | Por el hecho de presentar a la autoridad correspondiente (SEMARNAT) la Manifestación de Impacto Ambiental, el promovente está cumpliendo con este apartado.<br><br>El proyecto se vincula por la obligatoriedad de obtener la autorización correspondiente para realizar las obras descritas en esta manifestación de impacto ambiental.<br><br>Como ya se mencionó anteriormente, la promovente una vez autorizado el proyecto en materia ambiental procederá a tramitar el Registro Nacional de Pesca para la unidad de producción acuícola. |
| **Art. 30°.-** *Las actividades pesqueras se clasifican en:*<br><br>**II.-** *Cultivo o acuacultura con fines* | | |
| **Artículo 31°.-** *Para realizar las actividades de pesca se requiere lo siguiente:*<br><br>**I,** *Concesión, para:*<br><br>**Inciso b)** *Acuacultura comercial*<br><br>**II,** Permiso, para:<br><br>**Inciso g)** *Acuacultura de fomento*<br><br>**III,** *Autorización, para:*<br><br>**Inciso d)** *Recolectar del medio natural reproductores, larvas, postlarvas, crías, huevos, semillas, alevines o en cualquier otro estadio, y*<br><br>**Inciso e)** *Acuacultura didáctica.* | | |

| | | |
|---|---|---|
| **Artículos 22.-** *la Secretaría podrá inscribir en el Registro Nacional de Pesca a los acuicultores que no requieran concesión, permiso o Autorización.* | Al **proyecto** le aplica el Artículo, incisos y, fracciones anteriores, porque se trata de una actividad acuícola con fines comerciales. | Por el hecho de presentar a la autoridad correspondiente (SEMARNAT) la Manifestación de Impacto Ambiental, el promovente está cumpliendo con este apartado.<br><br>El proyecto se vincula por la obligatoriedad de obtener la autorización correspondiente para realizar las obras descritas en esta manifestación de impacto ambiental.<br><br>Como ya se mencionó anteriormente, la promovente una vez autorizado el proyecto en materia ambiental procederá a tramitar el Registro Nacional de Pesca para la unidad de producción acuícola. |
| **Art. 30°.-** *Las actividades pesqueras se clasifican en:*<br><br>**II.-** *Cultivo o acuacultura con fines* | | |
| **Artículo 31°.-** *Para realizar las actividades de pesca se requiere lo siguiente:*<br><br>**I,** *Concesión, para:*<br><br>**Inciso b)** *Acuacultura comercial*<br><br>**II,** Permiso, para:<br><br>**Inciso g)** *Acuacultura de fomento*<br><br>**III,** *Autorización, para:*<br><br>**Inciso d)** *Recolectar del medio natural reproductores, larvas, postlarvas, crías, huevos, semillas, alevines o en cualquier otro estadio, y*<br><br>**Inciso e)** *Acuacultura didáctica.* | | |

| | | |
|---|---|---|
| **Artículos 22.-** *la Secretaría podrá inscribir en el Registro Nacional de Pesca a los acuicultores que no requieran concesión, permiso o Autorización.* | Al **proyecto** le aplica el Artículo, incisos y, fracciones anteriores, porque se trata de una actividad acuícola con fines comerciales. | Por el hecho de presentar a la autoridad correspondiente (SEMARNAT) la Manifestación de Impacto Ambiental, el promovente está cumpliendo con este apartado.<br><br>El proyecto se vincula por la obligatoriedad de obtener la autorización correspondiente para realizar las obras descritas en esta manifestación de impacto ambiental.<br><br>Como ya se mencionó anteriormente, la promovente una vez autorizado el proyecto en materia ambiental procederá a tramitar el Registro Nacional de Pesca para la unidad de producción acuícola. |
| **Art. 30°.-** *Las actividades pesqueras se clasifican en:*<br><br>**II.-** *Cultivo o acuacultura con fines* | | |
| **Artículo 31°.-** *Para realizar las actividades de pesca se requiere lo siguiente:*<br><br>**I,** *Concesión, para:*<br><br>**Inciso b)** *Acuacultura comercial*<br><br>**II,** Permiso, para:<br><br>**Inciso g)** *Acuacultura de fomento*<br><br>**III,** *Autorización, para:*<br><br>**Inciso d)** *Recolectar del medio natural reproductores, larvas, postlarvas, crías, huevos, semillas, alevines o en cualquier otro estadio, y*<br><br>**Inciso e)** *Acuacultura didáctica.* | | |

| | | |
|---|---|---|
| **Artículos 22.-** *la Secretaría podrá inscribir en el Registro Nacional de Pesca a los acuicultores que no requieran concesión, permiso o Autorización.* | Al **proyecto** le aplica el Artículo, incisos y, fracciones anteriores, porque se trata de una actividad acuícola con fines comerciales. | Por el hecho de presentar a la autoridad correspondiente (SEMARNAT) la Manifestación de Impacto Ambiental, el promovente está cumpliendo con este apartado.<br><br>El proyecto se vincula por la obligatoriedad de obtener la autorización correspondiente para realizar las obras descritas en esta manifestación de impacto ambiental.<br><br>Como ya se mencionó anteriormente, la promovente una vez autorizado el proyecto en materia ambiental procederá a tramitar el Registro Nacional de Pesca para la unidad de producción acuícola. |
| **Art. 30°.-** *Las actividades pesqueras se clasifican en:*<br><br>**II.-** *Cultivo o acuacultura con fines* | | |
| **Artículo 31°.-** *Para realizar las actividades de pesca se requiere lo siguiente:*<br><br>**I,** *Concesión, para:*<br><br>**Inciso b)** *Acuacultura comercial*<br><br>**II,** Permiso, para:<br><br>**Inciso g)** *Acuacultura de fomento*<br><br>**III,** *Autorización, para:*<br><br>**Inciso d)** *Recolectar del medio natural reproductores, larvas, postlarvas, crías, huevos, semillas, alevines o en cualquier otro estadio, y*<br><br>**Inciso e)** *Acuacultura didáctica.* | | |

| | | |
|---|---|---|
| **Artículos 22.-** *la Secretaría podrá inscribir en el Registro Nacional de Pesca a los acuicultores que no requieran concesión, permiso o Autorización.* | Al **proyecto** le aplica el Artículo, incisos y, fracciones anteriores, porque se trata de una actividad acuícola con fines comerciales. | Por el hecho de presentar a la autoridad correspondiente (SEMARNAT) la Manifestación de Impacto Ambiental, el promovente está cumpliendo con este apartado.<br><br>El proyecto se vincula por la obligatoriedad de obtener la autorización correspondiente para realizar las obras descritas en esta manifestación de impacto ambiental.<br><br>Como ya se mencionó anteriormente, la promovente una vez autorizado el proyecto en materia ambiental procederá a tramitar el Registro Nacional de Pesca para la unidad de producción acuícola. |
| **Art. 30°.-** *Las actividades pesqueras se clasifican en:*<br><br>**II.-** *Cultivo o acuacultura con fines* | | |
| **Artículo 31°.-** *Para realizar las actividades de pesca se requiere lo siguiente:*<br><br>**I,** *Concesión, para:*<br><br>**Inciso b)** *Acuacultura comercial*<br><br>**II,** Permiso, para:<br><br>**Inciso g)** *Acuacultura de fomento*<br><br>**III,** *Autorización, para:*<br><br>**Inciso d)** *Recolectar del medio natural reproductores, larvas, postlarvas, crías, huevos, semillas, alevines o en cualquier otro estadio, y*<br><br>**Inciso e)** *Acuacultura didáctica.* | | |

| | | |
|---|---|---|
| **Artículos 22.-** *la Secretaría podrá inscribir en el Registro Nacional de Pesca a los acuicultores que no requieran concesión, permiso o Autorización.* | Al **proyecto** le aplica el Artículo, incisos y, fracciones anteriores, porque se trata de una actividad acuícola con fines comerciales. | Por el hecho de presentar a la autoridad correspondiente (SEMARNAT) la Manifestación de Impacto Ambiental, el promovente está cumpliendo con este apartado.<br><br>El proyecto se vincula por la obligatoriedad de obtener la autorización correspondiente para realizar las obras descritas en esta manifestación de impacto ambiental.<br><br>Como ya se mencionó anteriormente, la promovente una vez autorizado el proyecto en materia ambiental procederá a tramitar el Registro Nacional de Pesca para la unidad de producción acuícola. |
| **Art. 30°.-** *Las actividades pesqueras se clasifican en:*<br><br>**II.-** *Cultivo o acuacultura con fines* | | |
| **Artículo 31°.-** *Para realizar las actividades de pesca se requiere lo siguiente:*<br><br>**I,** *Concesión, para:*<br><br>**Inciso b)** *Acuacultura comercial*<br><br>**II,** Permiso, para:<br><br>**Inciso g)** *Acuacultura de fomento*<br><br>**III,** *Autorización, para:*<br><br>**Inciso d)** *Recolectar del medio natural reproductores, larvas, postlarvas, crías, huevos, semillas, alevines o en cualquier otro estadio, y*<br><br>**Inciso e)** *Acuacultura didáctica.* | | |

| | | |
|---|---|---|
| **Artículos 22.-** *la Secretaría podrá inscribir en el Registro Nacional de Pesca a los acuicultores que no requieran concesión, permiso o Autorización.* | Al **proyecto** le aplica el Artículo, incisos y, fracciones anteriores, porque se trata de una actividad acuícola con fines comerciales. | Por el hecho de presentar a la autoridad correspondiente (SEMARNAT) la Manifestación de Impacto Ambiental, el promovente está cumpliendo con este apartado.<br><br>El proyecto se vincula por la obligatoriedad de obtener la autorización correspondiente para realizar las obras descritas en esta manifestación de impacto ambiental.<br><br>Como ya se mencionó anteriormente, la promovente una vez autorizado el proyecto en materia ambiental procederá a tramitar el Registro Nacional de Pesca para la unidad de producción acuícola. |
| **Art. 30°.-** *Las actividades pesqueras se clasifican en:*<br><br>**II.-** *Cultivo o acuacultura con fines* | | |
| **Artículo 31°.-** *Para realizar las actividades de pesca se requiere lo siguiente:*<br><br>**I,** *Concesión, para:*<br><br>**Inciso b)** *Acuacultura comercial*<br><br>**II,** Permiso, para:<br><br>**Inciso g)** *Acuacultura de fomento*<br><br>**III,** *Autorización, para:*<br><br>**Inciso d)** *Recolectar del medio natural reproductores, larvas, postlarvas, crías, huevos, semillas, alevines o en cualquier otro estadio, y*<br><br>**Inciso e)** *Acuacultura didáctica.* | | |

| | | |
|---|---|---|
| **Artículos 22.-** *la Secretaría podrá inscribir en el Registro Nacional de Pesca a los acuicultores que no requieran concesión, permiso o Autorización.* | Al **proyecto** le aplica el Artículo, incisos y, fracciones anteriores, porque se trata de una actividad acuícola con fines comerciales. | Por el hecho de presentar a la autoridad correspondiente (SEMARNAT) la Manifestación de Impacto Ambiental, el promovente está cumpliendo con este apartado.<br><br>El proyecto se vincula por la obligatoriedad de obtener la autorización correspondiente para realizar las obras descritas en esta manifestación de impacto ambiental.<br><br>Como ya se mencionó anteriormente, la promovente una vez autorizado el proyecto en materia ambiental procederá a tramitar el Registro Nacional de Pesca para la unidad de producción acuícola. |
| **Art. 30°.-** *Las actividades pesqueras se clasifican en:*<br><br>**II.-** *Cultivo o acuacultura con fines* | | |
| **Artículo 31°.-** *Para realizar las actividades de pesca se requiere lo siguiente:*<br><br>**I,** *Concesión, para:*<br><br>**Inciso b)** *Acuacultura comercial*<br><br>**II,** Permiso, para:<br><br>**Inciso g)** *Acuacultura de fomento*<br><br>**III,** *Autorización, para:*<br><br>**Inciso d)** *Recolectar del medio natural reproductores, larvas, postlarvas, crías, huevos, semillas, alevines o en cualquier otro estadio, y*<br><br>**Inciso e)** *Acuacultura didáctica.* | | |

| | | |
|---|---|---|
| **Artículos 22.-** *la Secretaría podrá inscribir en el Registro Nacional de Pesca a los acuicultores que no requieran concesión, permiso o Autorización.* | Al **proyecto** le aplica el Artículo, incisos y, fracciones anteriores, porque se trata de una actividad acuícola con fines comerciales. | Por el hecho de presentar a la autoridad correspondiente (SEMARNAT) la Manifestación de Impacto Ambiental, el promovente está cumpliendo con este apartado.<br><br>El proyecto se vincula por la obligatoriedad de obtener la autorización correspondiente para realizar las obras descritas en esta manifestación de impacto ambiental.<br><br>Como ya se mencionó anteriormente, la promovente una vez autorizado el proyecto en materia ambiental procederá a tramitar el Registro Nacional de Pesca para la unidad de producción acuícola. |
| **Art. 30°.-** *Las actividades pesqueras se clasifican en:*<br><br>**II.-** *Cultivo o acuacultura con fines* | | |
| **Artículo 31°.-** *Para realizar las actividades de pesca se requiere lo siguiente:*<br><br>**I,** *Concesión, para:*<br><br>**Inciso b)** *Acuacultura comercial*<br><br>**II,** Permiso, para:<br><br>**Inciso g)** *Acuacultura de fomento*<br><br>**III,** *Autorización, para:*<br><br>**Inciso d)** *Recolectar del medio natural reproductores, larvas, postlarvas, crías, huevos, semillas, alevines o en cualquier otro estadio, y*<br><br>**Inciso e)** *Acuacultura didáctica.* | | |

| | | |
|---|---|---|
| **Artículos 22.-** *la Secretaría podrá inscribir en el Registro Nacional de Pesca a los acuicultores que no requieran concesión, permiso o Autorización.* | Al **proyecto** le aplica el Artículo, incisos y, fracciones anteriores, porque se trata de una actividad acuícola con fines comerciales. | Por el hecho de presentar a la autoridad correspondiente (SEMARNAT) la Manifestación de Impacto Ambiental, el promovente está cumpliendo con este apartado.<br><br>El proyecto se vincula por la obligatoriedad de obtener la autorización correspondiente para realizar las obras descritas en esta manifestación de impacto ambiental.<br><br>Como ya se mencionó anteriormente, la promovente una vez autorizado el proyecto en materia ambiental procederá a tramitar el Registro Nacional de Pesca para la unidad de producción acuícola. |
| **Art. 30°.-** *Las actividades pesqueras se clasifican en:*<br><br>**II.-** *Cultivo o acuacultura con fines* | | |
| **Artículo 31°.-** *Para realizar las actividades de pesca se requiere lo siguiente:*<br><br>**I,** *Concesión, para:*<br><br>**Inciso b)** *Acuacultura comercial*<br><br>**II,** Permiso, para:<br><br>**Inciso g)** *Acuacultura de fomento*<br><br>**III,** *Autorización, para:*<br><br>**Inciso d)** *Recolectar del medio natural reproductores, larvas, postlarvas, crías, huevos, semillas, alevines o en cualquier otro estadio, y*<br><br>**Inciso e)** *Acuacultura didáctica.* | | |

| | | |
|---|---|---|
| **Artículos 22.-** *la Secretaría podrá inscribir en el Registro Nacional de Pesca a los acuicultores que no requieran concesión, permiso o Autorización.* | Al **proyecto** le aplica el Artículo, incisos y, fracciones anteriores, porque se trata de una actividad acuícola con fines comerciales. | Por el hecho de presentar a la autoridad correspondiente (SEMARNAT) la Manifestación de Impacto Ambiental, el promovente está cumpliendo con este apartado.<br><br>El proyecto se vincula por la obligatoriedad de obtener la autorización correspondiente para realizar las obras descritas en esta manifestación de impacto ambiental.<br><br>Como ya se mencionó anteriormente, la promovente una vez autorizado el proyecto en materia ambiental procederá a tramitar el Registro Nacional de Pesca para la unidad de producción acuícola. |
| **Art. 30°.-** *Las actividades pesqueras se clasifican en:*<br><br>**II.-** *Cultivo o acuacultura con fines* | | |
| **Artículo 31°.-** *Para realizar las actividades de pesca se requiere lo siguiente:*<br><br>**I,** *Concesión, para:*<br><br>**Inciso b)** *Acuacultura comercial*<br><br>**II,** Permiso, para:<br><br>**Inciso g)** *Acuacultura de fomento*<br><br>**III,** *Autorización, para:*<br><br>**Inciso d)** *Recolectar del medio natural reproductores, larvas, postlarvas, crías, huevos, semillas, alevines o en cualquier otro estadio, y*<br><br>**Inciso e)** *Acuacultura didáctica.* | | |

| | | |
|---|---|---|
| **Artículos 22.-** *la Secretaría podrá inscribir en el Registro Nacional de Pesca a los acuicultores que no requieran concesión, permiso o Autorización.* | Al **proyecto** le aplica el Artículo, incisos y, fracciones anteriores, porque se trata de una actividad acuícola con fines comerciales. | Por el hecho de presentar a la autoridad correspondiente (SEMARNAT) la Manifestación de Impacto Ambiental, el promovente está cumpliendo con este apartado.<br><br>El proyecto se vincula por la obligatoriedad de obtener la autorización correspondiente para realizar las obras descritas en esta manifestación de impacto ambiental.<br><br>Como ya se mencionó anteriormente, la promovente una vez autorizado el proyecto en materia ambiental procederá a tramitar el Registro Nacional de Pesca para la unidad de producción acuícola. |
| **Art. 30°.-** *Las actividades pesqueras se clasifican en:*<br><br>**II.-** *Cultivo o acuacultura con fines* | | |
| **Artículo 31°.-** *Para realizar las actividades de pesca se requiere lo siguiente:*<br><br>**I,** *Concesión, para:*<br><br>**Inciso b)** *Acuacultura comercial*<br><br>**II,** Permiso, para:<br><br>**Inciso g)** *Acuacultura de fomento*<br><br>**III,** *Autorización, para:*<br><br>**Inciso d)** *Recolectar del medio natural reproductores, larvas, postlarvas, crías, huevos, semillas, alevines o en cualquier otro estadio, y*<br><br>**Inciso e)** *Acuacultura didáctica.* | | |

| | | |
|---|---|---|
| **Artículos 22.-** *la Secretaría podrá inscribir en el Registro Nacional de Pesca a los acuicultores que no requieran concesión, permiso o Autorización.* | Al **proyecto** le aplica el Artículo, incisos y, fracciones anteriores, porque se trata de una actividad acuícola con fines comerciales. | Por el hecho de presentar a la autoridad correspondiente (SEMARNAT) la Manifestación de Impacto Ambiental, el promovente está cumpliendo con este apartado.<br><br>El proyecto se vincula por la obligatoriedad de obtener la autorización correspondiente para realizar las obras descritas en esta manifestación de impacto ambiental.<br><br>Como ya se mencionó anteriormente, la promovente una vez autorizado el proyecto en materia ambiental procederá a tramitar el Registro Nacional de Pesca para la unidad de producción acuícola. |
| **Art. 30°.-** *Las actividades pesqueras se clasifican en:*<br><br>**II.-** *Cultivo o acuacultura con fines* | | |
| **Artículo 31°.-** *Para realizar las actividades de pesca se requiere lo siguiente:*<br><br>**I,** *Concesión, para:*<br><br>**Inciso b)** *Acuacultura comercial*<br><br>**II,** Permiso, para:<br><br>**Inciso g)** *Acuacultura de fomento*<br><br>**III,** *Autorización, para:*<br><br>**Inciso d)** *Recolectar del medio natural reproductores, larvas, postlarvas, crías, huevos, semillas, alevines o en cualquier otro estadio, y*<br><br>**Inciso e)** *Acuacultura didáctica.* | | |

| | | |
|---|---|---|
| **Artículos 22.-** *la Secretaría podrá inscribir en el Registro Nacional de Pesca a los acuicultores que no requieran concesión, permiso o Autorización.* | Al **proyecto** le aplica el Artículo, incisos y, fracciones anteriores, porque se trata de una actividad acuícola con fines comerciales. | Por el hecho de presentar a la autoridad correspondiente (SEMARNAT) la Manifestación de Impacto Ambiental, el promovente está cumpliendo con este apartado.<br><br>El proyecto se vincula por la obligatoriedad de obtener la autorización correspondiente para realizar las obras descritas en esta manifestación de impacto ambiental.<br><br>Como ya se mencionó anteriormente, la promovente una vez autorizado el proyecto en materia ambiental procederá a tramitar el Registro Nacional de Pesca para la unidad de producción acuícola. |
| **Art. 30°.-** *Las actividades pesqueras se clasifican en:*<br><br>**II.-** *Cultivo o acuacultura con fines* | | |
| **Artículo 31°.-** *Para realizar las actividades de pesca se requiere lo siguiente:*<br><br>**I,** *Concesión, para:*<br><br>**Inciso b)** *Acuacultura comercial*<br><br>**II,** Permiso, para:<br><br>**Inciso g)** *Acuacultura de fomento*<br><br>**III,** *Autorización, para:*<br><br>**Inciso d)** *Recolectar del medio natural reproductores, larvas, postlarvas, crías, huevos, semillas, alevines o en cualquier otro estadio, y*<br><br>**Inciso e)** *Acuacultura didáctica.* | | |

| | | |
|---|---|---|
| **Artículos 22.-** *la Secretaría podrá inscribir en el Registro Nacional de Pesca a los acuicultores que no requieran concesión, permiso o Autorización.* | Al **proyecto** le aplica el Artículo, incisos y, fracciones anteriores, porque se trata de una actividad acuícola con fines comerciales. | Por el hecho de presentar a la autoridad correspondiente (SEMARNAT) la Manifestación de Impacto Ambiental, el promovente está cumpliendo con este apartado.<br><br>El proyecto se vincula por la obligatoriedad de obtener la autorización correspondiente para realizar las obras descritas en esta manifestación de impacto ambiental.<br><br>Como ya se mencionó anteriormente, la promovente una vez autorizado el proyecto en materia ambiental procederá a tramitar el Registro Nacional de Pesca para la unidad de producción acuícola. |
| **Art. 30°.-** *Las actividades pesqueras se clasifican en:*<br><br>**II.-** *Cultivo o acuacultura con fines* | | |
| **Artículo 31°.-** *Para realizar las actividades de pesca se requiere lo siguiente:*<br><br>**I,** *Concesión, para:*<br><br>**Inciso b)** *Acuacultura comercial*<br><br>**II,** Permiso, para:<br><br>**Inciso g)** *Acuacultura de fomento*<br><br>**III,** *Autorización, para:*<br><br>**Inciso d)** *Recolectar del medio natural reproductores, larvas, postlarvas, crías, huevos, semillas, alevines o en cualquier otro estadio, y*<br><br>**Inciso e)** *Acuacultura didáctica.* | | |

| | | |
|---|---|---|
| **Artículos 22.-** *la Secretaría podrá inscribir en el Registro Nacional de Pesca a los acuicultores que no requieran concesión, permiso o Autorización.* | Al **proyecto** le aplica el Artículo, incisos y, fracciones anteriores, porque se trata de una actividad acuícola con fines comerciales. | Por el hecho de presentar a la autoridad correspondiente (SEMARNAT) la Manifestación de Impacto Ambiental, el promovente está cumpliendo con este apartado.<br><br>El proyecto se vincula por la obligatoriedad de obtener la autorización correspondiente para realizar las obras descritas en esta manifestación de impacto ambiental.<br><br>Como ya se mencionó anteriormente, la promovente una vez autorizado el proyecto en materia ambiental procederá a tramitar el Registro Nacional de Pesca para la unidad de producción acuícola. |
| **Art. 30°.-** *Las actividades pesqueras se clasifican en:*<br><br>**II.-** *Cultivo o acuacultura con fines* | | |
| **Artículo 31°.-** *Para realizar las actividades de pesca se requiere lo siguiente:*<br><br>**I,** *Concesión, para:*<br><br>**Inciso b)** *Acuacultura comercial*<br><br>**II,** Permiso, para:<br><br>**Inciso g)** *Acuacultura de fomento*<br><br>**III,** *Autorización, para:*<br><br>**Inciso d)** *Recolectar del medio natural reproductores, larvas, postlarvas, crías, huevos, semillas, alevines o en cualquier otro estadio, y*<br><br>**Inciso e)** *Acuacultura didáctica.* | | |

| | | |
|---|---|---|
| **Artículos 22.-** *la Secretaría podrá inscribir en el Registro Nacional de Pesca a los acuicultores que no requieran concesión, permiso o Autorización.* | Al **proyecto** le aplica el Artículo, incisos y, fracciones anteriores, porque se trata de una actividad acuícola con fines comerciales. | Por el hecho de presentar a la autoridad correspondiente (SEMARNAT) la Manifestación de Impacto Ambiental, el promovente está cumpliendo con este apartado.<br><br>El proyecto se vincula por la obligatoriedad de obtener la autorización correspondiente para realizar las obras descritas en esta manifestación de impacto ambiental.<br><br>Como ya se mencionó anteriormente, la promovente una vez autorizado el proyecto en materia ambiental procederá a tramitar el Registro Nacional de Pesca para la unidad de producción acuícola. |
| **Art. 30°.-** *Las actividades pesqueras se clasifican en:*<br><br>**II.-** *Cultivo o acuacultura con fines* | | |
| **Artículo 31°.-** *Para realizar las actividades de pesca se requiere lo siguiente:*<br><br>**I,** *Concesión, para:*<br><br>**Inciso b)** *Acuacultura comercial*<br><br>**II,** Permiso, para:<br><br>**Inciso g)** *Acuacultura de fomento*<br><br>**III,** *Autorización, para:*<br><br>**Inciso d)** *Recolectar del medio natural reproductores, larvas, postlarvas, crías, huevos, semillas, alevines o en cualquier otro estadio, y*<br><br>**Inciso e)** *Acuacultura didáctica.* | | |

| | | |
|---|---|---|
| **Artículos 22.-** *la Secretaría podrá inscribir en el Registro Nacional de Pesca a los acuicultores que no requieran concesión, permiso o Autorización.* | Al **proyecto** le aplica el Artículo, incisos y, fracciones anteriores, porque se trata de una actividad acuícola con fines comerciales. | Por el hecho de presentar a la autoridad correspondiente (SEMARNAT) la Manifestación de Impacto Ambiental, el promovente está cumpliendo con este apartado.<br><br>El proyecto se vincula por la obligatoriedad de obtener la autorización correspondiente para realizar las obras descritas en esta manifestación de impacto ambiental.<br><br>Como ya se mencionó anteriormente, la promovente una vez autorizado el proyecto en materia ambiental procederá a tramitar el Registro Nacional de Pesca para la unidad de producción acuícola. |
| **Art. 30°.-** *Las actividades pesqueras se clasifican en:*<br><br>**II.-** *Cultivo o acuacultura con fines* | | |
| **Artículo 31°.-** *Para realizar las actividades de pesca se requiere lo siguiente:*<br><br>**I,** *Concesión, para:*<br><br>**Inciso b)** *Acuacultura comercial*<br><br>**II,** Permiso, para:<br><br>**Inciso g)** *Acuacultura de fomento*<br><br>**III,** *Autorización, para:*<br><br>**Inciso d)** *Recolectar del medio natural reproductores, larvas, postlarvas, crías, huevos, semillas, alevines o en cualquier otro estadio, y*<br><br>**Inciso e)** *Acuacultura didáctica.* | | |

| | | |
|---|---|---|
| **Artículos 22.-** *la Secretaría podrá inscribir en el Registro Nacional de Pesca a los acuicultores que no requieran concesión, permiso o Autorización.* | Al **proyecto** le aplica el Artículo, incisos y, fracciones anteriores, porque se trata de una actividad acuícola con fines comerciales. | Por el hecho de presentar a la autoridad correspondiente (SEMARNAT) la Manifestación de Impacto Ambiental, el promovente está cumpliendo con este apartado.<br><br>El proyecto se vincula por la obligatoriedad de obtener la autorización correspondiente para realizar las obras descritas en esta manifestación de impacto ambiental.<br><br>Como ya se mencionó anteriormente, la promovente una vez autorizado el proyecto en materia ambiental procederá a tramitar el Registro Nacional de Pesca para la unidad de producción acuícola. |
| **Art. 30°.-** *Las actividades pesqueras se clasifican en:*<br><br>**II.-** *Cultivo o acuacultura con fines* | | |
| **Artículo 31°.-** *Para realizar las actividades de pesca se requiere lo siguiente:*<br><br>**I,** *Concesión, para:*<br><br>**Inciso b)** *Acuacultura comercial*<br><br>**II,** Permiso, para:<br><br>**Inciso g)** *Acuacultura de fomento*<br><br>**III,** *Autorización, para:*<br><br>**Inciso d)** *Recolectar del medio natural reproductores, larvas, postlarvas, crías, huevos, semillas, alevines o en cualquier otro estadio, y*<br><br>**Inciso e)** *Acuacultura didáctica.* | | |

| | | |
|---|---|---|
| **Artículos 22.-** *la Secretaría podrá inscribir en el Registro Nacional de Pesca a los acuicultores que no requieran concesión, permiso o Autorización.* | Al **proyecto** le aplica el Artículo, incisos y, fracciones anteriores, porque se trata de una actividad acuícola con fines comerciales. | Por el hecho de presentar a la autoridad correspondiente (SEMARNAT) la Manifestación de Impacto Ambiental, el promovente está cumpliendo con este apartado.<br><br>El proyecto se vincula por la obligatoriedad de obtener la autorización correspondiente para realizar las obras descritas en esta manifestación de impacto ambiental.<br><br>Como ya se mencionó anteriormente, la promovente una vez autorizado el proyecto en materia ambiental procederá a tramitar el Registro Nacional de Pesca para la unidad de producción acuícola. |
| **Art. 30°.-** *Las actividades pesqueras se clasifican en:*<br><br>**II.-** *Cultivo o acuacultura con fines* | | |
| **Artículo 31°.-** *Para realizar las actividades de pesca se requiere lo siguiente:*<br><br>**I,** *Concesión, para:*<br><br>**Inciso b)** *Acuacultura comercial*<br><br>**II,** Permiso, para:<br><br>**Inciso g)** *Acuacultura de fomento*<br><br>**III,** *Autorización, para:*<br><br>**Inciso d)** *Recolectar del medio natural reproductores, larvas, postlarvas, crías, huevos, semillas, alevines o en cualquier otro estadio, y*<br><br>**Inciso e)** *Acuacultura didáctica.* | | |

| | | |
|---|---|---|
| **Artículos 22.-** *la Secretaría podrá inscribir en el Registro Nacional de Pesca a los acuicultores que no requieran concesión, permiso o Autorización.* | Al **proyecto** le aplica el Artículo, incisos y, fracciones anteriores, porque se trata de una actividad acuícola con fines comerciales. | Por el hecho de presentar a la autoridad correspondiente (SEMARNAT) la Manifestación de Impacto Ambiental, el promovente está cumpliendo con este apartado.<br><br>El proyecto se vincula por la obligatoriedad de obtener la autorización correspondiente para realizar las obras descritas en esta manifestación de impacto ambiental.<br><br>Como ya se mencionó anteriormente, la promovente una vez autorizado el proyecto en materia ambiental procederá a tramitar el Registro Nacional de Pesca para la unidad de producción acuícola. |
| **Art. 30°.-** *Las actividades pesqueras se clasifican en:*<br><br>**II.-** *Cultivo o acuacultura con fines* | | |
| **Artículo 31°.-** *Para realizar las actividades de pesca se requiere lo siguiente:*<br><br>**I,** *Concesión, para:*<br><br>**Inciso b)** *Acuacultura comercial*<br><br>**II,** Permiso, para:<br><br>**Inciso g)** *Acuacultura de fomento*<br><br>**III,** *Autorización, para:*<br><br>**Inciso d)** *Recolectar del medio natural reproductores, larvas, postlarvas, crías, huevos, semillas, alevines o en cualquier otro estadio, y*<br><br>**Inciso e)** *Acuacultura didáctica.* | | |

| | | |
|---|---|---|
| **Artículos 22.-** *la Secretaría podrá inscribir en el Registro Nacional de Pesca a los acuicultores que no requieran concesión, permiso o Autorización.* | Al **proyecto** le aplica el Artículo, incisos y, fracciones anteriores, porque se trata de una actividad acuícola con fines comerciales. | Por el hecho de presentar a la autoridad correspondiente (SEMARNAT) la Manifestación de Impacto Ambiental, el promovente está cumpliendo con este apartado.<br><br>El proyecto se vincula por la obligatoriedad de obtener la autorización correspondiente para realizar las obras descritas en esta manifestación de impacto ambiental.<br><br>Como ya se mencionó anteriormente, la promovente una vez autorizado el proyecto en materia ambiental procederá a tramitar el Registro Nacional de Pesca para la unidad de producción acuícola. |
| **Art. 30°.-** *Las actividades pesqueras se clasifican en:*<br><br>**II.-** *Cultivo o acuacultura con fines* | | |
| **Artículo 31°.-** *Para realizar las actividades de pesca se requiere lo siguiente:*<br><br>**I,** *Concesión, para:*<br><br>**Inciso b)** *Acuacultura comercial*<br><br>**II,** Permiso, para:<br><br>**Inciso g)** *Acuacultura de fomento*<br><br>**III,** *Autorización, para:*<br><br>**Inciso d)** *Recolectar del medio natural reproductores, larvas, postlarvas, crías, huevos, semillas, alevines o en cualquier otro estadio, y*<br><br>**Inciso e)** *Acuacultura didáctica.* | | |

| | | |
|---|---|---|
| **Artículos 22.-** *la Secretaría podrá inscribir en el Registro Nacional de Pesca a los acuicultores que no requieran concesión, permiso o Autorización.* | Al **proyecto** le aplica el Artículo, incisos y, fracciones anteriores, porque se trata de una actividad acuícola con fines comerciales. | Por el hecho de presentar a la autoridad correspondiente (SEMARNAT) la Manifestación de Impacto Ambiental, el promovente está cumpliendo con este apartado.<br><br>El proyecto se vincula por la obligatoriedad de obtener la autorización correspondiente para realizar las obras descritas en esta manifestación de impacto ambiental.<br><br>Como ya se mencionó anteriormente, la promovente una vez autorizado el proyecto en materia ambiental procederá a tramitar el Registro Nacional de Pesca para la unidad de producción acuícola. |
| **Art. 30°.-** *Las actividades pesqueras se clasifican en:*<br><br>**II.-** *Cultivo o acuacultura con fines* | | |
| **Artículo 31°.-** *Para realizar las actividades de pesca se requiere lo siguiente:*<br><br>**I,** *Concesión, para:*<br><br>**Inciso b)** *Acuacultura comercial*<br><br>**II,** Permiso, para:<br><br>**Inciso g)** *Acuacultura de fomento*<br><br>**III,** *Autorización, para:*<br><br>**Inciso d)** *Recolectar del medio natural reproductores, larvas, postlarvas, crías, huevos, semillas, alevines o en cualquier otro estadio, y*<br><br>**Inciso e)** *Acuacultura didáctica.* | | |

| | | |
|---|---|---|
| **Artículos 22.-** *la Secretaría podrá inscribir en el Registro Nacional de Pesca a los acuicultores que no requieran concesión, permiso o Autorización.* | Al **proyecto** le aplica el Artículo, incisos y, fracciones anteriores, porque se trata de una actividad acuícola con fines comerciales. | Por el hecho de presentar a la autoridad correspondiente (SEMARNAT) la Manifestación de Impacto Ambiental, el promovente está cumpliendo con este apartado.<br><br>El proyecto se vincula por la obligatoriedad de obtener la autorización correspondiente para realizar las obras descritas en esta manifestación de impacto ambiental.<br><br>Como ya se mencionó anteriormente, la promovente una vez autorizado el proyecto en materia ambiental procederá a tramitar el Registro Nacional de Pesca para la unidad de producción acuícola. |
| **Art. 30°.-** *Las actividades pesqueras se clasifican en:*<br><br>**II.-** *Cultivo o acuacultura con fines* | | |
| **Artículo 31°.-** *Para realizar las actividades de pesca se requiere lo siguiente:*<br><br>**I,** *Concesión, para:*<br><br>**Inciso b)** *Acuacultura comercial*<br><br>**II,** Permiso, para:<br><br>**Inciso g)** *Acuacultura de fomento*<br><br>**III,** *Autorización, para:*<br><br>**Inciso d)** *Recolectar del medio natural reproductores, larvas, postlarvas, crías, huevos, semillas, alevines o en cualquier otro estadio, y*<br><br>**Inciso e)** *Acuacultura didáctica.* | | |

| | | |
|---|---|---|
| **Artículos 22.-** *la Secretaría podrá inscribir en el Registro Nacional de Pesca a los acuicultores que no requieran concesión, permiso o Autorización.* | Al **proyecto** le aplica el Artículo, incisos y, fracciones anteriores, porque se trata de una actividad acuícola con fines comerciales. | Por el hecho de presentar a la autoridad correspondiente (SEMARNAT) la Manifestación de Impacto Ambiental, el promovente está cumpliendo con este apartado.<br><br>El proyecto se vincula por la obligatoriedad de obtener la autorización correspondiente para realizar las obras descritas en esta manifestación de impacto ambiental.<br><br>Como ya se mencionó anteriormente, la promovente una vez autorizado el proyecto en materia ambiental procederá a tramitar el Registro Nacional de Pesca para la unidad de producción acuícola. |
| **Art. 30°.-** *Las actividades pesqueras se clasifican en:*<br><br>**II.-** *Cultivo o acuacultura con fines* | | |
| **Artículo 31°.-** *Para realizar las actividades de pesca se requiere lo siguiente:*<br><br>**I,** *Concesión, para:*<br><br>**Inciso b)** *Acuacultura comercial*<br><br>**II,** Permiso, para:<br><br>**Inciso g)** *Acuacultura de fomento*<br><br>**III,** *Autorización, para:*<br><br>**Inciso d)** *Recolectar del medio natural reproductores, larvas, postlarvas, crías, huevos, semillas, alevines o en cualquier otro estadio, y*<br><br>**Inciso e)** *Acuacultura didáctica.* | | |

| | | |
|---|---|---|
| **Artículos 22.-** *la Secretaría podrá inscribir en el Registro Nacional de Pesca a los acuicultores que no requieran concesión, permiso o Autorización.* | Al **proyecto** le aplica el Artículo, incisos y, fracciones anteriores, porque se trata de una actividad acuícola con fines comerciales. | Por el hecho de presentar a la autoridad correspondiente (SEMARNAT) la Manifestación de Impacto Ambiental, el promovente está cumpliendo con este apartado.<br><br>El proyecto se vincula por la obligatoriedad de obtener la autorización correspondiente para realizar las obras descritas en esta manifestación de impacto ambiental.<br><br>Como ya se mencionó anteriormente, la promovente una vez autorizado el proyecto en materia ambiental procederá a tramitar el Registro Nacional de Pesca para la unidad de producción acuícola. |
| **Art. 30°.-** *Las actividades pesqueras se clasifican en:*<br><br>**II.-** *Cultivo o acuacultura con fines* | | |
| **Artículo 31°.-** *Para realizar las actividades de pesca se requiere lo siguiente:*<br><br>**I,** *Concesión, para:*<br><br>**Inciso b)** *Acuacultura comercial*<br><br>**II,** Permiso, para:<br><br>**Inciso g)** *Acuacultura de fomento*<br><br>**III,** *Autorización, para:*<br><br>**Inciso d)** *Recolectar del medio natural reproductores, larvas, postlarvas, crías, huevos, semillas, alevines o en cualquier otro estadio, y*<br><br>**Inciso e)** *Acuacultura didáctica.* | | |

| | | |
|---|---|---|
| **Artículos 22.-** *la Secretaría podrá inscribir en el Registro Nacional de Pesca a los acuicultores que no requieran concesión, permiso o Autorización.* | Al **proyecto** le aplica el Artículo, incisos y, fracciones anteriores, porque se trata de una actividad acuícola con fines comerciales. | Por el hecho de presentar a la autoridad correspondiente (SEMARNAT) la Manifestación de Impacto Ambiental, el promovente está cumpliendo con este apartado.<br><br>El proyecto se vincula por la obligatoriedad de obtener la autorización correspondiente para realizar las obras descritas en esta manifestación de impacto ambiental.<br><br>Como ya se mencionó anteriormente, la promovente una vez autorizado el proyecto en materia ambiental procederá a tramitar el Registro Nacional de Pesca para la unidad de producción acuícola. |
| **Art. 30°.-** *Las actividades pesqueras se clasifican en:*<br><br>**II.-** *Cultivo o acuacultura con fines* | | |
| **Artículo 31°.-** *Para realizar las actividades de pesca se requiere lo siguiente:*<br><br>**I,** *Concesión, para:*<br><br>**Inciso b)** *Acuacultura comercial*<br><br>**II,** Permiso, para:<br><br>**Inciso g)** *Acuacultura de fomento*<br><br>**III,** *Autorización, para:*<br><br>**Inciso d)** *Recolectar del medio natural reproductores, larvas, postlarvas, crías, huevos, semillas, alevines o en cualquier otro estadio, y*<br><br>**Inciso e)** *Acuacultura didáctica.* | | |

| | | |
|---|---|---|
| **Artículos 22.-** *la Secretaría podrá inscribir en el Registro Nacional de Pesca a los acuicultores que no requieran concesión, permiso o Autorización.* | Al **proyecto** le aplica el Artículo, incisos y, fracciones anteriores, porque se trata de una actividad acuícola con fines comerciales. | Por el hecho de presentar a la autoridad correspondiente (SEMARNAT) la Manifestación de Impacto Ambiental, el promovente está cumpliendo con este apartado.<br><br>El proyecto se vincula por la obligatoriedad de obtener la autorización correspondiente para realizar las obras descritas en esta manifestación de impacto ambiental.<br><br>Como ya se mencionó anteriormente, la promovente una vez autorizado el proyecto en materia ambiental procederá a tramitar el Registro Nacional de Pesca para la unidad de producción acuícola. |
| **Art. 30°.-** *Las actividades pesqueras se clasifican en:*<br><br>**II.-** *Cultivo o acuacultura con fines* | | |
| **Artículo 31°.-** *Para realizar las actividades de pesca se requiere lo siguiente:*<br><br>**I,** *Concesión, para:*<br><br>**Inciso b)** *Acuacultura comercial*<br><br>**II,** Permiso, para:<br><br>**Inciso g)** *Acuacultura de fomento*<br><br>**III,** *Autorización, para:*<br><br>**Inciso d)** *Recolectar del medio natural reproductores, larvas, postlarvas, crías, huevos, semillas, alevines o en cualquier otro estadio, y*<br><br>**Inciso e)** *Acuacultura didáctica.* | | |

| | | |
|---|---|---|
| **Artículos 22.-** *la Secretaría podrá inscribir en el Registro Nacional de Pesca a los acuicultores que no requieran concesión, permiso o Autorización.* | Al **proyecto** le aplica el Artículo, incisos y, fracciones anteriores, porque se trata de una actividad acuícola con fines comerciales. | Por el hecho de presentar a la autoridad correspondiente (SEMARNAT) la Manifestación de Impacto Ambiental, el promovente está cumpliendo con este apartado.<br><br>El proyecto se vincula por la obligatoriedad de obtener la autorización correspondiente para realizar las obras descritas en esta manifestación de impacto ambiental.<br><br>Como ya se mencionó anteriormente, la promovente una vez autorizado el proyecto en materia ambiental procederá a tramitar el Registro Nacional de Pesca para la unidad de producción acuícola. |
| **Art. 30°.-** *Las actividades pesqueras se clasifican en:*<br><br>**II.-** *Cultivo o acuacultura con fines* | | |
| **Artículo 31°.-** *Para realizar las actividades de pesca se requiere lo siguiente:*<br><br>**I,** *Concesión, para:*<br><br>**Inciso b)** *Acuacultura comercial*<br><br>**II,** Permiso, para:<br><br>**Inciso g)** *Acuacultura de fomento*<br><br>**III,** *Autorización, para:*<br><br>**Inciso d)** *Recolectar del medio natural reproductores, larvas, postlarvas, crías, huevos, semillas, alevines o en cualquier otro estadio, y*<br><br>**Inciso e)** *Acuacultura didáctica.* | | |

| | | |
|---|---|---|
| **Artículos 22.-** *la Secretaría podrá inscribir en el Registro Nacional de Pesca a los acuicultores que no requieran concesión, permiso o Autorización.* | Al **proyecto** le aplica el Artículo, incisos y, fracciones anteriores, porque se trata de una actividad acuícola con fines comerciales. | Por el hecho de presentar a la autoridad correspondiente (SEMARNAT) la Manifestación de Impacto Ambiental, el promovente está cumpliendo con este apartado.<br><br>El proyecto se vincula por la obligatoriedad de obtener la autorización correspondiente para realizar las obras descritas en esta manifestación de impacto ambiental.<br><br>Como ya se mencionó anteriormente, la promovente una vez autorizado el proyecto en materia ambiental procederá a tramitar el Registro Nacional de Pesca para la unidad de producción acuícola. |
| **Art. 30°.-** *Las actividades pesqueras se clasifican en:*<br><br>**II.-** *Cultivo o acuacultura con fines* | | |
| **Artículo 31°.-** *Para realizar las actividades de pesca se requiere lo siguiente:*<br><br>**I,** *Concesión, para:*<br><br>**Inciso b)** *Acuacultura comercial*<br><br>**II,** Permiso, para:<br><br>**Inciso g)** *Acuacultura de fomento*<br><br>**III,** *Autorización, para:*<br><br>**Inciso d)** *Recolectar del medio natural reproductores, larvas, postlarvas, crías, huevos, semillas, alevines o en cualquier otro estadio, y*<br><br>**Inciso e)** *Acuacultura didáctica.* | | |

| | | |
|---|---|---|
| **Artículos 22.-** *la Secretaría podrá inscribir en el Registro Nacional de Pesca a los acuicultores que no requieran concesión, permiso o Autorización.* | Al **proyecto** le aplica el Artículo, incisos y, fracciones anteriores, porque se trata de una actividad acuícola con fines comerciales. | Por el hecho de presentar a la autoridad correspondiente (SEMARNAT) la Manifestación de Impacto Ambiental, el promovente está cumpliendo con este apartado.<br><br>El proyecto se vincula por la obligatoriedad de obtener la autorización correspondiente para realizar las obras descritas en esta manifestación de impacto ambiental.<br><br>Como ya se mencionó anteriormente, la promovente una vez autorizado el proyecto en materia ambiental procederá a tramitar el Registro Nacional de Pesca para la unidad de producción acuícola. |
| **Art. 30°.-** *Las actividades pesqueras se clasifican en:*<br><br>**II.-** *Cultivo o acuacultura con fines* | | |
| **Artículo 31°.-** *Para realizar las actividades de pesca se requiere lo siguiente:*<br><br>**I,** *Concesión, para:*<br><br>**Inciso b)** *Acuacultura comercial*<br><br>**II,** Permiso, para:<br><br>**Inciso g)** *Acuacultura de fomento*<br><br>**III,** *Autorización, para:*<br><br>**Inciso d)** *Recolectar del medio natural reproductores, larvas, postlarvas, crías, huevos, semillas, alevines o en cualquier otro estadio, y*<br><br>**Inciso e)** *Acuacultura didáctica.* | | |

| | | |
|---|---|---|
| **Artículos 22.-** *la Secretaría podrá inscribir en el Registro Nacional de Pesca a los acuicultores que no requieran concesión, permiso o Autorización.* | Al **proyecto** le aplica el Artículo, incisos y, fracciones anteriores, porque se trata de una actividad acuícola con fines comerciales. | Por el hecho de presentar a la autoridad correspondiente (SEMARNAT) la Manifestación de Impacto Ambiental, el promovente está cumpliendo con este apartado.<br><br>El proyecto se vincula por la obligatoriedad de obtener la autorización correspondiente para realizar las obras descritas en esta manifestación de impacto ambiental.<br><br>Como ya se mencionó anteriormente, la promovente una vez autorizado el proyecto en materia ambiental procederá a tramitar el Registro Nacional de Pesca para la unidad de producción acuícola. |
| **Art. 30°.-** *Las actividades pesqueras se clasifican en:*<br><br>**II.-** *Cultivo o acuacultura con fines* | | |
| **Artículo 31°.-** *Para realizar las actividades de pesca se requiere lo siguiente:*<br><br>**I,** *Concesión, para:*<br><br>**Inciso b)** *Acuacultura comercial*<br><br>**II,** Permiso, para:<br><br>**Inciso g)** *Acuacultura de fomento*<br><br>**III,** *Autorización, para:*<br><br>**Inciso d)** *Recolectar del medio natural reproductores, larvas, postlarvas, crías, huevos, semillas, alevines o en cualquier otro estadio, y*<br><br>**Inciso e)** *Acuacultura didáctica.* | | |

| | | |
|---|---|---|
| **Artículos 22.-** *la Secretaría podrá inscribir en el Registro Nacional de Pesca a los acuicultores que no requieran concesión, permiso o Autorización.* | Al **proyecto** le aplica el Artículo, incisos y, fracciones anteriores, porque se trata de una actividad acuícola con fines comerciales. | Por el hecho de presentar a la autoridad correspondiente (SEMARNAT) la Manifestación de Impacto Ambiental, el promovente está cumpliendo con este apartado.<br><br>El proyecto se vincula por la obligatoriedad de obtener la autorización correspondiente para realizar las obras descritas en esta manifestación de impacto ambiental.<br><br>Como ya se mencionó anteriormente, la promovente una vez autorizado el proyecto en materia ambiental procederá a tramitar el Registro Nacional de Pesca para la unidad de producción acuícola. |
| **Art. 30°.-** *Las actividades pesqueras se clasifican en:*<br><br>**II.-** *Cultivo o acuacultura con fines* | | |
| **Artículo 31°.-** *Para realizar las actividades de pesca se requiere lo siguiente:*<br><br>**I,** *Concesión, para:*<br><br>**Inciso b)** *Acuacultura comercial*<br><br>**II,** Permiso, para:<br><br>**Inciso g)** *Acuacultura de fomento*<br><br>**III,** *Autorización, para:*<br><br>**Inciso d)** *Recolectar del medio natural reproductores, larvas, postlarvas, crías, huevos, semillas, alevines o en cualquier otro estadio, y*<br><br>**Inciso e)** *Acuacultura didáctica.* | | |

| | | |
|---|---|---|
| **Artículos 22.-** *la Secretaría podrá inscribir en el Registro Nacional de Pesca a los acuicultores que no requieran concesión, permiso o Autorización.* | Al **proyecto** le aplica el Artículo, incisos y, fracciones anteriores, porque se trata de una actividad acuícola con fines comerciales. | Por el hecho de presentar a la autoridad correspondiente (SEMARNAT) la Manifestación de Impacto Ambiental, el promovente está cumpliendo con este apartado.<br><br>El proyecto se vincula por la obligatoriedad de obtener la autorización correspondiente para realizar las obras descritas en esta manifestación de impacto ambiental.<br><br>Como ya se mencionó anteriormente, la promovente una vez autorizado el proyecto en materia ambiental procederá a tramitar el Registro Nacional de Pesca para la unidad de producción acuícola. |
| **Art. 30°.-** *Las actividades pesqueras se clasifican en:*<br><br>**II.-** *Cultivo o acuacultura con fines* | | |
| **Artículo 31°.-** *Para realizar las actividades de pesca se requiere lo siguiente:*<br><br>**I,** *Concesión, para:*<br><br>**Inciso b)** *Acuacultura comercial*<br><br>**II,** Permiso, para:<br><br>**Inciso g)** *Acuacultura de fomento*<br><br>**III,** *Autorización, para:*<br><br>**Inciso d)** *Recolectar del medio natural reproductores, larvas, postlarvas, crías, huevos, semillas, alevines o en cualquier otro estadio, y*<br><br>**Inciso e)** *Acuacultura didáctica.* | | |

| | | |
|---|---|---|
| **Artículos 22.-** *la Secretaría podrá inscribir en el Registro Nacional de Pesca a los acuicultores que no requieran concesión, permiso o Autorización.* | Al **proyecto** le aplica el Artículo, incisos y, fracciones anteriores, porque se trata de una actividad acuícola con fines comerciales. | Por el hecho de presentar a la autoridad correspondiente (SEMARNAT) la Manifestación de Impacto Ambiental, el promovente está cumpliendo con este apartado.<br><br>El proyecto se vincula por la obligatoriedad de obtener la autorización correspondiente para realizar las obras descritas en esta manifestación de impacto ambiental.<br><br>Como ya se mencionó anteriormente, la promovente una vez autorizado el proyecto en materia ambiental procederá a tramitar el Registro Nacional de Pesca para la unidad de producción acuícola. |
| **Art. 30°.-** *Las actividades pesqueras se clasifican en:*<br><br>**II.-** *Cultivo o acuacultura con fines* | | |
| **Artículo 31°.-** *Para realizar las actividades de pesca se requiere lo siguiente:*<br><br>**I,** *Concesión, para:*<br><br>**Inciso b)** *Acuacultura comercial*<br><br>**II,** Permiso, para:<br><br>**Inciso g)** *Acuacultura de fomento*<br><br>**III,** *Autorización, para:*<br><br>**Inciso d)** *Recolectar del medio natural reproductores, larvas, postlarvas, crías, huevos, semillas, alevines o en cualquier otro estadio, y*<br><br>**Inciso e)** *Acuacultura didáctica.* | | |

| | | |
|---|---|---|
| **Artículos 22.-** *la Secretaría podrá inscribir en el Registro Nacional de Pesca a los acuicultores que no requieran concesión, permiso o Autorización.* | Al **proyecto** le aplica el Artículo, incisos y, fracciones anteriores, porque se trata de una actividad acuícola con fines comerciales. | Por el hecho de presentar a la autoridad correspondiente (SEMARNAT) la Manifestación de Impacto Ambiental, el promovente está cumpliendo con este apartado.<br><br>El proyecto se vincula por la obligatoriedad de obtener la autorización correspondiente para realizar las obras descritas en esta manifestación de impacto ambiental.<br><br>Como ya se mencionó anteriormente, la promovente una vez autorizado el proyecto en materia ambiental procederá a tramitar el Registro Nacional de Pesca para la unidad de producción acuícola. |
| **Art. 30°.-** *Las actividades pesqueras se clasifican en:*<br><br>**II.-** *Cultivo o acuacultura con fines* | | |
| **Artículo 31°.-** *Para realizar las actividades de pesca se requiere lo siguiente:*<br><br>**I,** *Concesión, para:*<br><br>**Inciso b)** *Acuacultura comercial*<br><br>**II,** Permiso, para:<br><br>**Inciso g)** *Acuacultura de fomento*<br><br>**III,** *Autorización, para:*<br><br>**Inciso d)** *Recolectar del medio natural reproductores, larvas, postlarvas, crías, huevos, semillas, alevines o en cualquier otro estadio, y*<br><br>**Inciso e)** *Acuacultura didáctica.* | | |

| | | |
|---|---|---|
| **Artículos 22.-** *la Secretaría podrá inscribir en el Registro Nacional de Pesca a los acuicultores que no requieran concesión, permiso o Autorización.* | Al **proyecto** le aplica el Artículo, incisos y, fracciones anteriores, porque se trata de una actividad acuícola con fines comerciales. | Por el hecho de presentar a la autoridad correspondiente (SEMARNAT) la Manifestación de Impacto Ambiental, el promovente está cumpliendo con este apartado.<br><br>El proyecto se vincula por la obligatoriedad de obtener la autorización correspondiente para realizar las obras descritas en esta manifestación de impacto ambiental.<br><br>Como ya se mencionó anteriormente, la promovente una vez autorizado el proyecto en materia ambiental procederá a tramitar el Registro Nacional de Pesca para la unidad de producción acuícola. |
| **Art. 30°.-** *Las actividades pesqueras se clasifican en:*<br><br>**II.-** *Cultivo o acuacultura con fines* | | |
| **Artículo 31°.-** *Para realizar las actividades de pesca se requiere lo siguiente:*<br><br>**I,** *Concesión, para:*<br><br>**Inciso b)** *Acuacultura comercial*<br><br>**II,** Permiso, para:<br><br>**Inciso g)** *Acuacultura de fomento*<br><br>**III,** *Autorización, para:*<br><br>**Inciso d)** *Recolectar del medio natural reproductores, larvas, postlarvas, crías, huevos, semillas, alevines o en cualquier otro estadio, y*<br><br>**Inciso e)** *Acuacultura didáctica.* | | |

| | | |
|---|---|---|
| **Artículos 22.-** *la Secretaría podrá inscribir en el Registro Nacional de Pesca a los acuicultores que no requieran concesión, permiso o Autorización.* | Al **proyecto** le aplica el Artículo, incisos y, fracciones anteriores, porque se trata de una actividad acuícola con fines comerciales. | Por el hecho de presentar a la autoridad correspondiente (SEMARNAT) la Manifestación de Impacto Ambiental, el promovente está cumpliendo con este apartado.<br><br>El proyecto se vincula por la obligatoriedad de obtener la autorización correspondiente para realizar las obras descritas en esta manifestación de impacto ambiental.<br><br>Como ya se mencionó anteriormente, la promovente una vez autorizado el proyecto en materia ambiental procederá a tramitar el Registro Nacional de Pesca para la unidad de producción acuícola. |
| **Art. 30°.-** *Las actividades pesqueras se clasifican en:*<br><br>**II.-** *Cultivo o acuacultura con fines* | | |
| **Artículo 31°.-** *Para realizar las actividades de pesca se requiere lo siguiente:*<br><br>**I,** *Concesión, para:*<br><br>**Inciso b)** *Acuacultura comercial*<br><br>**II,** Permiso, para:<br><br>**Inciso g)** *Acuacultura de fomento*<br><br>**III,** *Autorización, para:*<br><br>**Inciso d)** *Recolectar del medio natural reproductores, larvas, postlarvas, crías, huevos, semillas, alevines o en cualquier otro estadio, y*<br><br>**Inciso e)** *Acuacultura didáctica.* | | |

| | | |
|---|---|---|
| **Artículos 22.-** *la Secretaría podrá inscribir en el Registro Nacional de Pesca a los acuicultores que no requieran concesión, permiso o Autorización.* | Al **proyecto** le aplica el Artículo, incisos y, fracciones anteriores, porque se trata de una actividad acuícola con fines comerciales. | Por el hecho de presentar a la autoridad correspondiente (SEMARNAT) la Manifestación de Impacto Ambiental, el promovente está cumpliendo con este apartado.<br><br>El proyecto se vincula por la obligatoriedad de obtener la autorización correspondiente para realizar las obras descritas en esta manifestación de impacto ambiental.<br><br>Como ya se mencionó anteriormente, la promovente una vez autorizado el proyecto en materia ambiental procederá a tramitar el Registro Nacional de Pesca para la unidad de producción acuícola. |
| **Art. 30°.-** *Las actividades pesqueras se clasifican en:*<br><br>**II.-** *Cultivo o acuacultura con fines* | | |
| **Artículo 31°.-** *Para realizar las actividades de pesca se requiere lo siguiente:*<br><br>**I,** *Concesión, para:*<br><br>**Inciso b)** *Acuacultura comercial*<br><br>**II,** Permiso, para:<br><br>**Inciso g)** *Acuacultura de fomento*<br><br>**III,** *Autorización, para:*<br><br>**Inciso d)** *Recolectar del medio natural reproductores, larvas, postlarvas, crías, huevos, semillas, alevines o en cualquier otro estadio, y*<br><br>**Inciso e)** *Acuacultura didáctica.* | | |

| | | |
|---|---|---|
| **Artículos 22.-** *la Secretaría podrá inscribir en el Registro Nacional de Pesca a los acuicultores que no requieran concesión, permiso o Autorización.* | Al **proyecto** le aplica el Artículo, incisos y, fracciones anteriores, porque se trata de una actividad acuícola con fines comerciales. | Por el hecho de presentar a la autoridad correspondiente (SEMARNAT) la Manifestación de Impacto Ambiental, el promovente está cumpliendo con este apartado.<br><br>El proyecto se vincula por la obligatoriedad de obtener la autorización correspondiente para realizar las obras descritas en esta manifestación de impacto ambiental.<br><br>Como ya se mencionó anteriormente, la promovente una vez autorizado el proyecto en materia ambiental procederá a tramitar el Registro Nacional de Pesca para la unidad de producción acuícola. |
| **Art. 30°.-** *Las actividades pesqueras se clasifican en:*<br><br>**II.-** *Cultivo o acuacultura con fines* | | |
| **Artículo 31°.-** *Para realizar las actividades de pesca se requiere lo siguiente:*<br><br>**I,** *Concesión, para:*<br><br>**Inciso b)** *Acuacultura comercial*<br><br>**II,** Permiso, para:<br><br>**Inciso g)** *Acuacultura de fomento*<br><br>**III,** *Autorización, para:*<br><br>**Inciso d)** *Recolectar del medio natural reproductores, larvas, postlarvas, crías, huevos, semillas, alevines o en cualquier otro estadio, y*<br><br>**Inciso e)** *Acuacultura didáctica.* | | |

| | | |
|---|---|---|
| **Artículos 22.-** *la Secretaría podrá inscribir en el Registro Nacional de Pesca a los acuicultores que no requieran concesión, permiso o Autorización.* | Al **proyecto** le aplica el Artículo, incisos y, fracciones anteriores, porque se trata de una actividad acuícola con fines comerciales. | Por el hecho de presentar a la autoridad correspondiente (SEMARNAT) la Manifestación de Impacto Ambiental, el promovente está cumpliendo con este apartado.<br><br>El proyecto se vincula por la obligatoriedad de obtener la autorización correspondiente para realizar las obras descritas en esta manifestación de impacto ambiental.<br><br>Como ya se mencionó anteriormente, la promovente una vez autorizado el proyecto en materia ambiental procederá a tramitar el Registro Nacional de Pesca para la unidad de producción acuícola. |
| **Art. 30°.-** *Las actividades pesqueras se clasifican en:*<br><br>**II.-** *Cultivo o acuacultura con fines* | | |
| **Artículo 31°.-** *Para realizar las actividades de pesca se requiere lo siguiente:*<br><br>**I,** *Concesión, para:*<br><br>**Inciso b)** *Acuacultura comercial*<br><br>**II,** Permiso, para:<br><br>**Inciso g)** *Acuacultura de fomento*<br><br>**III,** *Autorización, para:*<br><br>**Inciso d)** *Recolectar del medio natural reproductores, larvas, postlarvas, crías, huevos, semillas, alevines o en cualquier otro estadio, y*<br><br>**Inciso e)** *Acuacultura didáctica.* | | |

| | | |
|---|---|---|
| **Artículos 22.-** *la Secretaría podrá inscribir en el Registro Nacional de Pesca a los acuicultores que no requieran concesión, permiso o Autorización.* | Al **proyecto** le aplica el Artículo, incisos y, fracciones anteriores, porque se trata de una actividad acuícola con fines comerciales. | Por el hecho de presentar a la autoridad correspondiente (SEMARNAT) la Manifestación de Impacto Ambiental, el promovente está cumpliendo con este apartado.<br><br>El proyecto se vincula por la obligatoriedad de obtener la autorización correspondiente para realizar las obras descritas en esta manifestación de impacto ambiental.<br><br>Como ya se mencionó anteriormente, la promovente una vez autorizado el proyecto en materia ambiental procederá a tramitar el Registro Nacional de Pesca para la unidad de producción acuícola. |
| **Art. 30°.-** *Las actividades pesqueras se clasifican en:*<br><br>**II.-** *Cultivo o acuacultura con fines* | | |
| **Artículo 31°.-** *Para realizar las actividades de pesca se requiere lo siguiente:*<br><br>**I,** *Concesión, para:*<br><br>**Inciso b)** *Acuacultura comercial*<br><br>**II,** Permiso, para:<br><br>**Inciso g)** *Acuacultura de fomento*<br><br>**III,** *Autorización, para:*<br><br>**Inciso d)** *Recolectar del medio natural reproductores, larvas, postlarvas, crías, huevos, semillas, alevines o en cualquier otro estadio, y*<br><br>**Inciso e)** *Acuacultura didáctica.* | | |

| | | |
|---|---|---|
| **Artículos 22.-** *la Secretaría podrá inscribir en el Registro Nacional de Pesca a los acuicultores que no requieran concesión, permiso o Autorización.* | Al **proyecto** le aplica el Artículo, incisos y, fracciones anteriores, porque se trata de una actividad acuícola con fines comerciales. | Por el hecho de presentar a la autoridad correspondiente (SEMARNAT) la Manifestación de Impacto Ambiental, el promovente está cumpliendo con este apartado.<br><br>El proyecto se vincula por la obligatoriedad de obtener la autorización correspondiente para realizar las obras descritas en esta manifestación de impacto ambiental.<br><br>Como ya se mencionó anteriormente, la promovente una vez autorizado el proyecto en materia ambiental procederá a tramitar el Registro Nacional de Pesca para la unidad de producción acuícola. |
| **Art. 30°.-** *Las actividades pesqueras se clasifican en:*<br><br>**II.-** *Cultivo o acuacultura con fines* | | |
| **Artículo 31°.-** *Para realizar las actividades de pesca se requiere lo siguiente:*<br><br>**I,** *Concesión, para:*<br><br>**Inciso b)** *Acuacultura comercial*<br><br>**II,** Permiso, para:<br><br>**Inciso g)** *Acuacultura de fomento*<br><br>**III,** *Autorización, para:*<br><br>**Inciso d)** *Recolectar del medio natural reproductores, larvas, postlarvas, crías, huevos, semillas, alevines o en cualquier otro estadio, y*<br><br>**Inciso e)** *Acuacultura didáctica.* | | |

| | | |
|---|---|---|
| **Artículos 22.-** *la Secretaría podrá inscribir en el Registro Nacional de Pesca a los acuicultores que no requieran concesión, permiso o Autorización.* | Al **proyecto** le aplica el Artículo, incisos y, fracciones anteriores, porque se trata de una actividad acuícola con fines comerciales. | Por el hecho de presentar a la autoridad correspondiente (SEMARNAT) la Manifestación de Impacto Ambiental, el promovente está cumpliendo con este apartado.<br><br>El proyecto se vincula por la obligatoriedad de obtener la autorización correspondiente para realizar las obras descritas en esta manifestación de impacto ambiental.<br><br>Como ya se mencionó anteriormente, la promovente una vez autorizado el proyecto en materia ambiental procederá a tramitar el Registro Nacional de Pesca para la unidad de producción acuícola. |
| **Art. 30°.-** *Las actividades pesqueras se clasifican en:*<br><br>**II.-** *Cultivo o acuacultura con fines* | | |
| **Artículo 31°.-** *Para realizar las actividades de pesca se requiere lo siguiente:*<br><br>**I,** *Concesión, para:*<br><br>**Inciso b)** *Acuacultura comercial*<br><br>**II,** Permiso, para:<br><br>**Inciso g)** *Acuacultura de fomento*<br><br>**III,** *Autorización, para:*<br><br>**Inciso d)** *Recolectar del medio natural reproductores, larvas, postlarvas, crías, huevos, semillas, alevines o en cualquier otro estadio, y*<br><br>**Inciso e)** *Acuacultura didáctica.* | | |

| | | |
|---|---|---|
| **Artículos 22.-** *la Secretaría podrá inscribir en el Registro Nacional de Pesca a los acuicultores que no requieran concesión, permiso o Autorización.* | Al **proyecto** le aplica el Artículo, incisos y, fracciones anteriores, porque se trata de una actividad acuícola con fines comerciales. | Por el hecho de presentar a la autoridad correspondiente (SEMARNAT) la Manifestación de Impacto Ambiental, el promovente está cumpliendo con este apartado.<br><br>El proyecto se vincula por la obligatoriedad de obtener la autorización correspondiente para realizar las obras descritas en esta manifestación de impacto ambiental.<br><br>Como ya se mencionó anteriormente, la promovente una vez autorizado el proyecto en materia ambiental procederá a tramitar el Registro Nacional de Pesca para la unidad de producción acuícola. |
| **Art. 30°.-** *Las actividades pesqueras se clasifican en:*<br><br>**II.-** *Cultivo o acuacultura con fines* | | |
| **Artículo 31°.-** *Para realizar las actividades de pesca se requiere lo siguiente:*<br><br>**I,** *Concesión, para:*<br><br>**Inciso b)** *Acuacultura comercial*<br><br>**II,** Permiso, para:<br><br>**Inciso g)** *Acuacultura de fomento*<br><br>**III,** *Autorización, para:*<br><br>**Inciso d)** *Recolectar del medio natural reproductores, larvas, postlarvas, crías, huevos, semillas, alevines o en cualquier otro estadio, y*<br><br>**Inciso e)** *Acuacultura didáctica.* | | |

| | | |
|---|---|---|
| **Artículos 22.-** *la Secretaría podrá inscribir en el Registro Nacional de Pesca a los acuicultores que no requieran concesión, permiso o Autorización.* | Al **proyecto** le aplica el Artículo, incisos y, fracciones anteriores, porque se trata de una actividad acuícola con fines comerciales. | Por el hecho de presentar a la autoridad correspondiente (SEMARNAT) la Manifestación de Impacto Ambiental, el promovente está cumpliendo con este apartado.<br><br>El proyecto se vincula por la obligatoriedad de obtener la autorización correspondiente para realizar las obras descritas en esta manifestación de impacto ambiental.<br><br>Como ya se mencionó anteriormente, la promovente una vez autorizado el proyecto en materia ambiental procederá a tramitar el Registro Nacional de Pesca para la unidad de producción acuícola. |
| **Art. 30°.-** *Las actividades pesqueras se clasifican en:*<br><br>**II.-** *Cultivo o acuacultura con fines* | | |
| **Artículo 31°.-** *Para realizar las actividades de pesca se requiere lo siguiente:*<br><br>**I,** *Concesión, para:*<br><br>**Inciso b)** *Acuacultura comercial*<br><br>**II,** Permiso, para:<br><br>**Inciso g)** *Acuacultura de fomento*<br><br>**III,** *Autorización, para:*<br><br>**Inciso d)** *Recolectar del medio natural reproductores, larvas, postlarvas, crías, huevos, semillas, alevines o en cualquier otro estadio, y*<br><br>**Inciso e)** *Acuacultura didáctica.* | | |

| | | |
|---|---|---|
| **Artículos 22.-** *la Secretaría podrá inscribir en el Registro Nacional de Pesca a los acuicultores que no requieran concesión, permiso o Autorización.* | Al **proyecto** le aplica el Artículo, incisos y, fracciones anteriores, porque se trata de una actividad acuícola con fines comerciales. | Por el hecho de presentar a la autoridad correspondiente (SEMARNAT) la Manifestación de Impacto Ambiental, el promovente está cumpliendo con este apartado.<br><br>El proyecto se vincula por la obligatoriedad de obtener la autorización correspondiente para realizar las obras descritas en esta manifestación de impacto ambiental.<br><br>Como ya se mencionó anteriormente, la promovente una vez autorizado el proyecto en materia ambiental procederá a tramitar el Registro Nacional de Pesca para la unidad de producción acuícola. |
| **Art. 30°.-** *Las actividades pesqueras se clasifican en:*<br><br>**II.-** *Cultivo o acuacultura con fines* | | |
| **Artículo 31°.-** *Para realizar las actividades de pesca se requiere lo siguiente:*<br><br>**I,** *Concesión, para:*<br><br>**Inciso b)** *Acuacultura comercial*<br><br>**II,** Permiso, para:<br><br>**Inciso g)** *Acuacultura de fomento*<br><br>**III,** *Autorización, para:*<br><br>**Inciso d)** *Recolectar del medio natural reproductores, larvas, postlarvas, crías, huevos, semillas, alevines o en cualquier otro estadio, y*<br><br>**Inciso e)** *Acuacultura didáctica.* | | |

| | | |
|---|---|---|
| **Artículos 22.-** *la Secretaría podrá inscribir en el Registro Nacional de Pesca a los acuicultores que no requieran concesión, permiso o Autorización.* | Al **proyecto** le aplica el Artículo, incisos y, fracciones anteriores, porque se trata de una actividad acuícola con fines comerciales. | Por el hecho de presentar a la autoridad correspondiente (SEMARNAT) la Manifestación de Impacto Ambiental, el promovente está cumpliendo con este apartado.<br><br>El proyecto se vincula por la obligatoriedad de obtener la autorización correspondiente para realizar las obras descritas en esta manifestación de impacto ambiental.<br><br>Como ya se mencionó anteriormente, la promovente una vez autorizado el proyecto en materia ambiental procederá a tramitar el Registro Nacional de Pesca para la unidad de producción acuícola. |
| **Art. 30°.-** *Las actividades pesqueras se clasifican en:*<br><br>**II.-** *Cultivo o acuacultura con fines* | | |
| **Artículo 31°.-** *Para realizar las actividades de pesca se requiere lo siguiente:*<br><br>**I,** *Concesión, para:*<br><br>**Inciso b)** *Acuacultura comercial*<br><br>**II,** Permiso, para:<br><br>**Inciso g)** *Acuacultura de fomento*<br><br>**III,** *Autorización, para:*<br><br>**Inciso d)** *Recolectar del medio natural reproductores, larvas, postlarvas, crías, huevos, semillas, alevines o en cualquier otro estadio, y*<br><br>**Inciso e)** *Acuacultura didáctica.* | | |

| | | |
|---|---|---|
| **Artículos 22.-** *la Secretaría podrá inscribir en el Registro Nacional de Pesca a los acuicultores que no requieran concesión, permiso o Autorización.* | Al **proyecto** le aplica el Artículo, incisos y, fracciones anteriores, porque se trata de una actividad acuícola con fines comerciales. | Por el hecho de presentar a la autoridad correspondiente (SEMARNAT) la Manifestación de Impacto Ambiental, el promovente está cumpliendo con este apartado.<br><br>El proyecto se vincula por la obligatoriedad de obtener la autorización correspondiente para realizar las obras descritas en esta manifestación de impacto ambiental.<br><br>Como ya se mencionó anteriormente, la promovente una vez autorizado el proyecto en materia ambiental procederá a tramitar el Registro Nacional de Pesca para la unidad de producción acuícola. |
| **Art. 30°.-** *Las actividades pesqueras se clasifican en:*<br><br>**II.-** *Cultivo o acuacultura con fines* | | |
| **Artículo 31°.-** *Para realizar las actividades de pesca se requiere lo siguiente:*<br><br>**I,** *Concesión, para:*<br><br>**Inciso b)** *Acuacultura comercial*<br><br>**II,** Permiso, para:<br><br>**Inciso g)** *Acuacultura de fomento*<br><br>**III,** *Autorización, para:*<br><br>**Inciso d)** *Recolectar del medio natural reproductores, larvas, postlarvas, crías, huevos, semillas, alevines o en cualquier otro estadio, y*<br><br>**Inciso e)** *Acuacultura didáctica.* | | |

| | | |
|---|---|---|
| **Artículos 22.-** *la Secretaría podrá inscribir en el Registro Nacional de Pesca a los acuicultores que no requieran concesión, permiso o Autorización.* | Al **proyecto** le aplica el Artículo, incisos y, fracciones anteriores, porque se trata de una actividad acuícola con fines comerciales. | Por el hecho de presentar a la autoridad correspondiente (SEMARNAT) la Manifestación de Impacto Ambiental, el promovente está cumpliendo con este apartado.<br><br>El proyecto se vincula por la obligatoriedad de obtener la autorización correspondiente para realizar las obras descritas en esta manifestación de impacto ambiental.<br><br>Como ya se mencionó anteriormente, la promovente una vez autorizado el proyecto en materia ambiental procederá a tramitar el Registro Nacional de Pesca para la unidad de producción acuícola. |
| **Art. 30°.-** *Las actividades pesqueras se clasifican en:*<br><br>**II.-** *Cultivo o acuacultura con fines* | | |
| **Artículo 31°.-** *Para realizar las actividades de pesca se requiere lo siguiente:*<br><br>**I,** *Concesión, para:*<br><br>**Inciso b)** *Acuacultura comercial*<br><br>**II,** Permiso, para:<br><br>**Inciso g)** *Acuacultura de fomento*<br><br>**III,** *Autorización, para:*<br><br>**Inciso d)** *Recolectar del medio natural reproductores, larvas, postlarvas, crías, huevos, semillas, alevines o en cualquier otro estadio, y*<br><br>**Inciso e)** *Acuacultura didáctica.* | | |

| | | |
|---|---|---|
| **Artículos 22.-** *la Secretaría podrá inscribir en el Registro Nacional de Pesca a los acuicultores que no requieran concesión, permiso o Autorización.* | Al **proyecto** le aplica el Artículo, incisos y, fracciones anteriores, porque se trata de una actividad acuícola con fines comerciales. | Por el hecho de presentar a la autoridad correspondiente (SEMARNAT) la Manifestación de Impacto Ambiental, el promovente está cumpliendo con este apartado.<br><br>El proyecto se vincula por la obligatoriedad de obtener la autorización correspondiente para realizar las obras descritas en esta manifestación de impacto ambiental.<br><br>Como ya se mencionó anteriormente, la promovente una vez autorizado el proyecto en materia ambiental procederá a tramitar el Registro Nacional de Pesca para la unidad de producción acuícola. |
| **Art. 30°.-** *Las actividades pesqueras se clasifican en:*<br><br>**II.-** *Cultivo o acuacultura con fines* | | |
| **Artículo 31°.-** *Para realizar las actividades de pesca se requiere lo siguiente:*<br><br>**I,** *Concesión, para:*<br><br>**Inciso b)** *Acuacultura comercial*<br><br>**II,** Permiso, para:<br><br>**Inciso g)** *Acuacultura de fomento*<br><br>**III,** *Autorización, para:*<br><br>**Inciso d)** *Recolectar del medio natural reproductores, larvas, postlarvas, crías, huevos, semillas, alevines o en cualquier otro estadio, y*<br><br>**Inciso e)** *Acuacultura didáctica.* | | |

| | | |
|---|---|---|
| **Artículos 22.-** *la Secretaría podrá inscribir en el Registro Nacional de Pesca a los acuicultores que no requieran concesión, permiso o Autorización.* | Al **proyecto** le aplica el Artículo, incisos y, fracciones anteriores, porque se trata de una actividad acuícola con fines comerciales. | Por el hecho de presentar a la autoridad correspondiente (SEMARNAT) la Manifestación de Impacto Ambiental, el promovente está cumpliendo con este apartado.<br><br>El proyecto se vincula por la obligatoriedad de obtener la autorización correspondiente para realizar las obras descritas en esta manifestación de impacto ambiental.<br><br>Como ya se mencionó anteriormente, la promovente una vez autorizado el proyecto en materia ambiental procederá a tramitar el Registro Nacional de Pesca para la unidad de producción acuícola. |
| **Art. 30°.-** *Las actividades pesqueras se clasifican en:*<br><br>**II.-** *Cultivo o acuacultura con fines* | | |
| **Artículo 31°.-** *Para realizar las actividades de pesca se requiere lo siguiente:*<br><br>**I,** *Concesión, para:*<br><br>**Inciso b)** *Acuacultura comercial*<br><br>**II,** Permiso, para:<br><br>**Inciso g)** *Acuacultura de fomento*<br><br>**III,** *Autorización, para:*<br><br>**Inciso d)** *Recolectar del medio natural reproductores, larvas, postlarvas, crías, huevos, semillas, alevines o en cualquier otro estadio, y*<br><br>**Inciso e)** *Acuacultura didáctica.* | | |

| | | |
|---|---|---|
| **Artículos 22.-** *la Secretaría podrá inscribir en el Registro Nacional de Pesca a los acuicultores que no requieran concesión, permiso o Autorización.* | Al **proyecto** le aplica el Artículo, incisos y, fracciones anteriores, porque se trata de una actividad acuícola con fines comerciales. | Por el hecho de presentar a la autoridad correspondiente (SEMARNAT) la Manifestación de Impacto Ambiental, el promovente está cumpliendo con este apartado.<br><br>El proyecto se vincula por la obligatoriedad de obtener la autorización correspondiente para realizar las obras descritas en esta manifestación de impacto ambiental.<br><br>Como ya se mencionó anteriormente, la promovente una vez autorizado el proyecto en materia ambiental procederá a tramitar el Registro Nacional de Pesca para la unidad de producción acuícola. |
| **Art. 30°.-** *Las actividades pesqueras se clasifican en:*<br><br>**II.-** *Cultivo o acuacultura con fines* | | |
| **Artículo 31°.-** *Para realizar las actividades de pesca se requiere lo siguiente:*<br><br>**I,** *Concesión, para:*<br><br>**Inciso b)** *Acuacultura comercial*<br><br>**II,** Permiso, para:<br><br>**Inciso g)** *Acuacultura de fomento*<br><br>**III,** *Autorización, para:*<br><br>**Inciso d)** *Recolectar del medio natural reproductores, larvas, postlarvas, crías, huevos, semillas, alevines o en cualquier otro estadio, y*<br><br>**Inciso e)** *Acuacultura didáctica.* | | |

| | | |
|---|---|---|
| **Artículos 22.-** *la Secretaría podrá inscribir en el Registro Nacional de Pesca a los acuicultores que no requieran concesión, permiso o Autorización.* | Al **proyecto** le aplica el Artículo, incisos y, fracciones anteriores, porque se trata de una actividad acuícola con fines comerciales. | Por el hecho de presentar a la autoridad correspondiente (SEMARNAT) la Manifestación de Impacto Ambiental, el promovente está cumpliendo con este apartado.<br><br>El proyecto se vincula por la obligatoriedad de obtener la autorización correspondiente para realizar las obras descritas en esta manifestación de impacto ambiental.<br><br>Como ya se mencionó anteriormente, la promovente una vez autorizado el proyecto en materia ambiental procederá a tramitar el Registro Nacional de Pesca para la unidad de producción acuícola. |
| **Art. 30°.-** *Las actividades pesqueras se clasifican en:*<br><br>**II.-** *Cultivo o acuacultura con fines* | | |
| **Artículo 31°.-** *Para realizar las actividades de pesca se requiere lo siguiente:*<br><br>**I,** *Concesión, para:*<br><br>**Inciso b)** *Acuacultura comercial*<br><br>**II,** Permiso, para:<br><br>**Inciso g)** *Acuacultura de fomento*<br><br>**III,** *Autorización, para:*<br><br>**Inciso d)** *Recolectar del medio natural reproductores, larvas, postlarvas, crías, huevos, semillas, alevines o en cualquier otro estadio, y*<br><br>**Inciso e)** *Acuacultura didáctica.* | | |

| | | |
|---|---|---|
| **Artículos 22.-** *la Secretaría podrá inscribir en el Registro Nacional de Pesca a los acuicultores que no requieran concesión, permiso o Autorización.* | Al **proyecto** le aplica el Artículo, incisos y, fracciones anteriores, porque se trata de una actividad acuícola con fines comerciales. | Por el hecho de presentar a la autoridad correspondiente (SEMARNAT) la Manifestación de Impacto Ambiental, el promovente está cumpliendo con este apartado.<br><br>El proyecto se vincula por la obligatoriedad de obtener la autorización correspondiente para realizar las obras descritas en esta manifestación de impacto ambiental.<br><br>Como ya se mencionó anteriormente, la promovente una vez autorizado el proyecto en materia ambiental procederá a tramitar el Registro Nacional de Pesca para la unidad de producción acuícola. |
| **Art. 30°.-** *Las actividades pesqueras se clasifican en:*<br><br>**II.-** *Cultivo o acuacultura con fines* | | |
| **Artículo 31°.-** *Para realizar las actividades de pesca se requiere lo siguiente:*<br><br>**I,** *Concesión, para:*<br><br>**Inciso b)** *Acuacultura comercial*<br><br>**II,** Permiso, para:<br><br>**Inciso g)** *Acuacultura de fomento*<br><br>**III,** *Autorización, para:*<br><br>**Inciso d)** *Recolectar del medio natural reproductores, larvas, postlarvas, crías, huevos, semillas, alevines o en cualquier otro estadio, y*<br><br>**Inciso e)** *Acuacultura didáctica.* | | |

| | | |
|---|---|---|
| **Artículos 22.-** *la Secretaría podrá inscribir en el Registro Nacional de Pesca a los acuicultores que no requieran concesión, permiso o Autorización.* | Al **proyecto** le aplica el Artículo, incisos y, fracciones anteriores, porque se trata de una actividad acuícola con fines comerciales. | Por el hecho de presentar a la autoridad correspondiente (SEMARNAT) la Manifestación de Impacto Ambiental, el promovente está cumpliendo con este apartado.<br><br>El proyecto se vincula por la obligatoriedad de obtener la autorización correspondiente para realizar las obras descritas en esta manifestación de impacto ambiental.<br><br>Como ya se mencionó anteriormente, la promovente una vez autorizado el proyecto en materia ambiental procederá a tramitar el Registro Nacional de Pesca para la unidad de producción acuícola. |
| **Art. 30°.-** *Las actividades pesqueras se clasifican en:*<br><br>**II.-** *Cultivo o acuacultura con fines* | | |
| **Artículo 31°.-** *Para realizar las actividades de pesca se requiere lo siguiente:*<br><br>**I,** *Concesión, para:*<br><br>**Inciso b)** *Acuacultura comercial*<br><br>**II,** Permiso, para:<br><br>**Inciso g)** *Acuacultura de fomento*<br><br>**III,** *Autorización, para:*<br><br>**Inciso d)** *Recolectar del medio natural reproductores, larvas, postlarvas, crías, huevos, semillas, alevines o en cualquier otro estadio, y*<br><br>**Inciso e)** *Acuacultura didáctica.* | | |

| | | |
|---|---|---|
| **Artículos 22.-** *la Secretaría podrá inscribir en el Registro Nacional de Pesca a los acuicultores que no requieran concesión, permiso o Autorización.* | Al **proyecto** le aplica el Artículo, incisos y, fracciones anteriores, porque se trata de una actividad acuícola con fines comerciales. | Por el hecho de presentar a la autoridad correspondiente (SEMARNAT) la Manifestación de Impacto Ambiental, el promovente está cumpliendo con este apartado.<br><br>El proyecto se vincula por la obligatoriedad de obtener la autorización correspondiente para realizar las obras descritas en esta manifestación de impacto ambiental.<br><br>Como ya se mencionó anteriormente, la promovente una vez autorizado el proyecto en materia ambiental procederá a tramitar el Registro Nacional de Pesca para la unidad de producción acuícola. |
| **Art. 30°.-** *Las actividades pesqueras se clasifican en:*<br><br>**II.-** *Cultivo o acuacultura con fines* | | |
| **Artículo 31°.-** *Para realizar las actividades de pesca se requiere lo siguiente:*<br><br>**I,** *Concesión, para:*<br><br>**Inciso b)** *Acuacultura comercial*<br><br>**II,** Permiso, para:<br><br>**Inciso g)** *Acuacultura de fomento*<br><br>**III,** *Autorización, para:*<br><br>**Inciso d)** *Recolectar del medio natural reproductores, larvas, postlarvas, crías, huevos, semillas, alevines o en cualquier otro estadio, y*<br><br>**Inciso e)** *Acuacultura didáctica.* | | |

| | | |
|---|---|---|
| **Artículos 22.-** *la Secretaría podrá inscribir en el Registro Nacional de Pesca a los acuicultores que no requieran concesión, permiso o Autorización.* | Al **proyecto** le aplica el Artículo, incisos y, fracciones anteriores, porque se trata de una actividad acuícola con fines comerciales. | Por el hecho de presentar a la autoridad correspondiente (SEMARNAT) la Manifestación de Impacto Ambiental, el promovente está cumpliendo con este apartado.<br><br>El proyecto se vincula por la obligatoriedad de obtener la autorización correspondiente para realizar las obras descritas en esta manifestación de impacto ambiental.<br><br>Como ya se mencionó anteriormente, la promovente una vez autorizado el proyecto en materia ambiental procederá a tramitar el Registro Nacional de Pesca para la unidad de producción acuícola. |
| **Art. 30°.-** *Las actividades pesqueras se clasifican en:*<br><br>**II.-** *Cultivo o acuacultura con fines* | | |
| **Artículo 31°.-** *Para realizar las actividades de pesca se requiere lo siguiente:*<br><br>**I,** *Concesión, para:*<br><br>**Inciso b)** *Acuacultura comercial*<br><br>**II,** Permiso, para:<br><br>**Inciso g)** *Acuacultura de fomento*<br><br>**III,** *Autorización, para:*<br><br>**Inciso d)** *Recolectar del medio natural reproductores, larvas, postlarvas, crías, huevos, semillas, alevines o en cualquier otro estadio, y*<br><br>**Inciso e)** *Acuacultura didáctica.* | | |

| | | |
|---|---|---|
| **Artículos 22.-** *la Secretaría podrá inscribir en el Registro Nacional de Pesca a los acuicultores que no requieran concesión, permiso o Autorización.* | Al **proyecto** le aplica el Artículo, incisos y, fracciones anteriores, porque se trata de una actividad acuícola con fines comerciales. | Por el hecho de presentar a la autoridad correspondiente (SEMARNAT) la Manifestación de Impacto Ambiental, el promovente está cumpliendo con este apartado.<br><br>El proyecto se vincula por la obligatoriedad de obtener la autorización correspondiente para realizar las obras descritas en esta manifestación de impacto ambiental.<br><br>Como ya se mencionó anteriormente, la promovente una vez autorizado el proyecto en materia ambiental procederá a tramitar el Registro Nacional de Pesca para la unidad de producción acuícola. |
| **Art. 30°.-** *Las actividades pesqueras se clasifican en:*<br><br>**II.-** *Cultivo o acuacultura con fines* | | |
| **Artículo 31°.-** *Para realizar las actividades de pesca se requiere lo siguiente:*<br><br>**I,** *Concesión, para:*<br><br>**Inciso b)** *Acuacultura comercial*<br><br>**II,** Permiso, para:<br><br>**Inciso g)** *Acuacultura de fomento*<br><br>**III,** *Autorización, para:*<br><br>**Inciso d)** *Recolectar del medio natural reproductores, larvas, postlarvas, crías, huevos, semillas, alevines o en cualquier otro estadio, y*<br><br>**Inciso e)** *Acuacultura didáctica.* | | |

| | | |
|---|---|---|
| **Artículos 22.-** *la Secretaría podrá inscribir en el Registro Nacional de Pesca a los acuicultores que no requieran concesión, permiso o Autorización.* | Al **proyecto** le aplica el Artículo, incisos y, fracciones anteriores, porque se trata de una actividad acuícola con fines comerciales. | Por el hecho de presentar a la autoridad correspondiente (SEMARNAT) la Manifestación de Impacto Ambiental, el promovente está cumpliendo con este apartado.<br><br>El proyecto se vincula por la obligatoriedad de obtener la autorización correspondiente para realizar las obras descritas en esta manifestación de impacto ambiental.<br><br>Como ya se mencionó anteriormente, la promovente una vez autorizado el proyecto en materia ambiental procederá a tramitar el Registro Nacional de Pesca para la unidad de producción acuícola. |
| **Art. 30°.-** *Las actividades pesqueras se clasifican en:*<br><br>**II.-** *Cultivo o acuacultura con fines* | | |
| **Artículo 31°.-** *Para realizar las actividades de pesca se requiere lo siguiente:*<br><br>**I,** *Concesión, para:*<br><br>**Inciso b)** *Acuacultura comercial*<br><br>**II,** Permiso, para:<br><br>**Inciso g)** *Acuacultura de fomento*<br><br>**III,** *Autorización, para:*<br><br>**Inciso d)** *Recolectar del medio natural reproductores, larvas, postlarvas, crías, huevos, semillas, alevines o en cualquier otro estadio, y*<br><br>**Inciso e)** *Acuacultura didáctica.* | | |

| | | |
|---|---|---|
| **Artículos 22.-** *la Secretaría podrá inscribir en el Registro Nacional de Pesca a los acuicultores que no requieran concesión, permiso o Autorización.* | Al **proyecto** le aplica el Artículo, incisos y, fracciones anteriores, porque se trata de una actividad acuícola con fines comerciales. | Por el hecho de presentar a la autoridad correspondiente (SEMARNAT) la Manifestación de Impacto Ambiental, el promovente está cumpliendo con este apartado.<br><br>El proyecto se vincula por la obligatoriedad de obtener la autorización correspondiente para realizar las obras descritas en esta manifestación de impacto ambiental.<br><br>Como ya se mencionó anteriormente, la promovente una vez autorizado el proyecto en materia ambiental procederá a tramitar el Registro Nacional de Pesca para la unidad de producción acuícola. |
| **Art. 30°.-** *Las actividades pesqueras se clasifican en:*<br><br>**II.-** *Cultivo o acuacultura con fines* | | |
| **Artículo 31°.-** *Para realizar las actividades de pesca se requiere lo siguiente:*<br><br>**I,** *Concesión, para:*<br><br>**Inciso b)** *Acuacultura comercial*<br><br>**II,** Permiso, para:<br><br>**Inciso g)** *Acuacultura de fomento*<br><br>**III,** *Autorización, para:*<br><br>**Inciso d)** *Recolectar del medio natural reproductores, larvas, postlarvas, crías, huevos, semillas, alevines o en cualquier otro estadio, y*<br><br>**Inciso e)** *Acuacultura didáctica.* | | |

| | | |
|---|---|---|
| **Artículos 22.-** *la Secretaría podrá inscribir en el Registro Nacional de Pesca a los acuicultores que no requieran concesión, permiso o Autorización.* | Al **proyecto** le aplica el Artículo, incisos y, fracciones anteriores, porque se trata de una actividad acuícola con fines comerciales. | Por el hecho de presentar a la autoridad correspondiente (SEMARNAT) la Manifestación de Impacto Ambiental, el promovente está cumpliendo con este apartado.<br><br>El proyecto se vincula por la obligatoriedad de obtener la autorización correspondiente para realizar las obras descritas en esta manifestación de impacto ambiental.<br><br>Como ya se mencionó anteriormente, la promovente una vez autorizado el proyecto en materia ambiental procederá a tramitar el Registro Nacional de Pesca para la unidad de producción acuícola. |
| **Art. 30°.-** *Las actividades pesqueras se clasifican en:*<br><br>**II.-** *Cultivo o acuacultura con fines* | | |
| **Artículo 31°.-** *Para realizar las actividades de pesca se requiere lo siguiente:*<br><br>**I,** *Concesión, para:*<br><br>**Inciso b)** *Acuacultura comercial*<br><br>**II,** Permiso, para:<br><br>**Inciso g)** *Acuacultura de fomento*<br><br>**III,** *Autorización, para:*<br><br>**Inciso d)** *Recolectar del medio natural reproductores, larvas, postlarvas, crías, huevos, semillas, alevines o en cualquier otro estadio, y*<br><br>**Inciso e)** *Acuacultura didáctica.* | | |

| | | |
|---|---|---|
| **Artículos 22.-** *la Secretaría podrá inscribir en el Registro Nacional de Pesca a los acuicultores que no requieran concesión, permiso o Autorización.* | Al **proyecto** le aplica el Artículo, incisos y, fracciones anteriores, porque se trata de una actividad acuícola con fines comerciales. | Por el hecho de presentar a la autoridad correspondiente (SEMARNAT) la Manifestación de Impacto Ambiental, el promovente está cumpliendo con este apartado.<br><br>El proyecto se vincula por la obligatoriedad de obtener la autorización correspondiente para realizar las obras descritas en esta manifestación de impacto ambiental.<br><br>Como ya se mencionó anteriormente, la promovente una vez autorizado el proyecto en materia ambiental procederá a tramitar el Registro Nacional de Pesca para la unidad de producción acuícola. |
| **Art. 30°.-** *Las actividades pesqueras se clasifican en:*<br><br>**II.-** *Cultivo o acuacultura con fines* | | |
| **Artículo 31°.-** *Para realizar las actividades de pesca se requiere lo siguiente:*<br><br>**I,** *Concesión, para:*<br><br>**Inciso b)** *Acuacultura comercial*<br><br>**II,** Permiso, para:<br><br>**Inciso g)** *Acuacultura de fomento*<br><br>**III,** *Autorización, para:*<br><br>**Inciso d)** *Recolectar del medio natural reproductores, larvas, postlarvas, crías, huevos, semillas, alevines o en cualquier otro estadio, y*<br><br>**Inciso e)** *Acuacultura didáctica.* | | |

| | | |
|---|---|---|
| **Artículos 22.-** *la Secretaría podrá inscribir en el Registro Nacional de Pesca a los acuicultores que no requieran concesión, permiso o Autorización.* | Al **proyecto** le aplica el Artículo, incisos y, fracciones anteriores, porque se trata de una actividad acuícola con fines comerciales. | Por el hecho de presentar a la autoridad correspondiente (SEMARNAT) la Manifestación de Impacto Ambiental, el promovente está cumpliendo con este apartado.<br><br>El proyecto se vincula por la obligatoriedad de obtener la autorización correspondiente para realizar las obras descritas en esta manifestación de impacto ambiental.<br><br>Como ya se mencionó anteriormente, la promovente una vez autorizado el proyecto en materia ambiental procederá a tramitar el Registro Nacional de Pesca para la unidad de producción acuícola. |
| **Art. 30°.-** *Las actividades pesqueras se clasifican en:*<br><br>**II.-** *Cultivo o acuacultura con fines* | | |
| **Artículo 31°.-** *Para realizar las actividades de pesca se requiere lo siguiente:*<br><br>**I,** *Concesión, para:*<br><br>**Inciso b)** *Acuacultura comercial*<br><br>**II,** Permiso, para:<br><br>**Inciso g)** *Acuacultura de fomento*<br><br>**III,** *Autorización, para:*<br><br>**Inciso d)** *Recolectar del medio natural reproductores, larvas, postlarvas, crías, huevos, semillas, alevines o en cualquier otro estadio, y*<br><br>**Inciso e)** *Acuacultura didáctica.* | | |

| | | |
|---|---|---|
| **Artículos 22.-** *la Secretaría podrá inscribir en el Registro Nacional de Pesca a los acuicultores que no requieran concesión, permiso o Autorización.* | Al **proyecto** le aplica el Artículo, incisos y, fracciones anteriores, porque se trata de una actividad acuícola con fines comerciales. | Por el hecho de presentar a la autoridad correspondiente (SEMARNAT) la Manifestación de Impacto Ambiental, el promovente está cumpliendo con este apartado.<br><br>El proyecto se vincula por la obligatoriedad de obtener la autorización correspondiente para realizar las obras descritas en esta manifestación de impacto ambiental.<br><br>Como ya se mencionó anteriormente, la promovente una vez autorizado el proyecto en materia ambiental procederá a tramitar el Registro Nacional de Pesca para la unidad de producción acuícola. |
| **Art. 30°.-** *Las actividades pesqueras se clasifican en:*<br><br>**II.-** *Cultivo o acuacultura con fines* | | |
| **Artículo 31°.-** *Para realizar las actividades de pesca se requiere lo siguiente:*<br><br>**I,** *Concesión, para:*<br><br>**Inciso b)** *Acuacultura comercial*<br><br>**II,** Permiso, para:<br><br>**Inciso g)** *Acuacultura de fomento*<br><br>**III,** *Autorización, para:*<br><br>**Inciso d)** *Recolectar del medio natural reproductores, larvas, postlarvas, crías, huevos, semillas, alevines o en cualquier otro estadio, y*<br><br>**Inciso e)** *Acuacultura didáctica.* | | |

| | | |
|---|---|---|
| **Artículos 22.-** *la Secretaría podrá inscribir en el Registro Nacional de Pesca a los acuicultores que no requieran concesión, permiso o Autorización.* | Al **proyecto** le aplica el Artículo, incisos y, fracciones anteriores, porque se trata de una actividad acuícola con fines comerciales. | Por el hecho de presentar a la autoridad correspondiente (SEMARNAT) la Manifestación de Impacto Ambiental, el promovente está cumpliendo con este apartado.<br><br>El proyecto se vincula por la obligatoriedad de obtener la autorización correspondiente para realizar las obras descritas en esta manifestación de impacto ambiental.<br><br>Como ya se mencionó anteriormente, la promovente una vez autorizado el proyecto en materia ambiental procederá a tramitar el Registro Nacional de Pesca para la unidad de producción acuícola. |
| **Art. 30°.-** *Las actividades pesqueras se clasifican en:*<br><br>**II.-** *Cultivo o acuacultura con fines* | | |
| **Artículo 31°.-** *Para realizar las actividades de pesca se requiere lo siguiente:*<br><br>**I,** *Concesión, para:*<br><br>**Inciso b)** *Acuacultura comercial*<br><br>**II,** Permiso, para:<br><br>**Inciso g)** *Acuacultura de fomento*<br><br>**III,** *Autorización, para:*<br><br>**Inciso d)** *Recolectar del medio natural reproductores, larvas, postlarvas, crías, huevos, semillas, alevines o en cualquier otro estadio, y*<br><br>**Inciso e)** *Acuacultura didáctica.* | | |

| | | |
|---|---|---|
| **Artículos 22.-** *la Secretaría podrá inscribir en el Registro Nacional de Pesca a los acuicultores que no requieran concesión, permiso o Autorización.* | Al **proyecto** le aplica el Artículo, incisos y, fracciones anteriores, porque se trata de una actividad acuícola con fines comerciales. | Por el hecho de presentar a la autoridad correspondiente (SEMARNAT) la Manifestación de Impacto Ambiental, el promovente está cumpliendo con este apartado.<br><br>El proyecto se vincula por la obligatoriedad de obtener la autorización correspondiente para realizar las obras descritas en esta manifestación de impacto ambiental.<br><br>Como ya se mencionó anteriormente, la promovente una vez autorizado el proyecto en materia ambiental procederá a tramitar el Registro Nacional de Pesca para la unidad de producción acuícola. |
| **Art. 30°.-** *Las actividades pesqueras se clasifican en:*<br><br>**II.-** *Cultivo o acuacultura con fines* | | |
| **Artículo 31°.-** *Para realizar las actividades de pesca se requiere lo siguiente:*<br><br>**I,** *Concesión, para:*<br><br>**Inciso b)** *Acuacultura comercial*<br><br>**II,** Permiso, para:<br><br>**Inciso g)** *Acuacultura de fomento*<br><br>**III,** *Autorización, para:*<br><br>**Inciso d)** *Recolectar del medio natural reproductores, larvas, postlarvas, crías, huevos, semillas, alevines o en cualquier otro estadio, y*<br><br>**Inciso e)** *Acuacultura didáctica.* | | |

| | | |
|---|---|---|
| **Artículos 22.-** *la Secretaría podrá inscribir en el Registro Nacional de Pesca a los acuicultores que no requieran concesión, permiso o Autorización.* | Al **proyecto** le aplica el Artículo, incisos y, fracciones anteriores, porque se trata de una actividad acuícola con fines comerciales. | Por el hecho de presentar a la autoridad correspondiente (SEMARNAT) la Manifestación de Impacto Ambiental, el promovente está cumpliendo con este apartado.<br><br>El proyecto se vincula por la obligatoriedad de obtener la autorización correspondiente para realizar las obras descritas en esta manifestación de impacto ambiental.<br><br>Como ya se mencionó anteriormente, la promovente una vez autorizado el proyecto en materia ambiental procederá a tramitar el Registro Nacional de Pesca para la unidad de producción acuícola. |
| **Art. 30°.-** *Las actividades pesqueras se clasifican en:*<br><br>**II.-** *Cultivo o acuacultura con fines* | | |
| **Artículo 31°.-** *Para realizar las actividades de pesca se requiere lo siguiente:*<br><br>**I,** *Concesión, para:*<br><br>**Inciso b)** *Acuacultura comercial*<br><br>**II,** Permiso, para:<br><br>**Inciso g)** *Acuacultura de fomento*<br><br>**III,** *Autorización, para:*<br><br>**Inciso d)** *Recolectar del medio natural reproductores, larvas, postlarvas, crías, huevos, semillas, alevines o en cualquier otro estadio, y*<br><br>**Inciso e)** *Acuacultura didáctica.* | | |

| | | |
|---|---|---|
| **Artículos 22.-** *la Secretaría podrá inscribir en el Registro Nacional de Pesca a los acuicultores que no requieran concesión, permiso o Autorización.* | Al **proyecto** le aplica el Artículo, incisos y, fracciones anteriores, porque se trata de una actividad acuícola con fines comerciales. | Por el hecho de presentar a la autoridad correspondiente (SEMARNAT) la Manifestación de Impacto Ambiental, el promovente está cumpliendo con este apartado.<br><br>El proyecto se vincula por la obligatoriedad de obtener la autorización correspondiente para realizar las obras descritas en esta manifestación de impacto ambiental.<br><br>Como ya se mencionó anteriormente, la promovente una vez autorizado el proyecto en materia ambiental procederá a tramitar el Registro Nacional de Pesca para la unidad de producción acuícola. |
| **Art. 30°.-** *Las actividades pesqueras se clasifican en:*<br><br>**II.-** *Cultivo o acuacultura con fines* | | |
| **Artículo 31°.-** *Para realizar las actividades de pesca se requiere lo siguiente:*<br><br>**I,** *Concesión, para:*<br><br>**Inciso b)** *Acuacultura comercial*<br><br>**II,** Permiso, para:<br><br>**Inciso g)** *Acuacultura de fomento*<br><br>**III,** *Autorización, para:*<br><br>**Inciso d)** *Recolectar del medio natural reproductores, larvas, postlarvas, crías, huevos, semillas, alevines o en cualquier otro estadio, y*<br><br>**Inciso e)** *Acuacultura didáctica.* | | |

| | | |
|---|---|---|
| **Artículos 22.-** *la Secretaría podrá inscribir en el Registro Nacional de Pesca a los acuicultores que no requieran concesión, permiso o Autorización.* | Al **proyecto** le aplica el Artículo, incisos y, fracciones anteriores, porque se trata de una actividad acuícola con fines comerciales. | Por el hecho de presentar a la autoridad correspondiente (SEMARNAT) la Manifestación de Impacto Ambiental, el promovente está cumpliendo con este apartado.<br><br>El proyecto se vincula por la obligatoriedad de obtener la autorización correspondiente para realizar las obras descritas en esta manifestación de impacto ambiental.<br><br>Como ya se mencionó anteriormente, la promovente una vez autorizado el proyecto en materia ambiental procederá a tramitar el Registro Nacional de Pesca para la unidad de producción acuícola. |
| **Art. 30°.-** *Las actividades pesqueras se clasifican en:*<br><br>**II.-** *Cultivo o acuacultura con fines* | | |
| **Artículo 31°.-** *Para realizar las actividades de pesca se requiere lo siguiente:*<br><br>**I,** *Concesión, para:*<br><br>**Inciso b)** *Acuacultura comercial*<br><br>**II,** Permiso, para:<br><br>**Inciso g)** *Acuacultura de fomento*<br><br>**III,** *Autorización, para:*<br><br>**Inciso d)** *Recolectar del medio natural reproductores, larvas, postlarvas, crías, huevos, semillas, alevines o en cualquier otro estadio, y*<br><br>**Inciso e)** *Acuacultura didáctica.* | | |

| | | |
|---|---|---|
| **Artículos 22.-** *la Secretaría podrá inscribir en el Registro Nacional de Pesca a los acuicultores que no requieran concesión, permiso o Autorización.* | Al **proyecto** le aplica el Artículo, incisos y, fracciones anteriores, porque se trata de una actividad acuícola con fines comerciales. | Por el hecho de presentar a la autoridad correspondiente (SEMARNAT) la Manifestación de Impacto Ambiental, el promovente está cumpliendo con este apartado.<br><br>El proyecto se vincula por la obligatoriedad de obtener la autorización correspondiente para realizar las obras descritas en esta manifestación de impacto ambiental.<br><br>Como ya se mencionó anteriormente, la promovente una vez autorizado el proyecto en materia ambiental procederá a tramitar el Registro Nacional de Pesca para la unidad de producción acuícola. |
| **Art. 30°.-** *Las actividades pesqueras se clasifican en:*<br><br>**II.-** *Cultivo o acuacultura con fines* | | |
| **Artículo 31°.-** *Para realizar las actividades de pesca se requiere lo siguiente:*<br><br>**I,** *Concesión, para:*<br><br>**Inciso b)** *Acuacultura comercial*<br><br>**II,** Permiso, para:<br><br>**Inciso g)** *Acuacultura de fomento*<br><br>**III,** *Autorización, para:*<br><br>**Inciso d)** *Recolectar del medio natural reproductores, larvas, postlarvas, crías, huevos, semillas, alevines o en cualquier otro estadio, y*<br><br>**Inciso e)** *Acuacultura didáctica.* | | |

| | | |
|---|---|---|
| **Artículos 22.-** *la Secretaría podrá inscribir en el Registro Nacional de Pesca a los acuicultores que no requieran concesión, permiso o Autorización.* | Al **proyecto** le aplica el Artículo, incisos y, fracciones anteriores, porque se trata de una actividad acuícola con fines comerciales. | Por el hecho de presentar a la autoridad correspondiente (SEMARNAT) la Manifestación de Impacto Ambiental, el promovente está cumpliendo con este apartado.<br><br>El proyecto se vincula por la obligatoriedad de obtener la autorización correspondiente para realizar las obras descritas en esta manifestación de impacto ambiental.<br><br>Como ya se mencionó anteriormente, la promovente una vez autorizado el proyecto en materia ambiental procederá a tramitar el Registro Nacional de Pesca para la unidad de producción acuícola. |
| **Art. 30°.-** *Las actividades pesqueras se clasifican en:*<br><br>**II.-** *Cultivo o acuacultura con fines* | | |
| **Artículo 31°.-** *Para realizar las actividades de pesca se requiere lo siguiente:*<br><br>**I,** *Concesión, para:*<br><br>**Inciso b)** *Acuacultura comercial*<br><br>**II,** Permiso, para:<br><br>**Inciso g)** *Acuacultura de fomento*<br><br>**III,** *Autorización, para:*<br><br>**Inciso d)** *Recolectar del medio natural reproductores, larvas, postlarvas, crías, huevos, semillas, alevines o en cualquier otro estadio, y*<br><br>**Inciso e)** *Acuacultura didáctica.* | | |

| | | |
|---|---|---|
| **Artículos 22.-** *la Secretaría podrá inscribir en el Registro Nacional de Pesca a los acuicultores que no requieran concesión, permiso o Autorización.* | Al **proyecto** le aplica el Artículo, incisos y, fracciones anteriores, porque se trata de una actividad acuícola con fines comerciales. | Por el hecho de presentar a la autoridad correspondiente (SEMARNAT) la Manifestación de Impacto Ambiental, el promovente está cumpliendo con este apartado.<br><br>El proyecto se vincula por la obligatoriedad de obtener la autorización correspondiente para realizar las obras descritas en esta manifestación de impacto ambiental.<br><br>Como ya se mencionó anteriormente, la promovente una vez autorizado el proyecto en materia ambiental procederá a tramitar el Registro Nacional de Pesca para la unidad de producción acuícola. |
| **Art. 30°.-** *Las actividades pesqueras se clasifican en:*<br><br>**II.-** *Cultivo o acuacultura con fines* | | |
| **Artículo 31°.-** *Para realizar las actividades de pesca se requiere lo siguiente:*<br><br>**I,** *Concesión, para:*<br><br>**Inciso b)** *Acuacultura comercial*<br><br>**II,** Permiso, para:<br><br>**Inciso g)** *Acuacultura de fomento*<br><br>**III,** *Autorización, para:*<br><br>**Inciso d)** *Recolectar del medio natural reproductores, larvas, postlarvas, crías, huevos, semillas, alevines o en cualquier otro estadio, y*<br><br>**Inciso e)** *Acuacultura didáctica.* | | |

| | | |
|---|---|---|
| **Artículos 22.-** *la Secretaría podrá inscribir en el Registro Nacional de Pesca a los acuicultores que no requieran concesión, permiso o Autorización.* | Al **proyecto** le aplica el Artículo, incisos y, fracciones anteriores, porque se trata de una actividad acuícola con fines comerciales. | Por el hecho de presentar a la autoridad correspondiente (SEMARNAT) la Manifestación de Impacto Ambiental, el promovente está cumpliendo con este apartado.<br><br>El proyecto se vincula por la obligatoriedad de obtener la autorización correspondiente para realizar las obras descritas en esta manifestación de impacto ambiental.<br><br>Como ya se mencionó anteriormente, la promovente una vez autorizado el proyecto en materia ambiental procederá a tramitar el Registro Nacional de Pesca para la unidad de producción acuícola. |
| **Art. 30°.-** *Las actividades pesqueras se clasifican en:*<br><br>**II.-** *Cultivo o acuacultura con fines* | | |
| **Artículo 31°.-** *Para realizar las actividades de pesca se requiere lo siguiente:*<br><br>**I,** *Concesión, para:*<br><br>**Inciso b)** *Acuacultura comercial*<br><br>**II,** Permiso, para:<br><br>**Inciso g)** *Acuacultura de fomento*<br><br>**III,** *Autorización, para:*<br><br>**Inciso d)** *Recolectar del medio natural reproductores, larvas, postlarvas, crías, huevos, semillas, alevines o en cualquier otro estadio, y*<br><br>**Inciso e)** *Acuacultura didáctica.* | | |

| | | |
|---|---|---|
| **Artículos 22.-** *la Secretaría podrá inscribir en el Registro Nacional de Pesca a los acuicultores que no requieran concesión, permiso o Autorización.* | Al **proyecto** le aplica el Artículo, incisos y, fracciones anteriores, porque se trata de una actividad acuícola con fines comerciales. | Por el hecho de presentar a la autoridad correspondiente (SEMARNAT) la Manifestación de Impacto Ambiental, el promovente está cumpliendo con este apartado.<br><br>El proyecto se vincula por la obligatoriedad de obtener la autorización correspondiente para realizar las obras descritas en esta manifestación de impacto ambiental.<br><br>Como ya se mencionó anteriormente, la promovente una vez autorizado el proyecto en materia ambiental procederá a tramitar el Registro Nacional de Pesca para la unidad de producción acuícola. |
| **Art. 30°.-** *Las actividades pesqueras se clasifican en:*<br><br>**II.-** *Cultivo o acuacultura con fines* | | |
| **Artículo 31°.-** *Para realizar las actividades de pesca se requiere lo siguiente:*<br><br>**I,** *Concesión, para:*<br><br>**Inciso b)** *Acuacultura comercial*<br><br>**II,** Permiso, para:<br><br>**Inciso g)** *Acuacultura de fomento*<br><br>**III,** *Autorización, para:*<br><br>**Inciso d)** *Recolectar del medio natural reproductores, larvas, postlarvas, crías, huevos, semillas, alevines o en cualquier otro estadio, y*<br><br>**Inciso e)** *Acuacultura didáctica.* | | |

| | | |
|---|---|---|
| **Artículos 22.-** *la Secretaría podrá inscribir en el Registro Nacional de Pesca a los acuicultores que no requieran concesión, permiso o Autorización.* | Al **proyecto** le aplica el Artículo, incisos y, fracciones anteriores, porque se trata de una actividad acuícola con fines comerciales. | Por el hecho de presentar a la autoridad correspondiente (SEMARNAT) la Manifestación de Impacto Ambiental, el promovente está cumpliendo con este apartado.<br><br>El proyecto se vincula por la obligatoriedad de obtener la autorización correspondiente para realizar las obras descritas en esta manifestación de impacto ambiental.<br><br>Como ya se mencionó anteriormente, la promovente una vez autorizado el proyecto en materia ambiental procederá a tramitar el Registro Nacional de Pesca para la unidad de producción acuícola. |
| **Art. 30°.-** *Las actividades pesqueras se clasifican en:*<br><br>**II.-** *Cultivo o acuacultura con fines* | | |
| **Artículo 31°.-** *Para realizar las actividades de pesca se requiere lo siguiente:*<br><br>**I,** *Concesión, para:*<br><br>**Inciso b)** *Acuacultura comercial*<br><br>**II,** Permiso, para:<br><br>**Inciso g)** *Acuacultura de fomento*<br><br>**III,** *Autorización, para:*<br><br>**Inciso d)** *Recolectar del medio natural reproductores, larvas, postlarvas, crías, huevos, semillas, alevines o en cualquier otro estadio, y*<br><br>**Inciso e)** *Acuacultura didáctica.* | | |

| | | |
|---|---|---|
| **Artículos 22.-** *la Secretaría podrá inscribir en el Registro Nacional de Pesca a los acuicultores que no requieran concesión, permiso o Autorización.* | Al **proyecto** le aplica el Artículo, incisos y, fracciones anteriores, porque se trata de una actividad acuícola con fines comerciales. | Por el hecho de presentar a la autoridad correspondiente (SEMARNAT) la Manifestación de Impacto Ambiental, el promovente está cumpliendo con este apartado.<br><br>El proyecto se vincula por la obligatoriedad de obtener la autorización correspondiente para realizar las obras descritas en esta manifestación de impacto ambiental.<br><br>Como ya se mencionó anteriormente, la promovente una vez autorizado el proyecto en materia ambiental procederá a tramitar el Registro Nacional de Pesca para la unidad de producción acuícola. |
| **Art. 30°.-** *Las actividades pesqueras se clasifican en:*<br><br>**II.-** *Cultivo o acuacultura con fines* | | |
| **Artículo 31°.-** *Para realizar las actividades de pesca se requiere lo siguiente:*<br><br>**I,** *Concesión, para:*<br><br>**Inciso b)** *Acuacultura comercial*<br><br>**II,** Permiso, para:<br><br>**Inciso g)** *Acuacultura de fomento*<br><br>**III,** *Autorización, para:*<br><br>**Inciso d)** *Recolectar del medio natural reproductores, larvas, postlarvas, crías, huevos, semillas, alevines o en cualquier otro estadio, y*<br><br>**Inciso e)** *Acuacultura didáctica.* | | |

| | | |
|---|---|---|
| **Artículos 22.-** *la Secretaría podrá inscribir en el Registro Nacional de Pesca a los acuicultores que no requieran concesión, permiso o Autorización.* | Al **proyecto** le aplica el Artículo, incisos y, fracciones anteriores, porque se trata de una actividad acuícola con fines comerciales. | Por el hecho de presentar a la autoridad correspondiente (SEMARNAT) la Manifestación de Impacto Ambiental, el promovente está cumpliendo con este apartado.<br><br>El proyecto se vincula por la obligatoriedad de obtener la autorización correspondiente para realizar las obras descritas en esta manifestación de impacto ambiental.<br><br>Como ya se mencionó anteriormente, la promovente una vez autorizado el proyecto en materia ambiental procederá a tramitar el Registro Nacional de Pesca para la unidad de producción acuícola. |
| **Art. 30°.-** *Las actividades pesqueras se clasifican en:*<br><br>**II.-** *Cultivo o acuacultura con fines* | | |
| **Artículo 31°.-** *Para realizar las actividades de pesca se requiere lo siguiente:*<br><br>**I,** *Concesión, para:*<br><br>**Inciso b)** *Acuacultura comercial*<br><br>**II,** Permiso, para:<br><br>**Inciso g)** *Acuacultura de fomento*<br><br>**III,** *Autorización, para:*<br><br>**Inciso d)** *Recolectar del medio natural reproductores, larvas, postlarvas, crías, huevos, semillas, alevines o en cualquier otro estadio, y*<br><br>**Inciso e)** *Acuacultura didáctica.* | | |

| | | |
|---|---|---|
| **Artículos 22.-** *la Secretaría podrá inscribir en el Registro Nacional de Pesca a los acuicultores que no requieran concesión, permiso o Autorización.* | Al **proyecto** le aplica el Artículo, incisos y, fracciones anteriores, porque se trata de una actividad acuícola con fines comerciales. | Por el hecho de presentar a la autoridad correspondiente (SEMARNAT) la Manifestación de Impacto Ambiental, el promovente está cumpliendo con este apartado.<br><br>El proyecto se vincula por la obligatoriedad de obtener la autorización correspondiente para realizar las obras descritas en esta manifestación de impacto ambiental.<br><br>Como ya se mencionó anteriormente, la promovente una vez autorizado el proyecto en materia ambiental procederá a tramitar el Registro Nacional de Pesca para la unidad de producción acuícola. |
| **Art. 30°.-** *Las actividades pesqueras se clasifican en:*<br><br>**II.-** *Cultivo o acuacultura con fines* | | |
| **Artículo 31°.-** *Para realizar las actividades de pesca se requiere lo siguiente:*<br><br>**I,** *Concesión, para:*<br><br>**Inciso b)** *Acuacultura comercial*<br><br>**II,** Permiso, para:<br><br>**Inciso g)** *Acuacultura de fomento*<br><br>**III,** *Autorización, para:*<br><br>**Inciso d)** *Recolectar del medio natural reproductores, larvas, postlarvas, crías, huevos, semillas, alevines o en cualquier otro estadio, y*<br><br>**Inciso e)** *Acuacultura didáctica.* | | |

| | | |
|---|---|---|
| **Artículos 22.-** *la Secretaría podrá inscribir en el Registro Nacional de Pesca a los acuicultores que no requieran concesión, permiso o Autorización.* | Al **proyecto** le aplica el Artículo, incisos y, fracciones anteriores, porque se trata de una actividad acuícola con fines comerciales. | Por el hecho de presentar a la autoridad correspondiente (SEMARNAT) la Manifestación de Impacto Ambiental, el promovente está cumpliendo con este apartado.<br><br>El proyecto se vincula por la obligatoriedad de obtener la autorización correspondiente para realizar las obras descritas en esta manifestación de impacto ambiental.<br><br>Como ya se mencionó anteriormente, la promovente una vez autorizado el proyecto en materia ambiental procederá a tramitar el Registro Nacional de Pesca para la unidad de producción acuícola. |
| **Art. 30°.-** *Las actividades pesqueras se clasifican en:*<br><br>**II.-** *Cultivo o acuacultura con fines* | | |
| **Artículo 31°.-** *Para realizar las actividades de pesca se requiere lo siguiente:*<br><br>**I,** *Concesión, para:*<br><br>**Inciso b)** *Acuacultura comercial*<br><br>**II,** Permiso, para:<br><br>**Inciso g)** *Acuacultura de fomento*<br><br>**III,** *Autorización, para:*<br><br>**Inciso d)** *Recolectar del medio natural reproductores, larvas, postlarvas, crías, huevos, semillas, alevines o en cualquier otro estadio, y*<br><br>**Inciso e)** *Acuacultura didáctica.* | | |

| | | |
|---|---|---|
| **Artículos 22.-** *la Secretaría podrá inscribir en el Registro Nacional de Pesca a los acuicultores que no requieran concesión, permiso o Autorización.* | Al **proyecto** le aplica el Artículo, incisos y, fracciones anteriores, porque se trata de una actividad acuícola con fines comerciales. | Por el hecho de presentar a la autoridad correspondiente (SEMARNAT) la Manifestación de Impacto Ambiental, el promovente está cumpliendo con este apartado.<br><br>El proyecto se vincula por la obligatoriedad de obtener la autorización correspondiente para realizar las obras descritas en esta manifestación de impacto ambiental.<br><br>Como ya se mencionó anteriormente, la promovente una vez autorizado el proyecto en materia ambiental procederá a tramitar el Registro Nacional de Pesca para la unidad de producción acuícola. |
| **Art. 30°.-** *Las actividades pesqueras se clasifican en:*<br><br>**II.-** *Cultivo o acuacultura con fines* | | |
| **Artículo 31°.-** *Para realizar las actividades de pesca se requiere lo siguiente:*<br><br>**I,** *Concesión, para:*<br><br>**Inciso b)** *Acuacultura comercial*<br><br>**II,** Permiso, para:<br><br>**Inciso g)** *Acuacultura de fomento*<br><br>**III,** *Autorización, para:*<br><br>**Inciso d)** *Recolectar del medio natural reproductores, larvas, postlarvas, crías, huevos, semillas, alevines o en cualquier otro estadio, y*<br><br>**Inciso e)** *Acuacultura didáctica.* | | |

| | | |
|---|---|---|
| **Artículos 22.-** *la Secretaría podrá inscribir en el Registro Nacional de Pesca a los acuicultores que no requieran concesión, permiso o Autorización.* | Al **proyecto** le aplica el Artículo, incisos y, fracciones anteriores, porque se trata de una actividad acuícola con fines comerciales. | Por el hecho de presentar a la autoridad correspondiente (SEMARNAT) la Manifestación de Impacto Ambiental, el promovente está cumpliendo con este apartado.<br><br>El proyecto se vincula por la obligatoriedad de obtener la autorización correspondiente para realizar las obras descritas en esta manifestación de impacto ambiental.<br><br>Como ya se mencionó anteriormente, la promovente una vez autorizado el proyecto en materia ambiental procederá a tramitar el Registro Nacional de Pesca para la unidad de producción acuícola. |
| **Art. 30°.-** *Las actividades pesqueras se clasifican en:*<br><br>**II.-** *Cultivo o acuacultura con fines* | | |
| **Artículo 31°.-** *Para realizar las actividades de pesca se requiere lo siguiente:*<br><br>**I,** *Concesión, para:*<br><br>**Inciso b)** *Acuacultura comercial*<br><br>**II,** Permiso, para:<br><br>**Inciso g)** *Acuacultura de fomento*<br><br>**III,** *Autorización, para:*<br><br>**Inciso d)** *Recolectar del medio natural reproductores, larvas, postlarvas, crías, huevos, semillas, alevines o en cualquier otro estadio, y*<br><br>**Inciso e)** *Acuacultura didáctica.* | | |

| | | |
|---|---|---|
| **Artículos 22.-** *la Secretaría podrá inscribir en el Registro Nacional de Pesca a los acuicultores que no requieran concesión, permiso o Autorización.* | Al **proyecto** le aplica el Artículo, incisos y, fracciones anteriores, porque se trata de una actividad acuícola con fines comerciales. | Por el hecho de presentar a la autoridad correspondiente (SEMARNAT) la Manifestación de Impacto Ambiental, el promovente está cumpliendo con este apartado.<br><br>El proyecto se vincula por la obligatoriedad de obtener la autorización correspondiente para realizar las obras descritas en esta manifestación de impacto ambiental.<br><br>Como ya se mencionó anteriormente, la promovente una vez autorizado el proyecto en materia ambiental procederá a tramitar el Registro Nacional de Pesca para la unidad de producción acuícola. |
| **Art. 30°.-** *Las actividades pesqueras se clasifican en:*<br><br>**II.-** *Cultivo o acuacultura con fines* | | |
| **Artículo 31°.-** *Para realizar las actividades de pesca se requiere lo siguiente:*<br><br>**I,** *Concesión, para:*<br><br>**Inciso b)** *Acuacultura comercial*<br><br>**II,** Permiso, para:<br><br>**Inciso g)** *Acuacultura de fomento*<br><br>**III,** *Autorización, para:*<br><br>**Inciso d)** *Recolectar del medio natural reproductores, larvas, postlarvas, crías, huevos, semillas, alevines o en cualquier otro estadio, y*<br><br>**Inciso e)** *Acuacultura didáctica.* | | |

| | | |
|---|---|---|
| **Artículos 22.-** *la Secretaría podrá inscribir en el Registro Nacional de Pesca a los acuicultores que no requieran concesión, permiso o Autorización.* | Al **proyecto** le aplica el Artículo, incisos y, fracciones anteriores, porque se trata de una actividad acuícola con fines comerciales. | Por el hecho de presentar a la autoridad correspondiente (SEMARNAT) la Manifestación de Impacto Ambiental, el promovente está cumpliendo con este apartado.<br><br>El proyecto se vincula por la obligatoriedad de obtener la autorización correspondiente para realizar las obras descritas en esta manifestación de impacto ambiental.<br><br>Como ya se mencionó anteriormente, la promovente una vez autorizado el proyecto en materia ambiental procederá a tramitar el Registro Nacional de Pesca para la unidad de producción acuícola. |
| **Art. 30°.-** *Las actividades pesqueras se clasifican en:*<br><br>**II.-** *Cultivo o acuacultura con fines* | | |
| **Artículo 31°.-** *Para realizar las actividades de pesca se requiere lo siguiente:*<br><br>**I,** *Concesión, para:*<br><br>**Inciso b)** *Acuacultura comercial*<br><br>**II,** Permiso, para:<br><br>**Inciso g)** *Acuacultura de fomento*<br><br>**III,** *Autorización, para:*<br><br>**Inciso d)** *Recolectar del medio natural reproductores, larvas, postlarvas, crías, huevos, semillas, alevines o en cualquier otro estadio, y*<br><br>**Inciso e)** *Acuacultura didáctica.* | | |

| | | |
|---|---|---|
| **Artículos 22.-** *la Secretaría podrá inscribir en el Registro Nacional de Pesca a los acuicultores que no requieran concesión, permiso o Autorización.* | Al **proyecto** le aplica el Artículo, incisos y, fracciones anteriores, porque se trata de una actividad acuícola con fines comerciales. | Por el hecho de presentar a la autoridad correspondiente (SEMARNAT) la Manifestación de Impacto Ambiental, el promovente está cumpliendo con este apartado.<br><br>El proyecto se vincula por la obligatoriedad de obtener la autorización correspondiente para realizar las obras descritas en esta manifestación de impacto ambiental.<br><br>Como ya se mencionó anteriormente, la promovente una vez autorizado el proyecto en materia ambiental procederá a tramitar el Registro Nacional de Pesca para la unidad de producción acuícola. |
| **Art. 30°.-** *Las actividades pesqueras se clasifican en:*<br><br>**II.-** *Cultivo o acuacultura con fines* | | |
| **Artículo 31°.-** *Para realizar las actividades de pesca se requiere lo siguiente:*<br><br>**I,** *Concesión, para:*<br><br>**Inciso b)** *Acuacultura comercial*<br><br>**II,** Permiso, para:<br><br>**Inciso g)** *Acuacultura de fomento*<br><br>**III,** *Autorización, para:*<br><br>**Inciso d)** *Recolectar del medio natural reproductores, larvas, postlarvas, crías, huevos, semillas, alevines o en cualquier otro estadio, y*<br><br>**Inciso e)** *Acuacultura didáctica.* | | |

| | | |
|---|---|---|
| **Artículos 22.-** *la Secretaría podrá inscribir en el Registro Nacional de Pesca a los acuicultores que no requieran concesión, permiso o Autorización.* | Al **proyecto** le aplica el Artículo, incisos y, fracciones anteriores, porque se trata de una actividad acuícola con fines comerciales. | Por el hecho de presentar a la autoridad correspondiente (SEMARNAT) la Manifestación de Impacto Ambiental, el promovente está cumpliendo con este apartado.<br><br>El proyecto se vincula por la obligatoriedad de obtener la autorización correspondiente para realizar las obras descritas en esta manifestación de impacto ambiental.<br><br>Como ya se mencionó anteriormente, la promovente una vez autorizado el proyecto en materia ambiental procederá a tramitar el Registro Nacional de Pesca para la unidad de producción acuícola. |
| **Art. 30°.-** *Las actividades pesqueras se clasifican en:*<br><br>**II.-** *Cultivo o acuacultura con fines* | | |
| **Artículo 31°.-** *Para realizar las actividades de pesca se requiere lo siguiente:*<br><br>**I,** *Concesión, para:*<br><br>**Inciso b)** *Acuacultura comercial*<br><br>**II,** Permiso, para:<br><br>**Inciso g)** *Acuacultura de fomento*<br><br>**III,** *Autorización, para:*<br><br>**Inciso d)** *Recolectar del medio natural reproductores, larvas, postlarvas, crías, huevos, semillas, alevines o en cualquier otro estadio, y*<br><br>**Inciso e)** *Acuacultura didáctica.* | | |

| | | |
|---|---|---|
| **Artículos 22.-** *la Secretaría podrá inscribir en el Registro Nacional de Pesca a los acuicultores que no requieran concesión, permiso o Autorización.* | Al **proyecto** le aplica el Artículo, incisos y, fracciones anteriores, porque se trata de una actividad acuícola con fines comerciales. | Por el hecho de presentar a la autoridad correspondiente (SEMARNAT) la Manifestación de Impacto Ambiental, el promovente está cumpliendo con este apartado.<br><br>El proyecto se vincula por la obligatoriedad de obtener la autorización correspondiente para realizar las obras descritas en esta manifestación de impacto ambiental.<br><br>Como ya se mencionó anteriormente, la promovente una vez autorizado el proyecto en materia ambiental procederá a tramitar el Registro Nacional de Pesca para la unidad de producción acuícola. |
| **Art. 30°.-** *Las actividades pesqueras se clasifican en:*<br><br>**II.-** *Cultivo o acuacultura con fines* | | |
| **Artículo 31°.-** *Para realizar las actividades de pesca se requiere lo siguiente:*<br><br>**I,** *Concesión, para:*<br><br>**Inciso b)** *Acuacultura comercial*<br><br>**II,** Permiso, para:<br><br>**Inciso g)** *Acuacultura de fomento*<br><br>**III,** *Autorización, para:*<br><br>**Inciso d)** *Recolectar del medio natural reproductores, larvas, postlarvas, crías, huevos, semillas, alevines o en cualquier otro estadio, y*<br><br>**Inciso e)** *Acuacultura didáctica.* | | |

| | | |
|---|---|---|
| **Artículos 22.-** *la Secretaría podrá inscribir en el Registro Nacional de Pesca a los acuicultores que no requieran concesión, permiso o Autorización.* | Al **proyecto** le aplica el Artículo, incisos y, fracciones anteriores, porque se trata de una actividad acuícola con fines comerciales. | Por el hecho de presentar a la autoridad correspondiente (SEMARNAT) la Manifestación de Impacto Ambiental, el promovente está cumpliendo con este apartado.<br><br>El proyecto se vincula por la obligatoriedad de obtener la autorización correspondiente para realizar las obras descritas en esta manifestación de impacto ambiental.<br><br>Como ya se mencionó anteriormente, la promovente una vez autorizado el proyecto en materia ambiental procederá a tramitar el Registro Nacional de Pesca para la unidad de producción acuícola. |
| **Art. 30°.-** *Las actividades pesqueras se clasifican en:*<br><br>**II.-** *Cultivo o acuacultura con fines* | | |
| **Artículo 31°.-** *Para realizar las actividades de pesca se requiere lo siguiente:*<br><br>**I,** *Concesión, para:*<br><br>**Inciso b)** *Acuacultura comercial*<br><br>**II,** Permiso, para:<br><br>**Inciso g)** *Acuacultura de fomento*<br><br>**III,** *Autorización, para:*<br><br>**Inciso d)** *Recolectar del medio natural reproductores, larvas, postlarvas, crías, huevos, semillas, alevines o en cualquier otro estadio, y*<br><br>**Inciso e)** *Acuacultura didáctica.* | | |

| | | |
|---|---|---|
| **Artículos 22.-** *la Secretaría podrá inscribir en el Registro Nacional de Pesca a los acuicultores que no requieran concesión, permiso o Autorización.* | Al **proyecto** le aplica el Artículo, incisos y, fracciones anteriores, porque se trata de una actividad acuícola con fines comerciales. | Por el hecho de presentar a la autoridad correspondiente (SEMARNAT) la Manifestación de Impacto Ambiental, el promovente está cumpliendo con este apartado.<br><br>El proyecto se vincula por la obligatoriedad de obtener la autorización correspondiente para realizar las obras descritas en esta manifestación de impacto ambiental.<br><br>Como ya se mencionó anteriormente, la promovente una vez autorizado el proyecto en materia ambiental procederá a tramitar el Registro Nacional de Pesca para la unidad de producción acuícola. |
| **Art. 30°.-** *Las actividades pesqueras se clasifican en:*<br><br>**II.-** *Cultivo o acuacultura con fines* | | |
| **Artículo 31°.-** *Para realizar las actividades de pesca se requiere lo siguiente:*<br><br>**I,** *Concesión, para:*<br><br>**Inciso b)** *Acuacultura comercial*<br><br>**II,** Permiso, para:<br><br>**Inciso g)** *Acuacultura de fomento*<br><br>**III,** *Autorización, para:*<br><br>**Inciso d)** *Recolectar del medio natural reproductores, larvas, postlarvas, crías, huevos, semillas, alevines o en cualquier otro estadio, y*<br><br>**Inciso e)** *Acuacultura didáctica.* | | |

| | | |
|---|---|---|
| **Artículos 22.-** *la Secretaría podrá inscribir en el Registro Nacional de Pesca a los acuicultores que no requieran concesión, permiso o Autorización.* | Al **proyecto** le aplica el Artículo, incisos y, fracciones anteriores, porque se trata de una actividad acuícola con fines comerciales. | Por el hecho de presentar a la autoridad correspondiente (SEMARNAT) la Manifestación de Impacto Ambiental, el promovente está cumpliendo con este apartado.<br><br>El proyecto se vincula por la obligatoriedad de obtener la autorización correspondiente para realizar las obras descritas en esta manifestación de impacto ambiental.<br><br>Como ya se mencionó anteriormente, la promovente una vez autorizado el proyecto en materia ambiental procederá a tramitar el Registro Nacional de Pesca para la unidad de producción acuícola. |
| **Art. 30°.-** *Las actividades pesqueras se clasifican en:*<br><br>**II.-** *Cultivo o acuacultura con fines* | | |
| **Artículo 31°.-** *Para realizar las actividades de pesca se requiere lo siguiente:*<br><br>**I,** *Concesión, para:*<br><br>**Inciso b)** *Acuacultura comercial*<br><br>**II,** Permiso, para:<br><br>**Inciso g)** *Acuacultura de fomento*<br><br>**III,** *Autorización, para:*<br><br>**Inciso d)** *Recolectar del medio natural reproductores, larvas, postlarvas, crías, huevos, semillas, alevines o en cualquier otro estadio, y*<br><br>**Inciso e)** *Acuacultura didáctica.* | | |

| | | |
|---|---|---|
| **Artículos 22.-** *la Secretaría podrá inscribir en el Registro Nacional de Pesca a los acuicultores que no requieran concesión, permiso o Autorización.* | Al **proyecto** le aplica el Artículo, incisos y, fracciones anteriores, porque se trata de una actividad acuícola con fines comerciales. | Por el hecho de presentar a la autoridad correspondiente (SEMARNAT) la Manifestación de Impacto Ambiental, el promovente está cumpliendo con este apartado.<br><br>El proyecto se vincula por la obligatoriedad de obtener la autorización correspondiente para realizar las obras descritas en esta manifestación de impacto ambiental.<br><br>Como ya se mencionó anteriormente, la promovente una vez autorizado el proyecto en materia ambiental procederá a tramitar el Registro Nacional de Pesca para la unidad de producción acuícola. |
| **Art. 30°.-** *Las actividades pesqueras se clasifican en:*<br><br>**II.-** *Cultivo o acuacultura con fines* | | |
| **Artículo 31°.-** *Para realizar las actividades de pesca se requiere lo siguiente:*<br><br>**I,** *Concesión, para:*<br><br>**Inciso b)** *Acuacultura comercial*<br><br>**II,** Permiso, para:<br><br>**Inciso g)** *Acuacultura de fomento*<br><br>**III,** *Autorización, para:*<br><br>**Inciso d)** *Recolectar del medio natural reproductores, larvas, postlarvas, crías, huevos, semillas, alevines o en cualquier otro estadio, y*<br><br>**Inciso e)** *Acuacultura didáctica.* | | |

| | | |
|---|---|---|
| **Artículos 22.-** *la Secretaría podrá inscribir en el Registro Nacional de Pesca a los acuicultores que no requieran concesión, permiso o Autorización.* | Al **proyecto** le aplica el Artículo, incisos y, fracciones anteriores, porque se trata de una actividad acuícola con fines comerciales. | Por el hecho de presentar a la autoridad correspondiente (SEMARNAT) la Manifestación de Impacto Ambiental, el promovente está cumpliendo con este apartado.<br><br>El proyecto se vincula por la obligatoriedad de obtener la autorización correspondiente para realizar las obras descritas en esta manifestación de impacto ambiental.<br><br>Como ya se mencionó anteriormente, la promovente una vez autorizado el proyecto en materia ambiental procederá a tramitar el Registro Nacional de Pesca para la unidad de producción acuícola. |
| **Art. 30°.-** *Las actividades pesqueras se clasifican en:*<br><br>**II.-** *Cultivo o acuacultura con fines* | | |
| **Artículo 31°.-** *Para realizar las actividades de pesca se requiere lo siguiente:*<br><br>**I,** *Concesión, para:*<br><br>**Inciso b)** *Acuacultura comercial*<br><br>**II,** Permiso, para:<br><br>**Inciso g)** *Acuacultura de fomento*<br><br>**III,** *Autorización, para:*<br><br>**Inciso d)** *Recolectar del medio natural reproductores, larvas, postlarvas, crías, huevos, semillas, alevines o en cualquier otro estadio, y*<br><br>**Inciso e)** *Acuacultura didáctica.* | | |

| | | |
|---|---|---|
| **Artículos 22.-** *la Secretaría podrá inscribir en el Registro Nacional de Pesca a los acuicultores que no requieran concesión, permiso o Autorización.* | Al **proyecto** le aplica el Artículo, incisos y, fracciones anteriores, porque se trata de una actividad acuícola con fines comerciales. | Por el hecho de presentar a la autoridad correspondiente (SEMARNAT) la Manifestación de Impacto Ambiental, el promovente está cumpliendo con este apartado.<br><br>El proyecto se vincula por la obligatoriedad de obtener la autorización correspondiente para realizar las obras descritas en esta manifestación de impacto ambiental.<br><br>Como ya se mencionó anteriormente, la promovente una vez autorizado el proyecto en materia ambiental procederá a tramitar el Registro Nacional de Pesca para la unidad de producción acuícola. |
| **Art. 30°.-** *Las actividades pesqueras se clasifican en:*<br><br>**II.-** *Cultivo o acuacultura con fines* | | |
| **Artículo 31°.-** *Para realizar las actividades de pesca se requiere lo siguiente:*<br><br>**I,** *Concesión, para:*<br><br>**Inciso b)** *Acuacultura comercial*<br><br>**II,** Permiso, para:<br><br>**Inciso g)** *Acuacultura de fomento*<br><br>**III,** *Autorización, para:*<br><br>**Inciso d)** *Recolectar del medio natural reproductores, larvas, postlarvas, crías, huevos, semillas, alevines o en cualquier otro estadio, y*<br><br>**Inciso e)** *Acuacultura didáctica.* | | |

| | | |
|---|---|---|
| **Artículos 22.-** *la Secretaría podrá inscribir en el Registro Nacional de Pesca a los acuicultores que no requieran concesión, permiso o Autorización.* | Al **proyecto** le aplica el Artículo, incisos y, fracciones anteriores, porque se trata de una actividad acuícola con fines comerciales. | Por el hecho de presentar a la autoridad correspondiente (SEMARNAT) la Manifestación de Impacto Ambiental, el promovente está cumpliendo con este apartado.<br><br>El proyecto se vincula por la obligatoriedad de obtener la autorización correspondiente para realizar las obras descritas en esta manifestación de impacto ambiental.<br><br>Como ya se mencionó anteriormente, la promovente una vez autorizado el proyecto en materia ambiental procederá a tramitar el Registro Nacional de Pesca para la unidad de producción acuícola. |
| **Art. 30°.-** *Las actividades pesqueras se clasifican en:*<br><br>**II.-** *Cultivo o acuacultura con fines* | | |
| **Artículo 31°.-** *Para realizar las actividades de pesca se requiere lo siguiente:*<br><br>**I,** *Concesión, para:*<br><br>**Inciso b)** *Acuacultura comercial*<br><br>**II,** Permiso, para:<br><br>**Inciso g)** *Acuacultura de fomento*<br><br>**III,** *Autorización, para:*<br><br>**Inciso d)** *Recolectar del medio natural reproductores, larvas, postlarvas, crías, huevos, semillas, alevines o en cualquier otro estadio, y*<br><br>**Inciso e)** *Acuacultura didáctica.* | | |

| | | |
|---|---|---|
| **Artículos 22.-** *la Secretaría podrá inscribir en el Registro Nacional de Pesca a los acuicultores que no requieran concesión, permiso o Autorización.* | Al **proyecto** le aplica el Artículo, incisos y, fracciones anteriores, porque se trata de una actividad acuícola con fines comerciales. | Por el hecho de presentar a la autoridad correspondiente (SEMARNAT) la Manifestación de Impacto Ambiental, el promovente está cumpliendo con este apartado.<br><br>El proyecto se vincula por la obligatoriedad de obtener la autorización correspondiente para realizar las obras descritas en esta manifestación de impacto ambiental.<br><br>Como ya se mencionó anteriormente, la promovente una vez autorizado el proyecto en materia ambiental procederá a tramitar el Registro Nacional de Pesca para la unidad de producción acuícola. |
| **Art. 30°.-** *Las actividades pesqueras se clasifican en:*<br><br>**II.-** *Cultivo o acuacultura con fines* | | |
| **Artículo 31°.-** *Para realizar las actividades de pesca se requiere lo siguiente:*<br><br>**I,** *Concesión, para:*<br><br>**Inciso b)** *Acuacultura comercial*<br><br>**II,** Permiso, para:<br><br>**Inciso g)** *Acuacultura de fomento*<br><br>**III,** *Autorización, para:*<br><br>**Inciso d)** *Recolectar del medio natural reproductores, larvas, postlarvas, crías, huevos, semillas, alevines o en cualquier otro estadio, y*<br><br>**Inciso e)** *Acuacultura didáctica.* | | |

| | | |
|---|---|---|
| **Artículos 22.-** *la Secretaría podrá inscribir en el Registro Nacional de Pesca a los acuicultores que no requieran concesión, permiso o Autorización.* | Al **proyecto** le aplica el Artículo, incisos y, fracciones anteriores, porque se trata de una actividad acuícola con fines comerciales. | Por el hecho de presentar a la autoridad correspondiente (SEMARNAT) la Manifestación de Impacto Ambiental, el promovente está cumpliendo con este apartado.<br><br>El proyecto se vincula por la obligatoriedad de obtener la autorización correspondiente para realizar las obras descritas en esta manifestación de impacto ambiental.<br><br>Como ya se mencionó anteriormente, la promovente una vez autorizado el proyecto en materia ambiental procederá a tramitar el Registro Nacional de Pesca para la unidad de producción acuícola. |
| **Art. 30°.-** *Las actividades pesqueras se clasifican en:*<br><br>**II.-** *Cultivo o acuacultura con fines* | | |
| **Artículo 31°.-** *Para realizar las actividades de pesca se requiere lo siguiente:*<br><br>**I,** *Concesión, para:*<br><br>**Inciso b)** *Acuacultura comercial*<br><br>**II,** Permiso, para:<br><br>**Inciso g)** *Acuacultura de fomento*<br><br>**III,** *Autorización, para:*<br><br>**Inciso d)** *Recolectar del medio natural reproductores, larvas, postlarvas, crías, huevos, semillas, alevines o en cualquier otro estadio, y*<br><br>**Inciso e)** *Acuacultura didáctica.* | | |

| | | |
|---|---|---|
| **Artículos 22.-** *la Secretaría podrá inscribir en el Registro Nacional de Pesca a los acuicultores que no requieran concesión, permiso o Autorización.* | Al **proyecto** le aplica el Artículo, incisos y, fracciones anteriores, porque se trata de una actividad acuícola con fines comerciales. | Por el hecho de presentar a la autoridad correspondiente (SEMARNAT) la Manifestación de Impacto Ambiental, el promovente está cumpliendo con este apartado.<br><br>El proyecto se vincula por la obligatoriedad de obtener la autorización correspondiente para realizar las obras descritas en esta manifestación de impacto ambiental.<br><br>Como ya se mencionó anteriormente, la promovente una vez autorizado el proyecto en materia ambiental procederá a tramitar el Registro Nacional de Pesca para la unidad de producción acuícola. |
| **Art. 30°.-** *Las actividades pesqueras se clasifican en:*<br><br>**II.-** *Cultivo o acuacultura con fines* | | |
| **Artículo 31°.-** *Para realizar las actividades de pesca se requiere lo siguiente:*<br><br>**I,** *Concesión, para:*<br><br>**Inciso b)** *Acuacultura comercial*<br><br>**II,** Permiso, para:<br><br>**Inciso g)** *Acuacultura de fomento*<br><br>**III,** *Autorización, para:*<br><br>**Inciso d)** *Recolectar del medio natural reproductores, larvas, postlarvas, crías, huevos, semillas, alevines o en cualquier otro estadio, y*<br><br>**Inciso e)** *Acuacultura didáctica.* | | |

| | | |
|---|---|---|
| **Artículos 22.-** *la Secretaría podrá inscribir en el Registro Nacional de Pesca a los acuicultores que no requieran concesión, permiso o Autorización.* | Al **proyecto** le aplica el Artículo, incisos y, fracciones anteriores, porque se trata de una actividad acuícola con fines comerciales. | Por el hecho de presentar a la autoridad correspondiente (SEMARNAT) la Manifestación de Impacto Ambiental, el promovente está cumpliendo con este apartado.<br><br>El proyecto se vincula por la obligatoriedad de obtener la autorización correspondiente para realizar las obras descritas en esta manifestación de impacto ambiental.<br><br>Como ya se mencionó anteriormente, la promovente una vez autorizado el proyecto en materia ambiental procederá a tramitar el Registro Nacional de Pesca para la unidad de producción acuícola. |
| **Art. 30°.-** *Las actividades pesqueras se clasifican en:*<br><br>**II.-** *Cultivo o acuacultura con fines* | | |
| **Artículo 31°.-** *Para realizar las actividades de pesca se requiere lo siguiente:*<br><br>**I,** *Concesión, para:*<br><br>**Inciso b)** *Acuacultura comercial*<br><br>**II,** Permiso, para:<br><br>**Inciso g)** *Acuacultura de fomento*<br><br>**III,** *Autorización, para:*<br><br>**Inciso d)** *Recolectar del medio natural reproductores, larvas, postlarvas, crías, huevos, semillas, alevines o en cualquier otro estadio, y*<br><br>**Inciso e)** *Acuacultura didáctica.* | | |

| | | |
|---|---|---|
| **Artículos 22.-** *la Secretaría podrá inscribir en el Registro Nacional de Pesca a los acuicultores que no requieran concesión, permiso o Autorización.* | Al **proyecto** le aplica el Artículo, incisos y, fracciones anteriores, porque se trata de una actividad acuícola con fines comerciales. | Por el hecho de presentar a la autoridad correspondiente (SEMARNAT) la Manifestación de Impacto Ambiental, el promovente está cumpliendo con este apartado.<br><br>El proyecto se vincula por la obligatoriedad de obtener la autorización correspondiente para realizar las obras descritas en esta manifestación de impacto ambiental.<br><br>Como ya se mencionó anteriormente, la promovente una vez autorizado el proyecto en materia ambiental procederá a tramitar el Registro Nacional de Pesca para la unidad de producción acuícola. |
| **Art. 30°.-** *Las actividades pesqueras se clasifican en:*<br><br>**II.-** *Cultivo o acuacultura con fines* | | |
| **Artículo 31°.-** *Para realizar las actividades de pesca se requiere lo siguiente:*<br><br>**I,** *Concesión, para:*<br><br>**Inciso b)** *Acuacultura comercial*<br><br>**II,** Permiso, para:<br><br>**Inciso g)** *Acuacultura de fomento*<br><br>**III,** *Autorización, para:*<br><br>**Inciso d)** *Recolectar del medio natural reproductores, larvas, postlarvas, crías, huevos, semillas, alevines o en cualquier otro estadio, y*<br><br>**Inciso e)** *Acuacultura didáctica.* | | |

| | | |
|---|---|---|
| **Artículos 22.-** *la Secretaría podrá inscribir en el Registro Nacional de Pesca a los acuicultores que no requieran concesión, permiso o Autorización.* | Al **proyecto** le aplica el Artículo, incisos y, fracciones anteriores, porque se trata de una actividad acuícola con fines comerciales. | Por el hecho de presentar a la autoridad correspondiente (SEMARNAT) la Manifestación de Impacto Ambiental, el promovente está cumpliendo con este apartado.<br><br>El proyecto se vincula por la obligatoriedad de obtener la autorización correspondiente para realizar las obras descritas en esta manifestación de impacto ambiental.<br><br>Como ya se mencionó anteriormente, la promovente una vez autorizado el proyecto en materia ambiental procederá a tramitar el Registro Nacional de Pesca para la unidad de producción acuícola. |
| **Art. 30°.-** *Las actividades pesqueras se clasifican en:*<br><br>**II.-** *Cultivo o acuacultura con fines* | | |
| **Artículo 31°.-** *Para realizar las actividades de pesca se requiere lo siguiente:*<br><br>**I,** *Concesión, para:*<br><br>**Inciso b)** *Acuacultura comercial*<br><br>**II,** Permiso, para:<br><br>**Inciso g)** *Acuacultura de fomento*<br><br>**III,** *Autorización, para:*<br><br>**Inciso d)** *Recolectar del medio natural reproductores, larvas, postlarvas, crías, huevos, semillas, alevines o en cualquier otro estadio, y*<br><br>**Inciso e)** *Acuacultura didáctica.* | | |

| | | |
|---|---|---|
| **Artículos 22.-** *la Secretaría podrá inscribir en el Registro Nacional de Pesca a los acuicultores que no requieran concesión, permiso o Autorización.* | Al **proyecto** le aplica el Artículo, incisos y, fracciones anteriores, porque se trata de una actividad acuícola con fines comerciales. | Por el hecho de presentar a la autoridad correspondiente (SEMARNAT) la Manifestación de Impacto Ambiental, el promovente está cumpliendo con este apartado.<br><br>El proyecto se vincula por la obligatoriedad de obtener la autorización correspondiente para realizar las obras descritas en esta manifestación de impacto ambiental.<br><br>Como ya se mencionó anteriormente, la promovente una vez autorizado el proyecto en materia ambiental procederá a tramitar el Registro Nacional de Pesca para la unidad de producción acuícola. |
| **Art. 30°.-** *Las actividades pesqueras se clasifican en:*<br><br>**II.-** *Cultivo o acuacultura con fines* | | |
| **Artículo 31°.-** *Para realizar las actividades de pesca se requiere lo siguiente:*<br><br>**I,** *Concesión, para:*<br><br>**Inciso b)** *Acuacultura comercial*<br><br>**II,** Permiso, para:<br><br>**Inciso g)** *Acuacultura de fomento*<br><br>**III,** *Autorización, para:*<br><br>**Inciso d)** *Recolectar del medio natural reproductores, larvas, postlarvas, crías, huevos, semillas, alevines o en cualquier otro estadio, y*<br><br>**Inciso e)** *Acuacultura didáctica.* | | |

| | | |
|---|---|---|
| **Artículos 22.-** *la Secretaría podrá inscribir en el Registro Nacional de Pesca a los acuicultores que no requieran concesión, permiso o Autorización.* | Al **proyecto** le aplica el Artículo, incisos y, fracciones anteriores, porque se trata de una actividad acuícola con fines comerciales. | Por el hecho de presentar a la autoridad correspondiente (SEMARNAT) la Manifestación de Impacto Ambiental, el promovente está cumpliendo con este apartado.<br><br>El proyecto se vincula por la obligatoriedad de obtener la autorización correspondiente para realizar las obras descritas en esta manifestación de impacto ambiental.<br><br>Como ya se mencionó anteriormente, la promovente una vez autorizado el proyecto en materia ambiental procederá a tramitar el Registro Nacional de Pesca para la unidad de producción acuícola. |
| **Art. 30°.-** *Las actividades pesqueras se clasifican en:*<br><br>**II.-** *Cultivo o acuacultura con fines* | | |
| **Artículo 31°.-** *Para realizar las actividades de pesca se requiere lo siguiente:*<br><br>**I,** *Concesión, para:*<br><br>**Inciso b)** *Acuacultura comercial*<br><br>**II,** Permiso, para:<br><br>**Inciso g)** *Acuacultura de fomento*<br><br>**III,** *Autorización, para:*<br><br>**Inciso d)** *Recolectar del medio natural reproductores, larvas, postlarvas, crías, huevos, semillas, alevines o en cualquier otro estadio, y*<br><br>**Inciso e)** *Acuacultura didáctica.* | | |

| | | |
|---|---|---|
| **Artículos 22.-** *la Secretaría podrá inscribir en el Registro Nacional de Pesca a los acuicultores que no requieran concesión, permiso o Autorización.* | Al **proyecto** le aplica el Artículo, incisos y, fracciones anteriores, porque se trata de una actividad acuícola con fines comerciales. | Por el hecho de presentar a la autoridad correspondiente (SEMARNAT) la Manifestación de Impacto Ambiental, el promovente está cumpliendo con este apartado.<br><br>El proyecto se vincula por la obligatoriedad de obtener la autorización correspondiente para realizar las obras descritas en esta manifestación de impacto ambiental.<br><br>Como ya se mencionó anteriormente, la promovente una vez autorizado el proyecto en materia ambiental procederá a tramitar el Registro Nacional de Pesca para la unidad de producción acuícola. |
| **Art. 30°.-** *Las actividades pesqueras se clasifican en:*<br><br>**II.-** *Cultivo o acuacultura con fines* | | |
| **Artículo 31°.-** *Para realizar las actividades de pesca se requiere lo siguiente:*<br><br>**I,** *Concesión, para:*<br><br>**Inciso b)** *Acuacultura comercial*<br><br>**II,** Permiso, para:<br><br>**Inciso g)** *Acuacultura de fomento*<br><br>**III,** *Autorización, para:*<br><br>**Inciso d)** *Recolectar del medio natural reproductores, larvas, postlarvas, crías, huevos, semillas, alevines o en cualquier otro estadio, y*<br><br>**Inciso e)** *Acuacultura didáctica.* | | |

| | | |
|---|---|---|
| **Artículos 22.-** *la Secretaría podrá inscribir en el Registro Nacional de Pesca a los acuicultores que no requieran concesión, permiso o Autorización.* | Al **proyecto** le aplica el Artículo, incisos y, fracciones anteriores, porque se trata de una actividad acuícola con fines comerciales. | Por el hecho de presentar a la autoridad correspondiente (SEMARNAT) la Manifestación de Impacto Ambiental, el promovente está cumpliendo con este apartado.<br><br>El proyecto se vincula por la obligatoriedad de obtener la autorización correspondiente para realizar las obras descritas en esta manifestación de impacto ambiental.<br><br>Como ya se mencionó anteriormente, la promovente una vez autorizado el proyecto en materia ambiental procederá a tramitar el Registro Nacional de Pesca para la unidad de producción acuícola. |
| **Art. 30°.-** *Las actividades pesqueras se clasifican en:*<br><br>**II.-** *Cultivo o acuacultura con fines* | | |
| **Artículo 31°.-** *Para realizar las actividades de pesca se requiere lo siguiente:*<br><br>**I,** *Concesión, para:*<br><br>**Inciso b)** *Acuacultura comercial*<br><br>**II,** Permiso, para:<br><br>**Inciso g)** *Acuacultura de fomento*<br><br>**III,** *Autorización, para:*<br><br>**Inciso d)** *Recolectar del medio natural reproductores, larvas, postlarvas, crías, huevos, semillas, alevines o en cualquier otro estadio, y*<br><br>**Inciso e)** *Acuacultura didáctica.* | | |

| | | |
|---|---|---|
| **Artículos 22.-** *la Secretaría podrá inscribir en el Registro Nacional de Pesca a los acuicultores que no requieran concesión, permiso o Autorización.* | Al **proyecto** le aplica el Artículo, incisos y, fracciones anteriores, porque se trata de una actividad acuícola con fines comerciales. | Por el hecho de presentar a la autoridad correspondiente (SEMARNAT) la Manifestación de Impacto Ambiental, el promovente está cumpliendo con este apartado.<br><br>El proyecto se vincula por la obligatoriedad de obtener la autorización correspondiente para realizar las obras descritas en esta manifestación de impacto ambiental.<br><br>Como ya se mencionó anteriormente, la promovente una vez autorizado el proyecto en materia ambiental procederá a tramitar el Registro Nacional de Pesca para la unidad de producción acuícola. |
| **Art. 30°.-** *Las actividades pesqueras se clasifican en:*<br><br>**II.-** *Cultivo o acuacultura con fines* | | |
| **Artículo 31°.-** *Para realizar las actividades de pesca se requiere lo siguiente:*<br><br>**I,** *Concesión, para:*<br><br>**Inciso b)** *Acuacultura comercial*<br><br>**II,** Permiso, para:<br><br>**Inciso g)** *Acuacultura de fomento*<br><br>**III,** *Autorización, para:*<br><br>**Inciso d)** *Recolectar del medio natural reproductores, larvas, postlarvas, crías, huevos, semillas, alevines o en cualquier otro estadio, y*<br><br>**Inciso e)** *Acuacultura didáctica.* | | |

| | | |
|---|---|---|
| **Artículos 22.-** *la Secretaría podrá inscribir en el Registro Nacional de Pesca a los acuicultores que no requieran concesión, permiso o Autorización.* | Al **proyecto** le aplica el Artículo, incisos y, fracciones anteriores, porque se trata de una actividad acuícola con fines comerciales. | Por el hecho de presentar a la autoridad correspondiente (SEMARNAT) la Manifestación de Impacto Ambiental, el promovente está cumpliendo con este apartado.<br><br>El proyecto se vincula por la obligatoriedad de obtener la autorización correspondiente para realizar las obras descritas en esta manifestación de impacto ambiental.<br><br>Como ya se mencionó anteriormente, la promovente una vez autorizado el proyecto en materia ambiental procederá a tramitar el Registro Nacional de Pesca para la unidad de producción acuícola. |
| **Art. 30°.-** *Las actividades pesqueras se clasifican en:*<br><br>**II.-** *Cultivo o acuacultura con fines* | | |
| **Artículo 31°.-** *Para realizar las actividades de pesca se requiere lo siguiente:*<br><br>**I,** *Concesión, para:*<br><br>**Inciso b)** *Acuacultura comercial*<br><br>**II,** Permiso, para:<br><br>**Inciso g)** *Acuacultura de fomento*<br><br>**III,** *Autorización, para:*<br><br>**Inciso d)** *Recolectar del medio natural reproductores, larvas, postlarvas, crías, huevos, semillas, alevines o en cualquier otro estadio, y*<br><br>**Inciso e)** *Acuacultura didáctica.* | | |

| | | |
|---|---|---|
| **Artículos 22.-** *la Secretaría podrá inscribir en el Registro Nacional de Pesca a los acuicultores que no requieran concesión, permiso o Autorización.* | Al **proyecto** le aplica el Artículo, incisos y, fracciones anteriores, porque se trata de una actividad acuícola con fines comerciales. | Por el hecho de presentar a la autoridad correspondiente (SEMARNAT) la Manifestación de Impacto Ambiental, el promovente está cumpliendo con este apartado.<br><br>El proyecto se vincula por la obligatoriedad de obtener la autorización correspondiente para realizar las obras descritas en esta manifestación de impacto ambiental.<br><br>Como ya se mencionó anteriormente, la promovente una vez autorizado el proyecto en materia ambiental procederá a tramitar el Registro Nacional de Pesca para la unidad de producción acuícola. |
| **Art. 30°.-** *Las actividades pesqueras se clasifican en:*<br><br>**II.-** *Cultivo o acuacultura con fines* | | |
| **Artículo 31°.-** *Para realizar las actividades de pesca se requiere lo siguiente:*<br><br>**I,** *Concesión, para:*<br><br>**Inciso b)** *Acuacultura comercial*<br><br>**II,** Permiso, para:<br><br>**Inciso g)** *Acuacultura de fomento*<br><br>**III,** *Autorización, para:*<br><br>**Inciso d)** *Recolectar del medio natural reproductores, larvas, postlarvas, crías, huevos, semillas, alevines o en cualquier otro estadio, y*<br><br>**Inciso e)** *Acuacultura didáctica.* | | |

| | | |
|---|---|---|
| **Artículos 22.-** *la Secretaría podrá inscribir en el Registro Nacional de Pesca a los acuicultores que no requieran concesión, permiso o Autorización.* | Al **proyecto** le aplica el Artículo, incisos y, fracciones anteriores, porque se trata de una actividad acuícola con fines comerciales. | Por el hecho de presentar a la autoridad correspondiente (SEMARNAT) la Manifestación de Impacto Ambiental, el promovente está cumpliendo con este apartado.<br><br>El proyecto se vincula por la obligatoriedad de obtener la autorización correspondiente para realizar las obras descritas en esta manifestación de impacto ambiental.<br><br>Como ya se mencionó anteriormente, la promovente una vez autorizado el proyecto en materia ambiental procederá a tramitar el Registro Nacional de Pesca para la unidad de producción acuícola. |
| **Art. 30°.-** *Las actividades pesqueras se clasifican en:*<br><br>**II.-** *Cultivo o acuacultura con fines* | | |
| **Artículo 31°.-** *Para realizar las actividades de pesca se requiere lo siguiente:*<br><br>**I,** *Concesión, para:*<br><br>**Inciso b)** *Acuacultura comercial*<br><br>**II,** Permiso, para:<br><br>**Inciso g)** *Acuacultura de fomento*<br><br>**III,** *Autorización, para:*<br><br>**Inciso d)** *Recolectar del medio natural reproductores, larvas, postlarvas, crías, huevos, semillas, alevines o en cualquier otro estadio, y*<br><br>**Inciso e)** *Acuacultura didáctica.* | | |

| | | |
|---|---|---|
| **Artículos 22.-** *la Secretaría podrá inscribir en el Registro Nacional de Pesca a los acuicultores que no requieran concesión, permiso o Autorización.* | Al **proyecto** le aplica el Artículo, incisos y, fracciones anteriores, porque se trata de una actividad acuícola con fines comerciales. | Por el hecho de presentar a la autoridad correspondiente (SEMARNAT) la Manifestación de Impacto Ambiental, el promovente está cumpliendo con este apartado.<br><br>El proyecto se vincula por la obligatoriedad de obtener la autorización correspondiente para realizar las obras descritas en esta manifestación de impacto ambiental.<br><br>Como ya se mencionó anteriormente, la promovente una vez autorizado el proyecto en materia ambiental procederá a tramitar el Registro Nacional de Pesca para la unidad de producción acuícola. |
| **Art. 30°.-** *Las actividades pesqueras se clasifican en:*<br><br>**II.-** *Cultivo o acuacultura con fines* | | |
| **Artículo 31°.-** *Para realizar las actividades de pesca se requiere lo siguiente:*<br><br>**I,** *Concesión, para:*<br><br>**Inciso b)** *Acuacultura comercial*<br><br>**II,** Permiso, para:<br><br>**Inciso g)** *Acuacultura de fomento*<br><br>**III,** *Autorización, para:*<br><br>**Inciso d)** *Recolectar del medio natural reproductores, larvas, postlarvas, crías, huevos, semillas, alevines o en cualquier otro estadio, y*<br><br>**Inciso e)** *Acuacultura didáctica.* | | |

| | | |
|---|---|---|
| **Artículos 22.-** *la Secretaría podrá inscribir en el Registro Nacional de Pesca a los acuicultores que no requieran concesión, permiso o Autorización.* | Al **proyecto** le aplica el Artículo, incisos y, fracciones anteriores, porque se trata de una actividad acuícola con fines comerciales. | Por el hecho de presentar a la autoridad correspondiente (SEMARNAT) la Manifestación de Impacto Ambiental, el promovente está cumpliendo con este apartado.<br><br>El proyecto se vincula por la obligatoriedad de obtener la autorización correspondiente para realizar las obras descritas en esta manifestación de impacto ambiental.<br><br>Como ya se mencionó anteriormente, la promovente una vez autorizado el proyecto en materia ambiental procederá a tramitar el Registro Nacional de Pesca para la unidad de producción acuícola. |
| **Art. 30°.-** *Las actividades pesqueras se clasifican en:*<br><br>**II.-** *Cultivo o acuacultura con fines* | | |
| **Artículo 31°.-** *Para realizar las actividades de pesca se requiere lo siguiente:*<br><br>**I,** *Concesión, para:*<br><br>**Inciso b)** *Acuacultura comercial*<br><br>**II,** Permiso, para:<br><br>**Inciso g)** *Acuacultura de fomento*<br><br>**III,** *Autorización, para:*<br><br>**Inciso d)** *Recolectar del medio natural reproductores, larvas, postlarvas, crías, huevos, semillas, alevines o en cualquier otro estadio, y*<br><br>**Inciso e)** *Acuacultura didáctica.* | | |

| | | |
|---|---|---|
| **Artículos 22.-** *la Secretaría podrá inscribir en el Registro Nacional de Pesca a los acuicultores que no requieran concesión, permiso o Autorización.* | Al **proyecto** le aplica el Artículo, incisos y, fracciones anteriores, porque se trata de una actividad acuícola con fines comerciales. | Por el hecho de presentar a la autoridad correspondiente (SEMARNAT) la Manifestación de Impacto Ambiental, el promovente está cumpliendo con este apartado.<br><br>El proyecto se vincula por la obligatoriedad de obtener la autorización correspondiente para realizar las obras descritas en esta manifestación de impacto ambiental.<br><br>Como ya se mencionó anteriormente, la promovente una vez autorizado el proyecto en materia ambiental procederá a tramitar el Registro Nacional de Pesca para la unidad de producción acuícola. |
| **Art. 30°.-** *Las actividades pesqueras se clasifican en:*<br><br>**II.-** *Cultivo o acuacultura con fines* | | |
| **Artículo 31°.-** *Para realizar las actividades de pesca se requiere lo siguiente:*<br><br>**I,** *Concesión, para:*<br><br>**Inciso b)** *Acuacultura comercial*<br><br>**II,** Permiso, para:<br><br>**Inciso g)** *Acuacultura de fomento*<br><br>**III,** *Autorización, para:*<br><br>**Inciso d)** *Recolectar del medio natural reproductores, larvas, postlarvas, crías, huevos, semillas, alevines o en cualquier otro estadio, y*<br><br>**Inciso e)** *Acuacultura didáctica.* | | |

| | | |
|---|---|---|
| **Artículos 22.-** *la Secretaría podrá inscribir en el Registro Nacional de Pesca a los acuicultores que no requieran concesión, permiso o Autorización.* | Al **proyecto** le aplica el Artículo, incisos y, fracciones anteriores, porque se trata de una actividad acuícola con fines comerciales. | Por el hecho de presentar a la autoridad correspondiente (SEMARNAT) la Manifestación de Impacto Ambiental, el promovente está cumpliendo con este apartado.<br><br>El proyecto se vincula por la obligatoriedad de obtener la autorización correspondiente para realizar las obras descritas en esta manifestación de impacto ambiental.<br><br>Como ya se mencionó anteriormente, la promovente una vez autorizado el proyecto en materia ambiental procederá a tramitar el Registro Nacional de Pesca para la unidad de producción acuícola. |
| **Art. 30°.-** *Las actividades pesqueras se clasifican en:*<br><br>**II.-** *Cultivo o acuacultura con fines* | | |
| **Artículo 31°.-** *Para realizar las actividades de pesca se requiere lo siguiente:*<br><br>**I,** *Concesión, para:*<br><br>**Inciso b)** *Acuacultura comercial*<br><br>**II,** Permiso, para:<br><br>**Inciso g)** *Acuacultura de fomento*<br><br>**III,** *Autorización, para:*<br><br>**Inciso d)** *Recolectar del medio natural reproductores, larvas, postlarvas, crías, huevos, semillas, alevines o en cualquier otro estadio, y*<br><br>**Inciso e)** *Acuacultura didáctica.* | | |

| | | |
|---|---|---|
| **Artículos 22.-** *la Secretaría podrá inscribir en el Registro Nacional de Pesca a los acuicultores que no requieran concesión, permiso o Autorización.* | Al **proyecto** le aplica el Artículo, incisos y, fracciones anteriores, porque se trata de una actividad acuícola con fines comerciales. | Por el hecho de presentar a la autoridad correspondiente (SEMARNAT) la Manifestación de Impacto Ambiental, el promovente está cumpliendo con este apartado.<br><br>El proyecto se vincula por la obligatoriedad de obtener la autorización correspondiente para realizar las obras descritas en esta manifestación de impacto ambiental.<br><br>Como ya se mencionó anteriormente, la promovente una vez autorizado el proyecto en materia ambiental procederá a tramitar el Registro Nacional de Pesca para la unidad de producción acuícola. |
| **Art. 30°.-** *Las actividades pesqueras se clasifican en:*<br><br>**II.-** *Cultivo o acuacultura con fines* | | |
| **Artículo 31°.-** *Para realizar las actividades de pesca se requiere lo siguiente:*<br><br>**I,** *Concesión, para:*<br><br>**Inciso b)** *Acuacultura comercial*<br><br>**II,** Permiso, para:<br><br>**Inciso g)** *Acuacultura de fomento*<br><br>**III,** *Autorización, para:*<br><br>**Inciso d)** *Recolectar del medio natural reproductores, larvas, postlarvas, crías, huevos, semillas, alevines o en cualquier otro estadio, y*<br><br>**Inciso e)** *Acuacultura didáctica.* | | |

| | | |
|---|---|---|
| **Artículos 22.-** *la Secretaría podrá inscribir en el Registro Nacional de Pesca a los acuicultores que no requieran concesión, permiso o Autorización.* | Al **proyecto** le aplica el Artículo, incisos y, fracciones anteriores, porque se trata de una actividad acuícola con fines comerciales. | Por el hecho de presentar a la autoridad correspondiente (SEMARNAT) la Manifestación de Impacto Ambiental, el promovente está cumpliendo con este apartado.<br><br>El proyecto se vincula por la obligatoriedad de obtener la autorización correspondiente para realizar las obras descritas en esta manifestación de impacto ambiental.<br><br>Como ya se mencionó anteriormente, la promovente una vez autorizado el proyecto en materia ambiental procederá a tramitar el Registro Nacional de Pesca para la unidad de producción acuícola. |
| **Art. 30°.-** *Las actividades pesqueras se clasifican en:*<br><br>**II.-** *Cultivo o acuacultura con fines* | | |
| **Artículo 31°.-** *Para realizar las actividades de pesca se requiere lo siguiente:*<br><br>**I,** *Concesión, para:*<br><br>**Inciso b)** *Acuacultura comercial*<br><br>**II,** Permiso, para:<br><br>**Inciso g)** *Acuacultura de fomento*<br><br>**III,** *Autorización, para:*<br><br>**Inciso d)** *Recolectar del medio natural reproductores, larvas, postlarvas, crías, huevos, semillas, alevines o en cualquier otro estadio, y*<br><br>**Inciso e)** *Acuacultura didáctica.* | | |

| | | |
|---|---|---|
| **Artículos 22.-** *la Secretaría podrá inscribir en el Registro Nacional de Pesca a los acuicultores que no requieran concesión, permiso o Autorización.* | Al **proyecto** le aplica el Artículo, incisos y, fracciones anteriores, porque se trata de una actividad acuícola con fines comerciales. | Por el hecho de presentar a la autoridad correspondiente (SEMARNAT) la Manifestación de Impacto Ambiental, el promovente está cumpliendo con este apartado.<br><br>El proyecto se vincula por la obligatoriedad de obtener la autorización correspondiente para realizar las obras descritas en esta manifestación de impacto ambiental.<br><br>Como ya se mencionó anteriormente, la promovente una vez autorizado el proyecto en materia ambiental procederá a tramitar el Registro Nacional de Pesca para la unidad de producción acuícola. |
| **Art. 30°.-** *Las actividades pesqueras se clasifican en:*<br><br>**II.-** *Cultivo o acuacultura con fines* | | |
| **Artículo 31°.-** *Para realizar las actividades de pesca se requiere lo siguiente:*<br><br>**I,** *Concesión, para:*<br><br>**Inciso b)** *Acuacultura comercial*<br><br>**II,** Permiso, para:<br><br>**Inciso g)** *Acuacultura de fomento*<br><br>**III,** *Autorización, para:*<br><br>**Inciso d)** *Recolectar del medio natural reproductores, larvas, postlarvas, crías, huevos, semillas, alevines o en cualquier otro estadio, y*<br><br>**Inciso e)** *Acuacultura didáctica.* | | |

| | | |
|---|---|---|
| **Artículos 22.-** *la Secretaría podrá inscribir en el Registro Nacional de Pesca a los acuicultores que no requieran concesión, permiso o Autorización.* | Al **proyecto** le aplica el Artículo, incisos y, fracciones anteriores, porque se trata de una actividad acuícola con fines comerciales. | Por el hecho de presentar a la autoridad correspondiente (SEMARNAT) la Manifestación de Impacto Ambiental, el promovente está cumpliendo con este apartado.<br><br>El proyecto se vincula por la obligatoriedad de obtener la autorización correspondiente para realizar las obras descritas en esta manifestación de impacto ambiental.<br><br>Como ya se mencionó anteriormente, la promovente una vez autorizado el proyecto en materia ambiental procederá a tramitar el Registro Nacional de Pesca para la unidad de producción acuícola. |
| **Art. 30°.-** *Las actividades pesqueras se clasifican en:*<br><br>**II.-** *Cultivo o acuacultura con fines* | | |
| **Artículo 31°.-** *Para realizar las actividades de pesca se requiere lo siguiente:*<br><br>**I,** *Concesión, para:*<br><br>**Inciso b)** *Acuacultura comercial*<br><br>**II,** Permiso, para:<br><br>**Inciso g)** *Acuacultura de fomento*<br><br>**III,** *Autorización, para:*<br><br>**Inciso d)** *Recolectar del medio natural reproductores, larvas, postlarvas, crías, huevos, semillas, alevines o en cualquier otro estadio, y*<br><br>**Inciso e)** *Acuacultura didáctica.* | | |

| | | |
|---|---|---|
| **Artículos 22.-** *la Secretaría podrá inscribir en el Registro Nacional de Pesca a los acuicultores que no requieran concesión, permiso o Autorización.* | Al **proyecto** le aplica el Artículo, incisos y, fracciones anteriores, porque se trata de una actividad acuícola con fines comerciales. | Por el hecho de presentar a la autoridad correspondiente (SEMARNAT) la Manifestación de Impacto Ambiental, el promovente está cumpliendo con este apartado.<br><br>El proyecto se vincula por la obligatoriedad de obtener la autorización correspondiente para realizar las obras descritas en esta manifestación de impacto ambiental.<br><br>Como ya se mencionó anteriormente, la promovente una vez autorizado el proyecto en materia ambiental procederá a tramitar el Registro Nacional de Pesca para la unidad de producción acuícola. |
| **Art. 30°.-** *Las actividades pesqueras se clasifican en:*<br><br>**II.-** *Cultivo o acuacultura con fines* | | |
| **Artículo 31°.-** *Para realizar las actividades de pesca se requiere lo siguiente:*<br><br>**I,** *Concesión, para:*<br><br>**Inciso b)** *Acuacultura comercial*<br><br>**II,** Permiso, para:<br><br>**Inciso g)** *Acuacultura de fomento*<br><br>**III,** *Autorización, para:*<br><br>**Inciso d)** *Recolectar del medio natural reproductores, larvas, postlarvas, crías, huevos, semillas, alevines o en cualquier otro estadio, y*<br><br>**Inciso e)** *Acuacultura didáctica.* | | |

| | | |
|---|---|---|
| **Artículos 22.-** *la Secretaría podrá inscribir en el Registro Nacional de Pesca a los acuicultores que no requieran concesión, permiso o Autorización.* | Al **proyecto** le aplica el Artículo, incisos y, fracciones anteriores, porque se trata de una actividad acuícola con fines comerciales. | Por el hecho de presentar a la autoridad correspondiente (SEMARNAT) la Manifestación de Impacto Ambiental, el promovente está cumpliendo con este apartado.<br><br>El proyecto se vincula por la obligatoriedad de obtener la autorización correspondiente para realizar las obras descritas en esta manifestación de impacto ambiental.<br><br>Como ya se mencionó anteriormente, la promovente una vez autorizado el proyecto en materia ambiental procederá a tramitar el Registro Nacional de Pesca para la unidad de producción acuícola. |
| **Art. 30°.-** *Las actividades pesqueras se clasifican en:*<br><br>**II.-** *Cultivo o acuacultura con fines* | | |
| **Artículo 31°.-** *Para realizar las actividades de pesca se requiere lo siguiente:*<br><br>**I,** *Concesión, para:*<br><br>**Inciso b)** *Acuacultura comercial*<br><br>**II,** Permiso, para:<br><br>**Inciso g)** *Acuacultura de fomento*<br><br>**III,** *Autorización, para:*<br><br>**Inciso d)** *Recolectar del medio natural reproductores, larvas, postlarvas, crías, huevos, semillas, alevines o en cualquier otro estadio, y*<br><br>**Inciso e)** *Acuacultura didáctica.* | | |

| | | |
|---|---|---|
| **Artículos 22.-** *la Secretaría podrá inscribir en el Registro Nacional de Pesca a los acuicultores que no requieran concesión, permiso o Autorización.* | Al **proyecto** le aplica el Artículo, incisos y, fracciones anteriores, porque se trata de una actividad acuícola con fines comerciales. | Por el hecho de presentar a la autoridad correspondiente (SEMARNAT) la Manifestación de Impacto Ambiental, el promovente está cumpliendo con este apartado.<br><br>El proyecto se vincula por la obligatoriedad de obtener la autorización correspondiente para realizar las obras descritas en esta manifestación de impacto ambiental.<br><br>Como ya se mencionó anteriormente, la promovente una vez autorizado el proyecto en materia ambiental procederá a tramitar el Registro Nacional de Pesca para la unidad de producción acuícola. |
| **Art. 30°.-** *Las actividades pesqueras se clasifican en:*<br><br>**II.-** *Cultivo o acuacultura con fines* | | |
| **Artículo 31°.-** *Para realizar las actividades de pesca se requiere lo siguiente:*<br><br>**I,** *Concesión, para:*<br><br>**Inciso b)** *Acuacultura comercial*<br><br>**II,** Permiso, para:<br><br>**Inciso g)** *Acuacultura de fomento*<br><br>**III,** *Autorización, para:*<br><br>**Inciso d)** *Recolectar del medio natural reproductores, larvas, postlarvas, crías, huevos, semillas, alevines o en cualquier otro estadio, y*<br><br>**Inciso e)** *Acuacultura didáctica.* | | |

| | | |
|---|---|---|
| **Artículos 22.-** *la Secretaría podrá inscribir en el Registro Nacional de Pesca a los acuicultores que no requieran concesión, permiso o Autorización.* | Al **proyecto** le aplica el Artículo, incisos y, fracciones anteriores, porque se trata de una actividad acuícola con fines comerciales. | Por el hecho de presentar a la autoridad correspondiente (SEMARNAT) la Manifestación de Impacto Ambiental, el promovente está cumpliendo con este apartado.<br><br>El proyecto se vincula por la obligatoriedad de obtener la autorización correspondiente para realizar las obras descritas en esta manifestación de impacto ambiental.<br><br>Como ya se mencionó anteriormente, la promovente una vez autorizado el proyecto en materia ambiental procederá a tramitar el Registro Nacional de Pesca para la unidad de producción acuícola. |
| **Art. 30°.-** *Las actividades pesqueras se clasifican en:*<br><br>**II.-** *Cultivo o acuacultura con fines* | | |
| **Artículo 31°.-** *Para realizar las actividades de pesca se requiere lo siguiente:*<br><br>**I,** *Concesión, para:*<br><br>**Inciso b)** *Acuacultura comercial*<br><br>**II,** Permiso, para:<br><br>**Inciso g)** *Acuacultura de fomento*<br><br>**III,** *Autorización, para:*<br><br>**Inciso d)** *Recolectar del medio natural reproductores, larvas, postlarvas, crías, huevos, semillas, alevines o en cualquier otro estadio, y*<br><br>**Inciso e)** *Acuacultura didáctica.* | | |

| | | |
|---|---|---|
| **Artículos 22.-** *la Secretaría podrá inscribir en el Registro Nacional de Pesca a los acuicultores que no requieran concesión, permiso o Autorización.* | Al **proyecto** le aplica el Artículo, incisos y, fracciones anteriores, porque se trata de una actividad acuícola con fines comerciales. | Por el hecho de presentar a la autoridad correspondiente (SEMARNAT) la Manifestación de Impacto Ambiental, el promovente está cumpliendo con este apartado.<br><br>El proyecto se vincula por la obligatoriedad de obtener la autorización correspondiente para realizar las obras descritas en esta manifestación de impacto ambiental.<br><br>Como ya se mencionó anteriormente, la promovente una vez autorizado el proyecto en materia ambiental procederá a tramitar el Registro Nacional de Pesca para la unidad de producción acuícola. |
| **Art. 30°.-** *Las actividades pesqueras se clasifican en:*<br><br>**II.-** *Cultivo o acuacultura con fines* | | |
| **Artículo 31°.-** *Para realizar las actividades de pesca se requiere lo siguiente:*<br><br>**I,** *Concesión, para:*<br><br>**Inciso b)** *Acuacultura comercial*<br><br>**II,** Permiso, para:<br><br>**Inciso g)** *Acuacultura de fomento*<br><br>**III,** *Autorización, para:*<br><br>**Inciso d)** *Recolectar del medio natural reproductores, larvas, postlarvas, crías, huevos, semillas, alevines o en cualquier otro estadio, y*<br><br>**Inciso e)** *Acuacultura didáctica.* | | |

| | | |
|---|---|---|
| **Artículos 22.-** *la Secretaría podrá inscribir en el Registro Nacional de Pesca a los acuicultores que no requieran concesión, permiso o Autorización.* | Al **proyecto** le aplica el Artículo, incisos y, fracciones anteriores, porque se trata de una actividad acuícola con fines comerciales. | Por el hecho de presentar a la autoridad correspondiente (SEMARNAT) la Manifestación de Impacto Ambiental, el promovente está cumpliendo con este apartado.<br><br>El proyecto se vincula por la obligatoriedad de obtener la autorización correspondiente para realizar las obras descritas en esta manifestación de impacto ambiental.<br><br>Como ya se mencionó anteriormente, la promovente una vez autorizado el proyecto en materia ambiental procederá a tramitar el Registro Nacional de Pesca para la unidad de producción acuícola. |
| **Art. 30°.-** *Las actividades pesqueras se clasifican en:*<br><br>**II.-** *Cultivo o acuacultura con fines* | | |
| **Artículo 31°.-** *Para realizar las actividades de pesca se requiere lo siguiente:*<br><br>**I,** *Concesión, para:*<br><br>**Inciso b)** *Acuacultura comercial*<br><br>**II,** Permiso, para:<br><br>**Inciso g)** *Acuacultura de fomento*<br><br>**III,** *Autorización, para:*<br><br>**Inciso d)** *Recolectar del medio natural reproductores, larvas, postlarvas, crías, huevos, semillas, alevines o en cualquier otro estadio, y*<br><br>**Inciso e)** *Acuacultura didáctica.* | | |

| | | |
|---|---|---|
| **Artículos 22.-** *la Secretaría podrá inscribir en el Registro Nacional de Pesca a los acuicultores que no requieran concesión, permiso o Autorización.* | Al **proyecto** le aplica el Artículo, incisos y, fracciones anteriores, porque se trata de una actividad acuícola con fines comerciales. | Por el hecho de presentar a la autoridad correspondiente (SEMARNAT) la Manifestación de Impacto Ambiental, el promovente está cumpliendo con este apartado.<br><br>El proyecto se vincula por la obligatoriedad de obtener la autorización correspondiente para realizar las obras descritas en esta manifestación de impacto ambiental.<br><br>Como ya se mencionó anteriormente, la promovente una vez autorizado el proyecto en materia ambiental procederá a tramitar el Registro Nacional de Pesca para la unidad de producción acuícola. |
| **Art. 30°.-** *Las actividades pesqueras se clasifican en:*<br><br>**II.-** *Cultivo o acuacultura con fines* | | |
| **Artículo 31°.-** *Para realizar las actividades de pesca se requiere lo siguiente:*<br><br>**I,** *Concesión, para:*<br><br>**Inciso b)** *Acuacultura comercial*<br><br>**II,** Permiso, para:<br><br>**Inciso g)** *Acuacultura de fomento*<br><br>**III,** *Autorización, para:*<br><br>**Inciso d)** *Recolectar del medio natural reproductores, larvas, postlarvas, crías, huevos, semillas, alevines o en cualquier otro estadio, y*<br><br>**Inciso e)** *Acuacultura didáctica.* | | |

| | | |
|---|---|---|
| **Artículos 22.-** *la Secretaría podrá inscribir en el Registro Nacional de Pesca a los acuicultores que no requieran concesión, permiso o Autorización.* | Al **proyecto** le aplica el Artículo, incisos y, fracciones anteriores, porque se trata de una actividad acuícola con fines comerciales. | Por el hecho de presentar a la autoridad correspondiente (SEMARNAT) la Manifestación de Impacto Ambiental, el promovente está cumpliendo con este apartado.<br><br>El proyecto se vincula por la obligatoriedad de obtener la autorización correspondiente para realizar las obras descritas en esta manifestación de impacto ambiental.<br><br>Como ya se mencionó anteriormente, la promovente una vez autorizado el proyecto en materia ambiental procederá a tramitar el Registro Nacional de Pesca para la unidad de producción acuícola. |
| **Art. 30°.-** *Las actividades pesqueras se clasifican en:*<br><br>**II.-** *Cultivo o acuacultura con fines* | | |
| **Artículo 31°.-** *Para realizar las actividades de pesca se requiere lo siguiente:*<br><br>**I,** *Concesión, para:*<br><br>**Inciso b)** *Acuacultura comercial*<br><br>**II,** Permiso, para:<br><br>**Inciso g)** *Acuacultura de fomento*<br><br>**III,** *Autorización, para:*<br><br>**Inciso d)** *Recolectar del medio natural reproductores, larvas, postlarvas, crías, huevos, semillas, alevines o en cualquier otro estadio, y*<br><br>**Inciso e)** *Acuacultura didáctica.* | | |

| | | |
|---|---|---|
| **Artículos 22.-** *la Secretaría podrá inscribir en el Registro Nacional de Pesca a los acuicultores que no requieran concesión, permiso o Autorización.* | Al **proyecto** le aplica el Artículo, incisos y, fracciones anteriores, porque se trata de una actividad acuícola con fines comerciales. | Por el hecho de presentar a la autoridad correspondiente (SEMARNAT) la Manifestación de Impacto Ambiental, el promovente está cumpliendo con este apartado.<br><br>El proyecto se vincula por la obligatoriedad de obtener la autorización correspondiente para realizar las obras descritas en esta manifestación de impacto ambiental.<br><br>Como ya se mencionó anteriormente, la promovente una vez autorizado el proyecto en materia ambiental procederá a tramitar el Registro Nacional de Pesca para la unidad de producción acuícola. |
| **Art. 30°.-** *Las actividades pesqueras se clasifican en:*<br><br>**II.-** *Cultivo o acuacultura con fines* | | |
| **Artículo 31°.-** *Para realizar las actividades de pesca se requiere lo siguiente:*<br><br>**I,** *Concesión, para:*<br><br>**Inciso b)** *Acuacultura comercial*<br><br>**II,** Permiso, para:<br><br>**Inciso g)** *Acuacultura de fomento*<br><br>**III,** *Autorización, para:*<br><br>**Inciso d)** *Recolectar del medio natural reproductores, larvas, postlarvas, crías, huevos, semillas, alevines o en cualquier otro estadio, y*<br><br>**Inciso e)** *Acuacultura didáctica.* | | |

| | | |
|---|---|---|
| **Artículos 22.-** *la Secretaría podrá inscribir en el Registro Nacional de Pesca a los acuicultores que no requieran concesión, permiso o Autorización.* | Al **proyecto** le aplica el Artículo, incisos y, fracciones anteriores, porque se trata de una actividad acuícola con fines comerciales. | Por el hecho de presentar a la autoridad correspondiente (SEMARNAT) la Manifestación de Impacto Ambiental, el promovente está cumpliendo con este apartado.<br><br>El proyecto se vincula por la obligatoriedad de obtener la autorización correspondiente para realizar las obras descritas en esta manifestación de impacto ambiental.<br><br>Como ya se mencionó anteriormente, la promovente una vez autorizado el proyecto en materia ambiental procederá a tramitar el Registro Nacional de Pesca para la unidad de producción acuícola. |
| **Art. 30°.-** *Las actividades pesqueras se clasifican en:*<br><br>**II.-** *Cultivo o acuacultura con fines* | | |
| **Artículo 31°.-** *Para realizar las actividades de pesca se requiere lo siguiente:*<br><br>**I,** *Concesión, para:*<br><br>**Inciso b)** *Acuacultura comercial*<br><br>**II,** Permiso, para:<br><br>**Inciso g)** *Acuacultura de fomento*<br><br>**III,** *Autorización, para:*<br><br>**Inciso d)** *Recolectar del medio natural reproductores, larvas, postlarvas, crías, huevos, semillas, alevines o en cualquier otro estadio, y*<br><br>**Inciso e)** *Acuacultura didáctica.* | | |

| | | |
|---|---|---|
| **Artículos 22.-** *la Secretaría podrá inscribir en el Registro Nacional de Pesca a los acuicultores que no requieran concesión, permiso o Autorización.* | Al **proyecto** le aplica el Artículo, incisos y, fracciones anteriores, porque se trata de una actividad acuícola con fines comerciales. | Por el hecho de presentar a la autoridad correspondiente (SEMARNAT) la Manifestación de Impacto Ambiental, el promovente está cumpliendo con este apartado.<br><br>El proyecto se vincula por la obligatoriedad de obtener la autorización correspondiente para realizar las obras descritas en esta manifestación de impacto ambiental.<br><br>Como ya se mencionó anteriormente, la promovente una vez autorizado el proyecto en materia ambiental procederá a tramitar el Registro Nacional de Pesca para la unidad de producción acuícola. |
| **Art. 30°.-** *Las actividades pesqueras se clasifican en:*<br><br>**II.-** *Cultivo o acuacultura con fines* | | |
| **Artículo 31°.-** *Para realizar las actividades de pesca se requiere lo siguiente:*<br><br>**I,** *Concesión, para:*<br><br>**Inciso b)** *Acuacultura comercial*<br><br>**II,** Permiso, para:<br><br>**Inciso g)** *Acuacultura de fomento*<br><br>**III,** *Autorización, para:*<br><br>**Inciso d)** *Recolectar del medio natural reproductores, larvas, postlarvas, crías, huevos, semillas, alevines o en cualquier otro estadio, y*<br><br>**Inciso e)** *Acuacultura didáctica.* | | |

| | | |
|---|---|---|
| **Artículos 22.-** *la Secretaría podrá inscribir en el Registro Nacional de Pesca a los acuicultores que no requieran concesión, permiso o Autorización.* | Al **proyecto** le aplica el Artículo, incisos y, fracciones anteriores, porque se trata de una actividad acuícola con fines comerciales. | Por el hecho de presentar a la autoridad correspondiente (SEMARNAT) la Manifestación de Impacto Ambiental, el promovente está cumpliendo con este apartado.<br><br>El proyecto se vincula por la obligatoriedad de obtener la autorización correspondiente para realizar las obras descritas en esta manifestación de impacto ambiental.<br><br>Como ya se mencionó anteriormente, la promovente una vez autorizado el proyecto en materia ambiental procederá a tramitar el Registro Nacional de Pesca para la unidad de producción acuícola. |
| **Art. 30°.-** *Las actividades pesqueras se clasifican en:*<br><br>**II.-** *Cultivo o acuacultura con fines* | | |
| **Artículo 31°.-** *Para realizar las actividades de pesca se requiere lo siguiente:*<br><br>**I,** *Concesión, para:*<br><br>**Inciso b)** *Acuacultura comercial*<br><br>**II,** Permiso, para:<br><br>**Inciso g)** *Acuacultura de fomento*<br><br>**III,** *Autorización, para:*<br><br>**Inciso d)** *Recolectar del medio natural reproductores, larvas, postlarvas, crías, huevos, semillas, alevines o en cualquier otro estadio, y*<br><br>**Inciso e)** *Acuacultura didáctica.* | | |

| | | |
|---|---|---|
| **Artículos 22.-** *la Secretaría podrá inscribir en el Registro Nacional de Pesca a los acuicultores que no requieran concesión, permiso o Autorización.* | Al **proyecto** le aplica el Artículo, incisos y, fracciones anteriores, porque se trata de una actividad acuícola con fines comerciales. | Por el hecho de presentar a la autoridad correspondiente (SEMARNAT) la Manifestación de Impacto Ambiental, el promovente está cumpliendo con este apartado.<br><br>El proyecto se vincula por la obligatoriedad de obtener la autorización correspondiente para realizar las obras descritas en esta manifestación de impacto ambiental.<br><br>Como ya se mencionó anteriormente, la promovente una vez autorizado el proyecto en materia ambiental procederá a tramitar el Registro Nacional de Pesca para la unidad de producción acuícola. |
| **Art. 30°.-** *Las actividades pesqueras se clasifican en:*<br><br>**II.-** *Cultivo o acuacultura con fines* | | |
| **Artículo 31°.-** *Para realizar las actividades de pesca se requiere lo siguiente:*<br><br>**I,** *Concesión, para:*<br><br>**Inciso b)** *Acuacultura comercial*<br><br>**II,** Permiso, para:<br><br>**Inciso g)** *Acuacultura de fomento*<br><br>**III,** *Autorización, para:*<br><br>**Inciso d)** *Recolectar del medio natural reproductores, larvas, postlarvas, crías, huevos, semillas, alevines o en cualquier otro estadio, y*<br><br>**Inciso e)** *Acuacultura didáctica.* | | |

| | | |
|---|---|---|
| **Artículos 22.-** *la Secretaría podrá inscribir en el Registro Nacional de Pesca a los acuicultores que no requieran concesión, permiso o Autorización.* | Al **proyecto** le aplica el Artículo, incisos y, fracciones anteriores, porque se trata de una actividad acuícola con fines comerciales. | Por el hecho de presentar a la autoridad correspondiente (SEMARNAT) la Manifestación de Impacto Ambiental, el promovente está cumpliendo con este apartado.<br><br>El proyecto se vincula por la obligatoriedad de obtener la autorización correspondiente para realizar las obras descritas en esta manifestación de impacto ambiental.<br><br>Como ya se mencionó anteriormente, la promovente una vez autorizado el proyecto en materia ambiental procederá a tramitar el Registro Nacional de Pesca para la unidad de producción acuícola. |
| **Art. 30°.-** *Las actividades pesqueras se clasifican en:*<br><br>**II.-** *Cultivo o acuacultura con fines* | | |
| **Artículo 31°.-** *Para realizar las actividades de pesca se requiere lo siguiente:*<br><br>**I,** *Concesión, para:*<br><br>**Inciso b)** *Acuacultura comercial*<br><br>**II,** Permiso, para:<br><br>**Inciso g)** *Acuacultura de fomento*<br><br>**III,** *Autorización, para:*<br><br>**Inciso d)** *Recolectar del medio natural reproductores, larvas, postlarvas, crías, huevos, semillas, alevines o en cualquier otro estadio, y*<br><br>**Inciso e)** *Acuacultura didáctica.* | | |

| | | |
|---|---|---|
| **Artículos 22.-** *la Secretaría podrá inscribir en el Registro Nacional de Pesca a los acuicultores que no requieran concesión, permiso o Autorización.* | Al **proyecto** le aplica el Artículo, incisos y, fracciones anteriores, porque se trata de una actividad acuícola con fines comerciales. | Por el hecho de presentar a la autoridad correspondiente (SEMARNAT) la Manifestación de Impacto Ambiental, el promovente está cumpliendo con este apartado.<br><br>El proyecto se vincula por la obligatoriedad de obtener la autorización correspondiente para realizar las obras descritas en esta manifestación de impacto ambiental.<br><br>Como ya se mencionó anteriormente, la promovente una vez autorizado el proyecto en materia ambiental procederá a tramitar el Registro Nacional de Pesca para la unidad de producción acuícola. |
| **Art. 30°.-** *Las actividades pesqueras se clasifican en:*<br><br>**II.-** *Cultivo o acuacultura con fines* | | |
| **Artículo 31°.-** *Para realizar las actividades de pesca se requiere lo siguiente:*<br><br>**I,** *Concesión, para:*<br><br>**Inciso b)** *Acuacultura comercial*<br><br>**II,** Permiso, para:<br><br>**Inciso g)** *Acuacultura de fomento*<br><br>**III,** *Autorización, para:*<br><br>**Inciso d)** *Recolectar del medio natural reproductores, larvas, postlarvas, crías, huevos, semillas, alevines o en cualquier otro estadio, y*<br><br>**Inciso e)** *Acuacultura didáctica.* | | |

| | | |
|---|---|---|
| **Artículos 22.-** *la Secretaría podrá inscribir en el Registro Nacional de Pesca a los acuicultores que no requieran concesión, permiso o Autorización.* | Al **proyecto** le aplica el Artículo, incisos y, fracciones anteriores, porque se trata de una actividad acuícola con fines comerciales. | Por el hecho de presentar a la autoridad correspondiente (SEMARNAT) la Manifestación de Impacto Ambiental, el promovente está cumpliendo con este apartado.<br><br>El proyecto se vincula por la obligatoriedad de obtener la autorización correspondiente para realizar las obras descritas en esta manifestación de impacto ambiental.<br><br>Como ya se mencionó anteriormente, la promovente una vez autorizado el proyecto en materia ambiental procederá a tramitar el Registro Nacional de Pesca para la unidad de producción acuícola. |
| **Art. 30°.-** *Las actividades pesqueras se clasifican en:*<br><br>**II.-** *Cultivo o acuacultura con fines* | | |
| **Artículo 31°.-** *Para realizar las actividades de pesca se requiere lo siguiente:*<br><br>**I,** *Concesión, para:*<br><br>**Inciso b)** *Acuacultura comercial*<br><br>**II,** Permiso, para:<br><br>**Inciso g)** *Acuacultura de fomento*<br><br>**III,** *Autorización, para:*<br><br>**Inciso d)** *Recolectar del medio natural reproductores, larvas, postlarvas, crías, huevos, semillas, alevines o en cualquier otro estadio, y*<br><br>**Inciso e)** *Acuacultura didáctica.* | | |

| | | |
|---|---|---|
| **Artículos 22.-** *la Secretaría podrá inscribir en el Registro Nacional de Pesca a los acuicultores que no requieran concesión, permiso o Autorización.* | Al **proyecto** le aplica el Artículo, incisos y, fracciones anteriores, porque se trata de una actividad acuícola con fines comerciales. | Por el hecho de presentar a la autoridad correspondiente (SEMARNAT) la Manifestación de Impacto Ambiental, el promovente está cumpliendo con este apartado.<br><br>El proyecto se vincula por la obligatoriedad de obtener la autorización correspondiente para realizar las obras descritas en esta manifestación de impacto ambiental.<br><br>Como ya se mencionó anteriormente, la promovente una vez autorizado el proyecto en materia ambiental procederá a tramitar el Registro Nacional de Pesca para la unidad de producción acuícola. |
| **Art. 30°.-** *Las actividades pesqueras se clasifican en:*<br><br>**II.-** *Cultivo o acuacultura con fines* | | |
| **Artículo 31°.-** *Para realizar las actividades de pesca se requiere lo siguiente:*<br><br>**I,** *Concesión, para:*<br><br>**Inciso b)** *Acuacultura comercial*<br><br>**II,** Permiso, para:<br><br>**Inciso g)** *Acuacultura de fomento*<br><br>**III,** *Autorización, para:*<br><br>**Inciso d)** *Recolectar del medio natural reproductores, larvas, postlarvas, crías, huevos, semillas, alevines o en cualquier otro estadio, y*<br><br>**Inciso e)** *Acuacultura didáctica.* | | |

| | | |
|---|---|---|
| **Artículos 22.-** *la Secretaría podrá inscribir en el Registro Nacional de Pesca a los acuicultores que no requieran concesión, permiso o Autorización.* | Al **proyecto** le aplica el Artículo, incisos y, fracciones anteriores, porque se trata de una actividad acuícola con fines comerciales. | Por el hecho de presentar a la autoridad correspondiente (SEMARNAT) la Manifestación de Impacto Ambiental, el promovente está cumpliendo con este apartado.<br><br>El proyecto se vincula por la obligatoriedad de obtener la autorización correspondiente para realizar las obras descritas en esta manifestación de impacto ambiental.<br><br>Como ya se mencionó anteriormente, la promovente una vez autorizado el proyecto en materia ambiental procederá a tramitar el Registro Nacional de Pesca para la unidad de producción acuícola. |
| **Art. 30°.-** *Las actividades pesqueras se clasifican en:*<br><br>**II.-** *Cultivo o acuacultura con fines* | | |
| **Artículo 31°.-** *Para realizar las actividades de pesca se requiere lo siguiente:*<br><br>**I,** *Concesión, para:*<br><br>**Inciso b)** *Acuacultura comercial*<br><br>**II,** Permiso, para:<br><br>**Inciso g)** *Acuacultura de fomento*<br><br>**III,** *Autorización, para:*<br><br>**Inciso d)** *Recolectar del medio natural reproductores, larvas, postlarvas, crías, huevos, semillas, alevines o en cualquier otro estadio, y*<br><br>**Inciso e)** *Acuacultura didáctica.* | | |

| | | |
|---|---|---|
| **Artículos 22.-** *la Secretaría podrá inscribir en el Registro Nacional de Pesca a los acuicultores que no requieran concesión, permiso o Autorización.* | Al **proyecto** le aplica el Artículo, incisos y, fracciones anteriores, porque se trata de una actividad acuícola con fines comerciales. | Por el hecho de presentar a la autoridad correspondiente (SEMARNAT) la Manifestación de Impacto Ambiental, el promovente está cumpliendo con este apartado.<br><br>El proyecto se vincula por la obligatoriedad de obtener la autorización correspondiente para realizar las obras descritas en esta manifestación de impacto ambiental.<br><br>Como ya se mencionó anteriormente, la promovente una vez autorizado el proyecto en materia ambiental procederá a tramitar el Registro Nacional de Pesca para la unidad de producción acuícola. |
| **Art. 30°.-** *Las actividades pesqueras se clasifican en:*<br><br>**II.-** *Cultivo o acuacultura con fines* | | |
| **Artículo 31°.-** *Para realizar las actividades de pesca se requiere lo siguiente:*<br><br>**I,** *Concesión, para:*<br><br>**Inciso b)** *Acuacultura comercial*<br><br>**II,** Permiso, para:<br><br>**Inciso g)** *Acuacultura de fomento*<br><br>**III,** *Autorización, para:*<br><br>**Inciso d)** *Recolectar del medio natural reproductores, larvas, postlarvas, crías, huevos, semillas, alevines o en cualquier otro estadio, y*<br><br>**Inciso e)** *Acuacultura didáctica.* | | |

| | | |
|---|---|---|
| **Artículos 22.-** *la Secretaría podrá inscribir en el Registro Nacional de Pesca a los acuicultores que no requieran concesión, permiso o Autorización.* | Al **proyecto** le aplica el Artículo, incisos y, fracciones anteriores, porque se trata de una actividad acuícola con fines comerciales. | Por el hecho de presentar a la autoridad correspondiente (SEMARNAT) la Manifestación de Impacto Ambiental, el promovente está cumpliendo con este apartado.<br><br>El proyecto se vincula por la obligatoriedad de obtener la autorización correspondiente para realizar las obras descritas en esta manifestación de impacto ambiental.<br><br>Como ya se mencionó anteriormente, la promovente una vez autorizado el proyecto en materia ambiental procederá a tramitar el Registro Nacional de Pesca para la unidad de producción acuícola. |
| **Art. 30°.-** *Las actividades pesqueras se clasifican en:*<br><br>**II.-** *Cultivo o acuacultura con fines* | | |
| **Artículo 31°.-** *Para realizar las actividades de pesca se requiere lo siguiente:*<br><br>**I,** *Concesión, para:*<br><br>**Inciso b)** *Acuacultura comercial*<br><br>**II,** Permiso, para:<br><br>**Inciso g)** *Acuacultura de fomento*<br><br>**III,** *Autorización, para:*<br><br>**Inciso d)** *Recolectar del medio natural reproductores, larvas, postlarvas, crías, huevos, semillas, alevines o en cualquier otro estadio, y*<br><br>**Inciso e)** *Acuacultura didáctica.* | | |

| | | |
|---|---|---|
| **Artículos 22.-** *la Secretaría podrá inscribir en el Registro Nacional de Pesca a los acuicultores que no requieran concesión, permiso o Autorización.* | Al **proyecto** le aplica el Artículo, incisos y, fracciones anteriores, porque se trata de una actividad acuícola con fines comerciales. | Por el hecho de presentar a la autoridad correspondiente (SEMARNAT) la Manifestación de Impacto Ambiental, el promovente está cumpliendo con este apartado.<br><br>El proyecto se vincula por la obligatoriedad de obtener la autorización correspondiente para realizar las obras descritas en esta manifestación de impacto ambiental.<br><br>Como ya se mencionó anteriormente, la promovente una vez autorizado el proyecto en materia ambiental procederá a tramitar el Registro Nacional de Pesca para la unidad de producción acuícola. |
| **Art. 30°.-** *Las actividades pesqueras se clasifican en:*<br><br>**II.-** *Cultivo o acuacultura con fines* | | |
| **Artículo 31°.-** *Para realizar las actividades de pesca se requiere lo siguiente:*<br><br>**I,** *Concesión, para:*<br><br>**Inciso b)** *Acuacultura comercial*<br><br>**II,** Permiso, para:<br><br>**Inciso g)** *Acuacultura de fomento*<br><br>**III,** *Autorización, para:*<br><br>**Inciso d)** *Recolectar del medio natural reproductores, larvas, postlarvas, crías, huevos, semillas, alevines o en cualquier otro estadio, y*<br><br>**Inciso e)** *Acuacultura didáctica.* | | |

| | | |
|---|---|---|
| **Artículos 22.-** *la Secretaría podrá inscribir en el Registro Nacional de Pesca a los acuicultores que no requieran concesión, permiso o Autorización.* | Al **proyecto** le aplica el Artículo, incisos y, fracciones anteriores, porque se trata de una actividad acuícola con fines comerciales. | Por el hecho de presentar a la autoridad correspondiente (SEMARNAT) la Manifestación de Impacto Ambiental, el promovente está cumpliendo con este apartado.<br><br>El proyecto se vincula por la obligatoriedad de obtener la autorización correspondiente para realizar las obras descritas en esta manifestación de impacto ambiental.<br><br>Como ya se mencionó anteriormente, la promovente una vez autorizado el proyecto en materia ambiental procederá a tramitar el Registro Nacional de Pesca para la unidad de producción acuícola. |
| **Art. 30°.-** *Las actividades pesqueras se clasifican en:*<br><br>**II.-** *Cultivo o acuacultura con fines* | | |
| **Artículo 31°.-** *Para realizar las actividades de pesca se requiere lo siguiente:*<br><br>**I,** *Concesión, para:*<br><br>**Inciso b)** *Acuacultura comercial*<br><br>**II,** Permiso, para:<br><br>**Inciso g)** *Acuacultura de fomento*<br><br>**III,** *Autorización, para:*<br><br>**Inciso d)** *Recolectar del medio natural reproductores, larvas, postlarvas, crías, huevos, semillas, alevines o en cualquier otro estadio, y*<br><br>**Inciso e)** *Acuacultura didáctica.* | | |

| | | |
|---|---|---|
| **Artículos 22.-** *la Secretaría podrá inscribir en el Registro Nacional de Pesca a los acuicultores que no requieran concesión, permiso o Autorización.* | Al **proyecto** le aplica el Artículo, incisos y, fracciones anteriores, porque se trata de una actividad acuícola con fines comerciales. | Por el hecho de presentar a la autoridad correspondiente (SEMARNAT) la Manifestación de Impacto Ambiental, el promovente está cumpliendo con este apartado.<br><br>El proyecto se vincula por la obligatoriedad de obtener la autorización correspondiente para realizar las obras descritas en esta manifestación de impacto ambiental.<br><br>Como ya se mencionó anteriormente, la promovente una vez autorizado el proyecto en materia ambiental procederá a tramitar el Registro Nacional de Pesca para la unidad de producción acuícola. |
| **Art. 30°.-** *Las actividades pesqueras se clasifican en:*<br><br>**II.-** *Cultivo o acuacultura con fines* | | |
| **Artículo 31°.-** *Para realizar las actividades de pesca se requiere lo siguiente:*<br><br>**I,** *Concesión, para:*<br><br>**Inciso b)** *Acuacultura comercial*<br><br>**II,** Permiso, para:<br><br>**Inciso g)** *Acuacultura de fomento*<br><br>**III,** *Autorización, para:*<br><br>**Inciso d)** *Recolectar del medio natural reproductores, larvas, postlarvas, crías, huevos, semillas, alevines o en cualquier otro estadio, y*<br><br>**Inciso e)** *Acuacultura didáctica.* | | |

| | | |
|---|---|---|
| **Artículos 22.-** *la Secretaría podrá inscribir en el Registro Nacional de Pesca a los acuicultores que no requieran concesión, permiso o Autorización.* | Al **proyecto** le aplica el Artículo, incisos y, fracciones anteriores, porque se trata de una actividad acuícola con fines comerciales. | Por el hecho de presentar a la autoridad correspondiente (SEMARNAT) la Manifestación de Impacto Ambiental, el promovente está cumpliendo con este apartado.<br><br>El proyecto se vincula por la obligatoriedad de obtener la autorización correspondiente para realizar las obras descritas en esta manifestación de impacto ambiental.<br><br>Como ya se mencionó anteriormente, la promovente una vez autorizado el proyecto en materia ambiental procederá a tramitar el Registro Nacional de Pesca para la unidad de producción acuícola. |
| **Art. 30°.-** *Las actividades pesqueras se clasifican en:*<br><br>**II.-** *Cultivo o acuacultura con fines* | | |
| **Artículo 31°.-** *Para realizar las actividades de pesca se requiere lo siguiente:*<br><br>**I,** *Concesión, para:*<br><br>**Inciso b)** *Acuacultura comercial*<br><br>**II,** Permiso, para:<br><br>**Inciso g)** *Acuacultura de fomento*<br><br>**III,** *Autorización, para:*<br><br>**Inciso d)** *Recolectar del medio natural reproductores, larvas, postlarvas, crías, huevos, semillas, alevines o en cualquier otro estadio, y*<br><br>**Inciso e)** *Acuacultura didáctica.* | | |

| | | |
|---|---|---|
| **Artículos 22.-** *la Secretaría podrá inscribir en el Registro Nacional de Pesca a los acuicultores que no requieran concesión, permiso o Autorización.* | Al **proyecto** le aplica el Artículo, incisos y, fracciones anteriores, porque se trata de una actividad acuícola con fines comerciales. | Por el hecho de presentar a la autoridad correspondiente (SEMARNAT) la Manifestación de Impacto Ambiental, el promovente está cumpliendo con este apartado.<br><br>El proyecto se vincula por la obligatoriedad de obtener la autorización correspondiente para realizar las obras descritas en esta manifestación de impacto ambiental.<br><br>Como ya se mencionó anteriormente, la promovente una vez autorizado el proyecto en materia ambiental procederá a tramitar el Registro Nacional de Pesca para la unidad de producción acuícola. |
| **Art. 30°.-** *Las actividades pesqueras se clasifican en:*<br><br>**II.-** *Cultivo o acuacultura con fines* | | |
| **Artículo 31°.-** *Para realizar las actividades de pesca se requiere lo siguiente:*<br><br>**I,** *Concesión, para:*<br><br>**Inciso b)** *Acuacultura comercial*<br><br>**II,** Permiso, para:<br><br>**Inciso g)** *Acuacultura de fomento*<br><br>**III,** *Autorización, para:*<br><br>**Inciso d)** *Recolectar del medio natural reproductores, larvas, postlarvas, crías, huevos, semillas, alevines o en cualquier otro estadio, y*<br><br>**Inciso e)** *Acuacultura didáctica.* | | |

| | | |
|---|---|---|
| **Artículos 22.-** *la Secretaría podrá inscribir en el Registro Nacional de Pesca a los acuicultores que no requieran concesión, permiso o Autorización.* | Al **proyecto** le aplica el Artículo, incisos y, fracciones anteriores, porque se trata de una actividad acuícola con fines comerciales. | Por el hecho de presentar a la autoridad correspondiente (SEMARNAT) la Manifestación de Impacto Ambiental, el promovente está cumpliendo con este apartado.<br><br>El proyecto se vincula por la obligatoriedad de obtener la autorización correspondiente para realizar las obras descritas en esta manifestación de impacto ambiental.<br><br>Como ya se mencionó anteriormente, la promovente una vez autorizado el proyecto en materia ambiental procederá a tramitar el Registro Nacional de Pesca para la unidad de producción acuícola. |
| **Art. 30°.-** *Las actividades pesqueras se clasifican en:*<br><br>**II.-** *Cultivo o acuacultura con fines* | | |
| **Artículo 31°.-** *Para realizar las actividades de pesca se requiere lo siguiente:*<br><br>**I,** *Concesión, para:*<br><br>**Inciso b)** *Acuacultura comercial*<br><br>**II,** Permiso, para:<br><br>**Inciso g)** *Acuacultura de fomento*<br><br>**III,** *Autorización, para:*<br><br>**Inciso d)** *Recolectar del medio natural reproductores, larvas, postlarvas, crías, huevos, semillas, alevines o en cualquier otro estadio, y*<br><br>**Inciso e)** *Acuacultura didáctica.* | | |

| | | |
|---|---|---|
| **Artículos 22.-** *la Secretaría podrá inscribir en el Registro Nacional de Pesca a los acuicultores que no requieran concesión, permiso o Autorización.* | Al **proyecto** le aplica el Artículo, incisos y, fracciones anteriores, porque se trata de una actividad acuícola con fines comerciales. | Por el hecho de presentar a la autoridad correspondiente (SEMARNAT) la Manifestación de Impacto Ambiental, el promovente está cumpliendo con este apartado.<br><br>El proyecto se vincula por la obligatoriedad de obtener la autorización correspondiente para realizar las obras descritas en esta manifestación de impacto ambiental.<br><br>Como ya se mencionó anteriormente, la promovente una vez autorizado el proyecto en materia ambiental procederá a tramitar el Registro Nacional de Pesca para la unidad de producción acuícola. |
| **Art. 30°.-** *Las actividades pesqueras se clasifican en:*<br><br>**II.-** *Cultivo o acuacultura con fines* | | |
| **Artículo 31°.-** *Para realizar las actividades de pesca se requiere lo siguiente:*<br><br>**I,** *Concesión, para:*<br><br>**Inciso b)** *Acuacultura comercial*<br><br>**II,** Permiso, para:<br><br>**Inciso g)** *Acuacultura de fomento*<br><br>**III,** *Autorización, para:*<br><br>**Inciso d)** *Recolectar del medio natural reproductores, larvas, postlarvas, crías, huevos, semillas, alevines o en cualquier otro estadio, y*<br><br>**Inciso e)** *Acuacultura didáctica.* | | |

| | | |
|---|---|---|
| **Artículos 22.-** *la Secretaría podrá inscribir en el Registro Nacional de Pesca a los acuicultores que no requieran concesión, permiso o Autorización.* | Al **proyecto** le aplica el Artículo, incisos y, fracciones anteriores, porque se trata de una actividad acuícola con fines comerciales. | Por el hecho de presentar a la autoridad correspondiente (SEMARNAT) la Manifestación de Impacto Ambiental, el promovente está cumpliendo con este apartado.<br><br>El proyecto se vincula por la obligatoriedad de obtener la autorización correspondiente para realizar las obras descritas en esta manifestación de impacto ambiental.<br><br>Como ya se mencionó anteriormente, la promovente una vez autorizado el proyecto en materia ambiental procederá a tramitar el Registro Nacional de Pesca para la unidad de producción acuícola. |
| **Art. 30°.-** *Las actividades pesqueras se clasifican en:*<br><br>**II.-** *Cultivo o acuacultura con fines* | | |
| **Artículo 31°.-** *Para realizar las actividades de pesca se requiere lo siguiente:*<br><br>**I,** *Concesión, para:*<br><br>**Inciso b)** *Acuacultura comercial*<br><br>**II,** Permiso, para:<br><br>**Inciso g)** *Acuacultura de fomento*<br><br>**III,** *Autorización, para:*<br><br>**Inciso d)** *Recolectar del medio natural reproductores, larvas, postlarvas, crías, huevos, semillas, alevines o en cualquier otro estadio, y*<br><br>**Inciso e)** *Acuacultura didáctica.* | | |

| | | |
|---|---|---|
| **Artículos 22.-** *la Secretaría podrá inscribir en el Registro Nacional de Pesca a los acuicultores que no requieran concesión, permiso o Autorización.* | Al **proyecto** le aplica el Artículo, incisos y, fracciones anteriores, porque se trata de una actividad acuícola con fines comerciales. | Por el hecho de presentar a la autoridad correspondiente (SEMARNAT) la Manifestación de Impacto Ambiental, el promovente está cumpliendo con este apartado.<br><br>El proyecto se vincula por la obligatoriedad de obtener la autorización correspondiente para realizar las obras descritas en esta manifestación de impacto ambiental.<br><br>Como ya se mencionó anteriormente, la promovente una vez autorizado el proyecto en materia ambiental procederá a tramitar el Registro Nacional de Pesca para la unidad de producción acuícola. |
| **Art. 30°.-** *Las actividades pesqueras se clasifican en:*<br><br>**II.-** *Cultivo o acuacultura con fines* | | |
| **Artículo 31°.-** *Para realizar las actividades de pesca se requiere lo siguiente:*<br><br>**I,** *Concesión, para:*<br><br>**Inciso b)** *Acuacultura comercial*<br><br>**II,** Permiso, para:<br><br>**Inciso g)** *Acuacultura de fomento*<br><br>**III,** *Autorización, para:*<br><br>**Inciso d)** *Recolectar del medio natural reproductores, larvas, postlarvas, crías, huevos, semillas, alevines o en cualquier otro estadio, y*<br><br>**Inciso e)** *Acuacultura didáctica.* | | |

| | | |
|---|---|---|
| **Artículos 22.-** *la Secretaría podrá inscribir en el Registro Nacional de Pesca a los acuicultores que no requieran concesión, permiso o Autorización.* | Al **proyecto** le aplica el Artículo, incisos y, fracciones anteriores, porque se trata de una actividad acuícola con fines comerciales. | Por el hecho de presentar a la autoridad correspondiente (SEMARNAT) la Manifestación de Impacto Ambiental, el promovente está cumpliendo con este apartado.<br><br>El proyecto se vincula por la obligatoriedad de obtener la autorización correspondiente para realizar las obras descritas en esta manifestación de impacto ambiental.<br><br>Como ya se mencionó anteriormente, la promovente una vez autorizado el proyecto en materia ambiental procederá a tramitar el Registro Nacional de Pesca para la unidad de producción acuícola. |
| **Art. 30°.-** *Las actividades pesqueras se clasifican en:*<br><br>**II.-** *Cultivo o acuacultura con fines* | | |
| **Artículo 31°.-** *Para realizar las actividades de pesca se requiere lo siguiente:*<br><br>**I,** *Concesión, para:*<br><br>**Inciso b)** *Acuacultura comercial*<br><br>**II,** Permiso, para:<br><br>**Inciso g)** *Acuacultura de fomento*<br><br>**III,** *Autorización, para:*<br><br>**Inciso d)** *Recolectar del medio natural reproductores, larvas, postlarvas, crías, huevos, semillas, alevines o en cualquier otro estadio, y*<br><br>**Inciso e)** *Acuacultura didáctica.* | | |

| | | |
|---|---|---|
| **Artículos 22.-** *la Secretaría podrá inscribir en el Registro Nacional de Pesca a los acuicultores que no requieran concesión, permiso o Autorización.* | Al **proyecto** le aplica el Artículo, incisos y, fracciones anteriores, porque se trata de una actividad acuícola con fines comerciales. | Por el hecho de presentar a la autoridad correspondiente (SEMARNAT) la Manifestación de Impacto Ambiental, el promovente está cumpliendo con este apartado.<br><br>El proyecto se vincula por la obligatoriedad de obtener la autorización correspondiente para realizar las obras descritas en esta manifestación de impacto ambiental.<br><br>Como ya se mencionó anteriormente, la promovente una vez autorizado el proyecto en materia ambiental procederá a tramitar el Registro Nacional de Pesca para la unidad de producción acuícola. |
| **Art. 30°.-** *Las actividades pesqueras se clasifican en:*<br><br>**II.-** *Cultivo o acuacultura con fines* | | |
| **Artículo 31°.-** *Para realizar las actividades de pesca se requiere lo siguiente:*<br><br>**I,** *Concesión, para:*<br><br>**Inciso b)** *Acuacultura comercial*<br><br>**II,** Permiso, para:<br><br>**Inciso g)** *Acuacultura de fomento*<br><br>**III,** *Autorización, para:*<br><br>**Inciso d)** *Recolectar del medio natural reproductores, larvas, postlarvas, crías, huevos, semillas, alevines o en cualquier otro estadio, y*<br><br>**Inciso e)** *Acuacultura didáctica.* | | |

| | | |
|---|---|---|
| **Artículos 22.-** *la Secretaría podrá inscribir en el Registro Nacional de Pesca a los acuicultores que no requieran concesión, permiso o Autorización.* | Al **proyecto** le aplica el Artículo, incisos y, fracciones anteriores, porque se trata de una actividad acuícola con fines comerciales. | Por el hecho de presentar a la autoridad correspondiente (SEMARNAT) la Manifestación de Impacto Ambiental, el promovente está cumpliendo con este apartado.<br><br>El proyecto se vincula por la obligatoriedad de obtener la autorización correspondiente para realizar las obras descritas en esta manifestación de impacto ambiental.<br><br>Como ya se mencionó anteriormente, la promovente una vez autorizado el proyecto en materia ambiental procederá a tramitar el Registro Nacional de Pesca para la unidad de producción acuícola. |
| **Art. 30°.-** *Las actividades pesqueras se clasifican en:*<br><br>**II.-** *Cultivo o acuacultura con fines* | | |
| **Artículo 31°.-** *Para realizar las actividades de pesca se requiere lo siguiente:*<br><br>**I,** *Concesión, para:*<br><br>**Inciso b)** *Acuacultura comercial*<br><br>**II,** Permiso, para:<br><br>**Inciso g)** *Acuacultura de fomento*<br><br>**III,** *Autorización, para:*<br><br>**Inciso d)** *Recolectar del medio natural reproductores, larvas, postlarvas, crías, huevos, semillas, alevines o en cualquier otro estadio, y*<br><br>**Inciso e)** *Acuacultura didáctica.* | | |

| | | |
|---|---|---|
| **Artículos 22.-** *la Secretaría podrá inscribir en el Registro Nacional de Pesca a los acuicultores que no requieran concesión, permiso o Autorización.* | Al **proyecto** le aplica el Artículo, incisos y, fracciones anteriores, porque se trata de una actividad acuícola con fines comerciales. | Por el hecho de presentar a la autoridad correspondiente (SEMARNAT) la Manifestación de Impacto Ambiental, el promovente está cumpliendo con este apartado.<br><br>El proyecto se vincula por la obligatoriedad de obtener la autorización correspondiente para realizar las obras descritas en esta manifestación de impacto ambiental.<br><br>Como ya se mencionó anteriormente, la promovente una vez autorizado el proyecto en materia ambiental procederá a tramitar el Registro Nacional de Pesca para la unidad de producción acuícola. |
| **Art. 30°.-** *Las actividades pesqueras se clasifican en:*<br><br>**II.-** *Cultivo o acuacultura con fines* | | |
| **Artículo 31°.-** *Para realizar las actividades de pesca se requiere lo siguiente:*<br><br>**I,** *Concesión, para:*<br><br>**Inciso b)** *Acuacultura comercial*<br><br>**II,** Permiso, para:<br><br>**Inciso g)** *Acuacultura de fomento*<br><br>**III,** *Autorización, para:*<br><br>**Inciso d)** *Recolectar del medio natural reproductores, larvas, postlarvas, crías, huevos, semillas, alevines o en cualquier otro estadio, y*<br><br>**Inciso e)** *Acuacultura didáctica.* | | |

| | | |
|---|---|---|
| **Artículos 22.-** *la Secretaría podrá inscribir en el Registro Nacional de Pesca a los acuicultores que no requieran concesión, permiso o Autorización.* | Al **proyecto** le aplica el Artículo, incisos y, fracciones anteriores, porque se trata de una actividad acuícola con fines comerciales. | Por el hecho de presentar a la autoridad correspondiente (SEMARNAT) la Manifestación de Impacto Ambiental, el promovente está cumpliendo con este apartado.<br><br>El proyecto se vincula por la obligatoriedad de obtener la autorización correspondiente para realizar las obras descritas en esta manifestación de impacto ambiental.<br><br>Como ya se mencionó anteriormente, la promovente una vez autorizado el proyecto en materia ambiental procederá a tramitar el Registro Nacional de Pesca para la unidad de producción acuícola. |
| **Art. 30°.-** *Las actividades pesqueras se clasifican en:*<br><br>**II.-** *Cultivo o acuacultura con fines* | | |
| **Artículo 31°.-** *Para realizar las actividades de pesca se requiere lo siguiente:*<br><br>**I,** *Concesión, para:*<br><br>**Inciso b)** *Acuacultura comercial*<br><br>**II,** Permiso, para:<br><br>**Inciso g)** *Acuacultura de fomento*<br><br>**III,** *Autorización, para:*<br><br>**Inciso d)** *Recolectar del medio natural reproductores, larvas, postlarvas, crías, huevos, semillas, alevines o en cualquier otro estadio, y*<br><br>**Inciso e)** *Acuacultura didáctica.* | | |

| | | |
|---|---|---|
| **Artículos 22.-** *la Secretaría podrá inscribir en el Registro Nacional de Pesca a los acuicultores que no requieran concesión, permiso o Autorización.* | Al **proyecto** le aplica el Artículo, incisos y, fracciones anteriores, porque se trata de una actividad acuícola con fines comerciales. | Por el hecho de presentar a la autoridad correspondiente (SEMARNAT) la Manifestación de Impacto Ambiental, el promovente está cumpliendo con este apartado.<br><br>El proyecto se vincula por la obligatoriedad de obtener la autorización correspondiente para realizar las obras descritas en esta manifestación de impacto ambiental.<br><br>Como ya se mencionó anteriormente, la promovente una vez autorizado el proyecto en materia ambiental procederá a tramitar el Registro Nacional de Pesca para la unidad de producción acuícola. |
| **Art. 30°.-** *Las actividades pesqueras se clasifican en:*<br><br>**II.-** *Cultivo o acuacultura con fines* | | |
| **Artículo 31°.-** *Para realizar las actividades de pesca se requiere lo siguiente:*<br><br>**I,** *Concesión, para:*<br><br>**Inciso b)** *Acuacultura comercial*<br><br>**II,** Permiso, para:<br><br>**Inciso g)** *Acuacultura de fomento*<br><br>**III,** *Autorización, para:*<br><br>**Inciso d)** *Recolectar del medio natural reproductores, larvas, postlarvas, crías, huevos, semillas, alevines o en cualquier otro estadio, y*<br><br>**Inciso e)** *Acuacultura didáctica.* | | |

| | | |
|---|---|---|
| **Artículos 22.-** *la Secretaría podrá inscribir en el Registro Nacional de Pesca a los acuicultores que no requieran concesión, permiso o Autorización.* | Al **proyecto** le aplica el Artículo, incisos y, fracciones anteriores, porque se trata de una actividad acuícola con fines comerciales. | Por el hecho de presentar a la autoridad correspondiente (SEMARNAT) la Manifestación de Impacto Ambiental, el promovente está cumpliendo con este apartado.<br><br>El proyecto se vincula por la obligatoriedad de obtener la autorización correspondiente para realizar las obras descritas en esta manifestación de impacto ambiental.<br><br>Como ya se mencionó anteriormente, la promovente una vez autorizado el proyecto en materia ambiental procederá a tramitar el Registro Nacional de Pesca para la unidad de producción acuícola. |
| **Art. 30°.-** *Las actividades pesqueras se clasifican en:*<br><br>**II.-** *Cultivo o acuacultura con fines* | | |
| **Artículo 31°.-** *Para realizar las actividades de pesca se requiere lo siguiente:*<br><br>**I,** *Concesión, para:*<br><br>**Inciso b)** *Acuacultura comercial*<br><br>**II,** Permiso, para:<br><br>**Inciso g)** *Acuacultura de fomento*<br><br>**III,** *Autorización, para:*<br><br>**Inciso d)** *Recolectar del medio natural reproductores, larvas, postlarvas, crías, huevos, semillas, alevines o en cualquier otro estadio, y*<br><br>**Inciso e)** *Acuacultura didáctica.* | | |

| | | |
|---|---|---|
| **Artículos 22.-** *la Secretaría podrá inscribir en el Registro Nacional de Pesca a los acuicultores que no requieran concesión, permiso o Autorización.* | Al **proyecto** le aplica el Artículo, incisos y, fracciones anteriores, porque se trata de una actividad acuícola con fines comerciales. | Por el hecho de presentar a la autoridad correspondiente (SEMARNAT) la Manifestación de Impacto Ambiental, el promovente está cumpliendo con este apartado.<br><br>El proyecto se vincula por la obligatoriedad de obtener la autorización correspondiente para realizar las obras descritas en esta manifestación de impacto ambiental.<br><br>Como ya se mencionó anteriormente, la promovente una vez autorizado el proyecto en materia ambiental procederá a tramitar el Registro Nacional de Pesca para la unidad de producción acuícola. |
| **Art. 30°.-** *Las actividades pesqueras se clasifican en:*<br><br>**II.-** *Cultivo o acuacultura con fines* | | |
| **Artículo 31°.-** *Para realizar las actividades de pesca se requiere lo siguiente:*<br><br>**I,** *Concesión, para:*<br><br>**Inciso b)** *Acuacultura comercial*<br><br>**II,** Permiso, para:<br><br>**Inciso g)** *Acuacultura de fomento*<br><br>**III,** *Autorización, para:*<br><br>**Inciso d)** *Recolectar del medio natural reproductores, larvas, postlarvas, crías, huevos, semillas, alevines o en cualquier otro estadio, y*<br><br>**Inciso e)** *Acuacultura didáctica.* | | |

| | | |
|---|---|---|
| **Artículos 22.-** *la Secretaría podrá inscribir en el Registro Nacional de Pesca a los acuicultores que no requieran concesión, permiso o Autorización.* | Al **proyecto** le aplica el Artículo, incisos y, fracciones anteriores, porque se trata de una actividad acuícola con fines comerciales. | Por el hecho de presentar a la autoridad correspondiente (SEMARNAT) la Manifestación de Impacto Ambiental, el promovente está cumpliendo con este apartado.<br><br>El proyecto se vincula por la obligatoriedad de obtener la autorización correspondiente para realizar las obras descritas en esta manifestación de impacto ambiental.<br><br>Como ya se mencionó anteriormente, la promovente una vez autorizado el proyecto en materia ambiental procederá a tramitar el Registro Nacional de Pesca para la unidad de producción acuícola. |
| **Art. 30°.-** *Las actividades pesqueras se clasifican en:*<br><br>**II.-** *Cultivo o acuacultura con fines* | | |
| **Artículo 31°.-** *Para realizar las actividades de pesca se requiere lo siguiente:*<br><br>**I,** *Concesión, para:*<br><br>**Inciso b)** *Acuacultura comercial*<br><br>**II,** Permiso, para:<br><br>**Inciso g)** *Acuacultura de fomento*<br><br>**III,** *Autorización, para:*<br><br>**Inciso d)** *Recolectar del medio natural reproductores, larvas, postlarvas, crías, huevos, semillas, alevines o en cualquier otro estadio, y*<br><br>**Inciso e)** *Acuacultura didáctica.* | | |

| | | |
|---|---|---|
| **Artículos 22.-** *la Secretaría podrá inscribir en el Registro Nacional de Pesca a los acuicultores que no requieran concesión, permiso o Autorización.* | Al **proyecto** le aplica el Artículo, incisos y, fracciones anteriores, porque se trata de una actividad acuícola con fines comerciales. | Por el hecho de presentar a la autoridad correspondiente (SEMARNAT) la Manifestación de Impacto Ambiental, el promovente está cumpliendo con este apartado.<br><br>El proyecto se vincula por la obligatoriedad de obtener la autorización correspondiente para realizar las obras descritas en esta manifestación de impacto ambiental.<br><br>Como ya se mencionó anteriormente, la promovente una vez autorizado el proyecto en materia ambiental procederá a tramitar el Registro Nacional de Pesca para la unidad de producción acuícola. |
| **Art. 30°.-** *Las actividades pesqueras se clasifican en:*<br><br>**II.-** *Cultivo o acuacultura con fines* | | |
| **Artículo 31°.-** *Para realizar las actividades de pesca se requiere lo siguiente:*<br><br>**I,** *Concesión, para:*<br><br>**Inciso b)** *Acuacultura comercial*<br><br>**II,** Permiso, para:<br><br>**Inciso g)** *Acuacultura de fomento*<br><br>**III,** *Autorización, para:*<br><br>**Inciso d)** *Recolectar del medio natural reproductores, larvas, postlarvas, crías, huevos, semillas, alevines o en cualquier otro estadio, y*<br><br>**Inciso e)** *Acuacultura didáctica.* | | |

| | | |
|---|---|---|
| **Artículos 22.-** *la Secretaría podrá inscribir en el Registro Nacional de Pesca a los acuicultores que no requieran concesión, permiso o Autorización.* | Al **proyecto** le aplica el Artículo, incisos y, fracciones anteriores, porque se trata de una actividad acuícola con fines comerciales. | Por el hecho de presentar a la autoridad correspondiente (SEMARNAT) la Manifestación de Impacto Ambiental, el promovente está cumpliendo con este apartado.<br><br>El proyecto se vincula por la obligatoriedad de obtener la autorización correspondiente para realizar las obras descritas en esta manifestación de impacto ambiental.<br><br>Como ya se mencionó anteriormente, la promovente una vez autorizado el proyecto en materia ambiental procederá a tramitar el Registro Nacional de Pesca para la unidad de producción acuícola. |
| **Art. 30°.-** *Las actividades pesqueras se clasifican en:*<br><br>**II.-** *Cultivo o acuacultura con fines* | | |
| **Artículo 31°.-** *Para realizar las actividades de pesca se requiere lo siguiente:*<br><br>**I,** *Concesión, para:*<br><br>**Inciso b)** *Acuacultura comercial*<br><br>**II,** Permiso, para:<br><br>**Inciso g)** *Acuacultura de fomento*<br><br>**III,** *Autorización, para:*<br><br>**Inciso d)** *Recolectar del medio natural reproductores, larvas, postlarvas, crías, huevos, semillas, alevines o en cualquier otro estadio, y*<br><br>**Inciso e)** *Acuacultura didáctica.* | | |

| | | |
|---|---|---|
| **Artículos 22.-** *la Secretaría podrá inscribir en el Registro Nacional de Pesca a los acuicultores que no requieran concesión, permiso o Autorización.* | Al **proyecto** le aplica el Artículo, incisos y, fracciones anteriores, porque se trata de una actividad acuícola con fines comerciales. | Por el hecho de presentar a la autoridad correspondiente (SEMARNAT) la Manifestación de Impacto Ambiental, el promovente está cumpliendo con este apartado.<br><br>El proyecto se vincula por la obligatoriedad de obtener la autorización correspondiente para realizar las obras descritas en esta manifestación de impacto ambiental.<br><br>Como ya se mencionó anteriormente, la promovente una vez autorizado el proyecto en materia ambiental procederá a tramitar el Registro Nacional de Pesca para la unidad de producción acuícola. |
| **Art. 30°.-** *Las actividades pesqueras se clasifican en:*<br><br>**II.-** *Cultivo o acuacultura con fines* | | |
| **Artículo 31°.-** *Para realizar las actividades de pesca se requiere lo siguiente:*<br><br>**I,** *Concesión, para:*<br><br>**Inciso b)** *Acuacultura comercial*<br><br>**II,** Permiso, para:<br><br>**Inciso g)** *Acuacultura de fomento*<br><br>**III,** *Autorización, para:*<br><br>**Inciso d)** *Recolectar del medio natural reproductores, larvas, postlarvas, crías, huevos, semillas, alevines o en cualquier otro estadio, y*<br><br>**Inciso e)** *Acuacultura didáctica.* | | |

| | | |
|---|---|---|
| **Artículos 22.-** *la Secretaría podrá inscribir en el Registro Nacional de Pesca a los acuicultores que no requieran concesión, permiso o Autorización.* | Al **proyecto** le aplica el Artículo, incisos y, fracciones anteriores, porque se trata de una actividad acuícola con fines comerciales. | Por el hecho de presentar a la autoridad correspondiente (SEMARNAT) la Manifestación de Impacto Ambiental, el promovente está cumpliendo con este apartado.<br><br>El proyecto se vincula por la obligatoriedad de obtener la autorización correspondiente para realizar las obras descritas en esta manifestación de impacto ambiental.<br><br>Como ya se mencionó anteriormente, la promovente una vez autorizado el proyecto en materia ambiental procederá a tramitar el Registro Nacional de Pesca para la unidad de producción acuícola. |
| **Art. 30°.-** *Las actividades pesqueras se clasifican en:*<br><br>**II.-** *Cultivo o acuacultura con fines* | | |
| **Artículo 31°.-** *Para realizar las actividades de pesca se requiere lo siguiente:*<br><br>**I,** *Concesión, para:*<br><br>**Inciso b)** *Acuacultura comercial*<br><br>**II,** Permiso, para:<br><br>**Inciso g)** *Acuacultura de fomento*<br><br>**III,** *Autorización, para:*<br><br>**Inciso d)** *Recolectar del medio natural reproductores, larvas, postlarvas, crías, huevos, semillas, alevines o en cualquier otro estadio, y*<br><br>**Inciso e)** *Acuacultura didáctica.* | | |

| | | |
|---|---|---|
| **Artículos 22.-** *la Secretaría podrá inscribir en el Registro Nacional de Pesca a los acuicultores que no requieran concesión, permiso o Autorización.* | Al **proyecto** le aplica el Artículo, incisos y, fracciones anteriores, porque se trata de una actividad acuícola con fines comerciales. | Por el hecho de presentar a la autoridad correspondiente (SEMARNAT) la Manifestación de Impacto Ambiental, el promovente está cumpliendo con este apartado.<br><br>El proyecto se vincula por la obligatoriedad de obtener la autorización correspondiente para realizar las obras descritas en esta manifestación de impacto ambiental.<br><br>Como ya se mencionó anteriormente, la promovente una vez autorizado el proyecto en materia ambiental procederá a tramitar el Registro Nacional de Pesca para la unidad de producción acuícola. |
| **Art. 30°.-** *Las actividades pesqueras se clasifican en:*<br><br>**II.-** *Cultivo o acuacultura con fines* | | |
| **Artículo 31°.-** *Para realizar las actividades de pesca se requiere lo siguiente:*<br><br>**I,** *Concesión, para:*<br><br>**Inciso b)** *Acuacultura comercial*<br><br>**II,** Permiso, para:<br><br>**Inciso g)** *Acuacultura de fomento*<br><br>**III,** *Autorización, para:*<br><br>**Inciso d)** *Recolectar del medio natural reproductores, larvas, postlarvas, crías, huevos, semillas, alevines o en cualquier otro estadio, y*<br><br>**Inciso e)** *Acuacultura didáctica.* | | |

| | | |
|---|---|---|
| **Artículos 22.-** *la Secretaría podrá inscribir en el Registro Nacional de Pesca a los acuicultores que no requieran concesión, permiso o Autorización.* | Al **proyecto** le aplica el Artículo, incisos y, fracciones anteriores, porque se trata de una actividad acuícola con fines comerciales. | Por el hecho de presentar a la autoridad correspondiente (SEMARNAT) la Manifestación de Impacto Ambiental, el promovente está cumpliendo con este apartado.<br><br>El proyecto se vincula por la obligatoriedad de obtener la autorización correspondiente para realizar las obras descritas en esta manifestación de impacto ambiental.<br><br>Como ya se mencionó anteriormente, la promovente una vez autorizado el proyecto en materia ambiental procederá a tramitar el Registro Nacional de Pesca para la unidad de producción acuícola. |
| **Art. 30°.-** *Las actividades pesqueras se clasifican en:*<br><br>**II.-** *Cultivo o acuacultura con fines* | | |
| **Artículo 31°.-** *Para realizar las actividades de pesca se requiere lo siguiente:*<br><br>**I,** *Concesión, para:*<br><br>**Inciso b)** *Acuacultura comercial*<br><br>**II,** Permiso, para:<br><br>**Inciso g)** *Acuacultura de fomento*<br><br>**III,** *Autorización, para:*<br><br>**Inciso d)** *Recolectar del medio natural reproductores, larvas, postlarvas, crías, huevos, semillas, alevines o en cualquier otro estadio, y*<br><br>**Inciso e)** *Acuacultura didáctica.* | | |

| | | |
|---|---|---|
| **Artículos 22.-** *la Secretaría podrá inscribir en el Registro Nacional de Pesca a los acuicultores que no requieran concesión, permiso o Autorización.* | Al **proyecto** le aplica el Artículo, incisos y, fracciones anteriores, porque se trata de una actividad acuícola con fines comerciales. | Por el hecho de presentar a la autoridad correspondiente (SEMARNAT) la Manifestación de Impacto Ambiental, el promovente está cumpliendo con este apartado.<br><br>El proyecto se vincula por la obligatoriedad de obtener la autorización correspondiente para realizar las obras descritas en esta manifestación de impacto ambiental.<br><br>Como ya se mencionó anteriormente, la promovente una vez autorizado el proyecto en materia ambiental procederá a tramitar el Registro Nacional de Pesca para la unidad de producción acuícola. |
| **Art. 30°.-** *Las actividades pesqueras se clasifican en:*<br><br>**II.-** *Cultivo o acuacultura con fines* | | |
| **Artículo 31°.-** *Para realizar las actividades de pesca se requiere lo siguiente:*<br><br>**I,** *Concesión, para:*<br><br>**Inciso b)** *Acuacultura comercial*<br><br>**II,** Permiso, para:<br><br>**Inciso g)** *Acuacultura de fomento*<br><br>**III,** *Autorización, para:*<br><br>**Inciso d)** *Recolectar del medio natural reproductores, larvas, postlarvas, crías, huevos, semillas, alevines o en cualquier otro estadio, y*<br><br>**Inciso e)** *Acuacultura didáctica.* | | |

| | | |
|---|---|---|
| **Artículos 22.-** *la Secretaría podrá inscribir en el Registro Nacional de Pesca a los acuicultores que no requieran concesión, permiso o Autorización.* | Al **proyecto** le aplica el Artículo, incisos y, fracciones anteriores, porque se trata de una actividad acuícola con fines comerciales. | Por el hecho de presentar a la autoridad correspondiente (SEMARNAT) la Manifestación de Impacto Ambiental, el promovente está cumpliendo con este apartado.<br><br>El proyecto se vincula por la obligatoriedad de obtener la autorización correspondiente para realizar las obras descritas en esta manifestación de impacto ambiental.<br><br>Como ya se mencionó anteriormente, la promovente una vez autorizado el proyecto en materia ambiental procederá a tramitar el Registro Nacional de Pesca para la unidad de producción acuícola. |
| **Art. 30°.-** *Las actividades pesqueras se clasifican en:*<br><br>**II.-** *Cultivo o acuacultura con fines* | | |
| **Artículo 31°.-** *Para realizar las actividades de pesca se requiere lo siguiente:*<br><br>**I,** *Concesión, para:*<br><br>**Inciso b)** *Acuacultura comercial*<br><br>**II,** Permiso, para:<br><br>**Inciso g)** *Acuacultura de fomento*<br><br>**III,** *Autorización, para:*<br><br>**Inciso d)** *Recolectar del medio natural reproductores, larvas, postlarvas, crías, huevos, semillas, alevines o en cualquier otro estadio, y*<br><br>**Inciso e)** *Acuacultura didáctica.* | | |

| | | |
|---|---|---|
| **Artículos 22.-** *la Secretaría podrá inscribir en el Registro Nacional de Pesca a los acuicultores que no requieran concesión, permiso o Autorización.* | Al **proyecto** le aplica el Artículo, incisos y, fracciones anteriores, porque se trata de una actividad acuícola con fines comerciales. | Por el hecho de presentar a la autoridad correspondiente (SEMARNAT) la Manifestación de Impacto Ambiental, el promovente está cumpliendo con este apartado.<br><br>El proyecto se vincula por la obligatoriedad de obtener la autorización correspondiente para realizar las obras descritas en esta manifestación de impacto ambiental.<br><br>Como ya se mencionó anteriormente, la promovente una vez autorizado el proyecto en materia ambiental procederá a tramitar el Registro Nacional de Pesca para la unidad de producción acuícola. |
| **Art. 30°.-** *Las actividades pesqueras se clasifican en:*<br><br>**II.-** *Cultivo o acuacultura con fines* | | |
| **Artículo 31°.-** *Para realizar las actividades de pesca se requiere lo siguiente:*<br><br>**I,** *Concesión, para:*<br><br>**Inciso b)** *Acuacultura comercial*<br><br>**II,** Permiso, para:<br><br>**Inciso g)** *Acuacultura de fomento*<br><br>**III,** *Autorización, para:*<br><br>**Inciso d)** *Recolectar del medio natural reproductores, larvas, postlarvas, crías, huevos, semillas, alevines o en cualquier otro estadio, y*<br><br>**Inciso e)** *Acuacultura didáctica.* | | |

| | | |
|---|---|---|
| **Artículos 22.-** *la Secretaría podrá inscribir en el Registro Nacional de Pesca a los acuicultores que no requieran concesión, permiso o Autorización.* | Al **proyecto** le aplica el Artículo, incisos y, fracciones anteriores, porque se trata de una actividad acuícola con fines comerciales. | Por el hecho de presentar a la autoridad correspondiente (SEMARNAT) la Manifestación de Impacto Ambiental, el promovente está cumpliendo con este apartado.<br><br>El proyecto se vincula por la obligatoriedad de obtener la autorización correspondiente para realizar las obras descritas en esta manifestación de impacto ambiental.<br><br>Como ya se mencionó anteriormente, la promovente una vez autorizado el proyecto en materia ambiental procederá a tramitar el Registro Nacional de Pesca para la unidad de producción acuícola. |
| **Art. 30°.-** *Las actividades pesqueras se clasifican en:*<br><br>**II.-** *Cultivo o acuacultura con fines* | | |
| **Artículo 31°.-** *Para realizar las actividades de pesca se requiere lo siguiente:*<br><br>**I,** *Concesión, para:*<br><br>**Inciso b)** *Acuacultura comercial*<br><br>**II,** Permiso, para:<br><br>**Inciso g)** *Acuacultura de fomento*<br><br>**III,** *Autorización, para:*<br><br>**Inciso d)** *Recolectar del medio natural reproductores, larvas, postlarvas, crías, huevos, semillas, alevines o en cualquier otro estadio, y*<br><br>**Inciso e)** *Acuacultura didáctica.* | | |

| | | |
|---|---|---|
| **Artículos 22.-** *la Secretaría podrá inscribir en el Registro Nacional de Pesca a los acuicultores que no requieran concesión, permiso o Autorización.* | Al **proyecto** le aplica el Artículo, incisos y, fracciones anteriores, porque se trata de una actividad acuícola con fines comerciales. | Por el hecho de presentar a la autoridad correspondiente (SEMARNAT) la Manifestación de Impacto Ambiental, el promovente está cumpliendo con este apartado.<br><br>El proyecto se vincula por la obligatoriedad de obtener la autorización correspondiente para realizar las obras descritas en esta manifestación de impacto ambiental.<br><br>Como ya se mencionó anteriormente, la promovente una vez autorizado el proyecto en materia ambiental procederá a tramitar el Registro Nacional de Pesca para la unidad de producción acuícola. |
| **Art. 30°.-** *Las actividades pesqueras se clasifican en:*<br><br>**II.-** *Cultivo o acuacultura con fines* | | |
| **Artículo 31°.-** *Para realizar las actividades de pesca se requiere lo siguiente:*<br><br>**I,** *Concesión, para:*<br><br>**Inciso b)** *Acuacultura comercial*<br><br>**II,** Permiso, para:<br><br>**Inciso g)** *Acuacultura de fomento*<br><br>**III,** *Autorización, para:*<br><br>**Inciso d)** *Recolectar del medio natural reproductores, larvas, postlarvas, crías, huevos, semillas, alevines o en cualquier otro estadio, y*<br><br>**Inciso e)** *Acuacultura didáctica.* | | |

| | | |
|---|---|---|
| **Artículos 22.-** *la Secretaría podrá inscribir en el Registro Nacional de Pesca a los acuicultores que no requieran concesión, permiso o Autorización.* | Al **proyecto** le aplica el Artículo, incisos y, fracciones anteriores, porque se trata de una actividad acuícola con fines comerciales. | Por el hecho de presentar a la autoridad correspondiente (SEMARNAT) la Manifestación de Impacto Ambiental, el promovente está cumpliendo con este apartado.<br><br>El proyecto se vincula por la obligatoriedad de obtener la autorización correspondiente para realizar las obras descritas en esta manifestación de impacto ambiental.<br><br>Como ya se mencionó anteriormente, la promovente una vez autorizado el proyecto en materia ambiental procederá a tramitar el Registro Nacional de Pesca para la unidad de producción acuícola. |
| **Art. 30°.-** *Las actividades pesqueras se clasifican en:*<br><br>**II.-** *Cultivo o acuacultura con fines* | | |
| **Artículo 31°.-** *Para realizar las actividades de pesca se requiere lo siguiente:*<br><br>**I,** *Concesión, para:*<br><br>**Inciso b)** *Acuacultura comercial*<br><br>**II,** Permiso, para:<br><br>**Inciso g)** *Acuacultura de fomento*<br><br>**III,** *Autorización, para:*<br><br>**Inciso d)** *Recolectar del medio natural reproductores, larvas, postlarvas, crías, huevos, semillas, alevines o en cualquier otro estadio, y*<br><br>**Inciso e)** *Acuacultura didáctica.* | | |

| | | |
|---|---|---|
| **Artículos 22.-** *la Secretaría podrá inscribir en el Registro Nacional de Pesca a los acuicultores que no requieran concesión, permiso o Autorización.* | Al **proyecto** le aplica el Artículo, incisos y, fracciones anteriores, porque se trata de una actividad acuícola con fines comerciales. | Por el hecho de presentar a la autoridad correspondiente (SEMARNAT) la Manifestación de Impacto Ambiental, el promovente está cumpliendo con este apartado.<br><br>El proyecto se vincula por la obligatoriedad de obtener la autorización correspondiente para realizar las obras descritas en esta manifestación de impacto ambiental.<br><br>Como ya se mencionó anteriormente, la promovente una vez autorizado el proyecto en materia ambiental procederá a tramitar el Registro Nacional de Pesca para la unidad de producción acuícola. |
| **Art. 30°.-** *Las actividades pesqueras se clasifican en:*<br><br>**II.-** *Cultivo o acuacultura con fines* | | |
| **Artículo 31°.-** *Para realizar las actividades de pesca se requiere lo siguiente:*<br><br>**I,** *Concesión, para:*<br><br>**Inciso b)** *Acuacultura comercial*<br><br>**II,** Permiso, para:<br><br>**Inciso g)** *Acuacultura de fomento*<br><br>**III,** *Autorización, para:*<br><br>**Inciso d)** *Recolectar del medio natural reproductores, larvas, postlarvas, crías, huevos, semillas, alevines o en cualquier otro estadio, y*<br><br>**Inciso e)** *Acuacultura didáctica.* | | |

| | | |
|---|---|---|
| **Artículos 22.-** *la Secretaría podrá inscribir en el Registro Nacional de Pesca a los acuicultores que no requieran concesión, permiso o Autorización.* | Al **proyecto** le aplica el Artículo, incisos y, fracciones anteriores, porque se trata de una actividad acuícola con fines comerciales. | Por el hecho de presentar a la autoridad correspondiente (SEMARNAT) la Manifestación de Impacto Ambiental, el promovente está cumpliendo con este apartado.<br><br>El proyecto se vincula por la obligatoriedad de obtener la autorización correspondiente para realizar las obras descritas en esta manifestación de impacto ambiental.<br><br>Como ya se mencionó anteriormente, la promovente una vez autorizado el proyecto en materia ambiental procederá a tramitar el Registro Nacional de Pesca para la unidad de producción acuícola. |
| **Art. 30°.-** *Las actividades pesqueras se clasifican en:*<br><br>**II.-** *Cultivo o acuacultura con fines* | | |
| **Artículo 31°.-** *Para realizar las actividades de pesca se requiere lo siguiente:*<br><br>**I,** *Concesión, para:*<br><br>**Inciso b)** *Acuacultura comercial*<br><br>**II,** Permiso, para:<br><br>**Inciso g)** *Acuacultura de fomento*<br><br>**III,** *Autorización, para:*<br><br>**Inciso d)** *Recolectar del medio natural reproductores, larvas, postlarvas, crías, huevos, semillas, alevines o en cualquier otro estadio, y*<br><br>**Inciso e)** *Acuacultura didáctica.* | | |

| | | |
|---|---|---|
| **Artículos 22.-** *la Secretaría podrá inscribir en el Registro Nacional de Pesca a los acuicultores que no requieran concesión, permiso o Autorización.* | Al **proyecto** le aplica el Artículo, incisos y, fracciones anteriores, porque se trata de una actividad acuícola con fines comerciales. | Por el hecho de presentar a la autoridad correspondiente (SEMARNAT) la Manifestación de Impacto Ambiental, el promovente está cumpliendo con este apartado.<br><br>El proyecto se vincula por la obligatoriedad de obtener la autorización correspondiente para realizar las obras descritas en esta manifestación de impacto ambiental.<br><br>Como ya se mencionó anteriormente, la promovente una vez autorizado el proyecto en materia ambiental procederá a tramitar el Registro Nacional de Pesca para la unidad de producción acuícola. |
| **Art. 30°.-** *Las actividades pesqueras se clasifican en:*<br><br>**II.-** *Cultivo o acuacultura con fines* | | |
| **Artículo 31°.-** *Para realizar las actividades de pesca se requiere lo siguiente:*<br><br>**I,** *Concesión, para:*<br><br>**Inciso b)** *Acuacultura comercial*<br><br>**II,** Permiso, para:<br><br>**Inciso g)** *Acuacultura de fomento*<br><br>**III,** *Autorización, para:*<br><br>**Inciso d)** *Recolectar del medio natural reproductores, larvas, postlarvas, crías, huevos, semillas, alevines o en cualquier otro estadio, y*<br><br>**Inciso e)** *Acuacultura didáctica.* | | |

| | | |
|---|---|---|
| **Artículos 22.-** *la Secretaría podrá inscribir en el Registro Nacional de Pesca a los acuicultores que no requieran concesión, permiso o Autorización.* | Al **proyecto** le aplica el Artículo, incisos y, fracciones anteriores, porque se trata de una actividad acuícola con fines comerciales. | Por el hecho de presentar a la autoridad correspondiente (SEMARNAT) la Manifestación de Impacto Ambiental, el promovente está cumpliendo con este apartado.<br><br>El proyecto se vincula por la obligatoriedad de obtener la autorización correspondiente para realizar las obras descritas en esta manifestación de impacto ambiental.<br><br>Como ya se mencionó anteriormente, la promovente una vez autorizado el proyecto en materia ambiental procederá a tramitar el Registro Nacional de Pesca para la unidad de producción acuícola. |
| **Art. 30°.-** *Las actividades pesqueras se clasifican en:*<br><br>**II.-** *Cultivo o acuacultura con fines* | | |
| **Artículo 31°.-** *Para realizar las actividades de pesca se requiere lo siguiente:*<br><br>**I,** *Concesión, para:*<br><br>**Inciso b)** *Acuacultura comercial*<br><br>**II,** Permiso, para:<br><br>**Inciso g)** *Acuacultura de fomento*<br><br>**III,** *Autorización, para:*<br><br>**Inciso d)** *Recolectar del medio natural reproductores, larvas, postlarvas, crías, huevos, semillas, alevines o en cualquier otro estadio, y*<br><br>**Inciso e)** *Acuacultura didáctica.* | | |

| | | |
|---|---|---|
| **Artículos 22.-** *la Secretaría podrá inscribir en el Registro Nacional de Pesca a los acuicultores que no requieran concesión, permiso o Autorización.* | Al **proyecto** le aplica el Artículo, incisos y, fracciones anteriores, porque se trata de una actividad acuícola con fines comerciales. | Por el hecho de presentar a la autoridad correspondiente (SEMARNAT) la Manifestación de Impacto Ambiental, el promovente está cumpliendo con este apartado.<br><br>El proyecto se vincula por la obligatoriedad de obtener la autorización correspondiente para realizar las obras descritas en esta manifestación de impacto ambiental.<br><br>Como ya se mencionó anteriormente, la promovente una vez autorizado el proyecto en materia ambiental procederá a tramitar el Registro Nacional de Pesca para la unidad de producción acuícola. |
| **Art. 30°.-** *Las actividades pesqueras se clasifican en:*<br><br>**II.-** *Cultivo o acuacultura con fines* | | |
| **Artículo 31°.-** *Para realizar las actividades de pesca se requiere lo siguiente:*<br><br>**I,** *Concesión, para:*<br><br>**Inciso b)** *Acuacultura comercial*<br><br>**II,** Permiso, para:<br><br>**Inciso g)** *Acuacultura de fomento*<br><br>**III,** *Autorización, para:*<br><br>**Inciso d)** *Recolectar del medio natural reproductores, larvas, postlarvas, crías, huevos, semillas, alevines o en cualquier otro estadio, y*<br><br>**Inciso e)** *Acuacultura didáctica.* | | |

| | | |
|---|---|---|
| **Artículos 22.-** *la Secretaría podrá inscribir en el Registro Nacional de Pesca a los acuicultores que no requieran concesión, permiso o Autorización.* | Al **proyecto** le aplica el Artículo, incisos y, fracciones anteriores, porque se trata de una actividad acuícola con fines comerciales. | Por el hecho de presentar a la autoridad correspondiente (SEMARNAT) la Manifestación de Impacto Ambiental, el promovente está cumpliendo con este apartado.<br><br>El proyecto se vincula por la obligatoriedad de obtener la autorización correspondiente para realizar las obras descritas en esta manifestación de impacto ambiental.<br><br>Como ya se mencionó anteriormente, la promovente una vez autorizado el proyecto en materia ambiental procederá a tramitar el Registro Nacional de Pesca para la unidad de producción acuícola. |
| **Art. 30°.-** *Las actividades pesqueras se clasifican en:*<br><br>**II.-** *Cultivo o acuacultura con fines* | | |
| **Artículo 31°.-** *Para realizar las actividades de pesca se requiere lo siguiente:*<br><br>**I,** *Concesión, para:*<br><br>**Inciso b)** *Acuacultura comercial*<br><br>**II,** Permiso, para:<br><br>**Inciso g)** *Acuacultura de fomento*<br><br>**III,** *Autorización, para:*<br><br>**Inciso d)** *Recolectar del medio natural reproductores, larvas, postlarvas, crías, huevos, semillas, alevines o en cualquier otro estadio, y*<br><br>**Inciso e)** *Acuacultura didáctica.* | | |

| | | |
|---|---|---|
| **Artículos 22.-** *la Secretaría podrá inscribir en el Registro Nacional de Pesca a los acuicultores que no requieran concesión, permiso o Autorización.* | Al **proyecto** le aplica el Artículo, incisos y, fracciones anteriores, porque se trata de una actividad acuícola con fines comerciales. | Por el hecho de presentar a la autoridad correspondiente (SEMARNAT) la Manifestación de Impacto Ambiental, el promovente está cumpliendo con este apartado.<br><br>El proyecto se vincula por la obligatoriedad de obtener la autorización correspondiente para realizar las obras descritas en esta manifestación de impacto ambiental.<br><br>Como ya se mencionó anteriormente, la promovente una vez autorizado el proyecto en materia ambiental procederá a tramitar el Registro Nacional de Pesca para la unidad de producción acuícola. |
| **Art. 30°.-** *Las actividades pesqueras se clasifican en:*<br><br>**II.-** *Cultivo o acuacultura con fines* | | |
| **Artículo 31°.-** *Para realizar las actividades de pesca se requiere lo siguiente:*<br><br>**I,** *Concesión, para:*<br><br>**Inciso b)** *Acuacultura comercial*<br><br>**II,** Permiso, para:<br><br>**Inciso g)** *Acuacultura de fomento*<br><br>**III,** *Autorización, para:*<br><br>**Inciso d)** *Recolectar del medio natural reproductores, larvas, postlarvas, crías, huevos, semillas, alevines o en cualquier otro estadio, y*<br><br>**Inciso e)** *Acuacultura didáctica.* | | |

| | | |
|---|---|---|
| **Artículos 22.-** *la Secretaría podrá inscribir en el Registro Nacional de Pesca a los acuicultores que no requieran concesión, permiso o Autorización.* | Al **proyecto** le aplica el Artículo, incisos y, fracciones anteriores, porque se trata de una actividad acuícola con fines comerciales. | Por el hecho de presentar a la autoridad correspondiente (SEMARNAT) la Manifestación de Impacto Ambiental, el promovente está cumpliendo con este apartado.<br><br>El proyecto se vincula por la obligatoriedad de obtener la autorización correspondiente para realizar las obras descritas en esta manifestación de impacto ambiental.<br><br>Como ya se mencionó anteriormente, la promovente una vez autorizado el proyecto en materia ambiental procederá a tramitar el Registro Nacional de Pesca para la unidad de producción acuícola. |
| **Art. 30°.-** *Las actividades pesqueras se clasifican en:*<br><br>**II.-** *Cultivo o acuacultura con fines* | | |
| **Artículo 31°.-** *Para realizar las actividades de pesca se requiere lo siguiente:*<br><br>**I,** *Concesión, para:*<br><br>**Inciso b)** *Acuacultura comercial*<br><br>**II,** Permiso, para:<br><br>**Inciso g)** *Acuacultura de fomento*<br><br>**III,** *Autorización, para:*<br><br>**Inciso d)** *Recolectar del medio natural reproductores, larvas, postlarvas, crías, huevos, semillas, alevines o en cualquier otro estadio, y*<br><br>**Inciso e)** *Acuacultura didáctica.* | | |

| | | |
|---|---|---|
| **Artículos 22.-** *la Secretaría podrá inscribir en el Registro Nacional de Pesca a los acuicultores que no requieran concesión, permiso o Autorización.* | Al **proyecto** le aplica el Artículo, incisos y, fracciones anteriores, porque se trata de una actividad acuícola con fines comerciales. | Por el hecho de presentar a la autoridad correspondiente (SEMARNAT) la Manifestación de Impacto Ambiental, el promovente está cumpliendo con este apartado.<br><br>El proyecto se vincula por la obligatoriedad de obtener la autorización correspondiente para realizar las obras descritas en esta manifestación de impacto ambiental.<br><br>Como ya se mencionó anteriormente, la promovente una vez autorizado el proyecto en materia ambiental procederá a tramitar el Registro Nacional de Pesca para la unidad de producción acuícola. |
| **Art. 30°.-** *Las actividades pesqueras se clasifican en:*<br><br>**II.-** *Cultivo o acuacultura con fines* | | |
| **Artículo 31°.-** *Para realizar las actividades de pesca se requiere lo siguiente:*<br><br>**I,** *Concesión, para:*<br><br>**Inciso b)** *Acuacultura comercial*<br><br>**II,** Permiso, para:<br><br>**Inciso g)** *Acuacultura de fomento*<br><br>**III,** *Autorización, para:*<br><br>**Inciso d)** *Recolectar del medio natural reproductores, larvas, postlarvas, crías, huevos, semillas, alevines o en cualquier otro estadio, y*<br><br>**Inciso e)** *Acuacultura didáctica.* | | |

| | | |
|---|---|---|
| **Artículos 22.-** *la Secretaría podrá inscribir en el Registro Nacional de Pesca a los acuicultores que no requieran concesión, permiso o Autorización.* | Al **proyecto** le aplica el Artículo, incisos y, fracciones anteriores, porque se trata de una actividad acuícola con fines comerciales. | Por el hecho de presentar a la autoridad correspondiente (SEMARNAT) la Manifestación de Impacto Ambiental, el promovente está cumpliendo con este apartado.<br><br>El proyecto se vincula por la obligatoriedad de obtener la autorización correspondiente para realizar las obras descritas en esta manifestación de impacto ambiental.<br><br>Como ya se mencionó anteriormente, la promovente una vez autorizado el proyecto en materia ambiental procederá a tramitar el Registro Nacional de Pesca para la unidad de producción acuícola. |
| **Art. 30°.-** *Las actividades pesqueras se clasifican en:*<br><br>**II.-** *Cultivo o acuacultura con fines* | | |
| **Artículo 31°.-** *Para realizar las actividades de pesca se requiere lo siguiente:*<br><br>**I,** *Concesión, para:*<br><br>**Inciso b)** *Acuacultura comercial*<br><br>**II,** Permiso, para:<br><br>**Inciso g)** *Acuacultura de fomento*<br><br>**III,** *Autorización, para:*<br><br>**Inciso d)** *Recolectar del medio natural reproductores, larvas, postlarvas, crías, huevos, semillas, alevines o en cualquier otro estadio, y*<br><br>**Inciso e)** *Acuacultura didáctica.* | | |

| | | |
|---|---|---|
| **Artículos 22.-** *la Secretaría podrá inscribir en el Registro Nacional de Pesca a los acuicultores que no requieran concesión, permiso o Autorización.* | Al **proyecto** le aplica el Artículo, incisos y, fracciones anteriores, porque se trata de una actividad acuícola con fines comerciales. | Por el hecho de presentar a la autoridad correspondiente (SEMARNAT) la Manifestación de Impacto Ambiental, el promovente está cumpliendo con este apartado.<br><br>El proyecto se vincula por la obligatoriedad de obtener la autorización correspondiente para realizar las obras descritas en esta manifestación de impacto ambiental.<br><br>Como ya se mencionó anteriormente, la promovente una vez autorizado el proyecto en materia ambiental procederá a tramitar el Registro Nacional de Pesca para la unidad de producción acuícola. |
| **Art. 30°.-** *Las actividades pesqueras se clasifican en:*<br><br>**II.-** *Cultivo o acuacultura con fines* | | |
| **Artículo 31°.-** *Para realizar las actividades de pesca se requiere lo siguiente:*<br><br>**I,** *Concesión, para:*<br><br>**Inciso b)** *Acuacultura comercial*<br><br>**II,** Permiso, para:<br><br>**Inciso g)** *Acuacultura de fomento*<br><br>**III,** *Autorización, para:*<br><br>**Inciso d)** *Recolectar del medio natural reproductores, larvas, postlarvas, crías, huevos, semillas, alevines o en cualquier otro estadio, y*<br><br>**Inciso e)** *Acuacultura didáctica.* | | |

| | | |
|---|---|---|
| **Artículos 22.-** *la Secretaría podrá inscribir en el Registro Nacional de Pesca a los acuicultores que no requieran concesión, permiso o Autorización.* | Al **proyecto** le aplica el Artículo, incisos y, fracciones anteriores, porque se trata de una actividad acuícola con fines comerciales. | Por el hecho de presentar a la autoridad correspondiente (SEMARNAT) la Manifestación de Impacto Ambiental, el promovente está cumpliendo con este apartado.<br><br>El proyecto se vincula por la obligatoriedad de obtener la autorización correspondiente para realizar las obras descritas en esta manifestación de impacto ambiental.<br><br>Como ya se mencionó anteriormente, la promovente una vez autorizado el proyecto en materia ambiental procederá a tramitar el Registro Nacional de Pesca para la unidad de producción acuícola. |
| **Art. 30°.-** *Las actividades pesqueras se clasifican en:*<br><br>**II.-** *Cultivo o acuacultura con fines* | | |
| **Artículo 31°.-** *Para realizar las actividades de pesca se requiere lo siguiente:*<br><br>**I,** *Concesión, para:*<br><br>**Inciso b)** *Acuacultura comercial*<br><br>**II,** Permiso, para:<br><br>**Inciso g)** *Acuacultura de fomento*<br><br>**III,** *Autorización, para:*<br><br>**Inciso d)** *Recolectar del medio natural reproductores, larvas, postlarvas, crías, huevos, semillas, alevines o en cualquier otro estadio, y*<br><br>**Inciso e)** *Acuacultura didáctica.* | | |

| | | |
|---|---|---|
| **Artículos 22.-** *la Secretaría podrá inscribir en el Registro Nacional de Pesca a los acuicultores que no requieran concesión, permiso o Autorización.* | Al **proyecto** le aplica el Artículo, incisos y, fracciones anteriores, porque se trata de una actividad acuícola con fines comerciales. | Por el hecho de presentar a la autoridad correspondiente (SEMARNAT) la Manifestación de Impacto Ambiental, el promovente está cumpliendo con este apartado.<br><br>El proyecto se vincula por la obligatoriedad de obtener la autorización correspondiente para realizar las obras descritas en esta manifestación de impacto ambiental.<br><br>Como ya se mencionó anteriormente, la promovente una vez autorizado el proyecto en materia ambiental procederá a tramitar el Registro Nacional de Pesca para la unidad de producción acuícola. |
| **Art. 30°.-** *Las actividades pesqueras se clasifican en:*<br><br>**II.-** *Cultivo o acuacultura con fines* | | |
| **Artículo 31°.-** *Para realizar las actividades de pesca se requiere lo siguiente:*<br><br>**I,** *Concesión, para:*<br><br>**Inciso b)** *Acuacultura comercial*<br><br>**II,** Permiso, para:<br><br>**Inciso g)** *Acuacultura de fomento*<br><br>**III,** *Autorización, para:*<br><br>**Inciso d)** *Recolectar del medio natural reproductores, larvas, postlarvas, crías, huevos, semillas, alevines o en cualquier otro estadio, y*<br><br>**Inciso e)** *Acuacultura didáctica.* | | |

| | | |
|---|---|---|
| **Artículos 22.-** *la Secretaría podrá inscribir en el Registro Nacional de Pesca a los acuicultores que no requieran concesión, permiso o Autorización.* | Al **proyecto** le aplica el Artículo, incisos y, fracciones anteriores, porque se trata de una actividad acuícola con fines comerciales. | Por el hecho de presentar a la autoridad correspondiente (SEMARNAT) la Manifestación de Impacto Ambiental, el promovente está cumpliendo con este apartado.<br><br>El proyecto se vincula por la obligatoriedad de obtener la autorización correspondiente para realizar las obras descritas en esta manifestación de impacto ambiental.<br><br>Como ya se mencionó anteriormente, la promovente una vez autorizado el proyecto en materia ambiental procederá a tramitar el Registro Nacional de Pesca para la unidad de producción acuícola. |
| **Art. 30°.-** *Las actividades pesqueras se clasifican en:*<br><br>**II.-** *Cultivo o acuacultura con fines* | | |
| **Artículo 31°.-** *Para realizar las actividades de pesca se requiere lo siguiente:*<br><br>**I,** *Concesión, para:*<br><br>**Inciso b)** *Acuacultura comercial*<br><br>**II,** Permiso, para:<br><br>**Inciso g)** *Acuacultura de fomento*<br><br>**III,** *Autorización, para:*<br><br>**Inciso d)** *Recolectar del medio natural reproductores, larvas, postlarvas, crías, huevos, semillas, alevines o en cualquier otro estadio, y*<br><br>**Inciso e)** *Acuacultura didáctica.* | | |

| | | |
|---|---|---|
| **Artículos 22.-** *la Secretaría podrá inscribir en el Registro Nacional de Pesca a los acuicultores que no requieran concesión, permiso o Autorización.* | Al **proyecto** le aplica el Artículo, incisos y, fracciones anteriores, porque se trata de una actividad acuícola con fines comerciales. | Por el hecho de presentar a la autoridad correspondiente (SEMARNAT) la Manifestación de Impacto Ambiental, el promovente está cumpliendo con este apartado.<br><br>El proyecto se vincula por la obligatoriedad de obtener la autorización correspondiente para realizar las obras descritas en esta manifestación de impacto ambiental.<br><br>Como ya se mencionó anteriormente, la promovente una vez autorizado el proyecto en materia ambiental procederá a tramitar el Registro Nacional de Pesca para la unidad de producción acuícola. |
| **Art. 30°.-** *Las actividades pesqueras se clasifican en:*<br><br>**II.-** *Cultivo o acuacultura con fines* | | |
| **Artículo 31°.-** *Para realizar las actividades de pesca se requiere lo siguiente:*<br><br>**I,** *Concesión, para:*<br><br>**Inciso b)** *Acuacultura comercial*<br><br>**II,** Permiso, para:<br><br>**Inciso g)** *Acuacultura de fomento*<br><br>**III,** *Autorización, para:*<br><br>**Inciso d)** *Recolectar del medio natural reproductores, larvas, postlarvas, crías, huevos, semillas, alevines o en cualquier otro estadio, y*<br><br>**Inciso e)** *Acuacultura didáctica.* | | |

| | | |
|---|---|---|
| **Artículos 22.-** *la Secretaría podrá inscribir en el Registro Nacional de Pesca a los acuicultores que no requieran concesión, permiso o Autorización.* | Al **proyecto** le aplica el Artículo, incisos y, fracciones anteriores, porque se trata de una actividad acuícola con fines comerciales. | Por el hecho de presentar a la autoridad correspondiente (SEMARNAT) la Manifestación de Impacto Ambiental, el promovente está cumpliendo con este apartado.<br><br>El proyecto se vincula por la obligatoriedad de obtener la autorización correspondiente para realizar las obras descritas en esta manifestación de impacto ambiental.<br><br>Como ya se mencionó anteriormente, la promovente una vez autorizado el proyecto en materia ambiental procederá a tramitar el Registro Nacional de Pesca para la unidad de producción acuícola. |
| **Art. 30°.-** *Las actividades pesqueras se clasifican en:*<br><br>**II.-** *Cultivo o acuacultura con fines* | | |
| **Artículo 31°.-** *Para realizar las actividades de pesca se requiere lo siguiente:*<br><br>**I,** *Concesión, para:*<br><br>**Inciso b)** *Acuacultura comercial*<br><br>**II,** Permiso, para:<br><br>**Inciso g)** *Acuacultura de fomento*<br><br>**III,** *Autorización, para:*<br><br>**Inciso d)** *Recolectar del medio natural reproductores, larvas, postlarvas, crías, huevos, semillas, alevines o en cualquier otro estadio, y*<br><br>**Inciso e)** *Acuacultura didáctica.* | | |

| | | |
|---|---|---|
| **Artículos 22.-** *la Secretaría podrá inscribir en el Registro Nacional de Pesca a los acuicultores que no requieran concesión, permiso o Autorización.* | Al **proyecto** le aplica el Artículo, incisos y, fracciones anteriores, porque se trata de una actividad acuícola con fines comerciales. | Por el hecho de presentar a la autoridad correspondiente (SEMARNAT) la Manifestación de Impacto Ambiental, el promovente está cumpliendo con este apartado.<br><br>El proyecto se vincula por la obligatoriedad de obtener la autorización correspondiente para realizar las obras descritas en esta manifestación de impacto ambiental.<br><br>Como ya se mencionó anteriormente, la promovente una vez autorizado el proyecto en materia ambiental procederá a tramitar el Registro Nacional de Pesca para la unidad de producción acuícola. |
| **Art. 30°.-** *Las actividades pesqueras se clasifican en:*<br><br>**II.-** *Cultivo o acuacultura con fines* | | |
| **Artículo 31°.-** *Para realizar las actividades de pesca se requiere lo siguiente:*<br><br>**I,** *Concesión, para:*<br><br>**Inciso b)** *Acuacultura comercial*<br><br>**II,** Permiso, para:<br><br>**Inciso g)** *Acuacultura de fomento*<br><br>**III,** *Autorización, para:*<br><br>**Inciso d)** *Recolectar del medio natural reproductores, larvas, postlarvas, crías, huevos, semillas, alevines o en cualquier otro estadio, y*<br><br>**Inciso e)** *Acuacultura didáctica.* | | |

| | | |
|---|---|---|
| **Artículos 22.-** *la Secretaría podrá inscribir en el Registro Nacional de Pesca a los acuicultores que no requieran concesión, permiso o Autorización.* | Al **proyecto** le aplica el Artículo, incisos y, fracciones anteriores, porque se trata de una actividad acuícola con fines comerciales. | Por el hecho de presentar a la autoridad correspondiente (SEMARNAT) la Manifestación de Impacto Ambiental, el promovente está cumpliendo con este apartado.<br><br>El proyecto se vincula por la obligatoriedad de obtener la autorización correspondiente para realizar las obras descritas en esta manifestación de impacto ambiental.<br><br>Como ya se mencionó anteriormente, la promovente una vez autorizado el proyecto en materia ambiental procederá a tramitar el Registro Nacional de Pesca para la unidad de producción acuícola. |
| **Art. 30°.-** *Las actividades pesqueras se clasifican en:*<br><br>**II.-** *Cultivo o acuacultura con fines* | | |
| **Artículo 31°.-** *Para realizar las actividades de pesca se requiere lo siguiente:*<br><br>**I,** *Concesión, para:*<br><br>**Inciso b)** *Acuacultura comercial*<br><br>**II,** Permiso, para:<br><br>**Inciso g)** *Acuacultura de fomento*<br><br>**III,** *Autorización, para:*<br><br>**Inciso d)** *Recolectar del medio natural reproductores, larvas, postlarvas, crías, huevos, semillas, alevines o en cualquier otro estadio, y*<br><br>**Inciso e)** *Acuacultura didáctica.* | | |

| | | |
|---|---|---|
| **Artículos 22.-** *la Secretaría podrá inscribir en el Registro Nacional de Pesca a los acuicultores que no requieran concesión, permiso o Autorización.* | Al **proyecto** le aplica el Artículo, incisos y, fracciones anteriores, porque se trata de una actividad acuícola con fines comerciales. | Por el hecho de presentar a la autoridad correspondiente (SEMARNAT) la Manifestación de Impacto Ambiental, el promovente está cumpliendo con este apartado.<br><br>El proyecto se vincula por la obligatoriedad de obtener la autorización correspondiente para realizar las obras descritas en esta manifestación de impacto ambiental.<br><br>Como ya se mencionó anteriormente, la promovente una vez autorizado el proyecto en materia ambiental procederá a tramitar el Registro Nacional de Pesca para la unidad de producción acuícola. |
| **Art. 30°.-** *Las actividades pesqueras se clasifican en:*<br><br>**II.-** *Cultivo o acuacultura con fines* | | |
| **Artículo 31°.-** *Para realizar las actividades de pesca se requiere lo siguiente:*<br><br>**I,** *Concesión, para:*<br><br>**Inciso b)** *Acuacultura comercial*<br><br>**II,** Permiso, para:<br><br>**Inciso g)** *Acuacultura de fomento*<br><br>**III,** *Autorización, para:*<br><br>**Inciso d)** *Recolectar del medio natural reproductores, larvas, postlarvas, crías, huevos, semillas, alevines o en cualquier otro estadio, y*<br><br>**Inciso e)** *Acuacultura didáctica.* | | |

| | | |
|---|---|---|
| **Artículos 22.-** *la Secretaría podrá inscribir en el Registro Nacional de Pesca a los acuicultores que no requieran concesión, permiso o Autorización.* | Al **proyecto** le aplica el Artículo, incisos y, fracciones anteriores, porque se trata de una actividad acuícola con fines comerciales. | Por el hecho de presentar a la autoridad correspondiente (SEMARNAT) la Manifestación de Impacto Ambiental, el promovente está cumpliendo con este apartado.<br><br>El proyecto se vincula por la obligatoriedad de obtener la autorización correspondiente para realizar las obras descritas en esta manifestación de impacto ambiental.<br><br>Como ya se mencionó anteriormente, la promovente una vez autorizado el proyecto en materia ambiental procederá a tramitar el Registro Nacional de Pesca para la unidad de producción acuícola. |
| **Art. 30°.-** *Las actividades pesqueras se clasifican en:*<br><br>**II.-** *Cultivo o acuacultura con fines* | | |
| **Artículo 31°.-** *Para realizar las actividades de pesca se requiere lo siguiente:*<br><br>**I,** *Concesión, para:*<br><br>**Inciso b)** *Acuacultura comercial*<br><br>**II,** Permiso, para:<br><br>**Inciso g)** *Acuacultura de fomento*<br><br>**III,** *Autorización, para:*<br><br>**Inciso d)** *Recolectar del medio natural reproductores, larvas, postlarvas, crías, huevos, semillas, alevines o en cualquier otro estadio, y*<br><br>**Inciso e)** *Acuacultura didáctica.* | | |

| | | |
|---|---|---|
| **Artículos 22.-** *la Secretaría podrá inscribir en el Registro Nacional de Pesca a los acuicultores que no requieran concesión, permiso o Autorización.* | Al **proyecto** le aplica el Artículo, incisos y, fracciones anteriores, porque se trata de una actividad acuícola con fines comerciales. | Por el hecho de presentar a la autoridad correspondiente (SEMARNAT) la Manifestación de Impacto Ambiental, el promovente está cumpliendo con este apartado.<br><br>El proyecto se vincula por la obligatoriedad de obtener la autorización correspondiente para realizar las obras descritas en esta manifestación de impacto ambiental.<br><br>Como ya se mencionó anteriormente, la promovente una vez autorizado el proyecto en materia ambiental procederá a tramitar el Registro Nacional de Pesca para la unidad de producción acuícola. |
| **Art. 30°.-** *Las actividades pesqueras se clasifican en:*<br><br>**II.-** *Cultivo o acuacultura con fines* | | |
| **Artículo 31°.-** *Para realizar las actividades de pesca se requiere lo siguiente:*<br><br>**I,** *Concesión, para:*<br><br>**Inciso b)** *Acuacultura comercial*<br><br>**II,** Permiso, para:<br><br>**Inciso g)** *Acuacultura de fomento*<br><br>**III,** *Autorización, para:*<br><br>**Inciso d)** *Recolectar del medio natural reproductores, larvas, postlarvas, crías, huevos, semillas, alevines o en cualquier otro estadio, y*<br><br>**Inciso e)** *Acuacultura didáctica.* | | |

| | | |
|---|---|---|
| **Artículos 22.-** *la Secretaría podrá inscribir en el Registro Nacional de Pesca a los acuicultores que no requieran concesión, permiso o Autorización.* | Al **proyecto** le aplica el Artículo, incisos y, fracciones anteriores, porque se trata de una actividad acuícola con fines comerciales. | Por el hecho de presentar a la autoridad correspondiente (SEMARNAT) la Manifestación de Impacto Ambiental, el promovente está cumpliendo con este apartado.<br><br>El proyecto se vincula por la obligatoriedad de obtener la autorización correspondiente para realizar las obras descritas en esta manifestación de impacto ambiental.<br><br>Como ya se mencionó anteriormente, la promovente una vez autorizado el proyecto en materia ambiental procederá a tramitar el Registro Nacional de Pesca para la unidad de producción acuícola. |
| **Art. 30°.-** *Las actividades pesqueras se clasifican en:*<br><br>**II.-** *Cultivo o acuacultura con fines* | | |
| **Artículo 31°.-** *Para realizar las actividades de pesca se requiere lo siguiente:*<br><br>**I,** *Concesión, para:*<br><br>**Inciso b)** *Acuacultura comercial*<br><br>**II,** Permiso, para:<br><br>**Inciso g)** *Acuacultura de fomento*<br><br>**III,** *Autorización, para:*<br><br>**Inciso d)** *Recolectar del medio natural reproductores, larvas, postlarvas, crías, huevos, semillas, alevines o en cualquier otro estadio, y*<br><br>**Inciso e)** *Acuacultura didáctica.* | | |

| | | |
|---|---|---|
| **Artículos 22.-** *la Secretaría podrá inscribir en el Registro Nacional de Pesca a los acuicultores que no requieran concesión, permiso o Autorización.* | Al **proyecto** le aplica el Artículo, incisos y, fracciones anteriores, porque se trata de una actividad acuícola con fines comerciales. | Por el hecho de presentar a la autoridad correspondiente (SEMARNAT) la Manifestación de Impacto Ambiental, el promovente está cumpliendo con este apartado.<br><br>El proyecto se vincula por la obligatoriedad de obtener la autorización correspondiente para realizar las obras descritas en esta manifestación de impacto ambiental.<br><br>Como ya se mencionó anteriormente, la promovente una vez autorizado el proyecto en materia ambiental procederá a tramitar el Registro Nacional de Pesca para la unidad de producción acuícola. |
| **Art. 30°.-** *Las actividades pesqueras se clasifican en:*<br><br>**II.-** *Cultivo o acuacultura con fines* | | |
| **Artículo 31°.-** *Para realizar las actividades de pesca se requiere lo siguiente:*<br><br>**I,** *Concesión, para:*<br><br>**Inciso b)** *Acuacultura comercial*<br><br>**II,** Permiso, para:<br><br>**Inciso g)** *Acuacultura de fomento*<br><br>**III,** *Autorización, para:*<br><br>**Inciso d)** *Recolectar del medio natural reproductores, larvas, postlarvas, crías, huevos, semillas, alevines o en cualquier otro estadio, y*<br><br>**Inciso e)** *Acuacultura didáctica.* | | |

| | | |
|---|---|---|
| **Artículos 22.-** *la Secretaría podrá inscribir en el Registro Nacional de Pesca a los acuicultores que no requieran concesión, permiso o Autorización.* | Al **proyecto** le aplica el Artículo, incisos y, fracciones anteriores, porque se trata de una actividad acuícola con fines comerciales. | Por el hecho de presentar a la autoridad correspondiente (SEMARNAT) la Manifestación de Impacto Ambiental, el promovente está cumpliendo con este apartado.<br><br>El proyecto se vincula por la obligatoriedad de obtener la autorización correspondiente para realizar las obras descritas en esta manifestación de impacto ambiental.<br><br>Como ya se mencionó anteriormente, la promovente una vez autorizado el proyecto en materia ambiental procederá a tramitar el Registro Nacional de Pesca para la unidad de producción acuícola. |
| **Art. 30°.-** *Las actividades pesqueras se clasifican en:*<br><br>**II.-** *Cultivo o acuacultura con fines* | | |
| **Artículo 31°.-** *Para realizar las actividades de pesca se requiere lo siguiente:*<br><br>**I,** *Concesión, para:*<br><br>**Inciso b)** *Acuacultura comercial*<br><br>**II,** Permiso, para:<br><br>**Inciso g)** *Acuacultura de fomento*<br><br>**III,** *Autorización, para:*<br><br>**Inciso d)** *Recolectar del medio natural reproductores, larvas, postlarvas, crías, huevos, semillas, alevines o en cualquier otro estadio, y*<br><br>**Inciso e)** *Acuacultura didáctica.* | | |

| | | |
|---|---|---|
| **Artículos 22.-** *la Secretaría podrá inscribir en el Registro Nacional de Pesca a los acuicultores que no requieran concesión, permiso o Autorización.* | Al **proyecto** le aplica el Artículo, incisos y, fracciones anteriores, porque se trata de una actividad acuícola con fines comerciales. | Por el hecho de presentar a la autoridad correspondiente (SEMARNAT) la Manifestación de Impacto Ambiental, el promovente está cumpliendo con este apartado.<br><br>El proyecto se vincula por la obligatoriedad de obtener la autorización correspondiente para realizar las obras descritas en esta manifestación de impacto ambiental.<br><br>Como ya se mencionó anteriormente, la promovente una vez autorizado el proyecto en materia ambiental procederá a tramitar el Registro Nacional de Pesca para la unidad de producción acuícola. |
| **Art. 30°.-** *Las actividades pesqueras se clasifican en:*<br><br>**II.-** *Cultivo o acuacultura con fines* | | |
| **Artículo 31°.-** *Para realizar las actividades de pesca se requiere lo siguiente:*<br><br>**I,** *Concesión, para:*<br><br>**Inciso b)** *Acuacultura comercial*<br><br>**II,** Permiso, para:<br><br>**Inciso g)** *Acuacultura de fomento*<br><br>**III,** *Autorización, para:*<br><br>**Inciso d)** *Recolectar del medio natural reproductores, larvas, postlarvas, crías, huevos, semillas, alevines o en cualquier otro estadio, y*<br><br>**Inciso e)** *Acuacultura didáctica.* | | |

| | | |
|---|---|---|
| **Artículos 22.-** *la Secretaría podrá inscribir en el Registro Nacional de Pesca a los acuicultores que no requieran concesión, permiso o Autorización.* | Al **proyecto** le aplica el Artículo, incisos y, fracciones anteriores, porque se trata de una actividad acuícola con fines comerciales. | Por el hecho de presentar a la autoridad correspondiente (SEMARNAT) la Manifestación de Impacto Ambiental, el promovente está cumpliendo con este apartado.<br><br>El proyecto se vincula por la obligatoriedad de obtener la autorización correspondiente para realizar las obras descritas en esta manifestación de impacto ambiental.<br><br>Como ya se mencionó anteriormente, la promovente una vez autorizado el proyecto en materia ambiental procederá a tramitar el Registro Nacional de Pesca para la unidad de producción acuícola. |
| **Art. 30°.-** *Las actividades pesqueras se clasifican en:*<br><br>**II.-** *Cultivo o acuacultura con fines* | | |
| **Artículo 31°.-** *Para realizar las actividades de pesca se requiere lo siguiente:*<br><br>**I,** *Concesión, para:*<br><br>**Inciso b)** *Acuacultura comercial*<br><br>**II,** Permiso, para:<br><br>**Inciso g)** *Acuacultura de fomento*<br><br>**III,** *Autorización, para:*<br><br>**Inciso d)** *Recolectar del medio natural reproductores, larvas, postlarvas, crías, huevos, semillas, alevines o en cualquier otro estadio, y*<br><br>**Inciso e)** *Acuacultura didáctica.* | | |

| | | |
|---|---|---|
| **Artículos 22.-** *la Secretaría podrá inscribir en el Registro Nacional de Pesca a los acuicultores que no requieran concesión, permiso o Autorización.* | Al **proyecto** le aplica el Artículo, incisos y, fracciones anteriores, porque se trata de una actividad acuícola con fines comerciales. | Por el hecho de presentar a la autoridad correspondiente (SEMARNAT) la Manifestación de Impacto Ambiental, el promovente está cumpliendo con este apartado.<br><br>El proyecto se vincula por la obligatoriedad de obtener la autorización correspondiente para realizar las obras descritas en esta manifestación de impacto ambiental.<br><br>Como ya se mencionó anteriormente, la promovente una vez autorizado el proyecto en materia ambiental procederá a tramitar el Registro Nacional de Pesca para la unidad de producción acuícola. |
| **Art. 30°.-** *Las actividades pesqueras se clasifican en:*<br><br>**II.-** *Cultivo o acuacultura con fines* | | |
| **Artículo 31°.-** *Para realizar las actividades de pesca se requiere lo siguiente:*<br><br>**I,** *Concesión, para:*<br><br>**Inciso b)** *Acuacultura comercial*<br><br>**II,** Permiso, para:<br><br>**Inciso g)** *Acuacultura de fomento*<br><br>**III,** *Autorización, para:*<br><br>**Inciso d)** *Recolectar del medio natural reproductores, larvas, postlarvas, crías, huevos, semillas, alevines o en cualquier otro estadio, y*<br><br>**Inciso e)** *Acuacultura didáctica.* | | |

| | | |
|---|---|---|
| **Artículos 22.-** *la Secretaría podrá inscribir en el Registro Nacional de Pesca a los acuicultores que no requieran concesión, permiso o Autorización.* | Al **proyecto** le aplica el Artículo, incisos y, fracciones anteriores, porque se trata de una actividad acuícola con fines comerciales. | Por el hecho de presentar a la autoridad correspondiente (SEMARNAT) la Manifestación de Impacto Ambiental, el promovente está cumpliendo con este apartado.<br><br>El proyecto se vincula por la obligatoriedad de obtener la autorización correspondiente para realizar las obras descritas en esta manifestación de impacto ambiental.<br><br>Como ya se mencionó anteriormente, la promovente una vez autorizado el proyecto en materia ambiental procederá a tramitar el Registro Nacional de Pesca para la unidad de producción acuícola. |
| **Art. 30°.-** *Las actividades pesqueras se clasifican en:*<br><br>**II.-** *Cultivo o acuacultura con fines* | | |
| **Artículo 31°.-** *Para realizar las actividades de pesca se requiere lo siguiente:*<br><br>**I,** *Concesión, para:*<br><br>**Inciso b)** *Acuacultura comercial*<br><br>**II,** Permiso, para:<br><br>**Inciso g)** *Acuacultura de fomento*<br><br>**III,** *Autorización, para:*<br><br>**Inciso d)** *Recolectar del medio natural reproductores, larvas, postlarvas, crías, huevos, semillas, alevines o en cualquier otro estadio, y*<br><br>**Inciso e)** *Acuacultura didáctica.* | | |

| | | |
|---|---|---|
| **Artículos 22.-** *la Secretaría podrá inscribir en el Registro Nacional de Pesca a los acuicultores que no requieran concesión, permiso o Autorización.* | Al **proyecto** le aplica el Artículo, incisos y, fracciones anteriores, porque se trata de una actividad acuícola con fines comerciales. | Por el hecho de presentar a la autoridad correspondiente (SEMARNAT) la Manifestación de Impacto Ambiental, el promovente está cumpliendo con este apartado.<br><br>El proyecto se vincula por la obligatoriedad de obtener la autorización correspondiente para realizar las obras descritas en esta manifestación de impacto ambiental.<br><br>Como ya se mencionó anteriormente, la promovente una vez autorizado el proyecto en materia ambiental procederá a tramitar el Registro Nacional de Pesca para la unidad de producción acuícola. |
| **Art. 30°.-** *Las actividades pesqueras se clasifican en:*<br><br>**II.-** *Cultivo o acuacultura con fines* | | |
| **Artículo 31°.-** *Para realizar las actividades de pesca se requiere lo siguiente:*<br><br>**I,** *Concesión, para:*<br><br>**Inciso b)** *Acuacultura comercial*<br><br>**II,** Permiso, para:<br><br>**Inciso g)** *Acuacultura de fomento*<br><br>**III,** *Autorización, para:*<br><br>**Inciso d)** *Recolectar del medio natural reproductores, larvas, postlarvas, crías, huevos, semillas, alevines o en cualquier otro estadio, y*<br><br>**Inciso e)** *Acuacultura didáctica.* | | |

| | | |
|---|---|---|
| **Artículos 22.-** *la Secretaría podrá inscribir en el Registro Nacional de Pesca a los acuicultores que no requieran concesión, permiso o Autorización.* | Al **proyecto** le aplica el Artículo, incisos y, fracciones anteriores, porque se trata de una actividad acuícola con fines comerciales. | Por el hecho de presentar a la autoridad correspondiente (SEMARNAT) la Manifestación de Impacto Ambiental, el promovente está cumpliendo con este apartado.<br><br>El proyecto se vincula por la obligatoriedad de obtener la autorización correspondiente para realizar las obras descritas en esta manifestación de impacto ambiental.<br><br>Como ya se mencionó anteriormente, la promovente una vez autorizado el proyecto en materia ambiental procederá a tramitar el Registro Nacional de Pesca para la unidad de producción acuícola. |
| **Art. 30°.-** *Las actividades pesqueras se clasifican en:*<br><br>**II.-** *Cultivo o acuacultura con fines* | | |
| **Artículo 31°.-** *Para realizar las actividades de pesca se requiere lo siguiente:*<br><br>**I,** *Concesión, para:*<br><br>**Inciso b)** *Acuacultura comercial*<br><br>**II,** Permiso, para:<br><br>**Inciso g)** *Acuacultura de fomento*<br><br>**III,** *Autorización, para:*<br><br>**Inciso d)** *Recolectar del medio natural reproductores, larvas, postlarvas, crías, huevos, semillas, alevines o en cualquier otro estadio, y*<br><br>**Inciso e)** *Acuacultura didáctica.* | | |

| | | |
|---|---|---|
| **Artículos 22.-** *la Secretaría podrá inscribir en el Registro Nacional de Pesca a los acuicultores que no requieran concesión, permiso o Autorización.* | Al **proyecto** le aplica el Artículo, incisos y, fracciones anteriores, porque se trata de una actividad acuícola con fines comerciales. | Por el hecho de presentar a la autoridad correspondiente (SEMARNAT) la Manifestación de Impacto Ambiental, el promovente está cumpliendo con este apartado.<br><br>El proyecto se vincula por la obligatoriedad de obtener la autorización correspondiente para realizar las obras descritas en esta manifestación de impacto ambiental.<br><br>Como ya se mencionó anteriormente, la promovente una vez autorizado el proyecto en materia ambiental procederá a tramitar el Registro Nacional de Pesca para la unidad de producción acuícola. |
| **Art. 30°.-** *Las actividades pesqueras se clasifican en:*<br><br>**II.-** *Cultivo o acuacultura con fines* | | |
| **Artículo 31°.-** *Para realizar las actividades de pesca se requiere lo siguiente:*<br><br>**I,** *Concesión, para:*<br><br>**Inciso b)** *Acuacultura comercial*<br><br>**II,** Permiso, para:<br><br>**Inciso g)** *Acuacultura de fomento*<br><br>**III,** *Autorización, para:*<br><br>**Inciso d)** *Recolectar del medio natural reproductores, larvas, postlarvas, crías, huevos, semillas, alevines o en cualquier otro estadio, y*<br><br>**Inciso e)** *Acuacultura didáctica.* | | |

| | | |
|---|---|---|
| **Artículos 22.-** *la Secretaría podrá inscribir en el Registro Nacional de Pesca a los acuicultores que no requieran concesión, permiso o Autorización.* | Al **proyecto** le aplica el Artículo, incisos y, fracciones anteriores, porque se trata de una actividad acuícola con fines comerciales. | Por el hecho de presentar a la autoridad correspondiente (SEMARNAT) la Manifestación de Impacto Ambiental, el promovente está cumpliendo con este apartado.<br><br>El proyecto se vincula por la obligatoriedad de obtener la autorización correspondiente para realizar las obras descritas en esta manifestación de impacto ambiental.<br><br>Como ya se mencionó anteriormente, la promovente una vez autorizado el proyecto en materia ambiental procederá a tramitar el Registro Nacional de Pesca para la unidad de producción acuícola. |
| **Art. 30°.-** *Las actividades pesqueras se clasifican en:*<br><br>**II.-** *Cultivo o acuacultura con fines* | | |
| **Artículo 31°.-** *Para realizar las actividades de pesca se requiere lo siguiente:*<br><br>**I,** *Concesión, para:*<br><br>**Inciso b)** *Acuacultura comercial*<br><br>**II,** Permiso, para:<br><br>**Inciso g)** *Acuacultura de fomento*<br><br>**III,** *Autorización, para:*<br><br>**Inciso d)** *Recolectar del medio natural reproductores, larvas, postlarvas, crías, huevos, semillas, alevines o en cualquier otro estadio, y*<br><br>**Inciso e)** *Acuacultura didáctica.* | | |

| | | |
|---|---|---|
| **Artículos 22.-** *la Secretaría podrá inscribir en el Registro Nacional de Pesca a los acuicultores que no requieran concesión, permiso o Autorización.* | Al **proyecto** le aplica el Artículo, incisos y, fracciones anteriores, porque se trata de una actividad acuícola con fines comerciales. | Por el hecho de presentar a la autoridad correspondiente (SEMARNAT) la Manifestación de Impacto Ambiental, el promovente está cumpliendo con este apartado.<br><br>El proyecto se vincula por la obligatoriedad de obtener la autorización correspondiente para realizar las obras descritas en esta manifestación de impacto ambiental.<br><br>Como ya se mencionó anteriormente, la promovente una vez autorizado el proyecto en materia ambiental procederá a tramitar el Registro Nacional de Pesca para la unidad de producción acuícola. |
| **Art. 30°.-** *Las actividades pesqueras se clasifican en:*<br><br>**II.-** *Cultivo o acuacultura con fines* | | |
| **Artículo 31°.-** *Para realizar las actividades de pesca se requiere lo siguiente:*<br><br>**I,** *Concesión, para:*<br><br>**Inciso b)** *Acuacultura comercial*<br><br>**II,** Permiso, para:<br><br>**Inciso g)** *Acuacultura de fomento*<br><br>**III,** *Autorización, para:*<br><br>**Inciso d)** *Recolectar del medio natural reproductores, larvas, postlarvas, crías, huevos, semillas, alevines o en cualquier otro estadio, y*<br><br>**Inciso e)** *Acuacultura didáctica.* | | |

| | | |
|---|---|---|
| **Artículos 22.-** *la Secretaría podrá inscribir en el Registro Nacional de Pesca a los acuicultores que no requieran concesión, permiso o Autorización.* | Al **proyecto** le aplica el Artículo, incisos y, fracciones anteriores, porque se trata de una actividad acuícola con fines comerciales. | Por el hecho de presentar a la autoridad correspondiente (SEMARNAT) la Manifestación de Impacto Ambiental, el promovente está cumpliendo con este apartado.<br><br>El proyecto se vincula por la obligatoriedad de obtener la autorización correspondiente para realizar las obras descritas en esta manifestación de impacto ambiental.<br><br>Como ya se mencionó anteriormente, la promovente una vez autorizado el proyecto en materia ambiental procederá a tramitar el Registro Nacional de Pesca para la unidad de producción acuícola. |
| **Art. 30°.-** *Las actividades pesqueras se clasifican en:*<br><br>**II.-** *Cultivo o acuacultura con fines* | | |
| **Artículo 31°.-** *Para realizar las actividades de pesca se requiere lo siguiente:*<br><br>**I,** *Concesión, para:*<br><br>**Inciso b)** *Acuacultura comercial*<br><br>**II,** Permiso, para:<br><br>**Inciso g)** *Acuacultura de fomento*<br><br>**III,** *Autorización, para:*<br><br>**Inciso d)** *Recolectar del medio natural reproductores, larvas, postlarvas, crías, huevos, semillas, alevines o en cualquier otro estadio, y*<br><br>**Inciso e)** *Acuacultura didáctica.* | | |

| | | |
|---|---|---|
| **Artículos 22.-** *la Secretaría podrá inscribir en el Registro Nacional de Pesca a los acuicultores que no requieran concesión, permiso o Autorización.* | Al **proyecto** le aplica el Artículo, incisos y, fracciones anteriores, porque se trata de una actividad acuícola con fines comerciales. | Por el hecho de presentar a la autoridad correspondiente (SEMARNAT) la Manifestación de Impacto Ambiental, el promovente está cumpliendo con este apartado.<br><br>El proyecto se vincula por la obligatoriedad de obtener la autorización correspondiente para realizar las obras descritas en esta manifestación de impacto ambiental.<br><br>Como ya se mencionó anteriormente, la promovente una vez autorizado el proyecto en materia ambiental procederá a tramitar el Registro Nacional de Pesca para la unidad de producción acuícola. |
| **Art. 30°.-** *Las actividades pesqueras se clasifican en:*<br><br>**II.-** *Cultivo o acuacultura con fines* | | |
| **Artículo 31°.-** *Para realizar las actividades de pesca se requiere lo siguiente:*<br><br>**I,** *Concesión, para:*<br><br>**Inciso b)** *Acuacultura comercial*<br><br>**II,** Permiso, para:<br><br>**Inciso g)** *Acuacultura de fomento*<br><br>**III,** *Autorización, para:*<br><br>**Inciso d)** *Recolectar del medio natural reproductores, larvas, postlarvas, crías, huevos, semillas, alevines o en cualquier otro estadio, y*<br><br>**Inciso e)** *Acuacultura didáctica.* | | |

| | | |
|---|---|---|
| **Artículos 22.-** *la Secretaría podrá inscribir en el Registro Nacional de Pesca a los acuicultores que no requieran concesión, permiso o Autorización.* | Al **proyecto** le aplica el Artículo, incisos y, fracciones anteriores, porque se trata de una actividad acuícola con fines comerciales. | Por el hecho de presentar a la autoridad correspondiente (SEMARNAT) la Manifestación de Impacto Ambiental, el promovente está cumpliendo con este apartado.<br><br>El proyecto se vincula por la obligatoriedad de obtener la autorización correspondiente para realizar las obras descritas en esta manifestación de impacto ambiental.<br><br>Como ya se mencionó anteriormente, la promovente una vez autorizado el proyecto en materia ambiental procederá a tramitar el Registro Nacional de Pesca para la unidad de producción acuícola. |
| **Art. 30°.-** *Las actividades pesqueras se clasifican en:*<br><br>**II.-** *Cultivo o acuacultura con fines* | | |
| **Artículo 31°.-** *Para realizar las actividades de pesca se requiere lo siguiente:*<br><br>**I,** *Concesión, para:*<br><br>**Inciso b)** *Acuacultura comercial*<br><br>**II,** Permiso, para:<br><br>**Inciso g)** *Acuacultura de fomento*<br><br>**III,** *Autorización, para:*<br><br>**Inciso d)** *Recolectar del medio natural reproductores, larvas, postlarvas, crías, huevos, semillas, alevines o en cualquier otro estadio, y*<br><br>**Inciso e)** *Acuacultura didáctica.* | | |

| | | |
|---|---|---|
| **Artículos 22.-** *la Secretaría podrá inscribir en el Registro Nacional de Pesca a los acuicultores que no requieran concesión, permiso o Autorización.* | Al **proyecto** le aplica el Artículo, incisos y, fracciones anteriores, porque se trata de una actividad acuícola con fines comerciales. | Por el hecho de presentar a la autoridad correspondiente (SEMARNAT) la Manifestación de Impacto Ambiental, el promovente está cumpliendo con este apartado.<br><br>El proyecto se vincula por la obligatoriedad de obtener la autorización correspondiente para realizar las obras descritas en esta manifestación de impacto ambiental.<br><br>Como ya se mencionó anteriormente, la promovente una vez autorizado el proyecto en materia ambiental procederá a tramitar el Registro Nacional de Pesca para la unidad de producción acuícola. |
| **Art. 30°.-** *Las actividades pesqueras se clasifican en:*<br><br>**II.-** *Cultivo o acuacultura con fines* | | |
| **Artículo 31°.-** *Para realizar las actividades de pesca se requiere lo siguiente:*<br><br>**I,** *Concesión, para:*<br><br>**Inciso b)** *Acuacultura comercial*<br><br>**II,** Permiso, para:<br><br>**Inciso g)** *Acuacultura de fomento*<br><br>**III,** *Autorización, para:*<br><br>**Inciso d)** *Recolectar del medio natural reproductores, larvas, postlarvas, crías, huevos, semillas, alevines o en cualquier otro estadio, y*<br><br>**Inciso e)** *Acuacultura didáctica.* | | |

| | | |
|---|---|---|
| **Artículos 22.-** *la Secretaría podrá inscribir en el Registro Nacional de Pesca a los acuicultores que no requieran concesión, permiso o Autorización.* | Al **proyecto** le aplica el Artículo, incisos y, fracciones anteriores, porque se trata de una actividad acuícola con fines comerciales. | Por el hecho de presentar a la autoridad correspondiente (SEMARNAT) la Manifestación de Impacto Ambiental, el promovente está cumpliendo con este apartado.<br><br>El proyecto se vincula por la obligatoriedad de obtener la autorización correspondiente para realizar las obras descritas en esta manifestación de impacto ambiental.<br><br>Como ya se mencionó anteriormente, la promovente una vez autorizado el proyecto en materia ambiental procederá a tramitar el Registro Nacional de Pesca para la unidad de producción acuícola. |
| **Art. 30°.-** *Las actividades pesqueras se clasifican en:*<br><br>**II.-** *Cultivo o acuacultura con fines* | | |
| **Artículo 31°.-** *Para realizar las actividades de pesca se requiere lo siguiente:*<br><br>**I,** *Concesión, para:*<br><br>**Inciso b)** *Acuacultura comercial*<br><br>**II,** Permiso, para:<br><br>**Inciso g)** *Acuacultura de fomento*<br><br>**III,** *Autorización, para:*<br><br>**Inciso d)** *Recolectar del medio natural reproductores, larvas, postlarvas, crías, huevos, semillas, alevines o en cualquier otro estadio, y*<br><br>**Inciso e)** *Acuacultura didáctica.* | | |

| | | |
|---|---|---|
| **Artículos 22.-** *la Secretaría podrá inscribir en el Registro Nacional de Pesca a los acuicultores que no requieran concesión, permiso o Autorización.* | Al **proyecto** le aplica el Artículo, incisos y, fracciones anteriores, porque se trata de una actividad acuícola con fines comerciales. | Por el hecho de presentar a la autoridad correspondiente (SEMARNAT) la Manifestación de Impacto Ambiental, el promovente está cumpliendo con este apartado.<br><br>El proyecto se vincula por la obligatoriedad de obtener la autorización correspondiente para realizar las obras descritas en esta manifestación de impacto ambiental.<br><br>Como ya se mencionó anteriormente, la promovente una vez autorizado el proyecto en materia ambiental procederá a tramitar el Registro Nacional de Pesca para la unidad de producción acuícola. |
| **Art. 30°.-** *Las actividades pesqueras se clasifican en:*<br><br>**II.-** *Cultivo o acuacultura con fines* | | |
| **Artículo 31°.-** *Para realizar las actividades de pesca se requiere lo siguiente:*<br><br>**I,** *Concesión, para:*<br><br>**Inciso b)** *Acuacultura comercial*<br><br>**II,** Permiso, para:<br><br>**Inciso g)** *Acuacultura de fomento*<br><br>**III,** *Autorización, para:*<br><br>**Inciso d)** *Recolectar del medio natural reproductores, larvas, postlarvas, crías, huevos, semillas, alevines o en cualquier otro estadio, y*<br><br>**Inciso e)** *Acuacultura didáctica.* | | |

| | | |
|---|---|---|
| **Artículos 22.-** *la Secretaría podrá inscribir en el Registro Nacional de Pesca a los acuicultores que no requieran concesión, permiso o Autorización.* | Al **proyecto** le aplica el Artículo, incisos y, fracciones anteriores, porque se trata de una actividad acuícola con fines comerciales. | Por el hecho de presentar a la autoridad correspondiente (SEMARNAT) la Manifestación de Impacto Ambiental, el promovente está cumpliendo con este apartado.<br><br>El proyecto se vincula por la obligatoriedad de obtener la autorización correspondiente para realizar las obras descritas en esta manifestación de impacto ambiental.<br><br>Como ya se mencionó anteriormente, la promovente una vez autorizado el proyecto en materia ambiental procederá a tramitar el Registro Nacional de Pesca para la unidad de producción acuícola. |
| **Art. 30°.-** *Las actividades pesqueras se clasifican en:*<br><br>**II.-** *Cultivo o acuacultura con fines* | | |
| **Artículo 31°.-** *Para realizar las actividades de pesca se requiere lo siguiente:*<br><br>**I,** *Concesión, para:*<br><br>**Inciso b)** *Acuacultura comercial*<br><br>**II,** Permiso, para:<br><br>**Inciso g)** *Acuacultura de fomento*<br><br>**III,** *Autorización, para:*<br><br>**Inciso d)** *Recolectar del medio natural reproductores, larvas, postlarvas, crías, huevos, semillas, alevines o en cualquier otro estadio, y*<br><br>**Inciso e)** *Acuacultura didáctica.* | | |

| | | |
|---|---|---|
| **Artículos 22.-** *la Secretaría podrá inscribir en el Registro Nacional de Pesca a los acuicultores que no requieran concesión, permiso o Autorización.* | Al **proyecto** le aplica el Artículo, incisos y, fracciones anteriores, porque se trata de una actividad acuícola con fines comerciales. | Por el hecho de presentar a la autoridad correspondiente (SEMARNAT) la Manifestación de Impacto Ambiental, el promovente está cumpliendo con este apartado.<br><br>El proyecto se vincula por la obligatoriedad de obtener la autorización correspondiente para realizar las obras descritas en esta manifestación de impacto ambiental.<br><br>Como ya se mencionó anteriormente, la promovente una vez autorizado el proyecto en materia ambiental procederá a tramitar el Registro Nacional de Pesca para la unidad de producción acuícola. |
| **Art. 30°.-** *Las actividades pesqueras se clasifican en:*<br><br>**II.-** *Cultivo o acuacultura con fines* | | |
| **Artículo 31°.-** *Para realizar las actividades de pesca se requiere lo siguiente:*<br><br>**I,** *Concesión, para:*<br><br>**Inciso b)** *Acuacultura comercial*<br><br>**II,** Permiso, para:<br><br>**Inciso g)** *Acuacultura de fomento*<br><br>**III,** *Autorización, para:*<br><br>**Inciso d)** *Recolectar del medio natural reproductores, larvas, postlarvas, crías, huevos, semillas, alevines o en cualquier otro estadio, y*<br><br>**Inciso e)** *Acuacultura didáctica.* | | |

| | | |
|---|---|---|
| **Artículos 22.-** *la Secretaría podrá inscribir en el Registro Nacional de Pesca a los acuicultores que no requieran concesión, permiso o Autorización.* | Al **proyecto** le aplica el Artículo, incisos y, fracciones anteriores, porque se trata de una actividad acuícola con fines comerciales. | Por el hecho de presentar a la autoridad correspondiente (SEMARNAT) la Manifestación de Impacto Ambiental, el promovente está cumpliendo con este apartado.<br><br>El proyecto se vincula por la obligatoriedad de obtener la autorización correspondiente para realizar las obras descritas en esta manifestación de impacto ambiental.<br><br>Como ya se mencionó anteriormente, la promovente una vez autorizado el proyecto en materia ambiental procederá a tramitar el Registro Nacional de Pesca para la unidad de producción acuícola. |
| **Art. 30°.-** *Las actividades pesqueras se clasifican en:*<br><br>**II.-** *Cultivo o acuacultura con fines* | | |
| **Artículo 31°.-** *Para realizar las actividades de pesca se requiere lo siguiente:*<br><br>**I,** *Concesión, para:*<br><br>**Inciso b)** *Acuacultura comercial*<br><br>**II,** Permiso, para:<br><br>**Inciso g)** *Acuacultura de fomento*<br><br>**III,** *Autorización, para:*<br><br>**Inciso d)** *Recolectar del medio natural reproductores, larvas, postlarvas, crías, huevos, semillas, alevines o en cualquier otro estadio, y*<br><br>**Inciso e)** *Acuacultura didáctica.* | | |

| | | |
|---|---|---|
| **Artículos 22.-** *la Secretaría podrá inscribir en el Registro Nacional de Pesca a los acuicultores que no requieran concesión, permiso o Autorización.* | Al **proyecto** le aplica el Artículo, incisos y, fracciones anteriores, porque se trata de una actividad acuícola con fines comerciales. | Por el hecho de presentar a la autoridad correspondiente (SEMARNAT) la Manifestación de Impacto Ambiental, el promovente está cumpliendo con este apartado.<br><br>El proyecto se vincula por la obligatoriedad de obtener la autorización correspondiente para realizar las obras descritas en esta manifestación de impacto ambiental.<br><br>Como ya se mencionó anteriormente, la promovente una vez autorizado el proyecto en materia ambiental procederá a tramitar el Registro Nacional de Pesca para la unidad de producción acuícola. |
| **Art. 30°.-** *Las actividades pesqueras se clasifican en:*<br><br>**II.-** *Cultivo o acuacultura con fines* | | |
| **Artículo 31°.-** *Para realizar las actividades de pesca se requiere lo siguiente:*<br><br>**I,** *Concesión, para:*<br><br>**Inciso b)** *Acuacultura comercial*<br><br>**II,** Permiso, para:<br><br>**Inciso g)** *Acuacultura de fomento*<br><br>**III,** *Autorización, para:*<br><br>**Inciso d)** *Recolectar del medio natural reproductores, larvas, postlarvas, crías, huevos, semillas, alevines o en cualquier otro estadio, y*<br><br>**Inciso e)** *Acuacultura didáctica.* | | |

| | | |
|---|---|---|
| **Artículos 22.-** *la Secretaría podrá inscribir en el Registro Nacional de Pesca a los acuicultores que no requieran concesión, permiso o Autorización.* | Al **proyecto** le aplica el Artículo, incisos y, fracciones anteriores, porque se trata de una actividad acuícola con fines comerciales. | Por el hecho de presentar a la autoridad correspondiente (SEMARNAT) la Manifestación de Impacto Ambiental, el promovente está cumpliendo con este apartado.<br><br>El proyecto se vincula por la obligatoriedad de obtener la autorización correspondiente para realizar las obras descritas en esta manifestación de impacto ambiental.<br><br>Como ya se mencionó anteriormente, la promovente una vez autorizado el proyecto en materia ambiental procederá a tramitar el Registro Nacional de Pesca para la unidad de producción acuícola. |
| **Art. 30°.-** *Las actividades pesqueras se clasifican en:*<br><br>**II.-** *Cultivo o acuacultura con fines* | | |
| **Artículo 31°.-** *Para realizar las actividades de pesca se requiere lo siguiente:*<br><br>**I,** *Concesión, para:*<br><br>**Inciso b)** *Acuacultura comercial*<br><br>**II,** Permiso, para:<br><br>**Inciso g)** *Acuacultura de fomento*<br><br>**III,** *Autorización, para:*<br><br>**Inciso d)** *Recolectar del medio natural reproductores, larvas, postlarvas, crías, huevos, semillas, alevines o en cualquier otro estadio, y*<br><br>**Inciso e)** *Acuacultura didáctica.* | | |

| | | |
|---|---|---|
| **Artículos 22.-** *la Secretaría podrá inscribir en el Registro Nacional de Pesca a los acuicultores que no requieran concesión, permiso o Autorización.* | Al **proyecto** le aplica el Artículo, incisos y, fracciones anteriores, porque se trata de una actividad acuícola con fines comerciales. | Por el hecho de presentar a la autoridad correspondiente (SEMARNAT) la Manifestación de Impacto Ambiental, el promovente está cumpliendo con este apartado.<br><br>El proyecto se vincula por la obligatoriedad de obtener la autorización correspondiente para realizar las obras descritas en esta manifestación de impacto ambiental.<br><br>Como ya se mencionó anteriormente, la promovente una vez autorizado el proyecto en materia ambiental procederá a tramitar el Registro Nacional de Pesca para la unidad de producción acuícola. |
| **Art. 30°.-** *Las actividades pesqueras se clasifican en:*<br><br>**II.-** *Cultivo o acuacultura con fines* | | |
| **Artículo 31°.-** *Para realizar las actividades de pesca se requiere lo siguiente:*<br><br>**I,** *Concesión, para:*<br><br>**Inciso b)** *Acuacultura comercial*<br><br>**II,** Permiso, para:<br><br>**Inciso g)** *Acuacultura de fomento*<br><br>**III,** *Autorización, para:*<br><br>**Inciso d)** *Recolectar del medio natural reproductores, larvas, postlarvas, crías, huevos, semillas, alevines o en cualquier otro estadio, y*<br><br>**Inciso e)** *Acuacultura didáctica.* | | |

| | | |
|---|---|---|
| **Artículos 22.-** *la Secretaría podrá inscribir en el Registro Nacional de Pesca a los acuicultores que no requieran concesión, permiso o Autorización.* | Al **proyecto** le aplica el Artículo, incisos y, fracciones anteriores, porque se trata de una actividad acuícola con fines comerciales. | Por el hecho de presentar a la autoridad correspondiente (SEMARNAT) la Manifestación de Impacto Ambiental, el promovente está cumpliendo con este apartado.<br><br>El proyecto se vincula por la obligatoriedad de obtener la autorización correspondiente para realizar las obras descritas en esta manifestación de impacto ambiental.<br><br>Como ya se mencionó anteriormente, la promovente una vez autorizado el proyecto en materia ambiental procederá a tramitar el Registro Nacional de Pesca para la unidad de producción acuícola. |
| **Art. 30°.-** *Las actividades pesqueras se clasifican en:*<br><br>**II.-** *Cultivo o acuacultura con fines* | | |
| **Artículo 31°.-** *Para realizar las actividades de pesca se requiere lo siguiente:*<br><br>**I,** *Concesión, para:*<br><br>**Inciso b)** *Acuacultura comercial*<br><br>**II,** Permiso, para:<br><br>**Inciso g)** *Acuacultura de fomento*<br><br>**III,** *Autorización, para:*<br><br>**Inciso d)** *Recolectar del medio natural reproductores, larvas, postlarvas, crías, huevos, semillas, alevines o en cualquier otro estadio, y*<br><br>**Inciso e)** *Acuacultura didáctica.* | | |

| | | |
|---|---|---|
| **Artículos 22.-** *la Secretaría podrá inscribir en el Registro Nacional de Pesca a los acuicultores que no requieran concesión, permiso o Autorización.* | Al **proyecto** le aplica el Artículo, incisos y, fracciones anteriores, porque se trata de una actividad acuícola con fines comerciales. | Por el hecho de presentar a la autoridad correspondiente (SEMARNAT) la Manifestación de Impacto Ambiental, el promovente está cumpliendo con este apartado.<br><br>El proyecto se vincula por la obligatoriedad de obtener la autorización correspondiente para realizar las obras descritas en esta manifestación de impacto ambiental.<br><br>Como ya se mencionó anteriormente, la promovente una vez autorizado el proyecto en materia ambiental procederá a tramitar el Registro Nacional de Pesca para la unidad de producción acuícola. |
| **Art. 30°.-** *Las actividades pesqueras se clasifican en:*<br><br>**II.-** *Cultivo o acuacultura con fines* | | |
| **Artículo 31°.-** *Para realizar las actividades de pesca se requiere lo siguiente:*<br><br>**I,** *Concesión, para:*<br><br>**Inciso b)** *Acuacultura comercial*<br><br>**II,** Permiso, para:<br><br>**Inciso g)** *Acuacultura de fomento*<br><br>**III,** *Autorización, para:*<br><br>**Inciso d)** *Recolectar del medio natural reproductores, larvas, postlarvas, crías, huevos, semillas, alevines o en cualquier otro estadio, y*<br><br>**Inciso e)** *Acuacultura didáctica.* | | |

| | | |
|---|---|---|
| **Artículos 22.-** *la Secretaría podrá inscribir en el Registro Nacional de Pesca a los acuicultores que no requieran concesión, permiso o Autorización.* | Al **proyecto** le aplica el Artículo, incisos y, fracciones anteriores, porque se trata de una actividad acuícola con fines comerciales. | Por el hecho de presentar a la autoridad correspondiente (SEMARNAT) la Manifestación de Impacto Ambiental, el promovente está cumpliendo con este apartado.<br><br>El proyecto se vincula por la obligatoriedad de obtener la autorización correspondiente para realizar las obras descritas en esta manifestación de impacto ambiental.<br><br>Como ya se mencionó anteriormente, la promovente una vez autorizado el proyecto en materia ambiental procederá a tramitar el Registro Nacional de Pesca para la unidad de producción acuícola. |
| **Art. 30°.-** *Las actividades pesqueras se clasifican en:*<br><br>**II.-** *Cultivo o acuacultura con fines* | | |
| **Artículo 31°.-** *Para realizar las actividades de pesca se requiere lo siguiente:*<br><br>**I,** *Concesión, para:*<br><br>**Inciso b)** *Acuacultura comercial*<br><br>**II,** Permiso, para:<br><br>**Inciso g)** *Acuacultura de fomento*<br><br>**III,** *Autorización, para:*<br><br>**Inciso d)** *Recolectar del medio natural reproductores, larvas, postlarvas, crías, huevos, semillas, alevines o en cualquier otro estadio, y*<br><br>**Inciso e)** *Acuacultura didáctica.* | | |

| | | |
|---|---|---|
| **Artículos 22.-** *la Secretaría podrá inscribir en el Registro Nacional de Pesca a los acuicultores que no requieran concesión, permiso o Autorización.* | Al **proyecto** le aplica el Artículo, incisos y, fracciones anteriores, porque se trata de una actividad acuícola con fines comerciales. | Por el hecho de presentar a la autoridad correspondiente (SEMARNAT) la Manifestación de Impacto Ambiental, el promovente está cumpliendo con este apartado.<br><br>El proyecto se vincula por la obligatoriedad de obtener la autorización correspondiente para realizar las obras descritas en esta manifestación de impacto ambiental.<br><br>Como ya se mencionó anteriormente, la promovente una vez autorizado el proyecto en materia ambiental procederá a tramitar el Registro Nacional de Pesca para la unidad de producción acuícola. |
| **Art. 30°.-** *Las actividades pesqueras se clasifican en:*<br><br>**II.-** *Cultivo o acuacultura con fines* | | |
| **Artículo 31°.-** *Para realizar las actividades de pesca se requiere lo siguiente:*<br><br>**I,** *Concesión, para:*<br><br>**Inciso b)** *Acuacultura comercial*<br><br>**II,** Permiso, para:<br><br>**Inciso g)** *Acuacultura de fomento*<br><br>**III,** *Autorización, para:*<br><br>**Inciso d)** *Recolectar del medio natural reproductores, larvas, postlarvas, crías, huevos, semillas, alevines o en cualquier otro estadio, y*<br><br>**Inciso e)** *Acuacultura didáctica.* | | |

| | | |
|---|---|---|
| **Artículos 22.-** *la Secretaría podrá inscribir en el Registro Nacional de Pesca a los acuicultores que no requieran concesión, permiso o Autorización.* | Al **proyecto** le aplica el Artículo, incisos y, fracciones anteriores, porque se trata de una actividad acuícola con fines comerciales. | Por el hecho de presentar a la autoridad correspondiente (SEMARNAT) la Manifestación de Impacto Ambiental, el promovente está cumpliendo con este apartado.<br><br>El proyecto se vincula por la obligatoriedad de obtener la autorización correspondiente para realizar las obras descritas en esta manifestación de impacto ambiental.<br><br>Como ya se mencionó anteriormente, la promovente una vez autorizado el proyecto en materia ambiental procederá a tramitar el Registro Nacional de Pesca para la unidad de producción acuícola. |
| **Art. 30°.-** *Las actividades pesqueras se clasifican en:*<br><br>**II.-** *Cultivo o acuacultura con fines* | | |
| **Artículo 31°.-** *Para realizar las actividades de pesca se requiere lo siguiente:*<br><br>**I,** *Concesión, para:*<br><br>**Inciso b)** *Acuacultura comercial*<br><br>**II,** Permiso, para:<br><br>**Inciso g)** *Acuacultura de fomento*<br><br>**III,** *Autorización, para:*<br><br>**Inciso d)** *Recolectar del medio natural reproductores, larvas, postlarvas, crías, huevos, semillas, alevines o en cualquier otro estadio, y*<br><br>**Inciso e)** *Acuacultura didáctica.* | | |

| | | |
|---|---|---|
| **Artículos 22.-** *la Secretaría podrá inscribir en el Registro Nacional de Pesca a los acuicultores que no requieran concesión, permiso o Autorización.* | Al **proyecto** le aplica el Artículo, incisos y, fracciones anteriores, porque se trata de una actividad acuícola con fines comerciales. | Por el hecho de presentar a la autoridad correspondiente (SEMARNAT) la Manifestación de Impacto Ambiental, el promovente está cumpliendo con este apartado.<br><br>El proyecto se vincula por la obligatoriedad de obtener la autorización correspondiente para realizar las obras descritas en esta manifestación de impacto ambiental.<br><br>Como ya se mencionó anteriormente, la promovente una vez autorizado el proyecto en materia ambiental procederá a tramitar el Registro Nacional de Pesca para la unidad de producción acuícola. |
| **Art. 30°.-** *Las actividades pesqueras se clasifican en:*<br><br>**II.-** *Cultivo o acuacultura con fines* | | |
| **Artículo 31°.-** *Para realizar las actividades de pesca se requiere lo siguiente:*<br><br>**I,** *Concesión, para:*<br><br>**Inciso b)** *Acuacultura comercial*<br><br>**II,** Permiso, para:<br><br>**Inciso g)** *Acuacultura de fomento*<br><br>**III,** *Autorización, para:*<br><br>**Inciso d)** *Recolectar del medio natural reproductores, larvas, postlarvas, crías, huevos, semillas, alevines o en cualquier otro estadio, y*<br><br>**Inciso e)** *Acuacultura didáctica.* | | |

| | | |
|---|---|---|
| **Artículos 22.-** *la Secretaría podrá inscribir en el Registro Nacional de Pesca a los acuicultores que no requieran concesión, permiso o Autorización.* | Al **proyecto** le aplica el Artículo, incisos y, fracciones anteriores, porque se trata de una actividad acuícola con fines comerciales. | Por el hecho de presentar a la autoridad correspondiente (SEMARNAT) la Manifestación de Impacto Ambiental, el promovente está cumpliendo con este apartado.<br><br>El proyecto se vincula por la obligatoriedad de obtener la autorización correspondiente para realizar las obras descritas en esta manifestación de impacto ambiental.<br><br>Como ya se mencionó anteriormente, la promovente una vez autorizado el proyecto en materia ambiental procederá a tramitar el Registro Nacional de Pesca para la unidad de producción acuícola. |
| **Art. 30°.-** *Las actividades pesqueras se clasifican en:*<br><br>**II.-** *Cultivo o acuacultura con fines* | | |
| **Artículo 31°.-** *Para realizar las actividades de pesca se requiere lo siguiente:*<br><br>**I,** *Concesión, para:*<br><br>**Inciso b)** *Acuacultura comercial*<br><br>**II,** Permiso, para:<br><br>**Inciso g)** *Acuacultura de fomento*<br><br>**III,** *Autorización, para:*<br><br>**Inciso d)** *Recolectar del medio natural reproductores, larvas, postlarvas, crías, huevos, semillas, alevines o en cualquier otro estadio, y*<br><br>**Inciso e)** *Acuacultura didáctica.* | | |

| | | |
|---|---|---|
| **Artículos 22.-** *la Secretaría podrá inscribir en el Registro Nacional de Pesca a los acuicultores que no requieran concesión, permiso o Autorización.* | Al **proyecto** le aplica el Artículo, incisos y, fracciones anteriores, porque se trata de una actividad acuícola con fines comerciales. | Por el hecho de presentar a la autoridad correspondiente (SEMARNAT) la Manifestación de Impacto Ambiental, el promovente está cumpliendo con este apartado.<br><br>El proyecto se vincula por la obligatoriedad de obtener la autorización correspondiente para realizar las obras descritas en esta manifestación de impacto ambiental.<br><br>Como ya se mencionó anteriormente, la promovente una vez autorizado el proyecto en materia ambiental procederá a tramitar el Registro Nacional de Pesca para la unidad de producción acuícola. |
| **Art. 30°.-** *Las actividades pesqueras se clasifican en:*<br><br>**II.-** *Cultivo o acuacultura con fines* | | |
| **Artículo 31°.-** *Para realizar las actividades de pesca se requiere lo siguiente:*<br><br>**I,** *Concesión, para:*<br><br>**Inciso b)** *Acuacultura comercial*<br><br>**II,** Permiso, para:<br><br>**Inciso g)** *Acuacultura de fomento*<br><br>**III,** *Autorización, para:*<br><br>**Inciso d)** *Recolectar del medio natural reproductores, larvas, postlarvas, crías, huevos, semillas, alevines o en cualquier otro estadio, y*<br><br>**Inciso e)** *Acuacultura didáctica.* | | |

| | | |
|---|---|---|
| **Artículos 22.-** *la Secretaría podrá inscribir en el Registro Nacional de Pesca a los acuicultores que no requieran concesión, permiso o Autorización.* | Al **proyecto** le aplica el Artículo, incisos y, fracciones anteriores, porque se trata de una actividad acuícola con fines comerciales. | Por el hecho de presentar a la autoridad correspondiente (SEMARNAT) la Manifestación de Impacto Ambiental, el promovente está cumpliendo con este apartado.<br><br>El proyecto se vincula por la obligatoriedad de obtener la autorización correspondiente para realizar las obras descritas en esta manifestación de impacto ambiental.<br><br>Como ya se mencionó anteriormente, la promovente una vez autorizado el proyecto en materia ambiental procederá a tramitar el Registro Nacional de Pesca para la unidad de producción acuícola. |
| **Art. 30°.-** *Las actividades pesqueras se clasifican en:*<br><br>**II.-** *Cultivo o acuacultura con fines* | | |
| **Artículo 31°.-** *Para realizar las actividades de pesca se requiere lo siguiente:*<br><br>**I,** *Concesión, para:*<br><br>**Inciso b)** *Acuacultura comercial*<br><br>**II,** Permiso, para:<br><br>**Inciso g)** *Acuacultura de fomento*<br><br>**III,** *Autorización, para:*<br><br>**Inciso d)** *Recolectar del medio natural reproductores, larvas, postlarvas, crías, huevos, semillas, alevines o en cualquier otro estadio, y*<br><br>**Inciso e)** *Acuacultura didáctica.* | | |

| | | |
|---|---|---|
| **Artículos 22.-** *la Secretaría podrá inscribir en el Registro Nacional de Pesca a los acuicultores que no requieran concesión, permiso o Autorización.* | Al **proyecto** le aplica el Artículo, incisos y, fracciones anteriores, porque se trata de una actividad acuícola con fines comerciales. | Por el hecho de presentar a la autoridad correspondiente (SEMARNAT) la Manifestación de Impacto Ambiental, el promovente está cumpliendo con este apartado.<br><br>El proyecto se vincula por la obligatoriedad de obtener la autorización correspondiente para realizar las obras descritas en esta manifestación de impacto ambiental.<br><br>Como ya se mencionó anteriormente, la promovente una vez autorizado el proyecto en materia ambiental procederá a tramitar el Registro Nacional de Pesca para la unidad de producción acuícola. |
| **Art. 30°.-** *Las actividades pesqueras se clasifican en:*<br><br>**II.-** *Cultivo o acuacultura con fines* | | |
| **Artículo 31°.-** *Para realizar las actividades de pesca se requiere lo siguiente:*<br><br>**I,** *Concesión, para:*<br><br>**Inciso b)** *Acuacultura comercial*<br><br>**II,** Permiso, para:<br><br>**Inciso g)** *Acuacultura de fomento*<br><br>**III,** *Autorización, para:*<br><br>**Inciso d)** *Recolectar del medio natural reproductores, larvas, postlarvas, crías, huevos, semillas, alevines o en cualquier otro estadio, y*<br><br>**Inciso e)** *Acuacultura didáctica.* | | |

| | | |
|---|---|---|
| **Artículos 22.-** *la Secretaría podrá inscribir en el Registro Nacional de Pesca a los acuicultores que no requieran concesión, permiso o Autorización.* | Al **proyecto** le aplica el Artículo, incisos y, fracciones anteriores, porque se trata de una actividad acuícola con fines comerciales. | Por el hecho de presentar a la autoridad correspondiente (SEMARNAT) la Manifestación de Impacto Ambiental, el promovente está cumpliendo con este apartado.<br><br>El proyecto se vincula por la obligatoriedad de obtener la autorización correspondiente para realizar las obras descritas en esta manifestación de impacto ambiental.<br><br>Como ya se mencionó anteriormente, la promovente una vez autorizado el proyecto en materia ambiental procederá a tramitar el Registro Nacional de Pesca para la unidad de producción acuícola. |
| **Art. 30°.-** *Las actividades pesqueras se clasifican en:*<br><br>**II.-** *Cultivo o acuacultura con fines* | | |
| **Artículo 31°.-** *Para realizar las actividades de pesca se requiere lo siguiente:*<br><br>**I,** *Concesión, para:*<br><br>**Inciso b)** *Acuacultura comercial*<br><br>**II,** Permiso, para:<br><br>**Inciso g)** *Acuacultura de fomento*<br><br>**III,** *Autorización, para:*<br><br>**Inciso d)** *Recolectar del medio natural reproductores, larvas, postlarvas, crías, huevos, semillas, alevines o en cualquier otro estadio, y*<br><br>**Inciso e)** *Acuacultura didáctica.* | | |

| | | |
|---|---|---|
| **Artículos 22.-** *la Secretaría podrá inscribir en el Registro Nacional de Pesca a los acuicultores que no requieran concesión, permiso o Autorización.* | Al **proyecto** le aplica el Artículo, incisos y, fracciones anteriores, porque se trata de una actividad acuícola con fines comerciales. | Por el hecho de presentar a la autoridad correspondiente (SEMARNAT) la Manifestación de Impacto Ambiental, el promovente está cumpliendo con este apartado.<br><br>El proyecto se vincula por la obligatoriedad de obtener la autorización correspondiente para realizar las obras descritas en esta manifestación de impacto ambiental.<br><br>Como ya se mencionó anteriormente, la promovente una vez autorizado el proyecto en materia ambiental procederá a tramitar el Registro Nacional de Pesca para la unidad de producción acuícola. |
| **Art. 30°.-** *Las actividades pesqueras se clasifican en:*<br><br>**II.-** *Cultivo o acuacultura con fines* | | |
| **Artículo 31°.-** *Para realizar las actividades de pesca se requiere lo siguiente:*<br><br>**I,** *Concesión, para:*<br><br>**Inciso b)** *Acuacultura comercial*<br><br>**II,** Permiso, para:<br><br>**Inciso g)** *Acuacultura de fomento*<br><br>**III,** *Autorización, para:*<br><br>**Inciso d)** *Recolectar del medio natural reproductores, larvas, postlarvas, crías, huevos, semillas, alevines o en cualquier otro estadio, y*<br><br>**Inciso e)** *Acuacultura didáctica.* | | |

| | | |
|---|---|---|
| **Artículos 22.-** *la Secretaría podrá inscribir en el Registro Nacional de Pesca a los acuicultores que no requieran concesión, permiso o Autorización.* | Al **proyecto** le aplica el Artículo, incisos y, fracciones anteriores, porque se trata de una actividad acuícola con fines comerciales. | Por el hecho de presentar a la autoridad correspondiente (SEMARNAT) la Manifestación de Impacto Ambiental, el promovente está cumpliendo con este apartado.<br><br>El proyecto se vincula por la obligatoriedad de obtener la autorización correspondiente para realizar las obras descritas en esta manifestación de impacto ambiental.<br><br>Como ya se mencionó anteriormente, la promovente una vez autorizado el proyecto en materia ambiental procederá a tramitar el Registro Nacional de Pesca para la unidad de producción acuícola. |
| **Art. 30°.-** *Las actividades pesqueras se clasifican en:*<br><br>**II.-** *Cultivo o acuacultura con fines* | | |
| **Artículo 31°.-** *Para realizar las actividades de pesca se requiere lo siguiente:*<br><br>**I,** *Concesión, para:*<br><br>**Inciso b)** *Acuacultura comercial*<br><br>**II,** Permiso, para:<br><br>**Inciso g)** *Acuacultura de fomento*<br><br>**III,** *Autorización, para:*<br><br>**Inciso d)** *Recolectar del medio natural reproductores, larvas, postlarvas, crías, huevos, semillas, alevines o en cualquier otro estadio, y*<br><br>**Inciso e)** *Acuacultura didáctica.* | | |

| | | |
|---|---|---|
| **Artículos 22.-** *la Secretaría podrá inscribir en el Registro Nacional de Pesca a los acuicultores que no requieran concesión, permiso o Autorización.* | Al **proyecto** le aplica el Artículo, incisos y, fracciones anteriores, porque se trata de una actividad acuícola con fines comerciales. | Por el hecho de presentar a la autoridad correspondiente (SEMARNAT) la Manifestación de Impacto Ambiental, el promovente está cumpliendo con este apartado.<br><br>El proyecto se vincula por la obligatoriedad de obtener la autorización correspondiente para realizar las obras descritas en esta manifestación de impacto ambiental.<br><br>Como ya se mencionó anteriormente, la promovente una vez autorizado el proyecto en materia ambiental procederá a tramitar el Registro Nacional de Pesca para la unidad de producción acuícola. |
| **Art. 30°.-** *Las actividades pesqueras se clasifican en:*<br><br>**II.-** *Cultivo o acuacultura con fines* | | |
| **Artículo 31°.-** *Para realizar las actividades de pesca se requiere lo siguiente:*<br><br>**I,** *Concesión, para:*<br><br>**Inciso b)** *Acuacultura comercial*<br><br>**II,** Permiso, para:<br><br>**Inciso g)** *Acuacultura de fomento*<br><br>**III,** *Autorización, para:*<br><br>**Inciso d)** *Recolectar del medio natural reproductores, larvas, postlarvas, crías, huevos, semillas, alevines o en cualquier otro estadio, y*<br><br>**Inciso e)** *Acuacultura didáctica.* | | |

| | | |
|---|---|---|
| **Artículos 22.-** *la Secretaría podrá inscribir en el Registro Nacional de Pesca a los acuicultores que no requieran concesión, permiso o Autorización.* | Al **proyecto** le aplica el Artículo, incisos y, fracciones anteriores, porque se trata de una actividad acuícola con fines comerciales. | Por el hecho de presentar a la autoridad correspondiente (SEMARNAT) la Manifestación de Impacto Ambiental, el promovente está cumpliendo con este apartado.<br><br>El proyecto se vincula por la obligatoriedad de obtener la autorización correspondiente para realizar las obras descritas en esta manifestación de impacto ambiental.<br><br>Como ya se mencionó anteriormente, la promovente una vez autorizado el proyecto en materia ambiental procederá a tramitar el Registro Nacional de Pesca para la unidad de producción acuícola. |
| **Art. 30°.-** *Las actividades pesqueras se clasifican en:*<br><br>**II.-** *Cultivo o acuacultura con fines* | | |
| **Artículo 31°.-** *Para realizar las actividades de pesca se requiere lo siguiente:*<br><br>**I,** *Concesión, para:*<br><br>**Inciso b)** *Acuacultura comercial*<br><br>**II,** Permiso, para:<br><br>**Inciso g)** *Acuacultura de fomento*<br><br>**III,** *Autorización, para:*<br><br>**Inciso d)** *Recolectar del medio natural reproductores, larvas, postlarvas, crías, huevos, semillas, alevines o en cualquier otro estadio, y*<br><br>**Inciso e)** *Acuacultura didáctica.* | | |

| | | |
|---|---|---|
| **Artículos 22.-** *la Secretaría podrá inscribir en el Registro Nacional de Pesca a los acuicultores que no requieran concesión, permiso o Autorización.* | Al **proyecto** le aplica el Artículo, incisos y, fracciones anteriores, porque se trata de una actividad acuícola con fines comerciales. | Por el hecho de presentar a la autoridad correspondiente (SEMARNAT) la Manifestación de Impacto Ambiental, el promovente está cumpliendo con este apartado.<br><br>El proyecto se vincula por la obligatoriedad de obtener la autorización correspondiente para realizar las obras descritas en esta manifestación de impacto ambiental.<br><br>Como ya se mencionó anteriormente, la promovente una vez autorizado el proyecto en materia ambiental procederá a tramitar el Registro Nacional de Pesca para la unidad de producción acuícola. |
| **Art. 30°.-** *Las actividades pesqueras se clasifican en:*<br><br>**II.-** *Cultivo o acuacultura con fines* | | |
| **Artículo 31°.-** *Para realizar las actividades de pesca se requiere lo siguiente:*<br><br>**I,** *Concesión, para:*<br><br>**Inciso b)** *Acuacultura comercial*<br><br>**II,** Permiso, para:<br><br>**Inciso g)** *Acuacultura de fomento*<br><br>**III,** *Autorización, para:*<br><br>**Inciso d)** *Recolectar del medio natural reproductores, larvas, postlarvas, crías, huevos, semillas, alevines o en cualquier otro estadio, y*<br><br>**Inciso e)** *Acuacultura didáctica.* | | |

| | | |
|---|---|---|
| **Artículos 22.-** *la Secretaría podrá inscribir en el Registro Nacional de Pesca a los acuicultores que no requieran concesión, permiso o Autorización.* | Al **proyecto** le aplica el Artículo, incisos y, fracciones anteriores, porque se trata de una actividad acuícola con fines comerciales. | Por el hecho de presentar a la autoridad correspondiente (SEMARNAT) la Manifestación de Impacto Ambiental, el promovente está cumpliendo con este apartado.<br><br>El proyecto se vincula por la obligatoriedad de obtener la autorización correspondiente para realizar las obras descritas en esta manifestación de impacto ambiental.<br><br>Como ya se mencionó anteriormente, la promovente una vez autorizado el proyecto en materia ambiental procederá a tramitar el Registro Nacional de Pesca para la unidad de producción acuícola. |
| **Art. 30°.-** *Las actividades pesqueras se clasifican en:*<br><br>**II.-** *Cultivo o acuacultura con fines* | | |
| **Artículo 31°.-** *Para realizar las actividades de pesca se requiere lo siguiente:*<br><br>**I,** *Concesión, para:*<br><br>**Inciso b)** *Acuacultura comercial*<br><br>**II,** Permiso, para:<br><br>**Inciso g)** *Acuacultura de fomento*<br><br>**III,** *Autorización, para:*<br><br>**Inciso d)** *Recolectar del medio natural reproductores, larvas, postlarvas, crías, huevos, semillas, alevines o en cualquier otro estadio, y*<br><br>**Inciso e)** *Acuacultura didáctica.* | | |

| | | |
|---|---|---|
| **Artículos 22.-** *la Secretaría podrá inscribir en el Registro Nacional de Pesca a los acuicultores que no requieran concesión, permiso o Autorización.* | Al **proyecto** le aplica el Artículo, incisos y, fracciones anteriores, porque se trata de una actividad acuícola con fines comerciales. | Por el hecho de presentar a la autoridad correspondiente (SEMARNAT) la Manifestación de Impacto Ambiental, el promovente está cumpliendo con este apartado.<br><br>El proyecto se vincula por la obligatoriedad de obtener la autorización correspondiente para realizar las obras descritas en esta manifestación de impacto ambiental.<br><br>Como ya se mencionó anteriormente, la promovente una vez autorizado el proyecto en materia ambiental procederá a tramitar el Registro Nacional de Pesca para la unidad de producción acuícola. |
| **Art. 30°.-** *Las actividades pesqueras se clasifican en:*<br><br>**II.-** *Cultivo o acuacultura con fines* | | |
| **Artículo 31°.-** *Para realizar las actividades de pesca se requiere lo siguiente:*<br><br>**I,** *Concesión, para:*<br><br>**Inciso b)** *Acuacultura comercial*<br><br>**II,** Permiso, para:<br><br>**Inciso g)** *Acuacultura de fomento*<br><br>**III,** *Autorización, para:*<br><br>**Inciso d)** *Recolectar del medio natural reproductores, larvas, postlarvas, crías, huevos, semillas, alevines o en cualquier otro estadio, y*<br><br>**Inciso e)** *Acuacultura didáctica.* | | |

| | | |
|---|---|---|
| **Artículos 22.-** *la Secretaría podrá inscribir en el Registro Nacional de Pesca a los acuicultores que no requieran concesión, permiso o Autorización.* | Al **proyecto** le aplica el Artículo, incisos y, fracciones anteriores, porque se trata de una actividad acuícola con fines comerciales. | Por el hecho de presentar a la autoridad correspondiente (SEMARNAT) la Manifestación de Impacto Ambiental, el promovente está cumpliendo con este apartado.<br><br>El proyecto se vincula por la obligatoriedad de obtener la autorización correspondiente para realizar las obras descritas en esta manifestación de impacto ambiental.<br><br>Como ya se mencionó anteriormente, la promovente una vez autorizado el proyecto en materia ambiental procederá a tramitar el Registro Nacional de Pesca para la unidad de producción acuícola. |
| **Art. 30°.-** *Las actividades pesqueras se clasifican en:*<br><br>**II.-** *Cultivo o acuacultura con fines* | | |
| **Artículo 31°.-** *Para realizar las actividades de pesca se requiere lo siguiente:*<br><br>**I,** *Concesión, para:*<br><br>**Inciso b)** *Acuacultura comercial*<br><br>**II,** Permiso, para:<br><br>**Inciso g)** *Acuacultura de fomento*<br><br>**III,** *Autorización, para:*<br><br>**Inciso d)** *Recolectar del medio natural reproductores, larvas, postlarvas, crías, huevos, semillas, alevines o en cualquier otro estadio, y*<br><br>**Inciso e)** *Acuacultura didáctica.* | | |

| | | |
|---|---|---|
| **Artículos 22.-** *la Secretaría podrá inscribir en el Registro Nacional de Pesca a los acuicultores que no requieran concesión, permiso o Autorización.* | Al **proyecto** le aplica el Artículo, incisos y, fracciones anteriores, porque se trata de una actividad acuícola con fines comerciales. | Por el hecho de presentar a la autoridad correspondiente (SEMARNAT) la Manifestación de Impacto Ambiental, el promovente está cumpliendo con este apartado.<br><br>El proyecto se vincula por la obligatoriedad de obtener la autorización correspondiente para realizar las obras descritas en esta manifestación de impacto ambiental.<br><br>Como ya se mencionó anteriormente, la promovente una vez autorizado el proyecto en materia ambiental procederá a tramitar el Registro Nacional de Pesca para la unidad de producción acuícola. |
| **Art. 30°.-** *Las actividades pesqueras se clasifican en:*<br><br>**II.-** *Cultivo o acuacultura con fines* | | |
| **Artículo 31°.-** *Para realizar las actividades de pesca se requiere lo siguiente:*<br><br>**I,** *Concesión, para:*<br><br>**Inciso b)** *Acuacultura comercial*<br><br>**II,** Permiso, para:<br><br>**Inciso g)** *Acuacultura de fomento*<br><br>**III,** *Autorización, para:*<br><br>**Inciso d)** *Recolectar del medio natural reproductores, larvas, postlarvas, crías, huevos, semillas, alevines o en cualquier otro estadio, y*<br><br>**Inciso e)** *Acuacultura didáctica.* | | |

| | | |
|---|---|---|
| **Artículos 22.-** *la Secretaría podrá inscribir en el Registro Nacional de Pesca a los acuicultores que no requieran concesión, permiso o Autorización.* | Al **proyecto** le aplica el Artículo, incisos y, fracciones anteriores, porque se trata de una actividad acuícola con fines comerciales. | Por el hecho de presentar a la autoridad correspondiente (SEMARNAT) la Manifestación de Impacto Ambiental, el promovente está cumpliendo con este apartado.<br><br>El proyecto se vincula por la obligatoriedad de obtener la autorización correspondiente para realizar las obras descritas en esta manifestación de impacto ambiental.<br><br>Como ya se mencionó anteriormente, la promovente una vez autorizado el proyecto en materia ambiental procederá a tramitar el Registro Nacional de Pesca para la unidad de producción acuícola. |
| **Art. 30°.-** *Las actividades pesqueras se clasifican en:*<br><br>**II.-** *Cultivo o acuacultura con fines* | | |
| **Artículo 31°.-** *Para realizar las actividades de pesca se requiere lo siguiente:*<br><br>**I,** *Concesión, para:*<br><br>**Inciso b)** *Acuacultura comercial*<br><br>**II,** Permiso, para:<br><br>**Inciso g)** *Acuacultura de fomento*<br><br>**III,** *Autorización, para:*<br><br>**Inciso d)** *Recolectar del medio natural reproductores, larvas, postlarvas, crías, huevos, semillas, alevines o en cualquier otro estadio, y*<br><br>**Inciso e)** *Acuacultura didáctica.* | | |

| | | |
|---|---|---|
| **Artículos 22.-** *la Secretaría podrá inscribir en el Registro Nacional de Pesca a los acuicultores que no requieran concesión, permiso o Autorización.* | Al **proyecto** le aplica el Artículo, incisos y, fracciones anteriores, porque se trata de una actividad acuícola con fines comerciales. | Por el hecho de presentar a la autoridad correspondiente (SEMARNAT) la Manifestación de Impacto Ambiental, el promovente está cumpliendo con este apartado.<br><br>El proyecto se vincula por la obligatoriedad de obtener la autorización correspondiente para realizar las obras descritas en esta manifestación de impacto ambiental.<br><br>Como ya se mencionó anteriormente, la promovente una vez autorizado el proyecto en materia ambiental procederá a tramitar el Registro Nacional de Pesca para la unidad de producción acuícola. |
| **Art. 30°.-** *Las actividades pesqueras se clasifican en:*<br><br>**II.-** *Cultivo o acuacultura con fines* | | |
| **Artículo 31°.-** *Para realizar las actividades de pesca se requiere lo siguiente:*<br><br>**I,** *Concesión, para:*<br><br>**Inciso b)** *Acuacultura comercial*<br><br>**II,** Permiso, para:<br><br>**Inciso g)** *Acuacultura de fomento*<br><br>**III,** *Autorización, para:*<br><br>**Inciso d)** *Recolectar del medio natural reproductores, larvas, postlarvas, crías, huevos, semillas, alevines o en cualquier otro estadio, y*<br><br>**Inciso e)** *Acuacultura didáctica.* | | |

| | | |
|---|---|---|
| **Artículos 22.-** *la Secretaría podrá inscribir en el Registro Nacional de Pesca a los acuicultores que no requieran concesión, permiso o Autorización.* | Al **proyecto** le aplica el Artículo, incisos y, fracciones anteriores, porque se trata de una actividad acuícola con fines comerciales. | Por el hecho de presentar a la autoridad correspondiente (SEMARNAT) la Manifestación de Impacto Ambiental, el promovente está cumpliendo con este apartado.<br><br>El proyecto se vincula por la obligatoriedad de obtener la autorización correspondiente para realizar las obras descritas en esta manifestación de impacto ambiental.<br><br>Como ya se mencionó anteriormente, la promovente una vez autorizado el proyecto en materia ambiental procederá a tramitar el Registro Nacional de Pesca para la unidad de producción acuícola. |
| **Art. 30°.-** *Las actividades pesqueras se clasifican en:*<br><br>**II.-** *Cultivo o acuacultura con fines* | | |
| **Artículo 31°.-** *Para realizar las actividades de pesca se requiere lo siguiente:*<br><br>**I,** *Concesión, para:*<br><br>**Inciso b)** *Acuacultura comercial*<br><br>**II,** Permiso, para:<br><br>**Inciso g)** *Acuacultura de fomento*<br><br>**III,** *Autorización, para:*<br><br>**Inciso d)** *Recolectar del medio natural reproductores, larvas, postlarvas, crías, huevos, semillas, alevines o en cualquier otro estadio, y*<br><br>**Inciso e)** *Acuacultura didáctica.* | | |

| | | |
|---|---|---|
| **Artículos 22.-** *la Secretaría podrá inscribir en el Registro Nacional de Pesca a los acuicultores que no requieran concesión, permiso o Autorización.* | Al **proyecto** le aplica el Artículo, incisos y, fracciones anteriores, porque se trata de una actividad acuícola con fines comerciales. | Por el hecho de presentar a la autoridad correspondiente (SEMARNAT) la Manifestación de Impacto Ambiental, el promovente está cumpliendo con este apartado.<br><br>El proyecto se vincula por la obligatoriedad de obtener la autorización correspondiente para realizar las obras descritas en esta manifestación de impacto ambiental.<br><br>Como ya se mencionó anteriormente, la promovente una vez autorizado el proyecto en materia ambiental procederá a tramitar el Registro Nacional de Pesca para la unidad de producción acuícola. |
| **Art. 30°.-** *Las actividades pesqueras se clasifican en:*<br><br>**II.-** *Cultivo o acuacultura con fines* | | |
| **Artículo 31°.-** *Para realizar las actividades de pesca se requiere lo siguiente:*<br><br>**I,** *Concesión, para:*<br><br>**Inciso b)** *Acuacultura comercial*<br><br>**II,** Permiso, para:<br><br>**Inciso g)** *Acuacultura de fomento*<br><br>**III,** *Autorización, para:*<br><br>**Inciso d)** *Recolectar del medio natural reproductores, larvas, postlarvas, crías, huevos, semillas, alevines o en cualquier otro estadio, y*<br><br>**Inciso e)** *Acuacultura didáctica.* | | |

| | | |
|---|---|---|
| **Artículos 22.-** *la Secretaría podrá inscribir en el Registro Nacional de Pesca a los acuicultores que no requieran concesión, permiso o Autorización.* | Al **proyecto** le aplica el Artículo, incisos y, fracciones anteriores, porque se trata de una actividad acuícola con fines comerciales. | Por el hecho de presentar a la autoridad correspondiente (SEMARNAT) la Manifestación de Impacto Ambiental, el promovente está cumpliendo con este apartado.<br><br>El proyecto se vincula por la obligatoriedad de obtener la autorización correspondiente para realizar las obras descritas en esta manifestación de impacto ambiental.<br><br>Como ya se mencionó anteriormente, la promovente una vez autorizado el proyecto en materia ambiental procederá a tramitar el Registro Nacional de Pesca para la unidad de producción acuícola. |
| **Art. 30°.-** *Las actividades pesqueras se clasifican en:*<br><br>**II.-** *Cultivo o acuacultura con fines* | | |
| **Artículo 31°.-** *Para realizar las actividades de pesca se requiere lo siguiente:*<br><br>**I,** *Concesión, para:*<br><br>**Inciso b)** *Acuacultura comercial*<br><br>**II,** Permiso, para:<br><br>**Inciso g)** *Acuacultura de fomento*<br><br>**III,** *Autorización, para:*<br><br>**Inciso d)** *Recolectar del medio natural reproductores, larvas, postlarvas, crías, huevos, semillas, alevines o en cualquier otro estadio, y*<br><br>**Inciso e)** *Acuacultura didáctica.* | | |

| | | |
|---|---|---|
| **Artículos 22.-** *la Secretaría podrá inscribir en el Registro Nacional de Pesca a los acuicultores que no requieran concesión, permiso o Autorización.* | Al **proyecto** le aplica el Artículo, incisos y, fracciones anteriores, porque se trata de una actividad acuícola con fines comerciales. | Por el hecho de presentar a la autoridad correspondiente (SEMARNAT) la Manifestación de Impacto Ambiental, el promovente está cumpliendo con este apartado.<br><br>El proyecto se vincula por la obligatoriedad de obtener la autorización correspondiente para realizar las obras descritas en esta manifestación de impacto ambiental.<br><br>Como ya se mencionó anteriormente, la promovente una vez autorizado el proyecto en materia ambiental procederá a tramitar el Registro Nacional de Pesca para la unidad de producción acuícola. |
| **Art. 30°.-** *Las actividades pesqueras se clasifican en:*<br><br>**II.-** *Cultivo o acuacultura con fines* | | |
| **Artículo 31°.-** *Para realizar las actividades de pesca se requiere lo siguiente:*<br><br>**I,** *Concesión, para:*<br><br>**Inciso b)** *Acuacultura comercial*<br><br>**II,** Permiso, para:<br><br>**Inciso g)** *Acuacultura de fomento*<br><br>**III,** *Autorización, para:*<br><br>**Inciso d)** *Recolectar del medio natural reproductores, larvas, postlarvas, crías, huevos, semillas, alevines o en cualquier otro estadio, y*<br><br>**Inciso e)** *Acuacultura didáctica.* | | |

| | | |
|---|---|---|
| **Artículos 22.-** *la Secretaría podrá inscribir en el Registro Nacional de Pesca a los acuicultores que no requieran concesión, permiso o Autorización.* | Al **proyecto** le aplica el Artículo, incisos y, fracciones anteriores, porque se trata de una actividad acuícola con fines comerciales. | Por el hecho de presentar a la autoridad correspondiente (SEMARNAT) la Manifestación de Impacto Ambiental, el promovente está cumpliendo con este apartado.<br><br>El proyecto se vincula por la obligatoriedad de obtener la autorización correspondiente para realizar las obras descritas en esta manifestación de impacto ambiental.<br><br>Como ya se mencionó anteriormente, la promovente una vez autorizado el proyecto en materia ambiental procederá a tramitar el Registro Nacional de Pesca para la unidad de producción acuícola. |
| **Art. 30°.-** *Las actividades pesqueras se clasifican en:*<br><br>**II.-** *Cultivo o acuacultura con fines* | | |
| **Artículo 31°.-** *Para realizar las actividades de pesca se requiere lo siguiente:*<br><br>**I,** *Concesión, para:*<br><br>**Inciso b)** *Acuacultura comercial*<br><br>**II,** Permiso, para:<br><br>**Inciso g)** *Acuacultura de fomento*<br><br>**III,** *Autorización, para:*<br><br>**Inciso d)** *Recolectar del medio natural reproductores, larvas, postlarvas, crías, huevos, semillas, alevines o en cualquier otro estadio, y*<br><br>**Inciso e)** *Acuacultura didáctica.* | | |

| | | |
|---|---|---|
| **Artículos 22.-** *la Secretaría podrá inscribir en el Registro Nacional de Pesca a los acuicultores que no requieran concesión, permiso o Autorización.* | Al **proyecto** le aplica el Artículo, incisos y, fracciones anteriores, porque se trata de una actividad acuícola con fines comerciales. | Por el hecho de presentar a la autoridad correspondiente (SEMARNAT) la Manifestación de Impacto Ambiental, el promovente está cumpliendo con este apartado.<br><br>El proyecto se vincula por la obligatoriedad de obtener la autorización correspondiente para realizar las obras descritas en esta manifestación de impacto ambiental.<br><br>Como ya se mencionó anteriormente, la promovente una vez autorizado el proyecto en materia ambiental procederá a tramitar el Registro Nacional de Pesca para la unidad de producción acuícola. |
| **Art. 30°.-** *Las actividades pesqueras se clasifican en:*<br><br>**II.-** *Cultivo o acuacultura con fines* | | |
| **Artículo 31°.-** *Para realizar las actividades de pesca se requiere lo siguiente:*<br><br>**I,** *Concesión, para:*<br><br>**Inciso b)** *Acuacultura comercial*<br><br>**II,** Permiso, para:<br><br>**Inciso g)** *Acuacultura de fomento*<br><br>**III,** *Autorización, para:*<br><br>**Inciso d)** *Recolectar del medio natural reproductores, larvas, postlarvas, crías, huevos, semillas, alevines o en cualquier otro estadio, y*<br><br>**Inciso e)** *Acuacultura didáctica.* | | |

| | | |
|---|---|---|
| **Artículos 22.-** *la Secretaría podrá inscribir en el Registro Nacional de Pesca a los acuicultores que no requieran concesión, permiso o Autorización.* | Al **proyecto** le aplica el Artículo, incisos y, fracciones anteriores, porque se trata de una actividad acuícola con fines comerciales. | Por el hecho de presentar a la autoridad correspondiente (SEMARNAT) la Manifestación de Impacto Ambiental, el promovente está cumpliendo con este apartado.<br><br>El proyecto se vincula por la obligatoriedad de obtener la autorización correspondiente para realizar las obras descritas en esta manifestación de impacto ambiental.<br><br>Como ya se mencionó anteriormente, la promovente una vez autorizado el proyecto en materia ambiental procederá a tramitar el Registro Nacional de Pesca para la unidad de producción acuícola. |
| **Art. 30°.-** *Las actividades pesqueras se clasifican en:*<br><br>**II.-** *Cultivo o acuacultura con fines* | | |
| **Artículo 31°.-** *Para realizar las actividades de pesca se requiere lo siguiente:*<br><br>**I,** *Concesión, para:*<br><br>**Inciso b)** *Acuacultura comercial*<br><br>**II,** Permiso, para:<br><br>**Inciso g)** *Acuacultura de fomento*<br><br>**III,** *Autorización, para:*<br><br>**Inciso d)** *Recolectar del medio natural reproductores, larvas, postlarvas, crías, huevos, semillas, alevines o en cualquier otro estadio, y*<br><br>**Inciso e)** *Acuacultura didáctica.* | | |

| | | |
|---|---|---|
| **Artículos 22.-** *la Secretaría podrá inscribir en el Registro Nacional de Pesca a los acuicultores que no requieran concesión, permiso o Autorización.* | Al **proyecto** le aplica el Artículo, incisos y, fracciones anteriores, porque se trata de una actividad acuícola con fines comerciales. | Por el hecho de presentar a la autoridad correspondiente (SEMARNAT) la Manifestación de Impacto Ambiental, el promovente está cumpliendo con este apartado.<br><br>El proyecto se vincula por la obligatoriedad de obtener la autorización correspondiente para realizar las obras descritas en esta manifestación de impacto ambiental.<br><br>Como ya se mencionó anteriormente, la promovente una vez autorizado el proyecto en materia ambiental procederá a tramitar el Registro Nacional de Pesca para la unidad de producción acuícola. |
| **Art. 30°.-** *Las actividades pesqueras se clasifican en:*<br><br>**II.-** *Cultivo o acuacultura con fines* | | |
| **Artículo 31°.-** *Para realizar las actividades de pesca se requiere lo siguiente:*<br><br>**I,** *Concesión, para:*<br><br>**Inciso b)** *Acuacultura comercial*<br><br>**II,** Permiso, para:<br><br>**Inciso g)** *Acuacultura de fomento*<br><br>**III,** *Autorización, para:*<br><br>**Inciso d)** *Recolectar del medio natural reproductores, larvas, postlarvas, crías, huevos, semillas, alevines o en cualquier otro estadio, y*<br><br>**Inciso e)** *Acuacultura didáctica.* | | |

| | | |
|---|---|---|
| **Artículos 22.-** *la Secretaría podrá inscribir en el Registro Nacional de Pesca a los acuicultores que no requieran concesión, permiso o Autorización.* | Al **proyecto** le aplica el Artículo, incisos y, fracciones anteriores, porque se trata de una actividad acuícola con fines comerciales. | Por el hecho de presentar a la autoridad correspondiente (SEMARNAT) la Manifestación de Impacto Ambiental, el promovente está cumpliendo con este apartado.<br><br>El proyecto se vincula por la obligatoriedad de obtener la autorización correspondiente para realizar las obras descritas en esta manifestación de impacto ambiental.<br><br>Como ya se mencionó anteriormente, la promovente una vez autorizado el proyecto en materia ambiental procederá a tramitar el Registro Nacional de Pesca para la unidad de producción acuícola. |
| **Art. 30°.-** *Las actividades pesqueras se clasifican en:*<br><br>**II.-** *Cultivo o acuacultura con fines* | | |
| **Artículo 31°.-** *Para realizar las actividades de pesca se requiere lo siguiente:*<br><br>**I,** *Concesión, para:*<br><br>**Inciso b)** *Acuacultura comercial*<br><br>**II,** Permiso, para:<br><br>**Inciso g)** *Acuacultura de fomento*<br><br>**III,** *Autorización, para:*<br><br>**Inciso d)** *Recolectar del medio natural reproductores, larvas, postlarvas, crías, huevos, semillas, alevines o en cualquier otro estadio, y*<br><br>**Inciso e)** *Acuacultura didáctica.* | | |

| | | |
|---|---|---|
| **Artículos 22.-** *la Secretaría podrá inscribir en el Registro Nacional de Pesca a los acuicultores que no requieran concesión, permiso o Autorización.* | Al **proyecto** le aplica el Artículo, incisos y, fracciones anteriores, porque se trata de una actividad acuícola con fines comerciales. | Por el hecho de presentar a la autoridad correspondiente (SEMARNAT) la Manifestación de Impacto Ambiental, el promovente está cumpliendo con este apartado.<br><br>El proyecto se vincula por la obligatoriedad de obtener la autorización correspondiente para realizar las obras descritas en esta manifestación de impacto ambiental.<br><br>Como ya se mencionó anteriormente, la promovente una vez autorizado el proyecto en materia ambiental procederá a tramitar el Registro Nacional de Pesca para la unidad de producción acuícola. |
| **Art. 30°.-** *Las actividades pesqueras se clasifican en:*<br><br>**II.-** *Cultivo o acuacultura con fines* | | |
| **Artículo 31°.-** *Para realizar las actividades de pesca se requiere lo siguiente:*<br><br>**I,** *Concesión, para:*<br><br>**Inciso b)** *Acuacultura comercial*<br><br>**II,** Permiso, para:<br><br>**Inciso g)** *Acuacultura de fomento*<br><br>**III,** *Autorización, para:*<br><br>**Inciso d)** *Recolectar del medio natural reproductores, larvas, postlarvas, crías, huevos, semillas, alevines o en cualquier otro estadio, y*<br><br>**Inciso e)** *Acuacultura didáctica.* | | |

| | | |
|---|---|---|
| **Artículos 22.-** *la Secretaría podrá inscribir en el Registro Nacional de Pesca a los acuicultores que no requieran concesión, permiso o Autorización.* | Al **proyecto** le aplica el Artículo, incisos y, fracciones anteriores, porque se trata de una actividad acuícola con fines comerciales. | Por el hecho de presentar a la autoridad correspondiente (SEMARNAT) la Manifestación de Impacto Ambiental, el promovente está cumpliendo con este apartado.<br><br>El proyecto se vincula por la obligatoriedad de obtener la autorización correspondiente para realizar las obras descritas en esta manifestación de impacto ambiental.<br><br>Como ya se mencionó anteriormente, la promovente una vez autorizado el proyecto en materia ambiental procederá a tramitar el Registro Nacional de Pesca para la unidad de producción acuícola. |
| **Art. 30°.-** *Las actividades pesqueras se clasifican en:*<br><br>**II.-** *Cultivo o acuacultura con fines* | | |
| **Artículo 31°.-** *Para realizar las actividades de pesca se requiere lo siguiente:*<br><br>**I,** *Concesión, para:*<br><br>**Inciso b)** *Acuacultura comercial*<br><br>**II,** Permiso, para:<br><br>**Inciso g)** *Acuacultura de fomento*<br><br>**III,** *Autorización, para:*<br><br>**Inciso d)** *Recolectar del medio natural reproductores, larvas, postlarvas, crías, huevos, semillas, alevines o en cualquier otro estadio, y*<br><br>**Inciso e)** *Acuacultura didáctica.* | | |

| | | |
|---|---|---|
| **Artículos 22.-** *la Secretaría podrá inscribir en el Registro Nacional de Pesca a los acuicultores que no requieran concesión, permiso o Autorización.* | Al **proyecto** le aplica el Artículo, incisos y, fracciones anteriores, porque se trata de una actividad acuícola con fines comerciales. | Por el hecho de presentar a la autoridad correspondiente (SEMARNAT) la Manifestación de Impacto Ambiental, el promovente está cumpliendo con este apartado.<br><br>El proyecto se vincula por la obligatoriedad de obtener la autorización correspondiente para realizar las obras descritas en esta manifestación de impacto ambiental.<br><br>Como ya se mencionó anteriormente, la promovente una vez autorizado el proyecto en materia ambiental procederá a tramitar el Registro Nacional de Pesca para la unidad de producción acuícola. |
| **Art. 30°.-** *Las actividades pesqueras se clasifican en:*<br><br>**II.-** *Cultivo o acuacultura con fines* | | |
| **Artículo 31°.-** *Para realizar las actividades de pesca se requiere lo siguiente:*<br><br>**I,** *Concesión, para:*<br><br>**Inciso b)** *Acuacultura comercial*<br><br>**II,** Permiso, para:<br><br>**Inciso g)** *Acuacultura de fomento*<br><br>**III,** *Autorización, para:*<br><br>**Inciso d)** *Recolectar del medio natural reproductores, larvas, postlarvas, crías, huevos, semillas, alevines o en cualquier otro estadio, y*<br><br>**Inciso e)** *Acuacultura didáctica.* | | |

| | | |
|---|---|---|
| **Artículos 22.-** *la Secretaría podrá inscribir en el Registro Nacional de Pesca a los acuicultores que no requieran concesión, permiso o Autorización.* | Al **proyecto** le aplica el Artículo, incisos y, fracciones anteriores, porque se trata de una actividad acuícola con fines comerciales. | Por el hecho de presentar a la autoridad correspondiente (SEMARNAT) la Manifestación de Impacto Ambiental, el promovente está cumpliendo con este apartado.<br><br>El proyecto se vincula por la obligatoriedad de obtener la autorización correspondiente para realizar las obras descritas en esta manifestación de impacto ambiental.<br><br>Como ya se mencionó anteriormente, la promovente una vez autorizado el proyecto en materia ambiental procederá a tramitar el Registro Nacional de Pesca para la unidad de producción acuícola. |
| **Art. 30°.-** *Las actividades pesqueras se clasifican en:*<br><br>**II.-** *Cultivo o acuacultura con fines* | | |
| **Artículo 31°.-** *Para realizar las actividades de pesca se requiere lo siguiente:*<br><br>**I,** *Concesión, para:*<br><br>**Inciso b)** *Acuacultura comercial*<br><br>**II,** Permiso, para:<br><br>**Inciso g)** *Acuacultura de fomento*<br><br>**III,** *Autorización, para:*<br><br>**Inciso d)** *Recolectar del medio natural reproductores, larvas, postlarvas, crías, huevos, semillas, alevines o en cualquier otro estadio, y*<br><br>**Inciso e)** *Acuacultura didáctica.* | | |

| | | |
|---|---|---|
| **Artículos 22.-** *la Secretaría podrá inscribir en el Registro Nacional de Pesca a los acuicultores que no requieran concesión, permiso o Autorización.* | Al **proyecto** le aplica el Artículo, incisos y, fracciones anteriores, porque se trata de una actividad acuícola con fines comerciales. | Por el hecho de presentar a la autoridad correspondiente (SEMARNAT) la Manifestación de Impacto Ambiental, el promovente está cumpliendo con este apartado.<br><br>El proyecto se vincula por la obligatoriedad de obtener la autorización correspondiente para realizar las obras descritas en esta manifestación de impacto ambiental.<br><br>Como ya se mencionó anteriormente, la promovente una vez autorizado el proyecto en materia ambiental procederá a tramitar el Registro Nacional de Pesca para la unidad de producción acuícola. |
| **Art. 30°.-** *Las actividades pesqueras se clasifican en:*<br><br>**II.-** *Cultivo o acuacultura con fines* | | |
| **Artículo 31°.-** *Para realizar las actividades de pesca se requiere lo siguiente:*<br><br>**I,** *Concesión, para:*<br><br>**Inciso b)** *Acuacultura comercial*<br><br>**II,** Permiso, para:<br><br>**Inciso g)** *Acuacultura de fomento*<br><br>**III,** *Autorización, para:*<br><br>**Inciso d)** *Recolectar del medio natural reproductores, larvas, postlarvas, crías, huevos, semillas, alevines o en cualquier otro estadio, y*<br><br>**Inciso e)** *Acuacultura didáctica.* | | |

| | | |
|---|---|---|
| **Artículos 22.-** *la Secretaría podrá inscribir en el Registro Nacional de Pesca a los acuicultores que no requieran concesión, permiso o Autorización.* | Al **proyecto** le aplica el Artículo, incisos y, fracciones anteriores, porque se trata de una actividad acuícola con fines comerciales. | Por el hecho de presentar a la autoridad correspondiente (SEMARNAT) la Manifestación de Impacto Ambiental, el promovente está cumpliendo con este apartado.<br><br>El proyecto se vincula por la obligatoriedad de obtener la autorización correspondiente para realizar las obras descritas en esta manifestación de impacto ambiental.<br><br>Como ya se mencionó anteriormente, la promovente una vez autorizado el proyecto en materia ambiental procederá a tramitar el Registro Nacional de Pesca para la unidad de producción acuícola. |
| **Art. 30°.-** *Las actividades pesqueras se clasifican en:*<br><br>**II.-** *Cultivo o acuacultura con fines* | | |
| **Artículo 31°.-** *Para realizar las actividades de pesca se requiere lo siguiente:*<br><br>**I,** *Concesión, para:*<br><br>**Inciso b)** *Acuacultura comercial*<br><br>**II,** Permiso, para:<br><br>**Inciso g)** *Acuacultura de fomento*<br><br>**III,** *Autorización, para:*<br><br>**Inciso d)** *Recolectar del medio natural reproductores, larvas, postlarvas, crías, huevos, semillas, alevines o en cualquier otro estadio, y*<br><br>**Inciso e)** *Acuacultura didáctica.* | | |

| | | |
|---|---|---|
| **Artículos 22.-** *la Secretaría podrá inscribir en el Registro Nacional de Pesca a los acuicultores que no requieran concesión, permiso o Autorización.* | Al **proyecto** le aplica el Artículo, incisos y, fracciones anteriores, porque se trata de una actividad acuícola con fines comerciales. | Por el hecho de presentar a la autoridad correspondiente (SEMARNAT) la Manifestación de Impacto Ambiental, el promovente está cumpliendo con este apartado.<br><br>El proyecto se vincula por la obligatoriedad de obtener la autorización correspondiente para realizar las obras descritas en esta manifestación de impacto ambiental.<br><br>Como ya se mencionó anteriormente, la promovente una vez autorizado el proyecto en materia ambiental procederá a tramitar el Registro Nacional de Pesca para la unidad de producción acuícola. |
| **Art. 30°.-** *Las actividades pesqueras se clasifican en:*<br><br>**II.-** *Cultivo o acuacultura con fines* | | |
| **Artículo 31°.-** *Para realizar las actividades de pesca se requiere lo siguiente:*<br><br>**I,** *Concesión, para:*<br><br>**Inciso b)** *Acuacultura comercial*<br><br>**II,** Permiso, para:<br><br>**Inciso g)** *Acuacultura de fomento*<br><br>**III,** *Autorización, para:*<br><br>**Inciso d)** *Recolectar del medio natural reproductores, larvas, postlarvas, crías, huevos, semillas, alevines o en cualquier otro estadio, y*<br><br>**Inciso e)** *Acuacultura didáctica.* | | |

| | | |
|---|---|---|
| **Artículos 22.-** *la Secretaría podrá inscribir en el Registro Nacional de Pesca a los acuicultores que no requieran concesión, permiso o Autorización.* | Al **proyecto** le aplica el Artículo, incisos y, fracciones anteriores, porque se trata de una actividad acuícola con fines comerciales. | Por el hecho de presentar a la autoridad correspondiente (SEMARNAT) la Manifestación de Impacto Ambiental, el promovente está cumpliendo con este apartado.<br><br>El proyecto se vincula por la obligatoriedad de obtener la autorización correspondiente para realizar las obras descritas en esta manifestación de impacto ambiental.<br><br>Como ya se mencionó anteriormente, la promovente una vez autorizado el proyecto en materia ambiental procederá a tramitar el Registro Nacional de Pesca para la unidad de producción acuícola. |
| **Art. 30°.-** *Las actividades pesqueras se clasifican en:*<br><br>**II.-** *Cultivo o acuacultura con fines* | | |
| **Artículo 31°.-** *Para realizar las actividades de pesca se requiere lo siguiente:*<br><br>**I,** *Concesión, para:*<br><br>**Inciso b)** *Acuacultura comercial*<br><br>**II,** Permiso, para:<br><br>**Inciso g)** *Acuacultura de fomento*<br><br>**III,** *Autorización, para:*<br><br>**Inciso d)** *Recolectar del medio natural reproductores, larvas, postlarvas, crías, huevos, semillas, alevines o en cualquier otro estadio, y*<br><br>**Inciso e)** *Acuacultura didáctica.* | | |

| | | |
|---|---|---|
| **Artículos 22.-** *la Secretaría podrá inscribir en el Registro Nacional de Pesca a los acuicultores que no requieran concesión, permiso o Autorización.* | Al **proyecto** le aplica el Artículo, incisos y, fracciones anteriores, porque se trata de una actividad acuícola con fines comerciales. | Por el hecho de presentar a la autoridad correspondiente (SEMARNAT) la Manifestación de Impacto Ambiental, el promovente está cumpliendo con este apartado.<br><br>El proyecto se vincula por la obligatoriedad de obtener la autorización correspondiente para realizar las obras descritas en esta manifestación de impacto ambiental.<br><br>Como ya se mencionó anteriormente, la promovente una vez autorizado el proyecto en materia ambiental procederá a tramitar el Registro Nacional de Pesca para la unidad de producción acuícola. |
| **Art. 30°.-** *Las actividades pesqueras se clasifican en:*<br><br>**II.-** *Cultivo o acuacultura con fines* | | |
| **Artículo 31°.-** *Para realizar las actividades de pesca se requiere lo siguiente:*<br><br>**I,** *Concesión, para:*<br><br>**Inciso b)** *Acuacultura comercial*<br><br>**II,** Permiso, para:<br><br>**Inciso g)** *Acuacultura de fomento*<br><br>**III,** *Autorización, para:*<br><br>**Inciso d)** *Recolectar del medio natural reproductores, larvas, postlarvas, crías, huevos, semillas, alevines o en cualquier otro estadio, y*<br><br>**Inciso e)** *Acuacultura didáctica.* | | |

| | | |
|---|---|---|
| **Artículos 22.-** *la Secretaría podrá inscribir en el Registro Nacional de Pesca a los acuicultores que no requieran concesión, permiso o Autorización.* | Al **proyecto** le aplica el Artículo, incisos y, fracciones anteriores, porque se trata de una actividad acuícola con fines comerciales. | Por el hecho de presentar a la autoridad correspondiente (SEMARNAT) la Manifestación de Impacto Ambiental, el promovente está cumpliendo con este apartado.<br><br>El proyecto se vincula por la obligatoriedad de obtener la autorización correspondiente para realizar las obras descritas en esta manifestación de impacto ambiental.<br><br>Como ya se mencionó anteriormente, la promovente una vez autorizado el proyecto en materia ambiental procederá a tramitar el Registro Nacional de Pesca para la unidad de producción acuícola. |
| **Art. 30°.-** *Las actividades pesqueras se clasifican en:*<br><br>**II.-** *Cultivo o acuacultura con fines* | | |
| **Artículo 31°.-** *Para realizar las actividades de pesca se requiere lo siguiente:*<br><br>**I,** *Concesión, para:*<br><br>**Inciso b)** *Acuacultura comercial*<br><br>**II,** Permiso, para:<br><br>**Inciso g)** *Acuacultura de fomento*<br><br>**III,** *Autorización, para:*<br><br>**Inciso d)** *Recolectar del medio natural reproductores, larvas, postlarvas, crías, huevos, semillas, alevines o en cualquier otro estadio, y*<br><br>**Inciso e)** *Acuacultura didáctica.* | | |

| | | |
|---|---|---|
| **Artículos 22.-** *la Secretaría podrá inscribir en el Registro Nacional de Pesca a los acuicultores que no requieran concesión, permiso o Autorización.* | Al **proyecto** le aplica el Artículo, incisos y, fracciones anteriores, porque se trata de una actividad acuícola con fines comerciales. | Por el hecho de presentar a la autoridad correspondiente (SEMARNAT) la Manifestación de Impacto Ambiental, el promovente está cumpliendo con este apartado.<br><br>El proyecto se vincula por la obligatoriedad de obtener la autorización correspondiente para realizar las obras descritas en esta manifestación de impacto ambiental.<br><br>Como ya se mencionó anteriormente, la promovente una vez autorizado el proyecto en materia ambiental procederá a tramitar el Registro Nacional de Pesca para la unidad de producción acuícola. |
| **Art. 30°.-** *Las actividades pesqueras se clasifican en:*<br><br>**II.-** *Cultivo o acuacultura con fines* | | |
| **Artículo 31°.-** *Para realizar las actividades de pesca se requiere lo siguiente:*<br><br>**I,** *Concesión, para:*<br><br>**Inciso b)** *Acuacultura comercial*<br><br>**II,** Permiso, para:<br><br>**Inciso g)** *Acuacultura de fomento*<br><br>**III,** *Autorización, para:*<br><br>**Inciso d)** *Recolectar del medio natural reproductores, larvas, postlarvas, crías, huevos, semillas, alevines o en cualquier otro estadio, y*<br><br>**Inciso e)** *Acuacultura didáctica.* | | |

| | | |
|---|---|---|
| **Artículos 22.-** *la Secretaría podrá inscribir en el Registro Nacional de Pesca a los acuicultores que no requieran concesión, permiso o Autorización.* | Al **proyecto** le aplica el Artículo, incisos y, fracciones anteriores, porque se trata de una actividad acuícola con fines comerciales. | Por el hecho de presentar a la autoridad correspondiente (SEMARNAT) la Manifestación de Impacto Ambiental, el promovente está cumpliendo con este apartado.<br><br>El proyecto se vincula por la obligatoriedad de obtener la autorización correspondiente para realizar las obras descritas en esta manifestación de impacto ambiental.<br><br>Como ya se mencionó anteriormente, la promovente una vez autorizado el proyecto en materia ambiental procederá a tramitar el Registro Nacional de Pesca para la unidad de producción acuícola. |
| **Art. 30°.-** *Las actividades pesqueras se clasifican en:*<br><br>**II.-** *Cultivo o acuacultura con fines* | | |
| **Artículo 31°.-** *Para realizar las actividades de pesca se requiere lo siguiente:*<br><br>**I,** *Concesión, para:*<br><br>**Inciso b)** *Acuacultura comercial*<br><br>**II,** Permiso, para:<br><br>**Inciso g)** *Acuacultura de fomento*<br><br>**III,** *Autorización, para:*<br><br>**Inciso d)** *Recolectar del medio natural reproductores, larvas, postlarvas, crías, huevos, semillas, alevines o en cualquier otro estadio, y*<br><br>**Inciso e)** *Acuacultura didáctica.* | | |

| | | |
|---|---|---|
| **Artículos 22.-** *la Secretaría podrá inscribir en el Registro Nacional de Pesca a los acuicultores que no requieran concesión, permiso o Autorización.* | Al **proyecto** le aplica el Artículo, incisos y, fracciones anteriores, porque se trata de una actividad acuícola con fines comerciales. | Por el hecho de presentar a la autoridad correspondiente (SEMARNAT) la Manifestación de Impacto Ambiental, el promovente está cumpliendo con este apartado.<br><br>El proyecto se vincula por la obligatoriedad de obtener la autorización correspondiente para realizar las obras descritas en esta manifestación de impacto ambiental.<br><br>Como ya se mencionó anteriormente, la promovente una vez autorizado el proyecto en materia ambiental procederá a tramitar el Registro Nacional de Pesca para la unidad de producción acuícola. |
| **Art. 30°.-** *Las actividades pesqueras se clasifican en:*<br><br>**II.-** *Cultivo o acuacultura con fines* | | |
| **Artículo 31°.-** *Para realizar las actividades de pesca se requiere lo siguiente:*<br><br>**I,** *Concesión, para:*<br><br>**Inciso b)** *Acuacultura comercial*<br><br>**II,** Permiso, para:<br><br>**Inciso g)** *Acuacultura de fomento*<br><br>**III,** *Autorización, para:*<br><br>**Inciso d)** *Recolectar del medio natural reproductores, larvas, postlarvas, crías, huevos, semillas, alevines o en cualquier otro estadio, y*<br><br>**Inciso e)** *Acuacultura didáctica.* | | |

| | | |
|---|---|---|
| **Artículos 22.-** *la Secretaría podrá inscribir en el Registro Nacional de Pesca a los acuicultores que no requieran concesión, permiso o Autorización.* | Al **proyecto** le aplica el Artículo, incisos y, fracciones anteriores, porque se trata de una actividad acuícola con fines comerciales. | Por el hecho de presentar a la autoridad correspondiente (SEMARNAT) la Manifestación de Impacto Ambiental, el promovente está cumpliendo con este apartado.<br><br>El proyecto se vincula por la obligatoriedad de obtener la autorización correspondiente para realizar las obras descritas en esta manifestación de impacto ambiental.<br><br>Como ya se mencionó anteriormente, la promovente una vez autorizado el proyecto en materia ambiental procederá a tramitar el Registro Nacional de Pesca para la unidad de producción acuícola. |
| **Art. 30°.-** *Las actividades pesqueras se clasifican en:*<br><br>**II.-** *Cultivo o acuacultura con fines* | | |
| **Artículo 31°.-** *Para realizar las actividades de pesca se requiere lo siguiente:*<br><br>**I,** *Concesión, para:*<br><br>**Inciso b)** *Acuacultura comercial*<br><br>**II,** Permiso, para:<br><br>**Inciso g)** *Acuacultura de fomento*<br><br>**III,** *Autorización, para:*<br><br>**Inciso d)** *Recolectar del medio natural reproductores, larvas, postlarvas, crías, huevos, semillas, alevines o en cualquier otro estadio, y*<br><br>**Inciso e)** *Acuacultura didáctica.* | | |

| | | |
|---|---|---|
| **Artículos 22.-** *la Secretaría podrá inscribir en el Registro Nacional de Pesca a los acuicultores que no requieran concesión, permiso o Autorización.* | Al **proyecto** le aplica el Artículo, incisos y, fracciones anteriores, porque se trata de una actividad acuícola con fines comerciales. | Por el hecho de presentar a la autoridad correspondiente (SEMARNAT) la Manifestación de Impacto Ambiental, el promovente está cumpliendo con este apartado.<br><br>El proyecto se vincula por la obligatoriedad de obtener la autorización correspondiente para realizar las obras descritas en esta manifestación de impacto ambiental.<br><br>Como ya se mencionó anteriormente, la promovente una vez autorizado el proyecto en materia ambiental procederá a tramitar el Registro Nacional de Pesca para la unidad de producción acuícola. |
| **Art. 30°.-** *Las actividades pesqueras se clasifican en:*<br><br>**II.-** *Cultivo o acuacultura con fines* | | |
| **Artículo 31°.-** *Para realizar las actividades de pesca se requiere lo siguiente:*<br><br>**I,** *Concesión, para:*<br><br>**Inciso b)** *Acuacultura comercial*<br><br>**II,** Permiso, para:<br><br>**Inciso g)** *Acuacultura de fomento*<br><br>**III,** *Autorización, para:*<br><br>**Inciso d)** *Recolectar del medio natural reproductores, larvas, postlarvas, crías, huevos, semillas, alevines o en cualquier otro estadio, y*<br><br>**Inciso e)** *Acuacultura didáctica.* | | |

| | | |
|---|---|---|
| **Artículos 22.-** *la Secretaría podrá inscribir en el Registro Nacional de Pesca a los acuicultores que no requieran concesión, permiso o Autorización.* | Al **proyecto** le aplica el Artículo, incisos y, fracciones anteriores, porque se trata de una actividad acuícola con fines comerciales. | Por el hecho de presentar a la autoridad correspondiente (SEMARNAT) la Manifestación de Impacto Ambiental, el promovente está cumpliendo con este apartado.<br><br>El proyecto se vincula por la obligatoriedad de obtener la autorización correspondiente para realizar las obras descritas en esta manifestación de impacto ambiental.<br><br>Como ya se mencionó anteriormente, la promovente una vez autorizado el proyecto en materia ambiental procederá a tramitar el Registro Nacional de Pesca para la unidad de producción acuícola. |
| **Art. 30°.-** *Las actividades pesqueras se clasifican en:*<br><br>**II.-** *Cultivo o acuacultura con fines* | | |
| **Artículo 31°.-** *Para realizar las actividades de pesca se requiere lo siguiente:*<br><br>**I,** *Concesión, para:*<br><br>**Inciso b)** *Acuacultura comercial*<br><br>**II,** Permiso, para:<br><br>**Inciso g)** *Acuacultura de fomento*<br><br>**III,** *Autorización, para:*<br><br>**Inciso d)** *Recolectar del medio natural reproductores, larvas, postlarvas, crías, huevos, semillas, alevines o en cualquier otro estadio, y*<br><br>**Inciso e)** *Acuacultura didáctica.* | | |

| | | |
|---|---|---|
| **Artículos 22.-** *la Secretaría podrá inscribir en el Registro Nacional de Pesca a los acuicultores que no requieran concesión, permiso o Autorización.* | Al **proyecto** le aplica el Artículo, incisos y, fracciones anteriores, porque se trata de una actividad acuícola con fines comerciales. | Por el hecho de presentar a la autoridad correspondiente (SEMARNAT) la Manifestación de Impacto Ambiental, el promovente está cumpliendo con este apartado.<br><br>El proyecto se vincula por la obligatoriedad de obtener la autorización correspondiente para realizar las obras descritas en esta manifestación de impacto ambiental.<br><br>Como ya se mencionó anteriormente, la promovente una vez autorizado el proyecto en materia ambiental procederá a tramitar el Registro Nacional de Pesca para la unidad de producción acuícola. |
| **Art. 30°.-** *Las actividades pesqueras se clasifican en:*<br><br>**II.-** *Cultivo o acuacultura con fines* | | |
| **Artículo 31°.-** *Para realizar las actividades de pesca se requiere lo siguiente:*<br><br>**I,** *Concesión, para:*<br><br>**Inciso b)** *Acuacultura comercial*<br><br>**II,** Permiso, para:<br><br>**Inciso g)** *Acuacultura de fomento*<br><br>**III,** *Autorización, para:*<br><br>**Inciso d)** *Recolectar del medio natural reproductores, larvas, postlarvas, crías, huevos, semillas, alevines o en cualquier otro estadio, y*<br><br>**Inciso e)** *Acuacultura didáctica.* | | |

| | | |
|---|---|---|
| **Artículos 22.-** *la Secretaría podrá inscribir en el Registro Nacional de Pesca a los acuicultores que no requieran concesión, permiso o Autorización.* | Al **proyecto** le aplica el Artículo, incisos y, fracciones anteriores, porque se trata de una actividad acuícola con fines comerciales. | Por el hecho de presentar a la autoridad correspondiente (SEMARNAT) la Manifestación de Impacto Ambiental, el promovente está cumpliendo con este apartado.<br><br>El proyecto se vincula por la obligatoriedad de obtener la autorización correspondiente para realizar las obras descritas en esta manifestación de impacto ambiental.<br><br>Como ya se mencionó anteriormente, la promovente una vez autorizado el proyecto en materia ambiental procederá a tramitar el Registro Nacional de Pesca para la unidad de producción acuícola. |
| **Art. 30°.-** *Las actividades pesqueras se clasifican en:*<br><br>**II.-** *Cultivo o acuacultura con fines* | | |
| **Artículo 31°.-** *Para realizar las actividades de pesca se requiere lo siguiente:*<br><br>**I,** *Concesión, para:*<br><br>**Inciso b)** *Acuacultura comercial*<br><br>**II,** Permiso, para:<br><br>**Inciso g)** *Acuacultura de fomento*<br><br>**III,** *Autorización, para:*<br><br>**Inciso d)** *Recolectar del medio natural reproductores, larvas, postlarvas, crías, huevos, semillas, alevines o en cualquier otro estadio, y*<br><br>**Inciso e)** *Acuacultura didáctica.* | | |

| | | |
|---|---|---|
| **Artículos 22.-** *la Secretaría podrá inscribir en el Registro Nacional de Pesca a los acuicultores que no requieran concesión, permiso o Autorización.* | Al **proyecto** le aplica el Artículo, incisos y, fracciones anteriores, porque se trata de una actividad acuícola con fines comerciales. | Por el hecho de presentar a la autoridad correspondiente (SEMARNAT) la Manifestación de Impacto Ambiental, el promovente está cumpliendo con este apartado.<br><br>El proyecto se vincula por la obligatoriedad de obtener la autorización correspondiente para realizar las obras descritas en esta manifestación de impacto ambiental.<br><br>Como ya se mencionó anteriormente, la promovente una vez autorizado el proyecto en materia ambiental procederá a tramitar el Registro Nacional de Pesca para la unidad de producción acuícola. |
| **Art. 30°.-** *Las actividades pesqueras se clasifican en:*<br><br>**II.-** *Cultivo o acuacultura con fines* | | |
| **Artículo 31°.-** *Para realizar las actividades de pesca se requiere lo siguiente:*<br><br>**I,** *Concesión, para:*<br><br>**Inciso b)** *Acuacultura comercial*<br><br>**II,** Permiso, para:<br><br>**Inciso g)** *Acuacultura de fomento*<br><br>**III,** *Autorización, para:*<br><br>**Inciso d)** *Recolectar del medio natural reproductores, larvas, postlarvas, crías, huevos, semillas, alevines o en cualquier otro estadio, y*<br><br>**Inciso e)** *Acuacultura didáctica.* | | |

| | | |
|---|---|---|
| **Artículos 22.-** *la Secretaría podrá inscribir en el Registro Nacional de Pesca a los acuicultores que no requieran concesión, permiso o Autorización.* | Al **proyecto** le aplica el Artículo, incisos y, fracciones anteriores, porque se trata de una actividad acuícola con fines comerciales. | Por el hecho de presentar a la autoridad correspondiente (SEMARNAT) la Manifestación de Impacto Ambiental, el promovente está cumpliendo con este apartado.<br><br>El proyecto se vincula por la obligatoriedad de obtener la autorización correspondiente para realizar las obras descritas en esta manifestación de impacto ambiental.<br><br>Como ya se mencionó anteriormente, la promovente una vez autorizado el proyecto en materia ambiental procederá a tramitar el Registro Nacional de Pesca para la unidad de producción acuícola. |
| **Art. 30°.-** *Las actividades pesqueras se clasifican en:*<br><br>**II.-** *Cultivo o acuacultura con fines* | | |
| **Artículo 31°.-** *Para realizar las actividades de pesca se requiere lo siguiente:*<br><br>**I,** *Concesión, para:*<br><br>**Inciso b)** *Acuacultura comercial*<br><br>**II,** Permiso, para:<br><br>**Inciso g)** *Acuacultura de fomento*<br><br>**III,** *Autorización, para:*<br><br>**Inciso d)** *Recolectar del medio natural reproductores, larvas, postlarvas, crías, huevos, semillas, alevines o en cualquier otro estadio, y*<br><br>**Inciso e)** *Acuacultura didáctica.* | | |

| | | |
|---|---|---|
| **Artículos 22.-** *la Secretaría podrá inscribir en el Registro Nacional de Pesca a los acuicultores que no requieran concesión, permiso o Autorización.* | Al **proyecto** le aplica el Artículo, incisos y, fracciones anteriores, porque se trata de una actividad acuícola con fines comerciales. | Por el hecho de presentar a la autoridad correspondiente (SEMARNAT) la Manifestación de Impacto Ambiental, el promovente está cumpliendo con este apartado.<br><br>El proyecto se vincula por la obligatoriedad de obtener la autorización correspondiente para realizar las obras descritas en esta manifestación de impacto ambiental.<br><br>Como ya se mencionó anteriormente, la promovente una vez autorizado el proyecto en materia ambiental procederá a tramitar el Registro Nacional de Pesca para la unidad de producción acuícola. |
| **Art. 30°.-** *Las actividades pesqueras se clasifican en:*<br><br>**II.-** *Cultivo o acuacultura con fines* | | |
| **Artículo 31°.-** *Para realizar las actividades de pesca se requiere lo siguiente:*<br><br>**I,** *Concesión, para:*<br><br>**Inciso b)** *Acuacultura comercial*<br><br>**II,** Permiso, para:<br><br>**Inciso g)** *Acuacultura de fomento*<br><br>**III,** *Autorización, para:*<br><br>**Inciso d)** *Recolectar del medio natural reproductores, larvas, postlarvas, crías, huevos, semillas, alevines o en cualquier otro estadio, y*<br><br>**Inciso e)** *Acuacultura didáctica.* | | |

| | | |
|---|---|---|
| **Artículos 22.-** *la Secretaría podrá inscribir en el Registro Nacional de Pesca a los acuicultores que no requieran concesión, permiso o Autorización.* | Al **proyecto** le aplica el Artículo, incisos y, fracciones anteriores, porque se trata de una actividad acuícola con fines comerciales. | Por el hecho de presentar a la autoridad correspondiente (SEMARNAT) la Manifestación de Impacto Ambiental, el promovente está cumpliendo con este apartado.<br><br>El proyecto se vincula por la obligatoriedad de obtener la autorización correspondiente para realizar las obras descritas en esta manifestación de impacto ambiental.<br><br>Como ya se mencionó anteriormente, la promovente una vez autorizado el proyecto en materia ambiental procederá a tramitar el Registro Nacional de Pesca para la unidad de producción acuícola. |
| **Art. 30°.-** *Las actividades pesqueras se clasifican en:*<br><br>**II.-** *Cultivo o acuacultura con fines* | | |
| **Artículo 31°.-** *Para realizar las actividades de pesca se requiere lo siguiente:*<br><br>**I,** *Concesión, para:*<br><br>**Inciso b)** *Acuacultura comercial*<br><br>**II,** Permiso, para:<br><br>**Inciso g)** *Acuacultura de fomento*<br><br>**III,** *Autorización, para:*<br><br>**Inciso d)** *Recolectar del medio natural reproductores, larvas, postlarvas, crías, huevos, semillas, alevines o en cualquier otro estadio, y*<br><br>**Inciso e)** *Acuacultura didáctica.* | | |

| | | |
|---|---|---|
| **Artículos 22.-** *la Secretaría podrá inscribir en el Registro Nacional de Pesca a los acuicultores que no requieran concesión, permiso o Autorización.* | Al **proyecto** le aplica el Artículo, incisos y, fracciones anteriores, porque se trata de una actividad acuícola con fines comerciales. | Por el hecho de presentar a la autoridad correspondiente (SEMARNAT) la Manifestación de Impacto Ambiental, el promovente está cumpliendo con este apartado.<br><br>El proyecto se vincula por la obligatoriedad de obtener la autorización correspondiente para realizar las obras descritas en esta manifestación de impacto ambiental.<br><br>Como ya se mencionó anteriormente, la promovente una vez autorizado el proyecto en materia ambiental procederá a tramitar el Registro Nacional de Pesca para la unidad de producción acuícola. |
| **Art. 30°.-** *Las actividades pesqueras se clasifican en:*<br><br>**II.-** *Cultivo o acuacultura con fines* | | |
| **Artículo 31°.-** *Para realizar las actividades de pesca se requiere lo siguiente:*<br><br>**I,** *Concesión, para:*<br><br>**Inciso b)** *Acuacultura comercial*<br><br>**II,** Permiso, para:<br><br>**Inciso g)** *Acuacultura de fomento*<br><br>**III,** *Autorización, para:*<br><br>**Inciso d)** *Recolectar del medio natural reproductores, larvas, postlarvas, crías, huevos, semillas, alevines o en cualquier otro estadio, y*<br><br>**Inciso e)** *Acuacultura didáctica.* | | |

| | | |
|---|---|---|
| **Artículos 22.-** *la Secretaría podrá inscribir en el Registro Nacional de Pesca a los acuicultores que no requieran concesión, permiso o Autorización.* | Al **proyecto** le aplica el Artículo, incisos y, fracciones anteriores, porque se trata de una actividad acuícola con fines comerciales. | Por el hecho de presentar a la autoridad correspondiente (SEMARNAT) la Manifestación de Impacto Ambiental, el promovente está cumpliendo con este apartado.<br><br>El proyecto se vincula por la obligatoriedad de obtener la autorización correspondiente para realizar las obras descritas en esta manifestación de impacto ambiental.<br><br>Como ya se mencionó anteriormente, la promovente una vez autorizado el proyecto en materia ambiental procederá a tramitar el Registro Nacional de Pesca para la unidad de producción acuícola. |
| **Art. 30°.-** *Las actividades pesqueras se clasifican en:*<br><br>**II.-** *Cultivo o acuacultura con fines* | | |
| **Artículo 31°.-** *Para realizar las actividades de pesca se requiere lo siguiente:*<br><br>**I,** *Concesión, para:*<br><br>**Inciso b)** *Acuacultura comercial*<br><br>**II,** Permiso, para:<br><br>**Inciso g)** *Acuacultura de fomento*<br><br>**III,** *Autorización, para:*<br><br>**Inciso d)** *Recolectar del medio natural reproductores, larvas, postlarvas, crías, huevos, semillas, alevines o en cualquier otro estadio, y*<br><br>**Inciso e)** *Acuacultura didáctica.* | | |

| | | |
|---|---|---|
| **Artículos 22.-** *la Secretaría podrá inscribir en el Registro Nacional de Pesca a los acuicultores que no requieran concesión, permiso o Autorización.* | Al **proyecto** le aplica el Artículo, incisos y, fracciones anteriores, porque se trata de una actividad acuícola con fines comerciales. | Por el hecho de presentar a la autoridad correspondiente (SEMARNAT) la Manifestación de Impacto Ambiental, el promovente está cumpliendo con este apartado.<br><br>El proyecto se vincula por la obligatoriedad de obtener la autorización correspondiente para realizar las obras descritas en esta manifestación de impacto ambiental.<br><br>Como ya se mencionó anteriormente, la promovente una vez autorizado el proyecto en materia ambiental procederá a tramitar el Registro Nacional de Pesca para la unidad de producción acuícola. |
| **Art. 30°.-** *Las actividades pesqueras se clasifican en:*<br><br>**II.-** *Cultivo o acuacultura con fines* | | |
| **Artículo 31°.-** *Para realizar las actividades de pesca se requiere lo siguiente:*<br><br>**I,** *Concesión, para:*<br><br>**Inciso b)** *Acuacultura comercial*<br><br>**II,** Permiso, para:<br><br>**Inciso g)** *Acuacultura de fomento*<br><br>**III,** *Autorización, para:*<br><br>**Inciso d)** *Recolectar del medio natural reproductores, larvas, postlarvas, crías, huevos, semillas, alevines o en cualquier otro estadio, y*<br><br>**Inciso e)** *Acuacultura didáctica.* | | |

| | | |
|---|---|---|
| **Artículos 22.-** *la Secretaría podrá inscribir en el Registro Nacional de Pesca a los acuicultores que no requieran concesión, permiso o Autorización.* | Al **proyecto** le aplica el Artículo, incisos y, fracciones anteriores, porque se trata de una actividad acuícola con fines comerciales. | Por el hecho de presentar a la autoridad correspondiente (SEMARNAT) la Manifestación de Impacto Ambiental, el promovente está cumpliendo con este apartado.<br><br>El proyecto se vincula por la obligatoriedad de obtener la autorización correspondiente para realizar las obras descritas en esta manifestación de impacto ambiental.<br><br>Como ya se mencionó anteriormente, la promovente una vez autorizado el proyecto en materia ambiental procederá a tramitar el Registro Nacional de Pesca para la unidad de producción acuícola. |
| **Art. 30°.-** *Las actividades pesqueras se clasifican en:*<br><br>**II.-** *Cultivo o acuacultura con fines* | | |
| **Artículo 31°.-** *Para realizar las actividades de pesca se requiere lo siguiente:*<br><br>**I,** *Concesión, para:*<br><br>**Inciso b)** *Acuacultura comercial*<br><br>**II,** Permiso, para:<br><br>**Inciso g)** *Acuacultura de fomento*<br><br>**III,** *Autorización, para:*<br><br>**Inciso d)** *Recolectar del medio natural reproductores, larvas, postlarvas, crías, huevos, semillas, alevines o en cualquier otro estadio, y*<br><br>**Inciso e)** *Acuacultura didáctica.* | | |

| | | |
|---|---|---|
| **Artículos 22.-** *la Secretaría podrá inscribir en el Registro Nacional de Pesca a los acuicultores que no requieran concesión, permiso o Autorización.* | Al **proyecto** le aplica el Artículo, incisos y, fracciones anteriores, porque se trata de una actividad acuícola con fines comerciales. | Por el hecho de presentar a la autoridad correspondiente (SEMARNAT) la Manifestación de Impacto Ambiental, el promovente está cumpliendo con este apartado.<br><br>El proyecto se vincula por la obligatoriedad de obtener la autorización correspondiente para realizar las obras descritas en esta manifestación de impacto ambiental.<br><br>Como ya se mencionó anteriormente, la promovente una vez autorizado el proyecto en materia ambiental procederá a tramitar el Registro Nacional de Pesca para la unidad de producción acuícola. |
| **Art. 30°.-** *Las actividades pesqueras se clasifican en:*<br><br>**II.-** *Cultivo o acuacultura con fines* | | |
| **Artículo 31°.-** *Para realizar las actividades de pesca se requiere lo siguiente:*<br><br>**I,** *Concesión, para:*<br><br>**Inciso b)** *Acuacultura comercial*<br><br>**II,** Permiso, para:<br><br>**Inciso g)** *Acuacultura de fomento*<br><br>**III,** *Autorización, para:*<br><br>**Inciso d)** *Recolectar del medio natural reproductores, larvas, postlarvas, crías, huevos, semillas, alevines o en cualquier otro estadio, y*<br><br>**Inciso e)** *Acuacultura didáctica.* | | |

| | | |
|---|---|---|
| **Artículos 22.-** *la Secretaría podrá inscribir en el Registro Nacional de Pesca a los acuicultores que no requieran concesión, permiso o Autorización.* | Al **proyecto** le aplica el Artículo, incisos y, fracciones anteriores, porque se trata de una actividad acuícola con fines comerciales. | Por el hecho de presentar a la autoridad correspondiente (SEMARNAT) la Manifestación de Impacto Ambiental, el promovente está cumpliendo con este apartado.<br><br>El proyecto se vincula por la obligatoriedad de obtener la autorización correspondiente para realizar las obras descritas en esta manifestación de impacto ambiental.<br><br>Como ya se mencionó anteriormente, la promovente una vez autorizado el proyecto en materia ambiental procederá a tramitar el Registro Nacional de Pesca para la unidad de producción acuícola. |
| **Art. 30°.-** *Las actividades pesqueras se clasifican en:*<br><br>**II.-** *Cultivo o acuacultura con fines* | | |
| **Artículo 31°.-** *Para realizar las actividades de pesca se requiere lo siguiente:*<br><br>**I,** *Concesión, para:*<br><br>**Inciso b)** *Acuacultura comercial*<br><br>**II,** Permiso, para:<br><br>**Inciso g)** *Acuacultura de fomento*<br><br>**III,** *Autorización, para:*<br><br>**Inciso d)** *Recolectar del medio natural reproductores, larvas, postlarvas, crías, huevos, semillas, alevines o en cualquier otro estadio, y*<br><br>**Inciso e)** *Acuacultura didáctica.* | | |

| | | |
|---|---|---|
| **Artículos 22.-** *la Secretaría podrá inscribir en el Registro Nacional de Pesca a los acuicultores que no requieran concesión, permiso o Autorización.* | Al **proyecto** le aplica el Artículo, incisos y, fracciones anteriores, porque se trata de una actividad acuícola con fines comerciales. | Por el hecho de presentar a la autoridad correspondiente (SEMARNAT) la Manifestación de Impacto Ambiental, el promovente está cumpliendo con este apartado.<br><br>El proyecto se vincula por la obligatoriedad de obtener la autorización correspondiente para realizar las obras descritas en esta manifestación de impacto ambiental.<br><br>Como ya se mencionó anteriormente, la promovente una vez autorizado el proyecto en materia ambiental procederá a tramitar el Registro Nacional de Pesca para la unidad de producción acuícola. |
| **Art. 30°.-** *Las actividades pesqueras se clasifican en:*<br><br>**II.-** *Cultivo o acuacultura con fines* | | |
| **Artículo 31°.-** *Para realizar las actividades de pesca se requiere lo siguiente:*<br><br>**I,** *Concesión, para:*<br><br>**Inciso b)** *Acuacultura comercial*<br><br>**II,** Permiso, para:<br><br>**Inciso g)** *Acuacultura de fomento*<br><br>**III,** *Autorización, para:*<br><br>**Inciso d)** *Recolectar del medio natural reproductores, larvas, postlarvas, crías, huevos, semillas, alevines o en cualquier otro estadio, y*<br><br>**Inciso e)** *Acuacultura didáctica.* | | |

| | | |
|---|---|---|
| **Artículos 22.-** *la Secretaría podrá inscribir en el Registro Nacional de Pesca a los acuicultores que no requieran concesión, permiso o Autorización.* | Al **proyecto** le aplica el Artículo, incisos y, fracciones anteriores, porque se trata de una actividad acuícola con fines comerciales. | Por el hecho de presentar a la autoridad correspondiente (SEMARNAT) la Manifestación de Impacto Ambiental, el promovente está cumpliendo con este apartado.<br><br>El proyecto se vincula por la obligatoriedad de obtener la autorización correspondiente para realizar las obras descritas en esta manifestación de impacto ambiental.<br><br>Como ya se mencionó anteriormente, la promovente una vez autorizado el proyecto en materia ambiental procederá a tramitar el Registro Nacional de Pesca para la unidad de producción acuícola. |
| **Art. 30°.-** *Las actividades pesqueras se clasifican en:*<br><br>**II.-** *Cultivo o acuacultura con fines* | | |
| **Artículo 31°.-** *Para realizar las actividades de pesca se requiere lo siguiente:*<br><br>**I,** *Concesión, para:*<br><br>**Inciso b)** *Acuacultura comercial*<br><br>**II,** Permiso, para:<br><br>**Inciso g)** *Acuacultura de fomento*<br><br>**III,** *Autorización, para:*<br><br>**Inciso d)** *Recolectar del medio natural reproductores, larvas, postlarvas, crías, huevos, semillas, alevines o en cualquier otro estadio, y*<br><br>**Inciso e)** *Acuacultura didáctica.* | | |

| | | |
|---|---|---|
| **Artículos 22.-** *la Secretaría podrá inscribir en el Registro Nacional de Pesca a los acuicultores que no requieran concesión, permiso o Autorización.* | Al **proyecto** le aplica el Artículo, incisos y, fracciones anteriores, porque se trata de una actividad acuícola con fines comerciales. | Por el hecho de presentar a la autoridad correspondiente (SEMARNAT) la Manifestación de Impacto Ambiental, el promovente está cumpliendo con este apartado.<br><br>El proyecto se vincula por la obligatoriedad de obtener la autorización correspondiente para realizar las obras descritas en esta manifestación de impacto ambiental.<br><br>Como ya se mencionó anteriormente, la promovente una vez autorizado el proyecto en materia ambiental procederá a tramitar el Registro Nacional de Pesca para la unidad de producción acuícola. |
| **Art. 30°.-** *Las actividades pesqueras se clasifican en:*<br><br>**II.-** *Cultivo o acuacultura con fines* | | |
| **Artículo 31°.-** *Para realizar las actividades de pesca se requiere lo siguiente:*<br><br>**I,** *Concesión, para:*<br><br>**Inciso b)** *Acuacultura comercial*<br><br>**II,** Permiso, para:<br><br>**Inciso g)** *Acuacultura de fomento*<br><br>**III,** *Autorización, para:*<br><br>**Inciso d)** *Recolectar del medio natural reproductores, larvas, postlarvas, crías, huevos, semillas, alevines o en cualquier otro estadio, y*<br><br>**Inciso e)** *Acuacultura didáctica.* | | |

| | | |
|---|---|---|
| **Artículos 22.-** *la Secretaría podrá inscribir en el Registro Nacional de Pesca a los acuicultores que no requieran concesión, permiso o Autorización.* | Al **proyecto** le aplica el Artículo, incisos y, fracciones anteriores, porque se trata de una actividad acuícola con fines comerciales. | Por el hecho de presentar a la autoridad correspondiente (SEMARNAT) la Manifestación de Impacto Ambiental, el promovente está cumpliendo con este apartado.<br><br>El proyecto se vincula por la obligatoriedad de obtener la autorización correspondiente para realizar las obras descritas en esta manifestación de impacto ambiental.<br><br>Como ya se mencionó anteriormente, la promovente una vez autorizado el proyecto en materia ambiental procederá a tramitar el Registro Nacional de Pesca para la unidad de producción acuícola. |
| **Art. 30°.-** *Las actividades pesqueras se clasifican en:*<br><br>**II.-** *Cultivo o acuacultura con fines* | | |
| **Artículo 31°.-** *Para realizar las actividades de pesca se requiere lo siguiente:*<br><br>**I,** *Concesión, para:*<br><br>**Inciso b)** *Acuacultura comercial*<br><br>**II,** Permiso, para:<br><br>**Inciso g)** *Acuacultura de fomento*<br><br>**III,** *Autorización, para:*<br><br>**Inciso d)** *Recolectar del medio natural reproductores, larvas, postlarvas, crías, huevos, semillas, alevines o en cualquier otro estadio, y*<br><br>**Inciso e)** *Acuacultura didáctica.* | | |

| | | |
|---|---|---|
| **Artículos 22.-** *la Secretaría podrá inscribir en el Registro Nacional de Pesca a los acuicultores que no requieran concesión, permiso o Autorización.* | Al **proyecto** le aplica el Artículo, incisos y, fracciones anteriores, porque se trata de una actividad acuícola con fines comerciales. | Por el hecho de presentar a la autoridad correspondiente (SEMARNAT) la Manifestación de Impacto Ambiental, el promovente está cumpliendo con este apartado.<br><br>El proyecto se vincula por la obligatoriedad de obtener la autorización correspondiente para realizar las obras descritas en esta manifestación de impacto ambiental.<br><br>Como ya se mencionó anteriormente, la promovente una vez autorizado el proyecto en materia ambiental procederá a tramitar el Registro Nacional de Pesca para la unidad de producción acuícola. |
| **Art. 30°.-** *Las actividades pesqueras se clasifican en:*<br><br>**II.-** *Cultivo o acuacultura con fines* | | |
| **Artículo 31°.-** *Para realizar las actividades de pesca se requiere lo siguiente:*<br><br>**I,** *Concesión, para:*<br><br>**Inciso b)** *Acuacultura comercial*<br><br>**II,** Permiso, para:<br><br>**Inciso g)** *Acuacultura de fomento*<br><br>**III,** *Autorización, para:*<br><br>**Inciso d)** *Recolectar del medio natural reproductores, larvas, postlarvas, crías, huevos, semillas, alevines o en cualquier otro estadio, y*<br><br>**Inciso e)** *Acuacultura didáctica.* | | |

| | | |
|---|---|---|
| **Artículos 22.-** *la Secretaría podrá inscribir en el Registro Nacional de Pesca a los acuicultores que no requieran concesión, permiso o Autorización.* | Al **proyecto** le aplica el Artículo, incisos y, fracciones anteriores, porque se trata de una actividad acuícola con fines comerciales. | Por el hecho de presentar a la autoridad correspondiente (SEMARNAT) la Manifestación de Impacto Ambiental, el promovente está cumpliendo con este apartado.<br><br>El proyecto se vincula por la obligatoriedad de obtener la autorización correspondiente para realizar las obras descritas en esta manifestación de impacto ambiental.<br><br>Como ya se mencionó anteriormente, la promovente una vez autorizado el proyecto en materia ambiental procederá a tramitar el Registro Nacional de Pesca para la unidad de producción acuícola. |
| **Art. 30°.-** *Las actividades pesqueras se clasifican en:*<br><br>**II.-** *Cultivo o acuacultura con fines* | | |
| **Artículo 31°.-** *Para realizar las actividades de pesca se requiere lo siguiente:*<br><br>**I,** *Concesión, para:*<br><br>**Inciso b)** *Acuacultura comercial*<br><br>**II,** Permiso, para:<br><br>**Inciso g)** *Acuacultura de fomento*<br><br>**III,** *Autorización, para:*<br><br>**Inciso d)** *Recolectar del medio natural reproductores, larvas, postlarvas, crías, huevos, semillas, alevines o en cualquier otro estadio, y*<br><br>**Inciso e)** *Acuacultura didáctica.* | | |

| | | |
|---|---|---|
| **Artículos 22.-** *la Secretaría podrá inscribir en el Registro Nacional de Pesca a los acuicultores que no requieran concesión, permiso o Autorización.* | Al **proyecto** le aplica el Artículo, incisos y, fracciones anteriores, porque se trata de una actividad acuícola con fines comerciales. | Por el hecho de presentar a la autoridad correspondiente (SEMARNAT) la Manifestación de Impacto Ambiental, el promovente está cumpliendo con este apartado.<br><br>El proyecto se vincula por la obligatoriedad de obtener la autorización correspondiente para realizar las obras descritas en esta manifestación de impacto ambiental.<br><br>Como ya se mencionó anteriormente, la promovente una vez autorizado el proyecto en materia ambiental procederá a tramitar el Registro Nacional de Pesca para la unidad de producción acuícola. |
| **Art. 30°.-** *Las actividades pesqueras se clasifican en:*<br><br>**II.-** *Cultivo o acuacultura con fines* | | |
| **Artículo 31°.-** *Para realizar las actividades de pesca se requiere lo siguiente:*<br><br>**I,** *Concesión, para:*<br><br>**Inciso b)** *Acuacultura comercial*<br><br>**II,** Permiso, para:<br><br>**Inciso g)** *Acuacultura de fomento*<br><br>**III,** *Autorización, para:*<br><br>**Inciso d)** *Recolectar del medio natural reproductores, larvas, postlarvas, crías, huevos, semillas, alevines o en cualquier otro estadio, y*<br><br>**Inciso e)** *Acuacultura didáctica.* | | |

| | | |
|---|---|---|
| **Artículos 22.-** *la Secretaría podrá inscribir en el Registro Nacional de Pesca a los acuicultores que no requieran concesión, permiso o Autorización.* | Al **proyecto** le aplica el Artículo, incisos y, fracciones anteriores, porque se trata de una actividad acuícola con fines comerciales. | Por el hecho de presentar a la autoridad correspondiente (SEMARNAT) la Manifestación de Impacto Ambiental, el promovente está cumpliendo con este apartado.<br><br>El proyecto se vincula por la obligatoriedad de obtener la autorización correspondiente para realizar las obras descritas en esta manifestación de impacto ambiental.<br><br>Como ya se mencionó anteriormente, la promovente una vez autorizado el proyecto en materia ambiental procederá a tramitar el Registro Nacional de Pesca para la unidad de producción acuícola. |
| **Art. 30°.-** *Las actividades pesqueras se clasifican en:*<br><br>**II.-** *Cultivo o acuacultura con fines* | | |
| **Artículo 31°.-** *Para realizar las actividades de pesca se requiere lo siguiente:*<br><br>**I,** *Concesión, para:*<br><br>**Inciso b)** *Acuacultura comercial*<br><br>**II,** Permiso, para:<br><br>**Inciso g)** *Acuacultura de fomento*<br><br>**III,** *Autorización, para:*<br><br>**Inciso d)** *Recolectar del medio natural reproductores, larvas, postlarvas, crías, huevos, semillas, alevines o en cualquier otro estadio, y*<br><br>**Inciso e)** *Acuacultura didáctica.* | | |

| | | |
|---|---|---|
| **Artículos 22.-** *la Secretaría podrá inscribir en el Registro Nacional de Pesca a los acuicultores que no requieran concesión, permiso o Autorización.* | Al **proyecto** le aplica el Artículo, incisos y, fracciones anteriores, porque se trata de una actividad acuícola con fines comerciales. | Por el hecho de presentar a la autoridad correspondiente (SEMARNAT) la Manifestación de Impacto Ambiental, el promovente está cumpliendo con este apartado.<br><br>El proyecto se vincula por la obligatoriedad de obtener la autorización correspondiente para realizar las obras descritas en esta manifestación de impacto ambiental.<br><br>Como ya se mencionó anteriormente, la promovente una vez autorizado el proyecto en materia ambiental procederá a tramitar el Registro Nacional de Pesca para la unidad de producción acuícola. |
| **Art. 30°.-** *Las actividades pesqueras se clasifican en:*<br><br>**II.-** *Cultivo o acuacultura con fines* | | |
| **Artículo 31°.-** *Para realizar las actividades de pesca se requiere lo siguiente:*<br><br>**I,** *Concesión, para:*<br><br>**Inciso b)** *Acuacultura comercial*<br><br>**II,** Permiso, para:<br><br>**Inciso g)** *Acuacultura de fomento*<br><br>**III,** *Autorización, para:*<br><br>**Inciso d)** *Recolectar del medio natural reproductores, larvas, postlarvas, crías, huevos, semillas, alevines o en cualquier otro estadio, y*<br><br>**Inciso e)** *Acuacultura didáctica.* | | |

| | | |
|---|---|---|
| **Artículos 22.-** *la Secretaría podrá inscribir en el Registro Nacional de Pesca a los acuicultores que no requieran concesión, permiso o Autorización.* | Al **proyecto** le aplica el Artículo, incisos y, fracciones anteriores, porque se trata de una actividad acuícola con fines comerciales. | Por el hecho de presentar a la autoridad correspondiente (SEMARNAT) la Manifestación de Impacto Ambiental, el promovente está cumpliendo con este apartado.<br><br>El proyecto se vincula por la obligatoriedad de obtener la autorización correspondiente para realizar las obras descritas en esta manifestación de impacto ambiental.<br><br>Como ya se mencionó anteriormente, la promovente una vez autorizado el proyecto en materia ambiental procederá a tramitar el Registro Nacional de Pesca para la unidad de producción acuícola. |
| **Art. 30°.-** *Las actividades pesqueras se clasifican en:*<br><br>**II.-** *Cultivo o acuacultura con fines* | | |
| **Artículo 31°.-** *Para realizar las actividades de pesca se requiere lo siguiente:*<br><br>**I,** *Concesión, para:*<br><br>**Inciso b)** *Acuacultura comercial*<br><br>**II,** Permiso, para:<br><br>**Inciso g)** *Acuacultura de fomento*<br><br>**III,** *Autorización, para:*<br><br>**Inciso d)** *Recolectar del medio natural reproductores, larvas, postlarvas, crías, huevos, semillas, alevines o en cualquier otro estadio, y*<br><br>**Inciso e)** *Acuacultura didáctica.* | | |

| | | |
|---|---|---|
| **Artículos 22.-** *la Secretaría podrá inscribir en el Registro Nacional de Pesca a los acuicultores que no requieran concesión, permiso o Autorización.* | Al **proyecto** le aplica el Artículo, incisos y, fracciones anteriores, porque se trata de una actividad acuícola con fines comerciales. | Por el hecho de presentar a la autoridad correspondiente (SEMARNAT) la Manifestación de Impacto Ambiental, el promovente está cumpliendo con este apartado.<br><br>El proyecto se vincula por la obligatoriedad de obtener la autorización correspondiente para realizar las obras descritas en esta manifestación de impacto ambiental.<br><br>Como ya se mencionó anteriormente, la promovente una vez autorizado el proyecto en materia ambiental procederá a tramitar el Registro Nacional de Pesca para la unidad de producción acuícola. |
| **Art. 30°.-** *Las actividades pesqueras se clasifican en:*<br><br>**II.-** *Cultivo o acuacultura con fines* | | |
| **Artículo 31°.-** *Para realizar las actividades de pesca se requiere lo siguiente:*<br><br>**I,** *Concesión, para:*<br><br>**Inciso b)** *Acuacultura comercial*<br><br>**II,** Permiso, para:<br><br>**Inciso g)** *Acuacultura de fomento*<br><br>**III,** *Autorización, para:*<br><br>**Inciso d)** *Recolectar del medio natural reproductores, larvas, postlarvas, crías, huevos, semillas, alevines o en cualquier otro estadio, y*<br><br>**Inciso e)** *Acuacultura didáctica.* | | |

| | | |
|---|---|---|
| **Artículos 22.-** *la Secretaría podrá inscribir en el Registro Nacional de Pesca a los acuicultores que no requieran concesión, permiso o Autorización.* | Al **proyecto** le aplica el Artículo, incisos y, fracciones anteriores, porque se trata de una actividad acuícola con fines comerciales. | Por el hecho de presentar a la autoridad correspondiente (SEMARNAT) la Manifestación de Impacto Ambiental, el promovente está cumpliendo con este apartado.<br><br>El proyecto se vincula por la obligatoriedad de obtener la autorización correspondiente para realizar las obras descritas en esta manifestación de impacto ambiental.<br><br>Como ya se mencionó anteriormente, la promovente una vez autorizado el proyecto en materia ambiental procederá a tramitar el Registro Nacional de Pesca para la unidad de producción acuícola. |
| **Art. 30°.-** *Las actividades pesqueras se clasifican en:*<br><br>**II.-** *Cultivo o acuacultura con fines* | | |
| **Artículo 31°.-** *Para realizar las actividades de pesca se requiere lo siguiente:*<br><br>**I,** *Concesión, para:*<br><br>**Inciso b)** *Acuacultura comercial*<br><br>**II,** Permiso, para:<br><br>**Inciso g)** *Acuacultura de fomento*<br><br>**III,** *Autorización, para:*<br><br>**Inciso d)** *Recolectar del medio natural reproductores, larvas, postlarvas, crías, huevos, semillas, alevines o en cualquier otro estadio, y*<br><br>**Inciso e)** *Acuacultura didáctica.* | | |

| | | |
|---|---|---|
| **Artículos 22.-** *la Secretaría podrá inscribir en el Registro Nacional de Pesca a los acuicultores que no requieran concesión, permiso o Autorización.* | Al **proyecto** le aplica el Artículo, incisos y, fracciones anteriores, porque se trata de una actividad acuícola con fines comerciales. | Por el hecho de presentar a la autoridad correspondiente (SEMARNAT) la Manifestación de Impacto Ambiental, el promovente está cumpliendo con este apartado.<br><br>El proyecto se vincula por la obligatoriedad de obtener la autorización correspondiente para realizar las obras descritas en esta manifestación de impacto ambiental.<br><br>Como ya se mencionó anteriormente, la promovente una vez autorizado el proyecto en materia ambiental procederá a tramitar el Registro Nacional de Pesca para la unidad de producción acuícola. |
| **Art. 30°.-** *Las actividades pesqueras se clasifican en:*<br><br>**II.-** *Cultivo o acuacultura con fines* | | |
| **Artículo 31°.-** *Para realizar las actividades de pesca se requiere lo siguiente:*<br><br>**I,** *Concesión, para:*<br><br>**Inciso b)** *Acuacultura comercial*<br><br>**II,** Permiso, para:<br><br>**Inciso g)** *Acuacultura de fomento*<br><br>**III,** *Autorización, para:*<br><br>**Inciso d)** *Recolectar del medio natural reproductores, larvas, postlarvas, crías, huevos, semillas, alevines o en cualquier otro estadio, y*<br><br>**Inciso e)** *Acuacultura didáctica.* | | |

| | | |
|---|---|---|
| **Artículos 22.-** *la Secretaría podrá inscribir en el Registro Nacional de Pesca a los acuicultores que no requieran concesión, permiso o Autorización.* | Al **proyecto** le aplica el Artículo, incisos y, fracciones anteriores, porque se trata de una actividad acuícola con fines comerciales. | Por el hecho de presentar a la autoridad correspondiente (SEMARNAT) la Manifestación de Impacto Ambiental, el promovente está cumpliendo con este apartado.<br><br>El proyecto se vincula por la obligatoriedad de obtener la autorización correspondiente para realizar las obras descritas en esta manifestación de impacto ambiental.<br><br>Como ya se mencionó anteriormente, la promovente una vez autorizado el proyecto en materia ambiental procederá a tramitar el Registro Nacional de Pesca para la unidad de producción acuícola. |
| **Art. 30°.-** *Las actividades pesqueras se clasifican en:*<br><br>**II.-** *Cultivo o acuacultura con fines* | | |
| **Artículo 31°.-** *Para realizar las actividades de pesca se requiere lo siguiente:*<br><br>**I,** *Concesión, para:*<br><br>**Inciso b)** *Acuacultura comercial*<br><br>**II,** Permiso, para:<br><br>**Inciso g)** *Acuacultura de fomento*<br><br>**III,** *Autorización, para:*<br><br>**Inciso d)** *Recolectar del medio natural reproductores, larvas, postlarvas, crías, huevos, semillas, alevines o en cualquier otro estadio, y*<br><br>**Inciso e)** *Acuacultura didáctica.* | | |

| | | |
|---|---|---|
| **Artículos 22.-** *la Secretaría podrá inscribir en el Registro Nacional de Pesca a los acuicultores que no requieran concesión, permiso o Autorización.* | Al **proyecto** le aplica el Artículo, incisos y, fracciones anteriores, porque se trata de una actividad acuícola con fines comerciales. | Por el hecho de presentar a la autoridad correspondiente (SEMARNAT) la Manifestación de Impacto Ambiental, el promovente está cumpliendo con este apartado.<br><br>El proyecto se vincula por la obligatoriedad de obtener la autorización correspondiente para realizar las obras descritas en esta manifestación de impacto ambiental.<br><br>Como ya se mencionó anteriormente, la promovente una vez autorizado el proyecto en materia ambiental procederá a tramitar el Registro Nacional de Pesca para la unidad de producción acuícola. |
| **Art. 30°.-** *Las actividades pesqueras se clasifican en:*<br><br>**II.-** *Cultivo o acuacultura con fines* | | |
| **Artículo 31°.-** *Para realizar las actividades de pesca se requiere lo siguiente:*<br><br>**I,** *Concesión, para:*<br><br>**Inciso b)** *Acuacultura comercial*<br><br>**II,** Permiso, para:<br><br>**Inciso g)** *Acuacultura de fomento*<br><br>**III,** *Autorización, para:*<br><br>**Inciso d)** *Recolectar del medio natural reproductores, larvas, postlarvas, crías, huevos, semillas, alevines o en cualquier otro estadio, y*<br><br>**Inciso e)** *Acuacultura didáctica.* | | |

| | | |
|---|---|---|
| **Artículos 22.-** *la Secretaría podrá inscribir en el Registro Nacional de Pesca a los acuicultores que no requieran concesión, permiso o Autorización.* | Al **proyecto** le aplica el Artículo, incisos y, fracciones anteriores, porque se trata de una actividad acuícola con fines comerciales. | Por el hecho de presentar a la autoridad correspondiente (SEMARNAT) la Manifestación de Impacto Ambiental, el promovente está cumpliendo con este apartado.<br><br>El proyecto se vincula por la obligatoriedad de obtener la autorización correspondiente para realizar las obras descritas en esta manifestación de impacto ambiental.<br><br>Como ya se mencionó anteriormente, la promovente una vez autorizado el proyecto en materia ambiental procederá a tramitar el Registro Nacional de Pesca para la unidad de producción acuícola. |
| **Art. 30°.-** *Las actividades pesqueras se clasifican en:*<br><br>**II.-** *Cultivo o acuacultura con fines* | | |
| **Artículo 31°.-** *Para realizar las actividades de pesca se requiere lo siguiente:*<br><br>**I,** *Concesión, para:*<br><br>**Inciso b)** *Acuacultura comercial*<br><br>**II,** Permiso, para:<br><br>**Inciso g)** *Acuacultura de fomento*<br><br>**III,** *Autorización, para:*<br><br>**Inciso d)** *Recolectar del medio natural reproductores, larvas, postlarvas, crías, huevos, semillas, alevines o en cualquier otro estadio, y*<br><br>**Inciso e)** *Acuacultura didáctica.* | | |

| | | |
|---|---|---|
| **Artículos 22.-** *la Secretaría podrá inscribir en el Registro Nacional de Pesca a los acuicultores que no requieran concesión, permiso o Autorización.* | Al **proyecto** le aplica el Artículo, incisos y, fracciones anteriores, porque se trata de una actividad acuícola con fines comerciales. | Por el hecho de presentar a la autoridad correspondiente (SEMARNAT) la Manifestación de Impacto Ambiental, el promovente está cumpliendo con este apartado.<br><br>El proyecto se vincula por la obligatoriedad de obtener la autorización correspondiente para realizar las obras descritas en esta manifestación de impacto ambiental.<br><br>Como ya se mencionó anteriormente, la promovente una vez autorizado el proyecto en materia ambiental procederá a tramitar el Registro Nacional de Pesca para la unidad de producción acuícola. |
| **Art. 30°.-** *Las actividades pesqueras se clasifican en:*<br><br>**II.-** *Cultivo o acuacultura con fines* | | |
| **Artículo 31°.-** *Para realizar las actividades de pesca se requiere lo siguiente:*<br><br>**I,** *Concesión, para:*<br><br>**Inciso b)** *Acuacultura comercial*<br><br>**II,** Permiso, para:<br><br>**Inciso g)** *Acuacultura de fomento*<br><br>**III,** *Autorización, para:*<br><br>**Inciso d)** *Recolectar del medio natural reproductores, larvas, postlarvas, crías, huevos, semillas, alevines o en cualquier otro estadio, y*<br><br>**Inciso e)** *Acuacultura didáctica.* | | |

| | | |
|---|---|---|
| **Artículos 22.-** *la Secretaría podrá inscribir en el Registro Nacional de Pesca a los acuicultores que no requieran concesión, permiso o Autorización.* | Al **proyecto** le aplica el Artículo, incisos y, fracciones anteriores, porque se trata de una actividad acuícola con fines comerciales. | Por el hecho de presentar a la autoridad correspondiente (SEMARNAT) la Manifestación de Impacto Ambiental, el promovente está cumpliendo con este apartado.<br><br>El proyecto se vincula por la obligatoriedad de obtener la autorización correspondiente para realizar las obras descritas en esta manifestación de impacto ambiental.<br><br>Como ya se mencionó anteriormente, la promovente una vez autorizado el proyecto en materia ambiental procederá a tramitar el Registro Nacional de Pesca para la unidad de producción acuícola. |
| **Art. 30°.-** *Las actividades pesqueras se clasifican en:*<br><br>**II.-** *Cultivo o acuacultura con fines* | | |
| **Artículo 31°.-** *Para realizar las actividades de pesca se requiere lo siguiente:*<br><br>**I,** *Concesión, para:*<br><br>**Inciso b)** *Acuacultura comercial*<br><br>**II,** Permiso, para:<br><br>**Inciso g)** *Acuacultura de fomento*<br><br>**III,** *Autorización, para:*<br><br>**Inciso d)** *Recolectar del medio natural reproductores, larvas, postlarvas, crías, huevos, semillas, alevines o en cualquier otro estadio, y*<br><br>**Inciso e)** *Acuacultura didáctica.* | | |

| | | |
|---|---|---|
| **Artículos 22.-** *la Secretaría podrá inscribir en el Registro Nacional de Pesca a los acuicultores que no requieran concesión, permiso o Autorización.* | Al **proyecto** le aplica el Artículo, incisos y, fracciones anteriores, porque se trata de una actividad acuícola con fines comerciales. | Por el hecho de presentar a la autoridad correspondiente (SEMARNAT) la Manifestación de Impacto Ambiental, el promovente está cumpliendo con este apartado.<br><br>El proyecto se vincula por la obligatoriedad de obtener la autorización correspondiente para realizar las obras descritas en esta manifestación de impacto ambiental.<br><br>Como ya se mencionó anteriormente, la promovente una vez autorizado el proyecto en materia ambiental procederá a tramitar el Registro Nacional de Pesca para la unidad de producción acuícola. |
| **Art. 30°.-** *Las actividades pesqueras se clasifican en:*<br><br>**II.-** *Cultivo o acuacultura con fines* | | |
| **Artículo 31°.-** *Para realizar las actividades de pesca se requiere lo siguiente:*<br><br>**I,** *Concesión, para:*<br><br>**Inciso b)** *Acuacultura comercial*<br><br>**II,** Permiso, para:<br><br>**Inciso g)** *Acuacultura de fomento*<br><br>**III,** *Autorización, para:*<br><br>**Inciso d)** *Recolectar del medio natural reproductores, larvas, postlarvas, crías, huevos, semillas, alevines o en cualquier otro estadio, y*<br><br>**Inciso e)** *Acuacultura didáctica.* | | |

| | | |
|---|---|---|
| **Artículos 22.-** *la Secretaría podrá inscribir en el Registro Nacional de Pesca a los acuicultores que no requieran concesión, permiso o Autorización.* | Al **proyecto** le aplica el Artículo, incisos y, fracciones anteriores, porque se trata de una actividad acuícola con fines comerciales. | Por el hecho de presentar a la autoridad correspondiente (SEMARNAT) la Manifestación de Impacto Ambiental, el promovente está cumpliendo con este apartado.<br><br>El proyecto se vincula por la obligatoriedad de obtener la autorización correspondiente para realizar las obras descritas en esta manifestación de impacto ambiental.<br><br>Como ya se mencionó anteriormente, la promovente una vez autorizado el proyecto en materia ambiental procederá a tramitar el Registro Nacional de Pesca para la unidad de producción acuícola. |
| **Art. 30°.-** *Las actividades pesqueras se clasifican en:*<br><br>**II.-** *Cultivo o acuacultura con fines* | | |
| **Artículo 31°.-** *Para realizar las actividades de pesca se requiere lo siguiente:*<br><br>**I,** *Concesión, para:*<br><br>**Inciso b)** *Acuacultura comercial*<br><br>**II,** Permiso, para:<br><br>**Inciso g)** *Acuacultura de fomento*<br><br>**III,** *Autorización, para:*<br><br>**Inciso d)** *Recolectar del medio natural reproductores, larvas, postlarvas, crías, huevos, semillas, alevines o en cualquier otro estadio, y*<br><br>**Inciso e)** *Acuacultura didáctica.* | | |

| | | |
|---|---|---|
| **Artículos 22.-** *la Secretaría podrá inscribir en el Registro Nacional de Pesca a los acuicultores que no requieran concesión, permiso o Autorización.* | Al **proyecto** le aplica el Artículo, incisos y, fracciones anteriores, porque se trata de una actividad acuícola con fines comerciales. | Por el hecho de presentar a la autoridad correspondiente (SEMARNAT) la Manifestación de Impacto Ambiental, el promovente está cumpliendo con este apartado.<br><br>El proyecto se vincula por la obligatoriedad de obtener la autorización correspondiente para realizar las obras descritas en esta manifestación de impacto ambiental.<br><br>Como ya se mencionó anteriormente, la promovente una vez autorizado el proyecto en materia ambiental procederá a tramitar el Registro Nacional de Pesca para la unidad de producción acuícola. |
| **Art. 30°.-** *Las actividades pesqueras se clasifican en:*<br><br>**II.-** *Cultivo o acuacultura con fines* | | |
| **Artículo 31°.-** *Para realizar las actividades de pesca se requiere lo siguiente:*<br><br>**I,** *Concesión, para:*<br><br>**Inciso b)** *Acuacultura comercial*<br><br>**II,** Permiso, para:<br><br>**Inciso g)** *Acuacultura de fomento*<br><br>**III,** *Autorización, para:*<br><br>**Inciso d)** *Recolectar del medio natural reproductores, larvas, postlarvas, crías, huevos, semillas, alevines o en cualquier otro estadio, y*<br><br>**Inciso e)** *Acuacultura didáctica.* | | |

| | | |
|---|---|---|
| **Artículos 22.-** *la Secretaría podrá inscribir en el Registro Nacional de Pesca a los acuicultores que no requieran concesión, permiso o Autorización.* | Al **proyecto** le aplica el Artículo, incisos y, fracciones anteriores, porque se trata de una actividad acuícola con fines comerciales. | Por el hecho de presentar a la autoridad correspondiente (SEMARNAT) la Manifestación de Impacto Ambiental, el promovente está cumpliendo con este apartado.<br><br>El proyecto se vincula por la obligatoriedad de obtener la autorización correspondiente para realizar las obras descritas en esta manifestación de impacto ambiental.<br><br>Como ya se mencionó anteriormente, la promovente una vez autorizado el proyecto en materia ambiental procederá a tramitar el Registro Nacional de Pesca para la unidad de producción acuícola. |
| **Art. 30°.-** *Las actividades pesqueras se clasifican en:*<br><br>**II.-** *Cultivo o acuacultura con fines* | | |
| **Artículo 31°.-** *Para realizar las actividades de pesca se requiere lo siguiente:*<br><br>**I,** *Concesión, para:*<br><br>**Inciso b)** *Acuacultura comercial*<br><br>**II,** Permiso, para:<br><br>**Inciso g)** *Acuacultura de fomento*<br><br>**III,** *Autorización, para:*<br><br>**Inciso d)** *Recolectar del medio natural reproductores, larvas, postlarvas, crías, huevos, semillas, alevines o en cualquier otro estadio, y*<br><br>**Inciso e)** *Acuacultura didáctica.* | | |

| | | |
|---|---|---|
| **Artículos 22.-** *la Secretaría podrá inscribir en el Registro Nacional de Pesca a los acuicultores que no requieran concesión, permiso o Autorización.* | Al **proyecto** le aplica el Artículo, incisos y, fracciones anteriores, porque se trata de una actividad acuícola con fines comerciales. | Por el hecho de presentar a la autoridad correspondiente (SEMARNAT) la Manifestación de Impacto Ambiental, el promovente está cumpliendo con este apartado.<br><br>El proyecto se vincula por la obligatoriedad de obtener la autorización correspondiente para realizar las obras descritas en esta manifestación de impacto ambiental.<br><br>Como ya se mencionó anteriormente, la promovente una vez autorizado el proyecto en materia ambiental procederá a tramitar el Registro Nacional de Pesca para la unidad de producción acuícola. |
| **Art. 30°.-** *Las actividades pesqueras se clasifican en:*<br><br>**II.-** *Cultivo o acuacultura con fines* | | |
| **Artículo 31°.-** *Para realizar las actividades de pesca se requiere lo siguiente:*<br><br>**I,** *Concesión, para:*<br><br>**Inciso b)** *Acuacultura comercial*<br><br>**II,** Permiso, para:<br><br>**Inciso g)** *Acuacultura de fomento*<br><br>**III,** *Autorización, para:*<br><br>**Inciso d)** *Recolectar del medio natural reproductores, larvas, postlarvas, crías, huevos, semillas, alevines o en cualquier otro estadio, y*<br><br>**Inciso e)** *Acuacultura didáctica.* | | |

| | | |
|---|---|---|
| **Artículos 22.-** *la Secretaría podrá inscribir en el Registro Nacional de Pesca a los acuicultores que no requieran concesión, permiso o Autorización.* | Al **proyecto** le aplica el Artículo, incisos y, fracciones anteriores, porque se trata de una actividad acuícola con fines comerciales. | Por el hecho de presentar a la autoridad correspondiente (SEMARNAT) la Manifestación de Impacto Ambiental, el promovente está cumpliendo con este apartado.<br><br>El proyecto se vincula por la obligatoriedad de obtener la autorización correspondiente para realizar las obras descritas en esta manifestación de impacto ambiental.<br><br>Como ya se mencionó anteriormente, la promovente una vez autorizado el proyecto en materia ambiental procederá a tramitar el Registro Nacional de Pesca para la unidad de producción acuícola. |
| **Art. 30°.-** *Las actividades pesqueras se clasifican en:*<br><br>**II.-** *Cultivo o acuacultura con fines* | | |
| **Artículo 31°.-** *Para realizar las actividades de pesca se requiere lo siguiente:*<br><br>**I,** *Concesión, para:*<br><br>**Inciso b)** *Acuacultura comercial*<br><br>**II,** Permiso, para:<br><br>**Inciso g)** *Acuacultura de fomento*<br><br>**III,** *Autorización, para:*<br><br>**Inciso d)** *Recolectar del medio natural reproductores, larvas, postlarvas, crías, huevos, semillas, alevines o en cualquier otro estadio, y*<br><br>**Inciso e)** *Acuacultura didáctica.* | | |

| | | |
|---|---|---|
| **Artículos 22.-** *la Secretaría podrá inscribir en el Registro Nacional de Pesca a los acuicultores que no requieran concesión, permiso o Autorización.* | Al **proyecto** le aplica el Artículo, incisos y, fracciones anteriores, porque se trata de una actividad acuícola con fines comerciales. | Por el hecho de presentar a la autoridad correspondiente (SEMARNAT) la Manifestación de Impacto Ambiental, el promovente está cumpliendo con este apartado.<br><br>El proyecto se vincula por la obligatoriedad de obtener la autorización correspondiente para realizar las obras descritas en esta manifestación de impacto ambiental.<br><br>Como ya se mencionó anteriormente, la promovente una vez autorizado el proyecto en materia ambiental procederá a tramitar el Registro Nacional de Pesca para la unidad de producción acuícola. |
| **Art. 30°.-** *Las actividades pesqueras se clasifican en:*<br><br>**II.-** *Cultivo o acuacultura con fines* | | |
| **Artículo 31°.-** *Para realizar las actividades de pesca se requiere lo siguiente:*<br><br>**I,** *Concesión, para:*<br><br>**Inciso b)** *Acuacultura comercial*<br><br>**II,** Permiso, para:<br><br>**Inciso g)** *Acuacultura de fomento*<br><br>**III,** *Autorización, para:*<br><br>**Inciso d)** *Recolectar del medio natural reproductores, larvas, postlarvas, crías, huevos, semillas, alevines o en cualquier otro estadio, y*<br><br>**Inciso e)** *Acuacultura didáctica.* | | |

| | | |
|---|---|---|
| **Artículos 22.-** *la Secretaría podrá inscribir en el Registro Nacional de Pesca a los acuicultores que no requieran concesión, permiso o Autorización.* | Al **proyecto** le aplica el Artículo, incisos y, fracciones anteriores, porque se trata de una actividad acuícola con fines comerciales. | Por el hecho de presentar a la autoridad correspondiente (SEMARNAT) la Manifestación de Impacto Ambiental, el promovente está cumpliendo con este apartado.<br><br>El proyecto se vincula por la obligatoriedad de obtener la autorización correspondiente para realizar las obras descritas en esta manifestación de impacto ambiental.<br><br>Como ya se mencionó anteriormente, la promovente una vez autorizado el proyecto en materia ambiental procederá a tramitar el Registro Nacional de Pesca para la unidad de producción acuícola. |
| **Art. 30°.-** *Las actividades pesqueras se clasifican en:*<br><br>**II.-** *Cultivo o acuacultura con fines* | | |
| **Artículo 31°.-** *Para realizar las actividades de pesca se requiere lo siguiente:*<br><br>**I,** *Concesión, para:*<br><br>**Inciso b)** *Acuacultura comercial*<br><br>**II,** Permiso, para:<br><br>**Inciso g)** *Acuacultura de fomento*<br><br>**III,** *Autorización, para:*<br><br>**Inciso d)** *Recolectar del medio natural reproductores, larvas, postlarvas, crías, huevos, semillas, alevines o en cualquier otro estadio, y*<br><br>**Inciso e)** *Acuacultura didáctica.* | | |

| | | |
|---|---|---|
| **Artículos 22.-** *la Secretaría podrá inscribir en el Registro Nacional de Pesca a los acuicultores que no requieran concesión, permiso o Autorización.* | Al **proyecto** le aplica el Artículo, incisos y, fracciones anteriores, porque se trata de una actividad acuícola con fines comerciales. | Por el hecho de presentar a la autoridad correspondiente (SEMARNAT) la Manifestación de Impacto Ambiental, el promovente está cumpliendo con este apartado.<br><br>El proyecto se vincula por la obligatoriedad de obtener la autorización correspondiente para realizar las obras descritas en esta manifestación de impacto ambiental.<br><br>Como ya se mencionó anteriormente, la promovente una vez autorizado el proyecto en materia ambiental procederá a tramitar el Registro Nacional de Pesca para la unidad de producción acuícola. |
| **Art. 30°.-** *Las actividades pesqueras se clasifican en:*<br><br>**II.-** *Cultivo o acuacultura con fines* | | |
| **Artículo 31°.-** *Para realizar las actividades de pesca se requiere lo siguiente:*<br><br>**I,** *Concesión, para:*<br><br>**Inciso b)** *Acuacultura comercial*<br><br>**II,** Permiso, para:<br><br>**Inciso g)** *Acuacultura de fomento*<br><br>**III,** *Autorización, para:*<br><br>**Inciso d)** *Recolectar del medio natural reproductores, larvas, postlarvas, crías, huevos, semillas, alevines o en cualquier otro estadio, y*<br><br>**Inciso e)** *Acuacultura didáctica.* | | |

| | | |
|---|---|---|
| **Artículos 22.-** *la Secretaría podrá inscribir en el Registro Nacional de Pesca a los acuicultores que no requieran concesión, permiso o Autorización.* | Al **proyecto** le aplica el Artículo, incisos y, fracciones anteriores, porque se trata de una actividad acuícola con fines comerciales. | Por el hecho de presentar a la autoridad correspondiente (SEMARNAT) la Manifestación de Impacto Ambiental, el promovente está cumpliendo con este apartado.<br><br>El proyecto se vincula por la obligatoriedad de obtener la autorización correspondiente para realizar las obras descritas en esta manifestación de impacto ambiental.<br><br>Como ya se mencionó anteriormente, la promovente una vez autorizado el proyecto en materia ambiental procederá a tramitar el Registro Nacional de Pesca para la unidad de producción acuícola. |
| **Art. 30°.-** *Las actividades pesqueras se clasifican en:*<br><br>**II.-** *Cultivo o acuacultura con fines* | | |
| **Artículo 31°.-** *Para realizar las actividades de pesca se requiere lo siguiente:*<br><br>**I,** *Concesión, para:*<br><br>**Inciso b)** *Acuacultura comercial*<br><br>**II,** Permiso, para:<br><br>**Inciso g)** *Acuacultura de fomento*<br><br>**III,** *Autorización, para:*<br><br>**Inciso d)** *Recolectar del medio natural reproductores, larvas, postlarvas, crías, huevos, semillas, alevines o en cualquier otro estadio, y*<br><br>**Inciso e)** *Acuacultura didáctica.* | | |

| | | |
|---|---|---|
| **Artículos 22.-** *la Secretaría podrá inscribir en el Registro Nacional de Pesca a los acuicultores que no requieran concesión, permiso o Autorización.* | Al **proyecto** le aplica el Artículo, incisos y, fracciones anteriores, porque se trata de una actividad acuícola con fines comerciales. | Por el hecho de presentar a la autoridad correspondiente (SEMARNAT) la Manifestación de Impacto Ambiental, el promovente está cumpliendo con este apartado.<br><br>El proyecto se vincula por la obligatoriedad de obtener la autorización correspondiente para realizar las obras descritas en esta manifestación de impacto ambiental.<br><br>Como ya se mencionó anteriormente, la promovente una vez autorizado el proyecto en materia ambiental procederá a tramitar el Registro Nacional de Pesca para la unidad de producción acuícola. |
| **Art. 30°.-** *Las actividades pesqueras se clasifican en:*<br><br>**II.-** *Cultivo o acuacultura con fines* | | |
| **Artículo 31°.-** *Para realizar las actividades de pesca se requiere lo siguiente:*<br><br>**I,** *Concesión, para:*<br><br>**Inciso b)** *Acuacultura comercial*<br><br>**II,** Permiso, para:<br><br>**Inciso g)** *Acuacultura de fomento*<br><br>**III,** *Autorización, para:*<br><br>**Inciso d)** *Recolectar del medio natural reproductores, larvas, postlarvas, crías, huevos, semillas, alevines o en cualquier otro estadio, y*<br><br>**Inciso e)** *Acuacultura didáctica.* | | |

| | | |
|---|---|---|
| **Artículos 22.-** *la Secretaría podrá inscribir en el Registro Nacional de Pesca a los acuicultores que no requieran concesión, permiso o Autorización.* | Al **proyecto** le aplica el Artículo, incisos y, fracciones anteriores, porque se trata de una actividad acuícola con fines comerciales. | Por el hecho de presentar a la autoridad correspondiente (SEMARNAT) la Manifestación de Impacto Ambiental, el promovente está cumpliendo con este apartado.<br><br>El proyecto se vincula por la obligatoriedad de obtener la autorización correspondiente para realizar las obras descritas en esta manifestación de impacto ambiental.<br><br>Como ya se mencionó anteriormente, la promovente una vez autorizado el proyecto en materia ambiental procederá a tramitar el Registro Nacional de Pesca para la unidad de producción acuícola. |
| **Art. 30°.-** *Las actividades pesqueras se clasifican en:*<br><br>**II.-** *Cultivo o acuacultura con fines* | | |
| **Artículo 31°.-** *Para realizar las actividades de pesca se requiere lo siguiente:*<br><br>**I,** *Concesión, para:*<br><br>**Inciso b)** *Acuacultura comercial*<br><br>**II,** Permiso, para:<br><br>**Inciso g)** *Acuacultura de fomento*<br><br>**III,** *Autorización, para:*<br><br>**Inciso d)** *Recolectar del medio natural reproductores, larvas, postlarvas, crías, huevos, semillas, alevines o en cualquier otro estadio, y*<br><br>**Inciso e)** *Acuacultura didáctica.* | | |

| | | |
|---|---|---|
| **Artículos 22.-** *la Secretaría podrá inscribir en el Registro Nacional de Pesca a los acuicultores que no requieran concesión, permiso o Autorización.* | Al **proyecto** le aplica el Artículo, incisos y, fracciones anteriores, porque se trata de una actividad acuícola con fines comerciales. | Por el hecho de presentar a la autoridad correspondiente (SEMARNAT) la Manifestación de Impacto Ambiental, el promovente está cumpliendo con este apartado.<br><br>El proyecto se vincula por la obligatoriedad de obtener la autorización correspondiente para realizar las obras descritas en esta manifestación de impacto ambiental.<br><br>Como ya se mencionó anteriormente, la promovente una vez autorizado el proyecto en materia ambiental procederá a tramitar el Registro Nacional de Pesca para la unidad de producción acuícola. |
| **Art. 30°.-** *Las actividades pesqueras se clasifican en:*<br><br>**II.-** *Cultivo o acuacultura con fines* | | |
| **Artículo 31°.-** *Para realizar las actividades de pesca se requiere lo siguiente:*<br><br>**I,** *Concesión, para:*<br><br>**Inciso b)** *Acuacultura comercial*<br><br>**II,** Permiso, para:<br><br>**Inciso g)** *Acuacultura de fomento*<br><br>**III,** *Autorización, para:*<br><br>**Inciso d)** *Recolectar del medio natural reproductores, larvas, postlarvas, crías, huevos, semillas, alevines o en cualquier otro estadio, y*<br><br>**Inciso e)** *Acuacultura didáctica.* | | |

| | | |
|---|---|---|
| **Artículos 22.-** *la Secretaría podrá inscribir en el Registro Nacional de Pesca a los acuicultores que no requieran concesión, permiso o Autorización.* | Al **proyecto** le aplica el Artículo, incisos y, fracciones anteriores, porque se trata de una actividad acuícola con fines comerciales. | Por el hecho de presentar a la autoridad correspondiente (SEMARNAT) la Manifestación de Impacto Ambiental, el promovente está cumpliendo con este apartado.<br><br>El proyecto se vincula por la obligatoriedad de obtener la autorización correspondiente para realizar las obras descritas en esta manifestación de impacto ambiental.<br><br>Como ya se mencionó anteriormente, la promovente una vez autorizado el proyecto en materia ambiental procederá a tramitar el Registro Nacional de Pesca para la unidad de producción acuícola. |
| **Art. 30°.-** *Las actividades pesqueras se clasifican en:*<br><br>**II.-** *Cultivo o acuacultura con fines* | | |
| **Artículo 31°.-** *Para realizar las actividades de pesca se requiere lo siguiente:*<br><br>**I,** *Concesión, para:*<br><br>**Inciso b)** *Acuacultura comercial*<br><br>**II,** Permiso, para:<br><br>**Inciso g)** *Acuacultura de fomento*<br><br>**III,** *Autorización, para:*<br><br>**Inciso d)** *Recolectar del medio natural reproductores, larvas, postlarvas, crías, huevos, semillas, alevines o en cualquier otro estadio, y*<br><br>**Inciso e)** *Acuacultura didáctica.* | | |

| | | |
|---|---|---|
| **Artículos 22.-** *la Secretaría podrá inscribir en el Registro Nacional de Pesca a los acuicultores que no requieran concesión, permiso o Autorización.* | Al **proyecto** le aplica el Artículo, incisos y, fracciones anteriores, porque se trata de una actividad acuícola con fines comerciales. | Por el hecho de presentar a la autoridad correspondiente (SEMARNAT) la Manifestación de Impacto Ambiental, el promovente está cumpliendo con este apartado.<br><br>El proyecto se vincula por la obligatoriedad de obtener la autorización correspondiente para realizar las obras descritas en esta manifestación de impacto ambiental.<br><br>Como ya se mencionó anteriormente, la promovente una vez autorizado el proyecto en materia ambiental procederá a tramitar el Registro Nacional de Pesca para la unidad de producción acuícola. |
| **Art. 30°.-** *Las actividades pesqueras se clasifican en:*<br><br>**II.-** *Cultivo o acuacultura con fines* | | |
| **Artículo 31°.-** *Para realizar las actividades de pesca se requiere lo siguiente:*<br><br>**I,** *Concesión, para:*<br><br>**Inciso b)** *Acuacultura comercial*<br><br>**II,** Permiso, para:<br><br>**Inciso g)** *Acuacultura de fomento*<br><br>**III,** *Autorización, para:*<br><br>**Inciso d)** *Recolectar del medio natural reproductores, larvas, postlarvas, crías, huevos, semillas, alevines o en cualquier otro estadio, y*<br><br>**Inciso e)** *Acuacultura didáctica.* | | |

| | | |
|---|---|---|
| **Artículos 22.-** *la Secretaría podrá inscribir en el Registro Nacional de Pesca a los acuicultores que no requieran concesión, permiso o Autorización.* | Al **proyecto** le aplica el Artículo, incisos y, fracciones anteriores, porque se trata de una actividad acuícola con fines comerciales. | Por el hecho de presentar a la autoridad correspondiente (SEMARNAT) la Manifestación de Impacto Ambiental, el promovente está cumpliendo con este apartado.<br><br>El proyecto se vincula por la obligatoriedad de obtener la autorización correspondiente para realizar las obras descritas en esta manifestación de impacto ambiental.<br><br>Como ya se mencionó anteriormente, la promovente una vez autorizado el proyecto en materia ambiental procederá a tramitar el Registro Nacional de Pesca para la unidad de producción acuícola. |
| **Art. 30°.-** *Las actividades pesqueras se clasifican en:*<br><br>**II.-** *Cultivo o acuacultura con fines* | | |
| **Artículo 31°.-** *Para realizar las actividades de pesca se requiere lo siguiente:*<br><br>**I,** *Concesión, para:*<br><br>**Inciso b)** *Acuacultura comercial*<br><br>**II,** Permiso, para:<br><br>**Inciso g)** *Acuacultura de fomento*<br><br>**III,** *Autorización, para:*<br><br>**Inciso d)** *Recolectar del medio natural reproductores, larvas, postlarvas, crías, huevos, semillas, alevines o en cualquier otro estadio, y*<br><br>**Inciso e)** *Acuacultura didáctica.* | | |

| | | |
|---|---|---|
| **Artículos 22.-** *la Secretaría podrá inscribir en el Registro Nacional de Pesca a los acuicultores que no requieran concesión, permiso o Autorización.* | Al **proyecto** le aplica el Artículo, incisos y, fracciones anteriores, porque se trata de una actividad acuícola con fines comerciales. | Por el hecho de presentar a la autoridad correspondiente (SEMARNAT) la Manifestación de Impacto Ambiental, el promovente está cumpliendo con este apartado.<br><br>El proyecto se vincula por la obligatoriedad de obtener la autorización correspondiente para realizar las obras descritas en esta manifestación de impacto ambiental.<br><br>Como ya se mencionó anteriormente, la promovente una vez autorizado el proyecto en materia ambiental procederá a tramitar el Registro Nacional de Pesca para la unidad de producción acuícola. |
| **Art. 30°.-** *Las actividades pesqueras se clasifican en:*<br><br>**II.-** *Cultivo o acuacultura con fines* | | |
| **Artículo 31°.-** *Para realizar las actividades de pesca se requiere lo siguiente:*<br><br>**I,** *Concesión, para:*<br><br>**Inciso b)** *Acuacultura comercial*<br><br>**II,** Permiso, para:<br><br>**Inciso g)** *Acuacultura de fomento*<br><br>**III,** *Autorización, para:*<br><br>**Inciso d)** *Recolectar del medio natural reproductores, larvas, postlarvas, crías, huevos, semillas, alevines o en cualquier otro estadio, y*<br><br>**Inciso e)** *Acuacultura didáctica.* | | |

| | | |
|---|---|---|
| **Artículos 22.-** *la Secretaría podrá inscribir en el Registro Nacional de Pesca a los acuicultores que no requieran concesión, permiso o Autorización.* | Al **proyecto** le aplica el Artículo, incisos y, fracciones anteriores, porque se trata de una actividad acuícola con fines comerciales. | Por el hecho de presentar a la autoridad correspondiente (SEMARNAT) la Manifestación de Impacto Ambiental, el promovente está cumpliendo con este apartado.<br><br>El proyecto se vincula por la obligatoriedad de obtener la autorización correspondiente para realizar las obras descritas en esta manifestación de impacto ambiental.<br><br>Como ya se mencionó anteriormente, la promovente una vez autorizado el proyecto en materia ambiental procederá a tramitar el Registro Nacional de Pesca para la unidad de producción acuícola. |
| **Art. 30°.-** *Las actividades pesqueras se clasifican en:*<br><br>**II.-** *Cultivo o acuacultura con fines* | | |
| **Artículo 31°.-** *Para realizar las actividades de pesca se requiere lo siguiente:*<br><br>**I,** *Concesión, para:*<br><br>**Inciso b)** *Acuacultura comercial*<br><br>**II,** Permiso, para:<br><br>**Inciso g)** *Acuacultura de fomento*<br><br>**III,** *Autorización, para:*<br><br>**Inciso d)** *Recolectar del medio natural reproductores, larvas, postlarvas, crías, huevos, semillas, alevines o en cualquier otro estadio, y*<br><br>**Inciso e)** *Acuacultura didáctica.* | | |

| | | |
|---|---|---|
| **Artículos 22.-** *la Secretaría podrá inscribir en el Registro Nacional de Pesca a los acuicultores que no requieran concesión, permiso o Autorización.* | Al **proyecto** le aplica el Artículo, incisos y, fracciones anteriores, porque se trata de una actividad acuícola con fines comerciales. | Por el hecho de presentar a la autoridad correspondiente (SEMARNAT) la Manifestación de Impacto Ambiental, el promovente está cumpliendo con este apartado.<br><br>El proyecto se vincula por la obligatoriedad de obtener la autorización correspondiente para realizar las obras descritas en esta manifestación de impacto ambiental.<br><br>Como ya se mencionó anteriormente, la promovente una vez autorizado el proyecto en materia ambiental procederá a tramitar el Registro Nacional de Pesca para la unidad de producción acuícola. |
| **Art. 30°.-** *Las actividades pesqueras se clasifican en:*<br><br>**II.-** *Cultivo o acuacultura con fines* | | |
| **Artículo 31°.-** *Para realizar las actividades de pesca se requiere lo siguiente:*<br><br>**I,** *Concesión, para:*<br><br>**Inciso b)** *Acuacultura comercial*<br><br>**II,** Permiso, para:<br><br>**Inciso g)** *Acuacultura de fomento*<br><br>**III,** *Autorización, para:*<br><br>**Inciso d)** *Recolectar del medio natural reproductores, larvas, postlarvas, crías, huevos, semillas, alevines o en cualquier otro estadio, y*<br><br>**Inciso e)** *Acuacultura didáctica.* | | |

| | | |
|---|---|---|
| **Artículos 22.-** *la Secretaría podrá inscribir en el Registro Nacional de Pesca a los acuicultores que no requieran concesión, permiso o Autorización.* | Al **proyecto** le aplica el Artículo, incisos y, fracciones anteriores, porque se trata de una actividad acuícola con fines comerciales. | Por el hecho de presentar a la autoridad correspondiente (SEMARNAT) la Manifestación de Impacto Ambiental, el promovente está cumpliendo con este apartado.<br><br>El proyecto se vincula por la obligatoriedad de obtener la autorización correspondiente para realizar las obras descritas en esta manifestación de impacto ambiental.<br><br>Como ya se mencionó anteriormente, la promovente una vez autorizado el proyecto en materia ambiental procederá a tramitar el Registro Nacional de Pesca para la unidad de producción acuícola. |
| **Art. 30°.-** *Las actividades pesqueras se clasifican en:*<br><br>**II.-** *Cultivo o acuacultura con fines* | | |
| **Artículo 31°.-** *Para realizar las actividades de pesca se requiere lo siguiente:*<br><br>**I,** *Concesión, para:*<br><br>**Inciso b)** *Acuacultura comercial*<br><br>**II,** Permiso, para:<br><br>**Inciso g)** *Acuacultura de fomento*<br><br>**III,** *Autorización, para:*<br><br>**Inciso d)** *Recolectar del medio natural reproductores, larvas, postlarvas, crías, huevos, semillas, alevines o en cualquier otro estadio, y*<br><br>**Inciso e)** *Acuacultura didáctica.* | | |

| | | |
|---|---|---|
| **Artículos 22.-** *la Secretaría podrá inscribir en el Registro Nacional de Pesca a los acuicultores que no requieran concesión, permiso o Autorización.* | Al **proyecto** le aplica el Artículo, incisos y, fracciones anteriores, porque se trata de una actividad acuícola con fines comerciales. | Por el hecho de presentar a la autoridad correspondiente (SEMARNAT) la Manifestación de Impacto Ambiental, el promovente está cumpliendo con este apartado.<br><br>El proyecto se vincula por la obligatoriedad de obtener la autorización correspondiente para realizar las obras descritas en esta manifestación de impacto ambiental.<br><br>Como ya se mencionó anteriormente, la promovente una vez autorizado el proyecto en materia ambiental procederá a tramitar el Registro Nacional de Pesca para la unidad de producción acuícola. |
| **Art. 30°.-** *Las actividades pesqueras se clasifican en:*<br><br>**II.-** *Cultivo o acuacultura con fines* | | |
| **Artículo 31°.-** *Para realizar las actividades de pesca se requiere lo siguiente:*<br><br>**I,** *Concesión, para:*<br><br>**Inciso b)** *Acuacultura comercial*<br><br>**II,** Permiso, para:<br><br>**Inciso g)** *Acuacultura de fomento*<br><br>**III,** *Autorización, para:*<br><br>**Inciso d)** *Recolectar del medio natural reproductores, larvas, postlarvas, crías, huevos, semillas, alevines o en cualquier otro estadio, y*<br><br>**Inciso e)** *Acuacultura didáctica.* | | |

| | | |
|---|---|---|
| **Artículos 22.-** *la Secretaría podrá inscribir en el Registro Nacional de Pesca a los acuicultores que no requieran concesión, permiso o Autorización.* | Al **proyecto** le aplica el Artículo, incisos y, fracciones anteriores, porque se trata de una actividad acuícola con fines comerciales. | Por el hecho de presentar a la autoridad correspondiente (SEMARNAT) la Manifestación de Impacto Ambiental, el promovente está cumpliendo con este apartado.<br><br>El proyecto se vincula por la obligatoriedad de obtener la autorización correspondiente para realizar las obras descritas en esta manifestación de impacto ambiental.<br><br>Como ya se mencionó anteriormente, la promovente una vez autorizado el proyecto en materia ambiental procederá a tramitar el Registro Nacional de Pesca para la unidad de producción acuícola. |
| **Art. 30°.-** *Las actividades pesqueras se clasifican en:*<br><br>**II.-** *Cultivo o acuacultura con fines* | | |
| **Artículo 31°.-** *Para realizar las actividades de pesca se requiere lo siguiente:*<br><br>**I,** *Concesión, para:*<br><br>**Inciso b)** *Acuacultura comercial*<br><br>**II,** Permiso, para:<br><br>**Inciso g)** *Acuacultura de fomento*<br><br>**III,** *Autorización, para:*<br><br>**Inciso d)** *Recolectar del medio natural reproductores, larvas, postlarvas, crías, huevos, semillas, alevines o en cualquier otro estadio, y*<br><br>**Inciso e)** *Acuacultura didáctica.* | | |

| | | |
|---|---|---|
| **Artículos 22.-** *la Secretaría podrá inscribir en el Registro Nacional de Pesca a los acuicultores que no requieran concesión, permiso o Autorización.* | Al **proyecto** le aplica el Artículo, incisos y, fracciones anteriores, porque se trata de una actividad acuícola con fines comerciales. | Por el hecho de presentar a la autoridad correspondiente (SEMARNAT) la Manifestación de Impacto Ambiental, el promovente está cumpliendo con este apartado.<br><br>El proyecto se vincula por la obligatoriedad de obtener la autorización correspondiente para realizar las obras descritas en esta manifestación de impacto ambiental.<br><br>Como ya se mencionó anteriormente, la promovente una vez autorizado el proyecto en materia ambiental procederá a tramitar el Registro Nacional de Pesca para la unidad de producción acuícola. |
| **Art. 30°.-** *Las actividades pesqueras se clasifican en:*<br><br>**II.-** *Cultivo o acuacultura con fines* | | |
| **Artículo 31°.-** *Para realizar las actividades de pesca se requiere lo siguiente:*<br><br>**I,** *Concesión, para:*<br><br>**Inciso b)** *Acuacultura comercial*<br><br>**II,** Permiso, para:<br><br>**Inciso g)** *Acuacultura de fomento*<br><br>**III,** *Autorización, para:*<br><br>**Inciso d)** *Recolectar del medio natural reproductores, larvas, postlarvas, crías, huevos, semillas, alevines o en cualquier otro estadio, y*<br><br>**Inciso e)** *Acuacultura didáctica.* | | |

| | | |
|---|---|---|
| **Artículos 22.-** *la Secretaría podrá inscribir en el Registro Nacional de Pesca a los acuicultores que no requieran concesión, permiso o Autorización.* | Al **proyecto** le aplica el Artículo, incisos y, fracciones anteriores, porque se trata de una actividad acuícola con fines comerciales. | Por el hecho de presentar a la autoridad correspondiente (SEMARNAT) la Manifestación de Impacto Ambiental, el promovente está cumpliendo con este apartado.<br><br>El proyecto se vincula por la obligatoriedad de obtener la autorización correspondiente para realizar las obras descritas en esta manifestación de impacto ambiental.<br><br>Como ya se mencionó anteriormente, la promovente una vez autorizado el proyecto en materia ambiental procederá a tramitar el Registro Nacional de Pesca para la unidad de producción acuícola. |
| **Art. 30°.-** *Las actividades pesqueras se clasifican en:*<br><br>**II.-** *Cultivo o acuacultura con fines* | | |
| **Artículo 31°.-** *Para realizar las actividades de pesca se requiere lo siguiente:*<br><br>**I,** *Concesión, para:*<br><br>**Inciso b)** *Acuacultura comercial*<br><br>**II,** Permiso, para:<br><br>**Inciso g)** *Acuacultura de fomento*<br><br>**III,** *Autorización, para:*<br><br>**Inciso d)** *Recolectar del medio natural reproductores, larvas, postlarvas, crías, huevos, semillas, alevines o en cualquier otro estadio, y*<br><br>**Inciso e)** *Acuacultura didáctica.* | | |

| | | |
|---|---|---|
| **Artículos 22.-** *la Secretaría podrá inscribir en el Registro Nacional de Pesca a los acuicultores que no requieran concesión, permiso o Autorización.* | Al **proyecto** le aplica el Artículo, incisos y, fracciones anteriores, porque se trata de una actividad acuícola con fines comerciales. | Por el hecho de presentar a la autoridad correspondiente (SEMARNAT) la Manifestación de Impacto Ambiental, el promovente está cumpliendo con este apartado.<br><br>El proyecto se vincula por la obligatoriedad de obtener la autorización correspondiente para realizar las obras descritas en esta manifestación de impacto ambiental.<br><br>Como ya se mencionó anteriormente, la promovente una vez autorizado el proyecto en materia ambiental procederá a tramitar el Registro Nacional de Pesca para la unidad de producción acuícola. |
| **Art. 30°.-** *Las actividades pesqueras se clasifican en:*<br><br>**II.-** *Cultivo o acuacultura con fines* | | |
| **Artículo 31°.-** *Para realizar las actividades de pesca se requiere lo siguiente:*<br><br>**I,** *Concesión, para:*<br><br>**Inciso b)** *Acuacultura comercial*<br><br>**II,** Permiso, para:<br><br>**Inciso g)** *Acuacultura de fomento*<br><br>**III,** *Autorización, para:*<br><br>**Inciso d)** *Recolectar del medio natural reproductores, larvas, postlarvas, crías, huevos, semillas, alevines o en cualquier otro estadio, y*<br><br>**Inciso e)** *Acuacultura didáctica.* | | |

| | | |
|---|---|---|
| **Artículos 22.-** *la Secretaría podrá inscribir en el Registro Nacional de Pesca a los acuicultores que no requieran concesión, permiso o Autorización.* | Al **proyecto** le aplica el Artículo, incisos y, fracciones anteriores, porque se trata de una actividad acuícola con fines comerciales. | Por el hecho de presentar a la autoridad correspondiente (SEMARNAT) la Manifestación de Impacto Ambiental, el promovente está cumpliendo con este apartado.<br><br>El proyecto se vincula por la obligatoriedad de obtener la autorización correspondiente para realizar las obras descritas en esta manifestación de impacto ambiental.<br><br>Como ya se mencionó anteriormente, la promovente una vez autorizado el proyecto en materia ambiental procederá a tramitar el Registro Nacional de Pesca para la unidad de producción acuícola. |
| **Art. 30°.-** *Las actividades pesqueras se clasifican en:*<br><br>**II.-** *Cultivo o acuacultura con fines* | | |
| **Artículo 31°.-** *Para realizar las actividades de pesca se requiere lo siguiente:*<br><br>**I,** *Concesión, para:*<br><br>**Inciso b)** *Acuacultura comercial*<br><br>**II,** Permiso, para:<br><br>**Inciso g)** *Acuacultura de fomento*<br><br>**III,** *Autorización, para:*<br><br>**Inciso d)** *Recolectar del medio natural reproductores, larvas, postlarvas, crías, huevos, semillas, alevines o en cualquier otro estadio, y*<br><br>**Inciso e)** *Acuacultura didáctica.* | | |

| | | |
|---|---|---|
| **Artículos 22.-** *la Secretaría podrá inscribir en el Registro Nacional de Pesca a los acuicultores que no requieran concesión, permiso o Autorización.* | Al **proyecto** le aplica el Artículo, incisos y, fracciones anteriores, porque se trata de una actividad acuícola con fines comerciales. | Por el hecho de presentar a la autoridad correspondiente (SEMARNAT) la Manifestación de Impacto Ambiental, el promovente está cumpliendo con este apartado.<br><br>El proyecto se vincula por la obligatoriedad de obtener la autorización correspondiente para realizar las obras descritas en esta manifestación de impacto ambiental.<br><br>Como ya se mencionó anteriormente, la promovente una vez autorizado el proyecto en materia ambiental procederá a tramitar el Registro Nacional de Pesca para la unidad de producción acuícola. |
| **Art. 30°.-** *Las actividades pesqueras se clasifican en:*<br><br>**II.-** *Cultivo o acuacultura con fines* | | |
| **Artículo 31°.-** *Para realizar las actividades de pesca se requiere lo siguiente:*<br><br>**I,** *Concesión, para:*<br><br>**Inciso b)** *Acuacultura comercial*<br><br>**II,** Permiso, para:<br><br>**Inciso g)** *Acuacultura de fomento*<br><br>**III,** *Autorización, para:*<br><br>**Inciso d)** *Recolectar del medio natural reproductores, larvas, postlarvas, crías, huevos, semillas, alevines o en cualquier otro estadio, y*<br><br>**Inciso e)** *Acuacultura didáctica.* | | |

| | | |
|---|---|---|
| **Artículos 22.-** *la Secretaría podrá inscribir en el Registro Nacional de Pesca a los acuicultores que no requieran concesión, permiso o Autorización.* | Al **proyecto** le aplica el Artículo, incisos y, fracciones anteriores, porque se trata de una actividad acuícola con fines comerciales. | Por el hecho de presentar a la autoridad correspondiente (SEMARNAT) la Manifestación de Impacto Ambiental, el promovente está cumpliendo con este apartado.<br><br>El proyecto se vincula por la obligatoriedad de obtener la autorización correspondiente para realizar las obras descritas en esta manifestación de impacto ambiental.<br><br>Como ya se mencionó anteriormente, la promovente una vez autorizado el proyecto en materia ambiental procederá a tramitar el Registro Nacional de Pesca para la unidad de producción acuícola. |
| **Art. 30°.-** *Las actividades pesqueras se clasifican en:*<br><br>**II.-** *Cultivo o acuacultura con fines* | | |
| **Artículo 31°.-** *Para realizar las actividades de pesca se requiere lo siguiente:*<br><br>**I,** *Concesión, para:*<br><br>**Inciso b)** *Acuacultura comercial*<br><br>**II,** Permiso, para:<br><br>**Inciso g)** *Acuacultura de fomento*<br><br>**III,** *Autorización, para:*<br><br>**Inciso d)** *Recolectar del medio natural reproductores, larvas, postlarvas, crías, huevos, semillas, alevines o en cualquier otro estadio, y*<br><br>**Inciso e)** *Acuacultura didáctica.* | | |

| | | |
|---|---|---|
| **Artículos 22.-** *la Secretaría podrá inscribir en el Registro Nacional de Pesca a los acuicultores que no requieran concesión, permiso o Autorización.* | Al **proyecto** le aplica el Artículo, incisos y, fracciones anteriores, porque se trata de una actividad acuícola con fines comerciales. | Por el hecho de presentar a la autoridad correspondiente (SEMARNAT) la Manifestación de Impacto Ambiental, el promovente está cumpliendo con este apartado.<br><br>El proyecto se vincula por la obligatoriedad de obtener la autorización correspondiente para realizar las obras descritas en esta manifestación de impacto ambiental.<br><br>Como ya se mencionó anteriormente, la promovente una vez autorizado el proyecto en materia ambiental procederá a tramitar el Registro Nacional de Pesca para la unidad de producción acuícola. |
| **Art. 30°.-** *Las actividades pesqueras se clasifican en:*<br><br>**II.-** *Cultivo o acuacultura con fines* | | |
| **Artículo 31°.-** *Para realizar las actividades de pesca se requiere lo siguiente:*<br><br>**I,** *Concesión, para:*<br><br>**Inciso b)** *Acuacultura comercial*<br><br>**II,** Permiso, para:<br><br>**Inciso g)** *Acuacultura de fomento*<br><br>**III,** *Autorización, para:*<br><br>**Inciso d)** *Recolectar del medio natural reproductores, larvas, postlarvas, crías, huevos, semillas, alevines o en cualquier otro estadio, y*<br><br>**Inciso e)** *Acuacultura didáctica.* | | |

| | | |
|---|---|---|
| **Artículos 22.-** *la Secretaría podrá inscribir en el Registro Nacional de Pesca a los acuicultores que no requieran concesión, permiso o Autorización.* | Al **proyecto** le aplica el Artículo, incisos y, fracciones anteriores, porque se trata de una actividad acuícola con fines comerciales. | Por el hecho de presentar a la autoridad correspondiente (SEMARNAT) la Manifestación de Impacto Ambiental, el promovente está cumpliendo con este apartado.<br><br>El proyecto se vincula por la obligatoriedad de obtener la autorización correspondiente para realizar las obras descritas en esta manifestación de impacto ambiental.<br><br>Como ya se mencionó anteriormente, la promovente una vez autorizado el proyecto en materia ambiental procederá a tramitar el Registro Nacional de Pesca para la unidad de producción acuícola. |
| **Art. 30°.-** *Las actividades pesqueras se clasifican en:*<br><br>**II.-** *Cultivo o acuacultura con fines* | | |
| **Artículo 31°.-** *Para realizar las actividades de pesca se requiere lo siguiente:*<br><br>**I,** *Concesión, para:*<br><br>**Inciso b)** *Acuacultura comercial*<br><br>**II,** Permiso, para:<br><br>**Inciso g)** *Acuacultura de fomento*<br><br>**III,** *Autorización, para:*<br><br>**Inciso d)** *Recolectar del medio natural reproductores, larvas, postlarvas, crías, huevos, semillas, alevines o en cualquier otro estadio, y*<br><br>**Inciso e)** *Acuacultura didáctica.* | | |

| | | |
|---|---|---|
| **Artículos 22.-** *la Secretaría podrá inscribir en el Registro Nacional de Pesca a los acuicultores que no requieran concesión, permiso o Autorización.* | Al **proyecto** le aplica el Artículo, incisos y, fracciones anteriores, porque se trata de una actividad acuícola con fines comerciales. | Por el hecho de presentar a la autoridad correspondiente (SEMARNAT) la Manifestación de Impacto Ambiental, el promovente está cumpliendo con este apartado.<br><br>El proyecto se vincula por la obligatoriedad de obtener la autorización correspondiente para realizar las obras descritas en esta manifestación de impacto ambiental.<br><br>Como ya se mencionó anteriormente, la promovente una vez autorizado el proyecto en materia ambiental procederá a tramitar el Registro Nacional de Pesca para la unidad de producción acuícola. |
| **Art. 30°.-** *Las actividades pesqueras se clasifican en:*<br><br>**II.-** *Cultivo o acuacultura con fines* | | |
| **Artículo 31°.-** *Para realizar las actividades de pesca se requiere lo siguiente:*<br><br>**I,** *Concesión, para:*<br><br>**Inciso b)** *Acuacultura comercial*<br><br>**II,** Permiso, para:<br><br>**Inciso g)** *Acuacultura de fomento*<br><br>**III,** *Autorización, para:*<br><br>**Inciso d)** *Recolectar del medio natural reproductores, larvas, postlarvas, crías, huevos, semillas, alevines o en cualquier otro estadio, y*<br><br>**Inciso e)** *Acuacultura didáctica.* | | |

| | | |
|---|---|---|
| **Artículos 22.-** *la Secretaría podrá inscribir en el Registro Nacional de Pesca a los acuicultores que no requieran concesión, permiso o Autorización.* | Al **proyecto** le aplica el Artículo, incisos y, fracciones anteriores, porque se trata de una actividad acuícola con fines comerciales. | Por el hecho de presentar a la autoridad correspondiente (SEMARNAT) la Manifestación de Impacto Ambiental, el promovente está cumpliendo con este apartado.<br><br>El proyecto se vincula por la obligatoriedad de obtener la autorización correspondiente para realizar las obras descritas en esta manifestación de impacto ambiental.<br><br>Como ya se mencionó anteriormente, la promovente una vez autorizado el proyecto en materia ambiental procederá a tramitar el Registro Nacional de Pesca para la unidad de producción acuícola. |
| **Art. 30°.-** *Las actividades pesqueras se clasifican en:*<br><br>**II.-** *Cultivo o acuacultura con fines* | | |
| **Artículo 31°.-** *Para realizar las actividades de pesca se requiere lo siguiente:*<br><br>**I,** *Concesión, para:*<br><br>**Inciso b)** *Acuacultura comercial*<br><br>**II,** Permiso, para:<br><br>**Inciso g)** *Acuacultura de fomento*<br><br>**III,** *Autorización, para:*<br><br>**Inciso d)** *Recolectar del medio natural reproductores, larvas, postlarvas, crías, huevos, semillas, alevines o en cualquier otro estadio, y*<br><br>**Inciso e)** *Acuacultura didáctica.* | | |

| | | |
|---|---|---|
| **Artículos 22.-** *la Secretaría podrá inscribir en el Registro Nacional de Pesca a los acuicultores que no requieran concesión, permiso o Autorización.* | Al **proyecto** le aplica el Artículo, incisos y, fracciones anteriores, porque se trata de una actividad acuícola con fines comerciales. | Por el hecho de presentar a la autoridad correspondiente (SEMARNAT) la Manifestación de Impacto Ambiental, el promovente está cumpliendo con este apartado.<br><br>El proyecto se vincula por la obligatoriedad de obtener la autorización correspondiente para realizar las obras descritas en esta manifestación de impacto ambiental.<br><br>Como ya se mencionó anteriormente, la promovente una vez autorizado el proyecto en materia ambiental procederá a tramitar el Registro Nacional de Pesca para la unidad de producción acuícola. |
| **Art. 30°.-** *Las actividades pesqueras se clasifican en:*<br><br>**II.-** *Cultivo o acuacultura con fines* | | |
| **Artículo 31°.-** *Para realizar las actividades de pesca se requiere lo siguiente:*<br><br>**I,** *Concesión, para:*<br><br>**Inciso b)** *Acuacultura comercial*<br><br>**II,** Permiso, para:<br><br>**Inciso g)** *Acuacultura de fomento*<br><br>**III,** *Autorización, para:*<br><br>**Inciso d)** *Recolectar del medio natural reproductores, larvas, postlarvas, crías, huevos, semillas, alevines o en cualquier otro estadio, y*<br><br>**Inciso e)** *Acuacultura didáctica.* | | |

| | | |
|---|---|---|
| **Artículos 22.-** *la Secretaría podrá inscribir en el Registro Nacional de Pesca a los acuicultores que no requieran concesión, permiso o Autorización.* | Al **proyecto** le aplica el Artículo, incisos y, fracciones anteriores, porque se trata de una actividad acuícola con fines comerciales. | Por el hecho de presentar a la autoridad correspondiente (SEMARNAT) la Manifestación de Impacto Ambiental, el promovente está cumpliendo con este apartado.<br><br>El proyecto se vincula por la obligatoriedad de obtener la autorización correspondiente para realizar las obras descritas en esta manifestación de impacto ambiental.<br><br>Como ya se mencionó anteriormente, la promovente una vez autorizado el proyecto en materia ambiental procederá a tramitar el Registro Nacional de Pesca para la unidad de producción acuícola. |
| **Art. 30°.-** *Las actividades pesqueras se clasifican en:*<br><br>**II.-** *Cultivo o acuacultura con fines* | | |
| **Artículo 31°.-** *Para realizar las actividades de pesca se requiere lo siguiente:*<br><br>**I,** *Concesión, para:*<br><br>**Inciso b)** *Acuacultura comercial*<br><br>**II,** Permiso, para:<br><br>**Inciso g)** *Acuacultura de fomento*<br><br>**III,** *Autorización, para:*<br><br>**Inciso d)** *Recolectar del medio natural reproductores, larvas, postlarvas, crías, huevos, semillas, alevines o en cualquier otro estadio, y*<br><br>**Inciso e)** *Acuacultura didáctica.* | | |

| | | |
|---|---|---|
| **Artículos 22.-** *la Secretaría podrá inscribir en el Registro Nacional de Pesca a los acuicultores que no requieran concesión, permiso o Autorización.* | Al **proyecto** le aplica el Artículo, incisos y, fracciones anteriores, porque se trata de una actividad acuícola con fines comerciales. | Por el hecho de presentar a la autoridad correspondiente (SEMARNAT) la Manifestación de Impacto Ambiental, el promovente está cumpliendo con este apartado.<br><br>El proyecto se vincula por la obligatoriedad de obtener la autorización correspondiente para realizar las obras descritas en esta manifestación de impacto ambiental.<br><br>Como ya se mencionó anteriormente, la promovente una vez autorizado el proyecto en materia ambiental procederá a tramitar el Registro Nacional de Pesca para la unidad de producción acuícola. |
| **Art. 30°.-** *Las actividades pesqueras se clasifican en:*<br><br>**II.-** *Cultivo o acuacultura con fines* | | |
| **Artículo 31°.-** *Para realizar las actividades de pesca se requiere lo siguiente:*<br><br>**I,** *Concesión, para:*<br><br>**Inciso b)** *Acuacultura comercial*<br><br>**II,** Permiso, para:<br><br>**Inciso g)** *Acuacultura de fomento*<br><br>**III,** *Autorización, para:*<br><br>**Inciso d)** *Recolectar del medio natural reproductores, larvas, postlarvas, crías, huevos, semillas, alevines o en cualquier otro estadio, y*<br><br>**Inciso e)** *Acuacultura didáctica.* | | |

| | | |
|---|---|---|
| **Artículos 22.-** *la Secretaría podrá inscribir en el Registro Nacional de Pesca a los acuicultores que no requieran concesión, permiso o Autorización.* | Al **proyecto** le aplica el Artículo, incisos y, fracciones anteriores, porque se trata de una actividad acuícola con fines comerciales. | Por el hecho de presentar a la autoridad correspondiente (SEMARNAT) la Manifestación de Impacto Ambiental, el promovente está cumpliendo con este apartado.<br><br>El proyecto se vincula por la obligatoriedad de obtener la autorización correspondiente para realizar las obras descritas en esta manifestación de impacto ambiental.<br><br>Como ya se mencionó anteriormente, la promovente una vez autorizado el proyecto en materia ambiental procederá a tramitar el Registro Nacional de Pesca para la unidad de producción acuícola. |
| **Art. 30°.-** *Las actividades pesqueras se clasifican en:*<br><br>**II.-** *Cultivo o acuacultura con fines* | | |
| **Artículo 31°.-** *Para realizar las actividades de pesca se requiere lo siguiente:*<br><br>**I,** *Concesión, para:*<br><br>**Inciso b)** *Acuacultura comercial*<br><br>**II,** Permiso, para:<br><br>**Inciso g)** *Acuacultura de fomento*<br><br>**III,** *Autorización, para:*<br><br>**Inciso d)** *Recolectar del medio natural reproductores, larvas, postlarvas, crías, huevos, semillas, alevines o en cualquier otro estadio, y*<br><br>**Inciso e)** *Acuacultura didáctica.* | | |

| | | |
|---|---|---|
| **Artículos 22.-** *la Secretaría podrá inscribir en el Registro Nacional de Pesca a los acuicultores que no requieran concesión, permiso o Autorización.* | Al **proyecto** le aplica el Artículo, incisos y, fracciones anteriores, porque se trata de una actividad acuícola con fines comerciales. | Por el hecho de presentar a la autoridad correspondiente (SEMARNAT) la Manifestación de Impacto Ambiental, el promovente está cumpliendo con este apartado.<br><br>El proyecto se vincula por la obligatoriedad de obtener la autorización correspondiente para realizar las obras descritas en esta manifestación de impacto ambiental.<br><br>Como ya se mencionó anteriormente, la promovente una vez autorizado el proyecto en materia ambiental procederá a tramitar el Registro Nacional de Pesca para la unidad de producción acuícola. |
| **Art. 30°.-** *Las actividades pesqueras se clasifican en:*<br><br>**II.-** *Cultivo o acuacultura con fines* | | |
| **Artículo 31°.-** *Para realizar las actividades de pesca se requiere lo siguiente:*<br><br>**I,** *Concesión, para:*<br><br>**Inciso b)** *Acuacultura comercial*<br><br>**II,** Permiso, para:<br><br>**Inciso g)** *Acuacultura de fomento*<br><br>**III,** *Autorización, para:*<br><br>**Inciso d)** *Recolectar del medio natural reproductores, larvas, postlarvas, crías, huevos, semillas, alevines o en cualquier otro estadio, y*<br><br>**Inciso e)** *Acuacultura didáctica.* | | |

| | | |
|---|---|---|
| **Artículos 22.-** *la Secretaría podrá inscribir en el Registro Nacional de Pesca a los acuicultores que no requieran concesión, permiso o Autorización.* | Al **proyecto** le aplica el Artículo, incisos y, fracciones anteriores, porque se trata de una actividad acuícola con fines comerciales. | Por el hecho de presentar a la autoridad correspondiente (SEMARNAT) la Manifestación de Impacto Ambiental, el promovente está cumpliendo con este apartado.<br><br>El proyecto se vincula por la obligatoriedad de obtener la autorización correspondiente para realizar las obras descritas en esta manifestación de impacto ambiental.<br><br>Como ya se mencionó anteriormente, la promovente una vez autorizado el proyecto en materia ambiental procederá a tramitar el Registro Nacional de Pesca para la unidad de producción acuícola. |
| **Art. 30°.-** *Las actividades pesqueras se clasifican en:*<br><br>**II.-** *Cultivo o acuacultura con fines* | | |
| **Artículo 31°.-** *Para realizar las actividades de pesca se requiere lo siguiente:*<br><br>**I,** *Concesión, para:*<br><br>**Inciso b)** *Acuacultura comercial*<br><br>**II,** Permiso, para:<br><br>**Inciso g)** *Acuacultura de fomento*<br><br>**III,** *Autorización, para:*<br><br>**Inciso d)** *Recolectar del medio natural reproductores, larvas, postlarvas, crías, huevos, semillas, alevines o en cualquier otro estadio, y*<br><br>**Inciso e)** *Acuacultura didáctica.* | | |

| | | |
|---|---|---|
| **Artículos 22.-** *la Secretaría podrá inscribir en el Registro Nacional de Pesca a los acuicultores que no requieran concesión, permiso o Autorización.* | Al **proyecto** le aplica el Artículo, incisos y, fracciones anteriores, porque se trata de una actividad acuícola con fines comerciales. | Por el hecho de presentar a la autoridad correspondiente (SEMARNAT) la Manifestación de Impacto Ambiental, el promovente está cumpliendo con este apartado.<br><br>El proyecto se vincula por la obligatoriedad de obtener la autorización correspondiente para realizar las obras descritas en esta manifestación de impacto ambiental.<br><br>Como ya se mencionó anteriormente, la promovente una vez autorizado el proyecto en materia ambiental procederá a tramitar el Registro Nacional de Pesca para la unidad de producción acuícola. |
| **Art. 30°.-** *Las actividades pesqueras se clasifican en:*<br><br>**II.-** *Cultivo o acuacultura con fines* | | |
| **Artículo 31°.-** *Para realizar las actividades de pesca se requiere lo siguiente:*<br><br>**I,** *Concesión, para:*<br><br>**Inciso b)** *Acuacultura comercial*<br><br>**II,** Permiso, para:<br><br>**Inciso g)** *Acuacultura de fomento*<br><br>**III,** *Autorización, para:*<br><br>**Inciso d)** *Recolectar del medio natural reproductores, larvas, postlarvas, crías, huevos, semillas, alevines o en cualquier otro estadio, y*<br><br>**Inciso e)** *Acuacultura didáctica.* | | |

| | | |
|---|---|---|
| **Artículos 22.-** *la Secretaría podrá inscribir en el Registro Nacional de Pesca a los acuicultores que no requieran concesión, permiso o Autorización.* | Al **proyecto** le aplica el Artículo, incisos y, fracciones anteriores, porque se trata de una actividad acuícola con fines comerciales. | Por el hecho de presentar a la autoridad correspondiente (SEMARNAT) la Manifestación de Impacto Ambiental, el promovente está cumpliendo con este apartado.<br><br>El proyecto se vincula por la obligatoriedad de obtener la autorización correspondiente para realizar las obras descritas en esta manifestación de impacto ambiental.<br><br>Como ya se mencionó anteriormente, la promovente una vez autorizado el proyecto en materia ambiental procederá a tramitar el Registro Nacional de Pesca para la unidad de producción acuícola. |
| **Art. 30°.-** *Las actividades pesqueras se clasifican en:*<br><br>**II.-** *Cultivo o acuacultura con fines* | | |
| **Artículo 31°.-** *Para realizar las actividades de pesca se requiere lo siguiente:*<br><br>**I,** *Concesión, para:*<br><br>**Inciso b)** *Acuacultura comercial*<br><br>**II,** Permiso, para:<br><br>**Inciso g)** *Acuacultura de fomento*<br><br>**III,** *Autorización, para:*<br><br>**Inciso d)** *Recolectar del medio natural reproductores, larvas, postlarvas, crías, huevos, semillas, alevines o en cualquier otro estadio, y*<br><br>**Inciso e)** *Acuacultura didáctica.* | | |

| | | |
|---|---|---|
| **Artículos 22.-** *la Secretaría podrá inscribir en el Registro Nacional de Pesca a los acuicultores que no requieran concesión, permiso o Autorización.* | Al **proyecto** le aplica el Artículo, incisos y, fracciones anteriores, porque se trata de una actividad acuícola con fines comerciales. | Por el hecho de presentar a la autoridad correspondiente (SEMARNAT) la Manifestación de Impacto Ambiental, el promovente está cumpliendo con este apartado.<br><br>El proyecto se vincula por la obligatoriedad de obtener la autorización correspondiente para realizar las obras descritas en esta manifestación de impacto ambiental.<br><br>Como ya se mencionó anteriormente, la promovente una vez autorizado el proyecto en materia ambiental procederá a tramitar el Registro Nacional de Pesca para la unidad de producción acuícola. |
| **Art. 30°.-** *Las actividades pesqueras se clasifican en:*<br><br>**II.-** *Cultivo o acuacultura con fines* | | |
| **Artículo 31°.-** *Para realizar las actividades de pesca se requiere lo siguiente:*<br><br>**I,** *Concesión, para:*<br><br>**Inciso b)** *Acuacultura comercial*<br><br>**II,** Permiso, para:<br><br>**Inciso g)** *Acuacultura de fomento*<br><br>**III,** *Autorización, para:*<br><br>**Inciso d)** *Recolectar del medio natural reproductores, larvas, postlarvas, crías, huevos, semillas, alevines o en cualquier otro estadio, y*<br><br>**Inciso e)** *Acuacultura didáctica.* | | |

| | | |
|---|---|---|
| **Artículos 22.-** *la Secretaría podrá inscribir en el Registro Nacional de Pesca a los acuicultores que no requieran concesión, permiso o Autorización.* | Al **proyecto** le aplica el Artículo, incisos y, fracciones anteriores, porque se trata de una actividad acuícola con fines comerciales. | Por el hecho de presentar a la autoridad correspondiente (SEMARNAT) la Manifestación de Impacto Ambiental, el promovente está cumpliendo con este apartado.<br><br>El proyecto se vincula por la obligatoriedad de obtener la autorización correspondiente para realizar las obras descritas en esta manifestación de impacto ambiental.<br><br>Como ya se mencionó anteriormente, la promovente una vez autorizado el proyecto en materia ambiental procederá a tramitar el Registro Nacional de Pesca para la unidad de producción acuícola. |
| **Art. 30°.-** *Las actividades pesqueras se clasifican en:*<br><br>**II.-** *Cultivo o acuacultura con fines* | | |
| **Artículo 31°.-** *Para realizar las actividades de pesca se requiere lo siguiente:*<br><br>**I,** *Concesión, para:*<br><br>**Inciso b)** *Acuacultura comercial*<br><br>**II,** Permiso, para:<br><br>**Inciso g)** *Acuacultura de fomento*<br><br>**III,** *Autorización, para:*<br><br>**Inciso d)** *Recolectar del medio natural reproductores, larvas, postlarvas, crías, huevos, semillas, alevines o en cualquier otro estadio, y*<br><br>**Inciso e)** *Acuacultura didáctica.* | | |

| | | |
|---|---|---|
| **Artículos 22.-** *la Secretaría podrá inscribir en el Registro Nacional de Pesca a los acuicultores que no requieran concesión, permiso o Autorización.* | Al **proyecto** le aplica el Artículo, incisos y, fracciones anteriores, porque se trata de una actividad acuícola con fines comerciales. | Por el hecho de presentar a la autoridad correspondiente (SEMARNAT) la Manifestación de Impacto Ambiental, el promovente está cumpliendo con este apartado.<br><br>El proyecto se vincula por la obligatoriedad de obtener la autorización correspondiente para realizar las obras descritas en esta manifestación de impacto ambiental.<br><br>Como ya se mencionó anteriormente, la promovente una vez autorizado el proyecto en materia ambiental procederá a tramitar el Registro Nacional de Pesca para la unidad de producción acuícola. |
| **Art. 30°.-** *Las actividades pesqueras se clasifican en:*<br><br>**II.-** *Cultivo o acuacultura con fines* | | |
| **Artículo 31°.-** *Para realizar las actividades de pesca se requiere lo siguiente:*<br><br>**I,** *Concesión, para:*<br><br>**Inciso b)** *Acuacultura comercial*<br><br>**II,** Permiso, para:<br><br>**Inciso g)** *Acuacultura de fomento*<br><br>**III,** *Autorización, para:*<br><br>**Inciso d)** *Recolectar del medio natural reproductores, larvas, postlarvas, crías, huevos, semillas, alevines o en cualquier otro estadio, y*<br><br>**Inciso e)** *Acuacultura didáctica.* | | |

| | | |
|---|---|---|
| **Artículos 22.-** *la Secretaría podrá inscribir en el Registro Nacional de Pesca a los acuicultores que no requieran concesión, permiso o Autorización.* | Al **proyecto** le aplica el Artículo, incisos y, fracciones anteriores, porque se trata de una actividad acuícola con fines comerciales. | Por el hecho de presentar a la autoridad correspondiente (SEMARNAT) la Manifestación de Impacto Ambiental, el promovente está cumpliendo con este apartado.<br><br>El proyecto se vincula por la obligatoriedad de obtener la autorización correspondiente para realizar las obras descritas en esta manifestación de impacto ambiental.<br><br>Como ya se mencionó anteriormente, la promovente una vez autorizado el proyecto en materia ambiental procederá a tramitar el Registro Nacional de Pesca para la unidad de producción acuícola. |
| **Art. 30°.-** *Las actividades pesqueras se clasifican en:*<br><br>**II.-** *Cultivo o acuacultura con fines* | | |
| **Artículo 31°.-** *Para realizar las actividades de pesca se requiere lo siguiente:*<br><br>**I,** *Concesión, para:*<br><br>**Inciso b)** *Acuacultura comercial*<br><br>**II,** Permiso, para:<br><br>**Inciso g)** *Acuacultura de fomento*<br><br>**III,** *Autorización, para:*<br><br>**Inciso d)** *Recolectar del medio natural reproductores, larvas, postlarvas, crías, huevos, semillas, alevines o en cualquier otro estadio, y*<br><br>**Inciso e)** *Acuacultura didáctica.* | | |

| | | |
|---|---|---|
| **Artículos 22.-** *la Secretaría podrá inscribir en el Registro Nacional de Pesca a los acuicultores que no requieran concesión, permiso o Autorización.* | Al **proyecto** le aplica el Artículo, incisos y, fracciones anteriores, porque se trata de una actividad acuícola con fines comerciales. | Por el hecho de presentar a la autoridad correspondiente (SEMARNAT) la Manifestación de Impacto Ambiental, el promovente está cumpliendo con este apartado.<br><br>El proyecto se vincula por la obligatoriedad de obtener la autorización correspondiente para realizar las obras descritas en esta manifestación de impacto ambiental.<br><br>Como ya se mencionó anteriormente, la promovente una vez autorizado el proyecto en materia ambiental procederá a tramitar el Registro Nacional de Pesca para la unidad de producción acuícola. |
| **Art. 30°.-** *Las actividades pesqueras se clasifican en:*<br><br>**II.-** *Cultivo o acuacultura con fines* | | |
| **Artículo 31°.-** *Para realizar las actividades de pesca se requiere lo siguiente:*<br><br>**I,** *Concesión, para:*<br><br>**Inciso b)** *Acuacultura comercial*<br><br>**II,** Permiso, para:<br><br>**Inciso g)** *Acuacultura de fomento*<br><br>**III,** *Autorización, para:*<br><br>**Inciso d)** *Recolectar del medio natural reproductores, larvas, postlarvas, crías, huevos, semillas, alevines o en cualquier otro estadio, y*<br><br>**Inciso e)** *Acuacultura didáctica.* | | |

| | | |
|---|---|---|
| **Artículos 22.-** *la Secretaría podrá inscribir en el Registro Nacional de Pesca a los acuicultores que no requieran concesión, permiso o Autorización.* | Al **proyecto** le aplica el Artículo, incisos y, fracciones anteriores, porque se trata de una actividad acuícola con fines comerciales. | Por el hecho de presentar a la autoridad correspondiente (SEMARNAT) la Manifestación de Impacto Ambiental, el promovente está cumpliendo con este apartado.<br><br>El proyecto se vincula por la obligatoriedad de obtener la autorización correspondiente para realizar las obras descritas en esta manifestación de impacto ambiental.<br><br>Como ya se mencionó anteriormente, la promovente una vez autorizado el proyecto en materia ambiental procederá a tramitar el Registro Nacional de Pesca para la unidad de producción acuícola. |
| **Art. 30°.-** *Las actividades pesqueras se clasifican en:*<br><br>**II.-** *Cultivo o acuacultura con fines* | | |
| **Artículo 31°.-** *Para realizar las actividades de pesca se requiere lo siguiente:*<br><br>**I,** *Concesión, para:*<br><br>**Inciso b)** *Acuacultura comercial*<br><br>**II,** Permiso, para:<br><br>**Inciso g)** *Acuacultura de fomento*<br><br>**III,** *Autorización, para:*<br><br>**Inciso d)** *Recolectar del medio natural reproductores, larvas, postlarvas, crías, huevos, semillas, alevines o en cualquier otro estadio, y*<br><br>**Inciso e)** *Acuacultura didáctica.* | | |

| | | |
|---|---|---|
| **Artículos 22.-** *la Secretaría podrá inscribir en el Registro Nacional de Pesca a los acuicultores que no requieran concesión, permiso o Autorización.* | Al **proyecto** le aplica el Artículo, incisos y, fracciones anteriores, porque se trata de una actividad acuícola con fines comerciales. | Por el hecho de presentar a la autoridad correspondiente (SEMARNAT) la Manifestación de Impacto Ambiental, el promovente está cumpliendo con este apartado.<br><br>El proyecto se vincula por la obligatoriedad de obtener la autorización correspondiente para realizar las obras descritas en esta manifestación de impacto ambiental.<br><br>Como ya se mencionó anteriormente, la promovente una vez autorizado el proyecto en materia ambiental procederá a tramitar el Registro Nacional de Pesca para la unidad de producción acuícola. |
| **Art. 30°.-** *Las actividades pesqueras se clasifican en:*<br><br>**II.-** *Cultivo o acuacultura con fines* | | |
| **Artículo 31°.-** *Para realizar las actividades de pesca se requiere lo siguiente:*<br><br>**I,** *Concesión, para:*<br><br>**Inciso b)** *Acuacultura comercial*<br><br>**II,** Permiso, para:<br><br>**Inciso g)** *Acuacultura de fomento*<br><br>**III,** *Autorización, para:*<br><br>**Inciso d)** *Recolectar del medio natural reproductores, larvas, postlarvas, crías, huevos, semillas, alevines o en cualquier otro estadio, y*<br><br>**Inciso e)** *Acuacultura didáctica.* | | |

| | | |
|---|---|---|
| **Artículos 22.-** *la Secretaría podrá inscribir en el Registro Nacional de Pesca a los acuicultores que no requieran concesión, permiso o Autorización.* | Al **proyecto** le aplica el Artículo, incisos y, fracciones anteriores, porque se trata de una actividad acuícola con fines comerciales. | Por el hecho de presentar a la autoridad correspondiente (SEMARNAT) la Manifestación de Impacto Ambiental, el promovente está cumpliendo con este apartado.<br><br>El proyecto se vincula por la obligatoriedad de obtener la autorización correspondiente para realizar las obras descritas en esta manifestación de impacto ambiental.<br><br>Como ya se mencionó anteriormente, la promovente una vez autorizado el proyecto en materia ambiental procederá a tramitar el Registro Nacional de Pesca para la unidad de producción acuícola. |
| **Art. 30°.-** *Las actividades pesqueras se clasifican en:*<br><br>**II.-** *Cultivo o acuacultura con fines* | | |
| **Artículo 31°.-** *Para realizar las actividades de pesca se requiere lo siguiente:*<br><br>**I,** *Concesión, para:*<br><br>**Inciso b)** *Acuacultura comercial*<br><br>**II,** Permiso, para:<br><br>**Inciso g)** *Acuacultura de fomento*<br><br>**III,** *Autorización, para:*<br><br>**Inciso d)** *Recolectar del medio natural reproductores, larvas, postlarvas, crías, huevos, semillas, alevines o en cualquier otro estadio, y*<br><br>**Inciso e)** *Acuacultura didáctica.* | | |

| | | |
|---|---|---|
| **Artículos 22.-** *la Secretaría podrá inscribir en el Registro Nacional de Pesca a los acuicultores que no requieran concesión, permiso o Autorización.* | Al **proyecto** le aplica el Artículo, incisos y, fracciones anteriores, porque se trata de una actividad acuícola con fines comerciales. | Por el hecho de presentar a la autoridad correspondiente (SEMARNAT) la Manifestación de Impacto Ambiental, el promovente está cumpliendo con este apartado.<br><br>El proyecto se vincula por la obligatoriedad de obtener la autorización correspondiente para realizar las obras descritas en esta manifestación de impacto ambiental.<br><br>Como ya se mencionó anteriormente, la promovente una vez autorizado el proyecto en materia ambiental procederá a tramitar el Registro Nacional de Pesca para la unidad de producción acuícola. |
| **Art. 30°.-** *Las actividades pesqueras se clasifican en:*<br><br>**II.-** *Cultivo o acuacultura con fines* | | |
| **Artículo 31°.-** *Para realizar las actividades de pesca se requiere lo siguiente:*<br><br>**I,** *Concesión, para:*<br><br>**Inciso b)** *Acuacultura comercial*<br><br>**II,** Permiso, para:<br><br>**Inciso g)** *Acuacultura de fomento*<br><br>**III,** *Autorización, para:*<br><br>**Inciso d)** *Recolectar del medio natural reproductores, larvas, postlarvas, crías, huevos, semillas, alevines o en cualquier otro estadio, y*<br><br>**Inciso e)** *Acuacultura didáctica.* | | |

| | | |
|---|---|---|
| **Artículos 22.-** *la Secretaría podrá inscribir en el Registro Nacional de Pesca a los acuicultores que no requieran concesión, permiso o Autorización.* | Al **proyecto** le aplica el Artículo, incisos y, fracciones anteriores, porque se trata de una actividad acuícola con fines comerciales. | Por el hecho de presentar a la autoridad correspondiente (SEMARNAT) la Manifestación de Impacto Ambiental, el promovente está cumpliendo con este apartado.<br><br>El proyecto se vincula por la obligatoriedad de obtener la autorización correspondiente para realizar las obras descritas en esta manifestación de impacto ambiental.<br><br>Como ya se mencionó anteriormente, la promovente una vez autorizado el proyecto en materia ambiental procederá a tramitar el Registro Nacional de Pesca para la unidad de producción acuícola. |
| **Art. 30°.-** *Las actividades pesqueras se clasifican en:*<br><br>**II.-** *Cultivo o acuacultura con fines* | | |
| **Artículo 31°.-** *Para realizar las actividades de pesca se requiere lo siguiente:*<br><br>**I,** *Concesión, para:*<br><br>**Inciso b)** *Acuacultura comercial*<br><br>**II,** Permiso, para:<br><br>**Inciso g)** *Acuacultura de fomento*<br><br>**III,** *Autorización, para:*<br><br>**Inciso d)** *Recolectar del medio natural reproductores, larvas, postlarvas, crías, huevos, semillas, alevines o en cualquier otro estadio, y*<br><br>**Inciso e)** *Acuacultura didáctica.* | | |

| | | |
|---|---|---|
| **Artículos 22.-** *la Secretaría podrá inscribir en el Registro Nacional de Pesca a los acuicultores que no requieran concesión, permiso o Autorización.* | Al **proyecto** le aplica el Artículo, incisos y, fracciones anteriores, porque se trata de una actividad acuícola con fines comerciales. | Por el hecho de presentar a la autoridad correspondiente (SEMARNAT) la Manifestación de Impacto Ambiental, el promovente está cumpliendo con este apartado.<br><br>El proyecto se vincula por la obligatoriedad de obtener la autorización correspondiente para realizar las obras descritas en esta manifestación de impacto ambiental.<br><br>Como ya se mencionó anteriormente, la promovente una vez autorizado el proyecto en materia ambiental procederá a tramitar el Registro Nacional de Pesca para la unidad de producción acuícola. |
| **Art. 30°.-** *Las actividades pesqueras se clasifican en:*<br><br>**II.-** *Cultivo o acuacultura con fines* | | |
| **Artículo 31°.-** *Para realizar las actividades de pesca se requiere lo siguiente:*<br><br>**I,** *Concesión, para:*<br><br>**Inciso b)** *Acuacultura comercial*<br><br>**II,** Permiso, para:<br><br>**Inciso g)** *Acuacultura de fomento*<br><br>**III,** *Autorización, para:*<br><br>**Inciso d)** *Recolectar del medio natural reproductores, larvas, postlarvas, crías, huevos, semillas, alevines o en cualquier otro estadio, y*<br><br>**Inciso e)** *Acuacultura didáctica.* | | |

| | | |
|---|---|---|
| **Artículos 22.-** *la Secretaría podrá inscribir en el Registro Nacional de Pesca a los acuicultores que no requieran concesión, permiso o Autorización.* | Al **proyecto** le aplica el Artículo, incisos y, fracciones anteriores, porque se trata de una actividad acuícola con fines comerciales. | Por el hecho de presentar a la autoridad correspondiente (SEMARNAT) la Manifestación de Impacto Ambiental, el promovente está cumpliendo con este apartado.<br><br>El proyecto se vincula por la obligatoriedad de obtener la autorización correspondiente para realizar las obras descritas en esta manifestación de impacto ambiental.<br><br>Como ya se mencionó anteriormente, la promovente una vez autorizado el proyecto en materia ambiental procederá a tramitar el Registro Nacional de Pesca para la unidad de producción acuícola. |
| **Art. 30°.-** *Las actividades pesqueras se clasifican en:*<br><br>**II.-** *Cultivo o acuacultura con fines* | | |
| **Artículo 31°.-** *Para realizar las actividades de pesca se requiere lo siguiente:*<br><br>**I,** *Concesión, para:*<br><br>**Inciso b)** *Acuacultura comercial*<br><br>**II,** Permiso, para:<br><br>**Inciso g)** *Acuacultura de fomento*<br><br>**III,** *Autorización, para:*<br><br>**Inciso d)** *Recolectar del medio natural reproductores, larvas, postlarvas, crías, huevos, semillas, alevines o en cualquier otro estadio, y*<br><br>**Inciso e)** *Acuacultura didáctica.* | | |

| | | |
|---|---|---|
| **Artículos 22.-** *la Secretaría podrá inscribir en el Registro Nacional de Pesca a los acuicultores que no requieran concesión, permiso o Autorización.* | Al **proyecto** le aplica el Artículo, incisos y, fracciones anteriores, porque se trata de una actividad acuícola con fines comerciales. | Por el hecho de presentar a la autoridad correspondiente (SEMARNAT) la Manifestación de Impacto Ambiental, el promovente está cumpliendo con este apartado.<br><br>El proyecto se vincula por la obligatoriedad de obtener la autorización correspondiente para realizar las obras descritas en esta manifestación de impacto ambiental.<br><br>Como ya se mencionó anteriormente, la promovente una vez autorizado el proyecto en materia ambiental procederá a tramitar el Registro Nacional de Pesca para la unidad de producción acuícola. |
| **Art. 30°.-** *Las actividades pesqueras se clasifican en:*<br><br>**II.-** *Cultivo o acuacultura con fines* | | |
| **Artículo 31°.-** *Para realizar las actividades de pesca se requiere lo siguiente:*<br><br>**I,** *Concesión, para:*<br><br>**Inciso b)** *Acuacultura comercial*<br><br>**II,** Permiso, para:<br><br>**Inciso g)** *Acuacultura de fomento*<br><br>**III,** *Autorización, para:*<br><br>**Inciso d)** *Recolectar del medio natural reproductores, larvas, postlarvas, crías, huevos, semillas, alevines o en cualquier otro estadio, y*<br><br>**Inciso e)** *Acuacultura didáctica.* | | |

| | | |
|---|---|---|
| **Artículos 22.-** *la Secretaría podrá inscribir en el Registro Nacional de Pesca a los acuicultores que no requieran concesión, permiso o Autorización.* | Al **proyecto** le aplica el Artículo, incisos y, fracciones anteriores, porque se trata de una actividad acuícola con fines comerciales. | Por el hecho de presentar a la autoridad correspondiente (SEMARNAT) la Manifestación de Impacto Ambiental, el promovente está cumpliendo con este apartado.<br><br>El proyecto se vincula por la obligatoriedad de obtener la autorización correspondiente para realizar las obras descritas en esta manifestación de impacto ambiental.<br><br>Como ya se mencionó anteriormente, la promovente una vez autorizado el proyecto en materia ambiental procederá a tramitar el Registro Nacional de Pesca para la unidad de producción acuícola. |
| **Art. 30°.-** *Las actividades pesqueras se clasifican en:*<br><br>**II.-** *Cultivo o acuacultura con fines* | | |
| **Artículo 31°.-** *Para realizar las actividades de pesca se requiere lo siguiente:*<br><br>**I,** *Concesión, para:*<br><br>**Inciso b)** *Acuacultura comercial*<br><br>**II,** Permiso, para:<br><br>**Inciso g)** *Acuacultura de fomento*<br><br>**III,** *Autorización, para:*<br><br>**Inciso d)** *Recolectar del medio natural reproductores, larvas, postlarvas, crías, huevos, semillas, alevines o en cualquier otro estadio, y*<br><br>**Inciso e)** *Acuacultura didáctica.* | | |

| | | |
|---|---|---|
| **Artículos 22.-** *la Secretaría podrá inscribir en el Registro Nacional de Pesca a los acuicultores que no requieran concesión, permiso o Autorización.* | Al **proyecto** le aplica el Artículo, incisos y, fracciones anteriores, porque se trata de una actividad acuícola con fines comerciales. | Por el hecho de presentar a la autoridad correspondiente (SEMARNAT) la Manifestación de Impacto Ambiental, el promovente está cumpliendo con este apartado.<br><br>El proyecto se vincula por la obligatoriedad de obtener la autorización correspondiente para realizar las obras descritas en esta manifestación de impacto ambiental.<br><br>Como ya se mencionó anteriormente, la promovente una vez autorizado el proyecto en materia ambiental procederá a tramitar el Registro Nacional de Pesca para la unidad de producción acuícola. |
| **Art. 30°.-** *Las actividades pesqueras se clasifican en:*<br><br>**II.-** *Cultivo o acuacultura con fines* | | |
| **Artículo 31°.-** *Para realizar las actividades de pesca se requiere lo siguiente:*<br><br>**I,** *Concesión, para:*<br><br>**Inciso b)** *Acuacultura comercial*<br><br>**II,** Permiso, para:<br><br>**Inciso g)** *Acuacultura de fomento*<br><br>**III,** *Autorización, para:*<br><br>**Inciso d)** *Recolectar del medio natural reproductores, larvas, postlarvas, crías, huevos, semillas, alevines o en cualquier otro estadio, y*<br><br>**Inciso e)** *Acuacultura didáctica.* | | |

| | | |
|---|---|---|
| **Artículos 22.-** *la Secretaría podrá inscribir en el Registro Nacional de Pesca a los acuicultores que no requieran concesión, permiso o Autorización.* | Al **proyecto** le aplica el Artículo, incisos y, fracciones anteriores, porque se trata de una actividad acuícola con fines comerciales. | Por el hecho de presentar a la autoridad correspondiente (SEMARNAT) la Manifestación de Impacto Ambiental, el promovente está cumpliendo con este apartado.<br><br>El proyecto se vincula por la obligatoriedad de obtener la autorización correspondiente para realizar las obras descritas en esta manifestación de impacto ambiental.<br><br>Como ya se mencionó anteriormente, la promovente una vez autorizado el proyecto en materia ambiental procederá a tramitar el Registro Nacional de Pesca para la unidad de producción acuícola. |
| **Art. 30°.-** *Las actividades pesqueras se clasifican en:*<br><br>**II.-** *Cultivo o acuacultura con fines* | | |
| **Artículo 31°.-** *Para realizar las actividades de pesca se requiere lo siguiente:*<br><br>**I,** *Concesión, para:*<br><br>**Inciso b)** *Acuacultura comercial*<br><br>**II,** Permiso, para:<br><br>**Inciso g)** *Acuacultura de fomento*<br><br>**III,** *Autorización, para:*<br><br>**Inciso d)** *Recolectar del medio natural reproductores, larvas, postlarvas, crías, huevos, semillas, alevines o en cualquier otro estadio, y*<br><br>**Inciso e)** *Acuacultura didáctica.* | | |

| | | |
|---|---|---|
| **Artículos 22.-** *la Secretaría podrá inscribir en el Registro Nacional de Pesca a los acuicultores que no requieran concesión, permiso o Autorización.* | Al **proyecto** le aplica el Artículo, incisos y, fracciones anteriores, porque se trata de una actividad acuícola con fines comerciales. | Por el hecho de presentar a la autoridad correspondiente (SEMARNAT) la Manifestación de Impacto Ambiental, el promovente está cumpliendo con este apartado.<br><br>El proyecto se vincula por la obligatoriedad de obtener la autorización correspondiente para realizar las obras descritas en esta manifestación de impacto ambiental.<br><br>Como ya se mencionó anteriormente, la promovente una vez autorizado el proyecto en materia ambiental procederá a tramitar el Registro Nacional de Pesca para la unidad de producción acuícola. |
| **Art. 30°.-** *Las actividades pesqueras se clasifican en:*<br><br>**II.-** *Cultivo o acuacultura con fines* | | |
| **Artículo 31°.-** *Para realizar las actividades de pesca se requiere lo siguiente:*<br><br>**I,** *Concesión, para:*<br><br>**Inciso b)** *Acuacultura comercial*<br><br>**II,** Permiso, para:<br><br>**Inciso g)** *Acuacultura de fomento*<br><br>**III,** *Autorización, para:*<br><br>**Inciso d)** *Recolectar del medio natural reproductores, larvas, postlarvas, crías, huevos, semillas, alevines o en cualquier otro estadio, y*<br><br>**Inciso e)** *Acuacultura didáctica.* | | |

| | | |
|---|---|---|
| **Artículos 22.-** *la Secretaría podrá inscribir en el Registro Nacional de Pesca a los acuicultores que no requieran concesión, permiso o Autorización.* | Al **proyecto** le aplica el Artículo, incisos y, fracciones anteriores, porque se trata de una actividad acuícola con fines comerciales. | Por el hecho de presentar a la autoridad correspondiente (SEMARNAT) la Manifestación de Impacto Ambiental, el promovente está cumpliendo con este apartado.<br><br>El proyecto se vincula por la obligatoriedad de obtener la autorización correspondiente para realizar las obras descritas en esta manifestación de impacto ambiental.<br><br>Como ya se mencionó anteriormente, la promovente una vez autorizado el proyecto en materia ambiental procederá a tramitar el Registro Nacional de Pesca para la unidad de producción acuícola. |
| **Art. 30°.-** *Las actividades pesqueras se clasifican en:*<br><br>**II.-** *Cultivo o acuacultura con fines* | | |
| **Artículo 31°.-** *Para realizar las actividades de pesca se requiere lo siguiente:*<br><br>**I,** *Concesión, para:*<br><br>**Inciso b)** *Acuacultura comercial*<br><br>**II,** Permiso, para:<br><br>**Inciso g)** *Acuacultura de fomento*<br><br>**III,** *Autorización, para:*<br><br>**Inciso d)** *Recolectar del medio natural reproductores, larvas, postlarvas, crías, huevos, semillas, alevines o en cualquier otro estadio, y*<br><br>**Inciso e)** *Acuacultura didáctica.* | | |

| | | |
|---|---|---|
| **Artículos 22.-** *la Secretaría podrá inscribir en el Registro Nacional de Pesca a los acuicultores que no requieran concesión, permiso o Autorización.* | Al **proyecto** le aplica el Artículo, incisos y, fracciones anteriores, porque se trata de una actividad acuícola con fines comerciales. | Por el hecho de presentar a la autoridad correspondiente (SEMARNAT) la Manifestación de Impacto Ambiental, el promovente está cumpliendo con este apartado.<br><br>El proyecto se vincula por la obligatoriedad de obtener la autorización correspondiente para realizar las obras descritas en esta manifestación de impacto ambiental.<br><br>Como ya se mencionó anteriormente, la promovente una vez autorizado el proyecto en materia ambiental procederá a tramitar el Registro Nacional de Pesca para la unidad de producción acuícola. |
| **Art. 30°.-** *Las actividades pesqueras se clasifican en:*<br><br>**II.-** *Cultivo o acuacultura con fines* | | |
| **Artículo 31°.-** *Para realizar las actividades de pesca se requiere lo siguiente:*<br><br>**I,** *Concesión, para:*<br><br>**Inciso b)** *Acuacultura comercial*<br><br>**II,** Permiso, para:<br><br>**Inciso g)** *Acuacultura de fomento*<br><br>**III,** *Autorización, para:*<br><br>**Inciso d)** *Recolectar del medio natural reproductores, larvas, postlarvas, crías, huevos, semillas, alevines o en cualquier otro estadio, y*<br><br>**Inciso e)** *Acuacultura didáctica.* | | |

| | | |
|---|---|---|
| **Artículos 22.-** *la Secretaría podrá inscribir en el Registro Nacional de Pesca a los acuicultores que no requieran concesión, permiso o Autorización.* | Al **proyecto** le aplica el Artículo, incisos y, fracciones anteriores, porque se trata de una actividad acuícola con fines comerciales. | Por el hecho de presentar a la autoridad correspondiente (SEMARNAT) la Manifestación de Impacto Ambiental, el promovente está cumpliendo con este apartado.<br><br>El proyecto se vincula por la obligatoriedad de obtener la autorización correspondiente para realizar las obras descritas en esta manifestación de impacto ambiental.<br><br>Como ya se mencionó anteriormente, la promovente una vez autorizado el proyecto en materia ambiental procederá a tramitar el Registro Nacional de Pesca para la unidad de producción acuícola. |
| **Art. 30°.-** *Las actividades pesqueras se clasifican en:*<br><br>**II.-** *Cultivo o acuacultura con fines* | | |
| **Artículo 31°.-** *Para realizar las actividades de pesca se requiere lo siguiente:*<br><br>**I,** *Concesión, para:*<br><br>**Inciso b)** *Acuacultura comercial*<br><br>**II,** Permiso, para:<br><br>**Inciso g)** *Acuacultura de fomento*<br><br>**III,** *Autorización, para:*<br><br>**Inciso d)** *Recolectar del medio natural reproductores, larvas, postlarvas, crías, huevos, semillas, alevines o en cualquier otro estadio, y*<br><br>**Inciso e)** *Acuacultura didáctica.* | | |

| | | |
|---|---|---|
| **Artículos 22.-** *la Secretaría podrá inscribir en el Registro Nacional de Pesca a los acuicultores que no requieran concesión, permiso o Autorización.* | Al **proyecto** le aplica el Artículo, incisos y, fracciones anteriores, porque se trata de una actividad acuícola con fines comerciales. | Por el hecho de presentar a la autoridad correspondiente (SEMARNAT) la Manifestación de Impacto Ambiental, el promovente está cumpliendo con este apartado.<br><br>El proyecto se vincula por la obligatoriedad de obtener la autorización correspondiente para realizar las obras descritas en esta manifestación de impacto ambiental.<br><br>Como ya se mencionó anteriormente, la promovente una vez autorizado el proyecto en materia ambiental procederá a tramitar el Registro Nacional de Pesca para la unidad de producción acuícola. |
| **Art. 30°.-** *Las actividades pesqueras se clasifican en:*<br><br>**II.-** *Cultivo o acuacultura con fines* | | |
| **Artículo 31°.-** *Para realizar las actividades de pesca se requiere lo siguiente:*<br><br>**I,** *Concesión, para:*<br><br>**Inciso b)** *Acuacultura comercial*<br><br>**II,** Permiso, para:<br><br>**Inciso g)** *Acuacultura de fomento*<br><br>**III,** *Autorización, para:*<br><br>**Inciso d)** *Recolectar del medio natural reproductores, larvas, postlarvas, crías, huevos, semillas, alevines o en cualquier otro estadio, y*<br><br>**Inciso e)** *Acuacultura didáctica.* | | |

| | | |
|---|---|---|
| **Artículos 22.-** *la Secretaría podrá inscribir en el Registro Nacional de Pesca a los acuicultores que no requieran concesión, permiso o Autorización.* | Al **proyecto** le aplica el Artículo, incisos y, fracciones anteriores, porque se trata de una actividad acuícola con fines comerciales. | Por el hecho de presentar a la autoridad correspondiente (SEMARNAT) la Manifestación de Impacto Ambiental, el promovente está cumpliendo con este apartado.<br><br>El proyecto se vincula por la obligatoriedad de obtener la autorización correspondiente para realizar las obras descritas en esta manifestación de impacto ambiental.<br><br>Como ya se mencionó anteriormente, la promovente una vez autorizado el proyecto en materia ambiental procederá a tramitar el Registro Nacional de Pesca para la unidad de producción acuícola. |
| **Art. 30°.-** *Las actividades pesqueras se clasifican en:*<br><br>**II.-** *Cultivo o acuacultura con fines* | | |
| **Artículo 31°.-** *Para realizar las actividades de pesca se requiere lo siguiente:*<br><br>**I,** *Concesión, para:*<br><br>**Inciso b)** *Acuacultura comercial*<br><br>**II,** Permiso, para:<br><br>**Inciso g)** *Acuacultura de fomento*<br><br>**III,** *Autorización, para:*<br><br>**Inciso d)** *Recolectar del medio natural reproductores, larvas, postlarvas, crías, huevos, semillas, alevines o en cualquier otro estadio, y*<br><br>**Inciso e)** *Acuacultura didáctica.* | | |

| | | |
|---|---|---|
| **Artículos 22.-** *la Secretaría podrá inscribir en el Registro Nacional de Pesca a los acuicultores que no requieran concesión, permiso o Autorización.* | Al **proyecto** le aplica el Artículo, incisos y, fracciones anteriores, porque se trata de una actividad acuícola con fines comerciales. | Por el hecho de presentar a la autoridad correspondiente (SEMARNAT) la Manifestación de Impacto Ambiental, el promovente está cumpliendo con este apartado.<br><br>El proyecto se vincula por la obligatoriedad de obtener la autorización correspondiente para realizar las obras descritas en esta manifestación de impacto ambiental.<br><br>Como ya se mencionó anteriormente, la promovente una vez autorizado el proyecto en materia ambiental procederá a tramitar el Registro Nacional de Pesca para la unidad de producción acuícola. |
| **Art. 30°.-** *Las actividades pesqueras se clasifican en:*<br><br>**II.-** *Cultivo o acuacultura con fines* | | |
| **Artículo 31°.-** *Para realizar las actividades de pesca se requiere lo siguiente:*<br><br>**I,** *Concesión, para:*<br><br>**Inciso b)** *Acuacultura comercial*<br><br>**II,** Permiso, para:<br><br>**Inciso g)** *Acuacultura de fomento*<br><br>**III,** *Autorización, para:*<br><br>**Inciso d)** *Recolectar del medio natural reproductores, larvas, postlarvas, crías, huevos, semillas, alevines o en cualquier otro estadio, y*<br><br>**Inciso e)** *Acuacultura didáctica.* | | |

| | | |
|---|---|---|
| **Artículos 22.-** *la Secretaría podrá inscribir en el Registro Nacional de Pesca a los acuicultores que no requieran concesión, permiso o Autorización.* | Al **proyecto** le aplica el Artículo, incisos y, fracciones anteriores, porque se trata de una actividad acuícola con fines comerciales. | Por el hecho de presentar a la autoridad correspondiente (SEMARNAT) la Manifestación de Impacto Ambiental, el promovente está cumpliendo con este apartado.<br><br>El proyecto se vincula por la obligatoriedad de obtener la autorización correspondiente para realizar las obras descritas en esta manifestación de impacto ambiental.<br><br>Como ya se mencionó anteriormente, la promovente una vez autorizado el proyecto en materia ambiental procederá a tramitar el Registro Nacional de Pesca para la unidad de producción acuícola. |
| **Art. 30°.-** *Las actividades pesqueras se clasifican en:*<br><br>**II.-** *Cultivo o acuacultura con fines* | | |
| **Artículo 31°.-** *Para realizar las actividades de pesca se requiere lo siguiente:*<br><br>**I,** *Concesión, para:*<br><br>**Inciso b)** *Acuacultura comercial*<br><br>**II,** Permiso, para:<br><br>**Inciso g)** *Acuacultura de fomento*<br><br>**III,** *Autorización, para:*<br><br>**Inciso d)** *Recolectar del medio natural reproductores, larvas, postlarvas, crías, huevos, semillas, alevines o en cualquier otro estadio, y*<br><br>**Inciso e)** *Acuacultura didáctica.* | | |

| | | |
|---|---|---|
| **Artículos 22.-** *la Secretaría podrá inscribir en el Registro Nacional de Pesca a los acuicultores que no requieran concesión, permiso o Autorización.* | Al **proyecto** le aplica el Artículo, incisos y, fracciones anteriores, porque se trata de una actividad acuícola con fines comerciales. | Por el hecho de presentar a la autoridad correspondiente (SEMARNAT) la Manifestación de Impacto Ambiental, el promovente está cumpliendo con este apartado.<br><br>El proyecto se vincula por la obligatoriedad de obtener la autorización correspondiente para realizar las obras descritas en esta manifestación de impacto ambiental.<br><br>Como ya se mencionó anteriormente, la promovente una vez autorizado el proyecto en materia ambiental procederá a tramitar el Registro Nacional de Pesca para la unidad de producción acuícola. |
| **Art. 30°.-** *Las actividades pesqueras se clasifican en:*<br><br>**II.-** *Cultivo o acuacultura con fines* | | |
| **Artículo 31°.-** *Para realizar las actividades de pesca se requiere lo siguiente:*<br><br>**I,** *Concesión, para:*<br><br>**Inciso b)** *Acuacultura comercial*<br><br>**II,** Permiso, para:<br><br>**Inciso g)** *Acuacultura de fomento*<br><br>**III,** *Autorización, para:*<br><br>**Inciso d)** *Recolectar del medio natural reproductores, larvas, postlarvas, crías, huevos, semillas, alevines o en cualquier otro estadio, y*<br><br>**Inciso e)** *Acuacultura didáctica.* | | |

| | | |
|---|---|---|
| **Artículos 22.-** *la Secretaría podrá inscribir en el Registro Nacional de Pesca a los acuicultores que no requieran concesión, permiso o Autorización.* | Al **proyecto** le aplica el Artículo, incisos y, fracciones anteriores, porque se trata de una actividad acuícola con fines comerciales. | Por el hecho de presentar a la autoridad correspondiente (SEMARNAT) la Manifestación de Impacto Ambiental, el promovente está cumpliendo con este apartado.<br><br>El proyecto se vincula por la obligatoriedad de obtener la autorización correspondiente para realizar las obras descritas en esta manifestación de impacto ambiental.<br><br>Como ya se mencionó anteriormente, la promovente una vez autorizado el proyecto en materia ambiental procederá a tramitar el Registro Nacional de Pesca para la unidad de producción acuícola. |
| **Art. 30°.-** *Las actividades pesqueras se clasifican en:*<br><br>**II.-** *Cultivo o acuacultura con fines* | | |
| **Artículo 31°.-** *Para realizar las actividades de pesca se requiere lo siguiente:*<br><br>**I,** *Concesión, para:*<br><br>**Inciso b)** *Acuacultura comercial*<br><br>**II,** Permiso, para:<br><br>**Inciso g)** *Acuacultura de fomento*<br><br>**III,** *Autorización, para:*<br><br>**Inciso d)** *Recolectar del medio natural reproductores, larvas, postlarvas, crías, huevos, semillas, alevines o en cualquier otro estadio, y*<br><br>**Inciso e)** *Acuacultura didáctica.* | | |

| | | |
|---|---|---|
| **Artículos 22.-** *la Secretaría podrá inscribir en el Registro Nacional de Pesca a los acuicultores que no requieran concesión, permiso o Autorización.* | Al **proyecto** le aplica el Artículo, incisos y, fracciones anteriores, porque se trata de una actividad acuícola con fines comerciales. | Por el hecho de presentar a la autoridad correspondiente (SEMARNAT) la Manifestación de Impacto Ambiental, el promovente está cumpliendo con este apartado.<br><br>El proyecto se vincula por la obligatoriedad de obtener la autorización correspondiente para realizar las obras descritas en esta manifestación de impacto ambiental.<br><br>Como ya se mencionó anteriormente, la promovente una vez autorizado el proyecto en materia ambiental procederá a tramitar el Registro Nacional de Pesca para la unidad de producción acuícola. |
| **Art. 30°.-** *Las actividades pesqueras se clasifican en:*<br><br>**II.-** *Cultivo o acuacultura con fines* | | |
| **Artículo 31°.-** *Para realizar las actividades de pesca se requiere lo siguiente:*<br><br>**I,** *Concesión, para:*<br><br>**Inciso b)** *Acuacultura comercial*<br><br>**II,** Permiso, para:<br><br>**Inciso g)** *Acuacultura de fomento*<br><br>**III,** *Autorización, para:*<br><br>**Inciso d)** *Recolectar del medio natural reproductores, larvas, postlarvas, crías, huevos, semillas, alevines o en cualquier otro estadio, y*<br><br>**Inciso e)** *Acuacultura didáctica.* | | |

| | | |
|---|---|---|
| **Artículos 22.-** *la Secretaría podrá inscribir en el Registro Nacional de Pesca a los acuicultores que no requieran concesión, permiso o Autorización.* | Al **proyecto** le aplica el Artículo, incisos y, fracciones anteriores, porque se trata de una actividad acuícola con fines comerciales. | Por el hecho de presentar a la autoridad correspondiente (SEMARNAT) la Manifestación de Impacto Ambiental, el promovente está cumpliendo con este apartado.<br><br>El proyecto se vincula por la obligatoriedad de obtener la autorización correspondiente para realizar las obras descritas en esta manifestación de impacto ambiental.<br><br>Como ya se mencionó anteriormente, la promovente una vez autorizado el proyecto en materia ambiental procederá a tramitar el Registro Nacional de Pesca para la unidad de producción acuícola. |
| **Art. 30°.-** *Las actividades pesqueras se clasifican en:*<br><br>**II.-** *Cultivo o acuacultura con fines* | | |
| **Artículo 31°.-** *Para realizar las actividades de pesca se requiere lo siguiente:*<br><br>**I,** *Concesión, para:*<br><br>**Inciso b)** *Acuacultura comercial*<br><br>**II,** Permiso, para:<br><br>**Inciso g)** *Acuacultura de fomento*<br><br>**III,** *Autorización, para:*<br><br>**Inciso d)** *Recolectar del medio natural reproductores, larvas, postlarvas, crías, huevos, semillas, alevines o en cualquier otro estadio, y*<br><br>**Inciso e)** *Acuacultura didáctica.* | | |

| | | |
|---|---|---|
| **Artículos 22.-** *la Secretaría podrá inscribir en el Registro Nacional de Pesca a los acuicultores que no requieran concesión, permiso o Autorización.* | Al **proyecto** le aplica el Artículo, incisos y, fracciones anteriores, porque se trata de una actividad acuícola con fines comerciales. | Por el hecho de presentar a la autoridad correspondiente (SEMARNAT) la Manifestación de Impacto Ambiental, el promovente está cumpliendo con este apartado.<br><br>El proyecto se vincula por la obligatoriedad de obtener la autorización correspondiente para realizar las obras descritas en esta manifestación de impacto ambiental.<br><br>Como ya se mencionó anteriormente, la promovente una vez autorizado el proyecto en materia ambiental procederá a tramitar el Registro Nacional de Pesca para la unidad de producción acuícola. |
| **Art. 30°.-** *Las actividades pesqueras se clasifican en:*<br><br>**II.-** *Cultivo o acuacultura con fines* | | |
| **Artículo 31°.-** *Para realizar las actividades de pesca se requiere lo siguiente:*<br><br>**I,** *Concesión, para:*<br><br>**Inciso b)** *Acuacultura comercial*<br><br>**II,** Permiso, para:<br><br>**Inciso g)** *Acuacultura de fomento*<br><br>**III,** *Autorización, para:*<br><br>**Inciso d)** *Recolectar del medio natural reproductores, larvas, postlarvas, crías, huevos, semillas, alevines o en cualquier otro estadio, y*<br><br>**Inciso e)** *Acuacultura didáctica.* | | |

| | | |
|---|---|---|
| **Artículos 22.-** *la Secretaría podrá inscribir en el Registro Nacional de Pesca a los acuicultores que no requieran concesión, permiso o Autorización.* | Al **proyecto** le aplica el Artículo, incisos y, fracciones anteriores, porque se trata de una actividad acuícola con fines comerciales. | Por el hecho de presentar a la autoridad correspondiente (SEMARNAT) la Manifestación de Impacto Ambiental, el promovente está cumpliendo con este apartado.<br><br>El proyecto se vincula por la obligatoriedad de obtener la autorización correspondiente para realizar las obras descritas en esta manifestación de impacto ambiental.<br><br>Como ya se mencionó anteriormente, la promovente una vez autorizado el proyecto en materia ambiental procederá a tramitar el Registro Nacional de Pesca para la unidad de producción acuícola. |
| **Art. 30°.-** *Las actividades pesqueras se clasifican en:*<br><br>**II.-** *Cultivo o acuacultura con fines* | | |
| **Artículo 31°.-** *Para realizar las actividades de pesca se requiere lo siguiente:*<br><br>**I,** *Concesión, para:*<br><br>**Inciso b)** *Acuacultura comercial*<br><br>**II,** Permiso, para:<br><br>**Inciso g)** *Acuacultura de fomento*<br><br>**III,** *Autorización, para:*<br><br>**Inciso d)** *Recolectar del medio natural reproductores, larvas, postlarvas, crías, huevos, semillas, alevines o en cualquier otro estadio, y*<br><br>**Inciso e)** *Acuacultura didáctica.* | | |

| | | |
|---|---|---|
| **Artículos 22.-** *la Secretaría podrá inscribir en el Registro Nacional de Pesca a los acuicultores que no requieran concesión, permiso o Autorización.* | Al **proyecto** le aplica el Artículo, incisos y, fracciones anteriores, porque se trata de una actividad acuícola con fines comerciales. | Por el hecho de presentar a la autoridad correspondiente (SEMARNAT) la Manifestación de Impacto Ambiental, el promovente está cumpliendo con este apartado.<br><br>El proyecto se vincula por la obligatoriedad de obtener la autorización correspondiente para realizar las obras descritas en esta manifestación de impacto ambiental.<br><br>Como ya se mencionó anteriormente, la promovente una vez autorizado el proyecto en materia ambiental procederá a tramitar el Registro Nacional de Pesca para la unidad de producción acuícola. |
| **Art. 30°.-** *Las actividades pesqueras se clasifican en:*<br><br>**II.-** *Cultivo o acuacultura con fines* | | |
| **Artículo 31°.-** *Para realizar las actividades de pesca se requiere lo siguiente:*<br><br>**I,** *Concesión, para:*<br><br>**Inciso b)** *Acuacultura comercial*<br><br>**II,** Permiso, para:<br><br>**Inciso g)** *Acuacultura de fomento*<br><br>**III,** *Autorización, para:*<br><br>**Inciso d)** *Recolectar del medio natural reproductores, larvas, postlarvas, crías, huevos, semillas, alevines o en cualquier otro estadio, y*<br><br>**Inciso e)** *Acuacultura didáctica.* | | |

| | | |
|---|---|---|
| **Artículos 22.-** *la Secretaría podrá inscribir en el Registro Nacional de Pesca a los acuicultores que no requieran concesión, permiso o Autorización.* | Al **proyecto** le aplica el Artículo, incisos y, fracciones anteriores, porque se trata de una actividad acuícola con fines comerciales. | Por el hecho de presentar a la autoridad correspondiente (SEMARNAT) la Manifestación de Impacto Ambiental, el promovente está cumpliendo con este apartado.<br><br>El proyecto se vincula por la obligatoriedad de obtener la autorización correspondiente para realizar las obras descritas en esta manifestación de impacto ambiental.<br><br>Como ya se mencionó anteriormente, la promovente una vez autorizado el proyecto en materia ambiental procederá a tramitar el Registro Nacional de Pesca para la unidad de producción acuícola. |
| **Art. 30°.-** *Las actividades pesqueras se clasifican en:*<br><br>**II.-** *Cultivo o acuacultura con fines* | | |
| **Artículo 31°.-** *Para realizar las actividades de pesca se requiere lo siguiente:*<br><br>**I,** *Concesión, para:*<br><br>**Inciso b)** *Acuacultura comercial*<br><br>**II,** Permiso, para:<br><br>**Inciso g)** *Acuacultura de fomento*<br><br>**III,** *Autorización, para:*<br><br>**Inciso d)** *Recolectar del medio natural reproductores, larvas, postlarvas, crías, huevos, semillas, alevines o en cualquier otro estadio, y*<br><br>**Inciso e)** *Acuacultura didáctica.* | | |

| | | |
|---|---|---|
| **Artículos 22.-** *la Secretaría podrá inscribir en el Registro Nacional de Pesca a los acuicultores que no requieran concesión, permiso o Autorización.* | Al **proyecto** le aplica el Artículo, incisos y, fracciones anteriores, porque se trata de una actividad acuícola con fines comerciales. | Por el hecho de presentar a la autoridad correspondiente (SEMARNAT) la Manifestación de Impacto Ambiental, el promovente está cumpliendo con este apartado.<br><br>El proyecto se vincula por la obligatoriedad de obtener la autorización correspondiente para realizar las obras descritas en esta manifestación de impacto ambiental.<br><br>Como ya se mencionó anteriormente, la promovente una vez autorizado el proyecto en materia ambiental procederá a tramitar el Registro Nacional de Pesca para la unidad de producción acuícola. |
| **Art. 30°.-** *Las actividades pesqueras se clasifican en:*<br><br>**II.-** *Cultivo o acuacultura con fines* | | |
| **Artículo 31°.-** *Para realizar las actividades de pesca se requiere lo siguiente:*<br><br>**I,** *Concesión, para:*<br><br>**Inciso b)** *Acuacultura comercial*<br><br>**II,** Permiso, para:<br><br>**Inciso g)** *Acuacultura de fomento*<br><br>**III,** *Autorización, para:*<br><br>**Inciso d)** *Recolectar del medio natural reproductores, larvas, postlarvas, crías, huevos, semillas, alevines o en cualquier otro estadio, y*<br><br>**Inciso e)** *Acuacultura didáctica.* | | |

| | | |
|---|---|---|
| **Artículos 22.-** *la Secretaría podrá inscribir en el Registro Nacional de Pesca a los acuicultores que no requieran concesión, permiso o Autorización.* | Al **proyecto** le aplica el Artículo, incisos y, fracciones anteriores, porque se trata de una actividad acuícola con fines comerciales. | Por el hecho de presentar a la autoridad correspondiente (SEMARNAT) la Manifestación de Impacto Ambiental, el promovente está cumpliendo con este apartado.<br><br>El proyecto se vincula por la obligatoriedad de obtener la autorización correspondiente para realizar las obras descritas en esta manifestación de impacto ambiental.<br><br>Como ya se mencionó anteriormente, la promovente una vez autorizado el proyecto en materia ambiental procederá a tramitar el Registro Nacional de Pesca para la unidad de producción acuícola. |
| **Art. 30°.-** *Las actividades pesqueras se clasifican en:*<br><br>**II.-** *Cultivo o acuacultura con fines* | | |
| **Artículo 31°.-** *Para realizar las actividades de pesca se requiere lo siguiente:*<br><br>**I,** *Concesión, para:*<br><br>**Inciso b)** *Acuacultura comercial*<br><br>**II,** Permiso, para:<br><br>**Inciso g)** *Acuacultura de fomento*<br><br>**III,** *Autorización, para:*<br><br>**Inciso d)** *Recolectar del medio natural reproductores, larvas, postlarvas, crías, huevos, semillas, alevines o en cualquier otro estadio, y*<br><br>**Inciso e)** *Acuacultura didáctica.* | | |

| | | |
|---|---|---|
| **Artículos 22.-** *la Secretaría podrá inscribir en el Registro Nacional de Pesca a los acuicultores que no requieran concesión, permiso o Autorización.* | Al **proyecto** le aplica el Artículo, incisos y, fracciones anteriores, porque se trata de una actividad acuícola con fines comerciales. | Por el hecho de presentar a la autoridad correspondiente (SEMARNAT) la Manifestación de Impacto Ambiental, el promovente está cumpliendo con este apartado.<br><br>El proyecto se vincula por la obligatoriedad de obtener la autorización correspondiente para realizar las obras descritas en esta manifestación de impacto ambiental.<br><br>Como ya se mencionó anteriormente, la promovente una vez autorizado el proyecto en materia ambiental procederá a tramitar el Registro Nacional de Pesca para la unidad de producción acuícola. |
| **Art. 30°.-** *Las actividades pesqueras se clasifican en:*<br><br>**II.-** *Cultivo o acuacultura con fines* | | |
| **Artículo 31°.-** *Para realizar las actividades de pesca se requiere lo siguiente:*<br><br>**I,** *Concesión, para:*<br><br>**Inciso b)** *Acuacultura comercial*<br><br>**II,** Permiso, para:<br><br>**Inciso g)** *Acuacultura de fomento*<br><br>**III,** *Autorización, para:*<br><br>**Inciso d)** *Recolectar del medio natural reproductores, larvas, postlarvas, crías, huevos, semillas, alevines o en cualquier otro estadio, y*<br><br>**Inciso e)** *Acuacultura didáctica.* | | |

| | | |
|---|---|---|
| **Artículos 22.-** *la Secretaría podrá inscribir en el Registro Nacional de Pesca a los acuicultores que no requieran concesión, permiso o Autorización.* | Al **proyecto** le aplica el Artículo, incisos y, fracciones anteriores, porque se trata de una actividad acuícola con fines comerciales. | Por el hecho de presentar a la autoridad correspondiente (SEMARNAT) la Manifestación de Impacto Ambiental, el promovente está cumpliendo con este apartado.<br><br>El proyecto se vincula por la obligatoriedad de obtener la autorización correspondiente para realizar las obras descritas en esta manifestación de impacto ambiental.<br><br>Como ya se mencionó anteriormente, la promovente una vez autorizado el proyecto en materia ambiental procederá a tramitar el Registro Nacional de Pesca para la unidad de producción acuícola. |
| **Art. 30°.-** *Las actividades pesqueras se clasifican en:*<br><br>**II.-** *Cultivo o acuacultura con fines* | | |
| **Artículo 31°.-** *Para realizar las actividades de pesca se requiere lo siguiente:*<br><br>**I,** *Concesión, para:*<br><br>**Inciso b)** *Acuacultura comercial*<br><br>**II,** Permiso, para:<br><br>**Inciso g)** *Acuacultura de fomento*<br><br>**III,** *Autorización, para:*<br><br>**Inciso d)** *Recolectar del medio natural reproductores, larvas, postlarvas, crías, huevos, semillas, alevines o en cualquier otro estadio, y*<br><br>**Inciso e)** *Acuacultura didáctica.* | | |

| | | |
|---|---|---|
| **Artículos 22.-** *la Secretaría podrá inscribir en el Registro Nacional de Pesca a los acuicultores que no requieran concesión, permiso o Autorización.* | Al **proyecto** le aplica el Artículo, incisos y, fracciones anteriores, porque se trata de una actividad acuícola con fines comerciales. | Por el hecho de presentar a la autoridad correspondiente (SEMARNAT) la Manifestación de Impacto Ambiental, el promovente está cumpliendo con este apartado.<br><br>El proyecto se vincula por la obligatoriedad de obtener la autorización correspondiente para realizar las obras descritas en esta manifestación de impacto ambiental.<br><br>Como ya se mencionó anteriormente, la promovente una vez autorizado el proyecto en materia ambiental procederá a tramitar el Registro Nacional de Pesca para la unidad de producción acuícola. |
| **Art. 30°.-** *Las actividades pesqueras se clasifican en:*<br><br>**II.-** *Cultivo o acuacultura con fines* | | |
| **Artículo 31°.-** *Para realizar las actividades de pesca se requiere lo siguiente:*<br><br>**I,** *Concesión, para:*<br><br>**Inciso b)** *Acuacultura comercial*<br><br>**II,** Permiso, para:<br><br>**Inciso g)** *Acuacultura de fomento*<br><br>**III,** *Autorización, para:*<br><br>**Inciso d)** *Recolectar del medio natural reproductores, larvas, postlarvas, crías, huevos, semillas, alevines o en cualquier otro estadio, y*<br><br>**Inciso e)** *Acuacultura didáctica.* | | |

| | | |
|---|---|---|
| **Artículos 22.-** *la Secretaría podrá inscribir en el Registro Nacional de Pesca a los acuicultores que no requieran concesión, permiso o Autorización.* | Al **proyecto** le aplica el Artículo, incisos y, fracciones anteriores, porque se trata de una actividad acuícola con fines comerciales. | Por el hecho de presentar a la autoridad correspondiente (SEMARNAT) la Manifestación de Impacto Ambiental, el promovente está cumpliendo con este apartado.<br><br>El proyecto se vincula por la obligatoriedad de obtener la autorización correspondiente para realizar las obras descritas en esta manifestación de impacto ambiental.<br><br>Como ya se mencionó anteriormente, la promovente una vez autorizado el proyecto en materia ambiental procederá a tramitar el Registro Nacional de Pesca para la unidad de producción acuícola. |
| **Art. 30°.-** *Las actividades pesqueras se clasifican en:*<br><br>**II.-** *Cultivo o acuacultura con fines* | | |
| **Artículo 31°.-** *Para realizar las actividades de pesca se requiere lo siguiente:*<br><br>**I,** *Concesión, para:*<br><br>**Inciso b)** *Acuacultura comercial*<br><br>**II,** Permiso, para:<br><br>**Inciso g)** *Acuacultura de fomento*<br><br>**III,** *Autorización, para:*<br><br>**Inciso d)** *Recolectar del medio natural reproductores, larvas, postlarvas, crías, huevos, semillas, alevines o en cualquier otro estadio, y*<br><br>**Inciso e)** *Acuacultura didáctica.* | | |

| | | |
|---|---|---|
| **Artículos 22.-** *la Secretaría podrá inscribir en el Registro Nacional de Pesca a los acuicultores que no requieran concesión, permiso o Autorización.* | Al **proyecto** le aplica el Artículo, incisos y, fracciones anteriores, porque se trata de una actividad acuícola con fines comerciales. | Por el hecho de presentar a la autoridad correspondiente (SEMARNAT) la Manifestación de Impacto Ambiental, el promovente está cumpliendo con este apartado.<br><br>El proyecto se vincula por la obligatoriedad de obtener la autorización correspondiente para realizar las obras descritas en esta manifestación de impacto ambiental.<br><br>Como ya se mencionó anteriormente, la promovente una vez autorizado el proyecto en materia ambiental procederá a tramitar el Registro Nacional de Pesca para la unidad de producción acuícola. |
| **Art. 30°.-** *Las actividades pesqueras se clasifican en:*<br><br>**II.-** *Cultivo o acuacultura con fines* | | |
| **Artículo 31°.-** *Para realizar las actividades de pesca se requiere lo siguiente:*<br><br>**I,** *Concesión, para:*<br><br>**Inciso b)** *Acuacultura comercial*<br><br>**II,** Permiso, para:<br><br>**Inciso g)** *Acuacultura de fomento*<br><br>**III,** *Autorización, para:*<br><br>**Inciso d)** *Recolectar del medio natural reproductores, larvas, postlarvas, crías, huevos, semillas, alevines o en cualquier otro estadio, y*<br><br>**Inciso e)** *Acuacultura didáctica.* | | |

| | | |
|---|---|---|
| **Artículos 22.-** *la Secretaría podrá inscribir en el Registro Nacional de Pesca a los acuicultores que no requieran concesión, permiso o Autorización.* | Al **proyecto** le aplica el Artículo, incisos y, fracciones anteriores, porque se trata de una actividad acuícola con fines comerciales. | Por el hecho de presentar a la autoridad correspondiente (SEMARNAT) la Manifestación de Impacto Ambiental, el promovente está cumpliendo con este apartado.<br><br>El proyecto se vincula por la obligatoriedad de obtener la autorización correspondiente para realizar las obras descritas en esta manifestación de impacto ambiental.<br><br>Como ya se mencionó anteriormente, la promovente una vez autorizado el proyecto en materia ambiental procederá a tramitar el Registro Nacional de Pesca para la unidad de producción acuícola. |
| **Art. 30°.-** *Las actividades pesqueras se clasifican en:*<br><br>**II.-** *Cultivo o acuacultura con fines* | | |
| **Artículo 31°.-** *Para realizar las actividades de pesca se requiere lo siguiente:*<br><br>**I,** *Concesión, para:*<br><br>**Inciso b)** *Acuacultura comercial*<br><br>**II,** Permiso, para:<br><br>**Inciso g)** *Acuacultura de fomento*<br><br>**III,** *Autorización, para:*<br><br>**Inciso d)** *Recolectar del medio natural reproductores, larvas, postlarvas, crías, huevos, semillas, alevines o en cualquier otro estadio, y*<br><br>**Inciso e)** *Acuacultura didáctica.* | | |

| | | |
|---|---|---|
| **Artículos 22.-** *la Secretaría podrá inscribir en el Registro Nacional de Pesca a los acuicultores que no requieran concesión, permiso o Autorización.* | Al **proyecto** le aplica el Artículo, incisos y, fracciones anteriores, porque se trata de una actividad acuícola con fines comerciales. | Por el hecho de presentar a la autoridad correspondiente (SEMARNAT) la Manifestación de Impacto Ambiental, el promovente está cumpliendo con este apartado.<br><br>El proyecto se vincula por la obligatoriedad de obtener la autorización correspondiente para realizar las obras descritas en esta manifestación de impacto ambiental.<br><br>Como ya se mencionó anteriormente, la promovente una vez autorizado el proyecto en materia ambiental procederá a tramitar el Registro Nacional de Pesca para la unidad de producción acuícola. |
| **Art. 30°.-** *Las actividades pesqueras se clasifican en:*<br><br>**II.-** *Cultivo o acuacultura con fines* | | |
| **Artículo 31°.-** *Para realizar las actividades de pesca se requiere lo siguiente:*<br><br>**I,** *Concesión, para:*<br><br>**Inciso b)** *Acuacultura comercial*<br><br>**II,** Permiso, para:<br><br>**Inciso g)** *Acuacultura de fomento*<br><br>**III,** *Autorización, para:*<br><br>**Inciso d)** *Recolectar del medio natural reproductores, larvas, postlarvas, crías, huevos, semillas, alevines o en cualquier otro estadio, y*<br><br>**Inciso e)** *Acuacultura didáctica.* | | |

| | | |
|---|---|---|
| **Artículos 22.-** *la Secretaría podrá inscribir en el Registro Nacional de Pesca a los acuicultores que no requieran concesión, permiso o Autorización.* | Al **proyecto** le aplica el Artículo, incisos y, fracciones anteriores, porque se trata de una actividad acuícola con fines comerciales. | Por el hecho de presentar a la autoridad correspondiente (SEMARNAT) la Manifestación de Impacto Ambiental, el promovente está cumpliendo con este apartado.<br><br>El proyecto se vincula por la obligatoriedad de obtener la autorización correspondiente para realizar las obras descritas en esta manifestación de impacto ambiental.<br><br>Como ya se mencionó anteriormente, la promovente una vez autorizado el proyecto en materia ambiental procederá a tramitar el Registro Nacional de Pesca para la unidad de producción acuícola. |
| **Art. 30°.-** *Las actividades pesqueras se clasifican en:*<br><br>**II.-** *Cultivo o acuacultura con fines* | | |
| **Artículo 31°.-** *Para realizar las actividades de pesca se requiere lo siguiente:*<br><br>**I,** *Concesión, para:*<br><br>**Inciso b)** *Acuacultura comercial*<br><br>**II,** Permiso, para:<br><br>**Inciso g)** *Acuacultura de fomento*<br><br>**III,** *Autorización, para:*<br><br>**Inciso d)** *Recolectar del medio natural reproductores, larvas, postlarvas, crías, huevos, semillas, alevines o en cualquier otro estadio, y*<br><br>**Inciso e)** *Acuacultura didáctica.* | | |

| | | |
|---|---|---|
| **Artículos 22.-** *la Secretaría podrá inscribir en el Registro Nacional de Pesca a los acuicultores que no requieran concesión, permiso o Autorización.* | Al **proyecto** le aplica el Artículo, incisos y, fracciones anteriores, porque se trata de una actividad acuícola con fines comerciales. | Por el hecho de presentar a la autoridad correspondiente (SEMARNAT) la Manifestación de Impacto Ambiental, el promovente está cumpliendo con este apartado.<br><br>El proyecto se vincula por la obligatoriedad de obtener la autorización correspondiente para realizar las obras descritas en esta manifestación de impacto ambiental.<br><br>Como ya se mencionó anteriormente, la promovente una vez autorizado el proyecto en materia ambiental procederá a tramitar el Registro Nacional de Pesca para la unidad de producción acuícola. |
| **Art. 30°.-** *Las actividades pesqueras se clasifican en:*<br><br>**II.-** *Cultivo o acuacultura con fines* | | |
| **Artículo 31°.-** *Para realizar las actividades de pesca se requiere lo siguiente:*<br><br>**I,** *Concesión, para:*<br><br>**Inciso b)** *Acuacultura comercial*<br><br>**II,** Permiso, para:<br><br>**Inciso g)** *Acuacultura de fomento*<br><br>**III,** *Autorización, para:*<br><br>**Inciso d)** *Recolectar del medio natural reproductores, larvas, postlarvas, crías, huevos, semillas, alevines o en cualquier otro estadio, y*<br><br>**Inciso e)** *Acuacultura didáctica.* | | |

| | | |
|---|---|---|
| **Artículos 22.-** *la Secretaría podrá inscribir en el Registro Nacional de Pesca a los acuicultores que no requieran concesión, permiso o Autorización.* | Al **proyecto** le aplica el Artículo, incisos y, fracciones anteriores, porque se trata de una actividad acuícola con fines comerciales. | Por el hecho de presentar a la autoridad correspondiente (SEMARNAT) la Manifestación de Impacto Ambiental, el promovente está cumpliendo con este apartado.<br><br>El proyecto se vincula por la obligatoriedad de obtener la autorización correspondiente para realizar las obras descritas en esta manifestación de impacto ambiental.<br><br>Como ya se mencionó anteriormente, la promovente una vez autorizado el proyecto en materia ambiental procederá a tramitar el Registro Nacional de Pesca para la unidad de producción acuícola. |
| **Art. 30°.-** *Las actividades pesqueras se clasifican en:*<br><br>**II.-** *Cultivo o acuacultura con fines* | | |
| **Artículo 31°.-** *Para realizar las actividades de pesca se requiere lo siguiente:*<br><br>**I,** *Concesión, para:*<br><br>**Inciso b)** *Acuacultura comercial*<br><br>**II,** Permiso, para:<br><br>**Inciso g)** *Acuacultura de fomento*<br><br>**III,** *Autorización, para:*<br><br>**Inciso d)** *Recolectar del medio natural reproductores, larvas, postlarvas, crías, huevos, semillas, alevines o en cualquier otro estadio, y*<br><br>**Inciso e)** *Acuacultura didáctica.* | | |

| | | |
|---|---|---|
| **Artículos 22.-** *la Secretaría podrá inscribir en el Registro Nacional de Pesca a los acuicultores que no requieran concesión, permiso o Autorización.* | Al **proyecto** le aplica el Artículo, incisos y, fracciones anteriores, porque se trata de una actividad acuícola con fines comerciales. | Por el hecho de presentar a la autoridad correspondiente (SEMARNAT) la Manifestación de Impacto Ambiental, el promovente está cumpliendo con este apartado.<br><br>El proyecto se vincula por la obligatoriedad de obtener la autorización correspondiente para realizar las obras descritas en esta manifestación de impacto ambiental.<br><br>Como ya se mencionó anteriormente, la promovente una vez autorizado el proyecto en materia ambiental procederá a tramitar el Registro Nacional de Pesca para la unidad de producción acuícola. |
| **Art. 30°.-** *Las actividades pesqueras se clasifican en:*<br><br>**II.-** *Cultivo o acuacultura con fines* | | |
| **Artículo 31°.-** *Para realizar las actividades de pesca se requiere lo siguiente:*<br><br>**I,** *Concesión, para:*<br><br>**Inciso b)** *Acuacultura comercial*<br><br>**II,** Permiso, para:<br><br>**Inciso g)** *Acuacultura de fomento*<br><br>**III,** *Autorización, para:*<br><br>**Inciso d)** *Recolectar del medio natural reproductores, larvas, postlarvas, crías, huevos, semillas, alevines o en cualquier otro estadio, y*<br><br>**Inciso e)** *Acuacultura didáctica.* | | |

| | | |
|---|---|---|
| **Artículos 22.-** *la Secretaría podrá inscribir en el Registro Nacional de Pesca a los acuicultores que no requieran concesión, permiso o Autorización.* | Al **proyecto** le aplica el Artículo, incisos y, fracciones anteriores, porque se trata de una actividad acuícola con fines comerciales. | Por el hecho de presentar a la autoridad correspondiente (SEMARNAT) la Manifestación de Impacto Ambiental, el promovente está cumpliendo con este apartado.<br><br>El proyecto se vincula por la obligatoriedad de obtener la autorización correspondiente para realizar las obras descritas en esta manifestación de impacto ambiental.<br><br>Como ya se mencionó anteriormente, la promovente una vez autorizado el proyecto en materia ambiental procederá a tramitar el Registro Nacional de Pesca para la unidad de producción acuícola. |
| **Art. 30°.-** *Las actividades pesqueras se clasifican en:*<br><br>**II.-** *Cultivo o acuacultura con fines* | | |
| **Artículo 31°.-** *Para realizar las actividades de pesca se requiere lo siguiente:*<br><br>**I,** *Concesión, para:*<br><br>**Inciso b)** *Acuacultura comercial*<br><br>**II,** Permiso, para:<br><br>**Inciso g)** *Acuacultura de fomento*<br><br>**III,** *Autorización, para:*<br><br>**Inciso d)** *Recolectar del medio natural reproductores, larvas, postlarvas, crías, huevos, semillas, alevines o en cualquier otro estadio, y*<br><br>**Inciso e)** *Acuacultura didáctica.* | | |

| | | |
|---|---|---|
| **Artículos 22.-** *la Secretaría podrá inscribir en el Registro Nacional de Pesca a los acuicultores que no requieran concesión, permiso o Autorización.* | Al **proyecto** le aplica el Artículo, incisos y, fracciones anteriores, porque se trata de una actividad acuícola con fines comerciales. | Por el hecho de presentar a la autoridad correspondiente (SEMARNAT) la Manifestación de Impacto Ambiental, el promovente está cumpliendo con este apartado.<br><br>El proyecto se vincula por la obligatoriedad de obtener la autorización correspondiente para realizar las obras descritas en esta manifestación de impacto ambiental.<br><br>Como ya se mencionó anteriormente, la promovente una vez autorizado el proyecto en materia ambiental procederá a tramitar el Registro Nacional de Pesca para la unidad de producción acuícola. |
| **Art. 30°.-** *Las actividades pesqueras se clasifican en:*<br><br>**II.-** *Cultivo o acuacultura con fines* | | |
| **Artículo 31°.-** *Para realizar las actividades de pesca se requiere lo siguiente:*<br><br>**I,** *Concesión, para:*<br><br>**Inciso b)** *Acuacultura comercial*<br><br>**II,** Permiso, para:<br><br>**Inciso g)** *Acuacultura de fomento*<br><br>**III,** *Autorización, para:*<br><br>**Inciso d)** *Recolectar del medio natural reproductores, larvas, postlarvas, crías, huevos, semillas, alevines o en cualquier otro estadio, y*<br><br>**Inciso e)** *Acuacultura didáctica.* | | |

| | | |
|---|---|---|
| **Artículos 22.-** *la Secretaría podrá inscribir en el Registro Nacional de Pesca a los acuicultores que no requieran concesión, permiso o Autorización.* | Al **proyecto** le aplica el Artículo, incisos y, fracciones anteriores, porque se trata de una actividad acuícola con fines comerciales. | Por el hecho de presentar a la autoridad correspondiente (SEMARNAT) la Manifestación de Impacto Ambiental, el promovente está cumpliendo con este apartado.<br><br>El proyecto se vincula por la obligatoriedad de obtener la autorización correspondiente para realizar las obras descritas en esta manifestación de impacto ambiental.<br><br>Como ya se mencionó anteriormente, la promovente una vez autorizado el proyecto en materia ambiental procederá a tramitar el Registro Nacional de Pesca para la unidad de producción acuícola. |
| **Art. 30°.-** *Las actividades pesqueras se clasifican en:*<br><br>**II.-** *Cultivo o acuacultura con fines* | | |
| **Artículo 31°.-** *Para realizar las actividades de pesca se requiere lo siguiente:*<br><br>**I,** *Concesión, para:*<br><br>**Inciso b)** *Acuacultura comercial*<br><br>**II,** Permiso, para:<br><br>**Inciso g)** *Acuacultura de fomento*<br><br>**III,** *Autorización, para:*<br><br>**Inciso d)** *Recolectar del medio natural reproductores, larvas, postlarvas, crías, huevos, semillas, alevines o en cualquier otro estadio, y*<br><br>**Inciso e)** *Acuacultura didáctica.* | | |

| | | |
|---|---|---|
| **Artículos 22.-** *la Secretaría podrá inscribir en el Registro Nacional de Pesca a los acuicultores que no requieran concesión, permiso o Autorización.* | Al **proyecto** le aplica el Artículo, incisos y, fracciones anteriores, porque se trata de una actividad acuícola con fines comerciales. | Por el hecho de presentar a la autoridad correspondiente (SEMARNAT) la Manifestación de Impacto Ambiental, el promovente está cumpliendo con este apartado.<br><br>El proyecto se vincula por la obligatoriedad de obtener la autorización correspondiente para realizar las obras descritas en esta manifestación de impacto ambiental.<br><br>Como ya se mencionó anteriormente, la promovente una vez autorizado el proyecto en materia ambiental procederá a tramitar el Registro Nacional de Pesca para la unidad de producción acuícola. |
| **Art. 30°.-** *Las actividades pesqueras se clasifican en:*<br><br>**II.-** *Cultivo o acuacultura con fines* | | |
| **Artículo 31°.-** *Para realizar las actividades de pesca se requiere lo siguiente:*<br><br>**I,** *Concesión, para:*<br><br>**Inciso b)** *Acuacultura comercial*<br><br>**II,** Permiso, para:<br><br>**Inciso g)** *Acuacultura de fomento*<br><br>**III,** *Autorización, para:*<br><br>**Inciso d)** *Recolectar del medio natural reproductores, larvas, postlarvas, crías, huevos, semillas, alevines o en cualquier otro estadio, y*<br><br>**Inciso e)** *Acuacultura didáctica.* | | |

| | | |
|---|---|---|
| **Artículos 22.-** *la Secretaría podrá inscribir en el Registro Nacional de Pesca a los acuicultores que no requieran concesión, permiso o Autorización.* | Al **proyecto** le aplica el Artículo, incisos y, fracciones anteriores, porque se trata de una actividad acuícola con fines comerciales. | Por el hecho de presentar a la autoridad correspondiente (SEMARNAT) la Manifestación de Impacto Ambiental, el promovente está cumpliendo con este apartado.<br><br>El proyecto se vincula por la obligatoriedad de obtener la autorización correspondiente para realizar las obras descritas en esta manifestación de impacto ambiental.<br><br>Como ya se mencionó anteriormente, la promovente una vez autorizado el proyecto en materia ambiental procederá a tramitar el Registro Nacional de Pesca para la unidad de producción acuícola. |
| **Art. 30°.-** *Las actividades pesqueras se clasifican en:*<br><br>**II.-** *Cultivo o acuacultura con fines* | | |
| **Artículo 31°.-** *Para realizar las actividades de pesca se requiere lo siguiente:*<br><br>**I,** *Concesión, para:*<br><br>**Inciso b)** *Acuacultura comercial*<br><br>**II,** Permiso, para:<br><br>**Inciso g)** *Acuacultura de fomento*<br><br>**III,** *Autorización, para:*<br><br>**Inciso d)** *Recolectar del medio natural reproductores, larvas, postlarvas, crías, huevos, semillas, alevines o en cualquier otro estadio, y*<br><br>**Inciso e)** *Acuacultura didáctica.* | | |

| | | |
|---|---|---|
| **Artículos 22.-** *la Secretaría podrá inscribir en el Registro Nacional de Pesca a los acuicultores que no requieran concesión, permiso o Autorización.* | Al **proyecto** le aplica el Artículo, incisos y, fracciones anteriores, porque se trata de una actividad acuícola con fines comerciales. | Por el hecho de presentar a la autoridad correspondiente (SEMARNAT) la Manifestación de Impacto Ambiental, el promovente está cumpliendo con este apartado.<br><br>El proyecto se vincula por la obligatoriedad de obtener la autorización correspondiente para realizar las obras descritas en esta manifestación de impacto ambiental.<br><br>Como ya se mencionó anteriormente, la promovente una vez autorizado el proyecto en materia ambiental procederá a tramitar el Registro Nacional de Pesca para la unidad de producción acuícola. |
| **Art. 30°.-** *Las actividades pesqueras se clasifican en:*<br><br>**II.-** *Cultivo o acuacultura con fines* | | |
| **Artículo 31°.-** *Para realizar las actividades de pesca se requiere lo siguiente:*<br><br>**I,** *Concesión, para:*<br><br>**Inciso b)** *Acuacultura comercial*<br><br>**II,** Permiso, para:<br><br>**Inciso g)** *Acuacultura de fomento*<br><br>**III,** *Autorización, para:*<br><br>**Inciso d)** *Recolectar del medio natural reproductores, larvas, postlarvas, crías, huevos, semillas, alevines o en cualquier otro estadio, y*<br><br>**Inciso e)** *Acuacultura didáctica.* | | |

| | | |
|---|---|---|
| **Artículos 22.-** *la Secretaría podrá inscribir en el Registro Nacional de Pesca a los acuicultores que no requieran concesión, permiso o Autorización.* | Al **proyecto** le aplica el Artículo, incisos y, fracciones anteriores, porque se trata de una actividad acuícola con fines comerciales. | Por el hecho de presentar a la autoridad correspondiente (SEMARNAT) la Manifestación de Impacto Ambiental, el promovente está cumpliendo con este apartado.<br><br>El proyecto se vincula por la obligatoriedad de obtener la autorización correspondiente para realizar las obras descritas en esta manifestación de impacto ambiental.<br><br>Como ya se mencionó anteriormente, la promovente una vez autorizado el proyecto en materia ambiental procederá a tramitar el Registro Nacional de Pesca para la unidad de producción acuícola. |
| **Art. 30°.-** *Las actividades pesqueras se clasifican en:*<br><br>**II.-** *Cultivo o acuacultura con fines* | | |
| **Artículo 31°.-** *Para realizar las actividades de pesca se requiere lo siguiente:*<br><br>**I,** *Concesión, para:*<br><br>**Inciso b)** *Acuacultura comercial*<br><br>**II,** Permiso, para:<br><br>**Inciso g)** *Acuacultura de fomento*<br><br>**III,** *Autorización, para:*<br><br>**Inciso d)** *Recolectar del medio natural reproductores, larvas, postlarvas, crías, huevos, semillas, alevines o en cualquier otro estadio, y*<br><br>**Inciso e)** *Acuacultura didáctica.* | | |

| | | |
|---|---|---|
| **Artículos 22.-** *la Secretaría podrá inscribir en el Registro Nacional de Pesca a los acuicultores que no requieran concesión, permiso o Autorización.* | Al **proyecto** le aplica el Artículo, incisos y, fracciones anteriores, porque se trata de una actividad acuícola con fines comerciales. | Por el hecho de presentar a la autoridad correspondiente (SEMARNAT) la Manifestación de Impacto Ambiental, el promovente está cumpliendo con este apartado.<br><br>El proyecto se vincula por la obligatoriedad de obtener la autorización correspondiente para realizar las obras descritas en esta manifestación de impacto ambiental.<br><br>Como ya se mencionó anteriormente, la promovente una vez autorizado el proyecto en materia ambiental procederá a tramitar el Registro Nacional de Pesca para la unidad de producción acuícola. |
| **Art. 30°.-** *Las actividades pesqueras se clasifican en:*<br><br>**II.-** *Cultivo o acuacultura con fines* | | |
| **Artículo 31°.-** *Para realizar las actividades de pesca se requiere lo siguiente:*<br><br>**I,** *Concesión, para:*<br><br>**Inciso b)** *Acuacultura comercial*<br><br>**II,** Permiso, para:<br><br>**Inciso g)** *Acuacultura de fomento*<br><br>**III,** *Autorización, para:*<br><br>**Inciso d)** *Recolectar del medio natural reproductores, larvas, postlarvas, crías, huevos, semillas, alevines o en cualquier otro estadio, y*<br><br>**Inciso e)** *Acuacultura didáctica.* | | |

| | | |
|---|---|---|
| **Artículos 22.-** *la Secretaría podrá inscribir en el Registro Nacional de Pesca a los acuicultores que no requieran concesión, permiso o Autorización.* | Al **proyecto** le aplica el Artículo, incisos y, fracciones anteriores, porque se trata de una actividad acuícola con fines comerciales. | Por el hecho de presentar a la autoridad correspondiente (SEMARNAT) la Manifestación de Impacto Ambiental, el promovente está cumpliendo con este apartado.<br><br>El proyecto se vincula por la obligatoriedad de obtener la autorización correspondiente para realizar las obras descritas en esta manifestación de impacto ambiental.<br><br>Como ya se mencionó anteriormente, la promovente una vez autorizado el proyecto en materia ambiental procederá a tramitar el Registro Nacional de Pesca para la unidad de producción acuícola. |
| **Art. 30°.-** *Las actividades pesqueras se clasifican en:*<br><br>**II.-** *Cultivo o acuacultura con fines* | | |
| **Artículo 31°.-** *Para realizar las actividades de pesca se requiere lo siguiente:*<br><br>**I,** *Concesión, para:*<br><br>**Inciso b)** *Acuacultura comercial*<br><br>**II,** Permiso, para:<br><br>**Inciso g)** *Acuacultura de fomento*<br><br>**III,** *Autorización, para:*<br><br>**Inciso d)** *Recolectar del medio natural reproductores, larvas, postlarvas, crías, huevos, semillas, alevines o en cualquier otro estadio, y*<br><br>**Inciso e)** *Acuacultura didáctica.* | | |

| | | |
|---|---|---|
| **Artículos 22.-** *la Secretaría podrá inscribir en el Registro Nacional de Pesca a los acuicultores que no requieran concesión, permiso o Autorización.* | Al **proyecto** le aplica el Artículo, incisos y, fracciones anteriores, porque se trata de una actividad acuícola con fines comerciales. | Por el hecho de presentar a la autoridad correspondiente (SEMARNAT) la Manifestación de Impacto Ambiental, el promovente está cumpliendo con este apartado.<br><br>El proyecto se vincula por la obligatoriedad de obtener la autorización correspondiente para realizar las obras descritas en esta manifestación de impacto ambiental.<br><br>Como ya se mencionó anteriormente, la promovente una vez autorizado el proyecto en materia ambiental procederá a tramitar el Registro Nacional de Pesca para la unidad de producción acuícola. |
| **Art. 30°.-** *Las actividades pesqueras se clasifican en:*<br><br>**II.-** *Cultivo o acuacultura con fines* | | |
| **Artículo 31°.-** *Para realizar las actividades de pesca se requiere lo siguiente:*<br><br>**I,** *Concesión, para:*<br><br>**Inciso b)** *Acuacultura comercial*<br><br>**II,** Permiso, para:<br><br>**Inciso g)** *Acuacultura de fomento*<br><br>**III,** *Autorización, para:*<br><br>**Inciso d)** *Recolectar del medio natural reproductores, larvas, postlarvas, crías, huevos, semillas, alevines o en cualquier otro estadio, y*<br><br>**Inciso e)** *Acuacultura didáctica.* | | |

| | | |
|---|---|---|
| **Artículos 22.-** *la Secretaría podrá inscribir en el Registro Nacional de Pesca a los acuicultores que no requieran concesión, permiso o Autorización.* | Al **proyecto** le aplica el Artículo, incisos y, fracciones anteriores, porque se trata de una actividad acuícola con fines comerciales. | Por el hecho de presentar a la autoridad correspondiente (SEMARNAT) la Manifestación de Impacto Ambiental, el promovente está cumpliendo con este apartado.<br><br>El proyecto se vincula por la obligatoriedad de obtener la autorización correspondiente para realizar las obras descritas en esta manifestación de impacto ambiental.<br><br>Como ya se mencionó anteriormente, la promovente una vez autorizado el proyecto en materia ambiental procederá a tramitar el Registro Nacional de Pesca para la unidad de producción acuícola. |
| **Art. 30°.-** *Las actividades pesqueras se clasifican en:*<br><br>**II.-** *Cultivo o acuacultura con fines* | | |
| **Artículo 31°.-** *Para realizar las actividades de pesca se requiere lo siguiente:*<br><br>**I,** *Concesión, para:*<br><br>**Inciso b)** *Acuacultura comercial*<br><br>**II,** Permiso, para:<br><br>**Inciso g)** *Acuacultura de fomento*<br><br>**III,** *Autorización, para:*<br><br>**Inciso d)** *Recolectar del medio natural reproductores, larvas, postlarvas, crías, huevos, semillas, alevines o en cualquier otro estadio, y*<br><br>**Inciso e)** *Acuacultura didáctica.* | | |

| | | |
|---|---|---|
| **Artículos 22.-** *la Secretaría podrá inscribir en el Registro Nacional de Pesca a los acuicultores que no requieran concesión, permiso o Autorización.* | Al **proyecto** le aplica el Artículo, incisos y, fracciones anteriores, porque se trata de una actividad acuícola con fines comerciales. | Por el hecho de presentar a la autoridad correspondiente (SEMARNAT) la Manifestación de Impacto Ambiental, el promovente está cumpliendo con este apartado.<br><br>El proyecto se vincula por la obligatoriedad de obtener la autorización correspondiente para realizar las obras descritas en esta manifestación de impacto ambiental.<br><br>Como ya se mencionó anteriormente, la promovente una vez autorizado el proyecto en materia ambiental procederá a tramitar el Registro Nacional de Pesca para la unidad de producción acuícola. |
| **Art. 30°.-** *Las actividades pesqueras se clasifican en:*<br><br>**II.-** *Cultivo o acuacultura con fines* | | |
| **Artículo 31°.-** *Para realizar las actividades de pesca se requiere lo siguiente:*<br><br>**I,** *Concesión, para:*<br><br>**Inciso b)** *Acuacultura comercial*<br><br>**II,** Permiso, para:<br><br>**Inciso g)** *Acuacultura de fomento*<br><br>**III,** *Autorización, para:*<br><br>**Inciso d)** *Recolectar del medio natural reproductores, larvas, postlarvas, crías, huevos, semillas, alevines o en cualquier otro estadio, y*<br><br>**Inciso e)** *Acuacultura didáctica.* | | |

| | | |
|---|---|---|
| **Artículos 22.-** *la Secretaría podrá inscribir en el Registro Nacional de Pesca a los acuicultores que no requieran concesión, permiso o Autorización.* | Al **proyecto** le aplica el Artículo, incisos y, fracciones anteriores, porque se trata de una actividad acuícola con fines comerciales. | Por el hecho de presentar a la autoridad correspondiente (SEMARNAT) la Manifestación de Impacto Ambiental, el promovente está cumpliendo con este apartado.<br><br>El proyecto se vincula por la obligatoriedad de obtener la autorización correspondiente para realizar las obras descritas en esta manifestación de impacto ambiental.<br><br>Como ya se mencionó anteriormente, la promovente una vez autorizado el proyecto en materia ambiental procederá a tramitar el Registro Nacional de Pesca para la unidad de producción acuícola. |
| **Art. 30°.-** *Las actividades pesqueras se clasifican en:*<br><br>**II.-** *Cultivo o acuacultura con fines* | | |
| **Artículo 31°.-** *Para realizar las actividades de pesca se requiere lo siguiente:*<br><br>**I,** *Concesión, para:*<br><br>**Inciso b)** *Acuacultura comercial*<br><br>**II,** Permiso, para:<br><br>**Inciso g)** *Acuacultura de fomento*<br><br>**III,** *Autorización, para:*<br><br>**Inciso d)** *Recolectar del medio natural reproductores, larvas, postlarvas, crías, huevos, semillas, alevines o en cualquier otro estadio, y*<br><br>**Inciso e)** *Acuacultura didáctica.* | | |

| | | |
|---|---|---|
| **Artículos 22.-** *la Secretaría podrá inscribir en el Registro Nacional de Pesca a los acuicultores que no requieran concesión, permiso o Autorización.* | Al **proyecto** le aplica el Artículo, incisos y, fracciones anteriores, porque se trata de una actividad acuícola con fines comerciales. | Por el hecho de presentar a la autoridad correspondiente (SEMARNAT) la Manifestación de Impacto Ambiental, el promovente está cumpliendo con este apartado.<br><br>El proyecto se vincula por la obligatoriedad de obtener la autorización correspondiente para realizar las obras descritas en esta manifestación de impacto ambiental.<br><br>Como ya se mencionó anteriormente, la promovente una vez autorizado el proyecto en materia ambiental procederá a tramitar el Registro Nacional de Pesca para la unidad de producción acuícola. |
| **Art. 30°.-** *Las actividades pesqueras se clasifican en:*<br><br>**II.-** *Cultivo o acuacultura con fines* | | |
| **Artículo 31°.-** *Para realizar las actividades de pesca se requiere lo siguiente:*<br><br>**I,** *Concesión, para:*<br><br>**Inciso b)** *Acuacultura comercial*<br><br>**II,** Permiso, para:<br><br>**Inciso g)** *Acuacultura de fomento*<br><br>**III,** *Autorización, para:*<br><br>**Inciso d)** *Recolectar del medio natural reproductores, larvas, postlarvas, crías, huevos, semillas, alevines o en cualquier otro estadio, y*<br><br>**Inciso e)** *Acuacultura didáctica.* | | |

| | | |
|---|---|---|
| **Artículos 22.-** *la Secretaría podrá inscribir en el Registro Nacional de Pesca a los acuicultores que no requieran concesión, permiso o Autorización.* | Al **proyecto** le aplica el Artículo, incisos y, fracciones anteriores, porque se trata de una actividad acuícola con fines comerciales. | Por el hecho de presentar a la autoridad correspondiente (SEMARNAT) la Manifestación de Impacto Ambiental, el promovente está cumpliendo con este apartado.<br><br>El proyecto se vincula por la obligatoriedad de obtener la autorización correspondiente para realizar las obras descritas en esta manifestación de impacto ambiental.<br><br>Como ya se mencionó anteriormente, la promovente una vez autorizado el proyecto en materia ambiental procederá a tramitar el Registro Nacional de Pesca para la unidad de producción acuícola. |
| **Art. 30°.-** *Las actividades pesqueras se clasifican en:*<br><br>**II.-** *Cultivo o acuacultura con fines* | | |
| **Artículo 31°.-** *Para realizar las actividades de pesca se requiere lo siguiente:*<br><br>**I,** *Concesión, para:*<br><br>**Inciso b)** *Acuacultura comercial*<br><br>**II,** Permiso, para:<br><br>**Inciso g)** *Acuacultura de fomento*<br><br>**III,** *Autorización, para:*<br><br>**Inciso d)** *Recolectar del medio natural reproductores, larvas, postlarvas, crías, huevos, semillas, alevines o en cualquier otro estadio, y*<br><br>**Inciso e)** *Acuacultura didáctica.* | | |

| | | |
|---|---|---|
| **Artículos 22.-** *la Secretaría podrá inscribir en el Registro Nacional de Pesca a los acuicultores que no requieran concesión, permiso o Autorización.* | Al **proyecto** le aplica el Artículo, incisos y, fracciones anteriores, porque se trata de una actividad acuícola con fines comerciales. | Por el hecho de presentar a la autoridad correspondiente (SEMARNAT) la Manifestación de Impacto Ambiental, el promovente está cumpliendo con este apartado.<br><br>El proyecto se vincula por la obligatoriedad de obtener la autorización correspondiente para realizar las obras descritas en esta manifestación de impacto ambiental.<br><br>Como ya se mencionó anteriormente, la promovente una vez autorizado el proyecto en materia ambiental procederá a tramitar el Registro Nacional de Pesca para la unidad de producción acuícola. |
| **Art. 30°.-** *Las actividades pesqueras se clasifican en:*<br><br>**II.-** *Cultivo o acuacultura con fines* | | |
| **Artículo 31°.-** *Para realizar las actividades de pesca se requiere lo siguiente:*<br><br>**I,** *Concesión, para:*<br><br>**Inciso b)** *Acuacultura comercial*<br><br>**II,** Permiso, para:<br><br>**Inciso g)** *Acuacultura de fomento*<br><br>**III,** *Autorización, para:*<br><br>**Inciso d)** *Recolectar del medio natural reproductores, larvas, postlarvas, crías, huevos, semillas, alevines o en cualquier otro estadio, y*<br><br>**Inciso e)** *Acuacultura didáctica.* | | |

| | | |
|---|---|---|
| **Artículos 22.-** *la Secretaría podrá inscribir en el Registro Nacional de Pesca a los acuicultores que no requieran concesión, permiso o Autorización.* | Al **proyecto** le aplica el Artículo, incisos y, fracciones anteriores, porque se trata de una actividad acuícola con fines comerciales. | Por el hecho de presentar a la autoridad correspondiente (SEMARNAT) la Manifestación de Impacto Ambiental, el promovente está cumpliendo con este apartado.<br><br>El proyecto se vincula por la obligatoriedad de obtener la autorización correspondiente para realizar las obras descritas en esta manifestación de impacto ambiental.<br><br>Como ya se mencionó anteriormente, la promovente una vez autorizado el proyecto en materia ambiental procederá a tramitar el Registro Nacional de Pesca para la unidad de producción acuícola. |
| **Art. 30°.-** *Las actividades pesqueras se clasifican en:*<br><br>**II.-** *Cultivo o acuacultura con fines* | | |
| **Artículo 31°.-** *Para realizar las actividades de pesca se requiere lo siguiente:*<br><br>**I,** *Concesión, para:*<br><br>**Inciso b)** *Acuacultura comercial*<br><br>**II,** Permiso, para:<br><br>**Inciso g)** *Acuacultura de fomento*<br><br>**III,** *Autorización, para:*<br><br>**Inciso d)** *Recolectar del medio natural reproductores, larvas, postlarvas, crías, huevos, semillas, alevines o en cualquier otro estadio, y*<br><br>**Inciso e)** *Acuacultura didáctica.* | | |

| | | |
|---|---|---|
| **Artículos 22.-** *la Secretaría podrá inscribir en el Registro Nacional de Pesca a los acuicultores que no requieran concesión, permiso o Autorización.* | Al **proyecto** le aplica el Artículo, incisos y, fracciones anteriores, porque se trata de una actividad acuícola con fines comerciales. | Por el hecho de presentar a la autoridad correspondiente (SEMARNAT) la Manifestación de Impacto Ambiental, el promovente está cumpliendo con este apartado.<br><br>El proyecto se vincula por la obligatoriedad de obtener la autorización correspondiente para realizar las obras descritas en esta manifestación de impacto ambiental.<br><br>Como ya se mencionó anteriormente, la promovente una vez autorizado el proyecto en materia ambiental procederá a tramitar el Registro Nacional de Pesca para la unidad de producción acuícola. |
| **Art. 30°.-** *Las actividades pesqueras se clasifican en:*<br><br>**II.-** *Cultivo o acuacultura con fines* | | |
| **Artículo 31°.-** *Para realizar las actividades de pesca se requiere lo siguiente:*<br><br>**I,** *Concesión, para:*<br><br>**Inciso b)** *Acuacultura comercial*<br><br>**II,** Permiso, para:<br><br>**Inciso g)** *Acuacultura de fomento*<br><br>**III,** *Autorización, para:*<br><br>**Inciso d)** *Recolectar del medio natural reproductores, larvas, postlarvas, crías, huevos, semillas, alevines o en cualquier otro estadio, y*<br><br>**Inciso e)** *Acuacultura didáctica.* | | |

| | | |
|---|---|---|
| **Artículos 22.-** *la Secretaría podrá inscribir en el Registro Nacional de Pesca a los acuicultores que no requieran concesión, permiso o Autorización.* | Al **proyecto** le aplica el Artículo, incisos y, fracciones anteriores, porque se trata de una actividad acuícola con fines comerciales. | Por el hecho de presentar a la autoridad correspondiente (SEMARNAT) la Manifestación de Impacto Ambiental, el promovente está cumpliendo con este apartado.<br><br>El proyecto se vincula por la obligatoriedad de obtener la autorización correspondiente para realizar las obras descritas en esta manifestación de impacto ambiental.<br><br>Como ya se mencionó anteriormente, la promovente una vez autorizado el proyecto en materia ambiental procederá a tramitar el Registro Nacional de Pesca para la unidad de producción acuícola. |
| **Art. 30°.-** *Las actividades pesqueras se clasifican en:*<br><br>**II.-** *Cultivo o acuacultura con fines* | | |
| **Artículo 31°.-** *Para realizar las actividades de pesca se requiere lo siguiente:*<br><br>**I,** *Concesión, para:*<br><br>**Inciso b)** *Acuacultura comercial*<br><br>**II,** Permiso, para:<br><br>**Inciso g)** *Acuacultura de fomento*<br><br>**III,** *Autorización, para:*<br><br>**Inciso d)** *Recolectar del medio natural reproductores, larvas, postlarvas, crías, huevos, semillas, alevines o en cualquier otro estadio, y*<br><br>**Inciso e)** *Acuacultura didáctica.* | | |

| | | |
|---|---|---|
| **Artículos 22.-** *la Secretaría podrá inscribir en el Registro Nacional de Pesca a los acuicultores que no requieran concesión, permiso o Autorización.* | Al **proyecto** le aplica el Artículo, incisos y, fracciones anteriores, porque se trata de una actividad acuícola con fines comerciales. | Por el hecho de presentar a la autoridad correspondiente (SEMARNAT) la Manifestación de Impacto Ambiental, el promovente está cumpliendo con este apartado.<br><br>El proyecto se vincula por la obligatoriedad de obtener la autorización correspondiente para realizar las obras descritas en esta manifestación de impacto ambiental.<br><br>Como ya se mencionó anteriormente, la promovente una vez autorizado el proyecto en materia ambiental procederá a tramitar el Registro Nacional de Pesca para la unidad de producción acuícola. |
| **Art. 30°.-** *Las actividades pesqueras se clasifican en:*<br><br>**II.-** *Cultivo o acuacultura con fines* | | |
| **Artículo 31°.-** *Para realizar las actividades de pesca se requiere lo siguiente:*<br><br>**I,** *Concesión, para:*<br><br>**Inciso b)** *Acuacultura comercial*<br><br>**II,** Permiso, para:<br><br>**Inciso g)** *Acuacultura de fomento*<br><br>**III,** *Autorización, para:*<br><br>**Inciso d)** *Recolectar del medio natural reproductores, larvas, postlarvas, crías, huevos, semillas, alevines o en cualquier otro estadio, y*<br><br>**Inciso e)** *Acuacultura didáctica.* | | |

| | | |
|---|---|---|
| **Artículos 22.-** *la Secretaría podrá inscribir en el Registro Nacional de Pesca a los acuicultores que no requieran concesión, permiso o Autorización.* | Al **proyecto** le aplica el Artículo, incisos y, fracciones anteriores, porque se trata de una actividad acuícola con fines comerciales. | Por el hecho de presentar a la autoridad correspondiente (SEMARNAT) la Manifestación de Impacto Ambiental, el promovente está cumpliendo con este apartado.<br><br>El proyecto se vincula por la obligatoriedad de obtener la autorización correspondiente para realizar las obras descritas en esta manifestación de impacto ambiental.<br><br>Como ya se mencionó anteriormente, la promovente una vez autorizado el proyecto en materia ambiental procederá a tramitar el Registro Nacional de Pesca para la unidad de producción acuícola. |
| **Art. 30°.-** *Las actividades pesqueras se clasifican en:*<br><br>**II.-** *Cultivo o acuacultura con fines* | | |
| **Artículo 31°.-** *Para realizar las actividades de pesca se requiere lo siguiente:*<br><br>**I,** *Concesión, para:*<br><br>**Inciso b)** *Acuacultura comercial*<br><br>**II,** Permiso, para:<br><br>**Inciso g)** *Acuacultura de fomento*<br><br>**III,** *Autorización, para:*<br><br>**Inciso d)** *Recolectar del medio natural reproductores, larvas, postlarvas, crías, huevos, semillas, alevines o en cualquier otro estadio, y*<br><br>**Inciso e)** *Acuacultura didáctica.* | | |

| | | |
|---|---|---|
| **Artículos 22.-** *la Secretaría podrá inscribir en el Registro Nacional de Pesca a los acuicultores que no requieran concesión, permiso o Autorización.* | Al **proyecto** le aplica el Artículo, incisos y, fracciones anteriores, porque se trata de una actividad acuícola con fines comerciales. | Por el hecho de presentar a la autoridad correspondiente (SEMARNAT) la Manifestación de Impacto Ambiental, el promovente está cumpliendo con este apartado.<br><br>El proyecto se vincula por la obligatoriedad de obtener la autorización correspondiente para realizar las obras descritas en esta manifestación de impacto ambiental.<br><br>Como ya se mencionó anteriormente, la promovente una vez autorizado el proyecto en materia ambiental procederá a tramitar el Registro Nacional de Pesca para la unidad de producción acuícola. |
| **Art. 30°.-** *Las actividades pesqueras se clasifican en:*<br><br>**II.-** *Cultivo o acuacultura con fines* | | |
| **Artículo 31°.-** *Para realizar las actividades de pesca se requiere lo siguiente:*<br><br>**I,** *Concesión, para:*<br><br>**Inciso b)** *Acuacultura comercial*<br><br>**II,** Permiso, para:<br><br>**Inciso g)** *Acuacultura de fomento*<br><br>**III,** *Autorización, para:*<br><br>**Inciso d)** *Recolectar del medio natural reproductores, larvas, postlarvas, crías, huevos, semillas, alevines o en cualquier otro estadio, y*<br><br>**Inciso e)** *Acuacultura didáctica.* | | |

| | | |
|---|---|---|
| **Artículos 22.-** *la Secretaría podrá inscribir en el Registro Nacional de Pesca a los acuicultores que no requieran concesión, permiso o Autorización.* | Al **proyecto** le aplica el Artículo, incisos y, fracciones anteriores, porque se trata de una actividad acuícola con fines comerciales. | Por el hecho de presentar a la autoridad correspondiente (SEMARNAT) la Manifestación de Impacto Ambiental, el promovente está cumpliendo con este apartado.<br><br>El proyecto se vincula por la obligatoriedad de obtener la autorización correspondiente para realizar las obras descritas en esta manifestación de impacto ambiental.<br><br>Como ya se mencionó anteriormente, la promovente una vez autorizado el proyecto en materia ambiental procederá a tramitar el Registro Nacional de Pesca para la unidad de producción acuícola. |
| **Art. 30°.-** *Las actividades pesqueras se clasifican en:*<br><br>**II.-** *Cultivo o acuacultura con fines* | | |
| **Artículo 31°.-** *Para realizar las actividades de pesca se requiere lo siguiente:*<br><br>**I,** *Concesión, para:*<br><br>**Inciso b)** *Acuacultura comercial*<br><br>**II,** Permiso, para:<br><br>**Inciso g)** *Acuacultura de fomento*<br><br>**III,** *Autorización, para:*<br><br>**Inciso d)** *Recolectar del medio natural reproductores, larvas, postlarvas, crías, huevos, semillas, alevines o en cualquier otro estadio, y*<br><br>**Inciso e)** *Acuacultura didáctica.* | | |

| | | |
|---|---|---|
| **Artículos 22.-** *la Secretaría podrá inscribir en el Registro Nacional de Pesca a los acuicultores que no requieran concesión, permiso o Autorización.* | Al **proyecto** le aplica el Artículo, incisos y, fracciones anteriores, porque se trata de una actividad acuícola con fines comerciales. | Por el hecho de presentar a la autoridad correspondiente (SEMARNAT) la Manifestación de Impacto Ambiental, el promovente está cumpliendo con este apartado.<br><br>El proyecto se vincula por la obligatoriedad de obtener la autorización correspondiente para realizar las obras descritas en esta manifestación de impacto ambiental.<br><br>Como ya se mencionó anteriormente, la promovente una vez autorizado el proyecto en materia ambiental procederá a tramitar el Registro Nacional de Pesca para la unidad de producción acuícola. |
| **Art. 30°.-** *Las actividades pesqueras se clasifican en:*<br><br>**II.-** *Cultivo o acuacultura con fines* | | |
| **Artículo 31°.-** *Para realizar las actividades de pesca se requiere lo siguiente:*<br><br>**I,** *Concesión, para:*<br><br>**Inciso b)** *Acuacultura comercial*<br><br>**II,** Permiso, para:<br><br>**Inciso g)** *Acuacultura de fomento*<br><br>**III,** *Autorización, para:*<br><br>**Inciso d)** *Recolectar del medio natural reproductores, larvas, postlarvas, crías, huevos, semillas, alevines o en cualquier otro estadio, y*<br><br>**Inciso e)** *Acuacultura didáctica.* | | |

| | | |
|---|---|---|
| **Artículos 22.-** *la Secretaría podrá inscribir en el Registro Nacional de Pesca a los acuicultores que no requieran concesión, permiso o Autorización.* | Al **proyecto** le aplica el Artículo, incisos y, fracciones anteriores, porque se trata de una actividad acuícola con fines comerciales. | Por el hecho de presentar a la autoridad correspondiente (SEMARNAT) la Manifestación de Impacto Ambiental, el promovente está cumpliendo con este apartado.<br><br>El proyecto se vincula por la obligatoriedad de obtener la autorización correspondiente para realizar las obras descritas en esta manifestación de impacto ambiental.<br><br>Como ya se mencionó anteriormente, la promovente una vez autorizado el proyecto en materia ambiental procederá a tramitar el Registro Nacional de Pesca para la unidad de producción acuícola. |
| **Art. 30°.-** *Las actividades pesqueras se clasifican en:*<br><br>**II.-** *Cultivo o acuacultura con fines* | | |
| **Artículo 31°.-** *Para realizar las actividades de pesca se requiere lo siguiente:*<br><br>**I,** *Concesión, para:*<br><br>**Inciso b)** *Acuacultura comercial*<br><br>**II,** Permiso, para:<br><br>**Inciso g)** *Acuacultura de fomento*<br><br>**III,** *Autorización, para:*<br><br>**Inciso d)** *Recolectar del medio natural reproductores, larvas, postlarvas, crías, huevos, semillas, alevines o en cualquier otro estadio, y*<br><br>**Inciso e)** *Acuacultura didáctica.* | | |

| | | |
|---|---|---|
| **Artículos 22.-** *la Secretaría podrá inscribir en el Registro Nacional de Pesca a los acuicultores que no requieran concesión, permiso o Autorización.* | Al **proyecto** le aplica el Artículo, incisos y, fracciones anteriores, porque se trata de una actividad acuícola con fines comerciales. | Por el hecho de presentar a la autoridad correspondiente (SEMARNAT) la Manifestación de Impacto Ambiental, el promovente está cumpliendo con este apartado.<br><br>El proyecto se vincula por la obligatoriedad de obtener la autorización correspondiente para realizar las obras descritas en esta manifestación de impacto ambiental.<br><br>Como ya se mencionó anteriormente, la promovente una vez autorizado el proyecto en materia ambiental procederá a tramitar el Registro Nacional de Pesca para la unidad de producción acuícola. |
| **Art. 30°.-** *Las actividades pesqueras se clasifican en:*<br><br>**II.-** *Cultivo o acuacultura con fines* | | |
| **Artículo 31°.-** *Para realizar las actividades de pesca se requiere lo siguiente:*<br><br>**I,** *Concesión, para:*<br><br>**Inciso b)** *Acuacultura comercial*<br><br>**II,** Permiso, para:<br><br>**Inciso g)** *Acuacultura de fomento*<br><br>**III,** *Autorización, para:*<br><br>**Inciso d)** *Recolectar del medio natural reproductores, larvas, postlarvas, crías, huevos, semillas, alevines o en cualquier otro estadio, y*<br><br>**Inciso e)** *Acuacultura didáctica.* | | |

| | | |
|---|---|---|
| **Artículos 22.-** *la Secretaría podrá inscribir en el Registro Nacional de Pesca a los acuicultores que no requieran concesión, permiso o Autorización.* | Al **proyecto** le aplica el Artículo, incisos y, fracciones anteriores, porque se trata de una actividad acuícola con fines comerciales. | Por el hecho de presentar a la autoridad correspondiente (SEMARNAT) la Manifestación de Impacto Ambiental, el promovente está cumpliendo con este apartado.<br><br>El proyecto se vincula por la obligatoriedad de obtener la autorización correspondiente para realizar las obras descritas en esta manifestación de impacto ambiental.<br><br>Como ya se mencionó anteriormente, la promovente una vez autorizado el proyecto en materia ambiental procederá a tramitar el Registro Nacional de Pesca para la unidad de producción acuícola. |
| **Art. 30°.-** *Las actividades pesqueras se clasifican en:*<br><br>**II.-** *Cultivo o acuacultura con fines* | | |
| **Artículo 31°.-** *Para realizar las actividades de pesca se requiere lo siguiente:*<br><br>**I,** *Concesión, para:*<br><br>**Inciso b)** *Acuacultura comercial*<br><br>**II,** Permiso, para:<br><br>**Inciso g)** *Acuacultura de fomento*<br><br>**III,** *Autorización, para:*<br><br>**Inciso d)** *Recolectar del medio natural reproductores, larvas, postlarvas, crías, huevos, semillas, alevines o en cualquier otro estadio, y*<br><br>**Inciso e)** *Acuacultura didáctica.* | | |

| | | |
|---|---|---|
| **Artículos 22.-** *la Secretaría podrá inscribir en el Registro Nacional de Pesca a los acuicultores que no requieran concesión, permiso o Autorización.* | Al **proyecto** le aplica el Artículo, incisos y, fracciones anteriores, porque se trata de una actividad acuícola con fines comerciales. | Por el hecho de presentar a la autoridad correspondiente (SEMARNAT) la Manifestación de Impacto Ambiental, el promovente está cumpliendo con este apartado.<br><br>El proyecto se vincula por la obligatoriedad de obtener la autorización correspondiente para realizar las obras descritas en esta manifestación de impacto ambiental.<br><br>Como ya se mencionó anteriormente, la promovente una vez autorizado el proyecto en materia ambiental procederá a tramitar el Registro Nacional de Pesca para la unidad de producción acuícola. |
| **Art. 30°.-** *Las actividades pesqueras se clasifican en:*<br><br>**II.-** *Cultivo o acuacultura con fines* | | |
| **Artículo 31°.-** *Para realizar las actividades de pesca se requiere lo siguiente:*<br><br>**I,** *Concesión, para:*<br><br>**Inciso b)** *Acuacultura comercial*<br><br>**II,** Permiso, para:<br><br>**Inciso g)** *Acuacultura de fomento*<br><br>**III,** *Autorización, para:*<br><br>**Inciso d)** *Recolectar del medio natural reproductores, larvas, postlarvas, crías, huevos, semillas, alevines o en cualquier otro estadio, y*<br><br>**Inciso e)** *Acuacultura didáctica.* | | |

| | | |
|---|---|---|
| **Artículos 22.-** *la Secretaría podrá inscribir en el Registro Nacional de Pesca a los acuicultores que no requieran concesión, permiso o Autorización.* | Al **proyecto** le aplica el Artículo, incisos y, fracciones anteriores, porque se trata de una actividad acuícola con fines comerciales. | Por el hecho de presentar a la autoridad correspondiente (SEMARNAT) la Manifestación de Impacto Ambiental, el promovente está cumpliendo con este apartado.<br><br>El proyecto se vincula por la obligatoriedad de obtener la autorización correspondiente para realizar las obras descritas en esta manifestación de impacto ambiental.<br><br>Como ya se mencionó anteriormente, la promovente una vez autorizado el proyecto en materia ambiental procederá a tramitar el Registro Nacional de Pesca para la unidad de producción acuícola. |
| **Art. 30°.-** *Las actividades pesqueras se clasifican en:*<br><br>**II.-** *Cultivo o acuacultura con fines* | | |
| **Artículo 31°.-** *Para realizar las actividades de pesca se requiere lo siguiente:*<br><br>**I,** *Concesión, para:*<br><br>**Inciso b)** *Acuacultura comercial*<br><br>**II,** Permiso, para:<br><br>**Inciso g)** *Acuacultura de fomento*<br><br>**III,** *Autorización, para:*<br><br>**Inciso d)** *Recolectar del medio natural reproductores, larvas, postlarvas, crías, huevos, semillas, alevines o en cualquier otro estadio, y*<br><br>**Inciso e)** *Acuacultura didáctica.* | | |

| | | |
|---|---|---|
| **Artículos 22.-** *la Secretaría podrá inscribir en el Registro Nacional de Pesca a los acuicultores que no requieran concesión, permiso o Autorización.* | Al **proyecto** le aplica el Artículo, incisos y, fracciones anteriores, porque se trata de una actividad acuícola con fines comerciales. | Por el hecho de presentar a la autoridad correspondiente (SEMARNAT) la Manifestación de Impacto Ambiental, el promovente está cumpliendo con este apartado.<br><br>El proyecto se vincula por la obligatoriedad de obtener la autorización correspondiente para realizar las obras descritas en esta manifestación de impacto ambiental.<br><br>Como ya se mencionó anteriormente, la promovente una vez autorizado el proyecto en materia ambiental procederá a tramitar el Registro Nacional de Pesca para la unidad de producción acuícola. |
| **Art. 30°.-** *Las actividades pesqueras se clasifican en:*<br><br>**II.-** *Cultivo o acuacultura con fines* | | |
| **Artículo 31°.-** *Para realizar las actividades de pesca se requiere lo siguiente:*<br><br>**I,** *Concesión, para:*<br><br>**Inciso b)** *Acuacultura comercial*<br><br>**II,** Permiso, para:<br><br>**Inciso g)** *Acuacultura de fomento*<br><br>**III,** *Autorización, para:*<br><br>**Inciso d)** *Recolectar del medio natural reproductores, larvas, postlarvas, crías, huevos, semillas, alevines o en cualquier otro estadio, y*<br><br>**Inciso e)** *Acuacultura didáctica.* | | |

| | | |
|---|---|---|
| **Artículos 22.-** *la Secretaría podrá inscribir en el Registro Nacional de Pesca a los acuicultores que no requieran concesión, permiso o Autorización.* | Al **proyecto** le aplica el Artículo, incisos y, fracciones anteriores, porque se trata de una actividad acuícola con fines comerciales. | Por el hecho de presentar a la autoridad correspondiente (SEMARNAT) la Manifestación de Impacto Ambiental, el promovente está cumpliendo con este apartado.<br><br>El proyecto se vincula por la obligatoriedad de obtener la autorización correspondiente para realizar las obras descritas en esta manifestación de impacto ambiental.<br><br>Como ya se mencionó anteriormente, la promovente una vez autorizado el proyecto en materia ambiental procederá a tramitar el Registro Nacional de Pesca para la unidad de producción acuícola. |
| **Art. 30°.-** *Las actividades pesqueras se clasifican en:*<br><br>**II.-** *Cultivo o acuacultura con fines* | | |
| **Artículo 31°.-** *Para realizar las actividades de pesca se requiere lo siguiente:*<br><br>**I,** *Concesión, para:*<br><br>**Inciso b)** *Acuacultura comercial*<br><br>**II,** Permiso, para:<br><br>**Inciso g)** *Acuacultura de fomento*<br><br>**III,** *Autorización, para:*<br><br>**Inciso d)** *Recolectar del medio natural reproductores, larvas, postlarvas, crías, huevos, semillas, alevines o en cualquier otro estadio, y*<br><br>**Inciso e)** *Acuacultura didáctica.* | | |

| | | |
|---|---|---|
| **Artículos 22.-** *la Secretaría podrá inscribir en el Registro Nacional de Pesca a los acuicultores que no requieran concesión, permiso o Autorización.* | Al **proyecto** le aplica el Artículo, incisos y, fracciones anteriores, porque se trata de una actividad acuícola con fines comerciales. | Por el hecho de presentar a la autoridad correspondiente (SEMARNAT) la Manifestación de Impacto Ambiental, el promovente está cumpliendo con este apartado.<br><br>El proyecto se vincula por la obligatoriedad de obtener la autorización correspondiente para realizar las obras descritas en esta manifestación de impacto ambiental.<br><br>Como ya se mencionó anteriormente, la promovente una vez autorizado el proyecto en materia ambiental procederá a tramitar el Registro Nacional de Pesca para la unidad de producción acuícola. |
| **Art. 30°.-** *Las actividades pesqueras se clasifican en:*<br><br>**II.-** *Cultivo o acuacultura con fines* | | |
| **Artículo 31°.-** *Para realizar las actividades de pesca se requiere lo siguiente:*<br><br>**I,** *Concesión, para:*<br><br>**Inciso b)** *Acuacultura comercial*<br><br>**II,** Permiso, para:<br><br>**Inciso g)** *Acuacultura de fomento*<br><br>**III,** *Autorización, para:*<br><br>**Inciso d)** *Recolectar del medio natural reproductores, larvas, postlarvas, crías, huevos, semillas, alevines o en cualquier otro estadio, y*<br><br>**Inciso e)** *Acuacultura didáctica.* | | |

| | | |
|---|---|---|
| **Artículos 22.-** *la Secretaría podrá inscribir en el Registro Nacional de Pesca a los acuicultores que no requieran concesión, permiso o Autorización.* | Al **proyecto** le aplica el Artículo, incisos y, fracciones anteriores, porque se trata de una actividad acuícola con fines comerciales. | Por el hecho de presentar a la autoridad correspondiente (SEMARNAT) la Manifestación de Impacto Ambiental, el promovente está cumpliendo con este apartado.<br><br>El proyecto se vincula por la obligatoriedad de obtener la autorización correspondiente para realizar las obras descritas en esta manifestación de impacto ambiental.<br><br>Como ya se mencionó anteriormente, la promovente una vez autorizado el proyecto en materia ambiental procederá a tramitar el Registro Nacional de Pesca para la unidad de producción acuícola. |
| **Art. 30°.-** *Las actividades pesqueras se clasifican en:*<br><br>**II.-** *Cultivo o acuacultura con fines* | | |
| **Artículo 31°.-** *Para realizar las actividades de pesca se requiere lo siguiente:*<br><br>**I,** *Concesión, para:*<br><br>**Inciso b)** *Acuacultura comercial*<br><br>**II,** Permiso, para:<br><br>**Inciso g)** *Acuacultura de fomento*<br><br>**III,** *Autorización, para:*<br><br>**Inciso d)** *Recolectar del medio natural reproductores, larvas, postlarvas, crías, huevos, semillas, alevines o en cualquier otro estadio, y*<br><br>**Inciso e)** *Acuacultura didáctica.* | | |

| | | |
|---|---|---|
| **Artículos 22.-** *la Secretaría podrá inscribir en el Registro Nacional de Pesca a los acuicultores que no requieran concesión, permiso o Autorización.* | Al **proyecto** le aplica el Artículo, incisos y, fracciones anteriores, porque se trata de una actividad acuícola con fines comerciales. | Por el hecho de presentar a la autoridad correspondiente (SEMARNAT) la Manifestación de Impacto Ambiental, el promovente está cumpliendo con este apartado.<br><br>El proyecto se vincula por la obligatoriedad de obtener la autorización correspondiente para realizar las obras descritas en esta manifestación de impacto ambiental.<br><br>Como ya se mencionó anteriormente, la promovente una vez autorizado el proyecto en materia ambiental procederá a tramitar el Registro Nacional de Pesca para la unidad de producción acuícola. |
| **Art. 30°.-** *Las actividades pesqueras se clasifican en:*<br><br>**II.-** *Cultivo o acuacultura con fines* | | |
| **Artículo 31°.-** *Para realizar las actividades de pesca se requiere lo siguiente:*<br><br>**I,** *Concesión, para:*<br><br>**Inciso b)** *Acuacultura comercial*<br><br>**II,** Permiso, para:<br><br>**Inciso g)** *Acuacultura de fomento*<br><br>**III,** *Autorización, para:*<br><br>**Inciso d)** *Recolectar del medio natural reproductores, larvas, postlarvas, crías, huevos, semillas, alevines o en cualquier otro estadio, y*<br><br>**Inciso e)** *Acuacultura didáctica.* | | |

| | | |
|---|---|---|
| **Artículos 22.-** *la Secretaría podrá inscribir en el Registro Nacional de Pesca a los acuicultores que no requieran concesión, permiso o Autorización.* | Al **proyecto** le aplica el Artículo, incisos y, fracciones anteriores, porque se trata de una actividad acuícola con fines comerciales. | Por el hecho de presentar a la autoridad correspondiente (SEMARNAT) la Manifestación de Impacto Ambiental, el promovente está cumpliendo con este apartado.<br><br>El proyecto se vincula por la obligatoriedad de obtener la autorización correspondiente para realizar las obras descritas en esta manifestación de impacto ambiental.<br><br>Como ya se mencionó anteriormente, la promovente una vez autorizado el proyecto en materia ambiental procederá a tramitar el Registro Nacional de Pesca para la unidad de producción acuícola. |
| **Art. 30°.-** *Las actividades pesqueras se clasifican en:*<br><br>**II.-** *Cultivo o acuacultura con fines* | | |
| **Artículo 31°.-** *Para realizar las actividades de pesca se requiere lo siguiente:*<br><br>**I,** *Concesión, para:*<br><br>**Inciso b)** *Acuacultura comercial*<br><br>**II,** Permiso, para:<br><br>**Inciso g)** *Acuacultura de fomento*<br><br>**III,** *Autorización, para:*<br><br>**Inciso d)** *Recolectar del medio natural reproductores, larvas, postlarvas, crías, huevos, semillas, alevines o en cualquier otro estadio, y*<br><br>**Inciso e)** *Acuacultura didáctica.* | | |

| | | |
|---|---|---|
| **Artículos 22.-** *la Secretaría podrá inscribir en el Registro Nacional de Pesca a los acuicultores que no requieran concesión, permiso o Autorización.* | Al **proyecto** le aplica el Artículo, incisos y, fracciones anteriores, porque se trata de una actividad acuícola con fines comerciales. | Por el hecho de presentar a la autoridad correspondiente (SEMARNAT) la Manifestación de Impacto Ambiental, el promovente está cumpliendo con este apartado.<br><br>El proyecto se vincula por la obligatoriedad de obtener la autorización correspondiente para realizar las obras descritas en esta manifestación de impacto ambiental.<br><br>Como ya se mencionó anteriormente, la promovente una vez autorizado el proyecto en materia ambiental procederá a tramitar el Registro Nacional de Pesca para la unidad de producción acuícola. |
| **Art. 30°.-** *Las actividades pesqueras se clasifican en:*<br><br>**II.-** *Cultivo o acuacultura con fines* | | |
| **Artículo 31°.-** *Para realizar las actividades de pesca se requiere lo siguiente:*<br><br>**I,** *Concesión, para:*<br><br>**Inciso b)** *Acuacultura comercial*<br><br>**II,** Permiso, para:<br><br>**Inciso g)** *Acuacultura de fomento*<br><br>**III,** *Autorización, para:*<br><br>**Inciso d)** *Recolectar del medio natural reproductores, larvas, postlarvas, crías, huevos, semillas, alevines o en cualquier otro estadio, y*<br><br>**Inciso e)** *Acuacultura didáctica.* | | |

| | | |
|---|---|---|
| **Artículos 22.-** *la Secretaría podrá inscribir en el Registro Nacional de Pesca a los acuicultores que no requieran concesión, permiso o Autorización.* | Al **proyecto** le aplica el Artículo, incisos y, fracciones anteriores, porque se trata de una actividad acuícola con fines comerciales. | Por el hecho de presentar a la autoridad correspondiente (SEMARNAT) la Manifestación de Impacto Ambiental, el promovente está cumpliendo con este apartado.<br><br>El proyecto se vincula por la obligatoriedad de obtener la autorización correspondiente para realizar las obras descritas en esta manifestación de impacto ambiental.<br><br>Como ya se mencionó anteriormente, la promovente una vez autorizado el proyecto en materia ambiental procederá a tramitar el Registro Nacional de Pesca para la unidad de producción acuícola. |
| **Art. 30°.-** *Las actividades pesqueras se clasifican en:*<br><br>**II.-** *Cultivo o acuacultura con fines* | | |
| **Artículo 31°.-** *Para realizar las actividades de pesca se requiere lo siguiente:*<br><br>**I,** *Concesión, para:*<br><br>**Inciso b)** *Acuacultura comercial*<br><br>**II,** Permiso, para:<br><br>**Inciso g)** *Acuacultura de fomento*<br><br>**III,** *Autorización, para:*<br><br>**Inciso d)** *Recolectar del medio natural reproductores, larvas, postlarvas, crías, huevos, semillas, alevines o en cualquier otro estadio, y*<br><br>**Inciso e)** *Acuacultura didáctica.* | | |

| | | |
|---|---|---|
| **Artículos 22.-** *la Secretaría podrá inscribir en el Registro Nacional de Pesca a los acuicultores que no requieran concesión, permiso o Autorización.* | Al **proyecto** le aplica el Artículo, incisos y, fracciones anteriores, porque se trata de una actividad acuícola con fines comerciales. | Por el hecho de presentar a la autoridad correspondiente (SEMARNAT) la Manifestación de Impacto Ambiental, el promovente está cumpliendo con este apartado.<br><br>El proyecto se vincula por la obligatoriedad de obtener la autorización correspondiente para realizar las obras descritas en esta manifestación de impacto ambiental.<br><br>Como ya se mencionó anteriormente, la promovente una vez autorizado el proyecto en materia ambiental procederá a tramitar el Registro Nacional de Pesca para la unidad de producción acuícola. |
| **Art. 30°.-** *Las actividades pesqueras se clasifican en:*<br><br>**II.-** *Cultivo o acuacultura con fines* | | |
| **Artículo 31°.-** *Para realizar las actividades de pesca se requiere lo siguiente:*<br><br>**I,** *Concesión, para:*<br><br>**Inciso b)** *Acuacultura comercial*<br><br>**II,** Permiso, para:<br><br>**Inciso g)** *Acuacultura de fomento*<br><br>**III,** *Autorización, para:*<br><br>**Inciso d)** *Recolectar del medio natural reproductores, larvas, postlarvas, crías, huevos, semillas, alevines o en cualquier otro estadio, y*<br><br>**Inciso e)** *Acuacultura didáctica.* | | |

| | | |
|---|---|---|
| **Artículos 22.-** *la Secretaría podrá inscribir en el Registro Nacional de Pesca a los acuicultores que no requieran concesión, permiso o Autorización.* | Al **proyecto** le aplica el Artículo, incisos y, fracciones anteriores, porque se trata de una actividad acuícola con fines comerciales. | Por el hecho de presentar a la autoridad correspondiente (SEMARNAT) la Manifestación de Impacto Ambiental, el promovente está cumpliendo con este apartado.<br><br>El proyecto se vincula por la obligatoriedad de obtener la autorización correspondiente para realizar las obras descritas en esta manifestación de impacto ambiental.<br><br>Como ya se mencionó anteriormente, la promovente una vez autorizado el proyecto en materia ambiental procederá a tramitar el Registro Nacional de Pesca para la unidad de producción acuícola. |
| **Art. 30°.-** *Las actividades pesqueras se clasifican en:*<br><br>**II.-** *Cultivo o acuacultura con fines* | | |
| **Artículo 31°.-** *Para realizar las actividades de pesca se requiere lo siguiente:*<br><br>**I,** *Concesión, para:*<br><br>**Inciso b)** *Acuacultura comercial*<br><br>**II,** Permiso, para:<br><br>**Inciso g)** *Acuacultura de fomento*<br><br>**III,** *Autorización, para:*<br><br>**Inciso d)** *Recolectar del medio natural reproductores, larvas, postlarvas, crías, huevos, semillas, alevines o en cualquier otro estadio, y*<br><br>**Inciso e)** *Acuacultura didáctica.* | | |

| | | |
|---|---|---|
| **Artículos 22.-** *la Secretaría podrá inscribir en el Registro Nacional de Pesca a los acuicultores que no requieran concesión, permiso o Autorización.* | Al **proyecto** le aplica el Artículo, incisos y, fracciones anteriores, porque se trata de una actividad acuícola con fines comerciales. | Por el hecho de presentar a la autoridad correspondiente (SEMARNAT) la Manifestación de Impacto Ambiental, el promovente está cumpliendo con este apartado.<br><br>El proyecto se vincula por la obligatoriedad de obtener la autorización correspondiente para realizar las obras descritas en esta manifestación de impacto ambiental.<br><br>Como ya se mencionó anteriormente, la promovente una vez autorizado el proyecto en materia ambiental procederá a tramitar el Registro Nacional de Pesca para la unidad de producción acuícola. |
| **Art. 30°.-** *Las actividades pesqueras se clasifican en:*<br><br>**II.-** *Cultivo o acuacultura con fines* | | |
| **Artículo 31°.-** *Para realizar las actividades de pesca se requiere lo siguiente:*<br><br>**I,** *Concesión, para:*<br><br>**Inciso b)** *Acuacultura comercial*<br><br>**II,** Permiso, para:<br><br>**Inciso g)** *Acuacultura de fomento*<br><br>**III,** *Autorización, para:*<br><br>**Inciso d)** *Recolectar del medio natural reproductores, larvas, postlarvas, crías, huevos, semillas, alevines o en cualquier otro estadio, y*<br><br>**Inciso e)** *Acuacultura didáctica.* | | |

| | | |
|---|---|---|
| **Artículos 22.-** *la Secretaría podrá inscribir en el Registro Nacional de Pesca a los acuicultores que no requieran concesión, permiso o Autorización.* | Al **proyecto** le aplica el Artículo, incisos y, fracciones anteriores, porque se trata de una actividad acuícola con fines comerciales. | Por el hecho de presentar a la autoridad correspondiente (SEMARNAT) la Manifestación de Impacto Ambiental, el promovente está cumpliendo con este apartado.<br><br>El proyecto se vincula por la obligatoriedad de obtener la autorización correspondiente para realizar las obras descritas en esta manifestación de impacto ambiental.<br><br>Como ya se mencionó anteriormente, la promovente una vez autorizado el proyecto en materia ambiental procederá a tramitar el Registro Nacional de Pesca para la unidad de producción acuícola. |
| **Art. 30°.-** *Las actividades pesqueras se clasifican en:*<br><br>**II.-** *Cultivo o acuacultura con fines* | | |
| **Artículo 31°.-** *Para realizar las actividades de pesca se requiere lo siguiente:*<br><br>**I,** *Concesión, para:*<br><br>**Inciso b)** *Acuacultura comercial*<br><br>**II,** Permiso, para:<br><br>**Inciso g)** *Acuacultura de fomento*<br><br>**III,** *Autorización, para:*<br><br>**Inciso d)** *Recolectar del medio natural reproductores, larvas, postlarvas, crías, huevos, semillas, alevines o en cualquier otro estadio, y*<br><br>**Inciso e)** *Acuacultura didáctica.* | | |

| | | |
|---|---|---|
| **Artículos 22.-** *la Secretaría podrá inscribir en el Registro Nacional de Pesca a los acuicultores que no requieran concesión, permiso o Autorización.* | Al **proyecto** le aplica el Artículo, incisos y, fracciones anteriores, porque se trata de una actividad acuícola con fines comerciales. | Por el hecho de presentar a la autoridad correspondiente (SEMARNAT) la Manifestación de Impacto Ambiental, el promovente está cumpliendo con este apartado.<br><br>El proyecto se vincula por la obligatoriedad de obtener la autorización correspondiente para realizar las obras descritas en esta manifestación de impacto ambiental.<br><br>Como ya se mencionó anteriormente, la promovente una vez autorizado el proyecto en materia ambiental procederá a tramitar el Registro Nacional de Pesca para la unidad de producción acuícola. |
| **Art. 30°.-** *Las actividades pesqueras se clasifican en:*<br><br>**II.-** *Cultivo o acuacultura con fines* | | |
| **Artículo 31°.-** *Para realizar las actividades de pesca se requiere lo siguiente:*<br><br>**I,** *Concesión, para:*<br><br>**Inciso b)** *Acuacultura comercial*<br><br>**II,** Permiso, para:<br><br>**Inciso g)** *Acuacultura de fomento*<br><br>**III,** *Autorización, para:*<br><br>**Inciso d)** *Recolectar del medio natural reproductores, larvas, postlarvas, crías, huevos, semillas, alevines o en cualquier otro estadio, y*<br><br>**Inciso e)** *Acuacultura didáctica.* | | |

| | | |
|---|---|---|
| **Artículos 22.-** *la Secretaría podrá inscribir en el Registro Nacional de Pesca a los acuicultores que no requieran concesión, permiso o Autorización.* | Al **proyecto** le aplica el Artículo, incisos y, fracciones anteriores, porque se trata de una actividad acuícola con fines comerciales. | Por el hecho de presentar a la autoridad correspondiente (SEMARNAT) la Manifestación de Impacto Ambiental, el promovente está cumpliendo con este apartado.<br><br>El proyecto se vincula por la obligatoriedad de obtener la autorización correspondiente para realizar las obras descritas en esta manifestación de impacto ambiental.<br><br>Como ya se mencionó anteriormente, la promovente una vez autorizado el proyecto en materia ambiental procederá a tramitar el Registro Nacional de Pesca para la unidad de producción acuícola. |
| **Art. 30°.-** *Las actividades pesqueras se clasifican en:*<br><br>**II.-** *Cultivo o acuacultura con fines* | | |
| **Artículo 31°.-** *Para realizar las actividades de pesca se requiere lo siguiente:*<br><br>**I,** *Concesión, para:*<br><br>**Inciso b)** *Acuacultura comercial*<br><br>**II,** Permiso, para:<br><br>**Inciso g)** *Acuacultura de fomento*<br><br>**III,** *Autorización, para:*<br><br>**Inciso d)** *Recolectar del medio natural reproductores, larvas, postlarvas, crías, huevos, semillas, alevines o en cualquier otro estadio, y*<br><br>**Inciso e)** *Acuacultura didáctica.* | | |

| | | |
|---|---|---|
| **Artículos 22.-** *la Secretaría podrá inscribir en el Registro Nacional de Pesca a los acuicultores que no requieran concesión, permiso o Autorización.* | Al **proyecto** le aplica el Artículo, incisos y, fracciones anteriores, porque se trata de una actividad acuícola con fines comerciales. | Por el hecho de presentar a la autoridad correspondiente (SEMARNAT) la Manifestación de Impacto Ambiental, el promovente está cumpliendo con este apartado.<br><br>El proyecto se vincula por la obligatoriedad de obtener la autorización correspondiente para realizar las obras descritas en esta manifestación de impacto ambiental.<br><br>Como ya se mencionó anteriormente, la promovente una vez autorizado el proyecto en materia ambiental procederá a tramitar el Registro Nacional de Pesca para la unidad de producción acuícola. |
| **Art. 30°.-** *Las actividades pesqueras se clasifican en:*<br><br>**II.-** *Cultivo o acuacultura con fines* | | |
| **Artículo 31°.-** *Para realizar las actividades de pesca se requiere lo siguiente:*<br><br>**I,** *Concesión, para:*<br><br>**Inciso b)** *Acuacultura comercial*<br><br>**II,** Permiso, para:<br><br>**Inciso g)** *Acuacultura de fomento*<br><br>**III,** *Autorización, para:*<br><br>**Inciso d)** *Recolectar del medio natural reproductores, larvas, postlarvas, crías, huevos, semillas, alevines o en cualquier otro estadio, y*<br><br>**Inciso e)** *Acuacultura didáctica.* | | |

| | | |
|---|---|---|
| **Artículos 22.-** *la Secretaría podrá inscribir en el Registro Nacional de Pesca a los acuicultores que no requieran concesión, permiso o Autorización.* | Al **proyecto** le aplica el Artículo, incisos y, fracciones anteriores, porque se trata de una actividad acuícola con fines comerciales. | Por el hecho de presentar a la autoridad correspondiente (SEMARNAT) la Manifestación de Impacto Ambiental, el promovente está cumpliendo con este apartado.<br><br>El proyecto se vincula por la obligatoriedad de obtener la autorización correspondiente para realizar las obras descritas en esta manifestación de impacto ambiental.<br><br>Como ya se mencionó anteriormente, la promovente una vez autorizado el proyecto en materia ambiental procederá a tramitar el Registro Nacional de Pesca para la unidad de producción acuícola. |
| **Art. 30°.-** *Las actividades pesqueras se clasifican en:*<br><br>**II.-** *Cultivo o acuacultura con fines* | | |
| **Artículo 31°.-** *Para realizar las actividades de pesca se requiere lo siguiente:*<br><br>**I,** *Concesión, para:*<br><br>**Inciso b)** *Acuacultura comercial*<br><br>**II,** Permiso, para:<br><br>**Inciso g)** *Acuacultura de fomento*<br><br>**III,** *Autorización, para:*<br><br>**Inciso d)** *Recolectar del medio natural reproductores, larvas, postlarvas, crías, huevos, semillas, alevines o en cualquier otro estadio, y*<br><br>**Inciso e)** *Acuacultura didáctica.* | | |

| | | |
|---|---|---|
| **Artículos 22.-** *la Secretaría podrá inscribir en el Registro Nacional de Pesca a los acuicultores que no requieran concesión, permiso o Autorización.* | Al **proyecto** le aplica el Artículo, incisos y, fracciones anteriores, porque se trata de una actividad acuícola con fines comerciales. | Por el hecho de presentar a la autoridad correspondiente (SEMARNAT) la Manifestación de Impacto Ambiental, el promovente está cumpliendo con este apartado.<br><br>El proyecto se vincula por la obligatoriedad de obtener la autorización correspondiente para realizar las obras descritas en esta manifestación de impacto ambiental.<br><br>Como ya se mencionó anteriormente, la promovente una vez autorizado el proyecto en materia ambiental procederá a tramitar el Registro Nacional de Pesca para la unidad de producción acuícola. |
| **Art. 30°.-** *Las actividades pesqueras se clasifican en:*<br><br>**II.-** *Cultivo o acuacultura con fines* | | |
| **Artículo 31°.-** *Para realizar las actividades de pesca se requiere lo siguiente:*<br><br>**I,** *Concesión, para:*<br><br>**Inciso b)** *Acuacultura comercial*<br><br>**II,** Permiso, para:<br><br>**Inciso g)** *Acuacultura de fomento*<br><br>**III,** *Autorización, para:*<br><br>**Inciso d)** *Recolectar del medio natural reproductores, larvas, postlarvas, crías, huevos, semillas, alevines o en cualquier otro estadio, y*<br><br>**Inciso e)** *Acuacultura didáctica.* | | |

| | | |
|---|---|---|
| **Artículos 22.-** *la Secretaría podrá inscribir en el Registro Nacional de Pesca a los acuicultores que no requieran concesión, permiso o Autorización.* | Al **proyecto** le aplica el Artículo, incisos y, fracciones anteriores, porque se trata de una actividad acuícola con fines comerciales. | Por el hecho de presentar a la autoridad correspondiente (SEMARNAT) la Manifestación de Impacto Ambiental, el promovente está cumpliendo con este apartado.<br><br>El proyecto se vincula por la obligatoriedad de obtener la autorización correspondiente para realizar las obras descritas en esta manifestación de impacto ambiental.<br><br>Como ya se mencionó anteriormente, la promovente una vez autorizado el proyecto en materia ambiental procederá a tramitar el Registro Nacional de Pesca para la unidad de producción acuícola. |
| **Art. 30°.-** *Las actividades pesqueras se clasifican en:*<br><br>**II.-** *Cultivo o acuacultura con fines* | | |
| **Artículo 31°.-** *Para realizar las actividades de pesca se requiere lo siguiente:*<br><br>**I,** *Concesión, para:*<br><br>**Inciso b)** *Acuacultura comercial*<br><br>**II,** Permiso, para:<br><br>**Inciso g)** *Acuacultura de fomento*<br><br>**III,** *Autorización, para:*<br><br>**Inciso d)** *Recolectar del medio natural reproductores, larvas, postlarvas, crías, huevos, semillas, alevines o en cualquier otro estadio, y*<br><br>**Inciso e)** *Acuacultura didáctica.* | | |

| | | |
|---|---|---|
| **Artículos 22.-** *la Secretaría podrá inscribir en el Registro Nacional de Pesca a los acuicultores que no requieran concesión, permiso o Autorización.* | Al **proyecto** le aplica el Artículo, incisos y, fracciones anteriores, porque se trata de una actividad acuícola con fines comerciales. | Por el hecho de presentar a la autoridad correspondiente (SEMARNAT) la Manifestación de Impacto Ambiental, el promovente está cumpliendo con este apartado.<br><br>El proyecto se vincula por la obligatoriedad de obtener la autorización correspondiente para realizar las obras descritas en esta manifestación de impacto ambiental.<br><br>Como ya se mencionó anteriormente, la promovente una vez autorizado el proyecto en materia ambiental procederá a tramitar el Registro Nacional de Pesca para la unidad de producción acuícola. |
| **Art. 30°.-** *Las actividades pesqueras se clasifican en:*<br><br>**II.-** *Cultivo o acuacultura con fines* | | |
| **Artículo 31°.-** *Para realizar las actividades de pesca se requiere lo siguiente:*<br><br>**I,** *Concesión, para:*<br><br>**Inciso b)** *Acuacultura comercial*<br><br>**II,** Permiso, para:<br><br>**Inciso g)** *Acuacultura de fomento*<br><br>**III,** *Autorización, para:*<br><br>**Inciso d)** *Recolectar del medio natural reproductores, larvas, postlarvas, crías, huevos, semillas, alevines o en cualquier otro estadio, y*<br><br>**Inciso e)** *Acuacultura didáctica.* | | |

| | | |
|---|---|---|
| **Artículos 22.-** *la Secretaría podrá inscribir en el Registro Nacional de Pesca a los acuicultores que no requieran concesión, permiso o Autorización.* | Al **proyecto** le aplica el Artículo, incisos y, fracciones anteriores, porque se trata de una actividad acuícola con fines comerciales. | Por el hecho de presentar a la autoridad correspondiente (SEMARNAT) la Manifestación de Impacto Ambiental, el promovente está cumpliendo con este apartado.<br><br>El proyecto se vincula por la obligatoriedad de obtener la autorización correspondiente para realizar las obras descritas en esta manifestación de impacto ambiental.<br><br>Como ya se mencionó anteriormente, la promovente una vez autorizado el proyecto en materia ambiental procederá a tramitar el Registro Nacional de Pesca para la unidad de producción acuícola. |
| **Art. 30°.-** *Las actividades pesqueras se clasifican en:*<br><br>**II.-** *Cultivo o acuacultura con fines* | | |
| **Artículo 31°.-** *Para realizar las actividades de pesca se requiere lo siguiente:*<br><br>**I,** *Concesión, para:*<br><br>**Inciso b)** *Acuacultura comercial*<br><br>**II,** Permiso, para:<br><br>**Inciso g)** *Acuacultura de fomento*<br><br>**III,** *Autorización, para:*<br><br>**Inciso d)** *Recolectar del medio natural reproductores, larvas, postlarvas, crías, huevos, semillas, alevines o en cualquier otro estadio, y*<br><br>**Inciso e)** *Acuacultura didáctica.* | | |

| | | |
|---|---|---|
| **Artículos 22.-** *la Secretaría podrá inscribir en el Registro Nacional de Pesca a los acuicultores que no requieran concesión, permiso o Autorización.* | Al **proyecto** le aplica el Artículo, incisos y, fracciones anteriores, porque se trata de una actividad acuícola con fines comerciales. | Por el hecho de presentar a la autoridad correspondiente (SEMARNAT) la Manifestación de Impacto Ambiental, el promovente está cumpliendo con este apartado.<br><br>El proyecto se vincula por la obligatoriedad de obtener la autorización correspondiente para realizar las obras descritas en esta manifestación de impacto ambiental.<br><br>Como ya se mencionó anteriormente, la promovente una vez autorizado el proyecto en materia ambiental procederá a tramitar el Registro Nacional de Pesca para la unidad de producción acuícola. |
| **Art. 30°.-** *Las actividades pesqueras se clasifican en:*<br><br>**II.-** *Cultivo o acuacultura con fines* | | |
| **Artículo 31°.-** *Para realizar las actividades de pesca se requiere lo siguiente:*<br><br>**I,** *Concesión, para:*<br><br>**Inciso b)** *Acuacultura comercial*<br><br>**II,** Permiso, para:<br><br>**Inciso g)** *Acuacultura de fomento*<br><br>**III,** *Autorización, para:*<br><br>**Inciso d)** *Recolectar del medio natural reproductores, larvas, postlarvas, crías, huevos, semillas, alevines o en cualquier otro estadio, y*<br><br>**Inciso e)** *Acuacultura didáctica.* | | |

| | | |
|---|---|---|
| **Artículos 22.-** *la Secretaría podrá inscribir en el Registro Nacional de Pesca a los acuicultores que no requieran concesión, permiso o Autorización.* | Al **proyecto** le aplica el Artículo, incisos y, fracciones anteriores, porque se trata de una actividad acuícola con fines comerciales. | Por el hecho de presentar a la autoridad correspondiente (SEMARNAT) la Manifestación de Impacto Ambiental, el promovente está cumpliendo con este apartado.<br><br>El proyecto se vincula por la obligatoriedad de obtener la autorización correspondiente para realizar las obras descritas en esta manifestación de impacto ambiental.<br><br>Como ya se mencionó anteriormente, la promovente una vez autorizado el proyecto en materia ambiental procederá a tramitar el Registro Nacional de Pesca para la unidad de producción acuícola. |
| **Art. 30°.-** *Las actividades pesqueras se clasifican en:*<br><br>**II.-** *Cultivo o acuacultura con fines* | | |
| **Artículo 31°.-** *Para realizar las actividades de pesca se requiere lo siguiente:*<br><br>**I,** *Concesión, para:*<br><br>**Inciso b)** *Acuacultura comercial*<br><br>**II,** Permiso, para:<br><br>**Inciso g)** *Acuacultura de fomento*<br><br>**III,** *Autorización, para:*<br><br>**Inciso d)** *Recolectar del medio natural reproductores, larvas, postlarvas, crías, huevos, semillas, alevines o en cualquier otro estadio, y*<br><br>**Inciso e)** *Acuacultura didáctica.* | | |

| | | |
|---|---|---|
| **Artículos 22.-** *la Secretaría podrá inscribir en el Registro Nacional de Pesca a los acuicultores que no requieran concesión, permiso o Autorización.* | Al **proyecto** le aplica el Artículo, incisos y, fracciones anteriores, porque se trata de una actividad acuícola con fines comerciales. | Por el hecho de presentar a la autoridad correspondiente (SEMARNAT) la Manifestación de Impacto Ambiental, el promovente está cumpliendo con este apartado.<br><br>El proyecto se vincula por la obligatoriedad de obtener la autorización correspondiente para realizar las obras descritas en esta manifestación de impacto ambiental.<br><br>Como ya se mencionó anteriormente, la promovente una vez autorizado el proyecto en materia ambiental procederá a tramitar el Registro Nacional de Pesca para la unidad de producción acuícola. |
| **Art. 30°.-** *Las actividades pesqueras se clasifican en:*<br><br>**II.-** *Cultivo o acuacultura con fines* | | |
| **Artículo 31°.-** *Para realizar las actividades de pesca se requiere lo siguiente:*<br><br>**I,** *Concesión, para:*<br><br>**Inciso b)** *Acuacultura comercial*<br><br>**II,** Permiso, para:<br><br>**Inciso g)** *Acuacultura de fomento*<br><br>**III,** *Autorización, para:*<br><br>**Inciso d)** *Recolectar del medio natural reproductores, larvas, postlarvas, crías, huevos, semillas, alevines o en cualquier otro estadio, y*<br><br>**Inciso e)** *Acuacultura didáctica.* | | |

| | | |
|---|---|---|
| **Artículos 22.-** *la Secretaría podrá inscribir en el Registro Nacional de Pesca a los acuicultores que no requieran concesión, permiso o Autorización.* | Al **proyecto** le aplica el Artículo, incisos y, fracciones anteriores, porque se trata de una actividad acuícola con fines comerciales. | Por el hecho de presentar a la autoridad correspondiente (SEMARNAT) la Manifestación de Impacto Ambiental, el promovente está cumpliendo con este apartado.<br><br>El proyecto se vincula por la obligatoriedad de obtener la autorización correspondiente para realizar las obras descritas en esta manifestación de impacto ambiental.<br><br>Como ya se mencionó anteriormente, la promovente una vez autorizado el proyecto en materia ambiental procederá a tramitar el Registro Nacional de Pesca para la unidad de producción acuícola. |
| **Art. 30°.-** *Las actividades pesqueras se clasifican en:*<br><br>**II.-** *Cultivo o acuacultura con fines* | | |
| **Artículo 31°.-** *Para realizar las actividades de pesca se requiere lo siguiente:*<br><br>**I,** *Concesión, para:*<br><br>**Inciso b)** *Acuacultura comercial*<br><br>**II,** Permiso, para:<br><br>**Inciso g)** *Acuacultura de fomento*<br><br>**III,** *Autorización, para:*<br><br>**Inciso d)** *Recolectar del medio natural reproductores, larvas, postlarvas, crías, huevos, semillas, alevines o en cualquier otro estadio, y*<br><br>**Inciso e)** *Acuacultura didáctica.* | | |

| | | |
|---|---|---|
| **Artículos 22.-** *la Secretaría podrá inscribir en el Registro Nacional de Pesca a los acuicultores que no requieran concesión, permiso o Autorización.* | Al **proyecto** le aplica el Artículo, incisos y, fracciones anteriores, porque se trata de una actividad acuícola con fines comerciales. | Por el hecho de presentar a la autoridad correspondiente (SEMARNAT) la Manifestación de Impacto Ambiental, el promovente está cumpliendo con este apartado.<br><br>El proyecto se vincula por la obligatoriedad de obtener la autorización correspondiente para realizar las obras descritas en esta manifestación de impacto ambiental.<br><br>Como ya se mencionó anteriormente, la promovente una vez autorizado el proyecto en materia ambiental procederá a tramitar el Registro Nacional de Pesca para la unidad de producción acuícola. |
| **Art. 30°.-** *Las actividades pesqueras se clasifican en:*<br><br>**II.-** *Cultivo o acuacultura con fines* | | |
| **Artículo 31°.-** *Para realizar las actividades de pesca se requiere lo siguiente:*<br><br>**I,** *Concesión, para:*<br><br>**Inciso b)** *Acuacultura comercial*<br><br>**II,** Permiso, para:<br><br>**Inciso g)** *Acuacultura de fomento*<br><br>**III,** *Autorización, para:*<br><br>**Inciso d)** *Recolectar del medio natural reproductores, larvas, postlarvas, crías, huevos, semillas, alevines o en cualquier otro estadio, y*<br><br>**Inciso e)** *Acuacultura didáctica.* | | |

| | | |
|---|---|---|
| **Artículos 22.-** *la Secretaría podrá inscribir en el Registro Nacional de Pesca a los acuicultores que no requieran concesión, permiso o Autorización.* | Al **proyecto** le aplica el Artículo, incisos y, fracciones anteriores, porque se trata de una actividad acuícola con fines comerciales. | Por el hecho de presentar a la autoridad correspondiente (SEMARNAT) la Manifestación de Impacto Ambiental, el promovente está cumpliendo con este apartado.<br><br>El proyecto se vincula por la obligatoriedad de obtener la autorización correspondiente para realizar las obras descritas en esta manifestación de impacto ambiental.<br><br>Como ya se mencionó anteriormente, la promovente una vez autorizado el proyecto en materia ambiental procederá a tramitar el Registro Nacional de Pesca para la unidad de producción acuícola. |
| **Art. 30°.-** *Las actividades pesqueras se clasifican en:*<br><br>**II.-** *Cultivo o acuacultura con fines* | | |
| **Artículo 31°.-** *Para realizar las actividades de pesca se requiere lo siguiente:*<br><br>**I,** *Concesión, para:*<br><br>**Inciso b)** *Acuacultura comercial*<br><br>**II,** Permiso, para:<br><br>**Inciso g)** *Acuacultura de fomento*<br><br>**III,** *Autorización, para:*<br><br>**Inciso d)** *Recolectar del medio natural reproductores, larvas, postlarvas, crías, huevos, semillas, alevines o en cualquier otro estadio, y*<br><br>**Inciso e)** *Acuacultura didáctica.* | | |

| | | |
|---|---|---|
| **Artículos 22.-** *la Secretaría podrá inscribir en el Registro Nacional de Pesca a los acuicultores que no requieran concesión, permiso o Autorización.* | Al **proyecto** le aplica el Artículo, incisos y, fracciones anteriores, porque se trata de una actividad acuícola con fines comerciales. | Por el hecho de presentar a la autoridad correspondiente (SEMARNAT) la Manifestación de Impacto Ambiental, el promovente está cumpliendo con este apartado.<br><br>El proyecto se vincula por la obligatoriedad de obtener la autorización correspondiente para realizar las obras descritas en esta manifestación de impacto ambiental.<br><br>Como ya se mencionó anteriormente, la promovente una vez autorizado el proyecto en materia ambiental procederá a tramitar el Registro Nacional de Pesca para la unidad de producción acuícola. |
| **Art. 30°.-** *Las actividades pesqueras se clasifican en:*<br><br>**II.-** *Cultivo o acuacultura con fines* | | |
| **Artículo 31°.-** *Para realizar las actividades de pesca se requiere lo siguiente:*<br><br>**I,** *Concesión, para:*<br><br>**Inciso b)** *Acuacultura comercial*<br><br>**II,** Permiso, para:<br><br>**Inciso g)** *Acuacultura de fomento*<br><br>**III,** *Autorización, para:*<br><br>**Inciso d)** *Recolectar del medio natural reproductores, larvas, postlarvas, crías, huevos, semillas, alevines o en cualquier otro estadio, y*<br><br>**Inciso e)** *Acuacultura didáctica.* | | |

| | | |
|---|---|---|
| **Artículos 22.-** *la Secretaría podrá inscribir en el Registro Nacional de Pesca a los acuicultores que no requieran concesión, permiso o Autorización.* | Al **proyecto** le aplica el Artículo, incisos y, fracciones anteriores, porque se trata de una actividad acuícola con fines comerciales. | Por el hecho de presentar a la autoridad correspondiente (SEMARNAT) la Manifestación de Impacto Ambiental, el promovente está cumpliendo con este apartado.<br><br>El proyecto se vincula por la obligatoriedad de obtener la autorización correspondiente para realizar las obras descritas en esta manifestación de impacto ambiental.<br><br>Como ya se mencionó anteriormente, la promovente una vez autorizado el proyecto en materia ambiental procederá a tramitar el Registro Nacional de Pesca para la unidad de producción acuícola. |
| **Art. 30°.-** *Las actividades pesqueras se clasifican en:*<br><br>**II.-** *Cultivo o acuacultura con fines* | | |
| **Artículo 31°.-** *Para realizar las actividades de pesca se requiere lo siguiente:*<br><br>**I,** *Concesión, para:*<br><br>**Inciso b)** *Acuacultura comercial*<br><br>**II,** Permiso, para:<br><br>**Inciso g)** *Acuacultura de fomento*<br><br>**III,** *Autorización, para:*<br><br>**Inciso d)** *Recolectar del medio natural reproductores, larvas, postlarvas, crías, huevos, semillas, alevines o en cualquier otro estadio, y*<br><br>**Inciso e)** *Acuacultura didáctica.* | | |

| | | |
|---|---|---|
| **Artículos 22.-** *la Secretaría podrá inscribir en el Registro Nacional de Pesca a los acuicultores que no requieran concesión, permiso o Autorización.* | Al **proyecto** le aplica el Artículo, incisos y, fracciones anteriores, porque se trata de una actividad acuícola con fines comerciales. | Por el hecho de presentar a la autoridad correspondiente (SEMARNAT) la Manifestación de Impacto Ambiental, el promovente está cumpliendo con este apartado.<br><br>El proyecto se vincula por la obligatoriedad de obtener la autorización correspondiente para realizar las obras descritas en esta manifestación de impacto ambiental.<br><br>Como ya se mencionó anteriormente, la promovente una vez autorizado el proyecto en materia ambiental procederá a tramitar el Registro Nacional de Pesca para la unidad de producción acuícola. |
| **Art. 30°.-** *Las actividades pesqueras se clasifican en:*<br><br>**II.-** *Cultivo o acuacultura con fines* | | |
| **Artículo 31°.-** *Para realizar las actividades de pesca se requiere lo siguiente:*<br><br>**I,** *Concesión, para:*<br><br>**Inciso b)** *Acuacultura comercial*<br><br>**II,** Permiso, para:<br><br>**Inciso g)** *Acuacultura de fomento*<br><br>**III,** *Autorización, para:*<br><br>**Inciso d)** *Recolectar del medio natural reproductores, larvas, postlarvas, crías, huevos, semillas, alevines o en cualquier otro estadio, y*<br><br>**Inciso e)** *Acuacultura didáctica.* | | |

| | | |
|---|---|---|
| **Artículos 22.-** *la Secretaría podrá inscribir en el Registro Nacional de Pesca a los acuicultores que no requieran concesión, permiso o Autorización.* | Al **proyecto** le aplica el Artículo, incisos y, fracciones anteriores, porque se trata de una actividad acuícola con fines comerciales. | Por el hecho de presentar a la autoridad correspondiente (SEMARNAT) la Manifestación de Impacto Ambiental, el promovente está cumpliendo con este apartado.<br><br>El proyecto se vincula por la obligatoriedad de obtener la autorización correspondiente para realizar las obras descritas en esta manifestación de impacto ambiental.<br><br>Como ya se mencionó anteriormente, la promovente una vez autorizado el proyecto en materia ambiental procederá a tramitar el Registro Nacional de Pesca para la unidad de producción acuícola. |
| **Art. 30°.-** *Las actividades pesqueras se clasifican en:*<br><br>**II.-** *Cultivo o acuacultura con fines* | | |
| **Artículo 31°.-** *Para realizar las actividades de pesca se requiere lo siguiente:*<br><br>**I,** *Concesión, para:*<br><br>**Inciso b)** *Acuacultura comercial*<br><br>**II,** Permiso, para:<br><br>**Inciso g)** *Acuacultura de fomento*<br><br>**III,** *Autorización, para:*<br><br>**Inciso d)** *Recolectar del medio natural reproductores, larvas, postlarvas, crías, huevos, semillas, alevines o en cualquier otro estadio, y*<br><br>**Inciso e)** *Acuacultura didáctica.* | | |

| | | |
|---|---|---|
| **Artículos 22.-** *la Secretaría podrá inscribir en el Registro Nacional de Pesca a los acuicultores que no requieran concesión, permiso o Autorización.* | Al **proyecto** le aplica el Artículo, incisos y, fracciones anteriores, porque se trata de una actividad acuícola con fines comerciales. | Por el hecho de presentar a la autoridad correspondiente (SEMARNAT) la Manifestación de Impacto Ambiental, el promovente está cumpliendo con este apartado.<br><br>El proyecto se vincula por la obligatoriedad de obtener la autorización correspondiente para realizar las obras descritas en esta manifestación de impacto ambiental.<br><br>Como ya se mencionó anteriormente, la promovente una vez autorizado el proyecto en materia ambiental procederá a tramitar el Registro Nacional de Pesca para la unidad de producción acuícola. |
| **Art. 30°.-** *Las actividades pesqueras se clasifican en:*<br><br>**II.-** *Cultivo o acuacultura con fines* | | |
| **Artículo 31°.-** *Para realizar las actividades de pesca se requiere lo siguiente:*<br><br>**I,** *Concesión, para:*<br><br>**Inciso b)** *Acuacultura comercial*<br><br>**II,** Permiso, para:<br><br>**Inciso g)** *Acuacultura de fomento*<br><br>**III,** *Autorización, para:*<br><br>**Inciso d)** *Recolectar del medio natural reproductores, larvas, postlarvas, crías, huevos, semillas, alevines o en cualquier otro estadio, y*<br><br>**Inciso e)** *Acuacultura didáctica.* | | |

| | | |
|---|---|---|
| **Artículos 22.-** *la Secretaría podrá inscribir en el Registro Nacional de Pesca a los acuicultores que no requieran concesión, permiso o Autorización.* | Al **proyecto** le aplica el Artículo, incisos y, fracciones anteriores, porque se trata de una actividad acuícola con fines comerciales. | Por el hecho de presentar a la autoridad correspondiente (SEMARNAT) la Manifestación de Impacto Ambiental, el promovente está cumpliendo con este apartado.<br><br>El proyecto se vincula por la obligatoriedad de obtener la autorización correspondiente para realizar las obras descritas en esta manifestación de impacto ambiental.<br><br>Como ya se mencionó anteriormente, la promovente una vez autorizado el proyecto en materia ambiental procederá a tramitar el Registro Nacional de Pesca para la unidad de producción acuícola. |
| **Art. 30°.-** *Las actividades pesqueras se clasifican en:*<br><br>**II.-** *Cultivo o acuacultura con fines* | | |
| **Artículo 31°.-** *Para realizar las actividades de pesca se requiere lo siguiente:*<br><br>**I,** *Concesión, para:*<br><br>**Inciso b)** *Acuacultura comercial*<br><br>**II,** Permiso, para:<br><br>**Inciso g)** *Acuacultura de fomento*<br><br>**III,** *Autorización, para:*<br><br>**Inciso d)** *Recolectar del medio natural reproductores, larvas, postlarvas, crías, huevos, semillas, alevines o en cualquier otro estadio, y*<br><br>**Inciso e)** *Acuacultura didáctica.* | | |

| | | |
|---|---|---|
| **Artículos 22.-** *la Secretaría podrá inscribir en el Registro Nacional de Pesca a los acuicultores que no requieran concesión, permiso o Autorización.* | Al **proyecto** le aplica el Artículo, incisos y, fracciones anteriores, porque se trata de una actividad acuícola con fines comerciales. | Por el hecho de presentar a la autoridad correspondiente (SEMARNAT) la Manifestación de Impacto Ambiental, el promovente está cumpliendo con este apartado.<br><br>El proyecto se vincula por la obligatoriedad de obtener la autorización correspondiente para realizar las obras descritas en esta manifestación de impacto ambiental.<br><br>Como ya se mencionó anteriormente, la promovente una vez autorizado el proyecto en materia ambiental procederá a tramitar el Registro Nacional de Pesca para la unidad de producción acuícola. |
| **Art. 30°.-** *Las actividades pesqueras se clasifican en:*<br><br>**II.-** *Cultivo o acuacultura con fines* | | |
| **Artículo 31°.-** *Para realizar las actividades de pesca se requiere lo siguiente:*<br><br>**I,** *Concesión, para:*<br><br>**Inciso b)** *Acuacultura comercial*<br><br>**II,** Permiso, para:<br><br>**Inciso g)** *Acuacultura de fomento*<br><br>**III,** *Autorización, para:*<br><br>**Inciso d)** *Recolectar del medio natural reproductores, larvas, postlarvas, crías, huevos, semillas, alevines o en cualquier otro estadio, y*<br><br>**Inciso e)** *Acuacultura didáctica.* | | |

| | | |
|---|---|---|
| **Artículos 22.-** *la Secretaría podrá inscribir en el Registro Nacional de Pesca a los acuicultores que no requieran concesión, permiso o Autorización.* | Al **proyecto** le aplica el Artículo, incisos y, fracciones anteriores, porque se trata de una actividad acuícola con fines comerciales. | Por el hecho de presentar a la autoridad correspondiente (SEMARNAT) la Manifestación de Impacto Ambiental, el promovente está cumpliendo con este apartado.<br><br>El proyecto se vincula por la obligatoriedad de obtener la autorización correspondiente para realizar las obras descritas en esta manifestación de impacto ambiental.<br><br>Como ya se mencionó anteriormente, la promovente una vez autorizado el proyecto en materia ambiental procederá a tramitar el Registro Nacional de Pesca para la unidad de producción acuícola. |
| **Art. 30°.-** *Las actividades pesqueras se clasifican en:*<br><br>**II.-** *Cultivo o acuacultura con fines* | | |
| **Artículo 31°.-** *Para realizar las actividades de pesca se requiere lo siguiente:*<br><br>**I,** *Concesión, para:*<br><br>**Inciso b)** *Acuacultura comercial*<br><br>**II,** Permiso, para:<br><br>**Inciso g)** *Acuacultura de fomento*<br><br>**III,** *Autorización, para:*<br><br>**Inciso d)** *Recolectar del medio natural reproductores, larvas, postlarvas, crías, huevos, semillas, alevines o en cualquier otro estadio, y*<br><br>**Inciso e)** *Acuacultura didáctica.* | | |

| | | |
|---|---|---|
| **Artículos 22.-** *la Secretaría podrá inscribir en el Registro Nacional de Pesca a los acuicultores que no requieran concesión, permiso o Autorización.* | Al **proyecto** le aplica el Artículo, incisos y, fracciones anteriores, porque se trata de una actividad acuícola con fines comerciales. | Por el hecho de presentar a la autoridad correspondiente (SEMARNAT) la Manifestación de Impacto Ambiental, el promovente está cumpliendo con este apartado.<br><br>El proyecto se vincula por la obligatoriedad de obtener la autorización correspondiente para realizar las obras descritas en esta manifestación de impacto ambiental.<br><br>Como ya se mencionó anteriormente, la promovente una vez autorizado el proyecto en materia ambiental procederá a tramitar el Registro Nacional de Pesca para la unidad de producción acuícola. |
| **Art. 30°.-** *Las actividades pesqueras se clasifican en:*<br><br>**II.-** *Cultivo o acuacultura con fines* | | |
| **Artículo 31°.-** *Para realizar las actividades de pesca se requiere lo siguiente:*<br><br>**I,** *Concesión, para:*<br><br>**Inciso b)** *Acuacultura comercial*<br><br>**II,** Permiso, para:<br><br>**Inciso g)** *Acuacultura de fomento*<br><br>**III,** *Autorización, para:*<br><br>**Inciso d)** *Recolectar del medio natural reproductores, larvas, postlarvas, crías, huevos, semillas, alevines o en cualquier otro estadio, y*<br><br>**Inciso e)** *Acuacultura didáctica.* | | |

| | | |
|---|---|---|
| **Artículos 22.-** *la Secretaría podrá inscribir en el Registro Nacional de Pesca a los acuicultores que no requieran concesión, permiso o Autorización.* | Al **proyecto** le aplica el Artículo, incisos y, fracciones anteriores, porque se trata de una actividad acuícola con fines comerciales. | Por el hecho de presentar a la autoridad correspondiente (SEMARNAT) la Manifestación de Impacto Ambiental, el promovente está cumpliendo con este apartado.<br><br>El proyecto se vincula por la obligatoriedad de obtener la autorización correspondiente para realizar las obras descritas en esta manifestación de impacto ambiental.<br><br>Como ya se mencionó anteriormente, la promovente una vez autorizado el proyecto en materia ambiental procederá a tramitar el Registro Nacional de Pesca para la unidad de producción acuícola. |
| **Art. 30°.-** *Las actividades pesqueras se clasifican en:*<br><br>**II.-** *Cultivo o acuacultura con fines* | | |
| **Artículo 31°.-** *Para realizar las actividades de pesca se requiere lo siguiente:*<br><br>**I,** *Concesión, para:*<br><br>**Inciso b)** *Acuacultura comercial*<br><br>**II,** Permiso, para:<br><br>**Inciso g)** *Acuacultura de fomento*<br><br>**III,** *Autorización, para:*<br><br>**Inciso d)** *Recolectar del medio natural reproductores, larvas, postlarvas, crías, huevos, semillas, alevines o en cualquier otro estadio, y*<br><br>**Inciso e)** *Acuacultura didáctica.* | | |

| | | |
|---|---|---|
| **Artículos 22.-** *la Secretaría podrá inscribir en el Registro Nacional de Pesca a los acuicultores que no requieran concesión, permiso o Autorización.* | Al **proyecto** le aplica el Artículo, incisos y, fracciones anteriores, porque se trata de una actividad acuícola con fines comerciales. | Por el hecho de presentar a la autoridad correspondiente (SEMARNAT) la Manifestación de Impacto Ambiental, el promovente está cumpliendo con este apartado.<br><br>El proyecto se vincula por la obligatoriedad de obtener la autorización correspondiente para realizar las obras descritas en esta manifestación de impacto ambiental.<br><br>Como ya se mencionó anteriormente, la promovente una vez autorizado el proyecto en materia ambiental procederá a tramitar el Registro Nacional de Pesca para la unidad de producción acuícola. |
| **Art. 30°.-** *Las actividades pesqueras se clasifican en:*<br><br>**II.-** *Cultivo o acuacultura con fines* | | |
| **Artículo 31°.-** *Para realizar las actividades de pesca se requiere lo siguiente:*<br><br>**I,** *Concesión, para:*<br><br>**Inciso b)** *Acuacultura comercial*<br><br>**II,** Permiso, para:<br><br>**Inciso g)** *Acuacultura de fomento*<br><br>**III,** *Autorización, para:*<br><br>**Inciso d)** *Recolectar del medio natural reproductores, larvas, postlarvas, crías, huevos, semillas, alevines o en cualquier otro estadio, y*<br><br>**Inciso e)** *Acuacultura didáctica.* | | |

| | | |
|---|---|---|
| **Artículos 22.-** *la Secretaría podrá inscribir en el Registro Nacional de Pesca a los acuicultores que no requieran concesión, permiso o Autorización.* | Al **proyecto** le aplica el Artículo, incisos y, fracciones anteriores, porque se trata de una actividad acuícola con fines comerciales. | Por el hecho de presentar a la autoridad correspondiente (SEMARNAT) la Manifestación de Impacto Ambiental, el promovente está cumpliendo con este apartado.<br><br>El proyecto se vincula por la obligatoriedad de obtener la autorización correspondiente para realizar las obras descritas en esta manifestación de impacto ambiental.<br><br>Como ya se mencionó anteriormente, la promovente una vez autorizado el proyecto en materia ambiental procederá a tramitar el Registro Nacional de Pesca para la unidad de producción acuícola. |
| **Art. 30°.-** *Las actividades pesqueras se clasifican en:*<br><br>**II.-** *Cultivo o acuacultura con fines* | | |
| **Artículo 31°.-** *Para realizar las actividades de pesca se requiere lo siguiente:*<br><br>**I,** *Concesión, para:*<br><br>**Inciso b)** *Acuacultura comercial*<br><br>**II,** Permiso, para:<br><br>**Inciso g)** *Acuacultura de fomento*<br><br>**III,** *Autorización, para:*<br><br>**Inciso d)** *Recolectar del medio natural reproductores, larvas, postlarvas, crías, huevos, semillas, alevines o en cualquier otro estadio, y*<br><br>**Inciso e)** *Acuacultura didáctica.* | | |

| | | |
|---|---|---|
| **Artículos 22.-** *la Secretaría podrá inscribir en el Registro Nacional de Pesca a los acuicultores que no requieran concesión, permiso o Autorización.* | Al **proyecto** le aplica el Artículo, incisos y, fracciones anteriores, porque se trata de una actividad acuícola con fines comerciales. | Por el hecho de presentar a la autoridad correspondiente (SEMARNAT) la Manifestación de Impacto Ambiental, el promovente está cumpliendo con este apartado.<br><br>El proyecto se vincula por la obligatoriedad de obtener la autorización correspondiente para realizar las obras descritas en esta manifestación de impacto ambiental.<br><br>Como ya se mencionó anteriormente, la promovente una vez autorizado el proyecto en materia ambiental procederá a tramitar el Registro Nacional de Pesca para la unidad de producción acuícola. |
| **Art. 30°.-** *Las actividades pesqueras se clasifican en:*<br><br>**II.-** *Cultivo o acuacultura con fines* | | |
| **Artículo 31°.-** *Para realizar las actividades de pesca se requiere lo siguiente:*<br><br>**I,** *Concesión, para:*<br><br>**Inciso b)** *Acuacultura comercial*<br><br>**II,** Permiso, para:<br><br>**Inciso g)** *Acuacultura de fomento*<br><br>**III,** *Autorización, para:*<br><br>**Inciso d)** *Recolectar del medio natural reproductores, larvas, postlarvas, crías, huevos, semillas, alevines o en cualquier otro estadio, y*<br><br>**Inciso e)** *Acuacultura didáctica.* | | |

| | | |
|---|---|---|
| **Artículos 22.-** *la Secretaría podrá inscribir en el Registro Nacional de Pesca a los acuicultores que no requieran concesión, permiso o Autorización.* | Al **proyecto** le aplica el Artículo, incisos y, fracciones anteriores, porque se trata de una actividad acuícola con fines comerciales. | Por el hecho de presentar a la autoridad correspondiente (SEMARNAT) la Manifestación de Impacto Ambiental, el promovente está cumpliendo con este apartado.<br><br>El proyecto se vincula por la obligatoriedad de obtener la autorización correspondiente para realizar las obras descritas en esta manifestación de impacto ambiental.<br><br>Como ya se mencionó anteriormente, la promovente una vez autorizado el proyecto en materia ambiental procederá a tramitar el Registro Nacional de Pesca para la unidad de producción acuícola. |
| **Art. 30°.-** *Las actividades pesqueras se clasifican en:*<br><br>**II.-** *Cultivo o acuacultura con fines* | | |
| **Artículo 31°.-** *Para realizar las actividades de pesca se requiere lo siguiente:*<br><br>**I,** *Concesión, para:*<br><br>**Inciso b)** *Acuacultura comercial*<br><br>**II,** Permiso, para:<br><br>**Inciso g)** *Acuacultura de fomento*<br><br>**III,** *Autorización, para:*<br><br>**Inciso d)** *Recolectar del medio natural reproductores, larvas, postlarvas, crías, huevos, semillas, alevines o en cualquier otro estadio, y*<br><br>**Inciso e)** *Acuacultura didáctica.* | | |

| | | |
|---|---|---|
| **Artículos 22.-** *la Secretaría podrá inscribir en el Registro Nacional de Pesca a los acuicultores que no requieran concesión, permiso o Autorización.* | Al **proyecto** le aplica el Artículo, incisos y, fracciones anteriores, porque se trata de una actividad acuícola con fines comerciales. | Por el hecho de presentar a la autoridad correspondiente (SEMARNAT) la Manifestación de Impacto Ambiental, el promovente está cumpliendo con este apartado.<br><br>El proyecto se vincula por la obligatoriedad de obtener la autorización correspondiente para realizar las obras descritas en esta manifestación de impacto ambiental.<br><br>Como ya se mencionó anteriormente, la promovente una vez autorizado el proyecto en materia ambiental procederá a tramitar el Registro Nacional de Pesca para la unidad de producción acuícola. |
| **Art. 30°.-** *Las actividades pesqueras se clasifican en:*<br><br>**II.-** *Cultivo o acuacultura con fines* | | |
| **Artículo 31°.-** *Para realizar las actividades de pesca se requiere lo siguiente:*<br><br>**I,** *Concesión, para:*<br><br>**Inciso b)** *Acuacultura comercial*<br><br>**II,** Permiso, para:<br><br>**Inciso g)** *Acuacultura de fomento*<br><br>**III,** *Autorización, para:*<br><br>**Inciso d)** *Recolectar del medio natural reproductores, larvas, postlarvas, crías, huevos, semillas, alevines o en cualquier otro estadio, y*<br><br>**Inciso e)** *Acuacultura didáctica.* | | |

| | | |
|---|---|---|
| **Artículos 22.-** *la Secretaría podrá inscribir en el Registro Nacional de Pesca a los acuicultores que no requieran concesión, permiso o Autorización.* | Al **proyecto** le aplica el Artículo, incisos y, fracciones anteriores, porque se trata de una actividad acuícola con fines comerciales. | Por el hecho de presentar a la autoridad correspondiente (SEMARNAT) la Manifestación de Impacto Ambiental, el promovente está cumpliendo con este apartado.<br><br>El proyecto se vincula por la obligatoriedad de obtener la autorización correspondiente para realizar las obras descritas en esta manifestación de impacto ambiental.<br><br>Como ya se mencionó anteriormente, la promovente una vez autorizado el proyecto en materia ambiental procederá a tramitar el Registro Nacional de Pesca para la unidad de producción acuícola. |
| **Art. 30°.-** *Las actividades pesqueras se clasifican en:*<br><br>**II.-** *Cultivo o acuacultura con fines* | | |
| **Artículo 31°.-** *Para realizar las actividades de pesca se requiere lo siguiente:*<br><br>**I,** *Concesión, para:*<br><br>**Inciso b)** *Acuacultura comercial*<br><br>**II,** Permiso, para:<br><br>**Inciso g)** *Acuacultura de fomento*<br><br>**III,** *Autorización, para:*<br><br>**Inciso d)** *Recolectar del medio natural reproductores, larvas, postlarvas, crías, huevos, semillas, alevines o en cualquier otro estadio, y*<br><br>**Inciso e)** *Acuacultura didáctica.* | | |

| | | |
|---|---|---|
| **Artículos 22.-** *la Secretaría podrá inscribir en el Registro Nacional de Pesca a los acuicultores que no requieran concesión, permiso o Autorización.* | Al **proyecto** le aplica el Artículo, incisos y, fracciones anteriores, porque se trata de una actividad acuícola con fines comerciales. | Por el hecho de presentar a la autoridad correspondiente (SEMARNAT) la Manifestación de Impacto Ambiental, el promovente está cumpliendo con este apartado.<br><br>El proyecto se vincula por la obligatoriedad de obtener la autorización correspondiente para realizar las obras descritas en esta manifestación de impacto ambiental.<br><br>Como ya se mencionó anteriormente, la promovente una vez autorizado el proyecto en materia ambiental procederá a tramitar el Registro Nacional de Pesca para la unidad de producción acuícola. |
| **Art. 30°.-** *Las actividades pesqueras se clasifican en:*<br><br>**II.-** *Cultivo o acuacultura con fines* | | |
| **Artículo 31°.-** *Para realizar las actividades de pesca se requiere lo siguiente:*<br><br>**I,** *Concesión, para:*<br><br>**Inciso b)** *Acuacultura comercial*<br><br>**II,** Permiso, para:<br><br>**Inciso g)** *Acuacultura de fomento*<br><br>**III,** *Autorización, para:*<br><br>**Inciso d)** *Recolectar del medio natural reproductores, larvas, postlarvas, crías, huevos, semillas, alevines o en cualquier otro estadio, y*<br><br>**Inciso e)** *Acuacultura didáctica.* | | |

| | | |
|---|---|---|
| **Artículos 22.-** *la Secretaría podrá inscribir en el Registro Nacional de Pesca a los acuicultores que no requieran concesión, permiso o Autorización.* | Al **proyecto** le aplica el Artículo, incisos y, fracciones anteriores, porque se trata de una actividad acuícola con fines comerciales. | Por el hecho de presentar a la autoridad correspondiente (SEMARNAT) la Manifestación de Impacto Ambiental, el promovente está cumpliendo con este apartado.<br><br>El proyecto se vincula por la obligatoriedad de obtener la autorización correspondiente para realizar las obras descritas en esta manifestación de impacto ambiental.<br><br>Como ya se mencionó anteriormente, la promovente una vez autorizado el proyecto en materia ambiental procederá a tramitar el Registro Nacional de Pesca para la unidad de producción acuícola. |
| **Art. 30°.-** *Las actividades pesqueras se clasifican en:*<br><br>**II.-** *Cultivo o acuacultura con fines* | | |
| **Artículo 31°.-** *Para realizar las actividades de pesca se requiere lo siguiente:*<br><br>**I,** *Concesión, para:*<br><br>**Inciso b)** *Acuacultura comercial*<br><br>**II,** Permiso, para:<br><br>**Inciso g)** *Acuacultura de fomento*<br><br>**III,** *Autorización, para:*<br><br>**Inciso d)** *Recolectar del medio natural reproductores, larvas, postlarvas, crías, huevos, semillas, alevines o en cualquier otro estadio, y*<br><br>**Inciso e)** *Acuacultura didáctica.* | | |

| | | |
|---|---|---|
| **Artículos 22.-** *la Secretaría podrá inscribir en el Registro Nacional de Pesca a los acuicultores que no requieran concesión, permiso o Autorización.* | Al **proyecto** le aplica el Artículo, incisos y, fracciones anteriores, porque se trata de una actividad acuícola con fines comerciales. | Por el hecho de presentar a la autoridad correspondiente (SEMARNAT) la Manifestación de Impacto Ambiental, el promovente está cumpliendo con este apartado.<br><br>El proyecto se vincula por la obligatoriedad de obtener la autorización correspondiente para realizar las obras descritas en esta manifestación de impacto ambiental.<br><br>Como ya se mencionó anteriormente, la promovente una vez autorizado el proyecto en materia ambiental procederá a tramitar el Registro Nacional de Pesca para la unidad de producción acuícola. |
| **Art. 30°.-** *Las actividades pesqueras se clasifican en:*<br><br>**II.-** *Cultivo o acuacultura con fines* | | |
| **Artículo 31°.-** *Para realizar las actividades de pesca se requiere lo siguiente:*<br><br>**I,** *Concesión, para:*<br><br>**Inciso b)** *Acuacultura comercial*<br><br>**II,** Permiso, para:<br><br>**Inciso g)** *Acuacultura de fomento*<br><br>**III,** *Autorización, para:*<br><br>**Inciso d)** *Recolectar del medio natural reproductores, larvas, postlarvas, crías, huevos, semillas, alevines o en cualquier otro estadio, y*<br><br>**Inciso e)** *Acuacultura didáctica.* | | |

| | | |
|---|---|---|
| **Artículos 22.-** *la Secretaría podrá inscribir en el Registro Nacional de Pesca a los acuicultores que no requieran concesión, permiso o Autorización.* | Al **proyecto** le aplica el Artículo, incisos y, fracciones anteriores, porque se trata de una actividad acuícola con fines comerciales. | Por el hecho de presentar a la autoridad correspondiente (SEMARNAT) la Manifestación de Impacto Ambiental, el promovente está cumpliendo con este apartado.<br><br>El proyecto se vincula por la obligatoriedad de obtener la autorización correspondiente para realizar las obras descritas en esta manifestación de impacto ambiental.<br><br>Como ya se mencionó anteriormente, la promovente una vez autorizado el proyecto en materia ambiental procederá a tramitar el Registro Nacional de Pesca para la unidad de producción acuícola. |
| **Art. 30°.-** *Las actividades pesqueras se clasifican en:*<br><br>**II.-** *Cultivo o acuacultura con fines* | | |
| **Artículo 31°.-** *Para realizar las actividades de pesca se requiere lo siguiente:*<br><br>**I,** *Concesión, para:*<br><br>**Inciso b)** *Acuacultura comercial*<br><br>**II,** Permiso, para:<br><br>**Inciso g)** *Acuacultura de fomento*<br><br>**III,** *Autorización, para:*<br><br>**Inciso d)** *Recolectar del medio natural reproductores, larvas, postlarvas, crías, huevos, semillas, alevines o en cualquier otro estadio, y*<br><br>**Inciso e)** *Acuacultura didáctica.* | | |

| | | |
|---|---|---|
| **Artículos 22.-** *la Secretaría podrá inscribir en el Registro Nacional de Pesca a los acuicultores que no requieran concesión, permiso o Autorización.* | Al **proyecto** le aplica el Artículo, incisos y, fracciones anteriores, porque se trata de una actividad acuícola con fines comerciales. | Por el hecho de presentar a la autoridad correspondiente (SEMARNAT) la Manifestación de Impacto Ambiental, el promovente está cumpliendo con este apartado.<br><br>El proyecto se vincula por la obligatoriedad de obtener la autorización correspondiente para realizar las obras descritas en esta manifestación de impacto ambiental.<br><br>Como ya se mencionó anteriormente, la promovente una vez autorizado el proyecto en materia ambiental procederá a tramitar el Registro Nacional de Pesca para la unidad de producción acuícola. |
| **Art. 30°.-** *Las actividades pesqueras se clasifican en:*<br><br>**II.-** *Cultivo o acuacultura con fines* | | |
| **Artículo 31°.-** *Para realizar las actividades de pesca se requiere lo siguiente:*<br><br>**I,** *Concesión, para:*<br><br>**Inciso b)** *Acuacultura comercial*<br><br>**II,** Permiso, para:<br><br>**Inciso g)** *Acuacultura de fomento*<br><br>**III,** *Autorización, para:*<br><br>**Inciso d)** *Recolectar del medio natural reproductores, larvas, postlarvas, crías, huevos, semillas, alevines o en cualquier otro estadio, y*<br><br>**Inciso e)** *Acuacultura didáctica.* | | |

| | | |
|---|---|---|
| **Artículos 22.-** *la Secretaría podrá inscribir en el Registro Nacional de Pesca a los acuicultores que no requieran concesión, permiso o Autorización.* | Al **proyecto** le aplica el Artículo, incisos y, fracciones anteriores, porque se trata de una actividad acuícola con fines comerciales. | Por el hecho de presentar a la autoridad correspondiente (SEMARNAT) la Manifestación de Impacto Ambiental, el promovente está cumpliendo con este apartado.<br><br>El proyecto se vincula por la obligatoriedad de obtener la autorización correspondiente para realizar las obras descritas en esta manifestación de impacto ambiental.<br><br>Como ya se mencionó anteriormente, la promovente una vez autorizado el proyecto en materia ambiental procederá a tramitar el Registro Nacional de Pesca para la unidad de producción acuícola. |
| **Art. 30°.-** *Las actividades pesqueras se clasifican en:*<br><br>**II.-** *Cultivo o acuacultura con fines* | | |
| **Artículo 31°.-** *Para realizar las actividades de pesca se requiere lo siguiente:*<br><br>**I,** *Concesión, para:*<br><br>**Inciso b)** *Acuacultura comercial*<br><br>**II,** Permiso, para:<br><br>**Inciso g)** *Acuacultura de fomento*<br><br>**III,** *Autorización, para:*<br><br>**Inciso d)** *Recolectar del medio natural reproductores, larvas, postlarvas, crías, huevos, semillas, alevines o en cualquier otro estadio, y*<br><br>**Inciso e)** *Acuacultura didáctica.* | | |

| | | |
|---|---|---|
| **Artículos 22.-** *la Secretaría podrá inscribir en el Registro Nacional de Pesca a los acuicultores que no requieran concesión, permiso o Autorización.* | Al **proyecto** le aplica el Artículo, incisos y, fracciones anteriores, porque se trata de una actividad acuícola con fines comerciales. | Por el hecho de presentar a la autoridad correspondiente (SEMARNAT) la Manifestación de Impacto Ambiental, el promovente está cumpliendo con este apartado.<br><br>El proyecto se vincula por la obligatoriedad de obtener la autorización correspondiente para realizar las obras descritas en esta manifestación de impacto ambiental.<br><br>Como ya se mencionó anteriormente, la promovente una vez autorizado el proyecto en materia ambiental procederá a tramitar el Registro Nacional de Pesca para la unidad de producción acuícola. |
| **Art. 30°.-** *Las actividades pesqueras se clasifican en:*<br><br>**II.-** *Cultivo o acuacultura con fines* | | |
| **Artículo 31°.-** *Para realizar las actividades de pesca se requiere lo siguiente:*<br><br>**I,** *Concesión, para:*<br><br>**Inciso b)** *Acuacultura comercial*<br><br>**II,** Permiso, para:<br><br>**Inciso g)** *Acuacultura de fomento*<br><br>**III,** *Autorización, para:*<br><br>**Inciso d)** *Recolectar del medio natural reproductores, larvas, postlarvas, crías, huevos, semillas, alevines o en cualquier otro estadio, y*<br><br>**Inciso e)** *Acuacultura didáctica.* | | |

| | | |
|---|---|---|
| **Artículos 22.-** *la Secretaría podrá inscribir en el Registro Nacional de Pesca a los acuicultores que no requieran concesión, permiso o Autorización.* | Al **proyecto** le aplica el Artículo, incisos y, fracciones anteriores, porque se trata de una actividad acuícola con fines comerciales. | Por el hecho de presentar a la autoridad correspondiente (SEMARNAT) la Manifestación de Impacto Ambiental, el promovente está cumpliendo con este apartado.<br><br>El proyecto se vincula por la obligatoriedad de obtener la autorización correspondiente para realizar las obras descritas en esta manifestación de impacto ambiental.<br><br>Como ya se mencionó anteriormente, la promovente una vez autorizado el proyecto en materia ambiental procederá a tramitar el Registro Nacional de Pesca para la unidad de producción acuícola. |
| **Art. 30°.-** *Las actividades pesqueras se clasifican en:*<br><br>**II.-** *Cultivo o acuacultura con fines* | | |
| **Artículo 31°.-** *Para realizar las actividades de pesca se requiere lo siguiente:*<br><br>**I,** *Concesión, para:*<br><br>**Inciso b)** *Acuacultura comercial*<br><br>**II,** Permiso, para:<br><br>**Inciso g)** *Acuacultura de fomento*<br><br>**III,** *Autorización, para:*<br><br>**Inciso d)** *Recolectar del medio natural reproductores, larvas, postlarvas, crías, huevos, semillas, alevines o en cualquier otro estadio, y*<br><br>**Inciso e)** *Acuacultura didáctica.* | | |

| | | |
|---|---|---|
| **Artículos 22.-** *la Secretaría podrá inscribir en el Registro Nacional de Pesca a los acuicultores que no requieran concesión, permiso o Autorización.* | Al **proyecto** le aplica el Artículo, incisos y, fracciones anteriores, porque se trata de una actividad acuícola con fines comerciales. | Por el hecho de presentar a la autoridad correspondiente (SEMARNAT) la Manifestación de Impacto Ambiental, el promovente está cumpliendo con este apartado.<br><br>El proyecto se vincula por la obligatoriedad de obtener la autorización correspondiente para realizar las obras descritas en esta manifestación de impacto ambiental.<br><br>Como ya se mencionó anteriormente, la promovente una vez autorizado el proyecto en materia ambiental procederá a tramitar el Registro Nacional de Pesca para la unidad de producción acuícola. |
| **Art. 30°.-** *Las actividades pesqueras se clasifican en:*<br><br>**II.-** *Cultivo o acuacultura con fines* | | |
| **Artículo 31°.-** *Para realizar las actividades de pesca se requiere lo siguiente:*<br><br>**I,** *Concesión, para:*<br><br>**Inciso b)** *Acuacultura comercial*<br><br>**II,** Permiso, para:<br><br>**Inciso g)** *Acuacultura de fomento*<br><br>**III,** *Autorización, para:*<br><br>**Inciso d)** *Recolectar del medio natural reproductores, larvas, postlarvas, crías, huevos, semillas, alevines o en cualquier otro estadio, y*<br><br>**Inciso e)** *Acuacultura didáctica.* | | |

| | | |
|---|---|---|
| **Artículos 22.-** *la Secretaría podrá inscribir en el Registro Nacional de Pesca a los acuicultores que no requieran concesión, permiso o Autorización.* | Al **proyecto** le aplica el Artículo, incisos y, fracciones anteriores, porque se trata de una actividad acuícola con fines comerciales. | Por el hecho de presentar a la autoridad correspondiente (SEMARNAT) la Manifestación de Impacto Ambiental, el promovente está cumpliendo con este apartado.<br><br>El proyecto se vincula por la obligatoriedad de obtener la autorización correspondiente para realizar las obras descritas en esta manifestación de impacto ambiental.<br><br>Como ya se mencionó anteriormente, la promovente una vez autorizado el proyecto en materia ambiental procederá a tramitar el Registro Nacional de Pesca para la unidad de producción acuícola. |
| **Art. 30°.-** *Las actividades pesqueras se clasifican en:*<br><br>**II.-** *Cultivo o acuacultura con fines* | | |
| **Artículo 31°.-** *Para realizar las actividades de pesca se requiere lo siguiente:*<br><br>**I,** *Concesión, para:*<br><br>**Inciso b)** *Acuacultura comercial*<br><br>**II,** Permiso, para:<br><br>**Inciso g)** *Acuacultura de fomento*<br><br>**III,** *Autorización, para:*<br><br>**Inciso d)** *Recolectar del medio natural reproductores, larvas, postlarvas, crías, huevos, semillas, alevines o en cualquier otro estadio, y*<br><br>**Inciso e)** *Acuacultura didáctica.* | | |

| | | |
|---|---|---|
| **Artículos 22.-** *la Secretaría podrá inscribir en el Registro Nacional de Pesca a los acuicultores que no requieran concesión, permiso o Autorización.* | Al **proyecto** le aplica el Artículo, incisos y, fracciones anteriores, porque se trata de una actividad acuícola con fines comerciales. | Por el hecho de presentar a la autoridad correspondiente (SEMARNAT) la Manifestación de Impacto Ambiental, el promovente está cumpliendo con este apartado.<br><br>El proyecto se vincula por la obligatoriedad de obtener la autorización correspondiente para realizar las obras descritas en esta manifestación de impacto ambiental.<br><br>Como ya se mencionó anteriormente, la promovente una vez autorizado el proyecto en materia ambiental procederá a tramitar el Registro Nacional de Pesca para la unidad de producción acuícola. |
| **Art. 30°.-** *Las actividades pesqueras se clasifican en:*<br><br>**II.-** *Cultivo o acuacultura con fines* | | |
| **Artículo 31°.-** *Para realizar las actividades de pesca se requiere lo siguiente:*<br><br>**I,** *Concesión, para:*<br><br>**Inciso b)** *Acuacultura comercial*<br><br>**II,** Permiso, para:<br><br>**Inciso g)** *Acuacultura de fomento*<br><br>**III,** *Autorización, para:*<br><br>**Inciso d)** *Recolectar del medio natural reproductores, larvas, postlarvas, crías, huevos, semillas, alevines o en cualquier otro estadio, y*<br><br>**Inciso e)** *Acuacultura didáctica.* | | |

| | | |
|---|---|---|
| **Artículos 22.-** *la Secretaría podrá inscribir en el Registro Nacional de Pesca a los acuicultores que no requieran concesión, permiso o Autorización.* | Al **proyecto** le aplica el Artículo, incisos y, fracciones anteriores, porque se trata de una actividad acuícola con fines comerciales. | Por el hecho de presentar a la autoridad correspondiente (SEMARNAT) la Manifestación de Impacto Ambiental, el promovente está cumpliendo con este apartado.<br><br>El proyecto se vincula por la obligatoriedad de obtener la autorización correspondiente para realizar las obras descritas en esta manifestación de impacto ambiental.<br><br>Como ya se mencionó anteriormente, la promovente una vez autorizado el proyecto en materia ambiental procederá a tramitar el Registro Nacional de Pesca para la unidad de producción acuícola. |
| **Art. 30°.-** *Las actividades pesqueras se clasifican en:*<br><br>**II.-** *Cultivo o acuacultura con fines* | | |
| **Artículo 31°.-** *Para realizar las actividades de pesca se requiere lo siguiente:*<br><br>**I,** *Concesión, para:*<br><br>**Inciso b)** *Acuacultura comercial*<br><br>**II,** Permiso, para:<br><br>**Inciso g)** *Acuacultura de fomento*<br><br>**III,** *Autorización, para:*<br><br>**Inciso d)** *Recolectar del medio natural reproductores, larvas, postlarvas, crías, huevos, semillas, alevines o en cualquier otro estadio, y*<br><br>**Inciso e)** *Acuacultura didáctica.* | | |

| | | |
|---|---|---|
| **Artículos 22.-** *la Secretaría podrá inscribir en el Registro Nacional de Pesca a los acuicultores que no requieran concesión, permiso o Autorización.* | Al **proyecto** le aplica el Artículo, incisos y, fracciones anteriores, porque se trata de una actividad acuícola con fines comerciales. | Por el hecho de presentar a la autoridad correspondiente (SEMARNAT) la Manifestación de Impacto Ambiental, el promovente está cumpliendo con este apartado.<br><br>El proyecto se vincula por la obligatoriedad de obtener la autorización correspondiente para realizar las obras descritas en esta manifestación de impacto ambiental.<br><br>Como ya se mencionó anteriormente, la promovente una vez autorizado el proyecto en materia ambiental procederá a tramitar el Registro Nacional de Pesca para la unidad de producción acuícola. |
| **Art. 30°.-** *Las actividades pesqueras se clasifican en:*<br><br>**II.-** *Cultivo o acuacultura con fines* | | |
| **Artículo 31°.-** *Para realizar las actividades de pesca se requiere lo siguiente:*<br><br>**I,** *Concesión, para:*<br><br>**Inciso b)** *Acuacultura comercial*<br><br>**II,** Permiso, para:<br><br>**Inciso g)** *Acuacultura de fomento*<br><br>**III,** *Autorización, para:*<br><br>**Inciso d)** *Recolectar del medio natural reproductores, larvas, postlarvas, crías, huevos, semillas, alevines o en cualquier otro estadio, y*<br><br>**Inciso e)** *Acuacultura didáctica.* | | |

| | | |
|---|---|---|
| **Artículos 22.-** *la Secretaría podrá inscribir en el Registro Nacional de Pesca a los acuicultores que no requieran concesión, permiso o Autorización.* | Al **proyecto** le aplica el Artículo, incisos y, fracciones anteriores, porque se trata de una actividad acuícola con fines comerciales. | Por el hecho de presentar a la autoridad correspondiente (SEMARNAT) la Manifestación de Impacto Ambiental, el promovente está cumpliendo con este apartado.<br><br>El proyecto se vincula por la obligatoriedad de obtener la autorización correspondiente para realizar las obras descritas en esta manifestación de impacto ambiental.<br><br>Como ya se mencionó anteriormente, la promovente una vez autorizado el proyecto en materia ambiental procederá a tramitar el Registro Nacional de Pesca para la unidad de producción acuícola. |
| **Art. 30°.-** *Las actividades pesqueras se clasifican en:*<br><br>**II.-** *Cultivo o acuacultura con fines* | | |
| **Artículo 31°.-** *Para realizar las actividades de pesca se requiere lo siguiente:*<br><br>**I,** *Concesión, para:*<br><br>**Inciso b)** *Acuacultura comercial*<br><br>**II,** Permiso, para:<br><br>**Inciso g)** *Acuacultura de fomento*<br><br>**III,** *Autorización, para:*<br><br>**Inciso d)** *Recolectar del medio natural reproductores, larvas, postlarvas, crías, huevos, semillas, alevines o en cualquier otro estadio, y*<br><br>**Inciso e)** *Acuacultura didáctica.* | | |

| | | |
|---|---|---|
| **Artículos 22.-** *la Secretaría podrá inscribir en el Registro Nacional de Pesca a los acuicultores que no requieran concesión, permiso o Autorización.* | Al **proyecto** le aplica el Artículo, incisos y, fracciones anteriores, porque se trata de una actividad acuícola con fines comerciales. | Por el hecho de presentar a la autoridad correspondiente (SEMARNAT) la Manifestación de Impacto Ambiental, el promovente está cumpliendo con este apartado.<br><br>El proyecto se vincula por la obligatoriedad de obtener la autorización correspondiente para realizar las obras descritas en esta manifestación de impacto ambiental.<br><br>Como ya se mencionó anteriormente, la promovente una vez autorizado el proyecto en materia ambiental procederá a tramitar el Registro Nacional de Pesca para la unidad de producción acuícola. |
| **Art. 30°.-** *Las actividades pesqueras se clasifican en:*<br><br>**II.-** *Cultivo o acuacultura con fines* | | |
| **Artículo 31°.-** *Para realizar las actividades de pesca se requiere lo siguiente:*<br><br>**I,** *Concesión, para:*<br><br>**Inciso b)** *Acuacultura comercial*<br><br>**II,** Permiso, para:<br><br>**Inciso g)** *Acuacultura de fomento*<br><br>**III,** *Autorización, para:*<br><br>**Inciso d)** *Recolectar del medio natural reproductores, larvas, postlarvas, crías, huevos, semillas, alevines o en cualquier otro estadio, y*<br><br>**Inciso e)** *Acuacultura didáctica.* | | |

| | | |
|---|---|---|
| **Artículos 22.-** *la Secretaría podrá inscribir en el Registro Nacional de Pesca a los acuicultores que no requieran concesión, permiso o Autorización.* | Al **proyecto** le aplica el Artículo, incisos y, fracciones anteriores, porque se trata de una actividad acuícola con fines comerciales. | Por el hecho de presentar a la autoridad correspondiente (SEMARNAT) la Manifestación de Impacto Ambiental, el promovente está cumpliendo con este apartado.<br><br>El proyecto se vincula por la obligatoriedad de obtener la autorización correspondiente para realizar las obras descritas en esta manifestación de impacto ambiental.<br><br>Como ya se mencionó anteriormente, la promovente una vez autorizado el proyecto en materia ambiental procederá a tramitar el Registro Nacional de Pesca para la unidad de producción acuícola. |
| **Art. 30°.-** *Las actividades pesqueras se clasifican en:*<br><br>**II.-** *Cultivo o acuacultura con fines* | | |
| **Artículo 31°.-** *Para realizar las actividades de pesca se requiere lo siguiente:*<br><br>**I,** *Concesión, para:*<br><br>**Inciso b)** *Acuacultura comercial*<br><br>**II,** Permiso, para:<br><br>**Inciso g)** *Acuacultura de fomento*<br><br>**III,** *Autorización, para:*<br><br>**Inciso d)** *Recolectar del medio natural reproductores, larvas, postlarvas, crías, huevos, semillas, alevines o en cualquier otro estadio, y*<br><br>**Inciso e)** *Acuacultura didáctica.* | | |

| | | |
|---|---|---|
| **Artículos 22.-** *la Secretaría podrá inscribir en el Registro Nacional de Pesca a los acuicultores que no requieran concesión, permiso o Autorización.* | Al **proyecto** le aplica el Artículo, incisos y, fracciones anteriores, porque se trata de una actividad acuícola con fines comerciales. | Por el hecho de presentar a la autoridad correspondiente (SEMARNAT) la Manifestación de Impacto Ambiental, el promovente está cumpliendo con este apartado.<br><br>El proyecto se vincula por la obligatoriedad de obtener la autorización correspondiente para realizar las obras descritas en esta manifestación de impacto ambiental.<br><br>Como ya se mencionó anteriormente, la promovente una vez autorizado el proyecto en materia ambiental procederá a tramitar el Registro Nacional de Pesca para la unidad de producción acuícola. |
| **Art. 30°.-** *Las actividades pesqueras se clasifican en:*<br><br>**II.-** *Cultivo o acuacultura con fines* | | |
| **Artículo 31°.-** *Para realizar las actividades de pesca se requiere lo siguiente:*<br><br>**I,** *Concesión, para:*<br><br>**Inciso b)** *Acuacultura comercial*<br><br>**II,** Permiso, para:<br><br>**Inciso g)** *Acuacultura de fomento*<br><br>**III,** *Autorización, para:*<br><br>**Inciso d)** *Recolectar del medio natural reproductores, larvas, postlarvas, crías, huevos, semillas, alevines o en cualquier otro estadio, y*<br><br>**Inciso e)** *Acuacultura didáctica.* | | |

| | | |
|---|---|---|
| **Artículos 22.-** *la Secretaría podrá inscribir en el Registro Nacional de Pesca a los acuicultores que no requieran concesión, permiso o Autorización.* | Al **proyecto** le aplica el Artículo, incisos y, fracciones anteriores, porque se trata de una actividad acuícola con fines comerciales. | Por el hecho de presentar a la autoridad correspondiente (SEMARNAT) la Manifestación de Impacto Ambiental, el promovente está cumpliendo con este apartado.<br><br>El proyecto se vincula por la obligatoriedad de obtener la autorización correspondiente para realizar las obras descritas en esta manifestación de impacto ambiental.<br><br>Como ya se mencionó anteriormente, la promovente una vez autorizado el proyecto en materia ambiental procederá a tramitar el Registro Nacional de Pesca para la unidad de producción acuícola. |
| **Art. 30°.-** *Las actividades pesqueras se clasifican en:*<br><br>**II.-** *Cultivo o acuacultura con fines* | | |
| **Artículo 31°.-** *Para realizar las actividades de pesca se requiere lo siguiente:*<br><br>**I,** *Concesión, para:*<br><br>**Inciso b)** *Acuacultura comercial*<br><br>**II,** Permiso, para:<br><br>**Inciso g)** *Acuacultura de fomento*<br><br>**III,** *Autorización, para:*<br><br>**Inciso d)** *Recolectar del medio natural reproductores, larvas, postlarvas, crías, huevos, semillas, alevines o en cualquier otro estadio, y*<br><br>**Inciso e)** *Acuacultura didáctica.* | | |

| | | |
|---|---|---|
| **Artículos 22.-** *la Secretaría podrá inscribir en el Registro Nacional de Pesca a los acuicultores que no requieran concesión, permiso o Autorización.* | Al **proyecto** le aplica el Artículo, incisos y, fracciones anteriores, porque se trata de una actividad acuícola con fines comerciales. | Por el hecho de presentar a la autoridad correspondiente (SEMARNAT) la Manifestación de Impacto Ambiental, el promovente está cumpliendo con este apartado.<br><br>El proyecto se vincula por la obligatoriedad de obtener la autorización correspondiente para realizar las obras descritas en esta manifestación de impacto ambiental.<br><br>Como ya se mencionó anteriormente, la promovente una vez autorizado el proyecto en materia ambiental procederá a tramitar el Registro Nacional de Pesca para la unidad de producción acuícola. |
| **Art. 30°.-** *Las actividades pesqueras se clasifican en:*<br><br>**II.-** *Cultivo o acuacultura con fines* | | |
| **Artículo 31°.-** *Para realizar las actividades de pesca se requiere lo siguiente:*<br><br>**I,** *Concesión, para:*<br><br>**Inciso b)** *Acuacultura comercial*<br><br>**II,** Permiso, para:<br><br>**Inciso g)** *Acuacultura de fomento*<br><br>**III,** *Autorización, para:*<br><br>**Inciso d)** *Recolectar del medio natural reproductores, larvas, postlarvas, crías, huevos, semillas, alevines o en cualquier otro estadio, y*<br><br>**Inciso e)** *Acuacultura didáctica.* | | |

| | | |
|---|---|---|
| **Artículos 22.-** *la Secretaría podrá inscribir en el Registro Nacional de Pesca a los acuicultores que no requieran concesión, permiso o Autorización.* | Al **proyecto** le aplica el Artículo, incisos y, fracciones anteriores, porque se trata de una actividad acuícola con fines comerciales. | Por el hecho de presentar a la autoridad correspondiente (SEMARNAT) la Manifestación de Impacto Ambiental, el promovente está cumpliendo con este apartado.<br><br>El proyecto se vincula por la obligatoriedad de obtener la autorización correspondiente para realizar las obras descritas en esta manifestación de impacto ambiental.<br><br>Como ya se mencionó anteriormente, la promovente una vez autorizado el proyecto en materia ambiental procederá a tramitar el Registro Nacional de Pesca para la unidad de producción acuícola. |
| **Art. 30°.-** *Las actividades pesqueras se clasifican en:*<br><br>**II.-** *Cultivo o acuacultura con fines* | | |
| **Artículo 31°.-** *Para realizar las actividades de pesca se requiere lo siguiente:*<br><br>**I,** *Concesión, para:*<br><br>**Inciso b)** *Acuacultura comercial*<br><br>**II,** Permiso, para:<br><br>**Inciso g)** *Acuacultura de fomento*<br><br>**III,** *Autorización, para:*<br><br>**Inciso d)** *Recolectar del medio natural reproductores, larvas, postlarvas, crías, huevos, semillas, alevines o en cualquier otro estadio, y*<br><br>**Inciso e)** *Acuacultura didáctica.* | | |

| | | |
|---|---|---|
| **Artículos 22.-** *la Secretaría podrá inscribir en el Registro Nacional de Pesca a los acuicultores que no requieran concesión, permiso o Autorización.* | Al **proyecto** le aplica el Artículo, incisos y, fracciones anteriores, porque se trata de una actividad acuícola con fines comerciales. | Por el hecho de presentar a la autoridad correspondiente (SEMARNAT) la Manifestación de Impacto Ambiental, el promovente está cumpliendo con este apartado.<br><br>El proyecto se vincula por la obligatoriedad de obtener la autorización correspondiente para realizar las obras descritas en esta manifestación de impacto ambiental.<br><br>Como ya se mencionó anteriormente, la promovente una vez autorizado el proyecto en materia ambiental procederá a tramitar el Registro Nacional de Pesca para la unidad de producción acuícola. |
| **Art. 30°.-** *Las actividades pesqueras se clasifican en:*<br><br>**II.-** *Cultivo o acuacultura con fines* | | |
| **Artículo 31°.-** *Para realizar las actividades de pesca se requiere lo siguiente:*<br><br>**I,** *Concesión, para:*<br><br>**Inciso b)** *Acuacultura comercial*<br><br>**II,** Permiso, para:<br><br>**Inciso g)** *Acuacultura de fomento*<br><br>**III,** *Autorización, para:*<br><br>**Inciso d)** *Recolectar del medio natural reproductores, larvas, postlarvas, crías, huevos, semillas, alevines o en cualquier otro estadio, y*<br><br>**Inciso e)** *Acuacultura didáctica.* | | |

| | | |
|---|---|---|
| **Artículos 22.-** *la Secretaría podrá inscribir en el Registro Nacional de Pesca a los acuicultores que no requieran concesión, permiso o Autorización.* | Al **proyecto** le aplica el Artículo, incisos y, fracciones anteriores, porque se trata de una actividad acuícola con fines comerciales. | Por el hecho de presentar a la autoridad correspondiente (SEMARNAT) la Manifestación de Impacto Ambiental, el promovente está cumpliendo con este apartado.<br><br>El proyecto se vincula por la obligatoriedad de obtener la autorización correspondiente para realizar las obras descritas en esta manifestación de impacto ambiental.<br><br>Como ya se mencionó anteriormente, la promovente una vez autorizado el proyecto en materia ambiental procederá a tramitar el Registro Nacional de Pesca para la unidad de producción acuícola. |
| **Art. 30°.-** *Las actividades pesqueras se clasifican en:*<br><br>**II.-** *Cultivo o acuacultura con fines* | | |
| **Artículo 31°.-** *Para realizar las actividades de pesca se requiere lo siguiente:*<br><br>**I,** *Concesión, para:*<br><br>**Inciso b)** *Acuacultura comercial*<br><br>**II,** Permiso, para:<br><br>**Inciso g)** *Acuacultura de fomento*<br><br>**III,** *Autorización, para:*<br><br>**Inciso d)** *Recolectar del medio natural reproductores, larvas, postlarvas, crías, huevos, semillas, alevines o en cualquier otro estadio, y*<br><br>**Inciso e)** *Acuacultura didáctica.* | | |

| | | |
|---|---|---|
| **Artículos 22.-** *la Secretaría podrá inscribir en el Registro Nacional de Pesca a los acuicultores que no requieran concesión, permiso o Autorización.* | Al **proyecto** le aplica el Artículo, incisos y, fracciones anteriores, porque se trata de una actividad acuícola con fines comerciales. | Por el hecho de presentar a la autoridad correspondiente (SEMARNAT) la Manifestación de Impacto Ambiental, el promovente está cumpliendo con este apartado.<br><br>El proyecto se vincula por la obligatoriedad de obtener la autorización correspondiente para realizar las obras descritas en esta manifestación de impacto ambiental.<br><br>Como ya se mencionó anteriormente, la promovente una vez autorizado el proyecto en materia ambiental procederá a tramitar el Registro Nacional de Pesca para la unidad de producción acuícola. |
| **Art. 30°.-** *Las actividades pesqueras se clasifican en:*<br><br>**II.-** *Cultivo o acuacultura con fines* | | |
| **Artículo 31°.-** *Para realizar las actividades de pesca se requiere lo siguiente:*<br><br>**I,** *Concesión, para:*<br><br>**Inciso b)** *Acuacultura comercial*<br><br>**II,** Permiso, para:<br><br>**Inciso g)** *Acuacultura de fomento*<br><br>**III,** *Autorización, para:*<br><br>**Inciso d)** *Recolectar del medio natural reproductores, larvas, postlarvas, crías, huevos, semillas, alevines o en cualquier otro estadio, y*<br><br>**Inciso e)** *Acuacultura didáctica.* | | |

| | | |
|---|---|---|
| **Artículos 22.-** *la Secretaría podrá inscribir en el Registro Nacional de Pesca a los acuicultores que no requieran concesión, permiso o Autorización.* | Al **proyecto** le aplica el Artículo, incisos y, fracciones anteriores, porque se trata de una actividad acuícola con fines comerciales. | Por el hecho de presentar a la autoridad correspondiente (SEMARNAT) la Manifestación de Impacto Ambiental, el promovente está cumpliendo con este apartado.<br><br>El proyecto se vincula por la obligatoriedad de obtener la autorización correspondiente para realizar las obras descritas en esta manifestación de impacto ambiental.<br><br>Como ya se mencionó anteriormente, la promovente una vez autorizado el proyecto en materia ambiental procederá a tramitar el Registro Nacional de Pesca para la unidad de producción acuícola. |
| **Art. 30°.-** *Las actividades pesqueras se clasifican en:*<br><br>**II.-** *Cultivo o acuacultura con fines* | | |
| **Artículo 31°.-** *Para realizar las actividades de pesca se requiere lo siguiente:*<br><br>**I,** *Concesión, para:*<br><br>**Inciso b)** *Acuacultura comercial*<br><br>**II,** Permiso, para:<br><br>**Inciso g)** *Acuacultura de fomento*<br><br>**III,** *Autorización, para:*<br><br>**Inciso d)** *Recolectar del medio natural reproductores, larvas, postlarvas, crías, huevos, semillas, alevines o en cualquier otro estadio, y*<br><br>**Inciso e)** *Acuacultura didáctica.* | | |

| | | |
|---|---|---|
| **Artículos 22.-** *la Secretaría podrá inscribir en el Registro Nacional de Pesca a los acuicultores que no requieran concesión, permiso o Autorización.* | Al **proyecto** le aplica el Artículo, incisos y, fracciones anteriores, porque se trata de una actividad acuícola con fines comerciales. | Por el hecho de presentar a la autoridad correspondiente (SEMARNAT) la Manifestación de Impacto Ambiental, el promovente está cumpliendo con este apartado.<br><br>El proyecto se vincula por la obligatoriedad de obtener la autorización correspondiente para realizar las obras descritas en esta manifestación de impacto ambiental.<br><br>Como ya se mencionó anteriormente, la promovente una vez autorizado el proyecto en materia ambiental procederá a tramitar el Registro Nacional de Pesca para la unidad de producción acuícola. |
| **Art. 30°.-** *Las actividades pesqueras se clasifican en:*<br><br>**II.-** *Cultivo o acuacultura con fines* | | |
| **Artículo 31°.-** *Para realizar las actividades de pesca se requiere lo siguiente:*<br><br>**I,** *Concesión, para:*<br><br>**Inciso b)** *Acuacultura comercial*<br><br>**II,** Permiso, para:<br><br>**Inciso g)** *Acuacultura de fomento*<br><br>**III,** *Autorización, para:*<br><br>**Inciso d)** *Recolectar del medio natural reproductores, larvas, postlarvas, crías, huevos, semillas, alevines o en cualquier otro estadio, y*<br><br>**Inciso e)** *Acuacultura didáctica.* | | |

| | | |
|---|---|---|
| **Artículos 22.-** *la Secretaría podrá inscribir en el Registro Nacional de Pesca a los acuicultores que no requieran concesión, permiso o Autorización.* | Al **proyecto** le aplica el Artículo, incisos y, fracciones anteriores, porque se trata de una actividad acuícola con fines comerciales. | Por el hecho de presentar a la autoridad correspondiente (SEMARNAT) la Manifestación de Impacto Ambiental, el promovente está cumpliendo con este apartado.<br><br>El proyecto se vincula por la obligatoriedad de obtener la autorización correspondiente para realizar las obras descritas en esta manifestación de impacto ambiental.<br><br>Como ya se mencionó anteriormente, la promovente una vez autorizado el proyecto en materia ambiental procederá a tramitar el Registro Nacional de Pesca para la unidad de producción acuícola. |
| **Art. 30°.-** *Las actividades pesqueras se clasifican en:*<br><br>**II.-** *Cultivo o acuacultura con fines* | | |
| **Artículo 31°.-** *Para realizar las actividades de pesca se requiere lo siguiente:*<br><br>**I,** *Concesión, para:*<br><br>**Inciso b)** *Acuacultura comercial*<br><br>**II,** Permiso, para:<br><br>**Inciso g)** *Acuacultura de fomento*<br><br>**III,** *Autorización, para:*<br><br>**Inciso d)** *Recolectar del medio natural reproductores, larvas, postlarvas, crías, huevos, semillas, alevines o en cualquier otro estadio, y*<br><br>**Inciso e)** *Acuacultura didáctica.* | | |

| | | |
|---|---|---|
| **Artículos 22.-** *la Secretaría podrá inscribir en el Registro Nacional de Pesca a los acuicultores que no requieran concesión, permiso o Autorización.* | Al **proyecto** le aplica el Artículo, incisos y, fracciones anteriores, porque se trata de una actividad acuícola con fines comerciales. | Por el hecho de presentar a la autoridad correspondiente (SEMARNAT) la Manifestación de Impacto Ambiental, el promovente está cumpliendo con este apartado.<br><br>El proyecto se vincula por la obligatoriedad de obtener la autorización correspondiente para realizar las obras descritas en esta manifestación de impacto ambiental.<br><br>Como ya se mencionó anteriormente, la promovente una vez autorizado el proyecto en materia ambiental procederá a tramitar el Registro Nacional de Pesca para la unidad de producción acuícola. |
| **Art. 30°.-** *Las actividades pesqueras se clasifican en:*<br><br>**II.-** *Cultivo o acuacultura con fines* | | |
| **Artículo 31°.-** *Para realizar las actividades de pesca se requiere lo siguiente:*<br><br>**I,** *Concesión, para:*<br><br>**Inciso b)** *Acuacultura comercial*<br><br>**II,** Permiso, para:<br><br>**Inciso g)** *Acuacultura de fomento*<br><br>**III,** *Autorización, para:*<br><br>**Inciso d)** *Recolectar del medio natural reproductores, larvas, postlarvas, crías, huevos, semillas, alevines o en cualquier otro estadio, y*<br><br>**Inciso e)** *Acuacultura didáctica.* | | |

| | | |
|---|---|---|
| **Artículos 22.-** *la Secretaría podrá inscribir en el Registro Nacional de Pesca a los acuicultores que no requieran concesión, permiso o Autorización.* | Al **proyecto** le aplica el Artículo, incisos y, fracciones anteriores, porque se trata de una actividad acuícola con fines comerciales. | Por el hecho de presentar a la autoridad correspondiente (SEMARNAT) la Manifestación de Impacto Ambiental, el promovente está cumpliendo con este apartado.<br><br>El proyecto se vincula por la obligatoriedad de obtener la autorización correspondiente para realizar las obras descritas en esta manifestación de impacto ambiental.<br><br>Como ya se mencionó anteriormente, la promovente una vez autorizado el proyecto en materia ambiental procederá a tramitar el Registro Nacional de Pesca para la unidad de producción acuícola. |
| **Art. 30°.-** *Las actividades pesqueras se clasifican en:*<br><br>**II.-** *Cultivo o acuacultura con fines* | | |
| **Artículo 31°.-** *Para realizar las actividades de pesca se requiere lo siguiente:*<br><br>**I,** *Concesión, para:*<br><br>**Inciso b)** *Acuacultura comercial*<br><br>**II,** Permiso, para:<br><br>**Inciso g)** *Acuacultura de fomento*<br><br>**III,** *Autorización, para:*<br><br>**Inciso d)** *Recolectar del medio natural reproductores, larvas, postlarvas, crías, huevos, semillas, alevines o en cualquier otro estadio, y*<br><br>**Inciso e)** *Acuacultura didáctica.* | | |

| | | |
|---|---|---|
| **Artículos 22.-** *la Secretaría podrá inscribir en el Registro Nacional de Pesca a los acuicultores que no requieran concesión, permiso o Autorización.* | Al **proyecto** le aplica el Artículo, incisos y, fracciones anteriores, porque se trata de una actividad acuícola con fines comerciales. | Por el hecho de presentar a la autoridad correspondiente (SEMARNAT) la Manifestación de Impacto Ambiental, el promovente está cumpliendo con este apartado.<br><br>El proyecto se vincula por la obligatoriedad de obtener la autorización correspondiente para realizar las obras descritas en esta manifestación de impacto ambiental.<br><br>Como ya se mencionó anteriormente, la promovente una vez autorizado el proyecto en materia ambiental procederá a tramitar el Registro Nacional de Pesca para la unidad de producción acuícola. |
| **Art. 30°.-** *Las actividades pesqueras se clasifican en:*<br><br>**II.-** *Cultivo o acuacultura con fines* | | |
| **Artículo 31°.-** *Para realizar las actividades de pesca se requiere lo siguiente:*<br><br>**I,** *Concesión, para:*<br><br>**Inciso b)** *Acuacultura comercial*<br><br>**II,** Permiso, para:<br><br>**Inciso g)** *Acuacultura de fomento*<br><br>**III,** *Autorización, para:*<br><br>**Inciso d)** *Recolectar del medio natural reproductores, larvas, postlarvas, crías, huevos, semillas, alevines o en cualquier otro estadio, y*<br><br>**Inciso e)** *Acuacultura didáctica.* | | |

| | | |
|---|---|---|
| **Artículos 22.-** *la Secretaría podrá inscribir en el Registro Nacional de Pesca a los acuicultores que no requieran concesión, permiso o Autorización.* | Al **proyecto** le aplica el Artículo, incisos y, fracciones anteriores, porque se trata de una actividad acuícola con fines comerciales. | Por el hecho de presentar a la autoridad correspondiente (SEMARNAT) la Manifestación de Impacto Ambiental, el promovente está cumpliendo con este apartado.<br><br>El proyecto se vincula por la obligatoriedad de obtener la autorización correspondiente para realizar las obras descritas en esta manifestación de impacto ambiental.<br><br>Como ya se mencionó anteriormente, la promovente una vez autorizado el proyecto en materia ambiental procederá a tramitar el Registro Nacional de Pesca para la unidad de producción acuícola. |
| **Art. 30°.-** *Las actividades pesqueras se clasifican en:*<br><br>**II.-** *Cultivo o acuacultura con fines* | | |
| **Artículo 31°.-** *Para realizar las actividades de pesca se requiere lo siguiente:*<br><br>**I,** *Concesión, para:*<br><br>**Inciso b)** *Acuacultura comercial*<br><br>**II,** Permiso, para:<br><br>**Inciso g)** *Acuacultura de fomento*<br><br>**III,** *Autorización, para:*<br><br>**Inciso d)** *Recolectar del medio natural reproductores, larvas, postlarvas, crías, huevos, semillas, alevines o en cualquier otro estadio, y*<br><br>**Inciso e)** *Acuacultura didáctica.* | | |

| | | |
|---|---|---|
| **Artículos 22.-** *la Secretaría podrá inscribir en el Registro Nacional de Pesca a los acuicultores que no requieran concesión, permiso o Autorización.* | Al **proyecto** le aplica el Artículo, incisos y, fracciones anteriores, porque se trata de una actividad acuícola con fines comerciales. | Por el hecho de presentar a la autoridad correspondiente (SEMARNAT) la Manifestación de Impacto Ambiental, el promovente está cumpliendo con este apartado.<br><br>El proyecto se vincula por la obligatoriedad de obtener la autorización correspondiente para realizar las obras descritas en esta manifestación de impacto ambiental.<br><br>Como ya se mencionó anteriormente, la promovente una vez autorizado el proyecto en materia ambiental procederá a tramitar el Registro Nacional de Pesca para la unidad de producción acuícola. |
| **Art. 30°.-** *Las actividades pesqueras se clasifican en:*<br><br>**II.-** *Cultivo o acuacultura con fines* | | |
| **Artículo 31°.-** *Para realizar las actividades de pesca se requiere lo siguiente:*<br><br>**I,** *Concesión, para:*<br><br>**Inciso b)** *Acuacultura comercial*<br><br>**II,** Permiso, para:<br><br>**Inciso g)** *Acuacultura de fomento*<br><br>**III,** *Autorización, para:*<br><br>**Inciso d)** *Recolectar del medio natural reproductores, larvas, postlarvas, crías, huevos, semillas, alevines o en cualquier otro estadio, y*<br><br>**Inciso e)** *Acuacultura didáctica.* | | |

| | | |
|---|---|---|
| **Artículos 22.-** *la Secretaría podrá inscribir en el Registro Nacional de Pesca a los acuicultores que no requieran concesión, permiso o Autorización.* | Al **proyecto** le aplica el Artículo, incisos y, fracciones anteriores, porque se trata de una actividad acuícola con fines comerciales. | Por el hecho de presentar a la autoridad correspondiente (SEMARNAT) la Manifestación de Impacto Ambiental, el promovente está cumpliendo con este apartado.<br><br>El proyecto se vincula por la obligatoriedad de obtener la autorización correspondiente para realizar las obras descritas en esta manifestación de impacto ambiental.<br><br>Como ya se mencionó anteriormente, la promovente una vez autorizado el proyecto en materia ambiental procederá a tramitar el Registro Nacional de Pesca para la unidad de producción acuícola. |
| **Art. 30°.-** *Las actividades pesqueras se clasifican en:*<br><br>**II.-** *Cultivo o acuacultura con fines* | | |
| **Artículo 31°.-** *Para realizar las actividades de pesca se requiere lo siguiente:*<br><br>**I,** *Concesión, para:*<br><br>**Inciso b)** *Acuacultura comercial*<br><br>**II,** Permiso, para:<br><br>**Inciso g)** *Acuacultura de fomento*<br><br>**III,** *Autorización, para:*<br><br>**Inciso d)** *Recolectar del medio natural reproductores, larvas, postlarvas, crías, huevos, semillas, alevines o en cualquier otro estadio, y*<br><br>**Inciso e)** *Acuacultura didáctica.* | | |

| | | |
|---|---|---|
| **Artículos 22.-** *la Secretaría podrá inscribir en el Registro Nacional de Pesca a los acuicultores que no requieran concesión, permiso o Autorización.* | Al **proyecto** le aplica el Artículo, incisos y, fracciones anteriores, porque se trata de una actividad acuícola con fines comerciales. | Por el hecho de presentar a la autoridad correspondiente (SEMARNAT) la Manifestación de Impacto Ambiental, el promovente está cumpliendo con este apartado.<br><br>El proyecto se vincula por la obligatoriedad de obtener la autorización correspondiente para realizar las obras descritas en esta manifestación de impacto ambiental.<br><br>Como ya se mencionó anteriormente, la promovente una vez autorizado el proyecto en materia ambiental procederá a tramitar el Registro Nacional de Pesca para la unidad de producción acuícola. |
| **Art. 30°.-** *Las actividades pesqueras se clasifican en:*<br><br>**II.-** *Cultivo o acuacultura con fines* | | |
| **Artículo 31°.-** *Para realizar las actividades de pesca se requiere lo siguiente:*<br><br>**I,** *Concesión, para:*<br><br>**Inciso b)** *Acuacultura comercial*<br><br>**II,** Permiso, para:<br><br>**Inciso g)** *Acuacultura de fomento*<br><br>**III,** *Autorización, para:*<br><br>**Inciso d)** *Recolectar del medio natural reproductores, larvas, postlarvas, crías, huevos, semillas, alevines o en cualquier otro estadio, y*<br><br>**Inciso e)** *Acuacultura didáctica.* | | |

| | | |
|---|---|---|
| **Artículos 22.-** *la Secretaría podrá inscribir en el Registro Nacional de Pesca a los acuicultores que no requieran concesión, permiso o Autorización.* | Al **proyecto** le aplica el Artículo, incisos y, fracciones anteriores, porque se trata de una actividad acuícola con fines comerciales. | Por el hecho de presentar a la autoridad correspondiente (SEMARNAT) la Manifestación de Impacto Ambiental, el promovente está cumpliendo con este apartado.<br><br>El proyecto se vincula por la obligatoriedad de obtener la autorización correspondiente para realizar las obras descritas en esta manifestación de impacto ambiental.<br><br>Como ya se mencionó anteriormente, la promovente una vez autorizado el proyecto en materia ambiental procederá a tramitar el Registro Nacional de Pesca para la unidad de producción acuícola. |
| **Art. 30°.-** *Las actividades pesqueras se clasifican en:*<br><br>**II.-** *Cultivo o acuacultura con fines* | | |
| **Artículo 31°.-** *Para realizar las actividades de pesca se requiere lo siguiente:*<br><br>**I,** *Concesión, para:*<br><br>**Inciso b)** *Acuacultura comercial*<br><br>**II,** Permiso, para:<br><br>**Inciso g)** *Acuacultura de fomento*<br><br>**III,** *Autorización, para:*<br><br>**Inciso d)** *Recolectar del medio natural reproductores, larvas, postlarvas, crías, huevos, semillas, alevines o en cualquier otro estadio, y*<br><br>**Inciso e)** *Acuacultura didáctica.* | | |

| | | |
|---|---|---|
| **Artículos 22.-** *la Secretaría podrá inscribir en el Registro Nacional de Pesca a los acuicultores que no requieran concesión, permiso o Autorización.* | Al **proyecto** le aplica el Artículo, incisos y, fracciones anteriores, porque se trata de una actividad acuícola con fines comerciales. | Por el hecho de presentar a la autoridad correspondiente (SEMARNAT) la Manifestación de Impacto Ambiental, el promovente está cumpliendo con este apartado.<br><br>El proyecto se vincula por la obligatoriedad de obtener la autorización correspondiente para realizar las obras descritas en esta manifestación de impacto ambiental.<br><br>Como ya se mencionó anteriormente, la promovente una vez autorizado el proyecto en materia ambiental procederá a tramitar el Registro Nacional de Pesca para la unidad de producción acuícola. |
| **Art. 30°.-** *Las actividades pesqueras se clasifican en:*<br><br>**II.-** *Cultivo o acuacultura con fines* | | |
| **Artículo 31°.-** *Para realizar las actividades de pesca se requiere lo siguiente:*<br><br>**I,** *Concesión, para:*<br><br>**Inciso b)** *Acuacultura comercial*<br><br>**II,** Permiso, para:<br><br>**Inciso g)** *Acuacultura de fomento*<br><br>**III,** *Autorización, para:*<br><br>**Inciso d)** *Recolectar del medio natural reproductores, larvas, postlarvas, crías, huevos, semillas, alevines o en cualquier otro estadio, y*<br><br>**Inciso e)** *Acuacultura didáctica.* | | |

| | | |
|---|---|---|
| **Artículos 22.-** *la Secretaría podrá inscribir en el Registro Nacional de Pesca a los acuicultores que no requieran concesión, permiso o Autorización.* | Al **proyecto** le aplica el Artículo, incisos y, fracciones anteriores, porque se trata de una actividad acuícola con fines comerciales. | Por el hecho de presentar a la autoridad correspondiente (SEMARNAT) la Manifestación de Impacto Ambiental, el promovente está cumpliendo con este apartado.<br><br>El proyecto se vincula por la obligatoriedad de obtener la autorización correspondiente para realizar las obras descritas en esta manifestación de impacto ambiental.<br><br>Como ya se mencionó anteriormente, la promovente una vez autorizado el proyecto en materia ambiental procederá a tramitar el Registro Nacional de Pesca para la unidad de producción acuícola. |
| **Art. 30°.-** *Las actividades pesqueras se clasifican en:*<br><br>**II.-** *Cultivo o acuacultura con fines* | | |
| **Artículo 31°.-** *Para realizar las actividades de pesca se requiere lo siguiente:*<br><br>**I,** *Concesión, para:*<br><br>**Inciso b)** *Acuacultura comercial*<br><br>**II,** Permiso, para:<br><br>**Inciso g)** *Acuacultura de fomento*<br><br>**III,** *Autorización, para:*<br><br>**Inciso d)** *Recolectar del medio natural reproductores, larvas, postlarvas, crías, huevos, semillas, alevines o en cualquier otro estadio, y*<br><br>**Inciso e)** *Acuacultura didáctica.* | | |

| | | |
|---|---|---|
| **Artículos 22.-** *la Secretaría podrá inscribir en el Registro Nacional de Pesca a los acuicultores que no requieran concesión, permiso o Autorización.* | Al **proyecto** le aplica el Artículo, incisos y, fracciones anteriores, porque se trata de una actividad acuícola con fines comerciales. | Por el hecho de presentar a la autoridad correspondiente (SEMARNAT) la Manifestación de Impacto Ambiental, el promovente está cumpliendo con este apartado.<br><br>El proyecto se vincula por la obligatoriedad de obtener la autorización correspondiente para realizar las obras descritas en esta manifestación de impacto ambiental.<br><br>Como ya se mencionó anteriormente, la promovente una vez autorizado el proyecto en materia ambiental procederá a tramitar el Registro Nacional de Pesca para la unidad de producción acuícola. |
| **Art. 30°.-** *Las actividades pesqueras se clasifican en:*<br><br>**II.-** *Cultivo o acuacultura con fines* | | |
| **Artículo 31°.-** *Para realizar las actividades de pesca se requiere lo siguiente:*<br><br>**I,** *Concesión, para:*<br><br>**Inciso b)** *Acuacultura comercial*<br><br>**II,** Permiso, para:<br><br>**Inciso g)** *Acuacultura de fomento*<br><br>**III,** *Autorización, para:*<br><br>**Inciso d)** *Recolectar del medio natural reproductores, larvas, postlarvas, crías, huevos, semillas, alevines o en cualquier otro estadio, y*<br><br>**Inciso e)** *Acuacultura didáctica.* | | |

| | | |
|---|---|---|
| **Artículos 22.-** *la Secretaría podrá inscribir en el Registro Nacional de Pesca a los acuicultores que no requieran concesión, permiso o Autorización.* | Al **proyecto** le aplica el Artículo, incisos y, fracciones anteriores, porque se trata de una actividad acuícola con fines comerciales. | Por el hecho de presentar a la autoridad correspondiente (SEMARNAT) la Manifestación de Impacto Ambiental, el promovente está cumpliendo con este apartado.<br><br>El proyecto se vincula por la obligatoriedad de obtener la autorización correspondiente para realizar las obras descritas en esta manifestación de impacto ambiental.<br><br>Como ya se mencionó anteriormente, la promovente una vez autorizado el proyecto en materia ambiental procederá a tramitar el Registro Nacional de Pesca para la unidad de producción acuícola. |
| **Art. 30°.-** *Las actividades pesqueras se clasifican en:*<br><br>**II.-** *Cultivo o acuacultura con fines* | | |
| **Artículo 31°.-** *Para realizar las actividades de pesca se requiere lo siguiente:*<br><br>**I,** *Concesión, para:*<br><br>**Inciso b)** *Acuacultura comercial*<br><br>**II,** Permiso, para:<br><br>**Inciso g)** *Acuacultura de fomento*<br><br>**III,** *Autorización, para:*<br><br>**Inciso d)** *Recolectar del medio natural reproductores, larvas, postlarvas, crías, huevos, semillas, alevines o en cualquier otro estadio, y*<br><br>**Inciso e)** *Acuacultura didáctica.* | | |

| | | |
|---|---|---|
| **Artículos 22.-** *la Secretaría podrá inscribir en el Registro Nacional de Pesca a los acuicultores que no requieran concesión, permiso o Autorización.* | Al **proyecto** le aplica el Artículo, incisos y, fracciones anteriores, porque se trata de una actividad acuícola con fines comerciales. | Por el hecho de presentar a la autoridad correspondiente (SEMARNAT) la Manifestación de Impacto Ambiental, el promovente está cumpliendo con este apartado.<br><br>El proyecto se vincula por la obligatoriedad de obtener la autorización correspondiente para realizar las obras descritas en esta manifestación de impacto ambiental.<br><br>Como ya se mencionó anteriormente, la promovente una vez autorizado el proyecto en materia ambiental procederá a tramitar el Registro Nacional de Pesca para la unidad de producción acuícola. |
| **Art. 30°.-** *Las actividades pesqueras se clasifican en:*<br><br>**II.-** *Cultivo o acuacultura con fines* | | |
| **Artículo 31°.-** *Para realizar las actividades de pesca se requiere lo siguiente:*<br><br>**I,** *Concesión, para:*<br><br>**Inciso b)** *Acuacultura comercial*<br><br>**II,** Permiso, para:<br><br>**Inciso g)** *Acuacultura de fomento*<br><br>**III,** *Autorización, para:*<br><br>**Inciso d)** *Recolectar del medio natural reproductores, larvas, postlarvas, crías, huevos, semillas, alevines o en cualquier otro estadio, y*<br><br>**Inciso e)** *Acuacultura didáctica.* | | |

| | | |
|---|---|---|
| **Artículos 22.-** *la Secretaría podrá inscribir en el Registro Nacional de Pesca a los acuicultores que no requieran concesión, permiso o Autorización.* | Al **proyecto** le aplica el Artículo, incisos y, fracciones anteriores, porque se trata de una actividad acuícola con fines comerciales. | Por el hecho de presentar a la autoridad correspondiente (SEMARNAT) la Manifestación de Impacto Ambiental, el promovente está cumpliendo con este apartado.<br><br>El proyecto se vincula por la obligatoriedad de obtener la autorización correspondiente para realizar las obras descritas en esta manifestación de impacto ambiental.<br><br>Como ya se mencionó anteriormente, la promovente una vez autorizado el proyecto en materia ambiental procederá a tramitar el Registro Nacional de Pesca para la unidad de producción acuícola. |
| **Art. 30°.-** *Las actividades pesqueras se clasifican en:*<br><br>**II.-** *Cultivo o acuacultura con fines* | | |
| **Artículo 31°.-** *Para realizar las actividades de pesca se requiere lo siguiente:*<br><br>**I,** *Concesión, para:*<br><br>**Inciso b)** *Acuacultura comercial*<br><br>**II,** Permiso, para:<br><br>**Inciso g)** *Acuacultura de fomento*<br><br>**III,** *Autorización, para:*<br><br>**Inciso d)** *Recolectar del medio natural reproductores, larvas, postlarvas, crías, huevos, semillas, alevines o en cualquier otro estadio, y*<br><br>**Inciso e)** *Acuacultura didáctica.* | | |

| | | |
|---|---|---|
| **Artículos 22.-** *la Secretaría podrá inscribir en el Registro Nacional de Pesca a los acuicultores que no requieran concesión, permiso o Autorización.* | Al **proyecto** le aplica el Artículo, incisos y, fracciones anteriores, porque se trata de una actividad acuícola con fines comerciales. | Por el hecho de presentar a la autoridad correspondiente (SEMARNAT) la Manifestación de Impacto Ambiental, el promovente está cumpliendo con este apartado.<br><br>El proyecto se vincula por la obligatoriedad de obtener la autorización correspondiente para realizar las obras descritas en esta manifestación de impacto ambiental.<br><br>Como ya se mencionó anteriormente, la promovente una vez autorizado el proyecto en materia ambiental procederá a tramitar el Registro Nacional de Pesca para la unidad de producción acuícola. |
| **Art. 30°.-** *Las actividades pesqueras se clasifican en:*<br><br>**II.-** *Cultivo o acuacultura con fines* | | |
| **Artículo 31°.-** *Para realizar las actividades de pesca se requiere lo siguiente:*<br><br>**I,** *Concesión, para:*<br><br>**Inciso b)** *Acuacultura comercial*<br><br>**II,** Permiso, para:<br><br>**Inciso g)** *Acuacultura de fomento*<br><br>**III,** *Autorización, para:*<br><br>**Inciso d)** *Recolectar del medio natural reproductores, larvas, postlarvas, crías, huevos, semillas, alevines o en cualquier otro estadio, y*<br><br>**Inciso e)** *Acuacultura didáctica.* | | |

| | | |
|---|---|---|
| **Artículos 22.-** *la Secretaría podrá inscribir en el Registro Nacional de Pesca a los acuicultores que no requieran concesión, permiso o Autorización.* | Al **proyecto** le aplica el Artículo, incisos y, fracciones anteriores, porque se trata de una actividad acuícola con fines comerciales. | Por el hecho de presentar a la autoridad correspondiente (SEMARNAT) la Manifestación de Impacto Ambiental, el promovente está cumpliendo con este apartado.<br><br>El proyecto se vincula por la obligatoriedad de obtener la autorización correspondiente para realizar las obras descritas en esta manifestación de impacto ambiental.<br><br>Como ya se mencionó anteriormente, la promovente una vez autorizado el proyecto en materia ambiental procederá a tramitar el Registro Nacional de Pesca para la unidad de producción acuícola. |
| **Art. 30°.-** *Las actividades pesqueras se clasifican en:*<br><br>**II.-** *Cultivo o acuacultura con fines* | | |
| **Artículo 31°.-** *Para realizar las actividades de pesca se requiere lo siguiente:*<br><br>**I,** *Concesión, para:*<br><br>**Inciso b)** *Acuacultura comercial*<br><br>**II,** Permiso, para:<br><br>**Inciso g)** *Acuacultura de fomento*<br><br>**III,** *Autorización, para:*<br><br>**Inciso d)** *Recolectar del medio natural reproductores, larvas, postlarvas, crías, huevos, semillas, alevines o en cualquier otro estadio, y*<br><br>**Inciso e)** *Acuacultura didáctica.* | | |

| | | |
|---|---|---|
| **Artículos 22.-** *la Secretaría podrá inscribir en el Registro Nacional de Pesca a los acuicultores que no requieran concesión, permiso o Autorización.* | Al **proyecto** le aplica el Artículo, incisos y, fracciones anteriores, porque se trata de una actividad acuícola con fines comerciales. | Por el hecho de presentar a la autoridad correspondiente (SEMARNAT) la Manifestación de Impacto Ambiental, el promovente está cumpliendo con este apartado.<br><br>El proyecto se vincula por la obligatoriedad de obtener la autorización correspondiente para realizar las obras descritas en esta manifestación de impacto ambiental.<br><br>Como ya se mencionó anteriormente, la promovente una vez autorizado el proyecto en materia ambiental procederá a tramitar el Registro Nacional de Pesca para la unidad de producción acuícola. |
| **Art. 30°.-** *Las actividades pesqueras se clasifican en:*<br><br>**II.-** *Cultivo o acuacultura con fines* | | |
| **Artículo 31°.-** *Para realizar las actividades de pesca se requiere lo siguiente:*<br><br>**I,** *Concesión, para:*<br><br>**Inciso b)** *Acuacultura comercial*<br><br>**II,** Permiso, para:<br><br>**Inciso g)** *Acuacultura de fomento*<br><br>**III,** *Autorización, para:*<br><br>**Inciso d)** *Recolectar del medio natural reproductores, larvas, postlarvas, crías, huevos, semillas, alevines o en cualquier otro estadio, y*<br><br>**Inciso e)** *Acuacultura didáctica.* | | |

| | | |
|---|---|---|
| **Artículos 22.-** *la Secretaría podrá inscribir en el Registro Nacional de Pesca a los acuicultores que no requieran concesión, permiso o Autorización.* | Al **proyecto** le aplica el Artículo, incisos y, fracciones anteriores, porque se trata de una actividad acuícola con fines comerciales. | Por el hecho de presentar a la autoridad correspondiente (SEMARNAT) la Manifestación de Impacto Ambiental, el promovente está cumpliendo con este apartado.<br><br>El proyecto se vincula por la obligatoriedad de obtener la autorización correspondiente para realizar las obras descritas en esta manifestación de impacto ambiental.<br><br>Como ya se mencionó anteriormente, la promovente una vez autorizado el proyecto en materia ambiental procederá a tramitar el Registro Nacional de Pesca para la unidad de producción acuícola. |
| **Art. 30°.-** *Las actividades pesqueras se clasifican en:*<br><br>**II.-** *Cultivo o acuacultura con fines* | | |
| **Artículo 31°.-** *Para realizar las actividades de pesca se requiere lo siguiente:*<br><br>**I,** *Concesión, para:*<br><br>**Inciso b)** *Acuacultura comercial*<br><br>**II,** Permiso, para:<br><br>**Inciso g)** *Acuacultura de fomento*<br><br>**III,** *Autorización, para:*<br><br>**Inciso d)** *Recolectar del medio natural reproductores, larvas, postlarvas, crías, huevos, semillas, alevines o en cualquier otro estadio, y*<br><br>**Inciso e)** *Acuacultura didáctica.* | | |

| | | |
|---|---|---|
| **Artículos 22.-** *la Secretaría podrá inscribir en el Registro Nacional de Pesca a los acuicultores que no requieran concesión, permiso o Autorización.* | Al **proyecto** le aplica el Artículo, incisos y, fracciones anteriores, porque se trata de una actividad acuícola con fines comerciales. | Por el hecho de presentar a la autoridad correspondiente (SEMARNAT) la Manifestación de Impacto Ambiental, el promovente está cumpliendo con este apartado.<br><br>El proyecto se vincula por la obligatoriedad de obtener la autorización correspondiente para realizar las obras descritas en esta manifestación de impacto ambiental.<br><br>Como ya se mencionó anteriormente, la promovente una vez autorizado el proyecto en materia ambiental procederá a tramitar el Registro Nacional de Pesca para la unidad de producción acuícola. |
| **Art. 30°.-** *Las actividades pesqueras se clasifican en:*<br><br>**II.-** *Cultivo o acuacultura con fines* | | |
| **Artículo 31°.-** *Para realizar las actividades de pesca se requiere lo siguiente:*<br><br>**I,** *Concesión, para:*<br><br>**Inciso b)** *Acuacultura comercial*<br><br>**II,** Permiso, para:<br><br>**Inciso g)** *Acuacultura de fomento*<br><br>**III,** *Autorización, para:*<br><br>**Inciso d)** *Recolectar del medio natural reproductores, larvas, postlarvas, crías, huevos, semillas, alevines o en cualquier otro estadio, y*<br><br>**Inciso e)** *Acuacultura didáctica.* | | |

| | | |
|---|---|---|
| **Artículos 22.-** *la Secretaría podrá inscribir en el Registro Nacional de Pesca a los acuicultores que no requieran concesión, permiso o Autorización.* | Al **proyecto** le aplica el Artículo, incisos y, fracciones anteriores, porque se trata de una actividad acuícola con fines comerciales. | Por el hecho de presentar a la autoridad correspondiente (SEMARNAT) la Manifestación de Impacto Ambiental, el promovente está cumpliendo con este apartado.<br><br>El proyecto se vincula por la obligatoriedad de obtener la autorización correspondiente para realizar las obras descritas en esta manifestación de impacto ambiental.<br><br>Como ya se mencionó anteriormente, la promovente una vez autorizado el proyecto en materia ambiental procederá a tramitar el Registro Nacional de Pesca para la unidad de producción acuícola. |
| **Art. 30°.-** *Las actividades pesqueras se clasifican en:*<br><br>**II.-** *Cultivo o acuacultura con fines* | | |
| **Artículo 31°.-** *Para realizar las actividades de pesca se requiere lo siguiente:*<br><br>**I,** *Concesión, para:*<br><br>**Inciso b)** *Acuacultura comercial*<br><br>**II,** Permiso, para:<br><br>**Inciso g)** *Acuacultura de fomento*<br><br>**III,** *Autorización, para:*<br><br>**Inciso d)** *Recolectar del medio natural reproductores, larvas, postlarvas, crías, huevos, semillas, alevines o en cualquier otro estadio, y*<br><br>**Inciso e)** *Acuacultura didáctica.* | | |

| | | |
|---|---|---|
| **Artículos 22.-** *la Secretaría podrá inscribir en el Registro Nacional de Pesca a los acuicultores que no requieran concesión, permiso o Autorización.* | Al **proyecto** le aplica el Artículo, incisos y, fracciones anteriores, porque se trata de una actividad acuícola con fines comerciales. | Por el hecho de presentar a la autoridad correspondiente (SEMARNAT) la Manifestación de Impacto Ambiental, el promovente está cumpliendo con este apartado.<br><br>El proyecto se vincula por la obligatoriedad de obtener la autorización correspondiente para realizar las obras descritas en esta manifestación de impacto ambiental.<br><br>Como ya se mencionó anteriormente, la promovente una vez autorizado el proyecto en materia ambiental procederá a tramitar el Registro Nacional de Pesca para la unidad de producción acuícola. |
| **Art. 30°.-** *Las actividades pesqueras se clasifican en:*<br><br>**II.-** *Cultivo o acuacultura con fines* | | |
| **Artículo 31°.-** *Para realizar las actividades de pesca se requiere lo siguiente:*<br><br>**I,** *Concesión, para:*<br><br>**Inciso b)** *Acuacultura comercial*<br><br>**II,** Permiso, para:<br><br>**Inciso g)** *Acuacultura de fomento*<br><br>**III,** *Autorización, para:*<br><br>**Inciso d)** *Recolectar del medio natural reproductores, larvas, postlarvas, crías, huevos, semillas, alevines o en cualquier otro estadio, y*<br><br>**Inciso e)** *Acuacultura didáctica.* | | |

| | | |
|---|---|---|
| **Artículos 22.-** *la Secretaría podrá inscribir en el Registro Nacional de Pesca a los acuicultores que no requieran concesión, permiso o Autorización.* | Al **proyecto** le aplica el Artículo, incisos y, fracciones anteriores, porque se trata de una actividad acuícola con fines comerciales. | Por el hecho de presentar a la autoridad correspondiente (SEMARNAT) la Manifestación de Impacto Ambiental, el promovente está cumpliendo con este apartado.<br><br>El proyecto se vincula por la obligatoriedad de obtener la autorización correspondiente para realizar las obras descritas en esta manifestación de impacto ambiental.<br><br>Como ya se mencionó anteriormente, la promovente una vez autorizado el proyecto en materia ambiental procederá a tramitar el Registro Nacional de Pesca para la unidad de producción acuícola. |
| **Art. 30°.-** *Las actividades pesqueras se clasifican en:*<br><br>**II.-** *Cultivo o acuacultura con fines* | | |
| **Artículo 31°.-** *Para realizar las actividades de pesca se requiere lo siguiente:*<br><br>**I,** *Concesión, para:*<br><br>**Inciso b)** *Acuacultura comercial*<br><br>**II,** Permiso, para:<br><br>**Inciso g)** *Acuacultura de fomento*<br><br>**III,** *Autorización, para:*<br><br>**Inciso d)** *Recolectar del medio natural reproductores, larvas, postlarvas, crías, huevos, semillas, alevines o en cualquier otro estadio, y*<br><br>**Inciso e)** *Acuacultura didáctica.* | | |

| | | |
|---|---|---|
| **Artículos 22.-** *la Secretaría podrá inscribir en el Registro Nacional de Pesca a los acuicultores que no requieran concesión, permiso o Autorización.* | Al **proyecto** le aplica el Artículo, incisos y, fracciones anteriores, porque se trata de una actividad acuícola con fines comerciales. | Por el hecho de presentar a la autoridad correspondiente (SEMARNAT) la Manifestación de Impacto Ambiental, el promovente está cumpliendo con este apartado.<br><br>El proyecto se vincula por la obligatoriedad de obtener la autorización correspondiente para realizar las obras descritas en esta manifestación de impacto ambiental.<br><br>Como ya se mencionó anteriormente, la promovente una vez autorizado el proyecto en materia ambiental procederá a tramitar el Registro Nacional de Pesca para la unidad de producción acuícola. |
| **Art. 30°.-** *Las actividades pesqueras se clasifican en:*<br><br>**II.-** *Cultivo o acuacultura con fines* | | |
| **Artículo 31°.-** *Para realizar las actividades de pesca se requiere lo siguiente:*<br><br>**I,** *Concesión, para:*<br><br>**Inciso b)** *Acuacultura comercial*<br><br>**II,** Permiso, para:<br><br>**Inciso g)** *Acuacultura de fomento*<br><br>**III,** *Autorización, para:*<br><br>**Inciso d)** *Recolectar del medio natural reproductores, larvas, postlarvas, crías, huevos, semillas, alevines o en cualquier otro estadio, y*<br><br>**Inciso e)** *Acuacultura didáctica.* | | |

| | | |
|---|---|---|
| **Artículos 22.-** *la Secretaría podrá inscribir en el Registro Nacional de Pesca a los acuicultores que no requieran concesión, permiso o Autorización.* | Al **proyecto** le aplica el Artículo, incisos y, fracciones anteriores, porque se trata de una actividad acuícola con fines comerciales. | Por el hecho de presentar a la autoridad correspondiente (SEMARNAT) la Manifestación de Impacto Ambiental, el promovente está cumpliendo con este apartado.<br><br>El proyecto se vincula por la obligatoriedad de obtener la autorización correspondiente para realizar las obras descritas en esta manifestación de impacto ambiental.<br><br>Como ya se mencionó anteriormente, la promovente una vez autorizado el proyecto en materia ambiental procederá a tramitar el Registro Nacional de Pesca para la unidad de producción acuícola. |
| **Art. 30°.-** *Las actividades pesqueras se clasifican en:*<br><br>**II.-** *Cultivo o acuacultura con fines* | | |
| **Artículo 31°.-** *Para realizar las actividades de pesca se requiere lo siguiente:*<br><br>**I,** *Concesión, para:*<br><br>**Inciso b)** *Acuacultura comercial*<br><br>**II,** Permiso, para:<br><br>**Inciso g)** *Acuacultura de fomento*<br><br>**III,** *Autorización, para:*<br><br>**Inciso d)** *Recolectar del medio natural reproductores, larvas, postlarvas, crías, huevos, semillas, alevines o en cualquier otro estadio, y*<br><br>**Inciso e)** *Acuacultura didáctica.* | | |

| | | |
|---|---|---|
| **Artículos 22.-** *la Secretaría podrá inscribir en el Registro Nacional de Pesca a los acuicultores que no requieran concesión, permiso o Autorización.* | Al **proyecto** le aplica el Artículo, incisos y, fracciones anteriores, porque se trata de una actividad acuícola con fines comerciales. | Por el hecho de presentar a la autoridad correspondiente (SEMARNAT) la Manifestación de Impacto Ambiental, el promovente está cumpliendo con este apartado.<br><br>El proyecto se vincula por la obligatoriedad de obtener la autorización correspondiente para realizar las obras descritas en esta manifestación de impacto ambiental.<br><br>Como ya se mencionó anteriormente, la promovente una vez autorizado el proyecto en materia ambiental procederá a tramitar el Registro Nacional de Pesca para la unidad de producción acuícola. |
| **Art. 30°.-** *Las actividades pesqueras se clasifican en:*<br><br>**II.-** *Cultivo o acuacultura con fines* | | |
| **Artículo 31°.-** *Para realizar las actividades de pesca se requiere lo siguiente:*<br><br>**I,** *Concesión, para:*<br><br>**Inciso b)** *Acuacultura comercial*<br><br>**II,** Permiso, para:<br><br>**Inciso g)** *Acuacultura de fomento*<br><br>**III,** *Autorización, para:*<br><br>**Inciso d)** *Recolectar del medio natural reproductores, larvas, postlarvas, crías, huevos, semillas, alevines o en cualquier otro estadio, y*<br><br>**Inciso e)** *Acuacultura didáctica.* | | |

| | | |
|---|---|---|
| **Artículos 22.-** *la Secretaría podrá inscribir en el Registro Nacional de Pesca a los acuicultores que no requieran concesión, permiso o Autorización.* | Al **proyecto** le aplica el Artículo, incisos y, fracciones anteriores, porque se trata de una actividad acuícola con fines comerciales. | Por el hecho de presentar a la autoridad correspondiente (SEMARNAT) la Manifestación de Impacto Ambiental, el promovente está cumpliendo con este apartado.<br><br>El proyecto se vincula por la obligatoriedad de obtener la autorización correspondiente para realizar las obras descritas en esta manifestación de impacto ambiental.<br><br>Como ya se mencionó anteriormente, la promovente una vez autorizado el proyecto en materia ambiental procederá a tramitar el Registro Nacional de Pesca para la unidad de producción acuícola. |
| **Art. 30°.-** *Las actividades pesqueras se clasifican en:*<br><br>**II.-** *Cultivo o acuacultura con fines* | | |
| **Artículo 31°.-** *Para realizar las actividades de pesca se requiere lo siguiente:*<br><br>**I,** *Concesión, para:*<br><br>**Inciso b)** *Acuacultura comercial*<br><br>**II,** Permiso, para:<br><br>**Inciso g)** *Acuacultura de fomento*<br><br>**III,** *Autorización, para:*<br><br>**Inciso d)** *Recolectar del medio natural reproductores, larvas, postlarvas, crías, huevos, semillas, alevines o en cualquier otro estadio, y*<br><br>**Inciso e)** *Acuacultura didáctica.* | | |

| | | |
|---|---|---|
| **Artículos 22.-** *la Secretaría podrá inscribir en el Registro Nacional de Pesca a los acuicultores que no requieran concesión, permiso o Autorización.* | Al **proyecto** le aplica el Artículo, incisos y, fracciones anteriores, porque se trata de una actividad acuícola con fines comerciales. | Por el hecho de presentar a la autoridad correspondiente (SEMARNAT) la Manifestación de Impacto Ambiental, el promovente está cumpliendo con este apartado.<br><br>El proyecto se vincula por la obligatoriedad de obtener la autorización correspondiente para realizar las obras descritas en esta manifestación de impacto ambiental.<br><br>Como ya se mencionó anteriormente, la promovente una vez autorizado el proyecto en materia ambiental procederá a tramitar el Registro Nacional de Pesca para la unidad de producción acuícola. |
| **Art. 30°.-** *Las actividades pesqueras se clasifican en:*<br><br>**II.-** *Cultivo o acuacultura con fines* | | |
| **Artículo 31°.-** *Para realizar las actividades de pesca se requiere lo siguiente:*<br><br>**I,** *Concesión, para:*<br><br>**Inciso b)** *Acuacultura comercial*<br><br>**II,** Permiso, para:<br><br>**Inciso g)** *Acuacultura de fomento*<br><br>**III,** *Autorización, para:*<br><br>**Inciso d)** *Recolectar del medio natural reproductores, larvas, postlarvas, crías, huevos, semillas, alevines o en cualquier otro estadio, y*<br><br>**Inciso e)** *Acuacultura didáctica.* | | |

| | | |
|---|---|---|
| **Artículos 22.-** *la Secretaría podrá inscribir en el Registro Nacional de Pesca a los acuicultores que no requieran concesión, permiso o Autorización.* | Al **proyecto** le aplica el Artículo, incisos y, fracciones anteriores, porque se trata de una actividad acuícola con fines comerciales. | Por el hecho de presentar a la autoridad correspondiente (SEMARNAT) la Manifestación de Impacto Ambiental, el promovente está cumpliendo con este apartado.<br><br>El proyecto se vincula por la obligatoriedad de obtener la autorización correspondiente para realizar las obras descritas en esta manifestación de impacto ambiental.<br><br>Como ya se mencionó anteriormente, la promovente una vez autorizado el proyecto en materia ambiental procederá a tramitar el Registro Nacional de Pesca para la unidad de producción acuícola. |
| **Art. 30°.-** *Las actividades pesqueras se clasifican en:*<br><br>**II.-** *Cultivo o acuacultura con fines* | | |
| **Artículo 31°.-** *Para realizar las actividades de pesca se requiere lo siguiente:*<br><br>**I,** *Concesión, para:*<br><br>**Inciso b)** *Acuacultura comercial*<br><br>**II,** Permiso, para:<br><br>**Inciso g)** *Acuacultura de fomento*<br><br>**III,** *Autorización, para:*<br><br>**Inciso d)** *Recolectar del medio natural reproductores, larvas, postlarvas, crías, huevos, semillas, alevines o en cualquier otro estadio, y*<br><br>**Inciso e)** *Acuacultura didáctica.* | | |

| | | |
|---|---|---|
| **Artículos 22.-** *la Secretaría podrá inscribir en el Registro Nacional de Pesca a los acuicultores que no requieran concesión, permiso o Autorización.* | Al **proyecto** le aplica el Artículo, incisos y, fracciones anteriores, porque se trata de una actividad acuícola con fines comerciales. | Por el hecho de presentar a la autoridad correspondiente (SEMARNAT) la Manifestación de Impacto Ambiental, el promovente está cumpliendo con este apartado.<br><br>El proyecto se vincula por la obligatoriedad de obtener la autorización correspondiente para realizar las obras descritas en esta manifestación de impacto ambiental.<br><br>Como ya se mencionó anteriormente, la promovente una vez autorizado el proyecto en materia ambiental procederá a tramitar el Registro Nacional de Pesca para la unidad de producción acuícola. |
| **Art. 30°.-** *Las actividades pesqueras se clasifican en:*<br><br>**II.-** *Cultivo o acuacultura con fines* | | |
| **Artículo 31°.-** *Para realizar las actividades de pesca se requiere lo siguiente:*<br><br>**I,** *Concesión, para:*<br><br>**Inciso b)** *Acuacultura comercial*<br><br>**II,** Permiso, para:<br><br>**Inciso g)** *Acuacultura de fomento*<br><br>**III,** *Autorización, para:*<br><br>**Inciso d)** *Recolectar del medio natural reproductores, larvas, postlarvas, crías, huevos, semillas, alevines o en cualquier otro estadio, y*<br><br>**Inciso e)** *Acuacultura didáctica.* | | |

| | | |
|---|---|---|
| **Artículos 22.-** *la Secretaría podrá inscribir en el Registro Nacional de Pesca a los acuicultores que no requieran concesión, permiso o Autorización.* | Al **proyecto** le aplica el Artículo, incisos y, fracciones anteriores, porque se trata de una actividad acuícola con fines comerciales. | Por el hecho de presentar a la autoridad correspondiente (SEMARNAT) la Manifestación de Impacto Ambiental, el promovente está cumpliendo con este apartado.<br><br>El proyecto se vincula por la obligatoriedad de obtener la autorización correspondiente para realizar las obras descritas en esta manifestación de impacto ambiental.<br><br>Como ya se mencionó anteriormente, la promovente una vez autorizado el proyecto en materia ambiental procederá a tramitar el Registro Nacional de Pesca para la unidad de producción acuícola. |
| **Art. 30°.-** *Las actividades pesqueras se clasifican en:*<br><br>**II.-** *Cultivo o acuacultura con fines* | | |
| **Artículo 31°.-** *Para realizar las actividades de pesca se requiere lo siguiente:*<br><br>**I,** *Concesión, para:*<br><br>**Inciso b)** *Acuacultura comercial*<br><br>**II,** Permiso, para:<br><br>**Inciso g)** *Acuacultura de fomento*<br><br>**III,** *Autorización, para:*<br><br>**Inciso d)** *Recolectar del medio natural reproductores, larvas, postlarvas, crías, huevos, semillas, alevines o en cualquier otro estadio, y*<br><br>**Inciso e)** *Acuacultura didáctica.* | | |

| | | |
|---|---|---|
| **Artículos 22.-** *la Secretaría podrá inscribir en el Registro Nacional de Pesca a los acuicultores que no requieran concesión, permiso o Autorización.* | Al **proyecto** le aplica el Artículo, incisos y, fracciones anteriores, porque se trata de una actividad acuícola con fines comerciales. | Por el hecho de presentar a la autoridad correspondiente (SEMARNAT) la Manifestación de Impacto Ambiental, el promovente está cumpliendo con este apartado.<br><br>El proyecto se vincula por la obligatoriedad de obtener la autorización correspondiente para realizar las obras descritas en esta manifestación de impacto ambiental.<br><br>Como ya se mencionó anteriormente, la promovente una vez autorizado el proyecto en materia ambiental procederá a tramitar el Registro Nacional de Pesca para la unidad de producción acuícola. |
| **Art. 30°.-** *Las actividades pesqueras se clasifican en:*<br><br>**II.-** *Cultivo o acuacultura con fines* | | |
| **Artículo 31°.-** *Para realizar las actividades de pesca se requiere lo siguiente:*<br><br>**I,** *Concesión, para:*<br><br>**Inciso b)** *Acuacultura comercial*<br><br>**II,** Permiso, para:<br><br>**Inciso g)** *Acuacultura de fomento*<br><br>**III,** *Autorización, para:*<br><br>**Inciso d)** *Recolectar del medio natural reproductores, larvas, postlarvas, crías, huevos, semillas, alevines o en cualquier otro estadio, y*<br><br>**Inciso e)** *Acuacultura didáctica.* | | |

| | | |
|---|---|---|
| **Artículos 22.-** *la Secretaría podrá inscribir en el Registro Nacional de Pesca a los acuicultores que no requieran concesión, permiso o Autorización.* | Al **proyecto** le aplica el Artículo, incisos y, fracciones anteriores, porque se trata de una actividad acuícola con fines comerciales. | Por el hecho de presentar a la autoridad correspondiente (SEMARNAT) la Manifestación de Impacto Ambiental, el promovente está cumpliendo con este apartado.<br><br>El proyecto se vincula por la obligatoriedad de obtener la autorización correspondiente para realizar las obras descritas en esta manifestación de impacto ambiental.<br><br>Como ya se mencionó anteriormente, la promovente una vez autorizado el proyecto en materia ambiental procederá a tramitar el Registro Nacional de Pesca para la unidad de producción acuícola. |
| **Art. 30°.-** *Las actividades pesqueras se clasifican en:*<br><br>**II.-** *Cultivo o acuacultura con fines* | | |
| **Artículo 31°.-** *Para realizar las actividades de pesca se requiere lo siguiente:*<br><br>**I,** *Concesión, para:*<br><br>**Inciso b)** *Acuacultura comercial*<br><br>**II,** Permiso, para:<br><br>**Inciso g)** *Acuacultura de fomento*<br><br>**III,** *Autorización, para:*<br><br>**Inciso d)** *Recolectar del medio natural reproductores, larvas, postlarvas, crías, huevos, semillas, alevines o en cualquier otro estadio, y*<br><br>**Inciso e)** *Acuacultura didáctica.* | | |

| | | |
|---|---|---|
| **Artículos 22.-** *la Secretaría podrá inscribir en el Registro Nacional de Pesca a los acuicultores que no requieran concesión, permiso o Autorización.* | Al **proyecto** le aplica el Artículo, incisos y, fracciones anteriores, porque se trata de una actividad acuícola con fines comerciales. | Por el hecho de presentar a la autoridad correspondiente (SEMARNAT) la Manifestación de Impacto Ambiental, el promovente está cumpliendo con este apartado.<br><br>El proyecto se vincula por la obligatoriedad de obtener la autorización correspondiente para realizar las obras descritas en esta manifestación de impacto ambiental.<br><br>Como ya se mencionó anteriormente, la promovente una vez autorizado el proyecto en materia ambiental procederá a tramitar el Registro Nacional de Pesca para la unidad de producción acuícola. |
| **Art. 30°.-** *Las actividades pesqueras se clasifican en:*<br><br>**II.-** *Cultivo o acuacultura con fines* | | |
| **Artículo 31°.-** *Para realizar las actividades de pesca se requiere lo siguiente:*<br><br>**I,** *Concesión, para:*<br><br>**Inciso b)** *Acuacultura comercial*<br><br>**II,** Permiso, para:<br><br>**Inciso g)** *Acuacultura de fomento*<br><br>**III,** *Autorización, para:*<br><br>**Inciso d)** *Recolectar del medio natural reproductores, larvas, postlarvas, crías, huevos, semillas, alevines o en cualquier otro estadio, y*<br><br>**Inciso e)** *Acuacultura didáctica.* | | |

| | | |
|---|---|---|
| **Artículos 22.-** *la Secretaría podrá inscribir en el Registro Nacional de Pesca a los acuicultores que no requieran concesión, permiso o Autorización.* | Al **proyecto** le aplica el Artículo, incisos y, fracciones anteriores, porque se trata de una actividad acuícola con fines comerciales. | Por el hecho de presentar a la autoridad correspondiente (SEMARNAT) la Manifestación de Impacto Ambiental, el promovente está cumpliendo con este apartado.<br><br>El proyecto se vincula por la obligatoriedad de obtener la autorización correspondiente para realizar las obras descritas en esta manifestación de impacto ambiental.<br><br>Como ya se mencionó anteriormente, la promovente una vez autorizado el proyecto en materia ambiental procederá a tramitar el Registro Nacional de Pesca para la unidad de producción acuícola. |
| **Art. 30°.-** *Las actividades pesqueras se clasifican en:*<br><br>**II.-** *Cultivo o acuacultura con fines* | | |
| **Artículo 31°.-** *Para realizar las actividades de pesca se requiere lo siguiente:*<br><br>**I,** *Concesión, para:*<br><br>**Inciso b)** *Acuacultura comercial*<br><br>**II,** Permiso, para:<br><br>**Inciso g)** *Acuacultura de fomento*<br><br>**III,** *Autorización, para:*<br><br>**Inciso d)** *Recolectar del medio natural reproductores, larvas, postlarvas, crías, huevos, semillas, alevines o en cualquier otro estadio, y*<br><br>**Inciso e)** *Acuacultura didáctica.* | | |

| | | |
|---|---|---|
| **Artículos 22.-** *la Secretaría podrá inscribir en el Registro Nacional de Pesca a los acuicultores que no requieran concesión, permiso o Autorización.* | Al **proyecto** le aplica el Artículo, incisos y, fracciones anteriores, porque se trata de una actividad acuícola con fines comerciales. | Por el hecho de presentar a la autoridad correspondiente (SEMARNAT) la Manifestación de Impacto Ambiental, el promovente está cumpliendo con este apartado.<br><br>El proyecto se vincula por la obligatoriedad de obtener la autorización correspondiente para realizar las obras descritas en esta manifestación de impacto ambiental.<br><br>Como ya se mencionó anteriormente, la promovente una vez autorizado el proyecto en materia ambiental procederá a tramitar el Registro Nacional de Pesca para la unidad de producción acuícola. |
| **Art. 30°.-** *Las actividades pesqueras se clasifican en:*<br><br>**II.-** *Cultivo o acuacultura con fines* | | |
| **Artículo 31°.-** *Para realizar las actividades de pesca se requiere lo siguiente:*<br><br>**I,** *Concesión, para:*<br><br>**Inciso b)** *Acuacultura comercial*<br><br>**II,** Permiso, para:<br><br>**Inciso g)** *Acuacultura de fomento*<br><br>**III,** *Autorización, para:*<br><br>**Inciso d)** *Recolectar del medio natural reproductores, larvas, postlarvas, crías, huevos, semillas, alevines o en cualquier otro estadio, y*<br><br>**Inciso e)** *Acuacultura didáctica.* | | |

| | | |
|---|---|---|
| **Artículos 22.-** *la Secretaría podrá inscribir en el Registro Nacional de Pesca a los acuicultores que no requieran concesión, permiso o Autorización.* | Al **proyecto** le aplica el Artículo, incisos y, fracciones anteriores, porque se trata de una actividad acuícola con fines comerciales. | Por el hecho de presentar a la autoridad correspondiente (SEMARNAT) la Manifestación de Impacto Ambiental, el promovente está cumpliendo con este apartado.<br><br>El proyecto se vincula por la obligatoriedad de obtener la autorización correspondiente para realizar las obras descritas en esta manifestación de impacto ambiental.<br><br>Como ya se mencionó anteriormente, la promovente una vez autorizado el proyecto en materia ambiental procederá a tramitar el Registro Nacional de Pesca para la unidad de producción acuícola. |
| **Art. 30°.-** *Las actividades pesqueras se clasifican en:*<br><br>**II.-** *Cultivo o acuacultura con fines* | | |
| **Artículo 31°.-** *Para realizar las actividades de pesca se requiere lo siguiente:*<br><br>**I,** *Concesión, para:*<br><br>**Inciso b)** *Acuacultura comercial*<br><br>**II,** Permiso, para:<br><br>**Inciso g)** *Acuacultura de fomento*<br><br>**III,** *Autorización, para:*<br><br>**Inciso d)** *Recolectar del medio natural reproductores, larvas, postlarvas, crías, huevos, semillas, alevines o en cualquier otro estadio, y*<br><br>**Inciso e)** *Acuacultura didáctica.* | | |

| | | |
|---|---|---|
| **Artículos 22.-** *la Secretaría podrá inscribir en el Registro Nacional de Pesca a los acuicultores que no requieran concesión, permiso o Autorización.* | Al **proyecto** le aplica el Artículo, incisos y, fracciones anteriores, porque se trata de una actividad acuícola con fines comerciales. | Por el hecho de presentar a la autoridad correspondiente (SEMARNAT) la Manifestación de Impacto Ambiental, el promovente está cumpliendo con este apartado.<br><br>El proyecto se vincula por la obligatoriedad de obtener la autorización correspondiente para realizar las obras descritas en esta manifestación de impacto ambiental.<br><br>Como ya se mencionó anteriormente, la promovente una vez autorizado el proyecto en materia ambiental procederá a tramitar el Registro Nacional de Pesca para la unidad de producción acuícola. |
| **Art. 30°.-** *Las actividades pesqueras se clasifican en:*<br><br>**II.-** *Cultivo o acuacultura con fines* | | |
| **Artículo 31°.-** *Para realizar las actividades de pesca se requiere lo siguiente:*<br><br>**I,** *Concesión, para:*<br><br>**Inciso b)** *Acuacultura comercial*<br><br>**II,** Permiso, para:<br><br>**Inciso g)** *Acuacultura de fomento*<br><br>**III,** *Autorización, para:*<br><br>**Inciso d)** *Recolectar del medio natural reproductores, larvas, postlarvas, crías, huevos, semillas, alevines o en cualquier otro estadio, y*<br><br>**Inciso e)** *Acuacultura didáctica.* | | |

| | | |
|---|---|---|
| **Artículos 22.-** *la Secretaría podrá inscribir en el Registro Nacional de Pesca a los acuicultores que no requieran concesión, permiso o Autorización.* | Al **proyecto** le aplica el Artículo, incisos y, fracciones anteriores, porque se trata de una actividad acuícola con fines comerciales. | Por el hecho de presentar a la autoridad correspondiente (SEMARNAT) la Manifestación de Impacto Ambiental, el promovente está cumpliendo con este apartado.<br><br>El proyecto se vincula por la obligatoriedad de obtener la autorización correspondiente para realizar las obras descritas en esta manifestación de impacto ambiental.<br><br>Como ya se mencionó anteriormente, la promovente una vez autorizado el proyecto en materia ambiental procederá a tramitar el Registro Nacional de Pesca para la unidad de producción acuícola. |
| **Art. 30°.-** *Las actividades pesqueras se clasifican en:*<br><br>**II.-** *Cultivo o acuacultura con fines* | | |
| **Artículo 31°.-** *Para realizar las actividades de pesca se requiere lo siguiente:*<br><br>**I,** *Concesión, para:*<br><br>**Inciso b)** *Acuacultura comercial*<br><br>**II,** Permiso, para:<br><br>**Inciso g)** *Acuacultura de fomento*<br><br>**III,** *Autorización, para:*<br><br>**Inciso d)** *Recolectar del medio natural reproductores, larvas, postlarvas, crías, huevos, semillas, alevines o en cualquier otro estadio, y*<br><br>**Inciso e)** *Acuacultura didáctica.* | | |

| | | |
|---|---|---|
| **Artículos 22.-** *la Secretaría podrá inscribir en el Registro Nacional de Pesca a los acuicultores que no requieran concesión, permiso o Autorización.* | Al **proyecto** le aplica el Artículo, incisos y, fracciones anteriores, porque se trata de una actividad acuícola con fines comerciales. | Por el hecho de presentar a la autoridad correspondiente (SEMARNAT) la Manifestación de Impacto Ambiental, el promovente está cumpliendo con este apartado.<br><br>El proyecto se vincula por la obligatoriedad de obtener la autorización correspondiente para realizar las obras descritas en esta manifestación de impacto ambiental.<br><br>Como ya se mencionó anteriormente, la promovente una vez autorizado el proyecto en materia ambiental procederá a tramitar el Registro Nacional de Pesca para la unidad de producción acuícola. |
| **Art. 30°.-** *Las actividades pesqueras se clasifican en:*<br><br>**II.-** *Cultivo o acuacultura con fines* | | |
| **Artículo 31°.-** *Para realizar las actividades de pesca se requiere lo siguiente:*<br><br>**I,** *Concesión, para:*<br><br>**Inciso b)** *Acuacultura comercial*<br><br>**II,** Permiso, para:<br><br>**Inciso g)** *Acuacultura de fomento*<br><br>**III,** *Autorización, para:*<br><br>**Inciso d)** *Recolectar del medio natural reproductores, larvas, postlarvas, crías, huevos, semillas, alevines o en cualquier otro estadio, y*<br><br>**Inciso e)** *Acuacultura didáctica.* | | |

| | | |
|---|---|---|
| **Artículos 22.-** *la Secretaría podrá inscribir en el Registro Nacional de Pesca a los acuicultores que no requieran concesión, permiso o Autorización.* | Al **proyecto** le aplica el Artículo, incisos y, fracciones anteriores, porque se trata de una actividad acuícola con fines comerciales. | Por el hecho de presentar a la autoridad correspondiente (SEMARNAT) la Manifestación de Impacto Ambiental, el promovente está cumpliendo con este apartado.<br><br>El proyecto se vincula por la obligatoriedad de obtener la autorización correspondiente para realizar las obras descritas en esta manifestación de impacto ambiental.<br><br>Como ya se mencionó anteriormente, la promovente una vez autorizado el proyecto en materia ambiental procederá a tramitar el Registro Nacional de Pesca para la unidad de producción acuícola. |
| **Art. 30°.-** *Las actividades pesqueras se clasifican en:*<br><br>**II.-** *Cultivo o acuacultura con fines* | | |
| **Artículo 31°.-** *Para realizar las actividades de pesca se requiere lo siguiente:*<br><br>**I,** *Concesión, para:*<br><br>**Inciso b)** *Acuacultura comercial*<br><br>**II,** Permiso, para:<br><br>**Inciso g)** *Acuacultura de fomento*<br><br>**III,** *Autorización, para:*<br><br>**Inciso d)** *Recolectar del medio natural reproductores, larvas, postlarvas, crías, huevos, semillas, alevines o en cualquier otro estadio, y*<br><br>**Inciso e)** *Acuacultura didáctica.* | | |

| | | |
|---|---|---|
| **Artículos 22.-** *la Secretaría podrá inscribir en el Registro Nacional de Pesca a los acuicultores que no requieran concesión, permiso o Autorización.* | Al **proyecto** le aplica el Artículo, incisos y, fracciones anteriores, porque se trata de una actividad acuícola con fines comerciales. | Por el hecho de presentar a la autoridad correspondiente (SEMARNAT) la Manifestación de Impacto Ambiental, el promovente está cumpliendo con este apartado.<br><br>El proyecto se vincula por la obligatoriedad de obtener la autorización correspondiente para realizar las obras descritas en esta manifestación de impacto ambiental.<br><br>Como ya se mencionó anteriormente, la promovente una vez autorizado el proyecto en materia ambiental procederá a tramitar el Registro Nacional de Pesca para la unidad de producción acuícola. |
| **Art. 30°.-** *Las actividades pesqueras se clasifican en:*<br><br>**II.-** *Cultivo o acuacultura con fines* | | |
| **Artículo 31°.-** *Para realizar las actividades de pesca se requiere lo siguiente:*<br><br>**I,** *Concesión, para:*<br><br>**Inciso b)** *Acuacultura comercial*<br><br>**II,** Permiso, para:<br><br>**Inciso g)** *Acuacultura de fomento*<br><br>**III,** *Autorización, para:*<br><br>**Inciso d)** *Recolectar del medio natural reproductores, larvas, postlarvas, crías, huevos, semillas, alevines o en cualquier otro estadio, y*<br><br>**Inciso e)** *Acuacultura didáctica.* | | |

| | | |
|---|---|---|
| **Artículos 22.-** *la Secretaría podrá inscribir en el Registro Nacional de Pesca a los acuicultores que no requieran concesión, permiso o Autorización.* | Al **proyecto** le aplica el Artículo, incisos y, fracciones anteriores, porque se trata de una actividad acuícola con fines comerciales. | Por el hecho de presentar a la autoridad correspondiente (SEMARNAT) la Manifestación de Impacto Ambiental, el promovente está cumpliendo con este apartado.<br><br>El proyecto se vincula por la obligatoriedad de obtener la autorización correspondiente para realizar las obras descritas en esta manifestación de impacto ambiental.<br><br>Como ya se mencionó anteriormente, la promovente una vez autorizado el proyecto en materia ambiental procederá a tramitar el Registro Nacional de Pesca para la unidad de producción acuícola. |
| **Art. 30°.-** *Las actividades pesqueras se clasifican en:*<br><br>**II.-** *Cultivo o acuacultura con fines* | | |
| **Artículo 31°.-** *Para realizar las actividades de pesca se requiere lo siguiente:*<br><br>**I,** *Concesión, para:*<br><br>**Inciso b)** *Acuacultura comercial*<br><br>**II,** Permiso, para:<br><br>**Inciso g)** *Acuacultura de fomento*<br><br>**III,** *Autorización, para:*<br><br>**Inciso d)** *Recolectar del medio natural reproductores, larvas, postlarvas, crías, huevos, semillas, alevines o en cualquier otro estadio, y*<br><br>**Inciso e)** *Acuacultura didáctica.* | | |

| | | |
|---|---|---|
| **Artículos 22.-** *la Secretaría podrá inscribir en el Registro Nacional de Pesca a los acuicultores que no requieran concesión, permiso o Autorización.* | Al **proyecto** le aplica el Artículo, incisos y, fracciones anteriores, porque se trata de una actividad acuícola con fines comerciales. | Por el hecho de presentar a la autoridad correspondiente (SEMARNAT) la Manifestación de Impacto Ambiental, el promovente está cumpliendo con este apartado.<br><br>El proyecto se vincula por la obligatoriedad de obtener la autorización correspondiente para realizar las obras descritas en esta manifestación de impacto ambiental.<br><br>Como ya se mencionó anteriormente, la promovente una vez autorizado el proyecto en materia ambiental procederá a tramitar el Registro Nacional de Pesca para la unidad de producción acuícola. |
| **Art. 30°.-** *Las actividades pesqueras se clasifican en:*<br><br>**II.-** *Cultivo o acuacultura con fines* | | |
| **Artículo 31°.-** *Para realizar las actividades de pesca se requiere lo siguiente:*<br><br>**I,** *Concesión, para:*<br><br>**Inciso b)** *Acuacultura comercial*<br><br>**II,** Permiso, para:<br><br>**Inciso g)** *Acuacultura de fomento*<br><br>**III,** *Autorización, para:*<br><br>**Inciso d)** *Recolectar del medio natural reproductores, larvas, postlarvas, crías, huevos, semillas, alevines o en cualquier otro estadio, y*<br><br>**Inciso e)** *Acuacultura didáctica.* | | |

| | | |
|---|---|---|
| **Artículos 22.-** *la Secretaría podrá inscribir en el Registro Nacional de Pesca a los acuicultores que no requieran concesión, permiso o Autorización.* | Al **proyecto** le aplica el Artículo, incisos y, fracciones anteriores, porque se trata de una actividad acuícola con fines comerciales. | Por el hecho de presentar a la autoridad correspondiente (SEMARNAT) la Manifestación de Impacto Ambiental, el promovente está cumpliendo con este apartado.<br><br>El proyecto se vincula por la obligatoriedad de obtener la autorización correspondiente para realizar las obras descritas en esta manifestación de impacto ambiental.<br><br>Como ya se mencionó anteriormente, la promovente una vez autorizado el proyecto en materia ambiental procederá a tramitar el Registro Nacional de Pesca para la unidad de producción acuícola. |
| **Art. 30°.-** *Las actividades pesqueras se clasifican en:*<br><br>**II.-** *Cultivo o acuacultura con fines* | | |
| **Artículo 31°.-** *Para realizar las actividades de pesca se requiere lo siguiente:*<br><br>**I,** *Concesión, para:*<br><br>**Inciso b)** *Acuacultura comercial*<br><br>**II,** Permiso, para:<br><br>**Inciso g)** *Acuacultura de fomento*<br><br>**III,** *Autorización, para:*<br><br>**Inciso d)** *Recolectar del medio natural reproductores, larvas, postlarvas, crías, huevos, semillas, alevines o en cualquier otro estadio, y*<br><br>**Inciso e)** *Acuacultura didáctica.* | | |

| | | |
|---|---|---|
| **Artículos 22.-** *la Secretaría podrá inscribir en el Registro Nacional de Pesca a los acuicultores que no requieran concesión, permiso o Autorización.* | Al **proyecto** le aplica el Artículo, incisos y, fracciones anteriores, porque se trata de una actividad acuícola con fines comerciales. | Por el hecho de presentar a la autoridad correspondiente (SEMARNAT) la Manifestación de Impacto Ambiental, el promovente está cumpliendo con este apartado.<br><br>El proyecto se vincula por la obligatoriedad de obtener la autorización correspondiente para realizar las obras descritas en esta manifestación de impacto ambiental.<br><br>Como ya se mencionó anteriormente, la promovente una vez autorizado el proyecto en materia ambiental procederá a tramitar el Registro Nacional de Pesca para la unidad de producción acuícola. |
| **Art. 30°.-** *Las actividades pesqueras se clasifican en:*<br><br>**II.-** *Cultivo o acuacultura con fines* | | |
| **Artículo 31°.-** *Para realizar las actividades de pesca se requiere lo siguiente:*<br><br>**I,** *Concesión, para:*<br><br>**Inciso b)** *Acuacultura comercial*<br><br>**II,** Permiso, para:<br><br>**Inciso g)** *Acuacultura de fomento*<br><br>**III,** *Autorización, para:*<br><br>**Inciso d)** *Recolectar del medio natural reproductores, larvas, postlarvas, crías, huevos, semillas, alevines o en cualquier otro estadio, y*<br><br>**Inciso e)** *Acuacultura didáctica.* | | |

| | | |
|---|---|---|
| **Artículos 22.-** *la Secretaría podrá inscribir en el Registro Nacional de Pesca a los acuicultores que no requieran concesión, permiso o Autorización.* | Al **proyecto** le aplica el Artículo, incisos y, fracciones anteriores, porque se trata de una actividad acuícola con fines comerciales. | Por el hecho de presentar a la autoridad correspondiente (SEMARNAT) la Manifestación de Impacto Ambiental, el promovente está cumpliendo con este apartado.<br><br>El proyecto se vincula por la obligatoriedad de obtener la autorización correspondiente para realizar las obras descritas en esta manifestación de impacto ambiental.<br><br>Como ya se mencionó anteriormente, la promovente una vez autorizado el proyecto en materia ambiental procederá a tramitar el Registro Nacional de Pesca para la unidad de producción acuícola. |
| **Art. 30°.-** *Las actividades pesqueras se clasifican en:*<br><br>**II.-** *Cultivo o acuacultura con fines* | | |
| **Artículo 31°.-** *Para realizar las actividades de pesca se requiere lo siguiente:*<br><br>**I,** *Concesión, para:*<br><br>**Inciso b)** *Acuacultura comercial*<br><br>**II,** Permiso, para:<br><br>**Inciso g)** *Acuacultura de fomento*<br><br>**III,** *Autorización, para:*<br><br>**Inciso d)** *Recolectar del medio natural reproductores, larvas, postlarvas, crías, huevos, semillas, alevines o en cualquier otro estadio, y*<br><br>**Inciso e)** *Acuacultura didáctica.* | | |

| | | |
|---|---|---|
| **Artículos 22.-** *la Secretaría podrá inscribir en el Registro Nacional de Pesca a los acuicultores que no requieran concesión, permiso o Autorización.* | Al **proyecto** le aplica el Artículo, incisos y, fracciones anteriores, porque se trata de una actividad acuícola con fines comerciales. | Por el hecho de presentar a la autoridad correspondiente (SEMARNAT) la Manifestación de Impacto Ambiental, el promovente está cumpliendo con este apartado.<br><br>El proyecto se vincula por la obligatoriedad de obtener la autorización correspondiente para realizar las obras descritas en esta manifestación de impacto ambiental.<br><br>Como ya se mencionó anteriormente, la promovente una vez autorizado el proyecto en materia ambiental procederá a tramitar el Registro Nacional de Pesca para la unidad de producción acuícola. |
| **Art. 30°.-** *Las actividades pesqueras se clasifican en:*<br><br>**II.-** *Cultivo o acuacultura con fines* | | |
| **Artículo 31°.-** *Para realizar las actividades de pesca se requiere lo siguiente:*<br><br>**I,** *Concesión, para:*<br><br>**Inciso b)** *Acuacultura comercial*<br><br>**II,** Permiso, para:<br><br>**Inciso g)** *Acuacultura de fomento*<br><br>**III,** *Autorización, para:*<br><br>**Inciso d)** *Recolectar del medio natural reproductores, larvas, postlarvas, crías, huevos, semillas, alevines o en cualquier otro estadio, y*<br><br>**Inciso e)** *Acuacultura didáctica.* | | |

| | | |
|---|---|---|
| **Artículos 22.-** *la Secretaría podrá inscribir en el Registro Nacional de Pesca a los acuicultores que no requieran concesión, permiso o Autorización.* | Al **proyecto** le aplica el Artículo, incisos y, fracciones anteriores, porque se trata de una actividad acuícola con fines comerciales. | Por el hecho de presentar a la autoridad correspondiente (SEMARNAT) la Manifestación de Impacto Ambiental, el promovente está cumpliendo con este apartado.<br><br>El proyecto se vincula por la obligatoriedad de obtener la autorización correspondiente para realizar las obras descritas en esta manifestación de impacto ambiental.<br><br>Como ya se mencionó anteriormente, la promovente una vez autorizado el proyecto en materia ambiental procederá a tramitar el Registro Nacional de Pesca para la unidad de producción acuícola. |
| **Art. 30°.-** *Las actividades pesqueras se clasifican en:*<br><br>**II.-** *Cultivo o acuacultura con fines* | | |
| **Artículo 31°.-** *Para realizar las actividades de pesca se requiere lo siguiente:*<br><br>**I,** *Concesión, para:*<br><br>**Inciso b)** *Acuacultura comercial*<br><br>**II,** Permiso, para:<br><br>**Inciso g)** *Acuacultura de fomento*<br><br>**III,** *Autorización, para:*<br><br>**Inciso d)** *Recolectar del medio natural reproductores, larvas, postlarvas, crías, huevos, semillas, alevines o en cualquier otro estadio, y*<br><br>**Inciso e)** *Acuacultura didáctica.* | | |

| | | |
|---|---|---|
| **Artículos 22.-** *la Secretaría podrá inscribir en el Registro Nacional de Pesca a los acuicultores que no requieran concesión, permiso o Autorización.* | Al **proyecto** le aplica el Artículo, incisos y, fracciones anteriores, porque se trata de una actividad acuícola con fines comerciales. | Por el hecho de presentar a la autoridad correspondiente (SEMARNAT) la Manifestación de Impacto Ambiental, el promovente está cumpliendo con este apartado.<br><br>El proyecto se vincula por la obligatoriedad de obtener la autorización correspondiente para realizar las obras descritas en esta manifestación de impacto ambiental.<br><br>Como ya se mencionó anteriormente, la promovente una vez autorizado el proyecto en materia ambiental procederá a tramitar el Registro Nacional de Pesca para la unidad de producción acuícola. |
| **Art. 30°.-** *Las actividades pesqueras se clasifican en:*<br><br>**II.-** *Cultivo o acuacultura con fines* | | |
| **Artículo 31°.-** *Para realizar las actividades de pesca se requiere lo siguiente:*<br><br>**I,** *Concesión, para:*<br><br>**Inciso b)** *Acuacultura comercial*<br><br>**II,** Permiso, para:<br><br>**Inciso g)** *Acuacultura de fomento*<br><br>**III,** *Autorización, para:*<br><br>**Inciso d)** *Recolectar del medio natural reproductores, larvas, postlarvas, crías, huevos, semillas, alevines o en cualquier otro estadio, y*<br><br>**Inciso e)** *Acuacultura didáctica.* | | |

| | | |
|---|---|---|
| **Artículos 22.-** *la Secretaría podrá inscribir en el Registro Nacional de Pesca a los acuicultores que no requieran concesión, permiso o Autorización.* | Al **proyecto** le aplica el Artículo, incisos y, fracciones anteriores, porque se trata de una actividad acuícola con fines comerciales. | Por el hecho de presentar a la autoridad correspondiente (SEMARNAT) la Manifestación de Impacto Ambiental, el promovente está cumpliendo con este apartado.<br><br>El proyecto se vincula por la obligatoriedad de obtener la autorización correspondiente para realizar las obras descritas en esta manifestación de impacto ambiental.<br><br>Como ya se mencionó anteriormente, la promovente una vez autorizado el proyecto en materia ambiental procederá a tramitar el Registro Nacional de Pesca para la unidad de producción acuícola. |
| **Art. 30°.-** *Las actividades pesqueras se clasifican en:*<br><br>**II.-** *Cultivo o acuacultura con fines* | | |
| **Artículo 31°.-** *Para realizar las actividades de pesca se requiere lo siguiente:*<br><br>**I,** *Concesión, para:*<br><br>**Inciso b)** *Acuacultura comercial*<br><br>**II,** Permiso, para:<br><br>**Inciso g)** *Acuacultura de fomento*<br><br>**III,** *Autorización, para:*<br><br>**Inciso d)** *Recolectar del medio natural reproductores, larvas, postlarvas, crías, huevos, semillas, alevines o en cualquier otro estadio, y*<br><br>**Inciso e)** *Acuacultura didáctica.* | | |

| | | |
|---|---|---|
| **Artículos 22.-** *la Secretaría podrá inscribir en el Registro Nacional de Pesca a los acuicultores que no requieran concesión, permiso o Autorización.* | Al **proyecto** le aplica el Artículo, incisos y, fracciones anteriores, porque se trata de una actividad acuícola con fines comerciales. | Por el hecho de presentar a la autoridad correspondiente (SEMARNAT) la Manifestación de Impacto Ambiental, el promovente está cumpliendo con este apartado.<br><br>El proyecto se vincula por la obligatoriedad de obtener la autorización correspondiente para realizar las obras descritas en esta manifestación de impacto ambiental.<br><br>Como ya se mencionó anteriormente, la promovente una vez autorizado el proyecto en materia ambiental procederá a tramitar el Registro Nacional de Pesca para la unidad de producción acuícola. |
| **Art. 30°.-** *Las actividades pesqueras se clasifican en:*<br><br>**II.-** *Cultivo o acuacultura con fines* | | |
| **Artículo 31°.-** *Para realizar las actividades de pesca se requiere lo siguiente:*<br><br>**I,** *Concesión, para:*<br><br>**Inciso b)** *Acuacultura comercial*<br><br>**II,** Permiso, para:<br><br>**Inciso g)** *Acuacultura de fomento*<br><br>**III,** *Autorización, para:*<br><br>**Inciso d)** *Recolectar del medio natural reproductores, larvas, postlarvas, crías, huevos, semillas, alevines o en cualquier otro estadio, y*<br><br>**Inciso e)** *Acuacultura didáctica.* | | |

| | | |
|---|---|---|
| **Artículos 22.-** *la Secretaría podrá inscribir en el Registro Nacional de Pesca a los acuicultores que no requieran concesión, permiso o Autorización.* | Al **proyecto** le aplica el Artículo, incisos y, fracciones anteriores, porque se trata de una actividad acuícola con fines comerciales. | Por el hecho de presentar a la autoridad correspondiente (SEMARNAT) la Manifestación de Impacto Ambiental, el promovente está cumpliendo con este apartado.<br><br>El proyecto se vincula por la obligatoriedad de obtener la autorización correspondiente para realizar las obras descritas en esta manifestación de impacto ambiental.<br><br>Como ya se mencionó anteriormente, la promovente una vez autorizado el proyecto en materia ambiental procederá a tramitar el Registro Nacional de Pesca para la unidad de producción acuícola. |
| **Art. 30°.-** *Las actividades pesqueras se clasifican en:*<br><br>**II.-** *Cultivo o acuacultura con fines* | | |
| **Artículo 31°.-** *Para realizar las actividades de pesca se requiere lo siguiente:*<br><br>**I,** *Concesión, para:*<br><br>**Inciso b)** *Acuacultura comercial*<br><br>**II,** Permiso, para:<br><br>**Inciso g)** *Acuacultura de fomento*<br><br>**III,** *Autorización, para:*<br><br>**Inciso d)** *Recolectar del medio natural reproductores, larvas, postlarvas, crías, huevos, semillas, alevines o en cualquier otro estadio, y*<br><br>**Inciso e)** *Acuacultura didáctica.* | | |

| | | |
|---|---|---|
| **Artículos 22.-** *la Secretaría podrá inscribir en el Registro Nacional de Pesca a los acuicultores que no requieran concesión, permiso o Autorización.* | Al **proyecto** le aplica el Artículo, incisos y, fracciones anteriores, porque se trata de una actividad acuícola con fines comerciales. | Por el hecho de presentar a la autoridad correspondiente (SEMARNAT) la Manifestación de Impacto Ambiental, el promovente está cumpliendo con este apartado.<br><br>El proyecto se vincula por la obligatoriedad de obtener la autorización correspondiente para realizar las obras descritas en esta manifestación de impacto ambiental.<br><br>Como ya se mencionó anteriormente, la promovente una vez autorizado el proyecto en materia ambiental procederá a tramitar el Registro Nacional de Pesca para la unidad de producción acuícola. |
| **Art. 30°.-** *Las actividades pesqueras se clasifican en:*<br><br>**II.-** *Cultivo o acuacultura con fines* | | |
| **Artículo 31°.-** *Para realizar las actividades de pesca se requiere lo siguiente:*<br><br>**I,** *Concesión, para:*<br><br>**Inciso b)** *Acuacultura comercial*<br><br>**II,** Permiso, para:<br><br>**Inciso g)** *Acuacultura de fomento*<br><br>**III,** *Autorización, para:*<br><br>**Inciso d)** *Recolectar del medio natural reproductores, larvas, postlarvas, crías, huevos, semillas, alevines o en cualquier otro estadio, y*<br><br>**Inciso e)** *Acuacultura didáctica.* | | |

| | | |
|---|---|---|
| **Artículos 22.-** *la Secretaría podrá inscribir en el Registro Nacional de Pesca a los acuicultores que no requieran concesión, permiso o Autorización.* | Al **proyecto** le aplica el Artículo, incisos y, fracciones anteriores, porque se trata de una actividad acuícola con fines comerciales. | Por el hecho de presentar a la autoridad correspondiente (SEMARNAT) la Manifestación de Impacto Ambiental, el promovente está cumpliendo con este apartado.<br><br>El proyecto se vincula por la obligatoriedad de obtener la autorización correspondiente para realizar las obras descritas en esta manifestación de impacto ambiental.<br><br>Como ya se mencionó anteriormente, la promovente una vez autorizado el proyecto en materia ambiental procederá a tramitar el Registro Nacional de Pesca para la unidad de producción acuícola. |
| **Art. 30°.-** *Las actividades pesqueras se clasifican en:*<br><br>**II.-** *Cultivo o acuacultura con fines* | | |
| **Artículo 31°.-** *Para realizar las actividades de pesca se requiere lo siguiente:*<br><br>**I,** *Concesión, para:*<br><br>**Inciso b)** *Acuacultura comercial*<br><br>**II,** Permiso, para:<br><br>**Inciso g)** *Acuacultura de fomento*<br><br>**III,** *Autorización, para:*<br><br>**Inciso d)** *Recolectar del medio natural reproductores, larvas, postlarvas, crías, huevos, semillas, alevines o en cualquier otro estadio, y*<br><br>**Inciso e)** *Acuacultura didáctica.* | | |

| | | |
|---|---|---|
| **Artículos 22.-** *la Secretaría podrá inscribir en el Registro Nacional de Pesca a los acuicultores que no requieran concesión, permiso o Autorización.* | Al **proyecto** le aplica el Artículo, incisos y, fracciones anteriores, porque se trata de una actividad acuícola con fines comerciales. | Por el hecho de presentar a la autoridad correspondiente (SEMARNAT) la Manifestación de Impacto Ambiental, el promovente está cumpliendo con este apartado.<br><br>El proyecto se vincula por la obligatoriedad de obtener la autorización correspondiente para realizar las obras descritas en esta manifestación de impacto ambiental.<br><br>Como ya se mencionó anteriormente, la promovente una vez autorizado el proyecto en materia ambiental procederá a tramitar el Registro Nacional de Pesca para la unidad de producción acuícola. |
| **Art. 30°.-** *Las actividades pesqueras se clasifican en:*<br><br>**II.-** *Cultivo o acuacultura con fines* | | |
| **Artículo 31°.-** *Para realizar las actividades de pesca se requiere lo siguiente:*<br><br>**I,** *Concesión, para:*<br><br>**Inciso b)** *Acuacultura comercial*<br><br>**II,** Permiso, para:<br><br>**Inciso g)** *Acuacultura de fomento*<br><br>**III,** *Autorización, para:*<br><br>**Inciso d)** *Recolectar del medio natural reproductores, larvas, postlarvas, crías, huevos, semillas, alevines o en cualquier otro estadio, y*<br><br>**Inciso e)** *Acuacultura didáctica.* | | |

| | | |
|---|---|---|
| **Artículos 22.-** *la Secretaría podrá inscribir en el Registro Nacional de Pesca a los acuicultores que no requieran concesión, permiso o Autorización.* | Al **proyecto** le aplica el Artículo, incisos y, fracciones anteriores, porque se trata de una actividad acuícola con fines comerciales. | Por el hecho de presentar a la autoridad correspondiente (SEMARNAT) la Manifestación de Impacto Ambiental, el promovente está cumpliendo con este apartado.<br><br>El proyecto se vincula por la obligatoriedad de obtener la autorización correspondiente para realizar las obras descritas en esta manifestación de impacto ambiental.<br><br>Como ya se mencionó anteriormente, la promovente una vez autorizado el proyecto en materia ambiental procederá a tramitar el Registro Nacional de Pesca para la unidad de producción acuícola. |
| **Art. 30°.-** *Las actividades pesqueras se clasifican en:*<br><br>**II.-** *Cultivo o acuacultura con fines* | | |
| **Artículo 31°.-** *Para realizar las actividades de pesca se requiere lo siguiente:*<br><br>**I,** *Concesión, para:*<br><br>**Inciso b)** *Acuacultura comercial*<br><br>**II,** Permiso, para:<br><br>**Inciso g)** *Acuacultura de fomento*<br><br>**III,** *Autorización, para:*<br><br>**Inciso d)** *Recolectar del medio natural reproductores, larvas, postlarvas, crías, huevos, semillas, alevines o en cualquier otro estadio, y*<br><br>**Inciso e)** *Acuacultura didáctica.* | | |

| | | |
|---|---|---|
| **Artículos 22.-** *la Secretaría podrá inscribir en el Registro Nacional de Pesca a los acuicultores que no requieran concesión, permiso o Autorización.* | Al **proyecto** le aplica el Artículo, incisos y, fracciones anteriores, porque se trata de una actividad acuícola con fines comerciales. | Por el hecho de presentar a la autoridad correspondiente (SEMARNAT) la Manifestación de Impacto Ambiental, el promovente está cumpliendo con este apartado.<br><br>El proyecto se vincula por la obligatoriedad de obtener la autorización correspondiente para realizar las obras descritas en esta manifestación de impacto ambiental.<br><br>Como ya se mencionó anteriormente, la promovente una vez autorizado el proyecto en materia ambiental procederá a tramitar el Registro Nacional de Pesca para la unidad de producción acuícola. |
| **Art. 30°.-** *Las actividades pesqueras se clasifican en:*<br><br>**II.-** *Cultivo o acuacultura con fines* | | |
| **Artículo 31°.-** *Para realizar las actividades de pesca se requiere lo siguiente:*<br><br>**I,** *Concesión, para:*<br><br>**Inciso b)** *Acuacultura comercial*<br><br>**II,** Permiso, para:<br><br>**Inciso g)** *Acuacultura de fomento*<br><br>**III,** *Autorización, para:*<br><br>**Inciso d)** *Recolectar del medio natural reproductores, larvas, postlarvas, crías, huevos, semillas, alevines o en cualquier otro estadio, y*<br><br>**Inciso e)** *Acuacultura didáctica.* | | |

| | | |
|---|---|---|
| **Artículos 22.-** *la Secretaría podrá inscribir en el Registro Nacional de Pesca a los acuicultores que no requieran concesión, permiso o Autorización.* | Al **proyecto** le aplica el Artículo, incisos y, fracciones anteriores, porque se trata de una actividad acuícola con fines comerciales. | Por el hecho de presentar a la autoridad correspondiente (SEMARNAT) la Manifestación de Impacto Ambiental, el promovente está cumpliendo con este apartado.<br><br>El proyecto se vincula por la obligatoriedad de obtener la autorización correspondiente para realizar las obras descritas en esta manifestación de impacto ambiental.<br><br>Como ya se mencionó anteriormente, la promovente una vez autorizado el proyecto en materia ambiental procederá a tramitar el Registro Nacional de Pesca para la unidad de producción acuícola. |
| **Art. 30°.-** *Las actividades pesqueras se clasifican en:*<br><br>**II.-** *Cultivo o acuacultura con fines* | | |
| **Artículo 31°.-** *Para realizar las actividades de pesca se requiere lo siguiente:*<br><br>**I,** *Concesión, para:*<br><br>**Inciso b)** *Acuacultura comercial*<br><br>**II,** Permiso, para:<br><br>**Inciso g)** *Acuacultura de fomento*<br><br>**III,** *Autorización, para:*<br><br>**Inciso d)** *Recolectar del medio natural reproductores, larvas, postlarvas, crías, huevos, semillas, alevines o en cualquier otro estadio, y*<br><br>**Inciso e)** *Acuacultura didáctica.* | | |

| | | |
|---|---|---|
| **Artículos 22.-** *la Secretaría podrá inscribir en el Registro Nacional de Pesca a los acuicultores que no requieran concesión, permiso o Autorización.* | Al **proyecto** le aplica el Artículo, incisos y, fracciones anteriores, porque se trata de una actividad acuícola con fines comerciales. | Por el hecho de presentar a la autoridad correspondiente (SEMARNAT) la Manifestación de Impacto Ambiental, el promovente está cumpliendo con este apartado.<br><br>El proyecto se vincula por la obligatoriedad de obtener la autorización correspondiente para realizar las obras descritas en esta manifestación de impacto ambiental.<br><br>Como ya se mencionó anteriormente, la promovente una vez autorizado el proyecto en materia ambiental procederá a tramitar el Registro Nacional de Pesca para la unidad de producción acuícola. |
| **Art. 30°.-** *Las actividades pesqueras se clasifican en:*<br><br>**II.-** *Cultivo o acuacultura con fines* | | |
| **Artículo 31°.-** *Para realizar las actividades de pesca se requiere lo siguiente:*<br><br>**I,** *Concesión, para:*<br><br>**Inciso b)** *Acuacultura comercial*<br><br>**II,** Permiso, para:<br><br>**Inciso g)** *Acuacultura de fomento*<br><br>**III,** *Autorización, para:*<br><br>**Inciso d)** *Recolectar del medio natural reproductores, larvas, postlarvas, crías, huevos, semillas, alevines o en cualquier otro estadio, y*<br><br>**Inciso e)** *Acuacultura didáctica.* | | |

| | | |
|---|---|---|
| **Artículos 22.-** *la Secretaría podrá inscribir en el Registro Nacional de Pesca a los acuicultores que no requieran concesión, permiso o Autorización.* | Al **proyecto** le aplica el Artículo, incisos y, fracciones anteriores, porque se trata de una actividad acuícola con fines comerciales. | Por el hecho de presentar a la autoridad correspondiente (SEMARNAT) la Manifestación de Impacto Ambiental, el promovente está cumpliendo con este apartado.<br><br>El proyecto se vincula por la obligatoriedad de obtener la autorización correspondiente para realizar las obras descritas en esta manifestación de impacto ambiental.<br><br>Como ya se mencionó anteriormente, la promovente una vez autorizado el proyecto en materia ambiental procederá a tramitar el Registro Nacional de Pesca para la unidad de producción acuícola. |
| **Art. 30°.-** *Las actividades pesqueras se clasifican en:*<br><br>**II.-** *Cultivo o acuacultura con fines* | | |
| **Artículo 31°.-** *Para realizar las actividades de pesca se requiere lo siguiente:*<br><br>**I,** *Concesión, para:*<br><br>**Inciso b)** *Acuacultura comercial*<br><br>**II,** Permiso, para:<br><br>**Inciso g)** *Acuacultura de fomento*<br><br>**III,** *Autorización, para:*<br><br>**Inciso d)** *Recolectar del medio natural reproductores, larvas, postlarvas, crías, huevos, semillas, alevines o en cualquier otro estadio, y*<br><br>**Inciso e)** *Acuacultura didáctica.* | | |

| | | |
|---|---|---|
| **Artículos 22.-** *la Secretaría podrá inscribir en el Registro Nacional de Pesca a los acuicultores que no requieran concesión, permiso o Autorización.* | Al **proyecto** le aplica el Artículo, incisos y, fracciones anteriores, porque se trata de una actividad acuícola con fines comerciales. | Por el hecho de presentar a la autoridad correspondiente (SEMARNAT) la Manifestación de Impacto Ambiental, el promovente está cumpliendo con este apartado.<br><br>El proyecto se vincula por la obligatoriedad de obtener la autorización correspondiente para realizar las obras descritas en esta manifestación de impacto ambiental.<br><br>Como ya se mencionó anteriormente, la promovente una vez autorizado el proyecto en materia ambiental procederá a tramitar el Registro Nacional de Pesca para la unidad de producción acuícola. |
| **Art. 30°.-** *Las actividades pesqueras se clasifican en:*<br><br>**II.-** *Cultivo o acuacultura con fines* | | |
| **Artículo 31°.-** *Para realizar las actividades de pesca se requiere lo siguiente:*<br><br>**I,** *Concesión, para:*<br><br>**Inciso b)** *Acuacultura comercial*<br><br>**II,** Permiso, para:<br><br>**Inciso g)** *Acuacultura de fomento*<br><br>**III,** *Autorización, para:*<br><br>**Inciso d)** *Recolectar del medio natural reproductores, larvas, postlarvas, crías, huevos, semillas, alevines o en cualquier otro estadio, y*<br><br>**Inciso e)** *Acuacultura didáctica.* | | |

| | | |
|---|---|---|
| **Artículos 22.-** *la Secretaría podrá inscribir en el Registro Nacional de Pesca a los acuicultores que no requieran concesión, permiso o Autorización.* | Al **proyecto** le aplica el Artículo, incisos y, fracciones anteriores, porque se trata de una actividad acuícola con fines comerciales. | Por el hecho de presentar a la autoridad correspondiente (SEMARNAT) la Manifestación de Impacto Ambiental, el promovente está cumpliendo con este apartado.<br><br>El proyecto se vincula por la obligatoriedad de obtener la autorización correspondiente para realizar las obras descritas en esta manifestación de impacto ambiental.<br><br>Como ya se mencionó anteriormente, la promovente una vez autorizado el proyecto en materia ambiental procederá a tramitar el Registro Nacional de Pesca para la unidad de producción acuícola. |
| **Art. 30°.-** *Las actividades pesqueras se clasifican en:*<br><br>**II.-** *Cultivo o acuacultura con fines* | | |
| **Artículo 31°.-** *Para realizar las actividades de pesca se requiere lo siguiente:*<br><br>**I,** *Concesión, para:*<br><br>**Inciso b)** *Acuacultura comercial*<br><br>**II,** Permiso, para:<br><br>**Inciso g)** *Acuacultura de fomento*<br><br>**III,** *Autorización, para:*<br><br>**Inciso d)** *Recolectar del medio natural reproductores, larvas, postlarvas, crías, huevos, semillas, alevines o en cualquier otro estadio, y*<br><br>**Inciso e)** *Acuacultura didáctica.* | | |

| | | |
|---|---|---|
| **Artículos 22.-** *la Secretaría podrá inscribir en el Registro Nacional de Pesca a los acuicultores que no requieran concesión, permiso o Autorización.* | Al **proyecto** le aplica el Artículo, incisos y, fracciones anteriores, porque se trata de una actividad acuícola con fines comerciales. | Por el hecho de presentar a la autoridad correspondiente (SEMARNAT) la Manifestación de Impacto Ambiental, el promovente está cumpliendo con este apartado.<br><br>El proyecto se vincula por la obligatoriedad de obtener la autorización correspondiente para realizar las obras descritas en esta manifestación de impacto ambiental.<br><br>Como ya se mencionó anteriormente, la promovente una vez autorizado el proyecto en materia ambiental procederá a tramitar el Registro Nacional de Pesca para la unidad de producción acuícola. |
| **Art. 30°.-** *Las actividades pesqueras se clasifican en:*<br><br>**II.-** *Cultivo o acuacultura con fines* | | |
| **Artículo 31°.-** *Para realizar las actividades de pesca se requiere lo siguiente:*<br><br>**I,** *Concesión, para:*<br><br>**Inciso b)** *Acuacultura comercial*<br><br>**II,** Permiso, para:<br><br>**Inciso g)** *Acuacultura de fomento*<br><br>**III,** *Autorización, para:*<br><br>**Inciso d)** *Recolectar del medio natural reproductores, larvas, postlarvas, crías, huevos, semillas, alevines o en cualquier otro estadio, y*<br><br>**Inciso e)** *Acuacultura didáctica.* | | |

| | | |
|---|---|---|
| **Artículos 22.-** *la Secretaría podrá inscribir en el Registro Nacional de Pesca a los acuicultores que no requieran concesión, permiso o Autorización.* | Al **proyecto** le aplica el Artículo, incisos y, fracciones anteriores, porque se trata de una actividad acuícola con fines comerciales. | Por el hecho de presentar a la autoridad correspondiente (SEMARNAT) la Manifestación de Impacto Ambiental, el promovente está cumpliendo con este apartado.<br><br>El proyecto se vincula por la obligatoriedad de obtener la autorización correspondiente para realizar las obras descritas en esta manifestación de impacto ambiental.<br><br>Como ya se mencionó anteriormente, la promovente una vez autorizado el proyecto en materia ambiental procederá a tramitar el Registro Nacional de Pesca para la unidad de producción acuícola. |
| **Art. 30°.-** *Las actividades pesqueras se clasifican en:*<br><br>**II.-** *Cultivo o acuacultura con fines* | | |
| **Artículo 31°.-** *Para realizar las actividades de pesca se requiere lo siguiente:*<br><br>**I,** *Concesión, para:*<br><br>**Inciso b)** *Acuacultura comercial*<br><br>**II,** Permiso, para:<br><br>**Inciso g)** *Acuacultura de fomento*<br><br>**III,** *Autorización, para:*<br><br>**Inciso d)** *Recolectar del medio natural reproductores, larvas, postlarvas, crías, huevos, semillas, alevines o en cualquier otro estadio, y*<br><br>**Inciso e)** *Acuacultura didáctica.* | | |

| | | |
|---|---|---|
| **Artículos 22.-** *la Secretaría podrá inscribir en el Registro Nacional de Pesca a los acuicultores que no requieran concesión, permiso o Autorización.* | Al **proyecto** le aplica el Artículo, incisos y, fracciones anteriores, porque se trata de una actividad acuícola con fines comerciales. | Por el hecho de presentar a la autoridad correspondiente (SEMARNAT) la Manifestación de Impacto Ambiental, el promovente está cumpliendo con este apartado.<br><br>El proyecto se vincula por la obligatoriedad de obtener la autorización correspondiente para realizar las obras descritas en esta manifestación de impacto ambiental.<br><br>Como ya se mencionó anteriormente, la promovente una vez autorizado el proyecto en materia ambiental procederá a tramitar el Registro Nacional de Pesca para la unidad de producción acuícola. |
| **Art. 30°.-** *Las actividades pesqueras se clasifican en:*<br><br>**II.-** *Cultivo o acuacultura con fines* | | |
| **Artículo 31°.-** *Para realizar las actividades de pesca se requiere lo siguiente:*<br><br>**I,** *Concesión, para:*<br><br>**Inciso b)** *Acuacultura comercial*<br><br>**II,** Permiso, para:<br><br>**Inciso g)** *Acuacultura de fomento*<br><br>**III,** *Autorización, para:*<br><br>**Inciso d)** *Recolectar del medio natural reproductores, larvas, postlarvas, crías, huevos, semillas, alevines o en cualquier otro estadio, y*<br><br>**Inciso e)** *Acuacultura didáctica.* | | |

| | | |
|---|---|---|
| **Artículos 22.-** *la Secretaría podrá inscribir en el Registro Nacional de Pesca a los acuicultores que no requieran concesión, permiso o Autorización.* | Al **proyecto** le aplica el Artículo, incisos y, fracciones anteriores, porque se trata de una actividad acuícola con fines comerciales. | Por el hecho de presentar a la autoridad correspondiente (SEMARNAT) la Manifestación de Impacto Ambiental, el promovente está cumpliendo con este apartado.<br><br>El proyecto se vincula por la obligatoriedad de obtener la autorización correspondiente para realizar las obras descritas en esta manifestación de impacto ambiental.<br><br>Como ya se mencionó anteriormente, la promovente una vez autorizado el proyecto en materia ambiental procederá a tramitar el Registro Nacional de Pesca para la unidad de producción acuícola. |
| **Art. 30°.-** *Las actividades pesqueras se clasifican en:*<br><br>**II.-** *Cultivo o acuacultura con fines* | | |
| **Artículo 31°.-** *Para realizar las actividades de pesca se requiere lo siguiente:*<br><br>**I,** *Concesión, para:*<br><br>**Inciso b)** *Acuacultura comercial*<br><br>**II,** Permiso, para:<br><br>**Inciso g)** *Acuacultura de fomento*<br><br>**III,** *Autorización, para:*<br><br>**Inciso d)** *Recolectar del medio natural reproductores, larvas, postlarvas, crías, huevos, semillas, alevines o en cualquier otro estadio, y*<br><br>**Inciso e)** *Acuacultura didáctica.* | | |

| | | |
|---|---|---|
| **Artículos 22.-** *la Secretaría podrá inscribir en el Registro Nacional de Pesca a los acuicultores que no requieran concesión, permiso o Autorización.* | Al **proyecto** le aplica el Artículo, incisos y, fracciones anteriores, porque se trata de una actividad acuícola con fines comerciales. | Por el hecho de presentar a la autoridad correspondiente (SEMARNAT) la Manifestación de Impacto Ambiental, el promovente está cumpliendo con este apartado.<br><br>El proyecto se vincula por la obligatoriedad de obtener la autorización correspondiente para realizar las obras descritas en esta manifestación de impacto ambiental.<br><br>Como ya se mencionó anteriormente, la promovente una vez autorizado el proyecto en materia ambiental procederá a tramitar el Registro Nacional de Pesca para la unidad de producción acuícola. |
| **Art. 30°.-** *Las actividades pesqueras se clasifican en:*<br><br>**II.-** *Cultivo o acuacultura con fines* | | |
| **Artículo 31°.-** *Para realizar las actividades de pesca se requiere lo siguiente:*<br><br>**I,** *Concesión, para:*<br><br>**Inciso b)** *Acuacultura comercial*<br><br>**II,** Permiso, para:<br><br>**Inciso g)** *Acuacultura de fomento*<br><br>**III,** *Autorización, para:*<br><br>**Inciso d)** *Recolectar del medio natural reproductores, larvas, postlarvas, crías, huevos, semillas, alevines o en cualquier otro estadio, y*<br><br>**Inciso e)** *Acuacultura didáctica.* | | |

| | | |
|---|---|---|
| **Artículos 22.-** *la Secretaría podrá inscribir en el Registro Nacional de Pesca a los acuicultores que no requieran concesión, permiso o Autorización.* | Al **proyecto** le aplica el Artículo, incisos y, fracciones anteriores, porque se trata de una actividad acuícola con fines comerciales. | Por el hecho de presentar a la autoridad correspondiente (SEMARNAT) la Manifestación de Impacto Ambiental, el promovente está cumpliendo con este apartado.<br><br>El proyecto se vincula por la obligatoriedad de obtener la autorización correspondiente para realizar las obras descritas en esta manifestación de impacto ambiental.<br><br>Como ya se mencionó anteriormente, la promovente una vez autorizado el proyecto en materia ambiental procederá a tramitar el Registro Nacional de Pesca para la unidad de producción acuícola. |
| **Art. 30°.-** *Las actividades pesqueras se clasifican en:*<br><br>**II.-** *Cultivo o acuacultura con fines* | | |
| **Artículo 31°.-** *Para realizar las actividades de pesca se requiere lo siguiente:*<br><br>**I,** *Concesión, para:*<br><br>**Inciso b)** *Acuacultura comercial*<br><br>**II,** Permiso, para:<br><br>**Inciso g)** *Acuacultura de fomento*<br><br>**III,** *Autorización, para:*<br><br>**Inciso d)** *Recolectar del medio natural reproductores, larvas, postlarvas, crías, huevos, semillas, alevines o en cualquier otro estadio, y*<br><br>**Inciso e)** *Acuacultura didáctica.* | | |

| | | |
|---|---|---|
| **Artículos 22.-** *la Secretaría podrá inscribir en el Registro Nacional de Pesca a los acuicultores que no requieran concesión, permiso o Autorización.* | Al **proyecto** le aplica el Artículo, incisos y, fracciones anteriores, porque se trata de una actividad acuícola con fines comerciales. | Por el hecho de presentar a la autoridad correspondiente (SEMARNAT) la Manifestación de Impacto Ambiental, el promovente está cumpliendo con este apartado.<br><br>El proyecto se vincula por la obligatoriedad de obtener la autorización correspondiente para realizar las obras descritas en esta manifestación de impacto ambiental.<br><br>Como ya se mencionó anteriormente, la promovente una vez autorizado el proyecto en materia ambiental procederá a tramitar el Registro Nacional de Pesca para la unidad de producción acuícola. |
| **Art. 30°.-** *Las actividades pesqueras se clasifican en:*<br><br>**II.-** *Cultivo o acuacultura con fines* | | |
| **Artículo 31°.-** *Para realizar las actividades de pesca se requiere lo siguiente:*<br><br>**I,** *Concesión, para:*<br><br>**Inciso b)** *Acuacultura comercial*<br><br>**II,** Permiso, para:<br><br>**Inciso g)** *Acuacultura de fomento*<br><br>**III,** *Autorización, para:*<br><br>**Inciso d)** *Recolectar del medio natural reproductores, larvas, postlarvas, crías, huevos, semillas, alevines o en cualquier otro estadio, y*<br><br>**Inciso e)** *Acuacultura didáctica.* | | |

| | | |
|---|---|---|
| **Artículos 22.-** *la Secretaría podrá inscribir en el Registro Nacional de Pesca a los acuicultores que no requieran concesión, permiso o Autorización.* | Al **proyecto** le aplica el Artículo, incisos y, fracciones anteriores, porque se trata de una actividad acuícola con fines comerciales. | Por el hecho de presentar a la autoridad correspondiente (SEMARNAT) la Manifestación de Impacto Ambiental, el promovente está cumpliendo con este apartado.<br><br>El proyecto se vincula por la obligatoriedad de obtener la autorización correspondiente para realizar las obras descritas en esta manifestación de impacto ambiental.<br><br>Como ya se mencionó anteriormente, la promovente una vez autorizado el proyecto en materia ambiental procederá a tramitar el Registro Nacional de Pesca para la unidad de producción acuícola. |
| **Art. 30°.-** *Las actividades pesqueras se clasifican en:*<br><br>**II.-** *Cultivo o acuacultura con fines* | | |
| **Artículo 31°.-** *Para realizar las actividades de pesca se requiere lo siguiente:*<br><br>**I,** *Concesión, para:*<br><br>**Inciso b)** *Acuacultura comercial*<br><br>**II,** Permiso, para:<br><br>**Inciso g)** *Acuacultura de fomento*<br><br>**III,** *Autorización, para:*<br><br>**Inciso d)** *Recolectar del medio natural reproductores, larvas, postlarvas, crías, huevos, semillas, alevines o en cualquier otro estadio, y*<br><br>**Inciso e)** *Acuacultura didáctica.* | | |

| | | |
|---|---|---|
| **Artículos 22.-** *la Secretaría podrá inscribir en el Registro Nacional de Pesca a los acuicultores que no requieran concesión, permiso o Autorización.* | Al **proyecto** le aplica el Artículo, incisos y, fracciones anteriores, porque se trata de una actividad acuícola con fines comerciales. | Por el hecho de presentar a la autoridad correspondiente (SEMARNAT) la Manifestación de Impacto Ambiental, el promovente está cumpliendo con este apartado.<br><br>El proyecto se vincula por la obligatoriedad de obtener la autorización correspondiente para realizar las obras descritas en esta manifestación de impacto ambiental.<br><br>Como ya se mencionó anteriormente, la promovente una vez autorizado el proyecto en materia ambiental procederá a tramitar el Registro Nacional de Pesca para la unidad de producción acuícola. |
| **Art. 30°.-** *Las actividades pesqueras se clasifican en:*<br><br>**II.-** *Cultivo o acuacultura con fines* | | |
| **Artículo 31°.-** *Para realizar las actividades de pesca se requiere lo siguiente:*<br><br>**I,** *Concesión, para:*<br><br>**Inciso b)** *Acuacultura comercial*<br><br>**II,** Permiso, para:<br><br>**Inciso g)** *Acuacultura de fomento*<br><br>**III,** *Autorización, para:*<br><br>**Inciso d)** *Recolectar del medio natural reproductores, larvas, postlarvas, crías, huevos, semillas, alevines o en cualquier otro estadio, y*<br><br>**Inciso e)** *Acuacultura didáctica.* | | |

| | | |
|---|---|---|
| **Artículos 22.-** *la Secretaría podrá inscribir en el Registro Nacional de Pesca a los acuicultores que no requieran concesión, permiso o Autorización.* | Al **proyecto** le aplica el Artículo, incisos y, fracciones anteriores, porque se trata de una actividad acuícola con fines comerciales. | Por el hecho de presentar a la autoridad correspondiente (SEMARNAT) la Manifestación de Impacto Ambiental, el promovente está cumpliendo con este apartado.<br><br>El proyecto se vincula por la obligatoriedad de obtener la autorización correspondiente para realizar las obras descritas en esta manifestación de impacto ambiental.<br><br>Como ya se mencionó anteriormente, la promovente una vez autorizado el proyecto en materia ambiental procederá a tramitar el Registro Nacional de Pesca para la unidad de producción acuícola. |
| **Art. 30°.-** *Las actividades pesqueras se clasifican en:*<br><br>**II.-** *Cultivo o acuacultura con fines* | | |
| **Artículo 31°.-** *Para realizar las actividades de pesca se requiere lo siguiente:*<br><br>**I,** *Concesión, para:*<br><br>**Inciso b)** *Acuacultura comercial*<br><br>**II,** Permiso, para:<br><br>**Inciso g)** *Acuacultura de fomento*<br><br>**III,** *Autorización, para:*<br><br>**Inciso d)** *Recolectar del medio natural reproductores, larvas, postlarvas, crías, huevos, semillas, alevines o en cualquier otro estadio, y*<br><br>**Inciso e)** *Acuacultura didáctica.* | | |

| | | |
|---|---|---|
| **Artículos 22.-** *la Secretaría podrá inscribir en el Registro Nacional de Pesca a los acuicultores que no requieran concesión, permiso o Autorización.* | Al **proyecto** le aplica el Artículo, incisos y, fracciones anteriores, porque se trata de una actividad acuícola con fines comerciales. | Por el hecho de presentar a la autoridad correspondiente (SEMARNAT) la Manifestación de Impacto Ambiental, el promovente está cumpliendo con este apartado.<br><br>El proyecto se vincula por la obligatoriedad de obtener la autorización correspondiente para realizar las obras descritas en esta manifestación de impacto ambiental.<br><br>Como ya se mencionó anteriormente, la promovente una vez autorizado el proyecto en materia ambiental procederá a tramitar el Registro Nacional de Pesca para la unidad de producción acuícola. |
| **Art. 30°.-** *Las actividades pesqueras se clasifican en:*<br><br>**II.-** *Cultivo o acuacultura con fines* | | |
| **Artículo 31°.-** *Para realizar las actividades de pesca se requiere lo siguiente:*<br><br>**I,** *Concesión, para:*<br><br>**Inciso b)** *Acuacultura comercial*<br><br>**II,** Permiso, para:<br><br>**Inciso g)** *Acuacultura de fomento*<br><br>**III,** *Autorización, para:*<br><br>**Inciso d)** *Recolectar del medio natural reproductores, larvas, postlarvas, crías, huevos, semillas, alevines o en cualquier otro estadio, y*<br><br>**Inciso e)** *Acuacultura didáctica.* | | |

| | | |
|---|---|---|
| **Artículos 22.-** *la Secretaría podrá inscribir en el Registro Nacional de Pesca a los acuicultores que no requieran concesión, permiso o Autorización.* | Al **proyecto** le aplica el Artículo, incisos y, fracciones anteriores, porque se trata de una actividad acuícola con fines comerciales. | Por el hecho de presentar a la autoridad correspondiente (SEMARNAT) la Manifestación de Impacto Ambiental, el promovente está cumpliendo con este apartado.<br><br>El proyecto se vincula por la obligatoriedad de obtener la autorización correspondiente para realizar las obras descritas en esta manifestación de impacto ambiental.<br><br>Como ya se mencionó anteriormente, la promovente una vez autorizado el proyecto en materia ambiental procederá a tramitar el Registro Nacional de Pesca para la unidad de producción acuícola. |
| **Art. 30°.-** *Las actividades pesqueras se clasifican en:*<br><br>**II.-** *Cultivo o acuacultura con fines* | | |
| **Artículo 31°.-** *Para realizar las actividades de pesca se requiere lo siguiente:*<br><br>**I,** *Concesión, para:*<br><br>**Inciso b)** *Acuacultura comercial*<br><br>**II,** Permiso, para:<br><br>**Inciso g)** *Acuacultura de fomento*<br><br>**III,** *Autorización, para:*<br><br>**Inciso d)** *Recolectar del medio natural reproductores, larvas, postlarvas, crías, huevos, semillas, alevines o en cualquier otro estadio, y*<br><br>**Inciso e)** *Acuacultura didáctica.* | | |

| | | |
|---|---|---|
| **Artículos 22.-** *la Secretaría podrá inscribir en el Registro Nacional de Pesca a los acuicultores que no requieran concesión, permiso o Autorización.* | Al **proyecto** le aplica el Artículo, incisos y, fracciones anteriores, porque se trata de una actividad acuícola con fines comerciales. | Por el hecho de presentar a la autoridad correspondiente (SEMARNAT) la Manifestación de Impacto Ambiental, el promovente está cumpliendo con este apartado.<br><br>El proyecto se vincula por la obligatoriedad de obtener la autorización correspondiente para realizar las obras descritas en esta manifestación de impacto ambiental.<br><br>Como ya se mencionó anteriormente, la promovente una vez autorizado el proyecto en materia ambiental procederá a tramitar el Registro Nacional de Pesca para la unidad de producción acuícola. |
| **Art. 30°.-** *Las actividades pesqueras se clasifican en:*<br><br>**II.-** *Cultivo o acuacultura con fines* | | |
| **Artículo 31°.-** *Para realizar las actividades de pesca se requiere lo siguiente:*<br><br>**I,** *Concesión, para:*<br><br>**Inciso b)** *Acuacultura comercial*<br><br>**II,** Permiso, para:<br><br>**Inciso g)** *Acuacultura de fomento*<br><br>**III,** *Autorización, para:*<br><br>**Inciso d)** *Recolectar del medio natural reproductores, larvas, postlarvas, crías, huevos, semillas, alevines o en cualquier otro estadio, y*<br><br>**Inciso e)** *Acuacultura didáctica.* | | |

| | | |
|---|---|---|
| **Artículos 22.-** *la Secretaría podrá inscribir en el Registro Nacional de Pesca a los acuicultores que no requieran concesión, permiso o Autorización.* | Al **proyecto** le aplica el Artículo, incisos y, fracciones anteriores, porque se trata de una actividad acuícola con fines comerciales. | Por el hecho de presentar a la autoridad correspondiente (SEMARNAT) la Manifestación de Impacto Ambiental, el promovente está cumpliendo con este apartado.<br><br>El proyecto se vincula por la obligatoriedad de obtener la autorización correspondiente para realizar las obras descritas en esta manifestación de impacto ambiental.<br><br>Como ya se mencionó anteriormente, la promovente una vez autorizado el proyecto en materia ambiental procederá a tramitar el Registro Nacional de Pesca para la unidad de producción acuícola. |
| **Art. 30°.-** *Las actividades pesqueras se clasifican en:*<br><br>**II.-** *Cultivo o acuacultura con fines* | | |
| **Artículo 31°.-** *Para realizar las actividades de pesca se requiere lo siguiente:*<br><br>**I,** *Concesión, para:*<br><br>**Inciso b)** *Acuacultura comercial*<br><br>**II,** Permiso, para:<br><br>**Inciso g)** *Acuacultura de fomento*<br><br>**III,** *Autorización, para:*<br><br>**Inciso d)** *Recolectar del medio natural reproductores, larvas, postlarvas, crías, huevos, semillas, alevines o en cualquier otro estadio, y*<br><br>**Inciso e)** *Acuacultura didáctica.* | | |

| | | |
|---|---|---|
| **Artículos 22.-** *la Secretaría podrá inscribir en el Registro Nacional de Pesca a los acuicultores que no requieran concesión, permiso o Autorización.* | Al **proyecto** le aplica el Artículo, incisos y, fracciones anteriores, porque se trata de una actividad acuícola con fines comerciales. | Por el hecho de presentar a la autoridad correspondiente (SEMARNAT) la Manifestación de Impacto Ambiental, el promovente está cumpliendo con este apartado.<br><br>El proyecto se vincula por la obligatoriedad de obtener la autorización correspondiente para realizar las obras descritas en esta manifestación de impacto ambiental.<br><br>Como ya se mencionó anteriormente, la promovente una vez autorizado el proyecto en materia ambiental procederá a tramitar el Registro Nacional de Pesca para la unidad de producción acuícola. |
| **Art. 30°.-** *Las actividades pesqueras se clasifican en:*<br><br>**II.-** *Cultivo o acuacultura con fines* | | |
| **Artículo 31°.-** *Para realizar las actividades de pesca se requiere lo siguiente:*<br><br>**I,** *Concesión, para:*<br><br>**Inciso b)** *Acuacultura comercial*<br><br>**II,** Permiso, para:<br><br>**Inciso g)** *Acuacultura de fomento*<br><br>**III,** *Autorización, para:*<br><br>**Inciso d)** *Recolectar del medio natural reproductores, larvas, postlarvas, crías, huevos, semillas, alevines o en cualquier otro estadio, y*<br><br>**Inciso e)** *Acuacultura didáctica.* | | |

| | | |
|---|---|---|
| **Artículos 22.-** *la Secretaría podrá inscribir en el Registro Nacional de Pesca a los acuicultores que no requieran concesión, permiso o Autorización.* | Al **proyecto** le aplica el Artículo, incisos y, fracciones anteriores, porque se trata de una actividad acuícola con fines comerciales. | Por el hecho de presentar a la autoridad correspondiente (SEMARNAT) la Manifestación de Impacto Ambiental, el promovente está cumpliendo con este apartado.<br><br>El proyecto se vincula por la obligatoriedad de obtener la autorización correspondiente para realizar las obras descritas en esta manifestación de impacto ambiental.<br><br>Como ya se mencionó anteriormente, la promovente una vez autorizado el proyecto en materia ambiental procederá a tramitar el Registro Nacional de Pesca para la unidad de producción acuícola. |
| **Art. 30°.-** *Las actividades pesqueras se clasifican en:*<br><br>**II.-** *Cultivo o acuacultura con fines* | | |
| **Artículo 31°.-** *Para realizar las actividades de pesca se requiere lo siguiente:*<br><br>**I,** *Concesión, para:*<br><br>**Inciso b)** *Acuacultura comercial*<br><br>**II,** Permiso, para:<br><br>**Inciso g)** *Acuacultura de fomento*<br><br>**III,** *Autorización, para:*<br><br>**Inciso d)** *Recolectar del medio natural reproductores, larvas, postlarvas, crías, huevos, semillas, alevines o en cualquier otro estadio, y*<br><br>**Inciso e)** *Acuacultura didáctica.* | | |

| | | |
|---|---|---|
| **Artículos 22.-** *la Secretaría podrá inscribir en el Registro Nacional de Pesca a los acuicultores que no requieran concesión, permiso o Autorización.* | Al **proyecto** le aplica el Artículo, incisos y, fracciones anteriores, porque se trata de una actividad acuícola con fines comerciales. | Por el hecho de presentar a la autoridad correspondiente (SEMARNAT) la Manifestación de Impacto Ambiental, el promovente está cumpliendo con este apartado.<br><br>El proyecto se vincula por la obligatoriedad de obtener la autorización correspondiente para realizar las obras descritas en esta manifestación de impacto ambiental.<br><br>Como ya se mencionó anteriormente, la promovente una vez autorizado el proyecto en materia ambiental procederá a tramitar el Registro Nacional de Pesca para la unidad de producción acuícola. |
| **Art. 30°.-** *Las actividades pesqueras se clasifican en:*<br><br>**II.-** *Cultivo o acuacultura con fines* | | |
| **Artículo 31°.-** *Para realizar las actividades de pesca se requiere lo siguiente:*<br><br>**I,** *Concesión, para:*<br><br>**Inciso b)** *Acuacultura comercial*<br><br>**II,** Permiso, para:<br><br>**Inciso g)** *Acuacultura de fomento*<br><br>**III,** *Autorización, para:*<br><br>**Inciso d)** *Recolectar del medio natural reproductores, larvas, postlarvas, crías, huevos, semillas, alevines o en cualquier otro estadio, y*<br><br>**Inciso e)** *Acuacultura didáctica.* | | |

| | | |
|---|---|---|
| **Artículos 22.-** *la Secretaría podrá inscribir en el Registro Nacional de Pesca a los acuicultores que no requieran concesión, permiso o Autorización.* | Al **proyecto** le aplica el Artículo, incisos y, fracciones anteriores, porque se trata de una actividad acuícola con fines comerciales. | Por el hecho de presentar a la autoridad correspondiente (SEMARNAT) la Manifestación de Impacto Ambiental, el promovente está cumpliendo con este apartado.<br><br>El proyecto se vincula por la obligatoriedad de obtener la autorización correspondiente para realizar las obras descritas en esta manifestación de impacto ambiental.<br><br>Como ya se mencionó anteriormente, la promovente una vez autorizado el proyecto en materia ambiental procederá a tramitar el Registro Nacional de Pesca para la unidad de producción acuícola. |
| **Art. 30°.-** *Las actividades pesqueras se clasifican en:*<br><br>**II.-** *Cultivo o acuacultura con fines* | | |
| **Artículo 31°.-** *Para realizar las actividades de pesca se requiere lo siguiente:*<br><br>**I,** *Concesión, para:*<br><br>**Inciso b)** *Acuacultura comercial*<br><br>**II,** Permiso, para:<br><br>**Inciso g)** *Acuacultura de fomento*<br><br>**III,** *Autorización, para:*<br><br>**Inciso d)** *Recolectar del medio natural reproductores, larvas, postlarvas, crías, huevos, semillas, alevines o en cualquier otro estadio, y*<br><br>**Inciso e)** *Acuacultura didáctica.* | | |

| | | |
|---|---|---|
| **Artículos 22.-** *la Secretaría podrá inscribir en el Registro Nacional de Pesca a los acuicultores que no requieran concesión, permiso o Autorización.* | Al **proyecto** le aplica el Artículo, incisos y, fracciones anteriores, porque se trata de una actividad acuícola con fines comerciales. | Por el hecho de presentar a la autoridad correspondiente (SEMARNAT) la Manifestación de Impacto Ambiental, el promovente está cumpliendo con este apartado.<br><br>El proyecto se vincula por la obligatoriedad de obtener la autorización correspondiente para realizar las obras descritas en esta manifestación de impacto ambiental.<br><br>Como ya se mencionó anteriormente, la promovente una vez autorizado el proyecto en materia ambiental procederá a tramitar el Registro Nacional de Pesca para la unidad de producción acuícola. |
| **Art. 30°.-** *Las actividades pesqueras se clasifican en:*<br><br>**II.-** *Cultivo o acuacultura con fines* | | |
| **Artículo 31°.-** *Para realizar las actividades de pesca se requiere lo siguiente:*<br><br>**I,** *Concesión, para:*<br><br>**Inciso b)** *Acuacultura comercial*<br><br>**II,** Permiso, para:<br><br>**Inciso g)** *Acuacultura de fomento*<br><br>**III,** *Autorización, para:*<br><br>**Inciso d)** *Recolectar del medio natural reproductores, larvas, postlarvas, crías, huevos, semillas, alevines o en cualquier otro estadio, y*<br><br>**Inciso e)** *Acuacultura didáctica.* | | |

| | | |
|---|---|---|
| **Artículos 22.-** *la Secretaría podrá inscribir en el Registro Nacional de Pesca a los acuicultores que no requieran concesión, permiso o Autorización.* | Al **proyecto** le aplica el Artículo, incisos y, fracciones anteriores, porque se trata de una actividad acuícola con fines comerciales. | Por el hecho de presentar a la autoridad correspondiente (SEMARNAT) la Manifestación de Impacto Ambiental, el promovente está cumpliendo con este apartado.<br><br>El proyecto se vincula por la obligatoriedad de obtener la autorización correspondiente para realizar las obras descritas en esta manifestación de impacto ambiental.<br><br>Como ya se mencionó anteriormente, la promovente una vez autorizado el proyecto en materia ambiental procederá a tramitar el Registro Nacional de Pesca para la unidad de producción acuícola. |
| **Art. 30°.-** *Las actividades pesqueras se clasifican en:*<br><br>**II.-** *Cultivo o acuacultura con fines* | | |
| **Artículo 31°.-** *Para realizar las actividades de pesca se requiere lo siguiente:*<br><br>**I,** *Concesión, para:*<br><br>**Inciso b)** *Acuacultura comercial*<br><br>**II,** Permiso, para:<br><br>**Inciso g)** *Acuacultura de fomento*<br><br>**III,** *Autorización, para:*<br><br>**Inciso d)** *Recolectar del medio natural reproductores, larvas, postlarvas, crías, huevos, semillas, alevines o en cualquier otro estadio, y*<br><br>**Inciso e)** *Acuacultura didáctica.* | | |

| | | |
|---|---|---|
| **Artículos 22.-** *la Secretaría podrá inscribir en el Registro Nacional de Pesca a los acuicultores que no requieran concesión, permiso o Autorización.* | Al **proyecto** le aplica el Artículo, incisos y, fracciones anteriores, porque se trata de una actividad acuícola con fines comerciales. | Por el hecho de presentar a la autoridad correspondiente (SEMARNAT) la Manifestación de Impacto Ambiental, el promovente está cumpliendo con este apartado.<br><br>El proyecto se vincula por la obligatoriedad de obtener la autorización correspondiente para realizar las obras descritas en esta manifestación de impacto ambiental.<br><br>Como ya se mencionó anteriormente, la promovente una vez autorizado el proyecto en materia ambiental procederá a tramitar el Registro Nacional de Pesca para la unidad de producción acuícola. |
| **Art. 30°.-** *Las actividades pesqueras se clasifican en:*<br><br>**II.-** *Cultivo o acuacultura con fines* | | |
| **Artículo 31°.-** *Para realizar las actividades de pesca se requiere lo siguiente:*<br><br>**I,** *Concesión, para:*<br><br>**Inciso b)** *Acuacultura comercial*<br><br>**II,** Permiso, para:<br><br>**Inciso g)** *Acuacultura de fomento*<br><br>**III,** *Autorización, para:*<br><br>**Inciso d)** *Recolectar del medio natural reproductores, larvas, postlarvas, crías, huevos, semillas, alevines o en cualquier otro estadio, y*<br><br>**Inciso e)** *Acuacultura didáctica.* | | |

| | | |
|---|---|---|
| **Artículos 22.-** *la Secretaría podrá inscribir en el Registro Nacional de Pesca a los acuicultores que no requieran concesión, permiso o Autorización.* | Al **proyecto** le aplica el Artículo, incisos y, fracciones anteriores, porque se trata de una actividad acuícola con fines comerciales. | Por el hecho de presentar a la autoridad correspondiente (SEMARNAT) la Manifestación de Impacto Ambiental, el promovente está cumpliendo con este apartado.<br><br>El proyecto se vincula por la obligatoriedad de obtener la autorización correspondiente para realizar las obras descritas en esta manifestación de impacto ambiental.<br><br>Como ya se mencionó anteriormente, la promovente una vez autorizado el proyecto en materia ambiental procederá a tramitar el Registro Nacional de Pesca para la unidad de producción acuícola. |
| **Art. 30°.-** *Las actividades pesqueras se clasifican en:*<br><br>**II.-** *Cultivo o acuacultura con fines* | | |
| **Artículo 31°.-** *Para realizar las actividades de pesca se requiere lo siguiente:*<br><br>**I,** *Concesión, para:*<br><br>**Inciso b)** *Acuacultura comercial*<br><br>**II,** Permiso, para:<br><br>**Inciso g)** *Acuacultura de fomento*<br><br>**III,** *Autorización, para:*<br><br>**Inciso d)** *Recolectar del medio natural reproductores, larvas, postlarvas, crías, huevos, semillas, alevines o en cualquier otro estadio, y*<br><br>**Inciso e)** *Acuacultura didáctica.* | | |

| | | |
|---|---|---|
| **Artículos 22.-** *la Secretaría podrá inscribir en el Registro Nacional de Pesca a los acuicultores que no requieran concesión, permiso o Autorización.* | Al **proyecto** le aplica el Artículo, incisos y, fracciones anteriores, porque se trata de una actividad acuícola con fines comerciales. | Por el hecho de presentar a la autoridad correspondiente (SEMARNAT) la Manifestación de Impacto Ambiental, el promovente está cumpliendo con este apartado.<br><br>El proyecto se vincula por la obligatoriedad de obtener la autorización correspondiente para realizar las obras descritas en esta manifestación de impacto ambiental.<br><br>Como ya se mencionó anteriormente, la promovente una vez autorizado el proyecto en materia ambiental procederá a tramitar el Registro Nacional de Pesca para la unidad de producción acuícola. |
| **Art. 30°.-** *Las actividades pesqueras se clasifican en:*<br><br>**II.-** *Cultivo o acuacultura con fines* | | |
| **Artículo 31°.-** *Para realizar las actividades de pesca se requiere lo siguiente:*<br><br>**I,** *Concesión, para:*<br><br>**Inciso b)** *Acuacultura comercial*<br><br>**II,** Permiso, para:<br><br>**Inciso g)** *Acuacultura de fomento*<br><br>**III,** *Autorización, para:*<br><br>**Inciso d)** *Recolectar del medio natural reproductores, larvas, postlarvas, crías, huevos, semillas, alevines o en cualquier otro estadio, y*<br><br>**Inciso e)** *Acuacultura didáctica.* | | |

| | | |
|---|---|---|
| **Artículos 22.-** *la Secretaría podrá inscribir en el Registro Nacional de Pesca a los acuicultores que no requieran concesión, permiso o Autorización.* | Al **proyecto** le aplica el Artículo, incisos y, fracciones anteriores, porque se trata de una actividad acuícola con fines comerciales. | Por el hecho de presentar a la autoridad correspondiente (SEMARNAT) la Manifestación de Impacto Ambiental, el promovente está cumpliendo con este apartado.<br><br>El proyecto se vincula por la obligatoriedad de obtener la autorización correspondiente para realizar las obras descritas en esta manifestación de impacto ambiental.<br><br>Como ya se mencionó anteriormente, la promovente una vez autorizado el proyecto en materia ambiental procederá a tramitar el Registro Nacional de Pesca para la unidad de producción acuícola. |
| **Art. 30°.-** *Las actividades pesqueras se clasifican en:*<br><br>**II.-** *Cultivo o acuacultura con fines* | | |
| **Artículo 31°.-** *Para realizar las actividades de pesca se requiere lo siguiente:*<br><br>**I,** *Concesión, para:*<br><br>**Inciso b)** *Acuacultura comercial*<br><br>**II,** Permiso, para:<br><br>**Inciso g)** *Acuacultura de fomento*<br><br>**III,** *Autorización, para:*<br><br>**Inciso d)** *Recolectar del medio natural reproductores, larvas, postlarvas, crías, huevos, semillas, alevines o en cualquier otro estadio, y*<br><br>**Inciso e)** *Acuacultura didáctica.* | | |

| | | |
|---|---|---|
| **Artículos 22.-** *la Secretaría podrá inscribir en el Registro Nacional de Pesca a los acuicultores que no requieran concesión, permiso o Autorización.* | Al **proyecto** le aplica el Artículo, incisos y, fracciones anteriores, porque se trata de una actividad acuícola con fines comerciales. | Por el hecho de presentar a la autoridad correspondiente (SEMARNAT) la Manifestación de Impacto Ambiental, el promovente está cumpliendo con este apartado.<br><br>El proyecto se vincula por la obligatoriedad de obtener la autorización correspondiente para realizar las obras descritas en esta manifestación de impacto ambiental.<br><br>Como ya se mencionó anteriormente, la promovente una vez autorizado el proyecto en materia ambiental procederá a tramitar el Registro Nacional de Pesca para la unidad de producción acuícola. |
| **Art. 30°.-** *Las actividades pesqueras se clasifican en:*<br><br>**II.-** *Cultivo o acuacultura con fines* | | |
| **Artículo 31°.-** *Para realizar las actividades de pesca se requiere lo siguiente:*<br><br>**I,** *Concesión, para:*<br><br>**Inciso b)** *Acuacultura comercial*<br><br>**II,** Permiso, para:<br><br>**Inciso g)** *Acuacultura de fomento*<br><br>**III,** *Autorización, para:*<br><br>**Inciso d)** *Recolectar del medio natural reproductores, larvas, postlarvas, crías, huevos, semillas, alevines o en cualquier otro estadio, y*<br><br>**Inciso e)** *Acuacultura didáctica.* | | |

| | | |
|---|---|---|
| **Artículos 22.-** *la Secretaría podrá inscribir en el Registro Nacional de Pesca a los acuicultores que no requieran concesión, permiso o Autorización.* | Al **proyecto** le aplica el Artículo, incisos y, fracciones anteriores, porque se trata de una actividad acuícola con fines comerciales. | Por el hecho de presentar a la autoridad correspondiente (SEMARNAT) la Manifestación de Impacto Ambiental, el promovente está cumpliendo con este apartado.<br><br>El proyecto se vincula por la obligatoriedad de obtener la autorización correspondiente para realizar las obras descritas en esta manifestación de impacto ambiental.<br><br>Como ya se mencionó anteriormente, la promovente una vez autorizado el proyecto en materia ambiental procederá a tramitar el Registro Nacional de Pesca para la unidad de producción acuícola. |
| **Art. 30°.-** *Las actividades pesqueras se clasifican en:*<br><br>**II.-** *Cultivo o acuacultura con fines* | | |
| **Artículo 31°.-** *Para realizar las actividades de pesca se requiere lo siguiente:*<br><br>**I,** *Concesión, para:*<br><br>**Inciso b)** *Acuacultura comercial*<br><br>**II,** Permiso, para:<br><br>**Inciso g)** *Acuacultura de fomento*<br><br>**III,** *Autorización, para:*<br><br>**Inciso d)** *Recolectar del medio natural reproductores, larvas, postlarvas, crías, huevos, semillas, alevines o en cualquier otro estadio, y*<br><br>**Inciso e)** *Acuacultura didáctica.* | | |

| | | |
|---|---|---|
| **Artículos 22.-** *la Secretaría podrá inscribir en el Registro Nacional de Pesca a los acuicultores que no requieran concesión, permiso o Autorización.* | Al **proyecto** le aplica el Artículo, incisos y, fracciones anteriores, porque se trata de una actividad acuícola con fines comerciales. | Por el hecho de presentar a la autoridad correspondiente (SEMARNAT) la Manifestación de Impacto Ambiental, el promovente está cumpliendo con este apartado.<br><br>El proyecto se vincula por la obligatoriedad de obtener la autorización correspondiente para realizar las obras descritas en esta manifestación de impacto ambiental.<br><br>Como ya se mencionó anteriormente, la promovente una vez autorizado el proyecto en materia ambiental procederá a tramitar el Registro Nacional de Pesca para la unidad de producción acuícola. |
| **Art. 30°.-** *Las actividades pesqueras se clasifican en:*<br><br>**II.-** *Cultivo o acuacultura con fines* | | |
| **Artículo 31°.-** *Para realizar las actividades de pesca se requiere lo siguiente:*<br><br>**I,** *Concesión, para:*<br><br>**Inciso b)** *Acuacultura comercial*<br><br>**II,** Permiso, para:<br><br>**Inciso g)** *Acuacultura de fomento*<br><br>**III,** *Autorización, para:*<br><br>**Inciso d)** *Recolectar del medio natural reproductores, larvas, postlarvas, crías, huevos, semillas, alevines o en cualquier otro estadio, y*<br><br>**Inciso e)** *Acuacultura didáctica.* | | |

| | | |
|---|---|---|
| **Artículos 22.-** *la Secretaría podrá inscribir en el Registro Nacional de Pesca a los acuicultores que no requieran concesión, permiso o Autorización.* | Al **proyecto** le aplica el Artículo, incisos y, fracciones anteriores, porque se trata de una actividad acuícola con fines comerciales. | Por el hecho de presentar a la autoridad correspondiente (SEMARNAT) la Manifestación de Impacto Ambiental, el promovente está cumpliendo con este apartado.<br><br>El proyecto se vincula por la obligatoriedad de obtener la autorización correspondiente para realizar las obras descritas en esta manifestación de impacto ambiental.<br><br>Como ya se mencionó anteriormente, la promovente una vez autorizado el proyecto en materia ambiental procederá a tramitar el Registro Nacional de Pesca para la unidad de producción acuícola. |
| **Art. 30°.-** *Las actividades pesqueras se clasifican en:*<br><br>**II.-** *Cultivo o acuacultura con fines* | | |
| **Artículo 31°.-** *Para realizar las actividades de pesca se requiere lo siguiente:*<br><br>**I,** *Concesión, para:*<br><br>**Inciso b)** *Acuacultura comercial*<br><br>**II,** Permiso, para:<br><br>**Inciso g)** *Acuacultura de fomento*<br><br>**III,** *Autorización, para:*<br><br>**Inciso d)** *Recolectar del medio natural reproductores, larvas, postlarvas, crías, huevos, semillas, alevines o en cualquier otro estadio, y*<br><br>**Inciso e)** *Acuacultura didáctica.* | | |

| | | |
|---|---|---|
| **Artículos 22.-** *la Secretaría podrá inscribir en el Registro Nacional de Pesca a los acuicultores que no requieran concesión, permiso o Autorización.* | Al **proyecto** le aplica el Artículo, incisos y, fracciones anteriores, porque se trata de una actividad acuícola con fines comerciales. | Por el hecho de presentar a la autoridad correspondiente (SEMARNAT) la Manifestación de Impacto Ambiental, el promovente está cumpliendo con este apartado.<br><br>El proyecto se vincula por la obligatoriedad de obtener la autorización correspondiente para realizar las obras descritas en esta manifestación de impacto ambiental.<br><br>Como ya se mencionó anteriormente, la promovente una vez autorizado el proyecto en materia ambiental procederá a tramitar el Registro Nacional de Pesca para la unidad de producción acuícola. |
| **Art. 30°.-** *Las actividades pesqueras se clasifican en:*<br><br>**II.-** *Cultivo o acuacultura con fines* | | |
| **Artículo 31°.-** *Para realizar las actividades de pesca se requiere lo siguiente:*<br><br>**I,** *Concesión, para:*<br><br>**Inciso b)** *Acuacultura comercial*<br><br>**II,** Permiso, para:<br><br>**Inciso g)** *Acuacultura de fomento*<br><br>**III,** *Autorización, para:*<br><br>**Inciso d)** *Recolectar del medio natural reproductores, larvas, postlarvas, crías, huevos, semillas, alevines o en cualquier otro estadio, y*<br><br>**Inciso e)** *Acuacultura didáctica.* | | |

| | | |
|---|---|---|
| **Artículos 22.-** *la Secretaría podrá inscribir en el Registro Nacional de Pesca a los acuicultores que no requieran concesión, permiso o Autorización.* | Al **proyecto** le aplica el Artículo, incisos y, fracciones anteriores, porque se trata de una actividad acuícola con fines comerciales. | Por el hecho de presentar a la autoridad correspondiente (SEMARNAT) la Manifestación de Impacto Ambiental, el promovente está cumpliendo con este apartado.<br><br>El proyecto se vincula por la obligatoriedad de obtener la autorización correspondiente para realizar las obras descritas en esta manifestación de impacto ambiental.<br><br>Como ya se mencionó anteriormente, la promovente una vez autorizado el proyecto en materia ambiental procederá a tramitar el Registro Nacional de Pesca para la unidad de producción acuícola. |
| **Art. 30°.-** *Las actividades pesqueras se clasifican en:*<br><br>**II.-** *Cultivo o acuacultura con fines* | | |
| **Artículo 31°.-** *Para realizar las actividades de pesca se requiere lo siguiente:*<br><br>**I,** *Concesión, para:*<br><br>**Inciso b)** *Acuacultura comercial*<br><br>**II,** Permiso, para:<br><br>**Inciso g)** *Acuacultura de fomento*<br><br>**III,** *Autorización, para:*<br><br>**Inciso d)** *Recolectar del medio natural reproductores, larvas, postlarvas, crías, huevos, semillas, alevines o en cualquier otro estadio, y*<br><br>**Inciso e)** *Acuacultura didáctica.* | | |

| | | |
|---|---|---|
| **Artículos 22.-** *la Secretaría podrá inscribir en el Registro Nacional de Pesca a los acuicultores que no requieran concesión, permiso o Autorización.* | Al **proyecto** le aplica el Artículo, incisos y, fracciones anteriores, porque se trata de una actividad acuícola con fines comerciales. | Por el hecho de presentar a la autoridad correspondiente (SEMARNAT) la Manifestación de Impacto Ambiental, el promovente está cumpliendo con este apartado.<br><br>El proyecto se vincula por la obligatoriedad de obtener la autorización correspondiente para realizar las obras descritas en esta manifestación de impacto ambiental.<br><br>Como ya se mencionó anteriormente, la promovente una vez autorizado el proyecto en materia ambiental procederá a tramitar el Registro Nacional de Pesca para la unidad de producción acuícola. |
| **Art. 30°.-** *Las actividades pesqueras se clasifican en:*<br><br>**II.-** *Cultivo o acuacultura con fines* | | |
| **Artículo 31°.-** *Para realizar las actividades de pesca se requiere lo siguiente:*<br><br>**I,** *Concesión, para:*<br><br>**Inciso b)** *Acuacultura comercial*<br><br>**II,** Permiso, para:<br><br>**Inciso g)** *Acuacultura de fomento*<br><br>**III,** *Autorización, para:*<br><br>**Inciso d)** *Recolectar del medio natural reproductores, larvas, postlarvas, crías, huevos, semillas, alevines o en cualquier otro estadio, y*<br><br>**Inciso e)** *Acuacultura didáctica.* | | |

| | | |
|---|---|---|
| **Artículos 22.-** *la Secretaría podrá inscribir en el Registro Nacional de Pesca a los acuicultores que no requieran concesión, permiso o Autorización.* | Al **proyecto** le aplica el Artículo, incisos y, fracciones anteriores, porque se trata de una actividad acuícola con fines comerciales. | Por el hecho de presentar a la autoridad correspondiente (SEMARNAT) la Manifestación de Impacto Ambiental, el promovente está cumpliendo con este apartado.<br><br>El proyecto se vincula por la obligatoriedad de obtener la autorización correspondiente para realizar las obras descritas en esta manifestación de impacto ambiental.<br><br>Como ya se mencionó anteriormente, la promovente una vez autorizado el proyecto en materia ambiental procederá a tramitar el Registro Nacional de Pesca para la unidad de producción acuícola. |
| **Art. 30°.-** *Las actividades pesqueras se clasifican en:*<br><br>**II.-** *Cultivo o acuacultura con fines* | | |
| **Artículo 31°.-** *Para realizar las actividades de pesca se requiere lo siguiente:*<br><br>**I,** *Concesión, para:*<br><br>**Inciso b)** *Acuacultura comercial*<br><br>**II,** Permiso, para:<br><br>**Inciso g)** *Acuacultura de fomento*<br><br>**III,** *Autorización, para:*<br><br>**Inciso d)** *Recolectar del medio natural reproductores, larvas, postlarvas, crías, huevos, semillas, alevines o en cualquier otro estadio, y*<br><br>**Inciso e)** *Acuacultura didáctica.* | | |

| | | |
|---|---|---|
| **Artículos 22.-** *la Secretaría podrá inscribir en el Registro Nacional de Pesca a los acuicultores que no requieran concesión, permiso o Autorización.* | Al **proyecto** le aplica el Artículo, incisos y, fracciones anteriores, porque se trata de una actividad acuícola con fines comerciales. | Por el hecho de presentar a la autoridad correspondiente (SEMARNAT) la Manifestación de Impacto Ambiental, el promovente está cumpliendo con este apartado.<br><br>El proyecto se vincula por la obligatoriedad de obtener la autorización correspondiente para realizar las obras descritas en esta manifestación de impacto ambiental.<br><br>Como ya se mencionó anteriormente, la promovente una vez autorizado el proyecto en materia ambiental procederá a tramitar el Registro Nacional de Pesca para la unidad de producción acuícola. |
| **Art. 30°.-** *Las actividades pesqueras se clasifican en:*<br><br>**II.-** *Cultivo o acuacultura con fines* | | |
| **Artículo 31°.-** *Para realizar las actividades de pesca se requiere lo siguiente:*<br><br>**I,** *Concesión, para:*<br><br>**Inciso b)** *Acuacultura comercial*<br><br>**II,** Permiso, para:<br><br>**Inciso g)** *Acuacultura de fomento*<br><br>**III,** *Autorización, para:*<br><br>**Inciso d)** *Recolectar del medio natural reproductores, larvas, postlarvas, crías, huevos, semillas, alevines o en cualquier otro estadio, y*<br><br>**Inciso e)** *Acuacultura didáctica.* | | |

| | | |
|---|---|---|
| **Artículos 22.-** *la Secretaría podrá inscribir en el Registro Nacional de Pesca a los acuicultores que no requieran concesión, permiso o Autorización.* | Al **proyecto** le aplica el Artículo, incisos y, fracciones anteriores, porque se trata de una actividad acuícola con fines comerciales. | Por el hecho de presentar a la autoridad correspondiente (SEMARNAT) la Manifestación de Impacto Ambiental, el promovente está cumpliendo con este apartado.<br><br>El proyecto se vincula por la obligatoriedad de obtener la autorización correspondiente para realizar las obras descritas en esta manifestación de impacto ambiental.<br><br>Como ya se mencionó anteriormente, la promovente una vez autorizado el proyecto en materia ambiental procederá a tramitar el Registro Nacional de Pesca para la unidad de producción acuícola. |
| **Art. 30°.-** *Las actividades pesqueras se clasifican en:*<br><br>**II.-** *Cultivo o acuacultura con fines* | | |
| **Artículo 31°.-** *Para realizar las actividades de pesca se requiere lo siguiente:*<br><br>**I,** *Concesión, para:*<br><br>**Inciso b)** *Acuacultura comercial*<br><br>**II,** Permiso, para:<br><br>**Inciso g)** *Acuacultura de fomento*<br><br>**III,** *Autorización, para:*<br><br>**Inciso d)** *Recolectar del medio natural reproductores, larvas, postlarvas, crías, huevos, semillas, alevines o en cualquier otro estadio, y*<br><br>**Inciso e)** *Acuacultura didáctica.* | | |

| | | |
|---|---|---|
| **Artículos 22.-** *la Secretaría podrá inscribir en el Registro Nacional de Pesca a los acuicultores que no requieran concesión, permiso o Autorización.* | Al **proyecto** le aplica el Artículo, incisos y, fracciones anteriores, porque se trata de una actividad acuícola con fines comerciales. | Por el hecho de presentar a la autoridad correspondiente (SEMARNAT) la Manifestación de Impacto Ambiental, el promovente está cumpliendo con este apartado.<br><br>El proyecto se vincula por la obligatoriedad de obtener la autorización correspondiente para realizar las obras descritas en esta manifestación de impacto ambiental.<br><br>Como ya se mencionó anteriormente, la promovente una vez autorizado el proyecto en materia ambiental procederá a tramitar el Registro Nacional de Pesca para la unidad de producción acuícola. |
| **Art. 30°.-** *Las actividades pesqueras se clasifican en:*<br><br>**II.-** *Cultivo o acuacultura con fines* | | |
| **Artículo 31°.-** *Para realizar las actividades de pesca se requiere lo siguiente:*<br><br>**I,** *Concesión, para:*<br><br>**Inciso b)** *Acuacultura comercial*<br><br>**II,** Permiso, para:<br><br>**Inciso g)** *Acuacultura de fomento*<br><br>**III,** *Autorización, para:*<br><br>**Inciso d)** *Recolectar del medio natural reproductores, larvas, postlarvas, crías, huevos, semillas, alevines o en cualquier otro estadio, y*<br><br>**Inciso e)** *Acuacultura didáctica.* | | |

| | | |
|---|---|---|
| **Artículos 22.-** *la Secretaría podrá inscribir en el Registro Nacional de Pesca a los acuicultores que no requieran concesión, permiso o Autorización.* | Al **proyecto** le aplica el Artículo, incisos y, fracciones anteriores, porque se trata de una actividad acuícola con fines comerciales. | Por el hecho de presentar a la autoridad correspondiente (SEMARNAT) la Manifestación de Impacto Ambiental, el promovente está cumpliendo con este apartado.<br><br>El proyecto se vincula por la obligatoriedad de obtener la autorización correspondiente para realizar las obras descritas en esta manifestación de impacto ambiental.<br><br>Como ya se mencionó anteriormente, la promovente una vez autorizado el proyecto en materia ambiental procederá a tramitar el Registro Nacional de Pesca para la unidad de producción acuícola. |
| **Art. 30°.-** *Las actividades pesqueras se clasifican en:*<br><br>**II.-** *Cultivo o acuacultura con fines* | | |
| **Artículo 31°.-** *Para realizar las actividades de pesca se requiere lo siguiente:*<br><br>**I,** *Concesión, para:*<br><br>**Inciso b)** *Acuacultura comercial*<br><br>**II,** Permiso, para:<br><br>**Inciso g)** *Acuacultura de fomento*<br><br>**III,** *Autorización, para:*<br><br>**Inciso d)** *Recolectar del medio natural reproductores, larvas, postlarvas, crías, huevos, semillas, alevines o en cualquier otro estadio, y*<br><br>**Inciso e)** *Acuacultura didáctica.* | | |

| | | |
|---|---|---|
| **Artículos 22.-** *la Secretaría podrá inscribir en el Registro Nacional de Pesca a los acuicultores que no requieran concesión, permiso o Autorización.* | Al **proyecto** le aplica el Artículo, incisos y, fracciones anteriores, porque se trata de una actividad acuícola con fines comerciales. | Por el hecho de presentar a la autoridad correspondiente (SEMARNAT) la Manifestación de Impacto Ambiental, el promovente está cumpliendo con este apartado.<br><br>El proyecto se vincula por la obligatoriedad de obtener la autorización correspondiente para realizar las obras descritas en esta manifestación de impacto ambiental.<br><br>Como ya se mencionó anteriormente, la promovente una vez autorizado el proyecto en materia ambiental procederá a tramitar el Registro Nacional de Pesca para la unidad de producción acuícola. |
| **Art. 30°.-** *Las actividades pesqueras se clasifican en:*<br><br>**II.-** *Cultivo o acuacultura con fines* | | |
| **Artículo 31°.-** *Para realizar las actividades de pesca se requiere lo siguiente:*<br><br>**I,** *Concesión, para:*<br><br>**Inciso b)** *Acuacultura comercial*<br><br>**II,** Permiso, para:<br><br>**Inciso g)** *Acuacultura de fomento*<br><br>**III,** *Autorización, para:*<br><br>**Inciso d)** *Recolectar del medio natural reproductores, larvas, postlarvas, crías, huevos, semillas, alevines o en cualquier otro estadio, y*<br><br>**Inciso e)** *Acuacultura didáctica.* | | |

| | | |
|---|---|---|
| **Artículos 22.-** *la Secretaría podrá inscribir en el Registro Nacional de Pesca a los acuicultores que no requieran concesión, permiso o Autorización.* | Al **proyecto** le aplica el Artículo, incisos y, fracciones anteriores, porque se trata de una actividad acuícola con fines comerciales. | Por el hecho de presentar a la autoridad correspondiente (SEMARNAT) la Manifestación de Impacto Ambiental, el promovente está cumpliendo con este apartado.<br><br>El proyecto se vincula por la obligatoriedad de obtener la autorización correspondiente para realizar las obras descritas en esta manifestación de impacto ambiental.<br><br>Como ya se mencionó anteriormente, la promovente una vez autorizado el proyecto en materia ambiental procederá a tramitar el Registro Nacional de Pesca para la unidad de producción acuícola. |
| **Art. 30°.-** *Las actividades pesqueras se clasifican en:*<br><br>**II.-** *Cultivo o acuacultura con fines* | | |
| **Artículo 31°.-** *Para realizar las actividades de pesca se requiere lo siguiente:*<br><br>**I,** *Concesión, para:*<br><br>**Inciso b)** *Acuacultura comercial*<br><br>**II,** Permiso, para:<br><br>**Inciso g)** *Acuacultura de fomento*<br><br>**III,** *Autorización, para:*<br><br>**Inciso d)** *Recolectar del medio natural reproductores, larvas, postlarvas, crías, huevos, semillas, alevines o en cualquier otro estadio, y*<br><br>**Inciso e)** *Acuacultura didáctica.* | | |

| | | |
|---|---|---|
| **Artículos 22.-** *la Secretaría podrá inscribir en el Registro Nacional de Pesca a los acuicultores que no requieran concesión, permiso o Autorización.* | Al **proyecto** le aplica el Artículo, incisos y, fracciones anteriores, porque se trata de una actividad acuícola con fines comerciales. | Por el hecho de presentar a la autoridad correspondiente (SEMARNAT) la Manifestación de Impacto Ambiental, el promovente está cumpliendo con este apartado.<br><br>El proyecto se vincula por la obligatoriedad de obtener la autorización correspondiente para realizar las obras descritas en esta manifestación de impacto ambiental.<br><br>Como ya se mencionó anteriormente, la promovente una vez autorizado el proyecto en materia ambiental procederá a tramitar el Registro Nacional de Pesca para la unidad de producción acuícola. |
| **Art. 30°.-** *Las actividades pesqueras se clasifican en:*<br><br>**II.-** *Cultivo o acuacultura con fines* | | |
| **Artículo 31°.-** *Para realizar las actividades de pesca se requiere lo siguiente:*<br><br>**I,** *Concesión, para:*<br><br>**Inciso b)** *Acuacultura comercial*<br><br>**II,** Permiso, para:<br><br>**Inciso g)** *Acuacultura de fomento*<br><br>**III,** *Autorización, para:*<br><br>**Inciso d)** *Recolectar del medio natural reproductores, larvas, postlarvas, crías, huevos, semillas, alevines o en cualquier otro estadio, y*<br><br>**Inciso e)** *Acuacultura didáctica.* | | |

| | | |
|---|---|---|
| **Artículos 22.-** *la Secretaría podrá inscribir en el Registro Nacional de Pesca a los acuicultores que no requieran concesión, permiso o Autorización.* | Al **proyecto** le aplica el Artículo, incisos y, fracciones anteriores, porque se trata de una actividad acuícola con fines comerciales. | Por el hecho de presentar a la autoridad correspondiente (SEMARNAT) la Manifestación de Impacto Ambiental, el promovente está cumpliendo con este apartado.<br><br>El proyecto se vincula por la obligatoriedad de obtener la autorización correspondiente para realizar las obras descritas en esta manifestación de impacto ambiental.<br><br>Como ya se mencionó anteriormente, la promovente una vez autorizado el proyecto en materia ambiental procederá a tramitar el Registro Nacional de Pesca para la unidad de producción acuícola. |
| **Art. 30°.-** *Las actividades pesqueras se clasifican en:*<br><br>**II.-** *Cultivo o acuacultura con fines* | | |
| **Artículo 31°.-** *Para realizar las actividades de pesca se requiere lo siguiente:*<br><br>**I,** *Concesión, para:*<br><br>**Inciso b)** *Acuacultura comercial*<br><br>**II,** Permiso, para:<br><br>**Inciso g)** *Acuacultura de fomento*<br><br>**III,** *Autorización, para:*<br><br>**Inciso d)** *Recolectar del medio natural reproductores, larvas, postlarvas, crías, huevos, semillas, alevines o en cualquier otro estadio, y*<br><br>**Inciso e)** *Acuacultura didáctica.* | | |

| | | |
|---|---|---|
| **Artículos 22.-** *la Secretaría podrá inscribir en el Registro Nacional de Pesca a los acuicultores que no requieran concesión, permiso o Autorización.* | Al **proyecto** le aplica el Artículo, incisos y, fracciones anteriores, porque se trata de una actividad acuícola con fines comerciales. | Por el hecho de presentar a la autoridad correspondiente (SEMARNAT) la Manifestación de Impacto Ambiental, el promovente está cumpliendo con este apartado.<br><br>El proyecto se vincula por la obligatoriedad de obtener la autorización correspondiente para realizar las obras descritas en esta manifestación de impacto ambiental.<br><br>Como ya se mencionó anteriormente, la promovente una vez autorizado el proyecto en materia ambiental procederá a tramitar el Registro Nacional de Pesca para la unidad de producción acuícola. |
| **Art. 30°.-** *Las actividades pesqueras se clasifican en:*<br><br>**II.-** *Cultivo o acuacultura con fines* | | |
| **Artículo 31°.-** *Para realizar las actividades de pesca se requiere lo siguiente:*<br><br>**I,** *Concesión, para:*<br><br>**Inciso b)** *Acuacultura comercial*<br><br>**II,** Permiso, para:<br><br>**Inciso g)** *Acuacultura de fomento*<br><br>**III,** *Autorización, para:*<br><br>**Inciso d)** *Recolectar del medio natural reproductores, larvas, postlarvas, crías, huevos, semillas, alevines o en cualquier otro estadio, y*<br><br>**Inciso e)** *Acuacultura didáctica.* | | |

| | | |
|---|---|---|
| **Artículos 22.-** *la Secretaría podrá inscribir en el Registro Nacional de Pesca a los acuicultores que no requieran concesión, permiso o Autorización.* | Al **proyecto** le aplica el Artículo, incisos y, fracciones anteriores, porque se trata de una actividad acuícola con fines comerciales. | Por el hecho de presentar a la autoridad correspondiente (SEMARNAT) la Manifestación de Impacto Ambiental, el promovente está cumpliendo con este apartado.<br><br>El proyecto se vincula por la obligatoriedad de obtener la autorización correspondiente para realizar las obras descritas en esta manifestación de impacto ambiental.<br><br>Como ya se mencionó anteriormente, la promovente una vez autorizado el proyecto en materia ambiental procederá a tramitar el Registro Nacional de Pesca para la unidad de producción acuícola. |
| **Art. 30°.-** *Las actividades pesqueras se clasifican en:*<br><br>**II.-** *Cultivo o acuacultura con fines* | | |
| **Artículo 31°.-** *Para realizar las actividades de pesca se requiere lo siguiente:*<br><br>**I,** *Concesión, para:*<br><br>**Inciso b)** *Acuacultura comercial*<br><br>**II,** Permiso, para:<br><br>**Inciso g)** *Acuacultura de fomento*<br><br>**III,** *Autorización, para:*<br><br>**Inciso d)** *Recolectar del medio natural reproductores, larvas, postlarvas, crías, huevos, semillas, alevines o en cualquier otro estadio, y*<br><br>**Inciso e)** *Acuacultura didáctica.* | | |

| | | |
|---|---|---|
| **Artículos 22.-** *la Secretaría podrá inscribir en el Registro Nacional de Pesca a los acuicultores que no requieran concesión, permiso o Autorización.* | Al **proyecto** le aplica el Artículo, incisos y, fracciones anteriores, porque se trata de una actividad acuícola con fines comerciales. | Por el hecho de presentar a la autoridad correspondiente (SEMARNAT) la Manifestación de Impacto Ambiental, el promovente está cumpliendo con este apartado.<br><br>El proyecto se vincula por la obligatoriedad de obtener la autorización correspondiente para realizar las obras descritas en esta manifestación de impacto ambiental.<br><br>Como ya se mencionó anteriormente, la promovente una vez autorizado el proyecto en materia ambiental procederá a tramitar el Registro Nacional de Pesca para la unidad de producción acuícola. |
| **Art. 30°.-** *Las actividades pesqueras se clasifican en:*<br><br>**II.-** *Cultivo o acuacultura con fines* | | |
| **Artículo 31°.-** *Para realizar las actividades de pesca se requiere lo siguiente:*<br><br>**I,** *Concesión, para:*<br><br>**Inciso b)** *Acuacultura comercial*<br><br>**II,** Permiso, para:<br><br>**Inciso g)** *Acuacultura de fomento*<br><br>**III,** *Autorización, para:*<br><br>**Inciso d)** *Recolectar del medio natural reproductores, larvas, postlarvas, crías, huevos, semillas, alevines o en cualquier otro estadio, y*<br><br>**Inciso e)** *Acuacultura didáctica.* | | |

| | | |
|---|---|---|
| **Artículos 22.-** *la Secretaría podrá inscribir en el Registro Nacional de Pesca a los acuicultores que no requieran concesión, permiso o Autorización.* | Al **proyecto** le aplica el Artículo, incisos y, fracciones anteriores, porque se trata de una actividad acuícola con fines comerciales. | Por el hecho de presentar a la autoridad correspondiente (SEMARNAT) la Manifestación de Impacto Ambiental, el promovente está cumpliendo con este apartado.<br><br>El proyecto se vincula por la obligatoriedad de obtener la autorización correspondiente para realizar las obras descritas en esta manifestación de impacto ambiental.<br><br>Como ya se mencionó anteriormente, la promovente una vez autorizado el proyecto en materia ambiental procederá a tramitar el Registro Nacional de Pesca para la unidad de producción acuícola. |
| **Art. 30°.-** *Las actividades pesqueras se clasifican en:*<br><br>**II.-** *Cultivo o acuacultura con fines* | | |
| **Artículo 31°.-** *Para realizar las actividades de pesca se requiere lo siguiente:*<br><br>**I,** *Concesión, para:*<br><br>**Inciso b)** *Acuacultura comercial*<br><br>**II,** Permiso, para:<br><br>**Inciso g)** *Acuacultura de fomento*<br><br>**III,** *Autorización, para:*<br><br>**Inciso d)** *Recolectar del medio natural reproductores, larvas, postlarvas, crías, huevos, semillas, alevines o en cualquier otro estadio, y*<br><br>**Inciso e)** *Acuacultura didáctica.* | | |

| | | |
|---|---|---|
| **Artículos 22.-** *la Secretaría podrá inscribir en el Registro Nacional de Pesca a los acuicultores que no requieran concesión, permiso o Autorización.* | Al **proyecto** le aplica el Artículo, incisos y, fracciones anteriores, porque se trata de una actividad acuícola con fines comerciales. | Por el hecho de presentar a la autoridad correspondiente (SEMARNAT) la Manifestación de Impacto Ambiental, el promovente está cumpliendo con este apartado.<br><br>El proyecto se vincula por la obligatoriedad de obtener la autorización correspondiente para realizar las obras descritas en esta manifestación de impacto ambiental.<br><br>Como ya se mencionó anteriormente, la promovente una vez autorizado el proyecto en materia ambiental procederá a tramitar el Registro Nacional de Pesca para la unidad de producción acuícola. |
| **Art. 30°.-** *Las actividades pesqueras se clasifican en:*<br><br>**II.-** *Cultivo o acuacultura con fines* | | |
| **Artículo 31°.-** *Para realizar las actividades de pesca se requiere lo siguiente:*<br><br>**I,** *Concesión, para:*<br><br>**Inciso b)** *Acuacultura comercial*<br><br>**II,** Permiso, para:<br><br>**Inciso g)** *Acuacultura de fomento*<br><br>**III,** *Autorización, para:*<br><br>**Inciso d)** *Recolectar del medio natural reproductores, larvas, postlarvas, crías, huevos, semillas, alevines o en cualquier otro estadio, y*<br><br>**Inciso e)** *Acuacultura didáctica.* | | |

| | | |
|---|---|---|
| **Artículos 22.-** *la Secretaría podrá inscribir en el Registro Nacional de Pesca a los acuicultores que no requieran concesión, permiso o Autorización.* | Al **proyecto** le aplica el Artículo, incisos y, fracciones anteriores, porque se trata de una actividad acuícola con fines comerciales. | Por el hecho de presentar a la autoridad correspondiente (SEMARNAT) la Manifestación de Impacto Ambiental, el promovente está cumpliendo con este apartado.<br><br>El proyecto se vincula por la obligatoriedad de obtener la autorización correspondiente para realizar las obras descritas en esta manifestación de impacto ambiental.<br><br>Como ya se mencionó anteriormente, la promovente una vez autorizado el proyecto en materia ambiental procederá a tramitar el Registro Nacional de Pesca para la unidad de producción acuícola. |
| **Art. 30°.-** *Las actividades pesqueras se clasifican en:*<br><br>**II.-** *Cultivo o acuacultura con fines* | | |
| **Artículo 31°.-** *Para realizar las actividades de pesca se requiere lo siguiente:*<br><br>**I,** *Concesión, para:*<br><br>**Inciso b)** *Acuacultura comercial*<br><br>**II,** Permiso, para:<br><br>**Inciso g)** *Acuacultura de fomento*<br><br>**III,** *Autorización, para:*<br><br>**Inciso d)** *Recolectar del medio natural reproductores, larvas, postlarvas, crías, huevos, semillas, alevines o en cualquier otro estadio, y*<br><br>**Inciso e)** *Acuacultura didáctica.* | | |

| | | |
|---|---|---|
| **Artículos 22.-** *la Secretaría podrá inscribir en el Registro Nacional de Pesca a los acuicultores que no requieran concesión, permiso o Autorización.* | Al **proyecto** le aplica el Artículo, incisos y, fracciones anteriores, porque se trata de una actividad acuícola con fines comerciales. | Por el hecho de presentar a la autoridad correspondiente (SEMARNAT) la Manifestación de Impacto Ambiental, el promovente está cumpliendo con este apartado.<br><br>El proyecto se vincula por la obligatoriedad de obtener la autorización correspondiente para realizar las obras descritas en esta manifestación de impacto ambiental.<br><br>Como ya se mencionó anteriormente, la promovente una vez autorizado el proyecto en materia ambiental procederá a tramitar el Registro Nacional de Pesca para la unidad de producción acuícola. |
| **Art. 30°.-** *Las actividades pesqueras se clasifican en:*<br><br>**II.-** *Cultivo o acuacultura con fines* | | |
| **Artículo 31°.-** *Para realizar las actividades de pesca se requiere lo siguiente:*<br><br>**I,** *Concesión, para:*<br><br>**Inciso b)** *Acuacultura comercial*<br><br>**II,** Permiso, para:<br><br>**Inciso g)** *Acuacultura de fomento*<br><br>**III,** *Autorización, para:*<br><br>**Inciso d)** *Recolectar del medio natural reproductores, larvas, postlarvas, crías, huevos, semillas, alevines o en cualquier otro estadio, y*<br><br>**Inciso e)** *Acuacultura didáctica.* | | |

| | | |
|---|---|---|
| **Artículos 22.-** *la Secretaría podrá inscribir en el Registro Nacional de Pesca a los acuicultores que no requieran concesión, permiso o Autorización.* | Al **proyecto** le aplica el Artículo, incisos y, fracciones anteriores, porque se trata de una actividad acuícola con fines comerciales. | Por el hecho de presentar a la autoridad correspondiente (SEMARNAT) la Manifestación de Impacto Ambiental, el promovente está cumpliendo con este apartado.<br><br>El proyecto se vincula por la obligatoriedad de obtener la autorización correspondiente para realizar las obras descritas en esta manifestación de impacto ambiental.<br><br>Como ya se mencionó anteriormente, la promovente una vez autorizado el proyecto en materia ambiental procederá a tramitar el Registro Nacional de Pesca para la unidad de producción acuícola. |
| **Art. 30°.-** *Las actividades pesqueras se clasifican en:*<br><br>**II.-** *Cultivo o acuacultura con fines* | | |
| **Artículo 31°.-** *Para realizar las actividades de pesca se requiere lo siguiente:*<br><br>**I,** *Concesión, para:*<br><br>**Inciso b)** *Acuacultura comercial*<br><br>**II,** Permiso, para:<br><br>**Inciso g)** *Acuacultura de fomento*<br><br>**III,** *Autorización, para:*<br><br>**Inciso d)** *Recolectar del medio natural reproductores, larvas, postlarvas, crías, huevos, semillas, alevines o en cualquier otro estadio, y*<br><br>**Inciso e)** *Acuacultura didáctica.* | | |

| | | |
|---|---|---|
| **Artículos 22.-** *la Secretaría podrá inscribir en el Registro Nacional de Pesca a los acuicultores que no requieran concesión, permiso o Autorización.* | Al **proyecto** le aplica el Artículo, incisos y, fracciones anteriores, porque se trata de una actividad acuícola con fines comerciales. | Por el hecho de presentar a la autoridad correspondiente (SEMARNAT) la Manifestación de Impacto Ambiental, el promovente está cumpliendo con este apartado.<br><br>El proyecto se vincula por la obligatoriedad de obtener la autorización correspondiente para realizar las obras descritas en esta manifestación de impacto ambiental.<br><br>Como ya se mencionó anteriormente, la promovente una vez autorizado el proyecto en materia ambiental procederá a tramitar el Registro Nacional de Pesca para la unidad de producción acuícola. |
| **Art. 30°.-** *Las actividades pesqueras se clasifican en:*<br><br>**II.-** *Cultivo o acuacultura con fines* | | |
| **Artículo 31°.-** *Para realizar las actividades de pesca se requiere lo siguiente:*<br><br>**I,** *Concesión, para:*<br><br>**Inciso b)** *Acuacultura comercial*<br><br>**II,** Permiso, para:<br><br>**Inciso g)** *Acuacultura de fomento*<br><br>**III,** *Autorización, para:*<br><br>**Inciso d)** *Recolectar del medio natural reproductores, larvas, postlarvas, crías, huevos, semillas, alevines o en cualquier otro estadio, y*<br><br>**Inciso e)** *Acuacultura didáctica.* | | |

| | | |
|---|---|---|
| **Artículos 22.-** *la Secretaría podrá inscribir en el Registro Nacional de Pesca a los acuicultores que no requieran concesión, permiso o Autorización.* | Al **proyecto** le aplica el Artículo, incisos y, fracciones anteriores, porque se trata de una actividad acuícola con fines comerciales. | Por el hecho de presentar a la autoridad correspondiente (SEMARNAT) la Manifestación de Impacto Ambiental, el promovente está cumpliendo con este apartado.<br><br>El proyecto se vincula por la obligatoriedad de obtener la autorización correspondiente para realizar las obras descritas en esta manifestación de impacto ambiental.<br><br>Como ya se mencionó anteriormente, la promovente una vez autorizado el proyecto en materia ambiental procederá a tramitar el Registro Nacional de Pesca para la unidad de producción acuícola. |
| **Art. 30°.-** *Las actividades pesqueras se clasifican en:*<br><br>**II.-** *Cultivo o acuacultura con fines* | | |
| **Artículo 31°.-** *Para realizar las actividades de pesca se requiere lo siguiente:*<br><br>**I,** *Concesión, para:*<br><br>**Inciso b)** *Acuacultura comercial*<br><br>**II,** Permiso, para:<br><br>**Inciso g)** *Acuacultura de fomento*<br><br>**III,** *Autorización, para:*<br><br>**Inciso d)** *Recolectar del medio natural reproductores, larvas, postlarvas, crías, huevos, semillas, alevines o en cualquier otro estadio, y*<br><br>**Inciso e)** *Acuacultura didáctica.* | | |

| | | |
|---|---|---|
| **Artículos 22.-** *la Secretaría podrá inscribir en el Registro Nacional de Pesca a los acuicultores que no requieran concesión, permiso o Autorización.* | Al **proyecto** le aplica el Artículo, incisos y, fracciones anteriores, porque se trata de una actividad acuícola con fines comerciales. | Por el hecho de presentar a la autoridad correspondiente (SEMARNAT) la Manifestación de Impacto Ambiental, el promovente está cumpliendo con este apartado.<br><br>El proyecto se vincula por la obligatoriedad de obtener la autorización correspondiente para realizar las obras descritas en esta manifestación de impacto ambiental.<br><br>Como ya se mencionó anteriormente, la promovente una vez autorizado el proyecto en materia ambiental procederá a tramitar el Registro Nacional de Pesca para la unidad de producción acuícola. |
| **Art. 30°.-** *Las actividades pesqueras se clasifican en:*<br><br>**II.-** *Cultivo o acuacultura con fines* | | |
| **Artículo 31°.-** *Para realizar las actividades de pesca se requiere lo siguiente:*<br><br>**I,** *Concesión, para:*<br><br>**Inciso b)** *Acuacultura comercial*<br><br>**II,** Permiso, para:<br><br>**Inciso g)** *Acuacultura de fomento*<br><br>**III,** *Autorización, para:*<br><br>**Inciso d)** *Recolectar del medio natural reproductores, larvas, postlarvas, crías, huevos, semillas, alevines o en cualquier otro estadio, y*<br><br>**Inciso e)** *Acuacultura didáctica.* | | |

| | | |
|---|---|---|
| **Artículos 22.-** *la Secretaría podrá inscribir en el Registro Nacional de Pesca a los acuicultores que no requieran concesión, permiso o Autorización.* | Al **proyecto** le aplica el Artículo, incisos y, fracciones anteriores, porque se trata de una actividad acuícola con fines comerciales. | Por el hecho de presentar a la autoridad correspondiente (SEMARNAT) la Manifestación de Impacto Ambiental, el promovente está cumpliendo con este apartado.<br><br>El proyecto se vincula por la obligatoriedad de obtener la autorización correspondiente para realizar las obras descritas en esta manifestación de impacto ambiental.<br><br>Como ya se mencionó anteriormente, la promovente una vez autorizado el proyecto en materia ambiental procederá a tramitar el Registro Nacional de Pesca para la unidad de producción acuícola. |
| **Art. 30°.-** *Las actividades pesqueras se clasifican en:*<br><br>**II.-** *Cultivo o acuacultura con fines* | | |
| **Artículo 31°.-** *Para realizar las actividades de pesca se requiere lo siguiente:*<br><br>**I,** *Concesión, para:*<br><br>**Inciso b)** *Acuacultura comercial*<br><br>**II,** Permiso, para:<br><br>**Inciso g)** *Acuacultura de fomento*<br><br>**III,** *Autorización, para:*<br><br>**Inciso d)** *Recolectar del medio natural reproductores, larvas, postlarvas, crías, huevos, semillas, alevines o en cualquier otro estadio, y*<br><br>**Inciso e)** *Acuacultura didáctica.* | | |

| | | |
|---|---|---|
| **Artículos 22.-** *la Secretaría podrá inscribir en el Registro Nacional de Pesca a los acuicultores que no requieran concesión, permiso o Autorización.* | Al **proyecto** le aplica el Artículo, incisos y, fracciones anteriores, porque se trata de una actividad acuícola con fines comerciales. | Por el hecho de presentar a la autoridad correspondiente (SEMARNAT) la Manifestación de Impacto Ambiental, el promovente está cumpliendo con este apartado.<br><br>El proyecto se vincula por la obligatoriedad de obtener la autorización correspondiente para realizar las obras descritas en esta manifestación de impacto ambiental.<br><br>Como ya se mencionó anteriormente, la promovente una vez autorizado el proyecto en materia ambiental procederá a tramitar el Registro Nacional de Pesca para la unidad de producción acuícola. |
| **Art. 30°.-** *Las actividades pesqueras se clasifican en:*<br><br>**II.-** *Cultivo o acuacultura con fines* | | |
| **Artículo 31°.-** *Para realizar las actividades de pesca se requiere lo siguiente:*<br><br>**I,** *Concesión, para:*<br><br>**Inciso b)** *Acuacultura comercial*<br><br>**II,** Permiso, para:<br><br>**Inciso g)** *Acuacultura de fomento*<br><br>**III,** *Autorización, para:*<br><br>**Inciso d)** *Recolectar del medio natural reproductores, larvas, postlarvas, crías, huevos, semillas, alevines o en cualquier otro estadio, y*<br><br>**Inciso e)** *Acuacultura didáctica.* | | |

| | | |
|---|---|---|
| **Artículos 22.-** *la Secretaría podrá inscribir en el Registro Nacional de Pesca a los acuicultores que no requieran concesión, permiso o Autorización.* | Al **proyecto** le aplica el Artículo, incisos y, fracciones anteriores, porque se trata de una actividad acuícola con fines comerciales. | Por el hecho de presentar a la autoridad correspondiente (SEMARNAT) la Manifestación de Impacto Ambiental, el promovente está cumpliendo con este apartado.<br><br>El proyecto se vincula por la obligatoriedad de obtener la autorización correspondiente para realizar las obras descritas en esta manifestación de impacto ambiental.<br><br>Como ya se mencionó anteriormente, la promovente una vez autorizado el proyecto en materia ambiental procederá a tramitar el Registro Nacional de Pesca para la unidad de producción acuícola. |
| **Art. 30°.-** *Las actividades pesqueras se clasifican en:*<br><br>**II.-** *Cultivo o acuacultura con fines* | | |
| **Artículo 31°.-** *Para realizar las actividades de pesca se requiere lo siguiente:*<br><br>**I,** *Concesión, para:*<br><br>**Inciso b)** *Acuacultura comercial*<br><br>**II,** Permiso, para:<br><br>**Inciso g)** *Acuacultura de fomento*<br><br>**III,** *Autorización, para:*<br><br>**Inciso d)** *Recolectar del medio natural reproductores, larvas, postlarvas, crías, huevos, semillas, alevines o en cualquier otro estadio, y*<br><br>**Inciso e)** *Acuacultura didáctica.* | | |

| | | |
|---|---|---|
| **Artículos 22.-** *la Secretaría podrá inscribir en el Registro Nacional de Pesca a los acuicultores que no requieran concesión, permiso o Autorización.* | Al **proyecto** le aplica el Artículo, incisos y, fracciones anteriores, porque se trata de una actividad acuícola con fines comerciales. | Por el hecho de presentar a la autoridad correspondiente (SEMARNAT) la Manifestación de Impacto Ambiental, el promovente está cumpliendo con este apartado.<br><br>El proyecto se vincula por la obligatoriedad de obtener la autorización correspondiente para realizar las obras descritas en esta manifestación de impacto ambiental.<br><br>Como ya se mencionó anteriormente, la promovente una vez autorizado el proyecto en materia ambiental procederá a tramitar el Registro Nacional de Pesca para la unidad de producción acuícola. |
| **Art. 30°.-** *Las actividades pesqueras se clasifican en:*<br><br>**II.-** *Cultivo o acuacultura con fines* | | |
| **Artículo 31°.-** *Para realizar las actividades de pesca se requiere lo siguiente:*<br><br>**I,** *Concesión, para:*<br><br>**Inciso b)** *Acuacultura comercial*<br><br>**II,** Permiso, para:<br><br>**Inciso g)** *Acuacultura de fomento*<br><br>**III,** *Autorización, para:*<br><br>**Inciso d)** *Recolectar del medio natural reproductores, larvas, postlarvas, crías, huevos, semillas, alevines o en cualquier otro estadio, y*<br><br>**Inciso e)** *Acuacultura didáctica.* | | |

| | | |
|---|---|---|
| **Artículos 22.-** *la Secretaría podrá inscribir en el Registro Nacional de Pesca a los acuicultores que no requieran concesión, permiso o Autorización.* | Al **proyecto** le aplica el Artículo, incisos y, fracciones anteriores, porque se trata de una actividad acuícola con fines comerciales. | Por el hecho de presentar a la autoridad correspondiente (SEMARNAT) la Manifestación de Impacto Ambiental, el promovente está cumpliendo con este apartado.<br><br>El proyecto se vincula por la obligatoriedad de obtener la autorización correspondiente para realizar las obras descritas en esta manifestación de impacto ambiental.<br><br>Como ya se mencionó anteriormente, la promovente una vez autorizado el proyecto en materia ambiental procederá a tramitar el Registro Nacional de Pesca para la unidad de producción acuícola. |
| **Art. 30°.-** *Las actividades pesqueras se clasifican en:*<br><br>**II.-** *Cultivo o acuacultura con fines* | | |
| **Artículo 31°.-** *Para realizar las actividades de pesca se requiere lo siguiente:*<br><br>**I,** *Concesión, para:*<br><br>**Inciso b)** *Acuacultura comercial*<br><br>**II,** Permiso, para:<br><br>**Inciso g)** *Acuacultura de fomento*<br><br>**III,** *Autorización, para:*<br><br>**Inciso d)** *Recolectar del medio natural reproductores, larvas, postlarvas, crías, huevos, semillas, alevines o en cualquier otro estadio, y*<br><br>**Inciso e)** *Acuacultura didáctica.* | | |

| | | |
|---|---|---|
| **Artículos 22.-** *la Secretaría podrá inscribir en el Registro Nacional de Pesca a los acuicultores que no requieran concesión, permiso o Autorización.* | Al **proyecto** le aplica el Artículo, incisos y, fracciones anteriores, porque se trata de una actividad acuícola con fines comerciales. | Por el hecho de presentar a la autoridad correspondiente (SEMARNAT) la Manifestación de Impacto Ambiental, el promovente está cumpliendo con este apartado.<br><br>El proyecto se vincula por la obligatoriedad de obtener la autorización correspondiente para realizar las obras descritas en esta manifestación de impacto ambiental.<br><br>Como ya se mencionó anteriormente, la promovente una vez autorizado el proyecto en materia ambiental procederá a tramitar el Registro Nacional de Pesca para la unidad de producción acuícola. |
| **Art. 30°.-** *Las actividades pesqueras se clasifican en:*<br><br>**II.-** *Cultivo o acuacultura con fines* | | |
| **Artículo 31°.-** *Para realizar las actividades de pesca se requiere lo siguiente:*<br><br>**I,** *Concesión, para:*<br><br>**Inciso b)** *Acuacultura comercial*<br><br>**II,** Permiso, para:<br><br>**Inciso g)** *Acuacultura de fomento*<br><br>**III,** *Autorización, para:*<br><br>**Inciso d)** *Recolectar del medio natural reproductores, larvas, postlarvas, crías, huevos, semillas, alevines o en cualquier otro estadio, y*<br><br>**Inciso e)** *Acuacultura didáctica.* | | |

| | | |
|---|---|---|
| **Artículos 22.-** *la Secretaría podrá inscribir en el Registro Nacional de Pesca a los acuicultores que no requieran concesión, permiso o Autorización.* | Al **proyecto** le aplica el Artículo, incisos y, fracciones anteriores, porque se trata de una actividad acuícola con fines comerciales. | Por el hecho de presentar a la autoridad correspondiente (SEMARNAT) la Manifestación de Impacto Ambiental, el promovente está cumpliendo con este apartado.<br><br>El proyecto se vincula por la obligatoriedad de obtener la autorización correspondiente para realizar las obras descritas en esta manifestación de impacto ambiental.<br><br>Como ya se mencionó anteriormente, la promovente una vez autorizado el proyecto en materia ambiental procederá a tramitar el Registro Nacional de Pesca para la unidad de producción acuícola. |
| **Art. 30°.-** *Las actividades pesqueras se clasifican en:*<br><br>**II.-** *Cultivo o acuacultura con fines* | | |
| **Artículo 31°.-** *Para realizar las actividades de pesca se requiere lo siguiente:*<br><br>**I,** *Concesión, para:*<br><br>**Inciso b)** *Acuacultura comercial*<br><br>**II,** Permiso, para:<br><br>**Inciso g)** *Acuacultura de fomento*<br><br>**III,** *Autorización, para:*<br><br>**Inciso d)** *Recolectar del medio natural reproductores, larvas, postlarvas, crías, huevos, semillas, alevines o en cualquier otro estadio, y*<br><br>**Inciso e)** *Acuacultura didáctica.* | | |

| | | |
|---|---|---|
| **Artículos 22.-** *la Secretaría podrá inscribir en el Registro Nacional de Pesca a los acuicultores que no requieran concesión, permiso o Autorización.* | Al **proyecto** le aplica el Artículo, incisos y, fracciones anteriores, porque se trata de una actividad acuícola con fines comerciales. | Por el hecho de presentar a la autoridad correspondiente (SEMARNAT) la Manifestación de Impacto Ambiental, el promovente está cumpliendo con este apartado.<br><br>El proyecto se vincula por la obligatoriedad de obtener la autorización correspondiente para realizar las obras descritas en esta manifestación de impacto ambiental.<br><br>Como ya se mencionó anteriormente, la promovente una vez autorizado el proyecto en materia ambiental procederá a tramitar el Registro Nacional de Pesca para la unidad de producción acuícola. |
| **Art. 30°.-** *Las actividades pesqueras se clasifican en:*<br><br>**II.-** *Cultivo o acuacultura con fines* | | |
| **Artículo 31°.-** *Para realizar las actividades de pesca se requiere lo siguiente:*<br><br>**I,** *Concesión, para:*<br><br>**Inciso b)** *Acuacultura comercial*<br><br>**II,** Permiso, para:<br><br>**Inciso g)** *Acuacultura de fomento*<br><br>**III,** *Autorización, para:*<br><br>**Inciso d)** *Recolectar del medio natural reproductores, larvas, postlarvas, crías, huevos, semillas, alevines o en cualquier otro estadio, y*<br><br>**Inciso e)** *Acuacultura didáctica.* | | |

| | | |
|---|---|---|
| **Artículos 22.-** *la Secretaría podrá inscribir en el Registro Nacional de Pesca a los acuicultores que no requieran concesión, permiso o Autorización.* | Al **proyecto** le aplica el Artículo, incisos y, fracciones anteriores, porque se trata de una actividad acuícola con fines comerciales. | Por el hecho de presentar a la autoridad correspondiente (SEMARNAT) la Manifestación de Impacto Ambiental, el promovente está cumpliendo con este apartado.<br><br>El proyecto se vincula por la obligatoriedad de obtener la autorización correspondiente para realizar las obras descritas en esta manifestación de impacto ambiental.<br><br>Como ya se mencionó anteriormente, la promovente una vez autorizado el proyecto en materia ambiental procederá a tramitar el Registro Nacional de Pesca para la unidad de producción acuícola. |
| **Art. 30°.-** *Las actividades pesqueras se clasifican en:*<br><br>**II.-** *Cultivo o acuacultura con fines* | | |
| **Artículo 31°.-** *Para realizar las actividades de pesca se requiere lo siguiente:*<br><br>**I,** *Concesión, para:*<br><br>**Inciso b)** *Acuacultura comercial*<br><br>**II,** Permiso, para:<br><br>**Inciso g)** *Acuacultura de fomento*<br><br>**III,** *Autorización, para:*<br><br>**Inciso d)** *Recolectar del medio natural reproductores, larvas, postlarvas, crías, huevos, semillas, alevines o en cualquier otro estadio, y*<br><br>**Inciso e)** *Acuacultura didáctica.* | | |

| | | |
|---|---|---|
| **Artículos 22.-** *la Secretaría podrá inscribir en el Registro Nacional de Pesca a los acuicultores que no requieran concesión, permiso o Autorización.* | Al **proyecto** le aplica el Artículo, incisos y, fracciones anteriores, porque se trata de una actividad acuícola con fines comerciales. | Por el hecho de presentar a la autoridad correspondiente (SEMARNAT) la Manifestación de Impacto Ambiental, el promovente está cumpliendo con este apartado.<br><br>El proyecto se vincula por la obligatoriedad de obtener la autorización correspondiente para realizar las obras descritas en esta manifestación de impacto ambiental.<br><br>Como ya se mencionó anteriormente, la promovente una vez autorizado el proyecto en materia ambiental procederá a tramitar el Registro Nacional de Pesca para la unidad de producción acuícola. |
| **Art. 30°.-** *Las actividades pesqueras se clasifican en:*<br><br>**II.-** *Cultivo o acuacultura con fines* | | |
| **Artículo 31°.-** *Para realizar las actividades de pesca se requiere lo siguiente:*<br><br>**I,** *Concesión, para:*<br><br>**Inciso b)** *Acuacultura comercial*<br><br>**II,** Permiso, para:<br><br>**Inciso g)** *Acuacultura de fomento*<br><br>**III,** *Autorización, para:*<br><br>**Inciso d)** *Recolectar del medio natural reproductores, larvas, postlarvas, crías, huevos, semillas, alevines o en cualquier otro estadio, y*<br><br>**Inciso e)** *Acuacultura didáctica.* | | |

| | | |
|---|---|---|
| **Artículos 22.-** *la Secretaría podrá inscribir en el Registro Nacional de Pesca a los acuicultores que no requieran concesión, permiso o Autorización.* | Al **proyecto** le aplica el Artículo, incisos y, fracciones anteriores, porque se trata de una actividad acuícola con fines comerciales. | Por el hecho de presentar a la autoridad correspondiente (SEMARNAT) la Manifestación de Impacto Ambiental, el promovente está cumpliendo con este apartado.<br><br>El proyecto se vincula por la obligatoriedad de obtener la autorización correspondiente para realizar las obras descritas en esta manifestación de impacto ambiental.<br><br>Como ya se mencionó anteriormente, la promovente una vez autorizado el proyecto en materia ambiental procederá a tramitar el Registro Nacional de Pesca para la unidad de producción acuícola. |
| **Art. 30°.-** *Las actividades pesqueras se clasifican en:*<br><br>**II.-** *Cultivo o acuacultura con fines* | | |
| **Artículo 31°.-** *Para realizar las actividades de pesca se requiere lo siguiente:*<br><br>**I,** *Concesión, para:*<br><br>**Inciso b)** *Acuacultura comercial*<br><br>**II,** Permiso, para:<br><br>**Inciso g)** *Acuacultura de fomento*<br><br>**III,** *Autorización, para:*<br><br>**Inciso d)** *Recolectar del medio natural reproductores, larvas, postlarvas, crías, huevos, semillas, alevines o en cualquier otro estadio, y*<br><br>**Inciso e)** *Acuacultura didáctica.* | | |

| | | |
|---|---|---|
| **Artículos 22.-** *la Secretaría podrá inscribir en el Registro Nacional de Pesca a los acuicultores que no requieran concesión, permiso o Autorización.* | Al **proyecto** le aplica el Artículo, incisos y, fracciones anteriores, porque se trata de una actividad acuícola con fines comerciales. | Por el hecho de presentar a la autoridad correspondiente (SEMARNAT) la Manifestación de Impacto Ambiental, el promovente está cumpliendo con este apartado.<br><br>El proyecto se vincula por la obligatoriedad de obtener la autorización correspondiente para realizar las obras descritas en esta manifestación de impacto ambiental.<br><br>Como ya se mencionó anteriormente, la promovente una vez autorizado el proyecto en materia ambiental procederá a tramitar el Registro Nacional de Pesca para la unidad de producción acuícola. |
| **Art. 30°.-** *Las actividades pesqueras se clasifican en:*<br><br>**II.-** *Cultivo o acuacultura con fines* | | |
| **Artículo 31°.-** *Para realizar las actividades de pesca se requiere lo siguiente:*<br><br>**I,** *Concesión, para:*<br><br>**Inciso b)** *Acuacultura comercial*<br><br>**II,** Permiso, para:<br><br>**Inciso g)** *Acuacultura de fomento*<br><br>**III,** *Autorización, para:*<br><br>**Inciso d)** *Recolectar del medio natural reproductores, larvas, postlarvas, crías, huevos, semillas, alevines o en cualquier otro estadio, y*<br><br>**Inciso e)** *Acuacultura didáctica.* | | |

| | | |
|---|---|---|
| **Artículos 22.-** *la Secretaría podrá inscribir en el Registro Nacional de Pesca a los acuicultores que no requieran concesión, permiso o Autorización.* | Al **proyecto** le aplica el Artículo, incisos y, fracciones anteriores, porque se trata de una actividad acuícola con fines comerciales. | Por el hecho de presentar a la autoridad correspondiente (SEMARNAT) la Manifestación de Impacto Ambiental, el promovente está cumpliendo con este apartado.<br><br>El proyecto se vincula por la obligatoriedad de obtener la autorización correspondiente para realizar las obras descritas en esta manifestación de impacto ambiental.<br><br>Como ya se mencionó anteriormente, la promovente una vez autorizado el proyecto en materia ambiental procederá a tramitar el Registro Nacional de Pesca para la unidad de producción acuícola. |
| **Art. 30°.-** *Las actividades pesqueras se clasifican en:*<br><br>**II.-** *Cultivo o acuacultura con fines* | | |
| **Artículo 31°.-** *Para realizar las actividades de pesca se requiere lo siguiente:*<br><br>**I,** *Concesión, para:*<br><br>**Inciso b)** *Acuacultura comercial*<br><br>**II,** Permiso, para:<br><br>**Inciso g)** *Acuacultura de fomento*<br><br>**III,** *Autorización, para:*<br><br>**Inciso d)** *Recolectar del medio natural reproductores, larvas, postlarvas, crías, huevos, semillas, alevines o en cualquier otro estadio, y*<br><br>**Inciso e)** *Acuacultura didáctica.* | | |

| | | |
|---|---|---|
| **Artículos 22.-** *la Secretaría podrá inscribir en el Registro Nacional de Pesca a los acuicultores que no requieran concesión, permiso o Autorización.* | Al **proyecto** le aplica el Artículo, incisos y, fracciones anteriores, porque se trata de una actividad acuícola con fines comerciales. | Por el hecho de presentar a la autoridad correspondiente (SEMARNAT) la Manifestación de Impacto Ambiental, el promovente está cumpliendo con este apartado.<br><br>El proyecto se vincula por la obligatoriedad de obtener la autorización correspondiente para realizar las obras descritas en esta manifestación de impacto ambiental.<br><br>Como ya se mencionó anteriormente, la promovente una vez autorizado el proyecto en materia ambiental procederá a tramitar el Registro Nacional de Pesca para la unidad de producción acuícola. |
| **Art. 30°.-** *Las actividades pesqueras se clasifican en:*<br><br>**II.-** *Cultivo o acuacultura con fines* | | |
| **Artículo 31°.-** *Para realizar las actividades de pesca se requiere lo siguiente:*<br><br>**I,** *Concesión, para:*<br><br>**Inciso b)** *Acuacultura comercial*<br><br>**II,** Permiso, para:<br><br>**Inciso g)** *Acuacultura de fomento*<br><br>**III,** *Autorización, para:*<br><br>**Inciso d)** *Recolectar del medio natural reproductores, larvas, postlarvas, crías, huevos, semillas, alevines o en cualquier otro estadio, y*<br><br>**Inciso e)** *Acuacultura didáctica.* | | |

| | | |
|---|---|---|
| **Artículos 22.-** *la Secretaría podrá inscribir en el Registro Nacional de Pesca a los acuicultores que no requieran concesión, permiso o Autorización.* | Al **proyecto** le aplica el Artículo, incisos y, fracciones anteriores, porque se trata de una actividad acuícola con fines comerciales. | Por el hecho de presentar a la autoridad correspondiente (SEMARNAT) la Manifestación de Impacto Ambiental, el promovente está cumpliendo con este apartado.<br><br>El proyecto se vincula por la obligatoriedad de obtener la autorización correspondiente para realizar las obras descritas en esta manifestación de impacto ambiental.<br><br>Como ya se mencionó anteriormente, la promovente una vez autorizado el proyecto en materia ambiental procederá a tramitar el Registro Nacional de Pesca para la unidad de producción acuícola. |
| **Art. 30°.-** *Las actividades pesqueras se clasifican en:*<br><br>**II.-** *Cultivo o acuacultura con fines* | | |
| **Artículo 31°.-** *Para realizar las actividades de pesca se requiere lo siguiente:*<br><br>**I,** *Concesión, para:*<br><br>**Inciso b)** *Acuacultura comercial*<br><br>**II,** Permiso, para:<br><br>**Inciso g)** *Acuacultura de fomento*<br><br>**III,** *Autorización, para:*<br><br>**Inciso d)** *Recolectar del medio natural reproductores, larvas, postlarvas, crías, huevos, semillas, alevines o en cualquier otro estadio, y*<br><br>**Inciso e)** *Acuacultura didáctica.* | | |

| | | |
|---|---|---|
| **Artículos 22.-** *la Secretaría podrá inscribir en el Registro Nacional de Pesca a los acuicultores que no requieran concesión, permiso o Autorización.* | Al **proyecto** le aplica el Artículo, incisos y, fracciones anteriores, porque se trata de una actividad acuícola con fines comerciales. | Por el hecho de presentar a la autoridad correspondiente (SEMARNAT) la Manifestación de Impacto Ambiental, el promovente está cumpliendo con este apartado.<br><br>El proyecto se vincula por la obligatoriedad de obtener la autorización correspondiente para realizar las obras descritas en esta manifestación de impacto ambiental.<br><br>Como ya se mencionó anteriormente, la promovente una vez autorizado el proyecto en materia ambiental procederá a tramitar el Registro Nacional de Pesca para la unidad de producción acuícola. |
| **Art. 30°.-** *Las actividades pesqueras se clasifican en:*<br><br>**II.-** *Cultivo o acuacultura con fines* | | |
| **Artículo 31°.-** *Para realizar las actividades de pesca se requiere lo siguiente:*<br><br>**I,** *Concesión, para:*<br><br>**Inciso b)** *Acuacultura comercial*<br><br>**II,** Permiso, para:<br><br>**Inciso g)** *Acuacultura de fomento*<br><br>**III,** *Autorización, para:*<br><br>**Inciso d)** *Recolectar del medio natural reproductores, larvas, postlarvas, crías, huevos, semillas, alevines o en cualquier otro estadio, y*<br><br>**Inciso e)** *Acuacultura didáctica.* | | |

| | | |
|---|---|---|
| **Artículos 22.-** *la Secretaría podrá inscribir en el Registro Nacional de Pesca a los acuicultores que no requieran concesión, permiso o Autorización.* | Al **proyecto** le aplica el Artículo, incisos y, fracciones anteriores, porque se trata de una actividad acuícola con fines comerciales. | Por el hecho de presentar a la autoridad correspondiente (SEMARNAT) la Manifestación de Impacto Ambiental, el promovente está cumpliendo con este apartado.<br><br>El proyecto se vincula por la obligatoriedad de obtener la autorización correspondiente para realizar las obras descritas en esta manifestación de impacto ambiental.<br><br>Como ya se mencionó anteriormente, la promovente una vez autorizado el proyecto en materia ambiental procederá a tramitar el Registro Nacional de Pesca para la unidad de producción acuícola. |
| **Art. 30°.-** *Las actividades pesqueras se clasifican en:*<br><br>**II.-** *Cultivo o acuacultura con fines* | | |
| **Artículo 31°.-** *Para realizar las actividades de pesca se requiere lo siguiente:*<br><br>**I,** *Concesión, para:*<br><br>**Inciso b)** *Acuacultura comercial*<br><br>**II,** Permiso, para:<br><br>**Inciso g)** *Acuacultura de fomento*<br><br>**III,** *Autorización, para:*<br><br>**Inciso d)** *Recolectar del medio natural reproductores, larvas, postlarvas, crías, huevos, semillas, alevines o en cualquier otro estadio, y*<br><br>**Inciso e)** *Acuacultura didáctica.* | | |

| | | |
|---|---|---|
| **Artículos 22.-** *la Secretaría podrá inscribir en el Registro Nacional de Pesca a los acuicultores que no requieran concesión, permiso o Autorización.* | Al **proyecto** le aplica el Artículo, incisos y, fracciones anteriores, porque se trata de una actividad acuícola con fines comerciales. | Por el hecho de presentar a la autoridad correspondiente (SEMARNAT) la Manifestación de Impacto Ambiental, el promovente está cumpliendo con este apartado.<br><br>El proyecto se vincula por la obligatoriedad de obtener la autorización correspondiente para realizar las obras descritas en esta manifestación de impacto ambiental.<br><br>Como ya se mencionó anteriormente, la promovente una vez autorizado el proyecto en materia ambiental procederá a tramitar el Registro Nacional de Pesca para la unidad de producción acuícola. |
| **Art. 30°.-** *Las actividades pesqueras se clasifican en:*<br><br>**II.-** *Cultivo o acuacultura con fines* | | |
| **Artículo 31°.-** *Para realizar las actividades de pesca se requiere lo siguiente:*<br><br>**I,** *Concesión, para:*<br><br>**Inciso b)** *Acuacultura comercial*<br><br>**II,** Permiso, para:<br><br>**Inciso g)** *Acuacultura de fomento*<br><br>**III,** *Autorización, para:*<br><br>**Inciso d)** *Recolectar del medio natural reproductores, larvas, postlarvas, crías, huevos, semillas, alevines o en cualquier otro estadio, y*<br><br>**Inciso e)** *Acuacultura didáctica.* | | |

| | | |
|---|---|---|
| **Artículos 22.-** *la Secretaría podrá inscribir en el Registro Nacional de Pesca a los acuicultores que no requieran concesión, permiso o Autorización.* | Al **proyecto** le aplica el Artículo, incisos y, fracciones anteriores, porque se trata de una actividad acuícola con fines comerciales. | Por el hecho de presentar a la autoridad correspondiente (SEMARNAT) la Manifestación de Impacto Ambiental, el promovente está cumpliendo con este apartado.<br><br>El proyecto se vincula por la obligatoriedad de obtener la autorización correspondiente para realizar las obras descritas en esta manifestación de impacto ambiental.<br><br>Como ya se mencionó anteriormente, la promovente una vez autorizado el proyecto en materia ambiental procederá a tramitar el Registro Nacional de Pesca para la unidad de producción acuícola. |
| **Art. 30°.-** *Las actividades pesqueras se clasifican en:*<br><br>**II.-** *Cultivo o acuacultura con fines* | | |
| **Artículo 31°.-** *Para realizar las actividades de pesca se requiere lo siguiente:*<br><br>**I,** *Concesión, para:*<br><br>**Inciso b)** *Acuacultura comercial*<br><br>**II,** Permiso, para:<br><br>**Inciso g)** *Acuacultura de fomento*<br><br>**III,** *Autorización, para:*<br><br>**Inciso d)** *Recolectar del medio natural reproductores, larvas, postlarvas, crías, huevos, semillas, alevines o en cualquier otro estadio, y*<br><br>**Inciso e)** *Acuacultura didáctica.* | | |

| | | |
|---|---|---|
| **Artículos 22.-** *la Secretaría podrá inscribir en el Registro Nacional de Pesca a los acuicultores que no requieran concesión, permiso o Autorización.* | Al **proyecto** le aplica el Artículo, incisos y, fracciones anteriores, porque se trata de una actividad acuícola con fines comerciales. | Por el hecho de presentar a la autoridad correspondiente (SEMARNAT) la Manifestación de Impacto Ambiental, el promovente está cumpliendo con este apartado.<br><br>El proyecto se vincula por la obligatoriedad de obtener la autorización correspondiente para realizar las obras descritas en esta manifestación de impacto ambiental.<br><br>Como ya se mencionó anteriormente, la promovente una vez autorizado el proyecto en materia ambiental procederá a tramitar el Registro Nacional de Pesca para la unidad de producción acuícola. |
| **Art. 30°.-** *Las actividades pesqueras se clasifican en:*<br><br>**II.-** *Cultivo o acuacultura con fines* | | |
| **Artículo 31°.-** *Para realizar las actividades de pesca se requiere lo siguiente:*<br><br>**I,** *Concesión, para:*<br><br>**Inciso b)** *Acuacultura comercial*<br><br>**II,** Permiso, para:<br><br>**Inciso g)** *Acuacultura de fomento*<br><br>**III,** *Autorización, para:*<br><br>**Inciso d)** *Recolectar del medio natural reproductores, larvas, postlarvas, crías, huevos, semillas, alevines o en cualquier otro estadio, y*<br><br>**Inciso e)** *Acuacultura didáctica.* | | |

| | | |
|---|---|---|
| **Artículos 22.-** *la Secretaría podrá inscribir en el Registro Nacional de Pesca a los acuicultores que no requieran concesión, permiso o Autorización.* | Al **proyecto** le aplica el Artículo, incisos y, fracciones anteriores, porque se trata de una actividad acuícola con fines comerciales. | Por el hecho de presentar a la autoridad correspondiente (SEMARNAT) la Manifestación de Impacto Ambiental, el promovente está cumpliendo con este apartado.<br><br>El proyecto se vincula por la obligatoriedad de obtener la autorización correspondiente para realizar las obras descritas en esta manifestación de impacto ambiental.<br><br>Como ya se mencionó anteriormente, la promovente una vez autorizado el proyecto en materia ambiental procederá a tramitar el Registro Nacional de Pesca para la unidad de producción acuícola. |
| **Art. 30°.-** *Las actividades pesqueras se clasifican en:*<br><br>**II.-** *Cultivo o acuacultura con fines* | | |
| **Artículo 31°.-** *Para realizar las actividades de pesca se requiere lo siguiente:*<br><br>**I,** *Concesión, para:*<br><br>**Inciso b)** *Acuacultura comercial*<br><br>**II,** Permiso, para:<br><br>**Inciso g)** *Acuacultura de fomento*<br><br>**III,** *Autorización, para:*<br><br>**Inciso d)** *Recolectar del medio natural reproductores, larvas, postlarvas, crías, huevos, semillas, alevines o en cualquier otro estadio, y*<br><br>**Inciso e)** *Acuacultura didáctica.* | | |

| | | |
|---|---|---|
| **Artículos 22.-** *la Secretaría podrá inscribir en el Registro Nacional de Pesca a los acuicultores que no requieran concesión, permiso o Autorización.* | Al **proyecto** le aplica el Artículo, incisos y, fracciones anteriores, porque se trata de una actividad acuícola con fines comerciales. | Por el hecho de presentar a la autoridad correspondiente (SEMARNAT) la Manifestación de Impacto Ambiental, el promovente está cumpliendo con este apartado.<br><br>El proyecto se vincula por la obligatoriedad de obtener la autorización correspondiente para realizar las obras descritas en esta manifestación de impacto ambiental.<br><br>Como ya se mencionó anteriormente, la promovente una vez autorizado el proyecto en materia ambiental procederá a tramitar el Registro Nacional de Pesca para la unidad de producción acuícola. |
| **Art. 30°.-** *Las actividades pesqueras se clasifican en:*<br><br>**II.-** *Cultivo o acuacultura con fines* | | |
| **Artículo 31°.-** *Para realizar las actividades de pesca se requiere lo siguiente:*<br><br>**I,** *Concesión, para:*<br><br>**Inciso b)** *Acuacultura comercial*<br><br>**II,** Permiso, para:<br><br>**Inciso g)** *Acuacultura de fomento*<br><br>**III,** *Autorización, para:*<br><br>**Inciso d)** *Recolectar del medio natural reproductores, larvas, postlarvas, crías, huevos, semillas, alevines o en cualquier otro estadio, y*<br><br>**Inciso e)** *Acuacultura didáctica.* | | |

| | | |
|---|---|---|
| **Artículos 22.-** *la Secretaría podrá inscribir en el Registro Nacional de Pesca a los acuicultores que no requieran concesión, permiso o Autorización.* | Al **proyecto** le aplica el Artículo, incisos y, fracciones anteriores, porque se trata de una actividad acuícola con fines comerciales. | Por el hecho de presentar a la autoridad correspondiente (SEMARNAT) la Manifestación de Impacto Ambiental, el promovente está cumpliendo con este apartado.<br><br>El proyecto se vincula por la obligatoriedad de obtener la autorización correspondiente para realizar las obras descritas en esta manifestación de impacto ambiental.<br><br>Como ya se mencionó anteriormente, la promovente una vez autorizado el proyecto en materia ambiental procederá a tramitar el Registro Nacional de Pesca para la unidad de producción acuícola. |
| **Art. 30°.-** *Las actividades pesqueras se clasifican en:*<br><br>**II.-** *Cultivo o acuacultura con fines* | | |
| **Artículo 31°.-** *Para realizar las actividades de pesca se requiere lo siguiente:*<br><br>**I,** *Concesión, para:*<br><br>**Inciso b)** *Acuacultura comercial*<br><br>**II,** Permiso, para:<br><br>**Inciso g)** *Acuacultura de fomento*<br><br>**III,** *Autorización, para:*<br><br>**Inciso d)** *Recolectar del medio natural reproductores, larvas, postlarvas, crías, huevos, semillas, alevines o en cualquier otro estadio, y*<br><br>**Inciso e)** *Acuacultura didáctica.* | | |

| | | |
|---|---|---|
| **Artículos 22.-** *la Secretaría podrá inscribir en el Registro Nacional de Pesca a los acuicultores que no requieran concesión, permiso o Autorización.* | Al **proyecto** le aplica el Artículo, incisos y, fracciones anteriores, porque se trata de una actividad acuícola con fines comerciales. | Por el hecho de presentar a la autoridad correspondiente (SEMARNAT) la Manifestación de Impacto Ambiental, el promovente está cumpliendo con este apartado.<br><br>El proyecto se vincula por la obligatoriedad de obtener la autorización correspondiente para realizar las obras descritas en esta manifestación de impacto ambiental.<br><br>Como ya se mencionó anteriormente, la promovente una vez autorizado el proyecto en materia ambiental procederá a tramitar el Registro Nacional de Pesca para la unidad de producción acuícola. |
| **Art. 30°.-** *Las actividades pesqueras se clasifican en:*<br><br>**II.-** *Cultivo o acuacultura con fines* | | |
| **Artículo 31°.-** *Para realizar las actividades de pesca se requiere lo siguiente:*<br><br>**I,** *Concesión, para:*<br><br>**Inciso b)** *Acuacultura comercial*<br><br>**II,** Permiso, para:<br><br>**Inciso g)** *Acuacultura de fomento*<br><br>**III,** *Autorización, para:*<br><br>**Inciso d)** *Recolectar del medio natural reproductores, larvas, postlarvas, crías, huevos, semillas, alevines o en cualquier otro estadio, y*<br><br>**Inciso e)** *Acuacultura didáctica.* | | |

| | | |
|---|---|---|
| **Artículos 22.-** *la Secretaría podrá inscribir en el Registro Nacional de Pesca a los acuicultores que no requieran concesión, permiso o Autorización.* | Al **proyecto** le aplica el Artículo, incisos y, fracciones anteriores, porque se trata de una actividad acuícola con fines comerciales. | Por el hecho de presentar a la autoridad correspondiente (SEMARNAT) la Manifestación de Impacto Ambiental, el promovente está cumpliendo con este apartado.<br><br>El proyecto se vincula por la obligatoriedad de obtener la autorización correspondiente para realizar las obras descritas en esta manifestación de impacto ambiental.<br><br>Como ya se mencionó anteriormente, la promovente una vez autorizado el proyecto en materia ambiental procederá a tramitar el Registro Nacional de Pesca para la unidad de producción acuícola. |
| **Art. 30°.-** *Las actividades pesqueras se clasifican en:*<br><br>**II.-** *Cultivo o acuacultura con fines* | | |
| **Artículo 31°.-** *Para realizar las actividades de pesca se requiere lo siguiente:*<br><br>**I,** *Concesión, para:*<br><br>**Inciso b)** *Acuacultura comercial*<br><br>**II,** Permiso, para:<br><br>**Inciso g)** *Acuacultura de fomento*<br><br>**III,** *Autorización, para:*<br><br>**Inciso d)** *Recolectar del medio natural reproductores, larvas, postlarvas, crías, huevos, semillas, alevines o en cualquier otro estadio, y*<br><br>**Inciso e)** *Acuacultura didáctica.* | | |

| | | |
|---|---|---|
| **Artículos 22.-** *la Secretaría podrá inscribir en el Registro Nacional de Pesca a los acuicultores que no requieran concesión, permiso o Autorización.* | Al **proyecto** le aplica el Artículo, incisos y, fracciones anteriores, porque se trata de una actividad acuícola con fines comerciales. | Por el hecho de presentar a la autoridad correspondiente (SEMARNAT) la Manifestación de Impacto Ambiental, el promovente está cumpliendo con este apartado.<br><br>El proyecto se vincula por la obligatoriedad de obtener la autorización correspondiente para realizar las obras descritas en esta manifestación de impacto ambiental.<br><br>Como ya se mencionó anteriormente, la promovente una vez autorizado el proyecto en materia ambiental procederá a tramitar el Registro Nacional de Pesca para la unidad de producción acuícola. |
| **Art. 30°.-** *Las actividades pesqueras se clasifican en:*<br><br>**II.-** *Cultivo o acuacultura con fines* | | |
| **Artículo 31°.-** *Para realizar las actividades de pesca se requiere lo siguiente:*<br><br>**I,** *Concesión, para:*<br><br>**Inciso b)** *Acuacultura comercial*<br><br>**II,** Permiso, para:<br><br>**Inciso g)** *Acuacultura de fomento*<br><br>**III,** *Autorización, para:*<br><br>**Inciso d)** *Recolectar del medio natural reproductores, larvas, postlarvas, crías, huevos, semillas, alevines o en cualquier otro estadio, y*<br><br>**Inciso e)** *Acuacultura didáctica.* | | |

| | | |
|---|---|---|
| **Artículos 22.-** *la Secretaría podrá inscribir en el Registro Nacional de Pesca a los acuicultores que no requieran concesión, permiso o Autorización.* | Al **proyecto** le aplica el Artículo, incisos y, fracciones anteriores, porque se trata de una actividad acuícola con fines comerciales. | Por el hecho de presentar a la autoridad correspondiente (SEMARNAT) la Manifestación de Impacto Ambiental, el promovente está cumpliendo con este apartado.<br><br>El proyecto se vincula por la obligatoriedad de obtener la autorización correspondiente para realizar las obras descritas en esta manifestación de impacto ambiental.<br><br>Como ya se mencionó anteriormente, la promovente una vez autorizado el proyecto en materia ambiental procederá a tramitar el Registro Nacional de Pesca para la unidad de producción acuícola. |
| **Art. 30°.-** *Las actividades pesqueras se clasifican en:*<br><br>**II.-** *Cultivo o acuacultura con fines* | | |
| **Artículo 31°.-** *Para realizar las actividades de pesca se requiere lo siguiente:*<br><br>**I,** *Concesión, para:*<br><br>**Inciso b)** *Acuacultura comercial*<br><br>**II,** Permiso, para:<br><br>**Inciso g)** *Acuacultura de fomento*<br><br>**III,** *Autorización, para:*<br><br>**Inciso d)** *Recolectar del medio natural reproductores, larvas, postlarvas, crías, huevos, semillas, alevines o en cualquier otro estadio, y*<br><br>**Inciso e)** *Acuacultura didáctica.* | | |

| | | |
|---|---|---|
| **Artículos 22.-** *la Secretaría podrá inscribir en el Registro Nacional de Pesca a los acuicultores que no requieran concesión, permiso o Autorización.* | Al **proyecto** le aplica el Artículo, incisos y, fracciones anteriores, porque se trata de una actividad acuícola con fines comerciales. | Por el hecho de presentar a la autoridad correspondiente (SEMARNAT) la Manifestación de Impacto Ambiental, el promovente está cumpliendo con este apartado.<br><br>El proyecto se vincula por la obligatoriedad de obtener la autorización correspondiente para realizar las obras descritas en esta manifestación de impacto ambiental.<br><br>Como ya se mencionó anteriormente, la promovente una vez autorizado el proyecto en materia ambiental procederá a tramitar el Registro Nacional de Pesca para la unidad de producción acuícola. |
| **Art. 30°.-** *Las actividades pesqueras se clasifican en:*<br><br>**II.-** *Cultivo o acuacultura con fines* | | |
| **Artículo 31°.-** *Para realizar las actividades de pesca se requiere lo siguiente:*<br><br>**I,** *Concesión, para:*<br><br>**Inciso b)** *Acuacultura comercial*<br><br>**II,** Permiso, para:<br><br>**Inciso g)** *Acuacultura de fomento*<br><br>**III,** *Autorización, para:*<br><br>**Inciso d)** *Recolectar del medio natural reproductores, larvas, postlarvas, crías, huevos, semillas, alevines o en cualquier otro estadio, y*<br><br>**Inciso e)** *Acuacultura didáctica.* | | |

| | | |
|---|---|---|
| **Artículos 22.-** *la Secretaría podrá inscribir en el Registro Nacional de Pesca a los acuicultores que no requieran concesión, permiso o Autorización.* | Al **proyecto** le aplica el Artículo, incisos y, fracciones anteriores, porque se trata de una actividad acuícola con fines comerciales. | Por el hecho de presentar a la autoridad correspondiente (SEMARNAT) la Manifestación de Impacto Ambiental, el promovente está cumpliendo con este apartado.<br><br>El proyecto se vincula por la obligatoriedad de obtener la autorización correspondiente para realizar las obras descritas en esta manifestación de impacto ambiental.<br><br>Como ya se mencionó anteriormente, la promovente una vez autorizado el proyecto en materia ambiental procederá a tramitar el Registro Nacional de Pesca para la unidad de producción acuícola. |
| **Art. 30°.-** *Las actividades pesqueras se clasifican en:*<br><br>**II.-** *Cultivo o acuacultura con fines* | | |
| **Artículo 31°.-** *Para realizar las actividades de pesca se requiere lo siguiente:*<br><br>**I,** *Concesión, para:*<br><br>**Inciso b)** *Acuacultura comercial*<br><br>**II,** Permiso, para:<br><br>**Inciso g)** *Acuacultura de fomento*<br><br>**III,** *Autorización, para:*<br><br>**Inciso d)** *Recolectar del medio natural reproductores, larvas, postlarvas, crías, huevos, semillas, alevines o en cualquier otro estadio, y*<br><br>**Inciso e)** *Acuacultura didáctica.* | | |

| | | |
|---|---|---|
| **Artículos 22.-** *la Secretaría podrá inscribir en el Registro Nacional de Pesca a los acuicultores que no requieran concesión, permiso o Autorización.* | Al **proyecto** le aplica el Artículo, incisos y, fracciones anteriores, porque se trata de una actividad acuícola con fines comerciales. | Por el hecho de presentar a la autoridad correspondiente (SEMARNAT) la Manifestación de Impacto Ambiental, el promovente está cumpliendo con este apartado.<br><br>El proyecto se vincula por la obligatoriedad de obtener la autorización correspondiente para realizar las obras descritas en esta manifestación de impacto ambiental.<br><br>Como ya se mencionó anteriormente, la promovente una vez autorizado el proyecto en materia ambiental procederá a tramitar el Registro Nacional de Pesca para la unidad de producción acuícola. |
| **Art. 30°.-** *Las actividades pesqueras se clasifican en:*<br><br>**II.-** *Cultivo o acuacultura con fines* | | |
| **Artículo 31°.-** *Para realizar las actividades de pesca se requiere lo siguiente:*<br><br>**I,** *Concesión, para:*<br><br>**Inciso b)** *Acuacultura comercial*<br><br>**II,** Permiso, para:<br><br>**Inciso g)** *Acuacultura de fomento*<br><br>**III,** *Autorización, para:*<br><br>**Inciso d)** *Recolectar del medio natural reproductores, larvas, postlarvas, crías, huevos, semillas, alevines o en cualquier otro estadio, y*<br><br>**Inciso e)** *Acuacultura didáctica.* | | |

| | | |
|---|---|---|
| **Artículos 22.-** *la Secretaría podrá inscribir en el Registro Nacional de Pesca a los acuicultores que no requieran concesión, permiso o Autorización.* | Al **proyecto** le aplica el Artículo, incisos y, fracciones anteriores, porque se trata de una actividad acuícola con fines comerciales. | Por el hecho de presentar a la autoridad correspondiente (SEMARNAT) la Manifestación de Impacto Ambiental, el promovente está cumpliendo con este apartado.<br><br>El proyecto se vincula por la obligatoriedad de obtener la autorización correspondiente para realizar las obras descritas en esta manifestación de impacto ambiental.<br><br>Como ya se mencionó anteriormente, la promovente una vez autorizado el proyecto en materia ambiental procederá a tramitar el Registro Nacional de Pesca para la unidad de producción acuícola. |
| **Art. 30°.-** *Las actividades pesqueras se clasifican en:*<br><br>**II.-** *Cultivo o acuacultura con fines* | | |
| **Artículo 31°.-** *Para realizar las actividades de pesca se requiere lo siguiente:*<br><br>**I,** *Concesión, para:*<br><br>**Inciso b)** *Acuacultura comercial*<br><br>**II,** Permiso, para:<br><br>**Inciso g)** *Acuacultura de fomento*<br><br>**III,** *Autorización, para:*<br><br>**Inciso d)** *Recolectar del medio natural reproductores, larvas, postlarvas, crías, huevos, semillas, alevines o en cualquier otro estadio, y*<br><br>**Inciso e)** *Acuacultura didáctica.* | | |

| | | |
|---|---|---|
| **Artículos 22.-** *la Secretaría podrá inscribir en el Registro Nacional de Pesca a los acuicultores que no requieran concesión, permiso o Autorización.* | Al **proyecto** le aplica el Artículo, incisos y, fracciones anteriores, porque se trata de una actividad acuícola con fines comerciales. | Por el hecho de presentar a la autoridad correspondiente (SEMARNAT) la Manifestación de Impacto Ambiental, el promovente está cumpliendo con este apartado.<br><br>El proyecto se vincula por la obligatoriedad de obtener la autorización correspondiente para realizar las obras descritas en esta manifestación de impacto ambiental.<br><br>Como ya se mencionó anteriormente, la promovente una vez autorizado el proyecto en materia ambiental procederá a tramitar el Registro Nacional de Pesca para la unidad de producción acuícola. |
| **Art. 30°.-** *Las actividades pesqueras se clasifican en:*<br><br>**II.-** *Cultivo o acuacultura con fines* | | |
| **Artículo 31°.-** *Para realizar las actividades de pesca se requiere lo siguiente:*<br><br>**I,** *Concesión, para:*<br><br>**Inciso b)** *Acuacultura comercial*<br><br>**II,** Permiso, para:<br><br>**Inciso g)** *Acuacultura de fomento*<br><br>**III,** *Autorización, para:*<br><br>**Inciso d)** *Recolectar del medio natural reproductores, larvas, postlarvas, crías, huevos, semillas, alevines o en cualquier otro estadio, y*<br><br>**Inciso e)** *Acuacultura didáctica.* | | |

| | | |
|---|---|---|
| **Artículos 22.-** *la Secretaría podrá inscribir en el Registro Nacional de Pesca a los acuicultores que no requieran concesión, permiso o Autorización.* | Al **proyecto** le aplica el Artículo, incisos y, fracciones anteriores, porque se trata de una actividad acuícola con fines comerciales. | Por el hecho de presentar a la autoridad correspondiente (SEMARNAT) la Manifestación de Impacto Ambiental, el promovente está cumpliendo con este apartado.<br><br>El proyecto se vincula por la obligatoriedad de obtener la autorización correspondiente para realizar las obras descritas en esta manifestación de impacto ambiental.<br><br>Como ya se mencionó anteriormente, la promovente una vez autorizado el proyecto en materia ambiental procederá a tramitar el Registro Nacional de Pesca para la unidad de producción acuícola. |
| **Art. 30°.-** *Las actividades pesqueras se clasifican en:*<br><br>**II.-** *Cultivo o acuacultura con fines* | | |
| **Artículo 31°.-** *Para realizar las actividades de pesca se requiere lo siguiente:*<br><br>**I,** *Concesión, para:*<br><br>**Inciso b)** *Acuacultura comercial*<br><br>**II,** Permiso, para:<br><br>**Inciso g)** *Acuacultura de fomento*<br><br>**III,** *Autorización, para:*<br><br>**Inciso d)** *Recolectar del medio natural reproductores, larvas, postlarvas, crías, huevos, semillas, alevines o en cualquier otro estadio, y*<br><br>**Inciso e)** *Acuacultura didáctica.* | | |

| | | |
|---|---|---|
| **Artículos 22.-** *la Secretaría podrá inscribir en el Registro Nacional de Pesca a los acuicultores que no requieran concesión, permiso o Autorización.* | Al **proyecto** le aplica el Artículo, incisos y, fracciones anteriores, porque se trata de una actividad acuícola con fines comerciales. | Por el hecho de presentar a la autoridad correspondiente (SEMARNAT) la Manifestación de Impacto Ambiental, el promovente está cumpliendo con este apartado.<br><br>El proyecto se vincula por la obligatoriedad de obtener la autorización correspondiente para realizar las obras descritas en esta manifestación de impacto ambiental.<br><br>Como ya se mencionó anteriormente, la promovente una vez autorizado el proyecto en materia ambiental procederá a tramitar el Registro Nacional de Pesca para la unidad de producción acuícola. |
| **Art. 30°.-** *Las actividades pesqueras se clasifican en:*<br><br>**II.-** *Cultivo o acuacultura con fines* | | |
| **Artículo 31°.-** *Para realizar las actividades de pesca se requiere lo siguiente:*<br><br>**I,** *Concesión, para:*<br><br>**Inciso b)** *Acuacultura comercial*<br><br>**II,** Permiso, para:<br><br>**Inciso g)** *Acuacultura de fomento*<br><br>**III,** *Autorización, para:*<br><br>**Inciso d)** *Recolectar del medio natural reproductores, larvas, postlarvas, crías, huevos, semillas, alevines o en cualquier otro estadio, y*<br><br>**Inciso e)** *Acuacultura didáctica.* | | |

| | | |
|---|---|---|
| **Artículos 22.-** *la Secretaría podrá inscribir en el Registro Nacional de Pesca a los acuicultores que no requieran concesión, permiso o Autorización.* | Al **proyecto** le aplica el Artículo, incisos y, fracciones anteriores, porque se trata de una actividad acuícola con fines comerciales. | Por el hecho de presentar a la autoridad correspondiente (SEMARNAT) la Manifestación de Impacto Ambiental, el promovente está cumpliendo con este apartado.<br><br>El proyecto se vincula por la obligatoriedad de obtener la autorización correspondiente para realizar las obras descritas en esta manifestación de impacto ambiental.<br><br>Como ya se mencionó anteriormente, la promovente una vez autorizado el proyecto en materia ambiental procederá a tramitar el Registro Nacional de Pesca para la unidad de producción acuícola. |
| **Art. 30°.-** *Las actividades pesqueras se clasifican en:*<br><br>**II.-** *Cultivo o acuacultura con fines* | | |
| **Artículo 31°.-** *Para realizar las actividades de pesca se requiere lo siguiente:*<br><br>**I,** *Concesión, para:*<br><br>**Inciso b)** *Acuacultura comercial*<br><br>**II,** Permiso, para:<br><br>**Inciso g)** *Acuacultura de fomento*<br><br>**III,** *Autorización, para:*<br><br>**Inciso d)** *Recolectar del medio natural reproductores, larvas, postlarvas, crías, huevos, semillas, alevines o en cualquier otro estadio, y*<br><br>**Inciso e)** *Acuacultura didáctica.* | | |

| | | |
|---|---|---|
| **Artículos 22.-** *la Secretaría podrá inscribir en el Registro Nacional de Pesca a los acuicultores que no requieran concesión, permiso o Autorización.* | Al **proyecto** le aplica el Artículo, incisos y, fracciones anteriores, porque se trata de una actividad acuícola con fines comerciales. | Por el hecho de presentar a la autoridad correspondiente (SEMARNAT) la Manifestación de Impacto Ambiental, el promovente está cumpliendo con este apartado.<br><br>El proyecto se vincula por la obligatoriedad de obtener la autorización correspondiente para realizar las obras descritas en esta manifestación de impacto ambiental.<br><br>Como ya se mencionó anteriormente, la promovente una vez autorizado el proyecto en materia ambiental procederá a tramitar el Registro Nacional de Pesca para la unidad de producción acuícola. |
| **Art. 30°.-** *Las actividades pesqueras se clasifican en:*<br><br>**II.-** *Cultivo o acuacultura con fines* | | |
| **Artículo 31°.-** *Para realizar las actividades de pesca se requiere lo siguiente:*<br><br>**I,** *Concesión, para:*<br><br>**Inciso b)** *Acuacultura comercial*<br><br>**II,** Permiso, para:<br><br>**Inciso g)** *Acuacultura de fomento*<br><br>**III,** *Autorización, para:*<br><br>**Inciso d)** *Recolectar del medio natural reproductores, larvas, postlarvas, crías, huevos, semillas, alevines o en cualquier otro estadio, y*<br><br>**Inciso e)** *Acuacultura didáctica.* | | |

| | | |
|---|---|---|
| **Artículos 22.-** *la Secretaría podrá inscribir en el Registro Nacional de Pesca a los acuicultores que no requieran concesión, permiso o Autorización.* | Al **proyecto** le aplica el Artículo, incisos y, fracciones anteriores, porque se trata de una actividad acuícola con fines comerciales. | Por el hecho de presentar a la autoridad correspondiente (SEMARNAT) la Manifestación de Impacto Ambiental, el promovente está cumpliendo con este apartado.<br><br>El proyecto se vincula por la obligatoriedad de obtener la autorización correspondiente para realizar las obras descritas en esta manifestación de impacto ambiental.<br><br>Como ya se mencionó anteriormente, la promovente una vez autorizado el proyecto en materia ambiental procederá a tramitar el Registro Nacional de Pesca para la unidad de producción acuícola. |
| **Art. 30°.-** *Las actividades pesqueras se clasifican en:*<br><br>**II.-** *Cultivo o acuacultura con fines* | | |
| **Artículo 31°.-** *Para realizar las actividades de pesca se requiere lo siguiente:*<br><br>**I,** *Concesión, para:*<br><br>**Inciso b)** *Acuacultura comercial*<br><br>**II,** Permiso, para:<br><br>**Inciso g)** *Acuacultura de fomento*<br><br>**III,** *Autorización, para:*<br><br>**Inciso d)** *Recolectar del medio natural reproductores, larvas, postlarvas, crías, huevos, semillas, alevines o en cualquier otro estadio, y*<br><br>**Inciso e)** *Acuacultura didáctica.* | | |

| | | |
|---|---|---|
| **Artículos 22.-** *la Secretaría podrá inscribir en el Registro Nacional de Pesca a los acuicultores que no requieran concesión, permiso o Autorización.* | Al **proyecto** le aplica el Artículo, incisos y, fracciones anteriores, porque se trata de una actividad acuícola con fines comerciales. | Por el hecho de presentar a la autoridad correspondiente (SEMARNAT) la Manifestación de Impacto Ambiental, el promovente está cumpliendo con este apartado.<br><br>El proyecto se vincula por la obligatoriedad de obtener la autorización correspondiente para realizar las obras descritas en esta manifestación de impacto ambiental.<br><br>Como ya se mencionó anteriormente, la promovente una vez autorizado el proyecto en materia ambiental procederá a tramitar el Registro Nacional de Pesca para la unidad de producción acuícola. |
| **Art. 30°.-** *Las actividades pesqueras se clasifican en:*<br><br>**II.-** *Cultivo o acuacultura con fines* | | |
| **Artículo 31°.-** *Para realizar las actividades de pesca se requiere lo siguiente:*<br><br>**I,** *Concesión, para:*<br><br>**Inciso b)** *Acuacultura comercial*<br><br>**II,** Permiso, para:<br><br>**Inciso g)** *Acuacultura de fomento*<br><br>**III,** *Autorización, para:*<br><br>**Inciso d)** *Recolectar del medio natural reproductores, larvas, postlarvas, crías, huevos, semillas, alevines o en cualquier otro estadio, y*<br><br>**Inciso e)** *Acuacultura didáctica.* | | |

| | | |
|---|---|---|
| **Artículos 22.-** *la Secretaría podrá inscribir en el Registro Nacional de Pesca a los acuicultores que no requieran concesión, permiso o Autorización.* | Al **proyecto** le aplica el Artículo, incisos y, fracciones anteriores, porque se trata de una actividad acuícola con fines comerciales. | Por el hecho de presentar a la autoridad correspondiente (SEMARNAT) la Manifestación de Impacto Ambiental, el promovente está cumpliendo con este apartado.<br><br>El proyecto se vincula por la obligatoriedad de obtener la autorización correspondiente para realizar las obras descritas en esta manifestación de impacto ambiental.<br><br>Como ya se mencionó anteriormente, la promovente una vez autorizado el proyecto en materia ambiental procederá a tramitar el Registro Nacional de Pesca para la unidad de producción acuícola. |
| **Art. 30°.-** *Las actividades pesqueras se clasifican en:*<br><br>**II.-** *Cultivo o acuacultura con fines* | | |
| **Artículo 31°.-** *Para realizar las actividades de pesca se requiere lo siguiente:*<br><br>**I,** *Concesión, para:*<br><br>**Inciso b)** *Acuacultura comercial*<br><br>**II,** Permiso, para:<br><br>**Inciso g)** *Acuacultura de fomento*<br><br>**III,** *Autorización, para:*<br><br>**Inciso d)** *Recolectar del medio natural reproductores, larvas, postlarvas, crías, huevos, semillas, alevines o en cualquier otro estadio, y*<br><br>**Inciso e)** *Acuacultura didáctica.* | | |

| | | |
|---|---|---|
| **Artículos 22.-** *la Secretaría podrá inscribir en el Registro Nacional de Pesca a los acuicultores que no requieran concesión, permiso o Autorización.* | Al **proyecto** le aplica el Artículo, incisos y, fracciones anteriores, porque se trata de una actividad acuícola con fines comerciales. | Por el hecho de presentar a la autoridad correspondiente (SEMARNAT) la Manifestación de Impacto Ambiental, el promovente está cumpliendo con este apartado.<br><br>El proyecto se vincula por la obligatoriedad de obtener la autorización correspondiente para realizar las obras descritas en esta manifestación de impacto ambiental.<br><br>Como ya se mencionó anteriormente, la promovente una vez autorizado el proyecto en materia ambiental procederá a tramitar el Registro Nacional de Pesca para la unidad de producción acuícola. |
| **Art. 30°.-** *Las actividades pesqueras se clasifican en:*<br><br>**II.-** *Cultivo o acuacultura con fines* | | |
| **Artículo 31°.-** *Para realizar las actividades de pesca se requiere lo siguiente:*<br><br>**I,** *Concesión, para:*<br><br>**Inciso b)** *Acuacultura comercial*<br><br>**II,** Permiso, para:<br><br>**Inciso g)** *Acuacultura de fomento*<br><br>**III,** *Autorización, para:*<br><br>**Inciso d)** *Recolectar del medio natural reproductores, larvas, postlarvas, crías, huevos, semillas, alevines o en cualquier otro estadio, y*<br><br>**Inciso e)** *Acuacultura didáctica.* | | |

| | | |
|---|---|---|
| **Artículos 22.-** *la Secretaría podrá inscribir en el Registro Nacional de Pesca a los acuicultores que no requieran concesión, permiso o Autorización.* | Al **proyecto** le aplica el Artículo, incisos y, fracciones anteriores, porque se trata de una actividad acuícola con fines comerciales. | Por el hecho de presentar a la autoridad correspondiente (SEMARNAT) la Manifestación de Impacto Ambiental, el promovente está cumpliendo con este apartado.<br><br>El proyecto se vincula por la obligatoriedad de obtener la autorización correspondiente para realizar las obras descritas en esta manifestación de impacto ambiental.<br><br>Como ya se mencionó anteriormente, la promovente una vez autorizado el proyecto en materia ambiental procederá a tramitar el Registro Nacional de Pesca para la unidad de producción acuícola. |
| **Art. 30°.-** *Las actividades pesqueras se clasifican en:*<br><br>**II.-** *Cultivo o acuacultura con fines* | | |
| **Artículo 31°.-** *Para realizar las actividades de pesca se requiere lo siguiente:*<br><br>**I,** *Concesión, para:*<br><br>**Inciso b)** *Acuacultura comercial*<br><br>**II,** Permiso, para:<br><br>**Inciso g)** *Acuacultura de fomento*<br><br>**III,** *Autorización, para:*<br><br>**Inciso d)** *Recolectar del medio natural reproductores, larvas, postlarvas, crías, huevos, semillas, alevines o en cualquier otro estadio, y*<br><br>**Inciso e)** *Acuacultura didáctica.* | | |

| | | |
|---|---|---|
| **Artículos 22.-** *la Secretaría podrá inscribir en el Registro Nacional de Pesca a los acuicultores que no requieran concesión, permiso o Autorización.* | Al **proyecto** le aplica el Artículo, incisos y, fracciones anteriores, porque se trata de una actividad acuícola con fines comerciales. | Por el hecho de presentar a la autoridad correspondiente (SEMARNAT) la Manifestación de Impacto Ambiental, el promovente está cumpliendo con este apartado.<br><br>El proyecto se vincula por la obligatoriedad de obtener la autorización correspondiente para realizar las obras descritas en esta manifestación de impacto ambiental.<br><br>Como ya se mencionó anteriormente, la promovente una vez autorizado el proyecto en materia ambiental procederá a tramitar el Registro Nacional de Pesca para la unidad de producción acuícola. |
| **Art. 30°.-** *Las actividades pesqueras se clasifican en:*<br><br>**II.-** *Cultivo o acuacultura con fines* | | |
| **Artículo 31°.-** *Para realizar las actividades de pesca se requiere lo siguiente:*<br><br>**I,** *Concesión, para:*<br><br>**Inciso b)** *Acuacultura comercial*<br><br>**II,** Permiso, para:<br><br>**Inciso g)** *Acuacultura de fomento*<br><br>**III,** *Autorización, para:*<br><br>**Inciso d)** *Recolectar del medio natural reproductores, larvas, postlarvas, crías, huevos, semillas, alevines o en cualquier otro estadio, y*<br><br>**Inciso e)** *Acuacultura didáctica.* | | |

| | | |
|---|---|---|
| **Artículos 22.-** *la Secretaría podrá inscribir en el Registro Nacional de Pesca a los acuicultores que no requieran concesión, permiso o Autorización.* | Al **proyecto** le aplica el Artículo, incisos y, fracciones anteriores, porque se trata de una actividad acuícola con fines comerciales. | Por el hecho de presentar a la autoridad correspondiente (SEMARNAT) la Manifestación de Impacto Ambiental, el promovente está cumpliendo con este apartado.<br><br>El proyecto se vincula por la obligatoriedad de obtener la autorización correspondiente para realizar las obras descritas en esta manifestación de impacto ambiental.<br><br>Como ya se mencionó anteriormente, la promovente una vez autorizado el proyecto en materia ambiental procederá a tramitar el Registro Nacional de Pesca para la unidad de producción acuícola. |
| **Art. 30°.-** *Las actividades pesqueras se clasifican en:*<br><br>**II.-** *Cultivo o acuacultura con fines* | | |
| **Artículo 31°.-** *Para realizar las actividades de pesca se requiere lo siguiente:*<br><br>**I,** *Concesión, para:*<br><br>**Inciso b)** *Acuacultura comercial*<br><br>**II,** Permiso, para:<br><br>**Inciso g)** *Acuacultura de fomento*<br><br>**III,** *Autorización, para:*<br><br>**Inciso d)** *Recolectar del medio natural reproductores, larvas, postlarvas, crías, huevos, semillas, alevines o en cualquier otro estadio, y*<br><br>**Inciso e)** *Acuacultura didáctica.* | | |

| | | |
|---|---|---|
| **Artículos 22.-** *la Secretaría podrá inscribir en el Registro Nacional de Pesca a los acuicultores que no requieran concesión, permiso o Autorización.* | Al **proyecto** le aplica el Artículo, incisos y, fracciones anteriores, porque se trata de una actividad acuícola con fines comerciales. | Por el hecho de presentar a la autoridad correspondiente (SEMARNAT) la Manifestación de Impacto Ambiental, el promovente está cumpliendo con este apartado.<br><br>El proyecto se vincula por la obligatoriedad de obtener la autorización correspondiente para realizar las obras descritas en esta manifestación de impacto ambiental.<br><br>Como ya se mencionó anteriormente, la promovente una vez autorizado el proyecto en materia ambiental procederá a tramitar el Registro Nacional de Pesca para la unidad de producción acuícola. |
| **Art. 30°.-** *Las actividades pesqueras se clasifican en:*<br><br>**II.-** *Cultivo o acuacultura con fines* | | |
| **Artículo 31°.-** *Para realizar las actividades de pesca se requiere lo siguiente:*<br><br>**I,** *Concesión, para:*<br><br>**Inciso b)** *Acuacultura comercial*<br><br>**II,** Permiso, para:<br><br>**Inciso g)** *Acuacultura de fomento*<br><br>**III,** *Autorización, para:*<br><br>**Inciso d)** *Recolectar del medio natural reproductores, larvas, postlarvas, crías, huevos, semillas, alevines o en cualquier otro estadio, y*<br><br>**Inciso e)** *Acuacultura didáctica.* | | |

| | | |
|---|---|---|
| **Artículos 22.-** *la Secretaría podrá inscribir en el Registro Nacional de Pesca a los acuicultores que no requieran concesión, permiso o Autorización.* | Al **proyecto** le aplica el Artículo, incisos y, fracciones anteriores, porque se trata de una actividad acuícola con fines comerciales. | Por el hecho de presentar a la autoridad correspondiente (SEMARNAT) la Manifestación de Impacto Ambiental, el promovente está cumpliendo con este apartado.<br><br>El proyecto se vincula por la obligatoriedad de obtener la autorización correspondiente para realizar las obras descritas en esta manifestación de impacto ambiental.<br><br>Como ya se mencionó anteriormente, la promovente una vez autorizado el proyecto en materia ambiental procederá a tramitar el Registro Nacional de Pesca para la unidad de producción acuícola. |
| **Art. 30°.-** *Las actividades pesqueras se clasifican en:*<br><br>**II.-** *Cultivo o acuacultura con fines* | | |
| **Artículo 31°.-** *Para realizar las actividades de pesca se requiere lo siguiente:*<br><br>**I,** *Concesión, para:*<br><br>**Inciso b)** *Acuacultura comercial*<br><br>**II,** Permiso, para:<br><br>**Inciso g)** *Acuacultura de fomento*<br><br>**III,** *Autorización, para:*<br><br>**Inciso d)** *Recolectar del medio natural reproductores, larvas, postlarvas, crías, huevos, semillas, alevines o en cualquier otro estadio, y*<br><br>**Inciso e)** *Acuacultura didáctica.* | | |

| | | |
|---|---|---|
| **Artículos 22.-** *la Secretaría podrá inscribir en el Registro Nacional de Pesca a los acuicultores que no requieran concesión, permiso o Autorización.* | Al **proyecto** le aplica el Artículo, incisos y, fracciones anteriores, porque se trata de una actividad acuícola con fines comerciales. | Por el hecho de presentar a la autoridad correspondiente (SEMARNAT) la Manifestación de Impacto Ambiental, el promovente está cumpliendo con este apartado.<br><br>El proyecto se vincula por la obligatoriedad de obtener la autorización correspondiente para realizar las obras descritas en esta manifestación de impacto ambiental.<br><br>Como ya se mencionó anteriormente, la promovente una vez autorizado el proyecto en materia ambiental procederá a tramitar el Registro Nacional de Pesca para la unidad de producción acuícola. |
| **Art. 30°.-** *Las actividades pesqueras se clasifican en:*<br><br>**II.-** *Cultivo o acuacultura con fines* | | |
| **Artículo 31°.-** *Para realizar las actividades de pesca se requiere lo siguiente:*<br><br>**I,** *Concesión, para:*<br><br>**Inciso b)** *Acuacultura comercial*<br><br>**II,** Permiso, para:<br><br>**Inciso g)** *Acuacultura de fomento*<br><br>**III,** *Autorización, para:*<br><br>**Inciso d)** *Recolectar del medio natural reproductores, larvas, postlarvas, crías, huevos, semillas, alevines o en cualquier otro estadio, y*<br><br>**Inciso e)** *Acuacultura didáctica.* | | |

| | | |
|---|---|---|
| **Artículos 22.-** *la Secretaría podrá inscribir en el Registro Nacional de Pesca a los acuicultores que no requieran concesión, permiso o Autorización.* | Al **proyecto** le aplica el Artículo, incisos y, fracciones anteriores, porque se trata de una actividad acuícola con fines comerciales. | Por el hecho de presentar a la autoridad correspondiente (SEMARNAT) la Manifestación de Impacto Ambiental, el promovente está cumpliendo con este apartado.<br><br>El proyecto se vincula por la obligatoriedad de obtener la autorización correspondiente para realizar las obras descritas en esta manifestación de impacto ambiental.<br><br>Como ya se mencionó anteriormente, la promovente una vez autorizado el proyecto en materia ambiental procederá a tramitar el Registro Nacional de Pesca para la unidad de producción acuícola. |
| **Art. 30°.-** *Las actividades pesqueras se clasifican en:*<br><br>**II.-** *Cultivo o acuacultura con fines* | | |
| **Artículo 31°.-** *Para realizar las actividades de pesca se requiere lo siguiente:*<br><br>**I,** *Concesión, para:*<br><br>**Inciso b)** *Acuacultura comercial*<br><br>**II,** Permiso, para:<br><br>**Inciso g)** *Acuacultura de fomento*<br><br>**III,** *Autorización, para:*<br><br>**Inciso d)** *Recolectar del medio natural reproductores, larvas, postlarvas, crías, huevos, semillas, alevines o en cualquier otro estadio, y*<br><br>**Inciso e)** *Acuacultura didáctica.* | | |

| | | |
|---|---|---|
| **Artículos 22.-** *la Secretaría podrá inscribir en el Registro Nacional de Pesca a los acuicultores que no requieran concesión, permiso o Autorización.* | Al **proyecto** le aplica el Artículo, incisos y, fracciones anteriores, porque se trata de una actividad acuícola con fines comerciales. | Por el hecho de presentar a la autoridad correspondiente (SEMARNAT) la Manifestación de Impacto Ambiental, el promovente está cumpliendo con este apartado.<br><br>El proyecto se vincula por la obligatoriedad de obtener la autorización correspondiente para realizar las obras descritas en esta manifestación de impacto ambiental.<br><br>Como ya se mencionó anteriormente, la promovente una vez autorizado el proyecto en materia ambiental procederá a tramitar el Registro Nacional de Pesca para la unidad de producción acuícola. |
| **Art. 30°.-** *Las actividades pesqueras se clasifican en:*<br><br>**II.-** *Cultivo o acuacultura con fines* | | |
| **Artículo 31°.-** *Para realizar las actividades de pesca se requiere lo siguiente:*<br><br>**I,** *Concesión, para:*<br><br>**Inciso b)** *Acuacultura comercial*<br><br>**II,** Permiso, para:<br><br>**Inciso g)** *Acuacultura de fomento*<br><br>**III,** *Autorización, para:*<br><br>**Inciso d)** *Recolectar del medio natural reproductores, larvas, postlarvas, crías, huevos, semillas, alevines o en cualquier otro estadio, y*<br><br>**Inciso e)** *Acuacultura didáctica.* | | |

| | | |
|---|---|---|
| **Artículos 22.-** *la Secretaría podrá inscribir en el Registro Nacional de Pesca a los acuicultores que no requieran concesión, permiso o Autorización.* | Al **proyecto** le aplica el Artículo, incisos y, fracciones anteriores, porque se trata de una actividad acuícola con fines comerciales. | Por el hecho de presentar a la autoridad correspondiente (SEMARNAT) la Manifestación de Impacto Ambiental, el promovente está cumpliendo con este apartado.<br><br>El proyecto se vincula por la obligatoriedad de obtener la autorización correspondiente para realizar las obras descritas en esta manifestación de impacto ambiental.<br><br>Como ya se mencionó anteriormente, la promovente una vez autorizado el proyecto en materia ambiental procederá a tramitar el Registro Nacional de Pesca para la unidad de producción acuícola. |
| **Art. 30°.-** *Las actividades pesqueras se clasifican en:*<br><br>**II.-** *Cultivo o acuacultura con fines* | | |
| **Artículo 31°.-** *Para realizar las actividades de pesca se requiere lo siguiente:*<br><br>**I,** *Concesión, para:*<br><br>**Inciso b)** *Acuacultura comercial*<br><br>**II,** Permiso, para:<br><br>**Inciso g)** *Acuacultura de fomento*<br><br>**III,** *Autorización, para:*<br><br>**Inciso d)** *Recolectar del medio natural reproductores, larvas, postlarvas, crías, huevos, semillas, alevines o en cualquier otro estadio, y*<br><br>**Inciso e)** *Acuacultura didáctica.* | | |

| | | |
|---|---|---|
| **Artículos 22.-** *la Secretaría podrá inscribir en el Registro Nacional de Pesca a los acuicultores que no requieran concesión, permiso o Autorización.* | Al **proyecto** le aplica el Artículo, incisos y, fracciones anteriores, porque se trata de una actividad acuícola con fines comerciales. | Por el hecho de presentar a la autoridad correspondiente (SEMARNAT) la Manifestación de Impacto Ambiental, el promovente está cumpliendo con este apartado.<br><br>El proyecto se vincula por la obligatoriedad de obtener la autorización correspondiente para realizar las obras descritas en esta manifestación de impacto ambiental.<br><br>Como ya se mencionó anteriormente, la promovente una vez autorizado el proyecto en materia ambiental procederá a tramitar el Registro Nacional de Pesca para la unidad de producción acuícola. |
| **Art. 30°.-** *Las actividades pesqueras se clasifican en:*<br><br>**II.-** *Cultivo o acuacultura con fines* | | |
| **Artículo 31°.-** *Para realizar las actividades de pesca se requiere lo siguiente:*<br><br>**I,** *Concesión, para:*<br><br>**Inciso b)** *Acuacultura comercial*<br><br>**II,** Permiso, para:<br><br>**Inciso g)** *Acuacultura de fomento*<br><br>**III,** *Autorización, para:*<br><br>**Inciso d)** *Recolectar del medio natural reproductores, larvas, postlarvas, crías, huevos, semillas, alevines o en cualquier otro estadio, y*<br><br>**Inciso e)** *Acuacultura didáctica.* | | |

| | | |
|---|---|---|
| **Artículos 22.-** *la Secretaría podrá inscribir en el Registro Nacional de Pesca a los acuicultores que no requieran concesión, permiso o Autorización.* | Al **proyecto** le aplica el Artículo, incisos y, fracciones anteriores, porque se trata de una actividad acuícola con fines comerciales. | Por el hecho de presentar a la autoridad correspondiente (SEMARNAT) la Manifestación de Impacto Ambiental, el promovente está cumpliendo con este apartado.<br><br>El proyecto se vincula por la obligatoriedad de obtener la autorización correspondiente para realizar las obras descritas en esta manifestación de impacto ambiental.<br><br>Como ya se mencionó anteriormente, la promovente una vez autorizado el proyecto en materia ambiental procederá a tramitar el Registro Nacional de Pesca para la unidad de producción acuícola. |
| **Art. 30°.-** *Las actividades pesqueras se clasifican en:*<br><br>**II.-** *Cultivo o acuacultura con fines* | | |
| **Artículo 31°.-** *Para realizar las actividades de pesca se requiere lo siguiente:*<br><br>**I,** *Concesión, para:*<br><br>**Inciso b)** *Acuacultura comercial*<br><br>**II,** Permiso, para:<br><br>**Inciso g)** *Acuacultura de fomento*<br><br>**III,** *Autorización, para:*<br><br>**Inciso d)** *Recolectar del medio natural reproductores, larvas, postlarvas, crías, huevos, semillas, alevines o en cualquier otro estadio, y*<br><br>**Inciso e)** *Acuacultura didáctica.* | | |

| | | |
|---|---|---|
| **Artículos 22.-** *la Secretaría podrá inscribir en el Registro Nacional de Pesca a los acuicultores que no requieran concesión, permiso o Autorización.* | Al **proyecto** le aplica el Artículo, incisos y, fracciones anteriores, porque se trata de una actividad acuícola con fines comerciales. | Por el hecho de presentar a la autoridad correspondiente (SEMARNAT) la Manifestación de Impacto Ambiental, el promovente está cumpliendo con este apartado.<br><br>El proyecto se vincula por la obligatoriedad de obtener la autorización correspondiente para realizar las obras descritas en esta manifestación de impacto ambiental.<br><br>Como ya se mencionó anteriormente, la promovente una vez autorizado el proyecto en materia ambiental procederá a tramitar el Registro Nacional de Pesca para la unidad de producción acuícola. |
| **Art. 30°.-** *Las actividades pesqueras se clasifican en:*<br><br>**II.-** *Cultivo o acuacultura con fines* | | |
| **Artículo 31°.-** *Para realizar las actividades de pesca se requiere lo siguiente:*<br><br>**I,** *Concesión, para:*<br><br>**Inciso b)** *Acuacultura comercial*<br><br>**II,** Permiso, para:<br><br>**Inciso g)** *Acuacultura de fomento*<br><br>**III,** *Autorización, para:*<br><br>**Inciso d)** *Recolectar del medio natural reproductores, larvas, postlarvas, crías, huevos, semillas, alevines o en cualquier otro estadio, y*<br><br>**Inciso e)** *Acuacultura didáctica.* | | |

| | | |
|---|---|---|
| **Artículos 22.-** *la Secretaría podrá inscribir en el Registro Nacional de Pesca a los acuicultores que no requieran concesión, permiso o Autorización.* | Al **proyecto** le aplica el Artículo, incisos y, fracciones anteriores, porque se trata de una actividad acuícola con fines comerciales. | Por el hecho de presentar a la autoridad correspondiente (SEMARNAT) la Manifestación de Impacto Ambiental, el promovente está cumpliendo con este apartado.<br><br>El proyecto se vincula por la obligatoriedad de obtener la autorización correspondiente para realizar las obras descritas en esta manifestación de impacto ambiental.<br><br>Como ya se mencionó anteriormente, la promovente una vez autorizado el proyecto en materia ambiental procederá a tramitar el Registro Nacional de Pesca para la unidad de producción acuícola. |
| **Art. 30°.-** *Las actividades pesqueras se clasifican en:*<br><br>**II.-** *Cultivo o acuacultura con fines* | | |
| **Artículo 31°.-** *Para realizar las actividades de pesca se requiere lo siguiente:*<br><br>**I,** *Concesión, para:*<br><br>**Inciso b)** *Acuacultura comercial*<br><br>**II,** Permiso, para:<br><br>**Inciso g)** *Acuacultura de fomento*<br><br>**III,** *Autorización, para:*<br><br>**Inciso d)** *Recolectar del medio natural reproductores, larvas, postlarvas, crías, huevos, semillas, alevines o en cualquier otro estadio, y*<br><br>**Inciso e)** *Acuacultura didáctica.* | | |

| | | |
|---|---|---|
| **Artículos 22.-** *la Secretaría podrá inscribir en el Registro Nacional de Pesca a los acuicultores que no requieran concesión, permiso o Autorización.* | Al **proyecto** le aplica el Artículo, incisos y, fracciones anteriores, porque se trata de una actividad acuícola con fines comerciales. | Por el hecho de presentar a la autoridad correspondiente (SEMARNAT) la Manifestación de Impacto Ambiental, el promovente está cumpliendo con este apartado.<br><br>El proyecto se vincula por la obligatoriedad de obtener la autorización correspondiente para realizar las obras descritas en esta manifestación de impacto ambiental.<br><br>Como ya se mencionó anteriormente, la promovente una vez autorizado el proyecto en materia ambiental procederá a tramitar el Registro Nacional de Pesca para la unidad de producción acuícola. |
| **Art. 30°.-** *Las actividades pesqueras se clasifican en:*<br><br>**II.-** *Cultivo o acuacultura con fines* | | |
| **Artículo 31°.-** *Para realizar las actividades de pesca se requiere lo siguiente:*<br><br>**I,** *Concesión, para:*<br><br>**Inciso b)** *Acuacultura comercial*<br><br>**II,** Permiso, para:<br><br>**Inciso g)** *Acuacultura de fomento*<br><br>**III,** *Autorización, para:*<br><br>**Inciso d)** *Recolectar del medio natural reproductores, larvas, postlarvas, crías, huevos, semillas, alevines o en cualquier otro estadio, y*<br><br>**Inciso e)** *Acuacultura didáctica.* | | |

| | | |
|---|---|---|
| **Artículos 22.-** *la Secretaría podrá inscribir en el Registro Nacional de Pesca a los acuicultores que no requieran concesión, permiso o Autorización.* | Al **proyecto** le aplica el Artículo, incisos y, fracciones anteriores, porque se trata de una actividad acuícola con fines comerciales. | Por el hecho de presentar a la autoridad correspondiente (SEMARNAT) la Manifestación de Impacto Ambiental, el promovente está cumpliendo con este apartado.<br><br>El proyecto se vincula por la obligatoriedad de obtener la autorización correspondiente para realizar las obras descritas en esta manifestación de impacto ambiental.<br><br>Como ya se mencionó anteriormente, la promovente una vez autorizado el proyecto en materia ambiental procederá a tramitar el Registro Nacional de Pesca para la unidad de producción acuícola. |
| **Art. 30°.-** *Las actividades pesqueras se clasifican en:*<br><br>**II.-** *Cultivo o acuacultura con fines* | | |
| **Artículo 31°.-** *Para realizar las actividades de pesca se requiere lo siguiente:*<br><br>**I,** *Concesión, para:*<br><br>**Inciso b)** *Acuacultura comercial*<br><br>**II,** Permiso, para:<br><br>**Inciso g)** *Acuacultura de fomento*<br><br>**III,** *Autorización, para:*<br><br>**Inciso d)** *Recolectar del medio natural reproductores, larvas, postlarvas, crías, huevos, semillas, alevines o en cualquier otro estadio, y*<br><br>**Inciso e)** *Acuacultura didáctica.* | | |

| | | |
|---|---|---|
| **Artículos 22.-** *la Secretaría podrá inscribir en el Registro Nacional de Pesca a los acuicultores que no requieran concesión, permiso o Autorización.* | Al **proyecto** le aplica el Artículo, incisos y, fracciones anteriores, porque se trata de una actividad acuícola con fines comerciales. | Por el hecho de presentar a la autoridad correspondiente (SEMARNAT) la Manifestación de Impacto Ambiental, el promovente está cumpliendo con este apartado.<br><br>El proyecto se vincula por la obligatoriedad de obtener la autorización correspondiente para realizar las obras descritas en esta manifestación de impacto ambiental.<br><br>Como ya se mencionó anteriormente, la promovente una vez autorizado el proyecto en materia ambiental procederá a tramitar el Registro Nacional de Pesca para la unidad de producción acuícola. |
| **Art. 30°.-** *Las actividades pesqueras se clasifican en:*<br><br>**II.-** *Cultivo o acuacultura con fines* | | |
| **Artículo 31°.-** *Para realizar las actividades de pesca se requiere lo siguiente:*<br><br>**I,** *Concesión, para:*<br><br>**Inciso b)** *Acuacultura comercial*<br><br>**II,** Permiso, para:<br><br>**Inciso g)** *Acuacultura de fomento*<br><br>**III,** *Autorización, para:*<br><br>**Inciso d)** *Recolectar del medio natural reproductores, larvas, postlarvas, crías, huevos, semillas, alevines o en cualquier otro estadio, y*<br><br>**Inciso e)** *Acuacultura didáctica.* | | |

| | | |
|---|---|---|
| **Artículos 22.-** *la Secretaría podrá inscribir en el Registro Nacional de Pesca a los acuicultores que no requieran concesión, permiso o Autorización.* | Al **proyecto** le aplica el Artículo, incisos y, fracciones anteriores, porque se trata de una actividad acuícola con fines comerciales. | Por el hecho de presentar a la autoridad correspondiente (SEMARNAT) la Manifestación de Impacto Ambiental, el promovente está cumpliendo con este apartado.<br><br>El proyecto se vincula por la obligatoriedad de obtener la autorización correspondiente para realizar las obras descritas en esta manifestación de impacto ambiental.<br><br>Como ya se mencionó anteriormente, la promovente una vez autorizado el proyecto en materia ambiental procederá a tramitar el Registro Nacional de Pesca para la unidad de producción acuícola. |
| **Art. 30°.-** *Las actividades pesqueras se clasifican en:*<br><br>**II.-** *Cultivo o acuacultura con fines* | | |
| **Artículo 31°.-** *Para realizar las actividades de pesca se requiere lo siguiente:*<br><br>**I,** *Concesión, para:*<br><br>**Inciso b)** *Acuacultura comercial*<br><br>**II,** Permiso, para:<br><br>**Inciso g)** *Acuacultura de fomento*<br><br>**III,** *Autorización, para:*<br><br>**Inciso d)** *Recolectar del medio natural reproductores, larvas, postlarvas, crías, huevos, semillas, alevines o en cualquier otro estadio, y*<br><br>**Inciso e)** *Acuacultura didáctica.* | | |

| | | |
|---|---|---|
| **Artículos 22.-** *la Secretaría podrá inscribir en el Registro Nacional de Pesca a los acuicultores que no requieran concesión, permiso o Autorización.* | Al **proyecto** le aplica el Artículo, incisos y, fracciones anteriores, porque se trata de una actividad acuícola con fines comerciales. | Por el hecho de presentar a la autoridad correspondiente (SEMARNAT) la Manifestación de Impacto Ambiental, el promovente está cumpliendo con este apartado.<br><br>El proyecto se vincula por la obligatoriedad de obtener la autorización correspondiente para realizar las obras descritas en esta manifestación de impacto ambiental.<br><br>Como ya se mencionó anteriormente, la promovente una vez autorizado el proyecto en materia ambiental procederá a tramitar el Registro Nacional de Pesca para la unidad de producción acuícola. |
| **Art. 30°.-** *Las actividades pesqueras se clasifican en:*<br><br>**II.-** *Cultivo o acuacultura con fines* | | |
| **Artículo 31°.-** *Para realizar las actividades de pesca se requiere lo siguiente:*<br><br>**I,** *Concesión, para:*<br><br>**Inciso b)** *Acuacultura comercial*<br><br>**II,** Permiso, para:<br><br>**Inciso g)** *Acuacultura de fomento*<br><br>**III,** *Autorización, para:*<br><br>**Inciso d)** *Recolectar del medio natural reproductores, larvas, postlarvas, crías, huevos, semillas, alevines o en cualquier otro estadio, y*<br><br>**Inciso e)** *Acuacultura didáctica.* | | |

| | | |
|---|---|---|
| **Artículos 22.-** *la Secretaría podrá inscribir en el Registro Nacional de Pesca a los acuicultores que no requieran concesión, permiso o Autorización.* | Al **proyecto** le aplica el Artículo, incisos y, fracciones anteriores, porque se trata de una actividad acuícola con fines comerciales. | Por el hecho de presentar a la autoridad correspondiente (SEMARNAT) la Manifestación de Impacto Ambiental, el promovente está cumpliendo con este apartado.<br><br>El proyecto se vincula por la obligatoriedad de obtener la autorización correspondiente para realizar las obras descritas en esta manifestación de impacto ambiental.<br><br>Como ya se mencionó anteriormente, la promovente una vez autorizado el proyecto en materia ambiental procederá a tramitar el Registro Nacional de Pesca para la unidad de producción acuícola. |
| **Art. 30°.-** *Las actividades pesqueras se clasifican en:*<br><br>**II.-** *Cultivo o acuacultura con fines* | | |
| **Artículo 31°.-** *Para realizar las actividades de pesca se requiere lo siguiente:*<br><br>**I,** *Concesión, para:*<br><br>**Inciso b)** *Acuacultura comercial*<br><br>**II,** Permiso, para:<br><br>**Inciso g)** *Acuacultura de fomento*<br><br>**III,** *Autorización, para:*<br><br>**Inciso d)** *Recolectar del medio natural reproductores, larvas, postlarvas, crías, huevos, semillas, alevines o en cualquier otro estadio, y*<br><br>**Inciso e)** *Acuacultura didáctica.* | | |

| | | |
|---|---|---|
| **Artículos 22.-** *la Secretaría podrá inscribir en el Registro Nacional de Pesca a los acuicultores que no requieran concesión, permiso o Autorización.* | Al **proyecto** le aplica el Artículo, incisos y, fracciones anteriores, porque se trata de una actividad acuícola con fines comerciales. | Por el hecho de presentar a la autoridad correspondiente (SEMARNAT) la Manifestación de Impacto Ambiental, el promovente está cumpliendo con este apartado.<br><br>El proyecto se vincula por la obligatoriedad de obtener la autorización correspondiente para realizar las obras descritas en esta manifestación de impacto ambiental.<br><br>Como ya se mencionó anteriormente, la promovente una vez autorizado el proyecto en materia ambiental procederá a tramitar el Registro Nacional de Pesca para la unidad de producción acuícola. |
| **Art. 30°.-** *Las actividades pesqueras se clasifican en:*<br><br>**II.-** *Cultivo o acuacultura con fines* | | |
| **Artículo 31°.-** *Para realizar las actividades de pesca se requiere lo siguiente:*<br><br>**I,** *Concesión, para:*<br><br>**Inciso b)** *Acuacultura comercial*<br><br>**II,** Permiso, para:<br><br>**Inciso g)** *Acuacultura de fomento*<br><br>**III,** *Autorización, para:*<br><br>**Inciso d)** *Recolectar del medio natural reproductores, larvas, postlarvas, crías, huevos, semillas, alevines o en cualquier otro estadio, y*<br><br>**Inciso e)** *Acuacultura didáctica.* | | |

| | | |
|---|---|---|
| **Artículos 22.-** *la Secretaría podrá inscribir en el Registro Nacional de Pesca a los acuicultores que no requieran concesión, permiso o Autorización.* | Al **proyecto** le aplica el Artículo, incisos y, fracciones anteriores, porque se trata de una actividad acuícola con fines comerciales. | Por el hecho de presentar a la autoridad correspondiente (SEMARNAT) la Manifestación de Impacto Ambiental, el promovente está cumpliendo con este apartado.<br><br>El proyecto se vincula por la obligatoriedad de obtener la autorización correspondiente para realizar las obras descritas en esta manifestación de impacto ambiental.<br><br>Como ya se mencionó anteriormente, la promovente una vez autorizado el proyecto en materia ambiental procederá a tramitar el Registro Nacional de Pesca para la unidad de producción acuícola. |
| **Art. 30°.-** *Las actividades pesqueras se clasifican en:*<br><br>**II.-** *Cultivo o acuacultura con fines* | | |
| **Artículo 31°.-** *Para realizar las actividades de pesca se requiere lo siguiente:*<br><br>**I,** *Concesión, para:*<br><br>**Inciso b)** *Acuacultura comercial*<br><br>**II,** Permiso, para:<br><br>**Inciso g)** *Acuacultura de fomento*<br><br>**III,** *Autorización, para:*<br><br>**Inciso d)** *Recolectar del medio natural reproductores, larvas, postlarvas, crías, huevos, semillas, alevines o en cualquier otro estadio, y*<br><br>**Inciso e)** *Acuacultura didáctica.* | | |

| | | |
|---|---|---|
| **Artículos 22.-** *la Secretaría podrá inscribir en el Registro Nacional de Pesca a los acuicultores que no requieran concesión, permiso o Autorización.* | Al **proyecto** le aplica el Artículo, incisos y, fracciones anteriores, porque se trata de una actividad acuícola con fines comerciales. | Por el hecho de presentar a la autoridad correspondiente (SEMARNAT) la Manifestación de Impacto Ambiental, el promovente está cumpliendo con este apartado.<br><br>El proyecto se vincula por la obligatoriedad de obtener la autorización correspondiente para realizar las obras descritas en esta manifestación de impacto ambiental.<br><br>Como ya se mencionó anteriormente, la promovente una vez autorizado el proyecto en materia ambiental procederá a tramitar el Registro Nacional de Pesca para la unidad de producción acuícola. |
| **Art. 30°.-** *Las actividades pesqueras se clasifican en:*<br><br>**II.-** *Cultivo o acuacultura con fines* | | |
| **Artículo 31°.-** *Para realizar las actividades de pesca se requiere lo siguiente:*<br><br>**I,** *Concesión, para:*<br><br>**Inciso b)** *Acuacultura comercial*<br><br>**II,** Permiso, para:<br><br>**Inciso g)** *Acuacultura de fomento*<br><br>**III,** *Autorización, para:*<br><br>**Inciso d)** *Recolectar del medio natural reproductores, larvas, postlarvas, crías, huevos, semillas, alevines o en cualquier otro estadio, y*<br><br>**Inciso e)** *Acuacultura didáctica.* | | |

| | | |
|---|---|---|
| **Artículos 22.-** *la Secretaría podrá inscribir en el Registro Nacional de Pesca a los acuicultores que no requieran concesión, permiso o Autorización.* | Al **proyecto** le aplica el Artículo, incisos y, fracciones anteriores, porque se trata de una actividad acuícola con fines comerciales. | Por el hecho de presentar a la autoridad correspondiente (SEMARNAT) la Manifestación de Impacto Ambiental, el promovente está cumpliendo con este apartado.<br><br>El proyecto se vincula por la obligatoriedad de obtener la autorización correspondiente para realizar las obras descritas en esta manifestación de impacto ambiental.<br><br>Como ya se mencionó anteriormente, la promovente una vez autorizado el proyecto en materia ambiental procederá a tramitar el Registro Nacional de Pesca para la unidad de producción acuícola. |
| **Art. 30°.-** *Las actividades pesqueras se clasifican en:*<br><br>**II.-** *Cultivo o acuacultura con fines* | | |
| **Artículo 31°.-** *Para realizar las actividades de pesca se requiere lo siguiente:*<br><br>**I,** *Concesión, para:*<br><br>**Inciso b)** *Acuacultura comercial*<br><br>**II,** Permiso, para:<br><br>**Inciso g)** *Acuacultura de fomento*<br><br>**III,** *Autorización, para:*<br><br>**Inciso d)** *Recolectar del medio natural reproductores, larvas, postlarvas, crías, huevos, semillas, alevines o en cualquier otro estadio, y*<br><br>**Inciso e)** *Acuacultura didáctica.* | | |

| | | |
|---|---|---|
| **Artículos 22.-** *la Secretaría podrá inscribir en el Registro Nacional de Pesca a los acuicultores que no requieran concesión, permiso o Autorización.* | Al **proyecto** le aplica el Artículo, incisos y, fracciones anteriores, porque se trata de una actividad acuícola con fines comerciales. | Por el hecho de presentar a la autoridad correspondiente (SEMARNAT) la Manifestación de Impacto Ambiental, el promovente está cumpliendo con este apartado.<br><br>El proyecto se vincula por la obligatoriedad de obtener la autorización correspondiente para realizar las obras descritas en esta manifestación de impacto ambiental.<br><br>Como ya se mencionó anteriormente, la promovente una vez autorizado el proyecto en materia ambiental procederá a tramitar el Registro Nacional de Pesca para la unidad de producción acuícola. |
| **Art. 30°.-** *Las actividades pesqueras se clasifican en:*<br><br>**II.-** *Cultivo o acuacultura con fines* | | |
| **Artículo 31°.-** *Para realizar las actividades de pesca se requiere lo siguiente:*<br><br>**I,** *Concesión, para:*<br><br>**Inciso b)** *Acuacultura comercial*<br><br>**II,** Permiso, para:<br><br>**Inciso g)** *Acuacultura de fomento*<br><br>**III,** *Autorización, para:*<br><br>**Inciso d)** *Recolectar del medio natural reproductores, larvas, postlarvas, crías, huevos, semillas, alevines o en cualquier otro estadio, y*<br><br>**Inciso e)** *Acuacultura didáctica.* | | |

| | | |
|---|---|---|
| **Artículos 22.-** *la Secretaría podrá inscribir en el Registro Nacional de Pesca a los acuicultores que no requieran concesión, permiso o Autorización.* | Al **proyecto** le aplica el Artículo, incisos y, fracciones anteriores, porque se trata de una actividad acuícola con fines comerciales. | Por el hecho de presentar a la autoridad correspondiente (SEMARNAT) la Manifestación de Impacto Ambiental, el promovente está cumpliendo con este apartado.<br><br>El proyecto se vincula por la obligatoriedad de obtener la autorización correspondiente para realizar las obras descritas en esta manifestación de impacto ambiental.<br><br>Como ya se mencionó anteriormente, la promovente una vez autorizado el proyecto en materia ambiental procederá a tramitar el Registro Nacional de Pesca para la unidad de producción acuícola. |
| **Art. 30°.-** *Las actividades pesqueras se clasifican en:*<br><br>**II.-** *Cultivo o acuacultura con fines* | | |
| **Artículo 31°.-** *Para realizar las actividades de pesca se requiere lo siguiente:*<br><br>**I,** *Concesión, para:*<br><br>**Inciso b)** *Acuacultura comercial*<br><br>**II,** Permiso, para:<br><br>**Inciso g)** *Acuacultura de fomento*<br><br>**III,** *Autorización, para:*<br><br>**Inciso d)** *Recolectar del medio natural reproductores, larvas, postlarvas, crías, huevos, semillas, alevines o en cualquier otro estadio, y*<br><br>**Inciso e)** *Acuacultura didáctica.* | | |

| | | |
|---|---|---|
| **Artículos 22.-** *la Secretaría podrá inscribir en el Registro Nacional de Pesca a los acuicultores que no requieran concesión, permiso o Autorización.* | Al **proyecto** le aplica el Artículo, incisos y, fracciones anteriores, porque se trata de una actividad acuícola con fines comerciales. | Por el hecho de presentar a la autoridad correspondiente (SEMARNAT) la Manifestación de Impacto Ambiental, el promovente está cumpliendo con este apartado.<br><br>El proyecto se vincula por la obligatoriedad de obtener la autorización correspondiente para realizar las obras descritas en esta manifestación de impacto ambiental.<br><br>Como ya se mencionó anteriormente, la promovente una vez autorizado el proyecto en materia ambiental procederá a tramitar el Registro Nacional de Pesca para la unidad de producción acuícola. |
| **Art. 30°.-** *Las actividades pesqueras se clasifican en:*<br><br>**II.-** *Cultivo o acuacultura con fines* | | |
| **Artículo 31°.-** *Para realizar las actividades de pesca se requiere lo siguiente:*<br><br>**I,** *Concesión, para:*<br><br>**Inciso b)** *Acuacultura comercial*<br><br>**II,** Permiso, para:<br><br>**Inciso g)** *Acuacultura de fomento*<br><br>**III,** *Autorización, para:*<br><br>**Inciso d)** *Recolectar del medio natural reproductores, larvas, postlarvas, crías, huevos, semillas, alevines o en cualquier otro estadio, y*<br><br>**Inciso e)** *Acuacultura didáctica.* | | |

| | | |
|---|---|---|
| **Artículos 22.-** *la Secretaría podrá inscribir en el Registro Nacional de Pesca a los acuicultores que no requieran concesión, permiso o Autorización.* | Al **proyecto** le aplica el Artículo, incisos y, fracciones anteriores, porque se trata de una actividad acuícola con fines comerciales. | Por el hecho de presentar a la autoridad correspondiente (SEMARNAT) la Manifestación de Impacto Ambiental, el promovente está cumpliendo con este apartado.<br><br>El proyecto se vincula por la obligatoriedad de obtener la autorización correspondiente para realizar las obras descritas en esta manifestación de impacto ambiental.<br><br>Como ya se mencionó anteriormente, la promovente una vez autorizado el proyecto en materia ambiental procederá a tramitar el Registro Nacional de Pesca para la unidad de producción acuícola. |
| **Art. 30°.-** *Las actividades pesqueras se clasifican en:*<br><br>**II.-** *Cultivo o acuacultura con fines* | | |
| **Artículo 31°.-** *Para realizar las actividades de pesca se requiere lo siguiente:*<br><br>**I,** *Concesión, para:*<br><br>**Inciso b)** *Acuacultura comercial*<br><br>**II,** Permiso, para:<br><br>**Inciso g)** *Acuacultura de fomento*<br><br>**III,** *Autorización, para:*<br><br>**Inciso d)** *Recolectar del medio natural reproductores, larvas, postlarvas, crías, huevos, semillas, alevines o en cualquier otro estadio, y*<br><br>**Inciso e)** *Acuacultura didáctica.* | | |

| | | |
|---|---|---|
| **Artículos 22.-** *la Secretaría podrá inscribir en el Registro Nacional de Pesca a los acuicultores que no requieran concesión, permiso o Autorización.* | Al **proyecto** le aplica el Artículo, incisos y, fracciones anteriores, porque se trata de una actividad acuícola con fines comerciales. | Por el hecho de presentar a la autoridad correspondiente (SEMARNAT) la Manifestación de Impacto Ambiental, el promovente está cumpliendo con este apartado.<br><br>El proyecto se vincula por la obligatoriedad de obtener la autorización correspondiente para realizar las obras descritas en esta manifestación de impacto ambiental.<br><br>Como ya se mencionó anteriormente, la promovente una vez autorizado el proyecto en materia ambiental procederá a tramitar el Registro Nacional de Pesca para la unidad de producción acuícola. |
| **Art. 30°.-** *Las actividades pesqueras se clasifican en:*<br><br>**II.-** *Cultivo o acuacultura con fines* | | |
| **Artículo 31°.-** *Para realizar las actividades de pesca se requiere lo siguiente:*<br><br>**I,** *Concesión, para:*<br><br>**Inciso b)** *Acuacultura comercial*<br><br>**II,** Permiso, para:<br><br>**Inciso g)** *Acuacultura de fomento*<br><br>**III,** *Autorización, para:*<br><br>**Inciso d)** *Recolectar del medio natural reproductores, larvas, postlarvas, crías, huevos, semillas, alevines o en cualquier otro estadio, y*<br><br>**Inciso e)** *Acuacultura didáctica.* | | |

| | | |
|---|---|---|
| **Artículos 22.-** *la Secretaría podrá inscribir en el Registro Nacional de Pesca a los acuicultores que no requieran concesión, permiso o Autorización.* | Al **proyecto** le aplica el Artículo, incisos y, fracciones anteriores, porque se trata de una actividad acuícola con fines comerciales. | Por el hecho de presentar a la autoridad correspondiente (SEMARNAT) la Manifestación de Impacto Ambiental, el promovente está cumpliendo con este apartado.<br><br>El proyecto se vincula por la obligatoriedad de obtener la autorización correspondiente para realizar las obras descritas en esta manifestación de impacto ambiental.<br><br>Como ya se mencionó anteriormente, la promovente una vez autorizado el proyecto en materia ambiental procederá a tramitar el Registro Nacional de Pesca para la unidad de producción acuícola. |
| **Art. 30°.-** *Las actividades pesqueras se clasifican en:*<br><br>**II.-** *Cultivo o acuacultura con fines* | | |
| **Artículo 31°.-** *Para realizar las actividades de pesca se requiere lo siguiente:*<br><br>**I,** *Concesión, para:*<br><br>**Inciso b)** *Acuacultura comercial*<br><br>**II,** Permiso, para:<br><br>**Inciso g)** *Acuacultura de fomento*<br><br>**III,** *Autorización, para:*<br><br>**Inciso d)** *Recolectar del medio natural reproductores, larvas, postlarvas, crías, huevos, semillas, alevines o en cualquier otro estadio, y*<br><br>**Inciso e)** *Acuacultura didáctica.* | | |

| | | |
|---|---|---|
| **Artículos 22.-** *la Secretaría podrá inscribir en el Registro Nacional de Pesca a los acuicultores que no requieran concesión, permiso o Autorización.* | Al **proyecto** le aplica el Artículo, incisos y, fracciones anteriores, porque se trata de una actividad acuícola con fines comerciales. | Por el hecho de presentar a la autoridad correspondiente (SEMARNAT) la Manifestación de Impacto Ambiental, el promovente está cumpliendo con este apartado.<br><br>El proyecto se vincula por la obligatoriedad de obtener la autorización correspondiente para realizar las obras descritas en esta manifestación de impacto ambiental.<br><br>Como ya se mencionó anteriormente, la promovente una vez autorizado el proyecto en materia ambiental procederá a tramitar el Registro Nacional de Pesca para la unidad de producción acuícola. |
| **Art. 30°.-** *Las actividades pesqueras se clasifican en:*<br><br>**II.-** *Cultivo o acuacultura con fines* | | |
| **Artículo 31°.-** *Para realizar las actividades de pesca se requiere lo siguiente:*<br><br>**I,** *Concesión, para:*<br><br>**Inciso b)** *Acuacultura comercial*<br><br>**II,** Permiso, para:<br><br>**Inciso g)** *Acuacultura de fomento*<br><br>**III,** *Autorización, para:*<br><br>**Inciso d)** *Recolectar del medio natural reproductores, larvas, postlarvas, crías, huevos, semillas, alevines o en cualquier otro estadio, y*<br><br>**Inciso e)** *Acuacultura didáctica.* | | |

| | | |
|---|---|---|
| **Artículos 22.-** *la Secretaría podrá inscribir en el Registro Nacional de Pesca a los acuicultores que no requieran concesión, permiso o Autorización.* | Al **proyecto** le aplica el Artículo, incisos y, fracciones anteriores, porque se trata de una actividad acuícola con fines comerciales. | Por el hecho de presentar a la autoridad correspondiente (SEMARNAT) la Manifestación de Impacto Ambiental, el promovente está cumpliendo con este apartado.<br><br>El proyecto se vincula por la obligatoriedad de obtener la autorización correspondiente para realizar las obras descritas en esta manifestación de impacto ambiental.<br><br>Como ya se mencionó anteriormente, la promovente una vez autorizado el proyecto en materia ambiental procederá a tramitar el Registro Nacional de Pesca para la unidad de producción acuícola. |
| **Art. 30°.-** *Las actividades pesqueras se clasifican en:*<br><br>**II.-** *Cultivo o acuacultura con fines* | | |
| **Artículo 31°.-** *Para realizar las actividades de pesca se requiere lo siguiente:*<br><br>**I,** *Concesión, para:*<br><br>**Inciso b)** *Acuacultura comercial*<br><br>**II,** Permiso, para:<br><br>**Inciso g)** *Acuacultura de fomento*<br><br>**III,** *Autorización, para:*<br><br>**Inciso d)** *Recolectar del medio natural reproductores, larvas, postlarvas, crías, huevos, semillas, alevines o en cualquier otro estadio, y*<br><br>**Inciso e)** *Acuacultura didáctica.* | | |

| | | |
|---|---|---|
| **Artículos 22.-** *la Secretaría podrá inscribir en el Registro Nacional de Pesca a los acuicultores que no requieran concesión, permiso o Autorización.* | Al **proyecto** le aplica el Artículo, incisos y, fracciones anteriores, porque se trata de una actividad acuícola con fines comerciales. | Por el hecho de presentar a la autoridad correspondiente (SEMARNAT) la Manifestación de Impacto Ambiental, el promovente está cumpliendo con este apartado.<br><br>El proyecto se vincula por la obligatoriedad de obtener la autorización correspondiente para realizar las obras descritas en esta manifestación de impacto ambiental.<br><br>Como ya se mencionó anteriormente, la promovente una vez autorizado el proyecto en materia ambiental procederá a tramitar el Registro Nacional de Pesca para la unidad de producción acuícola. |
| **Art. 30°.-** *Las actividades pesqueras se clasifican en:*<br><br>**II.-** *Cultivo o acuacultura con fines* | | |
| **Artículo 31°.-** *Para realizar las actividades de pesca se requiere lo siguiente:*<br><br>**I,** *Concesión, para:*<br><br>**Inciso b)** *Acuacultura comercial*<br><br>**II,** Permiso, para:<br><br>**Inciso g)** *Acuacultura de fomento*<br><br>**III,** *Autorización, para:*<br><br>**Inciso d)** *Recolectar del medio natural reproductores, larvas, postlarvas, crías, huevos, semillas, alevines o en cualquier otro estadio, y*<br><br>**Inciso e)** *Acuacultura didáctica.* | | |

| | | |
|---|---|---|
| **Artículos 22.-** *la Secretaría podrá inscribir en el Registro Nacional de Pesca a los acuicultores que no requieran concesión, permiso o Autorización.* | Al **proyecto** le aplica el Artículo, incisos y, fracciones anteriores, porque se trata de una actividad acuícola con fines comerciales. | Por el hecho de presentar a la autoridad correspondiente (SEMARNAT) la Manifestación de Impacto Ambiental, el promovente está cumpliendo con este apartado.<br><br>El proyecto se vincula por la obligatoriedad de obtener la autorización correspondiente para realizar las obras descritas en esta manifestación de impacto ambiental.<br><br>Como ya se mencionó anteriormente, la promovente una vez autorizado el proyecto en materia ambiental procederá a tramitar el Registro Nacional de Pesca para la unidad de producción acuícola. |
| **Art. 30°.-** *Las actividades pesqueras se clasifican en:*<br><br>**II.-** *Cultivo o acuacultura con fines* | | |
| **Artículo 31°.-** *Para realizar las actividades de pesca se requiere lo siguiente:*<br><br>**I,** *Concesión, para:*<br><br>**Inciso b)** *Acuacultura comercial*<br><br>**II,** Permiso, para:<br><br>**Inciso g)** *Acuacultura de fomento*<br><br>**III,** *Autorización, para:*<br><br>**Inciso d)** *Recolectar del medio natural reproductores, larvas, postlarvas, crías, huevos, semillas, alevines o en cualquier otro estadio, y*<br><br>**Inciso e)** *Acuacultura didáctica.* | | |

| | | |
|---|---|---|
| **Artículos 22.-** *la Secretaría podrá inscribir en el Registro Nacional de Pesca a los acuicultores que no requieran concesión, permiso o Autorización.* | Al **proyecto** le aplica el Artículo, incisos y, fracciones anteriores, porque se trata de una actividad acuícola con fines comerciales. | Por el hecho de presentar a la autoridad correspondiente (SEMARNAT) la Manifestación de Impacto Ambiental, el promovente está cumpliendo con este apartado.<br><br>El proyecto se vincula por la obligatoriedad de obtener la autorización correspondiente para realizar las obras descritas en esta manifestación de impacto ambiental.<br><br>Como ya se mencionó anteriormente, la promovente una vez autorizado el proyecto en materia ambiental procederá a tramitar el Registro Nacional de Pesca para la unidad de producción acuícola. |
| **Art. 30°.-** *Las actividades pesqueras se clasifican en:*<br><br>**II.-** *Cultivo o acuacultura con fines* | | |
| **Artículo 31°.-** *Para realizar las actividades de pesca se requiere lo siguiente:*<br><br>**I,** *Concesión, para:*<br><br>**Inciso b)** *Acuacultura comercial*<br><br>**II,** Permiso, para:<br><br>**Inciso g)** *Acuacultura de fomento*<br><br>**III,** *Autorización, para:*<br><br>**Inciso d)** *Recolectar del medio natural reproductores, larvas, postlarvas, crías, huevos, semillas, alevines o en cualquier otro estadio, y*<br><br>**Inciso e)** *Acuacultura didáctica.* | | |

| | | |
|---|---|---|
| **Artículos 22.-** *la Secretaría podrá inscribir en el Registro Nacional de Pesca a los acuicultores que no requieran concesión, permiso o Autorización.* | Al **proyecto** le aplica el Artículo, incisos y, fracciones anteriores, porque se trata de una actividad acuícola con fines comerciales. | Por el hecho de presentar a la autoridad correspondiente (SEMARNAT) la Manifestación de Impacto Ambiental, el promovente está cumpliendo con este apartado.<br><br>El proyecto se vincula por la obligatoriedad de obtener la autorización correspondiente para realizar las obras descritas en esta manifestación de impacto ambiental.<br><br>Como ya se mencionó anteriormente, la promovente una vez autorizado el proyecto en materia ambiental procederá a tramitar el Registro Nacional de Pesca para la unidad de producción acuícola. |
| **Art. 30°.-** *Las actividades pesqueras se clasifican en:*<br><br>**II.-** *Cultivo o acuacultura con fines* | | |
| **Artículo 31°.-** *Para realizar las actividades de pesca se requiere lo siguiente:*<br><br>**I,** *Concesión, para:*<br><br>**Inciso b)** *Acuacultura comercial*<br><br>**II,** Permiso, para:<br><br>**Inciso g)** *Acuacultura de fomento*<br><br>**III,** *Autorización, para:*<br><br>**Inciso d)** *Recolectar del medio natural reproductores, larvas, postlarvas, crías, huevos, semillas, alevines o en cualquier otro estadio, y*<br><br>**Inciso e)** *Acuacultura didáctica.* | | |

| | | |
|---|---|---|
| **Artículos 22.-** *la Secretaría podrá inscribir en el Registro Nacional de Pesca a los acuicultores que no requieran concesión, permiso o Autorización.* | Al **proyecto** le aplica el Artículo, incisos y, fracciones anteriores, porque se trata de una actividad acuícola con fines comerciales. | Por el hecho de presentar a la autoridad correspondiente (SEMARNAT) la Manifestación de Impacto Ambiental, el promovente está cumpliendo con este apartado.<br><br>El proyecto se vincula por la obligatoriedad de obtener la autorización correspondiente para realizar las obras descritas en esta manifestación de impacto ambiental.<br><br>Como ya se mencionó anteriormente, la promovente una vez autorizado el proyecto en materia ambiental procederá a tramitar el Registro Nacional de Pesca para la unidad de producción acuícola. |
| **Art. 30°.-** *Las actividades pesqueras se clasifican en:*<br><br>**II.-** *Cultivo o acuacultura con fines* | | |
| **Artículo 31°.-** *Para realizar las actividades de pesca se requiere lo siguiente:*<br><br>**I,** *Concesión, para:*<br><br>**Inciso b)** *Acuacultura comercial*<br><br>**II,** Permiso, para:<br><br>**Inciso g)** *Acuacultura de fomento*<br><br>**III,** *Autorización, para:*<br><br>**Inciso d)** *Recolectar del medio natural reproductores, larvas, postlarvas, crías, huevos, semillas, alevines o en cualquier otro estadio, y*<br><br>**Inciso e)** *Acuacultura didáctica.* | | |

| | | |
|---|---|---|
| **Artículos 22.-** *la Secretaría podrá inscribir en el Registro Nacional de Pesca a los acuicultores que no requieran concesión, permiso o Autorización.* | Al **proyecto** le aplica el Artículo, incisos y, fracciones anteriores, porque se trata de una actividad acuícola con fines comerciales. | Por el hecho de presentar a la autoridad correspondiente (SEMARNAT) la Manifestación de Impacto Ambiental, el promovente está cumpliendo con este apartado.<br><br>El proyecto se vincula por la obligatoriedad de obtener la autorización correspondiente para realizar las obras descritas en esta manifestación de impacto ambiental.<br><br>Como ya se mencionó anteriormente, la promovente una vez autorizado el proyecto en materia ambiental procederá a tramitar el Registro Nacional de Pesca para la unidad de producción acuícola. |
| **Art. 30°.-** *Las actividades pesqueras se clasifican en:*<br><br>**II.-** *Cultivo o acuacultura con fines* | | |
| **Artículo 31°.-** *Para realizar las actividades de pesca se requiere lo siguiente:*<br><br>**I,** *Concesión, para:*<br><br>**Inciso b)** *Acuacultura comercial*<br><br>**II,** Permiso, para:<br><br>**Inciso g)** *Acuacultura de fomento*<br><br>**III,** *Autorización, para:*<br><br>**Inciso d)** *Recolectar del medio natural reproductores, larvas, postlarvas, crías, huevos, semillas, alevines o en cualquier otro estadio, y*<br><br>**Inciso e)** *Acuacultura didáctica.* | | |

| | | |
|---|---|---|
| **Artículos 22.-** *la Secretaría podrá inscribir en el Registro Nacional de Pesca a los acuicultores que no requieran concesión, permiso o Autorización.* | Al **proyecto** le aplica el Artículo, incisos y, fracciones anteriores, porque se trata de una actividad acuícola con fines comerciales. | Por el hecho de presentar a la autoridad correspondiente (SEMARNAT) la Manifestación de Impacto Ambiental, el promovente está cumpliendo con este apartado.<br><br>El proyecto se vincula por la obligatoriedad de obtener la autorización correspondiente para realizar las obras descritas en esta manifestación de impacto ambiental.<br><br>Como ya se mencionó anteriormente, la promovente una vez autorizado el proyecto en materia ambiental procederá a tramitar el Registro Nacional de Pesca para la unidad de producción acuícola. |
| **Art. 30°.-** *Las actividades pesqueras se clasifican en:*<br><br>**II.-** *Cultivo o acuacultura con fines* | | |
| **Artículo 31°.-** *Para realizar las actividades de pesca se requiere lo siguiente:*<br><br>**I,** *Concesión, para:*<br><br>**Inciso b)** *Acuacultura comercial*<br><br>**II,** Permiso, para:<br><br>**Inciso g)** *Acuacultura de fomento*<br><br>**III,** *Autorización, para:*<br><br>**Inciso d)** *Recolectar del medio natural reproductores, larvas, postlarvas, crías, huevos, semillas, alevines o en cualquier otro estadio, y*<br><br>**Inciso e)** *Acuacultura didáctica.* | | |

| | | |
|---|---|---|
| **Artículos 22.-** *la Secretaría podrá inscribir en el Registro Nacional de Pesca a los acuicultores que no requieran concesión, permiso o Autorización.* | Al **proyecto** le aplica el Artículo, incisos y, fracciones anteriores, porque se trata de una actividad acuícola con fines comerciales. | Por el hecho de presentar a la autoridad correspondiente (SEMARNAT) la Manifestación de Impacto Ambiental, el promovente está cumpliendo con este apartado.<br><br>El proyecto se vincula por la obligatoriedad de obtener la autorización correspondiente para realizar las obras descritas en esta manifestación de impacto ambiental.<br><br>Como ya se mencionó anteriormente, la promovente una vez autorizado el proyecto en materia ambiental procederá a tramitar el Registro Nacional de Pesca para la unidad de producción acuícola. |
| **Art. 30°.-** *Las actividades pesqueras se clasifican en:*<br><br>**II.-** *Cultivo o acuacultura con fines* | | |
| **Artículo 31°.-** *Para realizar las actividades de pesca se requiere lo siguiente:*<br><br>**I,** *Concesión, para:*<br><br>**Inciso b)** *Acuacultura comercial*<br><br>**II,** Permiso, para:<br><br>**Inciso g)** *Acuacultura de fomento*<br><br>**III,** *Autorización, para:*<br><br>**Inciso d)** *Recolectar del medio natural reproductores, larvas, postlarvas, crías, huevos, semillas, alevines o en cualquier otro estadio, y*<br><br>**Inciso e)** *Acuacultura didáctica.* | | |

| | | |
|---|---|---|
| **Artículos 22.-** *la Secretaría podrá inscribir en el Registro Nacional de Pesca a los acuicultores que no requieran concesión, permiso o Autorización.* | Al **proyecto** le aplica el Artículo, incisos y, fracciones anteriores, porque se trata de una actividad acuícola con fines comerciales. | Por el hecho de presentar a la autoridad correspondiente (SEMARNAT) la Manifestación de Impacto Ambiental, el promovente está cumpliendo con este apartado.<br><br>El proyecto se vincula por la obligatoriedad de obtener la autorización correspondiente para realizar las obras descritas en esta manifestación de impacto ambiental.<br><br>Como ya se mencionó anteriormente, la promovente una vez autorizado el proyecto en materia ambiental procederá a tramitar el Registro Nacional de Pesca para la unidad de producción acuícola. |
| **Art. 30°.-** *Las actividades pesqueras se clasifican en:*<br><br>**II.-** *Cultivo o acuacultura con fines* | | |
| **Artículo 31°.-** *Para realizar las actividades de pesca se requiere lo siguiente:*<br><br>**I,** *Concesión, para:*<br><br>**Inciso b)** *Acuacultura comercial*<br><br>**II,** Permiso, para:<br><br>**Inciso g)** *Acuacultura de fomento*<br><br>**III,** *Autorización, para:*<br><br>**Inciso d)** *Recolectar del medio natural reproductores, larvas, postlarvas, crías, huevos, semillas, alevines o en cualquier otro estadio, y*<br><br>**Inciso e)** *Acuacultura didáctica.* | | |

| | | |
|---|---|---|
| **Artículos 22.-** *la Secretaría podrá inscribir en el Registro Nacional de Pesca a los acuicultores que no requieran concesión, permiso o Autorización.* | Al **proyecto** le aplica el Artículo, incisos y, fracciones anteriores, porque se trata de una actividad acuícola con fines comerciales. | Por el hecho de presentar a la autoridad correspondiente (SEMARNAT) la Manifestación de Impacto Ambiental, el promovente está cumpliendo con este apartado.<br><br>El proyecto se vincula por la obligatoriedad de obtener la autorización correspondiente para realizar las obras descritas en esta manifestación de impacto ambiental.<br><br>Como ya se mencionó anteriormente, la promovente una vez autorizado el proyecto en materia ambiental procederá a tramitar el Registro Nacional de Pesca para la unidad de producción acuícola. |
| **Art. 30°.-** *Las actividades pesqueras se clasifican en:*<br><br>**II.-** *Cultivo o acuacultura con fines* | | |
| **Artículo 31°.-** *Para realizar las actividades de pesca se requiere lo siguiente:*<br><br>**I,** *Concesión, para:*<br><br>**Inciso b)** *Acuacultura comercial*<br><br>**II,** Permiso, para:<br><br>**Inciso g)** *Acuacultura de fomento*<br><br>**III,** *Autorización, para:*<br><br>**Inciso d)** *Recolectar del medio natural reproductores, larvas, postlarvas, crías, huevos, semillas, alevines o en cualquier otro estadio, y*<br><br>**Inciso e)** *Acuacultura didáctica.* | | |

| | | |
|---|---|---|
| **Artículos 22.-** *la Secretaría podrá inscribir en el Registro Nacional de Pesca a los acuicultores que no requieran concesión, permiso o Autorización.* | Al **proyecto** le aplica el Artículo, incisos y, fracciones anteriores, porque se trata de una actividad acuícola con fines comerciales. | Por el hecho de presentar a la autoridad correspondiente (SEMARNAT) la Manifestación de Impacto Ambiental, el promovente está cumpliendo con este apartado.<br><br>El proyecto se vincula por la obligatoriedad de obtener la autorización correspondiente para realizar las obras descritas en esta manifestación de impacto ambiental.<br><br>Como ya se mencionó anteriormente, la promovente una vez autorizado el proyecto en materia ambiental procederá a tramitar el Registro Nacional de Pesca para la unidad de producción acuícola. |
| **Art. 30°.-** *Las actividades pesqueras se clasifican en:*<br><br>**II.-** *Cultivo o acuacultura con fines* | | |
| **Artículo 31°.-** *Para realizar las actividades de pesca se requiere lo siguiente:*<br><br>**I,** *Concesión, para:*<br><br>**Inciso b)** *Acuacultura comercial*<br><br>**II,** Permiso, para:<br><br>**Inciso g)** *Acuacultura de fomento*<br><br>**III,** *Autorización, para:*<br><br>**Inciso d)** *Recolectar del medio natural reproductores, larvas, postlarvas, crías, huevos, semillas, alevines o en cualquier otro estadio, y*<br><br>**Inciso e)** *Acuacultura didáctica.* | | |

| | | |
|---|---|---|
| **Artículos 22.-** *la Secretaría podrá inscribir en el Registro Nacional de Pesca a los acuicultores que no requieran concesión, permiso o Autorización.* | Al **proyecto** le aplica el Artículo, incisos y, fracciones anteriores, porque se trata de una actividad acuícola con fines comerciales. | Por el hecho de presentar a la autoridad correspondiente (SEMARNAT) la Manifestación de Impacto Ambiental, el promovente está cumpliendo con este apartado.<br><br>El proyecto se vincula por la obligatoriedad de obtener la autorización correspondiente para realizar las obras descritas en esta manifestación de impacto ambiental.<br><br>Como ya se mencionó anteriormente, la promovente una vez autorizado el proyecto en materia ambiental procederá a tramitar el Registro Nacional de Pesca para la unidad de producción acuícola. |
| **Art. 30°.-** *Las actividades pesqueras se clasifican en:*<br><br>**II.-** *Cultivo o acuacultura con fines* | | |
| **Artículo 31°.-** *Para realizar las actividades de pesca se requiere lo siguiente:*<br><br>**I,** *Concesión, para:*<br><br>**Inciso b)** *Acuacultura comercial*<br><br>**II,** Permiso, para:<br><br>**Inciso g)** *Acuacultura de fomento*<br><br>**III,** *Autorización, para:*<br><br>**Inciso d)** *Recolectar del medio natural reproductores, larvas, postlarvas, crías, huevos, semillas, alevines o en cualquier otro estadio, y*<br><br>**Inciso e)** *Acuacultura didáctica.* | | |

| | | |
|---|---|---|
| **Artículos 22.-** *la Secretaría podrá inscribir en el Registro Nacional de Pesca a los acuicultores que no requieran concesión, permiso o Autorización.* | Al **proyecto** le aplica el Artículo, incisos y, fracciones anteriores, porque se trata de una actividad acuícola con fines comerciales. | Por el hecho de presentar a la autoridad correspondiente (SEMARNAT) la Manifestación de Impacto Ambiental, el promovente está cumpliendo con este apartado.<br><br>El proyecto se vincula por la obligatoriedad de obtener la autorización correspondiente para realizar las obras descritas en esta manifestación de impacto ambiental.<br><br>Como ya se mencionó anteriormente, la promovente una vez autorizado el proyecto en materia ambiental procederá a tramitar el Registro Nacional de Pesca para la unidad de producción acuícola. |
| **Art. 30°.-** *Las actividades pesqueras se clasifican en:*<br><br>**II.-** *Cultivo o acuacultura con fines* | | |
| **Artículo 31°.-** *Para realizar las actividades de pesca se requiere lo siguiente:*<br><br>**I,** *Concesión, para:*<br><br>**Inciso b)** *Acuacultura comercial*<br><br>**II,** Permiso, para:<br><br>**Inciso g)** *Acuacultura de fomento*<br><br>**III,** *Autorización, para:*<br><br>**Inciso d)** *Recolectar del medio natural reproductores, larvas, postlarvas, crías, huevos, semillas, alevines o en cualquier otro estadio, y*<br><br>**Inciso e)** *Acuacultura didáctica.* | | |

| | | |
|---|---|---|
| **Artículos 22.-** *la Secretaría podrá inscribir en el Registro Nacional de Pesca a los acuicultores que no requieran concesión, permiso o Autorización.* | Al **proyecto** le aplica el Artículo, incisos y, fracciones anteriores, porque se trata de una actividad acuícola con fines comerciales. | Por el hecho de presentar a la autoridad correspondiente (SEMARNAT) la Manifestación de Impacto Ambiental, el promovente está cumpliendo con este apartado.<br><br>El proyecto se vincula por la obligatoriedad de obtener la autorización correspondiente para realizar las obras descritas en esta manifestación de impacto ambiental.<br><br>Como ya se mencionó anteriormente, la promovente una vez autorizado el proyecto en materia ambiental procederá a tramitar el Registro Nacional de Pesca para la unidad de producción acuícola. |
| **Art. 30°.-** *Las actividades pesqueras se clasifican en:*<br><br>**II.-** *Cultivo o acuacultura con fines* | | |
| **Artículo 31°.-** *Para realizar las actividades de pesca se requiere lo siguiente:*<br><br>**I,** *Concesión, para:*<br><br>**Inciso b)** *Acuacultura comercial*<br><br>**II,** Permiso, para:<br><br>**Inciso g)** *Acuacultura de fomento*<br><br>**III,** *Autorización, para:*<br><br>**Inciso d)** *Recolectar del medio natural reproductores, larvas, postlarvas, crías, huevos, semillas, alevines o en cualquier otro estadio, y*<br><br>**Inciso e)** *Acuacultura didáctica.* | | |

| | | |
|---|---|---|
| **Artículos 22.-** *la Secretaría podrá inscribir en el Registro Nacional de Pesca a los acuicultores que no requieran concesión, permiso o Autorización.* | Al **proyecto** le aplica el Artículo, incisos y, fracciones anteriores, porque se trata de una actividad acuícola con fines comerciales. | Por el hecho de presentar a la autoridad correspondiente (SEMARNAT) la Manifestación de Impacto Ambiental, el promovente está cumpliendo con este apartado.<br><br>El proyecto se vincula por la obligatoriedad de obtener la autorización correspondiente para realizar las obras descritas en esta manifestación de impacto ambiental.<br><br>Como ya se mencionó anteriormente, la promovente una vez autorizado el proyecto en materia ambiental procederá a tramitar el Registro Nacional de Pesca para la unidad de producción acuícola. |
| **Art. 30°.-** *Las actividades pesqueras se clasifican en:*<br><br>**II.-** *Cultivo o acuacultura con fines* | | |
| **Artículo 31°.-** *Para realizar las actividades de pesca se requiere lo siguiente:*<br><br>**I,** *Concesión, para:*<br><br>**Inciso b)** *Acuacultura comercial*<br><br>**II,** Permiso, para:<br><br>**Inciso g)** *Acuacultura de fomento*<br><br>**III,** *Autorización, para:*<br><br>**Inciso d)** *Recolectar del medio natural reproductores, larvas, postlarvas, crías, huevos, semillas, alevines o en cualquier otro estadio, y*<br><br>**Inciso e)** *Acuacultura didáctica.* | | |

| | | |
|---|---|---|
| **Artículos 22.-** *la Secretaría podrá inscribir en el Registro Nacional de Pesca a los acuicultores que no requieran concesión, permiso o Autorización.* | Al **proyecto** le aplica el Artículo, incisos y, fracciones anteriores, porque se trata de una actividad acuícola con fines comerciales. | Por el hecho de presentar a la autoridad correspondiente (SEMARNAT) la Manifestación de Impacto Ambiental, el promovente está cumpliendo con este apartado.<br><br>El proyecto se vincula por la obligatoriedad de obtener la autorización correspondiente para realizar las obras descritas en esta manifestación de impacto ambiental.<br><br>Como ya se mencionó anteriormente, la promovente una vez autorizado el proyecto en materia ambiental procederá a tramitar el Registro Nacional de Pesca para la unidad de producción acuícola. |
| **Art. 30°.-** *Las actividades pesqueras se clasifican en:*<br><br>**II.-** *Cultivo o acuacultura con fines* | | |
| **Artículo 31°.-** *Para realizar las actividades de pesca se requiere lo siguiente:*<br><br>**I,** *Concesión, para:*<br><br>**Inciso b)** *Acuacultura comercial*<br><br>**II,** Permiso, para:<br><br>**Inciso g)** *Acuacultura de fomento*<br><br>**III,** *Autorización, para:*<br><br>**Inciso d)** *Recolectar del medio natural reproductores, larvas, postlarvas, crías, huevos, semillas, alevines o en cualquier otro estadio, y*<br><br>**Inciso e)** *Acuacultura didáctica.* | | |

| | | |
|---|---|---|
| **Artículos 22.-** *la Secretaría podrá inscribir en el Registro Nacional de Pesca a los acuicultores que no requieran concesión, permiso o Autorización.* | Al **proyecto** le aplica el Artículo, incisos y, fracciones anteriores, porque se trata de una actividad acuícola con fines comerciales. | Por el hecho de presentar a la autoridad correspondiente (SEMARNAT) la Manifestación de Impacto Ambiental, el promovente está cumpliendo con este apartado.<br><br>El proyecto se vincula por la obligatoriedad de obtener la autorización correspondiente para realizar las obras descritas en esta manifestación de impacto ambiental.<br><br>Como ya se mencionó anteriormente, la promovente una vez autorizado el proyecto en materia ambiental procederá a tramitar el Registro Nacional de Pesca para la unidad de producción acuícola. |
| **Art. 30°.-** *Las actividades pesqueras se clasifican en:*<br><br>**II.-** *Cultivo o acuacultura con fines* | | |
| **Artículo 31°.-** *Para realizar las actividades de pesca se requiere lo siguiente:*<br><br>**I,** *Concesión, para:*<br><br>**Inciso b)** *Acuacultura comercial*<br><br>**II,** Permiso, para:<br><br>**Inciso g)** *Acuacultura de fomento*<br><br>**III,** *Autorización, para:*<br><br>**Inciso d)** *Recolectar del medio natural reproductores, larvas, postlarvas, crías, huevos, semillas, alevines o en cualquier otro estadio, y*<br><br>**Inciso e)** *Acuacultura didáctica.* | | |

| | | |
|---|---|---|
| **Artículos 22.-** *la Secretaría podrá inscribir en el Registro Nacional de Pesca a los acuicultores que no requieran concesión, permiso o Autorización.* | Al **proyecto** le aplica el Artículo, incisos y, fracciones anteriores, porque se trata de una actividad acuícola con fines comerciales. | Por el hecho de presentar a la autoridad correspondiente (SEMARNAT) la Manifestación de Impacto Ambiental, el promovente está cumpliendo con este apartado.<br><br>El proyecto se vincula por la obligatoriedad de obtener la autorización correspondiente para realizar las obras descritas en esta manifestación de impacto ambiental.<br><br>Como ya se mencionó anteriormente, la promovente una vez autorizado el proyecto en materia ambiental procederá a tramitar el Registro Nacional de Pesca para la unidad de producción acuícola. |
| **Art. 30°.-** *Las actividades pesqueras se clasifican en:*<br><br>**II.-** *Cultivo o acuacultura con fines* | | |
| **Artículo 31°.-** *Para realizar las actividades de pesca se requiere lo siguiente:*<br><br>**I,** *Concesión, para:*<br><br>**Inciso b)** *Acuacultura comercial*<br><br>**II,** Permiso, para:<br><br>**Inciso g)** *Acuacultura de fomento*<br><br>**III,** *Autorización, para:*<br><br>**Inciso d)** *Recolectar del medio natural reproductores, larvas, postlarvas, crías, huevos, semillas, alevines o en cualquier otro estadio, y*<br><br>**Inciso e)** *Acuacultura didáctica.* | | |

| | | |
|---|---|---|
| **Artículos 22.-** *la Secretaría podrá inscribir en el Registro Nacional de Pesca a los acuicultores que no requieran concesión, permiso o Autorización.* | Al **proyecto** le aplica el Artículo, incisos y, fracciones anteriores, porque se trata de una actividad acuícola con fines comerciales. | Por el hecho de presentar a la autoridad correspondiente (SEMARNAT) la Manifestación de Impacto Ambiental, el promovente está cumpliendo con este apartado.<br><br>El proyecto se vincula por la obligatoriedad de obtener la autorización correspondiente para realizar las obras descritas en esta manifestación de impacto ambiental.<br><br>Como ya se mencionó anteriormente, la promovente una vez autorizado el proyecto en materia ambiental procederá a tramitar el Registro Nacional de Pesca para la unidad de producción acuícola. |
| **Art. 30°.-** *Las actividades pesqueras se clasifican en:*<br><br>**II.-** *Cultivo o acuacultura con fines* | | |
| **Artículo 31°.-** *Para realizar las actividades de pesca se requiere lo siguiente:*<br><br>**I,** *Concesión, para:*<br><br>**Inciso b)** *Acuacultura comercial*<br><br>**II,** Permiso, para:<br><br>**Inciso g)** *Acuacultura de fomento*<br><br>**III,** *Autorización, para:*<br><br>**Inciso d)** *Recolectar del medio natural reproductores, larvas, postlarvas, crías, huevos, semillas, alevines o en cualquier otro estadio, y*<br><br>**Inciso e)** *Acuacultura didáctica.* | | |

| | | |
|---|---|---|
| **Artículos 22.-** *la Secretaría podrá inscribir en el Registro Nacional de Pesca a los acuicultores que no requieran concesión, permiso o Autorización.* | Al **proyecto** le aplica el Artículo, incisos y, fracciones anteriores, porque se trata de una actividad acuícola con fines comerciales. | Por el hecho de presentar a la autoridad correspondiente (SEMARNAT) la Manifestación de Impacto Ambiental, el promovente está cumpliendo con este apartado.<br><br>El proyecto se vincula por la obligatoriedad de obtener la autorización correspondiente para realizar las obras descritas en esta manifestación de impacto ambiental.<br><br>Como ya se mencionó anteriormente, la promovente una vez autorizado el proyecto en materia ambiental procederá a tramitar el Registro Nacional de Pesca para la unidad de producción acuícola. |
| **Art. 30°.-** *Las actividades pesqueras se clasifican en:*<br><br>**II.-** *Cultivo o acuacultura con fines* | | |
| **Artículo 31°.-** *Para realizar las actividades de pesca se requiere lo siguiente:*<br><br>**I,** *Concesión, para:*<br><br>**Inciso b)** *Acuacultura comercial*<br><br>**II,** Permiso, para:<br><br>**Inciso g)** *Acuacultura de fomento*<br><br>**III,** *Autorización, para:*<br><br>**Inciso d)** *Recolectar del medio natural reproductores, larvas, postlarvas, crías, huevos, semillas, alevines o en cualquier otro estadio, y*<br><br>**Inciso e)** *Acuacultura didáctica.* | | |

| | | |
|---|---|---|
| **Artículos 22.-** *la Secretaría podrá inscribir en el Registro Nacional de Pesca a los acuicultores que no requieran concesión, permiso o Autorización.* | Al **proyecto** le aplica el Artículo, incisos y, fracciones anteriores, porque se trata de una actividad acuícola con fines comerciales. | Por el hecho de presentar a la autoridad correspondiente (SEMARNAT) la Manifestación de Impacto Ambiental, el promovente está cumpliendo con este apartado.<br><br>El proyecto se vincula por la obligatoriedad de obtener la autorización correspondiente para realizar las obras descritas en esta manifestación de impacto ambiental.<br><br>Como ya se mencionó anteriormente, la promovente una vez autorizado el proyecto en materia ambiental procederá a tramitar el Registro Nacional de Pesca para la unidad de producción acuícola. |
| **Art. 30°.-** *Las actividades pesqueras se clasifican en:*<br><br>**II.-** *Cultivo o acuacultura con fines* | | |
| **Artículo 31°.-** *Para realizar las actividades de pesca se requiere lo siguiente:*<br><br>**I,** *Concesión, para:*<br><br>**Inciso b)** *Acuacultura comercial*<br><br>**II,** Permiso, para:<br><br>**Inciso g)** *Acuacultura de fomento*<br><br>**III,** *Autorización, para:*<br><br>**Inciso d)** *Recolectar del medio natural reproductores, larvas, postlarvas, crías, huevos, semillas, alevines o en cualquier otro estadio, y*<br><br>**Inciso e)** *Acuacultura didáctica.* | | |

| | | |
|---|---|---|
| **Artículos 22.-** *la Secretaría podrá inscribir en el Registro Nacional de Pesca a los acuicultores que no requieran concesión, permiso o Autorización.* | Al **proyecto** le aplica el Artículo, incisos y, fracciones anteriores, porque se trata de una actividad acuícola con fines comerciales. | Por el hecho de presentar a la autoridad correspondiente (SEMARNAT) la Manifestación de Impacto Ambiental, el promovente está cumpliendo con este apartado.<br><br>El proyecto se vincula por la obligatoriedad de obtener la autorización correspondiente para realizar las obras descritas en esta manifestación de impacto ambiental.<br><br>Como ya se mencionó anteriormente, la promovente una vez autorizado el proyecto en materia ambiental procederá a tramitar el Registro Nacional de Pesca para la unidad de producción acuícola. |
| **Art. 30°.-** *Las actividades pesqueras se clasifican en:*<br><br>**II.-** *Cultivo o acuacultura con fines* | | |
| **Artículo 31°.-** *Para realizar las actividades de pesca se requiere lo siguiente:*<br><br>**I,** *Concesión, para:*<br><br>**Inciso b)** *Acuacultura comercial*<br><br>**II,** Permiso, para:<br><br>**Inciso g)** *Acuacultura de fomento*<br><br>**III,** *Autorización, para:*<br><br>**Inciso d)** *Recolectar del medio natural reproductores, larvas, postlarvas, crías, huevos, semillas, alevines o en cualquier otro estadio, y*<br><br>**Inciso e)** *Acuacultura didáctica.* | | |

| | | |
|---|---|---|
| **Artículos 22.-** *la Secretaría podrá inscribir en el Registro Nacional de Pesca a los acuicultores que no requieran concesión, permiso o Autorización.* | Al **proyecto** le aplica el Artículo, incisos y, fracciones anteriores, porque se trata de una actividad acuícola con fines comerciales. | Por el hecho de presentar a la autoridad correspondiente (SEMARNAT) la Manifestación de Impacto Ambiental, el promovente está cumpliendo con este apartado.<br><br>El proyecto se vincula por la obligatoriedad de obtener la autorización correspondiente para realizar las obras descritas en esta manifestación de impacto ambiental.<br><br>Como ya se mencionó anteriormente, la promovente una vez autorizado el proyecto en materia ambiental procederá a tramitar el Registro Nacional de Pesca para la unidad de producción acuícola. |
| **Art. 30°.-** *Las actividades pesqueras se clasifican en:*<br><br>**II.-** *Cultivo o acuacultura con fines* | | |
| **Artículo 31°.-** *Para realizar las actividades de pesca se requiere lo siguiente:*<br><br>**I,** *Concesión, para:*<br><br>**Inciso b)** *Acuacultura comercial*<br><br>**II,** Permiso, para:<br><br>**Inciso g)** *Acuacultura de fomento*<br><br>**III,** *Autorización, para:*<br><br>**Inciso d)** *Recolectar del medio natural reproductores, larvas, postlarvas, crías, huevos, semillas, alevines o en cualquier otro estadio, y*<br><br>**Inciso e)** *Acuacultura didáctica.* | | |

| | | |
|---|---|---|
| **Artículos 22.-** *la Secretaría podrá inscribir en el Registro Nacional de Pesca a los acuicultores que no requieran concesión, permiso o Autorización.* | Al **proyecto** le aplica el Artículo, incisos y, fracciones anteriores, porque se trata de una actividad acuícola con fines comerciales. | Por el hecho de presentar a la autoridad correspondiente (SEMARNAT) la Manifestación de Impacto Ambiental, el promovente está cumpliendo con este apartado.<br><br>El proyecto se vincula por la obligatoriedad de obtener la autorización correspondiente para realizar las obras descritas en esta manifestación de impacto ambiental.<br><br>Como ya se mencionó anteriormente, la promovente una vez autorizado el proyecto en materia ambiental procederá a tramitar el Registro Nacional de Pesca para la unidad de producción acuícola. |
| **Art. 30°.-** *Las actividades pesqueras se clasifican en:*<br><br>**II.-** *Cultivo o acuacultura con fines* | | |
| **Artículo 31°.-** *Para realizar las actividades de pesca se requiere lo siguiente:*<br><br>**I,** *Concesión, para:*<br><br>**Inciso b)** *Acuacultura comercial*<br><br>**II,** Permiso, para:<br><br>**Inciso g)** *Acuacultura de fomento*<br><br>**III,** *Autorización, para:*<br><br>**Inciso d)** *Recolectar del medio natural reproductores, larvas, postlarvas, crías, huevos, semillas, alevines o en cualquier otro estadio, y*<br><br>**Inciso e)** *Acuacultura didáctica.* | | |

| | | |
|---|---|---|
| **Artículos 22.-** *la Secretaría podrá inscribir en el Registro Nacional de Pesca a los acuicultores que no requieran concesión, permiso o Autorización.* | Al **proyecto** le aplica el Artículo, incisos y, fracciones anteriores, porque se trata de una actividad acuícola con fines comerciales. | Por el hecho de presentar a la autoridad correspondiente (SEMARNAT) la Manifestación de Impacto Ambiental, el promovente está cumpliendo con este apartado.<br><br>El proyecto se vincula por la obligatoriedad de obtener la autorización correspondiente para realizar las obras descritas en esta manifestación de impacto ambiental.<br><br>Como ya se mencionó anteriormente, la promovente una vez autorizado el proyecto en materia ambiental procederá a tramitar el Registro Nacional de Pesca para la unidad de producción acuícola. |
| **Art. 30°.-** *Las actividades pesqueras se clasifican en:*<br><br>**II.-** *Cultivo o acuacultura con fines* | | |
| **Artículo 31°.-** *Para realizar las actividades de pesca se requiere lo siguiente:*<br><br>**I,** *Concesión, para:*<br><br>**Inciso b)** *Acuacultura comercial*<br><br>**II,** Permiso, para:<br><br>**Inciso g)** *Acuacultura de fomento*<br><br>**III,** *Autorización, para:*<br><br>**Inciso d)** *Recolectar del medio natural reproductores, larvas, postlarvas, crías, huevos, semillas, alevines o en cualquier otro estadio, y*<br><br>**Inciso e)** *Acuacultura didáctica.* | | |

| | | |
|---|---|---|
| **Artículos 22.-** *la Secretaría podrá inscribir en el Registro Nacional de Pesca a los acuicultores que no requieran concesión, permiso o Autorización.* | Al **proyecto** le aplica el Artículo, incisos y, fracciones anteriores, porque se trata de una actividad acuícola con fines comerciales. | Por el hecho de presentar a la autoridad correspondiente (SEMARNAT) la Manifestación de Impacto Ambiental, el promovente está cumpliendo con este apartado.<br><br>El proyecto se vincula por la obligatoriedad de obtener la autorización correspondiente para realizar las obras descritas en esta manifestación de impacto ambiental.<br><br>Como ya se mencionó anteriormente, la promovente una vez autorizado el proyecto en materia ambiental procederá a tramitar el Registro Nacional de Pesca para la unidad de producción acuícola. |
| **Art. 30°.-** *Las actividades pesqueras se clasifican en:*<br><br>**II.-** *Cultivo o acuacultura con fines* | | |
| **Artículo 31°.-** *Para realizar las actividades de pesca se requiere lo siguiente:*<br><br>**I,** *Concesión, para:*<br><br>**Inciso b)** *Acuacultura comercial*<br><br>**II,** Permiso, para:<br><br>**Inciso g)** *Acuacultura de fomento*<br><br>**III,** *Autorización, para:*<br><br>**Inciso d)** *Recolectar del medio natural reproductores, larvas, postlarvas, crías, huevos, semillas, alevines o en cualquier otro estadio, y*<br><br>**Inciso e)** *Acuacultura didáctica.* | | |

| | | |
|---|---|---|
| **Artículos 22.-** *la Secretaría podrá inscribir en el Registro Nacional de Pesca a los acuicultores que no requieran concesión, permiso o Autorización.* | Al **proyecto** le aplica el Artículo, incisos y, fracciones anteriores, porque se trata de una actividad acuícola con fines comerciales. | Por el hecho de presentar a la autoridad correspondiente (SEMARNAT) la Manifestación de Impacto Ambiental, el promovente está cumpliendo con este apartado.<br><br>El proyecto se vincula por la obligatoriedad de obtener la autorización correspondiente para realizar las obras descritas en esta manifestación de impacto ambiental.<br><br>Como ya se mencionó anteriormente, la promovente una vez autorizado el proyecto en materia ambiental procederá a tramitar el Registro Nacional de Pesca para la unidad de producción acuícola. |
| **Art. 30°.-** *Las actividades pesqueras se clasifican en:*<br><br>**II.-** *Cultivo o acuacultura con fines* | | |
| **Artículo 31°.-** *Para realizar las actividades de pesca se requiere lo siguiente:*<br><br>**I,** *Concesión, para:*<br><br>**Inciso b)** *Acuacultura comercial*<br><br>**II,** Permiso, para:<br><br>**Inciso g)** *Acuacultura de fomento*<br><br>**III,** *Autorización, para:*<br><br>**Inciso d)** *Recolectar del medio natural reproductores, larvas, postlarvas, crías, huevos, semillas, alevines o en cualquier otro estadio, y*<br><br>**Inciso e)** *Acuacultura didáctica.* | | |

| | | |
|---|---|---|
| **Artículos 22.-** *la Secretaría podrá inscribir en el Registro Nacional de Pesca a los acuicultores que no requieran concesión, permiso o Autorización.* | Al **proyecto** le aplica el Artículo, incisos y, fracciones anteriores, porque se trata de una actividad acuícola con fines comerciales. | Por el hecho de presentar a la autoridad correspondiente (SEMARNAT) la Manifestación de Impacto Ambiental, el promovente está cumpliendo con este apartado.<br><br>El proyecto se vincula por la obligatoriedad de obtener la autorización correspondiente para realizar las obras descritas en esta manifestación de impacto ambiental.<br><br>Como ya se mencionó anteriormente, la promovente una vez autorizado el proyecto en materia ambiental procederá a tramitar el Registro Nacional de Pesca para la unidad de producción acuícola. |
| **Art. 30°.-** *Las actividades pesqueras se clasifican en:*<br><br>**II.-** *Cultivo o acuacultura con fines* | | |
| **Artículo 31°.-** *Para realizar las actividades de pesca se requiere lo siguiente:*<br><br>**I,** *Concesión, para:*<br><br>**Inciso b)** *Acuacultura comercial*<br><br>**II,** Permiso, para:<br><br>**Inciso g)** *Acuacultura de fomento*<br><br>**III,** *Autorización, para:*<br><br>**Inciso d)** *Recolectar del medio natural reproductores, larvas, postlarvas, crías, huevos, semillas, alevines o en cualquier otro estadio, y*<br><br>**Inciso e)** *Acuacultura didáctica.* | | |

| | | |
|---|---|---|
| **Artículos 22.-** *la Secretaría podrá inscribir en el Registro Nacional de Pesca a los acuicultores que no requieran concesión, permiso o Autorización.* | Al **proyecto** le aplica el Artículo, incisos y, fracciones anteriores, porque se trata de una actividad acuícola con fines comerciales. | Por el hecho de presentar a la autoridad correspondiente (SEMARNAT) la Manifestación de Impacto Ambiental, el promovente está cumpliendo con este apartado.<br><br>El proyecto se vincula por la obligatoriedad de obtener la autorización correspondiente para realizar las obras descritas en esta manifestación de impacto ambiental.<br><br>Como ya se mencionó anteriormente, la promovente una vez autorizado el proyecto en materia ambiental procederá a tramitar el Registro Nacional de Pesca para la unidad de producción acuícola. |
| **Art. 30°.-** *Las actividades pesqueras se clasifican en:*<br><br>**II.-** *Cultivo o acuacultura con fines* | | |
| **Artículo 31°.-** *Para realizar las actividades de pesca se requiere lo siguiente:*<br><br>**I,** *Concesión, para:*<br><br>**Inciso b)** *Acuacultura comercial*<br><br>**II,** Permiso, para:<br><br>**Inciso g)** *Acuacultura de fomento*<br><br>**III,** *Autorización, para:*<br><br>**Inciso d)** *Recolectar del medio natural reproductores, larvas, postlarvas, crías, huevos, semillas, alevines o en cualquier otro estadio, y*<br><br>**Inciso e)** *Acuacultura didáctica.* | | |

| | | |
|---|---|---|
| **Artículos 22.-** *la Secretaría podrá inscribir en el Registro Nacional de Pesca a los acuicultores que no requieran concesión, permiso o Autorización.* | Al **proyecto** le aplica el Artículo, incisos y, fracciones anteriores, porque se trata de una actividad acuícola con fines comerciales. | Por el hecho de presentar a la autoridad correspondiente (SEMARNAT) la Manifestación de Impacto Ambiental, el promovente está cumpliendo con este apartado.<br><br>El proyecto se vincula por la obligatoriedad de obtener la autorización correspondiente para realizar las obras descritas en esta manifestación de impacto ambiental.<br><br>Como ya se mencionó anteriormente, la promovente una vez autorizado el proyecto en materia ambiental procederá a tramitar el Registro Nacional de Pesca para la unidad de producción acuícola. |
| **Art. 30°.-** *Las actividades pesqueras se clasifican en:*<br><br>**II.-** *Cultivo o acuacultura con fines* | | |
| **Artículo 31°.-** *Para realizar las actividades de pesca se requiere lo siguiente:*<br><br>**I,** *Concesión, para:*<br><br>**Inciso b)** *Acuacultura comercial*<br><br>**II,** Permiso, para:<br><br>**Inciso g)** *Acuacultura de fomento*<br><br>**III,** *Autorización, para:*<br><br>**Inciso d)** *Recolectar del medio natural reproductores, larvas, postlarvas, crías, huevos, semillas, alevines o en cualquier otro estadio, y*<br><br>**Inciso e)** *Acuacultura didáctica.* | | |

| | | |
|---|---|---|
| **Artículos 22.-** *la Secretaría podrá inscribir en el Registro Nacional de Pesca a los acuicultores que no requieran concesión, permiso o Autorización.* | Al **proyecto** le aplica el Artículo, incisos y, fracciones anteriores, porque se trata de una actividad acuícola con fines comerciales. | Por el hecho de presentar a la autoridad correspondiente (SEMARNAT) la Manifestación de Impacto Ambiental, el promovente está cumpliendo con este apartado.<br><br>El proyecto se vincula por la obligatoriedad de obtener la autorización correspondiente para realizar las obras descritas en esta manifestación de impacto ambiental.<br><br>Como ya se mencionó anteriormente, la promovente una vez autorizado el proyecto en materia ambiental procederá a tramitar el Registro Nacional de Pesca para la unidad de producción acuícola. |
| **Art. 30°.-** *Las actividades pesqueras se clasifican en:*<br><br>**II.-** *Cultivo o acuacultura con fines* | | |
| **Artículo 31°.-** *Para realizar las actividades de pesca se requiere lo siguiente:*<br><br>**I,** *Concesión, para:*<br><br>**Inciso b)** *Acuacultura comercial*<br><br>**II,** Permiso, para:<br><br>**Inciso g)** *Acuacultura de fomento*<br><br>**III,** *Autorización, para:*<br><br>**Inciso d)** *Recolectar del medio natural reproductores, larvas, postlarvas, crías, huevos, semillas, alevines o en cualquier otro estadio, y*<br><br>**Inciso e)** *Acuacultura didáctica.* | | |

| | | |
|---|---|---|
| **Artículos 22.-** *la Secretaría podrá inscribir en el Registro Nacional de Pesca a los acuicultores que no requieran concesión, permiso o Autorización.* | Al **proyecto** le aplica el Artículo, incisos y, fracciones anteriores, porque se trata de una actividad acuícola con fines comerciales. | Por el hecho de presentar a la autoridad correspondiente (SEMARNAT) la Manifestación de Impacto Ambiental, el promovente está cumpliendo con este apartado.<br><br>El proyecto se vincula por la obligatoriedad de obtener la autorización correspondiente para realizar las obras descritas en esta manifestación de impacto ambiental.<br><br>Como ya se mencionó anteriormente, la promovente una vez autorizado el proyecto en materia ambiental procederá a tramitar el Registro Nacional de Pesca para la unidad de producción acuícola. |
| **Art. 30°.-** *Las actividades pesqueras se clasifican en:*<br><br>**II.-** *Cultivo o acuacultura con fines* | | |
| **Artículo 31°.-** *Para realizar las actividades de pesca se requiere lo siguiente:*<br><br>**I,** *Concesión, para:*<br><br>**Inciso b)** *Acuacultura comercial*<br><br>**II,** Permiso, para:<br><br>**Inciso g)** *Acuacultura de fomento*<br><br>**III,** *Autorización, para:*<br><br>**Inciso d)** *Recolectar del medio natural reproductores, larvas, postlarvas, crías, huevos, semillas, alevines o en cualquier otro estadio, y*<br><br>**Inciso e)** *Acuacultura didáctica.* | | |

| | | |
|---|---|---|
| **Artículos 22.-** *la Secretaría podrá inscribir en el Registro Nacional de Pesca a los acuicultores que no requieran concesión, permiso o Autorización.* | Al **proyecto** le aplica el Artículo, incisos y, fracciones anteriores, porque se trata de una actividad acuícola con fines comerciales. | Por el hecho de presentar a la autoridad correspondiente (SEMARNAT) la Manifestación de Impacto Ambiental, el promovente está cumpliendo con este apartado.<br><br>El proyecto se vincula por la obligatoriedad de obtener la autorización correspondiente para realizar las obras descritas en esta manifestación de impacto ambiental.<br><br>Como ya se mencionó anteriormente, la promovente una vez autorizado el proyecto en materia ambiental procederá a tramitar el Registro Nacional de Pesca para la unidad de producción acuícola. |
| **Art. 30°.-** *Las actividades pesqueras se clasifican en:*<br><br>**II.-** *Cultivo o acuacultura con fines* | | |
| **Artículo 31°.-** *Para realizar las actividades de pesca se requiere lo siguiente:*<br><br>**I,** *Concesión, para:*<br><br>**Inciso b)** *Acuacultura comercial*<br><br>**II,** Permiso, para:<br><br>**Inciso g)** *Acuacultura de fomento*<br><br>**III,** *Autorización, para:*<br><br>**Inciso d)** *Recolectar del medio natural reproductores, larvas, postlarvas, crías, huevos, semillas, alevines o en cualquier otro estadio, y*<br><br>**Inciso e)** *Acuacultura didáctica.* | | |

| | | |
|---|---|---|
| **Artículos 22.-** *la Secretaría podrá inscribir en el Registro Nacional de Pesca a los acuicultores que no requieran concesión, permiso o Autorización.* | Al **proyecto** le aplica el Artículo, incisos y, fracciones anteriores, porque se trata de una actividad acuícola con fines comerciales. | Por el hecho de presentar a la autoridad correspondiente (SEMARNAT) la Manifestación de Impacto Ambiental, el promovente está cumpliendo con este apartado.<br><br>El proyecto se vincula por la obligatoriedad de obtener la autorización correspondiente para realizar las obras descritas en esta manifestación de impacto ambiental.<br><br>Como ya se mencionó anteriormente, la promovente una vez autorizado el proyecto en materia ambiental procederá a tramitar el Registro Nacional de Pesca para la unidad de producción acuícola. |
| **Art. 30°.-** *Las actividades pesqueras se clasifican en:*<br><br>**II.-** *Cultivo o acuacultura con fines* | | |
| **Artículo 31°.-** *Para realizar las actividades de pesca se requiere lo siguiente:*<br><br>**I,** *Concesión, para:*<br><br>**Inciso b)** *Acuacultura comercial*<br><br>**II,** Permiso, para:<br><br>**Inciso g)** *Acuacultura de fomento*<br><br>**III,** *Autorización, para:*<br><br>**Inciso d)** *Recolectar del medio natural reproductores, larvas, postlarvas, crías, huevos, semillas, alevines o en cualquier otro estadio, y*<br><br>**Inciso e)** *Acuacultura didáctica.* | | |

| | | |
|---|---|---|
| **Artículos 22.-** *la Secretaría podrá inscribir en el Registro Nacional de Pesca a los acuicultores que no requieran concesión, permiso o Autorización.* | Al **proyecto** le aplica el Artículo, incisos y, fracciones anteriores, porque se trata de una actividad acuícola con fines comerciales. | Por el hecho de presentar a la autoridad correspondiente (SEMARNAT) la Manifestación de Impacto Ambiental, el promovente está cumpliendo con este apartado.<br><br>El proyecto se vincula por la obligatoriedad de obtener la autorización correspondiente para realizar las obras descritas en esta manifestación de impacto ambiental.<br><br>Como ya se mencionó anteriormente, la promovente una vez autorizado el proyecto en materia ambiental procederá a tramitar el Registro Nacional de Pesca para la unidad de producción acuícola. |
| **Art. 30°.-** *Las actividades pesqueras se clasifican en:*<br><br>**II.-** *Cultivo o acuacultura con fines* | | |
| **Artículo 31°.-** *Para realizar las actividades de pesca se requiere lo siguiente:*<br><br>**I,** *Concesión, para:*<br><br>**Inciso b)** *Acuacultura comercial*<br><br>**II,** Permiso, para:<br><br>**Inciso g)** *Acuacultura de fomento*<br><br>**III,** *Autorización, para:*<br><br>**Inciso d)** *Recolectar del medio natural reproductores, larvas, postlarvas, crías, huevos, semillas, alevines o en cualquier otro estadio, y*<br><br>**Inciso e)** *Acuacultura didáctica.* | | |

| | | |
|---|---|---|
| **Artículos 22.-** *la Secretaría podrá inscribir en el Registro Nacional de Pesca a los acuicultores que no requieran concesión, permiso o Autorización.* | Al **proyecto** le aplica el Artículo, incisos y, fracciones anteriores, porque se trata de una actividad acuícola con fines comerciales. | Por el hecho de presentar a la autoridad correspondiente (SEMARNAT) la Manifestación de Impacto Ambiental, el promovente está cumpliendo con este apartado.<br><br>El proyecto se vincula por la obligatoriedad de obtener la autorización correspondiente para realizar las obras descritas en esta manifestación de impacto ambiental.<br><br>Como ya se mencionó anteriormente, la promovente una vez autorizado el proyecto en materia ambiental procederá a tramitar el Registro Nacional de Pesca para la unidad de producción acuícola. |
| **Art. 30°.-** *Las actividades pesqueras se clasifican en:*<br><br>**II.-** *Cultivo o acuacultura con fines* | | |
| **Artículo 31°.-** *Para realizar las actividades de pesca se requiere lo siguiente:*<br><br>**I,** *Concesión, para:*<br><br>**Inciso b)** *Acuacultura comercial*<br><br>**II,** Permiso, para:<br><br>**Inciso g)** *Acuacultura de fomento*<br><br>**III,** *Autorización, para:*<br><br>**Inciso d)** *Recolectar del medio natural reproductores, larvas, postlarvas, crías, huevos, semillas, alevines o en cualquier otro estadio, y*<br><br>**Inciso e)** *Acuacultura didáctica.* | | |

| | | |
|---|---|---|
| **Artículos 22.-** *la Secretaría podrá inscribir en el Registro Nacional de Pesca a los acuicultores que no requieran concesión, permiso o Autorización.* | Al **proyecto** le aplica el Artículo, incisos y, fracciones anteriores, porque se trata de una actividad acuícola con fines comerciales. | Por el hecho de presentar a la autoridad correspondiente (SEMARNAT) la Manifestación de Impacto Ambiental, el promovente está cumpliendo con este apartado.<br><br>El proyecto se vincula por la obligatoriedad de obtener la autorización correspondiente para realizar las obras descritas en esta manifestación de impacto ambiental.<br><br>Como ya se mencionó anteriormente, la promovente una vez autorizado el proyecto en materia ambiental procederá a tramitar el Registro Nacional de Pesca para la unidad de producción acuícola. |
| **Art. 30°.-** *Las actividades pesqueras se clasifican en:*<br><br>**II.-** *Cultivo o acuacultura con fines* | | |
| **Artículo 31°.-** *Para realizar las actividades de pesca se requiere lo siguiente:*<br><br>**I,** *Concesión, para:*<br><br>**Inciso b)** *Acuacultura comercial*<br><br>**II,** Permiso, para:<br><br>**Inciso g)** *Acuacultura de fomento*<br><br>**III,** *Autorización, para:*<br><br>**Inciso d)** *Recolectar del medio natural reproductores, larvas, postlarvas, crías, huevos, semillas, alevines o en cualquier otro estadio, y*<br><br>**Inciso e)** *Acuacultura didáctica.* | | |

| | | |
|---|---|---|
| **Artículos 22.-** *la Secretaría podrá inscribir en el Registro Nacional de Pesca a los acuicultores que no requieran concesión, permiso o Autorización.* | Al **proyecto** le aplica el Artículo, incisos y, fracciones anteriores, porque se trata de una actividad acuícola con fines comerciales. | Por el hecho de presentar a la autoridad correspondiente (SEMARNAT) la Manifestación de Impacto Ambiental, el promovente está cumpliendo con este apartado.<br><br>El proyecto se vincula por la obligatoriedad de obtener la autorización correspondiente para realizar las obras descritas en esta manifestación de impacto ambiental.<br><br>Como ya se mencionó anteriormente, la promovente una vez autorizado el proyecto en materia ambiental procederá a tramitar el Registro Nacional de Pesca para la unidad de producción acuícola. |
| **Art. 30°.-** *Las actividades pesqueras se clasifican en:*<br><br>**II.-** *Cultivo o acuacultura con fines* | | |
| **Artículo 31°.-** *Para realizar las actividades de pesca se requiere lo siguiente:*<br><br>**I,** *Concesión, para:*<br><br>**Inciso b)** *Acuacultura comercial*<br><br>**II,** Permiso, para:<br><br>**Inciso g)** *Acuacultura de fomento*<br><br>**III,** *Autorización, para:*<br><br>**Inciso d)** *Recolectar del medio natural reproductores, larvas, postlarvas, crías, huevos, semillas, alevines o en cualquier otro estadio, y*<br><br>**Inciso e)** *Acuacultura didáctica.* | | |

| | | |
|---|---|---|
| **Artículos 22.-** *la Secretaría podrá inscribir en el Registro Nacional de Pesca a los acuicultores que no requieran concesión, permiso o Autorización.* | Al **proyecto** le aplica el Artículo, incisos y, fracciones anteriores, porque se trata de una actividad acuícola con fines comerciales. | Por el hecho de presentar a la autoridad correspondiente (SEMARNAT) la Manifestación de Impacto Ambiental, el promovente está cumpliendo con este apartado.<br><br>El proyecto se vincula por la obligatoriedad de obtener la autorización correspondiente para realizar las obras descritas en esta manifestación de impacto ambiental.<br><br>Como ya se mencionó anteriormente, la promovente una vez autorizado el proyecto en materia ambiental procederá a tramitar el Registro Nacional de Pesca para la unidad de producción acuícola. |
| **Art. 30°.-** *Las actividades pesqueras se clasifican en:*<br><br>**II.-** *Cultivo o acuacultura con fines* | | |
| **Artículo 31°.-** *Para realizar las actividades de pesca se requiere lo siguiente:*<br><br>**I,** *Concesión, para:*<br><br>**Inciso b)** *Acuacultura comercial*<br><br>**II,** Permiso, para:<br><br>**Inciso g)** *Acuacultura de fomento*<br><br>**III,** *Autorización, para:*<br><br>**Inciso d)** *Recolectar del medio natural reproductores, larvas, postlarvas, crías, huevos, semillas, alevines o en cualquier otro estadio, y*<br><br>**Inciso e)** *Acuacultura didáctica.* | | |

| | | |
|---|---|---|
| **Artículos 22.-** *la Secretaría podrá inscribir en el Registro Nacional de Pesca a los acuicultores que no requieran concesión, permiso o Autorización.* | Al **proyecto** le aplica el Artículo, incisos y, fracciones anteriores, porque se trata de una actividad acuícola con fines comerciales. | Por el hecho de presentar a la autoridad correspondiente (SEMARNAT) la Manifestación de Impacto Ambiental, el promovente está cumpliendo con este apartado.<br><br>El proyecto se vincula por la obligatoriedad de obtener la autorización correspondiente para realizar las obras descritas en esta manifestación de impacto ambiental.<br><br>Como ya se mencionó anteriormente, la promovente una vez autorizado el proyecto en materia ambiental procederá a tramitar el Registro Nacional de Pesca para la unidad de producción acuícola. |
| **Art. 30°.-** *Las actividades pesqueras se clasifican en:*<br><br>**II.-** *Cultivo o acuacultura con fines* | | |
| **Artículo 31°.-** *Para realizar las actividades de pesca se requiere lo siguiente:*<br><br>**I,** *Concesión, para:*<br><br>**Inciso b)** *Acuacultura comercial*<br><br>**II,** Permiso, para:<br><br>**Inciso g)** *Acuacultura de fomento*<br><br>**III,** *Autorización, para:*<br><br>**Inciso d)** *Recolectar del medio natural reproductores, larvas, postlarvas, crías, huevos, semillas, alevines o en cualquier otro estadio, y*<br><br>**Inciso e)** *Acuacultura didáctica.* | | |

| | | |
|---|---|---|
| **Artículos 22.-** *la Secretaría podrá inscribir en el Registro Nacional de Pesca a los acuicultores que no requieran concesión, permiso o Autorización.* | Al **proyecto** le aplica el Artículo, incisos y, fracciones anteriores, porque se trata de una actividad acuícola con fines comerciales. | Por el hecho de presentar a la autoridad correspondiente (SEMARNAT) la Manifestación de Impacto Ambiental, el promovente está cumpliendo con este apartado.<br><br>El proyecto se vincula por la obligatoriedad de obtener la autorización correspondiente para realizar las obras descritas en esta manifestación de impacto ambiental.<br><br>Como ya se mencionó anteriormente, la promovente una vez autorizado el proyecto en materia ambiental procederá a tramitar el Registro Nacional de Pesca para la unidad de producción acuícola. |
| **Art. 30°.-** *Las actividades pesqueras se clasifican en:*<br><br>**II.-** *Cultivo o acuacultura con fines* | | |
| **Artículo 31°.-** *Para realizar las actividades de pesca se requiere lo siguiente:*<br><br>**I,** *Concesión, para:*<br><br>**Inciso b)** *Acuacultura comercial*<br><br>**II,** Permiso, para:<br><br>**Inciso g)** *Acuacultura de fomento*<br><br>**III,** *Autorización, para:*<br><br>**Inciso d)** *Recolectar del medio natural reproductores, larvas, postlarvas, crías, huevos, semillas, alevines o en cualquier otro estadio, y*<br><br>**Inciso e)** *Acuacultura didáctica.* | | |

| | | |
|---|---|---|
| **Artículos 22.-** *la Secretaría podrá inscribir en el Registro Nacional de Pesca a los acuicultores que no requieran concesión, permiso o Autorización.* | Al **proyecto** le aplica el Artículo, incisos y, fracciones anteriores, porque se trata de una actividad acuícola con fines comerciales. | Por el hecho de presentar a la autoridad correspondiente (SEMARNAT) la Manifestación de Impacto Ambiental, el promovente está cumpliendo con este apartado.<br><br>El proyecto se vincula por la obligatoriedad de obtener la autorización correspondiente para realizar las obras descritas en esta manifestación de impacto ambiental.<br><br>Como ya se mencionó anteriormente, la promovente una vez autorizado el proyecto en materia ambiental procederá a tramitar el Registro Nacional de Pesca para la unidad de producción acuícola. |
| **Art. 30°.-** *Las actividades pesqueras se clasifican en:*<br><br>**II.-** *Cultivo o acuacultura con fines* | | |
| **Artículo 31°.-** *Para realizar las actividades de pesca se requiere lo siguiente:*<br><br>**I,** *Concesión, para:*<br><br>**Inciso b)** *Acuacultura comercial*<br><br>**II,** Permiso, para:<br><br>**Inciso g)** *Acuacultura de fomento*<br><br>**III,** *Autorización, para:*<br><br>**Inciso d)** *Recolectar del medio natural reproductores, larvas, postlarvas, crías, huevos, semillas, alevines o en cualquier otro estadio, y*<br><br>**Inciso e)** *Acuacultura didáctica.* | | |

| | | |
|---|---|---|
| **Artículos 22.-** *la Secretaría podrá inscribir en el Registro Nacional de Pesca a los acuicultores que no requieran concesión, permiso o Autorización.* | Al **proyecto** le aplica el Artículo, incisos y, fracciones anteriores, porque se trata de una actividad acuícola con fines comerciales. | Por el hecho de presentar a la autoridad correspondiente (SEMARNAT) la Manifestación de Impacto Ambiental, el promovente está cumpliendo con este apartado.<br><br>El proyecto se vincula por la obligatoriedad de obtener la autorización correspondiente para realizar las obras descritas en esta manifestación de impacto ambiental.<br><br>Como ya se mencionó anteriormente, la promovente una vez autorizado el proyecto en materia ambiental procederá a tramitar el Registro Nacional de Pesca para la unidad de producción acuícola. |
| **Art. 30°.-** *Las actividades pesqueras se clasifican en:*<br><br>**II.-** *Cultivo o acuacultura con fines* | | |
| **Artículo 31°.-** *Para realizar las actividades de pesca se requiere lo siguiente:*<br><br>**I,** *Concesión, para:*<br><br>**Inciso b)** *Acuacultura comercial*<br><br>**II,** Permiso, para:<br><br>**Inciso g)** *Acuacultura de fomento*<br><br>**III,** *Autorización, para:*<br><br>**Inciso d)** *Recolectar del medio natural reproductores, larvas, postlarvas, crías, huevos, semillas, alevines o en cualquier otro estadio, y*<br><br>**Inciso e)** *Acuacultura didáctica.* | | |

| | | |
|---|---|---|
| **Artículos 22.-** *la Secretaría podrá inscribir en el Registro Nacional de Pesca a los acuicultores que no requieran concesión, permiso o Autorización.* | Al **proyecto** le aplica el Artículo, incisos y, fracciones anteriores, porque se trata de una actividad acuícola con fines comerciales. | Por el hecho de presentar a la autoridad correspondiente (SEMARNAT) la Manifestación de Impacto Ambiental, el promovente está cumpliendo con este apartado.<br><br>El proyecto se vincula por la obligatoriedad de obtener la autorización correspondiente para realizar las obras descritas en esta manifestación de impacto ambiental.<br><br>Como ya se mencionó anteriormente, la promovente una vez autorizado el proyecto en materia ambiental procederá a tramitar el Registro Nacional de Pesca para la unidad de producción acuícola. |
| **Art. 30°.-** *Las actividades pesqueras se clasifican en:*<br><br>**II.-** *Cultivo o acuacultura con fines* | | |
| **Artículo 31°.-** *Para realizar las actividades de pesca se requiere lo siguiente:*<br><br>**I,** *Concesión, para:*<br><br>**Inciso b)** *Acuacultura comercial*<br><br>**II,** Permiso, para:<br><br>**Inciso g)** *Acuacultura de fomento*<br><br>**III,** *Autorización, para:*<br><br>**Inciso d)** *Recolectar del medio natural reproductores, larvas, postlarvas, crías, huevos, semillas, alevines o en cualquier otro estadio, y*<br><br>**Inciso e)** *Acuacultura didáctica.* | | |

| | | |
|---|---|---|
| **Artículos 22.-** *la Secretaría podrá inscribir en el Registro Nacional de Pesca a los acuicultores que no requieran concesión, permiso o Autorización.* | Al **proyecto** le aplica el Artículo, incisos y, fracciones anteriores, porque se trata de una actividad acuícola con fines comerciales. | Por el hecho de presentar a la autoridad correspondiente (SEMARNAT) la Manifestación de Impacto Ambiental, el promovente está cumpliendo con este apartado.<br><br>El proyecto se vincula por la obligatoriedad de obtener la autorización correspondiente para realizar las obras descritas en esta manifestación de impacto ambiental.<br><br>Como ya se mencionó anteriormente, la promovente una vez autorizado el proyecto en materia ambiental procederá a tramitar el Registro Nacional de Pesca para la unidad de producción acuícola. |
| **Art. 30°.-** *Las actividades pesqueras se clasifican en:*<br><br>**II.-** *Cultivo o acuacultura con fines* | | |
| **Artículo 31°.-** *Para realizar las actividades de pesca se requiere lo siguiente:*<br><br>**I,** *Concesión, para:*<br><br>**Inciso b)** *Acuacultura comercial*<br><br>**II,** Permiso, para:<br><br>**Inciso g)** *Acuacultura de fomento*<br><br>**III,** *Autorización, para:*<br><br>**Inciso d)** *Recolectar del medio natural reproductores, larvas, postlarvas, crías, huevos, semillas, alevines o en cualquier otro estadio, y*<br><br>**Inciso e)** *Acuacultura didáctica.* | | |

| | | |
|---|---|---|
| **Artículos 22.-** *la Secretaría podrá inscribir en el Registro Nacional de Pesca a los acuicultores que no requieran concesión, permiso o Autorización.* | Al **proyecto** le aplica el Artículo, incisos y, fracciones anteriores, porque se trata de una actividad acuícola con fines comerciales. | Por el hecho de presentar a la autoridad correspondiente (SEMARNAT) la Manifestación de Impacto Ambiental, el promovente está cumpliendo con este apartado.<br><br>El proyecto se vincula por la obligatoriedad de obtener la autorización correspondiente para realizar las obras descritas en esta manifestación de impacto ambiental.<br><br>Como ya se mencionó anteriormente, la promovente una vez autorizado el proyecto en materia ambiental procederá a tramitar el Registro Nacional de Pesca para la unidad de producción acuícola. |
| **Art. 30°.-** *Las actividades pesqueras se clasifican en:*<br><br>**II.-** *Cultivo o acuacultura con fines* | | |
| **Artículo 31°.-** *Para realizar las actividades de pesca se requiere lo siguiente:*<br><br>**I,** *Concesión, para:*<br><br>**Inciso b)** *Acuacultura comercial*<br><br>**II,** Permiso, para:<br><br>**Inciso g)** *Acuacultura de fomento*<br><br>**III,** *Autorización, para:*<br><br>**Inciso d)** *Recolectar del medio natural reproductores, larvas, postlarvas, crías, huevos, semillas, alevines o en cualquier otro estadio, y*<br><br>**Inciso e)** *Acuacultura didáctica.* | | |

| | | |
|---|---|---|
| **Artículos 22.-** *la Secretaría podrá inscribir en el Registro Nacional de Pesca a los acuicultores que no requieran concesión, permiso o Autorización.* | Al **proyecto** le aplica el Artículo, incisos y, fracciones anteriores, porque se trata de una actividad acuícola con fines comerciales. | Por el hecho de presentar a la autoridad correspondiente (SEMARNAT) la Manifestación de Impacto Ambiental, el promovente está cumpliendo con este apartado.<br><br>El proyecto se vincula por la obligatoriedad de obtener la autorización correspondiente para realizar las obras descritas en esta manifestación de impacto ambiental.<br><br>Como ya se mencionó anteriormente, la promovente una vez autorizado el proyecto en materia ambiental procederá a tramitar el Registro Nacional de Pesca para la unidad de producción acuícola. |
| **Art. 30°.-** *Las actividades pesqueras se clasifican en:*<br><br>**II.-** *Cultivo o acuacultura con fines* | | |
| **Artículo 31°.-** *Para realizar las actividades de pesca se requiere lo siguiente:*<br><br>**I,** *Concesión, para:*<br><br>**Inciso b)** *Acuacultura comercial*<br><br>**II,** Permiso, para:<br><br>**Inciso g)** *Acuacultura de fomento*<br><br>**III,** *Autorización, para:*<br><br>**Inciso d)** *Recolectar del medio natural reproductores, larvas, postlarvas, crías, huevos, semillas, alevines o en cualquier otro estadio, y*<br><br>**Inciso e)** *Acuacultura didáctica.* | | |

| | | |
|---|---|---|
| **Artículos 22.-** *la Secretaría podrá inscribir en el Registro Nacional de Pesca a los acuicultores que no requieran concesión, permiso o Autorización.* | Al **proyecto** le aplica el Artículo, incisos y, fracciones anteriores, porque se trata de una actividad acuícola con fines comerciales. | Por el hecho de presentar a la autoridad correspondiente (SEMARNAT) la Manifestación de Impacto Ambiental, el promovente está cumpliendo con este apartado.<br><br>El proyecto se vincula por la obligatoriedad de obtener la autorización correspondiente para realizar las obras descritas en esta manifestación de impacto ambiental.<br><br>Como ya se mencionó anteriormente, la promovente una vez autorizado el proyecto en materia ambiental procederá a tramitar el Registro Nacional de Pesca para la unidad de producción acuícola. |
| **Art. 30°.-** *Las actividades pesqueras se clasifican en:*<br><br>**II.-** *Cultivo o acuacultura con fines* | | |
| **Artículo 31°.-** *Para realizar las actividades de pesca se requiere lo siguiente:*<br><br>**I,** *Concesión, para:*<br><br>**Inciso b)** *Acuacultura comercial*<br><br>**II,** Permiso, para:<br><br>**Inciso g)** *Acuacultura de fomento*<br><br>**III,** *Autorización, para:*<br><br>**Inciso d)** *Recolectar del medio natural reproductores, larvas, postlarvas, crías, huevos, semillas, alevines o en cualquier otro estadio, y*<br><br>**Inciso e)** *Acuacultura didáctica.* | | |

| | | |
|---|---|---|
| **Artículos 22.-** *la Secretaría podrá inscribir en el Registro Nacional de Pesca a los acuicultores que no requieran concesión, permiso o Autorización.* | Al **proyecto** le aplica el Artículo, incisos y, fracciones anteriores, porque se trata de una actividad acuícola con fines comerciales. | Por el hecho de presentar a la autoridad correspondiente (SEMARNAT) la Manifestación de Impacto Ambiental, el promovente está cumpliendo con este apartado.<br><br>El proyecto se vincula por la obligatoriedad de obtener la autorización correspondiente para realizar las obras descritas en esta manifestación de impacto ambiental.<br><br>Como ya se mencionó anteriormente, la promovente una vez autorizado el proyecto en materia ambiental procederá a tramitar el Registro Nacional de Pesca para la unidad de producción acuícola. |
| **Art. 30°.-** *Las actividades pesqueras se clasifican en:*<br><br>**II.-** *Cultivo o acuacultura con fines* | | |
| **Artículo 31°.-** *Para realizar las actividades de pesca se requiere lo siguiente:*<br><br>**I,** *Concesión, para:*<br><br>**Inciso b)** *Acuacultura comercial*<br><br>**II,** Permiso, para:<br><br>**Inciso g)** *Acuacultura de fomento*<br><br>**III,** *Autorización, para:*<br><br>**Inciso d)** *Recolectar del medio natural reproductores, larvas, postlarvas, crías, huevos, semillas, alevines o en cualquier otro estadio, y*<br><br>**Inciso e)** *Acuacultura didáctica.* | | |

| | | |
|---|---|---|
| **Artículos 22.-** *la Secretaría podrá inscribir en el Registro Nacional de Pesca a los acuicultores que no requieran concesión, permiso o Autorización.* | Al **proyecto** le aplica el Artículo, incisos y, fracciones anteriores, porque se trata de una actividad acuícola con fines comerciales. | Por el hecho de presentar a la autoridad correspondiente (SEMARNAT) la Manifestación de Impacto Ambiental, el promovente está cumpliendo con este apartado.<br><br>El proyecto se vincula por la obligatoriedad de obtener la autorización correspondiente para realizar las obras descritas en esta manifestación de impacto ambiental.<br><br>Como ya se mencionó anteriormente, la promovente una vez autorizado el proyecto en materia ambiental procederá a tramitar el Registro Nacional de Pesca para la unidad de producción acuícola. |
| **Art. 30°.-** *Las actividades pesqueras se clasifican en:*<br><br>**II.-** *Cultivo o acuacultura con fines* | | |
| **Artículo 31°.-** *Para realizar las actividades de pesca se requiere lo siguiente:*<br><br>**I,** *Concesión, para:*<br><br>**Inciso b)** *Acuacultura comercial*<br><br>**II,** Permiso, para:<br><br>**Inciso g)** *Acuacultura de fomento*<br><br>**III,** *Autorización, para:*<br><br>**Inciso d)** *Recolectar del medio natural reproductores, larvas, postlarvas, crías, huevos, semillas, alevines o en cualquier otro estadio, y*<br><br>**Inciso e)** *Acuacultura didáctica.* | | |

| | | |
|---|---|---|
| **Artículos 22.-** *la Secretaría podrá inscribir en el Registro Nacional de Pesca a los acuicultores que no requieran concesión, permiso o Autorización.* | Al **proyecto** le aplica el Artículo, incisos y, fracciones anteriores, porque se trata de una actividad acuícola con fines comerciales. | Por el hecho de presentar a la autoridad correspondiente (SEMARNAT) la Manifestación de Impacto Ambiental, el promovente está cumpliendo con este apartado.<br><br>El proyecto se vincula por la obligatoriedad de obtener la autorización correspondiente para realizar las obras descritas en esta manifestación de impacto ambiental.<br><br>Como ya se mencionó anteriormente, la promovente una vez autorizado el proyecto en materia ambiental procederá a tramitar el Registro Nacional de Pesca para la unidad de producción acuícola. |
| **Art. 30°.-** *Las actividades pesqueras se clasifican en:*<br><br>**II.-** *Cultivo o acuacultura con fines* | | |
| **Artículo 31°.-** *Para realizar las actividades de pesca se requiere lo siguiente:*<br><br>**I,** *Concesión, para:*<br><br>**Inciso b)** *Acuacultura comercial*<br><br>**II,** Permiso, para:<br><br>**Inciso g)** *Acuacultura de fomento*<br><br>**III,** *Autorización, para:*<br><br>**Inciso d)** *Recolectar del medio natural reproductores, larvas, postlarvas, crías, huevos, semillas, alevines o en cualquier otro estadio, y*<br><br>**Inciso e)** *Acuacultura didáctica.* | | |

| | | |
|---|---|---|
| **Artículos 22.-** *la Secretaría podrá inscribir en el Registro Nacional de Pesca a los acuicultores que no requieran concesión, permiso o Autorización.* | Al **proyecto** le aplica el Artículo, incisos y, fracciones anteriores, porque se trata de una actividad acuícola con fines comerciales. | Por el hecho de presentar a la autoridad correspondiente (SEMARNAT) la Manifestación de Impacto Ambiental, el promovente está cumpliendo con este apartado.<br><br>El proyecto se vincula por la obligatoriedad de obtener la autorización correspondiente para realizar las obras descritas en esta manifestación de impacto ambiental.<br><br>Como ya se mencionó anteriormente, la promovente una vez autorizado el proyecto en materia ambiental procederá a tramitar el Registro Nacional de Pesca para la unidad de producción acuícola. |
| **Art. 30°.-** *Las actividades pesqueras se clasifican en:*<br><br>**II.-** *Cultivo o acuacultura con fines* | | |
| **Artículo 31°.-** *Para realizar las actividades de pesca se requiere lo siguiente:*<br><br>**I,** *Concesión, para:*<br><br>**Inciso b)** *Acuacultura comercial*<br><br>**II,** Permiso, para:<br><br>**Inciso g)** *Acuacultura de fomento*<br><br>**III,** *Autorización, para:*<br><br>**Inciso d)** *Recolectar del medio natural reproductores, larvas, postlarvas, crías, huevos, semillas, alevines o en cualquier otro estadio, y*<br><br>**Inciso e)** *Acuacultura didáctica.* | | |

| | | |
|---|---|---|
| **Artículos 22.-** *la Secretaría podrá inscribir en el Registro Nacional de Pesca a los acuicultores que no requieran concesión, permiso o Autorización.* | Al **proyecto** le aplica el Artículo, incisos y, fracciones anteriores, porque se trata de una actividad acuícola con fines comerciales. | Por el hecho de presentar a la autoridad correspondiente (SEMARNAT) la Manifestación de Impacto Ambiental, el promovente está cumpliendo con este apartado.<br><br>El proyecto se vincula por la obligatoriedad de obtener la autorización correspondiente para realizar las obras descritas en esta manifestación de impacto ambiental.<br><br>Como ya se mencionó anteriormente, la promovente una vez autorizado el proyecto en materia ambiental procederá a tramitar el Registro Nacional de Pesca para la unidad de producción acuícola. |
| **Art. 30°.-** *Las actividades pesqueras se clasifican en:*<br><br>**II.-** *Cultivo o acuacultura con fines* | | |
| **Artículo 31°.-** *Para realizar las actividades de pesca se requiere lo siguiente:*<br><br>**I,** *Concesión, para:*<br><br>**Inciso b)** *Acuacultura comercial*<br><br>**II,** Permiso, para:<br><br>**Inciso g)** *Acuacultura de fomento*<br><br>**III,** *Autorización, para:*<br><br>**Inciso d)** *Recolectar del medio natural reproductores, larvas, postlarvas, crías, huevos, semillas, alevines o en cualquier otro estadio, y*<br><br>**Inciso e)** *Acuacultura didáctica.* | | |

| | | |
|---|---|---|
| **Artículos 22.-** *la Secretaría podrá inscribir en el Registro Nacional de Pesca a los acuicultores que no requieran concesión, permiso o Autorización.* | Al **proyecto** le aplica el Artículo, incisos y, fracciones anteriores, porque se trata de una actividad acuícola con fines comerciales. | Por el hecho de presentar a la autoridad correspondiente (SEMARNAT) la Manifestación de Impacto Ambiental, el promovente está cumpliendo con este apartado.<br><br>El proyecto se vincula por la obligatoriedad de obtener la autorización correspondiente para realizar las obras descritas en esta manifestación de impacto ambiental.<br><br>Como ya se mencionó anteriormente, la promovente una vez autorizado el proyecto en materia ambiental procederá a tramitar el Registro Nacional de Pesca para la unidad de producción acuícola. |
| **Art. 30°.-** *Las actividades pesqueras se clasifican en:*<br><br>**II.-** *Cultivo o acuacultura con fines* | | |
| **Artículo 31°.-** *Para realizar las actividades de pesca se requiere lo siguiente:*<br><br>**I,** *Concesión, para:*<br><br>**Inciso b)** *Acuacultura comercial*<br><br>**II,** Permiso, para:<br><br>**Inciso g)** *Acuacultura de fomento*<br><br>**III,** *Autorización, para:*<br><br>**Inciso d)** *Recolectar del medio natural reproductores, larvas, postlarvas, crías, huevos, semillas, alevines o en cualquier otro estadio, y*<br><br>**Inciso e)** *Acuacultura didáctica.* | | |

| | | |
|---|---|---|
| **Artículos 22.-** *la Secretaría podrá inscribir en el Registro Nacional de Pesca a los acuicultores que no requieran concesión, permiso o Autorización.* | Al **proyecto** le aplica el Artículo, incisos y, fracciones anteriores, porque se trata de una actividad acuícola con fines comerciales. | Por el hecho de presentar a la autoridad correspondiente (SEMARNAT) la Manifestación de Impacto Ambiental, el promovente está cumpliendo con este apartado.<br><br>El proyecto se vincula por la obligatoriedad de obtener la autorización correspondiente para realizar las obras descritas en esta manifestación de impacto ambiental.<br><br>Como ya se mencionó anteriormente, la promovente una vez autorizado el proyecto en materia ambiental procederá a tramitar el Registro Nacional de Pesca para la unidad de producción acuícola. |
| **Art. 30°.-** *Las actividades pesqueras se clasifican en:*<br><br>**II.-** *Cultivo o acuacultura con fines* | | |
| **Artículo 31°.-** *Para realizar las actividades de pesca se requiere lo siguiente:*<br><br>**I,** *Concesión, para:*<br><br>**Inciso b)** *Acuacultura comercial*<br><br>**II,** Permiso, para:<br><br>**Inciso g)** *Acuacultura de fomento*<br><br>**III,** *Autorización, para:*<br><br>**Inciso d)** *Recolectar del medio natural reproductores, larvas, postlarvas, crías, huevos, semillas, alevines o en cualquier otro estadio, y*<br><br>**Inciso e)** *Acuacultura didáctica.* | | |

| | | |
|---|---|---|
| **Artículos 22.-** *la Secretaría podrá inscribir en el Registro Nacional de Pesca a los acuicultores que no requieran concesión, permiso o Autorización.* | Al **proyecto** le aplica el Artículo, incisos y, fracciones anteriores, porque se trata de una actividad acuícola con fines comerciales. | Por el hecho de presentar a la autoridad correspondiente (SEMARNAT) la Manifestación de Impacto Ambiental, el promovente está cumpliendo con este apartado.<br><br>El proyecto se vincula por la obligatoriedad de obtener la autorización correspondiente para realizar las obras descritas en esta manifestación de impacto ambiental.<br><br>Como ya se mencionó anteriormente, la promovente una vez autorizado el proyecto en materia ambiental procederá a tramitar el Registro Nacional de Pesca para la unidad de producción acuícola. |
| **Art. 30°.-** *Las actividades pesqueras se clasifican en:*<br><br>**II.-** *Cultivo o acuacultura con fines* | | |
| **Artículo 31°.-** *Para realizar las actividades de pesca se requiere lo siguiente:*<br><br>**I,** *Concesión, para:*<br><br>**Inciso b)** *Acuacultura comercial*<br><br>**II,** Permiso, para:<br><br>**Inciso g)** *Acuacultura de fomento*<br><br>**III,** *Autorización, para:*<br><br>**Inciso d)** *Recolectar del medio natural reproductores, larvas, postlarvas, crías, huevos, semillas, alevines o en cualquier otro estadio, y*<br><br>**Inciso e)** *Acuacultura didáctica.* | | |

| | | |
|---|---|---|
| **Artículos 22.-** *la Secretaría podrá inscribir en el Registro Nacional de Pesca a los acuicultores que no requieran concesión, permiso o Autorización.* | Al **proyecto** le aplica el Artículo, incisos y, fracciones anteriores, porque se trata de una actividad acuícola con fines comerciales. | Por el hecho de presentar a la autoridad correspondiente (SEMARNAT) la Manifestación de Impacto Ambiental, el promovente está cumpliendo con este apartado.<br><br>El proyecto se vincula por la obligatoriedad de obtener la autorización correspondiente para realizar las obras descritas en esta manifestación de impacto ambiental.<br><br>Como ya se mencionó anteriormente, la promovente una vez autorizado el proyecto en materia ambiental procederá a tramitar el Registro Nacional de Pesca para la unidad de producción acuícola. |
| **Art. 30°.-** *Las actividades pesqueras se clasifican en:*<br><br>**II.-** *Cultivo o acuacultura con fines* | | |
| **Artículo 31°.-** *Para realizar las actividades de pesca se requiere lo siguiente:*<br><br>**I,** *Concesión, para:*<br><br>**Inciso b)** *Acuacultura comercial*<br><br>**II,** Permiso, para:<br><br>**Inciso g)** *Acuacultura de fomento*<br><br>**III,** *Autorización, para:*<br><br>**Inciso d)** *Recolectar del medio natural reproductores, larvas, postlarvas, crías, huevos, semillas, alevines o en cualquier otro estadio, y*<br><br>**Inciso e)** *Acuacultura didáctica.* | | |

| | | |
|---|---|---|
| **Artículos 22.-** *la Secretaría podrá inscribir en el Registro Nacional de Pesca a los acuicultores que no requieran concesión, permiso o Autorización.* | Al **proyecto** le aplica el Artículo, incisos y, fracciones anteriores, porque se trata de una actividad acuícola con fines comerciales. | Por el hecho de presentar a la autoridad correspondiente (SEMARNAT) la Manifestación de Impacto Ambiental, el promovente está cumpliendo con este apartado.<br><br>El proyecto se vincula por la obligatoriedad de obtener la autorización correspondiente para realizar las obras descritas en esta manifestación de impacto ambiental.<br><br>Como ya se mencionó anteriormente, la promovente una vez autorizado el proyecto en materia ambiental procederá a tramitar el Registro Nacional de Pesca para la unidad de producción acuícola. |
| **Art. 30°.-** *Las actividades pesqueras se clasifican en:*<br><br>**II.-** *Cultivo o acuacultura con fines* | | |
| **Artículo 31°.-** *Para realizar las actividades de pesca se requiere lo siguiente:*<br><br>**I,** *Concesión, para:*<br><br>**Inciso b)** *Acuacultura comercial*<br><br>**II,** Permiso, para:<br><br>**Inciso g)** *Acuacultura de fomento*<br><br>**III,** *Autorización, para:*<br><br>**Inciso d)** *Recolectar del medio natural reproductores, larvas, postlarvas, crías, huevos, semillas, alevines o en cualquier otro estadio, y*<br><br>**Inciso e)** *Acuacultura didáctica.* | | |

| | | |
|---|---|---|
| **Artículos 22.-** *la Secretaría podrá inscribir en el Registro Nacional de Pesca a los acuicultores que no requieran concesión, permiso o Autorización.* | Al **proyecto** le aplica el Artículo, incisos y, fracciones anteriores, porque se trata de una actividad acuícola con fines comerciales. | Por el hecho de presentar a la autoridad correspondiente (SEMARNAT) la Manifestación de Impacto Ambiental, el promovente está cumpliendo con este apartado.<br><br>El proyecto se vincula por la obligatoriedad de obtener la autorización correspondiente para realizar las obras descritas en esta manifestación de impacto ambiental.<br><br>Como ya se mencionó anteriormente, la promovente una vez autorizado el proyecto en materia ambiental procederá a tramitar el Registro Nacional de Pesca para la unidad de producción acuícola. |
| **Art. 30°.-** *Las actividades pesqueras se clasifican en:*<br><br>**II.-** *Cultivo o acuacultura con fines* | | |
| **Artículo 31°.-** *Para realizar las actividades de pesca se requiere lo siguiente:*<br><br>**I,** *Concesión, para:*<br><br>**Inciso b)** *Acuacultura comercial*<br><br>**II,** Permiso, para:<br><br>**Inciso g)** *Acuacultura de fomento*<br><br>**III,** *Autorización, para:*<br><br>**Inciso d)** *Recolectar del medio natural reproductores, larvas, postlarvas, crías, huevos, semillas, alevines o en cualquier otro estadio, y*<br><br>**Inciso e)** *Acuacultura didáctica.* | | |

| | | |
|---|---|---|
| **Artículos 22.-** *la Secretaría podrá inscribir en el Registro Nacional de Pesca a los acuicultores que no requieran concesión, permiso o Autorización.* | Al **proyecto** le aplica el Artículo, incisos y, fracciones anteriores, porque se trata de una actividad acuícola con fines comerciales. | Por el hecho de presentar a la autoridad correspondiente (SEMARNAT) la Manifestación de Impacto Ambiental, el promovente está cumpliendo con este apartado.<br><br>El proyecto se vincula por la obligatoriedad de obtener la autorización correspondiente para realizar las obras descritas en esta manifestación de impacto ambiental.<br><br>Como ya se mencionó anteriormente, la promovente una vez autorizado el proyecto en materia ambiental procederá a tramitar el Registro Nacional de Pesca para la unidad de producción acuícola. |
| **Art. 30°.-** *Las actividades pesqueras se clasifican en:*<br><br>**II.-** *Cultivo o acuacultura con fines* | | |
| **Artículo 31°.-** *Para realizar las actividades de pesca se requiere lo siguiente:*<br><br>**I,** *Concesión, para:*<br><br>**Inciso b)** *Acuacultura comercial*<br><br>**II,** Permiso, para:<br><br>**Inciso g)** *Acuacultura de fomento*<br><br>**III,** *Autorización, para:*<br><br>**Inciso d)** *Recolectar del medio natural reproductores, larvas, postlarvas, crías, huevos, semillas, alevines o en cualquier otro estadio, y*<br><br>**Inciso e)** *Acuacultura didáctica.* | | |

| | | |
|---|---|---|
| **Artículos 22.-** *la Secretaría podrá inscribir en el Registro Nacional de Pesca a los acuicultores que no requieran concesión, permiso o Autorización.* | Al **proyecto** le aplica el Artículo, incisos y, fracciones anteriores, porque se trata de una actividad acuícola con fines comerciales. | Por el hecho de presentar a la autoridad correspondiente (SEMARNAT) la Manifestación de Impacto Ambiental, el promovente está cumpliendo con este apartado.<br><br>El proyecto se vincula por la obligatoriedad de obtener la autorización correspondiente para realizar las obras descritas en esta manifestación de impacto ambiental.<br><br>Como ya se mencionó anteriormente, la promovente una vez autorizado el proyecto en materia ambiental procederá a tramitar el Registro Nacional de Pesca para la unidad de producción acuícola. |
| **Art. 30°.-** *Las actividades pesqueras se clasifican en:*<br><br>**II.-** *Cultivo o acuacultura con fines* | | |
| **Artículo 31°.-** *Para realizar las actividades de pesca se requiere lo siguiente:*<br><br>**I,** *Concesión, para:*<br><br>**Inciso b)** *Acuacultura comercial*<br><br>**II,** Permiso, para:<br><br>**Inciso g)** *Acuacultura de fomento*<br><br>**III,** *Autorización, para:*<br><br>**Inciso d)** *Recolectar del medio natural reproductores, larvas, postlarvas, crías, huevos, semillas, alevines o en cualquier otro estadio, y*<br><br>**Inciso e)** *Acuacultura didáctica.* | | |

| | | |
|---|---|---|
| **Artículos 22.-** *la Secretaría podrá inscribir en el Registro Nacional de Pesca a los acuicultores que no requieran concesión, permiso o Autorización.* | Al **proyecto** le aplica el Artículo, incisos y, fracciones anteriores, porque se trata de una actividad acuícola con fines comerciales. | Por el hecho de presentar a la autoridad correspondiente (SEMARNAT) la Manifestación de Impacto Ambiental, el promovente está cumpliendo con este apartado.<br><br>El proyecto se vincula por la obligatoriedad de obtener la autorización correspondiente para realizar las obras descritas en esta manifestación de impacto ambiental.<br><br>Como ya se mencionó anteriormente, la promovente una vez autorizado el proyecto en materia ambiental procederá a tramitar el Registro Nacional de Pesca para la unidad de producción acuícola. |
| **Art. 30°.-** *Las actividades pesqueras se clasifican en:*<br><br>**II.-** *Cultivo o acuacultura con fines* | | |
| **Artículo 31°.-** *Para realizar las actividades de pesca se requiere lo siguiente:*<br><br>**I,** *Concesión, para:*<br><br>**Inciso b)** *Acuacultura comercial*<br><br>**II,** Permiso, para:<br><br>**Inciso g)** *Acuacultura de fomento*<br><br>**III,** *Autorización, para:*<br><br>**Inciso d)** *Recolectar del medio natural reproductores, larvas, postlarvas, crías, huevos, semillas, alevines o en cualquier otro estadio, y*<br><br>**Inciso e)** *Acuacultura didáctica.* | | |

| | | |
|---|---|---|
| **Artículos 22.-** *la Secretaría podrá inscribir en el Registro Nacional de Pesca a los acuicultores que no requieran concesión, permiso o Autorización.* | Al **proyecto** le aplica el Artículo, incisos y, fracciones anteriores, porque se trata de una actividad acuícola con fines comerciales. | Por el hecho de presentar a la autoridad correspondiente (SEMARNAT) la Manifestación de Impacto Ambiental, el promovente está cumpliendo con este apartado.<br><br>El proyecto se vincula por la obligatoriedad de obtener la autorización correspondiente para realizar las obras descritas en esta manifestación de impacto ambiental.<br><br>Como ya se mencionó anteriormente, la promovente una vez autorizado el proyecto en materia ambiental procederá a tramitar el Registro Nacional de Pesca para la unidad de producción acuícola. |
| **Art. 30°.-** *Las actividades pesqueras se clasifican en:*<br><br>**II.-** *Cultivo o acuacultura con fines* | | |
| **Artículo 31°.-** *Para realizar las actividades de pesca se requiere lo siguiente:*<br><br>**I,** *Concesión, para:*<br><br>**Inciso b)** *Acuacultura comercial*<br><br>**II,** Permiso, para:<br><br>**Inciso g)** *Acuacultura de fomento*<br><br>**III,** *Autorización, para:*<br><br>**Inciso d)** *Recolectar del medio natural reproductores, larvas, postlarvas, crías, huevos, semillas, alevines o en cualquier otro estadio, y*<br><br>**Inciso e)** *Acuacultura didáctica.* | | |

| | | |
|---|---|---|
| **Artículos 22.-** *la Secretaría podrá inscribir en el Registro Nacional de Pesca a los acuicultores que no requieran concesión, permiso o Autorización.* | Al **proyecto** le aplica el Artículo, incisos y, fracciones anteriores, porque se trata de una actividad acuícola con fines comerciales. | Por el hecho de presentar a la autoridad correspondiente (SEMARNAT) la Manifestación de Impacto Ambiental, el promovente está cumpliendo con este apartado.<br><br>El proyecto se vincula por la obligatoriedad de obtener la autorización correspondiente para realizar las obras descritas en esta manifestación de impacto ambiental.<br><br>Como ya se mencionó anteriormente, la promovente una vez autorizado el proyecto en materia ambiental procederá a tramitar el Registro Nacional de Pesca para la unidad de producción acuícola. |
| **Art. 30°.-** *Las actividades pesqueras se clasifican en:*<br><br>**II.-** *Cultivo o acuacultura con fines* | | |
| **Artículo 31°.-** *Para realizar las actividades de pesca se requiere lo siguiente:*<br><br>**I,** *Concesión, para:*<br><br>**Inciso b)** *Acuacultura comercial*<br><br>**II,** Permiso, para:<br><br>**Inciso g)** *Acuacultura de fomento*<br><br>**III,** *Autorización, para:*<br><br>**Inciso d)** *Recolectar del medio natural reproductores, larvas, postlarvas, crías, huevos, semillas, alevines o en cualquier otro estadio, y*<br><br>**Inciso e)** *Acuacultura didáctica.* | | |

| | | |
|---|---|---|
| **Artículos 22.-** *la Secretaría podrá inscribir en el Registro Nacional de Pesca a los acuicultores que no requieran concesión, permiso o Autorización.* | Al **proyecto** le aplica el Artículo, incisos y, fracciones anteriores, porque se trata de una actividad acuícola con fines comerciales. | Por el hecho de presentar a la autoridad correspondiente (SEMARNAT) la Manifestación de Impacto Ambiental, el promovente está cumpliendo con este apartado.<br><br>El proyecto se vincula por la obligatoriedad de obtener la autorización correspondiente para realizar las obras descritas en esta manifestación de impacto ambiental.<br><br>Como ya se mencionó anteriormente, la promovente una vez autorizado el proyecto en materia ambiental procederá a tramitar el Registro Nacional de Pesca para la unidad de producción acuícola. |
| **Art. 30°.-** *Las actividades pesqueras se clasifican en:*<br><br>**II.-** *Cultivo o acuacultura con fines* | | |
| **Artículo 31°.-** *Para realizar las actividades de pesca se requiere lo siguiente:*<br><br>**I,** *Concesión, para:*<br><br>**Inciso b)** *Acuacultura comercial*<br><br>**II,** Permiso, para:<br><br>**Inciso g)** *Acuacultura de fomento*<br><br>**III,** *Autorización, para:*<br><br>**Inciso d)** *Recolectar del medio natural reproductores, larvas, postlarvas, crías, huevos, semillas, alevines o en cualquier otro estadio, y*<br><br>**Inciso e)** *Acuacultura didáctica.* | | |

| | | |
|---|---|---|
| **Artículos 22.-** *la Secretaría podrá inscribir en el Registro Nacional de Pesca a los acuicultores que no requieran concesión, permiso o Autorización.* | Al **proyecto** le aplica el Artículo, incisos y, fracciones anteriores, porque se trata de una actividad acuícola con fines comerciales. | Por el hecho de presentar a la autoridad correspondiente (SEMARNAT) la Manifestación de Impacto Ambiental, el promovente está cumpliendo con este apartado.<br><br>El proyecto se vincula por la obligatoriedad de obtener la autorización correspondiente para realizar las obras descritas en esta manifestación de impacto ambiental.<br><br>Como ya se mencionó anteriormente, la promovente una vez autorizado el proyecto en materia ambiental procederá a tramitar el Registro Nacional de Pesca para la unidad de producción acuícola. |
| **Art. 30°.-** *Las actividades pesqueras se clasifican en:*<br><br>**II.-** *Cultivo o acuacultura con fines* | | |
| **Artículo 31°.-** *Para realizar las actividades de pesca se requiere lo siguiente:*<br><br>**I,** *Concesión, para:*<br><br>**Inciso b)** *Acuacultura comercial*<br><br>**II,** Permiso, para:<br><br>**Inciso g)** *Acuacultura de fomento*<br><br>**III,** *Autorización, para:*<br><br>**Inciso d)** *Recolectar del medio natural reproductores, larvas, postlarvas, crías, huevos, semillas, alevines o en cualquier otro estadio, y*<br><br>**Inciso e)** *Acuacultura didáctica.* | | |

| | | |
|---|---|---|
| **Artículos 22.-** *la Secretaría podrá inscribir en el Registro Nacional de Pesca a los acuicultores que no requieran concesión, permiso o Autorización.* | Al **proyecto** le aplica el Artículo, incisos y, fracciones anteriores, porque se trata de una actividad acuícola con fines comerciales. | Por el hecho de presentar a la autoridad correspondiente (SEMARNAT) la Manifestación de Impacto Ambiental, el promovente está cumpliendo con este apartado.<br><br>El proyecto se vincula por la obligatoriedad de obtener la autorización correspondiente para realizar las obras descritas en esta manifestación de impacto ambiental.<br><br>Como ya se mencionó anteriormente, la promovente una vez autorizado el proyecto en materia ambiental procederá a tramitar el Registro Nacional de Pesca para la unidad de producción acuícola. |
| **Art. 30°.-** *Las actividades pesqueras se clasifican en:*<br><br>**II.-** *Cultivo o acuacultura con fines* | | |
| **Artículo 31°.-** *Para realizar las actividades de pesca se requiere lo siguiente:*<br><br>**I,** *Concesión, para:*<br><br>**Inciso b)** *Acuacultura comercial*<br><br>**II,** Permiso, para:<br><br>**Inciso g)** *Acuacultura de fomento*<br><br>**III,** *Autorización, para:*<br><br>**Inciso d)** *Recolectar del medio natural reproductores, larvas, postlarvas, crías, huevos, semillas, alevines o en cualquier otro estadio, y*<br><br>**Inciso e)** *Acuacultura didáctica.* | | |

| | | |
|---|---|---|
| **Artículos 22.-** *la Secretaría podrá inscribir en el Registro Nacional de Pesca a los acuicultores que no requieran concesión, permiso o Autorización.* | Al **proyecto** le aplica el Artículo, incisos y, fracciones anteriores, porque se trata de una actividad acuícola con fines comerciales. | Por el hecho de presentar a la autoridad correspondiente (SEMARNAT) la Manifestación de Impacto Ambiental, el promovente está cumpliendo con este apartado.<br><br>El proyecto se vincula por la obligatoriedad de obtener la autorización correspondiente para realizar las obras descritas en esta manifestación de impacto ambiental.<br><br>Como ya se mencionó anteriormente, la promovente una vez autorizado el proyecto en materia ambiental procederá a tramitar el Registro Nacional de Pesca para la unidad de producción acuícola. |
| **Art. 30°.-** *Las actividades pesqueras se clasifican en:*<br><br>**II.-** *Cultivo o acuacultura con fines* | | |
| **Artículo 31°.-** *Para realizar las actividades de pesca se requiere lo siguiente:*<br><br>**I,** *Concesión, para:*<br><br>**Inciso b)** *Acuacultura comercial*<br><br>**II,** Permiso, para:<br><br>**Inciso g)** *Acuacultura de fomento*<br><br>**III,** *Autorización, para:*<br><br>**Inciso d)** *Recolectar del medio natural reproductores, larvas, postlarvas, crías, huevos, semillas, alevines o en cualquier otro estadio, y*<br><br>**Inciso e)** *Acuacultura didáctica.* | | |

| | | |
|---|---|---|
| **Artículos 22.-** *la Secretaría podrá inscribir en el Registro Nacional de Pesca a los acuicultores que no requieran concesión, permiso o Autorización.* | Al **proyecto** le aplica el Artículo, incisos y, fracciones anteriores, porque se trata de una actividad acuícola con fines comerciales. | Por el hecho de presentar a la autoridad correspondiente (SEMARNAT) la Manifestación de Impacto Ambiental, el promovente está cumpliendo con este apartado.<br><br>El proyecto se vincula por la obligatoriedad de obtener la autorización correspondiente para realizar las obras descritas en esta manifestación de impacto ambiental.<br><br>Como ya se mencionó anteriormente, la promovente una vez autorizado el proyecto en materia ambiental procederá a tramitar el Registro Nacional de Pesca para la unidad de producción acuícola. |
| **Art. 30°.-** *Las actividades pesqueras se clasifican en:*<br><br>**II.-** *Cultivo o acuacultura con fines* | | |
| **Artículo 31°.-** *Para realizar las actividades de pesca se requiere lo siguiente:*<br><br>**I,** *Concesión, para:*<br><br>**Inciso b)** *Acuacultura comercial*<br><br>**II,** Permiso, para:<br><br>**Inciso g)** *Acuacultura de fomento*<br><br>**III,** *Autorización, para:*<br><br>**Inciso d)** *Recolectar del medio natural reproductores, larvas, postlarvas, crías, huevos, semillas, alevines o en cualquier otro estadio, y*<br><br>**Inciso e)** *Acuacultura didáctica.* | | |

| | | |
|---|---|---|
| **Artículos 22.-** *la Secretaría podrá inscribir en el Registro Nacional de Pesca a los acuicultores que no requieran concesión, permiso o Autorización.* | Al **proyecto** le aplica el Artículo, incisos y, fracciones anteriores, porque se trata de una actividad acuícola con fines comerciales. | Por el hecho de presentar a la autoridad correspondiente (SEMARNAT) la Manifestación de Impacto Ambiental, el promovente está cumpliendo con este apartado.<br><br>El proyecto se vincula por la obligatoriedad de obtener la autorización correspondiente para realizar las obras descritas en esta manifestación de impacto ambiental.<br><br>Como ya se mencionó anteriormente, la promovente una vez autorizado el proyecto en materia ambiental procederá a tramitar el Registro Nacional de Pesca para la unidad de producción acuícola. |
| **Art. 30°.-** *Las actividades pesqueras se clasifican en:*<br><br>**II.-** *Cultivo o acuacultura con fines* | | |
| **Artículo 31°.-** *Para realizar las actividades de pesca se requiere lo siguiente:*<br><br>**I,** *Concesión, para:*<br><br>**Inciso b)** *Acuacultura comercial*<br><br>**II,** Permiso, para:<br><br>**Inciso g)** *Acuacultura de fomento*<br><br>**III,** *Autorización, para:*<br><br>**Inciso d)** *Recolectar del medio natural reproductores, larvas, postlarvas, crías, huevos, semillas, alevines o en cualquier otro estadio, y*<br><br>**Inciso e)** *Acuacultura didáctica.* | | |

| | | |
|---|---|---|
| **Artículos 22.-** *la Secretaría podrá inscribir en el Registro Nacional de Pesca a los acuicultores que no requieran concesión, permiso o Autorización.* | Al **proyecto** le aplica el Artículo, incisos y, fracciones anteriores, porque se trata de una actividad acuícola con fines comerciales. | Por el hecho de presentar a la autoridad correspondiente (SEMARNAT) la Manifestación de Impacto Ambiental, el promovente está cumpliendo con este apartado.<br><br>El proyecto se vincula por la obligatoriedad de obtener la autorización correspondiente para realizar las obras descritas en esta manifestación de impacto ambiental.<br><br>Como ya se mencionó anteriormente, la promovente una vez autorizado el proyecto en materia ambiental procederá a tramitar el Registro Nacional de Pesca para la unidad de producción acuícola. |
| **Art. 30°.-** *Las actividades pesqueras se clasifican en:*<br><br>**II.-** *Cultivo o acuacultura con fines* | | |
| **Artículo 31°.-** *Para realizar las actividades de pesca se requiere lo siguiente:*<br><br>**I,** *Concesión, para:*<br><br>**Inciso b)** *Acuacultura comercial*<br><br>**II,** Permiso, para:<br><br>**Inciso g)** *Acuacultura de fomento*<br><br>**III,** *Autorización, para:*<br><br>**Inciso d)** *Recolectar del medio natural reproductores, larvas, postlarvas, crías, huevos, semillas, alevines o en cualquier otro estadio, y*<br><br>**Inciso e)** *Acuacultura didáctica.* | | |

| | | |
|---|---|---|
| **Artículos 22.-** *la Secretaría podrá inscribir en el Registro Nacional de Pesca a los acuicultores que no requieran concesión, permiso o Autorización.* | Al **proyecto** le aplica el Artículo, incisos y, fracciones anteriores, porque se trata de una actividad acuícola con fines comerciales. | Por el hecho de presentar a la autoridad correspondiente (SEMARNAT) la Manifestación de Impacto Ambiental, el promovente está cumpliendo con este apartado.<br><br>El proyecto se vincula por la obligatoriedad de obtener la autorización correspondiente para realizar las obras descritas en esta manifestación de impacto ambiental.<br><br>Como ya se mencionó anteriormente, la promovente una vez autorizado el proyecto en materia ambiental procederá a tramitar el Registro Nacional de Pesca para la unidad de producción acuícola. |
| **Art. 30°.-** *Las actividades pesqueras se clasifican en:*<br><br>**II.-** *Cultivo o acuacultura con fines* | | |
| **Artículo 31°.-** *Para realizar las actividades de pesca se requiere lo siguiente:*<br><br>**I,** *Concesión, para:*<br><br>**Inciso b)** *Acuacultura comercial*<br><br>**II,** Permiso, para:<br><br>**Inciso g)** *Acuacultura de fomento*<br><br>**III,** *Autorización, para:*<br><br>**Inciso d)** *Recolectar del medio natural reproductores, larvas, postlarvas, crías, huevos, semillas, alevines o en cualquier otro estadio, y*<br><br>**Inciso e)** *Acuacultura didáctica.* | | |

| | | |
|---|---|---|
| **Artículos 22.-** *la Secretaría podrá inscribir en el Registro Nacional de Pesca a los acuicultores que no requieran concesión, permiso o Autorización.* | Al **proyecto** le aplica el Artículo, incisos y, fracciones anteriores, porque se trata de una actividad acuícola con fines comerciales. | Por el hecho de presentar a la autoridad correspondiente (SEMARNAT) la Manifestación de Impacto Ambiental, el promovente está cumpliendo con este apartado.<br><br>El proyecto se vincula por la obligatoriedad de obtener la autorización correspondiente para realizar las obras descritas en esta manifestación de impacto ambiental.<br><br>Como ya se mencionó anteriormente, la promovente una vez autorizado el proyecto en materia ambiental procederá a tramitar el Registro Nacional de Pesca para la unidad de producción acuícola. |
| **Art. 30°.-** *Las actividades pesqueras se clasifican en:*<br><br>**II.-** *Cultivo o acuacultura con fines* | | |
| **Artículo 31°.-** *Para realizar las actividades de pesca se requiere lo siguiente:*<br><br>**I,** *Concesión, para:*<br><br>**Inciso b)** *Acuacultura comercial*<br><br>**II,** Permiso, para:<br><br>**Inciso g)** *Acuacultura de fomento*<br><br>**III,** *Autorización, para:*<br><br>**Inciso d)** *Recolectar del medio natural reproductores, larvas, postlarvas, crías, huevos, semillas, alevines o en cualquier otro estadio, y*<br><br>**Inciso e)** *Acuacultura didáctica.* | | |

| | | |
|---|---|---|
| **Artículos 22.-** *la Secretaría podrá inscribir en el Registro Nacional de Pesca a los acuicultores que no requieran concesión, permiso o Autorización.* | Al **proyecto** le aplica el Artículo, incisos y, fracciones anteriores, porque se trata de una actividad acuícola con fines comerciales. | Por el hecho de presentar a la autoridad correspondiente (SEMARNAT) la Manifestación de Impacto Ambiental, el promovente está cumpliendo con este apartado.<br><br>El proyecto se vincula por la obligatoriedad de obtener la autorización correspondiente para realizar las obras descritas en esta manifestación de impacto ambiental.<br><br>Como ya se mencionó anteriormente, la promovente una vez autorizado el proyecto en materia ambiental procederá a tramitar el Registro Nacional de Pesca para la unidad de producción acuícola. |
| **Art. 30°.-** *Las actividades pesqueras se clasifican en:*<br><br>**II.-** *Cultivo o acuacultura con fines* | | |
| **Artículo 31°.-** *Para realizar las actividades de pesca se requiere lo siguiente:*<br><br>**I,** *Concesión, para:*<br><br>**Inciso b)** *Acuacultura comercial*<br><br>**II,** Permiso, para:<br><br>**Inciso g)** *Acuacultura de fomento*<br><br>**III,** *Autorización, para:*<br><br>**Inciso d)** *Recolectar del medio natural reproductores, larvas, postlarvas, crías, huevos, semillas, alevines o en cualquier otro estadio, y*<br><br>**Inciso e)** *Acuacultura didáctica.* | | |

| | | |
|---|---|---|
| **Artículos 22.-** *la Secretaría podrá inscribir en el Registro Nacional de Pesca a los acuicultores que no requieran concesión, permiso o Autorización.* | Al **proyecto** le aplica el Artículo, incisos y, fracciones anteriores, porque se trata de una actividad acuícola con fines comerciales. | Por el hecho de presentar a la autoridad correspondiente (SEMARNAT) la Manifestación de Impacto Ambiental, el promovente está cumpliendo con este apartado.<br><br>El proyecto se vincula por la obligatoriedad de obtener la autorización correspondiente para realizar las obras descritas en esta manifestación de impacto ambiental.<br><br>Como ya se mencionó anteriormente, la promovente una vez autorizado el proyecto en materia ambiental procederá a tramitar el Registro Nacional de Pesca para la unidad de producción acuícola. |
| **Art. 30°.-** *Las actividades pesqueras se clasifican en:*<br><br>**II.-** *Cultivo o acuacultura con fines* | | |
| **Artículo 31°.-** *Para realizar las actividades de pesca se requiere lo siguiente:*<br><br>**I,** *Concesión, para:*<br><br>**Inciso b)** *Acuacultura comercial*<br><br>**II,** Permiso, para:<br><br>**Inciso g)** *Acuacultura de fomento*<br><br>**III,** *Autorización, para:*<br><br>**Inciso d)** *Recolectar del medio natural reproductores, larvas, postlarvas, crías, huevos, semillas, alevines o en cualquier otro estadio, y*<br><br>**Inciso e)** *Acuacultura didáctica.* | | |

| | | |
|---|---|---|
| **Artículos 22.-** *la Secretaría podrá inscribir en el Registro Nacional de Pesca a los acuicultores que no requieran concesión, permiso o Autorización.* | Al **proyecto** le aplica el Artículo, incisos y, fracciones anteriores, porque se trata de una actividad acuícola con fines comerciales. | Por el hecho de presentar a la autoridad correspondiente (SEMARNAT) la Manifestación de Impacto Ambiental, el promovente está cumpliendo con este apartado.<br><br>El proyecto se vincula por la obligatoriedad de obtener la autorización correspondiente para realizar las obras descritas en esta manifestación de impacto ambiental.<br><br>Como ya se mencionó anteriormente, la promovente una vez autorizado el proyecto en materia ambiental procederá a tramitar el Registro Nacional de Pesca para la unidad de producción acuícola. |
| **Art. 30°.-** *Las actividades pesqueras se clasifican en:*<br><br>**II.-** *Cultivo o acuacultura con fines* | | |
| **Artículo 31°.-** *Para realizar las actividades de pesca se requiere lo siguiente:*<br><br>**I,** *Concesión, para:*<br><br>**Inciso b)** *Acuacultura comercial*<br><br>**II,** Permiso, para:<br><br>**Inciso g)** *Acuacultura de fomento*<br><br>**III,** *Autorización, para:*<br><br>**Inciso d)** *Recolectar del medio natural reproductores, larvas, postlarvas, crías, huevos, semillas, alevines o en cualquier otro estadio, y*<br><br>**Inciso e)** *Acuacultura didáctica.* | | |

| | | |
|---|---|---|
| **Artículos 22.-** *la Secretaría podrá inscribir en el Registro Nacional de Pesca a los acuicultores que no requieran concesión, permiso o Autorización.* | Al **proyecto** le aplica el Artículo, incisos y, fracciones anteriores, porque se trata de una actividad acuícola con fines comerciales. | Por el hecho de presentar a la autoridad correspondiente (SEMARNAT) la Manifestación de Impacto Ambiental, el promovente está cumpliendo con este apartado.<br><br>El proyecto se vincula por la obligatoriedad de obtener la autorización correspondiente para realizar las obras descritas en esta manifestación de impacto ambiental.<br><br>Como ya se mencionó anteriormente, la promovente una vez autorizado el proyecto en materia ambiental procederá a tramitar el Registro Nacional de Pesca para la unidad de producción acuícola. |
| **Art. 30°.-** *Las actividades pesqueras se clasifican en:*<br><br>**II.-** *Cultivo o acuacultura con fines* | | |
| **Artículo 31°.-** *Para realizar las actividades de pesca se requiere lo siguiente:*<br><br>**I,** *Concesión, para:*<br><br>**Inciso b)** *Acuacultura comercial*<br><br>**II,** Permiso, para:<br><br>**Inciso g)** *Acuacultura de fomento*<br><br>**III,** *Autorización, para:*<br><br>**Inciso d)** *Recolectar del medio natural reproductores, larvas, postlarvas, crías, huevos, semillas, alevines o en cualquier otro estadio, y*<br><br>**Inciso e)** *Acuacultura didáctica.* | | |

| | | |
|---|---|---|
| **Artículos 22.-** *la Secretaría podrá inscribir en el Registro Nacional de Pesca a los acuicultores que no requieran concesión, permiso o Autorización.* | Al **proyecto** le aplica el Artículo, incisos y, fracciones anteriores, porque se trata de una actividad acuícola con fines comerciales. | Por el hecho de presentar a la autoridad correspondiente (SEMARNAT) la Manifestación de Impacto Ambiental, el promovente está cumpliendo con este apartado.<br><br>El proyecto se vincula por la obligatoriedad de obtener la autorización correspondiente para realizar las obras descritas en esta manifestación de impacto ambiental.<br><br>Como ya se mencionó anteriormente, la promovente una vez autorizado el proyecto en materia ambiental procederá a tramitar el Registro Nacional de Pesca para la unidad de producción acuícola. |
| **Art. 30°.-** *Las actividades pesqueras se clasifican en:*<br><br>**II.-** *Cultivo o acuacultura con fines* | | |
| **Artículo 31°.-** *Para realizar las actividades de pesca se requiere lo siguiente:*<br><br>**I,** *Concesión, para:*<br><br>**Inciso b)** *Acuacultura comercial*<br><br>**II,** Permiso, para:<br><br>**Inciso g)** *Acuacultura de fomento*<br><br>**III,** *Autorización, para:*<br><br>**Inciso d)** *Recolectar del medio natural reproductores, larvas, postlarvas, crías, huevos, semillas, alevines o en cualquier otro estadio, y*<br><br>**Inciso e)** *Acuacultura didáctica.* | | |

| | | |
|---|---|---|
| **Artículos 22.-** *la Secretaría podrá inscribir en el Registro Nacional de Pesca a los acuicultores que no requieran concesión, permiso o Autorización.* | Al **proyecto** le aplica el Artículo, incisos y, fracciones anteriores, porque se trata de una actividad acuícola con fines comerciales. | Por el hecho de presentar a la autoridad correspondiente (SEMARNAT) la Manifestación de Impacto Ambiental, el promovente está cumpliendo con este apartado.<br><br>El proyecto se vincula por la obligatoriedad de obtener la autorización correspondiente para realizar las obras descritas en esta manifestación de impacto ambiental.<br><br>Como ya se mencionó anteriormente, la promovente una vez autorizado el proyecto en materia ambiental procederá a tramitar el Registro Nacional de Pesca para la unidad de producción acuícola. |
| **Art. 30°.-** *Las actividades pesqueras se clasifican en:*<br><br>**II.-** *Cultivo o acuacultura con fines* | | |
| **Artículo 31°.-** *Para realizar las actividades de pesca se requiere lo siguiente:*<br><br>**I,** *Concesión, para:*<br><br>**Inciso b)** *Acuacultura comercial*<br><br>**II,** Permiso, para:<br><br>**Inciso g)** *Acuacultura de fomento*<br><br>**III,** *Autorización, para:*<br><br>**Inciso d)** *Recolectar del medio natural reproductores, larvas, postlarvas, crías, huevos, semillas, alevines o en cualquier otro estadio, y*<br><br>**Inciso e)** *Acuacultura didáctica.* | | |

| | | |
|---|---|---|
| **Artículos 22.-** *la Secretaría podrá inscribir en el Registro Nacional de Pesca a los acuicultores que no requieran concesión, permiso o Autorización.* | Al **proyecto** le aplica el Artículo, incisos y, fracciones anteriores, porque se trata de una actividad acuícola con fines comerciales. | Por el hecho de presentar a la autoridad correspondiente (SEMARNAT) la Manifestación de Impacto Ambiental, el promovente está cumpliendo con este apartado.<br><br>El proyecto se vincula por la obligatoriedad de obtener la autorización correspondiente para realizar las obras descritas en esta manifestación de impacto ambiental.<br><br>Como ya se mencionó anteriormente, la promovente una vez autorizado el proyecto en materia ambiental procederá a tramitar el Registro Nacional de Pesca para la unidad de producción acuícola. |
| **Art. 30°.-** *Las actividades pesqueras se clasifican en:*<br><br>**II.-** *Cultivo o acuacultura con fines* | | |
| **Artículo 31°.-** *Para realizar las actividades de pesca se requiere lo siguiente:*<br><br>**I,** *Concesión, para:*<br><br>**Inciso b)** *Acuacultura comercial*<br><br>**II,** Permiso, para:<br><br>**Inciso g)** *Acuacultura de fomento*<br><br>**III,** *Autorización, para:*<br><br>**Inciso d)** *Recolectar del medio natural reproductores, larvas, postlarvas, crías, huevos, semillas, alevines o en cualquier otro estadio, y*<br><br>**Inciso e)** *Acuacultura didáctica.* | | |

| | | |
|---|---|---|
| **Artículos 22.-** *la Secretaría podrá inscribir en el Registro Nacional de Pesca a los acuicultores que no requieran concesión, permiso o Autorización.* | Al **proyecto** le aplica el Artículo, incisos y, fracciones anteriores, porque se trata de una actividad acuícola con fines comerciales. | Por el hecho de presentar a la autoridad correspondiente (SEMARNAT) la Manifestación de Impacto Ambiental, el promovente está cumpliendo con este apartado.<br><br>El proyecto se vincula por la obligatoriedad de obtener la autorización correspondiente para realizar las obras descritas en esta manifestación de impacto ambiental.<br><br>Como ya se mencionó anteriormente, la promovente una vez autorizado el proyecto en materia ambiental procederá a tramitar el Registro Nacional de Pesca para la unidad de producción acuícola. |
| **Art. 30°.-** *Las actividades pesqueras se clasifican en:*<br><br>**II.-** *Cultivo o acuacultura con fines* | | |
| **Artículo 31°.-** *Para realizar las actividades de pesca se requiere lo siguiente:*<br><br>**I,** *Concesión, para:*<br><br>**Inciso b)** *Acuacultura comercial*<br><br>**II,** Permiso, para:<br><br>**Inciso g)** *Acuacultura de fomento*<br><br>**III,** *Autorización, para:*<br><br>**Inciso d)** *Recolectar del medio natural reproductores, larvas, postlarvas, crías, huevos, semillas, alevines o en cualquier otro estadio, y*<br><br>**Inciso e)** *Acuacultura didáctica.* | | |

| | | |
|---|---|---|
| **Artículos 22.-** *la Secretaría podrá inscribir en el Registro Nacional de Pesca a los acuicultores que no requieran concesión, permiso o Autorización.* | Al **proyecto** le aplica el Artículo, incisos y, fracciones anteriores, porque se trata de una actividad acuícola con fines comerciales. | Por el hecho de presentar a la autoridad correspondiente (SEMARNAT) la Manifestación de Impacto Ambiental, el promovente está cumpliendo con este apartado.<br><br>El proyecto se vincula por la obligatoriedad de obtener la autorización correspondiente para realizar las obras descritas en esta manifestación de impacto ambiental.<br><br>Como ya se mencionó anteriormente, la promovente una vez autorizado el proyecto en materia ambiental procederá a tramitar el Registro Nacional de Pesca para la unidad de producción acuícola. |
| **Art. 30°.-** *Las actividades pesqueras se clasifican en:*<br><br>**II.-** *Cultivo o acuacultura con fines* | | |
| **Artículo 31°.-** *Para realizar las actividades de pesca se requiere lo siguiente:*<br><br>**I,** *Concesión, para:*<br><br>**Inciso b)** *Acuacultura comercial*<br><br>**II,** Permiso, para:<br><br>**Inciso g)** *Acuacultura de fomento*<br><br>**III,** *Autorización, para:*<br><br>**Inciso d)** *Recolectar del medio natural reproductores, larvas, postlarvas, crías, huevos, semillas, alevines o en cualquier otro estadio, y*<br><br>**Inciso e)** *Acuacultura didáctica.* | | |

| | | |
|---|---|---|
| **Artículos 22.-** *la Secretaría podrá inscribir en el Registro Nacional de Pesca a los acuicultores que no requieran concesión, permiso o Autorización.* | Al **proyecto** le aplica el Artículo, incisos y, fracciones anteriores, porque se trata de una actividad acuícola con fines comerciales. | Por el hecho de presentar a la autoridad correspondiente (SEMARNAT) la Manifestación de Impacto Ambiental, el promovente está cumpliendo con este apartado.<br><br>El proyecto se vincula por la obligatoriedad de obtener la autorización correspondiente para realizar las obras descritas en esta manifestación de impacto ambiental.<br><br>Como ya se mencionó anteriormente, la promovente una vez autorizado el proyecto en materia ambiental procederá a tramitar el Registro Nacional de Pesca para la unidad de producción acuícola. |
| **Art. 30°.-** *Las actividades pesqueras se clasifican en:*<br><br>**II.-** *Cultivo o acuacultura con fines* | | |
| **Artículo 31°.-** *Para realizar las actividades de pesca se requiere lo siguiente:*<br><br>**I,** *Concesión, para:*<br><br>**Inciso b)** *Acuacultura comercial*<br><br>**II,** Permiso, para:<br><br>**Inciso g)** *Acuacultura de fomento*<br><br>**III,** *Autorización, para:*<br><br>**Inciso d)** *Recolectar del medio natural reproductores, larvas, postlarvas, crías, huevos, semillas, alevines o en cualquier otro estadio, y*<br><br>**Inciso e)** *Acuacultura didáctica.* | | |

| | | |
|---|---|---|
| **Artículos 22.-** *la Secretaría podrá inscribir en el Registro Nacional de Pesca a los acuicultores que no requieran concesión, permiso o Autorización.* | Al **proyecto** le aplica el Artículo, incisos y, fracciones anteriores, porque se trata de una actividad acuícola con fines comerciales. | Por el hecho de presentar a la autoridad correspondiente (SEMARNAT) la Manifestación de Impacto Ambiental, el promovente está cumpliendo con este apartado.<br><br>El proyecto se vincula por la obligatoriedad de obtener la autorización correspondiente para realizar las obras descritas en esta manifestación de impacto ambiental.<br><br>Como ya se mencionó anteriormente, la promovente una vez autorizado el proyecto en materia ambiental procederá a tramitar el Registro Nacional de Pesca para la unidad de producción acuícola. |
| **Art. 30°.-** *Las actividades pesqueras se clasifican en:*<br><br>**II.-** *Cultivo o acuacultura con fines* | | |
| **Artículo 31°.-** *Para realizar las actividades de pesca se requiere lo siguiente:*<br><br>**I,** *Concesión, para:*<br><br>**Inciso b)** *Acuacultura comercial*<br><br>**II,** Permiso, para:<br><br>**Inciso g)** *Acuacultura de fomento*<br><br>**III,** *Autorización, para:*<br><br>**Inciso d)** *Recolectar del medio natural reproductores, larvas, postlarvas, crías, huevos, semillas, alevines o en cualquier otro estadio, y*<br><br>**Inciso e)** *Acuacultura didáctica.* | | |

| | | |
|---|---|---|
| **Artículos 22.-** *la Secretaría podrá inscribir en el Registro Nacional de Pesca a los acuicultores que no requieran concesión, permiso o Autorización.* | Al **proyecto** le aplica el Artículo, incisos y, fracciones anteriores, porque se trata de una actividad acuícola con fines comerciales. | Por el hecho de presentar a la autoridad correspondiente (SEMARNAT) la Manifestación de Impacto Ambiental, el promovente está cumpliendo con este apartado.<br><br>El proyecto se vincula por la obligatoriedad de obtener la autorización correspondiente para realizar las obras descritas en esta manifestación de impacto ambiental.<br><br>Como ya se mencionó anteriormente, la promovente una vez autorizado el proyecto en materia ambiental procederá a tramitar el Registro Nacional de Pesca para la unidad de producción acuícola. |
| **Art. 30°.-** *Las actividades pesqueras se clasifican en:*<br><br>**II.-** *Cultivo o acuacultura con fines* | | |
| **Artículo 31°.-** *Para realizar las actividades de pesca se requiere lo siguiente:*<br><br>**I,** *Concesión, para:*<br><br>**Inciso b)** *Acuacultura comercial*<br><br>**II,** Permiso, para:<br><br>**Inciso g)** *Acuacultura de fomento*<br><br>**III,** *Autorización, para:*<br><br>**Inciso d)** *Recolectar del medio natural reproductores, larvas, postlarvas, crías, huevos, semillas, alevines o en cualquier otro estadio, y*<br><br>**Inciso e)** *Acuacultura didáctica.* | | |

| | | |
|---|---|---|
| **Artículos 22.-** *la Secretaría podrá inscribir en el Registro Nacional de Pesca a los acuicultores que no requieran concesión, permiso o Autorización.* | Al **proyecto** le aplica el Artículo, incisos y, fracciones anteriores, porque se trata de una actividad acuícola con fines comerciales. | Por el hecho de presentar a la autoridad correspondiente (SEMARNAT) la Manifestación de Impacto Ambiental, el promovente está cumpliendo con este apartado.<br><br>El proyecto se vincula por la obligatoriedad de obtener la autorización correspondiente para realizar las obras descritas en esta manifestación de impacto ambiental.<br><br>Como ya se mencionó anteriormente, la promovente una vez autorizado el proyecto en materia ambiental procederá a tramitar el Registro Nacional de Pesca para la unidad de producción acuícola. |
| **Art. 30°.-** *Las actividades pesqueras se clasifican en:*<br><br>**II.-** *Cultivo o acuacultura con fines* | | |
| **Artículo 31°.-** *Para realizar las actividades de pesca se requiere lo siguiente:*<br><br>**I,** *Concesión, para:*<br><br>**Inciso b)** *Acuacultura comercial*<br><br>**II,** Permiso, para:<br><br>**Inciso g)** *Acuacultura de fomento*<br><br>**III,** *Autorización, para:*<br><br>**Inciso d)** *Recolectar del medio natural reproductores, larvas, postlarvas, crías, huevos, semillas, alevines o en cualquier otro estadio, y*<br><br>**Inciso e)** *Acuacultura didáctica.* | | |

| | | |
|---|---|---|
| **Artículos 22.-** *la Secretaría podrá inscribir en el Registro Nacional de Pesca a los acuicultores que no requieran concesión, permiso o Autorización.* | Al **proyecto** le aplica el Artículo, incisos y, fracciones anteriores, porque se trata de una actividad acuícola con fines comerciales. | Por el hecho de presentar a la autoridad correspondiente (SEMARNAT) la Manifestación de Impacto Ambiental, el promovente está cumpliendo con este apartado.<br><br>El proyecto se vincula por la obligatoriedad de obtener la autorización correspondiente para realizar las obras descritas en esta manifestación de impacto ambiental.<br><br>Como ya se mencionó anteriormente, la promovente una vez autorizado el proyecto en materia ambiental procederá a tramitar el Registro Nacional de Pesca para la unidad de producción acuícola. |
| **Art. 30°.-** *Las actividades pesqueras se clasifican en:*<br><br>**II.-** *Cultivo o acuacultura con fines* | | |
| **Artículo 31°.-** *Para realizar las actividades de pesca se requiere lo siguiente:*<br><br>**I,** *Concesión, para:*<br><br>**Inciso b)** *Acuacultura comercial*<br><br>**II,** Permiso, para:<br><br>**Inciso g)** *Acuacultura de fomento*<br><br>**III,** *Autorización, para:*<br><br>**Inciso d)** *Recolectar del medio natural reproductores, larvas, postlarvas, crías, huevos, semillas, alevines o en cualquier otro estadio, y*<br><br>**Inciso e)** *Acuacultura didáctica.* | | |

| | | |
|---|---|---|
| **Artículos 22.-** *la Secretaría podrá inscribir en el Registro Nacional de Pesca a los acuicultores que no requieran concesión, permiso o Autorización.* | Al **proyecto** le aplica el Artículo, incisos y, fracciones anteriores, porque se trata de una actividad acuícola con fines comerciales. | Por el hecho de presentar a la autoridad correspondiente (SEMARNAT) la Manifestación de Impacto Ambiental, el promovente está cumpliendo con este apartado.<br><br>El proyecto se vincula por la obligatoriedad de obtener la autorización correspondiente para realizar las obras descritas en esta manifestación de impacto ambiental.<br><br>Como ya se mencionó anteriormente, la promovente una vez autorizado el proyecto en materia ambiental procederá a tramitar el Registro Nacional de Pesca para la unidad de producción acuícola. |
| **Art. 30°.-** *Las actividades pesqueras se clasifican en:*<br><br>**II.-** *Cultivo o acuacultura con fines* | | |
| **Artículo 31°.-** *Para realizar las actividades de pesca se requiere lo siguiente:*<br><br>**I,** *Concesión, para:*<br><br>**Inciso b)** *Acuacultura comercial*<br><br>**II,** Permiso, para:<br><br>**Inciso g)** *Acuacultura de fomento*<br><br>**III,** *Autorización, para:*<br><br>**Inciso d)** *Recolectar del medio natural reproductores, larvas, postlarvas, crías, huevos, semillas, alevines o en cualquier otro estadio, y*<br><br>**Inciso e)** *Acuacultura didáctica.* | | |

| | | |
|---|---|---|
| **Artículos 22.-** *la Secretaría podrá inscribir en el Registro Nacional de Pesca a los acuicultores que no requieran concesión, permiso o Autorización.* | Al **proyecto** le aplica el Artículo, incisos y, fracciones anteriores, porque se trata de una actividad acuícola con fines comerciales. | Por el hecho de presentar a la autoridad correspondiente (SEMARNAT) la Manifestación de Impacto Ambiental, el promovente está cumpliendo con este apartado.<br><br>El proyecto se vincula por la obligatoriedad de obtener la autorización correspondiente para realizar las obras descritas en esta manifestación de impacto ambiental.<br><br>Como ya se mencionó anteriormente, la promovente una vez autorizado el proyecto en materia ambiental procederá a tramitar el Registro Nacional de Pesca para la unidad de producción acuícola. |
| **Art. 30°.-** *Las actividades pesqueras se clasifican en:*<br><br>**II.-** *Cultivo o acuacultura con fines* | | |
| **Artículo 31°.-** *Para realizar las actividades de pesca se requiere lo siguiente:*<br><br>**I,** *Concesión, para:*<br><br>**Inciso b)** *Acuacultura comercial*<br><br>**II,** Permiso, para:<br><br>**Inciso g)** *Acuacultura de fomento*<br><br>**III,** *Autorización, para:*<br><br>**Inciso d)** *Recolectar del medio natural reproductores, larvas, postlarvas, crías, huevos, semillas, alevines o en cualquier otro estadio, y*<br><br>**Inciso e)** *Acuacultura didáctica.* | | |

| | | |
|---|---|---|
| **Artículos 22.-** *la Secretaría podrá inscribir en el Registro Nacional de Pesca a los acuicultores que no requieran concesión, permiso o Autorización.* | Al **proyecto** le aplica el Artículo, incisos y, fracciones anteriores, porque se trata de una actividad acuícola con fines comerciales. | Por el hecho de presentar a la autoridad correspondiente (SEMARNAT) la Manifestación de Impacto Ambiental, el promovente está cumpliendo con este apartado.<br><br>El proyecto se vincula por la obligatoriedad de obtener la autorización correspondiente para realizar las obras descritas en esta manifestación de impacto ambiental.<br><br>Como ya se mencionó anteriormente, la promovente una vez autorizado el proyecto en materia ambiental procederá a tramitar el Registro Nacional de Pesca para la unidad de producción acuícola. |
| **Art. 30°.-** *Las actividades pesqueras se clasifican en:*<br><br>**II.-** *Cultivo o acuacultura con fines* | | |
| **Artículo 31°.-** *Para realizar las actividades de pesca se requiere lo siguiente:*<br><br>**I,** *Concesión, para:*<br><br>**Inciso b)** *Acuacultura comercial*<br><br>**II,** Permiso, para:<br><br>**Inciso g)** *Acuacultura de fomento*<br><br>**III,** *Autorización, para:*<br><br>**Inciso d)** *Recolectar del medio natural reproductores, larvas, postlarvas, crías, huevos, semillas, alevines o en cualquier otro estadio, y*<br><br>**Inciso e)** *Acuacultura didáctica.* | | |

| | | |
|---|---|---|
| **Artículos 22.-** *la Secretaría podrá inscribir en el Registro Nacional de Pesca a los acuicultores que no requieran concesión, permiso o Autorización.* | Al **proyecto** le aplica el Artículo, incisos y, fracciones anteriores, porque se trata de una actividad acuícola con fines comerciales. | Por el hecho de presentar a la autoridad correspondiente (SEMARNAT) la Manifestación de Impacto Ambiental, el promovente está cumpliendo con este apartado.<br><br>El proyecto se vincula por la obligatoriedad de obtener la autorización correspondiente para realizar las obras descritas en esta manifestación de impacto ambiental.<br><br>Como ya se mencionó anteriormente, la promovente una vez autorizado el proyecto en materia ambiental procederá a tramitar el Registro Nacional de Pesca para la unidad de producción acuícola. |
| **Art. 30°.-** *Las actividades pesqueras se clasifican en:*<br><br>**II.-** *Cultivo o acuacultura con fines* | | |
| **Artículo 31°.-** *Para realizar las actividades de pesca se requiere lo siguiente:*<br><br>**I,** *Concesión, para:*<br><br>**Inciso b)** *Acuacultura comercial*<br><br>**II,** Permiso, para:<br><br>**Inciso g)** *Acuacultura de fomento*<br><br>**III,** *Autorización, para:*<br><br>**Inciso d)** *Recolectar del medio natural reproductores, larvas, postlarvas, crías, huevos, semillas, alevines o en cualquier otro estadio, y*<br><br>**Inciso e)** *Acuacultura didáctica.* | | |

| | | |
|---|---|---|
| **Artículos 22.-** *la Secretaría podrá inscribir en el Registro Nacional de Pesca a los acuicultores que no requieran concesión, permiso o Autorización.* | Al **proyecto** le aplica el Artículo, incisos y, fracciones anteriores, porque se trata de una actividad acuícola con fines comerciales. | Por el hecho de presentar a la autoridad correspondiente (SEMARNAT) la Manifestación de Impacto Ambiental, el promovente está cumpliendo con este apartado.<br><br>El proyecto se vincula por la obligatoriedad de obtener la autorización correspondiente para realizar las obras descritas en esta manifestación de impacto ambiental.<br><br>Como ya se mencionó anteriormente, la promovente una vez autorizado el proyecto en materia ambiental procederá a tramitar el Registro Nacional de Pesca para la unidad de producción acuícola. |
| **Art. 30°.-** *Las actividades pesqueras se clasifican en:*<br><br>**II.-** *Cultivo o acuacultura con fines* | | |
| **Artículo 31°.-** *Para realizar las actividades de pesca se requiere lo siguiente:*<br><br>**I,** *Concesión, para:*<br><br>**Inciso b)** *Acuacultura comercial*<br><br>**II,** Permiso, para:<br><br>**Inciso g)** *Acuacultura de fomento*<br><br>**III,** *Autorización, para:*<br><br>**Inciso d)** *Recolectar del medio natural reproductores, larvas, postlarvas, crías, huevos, semillas, alevines o en cualquier otro estadio, y*<br><br>**Inciso e)** *Acuacultura didáctica.* | | |

| | | |
|---|---|---|
| **Artículos 22.-** *la Secretaría podrá inscribir en el Registro Nacional de Pesca a los acuicultores que no requieran concesión, permiso o Autorización.* | Al **proyecto** le aplica el Artículo, incisos y, fracciones anteriores, porque se trata de una actividad acuícola con fines comerciales. | Por el hecho de presentar a la autoridad correspondiente (SEMARNAT) la Manifestación de Impacto Ambiental, el promovente está cumpliendo con este apartado.<br><br>El proyecto se vincula por la obligatoriedad de obtener la autorización correspondiente para realizar las obras descritas en esta manifestación de impacto ambiental.<br><br>Como ya se mencionó anteriormente, la promovente una vez autorizado el proyecto en materia ambiental procederá a tramitar el Registro Nacional de Pesca para la unidad de producción acuícola. |
| **Art. 30°.-** *Las actividades pesqueras se clasifican en:*<br><br>**II.-** *Cultivo o acuacultura con fines* | | |
| **Artículo 31°.-** *Para realizar las actividades de pesca se requiere lo siguiente:*<br><br>**I,** *Concesión, para:*<br><br>**Inciso b)** *Acuacultura comercial*<br><br>**II,** Permiso, para:<br><br>**Inciso g)** *Acuacultura de fomento*<br><br>**III,** *Autorización, para:*<br><br>**Inciso d)** *Recolectar del medio natural reproductores, larvas, postlarvas, crías, huevos, semillas, alevines o en cualquier otro estadio, y*<br><br>**Inciso e)** *Acuacultura didáctica.* | | |

| | | |
|---|---|---|
| **Artículos 22.-** *la Secretaría podrá inscribir en el Registro Nacional de Pesca a los acuicultores que no requieran concesión, permiso o Autorización.* | Al **proyecto** le aplica el Artículo, incisos y, fracciones anteriores, porque se trata de una actividad acuícola con fines comerciales. | Por el hecho de presentar a la autoridad correspondiente (SEMARNAT) la Manifestación de Impacto Ambiental, el promovente está cumpliendo con este apartado.<br><br>El proyecto se vincula por la obligatoriedad de obtener la autorización correspondiente para realizar las obras descritas en esta manifestación de impacto ambiental.<br><br>Como ya se mencionó anteriormente, la promovente una vez autorizado el proyecto en materia ambiental procederá a tramitar el Registro Nacional de Pesca para la unidad de producción acuícola. |
| **Art. 30°.-** *Las actividades pesqueras se clasifican en:*<br><br>**II.-** *Cultivo o acuacultura con fines* | | |
| **Artículo 31°.-** *Para realizar las actividades de pesca se requiere lo siguiente:*<br><br>**I,** *Concesión, para:*<br><br>**Inciso b)** *Acuacultura comercial*<br><br>**II,** Permiso, para:<br><br>**Inciso g)** *Acuacultura de fomento*<br><br>**III,** *Autorización, para:*<br><br>**Inciso d)** *Recolectar del medio natural reproductores, larvas, postlarvas, crías, huevos, semillas, alevines o en cualquier otro estadio, y*<br><br>**Inciso e)** *Acuacultura didáctica.* | | |

| | | |
|---|---|---|
| **Artículos 22.-** *la Secretaría podrá inscribir en el Registro Nacional de Pesca a los acuicultores que no requieran concesión, permiso o Autorización.* | Al **proyecto** le aplica el Artículo, incisos y, fracciones anteriores, porque se trata de una actividad acuícola con fines comerciales. | Por el hecho de presentar a la autoridad correspondiente (SEMARNAT) la Manifestación de Impacto Ambiental, el promovente está cumpliendo con este apartado.<br><br>El proyecto se vincula por la obligatoriedad de obtener la autorización correspondiente para realizar las obras descritas en esta manifestación de impacto ambiental.<br><br>Como ya se mencionó anteriormente, la promovente una vez autorizado el proyecto en materia ambiental procederá a tramitar el Registro Nacional de Pesca para la unidad de producción acuícola. |
| **Art. 30°.-** *Las actividades pesqueras se clasifican en:*<br><br>**II.-** *Cultivo o acuacultura con fines* | | |
| **Artículo 31°.-** *Para realizar las actividades de pesca se requiere lo siguiente:*<br><br>**I,** *Concesión, para:*<br><br>**Inciso b)** *Acuacultura comercial*<br><br>**II,** Permiso, para:<br><br>**Inciso g)** *Acuacultura de fomento*<br><br>**III,** *Autorización, para:*<br><br>**Inciso d)** *Recolectar del medio natural reproductores, larvas, postlarvas, crías, huevos, semillas, alevines o en cualquier otro estadio, y*<br><br>**Inciso e)** *Acuacultura didáctica.* | | |

| | | |
|---|---|---|
| **Artículos 22.-** *la Secretaría podrá inscribir en el Registro Nacional de Pesca a los acuicultores que no requieran concesión, permiso o Autorización.* | Al **proyecto** le aplica el Artículo, incisos y, fracciones anteriores, porque se trata de una actividad acuícola con fines comerciales. | Por el hecho de presentar a la autoridad correspondiente (SEMARNAT) la Manifestación de Impacto Ambiental, el promovente está cumpliendo con este apartado.<br><br>El proyecto se vincula por la obligatoriedad de obtener la autorización correspondiente para realizar las obras descritas en esta manifestación de impacto ambiental.<br><br>Como ya se mencionó anteriormente, la promovente una vez autorizado el proyecto en materia ambiental procederá a tramitar el Registro Nacional de Pesca para la unidad de producción acuícola. |
| **Art. 30°.-** *Las actividades pesqueras se clasifican en:*<br><br>**II.-** *Cultivo o acuacultura con fines* | | |
| **Artículo 31°.-** *Para realizar las actividades de pesca se requiere lo siguiente:*<br><br>**I,** *Concesión, para:*<br><br>**Inciso b)** *Acuacultura comercial*<br><br>**II,** Permiso, para:<br><br>**Inciso g)** *Acuacultura de fomento*<br><br>**III,** *Autorización, para:*<br><br>**Inciso d)** *Recolectar del medio natural reproductores, larvas, postlarvas, crías, huevos, semillas, alevines o en cualquier otro estadio, y*<br><br>**Inciso e)** *Acuacultura didáctica.* | | |

| | | |
|---|---|---|
| **Artículos 22.-** *la Secretaría podrá inscribir en el Registro Nacional de Pesca a los acuicultores que no requieran concesión, permiso o Autorización.* | Al **proyecto** le aplica el Artículo, incisos y, fracciones anteriores, porque se trata de una actividad acuícola con fines comerciales. | Por el hecho de presentar a la autoridad correspondiente (SEMARNAT) la Manifestación de Impacto Ambiental, el promovente está cumpliendo con este apartado.<br><br>El proyecto se vincula por la obligatoriedad de obtener la autorización correspondiente para realizar las obras descritas en esta manifestación de impacto ambiental.<br><br>Como ya se mencionó anteriormente, la promovente una vez autorizado el proyecto en materia ambiental procederá a tramitar el Registro Nacional de Pesca para la unidad de producción acuícola. |
| **Art. 30°.-** *Las actividades pesqueras se clasifican en:*<br><br>**II.-** *Cultivo o acuacultura con fines* | | |
| **Artículo 31°.-** *Para realizar las actividades de pesca se requiere lo siguiente:*<br><br>**I,** *Concesión, para:*<br><br>**Inciso b)** *Acuacultura comercial*<br><br>**II,** Permiso, para:<br><br>**Inciso g)** *Acuacultura de fomento*<br><br>**III,** *Autorización, para:*<br><br>**Inciso d)** *Recolectar del medio natural reproductores, larvas, postlarvas, crías, huevos, semillas, alevines o en cualquier otro estadio, y*<br><br>**Inciso e)** *Acuacultura didáctica.* | | |

| | | |
|---|---|---|
| **Artículos 22.-** *la Secretaría podrá inscribir en el Registro Nacional de Pesca a los acuicultores que no requieran concesión, permiso o Autorización.* | Al **proyecto** le aplica el Artículo, incisos y, fracciones anteriores, porque se trata de una actividad acuícola con fines comerciales. | Por el hecho de presentar a la autoridad correspondiente (SEMARNAT) la Manifestación de Impacto Ambiental, el promovente está cumpliendo con este apartado.<br><br>El proyecto se vincula por la obligatoriedad de obtener la autorización correspondiente para realizar las obras descritas en esta manifestación de impacto ambiental.<br><br>Como ya se mencionó anteriormente, la promovente una vez autorizado el proyecto en materia ambiental procederá a tramitar el Registro Nacional de Pesca para la unidad de producción acuícola. |
| **Art. 30°.-** *Las actividades pesqueras se clasifican en:*<br><br>**II.-** *Cultivo o acuacultura con fines* | | |
| **Artículo 31°.-** *Para realizar las actividades de pesca se requiere lo siguiente:*<br><br>**I,** *Concesión, para:*<br><br>**Inciso b)** *Acuacultura comercial*<br><br>**II,** Permiso, para:<br><br>**Inciso g)** *Acuacultura de fomento*<br><br>**III,** *Autorización, para:*<br><br>**Inciso d)** *Recolectar del medio natural reproductores, larvas, postlarvas, crías, huevos, semillas, alevines o en cualquier otro estadio, y*<br><br>**Inciso e)** *Acuacultura didáctica.* | | |

| | | |
|---|---|---|
| **Artículos 22.-** *la Secretaría podrá inscribir en el Registro Nacional de Pesca a los acuicultores que no requieran concesión, permiso o Autorización.* | Al **proyecto** le aplica el Artículo, incisos y, fracciones anteriores, porque se trata de una actividad acuícola con fines comerciales. | Por el hecho de presentar a la autoridad correspondiente (SEMARNAT) la Manifestación de Impacto Ambiental, el promovente está cumpliendo con este apartado.<br><br>El proyecto se vincula por la obligatoriedad de obtener la autorización correspondiente para realizar las obras descritas en esta manifestación de impacto ambiental.<br><br>Como ya se mencionó anteriormente, la promovente una vez autorizado el proyecto en materia ambiental procederá a tramitar el Registro Nacional de Pesca para la unidad de producción acuícola. |
| **Art. 30°.-** *Las actividades pesqueras se clasifican en:*<br><br>**II.-** *Cultivo o acuacultura con fines* | | |
| **Artículo 31°.-** *Para realizar las actividades de pesca se requiere lo siguiente:*<br><br>**I,** *Concesión, para:*<br><br>**Inciso b)** *Acuacultura comercial*<br><br>**II,** Permiso, para:<br><br>**Inciso g)** *Acuacultura de fomento*<br><br>**III,** *Autorización, para:*<br><br>**Inciso d)** *Recolectar del medio natural reproductores, larvas, postlarvas, crías, huevos, semillas, alevines o en cualquier otro estadio, y*<br><br>**Inciso e)** *Acuacultura didáctica.* | | |

| | | |
|---|---|---|
| **Artículos 22.-** *la Secretaría podrá inscribir en el Registro Nacional de Pesca a los acuicultores que no requieran concesión, permiso o Autorización.* | Al **proyecto** le aplica el Artículo, incisos y, fracciones anteriores, porque se trata de una actividad acuícola con fines comerciales. | Por el hecho de presentar a la autoridad correspondiente (SEMARNAT) la Manifestación de Impacto Ambiental, el promovente está cumpliendo con este apartado.<br><br>El proyecto se vincula por la obligatoriedad de obtener la autorización correspondiente para realizar las obras descritas en esta manifestación de impacto ambiental.<br><br>Como ya se mencionó anteriormente, la promovente una vez autorizado el proyecto en materia ambiental procederá a tramitar el Registro Nacional de Pesca para la unidad de producción acuícola. |
| **Art. 30°.-** *Las actividades pesqueras se clasifican en:*<br><br>**II.-** *Cultivo o acuacultura con fines* | | |
| **Artículo 31°.-** *Para realizar las actividades de pesca se requiere lo siguiente:*<br><br>**I,** *Concesión, para:*<br><br>**Inciso b)** *Acuacultura comercial*<br><br>**II,** Permiso, para:<br><br>**Inciso g)** *Acuacultura de fomento*<br><br>**III,** *Autorización, para:*<br><br>**Inciso d)** *Recolectar del medio natural reproductores, larvas, postlarvas, crías, huevos, semillas, alevines o en cualquier otro estadio, y*<br><br>**Inciso e)** *Acuacultura didáctica.* | | |

| | | |
|---|---|---|
| **Artículos 22.-** *la Secretaría podrá inscribir en el Registro Nacional de Pesca a los acuicultores que no requieran concesión, permiso o Autorización.* | Al **proyecto** le aplica el Artículo, incisos y, fracciones anteriores, porque se trata de una actividad acuícola con fines comerciales. | Por el hecho de presentar a la autoridad correspondiente (SEMARNAT) la Manifestación de Impacto Ambiental, el promovente está cumpliendo con este apartado.<br><br>El proyecto se vincula por la obligatoriedad de obtener la autorización correspondiente para realizar las obras descritas en esta manifestación de impacto ambiental.<br><br>Como ya se mencionó anteriormente, la promovente una vez autorizado el proyecto en materia ambiental procederá a tramitar el Registro Nacional de Pesca para la unidad de producción acuícola. |
| **Art. 30°.-** *Las actividades pesqueras se clasifican en:*<br><br>**II.-** *Cultivo o acuacultura con fines* | | |
| **Artículo 31°.-** *Para realizar las actividades de pesca se requiere lo siguiente:*<br><br>**I,** *Concesión, para:*<br><br>**Inciso b)** *Acuacultura comercial*<br><br>**II,** Permiso, para:<br><br>**Inciso g)** *Acuacultura de fomento*<br><br>**III,** *Autorización, para:*<br><br>**Inciso d)** *Recolectar del medio natural reproductores, larvas, postlarvas, crías, huevos, semillas, alevines o en cualquier otro estadio, y*<br><br>**Inciso e)** *Acuacultura didáctica.* | | |

| | | |
|---|---|---|
| **Artículos 22.-** *la Secretaría podrá inscribir en el Registro Nacional de Pesca a los acuicultores que no requieran concesión, permiso o Autorización.* | Al **proyecto** le aplica el Artículo, incisos y, fracciones anteriores, porque se trata de una actividad acuícola con fines comerciales. | Por el hecho de presentar a la autoridad correspondiente (SEMARNAT) la Manifestación de Impacto Ambiental, el promovente está cumpliendo con este apartado.<br><br>El proyecto se vincula por la obligatoriedad de obtener la autorización correspondiente para realizar las obras descritas en esta manifestación de impacto ambiental.<br><br>Como ya se mencionó anteriormente, la promovente una vez autorizado el proyecto en materia ambiental procederá a tramitar el Registro Nacional de Pesca para la unidad de producción acuícola. |
| **Art. 30°.-** *Las actividades pesqueras se clasifican en:*<br><br>**II.-** *Cultivo o acuacultura con fines* | | |
| **Artículo 31°.-** *Para realizar las actividades de pesca se requiere lo siguiente:*<br><br>**I,** *Concesión, para:*<br><br>**Inciso b)** *Acuacultura comercial*<br><br>**II,** Permiso, para:<br><br>**Inciso g)** *Acuacultura de fomento*<br><br>**III,** *Autorización, para:*<br><br>**Inciso d)** *Recolectar del medio natural reproductores, larvas, postlarvas, crías, huevos, semillas, alevines o en cualquier otro estadio, y*<br><br>**Inciso e)** *Acuacultura didáctica.* | | |

| | | |
|---|---|---|
| **Artículos 22.-** *la Secretaría podrá inscribir en el Registro Nacional de Pesca a los acuicultores que no requieran concesión, permiso o Autorización.* | Al **proyecto** le aplica el Artículo, incisos y, fracciones anteriores, porque se trata de una actividad acuícola con fines comerciales. | Por el hecho de presentar a la autoridad correspondiente (SEMARNAT) la Manifestación de Impacto Ambiental, el promovente está cumpliendo con este apartado.<br><br>El proyecto se vincula por la obligatoriedad de obtener la autorización correspondiente para realizar las obras descritas en esta manifestación de impacto ambiental.<br><br>Como ya se mencionó anteriormente, la promovente una vez autorizado el proyecto en materia ambiental procederá a tramitar el Registro Nacional de Pesca para la unidad de producción acuícola. |
| **Art. 30°.-** *Las actividades pesqueras se clasifican en:*<br><br>**II.-** *Cultivo o acuacultura con fines* | | |
| **Artículo 31°.-** *Para realizar las actividades de pesca se requiere lo siguiente:*<br><br>**I,** *Concesión, para:*<br><br>**Inciso b)** *Acuacultura comercial*<br><br>**II,** Permiso, para:<br><br>**Inciso g)** *Acuacultura de fomento*<br><br>**III,** *Autorización, para:*<br><br>**Inciso d)** *Recolectar del medio natural reproductores, larvas, postlarvas, crías, huevos, semillas, alevines o en cualquier otro estadio, y*<br><br>**Inciso e)** *Acuacultura didáctica.* | | |

| | | |
|---|---|---|
| **Artículos 22.-** *la Secretaría podrá inscribir en el Registro Nacional de Pesca a los acuicultores que no requieran concesión, permiso o Autorización.* | Al **proyecto** le aplica el Artículo, incisos y, fracciones anteriores, porque se trata de una actividad acuícola con fines comerciales. | Por el hecho de presentar a la autoridad correspondiente (SEMARNAT) la Manifestación de Impacto Ambiental, el promovente está cumpliendo con este apartado.<br><br>El proyecto se vincula por la obligatoriedad de obtener la autorización correspondiente para realizar las obras descritas en esta manifestación de impacto ambiental.<br><br>Como ya se mencionó anteriormente, la promovente una vez autorizado el proyecto en materia ambiental procederá a tramitar el Registro Nacional de Pesca para la unidad de producción acuícola. |
| **Art. 30°.-** *Las actividades pesqueras se clasifican en:*<br><br>**II.-** *Cultivo o acuacultura con fines* | | |
| **Artículo 31°.-** *Para realizar las actividades de pesca se requiere lo siguiente:*<br><br>**I,** *Concesión, para:*<br><br>**Inciso b)** *Acuacultura comercial*<br><br>**II,** Permiso, para:<br><br>**Inciso g)** *Acuacultura de fomento*<br><br>**III,** *Autorización, para:*<br><br>**Inciso d)** *Recolectar del medio natural reproductores, larvas, postlarvas, crías, huevos, semillas, alevines o en cualquier otro estadio, y*<br><br>**Inciso e)** *Acuacultura didáctica.* | | |

| | | |
|---|---|---|
| **Artículos 22.-** *la Secretaría podrá inscribir en el Registro Nacional de Pesca a los acuicultores que no requieran concesión, permiso o Autorización.* | Al **proyecto** le aplica el Artículo, incisos y, fracciones anteriores, porque se trata de una actividad acuícola con fines comerciales. | Por el hecho de presentar a la autoridad correspondiente (SEMARNAT) la Manifestación de Impacto Ambiental, el promovente está cumpliendo con este apartado.<br><br>El proyecto se vincula por la obligatoriedad de obtener la autorización correspondiente para realizar las obras descritas en esta manifestación de impacto ambiental.<br><br>Como ya se mencionó anteriormente, la promovente una vez autorizado el proyecto en materia ambiental procederá a tramitar el Registro Nacional de Pesca para la unidad de producción acuícola. |
| **Art. 30°.-** *Las actividades pesqueras se clasifican en:*<br><br>**II.-** *Cultivo o acuacultura con fines* | | |
| **Artículo 31°.-** *Para realizar las actividades de pesca se requiere lo siguiente:*<br><br>**I,** *Concesión, para:*<br><br>**Inciso b)** *Acuacultura comercial*<br><br>**II,** Permiso, para:<br><br>**Inciso g)** *Acuacultura de fomento*<br><br>**III,** *Autorización, para:*<br><br>**Inciso d)** *Recolectar del medio natural reproductores, larvas, postlarvas, crías, huevos, semillas, alevines o en cualquier otro estadio, y*<br><br>**Inciso e)** *Acuacultura didáctica.* | | |

| | | |
|---|---|---|
| **Artículos 22.-** *la Secretaría podrá inscribir en el Registro Nacional de Pesca a los acuicultores que no requieran concesión, permiso o Autorización.* | Al **proyecto** le aplica el Artículo, incisos y, fracciones anteriores, porque se trata de una actividad acuícola con fines comerciales. | Por el hecho de presentar a la autoridad correspondiente (SEMARNAT) la Manifestación de Impacto Ambiental, el promovente está cumpliendo con este apartado.<br><br>El proyecto se vincula por la obligatoriedad de obtener la autorización correspondiente para realizar las obras descritas en esta manifestación de impacto ambiental.<br><br>Como ya se mencionó anteriormente, la promovente una vez autorizado el proyecto en materia ambiental procederá a tramitar el Registro Nacional de Pesca para la unidad de producción acuícola. |
| **Art. 30°.-** *Las actividades pesqueras se clasifican en:*<br><br>**II.-** *Cultivo o acuacultura con fines* | | |
| **Artículo 31°.-** *Para realizar las actividades de pesca se requiere lo siguiente:*<br><br>**I,** *Concesión, para:*<br><br>**Inciso b)** *Acuacultura comercial*<br><br>**II,** Permiso, para:<br><br>**Inciso g)** *Acuacultura de fomento*<br><br>**III,** *Autorización, para:*<br><br>**Inciso d)** *Recolectar del medio natural reproductores, larvas, postlarvas, crías, huevos, semillas, alevines o en cualquier otro estadio, y*<br><br>**Inciso e)** *Acuacultura didáctica.* | | |

| | | |
|---|---|---|
| **Artículos 22.-** *la Secretaría podrá inscribir en el Registro Nacional de Pesca a los acuicultores que no requieran concesión, permiso o Autorización.* | Al **proyecto** le aplica el Artículo, incisos y, fracciones anteriores, porque se trata de una actividad acuícola con fines comerciales. | Por el hecho de presentar a la autoridad correspondiente (SEMARNAT) la Manifestación de Impacto Ambiental, el promovente está cumpliendo con este apartado.<br><br>El proyecto se vincula por la obligatoriedad de obtener la autorización correspondiente para realizar las obras descritas en esta manifestación de impacto ambiental.<br><br>Como ya se mencionó anteriormente, la promovente una vez autorizado el proyecto en materia ambiental procederá a tramitar el Registro Nacional de Pesca para la unidad de producción acuícola. |
| **Art. 30°.-** *Las actividades pesqueras se clasifican en:*<br><br>**II.-** *Cultivo o acuacultura con fines* | | |
| **Artículo 31°.-** *Para realizar las actividades de pesca se requiere lo siguiente:*<br><br>**I,** *Concesión, para:*<br><br>**Inciso b)** *Acuacultura comercial*<br><br>**II,** Permiso, para:<br><br>**Inciso g)** *Acuacultura de fomento*<br><br>**III,** *Autorización, para:*<br><br>**Inciso d)** *Recolectar del medio natural reproductores, larvas, postlarvas, crías, huevos, semillas, alevines o en cualquier otro estadio, y*<br><br>**Inciso e)** *Acuacultura didáctica.* | | |

| | | |
|---|---|---|
| **Artículos 22.-** *la Secretaría podrá inscribir en el Registro Nacional de Pesca a los acuicultores que no requieran concesión, permiso o Autorización.* | Al **proyecto** le aplica el Artículo, incisos y, fracciones anteriores, porque se trata de una actividad acuícola con fines comerciales. | Por el hecho de presentar a la autoridad correspondiente (SEMARNAT) la Manifestación de Impacto Ambiental, el promovente está cumpliendo con este apartado.<br><br>El proyecto se vincula por la obligatoriedad de obtener la autorización correspondiente para realizar las obras descritas en esta manifestación de impacto ambiental.<br><br>Como ya se mencionó anteriormente, la promovente una vez autorizado el proyecto en materia ambiental procederá a tramitar el Registro Nacional de Pesca para la unidad de producción acuícola. |
| **Art. 30°.-** *Las actividades pesqueras se clasifican en:*<br><br>**II.-** *Cultivo o acuacultura con fines* | | |
| **Artículo 31°.-** *Para realizar las actividades de pesca se requiere lo siguiente:*<br><br>**I,** *Concesión, para:*<br><br>**Inciso b)** *Acuacultura comercial*<br><br>**II,** Permiso, para:<br><br>**Inciso g)** *Acuacultura de fomento*<br><br>**III,** *Autorización, para:*<br><br>**Inciso d)** *Recolectar del medio natural reproductores, larvas, postlarvas, crías, huevos, semillas, alevines o en cualquier otro estadio, y*<br><br>**Inciso e)** *Acuacultura didáctica.* | | |

| | | |
|---|---|---|
| **Artículos 22.-** *la Secretaría podrá inscribir en el Registro Nacional de Pesca a los acuicultores que no requieran concesión, permiso o Autorización.* | Al **proyecto** le aplica el Artículo, incisos y, fracciones anteriores, porque se trata de una actividad acuícola con fines comerciales. | Por el hecho de presentar a la autoridad correspondiente (SEMARNAT) la Manifestación de Impacto Ambiental, el promovente está cumpliendo con este apartado.<br><br>El proyecto se vincula por la obligatoriedad de obtener la autorización correspondiente para realizar las obras descritas en esta manifestación de impacto ambiental.<br><br>Como ya se mencionó anteriormente, la promovente una vez autorizado el proyecto en materia ambiental procederá a tramitar el Registro Nacional de Pesca para la unidad de producción acuícola. |
| **Art. 30°.-** *Las actividades pesqueras se clasifican en:*<br><br>**II.-** *Cultivo o acuacultura con fines* | | |
| **Artículo 31°.-** *Para realizar las actividades de pesca se requiere lo siguiente:*<br><br>**I,** *Concesión, para:*<br><br>**Inciso b)** *Acuacultura comercial*<br><br>**II,** Permiso, para:<br><br>**Inciso g)** *Acuacultura de fomento*<br><br>**III,** *Autorización, para:*<br><br>**Inciso d)** *Recolectar del medio natural reproductores, larvas, postlarvas, crías, huevos, semillas, alevines o en cualquier otro estadio, y*<br><br>**Inciso e)** *Acuacultura didáctica.* | | |

| | | |
|---|---|---|
| **Artículos 22.-** *la Secretaría podrá inscribir en el Registro Nacional de Pesca a los acuicultores que no requieran concesión, permiso o Autorización.* | Al **proyecto** le aplica el Artículo, incisos y, fracciones anteriores, porque se trata de una actividad acuícola con fines comerciales. | Por el hecho de presentar a la autoridad correspondiente (SEMARNAT) la Manifestación de Impacto Ambiental, el promovente está cumpliendo con este apartado.<br><br>El proyecto se vincula por la obligatoriedad de obtener la autorización correspondiente para realizar las obras descritas en esta manifestación de impacto ambiental.<br><br>Como ya se mencionó anteriormente, la promovente una vez autorizado el proyecto en materia ambiental procederá a tramitar el Registro Nacional de Pesca para la unidad de producción acuícola. |
| **Art. 30°.-** *Las actividades pesqueras se clasifican en:*<br><br>**II.-** *Cultivo o acuacultura con fines* | | |
| **Artículo 31°.-** *Para realizar las actividades de pesca se requiere lo siguiente:*<br><br>**I,** *Concesión, para:*<br><br>**Inciso b)** *Acuacultura comercial*<br><br>**II,** Permiso, para:<br><br>**Inciso g)** *Acuacultura de fomento*<br><br>**III,** *Autorización, para:*<br><br>**Inciso d)** *Recolectar del medio natural reproductores, larvas, postlarvas, crías, huevos, semillas, alevines o en cualquier otro estadio, y*<br><br>**Inciso e)** *Acuacultura didáctica.* | | |

| | | |
|---|---|---|
| **Artículos 22.-** *la Secretaría podrá inscribir en el Registro Nacional de Pesca a los acuicultores que no requieran concesión, permiso o Autorización.* | Al **proyecto** le aplica el Artículo, incisos y, fracciones anteriores, porque se trata de una actividad acuícola con fines comerciales. | Por el hecho de presentar a la autoridad correspondiente (SEMARNAT) la Manifestación de Impacto Ambiental, el promovente está cumpliendo con este apartado.<br><br>El proyecto se vincula por la obligatoriedad de obtener la autorización correspondiente para realizar las obras descritas en esta manifestación de impacto ambiental.<br><br>Como ya se mencionó anteriormente, la promovente una vez autorizado el proyecto en materia ambiental procederá a tramitar el Registro Nacional de Pesca para la unidad de producción acuícola. |
| **Art. 30°.-** *Las actividades pesqueras se clasifican en:*<br><br>**II.-** *Cultivo o acuacultura con fines* | | |
| **Artículo 31°.-** *Para realizar las actividades de pesca se requiere lo siguiente:*<br><br>**I,** *Concesión, para:*<br><br>**Inciso b)** *Acuacultura comercial*<br><br>**II,** Permiso, para:<br><br>**Inciso g)** *Acuacultura de fomento*<br><br>**III,** *Autorización, para:*<br><br>**Inciso d)** *Recolectar del medio natural reproductores, larvas, postlarvas, crías, huevos, semillas, alevines o en cualquier otro estadio, y*<br><br>**Inciso e)** *Acuacultura didáctica.* | | |

| | | |
|---|---|---|
| **Artículos 22.-** *la Secretaría podrá inscribir en el Registro Nacional de Pesca a los acuicultores que no requieran concesión, permiso o Autorización.* | Al **proyecto** le aplica el Artículo, incisos y, fracciones anteriores, porque se trata de una actividad acuícola con fines comerciales. | Por el hecho de presentar a la autoridad correspondiente (SEMARNAT) la Manifestación de Impacto Ambiental, el promovente está cumpliendo con este apartado.<br><br>El proyecto se vincula por la obligatoriedad de obtener la autorización correspondiente para realizar las obras descritas en esta manifestación de impacto ambiental.<br><br>Como ya se mencionó anteriormente, la promovente una vez autorizado el proyecto en materia ambiental procederá a tramitar el Registro Nacional de Pesca para la unidad de producción acuícola. |
| **Art. 30°.-** *Las actividades pesqueras se clasifican en:*<br><br>**II.-** *Cultivo o acuacultura con fines* | | |
| **Artículo 31°.-** *Para realizar las actividades de pesca se requiere lo siguiente:*<br><br>**I,** *Concesión, para:*<br><br>**Inciso b)** *Acuacultura comercial*<br><br>**II,** Permiso, para:<br><br>**Inciso g)** *Acuacultura de fomento*<br><br>**III,** *Autorización, para:*<br><br>**Inciso d)** *Recolectar del medio natural reproductores, larvas, postlarvas, crías, huevos, semillas, alevines o en cualquier otro estadio, y*<br><br>**Inciso e)** *Acuacultura didáctica.* | | |

| | | |
|---|---|---|
| **Artículos 22.-** *la Secretaría podrá inscribir en el Registro Nacional de Pesca a los acuicultores que no requieran concesión, permiso o Autorización.* | Al **proyecto** le aplica el Artículo, incisos y, fracciones anteriores, porque se trata de una actividad acuícola con fines comerciales. | Por el hecho de presentar a la autoridad correspondiente (SEMARNAT) la Manifestación de Impacto Ambiental, el promovente está cumpliendo con este apartado.<br><br>El proyecto se vincula por la obligatoriedad de obtener la autorización correspondiente para realizar las obras descritas en esta manifestación de impacto ambiental.<br><br>Como ya se mencionó anteriormente, la promovente una vez autorizado el proyecto en materia ambiental procederá a tramitar el Registro Nacional de Pesca para la unidad de producción acuícola. |
| **Art. 30°.-** *Las actividades pesqueras se clasifican en:*<br><br>**II.-** *Cultivo o acuacultura con fines* | | |
| **Artículo 31°.-** *Para realizar las actividades de pesca se requiere lo siguiente:*<br><br>**I,** *Concesión, para:*<br><br>**Inciso b)** *Acuacultura comercial*<br><br>**II,** Permiso, para:<br><br>**Inciso g)** *Acuacultura de fomento*<br><br>**III,** *Autorización, para:*<br><br>**Inciso d)** *Recolectar del medio natural reproductores, larvas, postlarvas, crías, huevos, semillas, alevines o en cualquier otro estadio, y*<br><br>**Inciso e)** *Acuacultura didáctica.* | | |

| | | |
|---|---|---|
| **Artículos 22.-** *la Secretaría podrá inscribir en el Registro Nacional de Pesca a los acuicultores que no requieran concesión, permiso o Autorización.* | Al **proyecto** le aplica el Artículo, incisos y, fracciones anteriores, porque se trata de una actividad acuícola con fines comerciales. | Por el hecho de presentar a la autoridad correspondiente (SEMARNAT) la Manifestación de Impacto Ambiental, el promovente está cumpliendo con este apartado.<br><br>El proyecto se vincula por la obligatoriedad de obtener la autorización correspondiente para realizar las obras descritas en esta manifestación de impacto ambiental.<br><br>Como ya se mencionó anteriormente, la promovente una vez autorizado el proyecto en materia ambiental procederá a tramitar el Registro Nacional de Pesca para la unidad de producción acuícola. |
| **Art. 30°.-** *Las actividades pesqueras se clasifican en:*<br><br>**II.-** *Cultivo o acuacultura con fines* | | |
| **Artículo 31°.-** *Para realizar las actividades de pesca se requiere lo siguiente:*<br><br>**I,** *Concesión, para:*<br><br>**Inciso b)** *Acuacultura comercial*<br><br>**II,** Permiso, para:<br><br>**Inciso g)** *Acuacultura de fomento*<br><br>**III,** *Autorización, para:*<br><br>**Inciso d)** *Recolectar del medio natural reproductores, larvas, postlarvas, crías, huevos, semillas, alevines o en cualquier otro estadio, y*<br><br>**Inciso e)** *Acuacultura didáctica.* | | |

| | | |
|---|---|---|
| **Artículos 22.-** *la Secretaría podrá inscribir en el Registro Nacional de Pesca a los acuicultores que no requieran concesión, permiso o Autorización.* | Al **proyecto** le aplica el Artículo, incisos y, fracciones anteriores, porque se trata de una actividad acuícola con fines comerciales. | Por el hecho de presentar a la autoridad correspondiente (SEMARNAT) la Manifestación de Impacto Ambiental, el promovente está cumpliendo con este apartado.<br><br>El proyecto se vincula por la obligatoriedad de obtener la autorización correspondiente para realizar las obras descritas en esta manifestación de impacto ambiental.<br><br>Como ya se mencionó anteriormente, la promovente una vez autorizado el proyecto en materia ambiental procederá a tramitar el Registro Nacional de Pesca para la unidad de producción acuícola. |
| **Art. 30°.-** *Las actividades pesqueras se clasifican en:*<br><br>**II.-** *Cultivo o acuacultura con fines* | | |
| **Artículo 31°.-** *Para realizar las actividades de pesca se requiere lo siguiente:*<br><br>**I,** *Concesión, para:*<br><br>**Inciso b)** *Acuacultura comercial*<br><br>**II,** Permiso, para:<br><br>**Inciso g)** *Acuacultura de fomento*<br><br>**III,** *Autorización, para:*<br><br>**Inciso d)** *Recolectar del medio natural reproductores, larvas, postlarvas, crías, huevos, semillas, alevines o en cualquier otro estadio, y*<br><br>**Inciso e)** *Acuacultura didáctica.* | | |

| | | |
|---|---|---|
| **Artículos 22.-** *la Secretaría podrá inscribir en el Registro Nacional de Pesca a los acuicultores que no requieran concesión, permiso o Autorización.* | Al **proyecto** le aplica el Artículo, incisos y, fracciones anteriores, porque se trata de una actividad acuícola con fines comerciales. | Por el hecho de presentar a la autoridad correspondiente (SEMARNAT) la Manifestación de Impacto Ambiental, el promovente está cumpliendo con este apartado.<br><br>El proyecto se vincula por la obligatoriedad de obtener la autorización correspondiente para realizar las obras descritas en esta manifestación de impacto ambiental.<br><br>Como ya se mencionó anteriormente, la promovente una vez autorizado el proyecto en materia ambiental procederá a tramitar el Registro Nacional de Pesca para la unidad de producción acuícola. |
| **Art. 30°.-** *Las actividades pesqueras se clasifican en:*<br><br>**II.-** *Cultivo o acuacultura con fines* | | |
| **Artículo 31°.-** *Para realizar las actividades de pesca se requiere lo siguiente:*<br><br>**I,** *Concesión, para:*<br><br>**Inciso b)** *Acuacultura comercial*<br><br>**II,** Permiso, para:<br><br>**Inciso g)** *Acuacultura de fomento*<br><br>**III,** *Autorización, para:*<br><br>**Inciso d)** *Recolectar del medio natural reproductores, larvas, postlarvas, crías, huevos, semillas, alevines o en cualquier otro estadio, y*<br><br>**Inciso e)** *Acuacultura didáctica.* | | |

| | | |
|---|---|---|
| **Artículos 22.-** *la Secretaría podrá inscribir en el Registro Nacional de Pesca a los acuicultores que no requieran concesión, permiso o Autorización.* | Al **proyecto** le aplica el Artículo, incisos y, fracciones anteriores, porque se trata de una actividad acuícola con fines comerciales. | Por el hecho de presentar a la autoridad correspondiente (SEMARNAT) la Manifestación de Impacto Ambiental, el promovente está cumpliendo con este apartado.<br><br>El proyecto se vincula por la obligatoriedad de obtener la autorización correspondiente para realizar las obras descritas en esta manifestación de impacto ambiental.<br><br>Como ya se mencionó anteriormente, la promovente una vez autorizado el proyecto en materia ambiental procederá a tramitar el Registro Nacional de Pesca para la unidad de producción acuícola. |
| **Art. 30°.-** *Las actividades pesqueras se clasifican en:*<br><br>**II.-** *Cultivo o acuacultura con fines* | | |
| **Artículo 31°.-** *Para realizar las actividades de pesca se requiere lo siguiente:*<br><br>**I,** *Concesión, para:*<br><br>**Inciso b)** *Acuacultura comercial*<br><br>**II,** Permiso, para:<br><br>**Inciso g)** *Acuacultura de fomento*<br><br>**III,** *Autorización, para:*<br><br>**Inciso d)** *Recolectar del medio natural reproductores, larvas, postlarvas, crías, huevos, semillas, alevines o en cualquier otro estadio, y*<br><br>**Inciso e)** *Acuacultura didáctica.* | | |

| | | |
|---|---|---|
| **Artículos 22.-** *la Secretaría podrá inscribir en el Registro Nacional de Pesca a los acuicultores que no requieran concesión, permiso o Autorización.* | Al **proyecto** le aplica el Artículo, incisos y, fracciones anteriores, porque se trata de una actividad acuícola con fines comerciales. | Por el hecho de presentar a la autoridad correspondiente (SEMARNAT) la Manifestación de Impacto Ambiental, el promovente está cumpliendo con este apartado.<br><br>El proyecto se vincula por la obligatoriedad de obtener la autorización correspondiente para realizar las obras descritas en esta manifestación de impacto ambiental.<br><br>Como ya se mencionó anteriormente, la promovente una vez autorizado el proyecto en materia ambiental procederá a tramitar el Registro Nacional de Pesca para la unidad de producción acuícola. |
| **Art. 30°.-** *Las actividades pesqueras se clasifican en:*<br><br>**II.-** *Cultivo o acuacultura con fines* | | |
| **Artículo 31°.-** *Para realizar las actividades de pesca se requiere lo siguiente:*<br><br>**I,** *Concesión, para:*<br><br>**Inciso b)** *Acuacultura comercial*<br><br>**II,** Permiso, para:<br><br>**Inciso g)** *Acuacultura de fomento*<br><br>**III,** *Autorización, para:*<br><br>**Inciso d)** *Recolectar del medio natural reproductores, larvas, postlarvas, crías, huevos, semillas, alevines o en cualquier otro estadio, y*<br><br>**Inciso e)** *Acuacultura didáctica.* | | |

| | | |
|---|---|---|
| **Artículos 22.-** *la Secretaría podrá inscribir en el Registro Nacional de Pesca a los acuicultores que no requieran concesión, permiso o Autorización.* | Al **proyecto** le aplica el Artículo, incisos y, fracciones anteriores, porque se trata de una actividad acuícola con fines comerciales. | Por el hecho de presentar a la autoridad correspondiente (SEMARNAT) la Manifestación de Impacto Ambiental, el promovente está cumpliendo con este apartado.<br><br>El proyecto se vincula por la obligatoriedad de obtener la autorización correspondiente para realizar las obras descritas en esta manifestación de impacto ambiental.<br><br>Como ya se mencionó anteriormente, la promovente una vez autorizado el proyecto en materia ambiental procederá a tramitar el Registro Nacional de Pesca para la unidad de producción acuícola. |
| **Art. 30°.-** *Las actividades pesqueras se clasifican en:*<br><br>**II.-** *Cultivo o acuacultura con fines* | | |
| **Artículo 31°.-** *Para realizar las actividades de pesca se requiere lo siguiente:*<br><br>**I,** *Concesión, para:*<br><br>**Inciso b)** *Acuacultura comercial*<br><br>**II,** Permiso, para:<br><br>**Inciso g)** *Acuacultura de fomento*<br><br>**III,** *Autorización, para:*<br><br>**Inciso d)** *Recolectar del medio natural reproductores, larvas, postlarvas, crías, huevos, semillas, alevines o en cualquier otro estadio, y*<br><br>**Inciso e)** *Acuacultura didáctica.* | | |

| | | |
|---|---|---|
| **Artículos 22.-** *la Secretaría podrá inscribir en el Registro Nacional de Pesca a los acuicultores que no requieran concesión, permiso o Autorización.* | Al **proyecto** le aplica el Artículo, incisos y, fracciones anteriores, porque se trata de una actividad acuícola con fines comerciales. | Por el hecho de presentar a la autoridad correspondiente (SEMARNAT) la Manifestación de Impacto Ambiental, el promovente está cumpliendo con este apartado.<br><br>El proyecto se vincula por la obligatoriedad de obtener la autorización correspondiente para realizar las obras descritas en esta manifestación de impacto ambiental.<br><br>Como ya se mencionó anteriormente, la promovente una vez autorizado el proyecto en materia ambiental procederá a tramitar el Registro Nacional de Pesca para la unidad de producción acuícola. |
| **Art. 30°.-** *Las actividades pesqueras se clasifican en:*<br><br>**II.-** *Cultivo o acuacultura con fines* | | |
| **Artículo 31°.-** *Para realizar las actividades de pesca se requiere lo siguiente:*<br><br>**I,** *Concesión, para:*<br><br>**Inciso b)** *Acuacultura comercial*<br><br>**II,** Permiso, para:<br><br>**Inciso g)** *Acuacultura de fomento*<br><br>**III,** *Autorización, para:*<br><br>**Inciso d)** *Recolectar del medio natural reproductores, larvas, postlarvas, crías, huevos, semillas, alevines o en cualquier otro estadio, y*<br><br>**Inciso e)** *Acuacultura didáctica.* | | |

| | | |
|---|---|---|
| **Artículos 22.-** *la Secretaría podrá inscribir en el Registro Nacional de Pesca a los acuicultores que no requieran concesión, permiso o Autorización.* | Al **proyecto** le aplica el Artículo, incisos y, fracciones anteriores, porque se trata de una actividad acuícola con fines comerciales. | Por el hecho de presentar a la autoridad correspondiente (SEMARNAT) la Manifestación de Impacto Ambiental, el promovente está cumpliendo con este apartado.<br><br>El proyecto se vincula por la obligatoriedad de obtener la autorización correspondiente para realizar las obras descritas en esta manifestación de impacto ambiental.<br><br>Como ya se mencionó anteriormente, la promovente una vez autorizado el proyecto en materia ambiental procederá a tramitar el Registro Nacional de Pesca para la unidad de producción acuícola. |
| **Art. 30°.-** *Las actividades pesqueras se clasifican en:*<br><br>**II.-** *Cultivo o acuacultura con fines* | | |
| **Artículo 31°.-** *Para realizar las actividades de pesca se requiere lo siguiente:*<br><br>**I,** *Concesión, para:*<br><br>**Inciso b)** *Acuacultura comercial*<br><br>**II,** Permiso, para:<br><br>**Inciso g)** *Acuacultura de fomento*<br><br>**III,** *Autorización, para:*<br><br>**Inciso d)** *Recolectar del medio natural reproductores, larvas, postlarvas, crías, huevos, semillas, alevines o en cualquier otro estadio, y*<br><br>**Inciso e)** *Acuacultura didáctica.* | | |

| | | |
|---|---|---|
| **Artículos 22.-** *la Secretaría podrá inscribir en el Registro Nacional de Pesca a los acuicultores que no requieran concesión, permiso o Autorización.* | Al **proyecto** le aplica el Artículo, incisos y, fracciones anteriores, porque se trata de una actividad acuícola con fines comerciales. | Por el hecho de presentar a la autoridad correspondiente (SEMARNAT) la Manifestación de Impacto Ambiental, el promovente está cumpliendo con este apartado.<br><br>El proyecto se vincula por la obligatoriedad de obtener la autorización correspondiente para realizar las obras descritas en esta manifestación de impacto ambiental.<br><br>Como ya se mencionó anteriormente, la promovente una vez autorizado el proyecto en materia ambiental procederá a tramitar el Registro Nacional de Pesca para la unidad de producción acuícola. |
| **Art. 30°.-** *Las actividades pesqueras se clasifican en:*<br><br>**II.-** *Cultivo o acuacultura con fines* | | |
| **Artículo 31°.-** *Para realizar las actividades de pesca se requiere lo siguiente:*<br><br>**I,** *Concesión, para:*<br><br>**Inciso b)** *Acuacultura comercial*<br><br>**II,** Permiso, para:<br><br>**Inciso g)** *Acuacultura de fomento*<br><br>**III,** *Autorización, para:*<br><br>**Inciso d)** *Recolectar del medio natural reproductores, larvas, postlarvas, crías, huevos, semillas, alevines o en cualquier otro estadio, y*<br><br>**Inciso e)** *Acuacultura didáctica.* | | |

| | | |
|---|---|---|
| **Artículos 22.-** *la Secretaría podrá inscribir en el Registro Nacional de Pesca a los acuicultores que no requieran concesión, permiso o Autorización.* | Al **proyecto** le aplica el Artículo, incisos y, fracciones anteriores, porque se trata de una actividad acuícola con fines comerciales. | Por el hecho de presentar a la autoridad correspondiente (SEMARNAT) la Manifestación de Impacto Ambiental, el promovente está cumpliendo con este apartado.<br><br>El proyecto se vincula por la obligatoriedad de obtener la autorización correspondiente para realizar las obras descritas en esta manifestación de impacto ambiental.<br><br>Como ya se mencionó anteriormente, la promovente una vez autorizado el proyecto en materia ambiental procederá a tramitar el Registro Nacional de Pesca para la unidad de producción acuícola. |
| **Art. 30°.-** *Las actividades pesqueras se clasifican en:*<br><br>**II.-** *Cultivo o acuacultura con fines* | | |
| **Artículo 31°.-** *Para realizar las actividades de pesca se requiere lo siguiente:*<br><br>**I,** *Concesión, para:*<br><br>**Inciso b)** *Acuacultura comercial*<br><br>**II,** Permiso, para:<br><br>**Inciso g)** *Acuacultura de fomento*<br><br>**III,** *Autorización, para:*<br><br>**Inciso d)** *Recolectar del medio natural reproductores, larvas, postlarvas, crías, huevos, semillas, alevines o en cualquier otro estadio, y*<br><br>**Inciso e)** *Acuacultura didáctica.* | | |

| | | |
|---|---|---|
| **Artículos 22.-** *la Secretaría podrá inscribir en el Registro Nacional de Pesca a los acuicultores que no requieran concesión, permiso o Autorización.* | Al **proyecto** le aplica el Artículo, incisos y, fracciones anteriores, porque se trata de una actividad acuícola con fines comerciales. | Por el hecho de presentar a la autoridad correspondiente (SEMARNAT) la Manifestación de Impacto Ambiental, el promovente está cumpliendo con este apartado.<br><br>El proyecto se vincula por la obligatoriedad de obtener la autorización correspondiente para realizar las obras descritas en esta manifestación de impacto ambiental.<br><br>Como ya se mencionó anteriormente, la promovente una vez autorizado el proyecto en materia ambiental procederá a tramitar el Registro Nacional de Pesca para la unidad de producción acuícola. |
| **Art. 30°.-** *Las actividades pesqueras se clasifican en:*<br><br>**II.-** *Cultivo o acuacultura con fines* | | |
| **Artículo 31°.-** *Para realizar las actividades de pesca se requiere lo siguiente:*<br><br>**I,** *Concesión, para:*<br><br>**Inciso b)** *Acuacultura comercial*<br><br>**II,** Permiso, para:<br><br>**Inciso g)** *Acuacultura de fomento*<br><br>**III,** *Autorización, para:*<br><br>**Inciso d)** *Recolectar del medio natural reproductores, larvas, postlarvas, crías, huevos, semillas, alevines o en cualquier otro estadio, y*<br><br>**Inciso e)** *Acuacultura didáctica.* | | |

| | | |
|---|---|---|
| **Artículos 22.-** *la Secretaría podrá inscribir en el Registro Nacional de Pesca a los acuicultores que no requieran concesión, permiso o Autorización.* | Al **proyecto** le aplica el Artículo, incisos y, fracciones anteriores, porque se trata de una actividad acuícola con fines comerciales. | Por el hecho de presentar a la autoridad correspondiente (SEMARNAT) la Manifestación de Impacto Ambiental, el promovente está cumpliendo con este apartado.<br><br>El proyecto se vincula por la obligatoriedad de obtener la autorización correspondiente para realizar las obras descritas en esta manifestación de impacto ambiental.<br><br>Como ya se mencionó anteriormente, la promovente una vez autorizado el proyecto en materia ambiental procederá a tramitar el Registro Nacional de Pesca para la unidad de producción acuícola. |
| **Art. 30°.-** *Las actividades pesqueras se clasifican en:*<br><br>**II.-** *Cultivo o acuacultura con fines* | | |
| **Artículo 31°.-** *Para realizar las actividades de pesca se requiere lo siguiente:*<br><br>**I,** *Concesión, para:*<br><br>**Inciso b)** *Acuacultura comercial*<br><br>**II,** Permiso, para:<br><br>**Inciso g)** *Acuacultura de fomento*<br><br>**III,** *Autorización, para:*<br><br>**Inciso d)** *Recolectar del medio natural reproductores, larvas, postlarvas, crías, huevos, semillas, alevines o en cualquier otro estadio, y*<br><br>**Inciso e)** *Acuacultura didáctica.* | | |

| | | |
|---|---|---|
| **Artículos 22.-** *la Secretaría podrá inscribir en el Registro Nacional de Pesca a los acuicultores que no requieran concesión, permiso o Autorización.* | Al **proyecto** le aplica el Artículo, incisos y, fracciones anteriores, porque se trata de una actividad acuícola con fines comerciales. | Por el hecho de presentar a la autoridad correspondiente (SEMARNAT) la Manifestación de Impacto Ambiental, el promovente está cumpliendo con este apartado.<br><br>El proyecto se vincula por la obligatoriedad de obtener la autorización correspondiente para realizar las obras descritas en esta manifestación de impacto ambiental.<br><br>Como ya se mencionó anteriormente, la promovente una vez autorizado el proyecto en materia ambiental procederá a tramitar el Registro Nacional de Pesca para la unidad de producción acuícola. |
| **Art. 30°.-** *Las actividades pesqueras se clasifican en:*<br><br>**II.-** *Cultivo o acuacultura con fines* | | |
| **Artículo 31°.-** *Para realizar las actividades de pesca se requiere lo siguiente:*<br><br>**I,** *Concesión, para:*<br><br>**Inciso b)** *Acuacultura comercial*<br><br>**II,** Permiso, para:<br><br>**Inciso g)** *Acuacultura de fomento*<br><br>**III,** *Autorización, para:*<br><br>**Inciso d)** *Recolectar del medio natural reproductores, larvas, postlarvas, crías, huevos, semillas, alevines o en cualquier otro estadio, y*<br><br>**Inciso e)** *Acuacultura didáctica.* | | |

| | | |
|---|---|---|
| **Artículos 22.-** *la Secretaría podrá inscribir en el Registro Nacional de Pesca a los acuicultores que no requieran concesión, permiso o Autorización.* | Al **proyecto** le aplica el Artículo, incisos y, fracciones anteriores, porque se trata de una actividad acuícola con fines comerciales. | Por el hecho de presentar a la autoridad correspondiente (SEMARNAT) la Manifestación de Impacto Ambiental, el promovente está cumpliendo con este apartado.<br><br>El proyecto se vincula por la obligatoriedad de obtener la autorización correspondiente para realizar las obras descritas en esta manifestación de impacto ambiental.<br><br>Como ya se mencionó anteriormente, la promovente una vez autorizado el proyecto en materia ambiental procederá a tramitar el Registro Nacional de Pesca para la unidad de producción acuícola. |
| **Art. 30°.-** *Las actividades pesqueras se clasifican en:*<br><br>**II.-** *Cultivo o acuacultura con fines* | | |
| **Artículo 31°.-** *Para realizar las actividades de pesca se requiere lo siguiente:*<br><br>**I,** *Concesión, para:*<br><br>**Inciso b)** *Acuacultura comercial*<br><br>**II,** Permiso, para:<br><br>**Inciso g)** *Acuacultura de fomento*<br><br>**III,** *Autorización, para:*<br><br>**Inciso d)** *Recolectar del medio natural reproductores, larvas, postlarvas, crías, huevos, semillas, alevines o en cualquier otro estadio, y*<br><br>**Inciso e)** *Acuacultura didáctica.* | | |

| | | |
|---|---|---|
| **Artículos 22.-** *la Secretaría podrá inscribir en el Registro Nacional de Pesca a los acuicultores que no requieran concesión, permiso o Autorización.* | Al **proyecto** le aplica el Artículo, incisos y, fracciones anteriores, porque se trata de una actividad acuícola con fines comerciales. | Por el hecho de presentar a la autoridad correspondiente (SEMARNAT) la Manifestación de Impacto Ambiental, el promovente está cumpliendo con este apartado.<br><br>El proyecto se vincula por la obligatoriedad de obtener la autorización correspondiente para realizar las obras descritas en esta manifestación de impacto ambiental.<br><br>Como ya se mencionó anteriormente, la promovente una vez autorizado el proyecto en materia ambiental procederá a tramitar el Registro Nacional de Pesca para la unidad de producción acuícola. |
| **Art. 30°.-** *Las actividades pesqueras se clasifican en:*<br><br>**II.-** *Cultivo o acuacultura con fines* | | |
| **Artículo 31°.-** *Para realizar las actividades de pesca se requiere lo siguiente:*<br><br>**I,** *Concesión, para:*<br><br>**Inciso b)** *Acuacultura comercial*<br><br>**II,** Permiso, para:<br><br>**Inciso g)** *Acuacultura de fomento*<br><br>**III,** *Autorización, para:*<br><br>**Inciso d)** *Recolectar del medio natural reproductores, larvas, postlarvas, crías, huevos, semillas, alevines o en cualquier otro estadio, y*<br><br>**Inciso e)** *Acuacultura didáctica.* | | |

| | | |
|---|---|---|
| **Artículos 22.-** *la Secretaría podrá inscribir en el Registro Nacional de Pesca a los acuicultores que no requieran concesión, permiso o Autorización.* | Al **proyecto** le aplica el Artículo, incisos y, fracciones anteriores, porque se trata de una actividad acuícola con fines comerciales. | Por el hecho de presentar a la autoridad correspondiente (SEMARNAT) la Manifestación de Impacto Ambiental, el promovente está cumpliendo con este apartado.<br><br>El proyecto se vincula por la obligatoriedad de obtener la autorización correspondiente para realizar las obras descritas en esta manifestación de impacto ambiental.<br><br>Como ya se mencionó anteriormente, la promovente una vez autorizado el proyecto en materia ambiental procederá a tramitar el Registro Nacional de Pesca para la unidad de producción acuícola. |
| **Art. 30°.-** *Las actividades pesqueras se clasifican en:*<br><br>**II.-** *Cultivo o acuacultura con fines* | | |
| **Artículo 31°.-** *Para realizar las actividades de pesca se requiere lo siguiente:*<br><br>**I,** *Concesión, para:*<br><br>**Inciso b)** *Acuacultura comercial*<br><br>**II,** Permiso, para:<br><br>**Inciso g)** *Acuacultura de fomento*<br><br>**III,** *Autorización, para:*<br><br>**Inciso d)** *Recolectar del medio natural reproductores, larvas, postlarvas, crías, huevos, semillas, alevines o en cualquier otro estadio, y*<br><br>**Inciso e)** *Acuacultura didáctica.* | | |

| | | |
|---|---|---|
| **Artículos 22.-** *la Secretaría podrá inscribir en el Registro Nacional de Pesca a los acuicultores que no requieran concesión, permiso o Autorización.* | Al **proyecto** le aplica el Artículo, incisos y, fracciones anteriores, porque se trata de una actividad acuícola con fines comerciales. | Por el hecho de presentar a la autoridad correspondiente (SEMARNAT) la Manifestación de Impacto Ambiental, el promovente está cumpliendo con este apartado.<br><br>El proyecto se vincula por la obligatoriedad de obtener la autorización correspondiente para realizar las obras descritas en esta manifestación de impacto ambiental.<br><br>Como ya se mencionó anteriormente, la promovente una vez autorizado el proyecto en materia ambiental procederá a tramitar el Registro Nacional de Pesca para la unidad de producción acuícola. |
| **Art. 30°.-** *Las actividades pesqueras se clasifican en:*<br><br>**II.-** *Cultivo o acuacultura con fines* | | |
| **Artículo 31°.-** *Para realizar las actividades de pesca se requiere lo siguiente:*<br><br>**I,** *Concesión, para:*<br><br>**Inciso b)** *Acuacultura comercial*<br><br>**II,** Permiso, para:<br><br>**Inciso g)** *Acuacultura de fomento*<br><br>**III,** *Autorización, para:*<br><br>**Inciso d)** *Recolectar del medio natural reproductores, larvas, postlarvas, crías, huevos, semillas, alevines o en cualquier otro estadio, y*<br><br>**Inciso e)** *Acuacultura didáctica.* | | |

| | | |
|---|---|---|
| **Artículos 22.-** *la Secretaría podrá inscribir en el Registro Nacional de Pesca a los acuicultores que no requieran concesión, permiso o Autorización.* | Al **proyecto** le aplica el Artículo, incisos y, fracciones anteriores, porque se trata de una actividad acuícola con fines comerciales. | Por el hecho de presentar a la autoridad correspondiente (SEMARNAT) la Manifestación de Impacto Ambiental, el promovente está cumpliendo con este apartado.<br><br>El proyecto se vincula por la obligatoriedad de obtener la autorización correspondiente para realizar las obras descritas en esta manifestación de impacto ambiental.<br><br>Como ya se mencionó anteriormente, la promovente una vez autorizado el proyecto en materia ambiental procederá a tramitar el Registro Nacional de Pesca para la unidad de producción acuícola. |
| **Art. 30°.-** *Las actividades pesqueras se clasifican en:*<br><br>**II.-** *Cultivo o acuacultura con fines* | | |
| **Artículo 31°.-** *Para realizar las actividades de pesca se requiere lo siguiente:*<br><br>**I,** *Concesión, para:*<br><br>**Inciso b)** *Acuacultura comercial*<br><br>**II,** Permiso, para:<br><br>**Inciso g)** *Acuacultura de fomento*<br><br>**III,** *Autorización, para:*<br><br>**Inciso d)** *Recolectar del medio natural reproductores, larvas, postlarvas, crías, huevos, semillas, alevines o en cualquier otro estadio, y*<br><br>**Inciso e)** *Acuacultura didáctica.* | | |

| | | |
|---|---|---|
| **Artículos 22.-** *la Secretaría podrá inscribir en el Registro Nacional de Pesca a los acuicultores que no requieran concesión, permiso o Autorización.* | Al **proyecto** le aplica el Artículo, incisos y, fracciones anteriores, porque se trata de una actividad acuícola con fines comerciales. | Por el hecho de presentar a la autoridad correspondiente (SEMARNAT) la Manifestación de Impacto Ambiental, el promovente está cumpliendo con este apartado.<br><br>El proyecto se vincula por la obligatoriedad de obtener la autorización correspondiente para realizar las obras descritas en esta manifestación de impacto ambiental.<br><br>Como ya se mencionó anteriormente, la promovente una vez autorizado el proyecto en materia ambiental procederá a tramitar el Registro Nacional de Pesca para la unidad de producción acuícola. |
| **Art. 30°.-** *Las actividades pesqueras se clasifican en:*<br><br>**II.-** *Cultivo o acuacultura con fines* | | |
| **Artículo 31°.-** *Para realizar las actividades de pesca se requiere lo siguiente:*<br><br>**I,** *Concesión, para:*<br><br>**Inciso b)** *Acuacultura comercial*<br><br>**II,** Permiso, para:<br><br>**Inciso g)** *Acuacultura de fomento*<br><br>**III,** *Autorización, para:*<br><br>**Inciso d)** *Recolectar del medio natural reproductores, larvas, postlarvas, crías, huevos, semillas, alevines o en cualquier otro estadio, y*<br><br>**Inciso e)** *Acuacultura didáctica.* | | |

| | | |
|---|---|---|
| **Artículos 22.-** *la Secretaría podrá inscribir en el Registro Nacional de Pesca a los acuicultores que no requieran concesión, permiso o Autorización.* | Al **proyecto** le aplica el Artículo, incisos y, fracciones anteriores, porque se trata de una actividad acuícola con fines comerciales. | Por el hecho de presentar a la autoridad correspondiente (SEMARNAT) la Manifestación de Impacto Ambiental, el promovente está cumpliendo con este apartado.<br><br>El proyecto se vincula por la obligatoriedad de obtener la autorización correspondiente para realizar las obras descritas en esta manifestación de impacto ambiental.<br><br>Como ya se mencionó anteriormente, la promovente una vez autorizado el proyecto en materia ambiental procederá a tramitar el Registro Nacional de Pesca para la unidad de producción acuícola. |
| **Art. 30°.-** *Las actividades pesqueras se clasifican en:*<br><br>**II.-** *Cultivo o acuacultura con fines* | | |
| **Artículo 31°.-** *Para realizar las actividades de pesca se requiere lo siguiente:*<br><br>**I,** *Concesión, para:*<br><br>**Inciso b)** *Acuacultura comercial*<br><br>**II,** Permiso, para:<br><br>**Inciso g)** *Acuacultura de fomento*<br><br>**III,** *Autorización, para:*<br><br>**Inciso d)** *Recolectar del medio natural reproductores, larvas, postlarvas, crías, huevos, semillas, alevines o en cualquier otro estadio, y*<br><br>**Inciso e)** *Acuacultura didáctica.* | | |

| | | |
|---|---|---|
| **Artículos 22.-** *la Secretaría podrá inscribir en el Registro Nacional de Pesca a los acuicultores que no requieran concesión, permiso o Autorización.* | Al **proyecto** le aplica el Artículo, incisos y, fracciones anteriores, porque se trata de una actividad acuícola con fines comerciales. | Por el hecho de presentar a la autoridad correspondiente (SEMARNAT) la Manifestación de Impacto Ambiental, el promovente está cumpliendo con este apartado.<br><br>El proyecto se vincula por la obligatoriedad de obtener la autorización correspondiente para realizar las obras descritas en esta manifestación de impacto ambiental.<br><br>Como ya se mencionó anteriormente, la promovente una vez autorizado el proyecto en materia ambiental procederá a tramitar el Registro Nacional de Pesca para la unidad de producción acuícola. |
| **Art. 30°.-** *Las actividades pesqueras se clasifican en:*<br><br>**II.-** *Cultivo o acuacultura con fines* | | |
| **Artículo 31°.-** *Para realizar las actividades de pesca se requiere lo siguiente:*<br><br>**I,** *Concesión, para:*<br><br>**Inciso b)** *Acuacultura comercial*<br><br>**II,** Permiso, para:<br><br>**Inciso g)** *Acuacultura de fomento*<br><br>**III,** *Autorización, para:*<br><br>**Inciso d)** *Recolectar del medio natural reproductores, larvas, postlarvas, crías, huevos, semillas, alevines o en cualquier otro estadio, y*<br><br>**Inciso e)** *Acuacultura didáctica.* | | |

| | | |
|---|---|---|
| **Artículos 22.-** *la Secretaría podrá inscribir en el Registro Nacional de Pesca a los acuicultores que no requieran concesión, permiso o Autorización.* | Al **proyecto** le aplica el Artículo, incisos y, fracciones anteriores, porque se trata de una actividad acuícola con fines comerciales. | Por el hecho de presentar a la autoridad correspondiente (SEMARNAT) la Manifestación de Impacto Ambiental, el promovente está cumpliendo con este apartado.<br><br>El proyecto se vincula por la obligatoriedad de obtener la autorización correspondiente para realizar las obras descritas en esta manifestación de impacto ambiental.<br><br>Como ya se mencionó anteriormente, la promovente una vez autorizado el proyecto en materia ambiental procederá a tramitar el Registro Nacional de Pesca para la unidad de producción acuícola. |
| **Art. 30°.-** *Las actividades pesqueras se clasifican en:*<br><br>**II.-** *Cultivo o acuacultura con fines* | | |
| **Artículo 31°.-** *Para realizar las actividades de pesca se requiere lo siguiente:*<br><br>**I,** *Concesión, para:*<br><br>**Inciso b)** *Acuacultura comercial*<br><br>**II,** Permiso, para:<br><br>**Inciso g)** *Acuacultura de fomento*<br><br>**III,** *Autorización, para:*<br><br>**Inciso d)** *Recolectar del medio natural reproductores, larvas, postlarvas, crías, huevos, semillas, alevines o en cualquier otro estadio, y*<br><br>**Inciso e)** *Acuacultura didáctica.* | | |

| | | |
|---|---|---|
| **Artículos 22.-** *la Secretaría podrá inscribir en el Registro Nacional de Pesca a los acuicultores que no requieran concesión, permiso o Autorización.* | Al **proyecto** le aplica el Artículo, incisos y, fracciones anteriores, porque se trata de una actividad acuícola con fines comerciales. | Por el hecho de presentar a la autoridad correspondiente (SEMARNAT) la Manifestación de Impacto Ambiental, el promovente está cumpliendo con este apartado.<br><br>El proyecto se vincula por la obligatoriedad de obtener la autorización correspondiente para realizar las obras descritas en esta manifestación de impacto ambiental.<br><br>Como ya se mencionó anteriormente, la promovente una vez autorizado el proyecto en materia ambiental procederá a tramitar el Registro Nacional de Pesca para la unidad de producción acuícola. |
| **Art. 30°.-** *Las actividades pesqueras se clasifican en:*<br><br>**II.-** *Cultivo o acuacultura con fines* | | |
| **Artículo 31°.-** *Para realizar las actividades de pesca se requiere lo siguiente:*<br><br>**I,** *Concesión, para:*<br><br>**Inciso b)** *Acuacultura comercial*<br><br>**II,** Permiso, para:<br><br>**Inciso g)** *Acuacultura de fomento*<br><br>**III,** *Autorización, para:*<br><br>**Inciso d)** *Recolectar del medio natural reproductores, larvas, postlarvas, crías, huevos, semillas, alevines o en cualquier otro estadio, y*<br><br>**Inciso e)** *Acuacultura didáctica.* | | |

| | | |
|---|---|---|
| **Artículos 22.-** *la Secretaría podrá inscribir en el Registro Nacional de Pesca a los acuicultores que no requieran concesión, permiso o Autorización.* | Al **proyecto** le aplica el Artículo, incisos y, fracciones anteriores, porque se trata de una actividad acuícola con fines comerciales. | Por el hecho de presentar a la autoridad correspondiente (SEMARNAT) la Manifestación de Impacto Ambiental, el promovente está cumpliendo con este apartado.<br><br>El proyecto se vincula por la obligatoriedad de obtener la autorización correspondiente para realizar las obras descritas en esta manifestación de impacto ambiental.<br><br>Como ya se mencionó anteriormente, la promovente una vez autorizado el proyecto en materia ambiental procederá a tramitar el Registro Nacional de Pesca para la unidad de producción acuícola. |
| **Art. 30°.-** *Las actividades pesqueras se clasifican en:*<br><br>**II.-** *Cultivo o acuacultura con fines* | | |
| **Artículo 31°.-** *Para realizar las actividades de pesca se requiere lo siguiente:*<br><br>**I,** *Concesión, para:*<br><br>**Inciso b)** *Acuacultura comercial*<br><br>**II,** Permiso, para:<br><br>**Inciso g)** *Acuacultura de fomento*<br><br>**III,** *Autorización, para:*<br><br>**Inciso d)** *Recolectar del medio natural reproductores, larvas, postlarvas, crías, huevos, semillas, alevines o en cualquier otro estadio, y*<br><br>**Inciso e)** *Acuacultura didáctica.* | | |

| | | |
|---|---|---|
| **Artículos 22.-** *la Secretaría podrá inscribir en el Registro Nacional de Pesca a los acuicultores que no requieran concesión, permiso o Autorización.* | Al **proyecto** le aplica el Artículo, incisos y, fracciones anteriores, porque se trata de una actividad acuícola con fines comerciales. | Por el hecho de presentar a la autoridad correspondiente (SEMARNAT) la Manifestación de Impacto Ambiental, el promovente está cumpliendo con este apartado.<br><br>El proyecto se vincula por la obligatoriedad de obtener la autorización correspondiente para realizar las obras descritas en esta manifestación de impacto ambiental.<br><br>Como ya se mencionó anteriormente, la promovente una vez autorizado el proyecto en materia ambiental procederá a tramitar el Registro Nacional de Pesca para la unidad de producción acuícola. |
| **Art. 30°.-** *Las actividades pesqueras se clasifican en:*<br><br>**II.-** *Cultivo o acuacultura con fines* | | |
| **Artículo 31°.-** *Para realizar las actividades de pesca se requiere lo siguiente:*<br><br>**I,** *Concesión, para:*<br><br>**Inciso b)** *Acuacultura comercial*<br><br>**II,** Permiso, para:<br><br>**Inciso g)** *Acuacultura de fomento*<br><br>**III,** *Autorización, para:*<br><br>**Inciso d)** *Recolectar del medio natural reproductores, larvas, postlarvas, crías, huevos, semillas, alevines o en cualquier otro estadio, y*<br><br>**Inciso e)** *Acuacultura didáctica.* | | |

| | | |
|---|---|---|
| **Artículos 22.-** *la Secretaría podrá inscribir en el Registro Nacional de Pesca a los acuicultores que no requieran concesión, permiso o Autorización.* | Al **proyecto** le aplica el Artículo, incisos y, fracciones anteriores, porque se trata de una actividad acuícola con fines comerciales. | Por el hecho de presentar a la autoridad correspondiente (SEMARNAT) la Manifestación de Impacto Ambiental, el promovente está cumpliendo con este apartado.<br><br>El proyecto se vincula por la obligatoriedad de obtener la autorización correspondiente para realizar las obras descritas en esta manifestación de impacto ambiental.<br><br>Como ya se mencionó anteriormente, la promovente una vez autorizado el proyecto en materia ambiental procederá a tramitar el Registro Nacional de Pesca para la unidad de producción acuícola. |
| **Art. 30°.-** *Las actividades pesqueras se clasifican en:*<br><br>**II.-** *Cultivo o acuacultura con fines* | | |
| **Artículo 31°.-** *Para realizar las actividades de pesca se requiere lo siguiente:*<br><br>**I,** *Concesión, para:*<br><br>**Inciso b)** *Acuacultura comercial*<br><br>**II,** Permiso, para:<br><br>**Inciso g)** *Acuacultura de fomento*<br><br>**III,** *Autorización, para:*<br><br>**Inciso d)** *Recolectar del medio natural reproductores, larvas, postlarvas, crías, huevos, semillas, alevines o en cualquier otro estadio, y*<br><br>**Inciso e)** *Acuacultura didáctica.* | | |

| | | |
|---|---|---|
| **Artículos 22.-** *la Secretaría podrá inscribir en el Registro Nacional de Pesca a los acuicultores que no requieran concesión, permiso o Autorización.* | Al **proyecto** le aplica el Artículo, incisos y, fracciones anteriores, porque se trata de una actividad acuícola con fines comerciales. | Por el hecho de presentar a la autoridad correspondiente (SEMARNAT) la Manifestación de Impacto Ambiental, el promovente está cumpliendo con este apartado.<br><br>El proyecto se vincula por la obligatoriedad de obtener la autorización correspondiente para realizar las obras descritas en esta manifestación de impacto ambiental.<br><br>Como ya se mencionó anteriormente, la promovente una vez autorizado el proyecto en materia ambiental procederá a tramitar el Registro Nacional de Pesca para la unidad de producción acuícola. |
| **Art. 30°.-** *Las actividades pesqueras se clasifican en:*<br><br>**II.-** *Cultivo o acuacultura con fines* | | |
| **Artículo 31°.-** *Para realizar las actividades de pesca se requiere lo siguiente:*<br><br>**I,** *Concesión, para:*<br><br>**Inciso b)** *Acuacultura comercial*<br><br>**II,** Permiso, para:<br><br>**Inciso g)** *Acuacultura de fomento*<br><br>**III,** *Autorización, para:*<br><br>**Inciso d)** *Recolectar del medio natural reproductores, larvas, postlarvas, crías, huevos, semillas, alevines o en cualquier otro estadio, y*<br><br>**Inciso e)** *Acuacultura didáctica.* | | |

| | | |
|---|---|---|
| **Artículos 22.-** *la Secretaría podrá inscribir en el Registro Nacional de Pesca a los acuicultores que no requieran concesión, permiso o Autorización.* | Al **proyecto** le aplica el Artículo, incisos y, fracciones anteriores, porque se trata de una actividad acuícola con fines comerciales. | Por el hecho de presentar a la autoridad correspondiente (SEMARNAT) la Manifestación de Impacto Ambiental, el promovente está cumpliendo con este apartado.<br><br>El proyecto se vincula por la obligatoriedad de obtener la autorización correspondiente para realizar las obras descritas en esta manifestación de impacto ambiental.<br><br>Como ya se mencionó anteriormente, la promovente una vez autorizado el proyecto en materia ambiental procederá a tramitar el Registro Nacional de Pesca para la unidad de producción acuícola. |
| **Art. 30°.-** *Las actividades pesqueras se clasifican en:*<br><br>**II.-** *Cultivo o acuacultura con fines* | | |
| **Artículo 31°.-** *Para realizar las actividades de pesca se requiere lo siguiente:*<br><br>**I,** *Concesión, para:*<br><br>**Inciso b)** *Acuacultura comercial*<br><br>**II,** Permiso, para:<br><br>**Inciso g)** *Acuacultura de fomento*<br><br>**III,** *Autorización, para:*<br><br>**Inciso d)** *Recolectar del medio natural reproductores, larvas, postlarvas, crías, huevos, semillas, alevines o en cualquier otro estadio, y*<br><br>**Inciso e)** *Acuacultura didáctica.* | | |

| | | |
|---|---|---|
| **Artículos 22.-** *la Secretaría podrá inscribir en el Registro Nacional de Pesca a los acuicultores que no requieran concesión, permiso o Autorización.* | Al **proyecto** le aplica el Artículo, incisos y, fracciones anteriores, porque se trata de una actividad acuícola con fines comerciales. | Por el hecho de presentar a la autoridad correspondiente (SEMARNAT) la Manifestación de Impacto Ambiental, el promovente está cumpliendo con este apartado.<br><br>El proyecto se vincula por la obligatoriedad de obtener la autorización correspondiente para realizar las obras descritas en esta manifestación de impacto ambiental.<br><br>Como ya se mencionó anteriormente, la promovente una vez autorizado el proyecto en materia ambiental procederá a tramitar el Registro Nacional de Pesca para la unidad de producción acuícola. |
| **Art. 30°.-** *Las actividades pesqueras se clasifican en:*<br><br>**II.-** *Cultivo o acuacultura con fines* | | |
| **Artículo 31°.-** *Para realizar las actividades de pesca se requiere lo siguiente:*<br><br>**I,** *Concesión, para:*<br><br>**Inciso b)** *Acuacultura comercial*<br><br>**II,** Permiso, para:<br><br>**Inciso g)** *Acuacultura de fomento*<br><br>**III,** *Autorización, para:*<br><br>**Inciso d)** *Recolectar del medio natural reproductores, larvas, postlarvas, crías, huevos, semillas, alevines o en cualquier otro estadio, y*<br><br>**Inciso e)** *Acuacultura didáctica.* | | |

| | | |
|---|---|---|
| **Artículos 22.-** *la Secretaría podrá inscribir en el Registro Nacional de Pesca a los acuicultores que no requieran concesión, permiso o Autorización.* | Al **proyecto** le aplica el Artículo, incisos y, fracciones anteriores, porque se trata de una actividad acuícola con fines comerciales. | Por el hecho de presentar a la autoridad correspondiente (SEMARNAT) la Manifestación de Impacto Ambiental, el promovente está cumpliendo con este apartado.<br><br>El proyecto se vincula por la obligatoriedad de obtener la autorización correspondiente para realizar las obras descritas en esta manifestación de impacto ambiental.<br><br>Como ya se mencionó anteriormente, la promovente una vez autorizado el proyecto en materia ambiental procederá a tramitar el Registro Nacional de Pesca para la unidad de producción acuícola. |
| **Art. 30°.-** *Las actividades pesqueras se clasifican en:*<br><br>**II.-** *Cultivo o acuacultura con fines* | | |
| **Artículo 31°.-** *Para realizar las actividades de pesca se requiere lo siguiente:*<br><br>**I,** *Concesión, para:*<br><br>**Inciso b)** *Acuacultura comercial*<br><br>**II,** Permiso, para:<br><br>**Inciso g)** *Acuacultura de fomento*<br><br>**III,** *Autorización, para:*<br><br>**Inciso d)** *Recolectar del medio natural reproductores, larvas, postlarvas, crías, huevos, semillas, alevines o en cualquier otro estadio, y*<br><br>**Inciso e)** *Acuacultura didáctica.* | | |

| | | |
|---|---|---|
| **Artículos 22.-** *la Secretaría podrá inscribir en el Registro Nacional de Pesca a los acuicultores que no requieran concesión, permiso o Autorización.* | Al **proyecto** le aplica el Artículo, incisos y, fracciones anteriores, porque se trata de una actividad acuícola con fines comerciales. | Por el hecho de presentar a la autoridad correspondiente (SEMARNAT) la Manifestación de Impacto Ambiental, el promovente está cumpliendo con este apartado.<br><br>El proyecto se vincula por la obligatoriedad de obtener la autorización correspondiente para realizar las obras descritas en esta manifestación de impacto ambiental.<br><br>Como ya se mencionó anteriormente, la promovente una vez autorizado el proyecto en materia ambiental procederá a tramitar el Registro Nacional de Pesca para la unidad de producción acuícola. |
| **Art. 30°.-** *Las actividades pesqueras se clasifican en:*<br><br>**II.-** *Cultivo o acuacultura con fines* | | |
| **Artículo 31°.-** *Para realizar las actividades de pesca se requiere lo siguiente:*<br><br>**I,** *Concesión, para:*<br><br>**Inciso b)** *Acuacultura comercial*<br><br>**II,** Permiso, para:<br><br>**Inciso g)** *Acuacultura de fomento*<br><br>**III,** *Autorización, para:*<br><br>**Inciso d)** *Recolectar del medio natural reproductores, larvas, postlarvas, crías, huevos, semillas, alevines o en cualquier otro estadio, y*<br><br>**Inciso e)** *Acuacultura didáctica.* | | |

| | | |
|---|---|---|
| **Artículos 22.-** *la Secretaría podrá inscribir en el Registro Nacional de Pesca a los acuicultores que no requieran concesión, permiso o Autorización.* | Al **proyecto** le aplica el Artículo, incisos y, fracciones anteriores, porque se trata de una actividad acuícola con fines comerciales. | Por el hecho de presentar a la autoridad correspondiente (SEMARNAT) la Manifestación de Impacto Ambiental, el promovente está cumpliendo con este apartado.<br><br>El proyecto se vincula por la obligatoriedad de obtener la autorización correspondiente para realizar las obras descritas en esta manifestación de impacto ambiental.<br><br>Como ya se mencionó anteriormente, la promovente una vez autorizado el proyecto en materia ambiental procederá a tramitar el Registro Nacional de Pesca para la unidad de producción acuícola. |
| **Art. 30°.-** *Las actividades pesqueras se clasifican en:*<br><br>**II.-** *Cultivo o acuacultura con fines* | | |
| **Artículo 31°.-** *Para realizar las actividades de pesca se requiere lo siguiente:*<br><br>**I,** *Concesión, para:*<br><br>**Inciso b)** *Acuacultura comercial*<br><br>**II,** Permiso, para:<br><br>**Inciso g)** *Acuacultura de fomento*<br><br>**III,** *Autorización, para:*<br><br>**Inciso d)** *Recolectar del medio natural reproductores, larvas, postlarvas, crías, huevos, semillas, alevines o en cualquier otro estadio, y*<br><br>**Inciso e)** *Acuacultura didáctica.* | | |

| | | |
|---|---|---|
| **Artículos 22.-** *la Secretaría podrá inscribir en el Registro Nacional de Pesca a los acuicultores que no requieran concesión, permiso o Autorización.* | Al **proyecto** le aplica el Artículo, incisos y, fracciones anteriores, porque se trata de una actividad acuícola con fines comerciales. | Por el hecho de presentar a la autoridad correspondiente (SEMARNAT) la Manifestación de Impacto Ambiental, el promovente está cumpliendo con este apartado.<br><br>El proyecto se vincula por la obligatoriedad de obtener la autorización correspondiente para realizar las obras descritas en esta manifestación de impacto ambiental.<br><br>Como ya se mencionó anteriormente, la promovente una vez autorizado el proyecto en materia ambiental procederá a tramitar el Registro Nacional de Pesca para la unidad de producción acuícola. |
| **Art. 30°.-** *Las actividades pesqueras se clasifican en:*<br><br>**II.-** *Cultivo o acuacultura con fines* | | |
| **Artículo 31°.-** *Para realizar las actividades de pesca se requiere lo siguiente:*<br><br>**I,** *Concesión, para:*<br><br>**Inciso b)** *Acuacultura comercial*<br><br>**II,** Permiso, para:<br><br>**Inciso g)** *Acuacultura de fomento*<br><br>**III,** *Autorización, para:*<br><br>**Inciso d)** *Recolectar del medio natural reproductores, larvas, postlarvas, crías, huevos, semillas, alevines o en cualquier otro estadio, y*<br><br>**Inciso e)** *Acuacultura didáctica.* | | |

| | | |
|---|---|---|
| **Artículos 22.-** *la Secretaría podrá inscribir en el Registro Nacional de Pesca a los acuicultores que no requieran concesión, permiso o Autorización.* | Al **proyecto** le aplica el Artículo, incisos y, fracciones anteriores, porque se trata de una actividad acuícola con fines comerciales. | Por el hecho de presentar a la autoridad correspondiente (SEMARNAT) la Manifestación de Impacto Ambiental, el promovente está cumpliendo con este apartado.<br><br>El proyecto se vincula por la obligatoriedad de obtener la autorización correspondiente para realizar las obras descritas en esta manifestación de impacto ambiental.<br><br>Como ya se mencionó anteriormente, la promovente una vez autorizado el proyecto en materia ambiental procederá a tramitar el Registro Nacional de Pesca para la unidad de producción acuícola. |
| **Art. 30°.-** *Las actividades pesqueras se clasifican en:*<br><br>**II.-** *Cultivo o acuacultura con fines* | | |
| **Artículo 31°.-** *Para realizar las actividades de pesca se requiere lo siguiente:*<br><br>**I,** *Concesión, para:*<br><br>**Inciso b)** *Acuacultura comercial*<br><br>**II,** Permiso, para:<br><br>**Inciso g)** *Acuacultura de fomento*<br><br>**III,** *Autorización, para:*<br><br>**Inciso d)** *Recolectar del medio natural reproductores, larvas, postlarvas, crías, huevos, semillas, alevines o en cualquier otro estadio, y*<br><br>**Inciso e)** *Acuacultura didáctica.* | | |

| | | |
|---|---|---|
| **Artículos 22.-** *la Secretaría podrá inscribir en el Registro Nacional de Pesca a los acuicultores que no requieran concesión, permiso o Autorización.* | Al **proyecto** le aplica el Artículo, incisos y, fracciones anteriores, porque se trata de una actividad acuícola con fines comerciales. | Por el hecho de presentar a la autoridad correspondiente (SEMARNAT) la Manifestación de Impacto Ambiental, el promovente está cumpliendo con este apartado.<br><br>El proyecto se vincula por la obligatoriedad de obtener la autorización correspondiente para realizar las obras descritas en esta manifestación de impacto ambiental.<br><br>Como ya se mencionó anteriormente, la promovente una vez autorizado el proyecto en materia ambiental procederá a tramitar el Registro Nacional de Pesca para la unidad de producción acuícola. |
| **Art. 30°.-** *Las actividades pesqueras se clasifican en:*<br><br>**II.-** *Cultivo o acuacultura con fines* | | |
| **Artículo 31°.-** *Para realizar las actividades de pesca se requiere lo siguiente:*<br><br>**I,** *Concesión, para:*<br><br>**Inciso b)** *Acuacultura comercial*<br><br>**II,** Permiso, para:<br><br>**Inciso g)** *Acuacultura de fomento*<br><br>**III,** *Autorización, para:*<br><br>**Inciso d)** *Recolectar del medio natural reproductores, larvas, postlarvas, crías, huevos, semillas, alevines o en cualquier otro estadio, y*<br><br>**Inciso e)** *Acuacultura didáctica.* | | |

| | | |
|---|---|---|
| **Artículos 22.-** *la Secretaría podrá inscribir en el Registro Nacional de Pesca a los acuicultores que no requieran concesión, permiso o Autorización.* | Al **proyecto** le aplica el Artículo, incisos y, fracciones anteriores, porque se trata de una actividad acuícola con fines comerciales. | Por el hecho de presentar a la autoridad correspondiente (SEMARNAT) la Manifestación de Impacto Ambiental, el promovente está cumpliendo con este apartado.<br><br>El proyecto se vincula por la obligatoriedad de obtener la autorización correspondiente para realizar las obras descritas en esta manifestación de impacto ambiental.<br><br>Como ya se mencionó anteriormente, la promovente una vez autorizado el proyecto en materia ambiental procederá a tramitar el Registro Nacional de Pesca para la unidad de producción acuícola. |
| **Art. 30°.-** *Las actividades pesqueras se clasifican en:*<br><br>**II.-** *Cultivo o acuacultura con fines* | | |
| **Artículo 31°.-** *Para realizar las actividades de pesca se requiere lo siguiente:*<br><br>**I,** *Concesión, para:*<br><br>**Inciso b)** *Acuacultura comercial*<br><br>**II,** Permiso, para:<br><br>**Inciso g)** *Acuacultura de fomento*<br><br>**III,** *Autorización, para:*<br><br>**Inciso d)** *Recolectar del medio natural reproductores, larvas, postlarvas, crías, huevos, semillas, alevines o en cualquier otro estadio, y*<br><br>**Inciso e)** *Acuacultura didáctica.* | | |

| | | |
|---|---|---|
| **Artículos 22.-** *la Secretaría podrá inscribir en el Registro Nacional de Pesca a los acuicultores que no requieran concesión, permiso o Autorización.* | Al **proyecto** le aplica el Artículo, incisos y, fracciones anteriores, porque se trata de una actividad acuícola con fines comerciales. | Por el hecho de presentar a la autoridad correspondiente (SEMARNAT) la Manifestación de Impacto Ambiental, el promovente está cumpliendo con este apartado.<br><br>El proyecto se vincula por la obligatoriedad de obtener la autorización correspondiente para realizar las obras descritas en esta manifestación de impacto ambiental.<br><br>Como ya se mencionó anteriormente, la promovente una vez autorizado el proyecto en materia ambiental procederá a tramitar el Registro Nacional de Pesca para la unidad de producción acuícola. |
| **Art. 30°.-** *Las actividades pesqueras se clasifican en:*<br><br>**II.-** *Cultivo o acuacultura con fines* | | |
| **Artículo 31°.-** *Para realizar las actividades de pesca se requiere lo siguiente:*<br><br>**I,** *Concesión, para:*<br><br>**Inciso b)** *Acuacultura comercial*<br><br>**II,** Permiso, para:<br><br>**Inciso g)** *Acuacultura de fomento*<br><br>**III,** *Autorización, para:*<br><br>**Inciso d)** *Recolectar del medio natural reproductores, larvas, postlarvas, crías, huevos, semillas, alevines o en cualquier otro estadio, y*<br><br>**Inciso e)** *Acuacultura didáctica.* | | |

| | | |
|---|---|---|
| **Artículos 22.-** *la Secretaría podrá inscribir en el Registro Nacional de Pesca a los acuicultores que no requieran concesión, permiso o Autorización.* | Al **proyecto** le aplica el Artículo, incisos y, fracciones anteriores, porque se trata de una actividad acuícola con fines comerciales. | Por el hecho de presentar a la autoridad correspondiente (SEMARNAT) la Manifestación de Impacto Ambiental, el promovente está cumpliendo con este apartado.<br><br>El proyecto se vincula por la obligatoriedad de obtener la autorización correspondiente para realizar las obras descritas en esta manifestación de impacto ambiental.<br><br>Como ya se mencionó anteriormente, la promovente una vez autorizado el proyecto en materia ambiental procederá a tramitar el Registro Nacional de Pesca para la unidad de producción acuícola. |
| **Art. 30°.-** *Las actividades pesqueras se clasifican en:*<br><br>**II.-** *Cultivo o acuacultura con fines* | | |
| **Artículo 31°.-** *Para realizar las actividades de pesca se requiere lo siguiente:*<br><br>**I,** *Concesión, para:*<br><br>**Inciso b)** *Acuacultura comercial*<br><br>**II,** Permiso, para:<br><br>**Inciso g)** *Acuacultura de fomento*<br><br>**III,** *Autorización, para:*<br><br>**Inciso d)** *Recolectar del medio natural reproductores, larvas, postlarvas, crías, huevos, semillas, alevines o en cualquier otro estadio, y*<br><br>**Inciso e)** *Acuacultura didáctica.* | | |

| | | |
|---|---|---|
| **Artículos 22.-** *la Secretaría podrá inscribir en el Registro Nacional de Pesca a los acuicultores que no requieran concesión, permiso o Autorización.* | Al **proyecto** le aplica el Artículo, incisos y, fracciones anteriores, porque se trata de una actividad acuícola con fines comerciales. | Por el hecho de presentar a la autoridad correspondiente (SEMARNAT) la Manifestación de Impacto Ambiental, el promovente está cumpliendo con este apartado.<br><br>El proyecto se vincula por la obligatoriedad de obtener la autorización correspondiente para realizar las obras descritas en esta manifestación de impacto ambiental.<br><br>Como ya se mencionó anteriormente, la promovente una vez autorizado el proyecto en materia ambiental procederá a tramitar el Registro Nacional de Pesca para la unidad de producción acuícola. |
| **Art. 30°.-** *Las actividades pesqueras se clasifican en:*<br><br>**II.-** *Cultivo o acuacultura con fines* | | |
| **Artículo 31°.-** *Para realizar las actividades de pesca se requiere lo siguiente:*<br><br>**I,** *Concesión, para:*<br><br>**Inciso b)** *Acuacultura comercial*<br><br>**II,** Permiso, para:<br><br>**Inciso g)** *Acuacultura de fomento*<br><br>**III,** *Autorización, para:*<br><br>**Inciso d)** *Recolectar del medio natural reproductores, larvas, postlarvas, crías, huevos, semillas, alevines o en cualquier otro estadio, y*<br><br>**Inciso e)** *Acuacultura didáctica.* | | |

| | | |
|---|---|---|
| **Artículos 22.-** *la Secretaría podrá inscribir en el Registro Nacional de Pesca a los acuicultores que no requieran concesión, permiso o Autorización.* | Al **proyecto** le aplica el Artículo, incisos y, fracciones anteriores, porque se trata de una actividad acuícola con fines comerciales. | Por el hecho de presentar a la autoridad correspondiente (SEMARNAT) la Manifestación de Impacto Ambiental, el promovente está cumpliendo con este apartado.<br><br>El proyecto se vincula por la obligatoriedad de obtener la autorización correspondiente para realizar las obras descritas en esta manifestación de impacto ambiental.<br><br>Como ya se mencionó anteriormente, la promovente una vez autorizado el proyecto en materia ambiental procederá a tramitar el Registro Nacional de Pesca para la unidad de producción acuícola. |
| **Art. 30°.-** *Las actividades pesqueras se clasifican en:*<br><br>**II.-** *Cultivo o acuacultura con fines* | | |
| **Artículo 31°.-** *Para realizar las actividades de pesca se requiere lo siguiente:*<br><br>**I,** *Concesión, para:*<br><br>**Inciso b)** *Acuacultura comercial*<br><br>**II,** Permiso, para:<br><br>**Inciso g)** *Acuacultura de fomento*<br><br>**III,** *Autorización, para:*<br><br>**Inciso d)** *Recolectar del medio natural reproductores, larvas, postlarvas, crías, huevos, semillas, alevines o en cualquier otro estadio, y*<br><br>**Inciso e)** *Acuacultura didáctica.* | | |

| | | |
|---|---|---|
| **Artículos 22.-** *la Secretaría podrá inscribir en el Registro Nacional de Pesca a los acuicultores que no requieran concesión, permiso o Autorización.* | Al **proyecto** le aplica el Artículo, incisos y, fracciones anteriores, porque se trata de una actividad acuícola con fines comerciales. | Por el hecho de presentar a la autoridad correspondiente (SEMARNAT) la Manifestación de Impacto Ambiental, el promovente está cumpliendo con este apartado.<br><br>El proyecto se vincula por la obligatoriedad de obtener la autorización correspondiente para realizar las obras descritas en esta manifestación de impacto ambiental.<br><br>Como ya se mencionó anteriormente, la promovente una vez autorizado el proyecto en materia ambiental procederá a tramitar el Registro Nacional de Pesca para la unidad de producción acuícola. |
| **Art. 30°.-** *Las actividades pesqueras se clasifican en:*<br><br>**II.-** *Cultivo o acuacultura con fines* | | |
| **Artículo 31°.-** *Para realizar las actividades de pesca se requiere lo siguiente:*<br><br>**I,** *Concesión, para:*<br><br>**Inciso b)** *Acuacultura comercial*<br><br>**II,** Permiso, para:<br><br>**Inciso g)** *Acuacultura de fomento*<br><br>**III,** *Autorización, para:*<br><br>**Inciso d)** *Recolectar del medio natural reproductores, larvas, postlarvas, crías, huevos, semillas, alevines o en cualquier otro estadio, y*<br><br>**Inciso e)** *Acuacultura didáctica.* | | |

| | | |
|---|---|---|
| **Artículos 22.-** *la Secretaría podrá inscribir en el Registro Nacional de Pesca a los acuicultores que no requieran concesión, permiso o Autorización.* | Al **proyecto** le aplica el Artículo, incisos y, fracciones anteriores, porque se trata de una actividad acuícola con fines comerciales. | Por el hecho de presentar a la autoridad correspondiente (SEMARNAT) la Manifestación de Impacto Ambiental, el promovente está cumpliendo con este apartado.<br><br>El proyecto se vincula por la obligatoriedad de obtener la autorización correspondiente para realizar las obras descritas en esta manifestación de impacto ambiental.<br><br>Como ya se mencionó anteriormente, la promovente una vez autorizado el proyecto en materia ambiental procederá a tramitar el Registro Nacional de Pesca para la unidad de producción acuícola. |
| **Art. 30°.-** *Las actividades pesqueras se clasifican en:*<br><br>**II.-** *Cultivo o acuacultura con fines* | | |
| **Artículo 31°.-** *Para realizar las actividades de pesca se requiere lo siguiente:*<br><br>**I,** *Concesión, para:*<br><br>**Inciso b)** *Acuacultura comercial*<br><br>**II,** Permiso, para:<br><br>**Inciso g)** *Acuacultura de fomento*<br><br>**III,** *Autorización, para:*<br><br>**Inciso d)** *Recolectar del medio natural reproductores, larvas, postlarvas, crías, huevos, semillas, alevines o en cualquier otro estadio, y*<br><br>**Inciso e)** *Acuacultura didáctica.* | | |

| | | |
|---|---|---|
| **Artículos 22.-** *la Secretaría podrá inscribir en el Registro Nacional de Pesca a los acuicultores que no requieran concesión, permiso o Autorización.* | Al **proyecto** le aplica el Artículo, incisos y, fracciones anteriores, porque se trata de una actividad acuícola con fines comerciales. | Por el hecho de presentar a la autoridad correspondiente (SEMARNAT) la Manifestación de Impacto Ambiental, el promovente está cumpliendo con este apartado.<br><br>El proyecto se vincula por la obligatoriedad de obtener la autorización correspondiente para realizar las obras descritas en esta manifestación de impacto ambiental.<br><br>Como ya se mencionó anteriormente, la promovente una vez autorizado el proyecto en materia ambiental procederá a tramitar el Registro Nacional de Pesca para la unidad de producción acuícola. |
| **Art. 30°.-** *Las actividades pesqueras se clasifican en:*<br><br>**II.-** *Cultivo o acuacultura con fines* | | |
| **Artículo 31°.-** *Para realizar las actividades de pesca se requiere lo siguiente:*<br><br>**I,** *Concesión, para:*<br><br>**Inciso b)** *Acuacultura comercial*<br><br>**II,** Permiso, para:<br><br>**Inciso g)** *Acuacultura de fomento*<br><br>**III,** *Autorización, para:*<br><br>**Inciso d)** *Recolectar del medio natural reproductores, larvas, postlarvas, crías, huevos, semillas, alevines o en cualquier otro estadio, y*<br><br>**Inciso e)** *Acuacultura didáctica.* | | |

| | | |
|---|---|---|
| **Artículos 22.-** *la Secretaría podrá inscribir en el Registro Nacional de Pesca a los acuicultores que no requieran concesión, permiso o Autorización.* | Al **proyecto** le aplica el Artículo, incisos y, fracciones anteriores, porque se trata de una actividad acuícola con fines comerciales. | Por el hecho de presentar a la autoridad correspondiente (SEMARNAT) la Manifestación de Impacto Ambiental, el promovente está cumpliendo con este apartado.<br><br>El proyecto se vincula por la obligatoriedad de obtener la autorización correspondiente para realizar las obras descritas en esta manifestación de impacto ambiental.<br><br>Como ya se mencionó anteriormente, la promovente una vez autorizado el proyecto en materia ambiental procederá a tramitar el Registro Nacional de Pesca para la unidad de producción acuícola. |
| **Art. 30°.-** *Las actividades pesqueras se clasifican en:*<br><br>**II.-** *Cultivo o acuacultura con fines* | | |
| **Artículo 31°.-** *Para realizar las actividades de pesca se requiere lo siguiente:*<br><br>**I,** *Concesión, para:*<br><br>**Inciso b)** *Acuacultura comercial*<br><br>**II,** Permiso, para:<br><br>**Inciso g)** *Acuacultura de fomento*<br><br>**III,** *Autorización, para:*<br><br>**Inciso d)** *Recolectar del medio natural reproductores, larvas, postlarvas, crías, huevos, semillas, alevines o en cualquier otro estadio, y*<br><br>**Inciso e)** *Acuacultura didáctica.* | | |

| | | |
|---|---|---|
| **Artículos 22.-** *la Secretaría podrá inscribir en el Registro Nacional de Pesca a los acuicultores que no requieran concesión, permiso o Autorización.* | Al **proyecto** le aplica el Artículo, incisos y, fracciones anteriores, porque se trata de una actividad acuícola con fines comerciales. | Por el hecho de presentar a la autoridad correspondiente (SEMARNAT) la Manifestación de Impacto Ambiental, el promovente está cumpliendo con este apartado.<br><br>El proyecto se vincula por la obligatoriedad de obtener la autorización correspondiente para realizar las obras descritas en esta manifestación de impacto ambiental.<br><br>Como ya se mencionó anteriormente, la promovente una vez autorizado el proyecto en materia ambiental procederá a tramitar el Registro Nacional de Pesca para la unidad de producción acuícola. |
| **Art. 30°.-** *Las actividades pesqueras se clasifican en:*<br><br>**II.-** *Cultivo o acuacultura con fines* | | |
| **Artículo 31°.-** *Para realizar las actividades de pesca se requiere lo siguiente:*<br><br>**I,** *Concesión, para:*<br><br>**Inciso b)** *Acuacultura comercial*<br><br>**II,** Permiso, para:<br><br>**Inciso g)** *Acuacultura de fomento*<br><br>**III,** *Autorización, para:*<br><br>**Inciso d)** *Recolectar del medio natural reproductores, larvas, postlarvas, crías, huevos, semillas, alevines o en cualquier otro estadio, y*<br><br>**Inciso e)** *Acuacultura didáctica.* | | |

| | | |
|---|---|---|
| **Artículos 22.-** *la Secretaría podrá inscribir en el Registro Nacional de Pesca a los acuicultores que no requieran concesión, permiso o Autorización.* | Al **proyecto** le aplica el Artículo, incisos y, fracciones anteriores, porque se trata de una actividad acuícola con fines comerciales. | Por el hecho de presentar a la autoridad correspondiente (SEMARNAT) la Manifestación de Impacto Ambiental, el promovente está cumpliendo con este apartado.<br><br>El proyecto se vincula por la obligatoriedad de obtener la autorización correspondiente para realizar las obras descritas en esta manifestación de impacto ambiental.<br><br>Como ya se mencionó anteriormente, la promovente una vez autorizado el proyecto en materia ambiental procederá a tramitar el Registro Nacional de Pesca para la unidad de producción acuícola. |
| **Art. 30°.-** *Las actividades pesqueras se clasifican en:*<br><br>**II.-** *Cultivo o acuacultura con fines* | | |
| **Artículo 31°.-** *Para realizar las actividades de pesca se requiere lo siguiente:*<br><br>**I,** *Concesión, para:*<br><br>**Inciso b)** *Acuacultura comercial*<br><br>**II,** Permiso, para:<br><br>**Inciso g)** *Acuacultura de fomento*<br><br>**III,** *Autorización, para:*<br><br>**Inciso d)** *Recolectar del medio natural reproductores, larvas, postlarvas, crías, huevos, semillas, alevines o en cualquier otro estadio, y*<br><br>**Inciso e)** *Acuacultura didáctica.* | | |

| | | |
|---|---|---|
| **Artículos 22.-** *la Secretaría podrá inscribir en el Registro Nacional de Pesca a los acuicultores que no requieran concesión, permiso o Autorización.* | Al **proyecto** le aplica el Artículo, incisos y, fracciones anteriores, porque se trata de una actividad acuícola con fines comerciales. | Por el hecho de presentar a la autoridad correspondiente (SEMARNAT) la Manifestación de Impacto Ambiental, el promovente está cumpliendo con este apartado.<br><br>El proyecto se vincula por la obligatoriedad de obtener la autorización correspondiente para realizar las obras descritas en esta manifestación de impacto ambiental.<br><br>Como ya se mencionó anteriormente, la promovente una vez autorizado el proyecto en materia ambiental procederá a tramitar el Registro Nacional de Pesca para la unidad de producción acuícola. |
| **Art. 30°.-** *Las actividades pesqueras se clasifican en:*<br><br>**II.-** *Cultivo o acuacultura con fines* | | |
| **Artículo 31°.-** *Para realizar las actividades de pesca se requiere lo siguiente:*<br><br>**I,** *Concesión, para:*<br><br>**Inciso b)** *Acuacultura comercial*<br><br>**II,** Permiso, para:<br><br>**Inciso g)** *Acuacultura de fomento*<br><br>**III,** *Autorización, para:*<br><br>**Inciso d)** *Recolectar del medio natural reproductores, larvas, postlarvas, crías, huevos, semillas, alevines o en cualquier otro estadio, y*<br><br>**Inciso e)** *Acuacultura didáctica.* | | |

| | | |
|---|---|---|
| **Artículos 22.-** *la Secretaría podrá inscribir en el Registro Nacional de Pesca a los acuicultores que no requieran concesión, permiso o Autorización.* | Al **proyecto** le aplica el Artículo, incisos y, fracciones anteriores, porque se trata de una actividad acuícola con fines comerciales. | Por el hecho de presentar a la autoridad correspondiente (SEMARNAT) la Manifestación de Impacto Ambiental, el promovente está cumpliendo con este apartado.<br><br>El proyecto se vincula por la obligatoriedad de obtener la autorización correspondiente para realizar las obras descritas en esta manifestación de impacto ambiental.<br><br>Como ya se mencionó anteriormente, la promovente una vez autorizado el proyecto en materia ambiental procederá a tramitar el Registro Nacional de Pesca para la unidad de producción acuícola. |
| **Art. 30°.-** *Las actividades pesqueras se clasifican en:*<br><br>**II.-** *Cultivo o acuacultura con fines* | | |
| **Artículo 31°.-** *Para realizar las actividades de pesca se requiere lo siguiente:*<br><br>**I,** *Concesión, para:*<br><br>**Inciso b)** *Acuacultura comercial*<br><br>**II,** Permiso, para:<br><br>**Inciso g)** *Acuacultura de fomento*<br><br>**III,** *Autorización, para:*<br><br>**Inciso d)** *Recolectar del medio natural reproductores, larvas, postlarvas, crías, huevos, semillas, alevines o en cualquier otro estadio, y*<br><br>**Inciso e)** *Acuacultura didáctica.* | | |

| | | |
|---|---|---|
| **Artículos 22.-** *la Secretaría podrá inscribir en el Registro Nacional de Pesca a los acuicultores que no requieran concesión, permiso o Autorización.* | Al **proyecto** le aplica el Artículo, incisos y, fracciones anteriores, porque se trata de una actividad acuícola con fines comerciales. | Por el hecho de presentar a la autoridad correspondiente (SEMARNAT) la Manifestación de Impacto Ambiental, el promovente está cumpliendo con este apartado.<br><br>El proyecto se vincula por la obligatoriedad de obtener la autorización correspondiente para realizar las obras descritas en esta manifestación de impacto ambiental.<br><br>Como ya se mencionó anteriormente, la promovente una vez autorizado el proyecto en materia ambiental procederá a tramitar el Registro Nacional de Pesca para la unidad de producción acuícola. |
| **Art. 30°.-** *Las actividades pesqueras se clasifican en:*<br><br>**II.-** *Cultivo o acuacultura con fines* | | |
| **Artículo 31°.-** *Para realizar las actividades de pesca se requiere lo siguiente:*<br><br>**I,** *Concesión, para:*<br><br>**Inciso b)** *Acuacultura comercial*<br><br>**II,** Permiso, para:<br><br>**Inciso g)** *Acuacultura de fomento*<br><br>**III,** *Autorización, para:*<br><br>**Inciso d)** *Recolectar del medio natural reproductores, larvas, postlarvas, crías, huevos, semillas, alevines o en cualquier otro estadio, y*<br><br>**Inciso e)** *Acuacultura didáctica.* | | |

| | | |
|---|---|---|
| **Artículos 22.-** *la Secretaría podrá inscribir en el Registro Nacional de Pesca a los acuicultores que no requieran concesión, permiso o Autorización.* | Al **proyecto** le aplica el Artículo, incisos y, fracciones anteriores, porque se trata de una actividad acuícola con fines comerciales. | Por el hecho de presentar a la autoridad correspondiente (SEMARNAT) la Manifestación de Impacto Ambiental, el promovente está cumpliendo con este apartado.<br><br>El proyecto se vincula por la obligatoriedad de obtener la autorización correspondiente para realizar las obras descritas en esta manifestación de impacto ambiental.<br><br>Como ya se mencionó anteriormente, la promovente una vez autorizado el proyecto en materia ambiental procederá a tramitar el Registro Nacional de Pesca para la unidad de producción acuícola. |
| **Art. 30°.-** *Las actividades pesqueras se clasifican en:*<br><br>**II.-** *Cultivo o acuacultura con fines* | | |
| **Artículo 31°.-** *Para realizar las actividades de pesca se requiere lo siguiente:*<br><br>**I,** *Concesión, para:*<br><br>**Inciso b)** *Acuacultura comercial*<br><br>**II,** Permiso, para:<br><br>**Inciso g)** *Acuacultura de fomento*<br><br>**III,** *Autorización, para:*<br><br>**Inciso d)** *Recolectar del medio natural reproductores, larvas, postlarvas, crías, huevos, semillas, alevines o en cualquier otro estadio, y*<br><br>**Inciso e)** *Acuacultura didáctica.* | | |

| | | |
|---|---|---|
| **Artículos 22.-** *la Secretaría podrá inscribir en el Registro Nacional de Pesca a los acuicultores que no requieran concesión, permiso o Autorización.* | Al **proyecto** le aplica el Artículo, incisos y, fracciones anteriores, porque se trata de una actividad acuícola con fines comerciales. | Por el hecho de presentar a la autoridad correspondiente (SEMARNAT) la Manifestación de Impacto Ambiental, el promovente está cumpliendo con este apartado.<br><br>El proyecto se vincula por la obligatoriedad de obtener la autorización correspondiente para realizar las obras descritas en esta manifestación de impacto ambiental.<br><br>Como ya se mencionó anteriormente, la promovente una vez autorizado el proyecto en materia ambiental procederá a tramitar el Registro Nacional de Pesca para la unidad de producción acuícola. |
| **Art. 30°.-** *Las actividades pesqueras se clasifican en:*<br><br>**II.-** *Cultivo o acuacultura con fines* | | |
| **Artículo 31°.-** *Para realizar las actividades de pesca se requiere lo siguiente:*<br><br>**I,** *Concesión, para:*<br><br>**Inciso b)** *Acuacultura comercial*<br><br>**II,** Permiso, para:<br><br>**Inciso g)** *Acuacultura de fomento*<br><br>**III,** *Autorización, para:*<br><br>**Inciso d)** *Recolectar del medio natural reproductores, larvas, postlarvas, crías, huevos, semillas, alevines o en cualquier otro estadio, y*<br><br>**Inciso e)** *Acuacultura didáctica.* | | |

| | | |
|---|---|---|
| **Artículos 22.-** *la Secretaría podrá inscribir en el Registro Nacional de Pesca a los acuicultores que no requieran concesión, permiso o Autorización.* | Al **proyecto** le aplica el Artículo, incisos y, fracciones anteriores, porque se trata de una actividad acuícola con fines comerciales. | Por el hecho de presentar a la autoridad correspondiente (SEMARNAT) la Manifestación de Impacto Ambiental, el promovente está cumpliendo con este apartado.<br><br>El proyecto se vincula por la obligatoriedad de obtener la autorización correspondiente para realizar las obras descritas en esta manifestación de impacto ambiental.<br><br>Como ya se mencionó anteriormente, la promovente una vez autorizado el proyecto en materia ambiental procederá a tramitar el Registro Nacional de Pesca para la unidad de producción acuícola. |
| **Art. 30°.-** *Las actividades pesqueras se clasifican en:*<br><br>**II.-** *Cultivo o acuacultura con fines* | | |
| **Artículo 31°.-** *Para realizar las actividades de pesca se requiere lo siguiente:*<br><br>**I,** *Concesión, para:*<br><br>**Inciso b)** *Acuacultura comercial*<br><br>**II,** Permiso, para:<br><br>**Inciso g)** *Acuacultura de fomento*<br><br>**III,** *Autorización, para:*<br><br>**Inciso d)** *Recolectar del medio natural reproductores, larvas, postlarvas, crías, huevos, semillas, alevines o en cualquier otro estadio, y*<br><br>**Inciso e)** *Acuacultura didáctica.* | | |

| | | |
|---|---|---|
| **Artículos 22.-** *la Secretaría podrá inscribir en el Registro Nacional de Pesca a los acuicultores que no requieran concesión, permiso o Autorización.* | Al **proyecto** le aplica el Artículo, incisos y, fracciones anteriores, porque se trata de una actividad acuícola con fines comerciales. | Por el hecho de presentar a la autoridad correspondiente (SEMARNAT) la Manifestación de Impacto Ambiental, el promovente está cumpliendo con este apartado.<br><br>El proyecto se vincula por la obligatoriedad de obtener la autorización correspondiente para realizar las obras descritas en esta manifestación de impacto ambiental.<br><br>Como ya se mencionó anteriormente, la promovente una vez autorizado el proyecto en materia ambiental procederá a tramitar el Registro Nacional de Pesca para la unidad de producción acuícola. |
| **Art. 30°.-** *Las actividades pesqueras se clasifican en:*<br><br>**II.-** *Cultivo o acuacultura con fines* | | |
| **Artículo 31°.-** *Para realizar las actividades de pesca se requiere lo siguiente:*<br><br>**I,** *Concesión, para:*<br><br>**Inciso b)** *Acuacultura comercial*<br><br>**II,** Permiso, para:<br><br>**Inciso g)** *Acuacultura de fomento*<br><br>**III,** *Autorización, para:*<br><br>**Inciso d)** *Recolectar del medio natural reproductores, larvas, postlarvas, crías, huevos, semillas, alevines o en cualquier otro estadio, y*<br><br>**Inciso e)** *Acuacultura didáctica.* | | |

| | | |
|---|---|---|
| **Artículos 22.-** *la Secretaría podrá inscribir en el Registro Nacional de Pesca a los acuicultores que no requieran concesión, permiso o Autorización.* | Al **proyecto** le aplica el Artículo, incisos y, fracciones anteriores, porque se trata de una actividad acuícola con fines comerciales. | Por el hecho de presentar a la autoridad correspondiente (SEMARNAT) la Manifestación de Impacto Ambiental, el promovente está cumpliendo con este apartado.<br><br>El proyecto se vincula por la obligatoriedad de obtener la autorización correspondiente para realizar las obras descritas en esta manifestación de impacto ambiental.<br><br>Como ya se mencionó anteriormente, la promovente una vez autorizado el proyecto en materia ambiental procederá a tramitar el Registro Nacional de Pesca para la unidad de producción acuícola. |
| **Art. 30°.-** *Las actividades pesqueras se clasifican en:*<br><br>**II.-** *Cultivo o acuacultura con fines* | | |
| **Artículo 31°.-** *Para realizar las actividades de pesca se requiere lo siguiente:*<br><br>**I,** *Concesión, para:*<br><br>**Inciso b)** *Acuacultura comercial*<br><br>**II,** Permiso, para:<br><br>**Inciso g)** *Acuacultura de fomento*<br><br>**III,** *Autorización, para:*<br><br>**Inciso d)** *Recolectar del medio natural reproductores, larvas, postlarvas, crías, huevos, semillas, alevines o en cualquier otro estadio, y*<br><br>**Inciso e)** *Acuacultura didáctica.* | | |

| | | |
|---|---|---|
| **Artículos 22.-** *la Secretaría podrá inscribir en el Registro Nacional de Pesca a los acuicultores que no requieran concesión, permiso o Autorización.* | Al **proyecto** le aplica el Artículo, incisos y, fracciones anteriores, porque se trata de una actividad acuícola con fines comerciales. | Por el hecho de presentar a la autoridad correspondiente (SEMARNAT) la Manifestación de Impacto Ambiental, el promovente está cumpliendo con este apartado.<br><br>El proyecto se vincula por la obligatoriedad de obtener la autorización correspondiente para realizar las obras descritas en esta manifestación de impacto ambiental.<br><br>Como ya se mencionó anteriormente, la promovente una vez autorizado el proyecto en materia ambiental procederá a tramitar el Registro Nacional de Pesca para la unidad de producción acuícola. |
| **Art. 30°.-** *Las actividades pesqueras se clasifican en:*<br><br>**II.-** *Cultivo o acuacultura con fines* | | |
| **Artículo 31°.-** *Para realizar las actividades de pesca se requiere lo siguiente:*<br><br>**I,** *Concesión, para:*<br><br>**Inciso b)** *Acuacultura comercial*<br><br>**II,** Permiso, para:<br><br>**Inciso g)** *Acuacultura de fomento*<br><br>**III,** *Autorización, para:*<br><br>**Inciso d)** *Recolectar del medio natural reproductores, larvas, postlarvas, crías, huevos, semillas, alevines o en cualquier otro estadio, y*<br><br>**Inciso e)** *Acuacultura didáctica.* | | |

| | | |
|---|---|---|
| **Artículos 22.-** *la Secretaría podrá inscribir en el Registro Nacional de Pesca a los acuicultores que no requieran concesión, permiso o Autorización.* | Al **proyecto** le aplica el Artículo, incisos y, fracciones anteriores, porque se trata de una actividad acuícola con fines comerciales. | Por el hecho de presentar a la autoridad correspondiente (SEMARNAT) la Manifestación de Impacto Ambiental, el promovente está cumpliendo con este apartado.<br><br>El proyecto se vincula por la obligatoriedad de obtener la autorización correspondiente para realizar las obras descritas en esta manifestación de impacto ambiental.<br><br>Como ya se mencionó anteriormente, la promovente una vez autorizado el proyecto en materia ambiental procederá a tramitar el Registro Nacional de Pesca para la unidad de producción acuícola. |
| **Art. 30°.-** *Las actividades pesqueras se clasifican en:*<br><br>**II.-** *Cultivo o acuacultura con fines* | | |
| **Artículo 31°.-** *Para realizar las actividades de pesca se requiere lo siguiente:*<br><br>**I,** *Concesión, para:*<br><br>**Inciso b)** *Acuacultura comercial*<br><br>**II,** Permiso, para:<br><br>**Inciso g)** *Acuacultura de fomento*<br><br>**III,** *Autorización, para:*<br><br>**Inciso d)** *Recolectar del medio natural reproductores, larvas, postlarvas, crías, huevos, semillas, alevines o en cualquier otro estadio, y*<br><br>**Inciso e)** *Acuacultura didáctica.* | | |

| | | |
|---|---|---|
| **Artículos 22.-** *la Secretaría podrá inscribir en el Registro Nacional de Pesca a los acuicultores que no requieran concesión, permiso o Autorización.* | Al **proyecto** le aplica el Artículo, incisos y, fracciones anteriores, porque se trata de una actividad acuícola con fines comerciales. | Por el hecho de presentar a la autoridad correspondiente (SEMARNAT) la Manifestación de Impacto Ambiental, el promovente está cumpliendo con este apartado.<br><br>El proyecto se vincula por la obligatoriedad de obtener la autorización correspondiente para realizar las obras descritas en esta manifestación de impacto ambiental.<br><br>Como ya se mencionó anteriormente, la promovente una vez autorizado el proyecto en materia ambiental procederá a tramitar el Registro Nacional de Pesca para la unidad de producción acuícola. |
| **Art. 30°.-** *Las actividades pesqueras se clasifican en:*<br><br>**II.-** *Cultivo o acuacultura con fines* | | |
| **Artículo 31°.-** *Para realizar las actividades de pesca se requiere lo siguiente:*<br><br>**I,** *Concesión, para:*<br><br>**Inciso b)** *Acuacultura comercial*<br><br>**II,** Permiso, para:<br><br>**Inciso g)** *Acuacultura de fomento*<br><br>**III,** *Autorización, para:*<br><br>**Inciso d)** *Recolectar del medio natural reproductores, larvas, postlarvas, crías, huevos, semillas, alevines o en cualquier otro estadio, y*<br><br>**Inciso e)** *Acuacultura didáctica.* | | |

| | | |
|---|---|---|
| **Artículos 22.-** *la Secretaría podrá inscribir en el Registro Nacional de Pesca a los acuicultores que no requieran concesión, permiso o Autorización.* | Al **proyecto** le aplica el Artículo, incisos y, fracciones anteriores, porque se trata de una actividad acuícola con fines comerciales. | Por el hecho de presentar a la autoridad correspondiente (SEMARNAT) la Manifestación de Impacto Ambiental, el promovente está cumpliendo con este apartado.<br><br>El proyecto se vincula por la obligatoriedad de obtener la autorización correspondiente para realizar las obras descritas en esta manifestación de impacto ambiental.<br><br>Como ya se mencionó anteriormente, la promovente una vez autorizado el proyecto en materia ambiental procederá a tramitar el Registro Nacional de Pesca para la unidad de producción acuícola. |
| **Art. 30°.-** *Las actividades pesqueras se clasifican en:*<br><br>**II.-** *Cultivo o acuacultura con fines* | | |
| **Artículo 31°.-** *Para realizar las actividades de pesca se requiere lo siguiente:*<br><br>**I,** *Concesión, para:*<br><br>**Inciso b)** *Acuacultura comercial*<br><br>**II,** Permiso, para:<br><br>**Inciso g)** *Acuacultura de fomento*<br><br>**III,** *Autorización, para:*<br><br>**Inciso d)** *Recolectar del medio natural reproductores, larvas, postlarvas, crías, huevos, semillas, alevines o en cualquier otro estadio, y*<br><br>**Inciso e)** *Acuacultura didáctica.* | | |

| | | |
|---|---|---|
| **Artículos 22.-** *la Secretaría podrá inscribir en el Registro Nacional de Pesca a los acuicultores que no requieran concesión, permiso o Autorización.* | Al **proyecto** le aplica el Artículo, incisos y, fracciones anteriores, porque se trata de una actividad acuícola con fines comerciales. | Por el hecho de presentar a la autoridad correspondiente (SEMARNAT) la Manifestación de Impacto Ambiental, el promovente está cumpliendo con este apartado.<br><br>El proyecto se vincula por la obligatoriedad de obtener la autorización correspondiente para realizar las obras descritas en esta manifestación de impacto ambiental.<br><br>Como ya se mencionó anteriormente, la promovente una vez autorizado el proyecto en materia ambiental procederá a tramitar el Registro Nacional de Pesca para la unidad de producción acuícola. |
| **Art. 30°.-** *Las actividades pesqueras se clasifican en:*<br><br>**II.-** *Cultivo o acuacultura con fines* | | |
| **Artículo 31°.-** *Para realizar las actividades de pesca se requiere lo siguiente:*<br><br>**I,** *Concesión, para:*<br><br>**Inciso b)** *Acuacultura comercial*<br><br>**II,** Permiso, para:<br><br>**Inciso g)** *Acuacultura de fomento*<br><br>**III,** *Autorización, para:*<br><br>**Inciso d)** *Recolectar del medio natural reproductores, larvas, postlarvas, crías, huevos, semillas, alevines o en cualquier otro estadio, y*<br><br>**Inciso e)** *Acuacultura didáctica.* | | |

| | | |
|---|---|---|
| **Artículos 22.-** *la Secretaría podrá inscribir en el Registro Nacional de Pesca a los acuicultores que no requieran concesión, permiso o Autorización.* | Al **proyecto** le aplica el Artículo, incisos y, fracciones anteriores, porque se trata de una actividad acuícola con fines comerciales. | Por el hecho de presentar a la autoridad correspondiente (SEMARNAT) la Manifestación de Impacto Ambiental, el promovente está cumpliendo con este apartado.<br><br>El proyecto se vincula por la obligatoriedad de obtener la autorización correspondiente para realizar las obras descritas en esta manifestación de impacto ambiental.<br><br>Como ya se mencionó anteriormente, la promovente una vez autorizado el proyecto en materia ambiental procederá a tramitar el Registro Nacional de Pesca para la unidad de producción acuícola. |
| **Art. 30°.-** *Las actividades pesqueras se clasifican en:*<br><br>**II.-** *Cultivo o acuacultura con fines* | | |
| **Artículo 31°.-** *Para realizar las actividades de pesca se requiere lo siguiente:*<br><br>**I,** *Concesión, para:*<br><br>**Inciso b)** *Acuacultura comercial*<br><br>**II,** Permiso, para:<br><br>**Inciso g)** *Acuacultura de fomento*<br><br>**III,** *Autorización, para:*<br><br>**Inciso d)** *Recolectar del medio natural reproductores, larvas, postlarvas, crías, huevos, semillas, alevines o en cualquier otro estadio, y*<br><br>**Inciso e)** *Acuacultura didáctica.* | | |

| | | |
|---|---|---|
| **Artículos 22.-** *la Secretaría podrá inscribir en el Registro Nacional de Pesca a los acuicultores que no requieran concesión, permiso o Autorización.* | Al **proyecto** le aplica el Artículo, incisos y, fracciones anteriores, porque se trata de una actividad acuícola con fines comerciales. | Por el hecho de presentar a la autoridad correspondiente (SEMARNAT) la Manifestación de Impacto Ambiental, el promovente está cumpliendo con este apartado.<br><br>El proyecto se vincula por la obligatoriedad de obtener la autorización correspondiente para realizar las obras descritas en esta manifestación de impacto ambiental.<br><br>Como ya se mencionó anteriormente, la promovente una vez autorizado el proyecto en materia ambiental procederá a tramitar el Registro Nacional de Pesca para la unidad de producción acuícola. |
| **Art. 30°.-** *Las actividades pesqueras se clasifican en:*<br><br>**II.-** *Cultivo o acuacultura con fines* | | |
| **Artículo 31°.-** *Para realizar las actividades de pesca se requiere lo siguiente:*<br><br>**I,** *Concesión, para:*<br><br>**Inciso b)** *Acuacultura comercial*<br><br>**II,** Permiso, para:<br><br>**Inciso g)** *Acuacultura de fomento*<br><br>**III,** *Autorización, para:*<br><br>**Inciso d)** *Recolectar del medio natural reproductores, larvas, postlarvas, crías, huevos, semillas, alevines o en cualquier otro estadio, y*<br><br>**Inciso e)** *Acuacultura didáctica.* | | |

| | | |
|---|---|---|
| **Artículos 22.-** *la Secretaría podrá inscribir en el Registro Nacional de Pesca a los acuicultores que no requieran concesión, permiso o Autorización.* | Al **proyecto** le aplica el Artículo, incisos y, fracciones anteriores, porque se trata de una actividad acuícola con fines comerciales. | Por el hecho de presentar a la autoridad correspondiente (SEMARNAT) la Manifestación de Impacto Ambiental, el promovente está cumpliendo con este apartado.<br><br>El proyecto se vincula por la obligatoriedad de obtener la autorización correspondiente para realizar las obras descritas en esta manifestación de impacto ambiental.<br><br>Como ya se mencionó anteriormente, la promovente una vez autorizado el proyecto en materia ambiental procederá a tramitar el Registro Nacional de Pesca para la unidad de producción acuícola. |
| **Art. 30°.-** *Las actividades pesqueras se clasifican en:*<br><br>**II.-** *Cultivo o acuacultura con fines* | | |
| **Artículo 31°.-** *Para realizar las actividades de pesca se requiere lo siguiente:*<br><br>**I,** *Concesión, para:*<br><br>**Inciso b)** *Acuacultura comercial*<br><br>**II,** Permiso, para:<br><br>**Inciso g)** *Acuacultura de fomento*<br><br>**III,** *Autorización, para:*<br><br>**Inciso d)** *Recolectar del medio natural reproductores, larvas, postlarvas, crías, huevos, semillas, alevines o en cualquier otro estadio, y*<br><br>**Inciso e)** *Acuacultura didáctica.* | | |

| | | |
|---|---|---|
| **Artículos 22.-** *la Secretaría podrá inscribir en el Registro Nacional de Pesca a los acuicultores que no requieran concesión, permiso o Autorización.* | Al **proyecto** le aplica el Artículo, incisos y, fracciones anteriores, porque se trata de una actividad acuícola con fines comerciales. | Por el hecho de presentar a la autoridad correspondiente (SEMARNAT) la Manifestación de Impacto Ambiental, el promovente está cumpliendo con este apartado.<br><br>El proyecto se vincula por la obligatoriedad de obtener la autorización correspondiente para realizar las obras descritas en esta manifestación de impacto ambiental.<br><br>Como ya se mencionó anteriormente, la promovente una vez autorizado el proyecto en materia ambiental procederá a tramitar el Registro Nacional de Pesca para la unidad de producción acuícola. |
| **Art. 30°.-** *Las actividades pesqueras se clasifican en:*<br><br>**II.-** *Cultivo o acuacultura con fines* | | |
| **Artículo 31°.-** *Para realizar las actividades de pesca se requiere lo siguiente:*<br><br>**I,** *Concesión, para:*<br><br>**Inciso b)** *Acuacultura comercial*<br><br>**II,** Permiso, para:<br><br>**Inciso g)** *Acuacultura de fomento*<br><br>**III,** *Autorización, para:*<br><br>**Inciso d)** *Recolectar del medio natural reproductores, larvas, postlarvas, crías, huevos, semillas, alevines o en cualquier otro estadio, y*<br><br>**Inciso e)** *Acuacultura didáctica.* | | |

| | | |
|---|---|---|
| **Artículos 22.-** *la Secretaría podrá inscribir en el Registro Nacional de Pesca a los acuicultores que no requieran concesión, permiso o Autorización.* | Al **proyecto** le aplica el Artículo, incisos y, fracciones anteriores, porque se trata de una actividad acuícola con fines comerciales. | Por el hecho de presentar a la autoridad correspondiente (SEMARNAT) la Manifestación de Impacto Ambiental, el promovente está cumpliendo con este apartado.<br><br>El proyecto se vincula por la obligatoriedad de obtener la autorización correspondiente para realizar las obras descritas en esta manifestación de impacto ambiental.<br><br>Como ya se mencionó anteriormente, la promovente una vez autorizado el proyecto en materia ambiental procederá a tramitar el Registro Nacional de Pesca para la unidad de producción acuícola. |
| **Art. 30°.-** *Las actividades pesqueras se clasifican en:*<br><br>**II.-** *Cultivo o acuacultura con fines* | | |
| **Artículo 31°.-** *Para realizar las actividades de pesca se requiere lo siguiente:*<br><br>**I,** *Concesión, para:*<br><br>**Inciso b)** *Acuacultura comercial*<br><br>**II,** Permiso, para:<br><br>**Inciso g)** *Acuacultura de fomento*<br><br>**III,** *Autorización, para:*<br><br>**Inciso d)** *Recolectar del medio natural reproductores, larvas, postlarvas, crías, huevos, semillas, alevines o en cualquier otro estadio, y*<br><br>**Inciso e)** *Acuacultura didáctica.* | | |

| | | |
|---|---|---|
| **Artículos 22.-** *la Secretaría podrá inscribir en el Registro Nacional de Pesca a los acuicultores que no requieran concesión, permiso o Autorización.* | Al **proyecto** le aplica el Artículo, incisos y, fracciones anteriores, porque se trata de una actividad acuícola con fines comerciales. | Por el hecho de presentar a la autoridad correspondiente (SEMARNAT) la Manifestación de Impacto Ambiental, el promovente está cumpliendo con este apartado.<br><br>El proyecto se vincula por la obligatoriedad de obtener la autorización correspondiente para realizar las obras descritas en esta manifestación de impacto ambiental.<br><br>Como ya se mencionó anteriormente, la promovente una vez autorizado el proyecto en materia ambiental procederá a tramitar el Registro Nacional de Pesca para la unidad de producción acuícola. |
| **Art. 30°.-** *Las actividades pesqueras se clasifican en:*<br><br>**II.-** *Cultivo o acuacultura con fines* | | |
| **Artículo 31°.-** *Para realizar las actividades de pesca se requiere lo siguiente:*<br><br>**I,** *Concesión, para:*<br><br>**Inciso b)** *Acuacultura comercial*<br><br>**II,** Permiso, para:<br><br>**Inciso g)** *Acuacultura de fomento*<br><br>**III,** *Autorización, para:*<br><br>**Inciso d)** *Recolectar del medio natural reproductores, larvas, postlarvas, crías, huevos, semillas, alevines o en cualquier otro estadio, y*<br><br>**Inciso e)** *Acuacultura didáctica.* | | |

| | | |
|---|---|---|
| **Artículos 22.-** *la Secretaría podrá inscribir en el Registro Nacional de Pesca a los acuicultores que no requieran concesión, permiso o Autorización.* | Al **proyecto** le aplica el Artículo, incisos y, fracciones anteriores, porque se trata de una actividad acuícola con fines comerciales. | Por el hecho de presentar a la autoridad correspondiente (SEMARNAT) la Manifestación de Impacto Ambiental, el promovente está cumpliendo con este apartado.<br><br>El proyecto se vincula por la obligatoriedad de obtener la autorización correspondiente para realizar las obras descritas en esta manifestación de impacto ambiental.<br><br>Como ya se mencionó anteriormente, la promovente una vez autorizado el proyecto en materia ambiental procederá a tramitar el Registro Nacional de Pesca para la unidad de producción acuícola. |
| **Art. 30°.-** *Las actividades pesqueras se clasifican en:*<br><br>**II.-** *Cultivo o acuacultura con fines* | | |
| **Artículo 31°.-** *Para realizar las actividades de pesca se requiere lo siguiente:*<br><br>**I,** *Concesión, para:*<br><br>**Inciso b)** *Acuacultura comercial*<br><br>**II,** Permiso, para:<br><br>**Inciso g)** *Acuacultura de fomento*<br><br>**III,** *Autorización, para:*<br><br>**Inciso d)** *Recolectar del medio natural reproductores, larvas, postlarvas, crías, huevos, semillas, alevines o en cualquier otro estadio, y*<br><br>**Inciso e)** *Acuacultura didáctica.* | | |

| | | |
|---|---|---|
| **Artículos 22.-** *la Secretaría podrá inscribir en el Registro Nacional de Pesca a los acuicultores que no requieran concesión, permiso o Autorización.* | Al **proyecto** le aplica el Artículo, incisos y, fracciones anteriores, porque se trata de una actividad acuícola con fines comerciales. | Por el hecho de presentar a la autoridad correspondiente (SEMARNAT) la Manifestación de Impacto Ambiental, el promovente está cumpliendo con este apartado.<br><br>El proyecto se vincula por la obligatoriedad de obtener la autorización correspondiente para realizar las obras descritas en esta manifestación de impacto ambiental.<br><br>Como ya se mencionó anteriormente, la promovente una vez autorizado el proyecto en materia ambiental procederá a tramitar el Registro Nacional de Pesca para la unidad de producción acuícola. |
| **Art. 30°.-** *Las actividades pesqueras se clasifican en:*<br><br>**II.-** *Cultivo o acuacultura con fines* | | |
| **Artículo 31°.-** *Para realizar las actividades de pesca se requiere lo siguiente:*<br><br>**I,** *Concesión, para:*<br><br>**Inciso b)** *Acuacultura comercial*<br><br>**II,** Permiso, para:<br><br>**Inciso g)** *Acuacultura de fomento*<br><br>**III,** *Autorización, para:*<br><br>**Inciso d)** *Recolectar del medio natural reproductores, larvas, postlarvas, crías, huevos, semillas, alevines o en cualquier otro estadio, y*<br><br>**Inciso e)** *Acuacultura didáctica.* | | |

| | | |
|---|---|---|
| **Artículos 22.-** *la Secretaría podrá inscribir en el Registro Nacional de Pesca a los acuicultores que no requieran concesión, permiso o Autorización.* | Al **proyecto** le aplica el Artículo, incisos y, fracciones anteriores, porque se trata de una actividad acuícola con fines comerciales. | Por el hecho de presentar a la autoridad correspondiente (SEMARNAT) la Manifestación de Impacto Ambiental, el promovente está cumpliendo con este apartado.<br><br>El proyecto se vincula por la obligatoriedad de obtener la autorización correspondiente para realizar las obras descritas en esta manifestación de impacto ambiental.<br><br>Como ya se mencionó anteriormente, la promovente una vez autorizado el proyecto en materia ambiental procederá a tramitar el Registro Nacional de Pesca para la unidad de producción acuícola. |
| **Art. 30°.-** *Las actividades pesqueras se clasifican en:*<br><br>**II.-** *Cultivo o acuacultura con fines* | | |
| **Artículo 31°.-** *Para realizar las actividades de pesca se requiere lo siguiente:*<br><br>**I,** *Concesión, para:*<br><br>**Inciso b)** *Acuacultura comercial*<br><br>**II,** Permiso, para:<br><br>**Inciso g)** *Acuacultura de fomento*<br><br>**III,** *Autorización, para:*<br><br>**Inciso d)** *Recolectar del medio natural reproductores, larvas, postlarvas, crías, huevos, semillas, alevines o en cualquier otro estadio, y*<br><br>**Inciso e)** *Acuacultura didáctica.* | | |

| | | |
|---|---|---|
| **Artículos 22.-** *la Secretaría podrá inscribir en el Registro Nacional de Pesca a los acuicultores que no requieran concesión, permiso o Autorización.* | Al **proyecto** le aplica el Artículo, incisos y, fracciones anteriores, porque se trata de una actividad acuícola con fines comerciales. | Por el hecho de presentar a la autoridad correspondiente (SEMARNAT) la Manifestación de Impacto Ambiental, el promovente está cumpliendo con este apartado.<br><br>El proyecto se vincula por la obligatoriedad de obtener la autorización correspondiente para realizar las obras descritas en esta manifestación de impacto ambiental.<br><br>Como ya se mencionó anteriormente, la promovente una vez autorizado el proyecto en materia ambiental procederá a tramitar el Registro Nacional de Pesca para la unidad de producción acuícola. |
| **Art. 30°.-** *Las actividades pesqueras se clasifican en:*<br><br>**II.-** *Cultivo o acuacultura con fines* | | |
| **Artículo 31°.-** *Para realizar las actividades de pesca se requiere lo siguiente:*<br><br>**I,** *Concesión, para:*<br><br>**Inciso b)** *Acuacultura comercial*<br><br>**II,** Permiso, para:<br><br>**Inciso g)** *Acuacultura de fomento*<br><br>**III,** *Autorización, para:*<br><br>**Inciso d)** *Recolectar del medio natural reproductores, larvas, postlarvas, crías, huevos, semillas, alevines o en cualquier otro estadio, y*<br><br>**Inciso e)** *Acuacultura didáctica.* | | |

| | | |
|---|---|---|
| **Artículos 22.-** *la Secretaría podrá inscribir en el Registro Nacional de Pesca a los acuicultores que no requieran concesión, permiso o Autorización.* | Al **proyecto** le aplica el Artículo, incisos y, fracciones anteriores, porque se trata de una actividad acuícola con fines comerciales. | Por el hecho de presentar a la autoridad correspondiente (SEMARNAT) la Manifestación de Impacto Ambiental, el promovente está cumpliendo con este apartado.<br><br>El proyecto se vincula por la obligatoriedad de obtener la autorización correspondiente para realizar las obras descritas en esta manifestación de impacto ambiental.<br><br>Como ya se mencionó anteriormente, la promovente una vez autorizado el proyecto en materia ambiental procederá a tramitar el Registro Nacional de Pesca para la unidad de producción acuícola. |
| **Art. 30°.-** *Las actividades pesqueras se clasifican en:*<br><br>**II.-** *Cultivo o acuacultura con fines* | | |
| **Artículo 31°.-** *Para realizar las actividades de pesca se requiere lo siguiente:*<br><br>**I,** *Concesión, para:*<br><br>**Inciso b)** *Acuacultura comercial*<br><br>**II,** Permiso, para:<br><br>**Inciso g)** *Acuacultura de fomento*<br><br>**III,** *Autorización, para:*<br><br>**Inciso d)** *Recolectar del medio natural reproductores, larvas, postlarvas, crías, huevos, semillas, alevines o en cualquier otro estadio, y*<br><br>**Inciso e)** *Acuacultura didáctica.* | | |

| | | |
|---|---|---|
| **Artículos 22.-** *la Secretaría podrá inscribir en el Registro Nacional de Pesca a los acuicultores que no requieran concesión, permiso o Autorización.* | Al **proyecto** le aplica el Artículo, incisos y, fracciones anteriores, porque se trata de una actividad acuícola con fines comerciales. | Por el hecho de presentar a la autoridad correspondiente (SEMARNAT) la Manifestación de Impacto Ambiental, el promovente está cumpliendo con este apartado.<br><br>El proyecto se vincula por la obligatoriedad de obtener la autorización correspondiente para realizar las obras descritas en esta manifestación de impacto ambiental.<br><br>Como ya se mencionó anteriormente, la promovente una vez autorizado el proyecto en materia ambiental procederá a tramitar el Registro Nacional de Pesca para la unidad de producción acuícola. |
| **Art. 30°.-** *Las actividades pesqueras se clasifican en:*<br><br>**II.-** *Cultivo o acuacultura con fines* | | |
| **Artículo 31°.-** *Para realizar las actividades de pesca se requiere lo siguiente:*<br><br>**I,** *Concesión, para:*<br><br>**Inciso b)** *Acuacultura comercial*<br><br>**II,** Permiso, para:<br><br>**Inciso g)** *Acuacultura de fomento*<br><br>**III,** *Autorización, para:*<br><br>**Inciso d)** *Recolectar del medio natural reproductores, larvas, postlarvas, crías, huevos, semillas, alevines o en cualquier otro estadio, y*<br><br>**Inciso e)** *Acuacultura didáctica.* | | |

| | | |
|---|---|---|
| **Artículos 22.-** *la Secretaría podrá inscribir en el Registro Nacional de Pesca a los acuicultores que no requieran concesión, permiso o Autorización.* | Al **proyecto** le aplica el Artículo, incisos y, fracciones anteriores, porque se trata de una actividad acuícola con fines comerciales. | Por el hecho de presentar a la autoridad correspondiente (SEMARNAT) la Manifestación de Impacto Ambiental, el promovente está cumpliendo con este apartado.<br><br>El proyecto se vincula por la obligatoriedad de obtener la autorización correspondiente para realizar las obras descritas en esta manifestación de impacto ambiental.<br><br>Como ya se mencionó anteriormente, la promovente una vez autorizado el proyecto en materia ambiental procederá a tramitar el Registro Nacional de Pesca para la unidad de producción acuícola. |
| **Art. 30°.-** *Las actividades pesqueras se clasifican en:*<br><br>**II.-** *Cultivo o acuacultura con fines* | | |
| **Artículo 31°.-** *Para realizar las actividades de pesca se requiere lo siguiente:*<br><br>**I,** *Concesión, para:*<br><br>**Inciso b)** *Acuacultura comercial*<br><br>**II,** Permiso, para:<br><br>**Inciso g)** *Acuacultura de fomento*<br><br>**III,** *Autorización, para:*<br><br>**Inciso d)** *Recolectar del medio natural reproductores, larvas, postlarvas, crías, huevos, semillas, alevines o en cualquier otro estadio, y*<br><br>**Inciso e)** *Acuacultura didáctica.* | | |

| | | |
|---|---|---|
| **Artículos 22.-** *la Secretaría podrá inscribir en el Registro Nacional de Pesca a los acuicultores que no requieran concesión, permiso o Autorización.* | Al **proyecto** le aplica el Artículo, incisos y, fracciones anteriores, porque se trata de una actividad acuícola con fines comerciales. | Por el hecho de presentar a la autoridad correspondiente (SEMARNAT) la Manifestación de Impacto Ambiental, el promovente está cumpliendo con este apartado.<br><br>El proyecto se vincula por la obligatoriedad de obtener la autorización correspondiente para realizar las obras descritas en esta manifestación de impacto ambiental.<br><br>Como ya se mencionó anteriormente, la promovente una vez autorizado el proyecto en materia ambiental procederá a tramitar el Registro Nacional de Pesca para la unidad de producción acuícola. |
| **Art. 30°.-** *Las actividades pesqueras se clasifican en:*<br><br>**II.-** *Cultivo o acuacultura con fines* | | |
| **Artículo 31°.-** *Para realizar las actividades de pesca se requiere lo siguiente:*<br><br>**I,** *Concesión, para:*<br><br>**Inciso b)** *Acuacultura comercial*<br><br>**II,** Permiso, para:<br><br>**Inciso g)** *Acuacultura de fomento*<br><br>**III,** *Autorización, para:*<br><br>**Inciso d)** *Recolectar del medio natural reproductores, larvas, postlarvas, crías, huevos, semillas, alevines o en cualquier otro estadio, y*<br><br>**Inciso e)** *Acuacultura didáctica.* | | |

| | | |
|---|---|---|
| **Artículos 22.-** *la Secretaría podrá inscribir en el Registro Nacional de Pesca a los acuicultores que no requieran concesión, permiso o Autorización.* | Al **proyecto** le aplica el Artículo, incisos y, fracciones anteriores, porque se trata de una actividad acuícola con fines comerciales. | Por el hecho de presentar a la autoridad correspondiente (SEMARNAT) la Manifestación de Impacto Ambiental, el promovente está cumpliendo con este apartado.<br><br>El proyecto se vincula por la obligatoriedad de obtener la autorización correspondiente para realizar las obras descritas en esta manifestación de impacto ambiental.<br><br>Como ya se mencionó anteriormente, la promovente una vez autorizado el proyecto en materia ambiental procederá a tramitar el Registro Nacional de Pesca para la unidad de producción acuícola. |
| **Art. 30°.-** *Las actividades pesqueras se clasifican en:*<br><br>**II.-** *Cultivo o acuacultura con fines* | | |
| **Artículo 31°.-** *Para realizar las actividades de pesca se requiere lo siguiente:*<br><br>**I,** *Concesión, para:*<br><br>**Inciso b)** *Acuacultura comercial*<br><br>**II,** Permiso, para:<br><br>**Inciso g)** *Acuacultura de fomento*<br><br>**III,** *Autorización, para:*<br><br>**Inciso d)** *Recolectar del medio natural reproductores, larvas, postlarvas, crías, huevos, semillas, alevines o en cualquier otro estadio, y*<br><br>**Inciso e)** *Acuacultura didáctica.* | | |

| | | |
|---|---|---|
| **Artículos 22.-** *la Secretaría podrá inscribir en el Registro Nacional de Pesca a los acuicultores que no requieran concesión, permiso o Autorización.* | Al **proyecto** le aplica el Artículo, incisos y, fracciones anteriores, porque se trata de una actividad acuícola con fines comerciales. | Por el hecho de presentar a la autoridad correspondiente (SEMARNAT) la Manifestación de Impacto Ambiental, el promovente está cumpliendo con este apartado.<br><br>El proyecto se vincula por la obligatoriedad de obtener la autorización correspondiente para realizar las obras descritas en esta manifestación de impacto ambiental.<br><br>Como ya se mencionó anteriormente, la promovente una vez autorizado el proyecto en materia ambiental procederá a tramitar el Registro Nacional de Pesca para la unidad de producción acuícola. |
| **Art. 30°.-** *Las actividades pesqueras se clasifican en:*<br><br>**II.-** *Cultivo o acuacultura con fines* | | |
| **Artículo 31°.-** *Para realizar las actividades de pesca se requiere lo siguiente:*<br><br>**I,** *Concesión, para:*<br><br>**Inciso b)** *Acuacultura comercial*<br><br>**II,** Permiso, para:<br><br>**Inciso g)** *Acuacultura de fomento*<br><br>**III,** *Autorización, para:*<br><br>**Inciso d)** *Recolectar del medio natural reproductores, larvas, postlarvas, crías, huevos, semillas, alevines o en cualquier otro estadio, y*<br><br>**Inciso e)** *Acuacultura didáctica.* | | |

| | | |
|---|---|---|
| **Artículos 22.-** *la Secretaría podrá inscribir en el Registro Nacional de Pesca a los acuicultores que no requieran concesión, permiso o Autorización.* | Al **proyecto** le aplica el Artículo, incisos y, fracciones anteriores, porque se trata de una actividad acuícola con fines comerciales. | Por el hecho de presentar a la autoridad correspondiente (SEMARNAT) la Manifestación de Impacto Ambiental, el promovente está cumpliendo con este apartado.<br><br>El proyecto se vincula por la obligatoriedad de obtener la autorización correspondiente para realizar las obras descritas en esta manifestación de impacto ambiental.<br><br>Como ya se mencionó anteriormente, la promovente una vez autorizado el proyecto en materia ambiental procederá a tramitar el Registro Nacional de Pesca para la unidad de producción acuícola. |
| **Art. 30°.-** *Las actividades pesqueras se clasifican en:*<br><br>**II.-** *Cultivo o acuacultura con fines* | | |
| **Artículo 31°.-** *Para realizar las actividades de pesca se requiere lo siguiente:*<br><br>**I,** *Concesión, para:*<br><br>**Inciso b)** *Acuacultura comercial*<br><br>**II,** Permiso, para:<br><br>**Inciso g)** *Acuacultura de fomento*<br><br>**III,** *Autorización, para:*<br><br>**Inciso d)** *Recolectar del medio natural reproductores, larvas, postlarvas, crías, huevos, semillas, alevines o en cualquier otro estadio, y*<br><br>**Inciso e)** *Acuacultura didáctica.* | | |

| | | |
|---|---|---|
| **Artículos 22.-** *la Secretaría podrá inscribir en el Registro Nacional de Pesca a los acuicultores que no requieran concesión, permiso o Autorización.* | Al **proyecto** le aplica el Artículo, incisos y, fracciones anteriores, porque se trata de una actividad acuícola con fines comerciales. | Por el hecho de presentar a la autoridad correspondiente (SEMARNAT) la Manifestación de Impacto Ambiental, el promovente está cumpliendo con este apartado.<br><br>El proyecto se vincula por la obligatoriedad de obtener la autorización correspondiente para realizar las obras descritas en esta manifestación de impacto ambiental.<br><br>Como ya se mencionó anteriormente, la promovente una vez autorizado el proyecto en materia ambiental procederá a tramitar el Registro Nacional de Pesca para la unidad de producción acuícola. |
| **Art. 30°.-** *Las actividades pesqueras se clasifican en:*<br><br>**II.-** *Cultivo o acuacultura con fines* | | |
| **Artículo 31°.-** *Para realizar las actividades de pesca se requiere lo siguiente:*<br><br>**I,** *Concesión, para:*<br><br>**Inciso b)** *Acuacultura comercial*<br><br>**II,** Permiso, para:<br><br>**Inciso g)** *Acuacultura de fomento*<br><br>**III,** *Autorización, para:*<br><br>**Inciso d)** *Recolectar del medio natural reproductores, larvas, postlarvas, crías, huevos, semillas, alevines o en cualquier otro estadio, y*<br><br>**Inciso e)** *Acuacultura didáctica.* | | |

| | | |
|---|---|---|
| **Artículos 22.-** *la Secretaría podrá inscribir en el Registro Nacional de Pesca a los acuicultores que no requieran concesión, permiso o Autorización.* | Al **proyecto** le aplica el Artículo, incisos y, fracciones anteriores, porque se trata de una actividad acuícola con fines comerciales. | Por el hecho de presentar a la autoridad correspondiente (SEMARNAT) la Manifestación de Impacto Ambiental, el promovente está cumpliendo con este apartado.<br><br>El proyecto se vincula por la obligatoriedad de obtener la autorización correspondiente para realizar las obras descritas en esta manifestación de impacto ambiental.<br><br>Como ya se mencionó anteriormente, la promovente una vez autorizado el proyecto en materia ambiental procederá a tramitar el Registro Nacional de Pesca para la unidad de producción acuícola. |
| **Art. 30°.-** *Las actividades pesqueras se clasifican en:*<br><br>**II.-** *Cultivo o acuacultura con fines* | | |
| **Artículo 31°.-** *Para realizar las actividades de pesca se requiere lo siguiente:*<br><br>**I,** *Concesión, para:*<br><br>**Inciso b)** *Acuacultura comercial*<br><br>**II,** Permiso, para:<br><br>**Inciso g)** *Acuacultura de fomento*<br><br>**III,** *Autorización, para:*<br><br>**Inciso d)** *Recolectar del medio natural reproductores, larvas, postlarvas, crías, huevos, semillas, alevines o en cualquier otro estadio, y*<br><br>**Inciso e)** *Acuacultura didáctica.* | | |

| | | |
|---|---|---|
| **Artículos 22.-** *la Secretaría podrá inscribir en el Registro Nacional de Pesca a los acuicultores que no requieran concesión, permiso o Autorización.* | Al **proyecto** le aplica el Artículo, incisos y, fracciones anteriores, porque se trata de una actividad acuícola con fines comerciales. | Por el hecho de presentar a la autoridad correspondiente (SEMARNAT) la Manifestación de Impacto Ambiental, el promovente está cumpliendo con este apartado.<br><br>El proyecto se vincula por la obligatoriedad de obtener la autorización correspondiente para realizar las obras descritas en esta manifestación de impacto ambiental.<br><br>Como ya se mencionó anteriormente, la promovente una vez autorizado el proyecto en materia ambiental procederá a tramitar el Registro Nacional de Pesca para la unidad de producción acuícola. |
| **Art. 30°.-** *Las actividades pesqueras se clasifican en:*<br><br>**II.-** *Cultivo o acuacultura con fines* | | |
| **Artículo 31°.-** *Para realizar las actividades de pesca se requiere lo siguiente:*<br><br>**I,** *Concesión, para:*<br><br>**Inciso b)** *Acuacultura comercial*<br><br>**II,** Permiso, para:<br><br>**Inciso g)** *Acuacultura de fomento*<br><br>**III,** *Autorización, para:*<br><br>**Inciso d)** *Recolectar del medio natural reproductores, larvas, postlarvas, crías, huevos, semillas, alevines o en cualquier otro estadio, y*<br><br>**Inciso e)** *Acuacultura didáctica.* | | |

| | | |
|---|---|---|
| **Artículos 22.-** *la Secretaría podrá inscribir en el Registro Nacional de Pesca a los acuicultores que no requieran concesión, permiso o Autorización.* | Al **proyecto** le aplica el Artículo, incisos y, fracciones anteriores, porque se trata de una actividad acuícola con fines comerciales. | Por el hecho de presentar a la autoridad correspondiente (SEMARNAT) la Manifestación de Impacto Ambiental, el promovente está cumpliendo con este apartado.<br><br>El proyecto se vincula por la obligatoriedad de obtener la autorización correspondiente para realizar las obras descritas en esta manifestación de impacto ambiental.<br><br>Como ya se mencionó anteriormente, la promovente una vez autorizado el proyecto en materia ambiental procederá a tramitar el Registro Nacional de Pesca para la unidad de producción acuícola. |
| **Art. 30°.-** *Las actividades pesqueras se clasifican en:*<br><br>**II.-** *Cultivo o acuacultura con fines* | | |
| **Artículo 31°.-** *Para realizar las actividades de pesca se requiere lo siguiente:*<br><br>**I,** *Concesión, para:*<br><br>**Inciso b)** *Acuacultura comercial*<br><br>**II,** Permiso, para:<br><br>**Inciso g)** *Acuacultura de fomento*<br><br>**III,** *Autorización, para:*<br><br>**Inciso d)** *Recolectar del medio natural reproductores, larvas, postlarvas, crías, huevos, semillas, alevines o en cualquier otro estadio, y*<br><br>**Inciso e)** *Acuacultura didáctica.* | | |

| | | |
|---|---|---|
| **Artículos 22.-** *la Secretaría podrá inscribir en el Registro Nacional de Pesca a los acuicultores que no requieran concesión, permiso o Autorización.* | Al **proyecto** le aplica el Artículo, incisos y, fracciones anteriores, porque se trata de una actividad acuícola con fines comerciales. | Por el hecho de presentar a la autoridad correspondiente (SEMARNAT) la Manifestación de Impacto Ambiental, el promovente está cumpliendo con este apartado.<br><br>El proyecto se vincula por la obligatoriedad de obtener la autorización correspondiente para realizar las obras descritas en esta manifestación de impacto ambiental.<br><br>Como ya se mencionó anteriormente, la promovente una vez autorizado el proyecto en materia ambiental procederá a tramitar el Registro Nacional de Pesca para la unidad de producción acuícola. |
| **Art. 30°.-** *Las actividades pesqueras se clasifican en:*<br><br>**II.-** *Cultivo o acuacultura con fines* | | |
| **Artículo 31°.-** *Para realizar las actividades de pesca se requiere lo siguiente:*<br><br>**I,** *Concesión, para:*<br><br>**Inciso b)** *Acuacultura comercial*<br><br>**II,** Permiso, para:<br><br>**Inciso g)** *Acuacultura de fomento*<br><br>**III,** *Autorización, para:*<br><br>**Inciso d)** *Recolectar del medio natural reproductores, larvas, postlarvas, crías, huevos, semillas, alevines o en cualquier otro estadio, y*<br><br>**Inciso e)** *Acuacultura didáctica.* | | |

| | | |
|---|---|---|
| **Artículos 22.-** *la Secretaría podrá inscribir en el Registro Nacional de Pesca a los acuicultores que no requieran concesión, permiso o Autorización.* | Al **proyecto** le aplica el Artículo, incisos y, fracciones anteriores, porque se trata de una actividad acuícola con fines comerciales. | Por el hecho de presentar a la autoridad correspondiente (SEMARNAT) la Manifestación de Impacto Ambiental, el promovente está cumpliendo con este apartado.<br><br>El proyecto se vincula por la obligatoriedad de obtener la autorización correspondiente para realizar las obras descritas en esta manifestación de impacto ambiental.<br><br>Como ya se mencionó anteriormente, la promovente una vez autorizado el proyecto en materia ambiental procederá a tramitar el Registro Nacional de Pesca para la unidad de producción acuícola. |
| **Art. 30°.-** *Las actividades pesqueras se clasifican en:*<br><br>**II.-** *Cultivo o acuacultura con fines* | | |
| **Artículo 31°.-** *Para realizar las actividades de pesca se requiere lo siguiente:*<br><br>**I,** *Concesión, para:*<br><br>**Inciso b)** *Acuacultura comercial*<br><br>**II,** Permiso, para:<br><br>**Inciso g)** *Acuacultura de fomento*<br><br>**III,** *Autorización, para:*<br><br>**Inciso d)** *Recolectar del medio natural reproductores, larvas, postlarvas, crías, huevos, semillas, alevines o en cualquier otro estadio, y*<br><br>**Inciso e)** *Acuacultura didáctica.* | | |

| | | |
|---|---|---|
| **Artículos 22.-** *la Secretaría podrá inscribir en el Registro Nacional de Pesca a los acuicultores que no requieran concesión, permiso o Autorización.* | Al **proyecto** le aplica el Artículo, incisos y, fracciones anteriores, porque se trata de una actividad acuícola con fines comerciales. | Por el hecho de presentar a la autoridad correspondiente (SEMARNAT) la Manifestación de Impacto Ambiental, el promovente está cumpliendo con este apartado.<br><br>El proyecto se vincula por la obligatoriedad de obtener la autorización correspondiente para realizar las obras descritas en esta manifestación de impacto ambiental.<br><br>Como ya se mencionó anteriormente, la promovente una vez autorizado el proyecto en materia ambiental procederá a tramitar el Registro Nacional de Pesca para la unidad de producción acuícola. |
| **Art. 30°.-** *Las actividades pesqueras se clasifican en:*<br><br>**II.-** *Cultivo o acuacultura con fines* | | |
| **Artículo 31°.-** *Para realizar las actividades de pesca se requiere lo siguiente:*<br><br>**I,** *Concesión, para:*<br><br>**Inciso b)** *Acuacultura comercial*<br><br>**II,** Permiso, para:<br><br>**Inciso g)** *Acuacultura de fomento*<br><br>**III,** *Autorización, para:*<br><br>**Inciso d)** *Recolectar del medio natural reproductores, larvas, postlarvas, crías, huevos, semillas, alevines o en cualquier otro estadio, y*<br><br>**Inciso e)** *Acuacultura didáctica.* | | |

| | | |
|---|---|---|
| **Artículos 22.-** *la Secretaría podrá inscribir en el Registro Nacional de Pesca a los acuicultores que no requieran concesión, permiso o Autorización.* | Al **proyecto** le aplica el Artículo, incisos y, fracciones anteriores, porque se trata de una actividad acuícola con fines comerciales. | Por el hecho de presentar a la autoridad correspondiente (SEMARNAT) la Manifestación de Impacto Ambiental, el promovente está cumpliendo con este apartado.<br><br>El proyecto se vincula por la obligatoriedad de obtener la autorización correspondiente para realizar las obras descritas en esta manifestación de impacto ambiental.<br><br>Como ya se mencionó anteriormente, la promovente una vez autorizado el proyecto en materia ambiental procederá a tramitar el Registro Nacional de Pesca para la unidad de producción acuícola. |
| **Art. 30°.-** *Las actividades pesqueras se clasifican en:*<br><br>**II.-** *Cultivo o acuacultura con fines* | | |
| **Artículo 31°.-** *Para realizar las actividades de pesca se requiere lo siguiente:*<br><br>**I,** *Concesión, para:*<br><br>**Inciso b)** *Acuacultura comercial*<br><br>**II,** Permiso, para:<br><br>**Inciso g)** *Acuacultura de fomento*<br><br>**III,** *Autorización, para:*<br><br>**Inciso d)** *Recolectar del medio natural reproductores, larvas, postlarvas, crías, huevos, semillas, alevines o en cualquier otro estadio, y*<br><br>**Inciso e)** *Acuacultura didáctica.* | | |

| | | |
|---|---|---|
| **Artículos 22.-** *la Secretaría podrá inscribir en el Registro Nacional de Pesca a los acuicultores que no requieran concesión, permiso o Autorización.* | Al **proyecto** le aplica el Artículo, incisos y, fracciones anteriores, porque se trata de una actividad acuícola con fines comerciales. | Por el hecho de presentar a la autoridad correspondiente (SEMARNAT) la Manifestación de Impacto Ambiental, el promovente está cumpliendo con este apartado.<br><br>El proyecto se vincula por la obligatoriedad de obtener la autorización correspondiente para realizar las obras descritas en esta manifestación de impacto ambiental.<br><br>Como ya se mencionó anteriormente, la promovente una vez autorizado el proyecto en materia ambiental procederá a tramitar el Registro Nacional de Pesca para la unidad de producción acuícola. |
| **Art. 30°.-** *Las actividades pesqueras se clasifican en:*<br><br>**II.-** *Cultivo o acuacultura con fines* | | |
| **Artículo 31°.-** *Para realizar las actividades de pesca se requiere lo siguiente:*<br><br>**I,** *Concesión, para:*<br><br>**Inciso b)** *Acuacultura comercial*<br><br>**II,** Permiso, para:<br><br>**Inciso g)** *Acuacultura de fomento*<br><br>**III,** *Autorización, para:*<br><br>**Inciso d)** *Recolectar del medio natural reproductores, larvas, postlarvas, crías, huevos, semillas, alevines o en cualquier otro estadio, y*<br><br>**Inciso e)** *Acuacultura didáctica.* | | |

| | | |
|---|---|---|
| **Artículos 22.-** *la Secretaría podrá inscribir en el Registro Nacional de Pesca a los acuicultores que no requieran concesión, permiso o Autorización.* | Al **proyecto** le aplica el Artículo, incisos y, fracciones anteriores, porque se trata de una actividad acuícola con fines comerciales. | Por el hecho de presentar a la autoridad correspondiente (SEMARNAT) la Manifestación de Impacto Ambiental, el promovente está cumpliendo con este apartado.<br><br>El proyecto se vincula por la obligatoriedad de obtener la autorización correspondiente para realizar las obras descritas en esta manifestación de impacto ambiental.<br><br>Como ya se mencionó anteriormente, la promovente una vez autorizado el proyecto en materia ambiental procederá a tramitar el Registro Nacional de Pesca para la unidad de producción acuícola. |
| **Art. 30°.-** *Las actividades pesqueras se clasifican en:*<br><br>**II.-** *Cultivo o acuacultura con fines* | | |
| **Artículo 31°.-** *Para realizar las actividades de pesca se requiere lo siguiente:*<br><br>**I,** *Concesión, para:*<br><br>**Inciso b)** *Acuacultura comercial*<br><br>**II,** Permiso, para:<br><br>**Inciso g)** *Acuacultura de fomento*<br><br>**III,** *Autorización, para:*<br><br>**Inciso d)** *Recolectar del medio natural reproductores, larvas, postlarvas, crías, huevos, semillas, alevines o en cualquier otro estadio, y*<br><br>**Inciso e)** *Acuacultura didáctica.* | | |

| | | |
|---|---|---|
| **Artículos 22.-** *la Secretaría podrá inscribir en el Registro Nacional de Pesca a los acuicultores que no requieran concesión, permiso o Autorización.* | Al **proyecto** le aplica el Artículo, incisos y, fracciones anteriores, porque se trata de una actividad acuícola con fines comerciales. | Por el hecho de presentar a la autoridad correspondiente (SEMARNAT) la Manifestación de Impacto Ambiental, el promovente está cumpliendo con este apartado.<br><br>El proyecto se vincula por la obligatoriedad de obtener la autorización correspondiente para realizar las obras descritas en esta manifestación de impacto ambiental.<br><br>Como ya se mencionó anteriormente, la promovente una vez autorizado el proyecto en materia ambiental procederá a tramitar el Registro Nacional de Pesca para la unidad de producción acuícola. |
| **Art. 30°.-** *Las actividades pesqueras se clasifican en:*<br><br>**II.-** *Cultivo o acuacultura con fines* | | |
| **Artículo 31°.-** *Para realizar las actividades de pesca se requiere lo siguiente:*<br><br>**I,** *Concesión, para:*<br><br>**Inciso b)** *Acuacultura comercial*<br><br>**II,** Permiso, para:<br><br>**Inciso g)** *Acuacultura de fomento*<br><br>**III,** *Autorización, para:*<br><br>**Inciso d)** *Recolectar del medio natural reproductores, larvas, postlarvas, crías, huevos, semillas, alevines o en cualquier otro estadio, y*<br><br>**Inciso e)** *Acuacultura didáctica.* | | |

| | | |
|---|---|---|
| **Artículos 22.-** *la Secretaría podrá inscribir en el Registro Nacional de Pesca a los acuicultores que no requieran concesión, permiso o Autorización.* | Al **proyecto** le aplica el Artículo, incisos y, fracciones anteriores, porque se trata de una actividad acuícola con fines comerciales. | Por el hecho de presentar a la autoridad correspondiente (SEMARNAT) la Manifestación de Impacto Ambiental, el promovente está cumpliendo con este apartado.<br><br>El proyecto se vincula por la obligatoriedad de obtener la autorización correspondiente para realizar las obras descritas en esta manifestación de impacto ambiental.<br><br>Como ya se mencionó anteriormente, la promovente una vez autorizado el proyecto en materia ambiental procederá a tramitar el Registro Nacional de Pesca para la unidad de producción acuícola. |
| **Art. 30°.-** *Las actividades pesqueras se clasifican en:*<br><br>**II.-** *Cultivo o acuacultura con fines* | | |
| **Artículo 31°.-** *Para realizar las actividades de pesca se requiere lo siguiente:*<br><br>**I,** *Concesión, para:*<br><br>**Inciso b)** *Acuacultura comercial*<br><br>**II,** Permiso, para:<br><br>**Inciso g)** *Acuacultura de fomento*<br><br>**III,** *Autorización, para:*<br><br>**Inciso d)** *Recolectar del medio natural reproductores, larvas, postlarvas, crías, huevos, semillas, alevines o en cualquier otro estadio, y*<br><br>**Inciso e)** *Acuacultura didáctica.* | | |

| | | |
|---|---|---|
| **Artículos 22.-** *la Secretaría podrá inscribir en el Registro Nacional de Pesca a los acuicultores que no requieran concesión, permiso o Autorización.* | Al **proyecto** le aplica el Artículo, incisos y, fracciones anteriores, porque se trata de una actividad acuícola con fines comerciales. | Por el hecho de presentar a la autoridad correspondiente (SEMARNAT) la Manifestación de Impacto Ambiental, el promovente está cumpliendo con este apartado.<br><br>El proyecto se vincula por la obligatoriedad de obtener la autorización correspondiente para realizar las obras descritas en esta manifestación de impacto ambiental.<br><br>Como ya se mencionó anteriormente, la promovente una vez autorizado el proyecto en materia ambiental procederá a tramitar el Registro Nacional de Pesca para la unidad de producción acuícola. |
| **Art. 30°.-** *Las actividades pesqueras se clasifican en:*<br><br>**II.-** *Cultivo o acuacultura con fines* | | |
| **Artículo 31°.-** *Para realizar las actividades de pesca se requiere lo siguiente:*<br><br>**I,** *Concesión, para:*<br><br>**Inciso b)** *Acuacultura comercial*<br><br>**II,** Permiso, para:<br><br>**Inciso g)** *Acuacultura de fomento*<br><br>**III,** *Autorización, para:*<br><br>**Inciso d)** *Recolectar del medio natural reproductores, larvas, postlarvas, crías, huevos, semillas, alevines o en cualquier otro estadio, y*<br><br>**Inciso e)** *Acuacultura didáctica.* | | |

| | | |
|---|---|---|
| **Artículos 22.-** *la Secretaría podrá inscribir en el Registro Nacional de Pesca a los acuicultores que no requieran concesión, permiso o Autorización.* | Al **proyecto** le aplica el Artículo, incisos y, fracciones anteriores, porque se trata de una actividad acuícola con fines comerciales. | Por el hecho de presentar a la autoridad correspondiente (SEMARNAT) la Manifestación de Impacto Ambiental, el promovente está cumpliendo con este apartado.<br><br>El proyecto se vincula por la obligatoriedad de obtener la autorización correspondiente para realizar las obras descritas en esta manifestación de impacto ambiental.<br><br>Como ya se mencionó anteriormente, la promovente una vez autorizado el proyecto en materia ambiental procederá a tramitar el Registro Nacional de Pesca para la unidad de producción acuícola. |
| **Art. 30°.-** *Las actividades pesqueras se clasifican en:*<br><br>**II.-** *Cultivo o acuacultura con fines* | | |
| **Artículo 31°.-** *Para realizar las actividades de pesca se requiere lo siguiente:*<br><br>**I,** *Concesión, para:*<br><br>**Inciso b)** *Acuacultura comercial*<br><br>**II,** Permiso, para:<br><br>**Inciso g)** *Acuacultura de fomento*<br><br>**III,** *Autorización, para:*<br><br>**Inciso d)** *Recolectar del medio natural reproductores, larvas, postlarvas, crías, huevos, semillas, alevines o en cualquier otro estadio, y*<br><br>**Inciso e)** *Acuacultura didáctica.* | | |

| | | |
|---|---|---|
| **Artículos 22.-** *la Secretaría podrá inscribir en el Registro Nacional de Pesca a los acuicultores que no requieran concesión, permiso o Autorización.* | Al **proyecto** le aplica el Artículo, incisos y, fracciones anteriores, porque se trata de una actividad acuícola con fines comerciales. | Por el hecho de presentar a la autoridad correspondiente (SEMARNAT) la Manifestación de Impacto Ambiental, el promovente está cumpliendo con este apartado.<br><br>El proyecto se vincula por la obligatoriedad de obtener la autorización correspondiente para realizar las obras descritas en esta manifestación de impacto ambiental.<br><br>Como ya se mencionó anteriormente, la promovente una vez autorizado el proyecto en materia ambiental procederá a tramitar el Registro Nacional de Pesca para la unidad de producción acuícola. |
| **Art. 30°.-** *Las actividades pesqueras se clasifican en:*<br><br>**II.-** *Cultivo o acuacultura con fines* | | |
| **Artículo 31°.-** *Para realizar las actividades de pesca se requiere lo siguiente:*<br><br>**I,** *Concesión, para:*<br><br>**Inciso b)** *Acuacultura comercial*<br><br>**II,** Permiso, para:<br><br>**Inciso g)** *Acuacultura de fomento*<br><br>**III,** *Autorización, para:*<br><br>**Inciso d)** *Recolectar del medio natural reproductores, larvas, postlarvas, crías, huevos, semillas, alevines o en cualquier otro estadio, y*<br><br>**Inciso e)** *Acuacultura didáctica.* | | |

| | | |
|---|---|---|
| **Artículos 22.-** *la Secretaría podrá inscribir en el Registro Nacional de Pesca a los acuicultores que no requieran concesión, permiso o Autorización.* | Al **proyecto** le aplica el Artículo, incisos y, fracciones anteriores, porque se trata de una actividad acuícola con fines comerciales. | Por el hecho de presentar a la autoridad correspondiente (SEMARNAT) la Manifestación de Impacto Ambiental, el promovente está cumpliendo con este apartado.<br><br>El proyecto se vincula por la obligatoriedad de obtener la autorización correspondiente para realizar las obras descritas en esta manifestación de impacto ambiental.<br><br>Como ya se mencionó anteriormente, la promovente una vez autorizado el proyecto en materia ambiental procederá a tramitar el Registro Nacional de Pesca para la unidad de producción acuícola. |
| **Art. 30°.-** *Las actividades pesqueras se clasifican en:*<br><br>**II.-** *Cultivo o acuacultura con fines* | | |
| **Artículo 31°.-** *Para realizar las actividades de pesca se requiere lo siguiente:*<br><br>**I,** *Concesión, para:*<br><br>**Inciso b)** *Acuacultura comercial*<br><br>**II,** Permiso, para:<br><br>**Inciso g)** *Acuacultura de fomento*<br><br>**III,** *Autorización, para:*<br><br>**Inciso d)** *Recolectar del medio natural reproductores, larvas, postlarvas, crías, huevos, semillas, alevines o en cualquier otro estadio, y*<br><br>**Inciso e)** *Acuacultura didáctica.* | | |

| | | |
|---|---|---|
| **Artículos 22.-** *la Secretaría podrá inscribir en el Registro Nacional de Pesca a los acuicultores que no requieran concesión, permiso o Autorización.* | Al **proyecto** le aplica el Artículo, incisos y, fracciones anteriores, porque se trata de una actividad acuícola con fines comerciales. | Por el hecho de presentar a la autoridad correspondiente (SEMARNAT) la Manifestación de Impacto Ambiental, el promovente está cumpliendo con este apartado.<br><br>El proyecto se vincula por la obligatoriedad de obtener la autorización correspondiente para realizar las obras descritas en esta manifestación de impacto ambiental.<br><br>Como ya se mencionó anteriormente, la promovente una vez autorizado el proyecto en materia ambiental procederá a tramitar el Registro Nacional de Pesca para la unidad de producción acuícola. |
| **Art. 30°.-** *Las actividades pesqueras se clasifican en:*<br><br>**II.-** *Cultivo o acuacultura con fines* | | |
| **Artículo 31°.-** *Para realizar las actividades de pesca se requiere lo siguiente:*<br><br>**I,** *Concesión, para:*<br><br>**Inciso b)** *Acuacultura comercial*<br><br>**II,** Permiso, para:<br><br>**Inciso g)** *Acuacultura de fomento*<br><br>**III,** *Autorización, para:*<br><br>**Inciso d)** *Recolectar del medio natural reproductores, larvas, postlarvas, crías, huevos, semillas, alevines o en cualquier otro estadio, y*<br><br>**Inciso e)** *Acuacultura didáctica.* | | |

| | | |
|---|---|---|
| **Artículos 22.-** *la Secretaría podrá inscribir en el Registro Nacional de Pesca a los acuicultores que no requieran concesión, permiso o Autorización.* | Al **proyecto** le aplica el Artículo, incisos y, fracciones anteriores, porque se trata de una actividad acuícola con fines comerciales. | Por el hecho de presentar a la autoridad correspondiente (SEMARNAT) la Manifestación de Impacto Ambiental, el promovente está cumpliendo con este apartado.<br><br>El proyecto se vincula por la obligatoriedad de obtener la autorización correspondiente para realizar las obras descritas en esta manifestación de impacto ambiental.<br><br>Como ya se mencionó anteriormente, la promovente una vez autorizado el proyecto en materia ambiental procederá a tramitar el Registro Nacional de Pesca para la unidad de producción acuícola. |
| **Art. 30°.-** *Las actividades pesqueras se clasifican en:*<br><br>**II.-** *Cultivo o acuacultura con fines* | | |
| **Artículo 31°.-** *Para realizar las actividades de pesca se requiere lo siguiente:*<br><br>**I,** *Concesión, para:*<br><br>**Inciso b)** *Acuacultura comercial*<br><br>**II,** Permiso, para:<br><br>**Inciso g)** *Acuacultura de fomento*<br><br>**III,** *Autorización, para:*<br><br>**Inciso d)** *Recolectar del medio natural reproductores, larvas, postlarvas, crías, huevos, semillas, alevines o en cualquier otro estadio, y*<br><br>**Inciso e)** *Acuacultura didáctica.* | | |

| | | |
|---|---|---|
| **Artículos 22.-** *la Secretaría podrá inscribir en el Registro Nacional de Pesca a los acuicultores que no requieran concesión, permiso o Autorización.* | Al **proyecto** le aplica el Artículo, incisos y, fracciones anteriores, porque se trata de una actividad acuícola con fines comerciales. | Por el hecho de presentar a la autoridad correspondiente (SEMARNAT) la Manifestación de Impacto Ambiental, el promovente está cumpliendo con este apartado.<br><br>El proyecto se vincula por la obligatoriedad de obtener la autorización correspondiente para realizar las obras descritas en esta manifestación de impacto ambiental.<br><br>Como ya se mencionó anteriormente, la promovente una vez autorizado el proyecto en materia ambiental procederá a tramitar el Registro Nacional de Pesca para la unidad de producción acuícola. |
| **Art. 30°.-** *Las actividades pesqueras se clasifican en:*<br><br>**II.-** *Cultivo o acuacultura con fines* | | |
| **Artículo 31°.-** *Para realizar las actividades de pesca se requiere lo siguiente:*<br><br>**I,** *Concesión, para:*<br><br>**Inciso b)** *Acuacultura comercial*<br><br>**II,** Permiso, para:<br><br>**Inciso g)** *Acuacultura de fomento*<br><br>**III,** *Autorización, para:*<br><br>**Inciso d)** *Recolectar del medio natural reproductores, larvas, postlarvas, crías, huevos, semillas, alevines o en cualquier otro estadio, y*<br><br>**Inciso e)** *Acuacultura didáctica.* | | |

| | | |
|---|---|---|
| **Artículos 22.-** *la Secretaría podrá inscribir en el Registro Nacional de Pesca a los acuicultores que no requieran concesión, permiso o Autorización.* | Al **proyecto** le aplica el Artículo, incisos y, fracciones anteriores, porque se trata de una actividad acuícola con fines comerciales. | Por el hecho de presentar a la autoridad correspondiente (SEMARNAT) la Manifestación de Impacto Ambiental, el promovente está cumpliendo con este apartado.<br><br>El proyecto se vincula por la obligatoriedad de obtener la autorización correspondiente para realizar las obras descritas en esta manifestación de impacto ambiental.<br><br>Como ya se mencionó anteriormente, la promovente una vez autorizado el proyecto en materia ambiental procederá a tramitar el Registro Nacional de Pesca para la unidad de producción acuícola. |
| **Art. 30°.-** *Las actividades pesqueras se clasifican en:*<br><br>**II.-** *Cultivo o acuacultura con fines* | | |
| **Artículo 31°.-** *Para realizar las actividades de pesca se requiere lo siguiente:*<br><br>**I,** *Concesión, para:*<br><br>**Inciso b)** *Acuacultura comercial*<br><br>**II,** Permiso, para:<br><br>**Inciso g)** *Acuacultura de fomento*<br><br>**III,** *Autorización, para:*<br><br>**Inciso d)** *Recolectar del medio natural reproductores, larvas, postlarvas, crías, huevos, semillas, alevines o en cualquier otro estadio, y*<br><br>**Inciso e)** *Acuacultura didáctica.* | | |

| | | |
|---|---|---|
| **Artículos 22.-** *la Secretaría podrá inscribir en el Registro Nacional de Pesca a los acuicultores que no requieran concesión, permiso o Autorización.* | Al **proyecto** le aplica el Artículo, incisos y, fracciones anteriores, porque se trata de una actividad acuícola con fines comerciales. | Por el hecho de presentar a la autoridad correspondiente (SEMARNAT) la Manifestación de Impacto Ambiental, el promovente está cumpliendo con este apartado.<br><br>El proyecto se vincula por la obligatoriedad de obtener la autorización correspondiente para realizar las obras descritas en esta manifestación de impacto ambiental.<br><br>Como ya se mencionó anteriormente, la promovente una vez autorizado el proyecto en materia ambiental procederá a tramitar el Registro Nacional de Pesca para la unidad de producción acuícola. |
| **Art. 30°.-** *Las actividades pesqueras se clasifican en:*<br><br>**II.-** *Cultivo o acuacultura con fines* | | |
| **Artículo 31°.-** *Para realizar las actividades de pesca se requiere lo siguiente:*<br><br>**I,** *Concesión, para:*<br><br>**Inciso b)** *Acuacultura comercial*<br><br>**II,** Permiso, para:<br><br>**Inciso g)** *Acuacultura de fomento*<br><br>**III,** *Autorización, para:*<br><br>**Inciso d)** *Recolectar del medio natural reproductores, larvas, postlarvas, crías, huevos, semillas, alevines o en cualquier otro estadio, y*<br><br>**Inciso e)** *Acuacultura didáctica.* | | |

| | | |
|---|---|---|
| **Artículos 22.-** *la Secretaría podrá inscribir en el Registro Nacional de Pesca a los acuicultores que no requieran concesión, permiso o Autorización.* | Al **proyecto** le aplica el Artículo, incisos y, fracciones anteriores, porque se trata de una actividad acuícola con fines comerciales. | Por el hecho de presentar a la autoridad correspondiente (SEMARNAT) la Manifestación de Impacto Ambiental, el promovente está cumpliendo con este apartado.<br><br>El proyecto se vincula por la obligatoriedad de obtener la autorización correspondiente para realizar las obras descritas en esta manifestación de impacto ambiental.<br><br>Como ya se mencionó anteriormente, la promovente una vez autorizado el proyecto en materia ambiental procederá a tramitar el Registro Nacional de Pesca para la unidad de producción acuícola. |
| **Art. 30°.-** *Las actividades pesqueras se clasifican en:*<br><br>**II.-** *Cultivo o acuacultura con fines* | | |
| **Artículo 31°.-** *Para realizar las actividades de pesca se requiere lo siguiente:*<br><br>**I,** *Concesión, para:*<br><br>**Inciso b)** *Acuacultura comercial*<br><br>**II,** Permiso, para:<br><br>**Inciso g)** *Acuacultura de fomento*<br><br>**III,** *Autorización, para:*<br><br>**Inciso d)** *Recolectar del medio natural reproductores, larvas, postlarvas, crías, huevos, semillas, alevines o en cualquier otro estadio, y*<br><br>**Inciso e)** *Acuacultura didáctica.* | | |

| | | |
|---|---|---|
| **Artículos 22.-** *la Secretaría podrá inscribir en el Registro Nacional de Pesca a los acuicultores que no requieran concesión, permiso o Autorización.* | Al **proyecto** le aplica el Artículo, incisos y, fracciones anteriores, porque se trata de una actividad acuícola con fines comerciales. | Por el hecho de presentar a la autoridad correspondiente (SEMARNAT) la Manifestación de Impacto Ambiental, el promovente está cumpliendo con este apartado.<br><br>El proyecto se vincula por la obligatoriedad de obtener la autorización correspondiente para realizar las obras descritas en esta manifestación de impacto ambiental.<br><br>Como ya se mencionó anteriormente, la promovente una vez autorizado el proyecto en materia ambiental procederá a tramitar el Registro Nacional de Pesca para la unidad de producción acuícola. |
| **Art. 30°.-** *Las actividades pesqueras se clasifican en:*<br><br>**II.-** *Cultivo o acuacultura con fines* | | |
| **Artículo 31°.-** *Para realizar las actividades de pesca se requiere lo siguiente:*<br><br>**I,** *Concesión, para:*<br><br>**Inciso b)** *Acuacultura comercial*<br><br>**II,** Permiso, para:<br><br>**Inciso g)** *Acuacultura de fomento*<br><br>**III,** *Autorización, para:*<br><br>**Inciso d)** *Recolectar del medio natural reproductores, larvas, postlarvas, crías, huevos, semillas, alevines o en cualquier otro estadio, y*<br><br>**Inciso e)** *Acuacultura didáctica.* | | |

| | | |
|---|---|---|
| **Artículos 22.-** *la Secretaría podrá inscribir en el Registro Nacional de Pesca a los acuicultores que no requieran concesión, permiso o Autorización.* | Al **proyecto** le aplica el Artículo, incisos y, fracciones anteriores, porque se trata de una actividad acuícola con fines comerciales. | Por el hecho de presentar a la autoridad correspondiente (SEMARNAT) la Manifestación de Impacto Ambiental, el promovente está cumpliendo con este apartado.<br><br>El proyecto se vincula por la obligatoriedad de obtener la autorización correspondiente para realizar las obras descritas en esta manifestación de impacto ambiental.<br><br>Como ya se mencionó anteriormente, la promovente una vez autorizado el proyecto en materia ambiental procederá a tramitar el Registro Nacional de Pesca para la unidad de producción acuícola. |
| **Art. 30°.-** *Las actividades pesqueras se clasifican en:*<br><br>**II.-** *Cultivo o acuacultura con fines* | | |
| **Artículo 31°.-** *Para realizar las actividades de pesca se requiere lo siguiente:*<br><br>**I,** *Concesión, para:*<br><br>**Inciso b)** *Acuacultura comercial*<br><br>**II,** Permiso, para:<br><br>**Inciso g)** *Acuacultura de fomento*<br><br>**III,** *Autorización, para:*<br><br>**Inciso d)** *Recolectar del medio natural reproductores, larvas, postlarvas, crías, huevos, semillas, alevines o en cualquier otro estadio, y*<br><br>**Inciso e)** *Acuacultura didáctica.* | | |

| | | |
|---|---|---|
| **Artículos 22.-** *la Secretaría podrá inscribir en el Registro Nacional de Pesca a los acuicultores que no requieran concesión, permiso o Autorización.* | Al **proyecto** le aplica el Artículo, incisos y, fracciones anteriores, porque se trata de una actividad acuícola con fines comerciales. | Por el hecho de presentar a la autoridad correspondiente (SEMARNAT) la Manifestación de Impacto Ambiental, el promovente está cumpliendo con este apartado.<br><br>El proyecto se vincula por la obligatoriedad de obtener la autorización correspondiente para realizar las obras descritas en esta manifestación de impacto ambiental.<br><br>Como ya se mencionó anteriormente, la promovente una vez autorizado el proyecto en materia ambiental procederá a tramitar el Registro Nacional de Pesca para la unidad de producción acuícola. |
| **Art. 30°.-** *Las actividades pesqueras se clasifican en:*<br><br>**II.-** *Cultivo o acuacultura con fines* | | |
| **Artículo 31°.-** *Para realizar las actividades de pesca se requiere lo siguiente:*<br><br>**I,** *Concesión, para:*<br><br>**Inciso b)** *Acuacultura comercial*<br><br>**II,** Permiso, para:<br><br>**Inciso g)** *Acuacultura de fomento*<br><br>**III,** *Autorización, para:*<br><br>**Inciso d)** *Recolectar del medio natural reproductores, larvas, postlarvas, crías, huevos, semillas, alevines o en cualquier otro estadio, y*<br><br>**Inciso e)** *Acuacultura didáctica.* | | |

| | | |
|---|---|---|
| **Artículos 22.-** *la Secretaría podrá inscribir en el Registro Nacional de Pesca a los acuicultores que no requieran concesión, permiso o Autorización.* | Al **proyecto** le aplica el Artículo, incisos y, fracciones anteriores, porque se trata de una actividad acuícola con fines comerciales. | Por el hecho de presentar a la autoridad correspondiente (SEMARNAT) la Manifestación de Impacto Ambiental, el promovente está cumpliendo con este apartado.<br><br>El proyecto se vincula por la obligatoriedad de obtener la autorización correspondiente para realizar las obras descritas en esta manifestación de impacto ambiental.<br><br>Como ya se mencionó anteriormente, la promovente una vez autorizado el proyecto en materia ambiental procederá a tramitar el Registro Nacional de Pesca para la unidad de producción acuícola. |
| **Art. 30°.-** *Las actividades pesqueras se clasifican en:*<br><br>**II.-** *Cultivo o acuacultura con fines* | | |
| **Artículo 31°.-** *Para realizar las actividades de pesca se requiere lo siguiente:*<br><br>**I,** *Concesión, para:*<br><br>**Inciso b)** *Acuacultura comercial*<br><br>**II,** Permiso, para:<br><br>**Inciso g)** *Acuacultura de fomento*<br><br>**III,** *Autorización, para:*<br><br>**Inciso d)** *Recolectar del medio natural reproductores, larvas, postlarvas, crías, huevos, semillas, alevines o en cualquier otro estadio, y*<br><br>**Inciso e)** *Acuacultura didáctica.* | | |

| | | |
|---|---|---|
| **Artículos 22.-** *la Secretaría podrá inscribir en el Registro Nacional de Pesca a los acuicultores que no requieran concesión, permiso o Autorización.* | Al **proyecto** le aplica el Artículo, incisos y, fracciones anteriores, porque se trata de una actividad acuícola con fines comerciales. | Por el hecho de presentar a la autoridad correspondiente (SEMARNAT) la Manifestación de Impacto Ambiental, el promovente está cumpliendo con este apartado.<br><br>El proyecto se vincula por la obligatoriedad de obtener la autorización correspondiente para realizar las obras descritas en esta manifestación de impacto ambiental.<br><br>Como ya se mencionó anteriormente, la promovente una vez autorizado el proyecto en materia ambiental procederá a tramitar el Registro Nacional de Pesca para la unidad de producción acuícola. |
| **Art. 30°.-** *Las actividades pesqueras se clasifican en:*<br><br>**II.-** *Cultivo o acuacultura con fines* | | |
| **Artículo 31°.-** *Para realizar las actividades de pesca se requiere lo siguiente:*<br><br>**I,** *Concesión, para:*<br><br>**Inciso b)** *Acuacultura comercial*<br><br>**II,** Permiso, para:<br><br>**Inciso g)** *Acuacultura de fomento*<br><br>**III,** *Autorización, para:*<br><br>**Inciso d)** *Recolectar del medio natural reproductores, larvas, postlarvas, crías, huevos, semillas, alevines o en cualquier otro estadio, y*<br><br>**Inciso e)** *Acuacultura didáctica.* | | |

| | | |
|---|---|---|
| **Artículos 22.-** *la Secretaría podrá inscribir en el Registro Nacional de Pesca a los acuicultores que no requieran concesión, permiso o Autorización.* | Al **proyecto** le aplica el Artículo, incisos y, fracciones anteriores, porque se trata de una actividad acuícola con fines comerciales. | Por el hecho de presentar a la autoridad correspondiente (SEMARNAT) la Manifestación de Impacto Ambiental, el promovente está cumpliendo con este apartado.<br><br>El proyecto se vincula por la obligatoriedad de obtener la autorización correspondiente para realizar las obras descritas en esta manifestación de impacto ambiental.<br><br>Como ya se mencionó anteriormente, la promovente una vez autorizado el proyecto en materia ambiental procederá a tramitar el Registro Nacional de Pesca para la unidad de producción acuícola. |
| **Art. 30°.-** *Las actividades pesqueras se clasifican en:*<br><br>**II.-** *Cultivo o acuacultura con fines* | | |
| **Artículo 31°.-** *Para realizar las actividades de pesca se requiere lo siguiente:*<br><br>**I,** *Concesión, para:*<br><br>**Inciso b)** *Acuacultura comercial*<br><br>**II,** Permiso, para:<br><br>**Inciso g)** *Acuacultura de fomento*<br><br>**III,** *Autorización, para:*<br><br>**Inciso d)** *Recolectar del medio natural reproductores, larvas, postlarvas, crías, huevos, semillas, alevines o en cualquier otro estadio, y*<br><br>**Inciso e)** *Acuacultura didáctica.* | | |

| | | |
|---|---|---|
| **Artículos 22.-** *la Secretaría podrá inscribir en el Registro Nacional de Pesca a los acuicultores que no requieran concesión, permiso o Autorización.* | Al **proyecto** le aplica el Artículo, incisos y, fracciones anteriores, porque se trata de una actividad acuícola con fines comerciales. | Por el hecho de presentar a la autoridad correspondiente (SEMARNAT) la Manifestación de Impacto Ambiental, el promovente está cumpliendo con este apartado.<br><br>El proyecto se vincula por la obligatoriedad de obtener la autorización correspondiente para realizar las obras descritas en esta manifestación de impacto ambiental.<br><br>Como ya se mencionó anteriormente, la promovente una vez autorizado el proyecto en materia ambiental procederá a tramitar el Registro Nacional de Pesca para la unidad de producción acuícola. |
| **Art. 30°.-** *Las actividades pesqueras se clasifican en:*<br><br>**II.-** *Cultivo o acuacultura con fines* | | |
| **Artículo 31°.-** *Para realizar las actividades de pesca se requiere lo siguiente:*<br><br>**I,** *Concesión, para:*<br><br>**Inciso b)** *Acuacultura comercial*<br><br>**II,** Permiso, para:<br><br>**Inciso g)** *Acuacultura de fomento*<br><br>**III,** *Autorización, para:*<br><br>**Inciso d)** *Recolectar del medio natural reproductores, larvas, postlarvas, crías, huevos, semillas, alevines o en cualquier otro estadio, y*<br><br>**Inciso e)** *Acuacultura didáctica.* | | |

| | | |
|---|---|---|
| **Artículos 22.-** *la Secretaría podrá inscribir en el Registro Nacional de Pesca a los acuicultores que no requieran concesión, permiso o Autorización.* | Al **proyecto** le aplica el Artículo, incisos y, fracciones anteriores, porque se trata de una actividad acuícola con fines comerciales. | Por el hecho de presentar a la autoridad correspondiente (SEMARNAT) la Manifestación de Impacto Ambiental, el promovente está cumpliendo con este apartado.<br><br>El proyecto se vincula por la obligatoriedad de obtener la autorización correspondiente para realizar las obras descritas en esta manifestación de impacto ambiental.<br><br>Como ya se mencionó anteriormente, la promovente una vez autorizado el proyecto en materia ambiental procederá a tramitar el Registro Nacional de Pesca para la unidad de producción acuícola. |
| **Art. 30°.-** *Las actividades pesqueras se clasifican en:*<br><br>**II.-** *Cultivo o acuacultura con fines* | | |
| **Artículo 31°.-** *Para realizar las actividades de pesca se requiere lo siguiente:*<br><br>**I,** *Concesión, para:*<br><br>**Inciso b)** *Acuacultura comercial*<br><br>**II,** Permiso, para:<br><br>**Inciso g)** *Acuacultura de fomento*<br><br>**III,** *Autorización, para:*<br><br>**Inciso d)** *Recolectar del medio natural reproductores, larvas, postlarvas, crías, huevos, semillas, alevines o en cualquier otro estadio, y*<br><br>**Inciso e)** *Acuacultura didáctica.* | | |

| | | |
|---|---|---|
| **Artículos 22.-** *la Secretaría podrá inscribir en el Registro Nacional de Pesca a los acuicultores que no requieran concesión, permiso o Autorización.* | Al **proyecto** le aplica el Artículo, incisos y, fracciones anteriores, porque se trata de una actividad acuícola con fines comerciales. | Por el hecho de presentar a la autoridad correspondiente (SEMARNAT) la Manifestación de Impacto Ambiental, el promovente está cumpliendo con este apartado.<br><br>El proyecto se vincula por la obligatoriedad de obtener la autorización correspondiente para realizar las obras descritas en esta manifestación de impacto ambiental.<br><br>Como ya se mencionó anteriormente, la promovente una vez autorizado el proyecto en materia ambiental procederá a tramitar el Registro Nacional de Pesca para la unidad de producción acuícola. |
| **Art. 30°.-** *Las actividades pesqueras se clasifican en:*<br><br>**II.-** *Cultivo o acuacultura con fines* | | |
| **Artículo 31°.-** *Para realizar las actividades de pesca se requiere lo siguiente:*<br><br>**I,** *Concesión, para:*<br><br>**Inciso b)** *Acuacultura comercial*<br><br>**II,** Permiso, para:<br><br>**Inciso g)** *Acuacultura de fomento*<br><br>**III,** *Autorización, para:*<br><br>**Inciso d)** *Recolectar del medio natural reproductores, larvas, postlarvas, crías, huevos, semillas, alevines o en cualquier otro estadio, y*<br><br>**Inciso e)** *Acuacultura didáctica.* | | |

| | | |
|---|---|---|
| **Artículos 22.-** *la Secretaría podrá inscribir en el Registro Nacional de Pesca a los acuicultores que no requieran concesión, permiso o Autorización.* | Al **proyecto** le aplica el Artículo, incisos y, fracciones anteriores, porque se trata de una actividad acuícola con fines comerciales. | Por el hecho de presentar a la autoridad correspondiente (SEMARNAT) la Manifestación de Impacto Ambiental, el promovente está cumpliendo con este apartado.<br><br>El proyecto se vincula por la obligatoriedad de obtener la autorización correspondiente para realizar las obras descritas en esta manifestación de impacto ambiental.<br><br>Como ya se mencionó anteriormente, la promovente una vez autorizado el proyecto en materia ambiental procederá a tramitar el Registro Nacional de Pesca para la unidad de producción acuícola. |
| **Art. 30°.-** *Las actividades pesqueras se clasifican en:*<br><br>**II.-** *Cultivo o acuacultura con fines* | | |
| **Artículo 31°.-** *Para realizar las actividades de pesca se requiere lo siguiente:*<br><br>**I,** *Concesión, para:*<br><br>**Inciso b)** *Acuacultura comercial*<br><br>**II,** Permiso, para:<br><br>**Inciso g)** *Acuacultura de fomento*<br><br>**III,** *Autorización, para:*<br><br>**Inciso d)** *Recolectar del medio natural reproductores, larvas, postlarvas, crías, huevos, semillas, alevines o en cualquier otro estadio, y*<br><br>**Inciso e)** *Acuacultura didáctica.* | | |

| | | |
|---|---|---|
| **Artículos 22.-** *la Secretaría podrá inscribir en el Registro Nacional de Pesca a los acuicultores que no requieran concesión, permiso o Autorización.* | Al **proyecto** le aplica el Artículo, incisos y, fracciones anteriores, porque se trata de una actividad acuícola con fines comerciales. | Por el hecho de presentar a la autoridad correspondiente (SEMARNAT) la Manifestación de Impacto Ambiental, el promovente está cumpliendo con este apartado.<br><br>El proyecto se vincula por la obligatoriedad de obtener la autorización correspondiente para realizar las obras descritas en esta manifestación de impacto ambiental.<br><br>Como ya se mencionó anteriormente, la promovente una vez autorizado el proyecto en materia ambiental procederá a tramitar el Registro Nacional de Pesca para la unidad de producción acuícola. |
| **Art. 30°.-** *Las actividades pesqueras se clasifican en:*<br><br>**II.-** *Cultivo o acuacultura con fines* | | |
| **Artículo 31°.-** *Para realizar las actividades de pesca se requiere lo siguiente:*<br><br>**I,** *Concesión, para:*<br><br>**Inciso b)** *Acuacultura comercial*<br><br>**II,** Permiso, para:<br><br>**Inciso g)** *Acuacultura de fomento*<br><br>**III,** *Autorización, para:*<br><br>**Inciso d)** *Recolectar del medio natural reproductores, larvas, postlarvas, crías, huevos, semillas, alevines o en cualquier otro estadio, y*<br><br>**Inciso e)** *Acuacultura didáctica.* | | |

| | | |
|---|---|---|
| **Artículos 22.-** *la Secretaría podrá inscribir en el Registro Nacional de Pesca a los acuicultores que no requieran concesión, permiso o Autorización.* | Al **proyecto** le aplica el Artículo, incisos y, fracciones anteriores, porque se trata de una actividad acuícola con fines comerciales. | Por el hecho de presentar a la autoridad correspondiente (SEMARNAT) la Manifestación de Impacto Ambiental, el promovente está cumpliendo con este apartado.<br><br>El proyecto se vincula por la obligatoriedad de obtener la autorización correspondiente para realizar las obras descritas en esta manifestación de impacto ambiental.<br><br>Como ya se mencionó anteriormente, la promovente una vez autorizado el proyecto en materia ambiental procederá a tramitar el Registro Nacional de Pesca para la unidad de producción acuícola. |
| **Art. 30°.-** *Las actividades pesqueras se clasifican en:*<br><br>**II.-** *Cultivo o acuacultura con fines* | | |
| **Artículo 31°.-** *Para realizar las actividades de pesca se requiere lo siguiente:*<br><br>**I,** *Concesión, para:*<br><br>**Inciso b)** *Acuacultura comercial*<br><br>**II,** Permiso, para:<br><br>**Inciso g)** *Acuacultura de fomento*<br><br>**III,** *Autorización, para:*<br><br>**Inciso d)** *Recolectar del medio natural reproductores, larvas, postlarvas, crías, huevos, semillas, alevines o en cualquier otro estadio, y*<br><br>**Inciso e)** *Acuacultura didáctica.* | | |

| | | |
|---|---|---|
| **Artículos 22.-** *la Secretaría podrá inscribir en el Registro Nacional de Pesca a los acuicultores que no requieran concesión, permiso o Autorización.* | Al **proyecto** le aplica el Artículo, incisos y, fracciones anteriores, porque se trata de una actividad acuícola con fines comerciales. | Por el hecho de presentar a la autoridad correspondiente (SEMARNAT) la Manifestación de Impacto Ambiental, el promovente está cumpliendo con este apartado.<br><br>El proyecto se vincula por la obligatoriedad de obtener la autorización correspondiente para realizar las obras descritas en esta manifestación de impacto ambiental.<br><br>Como ya se mencionó anteriormente, la promovente una vez autorizado el proyecto en materia ambiental procederá a tramitar el Registro Nacional de Pesca para la unidad de producción acuícola. |
| **Art. 30°.-** *Las actividades pesqueras se clasifican en:*<br><br>**II.-** *Cultivo o acuacultura con fines* | | |
| **Artículo 31°.-** *Para realizar las actividades de pesca se requiere lo siguiente:*<br><br>**I,** *Concesión, para:*<br><br>**Inciso b)** *Acuacultura comercial*<br><br>**II,** Permiso, para:<br><br>**Inciso g)** *Acuacultura de fomento*<br><br>**III,** *Autorización, para:*<br><br>**Inciso d)** *Recolectar del medio natural reproductores, larvas, postlarvas, crías, huevos, semillas, alevines o en cualquier otro estadio, y*<br><br>**Inciso e)** *Acuacultura didáctica.* | | |

| | | |
|---|---|---|
| **Artículos 22.-** *la Secretaría podrá inscribir en el Registro Nacional de Pesca a los acuicultores que no requieran concesión, permiso o Autorización.* | Al **proyecto** le aplica el Artículo, incisos y, fracciones anteriores, porque se trata de una actividad acuícola con fines comerciales. | Por el hecho de presentar a la autoridad correspondiente (SEMARNAT) la Manifestación de Impacto Ambiental, el promovente está cumpliendo con este apartado.<br><br>El proyecto se vincula por la obligatoriedad de obtener la autorización correspondiente para realizar las obras descritas en esta manifestación de impacto ambiental.<br><br>Como ya se mencionó anteriormente, la promovente una vez autorizado el proyecto en materia ambiental procederá a tramitar el Registro Nacional de Pesca para la unidad de producción acuícola. |
| **Art. 30°.-** *Las actividades pesqueras se clasifican en:*<br><br>**II.-** *Cultivo o acuacultura con fines* | | |
| **Artículo 31°.-** *Para realizar las actividades de pesca se requiere lo siguiente:*<br><br>**I,** *Concesión, para:*<br><br>**Inciso b)** *Acuacultura comercial*<br><br>**II,** Permiso, para:<br><br>**Inciso g)** *Acuacultura de fomento*<br><br>**III,** *Autorización, para:*<br><br>**Inciso d)** *Recolectar del medio natural reproductores, larvas, postlarvas, crías, huevos, semillas, alevines o en cualquier otro estadio, y*<br><br>**Inciso e)** *Acuacultura didáctica.* | | |

| | | |
|---|---|---|
| **Artículos 22.-** *la Secretaría podrá inscribir en el Registro Nacional de Pesca a los acuicultores que no requieran concesión, permiso o Autorización.* | Al **proyecto** le aplica el Artículo, incisos y, fracciones anteriores, porque se trata de una actividad acuícola con fines comerciales. | Por el hecho de presentar a la autoridad correspondiente (SEMARNAT) la Manifestación de Impacto Ambiental, el promovente está cumpliendo con este apartado.<br><br>El proyecto se vincula por la obligatoriedad de obtener la autorización correspondiente para realizar las obras descritas en esta manifestación de impacto ambiental.<br><br>Como ya se mencionó anteriormente, la promovente una vez autorizado el proyecto en materia ambiental procederá a tramitar el Registro Nacional de Pesca para la unidad de producción acuícola. |
| **Art. 30°.-** *Las actividades pesqueras se clasifican en:*<br><br>**II.-** *Cultivo o acuacultura con fines* | | |
| **Artículo 31°.-** *Para realizar las actividades de pesca se requiere lo siguiente:*<br><br>**I,** *Concesión, para:*<br><br>**Inciso b)** *Acuacultura comercial*<br><br>**II,** Permiso, para:<br><br>**Inciso g)** *Acuacultura de fomento*<br><br>**III,** *Autorización, para:*<br><br>**Inciso d)** *Recolectar del medio natural reproductores, larvas, postlarvas, crías, huevos, semillas, alevines o en cualquier otro estadio, y*<br><br>**Inciso e)** *Acuacultura didáctica.* | | |

| | | |
|---|---|---|
| **Artículos 22.-** *la Secretaría podrá inscribir en el Registro Nacional de Pesca a los acuicultores que no requieran concesión, permiso o Autorización.* | Al **proyecto** le aplica el Artículo, incisos y, fracciones anteriores, porque se trata de una actividad acuícola con fines comerciales. | Por el hecho de presentar a la autoridad correspondiente (SEMARNAT) la Manifestación de Impacto Ambiental, el promovente está cumpliendo con este apartado.<br><br>El proyecto se vincula por la obligatoriedad de obtener la autorización correspondiente para realizar las obras descritas en esta manifestación de impacto ambiental.<br><br>Como ya se mencionó anteriormente, la promovente una vez autorizado el proyecto en materia ambiental procederá a tramitar el Registro Nacional de Pesca para la unidad de producción acuícola. |
| **Art. 30°.-** *Las actividades pesqueras se clasifican en:*<br><br>**II.-** *Cultivo o acuacultura con fines* | | |
| **Artículo 31°.-** *Para realizar las actividades de pesca se requiere lo siguiente:*<br><br>**I,** *Concesión, para:*<br><br>**Inciso b)** *Acuacultura comercial*<br><br>**II,** Permiso, para:<br><br>**Inciso g)** *Acuacultura de fomento*<br><br>**III,** *Autorización, para:*<br><br>**Inciso d)** *Recolectar del medio natural reproductores, larvas, postlarvas, crías, huevos, semillas, alevines o en cualquier otro estadio, y*<br><br>**Inciso e)** *Acuacultura didáctica.* | | |

| | | |
|---|---|---|
| **Artículos 22.-** *la Secretaría podrá inscribir en el Registro Nacional de Pesca a los acuicultores que no requieran concesión, permiso o Autorización.* | Al **proyecto** le aplica el Artículo, incisos y, fracciones anteriores, porque se trata de una actividad acuícola con fines comerciales. | Por el hecho de presentar a la autoridad correspondiente (SEMARNAT) la Manifestación de Impacto Ambiental, el promovente está cumpliendo con este apartado.<br><br>El proyecto se vincula por la obligatoriedad de obtener la autorización correspondiente para realizar las obras descritas en esta manifestación de impacto ambiental.<br><br>Como ya se mencionó anteriormente, la promovente una vez autorizado el proyecto en materia ambiental procederá a tramitar el Registro Nacional de Pesca para la unidad de producción acuícola. |
| **Art. 30°.-** *Las actividades pesqueras se clasifican en:*<br><br>**II.-** *Cultivo o acuacultura con fines* | | |
| **Artículo 31°.-** *Para realizar las actividades de pesca se requiere lo siguiente:*<br><br>**I,** *Concesión, para:*<br><br>**Inciso b)** *Acuacultura comercial*<br><br>**II,** Permiso, para:<br><br>**Inciso g)** *Acuacultura de fomento*<br><br>**III,** *Autorización, para:*<br><br>**Inciso d)** *Recolectar del medio natural reproductores, larvas, postlarvas, crías, huevos, semillas, alevines o en cualquier otro estadio, y*<br><br>**Inciso e)** *Acuacultura didáctica.* | | |

| | | |
|---|---|---|
| **Artículos 22.-** *la Secretaría podrá inscribir en el Registro Nacional de Pesca a los acuicultores que no requieran concesión, permiso o Autorización.* | Al **proyecto** le aplica el Artículo, incisos y, fracciones anteriores, porque se trata de una actividad acuícola con fines comerciales. | Por el hecho de presentar a la autoridad correspondiente (SEMARNAT) la Manifestación de Impacto Ambiental, el promovente está cumpliendo con este apartado.<br><br>El proyecto se vincula por la obligatoriedad de obtener la autorización correspondiente para realizar las obras descritas en esta manifestación de impacto ambiental.<br><br>Como ya se mencionó anteriormente, la promovente una vez autorizado el proyecto en materia ambiental procederá a tramitar el Registro Nacional de Pesca para la unidad de producción acuícola. |
| **Art. 30°.-** *Las actividades pesqueras se clasifican en:*<br><br>**II.-** *Cultivo o acuacultura con fines* | | |
| **Artículo 31°.-** *Para realizar las actividades de pesca se requiere lo siguiente:*<br><br>**I,** *Concesión, para:*<br><br>**Inciso b)** *Acuacultura comercial*<br><br>**II,** Permiso, para:<br><br>**Inciso g)** *Acuacultura de fomento*<br><br>**III,** *Autorización, para:*<br><br>**Inciso d)** *Recolectar del medio natural reproductores, larvas, postlarvas, crías, huevos, semillas, alevines o en cualquier otro estadio, y*<br><br>**Inciso e)** *Acuacultura didáctica.* | | |

| | | |
|---|---|---|
| **Artículos 22.-** *la Secretaría podrá inscribir en el Registro Nacional de Pesca a los acuicultores que no requieran concesión, permiso o Autorización.* | Al **proyecto** le aplica el Artículo, incisos y, fracciones anteriores, porque se trata de una actividad acuícola con fines comerciales. | Por el hecho de presentar a la autoridad correspondiente (SEMARNAT) la Manifestación de Impacto Ambiental, el promovente está cumpliendo con este apartado.<br><br>El proyecto se vincula por la obligatoriedad de obtener la autorización correspondiente para realizar las obras descritas en esta manifestación de impacto ambiental.<br><br>Como ya se mencionó anteriormente, la promovente una vez autorizado el proyecto en materia ambiental procederá a tramitar el Registro Nacional de Pesca para la unidad de producción acuícola. |
| **Art. 30°.-** *Las actividades pesqueras se clasifican en:*<br><br>**II.-** *Cultivo o acuacultura con fines* | | |
| **Artículo 31°.-** *Para realizar las actividades de pesca se requiere lo siguiente:*<br><br>**I,** *Concesión, para:*<br><br>**Inciso b)** *Acuacultura comercial*<br><br>**II,** Permiso, para:<br><br>**Inciso g)** *Acuacultura de fomento*<br><br>**III,** *Autorización, para:*<br><br>**Inciso d)** *Recolectar del medio natural reproductores, larvas, postlarvas, crías, huevos, semillas, alevines o en cualquier otro estadio, y*<br><br>**Inciso e)** *Acuacultura didáctica.* | | |

| | | |
|---|---|---|
| **Artículos 22.-** *la Secretaría podrá inscribir en el Registro Nacional de Pesca a los acuicultores que no requieran concesión, permiso o Autorización.* | Al **proyecto** le aplica el Artículo, incisos y, fracciones anteriores, porque se trata de una actividad acuícola con fines comerciales. | Por el hecho de presentar a la autoridad correspondiente (SEMARNAT) la Manifestación de Impacto Ambiental, el promovente está cumpliendo con este apartado.<br><br>El proyecto se vincula por la obligatoriedad de obtener la autorización correspondiente para realizar las obras descritas en esta manifestación de impacto ambiental.<br><br>Como ya se mencionó anteriormente, la promovente una vez autorizado el proyecto en materia ambiental procederá a tramitar el Registro Nacional de Pesca para la unidad de producción acuícola. |
| **Art. 30°.-** *Las actividades pesqueras se clasifican en:*<br><br>**II.-** *Cultivo o acuacultura con fines* | | |
| **Artículo 31°.-** *Para realizar las actividades de pesca se requiere lo siguiente:*<br><br>**I,** *Concesión, para:*<br><br>**Inciso b)** *Acuacultura comercial*<br><br>**II,** Permiso, para:<br><br>**Inciso g)** *Acuacultura de fomento*<br><br>**III,** *Autorización, para:*<br><br>**Inciso d)** *Recolectar del medio natural reproductores, larvas, postlarvas, crías, huevos, semillas, alevines o en cualquier otro estadio, y*<br><br>**Inciso e)** *Acuacultura didáctica.* | | |

| | | |
|---|---|---|
| **Artículos 22.-** *la Secretaría podrá inscribir en el Registro Nacional de Pesca a los acuicultores que no requieran concesión, permiso o Autorización.* | Al **proyecto** le aplica el Artículo, incisos y, fracciones anteriores, porque se trata de una actividad acuícola con fines comerciales. | Por el hecho de presentar a la autoridad correspondiente (SEMARNAT) la Manifestación de Impacto Ambiental, el promovente está cumpliendo con este apartado.<br><br>El proyecto se vincula por la obligatoriedad de obtener la autorización correspondiente para realizar las obras descritas en esta manifestación de impacto ambiental.<br><br>Como ya se mencionó anteriormente, la promovente una vez autorizado el proyecto en materia ambiental procederá a tramitar el Registro Nacional de Pesca para la unidad de producción acuícola. |
| **Art. 30°.-** *Las actividades pesqueras se clasifican en:*<br><br>**II.-** *Cultivo o acuacultura con fines* | | |
| **Artículo 31°.-** *Para realizar las actividades de pesca se requiere lo siguiente:*<br><br>**I,** *Concesión, para:*<br><br>**Inciso b)** *Acuacultura comercial*<br><br>**II,** Permiso, para:<br><br>**Inciso g)** *Acuacultura de fomento*<br><br>**III,** *Autorización, para:*<br><br>**Inciso d)** *Recolectar del medio natural reproductores, larvas, postlarvas, crías, huevos, semillas, alevines o en cualquier otro estadio, y*<br><br>**Inciso e)** *Acuacultura didáctica.* | | |

| | | |
|---|---|---|
| **Artículos 22.-** *la Secretaría podrá inscribir en el Registro Nacional de Pesca a los acuicultores que no requieran concesión, permiso o Autorización.* | Al **proyecto** le aplica el Artículo, incisos y, fracciones anteriores, porque se trata de una actividad acuícola con fines comerciales. | Por el hecho de presentar a la autoridad correspondiente (SEMARNAT) la Manifestación de Impacto Ambiental, el promovente está cumpliendo con este apartado.<br><br>El proyecto se vincula por la obligatoriedad de obtener la autorización correspondiente para realizar las obras descritas en esta manifestación de impacto ambiental.<br><br>Como ya se mencionó anteriormente, la promovente una vez autorizado el proyecto en materia ambiental procederá a tramitar el Registro Nacional de Pesca para la unidad de producción acuícola. |
| **Art. 30°.-** *Las actividades pesqueras se clasifican en:*<br><br>**II.-** *Cultivo o acuacultura con fines* | | |
| **Artículo 31°.-** *Para realizar las actividades de pesca se requiere lo siguiente:*<br><br>**I,** *Concesión, para:*<br><br>**Inciso b)** *Acuacultura comercial*<br><br>**II,** Permiso, para:<br><br>**Inciso g)** *Acuacultura de fomento*<br><br>**III,** *Autorización, para:*<br><br>**Inciso d)** *Recolectar del medio natural reproductores, larvas, postlarvas, crías, huevos, semillas, alevines o en cualquier otro estadio, y*<br><br>**Inciso e)** *Acuacultura didáctica.* | | |

| | | |
|---|---|---|
| **Artículos 22.-** *la Secretaría podrá inscribir en el Registro Nacional de Pesca a los acuicultores que no requieran concesión, permiso o Autorización.* | Al **proyecto** le aplica el Artículo, incisos y, fracciones anteriores, porque se trata de una actividad acuícola con fines comerciales. | Por el hecho de presentar a la autoridad correspondiente (SEMARNAT) la Manifestación de Impacto Ambiental, el promovente está cumpliendo con este apartado.<br><br>El proyecto se vincula por la obligatoriedad de obtener la autorización correspondiente para realizar las obras descritas en esta manifestación de impacto ambiental.<br><br>Como ya se mencionó anteriormente, la promovente una vez autorizado el proyecto en materia ambiental procederá a tramitar el Registro Nacional de Pesca para la unidad de producción acuícola. |
| **Art. 30°.-** *Las actividades pesqueras se clasifican en:*<br><br>**II.-** *Cultivo o acuacultura con fines* | | |
| **Artículo 31°.-** *Para realizar las actividades de pesca se requiere lo siguiente:*<br><br>**I,** *Concesión, para:*<br><br>**Inciso b)** *Acuacultura comercial*<br><br>**II,** Permiso, para:<br><br>**Inciso g)** *Acuacultura de fomento*<br><br>**III,** *Autorización, para:*<br><br>**Inciso d)** *Recolectar del medio natural reproductores, larvas, postlarvas, crías, huevos, semillas, alevines o en cualquier otro estadio, y*<br><br>**Inciso e)** *Acuacultura didáctica.* | | |

| | | |
|---|---|---|
| **Artículos 22.-** *la Secretaría podrá inscribir en el Registro Nacional de Pesca a los acuicultores que no requieran concesión, permiso o Autorización.* | Al **proyecto** le aplica el Artículo, incisos y, fracciones anteriores, porque se trata de una actividad acuícola con fines comerciales. | Por el hecho de presentar a la autoridad correspondiente (SEMARNAT) la Manifestación de Impacto Ambiental, el promovente está cumpliendo con este apartado.<br><br>El proyecto se vincula por la obligatoriedad de obtener la autorización correspondiente para realizar las obras descritas en esta manifestación de impacto ambiental.<br><br>Como ya se mencionó anteriormente, la promovente una vez autorizado el proyecto en materia ambiental procederá a tramitar el Registro Nacional de Pesca para la unidad de producción acuícola. |
| **Art. 30°.-** *Las actividades pesqueras se clasifican en:*<br><br>**II.-** *Cultivo o acuacultura con fines* | | |
| **Artículo 31°.-** *Para realizar las actividades de pesca se requiere lo siguiente:*<br><br>**I,** *Concesión, para:*<br><br>**Inciso b)** *Acuacultura comercial*<br><br>**II,** Permiso, para:<br><br>**Inciso g)** *Acuacultura de fomento*<br><br>**III,** *Autorización, para:*<br><br>**Inciso d)** *Recolectar del medio natural reproductores, larvas, postlarvas, crías, huevos, semillas, alevines o en cualquier otro estadio, y*<br><br>**Inciso e)** *Acuacultura didáctica.* | | |

| | | |
|---|---|---|
| **Artículos 22.-** *la Secretaría podrá inscribir en el Registro Nacional de Pesca a los acuicultores que no requieran concesión, permiso o Autorización.* | Al **proyecto** le aplica el Artículo, incisos y, fracciones anteriores, porque se trata de una actividad acuícola con fines comerciales. | Por el hecho de presentar a la autoridad correspondiente (SEMARNAT) la Manifestación de Impacto Ambiental, el promovente está cumpliendo con este apartado.<br><br>El proyecto se vincula por la obligatoriedad de obtener la autorización correspondiente para realizar las obras descritas en esta manifestación de impacto ambiental.<br><br>Como ya se mencionó anteriormente, la promovente una vez autorizado el proyecto en materia ambiental procederá a tramitar el Registro Nacional de Pesca para la unidad de producción acuícola. |
| **Art. 30°.-** *Las actividades pesqueras se clasifican en:*<br><br>**II.-** *Cultivo o acuacultura con fines* | | |
| **Artículo 31°.-** *Para realizar las actividades de pesca se requiere lo siguiente:*<br><br>**I,** *Concesión, para:*<br><br>**Inciso b)** *Acuacultura comercial*<br><br>**II,** Permiso, para:<br><br>**Inciso g)** *Acuacultura de fomento*<br><br>**III,** *Autorización, para:*<br><br>**Inciso d)** *Recolectar del medio natural reproductores, larvas, postlarvas, crías, huevos, semillas, alevines o en cualquier otro estadio, y*<br><br>**Inciso e)** *Acuacultura didáctica.* | | |

| | | |
|---|---|---|
| **Artículos 22.-** *la Secretaría podrá inscribir en el Registro Nacional de Pesca a los acuicultores que no requieran concesión, permiso o Autorización.* | Al **proyecto** le aplica el Artículo, incisos y, fracciones anteriores, porque se trata de una actividad acuícola con fines comerciales. | Por el hecho de presentar a la autoridad correspondiente (SEMARNAT) la Manifestación de Impacto Ambiental, el promovente está cumpliendo con este apartado.<br><br>El proyecto se vincula por la obligatoriedad de obtener la autorización correspondiente para realizar las obras descritas en esta manifestación de impacto ambiental.<br><br>Como ya se mencionó anteriormente, la promovente una vez autorizado el proyecto en materia ambiental procederá a tramitar el Registro Nacional de Pesca para la unidad de producción acuícola. |
| **Art. 30°.-** *Las actividades pesqueras se clasifican en:*<br><br>**II.-** *Cultivo o acuacultura con fines* | | |
| **Artículo 31°.-** *Para realizar las actividades de pesca se requiere lo siguiente:*<br><br>**I,** *Concesión, para:*<br><br>**Inciso b)** *Acuacultura comercial*<br><br>**II,** Permiso, para:<br><br>**Inciso g)** *Acuacultura de fomento*<br><br>**III,** *Autorización, para:*<br><br>**Inciso d)** *Recolectar del medio natural reproductores, larvas, postlarvas, crías, huevos, semillas, alevines o en cualquier otro estadio, y*<br><br>**Inciso e)** *Acuacultura didáctica.* | | |

| | | |
|---|---|---|
| **Artículos 22.-** *la Secretaría podrá inscribir en el Registro Nacional de Pesca a los acuicultores que no requieran concesión, permiso o Autorización.* | Al **proyecto** le aplica el Artículo, incisos y, fracciones anteriores, porque se trata de una actividad acuícola con fines comerciales. | Por el hecho de presentar a la autoridad correspondiente (SEMARNAT) la Manifestación de Impacto Ambiental, el promovente está cumpliendo con este apartado.<br><br>El proyecto se vincula por la obligatoriedad de obtener la autorización correspondiente para realizar las obras descritas en esta manifestación de impacto ambiental.<br><br>Como ya se mencionó anteriormente, la promovente una vez autorizado el proyecto en materia ambiental procederá a tramitar el Registro Nacional de Pesca para la unidad de producción acuícola. |
| **Art. 30°.-** *Las actividades pesqueras se clasifican en:*<br><br>**II.-** *Cultivo o acuacultura con fines* | | |
| **Artículo 31°.-** *Para realizar las actividades de pesca se requiere lo siguiente:*<br><br>**I,** *Concesión, para:*<br><br>**Inciso b)** *Acuacultura comercial*<br><br>**II,** Permiso, para:<br><br>**Inciso g)** *Acuacultura de fomento*<br><br>**III,** *Autorización, para:*<br><br>**Inciso d)** *Recolectar del medio natural reproductores, larvas, postlarvas, crías, huevos, semillas, alevines o en cualquier otro estadio, y*<br><br>**Inciso e)** *Acuacultura didáctica.* | | |

| | | |
|---|---|---|
| **Artículos 22.-** *la Secretaría podrá inscribir en el Registro Nacional de Pesca a los acuicultores que no requieran concesión, permiso o Autorización.* | Al **proyecto** le aplica el Artículo, incisos y, fracciones anteriores, porque se trata de una actividad acuícola con fines comerciales. | Por el hecho de presentar a la autoridad correspondiente (SEMARNAT) la Manifestación de Impacto Ambiental, el promovente está cumpliendo con este apartado.<br><br>El proyecto se vincula por la obligatoriedad de obtener la autorización correspondiente para realizar las obras descritas en esta manifestación de impacto ambiental.<br><br>Como ya se mencionó anteriormente, la promovente una vez autorizado el proyecto en materia ambiental procederá a tramitar el Registro Nacional de Pesca para la unidad de producción acuícola. |
| **Art. 30°.-** *Las actividades pesqueras se clasifican en:*<br><br>**II.-** *Cultivo o acuacultura con fines* | | |
| **Artículo 31°.-** *Para realizar las actividades de pesca se requiere lo siguiente:*<br><br>**I,** *Concesión, para:*<br><br>**Inciso b)** *Acuacultura comercial*<br><br>**II,** Permiso, para:<br><br>**Inciso g)** *Acuacultura de fomento*<br><br>**III,** *Autorización, para:*<br><br>**Inciso d)** *Recolectar del medio natural reproductores, larvas, postlarvas, crías, huevos, semillas, alevines o en cualquier otro estadio, y*<br><br>**Inciso e)** *Acuacultura didáctica.* | | |

| | | |
|---|---|---|
| **Artículos 22.-** *la Secretaría podrá inscribir en el Registro Nacional de Pesca a los acuicultores que no requieran concesión, permiso o Autorización.* | Al **proyecto** le aplica el Artículo, incisos y, fracciones anteriores, porque se trata de una actividad acuícola con fines comerciales. | Por el hecho de presentar a la autoridad correspondiente (SEMARNAT) la Manifestación de Impacto Ambiental, el promovente está cumpliendo con este apartado.<br><br>El proyecto se vincula por la obligatoriedad de obtener la autorización correspondiente para realizar las obras descritas en esta manifestación de impacto ambiental.<br><br>Como ya se mencionó anteriormente, la promovente una vez autorizado el proyecto en materia ambiental procederá a tramitar el Registro Nacional de Pesca para la unidad de producción acuícola. |
| **Art. 30°.-** *Las actividades pesqueras se clasifican en:*<br><br>**II.-** *Cultivo o acuacultura con fines* | | |
| **Artículo 31°.-** *Para realizar las actividades de pesca se requiere lo siguiente:*<br><br>**I,** *Concesión, para:*<br><br>**Inciso b)** *Acuacultura comercial*<br><br>**II,** Permiso, para:<br><br>**Inciso g)** *Acuacultura de fomento*<br><br>**III,** *Autorización, para:*<br><br>**Inciso d)** *Recolectar del medio natural reproductores, larvas, postlarvas, crías, huevos, semillas, alevines o en cualquier otro estadio, y*<br><br>**Inciso e)** *Acuacultura didáctica.* | | |

| | | |
|---|---|---|
| **Artículos 22.-** *la Secretaría podrá inscribir en el Registro Nacional de Pesca a los acuicultores que no requieran concesión, permiso o Autorización.* | Al **proyecto** le aplica el Artículo, incisos y, fracciones anteriores, porque se trata de una actividad acuícola con fines comerciales. | Por el hecho de presentar a la autoridad correspondiente (SEMARNAT) la Manifestación de Impacto Ambiental, el promovente está cumpliendo con este apartado.<br><br>El proyecto se vincula por la obligatoriedad de obtener la autorización correspondiente para realizar las obras descritas en esta manifestación de impacto ambiental.<br><br>Como ya se mencionó anteriormente, la promovente una vez autorizado el proyecto en materia ambiental procederá a tramitar el Registro Nacional de Pesca para la unidad de producción acuícola. |
| **Art. 30°.-** *Las actividades pesqueras se clasifican en:*<br><br>**II.-** *Cultivo o acuacultura con fines* | | |
| **Artículo 31°.-** *Para realizar las actividades de pesca se requiere lo siguiente:*<br><br>**I,** *Concesión, para:*<br><br>**Inciso b)** *Acuacultura comercial*<br><br>**II,** Permiso, para:<br><br>**Inciso g)** *Acuacultura de fomento*<br><br>**III,** *Autorización, para:*<br><br>**Inciso d)** *Recolectar del medio natural reproductores, larvas, postlarvas, crías, huevos, semillas, alevines o en cualquier otro estadio, y*<br><br>**Inciso e)** *Acuacultura didáctica.* | | |

| | | |
|---|---|---|
| **Artículos 22.-** *la Secretaría podrá inscribir en el Registro Nacional de Pesca a los acuicultores que no requieran concesión, permiso o Autorización.* | Al **proyecto** le aplica el Artículo, incisos y, fracciones anteriores, porque se trata de una actividad acuícola con fines comerciales. | Por el hecho de presentar a la autoridad correspondiente (SEMARNAT) la Manifestación de Impacto Ambiental, el promovente está cumpliendo con este apartado.<br><br>El proyecto se vincula por la obligatoriedad de obtener la autorización correspondiente para realizar las obras descritas en esta manifestación de impacto ambiental.<br><br>Como ya se mencionó anteriormente, la promovente una vez autorizado el proyecto en materia ambiental procederá a tramitar el Registro Nacional de Pesca para la unidad de producción acuícola. |
| **Art. 30°.-** *Las actividades pesqueras se clasifican en:*<br><br>**II.-** *Cultivo o acuacultura con fines* | | |
| **Artículo 31°.-** *Para realizar las actividades de pesca se requiere lo siguiente:*<br><br>**I,** *Concesión, para:*<br><br>**Inciso b)** *Acuacultura comercial*<br><br>**II,** Permiso, para:<br><br>**Inciso g)** *Acuacultura de fomento*<br><br>**III,** *Autorización, para:*<br><br>**Inciso d)** *Recolectar del medio natural reproductores, larvas, postlarvas, crías, huevos, semillas, alevines o en cualquier otro estadio, y*<br><br>**Inciso e)** *Acuacultura didáctica.* | | |

| | | |
|---|---|---|
| **Artículos 22.-** *la Secretaría podrá inscribir en el Registro Nacional de Pesca a los acuicultores que no requieran concesión, permiso o Autorización.* | Al **proyecto** le aplica el Artículo, incisos y, fracciones anteriores, porque se trata de una actividad acuícola con fines comerciales. | Por el hecho de presentar a la autoridad correspondiente (SEMARNAT) la Manifestación de Impacto Ambiental, el promovente está cumpliendo con este apartado.<br><br>El proyecto se vincula por la obligatoriedad de obtener la autorización correspondiente para realizar las obras descritas en esta manifestación de impacto ambiental.<br><br>Como ya se mencionó anteriormente, la promovente una vez autorizado el proyecto en materia ambiental procederá a tramitar el Registro Nacional de Pesca para la unidad de producción acuícola. |
| **Art. 30°.-** *Las actividades pesqueras se clasifican en:*<br><br>**II.-** *Cultivo o acuacultura con fines* | | |
| **Artículo 31°.-** *Para realizar las actividades de pesca se requiere lo siguiente:*<br><br>**I,** *Concesión, para:*<br><br>**Inciso b)** *Acuacultura comercial*<br><br>**II,** Permiso, para:<br><br>**Inciso g)** *Acuacultura de fomento*<br><br>**III,** *Autorización, para:*<br><br>**Inciso d)** *Recolectar del medio natural reproductores, larvas, postlarvas, crías, huevos, semillas, alevines o en cualquier otro estadio, y*<br><br>**Inciso e)** *Acuacultura didáctica.* | | |

| | | |
|---|---|---|
| **Artículos 22.-** *la Secretaría podrá inscribir en el Registro Nacional de Pesca a los acuicultores que no requieran concesión, permiso o Autorización.* | Al **proyecto** le aplica el Artículo, incisos y, fracciones anteriores, porque se trata de una actividad acuícola con fines comerciales. | Por el hecho de presentar a la autoridad correspondiente (SEMARNAT) la Manifestación de Impacto Ambiental, el promovente está cumpliendo con este apartado.<br><br>El proyecto se vincula por la obligatoriedad de obtener la autorización correspondiente para realizar las obras descritas en esta manifestación de impacto ambiental.<br><br>Como ya se mencionó anteriormente, la promovente una vez autorizado el proyecto en materia ambiental procederá a tramitar el Registro Nacional de Pesca para la unidad de producción acuícola. |
| **Art. 30°.-** *Las actividades pesqueras se clasifican en:*<br><br>**II.-** *Cultivo o acuacultura con fines* | | |
| **Artículo 31°.-** *Para realizar las actividades de pesca se requiere lo siguiente:*<br><br>**I,** *Concesión, para:*<br><br>**Inciso b)** *Acuacultura comercial*<br><br>**II,** Permiso, para:<br><br>**Inciso g)** *Acuacultura de fomento*<br><br>**III,** *Autorización, para:*<br><br>**Inciso d)** *Recolectar del medio natural reproductores, larvas, postlarvas, crías, huevos, semillas, alevines o en cualquier otro estadio, y*<br><br>**Inciso e)** *Acuacultura didáctica.* | | |

| | | |
|---|---|---|
| **Artículos 22.-** *la Secretaría podrá inscribir en el Registro Nacional de Pesca a los acuicultores que no requieran concesión, permiso o Autorización.* | Al **proyecto** le aplica el Artículo, incisos y, fracciones anteriores, porque se trata de una actividad acuícola con fines comerciales. | Por el hecho de presentar a la autoridad correspondiente (SEMARNAT) la Manifestación de Impacto Ambiental, el promovente está cumpliendo con este apartado.<br><br>El proyecto se vincula por la obligatoriedad de obtener la autorización correspondiente para realizar las obras descritas en esta manifestación de impacto ambiental.<br><br>Como ya se mencionó anteriormente, la promovente una vez autorizado el proyecto en materia ambiental procederá a tramitar el Registro Nacional de Pesca para la unidad de producción acuícola. |
| **Art. 30°.-** *Las actividades pesqueras se clasifican en:*<br><br>**II.-** *Cultivo o acuacultura con fines* | | |
| **Artículo 31°.-** *Para realizar las actividades de pesca se requiere lo siguiente:*<br><br>**I,** *Concesión, para:*<br><br>**Inciso b)** *Acuacultura comercial*<br><br>**II,** Permiso, para:<br><br>**Inciso g)** *Acuacultura de fomento*<br><br>**III,** *Autorización, para:*<br><br>**Inciso d)** *Recolectar del medio natural reproductores, larvas, postlarvas, crías, huevos, semillas, alevines o en cualquier otro estadio, y*<br><br>**Inciso e)** *Acuacultura didáctica.* | | |

| | | |
|---|---|---|
| **Artículos 22.-** *la Secretaría podrá inscribir en el Registro Nacional de Pesca a los acuicultores que no requieran concesión, permiso o Autorización.* | Al **proyecto** le aplica el Artículo, incisos y, fracciones anteriores, porque se trata de una actividad acuícola con fines comerciales. | Por el hecho de presentar a la autoridad correspondiente (SEMARNAT) la Manifestación de Impacto Ambiental, el promovente está cumpliendo con este apartado.<br><br>El proyecto se vincula por la obligatoriedad de obtener la autorización correspondiente para realizar las obras descritas en esta manifestación de impacto ambiental.<br><br>Como ya se mencionó anteriormente, la promovente una vez autorizado el proyecto en materia ambiental procederá a tramitar el Registro Nacional de Pesca para la unidad de producción acuícola. |
| **Art. 30°.-** *Las actividades pesqueras se clasifican en:*<br><br>**II.-** *Cultivo o acuacultura con fines* | | |
| **Artículo 31°.-** *Para realizar las actividades de pesca se requiere lo siguiente:*<br><br>**I,** *Concesión, para:*<br><br>**Inciso b)** *Acuacultura comercial*<br><br>**II,** Permiso, para:<br><br>**Inciso g)** *Acuacultura de fomento*<br><br>**III,** *Autorización, para:*<br><br>**Inciso d)** *Recolectar del medio natural reproductores, larvas, postlarvas, crías, huevos, semillas, alevines o en cualquier otro estadio, y*<br><br>**Inciso e)** *Acuacultura didáctica.* | | |

| | | |
|---|---|---|
| **Artículos 22.-** *la Secretaría podrá inscribir en el Registro Nacional de Pesca a los acuicultores que no requieran concesión, permiso o Autorización.* | Al **proyecto** le aplica el Artículo, incisos y, fracciones anteriores, porque se trata de una actividad acuícola con fines comerciales. | Por el hecho de presentar a la autoridad correspondiente (SEMARNAT) la Manifestación de Impacto Ambiental, el promovente está cumpliendo con este apartado.<br><br>El proyecto se vincula por la obligatoriedad de obtener la autorización correspondiente para realizar las obras descritas en esta manifestación de impacto ambiental.<br><br>Como ya se mencionó anteriormente, la promovente una vez autorizado el proyecto en materia ambiental procederá a tramitar el Registro Nacional de Pesca para la unidad de producción acuícola. |
| **Art. 30°.-** *Las actividades pesqueras se clasifican en:*<br><br>**II.-** *Cultivo o acuacultura con fines* | | |
| **Artículo 31°.-** *Para realizar las actividades de pesca se requiere lo siguiente:*<br><br>**I,** *Concesión, para:*<br><br>**Inciso b)** *Acuacultura comercial*<br><br>**II,** Permiso, para:<br><br>**Inciso g)** *Acuacultura de fomento*<br><br>**III,** *Autorización, para:*<br><br>**Inciso d)** *Recolectar del medio natural reproductores, larvas, postlarvas, crías, huevos, semillas, alevines o en cualquier otro estadio, y*<br><br>**Inciso e)** *Acuacultura didáctica.* | | |

| | | |
|---|---|---|
| **Artículos 22.-** *la Secretaría podrá inscribir en el Registro Nacional de Pesca a los acuicultores que no requieran concesión, permiso o Autorización.* | Al **proyecto** le aplica el Artículo, incisos y, fracciones anteriores, porque se trata de una actividad acuícola con fines comerciales. | Por el hecho de presentar a la autoridad correspondiente (SEMARNAT) la Manifestación de Impacto Ambiental, el promovente está cumpliendo con este apartado.<br><br>El proyecto se vincula por la obligatoriedad de obtener la autorización correspondiente para realizar las obras descritas en esta manifestación de impacto ambiental.<br><br>Como ya se mencionó anteriormente, la promovente una vez autorizado el proyecto en materia ambiental procederá a tramitar el Registro Nacional de Pesca para la unidad de producción acuícola. |
| **Art. 30°.-** *Las actividades pesqueras se clasifican en:*<br><br>**II.-** *Cultivo o acuacultura con fines* | | |
| **Artículo 31°.-** *Para realizar las actividades de pesca se requiere lo siguiente:*<br><br>**I,** *Concesión, para:*<br><br>**Inciso b)** *Acuacultura comercial*<br><br>**II,** Permiso, para:<br><br>**Inciso g)** *Acuacultura de fomento*<br><br>**III,** *Autorización, para:*<br><br>**Inciso d)** *Recolectar del medio natural reproductores, larvas, postlarvas, crías, huevos, semillas, alevines o en cualquier otro estadio, y*<br><br>**Inciso e)** *Acuacultura didáctica.* | | |

| | | |
|---|---|---|
| **Artículos 22.-** *la Secretaría podrá inscribir en el Registro Nacional de Pesca a los acuicultores que no requieran concesión, permiso o Autorización.* | Al **proyecto** le aplica el Artículo, incisos y, fracciones anteriores, porque se trata de una actividad acuícola con fines comerciales. | Por el hecho de presentar a la autoridad correspondiente (SEMARNAT) la Manifestación de Impacto Ambiental, el promovente está cumpliendo con este apartado.<br><br>El proyecto se vincula por la obligatoriedad de obtener la autorización correspondiente para realizar las obras descritas en esta manifestación de impacto ambiental.<br><br>Como ya se mencionó anteriormente, la promovente una vez autorizado el proyecto en materia ambiental procederá a tramitar el Registro Nacional de Pesca para la unidad de producción acuícola. |
| **Art. 30°.-** *Las actividades pesqueras se clasifican en:*<br><br>**II.-** *Cultivo o acuacultura con fines* | | |
| **Artículo 31°.-** *Para realizar las actividades de pesca se requiere lo siguiente:*<br><br>**I,** *Concesión, para:*<br><br>**Inciso b)** *Acuacultura comercial*<br><br>**II,** Permiso, para:<br><br>**Inciso g)** *Acuacultura de fomento*<br><br>**III,** *Autorización, para:*<br><br>**Inciso d)** *Recolectar del medio natural reproductores, larvas, postlarvas, crías, huevos, semillas, alevines o en cualquier otro estadio, y*<br><br>**Inciso e)** *Acuacultura didáctica.* | | |

| | | |
|---|---|---|
| **Artículos 22.-** *la Secretaría podrá inscribir en el Registro Nacional de Pesca a los acuicultores que no requieran concesión, permiso o Autorización.* | Al **proyecto** le aplica el Artículo, incisos y, fracciones anteriores, porque se trata de una actividad acuícola con fines comerciales. | Por el hecho de presentar a la autoridad correspondiente (SEMARNAT) la Manifestación de Impacto Ambiental, el promovente está cumpliendo con este apartado.<br><br>El proyecto se vincula por la obligatoriedad de obtener la autorización correspondiente para realizar las obras descritas en esta manifestación de impacto ambiental.<br><br>Como ya se mencionó anteriormente, la promovente una vez autorizado el proyecto en materia ambiental procederá a tramitar el Registro Nacional de Pesca para la unidad de producción acuícola. |
| **Art. 30°.-** *Las actividades pesqueras se clasifican en:*<br><br>**II.-** *Cultivo o acuacultura con fines* | | |
| **Artículo 31°.-** *Para realizar las actividades de pesca se requiere lo siguiente:*<br><br>**I,** *Concesión, para:*<br><br>**Inciso b)** *Acuacultura comercial*<br><br>**II,** Permiso, para:<br><br>**Inciso g)** *Acuacultura de fomento*<br><br>**III,** *Autorización, para:*<br><br>**Inciso d)** *Recolectar del medio natural reproductores, larvas, postlarvas, crías, huevos, semillas, alevines o en cualquier otro estadio, y*<br><br>**Inciso e)** *Acuacultura didáctica.* | | |

| | | |
|---|---|---|
| **Artículos 22.-** *la Secretaría podrá inscribir en el Registro Nacional de Pesca a los acuicultores que no requieran concesión, permiso o Autorización.* | Al **proyecto** le aplica el Artículo, incisos y, fracciones anteriores, porque se trata de una actividad acuícola con fines comerciales. | Por el hecho de presentar a la autoridad correspondiente (SEMARNAT) la Manifestación de Impacto Ambiental, el promovente está cumpliendo con este apartado.<br><br>El proyecto se vincula por la obligatoriedad de obtener la autorización correspondiente para realizar las obras descritas en esta manifestación de impacto ambiental.<br><br>Como ya se mencionó anteriormente, la promovente una vez autorizado el proyecto en materia ambiental procederá a tramitar el Registro Nacional de Pesca para la unidad de producción acuícola. |
| **Art. 30°.-** *Las actividades pesqueras se clasifican en:*<br><br>**II.-** *Cultivo o acuacultura con fines* | | |
| **Artículo 31°.-** *Para realizar las actividades de pesca se requiere lo siguiente:*<br><br>**I,** *Concesión, para:*<br><br>**Inciso b)** *Acuacultura comercial*<br><br>**II,** Permiso, para:<br><br>**Inciso g)** *Acuacultura de fomento*<br><br>**III,** *Autorización, para:*<br><br>**Inciso d)** *Recolectar del medio natural reproductores, larvas, postlarvas, crías, huevos, semillas, alevines o en cualquier otro estadio, y*<br><br>**Inciso e)** *Acuacultura didáctica.* | | |

| | | |
|---|---|---|
| **Artículos 22.-** *la Secretaría podrá inscribir en el Registro Nacional de Pesca a los acuicultores que no requieran concesión, permiso o Autorización.* | Al **proyecto** le aplica el Artículo, incisos y, fracciones anteriores, porque se trata de una actividad acuícola con fines comerciales. | Por el hecho de presentar a la autoridad correspondiente (SEMARNAT) la Manifestación de Impacto Ambiental, el promovente está cumpliendo con este apartado.<br><br>El proyecto se vincula por la obligatoriedad de obtener la autorización correspondiente para realizar las obras descritas en esta manifestación de impacto ambiental.<br><br>Como ya se mencionó anteriormente, la promovente una vez autorizado el proyecto en materia ambiental procederá a tramitar el Registro Nacional de Pesca para la unidad de producción acuícola. |
| **Art. 30°.-** *Las actividades pesqueras se clasifican en:*<br><br>**II.-** *Cultivo o acuacultura con fines* | | |
| **Artículo 31°.-** *Para realizar las actividades de pesca se requiere lo siguiente:*<br><br>**I,** *Concesión, para:*<br><br>**Inciso b)** *Acuacultura comercial*<br><br>**II,** Permiso, para:<br><br>**Inciso g)** *Acuacultura de fomento*<br><br>**III,** *Autorización, para:*<br><br>**Inciso d)** *Recolectar del medio natural reproductores, larvas, postlarvas, crías, huevos, semillas, alevines o en cualquier otro estadio, y*<br><br>**Inciso e)** *Acuacultura didáctica.* | | |

| | | |
|---|---|---|
| **Artículos 22.-** *la Secretaría podrá inscribir en el Registro Nacional de Pesca a los acuicultores que no requieran concesión, permiso o Autorización.* | Al **proyecto** le aplica el Artículo, incisos y, fracciones anteriores, porque se trata de una actividad acuícola con fines comerciales. | Por el hecho de presentar a la autoridad correspondiente (SEMARNAT) la Manifestación de Impacto Ambiental, el promovente está cumpliendo con este apartado.<br><br>El proyecto se vincula por la obligatoriedad de obtener la autorización correspondiente para realizar las obras descritas en esta manifestación de impacto ambiental.<br><br>Como ya se mencionó anteriormente, la promovente una vez autorizado el proyecto en materia ambiental procederá a tramitar el Registro Nacional de Pesca para la unidad de producción acuícola. |
| **Art. 30°.-** *Las actividades pesqueras se clasifican en:*<br><br>**II.-** *Cultivo o acuacultura con fines* | | |
| **Artículo 31°.-** *Para realizar las actividades de pesca se requiere lo siguiente:*<br><br>**I,** *Concesión, para:*<br><br>**Inciso b)** *Acuacultura comercial*<br><br>**II,** Permiso, para:<br><br>**Inciso g)** *Acuacultura de fomento*<br><br>**III,** *Autorización, para:*<br><br>**Inciso d)** *Recolectar del medio natural reproductores, larvas, postlarvas, crías, huevos, semillas, alevines o en cualquier otro estadio, y*<br><br>**Inciso e)** *Acuacultura didáctica.* | | |

| | | |
|---|---|---|
| **Artículos 22.-** *la Secretaría podrá inscribir en el Registro Nacional de Pesca a los acuicultores que no requieran concesión, permiso o Autorización.* | Al **proyecto** le aplica el Artículo, incisos y, fracciones anteriores, porque se trata de una actividad acuícola con fines comerciales. | Por el hecho de presentar a la autoridad correspondiente (SEMARNAT) la Manifestación de Impacto Ambiental, el promovente está cumpliendo con este apartado.<br><br>El proyecto se vincula por la obligatoriedad de obtener la autorización correspondiente para realizar las obras descritas en esta manifestación de impacto ambiental.<br><br>Como ya se mencionó anteriormente, la promovente una vez autorizado el proyecto en materia ambiental procederá a tramitar el Registro Nacional de Pesca para la unidad de producción acuícola. |
| **Art. 30°.-** *Las actividades pesqueras se clasifican en:*<br><br>**II.-** *Cultivo o acuacultura con fines* | | |
| **Artículo 31°.-** *Para realizar las actividades de pesca se requiere lo siguiente:*<br><br>**I,** *Concesión, para:*<br><br>**Inciso b)** *Acuacultura comercial*<br><br>**II,** Permiso, para:<br><br>**Inciso g)** *Acuacultura de fomento*<br><br>**III,** *Autorización, para:*<br><br>**Inciso d)** *Recolectar del medio natural reproductores, larvas, postlarvas, crías, huevos, semillas, alevines o en cualquier otro estadio, y*<br><br>**Inciso e)** *Acuacultura didáctica.* | | |

| | | |
|---|---|---|
| **Artículos 22.-** *la Secretaría podrá inscribir en el Registro Nacional de Pesca a los acuicultores que no requieran concesión, permiso o Autorización.* | Al **proyecto** le aplica el Artículo, incisos y, fracciones anteriores, porque se trata de una actividad acuícola con fines comerciales. | Por el hecho de presentar a la autoridad correspondiente (SEMARNAT) la Manifestación de Impacto Ambiental, el promovente está cumpliendo con este apartado.<br><br>El proyecto se vincula por la obligatoriedad de obtener la autorización correspondiente para realizar las obras descritas en esta manifestación de impacto ambiental.<br><br>Como ya se mencionó anteriormente, la promovente una vez autorizado el proyecto en materia ambiental procederá a tramitar el Registro Nacional de Pesca para la unidad de producción acuícola. |
| **Art. 30°.-** *Las actividades pesqueras se clasifican en:*<br><br>**II.-** *Cultivo o acuacultura con fines* | | |
| **Artículo 31°.-** *Para realizar las actividades de pesca se requiere lo siguiente:*<br><br>**I,** *Concesión, para:*<br><br>**Inciso b)** *Acuacultura comercial*<br><br>**II,** Permiso, para:<br><br>**Inciso g)** *Acuacultura de fomento*<br><br>**III,** *Autorización, para:*<br><br>**Inciso d)** *Recolectar del medio natural reproductores, larvas, postlarvas, crías, huevos, semillas, alevines o en cualquier otro estadio, y*<br><br>**Inciso e)** *Acuacultura didáctica.* | | |

| | | |
|---|---|---|
| **Artículos 22.-** *la Secretaría podrá inscribir en el Registro Nacional de Pesca a los acuicultores que no requieran concesión, permiso o Autorización.* | Al **proyecto** le aplica el Artículo, incisos y, fracciones anteriores, porque se trata de una actividad acuícola con fines comerciales. | Por el hecho de presentar a la autoridad correspondiente (SEMARNAT) la Manifestación de Impacto Ambiental, el promovente está cumpliendo con este apartado.<br><br>El proyecto se vincula por la obligatoriedad de obtener la autorización correspondiente para realizar las obras descritas en esta manifestación de impacto ambiental.<br><br>Como ya se mencionó anteriormente, la promovente una vez autorizado el proyecto en materia ambiental procederá a tramitar el Registro Nacional de Pesca para la unidad de producción acuícola. |
| **Art. 30°.-** *Las actividades pesqueras se clasifican en:*<br><br>**II.-** *Cultivo o acuacultura con fines* | | |
| **Artículo 31°.-** *Para realizar las actividades de pesca se requiere lo siguiente:*<br><br>**I,** *Concesión, para:*<br><br>**Inciso b)** *Acuacultura comercial*<br><br>**II,** Permiso, para:<br><br>**Inciso g)** *Acuacultura de fomento*<br><br>**III,** *Autorización, para:*<br><br>**Inciso d)** *Recolectar del medio natural reproductores, larvas, postlarvas, crías, huevos, semillas, alevines o en cualquier otro estadio, y*<br><br>**Inciso e)** *Acuacultura didáctica.* | | |

| | | |
|---|---|---|
| **Artículos 22.-** *la Secretaría podrá inscribir en el Registro Nacional de Pesca a los acuicultores que no requieran concesión, permiso o Autorización.* | Al **proyecto** le aplica el Artículo, incisos y, fracciones anteriores, porque se trata de una actividad acuícola con fines comerciales. | Por el hecho de presentar a la autoridad correspondiente (SEMARNAT) la Manifestación de Impacto Ambiental, el promovente está cumpliendo con este apartado.<br><br>El proyecto se vincula por la obligatoriedad de obtener la autorización correspondiente para realizar las obras descritas en esta manifestación de impacto ambiental.<br><br>Como ya se mencionó anteriormente, la promovente una vez autorizado el proyecto en materia ambiental procederá a tramitar el Registro Nacional de Pesca para la unidad de producción acuícola. |
| **Art. 30°.-** *Las actividades pesqueras se clasifican en:*<br><br>**II.-** *Cultivo o acuacultura con fines* | | |
| **Artículo 31°.-** *Para realizar las actividades de pesca se requiere lo siguiente:*<br><br>**I,** *Concesión, para:*<br><br>**Inciso b)** *Acuacultura comercial*<br><br>**II,** Permiso, para:<br><br>**Inciso g)** *Acuacultura de fomento*<br><br>**III,** *Autorización, para:*<br><br>**Inciso d)** *Recolectar del medio natural reproductores, larvas, postlarvas, crías, huevos, semillas, alevines o en cualquier otro estadio, y*<br><br>**Inciso e)** *Acuacultura didáctica.* | | |

| | | |
|---|---|---|
| **Artículos 22.-** *la Secretaría podrá inscribir en el Registro Nacional de Pesca a los acuicultores que no requieran concesión, permiso o Autorización.* | Al **proyecto** le aplica el Artículo, incisos y, fracciones anteriores, porque se trata de una actividad acuícola con fines comerciales. | Por el hecho de presentar a la autoridad correspondiente (SEMARNAT) la Manifestación de Impacto Ambiental, el promovente está cumpliendo con este apartado.<br><br>El proyecto se vincula por la obligatoriedad de obtener la autorización correspondiente para realizar las obras descritas en esta manifestación de impacto ambiental.<br><br>Como ya se mencionó anteriormente, la promovente una vez autorizado el proyecto en materia ambiental procederá a tramitar el Registro Nacional de Pesca para la unidad de producción acuícola. |
| **Art. 30°.-** *Las actividades pesqueras se clasifican en:*<br><br>**II.-** *Cultivo o acuacultura con fines* | | |
| **Artículo 31°.-** *Para realizar las actividades de pesca se requiere lo siguiente:*<br><br>**I,** *Concesión, para:*<br><br>**Inciso b)** *Acuacultura comercial*<br><br>**II,** Permiso, para:<br><br>**Inciso g)** *Acuacultura de fomento*<br><br>**III,** *Autorización, para:*<br><br>**Inciso d)** *Recolectar del medio natural reproductores, larvas, postlarvas, crías, huevos, semillas, alevines o en cualquier otro estadio, y*<br><br>**Inciso e)** *Acuacultura didáctica.* | | |

| | | |
|---|---|---|
| **Artículos 22.-** *la Secretaría podrá inscribir en el Registro Nacional de Pesca a los acuicultores que no requieran concesión, permiso o Autorización.* | Al **proyecto** le aplica el Artículo, incisos y, fracciones anteriores, porque se trata de una actividad acuícola con fines comerciales. | Por el hecho de presentar a la autoridad correspondiente (SEMARNAT) la Manifestación de Impacto Ambiental, el promovente está cumpliendo con este apartado.<br><br>El proyecto se vincula por la obligatoriedad de obtener la autorización correspondiente para realizar las obras descritas en esta manifestación de impacto ambiental.<br><br>Como ya se mencionó anteriormente, la promovente una vez autorizado el proyecto en materia ambiental procederá a tramitar el Registro Nacional de Pesca para la unidad de producción acuícola. |
| **Art. 30°.-** *Las actividades pesqueras se clasifican en:*<br><br>**II.-** *Cultivo o acuacultura con fines* | | |
| **Artículo 31°.-** *Para realizar las actividades de pesca se requiere lo siguiente:*<br><br>**I,** *Concesión, para:*<br><br>**Inciso b)** *Acuacultura comercial*<br><br>**II,** Permiso, para:<br><br>**Inciso g)** *Acuacultura de fomento*<br><br>**III,** *Autorización, para:*<br><br>**Inciso d)** *Recolectar del medio natural reproductores, larvas, postlarvas, crías, huevos, semillas, alevines o en cualquier otro estadio, y*<br><br>**Inciso e)** *Acuacultura didáctica.* | | |

| | | |
|---|---|---|
| **Artículos 22.-** *la Secretaría podrá inscribir en el Registro Nacional de Pesca a los acuicultores que no requieran concesión, permiso o Autorización.* | Al **proyecto** le aplica el Artículo, incisos y, fracciones anteriores, porque se trata de una actividad acuícola con fines comerciales. | Por el hecho de presentar a la autoridad correspondiente (SEMARNAT) la Manifestación de Impacto Ambiental, el promovente está cumpliendo con este apartado.<br><br>El proyecto se vincula por la obligatoriedad de obtener la autorización correspondiente para realizar las obras descritas en esta manifestación de impacto ambiental.<br><br>Como ya se mencionó anteriormente, la promovente una vez autorizado el proyecto en materia ambiental procederá a tramitar el Registro Nacional de Pesca para la unidad de producción acuícola. |
| **Art. 30°.-** *Las actividades pesqueras se clasifican en:*<br><br>**II.-** *Cultivo o acuacultura con fines* | | |
| **Artículo 31°.-** *Para realizar las actividades de pesca se requiere lo siguiente:*<br><br>**I,** *Concesión, para:*<br><br>**Inciso b)** *Acuacultura comercial*<br><br>**II,** Permiso, para:<br><br>**Inciso g)** *Acuacultura de fomento*<br><br>**III,** *Autorización, para:*<br><br>**Inciso d)** *Recolectar del medio natural reproductores, larvas, postlarvas, crías, huevos, semillas, alevines o en cualquier otro estadio, y*<br><br>**Inciso e)** *Acuacultura didáctica.* | | |

| | | |
|---|---|---|
| **Artículos 22.-** *la Secretaría podrá inscribir en el Registro Nacional de Pesca a los acuicultores que no requieran concesión, permiso o Autorización.* | Al **proyecto** le aplica el Artículo, incisos y, fracciones anteriores, porque se trata de una actividad acuícola con fines comerciales. | Por el hecho de presentar a la autoridad correspondiente (SEMARNAT) la Manifestación de Impacto Ambiental, el promovente está cumpliendo con este apartado.<br><br>El proyecto se vincula por la obligatoriedad de obtener la autorización correspondiente para realizar las obras descritas en esta manifestación de impacto ambiental.<br><br>Como ya se mencionó anteriormente, la promovente una vez autorizado el proyecto en materia ambiental procederá a tramitar el Registro Nacional de Pesca para la unidad de producción acuícola. |
| **Art. 30°.-** *Las actividades pesqueras se clasifican en:*<br><br>**II.-** *Cultivo o acuacultura con fines* | | |
| **Artículo 31°.-** *Para realizar las actividades de pesca se requiere lo siguiente:*<br><br>**I,** *Concesión, para:*<br><br>**Inciso b)** *Acuacultura comercial*<br><br>**II,** Permiso, para:<br><br>**Inciso g)** *Acuacultura de fomento*<br><br>**III,** *Autorización, para:*<br><br>**Inciso d)** *Recolectar del medio natural reproductores, larvas, postlarvas, crías, huevos, semillas, alevines o en cualquier otro estadio, y*<br><br>**Inciso e)** *Acuacultura didáctica.* | | |

| | | |
|---|---|---|
| **Artículos 22.-** *la Secretaría podrá inscribir en el Registro Nacional de Pesca a los acuicultores que no requieran concesión, permiso o Autorización.* | Al **proyecto** le aplica el Artículo, incisos y, fracciones anteriores, porque se trata de una actividad acuícola con fines comerciales. | Por el hecho de presentar a la autoridad correspondiente (SEMARNAT) la Manifestación de Impacto Ambiental, el promovente está cumpliendo con este apartado.<br><br>El proyecto se vincula por la obligatoriedad de obtener la autorización correspondiente para realizar las obras descritas en esta manifestación de impacto ambiental.<br><br>Como ya se mencionó anteriormente, la promovente una vez autorizado el proyecto en materia ambiental procederá a tramitar el Registro Nacional de Pesca para la unidad de producción acuícola. |
| **Art. 30°.-** *Las actividades pesqueras se clasifican en:*<br><br>**II.-** *Cultivo o acuacultura con fines* | | |
| **Artículo 31°.-** *Para realizar las actividades de pesca se requiere lo siguiente:*<br><br>**I,** *Concesión, para:*<br><br>**Inciso b)** *Acuacultura comercial*<br><br>**II,** Permiso, para:<br><br>**Inciso g)** *Acuacultura de fomento*<br><br>**III,** *Autorización, para:*<br><br>**Inciso d)** *Recolectar del medio natural reproductores, larvas, postlarvas, crías, huevos, semillas, alevines o en cualquier otro estadio, y*<br><br>**Inciso e)** *Acuacultura didáctica.* | | |

| | | |
|---|---|---|
| **Artículos 22.-** *la Secretaría podrá inscribir en el Registro Nacional de Pesca a los acuicultores que no requieran concesión, permiso o Autorización.* | Al **proyecto** le aplica el Artículo, incisos y, fracciones anteriores, porque se trata de una actividad acuícola con fines comerciales. | Por el hecho de presentar a la autoridad correspondiente (SEMARNAT) la Manifestación de Impacto Ambiental, el promovente está cumpliendo con este apartado.<br><br>El proyecto se vincula por la obligatoriedad de obtener la autorización correspondiente para realizar las obras descritas en esta manifestación de impacto ambiental.<br><br>Como ya se mencionó anteriormente, la promovente una vez autorizado el proyecto en materia ambiental procederá a tramitar el Registro Nacional de Pesca para la unidad de producción acuícola. |
| **Art. 30°.-** *Las actividades pesqueras se clasifican en:*<br><br>**II.-** *Cultivo o acuacultura con fines* | | |
| **Artículo 31°.-** *Para realizar las actividades de pesca se requiere lo siguiente:*<br><br>**I,** *Concesión, para:*<br><br>**Inciso b)** *Acuacultura comercial*<br><br>**II,** Permiso, para:<br><br>**Inciso g)** *Acuacultura de fomento*<br><br>**III,** *Autorización, para:*<br><br>**Inciso d)** *Recolectar del medio natural reproductores, larvas, postlarvas, crías, huevos, semillas, alevines o en cualquier otro estadio, y*<br><br>**Inciso e)** *Acuacultura didáctica.* | | |

| | | |
|---|---|---|
| **Artículos 22.-** *la Secretaría podrá inscribir en el Registro Nacional de Pesca a los acuicultores que no requieran concesión, permiso o Autorización.* | Al **proyecto** le aplica el Artículo, incisos y, fracciones anteriores, porque se trata de una actividad acuícola con fines comerciales. | Por el hecho de presentar a la autoridad correspondiente (SEMARNAT) la Manifestación de Impacto Ambiental, el promovente está cumpliendo con este apartado.<br><br>El proyecto se vincula por la obligatoriedad de obtener la autorización correspondiente para realizar las obras descritas en esta manifestación de impacto ambiental.<br><br>Como ya se mencionó anteriormente, la promovente una vez autorizado el proyecto en materia ambiental procederá a tramitar el Registro Nacional de Pesca para la unidad de producción acuícola. |
| **Art. 30°.-** *Las actividades pesqueras se clasifican en:*<br><br>**II.-** *Cultivo o acuacultura con fines* | | |
| **Artículo 31°.-** *Para realizar las actividades de pesca se requiere lo siguiente:*<br><br>**I,** *Concesión, para:*<br><br>**Inciso b)** *Acuacultura comercial*<br><br>**II,** Permiso, para:<br><br>**Inciso g)** *Acuacultura de fomento*<br><br>**III,** *Autorización, para:*<br><br>**Inciso d)** *Recolectar del medio natural reproductores, larvas, postlarvas, crías, huevos, semillas, alevines o en cualquier otro estadio, y*<br><br>**Inciso e)** *Acuacultura didáctica.* | | |

| | | |
|---|---|---|
| **Artículos 22.-** *la Secretaría podrá inscribir en el Registro Nacional de Pesca a los acuicultores que no requieran concesión, permiso o Autorización.* | Al **proyecto** le aplica el Artículo, incisos y, fracciones anteriores, porque se trata de una actividad acuícola con fines comerciales. | Por el hecho de presentar a la autoridad correspondiente (SEMARNAT) la Manifestación de Impacto Ambiental, el promovente está cumpliendo con este apartado.<br><br>El proyecto se vincula por la obligatoriedad de obtener la autorización correspondiente para realizar las obras descritas en esta manifestación de impacto ambiental.<br><br>Como ya se mencionó anteriormente, la promovente una vez autorizado el proyecto en materia ambiental procederá a tramitar el Registro Nacional de Pesca para la unidad de producción acuícola. |
| **Art. 30°.-** *Las actividades pesqueras se clasifican en:*<br><br>**II.-** *Cultivo o acuacultura con fines* | | |
| **Artículo 31°.-** *Para realizar las actividades de pesca se requiere lo siguiente:*<br><br>**I,** *Concesión, para:*<br><br>**Inciso b)** *Acuacultura comercial*<br><br>**II,** Permiso, para:<br><br>**Inciso g)** *Acuacultura de fomento*<br><br>**III,** *Autorización, para:*<br><br>**Inciso d)** *Recolectar del medio natural reproductores, larvas, postlarvas, crías, huevos, semillas, alevines o en cualquier otro estadio, y*<br><br>**Inciso e)** *Acuacultura didáctica.* | | |

| | | |
|---|---|---|
| **Artículos 22.-** *la Secretaría podrá inscribir en el Registro Nacional de Pesca a los acuicultores que no requieran concesión, permiso o Autorización.* | Al **proyecto** le aplica el Artículo, incisos y, fracciones anteriores, porque se trata de una actividad acuícola con fines comerciales. | Por el hecho de presentar a la autoridad correspondiente (SEMARNAT) la Manifestación de Impacto Ambiental, el promovente está cumpliendo con este apartado.<br><br>El proyecto se vincula por la obligatoriedad de obtener la autorización correspondiente para realizar las obras descritas en esta manifestación de impacto ambiental.<br><br>Como ya se mencionó anteriormente, la promovente una vez autorizado el proyecto en materia ambiental procederá a tramitar el Registro Nacional de Pesca para la unidad de producción acuícola. |
| **Art. 30°.-** *Las actividades pesqueras se clasifican en:*<br><br>**II.-** *Cultivo o acuacultura con fines* | | |
| **Artículo 31°.-** *Para realizar las actividades de pesca se requiere lo siguiente:*<br><br>**I,** *Concesión, para:*<br><br>**Inciso b)** *Acuacultura comercial*<br><br>**II,** Permiso, para:<br><br>**Inciso g)** *Acuacultura de fomento*<br><br>**III,** *Autorización, para:*<br><br>**Inciso d)** *Recolectar del medio natural reproductores, larvas, postlarvas, crías, huevos, semillas, alevines o en cualquier otro estadio, y*<br><br>**Inciso e)** *Acuacultura didáctica.* | | |

| | | |
|---|---|---|
| **Artículos 22.-** *la Secretaría podrá inscribir en el Registro Nacional de Pesca a los acuicultores que no requieran concesión, permiso o Autorización.* | Al **proyecto** le aplica el Artículo, incisos y, fracciones anteriores, porque se trata de una actividad acuícola con fines comerciales. | Por el hecho de presentar a la autoridad correspondiente (SEMARNAT) la Manifestación de Impacto Ambiental, el promovente está cumpliendo con este apartado.<br><br>El proyecto se vincula por la obligatoriedad de obtener la autorización correspondiente para realizar las obras descritas en esta manifestación de impacto ambiental.<br><br>Como ya se mencionó anteriormente, la promovente una vez autorizado el proyecto en materia ambiental procederá a tramitar el Registro Nacional de Pesca para la unidad de producción acuícola. |
| **Art. 30°.-** *Las actividades pesqueras se clasifican en:*<br><br>**II.-** *Cultivo o acuacultura con fines* | | |
| **Artículo 31°.-** *Para realizar las actividades de pesca se requiere lo siguiente:*<br><br>**I,** *Concesión, para:*<br><br>**Inciso b)** *Acuacultura comercial*<br><br>**II,** Permiso, para:<br><br>**Inciso g)** *Acuacultura de fomento*<br><br>**III,** *Autorización, para:*<br><br>**Inciso d)** *Recolectar del medio natural reproductores, larvas, postlarvas, crías, huevos, semillas, alevines o en cualquier otro estadio, y*<br><br>**Inciso e)** *Acuacultura didáctica.* | | |

| | | |
|---|---|---|
| **Artículos 22.-** *la Secretaría podrá inscribir en el Registro Nacional de Pesca a los acuicultores que no requieran concesión, permiso o Autorización.* | Al **proyecto** le aplica el Artículo, incisos y, fracciones anteriores, porque se trata de una actividad acuícola con fines comerciales. | Por el hecho de presentar a la autoridad correspondiente (SEMARNAT) la Manifestación de Impacto Ambiental, el promovente está cumpliendo con este apartado.<br><br>El proyecto se vincula por la obligatoriedad de obtener la autorización correspondiente para realizar las obras descritas en esta manifestación de impacto ambiental.<br><br>Como ya se mencionó anteriormente, la promovente una vez autorizado el proyecto en materia ambiental procederá a tramitar el Registro Nacional de Pesca para la unidad de producción acuícola. |
| **Art. 30°.-** *Las actividades pesqueras se clasifican en:*<br><br>**II.-** *Cultivo o acuacultura con fines* | | |
| **Artículo 31°.-** *Para realizar las actividades de pesca se requiere lo siguiente:*<br><br>**I,** *Concesión, para:*<br><br>**Inciso b)** *Acuacultura comercial*<br><br>**II,** Permiso, para:<br><br>**Inciso g)** *Acuacultura de fomento*<br><br>**III,** *Autorización, para:*<br><br>**Inciso d)** *Recolectar del medio natural reproductores, larvas, postlarvas, crías, huevos, semillas, alevines o en cualquier otro estadio, y*<br><br>**Inciso e)** *Acuacultura didáctica.* | | |

| | | |
|---|---|---|
| **Artículos 22.-** *la Secretaría podrá inscribir en el Registro Nacional de Pesca a los acuicultores que no requieran concesión, permiso o Autorización.* | Al **proyecto** le aplica el Artículo, incisos y, fracciones anteriores, porque se trata de una actividad acuícola con fines comerciales. | Por el hecho de presentar a la autoridad correspondiente (SEMARNAT) la Manifestación de Impacto Ambiental, el promovente está cumpliendo con este apartado.<br><br>El proyecto se vincula por la obligatoriedad de obtener la autorización correspondiente para realizar las obras descritas en esta manifestación de impacto ambiental.<br><br>Como ya se mencionó anteriormente, la promovente una vez autorizado el proyecto en materia ambiental procederá a tramitar el Registro Nacional de Pesca para la unidad de producción acuícola. |
| **Art. 30°.-** *Las actividades pesqueras se clasifican en:*<br><br>**II.-** *Cultivo o acuacultura con fines* | | |
| **Artículo 31°.-** *Para realizar las actividades de pesca se requiere lo siguiente:*<br><br>**I,** *Concesión, para:*<br><br>**Inciso b)** *Acuacultura comercial*<br><br>**II,** Permiso, para:<br><br>**Inciso g)** *Acuacultura de fomento*<br><br>**III,** *Autorización, para:*<br><br>**Inciso d)** *Recolectar del medio natural reproductores, larvas, postlarvas, crías, huevos, semillas, alevines o en cualquier otro estadio, y*<br><br>**Inciso e)** *Acuacultura didáctica.* | | |

| | | |
|---|---|---|
| **Artículos 22.-** *la Secretaría podrá inscribir en el Registro Nacional de Pesca a los acuicultores que no requieran concesión, permiso o Autorización.* | Al **proyecto** le aplica el Artículo, incisos y, fracciones anteriores, porque se trata de una actividad acuícola con fines comerciales. | Por el hecho de presentar a la autoridad correspondiente (SEMARNAT) la Manifestación de Impacto Ambiental, el promovente está cumpliendo con este apartado.<br><br>El proyecto se vincula por la obligatoriedad de obtener la autorización correspondiente para realizar las obras descritas en esta manifestación de impacto ambiental.<br><br>Como ya se mencionó anteriormente, la promovente una vez autorizado el proyecto en materia ambiental procederá a tramitar el Registro Nacional de Pesca para la unidad de producción acuícola. |
| **Art. 30°.-** *Las actividades pesqueras se clasifican en:*<br><br>**II.-** *Cultivo o acuacultura con fines* | | |
| **Artículo 31°.-** *Para realizar las actividades de pesca se requiere lo siguiente:*<br><br>**I,** *Concesión, para:*<br><br>**Inciso b)** *Acuacultura comercial*<br><br>**II,** Permiso, para:<br><br>**Inciso g)** *Acuacultura de fomento*<br><br>**III,** *Autorización, para:*<br><br>**Inciso d)** *Recolectar del medio natural reproductores, larvas, postlarvas, crías, huevos, semillas, alevines o en cualquier otro estadio, y*<br><br>**Inciso e)** *Acuacultura didáctica.* | | |

| | | |
|---|---|---|
| **Artículos 22.-** *la Secretaría podrá inscribir en el Registro Nacional de Pesca a los acuicultores que no requieran concesión, permiso o Autorización.* | Al **proyecto** le aplica el Artículo, incisos y, fracciones anteriores, porque se trata de una actividad acuícola con fines comerciales. | Por el hecho de presentar a la autoridad correspondiente (SEMARNAT) la Manifestación de Impacto Ambiental, el promovente está cumpliendo con este apartado.<br><br>El proyecto se vincula por la obligatoriedad de obtener la autorización correspondiente para realizar las obras descritas en esta manifestación de impacto ambiental.<br><br>Como ya se mencionó anteriormente, la promovente una vez autorizado el proyecto en materia ambiental procederá a tramitar el Registro Nacional de Pesca para la unidad de producción acuícola. |
| **Art. 30°.-** *Las actividades pesqueras se clasifican en:*<br><br>**II.-** *Cultivo o acuacultura con fines* | | |
| **Artículo 31°.-** *Para realizar las actividades de pesca se requiere lo siguiente:*<br><br>**I,** *Concesión, para:*<br><br>**Inciso b)** *Acuacultura comercial*<br><br>**II,** Permiso, para:<br><br>**Inciso g)** *Acuacultura de fomento*<br><br>**III,** *Autorización, para:*<br><br>**Inciso d)** *Recolectar del medio natural reproductores, larvas, postlarvas, crías, huevos, semillas, alevines o en cualquier otro estadio, y*<br><br>**Inciso e)** *Acuacultura didáctica.* | | |

| | | |
|---|---|---|
| **Artículos 22.-** *la Secretaría podrá inscribir en el Registro Nacional de Pesca a los acuicultores que no requieran concesión, permiso o Autorización.* | Al **proyecto** le aplica el Artículo, incisos y, fracciones anteriores, porque se trata de una actividad acuícola con fines comerciales. | Por el hecho de presentar a la autoridad correspondiente (SEMARNAT) la Manifestación de Impacto Ambiental, el promovente está cumpliendo con este apartado.<br><br>El proyecto se vincula por la obligatoriedad de obtener la autorización correspondiente para realizar las obras descritas en esta manifestación de impacto ambiental.<br><br>Como ya se mencionó anteriormente, la promovente una vez autorizado el proyecto en materia ambiental procederá a tramitar el Registro Nacional de Pesca para la unidad de producción acuícola. |
| **Art. 30°.-** *Las actividades pesqueras se clasifican en:*<br><br>**II.-** *Cultivo o acuacultura con fines* | | |
| **Artículo 31°.-** *Para realizar las actividades de pesca se requiere lo siguiente:*<br><br>**I,** *Concesión, para:*<br><br>**Inciso b)** *Acuacultura comercial*<br><br>**II,** Permiso, para:<br><br>**Inciso g)** *Acuacultura de fomento*<br><br>**III,** *Autorización, para:*<br><br>**Inciso d)** *Recolectar del medio natural reproductores, larvas, postlarvas, crías, huevos, semillas, alevines o en cualquier otro estadio, y*<br><br>**Inciso e)** *Acuacultura didáctica.* | | |

| | | |
|---|---|---|
| **Artículos 22.-** *la Secretaría podrá inscribir en el Registro Nacional de Pesca a los acuicultores que no requieran concesión, permiso o Autorización.* | Al **proyecto** le aplica el Artículo, incisos y, fracciones anteriores, porque se trata de una actividad acuícola con fines comerciales. | Por el hecho de presentar a la autoridad correspondiente (SEMARNAT) la Manifestación de Impacto Ambiental, el promovente está cumpliendo con este apartado.<br><br>El proyecto se vincula por la obligatoriedad de obtener la autorización correspondiente para realizar las obras descritas en esta manifestación de impacto ambiental.<br><br>Como ya se mencionó anteriormente, la promovente una vez autorizado el proyecto en materia ambiental procederá a tramitar el Registro Nacional de Pesca para la unidad de producción acuícola. |
| **Art. 30°.-** *Las actividades pesqueras se clasifican en:*<br><br>**II.-** *Cultivo o acuacultura con fines* | | |
| **Artículo 31°.-** *Para realizar las actividades de pesca se requiere lo siguiente:*<br><br>**I,** *Concesión, para:*<br><br>**Inciso b)** *Acuacultura comercial*<br><br>**II,** Permiso, para:<br><br>**Inciso g)** *Acuacultura de fomento*<br><br>**III,** *Autorización, para:*<br><br>**Inciso d)** *Recolectar del medio natural reproductores, larvas, postlarvas, crías, huevos, semillas, alevines o en cualquier otro estadio, y*<br><br>**Inciso e)** *Acuacultura didáctica.* | | |

| | | |
|---|---|---|
| **Artículos 22.-** *la Secretaría podrá inscribir en el Registro Nacional de Pesca a los acuicultores que no requieran concesión, permiso o Autorización.* | Al **proyecto** le aplica el Artículo, incisos y, fracciones anteriores, porque se trata de una actividad acuícola con fines comerciales. | Por el hecho de presentar a la autoridad correspondiente (SEMARNAT) la Manifestación de Impacto Ambiental, el promovente está cumpliendo con este apartado.<br><br>El proyecto se vincula por la obligatoriedad de obtener la autorización correspondiente para realizar las obras descritas en esta manifestación de impacto ambiental.<br><br>Como ya se mencionó anteriormente, la promovente una vez autorizado el proyecto en materia ambiental procederá a tramitar el Registro Nacional de Pesca para la unidad de producción acuícola. |
| **Art. 30°.-** *Las actividades pesqueras se clasifican en:*<br><br>**II.-** *Cultivo o acuacultura con fines* | | |
| **Artículo 31°.-** *Para realizar las actividades de pesca se requiere lo siguiente:*<br><br>**I,** *Concesión, para:*<br><br>**Inciso b)** *Acuacultura comercial*<br><br>**II,** Permiso, para:<br><br>**Inciso g)** *Acuacultura de fomento*<br><br>**III,** *Autorización, para:*<br><br>**Inciso d)** *Recolectar del medio natural reproductores, larvas, postlarvas, crías, huevos, semillas, alevines o en cualquier otro estadio, y*<br><br>**Inciso e)** *Acuacultura didáctica.* | | |

| | | |
|---|---|---|
| **Artículos 22.-** *la Secretaría podrá inscribir en el Registro Nacional de Pesca a los acuicultores que no requieran concesión, permiso o Autorización.* | Al **proyecto** le aplica el Artículo, incisos y, fracciones anteriores, porque se trata de una actividad acuícola con fines comerciales. | Por el hecho de presentar a la autoridad correspondiente (SEMARNAT) la Manifestación de Impacto Ambiental, el promovente está cumpliendo con este apartado.<br><br>El proyecto se vincula por la obligatoriedad de obtener la autorización correspondiente para realizar las obras descritas en esta manifestación de impacto ambiental.<br><br>Como ya se mencionó anteriormente, la promovente una vez autorizado el proyecto en materia ambiental procederá a tramitar el Registro Nacional de Pesca para la unidad de producción acuícola. |
| **Art. 30°.-** *Las actividades pesqueras se clasifican en:*<br><br>**II.-** *Cultivo o acuacultura con fines* | | |
| **Artículo 31°.-** *Para realizar las actividades de pesca se requiere lo siguiente:*<br><br>**I,** *Concesión, para:*<br><br>**Inciso b)** *Acuacultura comercial*<br><br>**II,** Permiso, para:<br><br>**Inciso g)** *Acuacultura de fomento*<br><br>**III,** *Autorización, para:*<br><br>**Inciso d)** *Recolectar del medio natural reproductores, larvas, postlarvas, crías, huevos, semillas, alevines o en cualquier otro estadio, y*<br><br>**Inciso e)** *Acuacultura didáctica.* | | |

| | | |
|---|---|---|
| **Artículos 22.-** *la Secretaría podrá inscribir en el Registro Nacional de Pesca a los acuicultores que no requieran concesión, permiso o Autorización.* | Al **proyecto** le aplica el Artículo, incisos y, fracciones anteriores, porque se trata de una actividad acuícola con fines comerciales. | Por el hecho de presentar a la autoridad correspondiente (SEMARNAT) la Manifestación de Impacto Ambiental, el promovente está cumpliendo con este apartado.<br><br>El proyecto se vincula por la obligatoriedad de obtener la autorización correspondiente para realizar las obras descritas en esta manifestación de impacto ambiental.<br><br>Como ya se mencionó anteriormente, la promovente una vez autorizado el proyecto en materia ambiental procederá a tramitar el Registro Nacional de Pesca para la unidad de producción acuícola. |
| **Art. 30°.-** *Las actividades pesqueras se clasifican en:*<br><br>**II.-** *Cultivo o acuacultura con fines* | | |
| **Artículo 31°.-** *Para realizar las actividades de pesca se requiere lo siguiente:*<br><br>**I,** *Concesión, para:*<br><br>**Inciso b)** *Acuacultura comercial*<br><br>**II,** Permiso, para:<br><br>**Inciso g)** *Acuacultura de fomento*<br><br>**III,** *Autorización, para:*<br><br>**Inciso d)** *Recolectar del medio natural reproductores, larvas, postlarvas, crías, huevos, semillas, alevines o en cualquier otro estadio, y*<br><br>**Inciso e)** *Acuacultura didáctica.* | | |

| | | |
|---|---|---|
| **Artículos 22.-** *la Secretaría podrá inscribir en el Registro Nacional de Pesca a los acuicultores que no requieran concesión, permiso o Autorización.* | Al **proyecto** le aplica el Artículo, incisos y, fracciones anteriores, porque se trata de una actividad acuícola con fines comerciales. | Por el hecho de presentar a la autoridad correspondiente (SEMARNAT) la Manifestación de Impacto Ambiental, el promovente está cumpliendo con este apartado.<br><br>El proyecto se vincula por la obligatoriedad de obtener la autorización correspondiente para realizar las obras descritas en esta manifestación de impacto ambiental.<br><br>Como ya se mencionó anteriormente, la promovente una vez autorizado el proyecto en materia ambiental procederá a tramitar el Registro Nacional de Pesca para la unidad de producción acuícola. |
| **Art. 30°.-** *Las actividades pesqueras se clasifican en:*<br><br>**II.-** *Cultivo o acuacultura con fines* | | |
| **Artículo 31°.-** *Para realizar las actividades de pesca se requiere lo siguiente:*<br><br>**I,** *Concesión, para:*<br><br>**Inciso b)** *Acuacultura comercial*<br><br>**II,** Permiso, para:<br><br>**Inciso g)** *Acuacultura de fomento*<br><br>**III,** *Autorización, para:*<br><br>**Inciso d)** *Recolectar del medio natural reproductores, larvas, postlarvas, crías, huevos, semillas, alevines o en cualquier otro estadio, y*<br><br>**Inciso e)** *Acuacultura didáctica.* | | |

| | | |
|---|---|---|
| **Artículos 22.-** *la Secretaría podrá inscribir en el Registro Nacional de Pesca a los acuicultores que no requieran concesión, permiso o Autorización.* | Al **proyecto** le aplica el Artículo, incisos y, fracciones anteriores, porque se trata de una actividad acuícola con fines comerciales. | Por el hecho de presentar a la autoridad correspondiente (SEMARNAT) la Manifestación de Impacto Ambiental, el promovente está cumpliendo con este apartado.<br><br>El proyecto se vincula por la obligatoriedad de obtener la autorización correspondiente para realizar las obras descritas en esta manifestación de impacto ambiental.<br><br>Como ya se mencionó anteriormente, la promovente una vez autorizado el proyecto en materia ambiental procederá a tramitar el Registro Nacional de Pesca para la unidad de producción acuícola. |
| **Art. 30°.-** *Las actividades pesqueras se clasifican en:*<br><br>**II.-** *Cultivo o acuacultura con fines* | | |
| **Artículo 31°.-** *Para realizar las actividades de pesca se requiere lo siguiente:*<br><br>**I,** *Concesión, para:*<br><br>**Inciso b)** *Acuacultura comercial*<br><br>**II,** Permiso, para:<br><br>**Inciso g)** *Acuacultura de fomento*<br><br>**III,** *Autorización, para:*<br><br>**Inciso d)** *Recolectar del medio natural reproductores, larvas, postlarvas, crías, huevos, semillas, alevines o en cualquier otro estadio, y*<br><br>**Inciso e)** *Acuacultura didáctica.* | | |

| | | |
|---|---|---|
| **Artículos 22.-** *la Secretaría podrá inscribir en el Registro Nacional de Pesca a los acuicultores que no requieran concesión, permiso o Autorización.* | Al **proyecto** le aplica el Artículo, incisos y, fracciones anteriores, porque se trata de una actividad acuícola con fines comerciales. | Por el hecho de presentar a la autoridad correspondiente (SEMARNAT) la Manifestación de Impacto Ambiental, el promovente está cumpliendo con este apartado.<br><br>El proyecto se vincula por la obligatoriedad de obtener la autorización correspondiente para realizar las obras descritas en esta manifestación de impacto ambiental.<br><br>Como ya se mencionó anteriormente, la promovente una vez autorizado el proyecto en materia ambiental procederá a tramitar el Registro Nacional de Pesca para la unidad de producción acuícola. |
| **Art. 30°.-** *Las actividades pesqueras se clasifican en:*<br><br>**II.-** *Cultivo o acuacultura con fines* | | |
| **Artículo 31°.-** *Para realizar las actividades de pesca se requiere lo siguiente:*<br><br>**I,** *Concesión, para:*<br><br>**Inciso b)** *Acuacultura comercial*<br><br>**II,** Permiso, para:<br><br>**Inciso g)** *Acuacultura de fomento*<br><br>**III,** *Autorización, para:*<br><br>**Inciso d)** *Recolectar del medio natural reproductores, larvas, postlarvas, crías, huevos, semillas, alevines o en cualquier otro estadio, y*<br><br>**Inciso e)** *Acuacultura didáctica.* | | |

| | | |
|---|---|---|
| **Artículos 22.-** *la Secretaría podrá inscribir en el Registro Nacional de Pesca a los acuicultores que no requieran concesión, permiso o Autorización.* | Al **proyecto** le aplica el Artículo, incisos y, fracciones anteriores, porque se trata de una actividad acuícola con fines comerciales. | Por el hecho de presentar a la autoridad correspondiente (SEMARNAT) la Manifestación de Impacto Ambiental, el promovente está cumpliendo con este apartado.<br><br>El proyecto se vincula por la obligatoriedad de obtener la autorización correspondiente para realizar las obras descritas en esta manifestación de impacto ambiental.<br><br>Como ya se mencionó anteriormente, la promovente una vez autorizado el proyecto en materia ambiental procederá a tramitar el Registro Nacional de Pesca para la unidad de producción acuícola. |
| **Art. 30°.-** *Las actividades pesqueras se clasifican en:*<br><br>**II.-** *Cultivo o acuacultura con fines* | | |
| **Artículo 31°.-** *Para realizar las actividades de pesca se requiere lo siguiente:*<br><br>**I,** *Concesión, para:*<br><br>**Inciso b)** *Acuacultura comercial*<br><br>**II,** Permiso, para:<br><br>**Inciso g)** *Acuacultura de fomento*<br><br>**III,** *Autorización, para:*<br><br>**Inciso d)** *Recolectar del medio natural reproductores, larvas, postlarvas, crías, huevos, semillas, alevines o en cualquier otro estadio, y*<br><br>**Inciso e)** *Acuacultura didáctica.* | | |

| | | |
|---|---|---|
| **Artículos 22.-** *la Secretaría podrá inscribir en el Registro Nacional de Pesca a los acuicultores que no requieran concesión, permiso o Autorización.* | Al **proyecto** le aplica el Artículo, incisos y, fracciones anteriores, porque se trata de una actividad acuícola con fines comerciales. | Por el hecho de presentar a la autoridad correspondiente (SEMARNAT) la Manifestación de Impacto Ambiental, el promovente está cumpliendo con este apartado.<br><br>El proyecto se vincula por la obligatoriedad de obtener la autorización correspondiente para realizar las obras descritas en esta manifestación de impacto ambiental.<br><br>Como ya se mencionó anteriormente, la promovente una vez autorizado el proyecto en materia ambiental procederá a tramitar el Registro Nacional de Pesca para la unidad de producción acuícola. |
| **Art. 30°.-** *Las actividades pesqueras se clasifican en:*<br><br>**II.-** *Cultivo o acuacultura con fines* | | |
| **Artículo 31°.-** *Para realizar las actividades de pesca se requiere lo siguiente:*<br><br>**I,** *Concesión, para:*<br><br>**Inciso b)** *Acuacultura comercial*<br><br>**II,** Permiso, para:<br><br>**Inciso g)** *Acuacultura de fomento*<br><br>**III,** *Autorización, para:*<br><br>**Inciso d)** *Recolectar del medio natural reproductores, larvas, postlarvas, crías, huevos, semillas, alevines o en cualquier otro estadio, y*<br><br>**Inciso e)** *Acuacultura didáctica.* | | |

| | | |
|---|---|---|
| **Artículos 22.-** *la Secretaría podrá inscribir en el Registro Nacional de Pesca a los acuicultores que no requieran concesión, permiso o Autorización.* | Al **proyecto** le aplica el Artículo, incisos y, fracciones anteriores, porque se trata de una actividad acuícola con fines comerciales. | Por el hecho de presentar a la autoridad correspondiente (SEMARNAT) la Manifestación de Impacto Ambiental, el promovente está cumpliendo con este apartado.<br><br>El proyecto se vincula por la obligatoriedad de obtener la autorización correspondiente para realizar las obras descritas en esta manifestación de impacto ambiental.<br><br>Como ya se mencionó anteriormente, la promovente una vez autorizado el proyecto en materia ambiental procederá a tramitar el Registro Nacional de Pesca para la unidad de producción acuícola. |
| **Art. 30°.-** *Las actividades pesqueras se clasifican en:*<br><br>**II.-** *Cultivo o acuacultura con fines* | | |
| **Artículo 31°.-** *Para realizar las actividades de pesca se requiere lo siguiente:*<br><br>**I,** *Concesión, para:*<br><br>**Inciso b)** *Acuacultura comercial*<br><br>**II,** Permiso, para:<br><br>**Inciso g)** *Acuacultura de fomento*<br><br>**III,** *Autorización, para:*<br><br>**Inciso d)** *Recolectar del medio natural reproductores, larvas, postlarvas, crías, huevos, semillas, alevines o en cualquier otro estadio, y*<br><br>**Inciso e)** *Acuacultura didáctica.* | | |

| | | |
|---|---|---|
| **Artículos 22.-** *la Secretaría podrá inscribir en el Registro Nacional de Pesca a los acuicultores que no requieran concesión, permiso o Autorización.* | Al **proyecto** le aplica el Artículo, incisos y, fracciones anteriores, porque se trata de una actividad acuícola con fines comerciales. | Por el hecho de presentar a la autoridad correspondiente (SEMARNAT) la Manifestación de Impacto Ambiental, el promovente está cumpliendo con este apartado.<br><br>El proyecto se vincula por la obligatoriedad de obtener la autorización correspondiente para realizar las obras descritas en esta manifestación de impacto ambiental.<br><br>Como ya se mencionó anteriormente, la promovente una vez autorizado el proyecto en materia ambiental procederá a tramitar el Registro Nacional de Pesca para la unidad de producción acuícola. |
| **Art. 30°.-** *Las actividades pesqueras se clasifican en:*<br><br>**II.-** *Cultivo o acuacultura con fines* | | |
| **Artículo 31°.-** *Para realizar las actividades de pesca se requiere lo siguiente:*<br><br>**I,** *Concesión, para:*<br><br>**Inciso b)** *Acuacultura comercial*<br><br>**II,** Permiso, para:<br><br>**Inciso g)** *Acuacultura de fomento*<br><br>**III,** *Autorización, para:*<br><br>**Inciso d)** *Recolectar del medio natural reproductores, larvas, postlarvas, crías, huevos, semillas, alevines o en cualquier otro estadio, y*<br><br>**Inciso e)** *Acuacultura didáctica.* | | |

| | | |
|---|---|---|
| **Artículos 22.-** *la Secretaría podrá inscribir en el Registro Nacional de Pesca a los acuicultores que no requieran concesión, permiso o Autorización.* | Al **proyecto** le aplica el Artículo, incisos y, fracciones anteriores, porque se trata de una actividad acuícola con fines comerciales. | Por el hecho de presentar a la autoridad correspondiente (SEMARNAT) la Manifestación de Impacto Ambiental, el promovente está cumpliendo con este apartado.<br><br>El proyecto se vincula por la obligatoriedad de obtener la autorización correspondiente para realizar las obras descritas en esta manifestación de impacto ambiental.<br><br>Como ya se mencionó anteriormente, la promovente una vez autorizado el proyecto en materia ambiental procederá a tramitar el Registro Nacional de Pesca para la unidad de producción acuícola. |
| **Art. 30°.-** *Las actividades pesqueras se clasifican en:*<br><br>**II.-** *Cultivo o acuacultura con fines* | | |
| **Artículo 31°.-** *Para realizar las actividades de pesca se requiere lo siguiente:*<br><br>**I,** *Concesión, para:*<br><br>**Inciso b)** *Acuacultura comercial*<br><br>**II,** Permiso, para:<br><br>**Inciso g)** *Acuacultura de fomento*<br><br>**III,** *Autorización, para:*<br><br>**Inciso d)** *Recolectar del medio natural reproductores, larvas, postlarvas, crías, huevos, semillas, alevines o en cualquier otro estadio, y*<br><br>**Inciso e)** *Acuacultura didáctica.* | | |

| | | |
|---|---|---|
| **Artículos 22.-** *la Secretaría podrá inscribir en el Registro Nacional de Pesca a los acuicultores que no requieran concesión, permiso o Autorización.* | Al **proyecto** le aplica el Artículo, incisos y, fracciones anteriores, porque se trata de una actividad acuícola con fines comerciales. | Por el hecho de presentar a la autoridad correspondiente (SEMARNAT) la Manifestación de Impacto Ambiental, el promovente está cumpliendo con este apartado.<br><br>El proyecto se vincula por la obligatoriedad de obtener la autorización correspondiente para realizar las obras descritas en esta manifestación de impacto ambiental.<br><br>Como ya se mencionó anteriormente, la promovente una vez autorizado el proyecto en materia ambiental procederá a tramitar el Registro Nacional de Pesca para la unidad de producción acuícola. |
| **Art. 30°.-** *Las actividades pesqueras se clasifican en:*<br><br>**II.-** *Cultivo o acuacultura con fines* | | |
| **Artículo 31°.-** *Para realizar las actividades de pesca se requiere lo siguiente:*<br><br>**I,** *Concesión, para:*<br><br>**Inciso b)** *Acuacultura comercial*<br><br>**II,** Permiso, para:<br><br>**Inciso g)** *Acuacultura de fomento*<br><br>**III,** *Autorización, para:*<br><br>**Inciso d)** *Recolectar del medio natural reproductores, larvas, postlarvas, crías, huevos, semillas, alevines o en cualquier otro estadio, y*<br><br>**Inciso e)** *Acuacultura didáctica.* | | |

| | | |
|---|---|---|
| **Artículos 22.-** *la Secretaría podrá inscribir en el Registro Nacional de Pesca a los acuicultores que no requieran concesión, permiso o Autorización.* | Al **proyecto** le aplica el Artículo, incisos y, fracciones anteriores, porque se trata de una actividad acuícola con fines comerciales. | Por el hecho de presentar a la autoridad correspondiente (SEMARNAT) la Manifestación de Impacto Ambiental, el promovente está cumpliendo con este apartado.<br><br>El proyecto se vincula por la obligatoriedad de obtener la autorización correspondiente para realizar las obras descritas en esta manifestación de impacto ambiental.<br><br>Como ya se mencionó anteriormente, la promovente una vez autorizado el proyecto en materia ambiental procederá a tramitar el Registro Nacional de Pesca para la unidad de producción acuícola. |
| **Art. 30°.-** *Las actividades pesqueras se clasifican en:*<br><br>**II.-** *Cultivo o acuacultura con fines* | | |
| **Artículo 31°.-** *Para realizar las actividades de pesca se requiere lo siguiente:*<br><br>**I,** *Concesión, para:*<br><br>**Inciso b)** *Acuacultura comercial*<br><br>**II,** Permiso, para:<br><br>**Inciso g)** *Acuacultura de fomento*<br><br>**III,** *Autorización, para:*<br><br>**Inciso d)** *Recolectar del medio natural reproductores, larvas, postlarvas, crías, huevos, semillas, alevines o en cualquier otro estadio, y*<br><br>**Inciso e)** *Acuacultura didáctica.* | | |

| | | |
|---|---|---|
| **Artículos 22.-** *la Secretaría podrá inscribir en el Registro Nacional de Pesca a los acuicultores que no requieran concesión, permiso o Autorización.* | Al **proyecto** le aplica el Artículo, incisos y, fracciones anteriores, porque se trata de una actividad acuícola con fines comerciales. | Por el hecho de presentar a la autoridad correspondiente (SEMARNAT) la Manifestación de Impacto Ambiental, el promovente está cumpliendo con este apartado.<br><br>El proyecto se vincula por la obligatoriedad de obtener la autorización correspondiente para realizar las obras descritas en esta manifestación de impacto ambiental.<br><br>Como ya se mencionó anteriormente, la promovente una vez autorizado el proyecto en materia ambiental procederá a tramitar el Registro Nacional de Pesca para la unidad de producción acuícola. |
| **Art. 30°.-** *Las actividades pesqueras se clasifican en:*<br><br>**II.-** *Cultivo o acuacultura con fines* | | |
| **Artículo 31°.-** *Para realizar las actividades de pesca se requiere lo siguiente:*<br><br>**I,** *Concesión, para:*<br><br>**Inciso b)** *Acuacultura comercial*<br><br>**II,** Permiso, para:<br><br>**Inciso g)** *Acuacultura de fomento*<br><br>**III,** *Autorización, para:*<br><br>**Inciso d)** *Recolectar del medio natural reproductores, larvas, postlarvas, crías, huevos, semillas, alevines o en cualquier otro estadio, y*<br><br>**Inciso e)** *Acuacultura didáctica.* | | |

| | | |
|---|---|---|
| **Artículos 22.-** *la Secretaría podrá inscribir en el Registro Nacional de Pesca a los acuicultores que no requieran concesión, permiso o Autorización.* | Al **proyecto** le aplica el Artículo, incisos y, fracciones anteriores, porque se trata de una actividad acuícola con fines comerciales. | Por el hecho de presentar a la autoridad correspondiente (SEMARNAT) la Manifestación de Impacto Ambiental, el promovente está cumpliendo con este apartado.<br><br>El proyecto se vincula por la obligatoriedad de obtener la autorización correspondiente para realizar las obras descritas en esta manifestación de impacto ambiental.<br><br>Como ya se mencionó anteriormente, la promovente una vez autorizado el proyecto en materia ambiental procederá a tramitar el Registro Nacional de Pesca para la unidad de producción acuícola. |
| **Art. 30°.-** *Las actividades pesqueras se clasifican en:*<br><br>**II.-** *Cultivo o acuacultura con fines* | | |
| **Artículo 31°.-** *Para realizar las actividades de pesca se requiere lo siguiente:*<br><br>**I,** *Concesión, para:*<br><br>**Inciso b)** *Acuacultura comercial*<br><br>**II,** Permiso, para:<br><br>**Inciso g)** *Acuacultura de fomento*<br><br>**III,** *Autorización, para:*<br><br>**Inciso d)** *Recolectar del medio natural reproductores, larvas, postlarvas, crías, huevos, semillas, alevines o en cualquier otro estadio, y*<br><br>**Inciso e)** *Acuacultura didáctica.* | | |

| | | |
|---|---|---|
| **Artículos 22.-** *la Secretaría podrá inscribir en el Registro Nacional de Pesca a los acuicultores que no requieran concesión, permiso o Autorización.* | Al **proyecto** le aplica el Artículo, incisos y, fracciones anteriores, porque se trata de una actividad acuícola con fines comerciales. | Por el hecho de presentar a la autoridad correspondiente (SEMARNAT) la Manifestación de Impacto Ambiental, el promovente está cumpliendo con este apartado.<br><br>El proyecto se vincula por la obligatoriedad de obtener la autorización correspondiente para realizar las obras descritas en esta manifestación de impacto ambiental.<br><br>Como ya se mencionó anteriormente, la promovente una vez autorizado el proyecto en materia ambiental procederá a tramitar el Registro Nacional de Pesca para la unidad de producción acuícola. |
| **Art. 30°.-** *Las actividades pesqueras se clasifican en:*<br><br>**II.-** *Cultivo o acuacultura con fines* | | |
| **Artículo 31°.-** *Para realizar las actividades de pesca se requiere lo siguiente:*<br><br>**I,** *Concesión, para:*<br><br>**Inciso b)** *Acuacultura comercial*<br><br>**II,** Permiso, para:<br><br>**Inciso g)** *Acuacultura de fomento*<br><br>**III,** *Autorización, para:*<br><br>**Inciso d)** *Recolectar del medio natural reproductores, larvas, postlarvas, crías, huevos, semillas, alevines o en cualquier otro estadio, y*<br><br>**Inciso e)** *Acuacultura didáctica.* | | |

| | | |
|---|---|---|
| **Artículos 22.-** *la Secretaría podrá inscribir en el Registro Nacional de Pesca a los acuicultores que no requieran concesión, permiso o Autorización.* | Al **proyecto** le aplica el Artículo, incisos y, fracciones anteriores, porque se trata de una actividad acuícola con fines comerciales. | Por el hecho de presentar a la autoridad correspondiente (SEMARNAT) la Manifestación de Impacto Ambiental, el promovente está cumpliendo con este apartado.<br><br>El proyecto se vincula por la obligatoriedad de obtener la autorización correspondiente para realizar las obras descritas en esta manifestación de impacto ambiental.<br><br>Como ya se mencionó anteriormente, la promovente una vez autorizado el proyecto en materia ambiental procederá a tramitar el Registro Nacional de Pesca para la unidad de producción acuícola. |
| **Art. 30°.-** *Las actividades pesqueras se clasifican en:*<br><br>**II.-** *Cultivo o acuacultura con fines* | | |
| **Artículo 31°.-** *Para realizar las actividades de pesca se requiere lo siguiente:*<br><br>**I,** *Concesión, para:*<br><br>**Inciso b)** *Acuacultura comercial*<br><br>**II,** Permiso, para:<br><br>**Inciso g)** *Acuacultura de fomento*<br><br>**III,** *Autorización, para:*<br><br>**Inciso d)** *Recolectar del medio natural reproductores, larvas, postlarvas, crías, huevos, semillas, alevines o en cualquier otro estadio, y*<br><br>**Inciso e)** *Acuacultura didáctica.* | | |

| | | |
|---|---|---|
| **Artículos 22.-** *la Secretaría podrá inscribir en el Registro Nacional de Pesca a los acuicultores que no requieran concesión, permiso o Autorización.* | Al **proyecto** le aplica el Artículo, incisos y, fracciones anteriores, porque se trata de una actividad acuícola con fines comerciales. | Por el hecho de presentar a la autoridad correspondiente (SEMARNAT) la Manifestación de Impacto Ambiental, el promovente está cumpliendo con este apartado.<br><br>El proyecto se vincula por la obligatoriedad de obtener la autorización correspondiente para realizar las obras descritas en esta manifestación de impacto ambiental.<br><br>Como ya se mencionó anteriormente, la promovente una vez autorizado el proyecto en materia ambiental procederá a tramitar el Registro Nacional de Pesca para la unidad de producción acuícola. |
| **Art. 30°.-** *Las actividades pesqueras se clasifican en:*<br><br>**II.-** *Cultivo o acuacultura con fines* | | |
| **Artículo 31°.-** *Para realizar las actividades de pesca se requiere lo siguiente:*<br><br>**I,** *Concesión, para:*<br><br>**Inciso b)** *Acuacultura comercial*<br><br>**II,** Permiso, para:<br><br>**Inciso g)** *Acuacultura de fomento*<br><br>**III,** *Autorización, para:*<br><br>**Inciso d)** *Recolectar del medio natural reproductores, larvas, postlarvas, crías, huevos, semillas, alevines o en cualquier otro estadio, y*<br><br>**Inciso e)** *Acuacultura didáctica.* | | |

| | | |
|---|---|---|
| **Artículos 22.-** *la Secretaría podrá inscribir en el Registro Nacional de Pesca a los acuicultores que no requieran concesión, permiso o Autorización.* | Al **proyecto** le aplica el Artículo, incisos y, fracciones anteriores, porque se trata de una actividad acuícola con fines comerciales. | Por el hecho de presentar a la autoridad correspondiente (SEMARNAT) la Manifestación de Impacto Ambiental, el promovente está cumpliendo con este apartado.<br><br>El proyecto se vincula por la obligatoriedad de obtener la autorización correspondiente para realizar las obras descritas en esta manifestación de impacto ambiental.<br><br>Como ya se mencionó anteriormente, la promovente una vez autorizado el proyecto en materia ambiental procederá a tramitar el Registro Nacional de Pesca para la unidad de producción acuícola. |
| **Art. 30°.-** *Las actividades pesqueras se clasifican en:*<br><br>**II.-** *Cultivo o acuacultura con fines* | | |
| **Artículo 31°.-** *Para realizar las actividades de pesca se requiere lo siguiente:*<br><br>**I,** *Concesión, para:*<br><br>**Inciso b)** *Acuacultura comercial*<br><br>**II,** Permiso, para:<br><br>**Inciso g)** *Acuacultura de fomento*<br><br>**III,** *Autorización, para:*<br><br>**Inciso d)** *Recolectar del medio natural reproductores, larvas, postlarvas, crías, huevos, semillas, alevines o en cualquier otro estadio, y*<br><br>**Inciso e)** *Acuacultura didáctica.* | | |

| | | |
|---|---|---|
| **Artículos 22.-** *la Secretaría podrá inscribir en el Registro Nacional de Pesca a los acuicultores que no requieran concesión, permiso o Autorización.* | Al **proyecto** le aplica el Artículo, incisos y, fracciones anteriores, porque se trata de una actividad acuícola con fines comerciales. | Por el hecho de presentar a la autoridad correspondiente (SEMARNAT) la Manifestación de Impacto Ambiental, el promovente está cumpliendo con este apartado.<br><br>El proyecto se vincula por la obligatoriedad de obtener la autorización correspondiente para realizar las obras descritas en esta manifestación de impacto ambiental.<br><br>Como ya se mencionó anteriormente, la promovente una vez autorizado el proyecto en materia ambiental procederá a tramitar el Registro Nacional de Pesca para la unidad de producción acuícola. |
| **Art. 30°.-** *Las actividades pesqueras se clasifican en:*<br><br>**II.-** *Cultivo o acuacultura con fines* | | |
| **Artículo 31°.-** *Para realizar las actividades de pesca se requiere lo siguiente:*<br><br>**I,** *Concesión, para:*<br><br>**Inciso b)** *Acuacultura comercial*<br><br>**II,** Permiso, para:<br><br>**Inciso g)** *Acuacultura de fomento*<br><br>**III,** *Autorización, para:*<br><br>**Inciso d)** *Recolectar del medio natural reproductores, larvas, postlarvas, crías, huevos, semillas, alevines o en cualquier otro estadio, y*<br><br>**Inciso e)** *Acuacultura didáctica.* | | |

| | | |
|---|---|---|
| **Artículos 22.-** *la Secretaría podrá inscribir en el Registro Nacional de Pesca a los acuicultores que no requieran concesión, permiso o Autorización.* | Al **proyecto** le aplica el Artículo, incisos y, fracciones anteriores, porque se trata de una actividad acuícola con fines comerciales. | Por el hecho de presentar a la autoridad correspondiente (SEMARNAT) la Manifestación de Impacto Ambiental, el promovente está cumpliendo con este apartado.<br><br>El proyecto se vincula por la obligatoriedad de obtener la autorización correspondiente para realizar las obras descritas en esta manifestación de impacto ambiental.<br><br>Como ya se mencionó anteriormente, la promovente una vez autorizado el proyecto en materia ambiental procederá a tramitar el Registro Nacional de Pesca para la unidad de producción acuícola. |
| **Art. 30°.-** *Las actividades pesqueras se clasifican en:*<br><br>**II.-** *Cultivo o acuacultura con fines* | | |
| **Artículo 31°.-** *Para realizar las actividades de pesca se requiere lo siguiente:*<br><br>**I,** *Concesión, para:*<br><br>**Inciso b)** *Acuacultura comercial*<br><br>**II,** Permiso, para:<br><br>**Inciso g)** *Acuacultura de fomento*<br><br>**III,** *Autorización, para:*<br><br>**Inciso d)** *Recolectar del medio natural reproductores, larvas, postlarvas, crías, huevos, semillas, alevines o en cualquier otro estadio, y*<br><br>**Inciso e)** *Acuacultura didáctica.* | | |

| | | |
|---|---|---|
| **Artículos 22.-** *la Secretaría podrá inscribir en el Registro Nacional de Pesca a los acuicultores que no requieran concesión, permiso o Autorización.* | Al **proyecto** le aplica el Artículo, incisos y, fracciones anteriores, porque se trata de una actividad acuícola con fines comerciales. | Por el hecho de presentar a la autoridad correspondiente (SEMARNAT) la Manifestación de Impacto Ambiental, el promovente está cumpliendo con este apartado.<br><br>El proyecto se vincula por la obligatoriedad de obtener la autorización correspondiente para realizar las obras descritas en esta manifestación de impacto ambiental.<br><br>Como ya se mencionó anteriormente, la promovente una vez autorizado el proyecto en materia ambiental procederá a tramitar el Registro Nacional de Pesca para la unidad de producción acuícola. |
| **Art. 30°.-** *Las actividades pesqueras se clasifican en:*<br><br>**II.-** *Cultivo o acuacultura con fines* | | |
| **Artículo 31°.-** *Para realizar las actividades de pesca se requiere lo siguiente:*<br><br>**I,** *Concesión, para:*<br><br>**Inciso b)** *Acuacultura comercial*<br><br>**II,** Permiso, para:<br><br>**Inciso g)** *Acuacultura de fomento*<br><br>**III,** *Autorización, para:*<br><br>**Inciso d)** *Recolectar del medio natural reproductores, larvas, postlarvas, crías, huevos, semillas, alevines o en cualquier otro estadio, y*<br><br>**Inciso e)** *Acuacultura didáctica.* | | |

| | | |
|---|---|---|
| **Artículos 22.-** *la Secretaría podrá inscribir en el Registro Nacional de Pesca a los acuicultores que no requieran concesión, permiso o Autorización.* | Al **proyecto** le aplica el Artículo, incisos y, fracciones anteriores, porque se trata de una actividad acuícola con fines comerciales. | Por el hecho de presentar a la autoridad correspondiente (SEMARNAT) la Manifestación de Impacto Ambiental, el promovente está cumpliendo con este apartado.<br><br>El proyecto se vincula por la obligatoriedad de obtener la autorización correspondiente para realizar las obras descritas en esta manifestación de impacto ambiental.<br><br>Como ya se mencionó anteriormente, la promovente una vez autorizado el proyecto en materia ambiental procederá a tramitar el Registro Nacional de Pesca para la unidad de producción acuícola. |
| **Art. 30°.-** *Las actividades pesqueras se clasifican en:*<br><br>**II.-** *Cultivo o acuacultura con fines* | | |
| **Artículo 31°.-** *Para realizar las actividades de pesca se requiere lo siguiente:*<br><br>**I,** *Concesión, para:*<br><br>**Inciso b)** *Acuacultura comercial*<br><br>**II,** Permiso, para:<br><br>**Inciso g)** *Acuacultura de fomento*<br><br>**III,** *Autorización, para:*<br><br>**Inciso d)** *Recolectar del medio natural reproductores, larvas, postlarvas, crías, huevos, semillas, alevines o en cualquier otro estadio, y*<br><br>**Inciso e)** *Acuacultura didáctica.* | | |

| | | |
|---|---|---|
| **Artículos 22.-** *la Secretaría podrá inscribir en el Registro Nacional de Pesca a los acuicultores que no requieran concesión, permiso o Autorización.* | Al **proyecto** le aplica el Artículo, incisos y, fracciones anteriores, porque se trata de una actividad acuícola con fines comerciales. | Por el hecho de presentar a la autoridad correspondiente (SEMARNAT) la Manifestación de Impacto Ambiental, el promovente está cumpliendo con este apartado.<br><br>El proyecto se vincula por la obligatoriedad de obtener la autorización correspondiente para realizar las obras descritas en esta manifestación de impacto ambiental.<br><br>Como ya se mencionó anteriormente, la promovente una vez autorizado el proyecto en materia ambiental procederá a tramitar el Registro Nacional de Pesca para la unidad de producción acuícola. |
| **Art. 30°.-** *Las actividades pesqueras se clasifican en:*<br><br>**II.-** *Cultivo o acuacultura con fines* | | |
| **Artículo 31°.-** *Para realizar las actividades de pesca se requiere lo siguiente:*<br><br>**I,** *Concesión, para:*<br><br>**Inciso b)** *Acuacultura comercial*<br><br>**II,** Permiso, para:<br><br>**Inciso g)** *Acuacultura de fomento*<br><br>**III,** *Autorización, para:*<br><br>**Inciso d)** *Recolectar del medio natural reproductores, larvas, postlarvas, crías, huevos, semillas, alevines o en cualquier otro estadio, y*<br><br>**Inciso e)** *Acuacultura didáctica.* | | |

| | | |
|---|---|---|
| **Artículos 22.-** *la Secretaría podrá inscribir en el Registro Nacional de Pesca a los acuicultores que no requieran concesión, permiso o Autorización.* | Al **proyecto** le aplica el Artículo, incisos y, fracciones anteriores, porque se trata de una actividad acuícola con fines comerciales. | Por el hecho de presentar a la autoridad correspondiente (SEMARNAT) la Manifestación de Impacto Ambiental, el promovente está cumpliendo con este apartado.<br><br>El proyecto se vincula por la obligatoriedad de obtener la autorización correspondiente para realizar las obras descritas en esta manifestación de impacto ambiental.<br><br>Como ya se mencionó anteriormente, la promovente una vez autorizado el proyecto en materia ambiental procederá a tramitar el Registro Nacional de Pesca para la unidad de producción acuícola. |
| **Art. 30°.-** *Las actividades pesqueras se clasifican en:*<br><br>**II.-** *Cultivo o acuacultura con fines* | | |
| **Artículo 31°.-** *Para realizar las actividades de pesca se requiere lo siguiente:*<br><br>**I,** *Concesión, para:*<br><br>**Inciso b)** *Acuacultura comercial*<br><br>**II,** Permiso, para:<br><br>**Inciso g)** *Acuacultura de fomento*<br><br>**III,** *Autorización, para:*<br><br>**Inciso d)** *Recolectar del medio natural reproductores, larvas, postlarvas, crías, huevos, semillas, alevines o en cualquier otro estadio, y*<br><br>**Inciso e)** *Acuacultura didáctica.* | | |

| | | |
|---|---|---|
| **Artículos 22.-** *la Secretaría podrá inscribir en el Registro Nacional de Pesca a los acuicultores que no requieran concesión, permiso o Autorización.* | Al **proyecto** le aplica el Artículo, incisos y, fracciones anteriores, porque se trata de una actividad acuícola con fines comerciales. | Por el hecho de presentar a la autoridad correspondiente (SEMARNAT) la Manifestación de Impacto Ambiental, el promovente está cumpliendo con este apartado.<br><br>El proyecto se vincula por la obligatoriedad de obtener la autorización correspondiente para realizar las obras descritas en esta manifestación de impacto ambiental.<br><br>Como ya se mencionó anteriormente, la promovente una vez autorizado el proyecto en materia ambiental procederá a tramitar el Registro Nacional de Pesca para la unidad de producción acuícola. |
| **Art. 30°.-** *Las actividades pesqueras se clasifican en:*<br><br>**II.-** *Cultivo o acuacultura con fines* | | |
| **Artículo 31°.-** *Para realizar las actividades de pesca se requiere lo siguiente:*<br><br>**I,** *Concesión, para:*<br><br>**Inciso b)** *Acuacultura comercial*<br><br>**II,** Permiso, para:<br><br>**Inciso g)** *Acuacultura de fomento*<br><br>**III,** *Autorización, para:*<br><br>**Inciso d)** *Recolectar del medio natural reproductores, larvas, postlarvas, crías, huevos, semillas, alevines o en cualquier otro estadio, y*<br><br>**Inciso e)** *Acuacultura didáctica.* | | |

| | | |
|---|---|---|
| **Artículos 22.-** *la Secretaría podrá inscribir en el Registro Nacional de Pesca a los acuicultores que no requieran concesión, permiso o Autorización.* | Al **proyecto** le aplica el Artículo, incisos y, fracciones anteriores, porque se trata de una actividad acuícola con fines comerciales. | Por el hecho de presentar a la autoridad correspondiente (SEMARNAT) la Manifestación de Impacto Ambiental, el promovente está cumpliendo con este apartado.<br><br>El proyecto se vincula por la obligatoriedad de obtener la autorización correspondiente para realizar las obras descritas en esta manifestación de impacto ambiental.<br><br>Como ya se mencionó anteriormente, la promovente una vez autorizado el proyecto en materia ambiental procederá a tramitar el Registro Nacional de Pesca para la unidad de producción acuícola. |
| **Art. 30°.-** *Las actividades pesqueras se clasifican en:*<br><br>**II.-** *Cultivo o acuacultura con fines* | | |
| **Artículo 31°.-** *Para realizar las actividades de pesca se requiere lo siguiente:*<br><br>**I,** *Concesión, para:*<br><br>**Inciso b)** *Acuacultura comercial*<br><br>**II,** Permiso, para:<br><br>**Inciso g)** *Acuacultura de fomento*<br><br>**III,** *Autorización, para:*<br><br>**Inciso d)** *Recolectar del medio natural reproductores, larvas, postlarvas, crías, huevos, semillas, alevines o en cualquier otro estadio, y*<br><br>**Inciso e)** *Acuacultura didáctica.* | | |

| | | |
|---|---|---|
| **Artículos 22.-** *la Secretaría podrá inscribir en el Registro Nacional de Pesca a los acuicultores que no requieran concesión, permiso o Autorización.* | Al **proyecto** le aplica el Artículo, incisos y, fracciones anteriores, porque se trata de una actividad acuícola con fines comerciales. | Por el hecho de presentar a la autoridad correspondiente (SEMARNAT) la Manifestación de Impacto Ambiental, el promovente está cumpliendo con este apartado.<br><br>El proyecto se vincula por la obligatoriedad de obtener la autorización correspondiente para realizar las obras descritas en esta manifestación de impacto ambiental.<br><br>Como ya se mencionó anteriormente, la promovente una vez autorizado el proyecto en materia ambiental procederá a tramitar el Registro Nacional de Pesca para la unidad de producción acuícola. |
| **Art. 30°.-** *Las actividades pesqueras se clasifican en:*<br><br>**II.-** *Cultivo o acuacultura con fines* | | |
| **Artículo 31°.-** *Para realizar las actividades de pesca se requiere lo siguiente:*<br><br>**I,** *Concesión, para:*<br><br>**Inciso b)** *Acuacultura comercial*<br><br>**II,** Permiso, para:<br><br>**Inciso g)** *Acuacultura de fomento*<br><br>**III,** *Autorización, para:*<br><br>**Inciso d)** *Recolectar del medio natural reproductores, larvas, postlarvas, crías, huevos, semillas, alevines o en cualquier otro estadio, y*<br><br>**Inciso e)** *Acuacultura didáctica.* | | |

| | | |
|---|---|---|
| **Artículos 22.-** *la Secretaría podrá inscribir en el Registro Nacional de Pesca a los acuicultores que no requieran concesión, permiso o Autorización.* | Al **proyecto** le aplica el Artículo, incisos y, fracciones anteriores, porque se trata de una actividad acuícola con fines comerciales. | Por el hecho de presentar a la autoridad correspondiente (SEMARNAT) la Manifestación de Impacto Ambiental, el promovente está cumpliendo con este apartado.<br><br>El proyecto se vincula por la obligatoriedad de obtener la autorización correspondiente para realizar las obras descritas en esta manifestación de impacto ambiental.<br><br>Como ya se mencionó anteriormente, la promovente una vez autorizado el proyecto en materia ambiental procederá a tramitar el Registro Nacional de Pesca para la unidad de producción acuícola. |
| **Art. 30°.-** *Las actividades pesqueras se clasifican en:*<br><br>**II.-** *Cultivo o acuacultura con fines* | | |
| **Artículo 31°.-** *Para realizar las actividades de pesca se requiere lo siguiente:*<br><br>**I,** *Concesión, para:*<br><br>**Inciso b)** *Acuacultura comercial*<br><br>**II,** Permiso, para:<br><br>**Inciso g)** *Acuacultura de fomento*<br><br>**III,** *Autorización, para:*<br><br>**Inciso d)** *Recolectar del medio natural reproductores, larvas, postlarvas, crías, huevos, semillas, alevines o en cualquier otro estadio, y*<br><br>**Inciso e)** *Acuacultura didáctica.* | | |

| | | |
|---|---|---|
| **Artículos 22.-** *la Secretaría podrá inscribir en el Registro Nacional de Pesca a los acuicultores que no requieran concesión, permiso o Autorización.* | Al **proyecto** le aplica el Artículo, incisos y, fracciones anteriores, porque se trata de una actividad acuícola con fines comerciales. | Por el hecho de presentar a la autoridad correspondiente (SEMARNAT) la Manifestación de Impacto Ambiental, el promovente está cumpliendo con este apartado.<br><br>El proyecto se vincula por la obligatoriedad de obtener la autorización correspondiente para realizar las obras descritas en esta manifestación de impacto ambiental.<br><br>Como ya se mencionó anteriormente, la promovente una vez autorizado el proyecto en materia ambiental procederá a tramitar el Registro Nacional de Pesca para la unidad de producción acuícola. |
| **Art. 30°.-** *Las actividades pesqueras se clasifican en:*<br><br>**II.-** *Cultivo o acuacultura con fines* | | |
| **Artículo 31°.-** *Para realizar las actividades de pesca se requiere lo siguiente:*<br><br>**I,** *Concesión, para:*<br><br>**Inciso b)** *Acuacultura comercial*<br><br>**II,** Permiso, para:<br><br>**Inciso g)** *Acuacultura de fomento*<br><br>**III,** *Autorización, para:*<br><br>**Inciso d)** *Recolectar del medio natural reproductores, larvas, postlarvas, crías, huevos, semillas, alevines o en cualquier otro estadio, y*<br><br>**Inciso e)** *Acuacultura didáctica.* | | |

| | | |
|---|---|---|
| **Artículos 22.-** *la Secretaría podrá inscribir en el Registro Nacional de Pesca a los acuicultores que no requieran concesión, permiso o Autorización.* | Al **proyecto** le aplica el Artículo, incisos y, fracciones anteriores, porque se trata de una actividad acuícola con fines comerciales. | Por el hecho de presentar a la autoridad correspondiente (SEMARNAT) la Manifestación de Impacto Ambiental, el promovente está cumpliendo con este apartado.<br><br>El proyecto se vincula por la obligatoriedad de obtener la autorización correspondiente para realizar las obras descritas en esta manifestación de impacto ambiental.<br><br>Como ya se mencionó anteriormente, la promovente una vez autorizado el proyecto en materia ambiental procederá a tramitar el Registro Nacional de Pesca para la unidad de producción acuícola. |
| **Art. 30°.-** *Las actividades pesqueras se clasifican en:*<br><br>**II.-** *Cultivo o acuacultura con fines* | | |
| **Artículo 31°.-** *Para realizar las actividades de pesca se requiere lo siguiente:*<br><br>**I,** *Concesión, para:*<br><br>**Inciso b)** *Acuacultura comercial*<br><br>**II,** Permiso, para:<br><br>**Inciso g)** *Acuacultura de fomento*<br><br>**III,** *Autorización, para:*<br><br>**Inciso d)** *Recolectar del medio natural reproductores, larvas, postlarvas, crías, huevos, semillas, alevines o en cualquier otro estadio, y*<br><br>**Inciso e)** *Acuacultura didáctica.* | | |

| | | |
|---|---|---|
| **Artículos 22.-** *la Secretaría podrá inscribir en el Registro Nacional de Pesca a los acuicultores que no requieran concesión, permiso o Autorización.* | Al **proyecto** le aplica el Artículo, incisos y, fracciones anteriores, porque se trata de una actividad acuícola con fines comerciales. | Por el hecho de presentar a la autoridad correspondiente (SEMARNAT) la Manifestación de Impacto Ambiental, el promovente está cumpliendo con este apartado.<br><br>El proyecto se vincula por la obligatoriedad de obtener la autorización correspondiente para realizar las obras descritas en esta manifestación de impacto ambiental.<br><br>Como ya se mencionó anteriormente, la promovente una vez autorizado el proyecto en materia ambiental procederá a tramitar el Registro Nacional de Pesca para la unidad de producción acuícola. |
| **Art. 30°.-** *Las actividades pesqueras se clasifican en:*<br><br>**II.-** *Cultivo o acuacultura con fines* | | |
| **Artículo 31°.-** *Para realizar las actividades de pesca se requiere lo siguiente:*<br><br>**I,** *Concesión, para:*<br><br>**Inciso b)** *Acuacultura comercial*<br><br>**II,** Permiso, para:<br><br>**Inciso g)** *Acuacultura de fomento*<br><br>**III,** *Autorización, para:*<br><br>**Inciso d)** *Recolectar del medio natural reproductores, larvas, postlarvas, crías, huevos, semillas, alevines o en cualquier otro estadio, y*<br><br>**Inciso e)** *Acuacultura didáctica.* | | |

| | | |
|---|---|---|
| **Artículos 22.-** *la Secretaría podrá inscribir en el Registro Nacional de Pesca a los acuicultores que no requieran concesión, permiso o Autorización.* | Al **proyecto** le aplica el Artículo, incisos y, fracciones anteriores, porque se trata de una actividad acuícola con fines comerciales. | Por el hecho de presentar a la autoridad correspondiente (SEMARNAT) la Manifestación de Impacto Ambiental, el promovente está cumpliendo con este apartado.<br><br>El proyecto se vincula por la obligatoriedad de obtener la autorización correspondiente para realizar las obras descritas en esta manifestación de impacto ambiental.<br><br>Como ya se mencionó anteriormente, la promovente una vez autorizado el proyecto en materia ambiental procederá a tramitar el Registro Nacional de Pesca para la unidad de producción acuícola. |
| **Art. 30°.-** *Las actividades pesqueras se clasifican en:*<br><br>**II.-** *Cultivo o acuacultura con fines* | | |
| **Artículo 31°.-** *Para realizar las actividades de pesca se requiere lo siguiente:*<br><br>**I,** *Concesión, para:*<br><br>**Inciso b)** *Acuacultura comercial*<br><br>**II,** Permiso, para:<br><br>**Inciso g)** *Acuacultura de fomento*<br><br>**III,** *Autorización, para:*<br><br>**Inciso d)** *Recolectar del medio natural reproductores, larvas, postlarvas, crías, huevos, semillas, alevines o en cualquier otro estadio, y*<br><br>**Inciso e)** *Acuacultura didáctica.* | | |

| | | |
|---|---|---|
| **Artículos 22.-** *la Secretaría podrá inscribir en el Registro Nacional de Pesca a los acuicultores que no requieran concesión, permiso o Autorización.* | Al **proyecto** le aplica el Artículo, incisos y, fracciones anteriores, porque se trata de una actividad acuícola con fines comerciales. | Por el hecho de presentar a la autoridad correspondiente (SEMARNAT) la Manifestación de Impacto Ambiental, el promovente está cumpliendo con este apartado.<br><br>El proyecto se vincula por la obligatoriedad de obtener la autorización correspondiente para realizar las obras descritas en esta manifestación de impacto ambiental.<br><br>Como ya se mencionó anteriormente, la promovente una vez autorizado el proyecto en materia ambiental procederá a tramitar el Registro Nacional de Pesca para la unidad de producción acuícola. |
| **Art. 30°.-** *Las actividades pesqueras se clasifican en:*<br><br>**II.-** *Cultivo o acuacultura con fines* | | |
| **Artículo 31°.-** *Para realizar las actividades de pesca se requiere lo siguiente:*<br><br>**I,** *Concesión, para:*<br><br>**Inciso b)** *Acuacultura comercial*<br><br>**II,** Permiso, para:<br><br>**Inciso g)** *Acuacultura de fomento*<br><br>**III,** *Autorización, para:*<br><br>**Inciso d)** *Recolectar del medio natural reproductores, larvas, postlarvas, crías, huevos, semillas, alevines o en cualquier otro estadio, y*<br><br>**Inciso e)** *Acuacultura didáctica.* | | |

| | | |
|---|---|---|
| **Artículos 22.-** *la Secretaría podrá inscribir en el Registro Nacional de Pesca a los acuicultores que no requieran concesión, permiso o Autorización.* | Al **proyecto** le aplica el Artículo, incisos y, fracciones anteriores, porque se trata de una actividad acuícola con fines comerciales. | Por el hecho de presentar a la autoridad correspondiente (SEMARNAT) la Manifestación de Impacto Ambiental, el promovente está cumpliendo con este apartado.<br><br>El proyecto se vincula por la obligatoriedad de obtener la autorización correspondiente para realizar las obras descritas en esta manifestación de impacto ambiental.<br><br>Como ya se mencionó anteriormente, la promovente una vez autorizado el proyecto en materia ambiental procederá a tramitar el Registro Nacional de Pesca para la unidad de producción acuícola. |
| **Art. 30°.-** *Las actividades pesqueras se clasifican en:*<br><br>**II.-** *Cultivo o acuacultura con fines* | | |
| **Artículo 31°.-** *Para realizar las actividades de pesca se requiere lo siguiente:*<br><br>**I,** *Concesión, para:*<br><br>**Inciso b)** *Acuacultura comercial*<br><br>**II,** Permiso, para:<br><br>**Inciso g)** *Acuacultura de fomento*<br><br>**III,** *Autorización, para:*<br><br>**Inciso d)** *Recolectar del medio natural reproductores, larvas, postlarvas, crías, huevos, semillas, alevines o en cualquier otro estadio, y*<br><br>**Inciso e)** *Acuacultura didáctica.* | | |

| | | |
|---|---|---|
| **Artículos 22.-** *la Secretaría podrá inscribir en el Registro Nacional de Pesca a los acuicultores que no requieran concesión, permiso o Autorización.* | Al **proyecto** le aplica el Artículo, incisos y, fracciones anteriores, porque se trata de una actividad acuícola con fines comerciales. | Por el hecho de presentar a la autoridad correspondiente (SEMARNAT) la Manifestación de Impacto Ambiental, el promovente está cumpliendo con este apartado.<br><br>El proyecto se vincula por la obligatoriedad de obtener la autorización correspondiente para realizar las obras descritas en esta manifestación de impacto ambiental.<br><br>Como ya se mencionó anteriormente, la promovente una vez autorizado el proyecto en materia ambiental procederá a tramitar el Registro Nacional de Pesca para la unidad de producción acuícola. |
| **Art. 30°.-** *Las actividades pesqueras se clasifican en:*<br><br>**II.-** *Cultivo o acuacultura con fines* | | |
| **Artículo 31°.-** *Para realizar las actividades de pesca se requiere lo siguiente:*<br><br>**I,** *Concesión, para:*<br><br>**Inciso b)** *Acuacultura comercial*<br><br>**II,** Permiso, para:<br><br>**Inciso g)** *Acuacultura de fomento*<br><br>**III,** *Autorización, para:*<br><br>**Inciso d)** *Recolectar del medio natural reproductores, larvas, postlarvas, crías, huevos, semillas, alevines o en cualquier otro estadio, y*<br><br>**Inciso e)** *Acuacultura didáctica.* | | |

| | | |
|---|---|---|
| **Artículos 22.-** *la Secretaría podrá inscribir en el Registro Nacional de Pesca a los acuicultores que no requieran concesión, permiso o Autorización.* | Al **proyecto** le aplica el Artículo, incisos y, fracciones anteriores, porque se trata de una actividad acuícola con fines comerciales. | Por el hecho de presentar a la autoridad correspondiente (SEMARNAT) la Manifestación de Impacto Ambiental, el promovente está cumpliendo con este apartado.<br><br>El proyecto se vincula por la obligatoriedad de obtener la autorización correspondiente para realizar las obras descritas en esta manifestación de impacto ambiental.<br><br>Como ya se mencionó anteriormente, la promovente una vez autorizado el proyecto en materia ambiental procederá a tramitar el Registro Nacional de Pesca para la unidad de producción acuícola. |
| **Art. 30°.-** *Las actividades pesqueras se clasifican en:*<br><br>**II.-** *Cultivo o acuacultura con fines* | | |
| **Artículo 31°.-** *Para realizar las actividades de pesca se requiere lo siguiente:*<br><br>**I,** *Concesión, para:*<br><br>**Inciso b)** *Acuacultura comercial*<br><br>**II,** Permiso, para:<br><br>**Inciso g)** *Acuacultura de fomento*<br><br>**III,** *Autorización, para:*<br><br>**Inciso d)** *Recolectar del medio natural reproductores, larvas, postlarvas, crías, huevos, semillas, alevines o en cualquier otro estadio, y*<br><br>**Inciso e)** *Acuacultura didáctica.* | | |

| | | |
|---|---|---|
| **Artículos 22.-** *la Secretaría podrá inscribir en el Registro Nacional de Pesca a los acuicultores que no requieran concesión, permiso o Autorización.* | Al **proyecto** le aplica el Artículo, incisos y, fracciones anteriores, porque se trata de una actividad acuícola con fines comerciales. | Por el hecho de presentar a la autoridad correspondiente (SEMARNAT) la Manifestación de Impacto Ambiental, el promovente está cumpliendo con este apartado.<br><br>El proyecto se vincula por la obligatoriedad de obtener la autorización correspondiente para realizar las obras descritas en esta manifestación de impacto ambiental.<br><br>Como ya se mencionó anteriormente, la promovente una vez autorizado el proyecto en materia ambiental procederá a tramitar el Registro Nacional de Pesca para la unidad de producción acuícola. |
| **Art. 30°.-** *Las actividades pesqueras se clasifican en:*<br><br>**II.-** *Cultivo o acuacultura con fines* | | |
| **Artículo 31°.-** *Para realizar las actividades de pesca se requiere lo siguiente:*<br><br>**I,** *Concesión, para:*<br><br>**Inciso b)** *Acuacultura comercial*<br><br>**II,** Permiso, para:<br><br>**Inciso g)** *Acuacultura de fomento*<br><br>**III,** *Autorización, para:*<br><br>**Inciso d)** *Recolectar del medio natural reproductores, larvas, postlarvas, crías, huevos, semillas, alevines o en cualquier otro estadio, y*<br><br>**Inciso e)** *Acuacultura didáctica.* | | |

| | | |
|---|---|---|
| **Artículos 22.-** *la Secretaría podrá inscribir en el Registro Nacional de Pesca a los acuicultores que no requieran concesión, permiso o Autorización.* | Al **proyecto** le aplica el Artículo, incisos y, fracciones anteriores, porque se trata de una actividad acuícola con fines comerciales. | Por el hecho de presentar a la autoridad correspondiente (SEMARNAT) la Manifestación de Impacto Ambiental, el promovente está cumpliendo con este apartado.<br><br>El proyecto se vincula por la obligatoriedad de obtener la autorización correspondiente para realizar las obras descritas en esta manifestación de impacto ambiental.<br><br>Como ya se mencionó anteriormente, la promovente una vez autorizado el proyecto en materia ambiental procederá a tramitar el Registro Nacional de Pesca para la unidad de producción acuícola. |
| **Art. 30°.-** *Las actividades pesqueras se clasifican en:*<br><br>**II.-** *Cultivo o acuacultura con fines* | | |
| **Artículo 31°.-** *Para realizar las actividades de pesca se requiere lo siguiente:*<br><br>**I,** *Concesión, para:*<br><br>**Inciso b)** *Acuacultura comercial*<br><br>**II,** Permiso, para:<br><br>**Inciso g)** *Acuacultura de fomento*<br><br>**III,** *Autorización, para:*<br><br>**Inciso d)** *Recolectar del medio natural reproductores, larvas, postlarvas, crías, huevos, semillas, alevines o en cualquier otro estadio, y*<br><br>**Inciso e)** *Acuacultura didáctica.* | | |

| | | |
|---|---|---|
| **Artículos 22.-** *la Secretaría podrá inscribir en el Registro Nacional de Pesca a los acuicultores que no requieran concesión, permiso o Autorización.* | Al **proyecto** le aplica el Artículo, incisos y, fracciones anteriores, porque se trata de una actividad acuícola con fines comerciales. | Por el hecho de presentar a la autoridad correspondiente (SEMARNAT) la Manifestación de Impacto Ambiental, el promovente está cumpliendo con este apartado.<br><br>El proyecto se vincula por la obligatoriedad de obtener la autorización correspondiente para realizar las obras descritas en esta manifestación de impacto ambiental.<br><br>Como ya se mencionó anteriormente, la promovente una vez autorizado el proyecto en materia ambiental procederá a tramitar el Registro Nacional de Pesca para la unidad de producción acuícola. |
| **Art. 30°.-** *Las actividades pesqueras se clasifican en:*<br><br>**II.-** *Cultivo o acuacultura con fines* | | |
| **Artículo 31°.-** *Para realizar las actividades de pesca se requiere lo siguiente:*<br><br>**I,** *Concesión, para:*<br><br>**Inciso b)** *Acuacultura comercial*<br><br>**II,** Permiso, para:<br><br>**Inciso g)** *Acuacultura de fomento*<br><br>**III,** *Autorización, para:*<br><br>**Inciso d)** *Recolectar del medio natural reproductores, larvas, postlarvas, crías, huevos, semillas, alevines o en cualquier otro estadio, y*<br><br>**Inciso e)** *Acuacultura didáctica.* | | |

| | | |
|---|---|---|
| **Artículos 22.-** *la Secretaría podrá inscribir en el Registro Nacional de Pesca a los acuicultores que no requieran concesión, permiso o Autorización.* | Al **proyecto** le aplica el Artículo, incisos y, fracciones anteriores, porque se trata de una actividad acuícola con fines comerciales. | Por el hecho de presentar a la autoridad correspondiente (SEMARNAT) la Manifestación de Impacto Ambiental, el promovente está cumpliendo con este apartado.<br><br>El proyecto se vincula por la obligatoriedad de obtener la autorización correspondiente para realizar las obras descritas en esta manifestación de impacto ambiental.<br><br>Como ya se mencionó anteriormente, la promovente una vez autorizado el proyecto en materia ambiental procederá a tramitar el Registro Nacional de Pesca para la unidad de producción acuícola. |
| **Art. 30°.-** *Las actividades pesqueras se clasifican en:*<br><br>**II.-** *Cultivo o acuacultura con fines* | | |
| **Artículo 31°.-** *Para realizar las actividades de pesca se requiere lo siguiente:*<br><br>**I,** *Concesión, para:*<br><br>**Inciso b)** *Acuacultura comercial*<br><br>**II,** Permiso, para:<br><br>**Inciso g)** *Acuacultura de fomento*<br><br>**III,** *Autorización, para:*<br><br>**Inciso d)** *Recolectar del medio natural reproductores, larvas, postlarvas, crías, huevos, semillas, alevines o en cualquier otro estadio, y*<br><br>**Inciso e)** *Acuacultura didáctica.* | | |

| | | |
|---|---|---|
| **Artículos 22.-** *la Secretaría podrá inscribir en el Registro Nacional de Pesca a los acuicultores que no requieran concesión, permiso o Autorización.* | Al **proyecto** le aplica el Artículo, incisos y, fracciones anteriores, porque se trata de una actividad acuícola con fines comerciales. | Por el hecho de presentar a la autoridad correspondiente (SEMARNAT) la Manifestación de Impacto Ambiental, el promovente está cumpliendo con este apartado.<br><br>El proyecto se vincula por la obligatoriedad de obtener la autorización correspondiente para realizar las obras descritas en esta manifestación de impacto ambiental.<br><br>Como ya se mencionó anteriormente, la promovente una vez autorizado el proyecto en materia ambiental procederá a tramitar el Registro Nacional de Pesca para la unidad de producción acuícola. |
| **Art. 30°.-** *Las actividades pesqueras se clasifican en:*<br><br>**II.-** *Cultivo o acuacultura con fines* | | |
| **Artículo 31°.-** *Para realizar las actividades de pesca se requiere lo siguiente:*<br><br>**I,** *Concesión, para:*<br><br>**Inciso b)** *Acuacultura comercial*<br><br>**II,** Permiso, para:<br><br>**Inciso g)** *Acuacultura de fomento*<br><br>**III,** *Autorización, para:*<br><br>**Inciso d)** *Recolectar del medio natural reproductores, larvas, postlarvas, crías, huevos, semillas, alevines o en cualquier otro estadio, y*<br><br>**Inciso e)** *Acuacultura didáctica.* | | |

| | | |
|---|---|---|
| **Artículos 22.-** *la Secretaría podrá inscribir en el Registro Nacional de Pesca a los acuicultores que no requieran concesión, permiso o Autorización.* | Al **proyecto** le aplica el Artículo, incisos y, fracciones anteriores, porque se trata de una actividad acuícola con fines comerciales. | Por el hecho de presentar a la autoridad correspondiente (SEMARNAT) la Manifestación de Impacto Ambiental, el promovente está cumpliendo con este apartado.<br><br>El proyecto se vincula por la obligatoriedad de obtener la autorización correspondiente para realizar las obras descritas en esta manifestación de impacto ambiental.<br><br>Como ya se mencionó anteriormente, la promovente una vez autorizado el proyecto en materia ambiental procederá a tramitar el Registro Nacional de Pesca para la unidad de producción acuícola. |
| **Art. 30°.-** *Las actividades pesqueras se clasifican en:*<br><br>**II.-** *Cultivo o acuacultura con fines* | | |
| **Artículo 31°.-** *Para realizar las actividades de pesca se requiere lo siguiente:*<br><br>**I,** *Concesión, para:*<br><br>**Inciso b)** *Acuacultura comercial*<br><br>**II,** Permiso, para:<br><br>**Inciso g)** *Acuacultura de fomento*<br><br>**III,** *Autorización, para:*<br><br>**Inciso d)** *Recolectar del medio natural reproductores, larvas, postlarvas, crías, huevos, semillas, alevines o en cualquier otro estadio, y*<br><br>**Inciso e)** *Acuacultura didáctica.* | | |

| | | |
|---|---|---|
| **Artículos 22.-** *la Secretaría podrá inscribir en el Registro Nacional de Pesca a los acuicultores que no requieran concesión, permiso o Autorización.* | Al **proyecto** le aplica el Artículo, incisos y, fracciones anteriores, porque se trata de una actividad acuícola con fines comerciales. | Por el hecho de presentar a la autoridad correspondiente (SEMARNAT) la Manifestación de Impacto Ambiental, el promovente está cumpliendo con este apartado.<br><br>El proyecto se vincula por la obligatoriedad de obtener la autorización correspondiente para realizar las obras descritas en esta manifestación de impacto ambiental.<br><br>Como ya se mencionó anteriormente, la promovente una vez autorizado el proyecto en materia ambiental procederá a tramitar el Registro Nacional de Pesca para la unidad de producción acuícola. |
| **Art. 30°.-** *Las actividades pesqueras se clasifican en:*<br><br>**II.-** *Cultivo o acuacultura con fines* | | |
| **Artículo 31°.-** *Para realizar las actividades de pesca se requiere lo siguiente:*<br><br>**I,** *Concesión, para:*<br><br>**Inciso b)** *Acuacultura comercial*<br><br>**II,** Permiso, para:<br><br>**Inciso g)** *Acuacultura de fomento*<br><br>**III,** *Autorización, para:*<br><br>**Inciso d)** *Recolectar del medio natural reproductores, larvas, postlarvas, crías, huevos, semillas, alevines o en cualquier otro estadio, y*<br><br>**Inciso e)** *Acuacultura didáctica.* | | |

| | | |
|---|---|---|
| **Artículos 22.-** *la Secretaría podrá inscribir en el Registro Nacional de Pesca a los acuicultores que no requieran concesión, permiso o Autorización.* | Al **proyecto** le aplica el Artículo, incisos y, fracciones anteriores, porque se trata de una actividad acuícola con fines comerciales. | Por el hecho de presentar a la autoridad correspondiente (SEMARNAT) la Manifestación de Impacto Ambiental, el promovente está cumpliendo con este apartado.<br><br>El proyecto se vincula por la obligatoriedad de obtener la autorización correspondiente para realizar las obras descritas en esta manifestación de impacto ambiental.<br><br>Como ya se mencionó anteriormente, la promovente una vez autorizado el proyecto en materia ambiental procederá a tramitar el Registro Nacional de Pesca para la unidad de producción acuícola. |
| **Art. 30°.-** *Las actividades pesqueras se clasifican en:*<br><br>**II.-** *Cultivo o acuacultura con fines* | | |
| **Artículo 31°.-** *Para realizar las actividades de pesca se requiere lo siguiente:*<br><br>**I,** *Concesión, para:*<br><br>**Inciso b)** *Acuacultura comercial*<br><br>**II,** Permiso, para:<br><br>**Inciso g)** *Acuacultura de fomento*<br><br>**III,** *Autorización, para:*<br><br>**Inciso d)** *Recolectar del medio natural reproductores, larvas, postlarvas, crías, huevos, semillas, alevines o en cualquier otro estadio, y*<br><br>**Inciso e)** *Acuacultura didáctica.* | | |

| | | |
|---|---|---|
| **Artículos 22.-** *la Secretaría podrá inscribir en el Registro Nacional de Pesca a los acuicultores que no requieran concesión, permiso o Autorización.* | Al **proyecto** le aplica el Artículo, incisos y, fracciones anteriores, porque se trata de una actividad acuícola con fines comerciales. | Por el hecho de presentar a la autoridad correspondiente (SEMARNAT) la Manifestación de Impacto Ambiental, el promovente está cumpliendo con este apartado.<br><br>El proyecto se vincula por la obligatoriedad de obtener la autorización correspondiente para realizar las obras descritas en esta manifestación de impacto ambiental.<br><br>Como ya se mencionó anteriormente, la promovente una vez autorizado el proyecto en materia ambiental procederá a tramitar el Registro Nacional de Pesca para la unidad de producción acuícola. |
| **Art. 30°.-** *Las actividades pesqueras se clasifican en:*<br><br>**II.-** *Cultivo o acuacultura con fines* | | |
| **Artículo 31°.-** *Para realizar las actividades de pesca se requiere lo siguiente:*<br><br>**I,** *Concesión, para:*<br><br>**Inciso b)** *Acuacultura comercial*<br><br>**II,** Permiso, para:<br><br>**Inciso g)** *Acuacultura de fomento*<br><br>**III,** *Autorización, para:*<br><br>**Inciso d)** *Recolectar del medio natural reproductores, larvas, postlarvas, crías, huevos, semillas, alevines o en cualquier otro estadio, y*<br><br>**Inciso e)** *Acuacultura didáctica.* | | |

| | | |
|---|---|---|
| **Artículos 22.-** *la Secretaría podrá inscribir en el Registro Nacional de Pesca a los acuicultores que no requieran concesión, permiso o Autorización.* | Al **proyecto** le aplica el Artículo, incisos y, fracciones anteriores, porque se trata de una actividad acuícola con fines comerciales. | Por el hecho de presentar a la autoridad correspondiente (SEMARNAT) la Manifestación de Impacto Ambiental, el promovente está cumpliendo con este apartado.<br><br>El proyecto se vincula por la obligatoriedad de obtener la autorización correspondiente para realizar las obras descritas en esta manifestación de impacto ambiental.<br><br>Como ya se mencionó anteriormente, la promovente una vez autorizado el proyecto en materia ambiental procederá a tramitar el Registro Nacional de Pesca para la unidad de producción acuícola. |
| **Art. 30°.-** *Las actividades pesqueras se clasifican en:*<br><br>**II.-** *Cultivo o acuacultura con fines* | | |
| **Artículo 31°.-** *Para realizar las actividades de pesca se requiere lo siguiente:*<br><br>**I,** *Concesión, para:*<br><br>**Inciso b)** *Acuacultura comercial*<br><br>**II,** Permiso, para:<br><br>**Inciso g)** *Acuacultura de fomento*<br><br>**III,** *Autorización, para:*<br><br>**Inciso d)** *Recolectar del medio natural reproductores, larvas, postlarvas, crías, huevos, semillas, alevines o en cualquier otro estadio, y*<br><br>**Inciso e)** *Acuacultura didáctica.* | | |

| | | |
|---|---|---|
| **Artículos 22.-** *la Secretaría podrá inscribir en el Registro Nacional de Pesca a los acuicultores que no requieran concesión, permiso o Autorización.* | Al **proyecto** le aplica el Artículo, incisos y, fracciones anteriores, porque se trata de una actividad acuícola con fines comerciales. | Por el hecho de presentar a la autoridad correspondiente (SEMARNAT) la Manifestación de Impacto Ambiental, el promovente está cumpliendo con este apartado.<br><br>El proyecto se vincula por la obligatoriedad de obtener la autorización correspondiente para realizar las obras descritas en esta manifestación de impacto ambiental.<br><br>Como ya se mencionó anteriormente, la promovente una vez autorizado el proyecto en materia ambiental procederá a tramitar el Registro Nacional de Pesca para la unidad de producción acuícola. |
| **Art. 30°.-** *Las actividades pesqueras se clasifican en:*<br><br>**II.-** *Cultivo o acuacultura con fines* | | |
| **Artículo 31°.-** *Para realizar las actividades de pesca se requiere lo siguiente:*<br><br>**I,** *Concesión, para:*<br><br>**Inciso b)** *Acuacultura comercial*<br><br>**II,** Permiso, para:<br><br>**Inciso g)** *Acuacultura de fomento*<br><br>**III,** *Autorización, para:*<br><br>**Inciso d)** *Recolectar del medio natural reproductores, larvas, postlarvas, crías, huevos, semillas, alevines o en cualquier otro estadio, y*<br><br>**Inciso e)** *Acuacultura didáctica.* | | |

| | | |
|---|---|---|
| **Artículos 22.-** *la Secretaría podrá inscribir en el Registro Nacional de Pesca a los acuicultores que no requieran concesión, permiso o Autorización.* | Al **proyecto** le aplica el Artículo, incisos y, fracciones anteriores, porque se trata de una actividad acuícola con fines comerciales. | Por el hecho de presentar a la autoridad correspondiente (SEMARNAT) la Manifestación de Impacto Ambiental, el promovente está cumpliendo con este apartado.<br><br>El proyecto se vincula por la obligatoriedad de obtener la autorización correspondiente para realizar las obras descritas en esta manifestación de impacto ambiental.<br><br>Como ya se mencionó anteriormente, la promovente una vez autorizado el proyecto en materia ambiental procederá a tramitar el Registro Nacional de Pesca para la unidad de producción acuícola. |
| **Art. 30°.-** *Las actividades pesqueras se clasifican en:*<br><br>**II.-** *Cultivo o acuacultura con fines* | | |
| **Artículo 31°.-** *Para realizar las actividades de pesca se requiere lo siguiente:*<br><br>**I,** *Concesión, para:*<br><br>**Inciso b)** *Acuacultura comercial*<br><br>**II,** Permiso, para:<br><br>**Inciso g)** *Acuacultura de fomento*<br><br>**III,** *Autorización, para:*<br><br>**Inciso d)** *Recolectar del medio natural reproductores, larvas, postlarvas, crías, huevos, semillas, alevines o en cualquier otro estadio, y*<br><br>**Inciso e)** *Acuacultura didáctica.* | | |

| | | |
|---|---|---|
| **Artículos 22.-** *la Secretaría podrá inscribir en el Registro Nacional de Pesca a los acuicultores que no requieran concesión, permiso o Autorización.* | Al **proyecto** le aplica el Artículo, incisos y, fracciones anteriores, porque se trata de una actividad acuícola con fines comerciales. | Por el hecho de presentar a la autoridad correspondiente (SEMARNAT) la Manifestación de Impacto Ambiental, el promovente está cumpliendo con este apartado.<br><br>El proyecto se vincula por la obligatoriedad de obtener la autorización correspondiente para realizar las obras descritas en esta manifestación de impacto ambiental.<br><br>Como ya se mencionó anteriormente, la promovente una vez autorizado el proyecto en materia ambiental procederá a tramitar el Registro Nacional de Pesca para la unidad de producción acuícola. |
| **Art. 30°.-** *Las actividades pesqueras se clasifican en:*<br><br>**II.-** *Cultivo o acuacultura con fines* | | |
| **Artículo 31°.-** *Para realizar las actividades de pesca se requiere lo siguiente:*<br><br>**I,** *Concesión, para:*<br><br>**Inciso b)** *Acuacultura comercial*<br><br>**II,** Permiso, para:<br><br>**Inciso g)** *Acuacultura de fomento*<br><br>**III,** *Autorización, para:*<br><br>**Inciso d)** *Recolectar del medio natural reproductores, larvas, postlarvas, crías, huevos, semillas, alevines o en cualquier otro estadio, y*<br><br>**Inciso e)** *Acuacultura didáctica.* | | |

| | | |
|---|---|---|
| **Artículos 22.-** *la Secretaría podrá inscribir en el Registro Nacional de Pesca a los acuicultores que no requieran concesión, permiso o Autorización.* | Al **proyecto** le aplica el Artículo, incisos y, fracciones anteriores, porque se trata de una actividad acuícola con fines comerciales. | Por el hecho de presentar a la autoridad correspondiente (SEMARNAT) la Manifestación de Impacto Ambiental, el promovente está cumpliendo con este apartado.<br><br>El proyecto se vincula por la obligatoriedad de obtener la autorización correspondiente para realizar las obras descritas en esta manifestación de impacto ambiental.<br><br>Como ya se mencionó anteriormente, la promovente una vez autorizado el proyecto en materia ambiental procederá a tramitar el Registro Nacional de Pesca para la unidad de producción acuícola. |
| **Art. 30°.-** *Las actividades pesqueras se clasifican en:*<br><br>**II.-** *Cultivo o acuacultura con fines* | | |
| **Artículo 31°.-** *Para realizar las actividades de pesca se requiere lo siguiente:*<br><br>**I,** *Concesión, para:*<br><br>**Inciso b)** *Acuacultura comercial*<br><br>**II,** Permiso, para:<br><br>**Inciso g)** *Acuacultura de fomento*<br><br>**III,** *Autorización, para:*<br><br>**Inciso d)** *Recolectar del medio natural reproductores, larvas, postlarvas, crías, huevos, semillas, alevines o en cualquier otro estadio, y*<br><br>**Inciso e)** *Acuacultura didáctica.* | | |

| | | |
|---|---|---|
| **Artículos 22.-** *la Secretaría podrá inscribir en el Registro Nacional de Pesca a los acuicultores que no requieran concesión, permiso o Autorización.* | Al **proyecto** le aplica el Artículo, incisos y, fracciones anteriores, porque se trata de una actividad acuícola con fines comerciales. | Por el hecho de presentar a la autoridad correspondiente (SEMARNAT) la Manifestación de Impacto Ambiental, el promovente está cumpliendo con este apartado.<br><br>El proyecto se vincula por la obligatoriedad de obtener la autorización correspondiente para realizar las obras descritas en esta manifestación de impacto ambiental.<br><br>Como ya se mencionó anteriormente, la promovente una vez autorizado el proyecto en materia ambiental procederá a tramitar el Registro Nacional de Pesca para la unidad de producción acuícola. |
| **Art. 30°.-** *Las actividades pesqueras se clasifican en:*<br><br>**II.-** *Cultivo o acuacultura con fines* | | |
| **Artículo 31°.-** *Para realizar las actividades de pesca se requiere lo siguiente:*<br><br>**I,** *Concesión, para:*<br><br>**Inciso b)** *Acuacultura comercial*<br><br>**II,** Permiso, para:<br><br>**Inciso g)** *Acuacultura de fomento*<br><br>**III,** *Autorización, para:*<br><br>**Inciso d)** *Recolectar del medio natural reproductores, larvas, postlarvas, crías, huevos, semillas, alevines o en cualquier otro estadio, y*<br><br>**Inciso e)** *Acuacultura didáctica.* | | |

| | | |
|---|---|---|
| **Artículos 22.-** *la Secretaría podrá inscribir en el Registro Nacional de Pesca a los acuicultores que no requieran concesión, permiso o Autorización.* | Al **proyecto** le aplica el Artículo, incisos y, fracciones anteriores, porque se trata de una actividad acuícola con fines comerciales. | Por el hecho de presentar a la autoridad correspondiente (SEMARNAT) la Manifestación de Impacto Ambiental, el promovente está cumpliendo con este apartado.<br><br>El proyecto se vincula por la obligatoriedad de obtener la autorización correspondiente para realizar las obras descritas en esta manifestación de impacto ambiental.<br><br>Como ya se mencionó anteriormente, la promovente una vez autorizado el proyecto en materia ambiental procederá a tramitar el Registro Nacional de Pesca para la unidad de producción acuícola. |
| **Art. 30°.-** *Las actividades pesqueras se clasifican en:*<br><br>**II.-** *Cultivo o acuacultura con fines* | | |
| **Artículo 31°.-** *Para realizar las actividades de pesca se requiere lo siguiente:*<br><br>**I,** *Concesión, para:*<br><br>**Inciso b)** *Acuacultura comercial*<br><br>**II,** Permiso, para:<br><br>**Inciso g)** *Acuacultura de fomento*<br><br>**III,** *Autorización, para:*<br><br>**Inciso d)** *Recolectar del medio natural reproductores, larvas, postlarvas, crías, huevos, semillas, alevines o en cualquier otro estadio, y*<br><br>**Inciso e)** *Acuacultura didáctica.* | | |

| | | |
|---|---|---|
| **Artículos 22.-** *la Secretaría podrá inscribir en el Registro Nacional de Pesca a los acuicultores que no requieran concesión, permiso o Autorización.* | Al **proyecto** le aplica el Artículo, incisos y, fracciones anteriores, porque se trata de una actividad acuícola con fines comerciales. | Por el hecho de presentar a la autoridad correspondiente (SEMARNAT) la Manifestación de Impacto Ambiental, el promovente está cumpliendo con este apartado.<br><br>El proyecto se vincula por la obligatoriedad de obtener la autorización correspondiente para realizar las obras descritas en esta manifestación de impacto ambiental.<br><br>Como ya se mencionó anteriormente, la promovente una vez autorizado el proyecto en materia ambiental procederá a tramitar el Registro Nacional de Pesca para la unidad de producción acuícola. |
| **Art. 30°.-** *Las actividades pesqueras se clasifican en:*<br><br>**II.-** *Cultivo o acuacultura con fines* | | |
| **Artículo 31°.-** *Para realizar las actividades de pesca se requiere lo siguiente:*<br><br>**I,** *Concesión, para:*<br><br>**Inciso b)** *Acuacultura comercial*<br><br>**II,** Permiso, para:<br><br>**Inciso g)** *Acuacultura de fomento*<br><br>**III,** *Autorización, para:*<br><br>**Inciso d)** *Recolectar del medio natural reproductores, larvas, postlarvas, crías, huevos, semillas, alevines o en cualquier otro estadio, y*<br><br>**Inciso e)** *Acuacultura didáctica.* | | |

| | | |
|---|---|---|
| **Artículos 22.-** *la Secretaría podrá inscribir en el Registro Nacional de Pesca a los acuicultores que no requieran concesión, permiso o Autorización.* | Al **proyecto** le aplica el Artículo, incisos y, fracciones anteriores, porque se trata de una actividad acuícola con fines comerciales. | Por el hecho de presentar a la autoridad correspondiente (SEMARNAT) la Manifestación de Impacto Ambiental, el promovente está cumpliendo con este apartado.<br><br>El proyecto se vincula por la obligatoriedad de obtener la autorización correspondiente para realizar las obras descritas en esta manifestación de impacto ambiental.<br><br>Como ya se mencionó anteriormente, la promovente una vez autorizado el proyecto en materia ambiental procederá a tramitar el Registro Nacional de Pesca para la unidad de producción acuícola. |
| **Art. 30°.-** *Las actividades pesqueras se clasifican en:*<br><br>**II.-** *Cultivo o acuacultura con fines* | | |
| **Artículo 31°.-** *Para realizar las actividades de pesca se requiere lo siguiente:*<br><br>**I,** *Concesión, para:*<br><br>**Inciso b)** *Acuacultura comercial*<br><br>**II,** Permiso, para:<br><br>**Inciso g)** *Acuacultura de fomento*<br><br>**III,** *Autorización, para:*<br><br>**Inciso d)** *Recolectar del medio natural reproductores, larvas, postlarvas, crías, huevos, semillas, alevines o en cualquier otro estadio, y*<br><br>**Inciso e)** *Acuacultura didáctica.* | | |

| | | |
|---|---|---|
| **Artículos 22.-** *la Secretaría podrá inscribir en el Registro Nacional de Pesca a los acuicultores que no requieran concesión, permiso o Autorización.* | Al **proyecto** le aplica el Artículo, incisos y, fracciones anteriores, porque se trata de una actividad acuícola con fines comerciales. | Por el hecho de presentar a la autoridad correspondiente (SEMARNAT) la Manifestación de Impacto Ambiental, el promovente está cumpliendo con este apartado.<br><br>El proyecto se vincula por la obligatoriedad de obtener la autorización correspondiente para realizar las obras descritas en esta manifestación de impacto ambiental.<br><br>Como ya se mencionó anteriormente, la promovente una vez autorizado el proyecto en materia ambiental procederá a tramitar el Registro Nacional de Pesca para la unidad de producción acuícola. |
| **Art. 30°.-** *Las actividades pesqueras se clasifican en:*<br><br>**II.-** *Cultivo o acuacultura con fines* | | |
| **Artículo 31°.-** *Para realizar las actividades de pesca se requiere lo siguiente:*<br><br>**I,** *Concesión, para:*<br><br>**Inciso b)** *Acuacultura comercial*<br><br>**II,** Permiso, para:<br><br>**Inciso g)** *Acuacultura de fomento*<br><br>**III,** *Autorización, para:*<br><br>**Inciso d)** *Recolectar del medio natural reproductores, larvas, postlarvas, crías, huevos, semillas, alevines o en cualquier otro estadio, y*<br><br>**Inciso e)** *Acuacultura didáctica.* | | |

| | | |
|---|---|---|
| **Artículos 22.-** *la Secretaría podrá inscribir en el Registro Nacional de Pesca a los acuicultores que no requieran concesión, permiso o Autorización.* | Al **proyecto** le aplica el Artículo, incisos y, fracciones anteriores, porque se trata de una actividad acuícola con fines comerciales. | Por el hecho de presentar a la autoridad correspondiente (SEMARNAT) la Manifestación de Impacto Ambiental, el promovente está cumpliendo con este apartado.<br><br>El proyecto se vincula por la obligatoriedad de obtener la autorización correspondiente para realizar las obras descritas en esta manifestación de impacto ambiental.<br><br>Como ya se mencionó anteriormente, la promovente una vez autorizado el proyecto en materia ambiental procederá a tramitar el Registro Nacional de Pesca para la unidad de producción acuícola. |
| **Art. 30°.-** *Las actividades pesqueras se clasifican en:*<br><br>**II.-** *Cultivo o acuacultura con fines* | | |
| **Artículo 31°.-** *Para realizar las actividades de pesca se requiere lo siguiente:*<br><br>**I,** *Concesión, para:*<br><br>**Inciso b)** *Acuacultura comercial*<br><br>**II,** Permiso, para:<br><br>**Inciso g)** *Acuacultura de fomento*<br><br>**III,** *Autorización, para:*<br><br>**Inciso d)** *Recolectar del medio natural reproductores, larvas, postlarvas, crías, huevos, semillas, alevines o en cualquier otro estadio, y*<br><br>**Inciso e)** *Acuacultura didáctica.* | | |

| | | |
|---|---|---|
| **Artículos 22.-** *la Secretaría podrá inscribir en el Registro Nacional de Pesca a los acuicultores que no requieran concesión, permiso o Autorización.* | Al **proyecto** le aplica el Artículo, incisos y, fracciones anteriores, porque se trata de una actividad acuícola con fines comerciales. | Por el hecho de presentar a la autoridad correspondiente (SEMARNAT) la Manifestación de Impacto Ambiental, el promovente está cumpliendo con este apartado.<br><br>El proyecto se vincula por la obligatoriedad de obtener la autorización correspondiente para realizar las obras descritas en esta manifestación de impacto ambiental.<br><br>Como ya se mencionó anteriormente, la promovente una vez autorizado el proyecto en materia ambiental procederá a tramitar el Registro Nacional de Pesca para la unidad de producción acuícola. |
| **Art. 30°.-** *Las actividades pesqueras se clasifican en:*<br><br>**II.-** *Cultivo o acuacultura con fines* | | |
| **Artículo 31°.-** *Para realizar las actividades de pesca se requiere lo siguiente:*<br><br>**I,** *Concesión, para:*<br><br>**Inciso b)** *Acuacultura comercial*<br><br>**II,** Permiso, para:<br><br>**Inciso g)** *Acuacultura de fomento*<br><br>**III,** *Autorización, para:*<br><br>**Inciso d)** *Recolectar del medio natural reproductores, larvas, postlarvas, crías, huevos, semillas, alevines o en cualquier otro estadio, y*<br><br>**Inciso e)** *Acuacultura didáctica.* | | |

| | | |
|---|---|---|
| **Artículos 22.-** *la Secretaría podrá inscribir en el Registro Nacional de Pesca a los acuicultores que no requieran concesión, permiso o Autorización.* | Al **proyecto** le aplica el Artículo, incisos y, fracciones anteriores, porque se trata de una actividad acuícola con fines comerciales. | Por el hecho de presentar a la autoridad correspondiente (SEMARNAT) la Manifestación de Impacto Ambiental, el promovente está cumpliendo con este apartado.<br><br>El proyecto se vincula por la obligatoriedad de obtener la autorización correspondiente para realizar las obras descritas en esta manifestación de impacto ambiental.<br><br>Como ya se mencionó anteriormente, la promovente una vez autorizado el proyecto en materia ambiental procederá a tramitar el Registro Nacional de Pesca para la unidad de producción acuícola. |
| **Art. 30°.-** *Las actividades pesqueras se clasifican en:*<br><br>**II.-** *Cultivo o acuacultura con fines* | | |
| **Artículo 31°.-** *Para realizar las actividades de pesca se requiere lo siguiente:*<br><br>**I,** *Concesión, para:*<br><br>**Inciso b)** *Acuacultura comercial*<br><br>**II,** Permiso, para:<br><br>**Inciso g)** *Acuacultura de fomento*<br><br>**III,** *Autorización, para:*<br><br>**Inciso d)** *Recolectar del medio natural reproductores, larvas, postlarvas, crías, huevos, semillas, alevines o en cualquier otro estadio, y*<br><br>**Inciso e)** *Acuacultura didáctica.* | | |

| | | |
|---|---|---|
| **Artículos 22.-** *la Secretaría podrá inscribir en el Registro Nacional de Pesca a los acuicultores que no requieran concesión, permiso o Autorización.* | Al **proyecto** le aplica el Artículo, incisos y, fracciones anteriores, porque se trata de una actividad acuícola con fines comerciales. | Por el hecho de presentar a la autoridad correspondiente (SEMARNAT) la Manifestación de Impacto Ambiental, el promovente está cumpliendo con este apartado.<br><br>El proyecto se vincula por la obligatoriedad de obtener la autorización correspondiente para realizar las obras descritas en esta manifestación de impacto ambiental.<br><br>Como ya se mencionó anteriormente, la promovente una vez autorizado el proyecto en materia ambiental procederá a tramitar el Registro Nacional de Pesca para la unidad de producción acuícola. |
| **Art. 30°.-** *Las actividades pesqueras se clasifican en:*<br><br>**II.-** *Cultivo o acuacultura con fines* | | |
| **Artículo 31°.-** *Para realizar las actividades de pesca se requiere lo siguiente:*<br><br>**I,** *Concesión, para:*<br><br>**Inciso b)** *Acuacultura comercial*<br><br>**II,** Permiso, para:<br><br>**Inciso g)** *Acuacultura de fomento*<br><br>**III,** *Autorización, para:*<br><br>**Inciso d)** *Recolectar del medio natural reproductores, larvas, postlarvas, crías, huevos, semillas, alevines o en cualquier otro estadio, y*<br><br>**Inciso e)** *Acuacultura didáctica.* | | |

| | | |
|---|---|---|
| **Artículos 22.-** *la Secretaría podrá inscribir en el Registro Nacional de Pesca a los acuicultores que no requieran concesión, permiso o Autorización.* | Al **proyecto** le aplica el Artículo, incisos y, fracciones anteriores, porque se trata de una actividad acuícola con fines comerciales. | Por el hecho de presentar a la autoridad correspondiente (SEMARNAT) la Manifestación de Impacto Ambiental, el promovente está cumpliendo con este apartado.<br><br>El proyecto se vincula por la obligatoriedad de obtener la autorización correspondiente para realizar las obras descritas en esta manifestación de impacto ambiental.<br><br>Como ya se mencionó anteriormente, la promovente una vez autorizado el proyecto en materia ambiental procederá a tramitar el Registro Nacional de Pesca para la unidad de producción acuícola. |
| **Art. 30°.-** *Las actividades pesqueras se clasifican en:*<br><br>**II.-** *Cultivo o acuacultura con fines* | | |
| **Artículo 31°.-** *Para realizar las actividades de pesca se requiere lo siguiente:*<br><br>**I,** *Concesión, para:*<br><br>**Inciso b)** *Acuacultura comercial*<br><br>**II,** Permiso, para:<br><br>**Inciso g)** *Acuacultura de fomento*<br><br>**III,** *Autorización, para:*<br><br>**Inciso d)** *Recolectar del medio natural reproductores, larvas, postlarvas, crías, huevos, semillas, alevines o en cualquier otro estadio, y*<br><br>**Inciso e)** *Acuacultura didáctica.* | | |

| | | |
|---|---|---|
| **Artículos 22.-** *la Secretaría podrá inscribir en el Registro Nacional de Pesca a los acuicultores que no requieran concesión, permiso o Autorización.* | Al **proyecto** le aplica el Artículo, incisos y, fracciones anteriores, porque se trata de una actividad acuícola con fines comerciales. | Por el hecho de presentar a la autoridad correspondiente (SEMARNAT) la Manifestación de Impacto Ambiental, el promovente está cumpliendo con este apartado.<br><br>El proyecto se vincula por la obligatoriedad de obtener la autorización correspondiente para realizar las obras descritas en esta manifestación de impacto ambiental.<br><br>Como ya se mencionó anteriormente, la promovente una vez autorizado el proyecto en materia ambiental procederá a tramitar el Registro Nacional de Pesca para la unidad de producción acuícola. |
| **Art. 30°.-** *Las actividades pesqueras se clasifican en:*<br><br>**II.-** *Cultivo o acuacultura con fines* | | |
| **Artículo 31°.-** *Para realizar las actividades de pesca se requiere lo siguiente:*<br><br>**I,** *Concesión, para:*<br><br>**Inciso b)** *Acuacultura comercial*<br><br>**II,** Permiso, para:<br><br>**Inciso g)** *Acuacultura de fomento*<br><br>**III,** *Autorización, para:*<br><br>**Inciso d)** *Recolectar del medio natural reproductores, larvas, postlarvas, crías, huevos, semillas, alevines o en cualquier otro estadio, y*<br><br>**Inciso e)** *Acuacultura didáctica.* | | |

| | | |
|---|---|---|
| **Artículos 22.-** *la Secretaría podrá inscribir en el Registro Nacional de Pesca a los acuicultores que no requieran concesión, permiso o Autorización.* | Al **proyecto** le aplica el Artículo, incisos y, fracciones anteriores, porque se trata de una actividad acuícola con fines comerciales. | Por el hecho de presentar a la autoridad correspondiente (SEMARNAT) la Manifestación de Impacto Ambiental, el promovente está cumpliendo con este apartado.<br><br>El proyecto se vincula por la obligatoriedad de obtener la autorización correspondiente para realizar las obras descritas en esta manifestación de impacto ambiental.<br><br>Como ya se mencionó anteriormente, la promovente una vez autorizado el proyecto en materia ambiental procederá a tramitar el Registro Nacional de Pesca para la unidad de producción acuícola. |
| **Art. 30°.-** *Las actividades pesqueras se clasifican en:*<br><br>**II.-** *Cultivo o acuacultura con fines* | | |
| **Artículo 31°.-** *Para realizar las actividades de pesca se requiere lo siguiente:*<br><br>**I,** *Concesión, para:*<br><br>**Inciso b)** *Acuacultura comercial*<br><br>**II,** Permiso, para:<br><br>**Inciso g)** *Acuacultura de fomento*<br><br>**III,** *Autorización, para:*<br><br>**Inciso d)** *Recolectar del medio natural reproductores, larvas, postlarvas, crías, huevos, semillas, alevines o en cualquier otro estadio, y*<br><br>**Inciso e)** *Acuacultura didáctica.* | | |

| | | |
|---|---|---|
| **Artículos 22.-** *la Secretaría podrá inscribir en el Registro Nacional de Pesca a los acuicultores que no requieran concesión, permiso o Autorización.* | Al **proyecto** le aplica el Artículo, incisos y, fracciones anteriores, porque se trata de una actividad acuícola con fines comerciales. | Por el hecho de presentar a la autoridad correspondiente (SEMARNAT) la Manifestación de Impacto Ambiental, el promovente está cumpliendo con este apartado.<br><br>El proyecto se vincula por la obligatoriedad de obtener la autorización correspondiente para realizar las obras descritas en esta manifestación de impacto ambiental.<br><br>Como ya se mencionó anteriormente, la promovente una vez autorizado el proyecto en materia ambiental procederá a tramitar el Registro Nacional de Pesca para la unidad de producción acuícola. |
| **Art. 30°.-** *Las actividades pesqueras se clasifican en:*<br><br>**II.-** *Cultivo o acuacultura con fines* | | |
| **Artículo 31°.-** *Para realizar las actividades de pesca se requiere lo siguiente:*<br><br>**I,** *Concesión, para:*<br><br>**Inciso b)** *Acuacultura comercial*<br><br>**II,** Permiso, para:<br><br>**Inciso g)** *Acuacultura de fomento*<br><br>**III,** *Autorización, para:*<br><br>**Inciso d)** *Recolectar del medio natural reproductores, larvas, postlarvas, crías, huevos, semillas, alevines o en cualquier otro estadio, y*<br><br>**Inciso e)** *Acuacultura didáctica.* | | |

| | | |
|---|---|---|
| **Artículos 22.-** *la Secretaría podrá inscribir en el Registro Nacional de Pesca a los acuicultores que no requieran concesión, permiso o Autorización.* | Al **proyecto** le aplica el Artículo, incisos y, fracciones anteriores, porque se trata de una actividad acuícola con fines comerciales. | Por el hecho de presentar a la autoridad correspondiente (SEMARNAT) la Manifestación de Impacto Ambiental, el promovente está cumpliendo con este apartado.<br><br>El proyecto se vincula por la obligatoriedad de obtener la autorización correspondiente para realizar las obras descritas en esta manifestación de impacto ambiental.<br><br>Como ya se mencionó anteriormente, la promovente una vez autorizado el proyecto en materia ambiental procederá a tramitar el Registro Nacional de Pesca para la unidad de producción acuícola. |
| **Art. 30°.-** *Las actividades pesqueras se clasifican en:*<br><br>**II.-** *Cultivo o acuacultura con fines* | | |
| **Artículo 31°.-** *Para realizar las actividades de pesca se requiere lo siguiente:*<br><br>**I,** *Concesión, para:*<br><br>**Inciso b)** *Acuacultura comercial*<br><br>**II,** Permiso, para:<br><br>**Inciso g)** *Acuacultura de fomento*<br><br>**III,** *Autorización, para:*<br><br>**Inciso d)** *Recolectar del medio natural reproductores, larvas, postlarvas, crías, huevos, semillas, alevines o en cualquier otro estadio, y*<br><br>**Inciso e)** *Acuacultura didáctica.* | | |

| | | |
|---|---|---|
| **Artículos 22.-** *la Secretaría podrá inscribir en el Registro Nacional de Pesca a los acuicultores que no requieran concesión, permiso o Autorización.* | Al **proyecto** le aplica el Artículo, incisos y, fracciones anteriores, porque se trata de una actividad acuícola con fines comerciales. | Por el hecho de presentar a la autoridad correspondiente (SEMARNAT) la Manifestación de Impacto Ambiental, el promovente está cumpliendo con este apartado.<br><br>El proyecto se vincula por la obligatoriedad de obtener la autorización correspondiente para realizar las obras descritas en esta manifestación de impacto ambiental.<br><br>Como ya se mencionó anteriormente, la promovente una vez autorizado el proyecto en materia ambiental procederá a tramitar el Registro Nacional de Pesca para la unidad de producción acuícola. |
| **Art. 30°.-** *Las actividades pesqueras se clasifican en:*<br><br>**II.-** *Cultivo o acuacultura con fines* | | |
| **Artículo 31°.-** *Para realizar las actividades de pesca se requiere lo siguiente:*<br><br>**I,** *Concesión, para:*<br><br>**Inciso b)** *Acuacultura comercial*<br><br>**II,** Permiso, para:<br><br>**Inciso g)** *Acuacultura de fomento*<br><br>**III,** *Autorización, para:*<br><br>**Inciso d)** *Recolectar del medio natural reproductores, larvas, postlarvas, crías, huevos, semillas, alevines o en cualquier otro estadio, y*<br><br>**Inciso e)** *Acuacultura didáctica.* | | |

| | | |
|---|---|---|
| **Artículos 22.-** *la Secretaría podrá inscribir en el Registro Nacional de Pesca a los acuicultores que no requieran concesión, permiso o Autorización.* | Al **proyecto** le aplica el Artículo, incisos y, fracciones anteriores, porque se trata de una actividad acuícola con fines comerciales. | Por el hecho de presentar a la autoridad correspondiente (SEMARNAT) la Manifestación de Impacto Ambiental, el promovente está cumpliendo con este apartado.<br><br>El proyecto se vincula por la obligatoriedad de obtener la autorización correspondiente para realizar las obras descritas en esta manifestación de impacto ambiental.<br><br>Como ya se mencionó anteriormente, la promovente una vez autorizado el proyecto en materia ambiental procederá a tramitar el Registro Nacional de Pesca para la unidad de producción acuícola. |
| **Art. 30°.-** *Las actividades pesqueras se clasifican en:*<br><br>**II.-** *Cultivo o acuacultura con fines* | | |
| **Artículo 31°.-** *Para realizar las actividades de pesca se requiere lo siguiente:*<br><br>**I,** *Concesión, para:*<br><br>**Inciso b)** *Acuacultura comercial*<br><br>**II,** Permiso, para:<br><br>**Inciso g)** *Acuacultura de fomento*<br><br>**III,** *Autorización, para:*<br><br>**Inciso d)** *Recolectar del medio natural reproductores, larvas, postlarvas, crías, huevos, semillas, alevines o en cualquier otro estadio, y*<br><br>**Inciso e)** *Acuacultura didáctica.* | | |

| | | |
|---|---|---|
| **Artículos 22.-** *la Secretaría podrá inscribir en el Registro Nacional de Pesca a los acuicultores que no requieran concesión, permiso o Autorización.* | Al **proyecto** le aplica el Artículo, incisos y, fracciones anteriores, porque se trata de una actividad acuícola con fines comerciales. | Por el hecho de presentar a la autoridad correspondiente (SEMARNAT) la Manifestación de Impacto Ambiental, el promovente está cumpliendo con este apartado.<br><br>El proyecto se vincula por la obligatoriedad de obtener la autorización correspondiente para realizar las obras descritas en esta manifestación de impacto ambiental.<br><br>Como ya se mencionó anteriormente, la promovente una vez autorizado el proyecto en materia ambiental procederá a tramitar el Registro Nacional de Pesca para la unidad de producción acuícola. |
| **Art. 30°.-** *Las actividades pesqueras se clasifican en:*<br><br>**II.-** *Cultivo o acuacultura con fines* | | |
| **Artículo 31°.-** *Para realizar las actividades de pesca se requiere lo siguiente:*<br><br>**I,** *Concesión, para:*<br><br>**Inciso b)** *Acuacultura comercial*<br><br>**II,** Permiso, para:<br><br>**Inciso g)** *Acuacultura de fomento*<br><br>**III,** *Autorización, para:*<br><br>**Inciso d)** *Recolectar del medio natural reproductores, larvas, postlarvas, crías, huevos, semillas, alevines o en cualquier otro estadio, y*<br><br>**Inciso e)** *Acuacultura didáctica.* | | |

| | | |
|---|---|---|
| **Artículos 22.-** *la Secretaría podrá inscribir en el Registro Nacional de Pesca a los acuicultores que no requieran concesión, permiso o Autorización.* | Al **proyecto** le aplica el Artículo, incisos y, fracciones anteriores, porque se trata de una actividad acuícola con fines comerciales. | Por el hecho de presentar a la autoridad correspondiente (SEMARNAT) la Manifestación de Impacto Ambiental, el promovente está cumpliendo con este apartado.<br><br>El proyecto se vincula por la obligatoriedad de obtener la autorización correspondiente para realizar las obras descritas en esta manifestación de impacto ambiental.<br><br>Como ya se mencionó anteriormente, la promovente una vez autorizado el proyecto en materia ambiental procederá a tramitar el Registro Nacional de Pesca para la unidad de producción acuícola. |
| **Art. 30°.-** *Las actividades pesqueras se clasifican en:*<br><br>**II.-** *Cultivo o acuacultura con fines* | | |
| **Artículo 31°.-** *Para realizar las actividades de pesca se requiere lo siguiente:*<br><br>**I,** *Concesión, para:*<br><br>**Inciso b)** *Acuacultura comercial*<br><br>**II,** Permiso, para:<br><br>**Inciso g)** *Acuacultura de fomento*<br><br>**III,** *Autorización, para:*<br><br>**Inciso d)** *Recolectar del medio natural reproductores, larvas, postlarvas, crías, huevos, semillas, alevines o en cualquier otro estadio, y*<br><br>**Inciso e)** *Acuacultura didáctica.* | | |

| | | |
|---|---|---|
| **Artículos 22.-** *la Secretaría podrá inscribir en el Registro Nacional de Pesca a los acuicultores que no requieran concesión, permiso o Autorización.* | Al **proyecto** le aplica el Artículo, incisos y, fracciones anteriores, porque se trata de una actividad acuícola con fines comerciales. | Por el hecho de presentar a la autoridad correspondiente (SEMARNAT) la Manifestación de Impacto Ambiental, el promovente está cumpliendo con este apartado.<br><br>El proyecto se vincula por la obligatoriedad de obtener la autorización correspondiente para realizar las obras descritas en esta manifestación de impacto ambiental.<br><br>Como ya se mencionó anteriormente, la promovente una vez autorizado el proyecto en materia ambiental procederá a tramitar el Registro Nacional de Pesca para la unidad de producción acuícola. |
| **Art. 30°.-** *Las actividades pesqueras se clasifican en:*<br><br>**II.-** *Cultivo o acuacultura con fines* | | |
| **Artículo 31°.-** *Para realizar las actividades de pesca se requiere lo siguiente:*<br><br>**I,** *Concesión, para:*<br><br>**Inciso b)** *Acuacultura comercial*<br><br>**II,** Permiso, para:<br><br>**Inciso g)** *Acuacultura de fomento*<br><br>**III,** *Autorización, para:*<br><br>**Inciso d)** *Recolectar del medio natural reproductores, larvas, postlarvas, crías, huevos, semillas, alevines o en cualquier otro estadio, y*<br><br>**Inciso e)** *Acuacultura didáctica.* | | |

| | | |
|---|---|---|
| **Artículos 22.-** *la Secretaría podrá inscribir en el Registro Nacional de Pesca a los acuicultores que no requieran concesión, permiso o Autorización.* | Al **proyecto** le aplica el Artículo, incisos y, fracciones anteriores, porque se trata de una actividad acuícola con fines comerciales. | Por el hecho de presentar a la autoridad correspondiente (SEMARNAT) la Manifestación de Impacto Ambiental, el promovente está cumpliendo con este apartado.<br><br>El proyecto se vincula por la obligatoriedad de obtener la autorización correspondiente para realizar las obras descritas en esta manifestación de impacto ambiental.<br><br>Como ya se mencionó anteriormente, la promovente una vez autorizado el proyecto en materia ambiental procederá a tramitar el Registro Nacional de Pesca para la unidad de producción acuícola. |
| **Art. 30°.-** *Las actividades pesqueras se clasifican en:*<br><br>**II.-** *Cultivo o acuacultura con fines* | | |
| **Artículo 31°.-** *Para realizar las actividades de pesca se requiere lo siguiente:*<br><br>**I,** *Concesión, para:*<br><br>**Inciso b)** *Acuacultura comercial*<br><br>**II,** Permiso, para:<br><br>**Inciso g)** *Acuacultura de fomento*<br><br>**III,** *Autorización, para:*<br><br>**Inciso d)** *Recolectar del medio natural reproductores, larvas, postlarvas, crías, huevos, semillas, alevines o en cualquier otro estadio, y*<br><br>**Inciso e)** *Acuacultura didáctica.* | | |

| | | |
|---|---|---|
| **Artículos 22.-** *la Secretaría podrá inscribir en el Registro Nacional de Pesca a los acuicultores que no requieran concesión, permiso o Autorización.* | Al **proyecto** le aplica el Artículo, incisos y, fracciones anteriores, porque se trata de una actividad acuícola con fines comerciales. | Por el hecho de presentar a la autoridad correspondiente (SEMARNAT) la Manifestación de Impacto Ambiental, el promovente está cumpliendo con este apartado.<br><br>El proyecto se vincula por la obligatoriedad de obtener la autorización correspondiente para realizar las obras descritas en esta manifestación de impacto ambiental.<br><br>Como ya se mencionó anteriormente, la promovente una vez autorizado el proyecto en materia ambiental procederá a tramitar el Registro Nacional de Pesca para la unidad de producción acuícola. |
| **Art. 30°.-** *Las actividades pesqueras se clasifican en:*<br><br>**II.-** *Cultivo o acuacultura con fines* | | |
| **Artículo 31°.-** *Para realizar las actividades de pesca se requiere lo siguiente:*<br><br>**I,** *Concesión, para:*<br><br>**Inciso b)** *Acuacultura comercial*<br><br>**II,** Permiso, para:<br><br>**Inciso g)** *Acuacultura de fomento*<br><br>**III,** *Autorización, para:*<br><br>**Inciso d)** *Recolectar del medio natural reproductores, larvas, postlarvas, crías, huevos, semillas, alevines o en cualquier otro estadio, y*<br><br>**Inciso e)** *Acuacultura didáctica.* | | |

| | | |
|---|---|---|
| **Artículos 22.-** *la Secretaría podrá inscribir en el Registro Nacional de Pesca a los acuicultores que no requieran concesión, permiso o Autorización.* | Al **proyecto** le aplica el Artículo, incisos y, fracciones anteriores, porque se trata de una actividad acuícola con fines comerciales. | Por el hecho de presentar a la autoridad correspondiente (SEMARNAT) la Manifestación de Impacto Ambiental, el promovente está cumpliendo con este apartado.<br><br>El proyecto se vincula por la obligatoriedad de obtener la autorización correspondiente para realizar las obras descritas en esta manifestación de impacto ambiental.<br><br>Como ya se mencionó anteriormente, la promovente una vez autorizado el proyecto en materia ambiental procederá a tramitar el Registro Nacional de Pesca para la unidad de producción acuícola. |
| **Art. 30°.-** *Las actividades pesqueras se clasifican en:*<br><br>**II.-** *Cultivo o acuacultura con fines* | | |
| **Artículo 31°.-** *Para realizar las actividades de pesca se requiere lo siguiente:*<br><br>**I,** *Concesión, para:*<br><br>**Inciso b)** *Acuacultura comercial*<br><br>**II,** Permiso, para:<br><br>**Inciso g)** *Acuacultura de fomento*<br><br>**III,** *Autorización, para:*<br><br>**Inciso d)** *Recolectar del medio natural reproductores, larvas, postlarvas, crías, huevos, semillas, alevines o en cualquier otro estadio, y*<br><br>**Inciso e)** *Acuacultura didáctica.* | | |

| | | |
|---|---|---|
| **Artículos 22.-** *la Secretaría podrá inscribir en el Registro Nacional de Pesca a los acuicultores que no requieran concesión, permiso o Autorización.* | Al **proyecto** le aplica el Artículo, incisos y, fracciones anteriores, porque se trata de una actividad acuícola con fines comerciales. | Por el hecho de presentar a la autoridad correspondiente (SEMARNAT) la Manifestación de Impacto Ambiental, el promovente está cumpliendo con este apartado.<br><br>El proyecto se vincula por la obligatoriedad de obtener la autorización correspondiente para realizar las obras descritas en esta manifestación de impacto ambiental.<br><br>Como ya se mencionó anteriormente, la promovente una vez autorizado el proyecto en materia ambiental procederá a tramitar el Registro Nacional de Pesca para la unidad de producción acuícola. |
| **Art. 30°.-** *Las actividades pesqueras se clasifican en:*<br><br>**II.-** *Cultivo o acuacultura con fines* | | |
| **Artículo 31°.-** *Para realizar las actividades de pesca se requiere lo siguiente:*<br><br>**I,** *Concesión, para:*<br><br>**Inciso b)** *Acuacultura comercial*<br><br>**II,** Permiso, para:<br><br>**Inciso g)** *Acuacultura de fomento*<br><br>**III,** *Autorización, para:*<br><br>**Inciso d)** *Recolectar del medio natural reproductores, larvas, postlarvas, crías, huevos, semillas, alevines o en cualquier otro estadio, y*<br><br>**Inciso e)** *Acuacultura didáctica.* | | |

| | | |
|---|---|---|
| **Artículos 22.-** *la Secretaría podrá inscribir en el Registro Nacional de Pesca a los acuicultores que no requieran concesión, permiso o Autorización.* | Al **proyecto** le aplica el Artículo, incisos y, fracciones anteriores, porque se trata de una actividad acuícola con fines comerciales. | Por el hecho de presentar a la autoridad correspondiente (SEMARNAT) la Manifestación de Impacto Ambiental, el promovente está cumpliendo con este apartado.<br><br>El proyecto se vincula por la obligatoriedad de obtener la autorización correspondiente para realizar las obras descritas en esta manifestación de impacto ambiental.<br><br>Como ya se mencionó anteriormente, la promovente una vez autorizado el proyecto en materia ambiental procederá a tramitar el Registro Nacional de Pesca para la unidad de producción acuícola. |
| **Art. 30°.-** *Las actividades pesqueras se clasifican en:*<br><br>**II.-** *Cultivo o acuacultura con fines* | | |
| **Artículo 31°.-** *Para realizar las actividades de pesca se requiere lo siguiente:*<br><br>**I,** *Concesión, para:*<br><br>**Inciso b)** *Acuacultura comercial*<br><br>**II,** Permiso, para:<br><br>**Inciso g)** *Acuacultura de fomento*<br><br>**III,** *Autorización, para:*<br><br>**Inciso d)** *Recolectar del medio natural reproductores, larvas, postlarvas, crías, huevos, semillas, alevines o en cualquier otro estadio, y*<br><br>**Inciso e)** *Acuacultura didáctica.* | | |

| | | |
|---|---|---|
| **Artículos 22.-** *la Secretaría podrá inscribir en el Registro Nacional de Pesca a los acuicultores que no requieran concesión, permiso o Autorización.* | Al **proyecto** le aplica el Artículo, incisos y, fracciones anteriores, porque se trata de una actividad acuícola con fines comerciales. | Por el hecho de presentar a la autoridad correspondiente (SEMARNAT) la Manifestación de Impacto Ambiental, el promovente está cumpliendo con este apartado.<br><br>El proyecto se vincula por la obligatoriedad de obtener la autorización correspondiente para realizar las obras descritas en esta manifestación de impacto ambiental.<br><br>Como ya se mencionó anteriormente, la promovente una vez autorizado el proyecto en materia ambiental procederá a tramitar el Registro Nacional de Pesca para la unidad de producción acuícola. |
| **Art. 30°.-** *Las actividades pesqueras se clasifican en:*<br><br>**II.-** *Cultivo o acuacultura con fines* | | |
| **Artículo 31°.-** *Para realizar las actividades de pesca se requiere lo siguiente:*<br><br>**I,** *Concesión, para:*<br><br>**Inciso b)** *Acuacultura comercial*<br><br>**II,** Permiso, para:<br><br>**Inciso g)** *Acuacultura de fomento*<br><br>**III,** *Autorización, para:*<br><br>**Inciso d)** *Recolectar del medio natural reproductores, larvas, postlarvas, crías, huevos, semillas, alevines o en cualquier otro estadio, y*<br><br>**Inciso e)** *Acuacultura didáctica.* | | |

| | | |
|---|---|---|
| **Artículos 22.-** *la Secretaría podrá inscribir en el Registro Nacional de Pesca a los acuicultores que no requieran concesión, permiso o Autorización.* | Al **proyecto** le aplica el Artículo, incisos y, fracciones anteriores, porque se trata de una actividad acuícola con fines comerciales. | Por el hecho de presentar a la autoridad correspondiente (SEMARNAT) la Manifestación de Impacto Ambiental, el promovente está cumpliendo con este apartado.<br><br>El proyecto se vincula por la obligatoriedad de obtener la autorización correspondiente para realizar las obras descritas en esta manifestación de impacto ambiental.<br><br>Como ya se mencionó anteriormente, la promovente una vez autorizado el proyecto en materia ambiental procederá a tramitar el Registro Nacional de Pesca para la unidad de producción acuícola. |
| **Art. 30°.-** *Las actividades pesqueras se clasifican en:*<br><br>**II.-** *Cultivo o acuacultura con fines* | | |
| **Artículo 31°.-** *Para realizar las actividades de pesca se requiere lo siguiente:*<br><br>**I,** *Concesión, para:*<br><br>**Inciso b)** *Acuacultura comercial*<br><br>**II,** Permiso, para:<br><br>**Inciso g)** *Acuacultura de fomento*<br><br>**III,** *Autorización, para:*<br><br>**Inciso d)** *Recolectar del medio natural reproductores, larvas, postlarvas, crías, huevos, semillas, alevines o en cualquier otro estadio, y*<br><br>**Inciso e)** *Acuacultura didáctica.* | | |

| | | |
|---|---|---|
| **Artículos 22.-** *la Secretaría podrá inscribir en el Registro Nacional de Pesca a los acuicultores que no requieran concesión, permiso o Autorización.* | Al **proyecto** le aplica el Artículo, incisos y, fracciones anteriores, porque se trata de una actividad acuícola con fines comerciales. | Por el hecho de presentar a la autoridad correspondiente (SEMARNAT) la Manifestación de Impacto Ambiental, el promovente está cumpliendo con este apartado.<br><br>El proyecto se vincula por la obligatoriedad de obtener la autorización correspondiente para realizar las obras descritas en esta manifestación de impacto ambiental.<br><br>Como ya se mencionó anteriormente, la promovente una vez autorizado el proyecto en materia ambiental procederá a tramitar el Registro Nacional de Pesca para la unidad de producción acuícola. |
| **Art. 30°.-** *Las actividades pesqueras se clasifican en:*<br><br>**II.-** *Cultivo o acuacultura con fines* | | |
| **Artículo 31°.-** *Para realizar las actividades de pesca se requiere lo siguiente:*<br><br>**I,** *Concesión, para:*<br><br>**Inciso b)** *Acuacultura comercial*<br><br>**II,** Permiso, para:<br><br>**Inciso g)** *Acuacultura de fomento*<br><br>**III,** *Autorización, para:*<br><br>**Inciso d)** *Recolectar del medio natural reproductores, larvas, postlarvas, crías, huevos, semillas, alevines o en cualquier otro estadio, y*<br><br>**Inciso e)** *Acuacultura didáctica.* | | |

| | | |
|---|---|---|
| **Artículos 22.-** *la Secretaría podrá inscribir en el Registro Nacional de Pesca a los acuicultores que no requieran concesión, permiso o Autorización.* | Al **proyecto** le aplica el Artículo, incisos y, fracciones anteriores, porque se trata de una actividad acuícola con fines comerciales. | Por el hecho de presentar a la autoridad correspondiente (SEMARNAT) la Manifestación de Impacto Ambiental, el promovente está cumpliendo con este apartado.<br><br>El proyecto se vincula por la obligatoriedad de obtener la autorización correspondiente para realizar las obras descritas en esta manifestación de impacto ambiental.<br><br>Como ya se mencionó anteriormente, la promovente una vez autorizado el proyecto en materia ambiental procederá a tramitar el Registro Nacional de Pesca para la unidad de producción acuícola. |
| **Art. 30°.-** *Las actividades pesqueras se clasifican en:*<br><br>**II.-** *Cultivo o acuacultura con fines* | | |
| **Artículo 31°.-** *Para realizar las actividades de pesca se requiere lo siguiente:*<br><br>**I,** *Concesión, para:*<br><br>**Inciso b)** *Acuacultura comercial*<br><br>**II,** Permiso, para:<br><br>**Inciso g)** *Acuacultura de fomento*<br><br>**III,** *Autorización, para:*<br><br>**Inciso d)** *Recolectar del medio natural reproductores, larvas, postlarvas, crías, huevos, semillas, alevines o en cualquier otro estadio, y*<br><br>**Inciso e)** *Acuacultura didáctica.* | | |

| | | |
|---|---|---|
| **Artículos 22.-** *la Secretaría podrá inscribir en el Registro Nacional de Pesca a los acuicultores que no requieran concesión, permiso o Autorización.* | Al **proyecto** le aplica el Artículo, incisos y, fracciones anteriores, porque se trata de una actividad acuícola con fines comerciales. | Por el hecho de presentar a la autoridad correspondiente (SEMARNAT) la Manifestación de Impacto Ambiental, el promovente está cumpliendo con este apartado.<br><br>El proyecto se vincula por la obligatoriedad de obtener la autorización correspondiente para realizar las obras descritas en esta manifestación de impacto ambiental.<br><br>Como ya se mencionó anteriormente, la promovente una vez autorizado el proyecto en materia ambiental procederá a tramitar el Registro Nacional de Pesca para la unidad de producción acuícola. |
| **Art. 30°.-** *Las actividades pesqueras se clasifican en:*<br><br>**II.-** *Cultivo o acuacultura con fines* | | |
| **Artículo 31°.-** *Para realizar las actividades de pesca se requiere lo siguiente:*<br><br>**I,** *Concesión, para:*<br><br>**Inciso b)** *Acuacultura comercial*<br><br>**II,** Permiso, para:<br><br>**Inciso g)** *Acuacultura de fomento*<br><br>**III,** *Autorización, para:*<br><br>**Inciso d)** *Recolectar del medio natural reproductores, larvas, postlarvas, crías, huevos, semillas, alevines o en cualquier otro estadio, y*<br><br>**Inciso e)** *Acuacultura didáctica.* | | |

| | | |
|---|---|---|
| **Artículos 22.-** *la Secretaría podrá inscribir en el Registro Nacional de Pesca a los acuicultores que no requieran concesión, permiso o Autorización.* | Al **proyecto** le aplica el Artículo, incisos y, fracciones anteriores, porque se trata de una actividad acuícola con fines comerciales. | Por el hecho de presentar a la autoridad correspondiente (SEMARNAT) la Manifestación de Impacto Ambiental, el promovente está cumpliendo con este apartado.<br><br>El proyecto se vincula por la obligatoriedad de obtener la autorización correspondiente para realizar las obras descritas en esta manifestación de impacto ambiental.<br><br>Como ya se mencionó anteriormente, la promovente una vez autorizado el proyecto en materia ambiental procederá a tramitar el Registro Nacional de Pesca para la unidad de producción acuícola. |
| **Art. 30°.-** *Las actividades pesqueras se clasifican en:*<br><br>**II.-** *Cultivo o acuacultura con fines* | | |
| **Artículo 31°.-** *Para realizar las actividades de pesca se requiere lo siguiente:*<br><br>**I,** *Concesión, para:*<br><br>**Inciso b)** *Acuacultura comercial*<br><br>**II,** Permiso, para:<br><br>**Inciso g)** *Acuacultura de fomento*<br><br>**III,** *Autorización, para:*<br><br>**Inciso d)** *Recolectar del medio natural reproductores, larvas, postlarvas, crías, huevos, semillas, alevines o en cualquier otro estadio, y*<br><br>**Inciso e)** *Acuacultura didáctica.* | | |

| | | |
|---|---|---|
| **Artículos 22.-** *la Secretaría podrá inscribir en el Registro Nacional de Pesca a los acuicultores que no requieran concesión, permiso o Autorización.* | Al **proyecto** le aplica el Artículo, incisos y, fracciones anteriores, porque se trata de una actividad acuícola con fines comerciales. | Por el hecho de presentar a la autoridad correspondiente (SEMARNAT) la Manifestación de Impacto Ambiental, el promovente está cumpliendo con este apartado.<br><br>El proyecto se vincula por la obligatoriedad de obtener la autorización correspondiente para realizar las obras descritas en esta manifestación de impacto ambiental.<br><br>Como ya se mencionó anteriormente, la promovente una vez autorizado el proyecto en materia ambiental procederá a tramitar el Registro Nacional de Pesca para la unidad de producción acuícola. |
| **Art. 30°.-** *Las actividades pesqueras se clasifican en:*<br><br>**II.-** *Cultivo o acuacultura con fines* | | |
| **Artículo 31°.-** *Para realizar las actividades de pesca se requiere lo siguiente:*<br><br>**I,** *Concesión, para:*<br><br>**Inciso b)** *Acuacultura comercial*<br><br>**II,** Permiso, para:<br><br>**Inciso g)** *Acuacultura de fomento*<br><br>**III,** *Autorización, para:*<br><br>**Inciso d)** *Recolectar del medio natural reproductores, larvas, postlarvas, crías, huevos, semillas, alevines o en cualquier otro estadio, y*<br><br>**Inciso e)** *Acuacultura didáctica.* | | |

| | | |
|---|---|---|
| **Artículos 22.-** *la Secretaría podrá inscribir en el Registro Nacional de Pesca a los acuicultores que no requieran concesión, permiso o Autorización.* | Al **proyecto** le aplica el Artículo, incisos y, fracciones anteriores, porque se trata de una actividad acuícola con fines comerciales. | Por el hecho de presentar a la autoridad correspondiente (SEMARNAT) la Manifestación de Impacto Ambiental, el promovente está cumpliendo con este apartado.<br><br>El proyecto se vincula por la obligatoriedad de obtener la autorización correspondiente para realizar las obras descritas en esta manifestación de impacto ambiental.<br><br>Como ya se mencionó anteriormente, la promovente una vez autorizado el proyecto en materia ambiental procederá a tramitar el Registro Nacional de Pesca para la unidad de producción acuícola. |
| **Art. 30°.-** *Las actividades pesqueras se clasifican en:*<br><br>**II.-** *Cultivo o acuacultura con fines* | | |
| **Artículo 31°.-** *Para realizar las actividades de pesca se requiere lo siguiente:*<br><br>**I,** *Concesión, para:*<br><br>**Inciso b)** *Acuacultura comercial*<br><br>**II,** Permiso, para:<br><br>**Inciso g)** *Acuacultura de fomento*<br><br>**III,** *Autorización, para:*<br><br>**Inciso d)** *Recolectar del medio natural reproductores, larvas, postlarvas, crías, huevos, semillas, alevines o en cualquier otro estadio, y*<br><br>**Inciso e)** *Acuacultura didáctica.* | | |

| | | |
|---|---|---|
| **Artículos 22.-** *la Secretaría podrá inscribir en el Registro Nacional de Pesca a los acuicultores que no requieran concesión, permiso o Autorización.* | Al **proyecto** le aplica el Artículo, incisos y, fracciones anteriores, porque se trata de una actividad acuícola con fines comerciales. | Por el hecho de presentar a la autoridad correspondiente (SEMARNAT) la Manifestación de Impacto Ambiental, el promovente está cumpliendo con este apartado.<br><br>El proyecto se vincula por la obligatoriedad de obtener la autorización correspondiente para realizar las obras descritas en esta manifestación de impacto ambiental.<br><br>Como ya se mencionó anteriormente, la promovente una vez autorizado el proyecto en materia ambiental procederá a tramitar el Registro Nacional de Pesca para la unidad de producción acuícola. |
| **Art. 30°.-** *Las actividades pesqueras se clasifican en:*<br><br>**II.-** *Cultivo o acuacultura con fines* | | |
| **Artículo 31°.-** *Para realizar las actividades de pesca se requiere lo siguiente:*<br><br>**I,** *Concesión, para:*<br><br>**Inciso b)** *Acuacultura comercial*<br><br>**II,** Permiso, para:<br><br>**Inciso g)** *Acuacultura de fomento*<br><br>**III,** *Autorización, para:*<br><br>**Inciso d)** *Recolectar del medio natural reproductores, larvas, postlarvas, crías, huevos, semillas, alevines o en cualquier otro estadio, y*<br><br>**Inciso e)** *Acuacultura didáctica.* | | |

| | | |
|---|---|---|
| **Artículos 22.-** *la Secretaría podrá inscribir en el Registro Nacional de Pesca a los acuicultores que no requieran concesión, permiso o Autorización.* | Al **proyecto** le aplica el Artículo, incisos y, fracciones anteriores, porque se trata de una actividad acuícola con fines comerciales. | Por el hecho de presentar a la autoridad correspondiente (SEMARNAT) la Manifestación de Impacto Ambiental, el promovente está cumpliendo con este apartado.<br><br>El proyecto se vincula por la obligatoriedad de obtener la autorización correspondiente para realizar las obras descritas en esta manifestación de impacto ambiental.<br><br>Como ya se mencionó anteriormente, la promovente una vez autorizado el proyecto en materia ambiental procederá a tramitar el Registro Nacional de Pesca para la unidad de producción acuícola. |
| **Art. 30°.-** *Las actividades pesqueras se clasifican en:*<br><br>**II.-** *Cultivo o acuacultura con fines* | | |
| **Artículo 31°.-** *Para realizar las actividades de pesca se requiere lo siguiente:*<br><br>**I,** *Concesión, para:*<br><br>**Inciso b)** *Acuacultura comercial*<br><br>**II,** Permiso, para:<br><br>**Inciso g)** *Acuacultura de fomento*<br><br>**III,** *Autorización, para:*<br><br>**Inciso d)** *Recolectar del medio natural reproductores, larvas, postlarvas, crías, huevos, semillas, alevines o en cualquier otro estadio, y*<br><br>**Inciso e)** *Acuacultura didáctica.* | | |

| | | |
|---|---|---|
| **Artículos 22.-** *la Secretaría podrá inscribir en el Registro Nacional de Pesca a los acuicultores que no requieran concesión, permiso o Autorización.* | Al **proyecto** le aplica el Artículo, incisos y, fracciones anteriores, porque se trata de una actividad acuícola con fines comerciales. | Por el hecho de presentar a la autoridad correspondiente (SEMARNAT) la Manifestación de Impacto Ambiental, el promovente está cumpliendo con este apartado.<br><br>El proyecto se vincula por la obligatoriedad de obtener la autorización correspondiente para realizar las obras descritas en esta manifestación de impacto ambiental.<br><br>Como ya se mencionó anteriormente, la promovente una vez autorizado el proyecto en materia ambiental procederá a tramitar el Registro Nacional de Pesca para la unidad de producción acuícola. |
| **Art. 30°.-** *Las actividades pesqueras se clasifican en:*<br><br>**II.-** *Cultivo o acuacultura con fines* | | |
| **Artículo 31°.-** *Para realizar las actividades de pesca se requiere lo siguiente:*<br><br>**I,** *Concesión, para:*<br><br>**Inciso b)** *Acuacultura comercial*<br><br>**II,** Permiso, para:<br><br>**Inciso g)** *Acuacultura de fomento*<br><br>**III,** *Autorización, para:*<br><br>**Inciso d)** *Recolectar del medio natural reproductores, larvas, postlarvas, crías, huevos, semillas, alevines o en cualquier otro estadio, y*<br><br>**Inciso e)** *Acuacultura didáctica.* | | |

| | | |
|---|---|---|
| **Artículos 22.-** *la Secretaría podrá inscribir en el Registro Nacional de Pesca a los acuicultores que no requieran concesión, permiso o Autorización.* | Al **proyecto** le aplica el Artículo, incisos y, fracciones anteriores, porque se trata de una actividad acuícola con fines comerciales. | Por el hecho de presentar a la autoridad correspondiente (SEMARNAT) la Manifestación de Impacto Ambiental, el promovente está cumpliendo con este apartado.<br><br>El proyecto se vincula por la obligatoriedad de obtener la autorización correspondiente para realizar las obras descritas en esta manifestación de impacto ambiental.<br><br>Como ya se mencionó anteriormente, la promovente una vez autorizado el proyecto en materia ambiental procederá a tramitar el Registro Nacional de Pesca para la unidad de producción acuícola. |
| **Art. 30°.-** *Las actividades pesqueras se clasifican en:*<br><br>**II.-** *Cultivo o acuacultura con fines* | | |
| **Artículo 31°.-** *Para realizar las actividades de pesca se requiere lo siguiente:*<br><br>**I,** *Concesión, para:*<br><br>**Inciso b)** *Acuacultura comercial*<br><br>**II,** Permiso, para:<br><br>**Inciso g)** *Acuacultura de fomento*<br><br>**III,** *Autorización, para:*<br><br>**Inciso d)** *Recolectar del medio natural reproductores, larvas, postlarvas, crías, huevos, semillas, alevines o en cualquier otro estadio, y*<br><br>**Inciso e)** *Acuacultura didáctica.* | | |

| | | |
|---|---|---|
| **Artículos 22.-** *la Secretaría podrá inscribir en el Registro Nacional de Pesca a los acuicultores que no requieran concesión, permiso o Autorización.* | Al **proyecto** le aplica el Artículo, incisos y, fracciones anteriores, porque se trata de una actividad acuícola con fines comerciales. | Por el hecho de presentar a la autoridad correspondiente (SEMARNAT) la Manifestación de Impacto Ambiental, el promovente está cumpliendo con este apartado.<br><br>El proyecto se vincula por la obligatoriedad de obtener la autorización correspondiente para realizar las obras descritas en esta manifestación de impacto ambiental.<br><br>Como ya se mencionó anteriormente, la promovente una vez autorizado el proyecto en materia ambiental procederá a tramitar el Registro Nacional de Pesca para la unidad de producción acuícola. |
| **Art. 30°.-** *Las actividades pesqueras se clasifican en:*<br><br>**II.-** *Cultivo o acuacultura con fines* | | |
| **Artículo 31°.-** *Para realizar las actividades de pesca se requiere lo siguiente:*<br><br>**I,** *Concesión, para:*<br><br>**Inciso b)** *Acuacultura comercial*<br><br>**II,** Permiso, para:<br><br>**Inciso g)** *Acuacultura de fomento*<br><br>**III,** *Autorización, para:*<br><br>**Inciso d)** *Recolectar del medio natural reproductores, larvas, postlarvas, crías, huevos, semillas, alevines o en cualquier otro estadio, y*<br><br>**Inciso e)** *Acuacultura didáctica.* | | |

| | | |
|---|---|---|
| **Artículos 22.-** *la Secretaría podrá inscribir en el Registro Nacional de Pesca a los acuicultores que no requieran concesión, permiso o Autorización.* | Al **proyecto** le aplica el Artículo, incisos y, fracciones anteriores, porque se trata de una actividad acuícola con fines comerciales. | Por el hecho de presentar a la autoridad correspondiente (SEMARNAT) la Manifestación de Impacto Ambiental, el promovente está cumpliendo con este apartado.<br><br>El proyecto se vincula por la obligatoriedad de obtener la autorización correspondiente para realizar las obras descritas en esta manifestación de impacto ambiental.<br><br>Como ya se mencionó anteriormente, la promovente una vez autorizado el proyecto en materia ambiental procederá a tramitar el Registro Nacional de Pesca para la unidad de producción acuícola. |
| **Art. 30°.-** *Las actividades pesqueras se clasifican en:*<br><br>**II.-** *Cultivo o acuacultura con fines* | | |
| **Artículo 31°.-** *Para realizar las actividades de pesca se requiere lo siguiente:*<br><br>**I,** *Concesión, para:*<br><br>**Inciso b)** *Acuacultura comercial*<br><br>**II,** Permiso, para:<br><br>**Inciso g)** *Acuacultura de fomento*<br><br>**III,** *Autorización, para:*<br><br>**Inciso d)** *Recolectar del medio natural reproductores, larvas, postlarvas, crías, huevos, semillas, alevines o en cualquier otro estadio, y*<br><br>**Inciso e)** *Acuacultura didáctica.* | | |

| | | |
|---|---|---|
| **Artículos 22.-** *la Secretaría podrá inscribir en el Registro Nacional de Pesca a los acuicultores que no requieran concesión, permiso o Autorización.* | Al **proyecto** le aplica el Artículo, incisos y, fracciones anteriores, porque se trata de una actividad acuícola con fines comerciales. | Por el hecho de presentar a la autoridad correspondiente (SEMARNAT) la Manifestación de Impacto Ambiental, el promovente está cumpliendo con este apartado.<br><br>El proyecto se vincula por la obligatoriedad de obtener la autorización correspondiente para realizar las obras descritas en esta manifestación de impacto ambiental.<br><br>Como ya se mencionó anteriormente, la promovente una vez autorizado el proyecto en materia ambiental procederá a tramitar el Registro Nacional de Pesca para la unidad de producción acuícola. |
| **Art. 30°.-** *Las actividades pesqueras se clasifican en:*<br><br>**II.-** *Cultivo o acuacultura con fines* | | |
| **Artículo 31°.-** *Para realizar las actividades de pesca se requiere lo siguiente:*<br><br>**I,** *Concesión, para:*<br><br>**Inciso b)** *Acuacultura comercial*<br><br>**II,** Permiso, para:<br><br>**Inciso g)** *Acuacultura de fomento*<br><br>**III,** *Autorización, para:*<br><br>**Inciso d)** *Recolectar del medio natural reproductores, larvas, postlarvas, crías, huevos, semillas, alevines o en cualquier otro estadio, y*<br><br>**Inciso e)** *Acuacultura didáctica.* | | |

| | | |
|---|---|---|
| **Artículos 22.-** *la Secretaría podrá inscribir en el Registro Nacional de Pesca a los acuicultores que no requieran concesión, permiso o Autorización.* | Al **proyecto** le aplica el Artículo, incisos y, fracciones anteriores, porque se trata de una actividad acuícola con fines comerciales. | Por el hecho de presentar a la autoridad correspondiente (SEMARNAT) la Manifestación de Impacto Ambiental, el promovente está cumpliendo con este apartado.<br><br>El proyecto se vincula por la obligatoriedad de obtener la autorización correspondiente para realizar las obras descritas en esta manifestación de impacto ambiental.<br><br>Como ya se mencionó anteriormente, la promovente una vez autorizado el proyecto en materia ambiental procederá a tramitar el Registro Nacional de Pesca para la unidad de producción acuícola. |
| **Art. 30°.-** *Las actividades pesqueras se clasifican en:*<br><br>**II.-** *Cultivo o acuacultura con fines* | | |
| **Artículo 31°.-** *Para realizar las actividades de pesca se requiere lo siguiente:*<br><br>**I,** *Concesión, para:*<br><br>**Inciso b)** *Acuacultura comercial*<br><br>**II,** Permiso, para:<br><br>**Inciso g)** *Acuacultura de fomento*<br><br>**III,** *Autorización, para:*<br><br>**Inciso d)** *Recolectar del medio natural reproductores, larvas, postlarvas, crías, huevos, semillas, alevines o en cualquier otro estadio, y*<br><br>**Inciso e)** *Acuacultura didáctica.* | | |

| | | |
|---|---|---|
| **Artículos 22.-** *la Secretaría podrá inscribir en el Registro Nacional de Pesca a los acuicultores que no requieran concesión, permiso o Autorización.* | Al **proyecto** le aplica el Artículo, incisos y, fracciones anteriores, porque se trata de una actividad acuícola con fines comerciales. | Por el hecho de presentar a la autoridad correspondiente (SEMARNAT) la Manifestación de Impacto Ambiental, el promovente está cumpliendo con este apartado.<br><br>El proyecto se vincula por la obligatoriedad de obtener la autorización correspondiente para realizar las obras descritas en esta manifestación de impacto ambiental.<br><br>Como ya se mencionó anteriormente, la promovente una vez autorizado el proyecto en materia ambiental procederá a tramitar el Registro Nacional de Pesca para la unidad de producción acuícola. |
| **Art. 30°.-** *Las actividades pesqueras se clasifican en:*<br><br>**II.-** *Cultivo o acuacultura con fines* | | |
| **Artículo 31°.-** *Para realizar las actividades de pesca se requiere lo siguiente:*<br><br>**I,** *Concesión, para:*<br><br>**Inciso b)** *Acuacultura comercial*<br><br>**II,** Permiso, para:<br><br>**Inciso g)** *Acuacultura de fomento*<br><br>**III,** *Autorización, para:*<br><br>**Inciso d)** *Recolectar del medio natural reproductores, larvas, postlarvas, crías, huevos, semillas, alevines o en cualquier otro estadio, y*<br><br>**Inciso e)** *Acuacultura didáctica.* | | |

| | | |
|---|---|---|
| **Artículos 22.-** *la Secretaría podrá inscribir en el Registro Nacional de Pesca a los acuicultores que no requieran concesión, permiso o Autorización.* | Al **proyecto** le aplica el Artículo, incisos y, fracciones anteriores, porque se trata de una actividad acuícola con fines comerciales. | Por el hecho de presentar a la autoridad correspondiente (SEMARNAT) la Manifestación de Impacto Ambiental, el promovente está cumpliendo con este apartado.<br><br>El proyecto se vincula por la obligatoriedad de obtener la autorización correspondiente para realizar las obras descritas en esta manifestación de impacto ambiental.<br><br>Como ya se mencionó anteriormente, la promovente una vez autorizado el proyecto en materia ambiental procederá a tramitar el Registro Nacional de Pesca para la unidad de producción acuícola. |
| **Art. 30°.-** *Las actividades pesqueras se clasifican en:*<br><br>**II.-** *Cultivo o acuacultura con fines* | | |
| **Artículo 31°.-** *Para realizar las actividades de pesca se requiere lo siguiente:*<br><br>**I,** *Concesión, para:*<br><br>**Inciso b)** *Acuacultura comercial*<br><br>**II,** Permiso, para:<br><br>**Inciso g)** *Acuacultura de fomento*<br><br>**III,** *Autorización, para:*<br><br>**Inciso d)** *Recolectar del medio natural reproductores, larvas, postlarvas, crías, huevos, semillas, alevines o en cualquier otro estadio, y*<br><br>**Inciso e)** *Acuacultura didáctica.* | | |

| | | |
|---|---|---|
| **Artículos 22.-** *la Secretaría podrá inscribir en el Registro Nacional de Pesca a los acuicultores que no requieran concesión, permiso o Autorización.* | Al **proyecto** le aplica el Artículo, incisos y, fracciones anteriores, porque se trata de una actividad acuícola con fines comerciales. | Por el hecho de presentar a la autoridad correspondiente (SEMARNAT) la Manifestación de Impacto Ambiental, el promovente está cumpliendo con este apartado.<br><br>El proyecto se vincula por la obligatoriedad de obtener la autorización correspondiente para realizar las obras descritas en esta manifestación de impacto ambiental.<br><br>Como ya se mencionó anteriormente, la promovente una vez autorizado el proyecto en materia ambiental procederá a tramitar el Registro Nacional de Pesca para la unidad de producción acuícola. |
| **Art. 30°.-** *Las actividades pesqueras se clasifican en:*<br><br>**II.-** *Cultivo o acuacultura con fines* | | |
| **Artículo 31°.-** *Para realizar las actividades de pesca se requiere lo siguiente:*<br><br>**I,** *Concesión, para:*<br><br>**Inciso b)** *Acuacultura comercial*<br><br>**II,** Permiso, para:<br><br>**Inciso g)** *Acuacultura de fomento*<br><br>**III,** *Autorización, para:*<br><br>**Inciso d)** *Recolectar del medio natural reproductores, larvas, postlarvas, crías, huevos, semillas, alevines o en cualquier otro estadio, y*<br><br>**Inciso e)** *Acuacultura didáctica.* | | |

| | | |
|---|---|---|
| **Artículos 22.-** *la Secretaría podrá inscribir en el Registro Nacional de Pesca a los acuicultores que no requieran concesión, permiso o Autorización.* | Al **proyecto** le aplica el Artículo, incisos y, fracciones anteriores, porque se trata de una actividad acuícola con fines comerciales. | Por el hecho de presentar a la autoridad correspondiente (SEMARNAT) la Manifestación de Impacto Ambiental, el promovente está cumpliendo con este apartado.<br><br>El proyecto se vincula por la obligatoriedad de obtener la autorización correspondiente para realizar las obras descritas en esta manifestación de impacto ambiental.<br><br>Como ya se mencionó anteriormente, la promovente una vez autorizado el proyecto en materia ambiental procederá a tramitar el Registro Nacional de Pesca para la unidad de producción acuícola. |
| **Art. 30°.-** *Las actividades pesqueras se clasifican en:*<br><br>**II.-** *Cultivo o acuacultura con fines* | | |
| **Artículo 31°.-** *Para realizar las actividades de pesca se requiere lo siguiente:*<br><br>**I,** *Concesión, para:*<br><br>**Inciso b)** *Acuacultura comercial*<br><br>**II,** Permiso, para:<br><br>**Inciso g)** *Acuacultura de fomento*<br><br>**III,** *Autorización, para:*<br><br>**Inciso d)** *Recolectar del medio natural reproductores, larvas, postlarvas, crías, huevos, semillas, alevines o en cualquier otro estadio, y*<br><br>**Inciso e)** *Acuacultura didáctica.* | | |

| | | |
|---|---|---|
| **Artículos 22.-** *la Secretaría podrá inscribir en el Registro Nacional de Pesca a los acuicultores que no requieran concesión, permiso o Autorización.* | Al **proyecto** le aplica el Artículo, incisos y, fracciones anteriores, porque se trata de una actividad acuícola con fines comerciales. | Por el hecho de presentar a la autoridad correspondiente (SEMARNAT) la Manifestación de Impacto Ambiental, el promovente está cumpliendo con este apartado.<br><br>El proyecto se vincula por la obligatoriedad de obtener la autorización correspondiente para realizar las obras descritas en esta manifestación de impacto ambiental.<br><br>Como ya se mencionó anteriormente, la promovente una vez autorizado el proyecto en materia ambiental procederá a tramitar el Registro Nacional de Pesca para la unidad de producción acuícola. |
| **Art. 30°.-** *Las actividades pesqueras se clasifican en:*<br><br>**II.-** *Cultivo o acuacultura con fines* | | |
| **Artículo 31°.-** *Para realizar las actividades de pesca se requiere lo siguiente:*<br><br>**I,** *Concesión, para:*<br><br>**Inciso b)** *Acuacultura comercial*<br><br>**II,** Permiso, para:<br><br>**Inciso g)** *Acuacultura de fomento*<br><br>**III,** *Autorización, para:*<br><br>**Inciso d)** *Recolectar del medio natural reproductores, larvas, postlarvas, crías, huevos, semillas, alevines o en cualquier otro estadio, y*<br><br>**Inciso e)** *Acuacultura didáctica.* | | |

| | | |
|---|---|---|
| **Artículos 22.-** *la Secretaría podrá inscribir en el Registro Nacional de Pesca a los acuicultores que no requieran concesión, permiso o Autorización.* | Al **proyecto** le aplica el Artículo, incisos y, fracciones anteriores, porque se trata de una actividad acuícola con fines comerciales. | Por el hecho de presentar a la autoridad correspondiente (SEMARNAT) la Manifestación de Impacto Ambiental, el promovente está cumpliendo con este apartado.<br><br>El proyecto se vincula por la obligatoriedad de obtener la autorización correspondiente para realizar las obras descritas en esta manifestación de impacto ambiental.<br><br>Como ya se mencionó anteriormente, la promovente una vez autorizado el proyecto en materia ambiental procederá a tramitar el Registro Nacional de Pesca para la unidad de producción acuícola. |
| **Art. 30°.-** *Las actividades pesqueras se clasifican en:*<br><br>**II.-** *Cultivo o acuacultura con fines* | | |
| **Artículo 31°.-** *Para realizar las actividades de pesca se requiere lo siguiente:*<br><br>**I,** *Concesión, para:*<br><br>**Inciso b)** *Acuacultura comercial*<br><br>**II,** Permiso, para:<br><br>**Inciso g)** *Acuacultura de fomento*<br><br>**III,** *Autorización, para:*<br><br>**Inciso d)** *Recolectar del medio natural reproductores, larvas, postlarvas, crías, huevos, semillas, alevines o en cualquier otro estadio, y*<br><br>**Inciso e)** *Acuacultura didáctica.* | | |

| | | |
|---|---|---|
| **Artículos 22.-** *la Secretaría podrá inscribir en el Registro Nacional de Pesca a los acuicultores que no requieran concesión, permiso o Autorización.* | Al **proyecto** le aplica el Artículo, incisos y, fracciones anteriores, porque se trata de una actividad acuícola con fines comerciales. | Por el hecho de presentar a la autoridad correspondiente (SEMARNAT) la Manifestación de Impacto Ambiental, el promovente está cumpliendo con este apartado.<br><br>El proyecto se vincula por la obligatoriedad de obtener la autorización correspondiente para realizar las obras descritas en esta manifestación de impacto ambiental.<br><br>Como ya se mencionó anteriormente, la promovente una vez autorizado el proyecto en materia ambiental procederá a tramitar el Registro Nacional de Pesca para la unidad de producción acuícola. |
| **Art. 30°.-** *Las actividades pesqueras se clasifican en:*<br><br>**II.-** *Cultivo o acuacultura con fines* | | |
| **Artículo 31°.-** *Para realizar las actividades de pesca se requiere lo siguiente:*<br><br>**I,** *Concesión, para:*<br><br>**Inciso b)** *Acuacultura comercial*<br><br>**II,** Permiso, para:<br><br>**Inciso g)** *Acuacultura de fomento*<br><br>**III,** *Autorización, para:*<br><br>**Inciso d)** *Recolectar del medio natural reproductores, larvas, postlarvas, crías, huevos, semillas, alevines o en cualquier otro estadio, y*<br><br>**Inciso e)** *Acuacultura didáctica.* | | |

| | | |
|---|---|---|
| **Artículos 22.-** *la Secretaría podrá inscribir en el Registro Nacional de Pesca a los acuicultores que no requieran concesión, permiso o Autorización.* | Al **proyecto** le aplica el Artículo, incisos y, fracciones anteriores, porque se trata de una actividad acuícola con fines comerciales. | Por el hecho de presentar a la autoridad correspondiente (SEMARNAT) la Manifestación de Impacto Ambiental, el promovente está cumpliendo con este apartado.<br><br>El proyecto se vincula por la obligatoriedad de obtener la autorización correspondiente para realizar las obras descritas en esta manifestación de impacto ambiental.<br><br>Como ya se mencionó anteriormente, la promovente una vez autorizado el proyecto en materia ambiental procederá a tramitar el Registro Nacional de Pesca para la unidad de producción acuícola. |
| **Art. 30°.-** *Las actividades pesqueras se clasifican en:*<br><br>**II.-** *Cultivo o acuacultura con fines* | | |
| **Artículo 31°.-** *Para realizar las actividades de pesca se requiere lo siguiente:*<br><br>**I,** *Concesión, para:*<br><br>**Inciso b)** *Acuacultura comercial*<br><br>**II,** Permiso, para:<br><br>**Inciso g)** *Acuacultura de fomento*<br><br>**III,** *Autorización, para:*<br><br>**Inciso d)** *Recolectar del medio natural reproductores, larvas, postlarvas, crías, huevos, semillas, alevines o en cualquier otro estadio, y*<br><br>**Inciso e)** *Acuacultura didáctica.* | | |

| | | |
|---|---|---|
| **Artículos 22.-** *la Secretaría podrá inscribir en el Registro Nacional de Pesca a los acuicultores que no requieran concesión, permiso o Autorización.* | Al **proyecto** le aplica el Artículo, incisos y, fracciones anteriores, porque se trata de una actividad acuícola con fines comerciales. | Por el hecho de presentar a la autoridad correspondiente (SEMARNAT) la Manifestación de Impacto Ambiental, el promovente está cumpliendo con este apartado.<br><br>El proyecto se vincula por la obligatoriedad de obtener la autorización correspondiente para realizar las obras descritas en esta manifestación de impacto ambiental.<br><br>Como ya se mencionó anteriormente, la promovente una vez autorizado el proyecto en materia ambiental procederá a tramitar el Registro Nacional de Pesca para la unidad de producción acuícola. |
| **Art. 30°.-** *Las actividades pesqueras se clasifican en:*<br><br>**II.-** *Cultivo o acuacultura con fines* | | |
| **Artículo 31°.-** *Para realizar las actividades de pesca se requiere lo siguiente:*<br><br>**I,** *Concesión, para:*<br><br>**Inciso b)** *Acuacultura comercial*<br><br>**II,** Permiso, para:<br><br>**Inciso g)** *Acuacultura de fomento*<br><br>**III,** *Autorización, para:*<br><br>**Inciso d)** *Recolectar del medio natural reproductores, larvas, postlarvas, crías, huevos, semillas, alevines o en cualquier otro estadio, y*<br><br>**Inciso e)** *Acuacultura didáctica.* | | |

| | | |
|---|---|---|
| **Artículos 22.-** *la Secretaría podrá inscribir en el Registro Nacional de Pesca a los acuicultores que no requieran concesión, permiso o Autorización.* | Al **proyecto** le aplica el Artículo, incisos y, fracciones anteriores, porque se trata de una actividad acuícola con fines comerciales. | Por el hecho de presentar a la autoridad correspondiente (SEMARNAT) la Manifestación de Impacto Ambiental, el promovente está cumpliendo con este apartado.<br><br>El proyecto se vincula por la obligatoriedad de obtener la autorización correspondiente para realizar las obras descritas en esta manifestación de impacto ambiental.<br><br>Como ya se mencionó anteriormente, la promovente una vez autorizado el proyecto en materia ambiental procederá a tramitar el Registro Nacional de Pesca para la unidad de producción acuícola. |
| **Art. 30°.-** *Las actividades pesqueras se clasifican en:*<br><br>**II.-** *Cultivo o acuacultura con fines* | | |
| **Artículo 31°.-** *Para realizar las actividades de pesca se requiere lo siguiente:*<br><br>**I,** *Concesión, para:*<br><br>**Inciso b)** *Acuacultura comercial*<br><br>**II,** Permiso, para:<br><br>**Inciso g)** *Acuacultura de fomento*<br><br>**III,** *Autorización, para:*<br><br>**Inciso d)** *Recolectar del medio natural reproductores, larvas, postlarvas, crías, huevos, semillas, alevines o en cualquier otro estadio, y*<br><br>**Inciso e)** *Acuacultura didáctica.* | | |

| | | |
|---|---|---|
| **Artículos 22.-** *la Secretaría podrá inscribir en el Registro Nacional de Pesca a los acuicultores que no requieran concesión, permiso o Autorización.* | Al **proyecto** le aplica el Artículo, incisos y, fracciones anteriores, porque se trata de una actividad acuícola con fines comerciales. | Por el hecho de presentar a la autoridad correspondiente (SEMARNAT) la Manifestación de Impacto Ambiental, el promovente está cumpliendo con este apartado.<br><br>El proyecto se vincula por la obligatoriedad de obtener la autorización correspondiente para realizar las obras descritas en esta manifestación de impacto ambiental.<br><br>Como ya se mencionó anteriormente, la promovente una vez autorizado el proyecto en materia ambiental procederá a tramitar el Registro Nacional de Pesca para la unidad de producción acuícola. |
| **Art. 30°.-** *Las actividades pesqueras se clasifican en:*<br><br>**II.-** *Cultivo o acuacultura con fines* | | |
| **Artículo 31°.-** *Para realizar las actividades de pesca se requiere lo siguiente:*<br><br>**I,** *Concesión, para:*<br><br>**Inciso b)** *Acuacultura comercial*<br><br>**II,** Permiso, para:<br><br>**Inciso g)** *Acuacultura de fomento*<br><br>**III,** *Autorización, para:*<br><br>**Inciso d)** *Recolectar del medio natural reproductores, larvas, postlarvas, crías, huevos, semillas, alevines o en cualquier otro estadio, y*<br><br>**Inciso e)** *Acuacultura didáctica.* | | |

| | | |
|---|---|---|
| **Artículos 22.-** *la Secretaría podrá inscribir en el Registro Nacional de Pesca a los acuicultores que no requieran concesión, permiso o Autorización.* | Al **proyecto** le aplica el Artículo, incisos y, fracciones anteriores, porque se trata de una actividad acuícola con fines comerciales. | Por el hecho de presentar a la autoridad correspondiente (SEMARNAT) la Manifestación de Impacto Ambiental, el promovente está cumpliendo con este apartado.<br><br>El proyecto se vincula por la obligatoriedad de obtener la autorización correspondiente para realizar las obras descritas en esta manifestación de impacto ambiental.<br><br>Como ya se mencionó anteriormente, la promovente una vez autorizado el proyecto en materia ambiental procederá a tramitar el Registro Nacional de Pesca para la unidad de producción acuícola. |
| **Art. 30°.-** *Las actividades pesqueras se clasifican en:*<br><br>**II.-** *Cultivo o acuacultura con fines* | | |
| **Artículo 31°.-** *Para realizar las actividades de pesca se requiere lo siguiente:*<br><br>**I,** *Concesión, para:*<br><br>**Inciso b)** *Acuacultura comercial*<br><br>**II,** Permiso, para:<br><br>**Inciso g)** *Acuacultura de fomento*<br><br>**III,** *Autorización, para:*<br><br>**Inciso d)** *Recolectar del medio natural reproductores, larvas, postlarvas, crías, huevos, semillas, alevines o en cualquier otro estadio, y*<br><br>**Inciso e)** *Acuacultura didáctica.* | | |

| | | |
|---|---|---|
| **Artículos 22.-** *la Secretaría podrá inscribir en el Registro Nacional de Pesca a los acuicultores que no requieran concesión, permiso o Autorización.* | Al **proyecto** le aplica el Artículo, incisos y, fracciones anteriores, porque se trata de una actividad acuícola con fines comerciales. | Por el hecho de presentar a la autoridad correspondiente (SEMARNAT) la Manifestación de Impacto Ambiental, el promovente está cumpliendo con este apartado.<br><br>El proyecto se vincula por la obligatoriedad de obtener la autorización correspondiente para realizar las obras descritas en esta manifestación de impacto ambiental.<br><br>Como ya se mencionó anteriormente, la promovente una vez autorizado el proyecto en materia ambiental procederá a tramitar el Registro Nacional de Pesca para la unidad de producción acuícola. |
| **Art. 30°.-** *Las actividades pesqueras se clasifican en:*<br><br>**II.-** *Cultivo o acuacultura con fines* | | |
| **Artículo 31°.-** *Para realizar las actividades de pesca se requiere lo siguiente:*<br><br>**I,** *Concesión, para:*<br><br>**Inciso b)** *Acuacultura comercial*<br><br>**II,** Permiso, para:<br><br>**Inciso g)** *Acuacultura de fomento*<br><br>**III,** *Autorización, para:*<br><br>**Inciso d)** *Recolectar del medio natural reproductores, larvas, postlarvas, crías, huevos, semillas, alevines o en cualquier otro estadio, y*<br><br>**Inciso e)** *Acuacultura didáctica.* | | |

| | | |
|---|---|---|
| **Artículos 22.-** *la Secretaría podrá inscribir en el Registro Nacional de Pesca a los acuicultores que no requieran concesión, permiso o Autorización.* | Al **proyecto** le aplica el Artículo, incisos y, fracciones anteriores, porque se trata de una actividad acuícola con fines comerciales. | Por el hecho de presentar a la autoridad correspondiente (SEMARNAT) la Manifestación de Impacto Ambiental, el promovente está cumpliendo con este apartado.<br><br>El proyecto se vincula por la obligatoriedad de obtener la autorización correspondiente para realizar las obras descritas en esta manifestación de impacto ambiental.<br><br>Como ya se mencionó anteriormente, la promovente una vez autorizado el proyecto en materia ambiental procederá a tramitar el Registro Nacional de Pesca para la unidad de producción acuícola. |
| **Art. 30°.-** *Las actividades pesqueras se clasifican en:*<br><br>**II.-** *Cultivo o acuacultura con fines* | | |
| **Artículo 31°.-** *Para realizar las actividades de pesca se requiere lo siguiente:*<br><br>**I,** *Concesión, para:*<br><br>**Inciso b)** *Acuacultura comercial*<br><br>**II,** Permiso, para:<br><br>**Inciso g)** *Acuacultura de fomento*<br><br>**III,** *Autorización, para:*<br><br>**Inciso d)** *Recolectar del medio natural reproductores, larvas, postlarvas, crías, huevos, semillas, alevines o en cualquier otro estadio, y*<br><br>**Inciso e)** *Acuacultura didáctica.* | | |

| | | |
|---|---|---|
| **Artículos 22.-** *la Secretaría podrá inscribir en el Registro Nacional de Pesca a los acuicultores que no requieran concesión, permiso o Autorización.* | Al **proyecto** le aplica el Artículo, incisos y, fracciones anteriores, porque se trata de una actividad acuícola con fines comerciales. | Por el hecho de presentar a la autoridad correspondiente (SEMARNAT) la Manifestación de Impacto Ambiental, el promovente está cumpliendo con este apartado.<br><br>El proyecto se vincula por la obligatoriedad de obtener la autorización correspondiente para realizar las obras descritas en esta manifestación de impacto ambiental.<br><br>Como ya se mencionó anteriormente, la promovente una vez autorizado el proyecto en materia ambiental procederá a tramitar el Registro Nacional de Pesca para la unidad de producción acuícola. |
| **Art. 30°.-** *Las actividades pesqueras se clasifican en:*<br><br>**II.-** *Cultivo o acuacultura con fines* | | |
| **Artículo 31°.-** *Para realizar las actividades de pesca se requiere lo siguiente:*<br><br>**I,** *Concesión, para:*<br><br>**Inciso b)** *Acuacultura comercial*<br><br>**II,** Permiso, para:<br><br>**Inciso g)** *Acuacultura de fomento*<br><br>**III,** *Autorización, para:*<br><br>**Inciso d)** *Recolectar del medio natural reproductores, larvas, postlarvas, crías, huevos, semillas, alevines o en cualquier otro estadio, y*<br><br>**Inciso e)** *Acuacultura didáctica.* | | |

| | | |
|---|---|---|
| **Artículos 22.-** *la Secretaría podrá inscribir en el Registro Nacional de Pesca a los acuicultores que no requieran concesión, permiso o Autorización.* | Al **proyecto** le aplica el Artículo, incisos y, fracciones anteriores, porque se trata de una actividad acuícola con fines comerciales. | Por el hecho de presentar a la autoridad correspondiente (SEMARNAT) la Manifestación de Impacto Ambiental, el promovente está cumpliendo con este apartado.<br><br>El proyecto se vincula por la obligatoriedad de obtener la autorización correspondiente para realizar las obras descritas en esta manifestación de impacto ambiental.<br><br>Como ya se mencionó anteriormente, la promovente una vez autorizado el proyecto en materia ambiental procederá a tramitar el Registro Nacional de Pesca para la unidad de producción acuícola. |
| **Art. 30°.-** *Las actividades pesqueras se clasifican en:*<br><br>**II.-** *Cultivo o acuacultura con fines* | | |
| **Artículo 31°.-** *Para realizar las actividades de pesca se requiere lo siguiente:*<br><br>**I,** *Concesión, para:*<br><br>**Inciso b)** *Acuacultura comercial*<br><br>**II,** Permiso, para:<br><br>**Inciso g)** *Acuacultura de fomento*<br><br>**III,** *Autorización, para:*<br><br>**Inciso d)** *Recolectar del medio natural reproductores, larvas, postlarvas, crías, huevos, semillas, alevines o en cualquier otro estadio, y*<br><br>**Inciso e)** *Acuacultura didáctica.* | | |

| | | |
|---|---|---|
| **Artículos 22.-** *la Secretaría podrá inscribir en el Registro Nacional de Pesca a los acuicultores que no requieran concesión, permiso o Autorización.* | Al **proyecto** le aplica el Artículo, incisos y, fracciones anteriores, porque se trata de una actividad acuícola con fines comerciales. | Por el hecho de presentar a la autoridad correspondiente (SEMARNAT) la Manifestación de Impacto Ambiental, el promovente está cumpliendo con este apartado.<br><br>El proyecto se vincula por la obligatoriedad de obtener la autorización correspondiente para realizar las obras descritas en esta manifestación de impacto ambiental.<br><br>Como ya se mencionó anteriormente, la promovente una vez autorizado el proyecto en materia ambiental procederá a tramitar el Registro Nacional de Pesca para la unidad de producción acuícola. |
| **Art. 30°.-** *Las actividades pesqueras se clasifican en:*<br><br>**II.-** *Cultivo o acuacultura con fines* | | |
| **Artículo 31°.-** *Para realizar las actividades de pesca se requiere lo siguiente:*<br><br>**I,** *Concesión, para:*<br><br>**Inciso b)** *Acuacultura comercial*<br><br>**II,** Permiso, para:<br><br>**Inciso g)** *Acuacultura de fomento*<br><br>**III,** *Autorización, para:*<br><br>**Inciso d)** *Recolectar del medio natural reproductores, larvas, postlarvas, crías, huevos, semillas, alevines o en cualquier otro estadio, y*<br><br>**Inciso e)** *Acuacultura didáctica.* | | |

| | | |
|---|---|---|
| **Artículos 22.-** *la Secretaría podrá inscribir en el Registro Nacional de Pesca a los acuicultores que no requieran concesión, permiso o Autorización.* | Al **proyecto** le aplica el Artículo, incisos y, fracciones anteriores, porque se trata de una actividad acuícola con fines comerciales. | Por el hecho de presentar a la autoridad correspondiente (SEMARNAT) la Manifestación de Impacto Ambiental, el promovente está cumpliendo con este apartado.<br><br>El proyecto se vincula por la obligatoriedad de obtener la autorización correspondiente para realizar las obras descritas en esta manifestación de impacto ambiental.<br><br>Como ya se mencionó anteriormente, la promovente una vez autorizado el proyecto en materia ambiental procederá a tramitar el Registro Nacional de Pesca para la unidad de producción acuícola. |
| **Art. 30°.-** *Las actividades pesqueras se clasifican en:*<br><br>**II.-** *Cultivo o acuacultura con fines* | | |
| **Artículo 31°.-** *Para realizar las actividades de pesca se requiere lo siguiente:*<br><br>**I,** *Concesión, para:*<br><br>**Inciso b)** *Acuacultura comercial*<br><br>**II,** Permiso, para:<br><br>**Inciso g)** *Acuacultura de fomento*<br><br>**III,** *Autorización, para:*<br><br>**Inciso d)** *Recolectar del medio natural reproductores, larvas, postlarvas, crías, huevos, semillas, alevines o en cualquier otro estadio, y*<br><br>**Inciso e)** *Acuacultura didáctica.* | | |

| | | |
|---|---|---|
| **Artículos 22.-** *la Secretaría podrá inscribir en el Registro Nacional de Pesca a los acuicultores que no requieran concesión, permiso o Autorización.* | Al **proyecto** le aplica el Artículo, incisos y, fracciones anteriores, porque se trata de una actividad acuícola con fines comerciales. | Por el hecho de presentar a la autoridad correspondiente (SEMARNAT) la Manifestación de Impacto Ambiental, el promovente está cumpliendo con este apartado.<br><br>El proyecto se vincula por la obligatoriedad de obtener la autorización correspondiente para realizar las obras descritas en esta manifestación de impacto ambiental.<br><br>Como ya se mencionó anteriormente, la promovente una vez autorizado el proyecto en materia ambiental procederá a tramitar el Registro Nacional de Pesca para la unidad de producción acuícola. |
| **Art. 30°.-** *Las actividades pesqueras se clasifican en:*<br><br>**II.-** *Cultivo o acuacultura con fines* | | |
| **Artículo 31°.-** *Para realizar las actividades de pesca se requiere lo siguiente:*<br><br>**I,** *Concesión, para:*<br><br>**Inciso b)** *Acuacultura comercial*<br><br>**II,** Permiso, para:<br><br>**Inciso g)** *Acuacultura de fomento*<br><br>**III,** *Autorización, para:*<br><br>**Inciso d)** *Recolectar del medio natural reproductores, larvas, postlarvas, crías, huevos, semillas, alevines o en cualquier otro estadio, y*<br><br>**Inciso e)** *Acuacultura didáctica.* | | |

| | | |
|---|---|---|
| **Artículos 22.-** *la Secretaría podrá inscribir en el Registro Nacional de Pesca a los acuicultores que no requieran concesión, permiso o Autorización.* | Al **proyecto** le aplica el Artículo, incisos y, fracciones anteriores, porque se trata de una actividad acuícola con fines comerciales. | Por el hecho de presentar a la autoridad correspondiente (SEMARNAT) la Manifestación de Impacto Ambiental, el promovente está cumpliendo con este apartado.<br><br>El proyecto se vincula por la obligatoriedad de obtener la autorización correspondiente para realizar las obras descritas en esta manifestación de impacto ambiental.<br><br>Como ya se mencionó anteriormente, la promovente una vez autorizado el proyecto en materia ambiental procederá a tramitar el Registro Nacional de Pesca para la unidad de producción acuícola. |
| **Art. 30°.-** *Las actividades pesqueras se clasifican en:*<br><br>**II.-** *Cultivo o acuacultura con fines* | | |
| **Artículo 31°.-** *Para realizar las actividades de pesca se requiere lo siguiente:*<br><br>**I,** *Concesión, para:*<br><br>**Inciso b)** *Acuacultura comercial*<br><br>**II,** Permiso, para:<br><br>**Inciso g)** *Acuacultura de fomento*<br><br>**III,** *Autorización, para:*<br><br>**Inciso d)** *Recolectar del medio natural reproductores, larvas, postlarvas, crías, huevos, semillas, alevines o en cualquier otro estadio, y*<br><br>**Inciso e)** *Acuacultura didáctica.* | | |

| | | |
|---|---|---|
| **Artículos 22.-** *la Secretaría podrá inscribir en el Registro Nacional de Pesca a los acuicultores que no requieran concesión, permiso o Autorización.* | Al **proyecto** le aplica el Artículo, incisos y, fracciones anteriores, porque se trata de una actividad acuícola con fines comerciales. | Por el hecho de presentar a la autoridad correspondiente (SEMARNAT) la Manifestación de Impacto Ambiental, el promovente está cumpliendo con este apartado.<br><br>El proyecto se vincula por la obligatoriedad de obtener la autorización correspondiente para realizar las obras descritas en esta manifestación de impacto ambiental.<br><br>Como ya se mencionó anteriormente, la promovente una vez autorizado el proyecto en materia ambiental procederá a tramitar el Registro Nacional de Pesca para la unidad de producción acuícola. |
| **Art. 30°.-** *Las actividades pesqueras se clasifican en:*<br><br>**II.-** *Cultivo o acuacultura con fines* | | |
| **Artículo 31°.-** *Para realizar las actividades de pesca se requiere lo siguiente:*<br><br>**I,** *Concesión, para:*<br><br>**Inciso b)** *Acuacultura comercial*<br><br>**II,** Permiso, para:<br><br>**Inciso g)** *Acuacultura de fomento*<br><br>**III,** *Autorización, para:*<br><br>**Inciso d)** *Recolectar del medio natural reproductores, larvas, postlarvas, crías, huevos, semillas, alevines o en cualquier otro estadio, y*<br><br>**Inciso e)** *Acuacultura didáctica.* | | |

| | | |
|---|---|---|
| **Artículos 22.-** *la Secretaría podrá inscribir en el Registro Nacional de Pesca a los acuicultores que no requieran concesión, permiso o Autorización.* | Al **proyecto** le aplica el Artículo, incisos y, fracciones anteriores, porque se trata de una actividad acuícola con fines comerciales. | Por el hecho de presentar a la autoridad correspondiente (SEMARNAT) la Manifestación de Impacto Ambiental, el promovente está cumpliendo con este apartado.<br><br>El proyecto se vincula por la obligatoriedad de obtener la autorización correspondiente para realizar las obras descritas en esta manifestación de impacto ambiental.<br><br>Como ya se mencionó anteriormente, la promovente una vez autorizado el proyecto en materia ambiental procederá a tramitar el Registro Nacional de Pesca para la unidad de producción acuícola. |
| **Art. 30°.-** *Las actividades pesqueras se clasifican en:*<br><br>**II.-** *Cultivo o acuacultura con fines* | | |
| **Artículo 31°.-** *Para realizar las actividades de pesca se requiere lo siguiente:*<br><br>**I,** *Concesión, para:*<br><br>**Inciso b)** *Acuacultura comercial*<br><br>**II,** Permiso, para:<br><br>**Inciso g)** *Acuacultura de fomento*<br><br>**III,** *Autorización, para:*<br><br>**Inciso d)** *Recolectar del medio natural reproductores, larvas, postlarvas, crías, huevos, semillas, alevines o en cualquier otro estadio, y*<br><br>**Inciso e)** *Acuacultura didáctica.* | | |

| | | |
|---|---|---|
| **Artículos 22.-** *la Secretaría podrá inscribir en el Registro Nacional de Pesca a los acuicultores que no requieran concesión, permiso o Autorización.* | Al **proyecto** le aplica el Artículo, incisos y, fracciones anteriores, porque se trata de una actividad acuícola con fines comerciales. | Por el hecho de presentar a la autoridad correspondiente (SEMARNAT) la Manifestación de Impacto Ambiental, el promovente está cumpliendo con este apartado.<br><br>El proyecto se vincula por la obligatoriedad de obtener la autorización correspondiente para realizar las obras descritas en esta manifestación de impacto ambiental.<br><br>Como ya se mencionó anteriormente, la promovente una vez autorizado el proyecto en materia ambiental procederá a tramitar el Registro Nacional de Pesca para la unidad de producción acuícola. |
| **Art. 30°.-** *Las actividades pesqueras se clasifican en:*<br><br>**II.-** *Cultivo o acuacultura con fines* | | |
| **Artículo 31°.-** *Para realizar las actividades de pesca se requiere lo siguiente:*<br><br>**I,** *Concesión, para:*<br><br>**Inciso b)** *Acuacultura comercial*<br><br>**II,** Permiso, para:<br><br>**Inciso g)** *Acuacultura de fomento*<br><br>**III,** *Autorización, para:*<br><br>**Inciso d)** *Recolectar del medio natural reproductores, larvas, postlarvas, crías, huevos, semillas, alevines o en cualquier otro estadio, y*<br><br>**Inciso e)** *Acuacultura didáctica.* | | |

| | | |
|---|---|---|
| **Artículos 22.-** *la Secretaría podrá inscribir en el Registro Nacional de Pesca a los acuicultores que no requieran concesión, permiso o Autorización.* | Al **proyecto** le aplica el Artículo, incisos y, fracciones anteriores, porque se trata de una actividad acuícola con fines comerciales. | Por el hecho de presentar a la autoridad correspondiente (SEMARNAT) la Manifestación de Impacto Ambiental, el promovente está cumpliendo con este apartado.<br><br>El proyecto se vincula por la obligatoriedad de obtener la autorización correspondiente para realizar las obras descritas en esta manifestación de impacto ambiental.<br><br>Como ya se mencionó anteriormente, la promovente una vez autorizado el proyecto en materia ambiental procederá a tramitar el Registro Nacional de Pesca para la unidad de producción acuícola. |
| **Art. 30°.-** *Las actividades pesqueras se clasifican en:*<br><br>**II.-** *Cultivo o acuacultura con fines* | | |
| **Artículo 31°.-** *Para realizar las actividades de pesca se requiere lo siguiente:*<br><br>**I,** *Concesión, para:*<br><br>**Inciso b)** *Acuacultura comercial*<br><br>**II,** Permiso, para:<br><br>**Inciso g)** *Acuacultura de fomento*<br><br>**III,** *Autorización, para:*<br><br>**Inciso d)** *Recolectar del medio natural reproductores, larvas, postlarvas, crías, huevos, semillas, alevines o en cualquier otro estadio, y*<br><br>**Inciso e)** *Acuacultura didáctica.* | | |

| | | |
|---|---|---|
| **Artículos 22.-** *la Secretaría podrá inscribir en el Registro Nacional de Pesca a los acuicultores que no requieran concesión, permiso o Autorización.* | Al **proyecto** le aplica el Artículo, incisos y, fracciones anteriores, porque se trata de una actividad acuícola con fines comerciales. | Por el hecho de presentar a la autoridad correspondiente (SEMARNAT) la Manifestación de Impacto Ambiental, el promovente está cumpliendo con este apartado.<br><br>El proyecto se vincula por la obligatoriedad de obtener la autorización correspondiente para realizar las obras descritas en esta manifestación de impacto ambiental.<br><br>Como ya se mencionó anteriormente, la promovente una vez autorizado el proyecto en materia ambiental procederá a tramitar el Registro Nacional de Pesca para la unidad de producción acuícola. |
| **Art. 30°.-** *Las actividades pesqueras se clasifican en:*<br><br>**II.-** *Cultivo o acuacultura con fines* | | |
| **Artículo 31°.-** *Para realizar las actividades de pesca se requiere lo siguiente:*<br><br>**I,** *Concesión, para:*<br><br>**Inciso b)** *Acuacultura comercial*<br><br>**II,** Permiso, para:<br><br>**Inciso g)** *Acuacultura de fomento*<br><br>**III,** *Autorización, para:*<br><br>**Inciso d)** *Recolectar del medio natural reproductores, larvas, postlarvas, crías, huevos, semillas, alevines o en cualquier otro estadio, y*<br><br>**Inciso e)** *Acuacultura didáctica.* | | |

| | | |
|---|---|---|
| **Artículos 22.-** *la Secretaría podrá inscribir en el Registro Nacional de Pesca a los acuicultores que no requieran concesión, permiso o Autorización.* | Al **proyecto** le aplica el Artículo, incisos y, fracciones anteriores, porque se trata de una actividad acuícola con fines comerciales. | Por el hecho de presentar a la autoridad correspondiente (SEMARNAT) la Manifestación de Impacto Ambiental, el promovente está cumpliendo con este apartado.<br><br>El proyecto se vincula por la obligatoriedad de obtener la autorización correspondiente para realizar las obras descritas en esta manifestación de impacto ambiental.<br><br>Como ya se mencionó anteriormente, la promovente una vez autorizado el proyecto en materia ambiental procederá a tramitar el Registro Nacional de Pesca para la unidad de producción acuícola. |
| **Art. 30°.-** *Las actividades pesqueras se clasifican en:*<br><br>**II.-** *Cultivo o acuacultura con fines* | | |
| **Artículo 31°.-** *Para realizar las actividades de pesca se requiere lo siguiente:*<br><br>**I,** *Concesión, para:*<br><br>**Inciso b)** *Acuacultura comercial*<br><br>**II,** Permiso, para:<br><br>**Inciso g)** *Acuacultura de fomento*<br><br>**III,** *Autorización, para:*<br><br>**Inciso d)** *Recolectar del medio natural reproductores, larvas, postlarvas, crías, huevos, semillas, alevines o en cualquier otro estadio, y*<br><br>**Inciso e)** *Acuacultura didáctica.* | | |

| | | |
|---|---|---|
| **Artículos 22.-** *la Secretaría podrá inscribir en el Registro Nacional de Pesca a los acuicultores que no requieran concesión, permiso o Autorización.* | Al **proyecto** le aplica el Artículo, incisos y, fracciones anteriores, porque se trata de una actividad acuícola con fines comerciales. | Por el hecho de presentar a la autoridad correspondiente (SEMARNAT) la Manifestación de Impacto Ambiental, el promovente está cumpliendo con este apartado.<br><br>El proyecto se vincula por la obligatoriedad de obtener la autorización correspondiente para realizar las obras descritas en esta manifestación de impacto ambiental.<br><br>Como ya se mencionó anteriormente, la promovente una vez autorizado el proyecto en materia ambiental procederá a tramitar el Registro Nacional de Pesca para la unidad de producción acuícola. |
| **Art. 30°.-** *Las actividades pesqueras se clasifican en:*<br><br>**II.-** *Cultivo o acuacultura con fines* | | |
| **Artículo 31°.-** *Para realizar las actividades de pesca se requiere lo siguiente:*<br><br>**I,** *Concesión, para:*<br><br>**Inciso b)** *Acuacultura comercial*<br><br>**II,** Permiso, para:<br><br>**Inciso g)** *Acuacultura de fomento*<br><br>**III,** *Autorización, para:*<br><br>**Inciso d)** *Recolectar del medio natural reproductores, larvas, postlarvas, crías, huevos, semillas, alevines o en cualquier otro estadio, y*<br><br>**Inciso e)** *Acuacultura didáctica.* | | |

| | | |
|---|---|---|
| **Artículos 22.-** *la Secretaría podrá inscribir en el Registro Nacional de Pesca a los acuicultores que no requieran concesión, permiso o Autorización.* | Al **proyecto** le aplica el Artículo, incisos y, fracciones anteriores, porque se trata de una actividad acuícola con fines comerciales. | Por el hecho de presentar a la autoridad correspondiente (SEMARNAT) la Manifestación de Impacto Ambiental, el promovente está cumpliendo con este apartado.<br><br>El proyecto se vincula por la obligatoriedad de obtener la autorización correspondiente para realizar las obras descritas en esta manifestación de impacto ambiental.<br><br>Como ya se mencionó anteriormente, la promovente una vez autorizado el proyecto en materia ambiental procederá a tramitar el Registro Nacional de Pesca para la unidad de producción acuícola. |
| **Art. 30°.-** *Las actividades pesqueras se clasifican en:*<br><br>**II.-** *Cultivo o acuacultura con fines* | | |
| **Artículo 31°.-** *Para realizar las actividades de pesca se requiere lo siguiente:*<br><br>**I,** *Concesión, para:*<br><br>**Inciso b)** *Acuacultura comercial*<br><br>**II,** Permiso, para:<br><br>**Inciso g)** *Acuacultura de fomento*<br><br>**III,** *Autorización, para:*<br><br>**Inciso d)** *Recolectar del medio natural reproductores, larvas, postlarvas, crías, huevos, semillas, alevines o en cualquier otro estadio, y*<br><br>**Inciso e)** *Acuacultura didáctica.* | | |

| | | |
|---|---|---|
| **Artículos 22.-** *la Secretaría podrá inscribir en el Registro Nacional de Pesca a los acuicultores que no requieran concesión, permiso o Autorización.* | Al **proyecto** le aplica el Artículo, incisos y, fracciones anteriores, porque se trata de una actividad acuícola con fines comerciales. | Por el hecho de presentar a la autoridad correspondiente (SEMARNAT) la Manifestación de Impacto Ambiental, el promovente está cumpliendo con este apartado.<br><br>El proyecto se vincula por la obligatoriedad de obtener la autorización correspondiente para realizar las obras descritas en esta manifestación de impacto ambiental.<br><br>Como ya se mencionó anteriormente, la promovente una vez autorizado el proyecto en materia ambiental procederá a tramitar el Registro Nacional de Pesca para la unidad de producción acuícola. |
| **Art. 30°.-** *Las actividades pesqueras se clasifican en:*<br><br>**II.-** *Cultivo o acuacultura con fines* | | |
| **Artículo 31°.-** *Para realizar las actividades de pesca se requiere lo siguiente:*<br><br>**I,** *Concesión, para:*<br><br>**Inciso b)** *Acuacultura comercial*<br><br>**II,** Permiso, para:<br><br>**Inciso g)** *Acuacultura de fomento*<br><br>**III,** *Autorización, para:*<br><br>**Inciso d)** *Recolectar del medio natural reproductores, larvas, postlarvas, crías, huevos, semillas, alevines o en cualquier otro estadio, y*<br><br>**Inciso e)** *Acuacultura didáctica.* | | |

| | | |
|---|---|---|
| **Artículos 22.-** *la Secretaría podrá inscribir en el Registro Nacional de Pesca a los acuicultores que no requieran concesión, permiso o Autorización.* | Al **proyecto** le aplica el Artículo, incisos y, fracciones anteriores, porque se trata de una actividad acuícola con fines comerciales. | Por el hecho de presentar a la autoridad correspondiente (SEMARNAT) la Manifestación de Impacto Ambiental, el promovente está cumpliendo con este apartado.<br><br>El proyecto se vincula por la obligatoriedad de obtener la autorización correspondiente para realizar las obras descritas en esta manifestación de impacto ambiental.<br><br>Como ya se mencionó anteriormente, la promovente una vez autorizado el proyecto en materia ambiental procederá a tramitar el Registro Nacional de Pesca para la unidad de producción acuícola. |
| **Art. 30°.-** *Las actividades pesqueras se clasifican en:*<br><br>**II.-** *Cultivo o acuacultura con fines* | | |
| **Artículo 31°.-** *Para realizar las actividades de pesca se requiere lo siguiente:*<br><br>**I,** *Concesión, para:*<br><br>**Inciso b)** *Acuacultura comercial*<br><br>**II,** Permiso, para:<br><br>**Inciso g)** *Acuacultura de fomento*<br><br>**III,** *Autorización, para:*<br><br>**Inciso d)** *Recolectar del medio natural reproductores, larvas, postlarvas, crías, huevos, semillas, alevines o en cualquier otro estadio, y*<br><br>**Inciso e)** *Acuacultura didáctica.* | | |

| | | |
|---|---|---|
| **Artículos 22.-** *la Secretaría podrá inscribir en el Registro Nacional de Pesca a los acuicultores que no requieran concesión, permiso o Autorización.* | Al **proyecto** le aplica el Artículo, incisos y, fracciones anteriores, porque se trata de una actividad acuícola con fines comerciales. | Por el hecho de presentar a la autoridad correspondiente (SEMARNAT) la Manifestación de Impacto Ambiental, el promovente está cumpliendo con este apartado.<br><br>El proyecto se vincula por la obligatoriedad de obtener la autorización correspondiente para realizar las obras descritas en esta manifestación de impacto ambiental.<br><br>Como ya se mencionó anteriormente, la promovente una vez autorizado el proyecto en materia ambiental procederá a tramitar el Registro Nacional de Pesca para la unidad de producción acuícola. |
| **Art. 30°.-** *Las actividades pesqueras se clasifican en:*<br><br>**II.-** *Cultivo o acuacultura con fines* | | |
| **Artículo 31°.-** *Para realizar las actividades de pesca se requiere lo siguiente:*<br><br>**I,** *Concesión, para:*<br><br>**Inciso b)** *Acuacultura comercial*<br><br>**II,** Permiso, para:<br><br>**Inciso g)** *Acuacultura de fomento*<br><br>**III,** *Autorización, para:*<br><br>**Inciso d)** *Recolectar del medio natural reproductores, larvas, postlarvas, crías, huevos, semillas, alevines o en cualquier otro estadio, y*<br><br>**Inciso e)** *Acuacultura didáctica.* | | |

| | | |
|---|---|---|
| **Artículos 22.-** *la Secretaría podrá inscribir en el Registro Nacional de Pesca a los acuicultores que no requieran concesión, permiso o Autorización.* | Al **proyecto** le aplica el Artículo, incisos y, fracciones anteriores, porque se trata de una actividad acuícola con fines comerciales. | Por el hecho de presentar a la autoridad correspondiente (SEMARNAT) la Manifestación de Impacto Ambiental, el promovente está cumpliendo con este apartado.<br><br>El proyecto se vincula por la obligatoriedad de obtener la autorización correspondiente para realizar las obras descritas en esta manifestación de impacto ambiental.<br><br>Como ya se mencionó anteriormente, la promovente una vez autorizado el proyecto en materia ambiental procederá a tramitar el Registro Nacional de Pesca para la unidad de producción acuícola. |
| **Art. 30°.-** *Las actividades pesqueras se clasifican en:*<br><br>**II.-** *Cultivo o acuacultura con fines* | | |
| **Artículo 31°.-** *Para realizar las actividades de pesca se requiere lo siguiente:*<br><br>**I,** *Concesión, para:*<br><br>**Inciso b)** *Acuacultura comercial*<br><br>**II,** Permiso, para:<br><br>**Inciso g)** *Acuacultura de fomento*<br><br>**III,** *Autorización, para:*<br><br>**Inciso d)** *Recolectar del medio natural reproductores, larvas, postlarvas, crías, huevos, semillas, alevines o en cualquier otro estadio, y*<br><br>**Inciso e)** *Acuacultura didáctica.* | | |

| | | |
|---|---|---|
| **Artículos 22.-** *la Secretaría podrá inscribir en el Registro Nacional de Pesca a los acuicultores que no requieran concesión, permiso o Autorización.* | Al **proyecto** le aplica el Artículo, incisos y, fracciones anteriores, porque se trata de una actividad acuícola con fines comerciales. | Por el hecho de presentar a la autoridad correspondiente (SEMARNAT) la Manifestación de Impacto Ambiental, el promovente está cumpliendo con este apartado.<br><br>El proyecto se vincula por la obligatoriedad de obtener la autorización correspondiente para realizar las obras descritas en esta manifestación de impacto ambiental.<br><br>Como ya se mencionó anteriormente, la promovente una vez autorizado el proyecto en materia ambiental procederá a tramitar el Registro Nacional de Pesca para la unidad de producción acuícola. |
| **Art. 30°.-** *Las actividades pesqueras se clasifican en:*<br><br>**II.-** *Cultivo o acuacultura con fines* | | |
| **Artículo 31°.-** *Para realizar las actividades de pesca se requiere lo siguiente:*<br><br>**I,** *Concesión, para:*<br><br>**Inciso b)** *Acuacultura comercial*<br><br>**II,** Permiso, para:<br><br>**Inciso g)** *Acuacultura de fomento*<br><br>**III,** *Autorización, para:*<br><br>**Inciso d)** *Recolectar del medio natural reproductores, larvas, postlarvas, crías, huevos, semillas, alevines o en cualquier otro estadio, y*<br><br>**Inciso e)** *Acuacultura didáctica.* | | |

| | | |
|---|---|---|
| **Artículos 22.-** *la Secretaría podrá inscribir en el Registro Nacional de Pesca a los acuicultores que no requieran concesión, permiso o Autorización.* | Al **proyecto** le aplica el Artículo, incisos y, fracciones anteriores, porque se trata de una actividad acuícola con fines comerciales. | Por el hecho de presentar a la autoridad correspondiente (SEMARNAT) la Manifestación de Impacto Ambiental, el promovente está cumpliendo con este apartado.<br><br>El proyecto se vincula por la obligatoriedad de obtener la autorización correspondiente para realizar las obras descritas en esta manifestación de impacto ambiental.<br><br>Como ya se mencionó anteriormente, la promovente una vez autorizado el proyecto en materia ambiental procederá a tramitar el Registro Nacional de Pesca para la unidad de producción acuícola. |
| **Art. 30°.-** *Las actividades pesqueras se clasifican en:*<br><br>**II.-** *Cultivo o acuacultura con fines* | | |
| **Artículo 31°.-** *Para realizar las actividades de pesca se requiere lo siguiente:*<br><br>**I,** *Concesión, para:*<br><br>**Inciso b)** *Acuacultura comercial*<br><br>**II,** Permiso, para:<br><br>**Inciso g)** *Acuacultura de fomento*<br><br>**III,** *Autorización, para:*<br><br>**Inciso d)** *Recolectar del medio natural reproductores, larvas, postlarvas, crías, huevos, semillas, alevines o en cualquier otro estadio, y*<br><br>**Inciso e)** *Acuacultura didáctica.* | | |

| | | |
|---|---|---|
| **Artículos 22.-** *la Secretaría podrá inscribir en el Registro Nacional de Pesca a los acuicultores que no requieran concesión, permiso o Autorización.* | Al **proyecto** le aplica el Artículo, incisos y, fracciones anteriores, porque se trata de una actividad acuícola con fines comerciales. | Por el hecho de presentar a la autoridad correspondiente (SEMARNAT) la Manifestación de Impacto Ambiental, el promovente está cumpliendo con este apartado.<br><br>El proyecto se vincula por la obligatoriedad de obtener la autorización correspondiente para realizar las obras descritas en esta manifestación de impacto ambiental.<br><br>Como ya se mencionó anteriormente, la promovente una vez autorizado el proyecto en materia ambiental procederá a tramitar el Registro Nacional de Pesca para la unidad de producción acuícola. |
| **Art. 30°.-** *Las actividades pesqueras se clasifican en:*<br><br>**II.-** *Cultivo o acuacultura con fines* | | |
| **Artículo 31°.-** *Para realizar las actividades de pesca se requiere lo siguiente:*<br><br>**I,** *Concesión, para:*<br><br>**Inciso b)** *Acuacultura comercial*<br><br>**II,** Permiso, para:<br><br>**Inciso g)** *Acuacultura de fomento*<br><br>**III,** *Autorización, para:*<br><br>**Inciso d)** *Recolectar del medio natural reproductores, larvas, postlarvas, crías, huevos, semillas, alevines o en cualquier otro estadio, y*<br><br>**Inciso e)** *Acuacultura didáctica.* | | |

| | | |
|---|---|---|
| **Artículos 22.-** *la Secretaría podrá inscribir en el Registro Nacional de Pesca a los acuicultores que no requieran concesión, permiso o Autorización.* | Al **proyecto** le aplica el Artículo, incisos y, fracciones anteriores, porque se trata de una actividad acuícola con fines comerciales. | Por el hecho de presentar a la autoridad correspondiente (SEMARNAT) la Manifestación de Impacto Ambiental, el promovente está cumpliendo con este apartado.<br><br>El proyecto se vincula por la obligatoriedad de obtener la autorización correspondiente para realizar las obras descritas en esta manifestación de impacto ambiental.<br><br>Como ya se mencionó anteriormente, la promovente una vez autorizado el proyecto en materia ambiental procederá a tramitar el Registro Nacional de Pesca para la unidad de producción acuícola. |
| **Art. 30°.-** *Las actividades pesqueras se clasifican en:*<br><br>**II.-** *Cultivo o acuacultura con fines* | | |
| **Artículo 31°.-** *Para realizar las actividades de pesca se requiere lo siguiente:*<br><br>**I,** *Concesión, para:*<br><br>**Inciso b)** *Acuacultura comercial*<br><br>**II,** Permiso, para:<br><br>**Inciso g)** *Acuacultura de fomento*<br><br>**III,** *Autorización, para:*<br><br>**Inciso d)** *Recolectar del medio natural reproductores, larvas, postlarvas, crías, huevos, semillas, alevines o en cualquier otro estadio, y*<br><br>**Inciso e)** *Acuacultura didáctica.* | | |

| | | |
|---|---|---|
| **Artículos 22.-** *la Secretaría podrá inscribir en el Registro Nacional de Pesca a los acuicultores que no requieran concesión, permiso o Autorización.* | Al **proyecto** le aplica el Artículo, incisos y, fracciones anteriores, porque se trata de una actividad acuícola con fines comerciales. | Por el hecho de presentar a la autoridad correspondiente (SEMARNAT) la Manifestación de Impacto Ambiental, el promovente está cumpliendo con este apartado.<br><br>El proyecto se vincula por la obligatoriedad de obtener la autorización correspondiente para realizar las obras descritas en esta manifestación de impacto ambiental.<br><br>Como ya se mencionó anteriormente, la promovente una vez autorizado el proyecto en materia ambiental procederá a tramitar el Registro Nacional de Pesca para la unidad de producción acuícola. |
| **Art. 30°.-** *Las actividades pesqueras se clasifican en:*<br><br>**II.-** *Cultivo o acuacultura con fines* | | |
| **Artículo 31°.-** *Para realizar las actividades de pesca se requiere lo siguiente:*<br><br>**I,** *Concesión, para:*<br><br>**Inciso b)** *Acuacultura comercial*<br><br>**II,** Permiso, para:<br><br>**Inciso g)** *Acuacultura de fomento*<br><br>**III,** *Autorización, para:*<br><br>**Inciso d)** *Recolectar del medio natural reproductores, larvas, postlarvas, crías, huevos, semillas, alevines o en cualquier otro estadio, y*<br><br>**Inciso e)** *Acuacultura didáctica.* | | |

| | | |
|---|---|---|
| **Artículos 22.-** *la Secretaría podrá inscribir en el Registro Nacional de Pesca a los acuicultores que no requieran concesión, permiso o Autorización.* | Al **proyecto** le aplica el Artículo, incisos y, fracciones anteriores, porque se trata de una actividad acuícola con fines comerciales. | Por el hecho de presentar a la autoridad correspondiente (SEMARNAT) la Manifestación de Impacto Ambiental, el promovente está cumpliendo con este apartado.<br><br>El proyecto se vincula por la obligatoriedad de obtener la autorización correspondiente para realizar las obras descritas en esta manifestación de impacto ambiental.<br><br>Como ya se mencionó anteriormente, la promovente una vez autorizado el proyecto en materia ambiental procederá a tramitar el Registro Nacional de Pesca para la unidad de producción acuícola. |
| **Art. 30°.-** *Las actividades pesqueras se clasifican en:*<br><br>**II.-** *Cultivo o acuacultura con fines* | | |
| **Artículo 31°.-** *Para realizar las actividades de pesca se requiere lo siguiente:*<br><br>**I,** *Concesión, para:*<br><br>**Inciso b)** *Acuacultura comercial*<br><br>**II,** Permiso, para:<br><br>**Inciso g)** *Acuacultura de fomento*<br><br>**III,** *Autorización, para:*<br><br>**Inciso d)** *Recolectar del medio natural reproductores, larvas, postlarvas, crías, huevos, semillas, alevines o en cualquier otro estadio, y*<br><br>**Inciso e)** *Acuacultura didáctica.* | | |

| | | |
|---|---|---|
| **Artículos 22.-** *la Secretaría podrá inscribir en el Registro Nacional de Pesca a los acuicultores que no requieran concesión, permiso o Autorización.* | Al **proyecto** le aplica el Artículo, incisos y, fracciones anteriores, porque se trata de una actividad acuícola con fines comerciales. | Por el hecho de presentar a la autoridad correspondiente (SEMARNAT) la Manifestación de Impacto Ambiental, el promovente está cumpliendo con este apartado.<br><br>El proyecto se vincula por la obligatoriedad de obtener la autorización correspondiente para realizar las obras descritas en esta manifestación de impacto ambiental.<br><br>Como ya se mencionó anteriormente, la promovente una vez autorizado el proyecto en materia ambiental procederá a tramitar el Registro Nacional de Pesca para la unidad de producción acuícola. |
| **Art. 30°.-** *Las actividades pesqueras se clasifican en:*<br><br>**II.-** *Cultivo o acuacultura con fines* | | |
| **Artículo 31°.-** *Para realizar las actividades de pesca se requiere lo siguiente:*<br><br>**I,** *Concesión, para:*<br><br>**Inciso b)** *Acuacultura comercial*<br><br>**II,** Permiso, para:<br><br>**Inciso g)** *Acuacultura de fomento*<br><br>**III,** *Autorización, para:*<br><br>**Inciso d)** *Recolectar del medio natural reproductores, larvas, postlarvas, crías, huevos, semillas, alevines o en cualquier otro estadio, y*<br><br>**Inciso e)** *Acuacultura didáctica.* | | |

| | | |
|---|---|---|
| **Artículos 22.-** *la Secretaría podrá inscribir en el Registro Nacional de Pesca a los acuicultores que no requieran concesión, permiso o Autorización.* | Al **proyecto** le aplica el Artículo, incisos y, fracciones anteriores, porque se trata de una actividad acuícola con fines comerciales. | Por el hecho de presentar a la autoridad correspondiente (SEMARNAT) la Manifestación de Impacto Ambiental, el promovente está cumpliendo con este apartado.<br><br>El proyecto se vincula por la obligatoriedad de obtener la autorización correspondiente para realizar las obras descritas en esta manifestación de impacto ambiental.<br><br>Como ya se mencionó anteriormente, la promovente una vez autorizado el proyecto en materia ambiental procederá a tramitar el Registro Nacional de Pesca para la unidad de producción acuícola. |
| **Art. 30°.-** *Las actividades pesqueras se clasifican en:*<br><br>**II.-** *Cultivo o acuacultura con fines* | | |
| **Artículo 31°.-** *Para realizar las actividades de pesca se requiere lo siguiente:*<br><br>**I,** *Concesión, para:*<br><br>**Inciso b)** *Acuacultura comercial*<br><br>**II,** Permiso, para:<br><br>**Inciso g)** *Acuacultura de fomento*<br><br>**III,** *Autorización, para:*<br><br>**Inciso d)** *Recolectar del medio natural reproductores, larvas, postlarvas, crías, huevos, semillas, alevines o en cualquier otro estadio, y*<br><br>**Inciso e)** *Acuacultura didáctica.* | | |

| | | |
|---|---|---|
| **Artículos 22.-** *la Secretaría podrá inscribir en el Registro Nacional de Pesca a los acuicultores que no requieran concesión, permiso o Autorización.* | Al **proyecto** le aplica el Artículo, incisos y, fracciones anteriores, porque se trata de una actividad acuícola con fines comerciales. | Por el hecho de presentar a la autoridad correspondiente (SEMARNAT) la Manifestación de Impacto Ambiental, el promovente está cumpliendo con este apartado.<br><br>El proyecto se vincula por la obligatoriedad de obtener la autorización correspondiente para realizar las obras descritas en esta manifestación de impacto ambiental.<br><br>Como ya se mencionó anteriormente, la promovente una vez autorizado el proyecto en materia ambiental procederá a tramitar el Registro Nacional de Pesca para la unidad de producción acuícola. |
| **Art. 30°.-** *Las actividades pesqueras se clasifican en:*<br><br>**II.-** *Cultivo o acuacultura con fines* | | |
| **Artículo 31°.-** *Para realizar las actividades de pesca se requiere lo siguiente:*<br><br>**I,** *Concesión, para:*<br><br>**Inciso b)** *Acuacultura comercial*<br><br>**II,** Permiso, para:<br><br>**Inciso g)** *Acuacultura de fomento*<br><br>**III,** *Autorización, para:*<br><br>**Inciso d)** *Recolectar del medio natural reproductores, larvas, postlarvas, crías, huevos, semillas, alevines o en cualquier otro estadio, y*<br><br>**Inciso e)** *Acuacultura didáctica.* | | |

| | | |
|---|---|---|
| **Artículos 22.-** *la Secretaría podrá inscribir en el Registro Nacional de Pesca a los acuicultores que no requieran concesión, permiso o Autorización.* | Al **proyecto** le aplica el Artículo, incisos y, fracciones anteriores, porque se trata de una actividad acuícola con fines comerciales. | Por el hecho de presentar a la autoridad correspondiente (SEMARNAT) la Manifestación de Impacto Ambiental, el promovente está cumpliendo con este apartado.<br><br>El proyecto se vincula por la obligatoriedad de obtener la autorización correspondiente para realizar las obras descritas en esta manifestación de impacto ambiental.<br><br>Como ya se mencionó anteriormente, la promovente una vez autorizado el proyecto en materia ambiental procederá a tramitar el Registro Nacional de Pesca para la unidad de producción acuícola. |
| **Art. 30°.-** *Las actividades pesqueras se clasifican en:*<br><br>**II.-** *Cultivo o acuacultura con fines* | | |
| **Artículo 31°.-** *Para realizar las actividades de pesca se requiere lo siguiente:*<br><br>**I,** *Concesión, para:*<br><br>**Inciso b)** *Acuacultura comercial*<br><br>**II,** Permiso, para:<br><br>**Inciso g)** *Acuacultura de fomento*<br><br>**III,** *Autorización, para:*<br><br>**Inciso d)** *Recolectar del medio natural reproductores, larvas, postlarvas, crías, huevos, semillas, alevines o en cualquier otro estadio, y*<br><br>**Inciso e)** *Acuacultura didáctica.* | | |

| | | |
|---|---|---|
| **Artículos 22.-** *la Secretaría podrá inscribir en el Registro Nacional de Pesca a los acuicultores que no requieran concesión, permiso o Autorización.* | Al **proyecto** le aplica el Artículo, incisos y, fracciones anteriores, porque se trata de una actividad acuícola con fines comerciales. | Por el hecho de presentar a la autoridad correspondiente (SEMARNAT) la Manifestación de Impacto Ambiental, el promovente está cumpliendo con este apartado.<br><br>El proyecto se vincula por la obligatoriedad de obtener la autorización correspondiente para realizar las obras descritas en esta manifestación de impacto ambiental.<br><br>Como ya se mencionó anteriormente, la promovente una vez autorizado el proyecto en materia ambiental procederá a tramitar el Registro Nacional de Pesca para la unidad de producción acuícola. |
| **Art. 30°.-** *Las actividades pesqueras se clasifican en:*<br><br>**II.-** *Cultivo o acuacultura con fines* | | |
| **Artículo 31°.-** *Para realizar las actividades de pesca se requiere lo siguiente:*<br><br>**I,** *Concesión, para:*<br><br>**Inciso b)** *Acuacultura comercial*<br><br>**II,** Permiso, para:<br><br>**Inciso g)** *Acuacultura de fomento*<br><br>**III,** *Autorización, para:*<br><br>**Inciso d)** *Recolectar del medio natural reproductores, larvas, postlarvas, crías, huevos, semillas, alevines o en cualquier otro estadio, y*<br><br>**Inciso e)** *Acuacultura didáctica.* | | |

| | | |
|---|---|---|
| **Artículos 22.-** *la Secretaría podrá inscribir en el Registro Nacional de Pesca a los acuicultores que no requieran concesión, permiso o Autorización.* | Al **proyecto** le aplica el Artículo, incisos y, fracciones anteriores, porque se trata de una actividad acuícola con fines comerciales. | Por el hecho de presentar a la autoridad correspondiente (SEMARNAT) la Manifestación de Impacto Ambiental, el promovente está cumpliendo con este apartado.<br><br>El proyecto se vincula por la obligatoriedad de obtener la autorización correspondiente para realizar las obras descritas en esta manifestación de impacto ambiental.<br><br>Como ya se mencionó anteriormente, la promovente una vez autorizado el proyecto en materia ambiental procederá a tramitar el Registro Nacional de Pesca para la unidad de producción acuícola. |
| **Art. 30°.-** *Las actividades pesqueras se clasifican en:*<br><br>**II.-** *Cultivo o acuacultura con fines* | | |
| **Artículo 31°.-** *Para realizar las actividades de pesca se requiere lo siguiente:*<br><br>**I,** *Concesión, para:*<br><br>**Inciso b)** *Acuacultura comercial*<br><br>**II,** Permiso, para:<br><br>**Inciso g)** *Acuacultura de fomento*<br><br>**III,** *Autorización, para:*<br><br>**Inciso d)** *Recolectar del medio natural reproductores, larvas, postlarvas, crías, huevos, semillas, alevines o en cualquier otro estadio, y*<br><br>**Inciso e)** *Acuacultura didáctica.* | | |

| | | |
|---|---|---|
| **Artículos 22.-** *la Secretaría podrá inscribir en el Registro Nacional de Pesca a los acuicultores que no requieran concesión, permiso o Autorización.* | Al **proyecto** le aplica el Artículo, incisos y, fracciones anteriores, porque se trata de una actividad acuícola con fines comerciales. | Por el hecho de presentar a la autoridad correspondiente (SEMARNAT) la Manifestación de Impacto Ambiental, el promovente está cumpliendo con este apartado.<br><br>El proyecto se vincula por la obligatoriedad de obtener la autorización correspondiente para realizar las obras descritas en esta manifestación de impacto ambiental.<br><br>Como ya se mencionó anteriormente, la promovente una vez autorizado el proyecto en materia ambiental procederá a tramitar el Registro Nacional de Pesca para la unidad de producción acuícola. |
| **Art. 30°.-** *Las actividades pesqueras se clasifican en:*<br><br>**II.-** *Cultivo o acuacultura con fines* | | |
| **Artículo 31°.-** *Para realizar las actividades de pesca se requiere lo siguiente:*<br><br>**I,** *Concesión, para:*<br><br>**Inciso b)** *Acuacultura comercial*<br><br>**II,** Permiso, para:<br><br>**Inciso g)** *Acuacultura de fomento*<br><br>**III,** *Autorización, para:*<br><br>**Inciso d)** *Recolectar del medio natural reproductores, larvas, postlarvas, crías, huevos, semillas, alevines o en cualquier otro estadio, y*<br><br>**Inciso e)** *Acuacultura didáctica.* | | |

| | | |
|---|---|---|
| **Artículos 22.-** *la Secretaría podrá inscribir en el Registro Nacional de Pesca a los acuicultores que no requieran concesión, permiso o Autorización.* | Al **proyecto** le aplica el Artículo, incisos y, fracciones anteriores, porque se trata de una actividad acuícola con fines comerciales. | Por el hecho de presentar a la autoridad correspondiente (SEMARNAT) la Manifestación de Impacto Ambiental, el promovente está cumpliendo con este apartado.<br><br>El proyecto se vincula por la obligatoriedad de obtener la autorización correspondiente para realizar las obras descritas en esta manifestación de impacto ambiental.<br><br>Como ya se mencionó anteriormente, la promovente una vez autorizado el proyecto en materia ambiental procederá a tramitar el Registro Nacional de Pesca para la unidad de producción acuícola. |
| **Art. 30°.-** *Las actividades pesqueras se clasifican en:*<br><br>**II.-** *Cultivo o acuacultura con fines* | | |
| **Artículo 31°.-** *Para realizar las actividades de pesca se requiere lo siguiente:*<br><br>**I,** *Concesión, para:*<br><br>**Inciso b)** *Acuacultura comercial*<br><br>**II,** Permiso, para:<br><br>**Inciso g)** *Acuacultura de fomento*<br><br>**III,** *Autorización, para:*<br><br>**Inciso d)** *Recolectar del medio natural reproductores, larvas, postlarvas, crías, huevos, semillas, alevines o en cualquier otro estadio, y*<br><br>**Inciso e)** *Acuacultura didáctica.* | | |

| | | |
|---|---|---|
| **Artículos 22.-** *la Secretaría podrá inscribir en el Registro Nacional de Pesca a los acuicultores que no requieran concesión, permiso o Autorización.* | Al **proyecto** le aplica el Artículo, incisos y, fracciones anteriores, porque se trata de una actividad acuícola con fines comerciales. | Por el hecho de presentar a la autoridad correspondiente (SEMARNAT) la Manifestación de Impacto Ambiental, el promovente está cumpliendo con este apartado.<br><br>El proyecto se vincula por la obligatoriedad de obtener la autorización correspondiente para realizar las obras descritas en esta manifestación de impacto ambiental.<br><br>Como ya se mencionó anteriormente, la promovente una vez autorizado el proyecto en materia ambiental procederá a tramitar el Registro Nacional de Pesca para la unidad de producción acuícola. |
| **Art. 30°.-** *Las actividades pesqueras se clasifican en:*<br><br>**II.-** *Cultivo o acuacultura con fines* | | |
| **Artículo 31°.-** *Para realizar las actividades de pesca se requiere lo siguiente:*<br><br>**I,** *Concesión, para:*<br><br>**Inciso b)** *Acuacultura comercial*<br><br>**II,** Permiso, para:<br><br>**Inciso g)** *Acuacultura de fomento*<br><br>**III,** *Autorización, para:*<br><br>**Inciso d)** *Recolectar del medio natural reproductores, larvas, postlarvas, crías, huevos, semillas, alevines o en cualquier otro estadio, y*<br><br>**Inciso e)** *Acuacultura didáctica.* | | |

| | | |
|---|---|---|
| **Artículos 22.-** *la Secretaría podrá inscribir en el Registro Nacional de Pesca a los acuicultores que no requieran concesión, permiso o Autorización.* | Al **proyecto** le aplica el Artículo, incisos y, fracciones anteriores, porque se trata de una actividad acuícola con fines comerciales. | Por el hecho de presentar a la autoridad correspondiente (SEMARNAT) la Manifestación de Impacto Ambiental, el promovente está cumpliendo con este apartado.<br><br>El proyecto se vincula por la obligatoriedad de obtener la autorización correspondiente para realizar las obras descritas en esta manifestación de impacto ambiental.<br><br>Como ya se mencionó anteriormente, la promovente una vez autorizado el proyecto en materia ambiental procederá a tramitar el Registro Nacional de Pesca para la unidad de producción acuícola. |
| **Art. 30°.-** *Las actividades pesqueras se clasifican en:*<br><br>**II.-** *Cultivo o acuacultura con fines* | | |
| **Artículo 31°.-** *Para realizar las actividades de pesca se requiere lo siguiente:*<br><br>**I,** *Concesión, para:*<br><br>**Inciso b)** *Acuacultura comercial*<br><br>**II,** Permiso, para:<br><br>**Inciso g)** *Acuacultura de fomento*<br><br>**III,** *Autorización, para:*<br><br>**Inciso d)** *Recolectar del medio natural reproductores, larvas, postlarvas, crías, huevos, semillas, alevines o en cualquier otro estadio, y*<br><br>**Inciso e)** *Acuacultura didáctica.* | | |

| | | |
|---|---|---|
| **Artículos 22.-** *la Secretaría podrá inscribir en el Registro Nacional de Pesca a los acuicultores que no requieran concesión, permiso o Autorización.* | Al **proyecto** le aplica el Artículo, incisos y, fracciones anteriores, porque se trata de una actividad acuícola con fines comerciales. | Por el hecho de presentar a la autoridad correspondiente (SEMARNAT) la Manifestación de Impacto Ambiental, el promovente está cumpliendo con este apartado.<br><br>El proyecto se vincula por la obligatoriedad de obtener la autorización correspondiente para realizar las obras descritas en esta manifestación de impacto ambiental.<br><br>Como ya se mencionó anteriormente, la promovente una vez autorizado el proyecto en materia ambiental procederá a tramitar el Registro Nacional de Pesca para la unidad de producción acuícola. |
| **Art. 30°.-** *Las actividades pesqueras se clasifican en:*<br><br>**II.-** *Cultivo o acuacultura con fines* | | |
| **Artículo 31°.-** *Para realizar las actividades de pesca se requiere lo siguiente:*<br><br>**I,** *Concesión, para:*<br><br>**Inciso b)** *Acuacultura comercial*<br><br>**II,** Permiso, para:<br><br>**Inciso g)** *Acuacultura de fomento*<br><br>**III,** *Autorización, para:*<br><br>**Inciso d)** *Recolectar del medio natural reproductores, larvas, postlarvas, crías, huevos, semillas, alevines o en cualquier otro estadio, y*<br><br>**Inciso e)** *Acuacultura didáctica.* | | |

| | | |
|---|---|---|
| **Artículos 22.-** *la Secretaría podrá inscribir en el Registro Nacional de Pesca a los acuicultores que no requieran concesión, permiso o Autorización.* | Al **proyecto** le aplica el Artículo, incisos y, fracciones anteriores, porque se trata de una actividad acuícola con fines comerciales. | Por el hecho de presentar a la autoridad correspondiente (SEMARNAT) la Manifestación de Impacto Ambiental, el promovente está cumpliendo con este apartado.<br><br>El proyecto se vincula por la obligatoriedad de obtener la autorización correspondiente para realizar las obras descritas en esta manifestación de impacto ambiental.<br><br>Como ya se mencionó anteriormente, la promovente una vez autorizado el proyecto en materia ambiental procederá a tramitar el Registro Nacional de Pesca para la unidad de producción acuícola. |
| **Art. 30°.-** *Las actividades pesqueras se clasifican en:*<br><br>**II.-** *Cultivo o acuacultura con fines* | | |
| **Artículo 31°.-** *Para realizar las actividades de pesca se requiere lo siguiente:*<br><br>**I,** *Concesión, para:*<br><br>**Inciso b)** *Acuacultura comercial*<br><br>**II,** Permiso, para:<br><br>**Inciso g)** *Acuacultura de fomento*<br><br>**III,** *Autorización, para:*<br><br>**Inciso d)** *Recolectar del medio natural reproductores, larvas, postlarvas, crías, huevos, semillas, alevines o en cualquier otro estadio, y*<br><br>**Inciso e)** *Acuacultura didáctica.* | | |

| | | |
|---|---|---|
| **Artículos 22.-** *la Secretaría podrá inscribir en el Registro Nacional de Pesca a los acuicultores que no requieran concesión, permiso o Autorización.* | Al **proyecto** le aplica el Artículo, incisos y, fracciones anteriores, porque se trata de una actividad acuícola con fines comerciales. | Por el hecho de presentar a la autoridad correspondiente (SEMARNAT) la Manifestación de Impacto Ambiental, el promovente está cumpliendo con este apartado.<br><br>El proyecto se vincula por la obligatoriedad de obtener la autorización correspondiente para realizar las obras descritas en esta manifestación de impacto ambiental.<br><br>Como ya se mencionó anteriormente, la promovente una vez autorizado el proyecto en materia ambiental procederá a tramitar el Registro Nacional de Pesca para la unidad de producción acuícola. |
| **Art. 30°.-** *Las actividades pesqueras se clasifican en:*<br><br>**II.-** *Cultivo o acuacultura con fines* | | |
| **Artículo 31°.-** *Para realizar las actividades de pesca se requiere lo siguiente:*<br><br>**I,** *Concesión, para:*<br><br>**Inciso b)** *Acuacultura comercial*<br><br>**II,** Permiso, para:<br><br>**Inciso g)** *Acuacultura de fomento*<br><br>**III,** *Autorización, para:*<br><br>**Inciso d)** *Recolectar del medio natural reproductores, larvas, postlarvas, crías, huevos, semillas, alevines o en cualquier otro estadio, y*<br><br>**Inciso e)** *Acuacultura didáctica.* | | |

| | | |
|---|---|---|
| **Artículos 22.-** *la Secretaría podrá inscribir en el Registro Nacional de Pesca a los acuicultores que no requieran concesión, permiso o Autorización.* | Al **proyecto** le aplica el Artículo, incisos y, fracciones anteriores, porque se trata de una actividad acuícola con fines comerciales. | Por el hecho de presentar a la autoridad correspondiente (SEMARNAT) la Manifestación de Impacto Ambiental, el promovente está cumpliendo con este apartado.<br><br>El proyecto se vincula por la obligatoriedad de obtener la autorización correspondiente para realizar las obras descritas en esta manifestación de impacto ambiental.<br><br>Como ya se mencionó anteriormente, la promovente una vez autorizado el proyecto en materia ambiental procederá a tramitar el Registro Nacional de Pesca para la unidad de producción acuícola. |
| **Art. 30°.-** *Las actividades pesqueras se clasifican en:*<br><br>**II.-** *Cultivo o acuacultura con fines* | | |
| **Artículo 31°.-** *Para realizar las actividades de pesca se requiere lo siguiente:*<br><br>**I,** *Concesión, para:*<br><br>**Inciso b)** *Acuacultura comercial*<br><br>**II,** Permiso, para:<br><br>**Inciso g)** *Acuacultura de fomento*<br><br>**III,** *Autorización, para:*<br><br>**Inciso d)** *Recolectar del medio natural reproductores, larvas, postlarvas, crías, huevos, semillas, alevines o en cualquier otro estadio, y*<br><br>**Inciso e)** *Acuacultura didáctica.* | | |

| | | |
|---|---|---|
| **Artículos 22.-** *la Secretaría podrá inscribir en el Registro Nacional de Pesca a los acuicultores que no requieran concesión, permiso o Autorización.* | Al **proyecto** le aplica el Artículo, incisos y, fracciones anteriores, porque se trata de una actividad acuícola con fines comerciales. | Por el hecho de presentar a la autoridad correspondiente (SEMARNAT) la Manifestación de Impacto Ambiental, el promovente está cumpliendo con este apartado.<br><br>El proyecto se vincula por la obligatoriedad de obtener la autorización correspondiente para realizar las obras descritas en esta manifestación de impacto ambiental.<br><br>Como ya se mencionó anteriormente, la promovente una vez autorizado el proyecto en materia ambiental procederá a tramitar el Registro Nacional de Pesca para la unidad de producción acuícola. |
| **Art. 30°.-** *Las actividades pesqueras se clasifican en:*<br><br>**II.-** *Cultivo o acuacultura con fines* | | |
| **Artículo 31°.-** *Para realizar las actividades de pesca se requiere lo siguiente:*<br><br>**I,** *Concesión, para:*<br><br>**Inciso b)** *Acuacultura comercial*<br><br>**II,** Permiso, para:<br><br>**Inciso g)** *Acuacultura de fomento*<br><br>**III,** *Autorización, para:*<br><br>**Inciso d)** *Recolectar del medio natural reproductores, larvas, postlarvas, crías, huevos, semillas, alevines o en cualquier otro estadio, y*<br><br>**Inciso e)** *Acuacultura didáctica.* | | |

| | | |
|---|---|---|
| **Artículos 22.-** *la Secretaría podrá inscribir en el Registro Nacional de Pesca a los acuicultores que no requieran concesión, permiso o Autorización.* | Al **proyecto** le aplica el Artículo, incisos y, fracciones anteriores, porque se trata de una actividad acuícola con fines comerciales. | Por el hecho de presentar a la autoridad correspondiente (SEMARNAT) la Manifestación de Impacto Ambiental, el promovente está cumpliendo con este apartado.<br><br>El proyecto se vincula por la obligatoriedad de obtener la autorización correspondiente para realizar las obras descritas en esta manifestación de impacto ambiental.<br><br>Como ya se mencionó anteriormente, la promovente una vez autorizado el proyecto en materia ambiental procederá a tramitar el Registro Nacional de Pesca para la unidad de producción acuícola. |
| **Art. 30°.-** *Las actividades pesqueras se clasifican en:*<br><br>**II.-** *Cultivo o acuacultura con fines* | | |
| **Artículo 31°.-** *Para realizar las actividades de pesca se requiere lo siguiente:*<br><br>**I,** *Concesión, para:*<br><br>**Inciso b)** *Acuacultura comercial*<br><br>**II,** Permiso, para:<br><br>**Inciso g)** *Acuacultura de fomento*<br><br>**III,** *Autorización, para:*<br><br>**Inciso d)** *Recolectar del medio natural reproductores, larvas, postlarvas, crías, huevos, semillas, alevines o en cualquier otro estadio, y*<br><br>**Inciso e)** *Acuacultura didáctica.* | | |

| | | |
|---|---|---|
| **Artículos 22.-** *la Secretaría podrá inscribir en el Registro Nacional de Pesca a los acuicultores que no requieran concesión, permiso o Autorización.* | Al **proyecto** le aplica el Artículo, incisos y, fracciones anteriores, porque se trata de una actividad acuícola con fines comerciales. | Por el hecho de presentar a la autoridad correspondiente (SEMARNAT) la Manifestación de Impacto Ambiental, el promovente está cumpliendo con este apartado.<br><br>El proyecto se vincula por la obligatoriedad de obtener la autorización correspondiente para realizar las obras descritas en esta manifestación de impacto ambiental.<br><br>Como ya se mencionó anteriormente, la promovente una vez autorizado el proyecto en materia ambiental procederá a tramitar el Registro Nacional de Pesca para la unidad de producción acuícola. |
| **Art. 30°.-** *Las actividades pesqueras se clasifican en:*<br><br>**II.-** *Cultivo o acuacultura con fines* | | |
| **Artículo 31°.-** *Para realizar las actividades de pesca se requiere lo siguiente:*<br><br>**I,** *Concesión, para:*<br><br>**Inciso b)** *Acuacultura comercial*<br><br>**II,** Permiso, para:<br><br>**Inciso g)** *Acuacultura de fomento*<br><br>**III,** *Autorización, para:*<br><br>**Inciso d)** *Recolectar del medio natural reproductores, larvas, postlarvas, crías, huevos, semillas, alevines o en cualquier otro estadio, y*<br><br>**Inciso e)** *Acuacultura didáctica.* | | |

| | | |
|---|---|---|
| **Artículos 22.-** *la Secretaría podrá inscribir en el Registro Nacional de Pesca a los acuicultores que no requieran concesión, permiso o Autorización.* | Al **proyecto** le aplica el Artículo, incisos y, fracciones anteriores, porque se trata de una actividad acuícola con fines comerciales. | Por el hecho de presentar a la autoridad correspondiente (SEMARNAT) la Manifestación de Impacto Ambiental, el promovente está cumpliendo con este apartado.<br><br>El proyecto se vincula por la obligatoriedad de obtener la autorización correspondiente para realizar las obras descritas en esta manifestación de impacto ambiental.<br><br>Como ya se mencionó anteriormente, la promovente una vez autorizado el proyecto en materia ambiental procederá a tramitar el Registro Nacional de Pesca para la unidad de producción acuícola. |
| **Art. 30°.-** *Las actividades pesqueras se clasifican en:*<br><br>**II.-** *Cultivo o acuacultura con fines* | | |
| **Artículo 31°.-** *Para realizar las actividades de pesca se requiere lo siguiente:*<br><br>**I,** *Concesión, para:*<br><br>**Inciso b)** *Acuacultura comercial*<br><br>**II,** Permiso, para:<br><br>**Inciso g)** *Acuacultura de fomento*<br><br>**III,** *Autorización, para:*<br><br>**Inciso d)** *Recolectar del medio natural reproductores, larvas, postlarvas, crías, huevos, semillas, alevines o en cualquier otro estadio, y*<br><br>**Inciso e)** *Acuacultura didáctica.* | | |

| | | |
|---|---|---|
| **Artículos 22.-** *la Secretaría podrá inscribir en el Registro Nacional de Pesca a los acuicultores que no requieran concesión, permiso o Autorización.* | Al **proyecto** le aplica el Artículo, incisos y, fracciones anteriores, porque se trata de una actividad acuícola con fines comerciales. | Por el hecho de presentar a la autoridad correspondiente (SEMARNAT) la Manifestación de Impacto Ambiental, el promovente está cumpliendo con este apartado.<br><br>El proyecto se vincula por la obligatoriedad de obtener la autorización correspondiente para realizar las obras descritas en esta manifestación de impacto ambiental.<br><br>Como ya se mencionó anteriormente, la promovente una vez autorizado el proyecto en materia ambiental procederá a tramitar el Registro Nacional de Pesca para la unidad de producción acuícola. |
| **Art. 30°.-** *Las actividades pesqueras se clasifican en:*<br><br>**II.-** *Cultivo o acuacultura con fines* | | |
| **Artículo 31°.-** *Para realizar las actividades de pesca se requiere lo siguiente:*<br><br>**I,** *Concesión, para:*<br><br>**Inciso b)** *Acuacultura comercial*<br><br>**II,** Permiso, para:<br><br>**Inciso g)** *Acuacultura de fomento*<br><br>**III,** *Autorización, para:*<br><br>**Inciso d)** *Recolectar del medio natural reproductores, larvas, postlarvas, crías, huevos, semillas, alevines o en cualquier otro estadio, y*<br><br>**Inciso e)** *Acuacultura didáctica.* | | |

| | | |
|---|---|---|
| **Artículos 22.-** *la Secretaría podrá inscribir en el Registro Nacional de Pesca a los acuicultores que no requieran concesión, permiso o Autorización.* | Al **proyecto** le aplica el Artículo, incisos y, fracciones anteriores, porque se trata de una actividad acuícola con fines comerciales. | Por el hecho de presentar a la autoridad correspondiente (SEMARNAT) la Manifestación de Impacto Ambiental, el promovente está cumpliendo con este apartado.<br><br>El proyecto se vincula por la obligatoriedad de obtener la autorización correspondiente para realizar las obras descritas en esta manifestación de impacto ambiental.<br><br>Como ya se mencionó anteriormente, la promovente una vez autorizado el proyecto en materia ambiental procederá a tramitar el Registro Nacional de Pesca para la unidad de producción acuícola. |
| **Art. 30°.-** *Las actividades pesqueras se clasifican en:*<br><br>**II.-** *Cultivo o acuacultura con fines* | | |
| **Artículo 31°.-** *Para realizar las actividades de pesca se requiere lo siguiente:*<br><br>**I,** *Concesión, para:*<br><br>**Inciso b)** *Acuacultura comercial*<br><br>**II,** Permiso, para:<br><br>**Inciso g)** *Acuacultura de fomento*<br><br>**III,** *Autorización, para:*<br><br>**Inciso d)** *Recolectar del medio natural reproductores, larvas, postlarvas, crías, huevos, semillas, alevines o en cualquier otro estadio, y*<br><br>**Inciso e)** *Acuacultura didáctica.* | | |

| | | |
|---|---|---|
| **Artículos 22.-** *la Secretaría podrá inscribir en el Registro Nacional de Pesca a los acuicultores que no requieran concesión, permiso o Autorización.* | Al **proyecto** le aplica el Artículo, incisos y, fracciones anteriores, porque se trata de una actividad acuícola con fines comerciales. | Por el hecho de presentar a la autoridad correspondiente (SEMARNAT) la Manifestación de Impacto Ambiental, el promovente está cumpliendo con este apartado.<br><br>El proyecto se vincula por la obligatoriedad de obtener la autorización correspondiente para realizar las obras descritas en esta manifestación de impacto ambiental.<br><br>Como ya se mencionó anteriormente, la promovente una vez autorizado el proyecto en materia ambiental procederá a tramitar el Registro Nacional de Pesca para la unidad de producción acuícola. |
| **Art. 30°.-** *Las actividades pesqueras se clasifican en:*<br><br>**II.-** *Cultivo o acuacultura con fines* | | |
| **Artículo 31°.-** *Para realizar las actividades de pesca se requiere lo siguiente:*<br><br>**I,** *Concesión, para:*<br><br>**Inciso b)** *Acuacultura comercial*<br><br>**II,** Permiso, para:<br><br>**Inciso g)** *Acuacultura de fomento*<br><br>**III,** *Autorización, para:*<br><br>**Inciso d)** *Recolectar del medio natural reproductores, larvas, postlarvas, crías, huevos, semillas, alevines o en cualquier otro estadio, y*<br><br>**Inciso e)** *Acuacultura didáctica.* | | |

| | | |
|---|---|---|
| **Artículos 22.-** *la Secretaría podrá inscribir en el Registro Nacional de Pesca a los acuicultores que no requieran concesión, permiso o Autorización.* | Al **proyecto** le aplica el Artículo, incisos y, fracciones anteriores, porque se trata de una actividad acuícola con fines comerciales. | Por el hecho de presentar a la autoridad correspondiente (SEMARNAT) la Manifestación de Impacto Ambiental, el promovente está cumpliendo con este apartado.<br><br>El proyecto se vincula por la obligatoriedad de obtener la autorización correspondiente para realizar las obras descritas en esta manifestación de impacto ambiental.<br><br>Como ya se mencionó anteriormente, la promovente una vez autorizado el proyecto en materia ambiental procederá a tramitar el Registro Nacional de Pesca para la unidad de producción acuícola. |
| **Art. 30°.-** *Las actividades pesqueras se clasifican en:*<br><br>**II.-** *Cultivo o acuacultura con fines* | | |
| **Artículo 31°.-** *Para realizar las actividades de pesca se requiere lo siguiente:*<br><br>**I,** *Concesión, para:*<br><br>**Inciso b)** *Acuacultura comercial*<br><br>**II,** Permiso, para:<br><br>**Inciso g)** *Acuacultura de fomento*<br><br>**III,** *Autorización, para:*<br><br>**Inciso d)** *Recolectar del medio natural reproductores, larvas, postlarvas, crías, huevos, semillas, alevines o en cualquier otro estadio, y*<br><br>**Inciso e)** *Acuacultura didáctica.* | | |

| | | |
|---|---|---|
| **Artículos 22.-** *la Secretaría podrá inscribir en el Registro Nacional de Pesca a los acuicultores que no requieran concesión, permiso o Autorización.* | Al **proyecto** le aplica el Artículo, incisos y, fracciones anteriores, porque se trata de una actividad acuícola con fines comerciales. | Por el hecho de presentar a la autoridad correspondiente (SEMARNAT) la Manifestación de Impacto Ambiental, el promovente está cumpliendo con este apartado.<br><br>El proyecto se vincula por la obligatoriedad de obtener la autorización correspondiente para realizar las obras descritas en esta manifestación de impacto ambiental.<br><br>Como ya se mencionó anteriormente, la promovente una vez autorizado el proyecto en materia ambiental procederá a tramitar el Registro Nacional de Pesca para la unidad de producción acuícola. |
| **Art. 30°.-** *Las actividades pesqueras se clasifican en:*<br><br>**II.-** *Cultivo o acuacultura con fines* | | |
| **Artículo 31°.-** *Para realizar las actividades de pesca se requiere lo siguiente:*<br><br>**I,** *Concesión, para:*<br><br>**Inciso b)** *Acuacultura comercial*<br><br>**II,** Permiso, para:<br><br>**Inciso g)** *Acuacultura de fomento*<br><br>**III,** *Autorización, para:*<br><br>**Inciso d)** *Recolectar del medio natural reproductores, larvas, postlarvas, crías, huevos, semillas, alevines o en cualquier otro estadio, y*<br><br>**Inciso e)** *Acuacultura didáctica.* | | |

| | | |
|---|---|---|
| **Artículos 22.-** *la Secretaría podrá inscribir en el Registro Nacional de Pesca a los acuicultores que no requieran concesión, permiso o Autorización.* | Al **proyecto** le aplica el Artículo, incisos y, fracciones anteriores, porque se trata de una actividad acuícola con fines comerciales. | Por el hecho de presentar a la autoridad correspondiente (SEMARNAT) la Manifestación de Impacto Ambiental, el promovente está cumpliendo con este apartado.<br><br>El proyecto se vincula por la obligatoriedad de obtener la autorización correspondiente para realizar las obras descritas en esta manifestación de impacto ambiental.<br><br>Como ya se mencionó anteriormente, la promovente una vez autorizado el proyecto en materia ambiental procederá a tramitar el Registro Nacional de Pesca para la unidad de producción acuícola. |
| **Art. 30°.-** *Las actividades pesqueras se clasifican en:*<br><br>**II.-** *Cultivo o acuacultura con fines* | | |
| **Artículo 31°.-** *Para realizar las actividades de pesca se requiere lo siguiente:*<br><br>**I,** *Concesión, para:*<br><br>**Inciso b)** *Acuacultura comercial*<br><br>**II,** Permiso, para:<br><br>**Inciso g)** *Acuacultura de fomento*<br><br>**III,** *Autorización, para:*<br><br>**Inciso d)** *Recolectar del medio natural reproductores, larvas, postlarvas, crías, huevos, semillas, alevines o en cualquier otro estadio, y*<br><br>**Inciso e)** *Acuacultura didáctica.* | | |

| | | |
|---|---|---|
| **Artículos 22.-** *la Secretaría podrá inscribir en el Registro Nacional de Pesca a los acuicultores que no requieran concesión, permiso o Autorización.* | Al **proyecto** le aplica el Artículo, incisos y, fracciones anteriores, porque se trata de una actividad acuícola con fines comerciales. | Por el hecho de presentar a la autoridad correspondiente (SEMARNAT) la Manifestación de Impacto Ambiental, el promovente está cumpliendo con este apartado.<br><br>El proyecto se vincula por la obligatoriedad de obtener la autorización correspondiente para realizar las obras descritas en esta manifestación de impacto ambiental.<br><br>Como ya se mencionó anteriormente, la promovente una vez autorizado el proyecto en materia ambiental procederá a tramitar el Registro Nacional de Pesca para la unidad de producción acuícola. |
| **Art. 30°.-** *Las actividades pesqueras se clasifican en:*<br><br>**II.-** *Cultivo o acuacultura con fines* | | |
| **Artículo 31°.-** *Para realizar las actividades de pesca se requiere lo siguiente:*<br><br>**I,** *Concesión, para:*<br><br>**Inciso b)** *Acuacultura comercial*<br><br>**II,** Permiso, para:<br><br>**Inciso g)** *Acuacultura de fomento*<br><br>**III,** *Autorización, para:*<br><br>**Inciso d)** *Recolectar del medio natural reproductores, larvas, postlarvas, crías, huevos, semillas, alevines o en cualquier otro estadio, y*<br><br>**Inciso e)** *Acuacultura didáctica.* | | |

| | | |
|---|---|---|
| **Artículos 22.-** *la Secretaría podrá inscribir en el Registro Nacional de Pesca a los acuicultores que no requieran concesión, permiso o Autorización.* | Al **proyecto** le aplica el Artículo, incisos y, fracciones anteriores, porque se trata de una actividad acuícola con fines comerciales. | Por el hecho de presentar a la autoridad correspondiente (SEMARNAT) la Manifestación de Impacto Ambiental, el promovente está cumpliendo con este apartado.<br><br>El proyecto se vincula por la obligatoriedad de obtener la autorización correspondiente para realizar las obras descritas en esta manifestación de impacto ambiental.<br><br>Como ya se mencionó anteriormente, la promovente una vez autorizado el proyecto en materia ambiental procederá a tramitar el Registro Nacional de Pesca para la unidad de producción acuícola. |
| **Art. 30°.-** *Las actividades pesqueras se clasifican en:*<br><br>**II.-** *Cultivo o acuacultura con fines* | | |
| **Artículo 31°.-** *Para realizar las actividades de pesca se requiere lo siguiente:*<br><br>**I,** *Concesión, para:*<br><br>**Inciso b)** *Acuacultura comercial*<br><br>**II,** Permiso, para:<br><br>**Inciso g)** *Acuacultura de fomento*<br><br>**III,** *Autorización, para:*<br><br>**Inciso d)** *Recolectar del medio natural reproductores, larvas, postlarvas, crías, huevos, semillas, alevines o en cualquier otro estadio, y*<br><br>**Inciso e)** *Acuacultura didáctica.* | | |

| | | |
|---|---|---|
| **Artículos 22.-** *la Secretaría podrá inscribir en el Registro Nacional de Pesca a los acuicultores que no requieran concesión, permiso o Autorización.* | Al **proyecto** le aplica el Artículo, incisos y, fracciones anteriores, porque se trata de una actividad acuícola con fines comerciales. | Por el hecho de presentar a la autoridad correspondiente (SEMARNAT) la Manifestación de Impacto Ambiental, el promovente está cumpliendo con este apartado.<br><br>El proyecto se vincula por la obligatoriedad de obtener la autorización correspondiente para realizar las obras descritas en esta manifestación de impacto ambiental.<br><br>Como ya se mencionó anteriormente, la promovente una vez autorizado el proyecto en materia ambiental procederá a tramitar el Registro Nacional de Pesca para la unidad de producción acuícola. |
| **Art. 30°.-** *Las actividades pesqueras se clasifican en:*<br><br>**II.-** *Cultivo o acuacultura con fines* | | |
| **Artículo 31°.-** *Para realizar las actividades de pesca se requiere lo siguiente:*<br><br>**I,** *Concesión, para:*<br><br>**Inciso b)** *Acuacultura comercial*<br><br>**II,** Permiso, para:<br><br>**Inciso g)** *Acuacultura de fomento*<br><br>**III,** *Autorización, para:*<br><br>**Inciso d)** *Recolectar del medio natural reproductores, larvas, postlarvas, crías, huevos, semillas, alevines o en cualquier otro estadio, y*<br><br>**Inciso e)** *Acuacultura didáctica.* | | |

| | | |
|---|---|---|
| **Artículos 22.-** *la Secretaría podrá inscribir en el Registro Nacional de Pesca a los acuicultores que no requieran concesión, permiso o Autorización.* | Al **proyecto** le aplica el Artículo, incisos y, fracciones anteriores, porque se trata de una actividad acuícola con fines comerciales. | Por el hecho de presentar a la autoridad correspondiente (SEMARNAT) la Manifestación de Impacto Ambiental, el promovente está cumpliendo con este apartado.<br><br>El proyecto se vincula por la obligatoriedad de obtener la autorización correspondiente para realizar las obras descritas en esta manifestación de impacto ambiental.<br><br>Como ya se mencionó anteriormente, la promovente una vez autorizado el proyecto en materia ambiental procederá a tramitar el Registro Nacional de Pesca para la unidad de producción acuícola. |
| **Art. 30°.-** *Las actividades pesqueras se clasifican en:*<br><br>**II.-** *Cultivo o acuacultura con fines* | | |
| **Artículo 31°.-** *Para realizar las actividades de pesca se requiere lo siguiente:*<br><br>**I,** *Concesión, para:*<br><br>**Inciso b)** *Acuacultura comercial*<br><br>**II,** Permiso, para:<br><br>**Inciso g)** *Acuacultura de fomento*<br><br>**III,** *Autorización, para:*<br><br>**Inciso d)** *Recolectar del medio natural reproductores, larvas, postlarvas, crías, huevos, semillas, alevines o en cualquier otro estadio, y*<br><br>**Inciso e)** *Acuacultura didáctica.* | | |

| | | |
|---|---|---|
| **Artículos 22.-** *la Secretaría podrá inscribir en el Registro Nacional de Pesca a los acuicultores que no requieran concesión, permiso o Autorización.* | Al **proyecto** le aplica el Artículo, incisos y, fracciones anteriores, porque se trata de una actividad acuícola con fines comerciales. | Por el hecho de presentar a la autoridad correspondiente (SEMARNAT) la Manifestación de Impacto Ambiental, el promovente está cumpliendo con este apartado.<br><br>El proyecto se vincula por la obligatoriedad de obtener la autorización correspondiente para realizar las obras descritas en esta manifestación de impacto ambiental.<br><br>Como ya se mencionó anteriormente, la promovente una vez autorizado el proyecto en materia ambiental procederá a tramitar el Registro Nacional de Pesca para la unidad de producción acuícola. |
| **Art. 30°.-** *Las actividades pesqueras se clasifican en:*<br><br>**II.-** *Cultivo o acuacultura con fines* | | |
| **Artículo 31°.-** *Para realizar las actividades de pesca se requiere lo siguiente:*<br><br>**I,** *Concesión, para:*<br><br>**Inciso b)** *Acuacultura comercial*<br><br>**II,** Permiso, para:<br><br>**Inciso g)** *Acuacultura de fomento*<br><br>**III,** *Autorización, para:*<br><br>**Inciso d)** *Recolectar del medio natural reproductores, larvas, postlarvas, crías, huevos, semillas, alevines o en cualquier otro estadio, y*<br><br>**Inciso e)** *Acuacultura didáctica.* | | |

| | | |
|---|---|---|
| **Artículos 22.-** *la Secretaría podrá inscribir en el Registro Nacional de Pesca a los acuicultores que no requieran concesión, permiso o Autorización.* | Al **proyecto** le aplica el Artículo, incisos y, fracciones anteriores, porque se trata de una actividad acuícola con fines comerciales. | Por el hecho de presentar a la autoridad correspondiente (SEMARNAT) la Manifestación de Impacto Ambiental, el promovente está cumpliendo con este apartado.<br><br>El proyecto se vincula por la obligatoriedad de obtener la autorización correspondiente para realizar las obras descritas en esta manifestación de impacto ambiental.<br><br>Como ya se mencionó anteriormente, la promovente una vez autorizado el proyecto en materia ambiental procederá a tramitar el Registro Nacional de Pesca para la unidad de producción acuícola. |
| **Art. 30°.-** *Las actividades pesqueras se clasifican en:*<br><br>**II.-** *Cultivo o acuacultura con fines* | | |
| **Artículo 31°.-** *Para realizar las actividades de pesca se requiere lo siguiente:*<br><br>**I,** *Concesión, para:*<br><br>**Inciso b)** *Acuacultura comercial*<br><br>**II,** Permiso, para:<br><br>**Inciso g)** *Acuacultura de fomento*<br><br>**III,** *Autorización, para:*<br><br>**Inciso d)** *Recolectar del medio natural reproductores, larvas, postlarvas, crías, huevos, semillas, alevines o en cualquier otro estadio, y*<br><br>**Inciso e)** *Acuacultura didáctica.* | | |

| | | |
|---|---|---|
| **Artículos 22.-** *la Secretaría podrá inscribir en el Registro Nacional de Pesca a los acuicultores que no requieran concesión, permiso o Autorización.* | Al **proyecto** le aplica el Artículo, incisos y, fracciones anteriores, porque se trata de una actividad acuícola con fines comerciales. | Por el hecho de presentar a la autoridad correspondiente (SEMARNAT) la Manifestación de Impacto Ambiental, el promovente está cumpliendo con este apartado.<br><br>El proyecto se vincula por la obligatoriedad de obtener la autorización correspondiente para realizar las obras descritas en esta manifestación de impacto ambiental.<br><br>Como ya se mencionó anteriormente, la promovente una vez autorizado el proyecto en materia ambiental procederá a tramitar el Registro Nacional de Pesca para la unidad de producción acuícola. |
| **Art. 30°.-** *Las actividades pesqueras se clasifican en:*<br><br>**II.-** *Cultivo o acuacultura con fines* | | |
| **Artículo 31°.-** *Para realizar las actividades de pesca se requiere lo siguiente:*<br><br>**I,** *Concesión, para:*<br><br>**Inciso b)** *Acuacultura comercial*<br><br>**II,** Permiso, para:<br><br>**Inciso g)** *Acuacultura de fomento*<br><br>**III,** *Autorización, para:*<br><br>**Inciso d)** *Recolectar del medio natural reproductores, larvas, postlarvas, crías, huevos, semillas, alevines o en cualquier otro estadio, y*<br><br>**Inciso e)** *Acuacultura didáctica.* | | |

| | | |
|---|---|---|
| **Artículos 22.-** *la Secretaría podrá inscribir en el Registro Nacional de Pesca a los acuicultores que no requieran concesión, permiso o Autorización.* | Al **proyecto** le aplica el Artículo, incisos y, fracciones anteriores, porque se trata de una actividad acuícola con fines comerciales. | Por el hecho de presentar a la autoridad correspondiente (SEMARNAT) la Manifestación de Impacto Ambiental, el promovente está cumpliendo con este apartado.<br><br>El proyecto se vincula por la obligatoriedad de obtener la autorización correspondiente para realizar las obras descritas en esta manifestación de impacto ambiental.<br><br>Como ya se mencionó anteriormente, la promovente una vez autorizado el proyecto en materia ambiental procederá a tramitar el Registro Nacional de Pesca para la unidad de producción acuícola. |
| **Art. 30°.-** *Las actividades pesqueras se clasifican en:*<br><br>**II.-** *Cultivo o acuacultura con fines* | | |
| **Artículo 31°.-** *Para realizar las actividades de pesca se requiere lo siguiente:*<br><br>**I,** *Concesión, para:*<br><br>**Inciso b)** *Acuacultura comercial*<br><br>**II,** Permiso, para:<br><br>**Inciso g)** *Acuacultura de fomento*<br><br>**III,** *Autorización, para:*<br><br>**Inciso d)** *Recolectar del medio natural reproductores, larvas, postlarvas, crías, huevos, semillas, alevines o en cualquier otro estadio, y*<br><br>**Inciso e)** *Acuacultura didáctica.* | | |

| | | |
|---|---|---|
| **Artículos 22.-** *la Secretaría podrá inscribir en el Registro Nacional de Pesca a los acuicultores que no requieran concesión, permiso o Autorización.* | Al **proyecto** le aplica el Artículo, incisos y, fracciones anteriores, porque se trata de una actividad acuícola con fines comerciales. | Por el hecho de presentar a la autoridad correspondiente (SEMARNAT) la Manifestación de Impacto Ambiental, el promovente está cumpliendo con este apartado.<br><br>El proyecto se vincula por la obligatoriedad de obtener la autorización correspondiente para realizar las obras descritas en esta manifestación de impacto ambiental.<br><br>Como ya se mencionó anteriormente, la promovente una vez autorizado el proyecto en materia ambiental procederá a tramitar el Registro Nacional de Pesca para la unidad de producción acuícola. |
| **Art. 30°.-** *Las actividades pesqueras se clasifican en:*<br><br>**II.-** *Cultivo o acuacultura con fines* | | |
| **Artículo 31°.-** *Para realizar las actividades de pesca se requiere lo siguiente:*<br><br>**I,** *Concesión, para:*<br><br>**Inciso b)** *Acuacultura comercial*<br><br>**II,** Permiso, para:<br><br>**Inciso g)** *Acuacultura de fomento*<br><br>**III,** *Autorización, para:*<br><br>**Inciso d)** *Recolectar del medio natural reproductores, larvas, postlarvas, crías, huevos, semillas, alevines o en cualquier otro estadio, y*<br><br>**Inciso e)** *Acuacultura didáctica.* | | |

| | | |
|---|---|---|
| **Artículos 22.-** *la Secretaría podrá inscribir en el Registro Nacional de Pesca a los acuicultores que no requieran concesión, permiso o Autorización.* | Al **proyecto** le aplica el Artículo, incisos y, fracciones anteriores, porque se trata de una actividad acuícola con fines comerciales. | Por el hecho de presentar a la autoridad correspondiente (SEMARNAT) la Manifestación de Impacto Ambiental, el promovente está cumpliendo con este apartado.<br><br>El proyecto se vincula por la obligatoriedad de obtener la autorización correspondiente para realizar las obras descritas en esta manifestación de impacto ambiental.<br><br>Como ya se mencionó anteriormente, la promovente una vez autorizado el proyecto en materia ambiental procederá a tramitar el Registro Nacional de Pesca para la unidad de producción acuícola. |
| **Art. 30°.-** *Las actividades pesqueras se clasifican en:*<br><br>**II.-** *Cultivo o acuacultura con fines* | | |
| **Artículo 31°.-** *Para realizar las actividades de pesca se requiere lo siguiente:*<br><br>**I,** *Concesión, para:*<br><br>**Inciso b)** *Acuacultura comercial*<br><br>**II,** Permiso, para:<br><br>**Inciso g)** *Acuacultura de fomento*<br><br>**III,** *Autorización, para:*<br><br>**Inciso d)** *Recolectar del medio natural reproductores, larvas, postlarvas, crías, huevos, semillas, alevines o en cualquier otro estadio, y*<br><br>**Inciso e)** *Acuacultura didáctica.* | | |

| | | |
|---|---|---|
| **Artículos 22.-** *la Secretaría podrá inscribir en el Registro Nacional de Pesca a los acuicultores que no requieran concesión, permiso o Autorización.* | Al **proyecto** le aplica el Artículo, incisos y, fracciones anteriores, porque se trata de una actividad acuícola con fines comerciales. | Por el hecho de presentar a la autoridad correspondiente (SEMARNAT) la Manifestación de Impacto Ambiental, el promovente está cumpliendo con este apartado.<br><br>El proyecto se vincula por la obligatoriedad de obtener la autorización correspondiente para realizar las obras descritas en esta manifestación de impacto ambiental.<br><br>Como ya se mencionó anteriormente, la promovente una vez autorizado el proyecto en materia ambiental procederá a tramitar el Registro Nacional de Pesca para la unidad de producción acuícola. |
| **Art. 30°.-** *Las actividades pesqueras se clasifican en:*<br><br>**II.-** *Cultivo o acuacultura con fines* | | |
| **Artículo 31°.-** *Para realizar las actividades de pesca se requiere lo siguiente:*<br><br>**I,** *Concesión, para:*<br><br>**Inciso b)** *Acuacultura comercial*<br><br>**II,** Permiso, para:<br><br>**Inciso g)** *Acuacultura de fomento*<br><br>**III,** *Autorización, para:*<br><br>**Inciso d)** *Recolectar del medio natural reproductores, larvas, postlarvas, crías, huevos, semillas, alevines o en cualquier otro estadio, y*<br><br>**Inciso e)** *Acuacultura didáctica.* | | |

| | | |
|---|---|---|
| **Artículos 22.-** *la Secretaría podrá inscribir en el Registro Nacional de Pesca a los acuicultores que no requieran concesión, permiso o Autorización.* | Al **proyecto** le aplica el Artículo, incisos y, fracciones anteriores, porque se trata de una actividad acuícola con fines comerciales. | Por el hecho de presentar a la autoridad correspondiente (SEMARNAT) la Manifestación de Impacto Ambiental, el promovente está cumpliendo con este apartado.<br><br>El proyecto se vincula por la obligatoriedad de obtener la autorización correspondiente para realizar las obras descritas en esta manifestación de impacto ambiental.<br><br>Como ya se mencionó anteriormente, la promovente una vez autorizado el proyecto en materia ambiental procederá a tramitar el Registro Nacional de Pesca para la unidad de producción acuícola. |
| **Art. 30°.-** *Las actividades pesqueras se clasifican en:*<br><br>**II.-** *Cultivo o acuacultura con fines* | | |
| **Artículo 31°.-** *Para realizar las actividades de pesca se requiere lo siguiente:*<br><br>**I,** *Concesión, para:*<br><br>**Inciso b)** *Acuacultura comercial*<br><br>**II,** Permiso, para:<br><br>**Inciso g)** *Acuacultura de fomento*<br><br>**III,** *Autorización, para:*<br><br>**Inciso d)** *Recolectar del medio natural reproductores, larvas, postlarvas, crías, huevos, semillas, alevines o en cualquier otro estadio, y*<br><br>**Inciso e)** *Acuacultura didáctica.* | | |

| | | |
|---|---|---|
| **Artículos 22.-** *la Secretaría podrá inscribir en el Registro Nacional de Pesca a los acuicultores que no requieran concesión, permiso o Autorización.* | Al **proyecto** le aplica el Artículo, incisos y, fracciones anteriores, porque se trata de una actividad acuícola con fines comerciales. | Por el hecho de presentar a la autoridad correspondiente (SEMARNAT) la Manifestación de Impacto Ambiental, el promovente está cumpliendo con este apartado.<br><br>El proyecto se vincula por la obligatoriedad de obtener la autorización correspondiente para realizar las obras descritas en esta manifestación de impacto ambiental.<br><br>Como ya se mencionó anteriormente, la promovente una vez autorizado el proyecto en materia ambiental procederá a tramitar el Registro Nacional de Pesca para la unidad de producción acuícola. |
| **Art. 30°.-** *Las actividades pesqueras se clasifican en:*<br><br>**II.-** *Cultivo o acuacultura con fines* | | |
| **Artículo 31°.-** *Para realizar las actividades de pesca se requiere lo siguiente:*<br><br>**I,** *Concesión, para:*<br><br>**Inciso b)** *Acuacultura comercial*<br><br>**II,** Permiso, para:<br><br>**Inciso g)** *Acuacultura de fomento*<br><br>**III,** *Autorización, para:*<br><br>**Inciso d)** *Recolectar del medio natural reproductores, larvas, postlarvas, crías, huevos, semillas, alevines o en cualquier otro estadio, y*<br><br>**Inciso e)** *Acuacultura didáctica.* | | |

| | | |
|---|---|---|
| **Artículos 22.-** *la Secretaría podrá inscribir en el Registro Nacional de Pesca a los acuicultores que no requieran concesión, permiso o Autorización.* | Al **proyecto** le aplica el Artículo, incisos y, fracciones anteriores, porque se trata de una actividad acuícola con fines comerciales. | Por el hecho de presentar a la autoridad correspondiente (SEMARNAT) la Manifestación de Impacto Ambiental, el promovente está cumpliendo con este apartado.<br><br>El proyecto se vincula por la obligatoriedad de obtener la autorización correspondiente para realizar las obras descritas en esta manifestación de impacto ambiental.<br><br>Como ya se mencionó anteriormente, la promovente una vez autorizado el proyecto en materia ambiental procederá a tramitar el Registro Nacional de Pesca para la unidad de producción acuícola. |
| **Art. 30°.-** *Las actividades pesqueras se clasifican en:*<br><br>**II.-** *Cultivo o acuacultura con fines* | | |
| **Artículo 31°.-** *Para realizar las actividades de pesca se requiere lo siguiente:*<br><br>**I,** *Concesión, para:*<br><br>**Inciso b)** *Acuacultura comercial*<br><br>**II,** Permiso, para:<br><br>**Inciso g)** *Acuacultura de fomento*<br><br>**III,** *Autorización, para:*<br><br>**Inciso d)** *Recolectar del medio natural reproductores, larvas, postlarvas, crías, huevos, semillas, alevines o en cualquier otro estadio, y*<br><br>**Inciso e)** *Acuacultura didáctica.* | | |

| | | |
|---|---|---|
| **Artículos 22.-** *la Secretaría podrá inscribir en el Registro Nacional de Pesca a los acuicultores que no requieran concesión, permiso o Autorización.* | Al **proyecto** le aplica el Artículo, incisos y, fracciones anteriores, porque se trata de una actividad acuícola con fines comerciales. | Por el hecho de presentar a la autoridad correspondiente (SEMARNAT) la Manifestación de Impacto Ambiental, el promovente está cumpliendo con este apartado.<br><br>El proyecto se vincula por la obligatoriedad de obtener la autorización correspondiente para realizar las obras descritas en esta manifestación de impacto ambiental.<br><br>Como ya se mencionó anteriormente, la promovente una vez autorizado el proyecto en materia ambiental procederá a tramitar el Registro Nacional de Pesca para la unidad de producción acuícola. |
| **Art. 30°.-** *Las actividades pesqueras se clasifican en:*<br><br>**II.-** *Cultivo o acuacultura con fines* | | |
| **Artículo 31°.-** *Para realizar las actividades de pesca se requiere lo siguiente:*<br><br>**I,** *Concesión, para:*<br><br>**Inciso b)** *Acuacultura comercial*<br><br>**II,** Permiso, para:<br><br>**Inciso g)** *Acuacultura de fomento*<br><br>**III,** *Autorización, para:*<br><br>**Inciso d)** *Recolectar del medio natural reproductores, larvas, postlarvas, crías, huevos, semillas, alevines o en cualquier otro estadio, y*<br><br>**Inciso e)** *Acuacultura didáctica.* | | |

| | | |
|---|---|---|
| **Artículos 22.-** *la Secretaría podrá inscribir en el Registro Nacional de Pesca a los acuicultores que no requieran concesión, permiso o Autorización.* | Al **proyecto** le aplica el Artículo, incisos y, fracciones anteriores, porque se trata de una actividad acuícola con fines comerciales. | Por el hecho de presentar a la autoridad correspondiente (SEMARNAT) la Manifestación de Impacto Ambiental, el promovente está cumpliendo con este apartado.<br><br>El proyecto se vincula por la obligatoriedad de obtener la autorización correspondiente para realizar las obras descritas en esta manifestación de impacto ambiental.<br><br>Como ya se mencionó anteriormente, la promovente una vez autorizado el proyecto en materia ambiental procederá a tramitar el Registro Nacional de Pesca para la unidad de producción acuícola. |
| **Art. 30°.-** *Las actividades pesqueras se clasifican en:*<br><br>**II.-** *Cultivo o acuacultura con fines* | | |
| **Artículo 31°.-** *Para realizar las actividades de pesca se requiere lo siguiente:*<br><br>**I,** *Concesión, para:*<br><br>**Inciso b)** *Acuacultura comercial*<br><br>**II,** Permiso, para:<br><br>**Inciso g)** *Acuacultura de fomento*<br><br>**III,** *Autorización, para:*<br><br>**Inciso d)** *Recolectar del medio natural reproductores, larvas, postlarvas, crías, huevos, semillas, alevines o en cualquier otro estadio, y*<br><br>**Inciso e)** *Acuacultura didáctica.* | | |

| | | |
|---|---|---|
| **Artículos 22.-** *la Secretaría podrá inscribir en el Registro Nacional de Pesca a los acuicultores que no requieran concesión, permiso o Autorización.* | Al **proyecto** le aplica el Artículo, incisos y, fracciones anteriores, porque se trata de una actividad acuícola con fines comerciales. | Por el hecho de presentar a la autoridad correspondiente (SEMARNAT) la Manifestación de Impacto Ambiental, el promovente está cumpliendo con este apartado.<br><br>El proyecto se vincula por la obligatoriedad de obtener la autorización correspondiente para realizar las obras descritas en esta manifestación de impacto ambiental.<br><br>Como ya se mencionó anteriormente, la promovente una vez autorizado el proyecto en materia ambiental procederá a tramitar el Registro Nacional de Pesca para la unidad de producción acuícola. |
| **Art. 30°.-** *Las actividades pesqueras se clasifican en:*<br><br>**II.-** *Cultivo o acuacultura con fines* | | |
| **Artículo 31°.-** *Para realizar las actividades de pesca se requiere lo siguiente:*<br><br>**I,** *Concesión, para:*<br><br>**Inciso b)** *Acuacultura comercial*<br><br>**II,** Permiso, para:<br><br>**Inciso g)** *Acuacultura de fomento*<br><br>**III,** *Autorización, para:*<br><br>**Inciso d)** *Recolectar del medio natural reproductores, larvas, postlarvas, crías, huevos, semillas, alevines o en cualquier otro estadio, y*<br><br>**Inciso e)** *Acuacultura didáctica.* | | |

| | | |
|---|---|---|
| **Artículos 22.-** *la Secretaría podrá inscribir en el Registro Nacional de Pesca a los acuicultores que no requieran concesión, permiso o Autorización.* | Al **proyecto** le aplica el Artículo, incisos y, fracciones anteriores, porque se trata de una actividad acuícola con fines comerciales. | Por el hecho de presentar a la autoridad correspondiente (SEMARNAT) la Manifestación de Impacto Ambiental, el promovente está cumpliendo con este apartado.<br><br>El proyecto se vincula por la obligatoriedad de obtener la autorización correspondiente para realizar las obras descritas en esta manifestación de impacto ambiental.<br><br>Como ya se mencionó anteriormente, la promovente una vez autorizado el proyecto en materia ambiental procederá a tramitar el Registro Nacional de Pesca para la unidad de producción acuícola. |
| **Art. 30°.-** *Las actividades pesqueras se clasifican en:*<br><br>**II.-** *Cultivo o acuacultura con fines* | | |
| **Artículo 31°.-** *Para realizar las actividades de pesca se requiere lo siguiente:*<br><br>**I,** *Concesión, para:*<br><br>**Inciso b)** *Acuacultura comercial*<br><br>**II,** Permiso, para:<br><br>**Inciso g)** *Acuacultura de fomento*<br><br>**III,** *Autorización, para:*<br><br>**Inciso d)** *Recolectar del medio natural reproductores, larvas, postlarvas, crías, huevos, semillas, alevines o en cualquier otro estadio, y*<br><br>**Inciso e)** *Acuacultura didáctica.* | | |

| | | |
|---|---|---|
| **Artículos 22.-** *la Secretaría podrá inscribir en el Registro Nacional de Pesca a los acuicultores que no requieran concesión, permiso o Autorización.* | Al **proyecto** le aplica el Artículo, incisos y, fracciones anteriores, porque se trata de una actividad acuícola con fines comerciales. | Por el hecho de presentar a la autoridad correspondiente (SEMARNAT) la Manifestación de Impacto Ambiental, el promovente está cumpliendo con este apartado.<br><br>El proyecto se vincula por la obligatoriedad de obtener la autorización correspondiente para realizar las obras descritas en esta manifestación de impacto ambiental.<br><br>Como ya se mencionó anteriormente, la promovente una vez autorizado el proyecto en materia ambiental procederá a tramitar el Registro Nacional de Pesca para la unidad de producción acuícola. |
| **Art. 30°.-** *Las actividades pesqueras se clasifican en:*<br><br>**II.-** *Cultivo o acuacultura con fines* | | |
| **Artículo 31°.-** *Para realizar las actividades de pesca se requiere lo siguiente:*<br><br>**I,** *Concesión, para:*<br><br>**Inciso b)** *Acuacultura comercial*<br><br>**II,** Permiso, para:<br><br>**Inciso g)** *Acuacultura de fomento*<br><br>**III,** *Autorización, para:*<br><br>**Inciso d)** *Recolectar del medio natural reproductores, larvas, postlarvas, crías, huevos, semillas, alevines o en cualquier otro estadio, y*<br><br>**Inciso e)** *Acuacultura didáctica.* | | |

| | | |
|---|---|---|
| **Artículos 22.-** *la Secretaría podrá inscribir en el Registro Nacional de Pesca a los acuicultores que no requieran concesión, permiso o Autorización.* | Al **proyecto** le aplica el Artículo, incisos y, fracciones anteriores, porque se trata de una actividad acuícola con fines comerciales. | Por el hecho de presentar a la autoridad correspondiente (SEMARNAT) la Manifestación de Impacto Ambiental, el promovente está cumpliendo con este apartado.<br><br>El proyecto se vincula por la obligatoriedad de obtener la autorización correspondiente para realizar las obras descritas en esta manifestación de impacto ambiental.<br><br>Como ya se mencionó anteriormente, la promovente una vez autorizado el proyecto en materia ambiental procederá a tramitar el Registro Nacional de Pesca para la unidad de producción acuícola. |
| **Art. 30°.-** *Las actividades pesqueras se clasifican en:*<br><br>**II.-** *Cultivo o acuacultura con fines* | | |
| **Artículo 31°.-** *Para realizar las actividades de pesca se requiere lo siguiente:*<br><br>**I,** *Concesión, para:*<br><br>**Inciso b)** *Acuacultura comercial*<br><br>**II,** Permiso, para:<br><br>**Inciso g)** *Acuacultura de fomento*<br><br>**III,** *Autorización, para:*<br><br>**Inciso d)** *Recolectar del medio natural reproductores, larvas, postlarvas, crías, huevos, semillas, alevines o en cualquier otro estadio, y*<br><br>**Inciso e)** *Acuacultura didáctica.* | | |

| | | |
|---|---|---|
| **Artículos 22.-** *la Secretaría podrá inscribir en el Registro Nacional de Pesca a los acuicultores que no requieran concesión, permiso o Autorización.* | Al **proyecto** le aplica el Artículo, incisos y, fracciones anteriores, porque se trata de una actividad acuícola con fines comerciales. | Por el hecho de presentar a la autoridad correspondiente (SEMARNAT) la Manifestación de Impacto Ambiental, el promovente está cumpliendo con este apartado.<br><br>El proyecto se vincula por la obligatoriedad de obtener la autorización correspondiente para realizar las obras descritas en esta manifestación de impacto ambiental.<br><br>Como ya se mencionó anteriormente, la promovente una vez autorizado el proyecto en materia ambiental procederá a tramitar el Registro Nacional de Pesca para la unidad de producción acuícola. |
| **Art. 30°.-** *Las actividades pesqueras se clasifican en:*<br><br>**II.-** *Cultivo o acuacultura con fines* | | |
| **Artículo 31°.-** *Para realizar las actividades de pesca se requiere lo siguiente:*<br><br>**I,** *Concesión, para:*<br><br>**Inciso b)** *Acuacultura comercial*<br><br>**II,** Permiso, para:<br><br>**Inciso g)** *Acuacultura de fomento*<br><br>**III,** *Autorización, para:*<br><br>**Inciso d)** *Recolectar del medio natural reproductores, larvas, postlarvas, crías, huevos, semillas, alevines o en cualquier otro estadio, y*<br><br>**Inciso e)** *Acuacultura didáctica.* | | |

| | | |
|---|---|---|
| **Artículos 22.-** *la Secretaría podrá inscribir en el Registro Nacional de Pesca a los acuicultores que no requieran concesión, permiso o Autorización.* | Al **proyecto** le aplica el Artículo, incisos y, fracciones anteriores, porque se trata de una actividad acuícola con fines comerciales. | Por el hecho de presentar a la autoridad correspondiente (SEMARNAT) la Manifestación de Impacto Ambiental, el promovente está cumpliendo con este apartado.<br><br>El proyecto se vincula por la obligatoriedad de obtener la autorización correspondiente para realizar las obras descritas en esta manifestación de impacto ambiental.<br><br>Como ya se mencionó anteriormente, la promovente una vez autorizado el proyecto en materia ambiental procederá a tramitar el Registro Nacional de Pesca para la unidad de producción acuícola. |
| **Art. 30°.-** *Las actividades pesqueras se clasifican en:*<br><br>**II.-** *Cultivo o acuacultura con fines* | | |
| **Artículo 31°.-** *Para realizar las actividades de pesca se requiere lo siguiente:*<br><br>**I,** *Concesión, para:*<br><br>**Inciso b)** *Acuacultura comercial*<br><br>**II,** Permiso, para:<br><br>**Inciso g)** *Acuacultura de fomento*<br><br>**III,** *Autorización, para:*<br><br>**Inciso d)** *Recolectar del medio natural reproductores, larvas, postlarvas, crías, huevos, semillas, alevines o en cualquier otro estadio, y*<br><br>**Inciso e)** *Acuacultura didáctica.* | | |

| | | |
|---|---|---|
| **Artículos 22.-** *la Secretaría podrá inscribir en el Registro Nacional de Pesca a los acuicultores que no requieran concesión, permiso o Autorización.* | Al **proyecto** le aplica el Artículo, incisos y, fracciones anteriores, porque se trata de una actividad acuícola con fines comerciales. | Por el hecho de presentar a la autoridad correspondiente (SEMARNAT) la Manifestación de Impacto Ambiental, el promovente está cumpliendo con este apartado.<br><br>El proyecto se vincula por la obligatoriedad de obtener la autorización correspondiente para realizar las obras descritas en esta manifestación de impacto ambiental.<br><br>Como ya se mencionó anteriormente, la promovente una vez autorizado el proyecto en materia ambiental procederá a tramitar el Registro Nacional de Pesca para la unidad de producción acuícola. |
| **Art. 30°.-** *Las actividades pesqueras se clasifican en:*<br><br>**II.-** *Cultivo o acuacultura con fines* | | |
| **Artículo 31°.-** *Para realizar las actividades de pesca se requiere lo siguiente:*<br><br>**I,** *Concesión, para:*<br><br>**Inciso b)** *Acuacultura comercial*<br><br>**II,** Permiso, para:<br><br>**Inciso g)** *Acuacultura de fomento*<br><br>**III,** *Autorización, para:*<br><br>**Inciso d)** *Recolectar del medio natural reproductores, larvas, postlarvas, crías, huevos, semillas, alevines o en cualquier otro estadio, y*<br><br>**Inciso e)** *Acuacultura didáctica.* | | |

| | | |
|---|---|---|
| **Artículos 22.-** *la Secretaría podrá inscribir en el Registro Nacional de Pesca a los acuicultores que no requieran concesión, permiso o Autorización.* | Al **proyecto** le aplica el Artículo, incisos y, fracciones anteriores, porque se trata de una actividad acuícola con fines comerciales. | Por el hecho de presentar a la autoridad correspondiente (SEMARNAT) la Manifestación de Impacto Ambiental, el promovente está cumpliendo con este apartado.<br><br>El proyecto se vincula por la obligatoriedad de obtener la autorización correspondiente para realizar las obras descritas en esta manifestación de impacto ambiental.<br><br>Como ya se mencionó anteriormente, la promovente una vez autorizado el proyecto en materia ambiental procederá a tramitar el Registro Nacional de Pesca para la unidad de producción acuícola. |
| **Art. 30°.-** *Las actividades pesqueras se clasifican en:*<br><br>**II.-** *Cultivo o acuacultura con fines* | | |
| **Artículo 31°.-** *Para realizar las actividades de pesca se requiere lo siguiente:*<br><br>**I,** *Concesión, para:*<br><br>**Inciso b)** *Acuacultura comercial*<br><br>**II,** Permiso, para:<br><br>**Inciso g)** *Acuacultura de fomento*<br><br>**III,** *Autorización, para:*<br><br>**Inciso d)** *Recolectar del medio natural reproductores, larvas, postlarvas, crías, huevos, semillas, alevines o en cualquier otro estadio, y*<br><br>**Inciso e)** *Acuacultura didáctica.* | | |

| | | |
|---|---|---|
| **Artículos 22.-** *la Secretaría podrá inscribir en el Registro Nacional de Pesca a los acuicultores que no requieran concesión, permiso o Autorización.* | Al **proyecto** le aplica el Artículo, incisos y, fracciones anteriores, porque se trata de una actividad acuícola con fines comerciales. | Por el hecho de presentar a la autoridad correspondiente (SEMARNAT) la Manifestación de Impacto Ambiental, el promovente está cumpliendo con este apartado.<br><br>El proyecto se vincula por la obligatoriedad de obtener la autorización correspondiente para realizar las obras descritas en esta manifestación de impacto ambiental.<br><br>Como ya se mencionó anteriormente, la promovente una vez autorizado el proyecto en materia ambiental procederá a tramitar el Registro Nacional de Pesca para la unidad de producción acuícola. |
| **Art. 30°.-** *Las actividades pesqueras se clasifican en:*<br><br>**II.-** *Cultivo o acuacultura con fines* | | |
| **Artículo 31°.-** *Para realizar las actividades de pesca se requiere lo siguiente:*<br><br>**I,** *Concesión, para:*<br><br>**Inciso b)** *Acuacultura comercial*<br><br>**II,** Permiso, para:<br><br>**Inciso g)** *Acuacultura de fomento*<br><br>**III,** *Autorización, para:*<br><br>**Inciso d)** *Recolectar del medio natural reproductores, larvas, postlarvas, crías, huevos, semillas, alevines o en cualquier otro estadio, y*<br><br>**Inciso e)** *Acuacultura didáctica.* | | |

| | | |
|---|---|---|
| **Artículos 22.-** *la Secretaría podrá inscribir en el Registro Nacional de Pesca a los acuicultores que no requieran concesión, permiso o Autorización.* | Al **proyecto** le aplica el Artículo, incisos y, fracciones anteriores, porque se trata de una actividad acuícola con fines comerciales. | Por el hecho de presentar a la autoridad correspondiente (SEMARNAT) la Manifestación de Impacto Ambiental, el promovente está cumpliendo con este apartado.<br><br>El proyecto se vincula por la obligatoriedad de obtener la autorización correspondiente para realizar las obras descritas en esta manifestación de impacto ambiental.<br><br>Como ya se mencionó anteriormente, la promovente una vez autorizado el proyecto en materia ambiental procederá a tramitar el Registro Nacional de Pesca para la unidad de producción acuícola. |
| **Art. 30°.-** *Las actividades pesqueras se clasifican en:*<br><br>**II.-** *Cultivo o acuacultura con fines* | | |
| **Artículo 31°.-** *Para realizar las actividades de pesca se requiere lo siguiente:*<br><br>**I,** *Concesión, para:*<br><br>**Inciso b)** *Acuacultura comercial*<br><br>**II,** Permiso, para:<br><br>**Inciso g)** *Acuacultura de fomento*<br><br>**III,** *Autorización, para:*<br><br>**Inciso d)** *Recolectar del medio natural reproductores, larvas, postlarvas, crías, huevos, semillas, alevines o en cualquier otro estadio, y*<br><br>**Inciso e)** *Acuacultura didáctica.* | | |

| | | |
|---|---|---|
| **Artículos 22.-** *la Secretaría podrá inscribir en el Registro Nacional de Pesca a los acuicultores que no requieran concesión, permiso o Autorización.* | Al **proyecto** le aplica el Artículo, incisos y, fracciones anteriores, porque se trata de una actividad acuícola con fines comerciales. | Por el hecho de presentar a la autoridad correspondiente (SEMARNAT) la Manifestación de Impacto Ambiental, el promovente está cumpliendo con este apartado.<br><br>El proyecto se vincula por la obligatoriedad de obtener la autorización correspondiente para realizar las obras descritas en esta manifestación de impacto ambiental.<br><br>Como ya se mencionó anteriormente, la promovente una vez autorizado el proyecto en materia ambiental procederá a tramitar el Registro Nacional de Pesca para la unidad de producción acuícola. |
| **Art. 30°.-** *Las actividades pesqueras se clasifican en:*<br><br>**II.-** *Cultivo o acuacultura con fines* | | |
| **Artículo 31°.-** *Para realizar las actividades de pesca se requiere lo siguiente:*<br><br>**I,** *Concesión, para:*<br><br>**Inciso b)** *Acuacultura comercial*<br><br>**II,** Permiso, para:<br><br>**Inciso g)** *Acuacultura de fomento*<br><br>**III,** *Autorización, para:*<br><br>**Inciso d)** *Recolectar del medio natural reproductores, larvas, postlarvas, crías, huevos, semillas, alevines o en cualquier otro estadio, y*<br><br>**Inciso e)** *Acuacultura didáctica.* | | |

| | | |
|---|---|---|
| **Artículos 22.-** *la Secretaría podrá inscribir en el Registro Nacional de Pesca a los acuicultores que no requieran concesión, permiso o Autorización.* | Al **proyecto** le aplica el Artículo, incisos y, fracciones anteriores, porque se trata de una actividad acuícola con fines comerciales. | Por el hecho de presentar a la autoridad correspondiente (SEMARNAT) la Manifestación de Impacto Ambiental, el promovente está cumpliendo con este apartado.<br><br>El proyecto se vincula por la obligatoriedad de obtener la autorización correspondiente para realizar las obras descritas en esta manifestación de impacto ambiental.<br><br>Como ya se mencionó anteriormente, la promovente una vez autorizado el proyecto en materia ambiental procederá a tramitar el Registro Nacional de Pesca para la unidad de producción acuícola. |
| **Art. 30°.-** *Las actividades pesqueras se clasifican en:*<br><br>**II.-** *Cultivo o acuacultura con fines* | | |
| **Artículo 31°.-** *Para realizar las actividades de pesca se requiere lo siguiente:*<br><br>**I,** *Concesión, para:*<br><br>**Inciso b)** *Acuacultura comercial*<br><br>**II,** Permiso, para:<br><br>**Inciso g)** *Acuacultura de fomento*<br><br>**III,** *Autorización, para:*<br><br>**Inciso d)** *Recolectar del medio natural reproductores, larvas, postlarvas, crías, huevos, semillas, alevines o en cualquier otro estadio, y*<br><br>**Inciso e)** *Acuacultura didáctica.* | | |

| | | |
|---|---|---|
| **Artículos 22.-** *la Secretaría podrá inscribir en el Registro Nacional de Pesca a los acuicultores que no requieran concesión, permiso o Autorización.* | Al **proyecto** le aplica el Artículo, incisos y, fracciones anteriores, porque se trata de una actividad acuícola con fines comerciales. | Por el hecho de presentar a la autoridad correspondiente (SEMARNAT) la Manifestación de Impacto Ambiental, el promovente está cumpliendo con este apartado.<br><br>El proyecto se vincula por la obligatoriedad de obtener la autorización correspondiente para realizar las obras descritas en esta manifestación de impacto ambiental.<br><br>Como ya se mencionó anteriormente, la promovente una vez autorizado el proyecto en materia ambiental procederá a tramitar el Registro Nacional de Pesca para la unidad de producción acuícola. |
| **Art. 30°.-** *Las actividades pesqueras se clasifican en:*<br><br>**II.-** *Cultivo o acuacultura con fines* | | |
| **Artículo 31°.-** *Para realizar las actividades de pesca se requiere lo siguiente:*<br><br>**I,** *Concesión, para:*<br><br>**Inciso b)** *Acuacultura comercial*<br><br>**II,** Permiso, para:<br><br>**Inciso g)** *Acuacultura de fomento*<br><br>**III,** *Autorización, para:*<br><br>**Inciso d)** *Recolectar del medio natural reproductores, larvas, postlarvas, crías, huevos, semillas, alevines o en cualquier otro estadio, y*<br><br>**Inciso e)** *Acuacultura didáctica.* | | |

| | | |
|---|---|---|
| **Artículos 22.-** *la Secretaría podrá inscribir en el Registro Nacional de Pesca a los acuicultores que no requieran concesión, permiso o Autorización.* | Al **proyecto** le aplica el Artículo, incisos y, fracciones anteriores, porque se trata de una actividad acuícola con fines comerciales. | Por el hecho de presentar a la autoridad correspondiente (SEMARNAT) la Manifestación de Impacto Ambiental, el promovente está cumpliendo con este apartado.<br><br>El proyecto se vincula por la obligatoriedad de obtener la autorización correspondiente para realizar las obras descritas en esta manifestación de impacto ambiental.<br><br>Como ya se mencionó anteriormente, la promovente una vez autorizado el proyecto en materia ambiental procederá a tramitar el Registro Nacional de Pesca para la unidad de producción acuícola. |
| **Art. 30°.-** *Las actividades pesqueras se clasifican en:*<br><br>**II.-** *Cultivo o acuacultura con fines* | | |
| **Artículo 31°.-** *Para realizar las actividades de pesca se requiere lo siguiente:*<br><br>**I,** *Concesión, para:*<br><br>**Inciso b)** *Acuacultura comercial*<br><br>**II,** Permiso, para:<br><br>**Inciso g)** *Acuacultura de fomento*<br><br>**III,** *Autorización, para:*<br><br>**Inciso d)** *Recolectar del medio natural reproductores, larvas, postlarvas, crías, huevos, semillas, alevines o en cualquier otro estadio, y*<br><br>**Inciso e)** *Acuacultura didáctica.* | | |

| | | |
|---|---|---|
| **Artículos 22.-** *la Secretaría podrá inscribir en el Registro Nacional de Pesca a los acuicultores que no requieran concesión, permiso o Autorización.* | Al **proyecto** le aplica el Artículo, incisos y, fracciones anteriores, porque se trata de una actividad acuícola con fines comerciales. | Por el hecho de presentar a la autoridad correspondiente (SEMARNAT) la Manifestación de Impacto Ambiental, el promovente está cumpliendo con este apartado.<br><br>El proyecto se vincula por la obligatoriedad de obtener la autorización correspondiente para realizar las obras descritas en esta manifestación de impacto ambiental.<br><br>Como ya se mencionó anteriormente, la promovente una vez autorizado el proyecto en materia ambiental procederá a tramitar el Registro Nacional de Pesca para la unidad de producción acuícola. |
| **Art. 30°.-** *Las actividades pesqueras se clasifican en:*<br><br>**II.-** *Cultivo o acuacultura con fines* | | |
| **Artículo 31°.-** *Para realizar las actividades de pesca se requiere lo siguiente:*<br><br>**I,** *Concesión, para:*<br><br>**Inciso b)** *Acuacultura comercial*<br><br>**II,** Permiso, para:<br><br>**Inciso g)** *Acuacultura de fomento*<br><br>**III,** *Autorización, para:*<br><br>**Inciso d)** *Recolectar del medio natural reproductores, larvas, postlarvas, crías, huevos, semillas, alevines o en cualquier otro estadio, y*<br><br>**Inciso e)** *Acuacultura didáctica.* | | |

| | | |
|---|---|---|
| **Artículos 22.-** *la Secretaría podrá inscribir en el Registro Nacional de Pesca a los acuicultores que no requieran concesión, permiso o Autorización.* | Al **proyecto** le aplica el Artículo, incisos y, fracciones anteriores, porque se trata de una actividad acuícola con fines comerciales. | Por el hecho de presentar a la autoridad correspondiente (SEMARNAT) la Manifestación de Impacto Ambiental, el promovente está cumpliendo con este apartado.<br><br>El proyecto se vincula por la obligatoriedad de obtener la autorización correspondiente para realizar las obras descritas en esta manifestación de impacto ambiental.<br><br>Como ya se mencionó anteriormente, la promovente una vez autorizado el proyecto en materia ambiental procederá a tramitar el Registro Nacional de Pesca para la unidad de producción acuícola. |
| **Art. 30°.-** *Las actividades pesqueras se clasifican en:*<br><br>**II.-** *Cultivo o acuacultura con fines* | | |
| **Artículo 31°.-** *Para realizar las actividades de pesca se requiere lo siguiente:*<br><br>**I,** *Concesión, para:*<br><br>**Inciso b)** *Acuacultura comercial*<br><br>**II,** Permiso, para:<br><br>**Inciso g)** *Acuacultura de fomento*<br><br>**III,** *Autorización, para:*<br><br>**Inciso d)** *Recolectar del medio natural reproductores, larvas, postlarvas, crías, huevos, semillas, alevines o en cualquier otro estadio, y*<br><br>**Inciso e)** *Acuacultura didáctica.* | | |

| | | |
|---|---|---|
| **Artículos 22.-** *la Secretaría podrá inscribir en el Registro Nacional de Pesca a los acuicultores que no requieran concesión, permiso o Autorización.* | Al **proyecto** le aplica el Artículo, incisos y, fracciones anteriores, porque se trata de una actividad acuícola con fines comerciales. | Por el hecho de presentar a la autoridad correspondiente (SEMARNAT) la Manifestación de Impacto Ambiental, el promovente está cumpliendo con este apartado.<br><br>El proyecto se vincula por la obligatoriedad de obtener la autorización correspondiente para realizar las obras descritas en esta manifestación de impacto ambiental.<br><br>Como ya se mencionó anteriormente, la promovente una vez autorizado el proyecto en materia ambiental procederá a tramitar el Registro Nacional de Pesca para la unidad de producción acuícola. |
| **Art. 30°.-** *Las actividades pesqueras se clasifican en:*<br><br>**II.-** *Cultivo o acuacultura con fines* | | |
| **Artículo 31°.-** *Para realizar las actividades de pesca se requiere lo siguiente:*<br><br>**I,** *Concesión, para:*<br><br>**Inciso b)** *Acuacultura comercial*<br><br>**II,** Permiso, para:<br><br>**Inciso g)** *Acuacultura de fomento*<br><br>**III,** *Autorización, para:*<br><br>**Inciso d)** *Recolectar del medio natural reproductores, larvas, postlarvas, crías, huevos, semillas, alevines o en cualquier otro estadio, y*<br><br>**Inciso e)** *Acuacultura didáctica.* | | |

| | | |
|---|---|---|
| **Artículos 22.-** *la Secretaría podrá inscribir en el Registro Nacional de Pesca a los acuicultores que no requieran concesión, permiso o Autorización.* | Al **proyecto** le aplica el Artículo, incisos y, fracciones anteriores, porque se trata de una actividad acuícola con fines comerciales. | Por el hecho de presentar a la autoridad correspondiente (SEMARNAT) la Manifestación de Impacto Ambiental, el promovente está cumpliendo con este apartado.<br><br>El proyecto se vincula por la obligatoriedad de obtener la autorización correspondiente para realizar las obras descritas en esta manifestación de impacto ambiental.<br><br>Como ya se mencionó anteriormente, la promovente una vez autorizado el proyecto en materia ambiental procederá a tramitar el Registro Nacional de Pesca para la unidad de producción acuícola. |
| **Art. 30°.-** *Las actividades pesqueras se clasifican en:*<br><br>**II.-** *Cultivo o acuacultura con fines* | | |
| **Artículo 31°.-** *Para realizar las actividades de pesca se requiere lo siguiente:*<br><br>**I,** *Concesión, para:*<br><br>**Inciso b)** *Acuacultura comercial*<br><br>**II,** Permiso, para:<br><br>**Inciso g)** *Acuacultura de fomento*<br><br>**III,** *Autorización, para:*<br><br>**Inciso d)** *Recolectar del medio natural reproductores, larvas, postlarvas, crías, huevos, semillas, alevines o en cualquier otro estadio, y*<br><br>**Inciso e)** *Acuacultura didáctica.* | | |

| | | |
|---|---|---|
| **Artículos 22.-** *la Secretaría podrá inscribir en el Registro Nacional de Pesca a los acuicultores que no requieran concesión, permiso o Autorización.* | Al **proyecto** le aplica el Artículo, incisos y, fracciones anteriores, porque se trata de una actividad acuícola con fines comerciales. | Por el hecho de presentar a la autoridad correspondiente (SEMARNAT) la Manifestación de Impacto Ambiental, el promovente está cumpliendo con este apartado.<br><br>El proyecto se vincula por la obligatoriedad de obtener la autorización correspondiente para realizar las obras descritas en esta manifestación de impacto ambiental.<br><br>Como ya se mencionó anteriormente, la promovente una vez autorizado el proyecto en materia ambiental procederá a tramitar el Registro Nacional de Pesca para la unidad de producción acuícola. |
| **Art. 30°.-** *Las actividades pesqueras se clasifican en:*<br><br>**II.-** *Cultivo o acuacultura con fines* | | |
| **Artículo 31°.-** *Para realizar las actividades de pesca se requiere lo siguiente:*<br><br>**I,** *Concesión, para:*<br><br>**Inciso b)** *Acuacultura comercial*<br><br>**II,** Permiso, para:<br><br>**Inciso g)** *Acuacultura de fomento*<br><br>**III,** *Autorización, para:*<br><br>**Inciso d)** *Recolectar del medio natural reproductores, larvas, postlarvas, crías, huevos, semillas, alevines o en cualquier otro estadio, y*<br><br>**Inciso e)** *Acuacultura didáctica.* | | |

| | | |
|---|---|---|
| **Artículos 22.-** *la Secretaría podrá inscribir en el Registro Nacional de Pesca a los acuicultores que no requieran concesión, permiso o Autorización.* | Al **proyecto** le aplica el Artículo, incisos y, fracciones anteriores, porque se trata de una actividad acuícola con fines comerciales. | Por el hecho de presentar a la autoridad correspondiente (SEMARNAT) la Manifestación de Impacto Ambiental, el promovente está cumpliendo con este apartado.<br><br>El proyecto se vincula por la obligatoriedad de obtener la autorización correspondiente para realizar las obras descritas en esta manifestación de impacto ambiental.<br><br>Como ya se mencionó anteriormente, la promovente una vez autorizado el proyecto en materia ambiental procederá a tramitar el Registro Nacional de Pesca para la unidad de producción acuícola. |
| **Art. 30°.-** *Las actividades pesqueras se clasifican en:*<br><br>**II.-** *Cultivo o acuacultura con fines* | | |
| **Artículo 31°.-** *Para realizar las actividades de pesca se requiere lo siguiente:*<br><br>**I,** *Concesión, para:*<br><br>**Inciso b)** *Acuacultura comercial*<br><br>**II,** Permiso, para:<br><br>**Inciso g)** *Acuacultura de fomento*<br><br>**III,** *Autorización, para:*<br><br>**Inciso d)** *Recolectar del medio natural reproductores, larvas, postlarvas, crías, huevos, semillas, alevines o en cualquier otro estadio, y*<br><br>**Inciso e)** *Acuacultura didáctica.* | | |

| | | |
|---|---|---|
| **Artículos 22.-** *la Secretaría podrá inscribir en el Registro Nacional de Pesca a los acuicultores que no requieran concesión, permiso o Autorización.* | Al **proyecto** le aplica el Artículo, incisos y, fracciones anteriores, porque se trata de una actividad acuícola con fines comerciales. | Por el hecho de presentar a la autoridad correspondiente (SEMARNAT) la Manifestación de Impacto Ambiental, el promovente está cumpliendo con este apartado.<br><br>El proyecto se vincula por la obligatoriedad de obtener la autorización correspondiente para realizar las obras descritas en esta manifestación de impacto ambiental.<br><br>Como ya se mencionó anteriormente, la promovente una vez autorizado el proyecto en materia ambiental procederá a tramitar el Registro Nacional de Pesca para la unidad de producción acuícola. |
| **Art. 30°.-** *Las actividades pesqueras se clasifican en:*<br><br>**II.-** *Cultivo o acuacultura con fines* | | |
| **Artículo 31°.-** *Para realizar las actividades de pesca se requiere lo siguiente:*<br><br>**I,** *Concesión, para:*<br><br>**Inciso b)** *Acuacultura comercial*<br><br>**II,** Permiso, para:<br><br>**Inciso g)** *Acuacultura de fomento*<br><br>**III,** *Autorización, para:*<br><br>**Inciso d)** *Recolectar del medio natural reproductores, larvas, postlarvas, crías, huevos, semillas, alevines o en cualquier otro estadio, y*<br><br>**Inciso e)** *Acuacultura didáctica.* | | |

| | | |
|---|---|---|
| **Artículos 22.-** *la Secretaría podrá inscribir en el Registro Nacional de Pesca a los acuicultores que no requieran concesión, permiso o Autorización.* | Al **proyecto** le aplica el Artículo, incisos y, fracciones anteriores, porque se trata de una actividad acuícola con fines comerciales. | Por el hecho de presentar a la autoridad correspondiente (SEMARNAT) la Manifestación de Impacto Ambiental, el promovente está cumpliendo con este apartado.<br><br>El proyecto se vincula por la obligatoriedad de obtener la autorización correspondiente para realizar las obras descritas en esta manifestación de impacto ambiental.<br><br>Como ya se mencionó anteriormente, la promovente una vez autorizado el proyecto en materia ambiental procederá a tramitar el Registro Nacional de Pesca para la unidad de producción acuícola. |
| **Art. 30°.-** *Las actividades pesqueras se clasifican en:*<br><br>**II.-** *Cultivo o acuacultura con fines* | | |
| **Artículo 31°.-** *Para realizar las actividades de pesca se requiere lo siguiente:*<br><br>**I,** *Concesión, para:*<br><br>**Inciso b)** *Acuacultura comercial*<br><br>**II,** Permiso, para:<br><br>**Inciso g)** *Acuacultura de fomento*<br><br>**III,** *Autorización, para:*<br><br>**Inciso d)** *Recolectar del medio natural reproductores, larvas, postlarvas, crías, huevos, semillas, alevines o en cualquier otro estadio, y*<br><br>**Inciso e)** *Acuacultura didáctica.* | | |

| | | |
|---|---|---|
| **Artículos 22.-** *la Secretaría podrá inscribir en el Registro Nacional de Pesca a los acuicultores que no requieran concesión, permiso o Autorización.* | Al **proyecto** le aplica el Artículo, incisos y, fracciones anteriores, porque se trata de una actividad acuícola con fines comerciales. | Por el hecho de presentar a la autoridad correspondiente (SEMARNAT) la Manifestación de Impacto Ambiental, el promovente está cumpliendo con este apartado.<br><br>El proyecto se vincula por la obligatoriedad de obtener la autorización correspondiente para realizar las obras descritas en esta manifestación de impacto ambiental.<br><br>Como ya se mencionó anteriormente, la promovente una vez autorizado el proyecto en materia ambiental procederá a tramitar el Registro Nacional de Pesca para la unidad de producción acuícola. |
| **Art. 30°.-** *Las actividades pesqueras se clasifican en:*<br><br>**II.-** *Cultivo o acuacultura con fines* | | |
| **Artículo 31°.-** *Para realizar las actividades de pesca se requiere lo siguiente:*<br><br>**I,** *Concesión, para:*<br><br>**Inciso b)** *Acuacultura comercial*<br><br>**II,** Permiso, para:<br><br>**Inciso g)** *Acuacultura de fomento*<br><br>**III,** *Autorización, para:*<br><br>**Inciso d)** *Recolectar del medio natural reproductores, larvas, postlarvas, crías, huevos, semillas, alevines o en cualquier otro estadio, y*<br><br>**Inciso e)** *Acuacultura didáctica.* | | |

| | | |
|---|---|---|
| **Artículos 22.-** *la Secretaría podrá inscribir en el Registro Nacional de Pesca a los acuicultores que no requieran concesión, permiso o Autorización.* | Al **proyecto** le aplica el Artículo, incisos y, fracciones anteriores, porque se trata de una actividad acuícola con fines comerciales. | Por el hecho de presentar a la autoridad correspondiente (SEMARNAT) la Manifestación de Impacto Ambiental, el promovente está cumpliendo con este apartado.<br><br>El proyecto se vincula por la obligatoriedad de obtener la autorización correspondiente para realizar las obras descritas en esta manifestación de impacto ambiental.<br><br>Como ya se mencionó anteriormente, la promovente una vez autorizado el proyecto en materia ambiental procederá a tramitar el Registro Nacional de Pesca para la unidad de producción acuícola. |
| **Art. 30°.-** *Las actividades pesqueras se clasifican en:*<br><br>**II.-** *Cultivo o acuacultura con fines* | | |
| **Artículo 31°.-** *Para realizar las actividades de pesca se requiere lo siguiente:*<br><br>**I,** *Concesión, para:*<br><br>**Inciso b)** *Acuacultura comercial*<br><br>**II,** Permiso, para:<br><br>**Inciso g)** *Acuacultura de fomento*<br><br>**III,** *Autorización, para:*<br><br>**Inciso d)** *Recolectar del medio natural reproductores, larvas, postlarvas, crías, huevos, semillas, alevines o en cualquier otro estadio, y*<br><br>**Inciso e)** *Acuacultura didáctica.* | | |

| | | |
|---|---|---|
| **Artículos 22.-** *la Secretaría podrá inscribir en el Registro Nacional de Pesca a los acuicultores que no requieran concesión, permiso o Autorización.* | Al **proyecto** le aplica el Artículo, incisos y, fracciones anteriores, porque se trata de una actividad acuícola con fines comerciales. | Por el hecho de presentar a la autoridad correspondiente (SEMARNAT) la Manifestación de Impacto Ambiental, el promovente está cumpliendo con este apartado.<br><br>El proyecto se vincula por la obligatoriedad de obtener la autorización correspondiente para realizar las obras descritas en esta manifestación de impacto ambiental.<br><br>Como ya se mencionó anteriormente, la promovente una vez autorizado el proyecto en materia ambiental procederá a tramitar el Registro Nacional de Pesca para la unidad de producción acuícola. |
| **Art. 30°.-** *Las actividades pesqueras se clasifican en:*<br><br>**II.-** *Cultivo o acuacultura con fines* | | |
| **Artículo 31°.-** *Para realizar las actividades de pesca se requiere lo siguiente:*<br><br>**I,** *Concesión, para:*<br><br>**Inciso b)** *Acuacultura comercial*<br><br>**II,** Permiso, para:<br><br>**Inciso g)** *Acuacultura de fomento*<br><br>**III,** *Autorización, para:*<br><br>**Inciso d)** *Recolectar del medio natural reproductores, larvas, postlarvas, crías, huevos, semillas, alevines o en cualquier otro estadio, y*<br><br>**Inciso e)** *Acuacultura didáctica.* | | |

| | | |
|---|---|---|
| **Artículos 22.-** *la Secretaría podrá inscribir en el Registro Nacional de Pesca a los acuicultores que no requieran concesión, permiso o Autorización.* | Al **proyecto** le aplica el Artículo, incisos y, fracciones anteriores, porque se trata de una actividad acuícola con fines comerciales. | Por el hecho de presentar a la autoridad correspondiente (SEMARNAT) la Manifestación de Impacto Ambiental, el promovente está cumpliendo con este apartado.<br><br>El proyecto se vincula por la obligatoriedad de obtener la autorización correspondiente para realizar las obras descritas en esta manifestación de impacto ambiental.<br><br>Como ya se mencionó anteriormente, la promovente una vez autorizado el proyecto en materia ambiental procederá a tramitar el Registro Nacional de Pesca para la unidad de producción acuícola. |
| **Art. 30°.-** *Las actividades pesqueras se clasifican en:*<br><br>**II.-** *Cultivo o acuacultura con fines* | | |
| **Artículo 31°.-** *Para realizar las actividades de pesca se requiere lo siguiente:*<br><br>**I,** *Concesión, para:*<br><br>**Inciso b)** *Acuacultura comercial*<br><br>**II,** Permiso, para:<br><br>**Inciso g)** *Acuacultura de fomento*<br><br>**III,** *Autorización, para:*<br><br>**Inciso d)** *Recolectar del medio natural reproductores, larvas, postlarvas, crías, huevos, semillas, alevines o en cualquier otro estadio, y*<br><br>**Inciso e)** *Acuacultura didáctica.* | | |

| | | |
|---|---|---|
| **Artículos 22.-** *la Secretaría podrá inscribir en el Registro Nacional de Pesca a los acuicultores que no requieran concesión, permiso o Autorización.* | Al **proyecto** le aplica el Artículo, incisos y, fracciones anteriores, porque se trata de una actividad acuícola con fines comerciales. | Por el hecho de presentar a la autoridad correspondiente (SEMARNAT) la Manifestación de Impacto Ambiental, el promovente está cumpliendo con este apartado.<br><br>El proyecto se vincula por la obligatoriedad de obtener la autorización correspondiente para realizar las obras descritas en esta manifestación de impacto ambiental.<br><br>Como ya se mencionó anteriormente, la promovente una vez autorizado el proyecto en materia ambiental procederá a tramitar el Registro Nacional de Pesca para la unidad de producción acuícola. |
| **Art. 30°.-** *Las actividades pesqueras se clasifican en:*<br><br>**II.-** *Cultivo o acuacultura con fines* | | |
| **Artículo 31°.-** *Para realizar las actividades de pesca se requiere lo siguiente:*<br><br>**I,** *Concesión, para:*<br><br>**Inciso b)** *Acuacultura comercial*<br><br>**II,** Permiso, para:<br><br>**Inciso g)** *Acuacultura de fomento*<br><br>**III,** *Autorización, para:*<br><br>**Inciso d)** *Recolectar del medio natural reproductores, larvas, postlarvas, crías, huevos, semillas, alevines o en cualquier otro estadio, y*<br><br>**Inciso e)** *Acuacultura didáctica.* | | |

| | | |
|---|---|---|
| **Artículos 22.-** *la Secretaría podrá inscribir en el Registro Nacional de Pesca a los acuicultores que no requieran concesión, permiso o Autorización.* | Al **proyecto** le aplica el Artículo, incisos y, fracciones anteriores, porque se trata de una actividad acuícola con fines comerciales. | Por el hecho de presentar a la autoridad correspondiente (SEMARNAT) la Manifestación de Impacto Ambiental, el promovente está cumpliendo con este apartado.<br><br>El proyecto se vincula por la obligatoriedad de obtener la autorización correspondiente para realizar las obras descritas en esta manifestación de impacto ambiental.<br><br>Como ya se mencionó anteriormente, la promovente una vez autorizado el proyecto en materia ambiental procederá a tramitar el Registro Nacional de Pesca para la unidad de producción acuícola. |
| **Art. 30°.-** *Las actividades pesqueras se clasifican en:*<br><br>**II.-** *Cultivo o acuacultura con fines* | | |
| **Artículo 31°.-** *Para realizar las actividades de pesca se requiere lo siguiente:*<br><br>**I,** *Concesión, para:*<br><br>**Inciso b)** *Acuacultura comercial*<br><br>**II,** Permiso, para:<br><br>**Inciso g)** *Acuacultura de fomento*<br><br>**III,** *Autorización, para:*<br><br>**Inciso d)** *Recolectar del medio natural reproductores, larvas, postlarvas, crías, huevos, semillas, alevines o en cualquier otro estadio, y*<br><br>**Inciso e)** *Acuacultura didáctica.* | | |

| | | |
|---|---|---|
| **Artículos 22.-** *la Secretaría podrá inscribir en el Registro Nacional de Pesca a los acuicultores que no requieran concesión, permiso o Autorización.* | Al **proyecto** le aplica el Artículo, incisos y, fracciones anteriores, porque se trata de una actividad acuícola con fines comerciales. | Por el hecho de presentar a la autoridad correspondiente (SEMARNAT) la Manifestación de Impacto Ambiental, el promovente está cumpliendo con este apartado.<br><br>El proyecto se vincula por la obligatoriedad de obtener la autorización correspondiente para realizar las obras descritas en esta manifestación de impacto ambiental.<br><br>Como ya se mencionó anteriormente, la promovente una vez autorizado el proyecto en materia ambiental procederá a tramitar el Registro Nacional de Pesca para la unidad de producción acuícola. |
| **Art. 30°.-** *Las actividades pesqueras se clasifican en:*<br><br>**II.-** *Cultivo o acuacultura con fines* | | |
| **Artículo 31°.-** *Para realizar las actividades de pesca se requiere lo siguiente:*<br><br>**I,** *Concesión, para:*<br><br>**Inciso b)** *Acuacultura comercial*<br><br>**II,** Permiso, para:<br><br>**Inciso g)** *Acuacultura de fomento*<br><br>**III,** *Autorización, para:*<br><br>**Inciso d)** *Recolectar del medio natural reproductores, larvas, postlarvas, crías, huevos, semillas, alevines o en cualquier otro estadio, y*<br><br>**Inciso e)** *Acuacultura didáctica.* | | |

| | | |
|---|---|---|
| **Artículos 22.-** *la Secretaría podrá inscribir en el Registro Nacional de Pesca a los acuicultores que no requieran concesión, permiso o Autorización.* | Al **proyecto** le aplica el Artículo, incisos y, fracciones anteriores, porque se trata de una actividad acuícola con fines comerciales. | Por el hecho de presentar a la autoridad correspondiente (SEMARNAT) la Manifestación de Impacto Ambiental, el promovente está cumpliendo con este apartado.<br><br>El proyecto se vincula por la obligatoriedad de obtener la autorización correspondiente para realizar las obras descritas en esta manifestación de impacto ambiental.<br><br>Como ya se mencionó anteriormente, la promovente una vez autorizado el proyecto en materia ambiental procederá a tramitar el Registro Nacional de Pesca para la unidad de producción acuícola. |
| **Art. 30°.-** *Las actividades pesqueras se clasifican en:*<br><br>**II.-** *Cultivo o acuacultura con fines* | | |
| **Artículo 31°.-** *Para realizar las actividades de pesca se requiere lo siguiente:*<br><br>**I,** *Concesión, para:*<br><br>**Inciso b)** *Acuacultura comercial*<br><br>**II,** Permiso, para:<br><br>**Inciso g)** *Acuacultura de fomento*<br><br>**III,** *Autorización, para:*<br><br>**Inciso d)** *Recolectar del medio natural reproductores, larvas, postlarvas, crías, huevos, semillas, alevines o en cualquier otro estadio, y*<br><br>**Inciso e)** *Acuacultura didáctica.* | | |

| | | |
|---|---|---|
| **Artículos 22.-** *la Secretaría podrá inscribir en el Registro Nacional de Pesca a los acuicultores que no requieran concesión, permiso o Autorización.* | Al **proyecto** le aplica el Artículo, incisos y, fracciones anteriores, porque se trata de una actividad acuícola con fines comerciales. | Por el hecho de presentar a la autoridad correspondiente (SEMARNAT) la Manifestación de Impacto Ambiental, el promovente está cumpliendo con este apartado.<br><br>El proyecto se vincula por la obligatoriedad de obtener la autorización correspondiente para realizar las obras descritas en esta manifestación de impacto ambiental.<br><br>Como ya se mencionó anteriormente, la promovente una vez autorizado el proyecto en materia ambiental procederá a tramitar el Registro Nacional de Pesca para la unidad de producción acuícola. |
| **Art. 30°.-** *Las actividades pesqueras se clasifican en:*<br><br>**II.-** *Cultivo o acuacultura con fines* | | |
| **Artículo 31°.-** *Para realizar las actividades de pesca se requiere lo siguiente:*<br><br>**I,** *Concesión, para:*<br><br>**Inciso b)** *Acuacultura comercial*<br><br>**II,** Permiso, para:<br><br>**Inciso g)** *Acuacultura de fomento*<br><br>**III,** *Autorización, para:*<br><br>**Inciso d)** *Recolectar del medio natural reproductores, larvas, postlarvas, crías, huevos, semillas, alevines o en cualquier otro estadio, y*<br><br>**Inciso e)** *Acuacultura didáctica.* | | |

| | | |
|---|---|---|
| **Artículos 22.-** *la Secretaría podrá inscribir en el Registro Nacional de Pesca a los acuicultores que no requieran concesión, permiso o Autorización.* | Al **proyecto** le aplica el Artículo, incisos y, fracciones anteriores, porque se trata de una actividad acuícola con fines comerciales. | Por el hecho de presentar a la autoridad correspondiente (SEMARNAT) la Manifestación de Impacto Ambiental, el promovente está cumpliendo con este apartado.<br><br>El proyecto se vincula por la obligatoriedad de obtener la autorización correspondiente para realizar las obras descritas en esta manifestación de impacto ambiental.<br><br>Como ya se mencionó anteriormente, la promovente una vez autorizado el proyecto en materia ambiental procederá a tramitar el Registro Nacional de Pesca para la unidad de producción acuícola. |
| **Art. 30°.-** *Las actividades pesqueras se clasifican en:*<br><br>**II.-** *Cultivo o acuacultura con fines* | | |
| **Artículo 31°.-** *Para realizar las actividades de pesca se requiere lo siguiente:*<br><br>**I,** *Concesión, para:*<br><br>**Inciso b)** *Acuacultura comercial*<br><br>**II,** Permiso, para:<br><br>**Inciso g)** *Acuacultura de fomento*<br><br>**III,** *Autorización, para:*<br><br>**Inciso d)** *Recolectar del medio natural reproductores, larvas, postlarvas, crías, huevos, semillas, alevines o en cualquier otro estadio, y*<br><br>**Inciso e)** *Acuacultura didáctica.* | | |

| | | |
|---|---|---|
| **Artículos 22.-** *la Secretaría podrá inscribir en el Registro Nacional de Pesca a los acuicultores que no requieran concesión, permiso o Autorización.* | Al **proyecto** le aplica el Artículo, incisos y, fracciones anteriores, porque se trata de una actividad acuícola con fines comerciales. | Por el hecho de presentar a la autoridad correspondiente (SEMARNAT) la Manifestación de Impacto Ambiental, el promovente está cumpliendo con este apartado.<br><br>El proyecto se vincula por la obligatoriedad de obtener la autorización correspondiente para realizar las obras descritas en esta manifestación de impacto ambiental.<br><br>Como ya se mencionó anteriormente, la promovente una vez autorizado el proyecto en materia ambiental procederá a tramitar el Registro Nacional de Pesca para la unidad de producción acuícola. |
| **Art. 30°.-** *Las actividades pesqueras se clasifican en:*<br><br>**II.-** *Cultivo o acuacultura con fines* | | |
| **Artículo 31°.-** *Para realizar las actividades de pesca se requiere lo siguiente:*<br><br>**I,** *Concesión, para:*<br><br>**Inciso b)** *Acuacultura comercial*<br><br>**II,** Permiso, para:<br><br>**Inciso g)** *Acuacultura de fomento*<br><br>**III,** *Autorización, para:*<br><br>**Inciso d)** *Recolectar del medio natural reproductores, larvas, postlarvas, crías, huevos, semillas, alevines o en cualquier otro estadio, y*<br><br>**Inciso e)** *Acuacultura didáctica.* | | |

| | | |
|---|---|---|
| **Artículos 22.-** *la Secretaría podrá inscribir en el Registro Nacional de Pesca a los acuicultores que no requieran concesión, permiso o Autorización.* | Al **proyecto** le aplica el Artículo, incisos y, fracciones anteriores, porque se trata de una actividad acuícola con fines comerciales. | Por el hecho de presentar a la autoridad correspondiente (SEMARNAT) la Manifestación de Impacto Ambiental, el promovente está cumpliendo con este apartado.<br><br>El proyecto se vincula por la obligatoriedad de obtener la autorización correspondiente para realizar las obras descritas en esta manifestación de impacto ambiental.<br><br>Como ya se mencionó anteriormente, la promovente una vez autorizado el proyecto en materia ambiental procederá a tramitar el Registro Nacional de Pesca para la unidad de producción acuícola. |
| **Art. 30°.-** *Las actividades pesqueras se clasifican en:*<br><br>**II.-** *Cultivo o acuacultura con fines* | | |
| **Artículo 31°.-** *Para realizar las actividades de pesca se requiere lo siguiente:*<br><br>**I,** *Concesión, para:*<br><br>**Inciso b)** *Acuacultura comercial*<br><br>**II,** Permiso, para:<br><br>**Inciso g)** *Acuacultura de fomento*<br><br>**III,** *Autorización, para:*<br><br>**Inciso d)** *Recolectar del medio natural reproductores, larvas, postlarvas, crías, huevos, semillas, alevines o en cualquier otro estadio, y*<br><br>**Inciso e)** *Acuacultura didáctica.* | | |

| | | |
|---|---|---|
| **Artículos 22.-** *la Secretaría podrá inscribir en el Registro Nacional de Pesca a los acuicultores que no requieran concesión, permiso o Autorización.* | Al **proyecto** le aplica el Artículo, incisos y, fracciones anteriores, porque se trata de una actividad acuícola con fines comerciales. | Por el hecho de presentar a la autoridad correspondiente (SEMARNAT) la Manifestación de Impacto Ambiental, el promovente está cumpliendo con este apartado.<br><br>El proyecto se vincula por la obligatoriedad de obtener la autorización correspondiente para realizar las obras descritas en esta manifestación de impacto ambiental.<br><br>Como ya se mencionó anteriormente, la promovente una vez autorizado el proyecto en materia ambiental procederá a tramitar el Registro Nacional de Pesca para la unidad de producción acuícola. |
| **Art. 30°.-** *Las actividades pesqueras se clasifican en:*<br><br>**II.-** *Cultivo o acuacultura con fines* | | |
| **Artículo 31°.-** *Para realizar las actividades de pesca se requiere lo siguiente:*<br><br>**I,** *Concesión, para:*<br><br>**Inciso b)** *Acuacultura comercial*<br><br>**II,** Permiso, para:<br><br>**Inciso g)** *Acuacultura de fomento*<br><br>**III,** *Autorización, para:*<br><br>**Inciso d)** *Recolectar del medio natural reproductores, larvas, postlarvas, crías, huevos, semillas, alevines o en cualquier otro estadio, y*<br><br>**Inciso e)** *Acuacultura didáctica.* | | |

| | | |
|---|---|---|
| **Artículos 22.-** *la Secretaría podrá inscribir en el Registro Nacional de Pesca a los acuicultores que no requieran concesión, permiso o Autorización.* | Al **proyecto** le aplica el Artículo, incisos y, fracciones anteriores, porque se trata de una actividad acuícola con fines comerciales. | Por el hecho de presentar a la autoridad correspondiente (SEMARNAT) la Manifestación de Impacto Ambiental, el promovente está cumpliendo con este apartado.<br><br>El proyecto se vincula por la obligatoriedad de obtener la autorización correspondiente para realizar las obras descritas en esta manifestación de impacto ambiental.<br><br>Como ya se mencionó anteriormente, la promovente una vez autorizado el proyecto en materia ambiental procederá a tramitar el Registro Nacional de Pesca para la unidad de producción acuícola. |
| **Art. 30°.-** *Las actividades pesqueras se clasifican en:*<br><br>**II.-** *Cultivo o acuacultura con fines* | | |
| **Artículo 31°.-** *Para realizar las actividades de pesca se requiere lo siguiente:*<br><br>**I,** *Concesión, para:*<br><br>**Inciso b)** *Acuacultura comercial*<br><br>**II,** Permiso, para:<br><br>**Inciso g)** *Acuacultura de fomento*<br><br>**III,** *Autorización, para:*<br><br>**Inciso d)** *Recolectar del medio natural reproductores, larvas, postlarvas, crías, huevos, semillas, alevines o en cualquier otro estadio, y*<br><br>**Inciso e)** *Acuacultura didáctica.* | | |

| | | |
|---|---|---|
| **Artículos 22.-** *la Secretaría podrá inscribir en el Registro Nacional de Pesca a los acuicultores que no requieran concesión, permiso o Autorización.* | Al **proyecto** le aplica el Artículo, incisos y, fracciones anteriores, porque se trata de una actividad acuícola con fines comerciales. | Por el hecho de presentar a la autoridad correspondiente (SEMARNAT) la Manifestación de Impacto Ambiental, el promovente está cumpliendo con este apartado.<br><br>El proyecto se vincula por la obligatoriedad de obtener la autorización correspondiente para realizar las obras descritas en esta manifestación de impacto ambiental.<br><br>Como ya se mencionó anteriormente, la promovente una vez autorizado el proyecto en materia ambiental procederá a tramitar el Registro Nacional de Pesca para la unidad de producción acuícola. |
| **Art. 30°.-** *Las actividades pesqueras se clasifican en:*<br><br>**II.-** *Cultivo o acuacultura con fines* | | |
| **Artículo 31°.-** *Para realizar las actividades de pesca se requiere lo siguiente:*<br><br>**I,** *Concesión, para:*<br><br>**Inciso b)** *Acuacultura comercial*<br><br>**II,** Permiso, para:<br><br>**Inciso g)** *Acuacultura de fomento*<br><br>**III,** *Autorización, para:*<br><br>**Inciso d)** *Recolectar del medio natural reproductores, larvas, postlarvas, crías, huevos, semillas, alevines o en cualquier otro estadio, y*<br><br>**Inciso e)** *Acuacultura didáctica.* | | |

| | | |
|---|---|---|
| **Artículos 22.-** *la Secretaría podrá inscribir en el Registro Nacional de Pesca a los acuicultores que no requieran concesión, permiso o Autorización.* | Al **proyecto** le aplica el Artículo, incisos y, fracciones anteriores, porque se trata de una actividad acuícola con fines comerciales. | Por el hecho de presentar a la autoridad correspondiente (SEMARNAT) la Manifestación de Impacto Ambiental, el promovente está cumpliendo con este apartado.<br><br>El proyecto se vincula por la obligatoriedad de obtener la autorización correspondiente para realizar las obras descritas en esta manifestación de impacto ambiental.<br><br>Como ya se mencionó anteriormente, la promovente una vez autorizado el proyecto en materia ambiental procederá a tramitar el Registro Nacional de Pesca para la unidad de producción acuícola. |
| **Art. 30°.-** *Las actividades pesqueras se clasifican en:*<br><br>**II.-** *Cultivo o acuacultura con fines* | | |
| **Artículo 31°.-** *Para realizar las actividades de pesca se requiere lo siguiente:*<br><br>**I,** *Concesión, para:*<br><br>**Inciso b)** *Acuacultura comercial*<br><br>**II,** Permiso, para:<br><br>**Inciso g)** *Acuacultura de fomento*<br><br>**III,** *Autorización, para:*<br><br>**Inciso d)** *Recolectar del medio natural reproductores, larvas, postlarvas, crías, huevos, semillas, alevines o en cualquier otro estadio, y*<br><br>**Inciso e)** *Acuacultura didáctica.* | | |

| | | |
|---|---|---|
| **Artículos 22.-** *la Secretaría podrá inscribir en el Registro Nacional de Pesca a los acuicultores que no requieran concesión, permiso o Autorización.* | Al **proyecto** le aplica el Artículo, incisos y, fracciones anteriores, porque se trata de una actividad acuícola con fines comerciales. | Por el hecho de presentar a la autoridad correspondiente (SEMARNAT) la Manifestación de Impacto Ambiental, el promovente está cumpliendo con este apartado.<br><br>El proyecto se vincula por la obligatoriedad de obtener la autorización correspondiente para realizar las obras descritas en esta manifestación de impacto ambiental.<br><br>Como ya se mencionó anteriormente, la promovente una vez autorizado el proyecto en materia ambiental procederá a tramitar el Registro Nacional de Pesca para la unidad de producción acuícola. |
| **Art. 30°.-** *Las actividades pesqueras se clasifican en:*<br><br>**II.-** *Cultivo o acuacultura con fines* | | |
| **Artículo 31°.-** *Para realizar las actividades de pesca se requiere lo siguiente:*<br><br>**I,** *Concesión, para:*<br><br>**Inciso b)** *Acuacultura comercial*<br><br>**II,** Permiso, para:<br><br>**Inciso g)** *Acuacultura de fomento*<br><br>**III,** *Autorización, para:*<br><br>**Inciso d)** *Recolectar del medio natural reproductores, larvas, postlarvas, crías, huevos, semillas, alevines o en cualquier otro estadio, y*<br><br>**Inciso e)** *Acuacultura didáctica.* | | |

| | | |
|---|---|---|
| **Artículos 22.-** *la Secretaría podrá inscribir en el Registro Nacional de Pesca a los acuicultores que no requieran concesión, permiso o Autorización.* | Al **proyecto** le aplica el Artículo, incisos y, fracciones anteriores, porque se trata de una actividad acuícola con fines comerciales. | Por el hecho de presentar a la autoridad correspondiente (SEMARNAT) la Manifestación de Impacto Ambiental, el promovente está cumpliendo con este apartado.<br><br>El proyecto se vincula por la obligatoriedad de obtener la autorización correspondiente para realizar las obras descritas en esta manifestación de impacto ambiental.<br><br>Como ya se mencionó anteriormente, la promovente una vez autorizado el proyecto en materia ambiental procederá a tramitar el Registro Nacional de Pesca para la unidad de producción acuícola. |
| **Art. 30°.-** *Las actividades pesqueras se clasifican en:*<br><br>**II.-** *Cultivo o acuacultura con fines* | | |
| **Artículo 31°.-** *Para realizar las actividades de pesca se requiere lo siguiente:*<br><br>**I,** *Concesión, para:*<br><br>**Inciso b)** *Acuacultura comercial*<br><br>**II,** Permiso, para:<br><br>**Inciso g)** *Acuacultura de fomento*<br><br>**III,** *Autorización, para:*<br><br>**Inciso d)** *Recolectar del medio natural reproductores, larvas, postlarvas, crías, huevos, semillas, alevines o en cualquier otro estadio, y*<br><br>**Inciso e)** *Acuacultura didáctica.* | | |

| | | |
|---|---|---|
| **Artículos 22.-** *la Secretaría podrá inscribir en el Registro Nacional de Pesca a los acuicultores que no requieran concesión, permiso o Autorización.* | Al **proyecto** le aplica el Artículo, incisos y, fracciones anteriores, porque se trata de una actividad acuícola con fines comerciales. | Por el hecho de presentar a la autoridad correspondiente (SEMARNAT) la Manifestación de Impacto Ambiental, el promovente está cumpliendo con este apartado.<br><br>El proyecto se vincula por la obligatoriedad de obtener la autorización correspondiente para realizar las obras descritas en esta manifestación de impacto ambiental.<br><br>Como ya se mencionó anteriormente, la promovente una vez autorizado el proyecto en materia ambiental procederá a tramitar el Registro Nacional de Pesca para la unidad de producción acuícola. |
| **Art. 30°.-** *Las actividades pesqueras se clasifican en:*<br><br>**II.-** *Cultivo o acuacultura con fines* | | |
| **Artículo 31°.-** *Para realizar las actividades de pesca se requiere lo siguiente:*<br><br>**I,** *Concesión, para:*<br><br>**Inciso b)** *Acuacultura comercial*<br><br>**II,** Permiso, para:<br><br>**Inciso g)** *Acuacultura de fomento*<br><br>**III,** *Autorización, para:*<br><br>**Inciso d)** *Recolectar del medio natural reproductores, larvas, postlarvas, crías, huevos, semillas, alevines o en cualquier otro estadio, y*<br><br>**Inciso e)** *Acuacultura didáctica.* | | |

| | | |
|---|---|---|
| **Artículos 22.-** *la Secretaría podrá inscribir en el Registro Nacional de Pesca a los acuicultores que no requieran concesión, permiso o Autorización.* | Al **proyecto** le aplica el Artículo, incisos y, fracciones anteriores, porque se trata de una actividad acuícola con fines comerciales. | Por el hecho de presentar a la autoridad correspondiente (SEMARNAT) la Manifestación de Impacto Ambiental, el promovente está cumpliendo con este apartado.<br><br>El proyecto se vincula por la obligatoriedad de obtener la autorización correspondiente para realizar las obras descritas en esta manifestación de impacto ambiental.<br><br>Como ya se mencionó anteriormente, la promovente una vez autorizado el proyecto en materia ambiental procederá a tramitar el Registro Nacional de Pesca para la unidad de producción acuícola. |
| **Art. 30°.-** *Las actividades pesqueras se clasifican en:*<br><br>**II.-** *Cultivo o acuacultura con fines* | | |
| **Artículo 31°.-** *Para realizar las actividades de pesca se requiere lo siguiente:*<br><br>**I,** *Concesión, para:*<br><br>**Inciso b)** *Acuacultura comercial*<br><br>**II,** Permiso, para:<br><br>**Inciso g)** *Acuacultura de fomento*<br><br>**III,** *Autorización, para:*<br><br>**Inciso d)** *Recolectar del medio natural reproductores, larvas, postlarvas, crías, huevos, semillas, alevines o en cualquier otro estadio, y*<br><br>**Inciso e)** *Acuacultura didáctica.* | | |

| | | |
|---|---|---|
| **Artículos 22.-** *la Secretaría podrá inscribir en el Registro Nacional de Pesca a los acuicultores que no requieran concesión, permiso o Autorización.* | Al **proyecto** le aplica el Artículo, incisos y, fracciones anteriores, porque se trata de una actividad acuícola con fines comerciales. | Por el hecho de presentar a la autoridad correspondiente (SEMARNAT) la Manifestación de Impacto Ambiental, el promovente está cumpliendo con este apartado.<br><br>El proyecto se vincula por la obligatoriedad de obtener la autorización correspondiente para realizar las obras descritas en esta manifestación de impacto ambiental.<br><br>Como ya se mencionó anteriormente, la promovente una vez autorizado el proyecto en materia ambiental procederá a tramitar el Registro Nacional de Pesca para la unidad de producción acuícola. |
| **Art. 30°.-** *Las actividades pesqueras se clasifican en:*<br><br>**II.-** *Cultivo o acuacultura con fines* | | |
| **Artículo 31°.-** *Para realizar las actividades de pesca se requiere lo siguiente:*<br><br>**I,** *Concesión, para:*<br><br>**Inciso b)** *Acuacultura comercial*<br><br>**II,** Permiso, para:<br><br>**Inciso g)** *Acuacultura de fomento*<br><br>**III,** *Autorización, para:*<br><br>**Inciso d)** *Recolectar del medio natural reproductores, larvas, postlarvas, crías, huevos, semillas, alevines o en cualquier otro estadio, y*<br><br>**Inciso e)** *Acuacultura didáctica.* | | |

| | | |
|---|---|---|
| **Artículos 22.-** *la Secretaría podrá inscribir en el Registro Nacional de Pesca a los acuicultores que no requieran concesión, permiso o Autorización.* | Al **proyecto** le aplica el Artículo, incisos y, fracciones anteriores, porque se trata de una actividad acuícola con fines comerciales. | Por el hecho de presentar a la autoridad correspondiente (SEMARNAT) la Manifestación de Impacto Ambiental, el promovente está cumpliendo con este apartado.<br><br>El proyecto se vincula por la obligatoriedad de obtener la autorización correspondiente para realizar las obras descritas en esta manifestación de impacto ambiental.<br><br>Como ya se mencionó anteriormente, la promovente una vez autorizado el proyecto en materia ambiental procederá a tramitar el Registro Nacional de Pesca para la unidad de producción acuícola. |
| **Art. 30°.-** *Las actividades pesqueras se clasifican en:*<br><br>**II.-** *Cultivo o acuacultura con fines* | | |
| **Artículo 31°.-** *Para realizar las actividades de pesca se requiere lo siguiente:*<br><br>**I,** *Concesión, para:*<br><br>**Inciso b)** *Acuacultura comercial*<br><br>**II,** Permiso, para:<br><br>**Inciso g)** *Acuacultura de fomento*<br><br>**III,** *Autorización, para:*<br><br>**Inciso d)** *Recolectar del medio natural reproductores, larvas, postlarvas, crías, huevos, semillas, alevines o en cualquier otro estadio, y*<br><br>**Inciso e)** *Acuacultura didáctica.* | | |

| | | |
|---|---|---|
| **Artículos 22.-** *la Secretaría podrá inscribir en el Registro Nacional de Pesca a los acuicultores que no requieran concesión, permiso o Autorización.* | Al **proyecto** le aplica el Artículo, incisos y, fracciones anteriores, porque se trata de una actividad acuícola con fines comerciales. | Por el hecho de presentar a la autoridad correspondiente (SEMARNAT) la Manifestación de Impacto Ambiental, el promovente está cumpliendo con este apartado.<br><br>El proyecto se vincula por la obligatoriedad de obtener la autorización correspondiente para realizar las obras descritas en esta manifestación de impacto ambiental.<br><br>Como ya se mencionó anteriormente, la promovente una vez autorizado el proyecto en materia ambiental procederá a tramitar el Registro Nacional de Pesca para la unidad de producción acuícola. |
| **Art. 30°.-** *Las actividades pesqueras se clasifican en:*<br><br>**II.-** *Cultivo o acuacultura con fines* | | |
| **Artículo 31°.-** *Para realizar las actividades de pesca se requiere lo siguiente:*<br><br>**I,** *Concesión, para:*<br><br>**Inciso b)** *Acuacultura comercial*<br><br>**II,** Permiso, para:<br><br>**Inciso g)** *Acuacultura de fomento*<br><br>**III,** *Autorización, para:*<br><br>**Inciso d)** *Recolectar del medio natural reproductores, larvas, postlarvas, crías, huevos, semillas, alevines o en cualquier otro estadio, y*<br><br>**Inciso e)** *Acuacultura didáctica.* | | |

| | | |
|---|---|---|
| **Artículos 22.-** *la Secretaría podrá inscribir en el Registro Nacional de Pesca a los acuicultores que no requieran concesión, permiso o Autorización.* | Al **proyecto** le aplica el Artículo, incisos y, fracciones anteriores, porque se trata de una actividad acuícola con fines comerciales. | Por el hecho de presentar a la autoridad correspondiente (SEMARNAT) la Manifestación de Impacto Ambiental, el promovente está cumpliendo con este apartado.<br><br>El proyecto se vincula por la obligatoriedad de obtener la autorización correspondiente para realizar las obras descritas en esta manifestación de impacto ambiental.<br><br>Como ya se mencionó anteriormente, la promovente una vez autorizado el proyecto en materia ambiental procederá a tramitar el Registro Nacional de Pesca para la unidad de producción acuícola. |
| **Art. 30°.-** *Las actividades pesqueras se clasifican en:*<br><br>**II.-** *Cultivo o acuacultura con fines* | | |
| **Artículo 31°.-** *Para realizar las actividades de pesca se requiere lo siguiente:*<br><br>**I,** *Concesión, para:*<br><br>**Inciso b)** *Acuacultura comercial*<br><br>**II,** Permiso, para:<br><br>**Inciso g)** *Acuacultura de fomento*<br><br>**III,** *Autorización, para:*<br><br>**Inciso d)** *Recolectar del medio natural reproductores, larvas, postlarvas, crías, huevos, semillas, alevines o en cualquier otro estadio, y*<br><br>**Inciso e)** *Acuacultura didáctica.* | | |

| | | |
|---|---|---|
| **Artículos 22.-** *la Secretaría podrá inscribir en el Registro Nacional de Pesca a los acuicultores que no requieran concesión, permiso o Autorización.* | Al **proyecto** le aplica el Artículo, incisos y, fracciones anteriores, porque se trata de una actividad acuícola con fines comerciales. | Por el hecho de presentar a la autoridad correspondiente (SEMARNAT) la Manifestación de Impacto Ambiental, el promovente está cumpliendo con este apartado.<br><br>El proyecto se vincula por la obligatoriedad de obtener la autorización correspondiente para realizar las obras descritas en esta manifestación de impacto ambiental.<br><br>Como ya se mencionó anteriormente, la promovente una vez autorizado el proyecto en materia ambiental procederá a tramitar el Registro Nacional de Pesca para la unidad de producción acuícola. |
| **Art. 30°.-** *Las actividades pesqueras se clasifican en:*<br><br>**II.-** *Cultivo o acuacultura con fines* | | |
| **Artículo 31°.-** *Para realizar las actividades de pesca se requiere lo siguiente:*<br><br>**I,** *Concesión, para:*<br><br>**Inciso b)** *Acuacultura comercial*<br><br>**II,** Permiso, para:<br><br>**Inciso g)** *Acuacultura de fomento*<br><br>**III,** *Autorización, para:*<br><br>**Inciso d)** *Recolectar del medio natural reproductores, larvas, postlarvas, crías, huevos, semillas, alevines o en cualquier otro estadio, y*<br><br>**Inciso e)** *Acuacultura didáctica.* | | |

| | | |
|---|---|---|
| **Artículos 22.-** *la Secretaría podrá inscribir en el Registro Nacional de Pesca a los acuicultores que no requieran concesión, permiso o Autorización.* | Al **proyecto** le aplica el Artículo, incisos y, fracciones anteriores, porque se trata de una actividad acuícola con fines comerciales. | Por el hecho de presentar a la autoridad correspondiente (SEMARNAT) la Manifestación de Impacto Ambiental, el promovente está cumpliendo con este apartado.<br><br>El proyecto se vincula por la obligatoriedad de obtener la autorización correspondiente para realizar las obras descritas en esta manifestación de impacto ambiental.<br><br>Como ya se mencionó anteriormente, la promovente una vez autorizado el proyecto en materia ambiental procederá a tramitar el Registro Nacional de Pesca para la unidad de producción acuícola. |
| **Art. 30°.-** *Las actividades pesqueras se clasifican en:*<br><br>**II.-** *Cultivo o acuacultura con fines* | | |
| **Artículo 31°.-** *Para realizar las actividades de pesca se requiere lo siguiente:*<br><br>**I,** *Concesión, para:*<br><br>**Inciso b)** *Acuacultura comercial*<br><br>**II,** Permiso, para:<br><br>**Inciso g)** *Acuacultura de fomento*<br><br>**III,** *Autorización, para:*<br><br>**Inciso d)** *Recolectar del medio natural reproductores, larvas, postlarvas, crías, huevos, semillas, alevines o en cualquier otro estadio, y*<br><br>**Inciso e)** *Acuacultura didáctica.* | | |

| | | |
|---|---|---|
| **Artículos 22.-** *la Secretaría podrá inscribir en el Registro Nacional de Pesca a los acuicultores que no requieran concesión, permiso o Autorización.* | Al **proyecto** le aplica el Artículo, incisos y, fracciones anteriores, porque se trata de una actividad acuícola con fines comerciales. | Por el hecho de presentar a la autoridad correspondiente (SEMARNAT) la Manifestación de Impacto Ambiental, el promovente está cumpliendo con este apartado.<br><br>El proyecto se vincula por la obligatoriedad de obtener la autorización correspondiente para realizar las obras descritas en esta manifestación de impacto ambiental.<br><br>Como ya se mencionó anteriormente, la promovente una vez autorizado el proyecto en materia ambiental procederá a tramitar el Registro Nacional de Pesca para la unidad de producción acuícola. |
| **Art. 30°.-** *Las actividades pesqueras se clasifican en:*<br><br>**II.-** *Cultivo o acuacultura con fines* | | |
| **Artículo 31°.-** *Para realizar las actividades de pesca se requiere lo siguiente:*<br><br>**I,** *Concesión, para:*<br><br>**Inciso b)** *Acuacultura comercial*<br><br>**II,** Permiso, para:<br><br>**Inciso g)** *Acuacultura de fomento*<br><br>**III,** *Autorización, para:*<br><br>**Inciso d)** *Recolectar del medio natural reproductores, larvas, postlarvas, crías, huevos, semillas, alevines o en cualquier otro estadio, y*<br><br>**Inciso e)** *Acuacultura didáctica.* | | |

| | | |
|---|---|---|
| **Artículos 22.-** *la Secretaría podrá inscribir en el Registro Nacional de Pesca a los acuicultores que no requieran concesión, permiso o Autorización.* | Al **proyecto** le aplica el Artículo, incisos y, fracciones anteriores, porque se trata de una actividad acuícola con fines comerciales. | Por el hecho de presentar a la autoridad correspondiente (SEMARNAT) la Manifestación de Impacto Ambiental, el promovente está cumpliendo con este apartado.<br><br>El proyecto se vincula por la obligatoriedad de obtener la autorización correspondiente para realizar las obras descritas en esta manifestación de impacto ambiental.<br><br>Como ya se mencionó anteriormente, la promovente una vez autorizado el proyecto en materia ambiental procederá a tramitar el Registro Nacional de Pesca para la unidad de producción acuícola. |
| **Art. 30°.-** *Las actividades pesqueras se clasifican en:*<br><br>**II.-** *Cultivo o acuacultura con fines* | | |
| **Artículo 31°.-** *Para realizar las actividades de pesca se requiere lo siguiente:*<br><br>**I,** *Concesión, para:*<br><br>**Inciso b)** *Acuacultura comercial*<br><br>**II,** Permiso, para:<br><br>**Inciso g)** *Acuacultura de fomento*<br><br>**III,** *Autorización, para:*<br><br>**Inciso d)** *Recolectar del medio natural reproductores, larvas, postlarvas, crías, huevos, semillas, alevines o en cualquier otro estadio, y*<br><br>**Inciso e)** *Acuacultura didáctica.* | | |

| | | |
|---|---|---|
| **Artículos 22.-** *la Secretaría podrá inscribir en el Registro Nacional de Pesca a los acuicultores que no requieran concesión, permiso o Autorización.* | Al **proyecto** le aplica el Artículo, incisos y, fracciones anteriores, porque se trata de una actividad acuícola con fines comerciales. | Por el hecho de presentar a la autoridad correspondiente (SEMARNAT) la Manifestación de Impacto Ambiental, el promovente está cumpliendo con este apartado.<br><br>El proyecto se vincula por la obligatoriedad de obtener la autorización correspondiente para realizar las obras descritas en esta manifestación de impacto ambiental.<br><br>Como ya se mencionó anteriormente, la promovente una vez autorizado el proyecto en materia ambiental procederá a tramitar el Registro Nacional de Pesca para la unidad de producción acuícola. |
| **Art. 30°.-** *Las actividades pesqueras se clasifican en:*<br><br>**II.-** *Cultivo o acuacultura con fines* | | |
| **Artículo 31°.-** *Para realizar las actividades de pesca se requiere lo siguiente:*<br><br>**I,** *Concesión, para:*<br><br>**Inciso b)** *Acuacultura comercial*<br><br>**II,** Permiso, para:<br><br>**Inciso g)** *Acuacultura de fomento*<br><br>**III,** *Autorización, para:*<br><br>**Inciso d)** *Recolectar del medio natural reproductores, larvas, postlarvas, crías, huevos, semillas, alevines o en cualquier otro estadio, y*<br><br>**Inciso e)** *Acuacultura didáctica.* | | |

| | | |
|---|---|---|
| **Artículos 22.-** *la Secretaría podrá inscribir en el Registro Nacional de Pesca a los acuicultores que no requieran concesión, permiso o Autorización.* | Al **proyecto** le aplica el Artículo, incisos y, fracciones anteriores, porque se trata de una actividad acuícola con fines comerciales. | Por el hecho de presentar a la autoridad correspondiente (SEMARNAT) la Manifestación de Impacto Ambiental, el promovente está cumpliendo con este apartado.<br><br>El proyecto se vincula por la obligatoriedad de obtener la autorización correspondiente para realizar las obras descritas en esta manifestación de impacto ambiental.<br><br>Como ya se mencionó anteriormente, la promovente una vez autorizado el proyecto en materia ambiental procederá a tramitar el Registro Nacional de Pesca para la unidad de producción acuícola. |
| **Art. 30°.-** *Las actividades pesqueras se clasifican en:*<br><br>**II.-** *Cultivo o acuacultura con fines* | | |
| **Artículo 31°.-** *Para realizar las actividades de pesca se requiere lo siguiente:*<br><br>**I,** *Concesión, para:*<br><br>**Inciso b)** *Acuacultura comercial*<br><br>**II,** Permiso, para:<br><br>**Inciso g)** *Acuacultura de fomento*<br><br>**III,** *Autorización, para:*<br><br>**Inciso d)** *Recolectar del medio natural reproductores, larvas, postlarvas, crías, huevos, semillas, alevines o en cualquier otro estadio, y*<br><br>**Inciso e)** *Acuacultura didáctica.* | | |

| | | |
|---|---|---|
| **Artículos 22.-** *la Secretaría podrá inscribir en el Registro Nacional de Pesca a los acuicultores que no requieran concesión, permiso o Autorización.* | Al **proyecto** le aplica el Artículo, incisos y, fracciones anteriores, porque se trata de una actividad acuícola con fines comerciales. | Por el hecho de presentar a la autoridad correspondiente (SEMARNAT) la Manifestación de Impacto Ambiental, el promovente está cumpliendo con este apartado.<br><br>El proyecto se vincula por la obligatoriedad de obtener la autorización correspondiente para realizar las obras descritas en esta manifestación de impacto ambiental.<br><br>Como ya se mencionó anteriormente, la promovente una vez autorizado el proyecto en materia ambiental procederá a tramitar el Registro Nacional de Pesca para la unidad de producción acuícola. |
| **Art. 30°.-** *Las actividades pesqueras se clasifican en:*<br><br>**II.-** *Cultivo o acuacultura con fines* | | |
| **Artículo 31°.-** *Para realizar las actividades de pesca se requiere lo siguiente:*<br><br>**I,** *Concesión, para:*<br><br>**Inciso b)** *Acuacultura comercial*<br><br>**II,** Permiso, para:<br><br>**Inciso g)** *Acuacultura de fomento*<br><br>**III,** *Autorización, para:*<br><br>**Inciso d)** *Recolectar del medio natural reproductores, larvas, postlarvas, crías, huevos, semillas, alevines o en cualquier otro estadio, y*<br><br>**Inciso e)** *Acuacultura didáctica.* | | |

| | | |
|---|---|---|
| **Artículos 22.-** *la Secretaría podrá inscribir en el Registro Nacional de Pesca a los acuicultores que no requieran concesión, permiso o Autorización.* | Al **proyecto** le aplica el Artículo, incisos y, fracciones anteriores, porque se trata de una actividad acuícola con fines comerciales. | Por el hecho de presentar a la autoridad correspondiente (SEMARNAT) la Manifestación de Impacto Ambiental, el promovente está cumpliendo con este apartado.<br><br>El proyecto se vincula por la obligatoriedad de obtener la autorización correspondiente para realizar las obras descritas en esta manifestación de impacto ambiental.<br><br>Como ya se mencionó anteriormente, la promovente una vez autorizado el proyecto en materia ambiental procederá a tramitar el Registro Nacional de Pesca para la unidad de producción acuícola. |
| **Art. 30°.-** *Las actividades pesqueras se clasifican en:*<br><br>**II.-** *Cultivo o acuacultura con fines* | | |
| **Artículo 31°.-** *Para realizar las actividades de pesca se requiere lo siguiente:*<br><br>**I,** *Concesión, para:*<br><br>**Inciso b)** *Acuacultura comercial*<br><br>**II,** Permiso, para:<br><br>**Inciso g)** *Acuacultura de fomento*<br><br>**III,** *Autorización, para:*<br><br>**Inciso d)** *Recolectar del medio natural reproductores, larvas, postlarvas, crías, huevos, semillas, alevines o en cualquier otro estadio, y*<br><br>**Inciso e)** *Acuacultura didáctica.* | | |

| | | |
|---|---|---|
| **Artículos 22.-** *la Secretaría podrá inscribir en el Registro Nacional de Pesca a los acuicultores que no requieran concesión, permiso o Autorización.* | Al **proyecto** le aplica el Artículo, incisos y, fracciones anteriores, porque se trata de una actividad acuícola con fines comerciales. | Por el hecho de presentar a la autoridad correspondiente (SEMARNAT) la Manifestación de Impacto Ambiental, el promovente está cumpliendo con este apartado.<br><br>El proyecto se vincula por la obligatoriedad de obtener la autorización correspondiente para realizar las obras descritas en esta manifestación de impacto ambiental.<br><br>Como ya se mencionó anteriormente, la promovente una vez autorizado el proyecto en materia ambiental procederá a tramitar el Registro Nacional de Pesca para la unidad de producción acuícola. |
| **Art. 30°.-** *Las actividades pesqueras se clasifican en:*<br><br>**II.-** *Cultivo o acuacultura con fines* | | |
| **Artículo 31°.-** *Para realizar las actividades de pesca se requiere lo siguiente:*<br><br>**I,** *Concesión, para:*<br><br>**Inciso b)** *Acuacultura comercial*<br><br>**II,** Permiso, para:<br><br>**Inciso g)** *Acuacultura de fomento*<br><br>**III,** *Autorización, para:*<br><br>**Inciso d)** *Recolectar del medio natural reproductores, larvas, postlarvas, crías, huevos, semillas, alevines o en cualquier otro estadio, y*<br><br>**Inciso e)** *Acuacultura didáctica.* | | |

| | | |
|---|---|---|
| **Artículos 22.-** *la Secretaría podrá inscribir en el Registro Nacional de Pesca a los acuicultores que no requieran concesión, permiso o Autorización.* | Al **proyecto** le aplica el Artículo, incisos y, fracciones anteriores, porque se trata de una actividad acuícola con fines comerciales. | Por el hecho de presentar a la autoridad correspondiente (SEMARNAT) la Manifestación de Impacto Ambiental, el promovente está cumpliendo con este apartado.<br><br>El proyecto se vincula por la obligatoriedad de obtener la autorización correspondiente para realizar las obras descritas en esta manifestación de impacto ambiental.<br><br>Como ya se mencionó anteriormente, la promovente una vez autorizado el proyecto en materia ambiental procederá a tramitar el Registro Nacional de Pesca para la unidad de producción acuícola. |
| **Art. 30°.-** *Las actividades pesqueras se clasifican en:*<br><br>**II.-** *Cultivo o acuacultura con fines* | | |
| **Artículo 31°.-** *Para realizar las actividades de pesca se requiere lo siguiente:*<br><br>**I,** *Concesión, para:*<br><br>**Inciso b)** *Acuacultura comercial*<br><br>**II,** Permiso, para:<br><br>**Inciso g)** *Acuacultura de fomento*<br><br>**III,** *Autorización, para:*<br><br>**Inciso d)** *Recolectar del medio natural reproductores, larvas, postlarvas, crías, huevos, semillas, alevines o en cualquier otro estadio, y*<br><br>**Inciso e)** *Acuacultura didáctica.* | | |

| | | |
|---|---|---|
| **Artículos 22.-** *la Secretaría podrá inscribir en el Registro Nacional de Pesca a los acuicultores que no requieran concesión, permiso o Autorización.* | Al **proyecto** le aplica el Artículo, incisos y, fracciones anteriores, porque se trata de una actividad acuícola con fines comerciales. | Por el hecho de presentar a la autoridad correspondiente (SEMARNAT) la Manifestación de Impacto Ambiental, el promovente está cumpliendo con este apartado.<br><br>El proyecto se vincula por la obligatoriedad de obtener la autorización correspondiente para realizar las obras descritas en esta manifestación de impacto ambiental.<br><br>Como ya se mencionó anteriormente, la promovente una vez autorizado el proyecto en materia ambiental procederá a tramitar el Registro Nacional de Pesca para la unidad de producción acuícola. |
| **Art. 30°.-** *Las actividades pesqueras se clasifican en:*<br><br>**II.-** *Cultivo o acuacultura con fines* | | |
| **Artículo 31°.-** *Para realizar las actividades de pesca se requiere lo siguiente:*<br><br>**I,** *Concesión, para:*<br><br>**Inciso b)** *Acuacultura comercial*<br><br>**II,** Permiso, para:<br><br>**Inciso g)** *Acuacultura de fomento*<br><br>**III,** *Autorización, para:*<br><br>**Inciso d)** *Recolectar del medio natural reproductores, larvas, postlarvas, crías, huevos, semillas, alevines o en cualquier otro estadio, y*<br><br>**Inciso e)** *Acuacultura didáctica.* | | |

| | | |
|---|---|---|
| **Artículos 22.-** *la Secretaría podrá inscribir en el Registro Nacional de Pesca a los acuicultores que no requieran concesión, permiso o Autorización.* | Al **proyecto** le aplica el Artículo, incisos y, fracciones anteriores, porque se trata de una actividad acuícola con fines comerciales. | Por el hecho de presentar a la autoridad correspondiente (SEMARNAT) la Manifestación de Impacto Ambiental, el promovente está cumpliendo con este apartado.<br><br>El proyecto se vincula por la obligatoriedad de obtener la autorización correspondiente para realizar las obras descritas en esta manifestación de impacto ambiental.<br><br>Como ya se mencionó anteriormente, la promovente una vez autorizado el proyecto en materia ambiental procederá a tramitar el Registro Nacional de Pesca para la unidad de producción acuícola. |
| **Art. 30°.-** *Las actividades pesqueras se clasifican en:*<br><br>**II.-** *Cultivo o acuacultura con fines* | | |
| **Artículo 31°.-** *Para realizar las actividades de pesca se requiere lo siguiente:*<br><br>**I,** *Concesión, para:*<br><br>**Inciso b)** *Acuacultura comercial*<br><br>**II,** Permiso, para:<br><br>**Inciso g)** *Acuacultura de fomento*<br><br>**III,** *Autorización, para:*<br><br>**Inciso d)** *Recolectar del medio natural reproductores, larvas, postlarvas, crías, huevos, semillas, alevines o en cualquier otro estadio, y*<br><br>**Inciso e)** *Acuacultura didáctica.* | | |

| | | |
|---|---|---|
| **Artículos 22.-** *la Secretaría podrá inscribir en el Registro Nacional de Pesca a los acuicultores que no requieran concesión, permiso o Autorización.* | Al **proyecto** le aplica el Artículo, incisos y, fracciones anteriores, porque se trata de una actividad acuícola con fines comerciales. | Por el hecho de presentar a la autoridad correspondiente (SEMARNAT) la Manifestación de Impacto Ambiental, el promovente está cumpliendo con este apartado.<br><br>El proyecto se vincula por la obligatoriedad de obtener la autorización correspondiente para realizar las obras descritas en esta manifestación de impacto ambiental.<br><br>Como ya se mencionó anteriormente, la promovente una vez autorizado el proyecto en materia ambiental procederá a tramitar el Registro Nacional de Pesca para la unidad de producción acuícola. |
| **Art. 30°.-** *Las actividades pesqueras se clasifican en:*<br><br>**II.-** *Cultivo o acuacultura con fines* | | |
| **Artículo 31°.-** *Para realizar las actividades de pesca se requiere lo siguiente:*<br><br>**I,** *Concesión, para:*<br><br>**Inciso b)** *Acuacultura comercial*<br><br>**II,** Permiso, para:<br><br>**Inciso g)** *Acuacultura de fomento*<br><br>**III,** *Autorización, para:*<br><br>**Inciso d)** *Recolectar del medio natural reproductores, larvas, postlarvas, crías, huevos, semillas, alevines o en cualquier otro estadio, y*<br><br>**Inciso e)** *Acuacultura didáctica.* | | |

| | | |
|---|---|---|
| **Artículos 22.-** *la Secretaría podrá inscribir en el Registro Nacional de Pesca a los acuicultores que no requieran concesión, permiso o Autorización.* | Al **proyecto** le aplica el Artículo, incisos y, fracciones anteriores, porque se trata de una actividad acuícola con fines comerciales. | Por el hecho de presentar a la autoridad correspondiente (SEMARNAT) la Manifestación de Impacto Ambiental, el promovente está cumpliendo con este apartado.<br><br>El proyecto se vincula por la obligatoriedad de obtener la autorización correspondiente para realizar las obras descritas en esta manifestación de impacto ambiental.<br><br>Como ya se mencionó anteriormente, la promovente una vez autorizado el proyecto en materia ambiental procederá a tramitar el Registro Nacional de Pesca para la unidad de producción acuícola. |
| **Art. 30°.-** *Las actividades pesqueras se clasifican en:*<br><br>**II.-** *Cultivo o acuacultura con fines* | | |
| **Artículo 31°.-** *Para realizar las actividades de pesca se requiere lo siguiente:*<br><br>**I,** *Concesión, para:*<br><br>**Inciso b)** *Acuacultura comercial*<br><br>**II,** Permiso, para:<br><br>**Inciso g)** *Acuacultura de fomento*<br><br>**III,** *Autorización, para:*<br><br>**Inciso d)** *Recolectar del medio natural reproductores, larvas, postlarvas, crías, huevos, semillas, alevines o en cualquier otro estadio, y*<br><br>**Inciso e)** *Acuacultura didáctica.* | | |

| | | |
|---|---|---|
| **Artículos 22.-** *la Secretaría podrá inscribir en el Registro Nacional de Pesca a los acuicultores que no requieran concesión, permiso o Autorización.* | Al **proyecto** le aplica el Artículo, incisos y, fracciones anteriores, porque se trata de una actividad acuícola con fines comerciales. | Por el hecho de presentar a la autoridad correspondiente (SEMARNAT) la Manifestación de Impacto Ambiental, el promovente está cumpliendo con este apartado.<br><br>El proyecto se vincula por la obligatoriedad de obtener la autorización correspondiente para realizar las obras descritas en esta manifestación de impacto ambiental.<br><br>Como ya se mencionó anteriormente, la promovente una vez autorizado el proyecto en materia ambiental procederá a tramitar el Registro Nacional de Pesca para la unidad de producción acuícola. |
| **Art. 30°.-** *Las actividades pesqueras se clasifican en:*<br><br>**II.-** *Cultivo o acuacultura con fines* | | |
| **Artículo 31°.-** *Para realizar las actividades de pesca se requiere lo siguiente:*<br><br>**I,** *Concesión, para:*<br><br>**Inciso b)** *Acuacultura comercial*<br><br>**II,** Permiso, para:<br><br>**Inciso g)** *Acuacultura de fomento*<br><br>**III,** *Autorización, para:*<br><br>**Inciso d)** *Recolectar del medio natural reproductores, larvas, postlarvas, crías, huevos, semillas, alevines o en cualquier otro estadio, y*<br><br>**Inciso e)** *Acuacultura didáctica.* | | |

| | | |
|---|---|---|
| **Artículos 22.-** *la Secretaría podrá inscribir en el Registro Nacional de Pesca a los acuicultores que no requieran concesión, permiso o Autorización.* | Al **proyecto** le aplica el Artículo, incisos y, fracciones anteriores, porque se trata de una actividad acuícola con fines comerciales. | Por el hecho de presentar a la autoridad correspondiente (SEMARNAT) la Manifestación de Impacto Ambiental, el promovente está cumpliendo con este apartado.<br><br>El proyecto se vincula por la obligatoriedad de obtener la autorización correspondiente para realizar las obras descritas en esta manifestación de impacto ambiental.<br><br>Como ya se mencionó anteriormente, la promovente una vez autorizado el proyecto en materia ambiental procederá a tramitar el Registro Nacional de Pesca para la unidad de producción acuícola. |
| **Art. 30°.-** *Las actividades pesqueras se clasifican en:*<br><br>**II.-** *Cultivo o acuacultura con fines* | | |
| **Artículo 31°.-** *Para realizar las actividades de pesca se requiere lo siguiente:*<br><br>**I,** *Concesión, para:*<br><br>**Inciso b)** *Acuacultura comercial*<br><br>**II,** Permiso, para:<br><br>**Inciso g)** *Acuacultura de fomento*<br><br>**III,** *Autorización, para:*<br><br>**Inciso d)** *Recolectar del medio natural reproductores, larvas, postlarvas, crías, huevos, semillas, alevines o en cualquier otro estadio, y*<br><br>**Inciso e)** *Acuacultura didáctica.* | | |

| | | |
|---|---|---|
| **Artículos 22.-** *la Secretaría podrá inscribir en el Registro Nacional de Pesca a los acuicultores que no requieran concesión, permiso o Autorización.* | Al **proyecto** le aplica el Artículo, incisos y, fracciones anteriores, porque se trata de una actividad acuícola con fines comerciales. | Por el hecho de presentar a la autoridad correspondiente (SEMARNAT) la Manifestación de Impacto Ambiental, el promovente está cumpliendo con este apartado.<br><br>El proyecto se vincula por la obligatoriedad de obtener la autorización correspondiente para realizar las obras descritas en esta manifestación de impacto ambiental.<br><br>Como ya se mencionó anteriormente, la promovente una vez autorizado el proyecto en materia ambiental procederá a tramitar el Registro Nacional de Pesca para la unidad de producción acuícola. |
| **Art. 30°.-** *Las actividades pesqueras se clasifican en:*<br><br>**II.-** *Cultivo o acuacultura con fines* | | |
| **Artículo 31°.-** *Para realizar las actividades de pesca se requiere lo siguiente:*<br><br>**I,** *Concesión, para:*<br><br>**Inciso b)** *Acuacultura comercial*<br><br>**II,** Permiso, para:<br><br>**Inciso g)** *Acuacultura de fomento*<br><br>**III,** *Autorización, para:*<br><br>**Inciso d)** *Recolectar del medio natural reproductores, larvas, postlarvas, crías, huevos, semillas, alevines o en cualquier otro estadio, y*<br><br>**Inciso e)** *Acuacultura didáctica.* | | |

| | | |
|---|---|---|
| **Artículos 22.-** *la Secretaría podrá inscribir en el Registro Nacional de Pesca a los acuicultores que no requieran concesión, permiso o Autorización.* | Al **proyecto** le aplica el Artículo, incisos y, fracciones anteriores, porque se trata de una actividad acuícola con fines comerciales. | Por el hecho de presentar a la autoridad correspondiente (SEMARNAT) la Manifestación de Impacto Ambiental, el promovente está cumpliendo con este apartado.<br><br>El proyecto se vincula por la obligatoriedad de obtener la autorización correspondiente para realizar las obras descritas en esta manifestación de impacto ambiental.<br><br>Como ya se mencionó anteriormente, la promovente una vez autorizado el proyecto en materia ambiental procederá a tramitar el Registro Nacional de Pesca para la unidad de producción acuícola. |
| **Art. 30°.-** *Las actividades pesqueras se clasifican en:*<br><br>**II.-** *Cultivo o acuacultura con fines* | | |
| **Artículo 31°.-** *Para realizar las actividades de pesca se requiere lo siguiente:*<br><br>**I,** *Concesión, para:*<br><br>**Inciso b)** *Acuacultura comercial*<br><br>**II,** Permiso, para:<br><br>**Inciso g)** *Acuacultura de fomento*<br><br>**III,** *Autorización, para:*<br><br>**Inciso d)** *Recolectar del medio natural reproductores, larvas, postlarvas, crías, huevos, semillas, alevines o en cualquier otro estadio, y*<br><br>**Inciso e)** *Acuacultura didáctica.* | | |

| | | |
|---|---|---|
| **Artículos 22.-** *la Secretaría podrá inscribir en el Registro Nacional de Pesca a los acuicultores que no requieran concesión, permiso o Autorización.* | Al **proyecto** le aplica el Artículo, incisos y, fracciones anteriores, porque se trata de una actividad acuícola con fines comerciales. | Por el hecho de presentar a la autoridad correspondiente (SEMARNAT) la Manifestación de Impacto Ambiental, el promovente está cumpliendo con este apartado.<br><br>El proyecto se vincula por la obligatoriedad de obtener la autorización correspondiente para realizar las obras descritas en esta manifestación de impacto ambiental.<br><br>Como ya se mencionó anteriormente, la promovente una vez autorizado el proyecto en materia ambiental procederá a tramitar el Registro Nacional de Pesca para la unidad de producción acuícola. |
| **Art. 30°.-** *Las actividades pesqueras se clasifican en:*<br><br>**II.-** *Cultivo o acuacultura con fines* | | |
| **Artículo 31°.-** *Para realizar las actividades de pesca se requiere lo siguiente:*<br><br>**I,** *Concesión, para:*<br><br>**Inciso b)** *Acuacultura comercial*<br><br>**II,** Permiso, para:<br><br>**Inciso g)** *Acuacultura de fomento*<br><br>**III,** *Autorización, para:*<br><br>**Inciso d)** *Recolectar del medio natural reproductores, larvas, postlarvas, crías, huevos, semillas, alevines o en cualquier otro estadio, y*<br><br>**Inciso e)** *Acuacultura didáctica.* | | |

| | | |
|---|---|---|
| **Artículos 22.-** *la Secretaría podrá inscribir en el Registro Nacional de Pesca a los acuicultores que no requieran concesión, permiso o Autorización.* | Al **proyecto** le aplica el Artículo, incisos y, fracciones anteriores, porque se trata de una actividad acuícola con fines comerciales. | Por el hecho de presentar a la autoridad correspondiente (SEMARNAT) la Manifestación de Impacto Ambiental, el promovente está cumpliendo con este apartado.<br><br>El proyecto se vincula por la obligatoriedad de obtener la autorización correspondiente para realizar las obras descritas en esta manifestación de impacto ambiental.<br><br>Como ya se mencionó anteriormente, la promovente una vez autorizado el proyecto en materia ambiental procederá a tramitar el Registro Nacional de Pesca para la unidad de producción acuícola. |
| **Art. 30°.-** *Las actividades pesqueras se clasifican en:*<br><br>**II.-** *Cultivo o acuacultura con fines* | | |
| **Artículo 31°.-** *Para realizar las actividades de pesca se requiere lo siguiente:*<br><br>**I,** *Concesión, para:*<br><br>**Inciso b)** *Acuacultura comercial*<br><br>**II,** Permiso, para:<br><br>**Inciso g)** *Acuacultura de fomento*<br><br>**III,** *Autorización, para:*<br><br>**Inciso d)** *Recolectar del medio natural reproductores, larvas, postlarvas, crías, huevos, semillas, alevines o en cualquier otro estadio, y*<br><br>**Inciso e)** *Acuacultura didáctica.* | | |

| | | |
|---|---|---|
| **Artículos 22.-** *la Secretaría podrá inscribir en el Registro Nacional de Pesca a los acuicultores que no requieran concesión, permiso o Autorización.* | Al **proyecto** le aplica el Artículo, incisos y, fracciones anteriores, porque se trata de una actividad acuícola con fines comerciales. | Por el hecho de presentar a la autoridad correspondiente (SEMARNAT) la Manifestación de Impacto Ambiental, el promovente está cumpliendo con este apartado.<br><br>El proyecto se vincula por la obligatoriedad de obtener la autorización correspondiente para realizar las obras descritas en esta manifestación de impacto ambiental.<br><br>Como ya se mencionó anteriormente, la promovente una vez autorizado el proyecto en materia ambiental procederá a tramitar el Registro Nacional de Pesca para la unidad de producción acuícola. |
| **Art. 30°.-** *Las actividades pesqueras se clasifican en:*<br><br>**II.-** *Cultivo o acuacultura con fines* | | |
| **Artículo 31°.-** *Para realizar las actividades de pesca se requiere lo siguiente:*<br><br>**I,** *Concesión, para:*<br><br>**Inciso b)** *Acuacultura comercial*<br><br>**II,** Permiso, para:<br><br>**Inciso g)** *Acuacultura de fomento*<br><br>**III,** *Autorización, para:*<br><br>**Inciso d)** *Recolectar del medio natural reproductores, larvas, postlarvas, crías, huevos, semillas, alevines o en cualquier otro estadio, y*<br><br>**Inciso e)** *Acuacultura didáctica.* | | |

| | | |
|---|---|---|
| **Artículos 22.-** *la Secretaría podrá inscribir en el Registro Nacional de Pesca a los acuicultores que no requieran concesión, permiso o Autorización.* | Al **proyecto** le aplica el Artículo, incisos y, fracciones anteriores, porque se trata de una actividad acuícola con fines comerciales. | Por el hecho de presentar a la autoridad correspondiente (SEMARNAT) la Manifestación de Impacto Ambiental, el promovente está cumpliendo con este apartado.<br><br>El proyecto se vincula por la obligatoriedad de obtener la autorización correspondiente para realizar las obras descritas en esta manifestación de impacto ambiental.<br><br>Como ya se mencionó anteriormente, la promovente una vez autorizado el proyecto en materia ambiental procederá a tramitar el Registro Nacional de Pesca para la unidad de producción acuícola. |
| **Art. 30°.-** *Las actividades pesqueras se clasifican en:*<br><br>**II.-** *Cultivo o acuacultura con fines* | | |
| **Artículo 31°.-** *Para realizar las actividades de pesca se requiere lo siguiente:*<br><br>**I,** *Concesión, para:*<br><br>**Inciso b)** *Acuacultura comercial*<br><br>**II,** Permiso, para:<br><br>**Inciso g)** *Acuacultura de fomento*<br><br>**III,** *Autorización, para:*<br><br>**Inciso d)** *Recolectar del medio natural reproductores, larvas, postlarvas, crías, huevos, semillas, alevines o en cualquier otro estadio, y*<br><br>**Inciso e)** *Acuacultura didáctica.* | | |

| | | |
|---|---|---|
| **Artículos 22.-** *la Secretaría podrá inscribir en el Registro Nacional de Pesca a los acuicultores que no requieran concesión, permiso o Autorización.* | Al **proyecto** le aplica el Artículo, incisos y, fracciones anteriores, porque se trata de una actividad acuícola con fines comerciales. | Por el hecho de presentar a la autoridad correspondiente (SEMARNAT) la Manifestación de Impacto Ambiental, el promovente está cumpliendo con este apartado.<br><br>El proyecto se vincula por la obligatoriedad de obtener la autorización correspondiente para realizar las obras descritas en esta manifestación de impacto ambiental.<br><br>Como ya se mencionó anteriormente, la promovente una vez autorizado el proyecto en materia ambiental procederá a tramitar el Registro Nacional de Pesca para la unidad de producción acuícola. |
| **Art. 30°.-** *Las actividades pesqueras se clasifican en:*<br><br>**II.-** *Cultivo o acuacultura con fines* | | |
| **Artículo 31°.-** *Para realizar las actividades de pesca se requiere lo siguiente:*<br><br>**I,** *Concesión, para:*<br><br>**Inciso b)** *Acuacultura comercial*<br><br>**II,** Permiso, para:<br><br>**Inciso g)** *Acuacultura de fomento*<br><br>**III,** *Autorización, para:*<br><br>**Inciso d)** *Recolectar del medio natural reproductores, larvas, postlarvas, crías, huevos, semillas, alevines o en cualquier otro estadio, y*<br><br>**Inciso e)** *Acuacultura didáctica.* | | |

| | | |
|---|---|---|
| **Artículos 22.-** *la Secretaría podrá inscribir en el Registro Nacional de Pesca a los acuicultores que no requieran concesión, permiso o Autorización.* | Al **proyecto** le aplica el Artículo, incisos y, fracciones anteriores, porque se trata de una actividad acuícola con fines comerciales. | Por el hecho de presentar a la autoridad correspondiente (SEMARNAT) la Manifestación de Impacto Ambiental, el promovente está cumpliendo con este apartado.<br><br>El proyecto se vincula por la obligatoriedad de obtener la autorización correspondiente para realizar las obras descritas en esta manifestación de impacto ambiental.<br><br>Como ya se mencionó anteriormente, la promovente una vez autorizado el proyecto en materia ambiental procederá a tramitar el Registro Nacional de Pesca para la unidad de producción acuícola. |
| **Art. 30°.-** *Las actividades pesqueras se clasifican en:*<br><br>**II.-** *Cultivo o acuacultura con fines* | | |
| **Artículo 31°.-** *Para realizar las actividades de pesca se requiere lo siguiente:*<br><br>**I,** *Concesión, para:*<br><br>**Inciso b)** *Acuacultura comercial*<br><br>**II,** Permiso, para:<br><br>**Inciso g)** *Acuacultura de fomento*<br><br>**III,** *Autorización, para:*<br><br>**Inciso d)** *Recolectar del medio natural reproductores, larvas, postlarvas, crías, huevos, semillas, alevines o en cualquier otro estadio, y*<br><br>**Inciso e)** *Acuacultura didáctica.* | | |

| | | |
|---|---|---|
| **Artículos 22.-** *la Secretaría podrá inscribir en el Registro Nacional de Pesca a los acuicultores que no requieran concesión, permiso o Autorización.* | Al **proyecto** le aplica el Artículo, incisos y, fracciones anteriores, porque se trata de una actividad acuícola con fines comerciales. | Por el hecho de presentar a la autoridad correspondiente (SEMARNAT) la Manifestación de Impacto Ambiental, el promovente está cumpliendo con este apartado.<br><br>El proyecto se vincula por la obligatoriedad de obtener la autorización correspondiente para realizar las obras descritas en esta manifestación de impacto ambiental.<br><br>Como ya se mencionó anteriormente, la promovente una vez autorizado el proyecto en materia ambiental procederá a tramitar el Registro Nacional de Pesca para la unidad de producción acuícola. |
| **Art. 30°.-** *Las actividades pesqueras se clasifican en:*<br><br>**II.-** *Cultivo o acuacultura con fines* | | |
| **Artículo 31°.-** *Para realizar las actividades de pesca se requiere lo siguiente:*<br><br>**I,** *Concesión, para:*<br><br>**Inciso b)** *Acuacultura comercial*<br><br>**II,** Permiso, para:<br><br>**Inciso g)** *Acuacultura de fomento*<br><br>**III,** *Autorización, para:*<br><br>**Inciso d)** *Recolectar del medio natural reproductores, larvas, postlarvas, crías, huevos, semillas, alevines o en cualquier otro estadio, y*<br><br>**Inciso e)** *Acuacultura didáctica.* | | |

| | | |
|---|---|---|
| **Artículos 22.-** *la Secretaría podrá inscribir en el Registro Nacional de Pesca a los acuicultores que no requieran concesión, permiso o Autorización.* | Al **proyecto** le aplica el Artículo, incisos y, fracciones anteriores, porque se trata de una actividad acuícola con fines comerciales. | Por el hecho de presentar a la autoridad correspondiente (SEMARNAT) la Manifestación de Impacto Ambiental, el promovente está cumpliendo con este apartado.<br><br>El proyecto se vincula por la obligatoriedad de obtener la autorización correspondiente para realizar las obras descritas en esta manifestación de impacto ambiental.<br><br>Como ya se mencionó anteriormente, la promovente una vez autorizado el proyecto en materia ambiental procederá a tramitar el Registro Nacional de Pesca para la unidad de producción acuícola. |
| **Art. 30°.-** *Las actividades pesqueras se clasifican en:*<br><br>**II.-** *Cultivo o acuacultura con fines* | | |
| **Artículo 31°.-** *Para realizar las actividades de pesca se requiere lo siguiente:*<br><br>**I,** *Concesión, para:*<br><br>**Inciso b)** *Acuacultura comercial*<br><br>**II,** Permiso, para:<br><br>**Inciso g)** *Acuacultura de fomento*<br><br>**III,** *Autorización, para:*<br><br>**Inciso d)** *Recolectar del medio natural reproductores, larvas, postlarvas, crías, huevos, semillas, alevines o en cualquier otro estadio, y*<br><br>**Inciso e)** *Acuacultura didáctica.* | | |

| | | |
|---|---|---|
| **Artículos 22.-** *la Secretaría podrá inscribir en el Registro Nacional de Pesca a los acuicultores que no requieran concesión, permiso o Autorización.* | Al **proyecto** le aplica el Artículo, incisos y, fracciones anteriores, porque se trata de una actividad acuícola con fines comerciales. | Por el hecho de presentar a la autoridad correspondiente (SEMARNAT) la Manifestación de Impacto Ambiental, el promovente está cumpliendo con este apartado.<br><br>El proyecto se vincula por la obligatoriedad de obtener la autorización correspondiente para realizar las obras descritas en esta manifestación de impacto ambiental.<br><br>Como ya se mencionó anteriormente, la promovente una vez autorizado el proyecto en materia ambiental procederá a tramitar el Registro Nacional de Pesca para la unidad de producción acuícola. |
| **Art. 30°.-** *Las actividades pesqueras se clasifican en:*<br><br>**II.-** *Cultivo o acuacultura con fines* | | |
| **Artículo 31°.-** *Para realizar las actividades de pesca se requiere lo siguiente:*<br><br>**I,** *Concesión, para:*<br><br>**Inciso b)** *Acuacultura comercial*<br><br>**II,** Permiso, para:<br><br>**Inciso g)** *Acuacultura de fomento*<br><br>**III,** *Autorización, para:*<br><br>**Inciso d)** *Recolectar del medio natural reproductores, larvas, postlarvas, crías, huevos, semillas, alevines o en cualquier otro estadio, y*<br><br>**Inciso e)** *Acuacultura didáctica.* | | |

| | | |
|---|---|---|
| **Artículos 22.-** *la Secretaría podrá inscribir en el Registro Nacional de Pesca a los acuicultores que no requieran concesión, permiso o Autorización.* | Al **proyecto** le aplica el Artículo, incisos y, fracciones anteriores, porque se trata de una actividad acuícola con fines comerciales. | Por el hecho de presentar a la autoridad correspondiente (SEMARNAT) la Manifestación de Impacto Ambiental, el promovente está cumpliendo con este apartado.<br><br>El proyecto se vincula por la obligatoriedad de obtener la autorización correspondiente para realizar las obras descritas en esta manifestación de impacto ambiental.<br><br>Como ya se mencionó anteriormente, la promovente una vez autorizado el proyecto en materia ambiental procederá a tramitar el Registro Nacional de Pesca para la unidad de producción acuícola. |
| **Art. 30°.-** *Las actividades pesqueras se clasifican en:*<br><br>**II.-** *Cultivo o acuacultura con fines* | | |
| **Artículo 31°.-** *Para realizar las actividades de pesca se requiere lo siguiente:*<br><br>**I,** *Concesión, para:*<br><br>**Inciso b)** *Acuacultura comercial*<br><br>**II,** Permiso, para:<br><br>**Inciso g)** *Acuacultura de fomento*<br><br>**III,** *Autorización, para:*<br><br>**Inciso d)** *Recolectar del medio natural reproductores, larvas, postlarvas, crías, huevos, semillas, alevines o en cualquier otro estadio, y*<br><br>**Inciso e)** *Acuacultura didáctica.* | | |

| | | |
|---|---|---|
| **Artículos 22.-** *la Secretaría podrá inscribir en el Registro Nacional de Pesca a los acuicultores que no requieran concesión, permiso o Autorización.* | Al **proyecto** le aplica el Artículo, incisos y, fracciones anteriores, porque se trata de una actividad acuícola con fines comerciales. | Por el hecho de presentar a la autoridad correspondiente (SEMARNAT) la Manifestación de Impacto Ambiental, el promovente está cumpliendo con este apartado.<br><br>El proyecto se vincula por la obligatoriedad de obtener la autorización correspondiente para realizar las obras descritas en esta manifestación de impacto ambiental.<br><br>Como ya se mencionó anteriormente, la promovente una vez autorizado el proyecto en materia ambiental procederá a tramitar el Registro Nacional de Pesca para la unidad de producción acuícola. |
| **Art. 30°.-** *Las actividades pesqueras se clasifican en:*<br><br>**II.-** *Cultivo o acuacultura con fines* | | |
| **Artículo 31°.-** *Para realizar las actividades de pesca se requiere lo siguiente:*<br><br>**I,** *Concesión, para:*<br><br>**Inciso b)** *Acuacultura comercial*<br><br>**II,** Permiso, para:<br><br>**Inciso g)** *Acuacultura de fomento*<br><br>**III,** *Autorización, para:*<br><br>**Inciso d)** *Recolectar del medio natural reproductores, larvas, postlarvas, crías, huevos, semillas, alevines o en cualquier otro estadio, y*<br><br>**Inciso e)** *Acuacultura didáctica.* | | |

| | | |
|---|---|---|
| **Artículos 22.-** *la Secretaría podrá inscribir en el Registro Nacional de Pesca a los acuicultores que no requieran concesión, permiso o Autorización.* | Al **proyecto** le aplica el Artículo, incisos y, fracciones anteriores, porque se trata de una actividad acuícola con fines comerciales. | Por el hecho de presentar a la autoridad correspondiente (SEMARNAT) la Manifestación de Impacto Ambiental, el promovente está cumpliendo con este apartado.<br><br>El proyecto se vincula por la obligatoriedad de obtener la autorización correspondiente para realizar las obras descritas en esta manifestación de impacto ambiental.<br><br>Como ya se mencionó anteriormente, la promovente una vez autorizado el proyecto en materia ambiental procederá a tramitar el Registro Nacional de Pesca para la unidad de producción acuícola. |
| **Art. 30°.-** *Las actividades pesqueras se clasifican en:*<br><br>**II.-** *Cultivo o acuacultura con fines* | | |
| **Artículo 31°.-** *Para realizar las actividades de pesca se requiere lo siguiente:*<br><br>**I,** *Concesión, para:*<br><br>**Inciso b)** *Acuacultura comercial*<br><br>**II,** Permiso, para:<br><br>**Inciso g)** *Acuacultura de fomento*<br><br>**III,** *Autorización, para:*<br><br>**Inciso d)** *Recolectar del medio natural reproductores, larvas, postlarvas, crías, huevos, semillas, alevines o en cualquier otro estadio, y*<br><br>**Inciso e)** *Acuacultura didáctica.* | | |

| | | |
|---|---|---|
| **Artículos 22.-** *la Secretaría podrá inscribir en el Registro Nacional de Pesca a los acuicultores que no requieran concesión, permiso o Autorización.* | Al **proyecto** le aplica el Artículo, incisos y, fracciones anteriores, porque se trata de una actividad acuícola con fines comerciales. | Por el hecho de presentar a la autoridad correspondiente (SEMARNAT) la Manifestación de Impacto Ambiental, el promovente está cumpliendo con este apartado.<br><br>El proyecto se vincula por la obligatoriedad de obtener la autorización correspondiente para realizar las obras descritas en esta manifestación de impacto ambiental.<br><br>Como ya se mencionó anteriormente, la promovente una vez autorizado el proyecto en materia ambiental procederá a tramitar el Registro Nacional de Pesca para la unidad de producción acuícola. |
| **Art. 30°.-** *Las actividades pesqueras se clasifican en:*<br><br>**II.-** *Cultivo o acuacultura con fines* | | |
| **Artículo 31°.-** *Para realizar las actividades de pesca se requiere lo siguiente:*<br><br>**I,** *Concesión, para:*<br><br>**Inciso b)** *Acuacultura comercial*<br><br>**II,** Permiso, para:<br><br>**Inciso g)** *Acuacultura de fomento*<br><br>**III,** *Autorización, para:*<br><br>**Inciso d)** *Recolectar del medio natural reproductores, larvas, postlarvas, crías, huevos, semillas, alevines o en cualquier otro estadio, y*<br><br>**Inciso e)** *Acuacultura didáctica.* | | |

| | | |
|---|---|---|
| **Artículos 22.-** *la Secretaría podrá inscribir en el Registro Nacional de Pesca a los acuicultores que no requieran concesión, permiso o Autorización.* | Al **proyecto** le aplica el Artículo, incisos y, fracciones anteriores, porque se trata de una actividad acuícola con fines comerciales. | Por el hecho de presentar a la autoridad correspondiente (SEMARNAT) la Manifestación de Impacto Ambiental, el promovente está cumpliendo con este apartado.<br><br>El proyecto se vincula por la obligatoriedad de obtener la autorización correspondiente para realizar las obras descritas en esta manifestación de impacto ambiental.<br><br>Como ya se mencionó anteriormente, la promovente una vez autorizado el proyecto en materia ambiental procederá a tramitar el Registro Nacional de Pesca para la unidad de producción acuícola. |
| **Art. 30°.-** *Las actividades pesqueras se clasifican en:*<br><br>**II.-** *Cultivo o acuacultura con fines* | | |
| **Artículo 31°.-** *Para realizar las actividades de pesca se requiere lo siguiente:*<br><br>**I,** *Concesión, para:*<br><br>**Inciso b)** *Acuacultura comercial*<br><br>**II,** Permiso, para:<br><br>**Inciso g)** *Acuacultura de fomento*<br><br>**III,** *Autorización, para:*<br><br>**Inciso d)** *Recolectar del medio natural reproductores, larvas, postlarvas, crías, huevos, semillas, alevines o en cualquier otro estadio, y*<br><br>**Inciso e)** *Acuacultura didáctica.* | | |

| | | |
|---|---|---|
| **Artículos 22.-** *la Secretaría podrá inscribir en el Registro Nacional de Pesca a los acuicultores que no requieran concesión, permiso o Autorización.* | Al **proyecto** le aplica el Artículo, incisos y, fracciones anteriores, porque se trata de una actividad acuícola con fines comerciales. | Por el hecho de presentar a la autoridad correspondiente (SEMARNAT) la Manifestación de Impacto Ambiental, el promovente está cumpliendo con este apartado.<br><br>El proyecto se vincula por la obligatoriedad de obtener la autorización correspondiente para realizar las obras descritas en esta manifestación de impacto ambiental.<br><br>Como ya se mencionó anteriormente, la promovente una vez autorizado el proyecto en materia ambiental procederá a tramitar el Registro Nacional de Pesca para la unidad de producción acuícola. |
| **Art. 30°.-** *Las actividades pesqueras se clasifican en:*<br><br>**II.-** *Cultivo o acuacultura con fines* | | |
| **Artículo 31°.-** *Para realizar las actividades de pesca se requiere lo siguiente:*<br><br>**I,** *Concesión, para:*<br><br>**Inciso b)** *Acuacultura comercial*<br><br>**II,** Permiso, para:<br><br>**Inciso g)** *Acuacultura de fomento*<br><br>**III,** *Autorización, para:*<br><br>**Inciso d)** *Recolectar del medio natural reproductores, larvas, postlarvas, crías, huevos, semillas, alevines o en cualquier otro estadio, y*<br><br>**Inciso e)** *Acuacultura didáctica.* | | |

| | | |
|---|---|---|
| **Artículos 22.-** *la Secretaría podrá inscribir en el Registro Nacional de Pesca a los acuicultores que no requieran concesión, permiso o Autorización.* | Al **proyecto** le aplica el Artículo, incisos y, fracciones anteriores, porque se trata de una actividad acuícola con fines comerciales. | Por el hecho de presentar a la autoridad correspondiente (SEMARNAT) la Manifestación de Impacto Ambiental, el promovente está cumpliendo con este apartado.<br><br>El proyecto se vincula por la obligatoriedad de obtener la autorización correspondiente para realizar las obras descritas en esta manifestación de impacto ambiental.<br><br>Como ya se mencionó anteriormente, la promovente una vez autorizado el proyecto en materia ambiental procederá a tramitar el Registro Nacional de Pesca para la unidad de producción acuícola. |
| **Art. 30°.-** *Las actividades pesqueras se clasifican en:*<br><br>**II.-** *Cultivo o acuacultura con fines* | | |
| **Artículo 31°.-** *Para realizar las actividades de pesca se requiere lo siguiente:*<br><br>**I,** *Concesión, para:*<br><br>**Inciso b)** *Acuacultura comercial*<br><br>**II,** Permiso, para:<br><br>**Inciso g)** *Acuacultura de fomento*<br><br>**III,** *Autorización, para:*<br><br>**Inciso d)** *Recolectar del medio natural reproductores, larvas, postlarvas, crías, huevos, semillas, alevines o en cualquier otro estadio, y*<br><br>**Inciso e)** *Acuacultura didáctica.* | | |

| | | |
|---|---|---|
| **Artículos 22.-** *la Secretaría podrá inscribir en el Registro Nacional de Pesca a los acuicultores que no requieran concesión, permiso o Autorización.* | Al **proyecto** le aplica el Artículo, incisos y, fracciones anteriores, porque se trata de una actividad acuícola con fines comerciales. | Por el hecho de presentar a la autoridad correspondiente (SEMARNAT) la Manifestación de Impacto Ambiental, el promovente está cumpliendo con este apartado.<br><br>El proyecto se vincula por la obligatoriedad de obtener la autorización correspondiente para realizar las obras descritas en esta manifestación de impacto ambiental.<br><br>Como ya se mencionó anteriormente, la promovente una vez autorizado el proyecto en materia ambiental procederá a tramitar el Registro Nacional de Pesca para la unidad de producción acuícola. |
| **Art. 30°.-** *Las actividades pesqueras se clasifican en:*<br><br>**II.-** *Cultivo o acuacultura con fines* | | |
| **Artículo 31°.-** *Para realizar las actividades de pesca se requiere lo siguiente:*<br><br>**I,** *Concesión, para:*<br><br>**Inciso b)** *Acuacultura comercial*<br><br>**II,** Permiso, para:<br><br>**Inciso g)** *Acuacultura de fomento*<br><br>**III,** *Autorización, para:*<br><br>**Inciso d)** *Recolectar del medio natural reproductores, larvas, postlarvas, crías, huevos, semillas, alevines o en cualquier otro estadio, y*<br><br>**Inciso e)** *Acuacultura didáctica.* | | |

| | | |
|---|---|---|
| **Artículos 22.-** *la Secretaría podrá inscribir en el Registro Nacional de Pesca a los acuicultores que no requieran concesión, permiso o Autorización.* | Al **proyecto** le aplica el Artículo, incisos y, fracciones anteriores, porque se trata de una actividad acuícola con fines comerciales. | Por el hecho de presentar a la autoridad correspondiente (SEMARNAT) la Manifestación de Impacto Ambiental, el promovente está cumpliendo con este apartado.<br><br>El proyecto se vincula por la obligatoriedad de obtener la autorización correspondiente para realizar las obras descritas en esta manifestación de impacto ambiental.<br><br>Como ya se mencionó anteriormente, la promovente una vez autorizado el proyecto en materia ambiental procederá a tramitar el Registro Nacional de Pesca para la unidad de producción acuícola. |
| **Art. 30°.-** *Las actividades pesqueras se clasifican en:*<br><br>**II.-** *Cultivo o acuacultura con fines* | | |
| **Artículo 31°.-** *Para realizar las actividades de pesca se requiere lo siguiente:*<br><br>**I,** *Concesión, para:*<br><br>**Inciso b)** *Acuacultura comercial*<br><br>**II,** Permiso, para:<br><br>**Inciso g)** *Acuacultura de fomento*<br><br>**III,** *Autorización, para:*<br><br>**Inciso d)** *Recolectar del medio natural reproductores, larvas, postlarvas, crías, huevos, semillas, alevines o en cualquier otro estadio, y*<br><br>**Inciso e)** *Acuacultura didáctica.* | | |

| | | |
|---|---|---|
| **Artículos 22.-** *la Secretaría podrá inscribir en el Registro Nacional de Pesca a los acuicultores que no requieran concesión, permiso o Autorización.* | Al **proyecto** le aplica el Artículo, incisos y, fracciones anteriores, porque se trata de una actividad acuícola con fines comerciales. | Por el hecho de presentar a la autoridad correspondiente (SEMARNAT) la Manifestación de Impacto Ambiental, el promovente está cumpliendo con este apartado.<br><br>El proyecto se vincula por la obligatoriedad de obtener la autorización correspondiente para realizar las obras descritas en esta manifestación de impacto ambiental.<br><br>Como ya se mencionó anteriormente, la promovente una vez autorizado el proyecto en materia ambiental procederá a tramitar el Registro Nacional de Pesca para la unidad de producción acuícola. |
| **Art. 30°.-** *Las actividades pesqueras se clasifican en:*<br><br>**II.-** *Cultivo o acuacultura con fines* | | |
| **Artículo 31°.-** *Para realizar las actividades de pesca se requiere lo siguiente:*<br><br>**I,** *Concesión, para:*<br><br>**Inciso b)** *Acuacultura comercial*<br><br>**II,** Permiso, para:<br><br>**Inciso g)** *Acuacultura de fomento*<br><br>**III,** *Autorización, para:*<br><br>**Inciso d)** *Recolectar del medio natural reproductores, larvas, postlarvas, crías, huevos, semillas, alevines o en cualquier otro estadio, y*<br><br>**Inciso e)** *Acuacultura didáctica.* | | |

| | | |
|---|---|---|
| **Artículos 22.-** *la Secretaría podrá inscribir en el Registro Nacional de Pesca a los acuicultores que no requieran concesión, permiso o Autorización.* | Al **proyecto** le aplica el Artículo, incisos y, fracciones anteriores, porque se trata de una actividad acuícola con fines comerciales. | Por el hecho de presentar a la autoridad correspondiente (SEMARNAT) la Manifestación de Impacto Ambiental, el promovente está cumpliendo con este apartado.<br><br>El proyecto se vincula por la obligatoriedad de obtener la autorización correspondiente para realizar las obras descritas en esta manifestación de impacto ambiental.<br><br>Como ya se mencionó anteriormente, la promovente una vez autorizado el proyecto en materia ambiental procederá a tramitar el Registro Nacional de Pesca para la unidad de producción acuícola. |
| **Art. 30°.-** *Las actividades pesqueras se clasifican en:*<br><br>**II.-** *Cultivo o acuacultura con fines* | | |
| **Artículo 31°.-** *Para realizar las actividades de pesca se requiere lo siguiente:*<br><br>**I,** *Concesión, para:*<br><br>**Inciso b)** *Acuacultura comercial*<br><br>**II,** Permiso, para:<br><br>**Inciso g)** *Acuacultura de fomento*<br><br>**III,** *Autorización, para:*<br><br>**Inciso d)** *Recolectar del medio natural reproductores, larvas, postlarvas, crías, huevos, semillas, alevines o en cualquier otro estadio, y*<br><br>**Inciso e)** *Acuacultura didáctica.* | | |

| | | |
|---|---|---|
| **Artículos 22.-** *la Secretaría podrá inscribir en el Registro Nacional de Pesca a los acuicultores que no requieran concesión, permiso o Autorización.* | Al **proyecto** le aplica el Artículo, incisos y, fracciones anteriores, porque se trata de una actividad acuícola con fines comerciales. | Por el hecho de presentar a la autoridad correspondiente (SEMARNAT) la Manifestación de Impacto Ambiental, el promovente está cumpliendo con este apartado.<br><br>El proyecto se vincula por la obligatoriedad de obtener la autorización correspondiente para realizar las obras descritas en esta manifestación de impacto ambiental.<br><br>Como ya se mencionó anteriormente, la promovente una vez autorizado el proyecto en materia ambiental procederá a tramitar el Registro Nacional de Pesca para la unidad de producción acuícola. |
| **Art. 30°.-** *Las actividades pesqueras se clasifican en:*<br><br>**II.-** *Cultivo o acuacultura con fines* | | |
| **Artículo 31°.-** *Para realizar las actividades de pesca se requiere lo siguiente:*<br><br>**I,** *Concesión, para:*<br><br>**Inciso b)** *Acuacultura comercial*<br><br>**II,** Permiso, para:<br><br>**Inciso g)** *Acuacultura de fomento*<br><br>**III,** *Autorización, para:*<br><br>**Inciso d)** *Recolectar del medio natural reproductores, larvas, postlarvas, crías, huevos, semillas, alevines o en cualquier otro estadio, y*<br><br>**Inciso e)** *Acuacultura didáctica.* | | |

| | | |
|---|---|---|
| **Artículos 22.-** *la Secretaría podrá inscribir en el Registro Nacional de Pesca a los acuicultores que no requieran concesión, permiso o Autorización.* | Al **proyecto** le aplica el Artículo, incisos y, fracciones anteriores, porque se trata de una actividad acuícola con fines comerciales. | Por el hecho de presentar a la autoridad correspondiente (SEMARNAT) la Manifestación de Impacto Ambiental, el promovente está cumpliendo con este apartado.<br><br>El proyecto se vincula por la obligatoriedad de obtener la autorización correspondiente para realizar las obras descritas en esta manifestación de impacto ambiental.<br><br>Como ya se mencionó anteriormente, la promovente una vez autorizado el proyecto en materia ambiental procederá a tramitar el Registro Nacional de Pesca para la unidad de producción acuícola. |
| **Art. 30°.-** *Las actividades pesqueras se clasifican en:*<br><br>**II.-** *Cultivo o acuacultura con fines* | | |
| **Artículo 31°.-** *Para realizar las actividades de pesca se requiere lo siguiente:*<br><br>**I,** *Concesión, para:*<br><br>**Inciso b)** *Acuacultura comercial*<br><br>**II,** Permiso, para:<br><br>**Inciso g)** *Acuacultura de fomento*<br><br>**III,** *Autorización, para:*<br><br>**Inciso d)** *Recolectar del medio natural reproductores, larvas, postlarvas, crías, huevos, semillas, alevines o en cualquier otro estadio, y*<br><br>**Inciso e)** *Acuacultura didáctica.* | | |

| | | |
|---|---|---|
| **Artículos 22.-** *la Secretaría podrá inscribir en el Registro Nacional de Pesca a los acuicultores que no requieran concesión, permiso o Autorización.* | Al **proyecto** le aplica el Artículo, incisos y, fracciones anteriores, porque se trata de una actividad acuícola con fines comerciales. | Por el hecho de presentar a la autoridad correspondiente (SEMARNAT) la Manifestación de Impacto Ambiental, el promovente está cumpliendo con este apartado.<br><br>El proyecto se vincula por la obligatoriedad de obtener la autorización correspondiente para realizar las obras descritas en esta manifestación de impacto ambiental.<br><br>Como ya se mencionó anteriormente, la promovente una vez autorizado el proyecto en materia ambiental procederá a tramitar el Registro Nacional de Pesca para la unidad de producción acuícola. |
| **Art. 30°.-** *Las actividades pesqueras se clasifican en:*<br><br>**II.-** *Cultivo o acuacultura con fines* | | |
| **Artículo 31°.-** *Para realizar las actividades de pesca se requiere lo siguiente:*<br><br>**I,** *Concesión, para:*<br><br>**Inciso b)** *Acuacultura comercial*<br><br>**II,** Permiso, para:<br><br>**Inciso g)** *Acuacultura de fomento*<br><br>**III,** *Autorización, para:*<br><br>**Inciso d)** *Recolectar del medio natural reproductores, larvas, postlarvas, crías, huevos, semillas, alevines o en cualquier otro estadio, y*<br><br>**Inciso e)** *Acuacultura didáctica.* | | |

| | | |
|---|---|---|
| **Artículos 22.-** *la Secretaría podrá inscribir en el Registro Nacional de Pesca a los acuicultores que no requieran concesión, permiso o Autorización.* | Al **proyecto** le aplica el Artículo, incisos y, fracciones anteriores, porque se trata de una actividad acuícola con fines comerciales. | Por el hecho de presentar a la autoridad correspondiente (SEMARNAT) la Manifestación de Impacto Ambiental, el promovente está cumpliendo con este apartado.<br><br>El proyecto se vincula por la obligatoriedad de obtener la autorización correspondiente para realizar las obras descritas en esta manifestación de impacto ambiental.<br><br>Como ya se mencionó anteriormente, la promovente una vez autorizado el proyecto en materia ambiental procederá a tramitar el Registro Nacional de Pesca para la unidad de producción acuícola. |
| **Art. 30°.-** *Las actividades pesqueras se clasifican en:*<br><br>**II.-** *Cultivo o acuacultura con fines* | | |
| **Artículo 31°.-** *Para realizar las actividades de pesca se requiere lo siguiente:*<br><br>**I,** *Concesión, para:*<br><br>**Inciso b)** *Acuacultura comercial*<br><br>**II,** Permiso, para:<br><br>**Inciso g)** *Acuacultura de fomento*<br><br>**III,** *Autorización, para:*<br><br>**Inciso d)** *Recolectar del medio natural reproductores, larvas, postlarvas, crías, huevos, semillas, alevines o en cualquier otro estadio, y*<br><br>**Inciso e)** *Acuacultura didáctica.* | | |

| | | |
|---|---|---|
| **Artículos 22.-** *la Secretaría podrá inscribir en el Registro Nacional de Pesca a los acuicultores que no requieran concesión, permiso o Autorización.* | Al **proyecto** le aplica el Artículo, incisos y, fracciones anteriores, porque se trata de una actividad acuícola con fines comerciales. | Por el hecho de presentar a la autoridad correspondiente (SEMARNAT) la Manifestación de Impacto Ambiental, el promovente está cumpliendo con este apartado.<br><br>El proyecto se vincula por la obligatoriedad de obtener la autorización correspondiente para realizar las obras descritas en esta manifestación de impacto ambiental.<br><br>Como ya se mencionó anteriormente, la promovente una vez autorizado el proyecto en materia ambiental procederá a tramitar el Registro Nacional de Pesca para la unidad de producción acuícola. |
| **Art. 30°.-** *Las actividades pesqueras se clasifican en:*<br><br>**II.-** *Cultivo o acuacultura con fines* | | |
| **Artículo 31°.-** *Para realizar las actividades de pesca se requiere lo siguiente:*<br><br>**I,** *Concesión, para:*<br><br>**Inciso b)** *Acuacultura comercial*<br><br>**II,** Permiso, para:<br><br>**Inciso g)** *Acuacultura de fomento*<br><br>**III,** *Autorización, para:*<br><br>**Inciso d)** *Recolectar del medio natural reproductores, larvas, postlarvas, crías, huevos, semillas, alevines o en cualquier otro estadio, y*<br><br>**Inciso e)** *Acuacultura didáctica.* | | |

| | | |
|---|---|---|
| **Artículos 22.-** *la Secretaría podrá inscribir en el Registro Nacional de Pesca a los acuicultores que no requieran concesión, permiso o Autorización.* | Al **proyecto** le aplica el Artículo, incisos y, fracciones anteriores, porque se trata de una actividad acuícola con fines comerciales. | Por el hecho de presentar a la autoridad correspondiente (SEMARNAT) la Manifestación de Impacto Ambiental, el promovente está cumpliendo con este apartado.<br><br>El proyecto se vincula por la obligatoriedad de obtener la autorización correspondiente para realizar las obras descritas en esta manifestación de impacto ambiental.<br><br>Como ya se mencionó anteriormente, la promovente una vez autorizado el proyecto en materia ambiental procederá a tramitar el Registro Nacional de Pesca para la unidad de producción acuícola. |
| **Art. 30°.-** *Las actividades pesqueras se clasifican en:*<br><br>**II.-** *Cultivo o acuacultura con fines* | | |
| **Artículo 31°.-** *Para realizar las actividades de pesca se requiere lo siguiente:*<br><br>**I,** *Concesión, para:*<br><br>**Inciso b)** *Acuacultura comercial*<br><br>**II,** Permiso, para:<br><br>**Inciso g)** *Acuacultura de fomento*<br><br>**III,** *Autorización, para:*<br><br>**Inciso d)** *Recolectar del medio natural reproductores, larvas, postlarvas, crías, huevos, semillas, alevines o en cualquier otro estadio, y*<br><br>**Inciso e)** *Acuacultura didáctica.* | | |

| | | |
|---|---|---|
| **Artículos 22.-** *la Secretaría podrá inscribir en el Registro Nacional de Pesca a los acuicultores que no requieran concesión, permiso o Autorización.* | Al **proyecto** le aplica el Artículo, incisos y, fracciones anteriores, porque se trata de una actividad acuícola con fines comerciales. | Por el hecho de presentar a la autoridad correspondiente (SEMARNAT) la Manifestación de Impacto Ambiental, el promovente está cumpliendo con este apartado.<br><br>El proyecto se vincula por la obligatoriedad de obtener la autorización correspondiente para realizar las obras descritas en esta manifestación de impacto ambiental.<br><br>Como ya se mencionó anteriormente, la promovente una vez autorizado el proyecto en materia ambiental procederá a tramitar el Registro Nacional de Pesca para la unidad de producción acuícola. |
| **Art. 30°.-** *Las actividades pesqueras se clasifican en:*<br><br>**II.-** *Cultivo o acuacultura con fines* | | |
| **Artículo 31°.-** *Para realizar las actividades de pesca se requiere lo siguiente:*<br><br>**I,** *Concesión, para:*<br><br>**Inciso b)** *Acuacultura comercial*<br><br>**II,** Permiso, para:<br><br>**Inciso g)** *Acuacultura de fomento*<br><br>**III,** *Autorización, para:*<br><br>**Inciso d)** *Recolectar del medio natural reproductores, larvas, postlarvas, crías, huevos, semillas, alevines o en cualquier otro estadio, y*<br><br>**Inciso e)** *Acuacultura didáctica.* | | |

| | | |
|---|---|---|
| **Artículos 22.-** *la Secretaría podrá inscribir en el Registro Nacional de Pesca a los acuicultores que no requieran concesión, permiso o Autorización.* | Al **proyecto** le aplica el Artículo, incisos y, fracciones anteriores, porque se trata de una actividad acuícola con fines comerciales. | Por el hecho de presentar a la autoridad correspondiente (SEMARNAT) la Manifestación de Impacto Ambiental, el promovente está cumpliendo con este apartado.<br><br>El proyecto se vincula por la obligatoriedad de obtener la autorización correspondiente para realizar las obras descritas en esta manifestación de impacto ambiental.<br><br>Como ya se mencionó anteriormente, la promovente una vez autorizado el proyecto en materia ambiental procederá a tramitar el Registro Nacional de Pesca para la unidad de producción acuícola. |
| **Art. 30°.-** *Las actividades pesqueras se clasifican en:*<br><br>**II.-** *Cultivo o acuacultura con fines* | | |
| **Artículo 31°.-** *Para realizar las actividades de pesca se requiere lo siguiente:*<br><br>**I,** *Concesión, para:*<br><br>**Inciso b)** *Acuacultura comercial*<br><br>**II,** Permiso, para:<br><br>**Inciso g)** *Acuacultura de fomento*<br><br>**III,** *Autorización, para:*<br><br>**Inciso d)** *Recolectar del medio natural reproductores, larvas, postlarvas, crías, huevos, semillas, alevines o en cualquier otro estadio, y*<br><br>**Inciso e)** *Acuacultura didáctica.* | | |

| | | |
|---|---|---|
| **Artículos 22.-** *la Secretaría podrá inscribir en el Registro Nacional de Pesca a los acuicultores que no requieran concesión, permiso o Autorización.* | Al **proyecto** le aplica el Artículo, incisos y, fracciones anteriores, porque se trata de una actividad acuícola con fines comerciales. | Por el hecho de presentar a la autoridad correspondiente (SEMARNAT) la Manifestación de Impacto Ambiental, el promovente está cumpliendo con este apartado.<br><br>El proyecto se vincula por la obligatoriedad de obtener la autorización correspondiente para realizar las obras descritas en esta manifestación de impacto ambiental.<br><br>Como ya se mencionó anteriormente, la promovente una vez autorizado el proyecto en materia ambiental procederá a tramitar el Registro Nacional de Pesca para la unidad de producción acuícola. |
| **Art. 30°.-** *Las actividades pesqueras se clasifican en:*<br><br>**II.-** *Cultivo o acuacultura con fines* | | |
| **Artículo 31°.-** *Para realizar las actividades de pesca se requiere lo siguiente:*<br><br>**I,** *Concesión, para:*<br><br>**Inciso b)** *Acuacultura comercial*<br><br>**II,** Permiso, para:<br><br>**Inciso g)** *Acuacultura de fomento*<br><br>**III,** *Autorización, para:*<br><br>**Inciso d)** *Recolectar del medio natural reproductores, larvas, postlarvas, crías, huevos, semillas, alevines o en cualquier otro estadio, y*<br><br>**Inciso e)** *Acuacultura didáctica.* | | |

| | | |
|---|---|---|
| **Artículos 22.-** *la Secretaría podrá inscribir en el Registro Nacional de Pesca a los acuicultores que no requieran concesión, permiso o Autorización.* | Al **proyecto** le aplica el Artículo, incisos y, fracciones anteriores, porque se trata de una actividad acuícola con fines comerciales. | Por el hecho de presentar a la autoridad correspondiente (SEMARNAT) la Manifestación de Impacto Ambiental, el promovente está cumpliendo con este apartado.<br><br>El proyecto se vincula por la obligatoriedad de obtener la autorización correspondiente para realizar las obras descritas en esta manifestación de impacto ambiental.<br><br>Como ya se mencionó anteriormente, la promovente una vez autorizado el proyecto en materia ambiental procederá a tramitar el Registro Nacional de Pesca para la unidad de producción acuícola. |
| **Art. 30°.-** *Las actividades pesqueras se clasifican en:*<br><br>**II.-** *Cultivo o acuacultura con fines* | | |
| **Artículo 31°.-** *Para realizar las actividades de pesca se requiere lo siguiente:*<br><br>**I,** *Concesión, para:*<br><br>**Inciso b)** *Acuacultura comercial*<br><br>**II,** Permiso, para:<br><br>**Inciso g)** *Acuacultura de fomento*<br><br>**III,** *Autorización, para:*<br><br>**Inciso d)** *Recolectar del medio natural reproductores, larvas, postlarvas, crías, huevos, semillas, alevines o en cualquier otro estadio, y*<br><br>**Inciso e)** *Acuacultura didáctica.* | | |

| | | |
|---|---|---|
| **Artículos 22.-** *la Secretaría podrá inscribir en el Registro Nacional de Pesca a los acuicultores que no requieran concesión, permiso o Autorización.* | Al **proyecto** le aplica el Artículo, incisos y, fracciones anteriores, porque se trata de una actividad acuícola con fines comerciales. | Por el hecho de presentar a la autoridad correspondiente (SEMARNAT) la Manifestación de Impacto Ambiental, el promovente está cumpliendo con este apartado.<br><br>El proyecto se vincula por la obligatoriedad de obtener la autorización correspondiente para realizar las obras descritas en esta manifestación de impacto ambiental.<br><br>Como ya se mencionó anteriormente, la promovente una vez autorizado el proyecto en materia ambiental procederá a tramitar el Registro Nacional de Pesca para la unidad de producción acuícola. |
| **Art. 30°.-** *Las actividades pesqueras se clasifican en:*<br><br>**II.-** *Cultivo o acuacultura con fines* | | |
| **Artículo 31°.-** *Para realizar las actividades de pesca se requiere lo siguiente:*<br><br>**I,** *Concesión, para:*<br><br>**Inciso b)** *Acuacultura comercial*<br><br>**II,** Permiso, para:<br><br>**Inciso g)** *Acuacultura de fomento*<br><br>**III,** *Autorización, para:*<br><br>**Inciso d)** *Recolectar del medio natural reproductores, larvas, postlarvas, crías, huevos, semillas, alevines o en cualquier otro estadio, y*<br><br>**Inciso e)** *Acuacultura didáctica.* | | |

| | | |
|---|---|---|
| **Artículos 22.-** *la Secretaría podrá inscribir en el Registro Nacional de Pesca a los acuicultores que no requieran concesión, permiso o Autorización.* | Al **proyecto** le aplica el Artículo, incisos y, fracciones anteriores, porque se trata de una actividad acuícola con fines comerciales. | Por el hecho de presentar a la autoridad correspondiente (SEMARNAT) la Manifestación de Impacto Ambiental, el promovente está cumpliendo con este apartado.<br><br>El proyecto se vincula por la obligatoriedad de obtener la autorización correspondiente para realizar las obras descritas en esta manifestación de impacto ambiental.<br><br>Como ya se mencionó anteriormente, la promovente una vez autorizado el proyecto en materia ambiental procederá a tramitar el Registro Nacional de Pesca para la unidad de producción acuícola. |
| **Art. 30°.-** *Las actividades pesqueras se clasifican en:*<br><br>**II.-** *Cultivo o acuacultura con fines* | | |
| **Artículo 31°.-** *Para realizar las actividades de pesca se requiere lo siguiente:*<br><br>**I,** *Concesión, para:*<br><br>**Inciso b)** *Acuacultura comercial*<br><br>**II,** Permiso, para:<br><br>**Inciso g)** *Acuacultura de fomento*<br><br>**III,** *Autorización, para:*<br><br>**Inciso d)** *Recolectar del medio natural reproductores, larvas, postlarvas, crías, huevos, semillas, alevines o en cualquier otro estadio, y*<br><br>**Inciso e)** *Acuacultura didáctica.* | | |

| | | |
|---|---|---|
| **Artículos 22.-** *la Secretaría podrá inscribir en el Registro Nacional de Pesca a los acuicultores que no requieran concesión, permiso o Autorización.* | Al **proyecto** le aplica el Artículo, incisos y, fracciones anteriores, porque se trata de una actividad acuícola con fines comerciales. | Por el hecho de presentar a la autoridad correspondiente (SEMARNAT) la Manifestación de Impacto Ambiental, el promovente está cumpliendo con este apartado.<br><br>El proyecto se vincula por la obligatoriedad de obtener la autorización correspondiente para realizar las obras descritas en esta manifestación de impacto ambiental.<br><br>Como ya se mencionó anteriormente, la promovente una vez autorizado el proyecto en materia ambiental procederá a tramitar el Registro Nacional de Pesca para la unidad de producción acuícola. |
| **Art. 30°.-** *Las actividades pesqueras se clasifican en:*<br><br>**II.-** *Cultivo o acuacultura con fines* | | |
| **Artículo 31°.-** *Para realizar las actividades de pesca se requiere lo siguiente:*<br><br>**I,** *Concesión, para:*<br><br>**Inciso b)** *Acuacultura comercial*<br><br>**II,** Permiso, para:<br><br>**Inciso g)** *Acuacultura de fomento*<br><br>**III,** *Autorización, para:*<br><br>**Inciso d)** *Recolectar del medio natural reproductores, larvas, postlarvas, crías, huevos, semillas, alevines o en cualquier otro estadio, y*<br><br>**Inciso e)** *Acuacultura didáctica.* | | |

| | | |
|---|---|---|
| **Artículos 22.-** *la Secretaría podrá inscribir en el Registro Nacional de Pesca a los acuicultores que no requieran concesión, permiso o Autorización.* | Al **proyecto** le aplica el Artículo, incisos y, fracciones anteriores, porque se trata de una actividad acuícola con fines comerciales. | Por el hecho de presentar a la autoridad correspondiente (SEMARNAT) la Manifestación de Impacto Ambiental, el promovente está cumpliendo con este apartado.<br><br>El proyecto se vincula por la obligatoriedad de obtener la autorización correspondiente para realizar las obras descritas en esta manifestación de impacto ambiental.<br><br>Como ya se mencionó anteriormente, la promovente una vez autorizado el proyecto en materia ambiental procederá a tramitar el Registro Nacional de Pesca para la unidad de producción acuícola. |
| **Art. 30°.-** *Las actividades pesqueras se clasifican en:*<br><br>**II.-** *Cultivo o acuacultura con fines* | | |
| **Artículo 31°.-** *Para realizar las actividades de pesca se requiere lo siguiente:*<br><br>**I,** *Concesión, para:*<br><br>**Inciso b)** *Acuacultura comercial*<br><br>**II,** Permiso, para:<br><br>**Inciso g)** *Acuacultura de fomento*<br><br>**III,** *Autorización, para:*<br><br>**Inciso d)** *Recolectar del medio natural reproductores, larvas, postlarvas, crías, huevos, semillas, alevines o en cualquier otro estadio, y*<br><br>**Inciso e)** *Acuacultura didáctica.* | | |

| | | |
|---|---|---|
| **Artículos 22.-** *la Secretaría podrá inscribir en el Registro Nacional de Pesca a los acuicultores que no requieran concesión, permiso o Autorización.* | Al **proyecto** le aplica el Artículo, incisos y, fracciones anteriores, porque se trata de una actividad acuícola con fines comerciales. | Por el hecho de presentar a la autoridad correspondiente (SEMARNAT) la Manifestación de Impacto Ambiental, el promovente está cumpliendo con este apartado.<br><br>El proyecto se vincula por la obligatoriedad de obtener la autorización correspondiente para realizar las obras descritas en esta manifestación de impacto ambiental.<br><br>Como ya se mencionó anteriormente, la promovente una vez autorizado el proyecto en materia ambiental procederá a tramitar el Registro Nacional de Pesca para la unidad de producción acuícola. |
| **Art. 30°.-** *Las actividades pesqueras se clasifican en:*<br><br>**II.-** *Cultivo o acuacultura con fines* | | |
| **Artículo 31°.-** *Para realizar las actividades de pesca se requiere lo siguiente:*<br><br>**I,** *Concesión, para:*<br><br>**Inciso b)** *Acuacultura comercial*<br><br>**II,** Permiso, para:<br><br>**Inciso g)** *Acuacultura de fomento*<br><br>**III,** *Autorización, para:*<br><br>**Inciso d)** *Recolectar del medio natural reproductores, larvas, postlarvas, crías, huevos, semillas, alevines o en cualquier otro estadio, y*<br><br>**Inciso e)** *Acuacultura didáctica.* | | |

| | | |
|---|---|---|
| **Artículos 22.-** *la Secretaría podrá inscribir en el Registro Nacional de Pesca a los acuicultores que no requieran concesión, permiso o Autorización.* | Al **proyecto** le aplica el Artículo, incisos y, fracciones anteriores, porque se trata de una actividad acuícola con fines comerciales. | Por el hecho de presentar a la autoridad correspondiente (SEMARNAT) la Manifestación de Impacto Ambiental, el promovente está cumpliendo con este apartado.<br><br>El proyecto se vincula por la obligatoriedad de obtener la autorización correspondiente para realizar las obras descritas en esta manifestación de impacto ambiental.<br><br>Como ya se mencionó anteriormente, la promovente una vez autorizado el proyecto en materia ambiental procederá a tramitar el Registro Nacional de Pesca para la unidad de producción acuícola. |
| **Art. 30°.-** *Las actividades pesqueras se clasifican en:*<br><br>**II.-** *Cultivo o acuacultura con fines* | | |
| **Artículo 31°.-** *Para realizar las actividades de pesca se requiere lo siguiente:*<br><br>**I,** *Concesión, para:*<br><br>**Inciso b)** *Acuacultura comercial*<br><br>**II,** Permiso, para:<br><br>**Inciso g)** *Acuacultura de fomento*<br><br>**III,** *Autorización, para:*<br><br>**Inciso d)** *Recolectar del medio natural reproductores, larvas, postlarvas, crías, huevos, semillas, alevines o en cualquier otro estadio, y*<br><br>**Inciso e)** *Acuacultura didáctica.* | | |

| | | |
|---|---|---|
| **Artículos 22.-** *la Secretaría podrá inscribir en el Registro Nacional de Pesca a los acuicultores que no requieran concesión, permiso o Autorización.* | Al **proyecto** le aplica el Artículo, incisos y, fracciones anteriores, porque se trata de una actividad acuícola con fines comerciales. | Por el hecho de presentar a la autoridad correspondiente (SEMARNAT) la Manifestación de Impacto Ambiental, el promovente está cumpliendo con este apartado.<br><br>El proyecto se vincula por la obligatoriedad de obtener la autorización correspondiente para realizar las obras descritas en esta manifestación de impacto ambiental.<br><br>Como ya se mencionó anteriormente, la promovente una vez autorizado el proyecto en materia ambiental procederá a tramitar el Registro Nacional de Pesca para la unidad de producción acuícola. |
| **Art. 30°.-** *Las actividades pesqueras se clasifican en:*<br><br>**II.-** *Cultivo o acuacultura con fines* | | |
| **Artículo 31°.-** *Para realizar las actividades de pesca se requiere lo siguiente:*<br><br>**I,** *Concesión, para:*<br><br>**Inciso b)** *Acuacultura comercial*<br><br>**II,** Permiso, para:<br><br>**Inciso g)** *Acuacultura de fomento*<br><br>**III,** *Autorización, para:*<br><br>**Inciso d)** *Recolectar del medio natural reproductores, larvas, postlarvas, crías, huevos, semillas, alevines o en cualquier otro estadio, y*<br><br>**Inciso e)** *Acuacultura didáctica.* | | |

| | | |
|---|---|---|
| **Artículos 22.-** *la Secretaría podrá inscribir en el Registro Nacional de Pesca a los acuicultores que no requieran concesión, permiso o Autorización.* | Al **proyecto** le aplica el Artículo, incisos y, fracciones anteriores, porque se trata de una actividad acuícola con fines comerciales. | Por el hecho de presentar a la autoridad correspondiente (SEMARNAT) la Manifestación de Impacto Ambiental, el promovente está cumpliendo con este apartado.<br><br>El proyecto se vincula por la obligatoriedad de obtener la autorización correspondiente para realizar las obras descritas en esta manifestación de impacto ambiental.<br><br>Como ya se mencionó anteriormente, la promovente una vez autorizado el proyecto en materia ambiental procederá a tramitar el Registro Nacional de Pesca para la unidad de producción acuícola. |
| **Art. 30°.-** *Las actividades pesqueras se clasifican en:*<br><br>**II.-** *Cultivo o acuacultura con fines* | | |
| **Artículo 31°.-** *Para realizar las actividades de pesca se requiere lo siguiente:*<br><br>**I,** *Concesión, para:*<br><br>**Inciso b)** *Acuacultura comercial*<br><br>**II,** Permiso, para:<br><br>**Inciso g)** *Acuacultura de fomento*<br><br>**III,** *Autorización, para:*<br><br>**Inciso d)** *Recolectar del medio natural reproductores, larvas, postlarvas, crías, huevos, semillas, alevines o en cualquier otro estadio, y*<br><br>**Inciso e)** *Acuacultura didáctica.* | | |

| | | |
|---|---|---|
| **Artículos 22.-** *la Secretaría podrá inscribir en el Registro Nacional de Pesca a los acuicultores que no requieran concesión, permiso o Autorización.* | Al **proyecto** le aplica el Artículo, incisos y, fracciones anteriores, porque se trata de una actividad acuícola con fines comerciales. | Por el hecho de presentar a la autoridad correspondiente (SEMARNAT) la Manifestación de Impacto Ambiental, el promovente está cumpliendo con este apartado.<br><br>El proyecto se vincula por la obligatoriedad de obtener la autorización correspondiente para realizar las obras descritas en esta manifestación de impacto ambiental.<br><br>Como ya se mencionó anteriormente, la promovente una vez autorizado el proyecto en materia ambiental procederá a tramitar el Registro Nacional de Pesca para la unidad de producción acuícola. |
| **Art. 30°.-** *Las actividades pesqueras se clasifican en:*<br><br>**II.-** *Cultivo o acuacultura con fines* | | |
| **Artículo 31°.-** *Para realizar las actividades de pesca se requiere lo siguiente:*<br><br>**I,** *Concesión, para:*<br><br>**Inciso b)** *Acuacultura comercial*<br><br>**II,** Permiso, para:<br><br>**Inciso g)** *Acuacultura de fomento*<br><br>**III,** *Autorización, para:*<br><br>**Inciso d)** *Recolectar del medio natural reproductores, larvas, postlarvas, crías, huevos, semillas, alevines o en cualquier otro estadio, y*<br><br>**Inciso e)** *Acuacultura didáctica.* | | |

| | | |
|---|---|---|
| **Artículos 22.-** *la Secretaría podrá inscribir en el Registro Nacional de Pesca a los acuicultores que no requieran concesión, permiso o Autorización.* | Al **proyecto** le aplica el Artículo, incisos y, fracciones anteriores, porque se trata de una actividad acuícola con fines comerciales. | Por el hecho de presentar a la autoridad correspondiente (SEMARNAT) la Manifestación de Impacto Ambiental, el promovente está cumpliendo con este apartado.<br><br>El proyecto se vincula por la obligatoriedad de obtener la autorización correspondiente para realizar las obras descritas en esta manifestación de impacto ambiental.<br><br>Como ya se mencionó anteriormente, la promovente una vez autorizado el proyecto en materia ambiental procederá a tramitar el Registro Nacional de Pesca para la unidad de producción acuícola. |
| **Art. 30°.-** *Las actividades pesqueras se clasifican en:*<br><br>**II.-** *Cultivo o acuacultura con fines* | | |
| **Artículo 31°.-** *Para realizar las actividades de pesca se requiere lo siguiente:*<br><br>**I,** *Concesión, para:*<br><br>**Inciso b)** *Acuacultura comercial*<br><br>**II,** Permiso, para:<br><br>**Inciso g)** *Acuacultura de fomento*<br><br>**III,** *Autorización, para:*<br><br>**Inciso d)** *Recolectar del medio natural reproductores, larvas, postlarvas, crías, huevos, semillas, alevines o en cualquier otro estadio, y*<br><br>**Inciso e)** *Acuacultura didáctica.* | | |

| | | |
|---|---|---|
| **Artículos 22.-** *la Secretaría podrá inscribir en el Registro Nacional de Pesca a los acuicultores que no requieran concesión, permiso o Autorización.* | Al **proyecto** le aplica el Artículo, incisos y, fracciones anteriores, porque se trata de una actividad acuícola con fines comerciales. | Por el hecho de presentar a la autoridad correspondiente (SEMARNAT) la Manifestación de Impacto Ambiental, el promovente está cumpliendo con este apartado.<br><br>El proyecto se vincula por la obligatoriedad de obtener la autorización correspondiente para realizar las obras descritas en esta manifestación de impacto ambiental.<br><br>Como ya se mencionó anteriormente, la promovente una vez autorizado el proyecto en materia ambiental procederá a tramitar el Registro Nacional de Pesca para la unidad de producción acuícola. |
| **Art. 30°.-** *Las actividades pesqueras se clasifican en:*<br><br>**II.-** *Cultivo o acuacultura con fines* | | |
| **Artículo 31°.-** *Para realizar las actividades de pesca se requiere lo siguiente:*<br><br>**I,** *Concesión, para:*<br><br>**Inciso b)** *Acuacultura comercial*<br><br>**II,** Permiso, para:<br><br>**Inciso g)** *Acuacultura de fomento*<br><br>**III,** *Autorización, para:*<br><br>**Inciso d)** *Recolectar del medio natural reproductores, larvas, postlarvas, crías, huevos, semillas, alevines o en cualquier otro estadio, y*<br><br>**Inciso e)** *Acuacultura didáctica.* | | |

| | | |
|---|---|---|
| **Artículos 22.-** *la Secretaría podrá inscribir en el Registro Nacional de Pesca a los acuicultores que no requieran concesión, permiso o Autorización.* | Al **proyecto** le aplica el Artículo, incisos y, fracciones anteriores, porque se trata de una actividad acuícola con fines comerciales. | Por el hecho de presentar a la autoridad correspondiente (SEMARNAT) la Manifestación de Impacto Ambiental, el promovente está cumpliendo con este apartado.<br><br>El proyecto se vincula por la obligatoriedad de obtener la autorización correspondiente para realizar las obras descritas en esta manifestación de impacto ambiental.<br><br>Como ya se mencionó anteriormente, la promovente una vez autorizado el proyecto en materia ambiental procederá a tramitar el Registro Nacional de Pesca para la unidad de producción acuícola. |
| **Art. 30°.-** *Las actividades pesqueras se clasifican en:*<br><br>**II.-** *Cultivo o acuacultura con fines* | | |
| **Artículo 31°.-** *Para realizar las actividades de pesca se requiere lo siguiente:*<br><br>**I,** *Concesión, para:*<br><br>**Inciso b)** *Acuacultura comercial*<br><br>**II,** Permiso, para:<br><br>**Inciso g)** *Acuacultura de fomento*<br><br>**III,** *Autorización, para:*<br><br>**Inciso d)** *Recolectar del medio natural reproductores, larvas, postlarvas, crías, huevos, semillas, alevines o en cualquier otro estadio, y*<br><br>**Inciso e)** *Acuacultura didáctica.* | | |

| | | |
|---|---|---|
| **Artículos 22.-** *la Secretaría podrá inscribir en el Registro Nacional de Pesca a los acuicultores que no requieran concesión, permiso o Autorización.* | Al **proyecto** le aplica el Artículo, incisos y, fracciones anteriores, porque se trata de una actividad acuícola con fines comerciales. | Por el hecho de presentar a la autoridad correspondiente (SEMARNAT) la Manifestación de Impacto Ambiental, el promovente está cumpliendo con este apartado.<br><br>El proyecto se vincula por la obligatoriedad de obtener la autorización correspondiente para realizar las obras descritas en esta manifestación de impacto ambiental.<br><br>Como ya se mencionó anteriormente, la promovente una vez autorizado el proyecto en materia ambiental procederá a tramitar el Registro Nacional de Pesca para la unidad de producción acuícola. |
| **Art. 30°.-** *Las actividades pesqueras se clasifican en:*<br><br>**II.-** *Cultivo o acuacultura con fines* | | |
| **Artículo 31°.-** *Para realizar las actividades de pesca se requiere lo siguiente:*<br><br>**I,** *Concesión, para:*<br><br>**Inciso b)** *Acuacultura comercial*<br><br>**II,** Permiso, para:<br><br>**Inciso g)** *Acuacultura de fomento*<br><br>**III,** *Autorización, para:*<br><br>**Inciso d)** *Recolectar del medio natural reproductores, larvas, postlarvas, crías, huevos, semillas, alevines o en cualquier otro estadio, y*<br><br>**Inciso e)** *Acuacultura didáctica.* | | |

| | | |
|---|---|---|
| **Artículos 22.-** *la Secretaría podrá inscribir en el Registro Nacional de Pesca a los acuicultores que no requieran concesión, permiso o Autorización.* | Al **proyecto** le aplica el Artículo, incisos y, fracciones anteriores, porque se trata de una actividad acuícola con fines comerciales. | Por el hecho de presentar a la autoridad correspondiente (SEMARNAT) la Manifestación de Impacto Ambiental, el promovente está cumpliendo con este apartado.<br><br>El proyecto se vincula por la obligatoriedad de obtener la autorización correspondiente para realizar las obras descritas en esta manifestación de impacto ambiental.<br><br>Como ya se mencionó anteriormente, la promovente una vez autorizado el proyecto en materia ambiental procederá a tramitar el Registro Nacional de Pesca para la unidad de producción acuícola. |
| **Art. 30°.-** *Las actividades pesqueras se clasifican en:*<br><br>**II.-** *Cultivo o acuacultura con fines* | | |
| **Artículo 31°.-** *Para realizar las actividades de pesca se requiere lo siguiente:*<br><br>**I,** *Concesión, para:*<br><br>**Inciso b)** *Acuacultura comercial*<br><br>**II,** Permiso, para:<br><br>**Inciso g)** *Acuacultura de fomento*<br><br>**III,** *Autorización, para:*<br><br>**Inciso d)** *Recolectar del medio natural reproductores, larvas, postlarvas, crías, huevos, semillas, alevines o en cualquier otro estadio, y*<br><br>**Inciso e)** *Acuacultura didáctica.* | | |

| | | |
|---|---|---|
| **Artículos 22.-** *la Secretaría podrá inscribir en el Registro Nacional de Pesca a los acuicultores que no requieran concesión, permiso o Autorización.* | Al **proyecto** le aplica el Artículo, incisos y, fracciones anteriores, porque se trata de una actividad acuícola con fines comerciales. | Por el hecho de presentar a la autoridad correspondiente (SEMARNAT) la Manifestación de Impacto Ambiental, el promovente está cumpliendo con este apartado.<br><br>El proyecto se vincula por la obligatoriedad de obtener la autorización correspondiente para realizar las obras descritas en esta manifestación de impacto ambiental.<br><br>Como ya se mencionó anteriormente, la promovente una vez autorizado el proyecto en materia ambiental procederá a tramitar el Registro Nacional de Pesca para la unidad de producción acuícola. |
| **Art. 30°.-** *Las actividades pesqueras se clasifican en:*<br><br>**II.-** *Cultivo o acuacultura con fines* | | |
| **Artículo 31°.-** *Para realizar las actividades de pesca se requiere lo siguiente:*<br><br>**I,** *Concesión, para:*<br><br>**Inciso b)** *Acuacultura comercial*<br><br>**II,** Permiso, para:<br><br>**Inciso g)** *Acuacultura de fomento*<br><br>**III,** *Autorización, para:*<br><br>**Inciso d)** *Recolectar del medio natural reproductores, larvas, postlarvas, crías, huevos, semillas, alevines o en cualquier otro estadio, y*<br><br>**Inciso e)** *Acuacultura didáctica.* | | |

| | | |
|---|---|---|
| **Artículos 22.-** *la Secretaría podrá inscribir en el Registro Nacional de Pesca a los acuicultores que no requieran concesión, permiso o Autorización.* | Al **proyecto** le aplica el Artículo, incisos y, fracciones anteriores, porque se trata de una actividad acuícola con fines comerciales. | Por el hecho de presentar a la autoridad correspondiente (SEMARNAT) la Manifestación de Impacto Ambiental, el promovente está cumpliendo con este apartado.<br><br>El proyecto se vincula por la obligatoriedad de obtener la autorización correspondiente para realizar las obras descritas en esta manifestación de impacto ambiental.<br><br>Como ya se mencionó anteriormente, la promovente una vez autorizado el proyecto en materia ambiental procederá a tramitar el Registro Nacional de Pesca para la unidad de producción acuícola. |
| **Art. 30°.-** *Las actividades pesqueras se clasifican en:*<br><br>**II.-** *Cultivo o acuacultura con fines* | | |
| **Artículo 31°.-** *Para realizar las actividades de pesca se requiere lo siguiente:*<br><br>**I,** *Concesión, para:*<br><br>**Inciso b)** *Acuacultura comercial*<br><br>**II,** Permiso, para:<br><br>**Inciso g)** *Acuacultura de fomento*<br><br>**III,** *Autorización, para:*<br><br>**Inciso d)** *Recolectar del medio natural reproductores, larvas, postlarvas, crías, huevos, semillas, alevines o en cualquier otro estadio, y*<br><br>**Inciso e)** *Acuacultura didáctica.* | | |

| | | |
|---|---|---|
| **Artículos 22.-** *la Secretaría podrá inscribir en el Registro Nacional de Pesca a los acuicultores que no requieran concesión, permiso o Autorización.* | Al **proyecto** le aplica el Artículo, incisos y, fracciones anteriores, porque se trata de una actividad acuícola con fines comerciales. | Por el hecho de presentar a la autoridad correspondiente (SEMARNAT) la Manifestación de Impacto Ambiental, el promovente está cumpliendo con este apartado.<br><br>El proyecto se vincula por la obligatoriedad de obtener la autorización correspondiente para realizar las obras descritas en esta manifestación de impacto ambiental.<br><br>Como ya se mencionó anteriormente, la promovente una vez autorizado el proyecto en materia ambiental procederá a tramitar el Registro Nacional de Pesca para la unidad de producción acuícola. |
| **Art. 30°.-** *Las actividades pesqueras se clasifican en:*<br><br>**II.-** *Cultivo o acuacultura con fines* | | |
| **Artículo 31°.-** *Para realizar las actividades de pesca se requiere lo siguiente:*<br><br>**I,** *Concesión, para:*<br><br>**Inciso b)** *Acuacultura comercial*<br><br>**II,** Permiso, para:<br><br>**Inciso g)** *Acuacultura de fomento*<br><br>**III,** *Autorización, para:*<br><br>**Inciso d)** *Recolectar del medio natural reproductores, larvas, postlarvas, crías, huevos, semillas, alevines o en cualquier otro estadio, y*<br><br>**Inciso e)** *Acuacultura didáctica.* | | |

| | | |
|---|---|---|
| **Artículos 22.-** *la Secretaría podrá inscribir en el Registro Nacional de Pesca a los acuicultores que no requieran concesión, permiso o Autorización.* | Al **proyecto** le aplica el Artículo, incisos y, fracciones anteriores, porque se trata de una actividad acuícola con fines comerciales. | Por el hecho de presentar a la autoridad correspondiente (SEMARNAT) la Manifestación de Impacto Ambiental, el promovente está cumpliendo con este apartado.<br><br>El proyecto se vincula por la obligatoriedad de obtener la autorización correspondiente para realizar las obras descritas en esta manifestación de impacto ambiental.<br><br>Como ya se mencionó anteriormente, la promovente una vez autorizado el proyecto en materia ambiental procederá a tramitar el Registro Nacional de Pesca para la unidad de producción acuícola. |
| **Art. 30°.-** *Las actividades pesqueras se clasifican en:*<br><br>**II.-** *Cultivo o acuacultura con fines* | | |
| **Artículo 31°.-** *Para realizar las actividades de pesca se requiere lo siguiente:*<br><br>**I,** *Concesión, para:*<br><br>**Inciso b)** *Acuacultura comercial*<br><br>**II,** Permiso, para:<br><br>**Inciso g)** *Acuacultura de fomento*<br><br>**III,** *Autorización, para:*<br><br>**Inciso d)** *Recolectar del medio natural reproductores, larvas, postlarvas, crías, huevos, semillas, alevines o en cualquier otro estadio, y*<br><br>**Inciso e)** *Acuacultura didáctica.* | | |

| | | |
|---|---|---|
| **Artículos 22.-** *la Secretaría podrá inscribir en el Registro Nacional de Pesca a los acuicultores que no requieran concesión, permiso o Autorización.* | Al **proyecto** le aplica el Artículo, incisos y, fracciones anteriores, porque se trata de una actividad acuícola con fines comerciales. | Por el hecho de presentar a la autoridad correspondiente (SEMARNAT) la Manifestación de Impacto Ambiental, el promovente está cumpliendo con este apartado.<br><br>El proyecto se vincula por la obligatoriedad de obtener la autorización correspondiente para realizar las obras descritas en esta manifestación de impacto ambiental.<br><br>Como ya se mencionó anteriormente, la promovente una vez autorizado el proyecto en materia ambiental procederá a tramitar el Registro Nacional de Pesca para la unidad de producción acuícola. |
| **Art. 30°.-** *Las actividades pesqueras se clasifican en:*<br><br>**II.-** *Cultivo o acuacultura con fines* | | |
| **Artículo 31°.-** *Para realizar las actividades de pesca se requiere lo siguiente:*<br><br>**I,** *Concesión, para:*<br><br>**Inciso b)** *Acuacultura comercial*<br><br>**II,** Permiso, para:<br><br>**Inciso g)** *Acuacultura de fomento*<br><br>**III,** *Autorización, para:*<br><br>**Inciso d)** *Recolectar del medio natural reproductores, larvas, postlarvas, crías, huevos, semillas, alevines o en cualquier otro estadio, y*<br><br>**Inciso e)** *Acuacultura didáctica.* | | |

| | | |
|---|---|---|
| **Artículos 22.-** *la Secretaría podrá inscribir en el Registro Nacional de Pesca a los acuicultores que no requieran concesión, permiso o Autorización.* | Al **proyecto** le aplica el Artículo, incisos y, fracciones anteriores, porque se trata de una actividad acuícola con fines comerciales. | Por el hecho de presentar a la autoridad correspondiente (SEMARNAT) la Manifestación de Impacto Ambiental, el promovente está cumpliendo con este apartado.<br><br>El proyecto se vincula por la obligatoriedad de obtener la autorización correspondiente para realizar las obras descritas en esta manifestación de impacto ambiental.<br><br>Como ya se mencionó anteriormente, la promovente una vez autorizado el proyecto en materia ambiental procederá a tramitar el Registro Nacional de Pesca para la unidad de producción acuícola. |
| **Art. 30°.-** *Las actividades pesqueras se clasifican en:*<br><br>**II.-** *Cultivo o acuacultura con fines* | | |
| **Artículo 31°.-** *Para realizar las actividades de pesca se requiere lo siguiente:*<br><br>**I,** *Concesión, para:*<br><br>**Inciso b)** *Acuacultura comercial*<br><br>**II,** Permiso, para:<br><br>**Inciso g)** *Acuacultura de fomento*<br><br>**III,** *Autorización, para:*<br><br>**Inciso d)** *Recolectar del medio natural reproductores, larvas, postlarvas, crías, huevos, semillas, alevines o en cualquier otro estadio, y*<br><br>**Inciso e)** *Acuacultura didáctica.* | | |

| | | |
|---|---|---|
| **Artículos 22.-** *la Secretaría podrá inscribir en el Registro Nacional de Pesca a los acuicultores que no requieran concesión, permiso o Autorización.* | Al **proyecto** le aplica el Artículo, incisos y, fracciones anteriores, porque se trata de una actividad acuícola con fines comerciales. | Por el hecho de presentar a la autoridad correspondiente (SEMARNAT) la Manifestación de Impacto Ambiental, el promovente está cumpliendo con este apartado.<br><br>El proyecto se vincula por la obligatoriedad de obtener la autorización correspondiente para realizar las obras descritas en esta manifestación de impacto ambiental.<br><br>Como ya se mencionó anteriormente, la promovente una vez autorizado el proyecto en materia ambiental procederá a tramitar el Registro Nacional de Pesca para la unidad de producción acuícola. |
| **Art. 30°.-** *Las actividades pesqueras se clasifican en:*<br><br>**II.-** *Cultivo o acuacultura con fines* | | |
| **Artículo 31°.-** *Para realizar las actividades de pesca se requiere lo siguiente:*<br><br>**I,** *Concesión, para:*<br><br>**Inciso b)** *Acuacultura comercial*<br><br>**II,** Permiso, para:<br><br>**Inciso g)** *Acuacultura de fomento*<br><br>**III,** *Autorización, para:*<br><br>**Inciso d)** *Recolectar del medio natural reproductores, larvas, postlarvas, crías, huevos, semillas, alevines o en cualquier otro estadio, y*<br><br>**Inciso e)** *Acuacultura didáctica.* | | |

| | | |
|---|---|---|
| **Artículos 22.-** *la Secretaría podrá inscribir en el Registro Nacional de Pesca a los acuicultores que no requieran concesión, permiso o Autorización.* | Al **proyecto** le aplica el Artículo, incisos y, fracciones anteriores, porque se trata de una actividad acuícola con fines comerciales. | Por el hecho de presentar a la autoridad correspondiente (SEMARNAT) la Manifestación de Impacto Ambiental, el promovente está cumpliendo con este apartado.<br><br>El proyecto se vincula por la obligatoriedad de obtener la autorización correspondiente para realizar las obras descritas en esta manifestación de impacto ambiental.<br><br>Como ya se mencionó anteriormente, la promovente una vez autorizado el proyecto en materia ambiental procederá a tramitar el Registro Nacional de Pesca para la unidad de producción acuícola. |
| **Art. 30°.-** *Las actividades pesqueras se clasifican en:*<br><br>**II.-** *Cultivo o acuacultura con fines* | | |
| **Artículo 31°.-** *Para realizar las actividades de pesca se requiere lo siguiente:*<br><br>**I,** *Concesión, para:*<br><br>**Inciso b)** *Acuacultura comercial*<br><br>**II,** Permiso, para:<br><br>**Inciso g)** *Acuacultura de fomento*<br><br>**III,** *Autorización, para:*<br><br>**Inciso d)** *Recolectar del medio natural reproductores, larvas, postlarvas, crías, huevos, semillas, alevines o en cualquier otro estadio, y*<br><br>**Inciso e)** *Acuacultura didáctica.* | | |

| | | |
|---|---|---|
| **Artículos 22.-** *la Secretaría podrá inscribir en el Registro Nacional de Pesca a los acuicultores que no requieran concesión, permiso o Autorización.* | Al **proyecto** le aplica el Artículo, incisos y, fracciones anteriores, porque se trata de una actividad acuícola con fines comerciales. | Por el hecho de presentar a la autoridad correspondiente (SEMARNAT) la Manifestación de Impacto Ambiental, el promovente está cumpliendo con este apartado.<br><br>El proyecto se vincula por la obligatoriedad de obtener la autorización correspondiente para realizar las obras descritas en esta manifestación de impacto ambiental.<br><br>Como ya se mencionó anteriormente, la promovente una vez autorizado el proyecto en materia ambiental procederá a tramitar el Registro Nacional de Pesca para la unidad de producción acuícola. |
| **Art. 30°.-** *Las actividades pesqueras se clasifican en:*<br><br>**II.-** *Cultivo o acuacultura con fines* | | |
| **Artículo 31°.-** *Para realizar las actividades de pesca se requiere lo siguiente:*<br><br>**I,** *Concesión, para:*<br><br>**Inciso b)** *Acuacultura comercial*<br><br>**II,** Permiso, para:<br><br>**Inciso g)** *Acuacultura de fomento*<br><br>**III,** *Autorización, para:*<br><br>**Inciso d)** *Recolectar del medio natural reproductores, larvas, postlarvas, crías, huevos, semillas, alevines o en cualquier otro estadio, y*<br><br>**Inciso e)** *Acuacultura didáctica.* | | |

| | | |
|---|---|---|
| **Artículos 22.-** *la Secretaría podrá inscribir en el Registro Nacional de Pesca a los acuicultores que no requieran concesión, permiso o Autorización.* | Al **proyecto** le aplica el Artículo, incisos y, fracciones anteriores, porque se trata de una actividad acuícola con fines comerciales. | Por el hecho de presentar a la autoridad correspondiente (SEMARNAT) la Manifestación de Impacto Ambiental, el promovente está cumpliendo con este apartado.<br><br>El proyecto se vincula por la obligatoriedad de obtener la autorización correspondiente para realizar las obras descritas en esta manifestación de impacto ambiental.<br><br>Como ya se mencionó anteriormente, la promovente una vez autorizado el proyecto en materia ambiental procederá a tramitar el Registro Nacional de Pesca para la unidad de producción acuícola. |
| **Art. 30°.-** *Las actividades pesqueras se clasifican en:*<br><br>**II.-** *Cultivo o acuacultura con fines* | | |
| **Artículo 31°.-** *Para realizar las actividades de pesca se requiere lo siguiente:*<br><br>**I,** *Concesión, para:*<br><br>**Inciso b)** *Acuacultura comercial*<br><br>**II,** Permiso, para:<br><br>**Inciso g)** *Acuacultura de fomento*<br><br>**III,** *Autorización, para:*<br><br>**Inciso d)** *Recolectar del medio natural reproductores, larvas, postlarvas, crías, huevos, semillas, alevines o en cualquier otro estadio, y*<br><br>**Inciso e)** *Acuacultura didáctica.* | | |

| | | |
|---|---|---|
| **Artículos 22.-** *la Secretaría podrá inscribir en el Registro Nacional de Pesca a los acuicultores que no requieran concesión, permiso o Autorización.* | Al **proyecto** le aplica el Artículo, incisos y, fracciones anteriores, porque se trata de una actividad acuícola con fines comerciales. | Por el hecho de presentar a la autoridad correspondiente (SEMARNAT) la Manifestación de Impacto Ambiental, el promovente está cumpliendo con este apartado.<br><br>El proyecto se vincula por la obligatoriedad de obtener la autorización correspondiente para realizar las obras descritas en esta manifestación de impacto ambiental.<br><br>Como ya se mencionó anteriormente, la promovente una vez autorizado el proyecto en materia ambiental procederá a tramitar el Registro Nacional de Pesca para la unidad de producción acuícola. |
| **Art. 30°.-** *Las actividades pesqueras se clasifican en:*<br><br>**II.-** *Cultivo o acuacultura con fines* | | |
| **Artículo 31°.-** *Para realizar las actividades de pesca se requiere lo siguiente:*<br><br>**I,** *Concesión, para:*<br><br>**Inciso b)** *Acuacultura comercial*<br><br>**II,** Permiso, para:<br><br>**Inciso g)** *Acuacultura de fomento*<br><br>**III,** *Autorización, para:*<br><br>**Inciso d)** *Recolectar del medio natural reproductores, larvas, postlarvas, crías, huevos, semillas, alevines o en cualquier otro estadio, y*<br><br>**Inciso e)** *Acuacultura didáctica.* | | |

| | | |
|---|---|---|
| **Artículos 22.-** *la Secretaría podrá inscribir en el Registro Nacional de Pesca a los acuicultores que no requieran concesión, permiso o Autorización.* | Al **proyecto** le aplica el Artículo, incisos y, fracciones anteriores, porque se trata de una actividad acuícola con fines comerciales. | Por el hecho de presentar a la autoridad correspondiente (SEMARNAT) la Manifestación de Impacto Ambiental, el promovente está cumpliendo con este apartado.<br><br>El proyecto se vincula por la obligatoriedad de obtener la autorización correspondiente para realizar las obras descritas en esta manifestación de impacto ambiental.<br><br>Como ya se mencionó anteriormente, la promovente una vez autorizado el proyecto en materia ambiental procederá a tramitar el Registro Nacional de Pesca para la unidad de producción acuícola. |
| **Art. 30°.-** *Las actividades pesqueras se clasifican en:*<br><br>**II.-** *Cultivo o acuacultura con fines* | | |
| **Artículo 31°.-** *Para realizar las actividades de pesca se requiere lo siguiente:*<br><br>**I,** *Concesión, para:*<br><br>**Inciso b)** *Acuacultura comercial*<br><br>**II,** Permiso, para:<br><br>**Inciso g)** *Acuacultura de fomento*<br><br>**III,** *Autorización, para:*<br><br>**Inciso d)** *Recolectar del medio natural reproductores, larvas, postlarvas, crías, huevos, semillas, alevines o en cualquier otro estadio, y*<br><br>**Inciso e)** *Acuacultura didáctica.* | | |

| | | |
|---|---|---|
| **Artículos 22.-** *la Secretaría podrá inscribir en el Registro Nacional de Pesca a los acuicultores que no requieran concesión, permiso o Autorización.* | Al **proyecto** le aplica el Artículo, incisos y, fracciones anteriores, porque se trata de una actividad acuícola con fines comerciales. | Por el hecho de presentar a la autoridad correspondiente (SEMARNAT) la Manifestación de Impacto Ambiental, el promovente está cumpliendo con este apartado.<br><br>El proyecto se vincula por la obligatoriedad de obtener la autorización correspondiente para realizar las obras descritas en esta manifestación de impacto ambiental.<br><br>Como ya se mencionó anteriormente, la promovente una vez autorizado el proyecto en materia ambiental procederá a tramitar el Registro Nacional de Pesca para la unidad de producción acuícola. |
| **Art. 30°.-** *Las actividades pesqueras se clasifican en:*<br><br>**II.-** *Cultivo o acuacultura con fines* | | |
| **Artículo 31°.-** *Para realizar las actividades de pesca se requiere lo siguiente:*<br><br>**I,** *Concesión, para:*<br><br>**Inciso b)** *Acuacultura comercial*<br><br>**II,** Permiso, para:<br><br>**Inciso g)** *Acuacultura de fomento*<br><br>**III,** *Autorización, para:*<br><br>**Inciso d)** *Recolectar del medio natural reproductores, larvas, postlarvas, crías, huevos, semillas, alevines o en cualquier otro estadio, y*<br><br>**Inciso e)** *Acuacultura didáctica.* | | |

| | | |
|---|---|---|
| **Artículos 22.-** *la Secretaría podrá inscribir en el Registro Nacional de Pesca a los acuicultores que no requieran concesión, permiso o Autorización.* | Al **proyecto** le aplica el Artículo, incisos y, fracciones anteriores, porque se trata de una actividad acuícola con fines comerciales. | Por el hecho de presentar a la autoridad correspondiente (SEMARNAT) la Manifestación de Impacto Ambiental, el promovente está cumpliendo con este apartado.<br><br>El proyecto se vincula por la obligatoriedad de obtener la autorización correspondiente para realizar las obras descritas en esta manifestación de impacto ambiental.<br><br>Como ya se mencionó anteriormente, la promovente una vez autorizado el proyecto en materia ambiental procederá a tramitar el Registro Nacional de Pesca para la unidad de producción acuícola. |
| **Art. 30°.-** *Las actividades pesqueras se clasifican en:*<br><br>**II.-** *Cultivo o acuacultura con fines* | | |
| **Artículo 31°.-** *Para realizar las actividades de pesca se requiere lo siguiente:*<br><br>**I,** *Concesión, para:*<br><br>**Inciso b)** *Acuacultura comercial*<br><br>**II,** Permiso, para:<br><br>**Inciso g)** *Acuacultura de fomento*<br><br>**III,** *Autorización, para:*<br><br>**Inciso d)** *Recolectar del medio natural reproductores, larvas, postlarvas, crías, huevos, semillas, alevines o en cualquier otro estadio, y*<br><br>**Inciso e)** *Acuacultura didáctica.* | | |

| | | |
|---|---|---|
| **Artículos 22.-** *la Secretaría podrá inscribir en el Registro Nacional de Pesca a los acuicultores que no requieran concesión, permiso o Autorización.* | Al **proyecto** le aplica el Artículo, incisos y, fracciones anteriores, porque se trata de una actividad acuícola con fines comerciales. | Por el hecho de presentar a la autoridad correspondiente (SEMARNAT) la Manifestación de Impacto Ambiental, el promovente está cumpliendo con este apartado.<br><br>El proyecto se vincula por la obligatoriedad de obtener la autorización correspondiente para realizar las obras descritas en esta manifestación de impacto ambiental.<br><br>Como ya se mencionó anteriormente, la promovente una vez autorizado el proyecto en materia ambiental procederá a tramitar el Registro Nacional de Pesca para la unidad de producción acuícola. |
| **Art. 30°.-** *Las actividades pesqueras se clasifican en:*<br><br>**II.-** *Cultivo o acuacultura con fines* | | |
| **Artículo 31°.-** *Para realizar las actividades de pesca se requiere lo siguiente:*<br><br>**I,** *Concesión, para:*<br><br>**Inciso b)** *Acuacultura comercial*<br><br>**II,** Permiso, para:<br><br>**Inciso g)** *Acuacultura de fomento*<br><br>**III,** *Autorización, para:*<br><br>**Inciso d)** *Recolectar del medio natural reproductores, larvas, postlarvas, crías, huevos, semillas, alevines o en cualquier otro estadio, y*<br><br>**Inciso e)** *Acuacultura didáctica.* | | |

| | | |
|---|---|---|
| **Artículos 22.-** *la Secretaría podrá inscribir en el Registro Nacional de Pesca a los acuicultores que no requieran concesión, permiso o Autorización.* | Al **proyecto** le aplica el Artículo, incisos y, fracciones anteriores, porque se trata de una actividad acuícola con fines comerciales. | Por el hecho de presentar a la autoridad correspondiente (SEMARNAT) la Manifestación de Impacto Ambiental, el promovente está cumpliendo con este apartado.<br><br>El proyecto se vincula por la obligatoriedad de obtener la autorización correspondiente para realizar las obras descritas en esta manifestación de impacto ambiental.<br><br>Como ya se mencionó anteriormente, la promovente una vez autorizado el proyecto en materia ambiental procederá a tramitar el Registro Nacional de Pesca para la unidad de producción acuícola. |
| **Art. 30°.-** *Las actividades pesqueras se clasifican en:*<br><br>**II.-** *Cultivo o acuacultura con fines* | | |
| **Artículo 31°.-** *Para realizar las actividades de pesca se requiere lo siguiente:*<br><br>**I,** *Concesión, para:*<br><br>**Inciso b)** *Acuacultura comercial*<br><br>**II,** Permiso, para:<br><br>**Inciso g)** *Acuacultura de fomento*<br><br>**III,** *Autorización, para:*<br><br>**Inciso d)** *Recolectar del medio natural reproductores, larvas, postlarvas, crías, huevos, semillas, alevines o en cualquier otro estadio, y*<br><br>**Inciso e)** *Acuacultura didáctica.* | | |

| | | |
|---|---|---|
| **Artículos 22.-** *la Secretaría podrá inscribir en el Registro Nacional de Pesca a los acuicultores que no requieran concesión, permiso o Autorización.* | Al **proyecto** le aplica el Artículo, incisos y, fracciones anteriores, porque se trata de una actividad acuícola con fines comerciales. | Por el hecho de presentar a la autoridad correspondiente (SEMARNAT) la Manifestación de Impacto Ambiental, el promovente está cumpliendo con este apartado.<br><br>El proyecto se vincula por la obligatoriedad de obtener la autorización correspondiente para realizar las obras descritas en esta manifestación de impacto ambiental.<br><br>Como ya se mencionó anteriormente, la promovente una vez autorizado el proyecto en materia ambiental procederá a tramitar el Registro Nacional de Pesca para la unidad de producción acuícola. |
| **Art. 30°.-** *Las actividades pesqueras se clasifican en:*<br><br>**II.-** *Cultivo o acuacultura con fines* | | |
| **Artículo 31°.-** *Para realizar las actividades de pesca se requiere lo siguiente:*<br><br>**I,** *Concesión, para:*<br><br>**Inciso b)** *Acuacultura comercial*<br><br>**II,** Permiso, para:<br><br>**Inciso g)** *Acuacultura de fomento*<br><br>**III,** *Autorización, para:*<br><br>**Inciso d)** *Recolectar del medio natural reproductores, larvas, postlarvas, crías, huevos, semillas, alevines o en cualquier otro estadio, y*<br><br>**Inciso e)** *Acuacultura didáctica.* | | |

| | | |
|---|---|---|
| **Artículos 22.-** *la Secretaría podrá inscribir en el Registro Nacional de Pesca a los acuicultores que no requieran concesión, permiso o Autorización.* | Al **proyecto** le aplica el Artículo, incisos y, fracciones anteriores, porque se trata de una actividad acuícola con fines comerciales. | Por el hecho de presentar a la autoridad correspondiente (SEMARNAT) la Manifestación de Impacto Ambiental, el promovente está cumpliendo con este apartado.<br><br>El proyecto se vincula por la obligatoriedad de obtener la autorización correspondiente para realizar las obras descritas en esta manifestación de impacto ambiental.<br><br>Como ya se mencionó anteriormente, la promovente una vez autorizado el proyecto en materia ambiental procederá a tramitar el Registro Nacional de Pesca para la unidad de producción acuícola. |
| **Art. 30°.-** *Las actividades pesqueras se clasifican en:*<br><br>**II.-** *Cultivo o acuacultura con fines* | | |
| **Artículo 31°.-** *Para realizar las actividades de pesca se requiere lo siguiente:*<br><br>**I,** *Concesión, para:*<br><br>**Inciso b)** *Acuacultura comercial*<br><br>**II,** Permiso, para:<br><br>**Inciso g)** *Acuacultura de fomento*<br><br>**III,** *Autorización, para:*<br><br>**Inciso d)** *Recolectar del medio natural reproductores, larvas, postlarvas, crías, huevos, semillas, alevines o en cualquier otro estadio, y*<br><br>**Inciso e)** *Acuacultura didáctica.* | | |

| | | |
|---|---|---|
| **Artículos 22.-** *la Secretaría podrá inscribir en el Registro Nacional de Pesca a los acuicultores que no requieran concesión, permiso o Autorización.* | Al **proyecto** le aplica el Artículo, incisos y, fracciones anteriores, porque se trata de una actividad acuícola con fines comerciales. | Por el hecho de presentar a la autoridad correspondiente (SEMARNAT) la Manifestación de Impacto Ambiental, el promovente está cumpliendo con este apartado.<br><br>El proyecto se vincula por la obligatoriedad de obtener la autorización correspondiente para realizar las obras descritas en esta manifestación de impacto ambiental.<br><br>Como ya se mencionó anteriormente, la promovente una vez autorizado el proyecto en materia ambiental procederá a tramitar el Registro Nacional de Pesca para la unidad de producción acuícola. |
| **Art. 30°.-** *Las actividades pesqueras se clasifican en:*<br><br>**II.-** *Cultivo o acuacultura con fines* | | |
| **Artículo 31°.-** *Para realizar las actividades de pesca se requiere lo siguiente:*<br><br>**I,** *Concesión, para:*<br><br>**Inciso b)** *Acuacultura comercial*<br><br>**II,** Permiso, para:<br><br>**Inciso g)** *Acuacultura de fomento*<br><br>**III,** *Autorización, para:*<br><br>**Inciso d)** *Recolectar del medio natural reproductores, larvas, postlarvas, crías, huevos, semillas, alevines o en cualquier otro estadio, y*<br><br>**Inciso e)** *Acuacultura didáctica.* | | |

| | | |
|---|---|---|
| **Artículos 22.-** *la Secretaría podrá inscribir en el Registro Nacional de Pesca a los acuicultores que no requieran concesión, permiso o Autorización.* | Al **proyecto** le aplica el Artículo, incisos y, fracciones anteriores, porque se trata de una actividad acuícola con fines comerciales. | Por el hecho de presentar a la autoridad correspondiente (SEMARNAT) la Manifestación de Impacto Ambiental, el promovente está cumpliendo con este apartado.<br><br>El proyecto se vincula por la obligatoriedad de obtener la autorización correspondiente para realizar las obras descritas en esta manifestación de impacto ambiental.<br><br>Como ya se mencionó anteriormente, la promovente una vez autorizado el proyecto en materia ambiental procederá a tramitar el Registro Nacional de Pesca para la unidad de producción acuícola. |
| **Art. 30°.-** *Las actividades pesqueras se clasifican en:*<br><br>**II.-** *Cultivo o acuacultura con fines* | | |
| **Artículo 31°.-** *Para realizar las actividades de pesca se requiere lo siguiente:*<br><br>**I,** *Concesión, para:*<br><br>**Inciso b)** *Acuacultura comercial*<br><br>**II,** Permiso, para:<br><br>**Inciso g)** *Acuacultura de fomento*<br><br>**III,** *Autorización, para:*<br><br>**Inciso d)** *Recolectar del medio natural reproductores, larvas, postlarvas, crías, huevos, semillas, alevines o en cualquier otro estadio, y*<br><br>**Inciso e)** *Acuacultura didáctica.* | | |

| | | |
|---|---|---|
| **Artículos 22.-** *la Secretaría podrá inscribir en el Registro Nacional de Pesca a los acuicultores que no requieran concesión, permiso o Autorización.* | Al **proyecto** le aplica el Artículo, incisos y, fracciones anteriores, porque se trata de una actividad acuícola con fines comerciales. | Por el hecho de presentar a la autoridad correspondiente (SEMARNAT) la Manifestación de Impacto Ambiental, el promovente está cumpliendo con este apartado.<br><br>El proyecto se vincula por la obligatoriedad de obtener la autorización correspondiente para realizar las obras descritas en esta manifestación de impacto ambiental.<br><br>Como ya se mencionó anteriormente, la promovente una vez autorizado el proyecto en materia ambiental procederá a tramitar el Registro Nacional de Pesca para la unidad de producción acuícola. |
| **Art. 30°.-** *Las actividades pesqueras se clasifican en:*<br><br>**II.-** *Cultivo o acuacultura con fines* | | |
| **Artículo 31°.-** *Para realizar las actividades de pesca se requiere lo siguiente:*<br><br>**I,** *Concesión, para:*<br><br>**Inciso b)** *Acuacultura comercial*<br><br>**II,** Permiso, para:<br><br>**Inciso g)** *Acuacultura de fomento*<br><br>**III,** *Autorización, para:*<br><br>**Inciso d)** *Recolectar del medio natural reproductores, larvas, postlarvas, crías, huevos, semillas, alevines o en cualquier otro estadio, y*<br><br>**Inciso e)** *Acuacultura didáctica.* | | |

| | | |
|---|---|---|
| **Artículos 22.-** *la Secretaría podrá inscribir en el Registro Nacional de Pesca a los acuicultores que no requieran concesión, permiso o Autorización.* | Al **proyecto** le aplica el Artículo, incisos y, fracciones anteriores, porque se trata de una actividad acuícola con fines comerciales. | Por el hecho de presentar a la autoridad correspondiente (SEMARNAT) la Manifestación de Impacto Ambiental, el promovente está cumpliendo con este apartado.<br><br>El proyecto se vincula por la obligatoriedad de obtener la autorización correspondiente para realizar las obras descritas en esta manifestación de impacto ambiental.<br><br>Como ya se mencionó anteriormente, la promovente una vez autorizado el proyecto en materia ambiental procederá a tramitar el Registro Nacional de Pesca para la unidad de producción acuícola. |
| **Art. 30°.-** *Las actividades pesqueras se clasifican en:*<br><br>**II.-** *Cultivo o acuacultura con fines* | | |
| **Artículo 31°.-** *Para realizar las actividades de pesca se requiere lo siguiente:*<br><br>**I,** *Concesión, para:*<br><br>**Inciso b)** *Acuacultura comercial*<br><br>**II,** Permiso, para:<br><br>**Inciso g)** *Acuacultura de fomento*<br><br>**III,** *Autorización, para:*<br><br>**Inciso d)** *Recolectar del medio natural reproductores, larvas, postlarvas, crías, huevos, semillas, alevines o en cualquier otro estadio, y*<br><br>**Inciso e)** *Acuacultura didáctica.* | | |

| | | |
|---|---|---|
| **Artículos 22.-** *la Secretaría podrá inscribir en el Registro Nacional de Pesca a los acuicultores que no requieran concesión, permiso o Autorización.* | Al **proyecto** le aplica el Artículo, incisos y, fracciones anteriores, porque se trata de una actividad acuícola con fines comerciales. | Por el hecho de presentar a la autoridad correspondiente (SEMARNAT) la Manifestación de Impacto Ambiental, el promovente está cumpliendo con este apartado.<br><br>El proyecto se vincula por la obligatoriedad de obtener la autorización correspondiente para realizar las obras descritas en esta manifestación de impacto ambiental.<br><br>Como ya se mencionó anteriormente, la promovente una vez autorizado el proyecto en materia ambiental procederá a tramitar el Registro Nacional de Pesca para la unidad de producción acuícola. |
| **Art. 30°.-** *Las actividades pesqueras se clasifican en:*<br><br>**II.-** *Cultivo o acuacultura con fines* | | |
| **Artículo 31°.-** *Para realizar las actividades de pesca se requiere lo siguiente:*<br><br>**I,** *Concesión, para:*<br><br>**Inciso b)** *Acuacultura comercial*<br><br>**II,** Permiso, para:<br><br>**Inciso g)** *Acuacultura de fomento*<br><br>**III,** *Autorización, para:*<br><br>**Inciso d)** *Recolectar del medio natural reproductores, larvas, postlarvas, crías, huevos, semillas, alevines o en cualquier otro estadio, y*<br><br>**Inciso e)** *Acuacultura didáctica.* | | |

| | | |
|---|---|---|
| **Artículos 22.-** *la Secretaría podrá inscribir en el Registro Nacional de Pesca a los acuicultores que no requieran concesión, permiso o Autorización.* | Al **proyecto** le aplica el Artículo, incisos y, fracciones anteriores, porque se trata de una actividad acuícola con fines comerciales. | Por el hecho de presentar a la autoridad correspondiente (SEMARNAT) la Manifestación de Impacto Ambiental, el promovente está cumpliendo con este apartado.<br><br>El proyecto se vincula por la obligatoriedad de obtener la autorización correspondiente para realizar las obras descritas en esta manifestación de impacto ambiental.<br><br>Como ya se mencionó anteriormente, la promovente una vez autorizado el proyecto en materia ambiental procederá a tramitar el Registro Nacional de Pesca para la unidad de producción acuícola. |
| **Art. 30°.-** *Las actividades pesqueras se clasifican en:*<br><br>**II.-** *Cultivo o acuacultura con fines* | | |
| **Artículo 31°.-** *Para realizar las actividades de pesca se requiere lo siguiente:*<br><br>**I,** *Concesión, para:*<br><br>**Inciso b)** *Acuacultura comercial*<br><br>**II,** Permiso, para:<br><br>**Inciso g)** *Acuacultura de fomento*<br><br>**III,** *Autorización, para:*<br><br>**Inciso d)** *Recolectar del medio natural reproductores, larvas, postlarvas, crías, huevos, semillas, alevines o en cualquier otro estadio, y*<br><br>**Inciso e)** *Acuacultura didáctica.* | | |

| | | |
|---|---|---|
| **Artículos 22.-** *la Secretaría podrá inscribir en el Registro Nacional de Pesca a los acuicultores que no requieran concesión, permiso o Autorización.* | Al **proyecto** le aplica el Artículo, incisos y, fracciones anteriores, porque se trata de una actividad acuícola con fines comerciales. | Por el hecho de presentar a la autoridad correspondiente (SEMARNAT) la Manifestación de Impacto Ambiental, el promovente está cumpliendo con este apartado.<br><br>El proyecto se vincula por la obligatoriedad de obtener la autorización correspondiente para realizar las obras descritas en esta manifestación de impacto ambiental.<br><br>Como ya se mencionó anteriormente, la promovente una vez autorizado el proyecto en materia ambiental procederá a tramitar el Registro Nacional de Pesca para la unidad de producción acuícola. |
| **Art. 30°.-** *Las actividades pesqueras se clasifican en:*<br><br>**II.-** *Cultivo o acuacultura con fines* | | |
| **Artículo 31°.-** *Para realizar las actividades de pesca se requiere lo siguiente:*<br><br>**I,** *Concesión, para:*<br><br>**Inciso b)** *Acuacultura comercial*<br><br>**II,** Permiso, para:<br><br>**Inciso g)** *Acuacultura de fomento*<br><br>**III,** *Autorización, para:*<br><br>**Inciso d)** *Recolectar del medio natural reproductores, larvas, postlarvas, crías, huevos, semillas, alevines o en cualquier otro estadio, y*<br><br>**Inciso e)** *Acuacultura didáctica.* | | |

| | | |
|---|---|---|
| **Artículos 22.-** *la Secretaría podrá inscribir en el Registro Nacional de Pesca a los acuicultores que no requieran concesión, permiso o Autorización.* | Al **proyecto** le aplica el Artículo, incisos y, fracciones anteriores, porque se trata de una actividad acuícola con fines comerciales. | Por el hecho de presentar a la autoridad correspondiente (SEMARNAT) la Manifestación de Impacto Ambiental, el promovente está cumpliendo con este apartado.<br><br>El proyecto se vincula por la obligatoriedad de obtener la autorización correspondiente para realizar las obras descritas en esta manifestación de impacto ambiental.<br><br>Como ya se mencionó anteriormente, la promovente una vez autorizado el proyecto en materia ambiental procederá a tramitar el Registro Nacional de Pesca para la unidad de producción acuícola. |
| **Art. 30°.-** *Las actividades pesqueras se clasifican en:*<br><br>**II.-** *Cultivo o acuacultura con fines* | | |
| **Artículo 31°.-** *Para realizar las actividades de pesca se requiere lo siguiente:*<br><br>**I,** *Concesión, para:*<br><br>**Inciso b)** *Acuacultura comercial*<br><br>**II,** Permiso, para:<br><br>**Inciso g)** *Acuacultura de fomento*<br><br>**III,** *Autorización, para:*<br><br>**Inciso d)** *Recolectar del medio natural reproductores, larvas, postlarvas, crías, huevos, semillas, alevines o en cualquier otro estadio, y*<br><br>**Inciso e)** *Acuacultura didáctica.* | | |

| | | |
|---|---|---|
| **Artículos 22.-** *la Secretaría podrá inscribir en el Registro Nacional de Pesca a los acuicultores que no requieran concesión, permiso o Autorización.* | Al **proyecto** le aplica el Artículo, incisos y, fracciones anteriores, porque se trata de una actividad acuícola con fines comerciales. | Por el hecho de presentar a la autoridad correspondiente (SEMARNAT) la Manifestación de Impacto Ambiental, el promovente está cumpliendo con este apartado.<br><br>El proyecto se vincula por la obligatoriedad de obtener la autorización correspondiente para realizar las obras descritas en esta manifestación de impacto ambiental.<br><br>Como ya se mencionó anteriormente, la promovente una vez autorizado el proyecto en materia ambiental procederá a tramitar el Registro Nacional de Pesca para la unidad de producción acuícola. |
| **Art. 30°.-** *Las actividades pesqueras se clasifican en:*<br><br>**II.-** *Cultivo o acuacultura con fines* | | |
| **Artículo 31°.-** *Para realizar las actividades de pesca se requiere lo siguiente:*<br><br>**I,** *Concesión, para:*<br><br>**Inciso b)** *Acuacultura comercial*<br><br>**II,** Permiso, para:<br><br>**Inciso g)** *Acuacultura de fomento*<br><br>**III,** *Autorización, para:*<br><br>**Inciso d)** *Recolectar del medio natural reproductores, larvas, postlarvas, crías, huevos, semillas, alevines o en cualquier otro estadio, y*<br><br>**Inciso e)** *Acuacultura didáctica.* | | |

| | | |
|---|---|---|
| **Artículos 22.-** *la Secretaría podrá inscribir en el Registro Nacional de Pesca a los acuicultores que no requieran concesión, permiso o Autorización.* | Al **proyecto** le aplica el Artículo, incisos y, fracciones anteriores, porque se trata de una actividad acuícola con fines comerciales. | Por el hecho de presentar a la autoridad correspondiente (SEMARNAT) la Manifestación de Impacto Ambiental, el promovente está cumpliendo con este apartado.<br><br>El proyecto se vincula por la obligatoriedad de obtener la autorización correspondiente para realizar las obras descritas en esta manifestación de impacto ambiental.<br><br>Como ya se mencionó anteriormente, la promovente una vez autorizado el proyecto en materia ambiental procederá a tramitar el Registro Nacional de Pesca para la unidad de producción acuícola. |
| **Art. 30°.-** *Las actividades pesqueras se clasifican en:*<br><br>**II.-** *Cultivo o acuacultura con fines* | | |
| **Artículo 31°.-** *Para realizar las actividades de pesca se requiere lo siguiente:*<br><br>**I,** *Concesión, para:*<br><br>**Inciso b)** *Acuacultura comercial*<br><br>**II,** Permiso, para:<br><br>**Inciso g)** *Acuacultura de fomento*<br><br>**III,** *Autorización, para:*<br><br>**Inciso d)** *Recolectar del medio natural reproductores, larvas, postlarvas, crías, huevos, semillas, alevines o en cualquier otro estadio, y*<br><br>**Inciso e)** *Acuacultura didáctica.* | | |

| | | |
|---|---|---|
| **Artículos 22.-** *la Secretaría podrá inscribir en el Registro Nacional de Pesca a los acuicultores que no requieran concesión, permiso o Autorización.* | Al **proyecto** le aplica el Artículo, incisos y, fracciones anteriores, porque se trata de una actividad acuícola con fines comerciales. | Por el hecho de presentar a la autoridad correspondiente (SEMARNAT) la Manifestación de Impacto Ambiental, el promovente está cumpliendo con este apartado.<br><br>El proyecto se vincula por la obligatoriedad de obtener la autorización correspondiente para realizar las obras descritas en esta manifestación de impacto ambiental.<br><br>Como ya se mencionó anteriormente, la promovente una vez autorizado el proyecto en materia ambiental procederá a tramitar el Registro Nacional de Pesca para la unidad de producción acuícola. |
| **Art. 30°.-** *Las actividades pesqueras se clasifican en:*<br><br>**II.-** *Cultivo o acuacultura con fines* | | |
| **Artículo 31°.-** *Para realizar las actividades de pesca se requiere lo siguiente:*<br><br>**I,** *Concesión, para:*<br><br>**Inciso b)** *Acuacultura comercial*<br><br>**II,** Permiso, para:<br><br>**Inciso g)** *Acuacultura de fomento*<br><br>**III,** *Autorización, para:*<br><br>**Inciso d)** *Recolectar del medio natural reproductores, larvas, postlarvas, crías, huevos, semillas, alevines o en cualquier otro estadio, y*<br><br>**Inciso e)** *Acuacultura didáctica.* | | |

| | | |
|---|---|---|
| **Artículos 22.-** *la Secretaría podrá inscribir en el Registro Nacional de Pesca a los acuicultores que no requieran concesión, permiso o Autorización.* | Al **proyecto** le aplica el Artículo, incisos y, fracciones anteriores, porque se trata de una actividad acuícola con fines comerciales. | Por el hecho de presentar a la autoridad correspondiente (SEMARNAT) la Manifestación de Impacto Ambiental, el promovente está cumpliendo con este apartado.<br><br>El proyecto se vincula por la obligatoriedad de obtener la autorización correspondiente para realizar las obras descritas en esta manifestación de impacto ambiental.<br><br>Como ya se mencionó anteriormente, la promovente una vez autorizado el proyecto en materia ambiental procederá a tramitar el Registro Nacional de Pesca para la unidad de producción acuícola. |
| **Art. 30°.-** *Las actividades pesqueras se clasifican en:*<br><br>**II.-** *Cultivo o acuacultura con fines* | | |
| **Artículo 31°.-** *Para realizar las actividades de pesca se requiere lo siguiente:*<br><br>**I,** *Concesión, para:*<br><br>**Inciso b)** *Acuacultura comercial*<br><br>**II,** Permiso, para:<br><br>**Inciso g)** *Acuacultura de fomento*<br><br>**III,** *Autorización, para:*<br><br>**Inciso d)** *Recolectar del medio natural reproductores, larvas, postlarvas, crías, huevos, semillas, alevines o en cualquier otro estadio, y*<br><br>**Inciso e)** *Acuacultura didáctica.* | | |

| | | |
|---|---|---|
| **Artículos 22.-** *la Secretaría podrá inscribir en el Registro Nacional de Pesca a los acuicultores que no requieran concesión, permiso o Autorización.* | Al **proyecto** le aplica el Artículo, incisos y, fracciones anteriores, porque se trata de una actividad acuícola con fines comerciales. | Por el hecho de presentar a la autoridad correspondiente (SEMARNAT) la Manifestación de Impacto Ambiental, el promovente está cumpliendo con este apartado.<br><br>El proyecto se vincula por la obligatoriedad de obtener la autorización correspondiente para realizar las obras descritas en esta manifestación de impacto ambiental.<br><br>Como ya se mencionó anteriormente, la promovente una vez autorizado el proyecto en materia ambiental procederá a tramitar el Registro Nacional de Pesca para la unidad de producción acuícola. |
| **Art. 30°.-** *Las actividades pesqueras se clasifican en:*<br><br>**II.-** *Cultivo o acuacultura con fines* | | |
| **Artículo 31°.-** *Para realizar las actividades de pesca se requiere lo siguiente:*<br><br>**I,** *Concesión, para:*<br><br>**Inciso b)** *Acuacultura comercial*<br><br>**II,** Permiso, para:<br><br>**Inciso g)** *Acuacultura de fomento*<br><br>**III,** *Autorización, para:*<br><br>**Inciso d)** *Recolectar del medio natural reproductores, larvas, postlarvas, crías, huevos, semillas, alevines o en cualquier otro estadio, y*<br><br>**Inciso e)** *Acuacultura didáctica.* | | |

| | | |
|---|---|---|
| **Artículos 22.-** *la Secretaría podrá inscribir en el Registro Nacional de Pesca a los acuicultores que no requieran concesión, permiso o Autorización.* | Al **proyecto** le aplica el Artículo, incisos y, fracciones anteriores, porque se trata de una actividad acuícola con fines comerciales. | Por el hecho de presentar a la autoridad correspondiente (SEMARNAT) la Manifestación de Impacto Ambiental, el promovente está cumpliendo con este apartado.<br><br>El proyecto se vincula por la obligatoriedad de obtener la autorización correspondiente para realizar las obras descritas en esta manifestación de impacto ambiental.<br><br>Como ya se mencionó anteriormente, la promovente una vez autorizado el proyecto en materia ambiental procederá a tramitar el Registro Nacional de Pesca para la unidad de producción acuícola. |
| **Art. 30°.-** *Las actividades pesqueras se clasifican en:*<br><br>**II.-** *Cultivo o acuacultura con fines* | | |
| **Artículo 31°.-** *Para realizar las actividades de pesca se requiere lo siguiente:*<br><br>**I,** *Concesión, para:*<br><br>**Inciso b)** *Acuacultura comercial*<br><br>**II,** Permiso, para:<br><br>**Inciso g)** *Acuacultura de fomento*<br><br>**III,** *Autorización, para:*<br><br>**Inciso d)** *Recolectar del medio natural reproductores, larvas, postlarvas, crías, huevos, semillas, alevines o en cualquier otro estadio, y*<br><br>**Inciso e)** *Acuacultura didáctica.* | | |

| | | |
|---|---|---|
| **Artículos 22.-** *la Secretaría podrá inscribir en el Registro Nacional de Pesca a los acuicultores que no requieran concesión, permiso o Autorización.* | Al **proyecto** le aplica el Artículo, incisos y, fracciones anteriores, porque se trata de una actividad acuícola con fines comerciales. | Por el hecho de presentar a la autoridad correspondiente (SEMARNAT) la Manifestación de Impacto Ambiental, el promovente está cumpliendo con este apartado.<br><br>El proyecto se vincula por la obligatoriedad de obtener la autorización correspondiente para realizar las obras descritas en esta manifestación de impacto ambiental.<br><br>Como ya se mencionó anteriormente, la promovente una vez autorizado el proyecto en materia ambiental procederá a tramitar el Registro Nacional de Pesca para la unidad de producción acuícola. |
| **Art. 30°.-** *Las actividades pesqueras se clasifican en:*<br><br>**II.-** *Cultivo o acuacultura con fines* | | |
| **Artículo 31°.-** *Para realizar las actividades de pesca se requiere lo siguiente:*<br><br>**I,** *Concesión, para:*<br><br>**Inciso b)** *Acuacultura comercial*<br><br>**II,** Permiso, para:<br><br>**Inciso g)** *Acuacultura de fomento*<br><br>**III,** *Autorización, para:*<br><br>**Inciso d)** *Recolectar del medio natural reproductores, larvas, postlarvas, crías, huevos, semillas, alevines o en cualquier otro estadio, y*<br><br>**Inciso e)** *Acuacultura didáctica.* | | |

| | | |
|---|---|---|
| **Artículos 22.-** *la Secretaría podrá inscribir en el Registro Nacional de Pesca a los acuicultores que no requieran concesión, permiso o Autorización.* | Al **proyecto** le aplica el Artículo, incisos y, fracciones anteriores, porque se trata de una actividad acuícola con fines comerciales. | Por el hecho de presentar a la autoridad correspondiente (SEMARNAT) la Manifestación de Impacto Ambiental, el promovente está cumpliendo con este apartado.<br><br>El proyecto se vincula por la obligatoriedad de obtener la autorización correspondiente para realizar las obras descritas en esta manifestación de impacto ambiental.<br><br>Como ya se mencionó anteriormente, la promovente una vez autorizado el proyecto en materia ambiental procederá a tramitar el Registro Nacional de Pesca para la unidad de producción acuícola. |
| **Art. 30°.-** *Las actividades pesqueras se clasifican en:*<br><br>**II.-** *Cultivo o acuacultura con fines* | | |
| **Artículo 31°.-** *Para realizar las actividades de pesca se requiere lo siguiente:*<br><br>**I,** *Concesión, para:*<br><br>**Inciso b)** *Acuacultura comercial*<br><br>**II,** Permiso, para:<br><br>**Inciso g)** *Acuacultura de fomento*<br><br>**III,** *Autorización, para:*<br><br>**Inciso d)** *Recolectar del medio natural reproductores, larvas, postlarvas, crías, huevos, semillas, alevines o en cualquier otro estadio, y*<br><br>**Inciso e)** *Acuacultura didáctica.* | | |

| | | |
|---|---|---|
| **Artículos 22.-** *la Secretaría podrá inscribir en el Registro Nacional de Pesca a los acuicultores que no requieran concesión, permiso o Autorización.* | Al **proyecto** le aplica el Artículo, incisos y, fracciones anteriores, porque se trata de una actividad acuícola con fines comerciales. | Por el hecho de presentar a la autoridad correspondiente (SEMARNAT) la Manifestación de Impacto Ambiental, el promovente está cumpliendo con este apartado.<br><br>El proyecto se vincula por la obligatoriedad de obtener la autorización correspondiente para realizar las obras descritas en esta manifestación de impacto ambiental.<br><br>Como ya se mencionó anteriormente, la promovente una vez autorizado el proyecto en materia ambiental procederá a tramitar el Registro Nacional de Pesca para la unidad de producción acuícola. |
| **Art. 30°.-** *Las actividades pesqueras se clasifican en:*<br><br>**II.-** *Cultivo o acuacultura con fines* | | |
| **Artículo 31°.-** *Para realizar las actividades de pesca se requiere lo siguiente:*<br><br>**I,** *Concesión, para:*<br><br>**Inciso b)** *Acuacultura comercial*<br><br>**II,** Permiso, para:<br><br>**Inciso g)** *Acuacultura de fomento*<br><br>**III,** *Autorización, para:*<br><br>**Inciso d)** *Recolectar del medio natural reproductores, larvas, postlarvas, crías, huevos, semillas, alevines o en cualquier otro estadio, y*<br><br>**Inciso e)** *Acuacultura didáctica.* | | |

| | | |
|---|---|---|
| **Artículos 22.-** *la Secretaría podrá inscribir en el Registro Nacional de Pesca a los acuicultores que no requieran concesión, permiso o Autorización.* | Al **proyecto** le aplica el Artículo, incisos y, fracciones anteriores, porque se trata de una actividad acuícola con fines comerciales. | Por el hecho de presentar a la autoridad correspondiente (SEMARNAT) la Manifestación de Impacto Ambiental, el promovente está cumpliendo con este apartado.<br><br>El proyecto se vincula por la obligatoriedad de obtener la autorización correspondiente para realizar las obras descritas en esta manifestación de impacto ambiental.<br><br>Como ya se mencionó anteriormente, la promovente una vez autorizado el proyecto en materia ambiental procederá a tramitar el Registro Nacional de Pesca para la unidad de producción acuícola. |
| **Art. 30°.-** *Las actividades pesqueras se clasifican en:*<br><br>**II.-** *Cultivo o acuacultura con fines* | | |
| **Artículo 31°.-** *Para realizar las actividades de pesca se requiere lo siguiente:*<br><br>**I,** *Concesión, para:*<br><br>**Inciso b)** *Acuacultura comercial*<br><br>**II,** Permiso, para:<br><br>**Inciso g)** *Acuacultura de fomento*<br><br>**III,** *Autorización, para:*<br><br>**Inciso d)** *Recolectar del medio natural reproductores, larvas, postlarvas, crías, huevos, semillas, alevines o en cualquier otro estadio, y*<br><br>**Inciso e)** *Acuacultura didáctica.* | | |

| | | |
|---|---|---|
| **Artículos 22.-** *la Secretaría podrá inscribir en el Registro Nacional de Pesca a los acuicultores que no requieran concesión, permiso o Autorización.* | Al **proyecto** le aplica el Artículo, incisos y, fracciones anteriores, porque se trata de una actividad acuícola con fines comerciales. | Por el hecho de presentar a la autoridad correspondiente (SEMARNAT) la Manifestación de Impacto Ambiental, el promovente está cumpliendo con este apartado.<br><br>El proyecto se vincula por la obligatoriedad de obtener la autorización correspondiente para realizar las obras descritas en esta manifestación de impacto ambiental.<br><br>Como ya se mencionó anteriormente, la promovente una vez autorizado el proyecto en materia ambiental procederá a tramitar el Registro Nacional de Pesca para la unidad de producción acuícola. |
| **Art. 30°.-** *Las actividades pesqueras se clasifican en:*<br><br>**II.-** *Cultivo o acuacultura con fines* | | |
| **Artículo 31°.-** *Para realizar las actividades de pesca se requiere lo siguiente:*<br><br>**I,** *Concesión, para:*<br><br>**Inciso b)** *Acuacultura comercial*<br><br>**II,** Permiso, para:<br><br>**Inciso g)** *Acuacultura de fomento*<br><br>**III,** *Autorización, para:*<br><br>**Inciso d)** *Recolectar del medio natural reproductores, larvas, postlarvas, crías, huevos, semillas, alevines o en cualquier otro estadio, y*<br><br>**Inciso e)** *Acuacultura didáctica.* | | |

| | | |
|---|---|---|
| **Artículos 22.-** *la Secretaría podrá inscribir en el Registro Nacional de Pesca a los acuicultores que no requieran concesión, permiso o Autorización.* | Al **proyecto** le aplica el Artículo, incisos y, fracciones anteriores, porque se trata de una actividad acuícola con fines comerciales. | Por el hecho de presentar a la autoridad correspondiente (SEMARNAT) la Manifestación de Impacto Ambiental, el promovente está cumpliendo con este apartado.<br><br>El proyecto se vincula por la obligatoriedad de obtener la autorización correspondiente para realizar las obras descritas en esta manifestación de impacto ambiental.<br><br>Como ya se mencionó anteriormente, la promovente una vez autorizado el proyecto en materia ambiental procederá a tramitar el Registro Nacional de Pesca para la unidad de producción acuícola. |
| **Art. 30°.-** *Las actividades pesqueras se clasifican en:*<br><br>**II.-** *Cultivo o acuacultura con fines* | | |
| **Artículo 31°.-** *Para realizar las actividades de pesca se requiere lo siguiente:*<br><br>**I,** *Concesión, para:*<br><br>**Inciso b)** *Acuacultura comercial*<br><br>**II,** Permiso, para:<br><br>**Inciso g)** *Acuacultura de fomento*<br><br>**III,** *Autorización, para:*<br><br>**Inciso d)** *Recolectar del medio natural reproductores, larvas, postlarvas, crías, huevos, semillas, alevines o en cualquier otro estadio, y*<br><br>**Inciso e)** *Acuacultura didáctica.* | | |

| | | |
|---|---|---|
| **Artículos 22.-** *la Secretaría podrá inscribir en el Registro Nacional de Pesca a los acuicultores que no requieran concesión, permiso o Autorización.* | Al **proyecto** le aplica el Artículo, incisos y, fracciones anteriores, porque se trata de una actividad acuícola con fines comerciales. | Por el hecho de presentar a la autoridad correspondiente (SEMARNAT) la Manifestación de Impacto Ambiental, el promovente está cumpliendo con este apartado.<br><br>El proyecto se vincula por la obligatoriedad de obtener la autorización correspondiente para realizar las obras descritas en esta manifestación de impacto ambiental.<br><br>Como ya se mencionó anteriormente, la promovente una vez autorizado el proyecto en materia ambiental procederá a tramitar el Registro Nacional de Pesca para la unidad de producción acuícola. |
| **Art. 30°.-** *Las actividades pesqueras se clasifican en:*<br><br>**II.-** *Cultivo o acuacultura con fines* | | |
| **Artículo 31°.-** *Para realizar las actividades de pesca se requiere lo siguiente:*<br><br>**I,** *Concesión, para:*<br><br>**Inciso b)** *Acuacultura comercial*<br><br>**II,** Permiso, para:<br><br>**Inciso g)** *Acuacultura de fomento*<br><br>**III,** *Autorización, para:*<br><br>**Inciso d)** *Recolectar del medio natural reproductores, larvas, postlarvas, crías, huevos, semillas, alevines o en cualquier otro estadio, y*<br><br>**Inciso e)** *Acuacultura didáctica.* | | |

| | | |
|---|---|---|
| **Artículos 22.-** *la Secretaría podrá inscribir en el Registro Nacional de Pesca a los acuicultores que no requieran concesión, permiso o Autorización.* | Al **proyecto** le aplica el Artículo, incisos y, fracciones anteriores, porque se trata de una actividad acuícola con fines comerciales. | Por el hecho de presentar a la autoridad correspondiente (SEMARNAT) la Manifestación de Impacto Ambiental, el promovente está cumpliendo con este apartado.<br><br>El proyecto se vincula por la obligatoriedad de obtener la autorización correspondiente para realizar las obras descritas en esta manifestación de impacto ambiental.<br><br>Como ya se mencionó anteriormente, la promovente una vez autorizado el proyecto en materia ambiental procederá a tramitar el Registro Nacional de Pesca para la unidad de producción acuícola. |
| **Art. 30°.-** *Las actividades pesqueras se clasifican en:*<br><br>**II.-** *Cultivo o acuacultura con fines* | | |
| **Artículo 31°.-** *Para realizar las actividades de pesca se requiere lo siguiente:*<br><br>**I,** *Concesión, para:*<br><br>**Inciso b)** *Acuacultura comercial*<br><br>**II,** Permiso, para:<br><br>**Inciso g)** *Acuacultura de fomento*<br><br>**III,** *Autorización, para:*<br><br>**Inciso d)** *Recolectar del medio natural reproductores, larvas, postlarvas, crías, huevos, semillas, alevines o en cualquier otro estadio, y*<br><br>**Inciso e)** *Acuacultura didáctica.* | | |

| | | |
|---|---|---|
| **Artículos 22.-** *la Secretaría podrá inscribir en el Registro Nacional de Pesca a los acuicultores que no requieran concesión, permiso o Autorización.* | Al **proyecto** le aplica el Artículo, incisos y, fracciones anteriores, porque se trata de una actividad acuícola con fines comerciales. | Por el hecho de presentar a la autoridad correspondiente (SEMARNAT) la Manifestación de Impacto Ambiental, el promovente está cumpliendo con este apartado.<br><br>El proyecto se vincula por la obligatoriedad de obtener la autorización correspondiente para realizar las obras descritas en esta manifestación de impacto ambiental.<br><br>Como ya se mencionó anteriormente, la promovente una vez autorizado el proyecto en materia ambiental procederá a tramitar el Registro Nacional de Pesca para la unidad de producción acuícola. |
| **Art. 30°.-** *Las actividades pesqueras se clasifican en:*<br><br>**II.-** *Cultivo o acuacultura con fines* | | |
| **Artículo 31°.-** *Para realizar las actividades de pesca se requiere lo siguiente:*<br><br>**I,** *Concesión, para:*<br><br>**Inciso b)** *Acuacultura comercial*<br><br>**II,** Permiso, para:<br><br>**Inciso g)** *Acuacultura de fomento*<br><br>**III,** *Autorización, para:*<br><br>**Inciso d)** *Recolectar del medio natural reproductores, larvas, postlarvas, crías, huevos, semillas, alevines o en cualquier otro estadio, y*<br><br>**Inciso e)** *Acuacultura didáctica.* | | |

| | | |
|---|---|---|
| **Artículos 22.-** *la Secretaría podrá inscribir en el Registro Nacional de Pesca a los acuicultores que no requieran concesión, permiso o Autorización.* | Al **proyecto** le aplica el Artículo, incisos y, fracciones anteriores, porque se trata de una actividad acuícola con fines comerciales. | Por el hecho de presentar a la autoridad correspondiente (SEMARNAT) la Manifestación de Impacto Ambiental, el promovente está cumpliendo con este apartado.<br><br>El proyecto se vincula por la obligatoriedad de obtener la autorización correspondiente para realizar las obras descritas en esta manifestación de impacto ambiental.<br><br>Como ya se mencionó anteriormente, la promovente una vez autorizado el proyecto en materia ambiental procederá a tramitar el Registro Nacional de Pesca para la unidad de producción acuícola. |
| **Art. 30°.-** *Las actividades pesqueras se clasifican en:*<br><br>**II.-** *Cultivo o acuacultura con fines* | | |
| **Artículo 31°.-** *Para realizar las actividades de pesca se requiere lo siguiente:*<br><br>**I,** *Concesión, para:*<br><br>**Inciso b)** *Acuacultura comercial*<br><br>**II,** Permiso, para:<br><br>**Inciso g)** *Acuacultura de fomento*<br><br>**III,** *Autorización, para:*<br><br>**Inciso d)** *Recolectar del medio natural reproductores, larvas, postlarvas, crías, huevos, semillas, alevines o en cualquier otro estadio, y*<br><br>**Inciso e)** *Acuacultura didáctica.* | | |

| | | |
|---|---|---|
| **Artículos 22.-** *la Secretaría podrá inscribir en el Registro Nacional de Pesca a los acuicultores que no requieran concesión, permiso o Autorización.* | Al **proyecto** le aplica el Artículo, incisos y, fracciones anteriores, porque se trata de una actividad acuícola con fines comerciales. | Por el hecho de presentar a la autoridad correspondiente (SEMARNAT) la Manifestación de Impacto Ambiental, el promovente está cumpliendo con este apartado.<br><br>El proyecto se vincula por la obligatoriedad de obtener la autorización correspondiente para realizar las obras descritas en esta manifestación de impacto ambiental.<br><br>Como ya se mencionó anteriormente, la promovente una vez autorizado el proyecto en materia ambiental procederá a tramitar el Registro Nacional de Pesca para la unidad de producción acuícola. |
| **Art. 30°.-** *Las actividades pesqueras se clasifican en:*<br><br>**II.-** *Cultivo o acuacultura con fines* | | |
| **Artículo 31°.-** *Para realizar las actividades de pesca se requiere lo siguiente:*<br><br>**I,** *Concesión, para:*<br><br>**Inciso b)** *Acuacultura comercial*<br><br>**II,** Permiso, para:<br><br>**Inciso g)** *Acuacultura de fomento*<br><br>**III,** *Autorización, para:*<br><br>**Inciso d)** *Recolectar del medio natural reproductores, larvas, postlarvas, crías, huevos, semillas, alevines o en cualquier otro estadio, y*<br><br>**Inciso e)** *Acuacultura didáctica.* | | |

| | | |
|---|---|---|
| **Artículos 22.-** *la Secretaría podrá inscribir en el Registro Nacional de Pesca a los acuicultores que no requieran concesión, permiso o Autorización.* | Al **proyecto** le aplica el Artículo, incisos y, fracciones anteriores, porque se trata de una actividad acuícola con fines comerciales. | Por el hecho de presentar a la autoridad correspondiente (SEMARNAT) la Manifestación de Impacto Ambiental, el promovente está cumpliendo con este apartado.<br><br>El proyecto se vincula por la obligatoriedad de obtener la autorización correspondiente para realizar las obras descritas en esta manifestación de impacto ambiental.<br><br>Como ya se mencionó anteriormente, la promovente una vez autorizado el proyecto en materia ambiental procederá a tramitar el Registro Nacional de Pesca para la unidad de producción acuícola. |
| **Art. 30°.-** *Las actividades pesqueras se clasifican en:*<br><br>**II.-** *Cultivo o acuacultura con fines* | | |
| **Artículo 31°.-** *Para realizar las actividades de pesca se requiere lo siguiente:*<br><br>**I,** *Concesión, para:*<br><br>**Inciso b)** *Acuacultura comercial*<br><br>**II,** Permiso, para:<br><br>**Inciso g)** *Acuacultura de fomento*<br><br>**III,** *Autorización, para:*<br><br>**Inciso d)** *Recolectar del medio natural reproductores, larvas, postlarvas, crías, huevos, semillas, alevines o en cualquier otro estadio, y*<br><br>**Inciso e)** *Acuacultura didáctica.* | | |

| | | |
|---|---|---|
| **Artículos 22.-** *la Secretaría podrá inscribir en el Registro Nacional de Pesca a los acuicultores que no requieran concesión, permiso o Autorización.* | Al **proyecto** le aplica el Artículo, incisos y, fracciones anteriores, porque se trata de una actividad acuícola con fines comerciales. | Por el hecho de presentar a la autoridad correspondiente (SEMARNAT) la Manifestación de Impacto Ambiental, el promovente está cumpliendo con este apartado.<br><br>El proyecto se vincula por la obligatoriedad de obtener la autorización correspondiente para realizar las obras descritas en esta manifestación de impacto ambiental.<br><br>Como ya se mencionó anteriormente, la promovente una vez autorizado el proyecto en materia ambiental procederá a tramitar el Registro Nacional de Pesca para la unidad de producción acuícola. |
| **Art. 30°.-** *Las actividades pesqueras se clasifican en:*<br><br>**II.-** *Cultivo o acuacultura con fines* | | |
| **Artículo 31°.-** *Para realizar las actividades de pesca se requiere lo siguiente:*<br><br>**I,** *Concesión, para:*<br><br>**Inciso b)** *Acuacultura comercial*<br><br>**II,** Permiso, para:<br><br>**Inciso g)** *Acuacultura de fomento*<br><br>**III,** *Autorización, para:*<br><br>**Inciso d)** *Recolectar del medio natural reproductores, larvas, postlarvas, crías, huevos, semillas, alevines o en cualquier otro estadio, y*<br><br>**Inciso e)** *Acuacultura didáctica.* | | |

| | | |
|---|---|---|
| **Artículos 22.-** *la Secretaría podrá inscribir en el Registro Nacional de Pesca a los acuicultores que no requieran concesión, permiso o Autorización.* | Al **proyecto** le aplica el Artículo, incisos y, fracciones anteriores, porque se trata de una actividad acuícola con fines comerciales. | Por el hecho de presentar a la autoridad correspondiente (SEMARNAT) la Manifestación de Impacto Ambiental, el promovente está cumpliendo con este apartado.<br><br>El proyecto se vincula por la obligatoriedad de obtener la autorización correspondiente para realizar las obras descritas en esta manifestación de impacto ambiental.<br><br>Como ya se mencionó anteriormente, la promovente una vez autorizado el proyecto en materia ambiental procederá a tramitar el Registro Nacional de Pesca para la unidad de producción acuícola. |
| **Art. 30°.-** *Las actividades pesqueras se clasifican en:*<br><br>**II.-** *Cultivo o acuacultura con fines* | | |
| **Artículo 31°.-** *Para realizar las actividades de pesca se requiere lo siguiente:*<br><br>**I,** *Concesión, para:*<br><br>**Inciso b)** *Acuacultura comercial*<br><br>**II,** Permiso, para:<br><br>**Inciso g)** *Acuacultura de fomento*<br><br>**III,** *Autorización, para:*<br><br>**Inciso d)** *Recolectar del medio natural reproductores, larvas, postlarvas, crías, huevos, semillas, alevines o en cualquier otro estadio, y*<br><br>**Inciso e)** *Acuacultura didáctica.* | | |

| | | |
|---|---|---|
| **Artículos 22.-** *la Secretaría podrá inscribir en el Registro Nacional de Pesca a los acuicultores que no requieran concesión, permiso o Autorización.* | Al **proyecto** le aplica el Artículo, incisos y, fracciones anteriores, porque se trata de una actividad acuícola con fines comerciales. | Por el hecho de presentar a la autoridad correspondiente (SEMARNAT) la Manifestación de Impacto Ambiental, el promovente está cumpliendo con este apartado.<br><br>El proyecto se vincula por la obligatoriedad de obtener la autorización correspondiente para realizar las obras descritas en esta manifestación de impacto ambiental.<br><br>Como ya se mencionó anteriormente, la promovente una vez autorizado el proyecto en materia ambiental procederá a tramitar el Registro Nacional de Pesca para la unidad de producción acuícola. |
| **Art. 30°.-** *Las actividades pesqueras se clasifican en:*<br><br>**II.-** *Cultivo o acuacultura con fines* | | |
| **Artículo 31°.-** *Para realizar las actividades de pesca se requiere lo siguiente:*<br><br>**I,** *Concesión, para:*<br><br>**Inciso b)** *Acuacultura comercial*<br><br>**II,** Permiso, para:<br><br>**Inciso g)** *Acuacultura de fomento*<br><br>**III,** *Autorización, para:*<br><br>**Inciso d)** *Recolectar del medio natural reproductores, larvas, postlarvas, crías, huevos, semillas, alevines o en cualquier otro estadio, y*<br><br>**Inciso e)** *Acuacultura didáctica.* | | |

| | | |
|---|---|---|
| **Artículos 22.-** *la Secretaría podrá inscribir en el Registro Nacional de Pesca a los acuicultores que no requieran concesión, permiso o Autorización.* | Al **proyecto** le aplica el Artículo, incisos y, fracciones anteriores, porque se trata de una actividad acuícola con fines comerciales. | Por el hecho de presentar a la autoridad correspondiente (SEMARNAT) la Manifestación de Impacto Ambiental, el promovente está cumpliendo con este apartado.<br><br>El proyecto se vincula por la obligatoriedad de obtener la autorización correspondiente para realizar las obras descritas en esta manifestación de impacto ambiental.<br><br>Como ya se mencionó anteriormente, la promovente una vez autorizado el proyecto en materia ambiental procederá a tramitar el Registro Nacional de Pesca para la unidad de producción acuícola. |
| **Art. 30°.-** *Las actividades pesqueras se clasifican en:*<br><br>**II.-** *Cultivo o acuacultura con fines* | | |
| **Artículo 31°.-** *Para realizar las actividades de pesca se requiere lo siguiente:*<br><br>**I,** *Concesión, para:*<br><br>**Inciso b)** *Acuacultura comercial*<br><br>**II,** Permiso, para:<br><br>**Inciso g)** *Acuacultura de fomento*<br><br>**III,** *Autorización, para:*<br><br>**Inciso d)** *Recolectar del medio natural reproductores, larvas, postlarvas, crías, huevos, semillas, alevines o en cualquier otro estadio, y*<br><br>**Inciso e)** *Acuacultura didáctica.* | | |

| | | |
|---|---|---|
| **Artículos 22.-** *la Secretaría podrá inscribir en el Registro Nacional de Pesca a los acuicultores que no requieran concesión, permiso o Autorización.* | Al **proyecto** le aplica el Artículo, incisos y, fracciones anteriores, porque se trata de una actividad acuícola con fines comerciales. | Por el hecho de presentar a la autoridad correspondiente (SEMARNAT) la Manifestación de Impacto Ambiental, el promovente está cumpliendo con este apartado.<br><br>El proyecto se vincula por la obligatoriedad de obtener la autorización correspondiente para realizar las obras descritas en esta manifestación de impacto ambiental.<br><br>Como ya se mencionó anteriormente, la promovente una vez autorizado el proyecto en materia ambiental procederá a tramitar el Registro Nacional de Pesca para la unidad de producción acuícola. |
| **Art. 30°.-** *Las actividades pesqueras se clasifican en:*<br><br>**II.-** *Cultivo o acuacultura con fines* | | |
| **Artículo 31°.-** *Para realizar las actividades de pesca se requiere lo siguiente:*<br><br>**I,** *Concesión, para:*<br><br>**Inciso b)** *Acuacultura comercial*<br><br>**II,** Permiso, para:<br><br>**Inciso g)** *Acuacultura de fomento*<br><br>**III,** *Autorización, para:*<br><br>**Inciso d)** *Recolectar del medio natural reproductores, larvas, postlarvas, crías, huevos, semillas, alevines o en cualquier otro estadio, y*<br><br>**Inciso e)** *Acuacultura didáctica.* | | |

| | | |
|---|---|---|
| **Artículos 22.-** *la Secretaría podrá inscribir en el Registro Nacional de Pesca a los acuicultores que no requieran concesión, permiso o Autorización.* | Al **proyecto** le aplica el Artículo, incisos y, fracciones anteriores, porque se trata de una actividad acuícola con fines comerciales. | Por el hecho de presentar a la autoridad correspondiente (SEMARNAT) la Manifestación de Impacto Ambiental, el promovente está cumpliendo con este apartado.<br><br>El proyecto se vincula por la obligatoriedad de obtener la autorización correspondiente para realizar las obras descritas en esta manifestación de impacto ambiental.<br><br>Como ya se mencionó anteriormente, la promovente una vez autorizado el proyecto en materia ambiental procederá a tramitar el Registro Nacional de Pesca para la unidad de producción acuícola. |
| **Art. 30°.-** *Las actividades pesqueras se clasifican en:*<br><br>**II.-** *Cultivo o acuacultura con fines* | | |
| **Artículo 31°.-** *Para realizar las actividades de pesca se requiere lo siguiente:*<br><br>**I,** *Concesión, para:*<br><br>**Inciso b)** *Acuacultura comercial*<br><br>**II,** Permiso, para:<br><br>**Inciso g)** *Acuacultura de fomento*<br><br>**III,** *Autorización, para:*<br><br>**Inciso d)** *Recolectar del medio natural reproductores, larvas, postlarvas, crías, huevos, semillas, alevines o en cualquier otro estadio, y*<br><br>**Inciso e)** *Acuacultura didáctica.* | | |

| | | |
|---|---|---|
| **Artículos 22.-** *la Secretaría podrá inscribir en el Registro Nacional de Pesca a los acuicultores que no requieran concesión, permiso o Autorización.* | Al **proyecto** le aplica el Artículo, incisos y, fracciones anteriores, porque se trata de una actividad acuícola con fines comerciales. | Por el hecho de presentar a la autoridad correspondiente (SEMARNAT) la Manifestación de Impacto Ambiental, el promovente está cumpliendo con este apartado.<br><br>El proyecto se vincula por la obligatoriedad de obtener la autorización correspondiente para realizar las obras descritas en esta manifestación de impacto ambiental.<br><br>Como ya se mencionó anteriormente, la promovente una vez autorizado el proyecto en materia ambiental procederá a tramitar el Registro Nacional de Pesca para la unidad de producción acuícola. |
| **Art. 30°.-** *Las actividades pesqueras se clasifican en:*<br><br>**II.-** *Cultivo o acuacultura con fines* | | |
| **Artículo 31°.-** *Para realizar las actividades de pesca se requiere lo siguiente:*<br><br>**I,** *Concesión, para:*<br><br>**Inciso b)** *Acuacultura comercial*<br><br>**II,** Permiso, para:<br><br>**Inciso g)** *Acuacultura de fomento*<br><br>**III,** *Autorización, para:*<br><br>**Inciso d)** *Recolectar del medio natural reproductores, larvas, postlarvas, crías, huevos, semillas, alevines o en cualquier otro estadio, y*<br><br>**Inciso e)** *Acuacultura didáctica.* | | |

| | | |
|---|---|---|
| **Artículos 22.-** *la Secretaría podrá inscribir en el Registro Nacional de Pesca a los acuicultores que no requieran concesión, permiso o Autorización.* | Al **proyecto** le aplica el Artículo, incisos y, fracciones anteriores, porque se trata de una actividad acuícola con fines comerciales. | Por el hecho de presentar a la autoridad correspondiente (SEMARNAT) la Manifestación de Impacto Ambiental, el promovente está cumpliendo con este apartado.<br><br>El proyecto se vincula por la obligatoriedad de obtener la autorización correspondiente para realizar las obras descritas en esta manifestación de impacto ambiental.<br><br>Como ya se mencionó anteriormente, la promovente una vez autorizado el proyecto en materia ambiental procederá a tramitar el Registro Nacional de Pesca para la unidad de producción acuícola. |
| **Art. 30°.-** *Las actividades pesqueras se clasifican en:*<br><br>**II.-** *Cultivo o acuacultura con fines* | | |
| **Artículo 31°.-** *Para realizar las actividades de pesca se requiere lo siguiente:*<br><br>**I,** *Concesión, para:*<br><br>**Inciso b)** *Acuacultura comercial*<br><br>**II,** Permiso, para:<br><br>**Inciso g)** *Acuacultura de fomento*<br><br>**III,** *Autorización, para:*<br><br>**Inciso d)** *Recolectar del medio natural reproductores, larvas, postlarvas, crías, huevos, semillas, alevines o en cualquier otro estadio, y*<br><br>**Inciso e)** *Acuacultura didáctica.* | | |

| | | |
|---|---|---|
| **Artículos 22.-** *la Secretaría podrá inscribir en el Registro Nacional de Pesca a los acuicultores que no requieran concesión, permiso o Autorización.* | Al **proyecto** le aplica el Artículo, incisos y, fracciones anteriores, porque se trata de una actividad acuícola con fines comerciales. | Por el hecho de presentar a la autoridad correspondiente (SEMARNAT) la Manifestación de Impacto Ambiental, el promovente está cumpliendo con este apartado.<br><br>El proyecto se vincula por la obligatoriedad de obtener la autorización correspondiente para realizar las obras descritas en esta manifestación de impacto ambiental.<br><br>Como ya se mencionó anteriormente, la promovente una vez autorizado el proyecto en materia ambiental procederá a tramitar el Registro Nacional de Pesca para la unidad de producción acuícola. |
| **Art. 30°.-** *Las actividades pesqueras se clasifican en:*<br><br>**II.-** *Cultivo o acuacultura con fines* | | |
| **Artículo 31°.-** *Para realizar las actividades de pesca se requiere lo siguiente:*<br><br>**I,** *Concesión, para:*<br><br>**Inciso b)** *Acuacultura comercial*<br><br>**II,** Permiso, para:<br><br>**Inciso g)** *Acuacultura de fomento*<br><br>**III,** *Autorización, para:*<br><br>**Inciso d)** *Recolectar del medio natural reproductores, larvas, postlarvas, crías, huevos, semillas, alevines o en cualquier otro estadio, y*<br><br>**Inciso e)** *Acuacultura didáctica.* | | |

| | | |
|---|---|---|
| **Artículos 22.-** *la Secretaría podrá inscribir en el Registro Nacional de Pesca a los acuicultores que no requieran concesión, permiso o Autorización.* | Al **proyecto** le aplica el Artículo, incisos y, fracciones anteriores, porque se trata de una actividad acuícola con fines comerciales. | Por el hecho de presentar a la autoridad correspondiente (SEMARNAT) la Manifestación de Impacto Ambiental, el promovente está cumpliendo con este apartado.<br><br>El proyecto se vincula por la obligatoriedad de obtener la autorización correspondiente para realizar las obras descritas en esta manifestación de impacto ambiental.<br><br>Como ya se mencionó anteriormente, la promovente una vez autorizado el proyecto en materia ambiental procederá a tramitar el Registro Nacional de Pesca para la unidad de producción acuícola. |
| **Art. 30°.-** *Las actividades pesqueras se clasifican en:*<br><br>**II.-** *Cultivo o acuacultura con fines* | | |
| **Artículo 31°.-** *Para realizar las actividades de pesca se requiere lo siguiente:*<br><br>**I,** *Concesión, para:*<br><br>**Inciso b)** *Acuacultura comercial*<br><br>**II,** Permiso, para:<br><br>**Inciso g)** *Acuacultura de fomento*<br><br>**III,** *Autorización, para:*<br><br>**Inciso d)** *Recolectar del medio natural reproductores, larvas, postlarvas, crías, huevos, semillas, alevines o en cualquier otro estadio, y*<br><br>**Inciso e)** *Acuacultura didáctica.* | | |

| | | |
|---|---|---|
| **Artículos 22.-** *la Secretaría podrá inscribir en el Registro Nacional de Pesca a los acuicultores que no requieran concesión, permiso o Autorización.* | Al **proyecto** le aplica el Artículo, incisos y, fracciones anteriores, porque se trata de una actividad acuícola con fines comerciales. | Por el hecho de presentar a la autoridad correspondiente (SEMARNAT) la Manifestación de Impacto Ambiental, el promovente está cumpliendo con este apartado.<br><br>El proyecto se vincula por la obligatoriedad de obtener la autorización correspondiente para realizar las obras descritas en esta manifestación de impacto ambiental.<br><br>Como ya se mencionó anteriormente, la promovente una vez autorizado el proyecto en materia ambiental procederá a tramitar el Registro Nacional de Pesca para la unidad de producción acuícola. |
| **Art. 30°.-** *Las actividades pesqueras se clasifican en:*<br><br>**II.-** *Cultivo o acuacultura con fines* | | |
| **Artículo 31°.-** *Para realizar las actividades de pesca se requiere lo siguiente:*<br><br>**I,** *Concesión, para:*<br><br>**Inciso b)** *Acuacultura comercial*<br><br>**II,** Permiso, para:<br><br>**Inciso g)** *Acuacultura de fomento*<br><br>**III,** *Autorización, para:*<br><br>**Inciso d)** *Recolectar del medio natural reproductores, larvas, postlarvas, crías, huevos, semillas, alevines o en cualquier otro estadio, y*<br><br>**Inciso e)** *Acuacultura didáctica.* | | |

| | | |
|---|---|---|
| **Artículos 22.-** *la Secretaría podrá inscribir en el Registro Nacional de Pesca a los acuicultores que no requieran concesión, permiso o Autorización.* | Al **proyecto** le aplica el Artículo, incisos y, fracciones anteriores, porque se trata de una actividad acuícola con fines comerciales. | Por el hecho de presentar a la autoridad correspondiente (SEMARNAT) la Manifestación de Impacto Ambiental, el promovente está cumpliendo con este apartado.<br><br>El proyecto se vincula por la obligatoriedad de obtener la autorización correspondiente para realizar las obras descritas en esta manifestación de impacto ambiental.<br><br>Como ya se mencionó anteriormente, la promovente una vez autorizado el proyecto en materia ambiental procederá a tramitar el Registro Nacional de Pesca para la unidad de producción acuícola. |
| **Art. 30°.-** *Las actividades pesqueras se clasifican en:*<br><br>**II.-** *Cultivo o acuacultura con fines* | | |
| **Artículo 31°.-** *Para realizar las actividades de pesca se requiere lo siguiente:*<br><br>**I,** *Concesión, para:*<br><br>**Inciso b)** *Acuacultura comercial*<br><br>**II,** Permiso, para:<br><br>**Inciso g)** *Acuacultura de fomento*<br><br>**III,** *Autorización, para:*<br><br>**Inciso d)** *Recolectar del medio natural reproductores, larvas, postlarvas, crías, huevos, semillas, alevines o en cualquier otro estadio, y*<br><br>**Inciso e)** *Acuacultura didáctica.* | | |

| | | |
|---|---|---|
| **Artículos 22.-** *la Secretaría podrá inscribir en el Registro Nacional de Pesca a los acuicultores que no requieran concesión, permiso o Autorización.* | Al **proyecto** le aplica el Artículo, incisos y, fracciones anteriores, porque se trata de una actividad acuícola con fines comerciales. | Por el hecho de presentar a la autoridad correspondiente (SEMARNAT) la Manifestación de Impacto Ambiental, el promovente está cumpliendo con este apartado.<br><br>El proyecto se vincula por la obligatoriedad de obtener la autorización correspondiente para realizar las obras descritas en esta manifestación de impacto ambiental.<br><br>Como ya se mencionó anteriormente, la promovente una vez autorizado el proyecto en materia ambiental procederá a tramitar el Registro Nacional de Pesca para la unidad de producción acuícola. |
| **Art. 30°.-** *Las actividades pesqueras se clasifican en:*<br><br>**II.-** *Cultivo o acuacultura con fines* | | |
| **Artículo 31°.-** *Para realizar las actividades de pesca se requiere lo siguiente:*<br><br>**I,** *Concesión, para:*<br><br>**Inciso b)** *Acuacultura comercial*<br><br>**II,** Permiso, para:<br><br>**Inciso g)** *Acuacultura de fomento*<br><br>**III,** *Autorización, para:*<br><br>**Inciso d)** *Recolectar del medio natural reproductores, larvas, postlarvas, crías, huevos, semillas, alevines o en cualquier otro estadio, y*<br><br>**Inciso e)** *Acuacultura didáctica.* | | |

| | | |
|---|---|---|
| **Artículos 22.-** *la Secretaría podrá inscribir en el Registro Nacional de Pesca a los acuicultores que no requieran concesión, permiso o Autorización.* | Al **proyecto** le aplica el Artículo, incisos y, fracciones anteriores, porque se trata de una actividad acuícola con fines comerciales. | Por el hecho de presentar a la autoridad correspondiente (SEMARNAT) la Manifestación de Impacto Ambiental, el promovente está cumpliendo con este apartado.<br><br>El proyecto se vincula por la obligatoriedad de obtener la autorización correspondiente para realizar las obras descritas en esta manifestación de impacto ambiental.<br><br>Como ya se mencionó anteriormente, la promovente una vez autorizado el proyecto en materia ambiental procederá a tramitar el Registro Nacional de Pesca para la unidad de producción acuícola. |
| **Art. 30°.-** *Las actividades pesqueras se clasifican en:*<br><br>**II.-** *Cultivo o acuacultura con fines* | | |
| **Artículo 31°.-** *Para realizar las actividades de pesca se requiere lo siguiente:*<br><br>**I,** *Concesión, para:*<br><br>**Inciso b)** *Acuacultura comercial*<br><br>**II,** Permiso, para:<br><br>**Inciso g)** *Acuacultura de fomento*<br><br>**III,** *Autorización, para:*<br><br>**Inciso d)** *Recolectar del medio natural reproductores, larvas, postlarvas, crías, huevos, semillas, alevines o en cualquier otro estadio, y*<br><br>**Inciso e)** *Acuacultura didáctica.* | | |

| | | |
|---|---|---|
| **Artículos 22.-** *la Secretaría podrá inscribir en el Registro Nacional de Pesca a los acuicultores que no requieran concesión, permiso o Autorización.* | Al **proyecto** le aplica el Artículo, incisos y, fracciones anteriores, porque se trata de una actividad acuícola con fines comerciales. | Por el hecho de presentar a la autoridad correspondiente (SEMARNAT) la Manifestación de Impacto Ambiental, el promovente está cumpliendo con este apartado.<br><br>El proyecto se vincula por la obligatoriedad de obtener la autorización correspondiente para realizar las obras descritas en esta manifestación de impacto ambiental.<br><br>Como ya se mencionó anteriormente, la promovente una vez autorizado el proyecto en materia ambiental procederá a tramitar el Registro Nacional de Pesca para la unidad de producción acuícola. |
| **Art. 30°.-** *Las actividades pesqueras se clasifican en:*<br><br>**II.-** *Cultivo o acuacultura con fines* | | |
| **Artículo 31°.-** *Para realizar las actividades de pesca se requiere lo siguiente:*<br><br>**I,** *Concesión, para:*<br><br>**Inciso b)** *Acuacultura comercial*<br><br>**II,** Permiso, para:<br><br>**Inciso g)** *Acuacultura de fomento*<br><br>**III,** *Autorización, para:*<br><br>**Inciso d)** *Recolectar del medio natural reproductores, larvas, postlarvas, crías, huevos, semillas, alevines o en cualquier otro estadio, y*<br><br>**Inciso e)** *Acuacultura didáctica.* | | |

| | | |
|---|---|---|
| **Artículos 22.-** *la Secretaría podrá inscribir en el Registro Nacional de Pesca a los acuicultores que no requieran concesión, permiso o Autorización.* | Al **proyecto** le aplica el Artículo, incisos y, fracciones anteriores, porque se trata de una actividad acuícola con fines comerciales. | Por el hecho de presentar a la autoridad correspondiente (SEMARNAT) la Manifestación de Impacto Ambiental, el promovente está cumpliendo con este apartado.<br><br>El proyecto se vincula por la obligatoriedad de obtener la autorización correspondiente para realizar las obras descritas en esta manifestación de impacto ambiental.<br><br>Como ya se mencionó anteriormente, la promovente una vez autorizado el proyecto en materia ambiental procederá a tramitar el Registro Nacional de Pesca para la unidad de producción acuícola. |
| **Art. 30°.-** *Las actividades pesqueras se clasifican en:*<br><br>**II.-** *Cultivo o acuacultura con fines* | | |
| **Artículo 31°.-** *Para realizar las actividades de pesca se requiere lo siguiente:*<br><br>**I,** *Concesión, para:*<br><br>**Inciso b)** *Acuacultura comercial*<br><br>**II,** Permiso, para:<br><br>**Inciso g)** *Acuacultura de fomento*<br><br>**III,** *Autorización, para:*<br><br>**Inciso d)** *Recolectar del medio natural reproductores, larvas, postlarvas, crías, huevos, semillas, alevines o en cualquier otro estadio, y*<br><br>**Inciso e)** *Acuacultura didáctica.* | | |

| | | |
|---|---|---|
| **Artículos 22.-** *la Secretaría podrá inscribir en el Registro Nacional de Pesca a los acuicultores que no requieran concesión, permiso o Autorización.* | Al **proyecto** le aplica el Artículo, incisos y, fracciones anteriores, porque se trata de una actividad acuícola con fines comerciales. | Por el hecho de presentar a la autoridad correspondiente (SEMARNAT) la Manifestación de Impacto Ambiental, el promovente está cumpliendo con este apartado.<br><br>El proyecto se vincula por la obligatoriedad de obtener la autorización correspondiente para realizar las obras descritas en esta manifestación de impacto ambiental.<br><br>Como ya se mencionó anteriormente, la promovente una vez autorizado el proyecto en materia ambiental procederá a tramitar el Registro Nacional de Pesca para la unidad de producción acuícola. |
| **Art. 30°.-** *Las actividades pesqueras se clasifican en:*<br><br>**II.-** *Cultivo o acuacultura con fines* | | |
| **Artículo 31°.-** *Para realizar las actividades de pesca se requiere lo siguiente:*<br><br>**I,** *Concesión, para:*<br><br>**Inciso b)** *Acuacultura comercial*<br><br>**II,** Permiso, para:<br><br>**Inciso g)** *Acuacultura de fomento*<br><br>**III,** *Autorización, para:*<br><br>**Inciso d)** *Recolectar del medio natural reproductores, larvas, postlarvas, crías, huevos, semillas, alevines o en cualquier otro estadio, y*<br><br>**Inciso e)** *Acuacultura didáctica.* | | |

| | | |
|---|---|---|
| **Artículos 22.-** *la Secretaría podrá inscribir en el Registro Nacional de Pesca a los acuicultores que no requieran concesión, permiso o Autorización.* | Al **proyecto** le aplica el Artículo, incisos y, fracciones anteriores, porque se trata de una actividad acuícola con fines comerciales. | Por el hecho de presentar a la autoridad correspondiente (SEMARNAT) la Manifestación de Impacto Ambiental, el promovente está cumpliendo con este apartado.<br><br>El proyecto se vincula por la obligatoriedad de obtener la autorización correspondiente para realizar las obras descritas en esta manifestación de impacto ambiental.<br><br>Como ya se mencionó anteriormente, la promovente una vez autorizado el proyecto en materia ambiental procederá a tramitar el Registro Nacional de Pesca para la unidad de producción acuícola. |
| **Art. 30°.-** *Las actividades pesqueras se clasifican en:*<br><br>**II.-** *Cultivo o acuacultura con fines* | | |
| **Artículo 31°.-** *Para realizar las actividades de pesca se requiere lo siguiente:*<br><br>**I,** *Concesión, para:*<br><br>**Inciso b)** *Acuacultura comercial*<br><br>**II,** Permiso, para:<br><br>**Inciso g)** *Acuacultura de fomento*<br><br>**III,** *Autorización, para:*<br><br>**Inciso d)** *Recolectar del medio natural reproductores, larvas, postlarvas, crías, huevos, semillas, alevines o en cualquier otro estadio, y*<br><br>**Inciso e)** *Acuacultura didáctica.* | | |

| | | |
|---|---|---|
| **Artículos 22.-** *la Secretaría podrá inscribir en el Registro Nacional de Pesca a los acuicultores que no requieran concesión, permiso o Autorización.* | Al **proyecto** le aplica el Artículo, incisos y, fracciones anteriores, porque se trata de una actividad acuícola con fines comerciales. | Por el hecho de presentar a la autoridad correspondiente (SEMARNAT) la Manifestación de Impacto Ambiental, el promovente está cumpliendo con este apartado.<br><br>El proyecto se vincula por la obligatoriedad de obtener la autorización correspondiente para realizar las obras descritas en esta manifestación de impacto ambiental.<br><br>Como ya se mencionó anteriormente, la promovente una vez autorizado el proyecto en materia ambiental procederá a tramitar el Registro Nacional de Pesca para la unidad de producción acuícola. |
| **Art. 30°.-** *Las actividades pesqueras se clasifican en:*<br><br>**II.-** *Cultivo o acuacultura con fines* | | |
| **Artículo 31°.-** *Para realizar las actividades de pesca se requiere lo siguiente:*<br><br>**I,** *Concesión, para:*<br><br>**Inciso b)** *Acuacultura comercial*<br><br>**II,** Permiso, para:<br><br>**Inciso g)** *Acuacultura de fomento*<br><br>**III,** *Autorización, para:*<br><br>**Inciso d)** *Recolectar del medio natural reproductores, larvas, postlarvas, crías, huevos, semillas, alevines o en cualquier otro estadio, y*<br><br>**Inciso e)** *Acuacultura didáctica.* | | |

| | | |
|---|---|---|
| **Artículos 22.-** *la Secretaría podrá inscribir en el Registro Nacional de Pesca a los acuicultores que no requieran concesión, permiso o Autorización.* | Al **proyecto** le aplica el Artículo, incisos y, fracciones anteriores, porque se trata de una actividad acuícola con fines comerciales. | Por el hecho de presentar a la autoridad correspondiente (SEMARNAT) la Manifestación de Impacto Ambiental, el promovente está cumpliendo con este apartado.<br><br>El proyecto se vincula por la obligatoriedad de obtener la autorización correspondiente para realizar las obras descritas en esta manifestación de impacto ambiental.<br><br>Como ya se mencionó anteriormente, la promovente una vez autorizado el proyecto en materia ambiental procederá a tramitar el Registro Nacional de Pesca para la unidad de producción acuícola. |
| **Art. 30°.-** *Las actividades pesqueras se clasifican en:*<br><br>**II.-** *Cultivo o acuacultura con fines* | | |
| **Artículo 31°.-** *Para realizar las actividades de pesca se requiere lo siguiente:*<br><br>**I,** *Concesión, para:*<br><br>**Inciso b)** *Acuacultura comercial*<br><br>**II,** Permiso, para:<br><br>**Inciso g)** *Acuacultura de fomento*<br><br>**III,** *Autorización, para:*<br><br>**Inciso d)** *Recolectar del medio natural reproductores, larvas, postlarvas, crías, huevos, semillas, alevines o en cualquier otro estadio, y*<br><br>**Inciso e)** *Acuacultura didáctica.* | | |

| | | |
|---|---|---|
| **Artículos 22.-** *la Secretaría podrá inscribir en el Registro Nacional de Pesca a los acuicultores que no requieran concesión, permiso o Autorización.* | Al **proyecto** le aplica el Artículo, incisos y, fracciones anteriores, porque se trata de una actividad acuícola con fines comerciales. | Por el hecho de presentar a la autoridad correspondiente (SEMARNAT) la Manifestación de Impacto Ambiental, el promovente está cumpliendo con este apartado.<br><br>El proyecto se vincula por la obligatoriedad de obtener la autorización correspondiente para realizar las obras descritas en esta manifestación de impacto ambiental.<br><br>Como ya se mencionó anteriormente, la promovente una vez autorizado el proyecto en materia ambiental procederá a tramitar el Registro Nacional de Pesca para la unidad de producción acuícola. |
| **Art. 30°.-** *Las actividades pesqueras se clasifican en:*<br><br>**II.-** *Cultivo o acuacultura con fines* | | |
| **Artículo 31°.-** *Para realizar las actividades de pesca se requiere lo siguiente:*<br><br>**I,** *Concesión, para:*<br><br>**Inciso b)** *Acuacultura comercial*<br><br>**II,** Permiso, para:<br><br>**Inciso g)** *Acuacultura de fomento*<br><br>**III,** *Autorización, para:*<br><br>**Inciso d)** *Recolectar del medio natural reproductores, larvas, postlarvas, crías, huevos, semillas, alevines o en cualquier otro estadio, y*<br><br>**Inciso e)** *Acuacultura didáctica.* | | |

| | | |
|---|---|---|
| **Artículos 22.-** *la Secretaría podrá inscribir en el Registro Nacional de Pesca a los acuicultores que no requieran concesión, permiso o Autorización.* | Al **proyecto** le aplica el Artículo, incisos y, fracciones anteriores, porque se trata de una actividad acuícola con fines comerciales. | Por el hecho de presentar a la autoridad correspondiente (SEMARNAT) la Manifestación de Impacto Ambiental, el promovente está cumpliendo con este apartado.<br><br>El proyecto se vincula por la obligatoriedad de obtener la autorización correspondiente para realizar las obras descritas en esta manifestación de impacto ambiental.<br><br>Como ya se mencionó anteriormente, la promovente una vez autorizado el proyecto en materia ambiental procederá a tramitar el Registro Nacional de Pesca para la unidad de producción acuícola. |
| **Art. 30°.-** *Las actividades pesqueras se clasifican en:*<br><br>**II.-** *Cultivo o acuacultura con fines* | | |
| **Artículo 31°.-** *Para realizar las actividades de pesca se requiere lo siguiente:*<br><br>**I,** *Concesión, para:*<br><br>**Inciso b)** *Acuacultura comercial*<br><br>**II,** Permiso, para:<br><br>**Inciso g)** *Acuacultura de fomento*<br><br>**III,** *Autorización, para:*<br><br>**Inciso d)** *Recolectar del medio natural reproductores, larvas, postlarvas, crías, huevos, semillas, alevines o en cualquier otro estadio, y*<br><br>**Inciso e)** *Acuacultura didáctica.* | | |

| | | |
|---|---|---|
| **Artículos 22.-** *la Secretaría podrá inscribir en el Registro Nacional de Pesca a los acuicultores que no requieran concesión, permiso o Autorización.* | Al **proyecto** le aplica el Artículo, incisos y, fracciones anteriores, porque se trata de una actividad acuícola con fines comerciales. | Por el hecho de presentar a la autoridad correspondiente (SEMARNAT) la Manifestación de Impacto Ambiental, el promovente está cumpliendo con este apartado.<br><br>El proyecto se vincula por la obligatoriedad de obtener la autorización correspondiente para realizar las obras descritas en esta manifestación de impacto ambiental.<br><br>Como ya se mencionó anteriormente, la promovente una vez autorizado el proyecto en materia ambiental procederá a tramitar el Registro Nacional de Pesca para la unidad de producción acuícola. |
| **Art. 30°.-** *Las actividades pesqueras se clasifican en:*<br><br>**II.-** *Cultivo o acuacultura con fines* | | |
| **Artículo 31°.-** *Para realizar las actividades de pesca se requiere lo siguiente:*<br><br>**I,** *Concesión, para:*<br><br>**Inciso b)** *Acuacultura comercial*<br><br>**II,** Permiso, para:<br><br>**Inciso g)** *Acuacultura de fomento*<br><br>**III,** *Autorización, para:*<br><br>**Inciso d)** *Recolectar del medio natural reproductores, larvas, postlarvas, crías, huevos, semillas, alevines o en cualquier otro estadio, y*<br><br>**Inciso e)** *Acuacultura didáctica.* | | |

| | | |
|---|---|---|
| **Artículos 22.-** *la Secretaría podrá inscribir en el Registro Nacional de Pesca a los acuicultores que no requieran concesión, permiso o Autorización.* | Al **proyecto** le aplica el Artículo, incisos y, fracciones anteriores, porque se trata de una actividad acuícola con fines comerciales. | Por el hecho de presentar a la autoridad correspondiente (SEMARNAT) la Manifestación de Impacto Ambiental, el promovente está cumpliendo con este apartado.<br><br>El proyecto se vincula por la obligatoriedad de obtener la autorización correspondiente para realizar las obras descritas en esta manifestación de impacto ambiental.<br><br>Como ya se mencionó anteriormente, la promovente una vez autorizado el proyecto en materia ambiental procederá a tramitar el Registro Nacional de Pesca para la unidad de producción acuícola. |
| **Art. 30°.-** *Las actividades pesqueras se clasifican en:*<br><br>**II.-** *Cultivo o acuacultura con fines* | | |
| **Artículo 31°.-** *Para realizar las actividades de pesca se requiere lo siguiente:*<br><br>**I,** *Concesión, para:*<br><br>**Inciso b)** *Acuacultura comercial*<br><br>**II,** Permiso, para:<br><br>**Inciso g)** *Acuacultura de fomento*<br><br>**III,** *Autorización, para:*<br><br>**Inciso d)** *Recolectar del medio natural reproductores, larvas, postlarvas, crías, huevos, semillas, alevines o en cualquier otro estadio, y*<br><br>**Inciso e)** *Acuacultura didáctica.* | | |

| | | |
|---|---|---|
| **Artículos 22.-** *la Secretaría podrá inscribir en el Registro Nacional de Pesca a los acuicultores que no requieran concesión, permiso o Autorización.* | Al **proyecto** le aplica el Artículo, incisos y, fracciones anteriores, porque se trata de una actividad acuícola con fines comerciales. | Por el hecho de presentar a la autoridad correspondiente (SEMARNAT) la Manifestación de Impacto Ambiental, el promovente está cumpliendo con este apartado.<br><br>El proyecto se vincula por la obligatoriedad de obtener la autorización correspondiente para realizar las obras descritas en esta manifestación de impacto ambiental.<br><br>Como ya se mencionó anteriormente, la promovente una vez autorizado el proyecto en materia ambiental procederá a tramitar el Registro Nacional de Pesca para la unidad de producción acuícola. |
| **Art. 30°.-** *Las actividades pesqueras se clasifican en:*<br><br>**II.-** *Cultivo o acuacultura con fines* | | |
| **Artículo 31°.-** *Para realizar las actividades de pesca se requiere lo siguiente:*<br><br>**I,** *Concesión, para:*<br><br>**Inciso b)** *Acuacultura comercial*<br><br>**II,** Permiso, para:<br><br>**Inciso g)** *Acuacultura de fomento*<br><br>**III,** *Autorización, para:*<br><br>**Inciso d)** *Recolectar del medio natural reproductores, larvas, postlarvas, crías, huevos, semillas, alevines o en cualquier otro estadio, y*<br><br>**Inciso e)** *Acuacultura didáctica.* | | |

| | | |
|---|---|---|
| **Artículos 22.-** *la Secretaría podrá inscribir en el Registro Nacional de Pesca a los acuicultores que no requieran concesión, permiso o Autorización.* | Al **proyecto** le aplica el Artículo, incisos y, fracciones anteriores, porque se trata de una actividad acuícola con fines comerciales. | Por el hecho de presentar a la autoridad correspondiente (SEMARNAT) la Manifestación de Impacto Ambiental, el promovente está cumpliendo con este apartado.<br><br>El proyecto se vincula por la obligatoriedad de obtener la autorización correspondiente para realizar las obras descritas en esta manifestación de impacto ambiental.<br><br>Como ya se mencionó anteriormente, la promovente una vez autorizado el proyecto en materia ambiental procederá a tramitar el Registro Nacional de Pesca para la unidad de producción acuícola. |
| **Art. 30°.-** *Las actividades pesqueras se clasifican en:*<br><br>**II.-** *Cultivo o acuacultura con fines* | | |
| **Artículo 31°.-** *Para realizar las actividades de pesca se requiere lo siguiente:*<br><br>**I,** *Concesión, para:*<br><br>**Inciso b)** *Acuacultura comercial*<br><br>**II,** Permiso, para:<br><br>**Inciso g)** *Acuacultura de fomento*<br><br>**III,** *Autorización, para:*<br><br>**Inciso d)** *Recolectar del medio natural reproductores, larvas, postlarvas, crías, huevos, semillas, alevines o en cualquier otro estadio, y*<br><br>**Inciso e)** *Acuacultura didáctica.* | | |

| | | |
|---|---|---|
| **Artículos 22.-** *la Secretaría podrá inscribir en el Registro Nacional de Pesca a los acuicultores que no requieran concesión, permiso o Autorización.* | Al **proyecto** le aplica el Artículo, incisos y, fracciones anteriores, porque se trata de una actividad acuícola con fines comerciales. | Por el hecho de presentar a la autoridad correspondiente (SEMARNAT) la Manifestación de Impacto Ambiental, el promovente está cumpliendo con este apartado.<br><br>El proyecto se vincula por la obligatoriedad de obtener la autorización correspondiente para realizar las obras descritas en esta manifestación de impacto ambiental.<br><br>Como ya se mencionó anteriormente, la promovente una vez autorizado el proyecto en materia ambiental procederá a tramitar el Registro Nacional de Pesca para la unidad de producción acuícola. |
| **Art. 30°.-** *Las actividades pesqueras se clasifican en:*<br><br>**II.-** *Cultivo o acuacultura con fines* | | |
| **Artículo 31°.-** *Para realizar las actividades de pesca se requiere lo siguiente:*<br><br>**I,** *Concesión, para:*<br><br>**Inciso b)** *Acuacultura comercial*<br><br>**II,** Permiso, para:<br><br>**Inciso g)** *Acuacultura de fomento*<br><br>**III,** *Autorización, para:*<br><br>**Inciso d)** *Recolectar del medio natural reproductores, larvas, postlarvas, crías, huevos, semillas, alevines o en cualquier otro estadio, y*<br><br>**Inciso e)** *Acuacultura didáctica.* | | |

| | | |
|---|---|---|
| **Artículos 22.-** *la Secretaría podrá inscribir en el Registro Nacional de Pesca a los acuicultores que no requieran concesión, permiso o Autorización.* | Al **proyecto** le aplica el Artículo, incisos y, fracciones anteriores, porque se trata de una actividad acuícola con fines comerciales. | Por el hecho de presentar a la autoridad correspondiente (SEMARNAT) la Manifestación de Impacto Ambiental, el promovente está cumpliendo con este apartado.<br><br>El proyecto se vincula por la obligatoriedad de obtener la autorización correspondiente para realizar las obras descritas en esta manifestación de impacto ambiental.<br><br>Como ya se mencionó anteriormente, la promovente una vez autorizado el proyecto en materia ambiental procederá a tramitar el Registro Nacional de Pesca para la unidad de producción acuícola. |
| **Art. 30°.-** *Las actividades pesqueras se clasifican en:*<br><br>**II.-** *Cultivo o acuacultura con fines* | | |
| **Artículo 31°.-** *Para realizar las actividades de pesca se requiere lo siguiente:*<br><br>**I,** *Concesión, para:*<br><br>**Inciso b)** *Acuacultura comercial*<br><br>**II,** Permiso, para:<br><br>**Inciso g)** *Acuacultura de fomento*<br><br>**III,** *Autorización, para:*<br><br>**Inciso d)** *Recolectar del medio natural reproductores, larvas, postlarvas, crías, huevos, semillas, alevines o en cualquier otro estadio, y*<br><br>**Inciso e)** *Acuacultura didáctica.* | | |

| | | |
|---|---|---|
| **Artículos 22.-** *la Secretaría podrá inscribir en el Registro Nacional de Pesca a los acuicultores que no requieran concesión, permiso o Autorización.* | Al **proyecto** le aplica el Artículo, incisos y, fracciones anteriores, porque se trata de una actividad acuícola con fines comerciales. | Por el hecho de presentar a la autoridad correspondiente (SEMARNAT) la Manifestación de Impacto Ambiental, el promovente está cumpliendo con este apartado.<br><br>El proyecto se vincula por la obligatoriedad de obtener la autorización correspondiente para realizar las obras descritas en esta manifestación de impacto ambiental.<br><br>Como ya se mencionó anteriormente, la promovente una vez autorizado el proyecto en materia ambiental procederá a tramitar el Registro Nacional de Pesca para la unidad de producción acuícola. |
| **Art. 30°.-** *Las actividades pesqueras se clasifican en:*<br><br>**II.-** *Cultivo o acuacultura con fines* | | |
| **Artículo 31°.-** *Para realizar las actividades de pesca se requiere lo siguiente:*<br><br>**I,** *Concesión, para:*<br><br>**Inciso b)** *Acuacultura comercial*<br><br>**II,** Permiso, para:<br><br>**Inciso g)** *Acuacultura de fomento*<br><br>**III,** *Autorización, para:*<br><br>**Inciso d)** *Recolectar del medio natural reproductores, larvas, postlarvas, crías, huevos, semillas, alevines o en cualquier otro estadio, y*<br><br>**Inciso e)** *Acuacultura didáctica.* | | |

| | | |
|---|---|---|
| **Artículos 22.-** *la Secretaría podrá inscribir en el Registro Nacional de Pesca a los acuicultores que no requieran concesión, permiso o Autorización.* | Al **proyecto** le aplica el Artículo, incisos y, fracciones anteriores, porque se trata de una actividad acuícola con fines comerciales. | Por el hecho de presentar a la autoridad correspondiente (SEMARNAT) la Manifestación de Impacto Ambiental, el promovente está cumpliendo con este apartado.<br><br>El proyecto se vincula por la obligatoriedad de obtener la autorización correspondiente para realizar las obras descritas en esta manifestación de impacto ambiental.<br><br>Como ya se mencionó anteriormente, la promovente una vez autorizado el proyecto en materia ambiental procederá a tramitar el Registro Nacional de Pesca para la unidad de producción acuícola. |
| **Art. 30°.-** *Las actividades pesqueras se clasifican en:*<br><br>**II.-** *Cultivo o acuacultura con fines* | | |
| **Artículo 31°.-** *Para realizar las actividades de pesca se requiere lo siguiente:*<br><br>**I,** *Concesión, para:*<br><br>**Inciso b)** *Acuacultura comercial*<br><br>**II,** Permiso, para:<br><br>**Inciso g)** *Acuacultura de fomento*<br><br>**III,** *Autorización, para:*<br><br>**Inciso d)** *Recolectar del medio natural reproductores, larvas, postlarvas, crías, huevos, semillas, alevines o en cualquier otro estadio, y*<br><br>**Inciso e)** *Acuacultura didáctica.* | | |

| | | |
|---|---|---|
| **Artículos 22.-** *la Secretaría podrá inscribir en el Registro Nacional de Pesca a los acuicultores que no requieran concesión, permiso o Autorización.* | Al **proyecto** le aplica el Artículo, incisos y, fracciones anteriores, porque se trata de una actividad acuícola con fines comerciales. | Por el hecho de presentar a la autoridad correspondiente (SEMARNAT) la Manifestación de Impacto Ambiental, el promovente está cumpliendo con este apartado.<br><br>El proyecto se vincula por la obligatoriedad de obtener la autorización correspondiente para realizar las obras descritas en esta manifestación de impacto ambiental.<br><br>Como ya se mencionó anteriormente, la promovente una vez autorizado el proyecto en materia ambiental procederá a tramitar el Registro Nacional de Pesca para la unidad de producción acuícola. |
| **Art. 30°.-** *Las actividades pesqueras se clasifican en:*<br><br>**II.-** *Cultivo o acuacultura con fines* | | |
| **Artículo 31°.-** *Para realizar las actividades de pesca se requiere lo siguiente:*<br><br>**I,** *Concesión, para:*<br><br>**Inciso b)** *Acuacultura comercial*<br><br>**II,** Permiso, para:<br><br>**Inciso g)** *Acuacultura de fomento*<br><br>**III,** *Autorización, para:*<br><br>**Inciso d)** *Recolectar del medio natural reproductores, larvas, postlarvas, crías, huevos, semillas, alevines o en cualquier otro estadio, y*<br><br>**Inciso e)** *Acuacultura didáctica.* | | |

| | | |
|---|---|---|
| **Artículos 22.-** *la Secretaría podrá inscribir en el Registro Nacional de Pesca a los acuicultores que no requieran concesión, permiso o Autorización.* | Al **proyecto** le aplica el Artículo, incisos y, fracciones anteriores, porque se trata de una actividad acuícola con fines comerciales. | Por el hecho de presentar a la autoridad correspondiente (SEMARNAT) la Manifestación de Impacto Ambiental, el promovente está cumpliendo con este apartado.<br><br>El proyecto se vincula por la obligatoriedad de obtener la autorización correspondiente para realizar las obras descritas en esta manifestación de impacto ambiental.<br><br>Como ya se mencionó anteriormente, la promovente una vez autorizado el proyecto en materia ambiental procederá a tramitar el Registro Nacional de Pesca para la unidad de producción acuícola. |
| **Art. 30°.-** *Las actividades pesqueras se clasifican en:*<br><br>**II.-** *Cultivo o acuacultura con fines* | | |
| **Artículo 31°.-** *Para realizar las actividades de pesca se requiere lo siguiente:*<br><br>**I,** *Concesión, para:*<br><br>**Inciso b)** *Acuacultura comercial*<br><br>**II,** Permiso, para:<br><br>**Inciso g)** *Acuacultura de fomento*<br><br>**III,** *Autorización, para:*<br><br>**Inciso d)** *Recolectar del medio natural reproductores, larvas, postlarvas, crías, huevos, semillas, alevines o en cualquier otro estadio, y*<br><br>**Inciso e)** *Acuacultura didáctica.* | | |

| | | |
|---|---|---|
| **Artículos 22.-** *la Secretaría podrá inscribir en el Registro Nacional de Pesca a los acuicultores que no requieran concesión, permiso o Autorización.* | Al **proyecto** le aplica el Artículo, incisos y, fracciones anteriores, porque se trata de una actividad acuícola con fines comerciales. | Por el hecho de presentar a la autoridad correspondiente (SEMARNAT) la Manifestación de Impacto Ambiental, el promovente está cumpliendo con este apartado.<br><br>El proyecto se vincula por la obligatoriedad de obtener la autorización correspondiente para realizar las obras descritas en esta manifestación de impacto ambiental.<br><br>Como ya se mencionó anteriormente, la promovente una vez autorizado el proyecto en materia ambiental procederá a tramitar el Registro Nacional de Pesca para la unidad de producción acuícola. |
| **Art. 30°.-** *Las actividades pesqueras se clasifican en:*<br><br>**II.-** *Cultivo o acuacultura con fines* | | |
| **Artículo 31°.-** *Para realizar las actividades de pesca se requiere lo siguiente:*<br><br>**I,** *Concesión, para:*<br><br>**Inciso b)** *Acuacultura comercial*<br><br>**II,** Permiso, para:<br><br>**Inciso g)** *Acuacultura de fomento*<br><br>**III,** *Autorización, para:*<br><br>**Inciso d)** *Recolectar del medio natural reproductores, larvas, postlarvas, crías, huevos, semillas, alevines o en cualquier otro estadio, y*<br><br>**Inciso e)** *Acuacultura didáctica.* | | |

| | | |
|---|---|---|
| **Artículos 22.-** *la Secretaría podrá inscribir en el Registro Nacional de Pesca a los acuicultores que no requieran concesión, permiso o Autorización.* | Al **proyecto** le aplica el Artículo, incisos y, fracciones anteriores, porque se trata de una actividad acuícola con fines comerciales. | Por el hecho de presentar a la autoridad correspondiente (SEMARNAT) la Manifestación de Impacto Ambiental, el promovente está cumpliendo con este apartado.<br><br>El proyecto se vincula por la obligatoriedad de obtener la autorización correspondiente para realizar las obras descritas en esta manifestación de impacto ambiental.<br><br>Como ya se mencionó anteriormente, la promovente una vez autorizado el proyecto en materia ambiental procederá a tramitar el Registro Nacional de Pesca para la unidad de producción acuícola. |
| **Art. 30°.-** *Las actividades pesqueras se clasifican en:*<br><br>**II.-** *Cultivo o acuacultura con fines* | | |
| **Artículo 31°.-** *Para realizar las actividades de pesca se requiere lo siguiente:*<br><br>**I,** *Concesión, para:*<br><br>**Inciso b)** *Acuacultura comercial*<br><br>**II,** Permiso, para:<br><br>**Inciso g)** *Acuacultura de fomento*<br><br>**III,** *Autorización, para:*<br><br>**Inciso d)** *Recolectar del medio natural reproductores, larvas, postlarvas, crías, huevos, semillas, alevines o en cualquier otro estadio, y*<br><br>**Inciso e)** *Acuacultura didáctica.* | | |

| | | |
|---|---|---|
| **Artículos 22.-** *la Secretaría podrá inscribir en el Registro Nacional de Pesca a los acuicultores que no requieran concesión, permiso o Autorización.* | Al **proyecto** le aplica el Artículo, incisos y, fracciones anteriores, porque se trata de una actividad acuícola con fines comerciales. | Por el hecho de presentar a la autoridad correspondiente (SEMARNAT) la Manifestación de Impacto Ambiental, el promovente está cumpliendo con este apartado.<br><br>El proyecto se vincula por la obligatoriedad de obtener la autorización correspondiente para realizar las obras descritas en esta manifestación de impacto ambiental.<br><br>Como ya se mencionó anteriormente, la promovente una vez autorizado el proyecto en materia ambiental procederá a tramitar el Registro Nacional de Pesca para la unidad de producción acuícola. |
| **Art. 30°.-** *Las actividades pesqueras se clasifican en:*<br><br>**II.-** *Cultivo o acuacultura con fines* | | |
| **Artículo 31°.-** *Para realizar las actividades de pesca se requiere lo siguiente:*<br><br>**I,** *Concesión, para:*<br><br>**Inciso b)** *Acuacultura comercial*<br><br>**II,** Permiso, para:<br><br>**Inciso g)** *Acuacultura de fomento*<br><br>**III,** *Autorización, para:*<br><br>**Inciso d)** *Recolectar del medio natural reproductores, larvas, postlarvas, crías, huevos, semillas, alevines o en cualquier otro estadio, y*<br><br>**Inciso e)** *Acuacultura didáctica.* | | |

| | | |
|---|---|---|
| **Artículos 22.-** *la Secretaría podrá inscribir en el Registro Nacional de Pesca a los acuicultores que no requieran concesión, permiso o Autorización.* | Al **proyecto** le aplica el Artículo, incisos y, fracciones anteriores, porque se trata de una actividad acuícola con fines comerciales. | Por el hecho de presentar a la autoridad correspondiente (SEMARNAT) la Manifestación de Impacto Ambiental, el promovente está cumpliendo con este apartado.<br><br>El proyecto se vincula por la obligatoriedad de obtener la autorización correspondiente para realizar las obras descritas en esta manifestación de impacto ambiental.<br><br>Como ya se mencionó anteriormente, la promovente una vez autorizado el proyecto en materia ambiental procederá a tramitar el Registro Nacional de Pesca para la unidad de producción acuícola. |
| **Art. 30°.-** *Las actividades pesqueras se clasifican en:*<br><br>**II.-** *Cultivo o acuacultura con fines* | | |
| **Artículo 31°.-** *Para realizar las actividades de pesca se requiere lo siguiente:*<br><br>**I,** *Concesión, para:*<br><br>**Inciso b)** *Acuacultura comercial*<br><br>**II,** Permiso, para:<br><br>**Inciso g)** *Acuacultura de fomento*<br><br>**III,** *Autorización, para:*<br><br>**Inciso d)** *Recolectar del medio natural reproductores, larvas, postlarvas, crías, huevos, semillas, alevines o en cualquier otro estadio, y*<br><br>**Inciso e)** *Acuacultura didáctica.* | | |

| | | |
|---|---|---|
| **Artículos 22.-** *la Secretaría podrá inscribir en el Registro Nacional de Pesca a los acuicultores que no requieran concesión, permiso o Autorización.* | Al **proyecto** le aplica el Artículo, incisos y, fracciones anteriores, porque se trata de una actividad acuícola con fines comerciales. | Por el hecho de presentar a la autoridad correspondiente (SEMARNAT) la Manifestación de Impacto Ambiental, el promovente está cumpliendo con este apartado.<br><br>El proyecto se vincula por la obligatoriedad de obtener la autorización correspondiente para realizar las obras descritas en esta manifestación de impacto ambiental.<br><br>Como ya se mencionó anteriormente, la promovente una vez autorizado el proyecto en materia ambiental procederá a tramitar el Registro Nacional de Pesca para la unidad de producción acuícola. |
| **Art. 30°.-** *Las actividades pesqueras se clasifican en:*<br><br>**II.-** *Cultivo o acuacultura con fines* | | |
| **Artículo 31°.-** *Para realizar las actividades de pesca se requiere lo siguiente:*<br><br>**I,** *Concesión, para:*<br><br>**Inciso b)** *Acuacultura comercial*<br><br>**II,** Permiso, para:<br><br>**Inciso g)** *Acuacultura de fomento*<br><br>**III,** *Autorización, para:*<br><br>**Inciso d)** *Recolectar del medio natural reproductores, larvas, postlarvas, crías, huevos, semillas, alevines o en cualquier otro estadio, y*<br><br>**Inciso e)** *Acuacultura didáctica.* | | |

| | | |
|---|---|---|
| **Artículos 22.-** *la Secretaría podrá inscribir en el Registro Nacional de Pesca a los acuicultores que no requieran concesión, permiso o Autorización.* | Al **proyecto** le aplica el Artículo, incisos y, fracciones anteriores, porque se trata de una actividad acuícola con fines comerciales. | Por el hecho de presentar a la autoridad correspondiente (SEMARNAT) la Manifestación de Impacto Ambiental, el promovente está cumpliendo con este apartado.<br><br>El proyecto se vincula por la obligatoriedad de obtener la autorización correspondiente para realizar las obras descritas en esta manifestación de impacto ambiental.<br><br>Como ya se mencionó anteriormente, la promovente una vez autorizado el proyecto en materia ambiental procederá a tramitar el Registro Nacional de Pesca para la unidad de producción acuícola. |
| **Art. 30°.-** *Las actividades pesqueras se clasifican en:*<br><br>**II.-** *Cultivo o acuacultura con fines* | | |
| **Artículo 31°.-** *Para realizar las actividades de pesca se requiere lo siguiente:*<br><br>**I,** *Concesión, para:*<br><br>**Inciso b)** *Acuacultura comercial*<br><br>**II,** Permiso, para:<br><br>**Inciso g)** *Acuacultura de fomento*<br><br>**III,** *Autorización, para:*<br><br>**Inciso d)** *Recolectar del medio natural reproductores, larvas, postlarvas, crías, huevos, semillas, alevines o en cualquier otro estadio, y*<br><br>**Inciso e)** *Acuacultura didáctica.* | | |

| | | |
|---|---|---|
| **Artículos 22.-** *la Secretaría podrá inscribir en el Registro Nacional de Pesca a los acuicultores que no requieran concesión, permiso o Autorización.* | Al **proyecto** le aplica el Artículo, incisos y, fracciones anteriores, porque se trata de una actividad acuícola con fines comerciales. | Por el hecho de presentar a la autoridad correspondiente (SEMARNAT) la Manifestación de Impacto Ambiental, el promovente está cumpliendo con este apartado.<br><br>El proyecto se vincula por la obligatoriedad de obtener la autorización correspondiente para realizar las obras descritas en esta manifestación de impacto ambiental.<br><br>Como ya se mencionó anteriormente, la promovente una vez autorizado el proyecto en materia ambiental procederá a tramitar el Registro Nacional de Pesca para la unidad de producción acuícola. |
| **Art. 30°.-** *Las actividades pesqueras se clasifican en:*<br><br>**II.-** *Cultivo o acuacultura con fines* | | |
| **Artículo 31°.-** *Para realizar las actividades de pesca se requiere lo siguiente:*<br><br>**I,** *Concesión, para:*<br><br>**Inciso b)** *Acuacultura comercial*<br><br>**II,** Permiso, para:<br><br>**Inciso g)** *Acuacultura de fomento*<br><br>**III,** *Autorización, para:*<br><br>**Inciso d)** *Recolectar del medio natural reproductores, larvas, postlarvas, crías, huevos, semillas, alevines o en cualquier otro estadio, y*<br><br>**Inciso e)** *Acuacultura didáctica.* | | |

| | | |
|---|---|---|
| **Artículos 22.-** *la Secretaría podrá inscribir en el Registro Nacional de Pesca a los acuicultores que no requieran concesión, permiso o Autorización.* | Al **proyecto** le aplica el Artículo, incisos y, fracciones anteriores, porque se trata de una actividad acuícola con fines comerciales. | Por el hecho de presentar a la autoridad correspondiente (SEMARNAT) la Manifestación de Impacto Ambiental, el promovente está cumpliendo con este apartado.<br><br>El proyecto se vincula por la obligatoriedad de obtener la autorización correspondiente para realizar las obras descritas en esta manifestación de impacto ambiental.<br><br>Como ya se mencionó anteriormente, la promovente una vez autorizado el proyecto en materia ambiental procederá a tramitar el Registro Nacional de Pesca para la unidad de producción acuícola. |
| **Art. 30°.-** *Las actividades pesqueras se clasifican en:*<br><br>**II.-** *Cultivo o acuacultura con fines* | | |
| **Artículo 31°.-** *Para realizar las actividades de pesca se requiere lo siguiente:*<br><br>**I,** *Concesión, para:*<br><br>**Inciso b)** *Acuacultura comercial*<br><br>**II,** Permiso, para:<br><br>**Inciso g)** *Acuacultura de fomento*<br><br>**III,** *Autorización, para:*<br><br>**Inciso d)** *Recolectar del medio natural reproductores, larvas, postlarvas, crías, huevos, semillas, alevines o en cualquier otro estadio, y*<br><br>**Inciso e)** *Acuacultura didáctica.* | | |

| | | |
|---|---|---|
| **Artículos 22.-** *la Secretaría podrá inscribir en el Registro Nacional de Pesca a los acuicultores que no requieran concesión, permiso o Autorización.* | Al **proyecto** le aplica el Artículo, incisos y, fracciones anteriores, porque se trata de una actividad acuícola con fines comerciales. | Por el hecho de presentar a la autoridad correspondiente (SEMARNAT) la Manifestación de Impacto Ambiental, el promovente está cumpliendo con este apartado.<br><br>El proyecto se vincula por la obligatoriedad de obtener la autorización correspondiente para realizar las obras descritas en esta manifestación de impacto ambiental.<br><br>Como ya se mencionó anteriormente, la promovente una vez autorizado el proyecto en materia ambiental procederá a tramitar el Registro Nacional de Pesca para la unidad de producción acuícola. |
| **Art. 30°.-** *Las actividades pesqueras se clasifican en:*<br><br>**II.-** *Cultivo o acuacultura con fines* | | |
| **Artículo 31°.-** *Para realizar las actividades de pesca se requiere lo siguiente:*<br><br>**I,** *Concesión, para:*<br><br>**Inciso b)** *Acuacultura comercial*<br><br>**II,** Permiso, para:<br><br>**Inciso g)** *Acuacultura de fomento*<br><br>**III,** *Autorización, para:*<br><br>**Inciso d)** *Recolectar del medio natural reproductores, larvas, postlarvas, crías, huevos, semillas, alevines o en cualquier otro estadio, y*<br><br>**Inciso e)** *Acuacultura didáctica.* | | |

| | | |
|---|---|---|
| **Artículos 22.-** *la Secretaría podrá inscribir en el Registro Nacional de Pesca a los acuicultores que no requieran concesión, permiso o Autorización.* | Al **proyecto** le aplica el Artículo, incisos y, fracciones anteriores, porque se trata de una actividad acuícola con fines comerciales. | Por el hecho de presentar a la autoridad correspondiente (SEMARNAT) la Manifestación de Impacto Ambiental, el promovente está cumpliendo con este apartado.<br><br>El proyecto se vincula por la obligatoriedad de obtener la autorización correspondiente para realizar las obras descritas en esta manifestación de impacto ambiental.<br><br>Como ya se mencionó anteriormente, la promovente una vez autorizado el proyecto en materia ambiental procederá a tramitar el Registro Nacional de Pesca para la unidad de producción acuícola. |
| **Art. 30°.-** *Las actividades pesqueras se clasifican en:*<br><br>**II.-** *Cultivo o acuacultura con fines* | | |
| **Artículo 31°.-** *Para realizar las actividades de pesca se requiere lo siguiente:*<br><br>**I,** *Concesión, para:*<br><br>**Inciso b)** *Acuacultura comercial*<br><br>**II,** Permiso, para:<br><br>**Inciso g)** *Acuacultura de fomento*<br><br>**III,** *Autorización, para:*<br><br>**Inciso d)** *Recolectar del medio natural reproductores, larvas, postlarvas, crías, huevos, semillas, alevines o en cualquier otro estadio, y*<br><br>**Inciso e)** *Acuacultura didáctica.* | | |

| | | |
|---|---|---|
| **Artículos 22.-** *la Secretaría podrá inscribir en el Registro Nacional de Pesca a los acuicultores que no requieran concesión, permiso o Autorización.* | Al **proyecto** le aplica el Artículo, incisos y, fracciones anteriores, porque se trata de una actividad acuícola con fines comerciales. | Por el hecho de presentar a la autoridad correspondiente (SEMARNAT) la Manifestación de Impacto Ambiental, el promovente está cumpliendo con este apartado.<br><br>El proyecto se vincula por la obligatoriedad de obtener la autorización correspondiente para realizar las obras descritas en esta manifestación de impacto ambiental.<br><br>Como ya se mencionó anteriormente, la promovente una vez autorizado el proyecto en materia ambiental procederá a tramitar el Registro Nacional de Pesca para la unidad de producción acuícola. |
| **Art. 30°.-** *Las actividades pesqueras se clasifican en:*<br><br>**II.-** *Cultivo o acuacultura con fines* | | |
| **Artículo 31°.-** *Para realizar las actividades de pesca se requiere lo siguiente:*<br><br>**I,** *Concesión, para:*<br><br>**Inciso b)** *Acuacultura comercial*<br><br>**II,** Permiso, para:<br><br>**Inciso g)** *Acuacultura de fomento*<br><br>**III,** *Autorización, para:*<br><br>**Inciso d)** *Recolectar del medio natural reproductores, larvas, postlarvas, crías, huevos, semillas, alevines o en cualquier otro estadio, y*<br><br>**Inciso e)** *Acuacultura didáctica.* | | |

| | | |
|---|---|---|
| **Artículos 22.-** *la Secretaría podrá inscribir en el Registro Nacional de Pesca a los acuicultores que no requieran concesión, permiso o Autorización.* | Al **proyecto** le aplica el Artículo, incisos y, fracciones anteriores, porque se trata de una actividad acuícola con fines comerciales. | Por el hecho de presentar a la autoridad correspondiente (SEMARNAT) la Manifestación de Impacto Ambiental, el promovente está cumpliendo con este apartado.<br><br>El proyecto se vincula por la obligatoriedad de obtener la autorización correspondiente para realizar las obras descritas en esta manifestación de impacto ambiental.<br><br>Como ya se mencionó anteriormente, la promovente una vez autorizado el proyecto en materia ambiental procederá a tramitar el Registro Nacional de Pesca para la unidad de producción acuícola. |
| **Art. 30°.-** *Las actividades pesqueras se clasifican en:*<br><br>**II.-** *Cultivo o acuacultura con fines* | | |
| **Artículo 31°.-** *Para realizar las actividades de pesca se requiere lo siguiente:*<br><br>**I,** *Concesión, para:*<br><br>**Inciso b)** *Acuacultura comercial*<br><br>**II,** Permiso, para:<br><br>**Inciso g)** *Acuacultura de fomento*<br><br>**III,** *Autorización, para:*<br><br>**Inciso d)** *Recolectar del medio natural reproductores, larvas, postlarvas, crías, huevos, semillas, alevines o en cualquier otro estadio, y*<br><br>**Inciso e)** *Acuacultura didáctica.* | | |

| | | |
|---|---|---|
| **Artículos 22.-** *la Secretaría podrá inscribir en el Registro Nacional de Pesca a los acuicultores que no requieran concesión, permiso o Autorización.* | Al **proyecto** le aplica el Artículo, incisos y, fracciones anteriores, porque se trata de una actividad acuícola con fines comerciales. | Por el hecho de presentar a la autoridad correspondiente (SEMARNAT) la Manifestación de Impacto Ambiental, el promovente está cumpliendo con este apartado.<br><br>El proyecto se vincula por la obligatoriedad de obtener la autorización correspondiente para realizar las obras descritas en esta manifestación de impacto ambiental.<br><br>Como ya se mencionó anteriormente, la promovente una vez autorizado el proyecto en materia ambiental procederá a tramitar el Registro Nacional de Pesca para la unidad de producción acuícola. |
| **Art. 30°.-** *Las actividades pesqueras se clasifican en:*<br><br>**II.-** *Cultivo o acuacultura con fines* | | |
| **Artículo 31°.-** *Para realizar las actividades de pesca se requiere lo siguiente:*<br><br>**I,** *Concesión, para:*<br><br>**Inciso b)** *Acuacultura comercial*<br><br>**II,** Permiso, para:<br><br>**Inciso g)** *Acuacultura de fomento*<br><br>**III,** *Autorización, para:*<br><br>**Inciso d)** *Recolectar del medio natural reproductores, larvas, postlarvas, crías, huevos, semillas, alevines o en cualquier otro estadio, y*<br><br>**Inciso e)** *Acuacultura didáctica.* | | |

| | | |
|---|---|---|
| **Artículos 22.-** *la Secretaría podrá inscribir en el Registro Nacional de Pesca a los acuicultores que no requieran concesión, permiso o Autorización.* | Al **proyecto** le aplica el Artículo, incisos y, fracciones anteriores, porque se trata de una actividad acuícola con fines comerciales. | Por el hecho de presentar a la autoridad correspondiente (SEMARNAT) la Manifestación de Impacto Ambiental, el promovente está cumpliendo con este apartado.<br><br>El proyecto se vincula por la obligatoriedad de obtener la autorización correspondiente para realizar las obras descritas en esta manifestación de impacto ambiental.<br><br>Como ya se mencionó anteriormente, la promovente una vez autorizado el proyecto en materia ambiental procederá a tramitar el Registro Nacional de Pesca para la unidad de producción acuícola. |
| **Art. 30°.-** *Las actividades pesqueras se clasifican en:*<br><br>**II.-** *Cultivo o acuacultura con fines* | | |
| **Artículo 31°.-** *Para realizar las actividades de pesca se requiere lo siguiente:*<br><br>**I,** *Concesión, para:*<br><br>**Inciso b)** *Acuacultura comercial*<br><br>**II,** Permiso, para:<br><br>**Inciso g)** *Acuacultura de fomento*<br><br>**III,** *Autorización, para:*<br><br>**Inciso d)** *Recolectar del medio natural reproductores, larvas, postlarvas, crías, huevos, semillas, alevines o en cualquier otro estadio, y*<br><br>**Inciso e)** *Acuacultura didáctica.* | | |

| | | |
|---|---|---|
| **Artículos 22.-** *la Secretaría podrá inscribir en el Registro Nacional de Pesca a los acuicultores que no requieran concesión, permiso o Autorización.* | Al **proyecto** le aplica el Artículo, incisos y, fracciones anteriores, porque se trata de una actividad acuícola con fines comerciales. | Por el hecho de presentar a la autoridad correspondiente (SEMARNAT) la Manifestación de Impacto Ambiental, el promovente está cumpliendo con este apartado.<br><br>El proyecto se vincula por la obligatoriedad de obtener la autorización correspondiente para realizar las obras descritas en esta manifestación de impacto ambiental.<br><br>Como ya se mencionó anteriormente, la promovente una vez autorizado el proyecto en materia ambiental procederá a tramitar el Registro Nacional de Pesca para la unidad de producción acuícola. |
| **Art. 30°.-** *Las actividades pesqueras se clasifican en:*<br><br>**II.-** *Cultivo o acuacultura con fines* | | |
| **Artículo 31°.-** *Para realizar las actividades de pesca se requiere lo siguiente:*<br><br>**I,** *Concesión, para:*<br><br>**Inciso b)** *Acuacultura comercial*<br><br>**II,** Permiso, para:<br><br>**Inciso g)** *Acuacultura de fomento*<br><br>**III,** *Autorización, para:*<br><br>**Inciso d)** *Recolectar del medio natural reproductores, larvas, postlarvas, crías, huevos, semillas, alevines o en cualquier otro estadio, y*<br><br>**Inciso e)** *Acuacultura didáctica.* | | |

| | | |
|---|---|---|
| **Artículos 22.-** *la Secretaría podrá inscribir en el Registro Nacional de Pesca a los acuicultores que no requieran concesión, permiso o Autorización.* | Al **proyecto** le aplica el Artículo, incisos y, fracciones anteriores, porque se trata de una actividad acuícola con fines comerciales. | Por el hecho de presentar a la autoridad correspondiente (SEMARNAT) la Manifestación de Impacto Ambiental, el promovente está cumpliendo con este apartado.<br><br>El proyecto se vincula por la obligatoriedad de obtener la autorización correspondiente para realizar las obras descritas en esta manifestación de impacto ambiental.<br><br>Como ya se mencionó anteriormente, la promovente una vez autorizado el proyecto en materia ambiental procederá a tramitar el Registro Nacional de Pesca para la unidad de producción acuícola. |
| **Art. 30°.-** *Las actividades pesqueras se clasifican en:*<br><br>**II.-** *Cultivo o acuacultura con fines* | | |
| **Artículo 31°.-** *Para realizar las actividades de pesca se requiere lo siguiente:*<br><br>**I,** *Concesión, para:*<br><br>**Inciso b)** *Acuacultura comercial*<br><br>**II,** Permiso, para:<br><br>**Inciso g)** *Acuacultura de fomento*<br><br>**III,** *Autorización, para:*<br><br>**Inciso d)** *Recolectar del medio natural reproductores, larvas, postlarvas, crías, huevos, semillas, alevines o en cualquier otro estadio, y*<br><br>**Inciso e)** *Acuacultura didáctica.* | | |

| | | |
|---|---|---|
| **Artículos 22.-** *la Secretaría podrá inscribir en el Registro Nacional de Pesca a los acuicultores que no requieran concesión, permiso o Autorización.* | Al **proyecto** le aplica el Artículo, incisos y, fracciones anteriores, porque se trata de una actividad acuícola con fines comerciales. | Por el hecho de presentar a la autoridad correspondiente (SEMARNAT) la Manifestación de Impacto Ambiental, el promovente está cumpliendo con este apartado.<br><br>El proyecto se vincula por la obligatoriedad de obtener la autorización correspondiente para realizar las obras descritas en esta manifestación de impacto ambiental.<br><br>Como ya se mencionó anteriormente, la promovente una vez autorizado el proyecto en materia ambiental procederá a tramitar el Registro Nacional de Pesca para la unidad de producción acuícola. |
| **Art. 30°.-** *Las actividades pesqueras se clasifican en:*<br><br>**II.-** *Cultivo o acuacultura con fines* | | |
| **Artículo 31°.-** *Para realizar las actividades de pesca se requiere lo siguiente:*<br><br>**I,** *Concesión, para:*<br><br>**Inciso b)** *Acuacultura comercial*<br><br>**II,** Permiso, para:<br><br>**Inciso g)** *Acuacultura de fomento*<br><br>**III,** *Autorización, para:*<br><br>**Inciso d)** *Recolectar del medio natural reproductores, larvas, postlarvas, crías, huevos, semillas, alevines o en cualquier otro estadio, y*<br><br>**Inciso e)** *Acuacultura didáctica.* | | |

| | | |
|---|---|---|
| **Artículos 22.-** *la Secretaría podrá inscribir en el Registro Nacional de Pesca a los acuicultores que no requieran concesión, permiso o Autorización.* | Al **proyecto** le aplica el Artículo, incisos y, fracciones anteriores, porque se trata de una actividad acuícola con fines comerciales. | Por el hecho de presentar a la autoridad correspondiente (SEMARNAT) la Manifestación de Impacto Ambiental, el promovente está cumpliendo con este apartado.<br><br>El proyecto se vincula por la obligatoriedad de obtener la autorización correspondiente para realizar las obras descritas en esta manifestación de impacto ambiental.<br><br>Como ya se mencionó anteriormente, la promovente una vez autorizado el proyecto en materia ambiental procederá a tramitar el Registro Nacional de Pesca para la unidad de producción acuícola. |
| **Art. 30°.-** *Las actividades pesqueras se clasifican en:*<br><br>**II.-** *Cultivo o acuacultura con fines* | | |
| **Artículo 31°.-** *Para realizar las actividades de pesca se requiere lo siguiente:*<br><br>**I,** *Concesión, para:*<br><br>**Inciso b)** *Acuacultura comercial*<br><br>**II,** Permiso, para:<br><br>**Inciso g)** *Acuacultura de fomento*<br><br>**III,** *Autorización, para:*<br><br>**Inciso d)** *Recolectar del medio natural reproductores, larvas, postlarvas, crías, huevos, semillas, alevines o en cualquier otro estadio, y*<br><br>**Inciso e)** *Acuacultura didáctica.* | | |

| | | |
|---|---|---|
| **Artículos 22.-** *la Secretaría podrá inscribir en el Registro Nacional de Pesca a los acuicultores que no requieran concesión, permiso o Autorización.* | Al **proyecto** le aplica el Artículo, incisos y, fracciones anteriores, porque se trata de una actividad acuícola con fines comerciales. | Por el hecho de presentar a la autoridad correspondiente (SEMARNAT) la Manifestación de Impacto Ambiental, el promovente está cumpliendo con este apartado.<br><br>El proyecto se vincula por la obligatoriedad de obtener la autorización correspondiente para realizar las obras descritas en esta manifestación de impacto ambiental.<br><br>Como ya se mencionó anteriormente, la promovente una vez autorizado el proyecto en materia ambiental procederá a tramitar el Registro Nacional de Pesca para la unidad de producción acuícola. |
| **Art. 30°.-** *Las actividades pesqueras se clasifican en:*<br><br>**II.-** *Cultivo o acuacultura con fines* | | |
| **Artículo 31°.-** *Para realizar las actividades de pesca se requiere lo siguiente:*<br><br>**I,** *Concesión, para:*<br><br>**Inciso b)** *Acuacultura comercial*<br><br>**II,** Permiso, para:<br><br>**Inciso g)** *Acuacultura de fomento*<br><br>**III,** *Autorización, para:*<br><br>**Inciso d)** *Recolectar del medio natural reproductores, larvas, postlarvas, crías, huevos, semillas, alevines o en cualquier otro estadio, y*<br><br>**Inciso e)** *Acuacultura didáctica.* | | |

| | | |
|---|---|---|
| **Artículos 22.-** *la Secretaría podrá inscribir en el Registro Nacional de Pesca a los acuicultores que no requieran concesión, permiso o Autorización.* | Al **proyecto** le aplica el Artículo, incisos y, fracciones anteriores, porque se trata de una actividad acuícola con fines comerciales. | Por el hecho de presentar a la autoridad correspondiente (SEMARNAT) la Manifestación de Impacto Ambiental, el promovente está cumpliendo con este apartado.<br><br>El proyecto se vincula por la obligatoriedad de obtener la autorización correspondiente para realizar las obras descritas en esta manifestación de impacto ambiental.<br><br>Como ya se mencionó anteriormente, la promovente una vez autorizado el proyecto en materia ambiental procederá a tramitar el Registro Nacional de Pesca para la unidad de producción acuícola. |
| **Art. 30°.-** *Las actividades pesqueras se clasifican en:*<br><br>**II.-** *Cultivo o acuacultura con fines* | | |
| **Artículo 31°.-** *Para realizar las actividades de pesca se requiere lo siguiente:*<br><br>**I,** *Concesión, para:*<br><br>**Inciso b)** *Acuacultura comercial*<br><br>**II,** Permiso, para:<br><br>**Inciso g)** *Acuacultura de fomento*<br><br>**III,** *Autorización, para:*<br><br>**Inciso d)** *Recolectar del medio natural reproductores, larvas, postlarvas, crías, huevos, semillas, alevines o en cualquier otro estadio, y*<br><br>**Inciso e)** *Acuacultura didáctica.* | | |

| | | |
|---|---|---|
| **Artículos 22.-** *la Secretaría podrá inscribir en el Registro Nacional de Pesca a los acuicultores que no requieran concesión, permiso o Autorización.* | Al **proyecto** le aplica el Artículo, incisos y, fracciones anteriores, porque se trata de una actividad acuícola con fines comerciales. | Por el hecho de presentar a la autoridad correspondiente (SEMARNAT) la Manifestación de Impacto Ambiental, el promovente está cumpliendo con este apartado.<br><br>El proyecto se vincula por la obligatoriedad de obtener la autorización correspondiente para realizar las obras descritas en esta manifestación de impacto ambiental.<br><br>Como ya se mencionó anteriormente, la promovente una vez autorizado el proyecto en materia ambiental procederá a tramitar el Registro Nacional de Pesca para la unidad de producción acuícola. |
| **Art. 30°.-** *Las actividades pesqueras se clasifican en:*<br><br>**II.-** *Cultivo o acuacultura con fines* | | |
| **Artículo 31°.-** *Para realizar las actividades de pesca se requiere lo siguiente:*<br><br>**I,** *Concesión, para:*<br><br>**Inciso b)** *Acuacultura comercial*<br><br>**II,** Permiso, para:<br><br>**Inciso g)** *Acuacultura de fomento*<br><br>**III,** *Autorización, para:*<br><br>**Inciso d)** *Recolectar del medio natural reproductores, larvas, postlarvas, crías, huevos, semillas, alevines o en cualquier otro estadio, y*<br><br>**Inciso e)** *Acuacultura didáctica.* | | |

| | | |
|---|---|---|
| **Artículos 22.-** *la Secretaría podrá inscribir en el Registro Nacional de Pesca a los acuicultores que no requieran concesión, permiso o Autorización.* | Al **proyecto** le aplica el Artículo, incisos y, fracciones anteriores, porque se trata de una actividad acuícola con fines comerciales. | Por el hecho de presentar a la autoridad correspondiente (SEMARNAT) la Manifestación de Impacto Ambiental, el promovente está cumpliendo con este apartado.<br><br>El proyecto se vincula por la obligatoriedad de obtener la autorización correspondiente para realizar las obras descritas en esta manifestación de impacto ambiental.<br><br>Como ya se mencionó anteriormente, la promovente una vez autorizado el proyecto en materia ambiental procederá a tramitar el Registro Nacional de Pesca para la unidad de producción acuícola. |
| **Art. 30°.-** *Las actividades pesqueras se clasifican en:*<br><br>**II.-** *Cultivo o acuacultura con fines* | | |
| **Artículo 31°.-** *Para realizar las actividades de pesca se requiere lo siguiente:*<br><br>**I,** *Concesión, para:*<br><br>**Inciso b)** *Acuacultura comercial*<br><br>**II,** Permiso, para:<br><br>**Inciso g)** *Acuacultura de fomento*<br><br>**III,** *Autorización, para:*<br><br>**Inciso d)** *Recolectar del medio natural reproductores, larvas, postlarvas, crías, huevos, semillas, alevines o en cualquier otro estadio, y*<br><br>**Inciso e)** *Acuacultura didáctica.* | | |

| | | |
|---|---|---|
| **Artículos 22.-** *la Secretaría podrá inscribir en el Registro Nacional de Pesca a los acuicultores que no requieran concesión, permiso o Autorización.* | Al **proyecto** le aplica el Artículo, incisos y, fracciones anteriores, porque se trata de una actividad acuícola con fines comerciales. | Por el hecho de presentar a la autoridad correspondiente (SEMARNAT) la Manifestación de Impacto Ambiental, el promovente está cumpliendo con este apartado.<br><br>El proyecto se vincula por la obligatoriedad de obtener la autorización correspondiente para realizar las obras descritas en esta manifestación de impacto ambiental.<br><br>Como ya se mencionó anteriormente, la promovente una vez autorizado el proyecto en materia ambiental procederá a tramitar el Registro Nacional de Pesca para la unidad de producción acuícola. |
| **Art. 30°.-** *Las actividades pesqueras se clasifican en:*<br><br>**II.-** *Cultivo o acuacultura con fines* | | |
| **Artículo 31°.-** *Para realizar las actividades de pesca se requiere lo siguiente:*<br><br>**I,** *Concesión, para:*<br><br>**Inciso b)** *Acuacultura comercial*<br><br>**II,** Permiso, para:<br><br>**Inciso g)** *Acuacultura de fomento*<br><br>**III,** *Autorización, para:*<br><br>**Inciso d)** *Recolectar del medio natural reproductores, larvas, postlarvas, crías, huevos, semillas, alevines o en cualquier otro estadio, y*<br><br>**Inciso e)** *Acuacultura didáctica.* | | |

| | | |
|---|---|---|
| **Artículos 22.-** *la Secretaría podrá inscribir en el Registro Nacional de Pesca a los acuicultores que no requieran concesión, permiso o Autorización.* | Al **proyecto** le aplica el Artículo, incisos y, fracciones anteriores, porque se trata de una actividad acuícola con fines comerciales. | Por el hecho de presentar a la autoridad correspondiente (SEMARNAT) la Manifestación de Impacto Ambiental, el promovente está cumpliendo con este apartado.<br><br>El proyecto se vincula por la obligatoriedad de obtener la autorización correspondiente para realizar las obras descritas en esta manifestación de impacto ambiental.<br><br>Como ya se mencionó anteriormente, la promovente una vez autorizado el proyecto en materia ambiental procederá a tramitar el Registro Nacional de Pesca para la unidad de producción acuícola. |
| **Art. 30°.-** *Las actividades pesqueras se clasifican en:*<br><br>**II.-** *Cultivo o acuacultura con fines* | | |
| **Artículo 31°.-** *Para realizar las actividades de pesca se requiere lo siguiente:*<br><br>**I,** *Concesión, para:*<br><br>**Inciso b)** *Acuacultura comercial*<br><br>**II,** Permiso, para:<br><br>**Inciso g)** *Acuacultura de fomento*<br><br>**III,** *Autorización, para:*<br><br>**Inciso d)** *Recolectar del medio natural reproductores, larvas, postlarvas, crías, huevos, semillas, alevines o en cualquier otro estadio, y*<br><br>**Inciso e)** *Acuacultura didáctica.* | | |

| | | |
|---|---|---|
| **Artículos 22.-** *la Secretaría podrá inscribir en el Registro Nacional de Pesca a los acuicultores que no requieran concesión, permiso o Autorización.* | Al **proyecto** le aplica el Artículo, incisos y, fracciones anteriores, porque se trata de una actividad acuícola con fines comerciales. | Por el hecho de presentar a la autoridad correspondiente (SEMARNAT) la Manifestación de Impacto Ambiental, el promovente está cumpliendo con este apartado.<br><br>El proyecto se vincula por la obligatoriedad de obtener la autorización correspondiente para realizar las obras descritas en esta manifestación de impacto ambiental.<br><br>Como ya se mencionó anteriormente, la promovente una vez autorizado el proyecto en materia ambiental procederá a tramitar el Registro Nacional de Pesca para la unidad de producción acuícola. |
| **Art. 30°.-** *Las actividades pesqueras se clasifican en:*<br><br>**II.-** *Cultivo o acuacultura con fines* | | |
| **Artículo 31°.-** *Para realizar las actividades de pesca se requiere lo siguiente:*<br><br>**I,** *Concesión, para:*<br><br>**Inciso b)** *Acuacultura comercial*<br><br>**II,** Permiso, para:<br><br>**Inciso g)** *Acuacultura de fomento*<br><br>**III,** *Autorización, para:*<br><br>**Inciso d)** *Recolectar del medio natural reproductores, larvas, postlarvas, crías, huevos, semillas, alevines o en cualquier otro estadio, y*<br><br>**Inciso e)** *Acuacultura didáctica.* | | |

| | | |
|---|---|---|
| **Artículos 22.-** *la Secretaría podrá inscribir en el Registro Nacional de Pesca a los acuicultores que no requieran concesión, permiso o Autorización.* | Al **proyecto** le aplica el Artículo, incisos y, fracciones anteriores, porque se trata de una actividad acuícola con fines comerciales. | Por el hecho de presentar a la autoridad correspondiente (SEMARNAT) la Manifestación de Impacto Ambiental, el promovente está cumpliendo con este apartado.<br><br>El proyecto se vincula por la obligatoriedad de obtener la autorización correspondiente para realizar las obras descritas en esta manifestación de impacto ambiental.<br><br>Como ya se mencionó anteriormente, la promovente una vez autorizado el proyecto en materia ambiental procederá a tramitar el Registro Nacional de Pesca para la unidad de producción acuícola. |
| **Art. 30°.-** *Las actividades pesqueras se clasifican en:*<br><br>**II.-** *Cultivo o acuacultura con fines* | | |
| **Artículo 31°.-** *Para realizar las actividades de pesca se requiere lo siguiente:*<br><br>**I,** *Concesión, para:*<br><br>**Inciso b)** *Acuacultura comercial*<br><br>**II,** Permiso, para:<br><br>**Inciso g)** *Acuacultura de fomento*<br><br>**III,** *Autorización, para:*<br><br>**Inciso d)** *Recolectar del medio natural reproductores, larvas, postlarvas, crías, huevos, semillas, alevines o en cualquier otro estadio, y*<br><br>**Inciso e)** *Acuacultura didáctica.* | | |

| | | |
|---|---|---|
| **Artículos 22.-** *la Secretaría podrá inscribir en el Registro Nacional de Pesca a los acuicultores que no requieran concesión, permiso o Autorización.* | Al **proyecto** le aplica el Artículo, incisos y, fracciones anteriores, porque se trata de una actividad acuícola con fines comerciales. | Por el hecho de presentar a la autoridad correspondiente (SEMARNAT) la Manifestación de Impacto Ambiental, el promovente está cumpliendo con este apartado.<br><br>El proyecto se vincula por la obligatoriedad de obtener la autorización correspondiente para realizar las obras descritas en esta manifestación de impacto ambiental.<br><br>Como ya se mencionó anteriormente, la promovente una vez autorizado el proyecto en materia ambiental procederá a tramitar el Registro Nacional de Pesca para la unidad de producción acuícola. |
| **Art. 30°.-** *Las actividades pesqueras se clasifican en:*<br><br>**II.-** *Cultivo o acuacultura con fines* | | |
| **Artículo 31°.-** *Para realizar las actividades de pesca se requiere lo siguiente:*<br><br>**I,** *Concesión, para:*<br><br>**Inciso b)** *Acuacultura comercial*<br><br>**II,** Permiso, para:<br><br>**Inciso g)** *Acuacultura de fomento*<br><br>**III,** *Autorización, para:*<br><br>**Inciso d)** *Recolectar del medio natural reproductores, larvas, postlarvas, crías, huevos, semillas, alevines o en cualquier otro estadio, y*<br><br>**Inciso e)** *Acuacultura didáctica.* | | |

| | | |
|---|---|---|
| **Artículos 22.-** *la Secretaría podrá inscribir en el Registro Nacional de Pesca a los acuicultores que no requieran concesión, permiso o Autorización.* | Al **proyecto** le aplica el Artículo, incisos y, fracciones anteriores, porque se trata de una actividad acuícola con fines comerciales. | Por el hecho de presentar a la autoridad correspondiente (SEMARNAT) la Manifestación de Impacto Ambiental, el promovente está cumpliendo con este apartado.<br><br>El proyecto se vincula por la obligatoriedad de obtener la autorización correspondiente para realizar las obras descritas en esta manifestación de impacto ambiental.<br><br>Como ya se mencionó anteriormente, la promovente una vez autorizado el proyecto en materia ambiental procederá a tramitar el Registro Nacional de Pesca para la unidad de producción acuícola. |
| **Art. 30°.-** *Las actividades pesqueras se clasifican en:*<br><br>**II.-** *Cultivo o acuacultura con fines* | | |
| **Artículo 31°.-** *Para realizar las actividades de pesca se requiere lo siguiente:*<br><br>**I,** *Concesión, para:*<br><br>**Inciso b)** *Acuacultura comercial*<br><br>**II,** Permiso, para:<br><br>**Inciso g)** *Acuacultura de fomento*<br><br>**III,** *Autorización, para:*<br><br>**Inciso d)** *Recolectar del medio natural reproductores, larvas, postlarvas, crías, huevos, semillas, alevines o en cualquier otro estadio, y*<br><br>**Inciso e)** *Acuacultura didáctica.* | | |

| | | |
|---|---|---|
| **Artículos 22.-** *la Secretaría podrá inscribir en el Registro Nacional de Pesca a los acuicultores que no requieran concesión, permiso o Autorización.* | Al **proyecto** le aplica el Artículo, incisos y, fracciones anteriores, porque se trata de una actividad acuícola con fines comerciales. | Por el hecho de presentar a la autoridad correspondiente (SEMARNAT) la Manifestación de Impacto Ambiental, el promovente está cumpliendo con este apartado.<br><br>El proyecto se vincula por la obligatoriedad de obtener la autorización correspondiente para realizar las obras descritas en esta manifestación de impacto ambiental.<br><br>Como ya se mencionó anteriormente, la promovente una vez autorizado el proyecto en materia ambiental procederá a tramitar el Registro Nacional de Pesca para la unidad de producción acuícola. |
| **Art. 30°.-** *Las actividades pesqueras se clasifican en:*<br><br>**II.-** *Cultivo o acuacultura con fines* | | |
| **Artículo 31°.-** *Para realizar las actividades de pesca se requiere lo siguiente:*<br><br>**I,** *Concesión, para:*<br><br>**Inciso b)** *Acuacultura comercial*<br><br>**II,** Permiso, para:<br><br>**Inciso g)** *Acuacultura de fomento*<br><br>**III,** *Autorización, para:*<br><br>**Inciso d)** *Recolectar del medio natural reproductores, larvas, postlarvas, crías, huevos, semillas, alevines o en cualquier otro estadio, y*<br><br>**Inciso e)** *Acuacultura didáctica.* | | |

| | | |
|---|---|---|
| **Artículos 22.-** *la Secretaría podrá inscribir en el Registro Nacional de Pesca a los acuicultores que no requieran concesión, permiso o Autorización.* | Al **proyecto** le aplica el Artículo, incisos y, fracciones anteriores, porque se trata de una actividad acuícola con fines comerciales. | Por el hecho de presentar a la autoridad correspondiente (SEMARNAT) la Manifestación de Impacto Ambiental, el promovente está cumpliendo con este apartado.<br><br>El proyecto se vincula por la obligatoriedad de obtener la autorización correspondiente para realizar las obras descritas en esta manifestación de impacto ambiental.<br><br>Como ya se mencionó anteriormente, la promovente una vez autorizado el proyecto en materia ambiental procederá a tramitar el Registro Nacional de Pesca para la unidad de producción acuícola. |
| **Art. 30°.-** *Las actividades pesqueras se clasifican en:*<br><br>**II.-** *Cultivo o acuacultura con fines* | | |
| **Artículo 31°.-** *Para realizar las actividades de pesca se requiere lo siguiente:*<br><br>**I,** *Concesión, para:*<br><br>**Inciso b)** *Acuacultura comercial*<br><br>**II,** Permiso, para:<br><br>**Inciso g)** *Acuacultura de fomento*<br><br>**III,** *Autorización, para:*<br><br>**Inciso d)** *Recolectar del medio natural reproductores, larvas, postlarvas, crías, huevos, semillas, alevines o en cualquier otro estadio, y*<br><br>**Inciso e)** *Acuacultura didáctica.* | | |

| | | |
|---|---|---|
| **Artículos 22.-** *la Secretaría podrá inscribir en el Registro Nacional de Pesca a los acuicultores que no requieran concesión, permiso o Autorización.* | Al **proyecto** le aplica el Artículo, incisos y, fracciones anteriores, porque se trata de una actividad acuícola con fines comerciales. | Por el hecho de presentar a la autoridad correspondiente (SEMARNAT) la Manifestación de Impacto Ambiental, el promovente está cumpliendo con este apartado.<br><br>El proyecto se vincula por la obligatoriedad de obtener la autorización correspondiente para realizar las obras descritas en esta manifestación de impacto ambiental.<br><br>Como ya se mencionó anteriormente, la promovente una vez autorizado el proyecto en materia ambiental procederá a tramitar el Registro Nacional de Pesca para la unidad de producción acuícola. |
| **Art. 30°.-** *Las actividades pesqueras se clasifican en:*<br><br>**II.-** *Cultivo o acuacultura con fines* | | |
| **Artículo 31°.-** *Para realizar las actividades de pesca se requiere lo siguiente:*<br><br>**I,** *Concesión, para:*<br><br>**Inciso b)** *Acuacultura comercial*<br><br>**II,** Permiso, para:<br><br>**Inciso g)** *Acuacultura de fomento*<br><br>**III,** *Autorización, para:*<br><br>**Inciso d)** *Recolectar del medio natural reproductores, larvas, postlarvas, crías, huevos, semillas, alevines o en cualquier otro estadio, y*<br><br>**Inciso e)** *Acuacultura didáctica.* | | |

| | | |
|---|---|---|
| **Artículos 22.-** *la Secretaría podrá inscribir en el Registro Nacional de Pesca a los acuicultores que no requieran concesión, permiso o Autorización.* | Al **proyecto** le aplica el Artículo, incisos y, fracciones anteriores, porque se trata de una actividad acuícola con fines comerciales. | Por el hecho de presentar a la autoridad correspondiente (SEMARNAT) la Manifestación de Impacto Ambiental, el promovente está cumpliendo con este apartado.<br><br>El proyecto se vincula por la obligatoriedad de obtener la autorización correspondiente para realizar las obras descritas en esta manifestación de impacto ambiental.<br><br>Como ya se mencionó anteriormente, la promovente una vez autorizado el proyecto en materia ambiental procederá a tramitar el Registro Nacional de Pesca para la unidad de producción acuícola. |
| **Art. 30°.-** *Las actividades pesqueras se clasifican en:*<br><br>**II.-** *Cultivo o acuacultura con fines* | | |
| **Artículo 31°.-** *Para realizar las actividades de pesca se requiere lo siguiente:*<br><br>**I,** *Concesión, para:*<br><br>**Inciso b)** *Acuacultura comercial*<br><br>**II,** Permiso, para:<br><br>**Inciso g)** *Acuacultura de fomento*<br><br>**III,** *Autorización, para:*<br><br>**Inciso d)** *Recolectar del medio natural reproductores, larvas, postlarvas, crías, huevos, semillas, alevines o en cualquier otro estadio, y*<br><br>**Inciso e)** *Acuacultura didáctica.* | | |

| | | |
|---|---|---|
| **Artículos 22.-** *la Secretaría podrá inscribir en el Registro Nacional de Pesca a los acuicultores que no requieran concesión, permiso o Autorización.* | Al **proyecto** le aplica el Artículo, incisos y, fracciones anteriores, porque se trata de una actividad acuícola con fines comerciales. | Por el hecho de presentar a la autoridad correspondiente (SEMARNAT) la Manifestación de Impacto Ambiental, el promovente está cumpliendo con este apartado.<br><br>El proyecto se vincula por la obligatoriedad de obtener la autorización correspondiente para realizar las obras descritas en esta manifestación de impacto ambiental.<br><br>Como ya se mencionó anteriormente, la promovente una vez autorizado el proyecto en materia ambiental procederá a tramitar el Registro Nacional de Pesca para la unidad de producción acuícola. |
| **Art. 30°.-** *Las actividades pesqueras se clasifican en:*<br><br>**II.-** *Cultivo o acuacultura con fines* | | |
| **Artículo 31°.-** *Para realizar las actividades de pesca se requiere lo siguiente:*<br><br>**I,** *Concesión, para:*<br><br>**Inciso b)** *Acuacultura comercial*<br><br>**II,** Permiso, para:<br><br>**Inciso g)** *Acuacultura de fomento*<br><br>**III,** *Autorización, para:*<br><br>**Inciso d)** *Recolectar del medio natural reproductores, larvas, postlarvas, crías, huevos, semillas, alevines o en cualquier otro estadio, y*<br><br>**Inciso e)** *Acuacultura didáctica.* | | |

| | | |
|---|---|---|
| **Artículos 22.-** *la Secretaría podrá inscribir en el Registro Nacional de Pesca a los acuicultores que no requieran concesión, permiso o Autorización.* | Al **proyecto** le aplica el Artículo, incisos y, fracciones anteriores, porque se trata de una actividad acuícola con fines comerciales. | Por el hecho de presentar a la autoridad correspondiente (SEMARNAT) la Manifestación de Impacto Ambiental, el promovente está cumpliendo con este apartado.<br><br>El proyecto se vincula por la obligatoriedad de obtener la autorización correspondiente para realizar las obras descritas en esta manifestación de impacto ambiental.<br><br>Como ya se mencionó anteriormente, la promovente una vez autorizado el proyecto en materia ambiental procederá a tramitar el Registro Nacional de Pesca para la unidad de producción acuícola. |
| **Art. 30°.-** *Las actividades pesqueras se clasifican en:*<br><br>**II.-** *Cultivo o acuacultura con fines* | | |
| **Artículo 31°.-** *Para realizar las actividades de pesca se requiere lo siguiente:*<br><br>**I,** *Concesión, para:*<br><br>**Inciso b)** *Acuacultura comercial*<br><br>**II,** Permiso, para:<br><br>**Inciso g)** *Acuacultura de fomento*<br><br>**III,** *Autorización, para:*<br><br>**Inciso d)** *Recolectar del medio natural reproductores, larvas, postlarvas, crías, huevos, semillas, alevines o en cualquier otro estadio, y*<br><br>**Inciso e)** *Acuacultura didáctica.* | | |

| | | |
|---|---|---|
| **Artículos 22.-** *la Secretaría podrá inscribir en el Registro Nacional de Pesca a los acuicultores que no requieran concesión, permiso o Autorización.* | Al **proyecto** le aplica el Artículo, incisos y, fracciones anteriores, porque se trata de una actividad acuícola con fines comerciales. | Por el hecho de presentar a la autoridad correspondiente (SEMARNAT) la Manifestación de Impacto Ambiental, el promovente está cumpliendo con este apartado.<br><br>El proyecto se vincula por la obligatoriedad de obtener la autorización correspondiente para realizar las obras descritas en esta manifestación de impacto ambiental.<br><br>Como ya se mencionó anteriormente, la promovente una vez autorizado el proyecto en materia ambiental procederá a tramitar el Registro Nacional de Pesca para la unidad de producción acuícola. |
| **Art. 30°.-** *Las actividades pesqueras se clasifican en:*<br><br>**II.-** *Cultivo o acuacultura con fines* | | |
| **Artículo 31°.-** *Para realizar las actividades de pesca se requiere lo siguiente:*<br><br>**I,** *Concesión, para:*<br><br>**Inciso b)** *Acuacultura comercial*<br><br>**II,** Permiso, para:<br><br>**Inciso g)** *Acuacultura de fomento*<br><br>**III,** *Autorización, para:*<br><br>**Inciso d)** *Recolectar del medio natural reproductores, larvas, postlarvas, crías, huevos, semillas, alevines o en cualquier otro estadio, y*<br><br>**Inciso e)** *Acuacultura didáctica.* | | |

| | | |
|---|---|---|
| **Artículos 22.-** *la Secretaría podrá inscribir en el Registro Nacional de Pesca a los acuicultores que no requieran concesión, permiso o Autorización.* | Al **proyecto** le aplica el Artículo, incisos y, fracciones anteriores, porque se trata de una actividad acuícola con fines comerciales. | Por el hecho de presentar a la autoridad correspondiente (SEMARNAT) la Manifestación de Impacto Ambiental, el promovente está cumpliendo con este apartado.<br><br>El proyecto se vincula por la obligatoriedad de obtener la autorización correspondiente para realizar las obras descritas en esta manifestación de impacto ambiental.<br><br>Como ya se mencionó anteriormente, la promovente una vez autorizado el proyecto en materia ambiental procederá a tramitar el Registro Nacional de Pesca para la unidad de producción acuícola. |
| **Art. 30°.-** *Las actividades pesqueras se clasifican en:*<br><br>**II.-** *Cultivo o acuacultura con fines* | | |
| **Artículo 31°.-** *Para realizar las actividades de pesca se requiere lo siguiente:*<br><br>**I,** *Concesión, para:*<br><br>**Inciso b)** *Acuacultura comercial*<br><br>**II,** Permiso, para:<br><br>**Inciso g)** *Acuacultura de fomento*<br><br>**III,** *Autorización, para:*<br><br>**Inciso d)** *Recolectar del medio natural reproductores, larvas, postlarvas, crías, huevos, semillas, alevines o en cualquier otro estadio, y*<br><br>**Inciso e)** *Acuacultura didáctica.* | | |

| | | |
|---|---|---|
| **Artículos 22.-** *la Secretaría podrá inscribir en el Registro Nacional de Pesca a los acuicultores que no requieran concesión, permiso o Autorización.* | Al **proyecto** le aplica el Artículo, incisos y, fracciones anteriores, porque se trata de una actividad acuícola con fines comerciales. | Por el hecho de presentar a la autoridad correspondiente (SEMARNAT) la Manifestación de Impacto Ambiental, el promovente está cumpliendo con este apartado.<br><br>El proyecto se vincula por la obligatoriedad de obtener la autorización correspondiente para realizar las obras descritas en esta manifestación de impacto ambiental.<br><br>Como ya se mencionó anteriormente, la promovente una vez autorizado el proyecto en materia ambiental procederá a tramitar el Registro Nacional de Pesca para la unidad de producción acuícola. |
| **Art. 30°.-** *Las actividades pesqueras se clasifican en:*<br><br>**II.-** *Cultivo o acuacultura con fines* | | |
| **Artículo 31°.-** *Para realizar las actividades de pesca se requiere lo siguiente:*<br><br>**I,** *Concesión, para:*<br><br>**Inciso b)** *Acuacultura comercial*<br><br>**II,** Permiso, para:<br><br>**Inciso g)** *Acuacultura de fomento*<br><br>**III,** *Autorización, para:*<br><br>**Inciso d)** *Recolectar del medio natural reproductores, larvas, postlarvas, crías, huevos, semillas, alevines o en cualquier otro estadio, y*<br><br>**Inciso e)** *Acuacultura didáctica.* | | |

| | | |
|---|---|---|
| **Artículos 22.-** *la Secretaría podrá inscribir en el Registro Nacional de Pesca a los acuicultores que no requieran concesión, permiso o Autorización.* | Al **proyecto** le aplica el Artículo, incisos y, fracciones anteriores, porque se trata de una actividad acuícola con fines comerciales. | Por el hecho de presentar a la autoridad correspondiente (SEMARNAT) la Manifestación de Impacto Ambiental, el promovente está cumpliendo con este apartado.<br><br>El proyecto se vincula por la obligatoriedad de obtener la autorización correspondiente para realizar las obras descritas en esta manifestación de impacto ambiental.<br><br>Como ya se mencionó anteriormente, la promovente una vez autorizado el proyecto en materia ambiental procederá a tramitar el Registro Nacional de Pesca para la unidad de producción acuícola. |
| **Art. 30°.-** *Las actividades pesqueras se clasifican en:*<br><br>**II.-** *Cultivo o acuacultura con fines* | | |
| **Artículo 31°.-** *Para realizar las actividades de pesca se requiere lo siguiente:*<br><br>**I,** *Concesión, para:*<br><br>**Inciso b)** *Acuacultura comercial*<br><br>**II,** Permiso, para:<br><br>**Inciso g)** *Acuacultura de fomento*<br><br>**III,** *Autorización, para:*<br><br>**Inciso d)** *Recolectar del medio natural reproductores, larvas, postlarvas, crías, huevos, semillas, alevines o en cualquier otro estadio, y*<br><br>**Inciso e)** *Acuacultura didáctica.* | | |

| | | |
|---|---|---|
| **Artículos 22.-** *la Secretaría podrá inscribir en el Registro Nacional de Pesca a los acuicultores que no requieran concesión, permiso o Autorización.* | Al **proyecto** le aplica el Artículo, incisos y, fracciones anteriores, porque se trata de una actividad acuícola con fines comerciales. | Por el hecho de presentar a la autoridad correspondiente (SEMARNAT) la Manifestación de Impacto Ambiental, el promovente está cumpliendo con este apartado.<br><br>El proyecto se vincula por la obligatoriedad de obtener la autorización correspondiente para realizar las obras descritas en esta manifestación de impacto ambiental.<br><br>Como ya se mencionó anteriormente, la promovente una vez autorizado el proyecto en materia ambiental procederá a tramitar el Registro Nacional de Pesca para la unidad de producción acuícola. |
| **Art. 30°.-** *Las actividades pesqueras se clasifican en:*<br><br>**II.-** *Cultivo o acuacultura con fines* | | |
| **Artículo 31°.-** *Para realizar las actividades de pesca se requiere lo siguiente:*<br><br>**I,** *Concesión, para:*<br><br>**Inciso b)** *Acuacultura comercial*<br><br>**II,** Permiso, para:<br><br>**Inciso g)** *Acuacultura de fomento*<br><br>**III,** *Autorización, para:*<br><br>**Inciso d)** *Recolectar del medio natural reproductores, larvas, postlarvas, crías, huevos, semillas, alevines o en cualquier otro estadio, y*<br><br>**Inciso e)** *Acuacultura didáctica.* | | |

| | | |
|---|---|---|
| **Artículos 22.-** *la Secretaría podrá inscribir en el Registro Nacional de Pesca a los acuicultores que no requieran concesión, permiso o Autorización.* | Al **proyecto** le aplica el Artículo, incisos y, fracciones anteriores, porque se trata de una actividad acuícola con fines comerciales. | Por el hecho de presentar a la autoridad correspondiente (SEMARNAT) la Manifestación de Impacto Ambiental, el promovente está cumpliendo con este apartado.<br><br>El proyecto se vincula por la obligatoriedad de obtener la autorización correspondiente para realizar las obras descritas en esta manifestación de impacto ambiental.<br><br>Como ya se mencionó anteriormente, la promovente una vez autorizado el proyecto en materia ambiental procederá a tramitar el Registro Nacional de Pesca para la unidad de producción acuícola. |
| **Art. 30°.-** *Las actividades pesqueras se clasifican en:*<br><br>**II.-** *Cultivo o acuacultura con fines* | | |
| **Artículo 31°.-** *Para realizar las actividades de pesca se requiere lo siguiente:*<br><br>**I,** *Concesión, para:*<br><br>**Inciso b)** *Acuacultura comercial*<br><br>**II,** Permiso, para:<br><br>**Inciso g)** *Acuacultura de fomento*<br><br>**III,** *Autorización, para:*<br><br>**Inciso d)** *Recolectar del medio natural reproductores, larvas, postlarvas, crías, huevos, semillas, alevines o en cualquier otro estadio, y*<br><br>**Inciso e)** *Acuacultura didáctica.* | | |

| | | |
|---|---|---|
| **Artículos 22.-** *la Secretaría podrá inscribir en el Registro Nacional de Pesca a los acuicultores que no requieran concesión, permiso o Autorización.* | Al **proyecto** le aplica el Artículo, incisos y, fracciones anteriores, porque se trata de una actividad acuícola con fines comerciales. | Por el hecho de presentar a la autoridad correspondiente (SEMARNAT) la Manifestación de Impacto Ambiental, el promovente está cumpliendo con este apartado.<br><br>El proyecto se vincula por la obligatoriedad de obtener la autorización correspondiente para realizar las obras descritas en esta manifestación de impacto ambiental.<br><br>Como ya se mencionó anteriormente, la promovente una vez autorizado el proyecto en materia ambiental procederá a tramitar el Registro Nacional de Pesca para la unidad de producción acuícola. |
| **Art. 30°.-** *Las actividades pesqueras se clasifican en:*<br><br>**II.-** *Cultivo o acuacultura con fines* | | |
| **Artículo 31°.-** *Para realizar las actividades de pesca se requiere lo siguiente:*<br><br>**I,** *Concesión, para:*<br><br>**Inciso b)** *Acuacultura comercial*<br><br>**II,** Permiso, para:<br><br>**Inciso g)** *Acuacultura de fomento*<br><br>**III,** *Autorización, para:*<br><br>**Inciso d)** *Recolectar del medio natural reproductores, larvas, postlarvas, crías, huevos, semillas, alevines o en cualquier otro estadio, y*<br><br>**Inciso e)** *Acuacultura didáctica.* | | |

| | | |
|---|---|---|
| **Artículos 22.-** *la Secretaría podrá inscribir en el Registro Nacional de Pesca a los acuicultores que no requieran concesión, permiso o Autorización.* | Al **proyecto** le aplica el Artículo, incisos y, fracciones anteriores, porque se trata de una actividad acuícola con fines comerciales. | Por el hecho de presentar a la autoridad correspondiente (SEMARNAT) la Manifestación de Impacto Ambiental, el promovente está cumpliendo con este apartado.<br><br>El proyecto se vincula por la obligatoriedad de obtener la autorización correspondiente para realizar las obras descritas en esta manifestación de impacto ambiental.<br><br>Como ya se mencionó anteriormente, la promovente una vez autorizado el proyecto en materia ambiental procederá a tramitar el Registro Nacional de Pesca para la unidad de producción acuícola. |
| **Art. 30°.-** *Las actividades pesqueras se clasifican en:*<br><br>**II.-** *Cultivo o acuacultura con fines* | | |
| **Artículo 31°.-** *Para realizar las actividades de pesca se requiere lo siguiente:*<br><br>**I,** *Concesión, para:*<br><br>**Inciso b)** *Acuacultura comercial*<br><br>**II,** Permiso, para:<br><br>**Inciso g)** *Acuacultura de fomento*<br><br>**III,** *Autorización, para:*<br><br>**Inciso d)** *Recolectar del medio natural reproductores, larvas, postlarvas, crías, huevos, semillas, alevines o en cualquier otro estadio, y*<br><br>**Inciso e)** *Acuacultura didáctica.* | | |

| | | |
|---|---|---|
| **Artículos 22.-** *la Secretaría podrá inscribir en el Registro Nacional de Pesca a los acuicultores que no requieran concesión, permiso o Autorización.* | Al **proyecto** le aplica el Artículo, incisos y, fracciones anteriores, porque se trata de una actividad acuícola con fines comerciales. | Por el hecho de presentar a la autoridad correspondiente (SEMARNAT) la Manifestación de Impacto Ambiental, el promovente está cumpliendo con este apartado.<br><br>El proyecto se vincula por la obligatoriedad de obtener la autorización correspondiente para realizar las obras descritas en esta manifestación de impacto ambiental.<br><br>Como ya se mencionó anteriormente, la promovente una vez autorizado el proyecto en materia ambiental procederá a tramitar el Registro Nacional de Pesca para la unidad de producción acuícola. |
| **Art. 30°.-** *Las actividades pesqueras se clasifican en:*<br><br>**II.-** *Cultivo o acuacultura con fines* | | |
| **Artículo 31°.-** *Para realizar las actividades de pesca se requiere lo siguiente:*<br><br>**I,** *Concesión, para:*<br><br>**Inciso b)** *Acuacultura comercial*<br><br>**II,** Permiso, para:<br><br>**Inciso g)** *Acuacultura de fomento*<br><br>**III,** *Autorización, para:*<br><br>**Inciso d)** *Recolectar del medio natural reproductores, larvas, postlarvas, crías, huevos, semillas, alevines o en cualquier otro estadio, y*<br><br>**Inciso e)** *Acuacultura didáctica.* | | |

| | | |
|---|---|---|
| **Artículos 22.-** *la Secretaría podrá inscribir en el Registro Nacional de Pesca a los acuicultores que no requieran concesión, permiso o Autorización.* | Al **proyecto** le aplica el Artículo, incisos y, fracciones anteriores, porque se trata de una actividad acuícola con fines comerciales. | Por el hecho de presentar a la autoridad correspondiente (SEMARNAT) la Manifestación de Impacto Ambiental, el promovente está cumpliendo con este apartado.<br><br>El proyecto se vincula por la obligatoriedad de obtener la autorización correspondiente para realizar las obras descritas en esta manifestación de impacto ambiental.<br><br>Como ya se mencionó anteriormente, la promovente una vez autorizado el proyecto en materia ambiental procederá a tramitar el Registro Nacional de Pesca para la unidad de producción acuícola. |
| **Art. 30°.-** *Las actividades pesqueras se clasifican en:*<br><br>**II.-** *Cultivo o acuacultura con fines* | | |
| **Artículo 31°.-** *Para realizar las actividades de pesca se requiere lo siguiente:*<br><br>**I,** *Concesión, para:*<br><br>**Inciso b)** *Acuacultura comercial*<br><br>**II,** Permiso, para:<br><br>**Inciso g)** *Acuacultura de fomento*<br><br>**III,** *Autorización, para:*<br><br>**Inciso d)** *Recolectar del medio natural reproductores, larvas, postlarvas, crías, huevos, semillas, alevines o en cualquier otro estadio, y*<br><br>**Inciso e)** *Acuacultura didáctica.* | | |

| | | |
|---|---|---|
| **Artículos 22.-** *la Secretaría podrá inscribir en el Registro Nacional de Pesca a los acuicultores que no requieran concesión, permiso o Autorización.* | Al **proyecto** le aplica el Artículo, incisos y, fracciones anteriores, porque se trata de una actividad acuícola con fines comerciales. | Por el hecho de presentar a la autoridad correspondiente (SEMARNAT) la Manifestación de Impacto Ambiental, el promovente está cumpliendo con este apartado.<br><br>El proyecto se vincula por la obligatoriedad de obtener la autorización correspondiente para realizar las obras descritas en esta manifestación de impacto ambiental.<br><br>Como ya se mencionó anteriormente, la promovente una vez autorizado el proyecto en materia ambiental procederá a tramitar el Registro Nacional de Pesca para la unidad de producción acuícola. |
| **Art. 30°.-** *Las actividades pesqueras se clasifican en:*<br><br>**II.-** *Cultivo o acuacultura con fines* | | |
| **Artículo 31°.-** *Para realizar las actividades de pesca se requiere lo siguiente:*<br><br>**I,** *Concesión, para:*<br><br>**Inciso b)** *Acuacultura comercial*<br><br>**II,** Permiso, para:<br><br>**Inciso g)** *Acuacultura de fomento*<br><br>**III,** *Autorización, para:*<br><br>**Inciso d)** *Recolectar del medio natural reproductores, larvas, postlarvas, crías, huevos, semillas, alevines o en cualquier otro estadio, y*<br><br>**Inciso e)** *Acuacultura didáctica.* | | |

| | | |
|---|---|---|
| **Artículos 22.-** *la Secretaría podrá inscribir en el Registro Nacional de Pesca a los acuicultores que no requieran concesión, permiso o Autorización.* | Al **proyecto** le aplica el Artículo, incisos y, fracciones anteriores, porque se trata de una actividad acuícola con fines comerciales. | Por el hecho de presentar a la autoridad correspondiente (SEMARNAT) la Manifestación de Impacto Ambiental, el promovente está cumpliendo con este apartado.<br><br>El proyecto se vincula por la obligatoriedad de obtener la autorización correspondiente para realizar las obras descritas en esta manifestación de impacto ambiental.<br><br>Como ya se mencionó anteriormente, la promovente una vez autorizado el proyecto en materia ambiental procederá a tramitar el Registro Nacional de Pesca para la unidad de producción acuícola. |
| **Art. 30°.-** *Las actividades pesqueras se clasifican en:*<br><br>**II.-** *Cultivo o acuacultura con fines* | | |
| **Artículo 31°.-** *Para realizar las actividades de pesca se requiere lo siguiente:*<br><br>**I,** *Concesión, para:*<br><br>**Inciso b)** *Acuacultura comercial*<br><br>**II,** Permiso, para:<br><br>**Inciso g)** *Acuacultura de fomento*<br><br>**III,** *Autorización, para:*<br><br>**Inciso d)** *Recolectar del medio natural reproductores, larvas, postlarvas, crías, huevos, semillas, alevines o en cualquier otro estadio, y*<br><br>**Inciso e)** *Acuacultura didáctica.* | | |

| | | |
|---|---|---|
| **Artículos 22.-** *la Secretaría podrá inscribir en el Registro Nacional de Pesca a los acuicultores que no requieran concesión, permiso o Autorización.* | Al **proyecto** le aplica el Artículo, incisos y, fracciones anteriores, porque se trata de una actividad acuícola con fines comerciales. | Por el hecho de presentar a la autoridad correspondiente (SEMARNAT) la Manifestación de Impacto Ambiental, el promovente está cumpliendo con este apartado.<br><br>El proyecto se vincula por la obligatoriedad de obtener la autorización correspondiente para realizar las obras descritas en esta manifestación de impacto ambiental.<br><br>Como ya se mencionó anteriormente, la promovente una vez autorizado el proyecto en materia ambiental procederá a tramitar el Registro Nacional de Pesca para la unidad de producción acuícola. |
| **Art. 30°.-** *Las actividades pesqueras se clasifican en:*<br><br>**II.-** *Cultivo o acuacultura con fines* | | |
| **Artículo 31°.-** *Para realizar las actividades de pesca se requiere lo siguiente:*<br><br>**I,** *Concesión, para:*<br><br>**Inciso b)** *Acuacultura comercial*<br><br>**II,** Permiso, para:<br><br>**Inciso g)** *Acuacultura de fomento*<br><br>**III,** *Autorización, para:*<br><br>**Inciso d)** *Recolectar del medio natural reproductores, larvas, postlarvas, crías, huevos, semillas, alevines o en cualquier otro estadio, y*<br><br>**Inciso e)** *Acuacultura didáctica.* | | |

| | | |
|---|---|---|
| **Artículos 22.-** *la Secretaría podrá inscribir en el Registro Nacional de Pesca a los acuicultores que no requieran concesión, permiso o Autorización.* | Al **proyecto** le aplica el Artículo, incisos y, fracciones anteriores, porque se trata de una actividad acuícola con fines comerciales. | Por el hecho de presentar a la autoridad correspondiente (SEMARNAT) la Manifestación de Impacto Ambiental, el promovente está cumpliendo con este apartado.<br><br>El proyecto se vincula por la obligatoriedad de obtener la autorización correspondiente para realizar las obras descritas en esta manifestación de impacto ambiental.<br><br>Como ya se mencionó anteriormente, la promovente una vez autorizado el proyecto en materia ambiental procederá a tramitar el Registro Nacional de Pesca para la unidad de producción acuícola. |
| **Art. 30°.-** *Las actividades pesqueras se clasifican en:*<br><br>**II.-** *Cultivo o acuacultura con fines* | | |
| **Artículo 31°.-** *Para realizar las actividades de pesca se requiere lo siguiente:*<br><br>**I,** *Concesión, para:*<br><br>**Inciso b)** *Acuacultura comercial*<br><br>**II,** Permiso, para:<br><br>**Inciso g)** *Acuacultura de fomento*<br><br>**III,** *Autorización, para:*<br><br>**Inciso d)** *Recolectar del medio natural reproductores, larvas, postlarvas, crías, huevos, semillas, alevines o en cualquier otro estadio, y*<br><br>**Inciso e)** *Acuacultura didáctica.* | | |

| | | |
|---|---|---|
| **Artículos 22.-** *la Secretaría podrá inscribir en el Registro Nacional de Pesca a los acuicultores que no requieran concesión, permiso o Autorización.* | Al **proyecto** le aplica el Artículo, incisos y, fracciones anteriores, porque se trata de una actividad acuícola con fines comerciales. | Por el hecho de presentar a la autoridad correspondiente (SEMARNAT) la Manifestación de Impacto Ambiental, el promovente está cumpliendo con este apartado.<br><br>El proyecto se vincula por la obligatoriedad de obtener la autorización correspondiente para realizar las obras descritas en esta manifestación de impacto ambiental.<br><br>Como ya se mencionó anteriormente, la promovente una vez autorizado el proyecto en materia ambiental procederá a tramitar el Registro Nacional de Pesca para la unidad de producción acuícola. |
| **Art. 30°.-** *Las actividades pesqueras se clasifican en:*<br><br>**II.-** *Cultivo o acuacultura con fines* | | |
| **Artículo 31°.-** *Para realizar las actividades de pesca se requiere lo siguiente:*<br><br>**I,** *Concesión, para:*<br><br>**Inciso b)** *Acuacultura comercial*<br><br>**II,** Permiso, para:<br><br>**Inciso g)** *Acuacultura de fomento*<br><br>**III,** *Autorización, para:*<br><br>**Inciso d)** *Recolectar del medio natural reproductores, larvas, postlarvas, crías, huevos, semillas, alevines o en cualquier otro estadio, y*<br><br>**Inciso e)** *Acuacultura didáctica.* | | |

| | | |
|---|---|---|
| **Artículos 22.-** *la Secretaría podrá inscribir en el Registro Nacional de Pesca a los acuicultores que no requieran concesión, permiso o Autorización.* | Al **proyecto** le aplica el Artículo, incisos y, fracciones anteriores, porque se trata de una actividad acuícola con fines comerciales. | Por el hecho de presentar a la autoridad correspondiente (SEMARNAT) la Manifestación de Impacto Ambiental, el promovente está cumpliendo con este apartado.<br><br>El proyecto se vincula por la obligatoriedad de obtener la autorización correspondiente para realizar las obras descritas en esta manifestación de impacto ambiental.<br><br>Como ya se mencionó anteriormente, la promovente una vez autorizado el proyecto en materia ambiental procederá a tramitar el Registro Nacional de Pesca para la unidad de producción acuícola. |
| **Art. 30°.-** *Las actividades pesqueras se clasifican en:*<br><br>**II.-** *Cultivo o acuacultura con fines* | | |
| **Artículo 31°.-** *Para realizar las actividades de pesca se requiere lo siguiente:*<br><br>**I,** *Concesión, para:*<br><br>**Inciso b)** *Acuacultura comercial*<br><br>**II,** Permiso, para:<br><br>**Inciso g)** *Acuacultura de fomento*<br><br>**III,** *Autorización, para:*<br><br>**Inciso d)** *Recolectar del medio natural reproductores, larvas, postlarvas, crías, huevos, semillas, alevines o en cualquier otro estadio, y*<br><br>**Inciso e)** *Acuacultura didáctica.* | | |

| | | |
|---|---|---|
| **Artículos 22.-** *la Secretaría podrá inscribir en el Registro Nacional de Pesca a los acuicultores que no requieran concesión, permiso o Autorización.* | Al **proyecto** le aplica el Artículo, incisos y, fracciones anteriores, porque se trata de una actividad acuícola con fines comerciales. | Por el hecho de presentar a la autoridad correspondiente (SEMARNAT) la Manifestación de Impacto Ambiental, el promovente está cumpliendo con este apartado.<br><br>El proyecto se vincula por la obligatoriedad de obtener la autorización correspondiente para realizar las obras descritas en esta manifestación de impacto ambiental.<br><br>Como ya se mencionó anteriormente, la promovente una vez autorizado el proyecto en materia ambiental procederá a tramitar el Registro Nacional de Pesca para la unidad de producción acuícola. |
| **Art. 30°.-** *Las actividades pesqueras se clasifican en:*<br><br>**II.-** *Cultivo o acuacultura con fines* | | |
| **Artículo 31°.-** *Para realizar las actividades de pesca se requiere lo siguiente:*<br><br>**I,** *Concesión, para:*<br><br>**Inciso b)** *Acuacultura comercial*<br><br>**II,** Permiso, para:<br><br>**Inciso g)** *Acuacultura de fomento*<br><br>**III,** *Autorización, para:*<br><br>**Inciso d)** *Recolectar del medio natural reproductores, larvas, postlarvas, crías, huevos, semillas, alevines o en cualquier otro estadio, y*<br><br>**Inciso e)** *Acuacultura didáctica.* | | |

| | | |
|---|---|---|
| **Artículos 22.-** *la Secretaría podrá inscribir en el Registro Nacional de Pesca a los acuicultores que no requieran concesión, permiso o Autorización.* | Al **proyecto** le aplica el Artículo, incisos y, fracciones anteriores, porque se trata de una actividad acuícola con fines comerciales. | Por el hecho de presentar a la autoridad correspondiente (SEMARNAT) la Manifestación de Impacto Ambiental, el promovente está cumpliendo con este apartado.<br><br>El proyecto se vincula por la obligatoriedad de obtener la autorización correspondiente para realizar las obras descritas en esta manifestación de impacto ambiental.<br><br>Como ya se mencionó anteriormente, la promovente una vez autorizado el proyecto en materia ambiental procederá a tramitar el Registro Nacional de Pesca para la unidad de producción acuícola. |
| **Art. 30°.-** *Las actividades pesqueras se clasifican en:*<br><br>**II.-** *Cultivo o acuacultura con fines* | | |
| **Artículo 31°.-** *Para realizar las actividades de pesca se requiere lo siguiente:*<br><br>**I,** *Concesión, para:*<br><br>**Inciso b)** *Acuacultura comercial*<br><br>**II,** Permiso, para:<br><br>**Inciso g)** *Acuacultura de fomento*<br><br>**III,** *Autorización, para:*<br><br>**Inciso d)** *Recolectar del medio natural reproductores, larvas, postlarvas, crías, huevos, semillas, alevines o en cualquier otro estadio, y*<br><br>**Inciso e)** *Acuacultura didáctica.* | | |

| | | |
|---|---|---|
| **Artículos 22.-** *la Secretaría podrá inscribir en el Registro Nacional de Pesca a los acuicultores que no requieran concesión, permiso o Autorización.* | Al **proyecto** le aplica el Artículo, incisos y, fracciones anteriores, porque se trata de una actividad acuícola con fines comerciales. | Por el hecho de presentar a la autoridad correspondiente (SEMARNAT) la Manifestación de Impacto Ambiental, el promovente está cumpliendo con este apartado.<br><br>El proyecto se vincula por la obligatoriedad de obtener la autorización correspondiente para realizar las obras descritas en esta manifestación de impacto ambiental.<br><br>Como ya se mencionó anteriormente, la promovente una vez autorizado el proyecto en materia ambiental procederá a tramitar el Registro Nacional de Pesca para la unidad de producción acuícola. |
| **Art. 30°.-** *Las actividades pesqueras se clasifican en:*<br><br>**II.-** *Cultivo o acuacultura con fines* | | |
| **Artículo 31°.-** *Para realizar las actividades de pesca se requiere lo siguiente:*<br><br>**I,** *Concesión, para:*<br><br>**Inciso b)** *Acuacultura comercial*<br><br>**II,** Permiso, para:<br><br>**Inciso g)** *Acuacultura de fomento*<br><br>**III,** *Autorización, para:*<br><br>**Inciso d)** *Recolectar del medio natural reproductores, larvas, postlarvas, crías, huevos, semillas, alevines o en cualquier otro estadio, y*<br><br>**Inciso e)** *Acuacultura didáctica.* | | |

| | | |
|---|---|---|
| **Artículos 22.-** *la Secretaría podrá inscribir en el Registro Nacional de Pesca a los acuicultores que no requieran concesión, permiso o Autorización.* | Al **proyecto** le aplica el Artículo, incisos y, fracciones anteriores, porque se trata de una actividad acuícola con fines comerciales. | Por el hecho de presentar a la autoridad correspondiente (SEMARNAT) la Manifestación de Impacto Ambiental, el promovente está cumpliendo con este apartado.<br><br>El proyecto se vincula por la obligatoriedad de obtener la autorización correspondiente para realizar las obras descritas en esta manifestación de impacto ambiental.<br><br>Como ya se mencionó anteriormente, la promovente una vez autorizado el proyecto en materia ambiental procederá a tramitar el Registro Nacional de Pesca para la unidad de producción acuícola. |
| **Art. 30°.-** *Las actividades pesqueras se clasifican en:*<br><br>**II.-** *Cultivo o acuacultura con fines* | | |
| **Artículo 31°.-** *Para realizar las actividades de pesca se requiere lo siguiente:*<br><br>**I,** *Concesión, para:*<br><br>**Inciso b)** *Acuacultura comercial*<br><br>**II,** Permiso, para:<br><br>**Inciso g)** *Acuacultura de fomento*<br><br>**III,** *Autorización, para:*<br><br>**Inciso d)** *Recolectar del medio natural reproductores, larvas, postlarvas, crías, huevos, semillas, alevines o en cualquier otro estadio, y*<br><br>**Inciso e)** *Acuacultura didáctica.* | | |

| | | |
|---|---|---|
| **Artículos 22.-** *la Secretaría podrá inscribir en el Registro Nacional de Pesca a los acuicultores que no requieran concesión, permiso o Autorización.* | Al **proyecto** le aplica el Artículo, incisos y, fracciones anteriores, porque se trata de una actividad acuícola con fines comerciales. | Por el hecho de presentar a la autoridad correspondiente (SEMARNAT) la Manifestación de Impacto Ambiental, el promovente está cumpliendo con este apartado.<br><br>El proyecto se vincula por la obligatoriedad de obtener la autorización correspondiente para realizar las obras descritas en esta manifestación de impacto ambiental.<br><br>Como ya se mencionó anteriormente, la promovente una vez autorizado el proyecto en materia ambiental procederá a tramitar el Registro Nacional de Pesca para la unidad de producción acuícola. |
| **Art. 30°.-** *Las actividades pesqueras se clasifican en:*<br><br>**II.-** *Cultivo o acuacultura con fines* | | |
| **Artículo 31°.-** *Para realizar las actividades de pesca se requiere lo siguiente:*<br><br>**I,** *Concesión, para:*<br><br>**Inciso b)** *Acuacultura comercial*<br><br>**II,** Permiso, para:<br><br>**Inciso g)** *Acuacultura de fomento*<br><br>**III,** *Autorización, para:*<br><br>**Inciso d)** *Recolectar del medio natural reproductores, larvas, postlarvas, crías, huevos, semillas, alevines o en cualquier otro estadio, y*<br><br>**Inciso e)** *Acuacultura didáctica.* | | |

| | | |
|---|---|---|
| **Artículos 22.-** *la Secretaría podrá inscribir en el Registro Nacional de Pesca a los acuicultores que no requieran concesión, permiso o Autorización.* | Al **proyecto** le aplica el Artículo, incisos y, fracciones anteriores, porque se trata de una actividad acuícola con fines comerciales. | Por el hecho de presentar a la autoridad correspondiente (SEMARNAT) la Manifestación de Impacto Ambiental, el promovente está cumpliendo con este apartado.<br><br>El proyecto se vincula por la obligatoriedad de obtener la autorización correspondiente para realizar las obras descritas en esta manifestación de impacto ambiental.<br><br>Como ya se mencionó anteriormente, la promovente una vez autorizado el proyecto en materia ambiental procederá a tramitar el Registro Nacional de Pesca para la unidad de producción acuícola. |
| **Art. 30°.-** *Las actividades pesqueras se clasifican en:*<br><br>**II.-** *Cultivo o acuacultura con fines* | | |
| **Artículo 31°.-** *Para realizar las actividades de pesca se requiere lo siguiente:*<br><br>**I,** *Concesión, para:*<br><br>**Inciso b)** *Acuacultura comercial*<br><br>**II,** Permiso, para:<br><br>**Inciso g)** *Acuacultura de fomento*<br><br>**III,** *Autorización, para:*<br><br>**Inciso d)** *Recolectar del medio natural reproductores, larvas, postlarvas, crías, huevos, semillas, alevines o en cualquier otro estadio, y*<br><br>**Inciso e)** *Acuacultura didáctica.* | | |

| | | |
|---|---|---|
| **Artículos 22.-** *la Secretaría podrá inscribir en el Registro Nacional de Pesca a los acuicultores que no requieran concesión, permiso o Autorización.* | Al **proyecto** le aplica el Artículo, incisos y, fracciones anteriores, porque se trata de una actividad acuícola con fines comerciales. | Por el hecho de presentar a la autoridad correspondiente (SEMARNAT) la Manifestación de Impacto Ambiental, el promovente está cumpliendo con este apartado.<br><br>El proyecto se vincula por la obligatoriedad de obtener la autorización correspondiente para realizar las obras descritas en esta manifestación de impacto ambiental.<br><br>Como ya se mencionó anteriormente, la promovente una vez autorizado el proyecto en materia ambiental procederá a tramitar el Registro Nacional de Pesca para la unidad de producción acuícola. |
| **Art. 30°.-** *Las actividades pesqueras se clasifican en:*<br><br>**II.-** *Cultivo o acuacultura con fines* | | |
| **Artículo 31°.-** *Para realizar las actividades de pesca se requiere lo siguiente:*<br><br>**I,** *Concesión, para:*<br><br>**Inciso b)** *Acuacultura comercial*<br><br>**II,** Permiso, para:<br><br>**Inciso g)** *Acuacultura de fomento*<br><br>**III,** *Autorización, para:*<br><br>**Inciso d)** *Recolectar del medio natural reproductores, larvas, postlarvas, crías, huevos, semillas, alevines o en cualquier otro estadio, y*<br><br>**Inciso e)** *Acuacultura didáctica.* | | |

| | | |
|---|---|---|
| **Artículos 22.-** *la Secretaría podrá inscribir en el Registro Nacional de Pesca a los acuicultores que no requieran concesión, permiso o Autorización.* | Al **proyecto** le aplica el Artículo, incisos y, fracciones anteriores, porque se trata de una actividad acuícola con fines comerciales. | Por el hecho de presentar a la autoridad correspondiente (SEMARNAT) la Manifestación de Impacto Ambiental, el promovente está cumpliendo con este apartado.<br><br>El proyecto se vincula por la obligatoriedad de obtener la autorización correspondiente para realizar las obras descritas en esta manifestación de impacto ambiental.<br><br>Como ya se mencionó anteriormente, la promovente una vez autorizado el proyecto en materia ambiental procederá a tramitar el Registro Nacional de Pesca para la unidad de producción acuícola. |
| **Art. 30°.-** *Las actividades pesqueras se clasifican en:*<br><br>**II.-** *Cultivo o acuacultura con fines* | | |
| **Artículo 31°.-** *Para realizar las actividades de pesca se requiere lo siguiente:*<br><br>**I,** *Concesión, para:*<br><br>**Inciso b)** *Acuacultura comercial*<br><br>**II,** Permiso, para:<br><br>**Inciso g)** *Acuacultura de fomento*<br><br>**III,** *Autorización, para:*<br><br>**Inciso d)** *Recolectar del medio natural reproductores, larvas, postlarvas, crías, huevos, semillas, alevines o en cualquier otro estadio, y*<br><br>**Inciso e)** *Acuacultura didáctica.* | | |

| | | |
|---|---|---|
| **Artículos 22.-** *la Secretaría podrá inscribir en el Registro Nacional de Pesca a los acuicultores que no requieran concesión, permiso o Autorización.* | Al **proyecto** le aplica el Artículo, incisos y, fracciones anteriores, porque se trata de una actividad acuícola con fines comerciales. | Por el hecho de presentar a la autoridad correspondiente (SEMARNAT) la Manifestación de Impacto Ambiental, el promovente está cumpliendo con este apartado.<br><br>El proyecto se vincula por la obligatoriedad de obtener la autorización correspondiente para realizar las obras descritas en esta manifestación de impacto ambiental.<br><br>Como ya se mencionó anteriormente, la promovente una vez autorizado el proyecto en materia ambiental procederá a tramitar el Registro Nacional de Pesca para la unidad de producción acuícola. |
| **Art. 30°.-** *Las actividades pesqueras se clasifican en:*<br><br>**II.-** *Cultivo o acuacultura con fines* | | |
| **Artículo 31°.-** *Para realizar las actividades de pesca se requiere lo siguiente:*<br><br>**I,** *Concesión, para:*<br><br>**Inciso b)** *Acuacultura comercial*<br><br>**II,** Permiso, para:<br><br>**Inciso g)** *Acuacultura de fomento*<br><br>**III,** *Autorización, para:*<br><br>**Inciso d)** *Recolectar del medio natural reproductores, larvas, postlarvas, crías, huevos, semillas, alevines o en cualquier otro estadio, y*<br><br>**Inciso e)** *Acuacultura didáctica.* | | |

| | | |
|---|---|---|
| **Artículos 22.-** *la Secretaría podrá inscribir en el Registro Nacional de Pesca a los acuicultores que no requieran concesión, permiso o Autorización.* | Al **proyecto** le aplica el Artículo, incisos y, fracciones anteriores, porque se trata de una actividad acuícola con fines comerciales. | Por el hecho de presentar a la autoridad correspondiente (SEMARNAT) la Manifestación de Impacto Ambiental, el promovente está cumpliendo con este apartado.<br><br>El proyecto se vincula por la obligatoriedad de obtener la autorización correspondiente para realizar las obras descritas en esta manifestación de impacto ambiental.<br><br>Como ya se mencionó anteriormente, la promovente una vez autorizado el proyecto en materia ambiental procederá a tramitar el Registro Nacional de Pesca para la unidad de producción acuícola. |
| **Art. 30°.-** *Las actividades pesqueras se clasifican en:*<br><br>**II.-** *Cultivo o acuacultura con fines* | | |
| **Artículo 31°.-** *Para realizar las actividades de pesca se requiere lo siguiente:*<br><br>**I,** *Concesión, para:*<br><br>**Inciso b)** *Acuacultura comercial*<br><br>**II,** Permiso, para:<br><br>**Inciso g)** *Acuacultura de fomento*<br><br>**III,** *Autorización, para:*<br><br>**Inciso d)** *Recolectar del medio natural reproductores, larvas, postlarvas, crías, huevos, semillas, alevines o en cualquier otro estadio, y*<br><br>**Inciso e)** *Acuacultura didáctica.* | | |

| | | |
|---|---|---|
| **Artículos 22.-** *la Secretaría podrá inscribir en el Registro Nacional de Pesca a los acuicultores que no requieran concesión, permiso o Autorización.* | Al **proyecto** le aplica el Artículo, incisos y, fracciones anteriores, porque se trata de una actividad acuícola con fines comerciales. | Por el hecho de presentar a la autoridad correspondiente (SEMARNAT) la Manifestación de Impacto Ambiental, el promovente está cumpliendo con este apartado.<br><br>El proyecto se vincula por la obligatoriedad de obtener la autorización correspondiente para realizar las obras descritas en esta manifestación de impacto ambiental.<br><br>Como ya se mencionó anteriormente, la promovente una vez autorizado el proyecto en materia ambiental procederá a tramitar el Registro Nacional de Pesca para la unidad de producción acuícola. |
| **Art. 30°.-** *Las actividades pesqueras se clasifican en:*<br><br>**II.-** *Cultivo o acuacultura con fines* | | |
| **Artículo 31°.-** *Para realizar las actividades de pesca se requiere lo siguiente:*<br><br>**I,** *Concesión, para:*<br><br>**Inciso b)** *Acuacultura comercial*<br><br>**II,** Permiso, para:<br><br>**Inciso g)** *Acuacultura de fomento*<br><br>**III,** *Autorización, para:*<br><br>**Inciso d)** *Recolectar del medio natural reproductores, larvas, postlarvas, crías, huevos, semillas, alevines o en cualquier otro estadio, y*<br><br>**Inciso e)** *Acuacultura didáctica.* | | |

| | | |
|---|---|---|
| **Artículos 22.-** *la Secretaría podrá inscribir en el Registro Nacional de Pesca a los acuicultores que no requieran concesión, permiso o Autorización.* | Al **proyecto** le aplica el Artículo, incisos y, fracciones anteriores, porque se trata de una actividad acuícola con fines comerciales. | Por el hecho de presentar a la autoridad correspondiente (SEMARNAT) la Manifestación de Impacto Ambiental, el promovente está cumpliendo con este apartado.<br><br>El proyecto se vincula por la obligatoriedad de obtener la autorización correspondiente para realizar las obras descritas en esta manifestación de impacto ambiental.<br><br>Como ya se mencionó anteriormente, la promovente una vez autorizado el proyecto en materia ambiental procederá a tramitar el Registro Nacional de Pesca para la unidad de producción acuícola. |
| **Art. 30°.-** *Las actividades pesqueras se clasifican en:*<br><br>**II.-** *Cultivo o acuacultura con fines* | | |
| **Artículo 31°.-** *Para realizar las actividades de pesca se requiere lo siguiente:*<br><br>**I,** *Concesión, para:*<br><br>**Inciso b)** *Acuacultura comercial*<br><br>**II,** Permiso, para:<br><br>**Inciso g)** *Acuacultura de fomento*<br><br>**III,** *Autorización, para:*<br><br>**Inciso d)** *Recolectar del medio natural reproductores, larvas, postlarvas, crías, huevos, semillas, alevines o en cualquier otro estadio, y*<br><br>**Inciso e)** *Acuacultura didáctica.* | | |

| | | |
|---|---|---|
| **Artículos 22.-** *la Secretaría podrá inscribir en el Registro Nacional de Pesca a los acuicultores que no requieran concesión, permiso o Autorización.* | Al **proyecto** le aplica el Artículo, incisos y, fracciones anteriores, porque se trata de una actividad acuícola con fines comerciales. | Por el hecho de presentar a la autoridad correspondiente (SEMARNAT) la Manifestación de Impacto Ambiental, el promovente está cumpliendo con este apartado.<br><br>El proyecto se vincula por la obligatoriedad de obtener la autorización correspondiente para realizar las obras descritas en esta manifestación de impacto ambiental.<br><br>Como ya se mencionó anteriormente, la promovente una vez autorizado el proyecto en materia ambiental procederá a tramitar el Registro Nacional de Pesca para la unidad de producción acuícola. |
| **Art. 30°.-** *Las actividades pesqueras se clasifican en:*<br><br>**II.-** *Cultivo o acuacultura con fines* | | |
| **Artículo 31°.-** *Para realizar las actividades de pesca se requiere lo siguiente:*<br><br>**I,** *Concesión, para:*<br><br>**Inciso b)** *Acuacultura comercial*<br><br>**II,** Permiso, para:<br><br>**Inciso g)** *Acuacultura de fomento*<br><br>**III,** *Autorización, para:*<br><br>**Inciso d)** *Recolectar del medio natural reproductores, larvas, postlarvas, crías, huevos, semillas, alevines o en cualquier otro estadio, y*<br><br>**Inciso e)** *Acuacultura didáctica.* | | |

| | | |
|---|---|---|
| **Artículos 22.-** *la Secretaría podrá inscribir en el Registro Nacional de Pesca a los acuicultores que no requieran concesión, permiso o Autorización.* | Al **proyecto** le aplica el Artículo, incisos y, fracciones anteriores, porque se trata de una actividad acuícola con fines comerciales. | Por el hecho de presentar a la autoridad correspondiente (SEMARNAT) la Manifestación de Impacto Ambiental, el promovente está cumpliendo con este apartado.<br><br>El proyecto se vincula por la obligatoriedad de obtener la autorización correspondiente para realizar las obras descritas en esta manifestación de impacto ambiental.<br><br>Como ya se mencionó anteriormente, la promovente una vez autorizado el proyecto en materia ambiental procederá a tramitar el Registro Nacional de Pesca para la unidad de producción acuícola. |
| **Art. 30°.-** *Las actividades pesqueras se clasifican en:*<br><br>**II.-** *Cultivo o acuacultura con fines* | | |
| **Artículo 31°.-** *Para realizar las actividades de pesca se requiere lo siguiente:*<br><br>**I,** *Concesión, para:*<br><br>**Inciso b)** *Acuacultura comercial*<br><br>**II,** Permiso, para:<br><br>**Inciso g)** *Acuacultura de fomento*<br><br>**III,** *Autorización, para:*<br><br>**Inciso d)** *Recolectar del medio natural reproductores, larvas, postlarvas, crías, huevos, semillas, alevines o en cualquier otro estadio, y*<br><br>**Inciso e)** *Acuacultura didáctica.* | | |

| | | |
|---|---|---|
| **Artículos 22.-** *la Secretaría podrá inscribir en el Registro Nacional de Pesca a los acuicultores que no requieran concesión, permiso o Autorización.* | Al **proyecto** le aplica el Artículo, incisos y, fracciones anteriores, porque se trata de una actividad acuícola con fines comerciales. | Por el hecho de presentar a la autoridad correspondiente (SEMARNAT) la Manifestación de Impacto Ambiental, el promovente está cumpliendo con este apartado.<br><br>El proyecto se vincula por la obligatoriedad de obtener la autorización correspondiente para realizar las obras descritas en esta manifestación de impacto ambiental.<br><br>Como ya se mencionó anteriormente, la promovente una vez autorizado el proyecto en materia ambiental procederá a tramitar el Registro Nacional de Pesca para la unidad de producción acuícola. |
| **Art. 30°.-** *Las actividades pesqueras se clasifican en:*<br><br>**II.-** *Cultivo o acuacultura con fines* | | |
| **Artículo 31°.-** *Para realizar las actividades de pesca se requiere lo siguiente:*<br><br>**I,** *Concesión, para:*<br><br>**Inciso b)** *Acuacultura comercial*<br><br>**II,** Permiso, para:<br><br>**Inciso g)** *Acuacultura de fomento*<br><br>**III,** *Autorización, para:*<br><br>**Inciso d)** *Recolectar del medio natural reproductores, larvas, postlarvas, crías, huevos, semillas, alevines o en cualquier otro estadio, y*<br><br>**Inciso e)** *Acuacultura didáctica.* | | |

| | | |
|---|---|---|
| **Artículos 22.-** *la Secretaría podrá inscribir en el Registro Nacional de Pesca a los acuicultores que no requieran concesión, permiso o Autorización.* | Al **proyecto** le aplica el Artículo, incisos y, fracciones anteriores, porque se trata de una actividad acuícola con fines comerciales. | Por el hecho de presentar a la autoridad correspondiente (SEMARNAT) la Manifestación de Impacto Ambiental, el promovente está cumpliendo con este apartado.<br><br>El proyecto se vincula por la obligatoriedad de obtener la autorización correspondiente para realizar las obras descritas en esta manifestación de impacto ambiental.<br><br>Como ya se mencionó anteriormente, la promovente una vez autorizado el proyecto en materia ambiental procederá a tramitar el Registro Nacional de Pesca para la unidad de producción acuícola. |
| **Art. 30°.-** *Las actividades pesqueras se clasifican en:*<br><br>**II.-** *Cultivo o acuacultura con fines* | | |
| **Artículo 31°.-** *Para realizar las actividades de pesca se requiere lo siguiente:*<br><br>**I,** *Concesión, para:*<br><br>**Inciso b)** *Acuacultura comercial*<br><br>**II,** Permiso, para:<br><br>**Inciso g)** *Acuacultura de fomento*<br><br>**III,** *Autorización, para:*<br><br>**Inciso d)** *Recolectar del medio natural reproductores, larvas, postlarvas, crías, huevos, semillas, alevines o en cualquier otro estadio, y*<br><br>**Inciso e)** *Acuacultura didáctica.* | | |

| | | |
|---|---|---|
| **Artículos 22.-** *la Secretaría podrá inscribir en el Registro Nacional de Pesca a los acuicultores que no requieran concesión, permiso o Autorización.* | Al **proyecto** le aplica el Artículo, incisos y, fracciones anteriores, porque se trata de una actividad acuícola con fines comerciales. | Por el hecho de presentar a la autoridad correspondiente (SEMARNAT) la Manifestación de Impacto Ambiental, el promovente está cumpliendo con este apartado.<br><br>El proyecto se vincula por la obligatoriedad de obtener la autorización correspondiente para realizar las obras descritas en esta manifestación de impacto ambiental.<br><br>Como ya se mencionó anteriormente, la promovente una vez autorizado el proyecto en materia ambiental procederá a tramitar el Registro Nacional de Pesca para la unidad de producción acuícola. |
| **Art. 30°.-** *Las actividades pesqueras se clasifican en:*<br><br>**II.-** *Cultivo o acuacultura con fines* | | |
| **Artículo 31°.-** *Para realizar las actividades de pesca se requiere lo siguiente:*<br><br>**I,** *Concesión, para:*<br><br>**Inciso b)** *Acuacultura comercial*<br><br>**II,** Permiso, para:<br><br>**Inciso g)** *Acuacultura de fomento*<br><br>**III,** *Autorización, para:*<br><br>**Inciso d)** *Recolectar del medio natural reproductores, larvas, postlarvas, crías, huevos, semillas, alevines o en cualquier otro estadio, y*<br><br>**Inciso e)** *Acuacultura didáctica.* | | |

| | | |
|---|---|---|
| **Artículos 22.-** *la Secretaría podrá inscribir en el Registro Nacional de Pesca a los acuicultores que no requieran concesión, permiso o Autorización.* | Al **proyecto** le aplica el Artículo, incisos y, fracciones anteriores, porque se trata de una actividad acuícola con fines comerciales. | Por el hecho de presentar a la autoridad correspondiente (SEMARNAT) la Manifestación de Impacto Ambiental, el promovente está cumpliendo con este apartado.<br><br>El proyecto se vincula por la obligatoriedad de obtener la autorización correspondiente para realizar las obras descritas en esta manifestación de impacto ambiental.<br><br>Como ya se mencionó anteriormente, la promovente una vez autorizado el proyecto en materia ambiental procederá a tramitar el Registro Nacional de Pesca para la unidad de producción acuícola. |
| **Art. 30°.-** *Las actividades pesqueras se clasifican en:*<br><br>**II.-** *Cultivo o acuacultura con fines* | | |
| **Artículo 31°.-** *Para realizar las actividades de pesca se requiere lo siguiente:*<br><br>**I,** *Concesión, para:*<br><br>**Inciso b)** *Acuacultura comercial*<br><br>**II,** Permiso, para:<br><br>**Inciso g)** *Acuacultura de fomento*<br><br>**III,** *Autorización, para:*<br><br>**Inciso d)** *Recolectar del medio natural reproductores, larvas, postlarvas, crías, huevos, semillas, alevines o en cualquier otro estadio, y*<br><br>**Inciso e)** *Acuacultura didáctica.* | | |

| | | |
|---|---|---|
| **Artículos 22.-** *la Secretaría podrá inscribir en el Registro Nacional de Pesca a los acuicultores que no requieran concesión, permiso o Autorización.* | Al **proyecto** le aplica el Artículo, incisos y, fracciones anteriores, porque se trata de una actividad acuícola con fines comerciales. | Por el hecho de presentar a la autoridad correspondiente (SEMARNAT) la Manifestación de Impacto Ambiental, el promovente está cumpliendo con este apartado.<br><br>El proyecto se vincula por la obligatoriedad de obtener la autorización correspondiente para realizar las obras descritas en esta manifestación de impacto ambiental.<br><br>Como ya se mencionó anteriormente, la promovente una vez autorizado el proyecto en materia ambiental procederá a tramitar el Registro Nacional de Pesca para la unidad de producción acuícola. |
| **Art. 30°.-** *Las actividades pesqueras se clasifican en:*<br><br>**II.-** *Cultivo o acuacultura con fines* | | |
| **Artículo 31°.-** *Para realizar las actividades de pesca se requiere lo siguiente:*<br><br>**I,** *Concesión, para:*<br><br>**Inciso b)** *Acuacultura comercial*<br><br>**II,** Permiso, para:<br><br>**Inciso g)** *Acuacultura de fomento*<br><br>**III,** *Autorización, para:*<br><br>**Inciso d)** *Recolectar del medio natural reproductores, larvas, postlarvas, crías, huevos, semillas, alevines o en cualquier otro estadio, y*<br><br>**Inciso e)** *Acuacultura didáctica.* | | |

| | | |
|---|---|---|
| **Artículos 22.-** *la Secretaría podrá inscribir en el Registro Nacional de Pesca a los acuicultores que no requieran concesión, permiso o Autorización.* | Al **proyecto** le aplica el Artículo, incisos y, fracciones anteriores, porque se trata de una actividad acuícola con fines comerciales. | Por el hecho de presentar a la autoridad correspondiente (SEMARNAT) la Manifestación de Impacto Ambiental, el promovente está cumpliendo con este apartado.<br><br>El proyecto se vincula por la obligatoriedad de obtener la autorización correspondiente para realizar las obras descritas en esta manifestación de impacto ambiental.<br><br>Como ya se mencionó anteriormente, la promovente una vez autorizado el proyecto en materia ambiental procederá a tramitar el Registro Nacional de Pesca para la unidad de producción acuícola. |
| **Art. 30°.-** *Las actividades pesqueras se clasifican en:*<br><br>**II.-** *Cultivo o acuacultura con fines* | | |
| **Artículo 31°.-** *Para realizar las actividades de pesca se requiere lo siguiente:*<br><br>**I,** *Concesión, para:*<br><br>**Inciso b)** *Acuacultura comercial*<br><br>**II,** Permiso, para:<br><br>**Inciso g)** *Acuacultura de fomento*<br><br>**III,** *Autorización, para:*<br><br>**Inciso d)** *Recolectar del medio natural reproductores, larvas, postlarvas, crías, huevos, semillas, alevines o en cualquier otro estadio, y*<br><br>**Inciso e)** *Acuacultura didáctica.* | | |

| | | |
|---|---|---|
| **Artículos 22.-** *la Secretaría podrá inscribir en el Registro Nacional de Pesca a los acuicultores que no requieran concesión, permiso o Autorización.* | Al **proyecto** le aplica el Artículo, incisos y, fracciones anteriores, porque se trata de una actividad acuícola con fines comerciales. | Por el hecho de presentar a la autoridad correspondiente (SEMARNAT) la Manifestación de Impacto Ambiental, el promovente está cumpliendo con este apartado.<br><br>El proyecto se vincula por la obligatoriedad de obtener la autorización correspondiente para realizar las obras descritas en esta manifestación de impacto ambiental.<br><br>Como ya se mencionó anteriormente, la promovente una vez autorizado el proyecto en materia ambiental procederá a tramitar el Registro Nacional de Pesca para la unidad de producción acuícola. |
| **Art. 30°.-** *Las actividades pesqueras se clasifican en:*<br><br>**II.-** *Cultivo o acuacultura con fines* | | |
| **Artículo 31°.-** *Para realizar las actividades de pesca se requiere lo siguiente:*<br><br>**I,** *Concesión, para:*<br><br>**Inciso b)** *Acuacultura comercial*<br><br>**II,** Permiso, para:<br><br>**Inciso g)** *Acuacultura de fomento*<br><br>**III,** *Autorización, para:*<br><br>**Inciso d)** *Recolectar del medio natural reproductores, larvas, postlarvas, crías, huevos, semillas, alevines o en cualquier otro estadio, y*<br><br>**Inciso e)** *Acuacultura didáctica.* | | |

| | | |
|---|---|---|
| **Artículos 22.-** *la Secretaría podrá inscribir en el Registro Nacional de Pesca a los acuicultores que no requieran concesión, permiso o Autorización.* | Al **proyecto** le aplica el Artículo, incisos y, fracciones anteriores, porque se trata de una actividad acuícola con fines comerciales. | Por el hecho de presentar a la autoridad correspondiente (SEMARNAT) la Manifestación de Impacto Ambiental, el promovente está cumpliendo con este apartado.<br><br>El proyecto se vincula por la obligatoriedad de obtener la autorización correspondiente para realizar las obras descritas en esta manifestación de impacto ambiental.<br><br>Como ya se mencionó anteriormente, la promovente una vez autorizado el proyecto en materia ambiental procederá a tramitar el Registro Nacional de Pesca para la unidad de producción acuícola. |
| **Art. 30°.-** *Las actividades pesqueras se clasifican en:*<br><br>**II.-** *Cultivo o acuacultura con fines* | | |
| **Artículo 31°.-** *Para realizar las actividades de pesca se requiere lo siguiente:*<br><br>**I,** *Concesión, para:*<br><br>**Inciso b)** *Acuacultura comercial*<br><br>**II,** Permiso, para:<br><br>**Inciso g)** *Acuacultura de fomento*<br><br>**III,** *Autorización, para:*<br><br>**Inciso d)** *Recolectar del medio natural reproductores, larvas, postlarvas, crías, huevos, semillas, alevines o en cualquier otro estadio, y*<br><br>**Inciso e)** *Acuacultura didáctica.* | | |

| | | |
|---|---|---|
| **Artículos 22.-** *la Secretaría podrá inscribir en el Registro Nacional de Pesca a los acuicultores que no requieran concesión, permiso o Autorización.* | Al **proyecto** le aplica el Artículo, incisos y, fracciones anteriores, porque se trata de una actividad acuícola con fines comerciales. | Por el hecho de presentar a la autoridad correspondiente (SEMARNAT) la Manifestación de Impacto Ambiental, el promovente está cumpliendo con este apartado.<br><br>El proyecto se vincula por la obligatoriedad de obtener la autorización correspondiente para realizar las obras descritas en esta manifestación de impacto ambiental.<br><br>Como ya se mencionó anteriormente, la promovente una vez autorizado el proyecto en materia ambiental procederá a tramitar el Registro Nacional de Pesca para la unidad de producción acuícola. |
| **Art. 30°.-** *Las actividades pesqueras se clasifican en:*<br><br>**II.-** *Cultivo o acuacultura con fines* | | |
| **Artículo 31°.-** *Para realizar las actividades de pesca se requiere lo siguiente:*<br><br>**I,** *Concesión, para:*<br><br>**Inciso b)** *Acuacultura comercial*<br><br>**II,** Permiso, para:<br><br>**Inciso g)** *Acuacultura de fomento*<br><br>**III,** *Autorización, para:*<br><br>**Inciso d)** *Recolectar del medio natural reproductores, larvas, postlarvas, crías, huevos, semillas, alevines o en cualquier otro estadio, y*<br><br>**Inciso e)** *Acuacultura didáctica.* | | |

| | | |
|---|---|---|
| **Artículos 22.-** *la Secretaría podrá inscribir en el Registro Nacional de Pesca a los acuicultores que no requieran concesión, permiso o Autorización.* | Al **proyecto** le aplica el Artículo, incisos y, fracciones anteriores, porque se trata de una actividad acuícola con fines comerciales. | Por el hecho de presentar a la autoridad correspondiente (SEMARNAT) la Manifestación de Impacto Ambiental, el promovente está cumpliendo con este apartado.<br><br>El proyecto se vincula por la obligatoriedad de obtener la autorización correspondiente para realizar las obras descritas en esta manifestación de impacto ambiental.<br><br>Como ya se mencionó anteriormente, la promovente una vez autorizado el proyecto en materia ambiental procederá a tramitar el Registro Nacional de Pesca para la unidad de producción acuícola. |
| **Art. 30°.-** *Las actividades pesqueras se clasifican en:*<br><br>**II.-** *Cultivo o acuacultura con fines* | | |
| **Artículo 31°.-** *Para realizar las actividades de pesca se requiere lo siguiente:*<br><br>**I,** *Concesión, para:*<br><br>**Inciso b)** *Acuacultura comercial*<br><br>**II,** Permiso, para:<br><br>**Inciso g)** *Acuacultura de fomento*<br><br>**III,** *Autorización, para:*<br><br>**Inciso d)** *Recolectar del medio natural reproductores, larvas, postlarvas, crías, huevos, semillas, alevines o en cualquier otro estadio, y*<br><br>**Inciso e)** *Acuacultura didáctica.* | | |

| | | |
|---|---|---|
| **Artículos 22.-** *la Secretaría podrá inscribir en el Registro Nacional de Pesca a los acuicultores que no requieran concesión, permiso o Autorización.* | Al **proyecto** le aplica el Artículo, incisos y, fracciones anteriores, porque se trata de una actividad acuícola con fines comerciales. | Por el hecho de presentar a la autoridad correspondiente (SEMARNAT) la Manifestación de Impacto Ambiental, el promovente está cumpliendo con este apartado.<br><br>El proyecto se vincula por la obligatoriedad de obtener la autorización correspondiente para realizar las obras descritas en esta manifestación de impacto ambiental.<br><br>Como ya se mencionó anteriormente, la promovente una vez autorizado el proyecto en materia ambiental procederá a tramitar el Registro Nacional de Pesca para la unidad de producción acuícola. |
| **Art. 30°.-** *Las actividades pesqueras se clasifican en:*<br><br>**II.-** *Cultivo o acuacultura con fines* | | |
| **Artículo 31°.-** *Para realizar las actividades de pesca se requiere lo siguiente:*<br><br>**I,** *Concesión, para:*<br><br>**Inciso b)** *Acuacultura comercial*<br><br>**II,** Permiso, para:<br><br>**Inciso g)** *Acuacultura de fomento*<br><br>**III,** *Autorización, para:*<br><br>**Inciso d)** *Recolectar del medio natural reproductores, larvas, postlarvas, crías, huevos, semillas, alevines o en cualquier otro estadio, y*<br><br>**Inciso e)** *Acuacultura didáctica.* | | |

| | | |
|---|---|---|
| **Artículos 22.-** *la Secretaría podrá inscribir en el Registro Nacional de Pesca a los acuicultores que no requieran concesión, permiso o Autorización.* | Al **proyecto** le aplica el Artículo, incisos y, fracciones anteriores, porque se trata de una actividad acuícola con fines comerciales. | Por el hecho de presentar a la autoridad correspondiente (SEMARNAT) la Manifestación de Impacto Ambiental, el promovente está cumpliendo con este apartado.<br><br>El proyecto se vincula por la obligatoriedad de obtener la autorización correspondiente para realizar las obras descritas en esta manifestación de impacto ambiental.<br><br>Como ya se mencionó anteriormente, la promovente una vez autorizado el proyecto en materia ambiental procederá a tramitar el Registro Nacional de Pesca para la unidad de producción acuícola. |
| **Art. 30°.-** *Las actividades pesqueras se clasifican en:*<br><br>**II.-** *Cultivo o acuacultura con fines* | | |
| **Artículo 31°.-** *Para realizar las actividades de pesca se requiere lo siguiente:*<br><br>**I,** *Concesión, para:*<br><br>**Inciso b)** *Acuacultura comercial*<br><br>**II,** Permiso, para:<br><br>**Inciso g)** *Acuacultura de fomento*<br><br>**III,** *Autorización, para:*<br><br>**Inciso d)** *Recolectar del medio natural reproductores, larvas, postlarvas, crías, huevos, semillas, alevines o en cualquier otro estadio, y*<br><br>**Inciso e)** *Acuacultura didáctica.* | | |

| | | |
|---|---|---|
| **Artículos 22.-** *la Secretaría podrá inscribir en el Registro Nacional de Pesca a los acuicultores que no requieran concesión, permiso o Autorización.* | Al **proyecto** le aplica el Artículo, incisos y, fracciones anteriores, porque se trata de una actividad acuícola con fines comerciales. | Por el hecho de presentar a la autoridad correspondiente (SEMARNAT) la Manifestación de Impacto Ambiental, el promovente está cumpliendo con este apartado.<br><br>El proyecto se vincula por la obligatoriedad de obtener la autorización correspondiente para realizar las obras descritas en esta manifestación de impacto ambiental.<br><br>Como ya se mencionó anteriormente, la promovente una vez autorizado el proyecto en materia ambiental procederá a tramitar el Registro Nacional de Pesca para la unidad de producción acuícola. |
| **Art. 30°.-** *Las actividades pesqueras se clasifican en:*<br><br>**II.-** *Cultivo o acuacultura con fines* | | |
| **Artículo 31°.-** *Para realizar las actividades de pesca se requiere lo siguiente:*<br><br>**I,** *Concesión, para:*<br><br>**Inciso b)** *Acuacultura comercial*<br><br>**II,** Permiso, para:<br><br>**Inciso g)** *Acuacultura de fomento*<br><br>**III,** *Autorización, para:*<br><br>**Inciso d)** *Recolectar del medio natural reproductores, larvas, postlarvas, crías, huevos, semillas, alevines o en cualquier otro estadio, y*<br><br>**Inciso e)** *Acuacultura didáctica.* | | |

| | | |
|---|---|---|
| **Artículos 22.-** *la Secretaría podrá inscribir en el Registro Nacional de Pesca a los acuicultores que no requieran concesión, permiso o Autorización.* | Al **proyecto** le aplica el Artículo, incisos y, fracciones anteriores, porque se trata de una actividad acuícola con fines comerciales. | Por el hecho de presentar a la autoridad correspondiente (SEMARNAT) la Manifestación de Impacto Ambiental, el promovente está cumpliendo con este apartado.<br><br>El proyecto se vincula por la obligatoriedad de obtener la autorización correspondiente para realizar las obras descritas en esta manifestación de impacto ambiental.<br><br>Como ya se mencionó anteriormente, la promovente una vez autorizado el proyecto en materia ambiental procederá a tramitar el Registro Nacional de Pesca para la unidad de producción acuícola. |
| **Art. 30°.-** *Las actividades pesqueras se clasifican en:*<br><br>**II.-** *Cultivo o acuacultura con fines* | | |
| **Artículo 31°.-** *Para realizar las actividades de pesca se requiere lo siguiente:*<br><br>**I,** *Concesión, para:*<br><br>**Inciso b)** *Acuacultura comercial*<br><br>**II,** Permiso, para:<br><br>**Inciso g)** *Acuacultura de fomento*<br><br>**III,** *Autorización, para:*<br><br>**Inciso d)** *Recolectar del medio natural reproductores, larvas, postlarvas, crías, huevos, semillas, alevines o en cualquier otro estadio, y*<br><br>**Inciso e)** *Acuacultura didáctica.* | | |

| | | |
|---|---|---|
| **Artículos 22.-** *la Secretaría podrá inscribir en el Registro Nacional de Pesca a los acuicultores que no requieran concesión, permiso o Autorización.* | Al **proyecto** le aplica el Artículo, incisos y, fracciones anteriores, porque se trata de una actividad acuícola con fines comerciales. | Por el hecho de presentar a la autoridad correspondiente (SEMARNAT) la Manifestación de Impacto Ambiental, el promovente está cumpliendo con este apartado.<br><br>El proyecto se vincula por la obligatoriedad de obtener la autorización correspondiente para realizar las obras descritas en esta manifestación de impacto ambiental.<br><br>Como ya se mencionó anteriormente, la promovente una vez autorizado el proyecto en materia ambiental procederá a tramitar el Registro Nacional de Pesca para la unidad de producción acuícola. |
| **Art. 30°.-** *Las actividades pesqueras se clasifican en:*<br><br>**II.-** *Cultivo o acuacultura con fines* | | |
| **Artículo 31°.-** *Para realizar las actividades de pesca se requiere lo siguiente:*<br><br>**I,** *Concesión, para:*<br><br>**Inciso b)** *Acuacultura comercial*<br><br>**II,** Permiso, para:<br><br>**Inciso g)** *Acuacultura de fomento*<br><br>**III,** *Autorización, para:*<br><br>**Inciso d)** *Recolectar del medio natural reproductores, larvas, postlarvas, crías, huevos, semillas, alevines o en cualquier otro estadio, y*<br><br>**Inciso e)** *Acuacultura didáctica.* | | |

| | | |
|---|---|---|
| **Artículos 22.-** *la Secretaría podrá inscribir en el Registro Nacional de Pesca a los acuicultores que no requieran concesión, permiso o Autorización.* | Al **proyecto** le aplica el Artículo, incisos y, fracciones anteriores, porque se trata de una actividad acuícola con fines comerciales. | Por el hecho de presentar a la autoridad correspondiente (SEMARNAT) la Manifestación de Impacto Ambiental, el promovente está cumpliendo con este apartado.<br><br>El proyecto se vincula por la obligatoriedad de obtener la autorización correspondiente para realizar las obras descritas en esta manifestación de impacto ambiental.<br><br>Como ya se mencionó anteriormente, la promovente una vez autorizado el proyecto en materia ambiental procederá a tramitar el Registro Nacional de Pesca para la unidad de producción acuícola. |
| **Art. 30°.-** *Las actividades pesqueras se clasifican en:*<br><br>**II.-** *Cultivo o acuacultura con fines* | | |
| **Artículo 31°.-** *Para realizar las actividades de pesca se requiere lo siguiente:*<br><br>**I,** *Concesión, para:*<br><br>**Inciso b)** *Acuacultura comercial*<br><br>**II,** Permiso, para:<br><br>**Inciso g)** *Acuacultura de fomento*<br><br>**III,** *Autorización, para:*<br><br>**Inciso d)** *Recolectar del medio natural reproductores, larvas, postlarvas, crías, huevos, semillas, alevines o en cualquier otro estadio, y*<br><br>**Inciso e)** *Acuacultura didáctica.* | | |

| | | |
|---|---|---|
| **Artículos 22.-** *la Secretaría podrá inscribir en el Registro Nacional de Pesca a los acuicultores que no requieran concesión, permiso o Autorización.* | Al **proyecto** le aplica el Artículo, incisos y, fracciones anteriores, porque se trata de una actividad acuícola con fines comerciales. | Por el hecho de presentar a la autoridad correspondiente (SEMARNAT) la Manifestación de Impacto Ambiental, el promovente está cumpliendo con este apartado.<br><br>El proyecto se vincula por la obligatoriedad de obtener la autorización correspondiente para realizar las obras descritas en esta manifestación de impacto ambiental.<br><br>Como ya se mencionó anteriormente, la promovente una vez autorizado el proyecto en materia ambiental procederá a tramitar el Registro Nacional de Pesca para la unidad de producción acuícola. |
| **Art. 30°.-** *Las actividades pesqueras se clasifican en:*<br><br>**II.-** *Cultivo o acuacultura con fines* | | |
| **Artículo 31°.-** *Para realizar las actividades de pesca se requiere lo siguiente:*<br><br>**I,** *Concesión, para:*<br><br>**Inciso b)** *Acuacultura comercial*<br><br>**II,** Permiso, para:<br><br>**Inciso g)** *Acuacultura de fomento*<br><br>**III,** *Autorización, para:*<br><br>**Inciso d)** *Recolectar del medio natural reproductores, larvas, postlarvas, crías, huevos, semillas, alevines o en cualquier otro estadio, y*<br><br>**Inciso e)** *Acuacultura didáctica.* | | |

| | | |
|---|---|---|
| **Artículos 22.-** *la Secretaría podrá inscribir en el Registro Nacional de Pesca a los acuicultores que no requieran concesión, permiso o Autorización.* | Al **proyecto** le aplica el Artículo, incisos y, fracciones anteriores, porque se trata de una actividad acuícola con fines comerciales. | Por el hecho de presentar a la autoridad correspondiente (SEMARNAT) la Manifestación de Impacto Ambiental, el promovente está cumpliendo con este apartado.<br><br>El proyecto se vincula por la obligatoriedad de obtener la autorización correspondiente para realizar las obras descritas en esta manifestación de impacto ambiental.<br><br>Como ya se mencionó anteriormente, la promovente una vez autorizado el proyecto en materia ambiental procederá a tramitar el Registro Nacional de Pesca para la unidad de producción acuícola. |
| **Art. 30°.-** *Las actividades pesqueras se clasifican en:*<br><br>**II.-** *Cultivo o acuacultura con fines* | | |
| **Artículo 31°.-** *Para realizar las actividades de pesca se requiere lo siguiente:*<br><br>**I,** *Concesión, para:*<br><br>**Inciso b)** *Acuacultura comercial*<br><br>**II,** Permiso, para:<br><br>**Inciso g)** *Acuacultura de fomento*<br><br>**III,** *Autorización, para:*<br><br>**Inciso d)** *Recolectar del medio natural reproductores, larvas, postlarvas, crías, huevos, semillas, alevines o en cualquier otro estadio, y*<br><br>**Inciso e)** *Acuacultura didáctica.* | | |

| | | |
|---|---|---|
| **Artículos 22.-** *la Secretaría podrá inscribir en el Registro Nacional de Pesca a los acuicultores que no requieran concesión, permiso o Autorización.* | Al **proyecto** le aplica el Artículo, incisos y, fracciones anteriores, porque se trata de una actividad acuícola con fines comerciales. | Por el hecho de presentar a la autoridad correspondiente (SEMARNAT) la Manifestación de Impacto Ambiental, el promovente está cumpliendo con este apartado.<br><br>El proyecto se vincula por la obligatoriedad de obtener la autorización correspondiente para realizar las obras descritas en esta manifestación de impacto ambiental.<br><br>Como ya se mencionó anteriormente, la promovente una vez autorizado el proyecto en materia ambiental procederá a tramitar el Registro Nacional de Pesca para la unidad de producción acuícola. |
| **Art. 30°.-** *Las actividades pesqueras se clasifican en:*<br><br>**II.-** *Cultivo o acuacultura con fines* | | |
| **Artículo 31°.-** *Para realizar las actividades de pesca se requiere lo siguiente:*<br><br>**I,** *Concesión, para:*<br><br>**Inciso b)** *Acuacultura comercial*<br><br>**II,** Permiso, para:<br><br>**Inciso g)** *Acuacultura de fomento*<br><br>**III,** *Autorización, para:*<br><br>**Inciso d)** *Recolectar del medio natural reproductores, larvas, postlarvas, crías, huevos, semillas, alevines o en cualquier otro estadio, y*<br><br>**Inciso e)** *Acuacultura didáctica.* | | |

| | | |
|---|---|---|
| **Artículos 22.-** *la Secretaría podrá inscribir en el Registro Nacional de Pesca a los acuicultores que no requieran concesión, permiso o Autorización.* | Al **proyecto** le aplica el Artículo, incisos y, fracciones anteriores, porque se trata de una actividad acuícola con fines comerciales. | Por el hecho de presentar a la autoridad correspondiente (SEMARNAT) la Manifestación de Impacto Ambiental, el promovente está cumpliendo con este apartado.<br><br>El proyecto se vincula por la obligatoriedad de obtener la autorización correspondiente para realizar las obras descritas en esta manifestación de impacto ambiental.<br><br>Como ya se mencionó anteriormente, la promovente una vez autorizado el proyecto en materia ambiental procederá a tramitar el Registro Nacional de Pesca para la unidad de producción acuícola. |
| **Art. 30°.-** *Las actividades pesqueras se clasifican en:*<br><br>**II.-** *Cultivo o acuacultura con fines* | | |
| **Artículo 31°.-** *Para realizar las actividades de pesca se requiere lo siguiente:*<br><br>**I,** *Concesión, para:*<br><br>**Inciso b)** *Acuacultura comercial*<br><br>**II,** Permiso, para:<br><br>**Inciso g)** *Acuacultura de fomento*<br><br>**III,** *Autorización, para:*<br><br>**Inciso d)** *Recolectar del medio natural reproductores, larvas, postlarvas, crías, huevos, semillas, alevines o en cualquier otro estadio, y*<br><br>**Inciso e)** *Acuacultura didáctica.* | | |

| | | |
|---|---|---|
| **Artículos 22.-** *la Secretaría podrá inscribir en el Registro Nacional de Pesca a los acuicultores que no requieran concesión, permiso o Autorización.* | Al **proyecto** le aplica el Artículo, incisos y, fracciones anteriores, porque se trata de una actividad acuícola con fines comerciales. | Por el hecho de presentar a la autoridad correspondiente (SEMARNAT) la Manifestación de Impacto Ambiental, el promovente está cumpliendo con este apartado.<br><br>El proyecto se vincula por la obligatoriedad de obtener la autorización correspondiente para realizar las obras descritas en esta manifestación de impacto ambiental.<br><br>Como ya se mencionó anteriormente, la promovente una vez autorizado el proyecto en materia ambiental procederá a tramitar el Registro Nacional de Pesca para la unidad de producción acuícola. |
| **Art. 30°.-** *Las actividades pesqueras se clasifican en:*<br><br>**II.-** *Cultivo o acuacultura con fines* | | |
| **Artículo 31°.-** *Para realizar las actividades de pesca se requiere lo siguiente:*<br><br>**I,** *Concesión, para:*<br><br>**Inciso b)** *Acuacultura comercial*<br><br>**II,** Permiso, para:<br><br>**Inciso g)** *Acuacultura de fomento*<br><br>**III,** *Autorización, para:*<br><br>**Inciso d)** *Recolectar del medio natural reproductores, larvas, postlarvas, crías, huevos, semillas, alevines o en cualquier otro estadio, y*<br><br>**Inciso e)** *Acuacultura didáctica.* | | |

| | | |
|---|---|---|
| **Artículos 22.-** *la Secretaría podrá inscribir en el Registro Nacional de Pesca a los acuicultores que no requieran concesión, permiso o Autorización.* | Al **proyecto** le aplica el Artículo, incisos y, fracciones anteriores, porque se trata de una actividad acuícola con fines comerciales. | Por el hecho de presentar a la autoridad correspondiente (SEMARNAT) la Manifestación de Impacto Ambiental, el promovente está cumpliendo con este apartado.<br><br>El proyecto se vincula por la obligatoriedad de obtener la autorización correspondiente para realizar las obras descritas en esta manifestación de impacto ambiental.<br><br>Como ya se mencionó anteriormente, la promovente una vez autorizado el proyecto en materia ambiental procederá a tramitar el Registro Nacional de Pesca para la unidad de producción acuícola. |
| **Art. 30°.-** *Las actividades pesqueras se clasifican en:*<br><br>**II.-** *Cultivo o acuacultura con fines* | | |
| **Artículo 31°.-** *Para realizar las actividades de pesca se requiere lo siguiente:*<br><br>**I,** *Concesión, para:*<br><br>**Inciso b)** *Acuacultura comercial*<br><br>**II,** Permiso, para:<br><br>**Inciso g)** *Acuacultura de fomento*<br><br>**III,** *Autorización, para:*<br><br>**Inciso d)** *Recolectar del medio natural reproductores, larvas, postlarvas, crías, huevos, semillas, alevines o en cualquier otro estadio, y*<br><br>**Inciso e)** *Acuacultura didáctica.* | | |

| | | |
|---|---|---|
| **Artículos 22.-** *la Secretaría podrá inscribir en el Registro Nacional de Pesca a los acuicultores que no requieran concesión, permiso o Autorización.* | Al **proyecto** le aplica el Artículo, incisos y, fracciones anteriores, porque se trata de una actividad acuícola con fines comerciales. | Por el hecho de presentar a la autoridad correspondiente (SEMARNAT) la Manifestación de Impacto Ambiental, el promovente está cumpliendo con este apartado.<br><br>El proyecto se vincula por la obligatoriedad de obtener la autorización correspondiente para realizar las obras descritas en esta manifestación de impacto ambiental.<br><br>Como ya se mencionó anteriormente, la promovente una vez autorizado el proyecto en materia ambiental procederá a tramitar el Registro Nacional de Pesca para la unidad de producción acuícola. |
| **Art. 30°.-** *Las actividades pesqueras se clasifican en:*<br><br>**II.-** *Cultivo o acuacultura con fines* | | |
| **Artículo 31°.-** *Para realizar las actividades de pesca se requiere lo siguiente:*<br><br>**I,** *Concesión, para:*<br><br>**Inciso b)** *Acuacultura comercial*<br><br>**II,** Permiso, para:<br><br>**Inciso g)** *Acuacultura de fomento*<br><br>**III,** *Autorización, para:*<br><br>**Inciso d)** *Recolectar del medio natural reproductores, larvas, postlarvas, crías, huevos, semillas, alevines o en cualquier otro estadio, y*<br><br>**Inciso e)** *Acuacultura didáctica.* | | |

| | | |
|---|---|---|
| **Artículos 22.-** *la Secretaría podrá inscribir en el Registro Nacional de Pesca a los acuicultores que no requieran concesión, permiso o Autorización.* | Al **proyecto** le aplica el Artículo, incisos y, fracciones anteriores, porque se trata de una actividad acuícola con fines comerciales. | Por el hecho de presentar a la autoridad correspondiente (SEMARNAT) la Manifestación de Impacto Ambiental, el promovente está cumpliendo con este apartado.<br><br>El proyecto se vincula por la obligatoriedad de obtener la autorización correspondiente para realizar las obras descritas en esta manifestación de impacto ambiental.<br><br>Como ya se mencionó anteriormente, la promovente una vez autorizado el proyecto en materia ambiental procederá a tramitar el Registro Nacional de Pesca para la unidad de producción acuícola. |
| **Art. 30°.-** *Las actividades pesqueras se clasifican en:*<br><br>**II.-** *Cultivo o acuacultura con fines* | | |
| **Artículo 31°.-** *Para realizar las actividades de pesca se requiere lo siguiente:*<br><br>**I,** *Concesión, para:*<br><br>**Inciso b)** *Acuacultura comercial*<br><br>**II,** Permiso, para:<br><br>**Inciso g)** *Acuacultura de fomento*<br><br>**III,** *Autorización, para:*<br><br>**Inciso d)** *Recolectar del medio natural reproductores, larvas, postlarvas, crías, huevos, semillas, alevines o en cualquier otro estadio, y*<br><br>**Inciso e)** *Acuacultura didáctica.* | | |

| | | |
|---|---|---|
| **Artículos 22.-** *la Secretaría podrá inscribir en el Registro Nacional de Pesca a los acuicultores que no requieran concesión, permiso o Autorización.* | Al **proyecto** le aplica el Artículo, incisos y, fracciones anteriores, porque se trata de una actividad acuícola con fines comerciales. | Por el hecho de presentar a la autoridad correspondiente (SEMARNAT) la Manifestación de Impacto Ambiental, el promovente está cumpliendo con este apartado.<br><br>El proyecto se vincula por la obligatoriedad de obtener la autorización correspondiente para realizar las obras descritas en esta manifestación de impacto ambiental.<br><br>Como ya se mencionó anteriormente, la promovente una vez autorizado el proyecto en materia ambiental procederá a tramitar el Registro Nacional de Pesca para la unidad de producción acuícola. |
| **Art. 30°.-** *Las actividades pesqueras se clasifican en:*<br><br>**II.-** *Cultivo o acuacultura con fines* | | |
| **Artículo 31°.-** *Para realizar las actividades de pesca se requiere lo siguiente:*<br><br>**I,** *Concesión, para:*<br><br>**Inciso b)** *Acuacultura comercial*<br><br>**II,** Permiso, para:<br><br>**Inciso g)** *Acuacultura de fomento*<br><br>**III,** *Autorización, para:*<br><br>**Inciso d)** *Recolectar del medio natural reproductores, larvas, postlarvas, crías, huevos, semillas, alevines o en cualquier otro estadio, y*<br><br>**Inciso e)** *Acuacultura didáctica.* | | |

| | | |
|---|---|---|
| **Artículos 22.-** *la Secretaría podrá inscribir en el Registro Nacional de Pesca a los acuicultores que no requieran concesión, permiso o Autorización.* | Al **proyecto** le aplica el Artículo, incisos y, fracciones anteriores, porque se trata de una actividad acuícola con fines comerciales. | Por el hecho de presentar a la autoridad correspondiente (SEMARNAT) la Manifestación de Impacto Ambiental, el promovente está cumpliendo con este apartado.<br><br>El proyecto se vincula por la obligatoriedad de obtener la autorización correspondiente para realizar las obras descritas en esta manifestación de impacto ambiental.<br><br>Como ya se mencionó anteriormente, la promovente una vez autorizado el proyecto en materia ambiental procederá a tramitar el Registro Nacional de Pesca para la unidad de producción acuícola. |
| **Art. 30°.-** *Las actividades pesqueras se clasifican en:*<br><br>**II.-** *Cultivo o acuacultura con fines* | | |
| **Artículo 31°.-** *Para realizar las actividades de pesca se requiere lo siguiente:*<br><br>**I,** *Concesión, para:*<br><br>**Inciso b)** *Acuacultura comercial*<br><br>**II,** Permiso, para:<br><br>**Inciso g)** *Acuacultura de fomento*<br><br>**III,** *Autorización, para:*<br><br>**Inciso d)** *Recolectar del medio natural reproductores, larvas, postlarvas, crías, huevos, semillas, alevines o en cualquier otro estadio, y*<br><br>**Inciso e)** *Acuacultura didáctica.* | | |

| | | |
|---|---|---|
| **Artículos 22.-** *la Secretaría podrá inscribir en el Registro Nacional de Pesca a los acuicultores que no requieran concesión, permiso o Autorización.* | Al **proyecto** le aplica el Artículo, incisos y, fracciones anteriores, porque se trata de una actividad acuícola con fines comerciales. | Por el hecho de presentar a la autoridad correspondiente (SEMARNAT) la Manifestación de Impacto Ambiental, el promovente está cumpliendo con este apartado.<br><br>El proyecto se vincula por la obligatoriedad de obtener la autorización correspondiente para realizar las obras descritas en esta manifestación de impacto ambiental.<br><br>Como ya se mencionó anteriormente, la promovente una vez autorizado el proyecto en materia ambiental procederá a tramitar el Registro Nacional de Pesca para la unidad de producción acuícola. |
| **Art. 30°.-** *Las actividades pesqueras se clasifican en:*<br><br>**II.-** *Cultivo o acuacultura con fines* | | |
| **Artículo 31°.-** *Para realizar las actividades de pesca se requiere lo siguiente:*<br><br>**I,** *Concesión, para:*<br><br>**Inciso b)** *Acuacultura comercial*<br><br>**II,** Permiso, para:<br><br>**Inciso g)** *Acuacultura de fomento*<br><br>**III,** *Autorización, para:*<br><br>**Inciso d)** *Recolectar del medio natural reproductores, larvas, postlarvas, crías, huevos, semillas, alevines o en cualquier otro estadio, y*<br><br>**Inciso e)** *Acuacultura didáctica.* | | |

| | | |
|---|---|---|
| **Artículos 22.-** *la Secretaría podrá inscribir en el Registro Nacional de Pesca a los acuicultores que no requieran concesión, permiso o Autorización.* | Al **proyecto** le aplica el Artículo, incisos y, fracciones anteriores, porque se trata de una actividad acuícola con fines comerciales. | Por el hecho de presentar a la autoridad correspondiente (SEMARNAT) la Manifestación de Impacto Ambiental, el promovente está cumpliendo con este apartado.<br><br>El proyecto se vincula por la obligatoriedad de obtener la autorización correspondiente para realizar las obras descritas en esta manifestación de impacto ambiental.<br><br>Como ya se mencionó anteriormente, la promovente una vez autorizado el proyecto en materia ambiental procederá a tramitar el Registro Nacional de Pesca para la unidad de producción acuícola. |
| **Art. 30°.-** *Las actividades pesqueras se clasifican en:*<br><br>**II.-** *Cultivo o acuacultura con fines* | | |
| **Artículo 31°.-** *Para realizar las actividades de pesca se requiere lo siguiente:*<br><br>**I,** *Concesión, para:*<br><br>**Inciso b)** *Acuacultura comercial*<br><br>**II,** Permiso, para:<br><br>**Inciso g)** *Acuacultura de fomento*<br><br>**III,** *Autorización, para:*<br><br>**Inciso d)** *Recolectar del medio natural reproductores, larvas, postlarvas, crías, huevos, semillas, alevines o en cualquier otro estadio, y*<br><br>**Inciso e)** *Acuacultura didáctica.* | | |

| | | |
|---|---|---|
| **Artículos 22.-** *la Secretaría podrá inscribir en el Registro Nacional de Pesca a los acuicultores que no requieran concesión, permiso o Autorización.* | Al **proyecto** le aplica el Artículo, incisos y, fracciones anteriores, porque se trata de una actividad acuícola con fines comerciales. | Por el hecho de presentar a la autoridad correspondiente (SEMARNAT) la Manifestación de Impacto Ambiental, el promovente está cumpliendo con este apartado.<br><br>El proyecto se vincula por la obligatoriedad de obtener la autorización correspondiente para realizar las obras descritas en esta manifestación de impacto ambiental.<br><br>Como ya se mencionó anteriormente, la promovente una vez autorizado el proyecto en materia ambiental procederá a tramitar el Registro Nacional de Pesca para la unidad de producción acuícola. |
| **Art. 30°.-** *Las actividades pesqueras se clasifican en:*<br><br>**II.-** *Cultivo o acuacultura con fines* | | |
| **Artículo 31°.-** *Para realizar las actividades de pesca se requiere lo siguiente:*<br><br>**I,** *Concesión, para:*<br><br>**Inciso b)** *Acuacultura comercial*<br><br>**II,** Permiso, para:<br><br>**Inciso g)** *Acuacultura de fomento*<br><br>**III,** *Autorización, para:*<br><br>**Inciso d)** *Recolectar del medio natural reproductores, larvas, postlarvas, crías, huevos, semillas, alevines o en cualquier otro estadio, y*<br><br>**Inciso e)** *Acuacultura didáctica.* | | |

| | | |
|---|---|---|
| **Artículos 22.-** *la Secretaría podrá inscribir en el Registro Nacional de Pesca a los acuicultores que no requieran concesión, permiso o Autorización.* | Al **proyecto** le aplica el Artículo, incisos y, fracciones anteriores, porque se trata de una actividad acuícola con fines comerciales. | Por el hecho de presentar a la autoridad correspondiente (SEMARNAT) la Manifestación de Impacto Ambiental, el promovente está cumpliendo con este apartado.<br><br>El proyecto se vincula por la obligatoriedad de obtener la autorización correspondiente para realizar las obras descritas en esta manifestación de impacto ambiental.<br><br>Como ya se mencionó anteriormente, la promovente una vez autorizado el proyecto en materia ambiental procederá a tramitar el Registro Nacional de Pesca para la unidad de producción acuícola. |
| **Art. 30°.-** *Las actividades pesqueras se clasifican en:*<br><br>**II.-** *Cultivo o acuacultura con fines* | | |
| **Artículo 31°.-** *Para realizar las actividades de pesca se requiere lo siguiente:*<br><br>**I,** *Concesión, para:*<br><br>**Inciso b)** *Acuacultura comercial*<br><br>**II,** Permiso, para:<br><br>**Inciso g)** *Acuacultura de fomento*<br><br>**III,** *Autorización, para:*<br><br>**Inciso d)** *Recolectar del medio natural reproductores, larvas, postlarvas, crías, huevos, semillas, alevines o en cualquier otro estadio, y*<br><br>**Inciso e)** *Acuacultura didáctica.* | | |

| | | |
|---|---|---|
| **Artículos 22.-** *la Secretaría podrá inscribir en el Registro Nacional de Pesca a los acuicultores que no requieran concesión, permiso o Autorización.* | Al **proyecto** le aplica el Artículo, incisos y, fracciones anteriores, porque se trata de una actividad acuícola con fines comerciales. | Por el hecho de presentar a la autoridad correspondiente (SEMARNAT) la Manifestación de Impacto Ambiental, el promovente está cumpliendo con este apartado.<br><br>El proyecto se vincula por la obligatoriedad de obtener la autorización correspondiente para realizar las obras descritas en esta manifestación de impacto ambiental.<br><br>Como ya se mencionó anteriormente, la promovente una vez autorizado el proyecto en materia ambiental procederá a tramitar el Registro Nacional de Pesca para la unidad de producción acuícola. |
| **Art. 30°.-** *Las actividades pesqueras se clasifican en:*<br><br>**II.-** *Cultivo o acuacultura con fines* | | |
| **Artículo 31°.-** *Para realizar las actividades de pesca se requiere lo siguiente:*<br><br>**I,** *Concesión, para:*<br><br>**Inciso b)** *Acuacultura comercial*<br><br>**II,** Permiso, para:<br><br>**Inciso g)** *Acuacultura de fomento*<br><br>**III,** *Autorización, para:*<br><br>**Inciso d)** *Recolectar del medio natural reproductores, larvas, postlarvas, crías, huevos, semillas, alevines o en cualquier otro estadio, y*<br><br>**Inciso e)** *Acuacultura didáctica.* | | |

| | | |
|---|---|---|
| **Artículos 22.-** *la Secretaría podrá inscribir en el Registro Nacional de Pesca a los acuicultores que no requieran concesión, permiso o Autorización.* | Al **proyecto** le aplica el Artículo, incisos y, fracciones anteriores, porque se trata de una actividad acuícola con fines comerciales. | Por el hecho de presentar a la autoridad correspondiente (SEMARNAT) la Manifestación de Impacto Ambiental, el promovente está cumpliendo con este apartado.<br><br>El proyecto se vincula por la obligatoriedad de obtener la autorización correspondiente para realizar las obras descritas en esta manifestación de impacto ambiental.<br><br>Como ya se mencionó anteriormente, la promovente una vez autorizado el proyecto en materia ambiental procederá a tramitar el Registro Nacional de Pesca para la unidad de producción acuícola. |
| **Art. 30°.-** *Las actividades pesqueras se clasifican en:*<br><br>**II.-** *Cultivo o acuacultura con fines* | | |
| **Artículo 31°.-** *Para realizar las actividades de pesca se requiere lo siguiente:*<br><br>**I,** *Concesión, para:*<br><br>**Inciso b)** *Acuacultura comercial*<br><br>**II,** Permiso, para:<br><br>**Inciso g)** *Acuacultura de fomento*<br><br>**III,** *Autorización, para:*<br><br>**Inciso d)** *Recolectar del medio natural reproductores, larvas, postlarvas, crías, huevos, semillas, alevines o en cualquier otro estadio, y*<br><br>**Inciso e)** *Acuacultura didáctica.* | | |

| | | |
|---|---|---|
| **Artículos 22.-** *la Secretaría podrá inscribir en el Registro Nacional de Pesca a los acuicultores que no requieran concesión, permiso o Autorización.* | Al **proyecto** le aplica el Artículo, incisos y, fracciones anteriores, porque se trata de una actividad acuícola con fines comerciales. | Por el hecho de presentar a la autoridad correspondiente (SEMARNAT) la Manifestación de Impacto Ambiental, el promovente está cumpliendo con este apartado.<br><br>El proyecto se vincula por la obligatoriedad de obtener la autorización correspondiente para realizar las obras descritas en esta manifestación de impacto ambiental.<br><br>Como ya se mencionó anteriormente, la promovente una vez autorizado el proyecto en materia ambiental procederá a tramitar el Registro Nacional de Pesca para la unidad de producción acuícola. |
| **Art. 30°.-** *Las actividades pesqueras se clasifican en:*<br><br>**II.-** *Cultivo o acuacultura con fines* | | |
| **Artículo 31°.-** *Para realizar las actividades de pesca se requiere lo siguiente:*<br><br>**I,** *Concesión, para:*<br><br>**Inciso b)** *Acuacultura comercial*<br><br>**II,** Permiso, para:<br><br>**Inciso g)** *Acuacultura de fomento*<br><br>**III,** *Autorización, para:*<br><br>**Inciso d)** *Recolectar del medio natural reproductores, larvas, postlarvas, crías, huevos, semillas, alevines o en cualquier otro estadio, y*<br><br>**Inciso e)** *Acuacultura didáctica.* | | |

| | | |
|---|---|---|
| **Artículos 22.-** *la Secretaría podrá inscribir en el Registro Nacional de Pesca a los acuicultores que no requieran concesión, permiso o Autorización.* | Al **proyecto** le aplica el Artículo, incisos y, fracciones anteriores, porque se trata de una actividad acuícola con fines comerciales. | Por el hecho de presentar a la autoridad correspondiente (SEMARNAT) la Manifestación de Impacto Ambiental, el promovente está cumpliendo con este apartado.<br><br>El proyecto se vincula por la obligatoriedad de obtener la autorización correspondiente para realizar las obras descritas en esta manifestación de impacto ambiental.<br><br>Como ya se mencionó anteriormente, la promovente una vez autorizado el proyecto en materia ambiental procederá a tramitar el Registro Nacional de Pesca para la unidad de producción acuícola. |
| **Art. 30°.-** *Las actividades pesqueras se clasifican en:*<br><br>**II.-** *Cultivo o acuacultura con fines* | | |
| **Artículo 31°.-** *Para realizar las actividades de pesca se requiere lo siguiente:*<br><br>**I,** *Concesión, para:*<br><br>**Inciso b)** *Acuacultura comercial*<br><br>**II,** Permiso, para:<br><br>**Inciso g)** *Acuacultura de fomento*<br><br>**III,** *Autorización, para:*<br><br>**Inciso d)** *Recolectar del medio natural reproductores, larvas, postlarvas, crías, huevos, semillas, alevines o en cualquier otro estadio, y*<br><br>**Inciso e)** *Acuacultura didáctica.* | | |

| | | |
|---|---|---|
| **Artículos 22.-** *la Secretaría podrá inscribir en el Registro Nacional de Pesca a los acuicultores que no requieran concesión, permiso o Autorización.* | Al **proyecto** le aplica el Artículo, incisos y, fracciones anteriores, porque se trata de una actividad acuícola con fines comerciales. | Por el hecho de presentar a la autoridad correspondiente (SEMARNAT) la Manifestación de Impacto Ambiental, el promovente está cumpliendo con este apartado.<br><br>El proyecto se vincula por la obligatoriedad de obtener la autorización correspondiente para realizar las obras descritas en esta manifestación de impacto ambiental.<br><br>Como ya se mencionó anteriormente, la promovente una vez autorizado el proyecto en materia ambiental procederá a tramitar el Registro Nacional de Pesca para la unidad de producción acuícola. |
| **Art. 30°.-** *Las actividades pesqueras se clasifican en:*<br><br>**II.-** *Cultivo o acuacultura con fines* | | |
| **Artículo 31°.-** *Para realizar las actividades de pesca se requiere lo siguiente:*<br><br>**I,** *Concesión, para:*<br><br>**Inciso b)** *Acuacultura comercial*<br><br>**II,** Permiso, para:<br><br>**Inciso g)** *Acuacultura de fomento*<br><br>**III,** *Autorización, para:*<br><br>**Inciso d)** *Recolectar del medio natural reproductores, larvas, postlarvas, crías, huevos, semillas, alevines o en cualquier otro estadio, y*<br><br>**Inciso e)** *Acuacultura didáctica.* | | |

| | | |
|---|---|---|
| **Artículos 22.-** *la Secretaría podrá inscribir en el Registro Nacional de Pesca a los acuicultores que no requieran concesión, permiso o Autorización.* | Al **proyecto** le aplica el Artículo, incisos y, fracciones anteriores, porque se trata de una actividad acuícola con fines comerciales. | Por el hecho de presentar a la autoridad correspondiente (SEMARNAT) la Manifestación de Impacto Ambiental, el promovente está cumpliendo con este apartado.<br><br>El proyecto se vincula por la obligatoriedad de obtener la autorización correspondiente para realizar las obras descritas en esta manifestación de impacto ambiental.<br><br>Como ya se mencionó anteriormente, la promovente una vez autorizado el proyecto en materia ambiental procederá a tramitar el Registro Nacional de Pesca para la unidad de producción acuícola. |
| **Art. 30°.-** *Las actividades pesqueras se clasifican en:*<br><br>**II.-** *Cultivo o acuacultura con fines* | | |
| **Artículo 31°.-** *Para realizar las actividades de pesca se requiere lo siguiente:*<br><br>**I,** *Concesión, para:*<br><br>**Inciso b)** *Acuacultura comercial*<br><br>**II,** Permiso, para:<br><br>**Inciso g)** *Acuacultura de fomento*<br><br>**III,** *Autorización, para:*<br><br>**Inciso d)** *Recolectar del medio natural reproductores, larvas, postlarvas, crías, huevos, semillas, alevines o en cualquier otro estadio, y*<br><br>**Inciso e)** *Acuacultura didáctica.* | | |

| | | |
|---|---|---|
| **Artículos 22.-** *la Secretaría podrá inscribir en el Registro Nacional de Pesca a los acuicultores que no requieran concesión, permiso o Autorización.* | Al **proyecto** le aplica el Artículo, incisos y, fracciones anteriores, porque se trata de una actividad acuícola con fines comerciales. | Por el hecho de presentar a la autoridad correspondiente (SEMARNAT) la Manifestación de Impacto Ambiental, el promovente está cumpliendo con este apartado.<br><br>El proyecto se vincula por la obligatoriedad de obtener la autorización correspondiente para realizar las obras descritas en esta manifestación de impacto ambiental.<br><br>Como ya se mencionó anteriormente, la promovente una vez autorizado el proyecto en materia ambiental procederá a tramitar el Registro Nacional de Pesca para la unidad de producción acuícola. |
| **Art. 30°.-** *Las actividades pesqueras se clasifican en:*<br><br>**II.-** *Cultivo o acuacultura con fines* | | |
| **Artículo 31°.-** *Para realizar las actividades de pesca se requiere lo siguiente:*<br><br>**I,** *Concesión, para:*<br><br>**Inciso b)** *Acuacultura comercial*<br><br>**II,** Permiso, para:<br><br>**Inciso g)** *Acuacultura de fomento*<br><br>**III,** *Autorización, para:*<br><br>**Inciso d)** *Recolectar del medio natural reproductores, larvas, postlarvas, crías, huevos, semillas, alevines o en cualquier otro estadio, y*<br><br>**Inciso e)** *Acuacultura didáctica.* | | |

| | | |
|---|---|---|
| **Artículos 22.-** *la Secretaría podrá inscribir en el Registro Nacional de Pesca a los acuicultores que no requieran concesión, permiso o Autorización.* | Al **proyecto** le aplica el Artículo, incisos y, fracciones anteriores, porque se trata de una actividad acuícola con fines comerciales. | Por el hecho de presentar a la autoridad correspondiente (SEMARNAT) la Manifestación de Impacto Ambiental, el promovente está cumpliendo con este apartado.<br><br>El proyecto se vincula por la obligatoriedad de obtener la autorización correspondiente para realizar las obras descritas en esta manifestación de impacto ambiental.<br><br>Como ya se mencionó anteriormente, la promovente una vez autorizado el proyecto en materia ambiental procederá a tramitar el Registro Nacional de Pesca para la unidad de producción acuícola. |
| **Art. 30°.-** *Las actividades pesqueras se clasifican en:*<br><br>**II.-** *Cultivo o acuacultura con fines* | | |
| **Artículo 31°.-** *Para realizar las actividades de pesca se requiere lo siguiente:*<br><br>**I,** *Concesión, para:*<br><br>**Inciso b)** *Acuacultura comercial*<br><br>**II,** Permiso, para:<br><br>**Inciso g)** *Acuacultura de fomento*<br><br>**III,** *Autorización, para:*<br><br>**Inciso d)** *Recolectar del medio natural reproductores, larvas, postlarvas, crías, huevos, semillas, alevines o en cualquier otro estadio, y*<br><br>**Inciso e)** *Acuacultura didáctica.* | | |

| | | |
|---|---|---|
| **Artículos 22.-** *la Secretaría podrá inscribir en el Registro Nacional de Pesca a los acuicultores que no requieran concesión, permiso o Autorización.* | Al **proyecto** le aplica el Artículo, incisos y, fracciones anteriores, porque se trata de una actividad acuícola con fines comerciales. | Por el hecho de presentar a la autoridad correspondiente (SEMARNAT) la Manifestación de Impacto Ambiental, el promovente está cumpliendo con este apartado.<br><br>El proyecto se vincula por la obligatoriedad de obtener la autorización correspondiente para realizar las obras descritas en esta manifestación de impacto ambiental.<br><br>Como ya se mencionó anteriormente, la promovente una vez autorizado el proyecto en materia ambiental procederá a tramitar el Registro Nacional de Pesca para la unidad de producción acuícola. |
| **Art. 30°.-** *Las actividades pesqueras se clasifican en:*<br><br>**II.-** *Cultivo o acuacultura con fines* | | |
| **Artículo 31°.-** *Para realizar las actividades de pesca se requiere lo siguiente:*<br><br>**I,** *Concesión, para:*<br><br>**Inciso b)** *Acuacultura comercial*<br><br>**II,** Permiso, para:<br><br>**Inciso g)** *Acuacultura de fomento*<br><br>**III,** *Autorización, para:*<br><br>**Inciso d)** *Recolectar del medio natural reproductores, larvas, postlarvas, crías, huevos, semillas, alevines o en cualquier otro estadio, y*<br><br>**Inciso e)** *Acuacultura didáctica.* | | |

| | | |
|---|---|---|
| **Artículos 22.-** *la Secretaría podrá inscribir en el Registro Nacional de Pesca a los acuicultores que no requieran concesión, permiso o Autorización.* | Al **proyecto** le aplica el Artículo, incisos y, fracciones anteriores, porque se trata de una actividad acuícola con fines comerciales. | Por el hecho de presentar a la autoridad correspondiente (SEMARNAT) la Manifestación de Impacto Ambiental, el promovente está cumpliendo con este apartado.<br><br>El proyecto se vincula por la obligatoriedad de obtener la autorización correspondiente para realizar las obras descritas en esta manifestación de impacto ambiental.<br><br>Como ya se mencionó anteriormente, la promovente una vez autorizado el proyecto en materia ambiental procederá a tramitar el Registro Nacional de Pesca para la unidad de producción acuícola. |
| **Art. 30°.-** *Las actividades pesqueras se clasifican en:*<br><br>**II.-** *Cultivo o acuacultura con fines* | | |
| **Artículo 31°.-** *Para realizar las actividades de pesca se requiere lo siguiente:*<br><br>**I,** *Concesión, para:*<br><br>**Inciso b)** *Acuacultura comercial*<br><br>**II,** Permiso, para:<br><br>**Inciso g)** *Acuacultura de fomento*<br><br>**III,** *Autorización, para:*<br><br>**Inciso d)** *Recolectar del medio natural reproductores, larvas, postlarvas, crías, huevos, semillas, alevines o en cualquier otro estadio, y*<br><br>**Inciso e)** *Acuacultura didáctica.* | | |

| | | |
|---|---|---|
| **Artículos 22.-** *la Secretaría podrá inscribir en el Registro Nacional de Pesca a los acuicultores que no requieran concesión, permiso o Autorización.* | Al **proyecto** le aplica el Artículo, incisos y, fracciones anteriores, porque se trata de una actividad acuícola con fines comerciales. | Por el hecho de presentar a la autoridad correspondiente (SEMARNAT) la Manifestación de Impacto Ambiental, el promovente está cumpliendo con este apartado.<br><br>El proyecto se vincula por la obligatoriedad de obtener la autorización correspondiente para realizar las obras descritas en esta manifestación de impacto ambiental.<br><br>Como ya se mencionó anteriormente, la promovente una vez autorizado el proyecto en materia ambiental procederá a tramitar el Registro Nacional de Pesca para la unidad de producción acuícola. |
| **Art. 30°.-** *Las actividades pesqueras se clasifican en:*<br><br>**II.-** *Cultivo o acuacultura con fines* | | |
| **Artículo 31°.-** *Para realizar las actividades de pesca se requiere lo siguiente:*<br><br>**I,** *Concesión, para:*<br><br>**Inciso b)** *Acuacultura comercial*<br><br>**II,** Permiso, para:<br><br>**Inciso g)** *Acuacultura de fomento*<br><br>**III,** *Autorización, para:*<br><br>**Inciso d)** *Recolectar del medio natural reproductores, larvas, postlarvas, crías, huevos, semillas, alevines o en cualquier otro estadio, y*<br><br>**Inciso e)** *Acuacultura didáctica.* | | |

| | | |
|---|---|---|
| **Artículos 22.-** *la Secretaría podrá inscribir en el Registro Nacional de Pesca a los acuicultores que no requieran concesión, permiso o Autorización.* | Al **proyecto** le aplica el Artículo, incisos y, fracciones anteriores, porque se trata de una actividad acuícola con fines comerciales. | Por el hecho de presentar a la autoridad correspondiente (SEMARNAT) la Manifestación de Impacto Ambiental, el promovente está cumpliendo con este apartado.<br><br>El proyecto se vincula por la obligatoriedad de obtener la autorización correspondiente para realizar las obras descritas en esta manifestación de impacto ambiental.<br><br>Como ya se mencionó anteriormente, la promovente una vez autorizado el proyecto en materia ambiental procederá a tramitar el Registro Nacional de Pesca para la unidad de producción acuícola. |
| **Art. 30°.-** *Las actividades pesqueras se clasifican en:*<br><br>**II.-** *Cultivo o acuacultura con fines* | | |
| **Artículo 31°.-** *Para realizar las actividades de pesca se requiere lo siguiente:*<br><br>**I,** *Concesión, para:*<br><br>**Inciso b)** *Acuacultura comercial*<br><br>**II,** Permiso, para:<br><br>**Inciso g)** *Acuacultura de fomento*<br><br>**III,** *Autorización, para:*<br><br>**Inciso d)** *Recolectar del medio natural reproductores, larvas, postlarvas, crías, huevos, semillas, alevines o en cualquier otro estadio, y*<br><br>**Inciso e)** *Acuacultura didáctica.* | | |

| | | |
|---|---|---|
| **Artículos 22.-** *la Secretaría podrá inscribir en el Registro Nacional de Pesca a los acuicultores que no requieran concesión, permiso o Autorización.* | Al **proyecto** le aplica el Artículo, incisos y, fracciones anteriores, porque se trata de una actividad acuícola con fines comerciales. | Por el hecho de presentar a la autoridad correspondiente (SEMARNAT) la Manifestación de Impacto Ambiental, el promovente está cumpliendo con este apartado.<br><br>El proyecto se vincula por la obligatoriedad de obtener la autorización correspondiente para realizar las obras descritas en esta manifestación de impacto ambiental.<br><br>Como ya se mencionó anteriormente, la promovente una vez autorizado el proyecto en materia ambiental procederá a tramitar el Registro Nacional de Pesca para la unidad de producción acuícola. |
| **Art. 30°.-** *Las actividades pesqueras se clasifican en:*<br><br>**II.-** *Cultivo o acuacultura con fines* | | |
| **Artículo 31°.-** *Para realizar las actividades de pesca se requiere lo siguiente:*<br><br>**I,** *Concesión, para:*<br><br>**Inciso b)** *Acuacultura comercial*<br><br>**II,** Permiso, para:<br><br>**Inciso g)** *Acuacultura de fomento*<br><br>**III,** *Autorización, para:*<br><br>**Inciso d)** *Recolectar del medio natural reproductores, larvas, postlarvas, crías, huevos, semillas, alevines o en cualquier otro estadio, y*<br><br>**Inciso e)** *Acuacultura didáctica.* | | |

| | | |
|---|---|---|
| **Artículos 22.-** *la Secretaría podrá inscribir en el Registro Nacional de Pesca a los acuicultores que no requieran concesión, permiso o Autorización.* | Al **proyecto** le aplica el Artículo, incisos y, fracciones anteriores, porque se trata de una actividad acuícola con fines comerciales. | Por el hecho de presentar a la autoridad correspondiente (SEMARNAT) la Manifestación de Impacto Ambiental, el promovente está cumpliendo con este apartado.<br><br>El proyecto se vincula por la obligatoriedad de obtener la autorización correspondiente para realizar las obras descritas en esta manifestación de impacto ambiental.<br><br>Como ya se mencionó anteriormente, la promovente una vez autorizado el proyecto en materia ambiental procederá a tramitar el Registro Nacional de Pesca para la unidad de producción acuícola. |
| **Art. 30°.-** *Las actividades pesqueras se clasifican en:*<br><br>**II.-** *Cultivo o acuacultura con fines* | | |
| **Artículo 31°.-** *Para realizar las actividades de pesca se requiere lo siguiente:*<br><br>**I,** *Concesión, para:*<br><br>**Inciso b)** *Acuacultura comercial*<br><br>**II,** Permiso, para:<br><br>**Inciso g)** *Acuacultura de fomento*<br><br>**III,** *Autorización, para:*<br><br>**Inciso d)** *Recolectar del medio natural reproductores, larvas, postlarvas, crías, huevos, semillas, alevines o en cualquier otro estadio, y*<br><br>**Inciso e)** *Acuacultura didáctica.* | | |

| | | |
|---|---|---|
| **Artículos 22.-** *la Secretaría podrá inscribir en el Registro Nacional de Pesca a los acuicultores que no requieran concesión, permiso o Autorización.* | Al **proyecto** le aplica el Artículo, incisos y, fracciones anteriores, porque se trata de una actividad acuícola con fines comerciales. | Por el hecho de presentar a la autoridad correspondiente (SEMARNAT) la Manifestación de Impacto Ambiental, el promovente está cumpliendo con este apartado.<br><br>El proyecto se vincula por la obligatoriedad de obtener la autorización correspondiente para realizar las obras descritas en esta manifestación de impacto ambiental.<br><br>Como ya se mencionó anteriormente, la promovente una vez autorizado el proyecto en materia ambiental procederá a tramitar el Registro Nacional de Pesca para la unidad de producción acuícola. |
| **Art. 30°.-** *Las actividades pesqueras se clasifican en:*<br><br>**II.-** *Cultivo o acuacultura con fines* | | |
| **Artículo 31°.-** *Para realizar las actividades de pesca se requiere lo siguiente:*<br><br>**I,** *Concesión, para:*<br><br>**Inciso b)** *Acuacultura comercial*<br><br>**II,** Permiso, para:<br><br>**Inciso g)** *Acuacultura de fomento*<br><br>**III,** *Autorización, para:*<br><br>**Inciso d)** *Recolectar del medio natural reproductores, larvas, postlarvas, crías, huevos, semillas, alevines o en cualquier otro estadio, y*<br><br>**Inciso e)** *Acuacultura didáctica.* | | |

| | | |
|---|---|---|
| **Artículos 22.-** *la Secretaría podrá inscribir en el Registro Nacional de Pesca a los acuicultores que no requieran concesión, permiso o Autorización.* | Al **proyecto** le aplica el Artículo, incisos y, fracciones anteriores, porque se trata de una actividad acuícola con fines comerciales. | Por el hecho de presentar a la autoridad correspondiente (SEMARNAT) la Manifestación de Impacto Ambiental, el promovente está cumpliendo con este apartado.<br><br>El proyecto se vincula por la obligatoriedad de obtener la autorización correspondiente para realizar las obras descritas en esta manifestación de impacto ambiental.<br><br>Como ya se mencionó anteriormente, la promovente una vez autorizado el proyecto en materia ambiental procederá a tramitar el Registro Nacional de Pesca para la unidad de producción acuícola. |
| **Art. 30°.-** *Las actividades pesqueras se clasifican en:*<br><br>**II.-** *Cultivo o acuacultura con fines* | | |
| **Artículo 31°.-** *Para realizar las actividades de pesca se requiere lo siguiente:*<br><br>**I,** *Concesión, para:*<br><br>**Inciso b)** *Acuacultura comercial*<br><br>**II,** Permiso, para:<br><br>**Inciso g)** *Acuacultura de fomento*<br><br>**III,** *Autorización, para:*<br><br>**Inciso d)** *Recolectar del medio natural reproductores, larvas, postlarvas, crías, huevos, semillas, alevines o en cualquier otro estadio, y*<br><br>**Inciso e)** *Acuacultura didáctica.* | | |

| | | |
|---|---|---|
| **Artículos 22.-** *la Secretaría podrá inscribir en el Registro Nacional de Pesca a los acuicultores que no requieran concesión, permiso o Autorización.* | Al **proyecto** le aplica el Artículo, incisos y, fracciones anteriores, porque se trata de una actividad acuícola con fines comerciales. | Por el hecho de presentar a la autoridad correspondiente (SEMARNAT) la Manifestación de Impacto Ambiental, el promovente está cumpliendo con este apartado.<br><br>El proyecto se vincula por la obligatoriedad de obtener la autorización correspondiente para realizar las obras descritas en esta manifestación de impacto ambiental.<br><br>Como ya se mencionó anteriormente, la promovente una vez autorizado el proyecto en materia ambiental procederá a tramitar el Registro Nacional de Pesca para la unidad de producción acuícola. |
| **Art. 30°.-** *Las actividades pesqueras se clasifican en:*<br><br>**II.-** *Cultivo o acuacultura con fines* | | |
| **Artículo 31°.-** *Para realizar las actividades de pesca se requiere lo siguiente:*<br><br>**I,** *Concesión, para:*<br><br>**Inciso b)** *Acuacultura comercial*<br><br>**II,** Permiso, para:<br><br>**Inciso g)** *Acuacultura de fomento*<br><br>**III,** *Autorización, para:*<br><br>**Inciso d)** *Recolectar del medio natural reproductores, larvas, postlarvas, crías, huevos, semillas, alevines o en cualquier otro estadio, y*<br><br>**Inciso e)** *Acuacultura didáctica.* | | |

| | | |
|---|---|---|
| **Artículos 22.-** *la Secretaría podrá inscribir en el Registro Nacional de Pesca a los acuicultores que no requieran concesión, permiso o Autorización.* | Al **proyecto** le aplica el Artículo, incisos y, fracciones anteriores, porque se trata de una actividad acuícola con fines comerciales. | Por el hecho de presentar a la autoridad correspondiente (SEMARNAT) la Manifestación de Impacto Ambiental, el promovente está cumpliendo con este apartado.<br><br>El proyecto se vincula por la obligatoriedad de obtener la autorización correspondiente para realizar las obras descritas en esta manifestación de impacto ambiental.<br><br>Como ya se mencionó anteriormente, la promovente una vez autorizado el proyecto en materia ambiental procederá a tramitar el Registro Nacional de Pesca para la unidad de producción acuícola. |
| **Art. 30°.-** *Las actividades pesqueras se clasifican en:*<br><br>**II.-** *Cultivo o acuacultura con fines* | | |
| **Artículo 31°.-** *Para realizar las actividades de pesca se requiere lo siguiente:*<br><br>**I,** *Concesión, para:*<br><br>**Inciso b)** *Acuacultura comercial*<br><br>**II,** Permiso, para:<br><br>**Inciso g)** *Acuacultura de fomento*<br><br>**III,** *Autorización, para:*<br><br>**Inciso d)** *Recolectar del medio natural reproductores, larvas, postlarvas, crías, huevos, semillas, alevines o en cualquier otro estadio, y*<br><br>**Inciso e)** *Acuacultura didáctica.* | | |

| | | |
|---|---|---|
| **Artículos 22.-** *la Secretaría podrá inscribir en el Registro Nacional de Pesca a los acuicultores que no requieran concesión, permiso o Autorización.* | Al **proyecto** le aplica el Artículo, incisos y, fracciones anteriores, porque se trata de una actividad acuícola con fines comerciales. | Por el hecho de presentar a la autoridad correspondiente (SEMARNAT) la Manifestación de Impacto Ambiental, el promovente está cumpliendo con este apartado.<br><br>El proyecto se vincula por la obligatoriedad de obtener la autorización correspondiente para realizar las obras descritas en esta manifestación de impacto ambiental.<br><br>Como ya se mencionó anteriormente, la promovente una vez autorizado el proyecto en materia ambiental procederá a tramitar el Registro Nacional de Pesca para la unidad de producción acuícola. |
| **Art. 30°.-** *Las actividades pesqueras se clasifican en:*<br><br>**II.-** *Cultivo o acuacultura con fines* | | |
| **Artículo 31°.-** *Para realizar las actividades de pesca se requiere lo siguiente:*<br><br>**I,** *Concesión, para:*<br><br>**Inciso b)** *Acuacultura comercial*<br><br>**II,** Permiso, para:<br><br>**Inciso g)** *Acuacultura de fomento*<br><br>**III,** *Autorización, para:*<br><br>**Inciso d)** *Recolectar del medio natural reproductores, larvas, postlarvas, crías, huevos, semillas, alevines o en cualquier otro estadio, y*<br><br>**Inciso e)** *Acuacultura didáctica.* | | |

| | | |
|---|---|---|
| **Artículos 22.-** *la Secretaría podrá inscribir en el Registro Nacional de Pesca a los acuicultores que no requieran concesión, permiso o Autorización.* | Al **proyecto** le aplica el Artículo, incisos y, fracciones anteriores, porque se trata de una actividad acuícola con fines comerciales. | Por el hecho de presentar a la autoridad correspondiente (SEMARNAT) la Manifestación de Impacto Ambiental, el promovente está cumpliendo con este apartado.<br><br>El proyecto se vincula por la obligatoriedad de obtener la autorización correspondiente para realizar las obras descritas en esta manifestación de impacto ambiental.<br><br>Como ya se mencionó anteriormente, la promovente una vez autorizado el proyecto en materia ambiental procederá a tramitar el Registro Nacional de Pesca para la unidad de producción acuícola. |
| **Art. 30°.-** *Las actividades pesqueras se clasifican en:*<br><br>**II.-** *Cultivo o acuacultura con fines* | | |
| **Artículo 31°.-** *Para realizar las actividades de pesca se requiere lo siguiente:*<br><br>**I,** *Concesión, para:*<br><br>**Inciso b)** *Acuacultura comercial*<br><br>**II,** Permiso, para:<br><br>**Inciso g)** *Acuacultura de fomento*<br><br>**III,** *Autorización, para:*<br><br>**Inciso d)** *Recolectar del medio natural reproductores, larvas, postlarvas, crías, huevos, semillas, alevines o en cualquier otro estadio, y*<br><br>**Inciso e)** *Acuacultura didáctica.* | | |

| | | |
|---|---|---|
| **Artículos 22.-** *la Secretaría podrá inscribir en el Registro Nacional de Pesca a los acuicultores que no requieran concesión, permiso o Autorización.* | Al **proyecto** le aplica el Artículo, incisos y, fracciones anteriores, porque se trata de una actividad acuícola con fines comerciales. | Por el hecho de presentar a la autoridad correspondiente (SEMARNAT) la Manifestación de Impacto Ambiental, el promovente está cumpliendo con este apartado.<br><br>El proyecto se vincula por la obligatoriedad de obtener la autorización correspondiente para realizar las obras descritas en esta manifestación de impacto ambiental.<br><br>Como ya se mencionó anteriormente, la promovente una vez autorizado el proyecto en materia ambiental procederá a tramitar el Registro Nacional de Pesca para la unidad de producción acuícola. |
| **Art. 30°.-** *Las actividades pesqueras se clasifican en:*<br><br>**II.-** *Cultivo o acuacultura con fines* | | |
| **Artículo 31°.-** *Para realizar las actividades de pesca se requiere lo siguiente:*<br><br>**I,** *Concesión, para:*<br><br>**Inciso b)** *Acuacultura comercial*<br><br>**II,** Permiso, para:<br><br>**Inciso g)** *Acuacultura de fomento*<br><br>**III,** *Autorización, para:*<br><br>**Inciso d)** *Recolectar del medio natural reproductores, larvas, postlarvas, crías, huevos, semillas, alevines o en cualquier otro estadio, y*<br><br>**Inciso e)** *Acuacultura didáctica.* | | |

| | | |
|---|---|---|
| **Artículos 22.-** *la Secretaría podrá inscribir en el Registro Nacional de Pesca a los acuicultores que no requieran concesión, permiso o Autorización.* | Al **proyecto** le aplica el Artículo, incisos y, fracciones anteriores, porque se trata de una actividad acuícola con fines comerciales. | Por el hecho de presentar a la autoridad correspondiente (SEMARNAT) la Manifestación de Impacto Ambiental, el promovente está cumpliendo con este apartado.<br><br>El proyecto se vincula por la obligatoriedad de obtener la autorización correspondiente para realizar las obras descritas en esta manifestación de impacto ambiental.<br><br>Como ya se mencionó anteriormente, la promovente una vez autorizado el proyecto en materia ambiental procederá a tramitar el Registro Nacional de Pesca para la unidad de producción acuícola. |
| **Art. 30°.-** *Las actividades pesqueras se clasifican en:*<br><br>**II.-** *Cultivo o acuacultura con fines* | | |
| **Artículo 31°.-** *Para realizar las actividades de pesca se requiere lo siguiente:*<br><br>**I,** *Concesión, para:*<br><br>**Inciso b)** *Acuacultura comercial*<br><br>**II,** Permiso, para:<br><br>**Inciso g)** *Acuacultura de fomento*<br><br>**III,** *Autorización, para:*<br><br>**Inciso d)** *Recolectar del medio natural reproductores, larvas, postlarvas, crías, huevos, semillas, alevines o en cualquier otro estadio, y*<br><br>**Inciso e)** *Acuacultura didáctica.* | | |

| | | |
|---|---|---|
| **Artículos 22.-** *la Secretaría podrá inscribir en el Registro Nacional de Pesca a los acuicultores que no requieran concesión, permiso o Autorización.* | Al **proyecto** le aplica el Artículo, incisos y, fracciones anteriores, porque se trata de una actividad acuícola con fines comerciales. | Por el hecho de presentar a la autoridad correspondiente (SEMARNAT) la Manifestación de Impacto Ambiental, el promovente está cumpliendo con este apartado.<br><br>El proyecto se vincula por la obligatoriedad de obtener la autorización correspondiente para realizar las obras descritas en esta manifestación de impacto ambiental.<br><br>Como ya se mencionó anteriormente, la promovente una vez autorizado el proyecto en materia ambiental procederá a tramitar el Registro Nacional de Pesca para la unidad de producción acuícola. |
| **Art. 30°.-** *Las actividades pesqueras se clasifican en:*<br><br>**II.-** *Cultivo o acuacultura con fines* | | |
| **Artículo 31°.-** *Para realizar las actividades de pesca se requiere lo siguiente:*<br><br>**I,** *Concesión, para:*<br><br>**Inciso b)** *Acuacultura comercial*<br><br>**II,** Permiso, para:<br><br>**Inciso g)** *Acuacultura de fomento*<br><br>**III,** *Autorización, para:*<br><br>**Inciso d)** *Recolectar del medio natural reproductores, larvas, postlarvas, crías, huevos, semillas, alevines o en cualquier otro estadio, y*<br><br>**Inciso e)** *Acuacultura didáctica.* | | |

| | | |
|---|---|---|
| **Artículos 22.-** *la Secretaría podrá inscribir en el Registro Nacional de Pesca a los acuicultores que no requieran concesión, permiso o Autorización.* | Al **proyecto** le aplica el Artículo, incisos y, fracciones anteriores, porque se trata de una actividad acuícola con fines comerciales. | Por el hecho de presentar a la autoridad correspondiente (SEMARNAT) la Manifestación de Impacto Ambiental, el promovente está cumpliendo con este apartado.<br><br>El proyecto se vincula por la obligatoriedad de obtener la autorización correspondiente para realizar las obras descritas en esta manifestación de impacto ambiental.<br><br>Como ya se mencionó anteriormente, la promovente una vez autorizado el proyecto en materia ambiental procederá a tramitar el Registro Nacional de Pesca para la unidad de producción acuícola. |
| **Art. 30°.-** *Las actividades pesqueras se clasifican en:*<br><br>**II.-** *Cultivo o acuacultura con fines* | | |
| **Artículo 31°.-** *Para realizar las actividades de pesca se requiere lo siguiente:*<br><br>**I,** *Concesión, para:*<br><br>**Inciso b)** *Acuacultura comercial*<br><br>**II,** Permiso, para:<br><br>**Inciso g)** *Acuacultura de fomento*<br><br>**III,** *Autorización, para:*<br><br>**Inciso d)** *Recolectar del medio natural reproductores, larvas, postlarvas, crías, huevos, semillas, alevines o en cualquier otro estadio, y*<br><br>**Inciso e)** *Acuacultura didáctica.* | | |

| | | |
|---|---|---|
| **Artículos 22.-** *la Secretaría podrá inscribir en el Registro Nacional de Pesca a los acuicultores que no requieran concesión, permiso o Autorización.* | Al **proyecto** le aplica el Artículo, incisos y, fracciones anteriores, porque se trata de una actividad acuícola con fines comerciales. | Por el hecho de presentar a la autoridad correspondiente (SEMARNAT) la Manifestación de Impacto Ambiental, el promovente está cumpliendo con este apartado.<br><br>El proyecto se vincula por la obligatoriedad de obtener la autorización correspondiente para realizar las obras descritas en esta manifestación de impacto ambiental.<br><br>Como ya se mencionó anteriormente, la promovente una vez autorizado el proyecto en materia ambiental procederá a tramitar el Registro Nacional de Pesca para la unidad de producción acuícola. |
| **Art. 30°.-** *Las actividades pesqueras se clasifican en:*<br><br>**II.-** *Cultivo o acuacultura con fines* | | |
| **Artículo 31°.-** *Para realizar las actividades de pesca se requiere lo siguiente:*<br><br>**I,** *Concesión, para:*<br><br>**Inciso b)** *Acuacultura comercial*<br><br>**II,** Permiso, para:<br><br>**Inciso g)** *Acuacultura de fomento*<br><br>**III,** *Autorización, para:*<br><br>**Inciso d)** *Recolectar del medio natural reproductores, larvas, postlarvas, crías, huevos, semillas, alevines o en cualquier otro estadio, y*<br><br>**Inciso e)** *Acuacultura didáctica.* | | |

| | | |
|---|---|---|
| **Artículos 22.-** *la Secretaría podrá inscribir en el Registro Nacional de Pesca a los acuicultores que no requieran concesión, permiso o Autorización.* | Al **proyecto** le aplica el Artículo, incisos y, fracciones anteriores, porque se trata de una actividad acuícola con fines comerciales. | Por el hecho de presentar a la autoridad correspondiente (SEMARNAT) la Manifestación de Impacto Ambiental, el promovente está cumpliendo con este apartado.<br><br>El proyecto se vincula por la obligatoriedad de obtener la autorización correspondiente para realizar las obras descritas en esta manifestación de impacto ambiental.<br><br>Como ya se mencionó anteriormente, la promovente una vez autorizado el proyecto en materia ambiental procederá a tramitar el Registro Nacional de Pesca para la unidad de producción acuícola. |
| **Art. 30°.-** *Las actividades pesqueras se clasifican en:*<br><br>**II.-** *Cultivo o acuacultura con fines* | | |
| **Artículo 31°.-** *Para realizar las actividades de pesca se requiere lo siguiente:*<br><br>**I,** *Concesión, para:*<br><br>**Inciso b)** *Acuacultura comercial*<br><br>**II,** Permiso, para:<br><br>**Inciso g)** *Acuacultura de fomento*<br><br>**III,** *Autorización, para:*<br><br>**Inciso d)** *Recolectar del medio natural reproductores, larvas, postlarvas, crías, huevos, semillas, alevines o en cualquier otro estadio, y*<br><br>**Inciso e)** *Acuacultura didáctica.* | | |

| | | |
|---|---|---|
| **Artículos 22.-** *la Secretaría podrá inscribir en el Registro Nacional de Pesca a los acuicultores que no requieran concesión, permiso o Autorización.* | Al **proyecto** le aplica el Artículo, incisos y, fracciones anteriores, porque se trata de una actividad acuícola con fines comerciales. | Por el hecho de presentar a la autoridad correspondiente (SEMARNAT) la Manifestación de Impacto Ambiental, el promovente está cumpliendo con este apartado.<br><br>El proyecto se vincula por la obligatoriedad de obtener la autorización correspondiente para realizar las obras descritas en esta manifestación de impacto ambiental.<br><br>Como ya se mencionó anteriormente, la promovente una vez autorizado el proyecto en materia ambiental procederá a tramitar el Registro Nacional de Pesca para la unidad de producción acuícola. |
| **Art. 30°.-** *Las actividades pesqueras se clasifican en:*<br><br>**II.-** *Cultivo o acuacultura con fines* | | |
| **Artículo 31°.-** *Para realizar las actividades de pesca se requiere lo siguiente:*<br><br>**I,** *Concesión, para:*<br><br>**Inciso b)** *Acuacultura comercial*<br><br>**II,** Permiso, para:<br><br>**Inciso g)** *Acuacultura de fomento*<br><br>**III,** *Autorización, para:*<br><br>**Inciso d)** *Recolectar del medio natural reproductores, larvas, postlarvas, crías, huevos, semillas, alevines o en cualquier otro estadio, y*<br><br>**Inciso e)** *Acuacultura didáctica.* | | |

| | | |
|---|---|---|
| **Artículos 22.-** *la Secretaría podrá inscribir en el Registro Nacional de Pesca a los acuicultores que no requieran concesión, permiso o Autorización.* | Al **proyecto** le aplica el Artículo, incisos y, fracciones anteriores, porque se trata de una actividad acuícola con fines comerciales. | Por el hecho de presentar a la autoridad correspondiente (SEMARNAT) la Manifestación de Impacto Ambiental, el promovente está cumpliendo con este apartado.<br><br>El proyecto se vincula por la obligatoriedad de obtener la autorización correspondiente para realizar las obras descritas en esta manifestación de impacto ambiental.<br><br>Como ya se mencionó anteriormente, la promovente una vez autorizado el proyecto en materia ambiental procederá a tramitar el Registro Nacional de Pesca para la unidad de producción acuícola. |
| **Art. 30°.-** *Las actividades pesqueras se clasifican en:*<br><br>**II.-** *Cultivo o acuacultura con fines* | | |
| **Artículo 31°.-** *Para realizar las actividades de pesca se requiere lo siguiente:*<br><br>**I,** *Concesión, para:*<br><br>**Inciso b)** *Acuacultura comercial*<br><br>**II,** Permiso, para:<br><br>**Inciso g)** *Acuacultura de fomento*<br><br>**III,** *Autorización, para:*<br><br>**Inciso d)** *Recolectar del medio natural reproductores, larvas, postlarvas, crías, huevos, semillas, alevines o en cualquier otro estadio, y*<br><br>**Inciso e)** *Acuacultura didáctica.* | | |

| | | |
|---|---|---|
| **Artículos 22.-** *la Secretaría podrá inscribir en el Registro Nacional de Pesca a los acuicultores que no requieran concesión, permiso o Autorización.* | Al **proyecto** le aplica el Artículo, incisos y, fracciones anteriores, porque se trata de una actividad acuícola con fines comerciales. | Por el hecho de presentar a la autoridad correspondiente (SEMARNAT) la Manifestación de Impacto Ambiental, el promovente está cumpliendo con este apartado.<br><br>El proyecto se vincula por la obligatoriedad de obtener la autorización correspondiente para realizar las obras descritas en esta manifestación de impacto ambiental.<br><br>Como ya se mencionó anteriormente, la promovente una vez autorizado el proyecto en materia ambiental procederá a tramitar el Registro Nacional de Pesca para la unidad de producción acuícola. |
| **Art. 30°.-** *Las actividades pesqueras se clasifican en:*<br><br>**II.-** *Cultivo o acuacultura con fines* | | |
| **Artículo 31°.-** *Para realizar las actividades de pesca se requiere lo siguiente:*<br><br>**I,** *Concesión, para:*<br><br>**Inciso b)** *Acuacultura comercial*<br><br>**II,** Permiso, para:<br><br>**Inciso g)** *Acuacultura de fomento*<br><br>**III,** *Autorización, para:*<br><br>**Inciso d)** *Recolectar del medio natural reproductores, larvas, postlarvas, crías, huevos, semillas, alevines o en cualquier otro estadio, y*<br><br>**Inciso e)** *Acuacultura didáctica.* | | |

| | | |
|---|---|---|
| **Artículos 22.-** *la Secretaría podrá inscribir en el Registro Nacional de Pesca a los acuicultores que no requieran concesión, permiso o Autorización.* | Al **proyecto** le aplica el Artículo, incisos y, fracciones anteriores, porque se trata de una actividad acuícola con fines comerciales. | Por el hecho de presentar a la autoridad correspondiente (SEMARNAT) la Manifestación de Impacto Ambiental, el promovente está cumpliendo con este apartado.<br><br>El proyecto se vincula por la obligatoriedad de obtener la autorización correspondiente para realizar las obras descritas en esta manifestación de impacto ambiental.<br><br>Como ya se mencionó anteriormente, la promovente una vez autorizado el proyecto en materia ambiental procederá a tramitar el Registro Nacional de Pesca para la unidad de producción acuícola. |
| **Art. 30°.-** *Las actividades pesqueras se clasifican en:*<br><br>**II.-** *Cultivo o acuacultura con fines* | | |
| **Artículo 31°.-** *Para realizar las actividades de pesca se requiere lo siguiente:*<br><br>**I,** *Concesión, para:*<br><br>**Inciso b)** *Acuacultura comercial*<br><br>**II,** Permiso, para:<br><br>**Inciso g)** *Acuacultura de fomento*<br><br>**III,** *Autorización, para:*<br><br>**Inciso d)** *Recolectar del medio natural reproductores, larvas, postlarvas, crías, huevos, semillas, alevines o en cualquier otro estadio, y*<br><br>**Inciso e)** *Acuacultura didáctica.* | | |

| | | |
|---|---|---|
| **Artículos 22.-** *la Secretaría podrá inscribir en el Registro Nacional de Pesca a los acuicultores que no requieran concesión, permiso o Autorización.* | Al **proyecto** le aplica el Artículo, incisos y, fracciones anteriores, porque se trata de una actividad acuícola con fines comerciales. | Por el hecho de presentar a la autoridad correspondiente (SEMARNAT) la Manifestación de Impacto Ambiental, el promovente está cumpliendo con este apartado.<br><br>El proyecto se vincula por la obligatoriedad de obtener la autorización correspondiente para realizar las obras descritas en esta manifestación de impacto ambiental.<br><br>Como ya se mencionó anteriormente, la promovente una vez autorizado el proyecto en materia ambiental procederá a tramitar el Registro Nacional de Pesca para la unidad de producción acuícola. |
| **Art. 30°.-** *Las actividades pesqueras se clasifican en:*<br><br>**II.-** *Cultivo o acuacultura con fines* | | |
| **Artículo 31°.-** *Para realizar las actividades de pesca se requiere lo siguiente:*<br><br>**I,** *Concesión, para:*<br><br>**Inciso b)** *Acuacultura comercial*<br><br>**II,** Permiso, para:<br><br>**Inciso g)** *Acuacultura de fomento*<br><br>**III,** *Autorización, para:*<br><br>**Inciso d)** *Recolectar del medio natural reproductores, larvas, postlarvas, crías, huevos, semillas, alevines o en cualquier otro estadio, y*<br><br>**Inciso e)** *Acuacultura didáctica.* | | |

| | | |
|---|---|---|
| **Artículos 22.-** *la Secretaría podrá inscribir en el Registro Nacional de Pesca a los acuicultores que no requieran concesión, permiso o Autorización.* | Al **proyecto** le aplica el Artículo, incisos y, fracciones anteriores, porque se trata de una actividad acuícola con fines comerciales. | Por el hecho de presentar a la autoridad correspondiente (SEMARNAT) la Manifestación de Impacto Ambiental, el promovente está cumpliendo con este apartado.<br><br>El proyecto se vincula por la obligatoriedad de obtener la autorización correspondiente para realizar las obras descritas en esta manifestación de impacto ambiental.<br><br>Como ya se mencionó anteriormente, la promovente una vez autorizado el proyecto en materia ambiental procederá a tramitar el Registro Nacional de Pesca para la unidad de producción acuícola. |
| **Art. 30°.-** *Las actividades pesqueras se clasifican en:*<br><br>**II.-** *Cultivo o acuacultura con fines* | | |
| **Artículo 31°.-** *Para realizar las actividades de pesca se requiere lo siguiente:*<br><br>**I,** *Concesión, para:*<br><br>**Inciso b)** *Acuacultura comercial*<br><br>**II,** Permiso, para:<br><br>**Inciso g)** *Acuacultura de fomento*<br><br>**III,** *Autorización, para:*<br><br>**Inciso d)** *Recolectar del medio natural reproductores, larvas, postlarvas, crías, huevos, semillas, alevines o en cualquier otro estadio, y*<br><br>**Inciso e)** *Acuacultura didáctica.* | | |

| | | |
|---|---|---|
| **Artículos 22.-** *la Secretaría podrá inscribir en el Registro Nacional de Pesca a los acuicultores que no requieran concesión, permiso o Autorización.* | Al **proyecto** le aplica el Artículo, incisos y, fracciones anteriores, porque se trata de una actividad acuícola con fines comerciales. | Por el hecho de presentar a la autoridad correspondiente (SEMARNAT) la Manifestación de Impacto Ambiental, el promovente está cumpliendo con este apartado.<br><br>El proyecto se vincula por la obligatoriedad de obtener la autorización correspondiente para realizar las obras descritas en esta manifestación de impacto ambiental.<br><br>Como ya se mencionó anteriormente, la promovente una vez autorizado el proyecto en materia ambiental procederá a tramitar el Registro Nacional de Pesca para la unidad de producción acuícola. |
| **Art. 30°.-** *Las actividades pesqueras se clasifican en:*<br><br>**II.-** *Cultivo o acuacultura con fines* | | |
| **Artículo 31°.-** *Para realizar las actividades de pesca se requiere lo siguiente:*<br><br>**I,** *Concesión, para:*<br><br>**Inciso b)** *Acuacultura comercial*<br><br>**II,** Permiso, para:<br><br>**Inciso g)** *Acuacultura de fomento*<br><br>**III,** *Autorización, para:*<br><br>**Inciso d)** *Recolectar del medio natural reproductores, larvas, postlarvas, crías, huevos, semillas, alevines o en cualquier otro estadio, y*<br><br>**Inciso e)** *Acuacultura didáctica.* | | |

| | | |
|---|---|---|
| **Artículos 22.-** *la Secretaría podrá inscribir en el Registro Nacional de Pesca a los acuicultores que no requieran concesión, permiso o Autorización.* | Al **proyecto** le aplica el Artículo, incisos y, fracciones anteriores, porque se trata de una actividad acuícola con fines comerciales. | Por el hecho de presentar a la autoridad correspondiente (SEMARNAT) la Manifestación de Impacto Ambiental, el promovente está cumpliendo con este apartado.<br><br>El proyecto se vincula por la obligatoriedad de obtener la autorización correspondiente para realizar las obras descritas en esta manifestación de impacto ambiental.<br><br>Como ya se mencionó anteriormente, la promovente una vez autorizado el proyecto en materia ambiental procederá a tramitar el Registro Nacional de Pesca para la unidad de producción acuícola. |
| **Art. 30°.-** *Las actividades pesqueras se clasifican en:*<br><br>**II.-** *Cultivo o acuacultura con fines* | | |
| **Artículo 31°.-** *Para realizar las actividades de pesca se requiere lo siguiente:*<br><br>**I,** *Concesión, para:*<br><br>**Inciso b)** *Acuacultura comercial*<br><br>**II,** Permiso, para:<br><br>**Inciso g)** *Acuacultura de fomento*<br><br>**III,** *Autorización, para:*<br><br>**Inciso d)** *Recolectar del medio natural reproductores, larvas, postlarvas, crías, huevos, semillas, alevines o en cualquier otro estadio, y*<br><br>**Inciso e)** *Acuacultura didáctica.* | | |

| | | |
|---|---|---|
| **Artículos 22.-** *la Secretaría podrá inscribir en el Registro Nacional de Pesca a los acuicultores que no requieran concesión, permiso o Autorización.* | Al **proyecto** le aplica el Artículo, incisos y, fracciones anteriores, porque se trata de una actividad acuícola con fines comerciales. | Por el hecho de presentar a la autoridad correspondiente (SEMARNAT) la Manifestación de Impacto Ambiental, el promovente está cumpliendo con este apartado.<br><br>El proyecto se vincula por la obligatoriedad de obtener la autorización correspondiente para realizar las obras descritas en esta manifestación de impacto ambiental.<br><br>Como ya se mencionó anteriormente, la promovente una vez autorizado el proyecto en materia ambiental procederá a tramitar el Registro Nacional de Pesca para la unidad de producción acuícola. |
| **Art. 30°.-** *Las actividades pesqueras se clasifican en:*<br><br>**II.-** *Cultivo o acuacultura con fines* | | |
| **Artículo 31°.-** *Para realizar las actividades de pesca se requiere lo siguiente:*<br><br>**I,** *Concesión, para:*<br><br>**Inciso b)** *Acuacultura comercial*<br><br>**II,** Permiso, para:<br><br>**Inciso g)** *Acuacultura de fomento*<br><br>**III,** *Autorización, para:*<br><br>**Inciso d)** *Recolectar del medio natural reproductores, larvas, postlarvas, crías, huevos, semillas, alevines o en cualquier otro estadio, y*<br><br>**Inciso e)** *Acuacultura didáctica.* | | |

| | | |
|---|---|---|
| **Artículos 22.-** *la Secretaría podrá inscribir en el Registro Nacional de Pesca a los acuicultores que no requieran concesión, permiso o Autorización.* | Al **proyecto** le aplica el Artículo, incisos y, fracciones anteriores, porque se trata de una actividad acuícola con fines comerciales. | Por el hecho de presentar a la autoridad correspondiente (SEMARNAT) la Manifestación de Impacto Ambiental, el promovente está cumpliendo con este apartado.<br><br>El proyecto se vincula por la obligatoriedad de obtener la autorización correspondiente para realizar las obras descritas en esta manifestación de impacto ambiental.<br><br>Como ya se mencionó anteriormente, la promovente una vez autorizado el proyecto en materia ambiental procederá a tramitar el Registro Nacional de Pesca para la unidad de producción acuícola. |
| **Art. 30°.-** *Las actividades pesqueras se clasifican en:*<br><br>**II.-** *Cultivo o acuacultura con fines* | | |
| **Artículo 31°.-** *Para realizar las actividades de pesca se requiere lo siguiente:*<br><br>**I,** *Concesión, para:*<br><br>**Inciso b)** *Acuacultura comercial*<br><br>**II,** Permiso, para:<br><br>**Inciso g)** *Acuacultura de fomento*<br><br>**III,** *Autorización, para:*<br><br>**Inciso d)** *Recolectar del medio natural reproductores, larvas, postlarvas, crías, huevos, semillas, alevines o en cualquier otro estadio, y*<br><br>**Inciso e)** *Acuacultura didáctica.* | | |

| | | |
|---|---|---|
| **Artículos 22.-** *la Secretaría podrá inscribir en el Registro Nacional de Pesca a los acuicultores que no requieran concesión, permiso o Autorización.* | Al **proyecto** le aplica el Artículo, incisos y, fracciones anteriores, porque se trata de una actividad acuícola con fines comerciales. | Por el hecho de presentar a la autoridad correspondiente (SEMARNAT) la Manifestación de Impacto Ambiental, el promovente está cumpliendo con este apartado.<br><br>El proyecto se vincula por la obligatoriedad de obtener la autorización correspondiente para realizar las obras descritas en esta manifestación de impacto ambiental.<br><br>Como ya se mencionó anteriormente, la promovente una vez autorizado el proyecto en materia ambiental procederá a tramitar el Registro Nacional de Pesca para la unidad de producción acuícola. |
| **Art. 30°.-** *Las actividades pesqueras se clasifican en:*<br><br>**II.-** *Cultivo o acuacultura con fines* | | |
| **Artículo 31°.-** *Para realizar las actividades de pesca se requiere lo siguiente:*<br><br>**I,** *Concesión, para:*<br><br>**Inciso b)** *Acuacultura comercial*<br><br>**II,** Permiso, para:<br><br>**Inciso g)** *Acuacultura de fomento*<br><br>**III,** *Autorización, para:*<br><br>**Inciso d)** *Recolectar del medio natural reproductores, larvas, postlarvas, crías, huevos, semillas, alevines o en cualquier otro estadio, y*<br><br>**Inciso e)** *Acuacultura didáctica.* | | |

| | | |
|---|---|---|
| **Artículos 22.-** *la Secretaría podrá inscribir en el Registro Nacional de Pesca a los acuicultores que no requieran concesión, permiso o Autorización.* | Al **proyecto** le aplica el Artículo, incisos y, fracciones anteriores, porque se trata de una actividad acuícola con fines comerciales. | Por el hecho de presentar a la autoridad correspondiente (SEMARNAT) la Manifestación de Impacto Ambiental, el promovente está cumpliendo con este apartado.<br><br>El proyecto se vincula por la obligatoriedad de obtener la autorización correspondiente para realizar las obras descritas en esta manifestación de impacto ambiental.<br><br>Como ya se mencionó anteriormente, la promovente una vez autorizado el proyecto en materia ambiental procederá a tramitar el Registro Nacional de Pesca para la unidad de producción acuícola. |
| **Art. 30°.-** *Las actividades pesqueras se clasifican en:*<br><br>**II.-** *Cultivo o acuacultura con fines* | | |
| **Artículo 31°.-** *Para realizar las actividades de pesca se requiere lo siguiente:*<br><br>**I,** *Concesión, para:*<br><br>**Inciso b)** *Acuacultura comercial*<br><br>**II,** Permiso, para:<br><br>**Inciso g)** *Acuacultura de fomento*<br><br>**III,** *Autorización, para:*<br><br>**Inciso d)** *Recolectar del medio natural reproductores, larvas, postlarvas, crías, huevos, semillas, alevines o en cualquier otro estadio, y*<br><br>**Inciso e)** *Acuacultura didáctica.* | | |

| | | |
|---|---|---|
| **Artículos 22.-** *la Secretaría podrá inscribir en el Registro Nacional de Pesca a los acuicultores que no requieran concesión, permiso o Autorización.* | Al **proyecto** le aplica el Artículo, incisos y, fracciones anteriores, porque se trata de una actividad acuícola con fines comerciales. | Por el hecho de presentar a la autoridad correspondiente (SEMARNAT) la Manifestación de Impacto Ambiental, el promovente está cumpliendo con este apartado.<br><br>El proyecto se vincula por la obligatoriedad de obtener la autorización correspondiente para realizar las obras descritas en esta manifestación de impacto ambiental.<br><br>Como ya se mencionó anteriormente, la promovente una vez autorizado el proyecto en materia ambiental procederá a tramitar el Registro Nacional de Pesca para la unidad de producción acuícola. |
| **Art. 30°.-** *Las actividades pesqueras se clasifican en:*<br><br>**II.-** *Cultivo o acuacultura con fines* | | |
| **Artículo 31°.-** *Para realizar las actividades de pesca se requiere lo siguiente:*<br><br>**I,** *Concesión, para:*<br><br>**Inciso b)** *Acuacultura comercial*<br><br>**II,** Permiso, para:<br><br>**Inciso g)** *Acuacultura de fomento*<br><br>**III,** *Autorización, para:*<br><br>**Inciso d)** *Recolectar del medio natural reproductores, larvas, postlarvas, crías, huevos, semillas, alevines o en cualquier otro estadio, y*<br><br>**Inciso e)** *Acuacultura didáctica.* | | |

| | | |
|---|---|---|
| **Artículos 22.-** *la Secretaría podrá inscribir en el Registro Nacional de Pesca a los acuicultores que no requieran concesión, permiso o Autorización.* | Al **proyecto** le aplica el Artículo, incisos y, fracciones anteriores, porque se trata de una actividad acuícola con fines comerciales. | Por el hecho de presentar a la autoridad correspondiente (SEMARNAT) la Manifestación de Impacto Ambiental, el promovente está cumpliendo con este apartado.<br><br>El proyecto se vincula por la obligatoriedad de obtener la autorización correspondiente para realizar las obras descritas en esta manifestación de impacto ambiental.<br><br>Como ya se mencionó anteriormente, la promovente una vez autorizado el proyecto en materia ambiental procederá a tramitar el Registro Nacional de Pesca para la unidad de producción acuícola. |
| **Art. 30°.-** *Las actividades pesqueras se clasifican en:*<br><br>**II.-** *Cultivo o acuacultura con fines* | | |
| **Artículo 31°.-** *Para realizar las actividades de pesca se requiere lo siguiente:*<br><br>**I,** *Concesión, para:*<br><br>**Inciso b)** *Acuacultura comercial*<br><br>**II,** Permiso, para:<br><br>**Inciso g)** *Acuacultura de fomento*<br><br>**III,** *Autorización, para:*<br><br>**Inciso d)** *Recolectar del medio natural reproductores, larvas, postlarvas, crías, huevos, semillas, alevines o en cualquier otro estadio, y*<br><br>**Inciso e)** *Acuacultura didáctica.* | | |

| | | |
|---|---|---|
| **Artículos 22.-** *la Secretaría podrá inscribir en el Registro Nacional de Pesca a los acuicultores que no requieran concesión, permiso o Autorización.* | Al **proyecto** le aplica el Artículo, incisos y, fracciones anteriores, porque se trata de una actividad acuícola con fines comerciales. | Por el hecho de presentar a la autoridad correspondiente (SEMARNAT) la Manifestación de Impacto Ambiental, el promovente está cumpliendo con este apartado.<br><br>El proyecto se vincula por la obligatoriedad de obtener la autorización correspondiente para realizar las obras descritas en esta manifestación de impacto ambiental.<br><br>Como ya se mencionó anteriormente, la promovente una vez autorizado el proyecto en materia ambiental procederá a tramitar el Registro Nacional de Pesca para la unidad de producción acuícola. |
| **Art. 30°.-** *Las actividades pesqueras se clasifican en:*<br><br>**II.-** *Cultivo o acuacultura con fines* | | |
| **Artículo 31°.-** *Para realizar las actividades de pesca se requiere lo siguiente:*<br><br>**I,** *Concesión, para:*<br><br>**Inciso b)** *Acuacultura comercial*<br><br>**II,** Permiso, para:<br><br>**Inciso g)** *Acuacultura de fomento*<br><br>**III,** *Autorización, para:*<br><br>**Inciso d)** *Recolectar del medio natural reproductores, larvas, postlarvas, crías, huevos, semillas, alevines o en cualquier otro estadio, y*<br><br>**Inciso e)** *Acuacultura didáctica.* | | |

| | | |
|---|---|---|
| **Artículos 22.-** *la Secretaría podrá inscribir en el Registro Nacional de Pesca a los acuicultores que no requieran concesión, permiso o Autorización.* | Al **proyecto** le aplica el Artículo, incisos y, fracciones anteriores, porque se trata de una actividad acuícola con fines comerciales. | Por el hecho de presentar a la autoridad correspondiente (SEMARNAT) la Manifestación de Impacto Ambiental, el promovente está cumpliendo con este apartado.<br><br>El proyecto se vincula por la obligatoriedad de obtener la autorización correspondiente para realizar las obras descritas en esta manifestación de impacto ambiental.<br><br>Como ya se mencionó anteriormente, la promovente una vez autorizado el proyecto en materia ambiental procederá a tramitar el Registro Nacional de Pesca para la unidad de producción acuícola. |
| **Art. 30°.-** *Las actividades pesqueras se clasifican en:*<br><br>**II.-** *Cultivo o acuacultura con fines* | | |
| **Artículo 31°.-** *Para realizar las actividades de pesca se requiere lo siguiente:*<br><br>**I,** *Concesión, para:*<br><br>**Inciso b)** *Acuacultura comercial*<br><br>**II,** Permiso, para:<br><br>**Inciso g)** *Acuacultura de fomento*<br><br>**III,** *Autorización, para:*<br><br>**Inciso d)** *Recolectar del medio natural reproductores, larvas, postlarvas, crías, huevos, semillas, alevines o en cualquier otro estadio, y*<br><br>**Inciso e)** *Acuacultura didáctica.* | | |

| | | |
|---|---|---|
| **Artículos 22.-** *la Secretaría podrá inscribir en el Registro Nacional de Pesca a los acuicultores que no requieran concesión, permiso o Autorización.* | Al **proyecto** le aplica el Artículo, incisos y, fracciones anteriores, porque se trata de una actividad acuícola con fines comerciales. | Por el hecho de presentar a la autoridad correspondiente (SEMARNAT) la Manifestación de Impacto Ambiental, el promovente está cumpliendo con este apartado.<br><br>El proyecto se vincula por la obligatoriedad de obtener la autorización correspondiente para realizar las obras descritas en esta manifestación de impacto ambiental.<br><br>Como ya se mencionó anteriormente, la promovente una vez autorizado el proyecto en materia ambiental procederá a tramitar el Registro Nacional de Pesca para la unidad de producción acuícola. |
| **Art. 30°.-** *Las actividades pesqueras se clasifican en:*<br><br>**II.-** *Cultivo o acuacultura con fines* | | |
| **Artículo 31°.-** *Para realizar las actividades de pesca se requiere lo siguiente:*<br><br>**I,** *Concesión, para:*<br><br>**Inciso b)** *Acuacultura comercial*<br><br>**II,** Permiso, para:<br><br>**Inciso g)** *Acuacultura de fomento*<br><br>**III,** *Autorización, para:*<br><br>**Inciso d)** *Recolectar del medio natural reproductores, larvas, postlarvas, crías, huevos, semillas, alevines o en cualquier otro estadio, y*<br><br>**Inciso e)** *Acuacultura didáctica.* | | |

| | | |
|---|---|---|
| **Artículos 22.-** *la Secretaría podrá inscribir en el Registro Nacional de Pesca a los acuicultores que no requieran concesión, permiso o Autorización.* | Al **proyecto** le aplica el Artículo, incisos y, fracciones anteriores, porque se trata de una actividad acuícola con fines comerciales. | Por el hecho de presentar a la autoridad correspondiente (SEMARNAT) la Manifestación de Impacto Ambiental, el promovente está cumpliendo con este apartado.<br><br>El proyecto se vincula por la obligatoriedad de obtener la autorización correspondiente para realizar las obras descritas en esta manifestación de impacto ambiental.<br><br>Como ya se mencionó anteriormente, la promovente una vez autorizado el proyecto en materia ambiental procederá a tramitar el Registro Nacional de Pesca para la unidad de producción acuícola. |
| **Art. 30°.-** *Las actividades pesqueras se clasifican en:*<br><br>**II.-** *Cultivo o acuacultura con fines* | | |
| **Artículo 31°.-** *Para realizar las actividades de pesca se requiere lo siguiente:*<br><br>**I,** *Concesión, para:*<br><br>**Inciso b)** *Acuacultura comercial*<br><br>**II,** Permiso, para:<br><br>**Inciso g)** *Acuacultura de fomento*<br><br>**III,** *Autorización, para:*<br><br>**Inciso d)** *Recolectar del medio natural reproductores, larvas, postlarvas, crías, huevos, semillas, alevines o en cualquier otro estadio, y*<br><br>**Inciso e)** *Acuacultura didáctica.* | | |

| | | |
|---|---|---|
| **Artículos 22.-** *la Secretaría podrá inscribir en el Registro Nacional de Pesca a los acuicultores que no requieran concesión, permiso o Autorización.* | Al **proyecto** le aplica el Artículo, incisos y, fracciones anteriores, porque se trata de una actividad acuícola con fines comerciales. | Por el hecho de presentar a la autoridad correspondiente (SEMARNAT) la Manifestación de Impacto Ambiental, el promovente está cumpliendo con este apartado.<br><br>El proyecto se vincula por la obligatoriedad de obtener la autorización correspondiente para realizar las obras descritas en esta manifestación de impacto ambiental.<br><br>Como ya se mencionó anteriormente, la promovente una vez autorizado el proyecto en materia ambiental procederá a tramitar el Registro Nacional de Pesca para la unidad de producción acuícola. |
| **Art. 30°.-** *Las actividades pesqueras se clasifican en:*<br><br>**II.-** *Cultivo o acuacultura con fines* | | |
| **Artículo 31°.-** *Para realizar las actividades de pesca se requiere lo siguiente:*<br><br>**I,** *Concesión, para:*<br><br>**Inciso b)** *Acuacultura comercial*<br><br>**II,** Permiso, para:<br><br>**Inciso g)** *Acuacultura de fomento*<br><br>**III,** *Autorización, para:*<br><br>**Inciso d)** *Recolectar del medio natural reproductores, larvas, postlarvas, crías, huevos, semillas, alevines o en cualquier otro estadio, y*<br><br>**Inciso e)** *Acuacultura didáctica.* | | |

| | | |
|---|---|---|
| **Artículos 22.-** *la Secretaría podrá inscribir en el Registro Nacional de Pesca a los acuicultores que no requieran concesión, permiso o Autorización.* | Al **proyecto** le aplica el Artículo, incisos y, fracciones anteriores, porque se trata de una actividad acuícola con fines comerciales. | Por el hecho de presentar a la autoridad correspondiente (SEMARNAT) la Manifestación de Impacto Ambiental, el promovente está cumpliendo con este apartado.<br><br>El proyecto se vincula por la obligatoriedad de obtener la autorización correspondiente para realizar las obras descritas en esta manifestación de impacto ambiental.<br><br>Como ya se mencionó anteriormente, la promovente una vez autorizado el proyecto en materia ambiental procederá a tramitar el Registro Nacional de Pesca para la unidad de producción acuícola. |
| **Art. 30°.-** *Las actividades pesqueras se clasifican en:*<br><br>**II.-** *Cultivo o acuacultura con fines* | | |
| **Artículo 31°.-** *Para realizar las actividades de pesca se requiere lo siguiente:*<br><br>**I,** *Concesión, para:*<br><br>**Inciso b)** *Acuacultura comercial*<br><br>**II,** Permiso, para:<br><br>**Inciso g)** *Acuacultura de fomento*<br><br>**III,** *Autorización, para:*<br><br>**Inciso d)** *Recolectar del medio natural reproductores, larvas, postlarvas, crías, huevos, semillas, alevines o en cualquier otro estadio, y*<br><br>**Inciso e)** *Acuacultura didáctica.* | | |

| | | |
|---|---|---|
| **Artículos 22.-** *la Secretaría podrá inscribir en el Registro Nacional de Pesca a los acuicultores que no requieran concesión, permiso o Autorización.* | Al **proyecto** le aplica el Artículo, incisos y, fracciones anteriores, porque se trata de una actividad acuícola con fines comerciales. | Por el hecho de presentar a la autoridad correspondiente (SEMARNAT) la Manifestación de Impacto Ambiental, el promovente está cumpliendo con este apartado.<br><br>El proyecto se vincula por la obligatoriedad de obtener la autorización correspondiente para realizar las obras descritas en esta manifestación de impacto ambiental.<br><br>Como ya se mencionó anteriormente, la promovente una vez autorizado el proyecto en materia ambiental procederá a tramitar el Registro Nacional de Pesca para la unidad de producción acuícola. |
| **Art. 30°.-** *Las actividades pesqueras se clasifican en:*<br><br>**II.-** *Cultivo o acuacultura con fines* | | |
| **Artículo 31°.-** *Para realizar las actividades de pesca se requiere lo siguiente:*<br><br>**I,** *Concesión, para:*<br><br>**Inciso b)** *Acuacultura comercial*<br><br>**II,** Permiso, para:<br><br>**Inciso g)** *Acuacultura de fomento*<br><br>**III,** *Autorización, para:*<br><br>**Inciso d)** *Recolectar del medio natural reproductores, larvas, postlarvas, crías, huevos, semillas, alevines o en cualquier otro estadio, y*<br><br>**Inciso e)** *Acuacultura didáctica.* | | |

| | | |
|---|---|---|
| **Artículos 22.-** *la Secretaría podrá inscribir en el Registro Nacional de Pesca a los acuicultores que no requieran concesión, permiso o Autorización.* | Al **proyecto** le aplica el Artículo, incisos y, fracciones anteriores, porque se trata de una actividad acuícola con fines comerciales. | Por el hecho de presentar a la autoridad correspondiente (SEMARNAT) la Manifestación de Impacto Ambiental, el promovente está cumpliendo con este apartado.<br><br>El proyecto se vincula por la obligatoriedad de obtener la autorización correspondiente para realizar las obras descritas en esta manifestación de impacto ambiental.<br><br>Como ya se mencionó anteriormente, la promovente una vez autorizado el proyecto en materia ambiental procederá a tramitar el Registro Nacional de Pesca para la unidad de producción acuícola. |
| **Art. 30°.-** *Las actividades pesqueras se clasifican en:*<br><br>**II.-** *Cultivo o acuacultura con fines* | | |
| **Artículo 31°.-** *Para realizar las actividades de pesca se requiere lo siguiente:*<br><br>**I,** *Concesión, para:*<br><br>**Inciso b)** *Acuacultura comercial*<br><br>**II,** Permiso, para:<br><br>**Inciso g)** *Acuacultura de fomento*<br><br>**III,** *Autorización, para:*<br><br>**Inciso d)** *Recolectar del medio natural reproductores, larvas, postlarvas, crías, huevos, semillas, alevines o en cualquier otro estadio, y*<br><br>**Inciso e)** *Acuacultura didáctica.* | | |

| | | |
|---|---|---|
| **Artículos 22.-** *la Secretaría podrá inscribir en el Registro Nacional de Pesca a los acuicultores que no requieran concesión, permiso o Autorización.* | Al **proyecto** le aplica el Artículo, incisos y, fracciones anteriores, porque se trata de una actividad acuícola con fines comerciales. | Por el hecho de presentar a la autoridad correspondiente (SEMARNAT) la Manifestación de Impacto Ambiental, el promovente está cumpliendo con este apartado.<br><br>El proyecto se vincula por la obligatoriedad de obtener la autorización correspondiente para realizar las obras descritas en esta manifestación de impacto ambiental.<br><br>Como ya se mencionó anteriormente, la promovente una vez autorizado el proyecto en materia ambiental procederá a tramitar el Registro Nacional de Pesca para la unidad de producción acuícola. |
| **Art. 30°.-** *Las actividades pesqueras se clasifican en:*<br><br>**II.-** *Cultivo o acuacultura con fines* | | |
| **Artículo 31°.-** *Para realizar las actividades de pesca se requiere lo siguiente:*<br><br>**I,** *Concesión, para:*<br><br>**Inciso b)** *Acuacultura comercial*<br><br>**II,** Permiso, para:<br><br>**Inciso g)** *Acuacultura de fomento*<br><br>**III,** *Autorización, para:*<br><br>**Inciso d)** *Recolectar del medio natural reproductores, larvas, postlarvas, crías, huevos, semillas, alevines o en cualquier otro estadio, y*<br><br>**Inciso e)** *Acuacultura didáctica.* | | |

| | | |
|---|---|---|
| **Artículos 22.-** *la Secretaría podrá inscribir en el Registro Nacional de Pesca a los acuicultores que no requieran concesión, permiso o Autorización.* | Al **proyecto** le aplica el Artículo, incisos y, fracciones anteriores, porque se trata de una actividad acuícola con fines comerciales. | Por el hecho de presentar a la autoridad correspondiente (SEMARNAT) la Manifestación de Impacto Ambiental, el promovente está cumpliendo con este apartado.<br><br>El proyecto se vincula por la obligatoriedad de obtener la autorización correspondiente para realizar las obras descritas en esta manifestación de impacto ambiental.<br><br>Como ya se mencionó anteriormente, la promovente una vez autorizado el proyecto en materia ambiental procederá a tramitar el Registro Nacional de Pesca para la unidad de producción acuícola. |
| **Art. 30°.-** *Las actividades pesqueras se clasifican en:*<br><br>**II.-** *Cultivo o acuacultura con fines* | | |
| **Artículo 31°.-** *Para realizar las actividades de pesca se requiere lo siguiente:*<br><br>**I,** *Concesión, para:*<br><br>**Inciso b)** *Acuacultura comercial*<br><br>**II,** Permiso, para:<br><br>**Inciso g)** *Acuacultura de fomento*<br><br>**III,** *Autorización, para:*<br><br>**Inciso d)** *Recolectar del medio natural reproductores, larvas, postlarvas, crías, huevos, semillas, alevines o en cualquier otro estadio, y*<br><br>**Inciso e)** *Acuacultura didáctica.* | | |

| | | |
|---|---|---|
| **Artículos 22.-** *la Secretaría podrá inscribir en el Registro Nacional de Pesca a los acuicultores que no requieran concesión, permiso o Autorización.* | Al **proyecto** le aplica el Artículo, incisos y, fracciones anteriores, porque se trata de una actividad acuícola con fines comerciales. | Por el hecho de presentar a la autoridad correspondiente (SEMARNAT) la Manifestación de Impacto Ambiental, el promovente está cumpliendo con este apartado.<br><br>El proyecto se vincula por la obligatoriedad de obtener la autorización correspondiente para realizar las obras descritas en esta manifestación de impacto ambiental.<br><br>Como ya se mencionó anteriormente, la promovente una vez autorizado el proyecto en materia ambiental procederá a tramitar el Registro Nacional de Pesca para la unidad de producción acuícola. |
| **Art. 30°.-** *Las actividades pesqueras se clasifican en:*<br><br>**II.-** *Cultivo o acuacultura con fines* | | |
| **Artículo 31°.-** *Para realizar las actividades de pesca se requiere lo siguiente:*<br><br>**I,** *Concesión, para:*<br><br>**Inciso b)** *Acuacultura comercial*<br><br>**II,** Permiso, para:<br><br>**Inciso g)** *Acuacultura de fomento*<br><br>**III,** *Autorización, para:*<br><br>**Inciso d)** *Recolectar del medio natural reproductores, larvas, postlarvas, crías, huevos, semillas, alevines o en cualquier otro estadio, y*<br><br>**Inciso e)** *Acuacultura didáctica.* | | |

| | | |
|---|---|---|
| **Artículos 22.-** *la Secretaría podrá inscribir en el Registro Nacional de Pesca a los acuicultores que no requieran concesión, permiso o Autorización.* | Al **proyecto** le aplica el Artículo, incisos y, fracciones anteriores, porque se trata de una actividad acuícola con fines comerciales. | Por el hecho de presentar a la autoridad correspondiente (SEMARNAT) la Manifestación de Impacto Ambiental, el promovente está cumpliendo con este apartado.<br><br>El proyecto se vincula por la obligatoriedad de obtener la autorización correspondiente para realizar las obras descritas en esta manifestación de impacto ambiental.<br><br>Como ya se mencionó anteriormente, la promovente una vez autorizado el proyecto en materia ambiental procederá a tramitar el Registro Nacional de Pesca para la unidad de producción acuícola. |
| **Art. 30°.-** *Las actividades pesqueras se clasifican en:*<br><br>**II.-** *Cultivo o acuacultura con fines* | | |
| **Artículo 31°.-** *Para realizar las actividades de pesca se requiere lo siguiente:*<br><br>**I,** *Concesión, para:*<br><br>**Inciso b)** *Acuacultura comercial*<br><br>**II,** Permiso, para:<br><br>**Inciso g)** *Acuacultura de fomento*<br><br>**III,** *Autorización, para:*<br><br>**Inciso d)** *Recolectar del medio natural reproductores, larvas, postlarvas, crías, huevos, semillas, alevines o en cualquier otro estadio, y*<br><br>**Inciso e)** *Acuacultura didáctica.* | | |

| | | |
|---|---|---|
| **Artículos 22.-** *la Secretaría podrá inscribir en el Registro Nacional de Pesca a los acuicultores que no requieran concesión, permiso o Autorización.* | Al **proyecto** le aplica el Artículo, incisos y, fracciones anteriores, porque se trata de una actividad acuícola con fines comerciales. | Por el hecho de presentar a la autoridad correspondiente (SEMARNAT) la Manifestación de Impacto Ambiental, el promovente está cumpliendo con este apartado.<br><br>El proyecto se vincula por la obligatoriedad de obtener la autorización correspondiente para realizar las obras descritas en esta manifestación de impacto ambiental.<br><br>Como ya se mencionó anteriormente, la promovente una vez autorizado el proyecto en materia ambiental procederá a tramitar el Registro Nacional de Pesca para la unidad de producción acuícola. |
| **Art. 30°.-** *Las actividades pesqueras se clasifican en:*<br><br>**II.-** *Cultivo o acuacultura con fines* | | |
| **Artículo 31°.-** *Para realizar las actividades de pesca se requiere lo siguiente:*<br><br>**I,** *Concesión, para:*<br><br>**Inciso b)** *Acuacultura comercial*<br><br>**II,** Permiso, para:<br><br>**Inciso g)** *Acuacultura de fomento*<br><br>**III,** *Autorización, para:*<br><br>**Inciso d)** *Recolectar del medio natural reproductores, larvas, postlarvas, crías, huevos, semillas, alevines o en cualquier otro estadio, y*<br><br>**Inciso e)** *Acuacultura didáctica.* | | |

| | | |
|---|---|---|
| **Artículos 22.-** *la Secretaría podrá inscribir en el Registro Nacional de Pesca a los acuicultores que no requieran concesión, permiso o Autorización.* | Al **proyecto** le aplica el Artículo, incisos y, fracciones anteriores, porque se trata de una actividad acuícola con fines comerciales. | Por el hecho de presentar a la autoridad correspondiente (SEMARNAT) la Manifestación de Impacto Ambiental, el promovente está cumpliendo con este apartado.<br><br>El proyecto se vincula por la obligatoriedad de obtener la autorización correspondiente para realizar las obras descritas en esta manifestación de impacto ambiental.<br><br>Como ya se mencionó anteriormente, la promovente una vez autorizado el proyecto en materia ambiental procederá a tramitar el Registro Nacional de Pesca para la unidad de producción acuícola. |
| **Art. 30°.-** *Las actividades pesqueras se clasifican en:*<br><br>**II.-** *Cultivo o acuacultura con fines* | | |
| **Artículo 31°.-** *Para realizar las actividades de pesca se requiere lo siguiente:*<br><br>**I,** *Concesión, para:*<br><br>**Inciso b)** *Acuacultura comercial*<br><br>**II,** Permiso, para:<br><br>**Inciso g)** *Acuacultura de fomento*<br><br>**III,** *Autorización, para:*<br><br>**Inciso d)** *Recolectar del medio natural reproductores, larvas, postlarvas, crías, huevos, semillas, alevines o en cualquier otro estadio, y*<br><br>**Inciso e)** *Acuacultura didáctica.* | | |

| | | |
|---|---|---|
| **Artículos 22.-** *la Secretaría podrá inscribir en el Registro Nacional de Pesca a los acuicultores que no requieran concesión, permiso o Autorización.* | Al **proyecto** le aplica el Artículo, incisos y, fracciones anteriores, porque se trata de una actividad acuícola con fines comerciales. | Por el hecho de presentar a la autoridad correspondiente (SEMARNAT) la Manifestación de Impacto Ambiental, el promovente está cumpliendo con este apartado.<br><br>El proyecto se vincula por la obligatoriedad de obtener la autorización correspondiente para realizar las obras descritas en esta manifestación de impacto ambiental.<br><br>Como ya se mencionó anteriormente, la promovente una vez autorizado el proyecto en materia ambiental procederá a tramitar el Registro Nacional de Pesca para la unidad de producción acuícola. |
| **Art. 30°.-** *Las actividades pesqueras se clasifican en:*<br><br>**II.-** *Cultivo o acuacultura con fines* | | |
| **Artículo 31°.-** *Para realizar las actividades de pesca se requiere lo siguiente:*<br><br>**I,** *Concesión, para:*<br><br>**Inciso b)** *Acuacultura comercial*<br><br>**II,** Permiso, para:<br><br>**Inciso g)** *Acuacultura de fomento*<br><br>**III,** *Autorización, para:*<br><br>**Inciso d)** *Recolectar del medio natural reproductores, larvas, postlarvas, crías, huevos, semillas, alevines o en cualquier otro estadio, y*<br><br>**Inciso e)** *Acuacultura didáctica.* | | |

| | | |
|---|---|---|
| **Artículos 22.-** *la Secretaría podrá inscribir en el Registro Nacional de Pesca a los acuicultores que no requieran concesión, permiso o Autorización.* | Al **proyecto** le aplica el Artículo, incisos y, fracciones anteriores, porque se trata de una actividad acuícola con fines comerciales. | Por el hecho de presentar a la autoridad correspondiente (SEMARNAT) la Manifestación de Impacto Ambiental, el promovente está cumpliendo con este apartado.<br><br>El proyecto se vincula por la obligatoriedad de obtener la autorización correspondiente para realizar las obras descritas en esta manifestación de impacto ambiental.<br><br>Como ya se mencionó anteriormente, la promovente una vez autorizado el proyecto en materia ambiental procederá a tramitar el Registro Nacional de Pesca para la unidad de producción acuícola. |
| **Art. 30°.-** *Las actividades pesqueras se clasifican en:*<br><br>**II.-** *Cultivo o acuacultura con fines* | | |
| **Artículo 31°.-** *Para realizar las actividades de pesca se requiere lo siguiente:*<br><br>**I,** *Concesión, para:*<br><br>**Inciso b)** *Acuacultura comercial*<br><br>**II,** Permiso, para:<br><br>**Inciso g)** *Acuacultura de fomento*<br><br>**III,** *Autorización, para:*<br><br>**Inciso d)** *Recolectar del medio natural reproductores, larvas, postlarvas, crías, huevos, semillas, alevines o en cualquier otro estadio, y*<br><br>**Inciso e)** *Acuacultura didáctica.* | | |

| | | |
|---|---|---|
| **Artículos 22.-** *la Secretaría podrá inscribir en el Registro Nacional de Pesca a los acuicultores que no requieran concesión, permiso o Autorización.* | Al **proyecto** le aplica el Artículo, incisos y, fracciones anteriores, porque se trata de una actividad acuícola con fines comerciales. | Por el hecho de presentar a la autoridad correspondiente (SEMARNAT) la Manifestación de Impacto Ambiental, el promovente está cumpliendo con este apartado.<br><br>El proyecto se vincula por la obligatoriedad de obtener la autorización correspondiente para realizar las obras descritas en esta manifestación de impacto ambiental.<br><br>Como ya se mencionó anteriormente, la promovente una vez autorizado el proyecto en materia ambiental procederá a tramitar el Registro Nacional de Pesca para la unidad de producción acuícola. |
| **Art. 30°.-** *Las actividades pesqueras se clasifican en:*<br><br>**II.-** *Cultivo o acuacultura con fines* | | |
| **Artículo 31°.-** *Para realizar las actividades de pesca se requiere lo siguiente:*<br><br>**I,** *Concesión, para:*<br><br>**Inciso b)** *Acuacultura comercial*<br><br>**II,** Permiso, para:<br><br>**Inciso g)** *Acuacultura de fomento*<br><br>**III,** *Autorización, para:*<br><br>**Inciso d)** *Recolectar del medio natural reproductores, larvas, postlarvas, crías, huevos, semillas, alevines o en cualquier otro estadio, y*<br><br>**Inciso e)** *Acuacultura didáctica.* | | |

| | | |
|---|---|---|
| **Artículos 22.-** *la Secretaría podrá inscribir en el Registro Nacional de Pesca a los acuicultores que no requieran concesión, permiso o Autorización.* | Al **proyecto** le aplica el Artículo, incisos y, fracciones anteriores, porque se trata de una actividad acuícola con fines comerciales. | Por el hecho de presentar a la autoridad correspondiente (SEMARNAT) la Manifestación de Impacto Ambiental, el promovente está cumpliendo con este apartado.<br><br>El proyecto se vincula por la obligatoriedad de obtener la autorización correspondiente para realizar las obras descritas en esta manifestación de impacto ambiental.<br><br>Como ya se mencionó anteriormente, la promovente una vez autorizado el proyecto en materia ambiental procederá a tramitar el Registro Nacional de Pesca para la unidad de producción acuícola. |
| **Art. 30°.-** *Las actividades pesqueras se clasifican en:*<br><br>**II.-** *Cultivo o acuacultura con fines* | | |
| **Artículo 31°.-** *Para realizar las actividades de pesca se requiere lo siguiente:*<br><br>**I,** *Concesión, para:*<br><br>**Inciso b)** *Acuacultura comercial*<br><br>**II,** Permiso, para:<br><br>**Inciso g)** *Acuacultura de fomento*<br><br>**III,** *Autorización, para:*<br><br>**Inciso d)** *Recolectar del medio natural reproductores, larvas, postlarvas, crías, huevos, semillas, alevines o en cualquier otro estadio, y*<br><br>**Inciso e)** *Acuacultura didáctica.* | | |

| | | |
|---|---|---|
| **Artículos 22.-** *la Secretaría podrá inscribir en el Registro Nacional de Pesca a los acuicultores que no requieran concesión, permiso o Autorización.* | Al **proyecto** le aplica el Artículo, incisos y, fracciones anteriores, porque se trata de una actividad acuícola con fines comerciales. | Por el hecho de presentar a la autoridad correspondiente (SEMARNAT) la Manifestación de Impacto Ambiental, el promovente está cumpliendo con este apartado.<br><br>El proyecto se vincula por la obligatoriedad de obtener la autorización correspondiente para realizar las obras descritas en esta manifestación de impacto ambiental.<br><br>Como ya se mencionó anteriormente, la promovente una vez autorizado el proyecto en materia ambiental procederá a tramitar el Registro Nacional de Pesca para la unidad de producción acuícola. |
| **Art. 30°.-** *Las actividades pesqueras se clasifican en:*<br><br>**II.-** *Cultivo o acuacultura con fines* | | |
| **Artículo 31°.-** *Para realizar las actividades de pesca se requiere lo siguiente:*<br><br>**I,** *Concesión, para:*<br><br>**Inciso b)** *Acuacultura comercial*<br><br>**II,** Permiso, para:<br><br>**Inciso g)** *Acuacultura de fomento*<br><br>**III,** *Autorización, para:*<br><br>**Inciso d)** *Recolectar del medio natural reproductores, larvas, postlarvas, crías, huevos, semillas, alevines o en cualquier otro estadio, y*<br><br>**Inciso e)** *Acuacultura didáctica.* | | |

| | | |
|---|---|---|
| **Artículos 22.-** *la Secretaría podrá inscribir en el Registro Nacional de Pesca a los acuicultores que no requieran concesión, permiso o Autorización.* | Al **proyecto** le aplica el Artículo, incisos y, fracciones anteriores, porque se trata de una actividad acuícola con fines comerciales. | Por el hecho de presentar a la autoridad correspondiente (SEMARNAT) la Manifestación de Impacto Ambiental, el promovente está cumpliendo con este apartado.<br><br>El proyecto se vincula por la obligatoriedad de obtener la autorización correspondiente para realizar las obras descritas en esta manifestación de impacto ambiental.<br><br>Como ya se mencionó anteriormente, la promovente una vez autorizado el proyecto en materia ambiental procederá a tramitar el Registro Nacional de Pesca para la unidad de producción acuícola. |
| **Art. 30°.-** *Las actividades pesqueras se clasifican en:*<br><br>**II.-** *Cultivo o acuacultura con fines* | | |
| **Artículo 31°.-** *Para realizar las actividades de pesca se requiere lo siguiente:*<br><br>**I,** *Concesión, para:*<br><br>**Inciso b)** *Acuacultura comercial*<br><br>**II,** Permiso, para:<br><br>**Inciso g)** *Acuacultura de fomento*<br><br>**III,** *Autorización, para:*<br><br>**Inciso d)** *Recolectar del medio natural reproductores, larvas, postlarvas, crías, huevos, semillas, alevines o en cualquier otro estadio, y*<br><br>**Inciso e)** *Acuacultura didáctica.* | | |

| | | |
|---|---|---|
| **Artículos 22.-** *la Secretaría podrá inscribir en el Registro Nacional de Pesca a los acuicultores que no requieran concesión, permiso o Autorización.* | Al **proyecto** le aplica el Artículo, incisos y, fracciones anteriores, porque se trata de una actividad acuícola con fines comerciales. | Por el hecho de presentar a la autoridad correspondiente (SEMARNAT) la Manifestación de Impacto Ambiental, el promovente está cumpliendo con este apartado.<br><br>El proyecto se vincula por la obligatoriedad de obtener la autorización correspondiente para realizar las obras descritas en esta manifestación de impacto ambiental.<br><br>Como ya se mencionó anteriormente, la promovente una vez autorizado el proyecto en materia ambiental procederá a tramitar el Registro Nacional de Pesca para la unidad de producción acuícola. |
| **Art. 30°.-** *Las actividades pesqueras se clasifican en:*<br><br>**II.-** *Cultivo o acuacultura con fines* | | |
| **Artículo 31°.-** *Para realizar las actividades de pesca se requiere lo siguiente:*<br><br>**I,** *Concesión, para:*<br><br>**Inciso b)** *Acuacultura comercial*<br><br>**II,** Permiso, para:<br><br>**Inciso g)** *Acuacultura de fomento*<br><br>**III,** *Autorización, para:*<br><br>**Inciso d)** *Recolectar del medio natural reproductores, larvas, postlarvas, crías, huevos, semillas, alevines o en cualquier otro estadio, y*<br><br>**Inciso e)** *Acuacultura didáctica.* | | |

| | | |
|---|---|---|
| **Artículos 22.-** *la Secretaría podrá inscribir en el Registro Nacional de Pesca a los acuicultores que no requieran concesión, permiso o Autorización.* | Al **proyecto** le aplica el Artículo, incisos y, fracciones anteriores, porque se trata de una actividad acuícola con fines comerciales. | Por el hecho de presentar a la autoridad correspondiente (SEMARNAT) la Manifestación de Impacto Ambiental, el promovente está cumpliendo con este apartado.<br><br>El proyecto se vincula por la obligatoriedad de obtener la autorización correspondiente para realizar las obras descritas en esta manifestación de impacto ambiental.<br><br>Como ya se mencionó anteriormente, la promovente una vez autorizado el proyecto en materia ambiental procederá a tramitar el Registro Nacional de Pesca para la unidad de producción acuícola. |
| **Art. 30°.-** *Las actividades pesqueras se clasifican en:*<br><br>**II.-** *Cultivo o acuacultura con fines* | | |
| **Artículo 31°.-** *Para realizar las actividades de pesca se requiere lo siguiente:*<br><br>**I,** *Concesión, para:*<br><br>**Inciso b)** *Acuacultura comercial*<br><br>**II,** Permiso, para:<br><br>**Inciso g)** *Acuacultura de fomento*<br><br>**III,** *Autorización, para:*<br><br>**Inciso d)** *Recolectar del medio natural reproductores, larvas, postlarvas, crías, huevos, semillas, alevines o en cualquier otro estadio, y*<br><br>**Inciso e)** *Acuacultura didáctica.* | | |

| | | |
|---|---|---|
| **Artículos 22.-** *la Secretaría podrá inscribir en el Registro Nacional de Pesca a los acuicultores que no requieran concesión, permiso o Autorización.* | Al **proyecto** le aplica el Artículo, incisos y, fracciones anteriores, porque se trata de una actividad acuícola con fines comerciales. | Por el hecho de presentar a la autoridad correspondiente (SEMARNAT) la Manifestación de Impacto Ambiental, el promovente está cumpliendo con este apartado.<br><br>El proyecto se vincula por la obligatoriedad de obtener la autorización correspondiente para realizar las obras descritas en esta manifestación de impacto ambiental.<br><br>Como ya se mencionó anteriormente, la promovente una vez autorizado el proyecto en materia ambiental procederá a tramitar el Registro Nacional de Pesca para la unidad de producción acuícola. |
| **Art. 30°.-** *Las actividades pesqueras se clasifican en:*<br><br>**II.-** *Cultivo o acuacultura con fines* | | |
| **Artículo 31°.-** *Para realizar las actividades de pesca se requiere lo siguiente:*<br><br>**I,** *Concesión, para:*<br><br>**Inciso b)** *Acuacultura comercial*<br><br>**II,** Permiso, para:<br><br>**Inciso g)** *Acuacultura de fomento*<br><br>**III,** *Autorización, para:*<br><br>**Inciso d)** *Recolectar del medio natural reproductores, larvas, postlarvas, crías, huevos, semillas, alevines o en cualquier otro estadio, y*<br><br>**Inciso e)** *Acuacultura didáctica.* | | |

| | | |
|---|---|---|
| **Artículos 22.-** *la Secretaría podrá inscribir en el Registro Nacional de Pesca a los acuicultores que no requieran concesión, permiso o Autorización.* | Al **proyecto** le aplica el Artículo, incisos y, fracciones anteriores, porque se trata de una actividad acuícola con fines comerciales. | Por el hecho de presentar a la autoridad correspondiente (SEMARNAT) la Manifestación de Impacto Ambiental, el promovente está cumpliendo con este apartado.<br><br>El proyecto se vincula por la obligatoriedad de obtener la autorización correspondiente para realizar las obras descritas en esta manifestación de impacto ambiental.<br><br>Como ya se mencionó anteriormente, la promovente una vez autorizado el proyecto en materia ambiental procederá a tramitar el Registro Nacional de Pesca para la unidad de producción acuícola. |
| **Art. 30°.-** *Las actividades pesqueras se clasifican en:*<br><br>**II.-** *Cultivo o acuacultura con fines* | | |
| **Artículo 31°.-** *Para realizar las actividades de pesca se requiere lo siguiente:*<br><br>**I,** *Concesión, para:*<br><br>**Inciso b)** *Acuacultura comercial*<br><br>**II,** Permiso, para:<br><br>**Inciso g)** *Acuacultura de fomento*<br><br>**III,** *Autorización, para:*<br><br>**Inciso d)** *Recolectar del medio natural reproductores, larvas, postlarvas, crías, huevos, semillas, alevines o en cualquier otro estadio, y*<br><br>**Inciso e)** *Acuacultura didáctica.* | | |

| | | |
|---|---|---|
| **Artículos 22.-** *la Secretaría podrá inscribir en el Registro Nacional de Pesca a los acuicultores que no requieran concesión, permiso o Autorización.* | Al **proyecto** le aplica el Artículo, incisos y, fracciones anteriores, porque se trata de una actividad acuícola con fines comerciales. | Por el hecho de presentar a la autoridad correspondiente (SEMARNAT) la Manifestación de Impacto Ambiental, el promovente está cumpliendo con este apartado.<br><br>El proyecto se vincula por la obligatoriedad de obtener la autorización correspondiente para realizar las obras descritas en esta manifestación de impacto ambiental.<br><br>Como ya se mencionó anteriormente, la promovente una vez autorizado el proyecto en materia ambiental procederá a tramitar el Registro Nacional de Pesca para la unidad de producción acuícola. |
| **Art. 30°.-** *Las actividades pesqueras se clasifican en:*<br><br>**II.-** *Cultivo o acuacultura con fines* | | |
| **Artículo 31°.-** *Para realizar las actividades de pesca se requiere lo siguiente:*<br><br>**I,** *Concesión, para:*<br><br>**Inciso b)** *Acuacultura comercial*<br><br>**II,** Permiso, para:<br><br>**Inciso g)** *Acuacultura de fomento*<br><br>**III,** *Autorización, para:*<br><br>**Inciso d)** *Recolectar del medio natural reproductores, larvas, postlarvas, crías, huevos, semillas, alevines o en cualquier otro estadio, y*<br><br>**Inciso e)** *Acuacultura didáctica.* | | |

| | | |
|---|---|---|
| **Artículos 22.-** *la Secretaría podrá inscribir en el Registro Nacional de Pesca a los acuicultores que no requieran concesión, permiso o Autorización.* | Al **proyecto** le aplica el Artículo, incisos y, fracciones anteriores, porque se trata de una actividad acuícola con fines comerciales. | Por el hecho de presentar a la autoridad correspondiente (SEMARNAT) la Manifestación de Impacto Ambiental, el promovente está cumpliendo con este apartado.<br><br>El proyecto se vincula por la obligatoriedad de obtener la autorización correspondiente para realizar las obras descritas en esta manifestación de impacto ambiental.<br><br>Como ya se mencionó anteriormente, la promovente una vez autorizado el proyecto en materia ambiental procederá a tramitar el Registro Nacional de Pesca para la unidad de producción acuícola. |
| **Art. 30°.-** *Las actividades pesqueras se clasifican en:*<br><br>**II.-** *Cultivo o acuacultura con fines* | | |
| **Artículo 31°.-** *Para realizar las actividades de pesca se requiere lo siguiente:*<br><br>**I,** *Concesión, para:*<br><br>**Inciso b)** *Acuacultura comercial*<br><br>**II,** Permiso, para:<br><br>**Inciso g)** *Acuacultura de fomento*<br><br>**III,** *Autorización, para:*<br><br>**Inciso d)** *Recolectar del medio natural reproductores, larvas, postlarvas, crías, huevos, semillas, alevines o en cualquier otro estadio, y*<br><br>**Inciso e)** *Acuacultura didáctica.* | | |

| | | |
|---|---|---|
| **Artículos 22.-** *la Secretaría podrá inscribir en el Registro Nacional de Pesca a los acuicultores que no requieran concesión, permiso o Autorización.* | Al **proyecto** le aplica el Artículo, incisos y, fracciones anteriores, porque se trata de una actividad acuícola con fines comerciales. | Por el hecho de presentar a la autoridad correspondiente (SEMARNAT) la Manifestación de Impacto Ambiental, el promovente está cumpliendo con este apartado.<br><br>El proyecto se vincula por la obligatoriedad de obtener la autorización correspondiente para realizar las obras descritas en esta manifestación de impacto ambiental.<br><br>Como ya se mencionó anteriormente, la promovente una vez autorizado el proyecto en materia ambiental procederá a tramitar el Registro Nacional de Pesca para la unidad de producción acuícola. |
| **Art. 30°.-** *Las actividades pesqueras se clasifican en:*<br><br>**II.-** *Cultivo o acuacultura con fines* | | |
| **Artículo 31°.-** *Para realizar las actividades de pesca se requiere lo siguiente:*<br><br>**I,** *Concesión, para:*<br><br>**Inciso b)** *Acuacultura comercial*<br><br>**II,** Permiso, para:<br><br>**Inciso g)** *Acuacultura de fomento*<br><br>**III,** *Autorización, para:*<br><br>**Inciso d)** *Recolectar del medio natural reproductores, larvas, postlarvas, crías, huevos, semillas, alevines o en cualquier otro estadio, y*<br><br>**Inciso e)** *Acuacultura didáctica.* | | |

| | | |
|---|---|---|
| **Artículos 22.-** *la Secretaría podrá inscribir en el Registro Nacional de Pesca a los acuicultores que no requieran concesión, permiso o Autorización.* | Al **proyecto** le aplica el Artículo, incisos y, fracciones anteriores, porque se trata de una actividad acuícola con fines comerciales. | Por el hecho de presentar a la autoridad correspondiente (SEMARNAT) la Manifestación de Impacto Ambiental, el promovente está cumpliendo con este apartado.<br><br>El proyecto se vincula por la obligatoriedad de obtener la autorización correspondiente para realizar las obras descritas en esta manifestación de impacto ambiental.<br><br>Como ya se mencionó anteriormente, la promovente una vez autorizado el proyecto en materia ambiental procederá a tramitar el Registro Nacional de Pesca para la unidad de producción acuícola. |
| **Art. 30°.-** *Las actividades pesqueras se clasifican en:*<br><br>**II.-** *Cultivo o acuacultura con fines* | | |
| **Artículo 31°.-** *Para realizar las actividades de pesca se requiere lo siguiente:*<br><br>**I,** *Concesión, para:*<br><br>**Inciso b)** *Acuacultura comercial*<br><br>**II,** Permiso, para:<br><br>**Inciso g)** *Acuacultura de fomento*<br><br>**III,** *Autorización, para:*<br><br>**Inciso d)** *Recolectar del medio natural reproductores, larvas, postlarvas, crías, huevos, semillas, alevines o en cualquier otro estadio, y*<br><br>**Inciso e)** *Acuacultura didáctica.* | | |

| | | |
|---|---|---|
| **Artículos 22.-** *la Secretaría podrá inscribir en el Registro Nacional de Pesca a los acuicultores que no requieran concesión, permiso o Autorización.* | Al **proyecto** le aplica el Artículo, incisos y, fracciones anteriores, porque se trata de una actividad acuícola con fines comerciales. | Por el hecho de presentar a la autoridad correspondiente (SEMARNAT) la Manifestación de Impacto Ambiental, el promovente está cumpliendo con este apartado.<br><br>El proyecto se vincula por la obligatoriedad de obtener la autorización correspondiente para realizar las obras descritas en esta manifestación de impacto ambiental.<br><br>Como ya se mencionó anteriormente, la promovente una vez autorizado el proyecto en materia ambiental procederá a tramitar el Registro Nacional de Pesca para la unidad de producción acuícola. |
| **Art. 30°.-** *Las actividades pesqueras se clasifican en:*<br><br>**II.-** *Cultivo o acuacultura con fines* | | |
| **Artículo 31°.-** *Para realizar las actividades de pesca se requiere lo siguiente:*<br><br>**I,** *Concesión, para:*<br><br>**Inciso b)** *Acuacultura comercial*<br><br>**II,** Permiso, para:<br><br>**Inciso g)** *Acuacultura de fomento*<br><br>**III,** *Autorización, para:*<br><br>**Inciso d)** *Recolectar del medio natural reproductores, larvas, postlarvas, crías, huevos, semillas, alevines o en cualquier otro estadio, y*<br><br>**Inciso e)** *Acuacultura didáctica.* | | |

| | | |
|---|---|---|
| **Artículos 22.-** *la Secretaría podrá inscribir en el Registro Nacional de Pesca a los acuicultores que no requieran concesión, permiso o Autorización.* | Al **proyecto** le aplica el Artículo, incisos y, fracciones anteriores, porque se trata de una actividad acuícola con fines comerciales. | Por el hecho de presentar a la autoridad correspondiente (SEMARNAT) la Manifestación de Impacto Ambiental, el promovente está cumpliendo con este apartado.<br><br>El proyecto se vincula por la obligatoriedad de obtener la autorización correspondiente para realizar las obras descritas en esta manifestación de impacto ambiental.<br><br>Como ya se mencionó anteriormente, la promovente una vez autorizado el proyecto en materia ambiental procederá a tramitar el Registro Nacional de Pesca para la unidad de producción acuícola. |
| **Art. 30°.-** *Las actividades pesqueras se clasifican en:*<br><br>**II.-** *Cultivo o acuacultura con fines* | | |
| **Artículo 31°.-** *Para realizar las actividades de pesca se requiere lo siguiente:*<br><br>**I,** *Concesión, para:*<br><br>**Inciso b)** *Acuacultura comercial*<br><br>**II,** Permiso, para:<br><br>**Inciso g)** *Acuacultura de fomento*<br><br>**III,** *Autorización, para:*<br><br>**Inciso d)** *Recolectar del medio natural reproductores, larvas, postlarvas, crías, huevos, semillas, alevines o en cualquier otro estadio, y*<br><br>**Inciso e)** *Acuacultura didáctica.* | | |

| | | |
|---|---|---|
| **Artículos 22.-** *la Secretaría podrá inscribir en el Registro Nacional de Pesca a los acuicultores que no requieran concesión, permiso o Autorización.* | Al **proyecto** le aplica el Artículo, incisos y, fracciones anteriores, porque se trata de una actividad acuícola con fines comerciales. | Por el hecho de presentar a la autoridad correspondiente (SEMARNAT) la Manifestación de Impacto Ambiental, el promovente está cumpliendo con este apartado.<br><br>El proyecto se vincula por la obligatoriedad de obtener la autorización correspondiente para realizar las obras descritas en esta manifestación de impacto ambiental.<br><br>Como ya se mencionó anteriormente, la promovente una vez autorizado el proyecto en materia ambiental procederá a tramitar el Registro Nacional de Pesca para la unidad de producción acuícola. |
| **Art. 30°.-** *Las actividades pesqueras se clasifican en:*<br><br>**II.-** *Cultivo o acuacultura con fines* | | |
| **Artículo 31°.-** *Para realizar las actividades de pesca se requiere lo siguiente:*<br><br>**I,** *Concesión, para:*<br><br>**Inciso b)** *Acuacultura comercial*<br><br>**II,** Permiso, para:<br><br>**Inciso g)** *Acuacultura de fomento*<br><br>**III,** *Autorización, para:*<br><br>**Inciso d)** *Recolectar del medio natural reproductores, larvas, postlarvas, crías, huevos, semillas, alevines o en cualquier otro estadio, y*<br><br>**Inciso e)** *Acuacultura didáctica.* | | |

| | | |
|---|---|---|
| **Artículos 22.-** *la Secretaría podrá inscribir en el Registro Nacional de Pesca a los acuicultores que no requieran concesión, permiso o Autorización.* | Al **proyecto** le aplica el Artículo, incisos y, fracciones anteriores, porque se trata de una actividad acuícola con fines comerciales. | Por el hecho de presentar a la autoridad correspondiente (SEMARNAT) la Manifestación de Impacto Ambiental, el promovente está cumpliendo con este apartado.<br><br>El proyecto se vincula por la obligatoriedad de obtener la autorización correspondiente para realizar las obras descritas en esta manifestación de impacto ambiental.<br><br>Como ya se mencionó anteriormente, la promovente una vez autorizado el proyecto en materia ambiental procederá a tramitar el Registro Nacional de Pesca para la unidad de producción acuícola. |
| **Art. 30°.-** *Las actividades pesqueras se clasifican en:*<br><br>**II.-** *Cultivo o acuacultura con fines* | | |
| **Artículo 31°.-** *Para realizar las actividades de pesca se requiere lo siguiente:*<br><br>**I,** *Concesión, para:*<br><br>**Inciso b)** *Acuacultura comercial*<br><br>**II,** Permiso, para:<br><br>**Inciso g)** *Acuacultura de fomento*<br><br>**III,** *Autorización, para:*<br><br>**Inciso d)** *Recolectar del medio natural reproductores, larvas, postlarvas, crías, huevos, semillas, alevines o en cualquier otro estadio, y*<br><br>**Inciso e)** *Acuacultura didáctica.* | | |

| | | |
|---|---|---|
| **Artículos 22.-** *la Secretaría podrá inscribir en el Registro Nacional de Pesca a los acuicultores que no requieran concesión, permiso o Autorización.* | Al **proyecto** le aplica el Artículo, incisos y, fracciones anteriores, porque se trata de una actividad acuícola con fines comerciales. | Por el hecho de presentar a la autoridad correspondiente (SEMARNAT) la Manifestación de Impacto Ambiental, el promovente está cumpliendo con este apartado.<br><br>El proyecto se vincula por la obligatoriedad de obtener la autorización correspondiente para realizar las obras descritas en esta manifestación de impacto ambiental.<br><br>Como ya se mencionó anteriormente, la promovente una vez autorizado el proyecto en materia ambiental procederá a tramitar el Registro Nacional de Pesca para la unidad de producción acuícola. |
| **Art. 30°.-** *Las actividades pesqueras se clasifican en:*<br><br>**II.-** *Cultivo o acuacultura con fines* | | |
| **Artículo 31°.-** *Para realizar las actividades de pesca se requiere lo siguiente:*<br><br>**I,** *Concesión, para:*<br><br>**Inciso b)** *Acuacultura comercial*<br><br>**II,** Permiso, para:<br><br>**Inciso g)** *Acuacultura de fomento*<br><br>**III,** *Autorización, para:*<br><br>**Inciso d)** *Recolectar del medio natural reproductores, larvas, postlarvas, crías, huevos, semillas, alevines o en cualquier otro estadio, y*<br><br>**Inciso e)** *Acuacultura didáctica.* | | |

| | | |
|---|---|---|
| **Artículos 22.-** *la Secretaría podrá inscribir en el Registro Nacional de Pesca a los acuicultores que no requieran concesión, permiso o Autorización.* | Al **proyecto** le aplica el Artículo, incisos y, fracciones anteriores, porque se trata de una actividad acuícola con fines comerciales. | Por el hecho de presentar a la autoridad correspondiente (SEMARNAT) la Manifestación de Impacto Ambiental, el promovente está cumpliendo con este apartado.<br><br>El proyecto se vincula por la obligatoriedad de obtener la autorización correspondiente para realizar las obras descritas en esta manifestación de impacto ambiental.<br><br>Como ya se mencionó anteriormente, la promovente una vez autorizado el proyecto en materia ambiental procederá a tramitar el Registro Nacional de Pesca para la unidad de producción acuícola. |
| **Art. 30°.-** *Las actividades pesqueras se clasifican en:*<br><br>**II.-** *Cultivo o acuacultura con fines* | | |
| **Artículo 31°.-** *Para realizar las actividades de pesca se requiere lo siguiente:*<br><br>**I,** *Concesión, para:*<br><br>**Inciso b)** *Acuacultura comercial*<br><br>**II,** Permiso, para:<br><br>**Inciso g)** *Acuacultura de fomento*<br><br>**III,** *Autorización, para:*<br><br>**Inciso d)** *Recolectar del medio natural reproductores, larvas, postlarvas, crías, huevos, semillas, alevines o en cualquier otro estadio, y*<br><br>**Inciso e)** *Acuacultura didáctica.* | | |

| | | |
|---|---|---|
| **Artículos 22.-** *la Secretaría podrá inscribir en el Registro Nacional de Pesca a los acuicultores que no requieran concesión, permiso o Autorización.* | Al **proyecto** le aplica el Artículo, incisos y, fracciones anteriores, porque se trata de una actividad acuícola con fines comerciales. | Por el hecho de presentar a la autoridad correspondiente (SEMARNAT) la Manifestación de Impacto Ambiental, el promovente está cumpliendo con este apartado.<br><br>El proyecto se vincula por la obligatoriedad de obtener la autorización correspondiente para realizar las obras descritas en esta manifestación de impacto ambiental.<br><br>Como ya se mencionó anteriormente, la promovente una vez autorizado el proyecto en materia ambiental procederá a tramitar el Registro Nacional de Pesca para la unidad de producción acuícola. |
| **Art. 30°.-** *Las actividades pesqueras se clasifican en:*<br><br>**II.-** *Cultivo o acuacultura con fines* | | |
| **Artículo 31°.-** *Para realizar las actividades de pesca se requiere lo siguiente:*<br><br>**I,** *Concesión, para:*<br><br>**Inciso b)** *Acuacultura comercial*<br><br>**II,** Permiso, para:<br><br>**Inciso g)** *Acuacultura de fomento*<br><br>**III,** *Autorización, para:*<br><br>**Inciso d)** *Recolectar del medio natural reproductores, larvas, postlarvas, crías, huevos, semillas, alevines o en cualquier otro estadio, y*<br><br>**Inciso e)** *Acuacultura didáctica.* | | |

| | | |
|---|---|---|
| **Artículos 22.-** *la Secretaría podrá inscribir en el Registro Nacional de Pesca a los acuicultores que no requieran concesión, permiso o Autorización.* | Al **proyecto** le aplica el Artículo, incisos y, fracciones anteriores, porque se trata de una actividad acuícola con fines comerciales. | Por el hecho de presentar a la autoridad correspondiente (SEMARNAT) la Manifestación de Impacto Ambiental, el promovente está cumpliendo con este apartado.<br><br>El proyecto se vincula por la obligatoriedad de obtener la autorización correspondiente para realizar las obras descritas en esta manifestación de impacto ambiental.<br><br>Como ya se mencionó anteriormente, la promovente una vez autorizado el proyecto en materia ambiental procederá a tramitar el Registro Nacional de Pesca para la unidad de producción acuícola. |
| **Art. 30°.-** *Las actividades pesqueras se clasifican en:*<br><br>**II.-** *Cultivo o acuacultura con fines* | | |
| **Artículo 31°.-** *Para realizar las actividades de pesca se requiere lo siguiente:*<br><br>**I,** *Concesión, para:*<br><br>**Inciso b)** *Acuacultura comercial*<br><br>**II,** Permiso, para:<br><br>**Inciso g)** *Acuacultura de fomento*<br><br>**III,** *Autorización, para:*<br><br>**Inciso d)** *Recolectar del medio natural reproductores, larvas, postlarvas, crías, huevos, semillas, alevines o en cualquier otro estadio, y*<br><br>**Inciso e)** *Acuacultura didáctica.* | | |

| | | |
|---|---|---|
| **Artículos 22.-** *la Secretaría podrá inscribir en el Registro Nacional de Pesca a los acuicultores que no requieran concesión, permiso o Autorización.* | Al **proyecto** le aplica el Artículo, incisos y, fracciones anteriores, porque se trata de una actividad acuícola con fines comerciales. | Por el hecho de presentar a la autoridad correspondiente (SEMARNAT) la Manifestación de Impacto Ambiental, el promovente está cumpliendo con este apartado.<br><br>El proyecto se vincula por la obligatoriedad de obtener la autorización correspondiente para realizar las obras descritas en esta manifestación de impacto ambiental.<br><br>Como ya se mencionó anteriormente, la promovente una vez autorizado el proyecto en materia ambiental procederá a tramitar el Registro Nacional de Pesca para la unidad de producción acuícola. |
| **Art. 30°.-** *Las actividades pesqueras se clasifican en:*<br><br>**II.-** *Cultivo o acuacultura con fines* | | |
| **Artículo 31°.-** *Para realizar las actividades de pesca se requiere lo siguiente:*<br><br>**I,** *Concesión, para:*<br><br>**Inciso b)** *Acuacultura comercial*<br><br>**II,** Permiso, para:<br><br>**Inciso g)** *Acuacultura de fomento*<br><br>**III,** *Autorización, para:*<br><br>**Inciso d)** *Recolectar del medio natural reproductores, larvas, postlarvas, crías, huevos, semillas, alevines o en cualquier otro estadio, y*<br><br>**Inciso e)** *Acuacultura didáctica.* | | |

| | | |
|---|---|---|
| **Artículos 22.-** *la Secretaría podrá inscribir en el Registro Nacional de Pesca a los acuicultores que no requieran concesión, permiso o Autorización.* | Al **proyecto** le aplica el Artículo, incisos y, fracciones anteriores, porque se trata de una actividad acuícola con fines comerciales. | Por el hecho de presentar a la autoridad correspondiente (SEMARNAT) la Manifestación de Impacto Ambiental, el promovente está cumpliendo con este apartado.<br><br>El proyecto se vincula por la obligatoriedad de obtener la autorización correspondiente para realizar las obras descritas en esta manifestación de impacto ambiental.<br><br>Como ya se mencionó anteriormente, la promovente una vez autorizado el proyecto en materia ambiental procederá a tramitar el Registro Nacional de Pesca para la unidad de producción acuícola. |
| **Art. 30°.-** *Las actividades pesqueras se clasifican en:*<br><br>**II.-** *Cultivo o acuacultura con fines* | | |
| **Artículo 31°.-** *Para realizar las actividades de pesca se requiere lo siguiente:*<br><br>**I,** *Concesión, para:*<br><br>**Inciso b)** *Acuacultura comercial*<br><br>**II,** Permiso, para:<br><br>**Inciso g)** *Acuacultura de fomento*<br><br>**III,** *Autorización, para:*<br><br>**Inciso d)** *Recolectar del medio natural reproductores, larvas, postlarvas, crías, huevos, semillas, alevines o en cualquier otro estadio, y*<br><br>**Inciso e)** *Acuacultura didáctica.* | | |

| | | |
|---|---|---|
| **Artículos 22.-** *la Secretaría podrá inscribir en el Registro Nacional de Pesca a los acuicultores que no requieran concesión, permiso o Autorización.* | Al **proyecto** le aplica el Artículo, incisos y, fracciones anteriores, porque se trata de una actividad acuícola con fines comerciales. | Por el hecho de presentar a la autoridad correspondiente (SEMARNAT) la Manifestación de Impacto Ambiental, el promovente está cumpliendo con este apartado.<br><br>El proyecto se vincula por la obligatoriedad de obtener la autorización correspondiente para realizar las obras descritas en esta manifestación de impacto ambiental.<br><br>Como ya se mencionó anteriormente, la promovente una vez autorizado el proyecto en materia ambiental procederá a tramitar el Registro Nacional de Pesca para la unidad de producción acuícola. |
| **Art. 30°.-** *Las actividades pesqueras se clasifican en:*<br><br>**II.-** *Cultivo o acuacultura con fines* | | |
| **Artículo 31°.-** *Para realizar las actividades de pesca se requiere lo siguiente:*<br><br>**I,** *Concesión, para:*<br><br>**Inciso b)** *Acuacultura comercial*<br><br>**II,** Permiso, para:<br><br>**Inciso g)** *Acuacultura de fomento*<br><br>**III,** *Autorización, para:*<br><br>**Inciso d)** *Recolectar del medio natural reproductores, larvas, postlarvas, crías, huevos, semillas, alevines o en cualquier otro estadio, y*<br><br>**Inciso e)** *Acuacultura didáctica.* | | |

| | | |
|---|---|---|
| **Artículos 22.-** *la Secretaría podrá inscribir en el Registro Nacional de Pesca a los acuicultores que no requieran concesión, permiso o Autorización.* | Al **proyecto** le aplica el Artículo, incisos y, fracciones anteriores, porque se trata de una actividad acuícola con fines comerciales. | Por el hecho de presentar a la autoridad correspondiente (SEMARNAT) la Manifestación de Impacto Ambiental, el promovente está cumpliendo con este apartado.<br><br>El proyecto se vincula por la obligatoriedad de obtener la autorización correspondiente para realizar las obras descritas en esta manifestación de impacto ambiental.<br><br>Como ya se mencionó anteriormente, la promovente una vez autorizado el proyecto en materia ambiental procederá a tramitar el Registro Nacional de Pesca para la unidad de producción acuícola. |
| **Art. 30°.-** *Las actividades pesqueras se clasifican en:*<br><br>**II.-** *Cultivo o acuacultura con fines* | | |
| **Artículo 31°.-** *Para realizar las actividades de pesca se requiere lo siguiente:*<br><br>**I,** *Concesión, para:*<br><br>**Inciso b)** *Acuacultura comercial*<br><br>**II,** Permiso, para:<br><br>**Inciso g)** *Acuacultura de fomento*<br><br>**III,** *Autorización, para:*<br><br>**Inciso d)** *Recolectar del medio natural reproductores, larvas, postlarvas, crías, huevos, semillas, alevines o en cualquier otro estadio, y*<br><br>**Inciso e)** *Acuacultura didáctica.* | | |

| | | |
|---|---|---|
| **Artículos 22.-** *la Secretaría podrá inscribir en el Registro Nacional de Pesca a los acuicultores que no requieran concesión, permiso o Autorización.* | Al **proyecto** le aplica el Artículo, incisos y, fracciones anteriores, porque se trata de una actividad acuícola con fines comerciales. | Por el hecho de presentar a la autoridad correspondiente (SEMARNAT) la Manifestación de Impacto Ambiental, el promovente está cumpliendo con este apartado.<br><br>El proyecto se vincula por la obligatoriedad de obtener la autorización correspondiente para realizar las obras descritas en esta manifestación de impacto ambiental.<br><br>Como ya se mencionó anteriormente, la promovente una vez autorizado el proyecto en materia ambiental procederá a tramitar el Registro Nacional de Pesca para la unidad de producción acuícola. |
| **Art. 30°.-** *Las actividades pesqueras se clasifican en:*<br><br>**II.-** *Cultivo o acuacultura con fines* | | |
| **Artículo 31°.-** *Para realizar las actividades de pesca se requiere lo siguiente:*<br><br>**I,** *Concesión, para:*<br><br>**Inciso b)** *Acuacultura comercial*<br><br>**II,** Permiso, para:<br><br>**Inciso g)** *Acuacultura de fomento*<br><br>**III,** *Autorización, para:*<br><br>**Inciso d)** *Recolectar del medio natural reproductores, larvas, postlarvas, crías, huevos, semillas, alevines o en cualquier otro estadio, y*<br><br>**Inciso e)** *Acuacultura didáctica.* | | |

| | | |
|---|---|---|
| **Artículos 22.-** *la Secretaría podrá inscribir en el Registro Nacional de Pesca a los acuicultores que no requieran concesión, permiso o Autorización.* | Al **proyecto** le aplica el Artículo, incisos y, fracciones anteriores, porque se trata de una actividad acuícola con fines comerciales. | Por el hecho de presentar a la autoridad correspondiente (SEMARNAT) la Manifestación de Impacto Ambiental, el promovente está cumpliendo con este apartado.<br><br>El proyecto se vincula por la obligatoriedad de obtener la autorización correspondiente para realizar las obras descritas en esta manifestación de impacto ambiental.<br><br>Como ya se mencionó anteriormente, la promovente una vez autorizado el proyecto en materia ambiental procederá a tramitar el Registro Nacional de Pesca para la unidad de producción acuícola. |
| **Art. 30°.-** *Las actividades pesqueras se clasifican en:*<br><br>**II.-** *Cultivo o acuacultura con fines* | | |
| **Artículo 31°.-** *Para realizar las actividades de pesca se requiere lo siguiente:*<br><br>**I,** *Concesión, para:*<br><br>**Inciso b)** *Acuacultura comercial*<br><br>**II,** Permiso, para:<br><br>**Inciso g)** *Acuacultura de fomento*<br><br>**III,** *Autorización, para:*<br><br>**Inciso d)** *Recolectar del medio natural reproductores, larvas, postlarvas, crías, huevos, semillas, alevines o en cualquier otro estadio, y*<br><br>**Inciso e)** *Acuacultura didáctica.* | | |

| | | |
|---|---|---|
| **Artículos 22.-** *la Secretaría podrá inscribir en el Registro Nacional de Pesca a los acuicultores que no requieran concesión, permiso o Autorización.* | Al **proyecto** le aplica el Artículo, incisos y, fracciones anteriores, porque se trata de una actividad acuícola con fines comerciales. | Por el hecho de presentar a la autoridad correspondiente (SEMARNAT) la Manifestación de Impacto Ambiental, el promovente está cumpliendo con este apartado.<br><br>El proyecto se vincula por la obligatoriedad de obtener la autorización correspondiente para realizar las obras descritas en esta manifestación de impacto ambiental.<br><br>Como ya se mencionó anteriormente, la promovente una vez autorizado el proyecto en materia ambiental procederá a tramitar el Registro Nacional de Pesca para la unidad de producción acuícola. |
| **Art. 30°.-** *Las actividades pesqueras se clasifican en:*<br><br>**II.-** *Cultivo o acuacultura con fines* | | |
| **Artículo 31°.-** *Para realizar las actividades de pesca se requiere lo siguiente:*<br><br>**I,** *Concesión, para:*<br><br>**Inciso b)** *Acuacultura comercial*<br><br>**II,** Permiso, para:<br><br>**Inciso g)** *Acuacultura de fomento*<br><br>**III,** *Autorización, para:*<br><br>**Inciso d)** *Recolectar del medio natural reproductores, larvas, postlarvas, crías, huevos, semillas, alevines o en cualquier otro estadio, y*<br><br>**Inciso e)** *Acuacultura didáctica.* | | |

| | | |
|---|---|---|
| **Artículos 22.-** *la Secretaría podrá inscribir en el Registro Nacional de Pesca a los acuicultores que no requieran concesión, permiso o Autorización.* | Al **proyecto** le aplica el Artículo, incisos y, fracciones anteriores, porque se trata de una actividad acuícola con fines comerciales. | Por el hecho de presentar a la autoridad correspondiente (SEMARNAT) la Manifestación de Impacto Ambiental, el promovente está cumpliendo con este apartado.<br><br>El proyecto se vincula por la obligatoriedad de obtener la autorización correspondiente para realizar las obras descritas en esta manifestación de impacto ambiental.<br><br>Como ya se mencionó anteriormente, la promovente una vez autorizado el proyecto en materia ambiental procederá a tramitar el Registro Nacional de Pesca para la unidad de producción acuícola. |
| **Art. 30°.-** *Las actividades pesqueras se clasifican en:*<br><br>**II.-** *Cultivo o acuacultura con fines* | | |
| **Artículo 31°.-** *Para realizar las actividades de pesca se requiere lo siguiente:*<br><br>**I,** *Concesión, para:*<br><br>**Inciso b)** *Acuacultura comercial*<br><br>**II,** Permiso, para:<br><br>**Inciso g)** *Acuacultura de fomento*<br><br>**III,** *Autorización, para:*<br><br>**Inciso d)** *Recolectar del medio natural reproductores, larvas, postlarvas, crías, huevos, semillas, alevines o en cualquier otro estadio, y*<br><br>**Inciso e)** *Acuacultura didáctica.* | | |

| | | |
|---|---|---|
| **Artículos 22.-** *la Secretaría podrá inscribir en el Registro Nacional de Pesca a los acuicultores que no requieran concesión, permiso o Autorización.* | Al **proyecto** le aplica el Artículo, incisos y, fracciones anteriores, porque se trata de una actividad acuícola con fines comerciales. | Por el hecho de presentar a la autoridad correspondiente (SEMARNAT) la Manifestación de Impacto Ambiental, el promovente está cumpliendo con este apartado.<br><br>El proyecto se vincula por la obligatoriedad de obtener la autorización correspondiente para realizar las obras descritas en esta manifestación de impacto ambiental.<br><br>Como ya se mencionó anteriormente, la promovente una vez autorizado el proyecto en materia ambiental procederá a tramitar el Registro Nacional de Pesca para la unidad de producción acuícola. |
| **Art. 30°.-** *Las actividades pesqueras se clasifican en:*<br><br>**II.-** *Cultivo o acuacultura con fines* | | |
| **Artículo 31°.-** *Para realizar las actividades de pesca se requiere lo siguiente:*<br><br>**I,** *Concesión, para:*<br><br>**Inciso b)** *Acuacultura comercial*<br><br>**II,** Permiso, para:<br><br>**Inciso g)** *Acuacultura de fomento*<br><br>**III,** *Autorización, para:*<br><br>**Inciso d)** *Recolectar del medio natural reproductores, larvas, postlarvas, crías, huevos, semillas, alevines o en cualquier otro estadio, y*<br><br>**Inciso e)** *Acuacultura didáctica.* | | |

| | | |
|---|---|---|
| **Artículos 22.-** *la Secretaría podrá inscribir en el Registro Nacional de Pesca a los acuicultores que no requieran concesión, permiso o Autorización.* | Al **proyecto** le aplica el Artículo, incisos y, fracciones anteriores, porque se trata de una actividad acuícola con fines comerciales. | Por el hecho de presentar a la autoridad correspondiente (SEMARNAT) la Manifestación de Impacto Ambiental, el promovente está cumpliendo con este apartado.<br><br>El proyecto se vincula por la obligatoriedad de obtener la autorización correspondiente para realizar las obras descritas en esta manifestación de impacto ambiental.<br><br>Como ya se mencionó anteriormente, la promovente una vez autorizado el proyecto en materia ambiental procederá a tramitar el Registro Nacional de Pesca para la unidad de producción acuícola. |
| **Art. 30°.-** *Las actividades pesqueras se clasifican en:*<br><br>**II.-** *Cultivo o acuacultura con fines* | | |
| **Artículo 31°.-** *Para realizar las actividades de pesca se requiere lo siguiente:*<br><br>**I,** *Concesión, para:*<br><br>**Inciso b)** *Acuacultura comercial*<br><br>**II,** Permiso, para:<br><br>**Inciso g)** *Acuacultura de fomento*<br><br>**III,** *Autorización, para:*<br><br>**Inciso d)** *Recolectar del medio natural reproductores, larvas, postlarvas, crías, huevos, semillas, alevines o en cualquier otro estadio, y*<br><br>**Inciso e)** *Acuacultura didáctica.* | | |

| | | |
|---|---|---|
| **Artículos 22.-** *la Secretaría podrá inscribir en el Registro Nacional de Pesca a los acuicultores que no requieran concesión, permiso o Autorización.* | Al **proyecto** le aplica el Artículo, incisos y, fracciones anteriores, porque se trata de una actividad acuícola con fines comerciales. | Por el hecho de presentar a la autoridad correspondiente (SEMARNAT) la Manifestación de Impacto Ambiental, el promovente está cumpliendo con este apartado.<br><br>El proyecto se vincula por la obligatoriedad de obtener la autorización correspondiente para realizar las obras descritas en esta manifestación de impacto ambiental.<br><br>Como ya se mencionó anteriormente, la promovente una vez autorizado el proyecto en materia ambiental procederá a tramitar el Registro Nacional de Pesca para la unidad de producción acuícola. |
| **Art. 30°.-** *Las actividades pesqueras se clasifican en:*<br><br>**II.-** *Cultivo o acuacultura con fines* | | |
| **Artículo 31°.-** *Para realizar las actividades de pesca se requiere lo siguiente:*<br><br>**I,** *Concesión, para:*<br><br>**Inciso b)** *Acuacultura comercial*<br><br>**II,** Permiso, para:<br><br>**Inciso g)** *Acuacultura de fomento*<br><br>**III,** *Autorización, para:*<br><br>**Inciso d)** *Recolectar del medio natural reproductores, larvas, postlarvas, crías, huevos, semillas, alevines o en cualquier otro estadio, y*<br><br>**Inciso e)** *Acuacultura didáctica.* | | |

| | | |
|---|---|---|
| **Artículos 22.-** *la Secretaría podrá inscribir en el Registro Nacional de Pesca a los acuicultores que no requieran concesión, permiso o Autorización.* | Al **proyecto** le aplica el Artículo, incisos y, fracciones anteriores, porque se trata de una actividad acuícola con fines comerciales. | Por el hecho de presentar a la autoridad correspondiente (SEMARNAT) la Manifestación de Impacto Ambiental, el promovente está cumpliendo con este apartado.<br><br>El proyecto se vincula por la obligatoriedad de obtener la autorización correspondiente para realizar las obras descritas en esta manifestación de impacto ambiental.<br><br>Como ya se mencionó anteriormente, la promovente una vez autorizado el proyecto en materia ambiental procederá a tramitar el Registro Nacional de Pesca para la unidad de producción acuícola. |
| **Art. 30°.-** *Las actividades pesqueras se clasifican en:*<br><br>**II.-** *Cultivo o acuacultura con fines* | | |
| **Artículo 31°.-** *Para realizar las actividades de pesca se requiere lo siguiente:*<br><br>**I,** *Concesión, para:*<br><br>**Inciso b)** *Acuacultura comercial*<br><br>**II,** Permiso, para:<br><br>**Inciso g)** *Acuacultura de fomento*<br><br>**III,** *Autorización, para:*<br><br>**Inciso d)** *Recolectar del medio natural reproductores, larvas, postlarvas, crías, huevos, semillas, alevines o en cualquier otro estadio, y*<br><br>**Inciso e)** *Acuacultura didáctica.* | | |

| | | |
|---|---|---|
| **Artículos 22.-** *la Secretaría podrá inscribir en el Registro Nacional de Pesca a los acuicultores que no requieran concesión, permiso o Autorización.* | Al **proyecto** le aplica el Artículo, incisos y, fracciones anteriores, porque se trata de una actividad acuícola con fines comerciales. | Por el hecho de presentar a la autoridad correspondiente (SEMARNAT) la Manifestación de Impacto Ambiental, el promovente está cumpliendo con este apartado.<br><br>El proyecto se vincula por la obligatoriedad de obtener la autorización correspondiente para realizar las obras descritas en esta manifestación de impacto ambiental.<br><br>Como ya se mencionó anteriormente, la promovente una vez autorizado el proyecto en materia ambiental procederá a tramitar el Registro Nacional de Pesca para la unidad de producción acuícola. |
| **Art. 30°.-** *Las actividades pesqueras se clasifican en:*<br><br>**II.-** *Cultivo o acuacultura con fines* | | |
| **Artículo 31°.-** *Para realizar las actividades de pesca se requiere lo siguiente:*<br><br>**I,** *Concesión, para:*<br><br>**Inciso b)** *Acuacultura comercial*<br><br>**II,** Permiso, para:<br><br>**Inciso g)** *Acuacultura de fomento*<br><br>**III,** *Autorización, para:*<br><br>**Inciso d)** *Recolectar del medio natural reproductores, larvas, postlarvas, crías, huevos, semillas, alevines o en cualquier otro estadio, y*<br><br>**Inciso e)** *Acuacultura didáctica.* | | |

| | | |
|---|---|---|
| **Artículos 22.-** *la Secretaría podrá inscribir en el Registro Nacional de Pesca a los acuicultores que no requieran concesión, permiso o Autorización.* | Al **proyecto** le aplica el Artículo, incisos y, fracciones anteriores, porque se trata de una actividad acuícola con fines comerciales. | Por el hecho de presentar a la autoridad correspondiente (SEMARNAT) la Manifestación de Impacto Ambiental, el promovente está cumpliendo con este apartado.<br><br>El proyecto se vincula por la obligatoriedad de obtener la autorización correspondiente para realizar las obras descritas en esta manifestación de impacto ambiental.<br><br>Como ya se mencionó anteriormente, la promovente una vez autorizado el proyecto en materia ambiental procederá a tramitar el Registro Nacional de Pesca para la unidad de producción acuícola. |
| **Art. 30°.-** *Las actividades pesqueras se clasifican en:*<br><br>**II.-** *Cultivo o acuacultura con fines* | | |
| **Artículo 31°.-** *Para realizar las actividades de pesca se requiere lo siguiente:*<br><br>**I,** *Concesión, para:*<br><br>**Inciso b)** *Acuacultura comercial*<br><br>**II,** Permiso, para:<br><br>**Inciso g)** *Acuacultura de fomento*<br><br>**III,** *Autorización, para:*<br><br>**Inciso d)** *Recolectar del medio natural reproductores, larvas, postlarvas, crías, huevos, semillas, alevines o en cualquier otro estadio, y*<br><br>**Inciso e)** *Acuacultura didáctica.* | | |

| | | |
|---|---|---|
| **Artículos 22.-** *la Secretaría podrá inscribir en el Registro Nacional de Pesca a los acuicultores que no requieran concesión, permiso o Autorización.* | Al **proyecto** le aplica el Artículo, incisos y, fracciones anteriores, porque se trata de una actividad acuícola con fines comerciales. | Por el hecho de presentar a la autoridad correspondiente (SEMARNAT) la Manifestación de Impacto Ambiental, el promovente está cumpliendo con este apartado.<br><br>El proyecto se vincula por la obligatoriedad de obtener la autorización correspondiente para realizar las obras descritas en esta manifestación de impacto ambiental.<br><br>Como ya se mencionó anteriormente, la promovente una vez autorizado el proyecto en materia ambiental procederá a tramitar el Registro Nacional de Pesca para la unidad de producción acuícola. |
| **Art. 30°.-** *Las actividades pesqueras se clasifican en:*<br><br>**II.-** *Cultivo o acuacultura con fines* | | |
| **Artículo 31°.-** *Para realizar las actividades de pesca se requiere lo siguiente:*<br><br>**I,** *Concesión, para:*<br><br>**Inciso b)** *Acuacultura comercial*<br><br>**II,** Permiso, para:<br><br>**Inciso g)** *Acuacultura de fomento*<br><br>**III,** *Autorización, para:*<br><br>**Inciso d)** *Recolectar del medio natural reproductores, larvas, postlarvas, crías, huevos, semillas, alevines o en cualquier otro estadio, y*<br><br>**Inciso e)** *Acuacultura didáctica.* | | |

| | | |
|---|---|---|
| **Artículos 22.-** *la Secretaría podrá inscribir en el Registro Nacional de Pesca a los acuicultores que no requieran concesión, permiso o Autorización.* | Al **proyecto** le aplica el Artículo, incisos y, fracciones anteriores, porque se trata de una actividad acuícola con fines comerciales. | Por el hecho de presentar a la autoridad correspondiente (SEMARNAT) la Manifestación de Impacto Ambiental, el promovente está cumpliendo con este apartado.<br><br>El proyecto se vincula por la obligatoriedad de obtener la autorización correspondiente para realizar las obras descritas en esta manifestación de impacto ambiental.<br><br>Como ya se mencionó anteriormente, la promovente una vez autorizado el proyecto en materia ambiental procederá a tramitar el Registro Nacional de Pesca para la unidad de producción acuícola. |
| **Art. 30°.-** *Las actividades pesqueras se clasifican en:*<br><br>**II.-** *Cultivo o acuacultura con fines* | | |
| **Artículo 31°.-** *Para realizar las actividades de pesca se requiere lo siguiente:*<br><br>**I,** *Concesión, para:*<br><br>**Inciso b)** *Acuacultura comercial*<br><br>**II,** Permiso, para:<br><br>**Inciso g)** *Acuacultura de fomento*<br><br>**III,** *Autorización, para:*<br><br>**Inciso d)** *Recolectar del medio natural reproductores, larvas, postlarvas, crías, huevos, semillas, alevines o en cualquier otro estadio, y*<br><br>**Inciso e)** *Acuacultura didáctica.* | | |

| | | |
|---|---|---|
| **Artículos 22.-** *la Secretaría podrá inscribir en el Registro Nacional de Pesca a los acuicultores que no requieran concesión, permiso o Autorización.* | Al **proyecto** le aplica el Artículo, incisos y, fracciones anteriores, porque se trata de una actividad acuícola con fines comerciales. | Por el hecho de presentar a la autoridad correspondiente (SEMARNAT) la Manifestación de Impacto Ambiental, el promovente está cumpliendo con este apartado.<br><br>El proyecto se vincula por la obligatoriedad de obtener la autorización correspondiente para realizar las obras descritas en esta manifestación de impacto ambiental.<br><br>Como ya se mencionó anteriormente, la promovente una vez autorizado el proyecto en materia ambiental procederá a tramitar el Registro Nacional de Pesca para la unidad de producción acuícola. |
| **Art. 30°.-** *Las actividades pesqueras se clasifican en:*<br><br>**II.-** *Cultivo o acuacultura con fines* | | |
| **Artículo 31°.-** *Para realizar las actividades de pesca se requiere lo siguiente:*<br><br>**I,** *Concesión, para:*<br><br>**Inciso b)** *Acuacultura comercial*<br><br>**II,** Permiso, para:<br><br>**Inciso g)** *Acuacultura de fomento*<br><br>**III,** *Autorización, para:*<br><br>**Inciso d)** *Recolectar del medio natural reproductores, larvas, postlarvas, crías, huevos, semillas, alevines o en cualquier otro estadio, y*<br><br>**Inciso e)** *Acuacultura didáctica.* | | |

| | | |
|---|---|---|
| **Artículos 22.-** *la Secretaría podrá inscribir en el Registro Nacional de Pesca a los acuicultores que no requieran concesión, permiso o Autorización.* | Al **proyecto** le aplica el Artículo, incisos y, fracciones anteriores, porque se trata de una actividad acuícola con fines comerciales. | Por el hecho de presentar a la autoridad correspondiente (SEMARNAT) la Manifestación de Impacto Ambiental, el promovente está cumpliendo con este apartado.<br><br>El proyecto se vincula por la obligatoriedad de obtener la autorización correspondiente para realizar las obras descritas en esta manifestación de impacto ambiental.<br><br>Como ya se mencionó anteriormente, la promovente una vez autorizado el proyecto en materia ambiental procederá a tramitar el Registro Nacional de Pesca para la unidad de producción acuícola. |
| **Art. 30°.-** *Las actividades pesqueras se clasifican en:*<br><br>**II.-** *Cultivo o acuacultura con fines* | | |
| **Artículo 31°.-** *Para realizar las actividades de pesca se requiere lo siguiente:*<br><br>**I,** *Concesión, para:*<br><br>**Inciso b)** *Acuacultura comercial*<br><br>**II,** Permiso, para:<br><br>**Inciso g)** *Acuacultura de fomento*<br><br>**III,** *Autorización, para:*<br><br>**Inciso d)** *Recolectar del medio natural reproductores, larvas, postlarvas, crías, huevos, semillas, alevines o en cualquier otro estadio, y*<br><br>**Inciso e)** *Acuacultura didáctica.* | | |

| | | |
|---|---|---|
| **Artículos 22.-** *la Secretaría podrá inscribir en el Registro Nacional de Pesca a los acuicultores que no requieran concesión, permiso o Autorización.* | Al **proyecto** le aplica el Artículo, incisos y, fracciones anteriores, porque se trata de una actividad acuícola con fines comerciales. | Por el hecho de presentar a la autoridad correspondiente (SEMARNAT) la Manifestación de Impacto Ambiental, el promovente está cumpliendo con este apartado.<br><br>El proyecto se vincula por la obligatoriedad de obtener la autorización correspondiente para realizar las obras descritas en esta manifestación de impacto ambiental.<br><br>Como ya se mencionó anteriormente, la promovente una vez autorizado el proyecto en materia ambiental procederá a tramitar el Registro Nacional de Pesca para la unidad de producción acuícola. |
| **Art. 30°.-** *Las actividades pesqueras se clasifican en:*<br><br>**II.-** *Cultivo o acuacultura con fines* | | |
| **Artículo 31°.-** *Para realizar las actividades de pesca se requiere lo siguiente:*<br><br>**I,** *Concesión, para:*<br><br>**Inciso b)** *Acuacultura comercial*<br><br>**II,** Permiso, para:<br><br>**Inciso g)** *Acuacultura de fomento*<br><br>**III,** *Autorización, para:*<br><br>**Inciso d)** *Recolectar del medio natural reproductores, larvas, postlarvas, crías, huevos, semillas, alevines o en cualquier otro estadio, y*<br><br>**Inciso e)** *Acuacultura didáctica.* | | |

| | | |
|---|---|---|
| **Artículos 22.-** *la Secretaría podrá inscribir en el Registro Nacional de Pesca a los acuicultores que no requieran concesión, permiso o Autorización.* | Al **proyecto** le aplica el Artículo, incisos y, fracciones anteriores, porque se trata de una actividad acuícola con fines comerciales. | Por el hecho de presentar a la autoridad correspondiente (SEMARNAT) la Manifestación de Impacto Ambiental, el promovente está cumpliendo con este apartado.<br><br>El proyecto se vincula por la obligatoriedad de obtener la autorización correspondiente para realizar las obras descritas en esta manifestación de impacto ambiental.<br><br>Como ya se mencionó anteriormente, la promovente una vez autorizado el proyecto en materia ambiental procederá a tramitar el Registro Nacional de Pesca para la unidad de producción acuícola. |
| **Art. 30°.-** *Las actividades pesqueras se clasifican en:*<br><br>**II.-** *Cultivo o acuacultura con fines* | | |
| **Artículo 31°.-** *Para realizar las actividades de pesca se requiere lo siguiente:*<br><br>**I,** *Concesión, para:*<br><br>**Inciso b)** *Acuacultura comercial*<br><br>**II,** Permiso, para:<br><br>**Inciso g)** *Acuacultura de fomento*<br><br>**III,** *Autorización, para:*<br><br>**Inciso d)** *Recolectar del medio natural reproductores, larvas, postlarvas, crías, huevos, semillas, alevines o en cualquier otro estadio, y*<br><br>**Inciso e)** *Acuacultura didáctica.* | | |

| | | |
|---|---|---|
| **Artículos 22.-** *la Secretaría podrá inscribir en el Registro Nacional de Pesca a los acuicultores que no requieran concesión, permiso o Autorización.* | Al **proyecto** le aplica el Artículo, incisos y, fracciones anteriores, porque se trata de una actividad acuícola con fines comerciales. | Por el hecho de presentar a la autoridad correspondiente (SEMARNAT) la Manifestación de Impacto Ambiental, el promovente está cumpliendo con este apartado.<br><br>El proyecto se vincula por la obligatoriedad de obtener la autorización correspondiente para realizar las obras descritas en esta manifestación de impacto ambiental.<br><br>Como ya se mencionó anteriormente, la promovente una vez autorizado el proyecto en materia ambiental procederá a tramitar el Registro Nacional de Pesca para la unidad de producción acuícola. |
| **Art. 30°.-** *Las actividades pesqueras se clasifican en:*<br><br>**II.-** *Cultivo o acuacultura con fines* | | |
| **Artículo 31°.-** *Para realizar las actividades de pesca se requiere lo siguiente:*<br><br>**I,** *Concesión, para:*<br><br>**Inciso b)** *Acuacultura comercial*<br><br>**II,** Permiso, para:<br><br>**Inciso g)** *Acuacultura de fomento*<br><br>**III,** *Autorización, para:*<br><br>**Inciso d)** *Recolectar del medio natural reproductores, larvas, postlarvas, crías, huevos, semillas, alevines o en cualquier otro estadio, y*<br><br>**Inciso e)** *Acuacultura didáctica.* | | |

| | | |
|---|---|---|
| **Artículos 22.-** *la Secretaría podrá inscribir en el Registro Nacional de Pesca a los acuicultores que no requieran concesión, permiso o Autorización.* | Al **proyecto** le aplica el Artículo, incisos y, fracciones anteriores, porque se trata de una actividad acuícola con fines comerciales. | Por el hecho de presentar a la autoridad correspondiente (SEMARNAT) la Manifestación de Impacto Ambiental, el promovente está cumpliendo con este apartado.<br><br>El proyecto se vincula por la obligatoriedad de obtener la autorización correspondiente para realizar las obras descritas en esta manifestación de impacto ambiental.<br><br>Como ya se mencionó anteriormente, la promovente una vez autorizado el proyecto en materia ambiental procederá a tramitar el Registro Nacional de Pesca para la unidad de producción acuícola. |
| **Art. 30°.-** *Las actividades pesqueras se clasifican en:*<br><br>**II.-** *Cultivo o acuacultura con fines* | | |
| **Artículo 31°.-** *Para realizar las actividades de pesca se requiere lo siguiente:*<br><br>**I,** *Concesión, para:*<br><br>**Inciso b)** *Acuacultura comercial*<br><br>**II,** Permiso, para:<br><br>**Inciso g)** *Acuacultura de fomento*<br><br>**III,** *Autorización, para:*<br><br>**Inciso d)** *Recolectar del medio natural reproductores, larvas, postlarvas, crías, huevos, semillas, alevines o en cualquier otro estadio, y*<br><br>**Inciso e)** *Acuacultura didáctica.* | | |

| | | |
|---|---|---|
| **Artículos 22.-** *la Secretaría podrá inscribir en el Registro Nacional de Pesca a los acuicultores que no requieran concesión, permiso o Autorización.* | Al **proyecto** le aplica el Artículo, incisos y, fracciones anteriores, porque se trata de una actividad acuícola con fines comerciales. | Por el hecho de presentar a la autoridad correspondiente (SEMARNAT) la Manifestación de Impacto Ambiental, el promovente está cumpliendo con este apartado.<br><br>El proyecto se vincula por la obligatoriedad de obtener la autorización correspondiente para realizar las obras descritas en esta manifestación de impacto ambiental.<br><br>Como ya se mencionó anteriormente, la promovente una vez autorizado el proyecto en materia ambiental procederá a tramitar el Registro Nacional de Pesca para la unidad de producción acuícola. |
| **Art. 30°.-** *Las actividades pesqueras se clasifican en:*<br><br>**II.-** *Cultivo o acuacultura con fines* | | |
| **Artículo 31°.-** *Para realizar las actividades de pesca se requiere lo siguiente:*<br><br>**I,** *Concesión, para:*<br><br>**Inciso b)** *Acuacultura comercial*<br><br>**II,** Permiso, para:<br><br>**Inciso g)** *Acuacultura de fomento*<br><br>**III,** *Autorización, para:*<br><br>**Inciso d)** *Recolectar del medio natural reproductores, larvas, postlarvas, crías, huevos, semillas, alevines o en cualquier otro estadio, y*<br><br>**Inciso e)** *Acuacultura didáctica.* | | |

| | | |
|---|---|---|
| **Artículos 22.-** *la Secretaría podrá inscribir en el Registro Nacional de Pesca a los acuicultores que no requieran concesión, permiso o Autorización.* | Al **proyecto** le aplica el Artículo, incisos y, fracciones anteriores, porque se trata de una actividad acuícola con fines comerciales. | Por el hecho de presentar a la autoridad correspondiente (SEMARNAT) la Manifestación de Impacto Ambiental, el promovente está cumpliendo con este apartado.<br><br>El proyecto se vincula por la obligatoriedad de obtener la autorización correspondiente para realizar las obras descritas en esta manifestación de impacto ambiental.<br><br>Como ya se mencionó anteriormente, la promovente una vez autorizado el proyecto en materia ambiental procederá a tramitar el Registro Nacional de Pesca para la unidad de producción acuícola. |
| **Art. 30°.-** *Las actividades pesqueras se clasifican en:*<br><br>**II.-** *Cultivo o acuacultura con fines* | | |
| **Artículo 31°.-** *Para realizar las actividades de pesca se requiere lo siguiente:*<br><br>**I,** *Concesión, para:*<br><br>**Inciso b)** *Acuacultura comercial*<br><br>**II,** Permiso, para:<br><br>**Inciso g)** *Acuacultura de fomento*<br><br>**III,** *Autorización, para:*<br><br>**Inciso d)** *Recolectar del medio natural reproductores, larvas, postlarvas, crías, huevos, semillas, alevines o en cualquier otro estadio, y*<br><br>**Inciso e)** *Acuacultura didáctica.* | | |

| | | |
|---|---|---|
| **Artículos 22.-** *la Secretaría podrá inscribir en el Registro Nacional de Pesca a los acuicultores que no requieran concesión, permiso o Autorización.* | Al **proyecto** le aplica el Artículo, incisos y, fracciones anteriores, porque se trata de una actividad acuícola con fines comerciales. | Por el hecho de presentar a la autoridad correspondiente (SEMARNAT) la Manifestación de Impacto Ambiental, el promovente está cumpliendo con este apartado.<br><br>El proyecto se vincula por la obligatoriedad de obtener la autorización correspondiente para realizar las obras descritas en esta manifestación de impacto ambiental.<br><br>Como ya se mencionó anteriormente, la promovente una vez autorizado el proyecto en materia ambiental procederá a tramitar el Registro Nacional de Pesca para la unidad de producción acuícola. |
| **Art. 30°.-** *Las actividades pesqueras se clasifican en:*<br><br>**II.-** *Cultivo o acuacultura con fines* | | |
| **Artículo 31°.-** *Para realizar las actividades de pesca se requiere lo siguiente:*<br><br>**I,** *Concesión, para:*<br><br>**Inciso b)** *Acuacultura comercial*<br><br>**II,** Permiso, para:<br><br>**Inciso g)** *Acuacultura de fomento*<br><br>**III,** *Autorización, para:*<br><br>**Inciso d)** *Recolectar del medio natural reproductores, larvas, postlarvas, crías, huevos, semillas, alevines o en cualquier otro estadio, y*<br><br>**Inciso e)** *Acuacultura didáctica.* | | |

| | | |
|---|---|---|
| **Artículos 22.-** *la Secretaría podrá inscribir en el Registro Nacional de Pesca a los acuicultores que no requieran concesión, permiso o Autorización.* | Al **proyecto** le aplica el Artículo, incisos y, fracciones anteriores, porque se trata de una actividad acuícola con fines comerciales. | Por el hecho de presentar a la autoridad correspondiente (SEMARNAT) la Manifestación de Impacto Ambiental, el promovente está cumpliendo con este apartado.<br><br>El proyecto se vincula por la obligatoriedad de obtener la autorización correspondiente para realizar las obras descritas en esta manifestación de impacto ambiental.<br><br>Como ya se mencionó anteriormente, la promovente una vez autorizado el proyecto en materia ambiental procederá a tramitar el Registro Nacional de Pesca para la unidad de producción acuícola. |
| **Art. 30°.-** *Las actividades pesqueras se clasifican en:*<br><br>**II.-** *Cultivo o acuacultura con fines* | | |
| **Artículo 31°.-** *Para realizar las actividades de pesca se requiere lo siguiente:*<br><br>**I,** *Concesión, para:*<br><br>**Inciso b)** *Acuacultura comercial*<br><br>**II,** Permiso, para:<br><br>**Inciso g)** *Acuacultura de fomento*<br><br>**III,** *Autorización, para:*<br><br>**Inciso d)** *Recolectar del medio natural reproductores, larvas, postlarvas, crías, huevos, semillas, alevines o en cualquier otro estadio, y*<br><br>**Inciso e)** *Acuacultura didáctica.* | | |

| | | |
|---|---|---|
| **Artículos 22.-** *la Secretaría podrá inscribir en el Registro Nacional de Pesca a los acuicultores que no requieran concesión, permiso o Autorización.* | Al **proyecto** le aplica el Artículo, incisos y, fracciones anteriores, porque se trata de una actividad acuícola con fines comerciales. | Por el hecho de presentar a la autoridad correspondiente (SEMARNAT) la Manifestación de Impacto Ambiental, el promovente está cumpliendo con este apartado.<br><br>El proyecto se vincula por la obligatoriedad de obtener la autorización correspondiente para realizar las obras descritas en esta manifestación de impacto ambiental.<br><br>Como ya se mencionó anteriormente, la promovente una vez autorizado el proyecto en materia ambiental procederá a tramitar el Registro Nacional de Pesca para la unidad de producción acuícola. |
| **Art. 30°.-** *Las actividades pesqueras se clasifican en:*<br><br>**II.-** *Cultivo o acuacultura con fines* | | |
| **Artículo 31°.-** *Para realizar las actividades de pesca se requiere lo siguiente:*<br><br>**I,** *Concesión, para:*<br><br>**Inciso b)** *Acuacultura comercial*<br><br>**II,** Permiso, para:<br><br>**Inciso g)** *Acuacultura de fomento*<br><br>**III,** *Autorización, para:*<br><br>**Inciso d)** *Recolectar del medio natural reproductores, larvas, postlarvas, crías, huevos, semillas, alevines o en cualquier otro estadio, y*<br><br>**Inciso e)** *Acuacultura didáctica.* | | |

| | | |
|---|---|---|
| **Artículos 22.-** *la Secretaría podrá inscribir en el Registro Nacional de Pesca a los acuicultores que no requieran concesión, permiso o Autorización.* | Al **proyecto** le aplica el Artículo, incisos y, fracciones anteriores, porque se trata de una actividad acuícola con fines comerciales. | Por el hecho de presentar a la autoridad correspondiente (SEMARNAT) la Manifestación de Impacto Ambiental, el promovente está cumpliendo con este apartado.<br><br>El proyecto se vincula por la obligatoriedad de obtener la autorización correspondiente para realizar las obras descritas en esta manifestación de impacto ambiental.<br><br>Como ya se mencionó anteriormente, la promovente una vez autorizado el proyecto en materia ambiental procederá a tramitar el Registro Nacional de Pesca para la unidad de producción acuícola. |
| **Art. 30°.-** *Las actividades pesqueras se clasifican en:*<br><br>**II.-** *Cultivo o acuacultura con fines* | | |
| **Artículo 31°.-** *Para realizar las actividades de pesca se requiere lo siguiente:*<br><br>**I,** *Concesión, para:*<br><br>**Inciso b)** *Acuacultura comercial*<br><br>**II,** Permiso, para:<br><br>**Inciso g)** *Acuacultura de fomento*<br><br>**III,** *Autorización, para:*<br><br>**Inciso d)** *Recolectar del medio natural reproductores, larvas, postlarvas, crías, huevos, semillas, alevines o en cualquier otro estadio, y*<br><br>**Inciso e)** *Acuacultura didáctica.* | | |

| | | |
|---|---|---|
| **Artículos 22.-** *la Secretaría podrá inscribir en el Registro Nacional de Pesca a los acuicultores que no requieran concesión, permiso o Autorización.* | Al **proyecto** le aplica el Artículo, incisos y, fracciones anteriores, porque se trata de una actividad acuícola con fines comerciales. | Por el hecho de presentar a la autoridad correspondiente (SEMARNAT) la Manifestación de Impacto Ambiental, el promovente está cumpliendo con este apartado.<br><br>El proyecto se vincula por la obligatoriedad de obtener la autorización correspondiente para realizar las obras descritas en esta manifestación de impacto ambiental.<br><br>Como ya se mencionó anteriormente, la promovente una vez autorizado el proyecto en materia ambiental procederá a tramitar el Registro Nacional de Pesca para la unidad de producción acuícola. |
| **Art. 30°.-** *Las actividades pesqueras se clasifican en:*<br><br>**II.-** *Cultivo o acuacultura con fines* | | |
| **Artículo 31°.-** *Para realizar las actividades de pesca se requiere lo siguiente:*<br><br>**I,** *Concesión, para:*<br><br>**Inciso b)** *Acuacultura comercial*<br><br>**II,** Permiso, para:<br><br>**Inciso g)** *Acuacultura de fomento*<br><br>**III,** *Autorización, para:*<br><br>**Inciso d)** *Recolectar del medio natural reproductores, larvas, postlarvas, crías, huevos, semillas, alevines o en cualquier otro estadio, y*<br><br>**Inciso e)** *Acuacultura didáctica.* | | |

| | | |
|---|---|---|
| **Artículos 22.-** *la Secretaría podrá inscribir en el Registro Nacional de Pesca a los acuicultores que no requieran concesión, permiso o Autorización.* | Al **proyecto** le aplica el Artículo, incisos y, fracciones anteriores, porque se trata de una actividad acuícola con fines comerciales. | Por el hecho de presentar a la autoridad correspondiente (SEMARNAT) la Manifestación de Impacto Ambiental, el promovente está cumpliendo con este apartado.<br><br>El proyecto se vincula por la obligatoriedad de obtener la autorización correspondiente para realizar las obras descritas en esta manifestación de impacto ambiental.<br><br>Como ya se mencionó anteriormente, la promovente una vez autorizado el proyecto en materia ambiental procederá a tramitar el Registro Nacional de Pesca para la unidad de producción acuícola. |
| **Art. 30°.-** *Las actividades pesqueras se clasifican en:*<br><br>**II.-** *Cultivo o acuacultura con fines* | | |
| **Artículo 31°.-** *Para realizar las actividades de pesca se requiere lo siguiente:*<br><br>**I,** *Concesión, para:*<br><br>**Inciso b)** *Acuacultura comercial*<br><br>**II,** Permiso, para:<br><br>**Inciso g)** *Acuacultura de fomento*<br><br>**III,** *Autorización, para:*<br><br>**Inciso d)** *Recolectar del medio natural reproductores, larvas, postlarvas, crías, huevos, semillas, alevines o en cualquier otro estadio, y*<br><br>**Inciso e)** *Acuacultura didáctica.* | | |

| | | |
|---|---|---|
| **Artículos 22.-** *la Secretaría podrá inscribir en el Registro Nacional de Pesca a los acuicultores que no requieran concesión, permiso o Autorización.* | Al **proyecto** le aplica el Artículo, incisos y, fracciones anteriores, porque se trata de una actividad acuícola con fines comerciales. | Por el hecho de presentar a la autoridad correspondiente (SEMARNAT) la Manifestación de Impacto Ambiental, el promovente está cumpliendo con este apartado.<br><br>El proyecto se vincula por la obligatoriedad de obtener la autorización correspondiente para realizar las obras descritas en esta manifestación de impacto ambiental.<br><br>Como ya se mencionó anteriormente, la promovente una vez autorizado el proyecto en materia ambiental procederá a tramitar el Registro Nacional de Pesca para la unidad de producción acuícola. |
| **Art. 30°.-** *Las actividades pesqueras se clasifican en:*<br><br>**II.-** *Cultivo o acuacultura con fines* | | |
| **Artículo 31°.-** *Para realizar las actividades de pesca se requiere lo siguiente:*<br><br>**I,** *Concesión, para:*<br><br>**Inciso b)** *Acuacultura comercial*<br><br>**II,** Permiso, para:<br><br>**Inciso g)** *Acuacultura de fomento*<br><br>**III,** *Autorización, para:*<br><br>**Inciso d)** *Recolectar del medio natural reproductores, larvas, postlarvas, crías, huevos, semillas, alevines o en cualquier otro estadio, y*<br><br>**Inciso e)** *Acuacultura didáctica.* | | |

| | | |
|---|---|---|
| **Artículos 22.-** *la Secretaría podrá inscribir en el Registro Nacional de Pesca a los acuicultores que no requieran concesión, permiso o Autorización.* | Al **proyecto** le aplica el Artículo, incisos y, fracciones anteriores, porque se trata de una actividad acuícola con fines comerciales. | Por el hecho de presentar a la autoridad correspondiente (SEMARNAT) la Manifestación de Impacto Ambiental, el promovente está cumpliendo con este apartado.<br><br>El proyecto se vincula por la obligatoriedad de obtener la autorización correspondiente para realizar las obras descritas en esta manifestación de impacto ambiental.<br><br>Como ya se mencionó anteriormente, la promovente una vez autorizado el proyecto en materia ambiental procederá a tramitar el Registro Nacional de Pesca para la unidad de producción acuícola. |
| **Art. 30°.-** *Las actividades pesqueras se clasifican en:*<br><br>**II.-** *Cultivo o acuacultura con fines* | | |
| **Artículo 31°.-** *Para realizar las actividades de pesca se requiere lo siguiente:*<br><br>**I,** *Concesión, para:*<br><br>**Inciso b)** *Acuacultura comercial*<br><br>**II,** Permiso, para:<br><br>**Inciso g)** *Acuacultura de fomento*<br><br>**III,** *Autorización, para:*<br><br>**Inciso d)** *Recolectar del medio natural reproductores, larvas, postlarvas, crías, huevos, semillas, alevines o en cualquier otro estadio, y*<br><br>**Inciso e)** *Acuacultura didáctica.* | | |

| | | |
|---|---|---|
| **Artículos 22.-** *la Secretaría podrá inscribir en el Registro Nacional de Pesca a los acuicultores que no requieran concesión, permiso o Autorización.* | Al **proyecto** le aplica el Artículo, incisos y, fracciones anteriores, porque se trata de una actividad acuícola con fines comerciales. | Por el hecho de presentar a la autoridad correspondiente (SEMARNAT) la Manifestación de Impacto Ambiental, el promovente está cumpliendo con este apartado.<br><br>El proyecto se vincula por la obligatoriedad de obtener la autorización correspondiente para realizar las obras descritas en esta manifestación de impacto ambiental.<br><br>Como ya se mencionó anteriormente, la promovente una vez autorizado el proyecto en materia ambiental procederá a tramitar el Registro Nacional de Pesca para la unidad de producción acuícola. |
| **Art. 30°.-** *Las actividades pesqueras se clasifican en:*<br><br>**II.-** *Cultivo o acuacultura con fines* | | |
| **Artículo 31°.-** *Para realizar las actividades de pesca se requiere lo siguiente:*<br><br>**I,** *Concesión, para:*<br><br>**Inciso b)** *Acuacultura comercial*<br><br>**II,** Permiso, para:<br><br>**Inciso g)** *Acuacultura de fomento*<br><br>**III,** *Autorización, para:*<br><br>**Inciso d)** *Recolectar del medio natural reproductores, larvas, postlarvas, crías, huevos, semillas, alevines o en cualquier otro estadio, y*<br><br>**Inciso e)** *Acuacultura didáctica.* | | |

| | | |
|---|---|---|
| **Artículos 22.-** *la Secretaría podrá inscribir en el Registro Nacional de Pesca a los acuicultores que no requieran concesión, permiso o Autorización.* | Al **proyecto** le aplica el Artículo, incisos y, fracciones anteriores, porque se trata de una actividad acuícola con fines comerciales. | Por el hecho de presentar a la autoridad correspondiente (SEMARNAT) la Manifestación de Impacto Ambiental, el promovente está cumpliendo con este apartado.<br><br>El proyecto se vincula por la obligatoriedad de obtener la autorización correspondiente para realizar las obras descritas en esta manifestación de impacto ambiental.<br><br>Como ya se mencionó anteriormente, la promovente una vez autorizado el proyecto en materia ambiental procederá a tramitar el Registro Nacional de Pesca para la unidad de producción acuícola. |
| **Art. 30°.-** *Las actividades pesqueras se clasifican en:*<br><br>**II.-** *Cultivo o acuacultura con fines* | | |
| **Artículo 31°.-** *Para realizar las actividades de pesca se requiere lo siguiente:*<br><br>**I,** *Concesión, para:*<br><br>**Inciso b)** *Acuacultura comercial*<br><br>**II,** Permiso, para:<br><br>**Inciso g)** *Acuacultura de fomento*<br><br>**III,** *Autorización, para:*<br><br>**Inciso d)** *Recolectar del medio natural reproductores, larvas, postlarvas, crías, huevos, semillas, alevines o en cualquier otro estadio, y*<br><br>**Inciso e)** *Acuacultura didáctica.* | | |

| | | |
|---|---|---|
| **Artículos 22.-** *la Secretaría podrá inscribir en el Registro Nacional de Pesca a los acuicultores que no requieran concesión, permiso o Autorización.* | Al **proyecto** le aplica el Artículo, incisos y, fracciones anteriores, porque se trata de una actividad acuícola con fines comerciales. | Por el hecho de presentar a la autoridad correspondiente (SEMARNAT) la Manifestación de Impacto Ambiental, el promovente está cumpliendo con este apartado.<br><br>El proyecto se vincula por la obligatoriedad de obtener la autorización correspondiente para realizar las obras descritas en esta manifestación de impacto ambiental.<br><br>Como ya se mencionó anteriormente, la promovente una vez autorizado el proyecto en materia ambiental procederá a tramitar el Registro Nacional de Pesca para la unidad de producción acuícola. |
| **Art. 30°.-** *Las actividades pesqueras se clasifican en:*<br><br>**II.-** *Cultivo o acuacultura con fines* | | |
| **Artículo 31°.-** *Para realizar las actividades de pesca se requiere lo siguiente:*<br><br>**I,** *Concesión, para:*<br><br>**Inciso b)** *Acuacultura comercial*<br><br>**II,** Permiso, para:<br><br>**Inciso g)** *Acuacultura de fomento*<br><br>**III,** *Autorización, para:*<br><br>**Inciso d)** *Recolectar del medio natural reproductores, larvas, postlarvas, crías, huevos, semillas, alevines o en cualquier otro estadio, y*<br><br>**Inciso e)** *Acuacultura didáctica.* | | |

| | | |
|---|---|---|
| **Artículos 22.-** *la Secretaría podrá inscribir en el Registro Nacional de Pesca a los acuicultores que no requieran concesión, permiso o Autorización.* | Al **proyecto** le aplica el Artículo, incisos y, fracciones anteriores, porque se trata de una actividad acuícola con fines comerciales. | Por el hecho de presentar a la autoridad correspondiente (SEMARNAT) la Manifestación de Impacto Ambiental, el promovente está cumpliendo con este apartado.<br><br>El proyecto se vincula por la obligatoriedad de obtener la autorización correspondiente para realizar las obras descritas en esta manifestación de impacto ambiental.<br><br>Como ya se mencionó anteriormente, la promovente una vez autorizado el proyecto en materia ambiental procederá a tramitar el Registro Nacional de Pesca para la unidad de producción acuícola. |
| **Art. 30°.-** *Las actividades pesqueras se clasifican en:*<br><br>**II.-** *Cultivo o acuacultura con fines* | | |
| **Artículo 31°.-** *Para realizar las actividades de pesca se requiere lo siguiente:*<br><br>**I,** *Concesión, para:*<br><br>**Inciso b)** *Acuacultura comercial*<br><br>**II,** Permiso, para:<br><br>**Inciso g)** *Acuacultura de fomento*<br><br>**III,** *Autorización, para:*<br><br>**Inciso d)** *Recolectar del medio natural reproductores, larvas, postlarvas, crías, huevos, semillas, alevines o en cualquier otro estadio, y*<br><br>**Inciso e)** *Acuacultura didáctica.* | | |

| | | |
|---|---|---|
| **Artículos 22.-** *la Secretaría podrá inscribir en el Registro Nacional de Pesca a los acuicultores que no requieran concesión, permiso o Autorización.* | Al **proyecto** le aplica el Artículo, incisos y, fracciones anteriores, porque se trata de una actividad acuícola con fines comerciales. | Por el hecho de presentar a la autoridad correspondiente (SEMARNAT) la Manifestación de Impacto Ambiental, el promovente está cumpliendo con este apartado.<br><br>El proyecto se vincula por la obligatoriedad de obtener la autorización correspondiente para realizar las obras descritas en esta manifestación de impacto ambiental.<br><br>Como ya se mencionó anteriormente, la promovente una vez autorizado el proyecto en materia ambiental procederá a tramitar el Registro Nacional de Pesca para la unidad de producción acuícola. |
| **Art. 30°.-** *Las actividades pesqueras se clasifican en:*<br><br>**II.-** *Cultivo o acuacultura con fines* | | |
| **Artículo 31°.-** *Para realizar las actividades de pesca se requiere lo siguiente:*<br><br>**I,** *Concesión, para:*<br><br>**Inciso b)** *Acuacultura comercial*<br><br>**II,** Permiso, para:<br><br>**Inciso g)** *Acuacultura de fomento*<br><br>**III,** *Autorización, para:*<br><br>**Inciso d)** *Recolectar del medio natural reproductores, larvas, postlarvas, crías, huevos, semillas, alevines o en cualquier otro estadio, y*<br><br>**Inciso e)** *Acuacultura didáctica.* | | |

| | | |
|---|---|---|
| **Artículos 22.-** *la Secretaría podrá inscribir en el Registro Nacional de Pesca a los acuicultores que no requieran concesión, permiso o Autorización.* | Al **proyecto** le aplica el Artículo, incisos y, fracciones anteriores, porque se trata de una actividad acuícola con fines comerciales. | Por el hecho de presentar a la autoridad correspondiente (SEMARNAT) la Manifestación de Impacto Ambiental, el promovente está cumpliendo con este apartado.<br><br>El proyecto se vincula por la obligatoriedad de obtener la autorización correspondiente para realizar las obras descritas en esta manifestación de impacto ambiental.<br><br>Como ya se mencionó anteriormente, la promovente una vez autorizado el proyecto en materia ambiental procederá a tramitar el Registro Nacional de Pesca para la unidad de producción acuícola. |
| **Art. 30°.-** *Las actividades pesqueras se clasifican en:*<br><br>**II.-** *Cultivo o acuacultura con fines* | | |
| **Artículo 31°.-** *Para realizar las actividades de pesca se requiere lo siguiente:*<br><br>**I,** *Concesión, para:*<br><br>**Inciso b)** *Acuacultura comercial*<br><br>**II,** Permiso, para:<br><br>**Inciso g)** *Acuacultura de fomento*<br><br>**III,** *Autorización, para:*<br><br>**Inciso d)** *Recolectar del medio natural reproductores, larvas, postlarvas, crías, huevos, semillas, alevines o en cualquier otro estadio, y*<br><br>**Inciso e)** *Acuacultura didáctica.* | | |

| | | |
|---|---|---|
| **Artículos 22.-** *la Secretaría podrá inscribir en el Registro Nacional de Pesca a los acuicultores que no requieran concesión, permiso o Autorización.* | Al **proyecto** le aplica el Artículo, incisos y, fracciones anteriores, porque se trata de una actividad acuícola con fines comerciales. | Por el hecho de presentar a la autoridad correspondiente (SEMARNAT) la Manifestación de Impacto Ambiental, el promovente está cumpliendo con este apartado.<br><br>El proyecto se vincula por la obligatoriedad de obtener la autorización correspondiente para realizar las obras descritas en esta manifestación de impacto ambiental.<br><br>Como ya se mencionó anteriormente, la promovente una vez autorizado el proyecto en materia ambiental procederá a tramitar el Registro Nacional de Pesca para la unidad de producción acuícola. |
| **Art. 30°.-** *Las actividades pesqueras se clasifican en:*<br><br>**II.-** *Cultivo o acuacultura con fines* | | |
| **Artículo 31°.-** *Para realizar las actividades de pesca se requiere lo siguiente:*<br><br>**I,** *Concesión, para:*<br><br>**Inciso b)** *Acuacultura comercial*<br><br>**II,** Permiso, para:<br><br>**Inciso g)** *Acuacultura de fomento*<br><br>**III,** *Autorización, para:*<br><br>**Inciso d)** *Recolectar del medio natural reproductores, larvas, postlarvas, crías, huevos, semillas, alevines o en cualquier otro estadio, y*<br><br>**Inciso e)** *Acuacultura didáctica.* | | |

| | | |
|---|---|---|
| **Artículos 22.-** *la Secretaría podrá inscribir en el Registro Nacional de Pesca a los acuicultores que no requieran concesión, permiso o Autorización.* | Al **proyecto** le aplica el Artículo, incisos y, fracciones anteriores, porque se trata de una actividad acuícola con fines comerciales. | Por el hecho de presentar a la autoridad correspondiente (SEMARNAT) la Manifestación de Impacto Ambiental, el promovente está cumpliendo con este apartado.<br><br>El proyecto se vincula por la obligatoriedad de obtener la autorización correspondiente para realizar las obras descritas en esta manifestación de impacto ambiental.<br><br>Como ya se mencionó anteriormente, la promovente una vez autorizado el proyecto en materia ambiental procederá a tramitar el Registro Nacional de Pesca para la unidad de producción acuícola. |
| **Art. 30°.-** *Las actividades pesqueras se clasifican en:*<br><br>**II.-** *Cultivo o acuacultura con fines* | | |
| **Artículo 31°.-** *Para realizar las actividades de pesca se requiere lo siguiente:*<br><br>**I,** *Concesión, para:*<br><br>**Inciso b)** *Acuacultura comercial*<br><br>**II,** Permiso, para:<br><br>**Inciso g)** *Acuacultura de fomento*<br><br>**III,** *Autorización, para:*<br><br>**Inciso d)** *Recolectar del medio natural reproductores, larvas, postlarvas, crías, huevos, semillas, alevines o en cualquier otro estadio, y*<br><br>**Inciso e)** *Acuacultura didáctica.* | | |

| | | |
|---|---|---|
| **Artículos 22.-** *la Secretaría podrá inscribir en el Registro Nacional de Pesca a los acuicultores que no requieran concesión, permiso o Autorización.* | Al **proyecto** le aplica el Artículo, incisos y, fracciones anteriores, porque se trata de una actividad acuícola con fines comerciales. | Por el hecho de presentar a la autoridad correspondiente (SEMARNAT) la Manifestación de Impacto Ambiental, el promovente está cumpliendo con este apartado.<br><br>El proyecto se vincula por la obligatoriedad de obtener la autorización correspondiente para realizar las obras descritas en esta manifestación de impacto ambiental.<br><br>Como ya se mencionó anteriormente, la promovente una vez autorizado el proyecto en materia ambiental procederá a tramitar el Registro Nacional de Pesca para la unidad de producción acuícola. |
| **Art. 30°.-** *Las actividades pesqueras se clasifican en:*<br><br>**II.-** *Cultivo o acuacultura con fines* | | |
| **Artículo 31°.-** *Para realizar las actividades de pesca se requiere lo siguiente:*<br><br>**I,** *Concesión, para:*<br><br>**Inciso b)** *Acuacultura comercial*<br><br>**II,** Permiso, para:<br><br>**Inciso g)** *Acuacultura de fomento*<br><br>**III,** *Autorización, para:*<br><br>**Inciso d)** *Recolectar del medio natural reproductores, larvas, postlarvas, crías, huevos, semillas, alevines o en cualquier otro estadio, y*<br><br>**Inciso e)** *Acuacultura didáctica.* | | |

| | | |
|---|---|---|
| **Artículos 22.-** *la Secretaría podrá inscribir en el Registro Nacional de Pesca a los acuicultores que no requieran concesión, permiso o Autorización.* | Al **proyecto** le aplica el Artículo, incisos y, fracciones anteriores, porque se trata de una actividad acuícola con fines comerciales. | Por el hecho de presentar a la autoridad correspondiente (SEMARNAT) la Manifestación de Impacto Ambiental, el promovente está cumpliendo con este apartado.<br><br>El proyecto se vincula por la obligatoriedad de obtener la autorización correspondiente para realizar las obras descritas en esta manifestación de impacto ambiental.<br><br>Como ya se mencionó anteriormente, la promovente una vez autorizado el proyecto en materia ambiental procederá a tramitar el Registro Nacional de Pesca para la unidad de producción acuícola. |
| **Art. 30°.-** *Las actividades pesqueras se clasifican en:*<br><br>**II.-** *Cultivo o acuacultura con fines* | | |
| **Artículo 31°.-** *Para realizar las actividades de pesca se requiere lo siguiente:*<br><br>**I,** *Concesión, para:*<br><br>**Inciso b)** *Acuacultura comercial*<br><br>**II,** Permiso, para:<br><br>**Inciso g)** *Acuacultura de fomento*<br><br>**III,** *Autorización, para:*<br><br>**Inciso d)** *Recolectar del medio natural reproductores, larvas, postlarvas, crías, huevos, semillas, alevines o en cualquier otro estadio, y*<br><br>**Inciso e)** *Acuacultura didáctica.* | | |

| | | |
|---|---|---|
| **Artículos 22.-** *la Secretaría podrá inscribir en el Registro Nacional de Pesca a los acuicultores que no requieran concesión, permiso o Autorización.* | Al **proyecto** le aplica el Artículo, incisos y, fracciones anteriores, porque se trata de una actividad acuícola con fines comerciales. | Por el hecho de presentar a la autoridad correspondiente (SEMARNAT) la Manifestación de Impacto Ambiental, el promovente está cumpliendo con este apartado.<br><br>El proyecto se vincula por la obligatoriedad de obtener la autorización correspondiente para realizar las obras descritas en esta manifestación de impacto ambiental.<br><br>Como ya se mencionó anteriormente, la promovente una vez autorizado el proyecto en materia ambiental procederá a tramitar el Registro Nacional de Pesca para la unidad de producción acuícola. |
| **Art. 30°.-** *Las actividades pesqueras se clasifican en:*<br><br>**II.-** *Cultivo o acuacultura con fines* | | |
| **Artículo 31°.-** *Para realizar las actividades de pesca se requiere lo siguiente:*<br><br>**I,** *Concesión, para:*<br><br>**Inciso b)** *Acuacultura comercial*<br><br>**II,** Permiso, para:<br><br>**Inciso g)** *Acuacultura de fomento*<br><br>**III,** *Autorización, para:*<br><br>**Inciso d)** *Recolectar del medio natural reproductores, larvas, postlarvas, crías, huevos, semillas, alevines o en cualquier otro estadio, y*<br><br>**Inciso e)** *Acuacultura didáctica.* | | |

| | | |
|---|---|---|
| **Artículos 22.-** *la Secretaría podrá inscribir en el Registro Nacional de Pesca a los acuicultores que no requieran concesión, permiso o Autorización.* | Al **proyecto** le aplica el Artículo, incisos y, fracciones anteriores, porque se trata de una actividad acuícola con fines comerciales. | Por el hecho de presentar a la autoridad correspondiente (SEMARNAT) la Manifestación de Impacto Ambiental, el promovente está cumpliendo con este apartado.<br><br>El proyecto se vincula por la obligatoriedad de obtener la autorización correspondiente para realizar las obras descritas en esta manifestación de impacto ambiental.<br><br>Como ya se mencionó anteriormente, la promovente una vez autorizado el proyecto en materia ambiental procederá a tramitar el Registro Nacional de Pesca para la unidad de producción acuícola. |
| **Art. 30°.-** *Las actividades pesqueras se clasifican en:*<br><br>**II.-** *Cultivo o acuacultura con fines* | | |
| **Artículo 31°.-** *Para realizar las actividades de pesca se requiere lo siguiente:*<br><br>**I,** *Concesión, para:*<br><br>**Inciso b)** *Acuacultura comercial*<br><br>**II,** Permiso, para:<br><br>**Inciso g)** *Acuacultura de fomento*<br><br>**III,** *Autorización, para:*<br><br>**Inciso d)** *Recolectar del medio natural reproductores, larvas, postlarvas, crías, huevos, semillas, alevines o en cualquier otro estadio, y*<br><br>**Inciso e)** *Acuacultura didáctica.* | | |

| | | |
|---|---|---|
| **Artículos 22.-** *la Secretaría podrá inscribir en el Registro Nacional de Pesca a los acuicultores que no requieran concesión, permiso o Autorización.* | Al **proyecto** le aplica el Artículo, incisos y, fracciones anteriores, porque se trata de una actividad acuícola con fines comerciales. | Por el hecho de presentar a la autoridad correspondiente (SEMARNAT) la Manifestación de Impacto Ambiental, el promovente está cumpliendo con este apartado.<br><br>El proyecto se vincula por la obligatoriedad de obtener la autorización correspondiente para realizar las obras descritas en esta manifestación de impacto ambiental.<br><br>Como ya se mencionó anteriormente, la promovente una vez autorizado el proyecto en materia ambiental procederá a tramitar el Registro Nacional de Pesca para la unidad de producción acuícola. |
| **Art. 30°.-** *Las actividades pesqueras se clasifican en:*<br><br>**II.-** *Cultivo o acuacultura con fines* | | |
| **Artículo 31°.-** *Para realizar las actividades de pesca se requiere lo siguiente:*<br><br>**I,** *Concesión, para:*<br><br>**Inciso b)** *Acuacultura comercial*<br><br>**II,** Permiso, para:<br><br>**Inciso g)** *Acuacultura de fomento*<br><br>**III,** *Autorización, para:*<br><br>**Inciso d)** *Recolectar del medio natural reproductores, larvas, postlarvas, crías, huevos, semillas, alevines o en cualquier otro estadio, y*<br><br>**Inciso e)** *Acuacultura didáctica.* | | |

| | | |
|---|---|---|
| **Artículos 22.-** *la Secretaría podrá inscribir en el Registro Nacional de Pesca a los acuicultores que no requieran concesión, permiso o Autorización.* | Al **proyecto** le aplica el Artículo, incisos y, fracciones anteriores, porque se trata de una actividad acuícola con fines comerciales. | Por el hecho de presentar a la autoridad correspondiente (SEMARNAT) la Manifestación de Impacto Ambiental, el promovente está cumpliendo con este apartado.<br><br>El proyecto se vincula por la obligatoriedad de obtener la autorización correspondiente para realizar las obras descritas en esta manifestación de impacto ambiental.<br><br>Como ya se mencionó anteriormente, la promovente una vez autorizado el proyecto en materia ambiental procederá a tramitar el Registro Nacional de Pesca para la unidad de producción acuícola. |
| **Art. 30°.-** *Las actividades pesqueras se clasifican en:*<br><br>**II.-** *Cultivo o acuacultura con fines* | | |
| **Artículo 31°.-** *Para realizar las actividades de pesca se requiere lo siguiente:*<br><br>**I,** *Concesión, para:*<br><br>**Inciso b)** *Acuacultura comercial*<br><br>**II,** Permiso, para:<br><br>**Inciso g)** *Acuacultura de fomento*<br><br>**III,** *Autorización, para:*<br><br>**Inciso d)** *Recolectar del medio natural reproductores, larvas, postlarvas, crías, huevos, semillas, alevines o en cualquier otro estadio, y*<br><br>**Inciso e)** *Acuacultura didáctica.* | | |

| | | |
|---|---|---|
| **Artículos 22.-** *la Secretaría podrá inscribir en el Registro Nacional de Pesca a los acuicultores que no requieran concesión, permiso o Autorización.* | Al **proyecto** le aplica el Artículo, incisos y, fracciones anteriores, porque se trata de una actividad acuícola con fines comerciales. | Por el hecho de presentar a la autoridad correspondiente (SEMARNAT) la Manifestación de Impacto Ambiental, el promovente está cumpliendo con este apartado.<br><br>El proyecto se vincula por la obligatoriedad de obtener la autorización correspondiente para realizar las obras descritas en esta manifestación de impacto ambiental.<br><br>Como ya se mencionó anteriormente, la promovente una vez autorizado el proyecto en materia ambiental procederá a tramitar el Registro Nacional de Pesca para la unidad de producción acuícola. |
| **Art. 30°.-** *Las actividades pesqueras se clasifican en:*<br><br>**II.-** *Cultivo o acuacultura con fines* | | |
| **Artículo 31°.-** *Para realizar las actividades de pesca se requiere lo siguiente:*<br><br>**I,** *Concesión, para:*<br><br>**Inciso b)** *Acuacultura comercial*<br><br>**II,** Permiso, para:<br><br>**Inciso g)** *Acuacultura de fomento*<br><br>**III,** *Autorización, para:*<br><br>**Inciso d)** *Recolectar del medio natural reproductores, larvas, postlarvas, crías, huevos, semillas, alevines o en cualquier otro estadio, y*<br><br>**Inciso e)** *Acuacultura didáctica.* | | |

| | | |
|---|---|---|
| **Artículos 22.-** *la Secretaría podrá inscribir en el Registro Nacional de Pesca a los acuicultores que no requieran concesión, permiso o Autorización.* | Al **proyecto** le aplica el Artículo, incisos y, fracciones anteriores, porque se trata de una actividad acuícola con fines comerciales. | Por el hecho de presentar a la autoridad correspondiente (SEMARNAT) la Manifestación de Impacto Ambiental, el promovente está cumpliendo con este apartado.<br><br>El proyecto se vincula por la obligatoriedad de obtener la autorización correspondiente para realizar las obras descritas en esta manifestación de impacto ambiental.<br><br>Como ya se mencionó anteriormente, la promovente una vez autorizado el proyecto en materia ambiental procederá a tramitar el Registro Nacional de Pesca para la unidad de producción acuícola. |
| **Art. 30°.-** *Las actividades pesqueras se clasifican en:*<br><br>**II.-** *Cultivo o acuacultura con fines* | | |
| **Artículo 31°.-** *Para realizar las actividades de pesca se requiere lo siguiente:*<br><br>**I,** *Concesión, para:*<br><br>**Inciso b)** *Acuacultura comercial*<br><br>**II,** Permiso, para:<br><br>**Inciso g)** *Acuacultura de fomento*<br><br>**III,** *Autorización, para:*<br><br>**Inciso d)** *Recolectar del medio natural reproductores, larvas, postlarvas, crías, huevos, semillas, alevines o en cualquier otro estadio, y*<br><br>**Inciso e)** *Acuacultura didáctica.* | | |

| | | |
|---|---|---|
| **Artículos 22.-** *la Secretaría podrá inscribir en el Registro Nacional de Pesca a los acuicultores que no requieran concesión, permiso o Autorización.* | Al **proyecto** le aplica el Artículo, incisos y, fracciones anteriores, porque se trata de una actividad acuícola con fines comerciales. | Por el hecho de presentar a la autoridad correspondiente (SEMARNAT) la Manifestación de Impacto Ambiental, el promovente está cumpliendo con este apartado.<br><br>El proyecto se vincula por la obligatoriedad de obtener la autorización correspondiente para realizar las obras descritas en esta manifestación de impacto ambiental.<br><br>Como ya se mencionó anteriormente, la promovente una vez autorizado el proyecto en materia ambiental procederá a tramitar el Registro Nacional de Pesca para la unidad de producción acuícola. |
| **Art. 30°.-** *Las actividades pesqueras se clasifican en:*<br><br>**II.-** *Cultivo o acuacultura con fines* | | |
| **Artículo 31°.-** *Para realizar las actividades de pesca se requiere lo siguiente:*<br><br>**I,** *Concesión, para:*<br><br>**Inciso b)** *Acuacultura comercial*<br><br>**II,** Permiso, para:<br><br>**Inciso g)** *Acuacultura de fomento*<br><br>**III,** *Autorización, para:*<br><br>**Inciso d)** *Recolectar del medio natural reproductores, larvas, postlarvas, crías, huevos, semillas, alevines o en cualquier otro estadio, y*<br><br>**Inciso e)** *Acuacultura didáctica.* | | |

| | | |
|---|---|---|
| **Artículos 22.-** *la Secretaría podrá inscribir en el Registro Nacional de Pesca a los acuicultores que no requieran concesión, permiso o Autorización.* | Al **proyecto** le aplica el Artículo, incisos y, fracciones anteriores, porque se trata de una actividad acuícola con fines comerciales. | Por el hecho de presentar a la autoridad correspondiente (SEMARNAT) la Manifestación de Impacto Ambiental, el promovente está cumpliendo con este apartado.<br><br>El proyecto se vincula por la obligatoriedad de obtener la autorización correspondiente para realizar las obras descritas en esta manifestación de impacto ambiental.<br><br>Como ya se mencionó anteriormente, la promovente una vez autorizado el proyecto en materia ambiental procederá a tramitar el Registro Nacional de Pesca para la unidad de producción acuícola. |
| **Art. 30°.-** *Las actividades pesqueras se clasifican en:*<br><br>**II.-** *Cultivo o acuacultura con fines* | | |
| **Artículo 31°.-** *Para realizar las actividades de pesca se requiere lo siguiente:*<br><br>**I,** *Concesión, para:*<br><br>**Inciso b)** *Acuacultura comercial*<br><br>**II,** Permiso, para:<br><br>**Inciso g)** *Acuacultura de fomento*<br><br>**III,** *Autorización, para:*<br><br>**Inciso d)** *Recolectar del medio natural reproductores, larvas, postlarvas, crías, huevos, semillas, alevines o en cualquier otro estadio, y*<br><br>**Inciso e)** *Acuacultura didáctica.* | | |

| | | |
|---|---|---|
| **Artículos 22.-** *la Secretaría podrá inscribir en el Registro Nacional de Pesca a los acuicultores que no requieran concesión, permiso o Autorización.* | Al **proyecto** le aplica el Artículo, incisos y, fracciones anteriores, porque se trata de una actividad acuícola con fines comerciales. | Por el hecho de presentar a la autoridad correspondiente (SEMARNAT) la Manifestación de Impacto Ambiental, el promovente está cumpliendo con este apartado.<br><br>El proyecto se vincula por la obligatoriedad de obtener la autorización correspondiente para realizar las obras descritas en esta manifestación de impacto ambiental.<br><br>Como ya se mencionó anteriormente, la promovente una vez autorizado el proyecto en materia ambiental procederá a tramitar el Registro Nacional de Pesca para la unidad de producción acuícola. |
| **Art. 30°.-** *Las actividades pesqueras se clasifican en:*<br><br>**II.-** *Cultivo o acuacultura con fines* | | |
| **Artículo 31°.-** *Para realizar las actividades de pesca se requiere lo siguiente:*<br><br>**I,** *Concesión, para:*<br><br>**Inciso b)** *Acuacultura comercial*<br><br>**II,** Permiso, para:<br><br>**Inciso g)** *Acuacultura de fomento*<br><br>**III,** *Autorización, para:*<br><br>**Inciso d)** *Recolectar del medio natural reproductores, larvas, postlarvas, crías, huevos, semillas, alevines o en cualquier otro estadio, y*<br><br>**Inciso e)** *Acuacultura didáctica.* | | |

| | | |
|---|---|---|
| **Artículos 22.-** *la Secretaría podrá inscribir en el Registro Nacional de Pesca a los acuicultores que no requieran concesión, permiso o Autorización.* | Al **proyecto** le aplica el Artículo, incisos y, fracciones anteriores, porque se trata de una actividad acuícola con fines comerciales. | Por el hecho de presentar a la autoridad correspondiente (SEMARNAT) la Manifestación de Impacto Ambiental, el promovente está cumpliendo con este apartado.<br><br>El proyecto se vincula por la obligatoriedad de obtener la autorización correspondiente para realizar las obras descritas en esta manifestación de impacto ambiental.<br><br>Como ya se mencionó anteriormente, la promovente una vez autorizado el proyecto en materia ambiental procederá a tramitar el Registro Nacional de Pesca para la unidad de producción acuícola. |
| **Art. 30°.-** *Las actividades pesqueras se clasifican en:*<br><br>**II.-** *Cultivo o acuacultura con fines* | | |
| **Artículo 31°.-** *Para realizar las actividades de pesca se requiere lo siguiente:*<br><br>**I,** *Concesión, para:*<br><br>**Inciso b)** *Acuacultura comercial*<br><br>**II,** Permiso, para:<br><br>**Inciso g)** *Acuacultura de fomento*<br><br>**III,** *Autorización, para:*<br><br>**Inciso d)** *Recolectar del medio natural reproductores, larvas, postlarvas, crías, huevos, semillas, alevines o en cualquier otro estadio, y*<br><br>**Inciso e)** *Acuacultura didáctica.* | | |

| | | |
|---|---|---|
| **Artículos 22.-** *la Secretaría podrá inscribir en el Registro Nacional de Pesca a los acuicultores que no requieran concesión, permiso o Autorización.* | Al **proyecto** le aplica el Artículo, incisos y, fracciones anteriores, porque se trata de una actividad acuícola con fines comerciales. | Por el hecho de presentar a la autoridad correspondiente (SEMARNAT) la Manifestación de Impacto Ambiental, el promovente está cumpliendo con este apartado.<br><br>El proyecto se vincula por la obligatoriedad de obtener la autorización correspondiente para realizar las obras descritas en esta manifestación de impacto ambiental.<br><br>Como ya se mencionó anteriormente, la promovente una vez autorizado el proyecto en materia ambiental procederá a tramitar el Registro Nacional de Pesca para la unidad de producción acuícola. |
| **Art. 30°.-** *Las actividades pesqueras se clasifican en:*<br><br>**II.-** *Cultivo o acuacultura con fines* | | |
| **Artículo 31°.-** *Para realizar las actividades de pesca se requiere lo siguiente:*<br><br>**I,** *Concesión, para:*<br><br>**Inciso b)** *Acuacultura comercial*<br><br>**II,** Permiso, para:<br><br>**Inciso g)** *Acuacultura de fomento*<br><br>**III,** *Autorización, para:*<br><br>**Inciso d)** *Recolectar del medio natural reproductores, larvas, postlarvas, crías, huevos, semillas, alevines o en cualquier otro estadio, y*<br><br>**Inciso e)** *Acuacultura didáctica.* | | |

| | | |
|---|---|---|
| **Artículos 22.-** *la Secretaría podrá inscribir en el Registro Nacional de Pesca a los acuicultores que no requieran concesión, permiso o Autorización.* | Al **proyecto** le aplica el Artículo, incisos y, fracciones anteriores, porque se trata de una actividad acuícola con fines comerciales. | Por el hecho de presentar a la autoridad correspondiente (SEMARNAT) la Manifestación de Impacto Ambiental, el promovente está cumpliendo con este apartado.<br><br>El proyecto se vincula por la obligatoriedad de obtener la autorización correspondiente para realizar las obras descritas en esta manifestación de impacto ambiental.<br><br>Como ya se mencionó anteriormente, la promovente una vez autorizado el proyecto en materia ambiental procederá a tramitar el Registro Nacional de Pesca para la unidad de producción acuícola. |
| **Art. 30°.-** *Las actividades pesqueras se clasifican en:*<br><br>**II.-** *Cultivo o acuacultura con fines* | | |
| **Artículo 31°.-** *Para realizar las actividades de pesca se requiere lo siguiente:*<br><br>**I,** *Concesión, para:*<br><br>**Inciso b)** *Acuacultura comercial*<br><br>**II,** Permiso, para:<br><br>**Inciso g)** *Acuacultura de fomento*<br><br>**III,** *Autorización, para:*<br><br>**Inciso d)** *Recolectar del medio natural reproductores, larvas, postlarvas, crías, huevos, semillas, alevines o en cualquier otro estadio, y*<br><br>**Inciso e)** *Acuacultura didáctica.* | | |

| | | |
|---|---|---|
| **Artículos 22.-** *la Secretaría podrá inscribir en el Registro Nacional de Pesca a los acuicultores que no requieran concesión, permiso o Autorización.* | Al **proyecto** le aplica el Artículo, incisos y, fracciones anteriores, porque se trata de una actividad acuícola con fines comerciales. | Por el hecho de presentar a la autoridad correspondiente (SEMARNAT) la Manifestación de Impacto Ambiental, el promovente está cumpliendo con este apartado.<br><br>El proyecto se vincula por la obligatoriedad de obtener la autorización correspondiente para realizar las obras descritas en esta manifestación de impacto ambiental.<br><br>Como ya se mencionó anteriormente, la promovente una vez autorizado el proyecto en materia ambiental procederá a tramitar el Registro Nacional de Pesca para la unidad de producción acuícola. |
| **Art. 30°.-** *Las actividades pesqueras se clasifican en:*<br><br>**II.-** *Cultivo o acuacultura con fines* | | |
| **Artículo 31°.-** *Para realizar las actividades de pesca se requiere lo siguiente:*<br><br>**I,** *Concesión, para:*<br><br>**Inciso b)** *Acuacultura comercial*<br><br>**II,** Permiso, para:<br><br>**Inciso g)** *Acuacultura de fomento*<br><br>**III,** *Autorización, para:*<br><br>**Inciso d)** *Recolectar del medio natural reproductores, larvas, postlarvas, crías, huevos, semillas, alevines o en cualquier otro estadio, y*<br><br>**Inciso e)** *Acuacultura didáctica.* | | |

| | | |
|---|---|---|
| **Artículos 22.-** *la Secretaría podrá inscribir en el Registro Nacional de Pesca a los acuicultores que no requieran concesión, permiso o Autorización.* | Al **proyecto** le aplica el Artículo, incisos y, fracciones anteriores, porque se trata de una actividad acuícola con fines comerciales. | Por el hecho de presentar a la autoridad correspondiente (SEMARNAT) la Manifestación de Impacto Ambiental, el promovente está cumpliendo con este apartado.<br><br>El proyecto se vincula por la obligatoriedad de obtener la autorización correspondiente para realizar las obras descritas en esta manifestación de impacto ambiental.<br><br>Como ya se mencionó anteriormente, la promovente una vez autorizado el proyecto en materia ambiental procederá a tramitar el Registro Nacional de Pesca para la unidad de producción acuícola. |
| **Art. 30°.-** *Las actividades pesqueras se clasifican en:*<br><br>**II.-** *Cultivo o acuacultura con fines* | | |
| **Artículo 31°.-** *Para realizar las actividades de pesca se requiere lo siguiente:*<br><br>**I,** *Concesión, para:*<br><br>**Inciso b)** *Acuacultura comercial*<br><br>**II,** Permiso, para:<br><br>**Inciso g)** *Acuacultura de fomento*<br><br>**III,** *Autorización, para:*<br><br>**Inciso d)** *Recolectar del medio natural reproductores, larvas, postlarvas, crías, huevos, semillas, alevines o en cualquier otro estadio, y*<br><br>**Inciso e)** *Acuacultura didáctica.* | | |

| | | |
|---|---|---|
| **Artículos 22.-** *la Secretaría podrá inscribir en el Registro Nacional de Pesca a los acuicultores que no requieran concesión, permiso o Autorización.* | Al **proyecto** le aplica el Artículo, incisos y, fracciones anteriores, porque se trata de una actividad acuícola con fines comerciales. | Por el hecho de presentar a la autoridad correspondiente (SEMARNAT) la Manifestación de Impacto Ambiental, el promovente está cumpliendo con este apartado.<br><br>El proyecto se vincula por la obligatoriedad de obtener la autorización correspondiente para realizar las obras descritas en esta manifestación de impacto ambiental.<br><br>Como ya se mencionó anteriormente, la promovente una vez autorizado el proyecto en materia ambiental procederá a tramitar el Registro Nacional de Pesca para la unidad de producción acuícola. |
| **Art. 30°.-** *Las actividades pesqueras se clasifican en:*<br><br>**II.-** *Cultivo o acuacultura con fines* | | |
| **Artículo 31°.-** *Para realizar las actividades de pesca se requiere lo siguiente:*<br><br>**I,** *Concesión, para:*<br><br>**Inciso b)** *Acuacultura comercial*<br><br>**II,** Permiso, para:<br><br>**Inciso g)** *Acuacultura de fomento*<br><br>**III,** *Autorización, para:*<br><br>**Inciso d)** *Recolectar del medio natural reproductores, larvas, postlarvas, crías, huevos, semillas, alevines o en cualquier otro estadio, y*<br><br>**Inciso e)** *Acuacultura didáctica.* | | |

| | | |
|---|---|---|
| **Artículos 22.-** *la Secretaría podrá inscribir en el Registro Nacional de Pesca a los acuicultores que no requieran concesión, permiso o Autorización.* | Al **proyecto** le aplica el Artículo, incisos y, fracciones anteriores, porque se trata de una actividad acuícola con fines comerciales. | Por el hecho de presentar a la autoridad correspondiente (SEMARNAT) la Manifestación de Impacto Ambiental, el promovente está cumpliendo con este apartado.<br><br>El proyecto se vincula por la obligatoriedad de obtener la autorización correspondiente para realizar las obras descritas en esta manifestación de impacto ambiental.<br><br>Como ya se mencionó anteriormente, la promovente una vez autorizado el proyecto en materia ambiental procederá a tramitar el Registro Nacional de Pesca para la unidad de producción acuícola. |
| **Art. 30°.-** *Las actividades pesqueras se clasifican en:*<br><br>**II.-** *Cultivo o acuacultura con fines* | | |
| **Artículo 31°.-** *Para realizar las actividades de pesca se requiere lo siguiente:*<br><br>**I,** *Concesión, para:*<br><br>**Inciso b)** *Acuacultura comercial*<br><br>**II,** Permiso, para:<br><br>**Inciso g)** *Acuacultura de fomento*<br><br>**III,** *Autorización, para:*<br><br>**Inciso d)** *Recolectar del medio natural reproductores, larvas, postlarvas, crías, huevos, semillas, alevines o en cualquier otro estadio, y*<br><br>**Inciso e)** *Acuacultura didáctica.* | | |

| | | |
|---|---|---|
| **Artículos 22.-** *la Secretaría podrá inscribir en el Registro Nacional de Pesca a los acuicultores que no requieran concesión, permiso o Autorización.* | Al **proyecto** le aplica el Artículo, incisos y, fracciones anteriores, porque se trata de una actividad acuícola con fines comerciales. | Por el hecho de presentar a la autoridad correspondiente (SEMARNAT) la Manifestación de Impacto Ambiental, el promovente está cumpliendo con este apartado.<br><br>El proyecto se vincula por la obligatoriedad de obtener la autorización correspondiente para realizar las obras descritas en esta manifestación de impacto ambiental.<br><br>Como ya se mencionó anteriormente, la promovente una vez autorizado el proyecto en materia ambiental procederá a tramitar el Registro Nacional de Pesca para la unidad de producción acuícola. |
| **Art. 30°.-** *Las actividades pesqueras se clasifican en:*<br><br>**II.-** *Cultivo o acuacultura con fines* | | |
| **Artículo 31°.-** *Para realizar las actividades de pesca se requiere lo siguiente:*<br><br>**I,** *Concesión, para:*<br><br>**Inciso b)** *Acuacultura comercial*<br><br>**II,** Permiso, para:<br><br>**Inciso g)** *Acuacultura de fomento*<br><br>**III,** *Autorización, para:*<br><br>**Inciso d)** *Recolectar del medio natural reproductores, larvas, postlarvas, crías, huevos, semillas, alevines o en cualquier otro estadio, y*<br><br>**Inciso e)** *Acuacultura didáctica.* | | |

| | | |
|---|---|---|
| **Artículos 22.-** *la Secretaría podrá inscribir en el Registro Nacional de Pesca a los acuicultores que no requieran concesión, permiso o Autorización.* | Al **proyecto** le aplica el Artículo, incisos y, fracciones anteriores, porque se trata de una actividad acuícola con fines comerciales. | Por el hecho de presentar a la autoridad correspondiente (SEMARNAT) la Manifestación de Impacto Ambiental, el promovente está cumpliendo con este apartado.<br><br>El proyecto se vincula por la obligatoriedad de obtener la autorización correspondiente para realizar las obras descritas en esta manifestación de impacto ambiental.<br><br>Como ya se mencionó anteriormente, la promovente una vez autorizado el proyecto en materia ambiental procederá a tramitar el Registro Nacional de Pesca para la unidad de producción acuícola. |
| **Art. 30°.-** *Las actividades pesqueras se clasifican en:*<br><br>**II.-** *Cultivo o acuacultura con fines* | | |
| **Artículo 31°.-** *Para realizar las actividades de pesca se requiere lo siguiente:*<br><br>**I,** *Concesión, para:*<br><br>**Inciso b)** *Acuacultura comercial*<br><br>**II,** Permiso, para:<br><br>**Inciso g)** *Acuacultura de fomento*<br><br>**III,** *Autorización, para:*<br><br>**Inciso d)** *Recolectar del medio natural reproductores, larvas, postlarvas, crías, huevos, semillas, alevines o en cualquier otro estadio, y*<br><br>**Inciso e)** *Acuacultura didáctica.* | | |

| | | |
|---|---|---|
| **Artículos 22.-** *la Secretaría podrá inscribir en el Registro Nacional de Pesca a los acuicultores que no requieran concesión, permiso o Autorización.* | Al **proyecto** le aplica el Artículo, incisos y, fracciones anteriores, porque se trata de una actividad acuícola con fines comerciales. | Por el hecho de presentar a la autoridad correspondiente (SEMARNAT) la Manifestación de Impacto Ambiental, el promovente está cumpliendo con este apartado.<br><br>El proyecto se vincula por la obligatoriedad de obtener la autorización correspondiente para realizar las obras descritas en esta manifestación de impacto ambiental.<br><br>Como ya se mencionó anteriormente, la promovente una vez autorizado el proyecto en materia ambiental procederá a tramitar el Registro Nacional de Pesca para la unidad de producción acuícola. |
| **Art. 30°.-** *Las actividades pesqueras se clasifican en:*<br><br>**II.-** *Cultivo o acuacultura con fines* | | |
| **Artículo 31°.-** *Para realizar las actividades de pesca se requiere lo siguiente:*<br><br>**I,** *Concesión, para:*<br><br>**Inciso b)** *Acuacultura comercial*<br><br>**II,** Permiso, para:<br><br>**Inciso g)** *Acuacultura de fomento*<br><br>**III,** *Autorización, para:*<br><br>**Inciso d)** *Recolectar del medio natural reproductores, larvas, postlarvas, crías, huevos, semillas, alevines o en cualquier otro estadio, y*<br><br>**Inciso e)** *Acuacultura didáctica.* | | |

| | | |
|---|---|---|
| **Artículos 22.-** *la Secretaría podrá inscribir en el Registro Nacional de Pesca a los acuicultores que no requieran concesión, permiso o Autorización.* | Al **proyecto** le aplica el Artículo, incisos y, fracciones anteriores, porque se trata de una actividad acuícola con fines comerciales. | Por el hecho de presentar a la autoridad correspondiente (SEMARNAT) la Manifestación de Impacto Ambiental, el promovente está cumpliendo con este apartado.<br><br>El proyecto se vincula por la obligatoriedad de obtener la autorización correspondiente para realizar las obras descritas en esta manifestación de impacto ambiental.<br><br>Como ya se mencionó anteriormente, la promovente una vez autorizado el proyecto en materia ambiental procederá a tramitar el Registro Nacional de Pesca para la unidad de producción acuícola. |
| **Art. 30°.-** *Las actividades pesqueras se clasifican en:*<br><br>**II.-** *Cultivo o acuacultura con fines* | | |
| **Artículo 31°.-** *Para realizar las actividades de pesca se requiere lo siguiente:*<br><br>**I,** *Concesión, para:*<br><br>**Inciso b)** *Acuacultura comercial*<br><br>**II,** Permiso, para:<br><br>**Inciso g)** *Acuacultura de fomento*<br><br>**III,** *Autorización, para:*<br><br>**Inciso d)** *Recolectar del medio natural reproductores, larvas, postlarvas, crías, huevos, semillas, alevines o en cualquier otro estadio, y*<br><br>**Inciso e)** *Acuacultura didáctica.* | | |

| | | |
|---|---|---|
| **Artículos 22.-** *la Secretaría podrá inscribir en el Registro Nacional de Pesca a los acuicultores que no requieran concesión, permiso o Autorización.* | Al **proyecto** le aplica el Artículo, incisos y, fracciones anteriores, porque se trata de una actividad acuícola con fines comerciales. | Por el hecho de presentar a la autoridad correspondiente (SEMARNAT) la Manifestación de Impacto Ambiental, el promovente está cumpliendo con este apartado.<br><br>El proyecto se vincula por la obligatoriedad de obtener la autorización correspondiente para realizar las obras descritas en esta manifestación de impacto ambiental.<br><br>Como ya se mencionó anteriormente, la promovente una vez autorizado el proyecto en materia ambiental procederá a tramitar el Registro Nacional de Pesca para la unidad de producción acuícola. |
| **Art. 30°.-** *Las actividades pesqueras se clasifican en:*<br><br>**II.-** *Cultivo o acuacultura con fines* | | |
| **Artículo 31°.-** *Para realizar las actividades de pesca se requiere lo siguiente:*<br><br>**I,** *Concesión, para:*<br><br>**Inciso b)** *Acuacultura comercial*<br><br>**II,** Permiso, para:<br><br>**Inciso g)** *Acuacultura de fomento*<br><br>**III,** *Autorización, para:*<br><br>**Inciso d)** *Recolectar del medio natural reproductores, larvas, postlarvas, crías, huevos, semillas, alevines o en cualquier otro estadio, y*<br><br>**Inciso e)** *Acuacultura didáctica.* | | |

| | | |
|---|---|---|
| **Artículos 22.-** *la Secretaría podrá inscribir en el Registro Nacional de Pesca a los acuicultores que no requieran concesión, permiso o Autorización.* | Al **proyecto** le aplica el Artículo, incisos y, fracciones anteriores, porque se trata de una actividad acuícola con fines comerciales. | Por el hecho de presentar a la autoridad correspondiente (SEMARNAT) la Manifestación de Impacto Ambiental, el promovente está cumpliendo con este apartado.<br><br>El proyecto se vincula por la obligatoriedad de obtener la autorización correspondiente para realizar las obras descritas en esta manifestación de impacto ambiental.<br><br>Como ya se mencionó anteriormente, la promovente una vez autorizado el proyecto en materia ambiental procederá a tramitar el Registro Nacional de Pesca para la unidad de producción acuícola. |
| **Art. 30°.-** *Las actividades pesqueras se clasifican en:*<br><br>**II.-** *Cultivo o acuacultura con fines* | | |
| **Artículo 31°.-** *Para realizar las actividades de pesca se requiere lo siguiente:*<br><br>**I,** *Concesión, para:*<br><br>**Inciso b)** *Acuacultura comercial*<br><br>**II,** Permiso, para:<br><br>**Inciso g)** *Acuacultura de fomento*<br><br>**III,** *Autorización, para:*<br><br>**Inciso d)** *Recolectar del medio natural reproductores, larvas, postlarvas, crías, huevos, semillas, alevines o en cualquier otro estadio, y*<br><br>**Inciso e)** *Acuacultura didáctica.* | | |

| | | |
|---|---|---|
| **Artículos 22.-** *la Secretaría podrá inscribir en el Registro Nacional de Pesca a los acuicultores que no requieran concesión, permiso o Autorización.* | Al **proyecto** le aplica el Artículo, incisos y, fracciones anteriores, porque se trata de una actividad acuícola con fines comerciales. | Por el hecho de presentar a la autoridad correspondiente (SEMARNAT) la Manifestación de Impacto Ambiental, el promovente está cumpliendo con este apartado.<br><br>El proyecto se vincula por la obligatoriedad de obtener la autorización correspondiente para realizar las obras descritas en esta manifestación de impacto ambiental.<br><br>Como ya se mencionó anteriormente, la promovente una vez autorizado el proyecto en materia ambiental procederá a tramitar el Registro Nacional de Pesca para la unidad de producción acuícola. |
| **Art. 30°.-** *Las actividades pesqueras se clasifican en:*<br><br>**II.-** *Cultivo o acuacultura con fines* | | |
| **Artículo 31°.-** *Para realizar las actividades de pesca se requiere lo siguiente:*<br><br>**I,** *Concesión, para:*<br><br>**Inciso b)** *Acuacultura comercial*<br><br>**II,** Permiso, para:<br><br>**Inciso g)** *Acuacultura de fomento*<br><br>**III,** *Autorización, para:*<br><br>**Inciso d)** *Recolectar del medio natural reproductores, larvas, postlarvas, crías, huevos, semillas, alevines o en cualquier otro estadio, y*<br><br>**Inciso e)** *Acuacultura didáctica.* | | |

| | | |
|---|---|---|
| **Artículos 22.-** *la Secretaría podrá inscribir en el Registro Nacional de Pesca a los acuicultores que no requieran concesión, permiso o Autorización.* | Al **proyecto** le aplica el Artículo, incisos y, fracciones anteriores, porque se trata de una actividad acuícola con fines comerciales. | Por el hecho de presentar a la autoridad correspondiente (SEMARNAT) la Manifestación de Impacto Ambiental, el promovente está cumpliendo con este apartado.<br><br>El proyecto se vincula por la obligatoriedad de obtener la autorización correspondiente para realizar las obras descritas en esta manifestación de impacto ambiental.<br><br>Como ya se mencionó anteriormente, la promovente una vez autorizado el proyecto en materia ambiental procederá a tramitar el Registro Nacional de Pesca para la unidad de producción acuícola. |
| **Art. 30°.-** *Las actividades pesqueras se clasifican en:*<br><br>**II.-** *Cultivo o acuacultura con fines* | | |
| **Artículo 31°.-** *Para realizar las actividades de pesca se requiere lo siguiente:*<br><br>**I,** *Concesión, para:*<br><br>**Inciso b)** *Acuacultura comercial*<br><br>**II,** Permiso, para:<br><br>**Inciso g)** *Acuacultura de fomento*<br><br>**III,** *Autorización, para:*<br><br>**Inciso d)** *Recolectar del medio natural reproductores, larvas, postlarvas, crías, huevos, semillas, alevines o en cualquier otro estadio, y*<br><br>**Inciso e)** *Acuacultura didáctica.* | | |

| | | |
|---|---|---|
| **Artículos 22.-** *la Secretaría podrá inscribir en el Registro Nacional de Pesca a los acuicultores que no requieran concesión, permiso o Autorización.* | Al **proyecto** le aplica el Artículo, incisos y, fracciones anteriores, porque se trata de una actividad acuícola con fines comerciales. | Por el hecho de presentar a la autoridad correspondiente (SEMARNAT) la Manifestación de Impacto Ambiental, el promovente está cumpliendo con este apartado.<br><br>El proyecto se vincula por la obligatoriedad de obtener la autorización correspondiente para realizar las obras descritas en esta manifestación de impacto ambiental.<br><br>Como ya se mencionó anteriormente, la promovente una vez autorizado el proyecto en materia ambiental procederá a tramitar el Registro Nacional de Pesca para la unidad de producción acuícola. |
| **Art. 30°.-** *Las actividades pesqueras se clasifican en:*<br><br>**II.-** *Cultivo o acuacultura con fines* | | |
| **Artículo 31°.-** *Para realizar las actividades de pesca se requiere lo siguiente:*<br><br>**I,** *Concesión, para:*<br><br>**Inciso b)** *Acuacultura comercial*<br><br>**II,** Permiso, para:<br><br>**Inciso g)** *Acuacultura de fomento*<br><br>**III,** *Autorización, para:*<br><br>**Inciso d)** *Recolectar del medio natural reproductores, larvas, postlarvas, crías, huevos, semillas, alevines o en cualquier otro estadio, y*<br><br>**Inciso e)** *Acuacultura didáctica.* | | |

| | | |
|---|---|---|
| **Artículos 22.-** *la Secretaría podrá inscribir en el Registro Nacional de Pesca a los acuicultores que no requieran concesión, permiso o Autorización.* | Al **proyecto** le aplica el Artículo, incisos y, fracciones anteriores, porque se trata de una actividad acuícola con fines comerciales. | Por el hecho de presentar a la autoridad correspondiente (SEMARNAT) la Manifestación de Impacto Ambiental, el promovente está cumpliendo con este apartado.<br><br>El proyecto se vincula por la obligatoriedad de obtener la autorización correspondiente para realizar las obras descritas en esta manifestación de impacto ambiental.<br><br>Como ya se mencionó anteriormente, la promovente una vez autorizado el proyecto en materia ambiental procederá a tramitar el Registro Nacional de Pesca para la unidad de producción acuícola. |
| **Art. 30°.-** *Las actividades pesqueras se clasifican en:*<br><br>**II.-** *Cultivo o acuacultura con fines* | | |
| **Artículo 31°.-** *Para realizar las actividades de pesca se requiere lo siguiente:*<br><br>**I,** *Concesión, para:*<br><br>**Inciso b)** *Acuacultura comercial*<br><br>**II,** Permiso, para:<br><br>**Inciso g)** *Acuacultura de fomento*<br><br>**III,** *Autorización, para:*<br><br>**Inciso d)** *Recolectar del medio natural reproductores, larvas, postlarvas, crías, huevos, semillas, alevines o en cualquier otro estadio, y*<br><br>**Inciso e)** *Acuacultura didáctica.* | | |

| | | |
|---|---|---|
| **Artículos 22.-** *la Secretaría podrá inscribir en el Registro Nacional de Pesca a los acuicultores que no requieran concesión, permiso o Autorización.* | Al **proyecto** le aplica el Artículo, incisos y, fracciones anteriores, porque se trata de una actividad acuícola con fines comerciales. | Por el hecho de presentar a la autoridad correspondiente (SEMARNAT) la Manifestación de Impacto Ambiental, el promovente está cumpliendo con este apartado.<br><br>El proyecto se vincula por la obligatoriedad de obtener la autorización correspondiente para realizar las obras descritas en esta manifestación de impacto ambiental.<br><br>Como ya se mencionó anteriormente, la promovente una vez autorizado el proyecto en materia ambiental procederá a tramitar el Registro Nacional de Pesca para la unidad de producción acuícola. |
| **Art. 30°.-** *Las actividades pesqueras se clasifican en:*<br><br>**II.-** *Cultivo o acuacultura con fines* | | |
| **Artículo 31°.-** *Para realizar las actividades de pesca se requiere lo siguiente:*<br><br>**I,** *Concesión, para:*<br><br>**Inciso b)** *Acuacultura comercial*<br><br>**II,** Permiso, para:<br><br>**Inciso g)** *Acuacultura de fomento*<br><br>**III,** *Autorización, para:*<br><br>**Inciso d)** *Recolectar del medio natural reproductores, larvas, postlarvas, crías, huevos, semillas, alevines o en cualquier otro estadio, y*<br><br>**Inciso e)** *Acuacultura didáctica.* | | |

| | | |
|---|---|---|
| **Artículos 22.-** *la Secretaría podrá inscribir en el Registro Nacional de Pesca a los acuicultores que no requieran concesión, permiso o Autorización.* | Al **proyecto** le aplica el Artículo, incisos y, fracciones anteriores, porque se trata de una actividad acuícola con fines comerciales. | Por el hecho de presentar a la autoridad correspondiente (SEMARNAT) la Manifestación de Impacto Ambiental, el promovente está cumpliendo con este apartado.<br><br>El proyecto se vincula por la obligatoriedad de obtener la autorización correspondiente para realizar las obras descritas en esta manifestación de impacto ambiental.<br><br>Como ya se mencionó anteriormente, la promovente una vez autorizado el proyecto en materia ambiental procederá a tramitar el Registro Nacional de Pesca para la unidad de producción acuícola. |
| **Art. 30°.-** *Las actividades pesqueras se clasifican en:*<br><br>**II.-** *Cultivo o acuacultura con fines* | | |
| **Artículo 31°.-** *Para realizar las actividades de pesca se requiere lo siguiente:*<br><br>**I,** *Concesión, para:*<br><br>**Inciso b)** *Acuacultura comercial*<br><br>**II,** Permiso, para:<br><br>**Inciso g)** *Acuacultura de fomento*<br><br>**III,** *Autorización, para:*<br><br>**Inciso d)** *Recolectar del medio natural reproductores, larvas, postlarvas, crías, huevos, semillas, alevines o en cualquier otro estadio, y*<br><br>**Inciso e)** *Acuacultura didáctica.* | | |

| | | |
|---|---|---|
| **Artículos 22.-** *la Secretaría podrá inscribir en el Registro Nacional de Pesca a los acuicultores que no requieran concesión, permiso o Autorización.* | Al **proyecto** le aplica el Artículo, incisos y, fracciones anteriores, porque se trata de una actividad acuícola con fines comerciales. | Por el hecho de presentar a la autoridad correspondiente (SEMARNAT) la Manifestación de Impacto Ambiental, el promovente está cumpliendo con este apartado.<br><br>El proyecto se vincula por la obligatoriedad de obtener la autorización correspondiente para realizar las obras descritas en esta manifestación de impacto ambiental.<br><br>Como ya se mencionó anteriormente, la promovente una vez autorizado el proyecto en materia ambiental procederá a tramitar el Registro Nacional de Pesca para la unidad de producción acuícola. |
| **Art. 30°.-** *Las actividades pesqueras se clasifican en:*<br><br>**II.-** *Cultivo o acuacultura con fines* | | |
| **Artículo 31°.-** *Para realizar las actividades de pesca se requiere lo siguiente:*<br><br>**I,** *Concesión, para:*<br><br>**Inciso b)** *Acuacultura comercial*<br><br>**II,** Permiso, para:<br><br>**Inciso g)** *Acuacultura de fomento*<br><br>**III,** *Autorización, para:*<br><br>**Inciso d)** *Recolectar del medio natural reproductores, larvas, postlarvas, crías, huevos, semillas, alevines o en cualquier otro estadio, y*<br><br>**Inciso e)** *Acuacultura didáctica.* | | |

| | | |
|---|---|---|
| **Artículos 22.-** *la Secretaría podrá inscribir en el Registro Nacional de Pesca a los acuicultores que no requieran concesión, permiso o Autorización.* | Al **proyecto** le aplica el Artículo, incisos y, fracciones anteriores, porque se trata de una actividad acuícola con fines comerciales. | Por el hecho de presentar a la autoridad correspondiente (SEMARNAT) la Manifestación de Impacto Ambiental, el promovente está cumpliendo con este apartado.<br><br>El proyecto se vincula por la obligatoriedad de obtener la autorización correspondiente para realizar las obras descritas en esta manifestación de impacto ambiental.<br><br>Como ya se mencionó anteriormente, la promovente una vez autorizado el proyecto en materia ambiental procederá a tramitar el Registro Nacional de Pesca para la unidad de producción acuícola. |
| **Art. 30°.-** *Las actividades pesqueras se clasifican en:*<br><br>**II.-** *Cultivo o acuacultura con fines* | | |
| **Artículo 31°.-** *Para realizar las actividades de pesca se requiere lo siguiente:*<br><br>**I,** *Concesión, para:*<br><br>**Inciso b)** *Acuacultura comercial*<br><br>**II,** Permiso, para:<br><br>**Inciso g)** *Acuacultura de fomento*<br><br>**III,** *Autorización, para:*<br><br>**Inciso d)** *Recolectar del medio natural reproductores, larvas, postlarvas, crías, huevos, semillas, alevines o en cualquier otro estadio, y*<br><br>**Inciso e)** *Acuacultura didáctica.* | | |

| | | |
|---|---|---|
| **Artículos 22.-** *la Secretaría podrá inscribir en el Registro Nacional de Pesca a los acuicultores que no requieran concesión, permiso o Autorización.* | Al **proyecto** le aplica el Artículo, incisos y, fracciones anteriores, porque se trata de una actividad acuícola con fines comerciales. | Por el hecho de presentar a la autoridad correspondiente (SEMARNAT) la Manifestación de Impacto Ambiental, el promovente está cumpliendo con este apartado.<br><br>El proyecto se vincula por la obligatoriedad de obtener la autorización correspondiente para realizar las obras descritas en esta manifestación de impacto ambiental.<br><br>Como ya se mencionó anteriormente, la promovente una vez autorizado el proyecto en materia ambiental procederá a tramitar el Registro Nacional de Pesca para la unidad de producción acuícola. |
| **Art. 30°.-** *Las actividades pesqueras se clasifican en:*<br><br>**II.-** *Cultivo o acuacultura con fines* | | |
| **Artículo 31°.-** *Para realizar las actividades de pesca se requiere lo siguiente:*<br><br>**I,** *Concesión, para:*<br><br>**Inciso b)** *Acuacultura comercial*<br><br>**II,** Permiso, para:<br><br>**Inciso g)** *Acuacultura de fomento*<br><br>**III,** *Autorización, para:*<br><br>**Inciso d)** *Recolectar del medio natural reproductores, larvas, postlarvas, crías, huevos, semillas, alevines o en cualquier otro estadio, y*<br><br>**Inciso e)** *Acuacultura didáctica.* | | |

| | | |
|---|---|---|
| **Artículos 22.-** *la Secretaría podrá inscribir en el Registro Nacional de Pesca a los acuicultores que no requieran concesión, permiso o Autorización.* | Al **proyecto** le aplica el Artículo, incisos y, fracciones anteriores, porque se trata de una actividad acuícola con fines comerciales. | Por el hecho de presentar a la autoridad correspondiente (SEMARNAT) la Manifestación de Impacto Ambiental, el promovente está cumpliendo con este apartado.<br><br>El proyecto se vincula por la obligatoriedad de obtener la autorización correspondiente para realizar las obras descritas en esta manifestación de impacto ambiental.<br><br>Como ya se mencionó anteriormente, la promovente una vez autorizado el proyecto en materia ambiental procederá a tramitar el Registro Nacional de Pesca para la unidad de producción acuícola. |
| **Art. 30°.-** *Las actividades pesqueras se clasifican en:*<br><br>**II.-** *Cultivo o acuacultura con fines* | | |
| **Artículo 31°.-** *Para realizar las actividades de pesca se requiere lo siguiente:*<br><br>**I,** *Concesión, para:*<br><br>**Inciso b)** *Acuacultura comercial*<br><br>**II,** Permiso, para:<br><br>**Inciso g)** *Acuacultura de fomento*<br><br>**III,** *Autorización, para:*<br><br>**Inciso d)** *Recolectar del medio natural reproductores, larvas, postlarvas, crías, huevos, semillas, alevines o en cualquier otro estadio, y*<br><br>**Inciso e)** *Acuacultura didáctica.* | | |

| | | |
|---|---|---|
| **Artículos 22.-** *la Secretaría podrá inscribir en el Registro Nacional de Pesca a los acuicultores que no requieran concesión, permiso o Autorización.* | Al **proyecto** le aplica el Artículo, incisos y, fracciones anteriores, porque se trata de una actividad acuícola con fines comerciales. | Por el hecho de presentar a la autoridad correspondiente (SEMARNAT) la Manifestación de Impacto Ambiental, el promovente está cumpliendo con este apartado.<br><br>El proyecto se vincula por la obligatoriedad de obtener la autorización correspondiente para realizar las obras descritas en esta manifestación de impacto ambiental.<br><br>Como ya se mencionó anteriormente, la promovente una vez autorizado el proyecto en materia ambiental procederá a tramitar el Registro Nacional de Pesca para la unidad de producción acuícola. |
| **Art. 30°.-** *Las actividades pesqueras se clasifican en:*<br><br>**II.-** *Cultivo o acuacultura con fines* | | |
| **Artículo 31°.-** *Para realizar las actividades de pesca se requiere lo siguiente:*<br><br>**I,** *Concesión, para:*<br><br>**Inciso b)** *Acuacultura comercial*<br><br>**II,** Permiso, para:<br><br>**Inciso g)** *Acuacultura de fomento*<br><br>**III,** *Autorización, para:*<br><br>**Inciso d)** *Recolectar del medio natural reproductores, larvas, postlarvas, crías, huevos, semillas, alevines o en cualquier otro estadio, y*<br><br>**Inciso e)** *Acuacultura didáctica.* | | |

| | | |
|---|---|---|
| **Artículos 22.-** *la Secretaría podrá inscribir en el Registro Nacional de Pesca a los acuicultores que no requieran concesión, permiso o Autorización.* | Al **proyecto** le aplica el Artículo, incisos y, fracciones anteriores, porque se trata de una actividad acuícola con fines comerciales. | Por el hecho de presentar a la autoridad correspondiente (SEMARNAT) la Manifestación de Impacto Ambiental, el promovente está cumpliendo con este apartado.<br><br>El proyecto se vincula por la obligatoriedad de obtener la autorización correspondiente para realizar las obras descritas en esta manifestación de impacto ambiental.<br><br>Como ya se mencionó anteriormente, la promovente una vez autorizado el proyecto en materia ambiental procederá a tramitar el Registro Nacional de Pesca para la unidad de producción acuícola. |
| **Art. 30°.-** *Las actividades pesqueras se clasifican en:*<br><br>**II.-** *Cultivo o acuacultura con fines* | | |
| **Artículo 31°.-** *Para realizar las actividades de pesca se requiere lo siguiente:*<br><br>**I,** *Concesión, para:*<br><br>**Inciso b)** *Acuacultura comercial*<br><br>**II,** Permiso, para:<br><br>**Inciso g)** *Acuacultura de fomento*<br><br>**III,** *Autorización, para:*<br><br>**Inciso d)** *Recolectar del medio natural reproductores, larvas, postlarvas, crías, huevos, semillas, alevines o en cualquier otro estadio, y*<br><br>**Inciso e)** *Acuacultura didáctica.* | | |

| | | |
|---|---|---|
| **Artículos 22.-** *la Secretaría podrá inscribir en el Registro Nacional de Pesca a los acuicultores que no requieran concesión, permiso o Autorización.* | Al **proyecto** le aplica el Artículo, incisos y, fracciones anteriores, porque se trata de una actividad acuícola con fines comerciales. | Por el hecho de presentar a la autoridad correspondiente (SEMARNAT) la Manifestación de Impacto Ambiental, el promovente está cumpliendo con este apartado.<br><br>El proyecto se vincula por la obligatoriedad de obtener la autorización correspondiente para realizar las obras descritas en esta manifestación de impacto ambiental.<br><br>Como ya se mencionó anteriormente, la promovente una vez autorizado el proyecto en materia ambiental procederá a tramitar el Registro Nacional de Pesca para la unidad de producción acuícola. |
| **Art. 30°.-** *Las actividades pesqueras se clasifican en:*<br><br>**II.-** *Cultivo o acuacultura con fines* | | |
| **Artículo 31°.-** *Para realizar las actividades de pesca se requiere lo siguiente:*<br><br>**I,** *Concesión, para:*<br><br>**Inciso b)** *Acuacultura comercial*<br><br>**II,** Permiso, para:<br><br>**Inciso g)** *Acuacultura de fomento*<br><br>**III,** *Autorización, para:*<br><br>**Inciso d)** *Recolectar del medio natural reproductores, larvas, postlarvas, crías, huevos, semillas, alevines o en cualquier otro estadio, y*<br><br>**Inciso e)** *Acuacultura didáctica.* | | |

| | | |
|---|---|---|
| **Artículos 22.-** *la Secretaría podrá inscribir en el Registro Nacional de Pesca a los acuicultores que no requieran concesión, permiso o Autorización.* | Al **proyecto** le aplica el Artículo, incisos y, fracciones anteriores, porque se trata de una actividad acuícola con fines comerciales. | Por el hecho de presentar a la autoridad correspondiente (SEMARNAT) la Manifestación de Impacto Ambiental, el promovente está cumpliendo con este apartado.<br><br>El proyecto se vincula por la obligatoriedad de obtener la autorización correspondiente para realizar las obras descritas en esta manifestación de impacto ambiental.<br><br>Como ya se mencionó anteriormente, la promovente una vez autorizado el proyecto en materia ambiental procederá a tramitar el Registro Nacional de Pesca para la unidad de producción acuícola. |
| **Art. 30°.-** *Las actividades pesqueras se clasifican en:*<br><br>**II.-** *Cultivo o acuacultura con fines* | | |
| **Artículo 31°.-** *Para realizar las actividades de pesca se requiere lo siguiente:*<br><br>**I,** *Concesión, para:*<br><br>**Inciso b)** *Acuacultura comercial*<br><br>**II,** Permiso, para:<br><br>**Inciso g)** *Acuacultura de fomento*<br><br>**III,** *Autorización, para:*<br><br>**Inciso d)** *Recolectar del medio natural reproductores, larvas, postlarvas, crías, huevos, semillas, alevines o en cualquier otro estadio, y*<br><br>**Inciso e)** *Acuacultura didáctica.* | | |

| | | |
|---|---|---|
| **Artículos 22.-** *la Secretaría podrá inscribir en el Registro Nacional de Pesca a los acuicultores que no requieran concesión, permiso o Autorización.* | Al **proyecto** le aplica el Artículo, incisos y, fracciones anteriores, porque se trata de una actividad acuícola con fines comerciales. | Por el hecho de presentar a la autoridad correspondiente (SEMARNAT) la Manifestación de Impacto Ambiental, el promovente está cumpliendo con este apartado.<br><br>El proyecto se vincula por la obligatoriedad de obtener la autorización correspondiente para realizar las obras descritas en esta manifestación de impacto ambiental.<br><br>Como ya se mencionó anteriormente, la promovente una vez autorizado el proyecto en materia ambiental procederá a tramitar el Registro Nacional de Pesca para la unidad de producción acuícola. |
| **Art. 30°.-** *Las actividades pesqueras se clasifican en:*<br><br>**II.-** *Cultivo o acuacultura con fines* | | |
| **Artículo 31°.-** *Para realizar las actividades de pesca se requiere lo siguiente:*<br><br>**I,** *Concesión, para:*<br><br>**Inciso b)** *Acuacultura comercial*<br><br>**II,** Permiso, para:<br><br>**Inciso g)** *Acuacultura de fomento*<br><br>**III,** *Autorización, para:*<br><br>**Inciso d)** *Recolectar del medio natural reproductores, larvas, postlarvas, crías, huevos, semillas, alevines o en cualquier otro estadio, y*<br><br>**Inciso e)** *Acuacultura didáctica.* | | |

| | | |
|---|---|---|
| **Artículos 22.-** *la Secretaría podrá inscribir en el Registro Nacional de Pesca a los acuicultores que no requieran concesión, permiso o Autorización.* | Al **proyecto** le aplica el Artículo, incisos y, fracciones anteriores, porque se trata de una actividad acuícola con fines comerciales. | Por el hecho de presentar a la autoridad correspondiente (SEMARNAT) la Manifestación de Impacto Ambiental, el promovente está cumpliendo con este apartado.<br><br>El proyecto se vincula por la obligatoriedad de obtener la autorización correspondiente para realizar las obras descritas en esta manifestación de impacto ambiental.<br><br>Como ya se mencionó anteriormente, la promovente una vez autorizado el proyecto en materia ambiental procederá a tramitar el Registro Nacional de Pesca para la unidad de producción acuícola. |
| **Art. 30°.-** *Las actividades pesqueras se clasifican en:*<br><br>**II.-** *Cultivo o acuacultura con fines* | | |
| **Artículo 31°.-** *Para realizar las actividades de pesca se requiere lo siguiente:*<br><br>**I,** *Concesión, para:*<br><br>**Inciso b)** *Acuacultura comercial*<br><br>**II,** Permiso, para:<br><br>**Inciso g)** *Acuacultura de fomento*<br><br>**III,** *Autorización, para:*<br><br>**Inciso d)** *Recolectar del medio natural reproductores, larvas, postlarvas, crías, huevos, semillas, alevines o en cualquier otro estadio, y*<br><br>**Inciso e)** *Acuacultura didáctica.* | | |

| | | |
|---|---|---|
| **Artículos 22.-** *la Secretaría podrá inscribir en el Registro Nacional de Pesca a los acuicultores que no requieran concesión, permiso o Autorización.* | Al **proyecto** le aplica el Artículo, incisos y, fracciones anteriores, porque se trata de una actividad acuícola con fines comerciales. | Por el hecho de presentar a la autoridad correspondiente (SEMARNAT) la Manifestación de Impacto Ambiental, el promovente está cumpliendo con este apartado.<br><br>El proyecto se vincula por la obligatoriedad de obtener la autorización correspondiente para realizar las obras descritas en esta manifestación de impacto ambiental.<br><br>Como ya se mencionó anteriormente, la promovente una vez autorizado el proyecto en materia ambiental procederá a tramitar el Registro Nacional de Pesca para la unidad de producción acuícola. |
| **Art. 30°.-** *Las actividades pesqueras se clasifican en:*<br><br>**II.-** *Cultivo o acuacultura con fines* | | |
| **Artículo 31°.-** *Para realizar las actividades de pesca se requiere lo siguiente:*<br><br>**I,** *Concesión, para:*<br><br>**Inciso b)** *Acuacultura comercial*<br><br>**II,** Permiso, para:<br><br>**Inciso g)** *Acuacultura de fomento*<br><br>**III,** *Autorización, para:*<br><br>**Inciso d)** *Recolectar del medio natural reproductores, larvas, postlarvas, crías, huevos, semillas, alevines o en cualquier otro estadio, y*<br><br>**Inciso e)** *Acuacultura didáctica.* | | |

| | | |
|---|---|---|
| **Artículos 22.-** *la Secretaría podrá inscribir en el Registro Nacional de Pesca a los acuicultores que no requieran concesión, permiso o Autorización.* | Al **proyecto** le aplica el Artículo, incisos y, fracciones anteriores, porque se trata de una actividad acuícola con fines comerciales. | Por el hecho de presentar a la autoridad correspondiente (SEMARNAT) la Manifestación de Impacto Ambiental, el promovente está cumpliendo con este apartado.<br><br>El proyecto se vincula por la obligatoriedad de obtener la autorización correspondiente para realizar las obras descritas en esta manifestación de impacto ambiental.<br><br>Como ya se mencionó anteriormente, la promovente una vez autorizado el proyecto en materia ambiental procederá a tramitar el Registro Nacional de Pesca para la unidad de producción acuícola. |
| **Art. 30°.-** *Las actividades pesqueras se clasifican en:*<br><br>**II.-** *Cultivo o acuacultura con fines* | | |
| **Artículo 31°.-** *Para realizar las actividades de pesca se requiere lo siguiente:*<br><br>**I,** *Concesión, para:*<br><br>**Inciso b)** *Acuacultura comercial*<br><br>**II,** Permiso, para:<br><br>**Inciso g)** *Acuacultura de fomento*<br><br>**III,** *Autorización, para:*<br><br>**Inciso d)** *Recolectar del medio natural reproductores, larvas, postlarvas, crías, huevos, semillas, alevines o en cualquier otro estadio, y*<br><br>**Inciso e)** *Acuacultura didáctica.* | | |

| | | |
|---|---|---|
| **Artículos 22.-** *la Secretaría podrá inscribir en el Registro Nacional de Pesca a los acuicultores que no requieran concesión, permiso o Autorización.* | Al **proyecto** le aplica el Artículo, incisos y, fracciones anteriores, porque se trata de una actividad acuícola con fines comerciales. | Por el hecho de presentar a la autoridad correspondiente (SEMARNAT) la Manifestación de Impacto Ambiental, el promovente está cumpliendo con este apartado.<br><br>El proyecto se vincula por la obligatoriedad de obtener la autorización correspondiente para realizar las obras descritas en esta manifestación de impacto ambiental.<br><br>Como ya se mencionó anteriormente, la promovente una vez autorizado el proyecto en materia ambiental procederá a tramitar el Registro Nacional de Pesca para la unidad de producción acuícola. |
| **Art. 30°.-** *Las actividades pesqueras se clasifican en:*<br><br>**II.-** *Cultivo o acuacultura con fines* | | |
| **Artículo 31°.-** *Para realizar las actividades de pesca se requiere lo siguiente:*<br><br>**I,** *Concesión, para:*<br><br>**Inciso b)** *Acuacultura comercial*<br><br>**II,** Permiso, para:<br><br>**Inciso g)** *Acuacultura de fomento*<br><br>**III,** *Autorización, para:*<br><br>**Inciso d)** *Recolectar del medio natural reproductores, larvas, postlarvas, crías, huevos, semillas, alevines o en cualquier otro estadio, y*<br><br>**Inciso e)** *Acuacultura didáctica.* | | |

| | | |
|---|---|---|
| **Artículos 22.-** *la Secretaría podrá inscribir en el Registro Nacional de Pesca a los acuicultores que no requieran concesión, permiso o Autorización.* | Al **proyecto** le aplica el Artículo, incisos y, fracciones anteriores, porque se trata de una actividad acuícola con fines comerciales. | Por el hecho de presentar a la autoridad correspondiente (SEMARNAT) la Manifestación de Impacto Ambiental, el promovente está cumpliendo con este apartado.<br><br>El proyecto se vincula por la obligatoriedad de obtener la autorización correspondiente para realizar las obras descritas en esta manifestación de impacto ambiental.<br><br>Como ya se mencionó anteriormente, la promovente una vez autorizado el proyecto en materia ambiental procederá a tramitar el Registro Nacional de Pesca para la unidad de producción acuícola. |
| **Art. 30°.-** *Las actividades pesqueras se clasifican en:*<br><br>**II.-** *Cultivo o acuacultura con fines* | | |
| **Artículo 31°.-** *Para realizar las actividades de pesca se requiere lo siguiente:*<br><br>**I,** *Concesión, para:*<br><br>**Inciso b)** *Acuacultura comercial*<br><br>**II,** Permiso, para:<br><br>**Inciso g)** *Acuacultura de fomento*<br><br>**III,** *Autorización, para:*<br><br>**Inciso d)** *Recolectar del medio natural reproductores, larvas, postlarvas, crías, huevos, semillas, alevines o en cualquier otro estadio, y*<br><br>**Inciso e)** *Acuacultura didáctica.* | | |

| | | |
|---|---|---|
| **Artículos 22.-** *la Secretaría podrá inscribir en el Registro Nacional de Pesca a los acuicultores que no requieran concesión, permiso o Autorización.* | Al **proyecto** le aplica el Artículo, incisos y, fracciones anteriores, porque se trata de una actividad acuícola con fines comerciales. | Por el hecho de presentar a la autoridad correspondiente (SEMARNAT) la Manifestación de Impacto Ambiental, el promovente está cumpliendo con este apartado.<br><br>El proyecto se vincula por la obligatoriedad de obtener la autorización correspondiente para realizar las obras descritas en esta manifestación de impacto ambiental.<br><br>Como ya se mencionó anteriormente, la promovente una vez autorizado el proyecto en materia ambiental procederá a tramitar el Registro Nacional de Pesca para la unidad de producción acuícola. |
| **Art. 30°.-** *Las actividades pesqueras se clasifican en:*<br><br>**II.-** *Cultivo o acuacultura con fines* | | |
| **Artículo 31°.-** *Para realizar las actividades de pesca se requiere lo siguiente:*<br><br>**I,** *Concesión, para:*<br><br>**Inciso b)** *Acuacultura comercial*<br><br>**II,** Permiso, para:<br><br>**Inciso g)** *Acuacultura de fomento*<br><br>**III,** *Autorización, para:*<br><br>**Inciso d)** *Recolectar del medio natural reproductores, larvas, postlarvas, crías, huevos, semillas, alevines o en cualquier otro estadio, y*<br><br>**Inciso e)** *Acuacultura didáctica.* | | |

| | | |
|---|---|---|
| **Artículos 22.-** *la Secretaría podrá inscribir en el Registro Nacional de Pesca a los acuicultores que no requieran concesión, permiso o Autorización.* | Al **proyecto** le aplica el Artículo, incisos y, fracciones anteriores, porque se trata de una actividad acuícola con fines comerciales. | Por el hecho de presentar a la autoridad correspondiente (SEMARNAT) la Manifestación de Impacto Ambiental, el promovente está cumpliendo con este apartado.<br><br>El proyecto se vincula por la obligatoriedad de obtener la autorización correspondiente para realizar las obras descritas en esta manifestación de impacto ambiental.<br><br>Como ya se mencionó anteriormente, la promovente una vez autorizado el proyecto en materia ambiental procederá a tramitar el Registro Nacional de Pesca para la unidad de producción acuícola. |
| **Art. 30°.-** *Las actividades pesqueras se clasifican en:*<br><br>**II.-** *Cultivo o acuacultura con fines* | | |
| **Artículo 31°.-** *Para realizar las actividades de pesca se requiere lo siguiente:*<br><br>**I,** *Concesión, para:*<br><br>**Inciso b)** *Acuacultura comercial*<br><br>**II,** Permiso, para:<br><br>**Inciso g)** *Acuacultura de fomento*<br><br>**III,** *Autorización, para:*<br><br>**Inciso d)** *Recolectar del medio natural reproductores, larvas, postlarvas, crías, huevos, semillas, alevines o en cualquier otro estadio, y*<br><br>**Inciso e)** *Acuacultura didáctica.* | | |

| | | |
|---|---|---|
| **Artículos 22.-** *la Secretaría podrá inscribir en el Registro Nacional de Pesca a los acuicultores que no requieran concesión, permiso o Autorización.* | Al **proyecto** le aplica el Artículo, incisos y, fracciones anteriores, porque se trata de una actividad acuícola con fines comerciales. | Por el hecho de presentar a la autoridad correspondiente (SEMARNAT) la Manifestación de Impacto Ambiental, el promovente está cumpliendo con este apartado.<br><br>El proyecto se vincula por la obligatoriedad de obtener la autorización correspondiente para realizar las obras descritas en esta manifestación de impacto ambiental.<br><br>Como ya se mencionó anteriormente, la promovente una vez autorizado el proyecto en materia ambiental procederá a tramitar el Registro Nacional de Pesca para la unidad de producción acuícola. |
| **Art. 30°.-** *Las actividades pesqueras se clasifican en:*<br><br>**II.-** *Cultivo o acuacultura con fines* | | |
| **Artículo 31°.-** *Para realizar las actividades de pesca se requiere lo siguiente:*<br><br>**I,** *Concesión, para:*<br><br>**Inciso b)** *Acuacultura comercial*<br><br>**II,** Permiso, para:<br><br>**Inciso g)** *Acuacultura de fomento*<br><br>**III,** *Autorización, para:*<br><br>**Inciso d)** *Recolectar del medio natural reproductores, larvas, postlarvas, crías, huevos, semillas, alevines o en cualquier otro estadio, y*<br><br>**Inciso e)** *Acuacultura didáctica.* | | |

| | | |
|---|---|---|
| **Artículos 22.-** *la Secretaría podrá inscribir en el Registro Nacional de Pesca a los acuicultores que no requieran concesión, permiso o Autorización.* | Al **proyecto** le aplica el Artículo, incisos y, fracciones anteriores, porque se trata de una actividad acuícola con fines comerciales. | Por el hecho de presentar a la autoridad correspondiente (SEMARNAT) la Manifestación de Impacto Ambiental, el promovente está cumpliendo con este apartado.<br><br>El proyecto se vincula por la obligatoriedad de obtener la autorización correspondiente para realizar las obras descritas en esta manifestación de impacto ambiental.<br><br>Como ya se mencionó anteriormente, la promovente una vez autorizado el proyecto en materia ambiental procederá a tramitar el Registro Nacional de Pesca para la unidad de producción acuícola. |
| **Art. 30°.-** *Las actividades pesqueras se clasifican en:*<br><br>**II.-** *Cultivo o acuacultura con fines* | | |
| **Artículo 31°.-** *Para realizar las actividades de pesca se requiere lo siguiente:*<br><br>**I,** *Concesión, para:*<br><br>**Inciso b)** *Acuacultura comercial*<br><br>**II,** Permiso, para:<br><br>**Inciso g)** *Acuacultura de fomento*<br><br>**III,** *Autorización, para:*<br><br>**Inciso d)** *Recolectar del medio natural reproductores, larvas, postlarvas, crías, huevos, semillas, alevines o en cualquier otro estadio, y*<br><br>**Inciso e)** *Acuacultura didáctica.* | | |

| | | |
|---|---|---|
| **Artículos 22.-** *la Secretaría podrá inscribir en el Registro Nacional de Pesca a los acuicultores que no requieran concesión, permiso o Autorización.* | Al **proyecto** le aplica el Artículo, incisos y, fracciones anteriores, porque se trata de una actividad acuícola con fines comerciales. | Por el hecho de presentar a la autoridad correspondiente (SEMARNAT) la Manifestación de Impacto Ambiental, el promovente está cumpliendo con este apartado.<br><br>El proyecto se vincula por la obligatoriedad de obtener la autorización correspondiente para realizar las obras descritas en esta manifestación de impacto ambiental.<br><br>Como ya se mencionó anteriormente, la promovente una vez autorizado el proyecto en materia ambiental procederá a tramitar el Registro Nacional de Pesca para la unidad de producción acuícola. |
| **Art. 30°.-** *Las actividades pesqueras se clasifican en:*<br><br>**II.-** *Cultivo o acuacultura con fines* | | |
| **Artículo 31°.-** *Para realizar las actividades de pesca se requiere lo siguiente:*<br><br>**I,** *Concesión, para:*<br><br>**Inciso b)** *Acuacultura comercial*<br><br>**II,** Permiso, para:<br><br>**Inciso g)** *Acuacultura de fomento*<br><br>**III,** *Autorización, para:*<br><br>**Inciso d)** *Recolectar del medio natural reproductores, larvas, postlarvas, crías, huevos, semillas, alevines o en cualquier otro estadio, y*<br><br>**Inciso e)** *Acuacultura didáctica.* | | |

| | | |
|---|---|---|
| **Artículos 22.-** *la Secretaría podrá inscribir en el Registro Nacional de Pesca a los acuicultores que no requieran concesión, permiso o Autorización.* | Al **proyecto** le aplica el Artículo, incisos y, fracciones anteriores, porque se trata de una actividad acuícola con fines comerciales. | Por el hecho de presentar a la autoridad correspondiente (SEMARNAT) la Manifestación de Impacto Ambiental, el promovente está cumpliendo con este apartado.<br><br>El proyecto se vincula por la obligatoriedad de obtener la autorización correspondiente para realizar las obras descritas en esta manifestación de impacto ambiental.<br><br>Como ya se mencionó anteriormente, la promovente una vez autorizado el proyecto en materia ambiental procederá a tramitar el Registro Nacional de Pesca para la unidad de producción acuícola. |
| **Art. 30°.-** *Las actividades pesqueras se clasifican en:*<br><br>**II.-** *Cultivo o acuacultura con fines* | | |
| **Artículo 31°.-** *Para realizar las actividades de pesca se requiere lo siguiente:*<br><br>**I,** *Concesión, para:*<br><br>**Inciso b)** *Acuacultura comercial*<br><br>**II,** Permiso, para:<br><br>**Inciso g)** *Acuacultura de fomento*<br><br>**III,** *Autorización, para:*<br><br>**Inciso d)** *Recolectar del medio natural reproductores, larvas, postlarvas, crías, huevos, semillas, alevines o en cualquier otro estadio, y*<br><br>**Inciso e)** *Acuacultura didáctica.* | | |

| | | |
|---|---|---|
| **Artículos 22.-** *la Secretaría podrá inscribir en el Registro Nacional de Pesca a los acuicultores que no requieran concesión, permiso o Autorización.* | Al **proyecto** le aplica el Artículo, incisos y, fracciones anteriores, porque se trata de una actividad acuícola con fines comerciales. | Por el hecho de presentar a la autoridad correspondiente (SEMARNAT) la Manifestación de Impacto Ambiental, el promovente está cumpliendo con este apartado.<br><br>El proyecto se vincula por la obligatoriedad de obtener la autorización correspondiente para realizar las obras descritas en esta manifestación de impacto ambiental.<br><br>Como ya se mencionó anteriormente, la promovente una vez autorizado el proyecto en materia ambiental procederá a tramitar el Registro Nacional de Pesca para la unidad de producción acuícola. |
| **Art. 30°.-** *Las actividades pesqueras se clasifican en:*<br><br>**II.-** *Cultivo o acuacultura con fines* | | |
| **Artículo 31°.-** *Para realizar las actividades de pesca se requiere lo siguiente:*<br><br>**I,** *Concesión, para:*<br><br>**Inciso b)** *Acuacultura comercial*<br><br>**II,** Permiso, para:<br><br>**Inciso g)** *Acuacultura de fomento*<br><br>**III,** *Autorización, para:*<br><br>**Inciso d)** *Recolectar del medio natural reproductores, larvas, postlarvas, crías, huevos, semillas, alevines o en cualquier otro estadio, y*<br><br>**Inciso e)** *Acuacultura didáctica.* | | |

| | | |
|---|---|---|
| **Artículos 22.-** *la Secretaría podrá inscribir en el Registro Nacional de Pesca a los acuicultores que no requieran concesión, permiso o Autorización.* | Al **proyecto** le aplica el Artículo, incisos y, fracciones anteriores, porque se trata de una actividad acuícola con fines comerciales. | Por el hecho de presentar a la autoridad correspondiente (SEMARNAT) la Manifestación de Impacto Ambiental, el promovente está cumpliendo con este apartado.<br><br>El proyecto se vincula por la obligatoriedad de obtener la autorización correspondiente para realizar las obras descritas en esta manifestación de impacto ambiental.<br><br>Como ya se mencionó anteriormente, la promovente una vez autorizado el proyecto en materia ambiental procederá a tramitar el Registro Nacional de Pesca para la unidad de producción acuícola. |
| **Art. 30°.-** *Las actividades pesqueras se clasifican en:*<br><br>**II.-** *Cultivo o acuacultura con fines* | | |
| **Artículo 31°.-** *Para realizar las actividades de pesca se requiere lo siguiente:*<br><br>**I,** *Concesión, para:*<br><br>**Inciso b)** *Acuacultura comercial*<br><br>**II,** Permiso, para:<br><br>**Inciso g)** *Acuacultura de fomento*<br><br>**III,** *Autorización, para:*<br><br>**Inciso d)** *Recolectar del medio natural reproductores, larvas, postlarvas, crías, huevos, semillas, alevines o en cualquier otro estadio, y*<br><br>**Inciso e)** *Acuacultura didáctica.* | | |

| | | |
|---|---|---|
| **Artículos 22.-** *la Secretaría podrá inscribir en el Registro Nacional de Pesca a los acuicultores que no requieran concesión, permiso o Autorización.* | Al **proyecto** le aplica el Artículo, incisos y, fracciones anteriores, porque se trata de una actividad acuícola con fines comerciales. | Por el hecho de presentar a la autoridad correspondiente (SEMARNAT) la Manifestación de Impacto Ambiental, el promovente está cumpliendo con este apartado.<br><br>El proyecto se vincula por la obligatoriedad de obtener la autorización correspondiente para realizar las obras descritas en esta manifestación de impacto ambiental.<br><br>Como ya se mencionó anteriormente, la promovente una vez autorizado el proyecto en materia ambiental procederá a tramitar el Registro Nacional de Pesca para la unidad de producción acuícola. |
| **Art. 30°.-** *Las actividades pesqueras se clasifican en:*<br><br>**II.-** *Cultivo o acuacultura con fines* | | |
| **Artículo 31°.-** *Para realizar las actividades de pesca se requiere lo siguiente:*<br><br>**I,** *Concesión, para:*<br><br>**Inciso b)** *Acuacultura comercial*<br><br>**II,** Permiso, para:<br><br>**Inciso g)** *Acuacultura de fomento*<br><br>**III,** *Autorización, para:*<br><br>**Inciso d)** *Recolectar del medio natural reproductores, larvas, postlarvas, crías, huevos, semillas, alevines o en cualquier otro estadio, y*<br><br>**Inciso e)** *Acuacultura didáctica.* | | |

| | | |
|---|---|---|
| **Artículos 22.-** *la Secretaría podrá inscribir en el Registro Nacional de Pesca a los acuicultores que no requieran concesión, permiso o Autorización.* | Al **proyecto** le aplica el Artículo, incisos y, fracciones anteriores, porque se trata de una actividad acuícola con fines comerciales. | Por el hecho de presentar a la autoridad correspondiente (SEMARNAT) la Manifestación de Impacto Ambiental, el promovente está cumpliendo con este apartado.<br><br>El proyecto se vincula por la obligatoriedad de obtener la autorización correspondiente para realizar las obras descritas en esta manifestación de impacto ambiental.<br><br>Como ya se mencionó anteriormente, la promovente una vez autorizado el proyecto en materia ambiental procederá a tramitar el Registro Nacional de Pesca para la unidad de producción acuícola. |
| **Art. 30°.-** *Las actividades pesqueras se clasifican en:*<br><br>**II.-** *Cultivo o acuacultura con fines* | | |
| **Artículo 31°.-** *Para realizar las actividades de pesca se requiere lo siguiente:*<br><br>**I,** *Concesión, para:*<br><br>**Inciso b)** *Acuacultura comercial*<br><br>**II,** Permiso, para:<br><br>**Inciso g)** *Acuacultura de fomento*<br><br>**III,** *Autorización, para:*<br><br>**Inciso d)** *Recolectar del medio natural reproductores, larvas, postlarvas, crías, huevos, semillas, alevines o en cualquier otro estadio, y*<br><br>**Inciso e)** *Acuacultura didáctica.* | | |

| | | |
|---|---|---|
| **Artículos 22.-** *la Secretaría podrá inscribir en el Registro Nacional de Pesca a los acuicultores que no requieran concesión, permiso o Autorización.* | Al **proyecto** le aplica el Artículo, incisos y, fracciones anteriores, porque se trata de una actividad acuícola con fines comerciales. | Por el hecho de presentar a la autoridad correspondiente (SEMARNAT) la Manifestación de Impacto Ambiental, el promovente está cumpliendo con este apartado.<br><br>El proyecto se vincula por la obligatoriedad de obtener la autorización correspondiente para realizar las obras descritas en esta manifestación de impacto ambiental.<br><br>Como ya se mencionó anteriormente, la promovente una vez autorizado el proyecto en materia ambiental procederá a tramitar el Registro Nacional de Pesca para la unidad de producción acuícola. |
| **Art. 30°.-** *Las actividades pesqueras se clasifican en:*<br><br>**II.-** *Cultivo o acuacultura con fines* | | |
| **Artículo 31°.-** *Para realizar las actividades de pesca se requiere lo siguiente:*<br><br>**I,** *Concesión, para:*<br><br>**Inciso b)** *Acuacultura comercial*<br><br>**II,** Permiso, para:<br><br>**Inciso g)** *Acuacultura de fomento*<br><br>**III,** *Autorización, para:*<br><br>**Inciso d)** *Recolectar del medio natural reproductores, larvas, postlarvas, crías, huevos, semillas, alevines o en cualquier otro estadio, y*<br><br>**Inciso e)** *Acuacultura didáctica.* | | |

| | | |
|---|---|---|
| **Artículos 22.-** *la Secretaría podrá inscribir en el Registro Nacional de Pesca a los acuicultores que no requieran concesión, permiso o Autorización.* | Al **proyecto** le aplica el Artículo, incisos y, fracciones anteriores, porque se trata de una actividad acuícola con fines comerciales. | Por el hecho de presentar a la autoridad correspondiente (SEMARNAT) la Manifestación de Impacto Ambiental, el promovente está cumpliendo con este apartado.<br><br>El proyecto se vincula por la obligatoriedad de obtener la autorización correspondiente para realizar las obras descritas en esta manifestación de impacto ambiental.<br><br>Como ya se mencionó anteriormente, la promovente una vez autorizado el proyecto en materia ambiental procederá a tramitar el Registro Nacional de Pesca para la unidad de producción acuícola. |
| **Art. 30°.-** *Las actividades pesqueras se clasifican en:*<br><br>**II.-** *Cultivo o acuacultura con fines* | | |
| **Artículo 31°.-** *Para realizar las actividades de pesca se requiere lo siguiente:*<br><br>**I,** *Concesión, para:*<br><br>**Inciso b)** *Acuacultura comercial*<br><br>**II,** Permiso, para:<br><br>**Inciso g)** *Acuacultura de fomento*<br><br>**III,** *Autorización, para:*<br><br>**Inciso d)** *Recolectar del medio natural reproductores, larvas, postlarvas, crías, huevos, semillas, alevines o en cualquier otro estadio, y*<br><br>**Inciso e)** *Acuacultura didáctica.* | | |

| | | |
|---|---|---|
| **Artículos 22.-** *la Secretaría podrá inscribir en el Registro Nacional de Pesca a los acuicultores que no requieran concesión, permiso o Autorización.* | Al **proyecto** le aplica el Artículo, incisos y, fracciones anteriores, porque se trata de una actividad acuícola con fines comerciales. | Por el hecho de presentar a la autoridad correspondiente (SEMARNAT) la Manifestación de Impacto Ambiental, el promovente está cumpliendo con este apartado.<br><br>El proyecto se vincula por la obligatoriedad de obtener la autorización correspondiente para realizar las obras descritas en esta manifestación de impacto ambiental.<br><br>Como ya se mencionó anteriormente, la promovente una vez autorizado el proyecto en materia ambiental procederá a tramitar el Registro Nacional de Pesca para la unidad de producción acuícola. |
| **Art. 30°.-** *Las actividades pesqueras se clasifican en:*<br><br>**II.-** *Cultivo o acuacultura con fines* | | |
| **Artículo 31°.-** *Para realizar las actividades de pesca se requiere lo siguiente:*<br><br>**I,** *Concesión, para:*<br><br>**Inciso b)** *Acuacultura comercial*<br><br>**II,** Permiso, para:<br><br>**Inciso g)** *Acuacultura de fomento*<br><br>**III,** *Autorización, para:*<br><br>**Inciso d)** *Recolectar del medio natural reproductores, larvas, postlarvas, crías, huevos, semillas, alevines o en cualquier otro estadio, y*<br><br>**Inciso e)** *Acuacultura didáctica.* | | |

| | | |
|---|---|---|
| **Artículos 22.-** *la Secretaría podrá inscribir en el Registro Nacional de Pesca a los acuicultores que no requieran concesión, permiso o Autorización.* | Al **proyecto** le aplica el Artículo, incisos y, fracciones anteriores, porque se trata de una actividad acuícola con fines comerciales. | Por el hecho de presentar a la autoridad correspondiente (SEMARNAT) la Manifestación de Impacto Ambiental, el promovente está cumpliendo con este apartado.<br><br>El proyecto se vincula por la obligatoriedad de obtener la autorización correspondiente para realizar las obras descritas en esta manifestación de impacto ambiental.<br><br>Como ya se mencionó anteriormente, la promovente una vez autorizado el proyecto en materia ambiental procederá a tramitar el Registro Nacional de Pesca para la unidad de producción acuícola. |
| **Art. 30°.-** *Las actividades pesqueras se clasifican en:*<br><br>**II.-** *Cultivo o acuacultura con fines* | | |
| **Artículo 31°.-** *Para realizar las actividades de pesca se requiere lo siguiente:*<br><br>**I,** *Concesión, para:*<br><br>**Inciso b)** *Acuacultura comercial*<br><br>**II,** Permiso, para:<br><br>**Inciso g)** *Acuacultura de fomento*<br><br>**III,** *Autorización, para:*<br><br>**Inciso d)** *Recolectar del medio natural reproductores, larvas, postlarvas, crías, huevos, semillas, alevines o en cualquier otro estadio, y*<br><br>**Inciso e)** *Acuacultura didáctica.* | | |

| | | |
|---|---|---|
| **Artículos 22.-** *la Secretaría podrá inscribir en el Registro Nacional de Pesca a los acuicultores que no requieran concesión, permiso o Autorización.* | Al **proyecto** le aplica el Artículo, incisos y, fracciones anteriores, porque se trata de una actividad acuícola con fines comerciales. | Por el hecho de presentar a la autoridad correspondiente (SEMARNAT) la Manifestación de Impacto Ambiental, el promovente está cumpliendo con este apartado.<br><br>El proyecto se vincula por la obligatoriedad de obtener la autorización correspondiente para realizar las obras descritas en esta manifestación de impacto ambiental.<br><br>Como ya se mencionó anteriormente, la promovente una vez autorizado el proyecto en materia ambiental procederá a tramitar el Registro Nacional de Pesca para la unidad de producción acuícola. |
| **Art. 30°.-** *Las actividades pesqueras se clasifican en:*<br><br>**II.-** *Cultivo o acuacultura con fines* | | |
| **Artículo 31°.-** *Para realizar las actividades de pesca se requiere lo siguiente:*<br><br>**I,** *Concesión, para:*<br><br>**Inciso b)** *Acuacultura comercial*<br><br>**II,** Permiso, para:<br><br>**Inciso g)** *Acuacultura de fomento*<br><br>**III,** *Autorización, para:*<br><br>**Inciso d)** *Recolectar del medio natural reproductores, larvas, postlarvas, crías, huevos, semillas, alevines o en cualquier otro estadio, y*<br><br>**Inciso e)** *Acuacultura didáctica.* | | |

| | | |
|---|---|---|
| **Artículos 22.-** *la Secretaría podrá inscribir en el Registro Nacional de Pesca a los acuicultores que no requieran concesión, permiso o Autorización.* | Al **proyecto** le aplica el Artículo, incisos y, fracciones anteriores, porque se trata de una actividad acuícola con fines comerciales. | Por el hecho de presentar a la autoridad correspondiente (SEMARNAT) la Manifestación de Impacto Ambiental, el promovente está cumpliendo con este apartado.<br><br>El proyecto se vincula por la obligatoriedad de obtener la autorización correspondiente para realizar las obras descritas en esta manifestación de impacto ambiental.<br><br>Como ya se mencionó anteriormente, la promovente una vez autorizado el proyecto en materia ambiental procederá a tramitar el Registro Nacional de Pesca para la unidad de producción acuícola. |
| **Art. 30°.-** *Las actividades pesqueras se clasifican en:*<br><br>**II.-** *Cultivo o acuacultura con fines* | | |
| **Artículo 31°.-** *Para realizar las actividades de pesca se requiere lo siguiente:*<br><br>**I,** *Concesión, para:*<br><br>**Inciso b)** *Acuacultura comercial*<br><br>**II,** Permiso, para:<br><br>**Inciso g)** *Acuacultura de fomento*<br><br>**III,** *Autorización, para:*<br><br>**Inciso d)** *Recolectar del medio natural reproductores, larvas, postlarvas, crías, huevos, semillas, alevines o en cualquier otro estadio, y*<br><br>**Inciso e)** *Acuacultura didáctica.* | | |

| | | |
|---|---|---|
| **Artículos 22.-** *la Secretaría podrá inscribir en el Registro Nacional de Pesca a los acuicultores que no requieran concesión, permiso o Autorización.* | Al **proyecto** le aplica el Artículo, incisos y, fracciones anteriores, porque se trata de una actividad acuícola con fines comerciales. | Por el hecho de presentar a la autoridad correspondiente (SEMARNAT) la Manifestación de Impacto Ambiental, el promovente está cumpliendo con este apartado.<br><br>El proyecto se vincula por la obligatoriedad de obtener la autorización correspondiente para realizar las obras descritas en esta manifestación de impacto ambiental.<br><br>Como ya se mencionó anteriormente, la promovente una vez autorizado el proyecto en materia ambiental procederá a tramitar el Registro Nacional de Pesca para la unidad de producción acuícola. |
| **Art. 30°.-** *Las actividades pesqueras se clasifican en:*<br><br>**II.-** *Cultivo o acuacultura con fines* | | |
| **Artículo 31°.-** *Para realizar las actividades de pesca se requiere lo siguiente:*<br><br>**I,** *Concesión, para:*<br><br>**Inciso b)** *Acuacultura comercial*<br><br>**II,** Permiso, para:<br><br>**Inciso g)** *Acuacultura de fomento*<br><br>**III,** *Autorización, para:*<br><br>**Inciso d)** *Recolectar del medio natural reproductores, larvas, postlarvas, crías, huevos, semillas, alevines o en cualquier otro estadio, y*<br><br>**Inciso e)** *Acuacultura didáctica.* | | |

| | | |
|---|---|---|
| **Artículos 22.-** *la Secretaría podrá inscribir en el Registro Nacional de Pesca a los acuicultores que no requieran concesión, permiso o Autorización.* | Al **proyecto** le aplica el Artículo, incisos y, fracciones anteriores, porque se trata de una actividad acuícola con fines comerciales. | Por el hecho de presentar a la autoridad correspondiente (SEMARNAT) la Manifestación de Impacto Ambiental, el promovente está cumpliendo con este apartado.<br><br>El proyecto se vincula por la obligatoriedad de obtener la autorización correspondiente para realizar las obras descritas en esta manifestación de impacto ambiental.<br><br>Como ya se mencionó anteriormente, la promovente una vez autorizado el proyecto en materia ambiental procederá a tramitar el Registro Nacional de Pesca para la unidad de producción acuícola. |
| **Art. 30°.-** *Las actividades pesqueras se clasifican en:*<br><br>**II.-** *Cultivo o acuacultura con fines* | | |
| **Artículo 31°.-** *Para realizar las actividades de pesca se requiere lo siguiente:*<br><br>**I,** *Concesión, para:*<br><br>**Inciso b)** *Acuacultura comercial*<br><br>**II,** Permiso, para:<br><br>**Inciso g)** *Acuacultura de fomento*<br><br>**III,** *Autorización, para:*<br><br>**Inciso d)** *Recolectar del medio natural reproductores, larvas, postlarvas, crías, huevos, semillas, alevines o en cualquier otro estadio, y*<br><br>**Inciso e)** *Acuacultura didáctica.* | | |

| | | |
|---|---|---|
| **Artículos 22.-** *la Secretaría podrá inscribir en el Registro Nacional de Pesca a los acuicultores que no requieran concesión, permiso o Autorización.* | Al **proyecto** le aplica el Artículo, incisos y, fracciones anteriores, porque se trata de una actividad acuícola con fines comerciales. | Por el hecho de presentar a la autoridad correspondiente (SEMARNAT) la Manifestación de Impacto Ambiental, el promovente está cumpliendo con este apartado.<br><br>El proyecto se vincula por la obligatoriedad de obtener la autorización correspondiente para realizar las obras descritas en esta manifestación de impacto ambiental.<br><br>Como ya se mencionó anteriormente, la promovente una vez autorizado el proyecto en materia ambiental procederá a tramitar el Registro Nacional de Pesca para la unidad de producción acuícola. |
| **Art. 30°.-** *Las actividades pesqueras se clasifican en:*<br><br>**II.-** *Cultivo o acuacultura con fines* | | |
| **Artículo 31°.-** *Para realizar las actividades de pesca se requiere lo siguiente:*<br><br>**I,** *Concesión, para:*<br><br>**Inciso b)** *Acuacultura comercial*<br><br>**II,** Permiso, para:<br><br>**Inciso g)** *Acuacultura de fomento*<br><br>**III,** *Autorización, para:*<br><br>**Inciso d)** *Recolectar del medio natural reproductores, larvas, postlarvas, crías, huevos, semillas, alevines o en cualquier otro estadio, y*<br><br>**Inciso e)** *Acuacultura didáctica.* | | |

| | | |
|---|---|---|
| **Artículos 22.-** *la Secretaría podrá inscribir en el Registro Nacional de Pesca a los acuicultores que no requieran concesión, permiso o Autorización.* | Al **proyecto** le aplica el Artículo, incisos y, fracciones anteriores, porque se trata de una actividad acuícola con fines comerciales. | Por el hecho de presentar a la autoridad correspondiente (SEMARNAT) la Manifestación de Impacto Ambiental, el promovente está cumpliendo con este apartado.<br><br>El proyecto se vincula por la obligatoriedad de obtener la autorización correspondiente para realizar las obras descritas en esta manifestación de impacto ambiental.<br><br>Como ya se mencionó anteriormente, la promovente una vez autorizado el proyecto en materia ambiental procederá a tramitar el Registro Nacional de Pesca para la unidad de producción acuícola. |
| **Art. 30°.-** *Las actividades pesqueras se clasifican en:*<br><br>**II.-** *Cultivo o acuacultura con fines* | | |
| **Artículo 31°.-** *Para realizar las actividades de pesca se requiere lo siguiente:*<br><br>**I,** *Concesión, para:*<br><br>**Inciso b)** *Acuacultura comercial*<br><br>**II,** Permiso, para:<br><br>**Inciso g)** *Acuacultura de fomento*<br><br>**III,** *Autorización, para:*<br><br>**Inciso d)** *Recolectar del medio natural reproductores, larvas, postlarvas, crías, huevos, semillas, alevines o en cualquier otro estadio, y*<br><br>**Inciso e)** *Acuacultura didáctica.* | | |

| | | |
|---|---|---|
| **Artículos 22.-** *la Secretaría podrá inscribir en el Registro Nacional de Pesca a los acuicultores que no requieran concesión, permiso o Autorización.* | Al **proyecto** le aplica el Artículo, incisos y, fracciones anteriores, porque se trata de una actividad acuícola con fines comerciales. | Por el hecho de presentar a la autoridad correspondiente (SEMARNAT) la Manifestación de Impacto Ambiental, el promovente está cumpliendo con este apartado.<br><br>El proyecto se vincula por la obligatoriedad de obtener la autorización correspondiente para realizar las obras descritas en esta manifestación de impacto ambiental.<br><br>Como ya se mencionó anteriormente, la promovente una vez autorizado el proyecto en materia ambiental procederá a tramitar el Registro Nacional de Pesca para la unidad de producción acuícola. |
| **Art. 30°.-** *Las actividades pesqueras se clasifican en:*<br><br>**II.-** *Cultivo o acuacultura con fines* | | |
| **Artículo 31°.-** *Para realizar las actividades de pesca se requiere lo siguiente:*<br><br>**I,** *Concesión, para:*<br><br>**Inciso b)** *Acuacultura comercial*<br><br>**II,** Permiso, para:<br><br>**Inciso g)** *Acuacultura de fomento*<br><br>**III,** *Autorización, para:*<br><br>**Inciso d)** *Recolectar del medio natural reproductores, larvas, postlarvas, crías, huevos, semillas, alevines o en cualquier otro estadio, y*<br><br>**Inciso e)** *Acuacultura didáctica.* | | |

| | | |
|---|---|---|
| **Artículos 22.-** *la Secretaría podrá inscribir en el Registro Nacional de Pesca a los acuicultores que no requieran concesión, permiso o Autorización.* | Al **proyecto** le aplica el Artículo, incisos y, fracciones anteriores, porque se trata de una actividad acuícola con fines comerciales. | Por el hecho de presentar a la autoridad correspondiente (SEMARNAT) la Manifestación de Impacto Ambiental, el promovente está cumpliendo con este apartado.<br><br>El proyecto se vincula por la obligatoriedad de obtener la autorización correspondiente para realizar las obras descritas en esta manifestación de impacto ambiental.<br><br>Como ya se mencionó anteriormente, la promovente una vez autorizado el proyecto en materia ambiental procederá a tramitar el Registro Nacional de Pesca para la unidad de producción acuícola. |
| **Art. 30°.-** *Las actividades pesqueras se clasifican en:*<br><br>**II.-** *Cultivo o acuacultura con fines* | | |
| **Artículo 31°.-** *Para realizar las actividades de pesca se requiere lo siguiente:*<br><br>**I,** *Concesión, para:*<br><br>**Inciso b)** *Acuacultura comercial*<br><br>**II,** Permiso, para:<br><br>**Inciso g)** *Acuacultura de fomento*<br><br>**III,** *Autorización, para:*<br><br>**Inciso d)** *Recolectar del medio natural reproductores, larvas, postlarvas, crías, huevos, semillas, alevines o en cualquier otro estadio, y*<br><br>**Inciso e)** *Acuacultura didáctica.* | | |

| | | |
|---|---|---|
| **Artículos 22.-** *la Secretaría podrá inscribir en el Registro Nacional de Pesca a los acuicultores que no requieran concesión, permiso o Autorización.* | Al **proyecto** le aplica el Artículo, incisos y, fracciones anteriores, porque se trata de una actividad acuícola con fines comerciales. | Por el hecho de presentar a la autoridad correspondiente (SEMARNAT) la Manifestación de Impacto Ambiental, el promovente está cumpliendo con este apartado.<br><br>El proyecto se vincula por la obligatoriedad de obtener la autorización correspondiente para realizar las obras descritas en esta manifestación de impacto ambiental.<br><br>Como ya se mencionó anteriormente, la promovente una vez autorizado el proyecto en materia ambiental procederá a tramitar el Registro Nacional de Pesca para la unidad de producción acuícola. |
| **Art. 30°.-** *Las actividades pesqueras se clasifican en:*<br><br>**II.-** *Cultivo o acuacultura con fines* | | |
| **Artículo 31°.-** *Para realizar las actividades de pesca se requiere lo siguiente:*<br><br>**I,** *Concesión, para:*<br><br>**Inciso b)** *Acuacultura comercial*<br><br>**II,** Permiso, para:<br><br>**Inciso g)** *Acuacultura de fomento*<br><br>**III,** *Autorización, para:*<br><br>**Inciso d)** *Recolectar del medio natural reproductores, larvas, postlarvas, crías, huevos, semillas, alevines o en cualquier otro estadio, y*<br><br>**Inciso e)** *Acuacultura didáctica.* | | |

| | | |
|---|---|---|
| **Artículos 22.-** *la Secretaría podrá inscribir en el Registro Nacional de Pesca a los acuicultores que no requieran concesión, permiso o Autorización.* | Al **proyecto** le aplica el Artículo, incisos y, fracciones anteriores, porque se trata de una actividad acuícola con fines comerciales. | Por el hecho de presentar a la autoridad correspondiente (SEMARNAT) la Manifestación de Impacto Ambiental, el promovente está cumpliendo con este apartado.<br><br>El proyecto se vincula por la obligatoriedad de obtener la autorización correspondiente para realizar las obras descritas en esta manifestación de impacto ambiental.<br><br>Como ya se mencionó anteriormente, la promovente una vez autorizado el proyecto en materia ambiental procederá a tramitar el Registro Nacional de Pesca para la unidad de producción acuícola. |
| **Art. 30°.-** *Las actividades pesqueras se clasifican en:*<br><br>**II.-** *Cultivo o acuacultura con fines* | | |
| **Artículo 31°.-** *Para realizar las actividades de pesca se requiere lo siguiente:*<br><br>**I,** *Concesión, para:*<br><br>**Inciso b)** *Acuacultura comercial*<br><br>**II,** Permiso, para:<br><br>**Inciso g)** *Acuacultura de fomento*<br><br>**III,** *Autorización, para:*<br><br>**Inciso d)** *Recolectar del medio natural reproductores, larvas, postlarvas, crías, huevos, semillas, alevines o en cualquier otro estadio, y*<br><br>**Inciso e)** *Acuacultura didáctica.* | | |

| | | |
|---|---|---|
| **Artículos 22.-** *la Secretaría podrá inscribir en el Registro Nacional de Pesca a los acuicultores que no requieran concesión, permiso o Autorización.* | Al **proyecto** le aplica el Artículo, incisos y, fracciones anteriores, porque se trata de una actividad acuícola con fines comerciales. | Por el hecho de presentar a la autoridad correspondiente (SEMARNAT) la Manifestación de Impacto Ambiental, el promovente está cumpliendo con este apartado.<br><br>El proyecto se vincula por la obligatoriedad de obtener la autorización correspondiente para realizar las obras descritas en esta manifestación de impacto ambiental.<br><br>Como ya se mencionó anteriormente, la promovente una vez autorizado el proyecto en materia ambiental procederá a tramitar el Registro Nacional de Pesca para la unidad de producción acuícola. |
| **Art. 30°.-** *Las actividades pesqueras se clasifican en:*<br><br>**II.-** *Cultivo o acuacultura con fines* | | |
| **Artículo 31°.-** *Para realizar las actividades de pesca se requiere lo siguiente:*<br><br>**I,** *Concesión, para:*<br><br>**Inciso b)** *Acuacultura comercial*<br><br>**II,** Permiso, para:<br><br>**Inciso g)** *Acuacultura de fomento*<br><br>**III,** *Autorización, para:*<br><br>**Inciso d)** *Recolectar del medio natural reproductores, larvas, postlarvas, crías, huevos, semillas, alevines o en cualquier otro estadio, y*<br><br>**Inciso e)** *Acuacultura didáctica.* | | |

| | | |
|---|---|---|
| **Artículos 22.-** *la Secretaría podrá inscribir en el Registro Nacional de Pesca a los acuicultores que no requieran concesión, permiso o Autorización.* | Al **proyecto** le aplica el Artículo, incisos y, fracciones anteriores, porque se trata de una actividad acuícola con fines comerciales. | Por el hecho de presentar a la autoridad correspondiente (SEMARNAT) la Manifestación de Impacto Ambiental, el promovente está cumpliendo con este apartado.<br><br>El proyecto se vincula por la obligatoriedad de obtener la autorización correspondiente para realizar las obras descritas en esta manifestación de impacto ambiental.<br><br>Como ya se mencionó anteriormente, la promovente una vez autorizado el proyecto en materia ambiental procederá a tramitar el Registro Nacional de Pesca para la unidad de producción acuícola. |
| **Art. 30°.-** *Las actividades pesqueras se clasifican en:*<br><br>**II.-** *Cultivo o acuacultura con fines* | | |
| **Artículo 31°.-** *Para realizar las actividades de pesca se requiere lo siguiente:*<br><br>**I,** *Concesión, para:*<br><br>**Inciso b)** *Acuacultura comercial*<br><br>**II,** Permiso, para:<br><br>**Inciso g)** *Acuacultura de fomento*<br><br>**III,** *Autorización, para:*<br><br>**Inciso d)** *Recolectar del medio natural reproductores, larvas, postlarvas, crías, huevos, semillas, alevines o en cualquier otro estadio, y*<br><br>**Inciso e)** *Acuacultura didáctica.* | | |

| | | |
|---|---|---|
| **Artículos 22.-** *la Secretaría podrá inscribir en el Registro Nacional de Pesca a los acuicultores que no requieran concesión, permiso o Autorización.* | Al **proyecto** le aplica el Artículo, incisos y, fracciones anteriores, porque se trata de una actividad acuícola con fines comerciales. | Por el hecho de presentar a la autoridad correspondiente (SEMARNAT) la Manifestación de Impacto Ambiental, el promovente está cumpliendo con este apartado.<br><br>El proyecto se vincula por la obligatoriedad de obtener la autorización correspondiente para realizar las obras descritas en esta manifestación de impacto ambiental.<br><br>Como ya se mencionó anteriormente, la promovente una vez autorizado el proyecto en materia ambiental procederá a tramitar el Registro Nacional de Pesca para la unidad de producción acuícola. |
| **Art. 30°.-** *Las actividades pesqueras se clasifican en:*<br><br>**II.-** *Cultivo o acuacultura con fines* | | |
| **Artículo 31°.-** *Para realizar las actividades de pesca se requiere lo siguiente:*<br><br>**I,** *Concesión, para:*<br><br>**Inciso b)** *Acuacultura comercial*<br><br>**II,** Permiso, para:<br><br>**Inciso g)** *Acuacultura de fomento*<br><br>**III,** *Autorización, para:*<br><br>**Inciso d)** *Recolectar del medio natural reproductores, larvas, postlarvas, crías, huevos, semillas, alevines o en cualquier otro estadio, y*<br><br>**Inciso e)** *Acuacultura didáctica.* | | |

| | | |
|---|---|---|
| **Artículos 22.-** *la Secretaría podrá inscribir en el Registro Nacional de Pesca a los acuicultores que no requieran concesión, permiso o Autorización.* | Al **proyecto** le aplica el Artículo, incisos y, fracciones anteriores, porque se trata de una actividad acuícola con fines comerciales. | Por el hecho de presentar a la autoridad correspondiente (SEMARNAT) la Manifestación de Impacto Ambiental, el promovente está cumpliendo con este apartado.<br><br>El proyecto se vincula por la obligatoriedad de obtener la autorización correspondiente para realizar las obras descritas en esta manifestación de impacto ambiental.<br><br>Como ya se mencionó anteriormente, la promovente una vez autorizado el proyecto en materia ambiental procederá a tramitar el Registro Nacional de Pesca para la unidad de producción acuícola. |
| **Art. 30°.-** *Las actividades pesqueras se clasifican en:*<br><br>**II.-** *Cultivo o acuacultura con fines* | | |
| **Artículo 31°.-** *Para realizar las actividades de pesca se requiere lo siguiente:*<br><br>**I,** *Concesión, para:*<br><br>**Inciso b)** *Acuacultura comercial*<br><br>**II,** Permiso, para:<br><br>**Inciso g)** *Acuacultura de fomento*<br><br>**III,** *Autorización, para:*<br><br>**Inciso d)** *Recolectar del medio natural reproductores, larvas, postlarvas, crías, huevos, semillas, alevines o en cualquier otro estadio, y*<br><br>**Inciso e)** *Acuacultura didáctica.* | | |

| | | |
|---|---|---|
| **Artículos 22.-** *la Secretaría podrá inscribir en el Registro Nacional de Pesca a los acuicultores que no requieran concesión, permiso o Autorización.* | Al **proyecto** le aplica el Artículo, incisos y, fracciones anteriores, porque se trata de una actividad acuícola con fines comerciales. | Por el hecho de presentar a la autoridad correspondiente (SEMARNAT) la Manifestación de Impacto Ambiental, el promovente está cumpliendo con este apartado.<br><br>El proyecto se vincula por la obligatoriedad de obtener la autorización correspondiente para realizar las obras descritas en esta manifestación de impacto ambiental.<br><br>Como ya se mencionó anteriormente, la promovente una vez autorizado el proyecto en materia ambiental procederá a tramitar el Registro Nacional de Pesca para la unidad de producción acuícola. |
| **Art. 30°.-** *Las actividades pesqueras se clasifican en:*<br><br>**II.-** *Cultivo o acuacultura con fines* | | |
| **Artículo 31°.-** *Para realizar las actividades de pesca se requiere lo siguiente:*<br><br>**I,** *Concesión, para:*<br><br>**Inciso b)** *Acuacultura comercial*<br><br>**II,** Permiso, para:<br><br>**Inciso g)** *Acuacultura de fomento*<br><br>**III,** *Autorización, para:*<br><br>**Inciso d)** *Recolectar del medio natural reproductores, larvas, postlarvas, crías, huevos, semillas, alevines o en cualquier otro estadio, y*<br><br>**Inciso e)** *Acuacultura didáctica.* | | |

| | | |
|---|---|---|
| **Artículos 22.-** *la Secretaría podrá inscribir en el Registro Nacional de Pesca a los acuicultores que no requieran concesión, permiso o Autorización.* | Al **proyecto** le aplica el Artículo, incisos y, fracciones anteriores, porque se trata de una actividad acuícola con fines comerciales. | Por el hecho de presentar a la autoridad correspondiente (SEMARNAT) la Manifestación de Impacto Ambiental, el promovente está cumpliendo con este apartado.<br><br>El proyecto se vincula por la obligatoriedad de obtener la autorización correspondiente para realizar las obras descritas en esta manifestación de impacto ambiental.<br><br>Como ya se mencionó anteriormente, la promovente una vez autorizado el proyecto en materia ambiental procederá a tramitar el Registro Nacional de Pesca para la unidad de producción acuícola. |
| **Art. 30°.-** *Las actividades pesqueras se clasifican en:*<br><br>**II.-** *Cultivo o acuacultura con fines* | | |
| **Artículo 31°.-** *Para realizar las actividades de pesca se requiere lo siguiente:*<br><br>**I,** *Concesión, para:*<br><br>**Inciso b)** *Acuacultura comercial*<br><br>**II,** Permiso, para:<br><br>**Inciso g)** *Acuacultura de fomento*<br><br>**III,** *Autorización, para:*<br><br>**Inciso d)** *Recolectar del medio natural reproductores, larvas, postlarvas, crías, huevos, semillas, alevines o en cualquier otro estadio, y*<br><br>**Inciso e)** *Acuacultura didáctica.* | | |

| | | |
|---|---|---|
| **Artículos 22.-** *la Secretaría podrá inscribir en el Registro Nacional de Pesca a los acuicultores que no requieran concesión, permiso o Autorización.* | Al **proyecto** le aplica el Artículo, incisos y, fracciones anteriores, porque se trata de una actividad acuícola con fines comerciales. | Por el hecho de presentar a la autoridad correspondiente (SEMARNAT) la Manifestación de Impacto Ambiental, el promovente está cumpliendo con este apartado.<br><br>El proyecto se vincula por la obligatoriedad de obtener la autorización correspondiente para realizar las obras descritas en esta manifestación de impacto ambiental.<br><br>Como ya se mencionó anteriormente, la promovente una vez autorizado el proyecto en materia ambiental procederá a tramitar el Registro Nacional de Pesca para la unidad de producción acuícola. |
| **Art. 30°.-** *Las actividades pesqueras se clasifican en:*<br><br>**II.-** *Cultivo o acuacultura con fines* | | |
| **Artículo 31°.-** *Para realizar las actividades de pesca se requiere lo siguiente:*<br><br>**I,** *Concesión, para:*<br><br>**Inciso b)** *Acuacultura comercial*<br><br>**II,** Permiso, para:<br><br>**Inciso g)** *Acuacultura de fomento*<br><br>**III,** *Autorización, para:*<br><br>**Inciso d)** *Recolectar del medio natural reproductores, larvas, postlarvas, crías, huevos, semillas, alevines o en cualquier otro estadio, y*<br><br>**Inciso e)** *Acuacultura didáctica.* | | |

| | | |
|---|---|---|
| **Artículos 22.-** *la Secretaría podrá inscribir en el Registro Nacional de Pesca a los acuicultores que no requieran concesión, permiso o Autorización.* | Al **proyecto** le aplica el Artículo, incisos y, fracciones anteriores, porque se trata de una actividad acuícola con fines comerciales. | Por el hecho de presentar a la autoridad correspondiente (SEMARNAT) la Manifestación de Impacto Ambiental, el promovente está cumpliendo con este apartado.<br><br>El proyecto se vincula por la obligatoriedad de obtener la autorización correspondiente para realizar las obras descritas en esta manifestación de impacto ambiental.<br><br>Como ya se mencionó anteriormente, la promovente una vez autorizado el proyecto en materia ambiental procederá a tramitar el Registro Nacional de Pesca para la unidad de producción acuícola. |
| **Art. 30°.-** *Las actividades pesqueras se clasifican en:*<br><br>**II.-** *Cultivo o acuacultura con fines* | | |
| **Artículo 31°.-** *Para realizar las actividades de pesca se requiere lo siguiente:*<br><br>**I,** *Concesión, para:*<br><br>**Inciso b)** *Acuacultura comercial*<br><br>**II,** Permiso, para:<br><br>**Inciso g)** *Acuacultura de fomento*<br><br>**III,** *Autorización, para:*<br><br>**Inciso d)** *Recolectar del medio natural reproductores, larvas, postlarvas, crías, huevos, semillas, alevines o en cualquier otro estadio, y*<br><br>**Inciso e)** *Acuacultura didáctica.* | | |

| | | |
|---|---|---|
| **Artículos 22.-** *la Secretaría podrá inscribir en el Registro Nacional de Pesca a los acuicultores que no requieran concesión, permiso o Autorización.* | Al **proyecto** le aplica el Artículo, incisos y, fracciones anteriores, porque se trata de una actividad acuícola con fines comerciales. | Por el hecho de presentar a la autoridad correspondiente (SEMARNAT) la Manifestación de Impacto Ambiental, el promovente está cumpliendo con este apartado.<br><br>El proyecto se vincula por la obligatoriedad de obtener la autorización correspondiente para realizar las obras descritas en esta manifestación de impacto ambiental.<br><br>Como ya se mencionó anteriormente, la promovente una vez autorizado el proyecto en materia ambiental procederá a tramitar el Registro Nacional de Pesca para la unidad de producción acuícola. |
| **Art. 30°.-** *Las actividades pesqueras se clasifican en:*<br><br>**II.-** *Cultivo o acuacultura con fines* | | |
| **Artículo 31°.-** *Para realizar las actividades de pesca se requiere lo siguiente:*<br><br>**I,** *Concesión, para:*<br><br>**Inciso b)** *Acuacultura comercial*<br><br>**II,** Permiso, para:<br><br>**Inciso g)** *Acuacultura de fomento*<br><br>**III,** *Autorización, para:*<br><br>**Inciso d)** *Recolectar del medio natural reproductores, larvas, postlarvas, crías, huevos, semillas, alevines o en cualquier otro estadio, y*<br><br>**Inciso e)** *Acuacultura didáctica.* | | |

| | | |
|---|---|---|
| **Artículos 22.-** *la Secretaría podrá inscribir en el Registro Nacional de Pesca a los acuicultores que no requieran concesión, permiso o Autorización.* | Al **proyecto** le aplica el Artículo, incisos y, fracciones anteriores, porque se trata de una actividad acuícola con fines comerciales. | Por el hecho de presentar a la autoridad correspondiente (SEMARNAT) la Manifestación de Impacto Ambiental, el promovente está cumpliendo con este apartado.<br><br>El proyecto se vincula por la obligatoriedad de obtener la autorización correspondiente para realizar las obras descritas en esta manifestación de impacto ambiental.<br><br>Como ya se mencionó anteriormente, la promovente una vez autorizado el proyecto en materia ambiental procederá a tramitar el Registro Nacional de Pesca para la unidad de producción acuícola. |
| **Art. 30°.-** *Las actividades pesqueras se clasifican en:*<br><br>**II.-** *Cultivo o acuacultura con fines* | | |
| **Artículo 31°.-** *Para realizar las actividades de pesca se requiere lo siguiente:*<br><br>**I,** *Concesión, para:*<br><br>**Inciso b)** *Acuacultura comercial*<br><br>**II,** Permiso, para:<br><br>**Inciso g)** *Acuacultura de fomento*<br><br>**III,** *Autorización, para:*<br><br>**Inciso d)** *Recolectar del medio natural reproductores, larvas, postlarvas, crías, huevos, semillas, alevines o en cualquier otro estadio, y*<br><br>**Inciso e)** *Acuacultura didáctica.* | | |

| | | |
|---|---|---|
| **Artículos 22.-** *la Secretaría podrá inscribir en el Registro Nacional de Pesca a los acuicultores que no requieran concesión, permiso o Autorización.* | Al **proyecto** le aplica el Artículo, incisos y, fracciones anteriores, porque se trata de una actividad acuícola con fines comerciales. | Por el hecho de presentar a la autoridad correspondiente (SEMARNAT) la Manifestación de Impacto Ambiental, el promovente está cumpliendo con este apartado.<br><br>El proyecto se vincula por la obligatoriedad de obtener la autorización correspondiente para realizar las obras descritas en esta manifestación de impacto ambiental.<br><br>Como ya se mencionó anteriormente, la promovente una vez autorizado el proyecto en materia ambiental procederá a tramitar el Registro Nacional de Pesca para la unidad de producción acuícola. |
| **Art. 30°.-** *Las actividades pesqueras se clasifican en:*<br><br>**II.-** *Cultivo o acuacultura con fines* | | |
| **Artículo 31°.-** *Para realizar las actividades de pesca se requiere lo siguiente:*<br><br>**I,** *Concesión, para:*<br><br>**Inciso b)** *Acuacultura comercial*<br><br>**II,** Permiso, para:<br><br>**Inciso g)** *Acuacultura de fomento*<br><br>**III,** *Autorización, para:*<br><br>**Inciso d)** *Recolectar del medio natural reproductores, larvas, postlarvas, crías, huevos, semillas, alevines o en cualquier otro estadio, y*<br><br>**Inciso e)** *Acuacultura didáctica.* | | |

| | | |
|---|---|---|
| **Artículos 22.-** *la Secretaría podrá inscribir en el Registro Nacional de Pesca a los acuicultores que no requieran concesión, permiso o Autorización.* | Al **proyecto** le aplica el Artículo, incisos y, fracciones anteriores, porque se trata de una actividad acuícola con fines comerciales. | Por el hecho de presentar a la autoridad correspondiente (SEMARNAT) la Manifestación de Impacto Ambiental, el promovente está cumpliendo con este apartado.<br><br>El proyecto se vincula por la obligatoriedad de obtener la autorización correspondiente para realizar las obras descritas en esta manifestación de impacto ambiental.<br><br>Como ya se mencionó anteriormente, la promovente una vez autorizado el proyecto en materia ambiental procederá a tramitar el Registro Nacional de Pesca para la unidad de producción acuícola. |
| **Art. 30°.-** *Las actividades pesqueras se clasifican en:*<br><br>**II.-** *Cultivo o acuacultura con fines* | | |
| **Artículo 31°.-** *Para realizar las actividades de pesca se requiere lo siguiente:*<br><br>**I,** *Concesión, para:*<br><br>**Inciso b)** *Acuacultura comercial*<br><br>**II,** Permiso, para:<br><br>**Inciso g)** *Acuacultura de fomento*<br><br>**III,** *Autorización, para:*<br><br>**Inciso d)** *Recolectar del medio natural reproductores, larvas, postlarvas, crías, huevos, semillas, alevines o en cualquier otro estadio, y*<br><br>**Inciso e)** *Acuacultura didáctica.* | | |

| | | |
|---|---|---|
| **Artículos 22.-** *la Secretaría podrá inscribir en el Registro Nacional de Pesca a los acuicultores que no requieran concesión, permiso o Autorización.* | Al **proyecto** le aplica el Artículo, incisos y, fracciones anteriores, porque se trata de una actividad acuícola con fines comerciales. | Por el hecho de presentar a la autoridad correspondiente (SEMARNAT) la Manifestación de Impacto Ambiental, el promovente está cumpliendo con este apartado.<br><br>El proyecto se vincula por la obligatoriedad de obtener la autorización correspondiente para realizar las obras descritas en esta manifestación de impacto ambiental.<br><br>Como ya se mencionó anteriormente, la promovente una vez autorizado el proyecto en materia ambiental procederá a tramitar el Registro Nacional de Pesca para la unidad de producción acuícola. |
| **Art. 30°.-** *Las actividades pesqueras se clasifican en:*<br><br>**II.-** *Cultivo o acuacultura con fines* | | |
| **Artículo 31°.-** *Para realizar las actividades de pesca se requiere lo siguiente:*<br><br>**I,** *Concesión, para:*<br><br>**Inciso b)** *Acuacultura comercial*<br><br>**II,** Permiso, para:<br><br>**Inciso g)** *Acuacultura de fomento*<br><br>**III,** *Autorización, para:*<br><br>**Inciso d)** *Recolectar del medio natural reproductores, larvas, postlarvas, crías, huevos, semillas, alevines o en cualquier otro estadio, y*<br><br>**Inciso e)** *Acuacultura didáctica.* | | |

| | | |
|---|---|---|
| **Artículos 22.-** *la Secretaría podrá inscribir en el Registro Nacional de Pesca a los acuicultores que no requieran concesión, permiso o Autorización.* | Al **proyecto** le aplica el Artículo, incisos y, fracciones anteriores, porque se trata de una actividad acuícola con fines comerciales. | Por el hecho de presentar a la autoridad correspondiente (SEMARNAT) la Manifestación de Impacto Ambiental, el promovente está cumpliendo con este apartado.<br><br>El proyecto se vincula por la obligatoriedad de obtener la autorización correspondiente para realizar las obras descritas en esta manifestación de impacto ambiental.<br><br>Como ya se mencionó anteriormente, la promovente una vez autorizado el proyecto en materia ambiental procederá a tramitar el Registro Nacional de Pesca para la unidad de producción acuícola. |
| **Art. 30°.-** *Las actividades pesqueras se clasifican en:*<br><br>**II.-** *Cultivo o acuacultura con fines* | | |
| **Artículo 31°.-** *Para realizar las actividades de pesca se requiere lo siguiente:*<br><br>**I,** *Concesión, para:*<br><br>**Inciso b)** *Acuacultura comercial*<br><br>**II,** Permiso, para:<br><br>**Inciso g)** *Acuacultura de fomento*<br><br>**III,** *Autorización, para:*<br><br>**Inciso d)** *Recolectar del medio natural reproductores, larvas, postlarvas, crías, huevos, semillas, alevines o en cualquier otro estadio, y*<br><br>**Inciso e)** *Acuacultura didáctica.* | | |

| | | |
|---|---|---|
| **Artículos 22.-** *la Secretaría podrá inscribir en el Registro Nacional de Pesca a los acuicultores que no requieran concesión, permiso o Autorización.* | Al **proyecto** le aplica el Artículo, incisos y, fracciones anteriores, porque se trata de una actividad acuícola con fines comerciales. | Por el hecho de presentar a la autoridad correspondiente (SEMARNAT) la Manifestación de Impacto Ambiental, el promovente está cumpliendo con este apartado.<br><br>El proyecto se vincula por la obligatoriedad de obtener la autorización correspondiente para realizar las obras descritas en esta manifestación de impacto ambiental.<br><br>Como ya se mencionó anteriormente, la promovente una vez autorizado el proyecto en materia ambiental procederá a tramitar el Registro Nacional de Pesca para la unidad de producción acuícola. |
| **Art. 30°.-** *Las actividades pesqueras se clasifican en:*<br><br>**II.-** *Cultivo o acuacultura con fines* | | |
| **Artículo 31°.-** *Para realizar las actividades de pesca se requiere lo siguiente:*<br><br>**I,** *Concesión, para:*<br><br>**Inciso b)** *Acuacultura comercial*<br><br>**II,** Permiso, para:<br><br>**Inciso g)** *Acuacultura de fomento*<br><br>**III,** *Autorización, para:*<br><br>**Inciso d)** *Recolectar del medio natural reproductores, larvas, postlarvas, crías, huevos, semillas, alevines o en cualquier otro estadio, y*<br><br>**Inciso e)** *Acuacultura didáctica.* | | |

| | | |
|---|---|---|
| **Artículos 22.-** *la Secretaría podrá inscribir en el Registro Nacional de Pesca a los acuicultores que no requieran concesión, permiso o Autorización.* | Al **proyecto** le aplica el Artículo, incisos y, fracciones anteriores, porque se trata de una actividad acuícola con fines comerciales. | Por el hecho de presentar a la autoridad correspondiente (SEMARNAT) la Manifestación de Impacto Ambiental, el promovente está cumpliendo con este apartado.<br><br>El proyecto se vincula por la obligatoriedad de obtener la autorización correspondiente para realizar las obras descritas en esta manifestación de impacto ambiental.<br><br>Como ya se mencionó anteriormente, la promovente una vez autorizado el proyecto en materia ambiental procederá a tramitar el Registro Nacional de Pesca para la unidad de producción acuícola. |
| **Art. 30°.-** *Las actividades pesqueras se clasifican en:*<br><br>**II.-** *Cultivo o acuacultura con fines* | | |
| **Artículo 31°.-** *Para realizar las actividades de pesca se requiere lo siguiente:*<br><br>**I,** *Concesión, para:*<br><br>**Inciso b)** *Acuacultura comercial*<br><br>**II,** Permiso, para:<br><br>**Inciso g)** *Acuacultura de fomento*<br><br>**III,** *Autorización, para:*<br><br>**Inciso d)** *Recolectar del medio natural reproductores, larvas, postlarvas, crías, huevos, semillas, alevines o en cualquier otro estadio, y*<br><br>**Inciso e)** *Acuacultura didáctica.* | | |

| | | |
|---|---|---|
| **Artículos 22.-** *la Secretaría podrá inscribir en el Registro Nacional de Pesca a los acuicultores que no requieran concesión, permiso o Autorización.* | Al **proyecto** le aplica el Artículo, incisos y, fracciones anteriores, porque se trata de una actividad acuícola con fines comerciales. | Por el hecho de presentar a la autoridad correspondiente (SEMARNAT) la Manifestación de Impacto Ambiental, el promovente está cumpliendo con este apartado.<br><br>El proyecto se vincula por la obligatoriedad de obtener la autorización correspondiente para realizar las obras descritas en esta manifestación de impacto ambiental.<br><br>Como ya se mencionó anteriormente, la promovente una vez autorizado el proyecto en materia ambiental procederá a tramitar el Registro Nacional de Pesca para la unidad de producción acuícola. |
| **Art. 30°.-** *Las actividades pesqueras se clasifican en:*<br><br>**II.-** *Cultivo o acuacultura con fines* | | |
| **Artículo 31°.-** *Para realizar las actividades de pesca se requiere lo siguiente:*<br><br>**I,** *Concesión, para:*<br><br>**Inciso b)** *Acuacultura comercial*<br><br>**II,** Permiso, para:<br><br>**Inciso g)** *Acuacultura de fomento*<br><br>**III,** *Autorización, para:*<br><br>**Inciso d)** *Recolectar del medio natural reproductores, larvas, postlarvas, crías, huevos, semillas, alevines o en cualquier otro estadio, y*<br><br>**Inciso e)** *Acuacultura didáctica.* | | |

| | | |
|---|---|---|
| **Artículos 22.-** *la Secretaría podrá inscribir en el Registro Nacional de Pesca a los acuicultores que no requieran concesión, permiso o Autorización.* | Al **proyecto** le aplica el Artículo, incisos y, fracciones anteriores, porque se trata de una actividad acuícola con fines comerciales. | Por el hecho de presentar a la autoridad correspondiente (SEMARNAT) la Manifestación de Impacto Ambiental, el promovente está cumpliendo con este apartado.<br><br>El proyecto se vincula por la obligatoriedad de obtener la autorización correspondiente para realizar las obras descritas en esta manifestación de impacto ambiental.<br><br>Como ya se mencionó anteriormente, la promovente una vez autorizado el proyecto en materia ambiental procederá a tramitar el Registro Nacional de Pesca para la unidad de producción acuícola. |
| **Art. 30°.-** *Las actividades pesqueras se clasifican en:*<br><br>**II.-** *Cultivo o acuacultura con fines* | | |
| **Artículo 31°.-** *Para realizar las actividades de pesca se requiere lo siguiente:*<br><br>**I,** *Concesión, para:*<br><br>**Inciso b)** *Acuacultura comercial*<br><br>**II,** Permiso, para:<br><br>**Inciso g)** *Acuacultura de fomento*<br><br>**III,** *Autorización, para:*<br><br>**Inciso d)** *Recolectar del medio natural reproductores, larvas, postlarvas, crías, huevos, semillas, alevines o en cualquier otro estadio, y*<br><br>**Inciso e)** *Acuacultura didáctica.* | | |

| | | |
|---|---|---|
| **Artículos 22.-** *la Secretaría podrá inscribir en el Registro Nacional de Pesca a los acuicultores que no requieran concesión, permiso o Autorización.* | Al **proyecto** le aplica el Artículo, incisos y, fracciones anteriores, porque se trata de una actividad acuícola con fines comerciales. | Por el hecho de presentar a la autoridad correspondiente (SEMARNAT) la Manifestación de Impacto Ambiental, el promovente está cumpliendo con este apartado.<br><br>El proyecto se vincula por la obligatoriedad de obtener la autorización correspondiente para realizar las obras descritas en esta manifestación de impacto ambiental.<br><br>Como ya se mencionó anteriormente, la promovente una vez autorizado el proyecto en materia ambiental procederá a tramitar el Registro Nacional de Pesca para la unidad de producción acuícola. |
| **Art. 30°.-** *Las actividades pesqueras se clasifican en:*<br><br>**II.-** *Cultivo o acuacultura con fines* | | |
| **Artículo 31°.-** *Para realizar las actividades de pesca se requiere lo siguiente:*<br><br>**I,** *Concesión, para:*<br><br>**Inciso b)** *Acuacultura comercial*<br><br>**II,** Permiso, para:<br><br>**Inciso g)** *Acuacultura de fomento*<br><br>**III,** *Autorización, para:*<br><br>**Inciso d)** *Recolectar del medio natural reproductores, larvas, postlarvas, crías, huevos, semillas, alevines o en cualquier otro estadio, y*<br><br>**Inciso e)** *Acuacultura didáctica.* | | |

| | | |
|---|---|---|
| **Artículos 22.-** *la Secretaría podrá inscribir en el Registro Nacional de Pesca a los acuicultores que no requieran concesión, permiso o Autorización.* | Al **proyecto** le aplica el Artículo, incisos y, fracciones anteriores, porque se trata de una actividad acuícola con fines comerciales. | Por el hecho de presentar a la autoridad correspondiente (SEMARNAT) la Manifestación de Impacto Ambiental, el promovente está cumpliendo con este apartado.<br><br>El proyecto se vincula por la obligatoriedad de obtener la autorización correspondiente para realizar las obras descritas en esta manifestación de impacto ambiental.<br><br>Como ya se mencionó anteriormente, la promovente una vez autorizado el proyecto en materia ambiental procederá a tramitar el Registro Nacional de Pesca para la unidad de producción acuícola. |
| **Art. 30°.-** *Las actividades pesqueras se clasifican en:*<br><br>**II.-** *Cultivo o acuacultura con fines* | | |
| **Artículo 31°.-** *Para realizar las actividades de pesca se requiere lo siguiente:*<br><br>**I,** *Concesión, para:*<br><br>**Inciso b)** *Acuacultura comercial*<br><br>**II,** Permiso, para:<br><br>**Inciso g)** *Acuacultura de fomento*<br><br>**III,** *Autorización, para:*<br><br>**Inciso d)** *Recolectar del medio natural reproductores, larvas, postlarvas, crías, huevos, semillas, alevines o en cualquier otro estadio, y*<br><br>**Inciso e)** *Acuacultura didáctica.* | | |

| | | |
|---|---|---|
| **Artículos 22.-** *la Secretaría podrá inscribir en el Registro Nacional de Pesca a los acuicultores que no requieran concesión, permiso o Autorización.* | Al **proyecto** le aplica el Artículo, incisos y, fracciones anteriores, porque se trata de una actividad acuícola con fines comerciales. | Por el hecho de presentar a la autoridad correspondiente (SEMARNAT) la Manifestación de Impacto Ambiental, el promovente está cumpliendo con este apartado.<br><br>El proyecto se vincula por la obligatoriedad de obtener la autorización correspondiente para realizar las obras descritas en esta manifestación de impacto ambiental.<br><br>Como ya se mencionó anteriormente, la promovente una vez autorizado el proyecto en materia ambiental procederá a tramitar el Registro Nacional de Pesca para la unidad de producción acuícola. |
| **Art. 30°.-** *Las actividades pesqueras se clasifican en:*<br><br>**II.-** *Cultivo o acuacultura con fines* | | |
| **Artículo 31°.-** *Para realizar las actividades de pesca se requiere lo siguiente:*<br><br>**I,** *Concesión, para:*<br><br>**Inciso b)** *Acuacultura comercial*<br><br>**II,** Permiso, para:<br><br>**Inciso g)** *Acuacultura de fomento*<br><br>**III,** *Autorización, para:*<br><br>**Inciso d)** *Recolectar del medio natural reproductores, larvas, postlarvas, crías, huevos, semillas, alevines o en cualquier otro estadio, y*<br><br>**Inciso e)** *Acuacultura didáctica.* | | |

| | | |
|---|---|---|
| **Artículos 22.-** *la Secretaría podrá inscribir en el Registro Nacional de Pesca a los acuicultores que no requieran concesión, permiso o Autorización.* | Al **proyecto** le aplica el Artículo, incisos y, fracciones anteriores, porque se trata de una actividad acuícola con fines comerciales. | Por el hecho de presentar a la autoridad correspondiente (SEMARNAT) la Manifestación de Impacto Ambiental, el promovente está cumpliendo con este apartado.<br><br>El proyecto se vincula por la obligatoriedad de obtener la autorización correspondiente para realizar las obras descritas en esta manifestación de impacto ambiental.<br><br>Como ya se mencionó anteriormente, la promovente una vez autorizado el proyecto en materia ambiental procederá a tramitar el Registro Nacional de Pesca para la unidad de producción acuícola. |
| **Art. 30°.-** *Las actividades pesqueras se clasifican en:*<br><br>**II.-** *Cultivo o acuacultura con fines* | | |
| **Artículo 31°.-** *Para realizar las actividades de pesca se requiere lo siguiente:*<br><br>**I,** *Concesión, para:*<br><br>**Inciso b)** *Acuacultura comercial*<br><br>**II,** Permiso, para:<br><br>**Inciso g)** *Acuacultura de fomento*<br><br>**III,** *Autorización, para:*<br><br>**Inciso d)** *Recolectar del medio natural reproductores, larvas, postlarvas, crías, huevos, semillas, alevines o en cualquier otro estadio, y*<br><br>**Inciso e)** *Acuacultura didáctica.* | | |

| | | |
|---|---|---|
| **Artículos 22.-** *la Secretaría podrá inscribir en el Registro Nacional de Pesca a los acuicultores que no requieran concesión, permiso o Autorización.* | Al **proyecto** le aplica el Artículo, incisos y, fracciones anteriores, porque se trata de una actividad acuícola con fines comerciales. | Por el hecho de presentar a la autoridad correspondiente (SEMARNAT) la Manifestación de Impacto Ambiental, el promovente está cumpliendo con este apartado.<br><br>El proyecto se vincula por la obligatoriedad de obtener la autorización correspondiente para realizar las obras descritas en esta manifestación de impacto ambiental.<br><br>Como ya se mencionó anteriormente, la promovente una vez autorizado el proyecto en materia ambiental procederá a tramitar el Registro Nacional de Pesca para la unidad de producción acuícola. |
| **Art. 30°.-** *Las actividades pesqueras se clasifican en:*<br><br>**II.-** *Cultivo o acuacultura con fines* | | |
| **Artículo 31°.-** *Para realizar las actividades de pesca se requiere lo siguiente:*<br><br>**I,** *Concesión, para:*<br><br>**Inciso b)** *Acuacultura comercial*<br><br>**II,** Permiso, para:<br><br>**Inciso g)** *Acuacultura de fomento*<br><br>**III,** *Autorización, para:*<br><br>**Inciso d)** *Recolectar del medio natural reproductores, larvas, postlarvas, crías, huevos, semillas, alevines o en cualquier otro estadio, y*<br><br>**Inciso e)** *Acuacultura didáctica.* | | |

| | | |
|---|---|---|
| **Artículos 22.-** *la Secretaría podrá inscribir en el Registro Nacional de Pesca a los acuicultores que no requieran concesión, permiso o Autorización.* | Al **proyecto** le aplica el Artículo, incisos y, fracciones anteriores, porque se trata de una actividad acuícola con fines comerciales. | Por el hecho de presentar a la autoridad correspondiente (SEMARNAT) la Manifestación de Impacto Ambiental, el promovente está cumpliendo con este apartado.<br><br>El proyecto se vincula por la obligatoriedad de obtener la autorización correspondiente para realizar las obras descritas en esta manifestación de impacto ambiental.<br><br>Como ya se mencionó anteriormente, la promovente una vez autorizado el proyecto en materia ambiental procederá a tramitar el Registro Nacional de Pesca para la unidad de producción acuícola. |
| **Art. 30°.-** *Las actividades pesqueras se clasifican en:*<br><br>**II.-** *Cultivo o acuacultura con fines* | | |
| **Artículo 31°.-** *Para realizar las actividades de pesca se requiere lo siguiente:*<br><br>**I,** *Concesión, para:*<br><br>**Inciso b)** *Acuacultura comercial*<br><br>**II,** Permiso, para:<br><br>**Inciso g)** *Acuacultura de fomento*<br><br>**III,** *Autorización, para:*<br><br>**Inciso d)** *Recolectar del medio natural reproductores, larvas, postlarvas, crías, huevos, semillas, alevines o en cualquier otro estadio, y*<br><br>**Inciso e)** *Acuacultura didáctica.* | | |

| | | |
|---|---|---|
| **Artículos 22.-** *la Secretaría podrá inscribir en el Registro Nacional de Pesca a los acuicultores que no requieran concesión, permiso o Autorización.* | Al **proyecto** le aplica el Artículo, incisos y, fracciones anteriores, porque se trata de una actividad acuícola con fines comerciales. | Por el hecho de presentar a la autoridad correspondiente (SEMARNAT) la Manifestación de Impacto Ambiental, el promovente está cumpliendo con este apartado.<br><br>El proyecto se vincula por la obligatoriedad de obtener la autorización correspondiente para realizar las obras descritas en esta manifestación de impacto ambiental.<br><br>Como ya se mencionó anteriormente, la promovente una vez autorizado el proyecto en materia ambiental procederá a tramitar el Registro Nacional de Pesca para la unidad de producción acuícola. |
| **Art. 30°.-** *Las actividades pesqueras se clasifican en:*<br><br>**II.-** *Cultivo o acuacultura con fines* | | |
| **Artículo 31°.-** *Para realizar las actividades de pesca se requiere lo siguiente:*<br><br>**I,** *Concesión, para:*<br><br>**Inciso b)** *Acuacultura comercial*<br><br>**II,** Permiso, para:<br><br>**Inciso g)** *Acuacultura de fomento*<br><br>**III,** *Autorización, para:*<br><br>**Inciso d)** *Recolectar del medio natural reproductores, larvas, postlarvas, crías, huevos, semillas, alevines o en cualquier otro estadio, y*<br><br>**Inciso e)** *Acuacultura didáctica.* | | |

| | | |
|---|---|---|
| **Artículos 22.-** *la Secretaría podrá inscribir en el Registro Nacional de Pesca a los acuicultores que no requieran concesión, permiso o Autorización.* | Al **proyecto** le aplica el Artículo, incisos y, fracciones anteriores, porque se trata de una actividad acuícola con fines comerciales. | Por el hecho de presentar a la autoridad correspondiente (SEMARNAT) la Manifestación de Impacto Ambiental, el promovente está cumpliendo con este apartado.<br><br>El proyecto se vincula por la obligatoriedad de obtener la autorización correspondiente para realizar las obras descritas en esta manifestación de impacto ambiental.<br><br>Como ya se mencionó anteriormente, la promovente una vez autorizado el proyecto en materia ambiental procederá a tramitar el Registro Nacional de Pesca para la unidad de producción acuícola. |
| **Art. 30°.-** *Las actividades pesqueras se clasifican en:*<br><br>**II.-** *Cultivo o acuacultura con fines* | | |
| **Artículo 31°.-** *Para realizar las actividades de pesca se requiere lo siguiente:*<br><br>**I,** *Concesión, para:*<br><br>**Inciso b)** *Acuacultura comercial*<br><br>**II,** Permiso, para:<br><br>**Inciso g)** *Acuacultura de fomento*<br><br>**III,** *Autorización, para:*<br><br>**Inciso d)** *Recolectar del medio natural reproductores, larvas, postlarvas, crías, huevos, semillas, alevines o en cualquier otro estadio, y*<br><br>**Inciso e)** *Acuacultura didáctica.* | | |

| | | |
|---|---|---|
| **Artículos 22.-** *la Secretaría podrá inscribir en el Registro Nacional de Pesca a los acuicultores que no requieran concesión, permiso o Autorización.* | Al **proyecto** le aplica el Artículo, incisos y, fracciones anteriores, porque se trata de una actividad acuícola con fines comerciales. | Por el hecho de presentar a la autoridad correspondiente (SEMARNAT) la Manifestación de Impacto Ambiental, el promovente está cumpliendo con este apartado.<br><br>El proyecto se vincula por la obligatoriedad de obtener la autorización correspondiente para realizar las obras descritas en esta manifestación de impacto ambiental.<br><br>Como ya se mencionó anteriormente, la promovente una vez autorizado el proyecto en materia ambiental procederá a tramitar el Registro Nacional de Pesca para la unidad de producción acuícola. |
| **Art. 30°.-** *Las actividades pesqueras se clasifican en:*<br><br>**II.-** *Cultivo o acuacultura con fines* | | |
| **Artículo 31°.-** *Para realizar las actividades de pesca se requiere lo siguiente:*<br><br>**I,** *Concesión, para:*<br><br>**Inciso b)** *Acuacultura comercial*<br><br>**II,** Permiso, para:<br><br>**Inciso g)** *Acuacultura de fomento*<br><br>**III,** *Autorización, para:*<br><br>**Inciso d)** *Recolectar del medio natural reproductores, larvas, postlarvas, crías, huevos, semillas, alevines o en cualquier otro estadio, y*<br><br>**Inciso e)** *Acuacultura didáctica.* | | |

| | | |
|---|---|---|
| **Artículos 22.-** *la Secretaría podrá inscribir en el Registro Nacional de Pesca a los acuicultores que no requieran concesión, permiso o Autorización.* | Al **proyecto** le aplica el Artículo, incisos y, fracciones anteriores, porque se trata de una actividad acuícola con fines comerciales. | Por el hecho de presentar a la autoridad correspondiente (SEMARNAT) la Manifestación de Impacto Ambiental, el promovente está cumpliendo con este apartado.<br><br>El proyecto se vincula por la obligatoriedad de obtener la autorización correspondiente para realizar las obras descritas en esta manifestación de impacto ambiental.<br><br>Como ya se mencionó anteriormente, la promovente una vez autorizado el proyecto en materia ambiental procederá a tramitar el Registro Nacional de Pesca para la unidad de producción acuícola. |
| **Art. 30°.-** *Las actividades pesqueras se clasifican en:*<br><br>**II.-** *Cultivo o acuacultura con fines* | | |
| **Artículo 31°.-** *Para realizar las actividades de pesca se requiere lo siguiente:*<br><br>**I,** *Concesión, para:*<br><br>**Inciso b)** *Acuacultura comercial*<br><br>**II,** Permiso, para:<br><br>**Inciso g)** *Acuacultura de fomento*<br><br>**III,** *Autorización, para:*<br><br>**Inciso d)** *Recolectar del medio natural reproductores, larvas, postlarvas, crías, huevos, semillas, alevines o en cualquier otro estadio, y*<br><br>**Inciso e)** *Acuacultura didáctica.* | | |

| | | |
|---|---|---|
| **Artículos 22.-** *la Secretaría podrá inscribir en el Registro Nacional de Pesca a los acuicultores que no requieran concesión, permiso o Autorización.* | Al **proyecto** le aplica el Artículo, incisos y, fracciones anteriores, porque se trata de una actividad acuícola con fines comerciales. | Por el hecho de presentar a la autoridad correspondiente (SEMARNAT) la Manifestación de Impacto Ambiental, el promovente está cumpliendo con este apartado.<br><br>El proyecto se vincula por la obligatoriedad de obtener la autorización correspondiente para realizar las obras descritas en esta manifestación de impacto ambiental.<br><br>Como ya se mencionó anteriormente, la promovente una vez autorizado el proyecto en materia ambiental procederá a tramitar el Registro Nacional de Pesca para la unidad de producción acuícola. |
| **Art. 30°.-** *Las actividades pesqueras se clasifican en:*<br><br>**II.-** *Cultivo o acuacultura con fines* | | |
| **Artículo 31°.-** *Para realizar las actividades de pesca se requiere lo siguiente:*<br><br>**I,** *Concesión, para:*<br><br>**Inciso b)** *Acuacultura comercial*<br><br>**II,** Permiso, para:<br><br>**Inciso g)** *Acuacultura de fomento*<br><br>**III,** *Autorización, para:*<br><br>**Inciso d)** *Recolectar del medio natural reproductores, larvas, postlarvas, crías, huevos, semillas, alevines o en cualquier otro estadio, y*<br><br>**Inciso e)** *Acuacultura didáctica.* | | |

| | | |
|---|---|---|
| **Artículos 22.-** *la Secretaría podrá inscribir en el Registro Nacional de Pesca a los acuicultores que no requieran concesión, permiso o Autorización.* | Al **proyecto** le aplica el Artículo, incisos y, fracciones anteriores, porque se trata de una actividad acuícola con fines comerciales. | Por el hecho de presentar a la autoridad correspondiente (SEMARNAT) la Manifestación de Impacto Ambiental, el promovente está cumpliendo con este apartado.<br><br>El proyecto se vincula por la obligatoriedad de obtener la autorización correspondiente para realizar las obras descritas en esta manifestación de impacto ambiental.<br><br>Como ya se mencionó anteriormente, la promovente una vez autorizado el proyecto en materia ambiental procederá a tramitar el Registro Nacional de Pesca para la unidad de producción acuícola. |
| **Art. 30°.-** *Las actividades pesqueras se clasifican en:*<br><br>**II.-** *Cultivo o acuacultura con fines* | | |
| **Artículo 31°.-** *Para realizar las actividades de pesca se requiere lo siguiente:*<br><br>**I,** *Concesión, para:*<br><br>**Inciso b)** *Acuacultura comercial*<br><br>**II,** Permiso, para:<br><br>**Inciso g)** *Acuacultura de fomento*<br><br>**III,** *Autorización, para:*<br><br>**Inciso d)** *Recolectar del medio natural reproductores, larvas, postlarvas, crías, huevos, semillas, alevines o en cualquier otro estadio, y*<br><br>**Inciso e)** *Acuacultura didáctica.* | | |

| | | |
|---|---|---|
| **Artículos 22.-** *la Secretaría podrá inscribir en el Registro Nacional de Pesca a los acuicultores que no requieran concesión, permiso o Autorización.* | Al **proyecto** le aplica el Artículo, incisos y, fracciones anteriores, porque se trata de una actividad acuícola con fines comerciales. | Por el hecho de presentar a la autoridad correspondiente (SEMARNAT) la Manifestación de Impacto Ambiental, el promovente está cumpliendo con este apartado.<br><br>El proyecto se vincula por la obligatoriedad de obtener la autorización correspondiente para realizar las obras descritas en esta manifestación de impacto ambiental.<br><br>Como ya se mencionó anteriormente, la promovente una vez autorizado el proyecto en materia ambiental procederá a tramitar el Registro Nacional de Pesca para la unidad de producción acuícola. |
| **Art. 30°.-** *Las actividades pesqueras se clasifican en:*<br><br>**II.-** *Cultivo o acuacultura con fines* | | |
| **Artículo 31°.-** *Para realizar las actividades de pesca se requiere lo siguiente:*<br><br>**I,** *Concesión, para:*<br><br>**Inciso b)** *Acuacultura comercial*<br><br>**II,** Permiso, para:<br><br>**Inciso g)** *Acuacultura de fomento*<br><br>**III,** *Autorización, para:*<br><br>**Inciso d)** *Recolectar del medio natural reproductores, larvas, postlarvas, crías, huevos, semillas, alevines o en cualquier otro estadio, y*<br><br>**Inciso e)** *Acuacultura didáctica.* | | |

| | | |
|---|---|---|
| **Artículos 22.-** *la Secretaría podrá inscribir en el Registro Nacional de Pesca a los acuicultores que no requieran concesión, permiso o Autorización.* | Al **proyecto** le aplica el Artículo, incisos y, fracciones anteriores, porque se trata de una actividad acuícola con fines comerciales. | Por el hecho de presentar a la autoridad correspondiente (SEMARNAT) la Manifestación de Impacto Ambiental, el promovente está cumpliendo con este apartado.<br><br>El proyecto se vincula por la obligatoriedad de obtener la autorización correspondiente para realizar las obras descritas en esta manifestación de impacto ambiental.<br><br>Como ya se mencionó anteriormente, la promovente una vez autorizado el proyecto en materia ambiental procederá a tramitar el Registro Nacional de Pesca para la unidad de producción acuícola. |
| **Art. 30°.-** *Las actividades pesqueras se clasifican en:*<br><br>**II.-** *Cultivo o acuacultura con fines* | | |
| **Artículo 31°.-** *Para realizar las actividades de pesca se requiere lo siguiente:*<br><br>**I,** *Concesión, para:*<br><br>**Inciso b)** *Acuacultura comercial*<br><br>**II,** Permiso, para:<br><br>**Inciso g)** *Acuacultura de fomento*<br><br>**III,** *Autorización, para:*<br><br>**Inciso d)** *Recolectar del medio natural reproductores, larvas, postlarvas, crías, huevos, semillas, alevines o en cualquier otro estadio, y*<br><br>**Inciso e)** *Acuacultura didáctica.* | | |

| | | |
|---|---|---|
| **Artículos 22.-** *la Secretaría podrá inscribir en el Registro Nacional de Pesca a los acuicultores que no requieran concesión, permiso o Autorización.* | Al **proyecto** le aplica el Artículo, incisos y, fracciones anteriores, porque se trata de una actividad acuícola con fines comerciales. | Por el hecho de presentar a la autoridad correspondiente (SEMARNAT) la Manifestación de Impacto Ambiental, el promovente está cumpliendo con este apartado.<br><br>El proyecto se vincula por la obligatoriedad de obtener la autorización correspondiente para realizar las obras descritas en esta manifestación de impacto ambiental.<br><br>Como ya se mencionó anteriormente, la promovente una vez autorizado el proyecto en materia ambiental procederá a tramitar el Registro Nacional de Pesca para la unidad de producción acuícola. |
| **Art. 30°.-** *Las actividades pesqueras se clasifican en:*<br><br>**II.-** *Cultivo o acuacultura con fines* | | |
| **Artículo 31°.-** *Para realizar las actividades de pesca se requiere lo siguiente:*<br><br>**I,** *Concesión, para:*<br><br>**Inciso b)** *Acuacultura comercial*<br><br>**II,** Permiso, para:<br><br>**Inciso g)** *Acuacultura de fomento*<br><br>**III,** *Autorización, para:*<br><br>**Inciso d)** *Recolectar del medio natural reproductores, larvas, postlarvas, crías, huevos, semillas, alevines o en cualquier otro estadio, y*<br><br>**Inciso e)** *Acuacultura didáctica.* | | |

| | | |
|---|---|---|
| **Artículos 22.-** *la Secretaría podrá inscribir en el Registro Nacional de Pesca a los acuicultores que no requieran concesión, permiso o Autorización.* | Al **proyecto** le aplica el Artículo, incisos y, fracciones anteriores, porque se trata de una actividad acuícola con fines comerciales. | Por el hecho de presentar a la autoridad correspondiente (SEMARNAT) la Manifestación de Impacto Ambiental, el promovente está cumpliendo con este apartado.<br><br>El proyecto se vincula por la obligatoriedad de obtener la autorización correspondiente para realizar las obras descritas en esta manifestación de impacto ambiental.<br><br>Como ya se mencionó anteriormente, la promovente una vez autorizado el proyecto en materia ambiental procederá a tramitar el Registro Nacional de Pesca para la unidad de producción acuícola. |
| **Art. 30°.-** *Las actividades pesqueras se clasifican en:*<br><br>**II.-** *Cultivo o acuacultura con fines* | | |
| **Artículo 31°.-** *Para realizar las actividades de pesca se requiere lo siguiente:*<br><br>**I,** *Concesión, para:*<br><br>**Inciso b)** *Acuacultura comercial*<br><br>**II,** Permiso, para:<br><br>**Inciso g)** *Acuacultura de fomento*<br><br>**III,** *Autorización, para:*<br><br>**Inciso d)** *Recolectar del medio natural reproductores, larvas, postlarvas, crías, huevos, semillas, alevines o en cualquier otro estadio, y*<br><br>**Inciso e)** *Acuacultura didáctica.* | | |

| | | |
|---|---|---|
| **Artículos 22.-** *la Secretaría podrá inscribir en el Registro Nacional de Pesca a los acuicultores que no requieran concesión, permiso o Autorización.* | Al **proyecto** le aplica el Artículo, incisos y, fracciones anteriores, porque se trata de una actividad acuícola con fines comerciales. | Por el hecho de presentar a la autoridad correspondiente (SEMARNAT) la Manifestación de Impacto Ambiental, el promovente está cumpliendo con este apartado.<br><br>El proyecto se vincula por la obligatoriedad de obtener la autorización correspondiente para realizar las obras descritas en esta manifestación de impacto ambiental.<br><br>Como ya se mencionó anteriormente, la promovente una vez autorizado el proyecto en materia ambiental procederá a tramitar el Registro Nacional de Pesca para la unidad de producción acuícola. |
| **Art. 30°.-** *Las actividades pesqueras se clasifican en:*<br><br>**II.-** *Cultivo o acuacultura con fines* | | |
| **Artículo 31°.-** *Para realizar las actividades de pesca se requiere lo siguiente:*<br><br>**I,** *Concesión, para:*<br><br>**Inciso b)** *Acuacultura comercial*<br><br>**II,** Permiso, para:<br><br>**Inciso g)** *Acuacultura de fomento*<br><br>**III,** *Autorización, para:*<br><br>**Inciso d)** *Recolectar del medio natural reproductores, larvas, postlarvas, crías, huevos, semillas, alevines o en cualquier otro estadio, y*<br><br>**Inciso e)** *Acuacultura didáctica.* | | |

| | | |
|---|---|---|
| **Artículos 22.-** *la Secretaría podrá inscribir en el Registro Nacional de Pesca a los acuicultores que no requieran concesión, permiso o Autorización.* | Al **proyecto** le aplica el Artículo, incisos y, fracciones anteriores, porque se trata de una actividad acuícola con fines comerciales. | Por el hecho de presentar a la autoridad correspondiente (SEMARNAT) la Manifestación de Impacto Ambiental, el promovente está cumpliendo con este apartado.<br><br>El proyecto se vincula por la obligatoriedad de obtener la autorización correspondiente para realizar las obras descritas en esta manifestación de impacto ambiental.<br><br>Como ya se mencionó anteriormente, la promovente una vez autorizado el proyecto en materia ambiental procederá a tramitar el Registro Nacional de Pesca para la unidad de producción acuícola. |
| **Art. 30°.-** *Las actividades pesqueras se clasifican en:*<br><br>**II.-** *Cultivo o acuacultura con fines* | | |
| **Artículo 31°.-** *Para realizar las actividades de pesca se requiere lo siguiente:*<br><br>**I,** *Concesión, para:*<br><br>**Inciso b)** *Acuacultura comercial*<br><br>**II,** Permiso, para:<br><br>**Inciso g)** *Acuacultura de fomento*<br><br>**III,** *Autorización, para:*<br><br>**Inciso d)** *Recolectar del medio natural reproductores, larvas, postlarvas, crías, huevos, semillas, alevines o en cualquier otro estadio, y*<br><br>**Inciso e)** *Acuacultura didáctica.* | | |

| | | |
|---|---|---|
| **Artículos 22.-** *la Secretaría podrá inscribir en el Registro Nacional de Pesca a los acuicultores que no requieran concesión, permiso o Autorización.* | Al **proyecto** le aplica el Artículo, incisos y, fracciones anteriores, porque se trata de una actividad acuícola con fines comerciales. | Por el hecho de presentar a la autoridad correspondiente (SEMARNAT) la Manifestación de Impacto Ambiental, el promovente está cumpliendo con este apartado.<br><br>El proyecto se vincula por la obligatoriedad de obtener la autorización correspondiente para realizar las obras descritas en esta manifestación de impacto ambiental.<br><br>Como ya se mencionó anteriormente, la promovente una vez autorizado el proyecto en materia ambiental procederá a tramitar el Registro Nacional de Pesca para la unidad de producción acuícola. |
| **Art. 30°.-** *Las actividades pesqueras se clasifican en:*<br><br>**II.-** *Cultivo o acuacultura con fines* | | |
| **Artículo 31°.-** *Para realizar las actividades de pesca se requiere lo siguiente:*<br><br>**I,** *Concesión, para:*<br><br>**Inciso b)** *Acuacultura comercial*<br><br>**II,** Permiso, para:<br><br>**Inciso g)** *Acuacultura de fomento*<br><br>**III,** *Autorización, para:*<br><br>**Inciso d)** *Recolectar del medio natural reproductores, larvas, postlarvas, crías, huevos, semillas, alevines o en cualquier otro estadio, y*<br><br>**Inciso e)** *Acuacultura didáctica.* | | |

| | | |
|---|---|---|
| **Artículos 22.-** *la Secretaría podrá inscribir en el Registro Nacional de Pesca a los acuicultores que no requieran concesión, permiso o Autorización.* | Al **proyecto** le aplica el Artículo, incisos y, fracciones anteriores, porque se trata de una actividad acuícola con fines comerciales. | Por el hecho de presentar a la autoridad correspondiente (SEMARNAT) la Manifestación de Impacto Ambiental, el promovente está cumpliendo con este apartado.<br><br>El proyecto se vincula por la obligatoriedad de obtener la autorización correspondiente para realizar las obras descritas en esta manifestación de impacto ambiental.<br><br>Como ya se mencionó anteriormente, la promovente una vez autorizado el proyecto en materia ambiental procederá a tramitar el Registro Nacional de Pesca para la unidad de producción acuícola. |
| **Art. 30°.-** *Las actividades pesqueras se clasifican en:*<br><br>**II.-** *Cultivo o acuacultura con fines* | | |
| **Artículo 31°.-** *Para realizar las actividades de pesca se requiere lo siguiente:*<br><br>**I,** *Concesión, para:*<br><br>**Inciso b)** *Acuacultura comercial*<br><br>**II,** Permiso, para:<br><br>**Inciso g)** *Acuacultura de fomento*<br><br>**III,** *Autorización, para:*<br><br>**Inciso d)** *Recolectar del medio natural reproductores, larvas, postlarvas, crías, huevos, semillas, alevines o en cualquier otro estadio, y*<br><br>**Inciso e)** *Acuacultura didáctica.* | | |

| | | |
|---|---|---|
| **Artículos 22.-** *la Secretaría podrá inscribir en el Registro Nacional de Pesca a los acuicultores que no requieran concesión, permiso o Autorización.* | Al **proyecto** le aplica el Artículo, incisos y, fracciones anteriores, porque se trata de una actividad acuícola con fines comerciales. | Por el hecho de presentar a la autoridad correspondiente (SEMARNAT) la Manifestación de Impacto Ambiental, el promovente está cumpliendo con este apartado.<br><br>El proyecto se vincula por la obligatoriedad de obtener la autorización correspondiente para realizar las obras descritas en esta manifestación de impacto ambiental.<br><br>Como ya se mencionó anteriormente, la promovente una vez autorizado el proyecto en materia ambiental procederá a tramitar el Registro Nacional de Pesca para la unidad de producción acuícola. |
| **Art. 30°.-** *Las actividades pesqueras se clasifican en:*<br><br>**II.-** *Cultivo o acuacultura con fines* | | |
| **Artículo 31°.-** *Para realizar las actividades de pesca se requiere lo siguiente:*<br><br>**I,** *Concesión, para:*<br><br>**Inciso b)** *Acuacultura comercial*<br><br>**II,** Permiso, para:<br><br>**Inciso g)** *Acuacultura de fomento*<br><br>**III,** *Autorización, para:*<br><br>**Inciso d)** *Recolectar del medio natural reproductores, larvas, postlarvas, crías, huevos, semillas, alevines o en cualquier otro estadio, y*<br><br>**Inciso e)** *Acuacultura didáctica.* | | |

| | | |
|---|---|---|
| **Artículos 22.-** *la Secretaría podrá inscribir en el Registro Nacional de Pesca a los acuicultores que no requieran concesión, permiso o Autorización.* | Al **proyecto** le aplica el Artículo, incisos y, fracciones anteriores, porque se trata de una actividad acuícola con fines comerciales. | Por el hecho de presentar a la autoridad correspondiente (SEMARNAT) la Manifestación de Impacto Ambiental, el promovente está cumpliendo con este apartado.<br><br>El proyecto se vincula por la obligatoriedad de obtener la autorización correspondiente para realizar las obras descritas en esta manifestación de impacto ambiental.<br><br>Como ya se mencionó anteriormente, la promovente una vez autorizado el proyecto en materia ambiental procederá a tramitar el Registro Nacional de Pesca para la unidad de producción acuícola. |
| **Art. 30°.-** *Las actividades pesqueras se clasifican en:*<br><br>**II.-** *Cultivo o acuacultura con fines* | | |
| **Artículo 31°.-** *Para realizar las actividades de pesca se requiere lo siguiente:*<br><br>**I,** *Concesión, para:*<br><br>**Inciso b)** *Acuacultura comercial*<br><br>**II,** Permiso, para:<br><br>**Inciso g)** *Acuacultura de fomento*<br><br>**III,** *Autorización, para:*<br><br>**Inciso d)** *Recolectar del medio natural reproductores, larvas, postlarvas, crías, huevos, semillas, alevines o en cualquier otro estadio, y*<br><br>**Inciso e)** *Acuacultura didáctica.* | | |

| | | |
|---|---|---|
| **Artículos 22.-** *la Secretaría podrá inscribir en el Registro Nacional de Pesca a los acuicultores que no requieran concesión, permiso o Autorización.* | Al **proyecto** le aplica el Artículo, incisos y, fracciones anteriores, porque se trata de una actividad acuícola con fines comerciales. | Por el hecho de presentar a la autoridad correspondiente (SEMARNAT) la Manifestación de Impacto Ambiental, el promovente está cumpliendo con este apartado.<br><br>El proyecto se vincula por la obligatoriedad de obtener la autorización correspondiente para realizar las obras descritas en esta manifestación de impacto ambiental.<br><br>Como ya se mencionó anteriormente, la promovente una vez autorizado el proyecto en materia ambiental procederá a tramitar el Registro Nacional de Pesca para la unidad de producción acuícola. |
| **Art. 30°.-** *Las actividades pesqueras se clasifican en:*<br><br>**II.-** *Cultivo o acuacultura con fines* | | |
| **Artículo 31°.-** *Para realizar las actividades de pesca se requiere lo siguiente:*<br><br>**I,** *Concesión, para:*<br><br>**Inciso b)** *Acuacultura comercial*<br><br>**II,** Permiso, para:<br><br>**Inciso g)** *Acuacultura de fomento*<br><br>**III,** *Autorización, para:*<br><br>**Inciso d)** *Recolectar del medio natural reproductores, larvas, postlarvas, crías, huevos, semillas, alevines o en cualquier otro estadio, y*<br><br>**Inciso e)** *Acuacultura didáctica.* | | |

| | | |
|---|---|---|
| **Artículos 22.-** *la Secretaría podrá inscribir en el Registro Nacional de Pesca a los acuicultores que no requieran concesión, permiso o Autorización.* | Al **proyecto** le aplica el Artículo, incisos y, fracciones anteriores, porque se trata de una actividad acuícola con fines comerciales. | Por el hecho de presentar a la autoridad correspondiente (SEMARNAT) la Manifestación de Impacto Ambiental, el promovente está cumpliendo con este apartado.<br><br>El proyecto se vincula por la obligatoriedad de obtener la autorización correspondiente para realizar las obras descritas en esta manifestación de impacto ambiental.<br><br>Como ya se mencionó anteriormente, la promovente una vez autorizado el proyecto en materia ambiental procederá a tramitar el Registro Nacional de Pesca para la unidad de producción acuícola. |
| **Art. 30°.-** *Las actividades pesqueras se clasifican en:*<br><br>**II.-** *Cultivo o acuacultura con fines* | | |
| **Artículo 31°.-** *Para realizar las actividades de pesca se requiere lo siguiente:*<br><br>**I,** *Concesión, para:*<br><br>**Inciso b)** *Acuacultura comercial*<br><br>**II,** Permiso, para:<br><br>**Inciso g)** *Acuacultura de fomento*<br><br>**III,** *Autorización, para:*<br><br>**Inciso d)** *Recolectar del medio natural reproductores, larvas, postlarvas, crías, huevos, semillas, alevines o en cualquier otro estadio, y*<br><br>**Inciso e)** *Acuacultura didáctica.* | | |

| | | |
|---|---|---|
| **Artículos 22.-** *la Secretaría podrá inscribir en el Registro Nacional de Pesca a los acuicultores que no requieran concesión, permiso o Autorización.* | Al **proyecto** le aplica el Artículo, incisos y, fracciones anteriores, porque se trata de una actividad acuícola con fines comerciales. | Por el hecho de presentar a la autoridad correspondiente (SEMARNAT) la Manifestación de Impacto Ambiental, el promovente está cumpliendo con este apartado.<br><br>El proyecto se vincula por la obligatoriedad de obtener la autorización correspondiente para realizar las obras descritas en esta manifestación de impacto ambiental.<br><br>Como ya se mencionó anteriormente, la promovente una vez autorizado el proyecto en materia ambiental procederá a tramitar el Registro Nacional de Pesca para la unidad de producción acuícola. |
| **Art. 30°.-** *Las actividades pesqueras se clasifican en:*<br><br>**II.-** *Cultivo o acuacultura con fines* | | |
| **Artículo 31°.-** *Para realizar las actividades de pesca se requiere lo siguiente:*<br><br>**I,** *Concesión, para:*<br><br>**Inciso b)** *Acuacultura comercial*<br><br>**II,** Permiso, para:<br><br>**Inciso g)** *Acuacultura de fomento*<br><br>**III,** *Autorización, para:*<br><br>**Inciso d)** *Recolectar del medio natural reproductores, larvas, postlarvas, crías, huevos, semillas, alevines o en cualquier otro estadio, y*<br><br>**Inciso e)** *Acuacultura didáctica.* | | |

| | | |
|---|---|---|
| **Artículos 22.-** *la Secretaría podrá inscribir en el Registro Nacional de Pesca a los acuicultores que no requieran concesión, permiso o Autorización.* | Al **proyecto** le aplica el Artículo, incisos y, fracciones anteriores, porque se trata de una actividad acuícola con fines comerciales. | Por el hecho de presentar a la autoridad correspondiente (SEMARNAT) la Manifestación de Impacto Ambiental, el promovente está cumpliendo con este apartado.<br><br>El proyecto se vincula por la obligatoriedad de obtener la autorización correspondiente para realizar las obras descritas en esta manifestación de impacto ambiental.<br><br>Como ya se mencionó anteriormente, la promovente una vez autorizado el proyecto en materia ambiental procederá a tramitar el Registro Nacional de Pesca para la unidad de producción acuícola. |
| **Art. 30°.-** *Las actividades pesqueras se clasifican en:*<br><br>**II.-** *Cultivo o acuacultura con fines* | | |
| **Artículo 31°.-** *Para realizar las actividades de pesca se requiere lo siguiente:*<br><br>**I,** *Concesión, para:*<br><br>**Inciso b)** *Acuacultura comercial*<br><br>**II,** Permiso, para:<br><br>**Inciso g)** *Acuacultura de fomento*<br><br>**III,** *Autorización, para:*<br><br>**Inciso d)** *Recolectar del medio natural reproductores, larvas, postlarvas, crías, huevos, semillas, alevines o en cualquier otro estadio, y*<br><br>**Inciso e)** *Acuacultura didáctica.* | | |

| | | |
|---|---|---|
| **Artículos 22.-** *la Secretaría podrá inscribir en el Registro Nacional de Pesca a los acuicultores que no requieran concesión, permiso o Autorización.* | Al **proyecto** le aplica el Artículo, incisos y, fracciones anteriores, porque se trata de una actividad acuícola con fines comerciales. | Por el hecho de presentar a la autoridad correspondiente (SEMARNAT) la Manifestación de Impacto Ambiental, el promovente está cumpliendo con este apartado.<br><br>El proyecto se vincula por la obligatoriedad de obtener la autorización correspondiente para realizar las obras descritas en esta manifestación de impacto ambiental.<br><br>Como ya se mencionó anteriormente, la promovente una vez autorizado el proyecto en materia ambiental procederá a tramitar el Registro Nacional de Pesca para la unidad de producción acuícola. |
| **Art. 30°.-** *Las actividades pesqueras se clasifican en:*<br><br>**II.-** *Cultivo o acuacultura con fines* | | |
| **Artículo 31°.-** *Para realizar las actividades de pesca se requiere lo siguiente:*<br><br>**I,** *Concesión, para:*<br><br>**Inciso b)** *Acuacultura comercial*<br><br>**II,** Permiso, para:<br><br>**Inciso g)** *Acuacultura de fomento*<br><br>**III,** *Autorización, para:*<br><br>**Inciso d)** *Recolectar del medio natural reproductores, larvas, postlarvas, crías, huevos, semillas, alevines o en cualquier otro estadio, y*<br><br>**Inciso e)** *Acuacultura didáctica.* | | |

| | | |
|---|---|---|
| **Artículos 22.-** *la Secretaría podrá inscribir en el Registro Nacional de Pesca a los acuicultores que no requieran concesión, permiso o Autorización.* | Al **proyecto** le aplica el Artículo, incisos y, fracciones anteriores, porque se trata de una actividad acuícola con fines comerciales. | Por el hecho de presentar a la autoridad correspondiente (SEMARNAT) la Manifestación de Impacto Ambiental, el promovente está cumpliendo con este apartado.<br><br>El proyecto se vincula por la obligatoriedad de obtener la autorización correspondiente para realizar las obras descritas en esta manifestación de impacto ambiental.<br><br>Como ya se mencionó anteriormente, la promovente una vez autorizado el proyecto en materia ambiental procederá a tramitar el Registro Nacional de Pesca para la unidad de producción acuícola. |
| **Art. 30°.-** *Las actividades pesqueras se clasifican en:*<br><br>**II.-** *Cultivo o acuacultura con fines* | | |
| **Artículo 31°.-** *Para realizar las actividades de pesca se requiere lo siguiente:*<br><br>**I,** *Concesión, para:*<br><br>**Inciso b)** *Acuacultura comercial*<br><br>**II,** Permiso, para:<br><br>**Inciso g)** *Acuacultura de fomento*<br><br>**III,** *Autorización, para:*<br><br>**Inciso d)** *Recolectar del medio natural reproductores, larvas, postlarvas, crías, huevos, semillas, alevines o en cualquier otro estadio, y*<br><br>**Inciso e)** *Acuacultura didáctica.* | | |

| | | |
|---|---|---|
| **Artículos 22.-** *la Secretaría podrá inscribir en el Registro Nacional de Pesca a los acuicultores que no requieran concesión, permiso o Autorización.* | Al **proyecto** le aplica el Artículo, incisos y, fracciones anteriores, porque se trata de una actividad acuícola con fines comerciales. | Por el hecho de presentar a la autoridad correspondiente (SEMARNAT) la Manifestación de Impacto Ambiental, el promovente está cumpliendo con este apartado.<br><br>El proyecto se vincula por la obligatoriedad de obtener la autorización correspondiente para realizar las obras descritas en esta manifestación de impacto ambiental.<br><br>Como ya se mencionó anteriormente, la promovente una vez autorizado el proyecto en materia ambiental procederá a tramitar el Registro Nacional de Pesca para la unidad de producción acuícola. |
| **Art. 30°.-** *Las actividades pesqueras se clasifican en:*<br><br>**II.-** *Cultivo o acuacultura con fines* | | |
| **Artículo 31°.-** *Para realizar las actividades de pesca se requiere lo siguiente:*<br><br>**I,** *Concesión, para:*<br><br>**Inciso b)** *Acuacultura comercial*<br><br>**II,** Permiso, para:<br><br>**Inciso g)** *Acuacultura de fomento*<br><br>**III,** *Autorización, para:*<br><br>**Inciso d)** *Recolectar del medio natural reproductores, larvas, postlarvas, crías, huevos, semillas, alevines o en cualquier otro estadio, y*<br><br>**Inciso e)** *Acuacultura didáctica.* | | |

| | | |
|---|---|---|
| **Artículos 22.-** *la Secretaría podrá inscribir en el Registro Nacional de Pesca a los acuicultores que no requieran concesión, permiso o Autorización.* | Al **proyecto** le aplica el Artículo, incisos y, fracciones anteriores, porque se trata de una actividad acuícola con fines comerciales. | Por el hecho de presentar a la autoridad correspondiente (SEMARNAT) la Manifestación de Impacto Ambiental, el promovente está cumpliendo con este apartado.<br><br>El proyecto se vincula por la obligatoriedad de obtener la autorización correspondiente para realizar las obras descritas en esta manifestación de impacto ambiental.<br><br>Como ya se mencionó anteriormente, la promovente una vez autorizado el proyecto en materia ambiental procederá a tramitar el Registro Nacional de Pesca para la unidad de producción acuícola. |
| **Art. 30°.-** *Las actividades pesqueras se clasifican en:*<br><br>**II.-** *Cultivo o acuacultura con fines* | | |
| **Artículo 31°.-** *Para realizar las actividades de pesca se requiere lo siguiente:*<br><br>**I,** *Concesión, para:*<br><br>**Inciso b)** *Acuacultura comercial*<br><br>**II,** Permiso, para:<br><br>**Inciso g)** *Acuacultura de fomento*<br><br>**III,** *Autorización, para:*<br><br>**Inciso d)** *Recolectar del medio natural reproductores, larvas, postlarvas, crías, huevos, semillas, alevines o en cualquier otro estadio, y*<br><br>**Inciso e)** *Acuacultura didáctica.* | | |

| | | |
|---|---|---|
| **Artículos 22.-** *la Secretaría podrá inscribir en el Registro Nacional de Pesca a los acuicultores que no requieran concesión, permiso o Autorización.* | Al **proyecto** le aplica el Artículo, incisos y, fracciones anteriores, porque se trata de una actividad acuícola con fines comerciales. | Por el hecho de presentar a la autoridad correspondiente (SEMARNAT) la Manifestación de Impacto Ambiental, el promovente está cumpliendo con este apartado.<br><br>El proyecto se vincula por la obligatoriedad de obtener la autorización correspondiente para realizar las obras descritas en esta manifestación de impacto ambiental.<br><br>Como ya se mencionó anteriormente, la promovente una vez autorizado el proyecto en materia ambiental procederá a tramitar el Registro Nacional de Pesca para la unidad de producción acuícola. |
| **Art. 30°.-** *Las actividades pesqueras se clasifican en:*<br><br>**II.-** *Cultivo o acuacultura con fines* | | |
| **Artículo 31°.-** *Para realizar las actividades de pesca se requiere lo siguiente:*<br><br>**I,** *Concesión, para:*<br><br>**Inciso b)** *Acuacultura comercial*<br><br>**II,** Permiso, para:<br><br>**Inciso g)** *Acuacultura de fomento*<br><br>**III,** *Autorización, para:*<br><br>**Inciso d)** *Recolectar del medio natural reproductores, larvas, postlarvas, crías, huevos, semillas, alevines o en cualquier otro estadio, y*<br><br>**Inciso e)** *Acuacultura didáctica.* | | |

| | | |
|---|---|---|
| **Artículos 22.-** *la Secretaría podrá inscribir en el Registro Nacional de Pesca a los acuicultores que no requieran concesión, permiso o Autorización.* | Al **proyecto** le aplica el Artículo, incisos y, fracciones anteriores, porque se trata de una actividad acuícola con fines comerciales. | Por el hecho de presentar a la autoridad correspondiente (SEMARNAT) la Manifestación de Impacto Ambiental, el promovente está cumpliendo con este apartado.<br><br>El proyecto se vincula por la obligatoriedad de obtener la autorización correspondiente para realizar las obras descritas en esta manifestación de impacto ambiental.<br><br>Como ya se mencionó anteriormente, la promovente una vez autorizado el proyecto en materia ambiental procederá a tramitar el Registro Nacional de Pesca para la unidad de producción acuícola. |
| **Art. 30°.-** *Las actividades pesqueras se clasifican en:*<br><br>**II.-** *Cultivo o acuacultura con fines* | | |
| **Artículo 31°.-** *Para realizar las actividades de pesca se requiere lo siguiente:*<br><br>**I,** *Concesión, para:*<br><br>**Inciso b)** *Acuacultura comercial*<br><br>**II,** Permiso, para:<br><br>**Inciso g)** *Acuacultura de fomento*<br><br>**III,** *Autorización, para:*<br><br>**Inciso d)** *Recolectar del medio natural reproductores, larvas, postlarvas, crías, huevos, semillas, alevines o en cualquier otro estadio, y*<br><br>**Inciso e)** *Acuacultura didáctica.* | | |

| | | |
|---|---|---|
| **Artículos 22.-** *la Secretaría podrá inscribir en el Registro Nacional de Pesca a los acuicultores que no requieran concesión, permiso o Autorización.* | Al **proyecto** le aplica el Artículo, incisos y, fracciones anteriores, porque se trata de una actividad acuícola con fines comerciales. | Por el hecho de presentar a la autoridad correspondiente (SEMARNAT) la Manifestación de Impacto Ambiental, el promovente está cumpliendo con este apartado.<br><br>El proyecto se vincula por la obligatoriedad de obtener la autorización correspondiente para realizar las obras descritas en esta manifestación de impacto ambiental.<br><br>Como ya se mencionó anteriormente, la promovente una vez autorizado el proyecto en materia ambiental procederá a tramitar el Registro Nacional de Pesca para la unidad de producción acuícola. |
| **Art. 30°.-** *Las actividades pesqueras se clasifican en:*<br><br>**II.-** *Cultivo o acuacultura con fines* | | |
| **Artículo 31°.-** *Para realizar las actividades de pesca se requiere lo siguiente:*<br><br>**I,** *Concesión, para:*<br><br>**Inciso b)** *Acuacultura comercial*<br><br>**II,** Permiso, para:<br><br>**Inciso g)** *Acuacultura de fomento*<br><br>**III,** *Autorización, para:*<br><br>**Inciso d)** *Recolectar del medio natural reproductores, larvas, postlarvas, crías, huevos, semillas, alevines o en cualquier otro estadio, y*<br><br>**Inciso e)** *Acuacultura didáctica.* | | |

| | | |
|---|---|---|
| **Artículos 22.-** *la Secretaría podrá inscribir en el Registro Nacional de Pesca a los acuicultores que no requieran concesión, permiso o Autorización.* | Al **proyecto** le aplica el Artículo, incisos y, fracciones anteriores, porque se trata de una actividad acuícola con fines comerciales. | Por el hecho de presentar a la autoridad correspondiente (SEMARNAT) la Manifestación de Impacto Ambiental, el promovente está cumpliendo con este apartado.<br><br>El proyecto se vincula por la obligatoriedad de obtener la autorización correspondiente para realizar las obras descritas en esta manifestación de impacto ambiental.<br><br>Como ya se mencionó anteriormente, la promovente una vez autorizado el proyecto en materia ambiental procederá a tramitar el Registro Nacional de Pesca para la unidad de producción acuícola. |
| **Art. 30°.-** *Las actividades pesqueras se clasifican en:*<br><br>**II.-** *Cultivo o acuacultura con fines* | | |
| **Artículo 31°.-** *Para realizar las actividades de pesca se requiere lo siguiente:*<br><br>**I,** *Concesión, para:*<br><br>**Inciso b)** *Acuacultura comercial*<br><br>**II,** Permiso, para:<br><br>**Inciso g)** *Acuacultura de fomento*<br><br>**III,** *Autorización, para:*<br><br>**Inciso d)** *Recolectar del medio natural reproductores, larvas, postlarvas, crías, huevos, semillas, alevines o en cualquier otro estadio, y*<br><br>**Inciso e)** *Acuacultura didáctica.* | | |

| | | |
|---|---|---|
| **Artículos 22.-** *la Secretaría podrá inscribir en el Registro Nacional de Pesca a los acuicultores que no requieran concesión, permiso o Autorización.* | Al **proyecto** le aplica el Artículo, incisos y, fracciones anteriores, porque se trata de una actividad acuícola con fines comerciales. | Por el hecho de presentar a la autoridad correspondiente (SEMARNAT) la Manifestación de Impacto Ambiental, el promovente está cumpliendo con este apartado.<br><br>El proyecto se vincula por la obligatoriedad de obtener la autorización correspondiente para realizar las obras descritas en esta manifestación de impacto ambiental.<br><br>Como ya se mencionó anteriormente, la promovente una vez autorizado el proyecto en materia ambiental procederá a tramitar el Registro Nacional de Pesca para la unidad de producción acuícola. |
| **Art. 30°.-** *Las actividades pesqueras se clasifican en:*<br><br>**II.-** *Cultivo o acuacultura con fines* | | |
| **Artículo 31°.-** *Para realizar las actividades de pesca se requiere lo siguiente:*<br><br>**I,** *Concesión, para:*<br><br>**Inciso b)** *Acuacultura comercial*<br><br>**II,** Permiso, para:<br><br>**Inciso g)** *Acuacultura de fomento*<br><br>**III,** *Autorización, para:*<br><br>**Inciso d)** *Recolectar del medio natural reproductores, larvas, postlarvas, crías, huevos, semillas, alevines o en cualquier otro estadio, y*<br><br>**Inciso e)** *Acuacultura didáctica.* | | |

| | | |
|---|---|---|
| **Artículos 22.-** *la Secretaría podrá inscribir en el Registro Nacional de Pesca a los acuicultores que no requieran concesión, permiso o Autorización.* | Al **proyecto** le aplica el Artículo, incisos y, fracciones anteriores, porque se trata de una actividad acuícola con fines comerciales. | Por el hecho de presentar a la autoridad correspondiente (SEMARNAT) la Manifestación de Impacto Ambiental, el promovente está cumpliendo con este apartado.<br><br>El proyecto se vincula por la obligatoriedad de obtener la autorización correspondiente para realizar las obras descritas en esta manifestación de impacto ambiental.<br><br>Como ya se mencionó anteriormente, la promovente una vez autorizado el proyecto en materia ambiental procederá a tramitar el Registro Nacional de Pesca para la unidad de producción acuícola. |
| **Art. 30°.-** *Las actividades pesqueras se clasifican en:*<br><br>**II.-** *Cultivo o acuacultura con fines* | | |
| **Artículo 31°.-** *Para realizar las actividades de pesca se requiere lo siguiente:*<br><br>**I,** *Concesión, para:*<br><br>**Inciso b)** *Acuacultura comercial*<br><br>**II,** Permiso, para:<br><br>**Inciso g)** *Acuacultura de fomento*<br><br>**III,** *Autorización, para:*<br><br>**Inciso d)** *Recolectar del medio natural reproductores, larvas, postlarvas, crías, huevos, semillas, alevines o en cualquier otro estadio, y*<br><br>**Inciso e)** *Acuacultura didáctica.* | | |

| | | |
|---|---|---|
| **Artículos 22.-** *la Secretaría podrá inscribir en el Registro Nacional de Pesca a los acuicultores que no requieran concesión, permiso o Autorización.* | Al **proyecto** le aplica el Artículo, incisos y, fracciones anteriores, porque se trata de una actividad acuícola con fines comerciales. | Por el hecho de presentar a la autoridad correspondiente (SEMARNAT) la Manifestación de Impacto Ambiental, el promovente está cumpliendo con este apartado.<br><br>El proyecto se vincula por la obligatoriedad de obtener la autorización correspondiente para realizar las obras descritas en esta manifestación de impacto ambiental.<br><br>Como ya se mencionó anteriormente, la promovente una vez autorizado el proyecto en materia ambiental procederá a tramitar el Registro Nacional de Pesca para la unidad de producción acuícola. |
| **Art. 30°.-** *Las actividades pesqueras se clasifican en:*<br><br>**II.-** *Cultivo o acuacultura con fines* | | |
| **Artículo 31°.-** *Para realizar las actividades de pesca se requiere lo siguiente:*<br><br>**I,** *Concesión, para:*<br><br>**Inciso b)** *Acuacultura comercial*<br><br>**II,** Permiso, para:<br><br>**Inciso g)** *Acuacultura de fomento*<br><br>**III,** *Autorización, para:*<br><br>**Inciso d)** *Recolectar del medio natural reproductores, larvas, postlarvas, crías, huevos, semillas, alevines o en cualquier otro estadio, y*<br><br>**Inciso e)** *Acuacultura didáctica.* | | |

| | | |
|---|---|---|
| **Artículos 22.-** *la Secretaría podrá inscribir en el Registro Nacional de Pesca a los acuicultores que no requieran concesión, permiso o Autorización.* | Al **proyecto** le aplica el Artículo, incisos y, fracciones anteriores, porque se trata de una actividad acuícola con fines comerciales. | Por el hecho de presentar a la autoridad correspondiente (SEMARNAT) la Manifestación de Impacto Ambiental, el promovente está cumpliendo con este apartado.<br><br>El proyecto se vincula por la obligatoriedad de obtener la autorización correspondiente para realizar las obras descritas en esta manifestación de impacto ambiental.<br><br>Como ya se mencionó anteriormente, la promovente una vez autorizado el proyecto en materia ambiental procederá a tramitar el Registro Nacional de Pesca para la unidad de producción acuícola. |
| **Art. 30°.-** *Las actividades pesqueras se clasifican en:*<br><br>**II.-** *Cultivo o acuacultura con fines* | | |
| **Artículo 31°.-** *Para realizar las actividades de pesca se requiere lo siguiente:*<br><br>**I,** *Concesión, para:*<br><br>**Inciso b)** *Acuacultura comercial*<br><br>**II,** Permiso, para:<br><br>**Inciso g)** *Acuacultura de fomento*<br><br>**III,** *Autorización, para:*<br><br>**Inciso d)** *Recolectar del medio natural reproductores, larvas, postlarvas, crías, huevos, semillas, alevines o en cualquier otro estadio, y*<br><br>**Inciso e)** *Acuacultura didáctica.* | | |

| | | |
|---|---|---|
| **Artículos 22.-** *la Secretaría podrá inscribir en el Registro Nacional de Pesca a los acuicultores que no requieran concesión, permiso o Autorización.* | Al **proyecto** le aplica el Artículo, incisos y, fracciones anteriores, porque se trata de una actividad acuícola con fines comerciales. | Por el hecho de presentar a la autoridad correspondiente (SEMARNAT) la Manifestación de Impacto Ambiental, el promovente está cumpliendo con este apartado.<br><br>El proyecto se vincula por la obligatoriedad de obtener la autorización correspondiente para realizar las obras descritas en esta manifestación de impacto ambiental.<br><br>Como ya se mencionó anteriormente, la promovente una vez autorizado el proyecto en materia ambiental procederá a tramitar el Registro Nacional de Pesca para la unidad de producción acuícola. |
| **Art. 30°.-** *Las actividades pesqueras se clasifican en:*<br><br>**II.-** *Cultivo o acuacultura con fines* | | |
| **Artículo 31°.-** *Para realizar las actividades de pesca se requiere lo siguiente:*<br><br>**I,** *Concesión, para:*<br><br>**Inciso b)** *Acuacultura comercial*<br><br>**II,** Permiso, para:<br><br>**Inciso g)** *Acuacultura de fomento*<br><br>**III,** *Autorización, para:*<br><br>**Inciso d)** *Recolectar del medio natural reproductores, larvas, postlarvas, crías, huevos, semillas, alevines o en cualquier otro estadio, y*<br><br>**Inciso e)** *Acuacultura didáctica.* | | |

| | | |
|---|---|---|
| **Artículos 22.-** *la Secretaría podrá inscribir en el Registro Nacional de Pesca a los acuicultores que no requieran concesión, permiso o Autorización.* | Al **proyecto** le aplica el Artículo, incisos y, fracciones anteriores, porque se trata de una actividad acuícola con fines comerciales. | Por el hecho de presentar a la autoridad correspondiente (SEMARNAT) la Manifestación de Impacto Ambiental, el promovente está cumpliendo con este apartado.<br><br>El proyecto se vincula por la obligatoriedad de obtener la autorización correspondiente para realizar las obras descritas en esta manifestación de impacto ambiental.<br><br>Como ya se mencionó anteriormente, la promovente una vez autorizado el proyecto en materia ambiental procederá a tramitar el Registro Nacional de Pesca para la unidad de producción acuícola. |
| **Art. 30°.-** *Las actividades pesqueras se clasifican en:*<br><br>**II.-** *Cultivo o acuacultura con fines* | | |
| **Artículo 31°.-** *Para realizar las actividades de pesca se requiere lo siguiente:*<br><br>**I,** *Concesión, para:*<br><br>**Inciso b)** *Acuacultura comercial*<br><br>**II,** Permiso, para:<br><br>**Inciso g)** *Acuacultura de fomento*<br><br>**III,** *Autorización, para:*<br><br>**Inciso d)** *Recolectar del medio natural reproductores, larvas, postlarvas, crías, huevos, semillas, alevines o en cualquier otro estadio, y*<br><br>**Inciso e)** *Acuacultura didáctica.* | | |

| | | |
|---|---|---|
| **Artículos 22.-** *la Secretaría podrá inscribir en el Registro Nacional de Pesca a los acuicultores que no requieran concesión, permiso o Autorización.* | Al **proyecto** le aplica el Artículo, incisos y, fracciones anteriores, porque se trata de una actividad acuícola con fines comerciales. | Por el hecho de presentar a la autoridad correspondiente (SEMARNAT) la Manifestación de Impacto Ambiental, el promovente está cumpliendo con este apartado.<br><br>El proyecto se vincula por la obligatoriedad de obtener la autorización correspondiente para realizar las obras descritas en esta manifestación de impacto ambiental.<br><br>Como ya se mencionó anteriormente, la promovente una vez autorizado el proyecto en materia ambiental procederá a tramitar el Registro Nacional de Pesca para la unidad de producción acuícola. |
| **Art. 30°.-** *Las actividades pesqueras se clasifican en:*<br><br>**II.-** *Cultivo o acuacultura con fines* | | |
| **Artículo 31°.-** *Para realizar las actividades de pesca se requiere lo siguiente:*<br><br>**I,** *Concesión, para:*<br><br>**Inciso b)** *Acuacultura comercial*<br><br>**II,** Permiso, para:<br><br>**Inciso g)** *Acuacultura de fomento*<br><br>**III,** *Autorización, para:*<br><br>**Inciso d)** *Recolectar del medio natural reproductores, larvas, postlarvas, crías, huevos, semillas, alevines o en cualquier otro estadio, y*<br><br>**Inciso e)** *Acuacultura didáctica.* | | |

| | | |
|---|---|---|
| **Artículos 22.-** *la Secretaría podrá inscribir en el Registro Nacional de Pesca a los acuicultores que no requieran concesión, permiso o Autorización.* | Al **proyecto** le aplica el Artículo, incisos y, fracciones anteriores, porque se trata de una actividad acuícola con fines comerciales. | Por el hecho de presentar a la autoridad correspondiente (SEMARNAT) la Manifestación de Impacto Ambiental, el promovente está cumpliendo con este apartado.<br><br>El proyecto se vincula por la obligatoriedad de obtener la autorización correspondiente para realizar las obras descritas en esta manifestación de impacto ambiental.<br><br>Como ya se mencionó anteriormente, la promovente una vez autorizado el proyecto en materia ambiental procederá a tramitar el Registro Nacional de Pesca para la unidad de producción acuícola. |
| **Art. 30°.-** *Las actividades pesqueras se clasifican en:*<br><br>**II.-** *Cultivo o acuacultura con fines* | | |
| **Artículo 31°.-** *Para realizar las actividades de pesca se requiere lo siguiente:*<br><br>**I,** *Concesión, para:*<br><br>**Inciso b)** *Acuacultura comercial*<br><br>**II,** Permiso, para:<br><br>**Inciso g)** *Acuacultura de fomento*<br><br>**III,** *Autorización, para:*<br><br>**Inciso d)** *Recolectar del medio natural reproductores, larvas, postlarvas, crías, huevos, semillas, alevines o en cualquier otro estadio, y*<br><br>**Inciso e)** *Acuacultura didáctica.* | | |

| | | |
|---|---|---|
| **Artículos 22.-** *la Secretaría podrá inscribir en el Registro Nacional de Pesca a los acuicultores que no requieran concesión, permiso o Autorización.* | Al **proyecto** le aplica el Artículo, incisos y, fracciones anteriores, porque se trata de una actividad acuícola con fines comerciales. | Por el hecho de presentar a la autoridad correspondiente (SEMARNAT) la Manifestación de Impacto Ambiental, el promovente está cumpliendo con este apartado.<br><br>El proyecto se vincula por la obligatoriedad de obtener la autorización correspondiente para realizar las obras descritas en esta manifestación de impacto ambiental.<br><br>Como ya se mencionó anteriormente, la promovente una vez autorizado el proyecto en materia ambiental procederá a tramitar el Registro Nacional de Pesca para la unidad de producción acuícola. |
| **Art. 30°.-** *Las actividades pesqueras se clasifican en:*<br><br>**II.-** *Cultivo o acuacultura con fines* | | |
| **Artículo 31°.-** *Para realizar las actividades de pesca se requiere lo siguiente:*<br><br>**I,** *Concesión, para:*<br><br>**Inciso b)** *Acuacultura comercial*<br><br>**II,** Permiso, para:<br><br>**Inciso g)** *Acuacultura de fomento*<br><br>**III,** *Autorización, para:*<br><br>**Inciso d)** *Recolectar del medio natural reproductores, larvas, postlarvas, crías, huevos, semillas, alevines o en cualquier otro estadio, y*<br><br>**Inciso e)** *Acuacultura didáctica.* | | |

| | | |
|---|---|---|
| **Artículos 22.-** *la Secretaría podrá inscribir en el Registro Nacional de Pesca a los acuicultores que no requieran concesión, permiso o Autorización.* | Al **proyecto** le aplica el Artículo, incisos y, fracciones anteriores, porque se trata de una actividad acuícola con fines comerciales. | Por el hecho de presentar a la autoridad correspondiente (SEMARNAT) la Manifestación de Impacto Ambiental, el promovente está cumpliendo con este apartado.<br><br>El proyecto se vincula por la obligatoriedad de obtener la autorización correspondiente para realizar las obras descritas en esta manifestación de impacto ambiental.<br><br>Como ya se mencionó anteriormente, la promovente una vez autorizado el proyecto en materia ambiental procederá a tramitar el Registro Nacional de Pesca para la unidad de producción acuícola. |
| **Art. 30°.-** *Las actividades pesqueras se clasifican en:*<br><br>**II.-** *Cultivo o acuacultura con fines* | | |
| **Artículo 31°.-** *Para realizar las actividades de pesca se requiere lo siguiente:*<br><br>**I,** *Concesión, para:*<br><br>**Inciso b)** *Acuacultura comercial*<br><br>**II,** Permiso, para:<br><br>**Inciso g)** *Acuacultura de fomento*<br><br>**III,** *Autorización, para:*<br><br>**Inciso d)** *Recolectar del medio natural reproductores, larvas, postlarvas, crías, huevos, semillas, alevines o en cualquier otro estadio, y*<br><br>**Inciso e)** *Acuacultura didáctica.* | | |

| | | |
|---|---|---|
| **Artículos 22.-** *la Secretaría podrá inscribir en el Registro Nacional de Pesca a los acuicultores que no requieran concesión, permiso o Autorización.* | Al **proyecto** le aplica el Artículo, incisos y, fracciones anteriores, porque se trata de una actividad acuícola con fines comerciales. | Por el hecho de presentar a la autoridad correspondiente (SEMARNAT) la Manifestación de Impacto Ambiental, el promovente está cumpliendo con este apartado.<br><br>El proyecto se vincula por la obligatoriedad de obtener la autorización correspondiente para realizar las obras descritas en esta manifestación de impacto ambiental.<br><br>Como ya se mencionó anteriormente, la promovente una vez autorizado el proyecto en materia ambiental procederá a tramitar el Registro Nacional de Pesca para la unidad de producción acuícola. |
| **Art. 30°.-** *Las actividades pesqueras se clasifican en:*<br><br>**II.-** *Cultivo o acuacultura con fines* | | |
| **Artículo 31°.-** *Para realizar las actividades de pesca se requiere lo siguiente:*<br><br>**I,** *Concesión, para:*<br><br>**Inciso b)** *Acuacultura comercial*<br><br>**II,** Permiso, para:<br><br>**Inciso g)** *Acuacultura de fomento*<br><br>**III,** *Autorización, para:*<br><br>**Inciso d)** *Recolectar del medio natural reproductores, larvas, postlarvas, crías, huevos, semillas, alevines o en cualquier otro estadio, y*<br><br>**Inciso e)** *Acuacultura didáctica.* | | |

| | | |
|---|---|---|
| **Artículos 22.-** *la Secretaría podrá inscribir en el Registro Nacional de Pesca a los acuicultores que no requieran concesión, permiso o Autorización.* | Al **proyecto** le aplica el Artículo, incisos y, fracciones anteriores, porque se trata de una actividad acuícola con fines comerciales. | Por el hecho de presentar a la autoridad correspondiente (SEMARNAT) la Manifestación de Impacto Ambiental, el promovente está cumpliendo con este apartado.<br><br>El proyecto se vincula por la obligatoriedad de obtener la autorización correspondiente para realizar las obras descritas en esta manifestación de impacto ambiental.<br><br>Como ya se mencionó anteriormente, la promovente una vez autorizado el proyecto en materia ambiental procederá a tramitar el Registro Nacional de Pesca para la unidad de producción acuícola. |
| **Art. 30°.-** *Las actividades pesqueras se clasifican en:*<br><br>**II.-** *Cultivo o acuacultura con fines* | | |
| **Artículo 31°.-** *Para realizar las actividades de pesca se requiere lo siguiente:*<br><br>**I,** *Concesión, para:*<br><br>**Inciso b)** *Acuacultura comercial*<br><br>**II,** Permiso, para:<br><br>**Inciso g)** *Acuacultura de fomento*<br><br>**III,** *Autorización, para:*<br><br>**Inciso d)** *Recolectar del medio natural reproductores, larvas, postlarvas, crías, huevos, semillas, alevines o en cualquier otro estadio, y*<br><br>**Inciso e)** *Acuacultura didáctica.* | | |

| | | |
|---|---|---|
| **Artículos 22.-** *la Secretaría podrá inscribir en el Registro Nacional de Pesca a los acuicultores que no requieran concesión, permiso o Autorización.* | Al **proyecto** le aplica el Artículo, incisos y, fracciones anteriores, porque se trata de una actividad acuícola con fines comerciales. | Por el hecho de presentar a la autoridad correspondiente (SEMARNAT) la Manifestación de Impacto Ambiental, el promovente está cumpliendo con este apartado.<br><br>El proyecto se vincula por la obligatoriedad de obtener la autorización correspondiente para realizar las obras descritas en esta manifestación de impacto ambiental.<br><br>Como ya se mencionó anteriormente, la promovente una vez autorizado el proyecto en materia ambiental procederá a tramitar el Registro Nacional de Pesca para la unidad de producción acuícola. |
| **Art. 30°.-** *Las actividades pesqueras se clasifican en:*<br><br>**II.-** *Cultivo o acuacultura con fines* | | |
| **Artículo 31°.-** *Para realizar las actividades de pesca se requiere lo siguiente:*<br><br>**I,** *Concesión, para:*<br><br>**Inciso b)** *Acuacultura comercial*<br><br>**II,** Permiso, para:<br><br>**Inciso g)** *Acuacultura de fomento*<br><br>**III,** *Autorización, para:*<br><br>**Inciso d)** *Recolectar del medio natural reproductores, larvas, postlarvas, crías, huevos, semillas, alevines o en cualquier otro estadio, y*<br><br>**Inciso e)** *Acuacultura didáctica.* | | |

| | | |
|---|---|---|
| **Artículos 22.-** *la Secretaría podrá inscribir en el Registro Nacional de Pesca a los acuicultores que no requieran concesión, permiso o Autorización.* | Al **proyecto** le aplica el Artículo, incisos y, fracciones anteriores, porque se trata de una actividad acuícola con fines comerciales. | Por el hecho de presentar a la autoridad correspondiente (SEMARNAT) la Manifestación de Impacto Ambiental, el promovente está cumpliendo con este apartado.<br><br>El proyecto se vincula por la obligatoriedad de obtener la autorización correspondiente para realizar las obras descritas en esta manifestación de impacto ambiental.<br><br>Como ya se mencionó anteriormente, la promovente una vez autorizado el proyecto en materia ambiental procederá a tramitar el Registro Nacional de Pesca para la unidad de producción acuícola. |
| **Art. 30°.-** *Las actividades pesqueras se clasifican en:*<br><br>**II.-** *Cultivo o acuacultura con fines* | | |
| **Artículo 31°.-** *Para realizar las actividades de pesca se requiere lo siguiente:*<br><br>**I,** *Concesión, para:*<br><br>**Inciso b)** *Acuacultura comercial*<br><br>**II,** Permiso, para:<br><br>**Inciso g)** *Acuacultura de fomento*<br><br>**III,** *Autorización, para:*<br><br>**Inciso d)** *Recolectar del medio natural reproductores, larvas, postlarvas, crías, huevos, semillas, alevines o en cualquier otro estadio, y*<br><br>**Inciso e)** *Acuacultura didáctica.* | | |

| | | |
|---|---|---|
| **Artículos 22.-** *la Secretaría podrá inscribir en el Registro Nacional de Pesca a los acuicultores que no requieran concesión, permiso o Autorización.* | Al **proyecto** le aplica el Artículo, incisos y, fracciones anteriores, porque se trata de una actividad acuícola con fines comerciales. | Por el hecho de presentar a la autoridad correspondiente (SEMARNAT) la Manifestación de Impacto Ambiental, el promovente está cumpliendo con este apartado.<br><br>El proyecto se vincula por la obligatoriedad de obtener la autorización correspondiente para realizar las obras descritas en esta manifestación de impacto ambiental.<br><br>Como ya se mencionó anteriormente, la promovente una vez autorizado el proyecto en materia ambiental procederá a tramitar el Registro Nacional de Pesca para la unidad de producción acuícola. |
| **Art. 30°.-** *Las actividades pesqueras se clasifican en:*<br><br>**II.-** *Cultivo o acuacultura con fines* | | |
| **Artículo 31°.-** *Para realizar las actividades de pesca se requiere lo siguiente:*<br><br>**I,** *Concesión, para:*<br><br>**Inciso b)** *Acuacultura comercial*<br><br>**II,** Permiso, para:<br><br>**Inciso g)** *Acuacultura de fomento*<br><br>**III,** *Autorización, para:*<br><br>**Inciso d)** *Recolectar del medio natural reproductores, larvas, postlarvas, crías, huevos, semillas, alevines o en cualquier otro estadio, y*<br><br>**Inciso e)** *Acuacultura didáctica.* | | |

| | | |
|---|---|---|
| **Artículos 22.-** *la Secretaría podrá inscribir en el Registro Nacional de Pesca a los acuicultores que no requieran concesión, permiso o Autorización.* | Al **proyecto** le aplica el Artículo, incisos y, fracciones anteriores, porque se trata de una actividad acuícola con fines comerciales. | Por el hecho de presentar a la autoridad correspondiente (SEMARNAT) la Manifestación de Impacto Ambiental, el promovente está cumpliendo con este apartado.<br><br>El proyecto se vincula por la obligatoriedad de obtener la autorización correspondiente para realizar las obras descritas en esta manifestación de impacto ambiental.<br><br>Como ya se mencionó anteriormente, la promovente una vez autorizado el proyecto en materia ambiental procederá a tramitar el Registro Nacional de Pesca para la unidad de producción acuícola. |
| **Art. 30°.-** *Las actividades pesqueras se clasifican en:*<br><br>**II.-** *Cultivo o acuacultura con fines* | | |
| **Artículo 31°.-** *Para realizar las actividades de pesca se requiere lo siguiente:*<br><br>**I,** *Concesión, para:*<br><br>**Inciso b)** *Acuacultura comercial*<br><br>**II,** Permiso, para:<br><br>**Inciso g)** *Acuacultura de fomento*<br><br>**III,** *Autorización, para:*<br><br>**Inciso d)** *Recolectar del medio natural reproductores, larvas, postlarvas, crías, huevos, semillas, alevines o en cualquier otro estadio, y*<br><br>**Inciso e)** *Acuacultura didáctica.* | | |

| | | |
|---|---|---|
| **Artículos 22.-** *la Secretaría podrá inscribir en el Registro Nacional de Pesca a los acuicultores que no requieran concesión, permiso o Autorización.* | Al **proyecto** le aplica el Artículo, incisos y, fracciones anteriores, porque se trata de una actividad acuícola con fines comerciales. | Por el hecho de presentar a la autoridad correspondiente (SEMARNAT) la Manifestación de Impacto Ambiental, el promovente está cumpliendo con este apartado.<br><br>El proyecto se vincula por la obligatoriedad de obtener la autorización correspondiente para realizar las obras descritas en esta manifestación de impacto ambiental.<br><br>Como ya se mencionó anteriormente, la promovente una vez autorizado el proyecto en materia ambiental procederá a tramitar el Registro Nacional de Pesca para la unidad de producción acuícola. |
| **Art. 30°.-** *Las actividades pesqueras se clasifican en:*<br><br>**II.-** *Cultivo o acuacultura con fines* | | |
| **Artículo 31°.-** *Para realizar las actividades de pesca se requiere lo siguiente:*<br><br>**I,** *Concesión, para:*<br><br>**Inciso b)** *Acuacultura comercial*<br><br>**II,** Permiso, para:<br><br>**Inciso g)** *Acuacultura de fomento*<br><br>**III,** *Autorización, para:*<br><br>**Inciso d)** *Recolectar del medio natural reproductores, larvas, postlarvas, crías, huevos, semillas, alevines o en cualquier otro estadio, y*<br><br>**Inciso e)** *Acuacultura didáctica.* | | |

| | | |
|---|---|---|
| **Artículos 22.-** *la Secretaría podrá inscribir en el Registro Nacional de Pesca a los acuicultores que no requieran concesión, permiso o Autorización.* | Al **proyecto** le aplica el Artículo, incisos y, fracciones anteriores, porque se trata de una actividad acuícola con fines comerciales. | Por el hecho de presentar a la autoridad correspondiente (SEMARNAT) la Manifestación de Impacto Ambiental, el promovente está cumpliendo con este apartado.<br><br>El proyecto se vincula por la obligatoriedad de obtener la autorización correspondiente para realizar las obras descritas en esta manifestación de impacto ambiental.<br><br>Como ya se mencionó anteriormente, la promovente una vez autorizado el proyecto en materia ambiental procederá a tramitar el Registro Nacional de Pesca para la unidad de producción acuícola. |
| **Art. 30°.-** *Las actividades pesqueras se clasifican en:*<br><br>**II.-** *Cultivo o acuacultura con fines* | | |
| **Artículo 31°.-** *Para realizar las actividades de pesca se requiere lo siguiente:*<br><br>**I,** *Concesión, para:*<br><br>**Inciso b)** *Acuacultura comercial*<br><br>**II,** Permiso, para:<br><br>**Inciso g)** *Acuacultura de fomento*<br><br>**III,** *Autorización, para:*<br><br>**Inciso d)** *Recolectar del medio natural reproductores, larvas, postlarvas, crías, huevos, semillas, alevines o en cualquier otro estadio, y*<br><br>**Inciso e)** *Acuacultura didáctica.* | | |

| | | |
|---|---|---|
| **Artículos 22.-** *la Secretaría podrá inscribir en el Registro Nacional de Pesca a los acuicultores que no requieran concesión, permiso o Autorización.* | Al **proyecto** le aplica el Artículo, incisos y, fracciones anteriores, porque se trata de una actividad acuícola con fines comerciales. | Por el hecho de presentar a la autoridad correspondiente (SEMARNAT) la Manifestación de Impacto Ambiental, el promovente está cumpliendo con este apartado.<br><br>El proyecto se vincula por la obligatoriedad de obtener la autorización correspondiente para realizar las obras descritas en esta manifestación de impacto ambiental.<br><br>Como ya se mencionó anteriormente, la promovente una vez autorizado el proyecto en materia ambiental procederá a tramitar el Registro Nacional de Pesca para la unidad de producción acuícola. |
| **Art. 30°.-** *Las actividades pesqueras se clasifican en:*<br><br>**II.-** *Cultivo o acuacultura con fines* | | |
| **Artículo 31°.-** *Para realizar las actividades de pesca se requiere lo siguiente:*<br><br>**I,** *Concesión, para:*<br><br>**Inciso b)** *Acuacultura comercial*<br><br>**II,** Permiso, para:<br><br>**Inciso g)** *Acuacultura de fomento*<br><br>**III,** *Autorización, para:*<br><br>**Inciso d)** *Recolectar del medio natural reproductores, larvas, postlarvas, crías, huevos, semillas, alevines o en cualquier otro estadio, y*<br><br>**Inciso e)** *Acuacultura didáctica.* | | |

| | | |
|---|---|---|
| **Artículos 22.-** *la Secretaría podrá inscribir en el Registro Nacional de Pesca a los acuicultores que no requieran concesión, permiso o Autorización.* | Al **proyecto** le aplica el Artículo, incisos y, fracciones anteriores, porque se trata de una actividad acuícola con fines comerciales. | Por el hecho de presentar a la autoridad correspondiente (SEMARNAT) la Manifestación de Impacto Ambiental, el promovente está cumpliendo con este apartado.<br><br>El proyecto se vincula por la obligatoriedad de obtener la autorización correspondiente para realizar las obras descritas en esta manifestación de impacto ambiental.<br><br>Como ya se mencionó anteriormente, la promovente una vez autorizado el proyecto en materia ambiental procederá a tramitar el Registro Nacional de Pesca para la unidad de producción acuícola. |
| **Art. 30°.-** *Las actividades pesqueras se clasifican en:*<br><br>**II.-** *Cultivo o acuacultura con fines* | | |
| **Artículo 31°.-** *Para realizar las actividades de pesca se requiere lo siguiente:*<br><br>**I,** *Concesión, para:*<br><br>**Inciso b)** *Acuacultura comercial*<br><br>**II,** Permiso, para:<br><br>**Inciso g)** *Acuacultura de fomento*<br><br>**III,** *Autorización, para:*<br><br>**Inciso d)** *Recolectar del medio natural reproductores, larvas, postlarvas, crías, huevos, semillas, alevines o en cualquier otro estadio, y*<br><br>**Inciso e)** *Acuacultura didáctica.* | | |

| | | |
|---|---|---|
| **Artículos 22.-** *la Secretaría podrá inscribir en el Registro Nacional de Pesca a los acuicultores que no requieran concesión, permiso o Autorización.* | Al **proyecto** le aplica el Artículo, incisos y, fracciones anteriores, porque se trata de una actividad acuícola con fines comerciales. | Por el hecho de presentar a la autoridad correspondiente (SEMARNAT) la Manifestación de Impacto Ambiental, el promovente está cumpliendo con este apartado.<br><br>El proyecto se vincula por la obligatoriedad de obtener la autorización correspondiente para realizar las obras descritas en esta manifestación de impacto ambiental.<br><br>Como ya se mencionó anteriormente, la promovente una vez autorizado el proyecto en materia ambiental procederá a tramitar el Registro Nacional de Pesca para la unidad de producción acuícola. |
| **Art. 30°.-** *Las actividades pesqueras se clasifican en:*<br><br>**II.-** *Cultivo o acuacultura con fines* | | |
| **Artículo 31°.-** *Para realizar las actividades de pesca se requiere lo siguiente:*<br><br>**I,** *Concesión, para:*<br><br>**Inciso b)** *Acuacultura comercial*<br><br>**II,** Permiso, para:<br><br>**Inciso g)** *Acuacultura de fomento*<br><br>**III,** *Autorización, para:*<br><br>**Inciso d)** *Recolectar del medio natural reproductores, larvas, postlarvas, crías, huevos, semillas, alevines o en cualquier otro estadio, y*<br><br>**Inciso e)** *Acuacultura didáctica.* | | |

| | | |
|---|---|---|
| **Artículos 22.-** *la Secretaría podrá inscribir en el Registro Nacional de Pesca a los acuicultores que no requieran concesión, permiso o Autorización.* | Al **proyecto** le aplica el Artículo, incisos y, fracciones anteriores, porque se trata de una actividad acuícola con fines comerciales. | Por el hecho de presentar a la autoridad correspondiente (SEMARNAT) la Manifestación de Impacto Ambiental, el promovente está cumpliendo con este apartado.<br><br>El proyecto se vincula por la obligatoriedad de obtener la autorización correspondiente para realizar las obras descritas en esta manifestación de impacto ambiental.<br><br>Como ya se mencionó anteriormente, la promovente una vez autorizado el proyecto en materia ambiental procederá a tramitar el Registro Nacional de Pesca para la unidad de producción acuícola. |
| **Art. 30°.-** *Las actividades pesqueras se clasifican en:*<br><br>**II.-** *Cultivo o acuacultura con fines* | | |
| **Artículo 31°.-** *Para realizar las actividades de pesca se requiere lo siguiente:*<br><br>**I,** *Concesión, para:*<br><br>**Inciso b)** *Acuacultura comercial*<br><br>**II,** Permiso, para:<br><br>**Inciso g)** *Acuacultura de fomento*<br><br>**III,** *Autorización, para:*<br><br>**Inciso d)** *Recolectar del medio natural reproductores, larvas, postlarvas, crías, huevos, semillas, alevines o en cualquier otro estadio, y*<br><br>**Inciso e)** *Acuacultura didáctica.* | | |

| | | |
|---|---|---|
| **Artículos 22.-** *la Secretaría podrá inscribir en el Registro Nacional de Pesca a los acuicultores que no requieran concesión, permiso o Autorización.* | Al **proyecto** le aplica el Artículo, incisos y, fracciones anteriores, porque se trata de una actividad acuícola con fines comerciales. | Por el hecho de presentar a la autoridad correspondiente (SEMARNAT) la Manifestación de Impacto Ambiental, el promovente está cumpliendo con este apartado.<br><br>El proyecto se vincula por la obligatoriedad de obtener la autorización correspondiente para realizar las obras descritas en esta manifestación de impacto ambiental.<br><br>Como ya se mencionó anteriormente, la promovente una vez autorizado el proyecto en materia ambiental procederá a tramitar el Registro Nacional de Pesca para la unidad de producción acuícola. |
| **Art. 30°.-** *Las actividades pesqueras se clasifican en:*<br><br>**II.-** *Cultivo o acuacultura con fines* | | |
| **Artículo 31°.-** *Para realizar las actividades de pesca se requiere lo siguiente:*<br><br>**I,** *Concesión, para:*<br><br>**Inciso b)** *Acuacultura comercial*<br><br>**II,** Permiso, para:<br><br>**Inciso g)** *Acuacultura de fomento*<br><br>**III,** *Autorización, para:*<br><br>**Inciso d)** *Recolectar del medio natural reproductores, larvas, postlarvas, crías, huevos, semillas, alevines o en cualquier otro estadio, y*<br><br>**Inciso e)** *Acuacultura didáctica.* | | |

| | | |
|---|---|---|
| **Artículos 22.-** *la Secretaría podrá inscribir en el Registro Nacional de Pesca a los acuicultores que no requieran concesión, permiso o Autorización.* | Al **proyecto** le aplica el Artículo, incisos y, fracciones anteriores, porque se trata de una actividad acuícola con fines comerciales. | Por el hecho de presentar a la autoridad correspondiente (SEMARNAT) la Manifestación de Impacto Ambiental, el promovente está cumpliendo con este apartado.<br><br>El proyecto se vincula por la obligatoriedad de obtener la autorización correspondiente para realizar las obras descritas en esta manifestación de impacto ambiental.<br><br>Como ya se mencionó anteriormente, la promovente una vez autorizado el proyecto en materia ambiental procederá a tramitar el Registro Nacional de Pesca para la unidad de producción acuícola. |
| **Art. 30°.-** *Las actividades pesqueras se clasifican en:*<br><br>**II.-** *Cultivo o acuacultura con fines* | | |
| **Artículo 31°.-** *Para realizar las actividades de pesca se requiere lo siguiente:*<br><br>**I,** *Concesión, para:*<br><br>**Inciso b)** *Acuacultura comercial*<br><br>**II,** Permiso, para:<br><br>**Inciso g)** *Acuacultura de fomento*<br><br>**III,** *Autorización, para:*<br><br>**Inciso d)** *Recolectar del medio natural reproductores, larvas, postlarvas, crías, huevos, semillas, alevines o en cualquier otro estadio, y*<br><br>**Inciso e)** *Acuacultura didáctica.* | | |

| | | |
|---|---|---|
| **Artículos 22.-** *la Secretaría podrá inscribir en el Registro Nacional de Pesca a los acuicultores que no requieran concesión, permiso o Autorización.* | Al **proyecto** le aplica el Artículo, incisos y, fracciones anteriores, porque se trata de una actividad acuícola con fines comerciales. | Por el hecho de presentar a la autoridad correspondiente (SEMARNAT) la Manifestación de Impacto Ambiental, el promovente está cumpliendo con este apartado.<br><br>El proyecto se vincula por la obligatoriedad de obtener la autorización correspondiente para realizar las obras descritas en esta manifestación de impacto ambiental.<br><br>Como ya se mencionó anteriormente, la promovente una vez autorizado el proyecto en materia ambiental procederá a tramitar el Registro Nacional de Pesca para la unidad de producción acuícola. |
| **Art. 30°.-** *Las actividades pesqueras se clasifican en:*<br><br>**II.-** *Cultivo o acuacultura con fines* | | |
| **Artículo 31°.-** *Para realizar las actividades de pesca se requiere lo siguiente:*<br><br>**I,** *Concesión, para:*<br><br>**Inciso b)** *Acuacultura comercial*<br><br>**II,** Permiso, para:<br><br>**Inciso g)** *Acuacultura de fomento*<br><br>**III,** *Autorización, para:*<br><br>**Inciso d)** *Recolectar del medio natural reproductores, larvas, postlarvas, crías, huevos, semillas, alevines o en cualquier otro estadio, y*<br><br>**Inciso e)** *Acuacultura didáctica.* | | |

| | | |
|---|---|---|
| **Artículos 22.-** *la Secretaría podrá inscribir en el Registro Nacional de Pesca a los acuicultores que no requieran concesión, permiso o Autorización.* | Al **proyecto** le aplica el Artículo, incisos y, fracciones anteriores, porque se trata de una actividad acuícola con fines comerciales. | Por el hecho de presentar a la autoridad correspondiente (SEMARNAT) la Manifestación de Impacto Ambiental, el promovente está cumpliendo con este apartado.<br><br>El proyecto se vincula por la obligatoriedad de obtener la autorización correspondiente para realizar las obras descritas en esta manifestación de impacto ambiental.<br><br>Como ya se mencionó anteriormente, la promovente una vez autorizado el proyecto en materia ambiental procederá a tramitar el Registro Nacional de Pesca para la unidad de producción acuícola. |
| **Art. 30°.-** *Las actividades pesqueras se clasifican en:*<br><br>**II.-** *Cultivo o acuacultura con fines* | | |
| **Artículo 31°.-** *Para realizar las actividades de pesca se requiere lo siguiente:*<br><br>**I,** *Concesión, para:*<br><br>**Inciso b)** *Acuacultura comercial*<br><br>**II,** Permiso, para:<br><br>**Inciso g)** *Acuacultura de fomento*<br><br>**III,** *Autorización, para:*<br><br>**Inciso d)** *Recolectar del medio natural reproductores, larvas, postlarvas, crías, huevos, semillas, alevines o en cualquier otro estadio, y*<br><br>**Inciso e)** *Acuacultura didáctica.* | | |

| | | |
|---|---|---|
| **Artículos 22.-** *la Secretaría podrá inscribir en el Registro Nacional de Pesca a los acuicultores que no requieran concesión, permiso o Autorización.* | Al **proyecto** le aplica el Artículo, incisos y, fracciones anteriores, porque se trata de una actividad acuícola con fines comerciales. | Por el hecho de presentar a la autoridad correspondiente (SEMARNAT) la Manifestación de Impacto Ambiental, el promovente está cumpliendo con este apartado.<br><br>El proyecto se vincula por la obligatoriedad de obtener la autorización correspondiente para realizar las obras descritas en esta manifestación de impacto ambiental.<br><br>Como ya se mencionó anteriormente, la promovente una vez autorizado el proyecto en materia ambiental procederá a tramitar el Registro Nacional de Pesca para la unidad de producción acuícola. |
| **Art. 30°.-** *Las actividades pesqueras se clasifican en:*<br><br>**II.-** *Cultivo o acuacultura con fines* | | |
| **Artículo 31°.-** *Para realizar las actividades de pesca se requiere lo siguiente:*<br><br>**I,** *Concesión, para:*<br><br>**Inciso b)** *Acuacultura comercial*<br><br>**II,** Permiso, para:<br><br>**Inciso g)** *Acuacultura de fomento*<br><br>**III,** *Autorización, para:*<br><br>**Inciso d)** *Recolectar del medio natural reproductores, larvas, postlarvas, crías, huevos, semillas, alevines o en cualquier otro estadio, y*<br><br>**Inciso e)** *Acuacultura didáctica.* | | |

| | | |
|---|---|---|
| **Artículos 22.-** *la Secretaría podrá inscribir en el Registro Nacional de Pesca a los acuicultores que no requieran concesión, permiso o Autorización.* | Al **proyecto** le aplica el Artículo, incisos y, fracciones anteriores, porque se trata de una actividad acuícola con fines comerciales. | Por el hecho de presentar a la autoridad correspondiente (SEMARNAT) la Manifestación de Impacto Ambiental, el promovente está cumpliendo con este apartado.<br><br>El proyecto se vincula por la obligatoriedad de obtener la autorización correspondiente para realizar las obras descritas en esta manifestación de impacto ambiental.<br><br>Como ya se mencionó anteriormente, la promovente una vez autorizado el proyecto en materia ambiental procederá a tramitar el Registro Nacional de Pesca para la unidad de producción acuícola. |
| **Art. 30°.-** *Las actividades pesqueras se clasifican en:*<br><br>**II.-** *Cultivo o acuacultura con fines* | | |
| **Artículo 31°.-** *Para realizar las actividades de pesca se requiere lo siguiente:*<br><br>**I,** *Concesión, para:*<br><br>**Inciso b)** *Acuacultura comercial*<br><br>**II,** Permiso, para:<br><br>**Inciso g)** *Acuacultura de fomento*<br><br>**III,** *Autorización, para:*<br><br>**Inciso d)** *Recolectar del medio natural reproductores, larvas, postlarvas, crías, huevos, semillas, alevines o en cualquier otro estadio, y*<br><br>**Inciso e)** *Acuacultura didáctica.* | | |

| | | |
|---|---|---|
| **Artículos 22.-** *la Secretaría podrá inscribir en el Registro Nacional de Pesca a los acuicultores que no requieran concesión, permiso o Autorización.* | Al **proyecto** le aplica el Artículo, incisos y, fracciones anteriores, porque se trata de una actividad acuícola con fines comerciales. | Por el hecho de presentar a la autoridad correspondiente (SEMARNAT) la Manifestación de Impacto Ambiental, el promovente está cumpliendo con este apartado.<br><br>El proyecto se vincula por la obligatoriedad de obtener la autorización correspondiente para realizar las obras descritas en esta manifestación de impacto ambiental.<br><br>Como ya se mencionó anteriormente, la promovente una vez autorizado el proyecto en materia ambiental procederá a tramitar el Registro Nacional de Pesca para la unidad de producción acuícola. |
| **Art. 30°.-** *Las actividades pesqueras se clasifican en:*<br><br>**II.-** *Cultivo o acuacultura con fines* | | |
| **Artículo 31°.-** *Para realizar las actividades de pesca se requiere lo siguiente:*<br><br>**I,** *Concesión, para:*<br><br>**Inciso b)** *Acuacultura comercial*<br><br>**II,** Permiso, para:<br><br>**Inciso g)** *Acuacultura de fomento*<br><br>**III,** *Autorización, para:*<br><br>**Inciso d)** *Recolectar del medio natural reproductores, larvas, postlarvas, crías, huevos, semillas, alevines o en cualquier otro estadio, y*<br><br>**Inciso e)** *Acuacultura didáctica.* | | |

| | | |
|---|---|---|
| **Artículos 22.-** *la Secretaría podrá inscribir en el Registro Nacional de Pesca a los acuicultores que no requieran concesión, permiso o Autorización.* | Al **proyecto** le aplica el Artículo, incisos y, fracciones anteriores, porque se trata de una actividad acuícola con fines comerciales. | Por el hecho de presentar a la autoridad correspondiente (SEMARNAT) la Manifestación de Impacto Ambiental, el promovente está cumpliendo con este apartado.<br><br>El proyecto se vincula por la obligatoriedad de obtener la autorización correspondiente para realizar las obras descritas en esta manifestación de impacto ambiental.<br><br>Como ya se mencionó anteriormente, la promovente una vez autorizado el proyecto en materia ambiental procederá a tramitar el Registro Nacional de Pesca para la unidad de producción acuícola. |
| **Art. 30°.-** *Las actividades pesqueras se clasifican en:*<br><br>**II.-** *Cultivo o acuacultura con fines* | | |
| **Artículo 31°.-** *Para realizar las actividades de pesca se requiere lo siguiente:*<br><br>**I,** *Concesión, para:*<br><br>**Inciso b)** *Acuacultura comercial*<br><br>**II,** Permiso, para:<br><br>**Inciso g)** *Acuacultura de fomento*<br><br>**III,** *Autorización, para:*<br><br>**Inciso d)** *Recolectar del medio natural reproductores, larvas, postlarvas, crías, huevos, semillas, alevines o en cualquier otro estadio, y*<br><br>**Inciso e)** *Acuacultura didáctica.* | | |

| | | |
|---|---|---|
| **Artículos 22.-** *la Secretaría podrá inscribir en el Registro Nacional de Pesca a los acuicultores que no requieran concesión, permiso o Autorización.* | Al **proyecto** le aplica el Artículo, incisos y, fracciones anteriores, porque se trata de una actividad acuícola con fines comerciales. | Por el hecho de presentar a la autoridad correspondiente (SEMARNAT) la Manifestación de Impacto Ambiental, el promovente está cumpliendo con este apartado.<br><br>El proyecto se vincula por la obligatoriedad de obtener la autorización correspondiente para realizar las obras descritas en esta manifestación de impacto ambiental.<br><br>Como ya se mencionó anteriormente, la promovente una vez autorizado el proyecto en materia ambiental procederá a tramitar el Registro Nacional de Pesca para la unidad de producción acuícola. |
| **Art. 30°.-** *Las actividades pesqueras se clasifican en:*<br><br>**II.-** *Cultivo o acuacultura con fines* | | |
| **Artículo 31°.-** *Para realizar las actividades de pesca se requiere lo siguiente:*<br><br>**I,** *Concesión, para:*<br><br>**Inciso b)** *Acuacultura comercial*<br><br>**II,** Permiso, para:<br><br>**Inciso g)** *Acuacultura de fomento*<br><br>**III,** *Autorización, para:*<br><br>**Inciso d)** *Recolectar del medio natural reproductores, larvas, postlarvas, crías, huevos, semillas, alevines o en cualquier otro estadio, y*<br><br>**Inciso e)** *Acuacultura didáctica.* | | |

| | | |
|---|---|---|
| **Artículos 22.-** *la Secretaría podrá inscribir en el Registro Nacional de Pesca a los acuicultores que no requieran concesión, permiso o Autorización.* | Al **proyecto** le aplica el Artículo, incisos y, fracciones anteriores, porque se trata de una actividad acuícola con fines comerciales. | Por el hecho de presentar a la autoridad correspondiente (SEMARNAT) la Manifestación de Impacto Ambiental, el promovente está cumpliendo con este apartado.<br><br>El proyecto se vincula por la obligatoriedad de obtener la autorización correspondiente para realizar las obras descritas en esta manifestación de impacto ambiental.<br><br>Como ya se mencionó anteriormente, la promovente una vez autorizado el proyecto en materia ambiental procederá a tramitar el Registro Nacional de Pesca para la unidad de producción acuícola. |
| **Art. 30°.-** *Las actividades pesqueras se clasifican en:*<br><br>**II.-** *Cultivo o acuacultura con fines* | | |
| **Artículo 31°.-** *Para realizar las actividades de pesca se requiere lo siguiente:*<br><br>**I,** *Concesión, para:*<br><br>**Inciso b)** *Acuacultura comercial*<br><br>**II,** Permiso, para:<br><br>**Inciso g)** *Acuacultura de fomento*<br><br>**III,** *Autorización, para:*<br><br>**Inciso d)** *Recolectar del medio natural reproductores, larvas, postlarvas, crías, huevos, semillas, alevines o en cualquier otro estadio, y*<br><br>**Inciso e)** *Acuacultura didáctica.* | | |

| | | |
|---|---|---|
| **Artículos 22.-** *la Secretaría podrá inscribir en el Registro Nacional de Pesca a los acuicultores que no requieran concesión, permiso o Autorización.* | Al **proyecto** le aplica el Artículo, incisos y, fracciones anteriores, porque se trata de una actividad acuícola con fines comerciales. | Por el hecho de presentar a la autoridad correspondiente (SEMARNAT) la Manifestación de Impacto Ambiental, el promovente está cumpliendo con este apartado.<br><br>El proyecto se vincula por la obligatoriedad de obtener la autorización correspondiente para realizar las obras descritas en esta manifestación de impacto ambiental.<br><br>Como ya se mencionó anteriormente, la promovente una vez autorizado el proyecto en materia ambiental procederá a tramitar el Registro Nacional de Pesca para la unidad de producción acuícola. |
| **Art. 30°.-** *Las actividades pesqueras se clasifican en:*<br><br>**II.-** *Cultivo o acuacultura con fines* | | |
| **Artículo 31°.-** *Para realizar las actividades de pesca se requiere lo siguiente:*<br><br>**I,** *Concesión, para:*<br><br>**Inciso b)** *Acuacultura comercial*<br><br>**II,** Permiso, para:<br><br>**Inciso g)** *Acuacultura de fomento*<br><br>**III,** *Autorización, para:*<br><br>**Inciso d)** *Recolectar del medio natural reproductores, larvas, postlarvas, crías, huevos, semillas, alevines o en cualquier otro estadio, y*<br><br>**Inciso e)** *Acuacultura didáctica.* | | |

| | | |
|---|---|---|
| **Artículos 22.-** *la Secretaría podrá inscribir en el Registro Nacional de Pesca a los acuicultores que no requieran concesión, permiso o Autorización.* | Al **proyecto** le aplica el Artículo, incisos y, fracciones anteriores, porque se trata de una actividad acuícola con fines comerciales. | Por el hecho de presentar a la autoridad correspondiente (SEMARNAT) la Manifestación de Impacto Ambiental, el promovente está cumpliendo con este apartado.<br><br>El proyecto se vincula por la obligatoriedad de obtener la autorización correspondiente para realizar las obras descritas en esta manifestación de impacto ambiental.<br><br>Como ya se mencionó anteriormente, la promovente una vez autorizado el proyecto en materia ambiental procederá a tramitar el Registro Nacional de Pesca para la unidad de producción acuícola. |
| **Art. 30°.-** *Las actividades pesqueras se clasifican en:*<br><br>**II.-** *Cultivo o acuacultura con fines* | | |
| **Artículo 31°.-** *Para realizar las actividades de pesca se requiere lo siguiente:*<br><br>**I,** *Concesión, para:*<br><br>**Inciso b)** *Acuacultura comercial*<br><br>**II,** Permiso, para:<br><br>**Inciso g)** *Acuacultura de fomento*<br><br>**III,** *Autorización, para:*<br><br>**Inciso d)** *Recolectar del medio natural reproductores, larvas, postlarvas, crías, huevos, semillas, alevines o en cualquier otro estadio, y*<br><br>**Inciso e)** *Acuacultura didáctica.* | | |

| | | |
|---|---|---|
| **Artículos 22.-** *la Secretaría podrá inscribir en el Registro Nacional de Pesca a los acuicultores que no requieran concesión, permiso o Autorización.* | Al **proyecto** le aplica el Artículo, incisos y, fracciones anteriores, porque se trata de una actividad acuícola con fines comerciales. | Por el hecho de presentar a la autoridad correspondiente (SEMARNAT) la Manifestación de Impacto Ambiental, el promovente está cumpliendo con este apartado.<br><br>El proyecto se vincula por la obligatoriedad de obtener la autorización correspondiente para realizar las obras descritas en esta manifestación de impacto ambiental.<br><br>Como ya se mencionó anteriormente, la promovente una vez autorizado el proyecto en materia ambiental procederá a tramitar el Registro Nacional de Pesca para la unidad de producción acuícola. |
| **Art. 30°.-** *Las actividades pesqueras se clasifican en:*<br><br>**II.-** *Cultivo o acuacultura con fines* | | |
| **Artículo 31°.-** *Para realizar las actividades de pesca se requiere lo siguiente:*<br><br>**I,** *Concesión, para:*<br><br>**Inciso b)** *Acuacultura comercial*<br><br>**II,** Permiso, para:<br><br>**Inciso g)** *Acuacultura de fomento*<br><br>**III,** *Autorización, para:*<br><br>**Inciso d)** *Recolectar del medio natural reproductores, larvas, postlarvas, crías, huevos, semillas, alevines o en cualquier otro estadio, y*<br><br>**Inciso e)** *Acuacultura didáctica.* | | |

| | | |
|---|---|---|
| **Artículos 22.-** *la Secretaría podrá inscribir en el Registro Nacional de Pesca a los acuicultores que no requieran concesión, permiso o Autorización.* | Al **proyecto** le aplica el Artículo, incisos y, fracciones anteriores, porque se trata de una actividad acuícola con fines comerciales. | Por el hecho de presentar a la autoridad correspondiente (SEMARNAT) la Manifestación de Impacto Ambiental, el promovente está cumpliendo con este apartado.<br><br>El proyecto se vincula por la obligatoriedad de obtener la autorización correspondiente para realizar las obras descritas en esta manifestación de impacto ambiental.<br><br>Como ya se mencionó anteriormente, la promovente una vez autorizado el proyecto en materia ambiental procederá a tramitar el Registro Nacional de Pesca para la unidad de producción acuícola. |
| **Art. 30°.-** *Las actividades pesqueras se clasifican en:*<br><br>**II.-** *Cultivo o acuacultura con fines* | | |
| **Artículo 31°.-** *Para realizar las actividades de pesca se requiere lo siguiente:*<br><br>**I,** *Concesión, para:*<br><br>**Inciso b)** *Acuacultura comercial*<br><br>**II,** Permiso, para:<br><br>**Inciso g)** *Acuacultura de fomento*<br><br>**III,** *Autorización, para:*<br><br>**Inciso d)** *Recolectar del medio natural reproductores, larvas, postlarvas, crías, huevos, semillas, alevines o en cualquier otro estadio, y*<br><br>**Inciso e)** *Acuacultura didáctica.* | | |

| | | |
|---|---|---|
| **Artículos 22.-** *la Secretaría podrá inscribir en el Registro Nacional de Pesca a los acuicultores que no requieran concesión, permiso o Autorización.* | Al **proyecto** le aplica el Artículo, incisos y, fracciones anteriores, porque se trata de una actividad acuícola con fines comerciales. | Por el hecho de presentar a la autoridad correspondiente (SEMARNAT) la Manifestación de Impacto Ambiental, el promovente está cumpliendo con este apartado.<br><br>El proyecto se vincula por la obligatoriedad de obtener la autorización correspondiente para realizar las obras descritas en esta manifestación de impacto ambiental.<br><br>Como ya se mencionó anteriormente, la promovente una vez autorizado el proyecto en materia ambiental procederá a tramitar el Registro Nacional de Pesca para la unidad de producción acuícola. |
| **Art. 30°.-** *Las actividades pesqueras se clasifican en:*<br><br>**II.-** *Cultivo o acuacultura con fines* | | |
| **Artículo 31°.-** *Para realizar las actividades de pesca se requiere lo siguiente:*<br><br>**I,** *Concesión, para:*<br><br>**Inciso b)** *Acuacultura comercial*<br><br>**II,** Permiso, para:<br><br>**Inciso g)** *Acuacultura de fomento*<br><br>**III,** *Autorización, para:*<br><br>**Inciso d)** *Recolectar del medio natural reproductores, larvas, postlarvas, crías, huevos, semillas, alevines o en cualquier otro estadio, y*<br><br>**Inciso e)** *Acuacultura didáctica.* | | |

| | | |
|---|---|---|
| **Artículos 22.-** *la Secretaría podrá inscribir en el Registro Nacional de Pesca a los acuicultores que no requieran concesión, permiso o Autorización.* | Al **proyecto** le aplica el Artículo, incisos y, fracciones anteriores, porque se trata de una actividad acuícola con fines comerciales. | Por el hecho de presentar a la autoridad correspondiente (SEMARNAT) la Manifestación de Impacto Ambiental, el promovente está cumpliendo con este apartado.<br><br>El proyecto se vincula por la obligatoriedad de obtener la autorización correspondiente para realizar las obras descritas en esta manifestación de impacto ambiental.<br><br>Como ya se mencionó anteriormente, la promovente una vez autorizado el proyecto en materia ambiental procederá a tramitar el Registro Nacional de Pesca para la unidad de producción acuícola. |
| **Art. 30°.-** *Las actividades pesqueras se clasifican en:*<br><br>**II.-** *Cultivo o acuacultura con fines* | | |
| **Artículo 31°.-** *Para realizar las actividades de pesca se requiere lo siguiente:*<br><br>**I,** *Concesión, para:*<br><br>**Inciso b)** *Acuacultura comercial*<br><br>**II,** Permiso, para:<br><br>**Inciso g)** *Acuacultura de fomento*<br><br>**III,** *Autorización, para:*<br><br>**Inciso d)** *Recolectar del medio natural reproductores, larvas, postlarvas, crías, huevos, semillas, alevines o en cualquier otro estadio, y*<br><br>**Inciso e)** *Acuacultura didáctica.* | | |

| | | |
|---|---|---|
| **Artículos 22.-** *la Secretaría podrá inscribir en el Registro Nacional de Pesca a los acuicultores que no requieran concesión, permiso o Autorización.* | Al **proyecto** le aplica el Artículo, incisos y, fracciones anteriores, porque se trata de una actividad acuícola con fines comerciales. | Por el hecho de presentar a la autoridad correspondiente (SEMARNAT) la Manifestación de Impacto Ambiental, el promovente está cumpliendo con este apartado.<br><br>El proyecto se vincula por la obligatoriedad de obtener la autorización correspondiente para realizar las obras descritas en esta manifestación de impacto ambiental.<br><br>Como ya se mencionó anteriormente, la promovente una vez autorizado el proyecto en materia ambiental procederá a tramitar el Registro Nacional de Pesca para la unidad de producción acuícola. |
| **Art. 30°.-** *Las actividades pesqueras se clasifican en:*<br><br>**II.-** *Cultivo o acuacultura con fines* | | |
| **Artículo 31°.-** *Para realizar las actividades de pesca se requiere lo siguiente:*<br><br>**I,** *Concesión, para:*<br><br>**Inciso b)** *Acuacultura comercial*<br><br>**II,** Permiso, para:<br><br>**Inciso g)** *Acuacultura de fomento*<br><br>**III,** *Autorización, para:*<br><br>**Inciso d)** *Recolectar del medio natural reproductores, larvas, postlarvas, crías, huevos, semillas, alevines o en cualquier otro estadio, y*<br><br>**Inciso e)** *Acuacultura didáctica.* | | |

| | | |
|---|---|---|
| **Artículos 22.-** *la Secretaría podrá inscribir en el Registro Nacional de Pesca a los acuicultores que no requieran concesión, permiso o Autorización.* | Al **proyecto** le aplica el Artículo, incisos y, fracciones anteriores, porque se trata de una actividad acuícola con fines comerciales. | Por el hecho de presentar a la autoridad correspondiente (SEMARNAT) la Manifestación de Impacto Ambiental, el promovente está cumpliendo con este apartado.<br><br>El proyecto se vincula por la obligatoriedad de obtener la autorización correspondiente para realizar las obras descritas en esta manifestación de impacto ambiental.<br><br>Como ya se mencionó anteriormente, la promovente una vez autorizado el proyecto en materia ambiental procederá a tramitar el Registro Nacional de Pesca para la unidad de producción acuícola. |
| **Art. 30°.-** *Las actividades pesqueras se clasifican en:*<br><br>**II.-** *Cultivo o acuacultura con fines* | | |
| **Artículo 31°.-** *Para realizar las actividades de pesca se requiere lo siguiente:*<br><br>**I,** *Concesión, para:*<br><br>**Inciso b)** *Acuacultura comercial*<br><br>**II,** Permiso, para:<br><br>**Inciso g)** *Acuacultura de fomento*<br><br>**III,** *Autorización, para:*<br><br>**Inciso d)** *Recolectar del medio natural reproductores, larvas, postlarvas, crías, huevos, semillas, alevines o en cualquier otro estadio, y*<br><br>**Inciso e)** *Acuacultura didáctica.* | | |

| | | |
|---|---|---|
| **Artículos 22.-** *la Secretaría podrá inscribir en el Registro Nacional de Pesca a los acuicultores que no requieran concesión, permiso o Autorización.* | Al **proyecto** le aplica el Artículo, incisos y, fracciones anteriores, porque se trata de una actividad acuícola con fines comerciales. | Por el hecho de presentar a la autoridad correspondiente (SEMARNAT) la Manifestación de Impacto Ambiental, el promovente está cumpliendo con este apartado.<br><br>El proyecto se vincula por la obligatoriedad de obtener la autorización correspondiente para realizar las obras descritas en esta manifestación de impacto ambiental.<br><br>Como ya se mencionó anteriormente, la promovente una vez autorizado el proyecto en materia ambiental procederá a tramitar el Registro Nacional de Pesca para la unidad de producción acuícola. |
| **Art. 30°.-** *Las actividades pesqueras se clasifican en:*<br><br>**II.-** *Cultivo o acuacultura con fines* | | |
| **Artículo 31°.-** *Para realizar las actividades de pesca se requiere lo siguiente:*<br><br>**I,** *Concesión, para:*<br><br>**Inciso b)** *Acuacultura comercial*<br><br>**II,** Permiso, para:<br><br>**Inciso g)** *Acuacultura de fomento*<br><br>**III,** *Autorización, para:*<br><br>**Inciso d)** *Recolectar del medio natural reproductores, larvas, postlarvas, crías, huevos, semillas, alevines o en cualquier otro estadio, y*<br><br>**Inciso e)** *Acuacultura didáctica.* | | |

| | | |
|---|---|---|
| **Artículos 22.-** *la Secretaría podrá inscribir en el Registro Nacional de Pesca a los acuicultores que no requieran concesión, permiso o Autorización.* | Al **proyecto** le aplica el Artículo, incisos y, fracciones anteriores, porque se trata de una actividad acuícola con fines comerciales. | Por el hecho de presentar a la autoridad correspondiente (SEMARNAT) la Manifestación de Impacto Ambiental, el promovente está cumpliendo con este apartado.<br><br>El proyecto se vincula por la obligatoriedad de obtener la autorización correspondiente para realizar las obras descritas en esta manifestación de impacto ambiental.<br><br>Como ya se mencionó anteriormente, la promovente una vez autorizado el proyecto en materia ambiental procederá a tramitar el Registro Nacional de Pesca para la unidad de producción acuícola. |
| **Art. 30°.-** *Las actividades pesqueras se clasifican en:*<br><br>**II.-** *Cultivo o acuacultura con fines* | | |
| **Artículo 31°.-** *Para realizar las actividades de pesca se requiere lo siguiente:*<br><br>**I,** *Concesión, para:*<br><br>**Inciso b)** *Acuacultura comercial*<br><br>**II,** Permiso, para:<br><br>**Inciso g)** *Acuacultura de fomento*<br><br>**III,** *Autorización, para:*<br><br>**Inciso d)** *Recolectar del medio natural reproductores, larvas, postlarvas, crías, huevos, semillas, alevines o en cualquier otro estadio, y*<br><br>**Inciso e)** *Acuacultura didáctica.* | | |

| | | |
|---|---|---|
| **Artículos 22.-** *la Secretaría podrá inscribir en el Registro Nacional de Pesca a los acuicultores que no requieran concesión, permiso o Autorización.* | Al **proyecto** le aplica el Artículo, incisos y, fracciones anteriores, porque se trata de una actividad acuícola con fines comerciales. | Por el hecho de presentar a la autoridad correspondiente (SEMARNAT) la Manifestación de Impacto Ambiental, el promovente está cumpliendo con este apartado.<br><br>El proyecto se vincula por la obligatoriedad de obtener la autorización correspondiente para realizar las obras descritas en esta manifestación de impacto ambiental.<br><br>Como ya se mencionó anteriormente, la promovente una vez autorizado el proyecto en materia ambiental procederá a tramitar el Registro Nacional de Pesca para la unidad de producción acuícola. |
| **Art. 30°.-** *Las actividades pesqueras se clasifican en:*<br><br>**II.-** *Cultivo o acuacultura con fines* | | |
| **Artículo 31°.-** *Para realizar las actividades de pesca se requiere lo siguiente:*<br><br>**I,** *Concesión, para:*<br><br>**Inciso b)** *Acuacultura comercial*<br><br>**II,** Permiso, para:<br><br>**Inciso g)** *Acuacultura de fomento*<br><br>**III,** *Autorización, para:*<br><br>**Inciso d)** *Recolectar del medio natural reproductores, larvas, postlarvas, crías, huevos, semillas, alevines o en cualquier otro estadio, y*<br><br>**Inciso e)** *Acuacultura didáctica.* | | |

| | | |
|---|---|---|
| **Artículos 22.-** *la Secretaría podrá inscribir en el Registro Nacional de Pesca a los acuicultores que no requieran concesión, permiso o Autorización.* | Al **proyecto** le aplica el Artículo, incisos y, fracciones anteriores, porque se trata de una actividad acuícola con fines comerciales. | Por el hecho de presentar a la autoridad correspondiente (SEMARNAT) la Manifestación de Impacto Ambiental, el promovente está cumpliendo con este apartado.<br><br>El proyecto se vincula por la obligatoriedad de obtener la autorización correspondiente para realizar las obras descritas en esta manifestación de impacto ambiental.<br><br>Como ya se mencionó anteriormente, la promovente una vez autorizado el proyecto en materia ambiental procederá a tramitar el Registro Nacional de Pesca para la unidad de producción acuícola. |
| **Art. 30°.-** *Las actividades pesqueras se clasifican en:*<br><br>**II.-** *Cultivo o acuacultura con fines* | | |
| **Artículo 31°.-** *Para realizar las actividades de pesca se requiere lo siguiente:*<br><br>**I,** *Concesión, para:*<br><br>**Inciso b)** *Acuacultura comercial*<br><br>**II,** Permiso, para:<br><br>**Inciso g)** *Acuacultura de fomento*<br><br>**III,** *Autorización, para:*<br><br>**Inciso d)** *Recolectar del medio natural reproductores, larvas, postlarvas, crías, huevos, semillas, alevines o en cualquier otro estadio, y*<br><br>**Inciso e)** *Acuacultura didáctica.* | | |

| | | |
|---|---|---|
| **Artículos 22.-** *la Secretaría podrá inscribir en el Registro Nacional de Pesca a los acuicultores que no requieran concesión, permiso o Autorización.* | Al **proyecto** le aplica el Artículo, incisos y, fracciones anteriores, porque se trata de una actividad acuícola con fines comerciales. | Por el hecho de presentar a la autoridad correspondiente (SEMARNAT) la Manifestación de Impacto Ambiental, el promovente está cumpliendo con este apartado.<br><br>El proyecto se vincula por la obligatoriedad de obtener la autorización correspondiente para realizar las obras descritas en esta manifestación de impacto ambiental.<br><br>Como ya se mencionó anteriormente, la promovente una vez autorizado el proyecto en materia ambiental procederá a tramitar el Registro Nacional de Pesca para la unidad de producción acuícola. |
| **Art. 30°.-** *Las actividades pesqueras se clasifican en:*<br><br>**II.-** *Cultivo o acuacultura con fines* | | |
| **Artículo 31°.-** *Para realizar las actividades de pesca se requiere lo siguiente:*<br><br>**I,** *Concesión, para:*<br><br>**Inciso b)** *Acuacultura comercial*<br><br>**II,** Permiso, para:<br><br>**Inciso g)** *Acuacultura de fomento*<br><br>**III,** *Autorización, para:*<br><br>**Inciso d)** *Recolectar del medio natural reproductores, larvas, postlarvas, crías, huevos, semillas, alevines o en cualquier otro estadio, y*<br><br>**Inciso e)** *Acuacultura didáctica.* | | |

| | | |
|---|---|---|
| **Artículos 22.-** *la Secretaría podrá inscribir en el Registro Nacional de Pesca a los acuicultores que no requieran concesión, permiso o Autorización.* | Al **proyecto** le aplica el Artículo, incisos y, fracciones anteriores, porque se trata de una actividad acuícola con fines comerciales. | Por el hecho de presentar a la autoridad correspondiente (SEMARNAT) la Manifestación de Impacto Ambiental, el promovente está cumpliendo con este apartado.<br><br>El proyecto se vincula por la obligatoriedad de obtener la autorización correspondiente para realizar las obras descritas en esta manifestación de impacto ambiental.<br><br>Como ya se mencionó anteriormente, la promovente una vez autorizado el proyecto en materia ambiental procederá a tramitar el Registro Nacional de Pesca para la unidad de producción acuícola. |
| **Art. 30°.-** *Las actividades pesqueras se clasifican en:*<br><br>**II.-** *Cultivo o acuacultura con fines* | | |
| **Artículo 31°.-** *Para realizar las actividades de pesca se requiere lo siguiente:*<br><br>**I,** *Concesión, para:*<br><br>**Inciso b)** *Acuacultura comercial*<br><br>**II,** Permiso, para:<br><br>**Inciso g)** *Acuacultura de fomento*<br><br>**III,** *Autorización, para:*<br><br>**Inciso d)** *Recolectar del medio natural reproductores, larvas, postlarvas, crías, huevos, semillas, alevines o en cualquier otro estadio, y*<br><br>**Inciso e)** *Acuacultura didáctica.* | | |

| | | |
|---|---|---|
| **Artículos 22.-** *la Secretaría podrá inscribir en el Registro Nacional de Pesca a los acuicultores que no requieran concesión, permiso o Autorización.* | Al **proyecto** le aplica el Artículo, incisos y, fracciones anteriores, porque se trata de una actividad acuícola con fines comerciales. | Por el hecho de presentar a la autoridad correspondiente (SEMARNAT) la Manifestación de Impacto Ambiental, el promovente está cumpliendo con este apartado.<br><br>El proyecto se vincula por la obligatoriedad de obtener la autorización correspondiente para realizar las obras descritas en esta manifestación de impacto ambiental.<br><br>Como ya se mencionó anteriormente, la promovente una vez autorizado el proyecto en materia ambiental procederá a tramitar el Registro Nacional de Pesca para la unidad de producción acuícola. |
| **Art. 30°.-** *Las actividades pesqueras se clasifican en:*<br><br>**II.-** *Cultivo o acuacultura con fines* | | |
| **Artículo 31°.-** *Para realizar las actividades de pesca se requiere lo siguiente:*<br><br>**I,** *Concesión, para:*<br><br>**Inciso b)** *Acuacultura comercial*<br><br>**II,** Permiso, para:<br><br>**Inciso g)** *Acuacultura de fomento*<br><br>**III,** *Autorización, para:*<br><br>**Inciso d)** *Recolectar del medio natural reproductores, larvas, postlarvas, crías, huevos, semillas, alevines o en cualquier otro estadio, y*<br><br>**Inciso e)** *Acuacultura didáctica.* | | |

| | | |
|---|---|---|
| **Artículos 22.-** *la Secretaría podrá inscribir en el Registro Nacional de Pesca a los acuicultores que no requieran concesión, permiso o Autorización.* | Al **proyecto** le aplica el Artículo, incisos y, fracciones anteriores, porque se trata de una actividad acuícola con fines comerciales. | Por el hecho de presentar a la autoridad correspondiente (SEMARNAT) la Manifestación de Impacto Ambiental, el promovente está cumpliendo con este apartado.<br><br>El proyecto se vincula por la obligatoriedad de obtener la autorización correspondiente para realizar las obras descritas en esta manifestación de impacto ambiental.<br><br>Como ya se mencionó anteriormente, la promovente una vez autorizado el proyecto en materia ambiental procederá a tramitar el Registro Nacional de Pesca para la unidad de producción acuícola. |
| **Art. 30°.-** *Las actividades pesqueras se clasifican en:*<br><br>**II.-** *Cultivo o acuacultura con fines* | | |
| **Artículo 31°.-** *Para realizar las actividades de pesca se requiere lo siguiente:*<br><br>**I,** *Concesión, para:*<br><br>**Inciso b)** *Acuacultura comercial*<br><br>**II,** Permiso, para:<br><br>**Inciso g)** *Acuacultura de fomento*<br><br>**III,** *Autorización, para:*<br><br>**Inciso d)** *Recolectar del medio natural reproductores, larvas, postlarvas, crías, huevos, semillas, alevines o en cualquier otro estadio, y*<br><br>**Inciso e)** *Acuacultura didáctica.* | | |

| | | |
|---|---|---|
| **Artículos 22.-** *la Secretaría podrá inscribir en el Registro Nacional de Pesca a los acuicultores que no requieran concesión, permiso o Autorización.* | Al **proyecto** le aplica el Artículo, incisos y, fracciones anteriores, porque se trata de una actividad acuícola con fines comerciales. | Por el hecho de presentar a la autoridad correspondiente (SEMARNAT) la Manifestación de Impacto Ambiental, el promovente está cumpliendo con este apartado.<br><br>El proyecto se vincula por la obligatoriedad de obtener la autorización correspondiente para realizar las obras descritas en esta manifestación de impacto ambiental.<br><br>Como ya se mencionó anteriormente, la promovente una vez autorizado el proyecto en materia ambiental procederá a tramitar el Registro Nacional de Pesca para la unidad de producción acuícola. |
| **Art. 30°.-** *Las actividades pesqueras se clasifican en:*<br><br>**II.-** *Cultivo o acuacultura con fines* | | |
| **Artículo 31°.-** *Para realizar las actividades de pesca se requiere lo siguiente:*<br><br>**I,** *Concesión, para:*<br><br>**Inciso b)** *Acuacultura comercial*<br><br>**II,** Permiso, para:<br><br>**Inciso g)** *Acuacultura de fomento*<br><br>**III,** *Autorización, para:*<br><br>**Inciso d)** *Recolectar del medio natural reproductores, larvas, postlarvas, crías, huevos, semillas, alevines o en cualquier otro estadio, y*<br><br>**Inciso e)** *Acuacultura didáctica.* | | |

| | | |
|---|---|---|
| **Artículos 22.-** *la Secretaría podrá inscribir en el Registro Nacional de Pesca a los acuicultores que no requieran concesión, permiso o Autorización.* | Al **proyecto** le aplica el Artículo, incisos y, fracciones anteriores, porque se trata de una actividad acuícola con fines comerciales. | Por el hecho de presentar a la autoridad correspondiente (SEMARNAT) la Manifestación de Impacto Ambiental, el promovente está cumpliendo con este apartado.<br><br>El proyecto se vincula por la obligatoriedad de obtener la autorización correspondiente para realizar las obras descritas en esta manifestación de impacto ambiental.<br><br>Como ya se mencionó anteriormente, la promovente una vez autorizado el proyecto en materia ambiental procederá a tramitar el Registro Nacional de Pesca para la unidad de producción acuícola. |
| **Art. 30°.-** *Las actividades pesqueras se clasifican en:*<br><br>**II.-** *Cultivo o acuacultura con fines* | | |
| **Artículo 31°.-** *Para realizar las actividades de pesca se requiere lo siguiente:*<br><br>**I,** *Concesión, para:*<br><br>**Inciso b)** *Acuacultura comercial*<br><br>**II,** Permiso, para:<br><br>**Inciso g)** *Acuacultura de fomento*<br><br>**III,** *Autorización, para:*<br><br>**Inciso d)** *Recolectar del medio natural reproductores, larvas, postlarvas, crías, huevos, semillas, alevines o en cualquier otro estadio, y*<br><br>**Inciso e)** *Acuacultura didáctica.* | | |

| | | |
|---|---|---|
| **Artículos 22.-** *la Secretaría podrá inscribir en el Registro Nacional de Pesca a los acuicultores que no requieran concesión, permiso o Autorización.* | Al **proyecto** le aplica el Artículo, incisos y, fracciones anteriores, porque se trata de una actividad acuícola con fines comerciales. | Por el hecho de presentar a la autoridad correspondiente (SEMARNAT) la Manifestación de Impacto Ambiental, el promovente está cumpliendo con este apartado.<br><br>El proyecto se vincula por la obligatoriedad de obtener la autorización correspondiente para realizar las obras descritas en esta manifestación de impacto ambiental.<br><br>Como ya se mencionó anteriormente, la promovente una vez autorizado el proyecto en materia ambiental procederá a tramitar el Registro Nacional de Pesca para la unidad de producción acuícola. |
| **Art. 30°.-** *Las actividades pesqueras se clasifican en:*<br><br>**II.-** *Cultivo o acuacultura con fines* | | |
| **Artículo 31°.-** *Para realizar las actividades de pesca se requiere lo siguiente:*<br><br>**I,** *Concesión, para:*<br><br>**Inciso b)** *Acuacultura comercial*<br><br>**II,** Permiso, para:<br><br>**Inciso g)** *Acuacultura de fomento*<br><br>**III,** *Autorización, para:*<br><br>**Inciso d)** *Recolectar del medio natural reproductores, larvas, postlarvas, crías, huevos, semillas, alevines o en cualquier otro estadio, y*<br><br>**Inciso e)** *Acuacultura didáctica.* | | |

| | | |
|---|---|---|
| **Artículos 22.-** *la Secretaría podrá inscribir en el Registro Nacional de Pesca a los acuicultores que no requieran concesión, permiso o Autorización.* | Al **proyecto** le aplica el Artículo, incisos y, fracciones anteriores, porque se trata de una actividad acuícola con fines comerciales. | Por el hecho de presentar a la autoridad correspondiente (SEMARNAT) la Manifestación de Impacto Ambiental, el promovente está cumpliendo con este apartado.<br><br>El proyecto se vincula por la obligatoriedad de obtener la autorización correspondiente para realizar las obras descritas en esta manifestación de impacto ambiental.<br><br>Como ya se mencionó anteriormente, la promovente una vez autorizado el proyecto en materia ambiental procederá a tramitar el Registro Nacional de Pesca para la unidad de producción acuícola. |
| **Art. 30°.-** *Las actividades pesqueras se clasifican en:*<br><br>**II.-** *Cultivo o acuacultura con fines* | | |
| **Artículo 31°.-** *Para realizar las actividades de pesca se requiere lo siguiente:*<br><br>**I,** *Concesión, para:*<br><br>**Inciso b)** *Acuacultura comercial*<br><br>**II,** Permiso, para:<br><br>**Inciso g)** *Acuacultura de fomento*<br><br>**III,** *Autorización, para:*<br><br>**Inciso d)** *Recolectar del medio natural reproductores, larvas, postlarvas, crías, huevos, semillas, alevines o en cualquier otro estadio, y*<br><br>**Inciso e)** *Acuacultura didáctica.* | | |

| | | |
|---|---|---|
| **Artículos 22.-** *la Secretaría podrá inscribir en el Registro Nacional de Pesca a los acuicultores que no requieran concesión, permiso o Autorización.* | Al **proyecto** le aplica el Artículo, incisos y, fracciones anteriores, porque se trata de una actividad acuícola con fines comerciales. | Por el hecho de presentar a la autoridad correspondiente (SEMARNAT) la Manifestación de Impacto Ambiental, el promovente está cumpliendo con este apartado.<br><br>El proyecto se vincula por la obligatoriedad de obtener la autorización correspondiente para realizar las obras descritas en esta manifestación de impacto ambiental.<br><br>Como ya se mencionó anteriormente, la promovente una vez autorizado el proyecto en materia ambiental procederá a tramitar el Registro Nacional de Pesca para la unidad de producción acuícola. |
| **Art. 30°.-** *Las actividades pesqueras se clasifican en:*<br><br>**II.-** *Cultivo o acuacultura con fines* | | |
| **Artículo 31°.-** *Para realizar las actividades de pesca se requiere lo siguiente:*<br><br>**I,** *Concesión, para:*<br><br>**Inciso b)** *Acuacultura comercial*<br><br>**II,** Permiso, para:<br><br>**Inciso g)** *Acuacultura de fomento*<br><br>**III,** *Autorización, para:*<br><br>**Inciso d)** *Recolectar del medio natural reproductores, larvas, postlarvas, crías, huevos, semillas, alevines o en cualquier otro estadio, y*<br><br>**Inciso e)** *Acuacultura didáctica.* | | |

| | | |
|---|---|---|
| **Artículos 22.-** *la Secretaría podrá inscribir en el Registro Nacional de Pesca a los acuicultores que no requieran concesión, permiso o Autorización.* | Al **proyecto** le aplica el Artículo, incisos y, fracciones anteriores, porque se trata de una actividad acuícola con fines comerciales. | Por el hecho de presentar a la autoridad correspondiente (SEMARNAT) la Manifestación de Impacto Ambiental, el promovente está cumpliendo con este apartado.<br><br>El proyecto se vincula por la obligatoriedad de obtener la autorización correspondiente para realizar las obras descritas en esta manifestación de impacto ambiental.<br><br>Como ya se mencionó anteriormente, la promovente una vez autorizado el proyecto en materia ambiental procederá a tramitar el Registro Nacional de Pesca para la unidad de producción acuícola. |
| **Art. 30°.-** *Las actividades pesqueras se clasifican en:*<br><br>**II.-** *Cultivo o acuacultura con fines* | | |
| **Artículo 31°.-** *Para realizar las actividades de pesca se requiere lo siguiente:*<br><br>**I,** *Concesión, para:*<br><br>**Inciso b)** *Acuacultura comercial*<br><br>**II,** Permiso, para:<br><br>**Inciso g)** *Acuacultura de fomento*<br><br>**III,** *Autorización, para:*<br><br>**Inciso d)** *Recolectar del medio natural reproductores, larvas, postlarvas, crías, huevos, semillas, alevines o en cualquier otro estadio, y*<br><br>**Inciso e)** *Acuacultura didáctica.* | | |

| | | |
|---|---|---|
| **Artículos 22.-** *la Secretaría podrá inscribir en el Registro Nacional de Pesca a los acuicultores que no requieran concesión, permiso o Autorización.* | Al **proyecto** le aplica el Artículo, incisos y, fracciones anteriores, porque se trata de una actividad acuícola con fines comerciales. | Por el hecho de presentar a la autoridad correspondiente (SEMARNAT) la Manifestación de Impacto Ambiental, el promovente está cumpliendo con este apartado.<br><br>El proyecto se vincula por la obligatoriedad de obtener la autorización correspondiente para realizar las obras descritas en esta manifestación de impacto ambiental.<br><br>Como ya se mencionó anteriormente, la promovente una vez autorizado el proyecto en materia ambiental procederá a tramitar el Registro Nacional de Pesca para la unidad de producción acuícola. |
| **Art. 30°.-** *Las actividades pesqueras se clasifican en:*<br><br>**II.-** *Cultivo o acuacultura con fines* | | |
| **Artículo 31°.-** *Para realizar las actividades de pesca se requiere lo siguiente:*<br><br>**I,** *Concesión, para:*<br><br>**Inciso b)** *Acuacultura comercial*<br><br>**II,** Permiso, para:<br><br>**Inciso g)** *Acuacultura de fomento*<br><br>**III,** *Autorización, para:*<br><br>**Inciso d)** *Recolectar del medio natural reproductores, larvas, postlarvas, crías, huevos, semillas, alevines o en cualquier otro estadio, y*<br><br>**Inciso e)** *Acuacultura didáctica.* | | |

| | | |
|---|---|---|
| **Artículos 22.-** *la Secretaría podrá inscribir en el Registro Nacional de Pesca a los acuicultores que no requieran concesión, permiso o Autorización.* | Al **proyecto** le aplica el Artículo, incisos y, fracciones anteriores, porque se trata de una actividad acuícola con fines comerciales. | Por el hecho de presentar a la autoridad correspondiente (SEMARNAT) la Manifestación de Impacto Ambiental, el promovente está cumpliendo con este apartado.<br><br>El proyecto se vincula por la obligatoriedad de obtener la autorización correspondiente para realizar las obras descritas en esta manifestación de impacto ambiental.<br><br>Como ya se mencionó anteriormente, la promovente una vez autorizado el proyecto en materia ambiental procederá a tramitar el Registro Nacional de Pesca para la unidad de producción acuícola. |
| **Art. 30°.-** *Las actividades pesqueras se clasifican en:*<br><br>**II.-** *Cultivo o acuacultura con fines* | | |
| **Artículo 31°.-** *Para realizar las actividades de pesca se requiere lo siguiente:*<br><br>**I,** *Concesión, para:*<br><br>**Inciso b)** *Acuacultura comercial*<br><br>**II,** Permiso, para:<br><br>**Inciso g)** *Acuacultura de fomento*<br><br>**III,** *Autorización, para:*<br><br>**Inciso d)** *Recolectar del medio natural reproductores, larvas, postlarvas, crías, huevos, semillas, alevines o en cualquier otro estadio, y*<br><br>**Inciso e)** *Acuacultura didáctica.* | | |

| | | |
|---|---|---|
| **Artículos 22.-** *la Secretaría podrá inscribir en el Registro Nacional de Pesca a los acuicultores que no requieran concesión, permiso o Autorización.* | Al **proyecto** le aplica el Artículo, incisos y, fracciones anteriores, porque se trata de una actividad acuícola con fines comerciales. | Por el hecho de presentar a la autoridad correspondiente (SEMARNAT) la Manifestación de Impacto Ambiental, el promovente está cumpliendo con este apartado.<br><br>El proyecto se vincula por la obligatoriedad de obtener la autorización correspondiente para realizar las obras descritas en esta manifestación de impacto ambiental.<br><br>Como ya se mencionó anteriormente, la promovente una vez autorizado el proyecto en materia ambiental procederá a tramitar el Registro Nacional de Pesca para la unidad de producción acuícola. |
| **Art. 30°.-** *Las actividades pesqueras se clasifican en:*<br><br>**II.-** *Cultivo o acuacultura con fines* | | |
| **Artículo 31°.-** *Para realizar las actividades de pesca se requiere lo siguiente:*<br><br>**I,** *Concesión, para:*<br><br>**Inciso b)** *Acuacultura comercial*<br><br>**II,** Permiso, para:<br><br>**Inciso g)** *Acuacultura de fomento*<br><br>**III,** *Autorización, para:*<br><br>**Inciso d)** *Recolectar del medio natural reproductores, larvas, postlarvas, crías, huevos, semillas, alevines o en cualquier otro estadio, y*<br><br>**Inciso e)** *Acuacultura didáctica.* | | |

| | | |
|---|---|---|
| **Artículos 22.-** *la Secretaría podrá inscribir en el Registro Nacional de Pesca a los acuicultores que no requieran concesión, permiso o Autorización.* | Al **proyecto** le aplica el Artículo, incisos y, fracciones anteriores, porque se trata de una actividad acuícola con fines comerciales. | Por el hecho de presentar a la autoridad correspondiente (SEMARNAT) la Manifestación de Impacto Ambiental, el promovente está cumpliendo con este apartado.<br><br>El proyecto se vincula por la obligatoriedad de obtener la autorización correspondiente para realizar las obras descritas en esta manifestación de impacto ambiental.<br><br>Como ya se mencionó anteriormente, la promovente una vez autorizado el proyecto en materia ambiental procederá a tramitar el Registro Nacional de Pesca para la unidad de producción acuícola. |
| **Art. 30°.-** *Las actividades pesqueras se clasifican en:*<br><br>**II.-** *Cultivo o acuacultura con fines* | | |
| **Artículo 31°.-** *Para realizar las actividades de pesca se requiere lo siguiente:*<br><br>**I,** *Concesión, para:*<br><br>**Inciso b)** *Acuacultura comercial*<br><br>**II,** Permiso, para:<br><br>**Inciso g)** *Acuacultura de fomento*<br><br>**III,** *Autorización, para:*<br><br>**Inciso d)** *Recolectar del medio natural reproductores, larvas, postlarvas, crías, huevos, semillas, alevines o en cualquier otro estadio, y*<br><br>**Inciso e)** *Acuacultura didáctica.* | | |

| | | |
|---|---|---|
| **Artículos 22.-** *la Secretaría podrá inscribir en el Registro Nacional de Pesca a los acuicultores que no requieran concesión, permiso o Autorización.* | Al **proyecto** le aplica el Artículo, incisos y, fracciones anteriores, porque se trata de una actividad acuícola con fines comerciales. | Por el hecho de presentar a la autoridad correspondiente (SEMARNAT) la Manifestación de Impacto Ambiental, el promovente está cumpliendo con este apartado.<br><br>El proyecto se vincula por la obligatoriedad de obtener la autorización correspondiente para realizar las obras descritas en esta manifestación de impacto ambiental.<br><br>Como ya se mencionó anteriormente, la promovente una vez autorizado el proyecto en materia ambiental procederá a tramitar el Registro Nacional de Pesca para la unidad de producción acuícola. |
| **Art. 30°.-** *Las actividades pesqueras se clasifican en:*<br><br>**II.-** *Cultivo o acuacultura con fines* | | |
| **Artículo 31°.-** *Para realizar las actividades de pesca se requiere lo siguiente:*<br><br>**I,** *Concesión, para:*<br><br>**Inciso b)** *Acuacultura comercial*<br><br>**II,** Permiso, para:<br><br>**Inciso g)** *Acuacultura de fomento*<br><br>**III,** *Autorización, para:*<br><br>**Inciso d)** *Recolectar del medio natural reproductores, larvas, postlarvas, crías, huevos, semillas, alevines o en cualquier otro estadio, y*<br><br>**Inciso e)** *Acuacultura didáctica.* | | |

| | | |
|---|---|---|
| **Artículos 22.-** *la Secretaría podrá inscribir en el Registro Nacional de Pesca a los acuicultores que no requieran concesión, permiso o Autorización.* | Al **proyecto** le aplica el Artículo, incisos y, fracciones anteriores, porque se trata de una actividad acuícola con fines comerciales. | Por el hecho de presentar a la autoridad correspondiente (SEMARNAT) la Manifestación de Impacto Ambiental, el promovente está cumpliendo con este apartado.<br><br>El proyecto se vincula por la obligatoriedad de obtener la autorización correspondiente para realizar las obras descritas en esta manifestación de impacto ambiental.<br><br>Como ya se mencionó anteriormente, la promovente una vez autorizado el proyecto en materia ambiental procederá a tramitar el Registro Nacional de Pesca para la unidad de producción acuícola. |
| **Art. 30°.-** *Las actividades pesqueras se clasifican en:*<br><br>**II.-** *Cultivo o acuacultura con fines* | | |
| **Artículo 31°.-** *Para realizar las actividades de pesca se requiere lo siguiente:*<br><br>**I,** *Concesión, para:*<br><br>**Inciso b)** *Acuacultura comercial*<br><br>**II,** Permiso, para:<br><br>**Inciso g)** *Acuacultura de fomento*<br><br>**III,** *Autorización, para:*<br><br>**Inciso d)** *Recolectar del medio natural reproductores, larvas, postlarvas, crías, huevos, semillas, alevines o en cualquier otro estadio, y*<br><br>**Inciso e)** *Acuacultura didáctica.* | | |

| | | |
|---|---|---|
| **Artículos 22.-** *la Secretaría podrá inscribir en el Registro Nacional de Pesca a los acuicultores que no requieran concesión, permiso o Autorización.* | Al **proyecto** le aplica el Artículo, incisos y, fracciones anteriores, porque se trata de una actividad acuícola con fines comerciales. | Por el hecho de presentar a la autoridad correspondiente (SEMARNAT) la Manifestación de Impacto Ambiental, el promovente está cumpliendo con este apartado.<br><br>El proyecto se vincula por la obligatoriedad de obtener la autorización correspondiente para realizar las obras descritas en esta manifestación de impacto ambiental.<br><br>Como ya se mencionó anteriormente, la promovente una vez autorizado el proyecto en materia ambiental procederá a tramitar el Registro Nacional de Pesca para la unidad de producción acuícola. |
| **Art. 30°.-** *Las actividades pesqueras se clasifican en:*<br><br>**II.-** *Cultivo o acuacultura con fines* | | |
| **Artículo 31°.-** *Para realizar las actividades de pesca se requiere lo siguiente:*<br><br>**I,** *Concesión, para:*<br><br>**Inciso b)** *Acuacultura comercial*<br><br>**II,** Permiso, para:<br><br>**Inciso g)** *Acuacultura de fomento*<br><br>**III,** *Autorización, para:*<br><br>**Inciso d)** *Recolectar del medio natural reproductores, larvas, postlarvas, crías, huevos, semillas, alevines o en cualquier otro estadio, y*<br><br>**Inciso e)** *Acuacultura didáctica.* | | |

| | | |
|---|---|---|
| **Artículos 22.-** *la Secretaría podrá inscribir en el Registro Nacional de Pesca a los acuicultores que no requieran concesión, permiso o Autorización.* | Al **proyecto** le aplica el Artículo, incisos y, fracciones anteriores, porque se trata de una actividad acuícola con fines comerciales. | Por el hecho de presentar a la autoridad correspondiente (SEMARNAT) la Manifestación de Impacto Ambiental, el promovente está cumpliendo con este apartado.<br><br>El proyecto se vincula por la obligatoriedad de obtener la autorización correspondiente para realizar las obras descritas en esta manifestación de impacto ambiental.<br><br>Como ya se mencionó anteriormente, la promovente una vez autorizado el proyecto en materia ambiental procederá a tramitar el Registro Nacional de Pesca para la unidad de producción acuícola. |
| **Art. 30°.-** *Las actividades pesqueras se clasifican en:*<br><br>**II.-** *Cultivo o acuacultura con fines* | | |
| **Artículo 31°.-** *Para realizar las actividades de pesca se requiere lo siguiente:*<br><br>**I,** *Concesión, para:*<br><br>**Inciso b)** *Acuacultura comercial*<br><br>**II,** Permiso, para:<br><br>**Inciso g)** *Acuacultura de fomento*<br><br>**III,** *Autorización, para:*<br><br>**Inciso d)** *Recolectar del medio natural reproductores, larvas, postlarvas, crías, huevos, semillas, alevines o en cualquier otro estadio, y*<br><br>**Inciso e)** *Acuacultura didáctica.* | | |

| | | |
|---|---|---|
| **Artículos 22.-** *la Secretaría podrá inscribir en el Registro Nacional de Pesca a los acuicultores que no requieran concesión, permiso o Autorización.* | Al **proyecto** le aplica el Artículo, incisos y, fracciones anteriores, porque se trata de una actividad acuícola con fines comerciales. | Por el hecho de presentar a la autoridad correspondiente (SEMARNAT) la Manifestación de Impacto Ambiental, el promovente está cumpliendo con este apartado.<br><br>El proyecto se vincula por la obligatoriedad de obtener la autorización correspondiente para realizar las obras descritas en esta manifestación de impacto ambiental.<br><br>Como ya se mencionó anteriormente, la promovente una vez autorizado el proyecto en materia ambiental procederá a tramitar el Registro Nacional de Pesca para la unidad de producción acuícola. |
| **Art. 30°.-** *Las actividades pesqueras se clasifican en:*<br><br>**II.-** *Cultivo o acuacultura con fines* | | |
| **Artículo 31°.-** *Para realizar las actividades de pesca se requiere lo siguiente:*<br><br>**I,** *Concesión, para:*<br><br>**Inciso b)** *Acuacultura comercial*<br><br>**II,** Permiso, para:<br><br>**Inciso g)** *Acuacultura de fomento*<br><br>**III,** *Autorización, para:*<br><br>**Inciso d)** *Recolectar del medio natural reproductores, larvas, postlarvas, crías, huevos, semillas, alevines o en cualquier otro estadio, y*<br><br>**Inciso e)** *Acuacultura didáctica.* | | |

| | | |
|---|---|---|
| **Artículos 22.-** *la Secretaría podrá inscribir en el Registro Nacional de Pesca a los acuicultores que no requieran concesión, permiso o Autorización.* | Al **proyecto** le aplica el Artículo, incisos y, fracciones anteriores, porque se trata de una actividad acuícola con fines comerciales. | Por el hecho de presentar a la autoridad correspondiente (SEMARNAT) la Manifestación de Impacto Ambiental, el promovente está cumpliendo con este apartado.<br><br>El proyecto se vincula por la obligatoriedad de obtener la autorización correspondiente para realizar las obras descritas en esta manifestación de impacto ambiental.<br><br>Como ya se mencionó anteriormente, la promovente una vez autorizado el proyecto en materia ambiental procederá a tramitar el Registro Nacional de Pesca para la unidad de producción acuícola. |
| **Art. 30°.-** *Las actividades pesqueras se clasifican en:*<br><br>**II.-** *Cultivo o acuacultura con fines* | | |
| **Artículo 31°.-** *Para realizar las actividades de pesca se requiere lo siguiente:*<br><br>**I,** *Concesión, para:*<br><br>**Inciso b)** *Acuacultura comercial*<br><br>**II,** Permiso, para:<br><br>**Inciso g)** *Acuacultura de fomento*<br><br>**III,** *Autorización, para:*<br><br>**Inciso d)** *Recolectar del medio natural reproductores, larvas, postlarvas, crías, huevos, semillas, alevines o en cualquier otro estadio, y*<br><br>**Inciso e)** *Acuacultura didáctica.* | | |

| | | |
|---|---|---|
| **Artículos 22.-** *la Secretaría podrá inscribir en el Registro Nacional de Pesca a los acuicultores que no requieran concesión, permiso o Autorización.* | Al **proyecto** le aplica el Artículo, incisos y, fracciones anteriores, porque se trata de una actividad acuícola con fines comerciales. | Por el hecho de presentar a la autoridad correspondiente (SEMARNAT) la Manifestación de Impacto Ambiental, el promovente está cumpliendo con este apartado.<br><br>El proyecto se vincula por la obligatoriedad de obtener la autorización correspondiente para realizar las obras descritas en esta manifestación de impacto ambiental.<br><br>Como ya se mencionó anteriormente, la promovente una vez autorizado el proyecto en materia ambiental procederá a tramitar el Registro Nacional de Pesca para la unidad de producción acuícola. |
| **Art. 30°.-** *Las actividades pesqueras se clasifican en:*<br><br>**II.-** *Cultivo o acuacultura con fines* | | |
| **Artículo 31°.-** *Para realizar las actividades de pesca se requiere lo siguiente:*<br><br>**I,** *Concesión, para:*<br><br>**Inciso b)** *Acuacultura comercial*<br><br>**II,** Permiso, para:<br><br>**Inciso g)** *Acuacultura de fomento*<br><br>**III,** *Autorización, para:*<br><br>**Inciso d)** *Recolectar del medio natural reproductores, larvas, postlarvas, crías, huevos, semillas, alevines o en cualquier otro estadio, y*<br><br>**Inciso e)** *Acuacultura didáctica.* | | |

| | | |
|---|---|---|
| **Artículos 22.-** *la Secretaría podrá inscribir en el Registro Nacional de Pesca a los acuicultores que no requieran concesión, permiso o Autorización.* | Al **proyecto** le aplica el Artículo, incisos y, fracciones anteriores, porque se trata de una actividad acuícola con fines comerciales. | Por el hecho de presentar a la autoridad correspondiente (SEMARNAT) la Manifestación de Impacto Ambiental, el promovente está cumpliendo con este apartado.<br><br>El proyecto se vincula por la obligatoriedad de obtener la autorización correspondiente para realizar las obras descritas en esta manifestación de impacto ambiental.<br><br>Como ya se mencionó anteriormente, la promovente una vez autorizado el proyecto en materia ambiental procederá a tramitar el Registro Nacional de Pesca para la unidad de producción acuícola. |
| **Art. 30°.-** *Las actividades pesqueras se clasifican en:*<br><br>**II.-** *Cultivo o acuacultura con fines* | | |
| **Artículo 31°.-** *Para realizar las actividades de pesca se requiere lo siguiente:*<br><br>**I,** *Concesión, para:*<br><br>**Inciso b)** *Acuacultura comercial*<br><br>**II,** Permiso, para:<br><br>**Inciso g)** *Acuacultura de fomento*<br><br>**III,** *Autorización, para:*<br><br>**Inciso d)** *Recolectar del medio natural reproductores, larvas, postlarvas, crías, huevos, semillas, alevines o en cualquier otro estadio, y*<br><br>**Inciso e)** *Acuacultura didáctica.* | | |

| | | |
|---|---|---|
| **Artículos 22.-** *la Secretaría podrá inscribir en el Registro Nacional de Pesca a los acuicultores que no requieran concesión, permiso o Autorización.* | Al **proyecto** le aplica el Artículo, incisos y, fracciones anteriores, porque se trata de una actividad acuícola con fines comerciales. | Por el hecho de presentar a la autoridad correspondiente (SEMARNAT) la Manifestación de Impacto Ambiental, el promovente está cumpliendo con este apartado.<br><br>El proyecto se vincula por la obligatoriedad de obtener la autorización correspondiente para realizar las obras descritas en esta manifestación de impacto ambiental.<br><br>Como ya se mencionó anteriormente, la promovente una vez autorizado el proyecto en materia ambiental procederá a tramitar el Registro Nacional de Pesca para la unidad de producción acuícola. |
| **Art. 30°.-** *Las actividades pesqueras se clasifican en:*<br><br>**II.-** *Cultivo o acuacultura con fines* | | |
| **Artículo 31°.-** *Para realizar las actividades de pesca se requiere lo siguiente:*<br><br>**I,** *Concesión, para:*<br><br>**Inciso b)** *Acuacultura comercial*<br><br>**II,** Permiso, para:<br><br>**Inciso g)** *Acuacultura de fomento*<br><br>**III,** *Autorización, para:*<br><br>**Inciso d)** *Recolectar del medio natural reproductores, larvas, postlarvas, crías, huevos, semillas, alevines o en cualquier otro estadio, y*<br><br>**Inciso e)** *Acuacultura didáctica.* | | |

| | | |
|---|---|---|
| **Artículos 22.-** *la Secretaría podrá inscribir en el Registro Nacional de Pesca a los acuicultores que no requieran concesión, permiso o Autorización.* | Al **proyecto** le aplica el Artículo, incisos y, fracciones anteriores, porque se trata de una actividad acuícola con fines comerciales. | Por el hecho de presentar a la autoridad correspondiente (SEMARNAT) la Manifestación de Impacto Ambiental, el promovente está cumpliendo con este apartado.<br><br>El proyecto se vincula por la obligatoriedad de obtener la autorización correspondiente para realizar las obras descritas en esta manifestación de impacto ambiental.<br><br>Como ya se mencionó anteriormente, la promovente una vez autorizado el proyecto en materia ambiental procederá a tramitar el Registro Nacional de Pesca para la unidad de producción acuícola. |
| **Art. 30°.-** *Las actividades pesqueras se clasifican en:*<br><br>**II.-** *Cultivo o acuacultura con fines* | | |
| **Artículo 31°.-** *Para realizar las actividades de pesca se requiere lo siguiente:*<br><br>**I,** *Concesión, para:*<br><br>**Inciso b)** *Acuacultura comercial*<br><br>**II,** Permiso, para:<br><br>**Inciso g)** *Acuacultura de fomento*<br><br>**III,** *Autorización, para:*<br><br>**Inciso d)** *Recolectar del medio natural reproductores, larvas, postlarvas, crías, huevos, semillas, alevines o en cualquier otro estadio, y*<br><br>**Inciso e)** *Acuacultura didáctica.* | | |

| | | |
|---|---|---|
| **Artículos 22.-** *la Secretaría podrá inscribir en el Registro Nacional de Pesca a los acuicultores que no requieran concesión, permiso o Autorización.* | Al **proyecto** le aplica el Artículo, incisos y, fracciones anteriores, porque se trata de una actividad acuícola con fines comerciales. | Por el hecho de presentar a la autoridad correspondiente (SEMARNAT) la Manifestación de Impacto Ambiental, el promovente está cumpliendo con este apartado.<br><br>El proyecto se vincula por la obligatoriedad de obtener la autorización correspondiente para realizar las obras descritas en esta manifestación de impacto ambiental.<br><br>Como ya se mencionó anteriormente, la promovente una vez autorizado el proyecto en materia ambiental procederá a tramitar el Registro Nacional de Pesca para la unidad de producción acuícola. |
| **Art. 30°.-** *Las actividades pesqueras se clasifican en:*<br><br>**II.-** *Cultivo o acuacultura con fines* | | |
| **Artículo 31°.-** *Para realizar las actividades de pesca se requiere lo siguiente:*<br><br>**I,** *Concesión, para:*<br><br>**Inciso b)** *Acuacultura comercial*<br><br>**II,** Permiso, para:<br><br>**Inciso g)** *Acuacultura de fomento*<br><br>**III,** *Autorización, para:*<br><br>**Inciso d)** *Recolectar del medio natural reproductores, larvas, postlarvas, crías, huevos, semillas, alevines o en cualquier otro estadio, y*<br><br>**Inciso e)** *Acuacultura didáctica.* | | |

| | | |
|---|---|---|
| **Artículos 22.-** *la Secretaría podrá inscribir en el Registro Nacional de Pesca a los acuicultores que no requieran concesión, permiso o Autorización.* | Al **proyecto** le aplica el Artículo, incisos y, fracciones anteriores, porque se trata de una actividad acuícola con fines comerciales. | Por el hecho de presentar a la autoridad correspondiente (SEMARNAT) la Manifestación de Impacto Ambiental, el promovente está cumpliendo con este apartado.<br><br>El proyecto se vincula por la obligatoriedad de obtener la autorización correspondiente para realizar las obras descritas en esta manifestación de impacto ambiental.<br><br>Como ya se mencionó anteriormente, la promovente una vez autorizado el proyecto en materia ambiental procederá a tramitar el Registro Nacional de Pesca para la unidad de producción acuícola. |
| **Art. 30°.-** *Las actividades pesqueras se clasifican en:*<br><br>**II.-** *Cultivo o acuacultura con fines* | | |
| **Artículo 31°.-** *Para realizar las actividades de pesca se requiere lo siguiente:*<br><br>**I,** *Concesión, para:*<br><br>**Inciso b)** *Acuacultura comercial*<br><br>**II,** Permiso, para:<br><br>**Inciso g)** *Acuacultura de fomento*<br><br>**III,** *Autorización, para:*<br><br>**Inciso d)** *Recolectar del medio natural reproductores, larvas, postlarvas, crías, huevos, semillas, alevines o en cualquier otro estadio, y*<br><br>**Inciso e)** *Acuacultura didáctica.* | | |

| | | |
|---|---|---|
| **Artículos 22.-** *la Secretaría podrá inscribir en el Registro Nacional de Pesca a los acuicultores que no requieran concesión, permiso o Autorización.* | Al **proyecto** le aplica el Artículo, incisos y, fracciones anteriores, porque se trata de una actividad acuícola con fines comerciales. | Por el hecho de presentar a la autoridad correspondiente (SEMARNAT) la Manifestación de Impacto Ambiental, el promovente está cumpliendo con este apartado.<br><br>El proyecto se vincula por la obligatoriedad de obtener la autorización correspondiente para realizar las obras descritas en esta manifestación de impacto ambiental.<br><br>Como ya se mencionó anteriormente, la promovente una vez autorizado el proyecto en materia ambiental procederá a tramitar el Registro Nacional de Pesca para la unidad de producción acuícola. |
| **Art. 30°.-** *Las actividades pesqueras se clasifican en:*<br><br>**II.-** *Cultivo o acuacultura con fines* | | |
| **Artículo 31°.-** *Para realizar las actividades de pesca se requiere lo siguiente:*<br><br>**I,** *Concesión, para:*<br><br>**Inciso b)** *Acuacultura comercial*<br><br>**II,** Permiso, para:<br><br>**Inciso g)** *Acuacultura de fomento*<br><br>**III,** *Autorización, para:*<br><br>**Inciso d)** *Recolectar del medio natural reproductores, larvas, postlarvas, crías, huevos, semillas, alevines o en cualquier otro estadio, y*<br><br>**Inciso e)** *Acuacultura didáctica.* | | |

| | | |
|---|---|---|
| **Artículos 22.-** *la Secretaría podrá inscribir en el Registro Nacional de Pesca a los acuicultores que no requieran concesión, permiso o Autorización.* | Al **proyecto** le aplica el Artículo, incisos y, fracciones anteriores, porque se trata de una actividad acuícola con fines comerciales. | Por el hecho de presentar a la autoridad correspondiente (SEMARNAT) la Manifestación de Impacto Ambiental, el promovente está cumpliendo con este apartado.<br><br>El proyecto se vincula por la obligatoriedad de obtener la autorización correspondiente para realizar las obras descritas en esta manifestación de impacto ambiental.<br><br>Como ya se mencionó anteriormente, la promovente una vez autorizado el proyecto en materia ambiental procederá a tramitar el Registro Nacional de Pesca para la unidad de producción acuícola. |
| **Art. 30°.-** *Las actividades pesqueras se clasifican en:*<br><br>**II.-** *Cultivo o acuacultura con fines* | | |
| **Artículo 31°.-** *Para realizar las actividades de pesca se requiere lo siguiente:*<br><br>**I,** *Concesión, para:*<br><br>**Inciso b)** *Acuacultura comercial*<br><br>**II,** Permiso, para:<br><br>**Inciso g)** *Acuacultura de fomento*<br><br>**III,** *Autorización, para:*<br><br>**Inciso d)** *Recolectar del medio natural reproductores, larvas, postlarvas, crías, huevos, semillas, alevines o en cualquier otro estadio, y*<br><br>**Inciso e)** *Acuacultura didáctica.* | | |

| | | |
|---|---|---|
| **Artículos 22.-** *la Secretaría podrá inscribir en el Registro Nacional de Pesca a los acuicultores que no requieran concesión, permiso o Autorización.* | Al **proyecto** le aplica el Artículo, incisos y, fracciones anteriores, porque se trata de una actividad acuícola con fines comerciales. | Por el hecho de presentar a la autoridad correspondiente (SEMARNAT) la Manifestación de Impacto Ambiental, el promovente está cumpliendo con este apartado.<br><br>El proyecto se vincula por la obligatoriedad de obtener la autorización correspondiente para realizar las obras descritas en esta manifestación de impacto ambiental.<br><br>Como ya se mencionó anteriormente, la promovente una vez autorizado el proyecto en materia ambiental procederá a tramitar el Registro Nacional de Pesca para la unidad de producción acuícola. |
| **Art. 30°.-** *Las actividades pesqueras se clasifican en:*<br><br>**II.-** *Cultivo o acuacultura con fines* | | |
| **Artículo 31°.-** *Para realizar las actividades de pesca se requiere lo siguiente:*<br><br>**I,** *Concesión, para:*<br><br>**Inciso b)** *Acuacultura comercial*<br><br>**II,** Permiso, para:<br><br>**Inciso g)** *Acuacultura de fomento*<br><br>**III,** *Autorización, para:*<br><br>**Inciso d)** *Recolectar del medio natural reproductores, larvas, postlarvas, crías, huevos, semillas, alevines o en cualquier otro estadio, y*<br><br>**Inciso e)** *Acuacultura didáctica.* | | |

| | | |
|---|---|---|
| **Artículos 22.-** *la Secretaría podrá inscribir en el Registro Nacional de Pesca a los acuicultores que no requieran concesión, permiso o Autorización.* | Al **proyecto** le aplica el Artículo, incisos y, fracciones anteriores, porque se trata de una actividad acuícola con fines comerciales. | Por el hecho de presentar a la autoridad correspondiente (SEMARNAT) la Manifestación de Impacto Ambiental, el promovente está cumpliendo con este apartado.<br><br>El proyecto se vincula por la obligatoriedad de obtener la autorización correspondiente para realizar las obras descritas en esta manifestación de impacto ambiental.<br><br>Como ya se mencionó anteriormente, la promovente una vez autorizado el proyecto en materia ambiental procederá a tramitar el Registro Nacional de Pesca para la unidad de producción acuícola. |
| **Art. 30°.-** *Las actividades pesqueras se clasifican en:*<br><br>**II.-** *Cultivo o acuacultura con fines* | | |
| **Artículo 31°.-** *Para realizar las actividades de pesca se requiere lo siguiente:*<br><br>**I,** *Concesión, para:*<br><br>**Inciso b)** *Acuacultura comercial*<br><br>**II,** Permiso, para:<br><br>**Inciso g)** *Acuacultura de fomento*<br><br>**III,** *Autorización, para:*<br><br>**Inciso d)** *Recolectar del medio natural reproductores, larvas, postlarvas, crías, huevos, semillas, alevines o en cualquier otro estadio, y*<br><br>**Inciso e)** *Acuacultura didáctica.* | | |

| | | |
|---|---|---|
| **Artículos 22.-** *la Secretaría podrá inscribir en el Registro Nacional de Pesca a los acuicultores que no requieran concesión, permiso o Autorización.* | Al **proyecto** le aplica el Artículo, incisos y, fracciones anteriores, porque se trata de una actividad acuícola con fines comerciales. | Por el hecho de presentar a la autoridad correspondiente (SEMARNAT) la Manifestación de Impacto Ambiental, el promovente está cumpliendo con este apartado.<br><br>El proyecto se vincula por la obligatoriedad de obtener la autorización correspondiente para realizar las obras descritas en esta manifestación de impacto ambiental.<br><br>Como ya se mencionó anteriormente, la promovente una vez autorizado el proyecto en materia ambiental procederá a tramitar el Registro Nacional de Pesca para la unidad de producción acuícola. |
| **Art. 30°.-** *Las actividades pesqueras se clasifican en:*<br><br>**II.-** *Cultivo o acuacultura con fines* | | |
| **Artículo 31°.-** *Para realizar las actividades de pesca se requiere lo siguiente:*<br><br>**I,** *Concesión, para:*<br><br>**Inciso b)** *Acuacultura comercial*<br><br>**II,** Permiso, para:<br><br>**Inciso g)** *Acuacultura de fomento*<br><br>**III,** *Autorización, para:*<br><br>**Inciso d)** *Recolectar del medio natural reproductores, larvas, postlarvas, crías, huevos, semillas, alevines o en cualquier otro estadio, y*<br><br>**Inciso e)** *Acuacultura didáctica.* | | |

| | | |
|---|---|---|
| **Artículos 22.-** *la Secretaría podrá inscribir en el Registro Nacional de Pesca a los acuicultores que no requieran concesión, permiso o Autorización.* | Al **proyecto** le aplica el Artículo, incisos y, fracciones anteriores, porque se trata de una actividad acuícola con fines comerciales. | Por el hecho de presentar a la autoridad correspondiente (SEMARNAT) la Manifestación de Impacto Ambiental, el promovente está cumpliendo con este apartado.<br><br>El proyecto se vincula por la obligatoriedad de obtener la autorización correspondiente para realizar las obras descritas en esta manifestación de impacto ambiental.<br><br>Como ya se mencionó anteriormente, la promovente una vez autorizado el proyecto en materia ambiental procederá a tramitar el Registro Nacional de Pesca para la unidad de producción acuícola. |
| **Art. 30°.-** *Las actividades pesqueras se clasifican en:*<br><br>**II.-** *Cultivo o acuacultura con fines* | | |
| **Artículo 31°.-** *Para realizar las actividades de pesca se requiere lo siguiente:*<br><br>**I,** *Concesión, para:*<br><br>**Inciso b)** *Acuacultura comercial*<br><br>**II,** Permiso, para:<br><br>**Inciso g)** *Acuacultura de fomento*<br><br>**III,** *Autorización, para:*<br><br>**Inciso d)** *Recolectar del medio natural reproductores, larvas, postlarvas, crías, huevos, semillas, alevines o en cualquier otro estadio, y*<br><br>**Inciso e)** *Acuacultura didáctica.* | | |

| | | |
|---|---|---|
| **Artículos 22.-** *la Secretaría podrá inscribir en el Registro Nacional de Pesca a los acuicultores que no requieran concesión, permiso o Autorización.* | Al **proyecto** le aplica el Artículo, incisos y, fracciones anteriores, porque se trata de una actividad acuícola con fines comerciales. | Por el hecho de presentar a la autoridad correspondiente (SEMARNAT) la Manifestación de Impacto Ambiental, el promovente está cumpliendo con este apartado.<br><br>El proyecto se vincula por la obligatoriedad de obtener la autorización correspondiente para realizar las obras descritas en esta manifestación de impacto ambiental.<br><br>Como ya se mencionó anteriormente, la promovente una vez autorizado el proyecto en materia ambiental procederá a tramitar el Registro Nacional de Pesca para la unidad de producción acuícola. |
| **Art. 30°.-** *Las actividades pesqueras se clasifican en:*<br><br>**II.-** *Cultivo o acuacultura con fines* | | |
| **Artículo 31°.-** *Para realizar las actividades de pesca se requiere lo siguiente:*<br><br>**I,** *Concesión, para:*<br><br>**Inciso b)** *Acuacultura comercial*<br><br>**II,** Permiso, para:<br><br>**Inciso g)** *Acuacultura de fomento*<br><br>**III,** *Autorización, para:*<br><br>**Inciso d)** *Recolectar del medio natural reproductores, larvas, postlarvas, crías, huevos, semillas, alevines o en cualquier otro estadio, y*<br><br>**Inciso e)** *Acuacultura didáctica.* | | |

| | | |
|---|---|---|
| **Artículos 22.-** *la Secretaría podrá inscribir en el Registro Nacional de Pesca a los acuicultores que no requieran concesión, permiso o Autorización.* | Al **proyecto** le aplica el Artículo, incisos y, fracciones anteriores, porque se trata de una actividad acuícola con fines comerciales. | Por el hecho de presentar a la autoridad correspondiente (SEMARNAT) la Manifestación de Impacto Ambiental, el promovente está cumpliendo con este apartado.<br><br>El proyecto se vincula por la obligatoriedad de obtener la autorización correspondiente para realizar las obras descritas en esta manifestación de impacto ambiental.<br><br>Como ya se mencionó anteriormente, la promovente una vez autorizado el proyecto en materia ambiental procederá a tramitar el Registro Nacional de Pesca para la unidad de producción acuícola. |
| **Art. 30°.-** *Las actividades pesqueras se clasifican en:*<br><br>**II.-** *Cultivo o acuacultura con fines* | | |
| **Artículo 31°.-** *Para realizar las actividades de pesca se requiere lo siguiente:*<br><br>**I,** *Concesión, para:*<br><br>**Inciso b)** *Acuacultura comercial*<br><br>**II,** Permiso, para:<br><br>**Inciso g)** *Acuacultura de fomento*<br><br>**III,** *Autorización, para:*<br><br>**Inciso d)** *Recolectar del medio natural reproductores, larvas, postlarvas, crías, huevos, semillas, alevines o en cualquier otro estadio, y*<br><br>**Inciso e)** *Acuacultura didáctica.* | | |

| | | |
|---|---|---|
| **Artículos 22.-** *la Secretaría podrá inscribir en el Registro Nacional de Pesca a los acuicultores que no requieran concesión, permiso o Autorización.* | Al **proyecto** le aplica el Artículo, incisos y, fracciones anteriores, porque se trata de una actividad acuícola con fines comerciales. | Por el hecho de presentar a la autoridad correspondiente (SEMARNAT) la Manifestación de Impacto Ambiental, el promovente está cumpliendo con este apartado.<br><br>El proyecto se vincula por la obligatoriedad de obtener la autorización correspondiente para realizar las obras descritas en esta manifestación de impacto ambiental.<br><br>Como ya se mencionó anteriormente, la promovente una vez autorizado el proyecto en materia ambiental procederá a tramitar el Registro Nacional de Pesca para la unidad de producción acuícola. |
| **Art. 30°.-** *Las actividades pesqueras se clasifican en:*<br><br>**II.-** *Cultivo o acuacultura con fines* | | |
| **Artículo 31°.-** *Para realizar las actividades de pesca se requiere lo siguiente:*<br><br>**I,** *Concesión, para:*<br><br>**Inciso b)** *Acuacultura comercial*<br><br>**II,** Permiso, para:<br><br>**Inciso g)** *Acuacultura de fomento*<br><br>**III,** *Autorización, para:*<br><br>**Inciso d)** *Recolectar del medio natural reproductores, larvas, postlarvas, crías, huevos, semillas, alevines o en cualquier otro estadio, y*<br><br>**Inciso e)** *Acuacultura didáctica.* | | |

| | | |
|---|---|---|
| **Artículos 22.-** *la Secretaría podrá inscribir en el Registro Nacional de Pesca a los acuicultores que no requieran concesión, permiso o Autorización.* | Al **proyecto** le aplica el Artículo, incisos y, fracciones anteriores, porque se trata de una actividad acuícola con fines comerciales. | Por el hecho de presentar a la autoridad correspondiente (SEMARNAT) la Manifestación de Impacto Ambiental, el promovente está cumpliendo con este apartado.<br><br>El proyecto se vincula por la obligatoriedad de obtener la autorización correspondiente para realizar las obras descritas en esta manifestación de impacto ambiental.<br><br>Como ya se mencionó anteriormente, la promovente una vez autorizado el proyecto en materia ambiental procederá a tramitar el Registro Nacional de Pesca para la unidad de producción acuícola. |
| **Art. 30°.-** *Las actividades pesqueras se clasifican en:*<br><br>**II.-** *Cultivo o acuacultura con fines* | | |
| **Artículo 31°.-** *Para realizar las actividades de pesca se requiere lo siguiente:*<br><br>**I,** *Concesión, para:*<br><br>**Inciso b)** *Acuacultura comercial*<br><br>**II,** Permiso, para:<br><br>**Inciso g)** *Acuacultura de fomento*<br><br>**III,** *Autorización, para:*<br><br>**Inciso d)** *Recolectar del medio natural reproductores, larvas, postlarvas, crías, huevos, semillas, alevines o en cualquier otro estadio, y*<br><br>**Inciso e)** *Acuacultura didáctica.* | | |

| | | |
|---|---|---|
| **Artículos 22.-** *la Secretaría podrá inscribir en el Registro Nacional de Pesca a los acuicultores que no requieran concesión, permiso o Autorización.* | Al **proyecto** le aplica el Artículo, incisos y, fracciones anteriores, porque se trata de una actividad acuícola con fines comerciales. | Por el hecho de presentar a la autoridad correspondiente (SEMARNAT) la Manifestación de Impacto Ambiental, el promovente está cumpliendo con este apartado.<br><br>El proyecto se vincula por la obligatoriedad de obtener la autorización correspondiente para realizar las obras descritas en esta manifestación de impacto ambiental.<br><br>Como ya se mencionó anteriormente, la promovente una vez autorizado el proyecto en materia ambiental procederá a tramitar el Registro Nacional de Pesca para la unidad de producción acuícola. |
| **Art. 30°.-** *Las actividades pesqueras se clasifican en:*<br><br>**II.-** *Cultivo o acuacultura con fines* | | |
| **Artículo 31°.-** *Para realizar las actividades de pesca se requiere lo siguiente:*<br><br>**I,** *Concesión, para:*<br><br>**Inciso b)** *Acuacultura comercial*<br><br>**II,** Permiso, para:<br><br>**Inciso g)** *Acuacultura de fomento*<br><br>**III,** *Autorización, para:*<br><br>**Inciso d)** *Recolectar del medio natural reproductores, larvas, postlarvas, crías, huevos, semillas, alevines o en cualquier otro estadio, y*<br><br>**Inciso e)** *Acuacultura didáctica.* | | |

| | | |
|---|---|---|
| **Artículos 22.-** *la Secretaría podrá inscribir en el Registro Nacional de Pesca a los acuicultores que no requieran concesión, permiso o Autorización.* | Al **proyecto** le aplica el Artículo, incisos y, fracciones anteriores, porque se trata de una actividad acuícola con fines comerciales. | Por el hecho de presentar a la autoridad correspondiente (SEMARNAT) la Manifestación de Impacto Ambiental, el promovente está cumpliendo con este apartado.<br><br>El proyecto se vincula por la obligatoriedad de obtener la autorización correspondiente para realizar las obras descritas en esta manifestación de impacto ambiental.<br><br>Como ya se mencionó anteriormente, la promovente una vez autorizado el proyecto en materia ambiental procederá a tramitar el Registro Nacional de Pesca para la unidad de producción acuícola. |
| **Art. 30°.-** *Las actividades pesqueras se clasifican en:*<br><br>**II.-** *Cultivo o acuacultura con fines* | | |
| **Artículo 31°.-** *Para realizar las actividades de pesca se requiere lo siguiente:*<br><br>**I,** *Concesión, para:*<br><br>**Inciso b)** *Acuacultura comercial*<br><br>**II,** Permiso, para:<br><br>**Inciso g)** *Acuacultura de fomento*<br><br>**III,** *Autorización, para:*<br><br>**Inciso d)** *Recolectar del medio natural reproductores, larvas, postlarvas, crías, huevos, semillas, alevines o en cualquier otro estadio, y*<br><br>**Inciso e)** *Acuacultura didáctica.* | | |

| | | |
|---|---|---|
| **Artículos 22.-** *la Secretaría podrá inscribir en el Registro Nacional de Pesca a los acuicultores que no requieran concesión, permiso o Autorización.* | Al **proyecto** le aplica el Artículo, incisos y, fracciones anteriores, porque se trata de una actividad acuícola con fines comerciales. | Por el hecho de presentar a la autoridad correspondiente (SEMARNAT) la Manifestación de Impacto Ambiental, el promovente está cumpliendo con este apartado.<br><br>El proyecto se vincula por la obligatoriedad de obtener la autorización correspondiente para realizar las obras descritas en esta manifestación de impacto ambiental.<br><br>Como ya se mencionó anteriormente, la promovente una vez autorizado el proyecto en materia ambiental procederá a tramitar el Registro Nacional de Pesca para la unidad de producción acuícola. |
| **Art. 30°.-** *Las actividades pesqueras se clasifican en:*<br><br>**II.-** *Cultivo o acuacultura con fines* | | |
| **Artículo 31°.-** *Para realizar las actividades de pesca se requiere lo siguiente:*<br><br>**I,** *Concesión, para:*<br><br>**Inciso b)** *Acuacultura comercial*<br><br>**II,** Permiso, para:<br><br>**Inciso g)** *Acuacultura de fomento*<br><br>**III,** *Autorización, para:*<br><br>**Inciso d)** *Recolectar del medio natural reproductores, larvas, postlarvas, crías, huevos, semillas, alevines o en cualquier otro estadio, y*<br><br>**Inciso e)** *Acuacultura didáctica.* | | |

| | | |
|---|---|---|
| **Artículos 22.-** *la Secretaría podrá inscribir en el Registro Nacional de Pesca a los acuicultores que no requieran concesión, permiso o Autorización.* | Al **proyecto** le aplica el Artículo, incisos y, fracciones anteriores, porque se trata de una actividad acuícola con fines comerciales. | Por el hecho de presentar a la autoridad correspondiente (SEMARNAT) la Manifestación de Impacto Ambiental, el promovente está cumpliendo con este apartado.<br><br>El proyecto se vincula por la obligatoriedad de obtener la autorización correspondiente para realizar las obras descritas en esta manifestación de impacto ambiental.<br><br>Como ya se mencionó anteriormente, la promovente una vez autorizado el proyecto en materia ambiental procederá a tramitar el Registro Nacional de Pesca para la unidad de producción acuícola. |
| **Art. 30°.-** *Las actividades pesqueras se clasifican en:*<br><br>**II.-** *Cultivo o acuacultura con fines* | | |
| **Artículo 31°.-** *Para realizar las actividades de pesca se requiere lo siguiente:*<br><br>**I,** *Concesión, para:*<br><br>**Inciso b)** *Acuacultura comercial*<br><br>**II,** Permiso, para:<br><br>**Inciso g)** *Acuacultura de fomento*<br><br>**III,** *Autorización, para:*<br><br>**Inciso d)** *Recolectar del medio natural reproductores, larvas, postlarvas, crías, huevos, semillas, alevines o en cualquier otro estadio, y*<br><br>**Inciso e)** *Acuacultura didáctica.* | | |

| | | |
|---|---|---|
| **Artículos 22.-** *la Secretaría podrá inscribir en el Registro Nacional de Pesca a los acuicultores que no requieran concesión, permiso o Autorización.* | Al **proyecto** le aplica el Artículo, incisos y, fracciones anteriores, porque se trata de una actividad acuícola con fines comerciales. | Por el hecho de presentar a la autoridad correspondiente (SEMARNAT) la Manifestación de Impacto Ambiental, el promovente está cumpliendo con este apartado.<br><br>El proyecto se vincula por la obligatoriedad de obtener la autorización correspondiente para realizar las obras descritas en esta manifestación de impacto ambiental.<br><br>Como ya se mencionó anteriormente, la promovente una vez autorizado el proyecto en materia ambiental procederá a tramitar el Registro Nacional de Pesca para la unidad de producción acuícola. |
| **Art. 30°.-** *Las actividades pesqueras se clasifican en:*<br><br>**II.-** *Cultivo o acuacultura con fines* | | |
| **Artículo 31°.-** *Para realizar las actividades de pesca se requiere lo siguiente:*<br><br>**I,** *Concesión, para:*<br><br>**Inciso b)** *Acuacultura comercial*<br><br>**II,** Permiso, para:<br><br>**Inciso g)** *Acuacultura de fomento*<br><br>**III,** *Autorización, para:*<br><br>**Inciso d)** *Recolectar del medio natural reproductores, larvas, postlarvas, crías, huevos, semillas, alevines o en cualquier otro estadio, y*<br><br>**Inciso e)** *Acuacultura didáctica.* | | |

| | | |
|---|---|---|
| **Artículos 22.-** *la Secretaría podrá inscribir en el Registro Nacional de Pesca a los acuicultores que no requieran concesión, permiso o Autorización.* | Al **proyecto** le aplica el Artículo, incisos y, fracciones anteriores, porque se trata de una actividad acuícola con fines comerciales. | Por el hecho de presentar a la autoridad correspondiente (SEMARNAT) la Manifestación de Impacto Ambiental, el promovente está cumpliendo con este apartado.<br><br>El proyecto se vincula por la obligatoriedad de obtener la autorización correspondiente para realizar las obras descritas en esta manifestación de impacto ambiental.<br><br>Como ya se mencionó anteriormente, la promovente una vez autorizado el proyecto en materia ambiental procederá a tramitar el Registro Nacional de Pesca para la unidad de producción acuícola. |
| **Art. 30°.-** *Las actividades pesqueras se clasifican en:*<br><br>**II.-** *Cultivo o acuacultura con fines* | | |
| **Artículo 31°.-** *Para realizar las actividades de pesca se requiere lo siguiente:*<br><br>**I,** *Concesión, para:*<br><br>**Inciso b)** *Acuacultura comercial*<br><br>**II,** Permiso, para:<br><br>**Inciso g)** *Acuacultura de fomento*<br><br>**III,** *Autorización, para:*<br><br>**Inciso d)** *Recolectar del medio natural reproductores, larvas, postlarvas, crías, huevos, semillas, alevines o en cualquier otro estadio, y*<br><br>**Inciso e)** *Acuacultura didáctica.* | | |

| | | |
|---|---|---|
| **Artículos 22.-** *la Secretaría podrá inscribir en el Registro Nacional de Pesca a los acuicultores que no requieran concesión, permiso o Autorización.* | Al **proyecto** le aplica el Artículo, incisos y, fracciones anteriores, porque se trata de una actividad acuícola con fines comerciales. | Por el hecho de presentar a la autoridad correspondiente (SEMARNAT) la Manifestación de Impacto Ambiental, el promovente está cumpliendo con este apartado.<br><br>El proyecto se vincula por la obligatoriedad de obtener la autorización correspondiente para realizar las obras descritas en esta manifestación de impacto ambiental.<br><br>Como ya se mencionó anteriormente, la promovente una vez autorizado el proyecto en materia ambiental procederá a tramitar el Registro Nacional de Pesca para la unidad de producción acuícola. |
| **Art. 30°.-** *Las actividades pesqueras se clasifican en:*<br><br>**II.-** *Cultivo o acuacultura con fines* | | |
| **Artículo 31°.-** *Para realizar las actividades de pesca se requiere lo siguiente:*<br><br>**I,** *Concesión, para:*<br><br>**Inciso b)** *Acuacultura comercial*<br><br>**II,** Permiso, para:<br><br>**Inciso g)** *Acuacultura de fomento*<br><br>**III,** *Autorización, para:*<br><br>**Inciso d)** *Recolectar del medio natural reproductores, larvas, postlarvas, crías, huevos, semillas, alevines o en cualquier otro estadio, y*<br><br>**Inciso e)** *Acuacultura didáctica.* | | |

| | | |
|---|---|---|
| **Artículos 22.-** *la Secretaría podrá inscribir en el Registro Nacional de Pesca a los acuicultores que no requieran concesión, permiso o Autorización.* | Al **proyecto** le aplica el Artículo, incisos y, fracciones anteriores, porque se trata de una actividad acuícola con fines comerciales. | Por el hecho de presentar a la autoridad correspondiente (SEMARNAT) la Manifestación de Impacto Ambiental, el promovente está cumpliendo con este apartado.<br><br>El proyecto se vincula por la obligatoriedad de obtener la autorización correspondiente para realizar las obras descritas en esta manifestación de impacto ambiental.<br><br>Como ya se mencionó anteriormente, la promovente una vez autorizado el proyecto en materia ambiental procederá a tramitar el Registro Nacional de Pesca para la unidad de producción acuícola. |
| **Art. 30°.-** *Las actividades pesqueras se clasifican en:*<br><br>**II.-** *Cultivo o acuacultura con fines* | | |
| **Artículo 31°.-** *Para realizar las actividades de pesca se requiere lo siguiente:*<br><br>**I,** *Concesión, para:*<br><br>**Inciso b)** *Acuacultura comercial*<br><br>**II,** Permiso, para:<br><br>**Inciso g)** *Acuacultura de fomento*<br><br>**III,** *Autorización, para:*<br><br>**Inciso d)** *Recolectar del medio natural reproductores, larvas, postlarvas, crías, huevos, semillas, alevines o en cualquier otro estadio, y*<br><br>**Inciso e)** *Acuacultura didáctica.* | | |

| | | |
|---|---|---|
| **Artículos 22.-** *la Secretaría podrá inscribir en el Registro Nacional de Pesca a los acuicultores que no requieran concesión, permiso o Autorización.* | Al **proyecto** le aplica el Artículo, incisos y, fracciones anteriores, porque se trata de una actividad acuícola con fines comerciales. | Por el hecho de presentar a la autoridad correspondiente (SEMARNAT) la Manifestación de Impacto Ambiental, el promovente está cumpliendo con este apartado.<br><br>El proyecto se vincula por la obligatoriedad de obtener la autorización correspondiente para realizar las obras descritas en esta manifestación de impacto ambiental.<br><br>Como ya se mencionó anteriormente, la promovente una vez autorizado el proyecto en materia ambiental procederá a tramitar el Registro Nacional de Pesca para la unidad de producción acuícola. |
| **Art. 30°.-** *Las actividades pesqueras se clasifican en:*<br><br>**II.-** *Cultivo o acuacultura con fines* | | |
| **Artículo 31°.-** *Para realizar las actividades de pesca se requiere lo siguiente:*<br><br>**I,** *Concesión, para:*<br><br>**Inciso b)** *Acuacultura comercial*<br><br>**II,** Permiso, para:<br><br>**Inciso g)** *Acuacultura de fomento*<br><br>**III,** *Autorización, para:*<br><br>**Inciso d)** *Recolectar del medio natural reproductores, larvas, postlarvas, crías, huevos, semillas, alevines o en cualquier otro estadio, y*<br><br>**Inciso e)** *Acuacultura didáctica.* | | |

| | | |
|---|---|---|
| **Artículos 22.-** *la Secretaría podrá inscribir en el Registro Nacional de Pesca a los acuicultores que no requieran concesión, permiso o Autorización.* | Al **proyecto** le aplica el Artículo, incisos y, fracciones anteriores, porque se trata de una actividad acuícola con fines comerciales. | Por el hecho de presentar a la autoridad correspondiente (SEMARNAT) la Manifestación de Impacto Ambiental, el promovente está cumpliendo con este apartado.<br><br>El proyecto se vincula por la obligatoriedad de obtener la autorización correspondiente para realizar las obras descritas en esta manifestación de impacto ambiental.<br><br>Como ya se mencionó anteriormente, la promovente una vez autorizado el proyecto en materia ambiental procederá a tramitar el Registro Nacional de Pesca para la unidad de producción acuícola. |
| **Art. 30°.-** *Las actividades pesqueras se clasifican en:*<br><br>**II.-** *Cultivo o acuacultura con fines* | | |
| **Artículo 31°.-** *Para realizar las actividades de pesca se requiere lo siguiente:*<br><br>**I,** *Concesión, para:*<br><br>**Inciso b)** *Acuacultura comercial*<br><br>**II,** Permiso, para:<br><br>**Inciso g)** *Acuacultura de fomento*<br><br>**III,** *Autorización, para:*<br><br>**Inciso d)** *Recolectar del medio natural reproductores, larvas, postlarvas, crías, huevos, semillas, alevines o en cualquier otro estadio, y*<br><br>**Inciso e)** *Acuacultura didáctica.* | | |

| | | |
|---|---|---|
| **Artículos 22.-** *la Secretaría podrá inscribir en el Registro Nacional de Pesca a los acuicultores que no requieran concesión, permiso o Autorización.* | Al **proyecto** le aplica el Artículo, incisos y, fracciones anteriores, porque se trata de una actividad acuícola con fines comerciales. | Por el hecho de presentar a la autoridad correspondiente (SEMARNAT) la Manifestación de Impacto Ambiental, el promovente está cumpliendo con este apartado.<br><br>El proyecto se vincula por la obligatoriedad de obtener la autorización correspondiente para realizar las obras descritas en esta manifestación de impacto ambiental.<br><br>Como ya se mencionó anteriormente, la promovente una vez autorizado el proyecto en materia ambiental procederá a tramitar el Registro Nacional de Pesca para la unidad de producción acuícola. |
| **Art. 30°.-** *Las actividades pesqueras se clasifican en:*<br><br>**II.-** *Cultivo o acuacultura con fines* | | |
| **Artículo 31°.-** *Para realizar las actividades de pesca se requiere lo siguiente:*<br><br>**I,** *Concesión, para:*<br><br>**Inciso b)** *Acuacultura comercial*<br><br>**II,** Permiso, para:<br><br>**Inciso g)** *Acuacultura de fomento*<br><br>**III,** *Autorización, para:*<br><br>**Inciso d)** *Recolectar del medio natural reproductores, larvas, postlarvas, crías, huevos, semillas, alevines o en cualquier otro estadio, y*<br><br>**Inciso e)** *Acuacultura didáctica.* | | |

| | | |
|---|---|---|
| **Artículos 22.-** *la Secretaría podrá inscribir en el Registro Nacional de Pesca a los acuicultores que no requieran concesión, permiso o Autorización.* | Al **proyecto** le aplica el Artículo, incisos y, fracciones anteriores, porque se trata de una actividad acuícola con fines comerciales. | Por el hecho de presentar a la autoridad correspondiente (SEMARNAT) la Manifestación de Impacto Ambiental, el promovente está cumpliendo con este apartado.<br><br>El proyecto se vincula por la obligatoriedad de obtener la autorización correspondiente para realizar las obras descritas en esta manifestación de impacto ambiental.<br><br>Como ya se mencionó anteriormente, la promovente una vez autorizado el proyecto en materia ambiental procederá a tramitar el Registro Nacional de Pesca para la unidad de producción acuícola. |
| **Art. 30°.-** *Las actividades pesqueras se clasifican en:*<br><br>**II.-** *Cultivo o acuacultura con fines* | | |
| **Artículo 31°.-** *Para realizar las actividades de pesca se requiere lo siguiente:*<br><br>**I,** *Concesión, para:*<br><br>**Inciso b)** *Acuacultura comercial*<br><br>**II,** Permiso, para:<br><br>**Inciso g)** *Acuacultura de fomento*<br><br>**III,** *Autorización, para:*<br><br>**Inciso d)** *Recolectar del medio natural reproductores, larvas, postlarvas, crías, huevos, semillas, alevines o en cualquier otro estadio, y*<br><br>**Inciso e)** *Acuacultura didáctica.* | | |

| | | |
|---|---|---|
| **Artículos 22.-** *la Secretaría podrá inscribir en el Registro Nacional de Pesca a los acuicultores que no requieran concesión, permiso o Autorización.* | Al **proyecto** le aplica el Artículo, incisos y, fracciones anteriores, porque se trata de una actividad acuícola con fines comerciales. | Por el hecho de presentar a la autoridad correspondiente (SEMARNAT) la Manifestación de Impacto Ambiental, el promovente está cumpliendo con este apartado.<br><br>El proyecto se vincula por la obligatoriedad de obtener la autorización correspondiente para realizar las obras descritas en esta manifestación de impacto ambiental.<br><br>Como ya se mencionó anteriormente, la promovente una vez autorizado el proyecto en materia ambiental procederá a tramitar el Registro Nacional de Pesca para la unidad de producción acuícola. |
| **Art. 30°.-** *Las actividades pesqueras se clasifican en:*<br><br>**II.-** *Cultivo o acuacultura con fines* | | |
| **Artículo 31°.-** *Para realizar las actividades de pesca se requiere lo siguiente:*<br><br>**I,** *Concesión, para:*<br><br>**Inciso b)** *Acuacultura comercial*<br><br>**II,** Permiso, para:<br><br>**Inciso g)** *Acuacultura de fomento*<br><br>**III,** *Autorización, para:*<br><br>**Inciso d)** *Recolectar del medio natural reproductores, larvas, postlarvas, crías, huevos, semillas, alevines o en cualquier otro estadio, y*<br><br>**Inciso e)** *Acuacultura didáctica.* | | |

| | | |
|---|---|---|
| **Artículos 22.-** *la Secretaría podrá inscribir en el Registro Nacional de Pesca a los acuicultores que no requieran concesión, permiso o Autorización.* | Al **proyecto** le aplica el Artículo, incisos y, fracciones anteriores, porque se trata de una actividad acuícola con fines comerciales. | Por el hecho de presentar a la autoridad correspondiente (SEMARNAT) la Manifestación de Impacto Ambiental, el promovente está cumpliendo con este apartado.<br><br>El proyecto se vincula por la obligatoriedad de obtener la autorización correspondiente para realizar las obras descritas en esta manifestación de impacto ambiental.<br><br>Como ya se mencionó anteriormente, la promovente una vez autorizado el proyecto en materia ambiental procederá a tramitar el Registro Nacional de Pesca para la unidad de producción acuícola. |
| **Art. 30°.-** *Las actividades pesqueras se clasifican en:*<br><br>**II.-** *Cultivo o acuacultura con fines* | | |
| **Artículo 31°.-** *Para realizar las actividades de pesca se requiere lo siguiente:*<br><br>**I,** *Concesión, para:*<br><br>**Inciso b)** *Acuacultura comercial*<br><br>**II,** Permiso, para:<br><br>**Inciso g)** *Acuacultura de fomento*<br><br>**III,** *Autorización, para:*<br><br>**Inciso d)** *Recolectar del medio natural reproductores, larvas, postlarvas, crías, huevos, semillas, alevines o en cualquier otro estadio, y*<br><br>**Inciso e)** *Acuacultura didáctica.* | | |

| | | |
|---|---|---|
| **Artículos 22.-** *la Secretaría podrá inscribir en el Registro Nacional de Pesca a los acuicultores que no requieran concesión, permiso o Autorización.* | Al **proyecto** le aplica el Artículo, incisos y, fracciones anteriores, porque se trata de una actividad acuícola con fines comerciales. | Por el hecho de presentar a la autoridad correspondiente (SEMARNAT) la Manifestación de Impacto Ambiental, el promovente está cumpliendo con este apartado.<br><br>El proyecto se vincula por la obligatoriedad de obtener la autorización correspondiente para realizar las obras descritas en esta manifestación de impacto ambiental.<br><br>Como ya se mencionó anteriormente, la promovente una vez autorizado el proyecto en materia ambiental procederá a tramitar el Registro Nacional de Pesca para la unidad de producción acuícola. |
| **Art. 30°.-** *Las actividades pesqueras se clasifican en:*<br><br>**II.-** *Cultivo o acuacultura con fines* | | |
| **Artículo 31°.-** *Para realizar las actividades de pesca se requiere lo siguiente:*<br><br>**I,** *Concesión, para:*<br><br>**Inciso b)** *Acuacultura comercial*<br><br>**II,** Permiso, para:<br><br>**Inciso g)** *Acuacultura de fomento*<br><br>**III,** *Autorización, para:*<br><br>**Inciso d)** *Recolectar del medio natural reproductores, larvas, postlarvas, crías, huevos, semillas, alevines o en cualquier otro estadio, y*<br><br>**Inciso e)** *Acuacultura didáctica.* | | |

| | | |
|---|---|---|
| **Artículos 22.-** *la Secretaría podrá inscribir en el Registro Nacional de Pesca a los acuicultores que no requieran concesión, permiso o Autorización.* | Al **proyecto** le aplica el Artículo, incisos y, fracciones anteriores, porque se trata de una actividad acuícola con fines comerciales. | Por el hecho de presentar a la autoridad correspondiente (SEMARNAT) la Manifestación de Impacto Ambiental, el promovente está cumpliendo con este apartado.<br><br>El proyecto se vincula por la obligatoriedad de obtener la autorización correspondiente para realizar las obras descritas en esta manifestación de impacto ambiental.<br><br>Como ya se mencionó anteriormente, la promovente una vez autorizado el proyecto en materia ambiental procederá a tramitar el Registro Nacional de Pesca para la unidad de producción acuícola. |
| **Art. 30°.-** *Las actividades pesqueras se clasifican en:*<br><br>**II.-** *Cultivo o acuacultura con fines* | | |
| **Artículo 31°.-** *Para realizar las actividades de pesca se requiere lo siguiente:*<br><br>**I,** *Concesión, para:*<br><br>**Inciso b)** *Acuacultura comercial*<br><br>**II,** Permiso, para:<br><br>**Inciso g)** *Acuacultura de fomento*<br><br>**III,** *Autorización, para:*<br><br>**Inciso d)** *Recolectar del medio natural reproductores, larvas, postlarvas, crías, huevos, semillas, alevines o en cualquier otro estadio, y*<br><br>**Inciso e)** *Acuacultura didáctica.* | | |

| | | |
|---|---|---|
| **Artículos 22.-** *la Secretaría podrá inscribir en el Registro Nacional de Pesca a los acuicultores que no requieran concesión, permiso o Autorización.* | Al **proyecto** le aplica el Artículo, incisos y, fracciones anteriores, porque se trata de una actividad acuícola con fines comerciales. | Por el hecho de presentar a la autoridad correspondiente (SEMARNAT) la Manifestación de Impacto Ambiental, el promovente está cumpliendo con este apartado.<br><br>El proyecto se vincula por la obligatoriedad de obtener la autorización correspondiente para realizar las obras descritas en esta manifestación de impacto ambiental.<br><br>Como ya se mencionó anteriormente, la promovente una vez autorizado el proyecto en materia ambiental procederá a tramitar el Registro Nacional de Pesca para la unidad de producción acuícola. |
| **Art. 30°.-** *Las actividades pesqueras se clasifican en:*<br><br>**II.-** *Cultivo o acuacultura con fines* | | |
| **Artículo 31°.-** *Para realizar las actividades de pesca se requiere lo siguiente:*<br><br>**I,** *Concesión, para:*<br><br>**Inciso b)** *Acuacultura comercial*<br><br>**II,** Permiso, para:<br><br>**Inciso g)** *Acuacultura de fomento*<br><br>**III,** *Autorización, para:*<br><br>**Inciso d)** *Recolectar del medio natural reproductores, larvas, postlarvas, crías, huevos, semillas, alevines o en cualquier otro estadio, y*<br><br>**Inciso e)** *Acuacultura didáctica.* | | |

| | | |
|---|---|---|
| **Artículos 22.-** *la Secretaría podrá inscribir en el Registro Nacional de Pesca a los acuicultores que no requieran concesión, permiso o Autorización.* | Al **proyecto** le aplica el Artículo, incisos y, fracciones anteriores, porque se trata de una actividad acuícola con fines comerciales. | Por el hecho de presentar a la autoridad correspondiente (SEMARNAT) la Manifestación de Impacto Ambiental, el promovente está cumpliendo con este apartado.<br><br>El proyecto se vincula por la obligatoriedad de obtener la autorización correspondiente para realizar las obras descritas en esta manifestación de impacto ambiental.<br><br>Como ya se mencionó anteriormente, la promovente una vez autorizado el proyecto en materia ambiental procederá a tramitar el Registro Nacional de Pesca para la unidad de producción acuícola. |
| **Art. 30°.-** *Las actividades pesqueras se clasifican en:*<br><br>**II.-** *Cultivo o acuacultura con fines* | | |
| **Artículo 31°.-** *Para realizar las actividades de pesca se requiere lo siguiente:*<br><br>**I,** *Concesión, para:*<br><br>**Inciso b)** *Acuacultura comercial*<br><br>**II,** Permiso, para:<br><br>**Inciso g)** *Acuacultura de fomento*<br><br>**III,** *Autorización, para:*<br><br>**Inciso d)** *Recolectar del medio natural reproductores, larvas, postlarvas, crías, huevos, semillas, alevines o en cualquier otro estadio, y*<br><br>**Inciso e)** *Acuacultura didáctica.* | | |

| | | |
|---|---|---|
| **Artículos 22.-** *la Secretaría podrá inscribir en el Registro Nacional de Pesca a los acuicultores que no requieran concesión, permiso o Autorización.* | Al **proyecto** le aplica el Artículo, incisos y, fracciones anteriores, porque se trata de una actividad acuícola con fines comerciales. | Por el hecho de presentar a la autoridad correspondiente (SEMARNAT) la Manifestación de Impacto Ambiental, el promovente está cumpliendo con este apartado.<br><br>El proyecto se vincula por la obligatoriedad de obtener la autorización correspondiente para realizar las obras descritas en esta manifestación de impacto ambiental.<br><br>Como ya se mencionó anteriormente, la promovente una vez autorizado el proyecto en materia ambiental procederá a tramitar el Registro Nacional de Pesca para la unidad de producción acuícola. |
| **Art. 30°.-** *Las actividades pesqueras se clasifican en:*<br><br>**II.-** *Cultivo o acuacultura con fines* | | |
| **Artículo 31°.-** *Para realizar las actividades de pesca se requiere lo siguiente:*<br><br>**I,** *Concesión, para:*<br><br>**Inciso b)** *Acuacultura comercial*<br><br>**II,** Permiso, para:<br><br>**Inciso g)** *Acuacultura de fomento*<br><br>**III,** *Autorización, para:*<br><br>**Inciso d)** *Recolectar del medio natural reproductores, larvas, postlarvas, crías, huevos, semillas, alevines o en cualquier otro estadio, y*<br><br>**Inciso e)** *Acuacultura didáctica.* | | |

| | | |
|---|---|---|
| **Artículos 22.-** *la Secretaría podrá inscribir en el Registro Nacional de Pesca a los acuicultores que no requieran concesión, permiso o Autorización.* | Al **proyecto** le aplica el Artículo, incisos y, fracciones anteriores, porque se trata de una actividad acuícola con fines comerciales. | Por el hecho de presentar a la autoridad correspondiente (SEMARNAT) la Manifestación de Impacto Ambiental, el promovente está cumpliendo con este apartado.<br><br>El proyecto se vincula por la obligatoriedad de obtener la autorización correspondiente para realizar las obras descritas en esta manifestación de impacto ambiental.<br><br>Como ya se mencionó anteriormente, la promovente una vez autorizado el proyecto en materia ambiental procederá a tramitar el Registro Nacional de Pesca para la unidad de producción acuícola. |
| **Art. 30°.-** *Las actividades pesqueras se clasifican en:*<br><br>**II.-** *Cultivo o acuacultura con fines* | | |
| **Artículo 31°.-** *Para realizar las actividades de pesca se requiere lo siguiente:*<br><br>**I,** *Concesión, para:*<br><br>**Inciso b)** *Acuacultura comercial*<br><br>**II,** Permiso, para:<br><br>**Inciso g)** *Acuacultura de fomento*<br><br>**III,** *Autorización, para:*<br><br>**Inciso d)** *Recolectar del medio natural reproductores, larvas, postlarvas, crías, huevos, semillas, alevines o en cualquier otro estadio, y*<br><br>**Inciso e)** *Acuacultura didáctica.* | | |

| | | |
|---|---|---|
| **Artículos 22.-** *la Secretaría podrá inscribir en el Registro Nacional de Pesca a los acuicultores que no requieran concesión, permiso o Autorización.* | Al **proyecto** le aplica el Artículo, incisos y, fracciones anteriores, porque se trata de una actividad acuícola con fines comerciales. | Por el hecho de presentar a la autoridad correspondiente (SEMARNAT) la Manifestación de Impacto Ambiental, el promovente está cumpliendo con este apartado.<br><br>El proyecto se vincula por la obligatoriedad de obtener la autorización correspondiente para realizar las obras descritas en esta manifestación de impacto ambiental.<br><br>Como ya se mencionó anteriormente, la promovente una vez autorizado el proyecto en materia ambiental procederá a tramitar el Registro Nacional de Pesca para la unidad de producción acuícola. |
| **Art. 30°.-** *Las actividades pesqueras se clasifican en:*<br><br>**II.-** *Cultivo o acuacultura con fines* | | |
| **Artículo 31°.-** *Para realizar las actividades de pesca se requiere lo siguiente:*<br><br>**I,** *Concesión, para:*<br><br>**Inciso b)** *Acuacultura comercial*<br><br>**II,** Permiso, para:<br><br>**Inciso g)** *Acuacultura de fomento*<br><br>**III,** *Autorización, para:*<br><br>**Inciso d)** *Recolectar del medio natural reproductores, larvas, postlarvas, crías, huevos, semillas, alevines o en cualquier otro estadio, y*<br><br>**Inciso e)** *Acuacultura didáctica.* | | |

| | | |
|---|---|---|
| **Artículos 22.-** *la Secretaría podrá inscribir en el Registro Nacional de Pesca a los acuicultores que no requieran concesión, permiso o Autorización.* | Al **proyecto** le aplica el Artículo, incisos y, fracciones anteriores, porque se trata de una actividad acuícola con fines comerciales. | Por el hecho de presentar a la autoridad correspondiente (SEMARNAT) la Manifestación de Impacto Ambiental, el promovente está cumpliendo con este apartado.<br><br>El proyecto se vincula por la obligatoriedad de obtener la autorización correspondiente para realizar las obras descritas en esta manifestación de impacto ambiental.<br><br>Como ya se mencionó anteriormente, la promovente una vez autorizado el proyecto en materia ambiental procederá a tramitar el Registro Nacional de Pesca para la unidad de producción acuícola. |
| **Art. 30°.-** *Las actividades pesqueras se clasifican en:*<br><br>**II.-** *Cultivo o acuacultura con fines* | | |
| **Artículo 31°.-** *Para realizar las actividades de pesca se requiere lo siguiente:*<br><br>**I,** *Concesión, para:*<br><br>**Inciso b)** *Acuacultura comercial*<br><br>**II,** Permiso, para:<br><br>**Inciso g)** *Acuacultura de fomento*<br><br>**III,** *Autorización, para:*<br><br>**Inciso d)** *Recolectar del medio natural reproductores, larvas, postlarvas, crías, huevos, semillas, alevines o en cualquier otro estadio, y*<br><br>**Inciso e)** *Acuacultura didáctica.* | | |

| | | |
|---|---|---|
| **Artículos 22.-** *la Secretaría podrá inscribir en el Registro Nacional de Pesca a los acuicultores que no requieran concesión, permiso o Autorización.* | Al **proyecto** le aplica el Artículo, incisos y, fracciones anteriores, porque se trata de una actividad acuícola con fines comerciales. | Por el hecho de presentar a la autoridad correspondiente (SEMARNAT) la Manifestación de Impacto Ambiental, el promovente está cumpliendo con este apartado.<br><br>El proyecto se vincula por la obligatoriedad de obtener la autorización correspondiente para realizar las obras descritas en esta manifestación de impacto ambiental.<br><br>Como ya se mencionó anteriormente, la promovente una vez autorizado el proyecto en materia ambiental procederá a tramitar el Registro Nacional de Pesca para la unidad de producción acuícola. |
| **Art. 30°.-** *Las actividades pesqueras se clasifican en:*<br><br>**II.-** *Cultivo o acuacultura con fines* | | |
| **Artículo 31°.-** *Para realizar las actividades de pesca se requiere lo siguiente:*<br><br>**I,** *Concesión, para:*<br><br>**Inciso b)** *Acuacultura comercial*<br><br>**II,** Permiso, para:<br><br>**Inciso g)** *Acuacultura de fomento*<br><br>**III,** *Autorización, para:*<br><br>**Inciso d)** *Recolectar del medio natural reproductores, larvas, postlarvas, crías, huevos, semillas, alevines o en cualquier otro estadio, y*<br><br>**Inciso e)** *Acuacultura didáctica.* | | |

| | | |
|---|---|---|
| **Artículos 22.-** *la Secretaría podrá inscribir en el Registro Nacional de Pesca a los acuicultores que no requieran concesión, permiso o Autorización.* | Al **proyecto** le aplica el Artículo, incisos y, fracciones anteriores, porque se trata de una actividad acuícola con fines comerciales. | Por el hecho de presentar a la autoridad correspondiente (SEMARNAT) la Manifestación de Impacto Ambiental, el promovente está cumpliendo con este apartado.<br><br>El proyecto se vincula por la obligatoriedad de obtener la autorización correspondiente para realizar las obras descritas en esta manifestación de impacto ambiental.<br><br>Como ya se mencionó anteriormente, la promovente una vez autorizado el proyecto en materia ambiental procederá a tramitar el Registro Nacional de Pesca para la unidad de producción acuícola. |
| **Art. 30°.-** *Las actividades pesqueras se clasifican en:*<br><br>**II.-** *Cultivo o acuacultura con fines* | | |
| **Artículo 31°.-** *Para realizar las actividades de pesca se requiere lo siguiente:*<br><br>**I,** *Concesión, para:*<br><br>**Inciso b)** *Acuacultura comercial*<br><br>**II,** Permiso, para:<br><br>**Inciso g)** *Acuacultura de fomento*<br><br>**III,** *Autorización, para:*<br><br>**Inciso d)** *Recolectar del medio natural reproductores, larvas, postlarvas, crías, huevos, semillas, alevines o en cualquier otro estadio, y*<br><br>**Inciso e)** *Acuacultura didáctica.* | | |

| | | |
|---|---|---|
| **Artículos 22.-** *la Secretaría podrá inscribir en el Registro Nacional de Pesca a los acuicultores que no requieran concesión, permiso o Autorización.* | Al **proyecto** le aplica el Artículo, incisos y, fracciones anteriores, porque se trata de una actividad acuícola con fines comerciales. | Por el hecho de presentar a la autoridad correspondiente (SEMARNAT) la Manifestación de Impacto Ambiental, el promovente está cumpliendo con este apartado.<br><br>El proyecto se vincula por la obligatoriedad de obtener la autorización correspondiente para realizar las obras descritas en esta manifestación de impacto ambiental.<br><br>Como ya se mencionó anteriormente, la promovente una vez autorizado el proyecto en materia ambiental procederá a tramitar el Registro Nacional de Pesca para la unidad de producción acuícola. |
| **Art. 30°.-** *Las actividades pesqueras se clasifican en:*<br><br>**II.-** *Cultivo o acuacultura con fines* | | |
| **Artículo 31°.-** *Para realizar las actividades de pesca se requiere lo siguiente:*<br><br>**I,** *Concesión, para:*<br><br>**Inciso b)** *Acuacultura comercial*<br><br>**II,** Permiso, para:<br><br>**Inciso g)** *Acuacultura de fomento*<br><br>**III,** *Autorización, para:*<br><br>**Inciso d)** *Recolectar del medio natural reproductores, larvas, postlarvas, crías, huevos, semillas, alevines o en cualquier otro estadio, y*<br><br>**Inciso e)** *Acuacultura didáctica.* | | |

| | | |
|---|---|---|
| **Artículos 22.-** *la Secretaría podrá inscribir en el Registro Nacional de Pesca a los acuicultores que no requieran concesión, permiso o Autorización.* | Al **proyecto** le aplica el Artículo, incisos y, fracciones anteriores, porque se trata de una actividad acuícola con fines comerciales. | Por el hecho de presentar a la autoridad correspondiente (SEMARNAT) la Manifestación de Impacto Ambiental, el promovente está cumpliendo con este apartado.<br><br>El proyecto se vincula por la obligatoriedad de obtener la autorización correspondiente para realizar las obras descritas en esta manifestación de impacto ambiental.<br><br>Como ya se mencionó anteriormente, la promovente una vez autorizado el proyecto en materia ambiental procederá a tramitar el Registro Nacional de Pesca para la unidad de producción acuícola. |
| **Art. 30°.-** *Las actividades pesqueras se clasifican en:*<br><br>**II.-** *Cultivo o acuacultura con fines* | | |
| **Artículo 31°.-** *Para realizar las actividades de pesca se requiere lo siguiente:*<br><br>**I,** *Concesión, para:*<br><br>**Inciso b)** *Acuacultura comercial*<br><br>**II,** Permiso, para:<br><br>**Inciso g)** *Acuacultura de fomento*<br><br>**III,** *Autorización, para:*<br><br>**Inciso d)** *Recolectar del medio natural reproductores, larvas, postlarvas, crías, huevos, semillas, alevines o en cualquier otro estadio, y*<br><br>**Inciso e)** *Acuacultura didáctica.* | | |

| | | |
|---|---|---|
| **Artículos 22.-** *la Secretaría podrá inscribir en el Registro Nacional de Pesca a los acuicultores que no requieran concesión, permiso o Autorización.* | Al **proyecto** le aplica el Artículo, incisos y, fracciones anteriores, porque se trata de una actividad acuícola con fines comerciales. | Por el hecho de presentar a la autoridad correspondiente (SEMARNAT) la Manifestación de Impacto Ambiental, el promovente está cumpliendo con este apartado.<br><br>El proyecto se vincula por la obligatoriedad de obtener la autorización correspondiente para realizar las obras descritas en esta manifestación de impacto ambiental.<br><br>Como ya se mencionó anteriormente, la promovente una vez autorizado el proyecto en materia ambiental procederá a tramitar el Registro Nacional de Pesca para la unidad de producción acuícola. |
| **Art. 30°.-** *Las actividades pesqueras se clasifican en:*<br><br>**II.-** *Cultivo o acuacultura con fines* | | |
| **Artículo 31°.-** *Para realizar las actividades de pesca se requiere lo siguiente:*<br><br>**I,** *Concesión, para:*<br><br>**Inciso b)** *Acuacultura comercial*<br><br>**II,** Permiso, para:<br><br>**Inciso g)** *Acuacultura de fomento*<br><br>**III,** *Autorización, para:*<br><br>**Inciso d)** *Recolectar del medio natural reproductores, larvas, postlarvas, crías, huevos, semillas, alevines o en cualquier otro estadio, y*<br><br>**Inciso e)** *Acuacultura didáctica.* | | |

| | | |
|---|---|---|
| **Artículos 22.-** *la Secretaría podrá inscribir en el Registro Nacional de Pesca a los acuicultores que no requieran concesión, permiso o Autorización.* | Al **proyecto** le aplica el Artículo, incisos y, fracciones anteriores, porque se trata de una actividad acuícola con fines comerciales. | Por el hecho de presentar a la autoridad correspondiente (SEMARNAT) la Manifestación de Impacto Ambiental, el promovente está cumpliendo con este apartado.<br><br>El proyecto se vincula por la obligatoriedad de obtener la autorización correspondiente para realizar las obras descritas en esta manifestación de impacto ambiental.<br><br>Como ya se mencionó anteriormente, la promovente una vez autorizado el proyecto en materia ambiental procederá a tramitar el Registro Nacional de Pesca para la unidad de producción acuícola. |
| **Art. 30°.-** *Las actividades pesqueras se clasifican en:*<br><br>**II.-** *Cultivo o acuacultura con fines* | | |
| **Artículo 31°.-** *Para realizar las actividades de pesca se requiere lo siguiente:*<br><br>**I,** *Concesión, para:*<br><br>**Inciso b)** *Acuacultura comercial*<br><br>**II,** Permiso, para:<br><br>**Inciso g)** *Acuacultura de fomento*<br><br>**III,** *Autorización, para:*<br><br>**Inciso d)** *Recolectar del medio natural reproductores, larvas, postlarvas, crías, huevos, semillas, alevines o en cualquier otro estadio, y*<br><br>**Inciso e)** *Acuacultura didáctica.* | | |

| | | |
|---|---|---|
| **Artículos 22.-** *la Secretaría podrá inscribir en el Registro Nacional de Pesca a los acuicultores que no requieran concesión, permiso o Autorización.* | Al **proyecto** le aplica el Artículo, incisos y, fracciones anteriores, porque se trata de una actividad acuícola con fines comerciales. | Por el hecho de presentar a la autoridad correspondiente (SEMARNAT) la Manifestación de Impacto Ambiental, el promovente está cumpliendo con este apartado.<br><br>El proyecto se vincula por la obligatoriedad de obtener la autorización correspondiente para realizar las obras descritas en esta manifestación de impacto ambiental.<br><br>Como ya se mencionó anteriormente, la promovente una vez autorizado el proyecto en materia ambiental procederá a tramitar el Registro Nacional de Pesca para la unidad de producción acuícola. |
| **Art. 30°.-** *Las actividades pesqueras se clasifican en:*<br><br>**II.-** *Cultivo o acuacultura con fines* | | |
| **Artículo 31°.-** *Para realizar las actividades de pesca se requiere lo siguiente:*<br><br>**I,** *Concesión, para:*<br><br>**Inciso b)** *Acuacultura comercial*<br><br>**II,** Permiso, para:<br><br>**Inciso g)** *Acuacultura de fomento*<br><br>**III,** *Autorización, para:*<br><br>**Inciso d)** *Recolectar del medio natural reproductores, larvas, postlarvas, crías, huevos, semillas, alevines o en cualquier otro estadio, y*<br><br>**Inciso e)** *Acuacultura didáctica.* | | |

| | | |
|---|---|---|
| **Artículos 22.-** *la Secretaría podrá inscribir en el Registro Nacional de Pesca a los acuicultores que no requieran concesión, permiso o Autorización.* | Al **proyecto** le aplica el Artículo, incisos y, fracciones anteriores, porque se trata de una actividad acuícola con fines comerciales. | Por el hecho de presentar a la autoridad correspondiente (SEMARNAT) la Manifestación de Impacto Ambiental, el promovente está cumpliendo con este apartado.<br><br>El proyecto se vincula por la obligatoriedad de obtener la autorización correspondiente para realizar las obras descritas en esta manifestación de impacto ambiental.<br><br>Como ya se mencionó anteriormente, la promovente una vez autorizado el proyecto en materia ambiental procederá a tramitar el Registro Nacional de Pesca para la unidad de producción acuícola. |
| **Art. 30°.-** *Las actividades pesqueras se clasifican en:*<br><br>**II.-** *Cultivo o acuacultura con fines* | | |
| **Artículo 31°.-** *Para realizar las actividades de pesca se requiere lo siguiente:*<br><br>**I,** *Concesión, para:*<br><br>**Inciso b)** *Acuacultura comercial*<br><br>**II,** Permiso, para:<br><br>**Inciso g)** *Acuacultura de fomento*<br><br>**III,** *Autorización, para:*<br><br>**Inciso d)** *Recolectar del medio natural reproductores, larvas, postlarvas, crías, huevos, semillas, alevines o en cualquier otro estadio, y*<br><br>**Inciso e)** *Acuacultura didáctica.* | | |

| | | |
|---|---|---|
| **Artículos 22.-** *la Secretaría podrá inscribir en el Registro Nacional de Pesca a los acuicultores que no requieran concesión, permiso o Autorización.* | Al **proyecto** le aplica el Artículo, incisos y, fracciones anteriores, porque se trata de una actividad acuícola con fines comerciales. | Por el hecho de presentar a la autoridad correspondiente (SEMARNAT) la Manifestación de Impacto Ambiental, el promovente está cumpliendo con este apartado.<br><br>El proyecto se vincula por la obligatoriedad de obtener la autorización correspondiente para realizar las obras descritas en esta manifestación de impacto ambiental.<br><br>Como ya se mencionó anteriormente, la promovente una vez autorizado el proyecto en materia ambiental procederá a tramitar el Registro Nacional de Pesca para la unidad de producción acuícola. |
| **Art. 30°.-** *Las actividades pesqueras se clasifican en:*<br><br>**II.-** *Cultivo o acuacultura con fines* | | |
| **Artículo 31°.-** *Para realizar las actividades de pesca se requiere lo siguiente:*<br><br>**I,** *Concesión, para:*<br><br>**Inciso b)** *Acuacultura comercial*<br><br>**II,** Permiso, para:<br><br>**Inciso g)** *Acuacultura de fomento*<br><br>**III,** *Autorización, para:*<br><br>**Inciso d)** *Recolectar del medio natural reproductores, larvas, postlarvas, crías, huevos, semillas, alevines o en cualquier otro estadio, y*<br><br>**Inciso e)** *Acuacultura didáctica.* | | |

| | | |
|---|---|---|
| **Artículos 22.-** *la Secretaría podrá inscribir en el Registro Nacional de Pesca a los acuicultores que no requieran concesión, permiso o Autorización.* | Al **proyecto** le aplica el Artículo, incisos y, fracciones anteriores, porque se trata de una actividad acuícola con fines comerciales. | Por el hecho de presentar a la autoridad correspondiente (SEMARNAT) la Manifestación de Impacto Ambiental, el promovente está cumpliendo con este apartado.<br><br>El proyecto se vincula por la obligatoriedad de obtener la autorización correspondiente para realizar las obras descritas en esta manifestación de impacto ambiental.<br><br>Como ya se mencionó anteriormente, la promovente una vez autorizado el proyecto en materia ambiental procederá a tramitar el Registro Nacional de Pesca para la unidad de producción acuícola. |
| **Art. 30°.-** *Las actividades pesqueras se clasifican en:*<br><br>**II.-** *Cultivo o acuacultura con fines* | | |
| **Artículo 31°.-** *Para realizar las actividades de pesca se requiere lo siguiente:*<br><br>**I,** *Concesión, para:*<br><br>**Inciso b)** *Acuacultura comercial*<br><br>**II,** Permiso, para:<br><br>**Inciso g)** *Acuacultura de fomento*<br><br>**III,** *Autorización, para:*<br><br>**Inciso d)** *Recolectar del medio natural reproductores, larvas, postlarvas, crías, huevos, semillas, alevines o en cualquier otro estadio, y*<br><br>**Inciso e)** *Acuacultura didáctica.* | | |

| | | |
|---|---|---|
| **Artículos 22.-** *la Secretaría podrá inscribir en el Registro Nacional de Pesca a los acuicultores que no requieran concesión, permiso o Autorización.* | Al **proyecto** le aplica el Artículo, incisos y, fracciones anteriores, porque se trata de una actividad acuícola con fines comerciales. | Por el hecho de presentar a la autoridad correspondiente (SEMARNAT) la Manifestación de Impacto Ambiental, el promovente está cumpliendo con este apartado.<br><br>El proyecto se vincula por la obligatoriedad de obtener la autorización correspondiente para realizar las obras descritas en esta manifestación de impacto ambiental.<br><br>Como ya se mencionó anteriormente, la promovente una vez autorizado el proyecto en materia ambiental procederá a tramitar el Registro Nacional de Pesca para la unidad de producción acuícola. |
| **Art. 30°.-** *Las actividades pesqueras se clasifican en:*<br><br>**II.-** *Cultivo o acuacultura con fines* | | |
| **Artículo 31°.-** *Para realizar las actividades de pesca se requiere lo siguiente:*<br><br>**I,** *Concesión, para:*<br><br>**Inciso b)** *Acuacultura comercial*<br><br>**II,** Permiso, para:<br><br>**Inciso g)** *Acuacultura de fomento*<br><br>**III,** *Autorización, para:*<br><br>**Inciso d)** *Recolectar del medio natural reproductores, larvas, postlarvas, crías, huevos, semillas, alevines o en cualquier otro estadio, y*<br><br>**Inciso e)** *Acuacultura didáctica.* | | |

| | | |
|---|---|---|
| **Artículos 22.-** *la Secretaría podrá inscribir en el Registro Nacional de Pesca a los acuicultores que no requieran concesión, permiso o Autorización.* | Al **proyecto** le aplica el Artículo, incisos y, fracciones anteriores, porque se trata de una actividad acuícola con fines comerciales. | Por el hecho de presentar a la autoridad correspondiente (SEMARNAT) la Manifestación de Impacto Ambiental, el promovente está cumpliendo con este apartado.<br><br>El proyecto se vincula por la obligatoriedad de obtener la autorización correspondiente para realizar las obras descritas en esta manifestación de impacto ambiental.<br><br>Como ya se mencionó anteriormente, la promovente una vez autorizado el proyecto en materia ambiental procederá a tramitar el Registro Nacional de Pesca para la unidad de producción acuícola. |
| **Art. 30°.-** *Las actividades pesqueras se clasifican en:*<br><br>**II.-** *Cultivo o acuacultura con fines* | | |
| **Artículo 31°.-** *Para realizar las actividades de pesca se requiere lo siguiente:*<br><br>**I,** *Concesión, para:*<br><br>**Inciso b)** *Acuacultura comercial*<br><br>**II,** Permiso, para:<br><br>**Inciso g)** *Acuacultura de fomento*<br><br>**III,** *Autorización, para:*<br><br>**Inciso d)** *Recolectar del medio natural reproductores, larvas, postlarvas, crías, huevos, semillas, alevines o en cualquier otro estadio, y*<br><br>**Inciso e)** *Acuacultura didáctica.* | | |

| | | |
|---|---|---|
| **Artículos 22.-** *la Secretaría podrá inscribir en el Registro Nacional de Pesca a los acuicultores que no requieran concesión, permiso o Autorización.* | Al **proyecto** le aplica el Artículo, incisos y, fracciones anteriores, porque se trata de una actividad acuícola con fines comerciales. | Por el hecho de presentar a la autoridad correspondiente (SEMARNAT) la Manifestación de Impacto Ambiental, el promovente está cumpliendo con este apartado.<br><br>El proyecto se vincula por la obligatoriedad de obtener la autorización correspondiente para realizar las obras descritas en esta manifestación de impacto ambiental.<br><br>Como ya se mencionó anteriormente, la promovente una vez autorizado el proyecto en materia ambiental procederá a tramitar el Registro Nacional de Pesca para la unidad de producción acuícola. |
| **Art. 30°.-** *Las actividades pesqueras se clasifican en:*<br><br>**II.-** *Cultivo o acuacultura con fines* | | |
| **Artículo 31°.-** *Para realizar las actividades de pesca se requiere lo siguiente:*<br><br>**I,** *Concesión, para:*<br><br>**Inciso b)** *Acuacultura comercial*<br><br>**II,** Permiso, para:<br><br>**Inciso g)** *Acuacultura de fomento*<br><br>**III,** *Autorización, para:*<br><br>**Inciso d)** *Recolectar del medio natural reproductores, larvas, postlarvas, crías, huevos, semillas, alevines o en cualquier otro estadio, y*<br><br>**Inciso e)** *Acuacultura didáctica.* | | |

| | | |
|---|---|---|
| **Artículos 22.-** *la Secretaría podrá inscribir en el Registro Nacional de Pesca a los acuicultores que no requieran concesión, permiso o Autorización.* | Al **proyecto** le aplica el Artículo, incisos y, fracciones anteriores, porque se trata de una actividad acuícola con fines comerciales. | Por el hecho de presentar a la autoridad correspondiente (SEMARNAT) la Manifestación de Impacto Ambiental, el promovente está cumpliendo con este apartado.<br><br>El proyecto se vincula por la obligatoriedad de obtener la autorización correspondiente para realizar las obras descritas en esta manifestación de impacto ambiental.<br><br>Como ya se mencionó anteriormente, la promovente una vez autorizado el proyecto en materia ambiental procederá a tramitar el Registro Nacional de Pesca para la unidad de producción acuícola. |
| **Art. 30°.-** *Las actividades pesqueras se clasifican en:*<br><br>**II.-** *Cultivo o acuacultura con fines* | | |
| **Artículo 31°.-** *Para realizar las actividades de pesca se requiere lo siguiente:*<br><br>**I,** *Concesión, para:*<br><br>**Inciso b)** *Acuacultura comercial*<br><br>**II,** Permiso, para:<br><br>**Inciso g)** *Acuacultura de fomento*<br><br>**III,** *Autorización, para:*<br><br>**Inciso d)** *Recolectar del medio natural reproductores, larvas, postlarvas, crías, huevos, semillas, alevines o en cualquier otro estadio, y*<br><br>**Inciso e)** *Acuacultura didáctica.* | | |

| | | |
|---|---|---|
| **Artículos 22.-** *la Secretaría podrá inscribir en el Registro Nacional de Pesca a los acuicultores que no requieran concesión, permiso o Autorización.* | Al **proyecto** le aplica el Artículo, incisos y, fracciones anteriores, porque se trata de una actividad acuícola con fines comerciales. | Por el hecho de presentar a la autoridad correspondiente (SEMARNAT) la Manifestación de Impacto Ambiental, el promovente está cumpliendo con este apartado.<br><br>El proyecto se vincula por la obligatoriedad de obtener la autorización correspondiente para realizar las obras descritas en esta manifestación de impacto ambiental.<br><br>Como ya se mencionó anteriormente, la promovente una vez autorizado el proyecto en materia ambiental procederá a tramitar el Registro Nacional de Pesca para la unidad de producción acuícola. |
| **Art. 30°.-** *Las actividades pesqueras se clasifican en:*<br><br>**II.-** *Cultivo o acuacultura con fines* | | |
| **Artículo 31°.-** *Para realizar las actividades de pesca se requiere lo siguiente:*<br><br>**I,** *Concesión, para:*<br><br>**Inciso b)** *Acuacultura comercial*<br><br>**II,** Permiso, para:<br><br>**Inciso g)** *Acuacultura de fomento*<br><br>**III,** *Autorización, para:*<br><br>**Inciso d)** *Recolectar del medio natural reproductores, larvas, postlarvas, crías, huevos, semillas, alevines o en cualquier otro estadio, y*<br><br>**Inciso e)** *Acuacultura didáctica.* | | |

| | | |
|---|---|---|
| **Artículos 22.-** *la Secretaría podrá inscribir en el Registro Nacional de Pesca a los acuicultores que no requieran concesión, permiso o Autorización.* | Al **proyecto** le aplica el Artículo, incisos y, fracciones anteriores, porque se trata de una actividad acuícola con fines comerciales. | Por el hecho de presentar a la autoridad correspondiente (SEMARNAT) la Manifestación de Impacto Ambiental, el promovente está cumpliendo con este apartado.<br><br>El proyecto se vincula por la obligatoriedad de obtener la autorización correspondiente para realizar las obras descritas en esta manifestación de impacto ambiental.<br><br>Como ya se mencionó anteriormente, la promovente una vez autorizado el proyecto en materia ambiental procederá a tramitar el Registro Nacional de Pesca para la unidad de producción acuícola. |
| **Art. 30°.-** *Las actividades pesqueras se clasifican en:*<br><br>**II.-** *Cultivo o acuacultura con fines* | | |
| **Artículo 31°.-** *Para realizar las actividades de pesca se requiere lo siguiente:*<br><br>**I,** *Concesión, para:*<br><br>**Inciso b)** *Acuacultura comercial*<br><br>**II,** Permiso, para:<br><br>**Inciso g)** *Acuacultura de fomento*<br><br>**III,** *Autorización, para:*<br><br>**Inciso d)** *Recolectar del medio natural reproductores, larvas, postlarvas, crías, huevos, semillas, alevines o en cualquier otro estadio, y*<br><br>**Inciso e)** *Acuacultura didáctica.* | | |

| | | |
|---|---|---|
| **Artículos 22.-** *la Secretaría podrá inscribir en el Registro Nacional de Pesca a los acuicultores que no requieran concesión, permiso o Autorización.* | Al **proyecto** le aplica el Artículo, incisos y, fracciones anteriores, porque se trata de una actividad acuícola con fines comerciales. | Por el hecho de presentar a la autoridad correspondiente (SEMARNAT) la Manifestación de Impacto Ambiental, el promovente está cumpliendo con este apartado.<br><br>El proyecto se vincula por la obligatoriedad de obtener la autorización correspondiente para realizar las obras descritas en esta manifestación de impacto ambiental.<br><br>Como ya se mencionó anteriormente, la promovente una vez autorizado el proyecto en materia ambiental procederá a tramitar el Registro Nacional de Pesca para la unidad de producción acuícola. |
| **Art. 30°.-** *Las actividades pesqueras se clasifican en:*<br><br>**II.-** *Cultivo o acuacultura con fines* | | |
| **Artículo 31°.-** *Para realizar las actividades de pesca se requiere lo siguiente:*<br><br>**I,** *Concesión, para:*<br><br>**Inciso b)** *Acuacultura comercial*<br><br>**II,** Permiso, para:<br><br>**Inciso g)** *Acuacultura de fomento*<br><br>**III,** *Autorización, para:*<br><br>**Inciso d)** *Recolectar del medio natural reproductores, larvas, postlarvas, crías, huevos, semillas, alevines o en cualquier otro estadio, y*<br><br>**Inciso e)** *Acuacultura didáctica.* | | |

| | | |
|---|---|---|
| **Artículos 22.-** *la Secretaría podrá inscribir en el Registro Nacional de Pesca a los acuicultores que no requieran concesión, permiso o Autorización.* | Al **proyecto** le aplica el Artículo, incisos y, fracciones anteriores, porque se trata de una actividad acuícola con fines comerciales. | Por el hecho de presentar a la autoridad correspondiente (SEMARNAT) la Manifestación de Impacto Ambiental, el promovente está cumpliendo con este apartado.<br><br>El proyecto se vincula por la obligatoriedad de obtener la autorización correspondiente para realizar las obras descritas en esta manifestación de impacto ambiental.<br><br>Como ya se mencionó anteriormente, la promovente una vez autorizado el proyecto en materia ambiental procederá a tramitar el Registro Nacional de Pesca para la unidad de producción acuícola. |
| **Art. 30°.-** *Las actividades pesqueras se clasifican en:*<br><br>**II.-** *Cultivo o acuacultura con fines* | | |
| **Artículo 31°.-** *Para realizar las actividades de pesca se requiere lo siguiente:*<br><br>**I,** *Concesión, para:*<br><br>**Inciso b)** *Acuacultura comercial*<br><br>**II,** Permiso, para:<br><br>**Inciso g)** *Acuacultura de fomento*<br><br>**III,** *Autorización, para:*<br><br>**Inciso d)** *Recolectar del medio natural reproductores, larvas, postlarvas, crías, huevos, semillas, alevines o en cualquier otro estadio, y*<br><br>**Inciso e)** *Acuacultura didáctica.* | | |

| | | |
|---|---|---|
| **Artículos 22.-** *la Secretaría podrá inscribir en el Registro Nacional de Pesca a los acuicultores que no requieran concesión, permiso o Autorización.* | Al **proyecto** le aplica el Artículo, incisos y, fracciones anteriores, porque se trata de una actividad acuícola con fines comerciales. | Por el hecho de presentar a la autoridad correspondiente (SEMARNAT) la Manifestación de Impacto Ambiental, el promovente está cumpliendo con este apartado.<br><br>El proyecto se vincula por la obligatoriedad de obtener la autorización correspondiente para realizar las obras descritas en esta manifestación de impacto ambiental.<br><br>Como ya se mencionó anteriormente, la promovente una vez autorizado el proyecto en materia ambiental procederá a tramitar el Registro Nacional de Pesca para la unidad de producción acuícola. |
| **Art. 30°.-** *Las actividades pesqueras se clasifican en:*<br><br>**II.-** *Cultivo o acuacultura con fines* | | |
| **Artículo 31°.-** *Para realizar las actividades de pesca se requiere lo siguiente:*<br><br>**I,** *Concesión, para:*<br><br>**Inciso b)** *Acuacultura comercial*<br><br>**II,** Permiso, para:<br><br>**Inciso g)** *Acuacultura de fomento*<br><br>**III,** *Autorización, para:*<br><br>**Inciso d)** *Recolectar del medio natural reproductores, larvas, postlarvas, crías, huevos, semillas, alevines o en cualquier otro estadio, y*<br><br>**Inciso e)** *Acuacultura didáctica.* | | |

| | | |
|---|---|---|
| **Artículos 22.-** *la Secretaría podrá inscribir en el Registro Nacional de Pesca a los acuicultores que no requieran concesión, permiso o Autorización.* | Al **proyecto** le aplica el Artículo, incisos y, fracciones anteriores, porque se trata de una actividad acuícola con fines comerciales. | Por el hecho de presentar a la autoridad correspondiente (SEMARNAT) la Manifestación de Impacto Ambiental, el promovente está cumpliendo con este apartado.<br><br>El proyecto se vincula por la obligatoriedad de obtener la autorización correspondiente para realizar las obras descritas en esta manifestación de impacto ambiental.<br><br>Como ya se mencionó anteriormente, la promovente una vez autorizado el proyecto en materia ambiental procederá a tramitar el Registro Nacional de Pesca para la unidad de producción acuícola. |
| **Art. 30°.-** *Las actividades pesqueras se clasifican en:*<br><br>**II.-** *Cultivo o acuacultura con fines* | | |
| **Artículo 31°.-** *Para realizar las actividades de pesca se requiere lo siguiente:*<br><br>**I,** *Concesión, para:*<br><br>**Inciso b)** *Acuacultura comercial*<br><br>**II,** Permiso, para:<br><br>**Inciso g)** *Acuacultura de fomento*<br><br>**III,** *Autorización, para:*<br><br>**Inciso d)** *Recolectar del medio natural reproductores, larvas, postlarvas, crías, huevos, semillas, alevines o en cualquier otro estadio, y*<br><br>**Inciso e)** *Acuacultura didáctica.* | | |

| | | |
|---|---|---|
| **Artículos 22.-** *la Secretaría podrá inscribir en el Registro Nacional de Pesca a los acuicultores que no requieran concesión, permiso o Autorización.* | Al **proyecto** le aplica el Artículo, incisos y, fracciones anteriores, porque se trata de una actividad acuícola con fines comerciales. | Por el hecho de presentar a la autoridad correspondiente (SEMARNAT) la Manifestación de Impacto Ambiental, el promovente está cumpliendo con este apartado.<br><br>El proyecto se vincula por la obligatoriedad de obtener la autorización correspondiente para realizar las obras descritas en esta manifestación de impacto ambiental.<br><br>Como ya se mencionó anteriormente, la promovente una vez autorizado el proyecto en materia ambiental procederá a tramitar el Registro Nacional de Pesca para la unidad de producción acuícola. |
| **Art. 30°.-** *Las actividades pesqueras se clasifican en:*<br><br>**II.-** *Cultivo o acuacultura con fines* | | |
| **Artículo 31°.-** *Para realizar las actividades de pesca se requiere lo siguiente:*<br><br>**I,** *Concesión, para:*<br><br>**Inciso b)** *Acuacultura comercial*<br><br>**II,** Permiso, para:<br><br>**Inciso g)** *Acuacultura de fomento*<br><br>**III,** *Autorización, para:*<br><br>**Inciso d)** *Recolectar del medio natural reproductores, larvas, postlarvas, crías, huevos, semillas, alevines o en cualquier otro estadio, y*<br><br>**Inciso e)** *Acuacultura didáctica.* | | |

| | | |
|---|---|---|
| **Artículos 22.-** *la Secretaría podrá inscribir en el Registro Nacional de Pesca a los acuicultores que no requieran concesión, permiso o Autorización.* | Al **proyecto** le aplica el Artículo, incisos y, fracciones anteriores, porque se trata de una actividad acuícola con fines comerciales. | Por el hecho de presentar a la autoridad correspondiente (SEMARNAT) la Manifestación de Impacto Ambiental, el promovente está cumpliendo con este apartado.<br><br>El proyecto se vincula por la obligatoriedad de obtener la autorización correspondiente para realizar las obras descritas en esta manifestación de impacto ambiental.<br><br>Como ya se mencionó anteriormente, la promovente una vez autorizado el proyecto en materia ambiental procederá a tramitar el Registro Nacional de Pesca para la unidad de producción acuícola. |
| **Art. 30°.-** *Las actividades pesqueras se clasifican en:*<br><br>**II.-** *Cultivo o acuacultura con fines* | | |
| **Artículo 31°.-** *Para realizar las actividades de pesca se requiere lo siguiente:*<br><br>**I,** *Concesión, para:*<br><br>**Inciso b)** *Acuacultura comercial*<br><br>**II,** Permiso, para:<br><br>**Inciso g)** *Acuacultura de fomento*<br><br>**III,** *Autorización, para:*<br><br>**Inciso d)** *Recolectar del medio natural reproductores, larvas, postlarvas, crías, huevos, semillas, alevines o en cualquier otro estadio, y*<br><br>**Inciso e)** *Acuacultura didáctica.* | | |

| | | |
|---|---|---|
| **Artículos 22.-** *la Secretaría podrá inscribir en el Registro Nacional de Pesca a los acuicultores que no requieran concesión, permiso o Autorización.* | Al **proyecto** le aplica el Artículo, incisos y, fracciones anteriores, porque se trata de una actividad acuícola con fines comerciales. | Por el hecho de presentar a la autoridad correspondiente (SEMARNAT) la Manifestación de Impacto Ambiental, el promovente está cumpliendo con este apartado.<br><br>El proyecto se vincula por la obligatoriedad de obtener la autorización correspondiente para realizar las obras descritas en esta manifestación de impacto ambiental.<br><br>Como ya se mencionó anteriormente, la promovente una vez autorizado el proyecto en materia ambiental procederá a tramitar el Registro Nacional de Pesca para la unidad de producción acuícola. |
| **Art. 30°.-** *Las actividades pesqueras se clasifican en:*<br><br>**II.-** *Cultivo o acuacultura con fines* | | |
| **Artículo 31°.-** *Para realizar las actividades de pesca se requiere lo siguiente:*<br><br>**I,** *Concesión, para:*<br><br>**Inciso b)** *Acuacultura comercial*<br><br>**II,** Permiso, para:<br><br>**Inciso g)** *Acuacultura de fomento*<br><br>**III,** *Autorización, para:*<br><br>**Inciso d)** *Recolectar del medio natural reproductores, larvas, postlarvas, crías, huevos, semillas, alevines o en cualquier otro estadio, y*<br><br>**Inciso e)** *Acuacultura didáctica.* | | |

| | | |
|---|---|---|
| **Artículos 22.-** *la Secretaría podrá inscribir en el Registro Nacional de Pesca a los acuicultores que no requieran concesión, permiso o Autorización.* | Al **proyecto** le aplica el Artículo, incisos y, fracciones anteriores, porque se trata de una actividad acuícola con fines comerciales. | Por el hecho de presentar a la autoridad correspondiente (SEMARNAT) la Manifestación de Impacto Ambiental, el promovente está cumpliendo con este apartado.<br><br>El proyecto se vincula por la obligatoriedad de obtener la autorización correspondiente para realizar las obras descritas en esta manifestación de impacto ambiental.<br><br>Como ya se mencionó anteriormente, la promovente una vez autorizado el proyecto en materia ambiental procederá a tramitar el Registro Nacional de Pesca para la unidad de producción acuícola. |
| **Art. 30°.-** *Las actividades pesqueras se clasifican en:*<br><br>**II.-** *Cultivo o acuacultura con fines* | | |
| **Artículo 31°.-** *Para realizar las actividades de pesca se requiere lo siguiente:*<br><br>**I,** *Concesión, para:*<br><br>**Inciso b)** *Acuacultura comercial*<br><br>**II,** Permiso, para:<br><br>**Inciso g)** *Acuacultura de fomento*<br><br>**III,** *Autorización, para:*<br><br>**Inciso d)** *Recolectar del medio natural reproductores, larvas, postlarvas, crías, huevos, semillas, alevines o en cualquier otro estadio, y*<br><br>**Inciso e)** *Acuacultura didáctica.* | | |

| | | |
|---|---|---|
| **Artículos 22.-** *la Secretaría podrá inscribir en el Registro Nacional de Pesca a los acuicultores que no requieran concesión, permiso o Autorización.* | Al **proyecto** le aplica el Artículo, incisos y, fracciones anteriores, porque se trata de una actividad acuícola con fines comerciales. | Por el hecho de presentar a la autoridad correspondiente (SEMARNAT) la Manifestación de Impacto Ambiental, el promovente está cumpliendo con este apartado.<br><br>El proyecto se vincula por la obligatoriedad de obtener la autorización correspondiente para realizar las obras descritas en esta manifestación de impacto ambiental.<br><br>Como ya se mencionó anteriormente, la promovente una vez autorizado el proyecto en materia ambiental procederá a tramitar el Registro Nacional de Pesca para la unidad de producción acuícola. |
| **Art. 30°.-** *Las actividades pesqueras se clasifican en:*<br><br>**II.-** *Cultivo o acuacultura con fines* | | |
| **Artículo 31°.-** *Para realizar las actividades de pesca se requiere lo siguiente:*<br><br>**I,** *Concesión, para:*<br><br>**Inciso b)** *Acuacultura comercial*<br><br>**II,** Permiso, para:<br><br>**Inciso g)** *Acuacultura de fomento*<br><br>**III,** *Autorización, para:*<br><br>**Inciso d)** *Recolectar del medio natural reproductores, larvas, postlarvas, crías, huevos, semillas, alevines o en cualquier otro estadio, y*<br><br>**Inciso e)** *Acuacultura didáctica.* | | |

| | | |
|---|---|---|
| **Artículos 22.-** *la Secretaría podrá inscribir en el Registro Nacional de Pesca a los acuicultores que no requieran concesión, permiso o Autorización.* | Al **proyecto** le aplica el Artículo, incisos y, fracciones anteriores, porque se trata de una actividad acuícola con fines comerciales. | Por el hecho de presentar a la autoridad correspondiente (SEMARNAT) la Manifestación de Impacto Ambiental, el promovente está cumpliendo con este apartado.<br><br>El proyecto se vincula por la obligatoriedad de obtener la autorización correspondiente para realizar las obras descritas en esta manifestación de impacto ambiental.<br><br>Como ya se mencionó anteriormente, la promovente una vez autorizado el proyecto en materia ambiental procederá a tramitar el Registro Nacional de Pesca para la unidad de producción acuícola. |
| **Art. 30°.-** *Las actividades pesqueras se clasifican en:*<br><br>**II.-** *Cultivo o acuacultura con fines* | | |
| **Artículo 31°.-** *Para realizar las actividades de pesca se requiere lo siguiente:*<br><br>**I,** *Concesión, para:*<br><br>**Inciso b)** *Acuacultura comercial*<br><br>**II,** Permiso, para:<br><br>**Inciso g)** *Acuacultura de fomento*<br><br>**III,** *Autorización, para:*<br><br>**Inciso d)** *Recolectar del medio natural reproductores, larvas, postlarvas, crías, huevos, semillas, alevines o en cualquier otro estadio, y*<br><br>**Inciso e)** *Acuacultura didáctica.* | | |

| | | |
|---|---|---|
| **Artículos 22.-** *la Secretaría podrá inscribir en el Registro Nacional de Pesca a los acuicultores que no requieran concesión, permiso o Autorización.* | Al **proyecto** le aplica el Artículo, incisos y, fracciones anteriores, porque se trata de una actividad acuícola con fines comerciales. | Por el hecho de presentar a la autoridad correspondiente (SEMARNAT) la Manifestación de Impacto Ambiental, el promovente está cumpliendo con este apartado.<br><br>El proyecto se vincula por la obligatoriedad de obtener la autorización correspondiente para realizar las obras descritas en esta manifestación de impacto ambiental.<br><br>Como ya se mencionó anteriormente, la promovente una vez autorizado el proyecto en materia ambiental procederá a tramitar el Registro Nacional de Pesca para la unidad de producción acuícola. |
| **Art. 30°.-** *Las actividades pesqueras se clasifican en:*<br><br>**II.-** *Cultivo o acuacultura con fines* | | |
| **Artículo 31°.-** *Para realizar las actividades de pesca se requiere lo siguiente:*<br><br>**I,** *Concesión, para:*<br><br>**Inciso b)** *Acuacultura comercial*<br><br>**II,** Permiso, para:<br><br>**Inciso g)** *Acuacultura de fomento*<br><br>**III,** *Autorización, para:*<br><br>**Inciso d)** *Recolectar del medio natural reproductores, larvas, postlarvas, crías, huevos, semillas, alevines o en cualquier otro estadio, y*<br><br>**Inciso e)** *Acuacultura didáctica.* | | |

| | | |
|---|---|---|
| **Artículos 22.-** *la Secretaría podrá inscribir en el Registro Nacional de Pesca a los acuicultores que no requieran concesión, permiso o Autorización.* | Al **proyecto** le aplica el Artículo, incisos y, fracciones anteriores, porque se trata de una actividad acuícola con fines comerciales. | Por el hecho de presentar a la autoridad correspondiente (SEMARNAT) la Manifestación de Impacto Ambiental, el promovente está cumpliendo con este apartado.<br><br>El proyecto se vincula por la obligatoriedad de obtener la autorización correspondiente para realizar las obras descritas en esta manifestación de impacto ambiental.<br><br>Como ya se mencionó anteriormente, la promovente una vez autorizado el proyecto en materia ambiental procederá a tramitar el Registro Nacional de Pesca para la unidad de producción acuícola. |
| **Art. 30°.-** *Las actividades pesqueras se clasifican en:*<br><br>**II.-** *Cultivo o acuacultura con fines* | | |
| **Artículo 31°.-** *Para realizar las actividades de pesca se requiere lo siguiente:*<br><br>**I,** *Concesión, para:*<br><br>**Inciso b)** *Acuacultura comercial*<br><br>**II,** Permiso, para:<br><br>**Inciso g)** *Acuacultura de fomento*<br><br>**III,** *Autorización, para:*<br><br>**Inciso d)** *Recolectar del medio natural reproductores, larvas, postlarvas, crías, huevos, semillas, alevines o en cualquier otro estadio, y*<br><br>**Inciso e)** *Acuacultura didáctica.* | | |

| | | |
|---|---|---|
| **Artículos 22.-** *la Secretaría podrá inscribir en el Registro Nacional de Pesca a los acuicultores que no requieran concesión, permiso o Autorización.* | Al **proyecto** le aplica el Artículo, incisos y, fracciones anteriores, porque se trata de una actividad acuícola con fines comerciales. | Por el hecho de presentar a la autoridad correspondiente (SEMARNAT) la Manifestación de Impacto Ambiental, el promovente está cumpliendo con este apartado.<br><br>El proyecto se vincula por la obligatoriedad de obtener la autorización correspondiente para realizar las obras descritas en esta manifestación de impacto ambiental.<br><br>Como ya se mencionó anteriormente, la promovente una vez autorizado el proyecto en materia ambiental procederá a tramitar el Registro Nacional de Pesca para la unidad de producción acuícola. |
| **Art. 30°.-** *Las actividades pesqueras se clasifican en:*<br><br>**II.-** *Cultivo o acuacultura con fines* | | |
| **Artículo 31°.-** *Para realizar las actividades de pesca se requiere lo siguiente:*<br><br>**I,** *Concesión, para:*<br><br>**Inciso b)** *Acuacultura comercial*<br><br>**II,** Permiso, para:<br><br>**Inciso g)** *Acuacultura de fomento*<br><br>**III,** *Autorización, para:*<br><br>**Inciso d)** *Recolectar del medio natural reproductores, larvas, postlarvas, crías, huevos, semillas, alevines o en cualquier otro estadio, y*<br><br>**Inciso e)** *Acuacultura didáctica.* | | |

| | | |
|---|---|---|
| **Artículos 22.-** *la Secretaría podrá inscribir en el Registro Nacional de Pesca a los acuicultores que no requieran concesión, permiso o Autorización.* | Al **proyecto** le aplica el Artículo, incisos y, fracciones anteriores, porque se trata de una actividad acuícola con fines comerciales. | Por el hecho de presentar a la autoridad correspondiente (SEMARNAT) la Manifestación de Impacto Ambiental, el promovente está cumpliendo con este apartado.<br><br>El proyecto se vincula por la obligatoriedad de obtener la autorización correspondiente para realizar las obras descritas en esta manifestación de impacto ambiental.<br><br>Como ya se mencionó anteriormente, la promovente una vez autorizado el proyecto en materia ambiental procederá a tramitar el Registro Nacional de Pesca para la unidad de producción acuícola. |
| **Art. 30°.-** *Las actividades pesqueras se clasifican en:*<br><br>**II.-** *Cultivo o acuacultura con fines* | | |
| **Artículo 31°.-** *Para realizar las actividades de pesca se requiere lo siguiente:*<br><br>**I,** *Concesión, para:*<br><br>**Inciso b)** *Acuacultura comercial*<br><br>**II,** Permiso, para:<br><br>**Inciso g)** *Acuacultura de fomento*<br><br>**III,** *Autorización, para:*<br><br>**Inciso d)** *Recolectar del medio natural reproductores, larvas, postlarvas, crías, huevos, semillas, alevines o en cualquier otro estadio, y*<br><br>**Inciso e)** *Acuacultura didáctica.* | | |

| | | |
|---|---|---|
| **Artículos 22.-** *la Secretaría podrá inscribir en el Registro Nacional de Pesca a los acuicultores que no requieran concesión, permiso o Autorización.* | Al **proyecto** le aplica el Artículo, incisos y, fracciones anteriores, porque se trata de una actividad acuícola con fines comerciales. | Por el hecho de presentar a la autoridad correspondiente (SEMARNAT) la Manifestación de Impacto Ambiental, el promovente está cumpliendo con este apartado.<br><br>El proyecto se vincula por la obligatoriedad de obtener la autorización correspondiente para realizar las obras descritas en esta manifestación de impacto ambiental.<br><br>Como ya se mencionó anteriormente, la promovente una vez autorizado el proyecto en materia ambiental procederá a tramitar el Registro Nacional de Pesca para la unidad de producción acuícola. |
| **Art. 30°.-** *Las actividades pesqueras se clasifican en:*<br><br>**II.-** *Cultivo o acuacultura con fines* | | |
| **Artículo 31°.-** *Para realizar las actividades de pesca se requiere lo siguiente:*<br><br>**I,** *Concesión, para:*<br><br>**Inciso b)** *Acuacultura comercial*<br><br>**II,** Permiso, para:<br><br>**Inciso g)** *Acuacultura de fomento*<br><br>**III,** *Autorización, para:*<br><br>**Inciso d)** *Recolectar del medio natural reproductores, larvas, postlarvas, crías, huevos, semillas, alevines o en cualquier otro estadio, y*<br><br>**Inciso e)** *Acuacultura didáctica.* | | |

| | | |
|---|---|---|
| **Artículos 22.-** *la Secretaría podrá inscribir en el Registro Nacional de Pesca a los acuicultores que no requieran concesión, permiso o Autorización.* | Al **proyecto** le aplica el Artículo, incisos y, fracciones anteriores, porque se trata de una actividad acuícola con fines comerciales. | Por el hecho de presentar a la autoridad correspondiente (SEMARNAT) la Manifestación de Impacto Ambiental, el promovente está cumpliendo con este apartado.<br><br>El proyecto se vincula por la obligatoriedad de obtener la autorización correspondiente para realizar las obras descritas en esta manifestación de impacto ambiental.<br><br>Como ya se mencionó anteriormente, la promovente una vez autorizado el proyecto en materia ambiental procederá a tramitar el Registro Nacional de Pesca para la unidad de producción acuícola. |
| **Art. 30°.-** *Las actividades pesqueras se clasifican en:*<br><br>**II.-** *Cultivo o acuacultura con fines* | | |
| **Artículo 31°.-** *Para realizar las actividades de pesca se requiere lo siguiente:*<br><br>**I,** *Concesión, para:*<br><br>**Inciso b)** *Acuacultura comercial*<br><br>**II,** Permiso, para:<br><br>**Inciso g)** *Acuacultura de fomento*<br><br>**III,** *Autorización, para:*<br><br>**Inciso d)** *Recolectar del medio natural reproductores, larvas, postlarvas, crías, huevos, semillas, alevines o en cualquier otro estadio, y*<br><br>**Inciso e)** *Acuacultura didáctica.* | | |

| | | |
|---|---|---|
| **Artículos 22.-** *la Secretaría podrá inscribir en el Registro Nacional de Pesca a los acuicultores que no requieran concesión, permiso o Autorización.* | Al **proyecto** le aplica el Artículo, incisos y, fracciones anteriores, porque se trata de una actividad acuícola con fines comerciales. | Por el hecho de presentar a la autoridad correspondiente (SEMARNAT) la Manifestación de Impacto Ambiental, el promovente está cumpliendo con este apartado.<br><br>El proyecto se vincula por la obligatoriedad de obtener la autorización correspondiente para realizar las obras descritas en esta manifestación de impacto ambiental.<br><br>Como ya se mencionó anteriormente, la promovente una vez autorizado el proyecto en materia ambiental procederá a tramitar el Registro Nacional de Pesca para la unidad de producción acuícola. |
| **Art. 30°.-** *Las actividades pesqueras se clasifican en:*<br><br>**II.-** *Cultivo o acuacultura con fines* | | |
| **Artículo 31°.-** *Para realizar las actividades de pesca se requiere lo siguiente:*<br><br>**I,** *Concesión, para:*<br><br>**Inciso b)** *Acuacultura comercial*<br><br>**II,** Permiso, para:<br><br>**Inciso g)** *Acuacultura de fomento*<br><br>**III,** *Autorización, para:*<br><br>**Inciso d)** *Recolectar del medio natural reproductores, larvas, postlarvas, crías, huevos, semillas, alevines o en cualquier otro estadio, y*<br><br>**Inciso e)** *Acuacultura didáctica.* | | |

| | | |
|---|---|---|
| **Artículos 22.-** *la Secretaría podrá inscribir en el Registro Nacional de Pesca a los acuicultores que no requieran concesión, permiso o Autorización.* | Al **proyecto** le aplica el Artículo, incisos y, fracciones anteriores, porque se trata de una actividad acuícola con fines comerciales. | Por el hecho de presentar a la autoridad correspondiente (SEMARNAT) la Manifestación de Impacto Ambiental, el promovente está cumpliendo con este apartado.<br><br>El proyecto se vincula por la obligatoriedad de obtener la autorización correspondiente para realizar las obras descritas en esta manifestación de impacto ambiental.<br><br>Como ya se mencionó anteriormente, la promovente una vez autorizado el proyecto en materia ambiental procederá a tramitar el Registro Nacional de Pesca para la unidad de producción acuícola. |
| **Art. 30°.-** *Las actividades pesqueras se clasifican en:*<br><br>**II.-** *Cultivo o acuacultura con fines* | | |
| **Artículo 31°.-** *Para realizar las actividades de pesca se requiere lo siguiente:*<br><br>**I,** *Concesión, para:*<br><br>**Inciso b)** *Acuacultura comercial*<br><br>**II,** Permiso, para:<br><br>**Inciso g)** *Acuacultura de fomento*<br><br>**III,** *Autorización, para:*<br><br>**Inciso d)** *Recolectar del medio natural reproductores, larvas, postlarvas, crías, huevos, semillas, alevines o en cualquier otro estadio, y*<br><br>**Inciso e)** *Acuacultura didáctica.* | | |

| | | |
|---|---|---|
| **Artículos 22.-** *la Secretaría podrá inscribir en el Registro Nacional de Pesca a los acuicultores que no requieran concesión, permiso o Autorización.* | Al **proyecto** le aplica el Artículo, incisos y, fracciones anteriores, porque se trata de una actividad acuícola con fines comerciales. | Por el hecho de presentar a la autoridad correspondiente (SEMARNAT) la Manifestación de Impacto Ambiental, el promovente está cumpliendo con este apartado.<br><br>El proyecto se vincula por la obligatoriedad de obtener la autorización correspondiente para realizar las obras descritas en esta manifestación de impacto ambiental.<br><br>Como ya se mencionó anteriormente, la promovente una vez autorizado el proyecto en materia ambiental procederá a tramitar el Registro Nacional de Pesca para la unidad de producción acuícola. |
| **Art. 30°.-** *Las actividades pesqueras se clasifican en:*<br><br>**II.-** *Cultivo o acuacultura con fines* | | |
| **Artículo 31°.-** *Para realizar las actividades de pesca se requiere lo siguiente:*<br><br>**I,** *Concesión, para:*<br><br>**Inciso b)** *Acuacultura comercial*<br><br>**II,** Permiso, para:<br><br>**Inciso g)** *Acuacultura de fomento*<br><br>**III,** *Autorización, para:*<br><br>**Inciso d)** *Recolectar del medio natural reproductores, larvas, postlarvas, crías, huevos, semillas, alevines o en cualquier otro estadio, y*<br><br>**Inciso e)** *Acuacultura didáctica.* | | |

| | | |
|---|---|---|
| **Artículos 22.-** *la Secretaría podrá inscribir en el Registro Nacional de Pesca a los acuicultores que no requieran concesión, permiso o Autorización.* | Al **proyecto** le aplica el Artículo, incisos y, fracciones anteriores, porque se trata de una actividad acuícola con fines comerciales. | Por el hecho de presentar a la autoridad correspondiente (SEMARNAT) la Manifestación de Impacto Ambiental, el promovente está cumpliendo con este apartado.<br><br>El proyecto se vincula por la obligatoriedad de obtener la autorización correspondiente para realizar las obras descritas en esta manifestación de impacto ambiental.<br><br>Como ya se mencionó anteriormente, la promovente una vez autorizado el proyecto en materia ambiental procederá a tramitar el Registro Nacional de Pesca para la unidad de producción acuícola. |
| **Art. 30°.-** *Las actividades pesqueras se clasifican en:*<br><br>**II.-** *Cultivo o acuacultura con fines* | | |
| **Artículo 31°.-** *Para realizar las actividades de pesca se requiere lo siguiente:*<br><br>**I,** *Concesión, para:*<br><br>**Inciso b)** *Acuacultura comercial*<br><br>**II,** Permiso, para:<br><br>**Inciso g)** *Acuacultura de fomento*<br><br>**III,** *Autorización, para:*<br><br>**Inciso d)** *Recolectar del medio natural reproductores, larvas, postlarvas, crías, huevos, semillas, alevines o en cualquier otro estadio, y*<br><br>**Inciso e)** *Acuacultura didáctica.* | | |

| | | |
|---|---|---|
| **Artículos 22.-** *la Secretaría podrá inscribir en el Registro Nacional de Pesca a los acuicultores que no requieran concesión, permiso o Autorización.* | Al **proyecto** le aplica el Artículo, incisos y, fracciones anteriores, porque se trata de una actividad acuícola con fines comerciales. | Por el hecho de presentar a la autoridad correspondiente (SEMARNAT) la Manifestación de Impacto Ambiental, el promovente está cumpliendo con este apartado.<br><br>El proyecto se vincula por la obligatoriedad de obtener la autorización correspondiente para realizar las obras descritas en esta manifestación de impacto ambiental.<br><br>Como ya se mencionó anteriormente, la promovente una vez autorizado el proyecto en materia ambiental procederá a tramitar el Registro Nacional de Pesca para la unidad de producción acuícola. |
| **Art. 30°.-** *Las actividades pesqueras se clasifican en:*<br><br>**II.-** *Cultivo o acuacultura con fines* | | |
| **Artículo 31°.-** *Para realizar las actividades de pesca se requiere lo siguiente:*<br><br>**I,** *Concesión, para:*<br><br>**Inciso b)** *Acuacultura comercial*<br><br>**II,** Permiso, para:<br><br>**Inciso g)** *Acuacultura de fomento*<br><br>**III,** *Autorización, para:*<br><br>**Inciso d)** *Recolectar del medio natural reproductores, larvas, postlarvas, crías, huevos, semillas, alevines o en cualquier otro estadio, y*<br><br>**Inciso e)** *Acuacultura didáctica.* | | |

| | | |
|---|---|---|
| **Artículos 22.-** *la Secretaría podrá inscribir en el Registro Nacional de Pesca a los acuicultores que no requieran concesión, permiso o Autorización.* | Al **proyecto** le aplica el Artículo, incisos y, fracciones anteriores, porque se trata de una actividad acuícola con fines comerciales. | Por el hecho de presentar a la autoridad correspondiente (SEMARNAT) la Manifestación de Impacto Ambiental, el promovente está cumpliendo con este apartado.<br><br>El proyecto se vincula por la obligatoriedad de obtener la autorización correspondiente para realizar las obras descritas en esta manifestación de impacto ambiental.<br><br>Como ya se mencionó anteriormente, la promovente una vez autorizado el proyecto en materia ambiental procederá a tramitar el Registro Nacional de Pesca para la unidad de producción acuícola. |
| **Art. 30°.-** *Las actividades pesqueras se clasifican en:*<br><br>**II.-** *Cultivo o acuacultura con fines* | | |
| **Artículo 31°.-** *Para realizar las actividades de pesca se requiere lo siguiente:*<br><br>**I,** *Concesión, para:*<br><br>**Inciso b)** *Acuacultura comercial*<br><br>**II,** Permiso, para:<br><br>**Inciso g)** *Acuacultura de fomento*<br><br>**III,** *Autorización, para:*<br><br>**Inciso d)** *Recolectar del medio natural reproductores, larvas, postlarvas, crías, huevos, semillas, alevines o en cualquier otro estadio, y*<br><br>**Inciso e)** *Acuacultura didáctica.* | | |

| | | |
|---|---|---|
| **Artículos 22.-** *la Secretaría podrá inscribir en el Registro Nacional de Pesca a los acuicultores que no requieran concesión, permiso o Autorización.* | Al **proyecto** le aplica el Artículo, incisos y, fracciones anteriores, porque se trata de una actividad acuícola con fines comerciales. | Por el hecho de presentar a la autoridad correspondiente (SEMARNAT) la Manifestación de Impacto Ambiental, el promovente está cumpliendo con este apartado.<br><br>El proyecto se vincula por la obligatoriedad de obtener la autorización correspondiente para realizar las obras descritas en esta manifestación de impacto ambiental.<br><br>Como ya se mencionó anteriormente, la promovente una vez autorizado el proyecto en materia ambiental procederá a tramitar el Registro Nacional de Pesca para la unidad de producción acuícola. |
| **Art. 30°.-** *Las actividades pesqueras se clasifican en:*<br><br>**II.-** *Cultivo o acuacultura con fines* | | |
| **Artículo 31°.-** *Para realizar las actividades de pesca se requiere lo siguiente:*<br><br>**I,** *Concesión, para:*<br><br>**Inciso b)** *Acuacultura comercial*<br><br>**II,** Permiso, para:<br><br>**Inciso g)** *Acuacultura de fomento*<br><br>**III,** *Autorización, para:*<br><br>**Inciso d)** *Recolectar del medio natural reproductores, larvas, postlarvas, crías, huevos, semillas, alevines o en cualquier otro estadio, y*<br><br>**Inciso e)** *Acuacultura didáctica.* | | |

| | | |
|---|---|---|
| **Artículos 22.-** *la Secretaría podrá inscribir en el Registro Nacional de Pesca a los acuicultores que no requieran concesión, permiso o Autorización.* | Al **proyecto** le aplica el Artículo, incisos y, fracciones anteriores, porque se trata de una actividad acuícola con fines comerciales. | Por el hecho de presentar a la autoridad correspondiente (SEMARNAT) la Manifestación de Impacto Ambiental, el promovente está cumpliendo con este apartado.<br><br>El proyecto se vincula por la obligatoriedad de obtener la autorización correspondiente para realizar las obras descritas en esta manifestación de impacto ambiental.<br><br>Como ya se mencionó anteriormente, la promovente una vez autorizado el proyecto en materia ambiental procederá a tramitar el Registro Nacional de Pesca para la unidad de producción acuícola. |
| **Art. 30°.-** *Las actividades pesqueras se clasifican en:*<br><br>**II.-** *Cultivo o acuacultura con fines* | | |
| **Artículo 31°.-** *Para realizar las actividades de pesca se requiere lo siguiente:*<br><br>**I,** *Concesión, para:*<br><br>**Inciso b)** *Acuacultura comercial*<br><br>**II,** Permiso, para:<br><br>**Inciso g)** *Acuacultura de fomento*<br><br>**III,** *Autorización, para:*<br><br>**Inciso d)** *Recolectar del medio natural reproductores, larvas, postlarvas, crías, huevos, semillas, alevines o en cualquier otro estadio, y*<br><br>**Inciso e)** *Acuacultura didáctica.* | | |

| | | |
|---|---|---|
| **Artículos 22.-** *la Secretaría podrá inscribir en el Registro Nacional de Pesca a los acuicultores que no requieran concesión, permiso o Autorización.* | Al **proyecto** le aplica el Artículo, incisos y, fracciones anteriores, porque se trata de una actividad acuícola con fines comerciales. | Por el hecho de presentar a la autoridad correspondiente (SEMARNAT) la Manifestación de Impacto Ambiental, el promovente está cumpliendo con este apartado.<br><br>El proyecto se vincula por la obligatoriedad de obtener la autorización correspondiente para realizar las obras descritas en esta manifestación de impacto ambiental.<br><br>Como ya se mencionó anteriormente, la promovente una vez autorizado el proyecto en materia ambiental procederá a tramitar el Registro Nacional de Pesca para la unidad de producción acuícola. |
| **Art. 30°.-** *Las actividades pesqueras se clasifican en:*<br><br>**II.-** *Cultivo o acuacultura con fines* | | |
| **Artículo 31°.-** *Para realizar las actividades de pesca se requiere lo siguiente:*<br><br>**I,** *Concesión, para:*<br><br>**Inciso b)** *Acuacultura comercial*<br><br>**II,** Permiso, para:<br><br>**Inciso g)** *Acuacultura de fomento*<br><br>**III,** *Autorización, para:*<br><br>**Inciso d)** *Recolectar del medio natural reproductores, larvas, postlarvas, crías, huevos, semillas, alevines o en cualquier otro estadio, y*<br><br>**Inciso e)** *Acuacultura didáctica.* | | |

| | | |
|---|---|---|
| **Artículos 22.-** *la Secretaría podrá inscribir en el Registro Nacional de Pesca a los acuicultores que no requieran concesión, permiso o Autorización.* | Al **proyecto** le aplica el Artículo, incisos y, fracciones anteriores, porque se trata de una actividad acuícola con fines comerciales. | Por el hecho de presentar a la autoridad correspondiente (SEMARNAT) la Manifestación de Impacto Ambiental, el promovente está cumpliendo con este apartado.<br><br>El proyecto se vincula por la obligatoriedad de obtener la autorización correspondiente para realizar las obras descritas en esta manifestación de impacto ambiental.<br><br>Como ya se mencionó anteriormente, la promovente una vez autorizado el proyecto en materia ambiental procederá a tramitar el Registro Nacional de Pesca para la unidad de producción acuícola. |
| **Art. 30°.-** *Las actividades pesqueras se clasifican en:*<br><br>**II.-** *Cultivo o acuacultura con fines* | | |
| **Artículo 31°.-** *Para realizar las actividades de pesca se requiere lo siguiente:*<br><br>**I,** *Concesión, para:*<br><br>**Inciso b)** *Acuacultura comercial*<br><br>**II,** Permiso, para:<br><br>**Inciso g)** *Acuacultura de fomento*<br><br>**III,** *Autorización, para:*<br><br>**Inciso d)** *Recolectar del medio natural reproductores, larvas, postlarvas, crías, huevos, semillas, alevines o en cualquier otro estadio, y*<br><br>**Inciso e)** *Acuacultura didáctica.* | | |

| | | |
|---|---|---|
| **Artículos 22.-** *la Secretaría podrá inscribir en el Registro Nacional de Pesca a los acuicultores que no requieran concesión, permiso o Autorización.* | Al **proyecto** le aplica el Artículo, incisos y, fracciones anteriores, porque se trata de una actividad acuícola con fines comerciales. | Por el hecho de presentar a la autoridad correspondiente (SEMARNAT) la Manifestación de Impacto Ambiental, el promovente está cumpliendo con este apartado.<br><br>El proyecto se vincula por la obligatoriedad de obtener la autorización correspondiente para realizar las obras descritas en esta manifestación de impacto ambiental.<br><br>Como ya se mencionó anteriormente, la promovente una vez autorizado el proyecto en materia ambiental procederá a tramitar el Registro Nacional de Pesca para la unidad de producción acuícola. |
| **Art. 30°.-** *Las actividades pesqueras se clasifican en:*<br><br>**II.-** *Cultivo o acuacultura con fines* | | |
| **Artículo 31°.-** *Para realizar las actividades de pesca se requiere lo siguiente:*<br><br>**I,** *Concesión, para:*<br><br>**Inciso b)** *Acuacultura comercial*<br><br>**II,** Permiso, para:<br><br>**Inciso g)** *Acuacultura de fomento*<br><br>**III,** *Autorización, para:*<br><br>**Inciso d)** *Recolectar del medio natural reproductores, larvas, postlarvas, crías, huevos, semillas, alevines o en cualquier otro estadio, y*<br><br>**Inciso e)** *Acuacultura didáctica.* | | |

| | | |
|---|---|---|
| **Artículos 22.-** *la Secretaría podrá inscribir en el Registro Nacional de Pesca a los acuicultores que no requieran concesión, permiso o Autorización.* | Al **proyecto** le aplica el Artículo, incisos y, fracciones anteriores, porque se trata de una actividad acuícola con fines comerciales. | Por el hecho de presentar a la autoridad correspondiente (SEMARNAT) la Manifestación de Impacto Ambiental, el promovente está cumpliendo con este apartado.<br><br>El proyecto se vincula por la obligatoriedad de obtener la autorización correspondiente para realizar las obras descritas en esta manifestación de impacto ambiental.<br><br>Como ya se mencionó anteriormente, la promovente una vez autorizado el proyecto en materia ambiental procederá a tramitar el Registro Nacional de Pesca para la unidad de producción acuícola. |
| **Art. 30°.-** *Las actividades pesqueras se clasifican en:*<br><br>**II.-** *Cultivo o acuacultura con fines* | | |
| **Artículo 31°.-** *Para realizar las actividades de pesca se requiere lo siguiente:*<br><br>**I,** *Concesión, para:*<br><br>**Inciso b)** *Acuacultura comercial*<br><br>**II,** Permiso, para:<br><br>**Inciso g)** *Acuacultura de fomento*<br><br>**III,** *Autorización, para:*<br><br>**Inciso d)** *Recolectar del medio natural reproductores, larvas, postlarvas, crías, huevos, semillas, alevines o en cualquier otro estadio, y*<br><br>**Inciso e)** *Acuacultura didáctica.* | | |

| | | |
|---|---|---|
| **Artículos 22.-** *la Secretaría podrá inscribir en el Registro Nacional de Pesca a los acuicultores que no requieran concesión, permiso o Autorización.* | Al **proyecto** le aplica el Artículo, incisos y, fracciones anteriores, porque se trata de una actividad acuícola con fines comerciales. | Por el hecho de presentar a la autoridad correspondiente (SEMARNAT) la Manifestación de Impacto Ambiental, el promovente está cumpliendo con este apartado.<br><br>El proyecto se vincula por la obligatoriedad de obtener la autorización correspondiente para realizar las obras descritas en esta manifestación de impacto ambiental.<br><br>Como ya se mencionó anteriormente, la promovente una vez autorizado el proyecto en materia ambiental procederá a tramitar el Registro Nacional de Pesca para la unidad de producción acuícola. |
| **Art. 30°.-** *Las actividades pesqueras se clasifican en:*<br><br>**II.-** *Cultivo o acuacultura con fines* | | |
| **Artículo 31°.-** *Para realizar las actividades de pesca se requiere lo siguiente:*<br><br>**I,** *Concesión, para:*<br><br>**Inciso b)** *Acuacultura comercial*<br><br>**II,** Permiso, para:<br><br>**Inciso g)** *Acuacultura de fomento*<br><br>**III,** *Autorización, para:*<br><br>**Inciso d)** *Recolectar del medio natural reproductores, larvas, postlarvas, crías, huevos, semillas, alevines o en cualquier otro estadio, y*<br><br>**Inciso e)** *Acuacultura didáctica.* | | |

| | | |
|---|---|---|
| **Artículos 22.-** *la Secretaría podrá inscribir en el Registro Nacional de Pesca a los acuicultores que no requieran concesión, permiso o Autorización.* | Al **proyecto** le aplica el Artículo, incisos y, fracciones anteriores, porque se trata de una actividad acuícola con fines comerciales. | Por el hecho de presentar a la autoridad correspondiente (SEMARNAT) la Manifestación de Impacto Ambiental, el promovente está cumpliendo con este apartado.<br><br>El proyecto se vincula por la obligatoriedad de obtener la autorización correspondiente para realizar las obras descritas en esta manifestación de impacto ambiental.<br><br>Como ya se mencionó anteriormente, la promovente una vez autorizado el proyecto en materia ambiental procederá a tramitar el Registro Nacional de Pesca para la unidad de producción acuícola. |
| **Art. 30°.-** *Las actividades pesqueras se clasifican en:*<br><br>**II.-** *Cultivo o acuacultura con fines* | | |
| **Artículo 31°.-** *Para realizar las actividades de pesca se requiere lo siguiente:*<br><br>**I,** *Concesión, para:*<br><br>**Inciso b)** *Acuacultura comercial*<br><br>**II,** Permiso, para:<br><br>**Inciso g)** *Acuacultura de fomento*<br><br>**III,** *Autorización, para:*<br><br>**Inciso d)** *Recolectar del medio natural reproductores, larvas, postlarvas, crías, huevos, semillas, alevines o en cualquier otro estadio, y*<br><br>**Inciso e)** *Acuacultura didáctica.* | | |

| | | |
|---|---|---|
| **Artículos 22.-** *la Secretaría podrá inscribir en el Registro Nacional de Pesca a los acuicultores que no requieran concesión, permiso o Autorización.* | Al **proyecto** le aplica el Artículo, incisos y, fracciones anteriores, porque se trata de una actividad acuícola con fines comerciales. | Por el hecho de presentar a la autoridad correspondiente (SEMARNAT) la Manifestación de Impacto Ambiental, el promovente está cumpliendo con este apartado.<br><br>El proyecto se vincula por la obligatoriedad de obtener la autorización correspondiente para realizar las obras descritas en esta manifestación de impacto ambiental.<br><br>Como ya se mencionó anteriormente, la promovente una vez autorizado el proyecto en materia ambiental procederá a tramitar el Registro Nacional de Pesca para la unidad de producción acuícola. |
| **Art. 30°.-** *Las actividades pesqueras se clasifican en:*<br><br>**II.-** *Cultivo o acuacultura con fines* | | |
| **Artículo 31°.-** *Para realizar las actividades de pesca se requiere lo siguiente:*<br><br>**I,** *Concesión, para:*<br><br>**Inciso b)** *Acuacultura comercial*<br><br>**II,** Permiso, para:<br><br>**Inciso g)** *Acuacultura de fomento*<br><br>**III,** *Autorización, para:*<br><br>**Inciso d)** *Recolectar del medio natural reproductores, larvas, postlarvas, crías, huevos, semillas, alevines o en cualquier otro estadio, y*<br><br>**Inciso e)** *Acuacultura didáctica.* | | |

| | | |
|---|---|---|
| **Artículos 22.-** *la Secretaría podrá inscribir en el Registro Nacional de Pesca a los acuicultores que no requieran concesión, permiso o Autorización.* | Al **proyecto** le aplica el Artículo, incisos y, fracciones anteriores, porque se trata de una actividad acuícola con fines comerciales. | Por el hecho de presentar a la autoridad correspondiente (SEMARNAT) la Manifestación de Impacto Ambiental, el promovente está cumpliendo con este apartado.<br><br>El proyecto se vincula por la obligatoriedad de obtener la autorización correspondiente para realizar las obras descritas en esta manifestación de impacto ambiental.<br><br>Como ya se mencionó anteriormente, la promovente una vez autorizado el proyecto en materia ambiental procederá a tramitar el Registro Nacional de Pesca para la unidad de producción acuícola. |
| **Art. 30°.-** *Las actividades pesqueras se clasifican en:*<br><br>**II.-** *Cultivo o acuacultura con fines* | | |
| **Artículo 31°.-** *Para realizar las actividades de pesca se requiere lo siguiente:*<br><br>**I,** *Concesión, para:*<br><br>**Inciso b)** *Acuacultura comercial*<br><br>**II,** Permiso, para:<br><br>**Inciso g)** *Acuacultura de fomento*<br><br>**III,** *Autorización, para:*<br><br>**Inciso d)** *Recolectar del medio natural reproductores, larvas, postlarvas, crías, huevos, semillas, alevines o en cualquier otro estadio, y*<br><br>**Inciso e)** *Acuacultura didáctica.* | | |

| | | |
|---|---|---|
| **Artículos 22.-** *la Secretaría podrá inscribir en el Registro Nacional de Pesca a los acuicultores que no requieran concesión, permiso o Autorización.* | Al **proyecto** le aplica el Artículo, incisos y, fracciones anteriores, porque se trata de una actividad acuícola con fines comerciales. | Por el hecho de presentar a la autoridad correspondiente (SEMARNAT) la Manifestación de Impacto Ambiental, el promovente está cumpliendo con este apartado.<br><br>El proyecto se vincula por la obligatoriedad de obtener la autorización correspondiente para realizar las obras descritas en esta manifestación de impacto ambiental.<br><br>Como ya se mencionó anteriormente, la promovente una vez autorizado el proyecto en materia ambiental procederá a tramitar el Registro Nacional de Pesca para la unidad de producción acuícola. |
| **Art. 30°.-** *Las actividades pesqueras se clasifican en:*<br><br>**II.-** *Cultivo o acuacultura con fines* | | |
| **Artículo 31°.-** *Para realizar las actividades de pesca se requiere lo siguiente:*<br><br>**I,** *Concesión, para:*<br><br>**Inciso b)** *Acuacultura comercial*<br><br>**II,** Permiso, para:<br><br>**Inciso g)** *Acuacultura de fomento*<br><br>**III,** *Autorización, para:*<br><br>**Inciso d)** *Recolectar del medio natural reproductores, larvas, postlarvas, crías, huevos, semillas, alevines o en cualquier otro estadio, y*<br><br>**Inciso e)** *Acuacultura didáctica.* | | |

| | | |
|---|---|---|
| **Artículos 22.-** *la Secretaría podrá inscribir en el Registro Nacional de Pesca a los acuicultores que no requieran concesión, permiso o Autorización.* | Al **proyecto** le aplica el Artículo, incisos y, fracciones anteriores, porque se trata de una actividad acuícola con fines comerciales. | Por el hecho de presentar a la autoridad correspondiente (SEMARNAT) la Manifestación de Impacto Ambiental, el promovente está cumpliendo con este apartado.<br><br>El proyecto se vincula por la obligatoriedad de obtener la autorización correspondiente para realizar las obras descritas en esta manifestación de impacto ambiental.<br><br>Como ya se mencionó anteriormente, la promovente una vez autorizado el proyecto en materia ambiental procederá a tramitar el Registro Nacional de Pesca para la unidad de producción acuícola. |
| **Art. 30°.-** *Las actividades pesqueras se clasifican en:*<br><br>**II.-** *Cultivo o acuacultura con fines* | | |
| **Artículo 31°.-** *Para realizar las actividades de pesca se requiere lo siguiente:*<br><br>**I,** *Concesión, para:*<br><br>**Inciso b)** *Acuacultura comercial*<br><br>**II,** Permiso, para:<br><br>**Inciso g)** *Acuacultura de fomento*<br><br>**III,** *Autorización, para:*<br><br>**Inciso d)** *Recolectar del medio natural reproductores, larvas, postlarvas, crías, huevos, semillas, alevines o en cualquier otro estadio, y*<br><br>**Inciso e)** *Acuacultura didáctica.* | | |

| | | |
|---|---|---|
| **Artículos 22.-** *la Secretaría podrá inscribir en el Registro Nacional de Pesca a los acuicultores que no requieran concesión, permiso o Autorización.* | Al **proyecto** le aplica el Artículo, incisos y, fracciones anteriores, porque se trata de una actividad acuícola con fines comerciales. | Por el hecho de presentar a la autoridad correspondiente (SEMARNAT) la Manifestación de Impacto Ambiental, el promovente está cumpliendo con este apartado.<br><br>El proyecto se vincula por la obligatoriedad de obtener la autorización correspondiente para realizar las obras descritas en esta manifestación de impacto ambiental.<br><br>Como ya se mencionó anteriormente, la promovente una vez autorizado el proyecto en materia ambiental procederá a tramitar el Registro Nacional de Pesca para la unidad de producción acuícola. |
| **Art. 30°.-** *Las actividades pesqueras se clasifican en:*<br><br>**II.-** *Cultivo o acuacultura con fines* | | |
| **Artículo 31°.-** *Para realizar las actividades de pesca se requiere lo siguiente:*<br><br>**I,** *Concesión, para:*<br><br>**Inciso b)** *Acuacultura comercial*<br><br>**II,** Permiso, para:<br><br>**Inciso g)** *Acuacultura de fomento*<br><br>**III,** *Autorización, para:*<br><br>**Inciso d)** *Recolectar del medio natural reproductores, larvas, postlarvas, crías, huevos, semillas, alevines o en cualquier otro estadio, y*<br><br>**Inciso e)** *Acuacultura didáctica.* | | |

| | | |
|---|---|---|
| **Artículos 22.-** *la Secretaría podrá inscribir en el Registro Nacional de Pesca a los acuicultores que no requieran concesión, permiso o Autorización.* | Al **proyecto** le aplica el Artículo, incisos y, fracciones anteriores, porque se trata de una actividad acuícola con fines comerciales. | Por el hecho de presentar a la autoridad correspondiente (SEMARNAT) la Manifestación de Impacto Ambiental, el promovente está cumpliendo con este apartado.<br><br>El proyecto se vincula por la obligatoriedad de obtener la autorización correspondiente para realizar las obras descritas en esta manifestación de impacto ambiental.<br><br>Como ya se mencionó anteriormente, la promovente una vez autorizado el proyecto en materia ambiental procederá a tramitar el Registro Nacional de Pesca para la unidad de producción acuícola. |
| **Art. 30°.-** *Las actividades pesqueras se clasifican en:*<br><br>**II.-** *Cultivo o acuacultura con fines* | | |
| **Artículo 31°.-** *Para realizar las actividades de pesca se requiere lo siguiente:*<br><br>**I,** *Concesión, para:*<br><br>**Inciso b)** *Acuacultura comercial*<br><br>**II,** Permiso, para:<br><br>**Inciso g)** *Acuacultura de fomento*<br><br>**III,** *Autorización, para:*<br><br>**Inciso d)** *Recolectar del medio natural reproductores, larvas, postlarvas, crías, huevos, semillas, alevines o en cualquier otro estadio, y*<br><br>**Inciso e)** *Acuacultura didáctica.* | | |

| | | |
|---|---|---|
| **Artículos 22.-** *la Secretaría podrá inscribir en el Registro Nacional de Pesca a los acuicultores que no requieran concesión, permiso o Autorización.* | Al **proyecto** le aplica el Artículo, incisos y, fracciones anteriores, porque se trata de una actividad acuícola con fines comerciales. | Por el hecho de presentar a la autoridad correspondiente (SEMARNAT) la Manifestación de Impacto Ambiental, el promovente está cumpliendo con este apartado.<br><br>El proyecto se vincula por la obligatoriedad de obtener la autorización correspondiente para realizar las obras descritas en esta manifestación de impacto ambiental.<br><br>Como ya se mencionó anteriormente, la promovente una vez autorizado el proyecto en materia ambiental procederá a tramitar el Registro Nacional de Pesca para la unidad de producción acuícola. |
| **Art. 30°.-** *Las actividades pesqueras se clasifican en:*<br><br>**II.-** *Cultivo o acuacultura con fines* | | |
| **Artículo 31°.-** *Para realizar las actividades de pesca se requiere lo siguiente:*<br><br>**I,** *Concesión, para:*<br><br>**Inciso b)** *Acuacultura comercial*<br><br>**II,** Permiso, para:<br><br>**Inciso g)** *Acuacultura de fomento*<br><br>**III,** *Autorización, para:*<br><br>**Inciso d)** *Recolectar del medio natural reproductores, larvas, postlarvas, crías, huevos, semillas, alevines o en cualquier otro estadio, y*<br><br>**Inciso e)** *Acuacultura didáctica.* | | |

| | | |
|---|---|---|
| **Artículos 22.-** *la Secretaría podrá inscribir en el Registro Nacional de Pesca a los acuicultores que no requieran concesión, permiso o Autorización.* | Al **proyecto** le aplica el Artículo, incisos y, fracciones anteriores, porque se trata de una actividad acuícola con fines comerciales. | Por el hecho de presentar a la autoridad correspondiente (SEMARNAT) la Manifestación de Impacto Ambiental, el promovente está cumpliendo con este apartado.<br><br>El proyecto se vincula por la obligatoriedad de obtener la autorización correspondiente para realizar las obras descritas en esta manifestación de impacto ambiental.<br><br>Como ya se mencionó anteriormente, la promovente una vez autorizado el proyecto en materia ambiental procederá a tramitar el Registro Nacional de Pesca para la unidad de producción acuícola. |
| **Art. 30°.-** *Las actividades pesqueras se clasifican en:*<br><br>**II.-** *Cultivo o acuacultura con fines* | | |
| **Artículo 31°.-** *Para realizar las actividades de pesca se requiere lo siguiente:*<br><br>**I,** *Concesión, para:*<br><br>**Inciso b)** *Acuacultura comercial*<br><br>**II,** Permiso, para:<br><br>**Inciso g)** *Acuacultura de fomento*<br><br>**III,** *Autorización, para:*<br><br>**Inciso d)** *Recolectar del medio natural reproductores, larvas, postlarvas, crías, huevos, semillas, alevines o en cualquier otro estadio, y*<br><br>**Inciso e)** *Acuacultura didáctica.* | | |

| | | |
|---|---|---|
| **Artículos 22.-** *la Secretaría podrá inscribir en el Registro Nacional de Pesca a los acuicultores que no requieran concesión, permiso o Autorización.* | Al **proyecto** le aplica el Artículo, incisos y, fracciones anteriores, porque se trata de una actividad acuícola con fines comerciales. | Por el hecho de presentar a la autoridad correspondiente (SEMARNAT) la Manifestación de Impacto Ambiental, el promovente está cumpliendo con este apartado.<br><br>El proyecto se vincula por la obligatoriedad de obtener la autorización correspondiente para realizar las obras descritas en esta manifestación de impacto ambiental.<br><br>Como ya se mencionó anteriormente, la promovente una vez autorizado el proyecto en materia ambiental procederá a tramitar el Registro Nacional de Pesca para la unidad de producción acuícola. |
| **Art. 30°.-** *Las actividades pesqueras se clasifican en:*<br><br>**II.-** *Cultivo o acuacultura con fines* | | |
| **Artículo 31°.-** *Para realizar las actividades de pesca se requiere lo siguiente:*<br><br>**I,** *Concesión, para:*<br><br>**Inciso b)** *Acuacultura comercial*<br><br>**II,** Permiso, para:<br><br>**Inciso g)** *Acuacultura de fomento*<br><br>**III,** *Autorización, para:*<br><br>**Inciso d)** *Recolectar del medio natural reproductores, larvas, postlarvas, crías, huevos, semillas, alevines o en cualquier otro estadio, y*<br><br>**Inciso e)** *Acuacultura didáctica.* | | |

| | | |
|---|---|---|
| **Artículos 22.-** *la Secretaría podrá inscribir en el Registro Nacional de Pesca a los acuicultores que no requieran concesión, permiso o Autorización.* | Al **proyecto** le aplica el Artículo, incisos y, fracciones anteriores, porque se trata de una actividad acuícola con fines comerciales. | Por el hecho de presentar a la autoridad correspondiente (SEMARNAT) la Manifestación de Impacto Ambiental, el promovente está cumpliendo con este apartado.<br><br>El proyecto se vincula por la obligatoriedad de obtener la autorización correspondiente para realizar las obras descritas en esta manifestación de impacto ambiental.<br><br>Como ya se mencionó anteriormente, la promovente una vez autorizado el proyecto en materia ambiental procederá a tramitar el Registro Nacional de Pesca para la unidad de producción acuícola. |
| **Art. 30°.-** *Las actividades pesqueras se clasifican en:*<br><br>**II.-** *Cultivo o acuacultura con fines* | | |
| **Artículo 31°.-** *Para realizar las actividades de pesca se requiere lo siguiente:*<br><br>**I,** *Concesión, para:*<br><br>**Inciso b)** *Acuacultura comercial*<br><br>**II,** Permiso, para:<br><br>**Inciso g)** *Acuacultura de fomento*<br><br>**III,** *Autorización, para:*<br><br>**Inciso d)** *Recolectar del medio natural reproductores, larvas, postlarvas, crías, huevos, semillas, alevines o en cualquier otro estadio, y*<br><br>**Inciso e)** *Acuacultura didáctica.* | | |

| | | |
|---|---|---|
| **Artículos 22.-** *la Secretaría podrá inscribir en el Registro Nacional de Pesca a los acuicultores que no requieran concesión, permiso o Autorización.* | Al **proyecto** le aplica el Artículo, incisos y, fracciones anteriores, porque se trata de una actividad acuícola con fines comerciales. | Por el hecho de presentar a la autoridad correspondiente (SEMARNAT) la Manifestación de Impacto Ambiental, el promovente está cumpliendo con este apartado.<br><br>El proyecto se vincula por la obligatoriedad de obtener la autorización correspondiente para realizar las obras descritas en esta manifestación de impacto ambiental.<br><br>Como ya se mencionó anteriormente, la promovente una vez autorizado el proyecto en materia ambiental procederá a tramitar el Registro Nacional de Pesca para la unidad de producción acuícola. |
| **Art. 30°.-** *Las actividades pesqueras se clasifican en:*<br><br>**II.-** *Cultivo o acuacultura con fines* | | |
| **Artículo 31°.-** *Para realizar las actividades de pesca se requiere lo siguiente:*<br><br>**I,** *Concesión, para:*<br><br>**Inciso b)** *Acuacultura comercial*<br><br>**II,** Permiso, para:<br><br>**Inciso g)** *Acuacultura de fomento*<br><br>**III,** *Autorización, para:*<br><br>**Inciso d)** *Recolectar del medio natural reproductores, larvas, postlarvas, crías, huevos, semillas, alevines o en cualquier otro estadio, y*<br><br>**Inciso e)** *Acuacultura didáctica.* | | |

| | | |
|---|---|---|
| **Artículos 22.-** *la Secretaría podrá inscribir en el Registro Nacional de Pesca a los acuicultores que no requieran concesión, permiso o Autorización.* | Al **proyecto** le aplica el Artículo, incisos y, fracciones anteriores, porque se trata de una actividad acuícola con fines comerciales. | Por el hecho de presentar a la autoridad correspondiente (SEMARNAT) la Manifestación de Impacto Ambiental, el promovente está cumpliendo con este apartado.<br><br>El proyecto se vincula por la obligatoriedad de obtener la autorización correspondiente para realizar las obras descritas en esta manifestación de impacto ambiental.<br><br>Como ya se mencionó anteriormente, la promovente una vez autorizado el proyecto en materia ambiental procederá a tramitar el Registro Nacional de Pesca para la unidad de producción acuícola. |
| **Art. 30°.-** *Las actividades pesqueras se clasifican en:*<br><br>**II.-** *Cultivo o acuacultura con fines* | | |
| **Artículo 31°.-** *Para realizar las actividades de pesca se requiere lo siguiente:*<br><br>**I,** *Concesión, para:*<br><br>**Inciso b)** *Acuacultura comercial*<br><br>**II,** Permiso, para:<br><br>**Inciso g)** *Acuacultura de fomento*<br><br>**III,** *Autorización, para:*<br><br>**Inciso d)** *Recolectar del medio natural reproductores, larvas, postlarvas, crías, huevos, semillas, alevines o en cualquier otro estadio, y*<br><br>**Inciso e)** *Acuacultura didáctica.* | | |

| | | |
|---|---|---|
| **Artículos 22.-** *la Secretaría podrá inscribir en el Registro Nacional de Pesca a los acuicultores que no requieran concesión, permiso o Autorización.* | Al **proyecto** le aplica el Artículo, incisos y, fracciones anteriores, porque se trata de una actividad acuícola con fines comerciales. | Por el hecho de presentar a la autoridad correspondiente (SEMARNAT) la Manifestación de Impacto Ambiental, el promovente está cumpliendo con este apartado.<br><br>El proyecto se vincula por la obligatoriedad de obtener la autorización correspondiente para realizar las obras descritas en esta manifestación de impacto ambiental.<br><br>Como ya se mencionó anteriormente, la promovente una vez autorizado el proyecto en materia ambiental procederá a tramitar el Registro Nacional de Pesca para la unidad de producción acuícola. |
| **Art. 30°.-** *Las actividades pesqueras se clasifican en:*<br><br>**II.-** *Cultivo o acuacultura con fines* | | |
| **Artículo 31°.-** *Para realizar las actividades de pesca se requiere lo siguiente:*<br><br>**I,** *Concesión, para:*<br><br>**Inciso b)** *Acuacultura comercial*<br><br>**II,** Permiso, para:<br><br>**Inciso g)** *Acuacultura de fomento*<br><br>**III,** *Autorización, para:*<br><br>**Inciso d)** *Recolectar del medio natural reproductores, larvas, postlarvas, crías, huevos, semillas, alevines o en cualquier otro estadio, y*<br><br>**Inciso e)** *Acuacultura didáctica.* | | |

| | | |
|---|---|---|
| **Artículos 22.-** *la Secretaría podrá inscribir en el Registro Nacional de Pesca a los acuicultores que no requieran concesión, permiso o Autorización.* | Al **proyecto** le aplica el Artículo, incisos y, fracciones anteriores, porque se trata de una actividad acuícola con fines comerciales. | Por el hecho de presentar a la autoridad correspondiente (SEMARNAT) la Manifestación de Impacto Ambiental, el promovente está cumpliendo con este apartado.<br><br>El proyecto se vincula por la obligatoriedad de obtener la autorización correspondiente para realizar las obras descritas en esta manifestación de impacto ambiental.<br><br>Como ya se mencionó anteriormente, la promovente una vez autorizado el proyecto en materia ambiental procederá a tramitar el Registro Nacional de Pesca para la unidad de producción acuícola. |
| **Art. 30°.-** *Las actividades pesqueras se clasifican en:*<br><br>**II.-** *Cultivo o acuacultura con fines* | | |
| **Artículo 31°.-** *Para realizar las actividades de pesca se requiere lo siguiente:*<br><br>**I,** *Concesión, para:*<br><br>**Inciso b)** *Acuacultura comercial*<br><br>**II,** Permiso, para:<br><br>**Inciso g)** *Acuacultura de fomento*<br><br>**III,** *Autorización, para:*<br><br>**Inciso d)** *Recolectar del medio natural reproductores, larvas, postlarvas, crías, huevos, semillas, alevines o en cualquier otro estadio, y*<br><br>**Inciso e)** *Acuacultura didáctica.* | | |

| | | |
|---|---|---|
| **Artículos 22.-** *la Secretaría podrá inscribir en el Registro Nacional de Pesca a los acuicultores que no requieran concesión, permiso o Autorización.* | Al **proyecto** le aplica el Artículo, incisos y, fracciones anteriores, porque se trata de una actividad acuícola con fines comerciales. | Por el hecho de presentar a la autoridad correspondiente (SEMARNAT) la Manifestación de Impacto Ambiental, el promovente está cumpliendo con este apartado.<br><br>El proyecto se vincula por la obligatoriedad de obtener la autorización correspondiente para realizar las obras descritas en esta manifestación de impacto ambiental.<br><br>Como ya se mencionó anteriormente, la promovente una vez autorizado el proyecto en materia ambiental procederá a tramitar el Registro Nacional de Pesca para la unidad de producción acuícola. |
| **Art. 30°.-** *Las actividades pesqueras se clasifican en:*<br><br>**II.-** *Cultivo o acuacultura con fines* | | |
| **Artículo 31°.-** *Para realizar las actividades de pesca se requiere lo siguiente:*<br><br>**I,** *Concesión, para:*<br><br>**Inciso b)** *Acuacultura comercial*<br><br>**II,** Permiso, para:<br><br>**Inciso g)** *Acuacultura de fomento*<br><br>**III,** *Autorización, para:*<br><br>**Inciso d)** *Recolectar del medio natural reproductores, larvas, postlarvas, crías, huevos, semillas, alevines o en cualquier otro estadio, y*<br><br>**Inciso e)** *Acuacultura didáctica.* | | |

| | | |
|---|---|---|
| **Artículos 22.-** *la Secretaría podrá inscribir en el Registro Nacional de Pesca a los acuicultores que no requieran concesión, permiso o Autorización.* | Al **proyecto** le aplica el Artículo, incisos y, fracciones anteriores, porque se trata de una actividad acuícola con fines comerciales. | Por el hecho de presentar a la autoridad correspondiente (SEMARNAT) la Manifestación de Impacto Ambiental, el promovente está cumpliendo con este apartado.<br><br>El proyecto se vincula por la obligatoriedad de obtener la autorización correspondiente para realizar las obras descritas en esta manifestación de impacto ambiental.<br><br>Como ya se mencionó anteriormente, la promovente una vez autorizado el proyecto en materia ambiental procederá a tramitar el Registro Nacional de Pesca para la unidad de producción acuícola. |
| **Art. 30°.-** *Las actividades pesqueras se clasifican en:*<br><br>**II.-** *Cultivo o acuacultura con fines* | | |
| **Artículo 31°.-** *Para realizar las actividades de pesca se requiere lo siguiente:*<br><br>**I,** *Concesión, para:*<br><br>**Inciso b)** *Acuacultura comercial*<br><br>**II,** Permiso, para:<br><br>**Inciso g)** *Acuacultura de fomento*<br><br>**III,** *Autorización, para:*<br><br>**Inciso d)** *Recolectar del medio natural reproductores, larvas, postlarvas, crías, huevos, semillas, alevines o en cualquier otro estadio, y*<br><br>**Inciso e)** *Acuacultura didáctica.* | | |

| | | |
|---|---|---|
| **Artículos 22.-** *la Secretaría podrá inscribir en el Registro Nacional de Pesca a los acuicultores que no requieran concesión, permiso o Autorización.* | Al **proyecto** le aplica el Artículo, incisos y, fracciones anteriores, porque se trata de una actividad acuícola con fines comerciales. | Por el hecho de presentar a la autoridad correspondiente (SEMARNAT) la Manifestación de Impacto Ambiental, el promovente está cumpliendo con este apartado.<br><br>El proyecto se vincula por la obligatoriedad de obtener la autorización correspondiente para realizar las obras descritas en esta manifestación de impacto ambiental.<br><br>Como ya se mencionó anteriormente, la promovente una vez autorizado el proyecto en materia ambiental procederá a tramitar el Registro Nacional de Pesca para la unidad de producción acuícola. |
| **Art. 30°.-** *Las actividades pesqueras se clasifican en:*<br><br>**II.-** *Cultivo o acuacultura con fines* | | |
| **Artículo 31°.-** *Para realizar las actividades de pesca se requiere lo siguiente:*<br><br>**I,** *Concesión, para:*<br><br>**Inciso b)** *Acuacultura comercial*<br><br>**II,** Permiso, para:<br><br>**Inciso g)** *Acuacultura de fomento*<br><br>**III,** *Autorización, para:*<br><br>**Inciso d)** *Recolectar del medio natural reproductores, larvas, postlarvas, crías, huevos, semillas, alevines o en cualquier otro estadio, y*<br><br>**Inciso e)** *Acuacultura didáctica.* | | |

| | | |
|---|---|---|
| **Artículos 22.-** *la Secretaría podrá inscribir en el Registro Nacional de Pesca a los acuicultores que no requieran concesión, permiso o Autorización.* | Al **proyecto** le aplica el Artículo, incisos y, fracciones anteriores, porque se trata de una actividad acuícola con fines comerciales. | Por el hecho de presentar a la autoridad correspondiente (SEMARNAT) la Manifestación de Impacto Ambiental, el promovente está cumpliendo con este apartado.<br><br>El proyecto se vincula por la obligatoriedad de obtener la autorización correspondiente para realizar las obras descritas en esta manifestación de impacto ambiental.<br><br>Como ya se mencionó anteriormente, la promovente una vez autorizado el proyecto en materia ambiental procederá a tramitar el Registro Nacional de Pesca para la unidad de producción acuícola. |
| **Art. 30°.-** *Las actividades pesqueras se clasifican en:*<br><br>**II.-** *Cultivo o acuacultura con fines* | | |
| **Artículo 31°.-** *Para realizar las actividades de pesca se requiere lo siguiente:*<br><br>**I,** *Concesión, para:*<br><br>**Inciso b)** *Acuacultura comercial*<br><br>**II,** Permiso, para:<br><br>**Inciso g)** *Acuacultura de fomento*<br><br>**III,** *Autorización, para:*<br><br>**Inciso d)** *Recolectar del medio natural reproductores, larvas, postlarvas, crías, huevos, semillas, alevines o en cualquier otro estadio, y*<br><br>**Inciso e)** *Acuacultura didáctica.* | | |

| | | |
|---|---|---|
| **Artículos 22.-** *la Secretaría podrá inscribir en el Registro Nacional de Pesca a los acuicultores que no requieran concesión, permiso o Autorización.* | Al **proyecto** le aplica el Artículo, incisos y, fracciones anteriores, porque se trata de una actividad acuícola con fines comerciales. | Por el hecho de presentar a la autoridad correspondiente (SEMARNAT) la Manifestación de Impacto Ambiental, el promovente está cumpliendo con este apartado.<br><br>El proyecto se vincula por la obligatoriedad de obtener la autorización correspondiente para realizar las obras descritas en esta manifestación de impacto ambiental.<br><br>Como ya se mencionó anteriormente, la promovente una vez autorizado el proyecto en materia ambiental procederá a tramitar el Registro Nacional de Pesca para la unidad de producción acuícola. |
| **Art. 30°.-** *Las actividades pesqueras se clasifican en:*<br><br>**II.-** *Cultivo o acuacultura con fines* | | |
| **Artículo 31°.-** *Para realizar las actividades de pesca se requiere lo siguiente:*<br><br>**I,** *Concesión, para:*<br><br>**Inciso b)** *Acuacultura comercial*<br><br>**II,** Permiso, para:<br><br>**Inciso g)** *Acuacultura de fomento*<br><br>**III,** *Autorización, para:*<br><br>**Inciso d)** *Recolectar del medio natural reproductores, larvas, postlarvas, crías, huevos, semillas, alevines o en cualquier otro estadio, y*<br><br>**Inciso e)** *Acuacultura didáctica.* | | |

| | | |
|---|---|---|
| **Artículos 22.-** *la Secretaría podrá inscribir en el Registro Nacional de Pesca a los acuicultores que no requieran concesión, permiso o Autorización.* | Al **proyecto** le aplica el Artículo, incisos y, fracciones anteriores, porque se trata de una actividad acuícola con fines comerciales. | Por el hecho de presentar a la autoridad correspondiente (SEMARNAT) la Manifestación de Impacto Ambiental, el promovente está cumpliendo con este apartado.<br><br>El proyecto se vincula por la obligatoriedad de obtener la autorización correspondiente para realizar las obras descritas en esta manifestación de impacto ambiental.<br><br>Como ya se mencionó anteriormente, la promovente una vez autorizado el proyecto en materia ambiental procederá a tramitar el Registro Nacional de Pesca para la unidad de producción acuícola. |
| **Art. 30°.-** *Las actividades pesqueras se clasifican en:*<br><br>**II.-** *Cultivo o acuacultura con fines* | | |
| **Artículo 31°.-** *Para realizar las actividades de pesca se requiere lo siguiente:*<br><br>**I,** *Concesión, para:*<br><br>**Inciso b)** *Acuacultura comercial*<br><br>**II,** Permiso, para:<br><br>**Inciso g)** *Acuacultura de fomento*<br><br>**III,** *Autorización, para:*<br><br>**Inciso d)** *Recolectar del medio natural reproductores, larvas, postlarvas, crías, huevos, semillas, alevines o en cualquier otro estadio, y*<br><br>**Inciso e)** *Acuacultura didáctica.* | | |

| | | |
|---|---|---|
| **Artículos 22.-** *la Secretaría podrá inscribir en el Registro Nacional de Pesca a los acuicultores que no requieran concesión, permiso o Autorización.* | Al **proyecto** le aplica el Artículo, incisos y, fracciones anteriores, porque se trata de una actividad acuícola con fines comerciales. | Por el hecho de presentar a la autoridad correspondiente (SEMARNAT) la Manifestación de Impacto Ambiental, el promovente está cumpliendo con este apartado.<br><br>El proyecto se vincula por la obligatoriedad de obtener la autorización correspondiente para realizar las obras descritas en esta manifestación de impacto ambiental.<br><br>Como ya se mencionó anteriormente, la promovente una vez autorizado el proyecto en materia ambiental procederá a tramitar el Registro Nacional de Pesca para la unidad de producción acuícola. |
| **Art. 30°.-** *Las actividades pesqueras se clasifican en:*<br><br>**II.-** *Cultivo o acuacultura con fines* | | |
| **Artículo 31°.-** *Para realizar las actividades de pesca se requiere lo siguiente:*<br><br>**I,** *Concesión, para:*<br><br>**Inciso b)** *Acuacultura comercial*<br><br>**II,** Permiso, para:<br><br>**Inciso g)** *Acuacultura de fomento*<br><br>**III,** *Autorización, para:*<br><br>**Inciso d)** *Recolectar del medio natural reproductores, larvas, postlarvas, crías, huevos, semillas, alevines o en cualquier otro estadio, y*<br><br>**Inciso e)** *Acuacultura didáctica.* | | |

| | | |
|---|---|---|
| **Artículos 22.-** *la Secretaría podrá inscribir en el Registro Nacional de Pesca a los acuicultores que no requieran concesión, permiso o Autorización.* | Al **proyecto** le aplica el Artículo, incisos y, fracciones anteriores, porque se trata de una actividad acuícola con fines comerciales. | Por el hecho de presentar a la autoridad correspondiente (SEMARNAT) la Manifestación de Impacto Ambiental, el promovente está cumpliendo con este apartado.<br><br>El proyecto se vincula por la obligatoriedad de obtener la autorización correspondiente para realizar las obras descritas en esta manifestación de impacto ambiental.<br><br>Como ya se mencionó anteriormente, la promovente una vez autorizado el proyecto en materia ambiental procederá a tramitar el Registro Nacional de Pesca para la unidad de producción acuícola. |
| **Art. 30°.-** *Las actividades pesqueras se clasifican en:*<br><br>**II.-** *Cultivo o acuacultura con fines* | | |
| **Artículo 31°.-** *Para realizar las actividades de pesca se requiere lo siguiente:*<br><br>**I,** *Concesión, para:*<br><br>**Inciso b)** *Acuacultura comercial*<br><br>**II,** Permiso, para:<br><br>**Inciso g)** *Acuacultura de fomento*<br><br>**III,** *Autorización, para:*<br><br>**Inciso d)** *Recolectar del medio natural reproductores, larvas, postlarvas, crías, huevos, semillas, alevines o en cualquier otro estadio, y*<br><br>**Inciso e)** *Acuacultura didáctica.* | | |

| | | |
|---|---|---|
| **Artículos 22.-** *la Secretaría podrá inscribir en el Registro Nacional de Pesca a los acuicultores que no requieran concesión, permiso o Autorización.* | Al **proyecto** le aplica el Artículo, incisos y, fracciones anteriores, porque se trata de una actividad acuícola con fines comerciales. | Por el hecho de presentar a la autoridad correspondiente (SEMARNAT) la Manifestación de Impacto Ambiental, el promovente está cumpliendo con este apartado.<br><br>El proyecto se vincula por la obligatoriedad de obtener la autorización correspondiente para realizar las obras descritas en esta manifestación de impacto ambiental.<br><br>Como ya se mencionó anteriormente, la promovente una vez autorizado el proyecto en materia ambiental procederá a tramitar el Registro Nacional de Pesca para la unidad de producción acuícola. |
| **Art. 30°.-** *Las actividades pesqueras se clasifican en:*<br><br>**II.-** *Cultivo o acuacultura con fines* | | |
| **Artículo 31°.-** *Para realizar las actividades de pesca se requiere lo siguiente:*<br><br>**I,** *Concesión, para:*<br><br>**Inciso b)** *Acuacultura comercial*<br><br>**II,** Permiso, para:<br><br>**Inciso g)** *Acuacultura de fomento*<br><br>**III,** *Autorización, para:*<br><br>**Inciso d)** *Recolectar del medio natural reproductores, larvas, postlarvas, crías, huevos, semillas, alevines o en cualquier otro estadio, y*<br><br>**Inciso e)** *Acuacultura didáctica.* | | |

| | | |
|---|---|---|
| **Artículos 22.-** *la Secretaría podrá inscribir en el Registro Nacional de Pesca a los acuicultores que no requieran concesión, permiso o Autorización.* | Al **proyecto** le aplica el Artículo, incisos y, fracciones anteriores, porque se trata de una actividad acuícola con fines comerciales. | Por el hecho de presentar a la autoridad correspondiente (SEMARNAT) la Manifestación de Impacto Ambiental, el promovente está cumpliendo con este apartado.<br><br>El proyecto se vincula por la obligatoriedad de obtener la autorización correspondiente para realizar las obras descritas en esta manifestación de impacto ambiental.<br><br>Como ya se mencionó anteriormente, la promovente una vez autorizado el proyecto en materia ambiental procederá a tramitar el Registro Nacional de Pesca para la unidad de producción acuícola. |
| **Art. 30°.-** *Las actividades pesqueras se clasifican en:*<br><br>**II.-** *Cultivo o acuacultura con fines* | | |
| **Artículo 31°.-** *Para realizar las actividades de pesca se requiere lo siguiente:*<br><br>**I,** *Concesión, para:*<br><br>**Inciso b)** *Acuacultura comercial*<br><br>**II,** Permiso, para:<br><br>**Inciso g)** *Acuacultura de fomento*<br><br>**III,** *Autorización, para:*<br><br>**Inciso d)** *Recolectar del medio natural reproductores, larvas, postlarvas, crías, huevos, semillas, alevines o en cualquier otro estadio, y*<br><br>**Inciso e)** *Acuacultura didáctica.* | | |

| | | |
|---|---|---|
| **Artículos 22.-** *la Secretaría podrá inscribir en el Registro Nacional de Pesca a los acuicultores que no requieran concesión, permiso o Autorización.* | Al **proyecto** le aplica el Artículo, incisos y, fracciones anteriores, porque se trata de una actividad acuícola con fines comerciales. | Por el hecho de presentar a la autoridad correspondiente (SEMARNAT) la Manifestación de Impacto Ambiental, el promovente está cumpliendo con este apartado.<br><br>El proyecto se vincula por la obligatoriedad de obtener la autorización correspondiente para realizar las obras descritas en esta manifestación de impacto ambiental.<br><br>Como ya se mencionó anteriormente, la promovente una vez autorizado el proyecto en materia ambiental procederá a tramitar el Registro Nacional de Pesca para la unidad de producción acuícola. |
| **Art. 30°.-** *Las actividades pesqueras se clasifican en:*<br><br>**II.-** *Cultivo o acuacultura con fines* | | |
| **Artículo 31°.-** *Para realizar las actividades de pesca se requiere lo siguiente:*<br><br>**I,** *Concesión, para:*<br><br>**Inciso b)** *Acuacultura comercial*<br><br>**II,** Permiso, para:<br><br>**Inciso g)** *Acuacultura de fomento*<br><br>**III,** *Autorización, para:*<br><br>**Inciso d)** *Recolectar del medio natural reproductores, larvas, postlarvas, crías, huevos, semillas, alevines o en cualquier otro estadio, y*<br><br>**Inciso e)** *Acuacultura didáctica.* | | |

| | | |
|---|---|---|
| **Artículos 22.-** *la Secretaría podrá inscribir en el Registro Nacional de Pesca a los acuicultores que no requieran concesión, permiso o Autorización.* | Al **proyecto** le aplica el Artículo, incisos y, fracciones anteriores, porque se trata de una actividad acuícola con fines comerciales. | Por el hecho de presentar a la autoridad correspondiente (SEMARNAT) la Manifestación de Impacto Ambiental, el promovente está cumpliendo con este apartado.<br><br>El proyecto se vincula por la obligatoriedad de obtener la autorización correspondiente para realizar las obras descritas en esta manifestación de impacto ambiental.<br><br>Como ya se mencionó anteriormente, la promovente una vez autorizado el proyecto en materia ambiental procederá a tramitar el Registro Nacional de Pesca para la unidad de producción acuícola. |
| **Art. 30°.-** *Las actividades pesqueras se clasifican en:*<br><br>**II.-** *Cultivo o acuacultura con fines* | | |
| **Artículo 31°.-** *Para realizar las actividades de pesca se requiere lo siguiente:*<br><br>**I,** *Concesión, para:*<br><br>**Inciso b)** *Acuacultura comercial*<br><br>**II,** Permiso, para:<br><br>**Inciso g)** *Acuacultura de fomento*<br><br>**III,** *Autorización, para:*<br><br>**Inciso d)** *Recolectar del medio natural reproductores, larvas, postlarvas, crías, huevos, semillas, alevines o en cualquier otro estadio, y*<br><br>**Inciso e)** *Acuacultura didáctica.* | | |

| | | |
|---|---|---|
| **Artículos 22.-** *la Secretaría podrá inscribir en el Registro Nacional de Pesca a los acuicultores que no requieran concesión, permiso o Autorización.* | Al **proyecto** le aplica el Artículo, incisos y, fracciones anteriores, porque se trata de una actividad acuícola con fines comerciales. | Por el hecho de presentar a la autoridad correspondiente (SEMARNAT) la Manifestación de Impacto Ambiental, el promovente está cumpliendo con este apartado.<br><br>El proyecto se vincula por la obligatoriedad de obtener la autorización correspondiente para realizar las obras descritas en esta manifestación de impacto ambiental.<br><br>Como ya se mencionó anteriormente, la promovente una vez autorizado el proyecto en materia ambiental procederá a tramitar el Registro Nacional de Pesca para la unidad de producción acuícola. |
| **Art. 30°.-** *Las actividades pesqueras se clasifican en:*<br><br>**II.-** *Cultivo o acuacultura con fines* | | |
| **Artículo 31°.-** *Para realizar las actividades de pesca se requiere lo siguiente:*<br><br>**I,** *Concesión, para:*<br><br>**Inciso b)** *Acuacultura comercial*<br><br>**II,** Permiso, para:<br><br>**Inciso g)** *Acuacultura de fomento*<br><br>**III,** *Autorización, para:*<br><br>**Inciso d)** *Recolectar del medio natural reproductores, larvas, postlarvas, crías, huevos, semillas, alevines o en cualquier otro estadio, y*<br><br>**Inciso e)** *Acuacultura didáctica.* | | |

| | | |
|---|---|---|
| **Artículos 22.-** *la Secretaría podrá inscribir en el Registro Nacional de Pesca a los acuicultores que no requieran concesión, permiso o Autorización.* | Al **proyecto** le aplica el Artículo, incisos y, fracciones anteriores, porque se trata de una actividad acuícola con fines comerciales. | Por el hecho de presentar a la autoridad correspondiente (SEMARNAT) la Manifestación de Impacto Ambiental, el promovente está cumpliendo con este apartado.<br><br>El proyecto se vincula por la obligatoriedad de obtener la autorización correspondiente para realizar las obras descritas en esta manifestación de impacto ambiental.<br><br>Como ya se mencionó anteriormente, la promovente una vez autorizado el proyecto en materia ambiental procederá a tramitar el Registro Nacional de Pesca para la unidad de producción acuícola. |
| **Art. 30°.-** *Las actividades pesqueras se clasifican en:*<br><br>**II.-** *Cultivo o acuacultura con fines* | | |
| **Artículo 31°.-** *Para realizar las actividades de pesca se requiere lo siguiente:*<br><br>**I,** *Concesión, para:*<br><br>**Inciso b)** *Acuacultura comercial*<br><br>**II,** Permiso, para:<br><br>**Inciso g)** *Acuacultura de fomento*<br><br>**III,** *Autorización, para:*<br><br>**Inciso d)** *Recolectar del medio natural reproductores, larvas, postlarvas, crías, huevos, semillas, alevines o en cualquier otro estadio, y*<br><br>**Inciso e)** *Acuacultura didáctica.* | | |

| | | |
|---|---|---|
| **Artículos 22.-** *la Secretaría podrá inscribir en el Registro Nacional de Pesca a los acuicultores que no requieran concesión, permiso o Autorización.* | Al **proyecto** le aplica el Artículo, incisos y, fracciones anteriores, porque se trata de una actividad acuícola con fines comerciales. | Por el hecho de presentar a la autoridad correspondiente (SEMARNAT) la Manifestación de Impacto Ambiental, el promovente está cumpliendo con este apartado.<br><br>El proyecto se vincula por la obligatoriedad de obtener la autorización correspondiente para realizar las obras descritas en esta manifestación de impacto ambiental.<br><br>Como ya se mencionó anteriormente, la promovente una vez autorizado el proyecto en materia ambiental procederá a tramitar el Registro Nacional de Pesca para la unidad de producción acuícola. |
| **Art. 30°.-** *Las actividades pesqueras se clasifican en:*<br><br>**II.-** *Cultivo o acuacultura con fines* | | |
| **Artículo 31°.-** *Para realizar las actividades de pesca se requiere lo siguiente:*<br><br>**I,** *Concesión, para:*<br><br>**Inciso b)** *Acuacultura comercial*<br><br>**II,** Permiso, para:<br><br>**Inciso g)** *Acuacultura de fomento*<br><br>**III,** *Autorización, para:*<br><br>**Inciso d)** *Recolectar del medio natural reproductores, larvas, postlarvas, crías, huevos, semillas, alevines o en cualquier otro estadio, y*<br><br>**Inciso e)** *Acuacultura didáctica.* | | |

| | | |
|---|---|---|
| **Artículos 22.-** *la Secretaría podrá inscribir en el Registro Nacional de Pesca a los acuicultores que no requieran concesión, permiso o Autorización.* | Al **proyecto** le aplica el Artículo, incisos y, fracciones anteriores, porque se trata de una actividad acuícola con fines comerciales. | Por el hecho de presentar a la autoridad correspondiente (SEMARNAT) la Manifestación de Impacto Ambiental, el promovente está cumpliendo con este apartado.<br><br>El proyecto se vincula por la obligatoriedad de obtener la autorización correspondiente para realizar las obras descritas en esta manifestación de impacto ambiental.<br><br>Como ya se mencionó anteriormente, la promovente una vez autorizado el proyecto en materia ambiental procederá a tramitar el Registro Nacional de Pesca para la unidad de producción acuícola. |
| **Art. 30°.-** *Las actividades pesqueras se clasifican en:*<br><br>**II.-** *Cultivo o acuacultura con fines* | | |
| **Artículo 31°.-** *Para realizar las actividades de pesca se requiere lo siguiente:*<br><br>**I,** *Concesión, para:*<br><br>**Inciso b)** *Acuacultura comercial*<br><br>**II,** Permiso, para:<br><br>**Inciso g)** *Acuacultura de fomento*<br><br>**III,** *Autorización, para:*<br><br>**Inciso d)** *Recolectar del medio natural reproductores, larvas, postlarvas, crías, huevos, semillas, alevines o en cualquier otro estadio, y*<br><br>**Inciso e)** *Acuacultura didáctica.* | | |

| | | |
|---|---|---|
| **Artículos 22.-** *la Secretaría podrá inscribir en el Registro Nacional de Pesca a los acuicultores que no requieran concesión, permiso o Autorización.* | Al **proyecto** le aplica el Artículo, incisos y, fracciones anteriores, porque se trata de una actividad acuícola con fines comerciales. | Por el hecho de presentar a la autoridad correspondiente (SEMARNAT) la Manifestación de Impacto Ambiental, el promovente está cumpliendo con este apartado.<br><br>El proyecto se vincula por la obligatoriedad de obtener la autorización correspondiente para realizar las obras descritas en esta manifestación de impacto ambiental.<br><br>Como ya se mencionó anteriormente, la promovente una vez autorizado el proyecto en materia ambiental procederá a tramitar el Registro Nacional de Pesca para la unidad de producción acuícola. |
| **Art. 30°.-** *Las actividades pesqueras se clasifican en:*<br><br>**II.-** *Cultivo o acuacultura con fines* | | |
| **Artículo 31°.-** *Para realizar las actividades de pesca se requiere lo siguiente:*<br><br>**I,** *Concesión, para:*<br><br>**Inciso b)** *Acuacultura comercial*<br><br>**II,** Permiso, para:<br><br>**Inciso g)** *Acuacultura de fomento*<br><br>**III,** *Autorización, para:*<br><br>**Inciso d)** *Recolectar del medio natural reproductores, larvas, postlarvas, crías, huevos, semillas, alevines o en cualquier otro estadio, y*<br><br>**Inciso e)** *Acuacultura didáctica.* | | |

| | | |
|---|---|---|
| **Artículos 22.-** *la Secretaría podrá inscribir en el Registro Nacional de Pesca a los acuicultores que no requieran concesión, permiso o Autorización.* | Al **proyecto** le aplica el Artículo, incisos y, fracciones anteriores, porque se trata de una actividad acuícola con fines comerciales. | Por el hecho de presentar a la autoridad correspondiente (SEMARNAT) la Manifestación de Impacto Ambiental, el promovente está cumpliendo con este apartado.<br><br>El proyecto se vincula por la obligatoriedad de obtener la autorización correspondiente para realizar las obras descritas en esta manifestación de impacto ambiental.<br><br>Como ya se mencionó anteriormente, la promovente una vez autorizado el proyecto en materia ambiental procederá a tramitar el Registro Nacional de Pesca para la unidad de producción acuícola. |
| **Art. 30°.-** *Las actividades pesqueras se clasifican en:*<br><br>**II.-** *Cultivo o acuacultura con fines* | | |
| **Artículo 31°.-** *Para realizar las actividades de pesca se requiere lo siguiente:*<br><br>**I,** *Concesión, para:*<br><br>**Inciso b)** *Acuacultura comercial*<br><br>**II,** Permiso, para:<br><br>**Inciso g)** *Acuacultura de fomento*<br><br>**III,** *Autorización, para:*<br><br>**Inciso d)** *Recolectar del medio natural reproductores, larvas, postlarvas, crías, huevos, semillas, alevines o en cualquier otro estadio, y*<br><br>**Inciso e)** *Acuacultura didáctica.* | | |

| | | |
|---|---|---|
| **Artículos 22.-** *la Secretaría podrá inscribir en el Registro Nacional de Pesca a los acuicultores que no requieran concesión, permiso o Autorización.* | Al **proyecto** le aplica el Artículo, incisos y, fracciones anteriores, porque se trata de una actividad acuícola con fines comerciales. | Por el hecho de presentar a la autoridad correspondiente (SEMARNAT) la Manifestación de Impacto Ambiental, el promovente está cumpliendo con este apartado.<br><br>El proyecto se vincula por la obligatoriedad de obtener la autorización correspondiente para realizar las obras descritas en esta manifestación de impacto ambiental.<br><br>Como ya se mencionó anteriormente, la promovente una vez autorizado el proyecto en materia ambiental procederá a tramitar el Registro Nacional de Pesca para la unidad de producción acuícola. |
| **Art. 30°.-** *Las actividades pesqueras se clasifican en:*<br><br>**II.-** *Cultivo o acuacultura con fines* | | |
| **Artículo 31°.-** *Para realizar las actividades de pesca se requiere lo siguiente:*<br><br>**I,** *Concesión, para:*<br><br>**Inciso b)** *Acuacultura comercial*<br><br>**II,** Permiso, para:<br><br>**Inciso g)** *Acuacultura de fomento*<br><br>**III,** *Autorización, para:*<br><br>**Inciso d)** *Recolectar del medio natural reproductores, larvas, postlarvas, crías, huevos, semillas, alevines o en cualquier otro estadio, y*<br><br>**Inciso e)** *Acuacultura didáctica.* | | |

| | | |
|---|---|---|
| **Artículos 22.-** *la Secretaría podrá inscribir en el Registro Nacional de Pesca a los acuicultores que no requieran concesión, permiso o Autorización.* | Al **proyecto** le aplica el Artículo, incisos y, fracciones anteriores, porque se trata de una actividad acuícola con fines comerciales. | Por el hecho de presentar a la autoridad correspondiente (SEMARNAT) la Manifestación de Impacto Ambiental, el promovente está cumpliendo con este apartado.<br><br>El proyecto se vincula por la obligatoriedad de obtener la autorización correspondiente para realizar las obras descritas en esta manifestación de impacto ambiental.<br><br>Como ya se mencionó anteriormente, la promovente una vez autorizado el proyecto en materia ambiental procederá a tramitar el Registro Nacional de Pesca para la unidad de producción acuícola. |
| **Art. 30°.-** *Las actividades pesqueras se clasifican en:*<br><br>**II.-** *Cultivo o acuacultura con fines* | | |
| **Artículo 31°.-** *Para realizar las actividades de pesca se requiere lo siguiente:*<br><br>**I,** *Concesión, para:*<br><br>**Inciso b)** *Acuacultura comercial*<br><br>**II,** Permiso, para:<br><br>**Inciso g)** *Acuacultura de fomento*<br><br>**III,** *Autorización, para:*<br><br>**Inciso d)** *Recolectar del medio natural reproductores, larvas, postlarvas, crías, huevos, semillas, alevines o en cualquier otro estadio, y*<br><br>**Inciso e)** *Acuacultura didáctica.* | | |

| | | |
|---|---|---|
| **Artículos 22.-** *la Secretaría podrá inscribir en el Registro Nacional de Pesca a los acuicultores que no requieran concesión, permiso o Autorización.* | Al **proyecto** le aplica el Artículo, incisos y, fracciones anteriores, porque se trata de una actividad acuícola con fines comerciales. | Por el hecho de presentar a la autoridad correspondiente (SEMARNAT) la Manifestación de Impacto Ambiental, el promovente está cumpliendo con este apartado.<br><br>El proyecto se vincula por la obligatoriedad de obtener la autorización correspondiente para realizar las obras descritas en esta manifestación de impacto ambiental.<br><br>Como ya se mencionó anteriormente, la promovente una vez autorizado el proyecto en materia ambiental procederá a tramitar el Registro Nacional de Pesca para la unidad de producción acuícola. |
| **Art. 30°.-** *Las actividades pesqueras se clasifican en:*<br><br>**II.-** *Cultivo o acuacultura con fines* | | |
| **Artículo 31°.-** *Para realizar las actividades de pesca se requiere lo siguiente:*<br><br>**I,** *Concesión, para:*<br><br>**Inciso b)** *Acuacultura comercial*<br><br>**II,** Permiso, para:<br><br>**Inciso g)** *Acuacultura de fomento*<br><br>**III,** *Autorización, para:*<br><br>**Inciso d)** *Recolectar del medio natural reproductores, larvas, postlarvas, crías, huevos, semillas, alevines o en cualquier otro estadio, y*<br><br>**Inciso e)** *Acuacultura didáctica.* | | |

| | | |
|---|---|---|
| **Artículos 22.-** *la Secretaría podrá inscribir en el Registro Nacional de Pesca a los acuicultores que no requieran concesión, permiso o Autorización.* | Al **proyecto** le aplica el Artículo, incisos y, fracciones anteriores, porque se trata de una actividad acuícola con fines comerciales. | Por el hecho de presentar a la autoridad correspondiente (SEMARNAT) la Manifestación de Impacto Ambiental, el promovente está cumpliendo con este apartado.<br><br>El proyecto se vincula por la obligatoriedad de obtener la autorización correspondiente para realizar las obras descritas en esta manifestación de impacto ambiental.<br><br>Como ya se mencionó anteriormente, la promovente una vez autorizado el proyecto en materia ambiental procederá a tramitar el Registro Nacional de Pesca para la unidad de producción acuícola. |
| **Art. 30°.-** *Las actividades pesqueras se clasifican en:*<br><br>**II.-** *Cultivo o acuacultura con fines* | | |
| **Artículo 31°.-** *Para realizar las actividades de pesca se requiere lo siguiente:*<br><br>**I,** *Concesión, para:*<br><br>**Inciso b)** *Acuacultura comercial*<br><br>**II,** Permiso, para:<br><br>**Inciso g)** *Acuacultura de fomento*<br><br>**III,** *Autorización, para:*<br><br>**Inciso d)** *Recolectar del medio natural reproductores, larvas, postlarvas, crías, huevos, semillas, alevines o en cualquier otro estadio, y*<br><br>**Inciso e)** *Acuacultura didáctica.* | | |

| | | |
|---|---|---|
| **Artículos 22.-** *la Secretaría podrá inscribir en el Registro Nacional de Pesca a los acuicultores que no requieran concesión, permiso o Autorización.* | Al **proyecto** le aplica el Artículo, incisos y, fracciones anteriores, porque se trata de una actividad acuícola con fines comerciales. | Por el hecho de presentar a la autoridad correspondiente (SEMARNAT) la Manifestación de Impacto Ambiental, el promovente está cumpliendo con este apartado.<br><br>El proyecto se vincula por la obligatoriedad de obtener la autorización correspondiente para realizar las obras descritas en esta manifestación de impacto ambiental.<br><br>Como ya se mencionó anteriormente, la promovente una vez autorizado el proyecto en materia ambiental procederá a tramitar el Registro Nacional de Pesca para la unidad de producción acuícola. |
| **Art. 30°.-** *Las actividades pesqueras se clasifican en:*<br><br>**II.-** *Cultivo o acuacultura con fines* | | |
| **Artículo 31°.-** *Para realizar las actividades de pesca se requiere lo siguiente:*<br><br>**I,** *Concesión, para:*<br><br>**Inciso b)** *Acuacultura comercial*<br><br>**II,** Permiso, para:<br><br>**Inciso g)** *Acuacultura de fomento*<br><br>**III,** *Autorización, para:*<br><br>**Inciso d)** *Recolectar del medio natural reproductores, larvas, postlarvas, crías, huevos, semillas, alevines o en cualquier otro estadio, y*<br><br>**Inciso e)** *Acuacultura didáctica.* | | |

| | | |
|---|---|---|
| **Artículos 22.-** *la Secretaría podrá inscribir en el Registro Nacional de Pesca a los acuicultores que no requieran concesión, permiso o Autorización.* | Al **proyecto** le aplica el Artículo, incisos y, fracciones anteriores, porque se trata de una actividad acuícola con fines comerciales. | Por el hecho de presentar a la autoridad correspondiente (SEMARNAT) la Manifestación de Impacto Ambiental, el promovente está cumpliendo con este apartado.<br><br>El proyecto se vincula por la obligatoriedad de obtener la autorización correspondiente para realizar las obras descritas en esta manifestación de impacto ambiental.<br><br>Como ya se mencionó anteriormente, la promovente una vez autorizado el proyecto en materia ambiental procederá a tramitar el Registro Nacional de Pesca para la unidad de producción acuícola. |
| **Art. 30°.-** *Las actividades pesqueras se clasifican en:*<br><br>**II.-** *Cultivo o acuacultura con fines* | | |
| **Artículo 31°.-** *Para realizar las actividades de pesca se requiere lo siguiente:*<br><br>**I,** *Concesión, para:*<br><br>**Inciso b)** *Acuacultura comercial*<br><br>**II,** Permiso, para:<br><br>**Inciso g)** *Acuacultura de fomento*<br><br>**III,** *Autorización, para:*<br><br>**Inciso d)** *Recolectar del medio natural reproductores, larvas, postlarvas, crías, huevos, semillas, alevines o en cualquier otro estadio, y*<br><br>**Inciso e)** *Acuacultura didáctica.* | | |

| | | |
|---|---|---|
| **Artículos 22.-** *la Secretaría podrá inscribir en el Registro Nacional de Pesca a los acuicultores que no requieran concesión, permiso o Autorización.* | Al **proyecto** le aplica el Artículo, incisos y, fracciones anteriores, porque se trata de una actividad acuícola con fines comerciales. | Por el hecho de presentar a la autoridad correspondiente (SEMARNAT) la Manifestación de Impacto Ambiental, el promovente está cumpliendo con este apartado.<br><br>El proyecto se vincula por la obligatoriedad de obtener la autorización correspondiente para realizar las obras descritas en esta manifestación de impacto ambiental.<br><br>Como ya se mencionó anteriormente, la promovente una vez autorizado el proyecto en materia ambiental procederá a tramitar el Registro Nacional de Pesca para la unidad de producción acuícola. |
| **Art. 30°.-** *Las actividades pesqueras se clasifican en:*<br><br>**II.-** *Cultivo o acuacultura con fines* | | |
| **Artículo 31°.-** *Para realizar las actividades de pesca se requiere lo siguiente:*<br><br>**I,** *Concesión, para:*<br><br>**Inciso b)** *Acuacultura comercial*<br><br>**II,** Permiso, para:<br><br>**Inciso g)** *Acuacultura de fomento*<br><br>**III,** *Autorización, para:*<br><br>**Inciso d)** *Recolectar del medio natural reproductores, larvas, postlarvas, crías, huevos, semillas, alevines o en cualquier otro estadio, y*<br><br>**Inciso e)** *Acuacultura didáctica.* | | |

| | | |
|---|---|---|
| **Artículos 22.-** *la Secretaría podrá inscribir en el Registro Nacional de Pesca a los acuicultores que no requieran concesión, permiso o Autorización.* | Al **proyecto** le aplica el Artículo, incisos y, fracciones anteriores, porque se trata de una actividad acuícola con fines comerciales. | Por el hecho de presentar a la autoridad correspondiente (SEMARNAT) la Manifestación de Impacto Ambiental, el promovente está cumpliendo con este apartado.<br><br>El proyecto se vincula por la obligatoriedad de obtener la autorización correspondiente para realizar las obras descritas en esta manifestación de impacto ambiental.<br><br>Como ya se mencionó anteriormente, la promovente una vez autorizado el proyecto en materia ambiental procederá a tramitar el Registro Nacional de Pesca para la unidad de producción acuícola. |
| **Art. 30°.-** *Las actividades pesqueras se clasifican en:*<br><br>**II.-** *Cultivo o acuacultura con fines* | | |
| **Artículo 31°.-** *Para realizar las actividades de pesca se requiere lo siguiente:*<br><br>**I,** *Concesión, para:*<br><br>**Inciso b)** *Acuacultura comercial*<br><br>**II,** Permiso, para:<br><br>**Inciso g)** *Acuacultura de fomento*<br><br>**III,** *Autorización, para:*<br><br>**Inciso d)** *Recolectar del medio natural reproductores, larvas, postlarvas, crías, huevos, semillas, alevines o en cualquier otro estadio, y*<br><br>**Inciso e)** *Acuacultura didáctica.* | | |

| | | |
|---|---|---|
| **Artículos 22.-** *la Secretaría podrá inscribir en el Registro Nacional de Pesca a los acuicultores que no requieran concesión, permiso o Autorización.* | Al **proyecto** le aplica el Artículo, incisos y, fracciones anteriores, porque se trata de una actividad acuícola con fines comerciales. | Por el hecho de presentar a la autoridad correspondiente (SEMARNAT) la Manifestación de Impacto Ambiental, el promovente está cumpliendo con este apartado.<br><br>El proyecto se vincula por la obligatoriedad de obtener la autorización correspondiente para realizar las obras descritas en esta manifestación de impacto ambiental.<br><br>Como ya se mencionó anteriormente, la promovente una vez autorizado el proyecto en materia ambiental procederá a tramitar el Registro Nacional de Pesca para la unidad de producción acuícola. |
| **Art. 30°.-** *Las actividades pesqueras se clasifican en:*<br><br>**II.-** *Cultivo o acuacultura con fines* | | |
| **Artículo 31°.-** *Para realizar las actividades de pesca se requiere lo siguiente:*<br><br>**I,** *Concesión, para:*<br><br>**Inciso b)** *Acuacultura comercial*<br><br>**II,** Permiso, para:<br><br>**Inciso g)** *Acuacultura de fomento*<br><br>**III,** *Autorización, para:*<br><br>**Inciso d)** *Recolectar del medio natural reproductores, larvas, postlarvas, crías, huevos, semillas, alevines o en cualquier otro estadio, y*<br><br>**Inciso e)** *Acuacultura didáctica.* | | |

| | | |
|---|---|---|
| **Artículos 22.-** *la Secretaría podrá inscribir en el Registro Nacional de Pesca a los acuicultores que no requieran concesión, permiso o Autorización.* | Al **proyecto** le aplica el Artículo, incisos y, fracciones anteriores, porque se trata de una actividad acuícola con fines comerciales. | Por el hecho de presentar a la autoridad correspondiente (SEMARNAT) la Manifestación de Impacto Ambiental, el promovente está cumpliendo con este apartado.<br><br>El proyecto se vincula por la obligatoriedad de obtener la autorización correspondiente para realizar las obras descritas en esta manifestación de impacto ambiental.<br><br>Como ya se mencionó anteriormente, la promovente una vez autorizado el proyecto en materia ambiental procederá a tramitar el Registro Nacional de Pesca para la unidad de producción acuícola. |
| **Art. 30°.-** *Las actividades pesqueras se clasifican en:*<br><br>**II.-** *Cultivo o acuacultura con fines* | | |
| **Artículo 31°.-** *Para realizar las actividades de pesca se requiere lo siguiente:*<br><br>**I,** *Concesión, para:*<br><br>**Inciso b)** *Acuacultura comercial*<br><br>**II,** Permiso, para:<br><br>**Inciso g)** *Acuacultura de fomento*<br><br>**III,** *Autorización, para:*<br><br>**Inciso d)** *Recolectar del medio natural reproductores, larvas, postlarvas, crías, huevos, semillas, alevines o en cualquier otro estadio, y*<br><br>**Inciso e)** *Acuacultura didáctica.* | | |

| | | |
|---|---|---|
| **Artículos 22.-** *la Secretaría podrá inscribir en el Registro Nacional de Pesca a los acuicultores que no requieran concesión, permiso o Autorización.* | Al **proyecto** le aplica el Artículo, incisos y, fracciones anteriores, porque se trata de una actividad acuícola con fines comerciales. | Por el hecho de presentar a la autoridad correspondiente (SEMARNAT) la Manifestación de Impacto Ambiental, el promovente está cumpliendo con este apartado.<br><br>El proyecto se vincula por la obligatoriedad de obtener la autorización correspondiente para realizar las obras descritas en esta manifestación de impacto ambiental.<br><br>Como ya se mencionó anteriormente, la promovente una vez autorizado el proyecto en materia ambiental procederá a tramitar el Registro Nacional de Pesca para la unidad de producción acuícola. |
| **Art. 30°.-** *Las actividades pesqueras se clasifican en:*<br><br>**II.-** *Cultivo o acuacultura con fines* | | |
| **Artículo 31°.-** *Para realizar las actividades de pesca se requiere lo siguiente:*<br><br>**I,** *Concesión, para:*<br><br>**Inciso b)** *Acuacultura comercial*<br><br>**II,** Permiso, para:<br><br>**Inciso g)** *Acuacultura de fomento*<br><br>**III,** *Autorización, para:*<br><br>**Inciso d)** *Recolectar del medio natural reproductores, larvas, postlarvas, crías, huevos, semillas, alevines o en cualquier otro estadio, y*<br><br>**Inciso e)** *Acuacultura didáctica.* | | |

| | | |
|---|---|---|
| **Artículos 22.-** *la Secretaría podrá inscribir en el Registro Nacional de Pesca a los acuicultores que no requieran concesión, permiso o Autorización.* | Al **proyecto** le aplica el Artículo, incisos y, fracciones anteriores, porque se trata de una actividad acuícola con fines comerciales. | Por el hecho de presentar a la autoridad correspondiente (SEMARNAT) la Manifestación de Impacto Ambiental, el promovente está cumpliendo con este apartado.<br><br>El proyecto se vincula por la obligatoriedad de obtener la autorización correspondiente para realizar las obras descritas en esta manifestación de impacto ambiental.<br><br>Como ya se mencionó anteriormente, la promovente una vez autorizado el proyecto en materia ambiental procederá a tramitar el Registro Nacional de Pesca para la unidad de producción acuícola. |
| **Art. 30°.-** *Las actividades pesqueras se clasifican en:*<br><br>**II.-** *Cultivo o acuacultura con fines* | | |
| **Artículo 31°.-** *Para realizar las actividades de pesca se requiere lo siguiente:*<br><br>**I,** *Concesión, para:*<br><br>**Inciso b)** *Acuacultura comercial*<br><br>**II,** Permiso, para:<br><br>**Inciso g)** *Acuacultura de fomento*<br><br>**III,** *Autorización, para:*<br><br>**Inciso d)** *Recolectar del medio natural reproductores, larvas, postlarvas, crías, huevos, semillas, alevines o en cualquier otro estadio, y*<br><br>**Inciso e)** *Acuacultura didáctica.* | | |

| | | |
|---|---|---|
| **Artículos 22.-** *la Secretaría podrá inscribir en el Registro Nacional de Pesca a los acuicultores que no requieran concesión, permiso o Autorización.* | Al **proyecto** le aplica el Artículo, incisos y, fracciones anteriores, porque se trata de una actividad acuícola con fines comerciales. | Por el hecho de presentar a la autoridad correspondiente (SEMARNAT) la Manifestación de Impacto Ambiental, el promovente está cumpliendo con este apartado.<br><br>El proyecto se vincula por la obligatoriedad de obtener la autorización correspondiente para realizar las obras descritas en esta manifestación de impacto ambiental.<br><br>Como ya se mencionó anteriormente, la promovente una vez autorizado el proyecto en materia ambiental procederá a tramitar el Registro Nacional de Pesca para la unidad de producción acuícola. |
| **Art. 30°.-** *Las actividades pesqueras se clasifican en:*<br><br>**II.-** *Cultivo o acuacultura con fines* | | |
| **Artículo 31°.-** *Para realizar las actividades de pesca se requiere lo siguiente:*<br><br>**I,** *Concesión, para:*<br><br>**Inciso b)** *Acuacultura comercial*<br><br>**II,** Permiso, para:<br><br>**Inciso g)** *Acuacultura de fomento*<br><br>**III,** *Autorización, para:*<br><br>**Inciso d)** *Recolectar del medio natural reproductores, larvas, postlarvas, crías, huevos, semillas, alevines o en cualquier otro estadio, y*<br><br>**Inciso e)** *Acuacultura didáctica.* | | |

| | | |
|---|---|---|
| **Artículos 22.-** *la Secretaría podrá inscribir en el Registro Nacional de Pesca a los acuicultores que no requieran concesión, permiso o Autorización.* | Al **proyecto** le aplica el Artículo, incisos y, fracciones anteriores, porque se trata de una actividad acuícola con fines comerciales. | Por el hecho de presentar a la autoridad correspondiente (SEMARNAT) la Manifestación de Impacto Ambiental, el promovente está cumpliendo con este apartado.<br><br>El proyecto se vincula por la obligatoriedad de obtener la autorización correspondiente para realizar las obras descritas en esta manifestación de impacto ambiental.<br><br>Como ya se mencionó anteriormente, la promovente una vez autorizado el proyecto en materia ambiental procederá a tramitar el Registro Nacional de Pesca para la unidad de producción acuícola. |
| **Art. 30°.-** *Las actividades pesqueras se clasifican en:*<br><br>**II.-** *Cultivo o acuacultura con fines* | | |
| **Artículo 31°.-** *Para realizar las actividades de pesca se requiere lo siguiente:*<br><br>**I,** *Concesión, para:*<br><br>**Inciso b)** *Acuacultura comercial*<br><br>**II,** Permiso, para:<br><br>**Inciso g)** *Acuacultura de fomento*<br><br>**III,** *Autorización, para:*<br><br>**Inciso d)** *Recolectar del medio natural reproductores, larvas, postlarvas, crías, huevos, semillas, alevines o en cualquier otro estadio, y*<br><br>**Inciso e)** *Acuacultura didáctica.* | | |

| | | |
|---|---|---|
| **Artículos 22.-** *la Secretaría podrá inscribir en el Registro Nacional de Pesca a los acuicultores que no requieran concesión, permiso o Autorización.* | Al **proyecto** le aplica el Artículo, incisos y, fracciones anteriores, porque se trata de una actividad acuícola con fines comerciales. | Por el hecho de presentar a la autoridad correspondiente (SEMARNAT) la Manifestación de Impacto Ambiental, el promovente está cumpliendo con este apartado.<br><br>El proyecto se vincula por la obligatoriedad de obtener la autorización correspondiente para realizar las obras descritas en esta manifestación de impacto ambiental.<br><br>Como ya se mencionó anteriormente, la promovente una vez autorizado el proyecto en materia ambiental procederá a tramitar el Registro Nacional de Pesca para la unidad de producción acuícola. |
| **Art. 30°.-** *Las actividades pesqueras se clasifican en:*<br><br>**II.-** *Cultivo o acuacultura con fines* | | |
| **Artículo 31°.-** *Para realizar las actividades de pesca se requiere lo siguiente:*<br><br>**I,** *Concesión, para:*<br><br>**Inciso b)** *Acuacultura comercial*<br><br>**II,** Permiso, para:<br><br>**Inciso g)** *Acuacultura de fomento*<br><br>**III,** *Autorización, para:*<br><br>**Inciso d)** *Recolectar del medio natural reproductores, larvas, postlarvas, crías, huevos, semillas, alevines o en cualquier otro estadio, y*<br><br>**Inciso e)** *Acuacultura didáctica.* | | |

| | | |
|---|---|---|
| **Artículos 22.-** *la Secretaría podrá inscribir en el Registro Nacional de Pesca a los acuicultores que no requieran concesión, permiso o Autorización.* | Al **proyecto** le aplica el Artículo, incisos y, fracciones anteriores, porque se trata de una actividad acuícola con fines comerciales. | Por el hecho de presentar a la autoridad correspondiente (SEMARNAT) la Manifestación de Impacto Ambiental, el promovente está cumpliendo con este apartado.<br><br>El proyecto se vincula por la obligatoriedad de obtener la autorización correspondiente para realizar las obras descritas en esta manifestación de impacto ambiental.<br><br>Como ya se mencionó anteriormente, la promovente una vez autorizado el proyecto en materia ambiental procederá a tramitar el Registro Nacional de Pesca para la unidad de producción acuícola. |
| **Art. 30°.-** *Las actividades pesqueras se clasifican en:*<br><br>**II.-** *Cultivo o acuacultura con fines* | | |
| **Artículo 31°.-** *Para realizar las actividades de pesca se requiere lo siguiente:*<br><br>**I,** *Concesión, para:*<br><br>**Inciso b)** *Acuacultura comercial*<br><br>**II,** Permiso, para:<br><br>**Inciso g)** *Acuacultura de fomento*<br><br>**III,** *Autorización, para:*<br><br>**Inciso d)** *Recolectar del medio natural reproductores, larvas, postlarvas, crías, huevos, semillas, alevines o en cualquier otro estadio, y*<br><br>**Inciso e)** *Acuacultura didáctica.* | | |

| | | |
|---|---|---|
| **Artículos 22.-** *la Secretaría podrá inscribir en el Registro Nacional de Pesca a los acuicultores que no requieran concesión, permiso o Autorización.* | Al **proyecto** le aplica el Artículo, incisos y, fracciones anteriores, porque se trata de una actividad acuícola con fines comerciales. | Por el hecho de presentar a la autoridad correspondiente (SEMARNAT) la Manifestación de Impacto Ambiental, el promovente está cumpliendo con este apartado.<br><br>El proyecto se vincula por la obligatoriedad de obtener la autorización correspondiente para realizar las obras descritas en esta manifestación de impacto ambiental.<br><br>Como ya se mencionó anteriormente, la promovente una vez autorizado el proyecto en materia ambiental procederá a tramitar el Registro Nacional de Pesca para la unidad de producción acuícola. |
| **Art. 30°.-** *Las actividades pesqueras se clasifican en:*<br><br>**II.-** *Cultivo o acuacultura con fines* | | |
| **Artículo 31°.-** *Para realizar las actividades de pesca se requiere lo siguiente:*<br><br>**I,** *Concesión, para:*<br><br>**Inciso b)** *Acuacultura comercial*<br><br>**II,** Permiso, para:<br><br>**Inciso g)** *Acuacultura de fomento*<br><br>**III,** *Autorización, para:*<br><br>**Inciso d)** *Recolectar del medio natural reproductores, larvas, postlarvas, crías, huevos, semillas, alevines o en cualquier otro estadio, y*<br><br>**Inciso e)** *Acuacultura didáctica.* | | |

| | | |
|---|---|---|
| **Artículos 22.-** *la Secretaría podrá inscribir en el Registro Nacional de Pesca a los acuicultores que no requieran concesión, permiso o Autorización.* | Al **proyecto** le aplica el Artículo, incisos y, fracciones anteriores, porque se trata de una actividad acuícola con fines comerciales. | Por el hecho de presentar a la autoridad correspondiente (SEMARNAT) la Manifestación de Impacto Ambiental, el promovente está cumpliendo con este apartado.<br><br>El proyecto se vincula por la obligatoriedad de obtener la autorización correspondiente para realizar las obras descritas en esta manifestación de impacto ambiental.<br><br>Como ya se mencionó anteriormente, la promovente una vez autorizado el proyecto en materia ambiental procederá a tramitar el Registro Nacional de Pesca para la unidad de producción acuícola. |
| **Art. 30°.-** *Las actividades pesqueras se clasifican en:*<br><br>**II.-** *Cultivo o acuacultura con fines* | | |
| **Artículo 31°.-** *Para realizar las actividades de pesca se requiere lo siguiente:*<br><br>**I,** *Concesión, para:*<br><br>**Inciso b)** *Acuacultura comercial*<br><br>**II,** Permiso, para:<br><br>**Inciso g)** *Acuacultura de fomento*<br><br>**III,** *Autorización, para:*<br><br>**Inciso d)** *Recolectar del medio natural reproductores, larvas, postlarvas, crías, huevos, semillas, alevines o en cualquier otro estadio, y*<br><br>**Inciso e)** *Acuacultura didáctica.* | | |

| | | |
|---|---|---|
| **Artículos 22.-** *la Secretaría podrá inscribir en el Registro Nacional de Pesca a los acuicultores que no requieran concesión, permiso o Autorización.* | Al **proyecto** le aplica el Artículo, incisos y, fracciones anteriores, porque se trata de una actividad acuícola con fines comerciales. | Por el hecho de presentar a la autoridad correspondiente (SEMARNAT) la Manifestación de Impacto Ambiental, el promovente está cumpliendo con este apartado.<br><br>El proyecto se vincula por la obligatoriedad de obtener la autorización correspondiente para realizar las obras descritas en esta manifestación de impacto ambiental.<br><br>Como ya se mencionó anteriormente, la promovente una vez autorizado el proyecto en materia ambiental procederá a tramitar el Registro Nacional de Pesca para la unidad de producción acuícola. |
| **Art. 30°.-** *Las actividades pesqueras se clasifican en:*<br><br>**II.-** *Cultivo o acuacultura con fines* | | |
| **Artículo 31°.-** *Para realizar las actividades de pesca se requiere lo siguiente:*<br><br>**I,** *Concesión, para:*<br><br>**Inciso b)** *Acuacultura comercial*<br><br>**II,** Permiso, para:<br><br>**Inciso g)** *Acuacultura de fomento*<br><br>**III,** *Autorización, para:*<br><br>**Inciso d)** *Recolectar del medio natural reproductores, larvas, postlarvas, crías, huevos, semillas, alevines o en cualquier otro estadio, y*<br><br>**Inciso e)** *Acuacultura didáctica.* | | |

| | | |
|---|---|---|
| **Artículos 22.-** *la Secretaría podrá inscribir en el Registro Nacional de Pesca a los acuicultores que no requieran concesión, permiso o Autorización.* | Al **proyecto** le aplica el Artículo, incisos y, fracciones anteriores, porque se trata de una actividad acuícola con fines comerciales. | Por el hecho de presentar a la autoridad correspondiente (SEMARNAT) la Manifestación de Impacto Ambiental, el promovente está cumpliendo con este apartado.<br><br>El proyecto se vincula por la obligatoriedad de obtener la autorización correspondiente para realizar las obras descritas en esta manifestación de impacto ambiental.<br><br>Como ya se mencionó anteriormente, la promovente una vez autorizado el proyecto en materia ambiental procederá a tramitar el Registro Nacional de Pesca para la unidad de producción acuícola. |
| **Art. 30°.-** *Las actividades pesqueras se clasifican en:*<br><br>**II.-** *Cultivo o acuacultura con fines* | | |
| **Artículo 31°.-** *Para realizar las actividades de pesca se requiere lo siguiente:*<br><br>**I,** *Concesión, para:*<br><br>**Inciso b)** *Acuacultura comercial*<br><br>**II,** Permiso, para:<br><br>**Inciso g)** *Acuacultura de fomento*<br><br>**III,** *Autorización, para:*<br><br>**Inciso d)** *Recolectar del medio natural reproductores, larvas, postlarvas, crías, huevos, semillas, alevines o en cualquier otro estadio, y*<br><br>**Inciso e)** *Acuacultura didáctica.* | | |

| | | |
|---|---|---|
| **Artículos 22.-** *la Secretaría podrá inscribir en el Registro Nacional de Pesca a los acuicultores que no requieran concesión, permiso o Autorización.* | Al **proyecto** le aplica el Artículo, incisos y, fracciones anteriores, porque se trata de una actividad acuícola con fines comerciales. | Por el hecho de presentar a la autoridad correspondiente (SEMARNAT) la Manifestación de Impacto Ambiental, el promovente está cumpliendo con este apartado.<br><br>El proyecto se vincula por la obligatoriedad de obtener la autorización correspondiente para realizar las obras descritas en esta manifestación de impacto ambiental.<br><br>Como ya se mencionó anteriormente, la promovente una vez autorizado el proyecto en materia ambiental procederá a tramitar el Registro Nacional de Pesca para la unidad de producción acuícola. |
| **Art. 30°.-** *Las actividades pesqueras se clasifican en:*<br><br>**II.-** *Cultivo o acuacultura con fines* | | |
| **Artículo 31°.-** *Para realizar las actividades de pesca se requiere lo siguiente:*<br><br>**I,** *Concesión, para:*<br><br>**Inciso b)** *Acuacultura comercial*<br><br>**II,** Permiso, para:<br><br>**Inciso g)** *Acuacultura de fomento*<br><br>**III,** *Autorización, para:*<br><br>**Inciso d)** *Recolectar del medio natural reproductores, larvas, postlarvas, crías, huevos, semillas, alevines o en cualquier otro estadio, y*<br><br>**Inciso e)** *Acuacultura didáctica.* | | |

| | | |
|---|---|---|
| **Artículos 22.-** *la Secretaría podrá inscribir en el Registro Nacional de Pesca a los acuicultores que no requieran concesión, permiso o Autorización.* | Al **proyecto** le aplica el Artículo, incisos y, fracciones anteriores, porque se trata de una actividad acuícola con fines comerciales. | Por el hecho de presentar a la autoridad correspondiente (SEMARNAT) la Manifestación de Impacto Ambiental, el promovente está cumpliendo con este apartado.<br><br>El proyecto se vincula por la obligatoriedad de obtener la autorización correspondiente para realizar las obras descritas en esta manifestación de impacto ambiental.<br><br>Como ya se mencionó anteriormente, la promovente una vez autorizado el proyecto en materia ambiental procederá a tramitar el Registro Nacional de Pesca para la unidad de producción acuícola. |
| **Art. 30°.-** *Las actividades pesqueras se clasifican en:*<br><br>**II.-** *Cultivo o acuacultura con fines* | | |
| **Artículo 31°.-** *Para realizar las actividades de pesca se requiere lo siguiente:*<br><br>**I,** *Concesión, para:*<br><br>**Inciso b)** *Acuacultura comercial*<br><br>**II,** Permiso, para:<br><br>**Inciso g)** *Acuacultura de fomento*<br><br>**III,** *Autorización, para:*<br><br>**Inciso d)** *Recolectar del medio natural reproductores, larvas, postlarvas, crías, huevos, semillas, alevines o en cualquier otro estadio, y*<br><br>**Inciso e)** *Acuacultura didáctica.* | | |

| | | |
|---|---|---|
| **Artículos 22.-** *la Secretaría podrá inscribir en el Registro Nacional de Pesca a los acuicultores que no requieran concesión, permiso o Autorización.* | Al **proyecto** le aplica el Artículo, incisos y, fracciones anteriores, porque se trata de una actividad acuícola con fines comerciales. | Por el hecho de presentar a la autoridad correspondiente (SEMARNAT) la Manifestación de Impacto Ambiental, el promovente está cumpliendo con este apartado.<br><br>El proyecto se vincula por la obligatoriedad de obtener la autorización correspondiente para realizar las obras descritas en esta manifestación de impacto ambiental.<br><br>Como ya se mencionó anteriormente, la promovente una vez autorizado el proyecto en materia ambiental procederá a tramitar el Registro Nacional de Pesca para la unidad de producción acuícola. |
| **Art. 30°.-** *Las actividades pesqueras se clasifican en:*<br><br>**II.-** *Cultivo o acuacultura con fines* | | |
| **Artículo 31°.-** *Para realizar las actividades de pesca se requiere lo siguiente:*<br><br>**I,** *Concesión, para:*<br><br>**Inciso b)** *Acuacultura comercial*<br><br>**II,** Permiso, para:<br><br>**Inciso g)** *Acuacultura de fomento*<br><br>**III,** *Autorización, para:*<br><br>**Inciso d)** *Recolectar del medio natural reproductores, larvas, postlarvas, crías, huevos, semillas, alevines o en cualquier otro estadio, y*<br><br>**Inciso e)** *Acuacultura didáctica.* | | |

| | | |
|---|---|---|
| **Artículos 22.-** *la Secretaría podrá inscribir en el Registro Nacional de Pesca a los acuicultores que no requieran concesión, permiso o Autorización.* | Al **proyecto** le aplica el Artículo, incisos y, fracciones anteriores, porque se trata de una actividad acuícola con fines comerciales. | Por el hecho de presentar a la autoridad correspondiente (SEMARNAT) la Manifestación de Impacto Ambiental, el promovente está cumpliendo con este apartado.<br><br>El proyecto se vincula por la obligatoriedad de obtener la autorización correspondiente para realizar las obras descritas en esta manifestación de impacto ambiental.<br><br>Como ya se mencionó anteriormente, la promovente una vez autorizado el proyecto en materia ambiental procederá a tramitar el Registro Nacional de Pesca para la unidad de producción acuícola. |
| **Art. 30°.-** *Las actividades pesqueras se clasifican en:*<br><br>**II.-** *Cultivo o acuacultura con fines* | | |
| **Artículo 31°.-** *Para realizar las actividades de pesca se requiere lo siguiente:*<br><br>**I,** *Concesión, para:*<br><br>**Inciso b)** *Acuacultura comercial*<br><br>**II,** Permiso, para:<br><br>**Inciso g)** *Acuacultura de fomento*<br><br>**III,** *Autorización, para:*<br><br>**Inciso d)** *Recolectar del medio natural reproductores, larvas, postlarvas, crías, huevos, semillas, alevines o en cualquier otro estadio, y*<br><br>**Inciso e)** *Acuacultura didáctica.* | | |

| | | |
|---|---|---|
| **Artículos 22.-** *la Secretaría podrá inscribir en el Registro Nacional de Pesca a los acuicultores que no requieran concesión, permiso o Autorización.* | Al **proyecto** le aplica el Artículo, incisos y, fracciones anteriores, porque se trata de una actividad acuícola con fines comerciales. | Por el hecho de presentar a la autoridad correspondiente (SEMARNAT) la Manifestación de Impacto Ambiental, el promovente está cumpliendo con este apartado.<br><br>El proyecto se vincula por la obligatoriedad de obtener la autorización correspondiente para realizar las obras descritas en esta manifestación de impacto ambiental.<br><br>Como ya se mencionó anteriormente, la promovente una vez autorizado el proyecto en materia ambiental procederá a tramitar el Registro Nacional de Pesca para la unidad de producción acuícola. |
| **Art. 30°.-** *Las actividades pesqueras se clasifican en:*<br><br>**II.-** *Cultivo o acuacultura con fines* | | |
| **Artículo 31°.-** *Para realizar las actividades de pesca se requiere lo siguiente:*<br><br>**I,** *Concesión, para:*<br><br>**Inciso b)** *Acuacultura comercial*<br><br>**II,** Permiso, para:<br><br>**Inciso g)** *Acuacultura de fomento*<br><br>**III,** *Autorización, para:*<br><br>**Inciso d)** *Recolectar del medio natural reproductores, larvas, postlarvas, crías, huevos, semillas, alevines o en cualquier otro estadio, y*<br><br>**Inciso e)** *Acuacultura didáctica.* | | |

| | | |
|---|---|---|
| **Artículos 22.-** *la Secretaría podrá inscribir en el Registro Nacional de Pesca a los acuicultores que no requieran concesión, permiso o Autorización.* | Al **proyecto** le aplica el Artículo, incisos y, fracciones anteriores, porque se trata de una actividad acuícola con fines comerciales. | Por el hecho de presentar a la autoridad correspondiente (SEMARNAT) la Manifestación de Impacto Ambiental, el promovente está cumpliendo con este apartado.<br><br>El proyecto se vincula por la obligatoriedad de obtener la autorización correspondiente para realizar las obras descritas en esta manifestación de impacto ambiental.<br><br>Como ya se mencionó anteriormente, la promovente una vez autorizado el proyecto en materia ambiental procederá a tramitar el Registro Nacional de Pesca para la unidad de producción acuícola. |
| **Art. 30°.-** *Las actividades pesqueras se clasifican en:*<br><br>**II.-** *Cultivo o acuacultura con fines* | | |
| **Artículo 31°.-** *Para realizar las actividades de pesca se requiere lo siguiente:*<br><br>**I,** *Concesión, para:*<br><br>**Inciso b)** *Acuacultura comercial*<br><br>**II,** Permiso, para:<br><br>**Inciso g)** *Acuacultura de fomento*<br><br>**III,** *Autorización, para:*<br><br>**Inciso d)** *Recolectar del medio natural reproductores, larvas, postlarvas, crías, huevos, semillas, alevines o en cualquier otro estadio, y*<br><br>**Inciso e)** *Acuacultura didáctica.* | | |

| | | |
|---|---|---|
| **Artículos 22.-** *la Secretaría podrá inscribir en el Registro Nacional de Pesca a los acuicultores que no requieran concesión, permiso o Autorización.* | Al **proyecto** le aplica el Artículo, incisos y, fracciones anteriores, porque se trata de una actividad acuícola con fines comerciales. | Por el hecho de presentar a la autoridad correspondiente (SEMARNAT) la Manifestación de Impacto Ambiental, el promovente está cumpliendo con este apartado.<br><br>El proyecto se vincula por la obligatoriedad de obtener la autorización correspondiente para realizar las obras descritas en esta manifestación de impacto ambiental.<br><br>Como ya se mencionó anteriormente, la promovente una vez autorizado el proyecto en materia ambiental procederá a tramitar el Registro Nacional de Pesca para la unidad de producción acuícola. |
| **Art. 30°.-** *Las actividades pesqueras se clasifican en:*<br><br>**II.-** *Cultivo o acuacultura con fines* | | |
| **Artículo 31°.-** *Para realizar las actividades de pesca se requiere lo siguiente:*<br><br>**I,** *Concesión, para:*<br><br>**Inciso b)** *Acuacultura comercial*<br><br>**II,** Permiso, para:<br><br>**Inciso g)** *Acuacultura de fomento*<br><br>**III,** *Autorización, para:*<br><br>**Inciso d)** *Recolectar del medio natural reproductores, larvas, postlarvas, crías, huevos, semillas, alevines o en cualquier otro estadio, y*<br><br>**Inciso e)** *Acuacultura didáctica.* | | |

| | | |
|---|---|---|
| **Artículos 22.-** *la Secretaría podrá inscribir en el Registro Nacional de Pesca a los acuicultores que no requieran concesión, permiso o Autorización.* | Al **proyecto** le aplica el Artículo, incisos y, fracciones anteriores, porque se trata de una actividad acuícola con fines comerciales. | Por el hecho de presentar a la autoridad correspondiente (SEMARNAT) la Manifestación de Impacto Ambiental, el promovente está cumpliendo con este apartado.<br><br>El proyecto se vincula por la obligatoriedad de obtener la autorización correspondiente para realizar las obras descritas en esta manifestación de impacto ambiental.<br><br>Como ya se mencionó anteriormente, la promovente una vez autorizado el proyecto en materia ambiental procederá a tramitar el Registro Nacional de Pesca para la unidad de producción acuícola. |
| **Art. 30°.-** *Las actividades pesqueras se clasifican en:*<br><br>**II.-** *Cultivo o acuacultura con fines* | | |
| **Artículo 31°.-** *Para realizar las actividades de pesca se requiere lo siguiente:*<br><br>**I,** *Concesión, para:*<br><br>**Inciso b)** *Acuacultura comercial*<br><br>**II,** Permiso, para:<br><br>**Inciso g)** *Acuacultura de fomento*<br><br>**III,** *Autorización, para:*<br><br>**Inciso d)** *Recolectar del medio natural reproductores, larvas, postlarvas, crías, huevos, semillas, alevines o en cualquier otro estadio, y*<br><br>**Inciso e)** *Acuacultura didáctica.* | | |

| | | |
|---|---|---|
| **Artículos 22.-** *la Secretaría podrá inscribir en el Registro Nacional de Pesca a los acuicultores que no requieran concesión, permiso o Autorización.* | Al **proyecto** le aplica el Artículo, incisos y, fracciones anteriores, porque se trata de una actividad acuícola con fines comerciales. | Por el hecho de presentar a la autoridad correspondiente (SEMARNAT) la Manifestación de Impacto Ambiental, el promovente está cumpliendo con este apartado.<br><br>El proyecto se vincula por la obligatoriedad de obtener la autorización correspondiente para realizar las obras descritas en esta manifestación de impacto ambiental.<br><br>Como ya se mencionó anteriormente, la promovente una vez autorizado el proyecto en materia ambiental procederá a tramitar el Registro Nacional de Pesca para la unidad de producción acuícola. |
| **Art. 30°.-** *Las actividades pesqueras se clasifican en:*<br><br>**II.-** *Cultivo o acuacultura con fines* | | |
| **Artículo 31°.-** *Para realizar las actividades de pesca se requiere lo siguiente:*<br><br>**I,** *Concesión, para:*<br><br>**Inciso b)** *Acuacultura comercial*<br><br>**II,** Permiso, para:<br><br>**Inciso g)** *Acuacultura de fomento*<br><br>**III,** *Autorización, para:*<br><br>**Inciso d)** *Recolectar del medio natural reproductores, larvas, postlarvas, crías, huevos, semillas, alevines o en cualquier otro estadio, y*<br><br>**Inciso e)** *Acuacultura didáctica.* | | |

| | | |
|---|---|---|
| **Artículos 22.-** *la Secretaría podrá inscribir en el Registro Nacional de Pesca a los acuicultores que no requieran concesión, permiso o Autorización.* | Al **proyecto** le aplica el Artículo, incisos y, fracciones anteriores, porque se trata de una actividad acuícola con fines comerciales. | Por el hecho de presentar a la autoridad correspondiente (SEMARNAT) la Manifestación de Impacto Ambiental, el promovente está cumpliendo con este apartado.<br><br>El proyecto se vincula por la obligatoriedad de obtener la autorización correspondiente para realizar las obras descritas en esta manifestación de impacto ambiental.<br><br>Como ya se mencionó anteriormente, la promovente una vez autorizado el proyecto en materia ambiental procederá a tramitar el Registro Nacional de Pesca para la unidad de producción acuícola. |
| **Art. 30°.-** *Las actividades pesqueras se clasifican en:*<br><br>**II.-** *Cultivo o acuacultura con fines* | | |
| **Artículo 31°.-** *Para realizar las actividades de pesca se requiere lo siguiente:*<br><br>**I,** *Concesión, para:*<br><br>**Inciso b)** *Acuacultura comercial*<br><br>**II,** Permiso, para:<br><br>**Inciso g)** *Acuacultura de fomento*<br><br>**III,** *Autorización, para:*<br><br>**Inciso d)** *Recolectar del medio natural reproductores, larvas, postlarvas, crías, huevos, semillas, alevines o en cualquier otro estadio, y*<br><br>**Inciso e)** *Acuacultura didáctica.* | | |

| | | |
|---|---|---|
| **Artículos 22.-** *la Secretaría podrá inscribir en el Registro Nacional de Pesca a los acuicultores que no requieran concesión, permiso o Autorización.* | Al **proyecto** le aplica el Artículo, incisos y, fracciones anteriores, porque se trata de una actividad acuícola con fines comerciales. | Por el hecho de presentar a la autoridad correspondiente (SEMARNAT) la Manifestación de Impacto Ambiental, el promovente está cumpliendo con este apartado.<br><br>El proyecto se vincula por la obligatoriedad de obtener la autorización correspondiente para realizar las obras descritas en esta manifestación de impacto ambiental.<br><br>Como ya se mencionó anteriormente, la promovente una vez autorizado el proyecto en materia ambiental procederá a tramitar el Registro Nacional de Pesca para la unidad de producción acuícola. |
| **Art. 30°.-** *Las actividades pesqueras se clasifican en:*<br><br>**II.-** *Cultivo o acuacultura con fines* | | |
| **Artículo 31°.-** *Para realizar las actividades de pesca se requiere lo siguiente:*<br><br>**I,** *Concesión, para:*<br><br>**Inciso b)** *Acuacultura comercial*<br><br>**II,** Permiso, para:<br><br>**Inciso g)** *Acuacultura de fomento*<br><br>**III,** *Autorización, para:*<br><br>**Inciso d)** *Recolectar del medio natural reproductores, larvas, postlarvas, crías, huevos, semillas, alevines o en cualquier otro estadio, y*<br><br>**Inciso e)** *Acuacultura didáctica.* | | |

| | | |
|---|---|---|
| **Artículos 22.-** *la Secretaría podrá inscribir en el Registro Nacional de Pesca a los acuicultores que no requieran concesión, permiso o Autorización.* | Al **proyecto** le aplica el Artículo, incisos y, fracciones anteriores, porque se trata de una actividad acuícola con fines comerciales. | Por el hecho de presentar a la autoridad correspondiente (SEMARNAT) la Manifestación de Impacto Ambiental, el promovente está cumpliendo con este apartado.<br><br>El proyecto se vincula por la obligatoriedad de obtener la autorización correspondiente para realizar las obras descritas en esta manifestación de impacto ambiental.<br><br>Como ya se mencionó anteriormente, la promovente una vez autorizado el proyecto en materia ambiental procederá a tramitar el Registro Nacional de Pesca para la unidad de producción acuícola. |
| **Art. 30°.-** *Las actividades pesqueras se clasifican en:*<br><br>**II.-** *Cultivo o acuacultura con fines* | | |
| **Artículo 31°.-** *Para realizar las actividades de pesca se requiere lo siguiente:*<br><br>**I,** *Concesión, para:*<br><br>**Inciso b)** *Acuacultura comercial*<br><br>**II,** Permiso, para:<br><br>**Inciso g)** *Acuacultura de fomento*<br><br>**III,** *Autorización, para:*<br><br>**Inciso d)** *Recolectar del medio natural reproductores, larvas, postlarvas, crías, huevos, semillas, alevines o en cualquier otro estadio, y*<br><br>**Inciso e)** *Acuacultura didáctica.* | | |

| | | |
|---|---|---|
| **Artículos 22.-** *la Secretaría podrá inscribir en el Registro Nacional de Pesca a los acuicultores que no requieran concesión, permiso o Autorización.* | Al **proyecto** le aplica el Artículo, incisos y, fracciones anteriores, porque se trata de una actividad acuícola con fines comerciales. | Por el hecho de presentar a la autoridad correspondiente (SEMARNAT) la Manifestación de Impacto Ambiental, el promovente está cumpliendo con este apartado.<br><br>El proyecto se vincula por la obligatoriedad de obtener la autorización correspondiente para realizar las obras descritas en esta manifestación de impacto ambiental.<br><br>Como ya se mencionó anteriormente, la promovente una vez autorizado el proyecto en materia ambiental procederá a tramitar el Registro Nacional de Pesca para la unidad de producción acuícola. |
| **Art. 30°.-** *Las actividades pesqueras se clasifican en:*<br><br>**II.-** *Cultivo o acuacultura con fines* | | |
| **Artículo 31°.-** *Para realizar las actividades de pesca se requiere lo siguiente:*<br><br>**I,** *Concesión, para:*<br><br>**Inciso b)** *Acuacultura comercial*<br><br>**II,** Permiso, para:<br><br>**Inciso g)** *Acuacultura de fomento*<br><br>**III,** *Autorización, para:*<br><br>**Inciso d)** *Recolectar del medio natural reproductores, larvas, postlarvas, crías, huevos, semillas, alevines o en cualquier otro estadio, y*<br><br>**Inciso e)** *Acuacultura didáctica.* | | |

| | | |
|---|---|---|
| **Artículos 22.-** *la Secretaría podrá inscribir en el Registro Nacional de Pesca a los acuicultores que no requieran concesión, permiso o Autorización.* | Al **proyecto** le aplica el Artículo, incisos y, fracciones anteriores, porque se trata de una actividad acuícola con fines comerciales. | Por el hecho de presentar a la autoridad correspondiente (SEMARNAT) la Manifestación de Impacto Ambiental, el promovente está cumpliendo con este apartado.<br><br>El proyecto se vincula por la obligatoriedad de obtener la autorización correspondiente para realizar las obras descritas en esta manifestación de impacto ambiental.<br><br>Como ya se mencionó anteriormente, la promovente una vez autorizado el proyecto en materia ambiental procederá a tramitar el Registro Nacional de Pesca para la unidad de producción acuícola. |
| **Art. 30°.-** *Las actividades pesqueras se clasifican en:*<br><br>**II.-** *Cultivo o acuacultura con fines* | | |
| **Artículo 31°.-** *Para realizar las actividades de pesca se requiere lo siguiente:*<br><br>**I,** *Concesión, para:*<br><br>**Inciso b)** *Acuacultura comercial*<br><br>**II,** Permiso, para:<br><br>**Inciso g)** *Acuacultura de fomento*<br><br>**III,** *Autorización, para:*<br><br>**Inciso d)** *Recolectar del medio natural reproductores, larvas, postlarvas, crías, huevos, semillas, alevines o en cualquier otro estadio, y*<br><br>**Inciso e)** *Acuacultura didáctica.* | | |

| | | |
|---|---|---|
| **Artículos 22.-** *la Secretaría podrá inscribir en el Registro Nacional de Pesca a los acuicultores que no requieran concesión, permiso o Autorización.* | Al **proyecto** le aplica el Artículo, incisos y, fracciones anteriores, porque se trata de una actividad acuícola con fines comerciales. | Por el hecho de presentar a la autoridad correspondiente (SEMARNAT) la Manifestación de Impacto Ambiental, el promovente está cumpliendo con este apartado.<br><br>El proyecto se vincula por la obligatoriedad de obtener la autorización correspondiente para realizar las obras descritas en esta manifestación de impacto ambiental.<br><br>Como ya se mencionó anteriormente, la promovente una vez autorizado el proyecto en materia ambiental procederá a tramitar el Registro Nacional de Pesca para la unidad de producción acuícola. |
| **Art. 30°.-** *Las actividades pesqueras se clasifican en:*<br><br>**II.-** *Cultivo o acuacultura con fines* | | |
| **Artículo 31°.-** *Para realizar las actividades de pesca se requiere lo siguiente:*<br><br>**I,** *Concesión, para:*<br><br>**Inciso b)** *Acuacultura comercial*<br><br>**II,** Permiso, para:<br><br>**Inciso g)** *Acuacultura de fomento*<br><br>**III,** *Autorización, para:*<br><br>**Inciso d)** *Recolectar del medio natural reproductores, larvas, postlarvas, crías, huevos, semillas, alevines o en cualquier otro estadio, y*<br><br>**Inciso e)** *Acuacultura didáctica.* | | |

| | | |
|---|---|---|
| **Artículos 22.-** *la Secretaría podrá inscribir en el Registro Nacional de Pesca a los acuicultores que no requieran concesión, permiso o Autorización.* | Al **proyecto** le aplica el Artículo, incisos y, fracciones anteriores, porque se trata de una actividad acuícola con fines comerciales. | Por el hecho de presentar a la autoridad correspondiente (SEMARNAT) la Manifestación de Impacto Ambiental, el promovente está cumpliendo con este apartado.<br><br>El proyecto se vincula por la obligatoriedad de obtener la autorización correspondiente para realizar las obras descritas en esta manifestación de impacto ambiental.<br><br>Como ya se mencionó anteriormente, la promovente una vez autorizado el proyecto en materia ambiental procederá a tramitar el Registro Nacional de Pesca para la unidad de producción acuícola. |
| **Art. 30°.-** *Las actividades pesqueras se clasifican en:*<br><br>**II.-** *Cultivo o acuacultura con fines* | | |
| **Artículo 31°.-** *Para realizar las actividades de pesca se requiere lo siguiente:*<br><br>**I,** *Concesión, para:*<br><br>**Inciso b)** *Acuacultura comercial*<br><br>**II,** Permiso, para:<br><br>**Inciso g)** *Acuacultura de fomento*<br><br>**III,** *Autorización, para:*<br><br>**Inciso d)** *Recolectar del medio natural reproductores, larvas, postlarvas, crías, huevos, semillas, alevines o en cualquier otro estadio, y*<br><br>**Inciso e)** *Acuacultura didáctica.* | | |

| | | |
|---|---|---|
| **Artículos 22.-** *la Secretaría podrá inscribir en el Registro Nacional de Pesca a los acuicultores que no requieran concesión, permiso o Autorización.* | Al **proyecto** le aplica el Artículo, incisos y, fracciones anteriores, porque se trata de una actividad acuícola con fines comerciales. | Por el hecho de presentar a la autoridad correspondiente (SEMARNAT) la Manifestación de Impacto Ambiental, el promovente está cumpliendo con este apartado.<br><br>El proyecto se vincula por la obligatoriedad de obtener la autorización correspondiente para realizar las obras descritas en esta manifestación de impacto ambiental.<br><br>Como ya se mencionó anteriormente, la promovente una vez autorizado el proyecto en materia ambiental procederá a tramitar el Registro Nacional de Pesca para la unidad de producción acuícola. |
| **Art. 30°.-** *Las actividades pesqueras se clasifican en:*<br><br>**II.-** *Cultivo o acuacultura con fines* | | |
| **Artículo 31°.-** *Para realizar las actividades de pesca se requiere lo siguiente:*<br><br>**I,** *Concesión, para:*<br><br>**Inciso b)** *Acuacultura comercial*<br><br>**II,** Permiso, para:<br><br>**Inciso g)** *Acuacultura de fomento*<br><br>**III,** *Autorización, para:*<br><br>**Inciso d)** *Recolectar del medio natural reproductores, larvas, postlarvas, crías, huevos, semillas, alevines o en cualquier otro estadio, y*<br><br>**Inciso e)** *Acuacultura didáctica.* | | |

| | | |
|---|---|---|
| **Artículos 22.-** *la Secretaría podrá inscribir en el Registro Nacional de Pesca a los acuicultores que no requieran concesión, permiso o Autorización.* | Al **proyecto** le aplica el Artículo, incisos y, fracciones anteriores, porque se trata de una actividad acuícola con fines comerciales. | Por el hecho de presentar a la autoridad correspondiente (SEMARNAT) la Manifestación de Impacto Ambiental, el promovente está cumpliendo con este apartado.<br><br>El proyecto se vincula por la obligatoriedad de obtener la autorización correspondiente para realizar las obras descritas en esta manifestación de impacto ambiental.<br><br>Como ya se mencionó anteriormente, la promovente una vez autorizado el proyecto en materia ambiental procederá a tramitar el Registro Nacional de Pesca para la unidad de producción acuícola. |
| **Art. 30°.-** *Las actividades pesqueras se clasifican en:*<br><br>**II.-** *Cultivo o acuacultura con fines* | | |
| **Artículo 31°.-** *Para realizar las actividades de pesca se requiere lo siguiente:*<br><br>**I,** *Concesión, para:*<br><br>**Inciso b)** *Acuacultura comercial*<br><br>**II,** Permiso, para:<br><br>**Inciso g)** *Acuacultura de fomento*<br><br>**III,** *Autorización, para:*<br><br>**Inciso d)** *Recolectar del medio natural reproductores, larvas, postlarvas, crías, huevos, semillas, alevines o en cualquier otro estadio, y*<br><br>**Inciso e)** *Acuacultura didáctica.* | | |

| | | |
|---|---|---|
| **Artículos 22.-** *la Secretaría podrá inscribir en el Registro Nacional de Pesca a los acuicultores que no requieran concesión, permiso o Autorización.* | Al **proyecto** le aplica el Artículo, incisos y, fracciones anteriores, porque se trata de una actividad acuícola con fines comerciales. | Por el hecho de presentar a la autoridad correspondiente (SEMARNAT) la Manifestación de Impacto Ambiental, el promovente está cumpliendo con este apartado.<br><br>El proyecto se vincula por la obligatoriedad de obtener la autorización correspondiente para realizar las obras descritas en esta manifestación de impacto ambiental.<br><br>Como ya se mencionó anteriormente, la promovente una vez autorizado el proyecto en materia ambiental procederá a tramitar el Registro Nacional de Pesca para la unidad de producción acuícola. |
| **Art. 30°.-** *Las actividades pesqueras se clasifican en:*<br><br>**II.-** *Cultivo o acuacultura con fines* | | |
| **Artículo 31°.-** *Para realizar las actividades de pesca se requiere lo siguiente:*<br><br>**I,** *Concesión, para:*<br><br>**Inciso b)** *Acuacultura comercial*<br><br>**II,** Permiso, para:<br><br>**Inciso g)** *Acuacultura de fomento*<br><br>**III,** *Autorización, para:*<br><br>**Inciso d)** *Recolectar del medio natural reproductores, larvas, postlarvas, crías, huevos, semillas, alevines o en cualquier otro estadio, y*<br><br>**Inciso e)** *Acuacultura didáctica.* | | |

| | | |
|---|---|---|
| **Artículos 22.-** *la Secretaría podrá inscribir en el Registro Nacional de Pesca a los acuicultores que no requieran concesión, permiso o Autorización.* | Al **proyecto** le aplica el Artículo, incisos y, fracciones anteriores, porque se trata de una actividad acuícola con fines comerciales. | Por el hecho de presentar a la autoridad correspondiente (SEMARNAT) la Manifestación de Impacto Ambiental, el promovente está cumpliendo con este apartado.<br><br>El proyecto se vincula por la obligatoriedad de obtener la autorización correspondiente para realizar las obras descritas en esta manifestación de impacto ambiental.<br><br>Como ya se mencionó anteriormente, la promovente una vez autorizado el proyecto en materia ambiental procederá a tramitar el Registro Nacional de Pesca para la unidad de producción acuícola. |
| **Art. 30°.-** *Las actividades pesqueras se clasifican en:*<br><br>**II.-** *Cultivo o acuacultura con fines* | | |
| **Artículo 31°.-** *Para realizar las actividades de pesca se requiere lo siguiente:*<br><br>**I,** *Concesión, para:*<br><br>**Inciso b)** *Acuacultura comercial*<br><br>**II,** Permiso, para:<br><br>**Inciso g)** *Acuacultura de fomento*<br><br>**III,** *Autorización, para:*<br><br>**Inciso d)** *Recolectar del medio natural reproductores, larvas, postlarvas, crías, huevos, semillas, alevines o en cualquier otro estadio, y*<br><br>**Inciso e)** *Acuacultura didáctica.* | | |

| | | |
|---|---|---|
| **Artículos 22.-** *la Secretaría podrá inscribir en el Registro Nacional de Pesca a los acuicultores que no requieran concesión, permiso o Autorización.* | Al **proyecto** le aplica el Artículo, incisos y, fracciones anteriores, porque se trata de una actividad acuícola con fines comerciales. | Por el hecho de presentar a la autoridad correspondiente (SEMARNAT) la Manifestación de Impacto Ambiental, el promovente está cumpliendo con este apartado.<br><br>El proyecto se vincula por la obligatoriedad de obtener la autorización correspondiente para realizar las obras descritas en esta manifestación de impacto ambiental.<br><br>Como ya se mencionó anteriormente, la promovente una vez autorizado el proyecto en materia ambiental procederá a tramitar el Registro Nacional de Pesca para la unidad de producción acuícola. |
| **Art. 30°.-** *Las actividades pesqueras se clasifican en:*<br><br>**II.-** *Cultivo o acuacultura con fines* | | |
| **Artículo 31°.-** *Para realizar las actividades de pesca se requiere lo siguiente:*<br><br>**I,** *Concesión, para:*<br><br>**Inciso b)** *Acuacultura comercial*<br><br>**II,** Permiso, para:<br><br>**Inciso g)** *Acuacultura de fomento*<br><br>**III,** *Autorización, para:*<br><br>**Inciso d)** *Recolectar del medio natural reproductores, larvas, postlarvas, crías, huevos, semillas, alevines o en cualquier otro estadio, y*<br><br>**Inciso e)** *Acuacultura didáctica.* | | |

| | | |
|---|---|---|
| **Artículos 22.-** *la Secretaría podrá inscribir en el Registro Nacional de Pesca a los acuicultores que no requieran concesión, permiso o Autorización.* | Al **proyecto** le aplica el Artículo, incisos y, fracciones anteriores, porque se trata de una actividad acuícola con fines comerciales. | Por el hecho de presentar a la autoridad correspondiente (SEMARNAT) la Manifestación de Impacto Ambiental, el promovente está cumpliendo con este apartado.<br><br>El proyecto se vincula por la obligatoriedad de obtener la autorización correspondiente para realizar las obras descritas en esta manifestación de impacto ambiental.<br><br>Como ya se mencionó anteriormente, la promovente una vez autorizado el proyecto en materia ambiental procederá a tramitar el Registro Nacional de Pesca para la unidad de producción acuícola. |
| **Art. 30°.-** *Las actividades pesqueras se clasifican en:*<br><br>**II.-** *Cultivo o acuacultura con fines* | | |
| **Artículo 31°.-** *Para realizar las actividades de pesca se requiere lo siguiente:*<br><br>**I,** *Concesión, para:*<br><br>**Inciso b)** *Acuacultura comercial*<br><br>**II,** Permiso, para:<br><br>**Inciso g)** *Acuacultura de fomento*<br><br>**III,** *Autorización, para:*<br><br>**Inciso d)** *Recolectar del medio natural reproductores, larvas, postlarvas, crías, huevos, semillas, alevines o en cualquier otro estadio, y*<br><br>**Inciso e)** *Acuacultura didáctica.* | | |

| | | |
|---|---|---|
| **Artículos 22.-** *la Secretaría podrá inscribir en el Registro Nacional de Pesca a los acuicultores que no requieran concesión, permiso o Autorización.* | Al **proyecto** le aplica el Artículo, incisos y, fracciones anteriores, porque se trata de una actividad acuícola con fines comerciales. | Por el hecho de presentar a la autoridad correspondiente (SEMARNAT) la Manifestación de Impacto Ambiental, el promovente está cumpliendo con este apartado.<br><br>El proyecto se vincula por la obligatoriedad de obtener la autorización correspondiente para realizar las obras descritas en esta manifestación de impacto ambiental.<br><br>Como ya se mencionó anteriormente, la promovente una vez autorizado el proyecto en materia ambiental procederá a tramitar el Registro Nacional de Pesca para la unidad de producción acuícola. |
| **Art. 30°.-** *Las actividades pesqueras se clasifican en:*<br><br>**II.-** *Cultivo o acuacultura con fines* | | |
| **Artículo 31°.-** *Para realizar las actividades de pesca se requiere lo siguiente:*<br><br>**I,** *Concesión, para:*<br><br>**Inciso b)** *Acuacultura comercial*<br><br>**II,** Permiso, para:<br><br>**Inciso g)** *Acuacultura de fomento*<br><br>**III,** *Autorización, para:*<br><br>**Inciso d)** *Recolectar del medio natural reproductores, larvas, postlarvas, crías, huevos, semillas, alevines o en cualquier otro estadio, y*<br><br>**Inciso e)** *Acuacultura didáctica.* | | |

| | | |
|---|---|---|
| **Artículos 22.-** *la Secretaría podrá inscribir en el Registro Nacional de Pesca a los acuicultores que no requieran concesión, permiso o Autorización.* | Al **proyecto** le aplica el Artículo, incisos y, fracciones anteriores, porque se trata de una actividad acuícola con fines comerciales. | Por el hecho de presentar a la autoridad correspondiente (SEMARNAT) la Manifestación de Impacto Ambiental, el promovente está cumpliendo con este apartado.<br><br>El proyecto se vincula por la obligatoriedad de obtener la autorización correspondiente para realizar las obras descritas en esta manifestación de impacto ambiental.<br><br>Como ya se mencionó anteriormente, la promovente una vez autorizado el proyecto en materia ambiental procederá a tramitar el Registro Nacional de Pesca para la unidad de producción acuícola. |
| **Art. 30°.-** *Las actividades pesqueras se clasifican en:*<br><br>**II.-** *Cultivo o acuacultura con fines* | | |
| **Artículo 31°.-** *Para realizar las actividades de pesca se requiere lo siguiente:*<br><br>**I,** *Concesión, para:*<br><br>**Inciso b)** *Acuacultura comercial*<br><br>**II,** Permiso, para:<br><br>**Inciso g)** *Acuacultura de fomento*<br><br>**III,** *Autorización, para:*<br><br>**Inciso d)** *Recolectar del medio natural reproductores, larvas, postlarvas, crías, huevos, semillas, alevines o en cualquier otro estadio, y*<br><br>**Inciso e)** *Acuacultura didáctica.* | | |

| | | |
|---|---|---|
| **Artículos 22.-** *la Secretaría podrá inscribir en el Registro Nacional de Pesca a los acuicultores que no requieran concesión, permiso o Autorización.* | Al **proyecto** le aplica el Artículo, incisos y, fracciones anteriores, porque se trata de una actividad acuícola con fines comerciales. | Por el hecho de presentar a la autoridad correspondiente (SEMARNAT) la Manifestación de Impacto Ambiental, el promovente está cumpliendo con este apartado.<br><br>El proyecto se vincula por la obligatoriedad de obtener la autorización correspondiente para realizar las obras descritas en esta manifestación de impacto ambiental.<br><br>Como ya se mencionó anteriormente, la promovente una vez autorizado el proyecto en materia ambiental procederá a tramitar el Registro Nacional de Pesca para la unidad de producción acuícola. |
| **Art. 30°.-** *Las actividades pesqueras se clasifican en:*<br><br>**II.-** *Cultivo o acuacultura con fines* | | |
| **Artículo 31°.-** *Para realizar las actividades de pesca se requiere lo siguiente:*<br><br>**I,** *Concesión, para:*<br><br>**Inciso b)** *Acuacultura comercial*<br><br>**II,** Permiso, para:<br><br>**Inciso g)** *Acuacultura de fomento*<br><br>**III,** *Autorización, para:*<br><br>**Inciso d)** *Recolectar del medio natural reproductores, larvas, postlarvas, crías, huevos, semillas, alevines o en cualquier otro estadio, y*<br><br>**Inciso e)** *Acuacultura didáctica.* | | |

| | | |
|---|---|---|
| **Artículos 22.-** *la Secretaría podrá inscribir en el Registro Nacional de Pesca a los acuicultores que no requieran concesión, permiso o Autorización.* | Al **proyecto** le aplica el Artículo, incisos y, fracciones anteriores, porque se trata de una actividad acuícola con fines comerciales. | Por el hecho de presentar a la autoridad correspondiente (SEMARNAT) la Manifestación de Impacto Ambiental, el promovente está cumpliendo con este apartado.<br><br>El proyecto se vincula por la obligatoriedad de obtener la autorización correspondiente para realizar las obras descritas en esta manifestación de impacto ambiental.<br><br>Como ya se mencionó anteriormente, la promovente una vez autorizado el proyecto en materia ambiental procederá a tramitar el Registro Nacional de Pesca para la unidad de producción acuícola. |
| **Art. 30°.-** *Las actividades pesqueras se clasifican en:*<br><br>**II.-** *Cultivo o acuacultura con fines* | | |
| **Artículo 31°.-** *Para realizar las actividades de pesca se requiere lo siguiente:*<br><br>**I,** *Concesión, para:*<br><br>**Inciso b)** *Acuacultura comercial*<br><br>**II,** Permiso, para:<br><br>**Inciso g)** *Acuacultura de fomento*<br><br>**III,** *Autorización, para:*<br><br>**Inciso d)** *Recolectar del medio natural reproductores, larvas, postlarvas, crías, huevos, semillas, alevines o en cualquier otro estadio, y*<br><br>**Inciso e)** *Acuacultura didáctica.* | | |

| | | |
|---|---|---|
| **Artículos 22.-** *la Secretaría podrá inscribir en el Registro Nacional de Pesca a los acuicultores que no requieran concesión, permiso o Autorización.* | Al **proyecto** le aplica el Artículo, incisos y, fracciones anteriores, porque se trata de una actividad acuícola con fines comerciales. | Por el hecho de presentar a la autoridad correspondiente (SEMARNAT) la Manifestación de Impacto Ambiental, el promovente está cumpliendo con este apartado.<br><br>El proyecto se vincula por la obligatoriedad de obtener la autorización correspondiente para realizar las obras descritas en esta manifestación de impacto ambiental.<br><br>Como ya se mencionó anteriormente, la promovente una vez autorizado el proyecto en materia ambiental procederá a tramitar el Registro Nacional de Pesca para la unidad de producción acuícola. |
| **Art. 30°.-** *Las actividades pesqueras se clasifican en:*<br><br>**II.-** *Cultivo o acuacultura con fines* | | |
| **Artículo 31°.-** *Para realizar las actividades de pesca se requiere lo siguiente:*<br><br>**I,** *Concesión, para:*<br><br>**Inciso b)** *Acuacultura comercial*<br><br>**II,** Permiso, para:<br><br>**Inciso g)** *Acuacultura de fomento*<br><br>**III,** *Autorización, para:*<br><br>**Inciso d)** *Recolectar del medio natural reproductores, larvas, postlarvas, crías, huevos, semillas, alevines o en cualquier otro estadio, y*<br><br>**Inciso e)** *Acuacultura didáctica.* | | |

| | | |
|---|---|---|
| **Artículos 22.-** *la Secretaría podrá inscribir en el Registro Nacional de Pesca a los acuicultores que no requieran concesión, permiso o Autorización.* | Al **proyecto** le aplica el Artículo, incisos y, fracciones anteriores, porque se trata de una actividad acuícola con fines comerciales. | Por el hecho de presentar a la autoridad correspondiente (SEMARNAT) la Manifestación de Impacto Ambiental, el promovente está cumpliendo con este apartado.<br><br>El proyecto se vincula por la obligatoriedad de obtener la autorización correspondiente para realizar las obras descritas en esta manifestación de impacto ambiental.<br><br>Como ya se mencionó anteriormente, la promovente una vez autorizado el proyecto en materia ambiental procederá a tramitar el Registro Nacional de Pesca para la unidad de producción acuícola. |
| **Art. 30°.-** *Las actividades pesqueras se clasifican en:*<br><br>**II.-** *Cultivo o acuacultura con fines* | | |
| **Artículo 31°.-** *Para realizar las actividades de pesca se requiere lo siguiente:*<br><br>**I,** *Concesión, para:*<br><br>**Inciso b)** *Acuacultura comercial*<br><br>**II,** Permiso, para:<br><br>**Inciso g)** *Acuacultura de fomento*<br><br>**III,** *Autorización, para:*<br><br>**Inciso d)** *Recolectar del medio natural reproductores, larvas, postlarvas, crías, huevos, semillas, alevines o en cualquier otro estadio, y*<br><br>**Inciso e)** *Acuacultura didáctica.* | | |

| | | |
|---|---|---|
| **Artículos 22.-** *la Secretaría podrá inscribir en el Registro Nacional de Pesca a los acuicultores que no requieran concesión, permiso o Autorización.* | Al **proyecto** le aplica el Artículo, incisos y, fracciones anteriores, porque se trata de una actividad acuícola con fines comerciales. | Por el hecho de presentar a la autoridad correspondiente (SEMARNAT) la Manifestación de Impacto Ambiental, el promovente está cumpliendo con este apartado.<br><br>El proyecto se vincula por la obligatoriedad de obtener la autorización correspondiente para realizar las obras descritas en esta manifestación de impacto ambiental.<br><br>Como ya se mencionó anteriormente, la promovente una vez autorizado el proyecto en materia ambiental procederá a tramitar el Registro Nacional de Pesca para la unidad de producción acuícola. |
| **Art. 30°.-** *Las actividades pesqueras se clasifican en:*<br><br>**II.-** *Cultivo o acuacultura con fines* | | |
| **Artículo 31°.-** *Para realizar las actividades de pesca se requiere lo siguiente:*<br><br>**I,** *Concesión, para:*<br><br>**Inciso b)** *Acuacultura comercial*<br><br>**II,** Permiso, para:<br><br>**Inciso g)** *Acuacultura de fomento*<br><br>**III,** *Autorización, para:*<br><br>**Inciso d)** *Recolectar del medio natural reproductores, larvas, postlarvas, crías, huevos, semillas, alevines o en cualquier otro estadio, y*<br><br>**Inciso e)** *Acuacultura didáctica.* | | |

| | | |
|---|---|---|
| **Artículos 22.-** *la Secretaría podrá inscribir en el Registro Nacional de Pesca a los acuicultores que no requieran concesión, permiso o Autorización.* | Al **proyecto** le aplica el Artículo, incisos y, fracciones anteriores, porque se trata de una actividad acuícola con fines comerciales. | Por el hecho de presentar a la autoridad correspondiente (SEMARNAT) la Manifestación de Impacto Ambiental, el promovente está cumpliendo con este apartado.<br><br>El proyecto se vincula por la obligatoriedad de obtener la autorización correspondiente para realizar las obras descritas en esta manifestación de impacto ambiental.<br><br>Como ya se mencionó anteriormente, la promovente una vez autorizado el proyecto en materia ambiental procederá a tramitar el Registro Nacional de Pesca para la unidad de producción acuícola. |
| **Art. 30°.-** *Las actividades pesqueras se clasifican en:*<br><br>**II.-** *Cultivo o acuacultura con fines* | | |
| **Artículo 31°.-** *Para realizar las actividades de pesca se requiere lo siguiente:*<br><br>**I,** *Concesión, para:*<br><br>**Inciso b)** *Acuacultura comercial*<br><br>**II,** Permiso, para:<br><br>**Inciso g)** *Acuacultura de fomento*<br><br>**III,** *Autorización, para:*<br><br>**Inciso d)** *Recolectar del medio natural reproductores, larvas, postlarvas, crías, huevos, semillas, alevines o en cualquier otro estadio, y*<br><br>**Inciso e)** *Acuacultura didáctica.* | | |

| | | |
|---|---|---|
| **Artículos 22.-** *la Secretaría podrá inscribir en el Registro Nacional de Pesca a los acuicultores que no requieran concesión, permiso o Autorización.* | Al **proyecto** le aplica el Artículo, incisos y, fracciones anteriores, porque se trata de una actividad acuícola con fines comerciales. | Por el hecho de presentar a la autoridad correspondiente (SEMARNAT) la Manifestación de Impacto Ambiental, el promovente está cumpliendo con este apartado.<br><br>El proyecto se vincula por la obligatoriedad de obtener la autorización correspondiente para realizar las obras descritas en esta manifestación de impacto ambiental.<br><br>Como ya se mencionó anteriormente, la promovente una vez autorizado el proyecto en materia ambiental procederá a tramitar el Registro Nacional de Pesca para la unidad de producción acuícola. |
| **Art. 30°.-** *Las actividades pesqueras se clasifican en:*<br><br>**II.-** *Cultivo o acuacultura con fines* | | |
| **Artículo 31°.-** *Para realizar las actividades de pesca se requiere lo siguiente:*<br><br>**I,** *Concesión, para:*<br><br>**Inciso b)** *Acuacultura comercial*<br><br>**II,** Permiso, para:<br><br>**Inciso g)** *Acuacultura de fomento*<br><br>**III,** *Autorización, para:*<br><br>**Inciso d)** *Recolectar del medio natural reproductores, larvas, postlarvas, crías, huevos, semillas, alevines o en cualquier otro estadio, y*<br><br>**Inciso e)** *Acuacultura didáctica.* | | |

| | | |
|---|---|---|
| **Artículos 22.-** *la Secretaría podrá inscribir en el Registro Nacional de Pesca a los acuicultores que no requieran concesión, permiso o Autorización.* | Al **proyecto** le aplica el Artículo, incisos y, fracciones anteriores, porque se trata de una actividad acuícola con fines comerciales. | Por el hecho de presentar a la autoridad correspondiente (SEMARNAT) la Manifestación de Impacto Ambiental, el promovente está cumpliendo con este apartado.<br><br>El proyecto se vincula por la obligatoriedad de obtener la autorización correspondiente para realizar las obras descritas en esta manifestación de impacto ambiental.<br><br>Como ya se mencionó anteriormente, la promovente una vez autorizado el proyecto en materia ambiental procederá a tramitar el Registro Nacional de Pesca para la unidad de producción acuícola. |
| **Art. 30°.-** *Las actividades pesqueras se clasifican en:*<br><br>**II.-** *Cultivo o acuacultura con fines* | | |
| **Artículo 31°.-** *Para realizar las actividades de pesca se requiere lo siguiente:*<br><br>**I,** *Concesión, para:*<br><br>**Inciso b)** *Acuacultura comercial*<br><br>**II,** Permiso, para:<br><br>**Inciso g)** *Acuacultura de fomento*<br><br>**III,** *Autorización, para:*<br><br>**Inciso d)** *Recolectar del medio natural reproductores, larvas, postlarvas, crías, huevos, semillas, alevines o en cualquier otro estadio, y*<br><br>**Inciso e)** *Acuacultura didáctica.* | | |

| | | |
|---|---|---|
| **Artículos 22.-** *la Secretaría podrá inscribir en el Registro Nacional de Pesca a los acuicultores que no requieran concesión, permiso o Autorización.* | Al **proyecto** le aplica el Artículo, incisos y, fracciones anteriores, porque se trata de una actividad acuícola con fines comerciales. | Por el hecho de presentar a la autoridad correspondiente (SEMARNAT) la Manifestación de Impacto Ambiental, el promovente está cumpliendo con este apartado.<br><br>El proyecto se vincula por la obligatoriedad de obtener la autorización correspondiente para realizar las obras descritas en esta manifestación de impacto ambiental.<br><br>Como ya se mencionó anteriormente, la promovente una vez autorizado el proyecto en materia ambiental procederá a tramitar el Registro Nacional de Pesca para la unidad de producción acuícola. |
| **Art. 30°.-** *Las actividades pesqueras se clasifican en:*<br><br>**II.-** *Cultivo o acuacultura con fines* | | |
| **Artículo 31°.-** *Para realizar las actividades de pesca se requiere lo siguiente:*<br><br>**I,** *Concesión, para:*<br><br>**Inciso b)** *Acuacultura comercial*<br><br>**II,** Permiso, para:<br><br>**Inciso g)** *Acuacultura de fomento*<br><br>**III,** *Autorización, para:*<br><br>**Inciso d)** *Recolectar del medio natural reproductores, larvas, postlarvas, crías, huevos, semillas, alevines o en cualquier otro estadio, y*<br><br>**Inciso e)** *Acuacultura didáctica.* | | |

| | | |
|---|---|---|
| **Artículos 22.-** *la Secretaría podrá inscribir en el Registro Nacional de Pesca a los acuicultores que no requieran concesión, permiso o Autorización.* | Al **proyecto** le aplica el Artículo, incisos y, fracciones anteriores, porque se trata de una actividad acuícola con fines comerciales. | Por el hecho de presentar a la autoridad correspondiente (SEMARNAT) la Manifestación de Impacto Ambiental, el promovente está cumpliendo con este apartado.<br><br>El proyecto se vincula por la obligatoriedad de obtener la autorización correspondiente para realizar las obras descritas en esta manifestación de impacto ambiental.<br><br>Como ya se mencionó anteriormente, la promovente una vez autorizado el proyecto en materia ambiental procederá a tramitar el Registro Nacional de Pesca para la unidad de producción acuícola. |
| **Art. 30°.-** *Las actividades pesqueras se clasifican en:*<br><br>**II.-** *Cultivo o acuacultura con fines* | | |
| **Artículo 31°.-** *Para realizar las actividades de pesca se requiere lo siguiente:*<br><br>**I,** *Concesión, para:*<br><br>**Inciso b)** *Acuacultura comercial*<br><br>**II,** Permiso, para:<br><br>**Inciso g)** *Acuacultura de fomento*<br><br>**III,** *Autorización, para:*<br><br>**Inciso d)** *Recolectar del medio natural reproductores, larvas, postlarvas, crías, huevos, semillas, alevines o en cualquier otro estadio, y*<br><br>**Inciso e)** *Acuacultura didáctica.* | | |

| | | |
|---|---|---|
| **Artículos 22.-** *la Secretaría podrá inscribir en el Registro Nacional de Pesca a los acuicultores que no requieran concesión, permiso o Autorización.* | Al **proyecto** le aplica el Artículo, incisos y, fracciones anteriores, porque se trata de una actividad acuícola con fines comerciales. | Por el hecho de presentar a la autoridad correspondiente (SEMARNAT) la Manifestación de Impacto Ambiental, el promovente está cumpliendo con este apartado.<br><br>El proyecto se vincula por la obligatoriedad de obtener la autorización correspondiente para realizar las obras descritas en esta manifestación de impacto ambiental.<br><br>Como ya se mencionó anteriormente, la promovente una vez autorizado el proyecto en materia ambiental procederá a tramitar el Registro Nacional de Pesca para la unidad de producción acuícola. |
| **Art. 30°.-** *Las actividades pesqueras se clasifican en:*<br><br>**II.-** *Cultivo o acuacultura con fines* | | |
| **Artículo 31°.-** *Para realizar las actividades de pesca se requiere lo siguiente:*<br><br>**I,** *Concesión, para:*<br><br>**Inciso b)** *Acuacultura comercial*<br><br>**II,** Permiso, para:<br><br>**Inciso g)** *Acuacultura de fomento*<br><br>**III,** *Autorización, para:*<br><br>**Inciso d)** *Recolectar del medio natural reproductores, larvas, postlarvas, crías, huevos, semillas, alevines o en cualquier otro estadio, y*<br><br>**Inciso e)** *Acuacultura didáctica.* | | |

| | | |
|---|---|---|
| **Artículos 22.-** *la Secretaría podrá inscribir en el Registro Nacional de Pesca a los acuicultores que no requieran concesión, permiso o Autorización.* | Al **proyecto** le aplica el Artículo, incisos y, fracciones anteriores, porque se trata de una actividad acuícola con fines comerciales. | Por el hecho de presentar a la autoridad correspondiente (SEMARNAT) la Manifestación de Impacto Ambiental, el promovente está cumpliendo con este apartado.<br><br>El proyecto se vincula por la obligatoriedad de obtener la autorización correspondiente para realizar las obras descritas en esta manifestación de impacto ambiental.<br><br>Como ya se mencionó anteriormente, la promovente una vez autorizado el proyecto en materia ambiental procederá a tramitar el Registro Nacional de Pesca para la unidad de producción acuícola. |
| **Art. 30°.-** *Las actividades pesqueras se clasifican en:*<br><br>**II.-** *Cultivo o acuacultura con fines* | | |
| **Artículo 31°.-** *Para realizar las actividades de pesca se requiere lo siguiente:*<br><br>**I,** *Concesión, para:*<br><br>**Inciso b)** *Acuacultura comercial*<br><br>**II,** Permiso, para:<br><br>**Inciso g)** *Acuacultura de fomento*<br><br>**III,** *Autorización, para:*<br><br>**Inciso d)** *Recolectar del medio natural reproductores, larvas, postlarvas, crías, huevos, semillas, alevines o en cualquier otro estadio, y*<br><br>**Inciso e)** *Acuacultura didáctica.* | | |

| | | |
|---|---|---|
| **Artículos 22.-** *la Secretaría podrá inscribir en el Registro Nacional de Pesca a los acuicultores que no requieran concesión, permiso o Autorización.* | Al **proyecto** le aplica el Artículo, incisos y, fracciones anteriores, porque se trata de una actividad acuícola con fines comerciales. | Por el hecho de presentar a la autoridad correspondiente (SEMARNAT) la Manifestación de Impacto Ambiental, el promovente está cumpliendo con este apartado.<br><br>El proyecto se vincula por la obligatoriedad de obtener la autorización correspondiente para realizar las obras descritas en esta manifestación de impacto ambiental.<br><br>Como ya se mencionó anteriormente, la promovente una vez autorizado el proyecto en materia ambiental procederá a tramitar el Registro Nacional de Pesca para la unidad de producción acuícola. |
| **Art. 30°.-** *Las actividades pesqueras se clasifican en:*<br><br>**II.-** *Cultivo o acuacultura con fines* | | |
| **Artículo 31°.-** *Para realizar las actividades de pesca se requiere lo siguiente:*<br><br>**I,** *Concesión, para:*<br><br>**Inciso b)** *Acuacultura comercial*<br><br>**II,** Permiso, para:<br><br>**Inciso g)** *Acuacultura de fomento*<br><br>**III,** *Autorización, para:*<br><br>**Inciso d)** *Recolectar del medio natural reproductores, larvas, postlarvas, crías, huevos, semillas, alevines o en cualquier otro estadio, y*<br><br>**Inciso e)** *Acuacultura didáctica.* | | |

| | | |
|---|---|---|
| **Artículos 22.-** *la Secretaría podrá inscribir en el Registro Nacional de Pesca a los acuicultores que no requieran concesión, permiso o Autorización.* | Al **proyecto** le aplica el Artículo, incisos y, fracciones anteriores, porque se trata de una actividad acuícola con fines comerciales. | Por el hecho de presentar a la autoridad correspondiente (SEMARNAT) la Manifestación de Impacto Ambiental, el promovente está cumpliendo con este apartado.<br><br>El proyecto se vincula por la obligatoriedad de obtener la autorización correspondiente para realizar las obras descritas en esta manifestación de impacto ambiental.<br><br>Como ya se mencionó anteriormente, la promovente una vez autorizado el proyecto en materia ambiental procederá a tramitar el Registro Nacional de Pesca para la unidad de producción acuícola. |
| **Art. 30°.-** *Las actividades pesqueras se clasifican en:*<br><br>**II.-** *Cultivo o acuacultura con fines* | | |
| **Artículo 31°.-** *Para realizar las actividades de pesca se requiere lo siguiente:*<br><br>**I,** *Concesión, para:*<br><br>**Inciso b)** *Acuacultura comercial*<br><br>**II,** Permiso, para:<br><br>**Inciso g)** *Acuacultura de fomento*<br><br>**III,** *Autorización, para:*<br><br>**Inciso d)** *Recolectar del medio natural reproductores, larvas, postlarvas, crías, huevos, semillas, alevines o en cualquier otro estadio, y*<br><br>**Inciso e)** *Acuacultura didáctica.* | | |

| | | |
|---|---|---|
| **Artículos 22.-** *la Secretaría podrá inscribir en el Registro Nacional de Pesca a los acuicultores que no requieran concesión, permiso o Autorización.* | Al **proyecto** le aplica el Artículo, incisos y, fracciones anteriores, porque se trata de una actividad acuícola con fines comerciales. | Por el hecho de presentar a la autoridad correspondiente (SEMARNAT) la Manifestación de Impacto Ambiental, el promovente está cumpliendo con este apartado.<br><br>El proyecto se vincula por la obligatoriedad de obtener la autorización correspondiente para realizar las obras descritas en esta manifestación de impacto ambiental.<br><br>Como ya se mencionó anteriormente, la promovente una vez autorizado el proyecto en materia ambiental procederá a tramitar el Registro Nacional de Pesca para la unidad de producción acuícola. |
| **Art. 30°.-** *Las actividades pesqueras se clasifican en:*<br><br>**II.-** *Cultivo o acuacultura con fines* | | |
| **Artículo 31°.-** *Para realizar las actividades de pesca se requiere lo siguiente:*<br><br>**I,** *Concesión, para:*<br><br>**Inciso b)** *Acuacultura comercial*<br><br>**II,** Permiso, para:<br><br>**Inciso g)** *Acuacultura de fomento*<br><br>**III,** *Autorización, para:*<br><br>**Inciso d)** *Recolectar del medio natural reproductores, larvas, postlarvas, crías, huevos, semillas, alevines o en cualquier otro estadio, y*<br><br>**Inciso e)** *Acuacultura didáctica.* | | |

| | | |
|---|---|---|
| **Artículos 22.-** *la Secretaría podrá inscribir en el Registro Nacional de Pesca a los acuicultores que no requieran concesión, permiso o Autorización.* | Al **proyecto** le aplica el Artículo, incisos y, fracciones anteriores, porque se trata de una actividad acuícola con fines comerciales. | Por el hecho de presentar a la autoridad correspondiente (SEMARNAT) la Manifestación de Impacto Ambiental, el promovente está cumpliendo con este apartado.<br><br>El proyecto se vincula por la obligatoriedad de obtener la autorización correspondiente para realizar las obras descritas en esta manifestación de impacto ambiental.<br><br>Como ya se mencionó anteriormente, la promovente una vez autorizado el proyecto en materia ambiental procederá a tramitar el Registro Nacional de Pesca para la unidad de producción acuícola. |
| **Art. 30°.-** *Las actividades pesqueras se clasifican en:*<br><br>**II.-** *Cultivo o acuacultura con fines* | | |
| **Artículo 31°.-** *Para realizar las actividades de pesca se requiere lo siguiente:*<br><br>**I,** *Concesión, para:*<br><br>**Inciso b)** *Acuacultura comercial*<br><br>**II,** Permiso, para:<br><br>**Inciso g)** *Acuacultura de fomento*<br><br>**III,** *Autorización, para:*<br><br>**Inciso d)** *Recolectar del medio natural reproductores, larvas, postlarvas, crías, huevos, semillas, alevines o en cualquier otro estadio, y*<br><br>**Inciso e)** *Acuacultura didáctica.* | | |

| | | |
|---|---|---|
| **Artículos 22.-** *la Secretaría podrá inscribir en el Registro Nacional de Pesca a los acuicultores que no requieran concesión, permiso o Autorización.* | Al **proyecto** le aplica el Artículo, incisos y, fracciones anteriores, porque se trata de una actividad acuícola con fines comerciales. | Por el hecho de presentar a la autoridad correspondiente (SEMARNAT) la Manifestación de Impacto Ambiental, el promovente está cumpliendo con este apartado.<br><br>El proyecto se vincula por la obligatoriedad de obtener la autorización correspondiente para realizar las obras descritas en esta manifestación de impacto ambiental.<br><br>Como ya se mencionó anteriormente, la promovente una vez autorizado el proyecto en materia ambiental procederá a tramitar el Registro Nacional de Pesca para la unidad de producción acuícola. |
| **Art. 30°.-** *Las actividades pesqueras se clasifican en:*<br><br>**II.-** *Cultivo o acuacultura con fines* | | |
| **Artículo 31°.-** *Para realizar las actividades de pesca se requiere lo siguiente:*<br><br>**I,** *Concesión, para:*<br><br>**Inciso b)** *Acuacultura comercial*<br><br>**II,** Permiso, para:<br><br>**Inciso g)** *Acuacultura de fomento*<br><br>**III,** *Autorización, para:*<br><br>**Inciso d)** *Recolectar del medio natural reproductores, larvas, postlarvas, crías, huevos, semillas, alevines o en cualquier otro estadio, y*<br><br>**Inciso e)** *Acuacultura didáctica.* | | |

| | | |
|---|---|---|
| **Artículos 22.-** *la Secretaría podrá inscribir en el Registro Nacional de Pesca a los acuicultores que no requieran concesión, permiso o Autorización.* | Al **proyecto** le aplica el Artículo, incisos y, fracciones anteriores, porque se trata de una actividad acuícola con fines comerciales. | Por el hecho de presentar a la autoridad correspondiente (SEMARNAT) la Manifestación de Impacto Ambiental, el promovente está cumpliendo con este apartado.<br><br>El proyecto se vincula por la obligatoriedad de obtener la autorización correspondiente para realizar las obras descritas en esta manifestación de impacto ambiental.<br><br>Como ya se mencionó anteriormente, la promovente una vez autorizado el proyecto en materia ambiental procederá a tramitar el Registro Nacional de Pesca para la unidad de producción acuícola. |
| **Art. 30°.-** *Las actividades pesqueras se clasifican en:*<br><br>**II.-** *Cultivo o acuacultura con fines* | | |
| **Artículo 31°.-** *Para realizar las actividades de pesca se requiere lo siguiente:*<br><br>**I,** *Concesión, para:*<br><br>**Inciso b)** *Acuacultura comercial*<br><br>**II,** Permiso, para:<br><br>**Inciso g)** *Acuacultura de fomento*<br><br>**III,** *Autorización, para:*<br><br>**Inciso d)** *Recolectar del medio natural reproductores, larvas, postlarvas, crías, huevos, semillas, alevines o en cualquier otro estadio, y*<br><br>**Inciso e)** *Acuacultura didáctica.* | | |

| | | |
|---|---|---|
| **Artículos 22.-** *la Secretaría podrá inscribir en el Registro Nacional de Pesca a los acuicultores que no requieran concesión, permiso o Autorización.* | Al **proyecto** le aplica el Artículo, incisos y, fracciones anteriores, porque se trata de una actividad acuícola con fines comerciales. | Por el hecho de presentar a la autoridad correspondiente (SEMARNAT) la Manifestación de Impacto Ambiental, el promovente está cumpliendo con este apartado.<br><br>El proyecto se vincula por la obligatoriedad de obtener la autorización correspondiente para realizar las obras descritas en esta manifestación de impacto ambiental.<br><br>Como ya se mencionó anteriormente, la promovente una vez autorizado el proyecto en materia ambiental procederá a tramitar el Registro Nacional de Pesca para la unidad de producción acuícola. |
| **Art. 30°.-** *Las actividades pesqueras se clasifican en:*<br><br>**II.-** *Cultivo o acuacultura con fines* | | |
| **Artículo 31°.-** *Para realizar las actividades de pesca se requiere lo siguiente:*<br><br>**I,** *Concesión, para:*<br><br>**Inciso b)** *Acuacultura comercial*<br><br>**II,** Permiso, para:<br><br>**Inciso g)** *Acuacultura de fomento*<br><br>**III,** *Autorización, para:*<br><br>**Inciso d)** *Recolectar del medio natural reproductores, larvas, postlarvas, crías, huevos, semillas, alevines o en cualquier otro estadio, y*<br><br>**Inciso e)** *Acuacultura didáctica.* | | |

| | | |
|---|---|---|
| **Artículos 22.-** *la Secretaría podrá inscribir en el Registro Nacional de Pesca a los acuicultores que no requieran concesión, permiso o Autorización.* | Al **proyecto** le aplica el Artículo, incisos y, fracciones anteriores, porque se trata de una actividad acuícola con fines comerciales. | Por el hecho de presentar a la autoridad correspondiente (SEMARNAT) la Manifestación de Impacto Ambiental, el promovente está cumpliendo con este apartado.<br><br>El proyecto se vincula por la obligatoriedad de obtener la autorización correspondiente para realizar las obras descritas en esta manifestación de impacto ambiental.<br><br>Como ya se mencionó anteriormente, la promovente una vez autorizado el proyecto en materia ambiental procederá a tramitar el Registro Nacional de Pesca para la unidad de producción acuícola. |
| **Art. 30°.-** *Las actividades pesqueras se clasifican en:*<br><br>**II.-** *Cultivo o acuacultura con fines* | | |
| **Artículo 31°.-** *Para realizar las actividades de pesca se requiere lo siguiente:*<br><br>**I,** *Concesión, para:*<br><br>**Inciso b)** *Acuacultura comercial*<br><br>**II,** Permiso, para:<br><br>**Inciso g)** *Acuacultura de fomento*<br><br>**III,** *Autorización, para:*<br><br>**Inciso d)** *Recolectar del medio natural reproductores, larvas, postlarvas, crías, huevos, semillas, alevines o en cualquier otro estadio, y*<br><br>**Inciso e)** *Acuacultura didáctica.* | | |

| | | |
|---|---|---|
| **Artículos 22.-** *la Secretaría podrá inscribir en el Registro Nacional de Pesca a los acuicultores que no requieran concesión, permiso o Autorización.* | Al **proyecto** le aplica el Artículo, incisos y, fracciones anteriores, porque se trata de una actividad acuícola con fines comerciales. | Por el hecho de presentar a la autoridad correspondiente (SEMARNAT) la Manifestación de Impacto Ambiental, el promovente está cumpliendo con este apartado.<br><br>El proyecto se vincula por la obligatoriedad de obtener la autorización correspondiente para realizar las obras descritas en esta manifestación de impacto ambiental.<br><br>Como ya se mencionó anteriormente, la promovente una vez autorizado el proyecto en materia ambiental procederá a tramitar el Registro Nacional de Pesca para la unidad de producción acuícola. |
| **Art. 30°.-** *Las actividades pesqueras se clasifican en:*<br><br>**II.-** *Cultivo o acuacultura con fines* | | |
| **Artículo 31°.-** *Para realizar las actividades de pesca se requiere lo siguiente:*<br><br>**I,** *Concesión, para:*<br><br>**Inciso b)** *Acuacultura comercial*<br><br>**II,** Permiso, para:<br><br>**Inciso g)** *Acuacultura de fomento*<br><br>**III,** *Autorización, para:*<br><br>**Inciso d)** *Recolectar del medio natural reproductores, larvas, postlarvas, crías, huevos, semillas, alevines o en cualquier otro estadio, y*<br><br>**Inciso e)** *Acuacultura didáctica.* | | |

| | | |
|---|---|---|
| **Artículos 22.-** *la Secretaría podrá inscribir en el Registro Nacional de Pesca a los acuicultores que no requieran concesión, permiso o Autorización.* | Al **proyecto** le aplica el Artículo, incisos y, fracciones anteriores, porque se trata de una actividad acuícola con fines comerciales. | Por el hecho de presentar a la autoridad correspondiente (SEMARNAT) la Manifestación de Impacto Ambiental, el promovente está cumpliendo con este apartado.<br><br>El proyecto se vincula por la obligatoriedad de obtener la autorización correspondiente para realizar las obras descritas en esta manifestación de impacto ambiental.<br><br>Como ya se mencionó anteriormente, la promovente una vez autorizado el proyecto en materia ambiental procederá a tramitar el Registro Nacional de Pesca para la unidad de producción acuícola. |
| **Art. 30°.-** *Las actividades pesqueras se clasifican en:*<br><br>**II.-** *Cultivo o acuacultura con fines* | | |
| **Artículo 31°.-** *Para realizar las actividades de pesca se requiere lo siguiente:*<br><br>**I,** *Concesión, para:*<br><br>**Inciso b)** *Acuacultura comercial*<br><br>**II,** Permiso, para:<br><br>**Inciso g)** *Acuacultura de fomento*<br><br>**III,** *Autorización, para:*<br><br>**Inciso d)** *Recolectar del medio natural reproductores, larvas, postlarvas, crías, huevos, semillas, alevines o en cualquier otro estadio, y*<br><br>**Inciso e)** *Acuacultura didáctica.* | | |

| | | |
|---|---|---|
| **Artículos 22.-** *la Secretaría podrá inscribir en el Registro Nacional de Pesca a los acuicultores que no requieran concesión, permiso o Autorización.* | Al **proyecto** le aplica el Artículo, incisos y, fracciones anteriores, porque se trata de una actividad acuícola con fines comerciales. | Por el hecho de presentar a la autoridad correspondiente (SEMARNAT) la Manifestación de Impacto Ambiental, el promovente está cumpliendo con este apartado.<br><br>El proyecto se vincula por la obligatoriedad de obtener la autorización correspondiente para realizar las obras descritas en esta manifestación de impacto ambiental.<br><br>Como ya se mencionó anteriormente, la promovente una vez autorizado el proyecto en materia ambiental procederá a tramitar el Registro Nacional de Pesca para la unidad de producción acuícola. |
| **Art. 30°.-** *Las actividades pesqueras se clasifican en:*<br><br>**II.-** *Cultivo o acuacultura con fines* | | |
| **Artículo 31°.-** *Para realizar las actividades de pesca se requiere lo siguiente:*<br><br>**I,** *Concesión, para:*<br><br>**Inciso b)** *Acuacultura comercial*<br><br>**II,** Permiso, para:<br><br>**Inciso g)** *Acuacultura de fomento*<br><br>**III,** *Autorización, para:*<br><br>**Inciso d)** *Recolectar del medio natural reproductores, larvas, postlarvas, crías, huevos, semillas, alevines o en cualquier otro estadio, y*<br><br>**Inciso e)** *Acuacultura didáctica.* | | |

| | | |
|---|---|---|
| **Artículos 22.-** *la Secretaría podrá inscribir en el Registro Nacional de Pesca a los acuicultores que no requieran concesión, permiso o Autorización.* | Al **proyecto** le aplica el Artículo, incisos y, fracciones anteriores, porque se trata de una actividad acuícola con fines comerciales. | Por el hecho de presentar a la autoridad correspondiente (SEMARNAT) la Manifestación de Impacto Ambiental, el promovente está cumpliendo con este apartado.<br><br>El proyecto se vincula por la obligatoriedad de obtener la autorización correspondiente para realizar las obras descritas en esta manifestación de impacto ambiental.<br><br>Como ya se mencionó anteriormente, la promovente una vez autorizado el proyecto en materia ambiental procederá a tramitar el Registro Nacional de Pesca para la unidad de producción acuícola. |
| **Art. 30°.-** *Las actividades pesqueras se clasifican en:*<br><br>**II.-** *Cultivo o acuacultura con fines* | | |
| **Artículo 31°.-** *Para realizar las actividades de pesca se requiere lo siguiente:*<br><br>**I,** *Concesión, para:*<br><br>**Inciso b)** *Acuacultura comercial*<br><br>**II,** Permiso, para:<br><br>**Inciso g)** *Acuacultura de fomento*<br><br>**III,** *Autorización, para:*<br><br>**Inciso d)** *Recolectar del medio natural reproductores, larvas, postlarvas, crías, huevos, semillas, alevines o en cualquier otro estadio, y*<br><br>**Inciso e)** *Acuacultura didáctica.* | | |

| | | |
|---|---|---|
| **Artículos 22.-** *la Secretaría podrá inscribir en el Registro Nacional de Pesca a los acuicultores que no requieran concesión, permiso o Autorización.* | Al **proyecto** le aplica el Artículo, incisos y, fracciones anteriores, porque se trata de una actividad acuícola con fines comerciales. | Por el hecho de presentar a la autoridad correspondiente (SEMARNAT) la Manifestación de Impacto Ambiental, el promovente está cumpliendo con este apartado.<br><br>El proyecto se vincula por la obligatoriedad de obtener la autorización correspondiente para realizar las obras descritas en esta manifestación de impacto ambiental.<br><br>Como ya se mencionó anteriormente, la promovente una vez autorizado el proyecto en materia ambiental procederá a tramitar el Registro Nacional de Pesca para la unidad de producción acuícola. |
| **Art. 30°.-** *Las actividades pesqueras se clasifican en:*<br><br>**II.-** *Cultivo o acuacultura con fines* | | |
| **Artículo 31°.-** *Para realizar las actividades de pesca se requiere lo siguiente:*<br><br>**I,** *Concesión, para:*<br><br>**Inciso b)** *Acuacultura comercial*<br><br>**II,** Permiso, para:<br><br>**Inciso g)** *Acuacultura de fomento*<br><br>**III,** *Autorización, para:*<br><br>**Inciso d)** *Recolectar del medio natural reproductores, larvas, postlarvas, crías, huevos, semillas, alevines o en cualquier otro estadio, y*<br><br>**Inciso e)** *Acuacultura didáctica.* | | |

| | | |
|---|---|---|
| **Artículos 22.-** *la Secretaría podrá inscribir en el Registro Nacional de Pesca a los acuicultores que no requieran concesión, permiso o Autorización.* | Al **proyecto** le aplica el Artículo, incisos y, fracciones anteriores, porque se trata de una actividad acuícola con fines comerciales. | Por el hecho de presentar a la autoridad correspondiente (SEMARNAT) la Manifestación de Impacto Ambiental, el promovente está cumpliendo con este apartado.<br><br>El proyecto se vincula por la obligatoriedad de obtener la autorización correspondiente para realizar las obras descritas en esta manifestación de impacto ambiental.<br><br>Como ya se mencionó anteriormente, la promovente una vez autorizado el proyecto en materia ambiental procederá a tramitar el Registro Nacional de Pesca para la unidad de producción acuícola. |
| **Art. 30°.-** *Las actividades pesqueras se clasifican en:*<br><br>**II.-** *Cultivo o acuacultura con fines* | | |
| **Artículo 31°.-** *Para realizar las actividades de pesca se requiere lo siguiente:*<br><br>**I,** *Concesión, para:*<br><br>**Inciso b)** *Acuacultura comercial*<br><br>**II,** Permiso, para:<br><br>**Inciso g)** *Acuacultura de fomento*<br><br>**III,** *Autorización, para:*<br><br>**Inciso d)** *Recolectar del medio natural reproductores, larvas, postlarvas, crías, huevos, semillas, alevines o en cualquier otro estadio, y*<br><br>**Inciso e)** *Acuacultura didáctica.* | | |

| | | |
|---|---|---|
| **Artículos 22.-** *la Secretaría podrá inscribir en el Registro Nacional de Pesca a los acuicultores que no requieran concesión, permiso o Autorización.* | Al **proyecto** le aplica el Artículo, incisos y, fracciones anteriores, porque se trata de una actividad acuícola con fines comerciales. | Por el hecho de presentar a la autoridad correspondiente (SEMARNAT) la Manifestación de Impacto Ambiental, el promovente está cumpliendo con este apartado.<br><br>El proyecto se vincula por la obligatoriedad de obtener la autorización correspondiente para realizar las obras descritas en esta manifestación de impacto ambiental.<br><br>Como ya se mencionó anteriormente, la promovente una vez autorizado el proyecto en materia ambiental procederá a tramitar el Registro Nacional de Pesca para la unidad de producción acuícola. |
| **Art. 30°.-** *Las actividades pesqueras se clasifican en:*<br><br>**II.-** *Cultivo o acuacultura con fines* | | |
| **Artículo 31°.-** *Para realizar las actividades de pesca se requiere lo siguiente:*<br><br>**I,** *Concesión, para:*<br><br>**Inciso b)** *Acuacultura comercial*<br><br>**II,** Permiso, para:<br><br>**Inciso g)** *Acuacultura de fomento*<br><br>**III,** *Autorización, para:*<br><br>**Inciso d)** *Recolectar del medio natural reproductores, larvas, postlarvas, crías, huevos, semillas, alevines o en cualquier otro estadio, y*<br><br>**Inciso e)** *Acuacultura didáctica.* | | |

| | | |
|---|---|---|
| **Artículos 22.-** *la Secretaría podrá inscribir en el Registro Nacional de Pesca a los acuicultores que no requieran concesión, permiso o Autorización.* | Al **proyecto** le aplica el Artículo, incisos y, fracciones anteriores, porque se trata de una actividad acuícola con fines comerciales. | Por el hecho de presentar a la autoridad correspondiente (SEMARNAT) la Manifestación de Impacto Ambiental, el promovente está cumpliendo con este apartado.<br><br>El proyecto se vincula por la obligatoriedad de obtener la autorización correspondiente para realizar las obras descritas en esta manifestación de impacto ambiental.<br><br>Como ya se mencionó anteriormente, la promovente una vez autorizado el proyecto en materia ambiental procederá a tramitar el Registro Nacional de Pesca para la unidad de producción acuícola. |
| **Art. 30°.-** *Las actividades pesqueras se clasifican en:*<br><br>**II.-** *Cultivo o acuacultura con fines* | | |
| **Artículo 31°.-** *Para realizar las actividades de pesca se requiere lo siguiente:*<br><br>**I,** *Concesión, para:*<br><br>**Inciso b)** *Acuacultura comercial*<br><br>**II,** Permiso, para:<br><br>**Inciso g)** *Acuacultura de fomento*<br><br>**III,** *Autorización, para:*<br><br>**Inciso d)** *Recolectar del medio natural reproductores, larvas, postlarvas, crías, huevos, semillas, alevines o en cualquier otro estadio, y*<br><br>**Inciso e)** *Acuacultura didáctica.* | | |

| | | |
|---|---|---|
| **Artículos 22.-** *la Secretaría podrá inscribir en el Registro Nacional de Pesca a los acuicultores que no requieran concesión, permiso o Autorización.* | Al **proyecto** le aplica el Artículo, incisos y, fracciones anteriores, porque se trata de una actividad acuícola con fines comerciales. | Por el hecho de presentar a la autoridad correspondiente (SEMARNAT) la Manifestación de Impacto Ambiental, el promovente está cumpliendo con este apartado.<br><br>El proyecto se vincula por la obligatoriedad de obtener la autorización correspondiente para realizar las obras descritas en esta manifestación de impacto ambiental.<br><br>Como ya se mencionó anteriormente, la promovente una vez autorizado el proyecto en materia ambiental procederá a tramitar el Registro Nacional de Pesca para la unidad de producción acuícola. |
| **Art. 30°.-** *Las actividades pesqueras se clasifican en:*<br><br>**II.-** *Cultivo o acuacultura con fines* | | |
| **Artículo 31°.-** *Para realizar las actividades de pesca se requiere lo siguiente:*<br><br>**I,** *Concesión, para:*<br><br>**Inciso b)** *Acuacultura comercial*<br><br>**II,** Permiso, para:<br><br>**Inciso g)** *Acuacultura de fomento*<br><br>**III,** *Autorización, para:*<br><br>**Inciso d)** *Recolectar del medio natural reproductores, larvas, postlarvas, crías, huevos, semillas, alevines o en cualquier otro estadio, y*<br><br>**Inciso e)** *Acuacultura didáctica.* | | |

| | | |
|---|---|---|
| **Artículos 22.-** *la Secretaría podrá inscribir en el Registro Nacional de Pesca a los acuicultores que no requieran concesión, permiso o Autorización.* | Al **proyecto** le aplica el Artículo, incisos y, fracciones anteriores, porque se trata de una actividad acuícola con fines comerciales. | Por el hecho de presentar a la autoridad correspondiente (SEMARNAT) la Manifestación de Impacto Ambiental, el promovente está cumpliendo con este apartado.<br><br>El proyecto se vincula por la obligatoriedad de obtener la autorización correspondiente para realizar las obras descritas en esta manifestación de impacto ambiental.<br><br>Como ya se mencionó anteriormente, la promovente una vez autorizado el proyecto en materia ambiental procederá a tramitar el Registro Nacional de Pesca para la unidad de producción acuícola. |
| **Art. 30°.-** *Las actividades pesqueras se clasifican en:*<br><br>**II.-** *Cultivo o acuacultura con fines* | | |
| **Artículo 31°.-** *Para realizar las actividades de pesca se requiere lo siguiente:*<br><br>**I,** *Concesión, para:*<br><br>**Inciso b)** *Acuacultura comercial*<br><br>**II,** Permiso, para:<br><br>**Inciso g)** *Acuacultura de fomento*<br><br>**III,** *Autorización, para:*<br><br>**Inciso d)** *Recolectar del medio natural reproductores, larvas, postlarvas, crías, huevos, semillas, alevines o en cualquier otro estadio, y*<br><br>**Inciso e)** *Acuacultura didáctica.* | | |

| | | |
|---|---|---|
| **Artículos 22.-** *la Secretaría podrá inscribir en el Registro Nacional de Pesca a los acuicultores que no requieran concesión, permiso o Autorización.* | Al **proyecto** le aplica el Artículo, incisos y, fracciones anteriores, porque se trata de una actividad acuícola con fines comerciales. | Por el hecho de presentar a la autoridad correspondiente (SEMARNAT) la Manifestación de Impacto Ambiental, el promovente está cumpliendo con este apartado.<br><br>El proyecto se vincula por la obligatoriedad de obtener la autorización correspondiente para realizar las obras descritas en esta manifestación de impacto ambiental.<br><br>Como ya se mencionó anteriormente, la promovente una vez autorizado el proyecto en materia ambiental procederá a tramitar el Registro Nacional de Pesca para la unidad de producción acuícola. |
| **Art. 30°.-** *Las actividades pesqueras se clasifican en:*<br><br>**II.-** *Cultivo o acuacultura con fines* | | |
| **Artículo 31°.-** *Para realizar las actividades de pesca se requiere lo siguiente:*<br><br>**I,** *Concesión, para:*<br><br>**Inciso b)** *Acuacultura comercial*<br><br>**II,** Permiso, para:<br><br>**Inciso g)** *Acuacultura de fomento*<br><br>**III,** *Autorización, para:*<br><br>**Inciso d)** *Recolectar del medio natural reproductores, larvas, postlarvas, crías, huevos, semillas, alevines o en cualquier otro estadio, y*<br><br>**Inciso e)** *Acuacultura didáctica.* | | |

| | | |
|---|---|---|
| **Artículos 22.-** *la Secretaría podrá inscribir en el Registro Nacional de Pesca a los acuicultores que no requieran concesión, permiso o Autorización.* | Al **proyecto** le aplica el Artículo, incisos y, fracciones anteriores, porque se trata de una actividad acuícola con fines comerciales. | Por el hecho de presentar a la autoridad correspondiente (SEMARNAT) la Manifestación de Impacto Ambiental, el promovente está cumpliendo con este apartado.<br><br>El proyecto se vincula por la obligatoriedad de obtener la autorización correspondiente para realizar las obras descritas en esta manifestación de impacto ambiental.<br><br>Como ya se mencionó anteriormente, la promovente una vez autorizado el proyecto en materia ambiental procederá a tramitar el Registro Nacional de Pesca para la unidad de producción acuícola. |
| **Art. 30°.-** *Las actividades pesqueras se clasifican en:*<br><br>**II.-** *Cultivo o acuacultura con fines* | | |
| **Artículo 31°.-** *Para realizar las actividades de pesca se requiere lo siguiente:*<br><br>**I,** *Concesión, para:*<br><br>**Inciso b)** *Acuacultura comercial*<br><br>**II,** Permiso, para:<br><br>**Inciso g)** *Acuacultura de fomento*<br><br>**III,** *Autorización, para:*<br><br>**Inciso d)** *Recolectar del medio natural reproductores, larvas, postlarvas, crías, huevos, semillas, alevines o en cualquier otro estadio, y*<br><br>**Inciso e)** *Acuacultura didáctica.* | | |

| | | |
|---|---|---|
| **Artículos 22.-** *la Secretaría podrá inscribir en el Registro Nacional de Pesca a los acuicultores que no requieran concesión, permiso o Autorización.* | Al **proyecto** le aplica el Artículo, incisos y, fracciones anteriores, porque se trata de una actividad acuícola con fines comerciales. | Por el hecho de presentar a la autoridad correspondiente (SEMARNAT) la Manifestación de Impacto Ambiental, el promovente está cumpliendo con este apartado.<br><br>El proyecto se vincula por la obligatoriedad de obtener la autorización correspondiente para realizar las obras descritas en esta manifestación de impacto ambiental.<br><br>Como ya se mencionó anteriormente, la promovente una vez autorizado el proyecto en materia ambiental procederá a tramitar el Registro Nacional de Pesca para la unidad de producción acuícola. |
| **Art. 30°.-** *Las actividades pesqueras se clasifican en:*<br><br>**II.-** *Cultivo o acuacultura con fines* | | |
| **Artículo 31°.-** *Para realizar las actividades de pesca se requiere lo siguiente:*<br><br>**I,** *Concesión, para:*<br><br>**Inciso b)** *Acuacultura comercial*<br><br>**II,** Permiso, para:<br><br>**Inciso g)** *Acuacultura de fomento*<br><br>**III,** *Autorización, para:*<br><br>**Inciso d)** *Recolectar del medio natural reproductores, larvas, postlarvas, crías, huevos, semillas, alevines o en cualquier otro estadio, y*<br><br>**Inciso e)** *Acuacultura didáctica.* | | |

| | | |
|---|---|---|
| **Artículos 22.-** *la Secretaría podrá inscribir en el Registro Nacional de Pesca a los acuicultores que no requieran concesión, permiso o Autorización.* | Al **proyecto** le aplica el Artículo, incisos y, fracciones anteriores, porque se trata de una actividad acuícola con fines comerciales. | Por el hecho de presentar a la autoridad correspondiente (SEMARNAT) la Manifestación de Impacto Ambiental, el promovente está cumpliendo con este apartado.<br><br>El proyecto se vincula por la obligatoriedad de obtener la autorización correspondiente para realizar las obras descritas en esta manifestación de impacto ambiental.<br><br>Como ya se mencionó anteriormente, la promovente una vez autorizado el proyecto en materia ambiental procederá a tramitar el Registro Nacional de Pesca para la unidad de producción acuícola. |
| **Art. 30°.-** *Las actividades pesqueras se clasifican en:*<br><br>**II.-** *Cultivo o acuacultura con fines* | | |
| **Artículo 31°.-** *Para realizar las actividades de pesca se requiere lo siguiente:*<br><br>**I,** *Concesión, para:*<br><br>**Inciso b)** *Acuacultura comercial*<br><br>**II,** Permiso, para:<br><br>**Inciso g)** *Acuacultura de fomento*<br><br>**III,** *Autorización, para:*<br><br>**Inciso d)** *Recolectar del medio natural reproductores, larvas, postlarvas, crías, huevos, semillas, alevines o en cualquier otro estadio, y*<br><br>**Inciso e)** *Acuacultura didáctica.* | | |

| | | |
|---|---|---|
| **Artículos 22.-** *la Secretaría podrá inscribir en el Registro Nacional de Pesca a los acuicultores que no requieran concesión, permiso o Autorización.* | Al **proyecto** le aplica el Artículo, incisos y, fracciones anteriores, porque se trata de una actividad acuícola con fines comerciales. | Por el hecho de presentar a la autoridad correspondiente (SEMARNAT) la Manifestación de Impacto Ambiental, el promovente está cumpliendo con este apartado.<br><br>El proyecto se vincula por la obligatoriedad de obtener la autorización correspondiente para realizar las obras descritas en esta manifestación de impacto ambiental.<br><br>Como ya se mencionó anteriormente, la promovente una vez autorizado el proyecto en materia ambiental procederá a tramitar el Registro Nacional de Pesca para la unidad de producción acuícola. |
| **Art. 30°.-** *Las actividades pesqueras se clasifican en:*<br><br>**II.-** *Cultivo o acuacultura con fines* | | |
| **Artículo 31°.-** *Para realizar las actividades de pesca se requiere lo siguiente:*<br><br>**I,** *Concesión, para:*<br><br>**Inciso b)** *Acuacultura comercial*<br><br>**II,** Permiso, para:<br><br>**Inciso g)** *Acuacultura de fomento*<br><br>**III,** *Autorización, para:*<br><br>**Inciso d)** *Recolectar del medio natural reproductores, larvas, postlarvas, crías, huevos, semillas, alevines o en cualquier otro estadio, y*<br><br>**Inciso e)** *Acuacultura didáctica.* | | |

| | | |
|---|---|---|
| **Artículos 22.-** *la Secretaría podrá inscribir en el Registro Nacional de Pesca a los acuicultores que no requieran concesión, permiso o Autorización.* | Al **proyecto** le aplica el Artículo, incisos y, fracciones anteriores, porque se trata de una actividad acuícola con fines comerciales. | Por el hecho de presentar a la autoridad correspondiente (SEMARNAT) la Manifestación de Impacto Ambiental, el promovente está cumpliendo con este apartado.<br><br>El proyecto se vincula por la obligatoriedad de obtener la autorización correspondiente para realizar las obras descritas en esta manifestación de impacto ambiental.<br><br>Como ya se mencionó anteriormente, la promovente una vez autorizado el proyecto en materia ambiental procederá a tramitar el Registro Nacional de Pesca para la unidad de producción acuícola. |
| **Art. 30°.-** *Las actividades pesqueras se clasifican en:*<br><br>**II.-** *Cultivo o acuacultura con fines* | | |
| **Artículo 31°.-** *Para realizar las actividades de pesca se requiere lo siguiente:*<br><br>**I,** *Concesión, para:*<br><br>**Inciso b)** *Acuacultura comercial*<br><br>**II,** Permiso, para:<br><br>**Inciso g)** *Acuacultura de fomento*<br><br>**III,** *Autorización, para:*<br><br>**Inciso d)** *Recolectar del medio natural reproductores, larvas, postlarvas, crías, huevos, semillas, alevines o en cualquier otro estadio, y*<br><br>**Inciso e)** *Acuacultura didáctica.* | | |

| | | |
|---|---|---|
| **Artículos 22.-** *la Secretaría podrá inscribir en el Registro Nacional de Pesca a los acuicultores que no requieran concesión, permiso o Autorización.* | Al **proyecto** le aplica el Artículo, incisos y, fracciones anteriores, porque se trata de una actividad acuícola con fines comerciales. | Por el hecho de presentar a la autoridad correspondiente (SEMARNAT) la Manifestación de Impacto Ambiental, el promovente está cumpliendo con este apartado.<br><br>El proyecto se vincula por la obligatoriedad de obtener la autorización correspondiente para realizar las obras descritas en esta manifestación de impacto ambiental.<br><br>Como ya se mencionó anteriormente, la promovente una vez autorizado el proyecto en materia ambiental procederá a tramitar el Registro Nacional de Pesca para la unidad de producción acuícola. |
| **Art. 30°.-** *Las actividades pesqueras se clasifican en:*<br><br>**II.-** *Cultivo o acuacultura con fines* | | |
| **Artículo 31°.-** *Para realizar las actividades de pesca se requiere lo siguiente:*<br><br>**I,** *Concesión, para:*<br><br>**Inciso b)** *Acuacultura comercial*<br><br>**II,** Permiso, para:<br><br>**Inciso g)** *Acuacultura de fomento*<br><br>**III,** *Autorización, para:*<br><br>**Inciso d)** *Recolectar del medio natural reproductores, larvas, postlarvas, crías, huevos, semillas, alevines o en cualquier otro estadio, y*<br><br>**Inciso e)** *Acuacultura didáctica.* | | |

| | | |
|---|---|---|
| **Artículos 22.-** *la Secretaría podrá inscribir en el Registro Nacional de Pesca a los acuicultores que no requieran concesión, permiso o Autorización.* | Al **proyecto** le aplica el Artículo, incisos y, fracciones anteriores, porque se trata de una actividad acuícola con fines comerciales. | Por el hecho de presentar a la autoridad correspondiente (SEMARNAT) la Manifestación de Impacto Ambiental, el promovente está cumpliendo con este apartado.<br><br>El proyecto se vincula por la obligatoriedad de obtener la autorización correspondiente para realizar las obras descritas en esta manifestación de impacto ambiental.<br><br>Como ya se mencionó anteriormente, la promovente una vez autorizado el proyecto en materia ambiental procederá a tramitar el Registro Nacional de Pesca para la unidad de producción acuícola. |
| **Art. 30°.-** *Las actividades pesqueras se clasifican en:*<br><br>**II.-** *Cultivo o acuacultura con fines* | | |
| **Artículo 31°.-** *Para realizar las actividades de pesca se requiere lo siguiente:*<br><br>**I,** *Concesión, para:*<br><br>**Inciso b)** *Acuacultura comercial*<br><br>**II,** Permiso, para:<br><br>**Inciso g)** *Acuacultura de fomento*<br><br>**III,** *Autorización, para:*<br><br>**Inciso d)** *Recolectar del medio natural reproductores, larvas, postlarvas, crías, huevos, semillas, alevines o en cualquier otro estadio, y*<br><br>**Inciso e)** *Acuacultura didáctica.* | | |

| | | |
|---|---|---|
| **Artículos 22.-** *la Secretaría podrá inscribir en el Registro Nacional de Pesca a los acuicultores que no requieran concesión, permiso o Autorización.* | Al **proyecto** le aplica el Artículo, incisos y, fracciones anteriores, porque se trata de una actividad acuícola con fines comerciales. | Por el hecho de presentar a la autoridad correspondiente (SEMARNAT) la Manifestación de Impacto Ambiental, el promovente está cumpliendo con este apartado.<br><br>El proyecto se vincula por la obligatoriedad de obtener la autorización correspondiente para realizar las obras descritas en esta manifestación de impacto ambiental.<br><br>Como ya se mencionó anteriormente, la promovente una vez autorizado el proyecto en materia ambiental procederá a tramitar el Registro Nacional de Pesca para la unidad de producción acuícola. |
| **Art. 30°.-** *Las actividades pesqueras se clasifican en:*<br><br>**II.-** *Cultivo o acuacultura con fines* | | |
| **Artículo 31°.-** *Para realizar las actividades de pesca se requiere lo siguiente:*<br><br>**I,** *Concesión, para:*<br><br>**Inciso b)** *Acuacultura comercial*<br><br>**II,** Permiso, para:<br><br>**Inciso g)** *Acuacultura de fomento*<br><br>**III,** *Autorización, para:*<br><br>**Inciso d)** *Recolectar del medio natural reproductores, larvas, postlarvas, crías, huevos, semillas, alevines o en cualquier otro estadio, y*<br><br>**Inciso e)** *Acuacultura didáctica.* | | |

| | | |
|---|---|---|
| **Artículos 22.-** *la Secretaría podrá inscribir en el Registro Nacional de Pesca a los acuicultores que no requieran concesión, permiso o Autorización.* | Al **proyecto** le aplica el Artículo, incisos y, fracciones anteriores, porque se trata de una actividad acuícola con fines comerciales. | Por el hecho de presentar a la autoridad correspondiente (SEMARNAT) la Manifestación de Impacto Ambiental, el promovente está cumpliendo con este apartado.<br><br>El proyecto se vincula por la obligatoriedad de obtener la autorización correspondiente para realizar las obras descritas en esta manifestación de impacto ambiental.<br><br>Como ya se mencionó anteriormente, la promovente una vez autorizado el proyecto en materia ambiental procederá a tramitar el Registro Nacional de Pesca para la unidad de producción acuícola. |
| **Art. 30°.-** *Las actividades pesqueras se clasifican en:*<br><br>**II.-** *Cultivo o acuacultura con fines* | | |
| **Artículo 31°.-** *Para realizar las actividades de pesca se requiere lo siguiente:*<br><br>**I,** *Concesión, para:*<br><br>**Inciso b)** *Acuacultura comercial*<br><br>**II,** Permiso, para:<br><br>**Inciso g)** *Acuacultura de fomento*<br><br>**III,** *Autorización, para:*<br><br>**Inciso d)** *Recolectar del medio natural reproductores, larvas, postlarvas, crías, huevos, semillas, alevines o en cualquier otro estadio, y*<br><br>**Inciso e)** *Acuacultura didáctica.* | | |

| | | |
|---|---|---|
| **Artículos 22.-** *la Secretaría podrá inscribir en el Registro Nacional de Pesca a los acuicultores que no requieran concesión, permiso o Autorización.* | Al **proyecto** le aplica el Artículo, incisos y, fracciones anteriores, porque se trata de una actividad acuícola con fines comerciales. | Por el hecho de presentar a la autoridad correspondiente (SEMARNAT) la Manifestación de Impacto Ambiental, el promovente está cumpliendo con este apartado.<br><br>El proyecto se vincula por la obligatoriedad de obtener la autorización correspondiente para realizar las obras descritas en esta manifestación de impacto ambiental.<br><br>Como ya se mencionó anteriormente, la promovente una vez autorizado el proyecto en materia ambiental procederá a tramitar el Registro Nacional de Pesca para la unidad de producción acuícola. |
| **Art. 30°.-** *Las actividades pesqueras se clasifican en:*<br><br>**II.-** *Cultivo o acuacultura con fines* | | |
| **Artículo 31°.-** *Para realizar las actividades de pesca se requiere lo siguiente:*<br><br>**I,** *Concesión, para:*<br><br>**Inciso b)** *Acuacultura comercial*<br><br>**II,** Permiso, para:<br><br>**Inciso g)** *Acuacultura de fomento*<br><br>**III,** *Autorización, para:*<br><br>**Inciso d)** *Recolectar del medio natural reproductores, larvas, postlarvas, crías, huevos, semillas, alevines o en cualquier otro estadio, y*<br><br>**Inciso e)** *Acuacultura didáctica.* | | |

| | | |
|---|---|---|
| **Artículos 22.-** *la Secretaría podrá inscribir en el Registro Nacional de Pesca a los acuicultores que no requieran concesión, permiso o Autorización.* | Al **proyecto** le aplica el Artículo, incisos y, fracciones anteriores, porque se trata de una actividad acuícola con fines comerciales. | Por el hecho de presentar a la autoridad correspondiente (SEMARNAT) la Manifestación de Impacto Ambiental, el promovente está cumpliendo con este apartado.<br><br>El proyecto se vincula por la obligatoriedad de obtener la autorización correspondiente para realizar las obras descritas en esta manifestación de impacto ambiental.<br><br>Como ya se mencionó anteriormente, la promovente una vez autorizado el proyecto en materia ambiental procederá a tramitar el Registro Nacional de Pesca para la unidad de producción acuícola. |
| **Art. 30°.-** *Las actividades pesqueras se clasifican en:*<br><br>**II.-** *Cultivo o acuacultura con fines* | | |
| **Artículo 31°.-** *Para realizar las actividades de pesca se requiere lo siguiente:*<br><br>**I,** *Concesión, para:*<br><br>**Inciso b)** *Acuacultura comercial*<br><br>**II,** Permiso, para:<br><br>**Inciso g)** *Acuacultura de fomento*<br><br>**III,** *Autorización, para:*<br><br>**Inciso d)** *Recolectar del medio natural reproductores, larvas, postlarvas, crías, huevos, semillas, alevines o en cualquier otro estadio, y*<br><br>**Inciso e)** *Acuacultura didáctica.* | | |

| | | |
|---|---|---|
| **Artículos 22.-** *la Secretaría podrá inscribir en el Registro Nacional de Pesca a los acuicultores que no requieran concesión, permiso o Autorización.* | Al **proyecto** le aplica el Artículo, incisos y, fracciones anteriores, porque se trata de una actividad acuícola con fines comerciales. | Por el hecho de presentar a la autoridad correspondiente (SEMARNAT) la Manifestación de Impacto Ambiental, el promovente está cumpliendo con este apartado.<br><br>El proyecto se vincula por la obligatoriedad de obtener la autorización correspondiente para realizar las obras descritas en esta manifestación de impacto ambiental.<br><br>Como ya se mencionó anteriormente, la promovente una vez autorizado el proyecto en materia ambiental procederá a tramitar el Registro Nacional de Pesca para la unidad de producción acuícola. |
| **Art. 30°.-** *Las actividades pesqueras se clasifican en:*<br><br>**II.-** *Cultivo o acuacultura con fines* | | |
| **Artículo 31°.-** *Para realizar las actividades de pesca se requiere lo siguiente:*<br><br>**I,** *Concesión, para:*<br><br>**Inciso b)** *Acuacultura comercial*<br><br>**II,** Permiso, para:<br><br>**Inciso g)** *Acuacultura de fomento*<br><br>**III,** *Autorización, para:*<br><br>**Inciso d)** *Recolectar del medio natural reproductores, larvas, postlarvas, crías, huevos, semillas, alevines o en cualquier otro estadio, y*<br><br>**Inciso e)** *Acuacultura didáctica.* | | |

| | | |
|---|---|---|
| **Artículos 22.-** *la Secretaría podrá inscribir en el Registro Nacional de Pesca a los acuicultores que no requieran concesión, permiso o Autorización.* | Al **proyecto** le aplica el Artículo, incisos y, fracciones anteriores, porque se trata de una actividad acuícola con fines comerciales. | Por el hecho de presentar a la autoridad correspondiente (SEMARNAT) la Manifestación de Impacto Ambiental, el promovente está cumpliendo con este apartado.<br><br>El proyecto se vincula por la obligatoriedad de obtener la autorización correspondiente para realizar las obras descritas en esta manifestación de impacto ambiental.<br><br>Como ya se mencionó anteriormente, la promovente una vez autorizado el proyecto en materia ambiental procederá a tramitar el Registro Nacional de Pesca para la unidad de producción acuícola. |
| **Art. 30°.-** *Las actividades pesqueras se clasifican en:*<br><br>**II.-** *Cultivo o acuacultura con fines* | | |
| **Artículo 31°.-** *Para realizar las actividades de pesca se requiere lo siguiente:*<br><br>**I,** *Concesión, para:*<br><br>**Inciso b)** *Acuacultura comercial*<br><br>**II,** Permiso, para:<br><br>**Inciso g)** *Acuacultura de fomento*<br><br>**III,** *Autorización, para:*<br><br>**Inciso d)** *Recolectar del medio natural reproductores, larvas, postlarvas, crías, huevos, semillas, alevines o en cualquier otro estadio, y*<br><br>**Inciso e)** *Acuacultura didáctica.* | | |

| | | |
|---|---|---|
| **Artículos 22.-** *la Secretaría podrá inscribir en el Registro Nacional de Pesca a los acuicultores que no requieran concesión, permiso o Autorización.* | Al **proyecto** le aplica el Artículo, incisos y, fracciones anteriores, porque se trata de una actividad acuícola con fines comerciales. | Por el hecho de presentar a la autoridad correspondiente (SEMARNAT) la Manifestación de Impacto Ambiental, el promovente está cumpliendo con este apartado.<br><br>El proyecto se vincula por la obligatoriedad de obtener la autorización correspondiente para realizar las obras descritas en esta manifestación de impacto ambiental.<br><br>Como ya se mencionó anteriormente, la promovente una vez autorizado el proyecto en materia ambiental procederá a tramitar el Registro Nacional de Pesca para la unidad de producción acuícola. |
| **Art. 30°.-** *Las actividades pesqueras se clasifican en:*<br><br>**II.-** *Cultivo o acuacultura con fines* | | |
| **Artículo 31°.-** *Para realizar las actividades de pesca se requiere lo siguiente:*<br><br>**I,** *Concesión, para:*<br><br>**Inciso b)** *Acuacultura comercial*<br><br>**II,** Permiso, para:<br><br>**Inciso g)** *Acuacultura de fomento*<br><br>**III,** *Autorización, para:*<br><br>**Inciso d)** *Recolectar del medio natural reproductores, larvas, postlarvas, crías, huevos, semillas, alevines o en cualquier otro estadio, y*<br><br>**Inciso e)** *Acuacultura didáctica.* | | |

| | | |
|---|---|---|
| **Artículos 22.-** *la Secretaría podrá inscribir en el Registro Nacional de Pesca a los acuicultores que no requieran concesión, permiso o Autorización.* | Al **proyecto** le aplica el Artículo, incisos y, fracciones anteriores, porque se trata de una actividad acuícola con fines comerciales. | Por el hecho de presentar a la autoridad correspondiente (SEMARNAT) la Manifestación de Impacto Ambiental, el promovente está cumpliendo con este apartado.<br><br>El proyecto se vincula por la obligatoriedad de obtener la autorización correspondiente para realizar las obras descritas en esta manifestación de impacto ambiental.<br><br>Como ya se mencionó anteriormente, la promovente una vez autorizado el proyecto en materia ambiental procederá a tramitar el Registro Nacional de Pesca para la unidad de producción acuícola. |
| **Art. 30°.-** *Las actividades pesqueras se clasifican en:*<br><br>**II.-** *Cultivo o acuacultura con fines* | | |
| **Artículo 31°.-** *Para realizar las actividades de pesca se requiere lo siguiente:*<br><br>**I,** *Concesión, para:*<br><br>**Inciso b)** *Acuacultura comercial*<br><br>**II,** Permiso, para:<br><br>**Inciso g)** *Acuacultura de fomento*<br><br>**III,** *Autorización, para:*<br><br>**Inciso d)** *Recolectar del medio natural reproductores, larvas, postlarvas, crías, huevos, semillas, alevines o en cualquier otro estadio, y*<br><br>**Inciso e)** *Acuacultura didáctica.* | | |

| | | |
|---|---|---|
| **Artículos 22.-** *la Secretaría podrá inscribir en el Registro Nacional de Pesca a los acuicultores que no requieran concesión, permiso o Autorización.* | Al **proyecto** le aplica el Artículo, incisos y, fracciones anteriores, porque se trata de una actividad acuícola con fines comerciales. | Por el hecho de presentar a la autoridad correspondiente (SEMARNAT) la Manifestación de Impacto Ambiental, el promovente está cumpliendo con este apartado.<br><br>El proyecto se vincula por la obligatoriedad de obtener la autorización correspondiente para realizar las obras descritas en esta manifestación de impacto ambiental.<br><br>Como ya se mencionó anteriormente, la promovente una vez autorizado el proyecto en materia ambiental procederá a tramitar el Registro Nacional de Pesca para la unidad de producción acuícola. |
| **Art. 30°.-** *Las actividades pesqueras se clasifican en:*<br><br>**II.-** *Cultivo o acuacultura con fines* | | |
| **Artículo 31°.-** *Para realizar las actividades de pesca se requiere lo siguiente:*<br><br>**I,** *Concesión, para:*<br><br>**Inciso b)** *Acuacultura comercial*<br><br>**II,** Permiso, para:<br><br>**Inciso g)** *Acuacultura de fomento*<br><br>**III,** *Autorización, para:*<br><br>**Inciso d)** *Recolectar del medio natural reproductores, larvas, postlarvas, crías, huevos, semillas, alevines o en cualquier otro estadio, y*<br><br>**Inciso e)** *Acuacultura didáctica.* | | |

| | | |
|---|---|---|
| **Artículos 22.-** *la Secretaría podrá inscribir en el Registro Nacional de Pesca a los acuicultores que no requieran concesión, permiso o Autorización.* | Al **proyecto** le aplica el Artículo, incisos y, fracciones anteriores, porque se trata de una actividad acuícola con fines comerciales. | Por el hecho de presentar a la autoridad correspondiente (SEMARNAT) la Manifestación de Impacto Ambiental, el promovente está cumpliendo con este apartado.<br><br>El proyecto se vincula por la obligatoriedad de obtener la autorización correspondiente para realizar las obras descritas en esta manifestación de impacto ambiental.<br><br>Como ya se mencionó anteriormente, la promovente una vez autorizado el proyecto en materia ambiental procederá a tramitar el Registro Nacional de Pesca para la unidad de producción acuícola. |
| **Art. 30°.-** *Las actividades pesqueras se clasifican en:*<br><br>**II.-** *Cultivo o acuacultura con fines* | | |
| **Artículo 31°.-** *Para realizar las actividades de pesca se requiere lo siguiente:*<br><br>**I,** *Concesión, para:*<br><br>**Inciso b)** *Acuacultura comercial*<br><br>**II,** Permiso, para:<br><br>**Inciso g)** *Acuacultura de fomento*<br><br>**III,** *Autorización, para:*<br><br>**Inciso d)** *Recolectar del medio natural reproductores, larvas, postlarvas, crías, huevos, semillas, alevines o en cualquier otro estadio, y*<br><br>**Inciso e)** *Acuacultura didáctica.* | | |

| | | |
|---|---|---|
| **Artículos 22.-** *la Secretaría podrá inscribir en el Registro Nacional de Pesca a los acuicultores que no requieran concesión, permiso o Autorización.* | Al **proyecto** le aplica el Artículo, incisos y, fracciones anteriores, porque se trata de una actividad acuícola con fines comerciales. | Por el hecho de presentar a la autoridad correspondiente (SEMARNAT) la Manifestación de Impacto Ambiental, el promovente está cumpliendo con este apartado.<br><br>El proyecto se vincula por la obligatoriedad de obtener la autorización correspondiente para realizar las obras descritas en esta manifestación de impacto ambiental.<br><br>Como ya se mencionó anteriormente, la promovente una vez autorizado el proyecto en materia ambiental procederá a tramitar el Registro Nacional de Pesca para la unidad de producción acuícola. |
| **Art. 30°.-** *Las actividades pesqueras se clasifican en:*<br><br>**II.-** *Cultivo o acuacultura con fines* | | |
| **Artículo 31°.-** *Para realizar las actividades de pesca se requiere lo siguiente:*<br><br>**I,** *Concesión, para:*<br><br>**Inciso b)** *Acuacultura comercial*<br><br>**II,** Permiso, para:<br><br>**Inciso g)** *Acuacultura de fomento*<br><br>**III,** *Autorización, para:*<br><br>**Inciso d)** *Recolectar del medio natural reproductores, larvas, postlarvas, crías, huevos, semillas, alevines o en cualquier otro estadio, y*<br><br>**Inciso e)** *Acuacultura didáctica.* | | |

| | | |
|---|---|---|
| **Artículos 22.-** *la Secretaría podrá inscribir en el Registro Nacional de Pesca a los acuicultores que no requieran concesión, permiso o Autorización.* | Al **proyecto** le aplica el Artículo, incisos y, fracciones anteriores, porque se trata de una actividad acuícola con fines comerciales. | Por el hecho de presentar a la autoridad correspondiente (SEMARNAT) la Manifestación de Impacto Ambiental, el promovente está cumpliendo con este apartado.<br><br>El proyecto se vincula por la obligatoriedad de obtener la autorización correspondiente para realizar las obras descritas en esta manifestación de impacto ambiental.<br><br>Como ya se mencionó anteriormente, la promovente una vez autorizado el proyecto en materia ambiental procederá a tramitar el Registro Nacional de Pesca para la unidad de producción acuícola. |
| **Art. 30°.-** *Las actividades pesqueras se clasifican en:*<br><br>**II.-** *Cultivo o acuacultura con fines* | | |
| **Artículo 31°.-** *Para realizar las actividades de pesca se requiere lo siguiente:*<br><br>**I,** *Concesión, para:*<br><br>**Inciso b)** *Acuacultura comercial*<br><br>**II,** Permiso, para:<br><br>**Inciso g)** *Acuacultura de fomento*<br><br>**III,** *Autorización, para:*<br><br>**Inciso d)** *Recolectar del medio natural reproductores, larvas, postlarvas, crías, huevos, semillas, alevines o en cualquier otro estadio, y*<br><br>**Inciso e)** *Acuacultura didáctica.* | | |

| | | |
|---|---|---|
| **Artículos 22.-** *la Secretaría podrá inscribir en el Registro Nacional de Pesca a los acuicultores que no requieran concesión, permiso o Autorización.* | Al **proyecto** le aplica el Artículo, incisos y, fracciones anteriores, porque se trata de una actividad acuícola con fines comerciales. | Por el hecho de presentar a la autoridad correspondiente (SEMARNAT) la Manifestación de Impacto Ambiental, el promovente está cumpliendo con este apartado.<br><br>El proyecto se vincula por la obligatoriedad de obtener la autorización correspondiente para realizar las obras descritas en esta manifestación de impacto ambiental.<br><br>Como ya se mencionó anteriormente, la promovente una vez autorizado el proyecto en materia ambiental procederá a tramitar el Registro Nacional de Pesca para la unidad de producción acuícola. |
| **Art. 30°.-** *Las actividades pesqueras se clasifican en:*<br><br>**II.-** *Cultivo o acuacultura con fines* | | |
| **Artículo 31°.-** *Para realizar las actividades de pesca se requiere lo siguiente:*<br><br>**I,** *Concesión, para:*<br><br>**Inciso b)** *Acuacultura comercial*<br><br>**II,** Permiso, para:<br><br>**Inciso g)** *Acuacultura de fomento*<br><br>**III,** *Autorización, para:*<br><br>**Inciso d)** *Recolectar del medio natural reproductores, larvas, postlarvas, crías, huevos, semillas, alevines o en cualquier otro estadio, y*<br><br>**Inciso e)** *Acuacultura didáctica.* | | |

| | | |
|---|---|---|
| **Artículos 22.-** *la Secretaría podrá inscribir en el Registro Nacional de Pesca a los acuicultores que no requieran concesión, permiso o Autorización.* | Al **proyecto** le aplica el Artículo, incisos y, fracciones anteriores, porque se trata de una actividad acuícola con fines comerciales. | Por el hecho de presentar a la autoridad correspondiente (SEMARNAT) la Manifestación de Impacto Ambiental, el promovente está cumpliendo con este apartado.<br><br>El proyecto se vincula por la obligatoriedad de obtener la autorización correspondiente para realizar las obras descritas en esta manifestación de impacto ambiental.<br><br>Como ya se mencionó anteriormente, la promovente una vez autorizado el proyecto en materia ambiental procederá a tramitar el Registro Nacional de Pesca para la unidad de producción acuícola. |
| **Art. 30°.-** *Las actividades pesqueras se clasifican en:*<br><br>**II.-** *Cultivo o acuacultura con fines* | | |
| **Artículo 31°.-** *Para realizar las actividades de pesca se requiere lo siguiente:*<br><br>**I,** *Concesión, para:*<br><br>**Inciso b)** *Acuacultura comercial*<br><br>**II,** Permiso, para:<br><br>**Inciso g)** *Acuacultura de fomento*<br><br>**III,** *Autorización, para:*<br><br>**Inciso d)** *Recolectar del medio natural reproductores, larvas, postlarvas, crías, huevos, semillas, alevines o en cualquier otro estadio, y*<br><br>**Inciso e)** *Acuacultura didáctica.* | | |

| | | |
|---|---|---|
| **Artículos 22.-** *la Secretaría podrá inscribir en el Registro Nacional de Pesca a los acuicultores que no requieran concesión, permiso o Autorización.* | Al **proyecto** le aplica el Artículo, incisos y, fracciones anteriores, porque se trata de una actividad acuícola con fines comerciales. | Por el hecho de presentar a la autoridad correspondiente (SEMARNAT) la Manifestación de Impacto Ambiental, el promovente está cumpliendo con este apartado.<br><br>El proyecto se vincula por la obligatoriedad de obtener la autorización correspondiente para realizar las obras descritas en esta manifestación de impacto ambiental.<br><br>Como ya se mencionó anteriormente, la promovente una vez autorizado el proyecto en materia ambiental procederá a tramitar el Registro Nacional de Pesca para la unidad de producción acuícola. |
| **Art. 30°.-** *Las actividades pesqueras se clasifican en:*<br><br>**II.-** *Cultivo o acuacultura con fines* | | |
| **Artículo 31°.-** *Para realizar las actividades de pesca se requiere lo siguiente:*<br><br>**I,** *Concesión, para:*<br><br>**Inciso b)** *Acuacultura comercial*<br><br>**II,** Permiso, para:<br><br>**Inciso g)** *Acuacultura de fomento*<br><br>**III,** *Autorización, para:*<br><br>**Inciso d)** *Recolectar del medio natural reproductores, larvas, postlarvas, crías, huevos, semillas, alevines o en cualquier otro estadio, y*<br><br>**Inciso e)** *Acuacultura didáctica.* | | |

| | | |
|---|---|---|
| **Artículos 22.-** *la Secretaría podrá inscribir en el Registro Nacional de Pesca a los acuicultores que no requieran concesión, permiso o Autorización.* | Al **proyecto** le aplica el Artículo, incisos y, fracciones anteriores, porque se trata de una actividad acuícola con fines comerciales. | Por el hecho de presentar a la autoridad correspondiente (SEMARNAT) la Manifestación de Impacto Ambiental, el promovente está cumpliendo con este apartado.<br><br>El proyecto se vincula por la obligatoriedad de obtener la autorización correspondiente para realizar las obras descritas en esta manifestación de impacto ambiental.<br><br>Como ya se mencionó anteriormente, la promovente una vez autorizado el proyecto en materia ambiental procederá a tramitar el Registro Nacional de Pesca para la unidad de producción acuícola. |
| **Art. 30°.-** *Las actividades pesqueras se clasifican en:*<br><br>**II.-** *Cultivo o acuacultura con fines* | | |
| **Artículo 31°.-** *Para realizar las actividades de pesca se requiere lo siguiente:*<br><br>**I,** *Concesión, para:*<br><br>**Inciso b)** *Acuacultura comercial*<br><br>**II,** Permiso, para:<br><br>**Inciso g)** *Acuacultura de fomento*<br><br>**III,** *Autorización, para:*<br><br>**Inciso d)** *Recolectar del medio natural reproductores, larvas, postlarvas, crías, huevos, semillas, alevines o en cualquier otro estadio, y*<br><br>**Inciso e)** *Acuacultura didáctica.* | | |

| | | |
|---|---|---|
| **Artículos 22.-** *la Secretaría podrá inscribir en el Registro Nacional de Pesca a los acuicultores que no requieran concesión, permiso o Autorización.* | Al **proyecto** le aplica el Artículo, incisos y, fracciones anteriores, porque se trata de una actividad acuícola con fines comerciales. | Por el hecho de presentar a la autoridad correspondiente (SEMARNAT) la Manifestación de Impacto Ambiental, el promovente está cumpliendo con este apartado.<br><br>El proyecto se vincula por la obligatoriedad de obtener la autorización correspondiente para realizar las obras descritas en esta manifestación de impacto ambiental.<br><br>Como ya se mencionó anteriormente, la promovente una vez autorizado el proyecto en materia ambiental procederá a tramitar el Registro Nacional de Pesca para la unidad de producción acuícola. |
| **Art. 30°.-** *Las actividades pesqueras se clasifican en:*<br><br>**II.-** *Cultivo o acuacultura con fines* | | |
| **Artículo 31°.-** *Para realizar las actividades de pesca se requiere lo siguiente:*<br><br>**I,** *Concesión, para:*<br><br>**Inciso b)** *Acuacultura comercial*<br><br>**II,** Permiso, para:<br><br>**Inciso g)** *Acuacultura de fomento*<br><br>**III,** *Autorización, para:*<br><br>**Inciso d)** *Recolectar del medio natural reproductores, larvas, postlarvas, crías, huevos, semillas, alevines o en cualquier otro estadio, y*<br><br>**Inciso e)** *Acuacultura didáctica.* | | |

| | | |
|---|---|---|
| **Artículos 22.-** *la Secretaría podrá inscribir en el Registro Nacional de Pesca a los acuicultores que no requieran concesión, permiso o Autorización.* | Al **proyecto** le aplica el Artículo, incisos y, fracciones anteriores, porque se trata de una actividad acuícola con fines comerciales. | Por el hecho de presentar a la autoridad correspondiente (SEMARNAT) la Manifestación de Impacto Ambiental, el promovente está cumpliendo con este apartado.<br><br>El proyecto se vincula por la obligatoriedad de obtener la autorización correspondiente para realizar las obras descritas en esta manifestación de impacto ambiental.<br><br>Como ya se mencionó anteriormente, la promovente una vez autorizado el proyecto en materia ambiental procederá a tramitar el Registro Nacional de Pesca para la unidad de producción acuícola. |
| **Art. 30°.-** *Las actividades pesqueras se clasifican en:*<br><br>**II.-** *Cultivo o acuacultura con fines* | | |
| **Artículo 31°.-** *Para realizar las actividades de pesca se requiere lo siguiente:*<br><br>**I,** *Concesión, para:*<br><br>**Inciso b)** *Acuacultura comercial*<br><br>**II,** Permiso, para:<br><br>**Inciso g)** *Acuacultura de fomento*<br><br>**III,** *Autorización, para:*<br><br>**Inciso d)** *Recolectar del medio natural reproductores, larvas, postlarvas, crías, huevos, semillas, alevines o en cualquier otro estadio, y*<br><br>**Inciso e)** *Acuacultura didáctica.* | | |

| | | |
|---|---|---|
| **Artículos 22.-** *la Secretaría podrá inscribir en el Registro Nacional de Pesca a los acuicultores que no requieran concesión, permiso o Autorización.* | Al **proyecto** le aplica el Artículo, incisos y, fracciones anteriores, porque se trata de una actividad acuícola con fines comerciales. | Por el hecho de presentar a la autoridad correspondiente (SEMARNAT) la Manifestación de Impacto Ambiental, el promovente está cumpliendo con este apartado.<br><br>El proyecto se vincula por la obligatoriedad de obtener la autorización correspondiente para realizar las obras descritas en esta manifestación de impacto ambiental.<br><br>Como ya se mencionó anteriormente, la promovente una vez autorizado el proyecto en materia ambiental procederá a tramitar el Registro Nacional de Pesca para la unidad de producción acuícola. |
| **Art. 30°.-** *Las actividades pesqueras se clasifican en:*<br><br>**II.-** *Cultivo o acuacultura con fines* | | |
| **Artículo 31°.-** *Para realizar las actividades de pesca se requiere lo siguiente:*<br><br>**I,** *Concesión, para:*<br><br>**Inciso b)** *Acuacultura comercial*<br><br>**II,** Permiso, para:<br><br>**Inciso g)** *Acuacultura de fomento*<br><br>**III,** *Autorización, para:*<br><br>**Inciso d)** *Recolectar del medio natural reproductores, larvas, postlarvas, crías, huevos, semillas, alevines o en cualquier otro estadio, y*<br><br>**Inciso e)** *Acuacultura didáctica.* | | |

| | | |
|---|---|---|
| **Artículos 22.-** *la Secretaría podrá inscribir en el Registro Nacional de Pesca a los acuicultores que no requieran concesión, permiso o Autorización.* | Al **proyecto** le aplica el Artículo, incisos y, fracciones anteriores, porque se trata de una actividad acuícola con fines comerciales. | Por el hecho de presentar a la autoridad correspondiente (SEMARNAT) la Manifestación de Impacto Ambiental, el promovente está cumpliendo con este apartado.<br><br>El proyecto se vincula por la obligatoriedad de obtener la autorización correspondiente para realizar las obras descritas en esta manifestación de impacto ambiental.<br><br>Como ya se mencionó anteriormente, la promovente una vez autorizado el proyecto en materia ambiental procederá a tramitar el Registro Nacional de Pesca para la unidad de producción acuícola. |
| **Art. 30°.-** *Las actividades pesqueras se clasifican en:*<br><br>**II.-** *Cultivo o acuacultura con fines* | | |
| **Artículo 31°.-** *Para realizar las actividades de pesca se requiere lo siguiente:*<br><br>**I,** *Concesión, para:*<br><br>**Inciso b)** *Acuacultura comercial*<br><br>**II,** Permiso, para:<br><br>**Inciso g)** *Acuacultura de fomento*<br><br>**III,** *Autorización, para:*<br><br>**Inciso d)** *Recolectar del medio natural reproductores, larvas, postlarvas, crías, huevos, semillas, alevines o en cualquier otro estadio, y*<br><br>**Inciso e)** *Acuacultura didáctica.* | | |

| | | |
|---|---|---|
| **Artículos 22.-** *la Secretaría podrá inscribir en el Registro Nacional de Pesca a los acuicultores que no requieran concesión, permiso o Autorización.* | Al **proyecto** le aplica el Artículo, incisos y, fracciones anteriores, porque se trata de una actividad acuícola con fines comerciales. | Por el hecho de presentar a la autoridad correspondiente (SEMARNAT) la Manifestación de Impacto Ambiental, el promovente está cumpliendo con este apartado.<br><br>El proyecto se vincula por la obligatoriedad de obtener la autorización correspondiente para realizar las obras descritas en esta manifestación de impacto ambiental.<br><br>Como ya se mencionó anteriormente, la promovente una vez autorizado el proyecto en materia ambiental procederá a tramitar el Registro Nacional de Pesca para la unidad de producción acuícola. |
| **Art. 30°.-** *Las actividades pesqueras se clasifican en:*<br><br>**II.-** *Cultivo o acuacultura con fines* | | |
| **Artículo 31°.-** *Para realizar las actividades de pesca se requiere lo siguiente:*<br><br>**I,** *Concesión, para:*<br><br>**Inciso b)** *Acuacultura comercial*<br><br>**II,** Permiso, para:<br><br>**Inciso g)** *Acuacultura de fomento*<br><br>**III,** *Autorización, para:*<br><br>**Inciso d)** *Recolectar del medio natural reproductores, larvas, postlarvas, crías, huevos, semillas, alevines o en cualquier otro estadio, y*<br><br>**Inciso e)** *Acuacultura didáctica.* | | |

| | | |
|---|---|---|
| **Artículos 22.-** *la Secretaría podrá inscribir en el Registro Nacional de Pesca a los acuicultores que no requieran concesión, permiso o Autorización.* | Al **proyecto** le aplica el Artículo, incisos y, fracciones anteriores, porque se trata de una actividad acuícola con fines comerciales. | Por el hecho de presentar a la autoridad correspondiente (SEMARNAT) la Manifestación de Impacto Ambiental, el promovente está cumpliendo con este apartado.<br><br>El proyecto se vincula por la obligatoriedad de obtener la autorización correspondiente para realizar las obras descritas en esta manifestación de impacto ambiental.<br><br>Como ya se mencionó anteriormente, la promovente una vez autorizado el proyecto en materia ambiental procederá a tramitar el Registro Nacional de Pesca para la unidad de producción acuícola. |
| **Art. 30°.-** *Las actividades pesqueras se clasifican en:*<br><br>**II.-** *Cultivo o acuacultura con fines* | | |
| **Artículo 31°.-** *Para realizar las actividades de pesca se requiere lo siguiente:*<br><br>**I,** *Concesión, para:*<br><br>**Inciso b)** *Acuacultura comercial*<br><br>**II,** Permiso, para:<br><br>**Inciso g)** *Acuacultura de fomento*<br><br>**III,** *Autorización, para:*<br><br>**Inciso d)** *Recolectar del medio natural reproductores, larvas, postlarvas, crías, huevos, semillas, alevines o en cualquier otro estadio, y*<br><br>**Inciso e)** *Acuacultura didáctica.* | | |

| | | |
|---|---|---|
| **Artículos 22.-** *la Secretaría podrá inscribir en el Registro Nacional de Pesca a los acuicultores que no requieran concesión, permiso o Autorización.* | Al **proyecto** le aplica el Artículo, incisos y, fracciones anteriores, porque se trata de una actividad acuícola con fines comerciales. | Por el hecho de presentar a la autoridad correspondiente (SEMARNAT) la Manifestación de Impacto Ambiental, el promovente está cumpliendo con este apartado.<br><br>El proyecto se vincula por la obligatoriedad de obtener la autorización correspondiente para realizar las obras descritas en esta manifestación de impacto ambiental.<br><br>Como ya se mencionó anteriormente, la promovente una vez autorizado el proyecto en materia ambiental procederá a tramitar el Registro Nacional de Pesca para la unidad de producción acuícola. |
| **Art. 30°.-** *Las actividades pesqueras se clasifican en:*<br><br>**II.-** *Cultivo o acuacultura con fines* | | |
| **Artículo 31°.-** *Para realizar las actividades de pesca se requiere lo siguiente:*<br><br>**I,** *Concesión, para:*<br><br>**Inciso b)** *Acuacultura comercial*<br><br>**II,** Permiso, para:<br><br>**Inciso g)** *Acuacultura de fomento*<br><br>**III,** *Autorización, para:*<br><br>**Inciso d)** *Recolectar del medio natural reproductores, larvas, postlarvas, crías, huevos, semillas, alevines o en cualquier otro estadio, y*<br><br>**Inciso e)** *Acuacultura didáctica.* | | |

| | | |
|---|---|---|
| **Artículos 22.-** *la Secretaría podrá inscribir en el Registro Nacional de Pesca a los acuicultores que no requieran concesión, permiso o Autorización.* | Al **proyecto** le aplica el Artículo, incisos y, fracciones anteriores, porque se trata de una actividad acuícola con fines comerciales. | Por el hecho de presentar a la autoridad correspondiente (SEMARNAT) la Manifestación de Impacto Ambiental, el promovente está cumpliendo con este apartado.<br><br>El proyecto se vincula por la obligatoriedad de obtener la autorización correspondiente para realizar las obras descritas en esta manifestación de impacto ambiental.<br><br>Como ya se mencionó anteriormente, la promovente una vez autorizado el proyecto en materia ambiental procederá a tramitar el Registro Nacional de Pesca para la unidad de producción acuícola. |
| **Art. 30°.-** *Las actividades pesqueras se clasifican en:*<br><br>**II.-** *Cultivo o acuacultura con fines* | | |
| **Artículo 31°.-** *Para realizar las actividades de pesca se requiere lo siguiente:*<br><br>**I,** *Concesión, para:*<br><br>**Inciso b)** *Acuacultura comercial*<br><br>**II,** Permiso, para:<br><br>**Inciso g)** *Acuacultura de fomento*<br><br>**III,** *Autorización, para:*<br><br>**Inciso d)** *Recolectar del medio natural reproductores, larvas, postlarvas, crías, huevos, semillas, alevines o en cualquier otro estadio, y*<br><br>**Inciso e)** *Acuacultura didáctica.* | | |

| | | |
|---|---|---|
| **Artículos 22.-** *la Secretaría podrá inscribir en el Registro Nacional de Pesca a los acuicultores que no requieran concesión, permiso o Autorización.* | Al **proyecto** le aplica el Artículo, incisos y, fracciones anteriores, porque se trata de una actividad acuícola con fines comerciales. | Por el hecho de presentar a la autoridad correspondiente (SEMARNAT) la Manifestación de Impacto Ambiental, el promovente está cumpliendo con este apartado.<br><br>El proyecto se vincula por la obligatoriedad de obtener la autorización correspondiente para realizar las obras descritas en esta manifestación de impacto ambiental.<br><br>Como ya se mencionó anteriormente, la promovente una vez autorizado el proyecto en materia ambiental procederá a tramitar el Registro Nacional de Pesca para la unidad de producción acuícola. |
| **Art. 30°.-** *Las actividades pesqueras se clasifican en:*<br><br>**II.-** *Cultivo o acuacultura con fines* | | |
| **Artículo 31°.-** *Para realizar las actividades de pesca se requiere lo siguiente:*<br><br>**I,** *Concesión, para:*<br><br>**Inciso b)** *Acuacultura comercial*<br><br>**II,** Permiso, para:<br><br>**Inciso g)** *Acuacultura de fomento*<br><br>**III,** *Autorización, para:*<br><br>**Inciso d)** *Recolectar del medio natural reproductores, larvas, postlarvas, crías, huevos, semillas, alevines o en cualquier otro estadio, y*<br><br>**Inciso e)** *Acuacultura didáctica.* | | |

| | | |
|---|---|---|
| **Artículos 22.-** *la Secretaría podrá inscribir en el Registro Nacional de Pesca a los acuicultores que no requieran concesión, permiso o Autorización.* | Al **proyecto** le aplica el Artículo, incisos y, fracciones anteriores, porque se trata de una actividad acuícola con fines comerciales. | Por el hecho de presentar a la autoridad correspondiente (SEMARNAT) la Manifestación de Impacto Ambiental, el promovente está cumpliendo con este apartado.<br><br>El proyecto se vincula por la obligatoriedad de obtener la autorización correspondiente para realizar las obras descritas en esta manifestación de impacto ambiental.<br><br>Como ya se mencionó anteriormente, la promovente una vez autorizado el proyecto en materia ambiental procederá a tramitar el Registro Nacional de Pesca para la unidad de producción acuícola. |
| **Art. 30°.-** *Las actividades pesqueras se clasifican en:*<br><br>**II.-** *Cultivo o acuacultura con fines* | | |
| **Artículo 31°.-** *Para realizar las actividades de pesca se requiere lo siguiente:*<br><br>**I,** *Concesión, para:*<br><br>**Inciso b)** *Acuacultura comercial*<br><br>**II,** Permiso, para:<br><br>**Inciso g)** *Acuacultura de fomento*<br><br>**III,** *Autorización, para:*<br><br>**Inciso d)** *Recolectar del medio natural reproductores, larvas, postlarvas, crías, huevos, semillas, alevines o en cualquier otro estadio, y*<br><br>**Inciso e)** *Acuacultura didáctica.* | | |

| | | |
|---|---|---|
| **Artículos 22.-** *la Secretaría podrá inscribir en el Registro Nacional de Pesca a los acuicultores que no requieran concesión, permiso o Autorización.* | Al **proyecto** le aplica el Artículo, incisos y, fracciones anteriores, porque se trata de una actividad acuícola con fines comerciales. | Por el hecho de presentar a la autoridad correspondiente (SEMARNAT) la Manifestación de Impacto Ambiental, el promovente está cumpliendo con este apartado.<br><br>El proyecto se vincula por la obligatoriedad de obtener la autorización correspondiente para realizar las obras descritas en esta manifestación de impacto ambiental.<br><br>Como ya se mencionó anteriormente, la promovente una vez autorizado el proyecto en materia ambiental procederá a tramitar el Registro Nacional de Pesca para la unidad de producción acuícola. |
| **Art. 30°.-** *Las actividades pesqueras se clasifican en:*<br><br>**II.-** *Cultivo o acuacultura con fines* | | |
| **Artículo 31°.-** *Para realizar las actividades de pesca se requiere lo siguiente:*<br><br>**I,** *Concesión, para:*<br><br>**Inciso b)** *Acuacultura comercial*<br><br>**II,** Permiso, para:<br><br>**Inciso g)** *Acuacultura de fomento*<br><br>**III,** *Autorización, para:*<br><br>**Inciso d)** *Recolectar del medio natural reproductores, larvas, postlarvas, crías, huevos, semillas, alevines o en cualquier otro estadio, y*<br><br>**Inciso e)** *Acuacultura didáctica.* | | |

| | | |
|---|---|---|
| **Artículos 22.-** *la Secretaría podrá inscribir en el Registro Nacional de Pesca a los acuicultores que no requieran concesión, permiso o Autorización.* | Al **proyecto** le aplica el Artículo, incisos y, fracciones anteriores, porque se trata de una actividad acuícola con fines comerciales. | Por el hecho de presentar a la autoridad correspondiente (SEMARNAT) la Manifestación de Impacto Ambiental, el promovente está cumpliendo con este apartado.<br><br>El proyecto se vincula por la obligatoriedad de obtener la autorización correspondiente para realizar las obras descritas en esta manifestación de impacto ambiental.<br><br>Como ya se mencionó anteriormente, la promovente una vez autorizado el proyecto en materia ambiental procederá a tramitar el Registro Nacional de Pesca para la unidad de producción acuícola. |
| **Art. 30°.-** *Las actividades pesqueras se clasifican en:*<br><br>**II.-** *Cultivo o acuacultura con fines* | | |
| **Artículo 31°.-** *Para realizar las actividades de pesca se requiere lo siguiente:*<br><br>**I,** *Concesión, para:*<br><br>**Inciso b)** *Acuacultura comercial*<br><br>**II,** Permiso, para:<br><br>**Inciso g)** *Acuacultura de fomento*<br><br>**III,** *Autorización, para:*<br><br>**Inciso d)** *Recolectar del medio natural reproductores, larvas, postlarvas, crías, huevos, semillas, alevines o en cualquier otro estadio, y*<br><br>**Inciso e)** *Acuacultura didáctica.* | | |

| | | |
|---|---|---|
| **Artículos 22.-** *la Secretaría podrá inscribir en el Registro Nacional de Pesca a los acuicultores que no requieran concesión, permiso o Autorización.* | Al **proyecto** le aplica el Artículo, incisos y, fracciones anteriores, porque se trata de una actividad acuícola con fines comerciales. | Por el hecho de presentar a la autoridad correspondiente (SEMARNAT) la Manifestación de Impacto Ambiental, el promovente está cumpliendo con este apartado.<br><br>El proyecto se vincula por la obligatoriedad de obtener la autorización correspondiente para realizar las obras descritas en esta manifestación de impacto ambiental.<br><br>Como ya se mencionó anteriormente, la promovente una vez autorizado el proyecto en materia ambiental procederá a tramitar el Registro Nacional de Pesca para la unidad de producción acuícola. |
| **Art. 30°.-** *Las actividades pesqueras se clasifican en:*<br><br>**II.-** *Cultivo o acuacultura con fines* | | |
| **Artículo 31°.-** *Para realizar las actividades de pesca se requiere lo siguiente:*<br><br>**I,** *Concesión, para:*<br><br>**Inciso b)** *Acuacultura comercial*<br><br>**II,** Permiso, para:<br><br>**Inciso g)** *Acuacultura de fomento*<br><br>**III,** *Autorización, para:*<br><br>**Inciso d)** *Recolectar del medio natural reproductores, larvas, postlarvas, crías, huevos, semillas, alevines o en cualquier otro estadio, y*<br><br>**Inciso e)** *Acuacultura didáctica.* | | |

| | | |
|---|---|---|
| **Artículos 22.-** *la Secretaría podrá inscribir en el Registro Nacional de Pesca a los acuicultores que no requieran concesión, permiso o Autorización.* | Al **proyecto** le aplica el Artículo, incisos y, fracciones anteriores, porque se trata de una actividad acuícola con fines comerciales. | Por el hecho de presentar a la autoridad correspondiente (SEMARNAT) la Manifestación de Impacto Ambiental, el promovente está cumpliendo con este apartado.<br><br>El proyecto se vincula por la obligatoriedad de obtener la autorización correspondiente para realizar las obras descritas en esta manifestación de impacto ambiental.<br><br>Como ya se mencionó anteriormente, la promovente una vez autorizado el proyecto en materia ambiental procederá a tramitar el Registro Nacional de Pesca para la unidad de producción acuícola. |
| **Art. 30°.-** *Las actividades pesqueras se clasifican en:*<br><br>**II.-** *Cultivo o acuacultura con fines* | | |
| **Artículo 31°.-** *Para realizar las actividades de pesca se requiere lo siguiente:*<br><br>**I,** *Concesión, para:*<br><br>**Inciso b)** *Acuacultura comercial*<br><br>**II,** Permiso, para:<br><br>**Inciso g)** *Acuacultura de fomento*<br><br>**III,** *Autorización, para:*<br><br>**Inciso d)** *Recolectar del medio natural reproductores, larvas, postlarvas, crías, huevos, semillas, alevines o en cualquier otro estadio, y*<br><br>**Inciso e)** *Acuacultura didáctica.* | | |

| | | |
|---|---|---|
| **Artículos 22.-** *la Secretaría podrá inscribir en el Registro Nacional de Pesca a los acuicultores que no requieran concesión, permiso o Autorización.* | Al **proyecto** le aplica el Artículo, incisos y, fracciones anteriores, porque se trata de una actividad acuícola con fines comerciales. | Por el hecho de presentar a la autoridad correspondiente (SEMARNAT) la Manifestación de Impacto Ambiental, el promovente está cumpliendo con este apartado.<br><br>El proyecto se vincula por la obligatoriedad de obtener la autorización correspondiente para realizar las obras descritas en esta manifestación de impacto ambiental.<br><br>Como ya se mencionó anteriormente, la promovente una vez autorizado el proyecto en materia ambiental procederá a tramitar el Registro Nacional de Pesca para la unidad de producción acuícola. |
| **Art. 30°.-** *Las actividades pesqueras se clasifican en:*<br><br>**II.-** *Cultivo o acuacultura con fines* | | |
| **Artículo 31°.-** *Para realizar las actividades de pesca se requiere lo siguiente:*<br><br>**I,** *Concesión, para:*<br><br>**Inciso b)** *Acuacultura comercial*<br><br>**II,** Permiso, para:<br><br>**Inciso g)** *Acuacultura de fomento*<br><br>**III,** *Autorización, para:*<br><br>**Inciso d)** *Recolectar del medio natural reproductores, larvas, postlarvas, crías, huevos, semillas, alevines o en cualquier otro estadio, y*<br><br>**Inciso e)** *Acuacultura didáctica.* | | |

| | | |
|---|---|---|
| **Artículos 22.-** *la Secretaría podrá inscribir en el Registro Nacional de Pesca a los acuicultores que no requieran concesión, permiso o Autorización.* | Al **proyecto** le aplica el Artículo, incisos y, fracciones anteriores, porque se trata de una actividad acuícola con fines comerciales. | Por el hecho de presentar a la autoridad correspondiente (SEMARNAT) la Manifestación de Impacto Ambiental, el promovente está cumpliendo con este apartado.<br><br>El proyecto se vincula por la obligatoriedad de obtener la autorización correspondiente para realizar las obras descritas en esta manifestación de impacto ambiental.<br><br>Como ya se mencionó anteriormente, la promovente una vez autorizado el proyecto en materia ambiental procederá a tramitar el Registro Nacional de Pesca para la unidad de producción acuícola. |
| **Art. 30°.-** *Las actividades pesqueras se clasifican en:*<br><br>**II.-** *Cultivo o acuacultura con fines* | | |
| **Artículo 31°.-** *Para realizar las actividades de pesca se requiere lo siguiente:*<br><br>**I,** *Concesión, para:*<br><br>**Inciso b)** *Acuacultura comercial*<br><br>**II,** Permiso, para:<br><br>**Inciso g)** *Acuacultura de fomento*<br><br>**III,** *Autorización, para:*<br><br>**Inciso d)** *Recolectar del medio natural reproductores, larvas, postlarvas, crías, huevos, semillas, alevines o en cualquier otro estadio, y*<br><br>**Inciso e)** *Acuacultura didáctica.* | | |

| | | |
|---|---|---|
| **Artículos 22.-** *la Secretaría podrá inscribir en el Registro Nacional de Pesca a los acuicultores que no requieran concesión, permiso o Autorización.* | Al **proyecto** le aplica el Artículo, incisos y, fracciones anteriores, porque se trata de una actividad acuícola con fines comerciales. | Por el hecho de presentar a la autoridad correspondiente (SEMARNAT) la Manifestación de Impacto Ambiental, el promovente está cumpliendo con este apartado.<br><br>El proyecto se vincula por la obligatoriedad de obtener la autorización correspondiente para realizar las obras descritas en esta manifestación de impacto ambiental.<br><br>Como ya se mencionó anteriormente, la promovente una vez autorizado el proyecto en materia ambiental procederá a tramitar el Registro Nacional de Pesca para la unidad de producción acuícola. |
| **Art. 30°.-** *Las actividades pesqueras se clasifican en:*<br><br>**II.-** *Cultivo o acuacultura con fines* | | |
| **Artículo 31°.-** *Para realizar las actividades de pesca se requiere lo siguiente:*<br><br>**I,** *Concesión, para:*<br><br>**Inciso b)** *Acuacultura comercial*<br><br>**II,** Permiso, para:<br><br>**Inciso g)** *Acuacultura de fomento*<br><br>**III,** *Autorización, para:*<br><br>**Inciso d)** *Recolectar del medio natural reproductores, larvas, postlarvas, crías, huevos, semillas, alevines o en cualquier otro estadio, y*<br><br>**Inciso e)** *Acuacultura didáctica.* | | |

| | | |
|---|---|---|
| **Artículos 22.-** *la Secretaría podrá inscribir en el Registro Nacional de Pesca a los acuicultores que no requieran concesión, permiso o Autorización.* | Al **proyecto** le aplica el Artículo, incisos y, fracciones anteriores, porque se trata de una actividad acuícola con fines comerciales. | Por el hecho de presentar a la autoridad correspondiente (SEMARNAT) la Manifestación de Impacto Ambiental, el promovente está cumpliendo con este apartado.<br><br>El proyecto se vincula por la obligatoriedad de obtener la autorización correspondiente para realizar las obras descritas en esta manifestación de impacto ambiental.<br><br>Como ya se mencionó anteriormente, la promovente una vez autorizado el proyecto en materia ambiental procederá a tramitar el Registro Nacional de Pesca para la unidad de producción acuícola. |
| **Art. 30°.-** *Las actividades pesqueras se clasifican en:*<br><br>**II.-** *Cultivo o acuacultura con fines* | | |
| **Artículo 31°.-** *Para realizar las actividades de pesca se requiere lo siguiente:*<br><br>**I,** *Concesión, para:*<br><br>**Inciso b)** *Acuacultura comercial*<br><br>**II,** Permiso, para:<br><br>**Inciso g)** *Acuacultura de fomento*<br><br>**III,** *Autorización, para:*<br><br>**Inciso d)** *Recolectar del medio natural reproductores, larvas, postlarvas, crías, huevos, semillas, alevines o en cualquier otro estadio, y*<br><br>**Inciso e)** *Acuacultura didáctica.* | | |

| | | |
|---|---|---|
| **Artículos 22.-** *la Secretaría podrá inscribir en el Registro Nacional de Pesca a los acuicultores que no requieran concesión, permiso o Autorización.* | Al **proyecto** le aplica el Artículo, incisos y, fracciones anteriores, porque se trata de una actividad acuícola con fines comerciales. | Por el hecho de presentar a la autoridad correspondiente (SEMARNAT) la Manifestación de Impacto Ambiental, el promovente está cumpliendo con este apartado.<br><br>El proyecto se vincula por la obligatoriedad de obtener la autorización correspondiente para realizar las obras descritas en esta manifestación de impacto ambiental.<br><br>Como ya se mencionó anteriormente, la promovente una vez autorizado el proyecto en materia ambiental procederá a tramitar el Registro Nacional de Pesca para la unidad de producción acuícola. |
| **Art. 30°.-** *Las actividades pesqueras se clasifican en:*<br><br>**II.-** *Cultivo o acuacultura con fines* | | |
| **Artículo 31°.-** *Para realizar las actividades de pesca se requiere lo siguiente:*<br><br>**I,** *Concesión, para:*<br><br>**Inciso b)** *Acuacultura comercial*<br><br>**II,** Permiso, para:<br><br>**Inciso g)** *Acuacultura de fomento*<br><br>**III,** *Autorización, para:*<br><br>**Inciso d)** *Recolectar del medio natural reproductores, larvas, postlarvas, crías, huevos, semillas, alevines o en cualquier otro estadio, y*<br><br>**Inciso e)** *Acuacultura didáctica.* | | |

| | | |
|---|---|---|
| **Artículos 22.-** *la Secretaría podrá inscribir en el Registro Nacional de Pesca a los acuicultores que no requieran concesión, permiso o Autorización.* | Al **proyecto** le aplica el Artículo, incisos y, fracciones anteriores, porque se trata de una actividad acuícola con fines comerciales. | Por el hecho de presentar a la autoridad correspondiente (SEMARNAT) la Manifestación de Impacto Ambiental, el promovente está cumpliendo con este apartado.<br><br>El proyecto se vincula por la obligatoriedad de obtener la autorización correspondiente para realizar las obras descritas en esta manifestación de impacto ambiental.<br><br>Como ya se mencionó anteriormente, la promovente una vez autorizado el proyecto en materia ambiental procederá a tramitar el Registro Nacional de Pesca para la unidad de producción acuícola. |
| **Art. 30°.-** *Las actividades pesqueras se clasifican en:*<br><br>**II.-** *Cultivo o acuacultura con fines* | | |
| **Artículo 31°.-** *Para realizar las actividades de pesca se requiere lo siguiente:*<br><br>**I,** *Concesión, para:*<br><br>**Inciso b)** *Acuacultura comercial*<br><br>**II,** Permiso, para:<br><br>**Inciso g)** *Acuacultura de fomento*<br><br>**III,** *Autorización, para:*<br><br>**Inciso d)** *Recolectar del medio natural reproductores, larvas, postlarvas, crías, huevos, semillas, alevines o en cualquier otro estadio, y*<br><br>**Inciso e)** *Acuacultura didáctica.* | | |

| | | |
|---|---|---|
| **Artículos 22.-** *la Secretaría podrá inscribir en el Registro Nacional de Pesca a los acuicultores que no requieran concesión, permiso o Autorización.* | Al **proyecto** le aplica el Artículo, incisos y, fracciones anteriores, porque se trata de una actividad acuícola con fines comerciales. | Por el hecho de presentar a la autoridad correspondiente (SEMARNAT) la Manifestación de Impacto Ambiental, el promovente está cumpliendo con este apartado.<br><br>El proyecto se vincula por la obligatoriedad de obtener la autorización correspondiente para realizar las obras descritas en esta manifestación de impacto ambiental.<br><br>Como ya se mencionó anteriormente, la promovente una vez autorizado el proyecto en materia ambiental procederá a tramitar el Registro Nacional de Pesca para la unidad de producción acuícola. |
| **Art. 30°.-** *Las actividades pesqueras se clasifican en:*<br><br>**II.-** *Cultivo o acuacultura con fines* | | |
| **Artículo 31°.-** *Para realizar las actividades de pesca se requiere lo siguiente:*<br><br>**I,** *Concesión, para:*<br><br>**Inciso b)** *Acuacultura comercial*<br><br>**II,** Permiso, para:<br><br>**Inciso g)** *Acuacultura de fomento*<br><br>**III,** *Autorización, para:*<br><br>**Inciso d)** *Recolectar del medio natural reproductores, larvas, postlarvas, crías, huevos, semillas, alevines o en cualquier otro estadio, y*<br><br>**Inciso e)** *Acuacultura didáctica.* | | |

| | | |
|---|---|---|
| **Artículos 22.-** *la Secretaría podrá inscribir en el Registro Nacional de Pesca a los acuicultores que no requieran concesión, permiso o Autorización.* | Al **proyecto** le aplica el Artículo, incisos y, fracciones anteriores, porque se trata de una actividad acuícola con fines comerciales. | Por el hecho de presentar a la autoridad correspondiente (SEMARNAT) la Manifestación de Impacto Ambiental, el promovente está cumpliendo con este apartado.<br><br>El proyecto se vincula por la obligatoriedad de obtener la autorización correspondiente para realizar las obras descritas en esta manifestación de impacto ambiental.<br><br>Como ya se mencionó anteriormente, la promovente una vez autorizado el proyecto en materia ambiental procederá a tramitar el Registro Nacional de Pesca para la unidad de producción acuícola. |
| **Art. 30°.-** *Las actividades pesqueras se clasifican en:*<br><br>**II.-** *Cultivo o acuacultura con fines* | | |
| **Artículo 31°.-** *Para realizar las actividades de pesca se requiere lo siguiente:*<br><br>**I,** *Concesión, para:*<br><br>**Inciso b)** *Acuacultura comercial*<br><br>**II,** Permiso, para:<br><br>**Inciso g)** *Acuacultura de fomento*<br><br>**III,** *Autorización, para:*<br><br>**Inciso d)** *Recolectar del medio natural reproductores, larvas, postlarvas, crías, huevos, semillas, alevines o en cualquier otro estadio, y*<br><br>**Inciso e)** *Acuacultura didáctica.* | | |

| | | |
|---|---|---|
| **Artículos 22.-** *la Secretaría podrá inscribir en el Registro Nacional de Pesca a los acuicultores que no requieran concesión, permiso o Autorización.* | Al **proyecto** le aplica el Artículo, incisos y, fracciones anteriores, porque se trata de una actividad acuícola con fines comerciales. | Por el hecho de presentar a la autoridad correspondiente (SEMARNAT) la Manifestación de Impacto Ambiental, el promovente está cumpliendo con este apartado.<br><br>El proyecto se vincula por la obligatoriedad de obtener la autorización correspondiente para realizar las obras descritas en esta manifestación de impacto ambiental.<br><br>Como ya se mencionó anteriormente, la promovente una vez autorizado el proyecto en materia ambiental procederá a tramitar el Registro Nacional de Pesca para la unidad de producción acuícola. |
| **Art. 30°.-** *Las actividades pesqueras se clasifican en:*<br><br>**II.-** *Cultivo o acuacultura con fines* | | |
| **Artículo 31°.-** *Para realizar las actividades de pesca se requiere lo siguiente:*<br><br>**I,** *Concesión, para:*<br><br>**Inciso b)** *Acuacultura comercial*<br><br>**II,** Permiso, para:<br><br>**Inciso g)** *Acuacultura de fomento*<br><br>**III,** *Autorización, para:*<br><br>**Inciso d)** *Recolectar del medio natural reproductores, larvas, postlarvas, crías, huevos, semillas, alevines o en cualquier otro estadio, y*<br><br>**Inciso e)** *Acuacultura didáctica.* | | |

| | | |
|---|---|---|
| **Artículos 22.-** *la Secretaría podrá inscribir en el Registro Nacional de Pesca a los acuicultores que no requieran concesión, permiso o Autorización.* | Al **proyecto** le aplica el Artículo, incisos y, fracciones anteriores, porque se trata de una actividad acuícola con fines comerciales. | Por el hecho de presentar a la autoridad correspondiente (SEMARNAT) la Manifestación de Impacto Ambiental, el promovente está cumpliendo con este apartado.<br><br>El proyecto se vincula por la obligatoriedad de obtener la autorización correspondiente para realizar las obras descritas en esta manifestación de impacto ambiental.<br><br>Como ya se mencionó anteriormente, la promovente una vez autorizado el proyecto en materia ambiental procederá a tramitar el Registro Nacional de Pesca para la unidad de producción acuícola. |
| **Art. 30°.-** *Las actividades pesqueras se clasifican en:*<br><br>**II.-** *Cultivo o acuacultura con fines* | | |
| **Artículo 31°.-** *Para realizar las actividades de pesca se requiere lo siguiente:*<br><br>**I,** *Concesión, para:*<br><br>**Inciso b)** *Acuacultura comercial*<br><br>**II,** Permiso, para:<br><br>**Inciso g)** *Acuacultura de fomento*<br><br>**III,** *Autorización, para:*<br><br>**Inciso d)** *Recolectar del medio natural reproductores, larvas, postlarvas, crías, huevos, semillas, alevines o en cualquier otro estadio, y*<br><br>**Inciso e)** *Acuacultura didáctica.* | | |

| | | |
|---|---|---|
| **Artículos 22.-** *la Secretaría podrá inscribir en el Registro Nacional de Pesca a los acuicultores que no requieran concesión, permiso o Autorización.* | Al **proyecto** le aplica el Artículo, incisos y, fracciones anteriores, porque se trata de una actividad acuícola con fines comerciales. | Por el hecho de presentar a la autoridad correspondiente (SEMARNAT) la Manifestación de Impacto Ambiental, el promovente está cumpliendo con este apartado.<br><br>El proyecto se vincula por la obligatoriedad de obtener la autorización correspondiente para realizar las obras descritas en esta manifestación de impacto ambiental.<br><br>Como ya se mencionó anteriormente, la promovente una vez autorizado el proyecto en materia ambiental procederá a tramitar el Registro Nacional de Pesca para la unidad de producción acuícola. |
| **Art. 30°.-** *Las actividades pesqueras se clasifican en:*<br><br>**II.-** *Cultivo o acuacultura con fines* | | |
| **Artículo 31°.-** *Para realizar las actividades de pesca se requiere lo siguiente:*<br><br>**I,** *Concesión, para:*<br><br>**Inciso b)** *Acuacultura comercial*<br><br>**II,** Permiso, para:<br><br>**Inciso g)** *Acuacultura de fomento*<br><br>**III,** *Autorización, para:*<br><br>**Inciso d)** *Recolectar del medio natural reproductores, larvas, postlarvas, crías, huevos, semillas, alevines o en cualquier otro estadio, y*<br><br>**Inciso e)** *Acuacultura didáctica.* | | |

| | | |
|---|---|---|
| **Artículos 22.-** *la Secretaría podrá inscribir en el Registro Nacional de Pesca a los acuicultores que no requieran concesión, permiso o Autorización.* | Al **proyecto** le aplica el Artículo, incisos y, fracciones anteriores, porque se trata de una actividad acuícola con fines comerciales. | Por el hecho de presentar a la autoridad correspondiente (SEMARNAT) la Manifestación de Impacto Ambiental, el promovente está cumpliendo con este apartado.<br><br>El proyecto se vincula por la obligatoriedad de obtener la autorización correspondiente para realizar las obras descritas en esta manifestación de impacto ambiental.<br><br>Como ya se mencionó anteriormente, la promovente una vez autorizado el proyecto en materia ambiental procederá a tramitar el Registro Nacional de Pesca para la unidad de producción acuícola. |
| **Art. 30°.-** *Las actividades pesqueras se clasifican en:*<br><br>**II.-** *Cultivo o acuacultura con fines* | | |
| **Artículo 31°.-** *Para realizar las actividades de pesca se requiere lo siguiente:*<br><br>**I,** *Concesión, para:*<br><br>**Inciso b)** *Acuacultura comercial*<br><br>**II,** Permiso, para:<br><br>**Inciso g)** *Acuacultura de fomento*<br><br>**III,** *Autorización, para:*<br><br>**Inciso d)** *Recolectar del medio natural reproductores, larvas, postlarvas, crías, huevos, semillas, alevines o en cualquier otro estadio, y*<br><br>**Inciso e)** *Acuacultura didáctica.* | | |

| | | |
|---|---|---|
| **Artículos 22.-** *la Secretaría podrá inscribir en el Registro Nacional de Pesca a los acuicultores que no requieran concesión, permiso o Autorización.* | Al **proyecto** le aplica el Artículo, incisos y, fracciones anteriores, porque se trata de una actividad acuícola con fines comerciales. | Por el hecho de presentar a la autoridad correspondiente (SEMARNAT) la Manifestación de Impacto Ambiental, el promovente está cumpliendo con este apartado.<br><br>El proyecto se vincula por la obligatoriedad de obtener la autorización correspondiente para realizar las obras descritas en esta manifestación de impacto ambiental.<br><br>Como ya se mencionó anteriormente, la promovente una vez autorizado el proyecto en materia ambiental procederá a tramitar el Registro Nacional de Pesca para la unidad de producción acuícola. |
| **Art. 30°.-** *Las actividades pesqueras se clasifican en:*<br><br>**II.-** *Cultivo o acuacultura con fines* | | |
| **Artículo 31°.-** *Para realizar las actividades de pesca se requiere lo siguiente:*<br><br>**I,** *Concesión, para:*<br><br>**Inciso b)** *Acuacultura comercial*<br><br>**II,** Permiso, para:<br><br>**Inciso g)** *Acuacultura de fomento*<br><br>**III,** *Autorización, para:*<br><br>**Inciso d)** *Recolectar del medio natural reproductores, larvas, postlarvas, crías, huevos, semillas, alevines o en cualquier otro estadio, y*<br><br>**Inciso e)** *Acuacultura didáctica.* | | |

| | | |
|---|---|---|
| **Artículos 22.-** *la Secretaría podrá inscribir en el Registro Nacional de Pesca a los acuicultores que no requieran concesión, permiso o Autorización.* | Al **proyecto** le aplica el Artículo, incisos y, fracciones anteriores, porque se trata de una actividad acuícola con fines comerciales. | Por el hecho de presentar a la autoridad correspondiente (SEMARNAT) la Manifestación de Impacto Ambiental, el promovente está cumpliendo con este apartado.<br><br>El proyecto se vincula por la obligatoriedad de obtener la autorización correspondiente para realizar las obras descritas en esta manifestación de impacto ambiental.<br><br>Como ya se mencionó anteriormente, la promovente una vez autorizado el proyecto en materia ambiental procederá a tramitar el Registro Nacional de Pesca para la unidad de producción acuícola. |
| **Art. 30°.-** *Las actividades pesqueras se clasifican en:*<br><br>**II.-** *Cultivo o acuacultura con fines* | | |
| **Artículo 31°.-** *Para realizar las actividades de pesca se requiere lo siguiente:*<br><br>**I,** *Concesión, para:*<br><br>**Inciso b)** *Acuacultura comercial*<br><br>**II,** Permiso, para:<br><br>**Inciso g)** *Acuacultura de fomento*<br><br>**III,** *Autorización, para:*<br><br>**Inciso d)** *Recolectar del medio natural reproductores, larvas, postlarvas, crías, huevos, semillas, alevines o en cualquier otro estadio, y*<br><br>**Inciso e)** *Acuacultura didáctica.* | | |

| | | |
|---|---|---|
| **Artículos 22.-** *la Secretaría podrá inscribir en el Registro Nacional de Pesca a los acuicultores que no requieran concesión, permiso o Autorización.* | Al **proyecto** le aplica el Artículo, incisos y, fracciones anteriores, porque se trata de una actividad acuícola con fines comerciales. | Por el hecho de presentar a la autoridad correspondiente (SEMARNAT) la Manifestación de Impacto Ambiental, el promovente está cumpliendo con este apartado.<br><br>El proyecto se vincula por la obligatoriedad de obtener la autorización correspondiente para realizar las obras descritas en esta manifestación de impacto ambiental.<br><br>Como ya se mencionó anteriormente, la promovente una vez autorizado el proyecto en materia ambiental procederá a tramitar el Registro Nacional de Pesca para la unidad de producción acuícola. |
| **Art. 30°.-** *Las actividades pesqueras se clasifican en:*<br><br>**II.-** *Cultivo o acuacultura con fines* | | |
| **Artículo 31°.-** *Para realizar las actividades de pesca se requiere lo siguiente:*<br><br>**I,** *Concesión, para:*<br><br>**Inciso b)** *Acuacultura comercial*<br><br>**II,** Permiso, para:<br><br>**Inciso g)** *Acuacultura de fomento*<br><br>**III,** *Autorización, para:*<br><br>**Inciso d)** *Recolectar del medio natural reproductores, larvas, postlarvas, crías, huevos, semillas, alevines o en cualquier otro estadio, y*<br><br>**Inciso e)** *Acuacultura didáctica.* | | |

| | | |
|---|---|---|
| **Artículos 22.-** *la Secretaría podrá inscribir en el Registro Nacional de Pesca a los acuicultores que no requieran concesión, permiso o Autorización.* | Al **proyecto** le aplica el Artículo, incisos y, fracciones anteriores, porque se trata de una actividad acuícola con fines comerciales. | Por el hecho de presentar a la autoridad correspondiente (SEMARNAT) la Manifestación de Impacto Ambiental, el promovente está cumpliendo con este apartado.<br><br>El proyecto se vincula por la obligatoriedad de obtener la autorización correspondiente para realizar las obras descritas en esta manifestación de impacto ambiental.<br><br>Como ya se mencionó anteriormente, la promovente una vez autorizado el proyecto en materia ambiental procederá a tramitar el Registro Nacional de Pesca para la unidad de producción acuícola. |
| **Art. 30°.-** *Las actividades pesqueras se clasifican en:*<br><br>**II.-** *Cultivo o acuacultura con fines* | | |
| **Artículo 31°.-** *Para realizar las actividades de pesca se requiere lo siguiente:*<br><br>**I,** *Concesión, para:*<br><br>**Inciso b)** *Acuacultura comercial*<br><br>**II,** Permiso, para:<br><br>**Inciso g)** *Acuacultura de fomento*<br><br>**III,** *Autorización, para:*<br><br>**Inciso d)** *Recolectar del medio natural reproductores, larvas, postlarvas, crías, huevos, semillas, alevines o en cualquier otro estadio, y*<br><br>**Inciso e)** *Acuacultura didáctica.* | | |

| | | |
|---|---|---|
| **Artículos 22.-** *la Secretaría podrá inscribir en el Registro Nacional de Pesca a los acuicultores que no requieran concesión, permiso o Autorización.* | Al **proyecto** le aplica el Artículo, incisos y, fracciones anteriores, porque se trata de una actividad acuícola con fines comerciales. | Por el hecho de presentar a la autoridad correspondiente (SEMARNAT) la Manifestación de Impacto Ambiental, el promovente está cumpliendo con este apartado.<br><br>El proyecto se vincula por la obligatoriedad de obtener la autorización correspondiente para realizar las obras descritas en esta manifestación de impacto ambiental.<br><br>Como ya se mencionó anteriormente, la promovente una vez autorizado el proyecto en materia ambiental procederá a tramitar el Registro Nacional de Pesca para la unidad de producción acuícola. |
| **Art. 30°.-** *Las actividades pesqueras se clasifican en:*<br><br>**II.-** *Cultivo o acuacultura con fines* | | |
| **Artículo 31°.-** *Para realizar las actividades de pesca se requiere lo siguiente:*<br><br>**I,** *Concesión, para:*<br><br>**Inciso b)** *Acuacultura comercial*<br><br>**II,** Permiso, para:<br><br>**Inciso g)** *Acuacultura de fomento*<br><br>**III,** *Autorización, para:*<br><br>**Inciso d)** *Recolectar del medio natural reproductores, larvas, postlarvas, crías, huevos, semillas, alevines o en cualquier otro estadio, y*<br><br>**Inciso e)** *Acuacultura didáctica.* | | |

| | | |
|---|---|---|
| **Artículos 22.-** *la Secretaría podrá inscribir en el Registro Nacional de Pesca a los acuicultores que no requieran concesión, permiso o Autorización.* | Al **proyecto** le aplica el Artículo, incisos y, fracciones anteriores, porque se trata de una actividad acuícola con fines comerciales. | Por el hecho de presentar a la autoridad correspondiente (SEMARNAT) la Manifestación de Impacto Ambiental, el promovente está cumpliendo con este apartado.<br><br>El proyecto se vincula por la obligatoriedad de obtener la autorización correspondiente para realizar las obras descritas en esta manifestación de impacto ambiental.<br><br>Como ya se mencionó anteriormente, la promovente una vez autorizado el proyecto en materia ambiental procederá a tramitar el Registro Nacional de Pesca para la unidad de producción acuícola. |
| **Art. 30°.-** *Las actividades pesqueras se clasifican en:*<br><br>**II.-** *Cultivo o acuacultura con fines* | | |
| **Artículo 31°.-** *Para realizar las actividades de pesca se requiere lo siguiente:*<br><br>**I,** *Concesión, para:*<br><br>**Inciso b)** *Acuacultura comercial*<br><br>**II,** Permiso, para:<br><br>**Inciso g)** *Acuacultura de fomento*<br><br>**III,** *Autorización, para:*<br><br>**Inciso d)** *Recolectar del medio natural reproductores, larvas, postlarvas, crías, huevos, semillas, alevines o en cualquier otro estadio, y*<br><br>**Inciso e)** *Acuacultura didáctica.* | | |

| | | |
|---|---|---|
| **Artículos 22.-** *la Secretaría podrá inscribir en el Registro Nacional de Pesca a los acuicultores que no requieran concesión, permiso o Autorización.* | Al **proyecto** le aplica el Artículo, incisos y, fracciones anteriores, porque se trata de una actividad acuícola con fines comerciales. | Por el hecho de presentar a la autoridad correspondiente (SEMARNAT) la Manifestación de Impacto Ambiental, el promovente está cumpliendo con este apartado.<br><br>El proyecto se vincula por la obligatoriedad de obtener la autorización correspondiente para realizar las obras descritas en esta manifestación de impacto ambiental.<br><br>Como ya se mencionó anteriormente, la promovente una vez autorizado el proyecto en materia ambiental procederá a tramitar el Registro Nacional de Pesca para la unidad de producción acuícola. |
| **Art. 30°.-** *Las actividades pesqueras se clasifican en:*<br><br>**II.-** *Cultivo o acuacultura con fines* | | |
| **Artículo 31°.-** *Para realizar las actividades de pesca se requiere lo siguiente:*<br><br>**I,** *Concesión, para:*<br><br>**Inciso b)** *Acuacultura comercial*<br><br>**II,** Permiso, para:<br><br>**Inciso g)** *Acuacultura de fomento*<br><br>**III,** *Autorización, para:*<br><br>**Inciso d)** *Recolectar del medio natural reproductores, larvas, postlarvas, crías, huevos, semillas, alevines o en cualquier otro estadio, y*<br><br>**Inciso e)** *Acuacultura didáctica.* | | |

| | | |
|---|---|---|
| **Artículos 22.-** *la Secretaría podrá inscribir en el Registro Nacional de Pesca a los acuicultores que no requieran concesión, permiso o Autorización.* | Al **proyecto** le aplica el Artículo, incisos y, fracciones anteriores, porque se trata de una actividad acuícola con fines comerciales. | Por el hecho de presentar a la autoridad correspondiente (SEMARNAT) la Manifestación de Impacto Ambiental, el promovente está cumpliendo con este apartado.<br><br>El proyecto se vincula por la obligatoriedad de obtener la autorización correspondiente para realizar las obras descritas en esta manifestación de impacto ambiental.<br><br>Como ya se mencionó anteriormente, la promovente una vez autorizado el proyecto en materia ambiental procederá a tramitar el Registro Nacional de Pesca para la unidad de producción acuícola. |
| **Art. 30°.-** *Las actividades pesqueras se clasifican en:*<br><br>**II.-** *Cultivo o acuacultura con fines* | | |
| **Artículo 31°.-** *Para realizar las actividades de pesca se requiere lo siguiente:*<br><br>**I,** *Concesión, para:*<br><br>**Inciso b)** *Acuacultura comercial*<br><br>**II,** Permiso, para:<br><br>**Inciso g)** *Acuacultura de fomento*<br><br>**III,** *Autorización, para:*<br><br>**Inciso d)** *Recolectar del medio natural reproductores, larvas, postlarvas, crías, huevos, semillas, alevines o en cualquier otro estadio, y*<br><br>**Inciso e)** *Acuacultura didáctica.* | | |

| | | |
|---|---|---|
| **Artículos 22.-** *la Secretaría podrá inscribir en el Registro Nacional de Pesca a los acuicultores que no requieran concesión, permiso o Autorización.* | Al **proyecto** le aplica el Artículo, incisos y, fracciones anteriores, porque se trata de una actividad acuícola con fines comerciales. | Por el hecho de presentar a la autoridad correspondiente (SEMARNAT) la Manifestación de Impacto Ambiental, el promovente está cumpliendo con este apartado.<br><br>El proyecto se vincula por la obligatoriedad de obtener la autorización correspondiente para realizar las obras descritas en esta manifestación de impacto ambiental.<br><br>Como ya se mencionó anteriormente, la promovente una vez autorizado el proyecto en materia ambiental procederá a tramitar el Registro Nacional de Pesca para la unidad de producción acuícola. |
| **Art. 30°.-** *Las actividades pesqueras se clasifican en:*<br><br>**II.-** *Cultivo o acuacultura con fines* | | |
| **Artículo 31°.-** *Para realizar las actividades de pesca se requiere lo siguiente:*<br><br>**I,** *Concesión, para:*<br><br>**Inciso b)** *Acuacultura comercial*<br><br>**II,** Permiso, para:<br><br>**Inciso g)** *Acuacultura de fomento*<br><br>**III,** *Autorización, para:*<br><br>**Inciso d)** *Recolectar del medio natural reproductores, larvas, postlarvas, crías, huevos, semillas, alevines o en cualquier otro estadio, y*<br><br>**Inciso e)** *Acuacultura didáctica.* | | |

| | | |
|---|---|---|
| **Artículos 22.-** *la Secretaría podrá inscribir en el Registro Nacional de Pesca a los acuicultores que no requieran concesión, permiso o Autorización.* | Al **proyecto** le aplica el Artículo, incisos y, fracciones anteriores, porque se trata de una actividad acuícola con fines comerciales. | Por el hecho de presentar a la autoridad correspondiente (SEMARNAT) la Manifestación de Impacto Ambiental, el promovente está cumpliendo con este apartado.<br><br>El proyecto se vincula por la obligatoriedad de obtener la autorización correspondiente para realizar las obras descritas en esta manifestación de impacto ambiental.<br><br>Como ya se mencionó anteriormente, la promovente una vez autorizado el proyecto en materia ambiental procederá a tramitar el Registro Nacional de Pesca para la unidad de producción acuícola. |
| **Art. 30°.-** *Las actividades pesqueras se clasifican en:*<br><br>**II.-** *Cultivo o acuacultura con fines* | | |
| **Artículo 31°.-** *Para realizar las actividades de pesca se requiere lo siguiente:*<br><br>**I,** *Concesión, para:*<br><br>**Inciso b)** *Acuacultura comercial*<br><br>**II,** Permiso, para:<br><br>**Inciso g)** *Acuacultura de fomento*<br><br>**III,** *Autorización, para:*<br><br>**Inciso d)** *Recolectar del medio natural reproductores, larvas, postlarvas, crías, huevos, semillas, alevines o en cualquier otro estadio, y*<br><br>**Inciso e)** *Acuacultura didáctica.* | | |

| | | |
|---|---|---|
| **Artículos 22.-** *la Secretaría podrá inscribir en el Registro Nacional de Pesca a los acuicultores que no requieran concesión, permiso o Autorización.* | Al **proyecto** le aplica el Artículo, incisos y, fracciones anteriores, porque se trata de una actividad acuícola con fines comerciales. | Por el hecho de presentar a la autoridad correspondiente (SEMARNAT) la Manifestación de Impacto Ambiental, el promovente está cumpliendo con este apartado.<br><br>El proyecto se vincula por la obligatoriedad de obtener la autorización correspondiente para realizar las obras descritas en esta manifestación de impacto ambiental.<br><br>Como ya se mencionó anteriormente, la promovente una vez autorizado el proyecto en materia ambiental procederá a tramitar el Registro Nacional de Pesca para la unidad de producción acuícola. |
| **Art. 30°.-** *Las actividades pesqueras se clasifican en:*<br><br>**II.-** *Cultivo o acuacultura con fines* | | |
| **Artículo 31°.-** *Para realizar las actividades de pesca se requiere lo siguiente:*<br><br>**I,** *Concesión, para:*<br><br>**Inciso b)** *Acuacultura comercial*<br><br>**II,** Permiso, para:<br><br>**Inciso g)** *Acuacultura de fomento*<br><br>**III,** *Autorización, para:*<br><br>**Inciso d)** *Recolectar del medio natural reproductores, larvas, postlarvas, crías, huevos, semillas, alevines o en cualquier otro estadio, y*<br><br>**Inciso e)** *Acuacultura didáctica.* | | |

| | | |
|---|---|---|
| **Artículos 22.-** *la Secretaría podrá inscribir en el Registro Nacional de Pesca a los acuicultores que no requieran concesión, permiso o Autorización.* | Al **proyecto** le aplica el Artículo, incisos y, fracciones anteriores, porque se trata de una actividad acuícola con fines comerciales. | Por el hecho de presentar a la autoridad correspondiente (SEMARNAT) la Manifestación de Impacto Ambiental, el promovente está cumpliendo con este apartado.<br><br>El proyecto se vincula por la obligatoriedad de obtener la autorización correspondiente para realizar las obras descritas en esta manifestación de impacto ambiental.<br><br>Como ya se mencionó anteriormente, la promovente una vez autorizado el proyecto en materia ambiental procederá a tramitar el Registro Nacional de Pesca para la unidad de producción acuícola. |
| **Art. 30°.-** *Las actividades pesqueras se clasifican en:*<br><br>**II.-** *Cultivo o acuacultura con fines* | | |
| **Artículo 31°.-** *Para realizar las actividades de pesca se requiere lo siguiente:*<br><br>**I,** *Concesión, para:*<br><br>**Inciso b)** *Acuacultura comercial*<br><br>**II,** Permiso, para:<br><br>**Inciso g)** *Acuacultura de fomento*<br><br>**III,** *Autorización, para:*<br><br>**Inciso d)** *Recolectar del medio natural reproductores, larvas, postlarvas, crías, huevos, semillas, alevines o en cualquier otro estadio, y*<br><br>**Inciso e)** *Acuacultura didáctica.* | | |

| | | |
|---|---|---|
| **Artículos 22.-** *la Secretaría podrá inscribir en el Registro Nacional de Pesca a los acuicultores que no requieran concesión, permiso o Autorización.* | Al **proyecto** le aplica el Artículo, incisos y, fracciones anteriores, porque se trata de una actividad acuícola con fines comerciales. | Por el hecho de presentar a la autoridad correspondiente (SEMARNAT) la Manifestación de Impacto Ambiental, el promovente está cumpliendo con este apartado.<br><br>El proyecto se vincula por la obligatoriedad de obtener la autorización correspondiente para realizar las obras descritas en esta manifestación de impacto ambiental.<br><br>Como ya se mencionó anteriormente, la promovente una vez autorizado el proyecto en materia ambiental procederá a tramitar el Registro Nacional de Pesca para la unidad de producción acuícola. |
| **Art. 30°.-** *Las actividades pesqueras se clasifican en:*<br><br>**II.-** *Cultivo o acuacultura con fines* | | |
| **Artículo 31°.-** *Para realizar las actividades de pesca se requiere lo siguiente:*<br><br>**I,** *Concesión, para:*<br><br>**Inciso b)** *Acuacultura comercial*<br><br>**II,** Permiso, para:<br><br>**Inciso g)** *Acuacultura de fomento*<br><br>**III,** *Autorización, para:*<br><br>**Inciso d)** *Recolectar del medio natural reproductores, larvas, postlarvas, crías, huevos, semillas, alevines o en cualquier otro estadio, y*<br><br>**Inciso e)** *Acuacultura didáctica.* | | |

| | | |
|---|---|---|
| **Artículos 22.-** *la Secretaría podrá inscribir en el Registro Nacional de Pesca a los acuicultores que no requieran concesión, permiso o Autorización.* | Al **proyecto** le aplica el Artículo, incisos y, fracciones anteriores, porque se trata de una actividad acuícola con fines comerciales. | Por el hecho de presentar a la autoridad correspondiente (SEMARNAT) la Manifestación de Impacto Ambiental, el promovente está cumpliendo con este apartado.<br><br>El proyecto se vincula por la obligatoriedad de obtener la autorización correspondiente para realizar las obras descritas en esta manifestación de impacto ambiental.<br><br>Como ya se mencionó anteriormente, la promovente una vez autorizado el proyecto en materia ambiental procederá a tramitar el Registro Nacional de Pesca para la unidad de producción acuícola. |
| **Art. 30°.-** *Las actividades pesqueras se clasifican en:*<br><br>**II.-** *Cultivo o acuacultura con fines* | | |
| **Artículo 31°.-** *Para realizar las actividades de pesca se requiere lo siguiente:*<br><br>**I,** *Concesión, para:*<br><br>**Inciso b)** *Acuacultura comercial*<br><br>**II,** Permiso, para:<br><br>**Inciso g)** *Acuacultura de fomento*<br><br>**III,** *Autorización, para:*<br><br>**Inciso d)** *Recolectar del medio natural reproductores, larvas, postlarvas, crías, huevos, semillas, alevines o en cualquier otro estadio, y*<br><br>**Inciso e)** *Acuacultura didáctica.* | | |

| | | |
|---|---|---|
| **Artículos 22.-** *la Secretaría podrá inscribir en el Registro Nacional de Pesca a los acuicultores que no requieran concesión, permiso o Autorización.* | Al **proyecto** le aplica el Artículo, incisos y, fracciones anteriores, porque se trata de una actividad acuícola con fines comerciales. | Por el hecho de presentar a la autoridad correspondiente (SEMARNAT) la Manifestación de Impacto Ambiental, el promovente está cumpliendo con este apartado.<br><br>El proyecto se vincula por la obligatoriedad de obtener la autorización correspondiente para realizar las obras descritas en esta manifestación de impacto ambiental.<br><br>Como ya se mencionó anteriormente, la promovente una vez autorizado el proyecto en materia ambiental procederá a tramitar el Registro Nacional de Pesca para la unidad de producción acuícola. |
| **Art. 30°.-** *Las actividades pesqueras se clasifican en:*<br><br>**II.-** *Cultivo o acuacultura con fines* | | |
| **Artículo 31°.-** *Para realizar las actividades de pesca se requiere lo siguiente:*<br><br>**I,** *Concesión, para:*<br><br>**Inciso b)** *Acuacultura comercial*<br><br>**II,** Permiso, para:<br><br>**Inciso g)** *Acuacultura de fomento*<br><br>**III,** *Autorización, para:*<br><br>**Inciso d)** *Recolectar del medio natural reproductores, larvas, postlarvas, crías, huevos, semillas, alevines o en cualquier otro estadio, y*<br><br>**Inciso e)** *Acuacultura didáctica.* | | |

| | | |
|---|---|---|
| **Artículos 22.-** *la Secretaría podrá inscribir en el Registro Nacional de Pesca a los acuicultores que no requieran concesión, permiso o Autorización.* | Al **proyecto** le aplica el Artículo, incisos y, fracciones anteriores, porque se trata de una actividad acuícola con fines comerciales. | Por el hecho de presentar a la autoridad correspondiente (SEMARNAT) la Manifestación de Impacto Ambiental, el promovente está cumpliendo con este apartado.<br><br>El proyecto se vincula por la obligatoriedad de obtener la autorización correspondiente para realizar las obras descritas en esta manifestación de impacto ambiental.<br><br>Como ya se mencionó anteriormente, la promovente una vez autorizado el proyecto en materia ambiental procederá a tramitar el Registro Nacional de Pesca para la unidad de producción acuícola. |
| **Art. 30°.-** *Las actividades pesqueras se clasifican en:*<br><br>**II.-** *Cultivo o acuacultura con fines* | | |
| **Artículo 31°.-** *Para realizar las actividades de pesca se requiere lo siguiente:*<br><br>**I,** *Concesión, para:*<br><br>**Inciso b)** *Acuacultura comercial*<br><br>**II,** Permiso, para:<br><br>**Inciso g)** *Acuacultura de fomento*<br><br>**III,** *Autorización, para:*<br><br>**Inciso d)** *Recolectar del medio natural reproductores, larvas, postlarvas, crías, huevos, semillas, alevines o en cualquier otro estadio, y*<br><br>**Inciso e)** *Acuacultura didáctica.* | | |

| | | |
|---|---|---|
| **Artículos 22.-** *la Secretaría podrá inscribir en el Registro Nacional de Pesca a los acuicultores que no requieran concesión, permiso o Autorización.* | Al **proyecto** le aplica el Artículo, incisos y, fracciones anteriores, porque se trata de una actividad acuícola con fines comerciales. | Por el hecho de presentar a la autoridad correspondiente (SEMARNAT) la Manifestación de Impacto Ambiental, el promovente está cumpliendo con este apartado.<br><br>El proyecto se vincula por la obligatoriedad de obtener la autorización correspondiente para realizar las obras descritas en esta manifestación de impacto ambiental.<br><br>Como ya se mencionó anteriormente, la promovente una vez autorizado el proyecto en materia ambiental procederá a tramitar el Registro Nacional de Pesca para la unidad de producción acuícola. |
| **Art. 30°.-** *Las actividades pesqueras se clasifican en:*<br><br>**II.-** *Cultivo o acuacultura con fines* | | |
| **Artículo 31°.-** *Para realizar las actividades de pesca se requiere lo siguiente:*<br><br>**I,** *Concesión, para:*<br><br>**Inciso b)** *Acuacultura comercial*<br><br>**II,** Permiso, para:<br><br>**Inciso g)** *Acuacultura de fomento*<br><br>**III,** *Autorización, para:*<br><br>**Inciso d)** *Recolectar del medio natural reproductores, larvas, postlarvas, crías, huevos, semillas, alevines o en cualquier otro estadio, y*<br><br>**Inciso e)** *Acuacultura didáctica.* | | |

| | | |
|---|---|---|
| **Artículos 22.-** *la Secretaría podrá inscribir en el Registro Nacional de Pesca a los acuicultores que no requieran concesión, permiso o Autorización.* | Al **proyecto** le aplica el Artículo, incisos y, fracciones anteriores, porque se trata de una actividad acuícola con fines comerciales. | Por el hecho de presentar a la autoridad correspondiente (SEMARNAT) la Manifestación de Impacto Ambiental, el promovente está cumpliendo con este apartado.<br><br>El proyecto se vincula por la obligatoriedad de obtener la autorización correspondiente para realizar las obras descritas en esta manifestación de impacto ambiental.<br><br>Como ya se mencionó anteriormente, la promovente una vez autorizado el proyecto en materia ambiental procederá a tramitar el Registro Nacional de Pesca para la unidad de producción acuícola. |
| **Art. 30°.-** *Las actividades pesqueras se clasifican en:*<br><br>**II.-** *Cultivo o acuacultura con fines* | | |
| **Artículo 31°.-** *Para realizar las actividades de pesca se requiere lo siguiente:*<br><br>**I,** *Concesión, para:*<br><br>**Inciso b)** *Acuacultura comercial*<br><br>**II,** Permiso, para:<br><br>**Inciso g)** *Acuacultura de fomento*<br><br>**III,** *Autorización, para:*<br><br>**Inciso d)** *Recolectar del medio natural reproductores, larvas, postlarvas, crías, huevos, semillas, alevines o en cualquier otro estadio, y*<br><br>**Inciso e)** *Acuacultura didáctica.* | | |

| | | |
|---|---|---|
| **Artículos 22.-** *la Secretaría podrá inscribir en el Registro Nacional de Pesca a los acuicultores que no requieran concesión, permiso o Autorización.* | Al **proyecto** le aplica el Artículo, incisos y, fracciones anteriores, porque se trata de una actividad acuícola con fines comerciales. | Por el hecho de presentar a la autoridad correspondiente (SEMARNAT) la Manifestación de Impacto Ambiental, el promovente está cumpliendo con este apartado.<br><br>El proyecto se vincula por la obligatoriedad de obtener la autorización correspondiente para realizar las obras descritas en esta manifestación de impacto ambiental.<br><br>Como ya se mencionó anteriormente, la promovente una vez autorizado el proyecto en materia ambiental procederá a tramitar el Registro Nacional de Pesca para la unidad de producción acuícola. |
| **Art. 30°.-** *Las actividades pesqueras se clasifican en:*<br><br>**II.-** *Cultivo o acuacultura con fines* | | |
| **Artículo 31°.-** *Para realizar las actividades de pesca se requiere lo siguiente:*<br><br>**I,** *Concesión, para:*<br><br>**Inciso b)** *Acuacultura comercial*<br><br>**II,** Permiso, para:<br><br>**Inciso g)** *Acuacultura de fomento*<br><br>**III,** *Autorización, para:*<br><br>**Inciso d)** *Recolectar del medio natural reproductores, larvas, postlarvas, crías, huevos, semillas, alevines o en cualquier otro estadio, y*<br><br>**Inciso e)** *Acuacultura didáctica.* | | |

| | | |
|---|---|---|
| **Artículos 22.-** *la Secretaría podrá inscribir en el Registro Nacional de Pesca a los acuicultores que no requieran concesión, permiso o Autorización.* | Al **proyecto** le aplica el Artículo, incisos y, fracciones anteriores, porque se trata de una actividad acuícola con fines comerciales. | Por el hecho de presentar a la autoridad correspondiente (SEMARNAT) la Manifestación de Impacto Ambiental, el promovente está cumpliendo con este apartado.<br><br>El proyecto se vincula por la obligatoriedad de obtener la autorización correspondiente para realizar las obras descritas en esta manifestación de impacto ambiental.<br><br>Como ya se mencionó anteriormente, la promovente una vez autorizado el proyecto en materia ambiental procederá a tramitar el Registro Nacional de Pesca para la unidad de producción acuícola. |
| **Art. 30°.-** *Las actividades pesqueras se clasifican en:*<br><br>**II.-** *Cultivo o acuacultura con fines* | | |
| **Artículo 31°.-** *Para realizar las actividades de pesca se requiere lo siguiente:*<br><br>**I,** *Concesión, para:*<br><br>**Inciso b)** *Acuacultura comercial*<br><br>**II,** Permiso, para:<br><br>**Inciso g)** *Acuacultura de fomento*<br><br>**III,** *Autorización, para:*<br><br>**Inciso d)** *Recolectar del medio natural reproductores, larvas, postlarvas, crías, huevos, semillas, alevines o en cualquier otro estadio, y*<br><br>**Inciso e)** *Acuacultura didáctica.* | | |

| | | |
|---|---|---|
| **Artículos 22.-** *la Secretaría podrá inscribir en el Registro Nacional de Pesca a los acuicultores que no requieran concesión, permiso o Autorización.* | Al **proyecto** le aplica el Artículo, incisos y, fracciones anteriores, porque se trata de una actividad acuícola con fines comerciales. | Por el hecho de presentar a la autoridad correspondiente (SEMARNAT) la Manifestación de Impacto Ambiental, el promovente está cumpliendo con este apartado.<br><br>El proyecto se vincula por la obligatoriedad de obtener la autorización correspondiente para realizar las obras descritas en esta manifestación de impacto ambiental.<br><br>Como ya se mencionó anteriormente, la promovente una vez autorizado el proyecto en materia ambiental procederá a tramitar el Registro Nacional de Pesca para la unidad de producción acuícola. |
| **Art. 30°.-** *Las actividades pesqueras se clasifican en:*<br><br>**II.-** *Cultivo o acuacultura con fines* | | |
| **Artículo 31°.-** *Para realizar las actividades de pesca se requiere lo siguiente:*<br><br>**I,** *Concesión, para:*<br><br>**Inciso b)** *Acuacultura comercial*<br><br>**II,** Permiso, para:<br><br>**Inciso g)** *Acuacultura de fomento*<br><br>**III,** *Autorización, para:*<br><br>**Inciso d)** *Recolectar del medio natural reproductores, larvas, postlarvas, crías, huevos, semillas, alevines o en cualquier otro estadio, y*<br><br>**Inciso e)** *Acuacultura didáctica.* | | |

| | | |
|---|---|---|
| **Artículos 22.-** *la Secretaría podrá inscribir en el Registro Nacional de Pesca a los acuicultores que no requieran concesión, permiso o Autorización.* | Al **proyecto** le aplica el Artículo, incisos y, fracciones anteriores, porque se trata de una actividad acuícola con fines comerciales. | Por el hecho de presentar a la autoridad correspondiente (SEMARNAT) la Manifestación de Impacto Ambiental, el promovente está cumpliendo con este apartado.<br><br>El proyecto se vincula por la obligatoriedad de obtener la autorización correspondiente para realizar las obras descritas en esta manifestación de impacto ambiental.<br><br>Como ya se mencionó anteriormente, la promovente una vez autorizado el proyecto en materia ambiental procederá a tramitar el Registro Nacional de Pesca para la unidad de producción acuícola. |
| **Art. 30°.-** *Las actividades pesqueras se clasifican en:*<br><br>**II.-** *Cultivo o acuacultura con fines* | | |
| **Artículo 31°.-** *Para realizar las actividades de pesca se requiere lo siguiente:*<br><br>**I,** *Concesión, para:*<br><br>**Inciso b)** *Acuacultura comercial*<br><br>**II,** Permiso, para:<br><br>**Inciso g)** *Acuacultura de fomento*<br><br>**III,** *Autorización, para:*<br><br>**Inciso d)** *Recolectar del medio natural reproductores, larvas, postlarvas, crías, huevos, semillas, alevines o en cualquier otro estadio, y*<br><br>**Inciso e)** *Acuacultura didáctica.* | | |

| | | |
|---|---|---|
| **Artículos 22.-** *la Secretaría podrá inscribir en el Registro Nacional de Pesca a los acuicultores que no requieran concesión, permiso o Autorización.* | Al **proyecto** le aplica el Artículo, incisos y, fracciones anteriores, porque se trata de una actividad acuícola con fines comerciales. | Por el hecho de presentar a la autoridad correspondiente (SEMARNAT) la Manifestación de Impacto Ambiental, el promovente está cumpliendo con este apartado.<br><br>El proyecto se vincula por la obligatoriedad de obtener la autorización correspondiente para realizar las obras descritas en esta manifestación de impacto ambiental.<br><br>Como ya se mencionó anteriormente, la promovente una vez autorizado el proyecto en materia ambiental procederá a tramitar el Registro Nacional de Pesca para la unidad de producción acuícola. |
| **Art. 30°.-** *Las actividades pesqueras se clasifican en:*<br><br>**II.-** *Cultivo o acuacultura con fines* | | |
| **Artículo 31°.-** *Para realizar las actividades de pesca se requiere lo siguiente:*<br><br>**I,** *Concesión, para:*<br><br>**Inciso b)** *Acuacultura comercial*<br><br>**II,** Permiso, para:<br><br>**Inciso g)** *Acuacultura de fomento*<br><br>**III,** *Autorización, para:*<br><br>**Inciso d)** *Recolectar del medio natural reproductores, larvas, postlarvas, crías, huevos, semillas, alevines o en cualquier otro estadio, y*<br><br>**Inciso e)** *Acuacultura didáctica.* | | |

| | | |
|---|---|---|
| **Artículos 22.-** *la Secretaría podrá inscribir en el Registro Nacional de Pesca a los acuicultores que no requieran concesión, permiso o Autorización.* | Al **proyecto** le aplica el Artículo, incisos y, fracciones anteriores, porque se trata de una actividad acuícola con fines comerciales. | Por el hecho de presentar a la autoridad correspondiente (SEMARNAT) la Manifestación de Impacto Ambiental, el promovente está cumpliendo con este apartado.<br><br>El proyecto se vincula por la obligatoriedad de obtener la autorización correspondiente para realizar las obras descritas en esta manifestación de impacto ambiental.<br><br>Como ya se mencionó anteriormente, la promovente una vez autorizado el proyecto en materia ambiental procederá a tramitar el Registro Nacional de Pesca para la unidad de producción acuícola. |
| **Art. 30°.-** *Las actividades pesqueras se clasifican en:*<br><br>**II.-** *Cultivo o acuacultura con fines* | | |
| **Artículo 31°.-** *Para realizar las actividades de pesca se requiere lo siguiente:*<br><br>**I,** *Concesión, para:*<br><br>**Inciso b)** *Acuacultura comercial*<br><br>**II,** Permiso, para:<br><br>**Inciso g)** *Acuacultura de fomento*<br><br>**III,** *Autorización, para:*<br><br>**Inciso d)** *Recolectar del medio natural reproductores, larvas, postlarvas, crías, huevos, semillas, alevines o en cualquier otro estadio, y*<br><br>**Inciso e)** *Acuacultura didáctica.* | | |

| | | |
|---|---|---|
| **Artículos 22.-** *la Secretaría podrá inscribir en el Registro Nacional de Pesca a los acuicultores que no requieran concesión, permiso o Autorización.* | Al **proyecto** le aplica el Artículo, incisos y, fracciones anteriores, porque se trata de una actividad acuícola con fines comerciales. | Por el hecho de presentar a la autoridad correspondiente (SEMARNAT) la Manifestación de Impacto Ambiental, el promovente está cumpliendo con este apartado.<br><br>El proyecto se vincula por la obligatoriedad de obtener la autorización correspondiente para realizar las obras descritas en esta manifestación de impacto ambiental.<br><br>Como ya se mencionó anteriormente, la promovente una vez autorizado el proyecto en materia ambiental procederá a tramitar el Registro Nacional de Pesca para la unidad de producción acuícola. |
| **Art. 30°.-** *Las actividades pesqueras se clasifican en:*<br><br>**II.-** *Cultivo o acuacultura con fines* | | |
| **Artículo 31°.-** *Para realizar las actividades de pesca se requiere lo siguiente:*<br><br>**I,** *Concesión, para:*<br><br>**Inciso b)** *Acuacultura comercial*<br><br>**II,** Permiso, para:<br><br>**Inciso g)** *Acuacultura de fomento*<br><br>**III,** *Autorización, para:*<br><br>**Inciso d)** *Recolectar del medio natural reproductores, larvas, postlarvas, crías, huevos, semillas, alevines o en cualquier otro estadio, y*<br><br>**Inciso e)** *Acuacultura didáctica.* | | |

| | | |
|---|---|---|
| **Artículos 22.-** *la Secretaría podrá inscribir en el Registro Nacional de Pesca a los acuicultores que no requieran concesión, permiso o Autorización.* | Al **proyecto** le aplica el Artículo, incisos y, fracciones anteriores, porque se trata de una actividad acuícola con fines comerciales. | Por el hecho de presentar a la autoridad correspondiente (SEMARNAT) la Manifestación de Impacto Ambiental, el promovente está cumpliendo con este apartado.<br><br>El proyecto se vincula por la obligatoriedad de obtener la autorización correspondiente para realizar las obras descritas en esta manifestación de impacto ambiental.<br><br>Como ya se mencionó anteriormente, la promovente una vez autorizado el proyecto en materia ambiental procederá a tramitar el Registro Nacional de Pesca para la unidad de producción acuícola. |
| **Art. 30°.-** *Las actividades pesqueras se clasifican en:*<br><br>**II.-** *Cultivo o acuacultura con fines* | | |
| **Artículo 31°.-** *Para realizar las actividades de pesca se requiere lo siguiente:*<br><br>**I,** *Concesión, para:*<br><br>**Inciso b)** *Acuacultura comercial*<br><br>**II,** Permiso, para:<br><br>**Inciso g)** *Acuacultura de fomento*<br><br>**III,** *Autorización, para:*<br><br>**Inciso d)** *Recolectar del medio natural reproductores, larvas, postlarvas, crías, huevos, semillas, alevines o en cualquier otro estadio, y*<br><br>**Inciso e)** *Acuacultura didáctica.* | | |

| | | |
|---|---|---|
| **Artículos 22.-** *la Secretaría podrá inscribir en el Registro Nacional de Pesca a los acuicultores que no requieran concesión, permiso o Autorización.* | Al **proyecto** le aplica el Artículo, incisos y, fracciones anteriores, porque se trata de una actividad acuícola con fines comerciales. | Por el hecho de presentar a la autoridad correspondiente (SEMARNAT) la Manifestación de Impacto Ambiental, el promovente está cumpliendo con este apartado.<br><br>El proyecto se vincula por la obligatoriedad de obtener la autorización correspondiente para realizar las obras descritas en esta manifestación de impacto ambiental.<br><br>Como ya se mencionó anteriormente, la promovente una vez autorizado el proyecto en materia ambiental procederá a tramitar el Registro Nacional de Pesca para la unidad de producción acuícola. |
| **Art. 30°.-** *Las actividades pesqueras se clasifican en:*<br><br>**II.-** *Cultivo o acuacultura con fines* | | |
| **Artículo 31°.-** *Para realizar las actividades de pesca se requiere lo siguiente:*<br><br>**I,** *Concesión, para:*<br><br>**Inciso b)** *Acuacultura comercial*<br><br>**II,** Permiso, para:<br><br>**Inciso g)** *Acuacultura de fomento*<br><br>**III,** *Autorización, para:*<br><br>**Inciso d)** *Recolectar del medio natural reproductores, larvas, postlarvas, crías, huevos, semillas, alevines o en cualquier otro estadio, y*<br><br>**Inciso e)** *Acuacultura didáctica.* | | |

| | | |
|---|---|---|
| **Artículos 22.-** *la Secretaría podrá inscribir en el Registro Nacional de Pesca a los acuicultores que no requieran concesión, permiso o Autorización.* | Al **proyecto** le aplica el Artículo, incisos y, fracciones anteriores, porque se trata de una actividad acuícola con fines comerciales. | Por el hecho de presentar a la autoridad correspondiente (SEMARNAT) la Manifestación de Impacto Ambiental, el promovente está cumpliendo con este apartado.<br><br>El proyecto se vincula por la obligatoriedad de obtener la autorización correspondiente para realizar las obras descritas en esta manifestación de impacto ambiental.<br><br>Como ya se mencionó anteriormente, la promovente una vez autorizado el proyecto en materia ambiental procederá a tramitar el Registro Nacional de Pesca para la unidad de producción acuícola. |
| **Art. 30°.-** *Las actividades pesqueras se clasifican en:*<br><br>**II.-** *Cultivo o acuacultura con fines* | | |
| **Artículo 31°.-** *Para realizar las actividades de pesca se requiere lo siguiente:*<br><br>**I,** *Concesión, para:*<br><br>**Inciso b)** *Acuacultura comercial*<br><br>**II,** Permiso, para:<br><br>**Inciso g)** *Acuacultura de fomento*<br><br>**III,** *Autorización, para:*<br><br>**Inciso d)** *Recolectar del medio natural reproductores, larvas, postlarvas, crías, huevos, semillas, alevines o en cualquier otro estadio, y*<br><br>**Inciso e)** *Acuacultura didáctica.* | | |

| | | |
|---|---|---|
| **Artículos 22.-** *la Secretaría podrá inscribir en el Registro Nacional de Pesca a los acuicultores que no requieran concesión, permiso o Autorización.* | Al **proyecto** le aplica el Artículo, incisos y, fracciones anteriores, porque se trata de una actividad acuícola con fines comerciales. | Por el hecho de presentar a la autoridad correspondiente (SEMARNAT) la Manifestación de Impacto Ambiental, el promovente está cumpliendo con este apartado.<br><br>El proyecto se vincula por la obligatoriedad de obtener la autorización correspondiente para realizar las obras descritas en esta manifestación de impacto ambiental.<br><br>Como ya se mencionó anteriormente, la promovente una vez autorizado el proyecto en materia ambiental procederá a tramitar el Registro Nacional de Pesca para la unidad de producción acuícola. |
| **Art. 30°.-** *Las actividades pesqueras se clasifican en:*<br><br>**II.-** *Cultivo o acuacultura con fines* | | |
| **Artículo 31°.-** *Para realizar las actividades de pesca se requiere lo siguiente:*<br><br>**I,** *Concesión, para:*<br><br>**Inciso b)** *Acuacultura comercial*<br><br>**II,** Permiso, para:<br><br>**Inciso g)** *Acuacultura de fomento*<br><br>**III,** *Autorización, para:*<br><br>**Inciso d)** *Recolectar del medio natural reproductores, larvas, postlarvas, crías, huevos, semillas, alevines o en cualquier otro estadio, y*<br><br>**Inciso e)** *Acuacultura didáctica.* | | |

| | | |
|---|---|---|
| **Artículos 22.-** *la Secretaría podrá inscribir en el Registro Nacional de Pesca a los acuicultores que no requieran concesión, permiso o Autorización.* | Al **proyecto** le aplica el Artículo, incisos y, fracciones anteriores, porque se trata de una actividad acuícola con fines comerciales. | Por el hecho de presentar a la autoridad correspondiente (SEMARNAT) la Manifestación de Impacto Ambiental, el promovente está cumpliendo con este apartado.<br><br>El proyecto se vincula por la obligatoriedad de obtener la autorización correspondiente para realizar las obras descritas en esta manifestación de impacto ambiental.<br><br>Como ya se mencionó anteriormente, la promovente una vez autorizado el proyecto en materia ambiental procederá a tramitar el Registro Nacional de Pesca para la unidad de producción acuícola. |
| **Art. 30°.-** *Las actividades pesqueras se clasifican en:*<br><br>**II.-** *Cultivo o acuacultura con fines* | | |
| **Artículo 31°.-** *Para realizar las actividades de pesca se requiere lo siguiente:*<br><br>**I,** *Concesión, para:*<br><br>**Inciso b)** *Acuacultura comercial*<br><br>**II,** Permiso, para:<br><br>**Inciso g)** *Acuacultura de fomento*<br><br>**III,** *Autorización, para:*<br><br>**Inciso d)** *Recolectar del medio natural reproductores, larvas, postlarvas, crías, huevos, semillas, alevines o en cualquier otro estadio, y*<br><br>**Inciso e)** *Acuacultura didáctica.* | | |

| | | |
|---|---|---|
| **Artículos 22.-** *la Secretaría podrá inscribir en el Registro Nacional de Pesca a los acuicultores que no requieran concesión, permiso o Autorización.* | Al **proyecto** le aplica el Artículo, incisos y, fracciones anteriores, porque se trata de una actividad acuícola con fines comerciales. | Por el hecho de presentar a la autoridad correspondiente (SEMARNAT) la Manifestación de Impacto Ambiental, el promovente está cumpliendo con este apartado.<br><br>El proyecto se vincula por la obligatoriedad de obtener la autorización correspondiente para realizar las obras descritas en esta manifestación de impacto ambiental.<br><br>Como ya se mencionó anteriormente, la promovente una vez autorizado el proyecto en materia ambiental procederá a tramitar el Registro Nacional de Pesca para la unidad de producción acuícola. |
| **Art. 30°.-** *Las actividades pesqueras se clasifican en:*<br><br>**II.-** *Cultivo o acuacultura con fines* | | |
| **Artículo 31°.-** *Para realizar las actividades de pesca se requiere lo siguiente:*<br><br>**I,** *Concesión, para:*<br><br>**Inciso b)** *Acuacultura comercial*<br><br>**II,** Permiso, para:<br><br>**Inciso g)** *Acuacultura de fomento*<br><br>**III,** *Autorización, para:*<br><br>**Inciso d)** *Recolectar del medio natural reproductores, larvas, postlarvas, crías, huevos, semillas, alevines o en cualquier otro estadio, y*<br><br>**Inciso e)** *Acuacultura didáctica.* | | |

| | | |
|---|---|---|
| **Artículos 22.-** *la Secretaría podrá inscribir en el Registro Nacional de Pesca a los acuicultores que no requieran concesión, permiso o Autorización.* | Al **proyecto** le aplica el Artículo, incisos y, fracciones anteriores, porque se trata de una actividad acuícola con fines comerciales. | Por el hecho de presentar a la autoridad correspondiente (SEMARNAT) la Manifestación de Impacto Ambiental, el promovente está cumpliendo con este apartado.<br><br>El proyecto se vincula por la obligatoriedad de obtener la autorización correspondiente para realizar las obras descritas en esta manifestación de impacto ambiental.<br><br>Como ya se mencionó anteriormente, la promovente una vez autorizado el proyecto en materia ambiental procederá a tramitar el Registro Nacional de Pesca para la unidad de producción acuícola. |
| **Art. 30°.-** *Las actividades pesqueras se clasifican en:*<br><br>**II.-** *Cultivo o acuacultura con fines* | | |
| **Artículo 31°.-** *Para realizar las actividades de pesca se requiere lo siguiente:*<br><br>**I,** *Concesión, para:*<br><br>**Inciso b)** *Acuacultura comercial*<br><br>**II,** Permiso, para:<br><br>**Inciso g)** *Acuacultura de fomento*<br><br>**III,** *Autorización, para:*<br><br>**Inciso d)** *Recolectar del medio natural reproductores, larvas, postlarvas, crías, huevos, semillas, alevines o en cualquier otro estadio, y*<br><br>**Inciso e)** *Acuacultura didáctica.* | | |

| | | |
|---|---|---|
| **Artículos 22.-** *la Secretaría podrá inscribir en el Registro Nacional de Pesca a los acuicultores que no requieran concesión, permiso o Autorización.* | Al **proyecto** le aplica el Artículo, incisos y, fracciones anteriores, porque se trata de una actividad acuícola con fines comerciales. | Por el hecho de presentar a la autoridad correspondiente (SEMARNAT) la Manifestación de Impacto Ambiental, el promovente está cumpliendo con este apartado.<br><br>El proyecto se vincula por la obligatoriedad de obtener la autorización correspondiente para realizar las obras descritas en esta manifestación de impacto ambiental.<br><br>Como ya se mencionó anteriormente, la promovente una vez autorizado el proyecto en materia ambiental procederá a tramitar el Registro Nacional de Pesca para la unidad de producción acuícola. |
| **Art. 30°.-** *Las actividades pesqueras se clasifican en:*<br><br>**II.-** *Cultivo o acuacultura con fines* | | |
| **Artículo 31°.-** *Para realizar las actividades de pesca se requiere lo siguiente:*<br><br>**I,** *Concesión, para:*<br><br>**Inciso b)** *Acuacultura comercial*<br><br>**II,** Permiso, para:<br><br>**Inciso g)** *Acuacultura de fomento*<br><br>**III,** *Autorización, para:*<br><br>**Inciso d)** *Recolectar del medio natural reproductores, larvas, postlarvas, crías, huevos, semillas, alevines o en cualquier otro estadio, y*<br><br>**Inciso e)** *Acuacultura didáctica.* | | |

| | | |
|---|---|---|
| **Artículos 22.-** *la Secretaría podrá inscribir en el Registro Nacional de Pesca a los acuicultores que no requieran concesión, permiso o Autorización.* | Al **proyecto** le aplica el Artículo, incisos y, fracciones anteriores, porque se trata de una actividad acuícola con fines comerciales. | Por el hecho de presentar a la autoridad correspondiente (SEMARNAT) la Manifestación de Impacto Ambiental, el promovente está cumpliendo con este apartado.<br><br>El proyecto se vincula por la obligatoriedad de obtener la autorización correspondiente para realizar las obras descritas en esta manifestación de impacto ambiental.<br><br>Como ya se mencionó anteriormente, la promovente una vez autorizado el proyecto en materia ambiental procederá a tramitar el Registro Nacional de Pesca para la unidad de producción acuícola. |
| **Art. 30°.-** *Las actividades pesqueras se clasifican en:*<br><br>**II.-** *Cultivo o acuacultura con fines* | | |
| **Artículo 31°.-** *Para realizar las actividades de pesca se requiere lo siguiente:*<br><br>**I,** *Concesión, para:*<br><br>**Inciso b)** *Acuacultura comercial*<br><br>**II,** Permiso, para:<br><br>**Inciso g)** *Acuacultura de fomento*<br><br>**III,** *Autorización, para:*<br><br>**Inciso d)** *Recolectar del medio natural reproductores, larvas, postlarvas, crías, huevos, semillas, alevines o en cualquier otro estadio, y*<br><br>**Inciso e)** *Acuacultura didáctica.* | | |

| | | |
|---|---|---|
| **Artículos 22.-** *la Secretaría podrá inscribir en el Registro Nacional de Pesca a los acuicultores que no requieran concesión, permiso o Autorización.* | Al **proyecto** le aplica el Artículo, incisos y, fracciones anteriores, porque se trata de una actividad acuícola con fines comerciales. | Por el hecho de presentar a la autoridad correspondiente (SEMARNAT) la Manifestación de Impacto Ambiental, el promovente está cumpliendo con este apartado.<br><br>El proyecto se vincula por la obligatoriedad de obtener la autorización correspondiente para realizar las obras descritas en esta manifestación de impacto ambiental.<br><br>Como ya se mencionó anteriormente, la promovente una vez autorizado el proyecto en materia ambiental procederá a tramitar el Registro Nacional de Pesca para la unidad de producción acuícola. |
| **Art. 30°.-** *Las actividades pesqueras se clasifican en:*<br><br>**II.-** *Cultivo o acuacultura con fines* | | |
| **Artículo 31°.-** *Para realizar las actividades de pesca se requiere lo siguiente:*<br><br>**I,** *Concesión, para:*<br><br>**Inciso b)** *Acuacultura comercial*<br><br>**II,** Permiso, para:<br><br>**Inciso g)** *Acuacultura de fomento*<br><br>**III,** *Autorización, para:*<br><br>**Inciso d)** *Recolectar del medio natural reproductores, larvas, postlarvas, crías, huevos, semillas, alevines o en cualquier otro estadio, y*<br><br>**Inciso e)** *Acuacultura didáctica.* | | |

| | | |
|---|---|---|
| **Artículos 22.-** *la Secretaría podrá inscribir en el Registro Nacional de Pesca a los acuicultores que no requieran concesión, permiso o Autorización.* | Al **proyecto** le aplica el Artículo, incisos y, fracciones anteriores, porque se trata de una actividad acuícola con fines comerciales. | Por el hecho de presentar a la autoridad correspondiente (SEMARNAT) la Manifestación de Impacto Ambiental, el promovente está cumpliendo con este apartado.<br><br>El proyecto se vincula por la obligatoriedad de obtener la autorización correspondiente para realizar las obras descritas en esta manifestación de impacto ambiental.<br><br>Como ya se mencionó anteriormente, la promovente una vez autorizado el proyecto en materia ambiental procederá a tramitar el Registro Nacional de Pesca para la unidad de producción acuícola. |
| **Art. 30°.-** *Las actividades pesqueras se clasifican en:*<br><br>**II.-** *Cultivo o acuacultura con fines* | | |
| **Artículo 31°.-** *Para realizar las actividades de pesca se requiere lo siguiente:*<br><br>**I,** *Concesión, para:*<br><br>**Inciso b)** *Acuacultura comercial*<br><br>**II,** Permiso, para:<br><br>**Inciso g)** *Acuacultura de fomento*<br><br>**III,** *Autorización, para:*<br><br>**Inciso d)** *Recolectar del medio natural reproductores, larvas, postlarvas, crías, huevos, semillas, alevines o en cualquier otro estadio, y*<br><br>**Inciso e)** *Acuacultura didáctica.* | | |

| | | |
|---|---|---|
| **Artículos 22.-** *la Secretaría podrá inscribir en el Registro Nacional de Pesca a los acuicultores que no requieran concesión, permiso o Autorización.* | Al **proyecto** le aplica el Artículo, incisos y, fracciones anteriores, porque se trata de una actividad acuícola con fines comerciales. | Por el hecho de presentar a la autoridad correspondiente (SEMARNAT) la Manifestación de Impacto Ambiental, el promovente está cumpliendo con este apartado.<br><br>El proyecto se vincula por la obligatoriedad de obtener la autorización correspondiente para realizar las obras descritas en esta manifestación de impacto ambiental.<br><br>Como ya se mencionó anteriormente, la promovente una vez autorizado el proyecto en materia ambiental procederá a tramitar el Registro Nacional de Pesca para la unidad de producción acuícola. |
| **Art. 30°.-** *Las actividades pesqueras se clasifican en:*<br><br>**II.-** *Cultivo o acuacultura con fines* | | |
| **Artículo 31°.-** *Para realizar las actividades de pesca se requiere lo siguiente:*<br><br>**I,** *Concesión, para:*<br><br>**Inciso b)** *Acuacultura comercial*<br><br>**II,** Permiso, para:<br><br>**Inciso g)** *Acuacultura de fomento*<br><br>**III,** *Autorización, para:*<br><br>**Inciso d)** *Recolectar del medio natural reproductores, larvas, postlarvas, crías, huevos, semillas, alevines o en cualquier otro estadio, y*<br><br>**Inciso e)** *Acuacultura didáctica.* | | |

| | | |
|---|---|---|
| **Artículos 22.-** *la Secretaría podrá inscribir en el Registro Nacional de Pesca a los acuicultores que no requieran concesión, permiso o Autorización.* | Al **proyecto** le aplica el Artículo, incisos y, fracciones anteriores, porque se trata de una actividad acuícola con fines comerciales. | Por el hecho de presentar a la autoridad correspondiente (SEMARNAT) la Manifestación de Impacto Ambiental, el promovente está cumpliendo con este apartado.<br><br>El proyecto se vincula por la obligatoriedad de obtener la autorización correspondiente para realizar las obras descritas en esta manifestación de impacto ambiental.<br><br>Como ya se mencionó anteriormente, la promovente una vez autorizado el proyecto en materia ambiental procederá a tramitar el Registro Nacional de Pesca para la unidad de producción acuícola. |
| **Art. 30°.-** *Las actividades pesqueras se clasifican en:*<br><br>**II.-** *Cultivo o acuacultura con fines* | | |
| **Artículo 31°.-** *Para realizar las actividades de pesca se requiere lo siguiente:*<br><br>**I,** *Concesión, para:*<br><br>**Inciso b)** *Acuacultura comercial*<br><br>**II,** Permiso, para:<br><br>**Inciso g)** *Acuacultura de fomento*<br><br>**III,** *Autorización, para:*<br><br>**Inciso d)** *Recolectar del medio natural reproductores, larvas, postlarvas, crías, huevos, semillas, alevines o en cualquier otro estadio, y*<br><br>**Inciso e)** *Acuacultura didáctica.* | | |

| | | |
|---|---|---|
| **Artículos 22.-** *la Secretaría podrá inscribir en el Registro Nacional de Pesca a los acuicultores que no requieran concesión, permiso o Autorización.* | Al **proyecto** le aplica el Artículo, incisos y, fracciones anteriores, porque se trata de una actividad acuícola con fines comerciales. | Por el hecho de presentar a la autoridad correspondiente (SEMARNAT) la Manifestación de Impacto Ambiental, el promovente está cumpliendo con este apartado.<br><br>El proyecto se vincula por la obligatoriedad de obtener la autorización correspondiente para realizar las obras descritas en esta manifestación de impacto ambiental.<br><br>Como ya se mencionó anteriormente, la promovente una vez autorizado el proyecto en materia ambiental procederá a tramitar el Registro Nacional de Pesca para la unidad de producción acuícola. |
| **Art. 30°.-** *Las actividades pesqueras se clasifican en:*<br><br>**II.-** *Cultivo o acuacultura con fines* | | |
| **Artículo 31°.-** *Para realizar las actividades de pesca se requiere lo siguiente:*<br><br>**I,** *Concesión, para:*<br><br>**Inciso b)** *Acuacultura comercial*<br><br>**II,** Permiso, para:<br><br>**Inciso g)** *Acuacultura de fomento*<br><br>**III,** *Autorización, para:*<br><br>**Inciso d)** *Recolectar del medio natural reproductores, larvas, postlarvas, crías, huevos, semillas, alevines o en cualquier otro estadio, y*<br><br>**Inciso e)** *Acuacultura didáctica.* | | |

| | | |
|---|---|---|
| **Artículos 22.-** *la Secretaría podrá inscribir en el Registro Nacional de Pesca a los acuicultores que no requieran concesión, permiso o Autorización.* | Al **proyecto** le aplica el Artículo, incisos y, fracciones anteriores, porque se trata de una actividad acuícola con fines comerciales. | Por el hecho de presentar a la autoridad correspondiente (SEMARNAT) la Manifestación de Impacto Ambiental, el promovente está cumpliendo con este apartado.<br><br>El proyecto se vincula por la obligatoriedad de obtener la autorización correspondiente para realizar las obras descritas en esta manifestación de impacto ambiental.<br><br>Como ya se mencionó anteriormente, la promovente una vez autorizado el proyecto en materia ambiental procederá a tramitar el Registro Nacional de Pesca para la unidad de producción acuícola. |
| **Art. 30°.-** *Las actividades pesqueras se clasifican en:*<br><br>**II.-** *Cultivo o acuacultura con fines* | | |
| **Artículo 31°.-** *Para realizar las actividades de pesca se requiere lo siguiente:*<br><br>**I,** *Concesión, para:*<br><br>**Inciso b)** *Acuacultura comercial*<br><br>**II,** Permiso, para:<br><br>**Inciso g)** *Acuacultura de fomento*<br><br>**III,** *Autorización, para:*<br><br>**Inciso d)** *Recolectar del medio natural reproductores, larvas, postlarvas, crías, huevos, semillas, alevines o en cualquier otro estadio, y*<br><br>**Inciso e)** *Acuacultura didáctica.* | | |

| | | |
|---|---|---|
| **Artículos 22.-** *la Secretaría podrá inscribir en el Registro Nacional de Pesca a los acuicultores que no requieran concesión, permiso o Autorización.* | Al **proyecto** le aplica el Artículo, incisos y, fracciones anteriores, porque se trata de una actividad acuícola con fines comerciales. | Por el hecho de presentar a la autoridad correspondiente (SEMARNAT) la Manifestación de Impacto Ambiental, el promovente está cumpliendo con este apartado.<br><br>El proyecto se vincula por la obligatoriedad de obtener la autorización correspondiente para realizar las obras descritas en esta manifestación de impacto ambiental.<br><br>Como ya se mencionó anteriormente, la promovente una vez autorizado el proyecto en materia ambiental procederá a tramitar el Registro Nacional de Pesca para la unidad de producción acuícola. |
| **Art. 30°.-** *Las actividades pesqueras se clasifican en:*<br><br>**II.-** *Cultivo o acuacultura con fines* | | |
| **Artículo 31°.-** *Para realizar las actividades de pesca se requiere lo siguiente:*<br><br>**I,** *Concesión, para:*<br><br>**Inciso b)** *Acuacultura comercial*<br><br>**II,** Permiso, para:<br><br>**Inciso g)** *Acuacultura de fomento*<br><br>**III,** *Autorización, para:*<br><br>**Inciso d)** *Recolectar del medio natural reproductores, larvas, postlarvas, crías, huevos, semillas, alevines o en cualquier otro estadio, y*<br><br>**Inciso e)** *Acuacultura didáctica.* | | |

| | | |
|---|---|---|
| **Artículos 22.-** *la Secretaría podrá inscribir en el Registro Nacional de Pesca a los acuicultores que no requieran concesión, permiso o Autorización.* | Al **proyecto** le aplica el Artículo, incisos y, fracciones anteriores, porque se trata de una actividad acuícola con fines comerciales. | Por el hecho de presentar a la autoridad correspondiente (SEMARNAT) la Manifestación de Impacto Ambiental, el promovente está cumpliendo con este apartado.<br><br>El proyecto se vincula por la obligatoriedad de obtener la autorización correspondiente para realizar las obras descritas en esta manifestación de impacto ambiental.<br><br>Como ya se mencionó anteriormente, la promovente una vez autorizado el proyecto en materia ambiental procederá a tramitar el Registro Nacional de Pesca para la unidad de producción acuícola. |
| **Art. 30°.-** *Las actividades pesqueras se clasifican en:*<br><br>**II.-** *Cultivo o acuacultura con fines* | | |
| **Artículo 31°.-** *Para realizar las actividades de pesca se requiere lo siguiente:*<br><br>**I,** *Concesión, para:*<br><br>**Inciso b)** *Acuacultura comercial*<br><br>**II,** Permiso, para:<br><br>**Inciso g)** *Acuacultura de fomento*<br><br>**III,** *Autorización, para:*<br><br>**Inciso d)** *Recolectar del medio natural reproductores, larvas, postlarvas, crías, huevos, semillas, alevines o en cualquier otro estadio, y*<br><br>**Inciso e)** *Acuacultura didáctica.* | | |

| | | |
|---|---|---|
| **Artículos 22.-** *la Secretaría podrá inscribir en el Registro Nacional de Pesca a los acuicultores que no requieran concesión, permiso o Autorización.* | Al **proyecto** le aplica el Artículo, incisos y, fracciones anteriores, porque se trata de una actividad acuícola con fines comerciales. | Por el hecho de presentar a la autoridad correspondiente (SEMARNAT) la Manifestación de Impacto Ambiental, el promovente está cumpliendo con este apartado.<br><br>El proyecto se vincula por la obligatoriedad de obtener la autorización correspondiente para realizar las obras descritas en esta manifestación de impacto ambiental.<br><br>Como ya se mencionó anteriormente, la promovente una vez autorizado el proyecto en materia ambiental procederá a tramitar el Registro Nacional de Pesca para la unidad de producción acuícola. |
| **Art. 30°.-** *Las actividades pesqueras se clasifican en:*<br><br>**II.-** *Cultivo o acuacultura con fines* | | |
| **Artículo 31°.-** *Para realizar las actividades de pesca se requiere lo siguiente:*<br><br>**I,** *Concesión, para:*<br><br>**Inciso b)** *Acuacultura comercial*<br><br>**II,** Permiso, para:<br><br>**Inciso g)** *Acuacultura de fomento*<br><br>**III,** *Autorización, para:*<br><br>**Inciso d)** *Recolectar del medio natural reproductores, larvas, postlarvas, crías, huevos, semillas, alevines o en cualquier otro estadio, y*<br><br>**Inciso e)** *Acuacultura didáctica.* | | |

| | | |
|---|---|---|
| **Artículos 22.-** *la Secretaría podrá inscribir en el Registro Nacional de Pesca a los acuicultores que no requieran concesión, permiso o Autorización.* | Al **proyecto** le aplica el Artículo, incisos y, fracciones anteriores, porque se trata de una actividad acuícola con fines comerciales. | Por el hecho de presentar a la autoridad correspondiente (SEMARNAT) la Manifestación de Impacto Ambiental, el promovente está cumpliendo con este apartado.<br><br>El proyecto se vincula por la obligatoriedad de obtener la autorización correspondiente para realizar las obras descritas en esta manifestación de impacto ambiental.<br><br>Como ya se mencionó anteriormente, la promovente una vez autorizado el proyecto en materia ambiental procederá a tramitar el Registro Nacional de Pesca para la unidad de producción acuícola. |
| **Art. 30°.-** *Las actividades pesqueras se clasifican en:*<br><br>**II.-** *Cultivo o acuacultura con fines* | | |
| **Artículo 31°.-** *Para realizar las actividades de pesca se requiere lo siguiente:*<br><br>**I,** *Concesión, para:*<br><br>**Inciso b)** *Acuacultura comercial*<br><br>**II,** Permiso, para:<br><br>**Inciso g)** *Acuacultura de fomento*<br><br>**III,** *Autorización, para:*<br><br>**Inciso d)** *Recolectar del medio natural reproductores, larvas, postlarvas, crías, huevos, semillas, alevines o en cualquier otro estadio, y*<br><br>**Inciso e)** *Acuacultura didáctica.* | | |

| | | |
|---|---|---|
| **Artículos 22.-** *la Secretaría podrá inscribir en el Registro Nacional de Pesca a los acuicultores que no requieran concesión, permiso o Autorización.* | Al **proyecto** le aplica el Artículo, incisos y, fracciones anteriores, porque se trata de una actividad acuícola con fines comerciales. | Por el hecho de presentar a la autoridad correspondiente (SEMARNAT) la Manifestación de Impacto Ambiental, el promovente está cumpliendo con este apartado.<br><br>El proyecto se vincula por la obligatoriedad de obtener la autorización correspondiente para realizar las obras descritas en esta manifestación de impacto ambiental.<br><br>Como ya se mencionó anteriormente, la promovente una vez autorizado el proyecto en materia ambiental procederá a tramitar el Registro Nacional de Pesca para la unidad de producción acuícola. |
| **Art. 30°.-** *Las actividades pesqueras se clasifican en:*<br><br>**II.-** *Cultivo o acuacultura con fines* | | |
| **Artículo 31°.-** *Para realizar las actividades de pesca se requiere lo siguiente:*<br><br>**I,** *Concesión, para:*<br><br>**Inciso b)** *Acuacultura comercial*<br><br>**II,** Permiso, para:<br><br>**Inciso g)** *Acuacultura de fomento*<br><br>**III,** *Autorización, para:*<br><br>**Inciso d)** *Recolectar del medio natural reproductores, larvas, postlarvas, crías, huevos, semillas, alevines o en cualquier otro estadio, y*<br><br>**Inciso e)** *Acuacultura didáctica.* | | |

| | | |
|---|---|---|
| **Artículos 22.-** *la Secretaría podrá inscribir en el Registro Nacional de Pesca a los acuicultores que no requieran concesión, permiso o Autorización.* | Al **proyecto** le aplica el Artículo, incisos y, fracciones anteriores, porque se trata de una actividad acuícola con fines comerciales. | Por el hecho de presentar a la autoridad correspondiente (SEMARNAT) la Manifestación de Impacto Ambiental, el promovente está cumpliendo con este apartado.<br><br>El proyecto se vincula por la obligatoriedad de obtener la autorización correspondiente para realizar las obras descritas en esta manifestación de impacto ambiental.<br><br>Como ya se mencionó anteriormente, la promovente una vez autorizado el proyecto en materia ambiental procederá a tramitar el Registro Nacional de Pesca para la unidad de producción acuícola. |
| **Art. 30°.-** *Las actividades pesqueras se clasifican en:*<br><br>**II.-** *Cultivo o acuacultura con fines* | | |
| **Artículo 31°.-** *Para realizar las actividades de pesca se requiere lo siguiente:*<br><br>**I,** *Concesión, para:*<br><br>**Inciso b)** *Acuacultura comercial*<br><br>**II,** Permiso, para:<br><br>**Inciso g)** *Acuacultura de fomento*<br><br>**III,** *Autorización, para:*<br><br>**Inciso d)** *Recolectar del medio natural reproductores, larvas, postlarvas, crías, huevos, semillas, alevines o en cualquier otro estadio, y*<br><br>**Inciso e)** *Acuacultura didáctica.* | | |

| | | |
|---|---|---|
| **Artículos 22.-** *la Secretaría podrá inscribir en el Registro Nacional de Pesca a los acuicultores que no requieran concesión, permiso o Autorización.* | Al **proyecto** le aplica el Artículo, incisos y, fracciones anteriores, porque se trata de una actividad acuícola con fines comerciales. | Por el hecho de presentar a la autoridad correspondiente (SEMARNAT) la Manifestación de Impacto Ambiental, el promovente está cumpliendo con este apartado.<br><br>El proyecto se vincula por la obligatoriedad de obtener la autorización correspondiente para realizar las obras descritas en esta manifestación de impacto ambiental.<br><br>Como ya se mencionó anteriormente, la promovente una vez autorizado el proyecto en materia ambiental procederá a tramitar el Registro Nacional de Pesca para la unidad de producción acuícola. |
| **Art. 30°.-** *Las actividades pesqueras se clasifican en:*<br><br>**II.-** *Cultivo o acuacultura con fines* | | |
| **Artículo 31°.-** *Para realizar las actividades de pesca se requiere lo siguiente:*<br><br>**I,** *Concesión, para:*<br><br>**Inciso b)** *Acuacultura comercial*<br><br>**II,** Permiso, para:<br><br>**Inciso g)** *Acuacultura de fomento*<br><br>**III,** *Autorización, para:*<br><br>**Inciso d)** *Recolectar del medio natural reproductores, larvas, postlarvas, crías, huevos, semillas, alevines o en cualquier otro estadio, y*<br><br>**Inciso e)** *Acuacultura didáctica.* | | |

| | | |
|---|---|---|
| **Artículos 22.-** *la Secretaría podrá inscribir en el Registro Nacional de Pesca a los acuicultores que no requieran concesión, permiso o Autorización.* | Al **proyecto** le aplica el Artículo, incisos y, fracciones anteriores, porque se trata de una actividad acuícola con fines comerciales. | Por el hecho de presentar a la autoridad correspondiente (SEMARNAT) la Manifestación de Impacto Ambiental, el promovente está cumpliendo con este apartado.<br><br>El proyecto se vincula por la obligatoriedad de obtener la autorización correspondiente para realizar las obras descritas en esta manifestación de impacto ambiental.<br><br>Como ya se mencionó anteriormente, la promovente una vez autorizado el proyecto en materia ambiental procederá a tramitar el Registro Nacional de Pesca para la unidad de producción acuícola. |
| **Art. 30°.-** *Las actividades pesqueras se clasifican en:*<br><br>**II.-** *Cultivo o acuacultura con fines* | | |
| **Artículo 31°.-** *Para realizar las actividades de pesca se requiere lo siguiente:*<br><br>**I,** *Concesión, para:*<br><br>**Inciso b)** *Acuacultura comercial*<br><br>**II,** Permiso, para:<br><br>**Inciso g)** *Acuacultura de fomento*<br><br>**III,** *Autorización, para:*<br><br>**Inciso d)** *Recolectar del medio natural reproductores, larvas, postlarvas, crías, huevos, semillas, alevines o en cualquier otro estadio, y*<br><br>**Inciso e)** *Acuacultura didáctica.* | | |

| | | |
|---|---|---|
| **Artículos 22.-** *la Secretaría podrá inscribir en el Registro Nacional de Pesca a los acuicultores que no requieran concesión, permiso o Autorización.* | Al **proyecto** le aplica el Artículo, incisos y, fracciones anteriores, porque se trata de una actividad acuícola con fines comerciales. | Por el hecho de presentar a la autoridad correspondiente (SEMARNAT) la Manifestación de Impacto Ambiental, el promovente está cumpliendo con este apartado.<br><br>El proyecto se vincula por la obligatoriedad de obtener la autorización correspondiente para realizar las obras descritas en esta manifestación de impacto ambiental.<br><br>Como ya se mencionó anteriormente, la promovente una vez autorizado el proyecto en materia ambiental procederá a tramitar el Registro Nacional de Pesca para la unidad de producción acuícola. |
| **Art. 30°.-** *Las actividades pesqueras se clasifican en:*<br><br>**II.-** *Cultivo o acuacultura con fines* | | |
| **Artículo 31°.-** *Para realizar las actividades de pesca se requiere lo siguiente:*<br><br>**I,** *Concesión, para:*<br><br>**Inciso b)** *Acuacultura comercial*<br><br>**II,** Permiso, para:<br><br>**Inciso g)** *Acuacultura de fomento*<br><br>**III,** *Autorización, para:*<br><br>**Inciso d)** *Recolectar del medio natural reproductores, larvas, postlarvas, crías, huevos, semillas, alevines o en cualquier otro estadio, y*<br><br>**Inciso e)** *Acuacultura didáctica.* | | |

| | | |
|---|---|---|
| **Artículos 22.-** *la Secretaría podrá inscribir en el Registro Nacional de Pesca a los acuicultores que no requieran concesión, permiso o Autorización.* | Al **proyecto** le aplica el Artículo, incisos y, fracciones anteriores, porque se trata de una actividad acuícola con fines comerciales. | Por el hecho de presentar a la autoridad correspondiente (SEMARNAT) la Manifestación de Impacto Ambiental, el promovente está cumpliendo con este apartado.<br><br>El proyecto se vincula por la obligatoriedad de obtener la autorización correspondiente para realizar las obras descritas en esta manifestación de impacto ambiental.<br><br>Como ya se mencionó anteriormente, la promovente una vez autorizado el proyecto en materia ambiental procederá a tramitar el Registro Nacional de Pesca para la unidad de producción acuícola. |
| **Art. 30°.-** *Las actividades pesqueras se clasifican en:*<br><br>**II.-** *Cultivo o acuacultura con fines* | | |
| **Artículo 31°.-** *Para realizar las actividades de pesca se requiere lo siguiente:*<br><br>**I,** *Concesión, para:*<br><br>**Inciso b)** *Acuacultura comercial*<br><br>**II,** Permiso, para:<br><br>**Inciso g)** *Acuacultura de fomento*<br><br>**III,** *Autorización, para:*<br><br>**Inciso d)** *Recolectar del medio natural reproductores, larvas, postlarvas, crías, huevos, semillas, alevines o en cualquier otro estadio, y*<br><br>**Inciso e)** *Acuacultura didáctica.* | | |

| | | |
|---|---|---|
| **Artículos 22.-** *la Secretaría podrá inscribir en el Registro Nacional de Pesca a los acuicultores que no requieran concesión, permiso o Autorización.* | Al **proyecto** le aplica el Artículo, incisos y, fracciones anteriores, porque se trata de una actividad acuícola con fines comerciales. | Por el hecho de presentar a la autoridad correspondiente (SEMARNAT) la Manifestación de Impacto Ambiental, el promovente está cumpliendo con este apartado.<br><br>El proyecto se vincula por la obligatoriedad de obtener la autorización correspondiente para realizar las obras descritas en esta manifestación de impacto ambiental.<br><br>Como ya se mencionó anteriormente, la promovente una vez autorizado el proyecto en materia ambiental procederá a tramitar el Registro Nacional de Pesca para la unidad de producción acuícola. |
| **Art. 30°.-** *Las actividades pesqueras se clasifican en:*<br><br>**II.-** *Cultivo o acuacultura con fines* | | |
| **Artículo 31°.-** *Para realizar las actividades de pesca se requiere lo siguiente:*<br><br>**I,** *Concesión, para:*<br><br>**Inciso b)** *Acuacultura comercial*<br><br>**II,** Permiso, para:<br><br>**Inciso g)** *Acuacultura de fomento*<br><br>**III,** *Autorización, para:*<br><br>**Inciso d)** *Recolectar del medio natural reproductores, larvas, postlarvas, crías, huevos, semillas, alevines o en cualquier otro estadio, y*<br><br>**Inciso e)** *Acuacultura didáctica.* | | |

| | | |
|---|---|---|
| **Artículos 22.-** *la Secretaría podrá inscribir en el Registro Nacional de Pesca a los acuicultores que no requieran concesión, permiso o Autorización.* | Al **proyecto** le aplica el Artículo, incisos y, fracciones anteriores, porque se trata de una actividad acuícola con fines comerciales. | Por el hecho de presentar a la autoridad correspondiente (SEMARNAT) la Manifestación de Impacto Ambiental, el promovente está cumpliendo con este apartado.<br><br>El proyecto se vincula por la obligatoriedad de obtener la autorización correspondiente para realizar las obras descritas en esta manifestación de impacto ambiental.<br><br>Como ya se mencionó anteriormente, la promovente una vez autorizado el proyecto en materia ambiental procederá a tramitar el Registro Nacional de Pesca para la unidad de producción acuícola. |
| **Art. 30°.-** *Las actividades pesqueras se clasifican en:*<br><br>**II.-** *Cultivo o acuacultura con fines* | | |
| **Artículo 31°.-** *Para realizar las actividades de pesca se requiere lo siguiente:*<br><br>**I,** *Concesión, para:*<br><br>**Inciso b)** *Acuacultura comercial*<br><br>**II,** Permiso, para:<br><br>**Inciso g)** *Acuacultura de fomento*<br><br>**III,** *Autorización, para:*<br><br>**Inciso d)** *Recolectar del medio natural reproductores, larvas, postlarvas, crías, huevos, semillas, alevines o en cualquier otro estadio, y*<br><br>**Inciso e)** *Acuacultura didáctica.* | | |

| | | |
|---|---|---|
| **Artículos 22.-** *la Secretaría podrá inscribir en el Registro Nacional de Pesca a los acuicultores que no requieran concesión, permiso o Autorización.* | Al **proyecto** le aplica el Artículo, incisos y, fracciones anteriores, porque se trata de una actividad acuícola con fines comerciales. | Por el hecho de presentar a la autoridad correspondiente (SEMARNAT) la Manifestación de Impacto Ambiental, el promovente está cumpliendo con este apartado.<br><br>El proyecto se vincula por la obligatoriedad de obtener la autorización correspondiente para realizar las obras descritas en esta manifestación de impacto ambiental.<br><br>Como ya se mencionó anteriormente, la promovente una vez autorizado el proyecto en materia ambiental procederá a tramitar el Registro Nacional de Pesca para la unidad de producción acuícola. |
| **Art. 30°.-** *Las actividades pesqueras se clasifican en:*<br><br>**II.-** *Cultivo o acuacultura con fines* | | |
| **Artículo 31°.-** *Para realizar las actividades de pesca se requiere lo siguiente:*<br><br>**I,** *Concesión, para:*<br><br>**Inciso b)** *Acuacultura comercial*<br><br>**II,** Permiso, para:<br><br>**Inciso g)** *Acuacultura de fomento*<br><br>**III,** *Autorización, para:*<br><br>**Inciso d)** *Recolectar del medio natural reproductores, larvas, postlarvas, crías, huevos, semillas, alevines o en cualquier otro estadio, y*<br><br>**Inciso e)** *Acuacultura didáctica.* | | |

| | | |
|---|---|---|
| **Artículos 22.-** *la Secretaría podrá inscribir en el Registro Nacional de Pesca a los acuicultores que no requieran concesión, permiso o Autorización.* | Al **proyecto** le aplica el Artículo, incisos y, fracciones anteriores, porque se trata de una actividad acuícola con fines comerciales. | Por el hecho de presentar a la autoridad correspondiente (SEMARNAT) la Manifestación de Impacto Ambiental, el promovente está cumpliendo con este apartado.<br><br>El proyecto se vincula por la obligatoriedad de obtener la autorización correspondiente para realizar las obras descritas en esta manifestación de impacto ambiental.<br><br>Como ya se mencionó anteriormente, la promovente una vez autorizado el proyecto en materia ambiental procederá a tramitar el Registro Nacional de Pesca para la unidad de producción acuícola. |
| **Art. 30°.-** *Las actividades pesqueras se clasifican en:*<br><br>**II.-** *Cultivo o acuacultura con fines* | | |
| **Artículo 31°.-** *Para realizar las actividades de pesca se requiere lo siguiente:*<br><br>**I,** *Concesión, para:*<br><br>**Inciso b)** *Acuacultura comercial*<br><br>**II,** Permiso, para:<br><br>**Inciso g)** *Acuacultura de fomento*<br><br>**III,** *Autorización, para:*<br><br>**Inciso d)** *Recolectar del medio natural reproductores, larvas, postlarvas, crías, huevos, semillas, alevines o en cualquier otro estadio, y*<br><br>**Inciso e)** *Acuacultura didáctica.* | | |

| | | |
|---|---|---|
| **Artículos 22.-** *la Secretaría podrá inscribir en el Registro Nacional de Pesca a los acuicultores que no requieran concesión, permiso o Autorización.* | Al **proyecto** le aplica el Artículo, incisos y, fracciones anteriores, porque se trata de una actividad acuícola con fines comerciales. | Por el hecho de presentar a la autoridad correspondiente (SEMARNAT) la Manifestación de Impacto Ambiental, el promovente está cumpliendo con este apartado.<br><br>El proyecto se vincula por la obligatoriedad de obtener la autorización correspondiente para realizar las obras descritas en esta manifestación de impacto ambiental.<br><br>Como ya se mencionó anteriormente, la promovente una vez autorizado el proyecto en materia ambiental procederá a tramitar el Registro Nacional de Pesca para la unidad de producción acuícola. |
| **Art. 30°.-** *Las actividades pesqueras se clasifican en:*<br><br>**II.-** *Cultivo o acuacultura con fines* | | |
| **Artículo 31°.-** *Para realizar las actividades de pesca se requiere lo siguiente:*<br><br>**I,** *Concesión, para:*<br><br>**Inciso b)** *Acuacultura comercial*<br><br>**II,** Permiso, para:<br><br>**Inciso g)** *Acuacultura de fomento*<br><br>**III,** *Autorización, para:*<br><br>**Inciso d)** *Recolectar del medio natural reproductores, larvas, postlarvas, crías, huevos, semillas, alevines o en cualquier otro estadio, y*<br><br>**Inciso e)** *Acuacultura didáctica.* | | |

| | | |
|---|---|---|
| **Artículos 22.-** *la Secretaría podrá inscribir en el Registro Nacional de Pesca a los acuicultores que no requieran concesión, permiso o Autorización.* | Al **proyecto** le aplica el Artículo, incisos y, fracciones anteriores, porque se trata de una actividad acuícola con fines comerciales. | Por el hecho de presentar a la autoridad correspondiente (SEMARNAT) la Manifestación de Impacto Ambiental, el promovente está cumpliendo con este apartado.<br><br>El proyecto se vincula por la obligatoriedad de obtener la autorización correspondiente para realizar las obras descritas en esta manifestación de impacto ambiental.<br><br>Como ya se mencionó anteriormente, la promovente una vez autorizado el proyecto en materia ambiental procederá a tramitar el Registro Nacional de Pesca para la unidad de producción acuícola. |
| **Art. 30°.-** *Las actividades pesqueras se clasifican en:*<br><br>**II.-** *Cultivo o acuacultura con fines* | | |
| **Artículo 31°.-** *Para realizar las actividades de pesca se requiere lo siguiente:*<br><br>**I,** *Concesión, para:*<br><br>**Inciso b)** *Acuacultura comercial*<br><br>**II,** Permiso, para:<br><br>**Inciso g)** *Acuacultura de fomento*<br><br>**III,** *Autorización, para:*<br><br>**Inciso d)** *Recolectar del medio natural reproductores, larvas, postlarvas, crías, huevos, semillas, alevines o en cualquier otro estadio, y*<br><br>**Inciso e)** *Acuacultura didáctica.* | | |

| | | |
|---|---|---|
| **Artículos 22.-** *la Secretaría podrá inscribir en el Registro Nacional de Pesca a los acuicultores que no requieran concesión, permiso o Autorización.* | Al **proyecto** le aplica el Artículo, incisos y, fracciones anteriores, porque se trata de una actividad acuícola con fines comerciales. | Por el hecho de presentar a la autoridad correspondiente (SEMARNAT) la Manifestación de Impacto Ambiental, el promovente está cumpliendo con este apartado.<br><br>El proyecto se vincula por la obligatoriedad de obtener la autorización correspondiente para realizar las obras descritas en esta manifestación de impacto ambiental.<br><br>Como ya se mencionó anteriormente, la promovente una vez autorizado el proyecto en materia ambiental procederá a tramitar el Registro Nacional de Pesca para la unidad de producción acuícola. |
| **Art. 30°.-** *Las actividades pesqueras se clasifican en:*<br><br>**II.-** *Cultivo o acuacultura con fines* | | |
| **Artículo 31°.-** *Para realizar las actividades de pesca se requiere lo siguiente:*<br><br>**I,** *Concesión, para:*<br><br>**Inciso b)** *Acuacultura comercial*<br><br>**II,** Permiso, para:<br><br>**Inciso g)** *Acuacultura de fomento*<br><br>**III,** *Autorización, para:*<br><br>**Inciso d)** *Recolectar del medio natural reproductores, larvas, postlarvas, crías, huevos, semillas, alevines o en cualquier otro estadio, y*<br><br>**Inciso e)** *Acuacultura didáctica.* | | |

| | | |
|---|---|---|
| **Artículos 22.-** *la Secretaría podrá inscribir en el Registro Nacional de Pesca a los acuicultores que no requieran concesión, permiso o Autorización.* | Al **proyecto** le aplica el Artículo, incisos y, fracciones anteriores, porque se trata de una actividad acuícola con fines comerciales. | Por el hecho de presentar a la autoridad correspondiente (SEMARNAT) la Manifestación de Impacto Ambiental, el promovente está cumpliendo con este apartado.<br><br>El proyecto se vincula por la obligatoriedad de obtener la autorización correspondiente para realizar las obras descritas en esta manifestación de impacto ambiental.<br><br>Como ya se mencionó anteriormente, la promovente una vez autorizado el proyecto en materia ambiental procederá a tramitar el Registro Nacional de Pesca para la unidad de producción acuícola. |
| **Art. 30°.-** *Las actividades pesqueras se clasifican en:*<br><br>**II.-** *Cultivo o acuacultura con fines* | | |
| **Artículo 31°.-** *Para realizar las actividades de pesca se requiere lo siguiente:*<br><br>**I,** *Concesión, para:*<br><br>**Inciso b)** *Acuacultura comercial*<br><br>**II,** Permiso, para:<br><br>**Inciso g)** *Acuacultura de fomento*<br><br>**III,** *Autorización, para:*<br><br>**Inciso d)** *Recolectar del medio natural reproductores, larvas, postlarvas, crías, huevos, semillas, alevines o en cualquier otro estadio, y*<br><br>**Inciso e)** *Acuacultura didáctica.* | | |

| | | |
|---|---|---|
| **Artículos 22.-** *la Secretaría podrá inscribir en el Registro Nacional de Pesca a los acuicultores que no requieran concesión, permiso o Autorización.* | Al **proyecto** le aplica el Artículo, incisos y, fracciones anteriores, porque se trata de una actividad acuícola con fines comerciales. | Por el hecho de presentar a la autoridad correspondiente (SEMARNAT) la Manifestación de Impacto Ambiental, el promovente está cumpliendo con este apartado.<br><br>El proyecto se vincula por la obligatoriedad de obtener la autorización correspondiente para realizar las obras descritas en esta manifestación de impacto ambiental.<br><br>Como ya se mencionó anteriormente, la promovente una vez autorizado el proyecto en materia ambiental procederá a tramitar el Registro Nacional de Pesca para la unidad de producción acuícola. |
| **Art. 30°.-** *Las actividades pesqueras se clasifican en:*<br><br>**II.-** *Cultivo o acuacultura con fines* | | |
| **Artículo 31°.-** *Para realizar las actividades de pesca se requiere lo siguiente:*<br><br>**I,** *Concesión, para:*<br><br>**Inciso b)** *Acuacultura comercial*<br><br>**II,** Permiso, para:<br><br>**Inciso g)** *Acuacultura de fomento*<br><br>**III,** *Autorización, para:*<br><br>**Inciso d)** *Recolectar del medio natural reproductores, larvas, postlarvas, crías, huevos, semillas, alevines o en cualquier otro estadio, y*<br><br>**Inciso e)** *Acuacultura didáctica.* | | |

| | | |
|---|---|---|
| **Artículos 22.-** *la Secretaría podrá inscribir en el Registro Nacional de Pesca a los acuicultores que no requieran concesión, permiso o Autorización.* | Al **proyecto** le aplica el Artículo, incisos y, fracciones anteriores, porque se trata de una actividad acuícola con fines comerciales. | Por el hecho de presentar a la autoridad correspondiente (SEMARNAT) la Manifestación de Impacto Ambiental, el promovente está cumpliendo con este apartado.<br><br>El proyecto se vincula por la obligatoriedad de obtener la autorización correspondiente para realizar las obras descritas en esta manifestación de impacto ambiental.<br><br>Como ya se mencionó anteriormente, la promovente una vez autorizado el proyecto en materia ambiental procederá a tramitar el Registro Nacional de Pesca para la unidad de producción acuícola. |
| **Art. 30°.-** *Las actividades pesqueras se clasifican en:*<br><br>**II.-** *Cultivo o acuacultura con fines* | | |
| **Artículo 31°.-** *Para realizar las actividades de pesca se requiere lo siguiente:*<br><br>**I,** *Concesión, para:*<br><br>**Inciso b)** *Acuacultura comercial*<br><br>**II,** Permiso, para:<br><br>**Inciso g)** *Acuacultura de fomento*<br><br>**III,** *Autorización, para:*<br><br>**Inciso d)** *Recolectar del medio natural reproductores, larvas, postlarvas, crías, huevos, semillas, alevines o en cualquier otro estadio, y*<br><br>**Inciso e)** *Acuacultura didáctica.* | | |

| | | |
|---|---|---|
| **Artículos 22.-** *la Secretaría podrá inscribir en el Registro Nacional de Pesca a los acuicultores que no requieran concesión, permiso o Autorización.* | Al **proyecto** le aplica el Artículo, incisos y, fracciones anteriores, porque se trata de una actividad acuícola con fines comerciales. | Por el hecho de presentar a la autoridad correspondiente (SEMARNAT) la Manifestación de Impacto Ambiental, el promovente está cumpliendo con este apartado.<br><br>El proyecto se vincula por la obligatoriedad de obtener la autorización correspondiente para realizar las obras descritas en esta manifestación de impacto ambiental.<br><br>Como ya se mencionó anteriormente, la promovente una vez autorizado el proyecto en materia ambiental procederá a tramitar el Registro Nacional de Pesca para la unidad de producción acuícola. |
| **Art. 30°.-** *Las actividades pesqueras se clasifican en:*<br><br>**II.-** *Cultivo o acuacultura con fines* | | |
| **Artículo 31°.-** *Para realizar las actividades de pesca se requiere lo siguiente:*<br><br>**I,** *Concesión, para:*<br><br>**Inciso b)** *Acuacultura comercial*<br><br>**II,** Permiso, para:<br><br>**Inciso g)** *Acuacultura de fomento*<br><br>**III,** *Autorización, para:*<br><br>**Inciso d)** *Recolectar del medio natural reproductores, larvas, postlarvas, crías, huevos, semillas, alevines o en cualquier otro estadio, y*<br><br>**Inciso e)** *Acuacultura didáctica.* | | |

| | | |
|---|---|---|
| **Artículos 22.-** *la Secretaría podrá inscribir en el Registro Nacional de Pesca a los acuicultores que no requieran concesión, permiso o Autorización.* | Al **proyecto** le aplica el Artículo, incisos y, fracciones anteriores, porque se trata de una actividad acuícola con fines comerciales. | Por el hecho de presentar a la autoridad correspondiente (SEMARNAT) la Manifestación de Impacto Ambiental, el promovente está cumpliendo con este apartado.<br><br>El proyecto se vincula por la obligatoriedad de obtener la autorización correspondiente para realizar las obras descritas en esta manifestación de impacto ambiental.<br><br>Como ya se mencionó anteriormente, la promovente una vez autorizado el proyecto en materia ambiental procederá a tramitar el Registro Nacional de Pesca para la unidad de producción acuícola. |
| **Art. 30°.-** *Las actividades pesqueras se clasifican en:*<br><br>**II.-** *Cultivo o acuacultura con fines* | | |
| **Artículo 31°.-** *Para realizar las actividades de pesca se requiere lo siguiente:*<br><br>**I,** *Concesión, para:*<br><br>**Inciso b)** *Acuacultura comercial*<br><br>**II,** Permiso, para:<br><br>**Inciso g)** *Acuacultura de fomento*<br><br>**III,** *Autorización, para:*<br><br>**Inciso d)** *Recolectar del medio natural reproductores, larvas, postlarvas, crías, huevos, semillas, alevines o en cualquier otro estadio, y*<br><br>**Inciso e)** *Acuacultura didáctica.* | | |

| | | |
|---|---|---|
| **Artículos 22.-** *la Secretaría podrá inscribir en el Registro Nacional de Pesca a los acuicultores que no requieran concesión, permiso o Autorización.* | Al **proyecto** le aplica el Artículo, incisos y, fracciones anteriores, porque se trata de una actividad acuícola con fines comerciales. | Por el hecho de presentar a la autoridad correspondiente (SEMARNAT) la Manifestación de Impacto Ambiental, el promovente está cumpliendo con este apartado.<br><br>El proyecto se vincula por la obligatoriedad de obtener la autorización correspondiente para realizar las obras descritas en esta manifestación de impacto ambiental.<br><br>Como ya se mencionó anteriormente, la promovente una vez autorizado el proyecto en materia ambiental procederá a tramitar el Registro Nacional de Pesca para la unidad de producción acuícola. |
| **Art. 30°.-** *Las actividades pesqueras se clasifican en:*<br><br>**II.-** *Cultivo o acuacultura con fines* | | |
| **Artículo 31°.-** *Para realizar las actividades de pesca se requiere lo siguiente:*<br><br>**I,** *Concesión, para:*<br><br>**Inciso b)** *Acuacultura comercial*<br><br>**II,** Permiso, para:<br><br>**Inciso g)** *Acuacultura de fomento*<br><br>**III,** *Autorización, para:*<br><br>**Inciso d)** *Recolectar del medio natural reproductores, larvas, postlarvas, crías, huevos, semillas, alevines o en cualquier otro estadio, y*<br><br>**Inciso e)** *Acuacultura didáctica.* | | |

| | | |
|---|---|---|
| **Artículos 22.-** *la Secretaría podrá inscribir en el Registro Nacional de Pesca a los acuicultores que no requieran concesión, permiso o Autorización.* | Al **proyecto** le aplica el Artículo, incisos y, fracciones anteriores, porque se trata de una actividad acuícola con fines comerciales. | Por el hecho de presentar a la autoridad correspondiente (SEMARNAT) la Manifestación de Impacto Ambiental, el promovente está cumpliendo con este apartado.<br><br>El proyecto se vincula por la obligatoriedad de obtener la autorización correspondiente para realizar las obras descritas en esta manifestación de impacto ambiental.<br><br>Como ya se mencionó anteriormente, la promovente una vez autorizado el proyecto en materia ambiental procederá a tramitar el Registro Nacional de Pesca para la unidad de producción acuícola. |
| **Art. 30°.-** *Las actividades pesqueras se clasifican en:*<br><br>**II.-** *Cultivo o acuacultura con fines* | | |
| **Artículo 31°.-** *Para realizar las actividades de pesca se requiere lo siguiente:*<br><br>**I,** *Concesión, para:*<br><br>**Inciso b)** *Acuacultura comercial*<br><br>**II,** Permiso, para:<br><br>**Inciso g)** *Acuacultura de fomento*<br><br>**III,** *Autorización, para:*<br><br>**Inciso d)** *Recolectar del medio natural reproductores, larvas, postlarvas, crías, huevos, semillas, alevines o en cualquier otro estadio, y*<br><br>**Inciso e)** *Acuacultura didáctica.* | | |

| | | |
|---|---|---|
| **Artículos 22.-** *la Secretaría podrá inscribir en el Registro Nacional de Pesca a los acuicultores que no requieran concesión, permiso o Autorización.* | Al **proyecto** le aplica el Artículo, incisos y, fracciones anteriores, porque se trata de una actividad acuícola con fines comerciales. | Por el hecho de presentar a la autoridad correspondiente (SEMARNAT) la Manifestación de Impacto Ambiental, el promovente está cumpliendo con este apartado.<br><br>El proyecto se vincula por la obligatoriedad de obtener la autorización correspondiente para realizar las obras descritas en esta manifestación de impacto ambiental.<br><br>Como ya se mencionó anteriormente, la promovente una vez autorizado el proyecto en materia ambiental procederá a tramitar el Registro Nacional de Pesca para la unidad de producción acuícola. |
| **Art. 30°.-** *Las actividades pesqueras se clasifican en:*<br><br>**II.-** *Cultivo o acuacultura con fines* | | |
| **Artículo 31°.-** *Para realizar las actividades de pesca se requiere lo siguiente:*<br><br>**I,** *Concesión, para:*<br><br>**Inciso b)** *Acuacultura comercial*<br><br>**II,** Permiso, para:<br><br>**Inciso g)** *Acuacultura de fomento*<br><br>**III,** *Autorización, para:*<br><br>**Inciso d)** *Recolectar del medio natural reproductores, larvas, postlarvas, crías, huevos, semillas, alevines o en cualquier otro estadio, y*<br><br>**Inciso e)** *Acuacultura didáctica.* | | |

| | | |
|---|---|---|
| **Artículos 22.-** *la Secretaría podrá inscribir en el Registro Nacional de Pesca a los acuicultores que no requieran concesión, permiso o Autorización.* | Al **proyecto** le aplica el Artículo, incisos y, fracciones anteriores, porque se trata de una actividad acuícola con fines comerciales. | Por el hecho de presentar a la autoridad correspondiente (SEMARNAT) la Manifestación de Impacto Ambiental, el promovente está cumpliendo con este apartado.<br><br>El proyecto se vincula por la obligatoriedad de obtener la autorización correspondiente para realizar las obras descritas en esta manifestación de impacto ambiental.<br><br>Como ya se mencionó anteriormente, la promovente una vez autorizado el proyecto en materia ambiental procederá a tramitar el Registro Nacional de Pesca para la unidad de producción acuícola. |
| **Art. 30°.-** *Las actividades pesqueras se clasifican en:*<br><br>**II.-** *Cultivo o acuacultura con fines* | | |
| **Artículo 31°.-** *Para realizar las actividades de pesca se requiere lo siguiente:*<br><br>**I,** *Concesión, para:*<br><br>**Inciso b)** *Acuacultura comercial*<br><br>**II,** Permiso, para:<br><br>**Inciso g)** *Acuacultura de fomento*<br><br>**III,** *Autorización, para:*<br><br>**Inciso d)** *Recolectar del medio natural reproductores, larvas, postlarvas, crías, huevos, semillas, alevines o en cualquier otro estadio, y*<br><br>**Inciso e)** *Acuacultura didáctica.* | | |

| | | |
|---|---|---|
| **Artículos 22.-** *la Secretaría podrá inscribir en el Registro Nacional de Pesca a los acuicultores que no requieran concesión, permiso o Autorización.* | Al **proyecto** le aplica el Artículo, incisos y, fracciones anteriores, porque se trata de una actividad acuícola con fines comerciales. | Por el hecho de presentar a la autoridad correspondiente (SEMARNAT) la Manifestación de Impacto Ambiental, el promovente está cumpliendo con este apartado.<br><br>El proyecto se vincula por la obligatoriedad de obtener la autorización correspondiente para realizar las obras descritas en esta manifestación de impacto ambiental.<br><br>Como ya se mencionó anteriormente, la promovente una vez autorizado el proyecto en materia ambiental procederá a tramitar el Registro Nacional de Pesca para la unidad de producción acuícola. |
| **Art. 30°.-** *Las actividades pesqueras se clasifican en:*<br><br>**II.-** *Cultivo o acuacultura con fines* | | |
| **Artículo 31°.-** *Para realizar las actividades de pesca se requiere lo siguiente:*<br><br>**I,** *Concesión, para:*<br><br>**Inciso b)** *Acuacultura comercial*<br><br>**II,** Permiso, para:<br><br>**Inciso g)** *Acuacultura de fomento*<br><br>**III,** *Autorización, para:*<br><br>**Inciso d)** *Recolectar del medio natural reproductores, larvas, postlarvas, crías, huevos, semillas, alevines o en cualquier otro estadio, y*<br><br>**Inciso e)** *Acuacultura didáctica.* | | |

| | | |
|---|---|---|
| **Artículos 22.-** *la Secretaría podrá inscribir en el Registro Nacional de Pesca a los acuicultores que no requieran concesión, permiso o Autorización.* | Al **proyecto** le aplica el Artículo, incisos y, fracciones anteriores, porque se trata de una actividad acuícola con fines comerciales. | Por el hecho de presentar a la autoridad correspondiente (SEMARNAT) la Manifestación de Impacto Ambiental, el promovente está cumpliendo con este apartado.<br><br>El proyecto se vincula por la obligatoriedad de obtener la autorización correspondiente para realizar las obras descritas en esta manifestación de impacto ambiental.<br><br>Como ya se mencionó anteriormente, la promovente una vez autorizado el proyecto en materia ambiental procederá a tramitar el Registro Nacional de Pesca para la unidad de producción acuícola. |
| **Art. 30°.-** *Las actividades pesqueras se clasifican en:*<br><br>**II.-** *Cultivo o acuacultura con fines* | | |
| **Artículo 31°.-** *Para realizar las actividades de pesca se requiere lo siguiente:*<br><br>**I,** *Concesión, para:*<br><br>**Inciso b)** *Acuacultura comercial*<br><br>**II,** Permiso, para:<br><br>**Inciso g)** *Acuacultura de fomento*<br><br>**III,** *Autorización, para:*<br><br>**Inciso d)** *Recolectar del medio natural reproductores, larvas, postlarvas, crías, huevos, semillas, alevines o en cualquier otro estadio, y*<br><br>**Inciso e)** *Acuacultura didáctica.* | | |

| | | |
|---|---|---|
| **Artículos 22.-** *la Secretaría podrá inscribir en el Registro Nacional de Pesca a los acuicultores que no requieran concesión, permiso o Autorización.* | Al **proyecto** le aplica el Artículo, incisos y, fracciones anteriores, porque se trata de una actividad acuícola con fines comerciales. | Por el hecho de presentar a la autoridad correspondiente (SEMARNAT) la Manifestación de Impacto Ambiental, el promovente está cumpliendo con este apartado.<br><br>El proyecto se vincula por la obligatoriedad de obtener la autorización correspondiente para realizar las obras descritas en esta manifestación de impacto ambiental.<br><br>Como ya se mencionó anteriormente, la promovente una vez autorizado el proyecto en materia ambiental procederá a tramitar el Registro Nacional de Pesca para la unidad de producción acuícola. |
| **Art. 30°.-** *Las actividades pesqueras se clasifican en:*<br><br>**II.-** *Cultivo o acuacultura con fines* | | |
| **Artículo 31°.-** *Para realizar las actividades de pesca se requiere lo siguiente:*<br><br>**I,** *Concesión, para:*<br><br>**Inciso b)** *Acuacultura comercial*<br><br>**II,** Permiso, para:<br><br>**Inciso g)** *Acuacultura de fomento*<br><br>**III,** *Autorización, para:*<br><br>**Inciso d)** *Recolectar del medio natural reproductores, larvas, postlarvas, crías, huevos, semillas, alevines o en cualquier otro estadio, y*<br><br>**Inciso e)** *Acuacultura didáctica.* | | |

| | | |
|---|---|---|
| **Artículos 22.-** *la Secretaría podrá inscribir en el Registro Nacional de Pesca a los acuicultores que no requieran concesión, permiso o Autorización.* | Al **proyecto** le aplica el Artículo, incisos y, fracciones anteriores, porque se trata de una actividad acuícola con fines comerciales. | Por el hecho de presentar a la autoridad correspondiente (SEMARNAT) la Manifestación de Impacto Ambiental, el promovente está cumpliendo con este apartado.<br><br>El proyecto se vincula por la obligatoriedad de obtener la autorización correspondiente para realizar las obras descritas en esta manifestación de impacto ambiental.<br><br>Como ya se mencionó anteriormente, la promovente una vez autorizado el proyecto en materia ambiental procederá a tramitar el Registro Nacional de Pesca para la unidad de producción acuícola. |
| **Art. 30°.-** *Las actividades pesqueras se clasifican en:*<br><br>**II.-** *Cultivo o acuacultura con fines* | | |
| **Artículo 31°.-** *Para realizar las actividades de pesca se requiere lo siguiente:*<br><br>**I,** *Concesión, para:*<br><br>**Inciso b)** *Acuacultura comercial*<br><br>**II,** Permiso, para:<br><br>**Inciso g)** *Acuacultura de fomento*<br><br>**III,** *Autorización, para:*<br><br>**Inciso d)** *Recolectar del medio natural reproductores, larvas, postlarvas, crías, huevos, semillas, alevines o en cualquier otro estadio, y*<br><br>**Inciso e)** *Acuacultura didáctica.* | | |

| | | |
|---|---|---|
| **Artículos 22.-** *la Secretaría podrá inscribir en el Registro Nacional de Pesca a los acuicultores que no requieran concesión, permiso o Autorización.* | Al **proyecto** le aplica el Artículo, incisos y, fracciones anteriores, porque se trata de una actividad acuícola con fines comerciales. | Por el hecho de presentar a la autoridad correspondiente (SEMARNAT) la Manifestación de Impacto Ambiental, el promovente está cumpliendo con este apartado.<br><br>El proyecto se vincula por la obligatoriedad de obtener la autorización correspondiente para realizar las obras descritas en esta manifestación de impacto ambiental.<br><br>Como ya se mencionó anteriormente, la promovente una vez autorizado el proyecto en materia ambiental procederá a tramitar el Registro Nacional de Pesca para la unidad de producción acuícola. |
| **Art. 30°.-** *Las actividades pesqueras se clasifican en:*<br><br>**II.-** *Cultivo o acuacultura con fines* | | |
| **Artículo 31°.-** *Para realizar las actividades de pesca se requiere lo siguiente:*<br><br>**I,** *Concesión, para:*<br><br>**Inciso b)** *Acuacultura comercial*<br><br>**II,** Permiso, para:<br><br>**Inciso g)** *Acuacultura de fomento*<br><br>**III,** *Autorización, para:*<br><br>**Inciso d)** *Recolectar del medio natural reproductores, larvas, postlarvas, crías, huevos, semillas, alevines o en cualquier otro estadio, y*<br><br>**Inciso e)** *Acuacultura didáctica.* | | |

| | | |
|---|---|---|
| **Artículos 22.-** *la Secretaría podrá inscribir en el Registro Nacional de Pesca a los acuicultores que no requieran concesión, permiso o Autorización.* | Al **proyecto** le aplica el Artículo, incisos y, fracciones anteriores, porque se trata de una actividad acuícola con fines comerciales. | Por el hecho de presentar a la autoridad correspondiente (SEMARNAT) la Manifestación de Impacto Ambiental, el promovente está cumpliendo con este apartado.<br><br>El proyecto se vincula por la obligatoriedad de obtener la autorización correspondiente para realizar las obras descritas en esta manifestación de impacto ambiental.<br><br>Como ya se mencionó anteriormente, la promovente una vez autorizado el proyecto en materia ambiental procederá a tramitar el Registro Nacional de Pesca para la unidad de producción acuícola. |
| **Art. 30°.-** *Las actividades pesqueras se clasifican en:*<br><br>**II.-** *Cultivo o acuacultura con fines* | | |
| **Artículo 31°.-** *Para realizar las actividades de pesca se requiere lo siguiente:*<br><br>**I,** *Concesión, para:*<br><br>**Inciso b)** *Acuacultura comercial*<br><br>**II,** Permiso, para:<br><br>**Inciso g)** *Acuacultura de fomento*<br><br>**III,** *Autorización, para:*<br><br>**Inciso d)** *Recolectar del medio natural reproductores, larvas, postlarvas, crías, huevos, semillas, alevines o en cualquier otro estadio, y*<br><br>**Inciso e)** *Acuacultura didáctica.* | | |

| | | |
|---|---|---|
| **Artículos 22.-** *la Secretaría podrá inscribir en el Registro Nacional de Pesca a los acuicultores que no requieran concesión, permiso o Autorización.* | Al **proyecto** le aplica el Artículo, incisos y, fracciones anteriores, porque se trata de una actividad acuícola con fines comerciales. | Por el hecho de presentar a la autoridad correspondiente (SEMARNAT) la Manifestación de Impacto Ambiental, el promovente está cumpliendo con este apartado.<br><br>El proyecto se vincula por la obligatoriedad de obtener la autorización correspondiente para realizar las obras descritas en esta manifestación de impacto ambiental.<br><br>Como ya se mencionó anteriormente, la promovente una vez autorizado el proyecto en materia ambiental procederá a tramitar el Registro Nacional de Pesca para la unidad de producción acuícola. |
| **Art. 30°.-** *Las actividades pesqueras se clasifican en:*<br><br>**II.-** *Cultivo o acuacultura con fines* | | |
| **Artículo 31°.-** *Para realizar las actividades de pesca se requiere lo siguiente:*<br><br>**I,** *Concesión, para:*<br><br>**Inciso b)** *Acuacultura comercial*<br><br>**II,** Permiso, para:<br><br>**Inciso g)** *Acuacultura de fomento*<br><br>**III,** *Autorización, para:*<br><br>**Inciso d)** *Recolectar del medio natural reproductores, larvas, postlarvas, crías, huevos, semillas, alevines o en cualquier otro estadio, y*<br><br>**Inciso e)** *Acuacultura didáctica.* | | |

| | | |
|---|---|---|
| **Artículos 22.-** *la Secretaría podrá inscribir en el Registro Nacional de Pesca a los acuicultores que no requieran concesión, permiso o Autorización.* | Al **proyecto** le aplica el Artículo, incisos y, fracciones anteriores, porque se trata de una actividad acuícola con fines comerciales. | Por el hecho de presentar a la autoridad correspondiente (SEMARNAT) la Manifestación de Impacto Ambiental, el promovente está cumpliendo con este apartado.<br><br>El proyecto se vincula por la obligatoriedad de obtener la autorización correspondiente para realizar las obras descritas en esta manifestación de impacto ambiental.<br><br>Como ya se mencionó anteriormente, la promovente una vez autorizado el proyecto en materia ambiental procederá a tramitar el Registro Nacional de Pesca para la unidad de producción acuícola. |
| **Art. 30°.-** *Las actividades pesqueras se clasifican en:*<br><br>**II.-** *Cultivo o acuacultura con fines* | | |
| **Artículo 31°.-** *Para realizar las actividades de pesca se requiere lo siguiente:*<br><br>**I,** *Concesión, para:*<br><br>**Inciso b)** *Acuacultura comercial*<br><br>**II,** Permiso, para:<br><br>**Inciso g)** *Acuacultura de fomento*<br><br>**III,** *Autorización, para:*<br><br>**Inciso d)** *Recolectar del medio natural reproductores, larvas, postlarvas, crías, huevos, semillas, alevines o en cualquier otro estadio, y*<br><br>**Inciso e)** *Acuacultura didáctica.* | | |

| | | |
|---|---|---|
| **Artículos 22.-** *la Secretaría podrá inscribir en el Registro Nacional de Pesca a los acuicultores que no requieran concesión, permiso o Autorización.* | Al **proyecto** le aplica el Artículo, incisos y, fracciones anteriores, porque se trata de una actividad acuícola con fines comerciales. | Por el hecho de presentar a la autoridad correspondiente (SEMARNAT) la Manifestación de Impacto Ambiental, el promovente está cumpliendo con este apartado.<br><br>El proyecto se vincula por la obligatoriedad de obtener la autorización correspondiente para realizar las obras descritas en esta manifestación de impacto ambiental.<br><br>Como ya se mencionó anteriormente, la promovente una vez autorizado el proyecto en materia ambiental procederá a tramitar el Registro Nacional de Pesca para la unidad de producción acuícola. |
| **Art. 30°.-** *Las actividades pesqueras se clasifican en:*<br><br>**II.-** *Cultivo o acuacultura con fines* | | |
| **Artículo 31°.-** *Para realizar las actividades de pesca se requiere lo siguiente:*<br><br>**I,** *Concesión, para:*<br><br>**Inciso b)** *Acuacultura comercial*<br><br>**II,** Permiso, para:<br><br>**Inciso g)** *Acuacultura de fomento*<br><br>**III,** *Autorización, para:*<br><br>**Inciso d)** *Recolectar del medio natural reproductores, larvas, postlarvas, crías, huevos, semillas, alevines o en cualquier otro estadio, y*<br><br>**Inciso e)** *Acuacultura didáctica.* | | |

| | | |
|---|---|---|
| **Artículos 22.-** *la Secretaría podrá inscribir en el Registro Nacional de Pesca a los acuicultores que no requieran concesión, permiso o Autorización.* | Al **proyecto** le aplica el Artículo, incisos y, fracciones anteriores, porque se trata de una actividad acuícola con fines comerciales. | Por el hecho de presentar a la autoridad correspondiente (SEMARNAT) la Manifestación de Impacto Ambiental, el promovente está cumpliendo con este apartado.<br><br>El proyecto se vincula por la obligatoriedad de obtener la autorización correspondiente para realizar las obras descritas en esta manifestación de impacto ambiental.<br><br>Como ya se mencionó anteriormente, la promovente una vez autorizado el proyecto en materia ambiental procederá a tramitar el Registro Nacional de Pesca para la unidad de producción acuícola. |
| **Art. 30°.-** *Las actividades pesqueras se clasifican en:*<br><br>**II.-** *Cultivo o acuacultura con fines* | | |
| **Artículo 31°.-** *Para realizar las actividades de pesca se requiere lo siguiente:*<br><br>**I,** *Concesión, para:*<br><br>**Inciso b)** *Acuacultura comercial*<br><br>**II,** Permiso, para:<br><br>**Inciso g)** *Acuacultura de fomento*<br><br>**III,** *Autorización, para:*<br><br>**Inciso d)** *Recolectar del medio natural reproductores, larvas, postlarvas, crías, huevos, semillas, alevines o en cualquier otro estadio, y*<br><br>**Inciso e)** *Acuacultura didáctica.* | | |

| | | |
|---|---|---|
| **Artículos 22.-** *la Secretaría podrá inscribir en el Registro Nacional de Pesca a los acuicultores que no requieran concesión, permiso o Autorización.* | Al **proyecto** le aplica el Artículo, incisos y, fracciones anteriores, porque se trata de una actividad acuícola con fines comerciales. | Por el hecho de presentar a la autoridad correspondiente (SEMARNAT) la Manifestación de Impacto Ambiental, el promovente está cumpliendo con este apartado.<br><br>El proyecto se vincula por la obligatoriedad de obtener la autorización correspondiente para realizar las obras descritas en esta manifestación de impacto ambiental.<br><br>Como ya se mencionó anteriormente, la promovente una vez autorizado el proyecto en materia ambiental procederá a tramitar el Registro Nacional de Pesca para la unidad de producción acuícola. |
| **Art. 30°.-** *Las actividades pesqueras se clasifican en:*<br><br>**II.-** *Cultivo o acuacultura con fines* | | |
| **Artículo 31°.-** *Para realizar las actividades de pesca se requiere lo siguiente:*<br><br>**I,** *Concesión, para:*<br><br>**Inciso b)** *Acuacultura comercial*<br><br>**II,** Permiso, para:<br><br>**Inciso g)** *Acuacultura de fomento*<br><br>**III,** *Autorización, para:*<br><br>**Inciso d)** *Recolectar del medio natural reproductores, larvas, postlarvas, crías, huevos, semillas, alevines o en cualquier otro estadio, y*<br><br>**Inciso e)** *Acuacultura didáctica.* | | |

| | | |
|---|---|---|
| **Artículos 22.-** *la Secretaría podrá inscribir en el Registro Nacional de Pesca a los acuicultores que no requieran concesión, permiso o Autorización.* | Al **proyecto** le aplica el Artículo, incisos y, fracciones anteriores, porque se trata de una actividad acuícola con fines comerciales. | Por el hecho de presentar a la autoridad correspondiente (SEMARNAT) la Manifestación de Impacto Ambiental, el promovente está cumpliendo con este apartado.<br><br>El proyecto se vincula por la obligatoriedad de obtener la autorización correspondiente para realizar las obras descritas en esta manifestación de impacto ambiental.<br><br>Como ya se mencionó anteriormente, la promovente una vez autorizado el proyecto en materia ambiental procederá a tramitar el Registro Nacional de Pesca para la unidad de producción acuícola. |
| **Art. 30°.-** *Las actividades pesqueras se clasifican en:*<br><br>**II.-** *Cultivo o acuacultura con fines* | | |
| **Artículo 31°.-** *Para realizar las actividades de pesca se requiere lo siguiente:*<br><br>**I,** *Concesión, para:*<br><br>**Inciso b)** *Acuacultura comercial*<br><br>**II,** Permiso, para:<br><br>**Inciso g)** *Acuacultura de fomento*<br><br>**III,** *Autorización, para:*<br><br>**Inciso d)** *Recolectar del medio natural reproductores, larvas, postlarvas, crías, huevos, semillas, alevines o en cualquier otro estadio, y*<br><br>**Inciso e)** *Acuacultura didáctica.* | | |

| | | |
|---|---|---|
| **Artículos 22.-** *la Secretaría podrá inscribir en el Registro Nacional de Pesca a los acuicultores que no requieran concesión, permiso o Autorización.* | Al **proyecto** le aplica el Artículo, incisos y, fracciones anteriores, porque se trata de una actividad acuícola con fines comerciales. | Por el hecho de presentar a la autoridad correspondiente (SEMARNAT) la Manifestación de Impacto Ambiental, el promovente está cumpliendo con este apartado.<br><br>El proyecto se vincula por la obligatoriedad de obtener la autorización correspondiente para realizar las obras descritas en esta manifestación de impacto ambiental.<br><br>Como ya se mencionó anteriormente, la promovente una vez autorizado el proyecto en materia ambiental procederá a tramitar el Registro Nacional de Pesca para la unidad de producción acuícola. |
| **Art. 30°.-** *Las actividades pesqueras se clasifican en:*<br><br>**II.-** *Cultivo o acuacultura con fines* | | |
| **Artículo 31°.-** *Para realizar las actividades de pesca se requiere lo siguiente:*<br><br>**I,** *Concesión, para:*<br><br>**Inciso b)** *Acuacultura comercial*<br><br>**II,** Permiso, para:<br><br>**Inciso g)** *Acuacultura de fomento*<br><br>**III,** *Autorización, para:*<br><br>**Inciso d)** *Recolectar del medio natural reproductores, larvas, postlarvas, crías, huevos, semillas, alevines o en cualquier otro estadio, y*<br><br>**Inciso e)** *Acuacultura didáctica.* | | |

| | | |
|---|---|---|
| **Artículos 22.-** *la Secretaría podrá inscribir en el Registro Nacional de Pesca a los acuicultores que no requieran concesión, permiso o Autorización.* | Al **proyecto** le aplica el Artículo, incisos y, fracciones anteriores, porque se trata de una actividad acuícola con fines comerciales. | Por el hecho de presentar a la autoridad correspondiente (SEMARNAT) la Manifestación de Impacto Ambiental, el promovente está cumpliendo con este apartado.<br><br>El proyecto se vincula por la obligatoriedad de obtener la autorización correspondiente para realizar las obras descritas en esta manifestación de impacto ambiental.<br><br>Como ya se mencionó anteriormente, la promovente una vez autorizado el proyecto en materia ambiental procederá a tramitar el Registro Nacional de Pesca para la unidad de producción acuícola. |
| **Art. 30°.-** *Las actividades pesqueras se clasifican en:*<br><br>**II.-** *Cultivo o acuacultura con fines* | | |
| **Artículo 31°.-** *Para realizar las actividades de pesca se requiere lo siguiente:*<br><br>**I,** *Concesión, para:*<br><br>**Inciso b)** *Acuacultura comercial*<br><br>**II,** Permiso, para:<br><br>**Inciso g)** *Acuacultura de fomento*<br><br>**III,** *Autorización, para:*<br><br>**Inciso d)** *Recolectar del medio natural reproductores, larvas, postlarvas, crías, huevos, semillas, alevines o en cualquier otro estadio, y*<br><br>**Inciso e)** *Acuacultura didáctica.* | | |

| | | |
|---|---|---|
| **Artículos 22.-** *la Secretaría podrá inscribir en el Registro Nacional de Pesca a los acuicultores que no requieran concesión, permiso o Autorización.* | Al **proyecto** le aplica el Artículo, incisos y, fracciones anteriores, porque se trata de una actividad acuícola con fines comerciales. | Por el hecho de presentar a la autoridad correspondiente (SEMARNAT) la Manifestación de Impacto Ambiental, el promovente está cumpliendo con este apartado.<br><br>El proyecto se vincula por la obligatoriedad de obtener la autorización correspondiente para realizar las obras descritas en esta manifestación de impacto ambiental.<br><br>Como ya se mencionó anteriormente, la promovente una vez autorizado el proyecto en materia ambiental procederá a tramitar el Registro Nacional de Pesca para la unidad de producción acuícola. |
| **Art. 30°.-** *Las actividades pesqueras se clasifican en:*<br><br>**II.-** *Cultivo o acuacultura con fines* | | |
| **Artículo 31°.-** *Para realizar las actividades de pesca se requiere lo siguiente:*<br><br>**I,** *Concesión, para:*<br><br>**Inciso b)** *Acuacultura comercial*<br><br>**II,** Permiso, para:<br><br>**Inciso g)** *Acuacultura de fomento*<br><br>**III,** *Autorización, para:*<br><br>**Inciso d)** *Recolectar del medio natural reproductores, larvas, postlarvas, crías, huevos, semillas, alevines o en cualquier otro estadio, y*<br><br>**Inciso e)** *Acuacultura didáctica.* | | |

| | | |
|---|---|---|
| **Artículos 22.-** *la Secretaría podrá inscribir en el Registro Nacional de Pesca a los acuicultores que no requieran concesión, permiso o Autorización.* | Al **proyecto** le aplica el Artículo, incisos y, fracciones anteriores, porque se trata de una actividad acuícola con fines comerciales. | Por el hecho de presentar a la autoridad correspondiente (SEMARNAT) la Manifestación de Impacto Ambiental, el promovente está cumpliendo con este apartado.<br><br>El proyecto se vincula por la obligatoriedad de obtener la autorización correspondiente para realizar las obras descritas en esta manifestación de impacto ambiental.<br><br>Como ya se mencionó anteriormente, la promovente una vez autorizado el proyecto en materia ambiental procederá a tramitar el Registro Nacional de Pesca para la unidad de producción acuícola. |
| **Art. 30°.-** *Las actividades pesqueras se clasifican en:*<br><br>**II.-** *Cultivo o acuacultura con fines* | | |
| **Artículo 31°.-** *Para realizar las actividades de pesca se requiere lo siguiente:*<br><br>**I,** *Concesión, para:*<br><br>**Inciso b)** *Acuacultura comercial*<br><br>**II,** Permiso, para:<br><br>**Inciso g)** *Acuacultura de fomento*<br><br>**III,** *Autorización, para:*<br><br>**Inciso d)** *Recolectar del medio natural reproductores, larvas, postlarvas, crías, huevos, semillas, alevines o en cualquier otro estadio, y*<br><br>**Inciso e)** *Acuacultura didáctica.* | | |

| | | |
|---|---|---|
| **Artículos 22.-** *la Secretaría podrá inscribir en el Registro Nacional de Pesca a los acuicultores que no requieran concesión, permiso o Autorización.* | Al **proyecto** le aplica el Artículo, incisos y, fracciones anteriores, porque se trata de una actividad acuícola con fines comerciales. | Por el hecho de presentar a la autoridad correspondiente (SEMARNAT) la Manifestación de Impacto Ambiental, el promovente está cumpliendo con este apartado.<br><br>El proyecto se vincula por la obligatoriedad de obtener la autorización correspondiente para realizar las obras descritas en esta manifestación de impacto ambiental.<br><br>Como ya se mencionó anteriormente, la promovente una vez autorizado el proyecto en materia ambiental procederá a tramitar el Registro Nacional de Pesca para la unidad de producción acuícola. |
| **Art. 30°.-** *Las actividades pesqueras se clasifican en:*<br><br>**II.-** *Cultivo o acuacultura con fines* | | |
| **Artículo 31°.-** *Para realizar las actividades de pesca se requiere lo siguiente:*<br><br>**I,** *Concesión, para:*<br><br>**Inciso b)** *Acuacultura comercial*<br><br>**II,** Permiso, para:<br><br>**Inciso g)** *Acuacultura de fomento*<br><br>**III,** *Autorización, para:*<br><br>**Inciso d)** *Recolectar del medio natural reproductores, larvas, postlarvas, crías, huevos, semillas, alevines o en cualquier otro estadio, y*<br><br>**Inciso e)** *Acuacultura didáctica.* | | |

| | | |
|---|---|---|
| **Artículos 22.-** *la Secretaría podrá inscribir en el Registro Nacional de Pesca a los acuicultores que no requieran concesión, permiso o Autorización.* | Al **proyecto** le aplica el Artículo, incisos y, fracciones anteriores, porque se trata de una actividad acuícola con fines comerciales. | Por el hecho de presentar a la autoridad correspondiente (SEMARNAT) la Manifestación de Impacto Ambiental, el promovente está cumpliendo con este apartado.<br><br>El proyecto se vincula por la obligatoriedad de obtener la autorización correspondiente para realizar las obras descritas en esta manifestación de impacto ambiental.<br><br>Como ya se mencionó anteriormente, la promovente una vez autorizado el proyecto en materia ambiental procederá a tramitar el Registro Nacional de Pesca para la unidad de producción acuícola. |
| **Art. 30°.-** *Las actividades pesqueras se clasifican en:*<br><br>**II.-** *Cultivo o acuacultura con fines* | | |
| **Artículo 31°.-** *Para realizar las actividades de pesca se requiere lo siguiente:*<br><br>**I,** *Concesión, para:*<br><br>**Inciso b)** *Acuacultura comercial*<br><br>**II,** Permiso, para:<br><br>**Inciso g)** *Acuacultura de fomento*<br><br>**III,** *Autorización, para:*<br><br>**Inciso d)** *Recolectar del medio natural reproductores, larvas, postlarvas, crías, huevos, semillas, alevines o en cualquier otro estadio, y*<br><br>**Inciso e)** *Acuacultura didáctica.* | | |

| | | |
|---|---|---|
| **Artículos 22.-** *la Secretaría podrá inscribir en el Registro Nacional de Pesca a los acuicultores que no requieran concesión, permiso o Autorización.* | Al **proyecto** le aplica el Artículo, incisos y, fracciones anteriores, porque se trata de una actividad acuícola con fines comerciales. | Por el hecho de presentar a la autoridad correspondiente (SEMARNAT) la Manifestación de Impacto Ambiental, el promovente está cumpliendo con este apartado.<br><br>El proyecto se vincula por la obligatoriedad de obtener la autorización correspondiente para realizar las obras descritas en esta manifestación de impacto ambiental.<br><br>Como ya se mencionó anteriormente, la promovente una vez autorizado el proyecto en materia ambiental procederá a tramitar el Registro Nacional de Pesca para la unidad de producción acuícola. |
| **Art. 30°.-** *Las actividades pesqueras se clasifican en:*<br><br>**II.-** *Cultivo o acuacultura con fines* | | |
| **Artículo 31°.-** *Para realizar las actividades de pesca se requiere lo siguiente:*<br><br>**I,** *Concesión, para:*<br><br>**Inciso b)** *Acuacultura comercial*<br><br>**II,** Permiso, para:<br><br>**Inciso g)** *Acuacultura de fomento*<br><br>**III,** *Autorización, para:*<br><br>**Inciso d)** *Recolectar del medio natural reproductores, larvas, postlarvas, crías, huevos, semillas, alevines o en cualquier otro estadio, y*<br><br>**Inciso e)** *Acuacultura didáctica.* | | |

| | | |
|---|---|---|
| **Artículos 22.-** *la Secretaría podrá inscribir en el Registro Nacional de Pesca a los acuicultores que no requieran concesión, permiso o Autorización.* | Al **proyecto** le aplica el Artículo, incisos y, fracciones anteriores, porque se trata de una actividad acuícola con fines comerciales. | Por el hecho de presentar a la autoridad correspondiente (SEMARNAT) la Manifestación de Impacto Ambiental, el promovente está cumpliendo con este apartado.<br><br>El proyecto se vincula por la obligatoriedad de obtener la autorización correspondiente para realizar las obras descritas en esta manifestación de impacto ambiental.<br><br>Como ya se mencionó anteriormente, la promovente una vez autorizado el proyecto en materia ambiental procederá a tramitar el Registro Nacional de Pesca para la unidad de producción acuícola. |
| **Art. 30°.-** *Las actividades pesqueras se clasifican en:*<br><br>**II.-** *Cultivo o acuacultura con fines* | | |
| **Artículo 31°.-** *Para realizar las actividades de pesca se requiere lo siguiente:*<br><br>**I,** *Concesión, para:*<br><br>**Inciso b)** *Acuacultura comercial*<br><br>**II,** Permiso, para:<br><br>**Inciso g)** *Acuacultura de fomento*<br><br>**III,** *Autorización, para:*<br><br>**Inciso d)** *Recolectar del medio natural reproductores, larvas, postlarvas, crías, huevos, semillas, alevines o en cualquier otro estadio, y*<br><br>**Inciso e)** *Acuacultura didáctica.* | | |

| | | |
|---|---|---|
| **Artículos 22.-** *la Secretaría podrá inscribir en el Registro Nacional de Pesca a los acuicultores que no requieran concesión, permiso o Autorización.* | Al **proyecto** le aplica el Artículo, incisos y, fracciones anteriores, porque se trata de una actividad acuícola con fines comerciales. | Por el hecho de presentar a la autoridad correspondiente (SEMARNAT) la Manifestación de Impacto Ambiental, el promovente está cumpliendo con este apartado.<br><br>El proyecto se vincula por la obligatoriedad de obtener la autorización correspondiente para realizar las obras descritas en esta manifestación de impacto ambiental.<br><br>Como ya se mencionó anteriormente, la promovente una vez autorizado el proyecto en materia ambiental procederá a tramitar el Registro Nacional de Pesca para la unidad de producción acuícola. |
| **Art. 30°.-** *Las actividades pesqueras se clasifican en:*<br><br>**II.-** *Cultivo o acuacultura con fines* | | |
| **Artículo 31°.-** *Para realizar las actividades de pesca se requiere lo siguiente:*<br><br>**I,** *Concesión, para:*<br><br>**Inciso b)** *Acuacultura comercial*<br><br>**II,** Permiso, para:<br><br>**Inciso g)** *Acuacultura de fomento*<br><br>**III,** *Autorización, para:*<br><br>**Inciso d)** *Recolectar del medio natural reproductores, larvas, postlarvas, crías, huevos, semillas, alevines o en cualquier otro estadio, y*<br><br>**Inciso e)** *Acuacultura didáctica.* | | |

| | | |
|---|---|---|
| **Artículos 22.-** *la Secretaría podrá inscribir en el Registro Nacional de Pesca a los acuicultores que no requieran concesión, permiso o Autorización.* | Al **proyecto** le aplica el Artículo, incisos y, fracciones anteriores, porque se trata de una actividad acuícola con fines comerciales. | Por el hecho de presentar a la autoridad correspondiente (SEMARNAT) la Manifestación de Impacto Ambiental, el promovente está cumpliendo con este apartado.<br><br>El proyecto se vincula por la obligatoriedad de obtener la autorización correspondiente para realizar las obras descritas en esta manifestación de impacto ambiental.<br><br>Como ya se mencionó anteriormente, la promovente una vez autorizado el proyecto en materia ambiental procederá a tramitar el Registro Nacional de Pesca para la unidad de producción acuícola. |
| **Art. 30°.-** *Las actividades pesqueras se clasifican en:*<br><br>**II.-** *Cultivo o acuacultura con fines* | | |
| **Artículo 31°.-** *Para realizar las actividades de pesca se requiere lo siguiente:*<br><br>**I,** *Concesión, para:*<br><br>**Inciso b)** *Acuacultura comercial*<br><br>**II,** Permiso, para:<br><br>**Inciso g)** *Acuacultura de fomento*<br><br>**III,** *Autorización, para:*<br><br>**Inciso d)** *Recolectar del medio natural reproductores, larvas, postlarvas, crías, huevos, semillas, alevines o en cualquier otro estadio, y*<br><br>**Inciso e)** *Acuacultura didáctica.* | | |

| | | |
|---|---|---|
| **Artículos 22.-** *la Secretaría podrá inscribir en el Registro Nacional de Pesca a los acuicultores que no requieran concesión, permiso o Autorización.* | Al **proyecto** le aplica el Artículo, incisos y, fracciones anteriores, porque se trata de una actividad acuícola con fines comerciales. | Por el hecho de presentar a la autoridad correspondiente (SEMARNAT) la Manifestación de Impacto Ambiental, el promovente está cumpliendo con este apartado.<br><br>El proyecto se vincula por la obligatoriedad de obtener la autorización correspondiente para realizar las obras descritas en esta manifestación de impacto ambiental.<br><br>Como ya se mencionó anteriormente, la promovente una vez autorizado el proyecto en materia ambiental procederá a tramitar el Registro Nacional de Pesca para la unidad de producción acuícola. |
| **Art. 30°.-** *Las actividades pesqueras se clasifican en:*<br><br>**II.-** *Cultivo o acuacultura con fines* | | |
| **Artículo 31°.-** *Para realizar las actividades de pesca se requiere lo siguiente:*<br><br>**I,** *Concesión, para:*<br><br>**Inciso b)** *Acuacultura comercial*<br><br>**II,** Permiso, para:<br><br>**Inciso g)** *Acuacultura de fomento*<br><br>**III,** *Autorización, para:*<br><br>**Inciso d)** *Recolectar del medio natural reproductores, larvas, postlarvas, crías, huevos, semillas, alevines o en cualquier otro estadio, y*<br><br>**Inciso e)** *Acuacultura didáctica.* | | |

| | | |
|---|---|---|
| **Artículos 22.-** *la Secretaría podrá inscribir en el Registro Nacional de Pesca a los acuicultores que no requieran concesión, permiso o Autorización.* | Al **proyecto** le aplica el Artículo, incisos y, fracciones anteriores, porque se trata de una actividad acuícola con fines comerciales. | Por el hecho de presentar a la autoridad correspondiente (SEMARNAT) la Manifestación de Impacto Ambiental, el promovente está cumpliendo con este apartado.<br><br>El proyecto se vincula por la obligatoriedad de obtener la autorización correspondiente para realizar las obras descritas en esta manifestación de impacto ambiental.<br><br>Como ya se mencionó anteriormente, la promovente una vez autorizado el proyecto en materia ambiental procederá a tramitar el Registro Nacional de Pesca para la unidad de producción acuícola. |
| **Art. 30°.-** *Las actividades pesqueras se clasifican en:*<br><br>**II.-** *Cultivo o acuacultura con fines* | | |
| **Artículo 31°.-** *Para realizar las actividades de pesca se requiere lo siguiente:*<br><br>**I,** *Concesión, para:*<br><br>**Inciso b)** *Acuacultura comercial*<br><br>**II,** Permiso, para:<br><br>**Inciso g)** *Acuacultura de fomento*<br><br>**III,** *Autorización, para:*<br><br>**Inciso d)** *Recolectar del medio natural reproductores, larvas, postlarvas, crías, huevos, semillas, alevines o en cualquier otro estadio, y*<br><br>**Inciso e)** *Acuacultura didáctica.* | | |

| | | |
|---|---|---|
| **Artículos 22.-** *la Secretaría podrá inscribir en el Registro Nacional de Pesca a los acuicultores que no requieran concesión, permiso o Autorización.* | Al **proyecto** le aplica el Artículo, incisos y, fracciones anteriores, porque se trata de una actividad acuícola con fines comerciales. | Por el hecho de presentar a la autoridad correspondiente (SEMARNAT) la Manifestación de Impacto Ambiental, el promovente está cumpliendo con este apartado.<br><br>El proyecto se vincula por la obligatoriedad de obtener la autorización correspondiente para realizar las obras descritas en esta manifestación de impacto ambiental.<br><br>Como ya se mencionó anteriormente, la promovente una vez autorizado el proyecto en materia ambiental procederá a tramitar el Registro Nacional de Pesca para la unidad de producción acuícola. |
| **Art. 30°.-** *Las actividades pesqueras se clasifican en:*<br><br>**II.-** *Cultivo o acuacultura con fines* | | |
| **Artículo 31°.-** *Para realizar las actividades de pesca se requiere lo siguiente:*<br><br>**I,** *Concesión, para:*<br><br>**Inciso b)** *Acuacultura comercial*<br><br>**II,** Permiso, para:<br><br>**Inciso g)** *Acuacultura de fomento*<br><br>**III,** *Autorización, para:*<br><br>**Inciso d)** *Recolectar del medio natural reproductores, larvas, postlarvas, crías, huevos, semillas, alevines o en cualquier otro estadio, y*<br><br>**Inciso e)** *Acuacultura didáctica.* | | |

| | | |
|---|---|---|
| **Artículos 22.-** *la Secretaría podrá inscribir en el Registro Nacional de Pesca a los acuicultores que no requieran concesión, permiso o Autorización.* | Al **proyecto** le aplica el Artículo, incisos y, fracciones anteriores, porque se trata de una actividad acuícola con fines comerciales. | Por el hecho de presentar a la autoridad correspondiente (SEMARNAT) la Manifestación de Impacto Ambiental, el promovente está cumpliendo con este apartado.<br><br>El proyecto se vincula por la obligatoriedad de obtener la autorización correspondiente para realizar las obras descritas en esta manifestación de impacto ambiental.<br><br>Como ya se mencionó anteriormente, la promovente una vez autorizado el proyecto en materia ambiental procederá a tramitar el Registro Nacional de Pesca para la unidad de producción acuícola. |
| **Art. 30°.-** *Las actividades pesqueras se clasifican en:*<br><br>**II.-** *Cultivo o acuacultura con fines* | | |
| **Artículo 31°.-** *Para realizar las actividades de pesca se requiere lo siguiente:*<br><br>**I,** *Concesión, para:*<br><br>**Inciso b)** *Acuacultura comercial*<br><br>**II,** Permiso, para:<br><br>**Inciso g)** *Acuacultura de fomento*<br><br>**III,** *Autorización, para:*<br><br>**Inciso d)** *Recolectar del medio natural reproductores, larvas, postlarvas, crías, huevos, semillas, alevines o en cualquier otro estadio, y*<br><br>**Inciso e)** *Acuacultura didáctica.* | | |

| | | |
|---|---|---|
| **Artículos 22.-** *la Secretaría podrá inscribir en el Registro Nacional de Pesca a los acuicultores que no requieran concesión, permiso o Autorización.* | Al **proyecto** le aplica el Artículo, incisos y, fracciones anteriores, porque se trata de una actividad acuícola con fines comerciales. | Por el hecho de presentar a la autoridad correspondiente (SEMARNAT) la Manifestación de Impacto Ambiental, el promovente está cumpliendo con este apartado.<br><br>El proyecto se vincula por la obligatoriedad de obtener la autorización correspondiente para realizar las obras descritas en esta manifestación de impacto ambiental.<br><br>Como ya se mencionó anteriormente, la promovente una vez autorizado el proyecto en materia ambiental procederá a tramitar el Registro Nacional de Pesca para la unidad de producción acuícola. |
| **Art. 30°.-** *Las actividades pesqueras se clasifican en:*<br><br>**II.-** *Cultivo o acuacultura con fines* | | |
| **Artículo 31°.-** *Para realizar las actividades de pesca se requiere lo siguiente:*<br><br>**I,** *Concesión, para:*<br><br>**Inciso b)** *Acuacultura comercial*<br><br>**II,** Permiso, para:<br><br>**Inciso g)** *Acuacultura de fomento*<br><br>**III,** *Autorización, para:*<br><br>**Inciso d)** *Recolectar del medio natural reproductores, larvas, postlarvas, crías, huevos, semillas, alevines o en cualquier otro estadio, y*<br><br>**Inciso e)** *Acuacultura didáctica.* | | |

| | | |
|---|---|---|
| **Artículos 22.-** *la Secretaría podrá inscribir en el Registro Nacional de Pesca a los acuicultores que no requieran concesión, permiso o Autorización.* | Al **proyecto** le aplica el Artículo, incisos y, fracciones anteriores, porque se trata de una actividad acuícola con fines comerciales. | Por el hecho de presentar a la autoridad correspondiente (SEMARNAT) la Manifestación de Impacto Ambiental, el promovente está cumpliendo con este apartado.<br><br>El proyecto se vincula por la obligatoriedad de obtener la autorización correspondiente para realizar las obras descritas en esta manifestación de impacto ambiental.<br><br>Como ya se mencionó anteriormente, la promovente una vez autorizado el proyecto en materia ambiental procederá a tramitar el Registro Nacional de Pesca para la unidad de producción acuícola. |
| **Art. 30°.-** *Las actividades pesqueras se clasifican en:*<br><br>**II.-** *Cultivo o acuacultura con fines* | | |
| **Artículo 31°.-** *Para realizar las actividades de pesca se requiere lo siguiente:*<br><br>**I,** *Concesión, para:*<br><br>**Inciso b)** *Acuacultura comercial*<br><br>**II,** Permiso, para:<br><br>**Inciso g)** *Acuacultura de fomento*<br><br>**III,** *Autorización, para:*<br><br>**Inciso d)** *Recolectar del medio natural reproductores, larvas, postlarvas, crías, huevos, semillas, alevines o en cualquier otro estadio, y*<br><br>**Inciso e)** *Acuacultura didáctica.* | | |

| | | |
|---|---|---|
| **Artículos 22.-** *la Secretaría podrá inscribir en el Registro Nacional de Pesca a los acuicultores que no requieran concesión, permiso o Autorización.* | Al **proyecto** le aplica el Artículo, incisos y, fracciones anteriores, porque se trata de una actividad acuícola con fines comerciales. | Por el hecho de presentar a la autoridad correspondiente (SEMARNAT) la Manifestación de Impacto Ambiental, el promovente está cumpliendo con este apartado.<br><br>El proyecto se vincula por la obligatoriedad de obtener la autorización correspondiente para realizar las obras descritas en esta manifestación de impacto ambiental.<br><br>Como ya se mencionó anteriormente, la promovente una vez autorizado el proyecto en materia ambiental procederá a tramitar el Registro Nacional de Pesca para la unidad de producción acuícola. |
| **Art. 30°.-** *Las actividades pesqueras se clasifican en:*<br><br>**II.-** *Cultivo o acuacultura con fines* | | |
| **Artículo 31°.-** *Para realizar las actividades de pesca se requiere lo siguiente:*<br><br>**I,** *Concesión, para:*<br><br>**Inciso b)** *Acuacultura comercial*<br><br>**II,** Permiso, para:<br><br>**Inciso g)** *Acuacultura de fomento*<br><br>**III,** *Autorización, para:*<br><br>**Inciso d)** *Recolectar del medio natural reproductores, larvas, postlarvas, crías, huevos, semillas, alevines o en cualquier otro estadio, y*<br><br>**Inciso e)** *Acuacultura didáctica.* | | |

| | | |
|---|---|---|
| **Artículos 22.-** *la Secretaría podrá inscribir en el Registro Nacional de Pesca a los acuicultores que no requieran concesión, permiso o Autorización.* | Al **proyecto** le aplica el Artículo, incisos y, fracciones anteriores, porque se trata de una actividad acuícola con fines comerciales. | Por el hecho de presentar a la autoridad correspondiente (SEMARNAT) la Manifestación de Impacto Ambiental, el promovente está cumpliendo con este apartado.<br><br>El proyecto se vincula por la obligatoriedad de obtener la autorización correspondiente para realizar las obras descritas en esta manifestación de impacto ambiental.<br><br>Como ya se mencionó anteriormente, la promovente una vez autorizado el proyecto en materia ambiental procederá a tramitar el Registro Nacional de Pesca para la unidad de producción acuícola. |
| **Art. 30°.-** *Las actividades pesqueras se clasifican en:*<br><br>**II.-** *Cultivo o acuacultura con fines* | | |
| **Artículo 31°.-** *Para realizar las actividades de pesca se requiere lo siguiente:*<br><br>**I,** *Concesión, para:*<br><br>**Inciso b)** *Acuacultura comercial*<br><br>**II,** Permiso, para:<br><br>**Inciso g)** *Acuacultura de fomento*<br><br>**III,** *Autorización, para:*<br><br>**Inciso d)** *Recolectar del medio natural reproductores, larvas, postlarvas, crías, huevos, semillas, alevines o en cualquier otro estadio, y*<br><br>**Inciso e)** *Acuacultura didáctica.* | | |

| | | |
|---|---|---|
| **Artículos 22.-** *la Secretaría podrá inscribir en el Registro Nacional de Pesca a los acuicultores que no requieran concesión, permiso o Autorización.* | Al **proyecto** le aplica el Artículo, incisos y, fracciones anteriores, porque se trata de una actividad acuícola con fines comerciales. | Por el hecho de presentar a la autoridad correspondiente (SEMARNAT) la Manifestación de Impacto Ambiental, el promovente está cumpliendo con este apartado.<br><br>El proyecto se vincula por la obligatoriedad de obtener la autorización correspondiente para realizar las obras descritas en esta manifestación de impacto ambiental.<br><br>Como ya se mencionó anteriormente, la promovente una vez autorizado el proyecto en materia ambiental procederá a tramitar el Registro Nacional de Pesca para la unidad de producción acuícola. |
| **Art. 30°.-** *Las actividades pesqueras se clasifican en:*<br><br>**II.-** *Cultivo o acuacultura con fines* | | |
| **Artículo 31°.-** *Para realizar las actividades de pesca se requiere lo siguiente:*<br><br>**I,** *Concesión, para:*<br><br>**Inciso b)** *Acuacultura comercial*<br><br>**II,** Permiso, para:<br><br>**Inciso g)** *Acuacultura de fomento*<br><br>**III,** *Autorización, para:*<br><br>**Inciso d)** *Recolectar del medio natural reproductores, larvas, postlarvas, crías, huevos, semillas, alevines o en cualquier otro estadio, y*<br><br>**Inciso e)** *Acuacultura didáctica.* | | |

| | | |
|---|---|---|
| **Artículos 22.-** *la Secretaría podrá inscribir en el Registro Nacional de Pesca a los acuicultores que no requieran concesión, permiso o Autorización.* | Al **proyecto** le aplica el Artículo, incisos y, fracciones anteriores, porque se trata de una actividad acuícola con fines comerciales. | Por el hecho de presentar a la autoridad correspondiente (SEMARNAT) la Manifestación de Impacto Ambiental, el promovente está cumpliendo con este apartado.<br><br>El proyecto se vincula por la obligatoriedad de obtener la autorización correspondiente para realizar las obras descritas en esta manifestación de impacto ambiental.<br><br>Como ya se mencionó anteriormente, la promovente una vez autorizado el proyecto en materia ambiental procederá a tramitar el Registro Nacional de Pesca para la unidad de producción acuícola. |
| **Art. 30°.-** *Las actividades pesqueras se clasifican en:*<br><br>**II.-** *Cultivo o acuacultura con fines* | | |
| **Artículo 31°.-** *Para realizar las actividades de pesca se requiere lo siguiente:*<br><br>**I,** *Concesión, para:*<br><br>**Inciso b)** *Acuacultura comercial*<br><br>**II,** Permiso, para:<br><br>**Inciso g)** *Acuacultura de fomento*<br><br>**III,** *Autorización, para:*<br><br>**Inciso d)** *Recolectar del medio natural reproductores, larvas, postlarvas, crías, huevos, semillas, alevines o en cualquier otro estadio, y*<br><br>**Inciso e)** *Acuacultura didáctica.* | | |

| | | |
|---|---|---|
| **Artículos 22.-** *la Secretaría podrá inscribir en el Registro Nacional de Pesca a los acuicultores que no requieran concesión, permiso o Autorización.* | Al **proyecto** le aplica el Artículo, incisos y, fracciones anteriores, porque se trata de una actividad acuícola con fines comerciales. | Por el hecho de presentar a la autoridad correspondiente (SEMARNAT) la Manifestación de Impacto Ambiental, el promovente está cumpliendo con este apartado.<br><br>El proyecto se vincula por la obligatoriedad de obtener la autorización correspondiente para realizar las obras descritas en esta manifestación de impacto ambiental.<br><br>Como ya se mencionó anteriormente, la promovente una vez autorizado el proyecto en materia ambiental procederá a tramitar el Registro Nacional de Pesca para la unidad de producción acuícola. |
| **Art. 30°.-** *Las actividades pesqueras se clasifican en:*<br><br>**II.-** *Cultivo o acuacultura con fines* | | |
| **Artículo 31°.-** *Para realizar las actividades de pesca se requiere lo siguiente:*<br><br>**I,** *Concesión, para:*<br><br>**Inciso b)** *Acuacultura comercial*<br><br>**II,** Permiso, para:<br><br>**Inciso g)** *Acuacultura de fomento*<br><br>**III,** *Autorización, para:*<br><br>**Inciso d)** *Recolectar del medio natural reproductores, larvas, postlarvas, crías, huevos, semillas, alevines o en cualquier otro estadio, y*<br><br>**Inciso e)** *Acuacultura didáctica.* | | |

| | | |
|---|---|---|
| **Artículos 22.-** *la Secretaría podrá inscribir en el Registro Nacional de Pesca a los acuicultores que no requieran concesión, permiso o Autorización.* | Al **proyecto** le aplica el Artículo, incisos y, fracciones anteriores, porque se trata de una actividad acuícola con fines comerciales. | Por el hecho de presentar a la autoridad correspondiente (SEMARNAT) la Manifestación de Impacto Ambiental, el promovente está cumpliendo con este apartado.<br><br>El proyecto se vincula por la obligatoriedad de obtener la autorización correspondiente para realizar las obras descritas en esta manifestación de impacto ambiental.<br><br>Como ya se mencionó anteriormente, la promovente una vez autorizado el proyecto en materia ambiental procederá a tramitar el Registro Nacional de Pesca para la unidad de producción acuícola. |
| **Art. 30°.-** *Las actividades pesqueras se clasifican en:*<br><br>**II.-** *Cultivo o acuacultura con fines* | | |
| **Artículo 31°.-** *Para realizar las actividades de pesca se requiere lo siguiente:*<br><br>**I,** *Concesión, para:*<br><br>**Inciso b)** *Acuacultura comercial*<br><br>**II,** Permiso, para:<br><br>**Inciso g)** *Acuacultura de fomento*<br><br>**III,** *Autorización, para:*<br><br>**Inciso d)** *Recolectar del medio natural reproductores, larvas, postlarvas, crías, huevos, semillas, alevines o en cualquier otro estadio, y*<br><br>**Inciso e)** *Acuacultura didáctica.* | | |

| | | |
|---|---|---|
| **Artículos 22.-** *la Secretaría podrá inscribir en el Registro Nacional de Pesca a los acuicultores que no requieran concesión, permiso o Autorización.* | Al **proyecto** le aplica el Artículo, incisos y, fracciones anteriores, porque se trata de una actividad acuícola con fines comerciales. | Por el hecho de presentar a la autoridad correspondiente (SEMARNAT) la Manifestación de Impacto Ambiental, el promovente está cumpliendo con este apartado.<br><br>El proyecto se vincula por la obligatoriedad de obtener la autorización correspondiente para realizar las obras descritas en esta manifestación de impacto ambiental.<br><br>Como ya se mencionó anteriormente, la promovente una vez autorizado el proyecto en materia ambiental procederá a tramitar el Registro Nacional de Pesca para la unidad de producción acuícola. |
| **Art. 30°.-** *Las actividades pesqueras se clasifican en:*<br><br>**II.-** *Cultivo o acuacultura con fines* | | |
| **Artículo 31°.-** *Para realizar las actividades de pesca se requiere lo siguiente:*<br><br>**I,** *Concesión, para:*<br><br>**Inciso b)** *Acuacultura comercial*<br><br>**II,** Permiso, para:<br><br>**Inciso g)** *Acuacultura de fomento*<br><br>**III,** *Autorización, para:*<br><br>**Inciso d)** *Recolectar del medio natural reproductores, larvas, postlarvas, crías, huevos, semillas, alevines o en cualquier otro estadio, y*<br><br>**Inciso e)** *Acuacultura didáctica.* | | |

| | | |
|---|---|---|
| **Artículos 22.-** *la Secretaría podrá inscribir en el Registro Nacional de Pesca a los acuicultores que no requieran concesión, permiso o Autorización.* | Al **proyecto** le aplica el Artículo, incisos y, fracciones anteriores, porque se trata de una actividad acuícola con fines comerciales. | Por el hecho de presentar a la autoridad correspondiente (SEMARNAT) la Manifestación de Impacto Ambiental, el promovente está cumpliendo con este apartado.<br><br>El proyecto se vincula por la obligatoriedad de obtener la autorización correspondiente para realizar las obras descritas en esta manifestación de impacto ambiental.<br><br>Como ya se mencionó anteriormente, la promovente una vez autorizado el proyecto en materia ambiental procederá a tramitar el Registro Nacional de Pesca para la unidad de producción acuícola. |
| **Art. 30°.-** *Las actividades pesqueras se clasifican en:*<br><br>**II.-** *Cultivo o acuacultura con fines* | | |
| **Artículo 31°.-** *Para realizar las actividades de pesca se requiere lo siguiente:*<br><br>**I,** *Concesión, para:*<br><br>**Inciso b)** *Acuacultura comercial*<br><br>**II,** Permiso, para:<br><br>**Inciso g)** *Acuacultura de fomento*<br><br>**III,** *Autorización, para:*<br><br>**Inciso d)** *Recolectar del medio natural reproductores, larvas, postlarvas, crías, huevos, semillas, alevines o en cualquier otro estadio, y*<br><br>**Inciso e)** *Acuacultura didáctica.* | | |

| | | |
|---|---|---|
| **Artículos 22.-** *la Secretaría podrá inscribir en el Registro Nacional de Pesca a los acuicultores que no requieran concesión, permiso o Autorización.* | Al **proyecto** le aplica el Artículo, incisos y, fracciones anteriores, porque se trata de una actividad acuícola con fines comerciales. | Por el hecho de presentar a la autoridad correspondiente (SEMARNAT) la Manifestación de Impacto Ambiental, el promovente está cumpliendo con este apartado.<br><br>El proyecto se vincula por la obligatoriedad de obtener la autorización correspondiente para realizar las obras descritas en esta manifestación de impacto ambiental.<br><br>Como ya se mencionó anteriormente, la promovente una vez autorizado el proyecto en materia ambiental procederá a tramitar el Registro Nacional de Pesca para la unidad de producción acuícola. |
| **Art. 30°.-** *Las actividades pesqueras se clasifican en:*<br><br>**II.-** *Cultivo o acuacultura con fines* | | |
| **Artículo 31°.-** *Para realizar las actividades de pesca se requiere lo siguiente:*<br><br>**I,** *Concesión, para:*<br><br>**Inciso b)** *Acuacultura comercial*<br><br>**II,** Permiso, para:<br><br>**Inciso g)** *Acuacultura de fomento*<br><br>**III,** *Autorización, para:*<br><br>**Inciso d)** *Recolectar del medio natural reproductores, larvas, postlarvas, crías, huevos, semillas, alevines o en cualquier otro estadio, y*<br><br>**Inciso e)** *Acuacultura didáctica.* | | |

| | | |
|---|---|---|
| **Artículos 22.-** *la Secretaría podrá inscribir en el Registro Nacional de Pesca a los acuicultores que no requieran concesión, permiso o Autorización.* | Al **proyecto** le aplica el Artículo, incisos y, fracciones anteriores, porque se trata de una actividad acuícola con fines comerciales. | Por el hecho de presentar a la autoridad correspondiente (SEMARNAT) la Manifestación de Impacto Ambiental, el promovente está cumpliendo con este apartado.<br><br>El proyecto se vincula por la obligatoriedad de obtener la autorización correspondiente para realizar las obras descritas en esta manifestación de impacto ambiental.<br><br>Como ya se mencionó anteriormente, la promovente una vez autorizado el proyecto en materia ambiental procederá a tramitar el Registro Nacional de Pesca para la unidad de producción acuícola. |
| **Art. 30°.-** *Las actividades pesqueras se clasifican en:*<br><br>**II.-** *Cultivo o acuacultura con fines* | | |
| **Artículo 31°.-** *Para realizar las actividades de pesca se requiere lo siguiente:*<br><br>**I,** *Concesión, para:*<br><br>**Inciso b)** *Acuacultura comercial*<br><br>**II,** Permiso, para:<br><br>**Inciso g)** *Acuacultura de fomento*<br><br>**III,** *Autorización, para:*<br><br>**Inciso d)** *Recolectar del medio natural reproductores, larvas, postlarvas, crías, huevos, semillas, alevines o en cualquier otro estadio, y*<br><br>**Inciso e)** *Acuacultura didáctica.* | | |

| | | |
|---|---|---|
| **Artículos 22.-** *la Secretaría podrá inscribir en el Registro Nacional de Pesca a los acuicultores que no requieran concesión, permiso o Autorización.* | Al **proyecto** le aplica el Artículo, incisos y, fracciones anteriores, porque se trata de una actividad acuícola con fines comerciales. | Por el hecho de presentar a la autoridad correspondiente (SEMARNAT) la Manifestación de Impacto Ambiental, el promovente está cumpliendo con este apartado.<br><br>El proyecto se vincula por la obligatoriedad de obtener la autorización correspondiente para realizar las obras descritas en esta manifestación de impacto ambiental.<br><br>Como ya se mencionó anteriormente, la promovente una vez autorizado el proyecto en materia ambiental procederá a tramitar el Registro Nacional de Pesca para la unidad de producción acuícola. |
| **Art. 30°.-** *Las actividades pesqueras se clasifican en:*<br><br>**II.-** *Cultivo o acuacultura con fines* | | |
| **Artículo 31°.-** *Para realizar las actividades de pesca se requiere lo siguiente:*<br><br>**I,** *Concesión, para:*<br><br>**Inciso b)** *Acuacultura comercial*<br><br>**II,** Permiso, para:<br><br>**Inciso g)** *Acuacultura de fomento*<br><br>**III,** *Autorización, para:*<br><br>**Inciso d)** *Recolectar del medio natural reproductores, larvas, postlarvas, crías, huevos, semillas, alevines o en cualquier otro estadio, y*<br><br>**Inciso e)** *Acuacultura didáctica.* | | |

| | | |
|---|---|---|
| **Artículos 22.-** *la Secretaría podrá inscribir en el Registro Nacional de Pesca a los acuicultores que no requieran concesión, permiso o Autorización.* | Al **proyecto** le aplica el Artículo, incisos y, fracciones anteriores, porque se trata de una actividad acuícola con fines comerciales. | Por el hecho de presentar a la autoridad correspondiente (SEMARNAT) la Manifestación de Impacto Ambiental, el promovente está cumpliendo con este apartado.<br><br>El proyecto se vincula por la obligatoriedad de obtener la autorización correspondiente para realizar las obras descritas en esta manifestación de impacto ambiental.<br><br>Como ya se mencionó anteriormente, la promovente una vez autorizado el proyecto en materia ambiental procederá a tramitar el Registro Nacional de Pesca para la unidad de producción acuícola. |
| **Art. 30°.-** *Las actividades pesqueras se clasifican en:*<br><br>**II.-** *Cultivo o acuacultura con fines* | | |
| **Artículo 31°.-** *Para realizar las actividades de pesca se requiere lo siguiente:*<br><br>**I,** *Concesión, para:*<br><br>**Inciso b)** *Acuacultura comercial*<br><br>**II,** Permiso, para:<br><br>**Inciso g)** *Acuacultura de fomento*<br><br>**III,** *Autorización, para:*<br><br>**Inciso d)** *Recolectar del medio natural reproductores, larvas, postlarvas, crías, huevos, semillas, alevines o en cualquier otro estadio, y*<br><br>**Inciso e)** *Acuacultura didáctica.* | | |

| | | |
|---|---|---|
| **Artículos 22.-** *la Secretaría podrá inscribir en el Registro Nacional de Pesca a los acuicultores que no requieran concesión, permiso o Autorización.* | Al **proyecto** le aplica el Artículo, incisos y, fracciones anteriores, porque se trata de una actividad acuícola con fines comerciales. | Por el hecho de presentar a la autoridad correspondiente (SEMARNAT) la Manifestación de Impacto Ambiental, el promovente está cumpliendo con este apartado.<br><br>El proyecto se vincula por la obligatoriedad de obtener la autorización correspondiente para realizar las obras descritas en esta manifestación de impacto ambiental.<br><br>Como ya se mencionó anteriormente, la promovente una vez autorizado el proyecto en materia ambiental procederá a tramitar el Registro Nacional de Pesca para la unidad de producción acuícola. |
| **Art. 30°.-** *Las actividades pesqueras se clasifican en:*<br><br>**II.-** *Cultivo o acuacultura con fines* | | |
| **Artículo 31°.-** *Para realizar las actividades de pesca se requiere lo siguiente:*<br><br>**I,** *Concesión, para:*<br><br>**Inciso b)** *Acuacultura comercial*<br><br>**II,** Permiso, para:<br><br>**Inciso g)** *Acuacultura de fomento*<br><br>**III,** *Autorización, para:*<br><br>**Inciso d)** *Recolectar del medio natural reproductores, larvas, postlarvas, crías, huevos, semillas, alevines o en cualquier otro estadio, y*<br><br>**Inciso e)** *Acuacultura didáctica.* | | |

| | | |
|---|---|---|
| **Artículos 22.-** *la Secretaría podrá inscribir en el Registro Nacional de Pesca a los acuicultores que no requieran concesión, permiso o Autorización.* | Al **proyecto** le aplica el Artículo, incisos y, fracciones anteriores, porque se trata de una actividad acuícola con fines comerciales. | Por el hecho de presentar a la autoridad correspondiente (SEMARNAT) la Manifestación de Impacto Ambiental, el promovente está cumpliendo con este apartado.<br><br>El proyecto se vincula por la obligatoriedad de obtener la autorización correspondiente para realizar las obras descritas en esta manifestación de impacto ambiental.<br><br>Como ya se mencionó anteriormente, la promovente una vez autorizado el proyecto en materia ambiental procederá a tramitar el Registro Nacional de Pesca para la unidad de producción acuícola. |
| **Art. 30°.-** *Las actividades pesqueras se clasifican en:*<br><br>**II.-** *Cultivo o acuacultura con fines* | | |
| **Artículo 31°.-** *Para realizar las actividades de pesca se requiere lo siguiente:*<br><br>**I,** *Concesión, para:*<br><br>**Inciso b)** *Acuacultura comercial*<br><br>**II,** Permiso, para:<br><br>**Inciso g)** *Acuacultura de fomento*<br><br>**III,** *Autorización, para:*<br><br>**Inciso d)** *Recolectar del medio natural reproductores, larvas, postlarvas, crías, huevos, semillas, alevines o en cualquier otro estadio, y*<br><br>**Inciso e)** *Acuacultura didáctica.* | | |

| | | |
|---|---|---|
| **Artículos 22.-** *la Secretaría podrá inscribir en el Registro Nacional de Pesca a los acuicultores que no requieran concesión, permiso o Autorización.* | Al **proyecto** le aplica el Artículo, incisos y, fracciones anteriores, porque se trata de una actividad acuícola con fines comerciales. | Por el hecho de presentar a la autoridad correspondiente (SEMARNAT) la Manifestación de Impacto Ambiental, el promovente está cumpliendo con este apartado.<br><br>El proyecto se vincula por la obligatoriedad de obtener la autorización correspondiente para realizar las obras descritas en esta manifestación de impacto ambiental.<br><br>Como ya se mencionó anteriormente, la promovente una vez autorizado el proyecto en materia ambiental procederá a tramitar el Registro Nacional de Pesca para la unidad de producción acuícola. |
| **Art. 30°.-** *Las actividades pesqueras se clasifican en:*<br><br>**II.-** *Cultivo o acuacultura con fines* | | |
| **Artículo 31°.-** *Para realizar las actividades de pesca se requiere lo siguiente:*<br><br>**I,** *Concesión, para:*<br><br>**Inciso b)** *Acuacultura comercial*<br><br>**II,** Permiso, para:<br><br>**Inciso g)** *Acuacultura de fomento*<br><br>**III,** *Autorización, para:*<br><br>**Inciso d)** *Recolectar del medio natural reproductores, larvas, postlarvas, crías, huevos, semillas, alevines o en cualquier otro estadio, y*<br><br>**Inciso e)** *Acuacultura didáctica.* | | |

| | | |
|---|---|---|
| **Artículos 22.-** *la Secretaría podrá inscribir en el Registro Nacional de Pesca a los acuicultores que no requieran concesión, permiso o Autorización.* | Al **proyecto** le aplica el Artículo, incisos y, fracciones anteriores, porque se trata de una actividad acuícola con fines comerciales. | Por el hecho de presentar a la autoridad correspondiente (SEMARNAT) la Manifestación de Impacto Ambiental, el promovente está cumpliendo con este apartado.<br><br>El proyecto se vincula por la obligatoriedad de obtener la autorización correspondiente para realizar las obras descritas en esta manifestación de impacto ambiental.<br><br>Como ya se mencionó anteriormente, la promovente una vez autorizado el proyecto en materia ambiental procederá a tramitar el Registro Nacional de Pesca para la unidad de producción acuícola. |
| **Art. 30°.-** *Las actividades pesqueras se clasifican en:*<br><br>**II.-** *Cultivo o acuacultura con fines* | | |
| **Artículo 31°.-** *Para realizar las actividades de pesca se requiere lo siguiente:*<br><br>**I,** *Concesión, para:*<br><br>**Inciso b)** *Acuacultura comercial*<br><br>**II,** Permiso, para:<br><br>**Inciso g)** *Acuacultura de fomento*<br><br>**III,** *Autorización, para:*<br><br>**Inciso d)** *Recolectar del medio natural reproductores, larvas, postlarvas, crías, huevos, semillas, alevines o en cualquier otro estadio, y*<br><br>**Inciso e)** *Acuacultura didáctica.* | | |

| | | |
|---|---|---|
| **Artículos 22.-** *la Secretaría podrá inscribir en el Registro Nacional de Pesca a los acuicultores que no requieran concesión, permiso o Autorización.* | Al **proyecto** le aplica el Artículo, incisos y, fracciones anteriores, porque se trata de una actividad acuícola con fines comerciales. | Por el hecho de presentar a la autoridad correspondiente (SEMARNAT) la Manifestación de Impacto Ambiental, el promovente está cumpliendo con este apartado.<br><br>El proyecto se vincula por la obligatoriedad de obtener la autorización correspondiente para realizar las obras descritas en esta manifestación de impacto ambiental.<br><br>Como ya se mencionó anteriormente, la promovente una vez autorizado el proyecto en materia ambiental procederá a tramitar el Registro Nacional de Pesca para la unidad de producción acuícola. |
| **Art. 30°.-** *Las actividades pesqueras se clasifican en:*<br><br>**II.-** *Cultivo o acuacultura con fines* | | |
| **Artículo 31°.-** *Para realizar las actividades de pesca se requiere lo siguiente:*<br><br>**I,** *Concesión, para:*<br><br>**Inciso b)** *Acuacultura comercial*<br><br>**II,** Permiso, para:<br><br>**Inciso g)** *Acuacultura de fomento*<br><br>**III,** *Autorización, para:*<br><br>**Inciso d)** *Recolectar del medio natural reproductores, larvas, postlarvas, crías, huevos, semillas, alevines o en cualquier otro estadio, y*<br><br>**Inciso e)** *Acuacultura didáctica.* | | |

| | | |
|---|---|---|
| **Artículos 22.-** *la Secretaría podrá inscribir en el Registro Nacional de Pesca a los acuicultores que no requieran concesión, permiso o Autorización.* | Al **proyecto** le aplica el Artículo, incisos y, fracciones anteriores, porque se trata de una actividad acuícola con fines comerciales. | Por el hecho de presentar a la autoridad correspondiente (SEMARNAT) la Manifestación de Impacto Ambiental, el promovente está cumpliendo con este apartado.<br><br>El proyecto se vincula por la obligatoriedad de obtener la autorización correspondiente para realizar las obras descritas en esta manifestación de impacto ambiental.<br><br>Como ya se mencionó anteriormente, la promovente una vez autorizado el proyecto en materia ambiental procederá a tramitar el Registro Nacional de Pesca para la unidad de producción acuícola. |
| **Art. 30°.-** *Las actividades pesqueras se clasifican en:*<br><br>**II.-** *Cultivo o acuacultura con fines* | | |
| **Artículo 31°.-** *Para realizar las actividades de pesca se requiere lo siguiente:*<br><br>**I,** *Concesión, para:*<br><br>**Inciso b)** *Acuacultura comercial*<br><br>**II,** Permiso, para:<br><br>**Inciso g)** *Acuacultura de fomento*<br><br>**III,** *Autorización, para:*<br><br>**Inciso d)** *Recolectar del medio natural reproductores, larvas, postlarvas, crías, huevos, semillas, alevines o en cualquier otro estadio, y*<br><br>**Inciso e)** *Acuacultura didáctica.* | | |

| | | |
|---|---|---|
| **Artículos 22.-** *la Secretaría podrá inscribir en el Registro Nacional de Pesca a los acuicultores que no requieran concesión, permiso o Autorización.* | Al **proyecto** le aplica el Artículo, incisos y, fracciones anteriores, porque se trata de una actividad acuícola con fines comerciales. | Por el hecho de presentar a la autoridad correspondiente (SEMARNAT) la Manifestación de Impacto Ambiental, el promovente está cumpliendo con este apartado.<br><br>El proyecto se vincula por la obligatoriedad de obtener la autorización correspondiente para realizar las obras descritas en esta manifestación de impacto ambiental.<br><br>Como ya se mencionó anteriormente, la promovente una vez autorizado el proyecto en materia ambiental procederá a tramitar el Registro Nacional de Pesca para la unidad de producción acuícola. |
| **Art. 30°.-** *Las actividades pesqueras se clasifican en:*<br><br>**II.-** *Cultivo o acuacultura con fines* | | |
| **Artículo 31°.-** *Para realizar las actividades de pesca se requiere lo siguiente:*<br><br>**I,** *Concesión, para:*<br><br>**Inciso b)** *Acuacultura comercial*<br><br>**II,** Permiso, para:<br><br>**Inciso g)** *Acuacultura de fomento*<br><br>**III,** *Autorización, para:*<br><br>**Inciso d)** *Recolectar del medio natural reproductores, larvas, postlarvas, crías, huevos, semillas, alevines o en cualquier otro estadio, y*<br><br>**Inciso e)** *Acuacultura didáctica.* | | |

| | | |
|---|---|---|
| **Artículos 22.-** *la Secretaría podrá inscribir en el Registro Nacional de Pesca a los acuicultores que no requieran concesión, permiso o Autorización.* | Al **proyecto** le aplica el Artículo, incisos y, fracciones anteriores, porque se trata de una actividad acuícola con fines comerciales. | Por el hecho de presentar a la autoridad correspondiente (SEMARNAT) la Manifestación de Impacto Ambiental, el promovente está cumpliendo con este apartado.<br><br>El proyecto se vincula por la obligatoriedad de obtener la autorización correspondiente para realizar las obras descritas en esta manifestación de impacto ambiental.<br><br>Como ya se mencionó anteriormente, la promovente una vez autorizado el proyecto en materia ambiental procederá a tramitar el Registro Nacional de Pesca para la unidad de producción acuícola. |
| **Art. 30°.-** *Las actividades pesqueras se clasifican en:*<br><br>**II.-** *Cultivo o acuacultura con fines* | | |
| **Artículo 31°.-** *Para realizar las actividades de pesca se requiere lo siguiente:*<br><br>**I,** *Concesión, para:*<br><br>**Inciso b)** *Acuacultura comercial*<br><br>**II,** Permiso, para:<br><br>**Inciso g)** *Acuacultura de fomento*<br><br>**III,** *Autorización, para:*<br><br>**Inciso d)** *Recolectar del medio natural reproductores, larvas, postlarvas, crías, huevos, semillas, alevines o en cualquier otro estadio, y*<br><br>**Inciso e)** *Acuacultura didáctica.* | | |

| | | |
|---|---|---|
| **Artículos 22.-** *la Secretaría podrá inscribir en el Registro Nacional de Pesca a los acuicultores que no requieran concesión, permiso o Autorización.* | Al **proyecto** le aplica el Artículo, incisos y, fracciones anteriores, porque se trata de una actividad acuícola con fines comerciales. | Por el hecho de presentar a la autoridad correspondiente (SEMARNAT) la Manifestación de Impacto Ambiental, el promovente está cumpliendo con este apartado.<br><br>El proyecto se vincula por la obligatoriedad de obtener la autorización correspondiente para realizar las obras descritas en esta manifestación de impacto ambiental.<br><br>Como ya se mencionó anteriormente, la promovente una vez autorizado el proyecto en materia ambiental procederá a tramitar el Registro Nacional de Pesca para la unidad de producción acuícola. |
| **Art. 30°.-** *Las actividades pesqueras se clasifican en:*<br><br>**II.-** *Cultivo o acuacultura con fines* | | |
| **Artículo 31°.-** *Para realizar las actividades de pesca se requiere lo siguiente:*<br><br>**I,** *Concesión, para:*<br><br>**Inciso b)** *Acuacultura comercial*<br><br>**II,** Permiso, para:<br><br>**Inciso g)** *Acuacultura de fomento*<br><br>**III,** *Autorización, para:*<br><br>**Inciso d)** *Recolectar del medio natural reproductores, larvas, postlarvas, crías, huevos, semillas, alevines o en cualquier otro estadio, y*<br><br>**Inciso e)** *Acuacultura didáctica.* | | |

| | | |
|---|---|---|
| **Artículos 22.-** *la Secretaría podrá inscribir en el Registro Nacional de Pesca a los acuicultores que no requieran concesión, permiso o Autorización.* | Al **proyecto** le aplica el Artículo, incisos y, fracciones anteriores, porque se trata de una actividad acuícola con fines comerciales. | Por el hecho de presentar a la autoridad correspondiente (SEMARNAT) la Manifestación de Impacto Ambiental, el promovente está cumpliendo con este apartado.<br><br>El proyecto se vincula por la obligatoriedad de obtener la autorización correspondiente para realizar las obras descritas en esta manifestación de impacto ambiental.<br><br>Como ya se mencionó anteriormente, la promovente una vez autorizado el proyecto en materia ambiental procederá a tramitar el Registro Nacional de Pesca para la unidad de producción acuícola. |
| **Art. 30°.-** *Las actividades pesqueras se clasifican en:*<br><br>**II.-** *Cultivo o acuacultura con fines* | | |
| **Artículo 31°.-** *Para realizar las actividades de pesca se requiere lo siguiente:*<br><br>**I,** *Concesión, para:*<br><br>**Inciso b)** *Acuacultura comercial*<br><br>**II,** Permiso, para:<br><br>**Inciso g)** *Acuacultura de fomento*<br><br>**III,** *Autorización, para:*<br><br>**Inciso d)** *Recolectar del medio natural reproductores, larvas, postlarvas, crías, huevos, semillas, alevines o en cualquier otro estadio, y*<br><br>**Inciso e)** *Acuacultura didáctica.* | | |

| | | |
|---|---|---|
| **Artículos 22.-** *la Secretaría podrá inscribir en el Registro Nacional de Pesca a los acuicultores que no requieran concesión, permiso o Autorización.* | Al **proyecto** le aplica el Artículo, incisos y, fracciones anteriores, porque se trata de una actividad acuícola con fines comerciales. | Por el hecho de presentar a la autoridad correspondiente (SEMARNAT) la Manifestación de Impacto Ambiental, el promovente está cumpliendo con este apartado.<br><br>El proyecto se vincula por la obligatoriedad de obtener la autorización correspondiente para realizar las obras descritas en esta manifestación de impacto ambiental.<br><br>Como ya se mencionó anteriormente, la promovente una vez autorizado el proyecto en materia ambiental procederá a tramitar el Registro Nacional de Pesca para la unidad de producción acuícola. |
| **Art. 30°.-** *Las actividades pesqueras se clasifican en:*<br><br>**II.-** *Cultivo o acuacultura con fines* | | |
| **Artículo 31°.-** *Para realizar las actividades de pesca se requiere lo siguiente:*<br><br>**I,** *Concesión, para:*<br><br>**Inciso b)** *Acuacultura comercial*<br><br>**II,** Permiso, para:<br><br>**Inciso g)** *Acuacultura de fomento*<br><br>**III,** *Autorización, para:*<br><br>**Inciso d)** *Recolectar del medio natural reproductores, larvas, postlarvas, crías, huevos, semillas, alevines o en cualquier otro estadio, y*<br><br>**Inciso e)** *Acuacultura didáctica.* | | |

| | | |
|---|---|---|
| **Artículos 22.-** *la Secretaría podrá inscribir en el Registro Nacional de Pesca a los acuicultores que no requieran concesión, permiso o Autorización.* | Al **proyecto** le aplica el Artículo, incisos y, fracciones anteriores, porque se trata de una actividad acuícola con fines comerciales. | Por el hecho de presentar a la autoridad correspondiente (SEMARNAT) la Manifestación de Impacto Ambiental, el promovente está cumpliendo con este apartado.<br><br>El proyecto se vincula por la obligatoriedad de obtener la autorización correspondiente para realizar las obras descritas en esta manifestación de impacto ambiental.<br><br>Como ya se mencionó anteriormente, la promovente una vez autorizado el proyecto en materia ambiental procederá a tramitar el Registro Nacional de Pesca para la unidad de producción acuícola. |
| **Art. 30°.-** *Las actividades pesqueras se clasifican en:*<br><br>**II.-** *Cultivo o acuacultura con fines* | | |
| **Artículo 31°.-** *Para realizar las actividades de pesca se requiere lo siguiente:*<br><br>**I,** *Concesión, para:*<br><br>**Inciso b)** *Acuacultura comercial*<br><br>**II,** Permiso, para:<br><br>**Inciso g)** *Acuacultura de fomento*<br><br>**III,** *Autorización, para:*<br><br>**Inciso d)** *Recolectar del medio natural reproductores, larvas, postlarvas, crías, huevos, semillas, alevines o en cualquier otro estadio, y*<br><br>**Inciso e)** *Acuacultura didáctica.* | | |

| | | |
|---|---|---|
| **Artículos 22.-** *la Secretaría podrá inscribir en el Registro Nacional de Pesca a los acuicultores que no requieran concesión, permiso o Autorización.* | Al **proyecto** le aplica el Artículo, incisos y, fracciones anteriores, porque se trata de una actividad acuícola con fines comerciales. | Por el hecho de presentar a la autoridad correspondiente (SEMARNAT) la Manifestación de Impacto Ambiental, el promovente está cumpliendo con este apartado.<br><br>El proyecto se vincula por la obligatoriedad de obtener la autorización correspondiente para realizar las obras descritas en esta manifestación de impacto ambiental.<br><br>Como ya se mencionó anteriormente, la promovente una vez autorizado el proyecto en materia ambiental procederá a tramitar el Registro Nacional de Pesca para la unidad de producción acuícola. |
| **Art. 30°.-** *Las actividades pesqueras se clasifican en:*<br><br>**II.-** *Cultivo o acuacultura con fines* | | |
| **Artículo 31°.-** *Para realizar las actividades de pesca se requiere lo siguiente:*<br><br>**I,** *Concesión, para:*<br><br>**Inciso b)** *Acuacultura comercial*<br><br>**II,** Permiso, para:<br><br>**Inciso g)** *Acuacultura de fomento*<br><br>**III,** *Autorización, para:*<br><br>**Inciso d)** *Recolectar del medio natural reproductores, larvas, postlarvas, crías, huevos, semillas, alevines o en cualquier otro estadio, y*<br><br>**Inciso e)** *Acuacultura didáctica.* | | |

| | | |
|---|---|---|
| **Artículos 22.-** *la Secretaría podrá inscribir en el Registro Nacional de Pesca a los acuicultores que no requieran concesión, permiso o Autorización.* | Al **proyecto** le aplica el Artículo, incisos y, fracciones anteriores, porque se trata de una actividad acuícola con fines comerciales. | Por el hecho de presentar a la autoridad correspondiente (SEMARNAT) la Manifestación de Impacto Ambiental, el promovente está cumpliendo con este apartado.<br><br>El proyecto se vincula por la obligatoriedad de obtener la autorización correspondiente para realizar las obras descritas en esta manifestación de impacto ambiental.<br><br>Como ya se mencionó anteriormente, la promovente una vez autorizado el proyecto en materia ambiental procederá a tramitar el Registro Nacional de Pesca para la unidad de producción acuícola. |
| **Art. 30°.-** *Las actividades pesqueras se clasifican en:*<br><br>**II.-** *Cultivo o acuacultura con fines* | | |
| **Artículo 31°.-** *Para realizar las actividades de pesca se requiere lo siguiente:*<br><br>**I,** *Concesión, para:*<br><br>**Inciso b)** *Acuacultura comercial*<br><br>**II,** Permiso, para:<br><br>**Inciso g)** *Acuacultura de fomento*<br><br>**III,** *Autorización, para:*<br><br>**Inciso d)** *Recolectar del medio natural reproductores, larvas, postlarvas, crías, huevos, semillas, alevines o en cualquier otro estadio, y*<br><br>**Inciso e)** *Acuacultura didáctica.* | | |

| | | |
|---|---|---|
| **Artículos 22.-** *la Secretaría podrá inscribir en el Registro Nacional de Pesca a los acuicultores que no requieran concesión, permiso o Autorización.* | Al **proyecto** le aplica el Artículo, incisos y, fracciones anteriores, porque se trata de una actividad acuícola con fines comerciales. | Por el hecho de presentar a la autoridad correspondiente (SEMARNAT) la Manifestación de Impacto Ambiental, el promovente está cumpliendo con este apartado.<br><br>El proyecto se vincula por la obligatoriedad de obtener la autorización correspondiente para realizar las obras descritas en esta manifestación de impacto ambiental.<br><br>Como ya se mencionó anteriormente, la promovente una vez autorizado el proyecto en materia ambiental procederá a tramitar el Registro Nacional de Pesca para la unidad de producción acuícola. |
| **Art. 30°.-** *Las actividades pesqueras se clasifican en:*<br><br>**II.-** *Cultivo o acuacultura con fines* | | |
| **Artículo 31°.-** *Para realizar las actividades de pesca se requiere lo siguiente:*<br><br>**I,** *Concesión, para:*<br><br>**Inciso b)** *Acuacultura comercial*<br><br>**II,** Permiso, para:<br><br>**Inciso g)** *Acuacultura de fomento*<br><br>**III,** *Autorización, para:*<br><br>**Inciso d)** *Recolectar del medio natural reproductores, larvas, postlarvas, crías, huevos, semillas, alevines o en cualquier otro estadio, y*<br><br>**Inciso e)** *Acuacultura didáctica.* | | |

| | | |
|---|---|---|
| **Artículos 22.-** *la Secretaría podrá inscribir en el Registro Nacional de Pesca a los acuicultores que no requieran concesión, permiso o Autorización.* | Al **proyecto** le aplica el Artículo, incisos y, fracciones anteriores, porque se trata de una actividad acuícola con fines comerciales. | Por el hecho de presentar a la autoridad correspondiente (SEMARNAT) la Manifestación de Impacto Ambiental, el promovente está cumpliendo con este apartado.<br><br>El proyecto se vincula por la obligatoriedad de obtener la autorización correspondiente para realizar las obras descritas en esta manifestación de impacto ambiental.<br><br>Como ya se mencionó anteriormente, la promovente una vez autorizado el proyecto en materia ambiental procederá a tramitar el Registro Nacional de Pesca para la unidad de producción acuícola. |
| **Art. 30°.-** *Las actividades pesqueras se clasifican en:*<br><br>**II.-** *Cultivo o acuacultura con fines* | | |
| **Artículo 31°.-** *Para realizar las actividades de pesca se requiere lo siguiente:*<br><br>**I,** *Concesión, para:*<br><br>**Inciso b)** *Acuacultura comercial*<br><br>**II,** Permiso, para:<br><br>**Inciso g)** *Acuacultura de fomento*<br><br>**III,** *Autorización, para:*<br><br>**Inciso d)** *Recolectar del medio natural reproductores, larvas, postlarvas, crías, huevos, semillas, alevines o en cualquier otro estadio, y*<br><br>**Inciso e)** *Acuacultura didáctica.* | | |

| | | |
|---|---|---|
| **Artículos 22.-** *la Secretaría podrá inscribir en el Registro Nacional de Pesca a los acuicultores que no requieran concesión, permiso o Autorización.* | Al **proyecto** le aplica el Artículo, incisos y, fracciones anteriores, porque se trata de una actividad acuícola con fines comerciales. | Por el hecho de presentar a la autoridad correspondiente (SEMARNAT) la Manifestación de Impacto Ambiental, el promovente está cumpliendo con este apartado.<br><br>El proyecto se vincula por la obligatoriedad de obtener la autorización correspondiente para realizar las obras descritas en esta manifestación de impacto ambiental.<br><br>Como ya se mencionó anteriormente, la promovente una vez autorizado el proyecto en materia ambiental procederá a tramitar el Registro Nacional de Pesca para la unidad de producción acuícola. |
| **Art. 30°.-** *Las actividades pesqueras se clasifican en:*<br><br>**II.-** *Cultivo o acuacultura con fines* | | |
| **Artículo 31°.-** *Para realizar las actividades de pesca se requiere lo siguiente:*<br><br>**I,** *Concesión, para:*<br><br>**Inciso b)** *Acuacultura comercial*<br><br>**II,** Permiso, para:<br><br>**Inciso g)** *Acuacultura de fomento*<br><br>**III,** *Autorización, para:*<br><br>**Inciso d)** *Recolectar del medio natural reproductores, larvas, postlarvas, crías, huevos, semillas, alevines o en cualquier otro estadio, y*<br><br>**Inciso e)** *Acuacultura didáctica.* | | |

| | | |
|---|---|---|
| **Artículos 22.-** *la Secretaría podrá inscribir en el Registro Nacional de Pesca a los acuicultores que no requieran concesión, permiso o Autorización.* | Al **proyecto** le aplica el Artículo, incisos y, fracciones anteriores, porque se trata de una actividad acuícola con fines comerciales. | Por el hecho de presentar a la autoridad correspondiente (SEMARNAT) la Manifestación de Impacto Ambiental, el promovente está cumpliendo con este apartado.<br><br>El proyecto se vincula por la obligatoriedad de obtener la autorización correspondiente para realizar las obras descritas en esta manifestación de impacto ambiental.<br><br>Como ya se mencionó anteriormente, la promovente una vez autorizado el proyecto en materia ambiental procederá a tramitar el Registro Nacional de Pesca para la unidad de producción acuícola. |
| **Art. 30°.-** *Las actividades pesqueras se clasifican en:*<br><br>**II.-** *Cultivo o acuacultura con fines* | | |
| **Artículo 31°.-** *Para realizar las actividades de pesca se requiere lo siguiente:*<br><br>**I,** *Concesión, para:*<br><br>**Inciso b)** *Acuacultura comercial*<br><br>**II,** Permiso, para:<br><br>**Inciso g)** *Acuacultura de fomento*<br><br>**III,** *Autorización, para:*<br><br>**Inciso d)** *Recolectar del medio natural reproductores, larvas, postlarvas, crías, huevos, semillas, alevines o en cualquier otro estadio, y*<br><br>**Inciso e)** *Acuacultura didáctica.* | | |

| | | |
|---|---|---|
| **Artículos 22.-** *la Secretaría podrá inscribir en el Registro Nacional de Pesca a los acuicultores que no requieran concesión, permiso o Autorización.* | Al **proyecto** le aplica el Artículo, incisos y, fracciones anteriores, porque se trata de una actividad acuícola con fines comerciales. | Por el hecho de presentar a la autoridad correspondiente (SEMARNAT) la Manifestación de Impacto Ambiental, el promovente está cumpliendo con este apartado.<br><br>El proyecto se vincula por la obligatoriedad de obtener la autorización correspondiente para realizar las obras descritas en esta manifestación de impacto ambiental.<br><br>Como ya se mencionó anteriormente, la promovente una vez autorizado el proyecto en materia ambiental procederá a tramitar el Registro Nacional de Pesca para la unidad de producción acuícola. |
| **Art. 30°.-** *Las actividades pesqueras se clasifican en:*<br><br>**II.-** *Cultivo o acuacultura con fines* | | |
| **Artículo 31°.-** *Para realizar las actividades de pesca se requiere lo siguiente:*<br><br>**I,** *Concesión, para:*<br><br>**Inciso b)** *Acuacultura comercial*<br><br>**II,** Permiso, para:<br><br>**Inciso g)** *Acuacultura de fomento*<br><br>**III,** *Autorización, para:*<br><br>**Inciso d)** *Recolectar del medio natural reproductores, larvas, postlarvas, crías, huevos, semillas, alevines o en cualquier otro estadio, y*<br><br>**Inciso e)** *Acuacultura didáctica.* | | |

| | | |
|---|---|---|
| **Artículos 22.-** *la Secretaría podrá inscribir en el Registro Nacional de Pesca a los acuicultores que no requieran concesión, permiso o Autorización.* | Al **proyecto** le aplica el Artículo, incisos y, fracciones anteriores, porque se trata de una actividad acuícola con fines comerciales. | Por el hecho de presentar a la autoridad correspondiente (SEMARNAT) la Manifestación de Impacto Ambiental, el promovente está cumpliendo con este apartado.<br><br>El proyecto se vincula por la obligatoriedad de obtener la autorización correspondiente para realizar las obras descritas en esta manifestación de impacto ambiental.<br><br>Como ya se mencionó anteriormente, la promovente una vez autorizado el proyecto en materia ambiental procederá a tramitar el Registro Nacional de Pesca para la unidad de producción acuícola. |
| **Art. 30°.-** *Las actividades pesqueras se clasifican en:*<br><br>**II.-** *Cultivo o acuacultura con fines* | | |
| **Artículo 31°.-** *Para realizar las actividades de pesca se requiere lo siguiente:*<br><br>**I,** *Concesión, para:*<br><br>**Inciso b)** *Acuacultura comercial*<br><br>**II,** Permiso, para:<br><br>**Inciso g)** *Acuacultura de fomento*<br><br>**III,** *Autorización, para:*<br><br>**Inciso d)** *Recolectar del medio natural reproductores, larvas, postlarvas, crías, huevos, semillas, alevines o en cualquier otro estadio, y*<br><br>**Inciso e)** *Acuacultura didáctica.* | | |

| | | |
|---|---|---|
| **Artículos 22.-** *la Secretaría podrá inscribir en el Registro Nacional de Pesca a los acuicultores que no requieran concesión, permiso o Autorización.* | Al **proyecto** le aplica el Artículo, incisos y, fracciones anteriores, porque se trata de una actividad acuícola con fines comerciales. | Por el hecho de presentar a la autoridad correspondiente (SEMARNAT) la Manifestación de Impacto Ambiental, el promovente está cumpliendo con este apartado.<br><br>El proyecto se vincula por la obligatoriedad de obtener la autorización correspondiente para realizar las obras descritas en esta manifestación de impacto ambiental.<br><br>Como ya se mencionó anteriormente, la promovente una vez autorizado el proyecto en materia ambiental procederá a tramitar el Registro Nacional de Pesca para la unidad de producción acuícola. |
| **Art. 30°.-** *Las actividades pesqueras se clasifican en:*<br><br>**II.-** *Cultivo o acuacultura con fines* | | |
| **Artículo 31°.-** *Para realizar las actividades de pesca se requiere lo siguiente:*<br><br>**I,** *Concesión, para:*<br><br>**Inciso b)** *Acuacultura comercial*<br><br>**II,** Permiso, para:<br><br>**Inciso g)** *Acuacultura de fomento*<br><br>**III,** *Autorización, para:*<br><br>**Inciso d)** *Recolectar del medio natural reproductores, larvas, postlarvas, crías, huevos, semillas, alevines o en cualquier otro estadio, y*<br><br>**Inciso e)** *Acuacultura didáctica.* | | |

| | | |
|---|---|---|
| **Artículos 22.-** *la Secretaría podrá inscribir en el Registro Nacional de Pesca a los acuicultores que no requieran concesión, permiso o Autorización.* | Al **proyecto** le aplica el Artículo, incisos y, fracciones anteriores, porque se trata de una actividad acuícola con fines comerciales. | Por el hecho de presentar a la autoridad correspondiente (SEMARNAT) la Manifestación de Impacto Ambiental, el promovente está cumpliendo con este apartado.<br><br>El proyecto se vincula por la obligatoriedad de obtener la autorización correspondiente para realizar las obras descritas en esta manifestación de impacto ambiental.<br><br>Como ya se mencionó anteriormente, la promovente una vez autorizado el proyecto en materia ambiental procederá a tramitar el Registro Nacional de Pesca para la unidad de producción acuícola. |
| **Art. 30°.-** *Las actividades pesqueras se clasifican en:*<br><br>**II.-** *Cultivo o acuacultura con fines* | | |
| **Artículo 31°.-** *Para realizar las actividades de pesca se requiere lo siguiente:*<br><br>**I,** *Concesión, para:*<br><br>**Inciso b)** *Acuacultura comercial*<br><br>**II,** Permiso, para:<br><br>**Inciso g)** *Acuacultura de fomento*<br><br>**III,** *Autorización, para:*<br><br>**Inciso d)** *Recolectar del medio natural reproductores, larvas, postlarvas, crías, huevos, semillas, alevines o en cualquier otro estadio, y*<br><br>**Inciso e)** *Acuacultura didáctica.* | | |

| | | |
|---|---|---|
| **Artículos 22.-** *la Secretaría podrá inscribir en el Registro Nacional de Pesca a los acuicultores que no requieran concesión, permiso o Autorización.* | Al **proyecto** le aplica el Artículo, incisos y, fracciones anteriores, porque se trata de una actividad acuícola con fines comerciales. | Por el hecho de presentar a la autoridad correspondiente (SEMARNAT) la Manifestación de Impacto Ambiental, el promovente está cumpliendo con este apartado.<br><br>El proyecto se vincula por la obligatoriedad de obtener la autorización correspondiente para realizar las obras descritas en esta manifestación de impacto ambiental.<br><br>Como ya se mencionó anteriormente, la promovente una vez autorizado el proyecto en materia ambiental procederá a tramitar el Registro Nacional de Pesca para la unidad de producción acuícola. |
| **Art. 30°.-** *Las actividades pesqueras se clasifican en:*<br><br>**II.-** *Cultivo o acuacultura con fines* | | |
| **Artículo 31°.-** *Para realizar las actividades de pesca se requiere lo siguiente:*<br><br>**I,** *Concesión, para:*<br><br>**Inciso b)** *Acuacultura comercial*<br><br>**II,** Permiso, para:<br><br>**Inciso g)** *Acuacultura de fomento*<br><br>**III,** *Autorización, para:*<br><br>**Inciso d)** *Recolectar del medio natural reproductores, larvas, postlarvas, crías, huevos, semillas, alevines o en cualquier otro estadio, y*<br><br>**Inciso e)** *Acuacultura didáctica.* | | |

| | | |
|---|---|---|
| **Artículos 22.-** *la Secretaría podrá inscribir en el Registro Nacional de Pesca a los acuicultores que no requieran concesión, permiso o Autorización.* | Al **proyecto** le aplica el Artículo, incisos y, fracciones anteriores, porque se trata de una actividad acuícola con fines comerciales. | Por el hecho de presentar a la autoridad correspondiente (SEMARNAT) la Manifestación de Impacto Ambiental, el promovente está cumpliendo con este apartado.<br><br>El proyecto se vincula por la obligatoriedad de obtener la autorización correspondiente para realizar las obras descritas en esta manifestación de impacto ambiental.<br><br>Como ya se mencionó anteriormente, la promovente una vez autorizado el proyecto en materia ambiental procederá a tramitar el Registro Nacional de Pesca para la unidad de producción acuícola. |
| **Art. 30°.-** *Las actividades pesqueras se clasifican en:*<br><br>**II.-** *Cultivo o acuacultura con fines* | | |
| **Artículo 31°.-** *Para realizar las actividades de pesca se requiere lo siguiente:*<br><br>**I,** *Concesión, para:*<br><br>**Inciso b)** *Acuacultura comercial*<br><br>**II,** Permiso, para:<br><br>**Inciso g)** *Acuacultura de fomento*<br><br>**III,** *Autorización, para:*<br><br>**Inciso d)** *Recolectar del medio natural reproductores, larvas, postlarvas, crías, huevos, semillas, alevines o en cualquier otro estadio, y*<br><br>**Inciso e)** *Acuacultura didáctica.* | | |

| | | |
|---|---|---|
| **Artículos 22.-** *la Secretaría podrá inscribir en el Registro Nacional de Pesca a los acuicultores que no requieran concesión, permiso o Autorización.* | Al **proyecto** le aplica el Artículo, incisos y, fracciones anteriores, porque se trata de una actividad acuícola con fines comerciales. | Por el hecho de presentar a la autoridad correspondiente (SEMARNAT) la Manifestación de Impacto Ambiental, el promovente está cumpliendo con este apartado.<br><br>El proyecto se vincula por la obligatoriedad de obtener la autorización correspondiente para realizar las obras descritas en esta manifestación de impacto ambiental.<br><br>Como ya se mencionó anteriormente, la promovente una vez autorizado el proyecto en materia ambiental procederá a tramitar el Registro Nacional de Pesca para la unidad de producción acuícola. |
| **Art. 30°.-** *Las actividades pesqueras se clasifican en:*<br><br>**II.-** *Cultivo o acuacultura con fines* | | |
| **Artículo 31°.-** *Para realizar las actividades de pesca se requiere lo siguiente:*<br><br>**I,** *Concesión, para:*<br><br>**Inciso b)** *Acuacultura comercial*<br><br>**II,** Permiso, para:<br><br>**Inciso g)** *Acuacultura de fomento*<br><br>**III,** *Autorización, para:*<br><br>**Inciso d)** *Recolectar del medio natural reproductores, larvas, postlarvas, crías, huevos, semillas, alevines o en cualquier otro estadio, y*<br><br>**Inciso e)** *Acuacultura didáctica.* | | |

| | | |
|---|---|---|
| **Artículos 22.-** *la Secretaría podrá inscribir en el Registro Nacional de Pesca a los acuicultores que no requieran concesión, permiso o Autorización.* | Al **proyecto** le aplica el Artículo, incisos y, fracciones anteriores, porque se trata de una actividad acuícola con fines comerciales. | Por el hecho de presentar a la autoridad correspondiente (SEMARNAT) la Manifestación de Impacto Ambiental, el promovente está cumpliendo con este apartado.<br><br>El proyecto se vincula por la obligatoriedad de obtener la autorización correspondiente para realizar las obras descritas en esta manifestación de impacto ambiental.<br><br>Como ya se mencionó anteriormente, la promovente una vez autorizado el proyecto en materia ambiental procederá a tramitar el Registro Nacional de Pesca para la unidad de producción acuícola. |
| **Art. 30°.-** *Las actividades pesqueras se clasifican en:*<br><br>**II.-** *Cultivo o acuacultura con fines* | | |
| **Artículo 31°.-** *Para realizar las actividades de pesca se requiere lo siguiente:*<br><br>**I,** *Concesión, para:*<br><br>**Inciso b)** *Acuacultura comercial*<br><br>**II,** Permiso, para:<br><br>**Inciso g)** *Acuacultura de fomento*<br><br>**III,** *Autorización, para:*<br><br>**Inciso d)** *Recolectar del medio natural reproductores, larvas, postlarvas, crías, huevos, semillas, alevines o en cualquier otro estadio, y*<br><br>**Inciso e)** *Acuacultura didáctica.* | | |

| | | |
|---|---|---|
| **Artículos 22.-** *la Secretaría podrá inscribir en el Registro Nacional de Pesca a los acuicultores que no requieran concesión, permiso o Autorización.* | Al **proyecto** le aplica el Artículo, incisos y, fracciones anteriores, porque se trata de una actividad acuícola con fines comerciales. | Por el hecho de presentar a la autoridad correspondiente (SEMARNAT) la Manifestación de Impacto Ambiental, el promovente está cumpliendo con este apartado.<br><br>El proyecto se vincula por la obligatoriedad de obtener la autorización correspondiente para realizar las obras descritas en esta manifestación de impacto ambiental.<br><br>Como ya se mencionó anteriormente, la promovente una vez autorizado el proyecto en materia ambiental procederá a tramitar el Registro Nacional de Pesca para la unidad de producción acuícola. |
| **Art. 30°.-** *Las actividades pesqueras se clasifican en:*<br><br>**II.-** *Cultivo o acuacultura con fines* | | |
| **Artículo 31°.-** *Para realizar las actividades de pesca se requiere lo siguiente:*<br><br>**I,** *Concesión, para:*<br><br>**Inciso b)** *Acuacultura comercial*<br><br>**II,** Permiso, para:<br><br>**Inciso g)** *Acuacultura de fomento*<br><br>**III,** *Autorización, para:*<br><br>**Inciso d)** *Recolectar del medio natural reproductores, larvas, postlarvas, crías, huevos, semillas, alevines o en cualquier otro estadio, y*<br><br>**Inciso e)** *Acuacultura didáctica.* | | |

| | | |
|---|---|---|
| **Artículos 22.-** *la Secretaría podrá inscribir en el Registro Nacional de Pesca a los acuicultores que no requieran concesión, permiso o Autorización.* | Al **proyecto** le aplica el Artículo, incisos y, fracciones anteriores, porque se trata de una actividad acuícola con fines comerciales. | Por el hecho de presentar a la autoridad correspondiente (SEMARNAT) la Manifestación de Impacto Ambiental, el promovente está cumpliendo con este apartado.<br><br>El proyecto se vincula por la obligatoriedad de obtener la autorización correspondiente para realizar las obras descritas en esta manifestación de impacto ambiental.<br><br>Como ya se mencionó anteriormente, la promovente una vez autorizado el proyecto en materia ambiental procederá a tramitar el Registro Nacional de Pesca para la unidad de producción acuícola. |
| **Art. 30°.-** *Las actividades pesqueras se clasifican en:*<br><br>**II.-** *Cultivo o acuacultura con fines* | | |
| **Artículo 31°.-** *Para realizar las actividades de pesca se requiere lo siguiente:*<br><br>**I,** *Concesión, para:*<br><br>**Inciso b)** *Acuacultura comercial*<br><br>**II,** Permiso, para:<br><br>**Inciso g)** *Acuacultura de fomento*<br><br>**III,** *Autorización, para:*<br><br>**Inciso d)** *Recolectar del medio natural reproductores, larvas, postlarvas, crías, huevos, semillas, alevines o en cualquier otro estadio, y*<br><br>**Inciso e)** *Acuacultura didáctica.* | | |

| | | |
|---|---|---|
| **Artículos 22.-** *la Secretaría podrá inscribir en el Registro Nacional de Pesca a los acuicultores que no requieran concesión, permiso o Autorización.* | Al **proyecto** le aplica el Artículo, incisos y, fracciones anteriores, porque se trata de una actividad acuícola con fines comerciales. | Por el hecho de presentar a la autoridad correspondiente (SEMARNAT) la Manifestación de Impacto Ambiental, el promovente está cumpliendo con este apartado.<br><br>El proyecto se vincula por la obligatoriedad de obtener la autorización correspondiente para realizar las obras descritas en esta manifestación de impacto ambiental.<br><br>Como ya se mencionó anteriormente, la promovente una vez autorizado el proyecto en materia ambiental procederá a tramitar el Registro Nacional de Pesca para la unidad de producción acuícola. |
| **Art. 30°.-** *Las actividades pesqueras se clasifican en:*<br><br>**II.-** *Cultivo o acuacultura con fines* | | |
| **Artículo 31°.-** *Para realizar las actividades de pesca se requiere lo siguiente:*<br><br>**I,** *Concesión, para:*<br><br>**Inciso b)** *Acuacultura comercial*<br><br>**II,** Permiso, para:<br><br>**Inciso g)** *Acuacultura de fomento*<br><br>**III,** *Autorización, para:*<br><br>**Inciso d)** *Recolectar del medio natural reproductores, larvas, postlarvas, crías, huevos, semillas, alevines o en cualquier otro estadio, y*<br><br>**Inciso e)** *Acuacultura didáctica.* | | |

| | | |
|---|---|---|
| **Artículos 22.-** *la Secretaría podrá inscribir en el Registro Nacional de Pesca a los acuicultores que no requieran concesión, permiso o Autorización.* | Al **proyecto** le aplica el Artículo, incisos y, fracciones anteriores, porque se trata de una actividad acuícola con fines comerciales. | Por el hecho de presentar a la autoridad correspondiente (SEMARNAT) la Manifestación de Impacto Ambiental, el promovente está cumpliendo con este apartado.<br><br>El proyecto se vincula por la obligatoriedad de obtener la autorización correspondiente para realizar las obras descritas en esta manifestación de impacto ambiental.<br><br>Como ya se mencionó anteriormente, la promovente una vez autorizado el proyecto en materia ambiental procederá a tramitar el Registro Nacional de Pesca para la unidad de producción acuícola. |
| **Art. 30°.-** *Las actividades pesqueras se clasifican en:*<br><br>**II.-** *Cultivo o acuacultura con fines* | | |
| **Artículo 31°.-** *Para realizar las actividades de pesca se requiere lo siguiente:*<br><br>**I,** *Concesión, para:*<br><br>**Inciso b)** *Acuacultura comercial*<br><br>**II,** Permiso, para:<br><br>**Inciso g)** *Acuacultura de fomento*<br><br>**III,** *Autorización, para:*<br><br>**Inciso d)** *Recolectar del medio natural reproductores, larvas, postlarvas, crías, huevos, semillas, alevines o en cualquier otro estadio, y*<br><br>**Inciso e)** *Acuacultura didáctica.* | | |

| | | |
|---|---|---|
| **Artículos 22.-** *la Secretaría podrá inscribir en el Registro Nacional de Pesca a los acuicultores que no requieran concesión, permiso o Autorización.* | Al **proyecto** le aplica el Artículo, incisos y, fracciones anteriores, porque se trata de una actividad acuícola con fines comerciales. | Por el hecho de presentar a la autoridad correspondiente (SEMARNAT) la Manifestación de Impacto Ambiental, el promovente está cumpliendo con este apartado.<br><br>El proyecto se vincula por la obligatoriedad de obtener la autorización correspondiente para realizar las obras descritas en esta manifestación de impacto ambiental.<br><br>Como ya se mencionó anteriormente, la promovente una vez autorizado el proyecto en materia ambiental procederá a tramitar el Registro Nacional de Pesca para la unidad de producción acuícola. |
| **Art. 30°.-** *Las actividades pesqueras se clasifican en:*<br><br>**II.-** *Cultivo o acuacultura con fines* | | |
| **Artículo 31°.-** *Para realizar las actividades de pesca se requiere lo siguiente:*<br><br>**I,** *Concesión, para:*<br><br>**Inciso b)** *Acuacultura comercial*<br><br>**II,** Permiso, para:<br><br>**Inciso g)** *Acuacultura de fomento*<br><br>**III,** *Autorización, para:*<br><br>**Inciso d)** *Recolectar del medio natural reproductores, larvas, postlarvas, crías, huevos, semillas, alevines o en cualquier otro estadio, y*<br><br>**Inciso e)** *Acuacultura didáctica.* | | |

| | | |
|---|---|---|
| **Artículos 22.-** *la Secretaría podrá inscribir en el Registro Nacional de Pesca a los acuicultores que no requieran concesión, permiso o Autorización.* | Al **proyecto** le aplica el Artículo, incisos y, fracciones anteriores, porque se trata de una actividad acuícola con fines comerciales. | Por el hecho de presentar a la autoridad correspondiente (SEMARNAT) la Manifestación de Impacto Ambiental, el promovente está cumpliendo con este apartado.<br><br>El proyecto se vincula por la obligatoriedad de obtener la autorización correspondiente para realizar las obras descritas en esta manifestación de impacto ambiental.<br><br>Como ya se mencionó anteriormente, la promovente una vez autorizado el proyecto en materia ambiental procederá a tramitar el Registro Nacional de Pesca para la unidad de producción acuícola. |
| **Art. 30°.-** *Las actividades pesqueras se clasifican en:*<br><br>**II.-** *Cultivo o acuacultura con fines* | | |
| **Artículo 31°.-** *Para realizar las actividades de pesca se requiere lo siguiente:*<br><br>**I,** *Concesión, para:*<br><br>**Inciso b)** *Acuacultura comercial*<br><br>**II,** Permiso, para:<br><br>**Inciso g)** *Acuacultura de fomento*<br><br>**III,** *Autorización, para:*<br><br>**Inciso d)** *Recolectar del medio natural reproductores, larvas, postlarvas, crías, huevos, semillas, alevines o en cualquier otro estadio, y*<br><br>**Inciso e)** *Acuacultura didáctica.* | | |

| | | |
|---|---|---|
| **Artículos 22.-** *la Secretaría podrá inscribir en el Registro Nacional de Pesca a los acuicultores que no requieran concesión, permiso o Autorización.* | Al **proyecto** le aplica el Artículo, incisos y, fracciones anteriores, porque se trata de una actividad acuícola con fines comerciales. | Por el hecho de presentar a la autoridad correspondiente (SEMARNAT) la Manifestación de Impacto Ambiental, el promovente está cumpliendo con este apartado.<br><br>El proyecto se vincula por la obligatoriedad de obtener la autorización correspondiente para realizar las obras descritas en esta manifestación de impacto ambiental.<br><br>Como ya se mencionó anteriormente, la promovente una vez autorizado el proyecto en materia ambiental procederá a tramitar el Registro Nacional de Pesca para la unidad de producción acuícola. |
| **Art. 30°.-** *Las actividades pesqueras se clasifican en:*<br><br>**II.-** *Cultivo o acuacultura con fines* | | |
| **Artículo 31°.-** *Para realizar las actividades de pesca se requiere lo siguiente:*<br><br>**I,** *Concesión, para:*<br><br>**Inciso b)** *Acuacultura comercial*<br><br>**II,** Permiso, para:<br><br>**Inciso g)** *Acuacultura de fomento*<br><br>**III,** *Autorización, para:*<br><br>**Inciso d)** *Recolectar del medio natural reproductores, larvas, postlarvas, crías, huevos, semillas, alevines o en cualquier otro estadio, y*<br><br>**Inciso e)** *Acuacultura didáctica.* | | |

| | | |
|---|---|---|
| **Artículos 22.-** *la Secretaría podrá inscribir en el Registro Nacional de Pesca a los acuicultores que no requieran concesión, permiso o Autorización.* | Al **proyecto** le aplica el Artículo, incisos y, fracciones anteriores, porque se trata de una actividad acuícola con fines comerciales. | Por el hecho de presentar a la autoridad correspondiente (SEMARNAT) la Manifestación de Impacto Ambiental, el promovente está cumpliendo con este apartado.<br><br>El proyecto se vincula por la obligatoriedad de obtener la autorización correspondiente para realizar las obras descritas en esta manifestación de impacto ambiental.<br><br>Como ya se mencionó anteriormente, la promovente una vez autorizado el proyecto en materia ambiental procederá a tramitar el Registro Nacional de Pesca para la unidad de producción acuícola. |
| **Art. 30°.-** *Las actividades pesqueras se clasifican en:*<br><br>**II.-** *Cultivo o acuacultura con fines* | | |
| **Artículo 31°.-** *Para realizar las actividades de pesca se requiere lo siguiente:*<br><br>**I,** *Concesión, para:*<br><br>**Inciso b)** *Acuacultura comercial*<br><br>**II,** Permiso, para:<br><br>**Inciso g)** *Acuacultura de fomento*<br><br>**III,** *Autorización, para:*<br><br>**Inciso d)** *Recolectar del medio natural reproductores, larvas, postlarvas, crías, huevos, semillas, alevines o en cualquier otro estadio, y*<br><br>**Inciso e)** *Acuacultura didáctica.* | | |

| | | |
|---|---|---|
| **Artículos 22.-** *la Secretaría podrá inscribir en el Registro Nacional de Pesca a los acuicultores que no requieran concesión, permiso o Autorización.* | Al **proyecto** le aplica el Artículo, incisos y, fracciones anteriores, porque se trata de una actividad acuícola con fines comerciales. | Por el hecho de presentar a la autoridad correspondiente (SEMARNAT) la Manifestación de Impacto Ambiental, el promovente está cumpliendo con este apartado.<br><br>El proyecto se vincula por la obligatoriedad de obtener la autorización correspondiente para realizar las obras descritas en esta manifestación de impacto ambiental.<br><br>Como ya se mencionó anteriormente, la promovente una vez autorizado el proyecto en materia ambiental procederá a tramitar el Registro Nacional de Pesca para la unidad de producción acuícola. |
| **Art. 30°.-** *Las actividades pesqueras se clasifican en:*<br><br>**II.-** *Cultivo o acuacultura con fines* | | |
| **Artículo 31°.-** *Para realizar las actividades de pesca se requiere lo siguiente:*<br><br>**I,** *Concesión, para:*<br><br>**Inciso b)** *Acuacultura comercial*<br><br>**II,** Permiso, para:<br><br>**Inciso g)** *Acuacultura de fomento*<br><br>**III,** *Autorización, para:*<br><br>**Inciso d)** *Recolectar del medio natural reproductores, larvas, postlarvas, crías, huevos, semillas, alevines o en cualquier otro estadio, y*<br><br>**Inciso e)** *Acuacultura didáctica.* | | |

| | | |
|---|---|---|
| **Artículos 22.-** *la Secretaría podrá inscribir en el Registro Nacional de Pesca a los acuicultores que no requieran concesión, permiso o Autorización.* | Al **proyecto** le aplica el Artículo, incisos y, fracciones anteriores, porque se trata de una actividad acuícola con fines comerciales. | Por el hecho de presentar a la autoridad correspondiente (SEMARNAT) la Manifestación de Impacto Ambiental, el promovente está cumpliendo con este apartado.<br><br>El proyecto se vincula por la obligatoriedad de obtener la autorización correspondiente para realizar las obras descritas en esta manifestación de impacto ambiental.<br><br>Como ya se mencionó anteriormente, la promovente una vez autorizado el proyecto en materia ambiental procederá a tramitar el Registro Nacional de Pesca para la unidad de producción acuícola. |
| **Art. 30°.-** *Las actividades pesqueras se clasifican en:*<br><br>**II.-** *Cultivo o acuacultura con fines* | | |
| **Artículo 31°.-** *Para realizar las actividades de pesca se requiere lo siguiente:*<br><br>**I,** *Concesión, para:*<br><br>**Inciso b)** *Acuacultura comercial*<br><br>**II,** Permiso, para:<br><br>**Inciso g)** *Acuacultura de fomento*<br><br>**III,** *Autorización, para:*<br><br>**Inciso d)** *Recolectar del medio natural reproductores, larvas, postlarvas, crías, huevos, semillas, alevines o en cualquier otro estadio, y*<br><br>**Inciso e)** *Acuacultura didáctica.* | | |

| | | |
|---|---|---|
| **Artículos 22.-** *la Secretaría podrá inscribir en el Registro Nacional de Pesca a los acuicultores que no requieran concesión, permiso o Autorización.* | Al **proyecto** le aplica el Artículo, incisos y, fracciones anteriores, porque se trata de una actividad acuícola con fines comerciales. | Por el hecho de presentar a la autoridad correspondiente (SEMARNAT) la Manifestación de Impacto Ambiental, el promovente está cumpliendo con este apartado.<br><br>El proyecto se vincula por la obligatoriedad de obtener la autorización correspondiente para realizar las obras descritas en esta manifestación de impacto ambiental.<br><br>Como ya se mencionó anteriormente, la promovente una vez autorizado el proyecto en materia ambiental procederá a tramitar el Registro Nacional de Pesca para la unidad de producción acuícola. |
| **Art. 30°.-** *Las actividades pesqueras se clasifican en:*<br><br>**II.-** *Cultivo o acuacultura con fines* | | |
| **Artículo 31°.-** *Para realizar las actividades de pesca se requiere lo siguiente:*<br><br>**I,** *Concesión, para:*<br><br>**Inciso b)** *Acuacultura comercial*<br><br>**II,** Permiso, para:<br><br>**Inciso g)** *Acuacultura de fomento*<br><br>**III,** *Autorización, para:*<br><br>**Inciso d)** *Recolectar del medio natural reproductores, larvas, postlarvas, crías, huevos, semillas, alevines o en cualquier otro estadio, y*<br><br>**Inciso e)** *Acuacultura didáctica.* | | |

| | | |
|---|---|---|
| **Artículos 22.-** *la Secretaría podrá inscribir en el Registro Nacional de Pesca a los acuicultores que no requieran concesión, permiso o Autorización.* | Al **proyecto** le aplica el Artículo, incisos y, fracciones anteriores, porque se trata de una actividad acuícola con fines comerciales. | Por el hecho de presentar a la autoridad correspondiente (SEMARNAT) la Manifestación de Impacto Ambiental, el promovente está cumpliendo con este apartado.<br><br>El proyecto se vincula por la obligatoriedad de obtener la autorización correspondiente para realizar las obras descritas en esta manifestación de impacto ambiental.<br><br>Como ya se mencionó anteriormente, la promovente una vez autorizado el proyecto en materia ambiental procederá a tramitar el Registro Nacional de Pesca para la unidad de producción acuícola. |
| **Art. 30°.-** *Las actividades pesqueras se clasifican en:*<br><br>**II.-** *Cultivo o acuacultura con fines* | | |
| **Artículo 31°.-** *Para realizar las actividades de pesca se requiere lo siguiente:*<br><br>**I,** *Concesión, para:*<br><br>**Inciso b)** *Acuacultura comercial*<br><br>**II,** Permiso, para:<br><br>**Inciso g)** *Acuacultura de fomento*<br><br>**III,** *Autorización, para:*<br><br>**Inciso d)** *Recolectar del medio natural reproductores, larvas, postlarvas, crías, huevos, semillas, alevines o en cualquier otro estadio, y*<br><br>**Inciso e)** *Acuacultura didáctica.* | | |

| | | |
|---|---|---|
| **Artículos 22.-** *la Secretaría podrá inscribir en el Registro Nacional de Pesca a los acuicultores que no requieran concesión, permiso o Autorización.* | Al **proyecto** le aplica el Artículo, incisos y, fracciones anteriores, porque se trata de una actividad acuícola con fines comerciales. | Por el hecho de presentar a la autoridad correspondiente (SEMARNAT) la Manifestación de Impacto Ambiental, el promovente está cumpliendo con este apartado.<br><br>El proyecto se vincula por la obligatoriedad de obtener la autorización correspondiente para realizar las obras descritas en esta manifestación de impacto ambiental.<br><br>Como ya se mencionó anteriormente, la promovente una vez autorizado el proyecto en materia ambiental procederá a tramitar el Registro Nacional de Pesca para la unidad de producción acuícola. |
| **Art. 30°.-** *Las actividades pesqueras se clasifican en:*<br><br>**II.-** *Cultivo o acuacultura con fines* | | |
| **Artículo 31°.-** *Para realizar las actividades de pesca se requiere lo siguiente:*<br><br>**I,** *Concesión, para:*<br><br>**Inciso b)** *Acuacultura comercial*<br><br>**II,** Permiso, para:<br><br>**Inciso g)** *Acuacultura de fomento*<br><br>**III,** *Autorización, para:*<br><br>**Inciso d)** *Recolectar del medio natural reproductores, larvas, postlarvas, crías, huevos, semillas, alevines o en cualquier otro estadio, y*<br><br>**Inciso e)** *Acuacultura didáctica.* | | |

| | | |
|---|---|---|
| **Artículos 22.-** *la Secretaría podrá inscribir en el Registro Nacional de Pesca a los acuicultores que no requieran concesión, permiso o Autorización.* | Al **proyecto** le aplica el Artículo, incisos y, fracciones anteriores, porque se trata de una actividad acuícola con fines comerciales. | Por el hecho de presentar a la autoridad correspondiente (SEMARNAT) la Manifestación de Impacto Ambiental, el promovente está cumpliendo con este apartado.<br><br>El proyecto se vincula por la obligatoriedad de obtener la autorización correspondiente para realizar las obras descritas en esta manifestación de impacto ambiental.<br><br>Como ya se mencionó anteriormente, la promovente una vez autorizado el proyecto en materia ambiental procederá a tramitar el Registro Nacional de Pesca para la unidad de producción acuícola. |
| **Art. 30°.-** *Las actividades pesqueras se clasifican en:*<br><br>**II.-** *Cultivo o acuacultura con fines* | | |
| **Artículo 31°.-** *Para realizar las actividades de pesca se requiere lo siguiente:*<br><br>**I,** *Concesión, para:*<br><br>**Inciso b)** *Acuacultura comercial*<br><br>**II,** Permiso, para:<br><br>**Inciso g)** *Acuacultura de fomento*<br><br>**III,** *Autorización, para:*<br><br>**Inciso d)** *Recolectar del medio natural reproductores, larvas, postlarvas, crías, huevos, semillas, alevines o en cualquier otro estadio, y*<br><br>**Inciso e)** *Acuacultura didáctica.* | | |

| | | |
|---|---|---|
| **Artículos 22.-** *la Secretaría podrá inscribir en el Registro Nacional de Pesca a los acuicultores que no requieran concesión, permiso o Autorización.* | Al **proyecto** le aplica el Artículo, incisos y, fracciones anteriores, porque se trata de una actividad acuícola con fines comerciales. | Por el hecho de presentar a la autoridad correspondiente (SEMARNAT) la Manifestación de Impacto Ambiental, el promovente está cumpliendo con este apartado.<br><br>El proyecto se vincula por la obligatoriedad de obtener la autorización correspondiente para realizar las obras descritas en esta manifestación de impacto ambiental.<br><br>Como ya se mencionó anteriormente, la promovente una vez autorizado el proyecto en materia ambiental procederá a tramitar el Registro Nacional de Pesca para la unidad de producción acuícola. |
| **Art. 30°.-** *Las actividades pesqueras se clasifican en:*<br><br>**II.-** *Cultivo o acuacultura con fines* | | |
| **Artículo 31°.-** *Para realizar las actividades de pesca se requiere lo siguiente:*<br><br>**I,** *Concesión, para:*<br><br>**Inciso b)** *Acuacultura comercial*<br><br>**II,** Permiso, para:<br><br>**Inciso g)** *Acuacultura de fomento*<br><br>**III,** *Autorización, para:*<br><br>**Inciso d)** *Recolectar del medio natural reproductores, larvas, postlarvas, crías, huevos, semillas, alevines o en cualquier otro estadio, y*<br><br>**Inciso e)** *Acuacultura didáctica.* | | |

| | | |
|---|---|---|
| **Artículos 22.-** *la Secretaría podrá inscribir en el Registro Nacional de Pesca a los acuicultores que no requieran concesión, permiso o Autorización.* | Al **proyecto** le aplica el Artículo, incisos y, fracciones anteriores, porque se trata de una actividad acuícola con fines comerciales. | Por el hecho de presentar a la autoridad correspondiente (SEMARNAT) la Manifestación de Impacto Ambiental, el promovente está cumpliendo con este apartado.<br><br>El proyecto se vincula por la obligatoriedad de obtener la autorización correspondiente para realizar las obras descritas en esta manifestación de impacto ambiental.<br><br>Como ya se mencionó anteriormente, la promovente una vez autorizado el proyecto en materia ambiental procederá a tramitar el Registro Nacional de Pesca para la unidad de producción acuícola. |
| **Art. 30°.-** *Las actividades pesqueras se clasifican en:*<br><br>**II.-** *Cultivo o acuacultura con fines* | | |
| **Artículo 31°.-** *Para realizar las actividades de pesca se requiere lo siguiente:*<br><br>**I,** *Concesión, para:*<br><br>**Inciso b)** *Acuacultura comercial*<br><br>**II,** Permiso, para:<br><br>**Inciso g)** *Acuacultura de fomento*<br><br>**III,** *Autorización, para:*<br><br>**Inciso d)** *Recolectar del medio natural reproductores, larvas, postlarvas, crías, huevos, semillas, alevines o en cualquier otro estadio, y*<br><br>**Inciso e)** *Acuacultura didáctica.* | | |

| | | |
|---|---|---|
| **Artículos 22.-** *la Secretaría podrá inscribir en el Registro Nacional de Pesca a los acuicultores que no requieran concesión, permiso o Autorización.* | Al **proyecto** le aplica el Artículo, incisos y, fracciones anteriores, porque se trata de una actividad acuícola con fines comerciales. | Por el hecho de presentar a la autoridad correspondiente (SEMARNAT) la Manifestación de Impacto Ambiental, el promovente está cumpliendo con este apartado.<br><br>El proyecto se vincula por la obligatoriedad de obtener la autorización correspondiente para realizar las obras descritas en esta manifestación de impacto ambiental.<br><br>Como ya se mencionó anteriormente, la promovente una vez autorizado el proyecto en materia ambiental procederá a tramitar el Registro Nacional de Pesca para la unidad de producción acuícola. |
| **Art. 30°.-** *Las actividades pesqueras se clasifican en:*<br><br>**II.-** *Cultivo o acuacultura con fines* | | |
| **Artículo 31°.-** *Para realizar las actividades de pesca se requiere lo siguiente:*<br><br>**I,** *Concesión, para:*<br><br>**Inciso b)** *Acuacultura comercial*<br><br>**II,** Permiso, para:<br><br>**Inciso g)** *Acuacultura de fomento*<br><br>**III,** *Autorización, para:*<br><br>**Inciso d)** *Recolectar del medio natural reproductores, larvas, postlarvas, crías, huevos, semillas, alevines o en cualquier otro estadio, y*<br><br>**Inciso e)** *Acuacultura didáctica.* | | |

| | | |
|---|---|---|
| **Artículos 22.-** *la Secretaría podrá inscribir en el Registro Nacional de Pesca a los acuicultores que no requieran concesión, permiso o Autorización.* | Al **proyecto** le aplica el Artículo, incisos y, fracciones anteriores, porque se trata de una actividad acuícola con fines comerciales. | Por el hecho de presentar a la autoridad correspondiente (SEMARNAT) la Manifestación de Impacto Ambiental, el promovente está cumpliendo con este apartado.<br><br>El proyecto se vincula por la obligatoriedad de obtener la autorización correspondiente para realizar las obras descritas en esta manifestación de impacto ambiental.<br><br>Como ya se mencionó anteriormente, la promovente una vez autorizado el proyecto en materia ambiental procederá a tramitar el Registro Nacional de Pesca para la unidad de producción acuícola. |
| **Art. 30°.-** *Las actividades pesqueras se clasifican en:*<br><br>**II.-** *Cultivo o acuacultura con fines* | | |
| **Artículo 31°.-** *Para realizar las actividades de pesca se requiere lo siguiente:*<br><br>**I,** *Concesión, para:*<br><br>**Inciso b)** *Acuacultura comercial*<br><br>**II,** Permiso, para:<br><br>**Inciso g)** *Acuacultura de fomento*<br><br>**III,** *Autorización, para:*<br><br>**Inciso d)** *Recolectar del medio natural reproductores, larvas, postlarvas, crías, huevos, semillas, alevines o en cualquier otro estadio, y*<br><br>**Inciso e)** *Acuacultura didáctica.* | | |

| | | |
|---|---|---|
| **Artículos 22.-** *la Secretaría podrá inscribir en el Registro Nacional de Pesca a los acuicultores que no requieran concesión, permiso o Autorización.* | Al **proyecto** le aplica el Artículo, incisos y, fracciones anteriores, porque se trata de una actividad acuícola con fines comerciales. | Por el hecho de presentar a la autoridad correspondiente (SEMARNAT) la Manifestación de Impacto Ambiental, el promovente está cumpliendo con este apartado.<br><br>El proyecto se vincula por la obligatoriedad de obtener la autorización correspondiente para realizar las obras descritas en esta manifestación de impacto ambiental.<br><br>Como ya se mencionó anteriormente, la promovente una vez autorizado el proyecto en materia ambiental procederá a tramitar el Registro Nacional de Pesca para la unidad de producción acuícola. |
| **Art. 30°.-** *Las actividades pesqueras se clasifican en:*<br><br>**II.-** *Cultivo o acuacultura con fines* | | |
| **Artículo 31°.-** *Para realizar las actividades de pesca se requiere lo siguiente:*<br><br>**I,** *Concesión, para:*<br><br>**Inciso b)** *Acuacultura comercial*<br><br>**II,** Permiso, para:<br><br>**Inciso g)** *Acuacultura de fomento*<br><br>**III,** *Autorización, para:*<br><br>**Inciso d)** *Recolectar del medio natural reproductores, larvas, postlarvas, crías, huevos, semillas, alevines o en cualquier otro estadio, y*<br><br>**Inciso e)** *Acuacultura didáctica.* | | |

| | | |
|---|---|---|
| **Artículos 22.-** *la Secretaría podrá inscribir en el Registro Nacional de Pesca a los acuicultores que no requieran concesión, permiso o Autorización.* | Al **proyecto** le aplica el Artículo, incisos y, fracciones anteriores, porque se trata de una actividad acuícola con fines comerciales. | Por el hecho de presentar a la autoridad correspondiente (SEMARNAT) la Manifestación de Impacto Ambiental, el promovente está cumpliendo con este apartado.<br><br>El proyecto se vincula por la obligatoriedad de obtener la autorización correspondiente para realizar las obras descritas en esta manifestación de impacto ambiental.<br><br>Como ya se mencionó anteriormente, la promovente una vez autorizado el proyecto en materia ambiental procederá a tramitar el Registro Nacional de Pesca para la unidad de producción acuícola. |
| **Art. 30°.-** *Las actividades pesqueras se clasifican en:*<br><br>**II.-** *Cultivo o acuacultura con fines* | | |
| **Artículo 31°.-** *Para realizar las actividades de pesca se requiere lo siguiente:*<br><br>**I,** *Concesión, para:*<br><br>**Inciso b)** *Acuacultura comercial*<br><br>**II,** Permiso, para:<br><br>**Inciso g)** *Acuacultura de fomento*<br><br>**III,** *Autorización, para:*<br><br>**Inciso d)** *Recolectar del medio natural reproductores, larvas, postlarvas, crías, huevos, semillas, alevines o en cualquier otro estadio, y*<br><br>**Inciso e)** *Acuacultura didáctica.* | | |

| | | |
|---|---|---|
| **Artículos 22.-** *la Secretaría podrá inscribir en el Registro Nacional de Pesca a los acuicultores que no requieran concesión, permiso o Autorización.* | Al **proyecto** le aplica el Artículo, incisos y, fracciones anteriores, porque se trata de una actividad acuícola con fines comerciales. | Por el hecho de presentar a la autoridad correspondiente (SEMARNAT) la Manifestación de Impacto Ambiental, el promovente está cumpliendo con este apartado.<br><br>El proyecto se vincula por la obligatoriedad de obtener la autorización correspondiente para realizar las obras descritas en esta manifestación de impacto ambiental.<br><br>Como ya se mencionó anteriormente, la promovente una vez autorizado el proyecto en materia ambiental procederá a tramitar el Registro Nacional de Pesca para la unidad de producción acuícola. |
| **Art. 30°.-** *Las actividades pesqueras se clasifican en:*<br><br>**II.-** *Cultivo o acuacultura con fines* | | |
| **Artículo 31°.-** *Para realizar las actividades de pesca se requiere lo siguiente:*<br><br>**I,** *Concesión, para:*<br><br>**Inciso b)** *Acuacultura comercial*<br><br>**II,** Permiso, para:<br><br>**Inciso g)** *Acuacultura de fomento*<br><br>**III,** *Autorización, para:*<br><br>**Inciso d)** *Recolectar del medio natural reproductores, larvas, postlarvas, crías, huevos, semillas, alevines o en cualquier otro estadio, y*<br><br>**Inciso e)** *Acuacultura didáctica.* | | |

| | | |
|---|---|---|
| **Artículos 22.-** *la Secretaría podrá inscribir en el Registro Nacional de Pesca a los acuicultores que no requieran concesión, permiso o Autorización.* | Al **proyecto** le aplica el Artículo, incisos y, fracciones anteriores, porque se trata de una actividad acuícola con fines comerciales. | Por el hecho de presentar a la autoridad correspondiente (SEMARNAT) la Manifestación de Impacto Ambiental, el promovente está cumpliendo con este apartado.<br><br>El proyecto se vincula por la obligatoriedad de obtener la autorización correspondiente para realizar las obras descritas en esta manifestación de impacto ambiental.<br><br>Como ya se mencionó anteriormente, la promovente una vez autorizado el proyecto en materia ambiental procederá a tramitar el Registro Nacional de Pesca para la unidad de producción acuícola. |
| **Art. 30°.-** *Las actividades pesqueras se clasifican en:*<br><br>**II.-** *Cultivo o acuacultura con fines* | | |
| **Artículo 31°.-** *Para realizar las actividades de pesca se requiere lo siguiente:*<br><br>**I,** *Concesión, para:*<br><br>**Inciso b)** *Acuacultura comercial*<br><br>**II,** Permiso, para:<br><br>**Inciso g)** *Acuacultura de fomento*<br><br>**III,** *Autorización, para:*<br><br>**Inciso d)** *Recolectar del medio natural reproductores, larvas, postlarvas, crías, huevos, semillas, alevines o en cualquier otro estadio, y*<br><br>**Inciso e)** *Acuacultura didáctica.* | | |

| | | |
|---|---|---|
| **Artículos 22.-** *la Secretaría podrá inscribir en el Registro Nacional de Pesca a los acuicultores que no requieran concesión, permiso o Autorización.* | Al **proyecto** le aplica el Artículo, incisos y, fracciones anteriores, porque se trata de una actividad acuícola con fines comerciales. | Por el hecho de presentar a la autoridad correspondiente (SEMARNAT) la Manifestación de Impacto Ambiental, el promovente está cumpliendo con este apartado.<br><br>El proyecto se vincula por la obligatoriedad de obtener la autorización correspondiente para realizar las obras descritas en esta manifestación de impacto ambiental.<br><br>Como ya se mencionó anteriormente, la promovente una vez autorizado el proyecto en materia ambiental procederá a tramitar el Registro Nacional de Pesca para la unidad de producción acuícola. |
| **Art. 30°.-** *Las actividades pesqueras se clasifican en:*<br><br>**II.-** *Cultivo o acuacultura con fines* | | |
| **Artículo 31°.-** *Para realizar las actividades de pesca se requiere lo siguiente:*<br><br>**I,** *Concesión, para:*<br><br>**Inciso b)** *Acuacultura comercial*<br><br>**II,** Permiso, para:<br><br>**Inciso g)** *Acuacultura de fomento*<br><br>**III,** *Autorización, para:*<br><br>**Inciso d)** *Recolectar del medio natural reproductores, larvas, postlarvas, crías, huevos, semillas, alevines o en cualquier otro estadio, y*<br><br>**Inciso e)** *Acuacultura didáctica.* | | |

| | | |
|---|---|---|
| **Artículos 22.-** *la Secretaría podrá inscribir en el Registro Nacional de Pesca a los acuicultores que no requieran concesión, permiso o Autorización.* | Al **proyecto** le aplica el Artículo, incisos y, fracciones anteriores, porque se trata de una actividad acuícola con fines comerciales. | Por el hecho de presentar a la autoridad correspondiente (SEMARNAT) la Manifestación de Impacto Ambiental, el promovente está cumpliendo con este apartado.<br><br>El proyecto se vincula por la obligatoriedad de obtener la autorización correspondiente para realizar las obras descritas en esta manifestación de impacto ambiental.<br><br>Como ya se mencionó anteriormente, la promovente una vez autorizado el proyecto en materia ambiental procederá a tramitar el Registro Nacional de Pesca para la unidad de producción acuícola. |
| **Art. 30°.-** *Las actividades pesqueras se clasifican en:*<br><br>**II.-** *Cultivo o acuacultura con fines* | | |
| **Artículo 31°.-** *Para realizar las actividades de pesca se requiere lo siguiente:*<br><br>**I,** *Concesión, para:*<br><br>**Inciso b)** *Acuacultura comercial*<br><br>**II,** Permiso, para:<br><br>**Inciso g)** *Acuacultura de fomento*<br><br>**III,** *Autorización, para:*<br><br>**Inciso d)** *Recolectar del medio natural reproductores, larvas, postlarvas, crías, huevos, semillas, alevines o en cualquier otro estadio, y*<br><br>**Inciso e)** *Acuacultura didáctica.* | | |

| | | |
|---|---|---|
| **Artículos 22.-** *la Secretaría podrá inscribir en el Registro Nacional de Pesca a los acuicultores que no requieran concesión, permiso o Autorización.* | Al **proyecto** le aplica el Artículo, incisos y, fracciones anteriores, porque se trata de una actividad acuícola con fines comerciales. | Por el hecho de presentar a la autoridad correspondiente (SEMARNAT) la Manifestación de Impacto Ambiental, el promovente está cumpliendo con este apartado.<br><br>El proyecto se vincula por la obligatoriedad de obtener la autorización correspondiente para realizar las obras descritas en esta manifestación de impacto ambiental.<br><br>Como ya se mencionó anteriormente, la promovente una vez autorizado el proyecto en materia ambiental procederá a tramitar el Registro Nacional de Pesca para la unidad de producción acuícola. |
| **Art. 30°.-** *Las actividades pesqueras se clasifican en:*<br><br>**II.-** *Cultivo o acuacultura con fines* | | |
| **Artículo 31°.-** *Para realizar las actividades de pesca se requiere lo siguiente:*<br><br>**I,** *Concesión, para:*<br><br>**Inciso b)** *Acuacultura comercial*<br><br>**II,** Permiso, para:<br><br>**Inciso g)** *Acuacultura de fomento*<br><br>**III,** *Autorización, para:*<br><br>**Inciso d)** *Recolectar del medio natural reproductores, larvas, postlarvas, crías, huevos, semillas, alevines o en cualquier otro estadio, y*<br><br>**Inciso e)** *Acuacultura didáctica.* | | |

| | | |
|---|---|---|
| **Artículos 22.-** *la Secretaría podrá inscribir en el Registro Nacional de Pesca a los acuicultores que no requieran concesión, permiso o Autorización.* | Al **proyecto** le aplica el Artículo, incisos y, fracciones anteriores, porque se trata de una actividad acuícola con fines comerciales. | Por el hecho de presentar a la autoridad correspondiente (SEMARNAT) la Manifestación de Impacto Ambiental, el promovente está cumpliendo con este apartado.<br><br>El proyecto se vincula por la obligatoriedad de obtener la autorización correspondiente para realizar las obras descritas en esta manifestación de impacto ambiental.<br><br>Como ya se mencionó anteriormente, la promovente una vez autorizado el proyecto en materia ambiental procederá a tramitar el Registro Nacional de Pesca para la unidad de producción acuícola. |
| **Art. 30°.-** *Las actividades pesqueras se clasifican en:*<br><br>**II.-** *Cultivo o acuacultura con fines* | | |
| **Artículo 31°.-** *Para realizar las actividades de pesca se requiere lo siguiente:*<br><br>**I,** *Concesión, para:*<br><br>**Inciso b)** *Acuacultura comercial*<br><br>**II,** Permiso, para:<br><br>**Inciso g)** *Acuacultura de fomento*<br><br>**III,** *Autorización, para:*<br><br>**Inciso d)** *Recolectar del medio natural reproductores, larvas, postlarvas, crías, huevos, semillas, alevines o en cualquier otro estadio, y*<br><br>**Inciso e)** *Acuacultura didáctica.* | | |

| | | |
|---|---|---|
| **Artículos 22.-** *la Secretaría podrá inscribir en el Registro Nacional de Pesca a los acuicultores que no requieran concesión, permiso o Autorización.* | Al **proyecto** le aplica el Artículo, incisos y, fracciones anteriores, porque se trata de una actividad acuícola con fines comerciales. | Por el hecho de presentar a la autoridad correspondiente (SEMARNAT) la Manifestación de Impacto Ambiental, el promovente está cumpliendo con este apartado.<br><br>El proyecto se vincula por la obligatoriedad de obtener la autorización correspondiente para realizar las obras descritas en esta manifestación de impacto ambiental.<br><br>Como ya se mencionó anteriormente, la promovente una vez autorizado el proyecto en materia ambiental procederá a tramitar el Registro Nacional de Pesca para la unidad de producción acuícola. |
| **Art. 30°.-** *Las actividades pesqueras se clasifican en:*<br><br>**II.-** *Cultivo o acuacultura con fines* | | |
| **Artículo 31°.-** *Para realizar las actividades de pesca se requiere lo siguiente:*<br><br>**I,** *Concesión, para:*<br><br>**Inciso b)** *Acuacultura comercial*<br><br>**II,** Permiso, para:<br><br>**Inciso g)** *Acuacultura de fomento*<br><br>**III,** *Autorización, para:*<br><br>**Inciso d)** *Recolectar del medio natural reproductores, larvas, postlarvas, crías, huevos, semillas, alevines o en cualquier otro estadio, y*<br><br>**Inciso e)** *Acuacultura didáctica.* | | |

| | | |
|---|---|---|
| **Artículos 22.-** *la Secretaría podrá inscribir en el Registro Nacional de Pesca a los acuicultores que no requieran concesión, permiso o Autorización.* | Al **proyecto** le aplica el Artículo, incisos y, fracciones anteriores, porque se trata de una actividad acuícola con fines comerciales. | Por el hecho de presentar a la autoridad correspondiente (SEMARNAT) la Manifestación de Impacto Ambiental, el promovente está cumpliendo con este apartado.<br><br>El proyecto se vincula por la obligatoriedad de obtener la autorización correspondiente para realizar las obras descritas en esta manifestación de impacto ambiental.<br><br>Como ya se mencionó anteriormente, la promovente una vez autorizado el proyecto en materia ambiental procederá a tramitar el Registro Nacional de Pesca para la unidad de producción acuícola. |
| **Art. 30°.-** *Las actividades pesqueras se clasifican en:*<br><br>**II.-** *Cultivo o acuacultura con fines* | | |
| **Artículo 31°.-** *Para realizar las actividades de pesca se requiere lo siguiente:*<br><br>**I,** *Concesión, para:*<br><br>**Inciso b)** *Acuacultura comercial*<br><br>**II,** Permiso, para:<br><br>**Inciso g)** *Acuacultura de fomento*<br><br>**III,** *Autorización, para:*<br><br>**Inciso d)** *Recolectar del medio natural reproductores, larvas, postlarvas, crías, huevos, semillas, alevines o en cualquier otro estadio, y*<br><br>**Inciso e)** *Acuacultura didáctica.* | | |

| | | |
|---|---|---|
| **Artículos 22.-** *la Secretaría podrá inscribir en el Registro Nacional de Pesca a los acuicultores que no requieran concesión, permiso o Autorización.* | Al **proyecto** le aplica el Artículo, incisos y, fracciones anteriores, porque se trata de una actividad acuícola con fines comerciales. | Por el hecho de presentar a la autoridad correspondiente (SEMARNAT) la Manifestación de Impacto Ambiental, el promovente está cumpliendo con este apartado.<br><br>El proyecto se vincula por la obligatoriedad de obtener la autorización correspondiente para realizar las obras descritas en esta manifestación de impacto ambiental.<br><br>Como ya se mencionó anteriormente, la promovente una vez autorizado el proyecto en materia ambiental procederá a tramitar el Registro Nacional de Pesca para la unidad de producción acuícola. |
| **Art. 30°.-** *Las actividades pesqueras se clasifican en:*<br><br>**II.-** *Cultivo o acuacultura con fines* | | |
| **Artículo 31°.-** *Para realizar las actividades de pesca se requiere lo siguiente:*<br><br>**I,** *Concesión, para:*<br><br>**Inciso b)** *Acuacultura comercial*<br><br>**II,** Permiso, para:<br><br>**Inciso g)** *Acuacultura de fomento*<br><br>**III,** *Autorización, para:*<br><br>**Inciso d)** *Recolectar del medio natural reproductores, larvas, postlarvas, crías, huevos, semillas, alevines o en cualquier otro estadio, y*<br><br>**Inciso e)** *Acuacultura didáctica.* | | |

| | | |
|---|---|---|
| **Artículos 22.-** *la Secretaría podrá inscribir en el Registro Nacional de Pesca a los acuicultores que no requieran concesión, permiso o Autorización.* | Al **proyecto** le aplica el Artículo, incisos y, fracciones anteriores, porque se trata de una actividad acuícola con fines comerciales. | Por el hecho de presentar a la autoridad correspondiente (SEMARNAT) la Manifestación de Impacto Ambiental, el promovente está cumpliendo con este apartado.<br><br>El proyecto se vincula por la obligatoriedad de obtener la autorización correspondiente para realizar las obras descritas en esta manifestación de impacto ambiental.<br><br>Como ya se mencionó anteriormente, la promovente una vez autorizado el proyecto en materia ambiental procederá a tramitar el Registro Nacional de Pesca para la unidad de producción acuícola. |
| **Art. 30°.-** *Las actividades pesqueras se clasifican en:*<br><br>**II.-** *Cultivo o acuacultura con fines* | | |
| **Artículo 31°.-** *Para realizar las actividades de pesca se requiere lo siguiente:*<br><br>**I,** *Concesión, para:*<br><br>**Inciso b)** *Acuacultura comercial*<br><br>**II,** Permiso, para:<br><br>**Inciso g)** *Acuacultura de fomento*<br><br>**III,** *Autorización, para:*<br><br>**Inciso d)** *Recolectar del medio natural reproductores, larvas, postlarvas, crías, huevos, semillas, alevines o en cualquier otro estadio, y*<br><br>**Inciso e)** *Acuacultura didáctica.* | | |

| | | |
|---|---|---|
| **Artículos 22.-** *la Secretaría podrá inscribir en el Registro Nacional de Pesca a los acuicultores que no requieran concesión, permiso o Autorización.* | Al **proyecto** le aplica el Artículo, incisos y, fracciones anteriores, porque se trata de una actividad acuícola con fines comerciales. | Por el hecho de presentar a la autoridad correspondiente (SEMARNAT) la Manifestación de Impacto Ambiental, el promovente está cumpliendo con este apartado.<br><br>El proyecto se vincula por la obligatoriedad de obtener la autorización correspondiente para realizar las obras descritas en esta manifestación de impacto ambiental.<br><br>Como ya se mencionó anteriormente, la promovente una vez autorizado el proyecto en materia ambiental procederá a tramitar el Registro Nacional de Pesca para la unidad de producción acuícola. |
| **Art. 30°.-** *Las actividades pesqueras se clasifican en:*<br><br>**II.-** *Cultivo o acuacultura con fines* | | |
| **Artículo 31°.-** *Para realizar las actividades de pesca se requiere lo siguiente:*<br><br>**I,** *Concesión, para:*<br><br>**Inciso b)** *Acuacultura comercial*<br><br>**II,** Permiso, para:<br><br>**Inciso g)** *Acuacultura de fomento*<br><br>**III,** *Autorización, para:*<br><br>**Inciso d)** *Recolectar del medio natural reproductores, larvas, postlarvas, crías, huevos, semillas, alevines o en cualquier otro estadio, y*<br><br>**Inciso e)** *Acuacultura didáctica.* | | |

| | | |
|---|---|---|
| **Artículos 22.-** *la Secretaría podrá inscribir en el Registro Nacional de Pesca a los acuicultores que no requieran concesión, permiso o Autorización.* | Al **proyecto** le aplica el Artículo, incisos y, fracciones anteriores, porque se trata de una actividad acuícola con fines comerciales. | Por el hecho de presentar a la autoridad correspondiente (SEMARNAT) la Manifestación de Impacto Ambiental, el promovente está cumpliendo con este apartado.<br><br>El proyecto se vincula por la obligatoriedad de obtener la autorización correspondiente para realizar las obras descritas en esta manifestación de impacto ambiental.<br><br>Como ya se mencionó anteriormente, la promovente una vez autorizado el proyecto en materia ambiental procederá a tramitar el Registro Nacional de Pesca para la unidad de producción acuícola. |
| **Art. 30°.-** *Las actividades pesqueras se clasifican en:*<br><br>**II.-** *Cultivo o acuacultura con fines* | | |
| **Artículo 31°.-** *Para realizar las actividades de pesca se requiere lo siguiente:*<br><br>**I,** *Concesión, para:*<br><br>**Inciso b)** *Acuacultura comercial*<br><br>**II,** Permiso, para:<br><br>**Inciso g)** *Acuacultura de fomento*<br><br>**III,** *Autorización, para:*<br><br>**Inciso d)** *Recolectar del medio natural reproductores, larvas, postlarvas, crías, huevos, semillas, alevines o en cualquier otro estadio, y*<br><br>**Inciso e)** *Acuacultura didáctica.* | | |

| | | |
|---|---|---|
| **Artículos 22.-** *la Secretaría podrá inscribir en el Registro Nacional de Pesca a los acuicultores que no requieran concesión, permiso o Autorización.* | Al **proyecto** le aplica el Artículo, incisos y, fracciones anteriores, porque se trata de una actividad acuícola con fines comerciales. | Por el hecho de presentar a la autoridad correspondiente (SEMARNAT) la Manifestación de Impacto Ambiental, el promovente está cumpliendo con este apartado.<br><br>El proyecto se vincula por la obligatoriedad de obtener la autorización correspondiente para realizar las obras descritas en esta manifestación de impacto ambiental.<br><br>Como ya se mencionó anteriormente, la promovente una vez autorizado el proyecto en materia ambiental procederá a tramitar el Registro Nacional de Pesca para la unidad de producción acuícola. |
| **Art. 30°.-** *Las actividades pesqueras se clasifican en:*<br><br>**II.-** *Cultivo o acuacultura con fines* | | |
| **Artículo 31°.-** *Para realizar las actividades de pesca se requiere lo siguiente:*<br><br>**I,** *Concesión, para:*<br><br>**Inciso b)** *Acuacultura comercial*<br><br>**II,** Permiso, para:<br><br>**Inciso g)** *Acuacultura de fomento*<br><br>**III,** *Autorización, para:*<br><br>**Inciso d)** *Recolectar del medio natural reproductores, larvas, postlarvas, crías, huevos, semillas, alevines o en cualquier otro estadio, y*<br><br>**Inciso e)** *Acuacultura didáctica.* | | |

| | | |
|---|---|---|
| **Artículos 22.-** *la Secretaría podrá inscribir en el Registro Nacional de Pesca a los acuicultores que no requieran concesión, permiso o Autorización.* | Al **proyecto** le aplica el Artículo, incisos y, fracciones anteriores, porque se trata de una actividad acuícola con fines comerciales. | Por el hecho de presentar a la autoridad correspondiente (SEMARNAT) la Manifestación de Impacto Ambiental, el promovente está cumpliendo con este apartado.<br><br>El proyecto se vincula por la obligatoriedad de obtener la autorización correspondiente para realizar las obras descritas en esta manifestación de impacto ambiental.<br><br>Como ya se mencionó anteriormente, la promovente una vez autorizado el proyecto en materia ambiental procederá a tramitar el Registro Nacional de Pesca para la unidad de producción acuícola. |
| **Art. 30°.-** *Las actividades pesqueras se clasifican en:*<br><br>**II.-** *Cultivo o acuacultura con fines* | | |
| **Artículo 31°.-** *Para realizar las actividades de pesca se requiere lo siguiente:*<br><br>**I,** *Concesión, para:*<br><br>**Inciso b)** *Acuacultura comercial*<br><br>**II,** Permiso, para:<br><br>**Inciso g)** *Acuacultura de fomento*<br><br>**III,** *Autorización, para:*<br><br>**Inciso d)** *Recolectar del medio natural reproductores, larvas, postlarvas, crías, huevos, semillas, alevines o en cualquier otro estadio, y*<br><br>**Inciso e)** *Acuacultura didáctica.* | | |

| | | |
|---|---|---|
| **Artículos 22.-** *la Secretaría podrá inscribir en el Registro Nacional de Pesca a los acuicultores que no requieran concesión, permiso o Autorización.* | Al **proyecto** le aplica el Artículo, incisos y, fracciones anteriores, porque se trata de una actividad acuícola con fines comerciales. | Por el hecho de presentar a la autoridad correspondiente (SEMARNAT) la Manifestación de Impacto Ambiental, el promovente está cumpliendo con este apartado.<br><br>El proyecto se vincula por la obligatoriedad de obtener la autorización correspondiente para realizar las obras descritas en esta manifestación de impacto ambiental.<br><br>Como ya se mencionó anteriormente, la promovente una vez autorizado el proyecto en materia ambiental procederá a tramitar el Registro Nacional de Pesca para la unidad de producción acuícola. |
| **Art. 30°.-** *Las actividades pesqueras se clasifican en:*<br><br>**II.-** *Cultivo o acuacultura con fines* | | |
| **Artículo 31°.-** *Para realizar las actividades de pesca se requiere lo siguiente:*<br><br>**I,** *Concesión, para:*<br><br>**Inciso b)** *Acuacultura comercial*<br><br>**II,** Permiso, para:<br><br>**Inciso g)** *Acuacultura de fomento*<br><br>**III,** *Autorización, para:*<br><br>**Inciso d)** *Recolectar del medio natural reproductores, larvas, postlarvas, crías, huevos, semillas, alevines o en cualquier otro estadio, y*<br><br>**Inciso e)** *Acuacultura didáctica.* | | |

| | | |
|---|---|---|
| **Artículos 22.-** *la Secretaría podrá inscribir en el Registro Nacional de Pesca a los acuicultores que no requieran concesión, permiso o Autorización.* | Al **proyecto** le aplica el Artículo, incisos y, fracciones anteriores, porque se trata de una actividad acuícola con fines comerciales. | Por el hecho de presentar a la autoridad correspondiente (SEMARNAT) la Manifestación de Impacto Ambiental, el promovente está cumpliendo con este apartado.<br><br>El proyecto se vincula por la obligatoriedad de obtener la autorización correspondiente para realizar las obras descritas en esta manifestación de impacto ambiental.<br><br>Como ya se mencionó anteriormente, la promovente una vez autorizado el proyecto en materia ambiental procederá a tramitar el Registro Nacional de Pesca para la unidad de producción acuícola. |
| **Art. 30°.-** *Las actividades pesqueras se clasifican en:*<br><br>**II.-** *Cultivo o acuacultura con fines* | | |
| **Artículo 31°.-** *Para realizar las actividades de pesca se requiere lo siguiente:*<br><br>**I,** *Concesión, para:*<br><br>**Inciso b)** *Acuacultura comercial*<br><br>**II,** Permiso, para:<br><br>**Inciso g)** *Acuacultura de fomento*<br><br>**III,** *Autorización, para:*<br><br>**Inciso d)** *Recolectar del medio natural reproductores, larvas, postlarvas, crías, huevos, semillas, alevines o en cualquier otro estadio, y*<br><br>**Inciso e)** *Acuacultura didáctica.* | | |

| | | |
|---|---|---|
| **Artículos 22.-** *la Secretaría podrá inscribir en el Registro Nacional de Pesca a los acuicultores que no requieran concesión, permiso o Autorización.* | Al **proyecto** le aplica el Artículo, incisos y, fracciones anteriores, porque se trata de una actividad acuícola con fines comerciales. | Por el hecho de presentar a la autoridad correspondiente (SEMARNAT) la Manifestación de Impacto Ambiental, el promovente está cumpliendo con este apartado.<br><br>El proyecto se vincula por la obligatoriedad de obtener la autorización correspondiente para realizar las obras descritas en esta manifestación de impacto ambiental.<br><br>Como ya se mencionó anteriormente, la promovente una vez autorizado el proyecto en materia ambiental procederá a tramitar el Registro Nacional de Pesca para la unidad de producción acuícola. |
| **Art. 30°.-** *Las actividades pesqueras se clasifican en:*<br><br>**II.-** *Cultivo o acuacultura con fines* | | |
| **Artículo 31°.-** *Para realizar las actividades de pesca se requiere lo siguiente:*<br><br>**I,** *Concesión, para:*<br><br>**Inciso b)** *Acuacultura comercial*<br><br>**II,** Permiso, para:<br><br>**Inciso g)** *Acuacultura de fomento*<br><br>**III,** *Autorización, para:*<br><br>**Inciso d)** *Recolectar del medio natural reproductores, larvas, postlarvas, crías, huevos, semillas, alevines o en cualquier otro estadio, y*<br><br>**Inciso e)** *Acuacultura didáctica.* | | |

| | | |
|---|---|---|
| **Artículos 22.-** *la Secretaría podrá inscribir en el Registro Nacional de Pesca a los acuicultores que no requieran concesión, permiso o Autorización.* | Al **proyecto** le aplica el Artículo, incisos y, fracciones anteriores, porque se trata de una actividad acuícola con fines comerciales. | Por el hecho de presentar a la autoridad correspondiente (SEMARNAT) la Manifestación de Impacto Ambiental, el promovente está cumpliendo con este apartado.<br><br>El proyecto se vincula por la obligatoriedad de obtener la autorización correspondiente para realizar las obras descritas en esta manifestación de impacto ambiental.<br><br>Como ya se mencionó anteriormente, la promovente una vez autorizado el proyecto en materia ambiental procederá a tramitar el Registro Nacional de Pesca para la unidad de producción acuícola. |
| **Art. 30°.-** *Las actividades pesqueras se clasifican en:*<br><br>**II.-** *Cultivo o acuacultura con fines* | | |
| **Artículo 31°.-** *Para realizar las actividades de pesca se requiere lo siguiente:*<br><br>**I,** *Concesión, para:*<br><br>**Inciso b)** *Acuacultura comercial*<br><br>**II,** Permiso, para:<br><br>**Inciso g)** *Acuacultura de fomento*<br><br>**III,** *Autorización, para:*<br><br>**Inciso d)** *Recolectar del medio natural reproductores, larvas, postlarvas, crías, huevos, semillas, alevines o en cualquier otro estadio, y*<br><br>**Inciso e)** *Acuacultura didáctica.* | | |

| | | |
|---|---|---|
| **Artículos 22.-** *la Secretaría podrá inscribir en el Registro Nacional de Pesca a los acuicultores que no requieran concesión, permiso o Autorización.* | Al **proyecto** le aplica el Artículo, incisos y, fracciones anteriores, porque se trata de una actividad acuícola con fines comerciales. | Por el hecho de presentar a la autoridad correspondiente (SEMARNAT) la Manifestación de Impacto Ambiental, el promovente está cumpliendo con este apartado.<br><br>El proyecto se vincula por la obligatoriedad de obtener la autorización correspondiente para realizar las obras descritas en esta manifestación de impacto ambiental.<br><br>Como ya se mencionó anteriormente, la promovente una vez autorizado el proyecto en materia ambiental procederá a tramitar el Registro Nacional de Pesca para la unidad de producción acuícola. |
| **Art. 30°.-** *Las actividades pesqueras se clasifican en:*<br><br>**II.-** *Cultivo o acuacultura con fines* | | |
| **Artículo 31°.-** *Para realizar las actividades de pesca se requiere lo siguiente:*<br><br>**I,** *Concesión, para:*<br><br>**Inciso b)** *Acuacultura comercial*<br><br>**II,** Permiso, para:<br><br>**Inciso g)** *Acuacultura de fomento*<br><br>**III,** *Autorización, para:*<br><br>**Inciso d)** *Recolectar del medio natural reproductores, larvas, postlarvas, crías, huevos, semillas, alevines o en cualquier otro estadio, y*<br><br>**Inciso e)** *Acuacultura didáctica.* | | |

| | | |
|---|---|---|
| **Artículos 22.-** *la Secretaría podrá inscribir en el Registro Nacional de Pesca a los acuicultores que no requieran concesión, permiso o Autorización.* | Al **proyecto** le aplica el Artículo, incisos y, fracciones anteriores, porque se trata de una actividad acuícola con fines comerciales. | Por el hecho de presentar a la autoridad correspondiente (SEMARNAT) la Manifestación de Impacto Ambiental, el promovente está cumpliendo con este apartado.<br><br>El proyecto se vincula por la obligatoriedad de obtener la autorización correspondiente para realizar las obras descritas en esta manifestación de impacto ambiental.<br><br>Como ya se mencionó anteriormente, la promovente una vez autorizado el proyecto en materia ambiental procederá a tramitar el Registro Nacional de Pesca para la unidad de producción acuícola. |
| **Art. 30°.-** *Las actividades pesqueras se clasifican en:*<br><br>**II.-** *Cultivo o acuacultura con fines* | | |
| **Artículo 31°.-** *Para realizar las actividades de pesca se requiere lo siguiente:*<br><br>**I,** *Concesión, para:*<br><br>**Inciso b)** *Acuacultura comercial*<br><br>**II,** Permiso, para:<br><br>**Inciso g)** *Acuacultura de fomento*<br><br>**III,** *Autorización, para:*<br><br>**Inciso d)** *Recolectar del medio natural reproductores, larvas, postlarvas, crías, huevos, semillas, alevines o en cualquier otro estadio, y*<br><br>**Inciso e)** *Acuacultura didáctica.* | | |

| | | |
|---|---|---|
| **Artículos 22.-** *la Secretaría podrá inscribir en el Registro Nacional de Pesca a los acuicultores que no requieran concesión, permiso o Autorización.* | Al **proyecto** le aplica el Artículo, incisos y, fracciones anteriores, porque se trata de una actividad acuícola con fines comerciales. | Por el hecho de presentar a la autoridad correspondiente (SEMARNAT) la Manifestación de Impacto Ambiental, el promovente está cumpliendo con este apartado.<br><br>El proyecto se vincula por la obligatoriedad de obtener la autorización correspondiente para realizar las obras descritas en esta manifestación de impacto ambiental.<br><br>Como ya se mencionó anteriormente, la promovente una vez autorizado el proyecto en materia ambiental procederá a tramitar el Registro Nacional de Pesca para la unidad de producción acuícola. |
| **Art. 30°.-** *Las actividades pesqueras se clasifican en:*<br><br>**II.-** *Cultivo o acuacultura con fines* | | |
| **Artículo 31°.-** *Para realizar las actividades de pesca se requiere lo siguiente:*<br><br>**I,** *Concesión, para:*<br><br>**Inciso b)** *Acuacultura comercial*<br><br>**II,** Permiso, para:<br><br>**Inciso g)** *Acuacultura de fomento*<br><br>**III,** *Autorización, para:*<br><br>**Inciso d)** *Recolectar del medio natural reproductores, larvas, postlarvas, crías, huevos, semillas, alevines o en cualquier otro estadio, y*<br><br>**Inciso e)** *Acuacultura didáctica.* | | |

| | | |
|---|---|---|
| **Artículos 22.-** *la Secretaría podrá inscribir en el Registro Nacional de Pesca a los acuicultores que no requieran concesión, permiso o Autorización.* | Al **proyecto** le aplica el Artículo, incisos y, fracciones anteriores, porque se trata de una actividad acuícola con fines comerciales. | Por el hecho de presentar a la autoridad correspondiente (SEMARNAT) la Manifestación de Impacto Ambiental, el promovente está cumpliendo con este apartado.<br><br>El proyecto se vincula por la obligatoriedad de obtener la autorización correspondiente para realizar las obras descritas en esta manifestación de impacto ambiental.<br><br>Como ya se mencionó anteriormente, la promovente una vez autorizado el proyecto en materia ambiental procederá a tramitar el Registro Nacional de Pesca para la unidad de producción acuícola. |
| **Art. 30°.-** *Las actividades pesqueras se clasifican en:*<br><br>**II.-** *Cultivo o acuacultura con fines* | | |
| **Artículo 31°.-** *Para realizar las actividades de pesca se requiere lo siguiente:*<br><br>**I,** *Concesión, para:*<br><br>**Inciso b)** *Acuacultura comercial*<br><br>**II,** Permiso, para:<br><br>**Inciso g)** *Acuacultura de fomento*<br><br>**III,** *Autorización, para:*<br><br>**Inciso d)** *Recolectar del medio natural reproductores, larvas, postlarvas, crías, huevos, semillas, alevines o en cualquier otro estadio, y*<br><br>**Inciso e)** *Acuacultura didáctica.* | | |

| | | |
|---|---|---|
| **Artículos 22.-** *la Secretaría podrá inscribir en el Registro Nacional de Pesca a los acuicultores que no requieran concesión, permiso o Autorización.* | Al **proyecto** le aplica el Artículo, incisos y, fracciones anteriores, porque se trata de una actividad acuícola con fines comerciales. | Por el hecho de presentar a la autoridad correspondiente (SEMARNAT) la Manifestación de Impacto Ambiental, el promovente está cumpliendo con este apartado.<br><br>El proyecto se vincula por la obligatoriedad de obtener la autorización correspondiente para realizar las obras descritas en esta manifestación de impacto ambiental.<br><br>Como ya se mencionó anteriormente, la promovente una vez autorizado el proyecto en materia ambiental procederá a tramitar el Registro Nacional de Pesca para la unidad de producción acuícola. |
| **Art. 30°.-** *Las actividades pesqueras se clasifican en:*<br><br>**II.-** *Cultivo o acuacultura con fines* | | |
| **Artículo 31°.-** *Para realizar las actividades de pesca se requiere lo siguiente:*<br><br>**I,** *Concesión, para:*<br><br>**Inciso b)** *Acuacultura comercial*<br><br>**II,** Permiso, para:<br><br>**Inciso g)** *Acuacultura de fomento*<br><br>**III,** *Autorización, para:*<br><br>**Inciso d)** *Recolectar del medio natural reproductores, larvas, postlarvas, crías, huevos, semillas, alevines o en cualquier otro estadio, y*<br><br>**Inciso e)** *Acuacultura didáctica.* | | |

| | | |
|---|---|---|
| **Artículos 22.-** *la Secretaría podrá inscribir en el Registro Nacional de Pesca a los acuicultores que no requieran concesión, permiso o Autorización.* | Al **proyecto** le aplica el Artículo, incisos y, fracciones anteriores, porque se trata de una actividad acuícola con fines comerciales. | Por el hecho de presentar a la autoridad correspondiente (SEMARNAT) la Manifestación de Impacto Ambiental, el promovente está cumpliendo con este apartado.<br><br>El proyecto se vincula por la obligatoriedad de obtener la autorización correspondiente para realizar las obras descritas en esta manifestación de impacto ambiental.<br><br>Como ya se mencionó anteriormente, la promovente una vez autorizado el proyecto en materia ambiental procederá a tramitar el Registro Nacional de Pesca para la unidad de producción acuícola. |
| **Art. 30°.-** *Las actividades pesqueras se clasifican en:*<br><br>**II.-** *Cultivo o acuacultura con fines* | | |
| **Artículo 31°.-** *Para realizar las actividades de pesca se requiere lo siguiente:*<br><br>**I,** *Concesión, para:*<br><br>**Inciso b)** *Acuacultura comercial*<br><br>**II,** Permiso, para:<br><br>**Inciso g)** *Acuacultura de fomento*<br><br>**III,** *Autorización, para:*<br><br>**Inciso d)** *Recolectar del medio natural reproductores, larvas, postlarvas, crías, huevos, semillas, alevines o en cualquier otro estadio, y*<br><br>**Inciso e)** *Acuacultura didáctica.* | | |

| | | |
|---|---|---|
| **Artículos 22.-** *la Secretaría podrá inscribir en el Registro Nacional de Pesca a los acuicultores que no requieran concesión, permiso o Autorización.* | Al **proyecto** le aplica el Artículo, incisos y, fracciones anteriores, porque se trata de una actividad acuícola con fines comerciales. | Por el hecho de presentar a la autoridad correspondiente (SEMARNAT) la Manifestación de Impacto Ambiental, el promovente está cumpliendo con este apartado.<br><br>El proyecto se vincula por la obligatoriedad de obtener la autorización correspondiente para realizar las obras descritas en esta manifestación de impacto ambiental.<br><br>Como ya se mencionó anteriormente, la promovente una vez autorizado el proyecto en materia ambiental procederá a tramitar el Registro Nacional de Pesca para la unidad de producción acuícola. |
| **Art. 30°.-** *Las actividades pesqueras se clasifican en:*<br><br>**II.-** *Cultivo o acuacultura con fines* | | |
| **Artículo 31°.-** *Para realizar las actividades de pesca se requiere lo siguiente:*<br><br>**I,** *Concesión, para:*<br><br>**Inciso b)** *Acuacultura comercial*<br><br>**II,** Permiso, para:<br><br>**Inciso g)** *Acuacultura de fomento*<br><br>**III,** *Autorización, para:*<br><br>**Inciso d)** *Recolectar del medio natural reproductores, larvas, postlarvas, crías, huevos, semillas, alevines o en cualquier otro estadio, y*<br><br>**Inciso e)** *Acuacultura didáctica.* | | |

| | | |
|---|---|---|
| **Artículos 22.-** *la Secretaría podrá inscribir en el Registro Nacional de Pesca a los acuicultores que no requieran concesión, permiso o Autorización.* | Al **proyecto** le aplica el Artículo, incisos y, fracciones anteriores, porque se trata de una actividad acuícola con fines comerciales. | Por el hecho de presentar a la autoridad correspondiente (SEMARNAT) la Manifestación de Impacto Ambiental, el promovente está cumpliendo con este apartado.<br><br>El proyecto se vincula por la obligatoriedad de obtener la autorización correspondiente para realizar las obras descritas en esta manifestación de impacto ambiental.<br><br>Como ya se mencionó anteriormente, la promovente una vez autorizado el proyecto en materia ambiental procederá a tramitar el Registro Nacional de Pesca para la unidad de producción acuícola. |
| **Art. 30°.-** *Las actividades pesqueras se clasifican en:*<br><br>**II.-** *Cultivo o acuacultura con fines* | | |
| **Artículo 31°.-** *Para realizar las actividades de pesca se requiere lo siguiente:*<br><br>**I,** *Concesión, para:*<br><br>**Inciso b)** *Acuacultura comercial*<br><br>**II,** Permiso, para:<br><br>**Inciso g)** *Acuacultura de fomento*<br><br>**III,** *Autorización, para:*<br><br>**Inciso d)** *Recolectar del medio natural reproductores, larvas, postlarvas, crías, huevos, semillas, alevines o en cualquier otro estadio, y*<br><br>**Inciso e)** *Acuacultura didáctica.* | | |

| | | |
|---|---|---|
| **Artículos 22.-** *la Secretaría podrá inscribir en el Registro Nacional de Pesca a los acuicultores que no requieran concesión, permiso o Autorización.* | Al **proyecto** le aplica el Artículo, incisos y, fracciones anteriores, porque se trata de una actividad acuícola con fines comerciales. | Por el hecho de presentar a la autoridad correspondiente (SEMARNAT) la Manifestación de Impacto Ambiental, el promovente está cumpliendo con este apartado.<br><br>El proyecto se vincula por la obligatoriedad de obtener la autorización correspondiente para realizar las obras descritas en esta manifestación de impacto ambiental.<br><br>Como ya se mencionó anteriormente, la promovente una vez autorizado el proyecto en materia ambiental procederá a tramitar el Registro Nacional de Pesca para la unidad de producción acuícola. |
| **Art. 30°.-** *Las actividades pesqueras se clasifican en:*<br><br>**II.-** *Cultivo o acuacultura con fines* | | |
| **Artículo 31°.-** *Para realizar las actividades de pesca se requiere lo siguiente:*<br><br>**I,** *Concesión, para:*<br><br>**Inciso b)** *Acuacultura comercial*<br><br>**II,** Permiso, para:<br><br>**Inciso g)** *Acuacultura de fomento*<br><br>**III,** *Autorización, para:*<br><br>**Inciso d)** *Recolectar del medio natural reproductores, larvas, postlarvas, crías, huevos, semillas, alevines o en cualquier otro estadio, y*<br><br>**Inciso e)** *Acuacultura didáctica.* | | |

| | | |
|---|---|---|
| **Artículos 22.-** *la Secretaría podrá inscribir en el Registro Nacional de Pesca a los acuicultores que no requieran concesión, permiso o Autorización.* | Al **proyecto** le aplica el Artículo, incisos y, fracciones anteriores, porque se trata de una actividad acuícola con fines comerciales. | Por el hecho de presentar a la autoridad correspondiente (SEMARNAT) la Manifestación de Impacto Ambiental, el promovente está cumpliendo con este apartado.<br><br>El proyecto se vincula por la obligatoriedad de obtener la autorización correspondiente para realizar las obras descritas en esta manifestación de impacto ambiental.<br><br>Como ya se mencionó anteriormente, la promovente una vez autorizado el proyecto en materia ambiental procederá a tramitar el Registro Nacional de Pesca para la unidad de producción acuícola. |
| **Art. 30°.-** *Las actividades pesqueras se clasifican en:*<br><br>**II.-** *Cultivo o acuacultura con fines* | | |
| **Artículo 31°.-** *Para realizar las actividades de pesca se requiere lo siguiente:*<br><br>**I,** *Concesión, para:*<br><br>**Inciso b)** *Acuacultura comercial*<br><br>**II,** Permiso, para:<br><br>**Inciso g)** *Acuacultura de fomento*<br><br>**III,** *Autorización, para:*<br><br>**Inciso d)** *Recolectar del medio natural reproductores, larvas, postlarvas, crías, huevos, semillas, alevines o en cualquier otro estadio, y*<br><br>**Inciso e)** *Acuacultura didáctica.* | | |

| | | |
|---|---|---|
| **Artículos 22.-** *la Secretaría podrá inscribir en el Registro Nacional de Pesca a los acuicultores que no requieran concesión, permiso o Autorización.* | Al **proyecto** le aplica el Artículo, incisos y, fracciones anteriores, porque se trata de una actividad acuícola con fines comerciales. | Por el hecho de presentar a la autoridad correspondiente (SEMARNAT) la Manifestación de Impacto Ambiental, el promovente está cumpliendo con este apartado.<br><br>El proyecto se vincula por la obligatoriedad de obtener la autorización correspondiente para realizar las obras descritas en esta manifestación de impacto ambiental.<br><br>Como ya se mencionó anteriormente, la promovente una vez autorizado el proyecto en materia ambiental procederá a tramitar el Registro Nacional de Pesca para la unidad de producción acuícola. |
| **Art. 30°.-** *Las actividades pesqueras se clasifican en:*<br><br>**II.-** *Cultivo o acuacultura con fines* | | |
| **Artículo 31°.-** *Para realizar las actividades de pesca se requiere lo siguiente:*<br><br>**I,** *Concesión, para:*<br><br>**Inciso b)** *Acuacultura comercial*<br><br>**II,** Permiso, para:<br><br>**Inciso g)** *Acuacultura de fomento*<br><br>**III,** *Autorización, para:*<br><br>**Inciso d)** *Recolectar del medio natural reproductores, larvas, postlarvas, crías, huevos, semillas, alevines o en cualquier otro estadio, y*<br><br>**Inciso e)** *Acuacultura didáctica.* | | |

| | | |
|---|---|---|
| **Artículos 22.-** *la Secretaría podrá inscribir en el Registro Nacional de Pesca a los acuicultores que no requieran concesión, permiso o Autorización.* | Al **proyecto** le aplica el Artículo, incisos y, fracciones anteriores, porque se trata de una actividad acuícola con fines comerciales. | Por el hecho de presentar a la autoridad correspondiente (SEMARNAT) la Manifestación de Impacto Ambiental, el promovente está cumpliendo con este apartado.<br><br>El proyecto se vincula por la obligatoriedad de obtener la autorización correspondiente para realizar las obras descritas en esta manifestación de impacto ambiental.<br><br>Como ya se mencionó anteriormente, la promovente una vez autorizado el proyecto en materia ambiental procederá a tramitar el Registro Nacional de Pesca para la unidad de producción acuícola. |
| **Art. 30°.-** *Las actividades pesqueras se clasifican en:*<br><br>**II.-** *Cultivo o acuacultura con fines* | | |
| **Artículo 31°.-** *Para realizar las actividades de pesca se requiere lo siguiente:*<br><br>**I,** *Concesión, para:*<br><br>**Inciso b)** *Acuacultura comercial*<br><br>**II,** Permiso, para:<br><br>**Inciso g)** *Acuacultura de fomento*<br><br>**III,** *Autorización, para:*<br><br>**Inciso d)** *Recolectar del medio natural reproductores, larvas, postlarvas, crías, huevos, semillas, alevines o en cualquier otro estadio, y*<br><br>**Inciso e)** *Acuacultura didáctica.* | | |

| | | |
|---|---|---|
| **Artículos 22.-** *la Secretaría podrá inscribir en el Registro Nacional de Pesca a los acuicultores que no requieran concesión, permiso o Autorización.* | Al **proyecto** le aplica el Artículo, incisos y, fracciones anteriores, porque se trata de una actividad acuícola con fines comerciales. | Por el hecho de presentar a la autoridad correspondiente (SEMARNAT) la Manifestación de Impacto Ambiental, el promovente está cumpliendo con este apartado.<br><br>El proyecto se vincula por la obligatoriedad de obtener la autorización correspondiente para realizar las obras descritas en esta manifestación de impacto ambiental.<br><br>Como ya se mencionó anteriormente, la promovente una vez autorizado el proyecto en materia ambiental procederá a tramitar el Registro Nacional de Pesca para la unidad de producción acuícola. |
| **Art. 30°.-** *Las actividades pesqueras se clasifican en:*<br><br>**II.-** *Cultivo o acuacultura con fines* | | |
| **Artículo 31°.-** *Para realizar las actividades de pesca se requiere lo siguiente:*<br><br>**I,** *Concesión, para:*<br><br>**Inciso b)** *Acuacultura comercial*<br><br>**II,** Permiso, para:<br><br>**Inciso g)** *Acuacultura de fomento*<br><br>**III,** *Autorización, para:*<br><br>**Inciso d)** *Recolectar del medio natural reproductores, larvas, postlarvas, crías, huevos, semillas, alevines o en cualquier otro estadio, y*<br><br>**Inciso e)** *Acuacultura didáctica.* | | |

| | | |
|---|---|---|
| **Artículos 22.-** *la Secretaría podrá inscribir en el Registro Nacional de Pesca a los acuicultores que no requieran concesión, permiso o Autorización.* | Al **proyecto** le aplica el Artículo, incisos y, fracciones anteriores, porque se trata de una actividad acuícola con fines comerciales. | Por el hecho de presentar a la autoridad correspondiente (SEMARNAT) la Manifestación de Impacto Ambiental, el promovente está cumpliendo con este apartado.<br><br>El proyecto se vincula por la obligatoriedad de obtener la autorización correspondiente para realizar las obras descritas en esta manifestación de impacto ambiental.<br><br>Como ya se mencionó anteriormente, la promovente una vez autorizado el proyecto en materia ambiental procederá a tramitar el Registro Nacional de Pesca para la unidad de producción acuícola. |
| **Art. 30°.-** *Las actividades pesqueras se clasifican en:*<br><br>**II.-** *Cultivo o acuacultura con fines* | | |
| **Artículo 31°.-** *Para realizar las actividades de pesca se requiere lo siguiente:*<br><br>**I,** *Concesión, para:*<br><br>**Inciso b)** *Acuacultura comercial*<br><br>**II,** Permiso, para:<br><br>**Inciso g)** *Acuacultura de fomento*<br><br>**III,** *Autorización, para:*<br><br>**Inciso d)** *Recolectar del medio natural reproductores, larvas, postlarvas, crías, huevos, semillas, alevines o en cualquier otro estadio, y*<br><br>**Inciso e)** *Acuacultura didáctica.* | | |

| | | |
|---|---|---|
| **Artículos 22.-** *la Secretaría podrá inscribir en el Registro Nacional de Pesca a los acuicultores que no requieran concesión, permiso o Autorización.* | Al **proyecto** le aplica el Artículo, incisos y, fracciones anteriores, porque se trata de una actividad acuícola con fines comerciales. | Por el hecho de presentar a la autoridad correspondiente (SEMARNAT) la Manifestación de Impacto Ambiental, el promovente está cumpliendo con este apartado.<br><br>El proyecto se vincula por la obligatoriedad de obtener la autorización correspondiente para realizar las obras descritas en esta manifestación de impacto ambiental.<br><br>Como ya se mencionó anteriormente, la promovente una vez autorizado el proyecto en materia ambiental procederá a tramitar el Registro Nacional de Pesca para la unidad de producción acuícola. |
| **Art. 30°.-** *Las actividades pesqueras se clasifican en:*<br><br>**II.-** *Cultivo o acuacultura con fines* | | |
| **Artículo 31°.-** *Para realizar las actividades de pesca se requiere lo siguiente:*<br><br>**I,** *Concesión, para:*<br><br>**Inciso b)** *Acuacultura comercial*<br><br>**II,** Permiso, para:<br><br>**Inciso g)** *Acuacultura de fomento*<br><br>**III,** *Autorización, para:*<br><br>**Inciso d)** *Recolectar del medio natural reproductores, larvas, postlarvas, crías, huevos, semillas, alevines o en cualquier otro estadio, y*<br><br>**Inciso e)** *Acuacultura didáctica.* | | |

| | | |
|---|---|---|
| **Artículos 22.-** *la Secretaría podrá inscribir en el Registro Nacional de Pesca a los acuicultores que no requieran concesión, permiso o Autorización.* | Al **proyecto** le aplica el Artículo, incisos y, fracciones anteriores, porque se trata de una actividad acuícola con fines comerciales. | Por el hecho de presentar a la autoridad correspondiente (SEMARNAT) la Manifestación de Impacto Ambiental, el promovente está cumpliendo con este apartado.<br><br>El proyecto se vincula por la obligatoriedad de obtener la autorización correspondiente para realizar las obras descritas en esta manifestación de impacto ambiental.<br><br>Como ya se mencionó anteriormente, la promovente una vez autorizado el proyecto en materia ambiental procederá a tramitar el Registro Nacional de Pesca para la unidad de producción acuícola. |
| **Art. 30°.-** *Las actividades pesqueras se clasifican en:*<br><br>**II.-** *Cultivo o acuacultura con fines* | | |
| **Artículo 31°.-** *Para realizar las actividades de pesca se requiere lo siguiente:*<br><br>**I,** *Concesión, para:*<br><br>**Inciso b)** *Acuacultura comercial*<br><br>**II,** Permiso, para:<br><br>**Inciso g)** *Acuacultura de fomento*<br><br>**III,** *Autorización, para:*<br><br>**Inciso d)** *Recolectar del medio natural reproductores, larvas, postlarvas, crías, huevos, semillas, alevines o en cualquier otro estadio, y*<br><br>**Inciso e)** *Acuacultura didáctica.* | | |

| | | |
|---|---|---|
| **Artículos 22.-** *la Secretaría podrá inscribir en el Registro Nacional de Pesca a los acuicultores que no requieran concesión, permiso o Autorización.* | Al **proyecto** le aplica el Artículo, incisos y, fracciones anteriores, porque se trata de una actividad acuícola con fines comerciales. | Por el hecho de presentar a la autoridad correspondiente (SEMARNAT) la Manifestación de Impacto Ambiental, el promovente está cumpliendo con este apartado.<br><br>El proyecto se vincula por la obligatoriedad de obtener la autorización correspondiente para realizar las obras descritas en esta manifestación de impacto ambiental.<br><br>Como ya se mencionó anteriormente, la promovente una vez autorizado el proyecto en materia ambiental procederá a tramitar el Registro Nacional de Pesca para la unidad de producción acuícola. |
| **Art. 30°.-** *Las actividades pesqueras se clasifican en:*<br><br>**II.-** *Cultivo o acuacultura con fines* | | |
| **Artículo 31°.-** *Para realizar las actividades de pesca se requiere lo siguiente:*<br><br>**I,** *Concesión, para:*<br><br>**Inciso b)** *Acuacultura comercial*<br><br>**II,** Permiso, para:<br><br>**Inciso g)** *Acuacultura de fomento*<br><br>**III,** *Autorización, para:*<br><br>**Inciso d)** *Recolectar del medio natural reproductores, larvas, postlarvas, crías, huevos, semillas, alevines o en cualquier otro estadio, y*<br><br>**Inciso e)** *Acuacultura didáctica.* | | |

| | | |
|---|---|---|
| **Artículos 22.-** *la Secretaría podrá inscribir en el Registro Nacional de Pesca a los acuicultores que no requieran concesión, permiso o Autorización.* | Al **proyecto** le aplica el Artículo, incisos y, fracciones anteriores, porque se trata de una actividad acuícola con fines comerciales. | Por el hecho de presentar a la autoridad correspondiente (SEMARNAT) la Manifestación de Impacto Ambiental, el promovente está cumpliendo con este apartado.<br><br>El proyecto se vincula por la obligatoriedad de obtener la autorización correspondiente para realizar las obras descritas en esta manifestación de impacto ambiental.<br><br>Como ya se mencionó anteriormente, la promovente una vez autorizado el proyecto en materia ambiental procederá a tramitar el Registro Nacional de Pesca para la unidad de producción acuícola. |
| **Art. 30°.-** *Las actividades pesqueras se clasifican en:*<br><br>**II.-** *Cultivo o acuacultura con fines* | | |
| **Artículo 31°.-** *Para realizar las actividades de pesca se requiere lo siguiente:*<br><br>**I,** *Concesión, para:*<br><br>**Inciso b)** *Acuacultura comercial*<br><br>**II,** Permiso, para:<br><br>**Inciso g)** *Acuacultura de fomento*<br><br>**III,** *Autorización, para:*<br><br>**Inciso d)** *Recolectar del medio natural reproductores, larvas, postlarvas, crías, huevos, semillas, alevines o en cualquier otro estadio, y*<br><br>**Inciso e)** *Acuacultura didáctica.* | | |

| | | |
|---|---|---|
| **Artículos 22.-** *la Secretaría podrá inscribir en el Registro Nacional de Pesca a los acuicultores que no requieran concesión, permiso o Autorización.* | Al **proyecto** le aplica el Artículo, incisos y, fracciones anteriores, porque se trata de una actividad acuícola con fines comerciales. | Por el hecho de presentar a la autoridad correspondiente (SEMARNAT) la Manifestación de Impacto Ambiental, el promovente está cumpliendo con este apartado.<br><br>El proyecto se vincula por la obligatoriedad de obtener la autorización correspondiente para realizar las obras descritas en esta manifestación de impacto ambiental.<br><br>Como ya se mencionó anteriormente, la promovente una vez autorizado el proyecto en materia ambiental procederá a tramitar el Registro Nacional de Pesca para la unidad de producción acuícola. |
| **Art. 30°.-** *Las actividades pesqueras se clasifican en:*<br><br>**II.-** *Cultivo o acuacultura con fines* | | |
| **Artículo 31°.-** *Para realizar las actividades de pesca se requiere lo siguiente:*<br><br>**I,** *Concesión, para:*<br><br>**Inciso b)** *Acuacultura comercial*<br><br>**II,** Permiso, para:<br><br>**Inciso g)** *Acuacultura de fomento*<br><br>**III,** *Autorización, para:*<br><br>**Inciso d)** *Recolectar del medio natural reproductores, larvas, postlarvas, crías, huevos, semillas, alevines o en cualquier otro estadio, y*<br><br>**Inciso e)** *Acuacultura didáctica.* | | |

| | | |
|---|---|---|
| **Artículos 22.-** *la Secretaría podrá inscribir en el Registro Nacional de Pesca a los acuicultores que no requieran concesión, permiso o Autorización.* | Al **proyecto** le aplica el Artículo, incisos y, fracciones anteriores, porque se trata de una actividad acuícola con fines comerciales. | Por el hecho de presentar a la autoridad correspondiente (SEMARNAT) la Manifestación de Impacto Ambiental, el promovente está cumpliendo con este apartado.<br><br>El proyecto se vincula por la obligatoriedad de obtener la autorización correspondiente para realizar las obras descritas en esta manifestación de impacto ambiental.<br><br>Como ya se mencionó anteriormente, la promovente una vez autorizado el proyecto en materia ambiental procederá a tramitar el Registro Nacional de Pesca para la unidad de producción acuícola. |
| **Art. 30°.-** *Las actividades pesqueras se clasifican en:*<br><br>**II.-** *Cultivo o acuacultura con fines* | | |
| **Artículo 31°.-** *Para realizar las actividades de pesca se requiere lo siguiente:*<br><br>**I,** *Concesión, para:*<br><br>**Inciso b)** *Acuacultura comercial*<br><br>**II,** Permiso, para:<br><br>**Inciso g)** *Acuacultura de fomento*<br><br>**III,** *Autorización, para:*<br><br>**Inciso d)** *Recolectar del medio natural reproductores, larvas, postlarvas, crías, huevos, semillas, alevines o en cualquier otro estadio, y*<br><br>**Inciso e)** *Acuacultura didáctica.* | | |

| | | |
|---|---|---|
| **Artículos 22.-** *la Secretaría podrá inscribir en el Registro Nacional de Pesca a los acuicultores que no requieran concesión, permiso o Autorización.* | Al **proyecto** le aplica el Artículo, incisos y, fracciones anteriores, porque se trata de una actividad acuícola con fines comerciales. | Por el hecho de presentar a la autoridad correspondiente (SEMARNAT) la Manifestación de Impacto Ambiental, el promovente está cumpliendo con este apartado.<br><br>El proyecto se vincula por la obligatoriedad de obtener la autorización correspondiente para realizar las obras descritas en esta manifestación de impacto ambiental.<br><br>Como ya se mencionó anteriormente, la promovente una vez autorizado el proyecto en materia ambiental procederá a tramitar el Registro Nacional de Pesca para la unidad de producción acuícola. |
| **Art. 30°.-** *Las actividades pesqueras se clasifican en:*<br><br>**II.-** *Cultivo o acuacultura con fines* | | |
| **Artículo 31°.-** *Para realizar las actividades de pesca se requiere lo siguiente:*<br><br>**I,** *Concesión, para:*<br><br>**Inciso b)** *Acuacultura comercial*<br><br>**II,** Permiso, para:<br><br>**Inciso g)** *Acuacultura de fomento*<br><br>**III,** *Autorización, para:*<br><br>**Inciso d)** *Recolectar del medio natural reproductores, larvas, postlarvas, crías, huevos, semillas, alevines o en cualquier otro estadio, y*<br><br>**Inciso e)** *Acuacultura didáctica.* | | |

| | | |
|---|---|---|
| **Artículos 22.-** *la Secretaría podrá inscribir en el Registro Nacional de Pesca a los acuicultores que no requieran concesión, permiso o Autorización.* | Al **proyecto** le aplica el Artículo, incisos y, fracciones anteriores, porque se trata de una actividad acuícola con fines comerciales. | Por el hecho de presentar a la autoridad correspondiente (SEMARNAT) la Manifestación de Impacto Ambiental, el promovente está cumpliendo con este apartado.<br><br>El proyecto se vincula por la obligatoriedad de obtener la autorización correspondiente para realizar las obras descritas en esta manifestación de impacto ambiental.<br><br>Como ya se mencionó anteriormente, la promovente una vez autorizado el proyecto en materia ambiental procederá a tramitar el Registro Nacional de Pesca para la unidad de producción acuícola. |
| **Art. 30°.-** *Las actividades pesqueras se clasifican en:*<br><br>**II.-** *Cultivo o acuacultura con fines* | | |
| **Artículo 31°.-** *Para realizar las actividades de pesca se requiere lo siguiente:*<br><br>**I,** *Concesión, para:*<br><br>**Inciso b)** *Acuacultura comercial*<br><br>**II,** Permiso, para:<br><br>**Inciso g)** *Acuacultura de fomento*<br><br>**III,** *Autorización, para:*<br><br>**Inciso d)** *Recolectar del medio natural reproductores, larvas, postlarvas, crías, huevos, semillas, alevines o en cualquier otro estadio, y*<br><br>**Inciso e)** *Acuacultura didáctica.* | | |

| | | |
|---|---|---|
| **Artículos 22.-** *la Secretaría podrá inscribir en el Registro Nacional de Pesca a los acuicultores que no requieran concesión, permiso o Autorización.* | Al **proyecto** le aplica el Artículo, incisos y, fracciones anteriores, porque se trata de una actividad acuícola con fines comerciales. | Por el hecho de presentar a la autoridad correspondiente (SEMARNAT) la Manifestación de Impacto Ambiental, el promovente está cumpliendo con este apartado.<br><br>El proyecto se vincula por la obligatoriedad de obtener la autorización correspondiente para realizar las obras descritas en esta manifestación de impacto ambiental.<br><br>Como ya se mencionó anteriormente, la promovente una vez autorizado el proyecto en materia ambiental procederá a tramitar el Registro Nacional de Pesca para la unidad de producción acuícola. |
| **Art. 30°.-** *Las actividades pesqueras se clasifican en:*<br><br>**II.-** *Cultivo o acuacultura con fines* | | |
| **Artículo 31°.-** *Para realizar las actividades de pesca se requiere lo siguiente:*<br><br>**I,** *Concesión, para:*<br><br>**Inciso b)** *Acuacultura comercial*<br><br>**II,** Permiso, para:<br><br>**Inciso g)** *Acuacultura de fomento*<br><br>**III,** *Autorización, para:*<br><br>**Inciso d)** *Recolectar del medio natural reproductores, larvas, postlarvas, crías, huevos, semillas, alevines o en cualquier otro estadio, y*<br><br>**Inciso e)** *Acuacultura didáctica.* | | |

| | | |
|---|---|---|
| **Artículos 22.-** *la Secretaría podrá inscribir en el Registro Nacional de Pesca a los acuicultores que no requieran concesión, permiso o Autorización.* | Al **proyecto** le aplica el Artículo, incisos y, fracciones anteriores, porque se trata de una actividad acuícola con fines comerciales. | Por el hecho de presentar a la autoridad correspondiente (SEMARNAT) la Manifestación de Impacto Ambiental, el promovente está cumpliendo con este apartado.<br><br>El proyecto se vincula por la obligatoriedad de obtener la autorización correspondiente para realizar las obras descritas en esta manifestación de impacto ambiental.<br><br>Como ya se mencionó anteriormente, la promovente una vez autorizado el proyecto en materia ambiental procederá a tramitar el Registro Nacional de Pesca para la unidad de producción acuícola. |
| **Art. 30°.-** *Las actividades pesqueras se clasifican en:*<br><br>**II.-** *Cultivo o acuacultura con fines* | | |
| **Artículo 31°.-** *Para realizar las actividades de pesca se requiere lo siguiente:*<br><br>**I,** *Concesión, para:*<br><br>**Inciso b)** *Acuacultura comercial*<br><br>**II,** Permiso, para:<br><br>**Inciso g)** *Acuacultura de fomento*<br><br>**III,** *Autorización, para:*<br><br>**Inciso d)** *Recolectar del medio natural reproductores, larvas, postlarvas, crías, huevos, semillas, alevines o en cualquier otro estadio, y*<br><br>**Inciso e)** *Acuacultura didáctica.* | | |

| | | |
|---|---|---|
| **Artículos 22.-** *la Secretaría podrá inscribir en el Registro Nacional de Pesca a los acuicultores que no requieran concesión, permiso o Autorización.* | Al **proyecto** le aplica el Artículo, incisos y, fracciones anteriores, porque se trata de una actividad acuícola con fines comerciales. | Por el hecho de presentar a la autoridad correspondiente (SEMARNAT) la Manifestación de Impacto Ambiental, el promovente está cumpliendo con este apartado.<br><br>El proyecto se vincula por la obligatoriedad de obtener la autorización correspondiente para realizar las obras descritas en esta manifestación de impacto ambiental.<br><br>Como ya se mencionó anteriormente, la promovente una vez autorizado el proyecto en materia ambiental procederá a tramitar el Registro Nacional de Pesca para la unidad de producción acuícola. |
| **Art. 30°.-** *Las actividades pesqueras se clasifican en:*<br><br>**II.-** *Cultivo o acuacultura con fines* | | |
| **Artículo 31°.-** *Para realizar las actividades de pesca se requiere lo siguiente:*<br><br>**I,** *Concesión, para:*<br><br>**Inciso b)** *Acuacultura comercial*<br><br>**II,** Permiso, para:<br><br>**Inciso g)** *Acuacultura de fomento*<br><br>**III,** *Autorización, para:*<br><br>**Inciso d)** *Recolectar del medio natural reproductores, larvas, postlarvas, crías, huevos, semillas, alevines o en cualquier otro estadio, y*<br><br>**Inciso e)** *Acuacultura didáctica.* | | |

| | | |
|---|---|---|
| **Artículos 22.-** *la Secretaría podrá inscribir en el Registro Nacional de Pesca a los acuicultores que no requieran concesión, permiso o Autorización.* | Al **proyecto** le aplica el Artículo, incisos y, fracciones anteriores, porque se trata de una actividad acuícola con fines comerciales. | Por el hecho de presentar a la autoridad correspondiente (SEMARNAT) la Manifestación de Impacto Ambiental, el promovente está cumpliendo con este apartado.<br><br>El proyecto se vincula por la obligatoriedad de obtener la autorización correspondiente para realizar las obras descritas en esta manifestación de impacto ambiental.<br><br>Como ya se mencionó anteriormente, la promovente una vez autorizado el proyecto en materia ambiental procederá a tramitar el Registro Nacional de Pesca para la unidad de producción acuícola. |
| **Art. 30°.-** *Las actividades pesqueras se clasifican en:*<br><br>**II.-** *Cultivo o acuacultura con fines* | | |
| **Artículo 31°.-** *Para realizar las actividades de pesca se requiere lo siguiente:*<br><br>**I,** *Concesión, para:*<br><br>**Inciso b)** *Acuacultura comercial*<br><br>**II,** Permiso, para:<br><br>**Inciso g)** *Acuacultura de fomento*<br><br>**III,** *Autorización, para:*<br><br>**Inciso d)** *Recolectar del medio natural reproductores, larvas, postlarvas, crías, huevos, semillas, alevines o en cualquier otro estadio, y*<br><br>**Inciso e)** *Acuacultura didáctica.* | | |

| | | |
|---|---|---|
| **Artículos 22.-** *la Secretaría podrá inscribir en el Registro Nacional de Pesca a los acuicultores que no requieran concesión, permiso o Autorización.* | Al **proyecto** le aplica el Artículo, incisos y, fracciones anteriores, porque se trata de una actividad acuícola con fines comerciales. | Por el hecho de presentar a la autoridad correspondiente (SEMARNAT) la Manifestación de Impacto Ambiental, el promovente está cumpliendo con este apartado.<br><br>El proyecto se vincula por la obligatoriedad de obtener la autorización correspondiente para realizar las obras descritas en esta manifestación de impacto ambiental.<br><br>Como ya se mencionó anteriormente, la promovente una vez autorizado el proyecto en materia ambiental procederá a tramitar el Registro Nacional de Pesca para la unidad de producción acuícola. |
| **Art. 30°.-** *Las actividades pesqueras se clasifican en:*<br><br>**II.-** *Cultivo o acuacultura con fines* | | |
| **Artículo 31°.-** *Para realizar las actividades de pesca se requiere lo siguiente:*<br><br>**I,** *Concesión, para:*<br><br>**Inciso b)** *Acuacultura comercial*<br><br>**II,** Permiso, para:<br><br>**Inciso g)** *Acuacultura de fomento*<br><br>**III,** *Autorización, para:*<br><br>**Inciso d)** *Recolectar del medio natural reproductores, larvas, postlarvas, crías, huevos, semillas, alevines o en cualquier otro estadio, y*<br><br>**Inciso e)** *Acuacultura didáctica.* | | |

| | | |
|---|---|---|
| **Artículos 22.-** *la Secretaría podrá inscribir en el Registro Nacional de Pesca a los acuicultores que no requieran concesión, permiso o Autorización.* | Al **proyecto** le aplica el Artículo, incisos y, fracciones anteriores, porque se trata de una actividad acuícola con fines comerciales. | Por el hecho de presentar a la autoridad correspondiente (SEMARNAT) la Manifestación de Impacto Ambiental, el promovente está cumpliendo con este apartado.<br><br>El proyecto se vincula por la obligatoriedad de obtener la autorización correspondiente para realizar las obras descritas en esta manifestación de impacto ambiental.<br><br>Como ya se mencionó anteriormente, la promovente una vez autorizado el proyecto en materia ambiental procederá a tramitar el Registro Nacional de Pesca para la unidad de producción acuícola. |
| **Art. 30°.-** *Las actividades pesqueras se clasifican en:*<br><br>**II.-** *Cultivo o acuacultura con fines* | | |
| **Artículo 31°.-** *Para realizar las actividades de pesca se requiere lo siguiente:*<br><br>**I,** *Concesión, para:*<br><br>**Inciso b)** *Acuacultura comercial*<br><br>**II,** Permiso, para:<br><br>**Inciso g)** *Acuacultura de fomento*<br><br>**III,** *Autorización, para:*<br><br>**Inciso d)** *Recolectar del medio natural reproductores, larvas, postlarvas, crías, huevos, semillas, alevines o en cualquier otro estadio, y*<br><br>**Inciso e)** *Acuacultura didáctica.* | | |

| | | |
|---|---|---|
| **Artículos 22.-** *la Secretaría podrá inscribir en el Registro Nacional de Pesca a los acuicultores que no requieran concesión, permiso o Autorización.* | Al **proyecto** le aplica el Artículo, incisos y, fracciones anteriores, porque se trata de una actividad acuícola con fines comerciales. | Por el hecho de presentar a la autoridad correspondiente (SEMARNAT) la Manifestación de Impacto Ambiental, el promovente está cumpliendo con este apartado.<br><br>El proyecto se vincula por la obligatoriedad de obtener la autorización correspondiente para realizar las obras descritas en esta manifestación de impacto ambiental.<br><br>Como ya se mencionó anteriormente, la promovente una vez autorizado el proyecto en materia ambiental procederá a tramitar el Registro Nacional de Pesca para la unidad de producción acuícola. |
| **Art. 30°.-** *Las actividades pesqueras se clasifican en:*<br><br>**II.-** *Cultivo o acuacultura con fines* | | |
| **Artículo 31°.-** *Para realizar las actividades de pesca se requiere lo siguiente:*<br><br>**I,** *Concesión, para:*<br><br>**Inciso b)** *Acuacultura comercial*<br><br>**II,** Permiso, para:<br><br>**Inciso g)** *Acuacultura de fomento*<br><br>**III,** *Autorización, para:*<br><br>**Inciso d)** *Recolectar del medio natural reproductores, larvas, postlarvas, crías, huevos, semillas, alevines o en cualquier otro estadio, y*<br><br>**Inciso e)** *Acuacultura didáctica.* | | |

| | | |
|---|---|---|
| **Artículos 22.-** *la Secretaría podrá inscribir en el Registro Nacional de Pesca a los acuicultores que no requieran concesión, permiso o Autorización.* | Al **proyecto** le aplica el Artículo, incisos y, fracciones anteriores, porque se trata de una actividad acuícola con fines comerciales. | Por el hecho de presentar a la autoridad correspondiente (SEMARNAT) la Manifestación de Impacto Ambiental, el promovente está cumpliendo con este apartado.<br><br>El proyecto se vincula por la obligatoriedad de obtener la autorización correspondiente para realizar las obras descritas en esta manifestación de impacto ambiental.<br><br>Como ya se mencionó anteriormente, la promovente una vez autorizado el proyecto en materia ambiental procederá a tramitar el Registro Nacional de Pesca para la unidad de producción acuícola. |
| **Art. 30°.-** *Las actividades pesqueras se clasifican en:*<br><br>**II.-** *Cultivo o acuacultura con fines* | | |
| **Artículo 31°.-** *Para realizar las actividades de pesca se requiere lo siguiente:*<br><br>**I,** *Concesión, para:*<br><br>**Inciso b)** *Acuacultura comercial*<br><br>**II,** Permiso, para:<br><br>**Inciso g)** *Acuacultura de fomento*<br><br>**III,** *Autorización, para:*<br><br>**Inciso d)** *Recolectar del medio natural reproductores, larvas, postlarvas, crías, huevos, semillas, alevines o en cualquier otro estadio, y*<br><br>**Inciso e)** *Acuacultura didáctica.* | | |

| | | |
|---|---|---|
| **Artículos 22.-** *la Secretaría podrá inscribir en el Registro Nacional de Pesca a los acuicultores que no requieran concesión, permiso o Autorización.* | Al **proyecto** le aplica el Artículo, incisos y, fracciones anteriores, porque se trata de una actividad acuícola con fines comerciales. | Por el hecho de presentar a la autoridad correspondiente (SEMARNAT) la Manifestación de Impacto Ambiental, el promovente está cumpliendo con este apartado.<br><br>El proyecto se vincula por la obligatoriedad de obtener la autorización correspondiente para realizar las obras descritas en esta manifestación de impacto ambiental.<br><br>Como ya se mencionó anteriormente, la promovente una vez autorizado el proyecto en materia ambiental procederá a tramitar el Registro Nacional de Pesca para la unidad de producción acuícola. |
| **Art. 30°.-** *Las actividades pesqueras se clasifican en:*<br><br>**II.-** *Cultivo o acuacultura con fines* | | |
| **Artículo 31°.-** *Para realizar las actividades de pesca se requiere lo siguiente:*<br><br>**I,** *Concesión, para:*<br><br>**Inciso b)** *Acuacultura comercial*<br><br>**II,** Permiso, para:<br><br>**Inciso g)** *Acuacultura de fomento*<br><br>**III,** *Autorización, para:*<br><br>**Inciso d)** *Recolectar del medio natural reproductores, larvas, postlarvas, crías, huevos, semillas, alevines o en cualquier otro estadio, y*<br><br>**Inciso e)** *Acuacultura didáctica.* | | |

| | | |
|---|---|---|
| **Artículos 22.-** *la Secretaría podrá inscribir en el Registro Nacional de Pesca a los acuicultores que no requieran concesión, permiso o Autorización.* | Al **proyecto** le aplica el Artículo, incisos y, fracciones anteriores, porque se trata de una actividad acuícola con fines comerciales. | Por el hecho de presentar a la autoridad correspondiente (SEMARNAT) la Manifestación de Impacto Ambiental, el promovente está cumpliendo con este apartado.<br><br>El proyecto se vincula por la obligatoriedad de obtener la autorización correspondiente para realizar las obras descritas en esta manifestación de impacto ambiental.<br><br>Como ya se mencionó anteriormente, la promovente una vez autorizado el proyecto en materia ambiental procederá a tramitar el Registro Nacional de Pesca para la unidad de producción acuícola. |
| **Art. 30°.-** *Las actividades pesqueras se clasifican en:*<br><br>**II.-** *Cultivo o acuacultura con fines* | | |
| **Artículo 31°.-** *Para realizar las actividades de pesca se requiere lo siguiente:*<br><br>**I,** *Concesión, para:*<br><br>**Inciso b)** *Acuacultura comercial*<br><br>**II,** Permiso, para:<br><br>**Inciso g)** *Acuacultura de fomento*<br><br>**III,** *Autorización, para:*<br><br>**Inciso d)** *Recolectar del medio natural reproductores, larvas, postlarvas, crías, huevos, semillas, alevines o en cualquier otro estadio, y*<br><br>**Inciso e)** *Acuacultura didáctica.* | | |

| | | |
|---|---|---|
| **Artículos 22.-** *la Secretaría podrá inscribir en el Registro Nacional de Pesca a los acuicultores que no requieran concesión, permiso o Autorización.* | Al **proyecto** le aplica el Artículo, incisos y, fracciones anteriores, porque se trata de una actividad acuícola con fines comerciales. | Por el hecho de presentar a la autoridad correspondiente (SEMARNAT) la Manifestación de Impacto Ambiental, el promovente está cumpliendo con este apartado.<br><br>El proyecto se vincula por la obligatoriedad de obtener la autorización correspondiente para realizar las obras descritas en esta manifestación de impacto ambiental.<br><br>Como ya se mencionó anteriormente, la promovente una vez autorizado el proyecto en materia ambiental procederá a tramitar el Registro Nacional de Pesca para la unidad de producción acuícola. |
| **Art. 30°.-** *Las actividades pesqueras se clasifican en:*<br><br>**II.-** *Cultivo o acuacultura con fines* | | |
| **Artículo 31°.-** *Para realizar las actividades de pesca se requiere lo siguiente:*<br><br>**I,** *Concesión, para:*<br><br>**Inciso b)** *Acuacultura comercial*<br><br>**II,** Permiso, para:<br><br>**Inciso g)** *Acuacultura de fomento*<br><br>**III,** *Autorización, para:*<br><br>**Inciso d)** *Recolectar del medio natural reproductores, larvas, postlarvas, crías, huevos, semillas, alevines o en cualquier otro estadio, y*<br><br>**Inciso e)** *Acuacultura didáctica.* | | |

| | | |
|---|---|---|
| **Artículos 22.-** *la Secretaría podrá inscribir en el Registro Nacional de Pesca a los acuicultores que no requieran concesión, permiso o Autorización.* | Al **proyecto** le aplica el Artículo, incisos y, fracciones anteriores, porque se trata de una actividad acuícola con fines comerciales. | Por el hecho de presentar a la autoridad correspondiente (SEMARNAT) la Manifestación de Impacto Ambiental, el promovente está cumpliendo con este apartado.<br><br>El proyecto se vincula por la obligatoriedad de obtener la autorización correspondiente para realizar las obras descritas en esta manifestación de impacto ambiental.<br><br>Como ya se mencionó anteriormente, la promovente una vez autorizado el proyecto en materia ambiental procederá a tramitar el Registro Nacional de Pesca para la unidad de producción acuícola. |
| **Art. 30°.-** *Las actividades pesqueras se clasifican en:*<br><br>**II.-** *Cultivo o acuacultura con fines* | | |
| **Artículo 31°.-** *Para realizar las actividades de pesca se requiere lo siguiente:*<br><br>**I,** *Concesión, para:*<br><br>**Inciso b)** *Acuacultura comercial*<br><br>**II,** Permiso, para:<br><br>**Inciso g)** *Acuacultura de fomento*<br><br>**III,** *Autorización, para:*<br><br>**Inciso d)** *Recolectar del medio natural reproductores, larvas, postlarvas, crías, huevos, semillas, alevines o en cualquier otro estadio, y*<br><br>**Inciso e)** *Acuacultura didáctica.* | | |

| | | |
|---|---|---|
| **Artículos 22.-** *la Secretaría podrá inscribir en el Registro Nacional de Pesca a los acuicultores que no requieran concesión, permiso o Autorización.* | Al **proyecto** le aplica el Artículo, incisos y, fracciones anteriores, porque se trata de una actividad acuícola con fines comerciales. | Por el hecho de presentar a la autoridad correspondiente (SEMARNAT) la Manifestación de Impacto Ambiental, el promovente está cumpliendo con este apartado.<br><br>El proyecto se vincula por la obligatoriedad de obtener la autorización correspondiente para realizar las obras descritas en esta manifestación de impacto ambiental.<br><br>Como ya se mencionó anteriormente, la promovente una vez autorizado el proyecto en materia ambiental procederá a tramitar el Registro Nacional de Pesca para la unidad de producción acuícola. |
| **Art. 30°.-** *Las actividades pesqueras se clasifican en:*<br><br>**II.-** *Cultivo o acuacultura con fines* | | |
| **Artículo 31°.-** *Para realizar las actividades de pesca se requiere lo siguiente:*<br><br>**I,** *Concesión, para:*<br><br>**Inciso b)** *Acuacultura comercial*<br><br>**II,** Permiso, para:<br><br>**Inciso g)** *Acuacultura de fomento*<br><br>**III,** *Autorización, para:*<br><br>**Inciso d)** *Recolectar del medio natural reproductores, larvas, postlarvas, crías, huevos, semillas, alevines o en cualquier otro estadio, y*<br><br>**Inciso e)** *Acuacultura didáctica.* | | |

| | | |
|---|---|---|
| **Artículos 22.-** *la Secretaría podrá inscribir en el Registro Nacional de Pesca a los acuicultores que no requieran concesión, permiso o Autorización.* | Al **proyecto** le aplica el Artículo, incisos y, fracciones anteriores, porque se trata de una actividad acuícola con fines comerciales. | Por el hecho de presentar a la autoridad correspondiente (SEMARNAT) la Manifestación de Impacto Ambiental, el promovente está cumpliendo con este apartado.<br><br>El proyecto se vincula por la obligatoriedad de obtener la autorización correspondiente para realizar las obras descritas en esta manifestación de impacto ambiental.<br><br>Como ya se mencionó anteriormente, la promovente una vez autorizado el proyecto en materia ambiental procederá a tramitar el Registro Nacional de Pesca para la unidad de producción acuícola. |
| **Art. 30°.-** *Las actividades pesqueras se clasifican en:*<br><br>**II.-** *Cultivo o acuacultura con fines* | | |
| **Artículo 31°.-** *Para realizar las actividades de pesca se requiere lo siguiente:*<br><br>**I,** *Concesión, para:*<br><br>**Inciso b)** *Acuacultura comercial*<br><br>**II,** Permiso, para:<br><br>**Inciso g)** *Acuacultura de fomento*<br><br>**III,** *Autorización, para:*<br><br>**Inciso d)** *Recolectar del medio natural reproductores, larvas, postlarvas, crías, huevos, semillas, alevines o en cualquier otro estadio, y*<br><br>**Inciso e)** *Acuacultura didáctica.* | | |

| | | |
|---|---|---|
| **Artículos 22.-** *la Secretaría podrá inscribir en el Registro Nacional de Pesca a los acuicultores que no requieran concesión, permiso o Autorización.* | Al **proyecto** le aplica el Artículo, incisos y, fracciones anteriores, porque se trata de una actividad acuícola con fines comerciales. | Por el hecho de presentar a la autoridad correspondiente (SEMARNAT) la Manifestación de Impacto Ambiental, el promovente está cumpliendo con este apartado.<br><br>El proyecto se vincula por la obligatoriedad de obtener la autorización correspondiente para realizar las obras descritas en esta manifestación de impacto ambiental.<br><br>Como ya se mencionó anteriormente, la promovente una vez autorizado el proyecto en materia ambiental procederá a tramitar el Registro Nacional de Pesca para la unidad de producción acuícola. |
| **Art. 30°.-** *Las actividades pesqueras se clasifican en:*<br><br>**II.-** *Cultivo o acuacultura con fines* | | |
| **Artículo 31°.-** *Para realizar las actividades de pesca se requiere lo siguiente:*<br><br>**I,** *Concesión, para:*<br><br>**Inciso b)** *Acuacultura comercial*<br><br>**II,** Permiso, para:<br><br>**Inciso g)** *Acuacultura de fomento*<br><br>**III,** *Autorización, para:*<br><br>**Inciso d)** *Recolectar del medio natural reproductores, larvas, postlarvas, crías, huevos, semillas, alevines o en cualquier otro estadio, y*<br><br>**Inciso e)** *Acuacultura didáctica.* | | |

| | | |
|---|---|---|
| **Artículos 22.-** *la Secretaría podrá inscribir en el Registro Nacional de Pesca a los acuicultores que no requieran concesión, permiso o Autorización.* | Al **proyecto** le aplica el Artículo, incisos y, fracciones anteriores, porque se trata de una actividad acuícola con fines comerciales. | Por el hecho de presentar a la autoridad correspondiente (SEMARNAT) la Manifestación de Impacto Ambiental, el promovente está cumpliendo con este apartado.<br><br>El proyecto se vincula por la obligatoriedad de obtener la autorización correspondiente para realizar las obras descritas en esta manifestación de impacto ambiental.<br><br>Como ya se mencionó anteriormente, la promovente una vez autorizado el proyecto en materia ambiental procederá a tramitar el Registro Nacional de Pesca para la unidad de producción acuícola. |
| **Art. 30°.-** *Las actividades pesqueras se clasifican en:*<br><br>**II.-** *Cultivo o acuacultura con fines* | | |
| **Artículo 31°.-** *Para realizar las actividades de pesca se requiere lo siguiente:*<br><br>**I,** *Concesión, para:*<br><br>**Inciso b)** *Acuacultura comercial*<br><br>**II,** Permiso, para:<br><br>**Inciso g)** *Acuacultura de fomento*<br><br>**III,** *Autorización, para:*<br><br>**Inciso d)** *Recolectar del medio natural reproductores, larvas, postlarvas, crías, huevos, semillas, alevines o en cualquier otro estadio, y*<br><br>**Inciso e)** *Acuacultura didáctica.* | | |

| | | |
|---|---|---|
| **Artículos 22.-** *la Secretaría podrá inscribir en el Registro Nacional de Pesca a los acuicultores que no requieran concesión, permiso o Autorización.* | Al **proyecto** le aplica el Artículo, incisos y, fracciones anteriores, porque se trata de una actividad acuícola con fines comerciales. | Por el hecho de presentar a la autoridad correspondiente (SEMARNAT) la Manifestación de Impacto Ambiental, el promovente está cumpliendo con este apartado.<br><br>El proyecto se vincula por la obligatoriedad de obtener la autorización correspondiente para realizar las obras descritas en esta manifestación de impacto ambiental.<br><br>Como ya se mencionó anteriormente, la promovente una vez autorizado el proyecto en materia ambiental procederá a tramitar el Registro Nacional de Pesca para la unidad de producción acuícola. |
| **Art. 30°.-** *Las actividades pesqueras se clasifican en:*<br><br>**II.-** *Cultivo o acuacultura con fines* | | |
| **Artículo 31°.-** *Para realizar las actividades de pesca se requiere lo siguiente:*<br><br>**I,** *Concesión, para:*<br><br>**Inciso b)** *Acuacultura comercial*<br><br>**II,** Permiso, para:<br><br>**Inciso g)** *Acuacultura de fomento*<br><br>**III,** *Autorización, para:*<br><br>**Inciso d)** *Recolectar del medio natural reproductores, larvas, postlarvas, crías, huevos, semillas, alevines o en cualquier otro estadio, y*<br><br>**Inciso e)** *Acuacultura didáctica.* | | |

| | | |
|---|---|---|
| **Artículos 22.-** *la Secretaría podrá inscribir en el Registro Nacional de Pesca a los acuicultores que no requieran concesión, permiso o Autorización.* | Al **proyecto** le aplica el Artículo, incisos y, fracciones anteriores, porque se trata de una actividad acuícola con fines comerciales. | Por el hecho de presentar a la autoridad correspondiente (SEMARNAT) la Manifestación de Impacto Ambiental, el promovente está cumpliendo con este apartado.<br><br>El proyecto se vincula por la obligatoriedad de obtener la autorización correspondiente para realizar las obras descritas en esta manifestación de impacto ambiental.<br><br>Como ya se mencionó anteriormente, la promovente una vez autorizado el proyecto en materia ambiental procederá a tramitar el Registro Nacional de Pesca para la unidad de producción acuícola. |
| **Art. 30°.-** *Las actividades pesqueras se clasifican en:*<br><br>**II.-** *Cultivo o acuacultura con fines* | | |
| **Artículo 31°.-** *Para realizar las actividades de pesca se requiere lo siguiente:*<br><br>**I,** *Concesión, para:*<br><br>**Inciso b)** *Acuacultura comercial*<br><br>**II,** Permiso, para:<br><br>**Inciso g)** *Acuacultura de fomento*<br><br>**III,** *Autorización, para:*<br><br>**Inciso d)** *Recolectar del medio natural reproductores, larvas, postlarvas, crías, huevos, semillas, alevines o en cualquier otro estadio, y*<br><br>**Inciso e)** *Acuacultura didáctica.* | | |

| | | |
|---|---|---|
| **Artículos 22.-** *la Secretaría podrá inscribir en el Registro Nacional de Pesca a los acuicultores que no requieran concesión, permiso o Autorización.* | Al **proyecto** le aplica el Artículo, incisos y, fracciones anteriores, porque se trata de una actividad acuícola con fines comerciales. | Por el hecho de presentar a la autoridad correspondiente (SEMARNAT) la Manifestación de Impacto Ambiental, el promovente está cumpliendo con este apartado.<br><br>El proyecto se vincula por la obligatoriedad de obtener la autorización correspondiente para realizar las obras descritas en esta manifestación de impacto ambiental.<br><br>Como ya se mencionó anteriormente, la promovente una vez autorizado el proyecto en materia ambiental procederá a tramitar el Registro Nacional de Pesca para la unidad de producción acuícola. |
| **Art. 30°.-** *Las actividades pesqueras se clasifican en:*<br><br>**II.-** *Cultivo o acuacultura con fines* | | |
| **Artículo 31°.-** *Para realizar las actividades de pesca se requiere lo siguiente:*<br><br>**I,** *Concesión, para:*<br><br>**Inciso b)** *Acuacultura comercial*<br><br>**II,** Permiso, para:<br><br>**Inciso g)** *Acuacultura de fomento*<br><br>**III,** *Autorización, para:*<br><br>**Inciso d)** *Recolectar del medio natural reproductores, larvas, postlarvas, crías, huevos, semillas, alevines o en cualquier otro estadio, y*<br><br>**Inciso e)** *Acuacultura didáctica.* | | |

| | | |
|---|---|---|
| **Artículos 22.-** *la Secretaría podrá inscribir en el Registro Nacional de Pesca a los acuicultores que no requieran concesión, permiso o Autorización.* | Al **proyecto** le aplica el Artículo, incisos y, fracciones anteriores, porque se trata de una actividad acuícola con fines comerciales. | Por el hecho de presentar a la autoridad correspondiente (SEMARNAT) la Manifestación de Impacto Ambiental, el promovente está cumpliendo con este apartado.<br><br>El proyecto se vincula por la obligatoriedad de obtener la autorización correspondiente para realizar las obras descritas en esta manifestación de impacto ambiental.<br><br>Como ya se mencionó anteriormente, la promovente una vez autorizado el proyecto en materia ambiental procederá a tramitar el Registro Nacional de Pesca para la unidad de producción acuícola. |
| **Art. 30°.-** *Las actividades pesqueras se clasifican en:*<br><br>**II.-** *Cultivo o acuacultura con fines* | | |
| **Artículo 31°.-** *Para realizar las actividades de pesca se requiere lo siguiente:*<br><br>**I,** *Concesión, para:*<br><br>**Inciso b)** *Acuacultura comercial*<br><br>**II,** Permiso, para:<br><br>**Inciso g)** *Acuacultura de fomento*<br><br>**III,** *Autorización, para:*<br><br>**Inciso d)** *Recolectar del medio natural reproductores, larvas, postlarvas, crías, huevos, semillas, alevines o en cualquier otro estadio, y*<br><br>**Inciso e)** *Acuacultura didáctica.* | | |

| | | |
|---|---|---|
| **Artículos 22.-** *la Secretaría podrá inscribir en el Registro Nacional de Pesca a los acuicultores que no requieran concesión, permiso o Autorización.* | Al **proyecto** le aplica el Artículo, incisos y, fracciones anteriores, porque se trata de una actividad acuícola con fines comerciales. | Por el hecho de presentar a la autoridad correspondiente (SEMARNAT) la Manifestación de Impacto Ambiental, el promovente está cumpliendo con este apartado.<br><br>El proyecto se vincula por la obligatoriedad de obtener la autorización correspondiente para realizar las obras descritas en esta manifestación de impacto ambiental.<br><br>Como ya se mencionó anteriormente, la promovente una vez autorizado el proyecto en materia ambiental procederá a tramitar el Registro Nacional de Pesca para la unidad de producción acuícola. |
| **Art. 30°.-** *Las actividades pesqueras se clasifican en:*<br><br>**II.-** *Cultivo o acuacultura con fines* | | |
| **Artículo 31°.-** *Para realizar las actividades de pesca se requiere lo siguiente:*<br><br>**I,** *Concesión, para:*<br><br>**Inciso b)** *Acuacultura comercial*<br><br>**II,** Permiso, para:<br><br>**Inciso g)** *Acuacultura de fomento*<br><br>**III,** *Autorización, para:*<br><br>**Inciso d)** *Recolectar del medio natural reproductores, larvas, postlarvas, crías, huevos, semillas, alevines o en cualquier otro estadio, y*<br><br>**Inciso e)** *Acuacultura didáctica.* | | |

| | | |
|---|---|---|
| **Artículos 22.-** *la Secretaría podrá inscribir en el Registro Nacional de Pesca a los acuicultores que no requieran concesión, permiso o Autorización.* | Al **proyecto** le aplica el Artículo, incisos y, fracciones anteriores, porque se trata de una actividad acuícola con fines comerciales. | Por el hecho de presentar a la autoridad correspondiente (SEMARNAT) la Manifestación de Impacto Ambiental, el promovente está cumpliendo con este apartado.<br><br>El proyecto se vincula por la obligatoriedad de obtener la autorización correspondiente para realizar las obras descritas en esta manifestación de impacto ambiental.<br><br>Como ya se mencionó anteriormente, la promovente una vez autorizado el proyecto en materia ambiental procederá a tramitar el Registro Nacional de Pesca para la unidad de producción acuícola. |
| **Art. 30°.-** *Las actividades pesqueras se clasifican en:*<br><br>**II.-** *Cultivo o acuacultura con fines* | | |
| **Artículo 31°.-** *Para realizar las actividades de pesca se requiere lo siguiente:*<br><br>**I,** *Concesión, para:*<br><br>**Inciso b)** *Acuacultura comercial*<br><br>**II,** Permiso, para:<br><br>**Inciso g)** *Acuacultura de fomento*<br><br>**III,** *Autorización, para:*<br><br>**Inciso d)** *Recolectar del medio natural reproductores, larvas, postlarvas, crías, huevos, semillas, alevines o en cualquier otro estadio, y*<br><br>**Inciso e)** *Acuacultura didáctica.* | | |

| | | |
|---|---|---|
| **Artículos 22.-** *la Secretaría podrá inscribir en el Registro Nacional de Pesca a los acuicultores que no requieran concesión, permiso o Autorización.* | Al **proyecto** le aplica el Artículo, incisos y, fracciones anteriores, porque se trata de una actividad acuícola con fines comerciales. | Por el hecho de presentar a la autoridad correspondiente (SEMARNAT) la Manifestación de Impacto Ambiental, el promovente está cumpliendo con este apartado.<br><br>El proyecto se vincula por la obligatoriedad de obtener la autorización correspondiente para realizar las obras descritas en esta manifestación de impacto ambiental.<br><br>Como ya se mencionó anteriormente, la promovente una vez autorizado el proyecto en materia ambiental procederá a tramitar el Registro Nacional de Pesca para la unidad de producción acuícola. |
| **Art. 30°.-** *Las actividades pesqueras se clasifican en:*<br><br>**II.-** *Cultivo o acuacultura con fines* | | |
| **Artículo 31°.-** *Para realizar las actividades de pesca se requiere lo siguiente:*<br><br>**I,** *Concesión, para:*<br><br>**Inciso b)** *Acuacultura comercial*<br><br>**II,** Permiso, para:<br><br>**Inciso g)** *Acuacultura de fomento*<br><br>**III,** *Autorización, para:*<br><br>**Inciso d)** *Recolectar del medio natural reproductores, larvas, postlarvas, crías, huevos, semillas, alevines o en cualquier otro estadio, y*<br><br>**Inciso e)** *Acuacultura didáctica.* | | |

| | | |
|---|---|---|
| **Artículos 22.-** *la Secretaría podrá inscribir en el Registro Nacional de Pesca a los acuicultores que no requieran concesión, permiso o Autorización.* | Al **proyecto** le aplica el Artículo, incisos y, fracciones anteriores, porque se trata de una actividad acuícola con fines comerciales. | Por el hecho de presentar a la autoridad correspondiente (SEMARNAT) la Manifestación de Impacto Ambiental, el promovente está cumpliendo con este apartado.<br><br>El proyecto se vincula por la obligatoriedad de obtener la autorización correspondiente para realizar las obras descritas en esta manifestación de impacto ambiental.<br><br>Como ya se mencionó anteriormente, la promovente una vez autorizado el proyecto en materia ambiental procederá a tramitar el Registro Nacional de Pesca para la unidad de producción acuícola. |
| **Art. 30°.-** *Las actividades pesqueras se clasifican en:*<br><br>**II.-** *Cultivo o acuacultura con fines* | | |
| **Artículo 31°.-** *Para realizar las actividades de pesca se requiere lo siguiente:*<br><br>**I,** *Concesión, para:*<br><br>**Inciso b)** *Acuacultura comercial*<br><br>**II,** Permiso, para:<br><br>**Inciso g)** *Acuacultura de fomento*<br><br>**III,** *Autorización, para:*<br><br>**Inciso d)** *Recolectar del medio natural reproductores, larvas, postlarvas, crías, huevos, semillas, alevines o en cualquier otro estadio, y*<br><br>**Inciso e)** *Acuacultura didáctica.* | | |

| | | |
|---|---|---|
| **Artículos 22.-** *la Secretaría podrá inscribir en el Registro Nacional de Pesca a los acuicultores que no requieran concesión, permiso o Autorización.* | Al **proyecto** le aplica el Artículo, incisos y, fracciones anteriores, porque se trata de una actividad acuícola con fines comerciales. | Por el hecho de presentar a la autoridad correspondiente (SEMARNAT) la Manifestación de Impacto Ambiental, el promovente está cumpliendo con este apartado.<br><br>El proyecto se vincula por la obligatoriedad de obtener la autorización correspondiente para realizar las obras descritas en esta manifestación de impacto ambiental.<br><br>Como ya se mencionó anteriormente, la promovente una vez autorizado el proyecto en materia ambiental procederá a tramitar el Registro Nacional de Pesca para la unidad de producción acuícola. |
| **Art. 30°.-** *Las actividades pesqueras se clasifican en:*<br><br>**II.-** *Cultivo o acuacultura con fines* | | |
| **Artículo 31°.-** *Para realizar las actividades de pesca se requiere lo siguiente:*<br><br>**I,** *Concesión, para:*<br><br>**Inciso b)** *Acuacultura comercial*<br><br>**II,** Permiso, para:<br><br>**Inciso g)** *Acuacultura de fomento*<br><br>**III,** *Autorización, para:*<br><br>**Inciso d)** *Recolectar del medio natural reproductores, larvas, postlarvas, crías, huevos, semillas, alevines o en cualquier otro estadio, y*<br><br>**Inciso e)** *Acuacultura didáctica.* | | |

| | | |
|---|---|---|
| **Artículos 22.-** *la Secretaría podrá inscribir en el Registro Nacional de Pesca a los acuicultores que no requieran concesión, permiso o Autorización.* | Al **proyecto** le aplica el Artículo, incisos y, fracciones anteriores, porque se trata de una actividad acuícola con fines comerciales. | Por el hecho de presentar a la autoridad correspondiente (SEMARNAT) la Manifestación de Impacto Ambiental, el promovente está cumpliendo con este apartado.<br><br>El proyecto se vincula por la obligatoriedad de obtener la autorización correspondiente para realizar las obras descritas en esta manifestación de impacto ambiental.<br><br>Como ya se mencionó anteriormente, la promovente una vez autorizado el proyecto en materia ambiental procederá a tramitar el Registro Nacional de Pesca para la unidad de producción acuícola. |
| **Art. 30°.-** *Las actividades pesqueras se clasifican en:*<br><br>**II.-** *Cultivo o acuacultura con fines* | | |
| **Artículo 31°.-** *Para realizar las actividades de pesca se requiere lo siguiente:*<br><br>**I,** *Concesión, para:*<br><br>**Inciso b)** *Acuacultura comercial*<br><br>**II,** Permiso, para:<br><br>**Inciso g)** *Acuacultura de fomento*<br><br>**III,** *Autorización, para:*<br><br>**Inciso d)** *Recolectar del medio natural reproductores, larvas, postlarvas, crías, huevos, semillas, alevines o en cualquier otro estadio, y*<br><br>**Inciso e)** *Acuacultura didáctica.* | | |

| | | |
|---|---|---|
| **Artículos 22.-** *la Secretaría podrá inscribir en el Registro Nacional de Pesca a los acuicultores que no requieran concesión, permiso o Autorización.* | Al **proyecto** le aplica el Artículo, incisos y, fracciones anteriores, porque se trata de una actividad acuícola con fines comerciales. | Por el hecho de presentar a la autoridad correspondiente (SEMARNAT) la Manifestación de Impacto Ambiental, el promovente está cumpliendo con este apartado.<br><br>El proyecto se vincula por la obligatoriedad de obtener la autorización correspondiente para realizar las obras descritas en esta manifestación de impacto ambiental.<br><br>Como ya se mencionó anteriormente, la promovente una vez autorizado el proyecto en materia ambiental procederá a tramitar el Registro Nacional de Pesca para la unidad de producción acuícola. |
| **Art. 30°.-** *Las actividades pesqueras se clasifican en:*<br><br>**II.-** *Cultivo o acuacultura con fines* | | |
| **Artículo 31°.-** *Para realizar las actividades de pesca se requiere lo siguiente:*<br><br>**I,** *Concesión, para:*<br><br>**Inciso b)** *Acuacultura comercial*<br><br>**II,** Permiso, para:<br><br>**Inciso g)** *Acuacultura de fomento*<br><br>**III,** *Autorización, para:*<br><br>**Inciso d)** *Recolectar del medio natural reproductores, larvas, postlarvas, crías, huevos, semillas, alevines o en cualquier otro estadio, y*<br><br>**Inciso e)** *Acuacultura didáctica.* | | |

| | | |
|---|---|---|
| **Artículos 22.-** *la Secretaría podrá inscribir en el Registro Nacional de Pesca a los acuicultores que no requieran concesión, permiso o Autorización.* | Al **proyecto** le aplica el Artículo, incisos y, fracciones anteriores, porque se trata de una actividad acuícola con fines comerciales. | Por el hecho de presentar a la autoridad correspondiente (SEMARNAT) la Manifestación de Impacto Ambiental, el promovente está cumpliendo con este apartado.<br><br>El proyecto se vincula por la obligatoriedad de obtener la autorización correspondiente para realizar las obras descritas en esta manifestación de impacto ambiental.<br><br>Como ya se mencionó anteriormente, la promovente una vez autorizado el proyecto en materia ambiental procederá a tramitar el Registro Nacional de Pesca para la unidad de producción acuícola. |
| **Art. 30°.-** *Las actividades pesqueras se clasifican en:*<br><br>**II.-** *Cultivo o acuacultura con fines* | | |
| **Artículo 31°.-** *Para realizar las actividades de pesca se requiere lo siguiente:*<br><br>**I,** *Concesión, para:*<br><br>**Inciso b)** *Acuacultura comercial*<br><br>**II,** Permiso, para:<br><br>**Inciso g)** *Acuacultura de fomento*<br><br>**III,** *Autorización, para:*<br><br>**Inciso d)** *Recolectar del medio natural reproductores, larvas, postlarvas, crías, huevos, semillas, alevines o en cualquier otro estadio, y*<br><br>**Inciso e)** *Acuacultura didáctica.* | | |

| | | |
|---|---|---|
| **Artículos 22.-** *la Secretaría podrá inscribir en el Registro Nacional de Pesca a los acuicultores que no requieran concesión, permiso o Autorización.* | Al **proyecto** le aplica el Artículo, incisos y, fracciones anteriores, porque se trata de una actividad acuícola con fines comerciales. | Por el hecho de presentar a la autoridad correspondiente (SEMARNAT) la Manifestación de Impacto Ambiental, el promovente está cumpliendo con este apartado.<br><br>El proyecto se vincula por la obligatoriedad de obtener la autorización correspondiente para realizar las obras descritas en esta manifestación de impacto ambiental.<br><br>Como ya se mencionó anteriormente, la promovente una vez autorizado el proyecto en materia ambiental procederá a tramitar el Registro Nacional de Pesca para la unidad de producción acuícola. |
| **Art. 30°.-** *Las actividades pesqueras se clasifican en:*<br><br>**II.-** *Cultivo o acuacultura con fines* | | |
| **Artículo 31°.-** *Para realizar las actividades de pesca se requiere lo siguiente:*<br><br>**I,** *Concesión, para:*<br><br>**Inciso b)** *Acuacultura comercial*<br><br>**II,** Permiso, para:<br><br>**Inciso g)** *Acuacultura de fomento*<br><br>**III,** *Autorización, para:*<br><br>**Inciso d)** *Recolectar del medio natural reproductores, larvas, postlarvas, crías, huevos, semillas, alevines o en cualquier otro estadio, y*<br><br>**Inciso e)** *Acuacultura didáctica.* | | |

| | | |
|---|---|---|
| **Artículos 22.-** *la Secretaría podrá inscribir en el Registro Nacional de Pesca a los acuicultores que no requieran concesión, permiso o Autorización.* | Al **proyecto** le aplica el Artículo, incisos y, fracciones anteriores, porque se trata de una actividad acuícola con fines comerciales. | Por el hecho de presentar a la autoridad correspondiente (SEMARNAT) la Manifestación de Impacto Ambiental, el promovente está cumpliendo con este apartado.<br><br>El proyecto se vincula por la obligatoriedad de obtener la autorización correspondiente para realizar las obras descritas en esta manifestación de impacto ambiental.<br><br>Como ya se mencionó anteriormente, la promovente una vez autorizado el proyecto en materia ambiental procederá a tramitar el Registro Nacional de Pesca para la unidad de producción acuícola. |
| **Art. 30°.-** *Las actividades pesqueras se clasifican en:*<br><br>**II.-** *Cultivo o acuacultura con fines* | | |
| **Artículo 31°.-** *Para realizar las actividades de pesca se requiere lo siguiente:*<br><br>**I,** *Concesión, para:*<br><br>**Inciso b)** *Acuacultura comercial*<br><br>**II,** Permiso, para:<br><br>**Inciso g)** *Acuacultura de fomento*<br><br>**III,** *Autorización, para:*<br><br>**Inciso d)** *Recolectar del medio natural reproductores, larvas, postlarvas, crías, huevos, semillas, alevines o en cualquier otro estadio, y*<br><br>**Inciso e)** *Acuacultura didáctica.* | | |

| | | |
|---|---|---|
| **Artículos 22.-** *la Secretaría podrá inscribir en el Registro Nacional de Pesca a los acuicultores que no requieran concesión, permiso o Autorización.* | Al **proyecto** le aplica el Artículo, incisos y, fracciones anteriores, porque se trata de una actividad acuícola con fines comerciales. | Por el hecho de presentar a la autoridad correspondiente (SEMARNAT) la Manifestación de Impacto Ambiental, el promovente está cumpliendo con este apartado.<br><br>El proyecto se vincula por la obligatoriedad de obtener la autorización correspondiente para realizar las obras descritas en esta manifestación de impacto ambiental.<br><br>Como ya se mencionó anteriormente, la promovente una vez autorizado el proyecto en materia ambiental procederá a tramitar el Registro Nacional de Pesca para la unidad de producción acuícola. |
| **Art. 30°.-** *Las actividades pesqueras se clasifican en:*<br><br>**II.-** *Cultivo o acuacultura con fines* | | |
| **Artículo 31°.-** *Para realizar las actividades de pesca se requiere lo siguiente:*<br><br>**I,** *Concesión, para:*<br><br>**Inciso b)** *Acuacultura comercial*<br><br>**II,** Permiso, para:<br><br>**Inciso g)** *Acuacultura de fomento*<br><br>**III,** *Autorización, para:*<br><br>**Inciso d)** *Recolectar del medio natural reproductores, larvas, postlarvas, crías, huevos, semillas, alevines o en cualquier otro estadio, y*<br><br>**Inciso e)** *Acuacultura didáctica.* | | |

| | | |
|---|---|---|
| **Artículos 22.-** *la Secretaría podrá inscribir en el Registro Nacional de Pesca a los acuicultores que no requieran concesión, permiso o Autorización.* | Al **proyecto** le aplica el Artículo, incisos y, fracciones anteriores, porque se trata de una actividad acuícola con fines comerciales. | Por el hecho de presentar a la autoridad correspondiente (SEMARNAT) la Manifestación de Impacto Ambiental, el promovente está cumpliendo con este apartado.<br><br>El proyecto se vincula por la obligatoriedad de obtener la autorización correspondiente para realizar las obras descritas en esta manifestación de impacto ambiental.<br><br>Como ya se mencionó anteriormente, la promovente una vez autorizado el proyecto en materia ambiental procederá a tramitar el Registro Nacional de Pesca para la unidad de producción acuícola. |
| **Art. 30°.-** *Las actividades pesqueras se clasifican en:*<br><br>**II.-** *Cultivo o acuacultura con fines* | | |
| **Artículo 31°.-** *Para realizar las actividades de pesca se requiere lo siguiente:*<br><br>**I,** *Concesión, para:*<br><br>**Inciso b)** *Acuacultura comercial*<br><br>**II,** Permiso, para:<br><br>**Inciso g)** *Acuacultura de fomento*<br><br>**III,** *Autorización, para:*<br><br>**Inciso d)** *Recolectar del medio natural reproductores, larvas, postlarvas, crías, huevos, semillas, alevines o en cualquier otro estadio, y*<br><br>**Inciso e)** *Acuacultura didáctica.* | | |

| | | |
|---|---|---|
| **Artículos 22.-** *la Secretaría podrá inscribir en el Registro Nacional de Pesca a los acuicultores que no requieran concesión, permiso o Autorización.* | Al **proyecto** le aplica el Artículo, incisos y, fracciones anteriores, porque se trata de una actividad acuícola con fines comerciales. | Por el hecho de presentar a la autoridad correspondiente (SEMARNAT) la Manifestación de Impacto Ambiental, el promovente está cumpliendo con este apartado.<br><br>El proyecto se vincula por la obligatoriedad de obtener la autorización correspondiente para realizar las obras descritas en esta manifestación de impacto ambiental.<br><br>Como ya se mencionó anteriormente, la promovente una vez autorizado el proyecto en materia ambiental procederá a tramitar el Registro Nacional de Pesca para la unidad de producción acuícola. |
| **Art. 30°.-** *Las actividades pesqueras se clasifican en:*<br><br>**II.-** *Cultivo o acuacultura con fines* | | |
| **Artículo 31°.-** *Para realizar las actividades de pesca se requiere lo siguiente:*<br><br>**I,** *Concesión, para:*<br><br>**Inciso b)** *Acuacultura comercial*<br><br>**II,** Permiso, para:<br><br>**Inciso g)** *Acuacultura de fomento*<br><br>**III,** *Autorización, para:*<br><br>**Inciso d)** *Recolectar del medio natural reproductores, larvas, postlarvas, crías, huevos, semillas, alevines o en cualquier otro estadio, y*<br><br>**Inciso e)** *Acuacultura didáctica.* | | |

| | | |
|---|---|---|
| **Artículos 22.-** *la Secretaría podrá inscribir en el Registro Nacional de Pesca a los acuicultores que no requieran concesión, permiso o Autorización.* | Al **proyecto** le aplica el Artículo, incisos y, fracciones anteriores, porque se trata de una actividad acuícola con fines comerciales. | Por el hecho de presentar a la autoridad correspondiente (SEMARNAT) la Manifestación de Impacto Ambiental, el promovente está cumpliendo con este apartado.<br><br>El proyecto se vincula por la obligatoriedad de obtener la autorización correspondiente para realizar las obras descritas en esta manifestación de impacto ambiental.<br><br>Como ya se mencionó anteriormente, la promovente una vez autorizado el proyecto en materia ambiental procederá a tramitar el Registro Nacional de Pesca para la unidad de producción acuícola. |
| **Art. 30°.-** *Las actividades pesqueras se clasifican en:*<br><br>**II.-** *Cultivo o acuacultura con fines* | | |
| **Artículo 31°.-** *Para realizar las actividades de pesca se requiere lo siguiente:*<br><br>**I,** *Concesión, para:*<br><br>**Inciso b)** *Acuacultura comercial*<br><br>**II,** Permiso, para:<br><br>**Inciso g)** *Acuacultura de fomento*<br><br>**III,** *Autorización, para:*<br><br>**Inciso d)** *Recolectar del medio natural reproductores, larvas, postlarvas, crías, huevos, semillas, alevines o en cualquier otro estadio, y*<br><br>**Inciso e)** *Acuacultura didáctica.* | | |

| | | |
|---|---|---|
| **Artículos 22.-** *la Secretaría podrá inscribir en el Registro Nacional de Pesca a los acuicultores que no requieran concesión, permiso o Autorización.* | Al **proyecto** le aplica el Artículo, incisos y, fracciones anteriores, porque se trata de una actividad acuícola con fines comerciales. | Por el hecho de presentar a la autoridad correspondiente (SEMARNAT) la Manifestación de Impacto Ambiental, el promovente está cumpliendo con este apartado.<br><br>El proyecto se vincula por la obligatoriedad de obtener la autorización correspondiente para realizar las obras descritas en esta manifestación de impacto ambiental.<br><br>Como ya se mencionó anteriormente, la promovente una vez autorizado el proyecto en materia ambiental procederá a tramitar el Registro Nacional de Pesca para la unidad de producción acuícola. |
| **Art. 30°.-** *Las actividades pesqueras se clasifican en:*<br><br>**II.-** *Cultivo o acuacultura con fines* | | |
| **Artículo 31°.-** *Para realizar las actividades de pesca se requiere lo siguiente:*<br><br>**I,** *Concesión, para:*<br><br>**Inciso b)** *Acuacultura comercial*<br><br>**II,** Permiso, para:<br><br>**Inciso g)** *Acuacultura de fomento*<br><br>**III,** *Autorización, para:*<br><br>**Inciso d)** *Recolectar del medio natural reproductores, larvas, postlarvas, crías, huevos, semillas, alevines o en cualquier otro estadio, y*<br><br>**Inciso e)** *Acuacultura didáctica.* | | |

| | | |
|---|---|---|
| **Artículos 22.-** *la Secretaría podrá inscribir en el Registro Nacional de Pesca a los acuicultores que no requieran concesión, permiso o Autorización.* | Al **proyecto** le aplica el Artículo, incisos y, fracciones anteriores, porque se trata de una actividad acuícola con fines comerciales. | Por el hecho de presentar a la autoridad correspondiente (SEMARNAT) la Manifestación de Impacto Ambiental, el promovente está cumpliendo con este apartado.<br><br>El proyecto se vincula por la obligatoriedad de obtener la autorización correspondiente para realizar las obras descritas en esta manifestación de impacto ambiental.<br><br>Como ya se mencionó anteriormente, la promovente una vez autorizado el proyecto en materia ambiental procederá a tramitar el Registro Nacional de Pesca para la unidad de producción acuícola. |
| **Art. 30°.-** *Las actividades pesqueras se clasifican en:*<br><br>**II.-** *Cultivo o acuacultura con fines* | | |
| **Artículo 31°.-** *Para realizar las actividades de pesca se requiere lo siguiente:*<br><br>**I,** *Concesión, para:*<br><br>**Inciso b)** *Acuacultura comercial*<br><br>**II,** Permiso, para:<br><br>**Inciso g)** *Acuacultura de fomento*<br><br>**III,** *Autorización, para:*<br><br>**Inciso d)** *Recolectar del medio natural reproductores, larvas, postlarvas, crías, huevos, semillas, alevines o en cualquier otro estadio, y*<br><br>**Inciso e)** *Acuacultura didáctica.* | | |

| | | |
|---|---|---|
| **Artículos 22.-** *la Secretaría podrá inscribir en el Registro Nacional de Pesca a los acuicultores que no requieran concesión, permiso o Autorización.* | Al **proyecto** le aplica el Artículo, incisos y, fracciones anteriores, porque se trata de una actividad acuícola con fines comerciales. | Por el hecho de presentar a la autoridad correspondiente (SEMARNAT) la Manifestación de Impacto Ambiental, el promovente está cumpliendo con este apartado.<br><br>El proyecto se vincula por la obligatoriedad de obtener la autorización correspondiente para realizar las obras descritas en esta manifestación de impacto ambiental.<br><br>Como ya se mencionó anteriormente, la promovente una vez autorizado el proyecto en materia ambiental procederá a tramitar el Registro Nacional de Pesca para la unidad de producción acuícola. |
| **Art. 30°.-** *Las actividades pesqueras se clasifican en:*<br><br>**II.-** *Cultivo o acuacultura con fines* | | |
| **Artículo 31°.-** *Para realizar las actividades de pesca se requiere lo siguiente:*<br><br>**I,** *Concesión, para:*<br><br>**Inciso b)** *Acuacultura comercial*<br><br>**II,** Permiso, para:<br><br>**Inciso g)** *Acuacultura de fomento*<br><br>**III,** *Autorización, para:*<br><br>**Inciso d)** *Recolectar del medio natural reproductores, larvas, postlarvas, crías, huevos, semillas, alevines o en cualquier otro estadio, y*<br><br>**Inciso e)** *Acuacultura didáctica.* | | |

| | | |
|---|---|---|
| **Artículos 22.-** *la Secretaría podrá inscribir en el Registro Nacional de Pesca a los acuicultores que no requieran concesión, permiso o Autorización.* | Al **proyecto** le aplica el Artículo, incisos y, fracciones anteriores, porque se trata de una actividad acuícola con fines comerciales. | Por el hecho de presentar a la autoridad correspondiente (SEMARNAT) la Manifestación de Impacto Ambiental, el promovente está cumpliendo con este apartado.<br><br>El proyecto se vincula por la obligatoriedad de obtener la autorización correspondiente para realizar las obras descritas en esta manifestación de impacto ambiental.<br><br>Como ya se mencionó anteriormente, la promovente una vez autorizado el proyecto en materia ambiental procederá a tramitar el Registro Nacional de Pesca para la unidad de producción acuícola. |
| **Art. 30°.-** *Las actividades pesqueras se clasifican en:*<br><br>**II.-** *Cultivo o acuacultura con fines* | | |
| **Artículo 31°.-** *Para realizar las actividades de pesca se requiere lo siguiente:*<br><br>**I,** *Concesión, para:*<br><br>**Inciso b)** *Acuacultura comercial*<br><br>**II,** Permiso, para:<br><br>**Inciso g)** *Acuacultura de fomento*<br><br>**III,** *Autorización, para:*<br><br>**Inciso d)** *Recolectar del medio natural reproductores, larvas, postlarvas, crías, huevos, semillas, alevines o en cualquier otro estadio, y*<br><br>**Inciso e)** *Acuacultura didáctica.* | | |

| | | |
|---|---|---|
| **Artículos 22.-** *la Secretaría podrá inscribir en el Registro Nacional de Pesca a los acuicultores que no requieran concesión, permiso o Autorización.* | Al **proyecto** le aplica el Artículo, incisos y, fracciones anteriores, porque se trata de una actividad acuícola con fines comerciales. | Por el hecho de presentar a la autoridad correspondiente (SEMARNAT) la Manifestación de Impacto Ambiental, el promovente está cumpliendo con este apartado.<br><br>El proyecto se vincula por la obligatoriedad de obtener la autorización correspondiente para realizar las obras descritas en esta manifestación de impacto ambiental.<br><br>Como ya se mencionó anteriormente, la promovente una vez autorizado el proyecto en materia ambiental procederá a tramitar el Registro Nacional de Pesca para la unidad de producción acuícola. |
| **Art. 30°.-** *Las actividades pesqueras se clasifican en:*<br><br>**II.-** *Cultivo o acuacultura con fines* | | |
| **Artículo 31°.-** *Para realizar las actividades de pesca se requiere lo siguiente:*<br><br>**I,** *Concesión, para:*<br><br>**Inciso b)** *Acuacultura comercial*<br><br>**II,** Permiso, para:<br><br>**Inciso g)** *Acuacultura de fomento*<br><br>**III,** *Autorización, para:*<br><br>**Inciso d)** *Recolectar del medio natural reproductores, larvas, postlarvas, crías, huevos, semillas, alevines o en cualquier otro estadio, y*<br><br>**Inciso e)** *Acuacultura didáctica.* | | |

| | | |
|---|---|---|
| **Artículos 22.-** *la Secretaría podrá inscribir en el Registro Nacional de Pesca a los acuicultores que no requieran concesión, permiso o Autorización.* | Al **proyecto** le aplica el Artículo, incisos y, fracciones anteriores, porque se trata de una actividad acuícola con fines comerciales. | Por el hecho de presentar a la autoridad correspondiente (SEMARNAT) la Manifestación de Impacto Ambiental, el promovente está cumpliendo con este apartado.<br><br>El proyecto se vincula por la obligatoriedad de obtener la autorización correspondiente para realizar las obras descritas en esta manifestación de impacto ambiental.<br><br>Como ya se mencionó anteriormente, la promovente una vez autorizado el proyecto en materia ambiental procederá a tramitar el Registro Nacional de Pesca para la unidad de producción acuícola. |
| **Art. 30°.-** *Las actividades pesqueras se clasifican en:*<br><br>**II.-** *Cultivo o acuacultura con fines* | | |
| **Artículo 31°.-** *Para realizar las actividades de pesca se requiere lo siguiente:*<br><br>**I,** *Concesión, para:*<br><br>**Inciso b)** *Acuacultura comercial*<br><br>**II,** Permiso, para:<br><br>**Inciso g)** *Acuacultura de fomento*<br><br>**III,** *Autorización, para:*<br><br>**Inciso d)** *Recolectar del medio natural reproductores, larvas, postlarvas, crías, huevos, semillas, alevines o en cualquier otro estadio, y*<br><br>**Inciso e)** *Acuacultura didáctica.* | | |

| | | |
|---|---|---|
| **Artículos 22.-** *la Secretaría podrá inscribir en el Registro Nacional de Pesca a los acuicultores que no requieran concesión, permiso o Autorización.* | Al **proyecto** le aplica el Artículo, incisos y, fracciones anteriores, porque se trata de una actividad acuícola con fines comerciales. | Por el hecho de presentar a la autoridad correspondiente (SEMARNAT) la Manifestación de Impacto Ambiental, el promovente está cumpliendo con este apartado.<br><br>El proyecto se vincula por la obligatoriedad de obtener la autorización correspondiente para realizar las obras descritas en esta manifestación de impacto ambiental.<br><br>Como ya se mencionó anteriormente, la promovente una vez autorizado el proyecto en materia ambiental procederá a tramitar el Registro Nacional de Pesca para la unidad de producción acuícola. |
| **Art. 30°.-** *Las actividades pesqueras se clasifican en:*<br><br>**II.-** *Cultivo o acuacultura con fines* | | |
| **Artículo 31°.-** *Para realizar las actividades de pesca se requiere lo siguiente:*<br><br>**I,** *Concesión, para:*<br><br>**Inciso b)** *Acuacultura comercial*<br><br>**II,** Permiso, para:<br><br>**Inciso g)** *Acuacultura de fomento*<br><br>**III,** *Autorización, para:*<br><br>**Inciso d)** *Recolectar del medio natural reproductores, larvas, postlarvas, crías, huevos, semillas, alevines o en cualquier otro estadio, y*<br><br>**Inciso e)** *Acuacultura didáctica.* | | |

| | | |
|---|---|---|
| **Artículos 22.-** *la Secretaría podrá inscribir en el Registro Nacional de Pesca a los acuicultores que no requieran concesión, permiso o Autorización.* | Al **proyecto** le aplica el Artículo, incisos y, fracciones anteriores, porque se trata de una actividad acuícola con fines comerciales. | Por el hecho de presentar a la autoridad correspondiente (SEMARNAT) la Manifestación de Impacto Ambiental, el promovente está cumpliendo con este apartado.<br><br>El proyecto se vincula por la obligatoriedad de obtener la autorización correspondiente para realizar las obras descritas en esta manifestación de impacto ambiental.<br><br>Como ya se mencionó anteriormente, la promovente una vez autorizado el proyecto en materia ambiental procederá a tramitar el Registro Nacional de Pesca para la unidad de producción acuícola. |
| **Art. 30°.-** *Las actividades pesqueras se clasifican en:*<br><br>**II.-** *Cultivo o acuacultura con fines* | | |
| **Artículo 31°.-** *Para realizar las actividades de pesca se requiere lo siguiente:*<br><br>**I,** *Concesión, para:*<br><br>**Inciso b)** *Acuacultura comercial*<br><br>**II,** Permiso, para:<br><br>**Inciso g)** *Acuacultura de fomento*<br><br>**III,** *Autorización, para:*<br><br>**Inciso d)** *Recolectar del medio natural reproductores, larvas, postlarvas, crías, huevos, semillas, alevines o en cualquier otro estadio, y*<br><br>**Inciso e)** *Acuacultura didáctica.* | | |

| | | |
|---|---|---|
| **Artículos 22.-** *la Secretaría podrá inscribir en el Registro Nacional de Pesca a los acuicultores que no requieran concesión, permiso o Autorización.* | Al **proyecto** le aplica el Artículo, incisos y, fracciones anteriores, porque se trata de una actividad acuícola con fines comerciales. | Por el hecho de presentar a la autoridad correspondiente (SEMARNAT) la Manifestación de Impacto Ambiental, el promovente está cumpliendo con este apartado.<br><br>El proyecto se vincula por la obligatoriedad de obtener la autorización correspondiente para realizar las obras descritas en esta manifestación de impacto ambiental.<br><br>Como ya se mencionó anteriormente, la promovente una vez autorizado el proyecto en materia ambiental procederá a tramitar el Registro Nacional de Pesca para la unidad de producción acuícola. |
| **Art. 30°.-** *Las actividades pesqueras se clasifican en:*<br><br>**II.-** *Cultivo o acuacultura con fines* | | |
| **Artículo 31°.-** *Para realizar las actividades de pesca se requiere lo siguiente:*<br><br>**I,** *Concesión, para:*<br><br>**Inciso b)** *Acuacultura comercial*<br><br>**II,** Permiso, para:<br><br>**Inciso g)** *Acuacultura de fomento*<br><br>**III,** *Autorización, para:*<br><br>**Inciso d)** *Recolectar del medio natural reproductores, larvas, postlarvas, crías, huevos, semillas, alevines o en cualquier otro estadio, y*<br><br>**Inciso e)** *Acuacultura didáctica.* | | |

| | | |
|---|---|---|
| **Artículos 22.-** *la Secretaría podrá inscribir en el Registro Nacional de Pesca a los acuicultores que no requieran concesión, permiso o Autorización.* | Al **proyecto** le aplica el Artículo, incisos y, fracciones anteriores, porque se trata de una actividad acuícola con fines comerciales. | Por el hecho de presentar a la autoridad correspondiente (SEMARNAT) la Manifestación de Impacto Ambiental, el promovente está cumpliendo con este apartado.<br><br>El proyecto se vincula por la obligatoriedad de obtener la autorización correspondiente para realizar las obras descritas en esta manifestación de impacto ambiental.<br><br>Como ya se mencionó anteriormente, la promovente una vez autorizado el proyecto en materia ambiental procederá a tramitar el Registro Nacional de Pesca para la unidad de producción acuícola. |
| **Art. 30°.-** *Las actividades pesqueras se clasifican en:*<br><br>**II.-** *Cultivo o acuacultura con fines* | | |
| **Artículo 31°.-** *Para realizar las actividades de pesca se requiere lo siguiente:*<br><br>**I,** *Concesión, para:*<br><br>**Inciso b)** *Acuacultura comercial*<br><br>**II,** Permiso, para:<br><br>**Inciso g)** *Acuacultura de fomento*<br><br>**III,** *Autorización, para:*<br><br>**Inciso d)** *Recolectar del medio natural reproductores, larvas, postlarvas, crías, huevos, semillas, alevines o en cualquier otro estadio, y*<br><br>**Inciso e)** *Acuacultura didáctica.* | | |

| | | |
|---|---|---|
| **Artículos 22.-** *la Secretaría podrá inscribir en el Registro Nacional de Pesca a los acuicultores que no requieran concesión, permiso o Autorización.* | Al **proyecto** le aplica el Artículo, incisos y, fracciones anteriores, porque se trata de una actividad acuícola con fines comerciales. | Por el hecho de presentar a la autoridad correspondiente (SEMARNAT) la Manifestación de Impacto Ambiental, el promovente está cumpliendo con este apartado.<br><br>El proyecto se vincula por la obligatoriedad de obtener la autorización correspondiente para realizar las obras descritas en esta manifestación de impacto ambiental.<br><br>Como ya se mencionó anteriormente, la promovente una vez autorizado el proyecto en materia ambiental procederá a tramitar el Registro Nacional de Pesca para la unidad de producción acuícola. |
| **Art. 30°.-** *Las actividades pesqueras se clasifican en:*<br><br>**II.-** *Cultivo o acuacultura con fines* | | |
| **Artículo 31°.-** *Para realizar las actividades de pesca se requiere lo siguiente:*<br><br>**I,** *Concesión, para:*<br><br>**Inciso b)** *Acuacultura comercial*<br><br>**II,** Permiso, para:<br><br>**Inciso g)** *Acuacultura de fomento*<br><br>**III,** *Autorización, para:*<br><br>**Inciso d)** *Recolectar del medio natural reproductores, larvas, postlarvas, crías, huevos, semillas, alevines o en cualquier otro estadio, y*<br><br>**Inciso e)** *Acuacultura didáctica.* | | |

| | | |
|---|---|---|
| **Artículos 22.-** *la Secretaría podrá inscribir en el Registro Nacional de Pesca a los acuicultores que no requieran concesión, permiso o Autorización.* | Al **proyecto** le aplica el Artículo, incisos y, fracciones anteriores, porque se trata de una actividad acuícola con fines comerciales. | Por el hecho de presentar a la autoridad correspondiente (SEMARNAT) la Manifestación de Impacto Ambiental, el promovente está cumpliendo con este apartado.<br><br>El proyecto se vincula por la obligatoriedad de obtener la autorización correspondiente para realizar las obras descritas en esta manifestación de impacto ambiental.<br><br>Como ya se mencionó anteriormente, la promovente una vez autorizado el proyecto en materia ambiental procederá a tramitar el Registro Nacional de Pesca para la unidad de producción acuícola. |
| **Art. 30°.-** *Las actividades pesqueras se clasifican en:*<br><br>**II.-** *Cultivo o acuacultura con fines* | | |
| **Artículo 31°.-** *Para realizar las actividades de pesca se requiere lo siguiente:*<br><br>**I,** *Concesión, para:*<br><br>**Inciso b)** *Acuacultura comercial*<br><br>**II,** Permiso, para:<br><br>**Inciso g)** *Acuacultura de fomento*<br><br>**III,** *Autorización, para:*<br><br>**Inciso d)** *Recolectar del medio natural reproductores, larvas, postlarvas, crías, huevos, semillas, alevines o en cualquier otro estadio, y*<br><br>**Inciso e)** *Acuacultura didáctica.* | | |

| | | |
|---|---|---|
| **Artículos 22.-** *la Secretaría podrá inscribir en el Registro Nacional de Pesca a los acuicultores que no requieran concesión, permiso o Autorización.* | Al **proyecto** le aplica el Artículo, incisos y, fracciones anteriores, porque se trata de una actividad acuícola con fines comerciales. | Por el hecho de presentar a la autoridad correspondiente (SEMARNAT) la Manifestación de Impacto Ambiental, el promovente está cumpliendo con este apartado.<br><br>El proyecto se vincula por la obligatoriedad de obtener la autorización correspondiente para realizar las obras descritas en esta manifestación de impacto ambiental.<br><br>Como ya se mencionó anteriormente, la promovente una vez autorizado el proyecto en materia ambiental procederá a tramitar el Registro Nacional de Pesca para la unidad de producción acuícola. |
| **Art. 30°.-** *Las actividades pesqueras se clasifican en:*<br><br>**II.-** *Cultivo o acuacultura con fines* | | |
| **Artículo 31°.-** *Para realizar las actividades de pesca se requiere lo siguiente:*<br><br>**I,** *Concesión, para:*<br><br>**Inciso b)** *Acuacultura comercial*<br><br>**II,** Permiso, para:<br><br>**Inciso g)** *Acuacultura de fomento*<br><br>**III,** *Autorización, para:*<br><br>**Inciso d)** *Recolectar del medio natural reproductores, larvas, postlarvas, crías, huevos, semillas, alevines o en cualquier otro estadio, y*<br><br>**Inciso e)** *Acuacultura didáctica.* | | |

| | | |
|---|---|---|
| **Artículos 22.-** *la Secretaría podrá inscribir en el Registro Nacional de Pesca a los acuicultores que no requieran concesión, permiso o Autorización.* | Al **proyecto** le aplica el Artículo, incisos y, fracciones anteriores, porque se trata de una actividad acuícola con fines comerciales. | Por el hecho de presentar a la autoridad correspondiente (SEMARNAT) la Manifestación de Impacto Ambiental, el promovente está cumpliendo con este apartado.<br><br>El proyecto se vincula por la obligatoriedad de obtener la autorización correspondiente para realizar las obras descritas en esta manifestación de impacto ambiental.<br><br>Como ya se mencionó anteriormente, la promovente una vez autorizado el proyecto en materia ambiental procederá a tramitar el Registro Nacional de Pesca para la unidad de producción acuícola. |
| **Art. 30°.-** *Las actividades pesqueras se clasifican en:*<br><br>**II.-** *Cultivo o acuacultura con fines* | | |
| **Artículo 31°.-** *Para realizar las actividades de pesca se requiere lo siguiente:*<br><br>**I,** *Concesión, para:*<br><br>**Inciso b)** *Acuacultura comercial*<br><br>**II,** Permiso, para:<br><br>**Inciso g)** *Acuacultura de fomento*<br><br>**III,** *Autorización, para:*<br><br>**Inciso d)** *Recolectar del medio natural reproductores, larvas, postlarvas, crías, huevos, semillas, alevines o en cualquier otro estadio, y*<br><br>**Inciso e)** *Acuacultura didáctica.* | | |

| | | |
|---|---|---|
| **Artículos 22.-** *la Secretaría podrá inscribir en el Registro Nacional de Pesca a los acuicultores que no requieran concesión, permiso o Autorización.* | Al **proyecto** le aplica el Artículo, incisos y, fracciones anteriores, porque se trata de una actividad acuícola con fines comerciales. | Por el hecho de presentar a la autoridad correspondiente (SEMARNAT) la Manifestación de Impacto Ambiental, el promovente está cumpliendo con este apartado.<br><br>El proyecto se vincula por la obligatoriedad de obtener la autorización correspondiente para realizar las obras descritas en esta manifestación de impacto ambiental.<br><br>Como ya se mencionó anteriormente, la promovente una vez autorizado el proyecto en materia ambiental procederá a tramitar el Registro Nacional de Pesca para la unidad de producción acuícola. |
| **Art. 30°.-** *Las actividades pesqueras se clasifican en:*<br><br>**II.-** *Cultivo o acuacultura con fines* | | |
| **Artículo 31°.-** *Para realizar las actividades de pesca se requiere lo siguiente:*<br><br>**I,** *Concesión, para:*<br><br>**Inciso b)** *Acuacultura comercial*<br><br>**II,** Permiso, para:<br><br>**Inciso g)** *Acuacultura de fomento*<br><br>**III,** *Autorización, para:*<br><br>**Inciso d)** *Recolectar del medio natural reproductores, larvas, postlarvas, crías, huevos, semillas, alevines o en cualquier otro estadio, y*<br><br>**Inciso e)** *Acuacultura didáctica.* | | |

| | | |
|---|---|---|
| **Artículos 22.-** *la Secretaría podrá inscribir en el Registro Nacional de Pesca a los acuicultores que no requieran concesión, permiso o Autorización.* | Al **proyecto** le aplica el Artículo, incisos y, fracciones anteriores, porque se trata de una actividad acuícola con fines comerciales. | Por el hecho de presentar a la autoridad correspondiente (SEMARNAT) la Manifestación de Impacto Ambiental, el promovente está cumpliendo con este apartado.<br><br>El proyecto se vincula por la obligatoriedad de obtener la autorización correspondiente para realizar las obras descritas en esta manifestación de impacto ambiental.<br><br>Como ya se mencionó anteriormente, la promovente una vez autorizado el proyecto en materia ambiental procederá a tramitar el Registro Nacional de Pesca para la unidad de producción acuícola. |
| **Art. 30°.-** *Las actividades pesqueras se clasifican en:*<br><br>**II.-** *Cultivo o acuacultura con fines* | | |
| **Artículo 31°.-** *Para realizar las actividades de pesca se requiere lo siguiente:*<br><br>**I,** *Concesión, para:*<br><br>**Inciso b)** *Acuacultura comercial*<br><br>**II,** Permiso, para:<br><br>**Inciso g)** *Acuacultura de fomento*<br><br>**III,** *Autorización, para:*<br><br>**Inciso d)** *Recolectar del medio natural reproductores, larvas, postlarvas, crías, huevos, semillas, alevines o en cualquier otro estadio, y*<br><br>**Inciso e)** *Acuacultura didáctica.* | | |

| | | |
|---|---|---|
| **Artículos 22.-** *la Secretaría podrá inscribir en el Registro Nacional de Pesca a los acuicultores que no requieran concesión, permiso o Autorización.* | Al **proyecto** le aplica el Artículo, incisos y, fracciones anteriores, porque se trata de una actividad acuícola con fines comerciales. | Por el hecho de presentar a la autoridad correspondiente (SEMARNAT) la Manifestación de Impacto Ambiental, el promovente está cumpliendo con este apartado.<br><br>El proyecto se vincula por la obligatoriedad de obtener la autorización correspondiente para realizar las obras descritas en esta manifestación de impacto ambiental.<br><br>Como ya se mencionó anteriormente, la promovente una vez autorizado el proyecto en materia ambiental procederá a tramitar el Registro Nacional de Pesca para la unidad de producción acuícola. |
| **Art. 30°.-** *Las actividades pesqueras se clasifican en:*<br><br>**II.-** *Cultivo o acuacultura con fines* | | |
| **Artículo 31°.-** *Para realizar las actividades de pesca se requiere lo siguiente:*<br><br>**I,** *Concesión, para:*<br><br>**Inciso b)** *Acuacultura comercial*<br><br>**II,** Permiso, para:<br><br>**Inciso g)** *Acuacultura de fomento*<br><br>**III,** *Autorización, para:*<br><br>**Inciso d)** *Recolectar del medio natural reproductores, larvas, postlarvas, crías, huevos, semillas, alevines o en cualquier otro estadio, y*<br><br>**Inciso e)** *Acuacultura didáctica.* | | |

| | | |
|---|---|---|
| **Artículos 22.-** *la Secretaría podrá inscribir en el Registro Nacional de Pesca a los acuicultores que no requieran concesión, permiso o Autorización.* | Al **proyecto** le aplica el Artículo, incisos y, fracciones anteriores, porque se trata de una actividad acuícola con fines comerciales. | Por el hecho de presentar a la autoridad correspondiente (SEMARNAT) la Manifestación de Impacto Ambiental, el promovente está cumpliendo con este apartado.<br><br>El proyecto se vincula por la obligatoriedad de obtener la autorización correspondiente para realizar las obras descritas en esta manifestación de impacto ambiental.<br><br>Como ya se mencionó anteriormente, la promovente una vez autorizado el proyecto en materia ambiental procederá a tramitar el Registro Nacional de Pesca para la unidad de producción acuícola. |
| **Art. 30°.-** *Las actividades pesqueras se clasifican en:*<br><br>**II.-** *Cultivo o acuacultura con fines* | | |
| **Artículo 31°.-** *Para realizar las actividades de pesca se requiere lo siguiente:*<br><br>**I,** *Concesión, para:*<br><br>**Inciso b)** *Acuacultura comercial*<br><br>**II,** Permiso, para:<br><br>**Inciso g)** *Acuacultura de fomento*<br><br>**III,** *Autorización, para:*<br><br>**Inciso d)** *Recolectar del medio natural reproductores, larvas, postlarvas, crías, huevos, semillas, alevines o en cualquier otro estadio, y*<br><br>**Inciso e)** *Acuacultura didáctica.* | | |

| | | |
|---|---|---|
| **Artículos 22.-** *la Secretaría podrá inscribir en el Registro Nacional de Pesca a los acuicultores que no requieran concesión, permiso o Autorización.* | Al **proyecto** le aplica el Artículo, incisos y, fracciones anteriores, porque se trata de una actividad acuícola con fines comerciales. | Por el hecho de presentar a la autoridad correspondiente (SEMARNAT) la Manifestación de Impacto Ambiental, el promovente está cumpliendo con este apartado.<br><br>El proyecto se vincula por la obligatoriedad de obtener la autorización correspondiente para realizar las obras descritas en esta manifestación de impacto ambiental.<br><br>Como ya se mencionó anteriormente, la promovente una vez autorizado el proyecto en materia ambiental procederá a tramitar el Registro Nacional de Pesca para la unidad de producción acuícola. |
| **Art. 30°.-** *Las actividades pesqueras se clasifican en:*<br><br>**II.-** *Cultivo o acuacultura con fines* | | |
| **Artículo 31°.-** *Para realizar las actividades de pesca se requiere lo siguiente:*<br><br>**I,** *Concesión, para:*<br><br>**Inciso b)** *Acuacultura comercial*<br><br>**II,** Permiso, para:<br><br>**Inciso g)** *Acuacultura de fomento*<br><br>**III,** *Autorización, para:*<br><br>**Inciso d)** *Recolectar del medio natural reproductores, larvas, postlarvas, crías, huevos, semillas, alevines o en cualquier otro estadio, y*<br><br>**Inciso e)** *Acuacultura didáctica.* | | |

| | | |
|---|---|---|
| **Artículos 22.-** *la Secretaría podrá inscribir en el Registro Nacional de Pesca a los acuicultores que no requieran concesión, permiso o Autorización.* | Al **proyecto** le aplica el Artículo, incisos y, fracciones anteriores, porque se trata de una actividad acuícola con fines comerciales. | Por el hecho de presentar a la autoridad correspondiente (SEMARNAT) la Manifestación de Impacto Ambiental, el promovente está cumpliendo con este apartado.<br><br>El proyecto se vincula por la obligatoriedad de obtener la autorización correspondiente para realizar las obras descritas en esta manifestación de impacto ambiental.<br><br>Como ya se mencionó anteriormente, la promovente una vez autorizado el proyecto en materia ambiental procederá a tramitar el Registro Nacional de Pesca para la unidad de producción acuícola. |
| **Art. 30°.-** *Las actividades pesqueras se clasifican en:*<br><br>**II.-** *Cultivo o acuacultura con fines* | | |
| **Artículo 31°.-** *Para realizar las actividades de pesca se requiere lo siguiente:*<br><br>**I,** *Concesión, para:*<br><br>**Inciso b)** *Acuacultura comercial*<br><br>**II,** Permiso, para:<br><br>**Inciso g)** *Acuacultura de fomento*<br><br>**III,** *Autorización, para:*<br><br>**Inciso d)** *Recolectar del medio natural reproductores, larvas, postlarvas, crías, huevos, semillas, alevines o en cualquier otro estadio, y*<br><br>**Inciso e)** *Acuacultura didáctica.* | | |

| | | |
|---|---|---|
| **Artículos 22.-** *la Secretaría podrá inscribir en el Registro Nacional de Pesca a los acuicultores que no requieran concesión, permiso o Autorización.* | Al **proyecto** le aplica el Artículo, incisos y, fracciones anteriores, porque se trata de una actividad acuícola con fines comerciales. | Por el hecho de presentar a la autoridad correspondiente (SEMARNAT) la Manifestación de Impacto Ambiental, el promovente está cumpliendo con este apartado.<br><br>El proyecto se vincula por la obligatoriedad de obtener la autorización correspondiente para realizar las obras descritas en esta manifestación de impacto ambiental.<br><br>Como ya se mencionó anteriormente, la promovente una vez autorizado el proyecto en materia ambiental procederá a tramitar el Registro Nacional de Pesca para la unidad de producción acuícola. |
| **Art. 30°.-** *Las actividades pesqueras se clasifican en:*<br><br>**II.-** *Cultivo o acuacultura con fines* | | |
| **Artículo 31°.-** *Para realizar las actividades de pesca se requiere lo siguiente:*<br><br>**I,** *Concesión, para:*<br><br>**Inciso b)** *Acuacultura comercial*<br><br>**II,** Permiso, para:<br><br>**Inciso g)** *Acuacultura de fomento*<br><br>**III,** *Autorización, para:*<br><br>**Inciso d)** *Recolectar del medio natural reproductores, larvas, postlarvas, crías, huevos, semillas, alevines o en cualquier otro estadio, y*<br><br>**Inciso e)** *Acuacultura didáctica.* | | |

| | | |
|---|---|---|
| **Artículos 22.-** *la Secretaría podrá inscribir en el Registro Nacional de Pesca a los acuicultores que no requieran concesión, permiso o Autorización.* | Al **proyecto** le aplica el Artículo, incisos y, fracciones anteriores, porque se trata de una actividad acuícola con fines comerciales. | Por el hecho de presentar a la autoridad correspondiente (SEMARNAT) la Manifestación de Impacto Ambiental, el promovente está cumpliendo con este apartado.<br><br>El proyecto se vincula por la obligatoriedad de obtener la autorización correspondiente para realizar las obras descritas en esta manifestación de impacto ambiental.<br><br>Como ya se mencionó anteriormente, la promovente una vez autorizado el proyecto en materia ambiental procederá a tramitar el Registro Nacional de Pesca para la unidad de producción acuícola. |
| **Art. 30°.-** *Las actividades pesqueras se clasifican en:*<br><br>**II.-** *Cultivo o acuacultura con fines* | | |
| **Artículo 31°.-** *Para realizar las actividades de pesca se requiere lo siguiente:*<br><br>**I,** *Concesión, para:*<br><br>**Inciso b)** *Acuacultura comercial*<br><br>**II,** Permiso, para:<br><br>**Inciso g)** *Acuacultura de fomento*<br><br>**III,** *Autorización, para:*<br><br>**Inciso d)** *Recolectar del medio natural reproductores, larvas, postlarvas, crías, huevos, semillas, alevines o en cualquier otro estadio, y*<br><br>**Inciso e)** *Acuacultura didáctica.* | | |

| | | |
|---|---|---|
| **Artículos 22.-** *la Secretaría podrá inscribir en el Registro Nacional de Pesca a los acuicultores que no requieran concesión, permiso o Autorización.* | Al **proyecto** le aplica el Artículo, incisos y, fracciones anteriores, porque se trata de una actividad acuícola con fines comerciales. | Por el hecho de presentar a la autoridad correspondiente (SEMARNAT) la Manifestación de Impacto Ambiental, el promovente está cumpliendo con este apartado.<br><br>El proyecto se vincula por la obligatoriedad de obtener la autorización correspondiente para realizar las obras descritas en esta manifestación de impacto ambiental.<br><br>Como ya se mencionó anteriormente, la promovente una vez autorizado el proyecto en materia ambiental procederá a tramitar el Registro Nacional de Pesca para la unidad de producción acuícola. |
| **Art. 30°.-** *Las actividades pesqueras se clasifican en:*<br><br>**II.-** *Cultivo o acuacultura con fines* | | |
| **Artículo 31°.-** *Para realizar las actividades de pesca se requiere lo siguiente:*<br><br>**I,** *Concesión, para:*<br><br>**Inciso b)** *Acuacultura comercial*<br><br>**II,** Permiso, para:<br><br>**Inciso g)** *Acuacultura de fomento*<br><br>**III,** *Autorización, para:*<br><br>**Inciso d)** *Recolectar del medio natural reproductores, larvas, postlarvas, crías, huevos, semillas, alevines o en cualquier otro estadio, y*<br><br>**Inciso e)** *Acuacultura didáctica.* | | |

| | | |
|---|---|---|
| **Artículos 22.-** *la Secretaría podrá inscribir en el Registro Nacional de Pesca a los acuicultores que no requieran concesión, permiso o Autorización.* | Al **proyecto** le aplica el Artículo, incisos y, fracciones anteriores, porque se trata de una actividad acuícola con fines comerciales. | Por el hecho de presentar a la autoridad correspondiente (SEMARNAT) la Manifestación de Impacto Ambiental, el promovente está cumpliendo con este apartado.<br><br>El proyecto se vincula por la obligatoriedad de obtener la autorización correspondiente para realizar las obras descritas en esta manifestación de impacto ambiental.<br><br>Como ya se mencionó anteriormente, la promovente una vez autorizado el proyecto en materia ambiental procederá a tramitar el Registro Nacional de Pesca para la unidad de producción acuícola. |
| **Art. 30°.-** *Las actividades pesqueras se clasifican en:*<br><br>**II.-** *Cultivo o acuacultura con fines* | | |
| **Artículo 31°.-** *Para realizar las actividades de pesca se requiere lo siguiente:*<br><br>**I,** *Concesión, para:*<br><br>**Inciso b)** *Acuacultura comercial*<br><br>**II,** Permiso, para:<br><br>**Inciso g)** *Acuacultura de fomento*<br><br>**III,** *Autorización, para:*<br><br>**Inciso d)** *Recolectar del medio natural reproductores, larvas, postlarvas, crías, huevos, semillas, alevines o en cualquier otro estadio, y*<br><br>**Inciso e)** *Acuacultura didáctica.* | | |

| | | |
|---|---|---|
| **Artículos 22.-** *la Secretaría podrá inscribir en el Registro Nacional de Pesca a los acuicultores que no requieran concesión, permiso o Autorización.* | Al **proyecto** le aplica el Artículo, incisos y, fracciones anteriores, porque se trata de una actividad acuícola con fines comerciales. | Por el hecho de presentar a la autoridad correspondiente (SEMARNAT) la Manifestación de Impacto Ambiental, el promovente está cumpliendo con este apartado.<br><br>El proyecto se vincula por la obligatoriedad de obtener la autorización correspondiente para realizar las obras descritas en esta manifestación de impacto ambiental.<br><br>Como ya se mencionó anteriormente, la promovente una vez autorizado el proyecto en materia ambiental procederá a tramitar el Registro Nacional de Pesca para la unidad de producción acuícola. |
| **Art. 30°.-** *Las actividades pesqueras se clasifican en:*<br><br>**II.-** *Cultivo o acuacultura con fines* | | |
| **Artículo 31°.-** *Para realizar las actividades de pesca se requiere lo siguiente:*<br><br>**I,** *Concesión, para:*<br><br>**Inciso b)** *Acuacultura comercial*<br><br>**II,** Permiso, para:<br><br>**Inciso g)** *Acuacultura de fomento*<br><br>**III,** *Autorización, para:*<br><br>**Inciso d)** *Recolectar del medio natural reproductores, larvas, postlarvas, crías, huevos, semillas, alevines o en cualquier otro estadio, y*<br><br>**Inciso e)** *Acuacultura didáctica.* | | |

| | | |
|---|---|---|
| **Artículos 22.-** *la Secretaría podrá inscribir en el Registro Nacional de Pesca a los acuicultores que no requieran concesión, permiso o Autorización.* | Al **proyecto** le aplica el Artículo, incisos y, fracciones anteriores, porque se trata de una actividad acuícola con fines comerciales. | Por el hecho de presentar a la autoridad correspondiente (SEMARNAT) la Manifestación de Impacto Ambiental, el promovente está cumpliendo con este apartado.<br><br>El proyecto se vincula por la obligatoriedad de obtener la autorización correspondiente para realizar las obras descritas en esta manifestación de impacto ambiental.<br><br>Como ya se mencionó anteriormente, la promovente una vez autorizado el proyecto en materia ambiental procederá a tramitar el Registro Nacional de Pesca para la unidad de producción acuícola. |
| **Art. 30°.-** *Las actividades pesqueras se clasifican en:*<br><br>**II.-** *Cultivo o acuacultura con fines* | | |
| **Artículo 31°.-** *Para realizar las actividades de pesca se requiere lo siguiente:*<br><br>**I,** *Concesión, para:*<br><br>**Inciso b)** *Acuacultura comercial*<br><br>**II,** Permiso, para:<br><br>**Inciso g)** *Acuacultura de fomento*<br><br>**III,** *Autorización, para:*<br><br>**Inciso d)** *Recolectar del medio natural reproductores, larvas, postlarvas, crías, huevos, semillas, alevines o en cualquier otro estadio, y*<br><br>**Inciso e)** *Acuacultura didáctica.* | | |

| | | |
|---|---|---|
| **Artículos 22.-** *la Secretaría podrá inscribir en el Registro Nacional de Pesca a los acuicultores que no requieran concesión, permiso o Autorización.* | Al **proyecto** le aplica el Artículo, incisos y, fracciones anteriores, porque se trata de una actividad acuícola con fines comerciales. | Por el hecho de presentar a la autoridad correspondiente (SEMARNAT) la Manifestación de Impacto Ambiental, el promovente está cumpliendo con este apartado.<br><br>El proyecto se vincula por la obligatoriedad de obtener la autorización correspondiente para realizar las obras descritas en esta manifestación de impacto ambiental.<br><br>Como ya se mencionó anteriormente, la promovente una vez autorizado el proyecto en materia ambiental procederá a tramitar el Registro Nacional de Pesca para la unidad de producción acuícola. |
| **Art. 30°.-** *Las actividades pesqueras se clasifican en:*<br><br>**II.-** *Cultivo o acuacultura con fines* | | |
| **Artículo 31°.-** *Para realizar las actividades de pesca se requiere lo siguiente:*<br><br>**I,** *Concesión, para:*<br><br>**Inciso b)** *Acuacultura comercial*<br><br>**II,** Permiso, para:<br><br>**Inciso g)** *Acuacultura de fomento*<br><br>**III,** *Autorización, para:*<br><br>**Inciso d)** *Recolectar del medio natural reproductores, larvas, postlarvas, crías, huevos, semillas, alevines o en cualquier otro estadio, y*<br><br>**Inciso e)** *Acuacultura didáctica.* | | |

| | | |
|---|---|---|
| **Artículos 22.-** *la Secretaría podrá inscribir en el Registro Nacional de Pesca a los acuicultores que no requieran concesión, permiso o Autorización.* | Al **proyecto** le aplica el Artículo, incisos y, fracciones anteriores, porque se trata de una actividad acuícola con fines comerciales. | Por el hecho de presentar a la autoridad correspondiente (SEMARNAT) la Manifestación de Impacto Ambiental, el promovente está cumpliendo con este apartado.<br><br>El proyecto se vincula por la obligatoriedad de obtener la autorización correspondiente para realizar las obras descritas en esta manifestación de impacto ambiental.<br><br>Como ya se mencionó anteriormente, la promovente una vez autorizado el proyecto en materia ambiental procederá a tramitar el Registro Nacional de Pesca para la unidad de producción acuícola. |
| **Art. 30°.-** *Las actividades pesqueras se clasifican en:*<br><br>**II.-** *Cultivo o acuacultura con fines* | | |
| **Artículo 31°.-** *Para realizar las actividades de pesca se requiere lo siguiente:*<br><br>**I,** *Concesión, para:*<br><br>**Inciso b)** *Acuacultura comercial*<br><br>**II,** Permiso, para:<br><br>**Inciso g)** *Acuacultura de fomento*<br><br>**III,** *Autorización, para:*<br><br>**Inciso d)** *Recolectar del medio natural reproductores, larvas, postlarvas, crías, huevos, semillas, alevines o en cualquier otro estadio, y*<br><br>**Inciso e)** *Acuacultura didáctica.* | | |

| | | |
|---|---|---|
| **Artículos 22.-** *la Secretaría podrá inscribir en el Registro Nacional de Pesca a los acuicultores que no requieran concesión, permiso o Autorización.* | Al **proyecto** le aplica el Artículo, incisos y, fracciones anteriores, porque se trata de una actividad acuícola con fines comerciales. | Por el hecho de presentar a la autoridad correspondiente (SEMARNAT) la Manifestación de Impacto Ambiental, el promovente está cumpliendo con este apartado.<br><br>El proyecto se vincula por la obligatoriedad de obtener la autorización correspondiente para realizar las obras descritas en esta manifestación de impacto ambiental.<br><br>Como ya se mencionó anteriormente, la promovente una vez autorizado el proyecto en materia ambiental procederá a tramitar el Registro Nacional de Pesca para la unidad de producción acuícola. |
| **Art. 30°.-** *Las actividades pesqueras se clasifican en:*<br><br>**II.-** *Cultivo o acuacultura con fines* | | |
| **Artículo 31°.-** *Para realizar las actividades de pesca se requiere lo siguiente:*<br><br>**I,** *Concesión, para:*<br><br>**Inciso b)** *Acuacultura comercial*<br><br>**II,** Permiso, para:<br><br>**Inciso g)** *Acuacultura de fomento*<br><br>**III,** *Autorización, para:*<br><br>**Inciso d)** *Recolectar del medio natural reproductores, larvas, postlarvas, crías, huevos, semillas, alevines o en cualquier otro estadio, y*<br><br>**Inciso e)** *Acuacultura didáctica.* | | |

| | | |
|---|---|---|
| **Artículos 22.-** *la Secretaría podrá inscribir en el Registro Nacional de Pesca a los acuicultores que no requieran concesión, permiso o Autorización.* | Al **proyecto** le aplica el Artículo, incisos y, fracciones anteriores, porque se trata de una actividad acuícola con fines comerciales. | Por el hecho de presentar a la autoridad correspondiente (SEMARNAT) la Manifestación de Impacto Ambiental, el promovente está cumpliendo con este apartado.<br><br>El proyecto se vincula por la obligatoriedad de obtener la autorización correspondiente para realizar las obras descritas en esta manifestación de impacto ambiental.<br><br>Como ya se mencionó anteriormente, la promovente una vez autorizado el proyecto en materia ambiental procederá a tramitar el Registro Nacional de Pesca para la unidad de producción acuícola. |
| **Art. 30°.-** *Las actividades pesqueras se clasifican en:*<br><br>**II.-** *Cultivo o acuacultura con fines* | | |
| **Artículo 31°.-** *Para realizar las actividades de pesca se requiere lo siguiente:*<br><br>**I,** *Concesión, para:*<br><br>**Inciso b)** *Acuacultura comercial*<br><br>**II,** Permiso, para:<br><br>**Inciso g)** *Acuacultura de fomento*<br><br>**III,** *Autorización, para:*<br><br>**Inciso d)** *Recolectar del medio natural reproductores, larvas, postlarvas, crías, huevos, semillas, alevines o en cualquier otro estadio, y*<br><br>**Inciso e)** *Acuacultura didáctica.* | | |

| | | |
|---|---|---|
| **Artículos 22.-** *la Secretaría podrá inscribir en el Registro Nacional de Pesca a los acuicultores que no requieran concesión, permiso o Autorización.* | Al **proyecto** le aplica el Artículo, incisos y, fracciones anteriores, porque se trata de una actividad acuícola con fines comerciales. | Por el hecho de presentar a la autoridad correspondiente (SEMARNAT) la Manifestación de Impacto Ambiental, el promovente está cumpliendo con este apartado.<br><br>El proyecto se vincula por la obligatoriedad de obtener la autorización correspondiente para realizar las obras descritas en esta manifestación de impacto ambiental.<br><br>Como ya se mencionó anteriormente, la promovente una vez autorizado el proyecto en materia ambiental procederá a tramitar el Registro Nacional de Pesca para la unidad de producción acuícola. |
| **Art. 30°.-** *Las actividades pesqueras se clasifican en:*<br><br>**II.-** *Cultivo o acuacultura con fines* | | |
| **Artículo 31°.-** *Para realizar las actividades de pesca se requiere lo siguiente:*<br><br>**I,** *Concesión, para:*<br><br>**Inciso b)** *Acuacultura comercial*<br><br>**II,** Permiso, para:<br><br>**Inciso g)** *Acuacultura de fomento*<br><br>**III,** *Autorización, para:*<br><br>**Inciso d)** *Recolectar del medio natural reproductores, larvas, postlarvas, crías, huevos, semillas, alevines o en cualquier otro estadio, y*<br><br>**Inciso e)** *Acuacultura didáctica.* | | |

| | | |
|---|---|---|
| **Artículos 22.-** *la Secretaría podrá inscribir en el Registro Nacional de Pesca a los acuicultores que no requieran concesión, permiso o Autorización.* | Al **proyecto** le aplica el Artículo, incisos y, fracciones anteriores, porque se trata de una actividad acuícola con fines comerciales. | Por el hecho de presentar a la autoridad correspondiente (SEMARNAT) la Manifestación de Impacto Ambiental, el promovente está cumpliendo con este apartado.<br><br>El proyecto se vincula por la obligatoriedad de obtener la autorización correspondiente para realizar las obras descritas en esta manifestación de impacto ambiental.<br><br>Como ya se mencionó anteriormente, la promovente una vez autorizado el proyecto en materia ambiental procederá a tramitar el Registro Nacional de Pesca para la unidad de producción acuícola. |
| **Art. 30°.-** *Las actividades pesqueras se clasifican en:*<br><br>**II.-** *Cultivo o acuacultura con fines* | | |
| **Artículo 31°.-** *Para realizar las actividades de pesca se requiere lo siguiente:*<br><br>**I,** *Concesión, para:*<br><br>**Inciso b)** *Acuacultura comercial*<br><br>**II,** Permiso, para:<br><br>**Inciso g)** *Acuacultura de fomento*<br><br>**III,** *Autorización, para:*<br><br>**Inciso d)** *Recolectar del medio natural reproductores, larvas, postlarvas, crías, huevos, semillas, alevines o en cualquier otro estadio, y*<br><br>**Inciso e)** *Acuacultura didáctica.* | | |

| | | |
|---|---|---|
| **Artículos 22.-** *la Secretaría podrá inscribir en el Registro Nacional de Pesca a los acuicultores que no requieran concesión, permiso o Autorización.* | Al **proyecto** le aplica el Artículo, incisos y, fracciones anteriores, porque se trata de una actividad acuícola con fines comerciales. | Por el hecho de presentar a la autoridad correspondiente (SEMARNAT) la Manifestación de Impacto Ambiental, el promovente está cumpliendo con este apartado.<br><br>El proyecto se vincula por la obligatoriedad de obtener la autorización correspondiente para realizar las obras descritas en esta manifestación de impacto ambiental.<br><br>Como ya se mencionó anteriormente, la promovente una vez autorizado el proyecto en materia ambiental procederá a tramitar el Registro Nacional de Pesca para la unidad de producción acuícola. |
| **Art. 30°.-** *Las actividades pesqueras se clasifican en:*<br><br>**II.-** *Cultivo o acuacultura con fines* | | |
| **Artículo 31°.-** *Para realizar las actividades de pesca se requiere lo siguiente:*<br><br>**I,** *Concesión, para:*<br><br>**Inciso b)** *Acuacultura comercial*<br><br>**II,** Permiso, para:<br><br>**Inciso g)** *Acuacultura de fomento*<br><br>**III,** *Autorización, para:*<br><br>**Inciso d)** *Recolectar del medio natural reproductores, larvas, postlarvas, crías, huevos, semillas, alevines o en cualquier otro estadio, y*<br><br>**Inciso e)** *Acuacultura didáctica.* | | |

| | | |
|---|---|---|
| **Artículos 22.-** *la Secretaría podrá inscribir en el Registro Nacional de Pesca a los acuicultores que no requieran concesión, permiso o Autorización.* | Al **proyecto** le aplica el Artículo, incisos y, fracciones anteriores, porque se trata de una actividad acuícola con fines comerciales. | Por el hecho de presentar a la autoridad correspondiente (SEMARNAT) la Manifestación de Impacto Ambiental, el promovente está cumpliendo con este apartado.<br><br>El proyecto se vincula por la obligatoriedad de obtener la autorización correspondiente para realizar las obras descritas en esta manifestación de impacto ambiental.<br><br>Como ya se mencionó anteriormente, la promovente una vez autorizado el proyecto en materia ambiental procederá a tramitar el Registro Nacional de Pesca para la unidad de producción acuícola. |
| **Art. 30°.-** *Las actividades pesqueras se clasifican en:*<br><br>**II.-** *Cultivo o acuacultura con fines* | | |
| **Artículo 31°.-** *Para realizar las actividades de pesca se requiere lo siguiente:*<br><br>**I,** *Concesión, para:*<br><br>**Inciso b)** *Acuacultura comercial*<br><br>**II,** Permiso, para:<br><br>**Inciso g)** *Acuacultura de fomento*<br><br>**III,** *Autorización, para:*<br><br>**Inciso d)** *Recolectar del medio natural reproductores, larvas, postlarvas, crías, huevos, semillas, alevines o en cualquier otro estadio, y*<br><br>**Inciso e)** *Acuacultura didáctica.* | | |

| | | |
|---|---|---|
| **Artículos 22.-** *la Secretaría podrá inscribir en el Registro Nacional de Pesca a los acuicultores que no requieran concesión, permiso o Autorización.* | Al **proyecto** le aplica el Artículo, incisos y, fracciones anteriores, porque se trata de una actividad acuícola con fines comerciales. | Por el hecho de presentar a la autoridad correspondiente (SEMARNAT) la Manifestación de Impacto Ambiental, el promovente está cumpliendo con este apartado.<br><br>El proyecto se vincula por la obligatoriedad de obtener la autorización correspondiente para realizar las obras descritas en esta manifestación de impacto ambiental.<br><br>Como ya se mencionó anteriormente, la promovente una vez autorizado el proyecto en materia ambiental procederá a tramitar el Registro Nacional de Pesca para la unidad de producción acuícola. |
| **Art. 30°.-** *Las actividades pesqueras se clasifican en:*<br><br>**II.-** *Cultivo o acuacultura con fines* | | |
| **Artículo 31°.-** *Para realizar las actividades de pesca se requiere lo siguiente:*<br><br>**I,** *Concesión, para:*<br><br>**Inciso b)** *Acuacultura comercial*<br><br>**II,** Permiso, para:<br><br>**Inciso g)** *Acuacultura de fomento*<br><br>**III,** *Autorización, para:*<br><br>**Inciso d)** *Recolectar del medio natural reproductores, larvas, postlarvas, crías, huevos, semillas, alevines o en cualquier otro estadio, y*<br><br>**Inciso e)** *Acuacultura didáctica.* | | |

| | | |
|---|---|---|
| **Artículos 22.-** *la Secretaría podrá inscribir en el Registro Nacional de Pesca a los acuicultores que no requieran concesión, permiso o Autorización.* | Al **proyecto** le aplica el Artículo, incisos y, fracciones anteriores, porque se trata de una actividad acuícola con fines comerciales. | Por el hecho de presentar a la autoridad correspondiente (SEMARNAT) la Manifestación de Impacto Ambiental, el promovente está cumpliendo con este apartado.<br><br>El proyecto se vincula por la obligatoriedad de obtener la autorización correspondiente para realizar las obras descritas en esta manifestación de impacto ambiental.<br><br>Como ya se mencionó anteriormente, la promovente una vez autorizado el proyecto en materia ambiental procederá a tramitar el Registro Nacional de Pesca para la unidad de producción acuícola. |
| **Art. 30°.-** *Las actividades pesqueras se clasifican en:*<br><br>**II.-** *Cultivo o acuacultura con fines* | | |
| **Artículo 31°.-** *Para realizar las actividades de pesca se requiere lo siguiente:*<br><br>**I,** *Concesión, para:*<br><br>**Inciso b)** *Acuacultura comercial*<br><br>**II,** Permiso, para:<br><br>**Inciso g)** *Acuacultura de fomento*<br><br>**III,** *Autorización, para:*<br><br>**Inciso d)** *Recolectar del medio natural reproductores, larvas, postlarvas, crías, huevos, semillas, alevines o en cualquier otro estadio, y*<br><br>**Inciso e)** *Acuacultura didáctica.* | | |

| | | |
|---|---|---|
| **Artículos 22.-** *la Secretaría podrá inscribir en el Registro Nacional de Pesca a los acuicultores que no requieran concesión, permiso o Autorización.* | Al **proyecto** le aplica el Artículo, incisos y, fracciones anteriores, porque se trata de una actividad acuícola con fines comerciales. | Por el hecho de presentar a la autoridad correspondiente (SEMARNAT) la Manifestación de Impacto Ambiental, el promovente está cumpliendo con este apartado.<br><br>El proyecto se vincula por la obligatoriedad de obtener la autorización correspondiente para realizar las obras descritas en esta manifestación de impacto ambiental.<br><br>Como ya se mencionó anteriormente, la promovente una vez autorizado el proyecto en materia ambiental procederá a tramitar el Registro Nacional de Pesca para la unidad de producción acuícola. |
| **Art. 30°.-** *Las actividades pesqueras se clasifican en:*<br><br>**II.-** *Cultivo o acuacultura con fines* | | |
| **Artículo 31°.-** *Para realizar las actividades de pesca se requiere lo siguiente:*<br><br>**I,** *Concesión, para:*<br><br>**Inciso b)** *Acuacultura comercial*<br><br>**II,** Permiso, para:<br><br>**Inciso g)** *Acuacultura de fomento*<br><br>**III,** *Autorización, para:*<br><br>**Inciso d)** *Recolectar del medio natural reproductores, larvas, postlarvas, crías, huevos, semillas, alevines o en cualquier otro estadio, y*<br><br>**Inciso e)** *Acuacultura didáctica.* | | |

| | | |
|---|---|---|
| **Artículos 22.-** *la Secretaría podrá inscribir en el Registro Nacional de Pesca a los acuicultores que no requieran concesión, permiso o Autorización.* | Al **proyecto** le aplica el Artículo, incisos y, fracciones anteriores, porque se trata de una actividad acuícola con fines comerciales. | Por el hecho de presentar a la autoridad correspondiente (SEMARNAT) la Manifestación de Impacto Ambiental, el promovente está cumpliendo con este apartado.<br><br>El proyecto se vincula por la obligatoriedad de obtener la autorización correspondiente para realizar las obras descritas en esta manifestación de impacto ambiental.<br><br>Como ya se mencionó anteriormente, la promovente una vez autorizado el proyecto en materia ambiental procederá a tramitar el Registro Nacional de Pesca para la unidad de producción acuícola. |
| **Art. 30°.-** *Las actividades pesqueras se clasifican en:*<br><br>**II.-** *Cultivo o acuacultura con fines* | | |
| **Artículo 31°.-** *Para realizar las actividades de pesca se requiere lo siguiente:*<br><br>**I,** *Concesión, para:*<br><br>**Inciso b)** *Acuacultura comercial*<br><br>**II,** Permiso, para:<br><br>**Inciso g)** *Acuacultura de fomento*<br><br>**III,** *Autorización, para:*<br><br>**Inciso d)** *Recolectar del medio natural reproductores, larvas, postlarvas, crías, huevos, semillas, alevines o en cualquier otro estadio, y*<br><br>**Inciso e)** *Acuacultura didáctica.* | | |

| | | |
|---|---|---|
| **Artículos 22.-** *la Secretaría podrá inscribir en el Registro Nacional de Pesca a los acuicultores que no requieran concesión, permiso o Autorización.* | Al **proyecto** le aplica el Artículo, incisos y, fracciones anteriores, porque se trata de una actividad acuícola con fines comerciales. | Por el hecho de presentar a la autoridad correspondiente (SEMARNAT) la Manifestación de Impacto Ambiental, el promovente está cumpliendo con este apartado.<br><br>El proyecto se vincula por la obligatoriedad de obtener la autorización correspondiente para realizar las obras descritas en esta manifestación de impacto ambiental.<br><br>Como ya se mencionó anteriormente, la promovente una vez autorizado el proyecto en materia ambiental procederá a tramitar el Registro Nacional de Pesca para la unidad de producción acuícola. |
| **Art. 30°.-** *Las actividades pesqueras se clasifican en:*<br><br>**II.-** *Cultivo o acuacultura con fines* | | |
| **Artículo 31°.-** *Para realizar las actividades de pesca se requiere lo siguiente:*<br><br>**I,** *Concesión, para:*<br><br>**Inciso b)** *Acuacultura comercial*<br><br>**II,** Permiso, para:<br><br>**Inciso g)** *Acuacultura de fomento*<br><br>**III,** *Autorización, para:*<br><br>**Inciso d)** *Recolectar del medio natural reproductores, larvas, postlarvas, crías, huevos, semillas, alevines o en cualquier otro estadio, y*<br><br>**Inciso e)** *Acuacultura didáctica.* | | |

| | | |
|---|---|---|
| **Artículos 22.-** *la Secretaría podrá inscribir en el Registro Nacional de Pesca a los acuicultores que no requieran concesión, permiso o Autorización.* | Al **proyecto** le aplica el Artículo, incisos y, fracciones anteriores, porque se trata de una actividad acuícola con fines comerciales. | Por el hecho de presentar a la autoridad correspondiente (SEMARNAT) la Manifestación de Impacto Ambiental, el promovente está cumpliendo con este apartado.<br><br>El proyecto se vincula por la obligatoriedad de obtener la autorización correspondiente para realizar las obras descritas en esta manifestación de impacto ambiental.<br><br>Como ya se mencionó anteriormente, la promovente una vez autorizado el proyecto en materia ambiental procederá a tramitar el Registro Nacional de Pesca para la unidad de producción acuícola. |
| **Art. 30°.-** *Las actividades pesqueras se clasifican en:*<br><br>**II.-** *Cultivo o acuacultura con fines* | | |
| **Artículo 31°.-** *Para realizar las actividades de pesca se requiere lo siguiente:*<br><br>**I,** *Concesión, para:*<br><br>**Inciso b)** *Acuacultura comercial*<br><br>**II,** Permiso, para:<br><br>**Inciso g)** *Acuacultura de fomento*<br><br>**III,** *Autorización, para:*<br><br>**Inciso d)** *Recolectar del medio natural reproductores, larvas, postlarvas, crías, huevos, semillas, alevines o en cualquier otro estadio, y*<br><br>**Inciso e)** *Acuacultura didáctica.* | | |

| | | |
|---|---|---|
| **Artículos 22.-** *la Secretaría podrá inscribir en el Registro Nacional de Pesca a los acuicultores que no requieran concesión, permiso o Autorización.* | Al **proyecto** le aplica el Artículo, incisos y, fracciones anteriores, porque se trata de una actividad acuícola con fines comerciales. | Por el hecho de presentar a la autoridad correspondiente (SEMARNAT) la Manifestación de Impacto Ambiental, el promovente está cumpliendo con este apartado.<br><br>El proyecto se vincula por la obligatoriedad de obtener la autorización correspondiente para realizar las obras descritas en esta manifestación de impacto ambiental.<br><br>Como ya se mencionó anteriormente, la promovente una vez autorizado el proyecto en materia ambiental procederá a tramitar el Registro Nacional de Pesca para la unidad de producción acuícola. |
| **Art. 30°.-** *Las actividades pesqueras se clasifican en:*<br><br>**II.-** *Cultivo o acuacultura con fines* | | |
| **Artículo 31°.-** *Para realizar las actividades de pesca se requiere lo siguiente:*<br><br>**I,** *Concesión, para:*<br><br>**Inciso b)** *Acuacultura comercial*<br><br>**II,** Permiso, para:<br><br>**Inciso g)** *Acuacultura de fomento*<br><br>**III,** *Autorización, para:*<br><br>**Inciso d)** *Recolectar del medio natural reproductores, larvas, postlarvas, crías, huevos, semillas, alevines o en cualquier otro estadio, y*<br><br>**Inciso e)** *Acuacultura didáctica.* | | |

| | | |
|---|---|---|
| **Artículos 22.-** *la Secretaría podrá inscribir en el Registro Nacional de Pesca a los acuicultores que no requieran concesión, permiso o Autorización.* | Al **proyecto** le aplica el Artículo, incisos y, fracciones anteriores, porque se trata de una actividad acuícola con fines comerciales. | Por el hecho de presentar a la autoridad correspondiente (SEMARNAT) la Manifestación de Impacto Ambiental, el promovente está cumpliendo con este apartado.<br><br>El proyecto se vincula por la obligatoriedad de obtener la autorización correspondiente para realizar las obras descritas en esta manifestación de impacto ambiental.<br><br>Como ya se mencionó anteriormente, la promovente una vez autorizado el proyecto en materia ambiental procederá a tramitar el Registro Nacional de Pesca para la unidad de producción acuícola. |
| **Art. 30°.-** *Las actividades pesqueras se clasifican en:*<br><br>**II.-** *Cultivo o acuacultura con fines* | | |
| **Artículo 31°.-** *Para realizar las actividades de pesca se requiere lo siguiente:*<br><br>**I,** *Concesión, para:*<br><br>**Inciso b)** *Acuacultura comercial*<br><br>**II,** Permiso, para:<br><br>**Inciso g)** *Acuacultura de fomento*<br><br>**III,** *Autorización, para:*<br><br>**Inciso d)** *Recolectar del medio natural reproductores, larvas, postlarvas, crías, huevos, semillas, alevines o en cualquier otro estadio, y*<br><br>**Inciso e)** *Acuacultura didáctica.* | | |

| | | |
|---|---|---|
| **Artículos 22.-** *la Secretaría podrá inscribir en el Registro Nacional de Pesca a los acuicultores que no requieran concesión, permiso o Autorización.* | Al **proyecto** le aplica el Artículo, incisos y, fracciones anteriores, porque se trata de una actividad acuícola con fines comerciales. | Por el hecho de presentar a la autoridad correspondiente (SEMARNAT) la Manifestación de Impacto Ambiental, el promovente está cumpliendo con este apartado.<br><br>El proyecto se vincula por la obligatoriedad de obtener la autorización correspondiente para realizar las obras descritas en esta manifestación de impacto ambiental.<br><br>Como ya se mencionó anteriormente, la promovente una vez autorizado el proyecto en materia ambiental procederá a tramitar el Registro Nacional de Pesca para la unidad de producción acuícola. |
| **Art. 30°.-** *Las actividades pesqueras se clasifican en:*<br><br>**II.-** *Cultivo o acuacultura con fines* | | |
| **Artículo 31°.-** *Para realizar las actividades de pesca se requiere lo siguiente:*<br><br>**I,** *Concesión, para:*<br><br>**Inciso b)** *Acuacultura comercial*<br><br>**II,** Permiso, para:<br><br>**Inciso g)** *Acuacultura de fomento*<br><br>**III,** *Autorización, para:*<br><br>**Inciso d)** *Recolectar del medio natural reproductores, larvas, postlarvas, crías, huevos, semillas, alevines o en cualquier otro estadio, y*<br><br>**Inciso e)** *Acuacultura didáctica.* | | |

| | | |
|---|---|---|
| **Artículos 22.-** *la Secretaría podrá inscribir en el Registro Nacional de Pesca a los acuicultores que no requieran concesión, permiso o Autorización.* | Al **proyecto** le aplica el Artículo, incisos y, fracciones anteriores, porque se trata de una actividad acuícola con fines comerciales. | Por el hecho de presentar a la autoridad correspondiente (SEMARNAT) la Manifestación de Impacto Ambiental, el promovente está cumpliendo con este apartado.<br><br>El proyecto se vincula por la obligatoriedad de obtener la autorización correspondiente para realizar las obras descritas en esta manifestación de impacto ambiental.<br><br>Como ya se mencionó anteriormente, la promovente una vez autorizado el proyecto en materia ambiental procederá a tramitar el Registro Nacional de Pesca para la unidad de producción acuícola. |
| **Art. 30°.-** *Las actividades pesqueras se clasifican en:*<br><br>**II.-** *Cultivo o acuacultura con fines* | | |
| **Artículo 31°.-** *Para realizar las actividades de pesca se requiere lo siguiente:*<br><br>**I,** *Concesión, para:*<br><br>**Inciso b)** *Acuacultura comercial*<br><br>**II,** Permiso, para:<br><br>**Inciso g)** *Acuacultura de fomento*<br><br>**III,** *Autorización, para:*<br><br>**Inciso d)** *Recolectar del medio natural reproductores, larvas, postlarvas, crías, huevos, semillas, alevines o en cualquier otro estadio, y*<br><br>**Inciso e)** *Acuacultura didáctica.* | | |

| | | |
|---|---|---|
| **Artículos 22.-** *la Secretaría podrá inscribir en el Registro Nacional de Pesca a los acuicultores que no requieran concesión, permiso o Autorización.* | Al **proyecto** le aplica el Artículo, incisos y, fracciones anteriores, porque se trata de una actividad acuícola con fines comerciales. | Por el hecho de presentar a la autoridad correspondiente (SEMARNAT) la Manifestación de Impacto Ambiental, el promovente está cumpliendo con este apartado.<br><br>El proyecto se vincula por la obligatoriedad de obtener la autorización correspondiente para realizar las obras descritas en esta manifestación de impacto ambiental.<br><br>Como ya se mencionó anteriormente, la promovente una vez autorizado el proyecto en materia ambiental procederá a tramitar el Registro Nacional de Pesca para la unidad de producción acuícola. |
| **Art. 30°.-** *Las actividades pesqueras se clasifican en:*<br><br>**II.-** *Cultivo o acuacultura con fines* | | |
| **Artículo 31°.-** *Para realizar las actividades de pesca se requiere lo siguiente:*<br><br>**I,** *Concesión, para:*<br><br>**Inciso b)** *Acuacultura comercial*<br><br>**II,** Permiso, para:<br><br>**Inciso g)** *Acuacultura de fomento*<br><br>**III,** *Autorización, para:*<br><br>**Inciso d)** *Recolectar del medio natural reproductores, larvas, postlarvas, crías, huevos, semillas, alevines o en cualquier otro estadio, y*<br><br>**Inciso e)** *Acuacultura didáctica.* | | |

| | | |
|---|---|---|
| **Artículos 22.-** *la Secretaría podrá inscribir en el Registro Nacional de Pesca a los acuicultores que no requieran concesión, permiso o Autorización.* | Al **proyecto** le aplica el Artículo, incisos y, fracciones anteriores, porque se trata de una actividad acuícola con fines comerciales. | Por el hecho de presentar a la autoridad correspondiente (SEMARNAT) la Manifestación de Impacto Ambiental, el promovente está cumpliendo con este apartado.<br><br>El proyecto se vincula por la obligatoriedad de obtener la autorización correspondiente para realizar las obras descritas en esta manifestación de impacto ambiental.<br><br>Como ya se mencionó anteriormente, la promovente una vez autorizado el proyecto en materia ambiental procederá a tramitar el Registro Nacional de Pesca para la unidad de producción acuícola. |
| **Art. 30°.-** *Las actividades pesqueras se clasifican en:*<br><br>**II.-** *Cultivo o acuacultura con fines* | | |
| **Artículo 31°.-** *Para realizar las actividades de pesca se requiere lo siguiente:*<br><br>**I,** *Concesión, para:*<br><br>**Inciso b)** *Acuacultura comercial*<br><br>**II,** Permiso, para:<br><br>**Inciso g)** *Acuacultura de fomento*<br><br>**III,** *Autorización, para:*<br><br>**Inciso d)** *Recolectar del medio natural reproductores, larvas, postlarvas, crías, huevos, semillas, alevines o en cualquier otro estadio, y*<br><br>**Inciso e)** *Acuacultura didáctica.* | | |

| | | |
|---|---|---|
| **Artículos 22.-** *la Secretaría podrá inscribir en el Registro Nacional de Pesca a los acuicultores que no requieran concesión, permiso o Autorización.* | Al **proyecto** le aplica el Artículo, incisos y, fracciones anteriores, porque se trata de una actividad acuícola con fines comerciales. | Por el hecho de presentar a la autoridad correspondiente (SEMARNAT) la Manifestación de Impacto Ambiental, el promovente está cumpliendo con este apartado.<br><br>El proyecto se vincula por la obligatoriedad de obtener la autorización correspondiente para realizar las obras descritas en esta manifestación de impacto ambiental.<br><br>Como ya se mencionó anteriormente, la promovente una vez autorizado el proyecto en materia ambiental procederá a tramitar el Registro Nacional de Pesca para la unidad de producción acuícola. |
| **Art. 30°.-** *Las actividades pesqueras se clasifican en:*<br><br>**II.-** *Cultivo o acuacultura con fines* | | |
| **Artículo 31°.-** *Para realizar las actividades de pesca se requiere lo siguiente:*<br><br>**I,** *Concesión, para:*<br><br>**Inciso b)** *Acuacultura comercial*<br><br>**II,** Permiso, para:<br><br>**Inciso g)** *Acuacultura de fomento*<br><br>**III,** *Autorización, para:*<br><br>**Inciso d)** *Recolectar del medio natural reproductores, larvas, postlarvas, crías, huevos, semillas, alevines o en cualquier otro estadio, y*<br><br>**Inciso e)** *Acuacultura didáctica.* | | |

| | | |
|---|---|---|
| **Artículos 22.-** *la Secretaría podrá inscribir en el Registro Nacional de Pesca a los acuicultores que no requieran concesión, permiso o Autorización.* | Al **proyecto** le aplica el Artículo, incisos y, fracciones anteriores, porque se trata de una actividad acuícola con fines comerciales. | Por el hecho de presentar a la autoridad correspondiente (SEMARNAT) la Manifestación de Impacto Ambiental, el promovente está cumpliendo con este apartado.<br><br>El proyecto se vincula por la obligatoriedad de obtener la autorización correspondiente para realizar las obras descritas en esta manifestación de impacto ambiental.<br><br>Como ya se mencionó anteriormente, la promovente una vez autorizado el proyecto en materia ambiental procederá a tramitar el Registro Nacional de Pesca para la unidad de producción acuícola. |
| **Art. 30°.-** *Las actividades pesqueras se clasifican en:*<br><br>**II.-** *Cultivo o acuacultura con fines* | | |
| **Artículo 31°.-** *Para realizar las actividades de pesca se requiere lo siguiente:*<br><br>**I,** *Concesión, para:*<br><br>**Inciso b)** *Acuacultura comercial*<br><br>**II,** Permiso, para:<br><br>**Inciso g)** *Acuacultura de fomento*<br><br>**III,** *Autorización, para:*<br><br>**Inciso d)** *Recolectar del medio natural reproductores, larvas, postlarvas, crías, huevos, semillas, alevines o en cualquier otro estadio, y*<br><br>**Inciso e)** *Acuacultura didáctica.* | | |

| | | |
|---|---|---|
| **Artículos 22.-** *la Secretaría podrá inscribir en el Registro Nacional de Pesca a los acuicultores que no requieran concesión, permiso o Autorización.* | Al **proyecto** le aplica el Artículo, incisos y, fracciones anteriores, porque se trata de una actividad acuícola con fines comerciales. | Por el hecho de presentar a la autoridad correspondiente (SEMARNAT) la Manifestación de Impacto Ambiental, el promovente está cumpliendo con este apartado.<br><br>El proyecto se vincula por la obligatoriedad de obtener la autorización correspondiente para realizar las obras descritas en esta manifestación de impacto ambiental.<br><br>Como ya se mencionó anteriormente, la promovente una vez autorizado el proyecto en materia ambiental procederá a tramitar el Registro Nacional de Pesca para la unidad de producción acuícola. |
| **Art. 30°.-** *Las actividades pesqueras se clasifican en:*<br><br>**II.-** *Cultivo o acuacultura con fines* | | |
| **Artículo 31°.-** *Para realizar las actividades de pesca se requiere lo siguiente:*<br><br>**I,** *Concesión, para:*<br><br>**Inciso b)** *Acuacultura comercial*<br><br>**II,** Permiso, para:<br><br>**Inciso g)** *Acuacultura de fomento*<br><br>**III,** *Autorización, para:*<br><br>**Inciso d)** *Recolectar del medio natural reproductores, larvas, postlarvas, crías, huevos, semillas, alevines o en cualquier otro estadio, y*<br><br>**Inciso e)** *Acuacultura didáctica.* | | |

| | | |
|---|---|---|
| **Artículos 22.-** *la Secretaría podrá inscribir en el Registro Nacional de Pesca a los acuicultores que no requieran concesión, permiso o Autorización.* | Al **proyecto** le aplica el Artículo, incisos y, fracciones anteriores, porque se trata de una actividad acuícola con fines comerciales. | Por el hecho de presentar a la autoridad correspondiente (SEMARNAT) la Manifestación de Impacto Ambiental, el promovente está cumpliendo con este apartado.<br><br>El proyecto se vincula por la obligatoriedad de obtener la autorización correspondiente para realizar las obras descritas en esta manifestación de impacto ambiental.<br><br>Como ya se mencionó anteriormente, la promovente una vez autorizado el proyecto en materia ambiental procederá a tramitar el Registro Nacional de Pesca para la unidad de producción acuícola. |
| **Art. 30°.-** *Las actividades pesqueras se clasifican en:*<br><br>**II.-** *Cultivo o acuacultura con fines* | | |
| **Artículo 31°.-** *Para realizar las actividades de pesca se requiere lo siguiente:*<br><br>**I,** *Concesión, para:*<br><br>**Inciso b)** *Acuacultura comercial*<br><br>**II,** Permiso, para:<br><br>**Inciso g)** *Acuacultura de fomento*<br><br>**III,** *Autorización, para:*<br><br>**Inciso d)** *Recolectar del medio natural reproductores, larvas, postlarvas, crías, huevos, semillas, alevines o en cualquier otro estadio, y*<br><br>**Inciso e)** *Acuacultura didáctica.* | | |

| | | |
|---|---|---|
| **Artículos 22.-** *la Secretaría podrá inscribir en el Registro Nacional de Pesca a los acuicultores que no requieran concesión, permiso o Autorización.* | Al **proyecto** le aplica el Artículo, incisos y, fracciones anteriores, porque se trata de una actividad acuícola con fines comerciales. | Por el hecho de presentar a la autoridad correspondiente (SEMARNAT) la Manifestación de Impacto Ambiental, el promovente está cumpliendo con este apartado.<br><br>El proyecto se vincula por la obligatoriedad de obtener la autorización correspondiente para realizar las obras descritas en esta manifestación de impacto ambiental.<br><br>Como ya se mencionó anteriormente, la promovente una vez autorizado el proyecto en materia ambiental procederá a tramitar el Registro Nacional de Pesca para la unidad de producción acuícola. |
| **Art. 30°.-** *Las actividades pesqueras se clasifican en:*<br><br>**II.-** *Cultivo o acuacultura con fines* | | |
| **Artículo 31°.-** *Para realizar las actividades de pesca se requiere lo siguiente:*<br><br>**I,** *Concesión, para:*<br><br>**Inciso b)** *Acuacultura comercial*<br><br>**II,** Permiso, para:<br><br>**Inciso g)** *Acuacultura de fomento*<br><br>**III,** *Autorización, para:*<br><br>**Inciso d)** *Recolectar del medio natural reproductores, larvas, postlarvas, crías, huevos, semillas, alevines o en cualquier otro estadio, y*<br><br>**Inciso e)** *Acuacultura didáctica.* | | |

| | | |
|---|---|---|
| **Artículos 22.-** *la Secretaría podrá inscribir en el Registro Nacional de Pesca a los acuicultores que no requieran concesión, permiso o Autorización.* | Al **proyecto** le aplica el Artículo, incisos y, fracciones anteriores, porque se trata de una actividad acuícola con fines comerciales. | Por el hecho de presentar a la autoridad correspondiente (SEMARNAT) la Manifestación de Impacto Ambiental, el promovente está cumpliendo con este apartado.<br><br>El proyecto se vincula por la obligatoriedad de obtener la autorización correspondiente para realizar las obras descritas en esta manifestación de impacto ambiental.<br><br>Como ya se mencionó anteriormente, la promovente una vez autorizado el proyecto en materia ambiental procederá a tramitar el Registro Nacional de Pesca para la unidad de producción acuícola. |
| **Art. 30°.-** *Las actividades pesqueras se clasifican en:*<br><br>**II.-** *Cultivo o acuacultura con fines* | | |
| **Artículo 31°.-** *Para realizar las actividades de pesca se requiere lo siguiente:*<br><br>**I,** *Concesión, para:*<br><br>**Inciso b)** *Acuacultura comercial*<br><br>**II,** Permiso, para:<br><br>**Inciso g)** *Acuacultura de fomento*<br><br>**III,** *Autorización, para:*<br><br>**Inciso d)** *Recolectar del medio natural reproductores, larvas, postlarvas, crías, huevos, semillas, alevines o en cualquier otro estadio, y*<br><br>**Inciso e)** *Acuacultura didáctica.* | | |

| | | |
|---|---|---|
| **Artículos 22.-** *la Secretaría podrá inscribir en el Registro Nacional de Pesca a los acuicultores que no requieran concesión, permiso o Autorización.* | Al **proyecto** le aplica el Artículo, incisos y, fracciones anteriores, porque se trata de una actividad acuícola con fines comerciales. | Por el hecho de presentar a la autoridad correspondiente (SEMARNAT) la Manifestación de Impacto Ambiental, el promovente está cumpliendo con este apartado.<br><br>El proyecto se vincula por la obligatoriedad de obtener la autorización correspondiente para realizar las obras descritas en esta manifestación de impacto ambiental.<br><br>Como ya se mencionó anteriormente, la promovente una vez autorizado el proyecto en materia ambiental procederá a tramitar el Registro Nacional de Pesca para la unidad de producción acuícola. |
| **Art. 30°.-** *Las actividades pesqueras se clasifican en:*<br><br>**II.-** *Cultivo o acuacultura con fines* | | |
| **Artículo 31°.-** *Para realizar las actividades de pesca se requiere lo siguiente:*<br><br>**I,** *Concesión, para:*<br><br>**Inciso b)** *Acuacultura comercial*<br><br>**II,** Permiso, para:<br><br>**Inciso g)** *Acuacultura de fomento*<br><br>**III,** *Autorización, para:*<br><br>**Inciso d)** *Recolectar del medio natural reproductores, larvas, postlarvas, crías, huevos, semillas, alevines o en cualquier otro estadio, y*<br><br>**Inciso e)** *Acuacultura didáctica.* | | |

| | | |
|---|---|---|
| **Artículos 22.-** *la Secretaría podrá inscribir en el Registro Nacional de Pesca a los acuicultores que no requieran concesión, permiso o Autorización.* | Al **proyecto** le aplica el Artículo, incisos y, fracciones anteriores, porque se trata de una actividad acuícola con fines comerciales. | Por el hecho de presentar a la autoridad correspondiente (SEMARNAT) la Manifestación de Impacto Ambiental, el promovente está cumpliendo con este apartado.<br><br>El proyecto se vincula por la obligatoriedad de obtener la autorización correspondiente para realizar las obras descritas en esta manifestación de impacto ambiental.<br><br>Como ya se mencionó anteriormente, la promovente una vez autorizado el proyecto en materia ambiental procederá a tramitar el Registro Nacional de Pesca para la unidad de producción acuícola. |
| **Art. 30°.-** *Las actividades pesqueras se clasifican en:*<br><br>**II.-** *Cultivo o acuacultura con fines* | | |
| **Artículo 31°.-** *Para realizar las actividades de pesca se requiere lo siguiente:*<br><br>**I,** *Concesión, para:*<br><br>**Inciso b)** *Acuacultura comercial*<br><br>**II,** Permiso, para:<br><br>**Inciso g)** *Acuacultura de fomento*<br><br>**III,** *Autorización, para:*<br><br>**Inciso d)** *Recolectar del medio natural reproductores, larvas, postlarvas, crías, huevos, semillas, alevines o en cualquier otro estadio, y*<br><br>**Inciso e)** *Acuacultura didáctica.* | | |

| | | |
|---|---|---|
| **Artículos 22.-** *la Secretaría podrá inscribir en el Registro Nacional de Pesca a los acuicultores que no requieran concesión, permiso o Autorización.* | Al **proyecto** le aplica el Artículo, incisos y, fracciones anteriores, porque se trata de una actividad acuícola con fines comerciales. | Por el hecho de presentar a la autoridad correspondiente (SEMARNAT) la Manifestación de Impacto Ambiental, el promovente está cumpliendo con este apartado.<br><br>El proyecto se vincula por la obligatoriedad de obtener la autorización correspondiente para realizar las obras descritas en esta manifestación de impacto ambiental.<br><br>Como ya se mencionó anteriormente, la promovente una vez autorizado el proyecto en materia ambiental procederá a tramitar el Registro Nacional de Pesca para la unidad de producción acuícola. |
| **Art. 30°.-** *Las actividades pesqueras se clasifican en:*<br><br>**II.-** *Cultivo o acuacultura con fines* | | |
| **Artículo 31°.-** *Para realizar las actividades de pesca se requiere lo siguiente:*<br><br>**I,** *Concesión, para:*<br><br>**Inciso b)** *Acuacultura comercial*<br><br>**II,** Permiso, para:<br><br>**Inciso g)** *Acuacultura de fomento*<br><br>**III,** *Autorización, para:*<br><br>**Inciso d)** *Recolectar del medio natural reproductores, larvas, postlarvas, crías, huevos, semillas, alevines o en cualquier otro estadio, y*<br><br>**Inciso e)** *Acuacultura didáctica.* | | |

| | | |
|---|---|---|
| **Artículos 22.-** *la Secretaría podrá inscribir en el Registro Nacional de Pesca a los acuicultores que no requieran concesión, permiso o Autorización.* | Al **proyecto** le aplica el Artículo, incisos y, fracciones anteriores, porque se trata de una actividad acuícola con fines comerciales. | Por el hecho de presentar a la autoridad correspondiente (SEMARNAT) la Manifestación de Impacto Ambiental, el promovente está cumpliendo con este apartado.<br><br>El proyecto se vincula por la obligatoriedad de obtener la autorización correspondiente para realizar las obras descritas en esta manifestación de impacto ambiental.<br><br>Como ya se mencionó anteriormente, la promovente una vez autorizado el proyecto en materia ambiental procederá a tramitar el Registro Nacional de Pesca para la unidad de producción acuícola. |
| **Art. 30°.-** *Las actividades pesqueras se clasifican en:*<br><br>**II.-** *Cultivo o acuacultura con fines* | | |
| **Artículo 31°.-** *Para realizar las actividades de pesca se requiere lo siguiente:*<br><br>**I,** *Concesión, para:*<br><br>**Inciso b)** *Acuacultura comercial*<br><br>**II,** Permiso, para:<br><br>**Inciso g)** *Acuacultura de fomento*<br><br>**III,** *Autorización, para:*<br><br>**Inciso d)** *Recolectar del medio natural reproductores, larvas, postlarvas, crías, huevos, semillas, alevines o en cualquier otro estadio, y*<br><br>**Inciso e)** *Acuacultura didáctica.* | | |

| | | |
|---|---|---|
| **Artículos 22.-** *la Secretaría podrá inscribir en el Registro Nacional de Pesca a los acuicultores que no requieran concesión, permiso o Autorización.* | Al **proyecto** le aplica el Artículo, incisos y, fracciones anteriores, porque se trata de una actividad acuícola con fines comerciales. | Por el hecho de presentar a la autoridad correspondiente (SEMARNAT) la Manifestación de Impacto Ambiental, el promovente está cumpliendo con este apartado.<br><br>El proyecto se vincula por la obligatoriedad de obtener la autorización correspondiente para realizar las obras descritas en esta manifestación de impacto ambiental.<br><br>Como ya se mencionó anteriormente, la promovente una vez autorizado el proyecto en materia ambiental procederá a tramitar el Registro Nacional de Pesca para la unidad de producción acuícola. |
| **Art. 30°.-** *Las actividades pesqueras se clasifican en:*<br><br>**II.-** *Cultivo o acuacultura con fines* | | |
| **Artículo 31°.-** *Para realizar las actividades de pesca se requiere lo siguiente:*<br><br>**I,** *Concesión, para:*<br><br>**Inciso b)** *Acuacultura comercial*<br><br>**II,** Permiso, para:<br><br>**Inciso g)** *Acuacultura de fomento*<br><br>**III,** *Autorización, para:*<br><br>**Inciso d)** *Recolectar del medio natural reproductores, larvas, postlarvas, crías, huevos, semillas, alevines o en cualquier otro estadio, y*<br><br>**Inciso e)** *Acuacultura didáctica.* | | |

| | | |
|---|---|---|
| **Artículos 22.-** *la Secretaría podrá inscribir en el Registro Nacional de Pesca a los acuicultores que no requieran concesión, permiso o Autorización.* | Al **proyecto** le aplica el Artículo, incisos y, fracciones anteriores, porque se trata de una actividad acuícola con fines comerciales. | Por el hecho de presentar a la autoridad correspondiente (SEMARNAT) la Manifestación de Impacto Ambiental, el promovente está cumpliendo con este apartado.<br><br>El proyecto se vincula por la obligatoriedad de obtener la autorización correspondiente para realizar las obras descritas en esta manifestación de impacto ambiental.<br><br>Como ya se mencionó anteriormente, la promovente una vez autorizado el proyecto en materia ambiental procederá a tramitar el Registro Nacional de Pesca para la unidad de producción acuícola. |
| **Art. 30°.-** *Las actividades pesqueras se clasifican en:*<br><br>**II.-** *Cultivo o acuacultura con fines* | | |
| **Artículo 31°.-** *Para realizar las actividades de pesca se requiere lo siguiente:*<br><br>**I,** *Concesión, para:*<br><br>**Inciso b)** *Acuacultura comercial*<br><br>**II,** Permiso, para:<br><br>**Inciso g)** *Acuacultura de fomento*<br><br>**III,** *Autorización, para:*<br><br>**Inciso d)** *Recolectar del medio natural reproductores, larvas, postlarvas, crías, huevos, semillas, alevines o en cualquier otro estadio, y*<br><br>**Inciso e)** *Acuacultura didáctica.* | | |

| | | |
|---|---|---|
| **Artículos 22.-** *la Secretaría podrá inscribir en el Registro Nacional de Pesca a los acuicultores que no requieran concesión, permiso o Autorización.* | Al **proyecto** le aplica el Artículo, incisos y, fracciones anteriores, porque se trata de una actividad acuícola con fines comerciales. | Por el hecho de presentar a la autoridad correspondiente (SEMARNAT) la Manifestación de Impacto Ambiental, el promovente está cumpliendo con este apartado.<br><br>El proyecto se vincula por la obligatoriedad de obtener la autorización correspondiente para realizar las obras descritas en esta manifestación de impacto ambiental.<br><br>Como ya se mencionó anteriormente, la promovente una vez autorizado el proyecto en materia ambiental procederá a tramitar el Registro Nacional de Pesca para la unidad de producción acuícola. |
| **Art. 30°.-** *Las actividades pesqueras se clasifican en:*<br><br>**II.-** *Cultivo o acuacultura con fines* | | |
| **Artículo 31°.-** *Para realizar las actividades de pesca se requiere lo siguiente:*<br><br>**I,** *Concesión, para:*<br><br>**Inciso b)** *Acuacultura comercial*<br><br>**II,** Permiso, para:<br><br>**Inciso g)** *Acuacultura de fomento*<br><br>**III,** *Autorización, para:*<br><br>**Inciso d)** *Recolectar del medio natural reproductores, larvas, postlarvas, crías, huevos, semillas, alevines o en cualquier otro estadio, y*<br><br>**Inciso e)** *Acuacultura didáctica.* | | |

| | | |
|---|---|---|
| **Artículos 22.-** *la Secretaría podrá inscribir en el Registro Nacional de Pesca a los acuicultores que no requieran concesión, permiso o Autorización.* | Al **proyecto** le aplica el Artículo, incisos y, fracciones anteriores, porque se trata de una actividad acuícola con fines comerciales. | Por el hecho de presentar a la autoridad correspondiente (SEMARNAT) la Manifestación de Impacto Ambiental, el promovente está cumpliendo con este apartado.<br><br>El proyecto se vincula por la obligatoriedad de obtener la autorización correspondiente para realizar las obras descritas en esta manifestación de impacto ambiental.<br><br>Como ya se mencionó anteriormente, la promovente una vez autorizado el proyecto en materia ambiental procederá a tramitar el Registro Nacional de Pesca para la unidad de producción acuícola. |
| **Art. 30°.-** *Las actividades pesqueras se clasifican en:*<br><br>**II.-** *Cultivo o acuacultura con fines* | | |
| **Artículo 31°.-** *Para realizar las actividades de pesca se requiere lo siguiente:*<br><br>**I,** *Concesión, para:*<br><br>**Inciso b)** *Acuacultura comercial*<br><br>**II,** Permiso, para:<br><br>**Inciso g)** *Acuacultura de fomento*<br><br>**III,** *Autorización, para:*<br><br>**Inciso d)** *Recolectar del medio natural reproductores, larvas, postlarvas, crías, huevos, semillas, alevines o en cualquier otro estadio, y*<br><br>**Inciso e)** *Acuacultura didáctica.* | | |

| | | |
|---|---|---|
| **Artículos 22.-** *la Secretaría podrá inscribir en el Registro Nacional de Pesca a los acuicultores que no requieran concesión, permiso o Autorización.* | Al **proyecto** le aplica el Artículo, incisos y, fracciones anteriores, porque se trata de una actividad acuícola con fines comerciales. | Por el hecho de presentar a la autoridad correspondiente (SEMARNAT) la Manifestación de Impacto Ambiental, el promovente está cumpliendo con este apartado.<br><br>El proyecto se vincula por la obligatoriedad de obtener la autorización correspondiente para realizar las obras descritas en esta manifestación de impacto ambiental.<br><br>Como ya se mencionó anteriormente, la promovente una vez autorizado el proyecto en materia ambiental procederá a tramitar el Registro Nacional de Pesca para la unidad de producción acuícola. |
| **Art. 30°.-** *Las actividades pesqueras se clasifican en:*<br><br>**II.-** *Cultivo o acuacultura con fines* | | |
| **Artículo 31°.-** *Para realizar las actividades de pesca se requiere lo siguiente:*<br><br>**I,** *Concesión, para:*<br><br>**Inciso b)** *Acuacultura comercial*<br><br>**II,** Permiso, para:<br><br>**Inciso g)** *Acuacultura de fomento*<br><br>**III,** *Autorización, para:*<br><br>**Inciso d)** *Recolectar del medio natural reproductores, larvas, postlarvas, crías, huevos, semillas, alevines o en cualquier otro estadio, y*<br><br>**Inciso e)** *Acuacultura didáctica.* | | |

| | | |
|---|---|---|
| **Artículos 22.-** *la Secretaría podrá inscribir en el Registro Nacional de Pesca a los acuicultores que no requieran concesión, permiso o Autorización.* | Al **proyecto** le aplica el Artículo, incisos y, fracciones anteriores, porque se trata de una actividad acuícola con fines comerciales. | Por el hecho de presentar a la autoridad correspondiente (SEMARNAT) la Manifestación de Impacto Ambiental, el promovente está cumpliendo con este apartado.<br><br>El proyecto se vincula por la obligatoriedad de obtener la autorización correspondiente para realizar las obras descritas en esta manifestación de impacto ambiental.<br><br>Como ya se mencionó anteriormente, la promovente una vez autorizado el proyecto en materia ambiental procederá a tramitar el Registro Nacional de Pesca para la unidad de producción acuícola. |
| **Art. 30°.-** *Las actividades pesqueras se clasifican en:*<br><br>**II.-** *Cultivo o acuacultura con fines* | | |
| **Artículo 31°.-** *Para realizar las actividades de pesca se requiere lo siguiente:*<br><br>**I,** *Concesión, para:*<br><br>**Inciso b)** *Acuacultura comercial*<br><br>**II,** Permiso, para:<br><br>**Inciso g)** *Acuacultura de fomento*<br><br>**III,** *Autorización, para:*<br><br>**Inciso d)** *Recolectar del medio natural reproductores, larvas, postlarvas, crías, huevos, semillas, alevines o en cualquier otro estadio, y*<br><br>**Inciso e)** *Acuacultura didáctica.* | | |

| | | |
|---|---|---|
| **Artículos 22.-** *la Secretaría podrá inscribir en el Registro Nacional de Pesca a los acuicultores que no requieran concesión, permiso o Autorización.* | Al **proyecto** le aplica el Artículo, incisos y, fracciones anteriores, porque se trata de una actividad acuícola con fines comerciales. | Por el hecho de presentar a la autoridad correspondiente (SEMARNAT) la Manifestación de Impacto Ambiental, el promovente está cumpliendo con este apartado.<br><br>El proyecto se vincula por la obligatoriedad de obtener la autorización correspondiente para realizar las obras descritas en esta manifestación de impacto ambiental.<br><br>Como ya se mencionó anteriormente, la promovente una vez autorizado el proyecto en materia ambiental procederá a tramitar el Registro Nacional de Pesca para la unidad de producción acuícola. |
| **Art. 30°.-** *Las actividades pesqueras se clasifican en:*<br><br>**II.-** *Cultivo o acuacultura con fines* | | |
| **Artículo 31°.-** *Para realizar las actividades de pesca se requiere lo siguiente:*<br><br>**I,** *Concesión, para:*<br><br>**Inciso b)** *Acuacultura comercial*<br><br>**II,** Permiso, para:<br><br>**Inciso g)** *Acuacultura de fomento*<br><br>**III,** *Autorización, para:*<br><br>**Inciso d)** *Recolectar del medio natural reproductores, larvas, postlarvas, crías, huevos, semillas, alevines o en cualquier otro estadio, y*<br><br>**Inciso e)** *Acuacultura didáctica.* | | |

| | | |
|---|---|---|
| **Artículos 22.-** *la Secretaría podrá inscribir en el Registro Nacional de Pesca a los acuicultores que no requieran concesión, permiso o Autorización.* | Al **proyecto** le aplica el Artículo, incisos y, fracciones anteriores, porque se trata de una actividad acuícola con fines comerciales. | Por el hecho de presentar a la autoridad correspondiente (SEMARNAT) la Manifestación de Impacto Ambiental, el promovente está cumpliendo con este apartado.<br><br>El proyecto se vincula por la obligatoriedad de obtener la autorización correspondiente para realizar las obras descritas en esta manifestación de impacto ambiental.<br><br>Como ya se mencionó anteriormente, la promovente una vez autorizado el proyecto en materia ambiental procederá a tramitar el Registro Nacional de Pesca para la unidad de producción acuícola. |
| **Art. 30°.-** *Las actividades pesqueras se clasifican en:*<br><br>**II.-** *Cultivo o acuacultura con fines* | | |
| **Artículo 31°.-** *Para realizar las actividades de pesca se requiere lo siguiente:*<br><br>**I,** *Concesión, para:*<br><br>**Inciso b)** *Acuacultura comercial*<br><br>**II,** Permiso, para:<br><br>**Inciso g)** *Acuacultura de fomento*<br><br>**III,** *Autorización, para:*<br><br>**Inciso d)** *Recolectar del medio natural reproductores, larvas, postlarvas, crías, huevos, semillas, alevines o en cualquier otro estadio, y*<br><br>**Inciso e)** *Acuacultura didáctica.* | | |

| | | |
|---|---|---|
| **Artículos 22.-** *la Secretaría podrá inscribir en el Registro Nacional de Pesca a los acuicultores que no requieran concesión, permiso o Autorización.* | Al **proyecto** le aplica el Artículo, incisos y, fracciones anteriores, porque se trata de una actividad acuícola con fines comerciales. | Por el hecho de presentar a la autoridad correspondiente (SEMARNAT) la Manifestación de Impacto Ambiental, el promovente está cumpliendo con este apartado.<br><br>El proyecto se vincula por la obligatoriedad de obtener la autorización correspondiente para realizar las obras descritas en esta manifestación de impacto ambiental.<br><br>Como ya se mencionó anteriormente, la promovente una vez autorizado el proyecto en materia ambiental procederá a tramitar el Registro Nacional de Pesca para la unidad de producción acuícola. |
| **Art. 30°.-** *Las actividades pesqueras se clasifican en:*<br><br>**II.-** *Cultivo o acuacultura con fines* | | |
| **Artículo 31°.-** *Para realizar las actividades de pesca se requiere lo siguiente:*<br><br>**I,** *Concesión, para:*<br><br>**Inciso b)** *Acuacultura comercial*<br><br>**II,** Permiso, para:<br><br>**Inciso g)** *Acuacultura de fomento*<br><br>**III,** *Autorización, para:*<br><br>**Inciso d)** *Recolectar del medio natural reproductores, larvas, postlarvas, crías, huevos, semillas, alevines o en cualquier otro estadio, y*<br><br>**Inciso e)** *Acuacultura didáctica.* | | |

| | | |
|---|---|---|
| **Artículos 22.-** *la Secretaría podrá inscribir en el Registro Nacional de Pesca a los acuicultores que no requieran concesión, permiso o Autorización.* | Al **proyecto** le aplica el Artículo, incisos y, fracciones anteriores, porque se trata de una actividad acuícola con fines comerciales. | Por el hecho de presentar a la autoridad correspondiente (SEMARNAT) la Manifestación de Impacto Ambiental, el promovente está cumpliendo con este apartado.<br><br>El proyecto se vincula por la obligatoriedad de obtener la autorización correspondiente para realizar las obras descritas en esta manifestación de impacto ambiental.<br><br>Como ya se mencionó anteriormente, la promovente una vez autorizado el proyecto en materia ambiental procederá a tramitar el Registro Nacional de Pesca para la unidad de producción acuícola. |
| **Art. 30°.-** *Las actividades pesqueras se clasifican en:*<br><br>**II.-** *Cultivo o acuacultura con fines* | | |
| **Artículo 31°.-** *Para realizar las actividades de pesca se requiere lo siguiente:*<br><br>**I,** *Concesión, para:*<br><br>**Inciso b)** *Acuacultura comercial*<br><br>**II,** Permiso, para:<br><br>**Inciso g)** *Acuacultura de fomento*<br><br>**III,** *Autorización, para:*<br><br>**Inciso d)** *Recolectar del medio natural reproductores, larvas, postlarvas, crías, huevos, semillas, alevines o en cualquier otro estadio, y*<br><br>**Inciso e)** *Acuacultura didáctica.* | | |

| | | |
|---|---|---|
| **Artículos 22.-** *la Secretaría podrá inscribir en el Registro Nacional de Pesca a los acuicultores que no requieran concesión, permiso o Autorización.* | Al **proyecto** le aplica el Artículo, incisos y, fracciones anteriores, porque se trata de una actividad acuícola con fines comerciales. | Por el hecho de presentar a la autoridad correspondiente (SEMARNAT) la Manifestación de Impacto Ambiental, el promovente está cumpliendo con este apartado.<br><br>El proyecto se vincula por la obligatoriedad de obtener la autorización correspondiente para realizar las obras descritas en esta manifestación de impacto ambiental.<br><br>Como ya se mencionó anteriormente, la promovente una vez autorizado el proyecto en materia ambiental procederá a tramitar el Registro Nacional de Pesca para la unidad de producción acuícola. |
| **Art. 30°.-** *Las actividades pesqueras se clasifican en:*<br><br>**II.-** *Cultivo o acuacultura con fines* | | |
| **Artículo 31°.-** *Para realizar las actividades de pesca se requiere lo siguiente:*<br><br>**I,** *Concesión, para:*<br><br>**Inciso b)** *Acuacultura comercial*<br><br>**II,** Permiso, para:<br><br>**Inciso g)** *Acuacultura de fomento*<br><br>**III,** *Autorización, para:*<br><br>**Inciso d)** *Recolectar del medio natural reproductores, larvas, postlarvas, crías, huevos, semillas, alevines o en cualquier otro estadio, y*<br><br>**Inciso e)** *Acuacultura didáctica.* | | |

| | | |
|---|---|---|
| **Artículos 22.-** *la Secretaría podrá inscribir en el Registro Nacional de Pesca a los acuicultores que no requieran concesión, permiso o Autorización.* | Al **proyecto** le aplica el Artículo, incisos y, fracciones anteriores, porque se trata de una actividad acuícola con fines comerciales. | Por el hecho de presentar a la autoridad correspondiente (SEMARNAT) la Manifestación de Impacto Ambiental, el promovente está cumpliendo con este apartado.<br><br>El proyecto se vincula por la obligatoriedad de obtener la autorización correspondiente para realizar las obras descritas en esta manifestación de impacto ambiental.<br><br>Como ya se mencionó anteriormente, la promovente una vez autorizado el proyecto en materia ambiental procederá a tramitar el Registro Nacional de Pesca para la unidad de producción acuícola. |
| **Art. 30°.-** *Las actividades pesqueras se clasifican en:*<br><br>**II.-** *Cultivo o acuacultura con fines* | | |
| **Artículo 31°.-** *Para realizar las actividades de pesca se requiere lo siguiente:*<br><br>**I,** *Concesión, para:*<br><br>**Inciso b)** *Acuacultura comercial*<br><br>**II,** Permiso, para:<br><br>**Inciso g)** *Acuacultura de fomento*<br><br>**III,** *Autorización, para:*<br><br>**Inciso d)** *Recolectar del medio natural reproductores, larvas, postlarvas, crías, huevos, semillas, alevines o en cualquier otro estadio, y*<br><br>**Inciso e)** *Acuacultura didáctica.* | | |

| | | |
|---|---|---|
| **Artículos 22.-** *la Secretaría podrá inscribir en el Registro Nacional de Pesca a los acuicultores que no requieran concesión, permiso o Autorización.* | Al **proyecto** le aplica el Artículo, incisos y, fracciones anteriores, porque se trata de una actividad acuícola con fines comerciales. | Por el hecho de presentar a la autoridad correspondiente (SEMARNAT) la Manifestación de Impacto Ambiental, el promovente está cumpliendo con este apartado.<br><br>El proyecto se vincula por la obligatoriedad de obtener la autorización correspondiente para realizar las obras descritas en esta manifestación de impacto ambiental.<br><br>Como ya se mencionó anteriormente, la promovente una vez autorizado el proyecto en materia ambiental procederá a tramitar el Registro Nacional de Pesca para la unidad de producción acuícola. |
| **Art. 30°.-** *Las actividades pesqueras se clasifican en:*<br><br>**II.-** *Cultivo o acuacultura con fines* | | |
| **Artículo 31°.-** *Para realizar las actividades de pesca se requiere lo siguiente:*<br><br>**I,** *Concesión, para:*<br><br>**Inciso b)** *Acuacultura comercial*<br><br>**II,** Permiso, para:<br><br>**Inciso g)** *Acuacultura de fomento*<br><br>**III,** *Autorización, para:*<br><br>**Inciso d)** *Recolectar del medio natural reproductores, larvas, postlarvas, crías, huevos, semillas, alevines o en cualquier otro estadio, y*<br><br>**Inciso e)** *Acuacultura didáctica.* | | |

| | | |
|---|---|---|
| **Artículos 22.-** *la Secretaría podrá inscribir en el Registro Nacional de Pesca a los acuicultores que no requieran concesión, permiso o Autorización.* | Al **proyecto** le aplica el Artículo, incisos y, fracciones anteriores, porque se trata de una actividad acuícola con fines comerciales. | Por el hecho de presentar a la autoridad correspondiente (SEMARNAT) la Manifestación de Impacto Ambiental, el promovente está cumpliendo con este apartado.<br><br>El proyecto se vincula por la obligatoriedad de obtener la autorización correspondiente para realizar las obras descritas en esta manifestación de impacto ambiental.<br><br>Como ya se mencionó anteriormente, la promovente una vez autorizado el proyecto en materia ambiental procederá a tramitar el Registro Nacional de Pesca para la unidad de producción acuícola. |
| **Art. 30°.-** *Las actividades pesqueras se clasifican en:*<br><br>**II.-** *Cultivo o acuacultura con fines* | | |
| **Artículo 31°.-** *Para realizar las actividades de pesca se requiere lo siguiente:*<br><br>**I,** *Concesión, para:*<br><br>**Inciso b)** *Acuacultura comercial*<br><br>**II,** Permiso, para:<br><br>**Inciso g)** *Acuacultura de fomento*<br><br>**III,** *Autorización, para:*<br><br>**Inciso d)** *Recolectar del medio natural reproductores, larvas, postlarvas, crías, huevos, semillas, alevines o en cualquier otro estadio, y*<br><br>**Inciso e)** *Acuacultura didáctica.* | | |

| | | |
|---|---|---|
| **Artículos 22.-** *la Secretaría podrá inscribir en el Registro Nacional de Pesca a los acuicultores que no requieran concesión, permiso o Autorización.* | Al **proyecto** le aplica el Artículo, incisos y, fracciones anteriores, porque se trata de una actividad acuícola con fines comerciales. | Por el hecho de presentar a la autoridad correspondiente (SEMARNAT) la Manifestación de Impacto Ambiental, el promovente está cumpliendo con este apartado.<br><br>El proyecto se vincula por la obligatoriedad de obtener la autorización correspondiente para realizar las obras descritas en esta manifestación de impacto ambiental.<br><br>Como ya se mencionó anteriormente, la promovente una vez autorizado el proyecto en materia ambiental procederá a tramitar el Registro Nacional de Pesca para la unidad de producción acuícola. |
| **Art. 30°.-** *Las actividades pesqueras se clasifican en:*<br><br>**II.-** *Cultivo o acuacultura con fines* | | |
| **Artículo 31°.-** *Para realizar las actividades de pesca se requiere lo siguiente:*<br><br>**I,** *Concesión, para:*<br><br>**Inciso b)** *Acuacultura comercial*<br><br>**II,** Permiso, para:<br><br>**Inciso g)** *Acuacultura de fomento*<br><br>**III,** *Autorización, para:*<br><br>**Inciso d)** *Recolectar del medio natural reproductores, larvas, postlarvas, crías, huevos, semillas, alevines o en cualquier otro estadio, y*<br><br>**Inciso e)** *Acuacultura didáctica.* | | |

| | | |
|---|---|---|
| **Artículos 22.-** *la Secretaría podrá inscribir en el Registro Nacional de Pesca a los acuicultores que no requieran concesión, permiso o Autorización.* | Al **proyecto** le aplica el Artículo, incisos y, fracciones anteriores, porque se trata de una actividad acuícola con fines comerciales. | Por el hecho de presentar a la autoridad correspondiente (SEMARNAT) la Manifestación de Impacto Ambiental, el promovente está cumpliendo con este apartado.<br><br>El proyecto se vincula por la obligatoriedad de obtener la autorización correspondiente para realizar las obras descritas en esta manifestación de impacto ambiental.<br><br>Como ya se mencionó anteriormente, la promovente una vez autorizado el proyecto en materia ambiental procederá a tramitar el Registro Nacional de Pesca para la unidad de producción acuícola. |
| **Art. 30°.-** *Las actividades pesqueras se clasifican en:*<br><br>**II.-** *Cultivo o acuacultura con fines* | | |
| **Artículo 31°.-** *Para realizar las actividades de pesca se requiere lo siguiente:*<br><br>**I,** *Concesión, para:*<br><br>**Inciso b)** *Acuacultura comercial*<br><br>**II,** Permiso, para:<br><br>**Inciso g)** *Acuacultura de fomento*<br><br>**III,** *Autorización, para:*<br><br>**Inciso d)** *Recolectar del medio natural reproductores, larvas, postlarvas, crías, huevos, semillas, alevines o en cualquier otro estadio, y*<br><br>**Inciso e)** *Acuacultura didáctica.* | | |

| | | |
|---|---|---|
| **Artículos 22.-** *la Secretaría podrá inscribir en el Registro Nacional de Pesca a los acuicultores que no requieran concesión, permiso o Autorización.* | Al **proyecto** le aplica el Artículo, incisos y, fracciones anteriores, porque se trata de una actividad acuícola con fines comerciales. | Por el hecho de presentar a la autoridad correspondiente (SEMARNAT) la Manifestación de Impacto Ambiental, el promovente está cumpliendo con este apartado.<br><br>El proyecto se vincula por la obligatoriedad de obtener la autorización correspondiente para realizar las obras descritas en esta manifestación de impacto ambiental.<br><br>Como ya se mencionó anteriormente, la promovente una vez autorizado el proyecto en materia ambiental procederá a tramitar el Registro Nacional de Pesca para la unidad de producción acuícola. |
| **Art. 30°.-** *Las actividades pesqueras se clasifican en:*<br><br>**II.-** *Cultivo o acuacultura con fines* | | |
| **Artículo 31°.-** *Para realizar las actividades de pesca se requiere lo siguiente:*<br><br>**I,** *Concesión, para:*<br><br>**Inciso b)** *Acuacultura comercial*<br><br>**II,** Permiso, para:<br><br>**Inciso g)** *Acuacultura de fomento*<br><br>**III,** *Autorización, para:*<br><br>**Inciso d)** *Recolectar del medio natural reproductores, larvas, postlarvas, crías, huevos, semillas, alevines o en cualquier otro estadio, y*<br><br>**Inciso e)** *Acuacultura didáctica.* | | |

| | | |
|---|---|---|
| **Artículos 22.-** *la Secretaría podrá inscribir en el Registro Nacional de Pesca a los acuicultores que no requieran concesión, permiso o Autorización.* | Al **proyecto** le aplica el Artículo, incisos y, fracciones anteriores, porque se trata de una actividad acuícola con fines comerciales. | Por el hecho de presentar a la autoridad correspondiente (SEMARNAT) la Manifestación de Impacto Ambiental, el promovente está cumpliendo con este apartado.<br><br>El proyecto se vincula por la obligatoriedad de obtener la autorización correspondiente para realizar las obras descritas en esta manifestación de impacto ambiental.<br><br>Como ya se mencionó anteriormente, la promovente una vez autorizado el proyecto en materia ambiental procederá a tramitar el Registro Nacional de Pesca para la unidad de producción acuícola. |
| **Art. 30°.-** *Las actividades pesqueras se clasifican en:*<br><br>**II.-** *Cultivo o acuacultura con fines* | | |
| **Artículo 31°.-** *Para realizar las actividades de pesca se requiere lo siguiente:*<br><br>**I,** *Concesión, para:*<br><br>**Inciso b)** *Acuacultura comercial*<br><br>**II,** Permiso, para:<br><br>**Inciso g)** *Acuacultura de fomento*<br><br>**III,** *Autorización, para:*<br><br>**Inciso d)** *Recolectar del medio natural reproductores, larvas, postlarvas, crías, huevos, semillas, alevines o en cualquier otro estadio, y*<br><br>**Inciso e)** *Acuacultura didáctica.* | | |

| | | |
|---|---|---|
| **Artículos 22.-** *la Secretaría podrá inscribir en el Registro Nacional de Pesca a los acuicultores que no requieran concesión, permiso o Autorización.* | Al **proyecto** le aplica el Artículo, incisos y, fracciones anteriores, porque se trata de una actividad acuícola con fines comerciales. | Por el hecho de presentar a la autoridad correspondiente (SEMARNAT) la Manifestación de Impacto Ambiental, el promovente está cumpliendo con este apartado.<br><br>El proyecto se vincula por la obligatoriedad de obtener la autorización correspondiente para realizar las obras descritas en esta manifestación de impacto ambiental.<br><br>Como ya se mencionó anteriormente, la promovente una vez autorizado el proyecto en materia ambiental procederá a tramitar el Registro Nacional de Pesca para la unidad de producción acuícola. |
| **Art. 30°.-** *Las actividades pesqueras se clasifican en:*<br><br>**II.-** *Cultivo o acuacultura con fines* | | |
| **Artículo 31°.-** *Para realizar las actividades de pesca se requiere lo siguiente:*<br><br>**I,** *Concesión, para:*<br><br>**Inciso b)** *Acuacultura comercial*<br><br>**II,** Permiso, para:<br><br>**Inciso g)** *Acuacultura de fomento*<br><br>**III,** *Autorización, para:*<br><br>**Inciso d)** *Recolectar del medio natural reproductores, larvas, postlarvas, crías, huevos, semillas, alevines o en cualquier otro estadio, y*<br><br>**Inciso e)** *Acuacultura didáctica.* | | |

| | | |
|---|---|---|
| **Artículos 22.-** *la Secretaría podrá inscribir en el Registro Nacional de Pesca a los acuicultores que no requieran concesión, permiso o Autorización.* | Al **proyecto** le aplica el Artículo, incisos y, fracciones anteriores, porque se trata de una actividad acuícola con fines comerciales. | Por el hecho de presentar a la autoridad correspondiente (SEMARNAT) la Manifestación de Impacto Ambiental, el promovente está cumpliendo con este apartado.<br><br>El proyecto se vincula por la obligatoriedad de obtener la autorización correspondiente para realizar las obras descritas en esta manifestación de impacto ambiental.<br><br>Como ya se mencionó anteriormente, la promovente una vez autorizado el proyecto en materia ambiental procederá a tramitar el Registro Nacional de Pesca para la unidad de producción acuícola. |
| **Art. 30°.-** *Las actividades pesqueras se clasifican en:*<br><br>**II.-** *Cultivo o acuacultura con fines* | | |
| **Artículo 31°.-** *Para realizar las actividades de pesca se requiere lo siguiente:*<br><br>**I,** *Concesión, para:*<br><br>**Inciso b)** *Acuacultura comercial*<br><br>**II,** Permiso, para:<br><br>**Inciso g)** *Acuacultura de fomento*<br><br>**III,** *Autorización, para:*<br><br>**Inciso d)** *Recolectar del medio natural reproductores, larvas, postlarvas, crías, huevos, semillas, alevines o en cualquier otro estadio, y*<br><br>**Inciso e)** *Acuacultura didáctica.* | | |

| | | |
|---|---|---|
| **Artículos 22.-** *la Secretaría podrá inscribir en el Registro Nacional de Pesca a los acuicultores que no requieran concesión, permiso o Autorización.* | Al **proyecto** le aplica el Artículo, incisos y, fracciones anteriores, porque se trata de una actividad acuícola con fines comerciales. | Por el hecho de presentar a la autoridad correspondiente (SEMARNAT) la Manifestación de Impacto Ambiental, el promovente está cumpliendo con este apartado.<br><br>El proyecto se vincula por la obligatoriedad de obtener la autorización correspondiente para realizar las obras descritas en esta manifestación de impacto ambiental.<br><br>Como ya se mencionó anteriormente, la promovente una vez autorizado el proyecto en materia ambiental procederá a tramitar el Registro Nacional de Pesca para la unidad de producción acuícola. |
| **Art. 30°.-** *Las actividades pesqueras se clasifican en:*<br><br>**II.-** *Cultivo o acuacultura con fines* | | |
| **Artículo 31°.-** *Para realizar las actividades de pesca se requiere lo siguiente:*<br><br>**I,** *Concesión, para:*<br><br>**Inciso b)** *Acuacultura comercial*<br><br>**II,** Permiso, para:<br><br>**Inciso g)** *Acuacultura de fomento*<br><br>**III,** *Autorización, para:*<br><br>**Inciso d)** *Recolectar del medio natural reproductores, larvas, postlarvas, crías, huevos, semillas, alevines o en cualquier otro estadio, y*<br><br>**Inciso e)** *Acuacultura didáctica.* | | |

| | | |
|---|---|---|
| **Artículos 22.-** *la Secretaría podrá inscribir en el Registro Nacional de Pesca a los acuicultores que no requieran concesión, permiso o Autorización.* | Al **proyecto** le aplica el Artículo, incisos y, fracciones anteriores, porque se trata de una actividad acuícola con fines comerciales. | Por el hecho de presentar a la autoridad correspondiente (SEMARNAT) la Manifestación de Impacto Ambiental, el promovente está cumpliendo con este apartado.<br><br>El proyecto se vincula por la obligatoriedad de obtener la autorización correspondiente para realizar las obras descritas en esta manifestación de impacto ambiental.<br><br>Como ya se mencionó anteriormente, la promovente una vez autorizado el proyecto en materia ambiental procederá a tramitar el Registro Nacional de Pesca para la unidad de producción acuícola. |
| **Art. 30°.-** *Las actividades pesqueras se clasifican en:*<br><br>**II.-** *Cultivo o acuacultura con fines* | | |
| **Artículo 31°.-** *Para realizar las actividades de pesca se requiere lo siguiente:*<br><br>**I,** *Concesión, para:*<br><br>**Inciso b)** *Acuacultura comercial*<br><br>**II,** Permiso, para:<br><br>**Inciso g)** *Acuacultura de fomento*<br><br>**III,** *Autorización, para:*<br><br>**Inciso d)** *Recolectar del medio natural reproductores, larvas, postlarvas, crías, huevos, semillas, alevines o en cualquier otro estadio, y*<br><br>**Inciso e)** *Acuacultura didáctica.* | | |

| | | |
|---|---|---|
| **Artículos 22.-** *la Secretaría podrá inscribir en el Registro Nacional de Pesca a los acuicultores que no requieran concesión, permiso o Autorización.* | Al **proyecto** le aplica el Artículo, incisos y, fracciones anteriores, porque se trata de una actividad acuícola con fines comerciales. | Por el hecho de presentar a la autoridad correspondiente (SEMARNAT) la Manifestación de Impacto Ambiental, el promovente está cumpliendo con este apartado.<br><br>El proyecto se vincula por la obligatoriedad de obtener la autorización correspondiente para realizar las obras descritas en esta manifestación de impacto ambiental.<br><br>Como ya se mencionó anteriormente, la promovente una vez autorizado el proyecto en materia ambiental procederá a tramitar el Registro Nacional de Pesca para la unidad de producción acuícola. |
| **Art. 30°.-** *Las actividades pesqueras se clasifican en:*<br><br>**II.-** *Cultivo o acuacultura con fines* | | |
| **Artículo 31°.-** *Para realizar las actividades de pesca se requiere lo siguiente:*<br><br>**I,** *Concesión, para:*<br><br>**Inciso b)** *Acuacultura comercial*<br><br>**II,** Permiso, para:<br><br>**Inciso g)** *Acuacultura de fomento*<br><br>**III,** *Autorización, para:*<br><br>**Inciso d)** *Recolectar del medio natural reproductores, larvas, postlarvas, crías, huevos, semillas, alevines o en cualquier otro estadio, y*<br><br>**Inciso e)** *Acuacultura didáctica.* | | |

| | | |
|---|---|---|
| **Artículos 22.-** *la Secretaría podrá inscribir en el Registro Nacional de Pesca a los acuicultores que no requieran concesión, permiso o Autorización.* | Al **proyecto** le aplica el Artículo, incisos y, fracciones anteriores, porque se trata de una actividad acuícola con fines comerciales. | Por el hecho de presentar a la autoridad correspondiente (SEMARNAT) la Manifestación de Impacto Ambiental, el promovente está cumpliendo con este apartado.<br><br>El proyecto se vincula por la obligatoriedad de obtener la autorización correspondiente para realizar las obras descritas en esta manifestación de impacto ambiental.<br><br>Como ya se mencionó anteriormente, la promovente una vez autorizado el proyecto en materia ambiental procederá a tramitar el Registro Nacional de Pesca para la unidad de producción acuícola. |
| **Art. 30°.-** *Las actividades pesqueras se clasifican en:*<br><br>**II.-** *Cultivo o acuacultura con fines* | | |
| **Artículo 31°.-** *Para realizar las actividades de pesca se requiere lo siguiente:*<br><br>**I,** *Concesión, para:*<br><br>**Inciso b)** *Acuacultura comercial*<br><br>**II,** Permiso, para:<br><br>**Inciso g)** *Acuacultura de fomento*<br><br>**III,** *Autorización, para:*<br><br>**Inciso d)** *Recolectar del medio natural reproductores, larvas, postlarvas, crías, huevos, semillas, alevines o en cualquier otro estadio, y*<br><br>**Inciso e)** *Acuacultura didáctica.* | | |

| | | |
|---|---|---|
| **Artículos 22.-** *la Secretaría podrá inscribir en el Registro Nacional de Pesca a los acuicultores que no requieran concesión, permiso o Autorización.* | Al **proyecto** le aplica el Artículo, incisos y, fracciones anteriores, porque se trata de una actividad acuícola con fines comerciales. | Por el hecho de presentar a la autoridad correspondiente (SEMARNAT) la Manifestación de Impacto Ambiental, el promovente está cumpliendo con este apartado.<br><br>El proyecto se vincula por la obligatoriedad de obtener la autorización correspondiente para realizar las obras descritas en esta manifestación de impacto ambiental.<br><br>Como ya se mencionó anteriormente, la promovente una vez autorizado el proyecto en materia ambiental procederá a tramitar el Registro Nacional de Pesca para la unidad de producción acuícola. |
| **Art. 30°.-** *Las actividades pesqueras se clasifican en:*<br><br>**II.-** *Cultivo o acuacultura con fines* | | |
| **Artículo 31°.-** *Para realizar las actividades de pesca se requiere lo siguiente:*<br><br>**I,** *Concesión, para:*<br><br>**Inciso b)** *Acuacultura comercial*<br><br>**II,** Permiso, para:<br><br>**Inciso g)** *Acuacultura de fomento*<br><br>**III,** *Autorización, para:*<br><br>**Inciso d)** *Recolectar del medio natural reproductores, larvas, postlarvas, crías, huevos, semillas, alevines o en cualquier otro estadio, y*<br><br>**Inciso e)** *Acuacultura didáctica.* | | |

| | | |
|---|---|---|
| **Artículos 22.-** *la Secretaría podrá inscribir en el Registro Nacional de Pesca a los acuicultores que no requieran concesión, permiso o Autorización.* | Al **proyecto** le aplica el Artículo, incisos y, fracciones anteriores, porque se trata de una actividad acuícola con fines comerciales. | Por el hecho de presentar a la autoridad correspondiente (SEMARNAT) la Manifestación de Impacto Ambiental, el promovente está cumpliendo con este apartado.<br><br>El proyecto se vincula por la obligatoriedad de obtener la autorización correspondiente para realizar las obras descritas en esta manifestación de impacto ambiental.<br><br>Como ya se mencionó anteriormente, la promovente una vez autorizado el proyecto en materia ambiental procederá a tramitar el Registro Nacional de Pesca para la unidad de producción acuícola. |
| **Art. 30°.-** *Las actividades pesqueras se clasifican en:*<br><br>**II.-** *Cultivo o acuacultura con fines* | | |
| **Artículo 31°.-** *Para realizar las actividades de pesca se requiere lo siguiente:*<br><br>**I,** *Concesión, para:*<br><br>**Inciso b)** *Acuacultura comercial*<br><br>**II,** Permiso, para:<br><br>**Inciso g)** *Acuacultura de fomento*<br><br>**III,** *Autorización, para:*<br><br>**Inciso d)** *Recolectar del medio natural reproductores, larvas, postlarvas, crías, huevos, semillas, alevines o en cualquier otro estadio, y*<br><br>**Inciso e)** *Acuacultura didáctica.* | | |

| | | |
|---|---|---|
| **Artículos 22.-** *la Secretaría podrá inscribir en el Registro Nacional de Pesca a los acuicultores que no requieran concesión, permiso o Autorización.* | Al **proyecto** le aplica el Artículo, incisos y, fracciones anteriores, porque se trata de una actividad acuícola con fines comerciales. | Por el hecho de presentar a la autoridad correspondiente (SEMARNAT) la Manifestación de Impacto Ambiental, el promovente está cumpliendo con este apartado.<br><br>El proyecto se vincula por la obligatoriedad de obtener la autorización correspondiente para realizar las obras descritas en esta manifestación de impacto ambiental.<br><br>Como ya se mencionó anteriormente, la promovente una vez autorizado el proyecto en materia ambiental procederá a tramitar el Registro Nacional de Pesca para la unidad de producción acuícola. |
| **Art. 30°.-** *Las actividades pesqueras se clasifican en:*<br><br>**II.-** *Cultivo o acuacultura con fines* | | |
| **Artículo 31°.-** *Para realizar las actividades de pesca se requiere lo siguiente:*<br><br>**I,** *Concesión, para:*<br><br>**Inciso b)** *Acuacultura comercial*<br><br>**II,** Permiso, para:<br><br>**Inciso g)** *Acuacultura de fomento*<br><br>**III,** *Autorización, para:*<br><br>**Inciso d)** *Recolectar del medio natural reproductores, larvas, postlarvas, crías, huevos, semillas, alevines o en cualquier otro estadio, y*<br><br>**Inciso e)** *Acuacultura didáctica.* | | |

| | | |
|---|---|---|
| **Artículos 22.-** *la Secretaría podrá inscribir en el Registro Nacional de Pesca a los acuicultores que no requieran concesión, permiso o Autorización.* | Al **proyecto** le aplica el Artículo, incisos y, fracciones anteriores, porque se trata de una actividad acuícola con fines comerciales. | Por el hecho de presentar a la autoridad correspondiente (SEMARNAT) la Manifestación de Impacto Ambiental, el promovente está cumpliendo con este apartado.<br><br>El proyecto se vincula por la obligatoriedad de obtener la autorización correspondiente para realizar las obras descritas en esta manifestación de impacto ambiental.<br><br>Como ya se mencionó anteriormente, la promovente una vez autorizado el proyecto en materia ambiental procederá a tramitar el Registro Nacional de Pesca para la unidad de producción acuícola. |
| **Art. 30°.-** *Las actividades pesqueras se clasifican en:*<br><br>**II.-** *Cultivo o acuacultura con fines* | | |
| **Artículo 31°.-** *Para realizar las actividades de pesca se requiere lo siguiente:*<br><br>**I,** *Concesión, para:*<br><br>**Inciso b)** *Acuacultura comercial*<br><br>**II,** Permiso, para:<br><br>**Inciso g)** *Acuacultura de fomento*<br><br>**III,** *Autorización, para:*<br><br>**Inciso d)** *Recolectar del medio natural reproductores, larvas, postlarvas, crías, huevos, semillas, alevines o en cualquier otro estadio, y*<br><br>**Inciso e)** *Acuacultura didáctica.* | | |

| | | |
|---|---|---|
| **Artículos 22.-** *la Secretaría podrá inscribir en el Registro Nacional de Pesca a los acuicultores que no requieran concesión, permiso o Autorización.* | Al **proyecto** le aplica el Artículo, incisos y, fracciones anteriores, porque se trata de una actividad acuícola con fines comerciales. | Por el hecho de presentar a la autoridad correspondiente (SEMARNAT) la Manifestación de Impacto Ambiental, el promovente está cumpliendo con este apartado.<br><br>El proyecto se vincula por la obligatoriedad de obtener la autorización correspondiente para realizar las obras descritas en esta manifestación de impacto ambiental.<br><br>Como ya se mencionó anteriormente, la promovente una vez autorizado el proyecto en materia ambiental procederá a tramitar el Registro Nacional de Pesca para la unidad de producción acuícola. |
| **Art. 30°.-** *Las actividades pesqueras se clasifican en:*<br><br>**II.-** *Cultivo o acuacultura con fines* | | |
| **Artículo 31°.-** *Para realizar las actividades de pesca se requiere lo siguiente:*<br><br>**I,** *Concesión, para:*<br><br>**Inciso b)** *Acuacultura comercial*<br><br>**II,** Permiso, para:<br><br>**Inciso g)** *Acuacultura de fomento*<br><br>**III,** *Autorización, para:*<br><br>**Inciso d)** *Recolectar del medio natural reproductores, larvas, postlarvas, crías, huevos, semillas, alevines o en cualquier otro estadio, y*<br><br>**Inciso e)** *Acuacultura didáctica.* | | |

| | | |
|---|---|---|
| **Artículos 22.-** *la Secretaría podrá inscribir en el Registro Nacional de Pesca a los acuicultores que no requieran concesión, permiso o Autorización.* | Al **proyecto** le aplica el Artículo, incisos y, fracciones anteriores, porque se trata de una actividad acuícola con fines comerciales. | Por el hecho de presentar a la autoridad correspondiente (SEMARNAT) la Manifestación de Impacto Ambiental, el promovente está cumpliendo con este apartado.<br><br>El proyecto se vincula por la obligatoriedad de obtener la autorización correspondiente para realizar las obras descritas en esta manifestación de impacto ambiental.<br><br>Como ya se mencionó anteriormente, la promovente una vez autorizado el proyecto en materia ambiental procederá a tramitar el Registro Nacional de Pesca para la unidad de producción acuícola. |
| **Art. 30°.-** *Las actividades pesqueras se clasifican en:*<br><br>**II.-** *Cultivo o acuacultura con fines* | | |
| **Artículo 31°.-** *Para realizar las actividades de pesca se requiere lo siguiente:*<br><br>**I,** *Concesión, para:*<br><br>**Inciso b)** *Acuacultura comercial*<br><br>**II,** Permiso, para:<br><br>**Inciso g)** *Acuacultura de fomento*<br><br>**III,** *Autorización, para:*<br><br>**Inciso d)** *Recolectar del medio natural reproductores, larvas, postlarvas, crías, huevos, semillas, alevines o en cualquier otro estadio, y*<br><br>**Inciso e)** *Acuacultura didáctica.* | | |

| | | |
|---|---|---|
| **Artículos 22.-** *la Secretaría podrá inscribir en el Registro Nacional de Pesca a los acuicultores que no requieran concesión, permiso o Autorización.* | Al **proyecto** le aplica el Artículo, incisos y, fracciones anteriores, porque se trata de una actividad acuícola con fines comerciales. | Por el hecho de presentar a la autoridad correspondiente (SEMARNAT) la Manifestación de Impacto Ambiental, el promovente está cumpliendo con este apartado.<br><br>El proyecto se vincula por la obligatoriedad de obtener la autorización correspondiente para realizar las obras descritas en esta manifestación de impacto ambiental.<br><br>Como ya se mencionó anteriormente, la promovente una vez autorizado el proyecto en materia ambiental procederá a tramitar el Registro Nacional de Pesca para la unidad de producción acuícola. |
| **Art. 30°.-** *Las actividades pesqueras se clasifican en:*<br><br>**II.-** *Cultivo o acuacultura con fines* | | |
| **Artículo 31°.-** *Para realizar las actividades de pesca se requiere lo siguiente:*<br><br>**I,** *Concesión, para:*<br><br>**Inciso b)** *Acuacultura comercial*<br><br>**II,** Permiso, para:<br><br>**Inciso g)** *Acuacultura de fomento*<br><br>**III,** *Autorización, para:*<br><br>**Inciso d)** *Recolectar del medio natural reproductores, larvas, postlarvas, crías, huevos, semillas, alevines o en cualquier otro estadio, y*<br><br>**Inciso e)** *Acuacultura didáctica.* | | |

| | | |
|---|---|---|
| **Artículos 22.-** *la Secretaría podrá inscribir en el Registro Nacional de Pesca a los acuicultores que no requieran concesión, permiso o Autorización.* | Al **proyecto** le aplica el Artículo, incisos y, fracciones anteriores, porque se trata de una actividad acuícola con fines comerciales. | Por el hecho de presentar a la autoridad correspondiente (SEMARNAT) la Manifestación de Impacto Ambiental, el promovente está cumpliendo con este apartado.<br><br>El proyecto se vincula por la obligatoriedad de obtener la autorización correspondiente para realizar las obras descritas en esta manifestación de impacto ambiental.<br><br>Como ya se mencionó anteriormente, la promovente una vez autorizado el proyecto en materia ambiental procederá a tramitar el Registro Nacional de Pesca para la unidad de producción acuícola. |
| **Art. 30°.-** *Las actividades pesqueras se clasifican en:*<br><br>**II.-** *Cultivo o acuacultura con fines* | | |
| **Artículo 31°.-** *Para realizar las actividades de pesca se requiere lo siguiente:*<br><br>**I,** *Concesión, para:*<br><br>**Inciso b)** *Acuacultura comercial*<br><br>**II,** Permiso, para:<br><br>**Inciso g)** *Acuacultura de fomento*<br><br>**III,** *Autorización, para:*<br><br>**Inciso d)** *Recolectar del medio natural reproductores, larvas, postlarvas, crías, huevos, semillas, alevines o en cualquier otro estadio, y*<br><br>**Inciso e)** *Acuacultura didáctica.* | | |

| | | |
|---|---|---|
| **Artículos 22.-** *la Secretaría podrá inscribir en el Registro Nacional de Pesca a los acuicultores que no requieran concesión, permiso o Autorización.* | Al **proyecto** le aplica el Artículo, incisos y, fracciones anteriores, porque se trata de una actividad acuícola con fines comerciales. | Por el hecho de presentar a la autoridad correspondiente (SEMARNAT) la Manifestación de Impacto Ambiental, el promovente está cumpliendo con este apartado.<br><br>El proyecto se vincula por la obligatoriedad de obtener la autorización correspondiente para realizar las obras descritas en esta manifestación de impacto ambiental.<br><br>Como ya se mencionó anteriormente, la promovente una vez autorizado el proyecto en materia ambiental procederá a tramitar el Registro Nacional de Pesca para la unidad de producción acuícola. |
| **Art. 30°.-** *Las actividades pesqueras se clasifican en:*<br><br>**II.-** *Cultivo o acuacultura con fines* | | |
| **Artículo 31°.-** *Para realizar las actividades de pesca se requiere lo siguiente:*<br><br>**I,** *Concesión, para:*<br><br>**Inciso b)** *Acuacultura comercial*<br><br>**II,** Permiso, para:<br><br>**Inciso g)** *Acuacultura de fomento*<br><br>**III,** *Autorización, para:*<br><br>**Inciso d)** *Recolectar del medio natural reproductores, larvas, postlarvas, crías, huevos, semillas, alevines o en cualquier otro estadio, y*<br><br>**Inciso e)** *Acuacultura didáctica.* | | |

| | | |
|---|---|---|
| **Artículos 22.-** *la Secretaría podrá inscribir en el Registro Nacional de Pesca a los acuicultores que no requieran concesión, permiso o Autorización.* | Al **proyecto** le aplica el Artículo, incisos y, fracciones anteriores, porque se trata de una actividad acuícola con fines comerciales. | Por el hecho de presentar a la autoridad correspondiente (SEMARNAT) la Manifestación de Impacto Ambiental, el promovente está cumpliendo con este apartado.<br><br>El proyecto se vincula por la obligatoriedad de obtener la autorización correspondiente para realizar las obras descritas en esta manifestación de impacto ambiental.<br><br>Como ya se mencionó anteriormente, la promovente una vez autorizado el proyecto en materia ambiental procederá a tramitar el Registro Nacional de Pesca para la unidad de producción acuícola. |
| **Art. 30°.-** *Las actividades pesqueras se clasifican en:*<br><br>**II.-** *Cultivo o acuacultura con fines* | | |
| **Artículo 31°.-** *Para realizar las actividades de pesca se requiere lo siguiente:*<br><br>**I,** *Concesión, para:*<br><br>**Inciso b)** *Acuacultura comercial*<br><br>**II,** Permiso, para:<br><br>**Inciso g)** *Acuacultura de fomento*<br><br>**III,** *Autorización, para:*<br><br>**Inciso d)** *Recolectar del medio natural reproductores, larvas, postlarvas, crías, huevos, semillas, alevines o en cualquier otro estadio, y*<br><br>**Inciso e)** *Acuacultura didáctica.* | | |

| | | |
|---|---|---|
| **Artículos 22.-** *la Secretaría podrá inscribir en el Registro Nacional de Pesca a los acuicultores que no requieran concesión, permiso o Autorización.* | Al **proyecto** le aplica el Artículo, incisos y, fracciones anteriores, porque se trata de una actividad acuícola con fines comerciales. | Por el hecho de presentar a la autoridad correspondiente (SEMARNAT) la Manifestación de Impacto Ambiental, el promovente está cumpliendo con este apartado.<br><br>El proyecto se vincula por la obligatoriedad de obtener la autorización correspondiente para realizar las obras descritas en esta manifestación de impacto ambiental.<br><br>Como ya se mencionó anteriormente, la promovente una vez autorizado el proyecto en materia ambiental procederá a tramitar el Registro Nacional de Pesca para la unidad de producción acuícola. |
| **Art. 30°.-** *Las actividades pesqueras se clasifican en:*<br><br>**II.-** *Cultivo o acuacultura con fines* | | |
| **Artículo 31°.-** *Para realizar las actividades de pesca se requiere lo siguiente:*<br><br>**I,** *Concesión, para:*<br><br>**Inciso b)** *Acuacultura comercial*<br><br>**II,** Permiso, para:<br><br>**Inciso g)** *Acuacultura de fomento*<br><br>**III,** *Autorización, para:*<br><br>**Inciso d)** *Recolectar del medio natural reproductores, larvas, postlarvas, crías, huevos, semillas, alevines o en cualquier otro estadio, y*<br><br>**Inciso e)** *Acuacultura didáctica.* | | |

| | | |
|---|---|---|
| **Artículos 22.-** *la Secretaría podrá inscribir en el Registro Nacional de Pesca a los acuicultores que no requieran concesión, permiso o Autorización.* | Al **proyecto** le aplica el Artículo, incisos y, fracciones anteriores, porque se trata de una actividad acuícola con fines comerciales. | Por el hecho de presentar a la autoridad correspondiente (SEMARNAT) la Manifestación de Impacto Ambiental, el promovente está cumpliendo con este apartado.<br><br>El proyecto se vincula por la obligatoriedad de obtener la autorización correspondiente para realizar las obras descritas en esta manifestación de impacto ambiental.<br><br>Como ya se mencionó anteriormente, la promovente una vez autorizado el proyecto en materia ambiental procederá a tramitar el Registro Nacional de Pesca para la unidad de producción acuícola. |
| **Art. 30°.-** *Las actividades pesqueras se clasifican en:*<br><br>**II.-** *Cultivo o acuacultura con fines* | | |
| **Artículo 31°.-** *Para realizar las actividades de pesca se requiere lo siguiente:*<br><br>**I,** *Concesión, para:*<br><br>**Inciso b)** *Acuacultura comercial*<br><br>**II,** Permiso, para:<br><br>**Inciso g)** *Acuacultura de fomento*<br><br>**III,** *Autorización, para:*<br><br>**Inciso d)** *Recolectar del medio natural reproductores, larvas, postlarvas, crías, huevos, semillas, alevines o en cualquier otro estadio, y*<br><br>**Inciso e)** *Acuacultura didáctica.* | | |

| | | |
|---|---|---|
| **Artículos 22.-** *la Secretaría podrá inscribir en el Registro Nacional de Pesca a los acuicultores que no requieran concesión, permiso o Autorización.* | Al **proyecto** le aplica el Artículo, incisos y, fracciones anteriores, porque se trata de una actividad acuícola con fines comerciales. | Por el hecho de presentar a la autoridad correspondiente (SEMARNAT) la Manifestación de Impacto Ambiental, el promovente está cumpliendo con este apartado.<br><br>El proyecto se vincula por la obligatoriedad de obtener la autorización correspondiente para realizar las obras descritas en esta manifestación de impacto ambiental.<br><br>Como ya se mencionó anteriormente, la promovente una vez autorizado el proyecto en materia ambiental procederá a tramitar el Registro Nacional de Pesca para la unidad de producción acuícola. |
| **Art. 30°.-** *Las actividades pesqueras se clasifican en:*<br><br>**II.-** *Cultivo o acuacultura con fines* | | |
| **Artículo 31°.-** *Para realizar las actividades de pesca se requiere lo siguiente:*<br><br>**I,** *Concesión, para:*<br><br>**Inciso b)** *Acuacultura comercial*<br><br>**II,** Permiso, para:<br><br>**Inciso g)** *Acuacultura de fomento*<br><br>**III,** *Autorización, para:*<br><br>**Inciso d)** *Recolectar del medio natural reproductores, larvas, postlarvas, crías, huevos, semillas, alevines o en cualquier otro estadio, y*<br><br>**Inciso e)** *Acuacultura didáctica.* | | |

| | | |
|---|---|---|
| **Artículos 22.-** *la Secretaría podrá inscribir en el Registro Nacional de Pesca a los acuicultores que no requieran concesión, permiso o Autorización.* | Al **proyecto** le aplica el Artículo, incisos y, fracciones anteriores, porque se trata de una actividad acuícola con fines comerciales. | Por el hecho de presentar a la autoridad correspondiente (SEMARNAT) la Manifestación de Impacto Ambiental, el promovente está cumpliendo con este apartado.<br><br>El proyecto se vincula por la obligatoriedad de obtener la autorización correspondiente para realizar las obras descritas en esta manifestación de impacto ambiental.<br><br>Como ya se mencionó anteriormente, la promovente una vez autorizado el proyecto en materia ambiental procederá a tramitar el Registro Nacional de Pesca para la unidad de producción acuícola. |
| **Art. 30°.-** *Las actividades pesqueras se clasifican en:*<br><br>**II.-** *Cultivo o acuacultura con fines* | | |
| **Artículo 31°.-** *Para realizar las actividades de pesca se requiere lo siguiente:*<br><br>**I,** *Concesión, para:*<br><br>**Inciso b)** *Acuacultura comercial*<br><br>**II,** Permiso, para:<br><br>**Inciso g)** *Acuacultura de fomento*<br><br>**III,** *Autorización, para:*<br><br>**Inciso d)** *Recolectar del medio natural reproductores, larvas, postlarvas, crías, huevos, semillas, alevines o en cualquier otro estadio, y*<br><br>**Inciso e)** *Acuacultura didáctica.* | | |

| | | |
|---|---|---|
| **Artículos 22.-** *la Secretaría podrá inscribir en el Registro Nacional de Pesca a los acuicultores que no requieran concesión, permiso o Autorización.* | Al **proyecto** le aplica el Artículo, incisos y, fracciones anteriores, porque se trata de una actividad acuícola con fines comerciales. | Por el hecho de presentar a la autoridad correspondiente (SEMARNAT) la Manifestación de Impacto Ambiental, el promovente está cumpliendo con este apartado.<br><br>El proyecto se vincula por la obligatoriedad de obtener la autorización correspondiente para realizar las obras descritas en esta manifestación de impacto ambiental.<br><br>Como ya se mencionó anteriormente, la promovente una vez autorizado el proyecto en materia ambiental procederá a tramitar el Registro Nacional de Pesca para la unidad de producción acuícola. |
| **Art. 30°.-** *Las actividades pesqueras se clasifican en:*<br><br>**II.-** *Cultivo o acuacultura con fines* | | |
| **Artículo 31°.-** *Para realizar las actividades de pesca se requiere lo siguiente:*<br><br>**I,** *Concesión, para:*<br><br>**Inciso b)** *Acuacultura comercial*<br><br>**II,** Permiso, para:<br><br>**Inciso g)** *Acuacultura de fomento*<br><br>**III,** *Autorización, para:*<br><br>**Inciso d)** *Recolectar del medio natural reproductores, larvas, postlarvas, crías, huevos, semillas, alevines o en cualquier otro estadio, y*<br><br>**Inciso e)** *Acuacultura didáctica.* | | |

| | | |
|---|---|---|
| **Artículos 22.-** *la Secretaría podrá inscribir en el Registro Nacional de Pesca a los acuicultores que no requieran concesión, permiso o Autorización.* | Al **proyecto** le aplica el Artículo, incisos y, fracciones anteriores, porque se trata de una actividad acuícola con fines comerciales. | Por el hecho de presentar a la autoridad correspondiente (SEMARNAT) la Manifestación de Impacto Ambiental, el promovente está cumpliendo con este apartado.<br><br>El proyecto se vincula por la obligatoriedad de obtener la autorización correspondiente para realizar las obras descritas en esta manifestación de impacto ambiental.<br><br>Como ya se mencionó anteriormente, la promovente una vez autorizado el proyecto en materia ambiental procederá a tramitar el Registro Nacional de Pesca para la unidad de producción acuícola. |
| **Art. 30°.-** *Las actividades pesqueras se clasifican en:*<br><br>**II.-** *Cultivo o acuacultura con fines* | | |
| **Artículo 31°.-** *Para realizar las actividades de pesca se requiere lo siguiente:*<br><br>**I,** *Concesión, para:*<br><br>**Inciso b)** *Acuacultura comercial*<br><br>**II,** Permiso, para:<br><br>**Inciso g)** *Acuacultura de fomento*<br><br>**III,** *Autorización, para:*<br><br>**Inciso d)** *Recolectar del medio natural reproductores, larvas, postlarvas, crías, huevos, semillas, alevines o en cualquier otro estadio, y*<br><br>**Inciso e)** *Acuacultura didáctica.* | | |

| | | |
|---|---|---|
| **Artículos 22.-** *la Secretaría podrá inscribir en el Registro Nacional de Pesca a los acuicultores que no requieran concesión, permiso o Autorización.* | Al **proyecto** le aplica el Artículo, incisos y, fracciones anteriores, porque se trata de una actividad acuícola con fines comerciales. | Por el hecho de presentar a la autoridad correspondiente (SEMARNAT) la Manifestación de Impacto Ambiental, el promovente está cumpliendo con este apartado.<br><br>El proyecto se vincula por la obligatoriedad de obtener la autorización correspondiente para realizar las obras descritas en esta manifestación de impacto ambiental.<br><br>Como ya se mencionó anteriormente, la promovente una vez autorizado el proyecto en materia ambiental procederá a tramitar el Registro Nacional de Pesca para la unidad de producción acuícola. |
| **Art. 30°.-** *Las actividades pesqueras se clasifican en:*<br><br>**II.-** *Cultivo o acuacultura con fines* | | |
| **Artículo 31°.-** *Para realizar las actividades de pesca se requiere lo siguiente:*<br><br>**I,** *Concesión, para:*<br><br>**Inciso b)** *Acuacultura comercial*<br><br>**II,** Permiso, para:<br><br>**Inciso g)** *Acuacultura de fomento*<br><br>**III,** *Autorización, para:*<br><br>**Inciso d)** *Recolectar del medio natural reproductores, larvas, postlarvas, crías, huevos, semillas, alevines o en cualquier otro estadio, y*<br><br>**Inciso e)** *Acuacultura didáctica.* | | |

| | | |
|---|---|---|
| **Artículos 22.-** *la Secretaría podrá inscribir en el Registro Nacional de Pesca a los acuicultores que no requieran concesión, permiso o Autorización.* | Al **proyecto** le aplica el Artículo, incisos y, fracciones anteriores, porque se trata de una actividad acuícola con fines comerciales. | Por el hecho de presentar a la autoridad correspondiente (SEMARNAT) la Manifestación de Impacto Ambiental, el promovente está cumpliendo con este apartado.<br><br>El proyecto se vincula por la obligatoriedad de obtener la autorización correspondiente para realizar las obras descritas en esta manifestación de impacto ambiental.<br><br>Como ya se mencionó anteriormente, la promovente una vez autorizado el proyecto en materia ambiental procederá a tramitar el Registro Nacional de Pesca para la unidad de producción acuícola. |
| **Art. 30°.-** *Las actividades pesqueras se clasifican en:*<br><br>**II.-** *Cultivo o acuacultura con fines* | | |
| **Artículo 31°.-** *Para realizar las actividades de pesca se requiere lo siguiente:*<br><br>**I,** *Concesión, para:*<br><br>**Inciso b)** *Acuacultura comercial*<br><br>**II,** Permiso, para:<br><br>**Inciso g)** *Acuacultura de fomento*<br><br>**III,** *Autorización, para:*<br><br>**Inciso d)** *Recolectar del medio natural reproductores, larvas, postlarvas, crías, huevos, semillas, alevines o en cualquier otro estadio, y*<br><br>**Inciso e)** *Acuacultura didáctica.* | | |

| | | |
|---|---|---|
| **Artículos 22.-** *la Secretaría podrá inscribir en el Registro Nacional de Pesca a los acuicultores que no requieran concesión, permiso o Autorización.* | Al **proyecto** le aplica el Artículo, incisos y, fracciones anteriores, porque se trata de una actividad acuícola con fines comerciales. | Por el hecho de presentar a la autoridad correspondiente (SEMARNAT) la Manifestación de Impacto Ambiental, el promovente está cumpliendo con este apartado.<br><br>El proyecto se vincula por la obligatoriedad de obtener la autorización correspondiente para realizar las obras descritas en esta manifestación de impacto ambiental.<br><br>Como ya se mencionó anteriormente, la promovente una vez autorizado el proyecto en materia ambiental procederá a tramitar el Registro Nacional de Pesca para la unidad de producción acuícola. |
| **Art. 30°.-** *Las actividades pesqueras se clasifican en:*<br><br>**II.-** *Cultivo o acuacultura con fines* | | |
| **Artículo 31°.-** *Para realizar las actividades de pesca se requiere lo siguiente:*<br><br>**I,** *Concesión, para:*<br><br>**Inciso b)** *Acuacultura comercial*<br><br>**II,** Permiso, para:<br><br>**Inciso g)** *Acuacultura de fomento*<br><br>**III,** *Autorización, para:*<br><br>**Inciso d)** *Recolectar del medio natural reproductores, larvas, postlarvas, crías, huevos, semillas, alevines o en cualquier otro estadio, y*<br><br>**Inciso e)** *Acuacultura didáctica.* | | |

| | | |
|---|---|---|
| **Artículos 22.-** *la Secretaría podrá inscribir en el Registro Nacional de Pesca a los acuicultores que no requieran concesión, permiso o Autorización.* | Al **proyecto** le aplica el Artículo, incisos y, fracciones anteriores, porque se trata de una actividad acuícola con fines comerciales. | Por el hecho de presentar a la autoridad correspondiente (SEMARNAT) la Manifestación de Impacto Ambiental, el promovente está cumpliendo con este apartado.<br><br>El proyecto se vincula por la obligatoriedad de obtener la autorización correspondiente para realizar las obras descritas en esta manifestación de impacto ambiental.<br><br>Como ya se mencionó anteriormente, la promovente una vez autorizado el proyecto en materia ambiental procederá a tramitar el Registro Nacional de Pesca para la unidad de producción acuícola. |
| **Art. 30°.-** *Las actividades pesqueras se clasifican en:*<br><br>**II.-** *Cultivo o acuacultura con fines* | | |
| **Artículo 31°.-** *Para realizar las actividades de pesca se requiere lo siguiente:*<br><br>**I,** *Concesión, para:*<br><br>**Inciso b)** *Acuacultura comercial*<br><br>**II,** Permiso, para:<br><br>**Inciso g)** *Acuacultura de fomento*<br><br>**III,** *Autorización, para:*<br><br>**Inciso d)** *Recolectar del medio natural reproductores, larvas, postlarvas, crías, huevos, semillas, alevines o en cualquier otro estadio, y*<br><br>**Inciso e)** *Acuacultura didáctica.* | | |

| | | |
|---|---|---|
| **Artículos 22.-** *la Secretaría podrá inscribir en el Registro Nacional de Pesca a los acuicultores que no requieran concesión, permiso o Autorización.* | Al **proyecto** le aplica el Artículo, incisos y, fracciones anteriores, porque se trata de una actividad acuícola con fines comerciales. | Por el hecho de presentar a la autoridad correspondiente (SEMARNAT) la Manifestación de Impacto Ambiental, el promovente está cumpliendo con este apartado.<br><br>El proyecto se vincula por la obligatoriedad de obtener la autorización correspondiente para realizar las obras descritas en esta manifestación de impacto ambiental.<br><br>Como ya se mencionó anteriormente, la promovente una vez autorizado el proyecto en materia ambiental procederá a tramitar el Registro Nacional de Pesca para la unidad de producción acuícola. |
| **Art. 30°.-** *Las actividades pesqueras se clasifican en:*<br><br>**II.-** *Cultivo o acuacultura con fines* | | |
| **Artículo 31°.-** *Para realizar las actividades de pesca se requiere lo siguiente:*<br><br>**I,** *Concesión, para:*<br><br>**Inciso b)** *Acuacultura comercial*<br><br>**II,** Permiso, para:<br><br>**Inciso g)** *Acuacultura de fomento*<br><br>**III,** *Autorización, para:*<br><br>**Inciso d)** *Recolectar del medio natural reproductores, larvas, postlarvas, crías, huevos, semillas, alevines o en cualquier otro estadio, y*<br><br>**Inciso e)** *Acuacultura didáctica.* | | |

| | | |
|---|---|---|
| **Artículos 22.-** *la Secretaría podrá inscribir en el Registro Nacional de Pesca a los acuicultores que no requieran concesión, permiso o Autorización.* | Al **proyecto** le aplica el Artículo, incisos y, fracciones anteriores, porque se trata de una actividad acuícola con fines comerciales. | Por el hecho de presentar a la autoridad correspondiente (SEMARNAT) la Manifestación de Impacto Ambiental, el promovente está cumpliendo con este apartado.<br><br>El proyecto se vincula por la obligatoriedad de obtener la autorización correspondiente para realizar las obras descritas en esta manifestación de impacto ambiental.<br><br>Como ya se mencionó anteriormente, la promovente una vez autorizado el proyecto en materia ambiental procederá a tramitar el Registro Nacional de Pesca para la unidad de producción acuícola. |
| **Art. 30°.-** *Las actividades pesqueras se clasifican en:*<br><br>**II.-** *Cultivo o acuacultura con fines* | | |
| **Artículo 31°.-** *Para realizar las actividades de pesca se requiere lo siguiente:*<br><br>**I,** *Concesión, para:*<br><br>**Inciso b)** *Acuacultura comercial*<br><br>**II,** Permiso, para:<br><br>**Inciso g)** *Acuacultura de fomento*<br><br>**III,** *Autorización, para:*<br><br>**Inciso d)** *Recolectar del medio natural reproductores, larvas, postlarvas, crías, huevos, semillas, alevines o en cualquier otro estadio, y*<br><br>**Inciso e)** *Acuacultura didáctica.* | | |

| | | |
|---|---|---|
| **Artículos 22.-** *la Secretaría podrá inscribir en el Registro Nacional de Pesca a los acuicultores que no requieran concesión, permiso o Autorización.* | Al **proyecto** le aplica el Artículo, incisos y, fracciones anteriores, porque se trata de una actividad acuícola con fines comerciales. | Por el hecho de presentar a la autoridad correspondiente (SEMARNAT) la Manifestación de Impacto Ambiental, el promovente está cumpliendo con este apartado.<br><br>El proyecto se vincula por la obligatoriedad de obtener la autorización correspondiente para realizar las obras descritas en esta manifestación de impacto ambiental.<br><br>Como ya se mencionó anteriormente, la promovente una vez autorizado el proyecto en materia ambiental procederá a tramitar el Registro Nacional de Pesca para la unidad de producción acuícola. |
| **Art. 30°.-** *Las actividades pesqueras se clasifican en:*<br><br>**II.-** *Cultivo o acuacultura con fines* | | |
| **Artículo 31°.-** *Para realizar las actividades de pesca se requiere lo siguiente:*<br><br>**I,** *Concesión, para:*<br><br>**Inciso b)** *Acuacultura comercial*<br><br>**II,** Permiso, para:<br><br>**Inciso g)** *Acuacultura de fomento*<br><br>**III,** *Autorización, para:*<br><br>**Inciso d)** *Recolectar del medio natural reproductores, larvas, postlarvas, crías, huevos, semillas, alevines o en cualquier otro estadio, y*<br><br>**Inciso e)** *Acuacultura didáctica.* | | |

| | | |
|---|---|---|
| **Artículos 22.-** *la Secretaría podrá inscribir en el Registro Nacional de Pesca a los acuicultores que no requieran concesión, permiso o Autorización.* | Al **proyecto** le aplica el Artículo, incisos y, fracciones anteriores, porque se trata de una actividad acuícola con fines comerciales. | Por el hecho de presentar a la autoridad correspondiente (SEMARNAT) la Manifestación de Impacto Ambiental, el promovente está cumpliendo con este apartado.<br><br>El proyecto se vincula por la obligatoriedad de obtener la autorización correspondiente para realizar las obras descritas en esta manifestación de impacto ambiental.<br><br>Como ya se mencionó anteriormente, la promovente una vez autorizado el proyecto en materia ambiental procederá a tramitar el Registro Nacional de Pesca para la unidad de producción acuícola. |
| **Art. 30°.-** *Las actividades pesqueras se clasifican en:*<br><br>**II.-** *Cultivo o acuacultura con fines* | | |
| **Artículo 31°.-** *Para realizar las actividades de pesca se requiere lo siguiente:*<br><br>**I,** *Concesión, para:*<br><br>**Inciso b)** *Acuacultura comercial*<br><br>**II,** Permiso, para:<br><br>**Inciso g)** *Acuacultura de fomento*<br><br>**III,** *Autorización, para:*<br><br>**Inciso d)** *Recolectar del medio natural reproductores, larvas, postlarvas, crías, huevos, semillas, alevines o en cualquier otro estadio, y*<br><br>**Inciso e)** *Acuacultura didáctica.* | | |

| | | |
|---|---|---|
| **Artículos 22.-** *la Secretaría podrá inscribir en el Registro Nacional de Pesca a los acuicultores que no requieran concesión, permiso o Autorización.* | Al **proyecto** le aplica el Artículo, incisos y, fracciones anteriores, porque se trata de una actividad acuícola con fines comerciales. | Por el hecho de presentar a la autoridad correspondiente (SEMARNAT) la Manifestación de Impacto Ambiental, el promovente está cumpliendo con este apartado.<br><br>El proyecto se vincula por la obligatoriedad de obtener la autorización correspondiente para realizar las obras descritas en esta manifestación de impacto ambiental.<br><br>Como ya se mencionó anteriormente, la promovente una vez autorizado el proyecto en materia ambiental procederá a tramitar el Registro Nacional de Pesca para la unidad de producción acuícola. |
| **Art. 30°.-** *Las actividades pesqueras se clasifican en:*<br><br>**II.-** *Cultivo o acuacultura con fines* | | |
| **Artículo 31°.-** *Para realizar las actividades de pesca se requiere lo siguiente:*<br><br>**I,** *Concesión, para:*<br><br>**Inciso b)** *Acuacultura comercial*<br><br>**II,** Permiso, para:<br><br>**Inciso g)** *Acuacultura de fomento*<br><br>**III,** *Autorización, para:*<br><br>**Inciso d)** *Recolectar del medio natural reproductores, larvas, postlarvas, crías, huevos, semillas, alevines o en cualquier otro estadio, y*<br><br>**Inciso e)** *Acuacultura didáctica.* | | |

| | | |
|---|---|---|
| **Artículos 22.-** *la Secretaría podrá inscribir en el Registro Nacional de Pesca a los acuicultores que no requieran concesión, permiso o Autorización.* | Al **proyecto** le aplica el Artículo, incisos y, fracciones anteriores, porque se trata de una actividad acuícola con fines comerciales. | Por el hecho de presentar a la autoridad correspondiente (SEMARNAT) la Manifestación de Impacto Ambiental, el promovente está cumpliendo con este apartado.<br><br>El proyecto se vincula por la obligatoriedad de obtener la autorización correspondiente para realizar las obras descritas en esta manifestación de impacto ambiental.<br><br>Como ya se mencionó anteriormente, la promovente una vez autorizado el proyecto en materia ambiental procederá a tramitar el Registro Nacional de Pesca para la unidad de producción acuícola. |
| **Art. 30°.-** *Las actividades pesqueras se clasifican en:*<br><br>**II.-** *Cultivo o acuacultura con fines* | | |
| **Artículo 31°.-** *Para realizar las actividades de pesca se requiere lo siguiente:*<br><br>**I,** *Concesión, para:*<br><br>**Inciso b)** *Acuacultura comercial*<br><br>**II,** Permiso, para:<br><br>**Inciso g)** *Acuacultura de fomento*<br><br>**III,** *Autorización, para:*<br><br>**Inciso d)** *Recolectar del medio natural reproductores, larvas, postlarvas, crías, huevos, semillas, alevines o en cualquier otro estadio, y*<br><br>**Inciso e)** *Acuacultura didáctica.* | | |

| | | |
|---|---|---|
| **Artículos 22.-** *la Secretaría podrá inscribir en el Registro Nacional de Pesca a los acuicultores que no requieran concesión, permiso o Autorización.* | Al **proyecto** le aplica el Artículo, incisos y, fracciones anteriores, porque se trata de una actividad acuícola con fines comerciales. | Por el hecho de presentar a la autoridad correspondiente (SEMARNAT) la Manifestación de Impacto Ambiental, el promovente está cumpliendo con este apartado.<br><br>El proyecto se vincula por la obligatoriedad de obtener la autorización correspondiente para realizar las obras descritas en esta manifestación de impacto ambiental.<br><br>Como ya se mencionó anteriormente, la promovente una vez autorizado el proyecto en materia ambiental procederá a tramitar el Registro Nacional de Pesca para la unidad de producción acuícola. |
| **Art. 30°.-** *Las actividades pesqueras se clasifican en:*<br><br>**II.-** *Cultivo o acuacultura con fines* | | |
| **Artículo 31°.-** *Para realizar las actividades de pesca se requiere lo siguiente:*<br><br>**I,** *Concesión, para:*<br><br>**Inciso b)** *Acuacultura comercial*<br><br>**II,** Permiso, para:<br><br>**Inciso g)** *Acuacultura de fomento*<br><br>**III,** *Autorización, para:*<br><br>**Inciso d)** *Recolectar del medio natural reproductores, larvas, postlarvas, crías, huevos, semillas, alevines o en cualquier otro estadio, y*<br><br>**Inciso e)** *Acuacultura didáctica.* | | |

| | | |
|---|---|---|
| **Artículos 22.-** *la Secretaría podrá inscribir en el Registro Nacional de Pesca a los acuicultores que no requieran concesión, permiso o Autorización.* | Al **proyecto** le aplica el Artículo, incisos y, fracciones anteriores, porque se trata de una actividad acuícola con fines comerciales. | Por el hecho de presentar a la autoridad correspondiente (SEMARNAT) la Manifestación de Impacto Ambiental, el promovente está cumpliendo con este apartado.<br><br>El proyecto se vincula por la obligatoriedad de obtener la autorización correspondiente para realizar las obras descritas en esta manifestación de impacto ambiental.<br><br>Como ya se mencionó anteriormente, la promovente una vez autorizado el proyecto en materia ambiental procederá a tramitar el Registro Nacional de Pesca para la unidad de producción acuícola. |
| **Art. 30°.-** *Las actividades pesqueras se clasifican en:*<br><br>**II.-** *Cultivo o acuacultura con fines* | | |
| **Artículo 31°.-** *Para realizar las actividades de pesca se requiere lo siguiente:*<br><br>**I,** *Concesión, para:*<br><br>**Inciso b)** *Acuacultura comercial*<br><br>**II,** Permiso, para:<br><br>**Inciso g)** *Acuacultura de fomento*<br><br>**III,** *Autorización, para:*<br><br>**Inciso d)** *Recolectar del medio natural reproductores, larvas, postlarvas, crías, huevos, semillas, alevines o en cualquier otro estadio, y*<br><br>**Inciso e)** *Acuacultura didáctica.* | | |

| | | |
|---|---|---|
| **Artículos 22.-** *la Secretaría podrá inscribir en el Registro Nacional de Pesca a los acuicultores que no requieran concesión, permiso o Autorización.* | Al **proyecto** le aplica el Artículo, incisos y, fracciones anteriores, porque se trata de una actividad acuícola con fines comerciales. | Por el hecho de presentar a la autoridad correspondiente (SEMARNAT) la Manifestación de Impacto Ambiental, el promovente está cumpliendo con este apartado.<br><br>El proyecto se vincula por la obligatoriedad de obtener la autorización correspondiente para realizar las obras descritas en esta manifestación de impacto ambiental.<br><br>Como ya se mencionó anteriormente, la promovente una vez autorizado el proyecto en materia ambiental procederá a tramitar el Registro Nacional de Pesca para la unidad de producción acuícola. |
| **Art. 30°.-** *Las actividades pesqueras se clasifican en:*<br><br>**II.-** *Cultivo o acuacultura con fines* | | |
| **Artículo 31°.-** *Para realizar las actividades de pesca se requiere lo siguiente:*<br><br>**I,** *Concesión, para:*<br><br>**Inciso b)** *Acuacultura comercial*<br><br>**II,** Permiso, para:<br><br>**Inciso g)** *Acuacultura de fomento*<br><br>**III,** *Autorización, para:*<br><br>**Inciso d)** *Recolectar del medio natural reproductores, larvas, postlarvas, crías, huevos, semillas, alevines o en cualquier otro estadio, y*<br><br>**Inciso e)** *Acuacultura didáctica.* | | |

| | | |
|---|---|---|
| **Artículos 22.-** *la Secretaría podrá inscribir en el Registro Nacional de Pesca a los acuicultores que no requieran concesión, permiso o Autorización.* | Al **proyecto** le aplica el Artículo, incisos y, fracciones anteriores, porque se trata de una actividad acuícola con fines comerciales. | Por el hecho de presentar a la autoridad correspondiente (SEMARNAT) la Manifestación de Impacto Ambiental, el promovente está cumpliendo con este apartado.<br><br>El proyecto se vincula por la obligatoriedad de obtener la autorización correspondiente para realizar las obras descritas en esta manifestación de impacto ambiental.<br><br>Como ya se mencionó anteriormente, la promovente una vez autorizado el proyecto en materia ambiental procederá a tramitar el Registro Nacional de Pesca para la unidad de producción acuícola. |
| **Art. 30°.-** *Las actividades pesqueras se clasifican en:*<br><br>**II.-** *Cultivo o acuacultura con fines* | | |
| **Artículo 31°.-** *Para realizar las actividades de pesca se requiere lo siguiente:*<br><br>**I,** *Concesión, para:*<br><br>**Inciso b)** *Acuacultura comercial*<br><br>**II,** Permiso, para:<br><br>**Inciso g)** *Acuacultura de fomento*<br><br>**III,** *Autorización, para:*<br><br>**Inciso d)** *Recolectar del medio natural reproductores, larvas, postlarvas, crías, huevos, semillas, alevines o en cualquier otro estadio, y*<br><br>**Inciso e)** *Acuacultura didáctica.* | | |

| | | |
|---|---|---|
| **Artículos 22.-** *la Secretaría podrá inscribir en el Registro Nacional de Pesca a los acuicultores que no requieran concesión, permiso o Autorización.* | Al **proyecto** le aplica el Artículo, incisos y, fracciones anteriores, porque se trata de una actividad acuícola con fines comerciales. | Por el hecho de presentar a la autoridad correspondiente (SEMARNAT) la Manifestación de Impacto Ambiental, el promovente está cumpliendo con este apartado.<br><br>El proyecto se vincula por la obligatoriedad de obtener la autorización correspondiente para realizar las obras descritas en esta manifestación de impacto ambiental.<br><br>Como ya se mencionó anteriormente, la promovente una vez autorizado el proyecto en materia ambiental procederá a tramitar el Registro Nacional de Pesca para la unidad de producción acuícola. |
| **Art. 30°.-** *Las actividades pesqueras se clasifican en:*<br><br>**II.-** *Cultivo o acuacultura con fines* | | |
| **Artículo 31°.-** *Para realizar las actividades de pesca se requiere lo siguiente:*<br><br>**I,** *Concesión, para:*<br><br>**Inciso b)** *Acuacultura comercial*<br><br>**II,** Permiso, para:<br><br>**Inciso g)** *Acuacultura de fomento*<br><br>**III,** *Autorización, para:*<br><br>**Inciso d)** *Recolectar del medio natural reproductores, larvas, postlarvas, crías, huevos, semillas, alevines o en cualquier otro estadio, y*<br><br>**Inciso e)** *Acuacultura didáctica.* | | |

| | | |
|---|---|---|
| **Artículos 22.-** *la Secretaría podrá inscribir en el Registro Nacional de Pesca a los acuicultores que no requieran concesión, permiso o Autorización.* | Al **proyecto** le aplica el Artículo, incisos y, fracciones anteriores, porque se trata de una actividad acuícola con fines comerciales. | Por el hecho de presentar a la autoridad correspondiente (SEMARNAT) la Manifestación de Impacto Ambiental, el promovente está cumpliendo con este apartado.<br><br>El proyecto se vincula por la obligatoriedad de obtener la autorización correspondiente para realizar las obras descritas en esta manifestación de impacto ambiental.<br><br>Como ya se mencionó anteriormente, la promovente una vez autorizado el proyecto en materia ambiental procederá a tramitar el Registro Nacional de Pesca para la unidad de producción acuícola. |
| **Art. 30°.-** *Las actividades pesqueras se clasifican en:*<br><br>**II.-** *Cultivo o acuacultura con fines* | | |
| **Artículo 31°.-** *Para realizar las actividades de pesca se requiere lo siguiente:*<br><br>**I,** *Concesión, para:*<br><br>**Inciso b)** *Acuacultura comercial*<br><br>**II,** Permiso, para:<br><br>**Inciso g)** *Acuacultura de fomento*<br><br>**III,** *Autorización, para:*<br><br>**Inciso d)** *Recolectar del medio natural reproductores, larvas, postlarvas, crías, huevos, semillas, alevines o en cualquier otro estadio, y*<br><br>**Inciso e)** *Acuacultura didáctica.* | | |

| | | |
|---|---|---|
| **Artículos 22.-** *la Secretaría podrá inscribir en el Registro Nacional de Pesca a los acuicultores que no requieran concesión, permiso o Autorización.* | Al **proyecto** le aplica el Artículo, incisos y, fracciones anteriores, porque se trata de una actividad acuícola con fines comerciales. | Por el hecho de presentar a la autoridad correspondiente (SEMARNAT) la Manifestación de Impacto Ambiental, el promovente está cumpliendo con este apartado.<br><br>El proyecto se vincula por la obligatoriedad de obtener la autorización correspondiente para realizar las obras descritas en esta manifestación de impacto ambiental.<br><br>Como ya se mencionó anteriormente, la promovente una vez autorizado el proyecto en materia ambiental procederá a tramitar el Registro Nacional de Pesca para la unidad de producción acuícola. |
| **Art. 30°.-** *Las actividades pesqueras se clasifican en:*<br><br>**II.-** *Cultivo o acuacultura con fines* | | |
| **Artículo 31°.-** *Para realizar las actividades de pesca se requiere lo siguiente:*<br><br>**I,** *Concesión, para:*<br><br>**Inciso b)** *Acuacultura comercial*<br><br>**II,** Permiso, para:<br><br>**Inciso g)** *Acuacultura de fomento*<br><br>**III,** *Autorización, para:*<br><br>**Inciso d)** *Recolectar del medio natural reproductores, larvas, postlarvas, crías, huevos, semillas, alevines o en cualquier otro estadio, y*<br><br>**Inciso e)** *Acuacultura didáctica.* | | |

| | | |
|---|---|---|
| **Artículos 22.-** *la Secretaría podrá inscribir en el Registro Nacional de Pesca a los acuicultores que no requieran concesión, permiso o Autorización.* | Al **proyecto** le aplica el Artículo, incisos y, fracciones anteriores, porque se trata de una actividad acuícola con fines comerciales. | Por el hecho de presentar a la autoridad correspondiente (SEMARNAT) la Manifestación de Impacto Ambiental, el promovente está cumpliendo con este apartado.<br><br>El proyecto se vincula por la obligatoriedad de obtener la autorización correspondiente para realizar las obras descritas en esta manifestación de impacto ambiental.<br><br>Como ya se mencionó anteriormente, la promovente una vez autorizado el proyecto en materia ambiental procederá a tramitar el Registro Nacional de Pesca para la unidad de producción acuícola. |
| **Art. 30°.-** *Las actividades pesqueras se clasifican en:*<br><br>**II.-** *Cultivo o acuacultura con fines* | | |
| **Artículo 31°.-** *Para realizar las actividades de pesca se requiere lo siguiente:*<br><br>**I,** *Concesión, para:*<br><br>**Inciso b)** *Acuacultura comercial*<br><br>**II,** Permiso, para:<br><br>**Inciso g)** *Acuacultura de fomento*<br><br>**III,** *Autorización, para:*<br><br>**Inciso d)** *Recolectar del medio natural reproductores, larvas, postlarvas, crías, huevos, semillas, alevines o en cualquier otro estadio, y*<br><br>**Inciso e)** *Acuacultura didáctica.* | | |

| | | |
|---|---|---|
| **Artículos 22.-** *la Secretaría podrá inscribir en el Registro Nacional de Pesca a los acuicultores que no requieran concesión, permiso o Autorización.* | Al **proyecto** le aplica el Artículo, incisos y, fracciones anteriores, porque se trata de una actividad acuícola con fines comerciales. | Por el hecho de presentar a la autoridad correspondiente (SEMARNAT) la Manifestación de Impacto Ambiental, el promovente está cumpliendo con este apartado.<br><br>El proyecto se vincula por la obligatoriedad de obtener la autorización correspondiente para realizar las obras descritas en esta manifestación de impacto ambiental.<br><br>Como ya se mencionó anteriormente, la promovente una vez autorizado el proyecto en materia ambiental procederá a tramitar el Registro Nacional de Pesca para la unidad de producción acuícola. |
| **Art. 30°.-** *Las actividades pesqueras se clasifican en:*<br><br>**II.-** *Cultivo o acuacultura con fines* | | |
| **Artículo 31°.-** *Para realizar las actividades de pesca se requiere lo siguiente:*<br><br>**I,** *Concesión, para:*<br><br>**Inciso b)** *Acuacultura comercial*<br><br>**II,** Permiso, para:<br><br>**Inciso g)** *Acuacultura de fomento*<br><br>**III,** *Autorización, para:*<br><br>**Inciso d)** *Recolectar del medio natural reproductores, larvas, postlarvas, crías, huevos, semillas, alevines o en cualquier otro estadio, y*<br><br>**Inciso e)** *Acuacultura didáctica.* | | |

| | | |
|---|---|---|
| **Artículos 22.-** *la Secretaría podrá inscribir en el Registro Nacional de Pesca a los acuicultores que no requieran concesión, permiso o Autorización.* | Al **proyecto** le aplica el Artículo, incisos y, fracciones anteriores, porque se trata de una actividad acuícola con fines comerciales. | Por el hecho de presentar a la autoridad correspondiente (SEMARNAT) la Manifestación de Impacto Ambiental, el promovente está cumpliendo con este apartado.<br><br>El proyecto se vincula por la obligatoriedad de obtener la autorización correspondiente para realizar las obras descritas en esta manifestación de impacto ambiental.<br><br>Como ya se mencionó anteriormente, la promovente una vez autorizado el proyecto en materia ambiental procederá a tramitar el Registro Nacional de Pesca para la unidad de producción acuícola. |
| **Art. 30°.-** *Las actividades pesqueras se clasifican en:*<br><br>**II.-** *Cultivo o acuacultura con fines* | | |
| **Artículo 31°.-** *Para realizar las actividades de pesca se requiere lo siguiente:*<br><br>**I,** *Concesión, para:*<br><br>**Inciso b)** *Acuacultura comercial*<br><br>**II,** Permiso, para:<br><br>**Inciso g)** *Acuacultura de fomento*<br><br>**III,** *Autorización, para:*<br><br>**Inciso d)** *Recolectar del medio natural reproductores, larvas, postlarvas, crías, huevos, semillas, alevines o en cualquier otro estadio, y*<br><br>**Inciso e)** *Acuacultura didáctica.* | | |

| | | |
|---|---|---|
| **Artículos 22.-** *la Secretaría podrá inscribir en el Registro Nacional de Pesca a los acuicultores que no requieran concesión, permiso o Autorización.* | Al **proyecto** le aplica el Artículo, incisos y, fracciones anteriores, porque se trata de una actividad acuícola con fines comerciales. | Por el hecho de presentar a la autoridad correspondiente (SEMARNAT) la Manifestación de Impacto Ambiental, el promovente está cumpliendo con este apartado.<br><br>El proyecto se vincula por la obligatoriedad de obtener la autorización correspondiente para realizar las obras descritas en esta manifestación de impacto ambiental.<br><br>Como ya se mencionó anteriormente, la promovente una vez autorizado el proyecto en materia ambiental procederá a tramitar el Registro Nacional de Pesca para la unidad de producción acuícola. |
| **Art. 30°.-** *Las actividades pesqueras se clasifican en:*<br><br>**II.-** *Cultivo o acuacultura con fines* | | |
| **Artículo 31°.-** *Para realizar las actividades de pesca se requiere lo siguiente:*<br><br>**I,** *Concesión, para:*<br><br>**Inciso b)** *Acuacultura comercial*<br><br>**II,** Permiso, para:<br><br>**Inciso g)** *Acuacultura de fomento*<br><br>**III,** *Autorización, para:*<br><br>**Inciso d)** *Recolectar del medio natural reproductores, larvas, postlarvas, crías, huevos, semillas, alevines o en cualquier otro estadio, y*<br><br>**Inciso e)** *Acuacultura didáctica.* | | |

| | | |
|---|---|---|
| **Artículos 22.-** *la Secretaría podrá inscribir en el Registro Nacional de Pesca a los acuicultores que no requieran concesión, permiso o Autorización.* | Al **proyecto** le aplica el Artículo, incisos y, fracciones anteriores, porque se trata de una actividad acuícola con fines comerciales. | Por el hecho de presentar a la autoridad correspondiente (SEMARNAT) la Manifestación de Impacto Ambiental, el promovente está cumpliendo con este apartado.<br><br>El proyecto se vincula por la obligatoriedad de obtener la autorización correspondiente para realizar las obras descritas en esta manifestación de impacto ambiental.<br><br>Como ya se mencionó anteriormente, la promovente una vez autorizado el proyecto en materia ambiental procederá a tramitar el Registro Nacional de Pesca para la unidad de producción acuícola. |
| **Art. 30°.-** *Las actividades pesqueras se clasifican en:*<br><br>**II.-** *Cultivo o acuacultura con fines* | | |
| **Artículo 31°.-** *Para realizar las actividades de pesca se requiere lo siguiente:*<br><br>**I,** *Concesión, para:*<br><br>**Inciso b)** *Acuacultura comercial*<br><br>**II,** Permiso, para:<br><br>**Inciso g)** *Acuacultura de fomento*<br><br>**III,** *Autorización, para:*<br><br>**Inciso d)** *Recolectar del medio natural reproductores, larvas, postlarvas, crías, huevos, semillas, alevines o en cualquier otro estadio, y*<br><br>**Inciso e)** *Acuacultura didáctica.* | | |

| | | |
|---|---|---|
| **Artículos 22.-** *la Secretaría podrá inscribir en el Registro Nacional de Pesca a los acuicultores que no requieran concesión, permiso o Autorización.* | Al **proyecto** le aplica el Artículo, incisos y, fracciones anteriores, porque se trata de una actividad acuícola con fines comerciales. | Por el hecho de presentar a la autoridad correspondiente (SEMARNAT) la Manifestación de Impacto Ambiental, el promovente está cumpliendo con este apartado.<br><br>El proyecto se vincula por la obligatoriedad de obtener la autorización correspondiente para realizar las obras descritas en esta manifestación de impacto ambiental.<br><br>Como ya se mencionó anteriormente, la promovente una vez autorizado el proyecto en materia ambiental procederá a tramitar el Registro Nacional de Pesca para la unidad de producción acuícola. |
| **Art. 30°.-** *Las actividades pesqueras se clasifican en:*<br><br>**II.-** *Cultivo o acuacultura con fines* | | |
| **Artículo 31°.-** *Para realizar las actividades de pesca se requiere lo siguiente:*<br><br>**I,** *Concesión, para:*<br><br>**Inciso b)** *Acuacultura comercial*<br><br>**II,** Permiso, para:<br><br>**Inciso g)** *Acuacultura de fomento*<br><br>**III,** *Autorización, para:*<br><br>**Inciso d)** *Recolectar del medio natural reproductores, larvas, postlarvas, crías, huevos, semillas, alevines o en cualquier otro estadio, y*<br><br>**Inciso e)** *Acuacultura didáctica.* | | |

| | | |
|---|---|---|
| **Artículos 22.-** *la Secretaría podrá inscribir en el Registro Nacional de Pesca a los acuicultores que no requieran concesión, permiso o Autorización.* | Al **proyecto** le aplica el Artículo, incisos y, fracciones anteriores, porque se trata de una actividad acuícola con fines comerciales. | Por el hecho de presentar a la autoridad correspondiente (SEMARNAT) la Manifestación de Impacto Ambiental, el promovente está cumpliendo con este apartado.<br><br>El proyecto se vincula por la obligatoriedad de obtener la autorización correspondiente para realizar las obras descritas en esta manifestación de impacto ambiental.<br><br>Como ya se mencionó anteriormente, la promovente una vez autorizado el proyecto en materia ambiental procederá a tramitar el Registro Nacional de Pesca para la unidad de producción acuícola. |
| **Art. 30°.-** *Las actividades pesqueras se clasifican en:*<br><br>**II.-** *Cultivo o acuacultura con fines* | | |
| **Artículo 31°.-** *Para realizar las actividades de pesca se requiere lo siguiente:*<br><br>**I,** *Concesión, para:*<br><br>**Inciso b)** *Acuacultura comercial*<br><br>**II,** Permiso, para:<br><br>**Inciso g)** *Acuacultura de fomento*<br><br>**III,** *Autorización, para:*<br><br>**Inciso d)** *Recolectar del medio natural reproductores, larvas, postlarvas, crías, huevos, semillas, alevines o en cualquier otro estadio, y*<br><br>**Inciso e)** *Acuacultura didáctica.* | | |

| | | |
|---|---|---|
| **Artículos 22.-** *la Secretaría podrá inscribir en el Registro Nacional de Pesca a los acuicultores que no requieran concesión, permiso o Autorización.* | Al **proyecto** le aplica el Artículo, incisos y, fracciones anteriores, porque se trata de una actividad acuícola con fines comerciales. | Por el hecho de presentar a la autoridad correspondiente (SEMARNAT) la Manifestación de Impacto Ambiental, el promovente está cumpliendo con este apartado.<br><br>El proyecto se vincula por la obligatoriedad de obtener la autorización correspondiente para realizar las obras descritas en esta manifestación de impacto ambiental.<br><br>Como ya se mencionó anteriormente, la promovente una vez autorizado el proyecto en materia ambiental procederá a tramitar el Registro Nacional de Pesca para la unidad de producción acuícola. |
| **Art. 30°.-** *Las actividades pesqueras se clasifican en:*<br><br>**II.-** *Cultivo o acuacultura con fines* | | |
| **Artículo 31°.-** *Para realizar las actividades de pesca se requiere lo siguiente:*<br><br>**I,** *Concesión, para:*<br><br>**Inciso b)** *Acuacultura comercial*<br><br>**II,** Permiso, para:<br><br>**Inciso g)** *Acuacultura de fomento*<br><br>**III,** *Autorización, para:*<br><br>**Inciso d)** *Recolectar del medio natural reproductores, larvas, postlarvas, crías, huevos, semillas, alevines o en cualquier otro estadio, y*<br><br>**Inciso e)** *Acuacultura didáctica.* | | |

| | | |
|---|---|---|
| **Artículos 22.-** *la Secretaría podrá inscribir en el Registro Nacional de Pesca a los acuicultores que no requieran concesión, permiso o Autorización.* | Al **proyecto** le aplica el Artículo, incisos y, fracciones anteriores, porque se trata de una actividad acuícola con fines comerciales. | Por el hecho de presentar a la autoridad correspondiente (SEMARNAT) la Manifestación de Impacto Ambiental, el promovente está cumpliendo con este apartado.<br><br>El proyecto se vincula por la obligatoriedad de obtener la autorización correspondiente para realizar las obras descritas en esta manifestación de impacto ambiental.<br><br>Como ya se mencionó anteriormente, la promovente una vez autorizado el proyecto en materia ambiental procederá a tramitar el Registro Nacional de Pesca para la unidad de producción acuícola. |
| **Art. 30°.-** *Las actividades pesqueras se clasifican en:*<br><br>**II.-** *Cultivo o acuacultura con fines* | | |
| **Artículo 31°.-** *Para realizar las actividades de pesca se requiere lo siguiente:*<br><br>**I,** *Concesión, para:*<br><br>**Inciso b)** *Acuacultura comercial*<br><br>**II,** Permiso, para:<br><br>**Inciso g)** *Acuacultura de fomento*<br><br>**III,** *Autorización, para:*<br><br>**Inciso d)** *Recolectar del medio natural reproductores, larvas, postlarvas, crías, huevos, semillas, alevines o en cualquier otro estadio, y*<br><br>**Inciso e)** *Acuacultura didáctica.* | | |

| | | |
|---|---|---|
| **Artículos 22.-** *la Secretaría podrá inscribir en el Registro Nacional de Pesca a los acuicultores que no requieran concesión, permiso o Autorización.* | Al **proyecto** le aplica el Artículo, incisos y, fracciones anteriores, porque se trata de una actividad acuícola con fines comerciales. | Por el hecho de presentar a la autoridad correspondiente (SEMARNAT) la Manifestación de Impacto Ambiental, el promovente está cumpliendo con este apartado.<br><br>El proyecto se vincula por la obligatoriedad de obtener la autorización correspondiente para realizar las obras descritas en esta manifestación de impacto ambiental.<br><br>Como ya se mencionó anteriormente, la promovente una vez autorizado el proyecto en materia ambiental procederá a tramitar el Registro Nacional de Pesca para la unidad de producción acuícola. |
| **Art. 30°.-** *Las actividades pesqueras se clasifican en:*<br><br>**II.-** *Cultivo o acuacultura con fines* | | |
| **Artículo 31°.-** *Para realizar las actividades de pesca se requiere lo siguiente:*<br><br>**I,** *Concesión, para:*<br><br>**Inciso b)** *Acuacultura comercial*<br><br>**II,** Permiso, para:<br><br>**Inciso g)** *Acuacultura de fomento*<br><br>**III,** *Autorización, para:*<br><br>**Inciso d)** *Recolectar del medio natural reproductores, larvas, postlarvas, crías, huevos, semillas, alevines o en cualquier otro estadio, y*<br><br>**Inciso e)** *Acuacultura didáctica.* | | |

| | | |
|---|---|---|
| **Artículos 22.-** *la Secretaría podrá inscribir en el Registro Nacional de Pesca a los acuicultores que no requieran concesión, permiso o Autorización.* | Al **proyecto** le aplica el Artículo, incisos y, fracciones anteriores, porque se trata de una actividad acuícola con fines comerciales. | Por el hecho de presentar a la autoridad correspondiente (SEMARNAT) la Manifestación de Impacto Ambiental, el promovente está cumpliendo con este apartado.<br><br>El proyecto se vincula por la obligatoriedad de obtener la autorización correspondiente para realizar las obras descritas en esta manifestación de impacto ambiental.<br><br>Como ya se mencionó anteriormente, la promovente una vez autorizado el proyecto en materia ambiental procederá a tramitar el Registro Nacional de Pesca para la unidad de producción acuícola. |
| **Art. 30°.-** *Las actividades pesqueras se clasifican en:*<br><br>**II.-** *Cultivo o acuacultura con fines* | | |
| **Artículo 31°.-** *Para realizar las actividades de pesca se requiere lo siguiente:*<br><br>**I,** *Concesión, para:*<br><br>**Inciso b)** *Acuacultura comercial*<br><br>**II,** Permiso, para:<br><br>**Inciso g)** *Acuacultura de fomento*<br><br>**III,** *Autorización, para:*<br><br>**Inciso d)** *Recolectar del medio natural reproductores, larvas, postlarvas, crías, huevos, semillas, alevines o en cualquier otro estadio, y*<br><br>**Inciso e)** *Acuacultura didáctica.* | | |

| | | |
|---|---|---|
| **Artículos 22.-** *la Secretaría podrá inscribir en el Registro Nacional de Pesca a los acuicultores que no requieran concesión, permiso o Autorización.* | Al **proyecto** le aplica el Artículo, incisos y, fracciones anteriores, porque se trata de una actividad acuícola con fines comerciales. | Por el hecho de presentar a la autoridad correspondiente (SEMARNAT) la Manifestación de Impacto Ambiental, el promovente está cumpliendo con este apartado.<br><br>El proyecto se vincula por la obligatoriedad de obtener la autorización correspondiente para realizar las obras descritas en esta manifestación de impacto ambiental.<br><br>Como ya se mencionó anteriormente, la promovente una vez autorizado el proyecto en materia ambiental procederá a tramitar el Registro Nacional de Pesca para la unidad de producción acuícola. |
| **Art. 30°.-** *Las actividades pesqueras se clasifican en:*<br><br>**II.-** *Cultivo o acuacultura con fines* | | |
| **Artículo 31°.-** *Para realizar las actividades de pesca se requiere lo siguiente:*<br><br>**I,** *Concesión, para:*<br><br>**Inciso b)** *Acuacultura comercial*<br><br>**II,** Permiso, para:<br><br>**Inciso g)** *Acuacultura de fomento*<br><br>**III,** *Autorización, para:*<br><br>**Inciso d)** *Recolectar del medio natural reproductores, larvas, postlarvas, crías, huevos, semillas, alevines o en cualquier otro estadio, y*<br><br>**Inciso e)** *Acuacultura didáctica.* | | |

| | | |
|---|---|---|
| **Artículos 22.-** *la Secretaría podrá inscribir en el Registro Nacional de Pesca a los acuicultores que no requieran concesión, permiso o Autorización.* | Al **proyecto** le aplica el Artículo, incisos y, fracciones anteriores, porque se trata de una actividad acuícola con fines comerciales. | Por el hecho de presentar a la autoridad correspondiente (SEMARNAT) la Manifestación de Impacto Ambiental, el promovente está cumpliendo con este apartado.<br><br>El proyecto se vincula por la obligatoriedad de obtener la autorización correspondiente para realizar las obras descritas en esta manifestación de impacto ambiental.<br><br>Como ya se mencionó anteriormente, la promovente una vez autorizado el proyecto en materia ambiental procederá a tramitar el Registro Nacional de Pesca para la unidad de producción acuícola. |
| **Art. 30°.-** *Las actividades pesqueras se clasifican en:*<br><br>**II.-** *Cultivo o acuacultura con fines* | | |
| **Artículo 31°.-** *Para realizar las actividades de pesca se requiere lo siguiente:*<br><br>**I,** *Concesión, para:*<br><br>**Inciso b)** *Acuacultura comercial*<br><br>**II,** Permiso, para:<br><br>**Inciso g)** *Acuacultura de fomento*<br><br>**III,** *Autorización, para:*<br><br>**Inciso d)** *Recolectar del medio natural reproductores, larvas, postlarvas, crías, huevos, semillas, alevines o en cualquier otro estadio, y*<br><br>**Inciso e)** *Acuacultura didáctica.* | | |

| | | |
|---|---|---|
| **Artículos 22.-** *la Secretaría podrá inscribir en el Registro Nacional de Pesca a los acuicultores que no requieran concesión, permiso o Autorización.* | Al **proyecto** le aplica el Artículo, incisos y, fracciones anteriores, porque se trata de una actividad acuícola con fines comerciales. | Por el hecho de presentar a la autoridad correspondiente (SEMARNAT) la Manifestación de Impacto Ambiental, el promovente está cumpliendo con este apartado.<br><br>El proyecto se vincula por la obligatoriedad de obtener la autorización correspondiente para realizar las obras descritas en esta manifestación de impacto ambiental.<br><br>Como ya se mencionó anteriormente, la promovente una vez autorizado el proyecto en materia ambiental procederá a tramitar el Registro Nacional de Pesca para la unidad de producción acuícola. |
| **Art. 30°.-** *Las actividades pesqueras se clasifican en:*<br><br>**II.-** *Cultivo o acuacultura con fines* | | |
| **Artículo 31°.-** *Para realizar las actividades de pesca se requiere lo siguiente:*<br><br>**I,** *Concesión, para:*<br><br>**Inciso b)** *Acuacultura comercial*<br><br>**II,** Permiso, para:<br><br>**Inciso g)** *Acuacultura de fomento*<br><br>**III,** *Autorización, para:*<br><br>**Inciso d)** *Recolectar del medio natural reproductores, larvas, postlarvas, crías, huevos, semillas, alevines o en cualquier otro estadio, y*<br><br>**Inciso e)** *Acuacultura didáctica.* | | |

| | | |
|---|---|---|
| **Artículos 22.-** *la Secretaría podrá inscribir en el Registro Nacional de Pesca a los acuicultores que no requieran concesión, permiso o Autorización.* | Al **proyecto** le aplica el Artículo, incisos y, fracciones anteriores, porque se trata de una actividad acuícola con fines comerciales. | Por el hecho de presentar a la autoridad correspondiente (SEMARNAT) la Manifestación de Impacto Ambiental, el promovente está cumpliendo con este apartado.<br><br>El proyecto se vincula por la obligatoriedad de obtener la autorización correspondiente para realizar las obras descritas en esta manifestación de impacto ambiental.<br><br>Como ya se mencionó anteriormente, la promovente una vez autorizado el proyecto en materia ambiental procederá a tramitar el Registro Nacional de Pesca para la unidad de producción acuícola. |
| **Art. 30°.-** *Las actividades pesqueras se clasifican en:*<br><br>**II.-** *Cultivo o acuacultura con fines* | | |
| **Artículo 31°.-** *Para realizar las actividades de pesca se requiere lo siguiente:*<br><br>**I,** *Concesión, para:*<br><br>**Inciso b)** *Acuacultura comercial*<br><br>**II,** Permiso, para:<br><br>**Inciso g)** *Acuacultura de fomento*<br><br>**III,** *Autorización, para:*<br><br>**Inciso d)** *Recolectar del medio natural reproductores, larvas, postlarvas, crías, huevos, semillas, alevines o en cualquier otro estadio, y*<br><br>**Inciso e)** *Acuacultura didáctica.* | | |

| | | |
|---|---|---|
| **Artículos 22.-** *la Secretaría podrá inscribir en el Registro Nacional de Pesca a los acuicultores que no requieran concesión, permiso o Autorización.* | Al **proyecto** le aplica el Artículo, incisos y, fracciones anteriores, porque se trata de una actividad acuícola con fines comerciales. | Por el hecho de presentar a la autoridad correspondiente (SEMARNAT) la Manifestación de Impacto Ambiental, el promovente está cumpliendo con este apartado.<br><br>El proyecto se vincula por la obligatoriedad de obtener la autorización correspondiente para realizar las obras descritas en esta manifestación de impacto ambiental.<br><br>Como ya se mencionó anteriormente, la promovente una vez autorizado el proyecto en materia ambiental procederá a tramitar el Registro Nacional de Pesca para la unidad de producción acuícola. |
| **Art. 30°.-** *Las actividades pesqueras se clasifican en:*<br><br>**II.-** *Cultivo o acuacultura con fines* | | |
| **Artículo 31°.-** *Para realizar las actividades de pesca se requiere lo siguiente:*<br><br>**I,** *Concesión, para:*<br><br>**Inciso b)** *Acuacultura comercial*<br><br>**II,** Permiso, para:<br><br>**Inciso g)** *Acuacultura de fomento*<br><br>**III,** *Autorización, para:*<br><br>**Inciso d)** *Recolectar del medio natural reproductores, larvas, postlarvas, crías, huevos, semillas, alevines o en cualquier otro estadio, y*<br><br>**Inciso e)** *Acuacultura didáctica.* | | |

| | | |
|---|---|---|
| **Artículos 22.-** *la Secretaría podrá inscribir en el Registro Nacional de Pesca a los acuicultores que no requieran concesión, permiso o Autorización.* | Al **proyecto** le aplica el Artículo, incisos y, fracciones anteriores, porque se trata de una actividad acuícola con fines comerciales. | Por el hecho de presentar a la autoridad correspondiente (SEMARNAT) la Manifestación de Impacto Ambiental, el promovente está cumpliendo con este apartado.<br><br>El proyecto se vincula por la obligatoriedad de obtener la autorización correspondiente para realizar las obras descritas en esta manifestación de impacto ambiental.<br><br>Como ya se mencionó anteriormente, la promovente una vez autorizado el proyecto en materia ambiental procederá a tramitar el Registro Nacional de Pesca para la unidad de producción acuícola. |
| **Art. 30°.-** *Las actividades pesqueras se clasifican en:*<br><br>**II.-** *Cultivo o acuacultura con fines* | | |
| **Artículo 31°.-** *Para realizar las actividades de pesca se requiere lo siguiente:*<br><br>**I,** *Concesión, para:*<br><br>**Inciso b)** *Acuacultura comercial*<br><br>**II,** Permiso, para:<br><br>**Inciso g)** *Acuacultura de fomento*<br><br>**III,** *Autorización, para:*<br><br>**Inciso d)** *Recolectar del medio natural reproductores, larvas, postlarvas, crías, huevos, semillas, alevines o en cualquier otro estadio, y*<br><br>**Inciso e)** *Acuacultura didáctica.* | | |

| | | |
|---|---|---|
| **Artículos 22.-** *la Secretaría podrá inscribir en el Registro Nacional de Pesca a los acuicultores que no requieran concesión, permiso o Autorización.* | Al **proyecto** le aplica el Artículo, incisos y, fracciones anteriores, porque se trata de una actividad acuícola con fines comerciales. | Por el hecho de presentar a la autoridad correspondiente (SEMARNAT) la Manifestación de Impacto Ambiental, el promovente está cumpliendo con este apartado.<br><br>El proyecto se vincula por la obligatoriedad de obtener la autorización correspondiente para realizar las obras descritas en esta manifestación de impacto ambiental.<br><br>Como ya se mencionó anteriormente, la promovente una vez autorizado el proyecto en materia ambiental procederá a tramitar el Registro Nacional de Pesca para la unidad de producción acuícola. |
| **Art. 30°.-** *Las actividades pesqueras se clasifican en:*<br><br>**II.-** *Cultivo o acuacultura con fines* | | |
| **Artículo 31°.-** *Para realizar las actividades de pesca se requiere lo siguiente:*<br><br>**I,** *Concesión, para:*<br><br>**Inciso b)** *Acuacultura comercial*<br><br>**II,** Permiso, para:<br><br>**Inciso g)** *Acuacultura de fomento*<br><br>**III,** *Autorización, para:*<br><br>**Inciso d)** *Recolectar del medio natural reproductores, larvas, postlarvas, crías, huevos, semillas, alevines o en cualquier otro estadio, y*<br><br>**Inciso e)** *Acuacultura didáctica.* | | |

| | | |
|---|---|---|
| **Artículos 22.-** *la Secretaría podrá inscribir en el Registro Nacional de Pesca a los acuicultores que no requieran concesión, permiso o Autorización.* | Al **proyecto** le aplica el Artículo, incisos y, fracciones anteriores, porque se trata de una actividad acuícola con fines comerciales. | Por el hecho de presentar a la autoridad correspondiente (SEMARNAT) la Manifestación de Impacto Ambiental, el promovente está cumpliendo con este apartado.<br><br>El proyecto se vincula por la obligatoriedad de obtener la autorización correspondiente para realizar las obras descritas en esta manifestación de impacto ambiental.<br><br>Como ya se mencionó anteriormente, la promovente una vez autorizado el proyecto en materia ambiental procederá a tramitar el Registro Nacional de Pesca para la unidad de producción acuícola. |
| **Art. 30°.-** *Las actividades pesqueras se clasifican en:*<br><br>**II.-** *Cultivo o acuacultura con fines* | | |
| **Artículo 31°.-** *Para realizar las actividades de pesca se requiere lo siguiente:*<br><br>**I,** *Concesión, para:*<br><br>**Inciso b)** *Acuacultura comercial*<br><br>**II,** Permiso, para:<br><br>**Inciso g)** *Acuacultura de fomento*<br><br>**III,** *Autorización, para:*<br><br>**Inciso d)** *Recolectar del medio natural reproductores, larvas, postlarvas, crías, huevos, semillas, alevines o en cualquier otro estadio, y*<br><br>**Inciso e)** *Acuacultura didáctica.* | | |

| | | |
|---|---|---|
| **Artículos 22.-** *la Secretaría podrá inscribir en el Registro Nacional de Pesca a los acuicultores que no requieran concesión, permiso o Autorización.* | Al **proyecto** le aplica el Artículo, incisos y, fracciones anteriores, porque se trata de una actividad acuícola con fines comerciales. | Por el hecho de presentar a la autoridad correspondiente (SEMARNAT) la Manifestación de Impacto Ambiental, el promovente está cumpliendo con este apartado.<br><br>El proyecto se vincula por la obligatoriedad de obtener la autorización correspondiente para realizar las obras descritas en esta manifestación de impacto ambiental.<br><br>Como ya se mencionó anteriormente, la promovente una vez autorizado el proyecto en materia ambiental procederá a tramitar el Registro Nacional de Pesca para la unidad de producción acuícola. |
| **Art. 30°.-** *Las actividades pesqueras se clasifican en:*<br><br>**II.-** *Cultivo o acuacultura con fines* | | |
| **Artículo 31°.-** *Para realizar las actividades de pesca se requiere lo siguiente:*<br><br>**I,** *Concesión, para:*<br><br>**Inciso b)** *Acuacultura comercial*<br><br>**II,** Permiso, para:<br><br>**Inciso g)** *Acuacultura de fomento*<br><br>**III,** *Autorización, para:*<br><br>**Inciso d)** *Recolectar del medio natural reproductores, larvas, postlarvas, crías, huevos, semillas, alevines o en cualquier otro estadio, y*<br><br>**Inciso e)** *Acuacultura didáctica.* | | |

| | | |
|---|---|---|
| **Artículos 22.-** *la Secretaría podrá inscribir en el Registro Nacional de Pesca a los acuicultores que no requieran concesión, permiso o Autorización.* | Al **proyecto** le aplica el Artículo, incisos y, fracciones anteriores, porque se trata de una actividad acuícola con fines comerciales. | Por el hecho de presentar a la autoridad correspondiente (SEMARNAT) la Manifestación de Impacto Ambiental, el promovente está cumpliendo con este apartado.<br><br>El proyecto se vincula por la obligatoriedad de obtener la autorización correspondiente para realizar las obras descritas en esta manifestación de impacto ambiental.<br><br>Como ya se mencionó anteriormente, la promovente una vez autorizado el proyecto en materia ambiental procederá a tramitar el Registro Nacional de Pesca para la unidad de producción acuícola. |
| **Art. 30°.-** *Las actividades pesqueras se clasifican en:*<br><br>**II.-** *Cultivo o acuacultura con fines* | | |
| **Artículo 31°.-** *Para realizar las actividades de pesca se requiere lo siguiente:*<br><br>**I,** *Concesión, para:*<br><br>**Inciso b)** *Acuacultura comercial*<br><br>**II,** Permiso, para:<br><br>**Inciso g)** *Acuacultura de fomento*<br><br>**III,** *Autorización, para:*<br><br>**Inciso d)** *Recolectar del medio natural reproductores, larvas, postlarvas, crías, huevos, semillas, alevines o en cualquier otro estadio, y*<br><br>**Inciso e)** *Acuacultura didáctica.* | | |

| | | |
|---|---|---|
| **Artículos 22.-** *la Secretaría podrá inscribir en el Registro Nacional de Pesca a los acuicultores que no requieran concesión, permiso o Autorización.* | Al **proyecto** le aplica el Artículo, incisos y, fracciones anteriores, porque se trata de una actividad acuícola con fines comerciales. | Por el hecho de presentar a la autoridad correspondiente (SEMARNAT) la Manifestación de Impacto Ambiental, el promovente está cumpliendo con este apartado.<br><br>El proyecto se vincula por la obligatoriedad de obtener la autorización correspondiente para realizar las obras descritas en esta manifestación de impacto ambiental.<br><br>Como ya se mencionó anteriormente, la promovente una vez autorizado el proyecto en materia ambiental procederá a tramitar el Registro Nacional de Pesca para la unidad de producción acuícola. |
| **Art. 30°.-** *Las actividades pesqueras se clasifican en:*<br><br>**II.-** *Cultivo o acuacultura con fines* | | |
| **Artículo 31°.-** *Para realizar las actividades de pesca se requiere lo siguiente:*<br><br>**I,** *Concesión, para:*<br><br>**Inciso b)** *Acuacultura comercial*<br><br>**II,** Permiso, para:<br><br>**Inciso g)** *Acuacultura de fomento*<br><br>**III,** *Autorización, para:*<br><br>**Inciso d)** *Recolectar del medio natural reproductores, larvas, postlarvas, crías, huevos, semillas, alevines o en cualquier otro estadio, y*<br><br>**Inciso e)** *Acuacultura didáctica.* | | |

| | | |
|---|---|---|
| **Artículos 22.-** *la Secretaría podrá inscribir en el Registro Nacional de Pesca a los acuicultores que no requieran concesión, permiso o Autorización.* | Al **proyecto** le aplica el Artículo, incisos y, fracciones anteriores, porque se trata de una actividad acuícola con fines comerciales. | Por el hecho de presentar a la autoridad correspondiente (SEMARNAT) la Manifestación de Impacto Ambiental, el promovente está cumpliendo con este apartado.<br><br>El proyecto se vincula por la obligatoriedad de obtener la autorización correspondiente para realizar las obras descritas en esta manifestación de impacto ambiental.<br><br>Como ya se mencionó anteriormente, la promovente una vez autorizado el proyecto en materia ambiental procederá a tramitar el Registro Nacional de Pesca para la unidad de producción acuícola. |
| **Art. 30°.-** *Las actividades pesqueras se clasifican en:*<br><br>**II.-** *Cultivo o acuacultura con fines* | | |
| **Artículo 31°.-** *Para realizar las actividades de pesca se requiere lo siguiente:*<br><br>**I,** *Concesión, para:*<br><br>**Inciso b)** *Acuacultura comercial*<br><br>**II,** Permiso, para:<br><br>**Inciso g)** *Acuacultura de fomento*<br><br>**III,** *Autorización, para:*<br><br>**Inciso d)** *Recolectar del medio natural reproductores, larvas, postlarvas, crías, huevos, semillas, alevines o en cualquier otro estadio, y*<br><br>**Inciso e)** *Acuacultura didáctica.* | | |

| | | |
|---|---|---|
| **Artículos 22.-** *la Secretaría podrá inscribir en el Registro Nacional de Pesca a los acuicultores que no requieran concesión, permiso o Autorización.* | Al **proyecto** le aplica el Artículo, incisos y, fracciones anteriores, porque se trata de una actividad acuícola con fines comerciales. | Por el hecho de presentar a la autoridad correspondiente (SEMARNAT) la Manifestación de Impacto Ambiental, el promovente está cumpliendo con este apartado.<br><br>El proyecto se vincula por la obligatoriedad de obtener la autorización correspondiente para realizar las obras descritas en esta manifestación de impacto ambiental.<br><br>Como ya se mencionó anteriormente, la promovente una vez autorizado el proyecto en materia ambiental procederá a tramitar el Registro Nacional de Pesca para la unidad de producción acuícola. |
| **Art. 30°.-** *Las actividades pesqueras se clasifican en:*<br><br>**II.-** *Cultivo o acuacultura con fines* | | |
| **Artículo 31°.-** *Para realizar las actividades de pesca se requiere lo siguiente:*<br><br>**I,** *Concesión, para:*<br><br>**Inciso b)** *Acuacultura comercial*<br><br>**II,** Permiso, para:<br><br>**Inciso g)** *Acuacultura de fomento*<br><br>**III,** *Autorización, para:*<br><br>**Inciso d)** *Recolectar del medio natural reproductores, larvas, postlarvas, crías, huevos, semillas, alevines o en cualquier otro estadio, y*<br><br>**Inciso e)** *Acuacultura didáctica.* | | |

| | | |
|---|---|---|
| **Artículos 22.-** *la Secretaría podrá inscribir en el Registro Nacional de Pesca a los acuicultores que no requieran concesión, permiso o Autorización.* | Al **proyecto** le aplica el Artículo, incisos y, fracciones anteriores, porque se trata de una actividad acuícola con fines comerciales. | Por el hecho de presentar a la autoridad correspondiente (SEMARNAT) la Manifestación de Impacto Ambiental, el promovente está cumpliendo con este apartado.<br><br>El proyecto se vincula por la obligatoriedad de obtener la autorización correspondiente para realizar las obras descritas en esta manifestación de impacto ambiental.<br><br>Como ya se mencionó anteriormente, la promovente una vez autorizado el proyecto en materia ambiental procederá a tramitar el Registro Nacional de Pesca para la unidad de producción acuícola. |
| **Art. 30°.-** *Las actividades pesqueras se clasifican en:*<br><br>**II.-** *Cultivo o acuacultura con fines* | | |
| **Artículo 31°.-** *Para realizar las actividades de pesca se requiere lo siguiente:*<br><br>**I,** *Concesión, para:*<br><br>**Inciso b)** *Acuacultura comercial*<br><br>**II,** Permiso, para:<br><br>**Inciso g)** *Acuacultura de fomento*<br><br>**III,** *Autorización, para:*<br><br>**Inciso d)** *Recolectar del medio natural reproductores, larvas, postlarvas, crías, huevos, semillas, alevines o en cualquier otro estadio, y*<br><br>**Inciso e)** *Acuacultura didáctica.* | | |

| | | |
|---|---|---|
| **Artículos 22.-** *la Secretaría podrá inscribir en el Registro Nacional de Pesca a los acuicultores que no requieran concesión, permiso o Autorización.* | Al **proyecto** le aplica el Artículo, incisos y, fracciones anteriores, porque se trata de una actividad acuícola con fines comerciales. | Por el hecho de presentar a la autoridad correspondiente (SEMARNAT) la Manifestación de Impacto Ambiental, el promovente está cumpliendo con este apartado.<br><br>El proyecto se vincula por la obligatoriedad de obtener la autorización correspondiente para realizar las obras descritas en esta manifestación de impacto ambiental.<br><br>Como ya se mencionó anteriormente, la promovente una vez autorizado el proyecto en materia ambiental procederá a tramitar el Registro Nacional de Pesca para la unidad de producción acuícola. |
| **Art. 30°.-** *Las actividades pesqueras se clasifican en:*<br><br>**II.-** *Cultivo o acuacultura con fines* | | |
| **Artículo 31°.-** *Para realizar las actividades de pesca se requiere lo siguiente:*<br><br>**I,** *Concesión, para:*<br><br>**Inciso b)** *Acuacultura comercial*<br><br>**II,** Permiso, para:<br><br>**Inciso g)** *Acuacultura de fomento*<br><br>**III,** *Autorización, para:*<br><br>**Inciso d)** *Recolectar del medio natural reproductores, larvas, postlarvas, crías, huevos, semillas, alevines o en cualquier otro estadio, y*<br><br>**Inciso e)** *Acuacultura didáctica.* | | |

| | | |
|---|---|---|
| **Artículos 22.-** *la Secretaría podrá inscribir en el Registro Nacional de Pesca a los acuicultores que no requieran concesión, permiso o Autorización.* | Al **proyecto** le aplica el Artículo, incisos y, fracciones anteriores, porque se trata de una actividad acuícola con fines comerciales. | Por el hecho de presentar a la autoridad correspondiente (SEMARNAT) la Manifestación de Impacto Ambiental, el promovente está cumpliendo con este apartado.<br><br>El proyecto se vincula por la obligatoriedad de obtener la autorización correspondiente para realizar las obras descritas en esta manifestación de impacto ambiental.<br><br>Como ya se mencionó anteriormente, la promovente una vez autorizado el proyecto en materia ambiental procederá a tramitar el Registro Nacional de Pesca para la unidad de producción acuícola. |
| **Art. 30°.-** *Las actividades pesqueras se clasifican en:*<br><br>**II.-** *Cultivo o acuacultura con fines* | | |
| **Artículo 31°.-** *Para realizar las actividades de pesca se requiere lo siguiente:*<br><br>**I,** *Concesión, para:*<br><br>**Inciso b)** *Acuacultura comercial*<br><br>**II,** Permiso, para:<br><br>**Inciso g)** *Acuacultura de fomento*<br><br>**III,** *Autorización, para:*<br><br>**Inciso d)** *Recolectar del medio natural reproductores, larvas, postlarvas, crías, huevos, semillas, alevines o en cualquier otro estadio, y*<br><br>**Inciso e)** *Acuacultura didáctica.* | | |

| | | |
|---|---|---|
| **Artículos 22.-** *la Secretaría podrá inscribir en el Registro Nacional de Pesca a los acuicultores que no requieran concesión, permiso o Autorización.* | Al **proyecto** le aplica el Artículo, incisos y, fracciones anteriores, porque se trata de una actividad acuícola con fines comerciales. | Por el hecho de presentar a la autoridad correspondiente (SEMARNAT) la Manifestación de Impacto Ambiental, el promovente está cumpliendo con este apartado.<br><br>El proyecto se vincula por la obligatoriedad de obtener la autorización correspondiente para realizar las obras descritas en esta manifestación de impacto ambiental.<br><br>Como ya se mencionó anteriormente, la promovente una vez autorizado el proyecto en materia ambiental procederá a tramitar el Registro Nacional de Pesca para la unidad de producción acuícola. |
| **Art. 30°.-** *Las actividades pesqueras se clasifican en:*<br><br>**II.-** *Cultivo o acuacultura con fines* | | |
| **Artículo 31°.-** *Para realizar las actividades de pesca se requiere lo siguiente:*<br><br>**I,** *Concesión, para:*<br><br>**Inciso b)** *Acuacultura comercial*<br><br>**II,** Permiso, para:<br><br>**Inciso g)** *Acuacultura de fomento*<br><br>**III,** *Autorización, para:*<br><br>**Inciso d)** *Recolectar del medio natural reproductores, larvas, postlarvas, crías, huevos, semillas, alevines o en cualquier otro estadio, y*<br><br>**Inciso e)** *Acuacultura didáctica.* | | |

| | | |
|---|---|---|
| **Artículos 22.-** *la Secretaría podrá inscribir en el Registro Nacional de Pesca a los acuicultores que no requieran concesión, permiso o Autorización.* | Al **proyecto** le aplica el Artículo, incisos y, fracciones anteriores, porque se trata de una actividad acuícola con fines comerciales. | Por el hecho de presentar a la autoridad correspondiente (SEMARNAT) la Manifestación de Impacto Ambiental, el promovente está cumpliendo con este apartado.<br><br>El proyecto se vincula por la obligatoriedad de obtener la autorización correspondiente para realizar las obras descritas en esta manifestación de impacto ambiental.<br><br>Como ya se mencionó anteriormente, la promovente una vez autorizado el proyecto en materia ambiental procederá a tramitar el Registro Nacional de Pesca para la unidad de producción acuícola. |
| **Art. 30°.-** *Las actividades pesqueras se clasifican en:*<br><br>**II.-** *Cultivo o acuacultura con fines* | | |
| **Artículo 31°.-** *Para realizar las actividades de pesca se requiere lo siguiente:*<br><br>**I,** *Concesión, para:*<br><br>**Inciso b)** *Acuacultura comercial*<br><br>**II,** Permiso, para:<br><br>**Inciso g)** *Acuacultura de fomento*<br><br>**III,** *Autorización, para:*<br><br>**Inciso d)** *Recolectar del medio natural reproductores, larvas, postlarvas, crías, huevos, semillas, alevines o en cualquier otro estadio, y*<br><br>**Inciso e)** *Acuacultura didáctica.* | | |

| | | |
|---|---|---|
| **Artículos 22.-** *la Secretaría podrá inscribir en el Registro Nacional de Pesca a los acuicultores que no requieran concesión, permiso o Autorización.* | Al **proyecto** le aplica el Artículo, incisos y, fracciones anteriores, porque se trata de una actividad acuícola con fines comerciales. | Por el hecho de presentar a la autoridad correspondiente (SEMARNAT) la Manifestación de Impacto Ambiental, el promovente está cumpliendo con este apartado.<br><br>El proyecto se vincula por la obligatoriedad de obtener la autorización correspondiente para realizar las obras descritas en esta manifestación de impacto ambiental.<br><br>Como ya se mencionó anteriormente, la promovente una vez autorizado el proyecto en materia ambiental procederá a tramitar el Registro Nacional de Pesca para la unidad de producción acuícola. |
| **Art. 30°.-** *Las actividades pesqueras se clasifican en:*<br><br>**II.-** *Cultivo o acuacultura con fines* | | |
| **Artículo 31°.-** *Para realizar las actividades de pesca se requiere lo siguiente:*<br><br>**I,** *Concesión, para:*<br><br>**Inciso b)** *Acuacultura comercial*<br><br>**II,** Permiso, para:<br><br>**Inciso g)** *Acuacultura de fomento*<br><br>**III,** *Autorización, para:*<br><br>**Inciso d)** *Recolectar del medio natural reproductores, larvas, postlarvas, crías, huevos, semillas, alevines o en cualquier otro estadio, y*<br><br>**Inciso e)** *Acuacultura didáctica.* | | |

| | | |
|---|---|---|
| **Artículos 22.-** *la Secretaría podrá inscribir en el Registro Nacional de Pesca a los acuicultores que no requieran concesión, permiso o Autorización.* | Al **proyecto** le aplica el Artículo, incisos y, fracciones anteriores, porque se trata de una actividad acuícola con fines comerciales. | Por el hecho de presentar a la autoridad correspondiente (SEMARNAT) la Manifestación de Impacto Ambiental, el promovente está cumpliendo con este apartado.<br><br>El proyecto se vincula por la obligatoriedad de obtener la autorización correspondiente para realizar las obras descritas en esta manifestación de impacto ambiental.<br><br>Como ya se mencionó anteriormente, la promovente una vez autorizado el proyecto en materia ambiental procederá a tramitar el Registro Nacional de Pesca para la unidad de producción acuícola. |
| **Art. 30°.-** *Las actividades pesqueras se clasifican en:*<br><br>**II.-** *Cultivo o acuacultura con fines* | | |
| **Artículo 31°.-** *Para realizar las actividades de pesca se requiere lo siguiente:*<br><br>**I,** *Concesión, para:*<br><br>**Inciso b)** *Acuacultura comercial*<br><br>**II,** Permiso, para:<br><br>**Inciso g)** *Acuacultura de fomento*<br><br>**III,** *Autorización, para:*<br><br>**Inciso d)** *Recolectar del medio natural reproductores, larvas, postlarvas, crías, huevos, semillas, alevines o en cualquier otro estadio, y*<br><br>**Inciso e)** *Acuacultura didáctica.* | | |

| | | |
|---|---|---|
| **Artículos 22.-** *la Secretaría podrá inscribir en el Registro Nacional de Pesca a los acuicultores que no requieran concesión, permiso o Autorización.* | Al **proyecto** le aplica el Artículo, incisos y, fracciones anteriores, porque se trata de una actividad acuícola con fines comerciales. | Por el hecho de presentar a la autoridad correspondiente (SEMARNAT) la Manifestación de Impacto Ambiental, el promovente está cumpliendo con este apartado.<br><br>El proyecto se vincula por la obligatoriedad de obtener la autorización correspondiente para realizar las obras descritas en esta manifestación de impacto ambiental.<br><br>Como ya se mencionó anteriormente, la promovente una vez autorizado el proyecto en materia ambiental procederá a tramitar el Registro Nacional de Pesca para la unidad de producción acuícola. |
| **Art. 30°.-** *Las actividades pesqueras se clasifican en:*<br><br>**II.-** *Cultivo o acuacultura con fines* | | |
| **Artículo 31°.-** *Para realizar las actividades de pesca se requiere lo siguiente:*<br><br>**I,** *Concesión, para:*<br><br>**Inciso b)** *Acuacultura comercial*<br><br>**II,** Permiso, para:<br><br>**Inciso g)** *Acuacultura de fomento*<br><br>**III,** *Autorización, para:*<br><br>**Inciso d)** *Recolectar del medio natural reproductores, larvas, postlarvas, crías, huevos, semillas, alevines o en cualquier otro estadio, y*<br><br>**Inciso e)** *Acuacultura didáctica.* | | |

| | | |
|---|---|---|
| **Artículos 22.-** *la Secretaría podrá inscribir en el Registro Nacional de Pesca a los acuicultores que no requieran concesión, permiso o Autorización.* | Al **proyecto** le aplica el Artículo, incisos y, fracciones anteriores, porque se trata de una actividad acuícola con fines comerciales. | Por el hecho de presentar a la autoridad correspondiente (SEMARNAT) la Manifestación de Impacto Ambiental, el promovente está cumpliendo con este apartado.<br><br>El proyecto se vincula por la obligatoriedad de obtener la autorización correspondiente para realizar las obras descritas en esta manifestación de impacto ambiental.<br><br>Como ya se mencionó anteriormente, la promovente una vez autorizado el proyecto en materia ambiental procederá a tramitar el Registro Nacional de Pesca para la unidad de producción acuícola. |
| **Art. 30°.-** *Las actividades pesqueras se clasifican en:*<br><br>**II.-** *Cultivo o acuacultura con fines* | | |
| **Artículo 31°.-** *Para realizar las actividades de pesca se requiere lo siguiente:*<br><br>**I,** *Concesión, para:*<br><br>**Inciso b)** *Acuacultura comercial*<br><br>**II,** Permiso, para:<br><br>**Inciso g)** *Acuacultura de fomento*<br><br>**III,** *Autorización, para:*<br><br>**Inciso d)** *Recolectar del medio natural reproductores, larvas, postlarvas, crías, huevos, semillas, alevines o en cualquier otro estadio, y*<br><br>**Inciso e)** *Acuacultura didáctica.* | | |

| | | |
|---|---|---|
| **Artículos 22.-** *la Secretaría podrá inscribir en el Registro Nacional de Pesca a los acuicultores que no requieran concesión, permiso o Autorización.* | Al **proyecto** le aplica el Artículo, incisos y, fracciones anteriores, porque se trata de una actividad acuícola con fines comerciales. | Por el hecho de presentar a la autoridad correspondiente (SEMARNAT) la Manifestación de Impacto Ambiental, el promovente está cumpliendo con este apartado.<br><br>El proyecto se vincula por la obligatoriedad de obtener la autorización correspondiente para realizar las obras descritas en esta manifestación de impacto ambiental.<br><br>Como ya se mencionó anteriormente, la promovente una vez autorizado el proyecto en materia ambiental procederá a tramitar el Registro Nacional de Pesca para la unidad de producción acuícola. |
| **Art. 30°.-** *Las actividades pesqueras se clasifican en:*<br><br>**II.-** *Cultivo o acuacultura con fines* | | |
| **Artículo 31°.-** *Para realizar las actividades de pesca se requiere lo siguiente:*<br><br>**I,** *Concesión, para:*<br><br>**Inciso b)** *Acuacultura comercial*<br><br>**II,** Permiso, para:<br><br>**Inciso g)** *Acuacultura de fomento*<br><br>**III,** *Autorización, para:*<br><br>**Inciso d)** *Recolectar del medio natural reproductores, larvas, postlarvas, crías, huevos, semillas, alevines o en cualquier otro estadio, y*<br><br>**Inciso e)** *Acuacultura didáctica.* | | |

| | | |
|---|---|---|
| **Artículos 22.-** *la Secretaría podrá inscribir en el Registro Nacional de Pesca a los acuicultores que no requieran concesión, permiso o Autorización.* | Al **proyecto** le aplica el Artículo, incisos y, fracciones anteriores, porque se trata de una actividad acuícola con fines comerciales. | Por el hecho de presentar a la autoridad correspondiente (SEMARNAT) la Manifestación de Impacto Ambiental, el promovente está cumpliendo con este apartado.<br><br>El proyecto se vincula por la obligatoriedad de obtener la autorización correspondiente para realizar las obras descritas en esta manifestación de impacto ambiental.<br><br>Como ya se mencionó anteriormente, la promovente una vez autorizado el proyecto en materia ambiental procederá a tramitar el Registro Nacional de Pesca para la unidad de producción acuícola. |
| **Art. 30°.-** *Las actividades pesqueras se clasifican en:*<br><br>**II.-** *Cultivo o acuacultura con fines* | | |
| **Artículo 31°.-** *Para realizar las actividades de pesca se requiere lo siguiente:*<br><br>**I,** *Concesión, para:*<br><br>**Inciso b)** *Acuacultura comercial*<br><br>**II,** Permiso, para:<br><br>**Inciso g)** *Acuacultura de fomento*<br><br>**III,** *Autorización, para:*<br><br>**Inciso d)** *Recolectar del medio natural reproductores, larvas, postlarvas, crías, huevos, semillas, alevines o en cualquier otro estadio, y*<br><br>**Inciso e)** *Acuacultura didáctica.* | | |

| | | |
|---|---|---|
| **Artículos 22.-** *la Secretaría podrá inscribir en el Registro Nacional de Pesca a los acuicultores que no requieran concesión, permiso o Autorización.* | Al **proyecto** le aplica el Artículo, incisos y, fracciones anteriores, porque se trata de una actividad acuícola con fines comerciales. | Por el hecho de presentar a la autoridad correspondiente (SEMARNAT) la Manifestación de Impacto Ambiental, el promovente está cumpliendo con este apartado.<br><br>El proyecto se vincula por la obligatoriedad de obtener la autorización correspondiente para realizar las obras descritas en esta manifestación de impacto ambiental.<br><br>Como ya se mencionó anteriormente, la promovente una vez autorizado el proyecto en materia ambiental procederá a tramitar el Registro Nacional de Pesca para la unidad de producción acuícola. |
| **Art. 30°.-** *Las actividades pesqueras se clasifican en:*<br><br>**II.-** *Cultivo o acuacultura con fines* | | |
| **Artículo 31°.-** *Para realizar las actividades de pesca se requiere lo siguiente:*<br><br>**I,** *Concesión, para:*<br><br>**Inciso b)** *Acuacultura comercial*<br><br>**II,** Permiso, para:<br><br>**Inciso g)** *Acuacultura de fomento*<br><br>**III,** *Autorización, para:*<br><br>**Inciso d)** *Recolectar del medio natural reproductores, larvas, postlarvas, crías, huevos, semillas, alevines o en cualquier otro estadio, y*<br><br>**Inciso e)** *Acuacultura didáctica.* | | |

| | | |
|---|---|---|
| **Artículos 22.-** *la Secretaría podrá inscribir en el Registro Nacional de Pesca a los acuicultores que no requieran concesión, permiso o Autorización.* | Al **proyecto** le aplica el Artículo, incisos y, fracciones anteriores, porque se trata de una actividad acuícola con fines comerciales. | Por el hecho de presentar a la autoridad correspondiente (SEMARNAT) la Manifestación de Impacto Ambiental, el promovente está cumpliendo con este apartado.<br><br>El proyecto se vincula por la obligatoriedad de obtener la autorización correspondiente para realizar las obras descritas en esta manifestación de impacto ambiental.<br><br>Como ya se mencionó anteriormente, la promovente una vez autorizado el proyecto en materia ambiental procederá a tramitar el Registro Nacional de Pesca para la unidad de producción acuícola. |
| **Art. 30°.-** *Las actividades pesqueras se clasifican en:*<br><br>**II.-** *Cultivo o acuacultura con fines* | | |
| **Artículo 31°.-** *Para realizar las actividades de pesca se requiere lo siguiente:*<br><br>**I,** *Concesión, para:*<br><br>**Inciso b)** *Acuacultura comercial*<br><br>**II,** Permiso, para:<br><br>**Inciso g)** *Acuacultura de fomento*<br><br>**III,** *Autorización, para:*<br><br>**Inciso d)** *Recolectar del medio natural reproductores, larvas, postlarvas, crías, huevos, semillas, alevines o en cualquier otro estadio, y*<br><br>**Inciso e)** *Acuacultura didáctica.* | | |

| | | |
|---|---|---|
| **Artículos 22.-** *la Secretaría podrá inscribir en el Registro Nacional de Pesca a los acuicultores que no requieran concesión, permiso o Autorización.* | Al **proyecto** le aplica el Artículo, incisos y, fracciones anteriores, porque se trata de una actividad acuícola con fines comerciales. | Por el hecho de presentar a la autoridad correspondiente (SEMARNAT) la Manifestación de Impacto Ambiental, el promovente está cumpliendo con este apartado.<br><br>El proyecto se vincula por la obligatoriedad de obtener la autorización correspondiente para realizar las obras descritas en esta manifestación de impacto ambiental.<br><br>Como ya se mencionó anteriormente, la promovente una vez autorizado el proyecto en materia ambiental procederá a tramitar el Registro Nacional de Pesca para la unidad de producción acuícola. |
| **Art. 30°.-** *Las actividades pesqueras se clasifican en:*<br><br>**II.-** *Cultivo o acuacultura con fines* | | |
| **Artículo 31°.-** *Para realizar las actividades de pesca se requiere lo siguiente:*<br><br>**I,** *Concesión, para:*<br><br>**Inciso b)** *Acuacultura comercial*<br><br>**II,** Permiso, para:<br><br>**Inciso g)** *Acuacultura de fomento*<br><br>**III,** *Autorización, para:*<br><br>**Inciso d)** *Recolectar del medio natural reproductores, larvas, postlarvas, crías, huevos, semillas, alevines o en cualquier otro estadio, y*<br><br>**Inciso e)** *Acuacultura didáctica.* | | |

| | | |
|---|---|---|
| **Artículos 22.-** *la Secretaría podrá inscribir en el Registro Nacional de Pesca a los acuicultores que no requieran concesión, permiso o Autorización.* | Al **proyecto** le aplica el Artículo, incisos y, fracciones anteriores, porque se trata de una actividad acuícola con fines comerciales. | Por el hecho de presentar a la autoridad correspondiente (SEMARNAT) la Manifestación de Impacto Ambiental, el promovente está cumpliendo con este apartado.<br><br>El proyecto se vincula por la obligatoriedad de obtener la autorización correspondiente para realizar las obras descritas en esta manifestación de impacto ambiental.<br><br>Como ya se mencionó anteriormente, la promovente una vez autorizado el proyecto en materia ambiental procederá a tramitar el Registro Nacional de Pesca para la unidad de producción acuícola. |
| **Art. 30°.-** *Las actividades pesqueras se clasifican en:*<br><br>**II.-** *Cultivo o acuacultura con fines* | | |
| **Artículo 31°.-** *Para realizar las actividades de pesca se requiere lo siguiente:*<br><br>**I,** *Concesión, para:*<br><br>**Inciso b)** *Acuacultura comercial*<br><br>**II,** Permiso, para:<br><br>**Inciso g)** *Acuacultura de fomento*<br><br>**III,** *Autorización, para:*<br><br>**Inciso d)** *Recolectar del medio natural reproductores, larvas, postlarvas, crías, huevos, semillas, alevines o en cualquier otro estadio, y*<br><br>**Inciso e)** *Acuacultura didáctica.* | | |

| | | |
|---|---|---|
| **Artículos 22.-** *la Secretaría podrá inscribir en el Registro Nacional de Pesca a los acuicultores que no requieran concesión, permiso o Autorización.* | Al **proyecto** le aplica el Artículo, incisos y, fracciones anteriores, porque se trata de una actividad acuícola con fines comerciales. | Por el hecho de presentar a la autoridad correspondiente (SEMARNAT) la Manifestación de Impacto Ambiental, el promovente está cumpliendo con este apartado.<br><br>El proyecto se vincula por la obligatoriedad de obtener la autorización correspondiente para realizar las obras descritas en esta manifestación de impacto ambiental.<br><br>Como ya se mencionó anteriormente, la promovente una vez autorizado el proyecto en materia ambiental procederá a tramitar el Registro Nacional de Pesca para la unidad de producción acuícola. |
| **Art. 30°.-** *Las actividades pesqueras se clasifican en:*<br><br>**II.-** *Cultivo o acuacultura con fines* | | |
| **Artículo 31°.-** *Para realizar las actividades de pesca se requiere lo siguiente:*<br><br>**I,** *Concesión, para:*<br><br>**Inciso b)** *Acuacultura comercial*<br><br>**II,** Permiso, para:<br><br>**Inciso g)** *Acuacultura de fomento*<br><br>**III,** *Autorización, para:*<br><br>**Inciso d)** *Recolectar del medio natural reproductores, larvas, postlarvas, crías, huevos, semillas, alevines o en cualquier otro estadio, y*<br><br>**Inciso e)** *Acuacultura didáctica.* | | |

| | | |
|---|---|---|
| **Artículos 22.-** *la Secretaría podrá inscribir en el Registro Nacional de Pesca a los acuicultores que no requieran concesión, permiso o Autorización.* | Al **proyecto** le aplica el Artículo, incisos y, fracciones anteriores, porque se trata de una actividad acuícola con fines comerciales. | Por el hecho de presentar a la autoridad correspondiente (SEMARNAT) la Manifestación de Impacto Ambiental, el promovente está cumpliendo con este apartado.<br><br>El proyecto se vincula por la obligatoriedad de obtener la autorización correspondiente para realizar las obras descritas en esta manifestación de impacto ambiental.<br><br>Como ya se mencionó anteriormente, la promovente una vez autorizado el proyecto en materia ambiental procederá a tramitar el Registro Nacional de Pesca para la unidad de producción acuícola. |
| **Art. 30°.-** *Las actividades pesqueras se clasifican en:*<br><br>**II.-** *Cultivo o acuacultura con fines* | | |
| **Artículo 31°.-** *Para realizar las actividades de pesca se requiere lo siguiente:*<br><br>**I,** *Concesión, para:*<br><br>**Inciso b)** *Acuacultura comercial*<br><br>**II,** Permiso, para:<br><br>**Inciso g)** *Acuacultura de fomento*<br><br>**III,** *Autorización, para:*<br><br>**Inciso d)** *Recolectar del medio natural reproductores, larvas, postlarvas, crías, huevos, semillas, alevines o en cualquier otro estadio, y*<br><br>**Inciso e)** *Acuacultura didáctica.* | | |

| | | |
|---|---|---|
| **Artículos 22.-** *la Secretaría podrá inscribir en el Registro Nacional de Pesca a los acuicultores que no requieran concesión, permiso o Autorización.* | Al **proyecto** le aplica el Artículo, incisos y, fracciones anteriores, porque se trata de una actividad acuícola con fines comerciales. | Por el hecho de presentar a la autoridad correspondiente (SEMARNAT) la Manifestación de Impacto Ambiental, el promovente está cumpliendo con este apartado.<br><br>El proyecto se vincula por la obligatoriedad de obtener la autorización correspondiente para realizar las obras descritas en esta manifestación de impacto ambiental.<br><br>Como ya se mencionó anteriormente, la promovente una vez autorizado el proyecto en materia ambiental procederá a tramitar el Registro Nacional de Pesca para la unidad de producción acuícola. |
| **Art. 30°.-** *Las actividades pesqueras se clasifican en:*<br><br>**II.-** *Cultivo o acuacultura con fines* | | |
| **Artículo 31°.-** *Para realizar las actividades de pesca se requiere lo siguiente:*<br><br>**I,** *Concesión, para:*<br><br>**Inciso b)** *Acuacultura comercial*<br><br>**II,** Permiso, para:<br><br>**Inciso g)** *Acuacultura de fomento*<br><br>**III,** *Autorización, para:*<br><br>**Inciso d)** *Recolectar del medio natural reproductores, larvas, postlarvas, crías, huevos, semillas, alevines o en cualquier otro estadio, y*<br><br>**Inciso e)** *Acuacultura didáctica.* | | |

| | | |
|---|---|---|
| **Artículos 22.-** *la Secretaría podrá inscribir en el Registro Nacional de Pesca a los acuicultores que no requieran concesión, permiso o Autorización.* | Al **proyecto** le aplica el Artículo, incisos y, fracciones anteriores, porque se trata de una actividad acuícola con fines comerciales. | Por el hecho de presentar a la autoridad correspondiente (SEMARNAT) la Manifestación de Impacto Ambiental, el promovente está cumpliendo con este apartado.<br><br>El proyecto se vincula por la obligatoriedad de obtener la autorización correspondiente para realizar las obras descritas en esta manifestación de impacto ambiental.<br><br>Como ya se mencionó anteriormente, la promovente una vez autorizado el proyecto en materia ambiental procederá a tramitar el Registro Nacional de Pesca para la unidad de producción acuícola. |
| **Art. 30°.-** *Las actividades pesqueras se clasifican en:*<br><br>**II.-** *Cultivo o acuacultura con fines* | | |
| **Artículo 31°.-** *Para realizar las actividades de pesca se requiere lo siguiente:*<br><br>**I,** *Concesión, para:*<br><br>**Inciso b)** *Acuacultura comercial*<br><br>**II,** Permiso, para:<br><br>**Inciso g)** *Acuacultura de fomento*<br><br>**III,** *Autorización, para:*<br><br>**Inciso d)** *Recolectar del medio natural reproductores, larvas, postlarvas, crías, huevos, semillas, alevines o en cualquier otro estadio, y*<br><br>**Inciso e)** *Acuacultura didáctica.* | | |

| | | |
|---|---|---|
| **Artículos 22.-** *la Secretaría podrá inscribir en el Registro Nacional de Pesca a los acuicultores que no requieran concesión, permiso o Autorización.* | Al **proyecto** le aplica el Artículo, incisos y, fracciones anteriores, porque se trata de una actividad acuícola con fines comerciales. | Por el hecho de presentar a la autoridad correspondiente (SEMARNAT) la Manifestación de Impacto Ambiental, el promovente está cumpliendo con este apartado.<br><br>El proyecto se vincula por la obligatoriedad de obtener la autorización correspondiente para realizar las obras descritas en esta manifestación de impacto ambiental.<br><br>Como ya se mencionó anteriormente, la promovente una vez autorizado el proyecto en materia ambiental procederá a tramitar el Registro Nacional de Pesca para la unidad de producción acuícola. |
| **Art. 30°.-** *Las actividades pesqueras se clasifican en:*<br><br>**II.-** *Cultivo o acuacultura con fines* | | |
| **Artículo 31°.-** *Para realizar las actividades de pesca se requiere lo siguiente:*<br><br>**I,** *Concesión, para:*<br><br>**Inciso b)** *Acuacultura comercial*<br><br>**II,** Permiso, para:<br><br>**Inciso g)** *Acuacultura de fomento*<br><br>**III,** *Autorización, para:*<br><br>**Inciso d)** *Recolectar del medio natural reproductores, larvas, postlarvas, crías, huevos, semillas, alevines o en cualquier otro estadio, y*<br><br>**Inciso e)** *Acuacultura didáctica.* | | |

| | | |
|---|---|---|
| **Artículos 22.-** *la Secretaría podrá inscribir en el Registro Nacional de Pesca a los acuicultores que no requieran concesión, permiso o Autorización.* | Al **proyecto** le aplica el Artículo, incisos y, fracciones anteriores, porque se trata de una actividad acuícola con fines comerciales. | Por el hecho de presentar a la autoridad correspondiente (SEMARNAT) la Manifestación de Impacto Ambiental, el promovente está cumpliendo con este apartado.<br><br>El proyecto se vincula por la obligatoriedad de obtener la autorización correspondiente para realizar las obras descritas en esta manifestación de impacto ambiental.<br><br>Como ya se mencionó anteriormente, la promovente una vez autorizado el proyecto en materia ambiental procederá a tramitar el Registro Nacional de Pesca para la unidad de producción acuícola. |
| **Art. 30°.-** *Las actividades pesqueras se clasifican en:*<br><br>**II.-** *Cultivo o acuacultura con fines* | | |
| **Artículo 31°.-** *Para realizar las actividades de pesca se requiere lo siguiente:*<br><br>**I,** *Concesión, para:*<br><br>**Inciso b)** *Acuacultura comercial*<br><br>**II,** Permiso, para:<br><br>**Inciso g)** *Acuacultura de fomento*<br><br>**III,** *Autorización, para:*<br><br>**Inciso d)** *Recolectar del medio natural reproductores, larvas, postlarvas, crías, huevos, semillas, alevines o en cualquier otro estadio, y*<br><br>**Inciso e)** *Acuacultura didáctica.* | | |

| | | |
|---|---|---|
| **Artículos 22.-** *la Secretaría podrá inscribir en el Registro Nacional de Pesca a los acuicultores que no requieran concesión, permiso o Autorización.* | Al **proyecto** le aplica el Artículo, incisos y, fracciones anteriores, porque se trata de una actividad acuícola con fines comerciales. | Por el hecho de presentar a la autoridad correspondiente (SEMARNAT) la Manifestación de Impacto Ambiental, el promovente está cumpliendo con este apartado.<br><br>El proyecto se vincula por la obligatoriedad de obtener la autorización correspondiente para realizar las obras descritas en esta manifestación de impacto ambiental.<br><br>Como ya se mencionó anteriormente, la promovente una vez autorizado el proyecto en materia ambiental procederá a tramitar el Registro Nacional de Pesca para la unidad de producción acuícola. |
| **Art. 30°.-** *Las actividades pesqueras se clasifican en:*<br><br>**II.-** *Cultivo o acuacultura con fines* | | |
| **Artículo 31°.-** *Para realizar las actividades de pesca se requiere lo siguiente:*<br><br>**I,** *Concesión, para:*<br><br>**Inciso b)** *Acuacultura comercial*<br><br>**II,** Permiso, para:<br><br>**Inciso g)** *Acuacultura de fomento*<br><br>**III,** *Autorización, para:*<br><br>**Inciso d)** *Recolectar del medio natural reproductores, larvas, postlarvas, crías, huevos, semillas, alevines o en cualquier otro estadio, y*<br><br>**Inciso e)** *Acuacultura didáctica.* | | |

| | | |
|---|---|---|
| **Artículos 22.-** *la Secretaría podrá inscribir en el Registro Nacional de Pesca a los acuicultores que no requieran concesión, permiso o Autorización.* | Al **proyecto** le aplica el Artículo, incisos y, fracciones anteriores, porque se trata de una actividad acuícola con fines comerciales. | Por el hecho de presentar a la autoridad correspondiente (SEMARNAT) la Manifestación de Impacto Ambiental, el promovente está cumpliendo con este apartado.<br><br>El proyecto se vincula por la obligatoriedad de obtener la autorización correspondiente para realizar las obras descritas en esta manifestación de impacto ambiental.<br><br>Como ya se mencionó anteriormente, la promovente una vez autorizado el proyecto en materia ambiental procederá a tramitar el Registro Nacional de Pesca para la unidad de producción acuícola. |
| **Art. 30°.-** *Las actividades pesqueras se clasifican en:*<br><br>**II.-** *Cultivo o acuacultura con fines* | | |
| **Artículo 31°.-** *Para realizar las actividades de pesca se requiere lo siguiente:*<br><br>**I,** *Concesión, para:*<br><br>**Inciso b)** *Acuacultura comercial*<br><br>**II,** Permiso, para:<br><br>**Inciso g)** *Acuacultura de fomento*<br><br>**III,** *Autorización, para:*<br><br>**Inciso d)** *Recolectar del medio natural reproductores, larvas, postlarvas, crías, huevos, semillas, alevines o en cualquier otro estadio, y*<br><br>**Inciso e)** *Acuacultura didáctica.* | | |

| | | |
|---|---|---|
| **Artículos 22.-** *la Secretaría podrá inscribir en el Registro Nacional de Pesca a los acuicultores que no requieran concesión, permiso o Autorización.* | Al **proyecto** le aplica el Artículo, incisos y, fracciones anteriores, porque se trata de una actividad acuícola con fines comerciales. | Por el hecho de presentar a la autoridad correspondiente (SEMARNAT) la Manifestación de Impacto Ambiental, el promovente está cumpliendo con este apartado.<br><br>El proyecto se vincula por la obligatoriedad de obtener la autorización correspondiente para realizar las obras descritas en esta manifestación de impacto ambiental.<br><br>Como ya se mencionó anteriormente, la promovente una vez autorizado el proyecto en materia ambiental procederá a tramitar el Registro Nacional de Pesca para la unidad de producción acuícola. |
| **Art. 30°.-** *Las actividades pesqueras se clasifican en:*<br><br>**II.-** *Cultivo o acuacultura con fines* | | |
| **Artículo 31°.-** *Para realizar las actividades de pesca se requiere lo siguiente:*<br><br>**I,** *Concesión, para:*<br><br>**Inciso b)** *Acuacultura comercial*<br><br>**II,** Permiso, para:<br><br>**Inciso g)** *Acuacultura de fomento*<br><br>**III,** *Autorización, para:*<br><br>**Inciso d)** *Recolectar del medio natural reproductores, larvas, postlarvas, crías, huevos, semillas, alevines o en cualquier otro estadio, y*<br><br>**Inciso e)** *Acuacultura didáctica.* | | |

| | | |
|---|---|---|
| **Artículos 22.-** *la Secretaría podrá inscribir en el Registro Nacional de Pesca a los acuicultores que no requieran concesión, permiso o Autorización.* | Al **proyecto** le aplica el Artículo, incisos y, fracciones anteriores, porque se trata de una actividad acuícola con fines comerciales. | Por el hecho de presentar a la autoridad correspondiente (SEMARNAT) la Manifestación de Impacto Ambiental, el promovente está cumpliendo con este apartado.<br><br>El proyecto se vincula por la obligatoriedad de obtener la autorización correspondiente para realizar las obras descritas en esta manifestación de impacto ambiental.<br><br>Como ya se mencionó anteriormente, la promovente una vez autorizado el proyecto en materia ambiental procederá a tramitar el Registro Nacional de Pesca para la unidad de producción acuícola. |
| **Art. 30°.-** *Las actividades pesqueras se clasifican en:*<br><br>**II.-** *Cultivo o acuacultura con fines* | | |
| **Artículo 31°.-** *Para realizar las actividades de pesca se requiere lo siguiente:*<br><br>**I,** *Concesión, para:*<br><br>**Inciso b)** *Acuacultura comercial*<br><br>**II,** Permiso, para:<br><br>**Inciso g)** *Acuacultura de fomento*<br><br>**III,** *Autorización, para:*<br><br>**Inciso d)** *Recolectar del medio natural reproductores, larvas, postlarvas, crías, huevos, semillas, alevines o en cualquier otro estadio, y*<br><br>**Inciso e)** *Acuacultura didáctica.* | | |

| | | |
|---|---|---|
| **Artículos 22.-** *la Secretaría podrá inscribir en el Registro Nacional de Pesca a los acuicultores que no requieran concesión, permiso o Autorización.* | Al **proyecto** le aplica el Artículo, incisos y, fracciones anteriores, porque se trata de una actividad acuícola con fines comerciales. | Por el hecho de presentar a la autoridad correspondiente (SEMARNAT) la Manifestación de Impacto Ambiental, el promovente está cumpliendo con este apartado.<br><br>El proyecto se vincula por la obligatoriedad de obtener la autorización correspondiente para realizar las obras descritas en esta manifestación de impacto ambiental.<br><br>Como ya se mencionó anteriormente, la promovente una vez autorizado el proyecto en materia ambiental procederá a tramitar el Registro Nacional de Pesca para la unidad de producción acuícola. |
| **Art. 30°.-** *Las actividades pesqueras se clasifican en:*<br><br>**II.-** *Cultivo o acuacultura con fines* | | |
| **Artículo 31°.-** *Para realizar las actividades de pesca se requiere lo siguiente:*<br><br>**I,** *Concesión, para:*<br><br>**Inciso b)** *Acuacultura comercial*<br><br>**II,** Permiso, para:<br><br>**Inciso g)** *Acuacultura de fomento*<br><br>**III,** *Autorización, para:*<br><br>**Inciso d)** *Recolectar del medio natural reproductores, larvas, postlarvas, crías, huevos, semillas, alevines o en cualquier otro estadio, y*<br><br>**Inciso e)** *Acuacultura didáctica.* | | |

| | | |
|---|---|---|
| **Artículos 22.-** *la Secretaría podrá inscribir en el Registro Nacional de Pesca a los acuicultores que no requieran concesión, permiso o Autorización.* | Al **proyecto** le aplica el Artículo, incisos y, fracciones anteriores, porque se trata de una actividad acuícola con fines comerciales. | Por el hecho de presentar a la autoridad correspondiente (SEMARNAT) la Manifestación de Impacto Ambiental, el promovente está cumpliendo con este apartado.<br><br>El proyecto se vincula por la obligatoriedad de obtener la autorización correspondiente para realizar las obras descritas en esta manifestación de impacto ambiental.<br><br>Como ya se mencionó anteriormente, la promovente una vez autorizado el proyecto en materia ambiental procederá a tramitar el Registro Nacional de Pesca para la unidad de producción acuícola. |
| **Art. 30°.-** *Las actividades pesqueras se clasifican en:*<br><br>**II.-** *Cultivo o acuacultura con fines* | | |
| **Artículo 31°.-** *Para realizar las actividades de pesca se requiere lo siguiente:*<br><br>**I,** *Concesión, para:*<br><br>**Inciso b)** *Acuacultura comercial*<br><br>**II,** Permiso, para:<br><br>**Inciso g)** *Acuacultura de fomento*<br><br>**III,** *Autorización, para:*<br><br>**Inciso d)** *Recolectar del medio natural reproductores, larvas, postlarvas, crías, huevos, semillas, alevines o en cualquier otro estadio, y*<br><br>**Inciso e)** *Acuacultura didáctica.* | | |

| | | |
|---|---|---|
| **Artículos 22.-** *la Secretaría podrá inscribir en el Registro Nacional de Pesca a los acuicultores que no requieran concesión, permiso o Autorización.* | Al **proyecto** le aplica el Artículo, incisos y, fracciones anteriores, porque se trata de una actividad acuícola con fines comerciales. | Por el hecho de presentar a la autoridad correspondiente (SEMARNAT) la Manifestación de Impacto Ambiental, el promovente está cumpliendo con este apartado.<br><br>El proyecto se vincula por la obligatoriedad de obtener la autorización correspondiente para realizar las obras descritas en esta manifestación de impacto ambiental.<br><br>Como ya se mencionó anteriormente, la promovente una vez autorizado el proyecto en materia ambiental procederá a tramitar el Registro Nacional de Pesca para la unidad de producción acuícola. |
| **Art. 30°.-** *Las actividades pesqueras se clasifican en:*<br><br>**II.-** *Cultivo o acuacultura con fines* | | |
| **Artículo 31°.-** *Para realizar las actividades de pesca se requiere lo siguiente:*<br><br>**I,** *Concesión, para:*<br><br>**Inciso b)** *Acuacultura comercial*<br><br>**II,** Permiso, para:<br><br>**Inciso g)** *Acuacultura de fomento*<br><br>**III,** *Autorización, para:*<br><br>**Inciso d)** *Recolectar del medio natural reproductores, larvas, postlarvas, crías, huevos, semillas, alevines o en cualquier otro estadio, y*<br><br>**Inciso e)** *Acuacultura didáctica.* | | |

| | | |
|---|---|---|
| **Artículos 22.-** *la Secretaría podrá inscribir en el Registro Nacional de Pesca a los acuicultores que no requieran concesión, permiso o Autorización.* | Al **proyecto** le aplica el Artículo, incisos y, fracciones anteriores, porque se trata de una actividad acuícola con fines comerciales. | Por el hecho de presentar a la autoridad correspondiente (SEMARNAT) la Manifestación de Impacto Ambiental, el promovente está cumpliendo con este apartado.<br><br>El proyecto se vincula por la obligatoriedad de obtener la autorización correspondiente para realizar las obras descritas en esta manifestación de impacto ambiental.<br><br>Como ya se mencionó anteriormente, la promovente una vez autorizado el proyecto en materia ambiental procederá a tramitar el Registro Nacional de Pesca para la unidad de producción acuícola. |
| **Art. 30°.-** *Las actividades pesqueras se clasifican en:*<br><br>**II.-** *Cultivo o acuacultura con fines* | | |
| **Artículo 31°.-** *Para realizar las actividades de pesca se requiere lo siguiente:*<br><br>**I,** *Concesión, para:*<br><br>**Inciso b)** *Acuacultura comercial*<br><br>**II,** Permiso, para:<br><br>**Inciso g)** *Acuacultura de fomento*<br><br>**III,** *Autorización, para:*<br><br>**Inciso d)** *Recolectar del medio natural reproductores, larvas, postlarvas, crías, huevos, semillas, alevines o en cualquier otro estadio, y*<br><br>**Inciso e)** *Acuacultura didáctica.* | | |

| | | |
|---|---|---|
| **Artículos 22.-** *la Secretaría podrá inscribir en el Registro Nacional de Pesca a los acuicultores que no requieran concesión, permiso o Autorización.* | Al **proyecto** le aplica el Artículo, incisos y, fracciones anteriores, porque se trata de una actividad acuícola con fines comerciales. | Por el hecho de presentar a la autoridad correspondiente (SEMARNAT) la Manifestación de Impacto Ambiental, el promovente está cumpliendo con este apartado.<br><br>El proyecto se vincula por la obligatoriedad de obtener la autorización correspondiente para realizar las obras descritas en esta manifestación de impacto ambiental.<br><br>Como ya se mencionó anteriormente, la promovente una vez autorizado el proyecto en materia ambiental procederá a tramitar el Registro Nacional de Pesca para la unidad de producción acuícola. |
| **Art. 30°.-** *Las actividades pesqueras se clasifican en:*<br><br>**II.-** *Cultivo o acuacultura con fines* | | |
| **Artículo 31°.-** *Para realizar las actividades de pesca se requiere lo siguiente:*<br><br>**I,** *Concesión, para:*<br><br>**Inciso b)** *Acuacultura comercial*<br><br>**II,** Permiso, para:<br><br>**Inciso g)** *Acuacultura de fomento*<br><br>**III,** *Autorización, para:*<br><br>**Inciso d)** *Recolectar del medio natural reproductores, larvas, postlarvas, crías, huevos, semillas, alevines o en cualquier otro estadio, y*<br><br>**Inciso e)** *Acuacultura didáctica.* | | |

| | | |
|---|---|---|
| **Artículos 22.-** *la Secretaría podrá inscribir en el Registro Nacional de Pesca a los acuicultores que no requieran concesión, permiso o Autorización.* | Al **proyecto** le aplica el Artículo, incisos y, fracciones anteriores, porque se trata de una actividad acuícola con fines comerciales. | Por el hecho de presentar a la autoridad correspondiente (SEMARNAT) la Manifestación de Impacto Ambiental, el promovente está cumpliendo con este apartado.<br><br>El proyecto se vincula por la obligatoriedad de obtener la autorización correspondiente para realizar las obras descritas en esta manifestación de impacto ambiental.<br><br>Como ya se mencionó anteriormente, la promovente una vez autorizado el proyecto en materia ambiental procederá a tramitar el Registro Nacional de Pesca para la unidad de producción acuícola. |
| **Art. 30°.-** *Las actividades pesqueras se clasifican en:*<br><br>**II.-** *Cultivo o acuacultura con fines* | | |
| **Artículo 31°.-** *Para realizar las actividades de pesca se requiere lo siguiente:*<br><br>**I,** *Concesión, para:*<br><br>**Inciso b)** *Acuacultura comercial*<br><br>**II,** Permiso, para:<br><br>**Inciso g)** *Acuacultura de fomento*<br><br>**III,** *Autorización, para:*<br><br>**Inciso d)** *Recolectar del medio natural reproductores, larvas, postlarvas, crías, huevos, semillas, alevines o en cualquier otro estadio, y*<br><br>**Inciso e)** *Acuacultura didáctica.* | | |

| | | |
|---|---|---|
| **Artículos 22.-** *la Secretaría podrá inscribir en el Registro Nacional de Pesca a los acuicultores que no requieran concesión, permiso o Autorización.* | Al **proyecto** le aplica el Artículo, incisos y, fracciones anteriores, porque se trata de una actividad acuícola con fines comerciales. | Por el hecho de presentar a la autoridad correspondiente (SEMARNAT) la Manifestación de Impacto Ambiental, el promovente está cumpliendo con este apartado.<br><br>El proyecto se vincula por la obligatoriedad de obtener la autorización correspondiente para realizar las obras descritas en esta manifestación de impacto ambiental.<br><br>Como ya se mencionó anteriormente, la promovente una vez autorizado el proyecto en materia ambiental procederá a tramitar el Registro Nacional de Pesca para la unidad de producción acuícola. |
| **Art. 30°.-** *Las actividades pesqueras se clasifican en:*<br><br>**II.-** *Cultivo o acuacultura con fines* | | |
| **Artículo 31°.-** *Para realizar las actividades de pesca se requiere lo siguiente:*<br><br>**I,** *Concesión, para:*<br><br>**Inciso b)** *Acuacultura comercial*<br><br>**II,** Permiso, para:<br><br>**Inciso g)** *Acuacultura de fomento*<br><br>**III,** *Autorización, para:*<br><br>**Inciso d)** *Recolectar del medio natural reproductores, larvas, postlarvas, crías, huevos, semillas, alevines o en cualquier otro estadio, y*<br><br>**Inciso e)** *Acuacultura didáctica.* | | |

| | | |
|---|---|---|
| **Artículos 22.-** *la Secretaría podrá inscribir en el Registro Nacional de Pesca a los acuicultores que no requieran concesión, permiso o Autorización.* | Al **proyecto** le aplica el Artículo, incisos y, fracciones anteriores, porque se trata de una actividad acuícola con fines comerciales. | Por el hecho de presentar a la autoridad correspondiente (SEMARNAT) la Manifestación de Impacto Ambiental, el promovente está cumpliendo con este apartado.<br><br>El proyecto se vincula por la obligatoriedad de obtener la autorización correspondiente para realizar las obras descritas en esta manifestación de impacto ambiental.<br><br>Como ya se mencionó anteriormente, la promovente una vez autorizado el proyecto en materia ambiental procederá a tramitar el Registro Nacional de Pesca para la unidad de producción acuícola. |
| **Art. 30°.-** *Las actividades pesqueras se clasifican en:*<br><br>**II.-** *Cultivo o acuacultura con fines* | | |
| **Artículo 31°.-** *Para realizar las actividades de pesca se requiere lo siguiente:*<br><br>**I,** *Concesión, para:*<br><br>**Inciso b)** *Acuacultura comercial*<br><br>**II,** Permiso, para:<br><br>**Inciso g)** *Acuacultura de fomento*<br><br>**III,** *Autorización, para:*<br><br>**Inciso d)** *Recolectar del medio natural reproductores, larvas, postlarvas, crías, huevos, semillas, alevines o en cualquier otro estadio, y*<br><br>**Inciso e)** *Acuacultura didáctica.* | | |

| | | |
|---|---|---|
| **Artículos 22.-** *la Secretaría podrá inscribir en el Registro Nacional de Pesca a los acuicultores que no requieran concesión, permiso o Autorización.* | Al **proyecto** le aplica el Artículo, incisos y, fracciones anteriores, porque se trata de una actividad acuícola con fines comerciales. | Por el hecho de presentar a la autoridad correspondiente (SEMARNAT) la Manifestación de Impacto Ambiental, el promovente está cumpliendo con este apartado.<br><br>El proyecto se vincula por la obligatoriedad de obtener la autorización correspondiente para realizar las obras descritas en esta manifestación de impacto ambiental.<br><br>Como ya se mencionó anteriormente, la promovente una vez autorizado el proyecto en materia ambiental procederá a tramitar el Registro Nacional de Pesca para la unidad de producción acuícola. |
| **Art. 30°.-** *Las actividades pesqueras se clasifican en:*<br><br>**II.-** *Cultivo o acuacultura con fines* | | |
| **Artículo 31°.-** *Para realizar las actividades de pesca se requiere lo siguiente:*<br><br>**I,** *Concesión, para:*<br><br>**Inciso b)** *Acuacultura comercial*<br><br>**II,** Permiso, para:<br><br>**Inciso g)** *Acuacultura de fomento*<br><br>**III,** *Autorización, para:*<br><br>**Inciso d)** *Recolectar del medio natural reproductores, larvas, postlarvas, crías, huevos, semillas, alevines o en cualquier otro estadio, y*<br><br>**Inciso e)** *Acuacultura didáctica.* | | |

| | | |
|---|---|---|
| **Artículos 22.-** *la Secretaría podrá inscribir en el Registro Nacional de Pesca a los acuicultores que no requieran concesión, permiso o Autorización.* | Al **proyecto** le aplica el Artículo, incisos y, fracciones anteriores, porque se trata de una actividad acuícola con fines comerciales. | Por el hecho de presentar a la autoridad correspondiente (SEMARNAT) la Manifestación de Impacto Ambiental, el promovente está cumpliendo con este apartado.<br><br>El proyecto se vincula por la obligatoriedad de obtener la autorización correspondiente para realizar las obras descritas en esta manifestación de impacto ambiental.<br><br>Como ya se mencionó anteriormente, la promovente una vez autorizado el proyecto en materia ambiental procederá a tramitar el Registro Nacional de Pesca para la unidad de producción acuícola. |
| **Art. 30°.-** *Las actividades pesqueras se clasifican en:*<br><br>**II.-** *Cultivo o acuacultura con fines* | | |
| **Artículo 31°.-** *Para realizar las actividades de pesca se requiere lo siguiente:*<br><br>**I,** *Concesión, para:*<br><br>**Inciso b)** *Acuacultura comercial*<br><br>**II,** Permiso, para:<br><br>**Inciso g)** *Acuacultura de fomento*<br><br>**III,** *Autorización, para:*<br><br>**Inciso d)** *Recolectar del medio natural reproductores, larvas, postlarvas, crías, huevos, semillas, alevines o en cualquier otro estadio, y*<br><br>**Inciso e)** *Acuacultura didáctica.* | | |

| | | |
|---|---|---|
| **Artículos 22.-** *la Secretaría podrá inscribir en el Registro Nacional de Pesca a los acuicultores que no requieran concesión, permiso o Autorización.* | Al **proyecto** le aplica el Artículo, incisos y, fracciones anteriores, porque se trata de una actividad acuícola con fines comerciales. | Por el hecho de presentar a la autoridad correspondiente (SEMARNAT) la Manifestación de Impacto Ambiental, el promovente está cumpliendo con este apartado.<br><br>El proyecto se vincula por la obligatoriedad de obtener la autorización correspondiente para realizar las obras descritas en esta manifestación de impacto ambiental.<br><br>Como ya se mencionó anteriormente, la promovente una vez autorizado el proyecto en materia ambiental procederá a tramitar el Registro Nacional de Pesca para la unidad de producción acuícola. |
| **Art. 30°.-** *Las actividades pesqueras se clasifican en:*<br><br>**II.-** *Cultivo o acuacultura con fines* | | |
| **Artículo 31°.-** *Para realizar las actividades de pesca se requiere lo siguiente:*<br><br>**I,** *Concesión, para:*<br><br>**Inciso b)** *Acuacultura comercial*<br><br>**II,** Permiso, para:<br><br>**Inciso g)** *Acuacultura de fomento*<br><br>**III,** *Autorización, para:*<br><br>**Inciso d)** *Recolectar del medio natural reproductores, larvas, postlarvas, crías, huevos, semillas, alevines o en cualquier otro estadio, y*<br><br>**Inciso e)** *Acuacultura didáctica.* | | |

| | | |
|---|---|---|
| **Artículos 22.-** *la Secretaría podrá inscribir en el Registro Nacional de Pesca a los acuicultores que no requieran concesión, permiso o Autorización.* | Al **proyecto** le aplica el Artículo, incisos y, fracciones anteriores, porque se trata de una actividad acuícola con fines comerciales. | Por el hecho de presentar a la autoridad correspondiente (SEMARNAT) la Manifestación de Impacto Ambiental, el promovente está cumpliendo con este apartado.<br><br>El proyecto se vincula por la obligatoriedad de obtener la autorización correspondiente para realizar las obras descritas en esta manifestación de impacto ambiental.<br><br>Como ya se mencionó anteriormente, la promovente una vez autorizado el proyecto en materia ambiental procederá a tramitar el Registro Nacional de Pesca para la unidad de producción acuícola. |
| **Art. 30°.-** *Las actividades pesqueras se clasifican en:*<br><br>**II.-** *Cultivo o acuacultura con fines* | | |
| **Artículo 31°.-** *Para realizar las actividades de pesca se requiere lo siguiente:*<br><br>**I,** *Concesión, para:*<br><br>**Inciso b)** *Acuacultura comercial*<br><br>**II,** Permiso, para:<br><br>**Inciso g)** *Acuacultura de fomento*<br><br>**III,** *Autorización, para:*<br><br>**Inciso d)** *Recolectar del medio natural reproductores, larvas, postlarvas, crías, huevos, semillas, alevines o en cualquier otro estadio, y*<br><br>**Inciso e)** *Acuacultura didáctica.* | | |

| | | |
|---|---|---|
| **Artículos 22.-** *la Secretaría podrá inscribir en el Registro Nacional de Pesca a los acuicultores que no requieran concesión, permiso o Autorización.* | Al **proyecto** le aplica el Artículo, incisos y, fracciones anteriores, porque se trata de una actividad acuícola con fines comerciales. | Por el hecho de presentar a la autoridad correspondiente (SEMARNAT) la Manifestación de Impacto Ambiental, el promovente está cumpliendo con este apartado.<br><br>El proyecto se vincula por la obligatoriedad de obtener la autorización correspondiente para realizar las obras descritas en esta manifestación de impacto ambiental.<br><br>Como ya se mencionó anteriormente, la promovente una vez autorizado el proyecto en materia ambiental procederá a tramitar el Registro Nacional de Pesca para la unidad de producción acuícola. |
| **Art. 30°.-** *Las actividades pesqueras se clasifican en:*<br><br>**II.-** *Cultivo o acuacultura con fines* | | |
| **Artículo 31°.-** *Para realizar las actividades de pesca se requiere lo siguiente:*<br><br>**I,** *Concesión, para:*<br><br>**Inciso b)** *Acuacultura comercial*<br><br>**II,** Permiso, para:<br><br>**Inciso g)** *Acuacultura de fomento*<br><br>**III,** *Autorización, para:*<br><br>**Inciso d)** *Recolectar del medio natural reproductores, larvas, postlarvas, crías, huevos, semillas, alevines o en cualquier otro estadio, y*<br><br>**Inciso e)** *Acuacultura didáctica.* | | |

| | | |
|---|---|---|
| **Artículos 22.-** *la Secretaría podrá inscribir en el Registro Nacional de Pesca a los acuicultores que no requieran concesión, permiso o Autorización.* | Al **proyecto** le aplica el Artículo, incisos y, fracciones anteriores, porque se trata de una actividad acuícola con fines comerciales. | Por el hecho de presentar a la autoridad correspondiente (SEMARNAT) la Manifestación de Impacto Ambiental, el promovente está cumpliendo con este apartado.<br><br>El proyecto se vincula por la obligatoriedad de obtener la autorización correspondiente para realizar las obras descritas en esta manifestación de impacto ambiental.<br><br>Como ya se mencionó anteriormente, la promovente una vez autorizado el proyecto en materia ambiental procederá a tramitar el Registro Nacional de Pesca para la unidad de producción acuícola. |
| **Art. 30°.-** *Las actividades pesqueras se clasifican en:*<br><br>**II.-** *Cultivo o acuacultura con fines* | | |
| **Artículo 31°.-** *Para realizar las actividades de pesca se requiere lo siguiente:*<br><br>**I,** *Concesión, para:*<br><br>**Inciso b)** *Acuacultura comercial*<br><br>**II,** Permiso, para:<br><br>**Inciso g)** *Acuacultura de fomento*<br><br>**III,** *Autorización, para:*<br><br>**Inciso d)** *Recolectar del medio natural reproductores, larvas, postlarvas, crías, huevos, semillas, alevines o en cualquier otro estadio, y*<br><br>**Inciso e)** *Acuacultura didáctica.* | | |

| | | |
|---|---|---|
| **Artículos 22.-** *la Secretaría podrá inscribir en el Registro Nacional de Pesca a los acuicultores que no requieran concesión, permiso o Autorización.* | Al **proyecto** le aplica el Artículo, incisos y, fracciones anteriores, porque se trata de una actividad acuícola con fines comerciales. | Por el hecho de presentar a la autoridad correspondiente (SEMARNAT) la Manifestación de Impacto Ambiental, el promovente está cumpliendo con este apartado.<br><br>El proyecto se vincula por la obligatoriedad de obtener la autorización correspondiente para realizar las obras descritas en esta manifestación de impacto ambiental.<br><br>Como ya se mencionó anteriormente, la promovente una vez autorizado el proyecto en materia ambiental procederá a tramitar el Registro Nacional de Pesca para la unidad de producción acuícola. |
| **Art. 30°.-** *Las actividades pesqueras se clasifican en:*<br><br>**II.-** *Cultivo o acuacultura con fines* | | |
| **Artículo 31°.-** *Para realizar las actividades de pesca se requiere lo siguiente:*<br><br>**I,** *Concesión, para:*<br><br>**Inciso b)** *Acuacultura comercial*<br><br>**II,** Permiso, para:<br><br>**Inciso g)** *Acuacultura de fomento*<br><br>**III,** *Autorización, para:*<br><br>**Inciso d)** *Recolectar del medio natural reproductores, larvas, postlarvas, crías, huevos, semillas, alevines o en cualquier otro estadio, y*<br><br>**Inciso e)** *Acuacultura didáctica.* | | |

| | | |
|---|---|---|
| **Artículos 22.-** *la Secretaría podrá inscribir en el Registro Nacional de Pesca a los acuicultores que no requieran concesión, permiso o Autorización.* | Al **proyecto** le aplica el Artículo, incisos y, fracciones anteriores, porque se trata de una actividad acuícola con fines comerciales. | Por el hecho de presentar a la autoridad correspondiente (SEMARNAT) la Manifestación de Impacto Ambiental, el promovente está cumpliendo con este apartado.<br><br>El proyecto se vincula por la obligatoriedad de obtener la autorización correspondiente para realizar las obras descritas en esta manifestación de impacto ambiental.<br><br>Como ya se mencionó anteriormente, la promovente una vez autorizado el proyecto en materia ambiental procederá a tramitar el Registro Nacional de Pesca para la unidad de producción acuícola. |
| **Art. 30°.-** *Las actividades pesqueras se clasifican en:*<br><br>**II.-** *Cultivo o acuacultura con fines* | | |
| **Artículo 31°.-** *Para realizar las actividades de pesca se requiere lo siguiente:*<br><br>**I,** *Concesión, para:*<br><br>**Inciso b)** *Acuacultura comercial*<br><br>**II,** Permiso, para:<br><br>**Inciso g)** *Acuacultura de fomento*<br><br>**III,** *Autorización, para:*<br><br>**Inciso d)** *Recolectar del medio natural reproductores, larvas, postlarvas, crías, huevos, semillas, alevines o en cualquier otro estadio, y*<br><br>**Inciso e)** *Acuacultura didáctica.* | | |

| | | |
|---|---|---|
| **Artículos 22.-** *la Secretaría podrá inscribir en el Registro Nacional de Pesca a los acuicultores que no requieran concesión, permiso o Autorización.* | Al **proyecto** le aplica el Artículo, incisos y, fracciones anteriores, porque se trata de una actividad acuícola con fines comerciales. | Por el hecho de presentar a la autoridad correspondiente (SEMARNAT) la Manifestación de Impacto Ambiental, el promovente está cumpliendo con este apartado.<br><br>El proyecto se vincula por la obligatoriedad de obtener la autorización correspondiente para realizar las obras descritas en esta manifestación de impacto ambiental.<br><br>Como ya se mencionó anteriormente, la promovente una vez autorizado el proyecto en materia ambiental procederá a tramitar el Registro Nacional de Pesca para la unidad de producción acuícola. |
| **Art. 30°.-** *Las actividades pesqueras se clasifican en:*<br><br>**II.-** *Cultivo o acuacultura con fines* | | |
| **Artículo 31°.-** *Para realizar las actividades de pesca se requiere lo siguiente:*<br><br>**I,** *Concesión, para:*<br><br>**Inciso b)** *Acuacultura comercial*<br><br>**II,** Permiso, para:<br><br>**Inciso g)** *Acuacultura de fomento*<br><br>**III,** *Autorización, para:*<br><br>**Inciso d)** *Recolectar del medio natural reproductores, larvas, postlarvas, crías, huevos, semillas, alevines o en cualquier otro estadio, y*<br><br>**Inciso e)** *Acuacultura didáctica.* | | |

| | | |
|---|---|---|
| **Artículos 22.-** *la Secretaría podrá inscribir en el Registro Nacional de Pesca a los acuicultores que no requieran concesión, permiso o Autorización.* | Al **proyecto** le aplica el Artículo, incisos y, fracciones anteriores, porque se trata de una actividad acuícola con fines comerciales. | Por el hecho de presentar a la autoridad correspondiente (SEMARNAT) la Manifestación de Impacto Ambiental, el promovente está cumpliendo con este apartado.<br><br>El proyecto se vincula por la obligatoriedad de obtener la autorización correspondiente para realizar las obras descritas en esta manifestación de impacto ambiental.<br><br>Como ya se mencionó anteriormente, la promovente una vez autorizado el proyecto en materia ambiental procederá a tramitar el Registro Nacional de Pesca para la unidad de producción acuícola. |
| **Art. 30°.-** *Las actividades pesqueras se clasifican en:*<br><br>**II.-** *Cultivo o acuacultura con fines* | | |
| **Artículo 31°.-** *Para realizar las actividades de pesca se requiere lo siguiente:*<br><br>**I,** *Concesión, para:*<br><br>**Inciso b)** *Acuacultura comercial*<br><br>**II,** Permiso, para:<br><br>**Inciso g)** *Acuacultura de fomento*<br><br>**III,** *Autorización, para:*<br><br>**Inciso d)** *Recolectar del medio natural reproductores, larvas, postlarvas, crías, huevos, semillas, alevines o en cualquier otro estadio, y*<br><br>**Inciso e)** *Acuacultura didáctica.* | | |

| | | |
|---|---|---|
| **Artículos 22.-** *la Secretaría podrá inscribir en el Registro Nacional de Pesca a los acuicultores que no requieran concesión, permiso o Autorización.* | Al **proyecto** le aplica el Artículo, incisos y, fracciones anteriores, porque se trata de una actividad acuícola con fines comerciales. | Por el hecho de presentar a la autoridad correspondiente (SEMARNAT) la Manifestación de Impacto Ambiental, el promovente está cumpliendo con este apartado.<br><br>El proyecto se vincula por la obligatoriedad de obtener la autorización correspondiente para realizar las obras descritas en esta manifestación de impacto ambiental.<br><br>Como ya se mencionó anteriormente, la promovente una vez autorizado el proyecto en materia ambiental procederá a tramitar el Registro Nacional de Pesca para la unidad de producción acuícola. |
| **Art. 30°.-** *Las actividades pesqueras se clasifican en:*<br><br>**II.-** *Cultivo o acuacultura con fines* | | |
| **Artículo 31°.-** *Para realizar las actividades de pesca se requiere lo siguiente:*<br><br>**I,** *Concesión, para:*<br><br>**Inciso b)** *Acuacultura comercial*<br><br>**II,** Permiso, para:<br><br>**Inciso g)** *Acuacultura de fomento*<br><br>**III,** *Autorización, para:*<br><br>**Inciso d)** *Recolectar del medio natural reproductores, larvas, postlarvas, crías, huevos, semillas, alevines o en cualquier otro estadio, y*<br><br>**Inciso e)** *Acuacultura didáctica.* | | |

| | | |
|---|---|---|
| **Artículos 22.-** *la Secretaría podrá inscribir en el Registro Nacional de Pesca a los acuicultores que no requieran concesión, permiso o Autorización.* | Al **proyecto** le aplica el Artículo, incisos y, fracciones anteriores, porque se trata de una actividad acuícola con fines comerciales. | Por el hecho de presentar a la autoridad correspondiente (SEMARNAT) la Manifestación de Impacto Ambiental, el promovente está cumpliendo con este apartado.<br><br>El proyecto se vincula por la obligatoriedad de obtener la autorización correspondiente para realizar las obras descritas en esta manifestación de impacto ambiental.<br><br>Como ya se mencionó anteriormente, la promovente una vez autorizado el proyecto en materia ambiental procederá a tramitar el Registro Nacional de Pesca para la unidad de producción acuícola. |
| **Art. 30°.-** *Las actividades pesqueras se clasifican en:*<br><br>**II.-** *Cultivo o acuacultura con fines* | | |
| **Artículo 31°.-** *Para realizar las actividades de pesca se requiere lo siguiente:*<br><br>**I,** *Concesión, para:*<br><br>**Inciso b)** *Acuacultura comercial*<br><br>**II,** Permiso, para:<br><br>**Inciso g)** *Acuacultura de fomento*<br><br>**III,** *Autorización, para:*<br><br>**Inciso d)** *Recolectar del medio natural reproductores, larvas, postlarvas, crías, huevos, semillas, alevines o en cualquier otro estadio, y*<br><br>**Inciso e)** *Acuacultura didáctica.* | | |

| | | |
|---|---|---|
| **Artículos 22.-** *la Secretaría podrá inscribir en el Registro Nacional de Pesca a los acuicultores que no requieran concesión, permiso o Autorización.* | Al **proyecto** le aplica el Artículo, incisos y, fracciones anteriores, porque se trata de una actividad acuícola con fines comerciales. | Por el hecho de presentar a la autoridad correspondiente (SEMARNAT) la Manifestación de Impacto Ambiental, el promovente está cumpliendo con este apartado.<br><br>El proyecto se vincula por la obligatoriedad de obtener la autorización correspondiente para realizar las obras descritas en esta manifestación de impacto ambiental.<br><br>Como ya se mencionó anteriormente, la promovente una vez autorizado el proyecto en materia ambiental procederá a tramitar el Registro Nacional de Pesca para la unidad de producción acuícola. |
| **Art. 30°.-** *Las actividades pesqueras se clasifican en:*<br><br>**II.-** *Cultivo o acuacultura con fines* | | |
| **Artículo 31°.-** *Para realizar las actividades de pesca se requiere lo siguiente:*<br><br>**I,** *Concesión, para:*<br><br>**Inciso b)** *Acuacultura comercial*<br><br>**II,** Permiso, para:<br><br>**Inciso g)** *Acuacultura de fomento*<br><br>**III,** *Autorización, para:*<br><br>**Inciso d)** *Recolectar del medio natural reproductores, larvas, postlarvas, crías, huevos, semillas, alevines o en cualquier otro estadio, y*<br><br>**Inciso e)** *Acuacultura didáctica.* | | |

| | | |
|---|---|---|
| **Artículos 22.-** *la Secretaría podrá inscribir en el Registro Nacional de Pesca a los acuicultores que no requieran concesión, permiso o Autorización.* | Al **proyecto** le aplica el Artículo, incisos y, fracciones anteriores, porque se trata de una actividad acuícola con fines comerciales. | Por el hecho de presentar a la autoridad correspondiente (SEMARNAT) la Manifestación de Impacto Ambiental, el promovente está cumpliendo con este apartado.<br><br>El proyecto se vincula por la obligatoriedad de obtener la autorización correspondiente para realizar las obras descritas en esta manifestación de impacto ambiental.<br><br>Como ya se mencionó anteriormente, la promovente una vez autorizado el proyecto en materia ambiental procederá a tramitar el Registro Nacional de Pesca para la unidad de producción acuícola. |
| **Art. 30°.-** *Las actividades pesqueras se clasifican en:*<br><br>**II.-** *Cultivo o acuacultura con fines* | | |
| **Artículo 31°.-** *Para realizar las actividades de pesca se requiere lo siguiente:*<br><br>**I,** *Concesión, para:*<br><br>**Inciso b)** *Acuacultura comercial*<br><br>**II,** Permiso, para:<br><br>**Inciso g)** *Acuacultura de fomento*<br><br>**III,** *Autorización, para:*<br><br>**Inciso d)** *Recolectar del medio natural reproductores, larvas, postlarvas, crías, huevos, semillas, alevines o en cualquier otro estadio, y*<br><br>**Inciso e)** *Acuacultura didáctica.* | | |

| | | |
|---|---|---|
| **Artículos 22.-** *la Secretaría podrá inscribir en el Registro Nacional de Pesca a los acuicultores que no requieran concesión, permiso o Autorización.* | Al **proyecto** le aplica el Artículo, incisos y, fracciones anteriores, porque se trata de una actividad acuícola con fines comerciales. | Por el hecho de presentar a la autoridad correspondiente (SEMARNAT) la Manifestación de Impacto Ambiental, el promovente está cumpliendo con este apartado.<br><br>El proyecto se vincula por la obligatoriedad de obtener la autorización correspondiente para realizar las obras descritas en esta manifestación de impacto ambiental.<br><br>Como ya se mencionó anteriormente, la promovente una vez autorizado el proyecto en materia ambiental procederá a tramitar el Registro Nacional de Pesca para la unidad de producción acuícola. |
| **Art. 30°.-** *Las actividades pesqueras se clasifican en:*<br><br>**II.-** *Cultivo o acuacultura con fines* | | |
| **Artículo 31°.-** *Para realizar las actividades de pesca se requiere lo siguiente:*<br><br>**I,** *Concesión, para:*<br><br>**Inciso b)** *Acuacultura comercial*<br><br>**II,** Permiso, para:<br><br>**Inciso g)** *Acuacultura de fomento*<br><br>**III,** *Autorización, para:*<br><br>**Inciso d)** *Recolectar del medio natural reproductores, larvas, postlarvas, crías, huevos, semillas, alevines o en cualquier otro estadio, y*<br><br>**Inciso e)** *Acuacultura didáctica.* | | |

| | | |
|---|---|---|
| **Artículos 22.-** *la Secretaría podrá inscribir en el Registro Nacional de Pesca a los acuicultores que no requieran concesión, permiso o Autorización.* | Al **proyecto** le aplica el Artículo, incisos y, fracciones anteriores, porque se trata de una actividad acuícola con fines comerciales. | Por el hecho de presentar a la autoridad correspondiente (SEMARNAT) la Manifestación de Impacto Ambiental, el promovente está cumpliendo con este apartado.<br><br>El proyecto se vincula por la obligatoriedad de obtener la autorización correspondiente para realizar las obras descritas en esta manifestación de impacto ambiental.<br><br>Como ya se mencionó anteriormente, la promovente una vez autorizado el proyecto en materia ambiental procederá a tramitar el Registro Nacional de Pesca para la unidad de producción acuícola. |
| **Art. 30°.-** *Las actividades pesqueras se clasifican en:*<br><br>**II.-** *Cultivo o acuacultura con fines* | | |
| **Artículo 31°.-** *Para realizar las actividades de pesca se requiere lo siguiente:*<br><br>**I,** *Concesión, para:*<br><br>**Inciso b)** *Acuacultura comercial*<br><br>**II,** Permiso, para:<br><br>**Inciso g)** *Acuacultura de fomento*<br><br>**III,** *Autorización, para:*<br><br>**Inciso d)** *Recolectar del medio natural reproductores, larvas, postlarvas, crías, huevos, semillas, alevines o en cualquier otro estadio, y*<br><br>**Inciso e)** *Acuacultura didáctica.* | | |

| | | |
|---|---|---|
| **Artículos 22.-** *la Secretaría podrá inscribir en el Registro Nacional de Pesca a los acuicultores que no requieran concesión, permiso o Autorización.* | Al **proyecto** le aplica el Artículo, incisos y, fracciones anteriores, porque se trata de una actividad acuícola con fines comerciales. | Por el hecho de presentar a la autoridad correspondiente (SEMARNAT) la Manifestación de Impacto Ambiental, el promovente está cumpliendo con este apartado.<br><br>El proyecto se vincula por la obligatoriedad de obtener la autorización correspondiente para realizar las obras descritas en esta manifestación de impacto ambiental.<br><br>Como ya se mencionó anteriormente, la promovente una vez autorizado el proyecto en materia ambiental procederá a tramitar el Registro Nacional de Pesca para la unidad de producción acuícola. |
| **Art. 30°.-** *Las actividades pesqueras se clasifican en:*<br><br>**II.-** *Cultivo o acuacultura con fines* | | |
| **Artículo 31°.-** *Para realizar las actividades de pesca se requiere lo siguiente:*<br><br>**I,** *Concesión, para:*<br><br>**Inciso b)** *Acuacultura comercial*<br><br>**II,** Permiso, para:<br><br>**Inciso g)** *Acuacultura de fomento*<br><br>**III,** *Autorización, para:*<br><br>**Inciso d)** *Recolectar del medio natural reproductores, larvas, postlarvas, crías, huevos, semillas, alevines o en cualquier otro estadio, y*<br><br>**Inciso e)** *Acuacultura didáctica.* | | |

| | | |
|---|---|---|
| **Artículos 22.-** *la Secretaría podrá inscribir en el Registro Nacional de Pesca a los acuicultores que no requieran concesión, permiso o Autorización.* | Al **proyecto** le aplica el Artículo, incisos y, fracciones anteriores, porque se trata de una actividad acuícola con fines comerciales. | Por el hecho de presentar a la autoridad correspondiente (SEMARNAT) la Manifestación de Impacto Ambiental, el promovente está cumpliendo con este apartado.<br><br>El proyecto se vincula por la obligatoriedad de obtener la autorización correspondiente para realizar las obras descritas en esta manifestación de impacto ambiental.<br><br>Como ya se mencionó anteriormente, la promovente una vez autorizado el proyecto en materia ambiental procederá a tramitar el Registro Nacional de Pesca para la unidad de producción acuícola. |
| **Art. 30°.-** *Las actividades pesqueras se clasifican en:*<br><br>**II.-** *Cultivo o acuacultura con fines* | | |
| **Artículo 31°.-** *Para realizar las actividades de pesca se requiere lo siguiente:*<br><br>**I,** *Concesión, para:*<br><br>**Inciso b)** *Acuacultura comercial*<br><br>**II,** Permiso, para:<br><br>**Inciso g)** *Acuacultura de fomento*<br><br>**III,** *Autorización, para:*<br><br>**Inciso d)** *Recolectar del medio natural reproductores, larvas, postlarvas, crías, huevos, semillas, alevines o en cualquier otro estadio, y*<br><br>**Inciso e)** *Acuacultura didáctica.* | | |

| | | |
|---|---|---|
| **Artículos 22.-** *la Secretaría podrá inscribir en el Registro Nacional de Pesca a los acuicultores que no requieran concesión, permiso o Autorización.* | Al **proyecto** le aplica el Artículo, incisos y, fracciones anteriores, porque se trata de una actividad acuícola con fines comerciales. | Por el hecho de presentar a la autoridad correspondiente (SEMARNAT) la Manifestación de Impacto Ambiental, el promovente está cumpliendo con este apartado.<br><br>El proyecto se vincula por la obligatoriedad de obtener la autorización correspondiente para realizar las obras descritas en esta manifestación de impacto ambiental.<br><br>Como ya se mencionó anteriormente, la promovente una vez autorizado el proyecto en materia ambiental procederá a tramitar el Registro Nacional de Pesca para la unidad de producción acuícola. |
| **Art. 30°.-** *Las actividades pesqueras se clasifican en:*<br><br>**II.-** *Cultivo o acuacultura con fines* | | |
| **Artículo 31°.-** *Para realizar las actividades de pesca se requiere lo siguiente:*<br><br>**I,** *Concesión, para:*<br><br>**Inciso b)** *Acuacultura comercial*<br><br>**II,** Permiso, para:<br><br>**Inciso g)** *Acuacultura de fomento*<br><br>**III,** *Autorización, para:*<br><br>**Inciso d)** *Recolectar del medio natural reproductores, larvas, postlarvas, crías, huevos, semillas, alevines o en cualquier otro estadio, y*<br><br>**Inciso e)** *Acuacultura didáctica.* | | |

| | | |
|---|---|---|
| **Artículos 22.-** *la Secretaría podrá inscribir en el Registro Nacional de Pesca a los acuicultores que no requieran concesión, permiso o Autorización.* | Al **proyecto** le aplica el Artículo, incisos y, fracciones anteriores, porque se trata de una actividad acuícola con fines comerciales. | Por el hecho de presentar a la autoridad correspondiente (SEMARNAT) la Manifestación de Impacto Ambiental, el promovente está cumpliendo con este apartado.<br><br>El proyecto se vincula por la obligatoriedad de obtener la autorización correspondiente para realizar las obras descritas en esta manifestación de impacto ambiental.<br><br>Como ya se mencionó anteriormente, la promovente una vez autorizado el proyecto en materia ambiental procederá a tramitar el Registro Nacional de Pesca para la unidad de producción acuícola. |
| **Art. 30°.-** *Las actividades pesqueras se clasifican en:*<br><br>**II.-** *Cultivo o acuacultura con fines* | | |
| **Artículo 31°.-** *Para realizar las actividades de pesca se requiere lo siguiente:*<br><br>**I,** *Concesión, para:*<br><br>**Inciso b)** *Acuacultura comercial*<br><br>**II,** Permiso, para:<br><br>**Inciso g)** *Acuacultura de fomento*<br><br>**III,** *Autorización, para:*<br><br>**Inciso d)** *Recolectar del medio natural reproductores, larvas, postlarvas, crías, huevos, semillas, alevines o en cualquier otro estadio, y*<br><br>**Inciso e)** *Acuacultura didáctica.* | | |

| | | |
|---|---|---|
| **Artículos 22.-** *la Secretaría podrá inscribir en el Registro Nacional de Pesca a los acuicultores que no requieran concesión, permiso o Autorización.* | Al **proyecto** le aplica el Artículo, incisos y, fracciones anteriores, porque se trata de una actividad acuícola con fines comerciales. | Por el hecho de presentar a la autoridad correspondiente (SEMARNAT) la Manifestación de Impacto Ambiental, el promovente está cumpliendo con este apartado.<br><br>El proyecto se vincula por la obligatoriedad de obtener la autorización correspondiente para realizar las obras descritas en esta manifestación de impacto ambiental.<br><br>Como ya se mencionó anteriormente, la promovente una vez autorizado el proyecto en materia ambiental procederá a tramitar el Registro Nacional de Pesca para la unidad de producción acuícola. |
| **Art. 30°.-** *Las actividades pesqueras se clasifican en:*<br><br>**II.-** *Cultivo o acuacultura con fines* | | |
| **Artículo 31°.-** *Para realizar las actividades de pesca se requiere lo siguiente:*<br><br>**I,** *Concesión, para:*<br><br>**Inciso b)** *Acuacultura comercial*<br><br>**II,** Permiso, para:<br><br>**Inciso g)** *Acuacultura de fomento*<br><br>**III,** *Autorización, para:*<br><br>**Inciso d)** *Recolectar del medio natural reproductores, larvas, postlarvas, crías, huevos, semillas, alevines o en cualquier otro estadio, y*<br><br>**Inciso e)** *Acuacultura didáctica.* | | |

| | | |
|---|---|---|
| **Artículos 22.-** *la Secretaría podrá inscribir en el Registro Nacional de Pesca a los acuicultores que no requieran concesión, permiso o Autorización.* | Al **proyecto** le aplica el Artículo, incisos y, fracciones anteriores, porque se trata de una actividad acuícola con fines comerciales. | Por el hecho de presentar a la autoridad correspondiente (SEMARNAT) la Manifestación de Impacto Ambiental, el promovente está cumpliendo con este apartado.<br><br>El proyecto se vincula por la obligatoriedad de obtener la autorización correspondiente para realizar las obras descritas en esta manifestación de impacto ambiental.<br><br>Como ya se mencionó anteriormente, la promovente una vez autorizado el proyecto en materia ambiental procederá a tramitar el Registro Nacional de Pesca para la unidad de producción acuícola. |
| **Art. 30°.-** *Las actividades pesqueras se clasifican en:*<br><br>**II.-** *Cultivo o acuacultura con fines* | | |
| **Artículo 31°.-** *Para realizar las actividades de pesca se requiere lo siguiente:*<br><br>**I,** *Concesión, para:*<br><br>**Inciso b)** *Acuacultura comercial*<br><br>**II,** Permiso, para:<br><br>**Inciso g)** *Acuacultura de fomento*<br><br>**III,** *Autorización, para:*<br><br>**Inciso d)** *Recolectar del medio natural reproductores, larvas, postlarvas, crías, huevos, semillas, alevines o en cualquier otro estadio, y*<br><br>**Inciso e)** *Acuacultura didáctica.* | | |

| | | |
|---|---|---|
| **Artículos 22.-** *la Secretaría podrá inscribir en el Registro Nacional de Pesca a los acuicultores que no requieran concesión, permiso o Autorización.* | Al **proyecto** le aplica el Artículo, incisos y, fracciones anteriores, porque se trata de una actividad acuícola con fines comerciales. | Por el hecho de presentar a la autoridad correspondiente (SEMARNAT) la Manifestación de Impacto Ambiental, el promovente está cumpliendo con este apartado.<br><br>El proyecto se vincula por la obligatoriedad de obtener la autorización correspondiente para realizar las obras descritas en esta manifestación de impacto ambiental.<br><br>Como ya se mencionó anteriormente, la promovente una vez autorizado el proyecto en materia ambiental procederá a tramitar el Registro Nacional de Pesca para la unidad de producción acuícola. |
| **Art. 30°.-** *Las actividades pesqueras se clasifican en:*<br><br>**II.-** *Cultivo o acuacultura con fines* | | |
| **Artículo 31°.-** *Para realizar las actividades de pesca se requiere lo siguiente:*<br><br>**I,** *Concesión, para:*<br><br>**Inciso b)** *Acuacultura comercial*<br><br>**II,** Permiso, para:<br><br>**Inciso g)** *Acuacultura de fomento*<br><br>**III,** *Autorización, para:*<br><br>**Inciso d)** *Recolectar del medio natural reproductores, larvas, postlarvas, crías, huevos, semillas, alevines o en cualquier otro estadio, y*<br><br>**Inciso e)** *Acuacultura didáctica.* | | |

| | | |
|---|---|---|
| **Artículos 22.-** *la Secretaría podrá inscribir en el Registro Nacional de Pesca a los acuicultores que no requieran concesión, permiso o Autorización.* | Al **proyecto** le aplica el Artículo, incisos y, fracciones anteriores, porque se trata de una actividad acuícola con fines comerciales. | Por el hecho de presentar a la autoridad correspondiente (SEMARNAT) la Manifestación de Impacto Ambiental, el promovente está cumpliendo con este apartado.<br><br>El proyecto se vincula por la obligatoriedad de obtener la autorización correspondiente para realizar las obras descritas en esta manifestación de impacto ambiental.<br><br>Como ya se mencionó anteriormente, la promovente una vez autorizado el proyecto en materia ambiental procederá a tramitar el Registro Nacional de Pesca para la unidad de producción acuícola. |
| **Art. 30°.-** *Las actividades pesqueras se clasifican en:*<br><br>**II.-** *Cultivo o acuacultura con fines* | | |
| **Artículo 31°.-** *Para realizar las actividades de pesca se requiere lo siguiente:*<br><br>**I,** *Concesión, para:*<br><br>**Inciso b)** *Acuacultura comercial*<br><br>**II,** Permiso, para:<br><br>**Inciso g)** *Acuacultura de fomento*<br><br>**III,** *Autorización, para:*<br><br>**Inciso d)** *Recolectar del medio natural reproductores, larvas, postlarvas, crías, huevos, semillas, alevines o en cualquier otro estadio, y*<br><br>**Inciso e)** *Acuacultura didáctica.* | | |

| | | |
|---|---|---|
| **Artículos 22.-** *la Secretaría podrá inscribir en el Registro Nacional de Pesca a los acuicultores que no requieran concesión, permiso o Autorización.* | Al **proyecto** le aplica el Artículo, incisos y, fracciones anteriores, porque se trata de una actividad acuícola con fines comerciales. | Por el hecho de presentar a la autoridad correspondiente (SEMARNAT) la Manifestación de Impacto Ambiental, el promovente está cumpliendo con este apartado.<br><br>El proyecto se vincula por la obligatoriedad de obtener la autorización correspondiente para realizar las obras descritas en esta manifestación de impacto ambiental.<br><br>Como ya se mencionó anteriormente, la promovente una vez autorizado el proyecto en materia ambiental procederá a tramitar el Registro Nacional de Pesca para la unidad de producción acuícola. |
| **Art. 30°.-** *Las actividades pesqueras se clasifican en:*<br><br>**II.-** *Cultivo o acuacultura con fines* | | |
| **Artículo 31°.-** *Para realizar las actividades de pesca se requiere lo siguiente:*<br><br>**I,** *Concesión, para:*<br><br>**Inciso b)** *Acuacultura comercial*<br><br>**II,** Permiso, para:<br><br>**Inciso g)** *Acuacultura de fomento*<br><br>**III,** *Autorización, para:*<br><br>**Inciso d)** *Recolectar del medio natural reproductores, larvas, postlarvas, crías, huevos, semillas, alevines o en cualquier otro estadio, y*<br><br>**Inciso e)** *Acuacultura didáctica.* | | |

| | | |
|---|---|---|
| **Artículos 22.-** *la Secretaría podrá inscribir en el Registro Nacional de Pesca a los acuicultores que no requieran concesión, permiso o Autorización.* | Al **proyecto** le aplica el Artículo, incisos y, fracciones anteriores, porque se trata de una actividad acuícola con fines comerciales. | Por el hecho de presentar a la autoridad correspondiente (SEMARNAT) la Manifestación de Impacto Ambiental, el promovente está cumpliendo con este apartado.<br><br>El proyecto se vincula por la obligatoriedad de obtener la autorización correspondiente para realizar las obras descritas en esta manifestación de impacto ambiental.<br><br>Como ya se mencionó anteriormente, la promovente una vez autorizado el proyecto en materia ambiental procederá a tramitar el Registro Nacional de Pesca para la unidad de producción acuícola. |
| **Art. 30°.-** *Las actividades pesqueras se clasifican en:*<br><br>**II.-** *Cultivo o acuacultura con fines* | | |
| **Artículo 31°.-** *Para realizar las actividades de pesca se requiere lo siguiente:*<br><br>**I,** *Concesión, para:*<br><br>**Inciso b)** *Acuacultura comercial*<br><br>**II,** Permiso, para:<br><br>**Inciso g)** *Acuacultura de fomento*<br><br>**III,** *Autorización, para:*<br><br>**Inciso d)** *Recolectar del medio natural reproductores, larvas, postlarvas, crías, huevos, semillas, alevines o en cualquier otro estadio, y*<br><br>**Inciso e)** *Acuacultura didáctica.* | | |

| | | |
|---|---|---|
| **Artículos 22.-** *la Secretaría podrá inscribir en el Registro Nacional de Pesca a los acuicultores que no requieran concesión, permiso o Autorización.* | Al **proyecto** le aplica el Artículo, incisos y, fracciones anteriores, porque se trata de una actividad acuícola con fines comerciales. | Por el hecho de presentar a la autoridad correspondiente (SEMARNAT) la Manifestación de Impacto Ambiental, el promovente está cumpliendo con este apartado.<br><br>El proyecto se vincula por la obligatoriedad de obtener la autorización correspondiente para realizar las obras descritas en esta manifestación de impacto ambiental.<br><br>Como ya se mencionó anteriormente, la promovente una vez autorizado el proyecto en materia ambiental procederá a tramitar el Registro Nacional de Pesca para la unidad de producción acuícola. |
| **Art. 30°.-** *Las actividades pesqueras se clasifican en:*<br><br>**II.-** *Cultivo o acuacultura con fines* | | |
| **Artículo 31°.-** *Para realizar las actividades de pesca se requiere lo siguiente:*<br><br>**I,** *Concesión, para:*<br><br>**Inciso b)** *Acuacultura comercial*<br><br>**II,** Permiso, para:<br><br>**Inciso g)** *Acuacultura de fomento*<br><br>**III,** *Autorización, para:*<br><br>**Inciso d)** *Recolectar del medio natural reproductores, larvas, postlarvas, crías, huevos, semillas, alevines o en cualquier otro estadio, y*<br><br>**Inciso e)** *Acuacultura didáctica.* | | |

| | | |
|---|---|---|
| **Artículos 22.-** *la Secretaría podrá inscribir en el Registro Nacional de Pesca a los acuicultores que no requieran concesión, permiso o Autorización.* | Al **proyecto** le aplica el Artículo, incisos y, fracciones anteriores, porque se trata de una actividad acuícola con fines comerciales. | Por el hecho de presentar a la autoridad correspondiente (SEMARNAT) la Manifestación de Impacto Ambiental, el promovente está cumpliendo con este apartado.<br><br>El proyecto se vincula por la obligatoriedad de obtener la autorización correspondiente para realizar las obras descritas en esta manifestación de impacto ambiental.<br><br>Como ya se mencionó anteriormente, la promovente una vez autorizado el proyecto en materia ambiental procederá a tramitar el Registro Nacional de Pesca para la unidad de producción acuícola. |
| **Art. 30°.-** *Las actividades pesqueras se clasifican en:*<br><br>**II.-** *Cultivo o acuacultura con fines* | | |
| **Artículo 31°.-** *Para realizar las actividades de pesca se requiere lo siguiente:*<br><br>**I,** *Concesión, para:*<br><br>**Inciso b)** *Acuacultura comercial*<br><br>**II,** Permiso, para:<br><br>**Inciso g)** *Acuacultura de fomento*<br><br>**III,** *Autorización, para:*<br><br>**Inciso d)** *Recolectar del medio natural reproductores, larvas, postlarvas, crías, huevos, semillas, alevines o en cualquier otro estadio, y*<br><br>**Inciso e)** *Acuacultura didáctica.* | | |

| | | |
|---|---|---|
| **Artículos 22.-** *la Secretaría podrá inscribir en el Registro Nacional de Pesca a los acuicultores que no requieran concesión, permiso o Autorización.* | Al **proyecto** le aplica el Artículo, incisos y, fracciones anteriores, porque se trata de una actividad acuícola con fines comerciales. | Por el hecho de presentar a la autoridad correspondiente (SEMARNAT) la Manifestación de Impacto Ambiental, el promovente está cumpliendo con este apartado.<br><br>El proyecto se vincula por la obligatoriedad de obtener la autorización correspondiente para realizar las obras descritas en esta manifestación de impacto ambiental.<br><br>Como ya se mencionó anteriormente, la promovente una vez autorizado el proyecto en materia ambiental procederá a tramitar el Registro Nacional de Pesca para la unidad de producción acuícola. |
| **Art. 30°.-** *Las actividades pesqueras se clasifican en:*<br><br>**II.-** *Cultivo o acuacultura con fines* | | |
| **Artículo 31°.-** *Para realizar las actividades de pesca se requiere lo siguiente:*<br><br>**I,** *Concesión, para:*<br><br>**Inciso b)** *Acuacultura comercial*<br><br>**II,** Permiso, para:<br><br>**Inciso g)** *Acuacultura de fomento*<br><br>**III,** *Autorización, para:*<br><br>**Inciso d)** *Recolectar del medio natural reproductores, larvas, postlarvas, crías, huevos, semillas, alevines o en cualquier otro estadio, y*<br><br>**Inciso e)** *Acuacultura didáctica.* | | |

| | | |
|---|---|---|
| **Artículos 22.-** *la Secretaría podrá inscribir en el Registro Nacional de Pesca a los acuicultores que no requieran concesión, permiso o Autorización.* | Al **proyecto** le aplica el Artículo, incisos y, fracciones anteriores, porque se trata de una actividad acuícola con fines comerciales. | Por el hecho de presentar a la autoridad correspondiente (SEMARNAT) la Manifestación de Impacto Ambiental, el promovente está cumpliendo con este apartado.<br><br>El proyecto se vincula por la obligatoriedad de obtener la autorización correspondiente para realizar las obras descritas en esta manifestación de impacto ambiental.<br><br>Como ya se mencionó anteriormente, la promovente una vez autorizado el proyecto en materia ambiental procederá a tramitar el Registro Nacional de Pesca para la unidad de producción acuícola. |
| **Art. 30°.-** *Las actividades pesqueras se clasifican en:*<br><br>**II.-** *Cultivo o acuacultura con fines* | | |
| **Artículo 31°.-** *Para realizar las actividades de pesca se requiere lo siguiente:*<br><br>**I,** *Concesión, para:*<br><br>**Inciso b)** *Acuacultura comercial*<br><br>**II,** Permiso, para:<br><br>**Inciso g)** *Acuacultura de fomento*<br><br>**III,** *Autorización, para:*<br><br>**Inciso d)** *Recolectar del medio natural reproductores, larvas, postlarvas, crías, huevos, semillas, alevines o en cualquier otro estadio, y*<br><br>**Inciso e)** *Acuacultura didáctica.* | | |

| | | |
|---|---|---|
| **Artículos 22.-** *la Secretaría podrá inscribir en el Registro Nacional de Pesca a los acuicultores que no requieran concesión, permiso o Autorización.* | Al **proyecto** le aplica el Artículo, incisos y, fracciones anteriores, porque se trata de una actividad acuícola con fines comerciales. | Por el hecho de presentar a la autoridad correspondiente (SEMARNAT) la Manifestación de Impacto Ambiental, el promovente está cumpliendo con este apartado.<br><br>El proyecto se vincula por la obligatoriedad de obtener la autorización correspondiente para realizar las obras descritas en esta manifestación de impacto ambiental.<br><br>Como ya se mencionó anteriormente, la promovente una vez autorizado el proyecto en materia ambiental procederá a tramitar el Registro Nacional de Pesca para la unidad de producción acuícola. |
| **Art. 30°.-** *Las actividades pesqueras se clasifican en:*<br><br>**II.-** *Cultivo o acuacultura con fines* | | |
| **Artículo 31°.-** *Para realizar las actividades de pesca se requiere lo siguiente:*<br><br>**I,** *Concesión, para:*<br><br>**Inciso b)** *Acuacultura comercial*<br><br>**II,** Permiso, para:<br><br>**Inciso g)** *Acuacultura de fomento*<br><br>**III,** *Autorización, para:*<br><br>**Inciso d)** *Recolectar del medio natural reproductores, larvas, postlarvas, crías, huevos, semillas, alevines o en cualquier otro estadio, y*<br><br>**Inciso e)** *Acuacultura didáctica.* | | |

| | | |
|---|---|---|
| **Artículos 22.-** *la Secretaría podrá inscribir en el Registro Nacional de Pesca a los acuicultores que no requieran concesión, permiso o Autorización.* | Al **proyecto** le aplica el Artículo, incisos y, fracciones anteriores, porque se trata de una actividad acuícola con fines comerciales. | Por el hecho de presentar a la autoridad correspondiente (SEMARNAT) la Manifestación de Impacto Ambiental, el promovente está cumpliendo con este apartado.<br><br>El proyecto se vincula por la obligatoriedad de obtener la autorización correspondiente para realizar las obras descritas en esta manifestación de impacto ambiental.<br><br>Como ya se mencionó anteriormente, la promovente una vez autorizado el proyecto en materia ambiental procederá a tramitar el Registro Nacional de Pesca para la unidad de producción acuícola. |
| **Art. 30°.-** *Las actividades pesqueras se clasifican en:*<br><br>**II.-** *Cultivo o acuacultura con fines* | | |
| **Artículo 31°.-** *Para realizar las actividades de pesca se requiere lo siguiente:*<br><br>**I,** *Concesión, para:*<br><br>**Inciso b)** *Acuacultura comercial*<br><br>**II,** Permiso, para:<br><br>**Inciso g)** *Acuacultura de fomento*<br><br>**III,** *Autorización, para:*<br><br>**Inciso d)** *Recolectar del medio natural reproductores, larvas, postlarvas, crías, huevos, semillas, alevines o en cualquier otro estadio, y*<br><br>**Inciso e)** *Acuacultura didáctica.* | | |

| | | |
|---|---|---|
| **Artículos 22.-** *la Secretaría podrá inscribir en el Registro Nacional de Pesca a los acuicultores que no requieran concesión, permiso o Autorización.* | Al **proyecto** le aplica el Artículo, incisos y, fracciones anteriores, porque se trata de una actividad acuícola con fines comerciales. | Por el hecho de presentar a la autoridad correspondiente (SEMARNAT) la Manifestación de Impacto Ambiental, el promovente está cumpliendo con este apartado.<br><br>El proyecto se vincula por la obligatoriedad de obtener la autorización correspondiente para realizar las obras descritas en esta manifestación de impacto ambiental.<br><br>Como ya se mencionó anteriormente, la promovente una vez autorizado el proyecto en materia ambiental procederá a tramitar el Registro Nacional de Pesca para la unidad de producción acuícola. |
| **Art. 30°.-** *Las actividades pesqueras se clasifican en:*<br><br>**II.-** *Cultivo o acuacultura con fines* | | |
| **Artículo 31°.-** *Para realizar las actividades de pesca se requiere lo siguiente:*<br><br>**I,** *Concesión, para:*<br><br>**Inciso b)** *Acuacultura comercial*<br><br>**II,** Permiso, para:<br><br>**Inciso g)** *Acuacultura de fomento*<br><br>**III,** *Autorización, para:*<br><br>**Inciso d)** *Recolectar del medio natural reproductores, larvas, postlarvas, crías, huevos, semillas, alevines o en cualquier otro estadio, y*<br><br>**Inciso e)** *Acuacultura didáctica.* | | |

| | | |
|---|---|---|
| **Artículos 22.-** *la Secretaría podrá inscribir en el Registro Nacional de Pesca a los acuicultores que no requieran concesión, permiso o Autorización.* | Al **proyecto** le aplica el Artículo, incisos y, fracciones anteriores, porque se trata de una actividad acuícola con fines comerciales. | Por el hecho de presentar a la autoridad correspondiente (SEMARNAT) la Manifestación de Impacto Ambiental, el promovente está cumpliendo con este apartado.<br><br>El proyecto se vincula por la obligatoriedad de obtener la autorización correspondiente para realizar las obras descritas en esta manifestación de impacto ambiental.<br><br>Como ya se mencionó anteriormente, la promovente una vez autorizado el proyecto en materia ambiental procederá a tramitar el Registro Nacional de Pesca para la unidad de producción acuícola. |
| **Art. 30°.-** *Las actividades pesqueras se clasifican en:*<br><br>**II.-** *Cultivo o acuacultura con fines* | | |
| **Artículo 31°.-** *Para realizar las actividades de pesca se requiere lo siguiente:*<br><br>**I,** *Concesión, para:*<br><br>**Inciso b)** *Acuacultura comercial*<br><br>**II,** Permiso, para:<br><br>**Inciso g)** *Acuacultura de fomento*<br><br>**III,** *Autorización, para:*<br><br>**Inciso d)** *Recolectar del medio natural reproductores, larvas, postlarvas, crías, huevos, semillas, alevines o en cualquier otro estadio, y*<br><br>**Inciso e)** *Acuacultura didáctica.* | | |

| | | |
|---|---|---|
| **Artículos 22.-** *la Secretaría podrá inscribir en el Registro Nacional de Pesca a los acuicultores que no requieran concesión, permiso o Autorización.* | Al **proyecto** le aplica el Artículo, incisos y, fracciones anteriores, porque se trata de una actividad acuícola con fines comerciales. | Por el hecho de presentar a la autoridad correspondiente (SEMARNAT) la Manifestación de Impacto Ambiental, el promovente está cumpliendo con este apartado.<br><br>El proyecto se vincula por la obligatoriedad de obtener la autorización correspondiente para realizar las obras descritas en esta manifestación de impacto ambiental.<br><br>Como ya se mencionó anteriormente, la promovente una vez autorizado el proyecto en materia ambiental procederá a tramitar el Registro Nacional de Pesca para la unidad de producción acuícola. |
| **Art. 30°.-** *Las actividades pesqueras se clasifican en:*<br><br>**II.-** *Cultivo o acuacultura con fines* | | |
| **Artículo 31°.-** *Para realizar las actividades de pesca se requiere lo siguiente:*<br><br>**I,** *Concesión, para:*<br><br>**Inciso b)** *Acuacultura comercial*<br><br>**II,** Permiso, para:<br><br>**Inciso g)** *Acuacultura de fomento*<br><br>**III,** *Autorización, para:*<br><br>**Inciso d)** *Recolectar del medio natural reproductores, larvas, postlarvas, crías, huevos, semillas, alevines o en cualquier otro estadio, y*<br><br>**Inciso e)** *Acuacultura didáctica.* | | |

| | | |
|---|---|---|
| **Artículos 22.-** *la Secretaría podrá inscribir en el Registro Nacional de Pesca a los acuicultores que no requieran concesión, permiso o Autorización.* | Al **proyecto** le aplica el Artículo, incisos y, fracciones anteriores, porque se trata de una actividad acuícola con fines comerciales. | Por el hecho de presentar a la autoridad correspondiente (SEMARNAT) la Manifestación de Impacto Ambiental, el promovente está cumpliendo con este apartado.<br><br>El proyecto se vincula por la obligatoriedad de obtener la autorización correspondiente para realizar las obras descritas en esta manifestación de impacto ambiental.<br><br>Como ya se mencionó anteriormente, la promovente una vez autorizado el proyecto en materia ambiental procederá a tramitar el Registro Nacional de Pesca para la unidad de producción acuícola. |
| **Art. 30°.-** *Las actividades pesqueras se clasifican en:*<br><br>**II.-** *Cultivo o acuacultura con fines* | | |
| **Artículo 31°.-** *Para realizar las actividades de pesca se requiere lo siguiente:*<br><br>**I,** *Concesión, para:*<br><br>**Inciso b)** *Acuacultura comercial*<br><br>**II,** Permiso, para:<br><br>**Inciso g)** *Acuacultura de fomento*<br><br>**III,** *Autorización, para:*<br><br>**Inciso d)** *Recolectar del medio natural reproductores, larvas, postlarvas, crías, huevos, semillas, alevines o en cualquier otro estadio, y*<br><br>**Inciso e)** *Acuacultura didáctica.* | | |

| | | |
|---|---|---|
| **Artículos 22.-** *la Secretaría podrá inscribir en el Registro Nacional de Pesca a los acuicultores que no requieran concesión, permiso o Autorización.* | Al **proyecto** le aplica el Artículo, incisos y, fracciones anteriores, porque se trata de una actividad acuícola con fines comerciales. | Por el hecho de presentar a la autoridad correspondiente (SEMARNAT) la Manifestación de Impacto Ambiental, el promovente está cumpliendo con este apartado.<br><br>El proyecto se vincula por la obligatoriedad de obtener la autorización correspondiente para realizar las obras descritas en esta manifestación de impacto ambiental.<br><br>Como ya se mencionó anteriormente, la promovente una vez autorizado el proyecto en materia ambiental procederá a tramitar el Registro Nacional de Pesca para la unidad de producción acuícola. |
| **Art. 30°.-** *Las actividades pesqueras se clasifican en:*<br><br>**II.-** *Cultivo o acuacultura con fines* | | |
| **Artículo 31°.-** *Para realizar las actividades de pesca se requiere lo siguiente:*<br><br>**I,** *Concesión, para:*<br><br>**Inciso b)** *Acuacultura comercial*<br><br>**II,** Permiso, para:<br><br>**Inciso g)** *Acuacultura de fomento*<br><br>**III,** *Autorización, para:*<br><br>**Inciso d)** *Recolectar del medio natural reproductores, larvas, postlarvas, crías, huevos, semillas, alevines o en cualquier otro estadio, y*<br><br>**Inciso e)** *Acuacultura didáctica.* | | |

| | | |
|---|---|---|
| **Artículos 22.-** *la Secretaría podrá inscribir en el Registro Nacional de Pesca a los acuicultores que no requieran concesión, permiso o Autorización.* | Al **proyecto** le aplica el Artículo, incisos y, fracciones anteriores, porque se trata de una actividad acuícola con fines comerciales. | Por el hecho de presentar a la autoridad correspondiente (SEMARNAT) la Manifestación de Impacto Ambiental, el promovente está cumpliendo con este apartado.<br><br>El proyecto se vincula por la obligatoriedad de obtener la autorización correspondiente para realizar las obras descritas en esta manifestación de impacto ambiental.<br><br>Como ya se mencionó anteriormente, la promovente una vez autorizado el proyecto en materia ambiental procederá a tramitar el Registro Nacional de Pesca para la unidad de producción acuícola. |
| **Art. 30°.-** *Las actividades pesqueras se clasifican en:*<br><br>**II.-** *Cultivo o acuacultura con fines* | | |
| **Artículo 31°.-** *Para realizar las actividades de pesca se requiere lo siguiente:*<br><br>**I,** *Concesión, para:*<br><br>**Inciso b)** *Acuacultura comercial*<br><br>**II,** Permiso, para:<br><br>**Inciso g)** *Acuacultura de fomento*<br><br>**III,** *Autorización, para:*<br><br>**Inciso d)** *Recolectar del medio natural reproductores, larvas, postlarvas, crías, huevos, semillas, alevines o en cualquier otro estadio, y*<br><br>**Inciso e)** *Acuacultura didáctica.* | | |

| | | |
|---|---|---|
| **Artículos 22.-** *la Secretaría podrá inscribir en el Registro Nacional de Pesca a los acuicultores que no requieran concesión, permiso o Autorización.* | Al **proyecto** le aplica el Artículo, incisos y, fracciones anteriores, porque se trata de una actividad acuícola con fines comerciales. | Por el hecho de presentar a la autoridad correspondiente (SEMARNAT) la Manifestación de Impacto Ambiental, el promovente está cumpliendo con este apartado.<br><br>El proyecto se vincula por la obligatoriedad de obtener la autorización correspondiente para realizar las obras descritas en esta manifestación de impacto ambiental.<br><br>Como ya se mencionó anteriormente, la promovente una vez autorizado el proyecto en materia ambiental procederá a tramitar el Registro Nacional de Pesca para la unidad de producción acuícola. |
| **Art. 30°.-** *Las actividades pesqueras se clasifican en:*<br><br>**II.-** *Cultivo o acuacultura con fines* | | |
| **Artículo 31°.-** *Para realizar las actividades de pesca se requiere lo siguiente:*<br><br>**I,** *Concesión, para:*<br><br>**Inciso b)** *Acuacultura comercial*<br><br>**II,** Permiso, para:<br><br>**Inciso g)** *Acuacultura de fomento*<br><br>**III,** *Autorización, para:*<br><br>**Inciso d)** *Recolectar del medio natural reproductores, larvas, postlarvas, crías, huevos, semillas, alevines o en cualquier otro estadio, y*<br><br>**Inciso e)** *Acuacultura didáctica.* | | |

| | | |
|---|---|---|
| **Artículos 22.-** *la Secretaría podrá inscribir en el Registro Nacional de Pesca a los acuicultores que no requieran concesión, permiso o Autorización.* | Al **proyecto** le aplica el Artículo, incisos y, fracciones anteriores, porque se trata de una actividad acuícola con fines comerciales. | Por el hecho de presentar a la autoridad correspondiente (SEMARNAT) la Manifestación de Impacto Ambiental, el promovente está cumpliendo con este apartado.<br><br>El proyecto se vincula por la obligatoriedad de obtener la autorización correspondiente para realizar las obras descritas en esta manifestación de impacto ambiental.<br><br>Como ya se mencionó anteriormente, la promovente una vez autorizado el proyecto en materia ambiental procederá a tramitar el Registro Nacional de Pesca para la unidad de producción acuícola. |
| **Art. 30°.-** *Las actividades pesqueras se clasifican en:*<br><br>**II.-** *Cultivo o acuacultura con fines* | | |
| **Artículo 31°.-** *Para realizar las actividades de pesca se requiere lo siguiente:*<br><br>**I,** *Concesión, para:*<br><br>**Inciso b)** *Acuacultura comercial*<br><br>**II,** Permiso, para:<br><br>**Inciso g)** *Acuacultura de fomento*<br><br>**III,** *Autorización, para:*<br><br>**Inciso d)** *Recolectar del medio natural reproductores, larvas, postlarvas, crías, huevos, semillas, alevines o en cualquier otro estadio, y*<br><br>**Inciso e)** *Acuacultura didáctica.* | | |

| | | |
|---|---|---|
| **Artículos 22.-** *la Secretaría podrá inscribir en el Registro Nacional de Pesca a los acuicultores que no requieran concesión, permiso o Autorización.* | Al **proyecto** le aplica el Artículo, incisos y, fracciones anteriores, porque se trata de una actividad acuícola con fines comerciales. | Por el hecho de presentar a la autoridad correspondiente (SEMARNAT) la Manifestación de Impacto Ambiental, el promovente está cumpliendo con este apartado.<br><br>El proyecto se vincula por la obligatoriedad de obtener la autorización correspondiente para realizar las obras descritas en esta manifestación de impacto ambiental.<br><br>Como ya se mencionó anteriormente, la promovente una vez autorizado el proyecto en materia ambiental procederá a tramitar el Registro Nacional de Pesca para la unidad de producción acuícola. |
| **Art. 30°.-** *Las actividades pesqueras se clasifican en:*<br><br>**II.-** *Cultivo o acuacultura con fines* | | |
| **Artículo 31°.-** *Para realizar las actividades de pesca se requiere lo siguiente:*<br><br>**I,** *Concesión, para:*<br><br>**Inciso b)** *Acuacultura comercial*<br><br>**II,** Permiso, para:<br><br>**Inciso g)** *Acuacultura de fomento*<br><br>**III,** *Autorización, para:*<br><br>**Inciso d)** *Recolectar del medio natural reproductores, larvas, postlarvas, crías, huevos, semillas, alevines o en cualquier otro estadio, y*<br><br>**Inciso e)** *Acuacultura didáctica.* | | |

| | | |
|---|---|---|
| **Artículos 22.-** *la Secretaría podrá inscribir en el Registro Nacional de Pesca a los acuicultores que no requieran concesión, permiso o Autorización.* | Al **proyecto** le aplica el Artículo, incisos y, fracciones anteriores, porque se trata de una actividad acuícola con fines comerciales. | Por el hecho de presentar a la autoridad correspondiente (SEMARNAT) la Manifestación de Impacto Ambiental, el promovente está cumpliendo con este apartado.<br><br>El proyecto se vincula por la obligatoriedad de obtener la autorización correspondiente para realizar las obras descritas en esta manifestación de impacto ambiental.<br><br>Como ya se mencionó anteriormente, la promovente una vez autorizado el proyecto en materia ambiental procederá a tramitar el Registro Nacional de Pesca para la unidad de producción acuícola. |
| **Art. 30°.-** *Las actividades pesqueras se clasifican en:*<br><br>**II.-** *Cultivo o acuacultura con fines* | | |
| **Artículo 31°.-** *Para realizar las actividades de pesca se requiere lo siguiente:*<br><br>**I,** *Concesión, para:*<br><br>**Inciso b)** *Acuacultura comercial*<br><br>**II,** Permiso, para:<br><br>**Inciso g)** *Acuacultura de fomento*<br><br>**III,** *Autorización, para:*<br><br>**Inciso d)** *Recolectar del medio natural reproductores, larvas, postlarvas, crías, huevos, semillas, alevines o en cualquier otro estadio, y*<br><br>**Inciso e)** *Acuacultura didáctica.* | | |

| | | |
|---|---|---|
| **Artículos 22.-** *la Secretaría podrá inscribir en el Registro Nacional de Pesca a los acuicultores que no requieran concesión, permiso o Autorización.* | Al **proyecto** le aplica el Artículo, incisos y, fracciones anteriores, porque se trata de una actividad acuícola con fines comerciales. | Por el hecho de presentar a la autoridad correspondiente (SEMARNAT) la Manifestación de Impacto Ambiental, el promovente está cumpliendo con este apartado.<br><br>El proyecto se vincula por la obligatoriedad de obtener la autorización correspondiente para realizar las obras descritas en esta manifestación de impacto ambiental.<br><br>Como ya se mencionó anteriormente, la promovente una vez autorizado el proyecto en materia ambiental procederá a tramitar el Registro Nacional de Pesca para la unidad de producción acuícola. |
| **Art. 30°.-** *Las actividades pesqueras se clasifican en:*<br><br>**II.-** *Cultivo o acuacultura con fines* | | |
| **Artículo 31°.-** *Para realizar las actividades de pesca se requiere lo siguiente:*<br><br>**I,** *Concesión, para:*<br><br>**Inciso b)** *Acuacultura comercial*<br><br>**II,** Permiso, para:<br><br>**Inciso g)** *Acuacultura de fomento*<br><br>**III,** *Autorización, para:*<br><br>**Inciso d)** *Recolectar del medio natural reproductores, larvas, postlarvas, crías, huevos, semillas, alevines o en cualquier otro estadio, y*<br><br>**Inciso e)** *Acuacultura didáctica.* | | |

| | | |
|---|---|---|
| **Artículos 22.-** *la Secretaría podrá inscribir en el Registro Nacional de Pesca a los acuicultores que no requieran concesión, permiso o Autorización.* | Al **proyecto** le aplica el Artículo, incisos y, fracciones anteriores, porque se trata de una actividad acuícola con fines comerciales. | Por el hecho de presentar a la autoridad correspondiente (SEMARNAT) la Manifestación de Impacto Ambiental, el promovente está cumpliendo con este apartado.<br><br>El proyecto se vincula por la obligatoriedad de obtener la autorización correspondiente para realizar las obras descritas en esta manifestación de impacto ambiental.<br><br>Como ya se mencionó anteriormente, la promovente una vez autorizado el proyecto en materia ambiental procederá a tramitar el Registro Nacional de Pesca para la unidad de producción acuícola. |
| **Art. 30°.-** *Las actividades pesqueras se clasifican en:*<br><br>**II.-** *Cultivo o acuacultura con fines* | | |
| **Artículo 31°.-** *Para realizar las actividades de pesca se requiere lo siguiente:*<br><br>**I,** *Concesión, para:*<br><br>**Inciso b)** *Acuacultura comercial*<br><br>**II,** Permiso, para:<br><br>**Inciso g)** *Acuacultura de fomento*<br><br>**III,** *Autorización, para:*<br><br>**Inciso d)** *Recolectar del medio natural reproductores, larvas, postlarvas, crías, huevos, semillas, alevines o en cualquier otro estadio, y*<br><br>**Inciso e)** *Acuacultura didáctica.* | | |

| | | |
|---|---|---|
| **Artículos 22.-** *la Secretaría podrá inscribir en el Registro Nacional de Pesca a los acuicultores que no requieran concesión, permiso o Autorización.* | Al **proyecto** le aplica el Artículo, incisos y, fracciones anteriores, porque se trata de una actividad acuícola con fines comerciales. | Por el hecho de presentar a la autoridad correspondiente (SEMARNAT) la Manifestación de Impacto Ambiental, el promovente está cumpliendo con este apartado.<br><br>El proyecto se vincula por la obligatoriedad de obtener la autorización correspondiente para realizar las obras descritas en esta manifestación de impacto ambiental.<br><br>Como ya se mencionó anteriormente, la promovente una vez autorizado el proyecto en materia ambiental procederá a tramitar el Registro Nacional de Pesca para la unidad de producción acuícola. |
| **Art. 30°.-** *Las actividades pesqueras se clasifican en:*<br><br>**II.-** *Cultivo o acuacultura con fines* | | |
| **Artículo 31°.-** *Para realizar las actividades de pesca se requiere lo siguiente:*<br><br>**I,** *Concesión, para:*<br><br>**Inciso b)** *Acuacultura comercial*<br><br>**II,** Permiso, para:<br><br>**Inciso g)** *Acuacultura de fomento*<br><br>**III,** *Autorización, para:*<br><br>**Inciso d)** *Recolectar del medio natural reproductores, larvas, postlarvas, crías, huevos, semillas, alevines o en cualquier otro estadio, y*<br><br>**Inciso e)** *Acuacultura didáctica.* | | |

| | | |
|---|---|---|
| **Artículos 22.-** *la Secretaría podrá inscribir en el Registro Nacional de Pesca a los acuicultores que no requieran concesión, permiso o Autorización.* | Al **proyecto** le aplica el Artículo, incisos y, fracciones anteriores, porque se trata de una actividad acuícola con fines comerciales. | Por el hecho de presentar a la autoridad correspondiente (SEMARNAT) la Manifestación de Impacto Ambiental, el promovente está cumpliendo con este apartado.<br><br>El proyecto se vincula por la obligatoriedad de obtener la autorización correspondiente para realizar las obras descritas en esta manifestación de impacto ambiental.<br><br>Como ya se mencionó anteriormente, la promovente una vez autorizado el proyecto en materia ambiental procederá a tramitar el Registro Nacional de Pesca para la unidad de producción acuícola. |
| **Art. 30°.-** *Las actividades pesqueras se clasifican en:*<br><br>**II.-** *Cultivo o acuacultura con fines* | | |
| **Artículo 31°.-** *Para realizar las actividades de pesca se requiere lo siguiente:*<br><br>**I,** *Concesión, para:*<br><br>**Inciso b)** *Acuacultura comercial*<br><br>**II,** Permiso, para:<br><br>**Inciso g)** *Acuacultura de fomento*<br><br>**III,** *Autorización, para:*<br><br>**Inciso d)** *Recolectar del medio natural reproductores, larvas, postlarvas, crías, huevos, semillas, alevines o en cualquier otro estadio, y*<br><br>**Inciso e)** *Acuacultura didáctica.* | | |

| | | |
|---|---|---|
| **Artículos 22.-** *la Secretaría podrá inscribir en el Registro Nacional de Pesca a los acuicultores que no requieran concesión, permiso o Autorización.* | Al **proyecto** le aplica el Artículo, incisos y, fracciones anteriores, porque se trata de una actividad acuícola con fines comerciales. | Por el hecho de presentar a la autoridad correspondiente (SEMARNAT) la Manifestación de Impacto Ambiental, el promovente está cumpliendo con este apartado.<br><br>El proyecto se vincula por la obligatoriedad de obtener la autorización correspondiente para realizar las obras descritas en esta manifestación de impacto ambiental.<br><br>Como ya se mencionó anteriormente, la promovente una vez autorizado el proyecto en materia ambiental procederá a tramitar el Registro Nacional de Pesca para la unidad de producción acuícola. |
| **Art. 30°.-** *Las actividades pesqueras se clasifican en:*<br><br>**II.-** *Cultivo o acuacultura con fines* | | |
| **Artículo 31°.-** *Para realizar las actividades de pesca se requiere lo siguiente:*<br><br>**I,** *Concesión, para:*<br><br>**Inciso b)** *Acuacultura comercial*<br><br>**II,** Permiso, para:<br><br>**Inciso g)** *Acuacultura de fomento*<br><br>**III,** *Autorización, para:*<br><br>**Inciso d)** *Recolectar del medio natural reproductores, larvas, postlarvas, crías, huevos, semillas, alevines o en cualquier otro estadio, y*<br><br>**Inciso e)** *Acuacultura didáctica.* | | |

| | | |
|---|---|---|
| **Artículos 22.-** *la Secretaría podrá inscribir en el Registro Nacional de Pesca a los acuicultores que no requieran concesión, permiso o Autorización.* | Al **proyecto** le aplica el Artículo, incisos y, fracciones anteriores, porque se trata de una actividad acuícola con fines comerciales. | Por el hecho de presentar a la autoridad correspondiente (SEMARNAT) la Manifestación de Impacto Ambiental, el promovente está cumpliendo con este apartado.<br><br>El proyecto se vincula por la obligatoriedad de obtener la autorización correspondiente para realizar las obras descritas en esta manifestación de impacto ambiental.<br><br>Como ya se mencionó anteriormente, la promovente una vez autorizado el proyecto en materia ambiental procederá a tramitar el Registro Nacional de Pesca para la unidad de producción acuícola. |
| **Art. 30°.-** *Las actividades pesqueras se clasifican en:*<br><br>**II.-** *Cultivo o acuacultura con fines* | | |
| **Artículo 31°.-** *Para realizar las actividades de pesca se requiere lo siguiente:*<br><br>**I,** *Concesión, para:*<br><br>**Inciso b)** *Acuacultura comercial*<br><br>**II,** Permiso, para:<br><br>**Inciso g)** *Acuacultura de fomento*<br><br>**III,** *Autorización, para:*<br><br>**Inciso d)** *Recolectar del medio natural reproductores, larvas, postlarvas, crías, huevos, semillas, alevines o en cualquier otro estadio, y*<br><br>**Inciso e)** *Acuacultura didáctica.* | | |

| | | |
|---|---|---|
| **Artículos 22.-** *la Secretaría podrá inscribir en el Registro Nacional de Pesca a los acuicultores que no requieran concesión, permiso o Autorización.* | Al **proyecto** le aplica el Artículo, incisos y, fracciones anteriores, porque se trata de una actividad acuícola con fines comerciales. | Por el hecho de presentar a la autoridad correspondiente (SEMARNAT) la Manifestación de Impacto Ambiental, el promovente está cumpliendo con este apartado.<br><br>El proyecto se vincula por la obligatoriedad de obtener la autorización correspondiente para realizar las obras descritas en esta manifestación de impacto ambiental.<br><br>Como ya se mencionó anteriormente, la promovente una vez autorizado el proyecto en materia ambiental procederá a tramitar el Registro Nacional de Pesca para la unidad de producción acuícola. |
| **Art. 30°.-** *Las actividades pesqueras se clasifican en:*<br><br>**II.-** *Cultivo o acuacultura con fines* | | |
| **Artículo 31°.-** *Para realizar las actividades de pesca se requiere lo siguiente:*<br><br>**I,** *Concesión, para:*<br><br>**Inciso b)** *Acuacultura comercial*<br><br>**II,** Permiso, para:<br><br>**Inciso g)** *Acuacultura de fomento*<br><br>**III,** *Autorización, para:*<br><br>**Inciso d)** *Recolectar del medio natural reproductores, larvas, postlarvas, crías, huevos, semillas, alevines o en cualquier otro estadio, y*<br><br>**Inciso e)** *Acuacultura didáctica.* | | |

| | | |
|---|---|---|
| **Artículos 22.-** *la Secretaría podrá inscribir en el Registro Nacional de Pesca a los acuicultores que no requieran concesión, permiso o Autorización.* | Al **proyecto** le aplica el Artículo, incisos y, fracciones anteriores, porque se trata de una actividad acuícola con fines comerciales. | Por el hecho de presentar a la autoridad correspondiente (SEMARNAT) la Manifestación de Impacto Ambiental, el promovente está cumpliendo con este apartado.<br><br>El proyecto se vincula por la obligatoriedad de obtener la autorización correspondiente para realizar las obras descritas en esta manifestación de impacto ambiental.<br><br>Como ya se mencionó anteriormente, la promovente una vez autorizado el proyecto en materia ambiental procederá a tramitar el Registro Nacional de Pesca para la unidad de producción acuícola. |
| **Art. 30°.-** *Las actividades pesqueras se clasifican en:*<br><br>**II.-** *Cultivo o acuacultura con fines* | | |
| **Artículo 31°.-** *Para realizar las actividades de pesca se requiere lo siguiente:*<br><br>**I,** *Concesión, para:*<br><br>**Inciso b)** *Acuacultura comercial*<br><br>**II,** Permiso, para:<br><br>**Inciso g)** *Acuacultura de fomento*<br><br>**III,** *Autorización, para:*<br><br>**Inciso d)** *Recolectar del medio natural reproductores, larvas, postlarvas, crías, huevos, semillas, alevines o en cualquier otro estadio, y*<br><br>**Inciso e)** *Acuacultura didáctica.* | | |

| | | |
|---|---|---|
| **Artículos 22.-** *la Secretaría podrá inscribir en el Registro Nacional de Pesca a los acuicultores que no requieran concesión, permiso o Autorización.* | Al **proyecto** le aplica el Artículo, incisos y, fracciones anteriores, porque se trata de una actividad acuícola con fines comerciales. | Por el hecho de presentar a la autoridad correspondiente (SEMARNAT) la Manifestación de Impacto Ambiental, el promovente está cumpliendo con este apartado.<br><br>El proyecto se vincula por la obligatoriedad de obtener la autorización correspondiente para realizar las obras descritas en esta manifestación de impacto ambiental.<br><br>Como ya se mencionó anteriormente, la promovente una vez autorizado el proyecto en materia ambiental procederá a tramitar el Registro Nacional de Pesca para la unidad de producción acuícola. |
| **Art. 30°.-** *Las actividades pesqueras se clasifican en:*<br><br>**II.-** *Cultivo o acuacultura con fines* | | |
| **Artículo 31°.-** *Para realizar las actividades de pesca se requiere lo siguiente:*<br><br>**I,** *Concesión, para:*<br><br>**Inciso b)** *Acuacultura comercial*<br><br>**II,** Permiso, para:<br><br>**Inciso g)** *Acuacultura de fomento*<br><br>**III,** *Autorización, para:*<br><br>**Inciso d)** *Recolectar del medio natural reproductores, larvas, postlarvas, crías, huevos, semillas, alevines o en cualquier otro estadio, y*<br><br>**Inciso e)** *Acuacultura didáctica.* | | |

| | | |
|---|---|---|
| **Artículos 22.-** *la Secretaría podrá inscribir en el Registro Nacional de Pesca a los acuicultores que no requieran concesión, permiso o Autorización.* | Al **proyecto** le aplica el Artículo, incisos y, fracciones anteriores, porque se trata de una actividad acuícola con fines comerciales. | Por el hecho de presentar a la autoridad correspondiente (SEMARNAT) la Manifestación de Impacto Ambiental, el promovente está cumpliendo con este apartado.<br><br>El proyecto se vincula por la obligatoriedad de obtener la autorización correspondiente para realizar las obras descritas en esta manifestación de impacto ambiental.<br><br>Como ya se mencionó anteriormente, la promovente una vez autorizado el proyecto en materia ambiental procederá a tramitar el Registro Nacional de Pesca para la unidad de producción acuícola. |
| **Art. 30°.-** *Las actividades pesqueras se clasifican en:*<br><br>**II.-** *Cultivo o acuacultura con fines* | | |
| **Artículo 31°.-** *Para realizar las actividades de pesca se requiere lo siguiente:*<br><br>**I,** *Concesión, para:*<br><br>**Inciso b)** *Acuacultura comercial*<br><br>**II,** Permiso, para:<br><br>**Inciso g)** *Acuacultura de fomento*<br><br>**III,** *Autorización, para:*<br><br>**Inciso d)** *Recolectar del medio natural reproductores, larvas, postlarvas, crías, huevos, semillas, alevines o en cualquier otro estadio, y*<br><br>**Inciso e)** *Acuacultura didáctica.* | | |

| | | |
|---|---|---|
| **Artículos 22.-** *la Secretaría podrá inscribir en el Registro Nacional de Pesca a los acuicultores que no requieran concesión, permiso o Autorización.* | Al **proyecto** le aplica el Artículo, incisos y, fracciones anteriores, porque se trata de una actividad acuícola con fines comerciales. | Por el hecho de presentar a la autoridad correspondiente (SEMARNAT) la Manifestación de Impacto Ambiental, el promovente está cumpliendo con este apartado.<br><br>El proyecto se vincula por la obligatoriedad de obtener la autorización correspondiente para realizar las obras descritas en esta manifestación de impacto ambiental.<br><br>Como ya se mencionó anteriormente, la promovente una vez autorizado el proyecto en materia ambiental procederá a tramitar el Registro Nacional de Pesca para la unidad de producción acuícola. |
| **Art. 30°.-** *Las actividades pesqueras se clasifican en:*<br><br>**II.-** *Cultivo o acuacultura con fines* | | |
| **Artículo 31°.-** *Para realizar las actividades de pesca se requiere lo siguiente:*<br><br>**I,** *Concesión, para:*<br><br>**Inciso b)** *Acuacultura comercial*<br><br>**II,** Permiso, para:<br><br>**Inciso g)** *Acuacultura de fomento*<br><br>**III,** *Autorización, para:*<br><br>**Inciso d)** *Recolectar del medio natural reproductores, larvas, postlarvas, crías, huevos, semillas, alevines o en cualquier otro estadio, y*<br><br>**Inciso e)** *Acuacultura didáctica.* | | |

| | | |
|---|---|---|
| **Artículos 22.-** *la Secretaría podrá inscribir en el Registro Nacional de Pesca a los acuicultores que no requieran concesión, permiso o Autorización.* | Al **proyecto** le aplica el Artículo, incisos y, fracciones anteriores, porque se trata de una actividad acuícola con fines comerciales. | Por el hecho de presentar a la autoridad correspondiente (SEMARNAT) la Manifestación de Impacto Ambiental, el promovente está cumpliendo con este apartado.<br><br>El proyecto se vincula por la obligatoriedad de obtener la autorización correspondiente para realizar las obras descritas en esta manifestación de impacto ambiental.<br><br>Como ya se mencionó anteriormente, la promovente una vez autorizado el proyecto en materia ambiental procederá a tramitar el Registro Nacional de Pesca para la unidad de producción acuícola. |
| **Art. 30°.-** *Las actividades pesqueras se clasifican en:*<br><br>**II.-** *Cultivo o acuacultura con fines* | | |
| **Artículo 31°.-** *Para realizar las actividades de pesca se requiere lo siguiente:*<br><br>**I,** *Concesión, para:*<br><br>**Inciso b)** *Acuacultura comercial*<br><br>**II,** Permiso, para:<br><br>**Inciso g)** *Acuacultura de fomento*<br><br>**III,** *Autorización, para:*<br><br>**Inciso d)** *Recolectar del medio natural reproductores, larvas, postlarvas, crías, huevos, semillas, alevines o en cualquier otro estadio, y*<br><br>**Inciso e)** *Acuacultura didáctica.* | | |

| | | |
|---|---|---|
| **Artículos 22.-** *la Secretaría podrá inscribir en el Registro Nacional de Pesca a los acuicultores que no requieran concesión, permiso o Autorización.* | Al **proyecto** le aplica el Artículo, incisos y, fracciones anteriores, porque se trata de una actividad acuícola con fines comerciales. | Por el hecho de presentar a la autoridad correspondiente (SEMARNAT) la Manifestación de Impacto Ambiental, el promovente está cumpliendo con este apartado.<br><br>El proyecto se vincula por la obligatoriedad de obtener la autorización correspondiente para realizar las obras descritas en esta manifestación de impacto ambiental.<br><br>Como ya se mencionó anteriormente, la promovente una vez autorizado el proyecto en materia ambiental procederá a tramitar el Registro Nacional de Pesca para la unidad de producción acuícola. |
| **Art. 30°.-** *Las actividades pesqueras se clasifican en:*<br><br>**II.-** *Cultivo o acuacultura con fines* | | |
| **Artículo 31°.-** *Para realizar las actividades de pesca se requiere lo siguiente:*<br><br>**I,** *Concesión, para:*<br><br>**Inciso b)** *Acuacultura comercial*<br><br>**II,** Permiso, para:<br><br>**Inciso g)** *Acuacultura de fomento*<br><br>**III,** *Autorización, para:*<br><br>**Inciso d)** *Recolectar del medio natural reproductores, larvas, postlarvas, crías, huevos, semillas, alevines o en cualquier otro estadio, y*<br><br>**Inciso e)** *Acuacultura didáctica.* | | |

| | | |
|---|---|---|
| **Artículos 22.-** *la Secretaría podrá inscribir en el Registro Nacional de Pesca a los acuicultores que no requieran concesión, permiso o Autorización.* | Al **proyecto** le aplica el Artículo, incisos y, fracciones anteriores, porque se trata de una actividad acuícola con fines comerciales. | Por el hecho de presentar a la autoridad correspondiente (SEMARNAT) la Manifestación de Impacto Ambiental, el promovente está cumpliendo con este apartado.<br><br>El proyecto se vincula por la obligatoriedad de obtener la autorización correspondiente para realizar las obras descritas en esta manifestación de impacto ambiental.<br><br>Como ya se mencionó anteriormente, la promovente una vez autorizado el proyecto en materia ambiental procederá a tramitar el Registro Nacional de Pesca para la unidad de producción acuícola. |
| **Art. 30°.-** *Las actividades pesqueras se clasifican en:*<br><br>**II.-** *Cultivo o acuacultura con fines* | | |
| **Artículo 31°.-** *Para realizar las actividades de pesca se requiere lo siguiente:*<br><br>**I,** *Concesión, para:*<br><br>**Inciso b)** *Acuacultura comercial*<br><br>**II,** Permiso, para:<br><br>**Inciso g)** *Acuacultura de fomento*<br><br>**III,** *Autorización, para:*<br><br>**Inciso d)** *Recolectar del medio natural reproductores, larvas, postlarvas, crías, huevos, semillas, alevines o en cualquier otro estadio, y*<br><br>**Inciso e)** *Acuacultura didáctica.* | | |

| | | |
|---|---|---|
| **Artículos 22.-** *la Secretaría podrá inscribir en el Registro Nacional de Pesca a los acuicultores que no requieran concesión, permiso o Autorización.* | Al **proyecto** le aplica el Artículo, incisos y, fracciones anteriores, porque se trata de una actividad acuícola con fines comerciales. | Por el hecho de presentar a la autoridad correspondiente (SEMARNAT) la Manifestación de Impacto Ambiental, el promovente está cumpliendo con este apartado.<br><br>El proyecto se vincula por la obligatoriedad de obtener la autorización correspondiente para realizar las obras descritas en esta manifestación de impacto ambiental.<br><br>Como ya se mencionó anteriormente, la promovente una vez autorizado el proyecto en materia ambiental procederá a tramitar el Registro Nacional de Pesca para la unidad de producción acuícola. |
| **Art. 30°.-** *Las actividades pesqueras se clasifican en:*<br><br>**II.-** *Cultivo o acuacultura con fines* | | |
| **Artículo 31°.-** *Para realizar las actividades de pesca se requiere lo siguiente:*<br><br>**I,** *Concesión, para:*<br><br>**Inciso b)** *Acuacultura comercial*<br><br>**II,** Permiso, para:<br><br>**Inciso g)** *Acuacultura de fomento*<br><br>**III,** *Autorización, para:*<br><br>**Inciso d)** *Recolectar del medio natural reproductores, larvas, postlarvas, crías, huevos, semillas, alevines o en cualquier otro estadio, y*<br><br>**Inciso e)** *Acuacultura didáctica.* | | |

| | | |
|---|---|---|
| **Artículos 22.-** *la Secretaría podrá inscribir en el Registro Nacional de Pesca a los acuicultores que no requieran concesión, permiso o Autorización.* | Al **proyecto** le aplica el Artículo, incisos y, fracciones anteriores, porque se trata de una actividad acuícola con fines comerciales. | Por el hecho de presentar a la autoridad correspondiente (SEMARNAT) la Manifestación de Impacto Ambiental, el promovente está cumpliendo con este apartado.<br><br>El proyecto se vincula por la obligatoriedad de obtener la autorización correspondiente para realizar las obras descritas en esta manifestación de impacto ambiental.<br><br>Como ya se mencionó anteriormente, la promovente una vez autorizado el proyecto en materia ambiental procederá a tramitar el Registro Nacional de Pesca para la unidad de producción acuícola. |
| **Art. 30°.-** *Las actividades pesqueras se clasifican en:*<br><br>**II.-** *Cultivo o acuacultura con fines* | | |
| **Artículo 31°.-** *Para realizar las actividades de pesca se requiere lo siguiente:*<br><br>**I,** *Concesión, para:*<br><br>**Inciso b)** *Acuacultura comercial*<br><br>**II,** Permiso, para:<br><br>**Inciso g)** *Acuacultura de fomento*<br><br>**III,** *Autorización, para:*<br><br>**Inciso d)** *Recolectar del medio natural reproductores, larvas, postlarvas, crías, huevos, semillas, alevines o en cualquier otro estadio, y*<br><br>**Inciso e)** *Acuacultura didáctica.* | | |

| | | |
|---|---|---|
| **Artículos 22.-** *la Secretaría podrá inscribir en el Registro Nacional de Pesca a los acuicultores que no requieran concesión, permiso o Autorización.* | Al **proyecto** le aplica el Artículo, incisos y, fracciones anteriores, porque se trata de una actividad acuícola con fines comerciales. | Por el hecho de presentar a la autoridad correspondiente (SEMARNAT) la Manifestación de Impacto Ambiental, el promovente está cumpliendo con este apartado.<br><br>El proyecto se vincula por la obligatoriedad de obtener la autorización correspondiente para realizar las obras descritas en esta manifestación de impacto ambiental.<br><br>Como ya se mencionó anteriormente, la promovente una vez autorizado el proyecto en materia ambiental procederá a tramitar el Registro Nacional de Pesca para la unidad de producción acuícola. |
| **Art. 30°.-** *Las actividades pesqueras se clasifican en:*<br><br>**II.-** *Cultivo o acuacultura con fines* | | |
| **Artículo 31°.-** *Para realizar las actividades de pesca se requiere lo siguiente:*<br><br>**I,** *Concesión, para:*<br><br>**Inciso b)** *Acuacultura comercial*<br><br>**II,** Permiso, para:<br><br>**Inciso g)** *Acuacultura de fomento*<br><br>**III,** *Autorización, para:*<br><br>**Inciso d)** *Recolectar del medio natural reproductores, larvas, postlarvas, crías, huevos, semillas, alevines o en cualquier otro estadio, y*<br><br>**Inciso e)** *Acuacultura didáctica.* | | |

| | | |
|---|---|---|
| **Artículos 22.-** *la Secretaría podrá inscribir en el Registro Nacional de Pesca a los acuicultores que no requieran concesión, permiso o Autorización.* | Al **proyecto** le aplica el Artículo, incisos y, fracciones anteriores, porque se trata de una actividad acuícola con fines comerciales. | Por el hecho de presentar a la autoridad correspondiente (SEMARNAT) la Manifestación de Impacto Ambiental, el promovente está cumpliendo con este apartado.<br><br>El proyecto se vincula por la obligatoriedad de obtener la autorización correspondiente para realizar las obras descritas en esta manifestación de impacto ambiental.<br><br>Como ya se mencionó anteriormente, la promovente una vez autorizado el proyecto en materia ambiental procederá a tramitar el Registro Nacional de Pesca para la unidad de producción acuícola. |
| **Art. 30°.-** *Las actividades pesqueras se clasifican en:*<br><br>**II.-** *Cultivo o acuacultura con fines* | | |
| **Artículo 31°.-** *Para realizar las actividades de pesca se requiere lo siguiente:*<br><br>**I,** *Concesión, para:*<br><br>**Inciso b)** *Acuacultura comercial*<br><br>**II,** Permiso, para:<br><br>**Inciso g)** *Acuacultura de fomento*<br><br>**III,** *Autorización, para:*<br><br>**Inciso d)** *Recolectar del medio natural reproductores, larvas, postlarvas, crías, huevos, semillas, alevines o en cualquier otro estadio, y*<br><br>**Inciso e)** *Acuacultura didáctica.* | | |

| | | |
|---|---|---|
| **Artículos 22.-** *la Secretaría podrá inscribir en el Registro Nacional de Pesca a los acuicultores que no requieran concesión, permiso o Autorización.* | Al **proyecto** le aplica el Artículo, incisos y, fracciones anteriores, porque se trata de una actividad acuícola con fines comerciales. | Por el hecho de presentar a la autoridad correspondiente (SEMARNAT) la Manifestación de Impacto Ambiental, el promovente está cumpliendo con este apartado.<br><br>El proyecto se vincula por la obligatoriedad de obtener la autorización correspondiente para realizar las obras descritas en esta manifestación de impacto ambiental.<br><br>Como ya se mencionó anteriormente, la promovente una vez autorizado el proyecto en materia ambiental procederá a tramitar el Registro Nacional de Pesca para la unidad de producción acuícola. |
| **Art. 30°.-** *Las actividades pesqueras se clasifican en:*<br><br>**II.-** *Cultivo o acuacultura con fines* | | |
| **Artículo 31°.-** *Para realizar las actividades de pesca se requiere lo siguiente:*<br><br>**I,** *Concesión, para:*<br><br>**Inciso b)** *Acuacultura comercial*<br><br>**II,** Permiso, para:<br><br>**Inciso g)** *Acuacultura de fomento*<br><br>**III,** *Autorización, para:*<br><br>**Inciso d)** *Recolectar del medio natural reproductores, larvas, postlarvas, crías, huevos, semillas, alevines o en cualquier otro estadio, y*<br><br>**Inciso e)** *Acuacultura didáctica.* | | |

| | | |
|---|---|---|
| **Artículos 22.-** *la Secretaría podrá inscribir en el Registro Nacional de Pesca a los acuicultores que no requieran concesión, permiso o Autorización.* | Al **proyecto** le aplica el Artículo, incisos y, fracciones anteriores, porque se trata de una actividad acuícola con fines comerciales. | Por el hecho de presentar a la autoridad correspondiente (SEMARNAT) la Manifestación de Impacto Ambiental, el promovente está cumpliendo con este apartado.<br><br>El proyecto se vincula por la obligatoriedad de obtener la autorización correspondiente para realizar las obras descritas en esta manifestación de impacto ambiental.<br><br>Como ya se mencionó anteriormente, la promovente una vez autorizado el proyecto en materia ambiental procederá a tramitar el Registro Nacional de Pesca para la unidad de producción acuícola. |
| **Art. 30°.-** *Las actividades pesqueras se clasifican en:*<br><br>**II.-** *Cultivo o acuacultura con fines* | | |
| **Artículo 31°.-** *Para realizar las actividades de pesca se requiere lo siguiente:*<br><br>**I,** *Concesión, para:*<br><br>**Inciso b)** *Acuacultura comercial*<br><br>**II,** Permiso, para:<br><br>**Inciso g)** *Acuacultura de fomento*<br><br>**III,** *Autorización, para:*<br><br>**Inciso d)** *Recolectar del medio natural reproductores, larvas, postlarvas, crías, huevos, semillas, alevines o en cualquier otro estadio, y*<br><br>**Inciso e)** *Acuacultura didáctica.* | | |

| | | |
|---|---|---|
| **Artículos 22.-** *la Secretaría podrá inscribir en el Registro Nacional de Pesca a los acuicultores que no requieran concesión, permiso o Autorización.* | Al **proyecto** le aplica el Artículo, incisos y, fracciones anteriores, porque se trata de una actividad acuícola con fines comerciales. | Por el hecho de presentar a la autoridad correspondiente (SEMARNAT) la Manifestación de Impacto Ambiental, el promovente está cumpliendo con este apartado.<br><br>El proyecto se vincula por la obligatoriedad de obtener la autorización correspondiente para realizar las obras descritas en esta manifestación de impacto ambiental.<br><br>Como ya se mencionó anteriormente, la promovente una vez autorizado el proyecto en materia ambiental procederá a tramitar el Registro Nacional de Pesca para la unidad de producción acuícola. |
| **Art. 30°.-** *Las actividades pesqueras se clasifican en:*<br><br>**II.-** *Cultivo o acuacultura con fines* | | |
| **Artículo 31°.-** *Para realizar las actividades de pesca se requiere lo siguiente:*<br><br>**I,** *Concesión, para:*<br><br>**Inciso b)** *Acuacultura comercial*<br><br>**II,** Permiso, para:<br><br>**Inciso g)** *Acuacultura de fomento*<br><br>**III,** *Autorización, para:*<br><br>**Inciso d)** *Recolectar del medio natural reproductores, larvas, postlarvas, crías, huevos, semillas, alevines o en cualquier otro estadio, y*<br><br>**Inciso e)** *Acuacultura didáctica.* | | |

| | | |
|---|---|---|
| **Artículos 22.-** *la Secretaría podrá inscribir en el Registro Nacional de Pesca a los acuicultores que no requieran concesión, permiso o Autorización.* | Al **proyecto** le aplica el Artículo, incisos y, fracciones anteriores, porque se trata de una actividad acuícola con fines comerciales. | Por el hecho de presentar a la autoridad correspondiente (SEMARNAT) la Manifestación de Impacto Ambiental, el promovente está cumpliendo con este apartado.<br><br>El proyecto se vincula por la obligatoriedad de obtener la autorización correspondiente para realizar las obras descritas en esta manifestación de impacto ambiental.<br><br>Como ya se mencionó anteriormente, la promovente una vez autorizado el proyecto en materia ambiental procederá a tramitar el Registro Nacional de Pesca para la unidad de producción acuícola. |
| **Art. 30°.-** *Las actividades pesqueras se clasifican en:*<br><br>**II.-** *Cultivo o acuacultura con fines* | | |
| **Artículo 31°.-** *Para realizar las actividades de pesca se requiere lo siguiente:*<br><br>**I,** *Concesión, para:*<br><br>**Inciso b)** *Acuacultura comercial*<br><br>**II,** Permiso, para:<br><br>**Inciso g)** *Acuacultura de fomento*<br><br>**III,** *Autorización, para:*<br><br>**Inciso d)** *Recolectar del medio natural reproductores, larvas, postlarvas, crías, huevos, semillas, alevines o en cualquier otro estadio, y*<br><br>**Inciso e)** *Acuacultura didáctica.* | | |

| | | |
|---|---|---|
| **Artículos 22.-** *la Secretaría podrá inscribir en el Registro Nacional de Pesca a los acuicultores que no requieran concesión, permiso o Autorización.* | Al **proyecto** le aplica el Artículo, incisos y, fracciones anteriores, porque se trata de una actividad acuícola con fines comerciales. | Por el hecho de presentar a la autoridad correspondiente (SEMARNAT) la Manifestación de Impacto Ambiental, el promovente está cumpliendo con este apartado.<br><br>El proyecto se vincula por la obligatoriedad de obtener la autorización correspondiente para realizar las obras descritas en esta manifestación de impacto ambiental.<br><br>Como ya se mencionó anteriormente, la promovente una vez autorizado el proyecto en materia ambiental procederá a tramitar el Registro Nacional de Pesca para la unidad de producción acuícola. |
| **Art. 30°.-** *Las actividades pesqueras se clasifican en:*<br><br>**II.-** *Cultivo o acuacultura con fines* | | |
| **Artículo 31°.-** *Para realizar las actividades de pesca se requiere lo siguiente:*<br><br>**I,** *Concesión, para:*<br><br>**Inciso b)** *Acuacultura comercial*<br><br>**II,** Permiso, para:<br><br>**Inciso g)** *Acuacultura de fomento*<br><br>**III,** *Autorización, para:*<br><br>**Inciso d)** *Recolectar del medio natural reproductores, larvas, postlarvas, crías, huevos, semillas, alevines o en cualquier otro estadio, y*<br><br>**Inciso e)** *Acuacultura didáctica.* | | |

| | | |
|---|---|---|
| **Artículos 22.-** *la Secretaría podrá inscribir en el Registro Nacional de Pesca a los acuicultores que no requieran concesión, permiso o Autorización.* | Al **proyecto** le aplica el Artículo, incisos y, fracciones anteriores, porque se trata de una actividad acuícola con fines comerciales. | Por el hecho de presentar a la autoridad correspondiente (SEMARNAT) la Manifestación de Impacto Ambiental, el promovente está cumpliendo con este apartado.<br><br>El proyecto se vincula por la obligatoriedad de obtener la autorización correspondiente para realizar las obras descritas en esta manifestación de impacto ambiental.<br><br>Como ya se mencionó anteriormente, la promovente una vez autorizado el proyecto en materia ambiental procederá a tramitar el Registro Nacional de Pesca para la unidad de producción acuícola. |
| **Art. 30°.-** *Las actividades pesqueras se clasifican en:*<br><br>**II.-** *Cultivo o acuacultura con fines* | | |
| **Artículo 31°.-** *Para realizar las actividades de pesca se requiere lo siguiente:*<br><br>**I,** *Concesión, para:*<br><br>**Inciso b)** *Acuacultura comercial*<br><br>**II,** Permiso, para:<br><br>**Inciso g)** *Acuacultura de fomento*<br><br>**III,** *Autorización, para:*<br><br>**Inciso d)** *Recolectar del medio natural reproductores, larvas, postlarvas, crías, huevos, semillas, alevines o en cualquier otro estadio, y*<br><br>**Inciso e)** *Acuacultura didáctica.* | | |

| | | |
|---|---|---|
| **Artículos 22.-** *la Secretaría podrá inscribir en el Registro Nacional de Pesca a los acuicultores que no requieran concesión, permiso o Autorización.* | Al **proyecto** le aplica el Artículo, incisos y, fracciones anteriores, porque se trata de una actividad acuícola con fines comerciales. | Por el hecho de presentar a la autoridad correspondiente (SEMARNAT) la Manifestación de Impacto Ambiental, el promovente está cumpliendo con este apartado.<br><br>El proyecto se vincula por la obligatoriedad de obtener la autorización correspondiente para realizar las obras descritas en esta manifestación de impacto ambiental.<br><br>Como ya se mencionó anteriormente, la promovente una vez autorizado el proyecto en materia ambiental procederá a tramitar el Registro Nacional de Pesca para la unidad de producción acuícola. |
| **Art. 30°.-** *Las actividades pesqueras se clasifican en:*<br><br>**II.-** *Cultivo o acuacultura con fines* | | |
| **Artículo 31°.-** *Para realizar las actividades de pesca se requiere lo siguiente:*<br><br>**I,** *Concesión, para:*<br><br>**Inciso b)** *Acuacultura comercial*<br><br>**II,** Permiso, para:<br><br>**Inciso g)** *Acuacultura de fomento*<br><br>**III,** *Autorización, para:*<br><br>**Inciso d)** *Recolectar del medio natural reproductores, larvas, postlarvas, crías, huevos, semillas, alevines o en cualquier otro estadio, y*<br><br>**Inciso e)** *Acuacultura didáctica.* | | |

| | | |
|---|---|---|
| **Artículos 22.-** *la Secretaría podrá inscribir en el Registro Nacional de Pesca a los acuicultores que no requieran concesión, permiso o Autorización.* | Al **proyecto** le aplica el Artículo, incisos y, fracciones anteriores, porque se trata de una actividad acuícola con fines comerciales. | Por el hecho de presentar a la autoridad correspondiente (SEMARNAT) la Manifestación de Impacto Ambiental, el promovente está cumpliendo con este apartado.<br><br>El proyecto se vincula por la obligatoriedad de obtener la autorización correspondiente para realizar las obras descritas en esta manifestación de impacto ambiental.<br><br>Como ya se mencionó anteriormente, la promovente una vez autorizado el proyecto en materia ambiental procederá a tramitar el Registro Nacional de Pesca para la unidad de producción acuícola. |
| **Art. 30°.-** *Las actividades pesqueras se clasifican en:*<br><br>**II.-** *Cultivo o acuacultura con fines* | | |
| **Artículo 31°.-** *Para realizar las actividades de pesca se requiere lo siguiente:*<br><br>**I,** *Concesión, para:*<br><br>**Inciso b)** *Acuacultura comercial*<br><br>**II,** Permiso, para:<br><br>**Inciso g)** *Acuacultura de fomento*<br><br>**III,** *Autorización, para:*<br><br>**Inciso d)** *Recolectar del medio natural reproductores, larvas, postlarvas, crías, huevos, semillas, alevines o en cualquier otro estadio, y*<br><br>**Inciso e)** *Acuacultura didáctica.* | | |

| | | |
|---|---|---|
| **Artículos 22.-** *la Secretaría podrá inscribir en el Registro Nacional de Pesca a los acuicultores que no requieran concesión, permiso o Autorización.* | Al **proyecto** le aplica el Artículo, incisos y, fracciones anteriores, porque se trata de una actividad acuícola con fines comerciales. | Por el hecho de presentar a la autoridad correspondiente (SEMARNAT) la Manifestación de Impacto Ambiental, el promovente está cumpliendo con este apartado.<br><br>El proyecto se vincula por la obligatoriedad de obtener la autorización correspondiente para realizar las obras descritas en esta manifestación de impacto ambiental.<br><br>Como ya se mencionó anteriormente, la promovente una vez autorizado el proyecto en materia ambiental procederá a tramitar el Registro Nacional de Pesca para la unidad de producción acuícola. |
| **Art. 30°.-** *Las actividades pesqueras se clasifican en:*<br><br>**II.-** *Cultivo o acuacultura con fines* | | |
| **Artículo 31°.-** *Para realizar las actividades de pesca se requiere lo siguiente:*<br><br>**I,** *Concesión, para:*<br><br>**Inciso b)** *Acuacultura comercial*<br><br>**II,** Permiso, para:<br><br>**Inciso g)** *Acuacultura de fomento*<br><br>**III,** *Autorización, para:*<br><br>**Inciso d)** *Recolectar del medio natural reproductores, larvas, postlarvas, crías, huevos, semillas, alevines o en cualquier otro estadio, y*<br><br>**Inciso e)** *Acuacultura didáctica.* | | |

| | | |
|---|---|---|
| **Artículos 22.-** *la Secretaría podrá inscribir en el Registro Nacional de Pesca a los acuicultores que no requieran concesión, permiso o Autorización.* | Al **proyecto** le aplica el Artículo, incisos y, fracciones anteriores, porque se trata de una actividad acuícola con fines comerciales. | Por el hecho de presentar a la autoridad correspondiente (SEMARNAT) la Manifestación de Impacto Ambiental, el promovente está cumpliendo con este apartado.<br><br>El proyecto se vincula por la obligatoriedad de obtener la autorización correspondiente para realizar las obras descritas en esta manifestación de impacto ambiental.<br><br>Como ya se mencionó anteriormente, la promovente una vez autorizado el proyecto en materia ambiental procederá a tramitar el Registro Nacional de Pesca para la unidad de producción acuícola. |
| **Art. 30°.-** *Las actividades pesqueras se clasifican en:*<br><br>**II.-** *Cultivo o acuacultura con fines* | | |
| **Artículo 31°.-** *Para realizar las actividades de pesca se requiere lo siguiente:*<br><br>**I,** *Concesión, para:*<br><br>**Inciso b)** *Acuacultura comercial*<br><br>**II,** Permiso, para:<br><br>**Inciso g)** *Acuacultura de fomento*<br><br>**III,** *Autorización, para:*<br><br>**Inciso d)** *Recolectar del medio natural reproductores, larvas, postlarvas, crías, huevos, semillas, alevines o en cualquier otro estadio, y*<br><br>**Inciso e)** *Acuacultura didáctica.* | | |

| | | |
|---|---|---|
| **Artículos 22.-** *la Secretaría podrá inscribir en el Registro Nacional de Pesca a los acuicultores que no requieran concesión, permiso o Autorización.* | Al **proyecto** le aplica el Artículo, incisos y, fracciones anteriores, porque se trata de una actividad acuícola con fines comerciales. | Por el hecho de presentar a la autoridad correspondiente (SEMARNAT) la Manifestación de Impacto Ambiental, el promovente está cumpliendo con este apartado.<br><br>El proyecto se vincula por la obligatoriedad de obtener la autorización correspondiente para realizar las obras descritas en esta manifestación de impacto ambiental.<br><br>Como ya se mencionó anteriormente, la promovente una vez autorizado el proyecto en materia ambiental procederá a tramitar el Registro Nacional de Pesca para la unidad de producción acuícola. |
| **Art. 30°.-** *Las actividades pesqueras se clasifican en:*<br><br>**II.-** *Cultivo o acuacultura con fines* | | |
| **Artículo 31°.-** *Para realizar las actividades de pesca se requiere lo siguiente:*<br><br>**I,** *Concesión, para:*<br><br>**Inciso b)** *Acuacultura comercial*<br><br>**II,** Permiso, para:<br><br>**Inciso g)** *Acuacultura de fomento*<br><br>**III,** *Autorización, para:*<br><br>**Inciso d)** *Recolectar del medio natural reproductores, larvas, postlarvas, crías, huevos, semillas, alevines o en cualquier otro estadio, y*<br><br>**Inciso e)** *Acuacultura didáctica.* | | |

| | | |
|---|---|---|
| **Artículos 22.-** *la Secretaría podrá inscribir en el Registro Nacional de Pesca a los acuicultores que no requieran concesión, permiso o Autorización.* | Al **proyecto** le aplica el Artículo, incisos y, fracciones anteriores, porque se trata de una actividad acuícola con fines comerciales. | Por el hecho de presentar a la autoridad correspondiente (SEMARNAT) la Manifestación de Impacto Ambiental, el promovente está cumpliendo con este apartado.<br><br>El proyecto se vincula por la obligatoriedad de obtener la autorización correspondiente para realizar las obras descritas en esta manifestación de impacto ambiental.<br><br>Como ya se mencionó anteriormente, la promovente una vez autorizado el proyecto en materia ambiental procederá a tramitar el Registro Nacional de Pesca para la unidad de producción acuícola. |
| **Art. 30°.-** *Las actividades pesqueras se clasifican en:*<br><br>**II.-** *Cultivo o acuacultura con fines* | | |
| **Artículo 31°.-** *Para realizar las actividades de pesca se requiere lo siguiente:*<br><br>**I,** *Concesión, para:*<br><br>**Inciso b)** *Acuacultura comercial*<br><br>**II,** Permiso, para:<br><br>**Inciso g)** *Acuacultura de fomento*<br><br>**III,** *Autorización, para:*<br><br>**Inciso d)** *Recolectar del medio natural reproductores, larvas, postlarvas, crías, huevos, semillas, alevines o en cualquier otro estadio, y*<br><br>**Inciso e)** *Acuacultura didáctica.* | | |

| | | |
|---|---|---|
| **Artículos 22.-** *la Secretaría podrá inscribir en el Registro Nacional de Pesca a los acuicultores que no requieran concesión, permiso o Autorización.* | Al **proyecto** le aplica el Artículo, incisos y, fracciones anteriores, porque se trata de una actividad acuícola con fines comerciales. | Por el hecho de presentar a la autoridad correspondiente (SEMARNAT) la Manifestación de Impacto Ambiental, el promovente está cumpliendo con este apartado.<br><br>El proyecto se vincula por la obligatoriedad de obtener la autorización correspondiente para realizar las obras descritas en esta manifestación de impacto ambiental.<br><br>Como ya se mencionó anteriormente, la promovente una vez autorizado el proyecto en materia ambiental procederá a tramitar el Registro Nacional de Pesca para la unidad de producción acuícola. |
| **Art. 30°.-** *Las actividades pesqueras se clasifican en:*<br><br>**II.-** *Cultivo o acuacultura con fines* | | |
| **Artículo 31°.-** *Para realizar las actividades de pesca se requiere lo siguiente:*<br><br>**I,** *Concesión, para:*<br><br>**Inciso b)** *Acuacultura comercial*<br><br>**II,** Permiso, para:<br><br>**Inciso g)** *Acuacultura de fomento*<br><br>**III,** *Autorización, para:*<br><br>**Inciso d)** *Recolectar del medio natural reproductores, larvas, postlarvas, crías, huevos, semillas, alevines o en cualquier otro estadio, y*<br><br>**Inciso e)** *Acuacultura didáctica.* | | |

| | | |
|---|---|---|
| **Artículos 22.-** *la Secretaría podrá inscribir en el Registro Nacional de Pesca a los acuicultores que no requieran concesión, permiso o Autorización.* | Al **proyecto** le aplica el Artículo, incisos y, fracciones anteriores, porque se trata de una actividad acuícola con fines comerciales. | Por el hecho de presentar a la autoridad correspondiente (SEMARNAT) la Manifestación de Impacto Ambiental, el promovente está cumpliendo con este apartado.<br><br>El proyecto se vincula por la obligatoriedad de obtener la autorización correspondiente para realizar las obras descritas en esta manifestación de impacto ambiental.<br><br>Como ya se mencionó anteriormente, la promovente una vez autorizado el proyecto en materia ambiental procederá a tramitar el Registro Nacional de Pesca para la unidad de producción acuícola. |
| **Art. 30°.-** *Las actividades pesqueras se clasifican en:*<br><br>**II.-** *Cultivo o acuacultura con fines* | | |
| **Artículo 31°.-** *Para realizar las actividades de pesca se requiere lo siguiente:*<br><br>**I,** *Concesión, para:*<br><br>**Inciso b)** *Acuacultura comercial*<br><br>**II,** Permiso, para:<br><br>**Inciso g)** *Acuacultura de fomento*<br><br>**III,** *Autorización, para:*<br><br>**Inciso d)** *Recolectar del medio natural reproductores, larvas, postlarvas, crías, huevos, semillas, alevines o en cualquier otro estadio, y*<br><br>**Inciso e)** *Acuacultura didáctica.* | | |

| | | |
|---|---|---|
| **Artículos 22.-** *la Secretaría podrá inscribir en el Registro Nacional de Pesca a los acuicultores que no requieran concesión, permiso o Autorización.* | Al **proyecto** le aplica el Artículo, incisos y, fracciones anteriores, porque se trata de una actividad acuícola con fines comerciales. | Por el hecho de presentar a la autoridad correspondiente (SEMARNAT) la Manifestación de Impacto Ambiental, el promovente está cumpliendo con este apartado.<br><br>El proyecto se vincula por la obligatoriedad de obtener la autorización correspondiente para realizar las obras descritas en esta manifestación de impacto ambiental.<br><br>Como ya se mencionó anteriormente, la promovente una vez autorizado el proyecto en materia ambiental procederá a tramitar el Registro Nacional de Pesca para la unidad de producción acuícola. |
| **Art. 30°.-** *Las actividades pesqueras se clasifican en:*<br><br>**II.-** *Cultivo o acuacultura con fines* | | |
| **Artículo 31°.-** *Para realizar las actividades de pesca se requiere lo siguiente:*<br><br>**I,** *Concesión, para:*<br><br>**Inciso b)** *Acuacultura comercial*<br><br>**II,** Permiso, para:<br><br>**Inciso g)** *Acuacultura de fomento*<br><br>**III,** *Autorización, para:*<br><br>**Inciso d)** *Recolectar del medio natural reproductores, larvas, postlarvas, crías, huevos, semillas, alevines o en cualquier otro estadio, y*<br><br>**Inciso e)** *Acuacultura didáctica.* | | |

| | | |
|---|---|---|
| **Artículos 22.-** *la Secretaría podrá inscribir en el Registro Nacional de Pesca a los acuicultores que no requieran concesión, permiso o Autorización.* | Al **proyecto** le aplica el Artículo, incisos y, fracciones anteriores, porque se trata de una actividad acuícola con fines comerciales. | Por el hecho de presentar a la autoridad correspondiente (SEMARNAT) la Manifestación de Impacto Ambiental, el promovente está cumpliendo con este apartado.<br><br>El proyecto se vincula por la obligatoriedad de obtener la autorización correspondiente para realizar las obras descritas en esta manifestación de impacto ambiental.<br><br>Como ya se mencionó anteriormente, la promovente una vez autorizado el proyecto en materia ambiental procederá a tramitar el Registro Nacional de Pesca para la unidad de producción acuícola. |
| **Art. 30°.-** *Las actividades pesqueras se clasifican en:*<br><br>**II.-** *Cultivo o acuacultura con fines* | | |
| **Artículo 31°.-** *Para realizar las actividades de pesca se requiere lo siguiente:*<br><br>**I,** *Concesión, para:*<br><br>**Inciso b)** *Acuacultura comercial*<br><br>**II,** Permiso, para:<br><br>**Inciso g)** *Acuacultura de fomento*<br><br>**III,** *Autorización, para:*<br><br>**Inciso d)** *Recolectar del medio natural reproductores, larvas, postlarvas, crías, huevos, semillas, alevines o en cualquier otro estadio, y*<br><br>**Inciso e)** *Acuacultura didáctica.* | | |

| | | |
|---|---|---|
| **Artículos 22.-** *la Secretaría podrá inscribir en el Registro Nacional de Pesca a los acuicultores que no requieran concesión, permiso o Autorización.* | Al **proyecto** le aplica el Artículo, incisos y, fracciones anteriores, porque se trata de una actividad acuícola con fines comerciales. | Por el hecho de presentar a la autoridad correspondiente (SEMARNAT) la Manifestación de Impacto Ambiental, el promovente está cumpliendo con este apartado.<br><br>El proyecto se vincula por la obligatoriedad de obtener la autorización correspondiente para realizar las obras descritas en esta manifestación de impacto ambiental.<br><br>Como ya se mencionó anteriormente, la promovente una vez autorizado el proyecto en materia ambiental procederá a tramitar el Registro Nacional de Pesca para la unidad de producción acuícola. |
| **Art. 30°.-** *Las actividades pesqueras se clasifican en:*<br><br>**II.-** *Cultivo o acuacultura con fines* | | |
| **Artículo 31°.-** *Para realizar las actividades de pesca se requiere lo siguiente:*<br><br>**I,** *Concesión, para:*<br><br>**Inciso b)** *Acuacultura comercial*<br><br>**II,** Permiso, para:<br><br>**Inciso g)** *Acuacultura de fomento*<br><br>**III,** *Autorización, para:*<br><br>**Inciso d)** *Recolectar del medio natural reproductores, larvas, postlarvas, crías, huevos, semillas, alevines o en cualquier otro estadio, y*<br><br>**Inciso e)** *Acuacultura didáctica.* | | |

| | | |
|---|---|---|
| **Artículos 22.-** *la Secretaría podrá inscribir en el Registro Nacional de Pesca a los acuicultores que no requieran concesión, permiso o Autorización.* | Al **proyecto** le aplica el Artículo, incisos y, fracciones anteriores, porque se trata de una actividad acuícola con fines comerciales. | Por el hecho de presentar a la autoridad correspondiente (SEMARNAT) la Manifestación de Impacto Ambiental, el promovente está cumpliendo con este apartado.<br><br>El proyecto se vincula por la obligatoriedad de obtener la autorización correspondiente para realizar las obras descritas en esta manifestación de impacto ambiental.<br><br>Como ya se mencionó anteriormente, la promovente una vez autorizado el proyecto en materia ambiental procederá a tramitar el Registro Nacional de Pesca para la unidad de producción acuícola. |
| **Art. 30°.-** *Las actividades pesqueras se clasifican en:*<br><br>**II.-** *Cultivo o acuacultura con fines* | | |
| **Artículo 31°.-** *Para realizar las actividades de pesca se requiere lo siguiente:*<br><br>**I,** *Concesión, para:*<br><br>**Inciso b)** *Acuacultura comercial*<br><br>**II,** Permiso, para:<br><br>**Inciso g)** *Acuacultura de fomento*<br><br>**III,** *Autorización, para:*<br><br>**Inciso d)** *Recolectar del medio natural reproductores, larvas, postlarvas, crías, huevos, semillas, alevines o en cualquier otro estadio, y*<br><br>**Inciso e)** *Acuacultura didáctica.* | | |

| | | |
|---|---|---|
| **Artículos 22.-** *la Secretaría podrá inscribir en el Registro Nacional de Pesca a los acuicultores que no requieran concesión, permiso o Autorización.* | Al **proyecto** le aplica el Artículo, incisos y, fracciones anteriores, porque se trata de una actividad acuícola con fines comerciales. | Por el hecho de presentar a la autoridad correspondiente (SEMARNAT) la Manifestación de Impacto Ambiental, el promovente está cumpliendo con este apartado.<br><br>El proyecto se vincula por la obligatoriedad de obtener la autorización correspondiente para realizar las obras descritas en esta manifestación de impacto ambiental.<br><br>Como ya se mencionó anteriormente, la promovente una vez autorizado el proyecto en materia ambiental procederá a tramitar el Registro Nacional de Pesca para la unidad de producción acuícola. |
| **Art. 30°.-** *Las actividades pesqueras se clasifican en:*<br><br>**II.-** *Cultivo o acuacultura con fines* | | |
| **Artículo 31°.-** *Para realizar las actividades de pesca se requiere lo siguiente:*<br><br>**I,** *Concesión, para:*<br><br>**Inciso b)** *Acuacultura comercial*<br><br>**II,** Permiso, para:<br><br>**Inciso g)** *Acuacultura de fomento*<br><br>**III,** *Autorización, para:*<br><br>**Inciso d)** *Recolectar del medio natural reproductores, larvas, postlarvas, crías, huevos, semillas, alevines o en cualquier otro estadio, y*<br><br>**Inciso e)** *Acuacultura didáctica.* | | |

| | | |
|---|---|---|
| **Artículos 22.-** *la Secretaría podrá inscribir en el Registro Nacional de Pesca a los acuicultores que no requieran concesión, permiso o Autorización.* | Al **proyecto** le aplica el Artículo, incisos y, fracciones anteriores, porque se trata de una actividad acuícola con fines comerciales. | Por el hecho de presentar a la autoridad correspondiente (SEMARNAT) la Manifestación de Impacto Ambiental, el promovente está cumpliendo con este apartado.<br><br>El proyecto se vincula por la obligatoriedad de obtener la autorización correspondiente para realizar las obras descritas en esta manifestación de impacto ambiental.<br><br>Como ya se mencionó anteriormente, la promovente una vez autorizado el proyecto en materia ambiental procederá a tramitar el Registro Nacional de Pesca para la unidad de producción acuícola. |
| **Art. 30°.-** *Las actividades pesqueras se clasifican en:*<br><br>**II.-** *Cultivo o acuacultura con fines* | | |
| **Artículo 31°.-** *Para realizar las actividades de pesca se requiere lo siguiente:*<br><br>**I,** *Concesión, para:*<br><br>**Inciso b)** *Acuacultura comercial*<br><br>**II,** Permiso, para:<br><br>**Inciso g)** *Acuacultura de fomento*<br><br>**III,** *Autorización, para:*<br><br>**Inciso d)** *Recolectar del medio natural reproductores, larvas, postlarvas, crías, huevos, semillas, alevines o en cualquier otro estadio, y*<br><br>**Inciso e)** *Acuacultura didáctica.* | | |

| | | |
|---|---|---|
| **Artículos 22.-** *la Secretaría podrá inscribir en el Registro Nacional de Pesca a los acuicultores que no requieran concesión, permiso o Autorización.* | Al **proyecto** le aplica el Artículo, incisos y, fracciones anteriores, porque se trata de una actividad acuícola con fines comerciales. | Por el hecho de presentar a la autoridad correspondiente (SEMARNAT) la Manifestación de Impacto Ambiental, el promovente está cumpliendo con este apartado.<br><br>El proyecto se vincula por la obligatoriedad de obtener la autorización correspondiente para realizar las obras descritas en esta manifestación de impacto ambiental.<br><br>Como ya se mencionó anteriormente, la promovente una vez autorizado el proyecto en materia ambiental procederá a tramitar el Registro Nacional de Pesca para la unidad de producción acuícola. |
| **Art. 30°.-** *Las actividades pesqueras se clasifican en:*<br><br>**II.-** *Cultivo o acuacultura con fines* | | |
| **Artículo 31°.-** *Para realizar las actividades de pesca se requiere lo siguiente:*<br><br>**I,** *Concesión, para:*<br><br>**Inciso b)** *Acuacultura comercial*<br><br>**II,** Permiso, para:<br><br>**Inciso g)** *Acuacultura de fomento*<br><br>**III,** *Autorización, para:*<br><br>**Inciso d)** *Recolectar del medio natural reproductores, larvas, postlarvas, crías, huevos, semillas, alevines o en cualquier otro estadio, y*<br><br>**Inciso e)** *Acuacultura didáctica.* | | |

| | | |
|---|---|---|
| **Artículos 22.-** *la Secretaría podrá inscribir en el Registro Nacional de Pesca a los acuicultores que no requieran concesión, permiso o Autorización.* | Al **proyecto** le aplica el Artículo, incisos y, fracciones anteriores, porque se trata de una actividad acuícola con fines comerciales. | Por el hecho de presentar a la autoridad correspondiente (SEMARNAT) la Manifestación de Impacto Ambiental, el promovente está cumpliendo con este apartado.<br><br>El proyecto se vincula por la obligatoriedad de obtener la autorización correspondiente para realizar las obras descritas en esta manifestación de impacto ambiental.<br><br>Como ya se mencionó anteriormente, la promovente una vez autorizado el proyecto en materia ambiental procederá a tramitar el Registro Nacional de Pesca para la unidad de producción acuícola. |
| **Art. 30°.-** *Las actividades pesqueras se clasifican en:*<br><br>**II.-** *Cultivo o acuacultura con fines* | | |
| **Artículo 31°.-** *Para realizar las actividades de pesca se requiere lo siguiente:*<br><br>**I,** *Concesión, para:*<br><br>**Inciso b)** *Acuacultura comercial*<br><br>**II,** Permiso, para:<br><br>**Inciso g)** *Acuacultura de fomento*<br><br>**III,** *Autorización, para:*<br><br>**Inciso d)** *Recolectar del medio natural reproductores, larvas, postlarvas, crías, huevos, semillas, alevines o en cualquier otro estadio, y*<br><br>**Inciso e)** *Acuacultura didáctica.* | | |

| | | |
|---|---|---|
| **Artículos 22.-** *la Secretaría podrá inscribir en el Registro Nacional de Pesca a los acuicultores que no requieran concesión, permiso o Autorización.* | Al **proyecto** le aplica el Artículo, incisos y, fracciones anteriores, porque se trata de una actividad acuícola con fines comerciales. | Por el hecho de presentar a la autoridad correspondiente (SEMARNAT) la Manifestación de Impacto Ambiental, el promovente está cumpliendo con este apartado.<br><br>El proyecto se vincula por la obligatoriedad de obtener la autorización correspondiente para realizar las obras descritas en esta manifestación de impacto ambiental.<br><br>Como ya se mencionó anteriormente, la promovente una vez autorizado el proyecto en materia ambiental procederá a tramitar el Registro Nacional de Pesca para la unidad de producción acuícola. |
| **Art. 30°.-** *Las actividades pesqueras se clasifican en:*<br><br>**II.-** *Cultivo o acuacultura con fines* | | |
| **Artículo 31°.-** *Para realizar las actividades de pesca se requiere lo siguiente:*<br><br>**I,** *Concesión, para:*<br><br>**Inciso b)** *Acuacultura comercial*<br><br>**II,** Permiso, para:<br><br>**Inciso g)** *Acuacultura de fomento*<br><br>**III,** *Autorización, para:*<br><br>**Inciso d)** *Recolectar del medio natural reproductores, larvas, postlarvas, crías, huevos, semillas, alevines o en cualquier otro estadio, y*<br><br>**Inciso e)** *Acuacultura didáctica.* | | |

| | | |
|---|---|---|
| **Artículos 22.-** *la Secretaría podrá inscribir en el Registro Nacional de Pesca a los acuicultores que no requieran concesión, permiso o Autorización.* | Al **proyecto** le aplica el Artículo, incisos y, fracciones anteriores, porque se trata de una actividad acuícola con fines comerciales. | Por el hecho de presentar a la autoridad correspondiente (SEMARNAT) la Manifestación de Impacto Ambiental, el promovente está cumpliendo con este apartado.<br><br>El proyecto se vincula por la obligatoriedad de obtener la autorización correspondiente para realizar las obras descritas en esta manifestación de impacto ambiental.<br><br>Como ya se mencionó anteriormente, la promovente una vez autorizado el proyecto en materia ambiental procederá a tramitar el Registro Nacional de Pesca para la unidad de producción acuícola. |
| **Art. 30°.-** *Las actividades pesqueras se clasifican en:*<br><br>**II.-** *Cultivo o acuacultura con fines* | | |
| **Artículo 31°.-** *Para realizar las actividades de pesca se requiere lo siguiente:*<br><br>**I,** *Concesión, para:*<br><br>**Inciso b)** *Acuacultura comercial*<br><br>**II,** Permiso, para:<br><br>**Inciso g)** *Acuacultura de fomento*<br><br>**III,** *Autorización, para:*<br><br>**Inciso d)** *Recolectar del medio natural reproductores, larvas, postlarvas, crías, huevos, semillas, alevines o en cualquier otro estadio, y*<br><br>**Inciso e)** *Acuacultura didáctica.* | | |

| | | |
|---|---|---|
| **Artículos 22.-** *la Secretaría podrá inscribir en el Registro Nacional de Pesca a los acuicultores que no requieran concesión, permiso o Autorización.* | Al **proyecto** le aplica el Artículo, incisos y, fracciones anteriores, porque se trata de una actividad acuícola con fines comerciales. | Por el hecho de presentar a la autoridad correspondiente (SEMARNAT) la Manifestación de Impacto Ambiental, el promovente está cumpliendo con este apartado.<br><br>El proyecto se vincula por la obligatoriedad de obtener la autorización correspondiente para realizar las obras descritas en esta manifestación de impacto ambiental.<br><br>Como ya se mencionó anteriormente, la promovente una vez autorizado el proyecto en materia ambiental procederá a tramitar el Registro Nacional de Pesca para la unidad de producción acuícola. |
| **Art. 30°.-** *Las actividades pesqueras se clasifican en:*<br><br>**II.-** *Cultivo o acuacultura con fines* | | |
| **Artículo 31°.-** *Para realizar las actividades de pesca se requiere lo siguiente:*<br><br>**I,** *Concesión, para:*<br><br>**Inciso b)** *Acuacultura comercial*<br><br>**II,** Permiso, para:<br><br>**Inciso g)** *Acuacultura de fomento*<br><br>**III,** *Autorización, para:*<br><br>**Inciso d)** *Recolectar del medio natural reproductores, larvas, postlarvas, crías, huevos, semillas, alevines o en cualquier otro estadio, y*<br><br>**Inciso e)** *Acuacultura didáctica.* | | |

| | | |
|---|---|---|
| **Artículos 22.-** *la Secretaría podrá inscribir en el Registro Nacional de Pesca a los acuicultores que no requieran concesión, permiso o Autorización.* | Al **proyecto** le aplica el Artículo, incisos y, fracciones anteriores, porque se trata de una actividad acuícola con fines comerciales. | Por el hecho de presentar a la autoridad correspondiente (SEMARNAT) la Manifestación de Impacto Ambiental, el promovente está cumpliendo con este apartado.<br><br>El proyecto se vincula por la obligatoriedad de obtener la autorización correspondiente para realizar las obras descritas en esta manifestación de impacto ambiental.<br><br>Como ya se mencionó anteriormente, la promovente una vez autorizado el proyecto en materia ambiental procederá a tramitar el Registro Nacional de Pesca para la unidad de producción acuícola. |
| **Art. 30°.-** *Las actividades pesqueras se clasifican en:*<br><br>**II.-** *Cultivo o acuacultura con fines* | | |
| **Artículo 31°.-** *Para realizar las actividades de pesca se requiere lo siguiente:*<br><br>**I,** *Concesión, para:*<br><br>**Inciso b)** *Acuacultura comercial*<br><br>**II,** Permiso, para:<br><br>**Inciso g)** *Acuacultura de fomento*<br><br>**III,** *Autorización, para:*<br><br>**Inciso d)** *Recolectar del medio natural reproductores, larvas, postlarvas, crías, huevos, semillas, alevines o en cualquier otro estadio, y*<br><br>**Inciso e)** *Acuacultura didáctica.* | | |

| | | |
|---|---|---|
| **Artículos 22.-** *la Secretaría podrá inscribir en el Registro Nacional de Pesca a los acuicultores que no requieran concesión, permiso o Autorización.* | Al **proyecto** le aplica el Artículo, incisos y, fracciones anteriores, porque se trata de una actividad acuícola con fines comerciales. | Por el hecho de presentar a la autoridad correspondiente (SEMARNAT) la Manifestación de Impacto Ambiental, el promovente está cumpliendo con este apartado.<br><br>El proyecto se vincula por la obligatoriedad de obtener la autorización correspondiente para realizar las obras descritas en esta manifestación de impacto ambiental.<br><br>Como ya se mencionó anteriormente, la promovente una vez autorizado el proyecto en materia ambiental procederá a tramitar el Registro Nacional de Pesca para la unidad de producción acuícola. |
| **Art. 30°.-** *Las actividades pesqueras se clasifican en:*<br><br>**II.-** *Cultivo o acuacultura con fines* | | |
| **Artículo 31°.-** *Para realizar las actividades de pesca se requiere lo siguiente:*<br><br>**I,** *Concesión, para:*<br><br>**Inciso b)** *Acuacultura comercial*<br><br>**II,** Permiso, para:<br><br>**Inciso g)** *Acuacultura de fomento*<br><br>**III,** *Autorización, para:*<br><br>**Inciso d)** *Recolectar del medio natural reproductores, larvas, postlarvas, crías, huevos, semillas, alevines o en cualquier otro estadio, y*<br><br>**Inciso e)** *Acuacultura didáctica.* | | |

| | | |
|---|---|---|
| **Artículos 22.-** *la Secretaría podrá inscribir en el Registro Nacional de Pesca a los acuicultores que no requieran concesión, permiso o Autorización.* | Al **proyecto** le aplica el Artículo, incisos y, fracciones anteriores, porque se trata de una actividad acuícola con fines comerciales. | Por el hecho de presentar a la autoridad correspondiente (SEMARNAT) la Manifestación de Impacto Ambiental, el promovente está cumpliendo con este apartado.<br><br>El proyecto se vincula por la obligatoriedad de obtener la autorización correspondiente para realizar las obras descritas en esta manifestación de impacto ambiental.<br><br>Como ya se mencionó anteriormente, la promovente una vez autorizado el proyecto en materia ambiental procederá a tramitar el Registro Nacional de Pesca para la unidad de producción acuícola. |
| **Art. 30°.-** *Las actividades pesqueras se clasifican en:*<br><br>**II.-** *Cultivo o acuacultura con fines* | | |
| **Artículo 31°.-** *Para realizar las actividades de pesca se requiere lo siguiente:*<br><br>**I,** *Concesión, para:*<br><br>**Inciso b)** *Acuacultura comercial*<br><br>**II,** Permiso, para:<br><br>**Inciso g)** *Acuacultura de fomento*<br><br>**III,** *Autorización, para:*<br><br>**Inciso d)** *Recolectar del medio natural reproductores, larvas, postlarvas, crías, huevos, semillas, alevines o en cualquier otro estadio, y*<br><br>**Inciso e)** *Acuacultura didáctica.* | | |

| | | |
|---|---|---|
| **Artículos 22.-** *la Secretaría podrá inscribir en el Registro Nacional de Pesca a los acuicultores que no requieran concesión, permiso o Autorización.* | Al **proyecto** le aplica el Artículo, incisos y, fracciones anteriores, porque se trata de una actividad acuícola con fines comerciales. | Por el hecho de presentar a la autoridad correspondiente (SEMARNAT) la Manifestación de Impacto Ambiental, el promovente está cumpliendo con este apartado.<br><br>El proyecto se vincula por la obligatoriedad de obtener la autorización correspondiente para realizar las obras descritas en esta manifestación de impacto ambiental.<br><br>Como ya se mencionó anteriormente, la promovente una vez autorizado el proyecto en materia ambiental procederá a tramitar el Registro Nacional de Pesca para la unidad de producción acuícola. |
| **Art. 30°.-** *Las actividades pesqueras se clasifican en:*<br><br>**II.-** *Cultivo o acuacultura con fines* | | |
| **Artículo 31°.-** *Para realizar las actividades de pesca se requiere lo siguiente:*<br><br>**I,** *Concesión, para:*<br><br>**Inciso b)** *Acuacultura comercial*<br><br>**II,** Permiso, para:<br><br>**Inciso g)** *Acuacultura de fomento*<br><br>**III,** *Autorización, para:*<br><br>**Inciso d)** *Recolectar del medio natural reproductores, larvas, postlarvas, crías, huevos, semillas, alevines o en cualquier otro estadio, y*<br><br>**Inciso e)** *Acuacultura didáctica.* | | |

| | | |
|---|---|---|
| **Artículos 22.-** *la Secretaría podrá inscribir en el Registro Nacional de Pesca a los acuicultores que no requieran concesión, permiso o Autorización.* | Al **proyecto** le aplica el Artículo, incisos y, fracciones anteriores, porque se trata de una actividad acuícola con fines comerciales. | Por el hecho de presentar a la autoridad correspondiente (SEMARNAT) la Manifestación de Impacto Ambiental, el promovente está cumpliendo con este apartado.<br><br>El proyecto se vincula por la obligatoriedad de obtener la autorización correspondiente para realizar las obras descritas en esta manifestación de impacto ambiental.<br><br>Como ya se mencionó anteriormente, la promovente una vez autorizado el proyecto en materia ambiental procederá a tramitar el Registro Nacional de Pesca para la unidad de producción acuícola. |
| **Art. 30°.-** *Las actividades pesqueras se clasifican en:*<br><br>**II.-** *Cultivo o acuacultura con fines* | | |
| **Artículo 31°.-** *Para realizar las actividades de pesca se requiere lo siguiente:*<br><br>**I,** *Concesión, para:*<br><br>**Inciso b)** *Acuacultura comercial*<br><br>**II,** Permiso, para:<br><br>**Inciso g)** *Acuacultura de fomento*<br><br>**III,** *Autorización, para:*<br><br>**Inciso d)** *Recolectar del medio natural reproductores, larvas, postlarvas, crías, huevos, semillas, alevines o en cualquier otro estadio, y*<br><br>**Inciso e)** *Acuacultura didáctica.* | | |

| | | |
|---|---|---|
| **Artículos 22.-** *la Secretaría podrá inscribir en el Registro Nacional de Pesca a los acuicultores que no requieran concesión, permiso o Autorización.* | Al **proyecto** le aplica el Artículo, incisos y, fracciones anteriores, porque se trata de una actividad acuícola con fines comerciales. | Por el hecho de presentar a la autoridad correspondiente (SEMARNAT) la Manifestación de Impacto Ambiental, el promovente está cumpliendo con este apartado.<br><br>El proyecto se vincula por la obligatoriedad de obtener la autorización correspondiente para realizar las obras descritas en esta manifestación de impacto ambiental.<br><br>Como ya se mencionó anteriormente, la promovente una vez autorizado el proyecto en materia ambiental procederá a tramitar el Registro Nacional de Pesca para la unidad de producción acuícola. |
| **Art. 30°.-** *Las actividades pesqueras se clasifican en:*<br><br>**II.-** *Cultivo o acuacultura con fines* | | |
| **Artículo 31°.-** *Para realizar las actividades de pesca se requiere lo siguiente:*<br><br>**I,** *Concesión, para:*<br><br>**Inciso b)** *Acuacultura comercial*<br><br>**II,** Permiso, para:<br><br>**Inciso g)** *Acuacultura de fomento*<br><br>**III,** *Autorización, para:*<br><br>**Inciso d)** *Recolectar del medio natural reproductores, larvas, postlarvas, crías, huevos, semillas, alevines o en cualquier otro estadio, y*<br><br>**Inciso e)** *Acuacultura didáctica.* | | |

| | | |
|---|---|---|
| **Artículos 22.-** *la Secretaría podrá inscribir en el Registro Nacional de Pesca a los acuicultores que no requieran concesión, permiso o Autorización.* | Al **proyecto** le aplica el Artículo, incisos y, fracciones anteriores, porque se trata de una actividad acuícola con fines comerciales. | Por el hecho de presentar a la autoridad correspondiente (SEMARNAT) la Manifestación de Impacto Ambiental, el promovente está cumpliendo con este apartado.<br><br>El proyecto se vincula por la obligatoriedad de obtener la autorización correspondiente para realizar las obras descritas en esta manifestación de impacto ambiental.<br><br>Como ya se mencionó anteriormente, la promovente una vez autorizado el proyecto en materia ambiental procederá a tramitar el Registro Nacional de Pesca para la unidad de producción acuícola. |
| **Art. 30°.-** *Las actividades pesqueras se clasifican en:*<br><br>**II.-** *Cultivo o acuacultura con fines* | | |
| **Artículo 31°.-** *Para realizar las actividades de pesca se requiere lo siguiente:*<br><br>**I,** *Concesión, para:*<br><br>**Inciso b)** *Acuacultura comercial*<br><br>**II,** Permiso, para:<br><br>**Inciso g)** *Acuacultura de fomento*<br><br>**III,** *Autorización, para:*<br><br>**Inciso d)** *Recolectar del medio natural reproductores, larvas, postlarvas, crías, huevos, semillas, alevines o en cualquier otro estadio, y*<br><br>**Inciso e)** *Acuacultura didáctica.* | | |

| | | |
|---|---|---|
| **Artículos 22.-** *la Secretaría podrá inscribir en el Registro Nacional de Pesca a los acuicultores que no requieran concesión, permiso o Autorización.* | Al **proyecto** le aplica el Artículo, incisos y, fracciones anteriores, porque se trata de una actividad acuícola con fines comerciales. | Por el hecho de presentar a la autoridad correspondiente (SEMARNAT) la Manifestación de Impacto Ambiental, el promovente está cumpliendo con este apartado.<br><br>El proyecto se vincula por la obligatoriedad de obtener la autorización correspondiente para realizar las obras descritas en esta manifestación de impacto ambiental.<br><br>Como ya se mencionó anteriormente, la promovente una vez autorizado el proyecto en materia ambiental procederá a tramitar el Registro Nacional de Pesca para la unidad de producción acuícola. |
| **Art. 30°.-** *Las actividades pesqueras se clasifican en:*<br><br>**II.-** *Cultivo o acuacultura con fines* | | |
| **Artículo 31°.-** *Para realizar las actividades de pesca se requiere lo siguiente:*<br><br>**I,** *Concesión, para:*<br><br>**Inciso b)** *Acuacultura comercial*<br><br>**II,** Permiso, para:<br><br>**Inciso g)** *Acuacultura de fomento*<br><br>**III,** *Autorización, para:*<br><br>**Inciso d)** *Recolectar del medio natural reproductores, larvas, postlarvas, crías, huevos, semillas, alevines o en cualquier otro estadio, y*<br><br>**Inciso e)** *Acuacultura didáctica.* | | |

| | | |
|---|---|---|
| **Artículos 22.-** *la Secretaría podrá inscribir en el Registro Nacional de Pesca a los acuicultores que no requieran concesión, permiso o Autorización.* | Al **proyecto** le aplica el Artículo, incisos y, fracciones anteriores, porque se trata de una actividad acuícola con fines comerciales. | Por el hecho de presentar a la autoridad correspondiente (SEMARNAT) la Manifestación de Impacto Ambiental, el promovente está cumpliendo con este apartado.<br><br>El proyecto se vincula por la obligatoriedad de obtener la autorización correspondiente para realizar las obras descritas en esta manifestación de impacto ambiental.<br><br>Como ya se mencionó anteriormente, la promovente una vez autorizado el proyecto en materia ambiental procederá a tramitar el Registro Nacional de Pesca para la unidad de producción acuícola. |
| **Art. 30°.-** *Las actividades pesqueras se clasifican en:*<br><br>**II.-** *Cultivo o acuacultura con fines* | | |
| **Artículo 31°.-** *Para realizar las actividades de pesca se requiere lo siguiente:*<br><br>**I,** *Concesión, para:*<br><br>**Inciso b)** *Acuacultura comercial*<br><br>**II,** Permiso, para:<br><br>**Inciso g)** *Acuacultura de fomento*<br><br>**III,** *Autorización, para:*<br><br>**Inciso d)** *Recolectar del medio natural reproductores, larvas, postlarvas, crías, huevos, semillas, alevines o en cualquier otro estadio, y*<br><br>**Inciso e)** *Acuacultura didáctica.* | | |

| | | |
|---|---|---|
| **Artículos 22.-** *la Secretaría podrá inscribir en el Registro Nacional de Pesca a los acuicultores que no requieran concesión, permiso o Autorización.* | Al **proyecto** le aplica el Artículo, incisos y, fracciones anteriores, porque se trata de una actividad acuícola con fines comerciales. | Por el hecho de presentar a la autoridad correspondiente (SEMARNAT) la Manifestación de Impacto Ambiental, el promovente está cumpliendo con este apartado.<br><br>El proyecto se vincula por la obligatoriedad de obtener la autorización correspondiente para realizar las obras descritas en esta manifestación de impacto ambiental.<br><br>Como ya se mencionó anteriormente, la promovente una vez autorizado el proyecto en materia ambiental procederá a tramitar el Registro Nacional de Pesca para la unidad de producción acuícola. |
| **Art. 30°.-** *Las actividades pesqueras se clasifican en:*<br><br>**II.-** *Cultivo o acuacultura con fines* | | |
| **Artículo 31°.-** *Para realizar las actividades de pesca se requiere lo siguiente:*<br><br>**I,** *Concesión, para:*<br><br>**Inciso b)** *Acuacultura comercial*<br><br>**II,** Permiso, para:<br><br>**Inciso g)** *Acuacultura de fomento*<br><br>**III,** *Autorización, para:*<br><br>**Inciso d)** *Recolectar del medio natural reproductores, larvas, postlarvas, crías, huevos, semillas, alevines o en cualquier otro estadio, y*<br><br>**Inciso e)** *Acuacultura didáctica.* | | |

| | | |
|---|---|---|
| **Artículos 22.-** *la Secretaría podrá inscribir en el Registro Nacional de Pesca a los acuicultores que no requieran concesión, permiso o Autorización.* | Al **proyecto** le aplica el Artículo, incisos y, fracciones anteriores, porque se trata de una actividad acuícola con fines comerciales. | Por el hecho de presentar a la autoridad correspondiente (SEMARNAT) la Manifestación de Impacto Ambiental, el promovente está cumpliendo con este apartado.<br><br>El proyecto se vincula por la obligatoriedad de obtener la autorización correspondiente para realizar las obras descritas en esta manifestación de impacto ambiental.<br><br>Como ya se mencionó anteriormente, la promovente una vez autorizado el proyecto en materia ambiental procederá a tramitar el Registro Nacional de Pesca para la unidad de producción acuícola. |
| **Art. 30°.-** *Las actividades pesqueras se clasifican en:*<br><br>**II.-** *Cultivo o acuacultura con fines* | | |
| **Artículo 31°.-** *Para realizar las actividades de pesca se requiere lo siguiente:*<br><br>**I,** *Concesión, para:*<br><br>**Inciso b)** *Acuacultura comercial*<br><br>**II,** Permiso, para:<br><br>**Inciso g)** *Acuacultura de fomento*<br><br>**III,** *Autorización, para:*<br><br>**Inciso d)** *Recolectar del medio natural reproductores, larvas, postlarvas, crías, huevos, semillas, alevines o en cualquier otro estadio, y*<br><br>**Inciso e)** *Acuacultura didáctica.* | | |

| | | |
|---|---|---|
| **Artículos 22.-** *la Secretaría podrá inscribir en el Registro Nacional de Pesca a los acuicultores que no requieran concesión, permiso o Autorización.* | Al **proyecto** le aplica el Artículo, incisos y, fracciones anteriores, porque se trata de una actividad acuícola con fines comerciales. | Por el hecho de presentar a la autoridad correspondiente (SEMARNAT) la Manifestación de Impacto Ambiental, el promovente está cumpliendo con este apartado.<br><br>El proyecto se vincula por la obligatoriedad de obtener la autorización correspondiente para realizar las obras descritas en esta manifestación de impacto ambiental.<br><br>Como ya se mencionó anteriormente, la promovente una vez autorizado el proyecto en materia ambiental procederá a tramitar el Registro Nacional de Pesca para la unidad de producción acuícola. |
| **Art. 30°.-** *Las actividades pesqueras se clasifican en:*<br><br>**II.-** *Cultivo o acuacultura con fines* | | |
| **Artículo 31°.-** *Para realizar las actividades de pesca se requiere lo siguiente:*<br><br>**I,** *Concesión, para:*<br><br>**Inciso b)** *Acuacultura comercial*<br><br>**II,** Permiso, para:<br><br>**Inciso g)** *Acuacultura de fomento*<br><br>**III,** *Autorización, para:*<br><br>**Inciso d)** *Recolectar del medio natural reproductores, larvas, postlarvas, crías, huevos, semillas, alevines o en cualquier otro estadio, y*<br><br>**Inciso e)** *Acuacultura didáctica.* | | |

| | | |
|---|---|---|
| **Artículos 22.-** *la Secretaría podrá inscribir en el Registro Nacional de Pesca a los acuicultores que no requieran concesión, permiso o Autorización.* | Al **proyecto** le aplica el Artículo, incisos y, fracciones anteriores, porque se trata de una actividad acuícola con fines comerciales. | Por el hecho de presentar a la autoridad correspondiente (SEMARNAT) la Manifestación de Impacto Ambiental, el promovente está cumpliendo con este apartado.<br><br>El proyecto se vincula por la obligatoriedad de obtener la autorización correspondiente para realizar las obras descritas en esta manifestación de impacto ambiental.<br><br>Como ya se mencionó anteriormente, la promovente una vez autorizado el proyecto en materia ambiental procederá a tramitar el Registro Nacional de Pesca para la unidad de producción acuícola. |
| **Art. 30°.-** *Las actividades pesqueras se clasifican en:*<br><br>**II.-** *Cultivo o acuacultura con fines* | | |
| **Artículo 31°.-** *Para realizar las actividades de pesca se requiere lo siguiente:*<br><br>**I,** *Concesión, para:*<br><br>**Inciso b)** *Acuacultura comercial*<br><br>**II,** Permiso, para:<br><br>**Inciso g)** *Acuacultura de fomento*<br><br>**III,** *Autorización, para:*<br><br>**Inciso d)** *Recolectar del medio natural reproductores, larvas, postlarvas, crías, huevos, semillas, alevines o en cualquier otro estadio, y*<br><br>**Inciso e)** *Acuacultura didáctica.* | | |

| | | |
|---|---|---|
| **Artículos 22.-** *la Secretaría podrá inscribir en el Registro Nacional de Pesca a los acuicultores que no requieran concesión, permiso o Autorización.* | Al **proyecto** le aplica el Artículo, incisos y, fracciones anteriores, porque se trata de una actividad acuícola con fines comerciales. | Por el hecho de presentar a la autoridad correspondiente (SEMARNAT) la Manifestación de Impacto Ambiental, el promovente está cumpliendo con este apartado.<br><br>El proyecto se vincula por la obligatoriedad de obtener la autorización correspondiente para realizar las obras descritas en esta manifestación de impacto ambiental.<br><br>Como ya se mencionó anteriormente, la promovente una vez autorizado el proyecto en materia ambiental procederá a tramitar el Registro Nacional de Pesca para la unidad de producción acuícola. |
| **Art. 30°.-** *Las actividades pesqueras se clasifican en:*<br><br>**II.-** *Cultivo o acuacultura con fines* | | |
| **Artículo 31°.-** *Para realizar las actividades de pesca se requiere lo siguiente:*<br><br>**I,** *Concesión, para:*<br><br>**Inciso b)** *Acuacultura comercial*<br><br>**II,** Permiso, para:<br><br>**Inciso g)** *Acuacultura de fomento*<br><br>**III,** *Autorización, para:*<br><br>**Inciso d)** *Recolectar del medio natural reproductores, larvas, postlarvas, crías, huevos, semillas, alevines o en cualquier otro estadio, y*<br><br>**Inciso e)** *Acuacultura didáctica.* | | |

| | | |
|---|---|---|
| **Artículos 22.-** *la Secretaría podrá inscribir en el Registro Nacional de Pesca a los acuicultores que no requieran concesión, permiso o Autorización.* | Al **proyecto** le aplica el Artículo, incisos y, fracciones anteriores, porque se trata de una actividad acuícola con fines comerciales. | Por el hecho de presentar a la autoridad correspondiente (SEMARNAT) la Manifestación de Impacto Ambiental, el promovente está cumpliendo con este apartado.<br><br>El proyecto se vincula por la obligatoriedad de obtener la autorización correspondiente para realizar las obras descritas en esta manifestación de impacto ambiental.<br><br>Como ya se mencionó anteriormente, la promovente una vez autorizado el proyecto en materia ambiental procederá a tramitar el Registro Nacional de Pesca para la unidad de producción acuícola. |
| **Art. 30°.-** *Las actividades pesqueras se clasifican en:*<br><br>**II.-** *Cultivo o acuacultura con fines* | | |
| **Artículo 31°.-** *Para realizar las actividades de pesca se requiere lo siguiente:*<br><br>**I,** *Concesión, para:*<br><br>**Inciso b)** *Acuacultura comercial*<br><br>**II,** Permiso, para:<br><br>**Inciso g)** *Acuacultura de fomento*<br><br>**III,** *Autorización, para:*<br><br>**Inciso d)** *Recolectar del medio natural reproductores, larvas, postlarvas, crías, huevos, semillas, alevines o en cualquier otro estadio, y*<br><br>**Inciso e)** *Acuacultura didáctica.* | | |

| | | |
|---|---|---|
| **Artículos 22.-** *la Secretaría podrá inscribir en el Registro Nacional de Pesca a los acuicultores que no requieran concesión, permiso o Autorización.* | Al **proyecto** le aplica el Artículo, incisos y, fracciones anteriores, porque se trata de una actividad acuícola con fines comerciales. | Por el hecho de presentar a la autoridad correspondiente (SEMARNAT) la Manifestación de Impacto Ambiental, el promovente está cumpliendo con este apartado.<br><br>El proyecto se vincula por la obligatoriedad de obtener la autorización correspondiente para realizar las obras descritas en esta manifestación de impacto ambiental.<br><br>Como ya se mencionó anteriormente, la promovente una vez autorizado el proyecto en materia ambiental procederá a tramitar el Registro Nacional de Pesca para la unidad de producción acuícola. |
| **Art. 30°.-** *Las actividades pesqueras se clasifican en:*<br><br>**II.-** *Cultivo o acuacultura con fines* | | |
| **Artículo 31°.-** *Para realizar las actividades de pesca se requiere lo siguiente:*<br><br>**I,** *Concesión, para:*<br><br>**Inciso b)** *Acuacultura comercial*<br><br>**II,** Permiso, para:<br><br>**Inciso g)** *Acuacultura de fomento*<br><br>**III,** *Autorización, para:*<br><br>**Inciso d)** *Recolectar del medio natural reproductores, larvas, postlarvas, crías, huevos, semillas, alevines o en cualquier otro estadio, y*<br><br>**Inciso e)** *Acuacultura didáctica.* | | |

| | | |
|---|---|---|
| **Artículos 22.-** *la Secretaría podrá inscribir en el Registro Nacional de Pesca a los acuicultores que no requieran concesión, permiso o Autorización.* | Al **proyecto** le aplica el Artículo, incisos y, fracciones anteriores, porque se trata de una actividad acuícola con fines comerciales. | Por el hecho de presentar a la autoridad correspondiente (SEMARNAT) la Manifestación de Impacto Ambiental, el promovente está cumpliendo con este apartado.<br><br>El proyecto se vincula por la obligatoriedad de obtener la autorización correspondiente para realizar las obras descritas en esta manifestación de impacto ambiental.<br><br>Como ya se mencionó anteriormente, la promovente una vez autorizado el proyecto en materia ambiental procederá a tramitar el Registro Nacional de Pesca para la unidad de producción acuícola. |
| **Art. 30°.-** *Las actividades pesqueras se clasifican en:*<br><br>**II.-** *Cultivo o acuacultura con fines* | | |
| **Artículo 31°.-** *Para realizar las actividades de pesca se requiere lo siguiente:*<br><br>**I,** *Concesión, para:*<br><br>**Inciso b)** *Acuacultura comercial*<br><br>**II,** Permiso, para:<br><br>**Inciso g)** *Acuacultura de fomento*<br><br>**III,** *Autorización, para:*<br><br>**Inciso d)** *Recolectar del medio natural reproductores, larvas, postlarvas, crías, huevos, semillas, alevines o en cualquier otro estadio, y*<br><br>**Inciso e)** *Acuacultura didáctica.* | | |

| | | |
|---|---|---|
| **Artículos 22.-** *la Secretaría podrá inscribir en el Registro Nacional de Pesca a los acuicultores que no requieran concesión, permiso o Autorización.* | Al **proyecto** le aplica el Artículo, incisos y, fracciones anteriores, porque se trata de una actividad acuícola con fines comerciales. | Por el hecho de presentar a la autoridad correspondiente (SEMARNAT) la Manifestación de Impacto Ambiental, el promovente está cumpliendo con este apartado.<br><br>El proyecto se vincula por la obligatoriedad de obtener la autorización correspondiente para realizar las obras descritas en esta manifestación de impacto ambiental.<br><br>Como ya se mencionó anteriormente, la promovente una vez autorizado el proyecto en materia ambiental procederá a tramitar el Registro Nacional de Pesca para la unidad de producción acuícola. |
| **Art. 30°.-** *Las actividades pesqueras se clasifican en:*<br><br>**II.-** *Cultivo o acuacultura con fines* | | |
| **Artículo 31°.-** *Para realizar las actividades de pesca se requiere lo siguiente:*<br><br>**I,** *Concesión, para:*<br><br>**Inciso b)** *Acuacultura comercial*<br><br>**II,** Permiso, para:<br><br>**Inciso g)** *Acuacultura de fomento*<br><br>**III,** *Autorización, para:*<br><br>**Inciso d)** *Recolectar del medio natural reproductores, larvas, postlarvas, crías, huevos, semillas, alevines o en cualquier otro estadio, y*<br><br>**Inciso e)** *Acuacultura didáctica.* | | |

| | | |
|---|---|---|
| **Artículos 22.-** *la Secretaría podrá inscribir en el Registro Nacional de Pesca a los acuicultores que no requieran concesión, permiso o Autorización.* | Al **proyecto** le aplica el Artículo, incisos y, fracciones anteriores, porque se trata de una actividad acuícola con fines comerciales. | Por el hecho de presentar a la autoridad correspondiente (SEMARNAT) la Manifestación de Impacto Ambiental, el promovente está cumpliendo con este apartado.<br><br>El proyecto se vincula por la obligatoriedad de obtener la autorización correspondiente para realizar las obras descritas en esta manifestación de impacto ambiental.<br><br>Como ya se mencionó anteriormente, la promovente una vez autorizado el proyecto en materia ambiental procederá a tramitar el Registro Nacional de Pesca para la unidad de producción acuícola. |
| **Art. 30°.-** *Las actividades pesqueras se clasifican en:*<br><br>**II.-** *Cultivo o acuacultura con fines* | | |
| **Artículo 31°.-** *Para realizar las actividades de pesca se requiere lo siguiente:*<br><br>**I,** *Concesión, para:*<br><br>**Inciso b)** *Acuacultura comercial*<br><br>**II,** Permiso, para:<br><br>**Inciso g)** *Acuacultura de fomento*<br><br>**III,** *Autorización, para:*<br><br>**Inciso d)** *Recolectar del medio natural reproductores, larvas, postlarvas, crías, huevos, semillas, alevines o en cualquier otro estadio, y*<br><br>**Inciso e)** *Acuacultura didáctica.* | | |

| | | |
|---|---|---|
| **Artículos 22.-** *la Secretaría podrá inscribir en el Registro Nacional de Pesca a los acuicultores que no requieran concesión, permiso o Autorización.* | Al **proyecto** le aplica el Artículo, incisos y, fracciones anteriores, porque se trata de una actividad acuícola con fines comerciales. | Por el hecho de presentar a la autoridad correspondiente (SEMARNAT) la Manifestación de Impacto Ambiental, el promovente está cumpliendo con este apartado.<br><br>El proyecto se vincula por la obligatoriedad de obtener la autorización correspondiente para realizar las obras descritas en esta manifestación de impacto ambiental.<br><br>Como ya se mencionó anteriormente, la promovente una vez autorizado el proyecto en materia ambiental procederá a tramitar el Registro Nacional de Pesca para la unidad de producción acuícola. |
| **Art. 30°.-** *Las actividades pesqueras se clasifican en:*<br><br>**II.-** *Cultivo o acuacultura con fines* | | |
| **Artículo 31°.-** *Para realizar las actividades de pesca se requiere lo siguiente:*<br><br>**I,** *Concesión, para:*<br><br>**Inciso b)** *Acuacultura comercial*<br><br>**II,** Permiso, para:<br><br>**Inciso g)** *Acuacultura de fomento*<br><br>**III,** *Autorización, para:*<br><br>**Inciso d)** *Recolectar del medio natural reproductores, larvas, postlarvas, crías, huevos, semillas, alevines o en cualquier otro estadio, y*<br><br>**Inciso e)** *Acuacultura didáctica.* | | |

| | | |
|---|---|---|
| **Artículos 22.-** *la Secretaría podrá inscribir en el Registro Nacional de Pesca a los acuicultores que no requieran concesión, permiso o Autorización.* | Al **proyecto** le aplica el Artículo, incisos y, fracciones anteriores, porque se trata de una actividad acuícola con fines comerciales. | Por el hecho de presentar a la autoridad correspondiente (SEMARNAT) la Manifestación de Impacto Ambiental, el promovente está cumpliendo con este apartado.<br><br>El proyecto se vincula por la obligatoriedad de obtener la autorización correspondiente para realizar las obras descritas en esta manifestación de impacto ambiental.<br><br>Como ya se mencionó anteriormente, la promovente una vez autorizado el proyecto en materia ambiental procederá a tramitar el Registro Nacional de Pesca para la unidad de producción acuícola. |
| **Art. 30°.-** *Las actividades pesqueras se clasifican en:*<br><br>**II.-** *Cultivo o acuacultura con fines* | | |
| **Artículo 31°.-** *Para realizar las actividades de pesca se requiere lo siguiente:*<br><br>**I,** *Concesión, para:*<br><br>**Inciso b)** *Acuacultura comercial*<br><br>**II,** Permiso, para:<br><br>**Inciso g)** *Acuacultura de fomento*<br><br>**III,** *Autorización, para:*<br><br>**Inciso d)** *Recolectar del medio natural reproductores, larvas, postlarvas, crías, huevos, semillas, alevines o en cualquier otro estadio, y*<br><br>**Inciso e)** *Acuacultura didáctica.* | | |

| | | |
|---|---|---|
| **Artículos 22.-** *la Secretaría podrá inscribir en el Registro Nacional de Pesca a los acuicultores que no requieran concesión, permiso o Autorización.* | Al **proyecto** le aplica el Artículo, incisos y, fracciones anteriores, porque se trata de una actividad acuícola con fines comerciales. | Por el hecho de presentar a la autoridad correspondiente (SEMARNAT) la Manifestación de Impacto Ambiental, el promovente está cumpliendo con este apartado.<br><br>El proyecto se vincula por la obligatoriedad de obtener la autorización correspondiente para realizar las obras descritas en esta manifestación de impacto ambiental.<br><br>Como ya se mencionó anteriormente, la promovente una vez autorizado el proyecto en materia ambiental procederá a tramitar el Registro Nacional de Pesca para la unidad de producción acuícola. |
| **Art. 30°.-** *Las actividades pesqueras se clasifican en:*<br><br>**II.-** *Cultivo o acuacultura con fines* | | |
| **Artículo 31°.-** *Para realizar las actividades de pesca se requiere lo siguiente:*<br><br>**I,** *Concesión, para:*<br><br>**Inciso b)** *Acuacultura comercial*<br><br>**II,** Permiso, para:<br><br>**Inciso g)** *Acuacultura de fomento*<br><br>**III,** *Autorización, para:*<br><br>**Inciso d)** *Recolectar del medio natural reproductores, larvas, postlarvas, crías, huevos, semillas, alevines o en cualquier otro estadio, y*<br><br>**Inciso e)** *Acuacultura didáctica.* | | |

| | | |
|---|---|---|
| **Artículos 22.-** *la Secretaría podrá inscribir en el Registro Nacional de Pesca a los acuicultores que no requieran concesión, permiso o Autorización.* | Al **proyecto** le aplica el Artículo, incisos y, fracciones anteriores, porque se trata de una actividad acuícola con fines comerciales. | Por el hecho de presentar a la autoridad correspondiente (SEMARNAT) la Manifestación de Impacto Ambiental, el promovente está cumpliendo con este apartado.<br><br>El proyecto se vincula por la obligatoriedad de obtener la autorización correspondiente para realizar las obras descritas en esta manifestación de impacto ambiental.<br><br>Como ya se mencionó anteriormente, la promovente una vez autorizado el proyecto en materia ambiental procederá a tramitar el Registro Nacional de Pesca para la unidad de producción acuícola. |
| **Art. 30°.-** *Las actividades pesqueras se clasifican en:*<br><br>**II.-** *Cultivo o acuacultura con fines* | | |
| **Artículo 31°.-** *Para realizar las actividades de pesca se requiere lo siguiente:*<br><br>**I,** *Concesión, para:*<br><br>**Inciso b)** *Acuacultura comercial*<br><br>**II,** Permiso, para:<br><br>**Inciso g)** *Acuacultura de fomento*<br><br>**III,** *Autorización, para:*<br><br>**Inciso d)** *Recolectar del medio natural reproductores, larvas, postlarvas, crías, huevos, semillas, alevines o en cualquier otro estadio, y*<br><br>**Inciso e)** *Acuacultura didáctica.* | | |

| | | |
|---|---|---|
| **Artículos 22.-** *la Secretaría podrá inscribir en el Registro Nacional de Pesca a los acuicultores que no requieran concesión, permiso o Autorización.* | Al **proyecto** le aplica el Artículo, incisos y, fracciones anteriores, porque se trata de una actividad acuícola con fines comerciales. | Por el hecho de presentar a la autoridad correspondiente (SEMARNAT) la Manifestación de Impacto Ambiental, el promovente está cumpliendo con este apartado.<br><br>El proyecto se vincula por la obligatoriedad de obtener la autorización correspondiente para realizar las obras descritas en esta manifestación de impacto ambiental.<br><br>Como ya se mencionó anteriormente, la promovente una vez autorizado el proyecto en materia ambiental procederá a tramitar el Registro Nacional de Pesca para la unidad de producción acuícola. |
| **Art. 30°.-** *Las actividades pesqueras se clasifican en:*<br><br>**II.-** *Cultivo o acuacultura con fines* | | |
| **Artículo 31°.-** *Para realizar las actividades de pesca se requiere lo siguiente:*<br><br>**I,** *Concesión, para:*<br><br>**Inciso b)** *Acuacultura comercial*<br><br>**II,** Permiso, para:<br><br>**Inciso g)** *Acuacultura de fomento*<br><br>**III,** *Autorización, para:*<br><br>**Inciso d)** *Recolectar del medio natural reproductores, larvas, postlarvas, crías, huevos, semillas, alevines o en cualquier otro estadio, y*<br><br>**Inciso e)** *Acuacultura didáctica.* | | |

| | | |
|---|---|---|
| **Artículos 22.-** *la Secretaría podrá inscribir en el Registro Nacional de Pesca a los acuicultores que no requieran concesión, permiso o Autorización.* | Al **proyecto** le aplica el Artículo, incisos y, fracciones anteriores, porque se trata de una actividad acuícola con fines comerciales. | Por el hecho de presentar a la autoridad correspondiente (SEMARNAT) la Manifestación de Impacto Ambiental, el promovente está cumpliendo con este apartado.<br><br>El proyecto se vincula por la obligatoriedad de obtener la autorización correspondiente para realizar las obras descritas en esta manifestación de impacto ambiental.<br><br>Como ya se mencionó anteriormente, la promovente una vez autorizado el proyecto en materia ambiental procederá a tramitar el Registro Nacional de Pesca para la unidad de producción acuícola. |
| **Art. 30°.-** *Las actividades pesqueras se clasifican en:*<br><br>**II.-** *Cultivo o acuacultura con fines* | | |
| **Artículo 31°.-** *Para realizar las actividades de pesca se requiere lo siguiente:*<br><br>**I,** *Concesión, para:*<br><br>**Inciso b)** *Acuacultura comercial*<br><br>**II,** Permiso, para:<br><br>**Inciso g)** *Acuacultura de fomento*<br><br>**III,** *Autorización, para:*<br><br>**Inciso d)** *Recolectar del medio natural reproductores, larvas, postlarvas, crías, huevos, semillas, alevines o en cualquier otro estadio, y*<br><br>**Inciso e)** *Acuacultura didáctica.* | | |

| | | |
|---|---|---|
| **Artículos 22.-** *la Secretaría podrá inscribir en el Registro Nacional de Pesca a los acuicultores que no requieran concesión, permiso o Autorización.* | Al **proyecto** le aplica el Artículo, incisos y, fracciones anteriores, porque se trata de una actividad acuícola con fines comerciales. | Por el hecho de presentar a la autoridad correspondiente (SEMARNAT) la Manifestación de Impacto Ambiental, el promovente está cumpliendo con este apartado.<br><br>El proyecto se vincula por la obligatoriedad de obtener la autorización correspondiente para realizar las obras descritas en esta manifestación de impacto ambiental.<br><br>Como ya se mencionó anteriormente, la promovente una vez autorizado el proyecto en materia ambiental procederá a tramitar el Registro Nacional de Pesca para la unidad de producción acuícola. |
| **Art. 30°.-** *Las actividades pesqueras se clasifican en:*<br><br>**II.-** *Cultivo o acuacultura con fines* | | |
| **Artículo 31°.-** *Para realizar las actividades de pesca se requiere lo siguiente:*<br><br>**I,** *Concesión, para:*<br><br>**Inciso b)** *Acuacultura comercial*<br><br>**II,** Permiso, para:<br><br>**Inciso g)** *Acuacultura de fomento*<br><br>**III,** *Autorización, para:*<br><br>**Inciso d)** *Recolectar del medio natural reproductores, larvas, postlarvas, crías, huevos, semillas, alevines o en cualquier otro estadio, y*<br><br>**Inciso e)** *Acuacultura didáctica.* | | |

| | | |
|---|---|---|
| **Artículos 22.-** *la Secretaría podrá inscribir en el Registro Nacional de Pesca a los acuicultores que no requieran concesión, permiso o Autorización.* | Al **proyecto** le aplica el Artículo, incisos y, fracciones anteriores, porque se trata de una actividad acuícola con fines comerciales. | Por el hecho de presentar a la autoridad correspondiente (SEMARNAT) la Manifestación de Impacto Ambiental, el promovente está cumpliendo con este apartado.<br><br>El proyecto se vincula por la obligatoriedad de obtener la autorización correspondiente para realizar las obras descritas en esta manifestación de impacto ambiental.<br><br>Como ya se mencionó anteriormente, la promovente una vez autorizado el proyecto en materia ambiental procederá a tramitar el Registro Nacional de Pesca para la unidad de producción acuícola. |
| **Art. 30°.-** *Las actividades pesqueras se clasifican en:*<br><br>**II.-** *Cultivo o acuacultura con fines* | | |
| **Artículo 31°.-** *Para realizar las actividades de pesca se requiere lo siguiente:*<br><br>**I,** *Concesión, para:*<br><br>**Inciso b)** *Acuacultura comercial*<br><br>**II,** Permiso, para:<br><br>**Inciso g)** *Acuacultura de fomento*<br><br>**III,** *Autorización, para:*<br><br>**Inciso d)** *Recolectar del medio natural reproductores, larvas, postlarvas, crías, huevos, semillas, alevines o en cualquier otro estadio, y*<br><br>**Inciso e)** *Acuacultura didáctica.* | | |

| | | |
|---|---|---|
| **Artículos 22.-** *la Secretaría podrá inscribir en el Registro Nacional de Pesca a los acuicultores que no requieran concesión, permiso o Autorización.* | Al **proyecto** le aplica el Artículo, incisos y, fracciones anteriores, porque se trata de una actividad acuícola con fines comerciales. | Por el hecho de presentar a la autoridad correspondiente (SEMARNAT) la Manifestación de Impacto Ambiental, el promovente está cumpliendo con este apartado.<br><br>El proyecto se vincula por la obligatoriedad de obtener la autorización correspondiente para realizar las obras descritas en esta manifestación de impacto ambiental.<br><br>Como ya se mencionó anteriormente, la promovente una vez autorizado el proyecto en materia ambiental procederá a tramitar el Registro Nacional de Pesca para la unidad de producción acuícola. |
| **Art. 30°.-** *Las actividades pesqueras se clasifican en:*<br><br>**II.-** *Cultivo o acuacultura con fines* | | |
| **Artículo 31°.-** *Para realizar las actividades de pesca se requiere lo siguiente:*<br><br>**I,** *Concesión, para:*<br><br>**Inciso b)** *Acuacultura comercial*<br><br>**II,** Permiso, para:<br><br>**Inciso g)** *Acuacultura de fomento*<br><br>**III,** *Autorización, para:*<br><br>**Inciso d)** *Recolectar del medio natural reproductores, larvas, postlarvas, crías, huevos, semillas, alevines o en cualquier otro estadio, y*<br><br>**Inciso e)** *Acuacultura didáctica.* | | |

| | | |
|---|---|---|
| **Artículos 22.-** *la Secretaría podrá inscribir en el Registro Nacional de Pesca a los acuicultores que no requieran concesión, permiso o Autorización.* | Al **proyecto** le aplica el Artículo, incisos y, fracciones anteriores, porque se trata de una actividad acuícola con fines comerciales. | Por el hecho de presentar a la autoridad correspondiente (SEMARNAT) la Manifestación de Impacto Ambiental, el promovente está cumpliendo con este apartado.<br><br>El proyecto se vincula por la obligatoriedad de obtener la autorización correspondiente para realizar las obras descritas en esta manifestación de impacto ambiental.<br><br>Como ya se mencionó anteriormente, la promovente una vez autorizado el proyecto en materia ambiental procederá a tramitar el Registro Nacional de Pesca para la unidad de producción acuícola. |
| **Art. 30°.-** *Las actividades pesqueras se clasifican en:*<br><br>**II.-** *Cultivo o acuacultura con fines* | | |
| **Artículo 31°.-** *Para realizar las actividades de pesca se requiere lo siguiente:*<br><br>**I,** *Concesión, para:*<br><br>**Inciso b)** *Acuacultura comercial*<br><br>**II,** Permiso, para:<br><br>**Inciso g)** *Acuacultura de fomento*<br><br>**III,** *Autorización, para:*<br><br>**Inciso d)** *Recolectar del medio natural reproductores, larvas, postlarvas, crías, huevos, semillas, alevines o en cualquier otro estadio, y*<br><br>**Inciso e)** *Acuacultura didáctica.* | | |

| | | |
|---|---|---|
| **Artículos 22.-** *la Secretaría podrá inscribir en el Registro Nacional de Pesca a los acuicultores que no requieran concesión, permiso o Autorización.* | Al **proyecto** le aplica el Artículo, incisos y, fracciones anteriores, porque se trata de una actividad acuícola con fines comerciales. | Por el hecho de presentar a la autoridad correspondiente (SEMARNAT) la Manifestación de Impacto Ambiental, el promovente está cumpliendo con este apartado.<br><br>El proyecto se vincula por la obligatoriedad de obtener la autorización correspondiente para realizar las obras descritas en esta manifestación de impacto ambiental.<br><br>Como ya se mencionó anteriormente, la promovente una vez autorizado el proyecto en materia ambiental procederá a tramitar el Registro Nacional de Pesca para la unidad de producción acuícola. |
| **Art. 30°.-** *Las actividades pesqueras se clasifican en:*<br><br>**II.-** *Cultivo o acuacultura con fines* | | |
| **Artículo 31°.-** *Para realizar las actividades de pesca se requiere lo siguiente:*<br><br>**I,** *Concesión, para:*<br><br>**Inciso b)** *Acuacultura comercial*<br><br>**II,** Permiso, para:<br><br>**Inciso g)** *Acuacultura de fomento*<br><br>**III,** *Autorización, para:*<br><br>**Inciso d)** *Recolectar del medio natural reproductores, larvas, postlarvas, crías, huevos, semillas, alevines o en cualquier otro estadio, y*<br><br>**Inciso e)** *Acuacultura didáctica.* | | |

| | | |
|---|---|---|
| **Artículos 22.-** *la Secretaría podrá inscribir en el Registro Nacional de Pesca a los acuicultores que no requieran concesión, permiso o Autorización.* | Al **proyecto** le aplica el Artículo, incisos y, fracciones anteriores, porque se trata de una actividad acuícola con fines comerciales. | Por el hecho de presentar a la autoridad correspondiente (SEMARNAT) la Manifestación de Impacto Ambiental, el promovente está cumpliendo con este apartado.<br><br>El proyecto se vincula por la obligatoriedad de obtener la autorización correspondiente para realizar las obras descritas en esta manifestación de impacto ambiental.<br><br>Como ya se mencionó anteriormente, la promovente una vez autorizado el proyecto en materia ambiental procederá a tramitar el Registro Nacional de Pesca para la unidad de producción acuícola. |
| **Art. 30°.-** *Las actividades pesqueras se clasifican en:*<br><br>**II.-** *Cultivo o acuacultura con fines* | | |
| **Artículo 31°.-** *Para realizar las actividades de pesca se requiere lo siguiente:*<br><br>**I,** *Concesión, para:*<br><br>**Inciso b)** *Acuacultura comercial*<br><br>**II,** Permiso, para:<br><br>**Inciso g)** *Acuacultura de fomento*<br><br>**III,** *Autorización, para:*<br><br>**Inciso d)** *Recolectar del medio natural reproductores, larvas, postlarvas, crías, huevos, semillas, alevines o en cualquier otro estadio, y*<br><br>**Inciso e)** *Acuacultura didáctica.* | | |

| | | |
|---|---|---|
| **Artículos 22.-** *la Secretaría podrá inscribir en el Registro Nacional de Pesca a los acuicultores que no requieran concesión, permiso o Autorización.* | Al **proyecto** le aplica el Artículo, incisos y, fracciones anteriores, porque se trata de una actividad acuícola con fines comerciales. | Por el hecho de presentar a la autoridad correspondiente (SEMARNAT) la Manifestación de Impacto Ambiental, el promovente está cumpliendo con este apartado.<br><br>El proyecto se vincula por la obligatoriedad de obtener la autorización correspondiente para realizar las obras descritas en esta manifestación de impacto ambiental.<br><br>Como ya se mencionó anteriormente, la promovente una vez autorizado el proyecto en materia ambiental procederá a tramitar el Registro Nacional de Pesca para la unidad de producción acuícola. |
| **Art. 30°.-** *Las actividades pesqueras se clasifican en:*<br><br>**II.-** *Cultivo o acuacultura con fines* | | |
| **Artículo 31°.-** *Para realizar las actividades de pesca se requiere lo siguiente:*<br><br>**I,** *Concesión, para:*<br><br>**Inciso b)** *Acuacultura comercial*<br><br>**II,** Permiso, para:<br><br>**Inciso g)** *Acuacultura de fomento*<br><br>**III,** *Autorización, para:*<br><br>**Inciso d)** *Recolectar del medio natural reproductores, larvas, postlarvas, crías, huevos, semillas, alevines o en cualquier otro estadio, y*<br><br>**Inciso e)** *Acuacultura didáctica.* | | |

| | | |
|---|---|---|
| **Artículos 22.-** *la Secretaría podrá inscribir en el Registro Nacional de Pesca a los acuicultores que no requieran concesión, permiso o Autorización.* | Al **proyecto** le aplica el Artículo, incisos y, fracciones anteriores, porque se trata de una actividad acuícola con fines comerciales. | Por el hecho de presentar a la autoridad correspondiente (SEMARNAT) la Manifestación de Impacto Ambiental, el promovente está cumpliendo con este apartado.<br><br>El proyecto se vincula por la obligatoriedad de obtener la autorización correspondiente para realizar las obras descritas en esta manifestación de impacto ambiental.<br><br>Como ya se mencionó anteriormente, la promovente una vez autorizado el proyecto en materia ambiental procederá a tramitar el Registro Nacional de Pesca para la unidad de producción acuícola. |
| **Art. 30°.-** *Las actividades pesqueras se clasifican en:*<br><br>**II.-** *Cultivo o acuacultura con fines* | | |
| **Artículo 31°.-** *Para realizar las actividades de pesca se requiere lo siguiente:*<br><br>**I,** *Concesión, para:*<br><br>**Inciso b)** *Acuacultura comercial*<br><br>**II,** Permiso, para:<br><br>**Inciso g)** *Acuacultura de fomento*<br><br>**III,** *Autorización, para:*<br><br>**Inciso d)** *Recolectar del medio natural reproductores, larvas, postlarvas, crías, huevos, semillas, alevines o en cualquier otro estadio, y*<br><br>**Inciso e)** *Acuacultura didáctica.* | | |

| | | |
|---|---|---|
| **Artículos 22.-** *la Secretaría podrá inscribir en el Registro Nacional de Pesca a los acuicultores que no requieran concesión, permiso o Autorización.* | Al **proyecto** le aplica el Artículo, incisos y, fracciones anteriores, porque se trata de una actividad acuícola con fines comerciales. | Por el hecho de presentar a la autoridad correspondiente (SEMARNAT) la Manifestación de Impacto Ambiental, el promovente está cumpliendo con este apartado.<br><br>El proyecto se vincula por la obligatoriedad de obtener la autorización correspondiente para realizar las obras descritas en esta manifestación de impacto ambiental.<br><br>Como ya se mencionó anteriormente, la promovente una vez autorizado el proyecto en materia ambiental procederá a tramitar el Registro Nacional de Pesca para la unidad de producción acuícola. |
| **Art. 30°.-** *Las actividades pesqueras se clasifican en:*<br><br>**II.-** *Cultivo o acuacultura con fines* | | |
| **Artículo 31°.-** *Para realizar las actividades de pesca se requiere lo siguiente:*<br><br>**I,** *Concesión, para:*<br><br>**Inciso b)** *Acuacultura comercial*<br><br>**II,** Permiso, para:<br><br>**Inciso g)** *Acuacultura de fomento*<br><br>**III,** *Autorización, para:*<br><br>**Inciso d)** *Recolectar del medio natural reproductores, larvas, postlarvas, crías, huevos, semillas, alevines o en cualquier otro estadio, y*<br><br>**Inciso e)** *Acuacultura didáctica.* | | |

| | | |
|---|---|---|
| **Artículos 22.-** *la Secretaría podrá inscribir en el Registro Nacional de Pesca a los acuicultores que no requieran concesión, permiso o Autorización.* | Al **proyecto** le aplica el Artículo, incisos y, fracciones anteriores, porque se trata de una actividad acuícola con fines comerciales. | Por el hecho de presentar a la autoridad correspondiente (SEMARNAT) la Manifestación de Impacto Ambiental, el promovente está cumpliendo con este apartado.<br><br>El proyecto se vincula por la obligatoriedad de obtener la autorización correspondiente para realizar las obras descritas en esta manifestación de impacto ambiental.<br><br>Como ya se mencionó anteriormente, la promovente una vez autorizado el proyecto en materia ambiental procederá a tramitar el Registro Nacional de Pesca para la unidad de producción acuícola. |
| **Art. 30°.-** *Las actividades pesqueras se clasifican en:*<br><br>**II.-** *Cultivo o acuacultura con fines* | | |
| **Artículo 31°.-** *Para realizar las actividades de pesca se requiere lo siguiente:*<br><br>**I,** *Concesión, para:*<br><br>**Inciso b)** *Acuacultura comercial*<br><br>**II,** Permiso, para:<br><br>**Inciso g)** *Acuacultura de fomento*<br><br>**III,** *Autorización, para:*<br><br>**Inciso d)** *Recolectar del medio natural reproductores, larvas, postlarvas, crías, huevos, semillas, alevines o en cualquier otro estadio, y*<br><br>**Inciso e)** *Acuacultura didáctica.* | | |

| | | |
|---|---|---|
| **Artículos 22.-** *la Secretaría podrá inscribir en el Registro Nacional de Pesca a los acuicultores que no requieran concesión, permiso o Autorización.* | Al **proyecto** le aplica el Artículo, incisos y, fracciones anteriores, porque se trata de una actividad acuícola con fines comerciales. | Por el hecho de presentar a la autoridad correspondiente (SEMARNAT) la Manifestación de Impacto Ambiental, el promovente está cumpliendo con este apartado.<br><br>El proyecto se vincula por la obligatoriedad de obtener la autorización correspondiente para realizar las obras descritas en esta manifestación de impacto ambiental.<br><br>Como ya se mencionó anteriormente, la promovente una vez autorizado el proyecto en materia ambiental procederá a tramitar el Registro Nacional de Pesca para la unidad de producción acuícola. |
| **Art. 30°.-** *Las actividades pesqueras se clasifican en:*<br><br>**II.-** *Cultivo o acuacultura con fines* | | |
| **Artículo 31°.-** *Para realizar las actividades de pesca se requiere lo siguiente:*<br><br>**I,** *Concesión, para:*<br><br>**Inciso b)** *Acuacultura comercial*<br><br>**II,** Permiso, para:<br><br>**Inciso g)** *Acuacultura de fomento*<br><br>**III,** *Autorización, para:*<br><br>**Inciso d)** *Recolectar del medio natural reproductores, larvas, postlarvas, crías, huevos, semillas, alevines o en cualquier otro estadio, y*<br><br>**Inciso e)** *Acuacultura didáctica.* | | |

| | | |
|---|---|---|
| **Artículos 22.-** *la Secretaría podrá inscribir en el Registro Nacional de Pesca a los acuicultores que no requieran concesión, permiso o Autorización.* | Al **proyecto** le aplica el Artículo, incisos y, fracciones anteriores, porque se trata de una actividad acuícola con fines comerciales. | Por el hecho de presentar a la autoridad correspondiente (SEMARNAT) la Manifestación de Impacto Ambiental, el promovente está cumpliendo con este apartado.<br><br>El proyecto se vincula por la obligatoriedad de obtener la autorización correspondiente para realizar las obras descritas en esta manifestación de impacto ambiental.<br><br>Como ya se mencionó anteriormente, la promovente una vez autorizado el proyecto en materia ambiental procederá a tramitar el Registro Nacional de Pesca para la unidad de producción acuícola. |
| **Art. 30°.-** *Las actividades pesqueras se clasifican en:*<br><br>**II.-** *Cultivo o acuacultura con fines* | | |
| **Artículo 31°.-** *Para realizar las actividades de pesca se requiere lo siguiente:*<br><br>**I,** *Concesión, para:*<br><br>**Inciso b)** *Acuacultura comercial*<br><br>**II,** Permiso, para:<br><br>**Inciso g)** *Acuacultura de fomento*<br><br>**III,** *Autorización, para:*<br><br>**Inciso d)** *Recolectar del medio natural reproductores, larvas, postlarvas, crías, huevos, semillas, alevines o en cualquier otro estadio, y*<br><br>**Inciso e)** *Acuacultura didáctica.* | | |

| | | |
|---|---|---|
| **Artículos 22.-** *la Secretaría podrá inscribir en el Registro Nacional de Pesca a los acuicultores que no requieran concesión, permiso o Autorización.* | Al **proyecto** le aplica el Artículo, incisos y, fracciones anteriores, porque se trata de una actividad acuícola con fines comerciales. | Por el hecho de presentar a la autoridad correspondiente (SEMARNAT) la Manifestación de Impacto Ambiental, el promovente está cumpliendo con este apartado.<br><br>El proyecto se vincula por la obligatoriedad de obtener la autorización correspondiente para realizar las obras descritas en esta manifestación de impacto ambiental.<br><br>Como ya se mencionó anteriormente, la promovente una vez autorizado el proyecto en materia ambiental procederá a tramitar el Registro Nacional de Pesca para la unidad de producción acuícola. |
| **Art. 30°.-** *Las actividades pesqueras se clasifican en:*<br><br>**II.-** *Cultivo o acuacultura con fines* | | |
| **Artículo 31°.-** *Para realizar las actividades de pesca se requiere lo siguiente:*<br><br>**I,** *Concesión, para:*<br><br>**Inciso b)** *Acuacultura comercial*<br><br>**II,** Permiso, para:<br><br>**Inciso g)** *Acuacultura de fomento*<br><br>**III,** *Autorización, para:*<br><br>**Inciso d)** *Recolectar del medio natural reproductores, larvas, postlarvas, crías, huevos, semillas, alevines o en cualquier otro estadio, y*<br><br>**Inciso e)** *Acuacultura didáctica.* | | |

| | | |
|---|---|---|
| **Artículos 22.-** *la Secretaría podrá inscribir en el Registro Nacional de Pesca a los acuicultores que no requieran concesión, permiso o Autorización.* | Al **proyecto** le aplica el Artículo, incisos y, fracciones anteriores, porque se trata de una actividad acuícola con fines comerciales. | Por el hecho de presentar a la autoridad correspondiente (SEMARNAT) la Manifestación de Impacto Ambiental, el promovente está cumpliendo con este apartado.<br><br>El proyecto se vincula por la obligatoriedad de obtener la autorización correspondiente para realizar las obras descritas en esta manifestación de impacto ambiental.<br><br>Como ya se mencionó anteriormente, la promovente una vez autorizado el proyecto en materia ambiental procederá a tramitar el Registro Nacional de Pesca para la unidad de producción acuícola. |
| **Art. 30°.-** *Las actividades pesqueras se clasifican en:*<br><br>**II.-** *Cultivo o acuacultura con fines* | | |
| **Artículo 31°.-** *Para realizar las actividades de pesca se requiere lo siguiente:*<br><br>**I,** *Concesión, para:*<br><br>**Inciso b)** *Acuacultura comercial*<br><br>**II,** Permiso, para:<br><br>**Inciso g)** *Acuacultura de fomento*<br><br>**III,** *Autorización, para:*<br><br>**Inciso d)** *Recolectar del medio natural reproductores, larvas, postlarvas, crías, huevos, semillas, alevines o en cualquier otro estadio, y*<br><br>**Inciso e)** *Acuacultura didáctica.* | | |

| | | |
|---|---|---|
| **Artículos 22.-** *la Secretaría podrá inscribir en el Registro Nacional de Pesca a los acuicultores que no requieran concesión, permiso o Autorización.* | Al **proyecto** le aplica el Artículo, incisos y, fracciones anteriores, porque se trata de una actividad acuícola con fines comerciales. | Por el hecho de presentar a la autoridad correspondiente (SEMARNAT) la Manifestación de Impacto Ambiental, el promovente está cumpliendo con este apartado.<br><br>El proyecto se vincula por la obligatoriedad de obtener la autorización correspondiente para realizar las obras descritas en esta manifestación de impacto ambiental.<br><br>Como ya se mencionó anteriormente, la promovente una vez autorizado el proyecto en materia ambiental procederá a tramitar el Registro Nacional de Pesca para la unidad de producción acuícola. |
| **Art. 30°.-** *Las actividades pesqueras se clasifican en:*<br><br>**II.-** *Cultivo o acuacultura con fines* | | |
| **Artículo 31°.-** *Para realizar las actividades de pesca se requiere lo siguiente:*<br><br>**I,** *Concesión, para:*<br><br>**Inciso b)** *Acuacultura comercial*<br><br>**II,** Permiso, para:<br><br>**Inciso g)** *Acuacultura de fomento*<br><br>**III,** *Autorización, para:*<br><br>**Inciso d)** *Recolectar del medio natural reproductores, larvas, postlarvas, crías, huevos, semillas, alevines o en cualquier otro estadio, y*<br><br>**Inciso e)** *Acuacultura didáctica.* | | |

| | | |
|---|---|---|
| **Artículos 22.-** *la Secretaría podrá inscribir en el Registro Nacional de Pesca a los acuicultores que no requieran concesión, permiso o Autorización.* | Al **proyecto** le aplica el Artículo, incisos y, fracciones anteriores, porque se trata de una actividad acuícola con fines comerciales. | Por el hecho de presentar a la autoridad correspondiente (SEMARNAT) la Manifestación de Impacto Ambiental, el promovente está cumpliendo con este apartado.<br><br>El proyecto se vincula por la obligatoriedad de obtener la autorización correspondiente para realizar las obras descritas en esta manifestación de impacto ambiental.<br><br>Como ya se mencionó anteriormente, la promovente una vez autorizado el proyecto en materia ambiental procederá a tramitar el Registro Nacional de Pesca para la unidad de producción acuícola. |
| **Art. 30°.-** *Las actividades pesqueras se clasifican en:*<br><br>**II.-** *Cultivo o acuacultura con fines* | | |
| **Artículo 31°.-** *Para realizar las actividades de pesca se requiere lo siguiente:*<br><br>**I,** *Concesión, para:*<br><br>**Inciso b)** *Acuacultura comercial*<br><br>**II,** Permiso, para:<br><br>**Inciso g)** *Acuacultura de fomento*<br><br>**III,** *Autorización, para:*<br><br>**Inciso d)** *Recolectar del medio natural reproductores, larvas, postlarvas, crías, huevos, semillas, alevines o en cualquier otro estadio, y*<br><br>**Inciso e)** *Acuacultura didáctica.* | | |

| | | |
|---|---|---|
| **Artículos 22.-** *la Secretaría podrá inscribir en el Registro Nacional de Pesca a los acuicultores que no requieran concesión, permiso o Autorización.* | Al **proyecto** le aplica el Artículo, incisos y, fracciones anteriores, porque se trata de una actividad acuícola con fines comerciales. | Por el hecho de presentar a la autoridad correspondiente (SEMARNAT) la Manifestación de Impacto Ambiental, el promovente está cumpliendo con este apartado.<br><br>El proyecto se vincula por la obligatoriedad de obtener la autorización correspondiente para realizar las obras descritas en esta manifestación de impacto ambiental.<br><br>Como ya se mencionó anteriormente, la promovente una vez autorizado el proyecto en materia ambiental procederá a tramitar el Registro Nacional de Pesca para la unidad de producción acuícola. |
| **Art. 30°.-** *Las actividades pesqueras se clasifican en:*<br><br>**II.-** *Cultivo o acuacultura con fines* | | |
| **Artículo 31°.-** *Para realizar las actividades de pesca se requiere lo siguiente:*<br><br>**I,** *Concesión, para:*<br><br>**Inciso b)** *Acuacultura comercial*<br><br>**II,** Permiso, para:<br><br>**Inciso g)** *Acuacultura de fomento*<br><br>**III,** *Autorización, para:*<br><br>**Inciso d)** *Recolectar del medio natural reproductores, larvas, postlarvas, crías, huevos, semillas, alevines o en cualquier otro estadio, y*<br><br>**Inciso e)** *Acuacultura didáctica.* | | |

| | | |
|---|---|---|
| **Artículos 22.-** *la Secretaría podrá inscribir en el Registro Nacional de Pesca a los acuicultores que no requieran concesión, permiso o Autorización.* | Al **proyecto** le aplica el Artículo, incisos y, fracciones anteriores, porque se trata de una actividad acuícola con fines comerciales. | Por el hecho de presentar a la autoridad correspondiente (SEMARNAT) la Manifestación de Impacto Ambiental, el promovente está cumpliendo con este apartado.<br><br>El proyecto se vincula por la obligatoriedad de obtener la autorización correspondiente para realizar las obras descritas en esta manifestación de impacto ambiental.<br><br>Como ya se mencionó anteriormente, la promovente una vez autorizado el proyecto en materia ambiental procederá a tramitar el Registro Nacional de Pesca para la unidad de producción acuícola. |
| **Art. 30°.-** *Las actividades pesqueras se clasifican en:*<br><br>**II.-** *Cultivo o acuacultura con fines* | | |
| **Artículo 31°.-** *Para realizar las actividades de pesca se requiere lo siguiente:*<br><br>**I,** *Concesión, para:*<br><br>**Inciso b)** *Acuacultura comercial*<br><br>**II,** Permiso, para:<br><br>**Inciso g)** *Acuacultura de fomento*<br><br>**III,** *Autorización, para:*<br><br>**Inciso d)** *Recolectar del medio natural reproductores, larvas, postlarvas, crías, huevos, semillas, alevines o en cualquier otro estadio, y*<br><br>**Inciso e)** *Acuacultura didáctica.* | | |

| | | |
|---|---|---|
| **Artículos 22.-** *la Secretaría podrá inscribir en el Registro Nacional de Pesca a los acuicultores que no requieran concesión, permiso o Autorización.* | Al **proyecto** le aplica el Artículo, incisos y, fracciones anteriores, porque se trata de una actividad acuícola con fines comerciales. | Por el hecho de presentar a la autoridad correspondiente (SEMARNAT) la Manifestación de Impacto Ambiental, el promovente está cumpliendo con este apartado.<br><br>El proyecto se vincula por la obligatoriedad de obtener la autorización correspondiente para realizar las obras descritas en esta manifestación de impacto ambiental.<br><br>Como ya se mencionó anteriormente, la promovente una vez autorizado el proyecto en materia ambiental procederá a tramitar el Registro Nacional de Pesca para la unidad de producción acuícola. |
| **Art. 30°.-** *Las actividades pesqueras se clasifican en:*<br><br>**II.-** *Cultivo o acuacultura con fines* | | |
| **Artículo 31°.-** *Para realizar las actividades de pesca se requiere lo siguiente:*<br><br>**I,** *Concesión, para:*<br><br>**Inciso b)** *Acuacultura comercial*<br><br>**II,** Permiso, para:<br><br>**Inciso g)** *Acuacultura de fomento*<br><br>**III,** *Autorización, para:*<br><br>**Inciso d)** *Recolectar del medio natural reproductores, larvas, postlarvas, crías, huevos, semillas, alevines o en cualquier otro estadio, y*<br><br>**Inciso e)** *Acuacultura didáctica.* | | |

| | | |
|---|---|---|
| **Artículos 22.-** *la Secretaría podrá inscribir en el Registro Nacional de Pesca a los acuicultores que no requieran concesión, permiso o Autorización.* | Al **proyecto** le aplica el Artículo, incisos y, fracciones anteriores, porque se trata de una actividad acuícola con fines comerciales. | Por el hecho de presentar a la autoridad correspondiente (SEMARNAT) la Manifestación de Impacto Ambiental, el promovente está cumpliendo con este apartado.<br><br>El proyecto se vincula por la obligatoriedad de obtener la autorización correspondiente para realizar las obras descritas en esta manifestación de impacto ambiental.<br><br>Como ya se mencionó anteriormente, la promovente una vez autorizado el proyecto en materia ambiental procederá a tramitar el Registro Nacional de Pesca para la unidad de producción acuícola. |
| **Art. 30°.-** *Las actividades pesqueras se clasifican en:*<br><br>**II.-** *Cultivo o acuacultura con fines* | | |
| **Artículo 31°.-** *Para realizar las actividades de pesca se requiere lo siguiente:*<br><br>**I,** *Concesión, para:*<br><br>**Inciso b)** *Acuacultura comercial*<br><br>**II,** Permiso, para:<br><br>**Inciso g)** *Acuacultura de fomento*<br><br>**III,** *Autorización, para:*<br><br>**Inciso d)** *Recolectar del medio natural reproductores, larvas, postlarvas, crías, huevos, semillas, alevines o en cualquier otro estadio, y*<br><br>**Inciso e)** *Acuacultura didáctica.* | | |

| | | |
|---|---|---|
| **Artículos 22.-** *la Secretaría podrá inscribir en el Registro Nacional de Pesca a los acuicultores que no requieran concesión, permiso o Autorización.* | Al **proyecto** le aplica el Artículo, incisos y, fracciones anteriores, porque se trata de una actividad acuícola con fines comerciales. | Por el hecho de presentar a la autoridad correspondiente (SEMARNAT) la Manifestación de Impacto Ambiental, el promovente está cumpliendo con este apartado.<br><br>El proyecto se vincula por la obligatoriedad de obtener la autorización correspondiente para realizar las obras descritas en esta manifestación de impacto ambiental.<br><br>Como ya se mencionó anteriormente, la promovente una vez autorizado el proyecto en materia ambiental procederá a tramitar el Registro Nacional de Pesca para la unidad de producción acuícola. |
| **Art. 30°.-** *Las actividades pesqueras se clasifican en:*<br><br>**II.-** *Cultivo o acuacultura con fines* | | |
| **Artículo 31°.-** *Para realizar las actividades de pesca se requiere lo siguiente:*<br><br>**I,** *Concesión, para:*<br><br>**Inciso b)** *Acuacultura comercial*<br><br>**II,** Permiso, para:<br><br>**Inciso g)** *Acuacultura de fomento*<br><br>**III,** *Autorización, para:*<br><br>**Inciso d)** *Recolectar del medio natural reproductores, larvas, postlarvas, crías, huevos, semillas, alevines o en cualquier otro estadio, y*<br><br>**Inciso e)** *Acuacultura didáctica.* | | |

| | | |
|---|---|---|
| **Artículos 22.-** *la Secretaría podrá inscribir en el Registro Nacional de Pesca a los acuicultores que no requieran concesión, permiso o Autorización.* | Al **proyecto** le aplica el Artículo, incisos y, fracciones anteriores, porque se trata de una actividad acuícola con fines comerciales. | Por el hecho de presentar a la autoridad correspondiente (SEMARNAT) la Manifestación de Impacto Ambiental, el promovente está cumpliendo con este apartado.<br><br>El proyecto se vincula por la obligatoriedad de obtener la autorización correspondiente para realizar las obras descritas en esta manifestación de impacto ambiental.<br><br>Como ya se mencionó anteriormente, la promovente una vez autorizado el proyecto en materia ambiental procederá a tramitar el Registro Nacional de Pesca para la unidad de producción acuícola. |
| **Art. 30°.-** *Las actividades pesqueras se clasifican en:*<br><br>**II.-** *Cultivo o acuacultura con fines* | | |
| **Artículo 31°.-** *Para realizar las actividades de pesca se requiere lo siguiente:*<br><br>**I,** *Concesión, para:*<br><br>**Inciso b)** *Acuacultura comercial*<br><br>**II,** Permiso, para:<br><br>**Inciso g)** *Acuacultura de fomento*<br><br>**III,** *Autorización, para:*<br><br>**Inciso d)** *Recolectar del medio natural reproductores, larvas, postlarvas, crías, huevos, semillas, alevines o en cualquier otro estadio, y*<br><br>**Inciso e)** *Acuacultura didáctica.* | | |

| | | |
|---|---|---|
| **Artículos 22.-** *la Secretaría podrá inscribir en el Registro Nacional de Pesca a los acuicultores que no requieran concesión, permiso o Autorización.* | Al **proyecto** le aplica el Artículo, incisos y, fracciones anteriores, porque se trata de una actividad acuícola con fines comerciales. | Por el hecho de presentar a la autoridad correspondiente (SEMARNAT) la Manifestación de Impacto Ambiental, el promovente está cumpliendo con este apartado.<br><br>El proyecto se vincula por la obligatoriedad de obtener la autorización correspondiente para realizar las obras descritas en esta manifestación de impacto ambiental.<br><br>Como ya se mencionó anteriormente, la promovente una vez autorizado el proyecto en materia ambiental procederá a tramitar el Registro Nacional de Pesca para la unidad de producción acuícola. |
| **Art. 30°.-** *Las actividades pesqueras se clasifican en:*<br><br>**II.-** *Cultivo o acuacultura con fines* | | |
| **Artículo 31°.-** *Para realizar las actividades de pesca se requiere lo siguiente:*<br><br>**I,** *Concesión, para:*<br><br>**Inciso b)** *Acuacultura comercial*<br><br>**II,** Permiso, para:<br><br>**Inciso g)** *Acuacultura de fomento*<br><br>**III,** *Autorización, para:*<br><br>**Inciso d)** *Recolectar del medio natural reproductores, larvas, postlarvas, crías, huevos, semillas, alevines o en cualquier otro estadio, y*<br><br>**Inciso e)** *Acuacultura didáctica.* | | |

| | | |
|---|---|---|
| **Artículos 22.-** *la Secretaría podrá inscribir en el Registro Nacional de Pesca a los acuicultores que no requieran concesión, permiso o Autorización.* | Al **proyecto** le aplica el Artículo, incisos y, fracciones anteriores, porque se trata de una actividad acuícola con fines comerciales. | Por el hecho de presentar a la autoridad correspondiente (SEMARNAT) la Manifestación de Impacto Ambiental, el promovente está cumpliendo con este apartado.<br><br>El proyecto se vincula por la obligatoriedad de obtener la autorización correspondiente para realizar las obras descritas en esta manifestación de impacto ambiental.<br><br>Como ya se mencionó anteriormente, la promovente una vez autorizado el proyecto en materia ambiental procederá a tramitar el Registro Nacional de Pesca para la unidad de producción acuícola. |
| **Art. 30°.-** *Las actividades pesqueras se clasifican en:*<br><br>**II.-** *Cultivo o acuacultura con fines* | | |
| **Artículo 31°.-** *Para realizar las actividades de pesca se requiere lo siguiente:*<br><br>**I,** *Concesión, para:*<br><br>**Inciso b)** *Acuacultura comercial*<br><br>**II,** Permiso, para:<br><br>**Inciso g)** *Acuacultura de fomento*<br><br>**III,** *Autorización, para:*<br><br>**Inciso d)** *Recolectar del medio natural reproductores, larvas, postlarvas, crías, huevos, semillas, alevines o en cualquier otro estadio, y*<br><br>**Inciso e)** *Acuacultura didáctica.* | | |

| | | |
|---|---|---|
| **Artículos 22.-** *la Secretaría podrá inscribir en el Registro Nacional de Pesca a los acuicultores que no requieran concesión, permiso o Autorización.* | Al **proyecto** le aplica el Artículo, incisos y, fracciones anteriores, porque se trata de una actividad acuícola con fines comerciales. | Por el hecho de presentar a la autoridad correspondiente (SEMARNAT) la Manifestación de Impacto Ambiental, el promovente está cumpliendo con este apartado.<br><br>El proyecto se vincula por la obligatoriedad de obtener la autorización correspondiente para realizar las obras descritas en esta manifestación de impacto ambiental.<br><br>Como ya se mencionó anteriormente, la promovente una vez autorizado el proyecto en materia ambiental procederá a tramitar el Registro Nacional de Pesca para la unidad de producción acuícola. |
| **Art. 30°.-** *Las actividades pesqueras se clasifican en:*<br><br>**II.-** *Cultivo o acuacultura con fines* | | |
| **Artículo 31°.-** *Para realizar las actividades de pesca se requiere lo siguiente:*<br><br>**I,** *Concesión, para:*<br><br>**Inciso b)** *Acuacultura comercial*<br><br>**II,** Permiso, para:<br><br>**Inciso g)** *Acuacultura de fomento*<br><br>**III,** *Autorización, para:*<br><br>**Inciso d)** *Recolectar del medio natural reproductores, larvas, postlarvas, crías, huevos, semillas, alevines o en cualquier otro estadio, y*<br><br>**Inciso e)** *Acuacultura didáctica.* | | |

| | | |
|---|---|---|
| **Artículos 22.-** *la Secretaría podrá inscribir en el Registro Nacional de Pesca a los acuicultores que no requieran concesión, permiso o Autorización.* | Al **proyecto** le aplica el Artículo, incisos y, fracciones anteriores, porque se trata de una actividad acuícola con fines comerciales. | Por el hecho de presentar a la autoridad correspondiente (SEMARNAT) la Manifestación de Impacto Ambiental, el promovente está cumpliendo con este apartado.<br><br>El proyecto se vincula por la obligatoriedad de obtener la autorización correspondiente para realizar las obras descritas en esta manifestación de impacto ambiental.<br><br>Como ya se mencionó anteriormente, la promovente una vez autorizado el proyecto en materia ambiental procederá a tramitar el Registro Nacional de Pesca para la unidad de producción acuícola. |
| **Art. 30°.-** *Las actividades pesqueras se clasifican en:*<br><br>**II.-** *Cultivo o acuacultura con fines* | | |
| **Artículo 31°.-** *Para realizar las actividades de pesca se requiere lo siguiente:*<br><br>**I,** *Concesión, para:*<br><br>**Inciso b)** *Acuacultura comercial*<br><br>**II,** Permiso, para:<br><br>**Inciso g)** *Acuacultura de fomento*<br><br>**III,** *Autorización, para:*<br><br>**Inciso d)** *Recolectar del medio natural reproductores, larvas, postlarvas, crías, huevos, semillas, alevines o en cualquier otro estadio, y*<br><br>**Inciso e)** *Acuacultura didáctica.* | | |

| | | |
|---|---|---|
| **Artículos 22.-** *la Secretaría podrá inscribir en el Registro Nacional de Pesca a los acuicultores que no requieran concesión, permiso o Autorización.* | Al **proyecto** le aplica el Artículo, incisos y, fracciones anteriores, porque se trata de una actividad acuícola con fines comerciales. | Por el hecho de presentar a la autoridad correspondiente (SEMARNAT) la Manifestación de Impacto Ambiental, el promovente está cumpliendo con este apartado.<br><br>El proyecto se vincula por la obligatoriedad de obtener la autorización correspondiente para realizar las obras descritas en esta manifestación de impacto ambiental.<br><br>Como ya se mencionó anteriormente, la promovente una vez autorizado el proyecto en materia ambiental procederá a tramitar el Registro Nacional de Pesca para la unidad de producción acuícola. |
| **Art. 30°.-** *Las actividades pesqueras se clasifican en:*<br><br>**II.-** *Cultivo o acuacultura con fines* | | |
| **Artículo 31°.-** *Para realizar las actividades de pesca se requiere lo siguiente:*<br><br>**I,** *Concesión, para:*<br><br>**Inciso b)** *Acuacultura comercial*<br><br>**II,** Permiso, para:<br><br>**Inciso g)** *Acuacultura de fomento*<br><br>**III,** *Autorización, para:*<br><br>**Inciso d)** *Recolectar del medio natural reproductores, larvas, postlarvas, crías, huevos, semillas, alevines o en cualquier otro estadio, y*<br><br>**Inciso e)** *Acuacultura didáctica.* | | |

| | | |
|---|---|---|
| **Artículos 22.-** *la Secretaría podrá inscribir en el Registro Nacional de Pesca a los acuicultores que no requieran concesión, permiso o Autorización.* | Al **proyecto** le aplica el Artículo, incisos y, fracciones anteriores, porque se trata de una actividad acuícola con fines comerciales. | Por el hecho de presentar a la autoridad correspondiente (SEMARNAT) la Manifestación de Impacto Ambiental, el promovente está cumpliendo con este apartado.<br><br>El proyecto se vincula por la obligatoriedad de obtener la autorización correspondiente para realizar las obras descritas en esta manifestación de impacto ambiental.<br><br>Como ya se mencionó anteriormente, la promovente una vez autorizado el proyecto en materia ambiental procederá a tramitar el Registro Nacional de Pesca para la unidad de producción acuícola. |
| **Art. 30°.-** *Las actividades pesqueras se clasifican en:*<br><br>**II.-** *Cultivo o acuacultura con fines* | | |
| **Artículo 31°.-** *Para realizar las actividades de pesca se requiere lo siguiente:*<br><br>**I,** *Concesión, para:*<br><br>**Inciso b)** *Acuacultura comercial*<br><br>**II,** Permiso, para:<br><br>**Inciso g)** *Acuacultura de fomento*<br><br>**III,** *Autorización, para:*<br><br>**Inciso d)** *Recolectar del medio natural reproductores, larvas, postlarvas, crías, huevos, semillas, alevines o en cualquier otro estadio, y*<br><br>**Inciso e)** *Acuacultura didáctica.* | | |

| | | |
|---|---|---|
| **Artículos 22.-** *la Secretaría podrá inscribir en el Registro Nacional de Pesca a los acuicultores que no requieran concesión, permiso o Autorización.* | Al **proyecto** le aplica el Artículo, incisos y, fracciones anteriores, porque se trata de una actividad acuícola con fines comerciales. | Por el hecho de presentar a la autoridad correspondiente (SEMARNAT) la Manifestación de Impacto Ambiental, el promovente está cumpliendo con este apartado.<br><br>El proyecto se vincula por la obligatoriedad de obtener la autorización correspondiente para realizar las obras descritas en esta manifestación de impacto ambiental.<br><br>Como ya se mencionó anteriormente, la promovente una vez autorizado el proyecto en materia ambiental procederá a tramitar el Registro Nacional de Pesca para la unidad de producción acuícola. |
| **Art. 30°.-** *Las actividades pesqueras se clasifican en:*<br><br>**II.-** *Cultivo o acuacultura con fines* | | |
| **Artículo 31°.-** *Para realizar las actividades de pesca se requiere lo siguiente:*<br><br>**I,** *Concesión, para:*<br><br>**Inciso b)** *Acuacultura comercial*<br><br>**II,** Permiso, para:<br><br>**Inciso g)** *Acuacultura de fomento*<br><br>**III,** *Autorización, para:*<br><br>**Inciso d)** *Recolectar del medio natural reproductores, larvas, postlarvas, crías, huevos, semillas, alevines o en cualquier otro estadio, y*<br><br>**Inciso e)** *Acuacultura didáctica.* | | |

| | | |
|---|---|---|
| **Artículos 22.-** *la Secretaría podrá inscribir en el Registro Nacional de Pesca a los acuicultores que no requieran concesión, permiso o Autorización.* | Al **proyecto** le aplica el Artículo, incisos y, fracciones anteriores, porque se trata de una actividad acuícola con fines comerciales. | Por el hecho de presentar a la autoridad correspondiente (SEMARNAT) la Manifestación de Impacto Ambiental, el promovente está cumpliendo con este apartado.<br><br>El proyecto se vincula por la obligatoriedad de obtener la autorización correspondiente para realizar las obras descritas en esta manifestación de impacto ambiental.<br><br>Como ya se mencionó anteriormente, la promovente una vez autorizado el proyecto en materia ambiental procederá a tramitar el Registro Nacional de Pesca para la unidad de producción acuícola. |
| **Art. 30°.-** *Las actividades pesqueras se clasifican en:*<br><br>**II.-** *Cultivo o acuacultura con fines* | | |
| **Artículo 31°.-** *Para realizar las actividades de pesca se requiere lo siguiente:*<br><br>**I,** *Concesión, para:*<br><br>**Inciso b)** *Acuacultura comercial*<br><br>**II,** Permiso, para:<br><br>**Inciso g)** *Acuacultura de fomento*<br><br>**III,** *Autorización, para:*<br><br>**Inciso d)** *Recolectar del medio natural reproductores, larvas, postlarvas, crías, huevos, semillas, alevines o en cualquier otro estadio, y*<br><br>**Inciso e)** *Acuacultura didáctica.* | | |

| | | |
|---|---|---|
| **Artículos 22.-** *la Secretaría podrá inscribir en el Registro Nacional de Pesca a los acuicultores que no requieran concesión, permiso o Autorización.* | Al **proyecto** le aplica el Artículo, incisos y, fracciones anteriores, porque se trata de una actividad acuícola con fines comerciales. | Por el hecho de presentar a la autoridad correspondiente (SEMARNAT) la Manifestación de Impacto Ambiental, el promovente está cumpliendo con este apartado.<br><br>El proyecto se vincula por la obligatoriedad de obtener la autorización correspondiente para realizar las obras descritas en esta manifestación de impacto ambiental.<br><br>Como ya se mencionó anteriormente, la promovente una vez autorizado el proyecto en materia ambiental procederá a tramitar el Registro Nacional de Pesca para la unidad de producción acuícola. |
| **Art. 30°.-** *Las actividades pesqueras se clasifican en:*<br><br>**II.-** *Cultivo o acuacultura con fines* | | |
| **Artículo 31°.-** *Para realizar las actividades de pesca se requiere lo siguiente:*<br><br>**I,** *Concesión, para:*<br><br>**Inciso b)** *Acuacultura comercial*<br><br>**II,** Permiso, para:<br><br>**Inciso g)** *Acuacultura de fomento*<br><br>**III,** *Autorización, para:*<br><br>**Inciso d)** *Recolectar del medio natural reproductores, larvas, postlarvas, crías, huevos, semillas, alevines o en cualquier otro estadio, y*<br><br>**Inciso e)** *Acuacultura didáctica.* | | |

| | | |
|---|---|---|
| **Artículos 22.-** *la Secretaría podrá inscribir en el Registro Nacional de Pesca a los acuicultores que no requieran concesión, permiso o Autorización.* | Al **proyecto** le aplica el Artículo, incisos y, fracciones anteriores, porque se trata de una actividad acuícola con fines comerciales. | Por el hecho de presentar a la autoridad correspondiente (SEMARNAT) la Manifestación de Impacto Ambiental, el promovente está cumpliendo con este apartado.<br><br>El proyecto se vincula por la obligatoriedad de obtener la autorización correspondiente para realizar las obras descritas en esta manifestación de impacto ambiental.<br><br>Como ya se mencionó anteriormente, la promovente una vez autorizado el proyecto en materia ambiental procederá a tramitar el Registro Nacional de Pesca para la unidad de producción acuícola. |
| **Art. 30°.-** *Las actividades pesqueras se clasifican en:*<br><br>**II.-** *Cultivo o acuacultura con fines* | | |
| **Artículo 31°.-** *Para realizar las actividades de pesca se requiere lo siguiente:*<br><br>**I,** *Concesión, para:*<br><br>**Inciso b)** *Acuacultura comercial*<br><br>**II,** Permiso, para:<br><br>**Inciso g)** *Acuacultura de fomento*<br><br>**III,** *Autorización, para:*<br><br>**Inciso d)** *Recolectar del medio natural reproductores, larvas, postlarvas, crías, huevos, semillas, alevines o en cualquier otro estadio, y*<br><br>**Inciso e)** *Acuacultura didáctica.* | | |

| | | |
|---|---|---|
| **Artículos 22.-** *la Secretaría podrá inscribir en el Registro Nacional de Pesca a los acuicultores que no requieran concesión, permiso o Autorización.* | Al **proyecto** le aplica el Artículo, incisos y, fracciones anteriores, porque se trata de una actividad acuícola con fines comerciales. | Por el hecho de presentar a la autoridad correspondiente (SEMARNAT) la Manifestación de Impacto Ambiental, el promovente está cumpliendo con este apartado.<br><br>El proyecto se vincula por la obligatoriedad de obtener la autorización correspondiente para realizar las obras descritas en esta manifestación de impacto ambiental.<br><br>Como ya se mencionó anteriormente, la promovente una vez autorizado el proyecto en materia ambiental procederá a tramitar el Registro Nacional de Pesca para la unidad de producción acuícola. |
| **Art. 30°.-** *Las actividades pesqueras se clasifican en:*<br><br>**II.-** *Cultivo o acuacultura con fines* | | |
| **Artículo 31°.-** *Para realizar las actividades de pesca se requiere lo siguiente:*<br><br>**I,** *Concesión, para:*<br><br>**Inciso b)** *Acuacultura comercial*<br><br>**II,** Permiso, para:<br><br>**Inciso g)** *Acuacultura de fomento*<br><br>**III,** *Autorización, para:*<br><br>**Inciso d)** *Recolectar del medio natural reproductores, larvas, postlarvas, crías, huevos, semillas, alevines o en cualquier otro estadio, y*<br><br>**Inciso e)** *Acuacultura didáctica.* | | |

| | | |
|---|---|---|
| **Artículos 22.-** *la Secretaría podrá inscribir en el Registro Nacional de Pesca a los acuicultores que no requieran concesión, permiso o Autorización.* | Al **proyecto** le aplica el Artículo, incisos y, fracciones anteriores, porque se trata de una actividad acuícola con fines comerciales. | Por el hecho de presentar a la autoridad correspondiente (SEMARNAT) la Manifestación de Impacto Ambiental, el promovente está cumpliendo con este apartado.<br><br>El proyecto se vincula por la obligatoriedad de obtener la autorización correspondiente para realizar las obras descritas en esta manifestación de impacto ambiental.<br><br>Como ya se mencionó anteriormente, la promovente una vez autorizado el proyecto en materia ambiental procederá a tramitar el Registro Nacional de Pesca para la unidad de producción acuícola. |
| **Art. 30°.-** *Las actividades pesqueras se clasifican en:*<br><br>**II.-** *Cultivo o acuacultura con fines* | | |
| **Artículo 31°.-** *Para realizar las actividades de pesca se requiere lo siguiente:*<br><br>**I,** *Concesión, para:*<br><br>**Inciso b)** *Acuacultura comercial*<br><br>**II,** Permiso, para:<br><br>**Inciso g)** *Acuacultura de fomento*<br><br>**III,** *Autorización, para:*<br><br>**Inciso d)** *Recolectar del medio natural reproductores, larvas, postlarvas, crías, huevos, semillas, alevines o en cualquier otro estadio, y*<br><br>**Inciso e)** *Acuacultura didáctica.* | | |

| | | |
|---|---|---|
| **Artículos 22.-** *la Secretaría podrá inscribir en el Registro Nacional de Pesca a los acuicultores que no requieran concesión, permiso o Autorización.* | Al **proyecto** le aplica el Artículo, incisos y, fracciones anteriores, porque se trata de una actividad acuícola con fines comerciales. | Por el hecho de presentar a la autoridad correspondiente (SEMARNAT) la Manifestación de Impacto Ambiental, el promovente está cumpliendo con este apartado.<br><br>El proyecto se vincula por la obligatoriedad de obtener la autorización correspondiente para realizar las obras descritas en esta manifestación de impacto ambiental.<br><br>Como ya se mencionó anteriormente, la promovente una vez autorizado el proyecto en materia ambiental procederá a tramitar el Registro Nacional de Pesca para la unidad de producción acuícola. |
| **Art. 30°.-** *Las actividades pesqueras se clasifican en:*<br><br>**II.-** *Cultivo o acuacultura con fines* | | |
| **Artículo 31°.-** *Para realizar las actividades de pesca se requiere lo siguiente:*<br><br>**I,** *Concesión, para:*<br><br>**Inciso b)** *Acuacultura comercial*<br><br>**II,** Permiso, para:<br><br>**Inciso g)** *Acuacultura de fomento*<br><br>**III,** *Autorización, para:*<br><br>**Inciso d)** *Recolectar del medio natural reproductores, larvas, postlarvas, crías, huevos, semillas, alevines o en cualquier otro estadio, y*<br><br>**Inciso e)** *Acuacultura didáctica.* | | |

| | | |
|---|---|---|
| **Artículos 22.-** *la Secretaría podrá inscribir en el Registro Nacional de Pesca a los acuicultores que no requieran concesión, permiso o Autorización.* | Al **proyecto** le aplica el Artículo, incisos y, fracciones anteriores, porque se trata de una actividad acuícola con fines comerciales. | Por el hecho de presentar a la autoridad correspondiente (SEMARNAT) la Manifestación de Impacto Ambiental, el promovente está cumpliendo con este apartado.<br><br>El proyecto se vincula por la obligatoriedad de obtener la autorización correspondiente para realizar las obras descritas en esta manifestación de impacto ambiental.<br><br>Como ya se mencionó anteriormente, la promovente una vez autorizado el proyecto en materia ambiental procederá a tramitar el Registro Nacional de Pesca para la unidad de producción acuícola. |
| **Art. 30°.-** *Las actividades pesqueras se clasifican en:*<br><br>**II.-** *Cultivo o acuacultura con fines* | | |
| **Artículo 31°.-** *Para realizar las actividades de pesca se requiere lo siguiente:*<br><br>**I,** *Concesión, para:*<br><br>**Inciso b)** *Acuacultura comercial*<br><br>**II,** Permiso, para:<br><br>**Inciso g)** *Acuacultura de fomento*<br><br>**III,** *Autorización, para:*<br><br>**Inciso d)** *Recolectar del medio natural reproductores, larvas, postlarvas, crías, huevos, semillas, alevines o en cualquier otro estadio, y*<br><br>**Inciso e)** *Acuacultura didáctica.* | | |

| | | |
|---|---|---|
| **Artículos 22.-** *la Secretaría podrá inscribir en el Registro Nacional de Pesca a los acuicultores que no requieran concesión, permiso o Autorización.* | Al **proyecto** le aplica el Artículo, incisos y, fracciones anteriores, porque se trata de una actividad acuícola con fines comerciales. | Por el hecho de presentar a la autoridad correspondiente (SEMARNAT) la Manifestación de Impacto Ambiental, el promovente está cumpliendo con este apartado.<br><br>El proyecto se vincula por la obligatoriedad de obtener la autorización correspondiente para realizar las obras descritas en esta manifestación de impacto ambiental.<br><br>Como ya se mencionó anteriormente, la promovente una vez autorizado el proyecto en materia ambiental procederá a tramitar el Registro Nacional de Pesca para la unidad de producción acuícola. |
| **Art. 30°.-** *Las actividades pesqueras se clasifican en:*<br><br>**II.-** *Cultivo o acuacultura con fines* | | |
| **Artículo 31°.-** *Para realizar las actividades de pesca se requiere lo siguiente:*<br><br>**I,** *Concesión, para:*<br><br>**Inciso b)** *Acuacultura comercial*<br><br>**II,** Permiso, para:<br><br>**Inciso g)** *Acuacultura de fomento*<br><br>**III,** *Autorización, para:*<br><br>**Inciso d)** *Recolectar del medio natural reproductores, larvas, postlarvas, crías, huevos, semillas, alevines o en cualquier otro estadio, y*<br><br>**Inciso e)** *Acuacultura didáctica.* | | |

| | | |
|---|---|---|
| **Artículos 22.-** *la Secretaría podrá inscribir en el Registro Nacional de Pesca a los acuicultores que no requieran concesión, permiso o Autorización.* | Al **proyecto** le aplica el Artículo, incisos y, fracciones anteriores, porque se trata de una actividad acuícola con fines comerciales. | Por el hecho de presentar a la autoridad correspondiente (SEMARNAT) la Manifestación de Impacto Ambiental, el promovente está cumpliendo con este apartado.<br><br>El proyecto se vincula por la obligatoriedad de obtener la autorización correspondiente para realizar las obras descritas en esta manifestación de impacto ambiental.<br><br>Como ya se mencionó anteriormente, la promovente una vez autorizado el proyecto en materia ambiental procederá a tramitar el Registro Nacional de Pesca para la unidad de producción acuícola. |
| **Art. 30°.-** *Las actividades pesqueras se clasifican en:*<br><br>**II.-** *Cultivo o acuacultura con fines* | | |
| **Artículo 31°.-** *Para realizar las actividades de pesca se requiere lo siguiente:*<br><br>**I,** *Concesión, para:*<br><br>**Inciso b)** *Acuacultura comercial*<br><br>**II,** Permiso, para:<br><br>**Inciso g)** *Acuacultura de fomento*<br><br>**III,** *Autorización, para:*<br><br>**Inciso d)** *Recolectar del medio natural reproductores, larvas, postlarvas, crías, huevos, semillas, alevines o en cualquier otro estadio, y*<br><br>**Inciso e)** *Acuacultura didáctica.* | | |

| | | |
|---|---|---|
| **Artículos 22.-** *la Secretaría podrá inscribir en el Registro Nacional de Pesca a los acuicultores que no requieran concesión, permiso o Autorización.* | Al **proyecto** le aplica el Artículo, incisos y, fracciones anteriores, porque se trata de una actividad acuícola con fines comerciales. | Por el hecho de presentar a la autoridad correspondiente (SEMARNAT) la Manifestación de Impacto Ambiental, el promovente está cumpliendo con este apartado.<br><br>El proyecto se vincula por la obligatoriedad de obtener la autorización correspondiente para realizar las obras descritas en esta manifestación de impacto ambiental.<br><br>Como ya se mencionó anteriormente, la promovente una vez autorizado el proyecto en materia ambiental procederá a tramitar el Registro Nacional de Pesca para la unidad de producción acuícola. |
| **Art. 30°.-** *Las actividades pesqueras se clasifican en:*<br><br>**II.-** *Cultivo o acuacultura con fines* | | |
| **Artículo 31°.-** *Para realizar las actividades de pesca se requiere lo siguiente:*<br><br>**I,** *Concesión, para:*<br><br>**Inciso b)** *Acuacultura comercial*<br><br>**II,** Permiso, para:<br><br>**Inciso g)** *Acuacultura de fomento*<br><br>**III,** *Autorización, para:*<br><br>**Inciso d)** *Recolectar del medio natural reproductores, larvas, postlarvas, crías, huevos, semillas, alevines o en cualquier otro estadio, y*<br><br>**Inciso e)** *Acuacultura didáctica.* | | |

| | | |
|---|---|---|
| **Artículos 22.-** *la Secretaría podrá inscribir en el Registro Nacional de Pesca a los acuicultores que no requieran concesión, permiso o Autorización.* | Al **proyecto** le aplica el Artículo, incisos y, fracciones anteriores, porque se trata de una actividad acuícola con fines comerciales. | Por el hecho de presentar a la autoridad correspondiente (SEMARNAT) la Manifestación de Impacto Ambiental, el promovente está cumpliendo con este apartado.<br><br>El proyecto se vincula por la obligatoriedad de obtener la autorización correspondiente para realizar las obras descritas en esta manifestación de impacto ambiental.<br><br>Como ya se mencionó anteriormente, la promovente una vez autorizado el proyecto en materia ambiental procederá a tramitar el Registro Nacional de Pesca para la unidad de producción acuícola. |
| **Art. 30°.-** *Las actividades pesqueras se clasifican en:*<br><br>**II.-** *Cultivo o acuacultura con fines* | | |
| **Artículo 31°.-** *Para realizar las actividades de pesca se requiere lo siguiente:*<br><br>**I,** *Concesión, para:*<br><br>**Inciso b)** *Acuacultura comercial*<br><br>**II,** Permiso, para:<br><br>**Inciso g)** *Acuacultura de fomento*<br><br>**III,** *Autorización, para:*<br><br>**Inciso d)** *Recolectar del medio natural reproductores, larvas, postlarvas, crías, huevos, semillas, alevines o en cualquier otro estadio, y*<br><br>**Inciso e)** *Acuacultura didáctica.* | | |

| | | |
|---|---|---|
| **Artículos 22.-** *la Secretaría podrá inscribir en el Registro Nacional de Pesca a los acuicultores que no requieran concesión, permiso o Autorización.* | Al **proyecto** le aplica el Artículo, incisos y, fracciones anteriores, porque se trata de una actividad acuícola con fines comerciales. | Por el hecho de presentar a la autoridad correspondiente (SEMARNAT) la Manifestación de Impacto Ambiental, el promovente está cumpliendo con este apartado.<br><br>El proyecto se vincula por la obligatoriedad de obtener la autorización correspondiente para realizar las obras descritas en esta manifestación de impacto ambiental.<br><br>Como ya se mencionó anteriormente, la promovente una vez autorizado el proyecto en materia ambiental procederá a tramitar el Registro Nacional de Pesca para la unidad de producción acuícola. |
| **Art. 30°.-** *Las actividades pesqueras se clasifican en:*<br><br>**II.-** *Cultivo o acuacultura con fines* | | |
| **Artículo 31°.-** *Para realizar las actividades de pesca se requiere lo siguiente:*<br><br>**I,** *Concesión, para:*<br><br>**Inciso b)** *Acuacultura comercial*<br><br>**II,** Permiso, para:<br><br>**Inciso g)** *Acuacultura de fomento*<br><br>**III,** *Autorización, para:*<br><br>**Inciso d)** *Recolectar del medio natural reproductores, larvas, postlarvas, crías, huevos, semillas, alevines o en cualquier otro estadio, y*<br><br>**Inciso e)** *Acuacultura didáctica.* | | |

| | | |
|---|---|---|
| **Artículos 22.-** *la Secretaría podrá inscribir en el Registro Nacional de Pesca a los acuicultores que no requieran concesión, permiso o Autorización.* | Al **proyecto** le aplica el Artículo, incisos y, fracciones anteriores, porque se trata de una actividad acuícola con fines comerciales. | Por el hecho de presentar a la autoridad correspondiente (SEMARNAT) la Manifestación de Impacto Ambiental, el promovente está cumpliendo con este apartado.<br><br>El proyecto se vincula por la obligatoriedad de obtener la autorización correspondiente para realizar las obras descritas en esta manifestación de impacto ambiental.<br><br>Como ya se mencionó anteriormente, la promovente una vez autorizado el proyecto en materia ambiental procederá a tramitar el Registro Nacional de Pesca para la unidad de producción acuícola. |
| **Art. 30°.-** *Las actividades pesqueras se clasifican en:*<br><br>**II.-** *Cultivo o acuacultura con fines* | | |
| **Artículo 31°.-** *Para realizar las actividades de pesca se requiere lo siguiente:*<br><br>**I,** *Concesión, para:*<br><br>**Inciso b)** *Acuacultura comercial*<br><br>**II,** Permiso, para:<br><br>**Inciso g)** *Acuacultura de fomento*<br><br>**III,** *Autorización, para:*<br><br>**Inciso d)** *Recolectar del medio natural reproductores, larvas, postlarvas, crías, huevos, semillas, alevines o en cualquier otro estadio, y*<br><br>**Inciso e)** *Acuacultura didáctica.* | | |

| | | |
|---|---|---|
| **Artículos 22.-** *la Secretaría podrá inscribir en el Registro Nacional de Pesca a los acuicultores que no requieran concesión, permiso o Autorización.* | Al **proyecto** le aplica el Artículo, incisos y, fracciones anteriores, porque se trata de una actividad acuícola con fines comerciales. | Por el hecho de presentar a la autoridad correspondiente (SEMARNAT) la Manifestación de Impacto Ambiental, el promovente está cumpliendo con este apartado.<br><br>El proyecto se vincula por la obligatoriedad de obtener la autorización correspondiente para realizar las obras descritas en esta manifestación de impacto ambiental.<br><br>Como ya se mencionó anteriormente, la promovente una vez autorizado el proyecto en materia ambiental procederá a tramitar el Registro Nacional de Pesca para la unidad de producción acuícola. |
| **Art. 30°.-** *Las actividades pesqueras se clasifican en:*<br><br>**II.-** *Cultivo o acuacultura con fines* | | |
| **Artículo 31°.-** *Para realizar las actividades de pesca se requiere lo siguiente:*<br><br>**I,** *Concesión, para:*<br><br>**Inciso b)** *Acuacultura comercial*<br><br>**II,** Permiso, para:<br><br>**Inciso g)** *Acuacultura de fomento*<br><br>**III,** *Autorización, para:*<br><br>**Inciso d)** *Recolectar del medio natural reproductores, larvas, postlarvas, crías, huevos, semillas, alevines o en cualquier otro estadio, y*<br><br>**Inciso e)** *Acuacultura didáctica.* | | |

| | | |
|---|---|---|
| **Artículos 22.-** *la Secretaría podrá inscribir en el Registro Nacional de Pesca a los acuicultores que no requieran concesión, permiso o Autorización.* | Al **proyecto** le aplica el Artículo, incisos y, fracciones anteriores, porque se trata de una actividad acuícola con fines comerciales. | Por el hecho de presentar a la autoridad correspondiente (SEMARNAT) la Manifestación de Impacto Ambiental, el promovente está cumpliendo con este apartado.<br><br>El proyecto se vincula por la obligatoriedad de obtener la autorización correspondiente para realizar las obras descritas en esta manifestación de impacto ambiental.<br><br>Como ya se mencionó anteriormente, la promovente una vez autorizado el proyecto en materia ambiental procederá a tramitar el Registro Nacional de Pesca para la unidad de producción acuícola. |
| **Art. 30°.-** *Las actividades pesqueras se clasifican en:*<br><br>**II.-** *Cultivo o acuacultura con fines* | | |
| **Artículo 31°.-** *Para realizar las actividades de pesca se requiere lo siguiente:*<br><br>**I,** *Concesión, para:*<br><br>**Inciso b)** *Acuacultura comercial*<br><br>**II,** Permiso, para:<br><br>**Inciso g)** *Acuacultura de fomento*<br><br>**III,** *Autorización, para:*<br><br>**Inciso d)** *Recolectar del medio natural reproductores, larvas, postlarvas, crías, huevos, semillas, alevines o en cualquier otro estadio, y*<br><br>**Inciso e)** *Acuacultura didáctica.* | | |

| | | |
|---|---|---|
| **Artículos 22.-** *la Secretaría podrá inscribir en el Registro Nacional de Pesca a los acuicultores que no requieran concesión, permiso o Autorización.* | Al **proyecto** le aplica el Artículo, incisos y, fracciones anteriores, porque se trata de una actividad acuícola con fines comerciales. | Por el hecho de presentar a la autoridad correspondiente (SEMARNAT) la Manifestación de Impacto Ambiental, el promovente está cumpliendo con este apartado.<br><br>El proyecto se vincula por la obligatoriedad de obtener la autorización correspondiente para realizar las obras descritas en esta manifestación de impacto ambiental.<br><br>Como ya se mencionó anteriormente, la promovente una vez autorizado el proyecto en materia ambiental procederá a tramitar el Registro Nacional de Pesca para la unidad de producción acuícola. |
| **Art. 30°.-** *Las actividades pesqueras se clasifican en:*<br><br>**II.-** *Cultivo o acuacultura con fines* | | |
| **Artículo 31°.-** *Para realizar las actividades de pesca se requiere lo siguiente:*<br><br>**I,** *Concesión, para:*<br><br>**Inciso b)** *Acuacultura comercial*<br><br>**II,** Permiso, para:<br><br>**Inciso g)** *Acuacultura de fomento*<br><br>**III,** *Autorización, para:*<br><br>**Inciso d)** *Recolectar del medio natural reproductores, larvas, postlarvas, crías, huevos, semillas, alevines o en cualquier otro estadio, y*<br><br>**Inciso e)** *Acuacultura didáctica.* | | |

| | | |
|---|---|---|
| **Artículos 22.-** *la Secretaría podrá inscribir en el Registro Nacional de Pesca a los acuicultores que no requieran concesión, permiso o Autorización.* | Al **proyecto** le aplica el Artículo, incisos y, fracciones anteriores, porque se trata de una actividad acuícola con fines comerciales. | Por el hecho de presentar a la autoridad correspondiente (SEMARNAT) la Manifestación de Impacto Ambiental, el promovente está cumpliendo con este apartado.<br><br>El proyecto se vincula por la obligatoriedad de obtener la autorización correspondiente para realizar las obras descritas en esta manifestación de impacto ambiental.<br><br>Como ya se mencionó anteriormente, la promovente una vez autorizado el proyecto en materia ambiental procederá a tramitar el Registro Nacional de Pesca para la unidad de producción acuícola. |
| **Art. 30°.-** *Las actividades pesqueras se clasifican en:*<br><br>**II.-** *Cultivo o acuacultura con fines* | | |
| **Artículo 31°.-** *Para realizar las actividades de pesca se requiere lo siguiente:*<br><br>**I,** *Concesión, para:*<br><br>**Inciso b)** *Acuacultura comercial*<br><br>**II,** Permiso, para:<br><br>**Inciso g)** *Acuacultura de fomento*<br><br>**III,** *Autorización, para:*<br><br>**Inciso d)** *Recolectar del medio natural reproductores, larvas, postlarvas, crías, huevos, semillas, alevines o en cualquier otro estadio, y*<br><br>**Inciso e)** *Acuacultura didáctica.* | | |

| | | |
|---|---|---|
| **Artículos 22.-** *la Secretaría podrá inscribir en el Registro Nacional de Pesca a los acuicultores que no requieran concesión, permiso o Autorización.* | Al **proyecto** le aplica el Artículo, incisos y, fracciones anteriores, porque se trata de una actividad acuícola con fines comerciales. | Por el hecho de presentar a la autoridad correspondiente (SEMARNAT) la Manifestación de Impacto Ambiental, el promovente está cumpliendo con este apartado.<br><br>El proyecto se vincula por la obligatoriedad de obtener la autorización correspondiente para realizar las obras descritas en esta manifestación de impacto ambiental.<br><br>Como ya se mencionó anteriormente, la promovente una vez autorizado el proyecto en materia ambiental procederá a tramitar el Registro Nacional de Pesca para la unidad de producción acuícola. |
| **Art. 30°.-** *Las actividades pesqueras se clasifican en:*<br><br>**II.-** *Cultivo o acuacultura con fines* | | |
| **Artículo 31°.-** *Para realizar las actividades de pesca se requiere lo siguiente:*<br><br>**I,** *Concesión, para:*<br><br>**Inciso b)** *Acuacultura comercial*<br><br>**II,** Permiso, para:<br><br>**Inciso g)** *Acuacultura de fomento*<br><br>**III,** *Autorización, para:*<br><br>**Inciso d)** *Recolectar del medio natural reproductores, larvas, postlarvas, crías, huevos, semillas, alevines o en cualquier otro estadio, y*<br><br>**Inciso e)** *Acuacultura didáctica.* | | |

| | | |
|---|---|---|
| **Artículos 22.-** *la Secretaría podrá inscribir en el Registro Nacional de Pesca a los acuicultores que no requieran concesión, permiso o Autorización.* | Al **proyecto** le aplica el Artículo, incisos y, fracciones anteriores, porque se trata de una actividad acuícola con fines comerciales. | Por el hecho de presentar a la autoridad correspondiente (SEMARNAT) la Manifestación de Impacto Ambiental, el promovente está cumpliendo con este apartado.<br><br>El proyecto se vincula por la obligatoriedad de obtener la autorización correspondiente para realizar las obras descritas en esta manifestación de impacto ambiental.<br><br>Como ya se mencionó anteriormente, la promovente una vez autorizado el proyecto en materia ambiental procederá a tramitar el Registro Nacional de Pesca para la unidad de producción acuícola. |
| **Art. 30°.-** *Las actividades pesqueras se clasifican en:*<br><br>**II.-** *Cultivo o acuacultura con fines* | | |
| **Artículo 31°.-** *Para realizar las actividades de pesca se requiere lo siguiente:*<br><br>**I,** *Concesión, para:*<br><br>**Inciso b)** *Acuacultura comercial*<br><br>**II,** Permiso, para:<br><br>**Inciso g)** *Acuacultura de fomento*<br><br>**III,** *Autorización, para:*<br><br>**Inciso d)** *Recolectar del medio natural reproductores, larvas, postlarvas, crías, huevos, semillas, alevines o en cualquier otro estadio, y*<br><br>**Inciso e)** *Acuacultura didáctica.* | | |

| | | |
|---|---|---|
| **Artículos 22.-** *la Secretaría podrá inscribir en el Registro Nacional de Pesca a los acuicultores que no requieran concesión, permiso o Autorización.* | Al **proyecto** le aplica el Artículo, incisos y, fracciones anteriores, porque se trata de una actividad acuícola con fines comerciales. | Por el hecho de presentar a la autoridad correspondiente (SEMARNAT) la Manifestación de Impacto Ambiental, el promovente está cumpliendo con este apartado.<br><br>El proyecto se vincula por la obligatoriedad de obtener la autorización correspondiente para realizar las obras descritas en esta manifestación de impacto ambiental.<br><br>Como ya se mencionó anteriormente, la promovente una vez autorizado el proyecto en materia ambiental procederá a tramitar el Registro Nacional de Pesca para la unidad de producción acuícola. |
| **Art. 30°.-** *Las actividades pesqueras se clasifican en:*<br><br>**II.-** *Cultivo o acuacultura con fines* | | |
| **Artículo 31°.-** *Para realizar las actividades de pesca se requiere lo siguiente:*<br><br>**I,** *Concesión, para:*<br><br>**Inciso b)** *Acuacultura comercial*<br><br>**II,** Permiso, para:<br><br>**Inciso g)** *Acuacultura de fomento*<br><br>**III,** *Autorización, para:*<br><br>**Inciso d)** *Recolectar del medio natural reproductores, larvas, postlarvas, crías, huevos, semillas, alevines o en cualquier otro estadio, y*<br><br>**Inciso e)** *Acuacultura didáctica.* | | |

| | | |
|---|---|---|
| **Artículos 22.-** *la Secretaría podrá inscribir en el Registro Nacional de Pesca a los acuicultores que no requieran concesión, permiso o Autorización.* | Al **proyecto** le aplica el Artículo, incisos y, fracciones anteriores, porque se trata de una actividad acuícola con fines comerciales. | Por el hecho de presentar a la autoridad correspondiente (SEMARNAT) la Manifestación de Impacto Ambiental, el promovente está cumpliendo con este apartado.<br><br>El proyecto se vincula por la obligatoriedad de obtener la autorización correspondiente para realizar las obras descritas en esta manifestación de impacto ambiental.<br><br>Como ya se mencionó anteriormente, la promovente una vez autorizado el proyecto en materia ambiental procederá a tramitar el Registro Nacional de Pesca para la unidad de producción acuícola. |
| **Art. 30°.-** *Las actividades pesqueras se clasifican en:*<br><br>**II.-** *Cultivo o acuacultura con fines* | | |
| **Artículo 31°.-** *Para realizar las actividades de pesca se requiere lo siguiente:*<br><br>**I,** *Concesión, para:*<br><br>**Inciso b)** *Acuacultura comercial*<br><br>**II,** Permiso, para:<br><br>**Inciso g)** *Acuacultura de fomento*<br><br>**III,** *Autorización, para:*<br><br>**Inciso d)** *Recolectar del medio natural reproductores, larvas, postlarvas, crías, huevos, semillas, alevines o en cualquier otro estadio, y*<br><br>**Inciso e)** *Acuacultura didáctica.* | | |

| | | |
|---|---|---|
| **Artículos 22.-** *la Secretaría podrá inscribir en el Registro Nacional de Pesca a los acuicultores que no requieran concesión, permiso o Autorización.* | Al **proyecto** le aplica el Artículo, incisos y, fracciones anteriores, porque se trata de una actividad acuícola con fines comerciales. | Por el hecho de presentar a la autoridad correspondiente (SEMARNAT) la Manifestación de Impacto Ambiental, el promovente está cumpliendo con este apartado.<br><br>El proyecto se vincula por la obligatoriedad de obtener la autorización correspondiente para realizar las obras descritas en esta manifestación de impacto ambiental.<br><br>Como ya se mencionó anteriormente, la promovente una vez autorizado el proyecto en materia ambiental procederá a tramitar el Registro Nacional de Pesca para la unidad de producción acuícola. |
| **Art. 30°.-** *Las actividades pesqueras se clasifican en:*<br><br>**II.-** *Cultivo o acuacultura con fines* | | |
| **Artículo 31°.-** *Para realizar las actividades de pesca se requiere lo siguiente:*<br><br>**I,** *Concesión, para:*<br><br>**Inciso b)** *Acuacultura comercial*<br><br>**II,** Permiso, para:<br><br>**Inciso g)** *Acuacultura de fomento*<br><br>**III,** *Autorización, para:*<br><br>**Inciso d)** *Recolectar del medio natural reproductores, larvas, postlarvas, crías, huevos, semillas, alevines o en cualquier otro estadio, y*<br><br>**Inciso e)** *Acuacultura didáctica.* | | |

| | | |
|---|---|---|
| **Artículos 22.-** *la Secretaría podrá inscribir en el Registro Nacional de Pesca a los acuicultores que no requieran concesión, permiso o Autorización.* | Al **proyecto** le aplica el Artículo, incisos y, fracciones anteriores, porque se trata de una actividad acuícola con fines comerciales. | Por el hecho de presentar a la autoridad correspondiente (SEMARNAT) la Manifestación de Impacto Ambiental, el promovente está cumpliendo con este apartado.<br><br>El proyecto se vincula por la obligatoriedad de obtener la autorización correspondiente para realizar las obras descritas en esta manifestación de impacto ambiental.<br><br>Como ya se mencionó anteriormente, la promovente una vez autorizado el proyecto en materia ambiental procederá a tramitar el Registro Nacional de Pesca para la unidad de producción acuícola. |
| **Art. 30°.-** *Las actividades pesqueras se clasifican en:*<br><br>**II.-** *Cultivo o acuacultura con fines* | | |
| **Artículo 31°.-** *Para realizar las actividades de pesca se requiere lo siguiente:*<br><br>**I,** *Concesión, para:*<br><br>**Inciso b)** *Acuacultura comercial*<br><br>**II,** Permiso, para:<br><br>**Inciso g)** *Acuacultura de fomento*<br><br>**III,** *Autorización, para:*<br><br>**Inciso d)** *Recolectar del medio natural reproductores, larvas, postlarvas, crías, huevos, semillas, alevines o en cualquier otro estadio, y*<br><br>**Inciso e)** *Acuacultura didáctica.* | | |

| | | |
|---|---|---|
| **Artículos 22.-** *la Secretaría podrá inscribir en el Registro Nacional de Pesca a los acuicultores que no requieran concesión, permiso o Autorización.* | Al **proyecto** le aplica el Artículo, incisos y, fracciones anteriores, porque se trata de una actividad acuícola con fines comerciales. | Por el hecho de presentar a la autoridad correspondiente (SEMARNAT) la Manifestación de Impacto Ambiental, el promovente está cumpliendo con este apartado.<br><br>El proyecto se vincula por la obligatoriedad de obtener la autorización correspondiente para realizar las obras descritas en esta manifestación de impacto ambiental.<br><br>Como ya se mencionó anteriormente, la promovente una vez autorizado el proyecto en materia ambiental procederá a tramitar el Registro Nacional de Pesca para la unidad de producción acuícola. |
| **Art. 30°.-** *Las actividades pesqueras se clasifican en:*<br><br>**II.-** *Cultivo o acuacultura con fines* | | |
| **Artículo 31°.-** *Para realizar las actividades de pesca se requiere lo siguiente:*<br><br>**I,** *Concesión, para:*<br><br>**Inciso b)** *Acuacultura comercial*<br><br>**II,** Permiso, para:<br><br>**Inciso g)** *Acuacultura de fomento*<br><br>**III,** *Autorización, para:*<br><br>**Inciso d)** *Recolectar del medio natural reproductores, larvas, postlarvas, crías, huevos, semillas, alevines o en cualquier otro estadio, y*<br><br>**Inciso e)** *Acuacultura didáctica.* | | |

| | | |
|---|---|---|
| **Artículos 22.-** *la Secretaría podrá inscribir en el Registro Nacional de Pesca a los acuicultores que no requieran concesión, permiso o Autorización.* | Al **proyecto** le aplica el Artículo, incisos y, fracciones anteriores, porque se trata de una actividad acuícola con fines comerciales. | Por el hecho de presentar a la autoridad correspondiente (SEMARNAT) la Manifestación de Impacto Ambiental, el promovente está cumpliendo con este apartado.<br><br>El proyecto se vincula por la obligatoriedad de obtener la autorización correspondiente para realizar las obras descritas en esta manifestación de impacto ambiental.<br><br>Como ya se mencionó anteriormente, la promovente una vez autorizado el proyecto en materia ambiental procederá a tramitar el Registro Nacional de Pesca para la unidad de producción acuícola. |
| **Art. 30°.-** *Las actividades pesqueras se clasifican en:*<br><br>**II.-** *Cultivo o acuacultura con fines* | | |
| **Artículo 31°.-** *Para realizar las actividades de pesca se requiere lo siguiente:*<br><br>**I,** *Concesión, para:*<br><br>**Inciso b)** *Acuacultura comercial*<br><br>**II,** Permiso, para:<br><br>**Inciso g)** *Acuacultura de fomento*<br><br>**III,** *Autorización, para:*<br><br>**Inciso d)** *Recolectar del medio natural reproductores, larvas, postlarvas, crías, huevos, semillas, alevines o en cualquier otro estadio, y*<br><br>**Inciso e)** *Acuacultura didáctica.* | | |

| | | |
|---|---|---|
| **Artículos 22.-** *la Secretaría podrá inscribir en el Registro Nacional de Pesca a los acuicultores que no requieran concesión, permiso o Autorización.* | Al **proyecto** le aplica el Artículo, incisos y, fracciones anteriores, porque se trata de una actividad acuícola con fines comerciales. | Por el hecho de presentar a la autoridad correspondiente (SEMARNAT) la Manifestación de Impacto Ambiental, el promovente está cumpliendo con este apartado.<br><br>El proyecto se vincula por la obligatoriedad de obtener la autorización correspondiente para realizar las obras descritas en esta manifestación de impacto ambiental.<br><br>Como ya se mencionó anteriormente, la promovente una vez autorizado el proyecto en materia ambiental procederá a tramitar el Registro Nacional de Pesca para la unidad de producción acuícola. |
| **Art. 30°.-** *Las actividades pesqueras se clasifican en:*<br><br>**II.-** *Cultivo o acuacultura con fines* | | |
| **Artículo 31°.-** *Para realizar las actividades de pesca se requiere lo siguiente:*<br><br>**I,** *Concesión, para:*<br><br>**Inciso b)** *Acuacultura comercial*<br><br>**II,** Permiso, para:<br><br>**Inciso g)** *Acuacultura de fomento*<br><br>**III,** *Autorización, para:*<br><br>**Inciso d)** *Recolectar del medio natural reproductores, larvas, postlarvas, crías, huevos, semillas, alevines o en cualquier otro estadio, y*<br><br>**Inciso e)** *Acuacultura didáctica.* | | |

| | | |
|---|---|---|
| **Artículos 22.-** *la Secretaría podrá inscribir en el Registro Nacional de Pesca a los acuicultores que no requieran concesión, permiso o Autorización.* | Al **proyecto** le aplica el Artículo, incisos y, fracciones anteriores, porque se trata de una actividad acuícola con fines comerciales. | Por el hecho de presentar a la autoridad correspondiente (SEMARNAT) la Manifestación de Impacto Ambiental, el promovente está cumpliendo con este apartado.<br><br>El proyecto se vincula por la obligatoriedad de obtener la autorización correspondiente para realizar las obras descritas en esta manifestación de impacto ambiental.<br><br>Como ya se mencionó anteriormente, la promovente una vez autorizado el proyecto en materia ambiental procederá a tramitar el Registro Nacional de Pesca para la unidad de producción acuícola. |
| **Art. 30°.-** *Las actividades pesqueras se clasifican en:*<br><br>**II.-** *Cultivo o acuacultura con fines* | | |
| **Artículo 31°.-** *Para realizar las actividades de pesca se requiere lo siguiente:*<br><br>**I,** *Concesión, para:*<br><br>**Inciso b)** *Acuacultura comercial*<br><br>**II,** Permiso, para:<br><br>**Inciso g)** *Acuacultura de fomento*<br><br>**III,** *Autorización, para:*<br><br>**Inciso d)** *Recolectar del medio natural reproductores, larvas, postlarvas, crías, huevos, semillas, alevines o en cualquier otro estadio, y*<br><br>**Inciso e)** *Acuacultura didáctica.* | | |

| | | |
|---|---|---|
| **Artículos 22.-** *la Secretaría podrá inscribir en el Registro Nacional de Pesca a los acuicultores que no requieran concesión, permiso o Autorización.* | Al **proyecto** le aplica el Artículo, incisos y, fracciones anteriores, porque se trata de una actividad acuícola con fines comerciales. | Por el hecho de presentar a la autoridad correspondiente (SEMARNAT) la Manifestación de Impacto Ambiental, el promovente está cumpliendo con este apartado.<br><br>El proyecto se vincula por la obligatoriedad de obtener la autorización correspondiente para realizar las obras descritas en esta manifestación de impacto ambiental.<br><br>Como ya se mencionó anteriormente, la promovente una vez autorizado el proyecto en materia ambiental procederá a tramitar el Registro Nacional de Pesca para la unidad de producción acuícola. |
| **Art. 30°.-** *Las actividades pesqueras se clasifican en:*<br><br>**II.-** *Cultivo o acuacultura con fines* | | |
| **Artículo 31°.-** *Para realizar las actividades de pesca se requiere lo siguiente:*<br><br>**I,** *Concesión, para:*<br><br>**Inciso b)** *Acuacultura comercial*<br><br>**II,** Permiso, para:<br><br>**Inciso g)** *Acuacultura de fomento*<br><br>**III,** *Autorización, para:*<br><br>**Inciso d)** *Recolectar del medio natural reproductores, larvas, postlarvas, crías, huevos, semillas, alevines o en cualquier otro estadio, y*<br><br>**Inciso e)** *Acuacultura didáctica.* | | |

| | | |
|---|---|---|
| **Artículos 22.-** *la Secretaría podrá inscribir en el Registro Nacional de Pesca a los acuicultores que no requieran concesión, permiso o Autorización.* | Al **proyecto** le aplica el Artículo, incisos y, fracciones anteriores, porque se trata de una actividad acuícola con fines comerciales. | Por el hecho de presentar a la autoridad correspondiente (SEMARNAT) la Manifestación de Impacto Ambiental, el promovente está cumpliendo con este apartado.<br><br>El proyecto se vincula por la obligatoriedad de obtener la autorización correspondiente para realizar las obras descritas en esta manifestación de impacto ambiental.<br><br>Como ya se mencionó anteriormente, la promovente una vez autorizado el proyecto en materia ambiental procederá a tramitar el Registro Nacional de Pesca para la unidad de producción acuícola. |
| **Art. 30°.-** *Las actividades pesqueras se clasifican en:*<br><br>**II.-** *Cultivo o acuacultura con fines* | | |
| **Artículo 31°.-** *Para realizar las actividades de pesca se requiere lo siguiente:*<br><br>**I,** *Concesión, para:*<br><br>**Inciso b)** *Acuacultura comercial*<br><br>**II,** Permiso, para:<br><br>**Inciso g)** *Acuacultura de fomento*<br><br>**III,** *Autorización, para:*<br><br>**Inciso d)** *Recolectar del medio natural reproductores, larvas, postlarvas, crías, huevos, semillas, alevines o en cualquier otro estadio, y*<br><br>**Inciso e)** *Acuacultura didáctica.* | | |

| | | |
|---|---|---|
| **Artículos 22.-** *la Secretaría podrá inscribir en el Registro Nacional de Pesca a los acuicultores que no requieran concesión, permiso o Autorización.* | Al **proyecto** le aplica el Artículo, incisos y, fracciones anteriores, porque se trata de una actividad acuícola con fines comerciales. | Por el hecho de presentar a la autoridad correspondiente (SEMARNAT) la Manifestación de Impacto Ambiental, el promovente está cumpliendo con este apartado.<br><br>El proyecto se vincula por la obligatoriedad de obtener la autorización correspondiente para realizar las obras descritas en esta manifestación de impacto ambiental.<br><br>Como ya se mencionó anteriormente, la promovente una vez autorizado el proyecto en materia ambiental procederá a tramitar el Registro Nacional de Pesca para la unidad de producción acuícola. |
| **Art. 30°.-** *Las actividades pesqueras se clasifican en:*<br><br>**II.-** *Cultivo o acuacultura con fines* | | |
| **Artículo 31°.-** *Para realizar las actividades de pesca se requiere lo siguiente:*<br><br>**I,** *Concesión, para:*<br><br>**Inciso b)** *Acuacultura comercial*<br><br>**II,** Permiso, para:<br><br>**Inciso g)** *Acuacultura de fomento*<br><br>**III,** *Autorización, para:*<br><br>**Inciso d)** *Recolectar del medio natural reproductores, larvas, postlarvas, crías, huevos, semillas, alevines o en cualquier otro estadio, y*<br><br>**Inciso e)** *Acuacultura didáctica.* | | |

| | | |
|---|---|---|
| **Artículos 22.-** *la Secretaría podrá inscribir en el Registro Nacional de Pesca a los acuicultores que no requieran concesión, permiso o Autorización.* | Al **proyecto** le aplica el Artículo, incisos y, fracciones anteriores, porque se trata de una actividad acuícola con fines comerciales. | Por el hecho de presentar a la autoridad correspondiente (SEMARNAT) la Manifestación de Impacto Ambiental, el promovente está cumpliendo con este apartado.<br><br>El proyecto se vincula por la obligatoriedad de obtener la autorización correspondiente para realizar las obras descritas en esta manifestación de impacto ambiental.<br><br>Como ya se mencionó anteriormente, la promovente una vez autorizado el proyecto en materia ambiental procederá a tramitar el Registro Nacional de Pesca para la unidad de producción acuícola. |
| **Art. 30°.-** *Las actividades pesqueras se clasifican en:*<br><br>**II.-** *Cultivo o acuacultura con fines* | | |
| **Artículo 31°.-** *Para realizar las actividades de pesca se requiere lo siguiente:*<br><br>**I,** *Concesión, para:*<br><br>**Inciso b)** *Acuacultura comercial*<br><br>**II,** Permiso, para:<br><br>**Inciso g)** *Acuacultura de fomento*<br><br>**III,** *Autorización, para:*<br><br>**Inciso d)** *Recolectar del medio natural reproductores, larvas, postlarvas, crías, huevos, semillas, alevines o en cualquier otro estadio, y*<br><br>**Inciso e)** *Acuacultura didáctica.* | | |

| | | |
|---|---|---|
| **Artículos 22.-** *la Secretaría podrá inscribir en el Registro Nacional de Pesca a los acuicultores que no requieran concesión, permiso o Autorización.* | Al **proyecto** le aplica el Artículo, incisos y, fracciones anteriores, porque se trata de una actividad acuícola con fines comerciales. | Por el hecho de presentar a la autoridad correspondiente (SEMARNAT) la Manifestación de Impacto Ambiental, el promovente está cumpliendo con este apartado.<br><br>El proyecto se vincula por la obligatoriedad de obtener la autorización correspondiente para realizar las obras descritas en esta manifestación de impacto ambiental.<br><br>Como ya se mencionó anteriormente, la promovente una vez autorizado el proyecto en materia ambiental procederá a tramitar el Registro Nacional de Pesca para la unidad de producción acuícola. |
| **Art. 30°.-** *Las actividades pesqueras se clasifican en:*<br><br>**II.-** *Cultivo o acuacultura con fines* | | |
| **Artículo 31°.-** *Para realizar las actividades de pesca se requiere lo siguiente:*<br><br>**I,** *Concesión, para:*<br><br>**Inciso b)** *Acuacultura comercial*<br><br>**II,** Permiso, para:<br><br>**Inciso g)** *Acuacultura de fomento*<br><br>**III,** *Autorización, para:*<br><br>**Inciso d)** *Recolectar del medio natural reproductores, larvas, postlarvas, crías, huevos, semillas, alevines o en cualquier otro estadio, y*<br><br>**Inciso e)** *Acuacultura didáctica.* | | |

| | | |
|---|---|---|
| **Artículos 22.-** *la Secretaría podrá inscribir en el Registro Nacional de Pesca a los acuicultores que no requieran concesión, permiso o Autorización.* | Al **proyecto** le aplica el Artículo, incisos y, fracciones anteriores, porque se trata de una actividad acuícola con fines comerciales. | Por el hecho de presentar a la autoridad correspondiente (SEMARNAT) la Manifestación de Impacto Ambiental, el promovente está cumpliendo con este apartado.<br><br>El proyecto se vincula por la obligatoriedad de obtener la autorización correspondiente para realizar las obras descritas en esta manifestación de impacto ambiental.<br><br>Como ya se mencionó anteriormente, la promovente una vez autorizado el proyecto en materia ambiental procederá a tramitar el Registro Nacional de Pesca para la unidad de producción acuícola. |
| **Art. 30°.-** *Las actividades pesqueras se clasifican en:*<br><br>**II.-** *Cultivo o acuacultura con fines* | | |
| **Artículo 31°.-** *Para realizar las actividades de pesca se requiere lo siguiente:*<br><br>**I,** *Concesión, para:*<br><br>**Inciso b)** *Acuacultura comercial*<br><br>**II,** Permiso, para:<br><br>**Inciso g)** *Acuacultura de fomento*<br><br>**III,** *Autorización, para:*<br><br>**Inciso d)** *Recolectar del medio natural reproductores, larvas, postlarvas, crías, huevos, semillas, alevines o en cualquier otro estadio, y*<br><br>**Inciso e)** *Acuacultura didáctica.* | | |

| | | |
|---|---|---|
| **Artículos 22.-** *la Secretaría podrá inscribir en el Registro Nacional de Pesca a los acuicultores que no requieran concesión, permiso o Autorización.* | Al **proyecto** le aplica el Artículo, incisos y, fracciones anteriores, porque se trata de una actividad acuícola con fines comerciales. | Por el hecho de presentar a la autoridad correspondiente (SEMARNAT) la Manifestación de Impacto Ambiental, el promovente está cumpliendo con este apartado.<br><br>El proyecto se vincula por la obligatoriedad de obtener la autorización correspondiente para realizar las obras descritas en esta manifestación de impacto ambiental.<br><br>Como ya se mencionó anteriormente, la promovente una vez autorizado el proyecto en materia ambiental procederá a tramitar el Registro Nacional de Pesca para la unidad de producción acuícola. |
| **Art. 30°.-** *Las actividades pesqueras se clasifican en:*<br><br>**II.-** *Cultivo o acuacultura con fines* | | |
| **Artículo 31°.-** *Para realizar las actividades de pesca se requiere lo siguiente:*<br><br>**I,** *Concesión, para:*<br><br>**Inciso b)** *Acuacultura comercial*<br><br>**II,** Permiso, para:<br><br>**Inciso g)** *Acuacultura de fomento*<br><br>**III,** *Autorización, para:*<br><br>**Inciso d)** *Recolectar del medio natural reproductores, larvas, postlarvas, crías, huevos, semillas, alevines o en cualquier otro estadio, y*<br><br>**Inciso e)** *Acuacultura didáctica.* | | |

| | | |
|---|---|---|
| **Artículos 22.-** *la Secretaría podrá inscribir en el Registro Nacional de Pesca a los acuicultores que no requieran concesión, permiso o Autorización.* | Al **proyecto** le aplica el Artículo, incisos y, fracciones anteriores, porque se trata de una actividad acuícola con fines comerciales. | Por el hecho de presentar a la autoridad correspondiente (SEMARNAT) la Manifestación de Impacto Ambiental, el promovente está cumpliendo con este apartado.<br><br>El proyecto se vincula por la obligatoriedad de obtener la autorización correspondiente para realizar las obras descritas en esta manifestación de impacto ambiental.<br><br>Como ya se mencionó anteriormente, la promovente una vez autorizado el proyecto en materia ambiental procederá a tramitar el Registro Nacional de Pesca para la unidad de producción acuícola. |
| **Art. 30°.-** *Las actividades pesqueras se clasifican en:*<br><br>**II.-** *Cultivo o acuacultura con fines* | | |
| **Artículo 31°.-** *Para realizar las actividades de pesca se requiere lo siguiente:*<br><br>**I,** *Concesión, para:*<br><br>**Inciso b)** *Acuacultura comercial*<br><br>**II,** Permiso, para:<br><br>**Inciso g)** *Acuacultura de fomento*<br><br>**III,** *Autorización, para:*<br><br>**Inciso d)** *Recolectar del medio natural reproductores, larvas, postlarvas, crías, huevos, semillas, alevines o en cualquier otro estadio, y*<br><br>**Inciso e)** *Acuacultura didáctica.* | | |

| | | |
|---|---|---|
| **Artículos 22.-** *la Secretaría podrá inscribir en el Registro Nacional de Pesca a los acuicultores que no requieran concesión, permiso o Autorización.* | Al **proyecto** le aplica el Artículo, incisos y, fracciones anteriores, porque se trata de una actividad acuícola con fines comerciales. | Por el hecho de presentar a la autoridad correspondiente (SEMARNAT) la Manifestación de Impacto Ambiental, el promovente está cumpliendo con este apartado.<br><br>El proyecto se vincula por la obligatoriedad de obtener la autorización correspondiente para realizar las obras descritas en esta manifestación de impacto ambiental.<br><br>Como ya se mencionó anteriormente, la promovente una vez autorizado el proyecto en materia ambiental procederá a tramitar el Registro Nacional de Pesca para la unidad de producción acuícola. |
| **Art. 30°.-** *Las actividades pesqueras se clasifican en:*<br><br>**II.-** *Cultivo o acuacultura con fines* | | |
| **Artículo 31°.-** *Para realizar las actividades de pesca se requiere lo siguiente:*<br><br>**I,** *Concesión, para:*<br><br>**Inciso b)** *Acuacultura comercial*<br><br>**II,** Permiso, para:<br><br>**Inciso g)** *Acuacultura de fomento*<br><br>**III,** *Autorización, para:*<br><br>**Inciso d)** *Recolectar del medio natural reproductores, larvas, postlarvas, crías, huevos, semillas, alevines o en cualquier otro estadio, y*<br><br>**Inciso e)** *Acuacultura didáctica.* | | |

| | | |
|---|---|---|
| **Artículos 22.-** *la Secretaría podrá inscribir en el Registro Nacional de Pesca a los acuicultores que no requieran concesión, permiso o Autorización.* | Al **proyecto** le aplica el Artículo, incisos y, fracciones anteriores, porque se trata de una actividad acuícola con fines comerciales. | Por el hecho de presentar a la autoridad correspondiente (SEMARNAT) la Manifestación de Impacto Ambiental, el promovente está cumpliendo con este apartado.<br><br>El proyecto se vincula por la obligatoriedad de obtener la autorización correspondiente para realizar las obras descritas en esta manifestación de impacto ambiental.<br><br>Como ya se mencionó anteriormente, la promovente una vez autorizado el proyecto en materia ambiental procederá a tramitar el Registro Nacional de Pesca para la unidad de producción acuícola. |
| **Art. 30°.-** *Las actividades pesqueras se clasifican en:*<br><br>**II.-** *Cultivo o acuacultura con fines* | | |
| **Artículo 31°.-** *Para realizar las actividades de pesca se requiere lo siguiente:*<br><br>**I,** *Concesión, para:*<br><br>**Inciso b)** *Acuacultura comercial*<br><br>**II,** Permiso, para:<br><br>**Inciso g)** *Acuacultura de fomento*<br><br>**III,** *Autorización, para:*<br><br>**Inciso d)** *Recolectar del medio natural reproductores, larvas, postlarvas, crías, huevos, semillas, alevines o en cualquier otro estadio, y*<br><br>**Inciso e)** *Acuacultura didáctica.* | | |

| | | |
|---|---|---|
| **Artículos 22.-** *la Secretaría podrá inscribir en el Registro Nacional de Pesca a los acuicultores que no requieran concesión, permiso o Autorización.* | Al **proyecto** le aplica el Artículo, incisos y, fracciones anteriores, porque se trata de una actividad acuícola con fines comerciales. | Por el hecho de presentar a la autoridad correspondiente (SEMARNAT) la Manifestación de Impacto Ambiental, el promovente está cumpliendo con este apartado.<br><br>El proyecto se vincula por la obligatoriedad de obtener la autorización correspondiente para realizar las obras descritas en esta manifestación de impacto ambiental.<br><br>Como ya se mencionó anteriormente, la promovente una vez autorizado el proyecto en materia ambiental procederá a tramitar el Registro Nacional de Pesca para la unidad de producción acuícola. |
| **Art. 30°.-** *Las actividades pesqueras se clasifican en:*<br><br>**II.-** *Cultivo o acuacultura con fines* | | |
| **Artículo 31°.-** *Para realizar las actividades de pesca se requiere lo siguiente:*<br><br>**I,** *Concesión, para:*<br><br>**Inciso b)** *Acuacultura comercial*<br><br>**II,** Permiso, para:<br><br>**Inciso g)** *Acuacultura de fomento*<br><br>**III,** *Autorización, para:*<br><br>**Inciso d)** *Recolectar del medio natural reproductores, larvas, postlarvas, crías, huevos, semillas, alevines o en cualquier otro estadio, y*<br><br>**Inciso e)** *Acuacultura didáctica.* | | |

| | | |
|---|---|---|
| **Artículos 22.-** *la Secretaría podrá inscribir en el Registro Nacional de Pesca a los acuicultores que no requieran concesión, permiso o Autorización.* | Al **proyecto** le aplica el Artículo, incisos y, fracciones anteriores, porque se trata de una actividad acuícola con fines comerciales. | Por el hecho de presentar a la autoridad correspondiente (SEMARNAT) la Manifestación de Impacto Ambiental, el promovente está cumpliendo con este apartado.<br><br>El proyecto se vincula por la obligatoriedad de obtener la autorización correspondiente para realizar las obras descritas en esta manifestación de impacto ambiental.<br><br>Como ya se mencionó anteriormente, la promovente una vez autorizado el proyecto en materia ambiental procederá a tramitar el Registro Nacional de Pesca para la unidad de producción acuícola. |
| **Art. 30°.-** *Las actividades pesqueras se clasifican en:*<br><br>**II.-** *Cultivo o acuacultura con fines* | | |
| **Artículo 31°.-** *Para realizar las actividades de pesca se requiere lo siguiente:*<br><br>**I,** *Concesión, para:*<br><br>**Inciso b)** *Acuacultura comercial*<br><br>**II,** Permiso, para:<br><br>**Inciso g)** *Acuacultura de fomento*<br><br>**III,** *Autorización, para:*<br><br>**Inciso d)** *Recolectar del medio natural reproductores, larvas, postlarvas, crías, huevos, semillas, alevines o en cualquier otro estadio, y*<br><br>**Inciso e)** *Acuacultura didáctica.* | | |

| | | |
|---|---|---|
| **Artículos 22.-** *la Secretaría podrá inscribir en el Registro Nacional de Pesca a los acuicultores que no requieran concesión, permiso o Autorización.* | Al **proyecto** le aplica el Artículo, incisos y, fracciones anteriores, porque se trata de una actividad acuícola con fines comerciales. | Por el hecho de presentar a la autoridad correspondiente (SEMARNAT) la Manifestación de Impacto Ambiental, el promovente está cumpliendo con este apartado.<br><br>El proyecto se vincula por la obligatoriedad de obtener la autorización correspondiente para realizar las obras descritas en esta manifestación de impacto ambiental.<br><br>Como ya se mencionó anteriormente, la promovente una vez autorizado el proyecto en materia ambiental procederá a tramitar el Registro Nacional de Pesca para la unidad de producción acuícola. |
| **Art. 30°.-** *Las actividades pesqueras se clasifican en:*<br><br>**II.-** *Cultivo o acuacultura con fines* | | |
| **Artículo 31°.-** *Para realizar las actividades de pesca se requiere lo siguiente:*<br><br>**I,** *Concesión, para:*<br><br>**Inciso b)** *Acuacultura comercial*<br><br>**II,** Permiso, para:<br><br>**Inciso g)** *Acuacultura de fomento*<br><br>**III,** *Autorización, para:*<br><br>**Inciso d)** *Recolectar del medio natural reproductores, larvas, postlarvas, crías, huevos, semillas, alevines o en cualquier otro estadio, y*<br><br>**Inciso e)** *Acuacultura didáctica.* | | |

| | | |
|---|---|---|
| **Artículos 22.-** *la Secretaría podrá inscribir en el Registro Nacional de Pesca a los acuicultores que no requieran concesión, permiso o Autorización.* | Al **proyecto** le aplica el Artículo, incisos y, fracciones anteriores, porque se trata de una actividad acuícola con fines comerciales. | Por el hecho de presentar a la autoridad correspondiente (SEMARNAT) la Manifestación de Impacto Ambiental, el promovente está cumpliendo con este apartado.<br><br>El proyecto se vincula por la obligatoriedad de obtener la autorización correspondiente para realizar las obras descritas en esta manifestación de impacto ambiental.<br><br>Como ya se mencionó anteriormente, la promovente una vez autorizado el proyecto en materia ambiental procederá a tramitar el Registro Nacional de Pesca para la unidad de producción acuícola. |
| **Art. 30°.-** *Las actividades pesqueras se clasifican en:*<br><br>**II.-** *Cultivo o acuacultura con fines* | | |
| **Artículo 31°.-** *Para realizar las actividades de pesca se requiere lo siguiente:*<br><br>**I,** *Concesión, para:*<br><br>**Inciso b)** *Acuacultura comercial*<br><br>**II,** Permiso, para:<br><br>**Inciso g)** *Acuacultura de fomento*<br><br>**III,** *Autorización, para:*<br><br>**Inciso d)** *Recolectar del medio natural reproductores, larvas, postlarvas, crías, huevos, semillas, alevines o en cualquier otro estadio, y*<br><br>**Inciso e)** *Acuacultura didáctica.* | | |

| | | |
|---|---|---|
| **Artículos 22.-** *la Secretaría podrá inscribir en el Registro Nacional de Pesca a los acuicultores que no requieran concesión, permiso o Autorización.* | Al **proyecto** le aplica el Artículo, incisos y, fracciones anteriores, porque se trata de una actividad acuícola con fines comerciales. | Por el hecho de presentar a la autoridad correspondiente (SEMARNAT) la Manifestación de Impacto Ambiental, el promovente está cumpliendo con este apartado.<br><br>El proyecto se vincula por la obligatoriedad de obtener la autorización correspondiente para realizar las obras descritas en esta manifestación de impacto ambiental.<br><br>Como ya se mencionó anteriormente, la promovente una vez autorizado el proyecto en materia ambiental procederá a tramitar el Registro Nacional de Pesca para la unidad de producción acuícola. |
| **Art. 30°.-** *Las actividades pesqueras se clasifican en:*<br><br>**II.-** *Cultivo o acuacultura con fines* | | |
| **Artículo 31°.-** *Para realizar las actividades de pesca se requiere lo siguiente:*<br><br>**I,** *Concesión, para:*<br><br>**Inciso b)** *Acuacultura comercial*<br><br>**II,** Permiso, para:<br><br>**Inciso g)** *Acuacultura de fomento*<br><br>**III,** *Autorización, para:*<br><br>**Inciso d)** *Recolectar del medio natural reproductores, larvas, postlarvas, crías, huevos, semillas, alevines o en cualquier otro estadio, y*<br><br>**Inciso e)** *Acuacultura didáctica.* | | |

| | | |
|---|---|---|
| **Artículos 22.-** *la Secretaría podrá inscribir en el Registro Nacional de Pesca a los acuicultores que no requieran concesión, permiso o Autorización.* | Al **proyecto** le aplica el Artículo, incisos y, fracciones anteriores, porque se trata de una actividad acuícola con fines comerciales. | Por el hecho de presentar a la autoridad correspondiente (SEMARNAT) la Manifestación de Impacto Ambiental, el promovente está cumpliendo con este apartado.<br><br>El proyecto se vincula por la obligatoriedad de obtener la autorización correspondiente para realizar las obras descritas en esta manifestación de impacto ambiental.<br><br>Como ya se mencionó anteriormente, la promovente una vez autorizado el proyecto en materia ambiental procederá a tramitar el Registro Nacional de Pesca para la unidad de producción acuícola. |
| **Art. 30°.-** *Las actividades pesqueras se clasifican en:*<br><br>**II.-** *Cultivo o acuacultura con fines* | | |
| **Artículo 31°.-** *Para realizar las actividades de pesca se requiere lo siguiente:*<br><br>**I,** *Concesión, para:*<br><br>**Inciso b)** *Acuacultura comercial*<br><br>**II,** Permiso, para:<br><br>**Inciso g)** *Acuacultura de fomento*<br><br>**III,** *Autorización, para:*<br><br>**Inciso d)** *Recolectar del medio natural reproductores, larvas, postlarvas, crías, huevos, semillas, alevines o en cualquier otro estadio, y*<br><br>**Inciso e)** *Acuacultura didáctica.* | | |

| | | |
|---|---|---|
| **Artículos 22.-** *la Secretaría podrá inscribir en el Registro Nacional de Pesca a los acuicultores que no requieran concesión, permiso o Autorización.* | Al **proyecto** le aplica el Artículo, incisos y, fracciones anteriores, porque se trata de una actividad acuícola con fines comerciales. | Por el hecho de presentar a la autoridad correspondiente (SEMARNAT) la Manifestación de Impacto Ambiental, el promovente está cumpliendo con este apartado.<br><br>El proyecto se vincula por la obligatoriedad de obtener la autorización correspondiente para realizar las obras descritas en esta manifestación de impacto ambiental.<br><br>Como ya se mencionó anteriormente, la promovente una vez autorizado el proyecto en materia ambiental procederá a tramitar el Registro Nacional de Pesca para la unidad de producción acuícola. |
| **Art. 30°.-** *Las actividades pesqueras se clasifican en:*<br><br>**II.-** *Cultivo o acuacultura con fines* | | |
| **Artículo 31°.-** *Para realizar las actividades de pesca se requiere lo siguiente:*<br><br>**I,** *Concesión, para:*<br><br>**Inciso b)** *Acuacultura comercial*<br><br>**II,** Permiso, para:<br><br>**Inciso g)** *Acuacultura de fomento*<br><br>**III,** *Autorización, para:*<br><br>**Inciso d)** *Recolectar del medio natural reproductores, larvas, postlarvas, crías, huevos, semillas, alevines o en cualquier otro estadio, y*<br><br>**Inciso e)** *Acuacultura didáctica.* | | |

| | | |
|---|---|---|
| **Artículos 22.-** *la Secretaría podrá inscribir en el Registro Nacional de Pesca a los acuicultores que no requieran concesión, permiso o Autorización.* | Al **proyecto** le aplica el Artículo, incisos y, fracciones anteriores, porque se trata de una actividad acuícola con fines comerciales. | Por el hecho de presentar a la autoridad correspondiente (SEMARNAT) la Manifestación de Impacto Ambiental, el promovente está cumpliendo con este apartado.<br><br>El proyecto se vincula por la obligatoriedad de obtener la autorización correspondiente para realizar las obras descritas en esta manifestación de impacto ambiental.<br><br>Como ya se mencionó anteriormente, la promovente una vez autorizado el proyecto en materia ambiental procederá a tramitar el Registro Nacional de Pesca para la unidad de producción acuícola. |
| **Art. 30°.-** *Las actividades pesqueras se clasifican en:*<br><br>**II.-** *Cultivo o acuacultura con fines* | | |
| **Artículo 31°.-** *Para realizar las actividades de pesca se requiere lo siguiente:*<br><br>**I,** *Concesión, para:*<br><br>**Inciso b)** *Acuacultura comercial*<br><br>**II,** Permiso, para:<br><br>**Inciso g)** *Acuacultura de fomento*<br><br>**III,** *Autorización, para:*<br><br>**Inciso d)** *Recolectar del medio natural reproductores, larvas, postlarvas, crías, huevos, semillas, alevines o en cualquier otro estadio, y*<br><br>**Inciso e)** *Acuacultura didáctica.* | | |

| | | |
|---|---|---|
| **Artículos 22.-** *la Secretaría podrá inscribir en el Registro Nacional de Pesca a los acuicultores que no requieran concesión, permiso o Autorización.* | Al **proyecto** le aplica el Artículo, incisos y, fracciones anteriores, porque se trata de una actividad acuícola con fines comerciales. | Por el hecho de presentar a la autoridad correspondiente (SEMARNAT) la Manifestación de Impacto Ambiental, el promovente está cumpliendo con este apartado.<br><br>El proyecto se vincula por la obligatoriedad de obtener la autorización correspondiente para realizar las obras descritas en esta manifestación de impacto ambiental.<br><br>Como ya se mencionó anteriormente, la promovente una vez autorizado el proyecto en materia ambiental procederá a tramitar el Registro Nacional de Pesca para la unidad de producción acuícola. |
| **Art. 30°.-** *Las actividades pesqueras se clasifican en:*<br><br>**II.-** *Cultivo o acuacultura con fines* | | |
| **Artículo 31°.-** *Para realizar las actividades de pesca se requiere lo siguiente:*<br><br>**I,** *Concesión, para:*<br><br>**Inciso b)** *Acuacultura comercial*<br><br>**II,** Permiso, para:<br><br>**Inciso g)** *Acuacultura de fomento*<br><br>**III,** *Autorización, para:*<br><br>**Inciso d)** *Recolectar del medio natural reproductores, larvas, postlarvas, crías, huevos, semillas, alevines o en cualquier otro estadio, y*<br><br>**Inciso e)** *Acuacultura didáctica.* | | |

| | | |
|---|---|---|
| **Artículos 22.-** *la Secretaría podrá inscribir en el Registro Nacional de Pesca a los acuicultores que no requieran concesión, permiso o Autorización.* | Al **proyecto** le aplica el Artículo, incisos y, fracciones anteriores, porque se trata de una actividad acuícola con fines comerciales. | Por el hecho de presentar a la autoridad correspondiente (SEMARNAT) la Manifestación de Impacto Ambiental, el promovente está cumpliendo con este apartado.<br><br>El proyecto se vincula por la obligatoriedad de obtener la autorización correspondiente para realizar las obras descritas en esta manifestación de impacto ambiental.<br><br>Como ya se mencionó anteriormente, la promovente una vez autorizado el proyecto en materia ambiental procederá a tramitar el Registro Nacional de Pesca para la unidad de producción acuícola. |
| **Art. 30°.-** *Las actividades pesqueras se clasifican en:*<br><br>**II.-** *Cultivo o acuacultura con fines* | | |
| **Artículo 31°.-** *Para realizar las actividades de pesca se requiere lo siguiente:*<br><br>**I,** *Concesión, para:*<br><br>**Inciso b)** *Acuacultura comercial*<br><br>**II,** Permiso, para:<br><br>**Inciso g)** *Acuacultura de fomento*<br><br>**III,** *Autorización, para:*<br><br>**Inciso d)** *Recolectar del medio natural reproductores, larvas, postlarvas, crías, huevos, semillas, alevines o en cualquier otro estadio, y*<br><br>**Inciso e)** *Acuacultura didáctica.* | | |

| | | |
|---|---|---|
| **Artículos 22.-** *la Secretaría podrá inscribir en el Registro Nacional de Pesca a los acuicultores que no requieran concesión, permiso o Autorización.* | Al **proyecto** le aplica el Artículo, incisos y, fracciones anteriores, porque se trata de una actividad acuícola con fines comerciales. | Por el hecho de presentar a la autoridad correspondiente (SEMARNAT) la Manifestación de Impacto Ambiental, el promovente está cumpliendo con este apartado.<br><br>El proyecto se vincula por la obligatoriedad de obtener la autorización correspondiente para realizar las obras descritas en esta manifestación de impacto ambiental.<br><br>Como ya se mencionó anteriormente, la promovente una vez autorizado el proyecto en materia ambiental procederá a tramitar el Registro Nacional de Pesca para la unidad de producción acuícola. |
| **Art. 30°.-** *Las actividades pesqueras se clasifican en:*<br><br>**II.-** *Cultivo o acuacultura con fines* | | |
| **Artículo 31°.-** *Para realizar las actividades de pesca se requiere lo siguiente:*<br><br>**I,** *Concesión, para:*<br><br>**Inciso b)** *Acuacultura comercial*<br><br>**II,** Permiso, para:<br><br>**Inciso g)** *Acuacultura de fomento*<br><br>**III,** *Autorización, para:*<br><br>**Inciso d)** *Recolectar del medio natural reproductores, larvas, postlarvas, crías, huevos, semillas, alevines o en cualquier otro estadio, y*<br><br>**Inciso e)** *Acuacultura didáctica.* | | |

| | | |
|---|---|---|
| **Artículos 22.-** *la Secretaría podrá inscribir en el Registro Nacional de Pesca a los acuicultores que no requieran concesión, permiso o Autorización.* | Al **proyecto** le aplica el Artículo, incisos y, fracciones anteriores, porque se trata de una actividad acuícola con fines comerciales. | Por el hecho de presentar a la autoridad correspondiente (SEMARNAT) la Manifestación de Impacto Ambiental, el promovente está cumpliendo con este apartado.<br><br>El proyecto se vincula por la obligatoriedad de obtener la autorización correspondiente para realizar las obras descritas en esta manifestación de impacto ambiental.<br><br>Como ya se mencionó anteriormente, la promovente una vez autorizado el proyecto en materia ambiental procederá a tramitar el Registro Nacional de Pesca para la unidad de producción acuícola. |
| **Art. 30°.-** *Las actividades pesqueras se clasifican en:*<br><br>**II.-** *Cultivo o acuacultura con fines* | | |
| **Artículo 31°.-** *Para realizar las actividades de pesca se requiere lo siguiente:*<br><br>**I,** *Concesión, para:*<br><br>**Inciso b)** *Acuacultura comercial*<br><br>**II,** Permiso, para:<br><br>**Inciso g)** *Acuacultura de fomento*<br><br>**III,** *Autorización, para:*<br><br>**Inciso d)** *Recolectar del medio natural reproductores, larvas, postlarvas, crías, huevos, semillas, alevines o en cualquier otro estadio, y*<br><br>**Inciso e)** *Acuacultura didáctica.* | | |

| | | |
|---|---|---|
| **Artículos 22.-** *la Secretaría podrá inscribir en el Registro Nacional de Pesca a los acuicultores que no requieran concesión, permiso o Autorización.* | Al **proyecto** le aplica el Artículo, incisos y, fracciones anteriores, porque se trata de una actividad acuícola con fines comerciales. | Por el hecho de presentar a la autoridad correspondiente (SEMARNAT) la Manifestación de Impacto Ambiental, el promovente está cumpliendo con este apartado.<br><br>El proyecto se vincula por la obligatoriedad de obtener la autorización correspondiente para realizar las obras descritas en esta manifestación de impacto ambiental.<br><br>Como ya se mencionó anteriormente, la promovente una vez autorizado el proyecto en materia ambiental procederá a tramitar el Registro Nacional de Pesca para la unidad de producción acuícola. |
| **Art. 30°.-** *Las actividades pesqueras se clasifican en:*<br><br>**II.-** *Cultivo o acuacultura con fines* | | |
| **Artículo 31°.-** *Para realizar las actividades de pesca se requiere lo siguiente:*<br><br>**I,** *Concesión, para:*<br><br>**Inciso b)** *Acuacultura comercial*<br><br>**II,** Permiso, para:<br><br>**Inciso g)** *Acuacultura de fomento*<br><br>**III,** *Autorización, para:*<br><br>**Inciso d)** *Recolectar del medio natural reproductores, larvas, postlarvas, crías, huevos, semillas, alevines o en cualquier otro estadio, y*<br><br>**Inciso e)** *Acuacultura didáctica.* | | |

| | | |
|---|---|---|
| **Artículos 22.-** *la Secretaría podrá inscribir en el Registro Nacional de Pesca a los acuicultores que no requieran concesión, permiso o Autorización.* | Al **proyecto** le aplica el Artículo, incisos y, fracciones anteriores, porque se trata de una actividad acuícola con fines comerciales. | Por el hecho de presentar a la autoridad correspondiente (SEMARNAT) la Manifestación de Impacto Ambiental, el promovente está cumpliendo con este apartado.<br><br>El proyecto se vincula por la obligatoriedad de obtener la autorización correspondiente para realizar las obras descritas en esta manifestación de impacto ambiental.<br><br>Como ya se mencionó anteriormente, la promovente una vez autorizado el proyecto en materia ambiental procederá a tramitar el Registro Nacional de Pesca para la unidad de producción acuícola. |
| **Art. 30°.-** *Las actividades pesqueras se clasifican en:*<br><br>**II.-** *Cultivo o acuacultura con fines* | | |
| **Artículo 31°.-** *Para realizar las actividades de pesca se requiere lo siguiente:*<br><br>**I,** *Concesión, para:*<br><br>**Inciso b)** *Acuacultura comercial*<br><br>**II,** Permiso, para:<br><br>**Inciso g)** *Acuacultura de fomento*<br><br>**III,** *Autorización, para:*<br><br>**Inciso d)** *Recolectar del medio natural reproductores, larvas, postlarvas, crías, huevos, semillas, alevines o en cualquier otro estadio, y*<br><br>**Inciso e)** *Acuacultura didáctica.* | | |

| | | |
|---|---|---|
| **Artículos 22.-** *la Secretaría podrá inscribir en el Registro Nacional de Pesca a los acuicultores que no requieran concesión, permiso o Autorización.* | Al **proyecto** le aplica el Artículo, incisos y, fracciones anteriores, porque se trata de una actividad acuícola con fines comerciales. | Por el hecho de presentar a la autoridad correspondiente (SEMARNAT) la Manifestación de Impacto Ambiental, el promovente está cumpliendo con este apartado.<br><br>El proyecto se vincula por la obligatoriedad de obtener la autorización correspondiente para realizar las obras descritas en esta manifestación de impacto ambiental.<br><br>Como ya se mencionó anteriormente, la promovente una vez autorizado el proyecto en materia ambiental procederá a tramitar el Registro Nacional de Pesca para la unidad de producción acuícola. |
| **Art. 30°.-** *Las actividades pesqueras se clasifican en:*<br><br>**II.-** *Cultivo o acuacultura con fines* | | |
| **Artículo 31°.-** *Para realizar las actividades de pesca se requiere lo siguiente:*<br><br>**I,** *Concesión, para:*<br><br>**Inciso b)** *Acuacultura comercial*<br><br>**II,** Permiso, para:<br><br>**Inciso g)** *Acuacultura de fomento*<br><br>**III,** *Autorización, para:*<br><br>**Inciso d)** *Recolectar del medio natural reproductores, larvas, postlarvas, crías, huevos, semillas, alevines o en cualquier otro estadio, y*<br><br>**Inciso e)** *Acuacultura didáctica.* | | |

| | | |
|---|---|---|
| **Artículos 22.-** *la Secretaría podrá inscribir en el Registro Nacional de Pesca a los acuicultores que no requieran concesión, permiso o Autorización.* | Al **proyecto** le aplica el Artículo, incisos y, fracciones anteriores, porque se trata de una actividad acuícola con fines comerciales. | Por el hecho de presentar a la autoridad correspondiente (SEMARNAT) la Manifestación de Impacto Ambiental, el promovente está cumpliendo con este apartado.<br><br>El proyecto se vincula por la obligatoriedad de obtener la autorización correspondiente para realizar las obras descritas en esta manifestación de impacto ambiental.<br><br>Como ya se mencionó anteriormente, la promovente una vez autorizado el proyecto en materia ambiental procederá a tramitar el Registro Nacional de Pesca para la unidad de producción acuícola. |
| **Art. 30°.-** *Las actividades pesqueras se clasifican en:*<br><br>**II.-** *Cultivo o acuacultura con fines* | | |
| **Artículo 31°.-** *Para realizar las actividades de pesca se requiere lo siguiente:*<br><br>**I,** *Concesión, para:*<br><br>**Inciso b)** *Acuacultura comercial*<br><br>**II,** Permiso, para:<br><br>**Inciso g)** *Acuacultura de fomento*<br><br>**III,** *Autorización, para:*<br><br>**Inciso d)** *Recolectar del medio natural reproductores, larvas, postlarvas, crías, huevos, semillas, alevines o en cualquier otro estadio, y*<br><br>**Inciso e)** *Acuacultura didáctica.* | | |

| | | |
|---|---|---|
| **Artículos 22.-** *la Secretaría podrá inscribir en el Registro Nacional de Pesca a los acuicultores que no requieran concesión, permiso o Autorización.* | Al **proyecto** le aplica el Artículo, incisos y, fracciones anteriores, porque se trata de una actividad acuícola con fines comerciales. | Por el hecho de presentar a la autoridad correspondiente (SEMARNAT) la Manifestación de Impacto Ambiental, el promovente está cumpliendo con este apartado.<br><br>El proyecto se vincula por la obligatoriedad de obtener la autorización correspondiente para realizar las obras descritas en esta manifestación de impacto ambiental.<br><br>Como ya se mencionó anteriormente, la promovente una vez autorizado el proyecto en materia ambiental procederá a tramitar el Registro Nacional de Pesca para la unidad de producción acuícola. |
| **Art. 30°.-** *Las actividades pesqueras se clasifican en:*<br><br>**II.-** *Cultivo o acuacultura con fines* | | |
| **Artículo 31°.-** *Para realizar las actividades de pesca se requiere lo siguiente:*<br><br>**I,** *Concesión, para:*<br><br>**Inciso b)** *Acuacultura comercial*<br><br>**II,** Permiso, para:<br><br>**Inciso g)** *Acuacultura de fomento*<br><br>**III,** *Autorización, para:*<br><br>**Inciso d)** *Recolectar del medio natural reproductores, larvas, postlarvas, crías, huevos, semillas, alevines o en cualquier otro estadio, y*<br><br>**Inciso e)** *Acuacultura didáctica.* | | |

| | | |
|---|---|---|
| **Artículos 22.-** *la Secretaría podrá inscribir en el Registro Nacional de Pesca a los acuicultores que no requieran concesión, permiso o Autorización.* | Al **proyecto** le aplica el Artículo, incisos y, fracciones anteriores, porque se trata de una actividad acuícola con fines comerciales. | Por el hecho de presentar a la autoridad correspondiente (SEMARNAT) la Manifestación de Impacto Ambiental, el promovente está cumpliendo con este apartado.<br><br>El proyecto se vincula por la obligatoriedad de obtener la autorización correspondiente para realizar las obras descritas en esta manifestación de impacto ambiental.<br><br>Como ya se mencionó anteriormente, la promovente una vez autorizado el proyecto en materia ambiental procederá a tramitar el Registro Nacional de Pesca para la unidad de producción acuícola. |
| **Art. 30°.-** *Las actividades pesqueras se clasifican en:*<br><br>**II.-** *Cultivo o acuacultura con fines* | | |
| **Artículo 31°.-** *Para realizar las actividades de pesca se requiere lo siguiente:*<br><br>**I,** *Concesión, para:*<br><br>**Inciso b)** *Acuacultura comercial*<br><br>**II,** Permiso, para:<br><br>**Inciso g)** *Acuacultura de fomento*<br><br>**III,** *Autorización, para:*<br><br>**Inciso d)** *Recolectar del medio natural reproductores, larvas, postlarvas, crías, huevos, semillas, alevines o en cualquier otro estadio, y*<br><br>**Inciso e)** *Acuacultura didáctica.* | | |

| | | |
|---|---|---|
| **Artículos 22.-** *la Secretaría podrá inscribir en el Registro Nacional de Pesca a los acuicultores que no requieran concesión, permiso o Autorización.* | Al **proyecto** le aplica el Artículo, incisos y, fracciones anteriores, porque se trata de una actividad acuícola con fines comerciales. | Por el hecho de presentar a la autoridad correspondiente (SEMARNAT) la Manifestación de Impacto Ambiental, el promovente está cumpliendo con este apartado.<br><br>El proyecto se vincula por la obligatoriedad de obtener la autorización correspondiente para realizar las obras descritas en esta manifestación de impacto ambiental.<br><br>Como ya se mencionó anteriormente, la promovente una vez autorizado el proyecto en materia ambiental procederá a tramitar el Registro Nacional de Pesca para la unidad de producción acuícola. |
| **Art. 30°.-** *Las actividades pesqueras se clasifican en:*<br><br>**II.-** *Cultivo o acuacultura con fines* | | |
| **Artículo 31°.-** *Para realizar las actividades de pesca se requiere lo siguiente:*<br><br>**I,** *Concesión, para:*<br><br>**Inciso b)** *Acuacultura comercial*<br><br>**II,** Permiso, para:<br><br>**Inciso g)** *Acuacultura de fomento*<br><br>**III,** *Autorización, para:*<br><br>**Inciso d)** *Recolectar del medio natural reproductores, larvas, postlarvas, crías, huevos, semillas, alevines o en cualquier otro estadio, y*<br><br>**Inciso e)** *Acuacultura didáctica.* | | |

| | | |
|---|---|---|
| **Artículos 22.-** *la Secretaría podrá inscribir en el Registro Nacional de Pesca a los acuicultores que no requieran concesión, permiso o Autorización.* | Al **proyecto** le aplica el Artículo, incisos y, fracciones anteriores, porque se trata de una actividad acuícola con fines comerciales. | Por el hecho de presentar a la autoridad correspondiente (SEMARNAT) la Manifestación de Impacto Ambiental, el promovente está cumpliendo con este apartado.<br><br>El proyecto se vincula por la obligatoriedad de obtener la autorización correspondiente para realizar las obras descritas en esta manifestación de impacto ambiental.<br><br>Como ya se mencionó anteriormente, la promovente una vez autorizado el proyecto en materia ambiental procederá a tramitar el Registro Nacional de Pesca para la unidad de producción acuícola. |
| **Art. 30°.-** *Las actividades pesqueras se clasifican en:*<br><br>**II.-** *Cultivo o acuacultura con fines* | | |
| **Artículo 31°.-** *Para realizar las actividades de pesca se requiere lo siguiente:*<br><br>**I,** *Concesión, para:*<br><br>**Inciso b)** *Acuacultura comercial*<br><br>**II,** Permiso, para:<br><br>**Inciso g)** *Acuacultura de fomento*<br><br>**III,** *Autorización, para:*<br><br>**Inciso d)** *Recolectar del medio natural reproductores, larvas, postlarvas, crías, huevos, semillas, alevines o en cualquier otro estadio, y*<br><br>**Inciso e)** *Acuacultura didáctica.* | | |

| | | |
|---|---|---|
| **Artículos 22.-** *la Secretaría podrá inscribir en el Registro Nacional de Pesca a los acuicultores que no requieran concesión, permiso o Autorización.* | Al **proyecto** le aplica el Artículo, incisos y, fracciones anteriores, porque se trata de una actividad acuícola con fines comerciales. | Por el hecho de presentar a la autoridad correspondiente (SEMARNAT) la Manifestación de Impacto Ambiental, el promovente está cumpliendo con este apartado.<br><br>El proyecto se vincula por la obligatoriedad de obtener la autorización correspondiente para realizar las obras descritas en esta manifestación de impacto ambiental.<br><br>Como ya se mencionó anteriormente, la promovente una vez autorizado el proyecto en materia ambiental procederá a tramitar el Registro Nacional de Pesca para la unidad de producción acuícola. |
| **Art. 30°.-** *Las actividades pesqueras se clasifican en:*<br><br>**II.-** *Cultivo o acuacultura con fines* | | |
| **Artículo 31°.-** *Para realizar las actividades de pesca se requiere lo siguiente:*<br><br>**I,** *Concesión, para:*<br><br>**Inciso b)** *Acuacultura comercial*<br><br>**II,** Permiso, para:<br><br>**Inciso g)** *Acuacultura de fomento*<br><br>**III,** *Autorización, para:*<br><br>**Inciso d)** *Recolectar del medio natural reproductores, larvas, postlarvas, crías, huevos, semillas, alevines o en cualquier otro estadio, y*<br><br>**Inciso e)** *Acuacultura didáctica.* | | |

| | | |
|---|---|---|
| **Artículos 22.-** *la Secretaría podrá inscribir en el Registro Nacional de Pesca a los acuicultores que no requieran concesión, permiso o Autorización.* | Al **proyecto** le aplica el Artículo, incisos y, fracciones anteriores, porque se trata de una actividad acuícola con fines comerciales. | Por el hecho de presentar a la autoridad correspondiente (SEMARNAT) la Manifestación de Impacto Ambiental, el promovente está cumpliendo con este apartado.<br><br>El proyecto se vincula por la obligatoriedad de obtener la autorización correspondiente para realizar las obras descritas en esta manifestación de impacto ambiental.<br><br>Como ya se mencionó anteriormente, la promovente una vez autorizado el proyecto en materia ambiental procederá a tramitar el Registro Nacional de Pesca para la unidad de producción acuícola. |
| **Art. 30°.-** *Las actividades pesqueras se clasifican en:*<br><br>**II.-** *Cultivo o acuacultura con fines* | | |
| **Artículo 31°.-** *Para realizar las actividades de pesca se requiere lo siguiente:*<br><br>**I,** *Concesión, para:*<br><br>**Inciso b)** *Acuacultura comercial*<br><br>**II,** Permiso, para:<br><br>**Inciso g)** *Acuacultura de fomento*<br><br>**III,** *Autorización, para:*<br><br>**Inciso d)** *Recolectar del medio natural reproductores, larvas, postlarvas, crías, huevos, semillas, alevines o en cualquier otro estadio, y*<br><br>**Inciso e)** *Acuacultura didáctica.* | | |

| | | |
|---|---|---|
| **Artículos 22.-** *la Secretaría podrá inscribir en el Registro Nacional de Pesca a los acuicultores que no requieran concesión, permiso o Autorización.* | Al **proyecto** le aplica el Artículo, incisos y, fracciones anteriores, porque se trata de una actividad acuícola con fines comerciales. | Por el hecho de presentar a la autoridad correspondiente (SEMARNAT) la Manifestación de Impacto Ambiental, el promovente está cumpliendo con este apartado.<br><br>El proyecto se vincula por la obligatoriedad de obtener la autorización correspondiente para realizar las obras descritas en esta manifestación de impacto ambiental.<br><br>Como ya se mencionó anteriormente, la promovente una vez autorizado el proyecto en materia ambiental procederá a tramitar el Registro Nacional de Pesca para la unidad de producción acuícola. |
| **Art. 30°.-** *Las actividades pesqueras se clasifican en:*<br><br>**II.-** *Cultivo o acuacultura con fines* | | |
| **Artículo 31°.-** *Para realizar las actividades de pesca se requiere lo siguiente:*<br><br>**I,** *Concesión, para:*<br><br>**Inciso b)** *Acuacultura comercial*<br><br>**II,** Permiso, para:<br><br>**Inciso g)** *Acuacultura de fomento*<br><br>**III,** *Autorización, para:*<br><br>**Inciso d)** *Recolectar del medio natural reproductores, larvas, postlarvas, crías, huevos, semillas, alevines o en cualquier otro estadio, y*<br><br>**Inciso e)** *Acuacultura didáctica.* | | |

| | | |
|---|---|---|
| **Artículos 22.-** *la Secretaría podrá inscribir en el Registro Nacional de Pesca a los acuicultores que no requieran concesión, permiso o Autorización.* | Al **proyecto** le aplica el Artículo, incisos y, fracciones anteriores, porque se trata de una actividad acuícola con fines comerciales. | Por el hecho de presentar a la autoridad correspondiente (SEMARNAT) la Manifestación de Impacto Ambiental, el promovente está cumpliendo con este apartado.<br><br>El proyecto se vincula por la obligatoriedad de obtener la autorización correspondiente para realizar las obras descritas en esta manifestación de impacto ambiental.<br><br>Como ya se mencionó anteriormente, la promovente una vez autorizado el proyecto en materia ambiental procederá a tramitar el Registro Nacional de Pesca para la unidad de producción acuícola. |
| **Art. 30°.-** *Las actividades pesqueras se clasifican en:*<br><br>**II.-** *Cultivo o acuacultura con fines* | | |
| **Artículo 31°.-** *Para realizar las actividades de pesca se requiere lo siguiente:*<br><br>**I,** *Concesión, para:*<br><br>**Inciso b)** *Acuacultura comercial*<br><br>**II,** Permiso, para:<br><br>**Inciso g)** *Acuacultura de fomento*<br><br>**III,** *Autorización, para:*<br><br>**Inciso d)** *Recolectar del medio natural reproductores, larvas, postlarvas, crías, huevos, semillas, alevines o en cualquier otro estadio, y*<br><br>**Inciso e)** *Acuacultura didáctica.* | | |

| | | |
|---|---|---|
| **Artículos 22.-** *la Secretaría podrá inscribir en el Registro Nacional de Pesca a los acuicultores que no requieran concesión, permiso o Autorización.* | Al **proyecto** le aplica el Artículo, incisos y, fracciones anteriores, porque se trata de una actividad acuícola con fines comerciales. | Por el hecho de presentar a la autoridad correspondiente (SEMARNAT) la Manifestación de Impacto Ambiental, el promovente está cumpliendo con este apartado.<br><br>El proyecto se vincula por la obligatoriedad de obtener la autorización correspondiente para realizar las obras descritas en esta manifestación de impacto ambiental.<br><br>Como ya se mencionó anteriormente, la promovente una vez autorizado el proyecto en materia ambiental procederá a tramitar el Registro Nacional de Pesca para la unidad de producción acuícola. |
| **Art. 30°.-** *Las actividades pesqueras se clasifican en:*<br><br>**II.-** *Cultivo o acuacultura con fines* | | |
| **Artículo 31°.-** *Para realizar las actividades de pesca se requiere lo siguiente:*<br><br>**I,** *Concesión, para:*<br><br>**Inciso b)** *Acuacultura comercial*<br><br>**II,** Permiso, para:<br><br>**Inciso g)** *Acuacultura de fomento*<br><br>**III,** *Autorización, para:*<br><br>**Inciso d)** *Recolectar del medio natural reproductores, larvas, postlarvas, crías, huevos, semillas, alevines o en cualquier otro estadio, y*<br><br>**Inciso e)** *Acuacultura didáctica.* | | |

| | | |
|---|---|---|
| **Artículos 22.-** *la Secretaría podrá inscribir en el Registro Nacional de Pesca a los acuicultores que no requieran concesión, permiso o Autorización.* | Al **proyecto** le aplica el Artículo, incisos y, fracciones anteriores, porque se trata de una actividad acuícola con fines comerciales. | Por el hecho de presentar a la autoridad correspondiente (SEMARNAT) la Manifestación de Impacto Ambiental, el promovente está cumpliendo con este apartado.<br><br>El proyecto se vincula por la obligatoriedad de obtener la autorización correspondiente para realizar las obras descritas en esta manifestación de impacto ambiental.<br><br>Como ya se mencionó anteriormente, la promovente una vez autorizado el proyecto en materia ambiental procederá a tramitar el Registro Nacional de Pesca para la unidad de producción acuícola. |
| **Art. 30°.-** *Las actividades pesqueras se clasifican en:*<br><br>**II.-** *Cultivo o acuacultura con fines* | | |
| **Artículo 31°.-** *Para realizar las actividades de pesca se requiere lo siguiente:*<br><br>**I,** *Concesión, para:*<br><br>**Inciso b)** *Acuacultura comercial*<br><br>**II,** Permiso, para:<br><br>**Inciso g)** *Acuacultura de fomento*<br><br>**III,** *Autorización, para:*<br><br>**Inciso d)** *Recolectar del medio natural reproductores, larvas, postlarvas, crías, huevos, semillas, alevines o en cualquier otro estadio, y*<br><br>**Inciso e)** *Acuacultura didáctica.* | | |

| | | |
|---|---|---|
| **Artículos 22.-** *la Secretaría podrá inscribir en el Registro Nacional de Pesca a los acuicultores que no requieran concesión, permiso o Autorización.* | Al **proyecto** le aplica el Artículo, incisos y, fracciones anteriores, porque se trata de una actividad acuícola con fines comerciales. | Por el hecho de presentar a la autoridad correspondiente (SEMARNAT) la Manifestación de Impacto Ambiental, el promovente está cumpliendo con este apartado.<br><br>El proyecto se vincula por la obligatoriedad de obtener la autorización correspondiente para realizar las obras descritas en esta manifestación de impacto ambiental.<br><br>Como ya se mencionó anteriormente, la promovente una vez autorizado el proyecto en materia ambiental procederá a tramitar el Registro Nacional de Pesca para la unidad de producción acuícola. |
| **Art. 30°.-** *Las actividades pesqueras se clasifican en:*<br><br>**II.-** *Cultivo o acuacultura con fines* | | |
| **Artículo 31°.-** *Para realizar las actividades de pesca se requiere lo siguiente:*<br><br>**I,** *Concesión, para:*<br><br>**Inciso b)** *Acuacultura comercial*<br><br>**II,** Permiso, para:<br><br>**Inciso g)** *Acuacultura de fomento*<br><br>**III,** *Autorización, para:*<br><br>**Inciso d)** *Recolectar del medio natural reproductores, larvas, postlarvas, crías, huevos, semillas, alevines o en cualquier otro estadio, y*<br><br>**Inciso e)** *Acuacultura didáctica.* | | |

| | | |
|---|---|---|
| **Artículos 22.-** *la Secretaría podrá inscribir en el Registro Nacional de Pesca a los acuicultores que no requieran concesión, permiso o Autorización.* | Al **proyecto** le aplica el Artículo, incisos y, fracciones anteriores, porque se trata de una actividad acuícola con fines comerciales. | Por el hecho de presentar a la autoridad correspondiente (SEMARNAT) la Manifestación de Impacto Ambiental, el promovente está cumpliendo con este apartado.<br><br>El proyecto se vincula por la obligatoriedad de obtener la autorización correspondiente para realizar las obras descritas en esta manifestación de impacto ambiental.<br><br>Como ya se mencionó anteriormente, la promovente una vez autorizado el proyecto en materia ambiental procederá a tramitar el Registro Nacional de Pesca para la unidad de producción acuícola. |
| **Art. 30°.-** *Las actividades pesqueras se clasifican en:*<br><br>**II.-** *Cultivo o acuacultura con fines* | | |
| **Artículo 31°.-** *Para realizar las actividades de pesca se requiere lo siguiente:*<br><br>**I,** *Concesión, para:*<br><br>**Inciso b)** *Acuacultura comercial*<br><br>**II,** Permiso, para:<br><br>**Inciso g)** *Acuacultura de fomento*<br><br>**III,** *Autorización, para:*<br><br>**Inciso d)** *Recolectar del medio natural reproductores, larvas, postlarvas, crías, huevos, semillas, alevines o en cualquier otro estadio, y*<br><br>**Inciso e)** *Acuacultura didáctica.* | | |

| | | |
|---|---|---|
| **Artículos 22.-** *la Secretaría podrá inscribir en el Registro Nacional de Pesca a los acuicultores que no requieran concesión, permiso o Autorización.* | Al **proyecto** le aplica el Artículo, incisos y, fracciones anteriores, porque se trata de una actividad acuícola con fines comerciales. | Por el hecho de presentar a la autoridad correspondiente (SEMARNAT) la Manifestación de Impacto Ambiental, el promovente está cumpliendo con este apartado.<br><br>El proyecto se vincula por la obligatoriedad de obtener la autorización correspondiente para realizar las obras descritas en esta manifestación de impacto ambiental.<br><br>Como ya se mencionó anteriormente, la promovente una vez autorizado el proyecto en materia ambiental procederá a tramitar el Registro Nacional de Pesca para la unidad de producción acuícola. |
| **Art. 30°.-** *Las actividades pesqueras se clasifican en:*<br><br>**II.-** *Cultivo o acuacultura con fines* | | |
| **Artículo 31°.-** *Para realizar las actividades de pesca se requiere lo siguiente:*<br><br>**I,** *Concesión, para:*<br><br>**Inciso b)** *Acuacultura comercial*<br><br>**II,** Permiso, para:<br><br>**Inciso g)** *Acuacultura de fomento*<br><br>**III,** *Autorización, para:*<br><br>**Inciso d)** *Recolectar del medio natural reproductores, larvas, postlarvas, crías, huevos, semillas, alevines o en cualquier otro estadio, y*<br><br>**Inciso e)** *Acuacultura didáctica.* | | |

| | | |
|---|---|---|
| **Artículos 22.-** *la Secretaría podrá inscribir en el Registro Nacional de Pesca a los acuicultores que no requieran concesión, permiso o Autorización.* | Al **proyecto** le aplica el Artículo, incisos y, fracciones anteriores, porque se trata de una actividad acuícola con fines comerciales. | Por el hecho de presentar a la autoridad correspondiente (SEMARNAT) la Manifestación de Impacto Ambiental, el promovente está cumpliendo con este apartado.<br><br>El proyecto se vincula por la obligatoriedad de obtener la autorización correspondiente para realizar las obras descritas en esta manifestación de impacto ambiental.<br><br>Como ya se mencionó anteriormente, la promovente una vez autorizado el proyecto en materia ambiental procederá a tramitar el Registro Nacional de Pesca para la unidad de producción acuícola. |
| **Art. 30°.-** *Las actividades pesqueras se clasifican en:*<br><br>**II.-** *Cultivo o acuacultura con fines* | | |
| **Artículo 31°.-** *Para realizar las actividades de pesca se requiere lo siguiente:*<br><br>**I,** *Concesión, para:*<br><br>**Inciso b)** *Acuacultura comercial*<br><br>**II,** Permiso, para:<br><br>**Inciso g)** *Acuacultura de fomento*<br><br>**III,** *Autorización, para:*<br><br>**Inciso d)** *Recolectar del medio natural reproductores, larvas, postlarvas, crías, huevos, semillas, alevines o en cualquier otro estadio, y*<br><br>**Inciso e)** *Acuacultura didáctica.* | | |

| | | |
|---|---|---|
| **Artículos 22.-** *la Secretaría podrá inscribir en el Registro Nacional de Pesca a los acuicultores que no requieran concesión, permiso o Autorización.* | Al **proyecto** le aplica el Artículo, incisos y, fracciones anteriores, porque se trata de una actividad acuícola con fines comerciales. | Por el hecho de presentar a la autoridad correspondiente (SEMARNAT) la Manifestación de Impacto Ambiental, el promovente está cumpliendo con este apartado.<br><br>El proyecto se vincula por la obligatoriedad de obtener la autorización correspondiente para realizar las obras descritas en esta manifestación de impacto ambiental.<br><br>Como ya se mencionó anteriormente, la promovente una vez autorizado el proyecto en materia ambiental procederá a tramitar el Registro Nacional de Pesca para la unidad de producción acuícola. |
| **Art. 30°.-** *Las actividades pesqueras se clasifican en:*<br><br>**II.-** *Cultivo o acuacultura con fines* | | |
| **Artículo 31°.-** *Para realizar las actividades de pesca se requiere lo siguiente:*<br><br>**I,** *Concesión, para:*<br><br>**Inciso b)** *Acuacultura comercial*<br><br>**II,** Permiso, para:<br><br>**Inciso g)** *Acuacultura de fomento*<br><br>**III,** *Autorización, para:*<br><br>**Inciso d)** *Recolectar del medio natural reproductores, larvas, postlarvas, crías, huevos, semillas, alevines o en cualquier otro estadio, y*<br><br>**Inciso e)** *Acuacultura didáctica.* | | |

| | | |
|---|---|---|
| **Artículos 22.-** *la Secretaría podrá inscribir en el Registro Nacional de Pesca a los acuicultores que no requieran concesión, permiso o Autorización.* | Al **proyecto** le aplica el Artículo, incisos y, fracciones anteriores, porque se trata de una actividad acuícola con fines comerciales. | Por el hecho de presentar a la autoridad correspondiente (SEMARNAT) la Manifestación de Impacto Ambiental, el promovente está cumpliendo con este apartado.<br><br>El proyecto se vincula por la obligatoriedad de obtener la autorización correspondiente para realizar las obras descritas en esta manifestación de impacto ambiental.<br><br>Como ya se mencionó anteriormente, la promovente una vez autorizado el proyecto en materia ambiental procederá a tramitar el Registro Nacional de Pesca para la unidad de producción acuícola. |
| **Art. 30°.-** *Las actividades pesqueras se clasifican en:*<br><br>**II.-** *Cultivo o acuacultura con fines* | | |
| **Artículo 31°.-** *Para realizar las actividades de pesca se requiere lo siguiente:*<br><br>**I,** *Concesión, para:*<br><br>**Inciso b)** *Acuacultura comercial*<br><br>**II,** Permiso, para:<br><br>**Inciso g)** *Acuacultura de fomento*<br><br>**III,** *Autorización, para:*<br><br>**Inciso d)** *Recolectar del medio natural reproductores, larvas, postlarvas, crías, huevos, semillas, alevines o en cualquier otro estadio, y*<br><br>**Inciso e)** *Acuacultura didáctica.* | | |

| | | |
|---|---|---|
| **Artículos 22.-** *la Secretaría podrá inscribir en el Registro Nacional de Pesca a los acuicultores que no requieran concesión, permiso o Autorización.* | Al **proyecto** le aplica el Artículo, incisos y, fracciones anteriores, porque se trata de una actividad acuícola con fines comerciales. | Por el hecho de presentar a la autoridad correspondiente (SEMARNAT) la Manifestación de Impacto Ambiental, el promovente está cumpliendo con este apartado.<br><br>El proyecto se vincula por la obligatoriedad de obtener la autorización correspondiente para realizar las obras descritas en esta manifestación de impacto ambiental.<br><br>Como ya se mencionó anteriormente, la promovente una vez autorizado el proyecto en materia ambiental procederá a tramitar el Registro Nacional de Pesca para la unidad de producción acuícola. |
| **Art. 30°.-** *Las actividades pesqueras se clasifican en:*<br><br>**II.-** *Cultivo o acuacultura con fines* | | |
| **Artículo 31°.-** *Para realizar las actividades de pesca se requiere lo siguiente:*<br><br>**I,** *Concesión, para:*<br><br>**Inciso b)** *Acuacultura comercial*<br><br>**II,** Permiso, para:<br><br>**Inciso g)** *Acuacultura de fomento*<br><br>**III,** *Autorización, para:*<br><br>**Inciso d)** *Recolectar del medio natural reproductores, larvas, postlarvas, crías, huevos, semillas, alevines o en cualquier otro estadio, y*<br><br>**Inciso e)** *Acuacultura didáctica.* | | |

| | | |
|---|---|---|
| **Artículos 22.-** *la Secretaría podrá inscribir en el Registro Nacional de Pesca a los acuicultores que no requieran concesión, permiso o Autorización.* | Al **proyecto** le aplica el Artículo, incisos y, fracciones anteriores, porque se trata de una actividad acuícola con fines comerciales. | Por el hecho de presentar a la autoridad correspondiente (SEMARNAT) la Manifestación de Impacto Ambiental, el promovente está cumpliendo con este apartado.<br><br>El proyecto se vincula por la obligatoriedad de obtener la autorización correspondiente para realizar las obras descritas en esta manifestación de impacto ambiental.<br><br>Como ya se mencionó anteriormente, la promovente una vez autorizado el proyecto en materia ambiental procederá a tramitar el Registro Nacional de Pesca para la unidad de producción acuícola. |
| **Art. 30°.-** *Las actividades pesqueras se clasifican en:*<br><br>**II.-** *Cultivo o acuacultura con fines* | | |
| **Artículo 31°.-** *Para realizar las actividades de pesca se requiere lo siguiente:*<br><br>**I,** *Concesión, para:*<br><br>**Inciso b)** *Acuacultura comercial*<br><br>**II,** Permiso, para:<br><br>**Inciso g)** *Acuacultura de fomento*<br><br>**III,** *Autorización, para:*<br><br>**Inciso d)** *Recolectar del medio natural reproductores, larvas, postlarvas, crías, huevos, semillas, alevines o en cualquier otro estadio, y*<br><br>**Inciso e)** *Acuacultura didáctica.* | | |

| | | |
|---|---|---|
| **Artículos 22.-** *la Secretaría podrá inscribir en el Registro Nacional de Pesca a los acuicultores que no requieran concesión, permiso o Autorización.* | Al **proyecto** le aplica el Artículo, incisos y, fracciones anteriores, porque se trata de una actividad acuícola con fines comerciales. | Por el hecho de presentar a la autoridad correspondiente (SEMARNAT) la Manifestación de Impacto Ambiental, el promovente está cumpliendo con este apartado.<br><br>El proyecto se vincula por la obligatoriedad de obtener la autorización correspondiente para realizar las obras descritas en esta manifestación de impacto ambiental.<br><br>Como ya se mencionó anteriormente, la promovente una vez autorizado el proyecto en materia ambiental procederá a tramitar el Registro Nacional de Pesca para la unidad de producción acuícola. |
| **Art. 30°.-** *Las actividades pesqueras se clasifican en:*<br><br>**II.-** *Cultivo o acuacultura con fines* | | |
| **Artículo 31°.-** *Para realizar las actividades de pesca se requiere lo siguiente:*<br><br>**I,** *Concesión, para:*<br><br>**Inciso b)** *Acuacultura comercial*<br><br>**II,** Permiso, para:<br><br>**Inciso g)** *Acuacultura de fomento*<br><br>**III,** *Autorización, para:*<br><br>**Inciso d)** *Recolectar del medio natural reproductores, larvas, postlarvas, crías, huevos, semillas, alevines o en cualquier otro estadio, y*<br><br>**Inciso e)** *Acuacultura didáctica.* | | |

| | | |
|---|---|---|
| **Artículos 22.-** *la Secretaría podrá inscribir en el Registro Nacional de Pesca a los acuicultores que no requieran concesión, permiso o Autorización.* | Al **proyecto** le aplica el Artículo, incisos y, fracciones anteriores, porque se trata de una actividad acuícola con fines comerciales. | Por el hecho de presentar a la autoridad correspondiente (SEMARNAT) la Manifestación de Impacto Ambiental, el promovente está cumpliendo con este apartado.<br><br>El proyecto se vincula por la obligatoriedad de obtener la autorización correspondiente para realizar las obras descritas en esta manifestación de impacto ambiental.<br><br>Como ya se mencionó anteriormente, la promovente una vez autorizado el proyecto en materia ambiental procederá a tramitar el Registro Nacional de Pesca para la unidad de producción acuícola. |
| **Art. 30°.-** *Las actividades pesqueras se clasifican en:*<br><br>**II.-** *Cultivo o acuacultura con fines* | | |
| **Artículo 31°.-** *Para realizar las actividades de pesca se requiere lo siguiente:*<br><br>**I,** *Concesión, para:*<br><br>**Inciso b)** *Acuacultura comercial*<br><br>**II,** Permiso, para:<br><br>**Inciso g)** *Acuacultura de fomento*<br><br>**III,** *Autorización, para:*<br><br>**Inciso d)** *Recolectar del medio natural reproductores, larvas, postlarvas, crías, huevos, semillas, alevines o en cualquier otro estadio, y*<br><br>**Inciso e)** *Acuacultura didáctica.* | | |

| | | |
|---|---|---|
| **Artículos 22.-** *la Secretaría podrá inscribir en el Registro Nacional de Pesca a los acuicultores que no requieran concesión, permiso o Autorización.* | Al **proyecto** le aplica el Artículo, incisos y, fracciones anteriores, porque se trata de una actividad acuícola con fines comerciales. | Por el hecho de presentar a la autoridad correspondiente (SEMARNAT) la Manifestación de Impacto Ambiental, el promovente está cumpliendo con este apartado.<br><br>El proyecto se vincula por la obligatoriedad de obtener la autorización correspondiente para realizar las obras descritas en esta manifestación de impacto ambiental.<br><br>Como ya se mencionó anteriormente, la promovente una vez autorizado el proyecto en materia ambiental procederá a tramitar el Registro Nacional de Pesca para la unidad de producción acuícola. |
| **Art. 30°.-** *Las actividades pesqueras se clasifican en:*<br><br>**II.-** *Cultivo o acuacultura con fines* | | |
| **Artículo 31°.-** *Para realizar las actividades de pesca se requiere lo siguiente:*<br><br>**I,** *Concesión, para:*<br><br>**Inciso b)** *Acuacultura comercial*<br><br>**II,** Permiso, para:<br><br>**Inciso g)** *Acuacultura de fomento*<br><br>**III,** *Autorización, para:*<br><br>**Inciso d)** *Recolectar del medio natural reproductores, larvas, postlarvas, crías, huevos, semillas, alevines o en cualquier otro estadio, y*<br><br>**Inciso e)** *Acuacultura didáctica.* | | |

| | | |
|---|---|---|
| **Artículos 22.-** *la Secretaría podrá inscribir en el Registro Nacional de Pesca a los acuicultores que no requieran concesión, permiso o Autorización.* | Al **proyecto** le aplica el Artículo, incisos y, fracciones anteriores, porque se trata de una actividad acuícola con fines comerciales. | Por el hecho de presentar a la autoridad correspondiente (SEMARNAT) la Manifestación de Impacto Ambiental, el promovente está cumpliendo con este apartado.<br><br>El proyecto se vincula por la obligatoriedad de obtener la autorización correspondiente para realizar las obras descritas en esta manifestación de impacto ambiental.<br><br>Como ya se mencionó anteriormente, la promovente una vez autorizado el proyecto en materia ambiental procederá a tramitar el Registro Nacional de Pesca para la unidad de producción acuícola. |
| **Art. 30°.-** *Las actividades pesqueras se clasifican en:*<br><br>**II.-** *Cultivo o acuacultura con fines* | | |
| **Artículo 31°.-** *Para realizar las actividades de pesca se requiere lo siguiente:*<br><br>**I,** *Concesión, para:*<br><br>**Inciso b)** *Acuacultura comercial*<br><br>**II,** Permiso, para:<br><br>**Inciso g)** *Acuacultura de fomento*<br><br>**III,** *Autorización, para:*<br><br>**Inciso d)** *Recolectar del medio natural reproductores, larvas, postlarvas, crías, huevos, semillas, alevines o en cualquier otro estadio, y*<br><br>**Inciso e)** *Acuacultura didáctica.* | | |

| | | |
|---|---|---|
| **Artículos 22.-** *la Secretaría podrá inscribir en el Registro Nacional de Pesca a los acuicultores que no requieran concesión, permiso o Autorización.* | Al **proyecto** le aplica el Artículo, incisos y, fracciones anteriores, porque se trata de una actividad acuícola con fines comerciales. | Por el hecho de presentar a la autoridad correspondiente (SEMARNAT) la Manifestación de Impacto Ambiental, el promovente está cumpliendo con este apartado.<br><br>El proyecto se vincula por la obligatoriedad de obtener la autorización correspondiente para realizar las obras descritas en esta manifestación de impacto ambiental.<br><br>Como ya se mencionó anteriormente, la promovente una vez autorizado el proyecto en materia ambiental procederá a tramitar el Registro Nacional de Pesca para la unidad de producción acuícola. |
| **Art. 30°.-** *Las actividades pesqueras se clasifican en:*<br><br>**II.-** *Cultivo o acuacultura con fines* | | |
| **Artículo 31°.-** *Para realizar las actividades de pesca se requiere lo siguiente:*<br><br>**I,** *Concesión, para:*<br><br>**Inciso b)** *Acuacultura comercial*<br><br>**II,** Permiso, para:<br><br>**Inciso g)** *Acuacultura de fomento*<br><br>**III,** *Autorización, para:*<br><br>**Inciso d)** *Recolectar del medio natural reproductores, larvas, postlarvas, crías, huevos, semillas, alevines o en cualquier otro estadio, y*<br><br>**Inciso e)** *Acuacultura didáctica.* | | |

| | | |
|---|---|---|
| **Artículos 22.-** *la Secretaría podrá inscribir en el Registro Nacional de Pesca a los acuicultores que no requieran concesión, permiso o Autorización.* | Al **proyecto** le aplica el Artículo, incisos y, fracciones anteriores, porque se trata de una actividad acuícola con fines comerciales. | Por el hecho de presentar a la autoridad correspondiente (SEMARNAT) la Manifestación de Impacto Ambiental, el promovente está cumpliendo con este apartado.<br><br>El proyecto se vincula por la obligatoriedad de obtener la autorización correspondiente para realizar las obras descritas en esta manifestación de impacto ambiental.<br><br>Como ya se mencionó anteriormente, la promovente una vez autorizado el proyecto en materia ambiental procederá a tramitar el Registro Nacional de Pesca para la unidad de producción acuícola. |
| **Art. 30°.-** *Las actividades pesqueras se clasifican en:*<br><br>**II.-** *Cultivo o acuacultura con fines* | | |
| **Artículo 31°.-** *Para realizar las actividades de pesca se requiere lo siguiente:*<br><br>**I,** *Concesión, para:*<br><br>**Inciso b)** *Acuacultura comercial*<br><br>**II,** Permiso, para:<br><br>**Inciso g)** *Acuacultura de fomento*<br><br>**III,** *Autorización, para:*<br><br>**Inciso d)** *Recolectar del medio natural reproductores, larvas, postlarvas, crías, huevos, semillas, alevines o en cualquier otro estadio, y*<br><br>**Inciso e)** *Acuacultura didáctica.* | | |

| | | |
|---|---|---|
| **Artículos 22.-** *la Secretaría podrá inscribir en el Registro Nacional de Pesca a los acuicultores que no requieran concesión, permiso o Autorización.* | Al **proyecto** le aplica el Artículo, incisos y, fracciones anteriores, porque se trata de una actividad acuícola con fines comerciales. | Por el hecho de presentar a la autoridad correspondiente (SEMARNAT) la Manifestación de Impacto Ambiental, el promovente está cumpliendo con este apartado.<br><br>El proyecto se vincula por la obligatoriedad de obtener la autorización correspondiente para realizar las obras descritas en esta manifestación de impacto ambiental.<br><br>Como ya se mencionó anteriormente, la promovente una vez autorizado el proyecto en materia ambiental procederá a tramitar el Registro Nacional de Pesca para la unidad de producción acuícola. |
| **Art. 30°.-** *Las actividades pesqueras se clasifican en:*<br><br>**II.-** *Cultivo o acuacultura con fines* | | |
| **Artículo 31°.-** *Para realizar las actividades de pesca se requiere lo siguiente:*<br><br>**I,** *Concesión, para:*<br><br>**Inciso b)** *Acuacultura comercial*<br><br>**II,** Permiso, para:<br><br>**Inciso g)** *Acuacultura de fomento*<br><br>**III,** *Autorización, para:*<br><br>**Inciso d)** *Recolectar del medio natural reproductores, larvas, postlarvas, crías, huevos, semillas, alevines o en cualquier otro estadio, y*<br><br>**Inciso e)** *Acuacultura didáctica.* | | |

| | | |
|---|---|---|
| **Artículos 22.-** *la Secretaría podrá inscribir en el Registro Nacional de Pesca a los acuicultores que no requieran concesión, permiso o Autorización.* | Al **proyecto** le aplica el Artículo, incisos y, fracciones anteriores, porque se trata de una actividad acuícola con fines comerciales. | Por el hecho de presentar a la autoridad correspondiente (SEMARNAT) la Manifestación de Impacto Ambiental, el promovente está cumpliendo con este apartado.<br><br>El proyecto se vincula por la obligatoriedad de obtener la autorización correspondiente para realizar las obras descritas en esta manifestación de impacto ambiental.<br><br>Como ya se mencionó anteriormente, la promovente una vez autorizado el proyecto en materia ambiental procederá a tramitar el Registro Nacional de Pesca para la unidad de producción acuícola. |
| **Art. 30°.-** *Las actividades pesqueras se clasifican en:*<br><br>**II.-** *Cultivo o acuacultura con fines* | | |
| **Artículo 31°.-** *Para realizar las actividades de pesca se requiere lo siguiente:*<br><br>**I,** *Concesión, para:*<br><br>**Inciso b)** *Acuacultura comercial*<br><br>**II,** Permiso, para:<br><br>**Inciso g)** *Acuacultura de fomento*<br><br>**III,** *Autorización, para:*<br><br>**Inciso d)** *Recolectar del medio natural reproductores, larvas, postlarvas, crías, huevos, semillas, alevines o en cualquier otro estadio, y*<br><br>**Inciso e)** *Acuacultura didáctica.* | | |

| | | |
|---|---|---|
| **Artículos 22.-** *la Secretaría podrá inscribir en el Registro Nacional de Pesca a los acuicultores que no requieran concesión, permiso o Autorización.* | Al **proyecto** le aplica el Artículo, incisos y, fracciones anteriores, porque se trata de una actividad acuícola con fines comerciales. | Por el hecho de presentar a la autoridad correspondiente (SEMARNAT) la Manifestación de Impacto Ambiental, el promovente está cumpliendo con este apartado.<br><br>El proyecto se vincula por la obligatoriedad de obtener la autorización correspondiente para realizar las obras descritas en esta manifestación de impacto ambiental.<br><br>Como ya se mencionó anteriormente, la promovente una vez autorizado el proyecto en materia ambiental procederá a tramitar el Registro Nacional de Pesca para la unidad de producción acuícola. |
| **Art. 30°.-** *Las actividades pesqueras se clasifican en:*<br><br>**II.-** *Cultivo o acuacultura con fines* | | |
| **Artículo 31°.-** *Para realizar las actividades de pesca se requiere lo siguiente:*<br><br>**I,** *Concesión, para:*<br><br>**Inciso b)** *Acuacultura comercial*<br><br>**II,** Permiso, para:<br><br>**Inciso g)** *Acuacultura de fomento*<br><br>**III,** *Autorización, para:*<br><br>**Inciso d)** *Recolectar del medio natural reproductores, larvas, postlarvas, crías, huevos, semillas, alevines o en cualquier otro estadio, y*<br><br>**Inciso e)** *Acuacultura didáctica.* | | |

| | | |
|---|---|---|
| **Artículos 22.-** *la Secretaría podrá inscribir en el Registro Nacional de Pesca a los acuicultores que no requieran concesión, permiso o Autorización.* | Al **proyecto** le aplica el Artículo, incisos y, fracciones anteriores, porque se trata de una actividad acuícola con fines comerciales. | Por el hecho de presentar a la autoridad correspondiente (SEMARNAT) la Manifestación de Impacto Ambiental, el promovente está cumpliendo con este apartado.<br><br>El proyecto se vincula por la obligatoriedad de obtener la autorización correspondiente para realizar las obras descritas en esta manifestación de impacto ambiental.<br><br>Como ya se mencionó anteriormente, la promovente una vez autorizado el proyecto en materia ambiental procederá a tramitar el Registro Nacional de Pesca para la unidad de producción acuícola. |
| **Art. 30°.-** *Las actividades pesqueras se clasifican en:*<br><br>**II.-** *Cultivo o acuacultura con fines* | | |
| **Artículo 31°.-** *Para realizar las actividades de pesca se requiere lo siguiente:*<br><br>**I,** *Concesión, para:*<br><br>**Inciso b)** *Acuacultura comercial*<br><br>**II,** Permiso, para:<br><br>**Inciso g)** *Acuacultura de fomento*<br><br>**III,** *Autorización, para:*<br><br>**Inciso d)** *Recolectar del medio natural reproductores, larvas, postlarvas, crías, huevos, semillas, alevines o en cualquier otro estadio, y*<br><br>**Inciso e)** *Acuacultura didáctica.* | | |

| | | |
|---|---|---|
| **Artículos 22.-** *la Secretaría podrá inscribir en el Registro Nacional de Pesca a los acuicultores que no requieran concesión, permiso o Autorización.* | Al **proyecto** le aplica el Artículo, incisos y, fracciones anteriores, porque se trata de una actividad acuícola con fines comerciales. | Por el hecho de presentar a la autoridad correspondiente (SEMARNAT) la Manifestación de Impacto Ambiental, el promovente está cumpliendo con este apartado.<br><br>El proyecto se vincula por la obligatoriedad de obtener la autorización correspondiente para realizar las obras descritas en esta manifestación de impacto ambiental.<br><br>Como ya se mencionó anteriormente, la promovente una vez autorizado el proyecto en materia ambiental procederá a tramitar el Registro Nacional de Pesca para la unidad de producción acuícola. |
| **Art. 30°.-** *Las actividades pesqueras se clasifican en:*<br><br>**II.-** *Cultivo o acuacultura con fines* | | |
| **Artículo 31°.-** *Para realizar las actividades de pesca se requiere lo siguiente:*<br><br>**I,** *Concesión, para:*<br><br>**Inciso b)** *Acuacultura comercial*<br><br>**II,** Permiso, para:<br><br>**Inciso g)** *Acuacultura de fomento*<br><br>**III,** *Autorización, para:*<br><br>**Inciso d)** *Recolectar del medio natural reproductores, larvas, postlarvas, crías, huevos, semillas, alevines o en cualquier otro estadio, y*<br><br>**Inciso e)** *Acuacultura didáctica.* | | |

| | | |
|---|---|---|
| **Artículos 22.-** *la Secretaría podrá inscribir en el Registro Nacional de Pesca a los acuicultores que no requieran concesión, permiso o Autorización.* | Al **proyecto** le aplica el Artículo, incisos y, fracciones anteriores, porque se trata de una actividad acuícola con fines comerciales. | Por el hecho de presentar a la autoridad correspondiente (SEMARNAT) la Manifestación de Impacto Ambiental, el promovente está cumpliendo con este apartado.<br><br>El proyecto se vincula por la obligatoriedad de obtener la autorización correspondiente para realizar las obras descritas en esta manifestación de impacto ambiental.<br><br>Como ya se mencionó anteriormente, la promovente una vez autorizado el proyecto en materia ambiental procederá a tramitar el Registro Nacional de Pesca para la unidad de producción acuícola. |
| **Art. 30°.-** *Las actividades pesqueras se clasifican en:*<br><br>**II.-** *Cultivo o acuacultura con fines* | | |
| **Artículo 31°.-** *Para realizar las actividades de pesca se requiere lo siguiente:*<br><br>**I,** *Concesión, para:*<br><br>**Inciso b)** *Acuacultura comercial*<br><br>**II,** Permiso, para:<br><br>**Inciso g)** *Acuacultura de fomento*<br><br>**III,** *Autorización, para:*<br><br>**Inciso d)** *Recolectar del medio natural reproductores, larvas, postlarvas, crías, huevos, semillas, alevines o en cualquier otro estadio, y*<br><br>**Inciso e)** *Acuacultura didáctica.* | | |

| | | |
|---|---|---|
| **Artículos 22.-** *la Secretaría podrá inscribir en el Registro Nacional de Pesca a los acuicultores que no requieran concesión, permiso o Autorización.* | Al **proyecto** le aplica el Artículo, incisos y, fracciones anteriores, porque se trata de una actividad acuícola con fines comerciales. | Por el hecho de presentar a la autoridad correspondiente (SEMARNAT) la Manifestación de Impacto Ambiental, el promovente está cumpliendo con este apartado.<br><br>El proyecto se vincula por la obligatoriedad de obtener la autorización correspondiente para realizar las obras descritas en esta manifestación de impacto ambiental.<br><br>Como ya se mencionó anteriormente, la promovente una vez autorizado el proyecto en materia ambiental procederá a tramitar el Registro Nacional de Pesca para la unidad de producción acuícola. |
| **Art. 30°.-** *Las actividades pesqueras se clasifican en:*<br><br>**II.-** *Cultivo o acuacultura con fines* | | |
| **Artículo 31°.-** *Para realizar las actividades de pesca se requiere lo siguiente:*<br><br>**I,** *Concesión, para:*<br><br>**Inciso b)** *Acuacultura comercial*<br><br>**II,** Permiso, para:<br><br>**Inciso g)** *Acuacultura de fomento*<br><br>**III,** *Autorización, para:*<br><br>**Inciso d)** *Recolectar del medio natural reproductores, larvas, postlarvas, crías, huevos, semillas, alevines o en cualquier otro estadio, y*<br><br>**Inciso e)** *Acuacultura didáctica.* | | |

| | | |
|---|---|---|
| **Artículos 22.-** *la Secretaría podrá inscribir en el Registro Nacional de Pesca a los acuicultores que no requieran concesión, permiso o Autorización.* | Al **proyecto** le aplica el Artículo, incisos y, fracciones anteriores, porque se trata de una actividad acuícola con fines comerciales. | Por el hecho de presentar a la autoridad correspondiente (SEMARNAT) la Manifestación de Impacto Ambiental, el promovente está cumpliendo con este apartado.<br><br>El proyecto se vincula por la obligatoriedad de obtener la autorización correspondiente para realizar las obras descritas en esta manifestación de impacto ambiental.<br><br>Como ya se mencionó anteriormente, la promovente una vez autorizado el proyecto en materia ambiental procederá a tramitar el Registro Nacional de Pesca para la unidad de producción acuícola. |
| **Art. 30°.-** *Las actividades pesqueras se clasifican en:*<br><br>**II.-** *Cultivo o acuacultura con fines* | | |
| **Artículo 31°.-** *Para realizar las actividades de pesca se requiere lo siguiente:*<br><br>**I,** *Concesión, para:*<br><br>**Inciso b)** *Acuacultura comercial*<br><br>**II,** Permiso, para:<br><br>**Inciso g)** *Acuacultura de fomento*<br><br>**III,** *Autorización, para:*<br><br>**Inciso d)** *Recolectar del medio natural reproductores, larvas, postlarvas, crías, huevos, semillas, alevines o en cualquier otro estadio, y*<br><br>**Inciso e)** *Acuacultura didáctica.* | | |

| | | |
|---|---|---|
| **Artículos 22.-** *la Secretaría podrá inscribir en el Registro Nacional de Pesca a los acuicultores que no requieran concesión, permiso o Autorización.* | Al **proyecto** le aplica el Artículo, incisos y, fracciones anteriores, porque se trata de una actividad acuícola con fines comerciales. | Por el hecho de presentar a la autoridad correspondiente (SEMARNAT) la Manifestación de Impacto Ambiental, el promovente está cumpliendo con este apartado.<br><br>El proyecto se vincula por la obligatoriedad de obtener la autorización correspondiente para realizar las obras descritas en esta manifestación de impacto ambiental.<br><br>Como ya se mencionó anteriormente, la promovente una vez autorizado el proyecto en materia ambiental procederá a tramitar el Registro Nacional de Pesca para la unidad de producción acuícola. |
| **Art. 30°.-** *Las actividades pesqueras se clasifican en:*<br><br>**II.-** *Cultivo o acuacultura con fines* | | |
| **Artículo 31°.-** *Para realizar las actividades de pesca se requiere lo siguiente:*<br><br>**I,** *Concesión, para:*<br><br>**Inciso b)** *Acuacultura comercial*<br><br>**II,** Permiso, para:<br><br>**Inciso g)** *Acuacultura de fomento*<br><br>**III,** *Autorización, para:*<br><br>**Inciso d)** *Recolectar del medio natural reproductores, larvas, postlarvas, crías, huevos, semillas, alevines o en cualquier otro estadio, y*<br><br>**Inciso e)** *Acuacultura didáctica.* | | |

| | | |
|---|---|---|
| **Artículos 22.-** *la Secretaría podrá inscribir en el Registro Nacional de Pesca a los acuicultores que no requieran concesión, permiso o Autorización.* | Al **proyecto** le aplica el Artículo, incisos y, fracciones anteriores, porque se trata de una actividad acuícola con fines comerciales. | Por el hecho de presentar a la autoridad correspondiente (SEMARNAT) la Manifestación de Impacto Ambiental, el promovente está cumpliendo con este apartado.<br><br>El proyecto se vincula por la obligatoriedad de obtener la autorización correspondiente para realizar las obras descritas en esta manifestación de impacto ambiental.<br><br>Como ya se mencionó anteriormente, la promovente una vez autorizado el proyecto en materia ambiental procederá a tramitar el Registro Nacional de Pesca para la unidad de producción acuícola. |
| **Art. 30°.-** *Las actividades pesqueras se clasifican en:*<br><br>**II.-** *Cultivo o acuacultura con fines* | | |
| **Artículo 31°.-** *Para realizar las actividades de pesca se requiere lo siguiente:*<br><br>**I,** *Concesión, para:*<br><br>**Inciso b)** *Acuacultura comercial*<br><br>**II,** Permiso, para:<br><br>**Inciso g)** *Acuacultura de fomento*<br><br>**III,** *Autorización, para:*<br><br>**Inciso d)** *Recolectar del medio natural reproductores, larvas, postlarvas, crías, huevos, semillas, alevines o en cualquier otro estadio, y*<br><br>**Inciso e)** *Acuacultura didáctica.* | | |

| | | |
|---|---|---|
| **Artículos 22.-** *la Secretaría podrá inscribir en el Registro Nacional de Pesca a los acuicultores que no requieran concesión, permiso o Autorización.* | Al **proyecto** le aplica el Artículo, incisos y, fracciones anteriores, porque se trata de una actividad acuícola con fines comerciales. | Por el hecho de presentar a la autoridad correspondiente (SEMARNAT) la Manifestación de Impacto Ambiental, el promovente está cumpliendo con este apartado.<br><br>El proyecto se vincula por la obligatoriedad de obtener la autorización correspondiente para realizar las obras descritas en esta manifestación de impacto ambiental.<br><br>Como ya se mencionó anteriormente, la promovente una vez autorizado el proyecto en materia ambiental procederá a tramitar el Registro Nacional de Pesca para la unidad de producción acuícola. |
| **Art. 30°.-** *Las actividades pesqueras se clasifican en:*<br><br>**II.-** *Cultivo o acuacultura con fines* | | |
| **Artículo 31°.-** *Para realizar las actividades de pesca se requiere lo siguiente:*<br><br>**I,** *Concesión, para:*<br><br>**Inciso b)** *Acuacultura comercial*<br><br>**II,** Permiso, para:<br><br>**Inciso g)** *Acuacultura de fomento*<br><br>**III,** *Autorización, para:*<br><br>**Inciso d)** *Recolectar del medio natural reproductores, larvas, postlarvas, crías, huevos, semillas, alevines o en cualquier otro estadio, y*<br><br>**Inciso e)** *Acuacultura didáctica.* | | |

| | | |
|---|---|---|
| **Artículos 22.-** *la Secretaría podrá inscribir en el Registro Nacional de Pesca a los acuicultores que no requieran concesión, permiso o Autorización.* | Al **proyecto** le aplica el Artículo, incisos y, fracciones anteriores, porque se trata de una actividad acuícola con fines comerciales. | Por el hecho de presentar a la autoridad correspondiente (SEMARNAT) la Manifestación de Impacto Ambiental, el promovente está cumpliendo con este apartado.<br><br>El proyecto se vincula por la obligatoriedad de obtener la autorización correspondiente para realizar las obras descritas en esta manifestación de impacto ambiental.<br><br>Como ya se mencionó anteriormente, la promovente una vez autorizado el proyecto en materia ambiental procederá a tramitar el Registro Nacional de Pesca para la unidad de producción acuícola. |
| **Art. 30°.-** *Las actividades pesqueras se clasifican en:*<br><br>**II.-** *Cultivo o acuacultura con fines* | | |
| **Artículo 31°.-** *Para realizar las actividades de pesca se requiere lo siguiente:*<br><br>**I,** *Concesión, para:*<br><br>**Inciso b)** *Acuacultura comercial*<br><br>**II,** Permiso, para:<br><br>**Inciso g)** *Acuacultura de fomento*<br><br>**III,** *Autorización, para:*<br><br>**Inciso d)** *Recolectar del medio natural reproductores, larvas, postlarvas, crías, huevos, semillas, alevines o en cualquier otro estadio, y*<br><br>**Inciso e)** *Acuacultura didáctica.* | | |

| | | |
|---|---|---|
| **Artículos 22.-** *la Secretaría podrá inscribir en el Registro Nacional de Pesca a los acuicultores que no requieran concesión, permiso o Autorización.* | Al **proyecto** le aplica el Artículo, incisos y, fracciones anteriores, porque se trata de una actividad acuícola con fines comerciales. | Por el hecho de presentar a la autoridad correspondiente (SEMARNAT) la Manifestación de Impacto Ambiental, el promovente está cumpliendo con este apartado.<br><br>El proyecto se vincula por la obligatoriedad de obtener la autorización correspondiente para realizar las obras descritas en esta manifestación de impacto ambiental.<br><br>Como ya se mencionó anteriormente, la promovente una vez autorizado el proyecto en materia ambiental procederá a tramitar el Registro Nacional de Pesca para la unidad de producción acuícola. |
| **Art. 30°.-** *Las actividades pesqueras se clasifican en:*<br><br>**II.-** *Cultivo o acuacultura con fines* | | |
| **Artículo 31°.-** *Para realizar las actividades de pesca se requiere lo siguiente:*<br><br>**I,** *Concesión, para:*<br><br>**Inciso b)** *Acuacultura comercial*<br><br>**II,** Permiso, para:<br><br>**Inciso g)** *Acuacultura de fomento*<br><br>**III,** *Autorización, para:*<br><br>**Inciso d)** *Recolectar del medio natural reproductores, larvas, postlarvas, crías, huevos, semillas, alevines o en cualquier otro estadio, y*<br><br>**Inciso e)** *Acuacultura didáctica.* | | |

| | | |
|---|---|---|
| **Artículos 22.-** *la Secretaría podrá inscribir en el Registro Nacional de Pesca a los acuicultores que no requieran concesión, permiso o Autorización.* | Al **proyecto** le aplica el Artículo, incisos y, fracciones anteriores, porque se trata de una actividad acuícola con fines comerciales. | Por el hecho de presentar a la autoridad correspondiente (SEMARNAT) la Manifestación de Impacto Ambiental, el promovente está cumpliendo con este apartado.<br><br>El proyecto se vincula por la obligatoriedad de obtener la autorización correspondiente para realizar las obras descritas en esta manifestación de impacto ambiental.<br><br>Como ya se mencionó anteriormente, la promovente una vez autorizado el proyecto en materia ambiental procederá a tramitar el Registro Nacional de Pesca para la unidad de producción acuícola. |
| **Art. 30°.-** *Las actividades pesqueras se clasifican en:*<br><br>**II.-** *Cultivo o acuacultura con fines* | | |
| **Artículo 31°.-** *Para realizar las actividades de pesca se requiere lo siguiente:*<br><br>**I,** *Concesión, para:*<br><br>**Inciso b)** *Acuacultura comercial*<br><br>**II,** Permiso, para:<br><br>**Inciso g)** *Acuacultura de fomento*<br><br>**III,** *Autorización, para:*<br><br>**Inciso d)** *Recolectar del medio natural reproductores, larvas, postlarvas, crías, huevos, semillas, alevines o en cualquier otro estadio, y*<br><br>**Inciso e)** *Acuacultura didáctica.* | | |

| | | |
|---|---|---|
| **Artículos 22.-** *la Secretaría podrá inscribir en el Registro Nacional de Pesca a los acuicultores que no requieran concesión, permiso o Autorización.* | Al **proyecto** le aplica el Artículo, incisos y, fracciones anteriores, porque se trata de una actividad acuícola con fines comerciales. | Por el hecho de presentar a la autoridad correspondiente (SEMARNAT) la Manifestación de Impacto Ambiental, el promovente está cumpliendo con este apartado.<br><br>El proyecto se vincula por la obligatoriedad de obtener la autorización correspondiente para realizar las obras descritas en esta manifestación de impacto ambiental.<br><br>Como ya se mencionó anteriormente, la promovente una vez autorizado el proyecto en materia ambiental procederá a tramitar el Registro Nacional de Pesca para la unidad de producción acuícola. |
| **Art. 30°.-** *Las actividades pesqueras se clasifican en:*<br><br>**II.-** *Cultivo o acuacultura con fines* | | |
| **Artículo 31°.-** *Para realizar las actividades de pesca se requiere lo siguiente:*<br><br>**I,** *Concesión, para:*<br><br>**Inciso b)** *Acuacultura comercial*<br><br>**II,** Permiso, para:<br><br>**Inciso g)** *Acuacultura de fomento*<br><br>**III,** *Autorización, para:*<br><br>**Inciso d)** *Recolectar del medio natural reproductores, larvas, postlarvas, crías, huevos, semillas, alevines o en cualquier otro estadio, y*<br><br>**Inciso e)** *Acuacultura didáctica.* | | |

| | | |
|---|---|---|
| **Artículos 22.-** *la Secretaría podrá inscribir en el Registro Nacional de Pesca a los acuicultores que no requieran concesión, permiso o Autorización.* | Al **proyecto** le aplica el Artículo, incisos y, fracciones anteriores, porque se trata de una actividad acuícola con fines comerciales. | Por el hecho de presentar a la autoridad correspondiente (SEMARNAT) la Manifestación de Impacto Ambiental, el promovente está cumpliendo con este apartado.<br><br>El proyecto se vincula por la obligatoriedad de obtener la autorización correspondiente para realizar las obras descritas en esta manifestación de impacto ambiental.<br><br>Como ya se mencionó anteriormente, la promovente una vez autorizado el proyecto en materia ambiental procederá a tramitar el Registro Nacional de Pesca para la unidad de producción acuícola. |
| **Art. 30°.-** *Las actividades pesqueras se clasifican en:*<br><br>**II.-** *Cultivo o acuacultura con fines* | | |
| **Artículo 31°.-** *Para realizar las actividades de pesca se requiere lo siguiente:*<br><br>**I,** *Concesión, para:*<br><br>**Inciso b)** *Acuacultura comercial*<br><br>**II,** Permiso, para:<br><br>**Inciso g)** *Acuacultura de fomento*<br><br>**III,** *Autorización, para:*<br><br>**Inciso d)** *Recolectar del medio natural reproductores, larvas, postlarvas, crías, huevos, semillas, alevines o en cualquier otro estadio, y*<br><br>**Inciso e)** *Acuacultura didáctica.* | | |

| | | |
|---|---|---|
| **Artículos 22.-** *la Secretaría podrá inscribir en el Registro Nacional de Pesca a los acuicultores que no requieran concesión, permiso o Autorización.* | Al **proyecto** le aplica el Artículo, incisos y, fracciones anteriores, porque se trata de una actividad acuícola con fines comerciales. | Por el hecho de presentar a la autoridad correspondiente (SEMARNAT) la Manifestación de Impacto Ambiental, el promovente está cumpliendo con este apartado.<br><br>El proyecto se vincula por la obligatoriedad de obtener la autorización correspondiente para realizar las obras descritas en esta manifestación de impacto ambiental.<br><br>Como ya se mencionó anteriormente, la promovente una vez autorizado el proyecto en materia ambiental procederá a tramitar el Registro Nacional de Pesca para la unidad de producción acuícola. |
| **Art. 30°.-** *Las actividades pesqueras se clasifican en:*<br><br>**II.-** *Cultivo o acuacultura con fines* | | |
| **Artículo 31°.-** *Para realizar las actividades de pesca se requiere lo siguiente:*<br><br>**I,** *Concesión, para:*<br><br>**Inciso b)** *Acuacultura comercial*<br><br>**II,** Permiso, para:<br><br>**Inciso g)** *Acuacultura de fomento*<br><br>**III,** *Autorización, para:*<br><br>**Inciso d)** *Recolectar del medio natural reproductores, larvas, postlarvas, crías, huevos, semillas, alevines o en cualquier otro estadio, y*<br><br>**Inciso e)** *Acuacultura didáctica.* | | |

| | | |
|---|---|---|
| **Artículos 22.-** *la Secretaría podrá inscribir en el Registro Nacional de Pesca a los acuicultores que no requieran concesión, permiso o Autorización.* | Al **proyecto** le aplica el Artículo, incisos y, fracciones anteriores, porque se trata de una actividad acuícola con fines comerciales. | Por el hecho de presentar a la autoridad correspondiente (SEMARNAT) la Manifestación de Impacto Ambiental, el promovente está cumpliendo con este apartado.<br><br>El proyecto se vincula por la obligatoriedad de obtener la autorización correspondiente para realizar las obras descritas en esta manifestación de impacto ambiental.<br><br>Como ya se mencionó anteriormente, la promovente una vez autorizado el proyecto en materia ambiental procederá a tramitar el Registro Nacional de Pesca para la unidad de producción acuícola. |
| **Art. 30°.-** *Las actividades pesqueras se clasifican en:*<br><br>**II.-** *Cultivo o acuacultura con fines* | | |
| **Artículo 31°.-** *Para realizar las actividades de pesca se requiere lo siguiente:*<br><br>**I,** *Concesión, para:*<br><br>**Inciso b)** *Acuacultura comercial*<br><br>**II,** Permiso, para:<br><br>**Inciso g)** *Acuacultura de fomento*<br><br>**III,** *Autorización, para:*<br><br>**Inciso d)** *Recolectar del medio natural reproductores, larvas, postlarvas, crías, huevos, semillas, alevines o en cualquier otro estadio, y*<br><br>**Inciso e)** *Acuacultura didáctica.* | | |

| | | |
|---|---|---|
| **Artículos 22.-** *la Secretaría podrá inscribir en el Registro Nacional de Pesca a los acuicultores que no requieran concesión, permiso o Autorización.* | Al **proyecto** le aplica el Artículo, incisos y, fracciones anteriores, porque se trata de una actividad acuícola con fines comerciales. | Por el hecho de presentar a la autoridad correspondiente (SEMARNAT) la Manifestación de Impacto Ambiental, el promovente está cumpliendo con este apartado.<br><br>El proyecto se vincula por la obligatoriedad de obtener la autorización correspondiente para realizar las obras descritas en esta manifestación de impacto ambiental.<br><br>Como ya se mencionó anteriormente, la promovente una vez autorizado el proyecto en materia ambiental procederá a tramitar el Registro Nacional de Pesca para la unidad de producción acuícola. |
| **Art. 30°.-** *Las actividades pesqueras se clasifican en:*<br><br>**II.-** *Cultivo o acuacultura con fines* | | |
| **Artículo 31°.-** *Para realizar las actividades de pesca se requiere lo siguiente:*<br><br>**I,** *Concesión, para:*<br><br>**Inciso b)** *Acuacultura comercial*<br><br>**II,** Permiso, para:<br><br>**Inciso g)** *Acuacultura de fomento*<br><br>**III,** *Autorización, para:*<br><br>**Inciso d)** *Recolectar del medio natural reproductores, larvas, postlarvas, crías, huevos, semillas, alevines o en cualquier otro estadio, y*<br><br>**Inciso e)** *Acuacultura didáctica.* | | |

| | | |
|---|---|---|
| **Artículos 22.-** *la Secretaría podrá inscribir en el Registro Nacional de Pesca a los acuicultores que no requieran concesión, permiso o Autorización.* | Al **proyecto** le aplica el Artículo, incisos y, fracciones anteriores, porque se trata de una actividad acuícola con fines comerciales. | Por el hecho de presentar a la autoridad correspondiente (SEMARNAT) la Manifestación de Impacto Ambiental, el promovente está cumpliendo con este apartado.<br><br>El proyecto se vincula por la obligatoriedad de obtener la autorización correspondiente para realizar las obras descritas en esta manifestación de impacto ambiental.<br><br>Como ya se mencionó anteriormente, la promovente una vez autorizado el proyecto en materia ambiental procederá a tramitar el Registro Nacional de Pesca para la unidad de producción acuícola. |
| **Art. 30°.-** *Las actividades pesqueras se clasifican en:*<br><br>**II.-** *Cultivo o acuacultura con fines* | | |
| **Artículo 31°.-** *Para realizar las actividades de pesca se requiere lo siguiente:*<br><br>**I,** *Concesión, para:*<br><br>**Inciso b)** *Acuacultura comercial*<br><br>**II,** Permiso, para:<br><br>**Inciso g)** *Acuacultura de fomento*<br><br>**III,** *Autorización, para:*<br><br>**Inciso d)** *Recolectar del medio natural reproductores, larvas, postlarvas, crías, huevos, semillas, alevines o en cualquier otro estadio, y*<br><br>**Inciso e)** *Acuacultura didáctica.* | | |

| | | |
|---|---|---|
| **Artículos 22.-** *la Secretaría podrá inscribir en el Registro Nacional de Pesca a los acuicultores que no requieran concesión, permiso o Autorización.* | Al **proyecto** le aplica el Artículo, incisos y, fracciones anteriores, porque se trata de una actividad acuícola con fines comerciales. | Por el hecho de presentar a la autoridad correspondiente (SEMARNAT) la Manifestación de Impacto Ambiental, el promovente está cumpliendo con este apartado.<br><br>El proyecto se vincula por la obligatoriedad de obtener la autorización correspondiente para realizar las obras descritas en esta manifestación de impacto ambiental.<br><br>Como ya se mencionó anteriormente, la promovente una vez autorizado el proyecto en materia ambiental procederá a tramitar el Registro Nacional de Pesca para la unidad de producción acuícola. |
| **Art. 30°.-** *Las actividades pesqueras se clasifican en:*<br><br>**II.-** *Cultivo o acuacultura con fines* | | |
| **Artículo 31°.-** *Para realizar las actividades de pesca se requiere lo siguiente:*<br><br>**I,** *Concesión, para:*<br><br>**Inciso b)** *Acuacultura comercial*<br><br>**II,** Permiso, para:<br><br>**Inciso g)** *Acuacultura de fomento*<br><br>**III,** *Autorización, para:*<br><br>**Inciso d)** *Recolectar del medio natural reproductores, larvas, postlarvas, crías, huevos, semillas, alevines o en cualquier otro estadio, y*<br><br>**Inciso e)** *Acuacultura didáctica.* | | |

| | | |
|---|---|---|
| **Artículos 22.-** *la Secretaría podrá inscribir en el Registro Nacional de Pesca a los acuicultores que no requieran concesión, permiso o Autorización.* | Al **proyecto** le aplica el Artículo, incisos y, fracciones anteriores, porque se trata de una actividad acuícola con fines comerciales. | Por el hecho de presentar a la autoridad correspondiente (SEMARNAT) la Manifestación de Impacto Ambiental, el promovente está cumpliendo con este apartado.<br><br>El proyecto se vincula por la obligatoriedad de obtener la autorización correspondiente para realizar las obras descritas en esta manifestación de impacto ambiental.<br><br>Como ya se mencionó anteriormente, la promovente una vez autorizado el proyecto en materia ambiental procederá a tramitar el Registro Nacional de Pesca para la unidad de producción acuícola. |
| **Art. 30°.-** *Las actividades pesqueras se clasifican en:*<br><br>**II.-** *Cultivo o acuacultura con fines* | | |
| **Artículo 31°.-** *Para realizar las actividades de pesca se requiere lo siguiente:*<br><br>**I,** *Concesión, para:*<br><br>**Inciso b)** *Acuacultura comercial*<br><br>**II,** Permiso, para:<br><br>**Inciso g)** *Acuacultura de fomento*<br><br>**III,** *Autorización, para:*<br><br>**Inciso d)** *Recolectar del medio natural reproductores, larvas, postlarvas, crías, huevos, semillas, alevines o en cualquier otro estadio, y*<br><br>**Inciso e)** *Acuacultura didáctica.* | | |

| | | |
|---|---|---|
| **Artículos 22.-** *la Secretaría podrá inscribir en el Registro Nacional de Pesca a los acuicultores que no requieran concesión, permiso o Autorización.* | Al **proyecto** le aplica el Artículo, incisos y, fracciones anteriores, porque se trata de una actividad acuícola con fines comerciales. | Por el hecho de presentar a la autoridad correspondiente (SEMARNAT) la Manifestación de Impacto Ambiental, el promovente está cumpliendo con este apartado.<br><br>El proyecto se vincula por la obligatoriedad de obtener la autorización correspondiente para realizar las obras descritas en esta manifestación de impacto ambiental.<br><br>Como ya se mencionó anteriormente, la promovente una vez autorizado el proyecto en materia ambiental procederá a tramitar el Registro Nacional de Pesca para la unidad de producción acuícola. |
| **Art. 30°.-** *Las actividades pesqueras se clasifican en:*<br><br>**II.-** *Cultivo o acuacultura con fines* | | |
| **Artículo 31°.-** *Para realizar las actividades de pesca se requiere lo siguiente:*<br><br>**I,** *Concesión, para:*<br><br>**Inciso b)** *Acuacultura comercial*<br><br>**II,** Permiso, para:<br><br>**Inciso g)** *Acuacultura de fomento*<br><br>**III,** *Autorización, para:*<br><br>**Inciso d)** *Recolectar del medio natural reproductores, larvas, postlarvas, crías, huevos, semillas, alevines o en cualquier otro estadio, y*<br><br>**Inciso e)** *Acuacultura didáctica.* | | |

| | | |
|---|---|---|
| **Artículos 22.-** *la Secretaría podrá inscribir en el Registro Nacional de Pesca a los acuicultores que no requieran concesión, permiso o Autorización.* | Al **proyecto** le aplica el Artículo, incisos y, fracciones anteriores, porque se trata de una actividad acuícola con fines comerciales. | Por el hecho de presentar a la autoridad correspondiente (SEMARNAT) la Manifestación de Impacto Ambiental, el promovente está cumpliendo con este apartado.<br><br>El proyecto se vincula por la obligatoriedad de obtener la autorización correspondiente para realizar las obras descritas en esta manifestación de impacto ambiental.<br><br>Como ya se mencionó anteriormente, la promovente una vez autorizado el proyecto en materia ambiental procederá a tramitar el Registro Nacional de Pesca para la unidad de producción acuícola. |
| **Art. 30°.-** *Las actividades pesqueras se clasifican en:*<br><br>**II.-** *Cultivo o acuacultura con fines* | | |
| **Artículo 31°.-** *Para realizar las actividades de pesca se requiere lo siguiente:*<br><br>**I,** *Concesión, para:*<br><br>**Inciso b)** *Acuacultura comercial*<br><br>**II,** Permiso, para:<br><br>**Inciso g)** *Acuacultura de fomento*<br><br>**III,** *Autorización, para:*<br><br>**Inciso d)** *Recolectar del medio natural reproductores, larvas, postlarvas, crías, huevos, semillas, alevines o en cualquier otro estadio, y*<br><br>**Inciso e)** *Acuacultura didáctica.* | | |

| | | |
|---|---|---|
| **Artículos 22.-** *la Secretaría podrá inscribir en el Registro Nacional de Pesca a los acuicultores que no requieran concesión, permiso o Autorización.* | Al **proyecto** le aplica el Artículo, incisos y, fracciones anteriores, porque se trata de una actividad acuícola con fines comerciales. | Por el hecho de presentar a la autoridad correspondiente (SEMARNAT) la Manifestación de Impacto Ambiental, el promovente está cumpliendo con este apartado.<br><br>El proyecto se vincula por la obligatoriedad de obtener la autorización correspondiente para realizar las obras descritas en esta manifestación de impacto ambiental.<br><br>Como ya se mencionó anteriormente, la promovente una vez autorizado el proyecto en materia ambiental procederá a tramitar el Registro Nacional de Pesca para la unidad de producción acuícola. |
| **Art. 30°.-** *Las actividades pesqueras se clasifican en:*<br><br>**II.-** *Cultivo o acuacultura con fines* | | |
| **Artículo 31°.-** *Para realizar las actividades de pesca se requiere lo siguiente:*<br><br>**I,** *Concesión, para:*<br><br>**Inciso b)** *Acuacultura comercial*<br><br>**II,** Permiso, para:<br><br>**Inciso g)** *Acuacultura de fomento*<br><br>**III,** *Autorización, para:*<br><br>**Inciso d)** *Recolectar del medio natural reproductores, larvas, postlarvas, crías, huevos, semillas, alevines o en cualquier otro estadio, y*<br><br>**Inciso e)** *Acuacultura didáctica.* | | |

| | | |
|---|---|---|
| **Artículos 22.-** *la Secretaría podrá inscribir en el Registro Nacional de Pesca a los acuicultores que no requieran concesión, permiso o Autorización.* | Al **proyecto** le aplica el Artículo, incisos y, fracciones anteriores, porque se trata de una actividad acuícola con fines comerciales. | Por el hecho de presentar a la autoridad correspondiente (SEMARNAT) la Manifestación de Impacto Ambiental, el promovente está cumpliendo con este apartado.<br><br>El proyecto se vincula por la obligatoriedad de obtener la autorización correspondiente para realizar las obras descritas en esta manifestación de impacto ambiental.<br><br>Como ya se mencionó anteriormente, la promovente una vez autorizado el proyecto en materia ambiental procederá a tramitar el Registro Nacional de Pesca para la unidad de producción acuícola. |
| **Art. 30°.-** *Las actividades pesqueras se clasifican en:*<br><br>**II.-** *Cultivo o acuacultura con fines* | | |
| **Artículo 31°.-** *Para realizar las actividades de pesca se requiere lo siguiente:*<br><br>**I,** *Concesión, para:*<br><br>**Inciso b)** *Acuacultura comercial*<br><br>**II,** Permiso, para:<br><br>**Inciso g)** *Acuacultura de fomento*<br><br>**III,** *Autorización, para:*<br><br>**Inciso d)** *Recolectar del medio natural reproductores, larvas, postlarvas, crías, huevos, semillas, alevines o en cualquier otro estadio, y*<br><br>**Inciso e)** *Acuacultura didáctica.* | | |

| | | |
|---|---|---|
| **Artículos 22.-** *la Secretaría podrá inscribir en el Registro Nacional de Pesca a los acuicultores que no requieran concesión, permiso o Autorización.* | Al **proyecto** le aplica el Artículo, incisos y, fracciones anteriores, porque se trata de una actividad acuícola con fines comerciales. | Por el hecho de presentar a la autoridad correspondiente (SEMARNAT) la Manifestación de Impacto Ambiental, el promovente está cumpliendo con este apartado.<br><br>El proyecto se vincula por la obligatoriedad de obtener la autorización correspondiente para realizar las obras descritas en esta manifestación de impacto ambiental.<br><br>Como ya se mencionó anteriormente, la promovente una vez autorizado el proyecto en materia ambiental procederá a tramitar el Registro Nacional de Pesca para la unidad de producción acuícola. |
| **Art. 30°.-** *Las actividades pesqueras se clasifican en:*<br><br>**II.-** *Cultivo o acuacultura con fines* | | |
| **Artículo 31°.-** *Para realizar las actividades de pesca se requiere lo siguiente:*<br><br>**I,** *Concesión, para:*<br><br>**Inciso b)** *Acuacultura comercial*<br><br>**II,** Permiso, para:<br><br>**Inciso g)** *Acuacultura de fomento*<br><br>**III,** *Autorización, para:*<br><br>**Inciso d)** *Recolectar del medio natural reproductores, larvas, postlarvas, crías, huevos, semillas, alevines o en cualquier otro estadio, y*<br><br>**Inciso e)** *Acuacultura didáctica.* | | |

| | | |
|---|---|---|
| **Artículos 22.-** *la Secretaría podrá inscribir en el Registro Nacional de Pesca a los acuicultores que no requieran concesión, permiso o Autorización.* | Al **proyecto** le aplica el Artículo, incisos y, fracciones anteriores, porque se trata de una actividad acuícola con fines comerciales. | Por el hecho de presentar a la autoridad correspondiente (SEMARNAT) la Manifestación de Impacto Ambiental, el promovente está cumpliendo con este apartado.<br><br>El proyecto se vincula por la obligatoriedad de obtener la autorización correspondiente para realizar las obras descritas en esta manifestación de impacto ambiental.<br><br>Como ya se mencionó anteriormente, la promovente una vez autorizado el proyecto en materia ambiental procederá a tramitar el Registro Nacional de Pesca para la unidad de producción acuícola. |
| **Art. 30°.-** *Las actividades pesqueras se clasifican en:*<br><br>**II.-** *Cultivo o acuacultura con fines* | | |
| **Artículo 31°.-** *Para realizar las actividades de pesca se requiere lo siguiente:*<br><br>**I,** *Concesión, para:*<br><br>**Inciso b)** *Acuacultura comercial*<br><br>**II,** Permiso, para:<br><br>**Inciso g)** *Acuacultura de fomento*<br><br>**III,** *Autorización, para:*<br><br>**Inciso d)** *Recolectar del medio natural reproductores, larvas, postlarvas, crías, huevos, semillas, alevines o en cualquier otro estadio, y*<br><br>**Inciso e)** *Acuacultura didáctica.* | | |

| | | |
|---|---|---|
| **Artículos 22.-** *la Secretaría podrá inscribir en el Registro Nacional de Pesca a los acuicultores que no requieran concesión, permiso o Autorización.* | Al **proyecto** le aplica el Artículo, incisos y, fracciones anteriores, porque se trata de una actividad acuícola con fines comerciales. | Por el hecho de presentar a la autoridad correspondiente (SEMARNAT) la Manifestación de Impacto Ambiental, el promovente está cumpliendo con este apartado.<br><br>El proyecto se vincula por la obligatoriedad de obtener la autorización correspondiente para realizar las obras descritas en esta manifestación de impacto ambiental.<br><br>Como ya se mencionó anteriormente, la promovente una vez autorizado el proyecto en materia ambiental procederá a tramitar el Registro Nacional de Pesca para la unidad de producción acuícola. |
| **Art. 30°.-** *Las actividades pesqueras se clasifican en:*<br><br>**II.-** *Cultivo o acuacultura con fines* | | |
| **Artículo 31°.-** *Para realizar las actividades de pesca se requiere lo siguiente:*<br><br>**I,** *Concesión, para:*<br><br>**Inciso b)** *Acuacultura comercial*<br><br>**II,** Permiso, para:<br><br>**Inciso g)** *Acuacultura de fomento*<br><br>**III,** *Autorización, para:*<br><br>**Inciso d)** *Recolectar del medio natural reproductores, larvas, postlarvas, crías, huevos, semillas, alevines o en cualquier otro estadio, y*<br><br>**Inciso e)** *Acuacultura didáctica.* | | |

| | | |
|---|---|---|
| **Artículos 22.-** *la Secretaría podrá inscribir en el Registro Nacional de Pesca a los acuicultores que no requieran concesión, permiso o Autorización.* | Al **proyecto** le aplica el Artículo, incisos y, fracciones anteriores, porque se trata de una actividad acuícola con fines comerciales. | Por el hecho de presentar a la autoridad correspondiente (SEMARNAT) la Manifestación de Impacto Ambiental, el promovente está cumpliendo con este apartado.<br><br>El proyecto se vincula por la obligatoriedad de obtener la autorización correspondiente para realizar las obras descritas en esta manifestación de impacto ambiental.<br><br>Como ya se mencionó anteriormente, la promovente una vez autorizado el proyecto en materia ambiental procederá a tramitar el Registro Nacional de Pesca para la unidad de producción acuícola. |
| **Art. 30°.-** *Las actividades pesqueras se clasifican en:*<br><br>**II.-** *Cultivo o acuacultura con fines* | | |
| **Artículo 31°.-** *Para realizar las actividades de pesca se requiere lo siguiente:*<br><br>**I,** *Concesión, para:*<br><br>**Inciso b)** *Acuacultura comercial*<br><br>**II,** Permiso, para:<br><br>**Inciso g)** *Acuacultura de fomento*<br><br>**III,** *Autorización, para:*<br><br>**Inciso d)** *Recolectar del medio natural reproductores, larvas, postlarvas, crías, huevos, semillas, alevines o en cualquier otro estadio, y*<br><br>**Inciso e)** *Acuacultura didáctica.* | | |

| | | |
|---|---|---|
| **Artículos 22.-** *la Secretaría podrá inscribir en el Registro Nacional de Pesca a los acuicultores que no requieran concesión, permiso o Autorización.* | Al **proyecto** le aplica el Artículo, incisos y, fracciones anteriores, porque se trata de una actividad acuícola con fines comerciales. | Por el hecho de presentar a la autoridad correspondiente (SEMARNAT) la Manifestación de Impacto Ambiental, el promovente está cumpliendo con este apartado.<br><br>El proyecto se vincula por la obligatoriedad de obtener la autorización correspondiente para realizar las obras descritas en esta manifestación de impacto ambiental.<br><br>Como ya se mencionó anteriormente, la promovente una vez autorizado el proyecto en materia ambiental procederá a tramitar el Registro Nacional de Pesca para la unidad de producción acuícola. |
| **Art. 30°.-** *Las actividades pesqueras se clasifican en:*<br><br>**II.-** *Cultivo o acuacultura con fines* | | |
| **Artículo 31°.-** *Para realizar las actividades de pesca se requiere lo siguiente:*<br><br>**I,** *Concesión, para:*<br><br>**Inciso b)** *Acuacultura comercial*<br><br>**II,** Permiso, para:<br><br>**Inciso g)** *Acuacultura de fomento*<br><br>**III,** *Autorización, para:*<br><br>**Inciso d)** *Recolectar del medio natural reproductores, larvas, postlarvas, crías, huevos, semillas, alevines o en cualquier otro estadio, y*<br><br>**Inciso e)** *Acuacultura didáctica.* | | |

| | | |
|---|---|---|
| **Artículos 22.-** *la Secretaría podrá inscribir en el Registro Nacional de Pesca a los acuicultores que no requieran concesión, permiso o Autorización.* | Al **proyecto** le aplica el Artículo, incisos y, fracciones anteriores, porque se trata de una actividad acuícola con fines comerciales. | Por el hecho de presentar a la autoridad correspondiente (SEMARNAT) la Manifestación de Impacto Ambiental, el promovente está cumpliendo con este apartado.<br><br>El proyecto se vincula por la obligatoriedad de obtener la autorización correspondiente para realizar las obras descritas en esta manifestación de impacto ambiental.<br><br>Como ya se mencionó anteriormente, la promovente una vez autorizado el proyecto en materia ambiental procederá a tramitar el Registro Nacional de Pesca para la unidad de producción acuícola. |
| **Art. 30°.-** *Las actividades pesqueras se clasifican en:*<br><br>**II.-** *Cultivo o acuacultura con fines* | | |
| **Artículo 31°.-** *Para realizar las actividades de pesca se requiere lo siguiente:*<br><br>**I,** *Concesión, para:*<br><br>**Inciso b)** *Acuacultura comercial*<br><br>**II,** Permiso, para:<br><br>**Inciso g)** *Acuacultura de fomento*<br><br>**III,** *Autorización, para:*<br><br>**Inciso d)** *Recolectar del medio natural reproductores, larvas, postlarvas, crías, huevos, semillas, alevines o en cualquier otro estadio, y*<br><br>**Inciso e)** *Acuacultura didáctica.* | | |

| | | |
|---|---|---|
| **Artículos 22.-** *la Secretaría podrá inscribir en el Registro Nacional de Pesca a los acuicultores que no requieran concesión, permiso o Autorización.* | Al **proyecto** le aplica el Artículo, incisos y, fracciones anteriores, porque se trata de una actividad acuícola con fines comerciales. | Por el hecho de presentar a la autoridad correspondiente (SEMARNAT) la Manifestación de Impacto Ambiental, el promovente está cumpliendo con este apartado.<br><br>El proyecto se vincula por la obligatoriedad de obtener la autorización correspondiente para realizar las obras descritas en esta manifestación de impacto ambiental.<br><br>Como ya se mencionó anteriormente, la promovente una vez autorizado el proyecto en materia ambiental procederá a tramitar el Registro Nacional de Pesca para la unidad de producción acuícola. |
| **Art. 30°.-** *Las actividades pesqueras se clasifican en:*<br><br>**II.-** *Cultivo o acuacultura con fines* | | |
| **Artículo 31°.-** *Para realizar las actividades de pesca se requiere lo siguiente:*<br><br>**I,** *Concesión, para:*<br><br>**Inciso b)** *Acuacultura comercial*<br><br>**II,** Permiso, para:<br><br>**Inciso g)** *Acuacultura de fomento*<br><br>**III,** *Autorización, para:*<br><br>**Inciso d)** *Recolectar del medio natural reproductores, larvas, postlarvas, crías, huevos, semillas, alevines o en cualquier otro estadio, y*<br><br>**Inciso e)** *Acuacultura didáctica.* | | |

| | | |
|---|---|---|
| **Artículos 22.-** *la Secretaría podrá inscribir en el Registro Nacional de Pesca a los acuicultores que no requieran concesión, permiso o Autorización.* | Al **proyecto** le aplica el Artículo, incisos y, fracciones anteriores, porque se trata de una actividad acuícola con fines comerciales. | Por el hecho de presentar a la autoridad correspondiente (SEMARNAT) la Manifestación de Impacto Ambiental, el promovente está cumpliendo con este apartado.<br><br>El proyecto se vincula por la obligatoriedad de obtener la autorización correspondiente para realizar las obras descritas en esta manifestación de impacto ambiental.<br><br>Como ya se mencionó anteriormente, la promovente una vez autorizado el proyecto en materia ambiental procederá a tramitar el Registro Nacional de Pesca para la unidad de producción acuícola. |
| **Art. 30°.-** *Las actividades pesqueras se clasifican en:*<br><br>**II.-** *Cultivo o acuacultura con fines* | | |
| **Artículo 31°.-** *Para realizar las actividades de pesca se requiere lo siguiente:*<br><br>**I,** *Concesión, para:*<br><br>**Inciso b)** *Acuacultura comercial*<br><br>**II,** Permiso, para:<br><br>**Inciso g)** *Acuacultura de fomento*<br><br>**III,** *Autorización, para:*<br><br>**Inciso d)** *Recolectar del medio natural reproductores, larvas, postlarvas, crías, huevos, semillas, alevines o en cualquier otro estadio, y*<br><br>**Inciso e)** *Acuacultura didáctica.* | | |

| | | |
|---|---|---|
| **Artículos 22.-** *la Secretaría podrá inscribir en el Registro Nacional de Pesca a los acuicultores que no requieran concesión, permiso o Autorización.* | Al **proyecto** le aplica el Artículo, incisos y, fracciones anteriores, porque se trata de una actividad acuícola con fines comerciales. | Por el hecho de presentar a la autoridad correspondiente (SEMARNAT) la Manifestación de Impacto Ambiental, el promovente está cumpliendo con este apartado.<br><br>El proyecto se vincula por la obligatoriedad de obtener la autorización correspondiente para realizar las obras descritas en esta manifestación de impacto ambiental.<br><br>Como ya se mencionó anteriormente, la promovente una vez autorizado el proyecto en materia ambiental procederá a tramitar el Registro Nacional de Pesca para la unidad de producción acuícola. |
| **Art. 30°.-** *Las actividades pesqueras se clasifican en:*<br><br>**II.-** *Cultivo o acuacultura con fines* | | |
| **Artículo 31°.-** *Para realizar las actividades de pesca se requiere lo siguiente:*<br><br>**I,** *Concesión, para:*<br><br>**Inciso b)** *Acuacultura comercial*<br><br>**II,** Permiso, para:<br><br>**Inciso g)** *Acuacultura de fomento*<br><br>**III,** *Autorización, para:*<br><br>**Inciso d)** *Recolectar del medio natural reproductores, larvas, postlarvas, crías, huevos, semillas, alevines o en cualquier otro estadio, y*<br><br>**Inciso e)** *Acuacultura didáctica.* | | |

| | | |
|---|---|---|
| **Artículos 22.-** *la Secretaría podrá inscribir en el Registro Nacional de Pesca a los acuicultores que no requieran concesión, permiso o Autorización.* | Al **proyecto** le aplica el Artículo, incisos y, fracciones anteriores, porque se trata de una actividad acuícola con fines comerciales. | Por el hecho de presentar a la autoridad correspondiente (SEMARNAT) la Manifestación de Impacto Ambiental, el promovente está cumpliendo con este apartado.<br><br>El proyecto se vincula por la obligatoriedad de obtener la autorización correspondiente para realizar las obras descritas en esta manifestación de impacto ambiental.<br><br>Como ya se mencionó anteriormente, la promovente una vez autorizado el proyecto en materia ambiental procederá a tramitar el Registro Nacional de Pesca para la unidad de producción acuícola. |
| **Art. 30°.-** *Las actividades pesqueras se clasifican en:*<br><br>**II.-** *Cultivo o acuacultura con fines* | | |
| **Artículo 31°.-** *Para realizar las actividades de pesca se requiere lo siguiente:*<br><br>**I,** *Concesión, para:*<br><br>**Inciso b)** *Acuacultura comercial*<br><br>**II,** Permiso, para:<br><br>**Inciso g)** *Acuacultura de fomento*<br><br>**III,** *Autorización, para:*<br><br>**Inciso d)** *Recolectar del medio natural reproductores, larvas, postlarvas, crías, huevos, semillas, alevines o en cualquier otro estadio, y*<br><br>**Inciso e)** *Acuacultura didáctica.* | | |

| | | |
|---|---|---|
| **Artículos 22.-** *la Secretaría podrá inscribir en el Registro Nacional de Pesca a los acuicultores que no requieran concesión, permiso o Autorización.* | Al **proyecto** le aplica el Artículo, incisos y, fracciones anteriores, porque se trata de una actividad acuícola con fines comerciales. | Por el hecho de presentar a la autoridad correspondiente (SEMARNAT) la Manifestación de Impacto Ambiental, el promovente está cumpliendo con este apartado.<br><br>El proyecto se vincula por la obligatoriedad de obtener la autorización correspondiente para realizar las obras descritas en esta manifestación de impacto ambiental.<br><br>Como ya se mencionó anteriormente, la promovente una vez autorizado el proyecto en materia ambiental procederá a tramitar el Registro Nacional de Pesca para la unidad de producción acuícola. |
| **Art. 30°.-** *Las actividades pesqueras se clasifican en:*<br><br>**II.-** *Cultivo o acuacultura con fines* | | |
| **Artículo 31°.-** *Para realizar las actividades de pesca se requiere lo siguiente:*<br><br>**I,** *Concesión, para:*<br><br>**Inciso b)** *Acuacultura comercial*<br><br>**II,** Permiso, para:<br><br>**Inciso g)** *Acuacultura de fomento*<br><br>**III,** *Autorización, para:*<br><br>**Inciso d)** *Recolectar del medio natural reproductores, larvas, postlarvas, crías, huevos, semillas, alevines o en cualquier otro estadio, y*<br><br>**Inciso e)** *Acuacultura didáctica.* | | |

| | | |
|---|---|---|
| **Artículos 22.-** *la Secretaría podrá inscribir en el Registro Nacional de Pesca a los acuicultores que no requieran concesión, permiso o Autorización.* | Al **proyecto** le aplica el Artículo, incisos y, fracciones anteriores, porque se trata de una actividad acuícola con fines comerciales. | Por el hecho de presentar a la autoridad correspondiente (SEMARNAT) la Manifestación de Impacto Ambiental, el promovente está cumpliendo con este apartado.<br><br>El proyecto se vincula por la obligatoriedad de obtener la autorización correspondiente para realizar las obras descritas en esta manifestación de impacto ambiental.<br><br>Como ya se mencionó anteriormente, la promovente una vez autorizado el proyecto en materia ambiental procederá a tramitar el Registro Nacional de Pesca para la unidad de producción acuícola. |
| **Art. 30°.-** *Las actividades pesqueras se clasifican en:*<br><br>**II.-** *Cultivo o acuacultura con fines* | | |
| **Artículo 31°.-** *Para realizar las actividades de pesca se requiere lo siguiente:*<br><br>**I,** *Concesión, para:*<br><br>**Inciso b)** *Acuacultura comercial*<br><br>**II,** Permiso, para:<br><br>**Inciso g)** *Acuacultura de fomento*<br><br>**III,** *Autorización, para:*<br><br>**Inciso d)** *Recolectar del medio natural reproductores, larvas, postlarvas, crías, huevos, semillas, alevines o en cualquier otro estadio, y*<br><br>**Inciso e)** *Acuacultura didáctica.* | | |

| | | |
|---|---|---|
| **Artículos 22.-** *la Secretaría podrá inscribir en el Registro Nacional de Pesca a los acuicultores que no requieran concesión, permiso o Autorización.* | Al **proyecto** le aplica el Artículo, incisos y, fracciones anteriores, porque se trata de una actividad acuícola con fines comerciales. | Por el hecho de presentar a la autoridad correspondiente (SEMARNAT) la Manifestación de Impacto Ambiental, el promovente está cumpliendo con este apartado.<br><br>El proyecto se vincula por la obligatoriedad de obtener la autorización correspondiente para realizar las obras descritas en esta manifestación de impacto ambiental.<br><br>Como ya se mencionó anteriormente, la promovente una vez autorizado el proyecto en materia ambiental procederá a tramitar el Registro Nacional de Pesca para la unidad de producción acuícola. |
| **Art. 30°.-** *Las actividades pesqueras se clasifican en:*<br><br>**II.-** *Cultivo o acuacultura con fines* | | |
| **Artículo 31°.-** *Para realizar las actividades de pesca se requiere lo siguiente:*<br><br>**I,** *Concesión, para:*<br><br>**Inciso b)** *Acuacultura comercial*<br><br>**II,** Permiso, para:<br><br>**Inciso g)** *Acuacultura de fomento*<br><br>**III,** *Autorización, para:*<br><br>**Inciso d)** *Recolectar del medio natural reproductores, larvas, postlarvas, crías, huevos, semillas, alevines o en cualquier otro estadio, y*<br><br>**Inciso e)** *Acuacultura didáctica.* | | |

| | | |
|---|---|---|
| **Artículos 22.-** *la Secretaría podrá inscribir en el Registro Nacional de Pesca a los acuicultores que no requieran concesión, permiso o Autorización.* | Al **proyecto** le aplica el Artículo, incisos y, fracciones anteriores, porque se trata de una actividad acuícola con fines comerciales. | Por el hecho de presentar a la autoridad correspondiente (SEMARNAT) la Manifestación de Impacto Ambiental, el promovente está cumpliendo con este apartado.<br><br>El proyecto se vincula por la obligatoriedad de obtener la autorización correspondiente para realizar las obras descritas en esta manifestación de impacto ambiental.<br><br>Como ya se mencionó anteriormente, la promovente una vez autorizado el proyecto en materia ambiental procederá a tramitar el Registro Nacional de Pesca para la unidad de producción acuícola. |
| **Art. 30°.-** *Las actividades pesqueras se clasifican en:*<br><br>**II.-** *Cultivo o acuacultura con fines* | | |
| **Artículo 31°.-** *Para realizar las actividades de pesca se requiere lo siguiente:*<br><br>**I,** *Concesión, para:*<br><br>**Inciso b)** *Acuacultura comercial*<br><br>**II,** Permiso, para:<br><br>**Inciso g)** *Acuacultura de fomento*<br><br>**III,** *Autorización, para:*<br><br>**Inciso d)** *Recolectar del medio natural reproductores, larvas, postlarvas, crías, huevos, semillas, alevines o en cualquier otro estadio, y*<br><br>**Inciso e)** *Acuacultura didáctica.* | | |

| | | |
|---|---|---|
| **Artículos 22.-** *la Secretaría podrá inscribir en el Registro Nacional de Pesca a los acuicultores que no requieran concesión, permiso o Autorización.* | Al **proyecto** le aplica el Artículo, incisos y, fracciones anteriores, porque se trata de una actividad acuícola con fines comerciales. | Por el hecho de presentar a la autoridad correspondiente (SEMARNAT) la Manifestación de Impacto Ambiental, el promovente está cumpliendo con este apartado.<br><br>El proyecto se vincula por la obligatoriedad de obtener la autorización correspondiente para realizar las obras descritas en esta manifestación de impacto ambiental.<br><br>Como ya se mencionó anteriormente, la promovente una vez autorizado el proyecto en materia ambiental procederá a tramitar el Registro Nacional de Pesca para la unidad de producción acuícola. |
| **Art. 30°.-** *Las actividades pesqueras se clasifican en:*<br><br>**II.-** *Cultivo o acuacultura con fines* | | |
| **Artículo 31°.-** *Para realizar las actividades de pesca se requiere lo siguiente:*<br><br>**I,** *Concesión, para:*<br><br>**Inciso b)** *Acuacultura comercial*<br><br>**II,** Permiso, para:<br><br>**Inciso g)** *Acuacultura de fomento*<br><br>**III,** *Autorización, para:*<br><br>**Inciso d)** *Recolectar del medio natural reproductores, larvas, postlarvas, crías, huevos, semillas, alevines o en cualquier otro estadio, y*<br><br>**Inciso e)** *Acuacultura didáctica.* | | |

| | | |
|---|---|---|
| **Artículos 22.-** *la Secretaría podrá inscribir en el Registro Nacional de Pesca a los acuicultores que no requieran concesión, permiso o Autorización.* | Al **proyecto** le aplica el Artículo, incisos y, fracciones anteriores, porque se trata de una actividad acuícola con fines comerciales. | Por el hecho de presentar a la autoridad correspondiente (SEMARNAT) la Manifestación de Impacto Ambiental, el promovente está cumpliendo con este apartado.<br><br>El proyecto se vincula por la obligatoriedad de obtener la autorización correspondiente para realizar las obras descritas en esta manifestación de impacto ambiental.<br><br>Como ya se mencionó anteriormente, la promovente una vez autorizado el proyecto en materia ambiental procederá a tramitar el Registro Nacional de Pesca para la unidad de producción acuícola. |
| **Art. 30°.-** *Las actividades pesqueras se clasifican en:*<br><br>**II.-** *Cultivo o acuacultura con fines* | | |
| **Artículo 31°.-** *Para realizar las actividades de pesca se requiere lo siguiente:*<br><br>**I,** *Concesión, para:*<br><br>**Inciso b)** *Acuacultura comercial*<br><br>**II,** Permiso, para:<br><br>**Inciso g)** *Acuacultura de fomento*<br><br>**III,** *Autorización, para:*<br><br>**Inciso d)** *Recolectar del medio natural reproductores, larvas, postlarvas, crías, huevos, semillas, alevines o en cualquier otro estadio, y*<br><br>**Inciso e)** *Acuacultura didáctica.* | | |

| | | |
|---|---|---|
| **Artículos 22.-** *la Secretaría podrá inscribir en el Registro Nacional de Pesca a los acuicultores que no requieran concesión, permiso o Autorización.* | Al **proyecto** le aplica el Artículo, incisos y, fracciones anteriores, porque se trata de una actividad acuícola con fines comerciales. | Por el hecho de presentar a la autoridad correspondiente (SEMARNAT) la Manifestación de Impacto Ambiental, el promovente está cumpliendo con este apartado.<br><br>El proyecto se vincula por la obligatoriedad de obtener la autorización correspondiente para realizar las obras descritas en esta manifestación de impacto ambiental.<br><br>Como ya se mencionó anteriormente, la promovente una vez autorizado el proyecto en materia ambiental procederá a tramitar el Registro Nacional de Pesca para la unidad de producción acuícola. |
| **Art. 30°.-** *Las actividades pesqueras se clasifican en:*<br><br>**II.-** *Cultivo o acuacultura con fines* | | |
| **Artículo 31°.-** *Para realizar las actividades de pesca se requiere lo siguiente:*<br><br>**I,** *Concesión, para:*<br><br>**Inciso b)** *Acuacultura comercial*<br><br>**II,** Permiso, para:<br><br>**Inciso g)** *Acuacultura de fomento*<br><br>**III,** *Autorización, para:*<br><br>**Inciso d)** *Recolectar del medio natural reproductores, larvas, postlarvas, crías, huevos, semillas, alevines o en cualquier otro estadio, y*<br><br>**Inciso e)** *Acuacultura didáctica.* | | |

| | | |
|---|---|---|
| **Artículos 22.-** *la Secretaría podrá inscribir en el Registro Nacional de Pesca a los acuicultores que no requieran concesión, permiso o Autorización.* | Al **proyecto** le aplica el Artículo, incisos y, fracciones anteriores, porque se trata de una actividad acuícola con fines comerciales. | Por el hecho de presentar a la autoridad correspondiente (SEMARNAT) la Manifestación de Impacto Ambiental, el promovente está cumpliendo con este apartado.<br><br>El proyecto se vincula por la obligatoriedad de obtener la autorización correspondiente para realizar las obras descritas en esta manifestación de impacto ambiental.<br><br>Como ya se mencionó anteriormente, la promovente una vez autorizado el proyecto en materia ambiental procederá a tramitar el Registro Nacional de Pesca para la unidad de producción acuícola. |
| **Art. 30°.-** *Las actividades pesqueras se clasifican en:*<br><br>**II.-** *Cultivo o acuacultura con fines* | | |
| **Artículo 31°.-** *Para realizar las actividades de pesca se requiere lo siguiente:*<br><br>**I,** *Concesión, para:*<br><br>**Inciso b)** *Acuacultura comercial*<br><br>**II,** Permiso, para:<br><br>**Inciso g)** *Acuacultura de fomento*<br><br>**III,** *Autorización, para:*<br><br>**Inciso d)** *Recolectar del medio natural reproductores, larvas, postlarvas, crías, huevos, semillas, alevines o en cualquier otro estadio, y*<br><br>**Inciso e)** *Acuacultura didáctica.* | | |

| | | |
|---|---|---|
| **Artículos 22.-** *la Secretaría podrá inscribir en el Registro Nacional de Pesca a los acuicultores que no requieran concesión, permiso o Autorización.* | Al **proyecto** le aplica el Artículo, incisos y, fracciones anteriores, porque se trata de una actividad acuícola con fines comerciales. | Por el hecho de presentar a la autoridad correspondiente (SEMARNAT) la Manifestación de Impacto Ambiental, el promovente está cumpliendo con este apartado.<br><br>El proyecto se vincula por la obligatoriedad de obtener la autorización correspondiente para realizar las obras descritas en esta manifestación de impacto ambiental.<br><br>Como ya se mencionó anteriormente, la promovente una vez autorizado el proyecto en materia ambiental procederá a tramitar el Registro Nacional de Pesca para la unidad de producción acuícola. |
| **Art. 30°.-** *Las actividades pesqueras se clasifican en:*<br><br>**II.-** *Cultivo o acuacultura con fines* | | |
| **Artículo 31°.-** *Para realizar las actividades de pesca se requiere lo siguiente:*<br><br>**I,** *Concesión, para:*<br><br>**Inciso b)** *Acuacultura comercial*<br><br>**II,** Permiso, para:<br><br>**Inciso g)** *Acuacultura de fomento*<br><br>**III,** *Autorización, para:*<br><br>**Inciso d)** *Recolectar del medio natural reproductores, larvas, postlarvas, crías, huevos, semillas, alevines o en cualquier otro estadio, y*<br><br>**Inciso e)** *Acuacultura didáctica.* | | |

| | | |
|---|---|---|
| **Artículos 22.-** *la Secretaría podrá inscribir en el Registro Nacional de Pesca a los acuicultores que no requieran concesión, permiso o Autorización.* | Al **proyecto** le aplica el Artículo, incisos y, fracciones anteriores, porque se trata de una actividad acuícola con fines comerciales. | Por el hecho de presentar a la autoridad correspondiente (SEMARNAT) la Manifestación de Impacto Ambiental, el promovente está cumpliendo con este apartado.<br><br>El proyecto se vincula por la obligatoriedad de obtener la autorización correspondiente para realizar las obras descritas en esta manifestación de impacto ambiental.<br><br>Como ya se mencionó anteriormente, la promovente una vez autorizado el proyecto en materia ambiental procederá a tramitar el Registro Nacional de Pesca para la unidad de producción acuícola. |
| **Art. 30°.-** *Las actividades pesqueras se clasifican en:*<br><br>**II.-** *Cultivo o acuacultura con fines* | | |
| **Artículo 31°.-** *Para realizar las actividades de pesca se requiere lo siguiente:*<br><br>**I,** *Concesión, para:*<br><br>**Inciso b)** *Acuacultura comercial*<br><br>**II,** Permiso, para:<br><br>**Inciso g)** *Acuacultura de fomento*<br><br>**III,** *Autorización, para:*<br><br>**Inciso d)** *Recolectar del medio natural reproductores, larvas, postlarvas, crías, huevos, semillas, alevines o en cualquier otro estadio, y*<br><br>**Inciso e)** *Acuacultura didáctica.* | | |

| | | |
|---|---|---|
| **Artículos 22.-** *la Secretaría podrá inscribir en el Registro Nacional de Pesca a los acuicultores que no requieran concesión, permiso o Autorización.* | Al **proyecto** le aplica el Artículo, incisos y, fracciones anteriores, porque se trata de una actividad acuícola con fines comerciales. | Por el hecho de presentar a la autoridad correspondiente (SEMARNAT) la Manifestación de Impacto Ambiental, el promovente está cumpliendo con este apartado.<br><br>El proyecto se vincula por la obligatoriedad de obtener la autorización correspondiente para realizar las obras descritas en esta manifestación de impacto ambiental.<br><br>Como ya se mencionó anteriormente, la promovente una vez autorizado el proyecto en materia ambiental procederá a tramitar el Registro Nacional de Pesca para la unidad de producción acuícola. |
| **Art. 30°.-** *Las actividades pesqueras se clasifican en:*<br><br>**II.-** *Cultivo o acuacultura con fines* | | |
| **Artículo 31°.-** *Para realizar las actividades de pesca se requiere lo siguiente:*<br><br>**I,** *Concesión, para:*<br><br>**Inciso b)** *Acuacultura comercial*<br><br>**II,** Permiso, para:<br><br>**Inciso g)** *Acuacultura de fomento*<br><br>**III,** *Autorización, para:*<br><br>**Inciso d)** *Recolectar del medio natural reproductores, larvas, postlarvas, crías, huevos, semillas, alevines o en cualquier otro estadio, y*<br><br>**Inciso e)** *Acuacultura didáctica.* | | |

| | | |
|---|---|---|
| **Artículos 22.-** *la Secretaría podrá inscribir en el Registro Nacional de Pesca a los acuicultores que no requieran concesión, permiso o Autorización.* | Al **proyecto** le aplica el Artículo, incisos y, fracciones anteriores, porque se trata de una actividad acuícola con fines comerciales. | Por el hecho de presentar a la autoridad correspondiente (SEMARNAT) la Manifestación de Impacto Ambiental, el promovente está cumpliendo con este apartado.<br><br>El proyecto se vincula por la obligatoriedad de obtener la autorización correspondiente para realizar las obras descritas en esta manifestación de impacto ambiental.<br><br>Como ya se mencionó anteriormente, la promovente una vez autorizado el proyecto en materia ambiental procederá a tramitar el Registro Nacional de Pesca para la unidad de producción acuícola. |
| **Art. 30°.-** *Las actividades pesqueras se clasifican en:*<br><br>**II.-** *Cultivo o acuacultura con fines* | | |
| **Artículo 31°.-** *Para realizar las actividades de pesca se requiere lo siguiente:*<br><br>**I,** *Concesión, para:*<br><br>**Inciso b)** *Acuacultura comercial*<br><br>**II,** Permiso, para:<br><br>**Inciso g)** *Acuacultura de fomento*<br><br>**III,** *Autorización, para:*<br><br>**Inciso d)** *Recolectar del medio natural reproductores, larvas, postlarvas, crías, huevos, semillas, alevines o en cualquier otro estadio, y*<br><br>**Inciso e)** *Acuacultura didáctica.* | | |

| | | |
|---|---|---|
| **Artículos 22.-** *la Secretaría podrá inscribir en el Registro Nacional de Pesca a los acuicultores que no requieran concesión, permiso o Autorización.* | Al **proyecto** le aplica el Artículo, incisos y, fracciones anteriores, porque se trata de una actividad acuícola con fines comerciales. | Por el hecho de presentar a la autoridad correspondiente (SEMARNAT) la Manifestación de Impacto Ambiental, el promovente está cumpliendo con este apartado.<br><br>El proyecto se vincula por la obligatoriedad de obtener la autorización correspondiente para realizar las obras descritas en esta manifestación de impacto ambiental.<br><br>Como ya se mencionó anteriormente, la promovente una vez autorizado el proyecto en materia ambiental procederá a tramitar el Registro Nacional de Pesca para la unidad de producción acuícola. |
| **Art. 30°.-** *Las actividades pesqueras se clasifican en:*<br><br>**II.-** *Cultivo o acuacultura con fines* | | |
| **Artículo 31°.-** *Para realizar las actividades de pesca se requiere lo siguiente:*<br><br>**I,** *Concesión, para:*<br><br>**Inciso b)** *Acuacultura comercial*<br><br>**II,** Permiso, para:<br><br>**Inciso g)** *Acuacultura de fomento*<br><br>**III,** *Autorización, para:*<br><br>**Inciso d)** *Recolectar del medio natural reproductores, larvas, postlarvas, crías, huevos, semillas, alevines o en cualquier otro estadio, y*<br><br>**Inciso e)** *Acuacultura didáctica.* | | |

| | | |
|---|---|---|
| **Artículos 22.-** *la Secretaría podrá inscribir en el Registro Nacional de Pesca a los acuicultores que no requieran concesión, permiso o Autorización.* | Al **proyecto** le aplica el Artículo, incisos y, fracciones anteriores, porque se trata de una actividad acuícola con fines comerciales. | Por el hecho de presentar a la autoridad correspondiente (SEMARNAT) la Manifestación de Impacto Ambiental, el promovente está cumpliendo con este apartado.<br><br>El proyecto se vincula por la obligatoriedad de obtener la autorización correspondiente para realizar las obras descritas en esta manifestación de impacto ambiental.<br><br>Como ya se mencionó anteriormente, la promovente una vez autorizado el proyecto en materia ambiental procederá a tramitar el Registro Nacional de Pesca para la unidad de producción acuícola. |
| **Art. 30°.-** *Las actividades pesqueras se clasifican en:*<br><br>**II.-** *Cultivo o acuacultura con fines* | | |
| **Artículo 31°.-** *Para realizar las actividades de pesca se requiere lo siguiente:*<br><br>**I,** *Concesión, para:*<br><br>**Inciso b)** *Acuacultura comercial*<br><br>**II,** Permiso, para:<br><br>**Inciso g)** *Acuacultura de fomento*<br><br>**III,** *Autorización, para:*<br><br>**Inciso d)** *Recolectar del medio natural reproductores, larvas, postlarvas, crías, huevos, semillas, alevines o en cualquier otro estadio, y*<br><br>**Inciso e)** *Acuacultura didáctica.* | | |

| | | |
|---|---|---|
| **Artículos 22.-** *la Secretaría podrá inscribir en el Registro Nacional de Pesca a los acuicultores que no requieran concesión, permiso o Autorización.* | Al **proyecto** le aplica el Artículo, incisos y, fracciones anteriores, porque se trata de una actividad acuícola con fines comerciales. | Por el hecho de presentar a la autoridad correspondiente (SEMARNAT) la Manifestación de Impacto Ambiental, el promovente está cumpliendo con este apartado.<br><br>El proyecto se vincula por la obligatoriedad de obtener la autorización correspondiente para realizar las obras descritas en esta manifestación de impacto ambiental.<br><br>Como ya se mencionó anteriormente, la promovente una vez autorizado el proyecto en materia ambiental procederá a tramitar el Registro Nacional de Pesca para la unidad de producción acuícola. |
| **Art. 30°.-** *Las actividades pesqueras se clasifican en:*<br><br>**II.-** *Cultivo o acuacultura con fines* | | |
| **Artículo 31°.-** *Para realizar las actividades de pesca se requiere lo siguiente:*<br><br>**I,** *Concesión, para:*<br><br>**Inciso b)** *Acuacultura comercial*<br><br>**II,** Permiso, para:<br><br>**Inciso g)** *Acuacultura de fomento*<br><br>**III,** *Autorización, para:*<br><br>**Inciso d)** *Recolectar del medio natural reproductores, larvas, postlarvas, crías, huevos, semillas, alevines o en cualquier otro estadio, y*<br><br>**Inciso e)** *Acuacultura didáctica.* | | |

| | | |
|---|---|---|
| **Artículos 22.-** *la Secretaría podrá inscribir en el Registro Nacional de Pesca a los acuicultores que no requieran concesión, permiso o Autorización.* | Al **proyecto** le aplica el Artículo, incisos y, fracciones anteriores, porque se trata de una actividad acuícola con fines comerciales. | Por el hecho de presentar a la autoridad correspondiente (SEMARNAT) la Manifestación de Impacto Ambiental, el promovente está cumpliendo con este apartado.<br><br>El proyecto se vincula por la obligatoriedad de obtener la autorización correspondiente para realizar las obras descritas en esta manifestación de impacto ambiental.<br><br>Como ya se mencionó anteriormente, la promovente una vez autorizado el proyecto en materia ambiental procederá a tramitar el Registro Nacional de Pesca para la unidad de producción acuícola. |
| **Art. 30°.-** *Las actividades pesqueras se clasifican en:*<br><br>**II.-** *Cultivo o acuacultura con fines* | | |
| **Artículo 31°.-** *Para realizar las actividades de pesca se requiere lo siguiente:*<br><br>**I,** *Concesión, para:*<br><br>**Inciso b)** *Acuacultura comercial*<br><br>**II,** Permiso, para:<br><br>**Inciso g)** *Acuacultura de fomento*<br><br>**III,** *Autorización, para:*<br><br>**Inciso d)** *Recolectar del medio natural reproductores, larvas, postlarvas, crías, huevos, semillas, alevines o en cualquier otro estadio, y*<br><br>**Inciso e)** *Acuacultura didáctica.* | | |

| | | |
|---|---|---|
| **Artículos 22.-** *la Secretaría podrá inscribir en el Registro Nacional de Pesca a los acuicultores que no requieran concesión, permiso o Autorización.* | Al **proyecto** le aplica el Artículo, incisos y, fracciones anteriores, porque se trata de una actividad acuícola con fines comerciales. | Por el hecho de presentar a la autoridad correspondiente (SEMARNAT) la Manifestación de Impacto Ambiental, el promovente está cumpliendo con este apartado.<br><br>El proyecto se vincula por la obligatoriedad de obtener la autorización correspondiente para realizar las obras descritas en esta manifestación de impacto ambiental.<br><br>Como ya se mencionó anteriormente, la promovente una vez autorizado el proyecto en materia ambiental procederá a tramitar el Registro Nacional de Pesca para la unidad de producción acuícola. |
| **Art. 30°.-** *Las actividades pesqueras se clasifican en:*<br><br>**II.-** *Cultivo o acuacultura con fines* | | |
| **Artículo 31°.-** *Para realizar las actividades de pesca se requiere lo siguiente:*<br><br>**I,** *Concesión, para:*<br><br>**Inciso b)** *Acuacultura comercial*<br><br>**II,** Permiso, para:<br><br>**Inciso g)** *Acuacultura de fomento*<br><br>**III,** *Autorización, para:*<br><br>**Inciso d)** *Recolectar del medio natural reproductores, larvas, postlarvas, crías, huevos, semillas, alevines o en cualquier otro estadio, y*<br><br>**Inciso e)** *Acuacultura didáctica.* | | |

| | | |
|---|---|---|
| **Artículos 22.-** *la Secretaría podrá inscribir en el Registro Nacional de Pesca a los acuicultores que no requieran concesión, permiso o Autorización.* | Al **proyecto** le aplica el Artículo, incisos y, fracciones anteriores, porque se trata de una actividad acuícola con fines comerciales. | Por el hecho de presentar a la autoridad correspondiente (SEMARNAT) la Manifestación de Impacto Ambiental, el promovente está cumpliendo con este apartado.<br><br>El proyecto se vincula por la obligatoriedad de obtener la autorización correspondiente para realizar las obras descritas en esta manifestación de impacto ambiental.<br><br>Como ya se mencionó anteriormente, la promovente una vez autorizado el proyecto en materia ambiental procederá a tramitar el Registro Nacional de Pesca para la unidad de producción acuícola. |
| **Art. 30°.-** *Las actividades pesqueras se clasifican en:*<br><br>**II.-** *Cultivo o acuacultura con fines* | | |
| **Artículo 31°.-** *Para realizar las actividades de pesca se requiere lo siguiente:*<br><br>**I,** *Concesión, para:*<br><br>**Inciso b)** *Acuacultura comercial*<br><br>**II,** Permiso, para:<br><br>**Inciso g)** *Acuacultura de fomento*<br><br>**III,** *Autorización, para:*<br><br>**Inciso d)** *Recolectar del medio natural reproductores, larvas, postlarvas, crías, huevos, semillas, alevines o en cualquier otro estadio, y*<br><br>**Inciso e)** *Acuacultura didáctica.* | | |

| | | |
|---|---|---|
| **Artículos 22.-** *la Secretaría podrá inscribir en el Registro Nacional de Pesca a los acuicultores que no requieran concesión, permiso o Autorización.* | Al **proyecto** le aplica el Artículo, incisos y, fracciones anteriores, porque se trata de una actividad acuícola con fines comerciales. | Por el hecho de presentar a la autoridad correspondiente (SEMARNAT) la Manifestación de Impacto Ambiental, el promovente está cumpliendo con este apartado.<br><br>El proyecto se vincula por la obligatoriedad de obtener la autorización correspondiente para realizar las obras descritas en esta manifestación de impacto ambiental.<br><br>Como ya se mencionó anteriormente, la promovente una vez autorizado el proyecto en materia ambiental procederá a tramitar el Registro Nacional de Pesca para la unidad de producción acuícola. |
| **Art. 30°.-** *Las actividades pesqueras se clasifican en:*<br><br>**II.-** *Cultivo o acuacultura con fines* | | |
| **Artículo 31°.-** *Para realizar las actividades de pesca se requiere lo siguiente:*<br><br>**I,** *Concesión, para:*<br><br>**Inciso b)** *Acuacultura comercial*<br><br>**II,** Permiso, para:<br><br>**Inciso g)** *Acuacultura de fomento*<br><br>**III,** *Autorización, para:*<br><br>**Inciso d)** *Recolectar del medio natural reproductores, larvas, postlarvas, crías, huevos, semillas, alevines o en cualquier otro estadio, y*<br><br>**Inciso e)** *Acuacultura didáctica.* | | |

| | | |
|---|---|---|
| **Artículos 22.-** *la Secretaría podrá inscribir en el Registro Nacional de Pesca a los acuicultores que no requieran concesión, permiso o Autorización.* | Al **proyecto** le aplica el Artículo, incisos y, fracciones anteriores, porque se trata de una actividad acuícola con fines comerciales. | Por el hecho de presentar a la autoridad correspondiente (SEMARNAT) la Manifestación de Impacto Ambiental, el promovente está cumpliendo con este apartado.<br><br>El proyecto se vincula por la obligatoriedad de obtener la autorización correspondiente para realizar las obras descritas en esta manifestación de impacto ambiental.<br><br>Como ya se mencionó anteriormente, la promovente una vez autorizado el proyecto en materia ambiental procederá a tramitar el Registro Nacional de Pesca para la unidad de producción acuícola. |
| **Art. 30°.-** *Las actividades pesqueras se clasifican en:*<br><br>**II.-** *Cultivo o acuacultura con fines* | | |
| **Artículo 31°.-** *Para realizar las actividades de pesca se requiere lo siguiente:*<br><br>**I,** *Concesión, para:*<br><br>**Inciso b)** *Acuacultura comercial*<br><br>**II,** Permiso, para:<br><br>**Inciso g)** *Acuacultura de fomento*<br><br>**III,** *Autorización, para:*<br><br>**Inciso d)** *Recolectar del medio natural reproductores, larvas, postlarvas, crías, huevos, semillas, alevines o en cualquier otro estadio, y*<br><br>**Inciso e)** *Acuacultura didáctica.* | | |

| | | |
|---|---|---|
| **Artículos 22.-** *la Secretaría podrá inscribir en el Registro Nacional de Pesca a los acuicultores que no requieran concesión, permiso o Autorización.* | Al **proyecto** le aplica el Artículo, incisos y, fracciones anteriores, porque se trata de una actividad acuícola con fines comerciales. | Por el hecho de presentar a la autoridad correspondiente (SEMARNAT) la Manifestación de Impacto Ambiental, el promovente está cumpliendo con este apartado.<br><br>El proyecto se vincula por la obligatoriedad de obtener la autorización correspondiente para realizar las obras descritas en esta manifestación de impacto ambiental.<br><br>Como ya se mencionó anteriormente, la promovente una vez autorizado el proyecto en materia ambiental procederá a tramitar el Registro Nacional de Pesca para la unidad de producción acuícola. |
| **Art. 30°.-** *Las actividades pesqueras se clasifican en:*<br><br>**II.-** *Cultivo o acuacultura con fines* | | |
| **Artículo 31°.-** *Para realizar las actividades de pesca se requiere lo siguiente:*<br><br>**I,** *Concesión, para:*<br><br>**Inciso b)** *Acuacultura comercial*<br><br>**II,** Permiso, para:<br><br>**Inciso g)** *Acuacultura de fomento*<br><br>**III,** *Autorización, para:*<br><br>**Inciso d)** *Recolectar del medio natural reproductores, larvas, postlarvas, crías, huevos, semillas, alevines o en cualquier otro estadio, y*<br><br>**Inciso e)** *Acuacultura didáctica.* | | |

| | | |
|---|---|---|
| **Artículos 22.-** *la Secretaría podrá inscribir en el Registro Nacional de Pesca a los acuicultores que no requieran concesión, permiso o Autorización.* | Al **proyecto** le aplica el Artículo, incisos y, fracciones anteriores, porque se trata de una actividad acuícola con fines comerciales. | Por el hecho de presentar a la autoridad correspondiente (SEMARNAT) la Manifestación de Impacto Ambiental, el promovente está cumpliendo con este apartado.<br><br>El proyecto se vincula por la obligatoriedad de obtener la autorización correspondiente para realizar las obras descritas en esta manifestación de impacto ambiental.<br><br>Como ya se mencionó anteriormente, la promovente una vez autorizado el proyecto en materia ambiental procederá a tramitar el Registro Nacional de Pesca para la unidad de producción acuícola. |
| **Art. 30°.-** *Las actividades pesqueras se clasifican en:*<br><br>**II.-** *Cultivo o acuacultura con fines* | | |
| **Artículo 31°.-** *Para realizar las actividades de pesca se requiere lo siguiente:*<br><br>**I,** *Concesión, para:*<br><br>**Inciso b)** *Acuacultura comercial*<br><br>**II,** Permiso, para:<br><br>**Inciso g)** *Acuacultura de fomento*<br><br>**III,** *Autorización, para:*<br><br>**Inciso d)** *Recolectar del medio natural reproductores, larvas, postlarvas, crías, huevos, semillas, alevines o en cualquier otro estadio, y*<br><br>**Inciso e)** *Acuacultura didáctica.* | | |

| | | |
|---|---|---|
| **Artículos 22.-** *la Secretaría podrá inscribir en el Registro Nacional de Pesca a los acuicultores que no requieran concesión, permiso o Autorización.* | Al **proyecto** le aplica el Artículo, incisos y, fracciones anteriores, porque se trata de una actividad acuícola con fines comerciales. | Por el hecho de presentar a la autoridad correspondiente (SEMARNAT) la Manifestación de Impacto Ambiental, el promovente está cumpliendo con este apartado.<br><br>El proyecto se vincula por la obligatoriedad de obtener la autorización correspondiente para realizar las obras descritas en esta manifestación de impacto ambiental.<br><br>Como ya se mencionó anteriormente, la promovente una vez autorizado el proyecto en materia ambiental procederá a tramitar el Registro Nacional de Pesca para la unidad de producción acuícola. |
| **Art. 30°.-** *Las actividades pesqueras se clasifican en:*<br><br>**II.-** *Cultivo o acuacultura con fines* | | |
| **Artículo 31°.-** *Para realizar las actividades de pesca se requiere lo siguiente:*<br><br>**I,** *Concesión, para:*<br><br>**Inciso b)** *Acuacultura comercial*<br><br>**II,** Permiso, para:<br><br>**Inciso g)** *Acuacultura de fomento*<br><br>**III,** *Autorización, para:*<br><br>**Inciso d)** *Recolectar del medio natural reproductores, larvas, postlarvas, crías, huevos, semillas, alevines o en cualquier otro estadio, y*<br><br>**Inciso e)** *Acuacultura didáctica.* | | |

| | | |
|---|---|---|
| **Artículos 22.-** *la Secretaría podrá inscribir en el Registro Nacional de Pesca a los acuicultores que no requieran concesión, permiso o Autorización.* | Al **proyecto** le aplica el Artículo, incisos y, fracciones anteriores, porque se trata de una actividad acuícola con fines comerciales. | Por el hecho de presentar a la autoridad correspondiente (SEMARNAT) la Manifestación de Impacto Ambiental, el promovente está cumpliendo con este apartado.<br><br>El proyecto se vincula por la obligatoriedad de obtener la autorización correspondiente para realizar las obras descritas en esta manifestación de impacto ambiental.<br><br>Como ya se mencionó anteriormente, la promovente una vez autorizado el proyecto en materia ambiental procederá a tramitar el Registro Nacional de Pesca para la unidad de producción acuícola. |
| **Art. 30°.-** *Las actividades pesqueras se clasifican en:*<br><br>**II.-** *Cultivo o acuacultura con fines* | | |
| **Artículo 31°.-** *Para realizar las actividades de pesca se requiere lo siguiente:*<br><br>**I,** *Concesión, para:*<br><br>**Inciso b)** *Acuacultura comercial*<br><br>**II,** Permiso, para:<br><br>**Inciso g)** *Acuacultura de fomento*<br><br>**III,** *Autorización, para:*<br><br>**Inciso d)** *Recolectar del medio natural reproductores, larvas, postlarvas, crías, huevos, semillas, alevines o en cualquier otro estadio, y*<br><br>**Inciso e)** *Acuacultura didáctica.* | | |

| | | |
|---|---|---|
| **Artículos 22.-** *la Secretaría podrá inscribir en el Registro Nacional de Pesca a los acuicultores que no requieran concesión, permiso o Autorización.* | Al **proyecto** le aplica el Artículo, incisos y, fracciones anteriores, porque se trata de una actividad acuícola con fines comerciales. | Por el hecho de presentar a la autoridad correspondiente (SEMARNAT) la Manifestación de Impacto Ambiental, el promovente está cumpliendo con este apartado.<br><br>El proyecto se vincula por la obligatoriedad de obtener la autorización correspondiente para realizar las obras descritas en esta manifestación de impacto ambiental.<br><br>Como ya se mencionó anteriormente, la promovente una vez autorizado el proyecto en materia ambiental procederá a tramitar el Registro Nacional de Pesca para la unidad de producción acuícola. |
| **Art. 30°.-** *Las actividades pesqueras se clasifican en:*<br><br>**II.-** *Cultivo o acuacultura con fines* | | |
| **Artículo 31°.-** *Para realizar las actividades de pesca se requiere lo siguiente:*<br><br>**I,** *Concesión, para:*<br><br>**Inciso b)** *Acuacultura comercial*<br><br>**II,** Permiso, para:<br><br>**Inciso g)** *Acuacultura de fomento*<br><br>**III,** *Autorización, para:*<br><br>**Inciso d)** *Recolectar del medio natural reproductores, larvas, postlarvas, crías, huevos, semillas, alevines o en cualquier otro estadio, y*<br><br>**Inciso e)** *Acuacultura didáctica.* | | |

| | | |
|---|---|---|
| **Artículos 22.-** *la Secretaría podrá inscribir en el Registro Nacional de Pesca a los acuicultores que no requieran concesión, permiso o Autorización.* | Al **proyecto** le aplica el Artículo, incisos y, fracciones anteriores, porque se trata de una actividad acuícola con fines comerciales. | Por el hecho de presentar a la autoridad correspondiente (SEMARNAT) la Manifestación de Impacto Ambiental, el promovente está cumpliendo con este apartado.<br><br>El proyecto se vincula por la obligatoriedad de obtener la autorización correspondiente para realizar las obras descritas en esta manifestación de impacto ambiental.<br><br>Como ya se mencionó anteriormente, la promovente una vez autorizado el proyecto en materia ambiental procederá a tramitar el Registro Nacional de Pesca para la unidad de producción acuícola. |
| **Art. 30°.-** *Las actividades pesqueras se clasifican en:*<br><br>**II.-** *Cultivo o acuacultura con fines* | | |
| **Artículo 31°.-** *Para realizar las actividades de pesca se requiere lo siguiente:*<br><br>**I,** *Concesión, para:*<br><br>**Inciso b)** *Acuacultura comercial*<br><br>**II,** Permiso, para:<br><br>**Inciso g)** *Acuacultura de fomento*<br><br>**III,** *Autorización, para:*<br><br>**Inciso d)** *Recolectar del medio natural reproductores, larvas, postlarvas, crías, huevos, semillas, alevines o en cualquier otro estadio, y*<br><br>**Inciso e)** *Acuacultura didáctica.* | | |

| | | |
|---|---|---|
| **Artículos 22.-** *la Secretaría podrá inscribir en el Registro Nacional de Pesca a los acuicultores que no requieran concesión, permiso o Autorización.* | Al **proyecto** le aplica el Artículo, incisos y, fracciones anteriores, porque se trata de una actividad acuícola con fines comerciales. | Por el hecho de presentar a la autoridad correspondiente (SEMARNAT) la Manifestación de Impacto Ambiental, el promovente está cumpliendo con este apartado.<br><br>El proyecto se vincula por la obligatoriedad de obtener la autorización correspondiente para realizar las obras descritas en esta manifestación de impacto ambiental.<br><br>Como ya se mencionó anteriormente, la promovente una vez autorizado el proyecto en materia ambiental procederá a tramitar el Registro Nacional de Pesca para la unidad de producción acuícola. |
| **Art. 30°.-** *Las actividades pesqueras se clasifican en:*<br><br>**II.-** *Cultivo o acuacultura con fines* | | |
| **Artículo 31°.-** *Para realizar las actividades de pesca se requiere lo siguiente:*<br><br>**I,** *Concesión, para:*<br><br>**Inciso b)** *Acuacultura comercial*<br><br>**II,** Permiso, para:<br><br>**Inciso g)** *Acuacultura de fomento*<br><br>**III,** *Autorización, para:*<br><br>**Inciso d)** *Recolectar del medio natural reproductores, larvas, postlarvas, crías, huevos, semillas, alevines o en cualquier otro estadio, y*<br><br>**Inciso e)** *Acuacultura didáctica.* | | |

| | | |
|---|---|---|
| **Artículos 22.-** *la Secretaría podrá inscribir en el Registro Nacional de Pesca a los acuicultores que no requieran concesión, permiso o Autorización.* | Al **proyecto** le aplica el Artículo, incisos y, fracciones anteriores, porque se trata de una actividad acuícola con fines comerciales. | Por el hecho de presentar a la autoridad correspondiente (SEMARNAT) la Manifestación de Impacto Ambiental, el promovente está cumpliendo con este apartado.<br><br>El proyecto se vincula por la obligatoriedad de obtener la autorización correspondiente para realizar las obras descritas en esta manifestación de impacto ambiental.<br><br>Como ya se mencionó anteriormente, la promovente una vez autorizado el proyecto en materia ambiental procederá a tramitar el Registro Nacional de Pesca para la unidad de producción acuícola. |
| **Art. 30°.-** *Las actividades pesqueras se clasifican en:*<br><br>**II.-** *Cultivo o acuacultura con fines* | | |
| **Artículo 31°.-** *Para realizar las actividades de pesca se requiere lo siguiente:*<br><br>**I,** *Concesión, para:*<br><br>**Inciso b)** *Acuacultura comercial*<br><br>**II,** Permiso, para:<br><br>**Inciso g)** *Acuacultura de fomento*<br><br>**III,** *Autorización, para:*<br><br>**Inciso d)** *Recolectar del medio natural reproductores, larvas, postlarvas, crías, huevos, semillas, alevines o en cualquier otro estadio, y*<br><br>**Inciso e)** *Acuacultura didáctica.* | | |

| | | |
|---|---|---|
| **Artículos 22.-** *la Secretaría podrá inscribir en el Registro Nacional de Pesca a los acuicultores que no requieran concesión, permiso o Autorización.* | Al **proyecto** le aplica el Artículo, incisos y, fracciones anteriores, porque se trata de una actividad acuícola con fines comerciales. | Por el hecho de presentar a la autoridad correspondiente (SEMARNAT) la Manifestación de Impacto Ambiental, el promovente está cumpliendo con este apartado.<br><br>El proyecto se vincula por la obligatoriedad de obtener la autorización correspondiente para realizar las obras descritas en esta manifestación de impacto ambiental.<br><br>Como ya se mencionó anteriormente, la promovente una vez autorizado el proyecto en materia ambiental procederá a tramitar el Registro Nacional de Pesca para la unidad de producción acuícola. |
| **Art. 30°.-** *Las actividades pesqueras se clasifican en:*<br><br>**II.-** *Cultivo o acuacultura con fines* | | |
| **Artículo 31°.-** *Para realizar las actividades de pesca se requiere lo siguiente:*<br><br>**I,** *Concesión, para:*<br><br>**Inciso b)** *Acuacultura comercial*<br><br>**II,** Permiso, para:<br><br>**Inciso g)** *Acuacultura de fomento*<br><br>**III,** *Autorización, para:*<br><br>**Inciso d)** *Recolectar del medio natural reproductores, larvas, postlarvas, crías, huevos, semillas, alevines o en cualquier otro estadio, y*<br><br>**Inciso e)** *Acuacultura didáctica.* | | |

| | | |
|---|---|---|
| **Artículos 22.-** *la Secretaría podrá inscribir en el Registro Nacional de Pesca a los acuicultores que no requieran concesión, permiso o Autorización.* | Al **proyecto** le aplica el Artículo, incisos y, fracciones anteriores, porque se trata de una actividad acuícola con fines comerciales. | Por el hecho de presentar a la autoridad correspondiente (SEMARNAT) la Manifestación de Impacto Ambiental, el promovente está cumpliendo con este apartado.<br><br>El proyecto se vincula por la obligatoriedad de obtener la autorización correspondiente para realizar las obras descritas en esta manifestación de impacto ambiental.<br><br>Como ya se mencionó anteriormente, la promovente una vez autorizado el proyecto en materia ambiental procederá a tramitar el Registro Nacional de Pesca para la unidad de producción acuícola. |
| **Art. 30°.-** *Las actividades pesqueras se clasifican en:*<br><br>**II.-** *Cultivo o acuacultura con fines* | | |
| **Artículo 31°.-** *Para realizar las actividades de pesca se requiere lo siguiente:*<br><br>**I,** *Concesión, para:*<br><br>**Inciso b)** *Acuacultura comercial*<br><br>**II,** Permiso, para:<br><br>**Inciso g)** *Acuacultura de fomento*<br><br>**III,** *Autorización, para:*<br><br>**Inciso d)** *Recolectar del medio natural reproductores, larvas, postlarvas, crías, huevos, semillas, alevines o en cualquier otro estadio, y*<br><br>**Inciso e)** *Acuacultura didáctica.* | | |

| | | |
|---|---|---|
| **Artículos 22.-** *la Secretaría podrá inscribir en el Registro Nacional de Pesca a los acuicultores que no requieran concesión, permiso o Autorización.* | Al **proyecto** le aplica el Artículo, incisos y, fracciones anteriores, porque se trata de una actividad acuícola con fines comerciales. | Por el hecho de presentar a la autoridad correspondiente (SEMARNAT) la Manifestación de Impacto Ambiental, el promovente está cumpliendo con este apartado.<br><br>El proyecto se vincula por la obligatoriedad de obtener la autorización correspondiente para realizar las obras descritas en esta manifestación de impacto ambiental.<br><br>Como ya se mencionó anteriormente, la promovente una vez autorizado el proyecto en materia ambiental procederá a tramitar el Registro Nacional de Pesca para la unidad de producción acuícola. |
| **Art. 30°.-** *Las actividades pesqueras se clasifican en:*<br><br>**II.-** *Cultivo o acuacultura con fines* | | |
| **Artículo 31°.-** *Para realizar las actividades de pesca se requiere lo siguiente:*<br><br>**I,** *Concesión, para:*<br><br>**Inciso b)** *Acuacultura comercial*<br><br>**II,** Permiso, para:<br><br>**Inciso g)** *Acuacultura de fomento*<br><br>**III,** *Autorización, para:*<br><br>**Inciso d)** *Recolectar del medio natural reproductores, larvas, postlarvas, crías, huevos, semillas, alevines o en cualquier otro estadio, y*<br><br>**Inciso e)** *Acuacultura didáctica.* | | |

| | | |
|---|---|---|
| **Artículos 22.-** *la Secretaría podrá inscribir en el Registro Nacional de Pesca a los acuicultores que no requieran concesión, permiso o Autorización.* | Al **proyecto** le aplica el Artículo, incisos y, fracciones anteriores, porque se trata de una actividad acuícola con fines comerciales. | Por el hecho de presentar a la autoridad correspondiente (SEMARNAT) la Manifestación de Impacto Ambiental, el promovente está cumpliendo con este apartado.<br><br>El proyecto se vincula por la obligatoriedad de obtener la autorización correspondiente para realizar las obras descritas en esta manifestación de impacto ambiental.<br><br>Como ya se mencionó anteriormente, la promovente una vez autorizado el proyecto en materia ambiental procederá a tramitar el Registro Nacional de Pesca para la unidad de producción acuícola. |
| **Art. 30°.-** *Las actividades pesqueras se clasifican en:*<br><br>**II.-** *Cultivo o acuacultura con fines* | | |
| **Artículo 31°.-** *Para realizar las actividades de pesca se requiere lo siguiente:*<br><br>**I,** *Concesión, para:*<br><br>**Inciso b)** *Acuacultura comercial*<br><br>**II,** Permiso, para:<br><br>**Inciso g)** *Acuacultura de fomento*<br><br>**III,** *Autorización, para:*<br><br>**Inciso d)** *Recolectar del medio natural reproductores, larvas, postlarvas, crías, huevos, semillas, alevines o en cualquier otro estadio, y*<br><br>**Inciso e)** *Acuacultura didáctica.* | | |

| | | |
|---|---|---|
| **Artículos 22.-** *la Secretaría podrá inscribir en el Registro Nacional de Pesca a los acuicultores que no requieran concesión, permiso o Autorización.* | Al **proyecto** le aplica el Artículo, incisos y, fracciones anteriores, porque se trata de una actividad acuícola con fines comerciales. | Por el hecho de presentar a la autoridad correspondiente (SEMARNAT) la Manifestación de Impacto Ambiental, el promovente está cumpliendo con este apartado.<br><br>El proyecto se vincula por la obligatoriedad de obtener la autorización correspondiente para realizar las obras descritas en esta manifestación de impacto ambiental.<br><br>Como ya se mencionó anteriormente, la promovente una vez autorizado el proyecto en materia ambiental procederá a tramitar el Registro Nacional de Pesca para la unidad de producción acuícola. |
| **Art. 30°.-** *Las actividades pesqueras se clasifican en:*<br><br>**II.-** *Cultivo o acuacultura con fines* | | |
| **Artículo 31°.-** *Para realizar las actividades de pesca se requiere lo siguiente:*<br><br>**I,** *Concesión, para:*<br><br>**Inciso b)** *Acuacultura comercial*<br><br>**II,** Permiso, para:<br><br>**Inciso g)** *Acuacultura de fomento*<br><br>**III,** *Autorización, para:*<br><br>**Inciso d)** *Recolectar del medio natural reproductores, larvas, postlarvas, crías, huevos, semillas, alevines o en cualquier otro estadio, y*<br><br>**Inciso e)** *Acuacultura didáctica.* | | |

| | | |
|---|---|---|
| **Artículos 22.-** *la Secretaría podrá inscribir en el Registro Nacional de Pesca a los acuicultores que no requieran concesión, permiso o Autorización.* | Al **proyecto** le aplica el Artículo, incisos y, fracciones anteriores, porque se trata de una actividad acuícola con fines comerciales. | Por el hecho de presentar a la autoridad correspondiente (SEMARNAT) la Manifestación de Impacto Ambiental, el promovente está cumpliendo con este apartado.<br><br>El proyecto se vincula por la obligatoriedad de obtener la autorización correspondiente para realizar las obras descritas en esta manifestación de impacto ambiental.<br><br>Como ya se mencionó anteriormente, la promovente una vez autorizado el proyecto en materia ambiental procederá a tramitar el Registro Nacional de Pesca para la unidad de producción acuícola. |
| **Art. 30°.-** *Las actividades pesqueras se clasifican en:*<br><br>**II.-** *Cultivo o acuacultura con fines* | | |
| **Artículo 31°.-** *Para realizar las actividades de pesca se requiere lo siguiente:*<br><br>**I,** *Concesión, para:*<br><br>**Inciso b)** *Acuacultura comercial*<br><br>**II,** Permiso, para:<br><br>**Inciso g)** *Acuacultura de fomento*<br><br>**III,** *Autorización, para:*<br><br>**Inciso d)** *Recolectar del medio natural reproductores, larvas, postlarvas, crías, huevos, semillas, alevines o en cualquier otro estadio, y*<br><br>**Inciso e)** *Acuacultura didáctica.* | | |

| | | |
|---|---|---|
| **Artículos 22.-** *la Secretaría podrá inscribir en el Registro Nacional de Pesca a los acuicultores que no requieran concesión, permiso o Autorización.* | Al **proyecto** le aplica el Artículo, incisos y, fracciones anteriores, porque se trata de una actividad acuícola con fines comerciales. | Por el hecho de presentar a la autoridad correspondiente (SEMARNAT) la Manifestación de Impacto Ambiental, el promovente está cumpliendo con este apartado.<br><br>El proyecto se vincula por la obligatoriedad de obtener la autorización correspondiente para realizar las obras descritas en esta manifestación de impacto ambiental.<br><br>Como ya se mencionó anteriormente, la promovente una vez autorizado el proyecto en materia ambiental procederá a tramitar el Registro Nacional de Pesca para la unidad de producción acuícola. |
| **Art. 30°.-** *Las actividades pesqueras se clasifican en:*<br><br>**II.-** *Cultivo o acuacultura con fines* | | |
| **Artículo 31°.-** *Para realizar las actividades de pesca se requiere lo siguiente:*<br><br>**I,** *Concesión, para:*<br><br>**Inciso b)** *Acuacultura comercial*<br><br>**II,** Permiso, para:<br><br>**Inciso g)** *Acuacultura de fomento*<br><br>**III,** *Autorización, para:*<br><br>**Inciso d)** *Recolectar del medio natural reproductores, larvas, postlarvas, crías, huevos, semillas, alevines o en cualquier otro estadio, y*<br><br>**Inciso e)** *Acuacultura didáctica.* | | |

| | | |
|---|---|---|
| **Artículos 22.-** *la Secretaría podrá inscribir en el Registro Nacional de Pesca a los acuicultores que no requieran concesión, permiso o Autorización.* | Al **proyecto** le aplica el Artículo, incisos y, fracciones anteriores, porque se trata de una actividad acuícola con fines comerciales. | Por el hecho de presentar a la autoridad correspondiente (SEMARNAT) la Manifestación de Impacto Ambiental, el promovente está cumpliendo con este apartado.<br><br>El proyecto se vincula por la obligatoriedad de obtener la autorización correspondiente para realizar las obras descritas en esta manifestación de impacto ambiental.<br><br>Como ya se mencionó anteriormente, la promovente una vez autorizado el proyecto en materia ambiental procederá a tramitar el Registro Nacional de Pesca para la unidad de producción acuícola. |
| **Art. 30°.-** *Las actividades pesqueras se clasifican en:*<br><br>**II.-** *Cultivo o acuacultura con fines* | | |
| **Artículo 31°.-** *Para realizar las actividades de pesca se requiere lo siguiente:*<br><br>**I,** *Concesión, para:*<br><br>**Inciso b)** *Acuacultura comercial*<br><br>**II,** Permiso, para:<br><br>**Inciso g)** *Acuacultura de fomento*<br><br>**III,** *Autorización, para:*<br><br>**Inciso d)** *Recolectar del medio natural reproductores, larvas, postlarvas, crías, huevos, semillas, alevines o en cualquier otro estadio, y*<br><br>**Inciso e)** *Acuacultura didáctica.* | | |

| | | |
|---|---|---|
| **Artículos 22.-** *la Secretaría podrá inscribir en el Registro Nacional de Pesca a los acuicultores que no requieran concesión, permiso o Autorización.* | Al **proyecto** le aplica el Artículo, incisos y, fracciones anteriores, porque se trata de una actividad acuícola con fines comerciales. | Por el hecho de presentar a la autoridad correspondiente (SEMARNAT) la Manifestación de Impacto Ambiental, el promovente está cumpliendo con este apartado.<br><br>El proyecto se vincula por la obligatoriedad de obtener la autorización correspondiente para realizar las obras descritas en esta manifestación de impacto ambiental.<br><br>Como ya se mencionó anteriormente, la promovente una vez autorizado el proyecto en materia ambiental procederá a tramitar el Registro Nacional de Pesca para la unidad de producción acuícola. |
| **Art. 30°.-** *Las actividades pesqueras se clasifican en:*<br><br>**II.-** *Cultivo o acuacultura con fines* | | |
| **Artículo 31°.-** *Para realizar las actividades de pesca se requiere lo siguiente:*<br><br>**I,** *Concesión, para:*<br><br>**Inciso b)** *Acuacultura comercial*<br><br>**II,** Permiso, para:<br><br>**Inciso g)** *Acuacultura de fomento*<br><br>**III,** *Autorización, para:*<br><br>**Inciso d)** *Recolectar del medio natural reproductores, larvas, postlarvas, crías, huevos, semillas, alevines o en cualquier otro estadio, y*<br><br>**Inciso e)** *Acuacultura didáctica.* | | |

| | | |
|---|---|---|
| **Artículos 22.-** *la Secretaría podrá inscribir en el Registro Nacional de Pesca a los acuicultores que no requieran concesión, permiso o Autorización.* | Al **proyecto** le aplica el Artículo, incisos y, fracciones anteriores, porque se trata de una actividad acuícola con fines comerciales. | Por el hecho de presentar a la autoridad correspondiente (SEMARNAT) la Manifestación de Impacto Ambiental, el promovente está cumpliendo con este apartado.<br><br>El proyecto se vincula por la obligatoriedad de obtener la autorización correspondiente para realizar las obras descritas en esta manifestación de impacto ambiental.<br><br>Como ya se mencionó anteriormente, la promovente una vez autorizado el proyecto en materia ambiental procederá a tramitar el Registro Nacional de Pesca para la unidad de producción acuícola. |
| **Art. 30°.-** *Las actividades pesqueras se clasifican en:*<br><br>**II.-** *Cultivo o acuacultura con fines* | | |
| **Artículo 31°.-** *Para realizar las actividades de pesca se requiere lo siguiente:*<br><br>**I,** *Concesión, para:*<br><br>**Inciso b)** *Acuacultura comercial*<br><br>**II,** Permiso, para:<br><br>**Inciso g)** *Acuacultura de fomento*<br><br>**III,** *Autorización, para:*<br><br>**Inciso d)** *Recolectar del medio natural reproductores, larvas, postlarvas, crías, huevos, semillas, alevines o en cualquier otro estadio, y*<br><br>**Inciso e)** *Acuacultura didáctica.* | | |

| | | |
|---|---|---|
| **Artículos 22.-** *la Secretaría podrá inscribir en el Registro Nacional de Pesca a los acuicultores que no requieran concesión, permiso o Autorización.* | Al **proyecto** le aplica el Artículo, incisos y, fracciones anteriores, porque se trata de una actividad acuícola con fines comerciales. | Por el hecho de presentar a la autoridad correspondiente (SEMARNAT) la Manifestación de Impacto Ambiental, el promovente está cumpliendo con este apartado.<br><br>El proyecto se vincula por la obligatoriedad de obtener la autorización correspondiente para realizar las obras descritas en esta manifestación de impacto ambiental.<br><br>Como ya se mencionó anteriormente, la promovente una vez autorizado el proyecto en materia ambiental procederá a tramitar el Registro Nacional de Pesca para la unidad de producción acuícola. |
| **Art. 30°.-** *Las actividades pesqueras se clasifican en:*<br><br>**II.-** *Cultivo o acuacultura con fines* | | |
| **Artículo 31°.-** *Para realizar las actividades de pesca se requiere lo siguiente:*<br><br>**I,** *Concesión, para:*<br><br>**Inciso b)** *Acuacultura comercial*<br><br>**II,** Permiso, para:<br><br>**Inciso g)** *Acuacultura de fomento*<br><br>**III,** *Autorización, para:*<br><br>**Inciso d)** *Recolectar del medio natural reproductores, larvas, postlarvas, crías, huevos, semillas, alevines o en cualquier otro estadio, y*<br><br>**Inciso e)** *Acuacultura didáctica.* | | |

| | | |
|---|---|---|
| **Artículos 22.-** *la Secretaría podrá inscribir en el Registro Nacional de Pesca a los acuicultores que no requieran concesión, permiso o Autorización.* | Al **proyecto** le aplica el Artículo, incisos y, fracciones anteriores, porque se trata de una actividad acuícola con fines comerciales. | Por el hecho de presentar a la autoridad correspondiente (SEMARNAT) la Manifestación de Impacto Ambiental, el promovente está cumpliendo con este apartado.<br><br>El proyecto se vincula por la obligatoriedad de obtener la autorización correspondiente para realizar las obras descritas en esta manifestación de impacto ambiental.<br><br>Como ya se mencionó anteriormente, la promovente una vez autorizado el proyecto en materia ambiental procederá a tramitar el Registro Nacional de Pesca para la unidad de producción acuícola. |
| **Art. 30°.-** *Las actividades pesqueras se clasifican en:*<br><br>**II.-** *Cultivo o acuacultura con fines* | | |
| **Artículo 31°.-** *Para realizar las actividades de pesca se requiere lo siguiente:*<br><br>**I,** *Concesión, para:*<br><br>**Inciso b)** *Acuacultura comercial*<br><br>**II,** Permiso, para:<br><br>**Inciso g)** *Acuacultura de fomento*<br><br>**III,** *Autorización, para:*<br><br>**Inciso d)** *Recolectar del medio natural reproductores, larvas, postlarvas, crías, huevos, semillas, alevines o en cualquier otro estadio, y*<br><br>**Inciso e)** *Acuacultura didáctica.* | | |

| | | |
|---|---|---|
| **Artículos 22.-** *la Secretaría podrá inscribir en el Registro Nacional de Pesca a los acuicultores que no requieran concesión, permiso o Autorización.* | Al **proyecto** le aplica el Artículo, incisos y, fracciones anteriores, porque se trata de una actividad acuícola con fines comerciales. | Por el hecho de presentar a la autoridad correspondiente (SEMARNAT) la Manifestación de Impacto Ambiental, el promovente está cumpliendo con este apartado.<br><br>El proyecto se vincula por la obligatoriedad de obtener la autorización correspondiente para realizar las obras descritas en esta manifestación de impacto ambiental.<br><br>Como ya se mencionó anteriormente, la promovente una vez autorizado el proyecto en materia ambiental procederá a tramitar el Registro Nacional de Pesca para la unidad de producción acuícola. |
| **Art. 30°.-** *Las actividades pesqueras se clasifican en:*<br><br>**II.-** *Cultivo o acuacultura con fines* | | |
| **Artículo 31°.-** *Para realizar las actividades de pesca se requiere lo siguiente:*<br><br>**I,** *Concesión, para:*<br><br>**Inciso b)** *Acuacultura comercial*<br><br>**II,** Permiso, para:<br><br>**Inciso g)** *Acuacultura de fomento*<br><br>**III,** *Autorización, para:*<br><br>**Inciso d)** *Recolectar del medio natural reproductores, larvas, postlarvas, crías, huevos, semillas, alevines o en cualquier otro estadio, y*<br><br>**Inciso e)** *Acuacultura didáctica.* | | |

| | | |
|---|---|---|
| **Artículos 22.-** *la Secretaría podrá inscribir en el Registro Nacional de Pesca a los acuicultores que no requieran concesión, permiso o Autorización.* | Al **proyecto** le aplica el Artículo, incisos y, fracciones anteriores, porque se trata de una actividad acuícola con fines comerciales. | Por el hecho de presentar a la autoridad correspondiente (SEMARNAT) la Manifestación de Impacto Ambiental, el promovente está cumpliendo con este apartado.<br><br>El proyecto se vincula por la obligatoriedad de obtener la autorización correspondiente para realizar las obras descritas en esta manifestación de impacto ambiental.<br><br>Como ya se mencionó anteriormente, la promovente una vez autorizado el proyecto en materia ambiental procederá a tramitar el Registro Nacional de Pesca para la unidad de producción acuícola. |
| **Art. 30°.-** *Las actividades pesqueras se clasifican en:*<br><br>**II.-** *Cultivo o acuacultura con fines* | | |
| **Artículo 31°.-** *Para realizar las actividades de pesca se requiere lo siguiente:*<br><br>**I,** *Concesión, para:*<br><br>**Inciso b)** *Acuacultura comercial*<br><br>**II,** Permiso, para:<br><br>**Inciso g)** *Acuacultura de fomento*<br><br>**III,** *Autorización, para:*<br><br>**Inciso d)** *Recolectar del medio natural reproductores, larvas, postlarvas, crías, huevos, semillas, alevines o en cualquier otro estadio, y*<br><br>**Inciso e)** *Acuacultura didáctica.* | | |

| | | |
|---|---|---|
| **Artículos 22.-** *la Secretaría podrá inscribir en el Registro Nacional de Pesca a los acuicultores que no requieran concesión, permiso o Autorización.* | Al **proyecto** le aplica el Artículo, incisos y, fracciones anteriores, porque se trata de una actividad acuícola con fines comerciales. | Por el hecho de presentar a la autoridad correspondiente (SEMARNAT) la Manifestación de Impacto Ambiental, el promovente está cumpliendo con este apartado.<br><br>El proyecto se vincula por la obligatoriedad de obtener la autorización correspondiente para realizar las obras descritas en esta manifestación de impacto ambiental.<br><br>Como ya se mencionó anteriormente, la promovente una vez autorizado el proyecto en materia ambiental procederá a tramitar el Registro Nacional de Pesca para la unidad de producción acuícola. |
| **Art. 30°.-** *Las actividades pesqueras se clasifican en:*<br><br>**II.-** *Cultivo o acuacultura con fines* | | |
| **Artículo 31°.-** *Para realizar las actividades de pesca se requiere lo siguiente:*<br><br>**I,** *Concesión, para:*<br><br>**Inciso b)** *Acuacultura comercial*<br><br>**II,** Permiso, para:<br><br>**Inciso g)** *Acuacultura de fomento*<br><br>**III,** *Autorización, para:*<br><br>**Inciso d)** *Recolectar del medio natural reproductores, larvas, postlarvas, crías, huevos, semillas, alevines o en cualquier otro estadio, y*<br><br>**Inciso e)** *Acuacultura didáctica.* | | |

| | | |
|---|---|---|
| **Artículos 22.-** *la Secretaría podrá inscribir en el Registro Nacional de Pesca a los acuicultores que no requieran concesión, permiso o Autorización.* | Al **proyecto** le aplica el Artículo, incisos y, fracciones anteriores, porque se trata de una actividad acuícola con fines comerciales. | Por el hecho de presentar a la autoridad correspondiente (SEMARNAT) la Manifestación de Impacto Ambiental, el promovente está cumpliendo con este apartado.<br><br>El proyecto se vincula por la obligatoriedad de obtener la autorización correspondiente para realizar las obras descritas en esta manifestación de impacto ambiental.<br><br>Como ya se mencionó anteriormente, la promovente una vez autorizado el proyecto en materia ambiental procederá a tramitar el Registro Nacional de Pesca para la unidad de producción acuícola. |
| **Art. 30°.-** *Las actividades pesqueras se clasifican en:*<br><br>**II.-** *Cultivo o acuacultura con fines* | | |
| **Artículo 31°.-** *Para realizar las actividades de pesca se requiere lo siguiente:*<br><br>**I,** *Concesión, para:*<br><br>**Inciso b)** *Acuacultura comercial*<br><br>**II,** Permiso, para:<br><br>**Inciso g)** *Acuacultura de fomento*<br><br>**III,** *Autorización, para:*<br><br>**Inciso d)** *Recolectar del medio natural reproductores, larvas, postlarvas, crías, huevos, semillas, alevines o en cualquier otro estadio, y*<br><br>**Inciso e)** *Acuacultura didáctica.* | | |

| | | |
|---|---|---|
| **Artículos 22.-** *la Secretaría podrá inscribir en el Registro Nacional de Pesca a los acuicultores que no requieran concesión, permiso o Autorización.* | Al **proyecto** le aplica el Artículo, incisos y, fracciones anteriores, porque se trata de una actividad acuícola con fines comerciales. | Por el hecho de presentar a la autoridad correspondiente (SEMARNAT) la Manifestación de Impacto Ambiental, el promovente está cumpliendo con este apartado.<br><br>El proyecto se vincula por la obligatoriedad de obtener la autorización correspondiente para realizar las obras descritas en esta manifestación de impacto ambiental.<br><br>Como ya se mencionó anteriormente, la promovente una vez autorizado el proyecto en materia ambiental procederá a tramitar el Registro Nacional de Pesca para la unidad de producción acuícola. |
| **Art. 30°.-** *Las actividades pesqueras se clasifican en:*<br><br>**II.-** *Cultivo o acuacultura con fines* | | |
| **Artículo 31°.-** *Para realizar las actividades de pesca se requiere lo siguiente:*<br><br>**I,** *Concesión, para:*<br><br>**Inciso b)** *Acuacultura comercial*<br><br>**II,** Permiso, para:<br><br>**Inciso g)** *Acuacultura de fomento*<br><br>**III,** *Autorización, para:*<br><br>**Inciso d)** *Recolectar del medio natural reproductores, larvas, postlarvas, crías, huevos, semillas, alevines o en cualquier otro estadio, y*<br><br>**Inciso e)** *Acuacultura didáctica.* | | |

| | | |
|---|---|---|
| **Artículos 22.-** *la Secretaría podrá inscribir en el Registro Nacional de Pesca a los acuicultores que no requieran concesión, permiso o Autorización.* | Al **proyecto** le aplica el Artículo, incisos y, fracciones anteriores, porque se trata de una actividad acuícola con fines comerciales. | Por el hecho de presentar a la autoridad correspondiente (SEMARNAT) la Manifestación de Impacto Ambiental, el promovente está cumpliendo con este apartado.<br><br>El proyecto se vincula por la obligatoriedad de obtener la autorización correspondiente para realizar las obras descritas en esta manifestación de impacto ambiental.<br><br>Como ya se mencionó anteriormente, la promovente una vez autorizado el proyecto en materia ambiental procederá a tramitar el Registro Nacional de Pesca para la unidad de producción acuícola. |
| **Art. 30°.-** *Las actividades pesqueras se clasifican en:*<br><br>**II.-** *Cultivo o acuacultura con fines* | | |
| **Artículo 31°.-** *Para realizar las actividades de pesca se requiere lo siguiente:*<br><br>**I,** *Concesión, para:*<br><br>**Inciso b)** *Acuacultura comercial*<br><br>**II,** Permiso, para:<br><br>**Inciso g)** *Acuacultura de fomento*<br><br>**III,** *Autorización, para:*<br><br>**Inciso d)** *Recolectar del medio natural reproductores, larvas, postlarvas, crías, huevos, semillas, alevines o en cualquier otro estadio, y*<br><br>**Inciso e)** *Acuacultura didáctica.* | | |

| | | |
|---|---|---|
| **Artículos 22.-** *la Secretaría podrá inscribir en el Registro Nacional de Pesca a los acuicultores que no requieran concesión, permiso o Autorización.* | Al **proyecto** le aplica el Artículo, incisos y, fracciones anteriores, porque se trata de una actividad acuícola con fines comerciales. | Por el hecho de presentar a la autoridad correspondiente (SEMARNAT) la Manifestación de Impacto Ambiental, el promovente está cumpliendo con este apartado.<br><br>El proyecto se vincula por la obligatoriedad de obtener la autorización correspondiente para realizar las obras descritas en esta manifestación de impacto ambiental.<br><br>Como ya se mencionó anteriormente, la promovente una vez autorizado el proyecto en materia ambiental procederá a tramitar el Registro Nacional de Pesca para la unidad de producción acuícola. |
| **Art. 30°.-** *Las actividades pesqueras se clasifican en:*<br><br>**II.-** *Cultivo o acuacultura con fines* | | |
| **Artículo 31°.-** *Para realizar las actividades de pesca se requiere lo siguiente:*<br><br>**I,** *Concesión, para:*<br><br>**Inciso b)** *Acuacultura comercial*<br><br>**II,** Permiso, para:<br><br>**Inciso g)** *Acuacultura de fomento*<br><br>**III,** *Autorización, para:*<br><br>**Inciso d)** *Recolectar del medio natural reproductores, larvas, postlarvas, crías, huevos, semillas, alevines o en cualquier otro estadio, y*<br><br>**Inciso e)** *Acuacultura didáctica.* | | |

| | | |
|---|---|---|
| **Artículos 22.-** *la Secretaría podrá inscribir en el Registro Nacional de Pesca a los acuicultores que no requieran concesión, permiso o Autorización.* | Al **proyecto** le aplica el Artículo, incisos y, fracciones anteriores, porque se trata de una actividad acuícola con fines comerciales. | Por el hecho de presentar a la autoridad correspondiente (SEMARNAT) la Manifestación de Impacto Ambiental, el promovente está cumpliendo con este apartado.<br><br>El proyecto se vincula por la obligatoriedad de obtener la autorización correspondiente para realizar las obras descritas en esta manifestación de impacto ambiental.<br><br>Como ya se mencionó anteriormente, la promovente una vez autorizado el proyecto en materia ambiental procederá a tramitar el Registro Nacional de Pesca para la unidad de producción acuícola. |
| **Art. 30°.-** *Las actividades pesqueras se clasifican en:*<br><br>**II.-** *Cultivo o acuacultura con fines* | | |
| **Artículo 31°.-** *Para realizar las actividades de pesca se requiere lo siguiente:*<br><br>**I,** *Concesión, para:*<br><br>**Inciso b)** *Acuacultura comercial*<br><br>**II,** Permiso, para:<br><br>**Inciso g)** *Acuacultura de fomento*<br><br>**III,** *Autorización, para:*<br><br>**Inciso d)** *Recolectar del medio natural reproductores, larvas, postlarvas, crías, huevos, semillas, alevines o en cualquier otro estadio, y*<br><br>**Inciso e)** *Acuacultura didáctica.* | | |

| | | |
|---|---|---|
| **Artículos 22.-** *la Secretaría podrá inscribir en el Registro Nacional de Pesca a los acuicultores que no requieran concesión, permiso o Autorización.* | Al **proyecto** le aplica el Artículo, incisos y, fracciones anteriores, porque se trata de una actividad acuícola con fines comerciales. | Por el hecho de presentar a la autoridad correspondiente (SEMARNAT) la Manifestación de Impacto Ambiental, el promovente está cumpliendo con este apartado.<br><br>El proyecto se vincula por la obligatoriedad de obtener la autorización correspondiente para realizar las obras descritas en esta manifestación de impacto ambiental.<br><br>Como ya se mencionó anteriormente, la promovente una vez autorizado el proyecto en materia ambiental procederá a tramitar el Registro Nacional de Pesca para la unidad de producción acuícola. |
| **Art. 30°.-** *Las actividades pesqueras se clasifican en:*<br><br>**II.-** *Cultivo o acuacultura con fines* | | |
| **Artículo 31°.-** *Para realizar las actividades de pesca se requiere lo siguiente:*<br><br>**I,** *Concesión, para:*<br><br>**Inciso b)** *Acuacultura comercial*<br><br>**II,** Permiso, para:<br><br>**Inciso g)** *Acuacultura de fomento*<br><br>**III,** *Autorización, para:*<br><br>**Inciso d)** *Recolectar del medio natural reproductores, larvas, postlarvas, crías, huevos, semillas, alevines o en cualquier otro estadio, y*<br><br>**Inciso e)** *Acuacultura didáctica.* | | |

| | | |
|---|---|---|
| **Artículos 22.-** *la Secretaría podrá inscribir en el Registro Nacional de Pesca a los acuicultores que no requieran concesión, permiso o Autorización.* | Al **proyecto** le aplica el Artículo, incisos y, fracciones anteriores, porque se trata de una actividad acuícola con fines comerciales. | Por el hecho de presentar a la autoridad correspondiente (SEMARNAT) la Manifestación de Impacto Ambiental, el promovente está cumpliendo con este apartado.<br><br>El proyecto se vincula por la obligatoriedad de obtener la autorización correspondiente para realizar las obras descritas en esta manifestación de impacto ambiental.<br><br>Como ya se mencionó anteriormente, la promovente una vez autorizado el proyecto en materia ambiental procederá a tramitar el Registro Nacional de Pesca para la unidad de producción acuícola. |
| **Art. 30°.-** *Las actividades pesqueras se clasifican en:*<br><br>**II.-** *Cultivo o acuacultura con fines* | | |
| **Artículo 31°.-** *Para realizar las actividades de pesca se requiere lo siguiente:*<br><br>**I,** *Concesión, para:*<br><br>**Inciso b)** *Acuacultura comercial*<br><br>**II,** Permiso, para:<br><br>**Inciso g)** *Acuacultura de fomento*<br><br>**III,** *Autorización, para:*<br><br>**Inciso d)** *Recolectar del medio natural reproductores, larvas, postlarvas, crías, huevos, semillas, alevines o en cualquier otro estadio, y*<br><br>**Inciso e)** *Acuacultura didáctica.* | | |

| | | |
|---|---|---|
| **Artículos 22.-** *la Secretaría podrá inscribir en el Registro Nacional de Pesca a los acuicultores que no requieran concesión, permiso o Autorización.* | Al **proyecto** le aplica el Artículo, incisos y, fracciones anteriores, porque se trata de una actividad acuícola con fines comerciales. | Por el hecho de presentar a la autoridad correspondiente (SEMARNAT) la Manifestación de Impacto Ambiental, el promovente está cumpliendo con este apartado.<br><br>El proyecto se vincula por la obligatoriedad de obtener la autorización correspondiente para realizar las obras descritas en esta manifestación de impacto ambiental.<br><br>Como ya se mencionó anteriormente, la promovente una vez autorizado el proyecto en materia ambiental procederá a tramitar el Registro Nacional de Pesca para la unidad de producción acuícola. |
| **Art. 30°.-** *Las actividades pesqueras se clasifican en:*<br><br>**II.-** *Cultivo o acuacultura con fines* | | |
| **Artículo 31°.-** *Para realizar las actividades de pesca se requiere lo siguiente:*<br><br>**I,** *Concesión, para:*<br><br>**Inciso b)** *Acuacultura comercial*<br><br>**II,** Permiso, para:<br><br>**Inciso g)** *Acuacultura de fomento*<br><br>**III,** *Autorización, para:*<br><br>**Inciso d)** *Recolectar del medio natural reproductores, larvas, postlarvas, crías, huevos, semillas, alevines o en cualquier otro estadio, y*<br><br>**Inciso e)** *Acuacultura didáctica.* | | |

| | | |
|---|---|---|
| **Artículos 22.-** *la Secretaría podrá inscribir en el Registro Nacional de Pesca a los acuicultores que no requieran concesión, permiso o Autorización.* | Al **proyecto** le aplica el Artículo, incisos y, fracciones anteriores, porque se trata de una actividad acuícola con fines comerciales. | Por el hecho de presentar a la autoridad correspondiente (SEMARNAT) la Manifestación de Impacto Ambiental, el promovente está cumpliendo con este apartado.<br><br>El proyecto se vincula por la obligatoriedad de obtener la autorización correspondiente para realizar las obras descritas en esta manifestación de impacto ambiental.<br><br>Como ya se mencionó anteriormente, la promovente una vez autorizado el proyecto en materia ambiental procederá a tramitar el Registro Nacional de Pesca para la unidad de producción acuícola. |
| **Art. 30°.-** *Las actividades pesqueras se clasifican en:*<br><br>**II.-** *Cultivo o acuacultura con fines* | | |
| **Artículo 31°.-** *Para realizar las actividades de pesca se requiere lo siguiente:*<br><br>**I,** *Concesión, para:*<br><br>**Inciso b)** *Acuacultura comercial*<br><br>**II,** Permiso, para:<br><br>**Inciso g)** *Acuacultura de fomento*<br><br>**III,** *Autorización, para:*<br><br>**Inciso d)** *Recolectar del medio natural reproductores, larvas, postlarvas, crías, huevos, semillas, alevines o en cualquier otro estadio, y*<br><br>**Inciso e)** *Acuacultura didáctica.* | | |

| | | |
|---|---|---|
| **Artículos 22.-** *la Secretaría podrá inscribir en el Registro Nacional de Pesca a los acuicultores que no requieran concesión, permiso o Autorización.* | Al **proyecto** le aplica el Artículo, incisos y, fracciones anteriores, porque se trata de una actividad acuícola con fines comerciales. | Por el hecho de presentar a la autoridad correspondiente (SEMARNAT) la Manifestación de Impacto Ambiental, el promovente está cumpliendo con este apartado.<br><br>El proyecto se vincula por la obligatoriedad de obtener la autorización correspondiente para realizar las obras descritas en esta manifestación de impacto ambiental.<br><br>Como ya se mencionó anteriormente, la promovente una vez autorizado el proyecto en materia ambiental procederá a tramitar el Registro Nacional de Pesca para la unidad de producción acuícola. |
| **Art. 30°.-** *Las actividades pesqueras se clasifican en:*<br><br>**II.-** *Cultivo o acuacultura con fines* | | |
| **Artículo 31°.-** *Para realizar las actividades de pesca se requiere lo siguiente:*<br><br>**I,** *Concesión, para:*<br><br>**Inciso b)** *Acuacultura comercial*<br><br>**II,** Permiso, para:<br><br>**Inciso g)** *Acuacultura de fomento*<br><br>**III,** *Autorización, para:*<br><br>**Inciso d)** *Recolectar del medio natural reproductores, larvas, postlarvas, crías, huevos, semillas, alevines o en cualquier otro estadio, y*<br><br>**Inciso e)** *Acuacultura didáctica.* | | |

| | | |
|---|---|---|
| **Artículos 22.-** *la Secretaría podrá inscribir en el Registro Nacional de Pesca a los acuicultores que no requieran concesión, permiso o Autorización.* | Al **proyecto** le aplica el Artículo, incisos y, fracciones anteriores, porque se trata de una actividad acuícola con fines comerciales. | Por el hecho de presentar a la autoridad correspondiente (SEMARNAT) la Manifestación de Impacto Ambiental, el promovente está cumpliendo con este apartado.<br><br>El proyecto se vincula por la obligatoriedad de obtener la autorización correspondiente para realizar las obras descritas en esta manifestación de impacto ambiental.<br><br>Como ya se mencionó anteriormente, la promovente una vez autorizado el proyecto en materia ambiental procederá a tramitar el Registro Nacional de Pesca para la unidad de producción acuícola. |
| **Art. 30°.-** *Las actividades pesqueras se clasifican en:*<br><br>**II.-** *Cultivo o acuacultura con fines* | | |
| **Artículo 31°.-** *Para realizar las actividades de pesca se requiere lo siguiente:*<br><br>**I,** *Concesión, para:*<br><br>**Inciso b)** *Acuacultura comercial*<br><br>**II,** Permiso, para:<br><br>**Inciso g)** *Acuacultura de fomento*<br><br>**III,** *Autorización, para:*<br><br>**Inciso d)** *Recolectar del medio natural reproductores, larvas, postlarvas, crías, huevos, semillas, alevines o en cualquier otro estadio, y*<br><br>**Inciso e)** *Acuacultura didáctica.* | | |

| | | |
|---|---|---|
| **Artículos 22.-** *la Secretaría podrá inscribir en el Registro Nacional de Pesca a los acuicultores que no requieran concesión, permiso o Autorización.* | Al **proyecto** le aplica el Artículo, incisos y, fracciones anteriores, porque se trata de una actividad acuícola con fines comerciales. | Por el hecho de presentar a la autoridad correspondiente (SEMARNAT) la Manifestación de Impacto Ambiental, el promovente está cumpliendo con este apartado.<br><br>El proyecto se vincula por la obligatoriedad de obtener la autorización correspondiente para realizar las obras descritas en esta manifestación de impacto ambiental.<br><br>Como ya se mencionó anteriormente, la promovente una vez autorizado el proyecto en materia ambiental procederá a tramitar el Registro Nacional de Pesca para la unidad de producción acuícola. |
| **Art. 30°.-** *Las actividades pesqueras se clasifican en:*<br><br>**II.-** *Cultivo o acuacultura con fines* | | |
| **Artículo 31°.-** *Para realizar las actividades de pesca se requiere lo siguiente:*<br><br>**I,** *Concesión, para:*<br><br>**Inciso b)** *Acuacultura comercial*<br><br>**II,** Permiso, para:<br><br>**Inciso g)** *Acuacultura de fomento*<br><br>**III,** *Autorización, para:*<br><br>**Inciso d)** *Recolectar del medio natural reproductores, larvas, postlarvas, crías, huevos, semillas, alevines o en cualquier otro estadio, y*<br><br>**Inciso e)** *Acuacultura didáctica.* | | |

| | | |
|---|---|---|
| **Artículos 22.-** *la Secretaría podrá inscribir en el Registro Nacional de Pesca a los acuicultores que no requieran concesión, permiso o Autorización.* | Al **proyecto** le aplica el Artículo, incisos y, fracciones anteriores, porque se trata de una actividad acuícola con fines comerciales. | Por el hecho de presentar a la autoridad correspondiente (SEMARNAT) la Manifestación de Impacto Ambiental, el promovente está cumpliendo con este apartado.<br><br>El proyecto se vincula por la obligatoriedad de obtener la autorización correspondiente para realizar las obras descritas en esta manifestación de impacto ambiental.<br><br>Como ya se mencionó anteriormente, la promovente una vez autorizado el proyecto en materia ambiental procederá a tramitar el Registro Nacional de Pesca para la unidad de producción acuícola. |
| **Art. 30°.-** *Las actividades pesqueras se clasifican en:*<br><br>**II.-** *Cultivo o acuacultura con fines* | | |
| **Artículo 31°.-** *Para realizar las actividades de pesca se requiere lo siguiente:*<br><br>**I,** *Concesión, para:*<br><br>**Inciso b)** *Acuacultura comercial*<br><br>**II,** Permiso, para:<br><br>**Inciso g)** *Acuacultura de fomento*<br><br>**III,** *Autorización, para:*<br><br>**Inciso d)** *Recolectar del medio natural reproductores, larvas, postlarvas, crías, huevos, semillas, alevines o en cualquier otro estadio, y*<br><br>**Inciso e)** *Acuacultura didáctica.* | | |

| | | |
|---|---|---|
| **Artículos 22.-** *la Secretaría podrá inscribir en el Registro Nacional de Pesca a los acuicultores que no requieran concesión, permiso o Autorización.* | Al **proyecto** le aplica el Artículo, incisos y, fracciones anteriores, porque se trata de una actividad acuícola con fines comerciales. | Por el hecho de presentar a la autoridad correspondiente (SEMARNAT) la Manifestación de Impacto Ambiental, el promovente está cumpliendo con este apartado.<br><br>El proyecto se vincula por la obligatoriedad de obtener la autorización correspondiente para realizar las obras descritas en esta manifestación de impacto ambiental.<br><br>Como ya se mencionó anteriormente, la promovente una vez autorizado el proyecto en materia ambiental procederá a tramitar el Registro Nacional de Pesca para la unidad de producción acuícola. |
| **Art. 30°.-** *Las actividades pesqueras se clasifican en:*<br><br>**II.-** *Cultivo o acuacultura con fines* | | |
| **Artículo 31°.-** *Para realizar las actividades de pesca se requiere lo siguiente:*<br><br>**I,** *Concesión, para:*<br><br>**Inciso b)** *Acuacultura comercial*<br><br>**II,** Permiso, para:<br><br>**Inciso g)** *Acuacultura de fomento*<br><br>**III,** *Autorización, para:*<br><br>**Inciso d)** *Recolectar del medio natural reproductores, larvas, postlarvas, crías, huevos, semillas, alevines o en cualquier otro estadio, y*<br><br>**Inciso e)** *Acuacultura didáctica.* | | |

| | | |
|---|---|---|
| **Artículos 22.-** *la Secretaría podrá inscribir en el Registro Nacional de Pesca a los acuicultores que no requieran concesión, permiso o Autorización.* | Al **proyecto** le aplica el Artículo, incisos y, fracciones anteriores, porque se trata de una actividad acuícola con fines comerciales. | Por el hecho de presentar a la autoridad correspondiente (SEMARNAT) la Manifestación de Impacto Ambiental, el promovente está cumpliendo con este apartado.<br><br>El proyecto se vincula por la obligatoriedad de obtener la autorización correspondiente para realizar las obras descritas en esta manifestación de impacto ambiental.<br><br>Como ya se mencionó anteriormente, la promovente una vez autorizado el proyecto en materia ambiental procederá a tramitar el Registro Nacional de Pesca para la unidad de producción acuícola. |
| **Art. 30°.-** *Las actividades pesqueras se clasifican en:*<br><br>**II.-** *Cultivo o acuacultura con fines* | | |
| **Artículo 31°.-** *Para realizar las actividades de pesca se requiere lo siguiente:*<br><br>**I,** *Concesión, para:*<br><br>**Inciso b)** *Acuacultura comercial*<br><br>**II,** Permiso, para:<br><br>**Inciso g)** *Acuacultura de fomento*<br><br>**III,** *Autorización, para:*<br><br>**Inciso d)** *Recolectar del medio natural reproductores, larvas, postlarvas, crías, huevos, semillas, alevines o en cualquier otro estadio, y*<br><br>**Inciso e)** *Acuacultura didáctica.* | | |

| | | |
|---|---|---|
| **Artículos 22.-** *la Secretaría podrá inscribir en el Registro Nacional de Pesca a los acuicultores que no requieran concesión, permiso o Autorización.* | Al **proyecto** le aplica el Artículo, incisos y, fracciones anteriores, porque se trata de una actividad acuícola con fines comerciales. | Por el hecho de presentar a la autoridad correspondiente (SEMARNAT) la Manifestación de Impacto Ambiental, el promovente está cumpliendo con este apartado.<br><br>El proyecto se vincula por la obligatoriedad de obtener la autorización correspondiente para realizar las obras descritas en esta manifestación de impacto ambiental.<br><br>Como ya se mencionó anteriormente, la promovente una vez autorizado el proyecto en materia ambiental procederá a tramitar el Registro Nacional de Pesca para la unidad de producción acuícola. |
| **Art. 30°.-** *Las actividades pesqueras se clasifican en:*<br><br>**II.-** *Cultivo o acuacultura con fines* | | |
| **Artículo 31°.-** *Para realizar las actividades de pesca se requiere lo siguiente:*<br><br>**I,** *Concesión, para:*<br><br>**Inciso b)** *Acuacultura comercial*<br><br>**II,** Permiso, para:<br><br>**Inciso g)** *Acuacultura de fomento*<br><br>**III,** *Autorización, para:*<br><br>**Inciso d)** *Recolectar del medio natural reproductores, larvas, postlarvas, crías, huevos, semillas, alevines o en cualquier otro estadio, y*<br><br>**Inciso e)** *Acuacultura didáctica.* | | |

| | | |
|---|---|---|
| **Artículos 22.-** *la Secretaría podrá inscribir en el Registro Nacional de Pesca a los acuicultores que no requieran concesión, permiso o Autorización.* | Al **proyecto** le aplica el Artículo, incisos y, fracciones anteriores, porque se trata de una actividad acuícola con fines comerciales. | Por el hecho de presentar a la autoridad correspondiente (SEMARNAT) la Manifestación de Impacto Ambiental, el promovente está cumpliendo con este apartado.<br><br>El proyecto se vincula por la obligatoriedad de obtener la autorización correspondiente para realizar las obras descritas en esta manifestación de impacto ambiental.<br><br>Como ya se mencionó anteriormente, la promovente una vez autorizado el proyecto en materia ambiental procederá a tramitar el Registro Nacional de Pesca para la unidad de producción acuícola. |
| **Art. 30°.-** *Las actividades pesqueras se clasifican en:*<br><br>**II.-** *Cultivo o acuacultura con fines* | | |
| **Artículo 31°.-** *Para realizar las actividades de pesca se requiere lo siguiente:*<br><br>**I,** *Concesión, para:*<br><br>**Inciso b)** *Acuacultura comercial*<br><br>**II,** Permiso, para:<br><br>**Inciso g)** *Acuacultura de fomento*<br><br>**III,** *Autorización, para:*<br><br>**Inciso d)** *Recolectar del medio natural reproductores, larvas, postlarvas, crías, huevos, semillas, alevines o en cualquier otro estadio, y*<br><br>**Inciso e)** *Acuacultura didáctica.* | | |

| | | |
|---|---|---|
| **Artículos 22.-** *la Secretaría podrá inscribir en el Registro Nacional de Pesca a los acuicultores que no requieran concesión, permiso o Autorización.* | Al **proyecto** le aplica el Artículo, incisos y, fracciones anteriores, porque se trata de una actividad acuícola con fines comerciales. | Por el hecho de presentar a la autoridad correspondiente (SEMARNAT) la Manifestación de Impacto Ambiental, el promovente está cumpliendo con este apartado.<br><br>El proyecto se vincula por la obligatoriedad de obtener la autorización correspondiente para realizar las obras descritas en esta manifestación de impacto ambiental.<br><br>Como ya se mencionó anteriormente, la promovente una vez autorizado el proyecto en materia ambiental procederá a tramitar el Registro Nacional de Pesca para la unidad de producción acuícola. |
| **Art. 30°.-** *Las actividades pesqueras se clasifican en:*<br><br>**II.-** *Cultivo o acuacultura con fines* | | |
| **Artículo 31°.-** *Para realizar las actividades de pesca se requiere lo siguiente:*<br><br>**I,** *Concesión, para:*<br><br>**Inciso b)** *Acuacultura comercial*<br><br>**II,** Permiso, para:<br><br>**Inciso g)** *Acuacultura de fomento*<br><br>**III,** *Autorización, para:*<br><br>**Inciso d)** *Recolectar del medio natural reproductores, larvas, postlarvas, crías, huevos, semillas, alevines o en cualquier otro estadio, y*<br><br>**Inciso e)** *Acuacultura didáctica.* | | |

| | | |
|---|---|---|
| **Artículos 22.-** *la Secretaría podrá inscribir en el Registro Nacional de Pesca a los acuicultores que no requieran concesión, permiso o Autorización.* | Al **proyecto** le aplica el Artículo, incisos y, fracciones anteriores, porque se trata de una actividad acuícola con fines comerciales. | Por el hecho de presentar a la autoridad correspondiente (SEMARNAT) la Manifestación de Impacto Ambiental, el promovente está cumpliendo con este apartado.<br><br>El proyecto se vincula por la obligatoriedad de obtener la autorización correspondiente para realizar las obras descritas en esta manifestación de impacto ambiental.<br><br>Como ya se mencionó anteriormente, la promovente una vez autorizado el proyecto en materia ambiental procederá a tramitar el Registro Nacional de Pesca para la unidad de producción acuícola. |
| **Art. 30°.-** *Las actividades pesqueras se clasifican en:*<br><br>**II.-** *Cultivo o acuacultura con fines* | | |
| **Artículo 31°.-** *Para realizar las actividades de pesca se requiere lo siguiente:*<br><br>**I,** *Concesión, para:*<br><br>**Inciso b)** *Acuacultura comercial*<br><br>**II,** Permiso, para:<br><br>**Inciso g)** *Acuacultura de fomento*<br><br>**III,** *Autorización, para:*<br><br>**Inciso d)** *Recolectar del medio natural reproductores, larvas, postlarvas, crías, huevos, semillas, alevines o en cualquier otro estadio, y*<br><br>**Inciso e)** *Acuacultura didáctica.* | | |

| | | |
|---|---|---|
| **Artículos 22.-** *la Secretaría podrá inscribir en el Registro Nacional de Pesca a los acuicultores que no requieran concesión, permiso o Autorización.* | Al **proyecto** le aplica el Artículo, incisos y, fracciones anteriores, porque se trata de una actividad acuícola con fines comerciales. | Por el hecho de presentar a la autoridad correspondiente (SEMARNAT) la Manifestación de Impacto Ambiental, el promovente está cumpliendo con este apartado.<br><br>El proyecto se vincula por la obligatoriedad de obtener la autorización correspondiente para realizar las obras descritas en esta manifestación de impacto ambiental.<br><br>Como ya se mencionó anteriormente, la promovente una vez autorizado el proyecto en materia ambiental procederá a tramitar el Registro Nacional de Pesca para la unidad de producción acuícola. |
| **Art. 30°.-** *Las actividades pesqueras se clasifican en:*<br><br>**II.-** *Cultivo o acuacultura con fines* | | |
| **Artículo 31°.-** *Para realizar las actividades de pesca se requiere lo siguiente:*<br><br>**I,** *Concesión, para:*<br><br>**Inciso b)** *Acuacultura comercial*<br><br>**II,** Permiso, para:<br><br>**Inciso g)** *Acuacultura de fomento*<br><br>**III,** *Autorización, para:*<br><br>**Inciso d)** *Recolectar del medio natural reproductores, larvas, postlarvas, crías, huevos, semillas, alevines o en cualquier otro estadio, y*<br><br>**Inciso e)** *Acuacultura didáctica.* | | |

| | | |
|---|---|---|
| **Artículos 22.-** *la Secretaría podrá inscribir en el Registro Nacional de Pesca a los acuicultores que no requieran concesión, permiso o Autorización.* | Al **proyecto** le aplica el Artículo, incisos y, fracciones anteriores, porque se trata de una actividad acuícola con fines comerciales. | Por el hecho de presentar a la autoridad correspondiente (SEMARNAT) la Manifestación de Impacto Ambiental, el promovente está cumpliendo con este apartado.<br><br>El proyecto se vincula por la obligatoriedad de obtener la autorización correspondiente para realizar las obras descritas en esta manifestación de impacto ambiental.<br><br>Como ya se mencionó anteriormente, la promovente una vez autorizado el proyecto en materia ambiental procederá a tramitar el Registro Nacional de Pesca para la unidad de producción acuícola. |
| **Art. 30°.-** *Las actividades pesqueras se clasifican en:*<br><br>**II.-** *Cultivo o acuacultura con fines* | | |
| **Artículo 31°.-** *Para realizar las actividades de pesca se requiere lo siguiente:*<br><br>**I,** *Concesión, para:*<br><br>**Inciso b)** *Acuacultura comercial*<br><br>**II,** Permiso, para:<br><br>**Inciso g)** *Acuacultura de fomento*<br><br>**III,** *Autorización, para:*<br><br>**Inciso d)** *Recolectar del medio natural reproductores, larvas, postlarvas, crías, huevos, semillas, alevines o en cualquier otro estadio, y*<br><br>**Inciso e)** *Acuacultura didáctica.* | | |

| | | |
|---|---|---|
| **Artículos 22.-** *la Secretaría podrá inscribir en el Registro Nacional de Pesca a los acuicultores que no requieran concesión, permiso o Autorización.* | Al **proyecto** le aplica el Artículo, incisos y, fracciones anteriores, porque se trata de una actividad acuícola con fines comerciales. | Por el hecho de presentar a la autoridad correspondiente (SEMARNAT) la Manifestación de Impacto Ambiental, el promovente está cumpliendo con este apartado.<br><br>El proyecto se vincula por la obligatoriedad de obtener la autorización correspondiente para realizar las obras descritas en esta manifestación de impacto ambiental.<br><br>Como ya se mencionó anteriormente, la promovente una vez autorizado el proyecto en materia ambiental procederá a tramitar el Registro Nacional de Pesca para la unidad de producción acuícola. |
| **Art. 30°.-** *Las actividades pesqueras se clasifican en:*<br><br>**II.-** *Cultivo o acuacultura con fines* | | |
| **Artículo 31°.-** *Para realizar las actividades de pesca se requiere lo siguiente:*<br><br>**I,** *Concesión, para:*<br><br>**Inciso b)** *Acuacultura comercial*<br><br>**II,** Permiso, para:<br><br>**Inciso g)** *Acuacultura de fomento*<br><br>**III,** *Autorización, para:*<br><br>**Inciso d)** *Recolectar del medio natural reproductores, larvas, postlarvas, crías, huevos, semillas, alevines o en cualquier otro estadio, y*<br><br>**Inciso e)** *Acuacultura didáctica.* | | |

| | | |
|---|---|---|
| **Artículos 22.-** *la Secretaría podrá inscribir en el Registro Nacional de Pesca a los acuicultores que no requieran concesión, permiso o Autorización.* | Al **proyecto** le aplica el Artículo, incisos y, fracciones anteriores, porque se trata de una actividad acuícola con fines comerciales. | Por el hecho de presentar a la autoridad correspondiente (SEMARNAT) la Manifestación de Impacto Ambiental, el promovente está cumpliendo con este apartado.<br><br>El proyecto se vincula por la obligatoriedad de obtener la autorización correspondiente para realizar las obras descritas en esta manifestación de impacto ambiental.<br><br>Como ya se mencionó anteriormente, la promovente una vez autorizado el proyecto en materia ambiental procederá a tramitar el Registro Nacional de Pesca para la unidad de producción acuícola. |
| **Art. 30°.-** *Las actividades pesqueras se clasifican en:*<br><br>**II.-** *Cultivo o acuacultura con fines* | | |
| **Artículo 31°.-** *Para realizar las actividades de pesca se requiere lo siguiente:*<br><br>**I,** *Concesión, para:*<br><br>**Inciso b)** *Acuacultura comercial*<br><br>**II,** Permiso, para:<br><br>**Inciso g)** *Acuacultura de fomento*<br><br>**III,** *Autorización, para:*<br><br>**Inciso d)** *Recolectar del medio natural reproductores, larvas, postlarvas, crías, huevos, semillas, alevines o en cualquier otro estadio, y*<br><br>**Inciso e)** *Acuacultura didáctica.* | | |

| | | |
|---|---|---|
| **Artículos 22.-** *la Secretaría podrá inscribir en el Registro Nacional de Pesca a los acuicultores que no requieran concesión, permiso o Autorización.* | Al **proyecto** le aplica el Artículo, incisos y, fracciones anteriores, porque se trata de una actividad acuícola con fines comerciales. | Por el hecho de presentar a la autoridad correspondiente (SEMARNAT) la Manifestación de Impacto Ambiental, el promovente está cumpliendo con este apartado.<br><br>El proyecto se vincula por la obligatoriedad de obtener la autorización correspondiente para realizar las obras descritas en esta manifestación de impacto ambiental.<br><br>Como ya se mencionó anteriormente, la promovente una vez autorizado el proyecto en materia ambiental procederá a tramitar el Registro Nacional de Pesca para la unidad de producción acuícola. |
| **Art. 30°.-** *Las actividades pesqueras se clasifican en:*<br><br>**II.-** *Cultivo o acuacultura con fines* | | |
| **Artículo 31°.-** *Para realizar las actividades de pesca se requiere lo siguiente:*<br><br>**I,** *Concesión, para:*<br><br>**Inciso b)** *Acuacultura comercial*<br><br>**II,** Permiso, para:<br><br>**Inciso g)** *Acuacultura de fomento*<br><br>**III,** *Autorización, para:*<br><br>**Inciso d)** *Recolectar del medio natural reproductores, larvas, postlarvas, crías, huevos, semillas, alevines o en cualquier otro estadio, y*<br><br>**Inciso e)** *Acuacultura didáctica.* | | |

| | | |
|---|---|---|
| **Artículos 22.-** *la Secretaría podrá inscribir en el Registro Nacional de Pesca a los acuicultores que no requieran concesión, permiso o Autorización.* | Al **proyecto** le aplica el Artículo, incisos y, fracciones anteriores, porque se trata de una actividad acuícola con fines comerciales. | Por el hecho de presentar a la autoridad correspondiente (SEMARNAT) la Manifestación de Impacto Ambiental, el promovente está cumpliendo con este apartado.<br><br>El proyecto se vincula por la obligatoriedad de obtener la autorización correspondiente para realizar las obras descritas en esta manifestación de impacto ambiental.<br><br>Como ya se mencionó anteriormente, la promovente una vez autorizado el proyecto en materia ambiental procederá a tramitar el Registro Nacional de Pesca para la unidad de producción acuícola. |
| **Art. 30°.-** *Las actividades pesqueras se clasifican en:*<br><br>**II.-** *Cultivo o acuacultura con fines* | | |
| **Artículo 31°.-** *Para realizar las actividades de pesca se requiere lo siguiente:*<br><br>**I,** *Concesión, para:*<br><br>**Inciso b)** *Acuacultura comercial*<br><br>**II,** Permiso, para:<br><br>**Inciso g)** *Acuacultura de fomento*<br><br>**III,** *Autorización, para:*<br><br>**Inciso d)** *Recolectar del medio natural reproductores, larvas, postlarvas, crías, huevos, semillas, alevines o en cualquier otro estadio, y*<br><br>**Inciso e)** *Acuacultura didáctica.* | | |

| | | |
|---|---|---|
| **Artículos 22.-** *la Secretaría podrá inscribir en el Registro Nacional de Pesca a los acuicultores que no requieran concesión, permiso o Autorización.* | Al **proyecto** le aplica el Artículo, incisos y, fracciones anteriores, porque se trata de una actividad acuícola con fines comerciales. | Por el hecho de presentar a la autoridad correspondiente (SEMARNAT) la Manifestación de Impacto Ambiental, el promovente está cumpliendo con este apartado.<br><br>El proyecto se vincula por la obligatoriedad de obtener la autorización correspondiente para realizar las obras descritas en esta manifestación de impacto ambiental.<br><br>Como ya se mencionó anteriormente, la promovente una vez autorizado el proyecto en materia ambiental procederá a tramitar el Registro Nacional de Pesca para la unidad de producción acuícola. |
| **Art. 30°.-** *Las actividades pesqueras se clasifican en:*<br><br>**II.-** *Cultivo o acuacultura con fines* | | |
| **Artículo 31°.-** *Para realizar las actividades de pesca se requiere lo siguiente:*<br><br>**I,** *Concesión, para:*<br><br>**Inciso b)** *Acuacultura comercial*<br><br>**II,** Permiso, para:<br><br>**Inciso g)** *Acuacultura de fomento*<br><br>**III,** *Autorización, para:*<br><br>**Inciso d)** *Recolectar del medio natural reproductores, larvas, postlarvas, crías, huevos, semillas, alevines o en cualquier otro estadio, y*<br><br>**Inciso e)** *Acuacultura didáctica.* | | |

| | | |
|---|---|---|
| **Artículos 22.-** *la Secretaría podrá inscribir en el Registro Nacional de Pesca a los acuicultores que no requieran concesión, permiso o Autorización.* | Al **proyecto** le aplica el Artículo, incisos y, fracciones anteriores, porque se trata de una actividad acuícola con fines comerciales. | Por el hecho de presentar a la autoridad correspondiente (SEMARNAT) la Manifestación de Impacto Ambiental, el promovente está cumpliendo con este apartado.<br><br>El proyecto se vincula por la obligatoriedad de obtener la autorización correspondiente para realizar las obras descritas en esta manifestación de impacto ambiental.<br><br>Como ya se mencionó anteriormente, la promovente una vez autorizado el proyecto en materia ambiental procederá a tramitar el Registro Nacional de Pesca para la unidad de producción acuícola. |
| **Art. 30°.-** *Las actividades pesqueras se clasifican en:*<br><br>**II.-** *Cultivo o acuacultura con fines* | | |
| **Artículo 31°.-** *Para realizar las actividades de pesca se requiere lo siguiente:*<br><br>**I,** *Concesión, para:*<br><br>**Inciso b)** *Acuacultura comercial*<br><br>**II,** Permiso, para:<br><br>**Inciso g)** *Acuacultura de fomento*<br><br>**III,** *Autorización, para:*<br><br>**Inciso d)** *Recolectar del medio natural reproductores, larvas, postlarvas, crías, huevos, semillas, alevines o en cualquier otro estadio, y*<br><br>**Inciso e)** *Acuacultura didáctica.* | | |

| | | |
|---|---|---|
| **Artículos 22.-** *la Secretaría podrá inscribir en el Registro Nacional de Pesca a los acuicultores que no requieran concesión, permiso o Autorización.* | Al **proyecto** le aplica el Artículo, incisos y, fracciones anteriores, porque se trata de una actividad acuícola con fines comerciales. | Por el hecho de presentar a la autoridad correspondiente (SEMARNAT) la Manifestación de Impacto Ambiental, el promovente está cumpliendo con este apartado.<br><br>El proyecto se vincula por la obligatoriedad de obtener la autorización correspondiente para realizar las obras descritas en esta manifestación de impacto ambiental.<br><br>Como ya se mencionó anteriormente, la promovente una vez autorizado el proyecto en materia ambiental procederá a tramitar el Registro Nacional de Pesca para la unidad de producción acuícola. |
| **Art. 30°.-** *Las actividades pesqueras se clasifican en:*<br><br>**II.-** *Cultivo o acuacultura con fines* | | |
| **Artículo 31°.-** *Para realizar las actividades de pesca se requiere lo siguiente:*<br><br>**I,** *Concesión, para:*<br><br>**Inciso b)** *Acuacultura comercial*<br><br>**II,** Permiso, para:<br><br>**Inciso g)** *Acuacultura de fomento*<br><br>**III,** *Autorización, para:*<br><br>**Inciso d)** *Recolectar del medio natural reproductores, larvas, postlarvas, crías, huevos, semillas, alevines o en cualquier otro estadio, y*<br><br>**Inciso e)** *Acuacultura didáctica.* | | |

| | | |
|---|---|---|
| **Artículos 22.-** *la Secretaría podrá inscribir en el Registro Nacional de Pesca a los acuicultores que no requieran concesión, permiso o Autorización.* | Al **proyecto** le aplica el Artículo, incisos y, fracciones anteriores, porque se trata de una actividad acuícola con fines comerciales. | Por el hecho de presentar a la autoridad correspondiente (SEMARNAT) la Manifestación de Impacto Ambiental, el promovente está cumpliendo con este apartado.<br><br>El proyecto se vincula por la obligatoriedad de obtener la autorización correspondiente para realizar las obras descritas en esta manifestación de impacto ambiental.<br><br>Como ya se mencionó anteriormente, la promovente una vez autorizado el proyecto en materia ambiental procederá a tramitar el Registro Nacional de Pesca para la unidad de producción acuícola. |
| **Art. 30°.-** *Las actividades pesqueras se clasifican en:*<br><br>**II.-** *Cultivo o acuacultura con fines* | | |
| **Artículo 31°.-** *Para realizar las actividades de pesca se requiere lo siguiente:*<br><br>**I,** *Concesión, para:*<br><br>**Inciso b)** *Acuacultura comercial*<br><br>**II,** Permiso, para:<br><br>**Inciso g)** *Acuacultura de fomento*<br><br>**III,** *Autorización, para:*<br><br>**Inciso d)** *Recolectar del medio natural reproductores, larvas, postlarvas, crías, huevos, semillas, alevines o en cualquier otro estadio, y*<br><br>**Inciso e)** *Acuacultura didáctica.* | | |

| | | |
|---|---|---|
| **Artículos 22.-** *la Secretaría podrá inscribir en el Registro Nacional de Pesca a los acuicultores que no requieran concesión, permiso o Autorización.* | Al **proyecto** le aplica el Artículo, incisos y, fracciones anteriores, porque se trata de una actividad acuícola con fines comerciales. | Por el hecho de presentar a la autoridad correspondiente (SEMARNAT) la Manifestación de Impacto Ambiental, el promovente está cumpliendo con este apartado.<br><br>El proyecto se vincula por la obligatoriedad de obtener la autorización correspondiente para realizar las obras descritas en esta manifestación de impacto ambiental.<br><br>Como ya se mencionó anteriormente, la promovente una vez autorizado el proyecto en materia ambiental procederá a tramitar el Registro Nacional de Pesca para la unidad de producción acuícola. |
| **Art. 30°.-** *Las actividades pesqueras se clasifican en:*<br><br>**II.-** *Cultivo o acuacultura con fines* | | |
| **Artículo 31°.-** *Para realizar las actividades de pesca se requiere lo siguiente:*<br><br>**I,** *Concesión, para:*<br><br>**Inciso b)** *Acuacultura comercial*<br><br>**II,** Permiso, para:<br><br>**Inciso g)** *Acuacultura de fomento*<br><br>**III,** *Autorización, para:*<br><br>**Inciso d)** *Recolectar del medio natural reproductores, larvas, postlarvas, crías, huevos, semillas, alevines o en cualquier otro estadio, y*<br><br>**Inciso e)** *Acuacultura didáctica.* | | |

| | | |
|---|---|---|
| **Artículos 22.-** *la Secretaría podrá inscribir en el Registro Nacional de Pesca a los acuicultores que no requieran concesión, permiso o Autorización.* | Al **proyecto** le aplica el Artículo, incisos y, fracciones anteriores, porque se trata de una actividad acuícola con fines comerciales. | Por el hecho de presentar a la autoridad correspondiente (SEMARNAT) la Manifestación de Impacto Ambiental, el promovente está cumpliendo con este apartado.<br><br>El proyecto se vincula por la obligatoriedad de obtener la autorización correspondiente para realizar las obras descritas en esta manifestación de impacto ambiental.<br><br>Como ya se mencionó anteriormente, la promovente una vez autorizado el proyecto en materia ambiental procederá a tramitar el Registro Nacional de Pesca para la unidad de producción acuícola. |
| **Art. 30°.-** *Las actividades pesqueras se clasifican en:*<br><br>**II.-** *Cultivo o acuacultura con fines* | | |
| **Artículo 31°.-** *Para realizar las actividades de pesca se requiere lo siguiente:*<br><br>**I,** *Concesión, para:*<br><br>**Inciso b)** *Acuacultura comercial*<br><br>**II,** Permiso, para:<br><br>**Inciso g)** *Acuacultura de fomento*<br><br>**III,** *Autorización, para:*<br><br>**Inciso d)** *Recolectar del medio natural reproductores, larvas, postlarvas, crías, huevos, semillas, alevines o en cualquier otro estadio, y*<br><br>**Inciso e)** *Acuacultura didáctica.* | | |

| | | |
|---|---|---|
| **Artículos 22.-** *la Secretaría podrá inscribir en el Registro Nacional de Pesca a los acuicultores que no requieran concesión, permiso o Autorización.* | Al **proyecto** le aplica el Artículo, incisos y, fracciones anteriores, porque se trata de una actividad acuícola con fines comerciales. | Por el hecho de presentar a la autoridad correspondiente (SEMARNAT) la Manifestación de Impacto Ambiental, el promovente está cumpliendo con este apartado.<br><br>El proyecto se vincula por la obligatoriedad de obtener la autorización correspondiente para realizar las obras descritas en esta manifestación de impacto ambiental.<br><br>Como ya se mencionó anteriormente, la promovente una vez autorizado el proyecto en materia ambiental procederá a tramitar el Registro Nacional de Pesca para la unidad de producción acuícola. |
| **Art. 30°.-** *Las actividades pesqueras se clasifican en:*<br><br>**II.-** *Cultivo o acuacultura con fines* | | |
| **Artículo 31°.-** *Para realizar las actividades de pesca se requiere lo siguiente:*<br><br>**I,** *Concesión, para:*<br><br>**Inciso b)** *Acuacultura comercial*<br><br>**II,** Permiso, para:<br><br>**Inciso g)** *Acuacultura de fomento*<br><br>**III,** *Autorización, para:*<br><br>**Inciso d)** *Recolectar del medio natural reproductores, larvas, postlarvas, crías, huevos, semillas, alevines o en cualquier otro estadio, y*<br><br>**Inciso e)** *Acuacultura didáctica.* | | |

| | | |
|---|---|---|
| **Artículos 22.-** *la Secretaría podrá inscribir en el Registro Nacional de Pesca a los acuicultores que no requieran concesión, permiso o Autorización.* | Al **proyecto** le aplica el Artículo, incisos y, fracciones anteriores, porque se trata de una actividad acuícola con fines comerciales. | Por el hecho de presentar a la autoridad correspondiente (SEMARNAT) la Manifestación de Impacto Ambiental, el promovente está cumpliendo con este apartado.<br><br>El proyecto se vincula por la obligatoriedad de obtener la autorización correspondiente para realizar las obras descritas en esta manifestación de impacto ambiental.<br><br>Como ya se mencionó anteriormente, la promovente una vez autorizado el proyecto en materia ambiental procederá a tramitar el Registro Nacional de Pesca para la unidad de producción acuícola. |
| **Art. 30°.-** *Las actividades pesqueras se clasifican en:*<br><br>**II.-** *Cultivo o acuacultura con fines* | | |
| **Artículo 31°.-** *Para realizar las actividades de pesca se requiere lo siguiente:*<br><br>**I,** *Concesión, para:*<br><br>**Inciso b)** *Acuacultura comercial*<br><br>**II,** Permiso, para:<br><br>**Inciso g)** *Acuacultura de fomento*<br><br>**III,** *Autorización, para:*<br><br>**Inciso d)** *Recolectar del medio natural reproductores, larvas, postlarvas, crías, huevos, semillas, alevines o en cualquier otro estadio, y*<br><br>**Inciso e)** *Acuacultura didáctica.* | | |

| | | |
|---|---|---|
| **Artículos 22.-** *la Secretaría podrá inscribir en el Registro Nacional de Pesca a los acuicultores que no requieran concesión, permiso o Autorización.* | Al **proyecto** le aplica el Artículo, incisos y, fracciones anteriores, porque se trata de una actividad acuícola con fines comerciales. | Por el hecho de presentar a la autoridad correspondiente (SEMARNAT) la Manifestación de Impacto Ambiental, el promovente está cumpliendo con este apartado.<br><br>El proyecto se vincula por la obligatoriedad de obtener la autorización correspondiente para realizar las obras descritas en esta manifestación de impacto ambiental.<br><br>Como ya se mencionó anteriormente, la promovente una vez autorizado el proyecto en materia ambiental procederá a tramitar el Registro Nacional de Pesca para la unidad de producción acuícola. |
| **Art. 30°.-** *Las actividades pesqueras se clasifican en:*<br><br>**II.-** *Cultivo o acuacultura con fines* | | |
| **Artículo 31°.-** *Para realizar las actividades de pesca se requiere lo siguiente:*<br><br>**I,** *Concesión, para:*<br><br>**Inciso b)** *Acuacultura comercial*<br><br>**II,** Permiso, para:<br><br>**Inciso g)** *Acuacultura de fomento*<br><br>**III,** *Autorización, para:*<br><br>**Inciso d)** *Recolectar del medio natural reproductores, larvas, postlarvas, crías, huevos, semillas, alevines o en cualquier otro estadio, y*<br><br>**Inciso e)** *Acuacultura didáctica.* | | |

| | | |
|---|---|---|
| **Artículos 22.-** *la Secretaría podrá inscribir en el Registro Nacional de Pesca a los acuicultores que no requieran concesión, permiso o Autorización.* | Al **proyecto** le aplica el Artículo, incisos y, fracciones anteriores, porque se trata de una actividad acuícola con fines comerciales. | Por el hecho de presentar a la autoridad correspondiente (SEMARNAT) la Manifestación de Impacto Ambiental, el promovente está cumpliendo con este apartado.<br><br>El proyecto se vincula por la obligatoriedad de obtener la autorización correspondiente para realizar las obras descritas en esta manifestación de impacto ambiental.<br><br>Como ya se mencionó anteriormente, la promovente una vez autorizado el proyecto en materia ambiental procederá a tramitar el Registro Nacional de Pesca para la unidad de producción acuícola. |
| **Art. 30°.-** *Las actividades pesqueras se clasifican en:*<br><br>**II.-** *Cultivo o acuacultura con fines* | | |
| **Artículo 31°.-** *Para realizar las actividades de pesca se requiere lo siguiente:*<br><br>**I,** *Concesión, para:*<br><br>**Inciso b)** *Acuacultura comercial*<br><br>**II,** Permiso, para:<br><br>**Inciso g)** *Acuacultura de fomento*<br><br>**III,** *Autorización, para:*<br><br>**Inciso d)** *Recolectar del medio natural reproductores, larvas, postlarvas, crías, huevos, semillas, alevines o en cualquier otro estadio, y*<br><br>**Inciso e)** *Acuacultura didáctica.* | | |

| | | |
|---|---|---|
| **Artículos 22.-** *la Secretaría podrá inscribir en el Registro Nacional de Pesca a los acuicultores que no requieran concesión, permiso o Autorización.* | Al **proyecto** le aplica el Artículo, incisos y, fracciones anteriores, porque se trata de una actividad acuícola con fines comerciales. | Por el hecho de presentar a la autoridad correspondiente (SEMARNAT) la Manifestación de Impacto Ambiental, el promovente está cumpliendo con este apartado.<br><br>El proyecto se vincula por la obligatoriedad de obtener la autorización correspondiente para realizar las obras descritas en esta manifestación de impacto ambiental.<br><br>Como ya se mencionó anteriormente, la promovente una vez autorizado el proyecto en materia ambiental procederá a tramitar el Registro Nacional de Pesca para la unidad de producción acuícola. |
| **Art. 30°.-** *Las actividades pesqueras se clasifican en:*<br><br>**II.-** *Cultivo o acuacultura con fines* | | |
| **Artículo 31°.-** *Para realizar las actividades de pesca se requiere lo siguiente:*<br><br>**I,** *Concesión, para:*<br><br>**Inciso b)** *Acuacultura comercial*<br><br>**II,** Permiso, para:<br><br>**Inciso g)** *Acuacultura de fomento*<br><br>**III,** *Autorización, para:*<br><br>**Inciso d)** *Recolectar del medio natural reproductores, larvas, postlarvas, crías, huevos, semillas, alevines o en cualquier otro estadio, y*<br><br>**Inciso e)** *Acuacultura didáctica.* | | |

| | | |
|---|---|---|
| **Artículos 22.-** *la Secretaría podrá inscribir en el Registro Nacional de Pesca a los acuicultores que no requieran concesión, permiso o Autorización.* | Al **proyecto** le aplica el Artículo, incisos y, fracciones anteriores, porque se trata de una actividad acuícola con fines comerciales. | Por el hecho de presentar a la autoridad correspondiente (SEMARNAT) la Manifestación de Impacto Ambiental, el promovente está cumpliendo con este apartado.<br><br>El proyecto se vincula por la obligatoriedad de obtener la autorización correspondiente para realizar las obras descritas en esta manifestación de impacto ambiental.<br><br>Como ya se mencionó anteriormente, la promovente una vez autorizado el proyecto en materia ambiental procederá a tramitar el Registro Nacional de Pesca para la unidad de producción acuícola. |
| **Art. 30°.-** *Las actividades pesqueras se clasifican en:*<br><br>**II.-** *Cultivo o acuacultura con fines* | | |
| **Artículo 31°.-** *Para realizar las actividades de pesca se requiere lo siguiente:*<br><br>**I,** *Concesión, para:*<br><br>**Inciso b)** *Acuacultura comercial*<br><br>**II,** Permiso, para:<br><br>**Inciso g)** *Acuacultura de fomento*<br><br>**III,** *Autorización, para:*<br><br>**Inciso d)** *Recolectar del medio natural reproductores, larvas, postlarvas, crías, huevos, semillas, alevines o en cualquier otro estadio, y*<br><br>**Inciso e)** *Acuacultura didáctica.* | | |

| | | |
|---|---|---|
| **Artículos 22.-** *la Secretaría podrá inscribir en el Registro Nacional de Pesca a los acuicultores que no requieran concesión, permiso o Autorización.* | Al **proyecto** le aplica el Artículo, incisos y, fracciones anteriores, porque se trata de una actividad acuícola con fines comerciales. | Por el hecho de presentar a la autoridad correspondiente (SEMARNAT) la Manifestación de Impacto Ambiental, el promovente está cumpliendo con este apartado.<br><br>El proyecto se vincula por la obligatoriedad de obtener la autorización correspondiente para realizar las obras descritas en esta manifestación de impacto ambiental.<br><br>Como ya se mencionó anteriormente, la promovente una vez autorizado el proyecto en materia ambiental procederá a tramitar el Registro Nacional de Pesca para la unidad de producción acuícola. |
| **Art. 30°.-** *Las actividades pesqueras se clasifican en:*<br><br>**II.-** *Cultivo o acuacultura con fines* | | |
| **Artículo 31°.-** *Para realizar las actividades de pesca se requiere lo siguiente:*<br><br>**I,** *Concesión, para:*<br><br>**Inciso b)** *Acuacultura comercial*<br><br>**II,** Permiso, para:<br><br>**Inciso g)** *Acuacultura de fomento*<br><br>**III,** *Autorización, para:*<br><br>**Inciso d)** *Recolectar del medio natural reproductores, larvas, postlarvas, crías, huevos, semillas, alevines o en cualquier otro estadio, y*<br><br>**Inciso e)** *Acuacultura didáctica.* | | |

| | | |
|---|---|---|
| **Artículos 22.-** *la Secretaría podrá inscribir en el Registro Nacional de Pesca a los acuicultores que no requieran concesión, permiso o Autorización.* | Al **proyecto** le aplica el Artículo, incisos y, fracciones anteriores, porque se trata de una actividad acuícola con fines comerciales. | Por el hecho de presentar a la autoridad correspondiente (SEMARNAT) la Manifestación de Impacto Ambiental, el promovente está cumpliendo con este apartado.<br><br>El proyecto se vincula por la obligatoriedad de obtener la autorización correspondiente para realizar las obras descritas en esta manifestación de impacto ambiental.<br><br>Como ya se mencionó anteriormente, la promovente una vez autorizado el proyecto en materia ambiental procederá a tramitar el Registro Nacional de Pesca para la unidad de producción acuícola. |
| **Art. 30°.-** *Las actividades pesqueras se clasifican en:*<br><br>**II.-** *Cultivo o acuacultura con fines* | | |
| **Artículo 31°.-** *Para realizar las actividades de pesca se requiere lo siguiente:*<br><br>**I,** *Concesión, para:*<br><br>**Inciso b)** *Acuacultura comercial*<br><br>**II,** Permiso, para:<br><br>**Inciso g)** *Acuacultura de fomento*<br><br>**III,** *Autorización, para:*<br><br>**Inciso d)** *Recolectar del medio natural reproductores, larvas, postlarvas, crías, huevos, semillas, alevines o en cualquier otro estadio, y*<br><br>**Inciso e)** *Acuacultura didáctica.* | | |

| | | |
|---|---|---|
| **Artículos 22.-** *la Secretaría podrá inscribir en el Registro Nacional de Pesca a los acuicultores que no requieran concesión, permiso o Autorización.* | Al **proyecto** le aplica el Artículo, incisos y, fracciones anteriores, porque se trata de una actividad acuícola con fines comerciales. | Por el hecho de presentar a la autoridad correspondiente (SEMARNAT) la Manifestación de Impacto Ambiental, el promovente está cumpliendo con este apartado.<br><br>El proyecto se vincula por la obligatoriedad de obtener la autorización correspondiente para realizar las obras descritas en esta manifestación de impacto ambiental.<br><br>Como ya se mencionó anteriormente, la promovente una vez autorizado el proyecto en materia ambiental procederá a tramitar el Registro Nacional de Pesca para la unidad de producción acuícola. |
| **Art. 30°.-** *Las actividades pesqueras se clasifican en:*<br><br>**II.-** *Cultivo o acuacultura con fines* | | |
| **Artículo 31°.-** *Para realizar las actividades de pesca se requiere lo siguiente:*<br><br>**I,** *Concesión, para:*<br><br>**Inciso b)** *Acuacultura comercial*<br><br>**II,** Permiso, para:<br><br>**Inciso g)** *Acuacultura de fomento*<br><br>**III,** *Autorización, para:*<br><br>**Inciso d)** *Recolectar del medio natural reproductores, larvas, postlarvas, crías, huevos, semillas, alevines o en cualquier otro estadio, y*<br><br>**Inciso e)** *Acuacultura didáctica.* | | |

| | | |
|---|---|---|
| **Artículos 22.-** *la Secretaría podrá inscribir en el Registro Nacional de Pesca a los acuicultores que no requieran concesión, permiso o Autorización.* | Al **proyecto** le aplica el Artículo, incisos y, fracciones anteriores, porque se trata de una actividad acuícola con fines comerciales. | Por el hecho de presentar a la autoridad correspondiente (SEMARNAT) la Manifestación de Impacto Ambiental, el promovente está cumpliendo con este apartado.<br><br>El proyecto se vincula por la obligatoriedad de obtener la autorización correspondiente para realizar las obras descritas en esta manifestación de impacto ambiental.<br><br>Como ya se mencionó anteriormente, la promovente una vez autorizado el proyecto en materia ambiental procederá a tramitar el Registro Nacional de Pesca para la unidad de producción acuícola. |
| **Art. 30°.-** *Las actividades pesqueras se clasifican en:*<br><br>**II.-** *Cultivo o acuacultura con fines* | | |
| **Artículo 31°.-** *Para realizar las actividades de pesca se requiere lo siguiente:*<br><br>**I,** *Concesión, para:*<br><br>**Inciso b)** *Acuacultura comercial*<br><br>**II,** Permiso, para:<br><br>**Inciso g)** *Acuacultura de fomento*<br><br>**III,** *Autorización, para:*<br><br>**Inciso d)** *Recolectar del medio natural reproductores, larvas, postlarvas, crías, huevos, semillas, alevines o en cualquier otro estadio, y*<br><br>**Inciso e)** *Acuacultura didáctica.* | | |

| | | |
|---|---|---|
| **Artículos 22.-** *la Secretaría podrá inscribir en el Registro Nacional de Pesca a los acuicultores que no requieran concesión, permiso o Autorización.* | Al **proyecto** le aplica el Artículo, incisos y, fracciones anteriores, porque se trata de una actividad acuícola con fines comerciales. | Por el hecho de presentar a la autoridad correspondiente (SEMARNAT) la Manifestación de Impacto Ambiental, el promovente está cumpliendo con este apartado.<br><br>El proyecto se vincula por la obligatoriedad de obtener la autorización correspondiente para realizar las obras descritas en esta manifestación de impacto ambiental.<br><br>Como ya se mencionó anteriormente, la promovente una vez autorizado el proyecto en materia ambiental procederá a tramitar el Registro Nacional de Pesca para la unidad de producción acuícola. |
| **Art. 30°.-** *Las actividades pesqueras se clasifican en:*<br><br>**II.-** *Cultivo o acuacultura con fines* | | |
| **Artículo 31°.-** *Para realizar las actividades de pesca se requiere lo siguiente:*<br><br>**I,** *Concesión, para:*<br><br>**Inciso b)** *Acuacultura comercial*<br><br>**II,** Permiso, para:<br><br>**Inciso g)** *Acuacultura de fomento*<br><br>**III,** *Autorización, para:*<br><br>**Inciso d)** *Recolectar del medio natural reproductores, larvas, postlarvas, crías, huevos, semillas, alevines o en cualquier otro estadio, y*<br><br>**Inciso e)** *Acuacultura didáctica.* | | |

| | | |
|---|---|---|
| **Artículos 22.-** *la Secretaría podrá inscribir en el Registro Nacional de Pesca a los acuicultores que no requieran concesión, permiso o Autorización.* | Al **proyecto** le aplica el Artículo, incisos y, fracciones anteriores, porque se trata de una actividad acuícola con fines comerciales. | Por el hecho de presentar a la autoridad correspondiente (SEMARNAT) la Manifestación de Impacto Ambiental, el promovente está cumpliendo con este apartado.<br><br>El proyecto se vincula por la obligatoriedad de obtener la autorización correspondiente para realizar las obras descritas en esta manifestación de impacto ambiental.<br><br>Como ya se mencionó anteriormente, la promovente una vez autorizado el proyecto en materia ambiental procederá a tramitar el Registro Nacional de Pesca para la unidad de producción acuícola. |
| **Art. 30°.-** *Las actividades pesqueras se clasifican en:*<br><br>**II.-** *Cultivo o acuacultura con fines* | | |
| **Artículo 31°.-** *Para realizar las actividades de pesca se requiere lo siguiente:*<br><br>**I,** *Concesión, para:*<br><br>**Inciso b)** *Acuacultura comercial*<br><br>**II,** Permiso, para:<br><br>**Inciso g)** *Acuacultura de fomento*<br><br>**III,** *Autorización, para:*<br><br>**Inciso d)** *Recolectar del medio natural reproductores, larvas, postlarvas, crías, huevos, semillas, alevines o en cualquier otro estadio, y*<br><br>**Inciso e)** *Acuacultura didáctica.* | | |

| | | |
|---|---|---|
| **Artículos 22.-** *la Secretaría podrá inscribir en el Registro Nacional de Pesca a los acuicultores que no requieran concesión, permiso o Autorización.* | Al **proyecto** le aplica el Artículo, incisos y, fracciones anteriores, porque se trata de una actividad acuícola con fines comerciales. | Por el hecho de presentar a la autoridad correspondiente (SEMARNAT) la Manifestación de Impacto Ambiental, el promovente está cumpliendo con este apartado.<br><br>El proyecto se vincula por la obligatoriedad de obtener la autorización correspondiente para realizar las obras descritas en esta manifestación de impacto ambiental.<br><br>Como ya se mencionó anteriormente, la promovente una vez autorizado el proyecto en materia ambiental procederá a tramitar el Registro Nacional de Pesca para la unidad de producción acuícola. |
| **Art. 30°.-** *Las actividades pesqueras se clasifican en:*<br><br>**II.-** *Cultivo o acuacultura con fines* | | |
| **Artículo 31°.-** *Para realizar las actividades de pesca se requiere lo siguiente:*<br><br>**I,** *Concesión, para:*<br><br>**Inciso b)** *Acuacultura comercial*<br><br>**II,** Permiso, para:<br><br>**Inciso g)** *Acuacultura de fomento*<br><br>**III,** *Autorización, para:*<br><br>**Inciso d)** *Recolectar del medio natural reproductores, larvas, postlarvas, crías, huevos, semillas, alevines o en cualquier otro estadio, y*<br><br>**Inciso e)** *Acuacultura didáctica.* | | |

| | | |
|---|---|---|
| **Artículos 22.-** *la Secretaría podrá inscribir en el Registro Nacional de Pesca a los acuicultores que no requieran concesión, permiso o Autorización.* | Al **proyecto** le aplica el Artículo, incisos y, fracciones anteriores, porque se trata de una actividad acuícola con fines comerciales. | Por el hecho de presentar a la autoridad correspondiente (SEMARNAT) la Manifestación de Impacto Ambiental, el promovente está cumpliendo con este apartado.<br><br>El proyecto se vincula por la obligatoriedad de obtener la autorización correspondiente para realizar las obras descritas en esta manifestación de impacto ambiental.<br><br>Como ya se mencionó anteriormente, la promovente una vez autorizado el proyecto en materia ambiental procederá a tramitar el Registro Nacional de Pesca para la unidad de producción acuícola. |
| **Art. 30°.-** *Las actividades pesqueras se clasifican en:*<br><br>**II.-** *Cultivo o acuacultura con fines* | | |
| **Artículo 31°.-** *Para realizar las actividades de pesca se requiere lo siguiente:*<br><br>**I,** *Concesión, para:*<br><br>**Inciso b)** *Acuacultura comercial*<br><br>**II,** Permiso, para:<br><br>**Inciso g)** *Acuacultura de fomento*<br><br>**III,** *Autorización, para:*<br><br>**Inciso d)** *Recolectar del medio natural reproductores, larvas, postlarvas, crías, huevos, semillas, alevines o en cualquier otro estadio, y*<br><br>**Inciso e)** *Acuacultura didáctica.* | | |

| | | |
|---|---|---|
| **Artículos 22.-** *la Secretaría podrá inscribir en el Registro Nacional de Pesca a los acuicultores que no requieran concesión, permiso o Autorización.* | Al **proyecto** le aplica el Artículo, incisos y, fracciones anteriores, porque se trata de una actividad acuícola con fines comerciales. | Por el hecho de presentar a la autoridad correspondiente (SEMARNAT) la Manifestación de Impacto Ambiental, el promovente está cumpliendo con este apartado.<br><br>El proyecto se vincula por la obligatoriedad de obtener la autorización correspondiente para realizar las obras descritas en esta manifestación de impacto ambiental.<br><br>Como ya se mencionó anteriormente, la promovente una vez autorizado el proyecto en materia ambiental procederá a tramitar el Registro Nacional de Pesca para la unidad de producción acuícola. |
| **Art. 30°.-** *Las actividades pesqueras se clasifican en:*<br><br>**II.-** *Cultivo o acuacultura con fines* | | |
| **Artículo 31°.-** *Para realizar las actividades de pesca se requiere lo siguiente:*<br><br>**I,** *Concesión, para:*<br><br>**Inciso b)** *Acuacultura comercial*<br><br>**II,** Permiso, para:<br><br>**Inciso g)** *Acuacultura de fomento*<br><br>**III,** *Autorización, para:*<br><br>**Inciso d)** *Recolectar del medio natural reproductores, larvas, postlarvas, crías, huevos, semillas, alevines o en cualquier otro estadio, y*<br><br>**Inciso e)** *Acuacultura didáctica.* | | |

| | | |
|---|---|---|
| **Artículos 22.-** *la Secretaría podrá inscribir en el Registro Nacional de Pesca a los acuicultores que no requieran concesión, permiso o Autorización.* | Al **proyecto** le aplica el Artículo, incisos y, fracciones anteriores, porque se trata de una actividad acuícola con fines comerciales. | Por el hecho de presentar a la autoridad correspondiente (SEMARNAT) la Manifestación de Impacto Ambiental, el promovente está cumpliendo con este apartado.<br><br>El proyecto se vincula por la obligatoriedad de obtener la autorización correspondiente para realizar las obras descritas en esta manifestación de impacto ambiental.<br><br>Como ya se mencionó anteriormente, la promovente una vez autorizado el proyecto en materia ambiental procederá a tramitar el Registro Nacional de Pesca para la unidad de producción acuícola. |
| **Art. 30°.-** *Las actividades pesqueras se clasifican en:*<br><br>**II.-** *Cultivo o acuacultura con fines* | | |
| **Artículo 31°.-** *Para realizar las actividades de pesca se requiere lo siguiente:*<br><br>**I,** *Concesión, para:*<br><br>**Inciso b)** *Acuacultura comercial*<br><br>**II,** Permiso, para:<br><br>**Inciso g)** *Acuacultura de fomento*<br><br>**III,** *Autorización, para:*<br><br>**Inciso d)** *Recolectar del medio natural reproductores, larvas, postlarvas, crías, huevos, semillas, alevines o en cualquier otro estadio, y*<br><br>**Inciso e)** *Acuacultura didáctica.* | | |

| | | |
|---|---|---|
| **Artículos 22.-** *la Secretaría podrá inscribir en el Registro Nacional de Pesca a los acuicultores que no requieran concesión, permiso o Autorización.* | Al **proyecto** le aplica el Artículo, incisos y, fracciones anteriores, porque se trata de una actividad acuícola con fines comerciales. | Por el hecho de presentar a la autoridad correspondiente (SEMARNAT) la Manifestación de Impacto Ambiental, el promovente está cumpliendo con este apartado.<br><br>El proyecto se vincula por la obligatoriedad de obtener la autorización correspondiente para realizar las obras descritas en esta manifestación de impacto ambiental.<br><br>Como ya se mencionó anteriormente, la promovente una vez autorizado el proyecto en materia ambiental procederá a tramitar el Registro Nacional de Pesca para la unidad de producción acuícola. |
| **Art. 30°.-** *Las actividades pesqueras se clasifican en:*<br><br>**II.-** *Cultivo o acuacultura con fines* | | |
| **Artículo 31°.-** *Para realizar las actividades de pesca se requiere lo siguiente:*<br><br>**I,** *Concesión, para:*<br><br>**Inciso b)** *Acuacultura comercial*<br><br>**II,** Permiso, para:<br><br>**Inciso g)** *Acuacultura de fomento*<br><br>**III,** *Autorización, para:*<br><br>**Inciso d)** *Recolectar del medio natural reproductores, larvas, postlarvas, crías, huevos, semillas, alevines o en cualquier otro estadio, y*<br><br>**Inciso e)** *Acuacultura didáctica.* | | |

| | | |
|---|---|---|
| **Artículos 22.-** *la Secretaría podrá inscribir en el Registro Nacional de Pesca a los acuicultores que no requieran concesión, permiso o Autorización.* | Al **proyecto** le aplica el Artículo, incisos y, fracciones anteriores, porque se trata de una actividad acuícola con fines comerciales. | Por el hecho de presentar a la autoridad correspondiente (SEMARNAT) la Manifestación de Impacto Ambiental, el promovente está cumpliendo con este apartado.<br><br>El proyecto se vincula por la obligatoriedad de obtener la autorización correspondiente para realizar las obras descritas en esta manifestación de impacto ambiental.<br><br>Como ya se mencionó anteriormente, la promovente una vez autorizado el proyecto en materia ambiental procederá a tramitar el Registro Nacional de Pesca para la unidad de producción acuícola. |
| **Art. 30°.-** *Las actividades pesqueras se clasifican en:*<br><br>**II.-** *Cultivo o acuacultura con fines* | | |
| **Artículo 31°.-** *Para realizar las actividades de pesca se requiere lo siguiente:*<br><br>**I,** *Concesión, para:*<br><br>**Inciso b)** *Acuacultura comercial*<br><br>**II,** Permiso, para:<br><br>**Inciso g)** *Acuacultura de fomento*<br><br>**III,** *Autorización, para:*<br><br>**Inciso d)** *Recolectar del medio natural reproductores, larvas, postlarvas, crías, huevos, semillas, alevines o en cualquier otro estadio, y*<br><br>**Inciso e)** *Acuacultura didáctica.* | | |

| | | |
|---|---|---|
| **Artículos 22.-** *la Secretaría podrá inscribir en el Registro Nacional de Pesca a los acuicultores que no requieran concesión, permiso o Autorización.* | Al **proyecto** le aplica el Artículo, incisos y, fracciones anteriores, porque se trata de una actividad acuícola con fines comerciales. | Por el hecho de presentar a la autoridad correspondiente (SEMARNAT) la Manifestación de Impacto Ambiental, el promovente está cumpliendo con este apartado.<br><br>El proyecto se vincula por la obligatoriedad de obtener la autorización correspondiente para realizar las obras descritas en esta manifestación de impacto ambiental.<br><br>Como ya se mencionó anteriormente, la promovente una vez autorizado el proyecto en materia ambiental procederá a tramitar el Registro Nacional de Pesca para la unidad de producción acuícola. |
| **Art. 30°.-** *Las actividades pesqueras se clasifican en:*<br><br>**II.-** *Cultivo o acuacultura con fines* | | |
| **Artículo 31°.-** *Para realizar las actividades de pesca se requiere lo siguiente:*<br><br>**I,** *Concesión, para:*<br><br>**Inciso b)** *Acuacultura comercial*<br><br>**II,** Permiso, para:<br><br>**Inciso g)** *Acuacultura de fomento*<br><br>**III,** *Autorización, para:*<br><br>**Inciso d)** *Recolectar del medio natural reproductores, larvas, postlarvas, crías, huevos, semillas, alevines o en cualquier otro estadio, y*<br><br>**Inciso e)** *Acuacultura didáctica.* | | |

| | | |
|---|---|---|
| **Artículos 22.-** *la Secretaría podrá inscribir en el Registro Nacional de Pesca a los acuicultores que no requieran concesión, permiso o Autorización.* | Al **proyecto** le aplica el Artículo, incisos y, fracciones anteriores, porque se trata de una actividad acuícola con fines comerciales. | Por el hecho de presentar a la autoridad correspondiente (SEMARNAT) la Manifestación de Impacto Ambiental, el promovente está cumpliendo con este apartado.<br><br>El proyecto se vincula por la obligatoriedad de obtener la autorización correspondiente para realizar las obras descritas en esta manifestación de impacto ambiental.<br><br>Como ya se mencionó anteriormente, la promovente una vez autorizado el proyecto en materia ambiental procederá a tramitar el Registro Nacional de Pesca para la unidad de producción acuícola. |
| **Art. 30°.-** *Las actividades pesqueras se clasifican en:*<br><br>**II.-** *Cultivo o acuacultura con fines* | | |
| **Artículo 31°.-** *Para realizar las actividades de pesca se requiere lo siguiente:*<br><br>**I,** *Concesión, para:*<br><br>**Inciso b)** *Acuacultura comercial*<br><br>**II,** Permiso, para:<br><br>**Inciso g)** *Acuacultura de fomento*<br><br>**III,** *Autorización, para:*<br><br>**Inciso d)** *Recolectar del medio natural reproductores, larvas, postlarvas, crías, huevos, semillas, alevines o en cualquier otro estadio, y*<br><br>**Inciso e)** *Acuacultura didáctica.* | | |

| | | |
|---|---|---|
| **Artículos 22.-** *la Secretaría podrá inscribir en el Registro Nacional de Pesca a los acuicultores que no requieran concesión, permiso o Autorización.* | Al **proyecto** le aplica el Artículo, incisos y, fracciones anteriores, porque se trata de una actividad acuícola con fines comerciales. | Por el hecho de presentar a la autoridad correspondiente (SEMARNAT) la Manifestación de Impacto Ambiental, el promovente está cumpliendo con este apartado.<br><br>El proyecto se vincula por la obligatoriedad de obtener la autorización correspondiente para realizar las obras descritas en esta manifestación de impacto ambiental.<br><br>Como ya se mencionó anteriormente, la promovente una vez autorizado el proyecto en materia ambiental procederá a tramitar el Registro Nacional de Pesca para la unidad de producción acuícola. |
| **Art. 30°.-** *Las actividades pesqueras se clasifican en:*<br><br>**II.-** *Cultivo o acuacultura con fines* | | |
| **Artículo 31°.-** *Para realizar las actividades de pesca se requiere lo siguiente:*<br><br>**I,** *Concesión, para:*<br><br>**Inciso b)** *Acuacultura comercial*<br><br>**II,** Permiso, para:<br><br>**Inciso g)** *Acuacultura de fomento*<br><br>**III,** *Autorización, para:*<br><br>**Inciso d)** *Recolectar del medio natural reproductores, larvas, postlarvas, crías, huevos, semillas, alevines o en cualquier otro estadio, y*<br><br>**Inciso e)** *Acuacultura didáctica.* | | |

| | | |
|---|---|---|
| **Artículos 22.-** *la Secretaría podrá inscribir en el Registro Nacional de Pesca a los acuicultores que no requieran concesión, permiso o Autorización.* | Al **proyecto** le aplica el Artículo, incisos y, fracciones anteriores, porque se trata de una actividad acuícola con fines comerciales. | Por el hecho de presentar a la autoridad correspondiente (SEMARNAT) la Manifestación de Impacto Ambiental, el promovente está cumpliendo con este apartado.<br><br>El proyecto se vincula por la obligatoriedad de obtener la autorización correspondiente para realizar las obras descritas en esta manifestación de impacto ambiental.<br><br>Como ya se mencionó anteriormente, la promovente una vez autorizado el proyecto en materia ambiental procederá a tramitar el Registro Nacional de Pesca para la unidad de producción acuícola. |
| **Art. 30°.-** *Las actividades pesqueras se clasifican en:*<br><br>**II.-** *Cultivo o acuacultura con fines* | | |
| **Artículo 31°.-** *Para realizar las actividades de pesca se requiere lo siguiente:*<br><br>**I,** *Concesión, para:*<br><br>**Inciso b)** *Acuacultura comercial*<br><br>**II,** Permiso, para:<br><br>**Inciso g)** *Acuacultura de fomento*<br><br>**III,** *Autorización, para:*<br><br>**Inciso d)** *Recolectar del medio natural reproductores, larvas, postlarvas, crías, huevos, semillas, alevines o en cualquier otro estadio, y*<br><br>**Inciso e)** *Acuacultura didáctica.* | | |

| | | |
|---|---|---|
| **Artículos 22.-** *la Secretaría podrá inscribir en el Registro Nacional de Pesca a los acuicultores que no requieran concesión, permiso o Autorización.* | Al **proyecto** le aplica el Artículo, incisos y, fracciones anteriores, porque se trata de una actividad acuícola con fines comerciales. | Por el hecho de presentar a la autoridad correspondiente (SEMARNAT) la Manifestación de Impacto Ambiental, el promovente está cumpliendo con este apartado.<br><br>El proyecto se vincula por la obligatoriedad de obtener la autorización correspondiente para realizar las obras descritas en esta manifestación de impacto ambiental.<br><br>Como ya se mencionó anteriormente, la promovente una vez autorizado el proyecto en materia ambiental procederá a tramitar el Registro Nacional de Pesca para la unidad de producción acuícola. |
| **Art. 30°.-** *Las actividades pesqueras se clasifican en:*<br><br>**II.-** *Cultivo o acuacultura con fines* | | |
| **Artículo 31°.-** *Para realizar las actividades de pesca se requiere lo siguiente:*<br><br>**I,** *Concesión, para:*<br><br>**Inciso b)** *Acuacultura comercial*<br><br>**II,** Permiso, para:<br><br>**Inciso g)** *Acuacultura de fomento*<br><br>**III,** *Autorización, para:*<br><br>**Inciso d)** *Recolectar del medio natural reproductores, larvas, postlarvas, crías, huevos, semillas, alevines o en cualquier otro estadio, y*<br><br>**Inciso e)** *Acuacultura didáctica.* | | |

| | | |
|---|---|---|
| **Artículos 22.-** *la Secretaría podrá inscribir en el Registro Nacional de Pesca a los acuicultores que no requieran concesión, permiso o Autorización.* | Al **proyecto** le aplica el Artículo, incisos y, fracciones anteriores, porque se trata de una actividad acuícola con fines comerciales. | Por el hecho de presentar a la autoridad correspondiente (SEMARNAT) la Manifestación de Impacto Ambiental, el promovente está cumpliendo con este apartado.<br><br>El proyecto se vincula por la obligatoriedad de obtener la autorización correspondiente para realizar las obras descritas en esta manifestación de impacto ambiental.<br><br>Como ya se mencionó anteriormente, la promovente una vez autorizado el proyecto en materia ambiental procederá a tramitar el Registro Nacional de Pesca para la unidad de producción acuícola. |
| **Art. 30°.-** *Las actividades pesqueras se clasifican en:*<br><br>**II.-** *Cultivo o acuacultura con fines* | | |
| **Artículo 31°.-** *Para realizar las actividades de pesca se requiere lo siguiente:*<br><br>**I,** *Concesión, para:*<br><br>**Inciso b)** *Acuacultura comercial*<br><br>**II,** Permiso, para:<br><br>**Inciso g)** *Acuacultura de fomento*<br><br>**III,** *Autorización, para:*<br><br>**Inciso d)** *Recolectar del medio natural reproductores, larvas, postlarvas, crías, huevos, semillas, alevines o en cualquier otro estadio, y*<br><br>**Inciso e)** *Acuacultura didáctica.* | | |

| | | |
|---|---|---|
| **Artículos 22.-** *la Secretaría podrá inscribir en el Registro Nacional de Pesca a los acuicultores que no requieran concesión, permiso o Autorización.* | Al **proyecto** le aplica el Artículo, incisos y, fracciones anteriores, porque se trata de una actividad acuícola con fines comerciales. | Por el hecho de presentar a la autoridad correspondiente (SEMARNAT) la Manifestación de Impacto Ambiental, el promovente está cumpliendo con este apartado.<br><br>El proyecto se vincula por la obligatoriedad de obtener la autorización correspondiente para realizar las obras descritas en esta manifestación de impacto ambiental.<br><br>Como ya se mencionó anteriormente, la promovente una vez autorizado el proyecto en materia ambiental procederá a tramitar el Registro Nacional de Pesca para la unidad de producción acuícola. |
| **Art. 30°.-** *Las actividades pesqueras se clasifican en:*<br><br>**II.-** *Cultivo o acuacultura con fines* | | |
| **Artículo 31°.-** *Para realizar las actividades de pesca se requiere lo siguiente:*<br><br>**I,** *Concesión, para:*<br><br>**Inciso b)** *Acuacultura comercial*<br><br>**II,** Permiso, para:<br><br>**Inciso g)** *Acuacultura de fomento*<br><br>**III,** *Autorización, para:*<br><br>**Inciso d)** *Recolectar del medio natural reproductores, larvas, postlarvas, crías, huevos, semillas, alevines o en cualquier otro estadio, y*<br><br>**Inciso e)** *Acuacultura didáctica.* | | |

| | | |
|---|---|---|
| **Artículos 22.-** *la Secretaría podrá inscribir en el Registro Nacional de Pesca a los acuicultores que no requieran concesión, permiso o Autorización.* | Al **proyecto** le aplica el Artículo, incisos y, fracciones anteriores, porque se trata de una actividad acuícola con fines comerciales. | Por el hecho de presentar a la autoridad correspondiente (SEMARNAT) la Manifestación de Impacto Ambiental, el promovente está cumpliendo con este apartado.<br><br>El proyecto se vincula por la obligatoriedad de obtener la autorización correspondiente para realizar las obras descritas en esta manifestación de impacto ambiental.<br><br>Como ya se mencionó anteriormente, la promovente una vez autorizado el proyecto en materia ambiental procederá a tramitar el Registro Nacional de Pesca para la unidad de producción acuícola. |
| **Art. 30°.-** *Las actividades pesqueras se clasifican en:*<br><br>**II.-** *Cultivo o acuacultura con fines* | | |
| **Artículo 31°.-** *Para realizar las actividades de pesca se requiere lo siguiente:*<br><br>**I,** *Concesión, para:*<br><br>**Inciso b)** *Acuacultura comercial*<br><br>**II,** Permiso, para:<br><br>**Inciso g)** *Acuacultura de fomento*<br><br>**III,** *Autorización, para:*<br><br>**Inciso d)** *Recolectar del medio natural reproductores, larvas, postlarvas, crías, huevos, semillas, alevines o en cualquier otro estadio, y*<br><br>**Inciso e)** *Acuacultura didáctica.* | | |

| | | |
|---|---|---|
| **Artículos 22.-** *la Secretaría podrá inscribir en el Registro Nacional de Pesca a los acuicultores que no requieran concesión, permiso o Autorización.* | Al **proyecto** le aplica el Artículo, incisos y, fracciones anteriores, porque se trata de una actividad acuícola con fines comerciales. | Por el hecho de presentar a la autoridad correspondiente (SEMARNAT) la Manifestación de Impacto Ambiental, el promovente está cumpliendo con este apartado.<br><br>El proyecto se vincula por la obligatoriedad de obtener la autorización correspondiente para realizar las obras descritas en esta manifestación de impacto ambiental.<br><br>Como ya se mencionó anteriormente, la promovente una vez autorizado el proyecto en materia ambiental procederá a tramitar el Registro Nacional de Pesca para la unidad de producción acuícola. |
| **Art. 30°.-** *Las actividades pesqueras se clasifican en:*<br><br>**II.-** *Cultivo o acuacultura con fines* | | |
| **Artículo 31°.-** *Para realizar las actividades de pesca se requiere lo siguiente:*<br><br>**I,** *Concesión, para:*<br><br>**Inciso b)** *Acuacultura comercial*<br><br>**II,** Permiso, para:<br><br>**Inciso g)** *Acuacultura de fomento*<br><br>**III,** *Autorización, para:*<br><br>**Inciso d)** *Recolectar del medio natural reproductores, larvas, postlarvas, crías, huevos, semillas, alevines o en cualquier otro estadio, y*<br><br>**Inciso e)** *Acuacultura didáctica.* | | |

| | | |
|---|---|---|
| **Artículos 22.-** *la Secretaría podrá inscribir en el Registro Nacional de Pesca a los acuicultores que no requieran concesión, permiso o Autorización.* | Al **proyecto** le aplica el Artículo, incisos y, fracciones anteriores, porque se trata de una actividad acuícola con fines comerciales. | Por el hecho de presentar a la autoridad correspondiente (SEMARNAT) la Manifestación de Impacto Ambiental, el promovente está cumpliendo con este apartado.<br><br>El proyecto se vincula por la obligatoriedad de obtener la autorización correspondiente para realizar las obras descritas en esta manifestación de impacto ambiental.<br><br>Como ya se mencionó anteriormente, la promovente una vez autorizado el proyecto en materia ambiental procederá a tramitar el Registro Nacional de Pesca para la unidad de producción acuícola. |
| **Art. 30°.-** *Las actividades pesqueras se clasifican en:*<br><br>**II.-** *Cultivo o acuacultura con fines* | | |
| **Artículo 31°.-** *Para realizar las actividades de pesca se requiere lo siguiente:*<br><br>**I,** *Concesión, para:*<br><br>**Inciso b)** *Acuacultura comercial*<br><br>**II,** Permiso, para:<br><br>**Inciso g)** *Acuacultura de fomento*<br><br>**III,** *Autorización, para:*<br><br>**Inciso d)** *Recolectar del medio natural reproductores, larvas, postlarvas, crías, huevos, semillas, alevines o en cualquier otro estadio, y*<br><br>**Inciso e)** *Acuacultura didáctica.* | | |

| | | |
|---|---|---|
| **Artículos 22.-** *la Secretaría podrá inscribir en el Registro Nacional de Pesca a los acuicultores que no requieran concesión, permiso o Autorización.* | Al **proyecto** le aplica el Artículo, incisos y, fracciones anteriores, porque se trata de una actividad acuícola con fines comerciales. | Por el hecho de presentar a la autoridad correspondiente (SEMARNAT) la Manifestación de Impacto Ambiental, el promovente está cumpliendo con este apartado.<br><br>El proyecto se vincula por la obligatoriedad de obtener la autorización correspondiente para realizar las obras descritas en esta manifestación de impacto ambiental.<br><br>Como ya se mencionó anteriormente, la promovente una vez autorizado el proyecto en materia ambiental procederá a tramitar el Registro Nacional de Pesca para la unidad de producción acuícola. |
| **Art. 30°.-** *Las actividades pesqueras se clasifican en:*<br><br>**II.-** *Cultivo o acuacultura con fines* | | |
| **Artículo 31°.-** *Para realizar las actividades de pesca se requiere lo siguiente:*<br><br>**I,** *Concesión, para:*<br><br>**Inciso b)** *Acuacultura comercial*<br><br>**II,** Permiso, para:<br><br>**Inciso g)** *Acuacultura de fomento*<br><br>**III,** *Autorización, para:*<br><br>**Inciso d)** *Recolectar del medio natural reproductores, larvas, postlarvas, crías, huevos, semillas, alevines o en cualquier otro estadio, y*<br><br>**Inciso e)** *Acuacultura didáctica.* | | |

| | | |
|---|---|---|
| **Artículos 22.-** *la Secretaría podrá inscribir en el Registro Nacional de Pesca a los acuicultores que no requieran concesión, permiso o Autorización.* | Al **proyecto** le aplica el Artículo, incisos y, fracciones anteriores, porque se trata de una actividad acuícola con fines comerciales. | Por el hecho de presentar a la autoridad correspondiente (SEMARNAT) la Manifestación de Impacto Ambiental, el promovente está cumpliendo con este apartado.<br><br>El proyecto se vincula por la obligatoriedad de obtener la autorización correspondiente para realizar las obras descritas en esta manifestación de impacto ambiental.<br><br>Como ya se mencionó anteriormente, la promovente una vez autorizado el proyecto en materia ambiental procederá a tramitar el Registro Nacional de Pesca para la unidad de producción acuícola. |
| **Art. 30°.-** *Las actividades pesqueras se clasifican en:*<br><br>**II.-** *Cultivo o acuacultura con fines* | | |
| **Artículo 31°.-** *Para realizar las actividades de pesca se requiere lo siguiente:*<br><br>**I,** *Concesión, para:*<br><br>**Inciso b)** *Acuacultura comercial*<br><br>**II,** Permiso, para:<br><br>**Inciso g)** *Acuacultura de fomento*<br><br>**III,** *Autorización, para:*<br><br>**Inciso d)** *Recolectar del medio natural reproductores, larvas, postlarvas, crías, huevos, semillas, alevines o en cualquier otro estadio, y*<br><br>**Inciso e)** *Acuacultura didáctica.* | | |

| | | |
|---|---|---|
| **Artículos 22.-** *la Secretaría podrá inscribir en el Registro Nacional de Pesca a los acuicultores que no requieran concesión, permiso o Autorización.* | Al **proyecto** le aplica el Artículo, incisos y, fracciones anteriores, porque se trata de una actividad acuícola con fines comerciales. | Por el hecho de presentar a la autoridad correspondiente (SEMARNAT) la Manifestación de Impacto Ambiental, el promovente está cumpliendo con este apartado.<br><br>El proyecto se vincula por la obligatoriedad de obtener la autorización correspondiente para realizar las obras descritas en esta manifestación de impacto ambiental.<br><br>Como ya se mencionó anteriormente, la promovente una vez autorizado el proyecto en materia ambiental procederá a tramitar el Registro Nacional de Pesca para la unidad de producción acuícola. |
| **Art. 30°.-** *Las actividades pesqueras se clasifican en:*<br><br>**II.-** *Cultivo o acuacultura con fines* | | |
| **Artículo 31°.-** *Para realizar las actividades de pesca se requiere lo siguiente:*<br><br>**I,** *Concesión, para:*<br><br>**Inciso b)** *Acuacultura comercial*<br><br>**II,** Permiso, para:<br><br>**Inciso g)** *Acuacultura de fomento*<br><br>**III,** *Autorización, para:*<br><br>**Inciso d)** *Recolectar del medio natural reproductores, larvas, postlarvas, crías, huevos, semillas, alevines o en cualquier otro estadio, y*<br><br>**Inciso e)** *Acuacultura didáctica.* | | |

| | | |
|---|---|---|
| **Artículos 22.-** *la Secretaría podrá inscribir en el Registro Nacional de Pesca a los acuicultores que no requieran concesión, permiso o Autorización.* | Al **proyecto** le aplica el Artículo, incisos y, fracciones anteriores, porque se trata de una actividad acuícola con fines comerciales. | Por el hecho de presentar a la autoridad correspondiente (SEMARNAT) la Manifestación de Impacto Ambiental, el promovente está cumpliendo con este apartado.<br><br>El proyecto se vincula por la obligatoriedad de obtener la autorización correspondiente para realizar las obras descritas en esta manifestación de impacto ambiental.<br><br>Como ya se mencionó anteriormente, la promovente una vez autorizado el proyecto en materia ambiental procederá a tramitar el Registro Nacional de Pesca para la unidad de producción acuícola. |
| **Art. 30°.-** *Las actividades pesqueras se clasifican en:*<br><br>**II.-** *Cultivo o acuacultura con fines* | | |
| **Artículo 31°.-** *Para realizar las actividades de pesca se requiere lo siguiente:*<br><br>**I,** *Concesión, para:*<br><br>**Inciso b)** *Acuacultura comercial*<br><br>**II,** Permiso, para:<br><br>**Inciso g)** *Acuacultura de fomento*<br><br>**III,** *Autorización, para:*<br><br>**Inciso d)** *Recolectar del medio natural reproductores, larvas, postlarvas, crías, huevos, semillas, alevines o en cualquier otro estadio, y*<br><br>**Inciso e)** *Acuacultura didáctica.* | | |

| | | |
|---|---|---|
| **Artículos 22.-** *la Secretaría podrá inscribir en el Registro Nacional de Pesca a los acuicultores que no requieran concesión, permiso o Autorización.* | Al **proyecto** le aplica el Artículo, incisos y, fracciones anteriores, porque se trata de una actividad acuícola con fines comerciales. | Por el hecho de presentar a la autoridad correspondiente (SEMARNAT) la Manifestación de Impacto Ambiental, el promovente está cumpliendo con este apartado.<br><br>El proyecto se vincula por la obligatoriedad de obtener la autorización correspondiente para realizar las obras descritas en esta manifestación de impacto ambiental.<br><br>Como ya se mencionó anteriormente, la promovente una vez autorizado el proyecto en materia ambiental procederá a tramitar el Registro Nacional de Pesca para la unidad de producción acuícola. |
| **Art. 30°.-** *Las actividades pesqueras se clasifican en:*<br><br>**II.-** *Cultivo o acuacultura con fines* | | |
| **Artículo 31°.-** *Para realizar las actividades de pesca se requiere lo siguiente:*<br><br>**I,** *Concesión, para:*<br><br>**Inciso b)** *Acuacultura comercial*<br><br>**II,** Permiso, para:<br><br>**Inciso g)** *Acuacultura de fomento*<br><br>**III,** *Autorización, para:*<br><br>**Inciso d)** *Recolectar del medio natural reproductores, larvas, postlarvas, crías, huevos, semillas, alevines o en cualquier otro estadio, y*<br><br>**Inciso e)** *Acuacultura didáctica.* | | |

| | | |
|---|---|---|
| **Artículos 22.-** *la Secretaría podrá inscribir en el Registro Nacional de Pesca a los acuicultores que no requieran concesión, permiso o Autorización.* | Al **proyecto** le aplica el Artículo, incisos y, fracciones anteriores, porque se trata de una actividad acuícola con fines comerciales. | Por el hecho de presentar a la autoridad correspondiente (SEMARNAT) la Manifestación de Impacto Ambiental, el promovente está cumpliendo con este apartado.<br><br>El proyecto se vincula por la obligatoriedad de obtener la autorización correspondiente para realizar las obras descritas en esta manifestación de impacto ambiental.<br><br>Como ya se mencionó anteriormente, la promovente una vez autorizado el proyecto en materia ambiental procederá a tramitar el Registro Nacional de Pesca para la unidad de producción acuícola. |
| **Art. 30°.-** *Las actividades pesqueras se clasifican en:*<br><br>**II.-** *Cultivo o acuacultura con fines* | | |
| **Artículo 31°.-** *Para realizar las actividades de pesca se requiere lo siguiente:*<br><br>**I,** *Concesión, para:*<br><br>**Inciso b)** *Acuacultura comercial*<br><br>**II,** Permiso, para:<br><br>**Inciso g)** *Acuacultura de fomento*<br><br>**III,** *Autorización, para:*<br><br>**Inciso d)** *Recolectar del medio natural reproductores, larvas, postlarvas, crías, huevos, semillas, alevines o en cualquier otro estadio, y*<br><br>**Inciso e)** *Acuacultura didáctica.* | | |

| | | |
|---|---|---|
| **Artículos 22.-** *la Secretaría podrá inscribir en el Registro Nacional de Pesca a los acuicultores que no requieran concesión, permiso o Autorización.* | Al **proyecto** le aplica el Artículo, incisos y, fracciones anteriores, porque se trata de una actividad acuícola con fines comerciales. | Por el hecho de presentar a la autoridad correspondiente (SEMARNAT) la Manifestación de Impacto Ambiental, el promovente está cumpliendo con este apartado.<br><br>El proyecto se vincula por la obligatoriedad de obtener la autorización correspondiente para realizar las obras descritas en esta manifestación de impacto ambiental.<br><br>Como ya se mencionó anteriormente, la promovente una vez autorizado el proyecto en materia ambiental procederá a tramitar el Registro Nacional de Pesca para la unidad de producción acuícola. |
| **Art. 30°.-** *Las actividades pesqueras se clasifican en:*<br><br>**II.-** *Cultivo o acuacultura con fines* | | |
| **Artículo 31°.-** *Para realizar las actividades de pesca se requiere lo siguiente:*<br><br>**I,** *Concesión, para:*<br><br>**Inciso b)** *Acuacultura comercial*<br><br>**II,** Permiso, para:<br><br>**Inciso g)** *Acuacultura de fomento*<br><br>**III,** *Autorización, para:*<br><br>**Inciso d)** *Recolectar del medio natural reproductores, larvas, postlarvas, crías, huevos, semillas, alevines o en cualquier otro estadio, y*<br><br>**Inciso e)** *Acuacultura didáctica.* | | |

| | | |
|---|---|---|
| **Artículos 22.-** *la Secretaría podrá inscribir en el Registro Nacional de Pesca a los acuicultores que no requieran concesión, permiso o Autorización.* | Al **proyecto** le aplica el Artículo, incisos y, fracciones anteriores, porque se trata de una actividad acuícola con fines comerciales. | Por el hecho de presentar a la autoridad correspondiente (SEMARNAT) la Manifestación de Impacto Ambiental, el promovente está cumpliendo con este apartado.<br><br>El proyecto se vincula por la obligatoriedad de obtener la autorización correspondiente para realizar las obras descritas en esta manifestación de impacto ambiental.<br><br>Como ya se mencionó anteriormente, la promovente una vez autorizado el proyecto en materia ambiental procederá a tramitar el Registro Nacional de Pesca para la unidad de producción acuícola. |
| **Art. 30°.-** *Las actividades pesqueras se clasifican en:*<br><br>**II.-** *Cultivo o acuacultura con fines* | | |
| **Artículo 31°.-** *Para realizar las actividades de pesca se requiere lo siguiente:*<br><br>**I,** *Concesión, para:*<br><br>**Inciso b)** *Acuacultura comercial*<br><br>**II,** Permiso, para:<br><br>**Inciso g)** *Acuacultura de fomento*<br><br>**III,** *Autorización, para:*<br><br>**Inciso d)** *Recolectar del medio natural reproductores, larvas, postlarvas, crías, huevos, semillas, alevines o en cualquier otro estadio, y*<br><br>**Inciso e)** *Acuacultura didáctica.* | | |

| | | |
|---|---|---|
| **Artículos 22.-** *la Secretaría podrá inscribir en el Registro Nacional de Pesca a los acuicultores que no requieran concesión, permiso o Autorización.* | Al **proyecto** le aplica el Artículo, incisos y, fracciones anteriores, porque se trata de una actividad acuícola con fines comerciales. | Por el hecho de presentar a la autoridad correspondiente (SEMARNAT) la Manifestación de Impacto Ambiental, el promovente está cumpliendo con este apartado.<br><br>El proyecto se vincula por la obligatoriedad de obtener la autorización correspondiente para realizar las obras descritas en esta manifestación de impacto ambiental.<br><br>Como ya se mencionó anteriormente, la promovente una vez autorizado el proyecto en materia ambiental procederá a tramitar el Registro Nacional de Pesca para la unidad de producción acuícola. |
| **Art. 30°.-** *Las actividades pesqueras se clasifican en:*<br><br>**II.-** *Cultivo o acuacultura con fines* | | |
| **Artículo 31°.-** *Para realizar las actividades de pesca se requiere lo siguiente:*<br><br>**I,** *Concesión, para:*<br><br>**Inciso b)** *Acuacultura comercial*<br><br>**II,** Permiso, para:<br><br>**Inciso g)** *Acuacultura de fomento*<br><br>**III,** *Autorización, para:*<br><br>**Inciso d)** *Recolectar del medio natural reproductores, larvas, postlarvas, crías, huevos, semillas, alevines o en cualquier otro estadio, y*<br><br>**Inciso e)** *Acuacultura didáctica.* | | |

| | | |
|---|---|---|
| **Artículos 22.-** *la Secretaría podrá inscribir en el Registro Nacional de Pesca a los acuicultores que no requieran concesión, permiso o Autorización.* | Al **proyecto** le aplica el Artículo, incisos y, fracciones anteriores, porque se trata de una actividad acuícola con fines comerciales. | Por el hecho de presentar a la autoridad correspondiente (SEMARNAT) la Manifestación de Impacto Ambiental, el promovente está cumpliendo con este apartado.<br><br>El proyecto se vincula por la obligatoriedad de obtener la autorización correspondiente para realizar las obras descritas en esta manifestación de impacto ambiental.<br><br>Como ya se mencionó anteriormente, la promovente una vez autorizado el proyecto en materia ambiental procederá a tramitar el Registro Nacional de Pesca para la unidad de producción acuícola. |
| **Art. 30°.-** *Las actividades pesqueras se clasifican en:*<br><br>**II.-** *Cultivo o acuacultura con fines* | | |
| **Artículo 31°.-** *Para realizar las actividades de pesca se requiere lo siguiente:*<br><br>**I,** *Concesión, para:*<br><br>**Inciso b)** *Acuacultura comercial*<br><br>**II,** Permiso, para:<br><br>**Inciso g)** *Acuacultura de fomento*<br><br>**III,** *Autorización, para:*<br><br>**Inciso d)** *Recolectar del medio natural reproductores, larvas, postlarvas, crías, huevos, semillas, alevines o en cualquier otro estadio, y*<br><br>**Inciso e)** *Acuacultura didáctica.* | | |

| | | |
|---|---|---|
| **Artículos 22.-** *la Secretaría podrá inscribir en el Registro Nacional de Pesca a los acuicultores que no requieran concesión, permiso o Autorización.* | Al **proyecto** le aplica el Artículo, incisos y, fracciones anteriores, porque se trata de una actividad acuícola con fines comerciales. | Por el hecho de presentar a la autoridad correspondiente (SEMARNAT) la Manifestación de Impacto Ambiental, el promovente está cumpliendo con este apartado.<br><br>El proyecto se vincula por la obligatoriedad de obtener la autorización correspondiente para realizar las obras descritas en esta manifestación de impacto ambiental.<br><br>Como ya se mencionó anteriormente, la promovente una vez autorizado el proyecto en materia ambiental procederá a tramitar el Registro Nacional de Pesca para la unidad de producción acuícola. |
| **Art. 30°.-** *Las actividades pesqueras se clasifican en:*<br><br>**II.-** *Cultivo o acuacultura con fines* | | |
| **Artículo 31°.-** *Para realizar las actividades de pesca se requiere lo siguiente:*<br><br>**I,** *Concesión, para:*<br><br>**Inciso b)** *Acuacultura comercial*<br><br>**II,** Permiso, para:<br><br>**Inciso g)** *Acuacultura de fomento*<br><br>**III,** *Autorización, para:*<br><br>**Inciso d)** *Recolectar del medio natural reproductores, larvas, postlarvas, crías, huevos, semillas, alevines o en cualquier otro estadio, y*<br><br>**Inciso e)** *Acuacultura didáctica.* | | |

| | | |
|---|---|---|
| **Artículos 22.-** *la Secretaría podrá inscribir en el Registro Nacional de Pesca a los acuicultores que no requieran concesión, permiso o Autorización.* | Al **proyecto** le aplica el Artículo, incisos y, fracciones anteriores, porque se trata de una actividad acuícola con fines comerciales. | Por el hecho de presentar a la autoridad correspondiente (SEMARNAT) la Manifestación de Impacto Ambiental, el promovente está cumpliendo con este apartado.<br><br>El proyecto se vincula por la obligatoriedad de obtener la autorización correspondiente para realizar las obras descritas en esta manifestación de impacto ambiental.<br><br>Como ya se mencionó anteriormente, la promovente una vez autorizado el proyecto en materia ambiental procederá a tramitar el Registro Nacional de Pesca para la unidad de producción acuícola. |
| **Art. 30°.-** *Las actividades pesqueras se clasifican en:*<br><br>**II.-** *Cultivo o acuacultura con fines* | | |
| **Artículo 31°.-** *Para realizar las actividades de pesca se requiere lo siguiente:*<br><br>**I,** *Concesión, para:*<br><br>**Inciso b)** *Acuacultura comercial*<br><br>**II,** Permiso, para:<br><br>**Inciso g)** *Acuacultura de fomento*<br><br>**III,** *Autorización, para:*<br><br>**Inciso d)** *Recolectar del medio natural reproductores, larvas, postlarvas, crías, huevos, semillas, alevines o en cualquier otro estadio, y*<br><br>**Inciso e)** *Acuacultura didáctica.* | | |

| | | |
|---|---|---|
| **Artículos 22.-** *la Secretaría podrá inscribir en el Registro Nacional de Pesca a los acuicultores que no requieran concesión, permiso o Autorización.* | Al **proyecto** le aplica el Artículo, incisos y, fracciones anteriores, porque se trata de una actividad acuícola con fines comerciales. | Por el hecho de presentar a la autoridad correspondiente (SEMARNAT) la Manifestación de Impacto Ambiental, el promovente está cumpliendo con este apartado.<br><br>El proyecto se vincula por la obligatoriedad de obtener la autorización correspondiente para realizar las obras descritas en esta manifestación de impacto ambiental.<br><br>Como ya se mencionó anteriormente, la promovente una vez autorizado el proyecto en materia ambiental procederá a tramitar el Registro Nacional de Pesca para la unidad de producción acuícola. |
| **Art. 30°.-** *Las actividades pesqueras se clasifican en:*<br><br>**II.-** *Cultivo o acuacultura con fines* | | |
| **Artículo 31°.-** *Para realizar las actividades de pesca se requiere lo siguiente:*<br><br>**I,** *Concesión, para:*<br><br>**Inciso b)** *Acuacultura comercial*<br><br>**II,** Permiso, para:<br><br>**Inciso g)** *Acuacultura de fomento*<br><br>**III,** *Autorización, para:*<br><br>**Inciso d)** *Recolectar del medio natural reproductores, larvas, postlarvas, crías, huevos, semillas, alevines o en cualquier otro estadio, y*<br><br>**Inciso e)** *Acuacultura didáctica.* | | |

| | | |
|---|---|---|
| **Artículos 22.-** *la Secretaría podrá inscribir en el Registro Nacional de Pesca a los acuicultores que no requieran concesión, permiso o Autorización.* | Al **proyecto** le aplica el Artículo, incisos y, fracciones anteriores, porque se trata de una actividad acuícola con fines comerciales. | Por el hecho de presentar a la autoridad correspondiente (SEMARNAT) la Manifestación de Impacto Ambiental, el promovente está cumpliendo con este apartado.<br><br>El proyecto se vincula por la obligatoriedad de obtener la autorización correspondiente para realizar las obras descritas en esta manifestación de impacto ambiental.<br><br>Como ya se mencionó anteriormente, la promovente una vez autorizado el proyecto en materia ambiental procederá a tramitar el Registro Nacional de Pesca para la unidad de producción acuícola. |
| **Art. 30°.-** *Las actividades pesqueras se clasifican en:*<br><br>**II.-** *Cultivo o acuacultura con fines* | | |
| **Artículo 31°.-** *Para realizar las actividades de pesca se requiere lo siguiente:*<br><br>**I,** *Concesión, para:*<br><br>**Inciso b)** *Acuacultura comercial*<br><br>**II,** Permiso, para:<br><br>**Inciso g)** *Acuacultura de fomento*<br><br>**III,** *Autorización, para:*<br><br>**Inciso d)** *Recolectar del medio natural reproductores, larvas, postlarvas, crías, huevos, semillas, alevines o en cualquier otro estadio, y*<br><br>**Inciso e)** *Acuacultura didáctica.* | | |

| | | |
|---|---|---|
| **Artículos 22.-** *la Secretaría podrá inscribir en el Registro Nacional de Pesca a los acuicultores que no requieran concesión, permiso o Autorización.* | Al **proyecto** le aplica el Artículo, incisos y, fracciones anteriores, porque se trata de una actividad acuícola con fines comerciales. | Por el hecho de presentar a la autoridad correspondiente (SEMARNAT) la Manifestación de Impacto Ambiental, el promovente está cumpliendo con este apartado.<br><br>El proyecto se vincula por la obligatoriedad de obtener la autorización correspondiente para realizar las obras descritas en esta manifestación de impacto ambiental.<br><br>Como ya se mencionó anteriormente, la promovente una vez autorizado el proyecto en materia ambiental procederá a tramitar el Registro Nacional de Pesca para la unidad de producción acuícola. |
| **Art. 30°.-** *Las actividades pesqueras se clasifican en:*<br><br>**II.-** *Cultivo o acuacultura con fines* | | |
| **Artículo 31°.-** *Para realizar las actividades de pesca se requiere lo siguiente:*<br><br>**I,** *Concesión, para:*<br><br>**Inciso b)** *Acuacultura comercial*<br><br>**II,** Permiso, para:<br><br>**Inciso g)** *Acuacultura de fomento*<br><br>**III,** *Autorización, para:*<br><br>**Inciso d)** *Recolectar del medio natural reproductores, larvas, postlarvas, crías, huevos, semillas, alevines o en cualquier otro estadio, y*<br><br>**Inciso e)** *Acuacultura didáctica.* | | |

| | | |
|---|---|---|
| **Artículos 22.-** *la Secretaría podrá inscribir en el Registro Nacional de Pesca a los acuicultores que no requieran concesión, permiso o Autorización.* | Al **proyecto** le aplica el Artículo, incisos y, fracciones anteriores, porque se trata de una actividad acuícola con fines comerciales. | Por el hecho de presentar a la autoridad correspondiente (SEMARNAT) la Manifestación de Impacto Ambiental, el promovente está cumpliendo con este apartado.<br><br>El proyecto se vincula por la obligatoriedad de obtener la autorización correspondiente para realizar las obras descritas en esta manifestación de impacto ambiental.<br><br>Como ya se mencionó anteriormente, la promovente una vez autorizado el proyecto en materia ambiental procederá a tramitar el Registro Nacional de Pesca para la unidad de producción acuícola. |
| **Art. 30°.-** *Las actividades pesqueras se clasifican en:*<br><br>**II.-** *Cultivo o acuacultura con fines* | | |
| **Artículo 31°.-** *Para realizar las actividades de pesca se requiere lo siguiente:*<br><br>**I,** *Concesión, para:*<br><br>**Inciso b)** *Acuacultura comercial*<br><br>**II,** Permiso, para:<br><br>**Inciso g)** *Acuacultura de fomento*<br><br>**III,** *Autorización, para:*<br><br>**Inciso d)** *Recolectar del medio natural reproductores, larvas, postlarvas, crías, huevos, semillas, alevines o en cualquier otro estadio, y*<br><br>**Inciso e)** *Acuacultura didáctica.* | | |

| | | |
|---|---|---|
| **Artículos 22.-** *la Secretaría podrá inscribir en el Registro Nacional de Pesca a los acuicultores que no requieran concesión, permiso o Autorización.* | Al **proyecto** le aplica el Artículo, incisos y, fracciones anteriores, porque se trata de una actividad acuícola con fines comerciales. | Por el hecho de presentar a la autoridad correspondiente (SEMARNAT) la Manifestación de Impacto Ambiental, el promovente está cumpliendo con este apartado.<br><br>El proyecto se vincula por la obligatoriedad de obtener la autorización correspondiente para realizar las obras descritas en esta manifestación de impacto ambiental.<br><br>Como ya se mencionó anteriormente, la promovente una vez autorizado el proyecto en materia ambiental procederá a tramitar el Registro Nacional de Pesca para la unidad de producción acuícola. |
| **Art. 30°.-** *Las actividades pesqueras se clasifican en:*<br><br>**II.-** *Cultivo o acuacultura con fines* | | |
| **Artículo 31°.-** *Para realizar las actividades de pesca se requiere lo siguiente:*<br><br>**I,** *Concesión, para:*<br><br>**Inciso b)** *Acuacultura comercial*<br><br>**II,** Permiso, para:<br><br>**Inciso g)** *Acuacultura de fomento*<br><br>**III,** *Autorización, para:*<br><br>**Inciso d)** *Recolectar del medio natural reproductores, larvas, postlarvas, crías, huevos, semillas, alevines o en cualquier otro estadio, y*<br><br>**Inciso e)** *Acuacultura didáctica.* | | |

| | | |
|---|---|---|
| **Artículos 22.-** *la Secretaría podrá inscribir en el Registro Nacional de Pesca a los acuicultores que no requieran concesión, permiso o Autorización.* | Al **proyecto** le aplica el Artículo, incisos y, fracciones anteriores, porque se trata de una actividad acuícola con fines comerciales. | Por el hecho de presentar a la autoridad correspondiente (SEMARNAT) la Manifestación de Impacto Ambiental, el promovente está cumpliendo con este apartado.<br><br>El proyecto se vincula por la obligatoriedad de obtener la autorización correspondiente para realizar las obras descritas en esta manifestación de impacto ambiental.<br><br>Como ya se mencionó anteriormente, la promovente una vez autorizado el proyecto en materia ambiental procederá a tramitar el Registro Nacional de Pesca para la unidad de producción acuícola. |
| **Art. 30°.-** *Las actividades pesqueras se clasifican en:*<br><br>**II.-** *Cultivo o acuacultura con fines* | | |
| **Artículo 31°.-** *Para realizar las actividades de pesca se requiere lo siguiente:*<br><br>**I,** *Concesión, para:*<br><br>**Inciso b)** *Acuacultura comercial*<br><br>**II,** Permiso, para:<br><br>**Inciso g)** *Acuacultura de fomento*<br><br>**III,** *Autorización, para:*<br><br>**Inciso d)** *Recolectar del medio natural reproductores, larvas, postlarvas, crías, huevos, semillas, alevines o en cualquier otro estadio, y*<br><br>**Inciso e)** *Acuacultura didáctica.* | | |

| | | |
|---|---|---|
| **Artículos 22.-** *la Secretaría podrá inscribir en el Registro Nacional de Pesca a los acuicultores que no requieran concesión, permiso o Autorización.* | Al **proyecto** le aplica el Artículo, incisos y, fracciones anteriores, porque se trata de una actividad acuícola con fines comerciales. | Por el hecho de presentar a la autoridad correspondiente (SEMARNAT) la Manifestación de Impacto Ambiental, el promovente está cumpliendo con este apartado.<br><br>El proyecto se vincula por la obligatoriedad de obtener la autorización correspondiente para realizar las obras descritas en esta manifestación de impacto ambiental.<br><br>Como ya se mencionó anteriormente, la promovente una vez autorizado el proyecto en materia ambiental procederá a tramitar el Registro Nacional de Pesca para la unidad de producción acuícola. |
| **Art. 30°.-** *Las actividades pesqueras se clasifican en:*<br><br>**II.-** *Cultivo o acuacultura con fines* | | |
| **Artículo 31°.-** *Para realizar las actividades de pesca se requiere lo siguiente:*<br><br>**I,** *Concesión, para:*<br><br>**Inciso b)** *Acuacultura comercial*<br><br>**II,** Permiso, para:<br><br>**Inciso g)** *Acuacultura de fomento*<br><br>**III,** *Autorización, para:*<br><br>**Inciso d)** *Recolectar del medio natural reproductores, larvas, postlarvas, crías, huevos, semillas, alevines o en cualquier otro estadio, y*<br><br>**Inciso e)** *Acuacultura didáctica.* | | |

| | | |
|---|---|---|
| **Artículos 22.-** *la Secretaría podrá inscribir en el Registro Nacional de Pesca a los acuicultores que no requieran concesión, permiso o Autorización.* | Al **proyecto** le aplica el Artículo, incisos y, fracciones anteriores, porque se trata de una actividad acuícola con fines comerciales. | Por el hecho de presentar a la autoridad correspondiente (SEMARNAT) la Manifestación de Impacto Ambiental, el promovente está cumpliendo con este apartado.<br><br>El proyecto se vincula por la obligatoriedad de obtener la autorización correspondiente para realizar las obras descritas en esta manifestación de impacto ambiental.<br><br>Como ya se mencionó anteriormente, la promovente una vez autorizado el proyecto en materia ambiental procederá a tramitar el Registro Nacional de Pesca para la unidad de producción acuícola. |
| **Art. 30°.-** *Las actividades pesqueras se clasifican en:*<br><br>**II.-** *Cultivo o acuacultura con fines* | | |
| **Artículo 31°.-** *Para realizar las actividades de pesca se requiere lo siguiente:*<br><br>**I,** *Concesión, para:*<br><br>**Inciso b)** *Acuacultura comercial*<br><br>**II,** Permiso, para:<br><br>**Inciso g)** *Acuacultura de fomento*<br><br>**III,** *Autorización, para:*<br><br>**Inciso d)** *Recolectar del medio natural reproductores, larvas, postlarvas, crías, huevos, semillas, alevines o en cualquier otro estadio, y*<br><br>**Inciso e)** *Acuacultura didáctica.* | | |

| | | |
|---|---|---|
| **Artículos 22.-** *la Secretaría podrá inscribir en el Registro Nacional de Pesca a los acuicultores que no requieran concesión, permiso o Autorización.* | Al **proyecto** le aplica el Artículo, incisos y, fracciones anteriores, porque se trata de una actividad acuícola con fines comerciales. | Por el hecho de presentar a la autoridad correspondiente (SEMARNAT) la Manifestación de Impacto Ambiental, el promovente está cumpliendo con este apartado.<br><br>El proyecto se vincula por la obligatoriedad de obtener la autorización correspondiente para realizar las obras descritas en esta manifestación de impacto ambiental.<br><br>Como ya se mencionó anteriormente, la promovente una vez autorizado el proyecto en materia ambiental procederá a tramitar el Registro Nacional de Pesca para la unidad de producción acuícola. |
| **Art. 30°.-** *Las actividades pesqueras se clasifican en:*<br><br>**II.-** *Cultivo o acuacultura con fines* | | |
| **Artículo 31°.-** *Para realizar las actividades de pesca se requiere lo siguiente:*<br><br>**I,** *Concesión, para:*<br><br>**Inciso b)** *Acuacultura comercial*<br><br>**II,** Permiso, para:<br><br>**Inciso g)** *Acuacultura de fomento*<br><br>**III,** *Autorización, para:*<br><br>**Inciso d)** *Recolectar del medio natural reproductores, larvas, postlarvas, crías, huevos, semillas, alevines o en cualquier otro estadio, y*<br><br>**Inciso e)** *Acuacultura didáctica.* | | |

| | | |
|---|---|---|
| **Artículos 22.-** *la Secretaría podrá inscribir en el Registro Nacional de Pesca a los acuicultores que no requieran concesión, permiso o Autorización.* | Al **proyecto** le aplica el Artículo, incisos y, fracciones anteriores, porque se trata de una actividad acuícola con fines comerciales. | Por el hecho de presentar a la autoridad correspondiente (SEMARNAT) la Manifestación de Impacto Ambiental, el promovente está cumpliendo con este apartado.<br><br>El proyecto se vincula por la obligatoriedad de obtener la autorización correspondiente para realizar las obras descritas en esta manifestación de impacto ambiental.<br><br>Como ya se mencionó anteriormente, la promovente una vez autorizado el proyecto en materia ambiental procederá a tramitar el Registro Nacional de Pesca para la unidad de producción acuícola. |
| **Art. 30°.-** *Las actividades pesqueras se clasifican en:*<br><br>**II.-** *Cultivo o acuacultura con fines* | | |
| **Artículo 31°.-** *Para realizar las actividades de pesca se requiere lo siguiente:*<br><br>**I,** *Concesión, para:*<br><br>**Inciso b)** *Acuacultura comercial*<br><br>**II,** Permiso, para:<br><br>**Inciso g)** *Acuacultura de fomento*<br><br>**III,** *Autorización, para:*<br><br>**Inciso d)** *Recolectar del medio natural reproductores, larvas, postlarvas, crías, huevos, semillas, alevines o en cualquier otro estadio, y*<br><br>**Inciso e)** *Acuacultura didáctica.* | | |

| | | |
|---|---|---|
| **Artículos 22.-** *la Secretaría podrá inscribir en el Registro Nacional de Pesca a los acuicultores que no requieran concesión, permiso o Autorización.* | Al **proyecto** le aplica el Artículo, incisos y, fracciones anteriores, porque se trata de una actividad acuícola con fines comerciales. | Por el hecho de presentar a la autoridad correspondiente (SEMARNAT) la Manifestación de Impacto Ambiental, el promovente está cumpliendo con este apartado.<br><br>El proyecto se vincula por la obligatoriedad de obtener la autorización correspondiente para realizar las obras descritas en esta manifestación de impacto ambiental.<br><br>Como ya se mencionó anteriormente, la promovente una vez autorizado el proyecto en materia ambiental procederá a tramitar el Registro Nacional de Pesca para la unidad de producción acuícola. |
| **Art. 30°.-** *Las actividades pesqueras se clasifican en:*<br><br>**II.-** *Cultivo o acuacultura con fines* | | |
| **Artículo 31°.-** *Para realizar las actividades de pesca se requiere lo siguiente:*<br><br>**I,** *Concesión, para:*<br><br>**Inciso b)** *Acuacultura comercial*<br><br>**II,** Permiso, para:<br><br>**Inciso g)** *Acuacultura de fomento*<br><br>**III,** *Autorización, para:*<br><br>**Inciso d)** *Recolectar del medio natural reproductores, larvas, postlarvas, crías, huevos, semillas, alevines o en cualquier otro estadio, y*<br><br>**Inciso e)** *Acuacultura didáctica.* | | |

| | | |
|---|---|---|
| **Artículos 22.-** *la Secretaría podrá inscribir en el Registro Nacional de Pesca a los acuicultores que no requieran concesión, permiso o Autorización.* | Al **proyecto** le aplica el Artículo, incisos y, fracciones anteriores, porque se trata de una actividad acuícola con fines comerciales. | Por el hecho de presentar a la autoridad correspondiente (SEMARNAT) la Manifestación de Impacto Ambiental, el promovente está cumpliendo con este apartado.<br><br>El proyecto se vincula por la obligatoriedad de obtener la autorización correspondiente para realizar las obras descritas en esta manifestación de impacto ambiental.<br><br>Como ya se mencionó anteriormente, la promovente una vez autorizado el proyecto en materia ambiental procederá a tramitar el Registro Nacional de Pesca para la unidad de producción acuícola. |
| **Art. 30°.-** *Las actividades pesqueras se clasifican en:*<br><br>**II.-** *Cultivo o acuacultura con fines* | | |
| **Artículo 31°.-** *Para realizar las actividades de pesca se requiere lo siguiente:*<br><br>**I,** *Concesión, para:*<br><br>**Inciso b)** *Acuacultura comercial*<br><br>**II,** Permiso, para:<br><br>**Inciso g)** *Acuacultura de fomento*<br><br>**III,** *Autorización, para:*<br><br>**Inciso d)** *Recolectar del medio natural reproductores, larvas, postlarvas, crías, huevos, semillas, alevines o en cualquier otro estadio, y*<br><br>**Inciso e)** *Acuacultura didáctica.* | | |

| | | |
|---|---|---|
| **Artículos 22.-** *la Secretaría podrá inscribir en el Registro Nacional de Pesca a los acuicultores que no requieran concesión, permiso o Autorización.* | Al **proyecto** le aplica el Artículo, incisos y, fracciones anteriores, porque se trata de una actividad acuícola con fines comerciales. | Por el hecho de presentar a la autoridad correspondiente (SEMARNAT) la Manifestación de Impacto Ambiental, el promovente está cumpliendo con este apartado.<br><br>El proyecto se vincula por la obligatoriedad de obtener la autorización correspondiente para realizar las obras descritas en esta manifestación de impacto ambiental.<br><br>Como ya se mencionó anteriormente, la promovente una vez autorizado el proyecto en materia ambiental procederá a tramitar el Registro Nacional de Pesca para la unidad de producción acuícola. |
| **Art. 30°.-** *Las actividades pesqueras se clasifican en:*<br><br>**II.-** *Cultivo o acuacultura con fines* | | |
| **Artículo 31°.-** *Para realizar las actividades de pesca se requiere lo siguiente:*<br><br>**I,** *Concesión, para:*<br><br>**Inciso b)** *Acuacultura comercial*<br><br>**II,** Permiso, para:<br><br>**Inciso g)** *Acuacultura de fomento*<br><br>**III,** *Autorización, para:*<br><br>**Inciso d)** *Recolectar del medio natural reproductores, larvas, postlarvas, crías, huevos, semillas, alevines o en cualquier otro estadio, y*<br><br>**Inciso e)** *Acuacultura didáctica.* | | |

| | | |
|---|---|---|
| **Artículos 22.-** *la Secretaría podrá inscribir en el Registro Nacional de Pesca a los acuicultores que no requieran concesión, permiso o Autorización.* | Al **proyecto** le aplica el Artículo, incisos y, fracciones anteriores, porque se trata de una actividad acuícola con fines comerciales. | Por el hecho de presentar a la autoridad correspondiente (SEMARNAT) la Manifestación de Impacto Ambiental, el promovente está cumpliendo con este apartado.<br><br>El proyecto se vincula por la obligatoriedad de obtener la autorización correspondiente para realizar las obras descritas en esta manifestación de impacto ambiental.<br><br>Como ya se mencionó anteriormente, la promovente una vez autorizado el proyecto en materia ambiental procederá a tramitar el Registro Nacional de Pesca para la unidad de producción acuícola. |
| **Art. 30°.-** *Las actividades pesqueras se clasifican en:*<br><br>**II.-** *Cultivo o acuacultura con fines* | | |
| **Artículo 31°.-** *Para realizar las actividades de pesca se requiere lo siguiente:*<br><br>**I,** *Concesión, para:*<br><br>**Inciso b)** *Acuacultura comercial*<br><br>**II,** Permiso, para:<br><br>**Inciso g)** *Acuacultura de fomento*<br><br>**III,** *Autorización, para:*<br><br>**Inciso d)** *Recolectar del medio natural reproductores, larvas, postlarvas, crías, huevos, semillas, alevines o en cualquier otro estadio, y*<br><br>**Inciso e)** *Acuacultura didáctica.* | | |

| | | |
|---|---|---|
| **Artículos 22.-** *la Secretaría podrá inscribir en el Registro Nacional de Pesca a los acuicultores que no requieran concesión, permiso o Autorización.* | Al **proyecto** le aplica el Artículo, incisos y, fracciones anteriores, porque se trata de una actividad acuícola con fines comerciales. | Por el hecho de presentar a la autoridad correspondiente (SEMARNAT) la Manifestación de Impacto Ambiental, el promovente está cumpliendo con este apartado.<br><br>El proyecto se vincula por la obligatoriedad de obtener la autorización correspondiente para realizar las obras descritas en esta manifestación de impacto ambiental.<br><br>Como ya se mencionó anteriormente, la promovente una vez autorizado el proyecto en materia ambiental procederá a tramitar el Registro Nacional de Pesca para la unidad de producción acuícola. |
| **Art. 30°.-** *Las actividades pesqueras se clasifican en:*<br><br>**II.-** *Cultivo o acuacultura con fines* | | |
| **Artículo 31°.-** *Para realizar las actividades de pesca se requiere lo siguiente:*<br><br>**I,** *Concesión, para:*<br><br>**Inciso b)** *Acuacultura comercial*<br><br>**II,** Permiso, para:<br><br>**Inciso g)** *Acuacultura de fomento*<br><br>**III,** *Autorización, para:*<br><br>**Inciso d)** *Recolectar del medio natural reproductores, larvas, postlarvas, crías, huevos, semillas, alevines o en cualquier otro estadio, y*<br><br>**Inciso e)** *Acuacultura didáctica.* | | |

| | | |
|---|---|---|
| **Artículos 22.-** *la Secretaría podrá inscribir en el Registro Nacional de Pesca a los acuicultores que no requieran concesión, permiso o Autorización.* | Al **proyecto** le aplica el Artículo, incisos y, fracciones anteriores, porque se trata de una actividad acuícola con fines comerciales. | Por el hecho de presentar a la autoridad correspondiente (SEMARNAT) la Manifestación de Impacto Ambiental, el promovente está cumpliendo con este apartado.<br><br>El proyecto se vincula por la obligatoriedad de obtener la autorización correspondiente para realizar las obras descritas en esta manifestación de impacto ambiental.<br><br>Como ya se mencionó anteriormente, la promovente una vez autorizado el proyecto en materia ambiental procederá a tramitar el Registro Nacional de Pesca para la unidad de producción acuícola. |
| **Art. 30°.-** *Las actividades pesqueras se clasifican en:*<br><br>**II.-** *Cultivo o acuacultura con fines* | | |
| **Artículo 31°.-** *Para realizar las actividades de pesca se requiere lo siguiente:*<br><br>**I,** *Concesión, para:*<br><br>**Inciso b)** *Acuacultura comercial*<br><br>**II,** Permiso, para:<br><br>**Inciso g)** *Acuacultura de fomento*<br><br>**III,** *Autorización, para:*<br><br>**Inciso d)** *Recolectar del medio natural reproductores, larvas, postlarvas, crías, huevos, semillas, alevines o en cualquier otro estadio, y*<br><br>**Inciso e)** *Acuacultura didáctica.* | | |

| | | |
|---|---|---|
| **Artículos 22.-** *la Secretaría podrá inscribir en el Registro Nacional de Pesca a los acuicultores que no requieran concesión, permiso o Autorización.* | Al **proyecto** le aplica el Artículo, incisos y, fracciones anteriores, porque se trata de una actividad acuícola con fines comerciales. | Por el hecho de presentar a la autoridad correspondiente (SEMARNAT) la Manifestación de Impacto Ambiental, el promovente está cumpliendo con este apartado.<br><br>El proyecto se vincula por la obligatoriedad de obtener la autorización correspondiente para realizar las obras descritas en esta manifestación de impacto ambiental.<br><br>Como ya se mencionó anteriormente, la promovente una vez autorizado el proyecto en materia ambiental procederá a tramitar el Registro Nacional de Pesca para la unidad de producción acuícola. |
| **Art. 30°.-** *Las actividades pesqueras se clasifican en:*<br><br>**II.-** *Cultivo o acuacultura con fines* | | |
| **Artículo 31°.-** *Para realizar las actividades de pesca se requiere lo siguiente:*<br><br>**I,** *Concesión, para:*<br><br>**Inciso b)** *Acuacultura comercial*<br><br>**II,** Permiso, para:<br><br>**Inciso g)** *Acuacultura de fomento*<br><br>**III,** *Autorización, para:*<br><br>**Inciso d)** *Recolectar del medio natural reproductores, larvas, postlarvas, crías, huevos, semillas, alevines o en cualquier otro estadio, y*<br><br>**Inciso e)** *Acuacultura didáctica.* | | |

| | | |
|---|---|---|
| **Artículos 22.-** *la Secretaría podrá inscribir en el Registro Nacional de Pesca a los acuicultores que no requieran concesión, permiso o Autorización.* | Al **proyecto** le aplica el Artículo, incisos y, fracciones anteriores, porque se trata de una actividad acuícola con fines comerciales. | Por el hecho de presentar a la autoridad correspondiente (SEMARNAT) la Manifestación de Impacto Ambiental, el promovente está cumpliendo con este apartado.<br><br>El proyecto se vincula por la obligatoriedad de obtener la autorización correspondiente para realizar las obras descritas en esta manifestación de impacto ambiental.<br><br>Como ya se mencionó anteriormente, la promovente una vez autorizado el proyecto en materia ambiental procederá a tramitar el Registro Nacional de Pesca para la unidad de producción acuícola. |
| **Art. 30°.-** *Las actividades pesqueras se clasifican en:*<br><br>**II.-** *Cultivo o acuacultura con fines* | | |
| **Artículo 31°.-** *Para realizar las actividades de pesca se requiere lo siguiente:*<br><br>**I,** *Concesión, para:*<br><br>**Inciso b)** *Acuacultura comercial*<br><br>**II,** Permiso, para:<br><br>**Inciso g)** *Acuacultura de fomento*<br><br>**III,** *Autorización, para:*<br><br>**Inciso d)** *Recolectar del medio natural reproductores, larvas, postlarvas, crías, huevos, semillas, alevines o en cualquier otro estadio, y*<br><br>**Inciso e)** *Acuacultura didáctica.* | | |

| | | |
|---|---|---|
| **Artículos 22.-** *la Secretaría podrá inscribir en el Registro Nacional de Pesca a los acuicultores que no requieran concesión, permiso o Autorización.* | Al **proyecto** le aplica el Artículo, incisos y, fracciones anteriores, porque se trata de una actividad acuícola con fines comerciales. | Por el hecho de presentar a la autoridad correspondiente (SEMARNAT) la Manifestación de Impacto Ambiental, el promovente está cumpliendo con este apartado.<br><br>El proyecto se vincula por la obligatoriedad de obtener la autorización correspondiente para realizar las obras descritas en esta manifestación de impacto ambiental.<br><br>Como ya se mencionó anteriormente, la promovente una vez autorizado el proyecto en materia ambiental procederá a tramitar el Registro Nacional de Pesca para la unidad de producción acuícola. |
| **Art. 30°.-** *Las actividades pesqueras se clasifican en:*<br><br>**II.-** *Cultivo o acuacultura con fines* | | |
| **Artículo 31°.-** *Para realizar las actividades de pesca se requiere lo siguiente:*<br><br>**I,** *Concesión, para:*<br><br>**Inciso b)** *Acuacultura comercial*<br><br>**II,** Permiso, para:<br><br>**Inciso g)** *Acuacultura de fomento*<br><br>**III,** *Autorización, para:*<br><br>**Inciso d)** *Recolectar del medio natural reproductores, larvas, postlarvas, crías, huevos, semillas, alevines o en cualquier otro estadio, y*<br><br>**Inciso e)** *Acuacultura didáctica.* | | |

| | | |
|---|---|---|
| **Artículos 22.-** *la Secretaría podrá inscribir en el Registro Nacional de Pesca a los acuicultores que no requieran concesión, permiso o Autorización.* | Al **proyecto** le aplica el Artículo, incisos y, fracciones anteriores, porque se trata de una actividad acuícola con fines comerciales. | Por el hecho de presentar a la autoridad correspondiente (SEMARNAT) la Manifestación de Impacto Ambiental, el promovente está cumpliendo con este apartado.<br><br>El proyecto se vincula por la obligatoriedad de obtener la autorización correspondiente para realizar las obras descritas en esta manifestación de impacto ambiental.<br><br>Como ya se mencionó anteriormente, la promovente una vez autorizado el proyecto en materia ambiental procederá a tramitar el Registro Nacional de Pesca para la unidad de producción acuícola. |
| **Art. 30°.-** *Las actividades pesqueras se clasifican en:*<br><br>**II.-** *Cultivo o acuacultura con fines* | | |
| **Artículo 31°.-** *Para realizar las actividades de pesca se requiere lo siguiente:*<br><br>**I,** *Concesión, para:*<br><br>**Inciso b)** *Acuacultura comercial*<br><br>**II,** Permiso, para:<br><br>**Inciso g)** *Acuacultura de fomento*<br><br>**III,** *Autorización, para:*<br><br>**Inciso d)** *Recolectar del medio natural reproductores, larvas, postlarvas, crías, huevos, semillas, alevines o en cualquier otro estadio, y*<br><br>**Inciso e)** *Acuacultura didáctica.* | | |

| | | |
|---|---|---|
| **Artículos 22.-** *la Secretaría podrá inscribir en el Registro Nacional de Pesca a los acuicultores que no requieran concesión, permiso o Autorización.* | Al **proyecto** le aplica el Artículo, incisos y, fracciones anteriores, porque se trata de una actividad acuícola con fines comerciales. | Por el hecho de presentar a la autoridad correspondiente (SEMARNAT) la Manifestación de Impacto Ambiental, el promovente está cumpliendo con este apartado.<br><br>El proyecto se vincula por la obligatoriedad de obtener la autorización correspondiente para realizar las obras descritas en esta manifestación de impacto ambiental.<br><br>Como ya se mencionó anteriormente, la promovente una vez autorizado el proyecto en materia ambiental procederá a tramitar el Registro Nacional de Pesca para la unidad de producción acuícola. |
| **Art. 30°.-** *Las actividades pesqueras se clasifican en:*<br><br>**II.-** *Cultivo o acuacultura con fines* | | |
| **Artículo 31°.-** *Para realizar las actividades de pesca se requiere lo siguiente:*<br><br>**I,** *Concesión, para:*<br><br>**Inciso b)** *Acuacultura comercial*<br><br>**II,** Permiso, para:<br><br>**Inciso g)** *Acuacultura de fomento*<br><br>**III,** *Autorización, para:*<br><br>**Inciso d)** *Recolectar del medio natural reproductores, larvas, postlarvas, crías, huevos, semillas, alevines o en cualquier otro estadio, y*<br><br>**Inciso e)** *Acuacultura didáctica.* | | |

| | | |
|---|---|---|
| **Artículos 22.-** *la Secretaría podrá inscribir en el Registro Nacional de Pesca a los acuicultores que no requieran concesión, permiso o Autorización.* | Al **proyecto** le aplica el Artículo, incisos y, fracciones anteriores, porque se trata de una actividad acuícola con fines comerciales. | Por el hecho de presentar a la autoridad correspondiente (SEMARNAT) la Manifestación de Impacto Ambiental, el promovente está cumpliendo con este apartado.<br><br>El proyecto se vincula por la obligatoriedad de obtener la autorización correspondiente para realizar las obras descritas en esta manifestación de impacto ambiental.<br><br>Como ya se mencionó anteriormente, la promovente una vez autorizado el proyecto en materia ambiental procederá a tramitar el Registro Nacional de Pesca para la unidad de producción acuícola. |
| **Art. 30°.-** *Las actividades pesqueras se clasifican en:*<br><br>**II.-** *Cultivo o acuacultura con fines* | | |
| **Artículo 31°.-** *Para realizar las actividades de pesca se requiere lo siguiente:*<br><br>**I,** *Concesión, para:*<br><br>**Inciso b)** *Acuacultura comercial*<br><br>**II,** Permiso, para:<br><br>**Inciso g)** *Acuacultura de fomento*<br><br>**III,** *Autorización, para:*<br><br>**Inciso d)** *Recolectar del medio natural reproductores, larvas, postlarvas, crías, huevos, semillas, alevines o en cualquier otro estadio, y*<br><br>**Inciso e)** *Acuacultura didáctica.* | | |

| | | |
|---|---|---|
| **Artículos 22.-** *la Secretaría podrá inscribir en el Registro Nacional de Pesca a los acuicultores que no requieran concesión, permiso o Autorización.* | Al **proyecto** le aplica el Artículo, incisos y, fracciones anteriores, porque se trata de una actividad acuícola con fines comerciales. | Por el hecho de presentar a la autoridad correspondiente (SEMARNAT) la Manifestación de Impacto Ambiental, el promovente está cumpliendo con este apartado.<br><br>El proyecto se vincula por la obligatoriedad de obtener la autorización correspondiente para realizar las obras descritas en esta manifestación de impacto ambiental.<br><br>Como ya se mencionó anteriormente, la promovente una vez autorizado el proyecto en materia ambiental procederá a tramitar el Registro Nacional de Pesca para la unidad de producción acuícola. |
| **Art. 30°.-** *Las actividades pesqueras se clasifican en:*<br><br>**II.-** *Cultivo o acuacultura con fines* | | |
| **Artículo 31°.-** *Para realizar las actividades de pesca se requiere lo siguiente:*<br><br>**I,** *Concesión, para:*<br><br>**Inciso b)** *Acuacultura comercial*<br><br>**II,** Permiso, para:<br><br>**Inciso g)** *Acuacultura de fomento*<br><br>**III,** *Autorización, para:*<br><br>**Inciso d)** *Recolectar del medio natural reproductores, larvas, postlarvas, crías, huevos, semillas, alevines o en cualquier otro estadio, y*<br><br>**Inciso e)** *Acuacultura didáctica.* | | |

| | | |
|---|---|---|
| **Artículos 22.-** *la Secretaría podrá inscribir en el Registro Nacional de Pesca a los acuicultores que no requieran concesión, permiso o Autorización.* | Al **proyecto** le aplica el Artículo, incisos y, fracciones anteriores, porque se trata de una actividad acuícola con fines comerciales. | Por el hecho de presentar a la autoridad correspondiente (SEMARNAT) la Manifestación de Impacto Ambiental, el promovente está cumpliendo con este apartado.<br><br>El proyecto se vincula por la obligatoriedad de obtener la autorización correspondiente para realizar las obras descritas en esta manifestación de impacto ambiental.<br><br>Como ya se mencionó anteriormente, la promovente una vez autorizado el proyecto en materia ambiental procederá a tramitar el Registro Nacional de Pesca para la unidad de producción acuícola. |
| **Art. 30°.-** *Las actividades pesqueras se clasifican en:*<br><br>**II.-** *Cultivo o acuacultura con fines* | | |
| **Artículo 31°.-** *Para realizar las actividades de pesca se requiere lo siguiente:*<br><br>**I,** *Concesión, para:*<br><br>**Inciso b)** *Acuacultura comercial*<br><br>**II,** Permiso, para:<br><br>**Inciso g)** *Acuacultura de fomento*<br><br>**III,** *Autorización, para:*<br><br>**Inciso d)** *Recolectar del medio natural reproductores, larvas, postlarvas, crías, huevos, semillas, alevines o en cualquier otro estadio, y*<br><br>**Inciso e)** *Acuacultura didáctica.* | | |

| | | |
|---|---|---|
| **Artículos 22.-** *la Secretaría podrá inscribir en el Registro Nacional de Pesca a los acuicultores que no requieran concesión, permiso o Autorización.* | Al **proyecto** le aplica el Artículo, incisos y, fracciones anteriores, porque se trata de una actividad acuícola con fines comerciales. | Por el hecho de presentar a la autoridad correspondiente (SEMARNAT) la Manifestación de Impacto Ambiental, el promovente está cumpliendo con este apartado.<br><br>El proyecto se vincula por la obligatoriedad de obtener la autorización correspondiente para realizar las obras descritas en esta manifestación de impacto ambiental.<br><br>Como ya se mencionó anteriormente, la promovente una vez autorizado el proyecto en materia ambiental procederá a tramitar el Registro Nacional de Pesca para la unidad de producción acuícola. |
| **Art. 30°.-** *Las actividades pesqueras se clasifican en:*<br><br>**II.-** *Cultivo o acuacultura con fines* | | |
| **Artículo 31°.-** *Para realizar las actividades de pesca se requiere lo siguiente:*<br><br>**I,** *Concesión, para:*<br><br>**Inciso b)** *Acuacultura comercial*<br><br>**II,** Permiso, para:<br><br>**Inciso g)** *Acuacultura de fomento*<br><br>**III,** *Autorización, para:*<br><br>**Inciso d)** *Recolectar del medio natural reproductores, larvas, postlarvas, crías, huevos, semillas, alevines o en cualquier otro estadio, y*<br><br>**Inciso e)** *Acuacultura didáctica.* | | |

| | | |
|---|---|---|
| **Artículos 22.-** *la Secretaría podrá inscribir en el Registro Nacional de Pesca a los acuicultores que no requieran concesión, permiso o Autorización.* | Al **proyecto** le aplica el Artículo, incisos y, fracciones anteriores, porque se trata de una actividad acuícola con fines comerciales. | Por el hecho de presentar a la autoridad correspondiente (SEMARNAT) la Manifestación de Impacto Ambiental, el promovente está cumpliendo con este apartado.<br><br>El proyecto se vincula por la obligatoriedad de obtener la autorización correspondiente para realizar las obras descritas en esta manifestación de impacto ambiental.<br><br>Como ya se mencionó anteriormente, la promovente una vez autorizado el proyecto en materia ambiental procederá a tramitar el Registro Nacional de Pesca para la unidad de producción acuícola. |
| **Art. 30°.-** *Las actividades pesqueras se clasifican en:*<br><br>**II.-** *Cultivo o acuacultura con fines* | | |
| **Artículo 31°.-** *Para realizar las actividades de pesca se requiere lo siguiente:*<br><br>**I,** *Concesión, para:*<br><br>**Inciso b)** *Acuacultura comercial*<br><br>**II,** Permiso, para:<br><br>**Inciso g)** *Acuacultura de fomento*<br><br>**III,** *Autorización, para:*<br><br>**Inciso d)** *Recolectar del medio natural reproductores, larvas, postlarvas, crías, huevos, semillas, alevines o en cualquier otro estadio, y*<br><br>**Inciso e)** *Acuacultura didáctica.* | | |

| | | |
|---|---|---|
| **Artículos 22.-** *la Secretaría podrá inscribir en el Registro Nacional de Pesca a los acuicultores que no requieran concesión, permiso o Autorización.* | Al **proyecto** le aplica el Artículo, incisos y, fracciones anteriores, porque se trata de una actividad acuícola con fines comerciales. | Por el hecho de presentar a la autoridad correspondiente (SEMARNAT) la Manifestación de Impacto Ambiental, el promovente está cumpliendo con este apartado.<br><br>El proyecto se vincula por la obligatoriedad de obtener la autorización correspondiente para realizar las obras descritas en esta manifestación de impacto ambiental.<br><br>Como ya se mencionó anteriormente, la promovente una vez autorizado el proyecto en materia ambiental procederá a tramitar el Registro Nacional de Pesca para la unidad de producción acuícola. |
| **Art. 30°.-** *Las actividades pesqueras se clasifican en:*<br><br>**II.-** *Cultivo o acuacultura con fines* | | |
| **Artículo 31°.-** *Para realizar las actividades de pesca se requiere lo siguiente:*<br><br>**I,** *Concesión, para:*<br><br>**Inciso b)** *Acuacultura comercial*<br><br>**II,** Permiso, para:<br><br>**Inciso g)** *Acuacultura de fomento*<br><br>**III,** *Autorización, para:*<br><br>**Inciso d)** *Recolectar del medio natural reproductores, larvas, postlarvas, crías, huevos, semillas, alevines o en cualquier otro estadio, y*<br><br>**Inciso e)** *Acuacultura didáctica.* | | |

| | | |
|---|---|---|
| **Artículos 22.-** *la Secretaría podrá inscribir en el Registro Nacional de Pesca a los acuicultores que no requieran concesión, permiso o Autorización.* | Al **proyecto** le aplica el Artículo, incisos y, fracciones anteriores, porque se trata de una actividad acuícola con fines comerciales. | Por el hecho de presentar a la autoridad correspondiente (SEMARNAT) la Manifestación de Impacto Ambiental, el promovente está cumpliendo con este apartado.<br><br>El proyecto se vincula por la obligatoriedad de obtener la autorización correspondiente para realizar las obras descritas en esta manifestación de impacto ambiental.<br><br>Como ya se mencionó anteriormente, la promovente una vez autorizado el proyecto en materia ambiental procederá a tramitar el Registro Nacional de Pesca para la unidad de producción acuícola. |
| **Art. 30°.-** *Las actividades pesqueras se clasifican en:*<br><br>**II.-** *Cultivo o acuacultura con fines* | | |
| **Artículo 31°.-** *Para realizar las actividades de pesca se requiere lo siguiente:*<br><br>**I,** *Concesión, para:*<br><br>**Inciso b)** *Acuacultura comercial*<br><br>**II,** Permiso, para:<br><br>**Inciso g)** *Acuacultura de fomento*<br><br>**III,** *Autorización, para:*<br><br>**Inciso d)** *Recolectar del medio natural reproductores, larvas, postlarvas, crías, huevos, semillas, alevines o en cualquier otro estadio, y*<br><br>**Inciso e)** *Acuacultura didáctica.* | | |

| | | |
|---|---|---|
| **Artículos 22.-** *la Secretaría podrá inscribir en el Registro Nacional de Pesca a los acuicultores que no requieran concesión, permiso o Autorización.* | Al **proyecto** le aplica el Artículo, incisos y, fracciones anteriores, porque se trata de una actividad acuícola con fines comerciales. | Por el hecho de presentar a la autoridad correspondiente (SEMARNAT) la Manifestación de Impacto Ambiental, el promovente está cumpliendo con este apartado.<br><br>El proyecto se vincula por la obligatoriedad de obtener la autorización correspondiente para realizar las obras descritas en esta manifestación de impacto ambiental.<br><br>Como ya se mencionó anteriormente, la promovente una vez autorizado el proyecto en materia ambiental procederá a tramitar el Registro Nacional de Pesca para la unidad de producción acuícola. |
| **Art. 30°.-** *Las actividades pesqueras se clasifican en:*<br><br>**II.-** *Cultivo o acuacultura con fines* | | |
| **Artículo 31°.-** *Para realizar las actividades de pesca se requiere lo siguiente:*<br><br>**I,** *Concesión, para:*<br><br>**Inciso b)** *Acuacultura comercial*<br><br>**II,** Permiso, para:<br><br>**Inciso g)** *Acuacultura de fomento*<br><br>**III,** *Autorización, para:*<br><br>**Inciso d)** *Recolectar del medio natural reproductores, larvas, postlarvas, crías, huevos, semillas, alevines o en cualquier otro estadio, y*<br><br>**Inciso e)** *Acuacultura didáctica.* | | |

| | | |
|---|---|---|
| **Artículos 22.-** *la Secretaría podrá inscribir en el Registro Nacional de Pesca a los acuicultores que no requieran concesión, permiso o Autorización.* | Al **proyecto** le aplica el Artículo, incisos y, fracciones anteriores, porque se trata de una actividad acuícola con fines comerciales. | Por el hecho de presentar a la autoridad correspondiente (SEMARNAT) la Manifestación de Impacto Ambiental, el promovente está cumpliendo con este apartado.<br><br>El proyecto se vincula por la obligatoriedad de obtener la autorización correspondiente para realizar las obras descritas en esta manifestación de impacto ambiental.<br><br>Como ya se mencionó anteriormente, la promovente una vez autorizado el proyecto en materia ambiental procederá a tramitar el Registro Nacional de Pesca para la unidad de producción acuícola. |
| **Art. 30°.-** *Las actividades pesqueras se clasifican en:*<br><br>**II.-** *Cultivo o acuacultura con fines* | | |
| **Artículo 31°.-** *Para realizar las actividades de pesca se requiere lo siguiente:*<br><br>**I,** *Concesión, para:*<br><br>**Inciso b)** *Acuacultura comercial*<br><br>**II,** Permiso, para:<br><br>**Inciso g)** *Acuacultura de fomento*<br><br>**III,** *Autorización, para:*<br><br>**Inciso d)** *Recolectar del medio natural reproductores, larvas, postlarvas, crías, huevos, semillas, alevines o en cualquier otro estadio, y*<br><br>**Inciso e)** *Acuacultura didáctica.* | | |

| | | |
|---|---|---|
| **Artículos 22.-** *la Secretaría podrá inscribir en el Registro Nacional de Pesca a los acuicultores que no requieran concesión, permiso o Autorización.* | Al **proyecto** le aplica el Artículo, incisos y, fracciones anteriores, porque se trata de una actividad acuícola con fines comerciales. | Por el hecho de presentar a la autoridad correspondiente (SEMARNAT) la Manifestación de Impacto Ambiental, el promovente está cumpliendo con este apartado.<br><br>El proyecto se vincula por la obligatoriedad de obtener la autorización correspondiente para realizar las obras descritas en esta manifestación de impacto ambiental.<br><br>Como ya se mencionó anteriormente, la promovente una vez autorizado el proyecto en materia ambiental procederá a tramitar el Registro Nacional de Pesca para la unidad de producción acuícola. |
| **Art. 30°.-** *Las actividades pesqueras se clasifican en:*<br><br>**II.-** *Cultivo o acuacultura con fines* | | |
| **Artículo 31°.-** *Para realizar las actividades de pesca se requiere lo siguiente:*<br><br>**I,** *Concesión, para:*<br><br>**Inciso b)** *Acuacultura comercial*<br><br>**II,** Permiso, para:<br><br>**Inciso g)** *Acuacultura de fomento*<br><br>**III,** *Autorización, para:*<br><br>**Inciso d)** *Recolectar del medio natural reproductores, larvas, postlarvas, crías, huevos, semillas, alevines o en cualquier otro estadio, y*<br><br>**Inciso e)** *Acuacultura didáctica.* | | |

| | | |
|---|---|---|
| **Artículos 22.-** *la Secretaría podrá inscribir en el Registro Nacional de Pesca a los acuicultores que no requieran concesión, permiso o Autorización.* | Al **proyecto** le aplica el Artículo, incisos y, fracciones anteriores, porque se trata de una actividad acuícola con fines comerciales. | Por el hecho de presentar a la autoridad correspondiente (SEMARNAT) la Manifestación de Impacto Ambiental, el promovente está cumpliendo con este apartado.<br><br>El proyecto se vincula por la obligatoriedad de obtener la autorización correspondiente para realizar las obras descritas en esta manifestación de impacto ambiental.<br><br>Como ya se mencionó anteriormente, la promovente una vez autorizado el proyecto en materia ambiental procederá a tramitar el Registro Nacional de Pesca para la unidad de producción acuícola. |
| **Art. 30°.-** *Las actividades pesqueras se clasifican en:*<br><br>**II.-** *Cultivo o acuacultura con fines* | | |
| **Artículo 31°.-** *Para realizar las actividades de pesca se requiere lo siguiente:*<br><br>**I,** *Concesión, para:*<br><br>**Inciso b)** *Acuacultura comercial*<br><br>**II,** Permiso, para:<br><br>**Inciso g)** *Acuacultura de fomento*<br><br>**III,** *Autorización, para:*<br><br>**Inciso d)** *Recolectar del medio natural reproductores, larvas, postlarvas, crías, huevos, semillas, alevines o en cualquier otro estadio, y*<br><br>**Inciso e)** *Acuacultura didáctica.* | | |

| | | |
|---|---|---|
| **Artículos 22.-** *la Secretaría podrá inscribir en el Registro Nacional de Pesca a los acuicultores que no requieran concesión, permiso o Autorización.* | Al **proyecto** le aplica el Artículo, incisos y, fracciones anteriores, porque se trata de una actividad acuícola con fines comerciales. | Por el hecho de presentar a la autoridad correspondiente (SEMARNAT) la Manifestación de Impacto Ambiental, el promovente está cumpliendo con este apartado.<br><br>El proyecto se vincula por la obligatoriedad de obtener la autorización correspondiente para realizar las obras descritas en esta manifestación de impacto ambiental.<br><br>Como ya se mencionó anteriormente, la promovente una vez autorizado el proyecto en materia ambiental procederá a tramitar el Registro Nacional de Pesca para la unidad de producción acuícola. |
| **Art. 30°.-** *Las actividades pesqueras se clasifican en:*<br><br>**II.-** *Cultivo o acuacultura con fines* | | |
| **Artículo 31°.-** *Para realizar las actividades de pesca se requiere lo siguiente:*<br><br>**I,** *Concesión, para:*<br><br>**Inciso b)** *Acuacultura comercial*<br><br>**II,** Permiso, para:<br><br>**Inciso g)** *Acuacultura de fomento*<br><br>**III,** *Autorización, para:*<br><br>**Inciso d)** *Recolectar del medio natural reproductores, larvas, postlarvas, crías, huevos, semillas, alevines o en cualquier otro estadio, y*<br><br>**Inciso e)** *Acuacultura didáctica.* | | |

| | | |
|---|---|---|
| **Artículos 22.-** *la Secretaría podrá inscribir en el Registro Nacional de Pesca a los acuicultores que no requieran concesión, permiso o Autorización.* | Al **proyecto** le aplica el Artículo, incisos y, fracciones anteriores, porque se trata de una actividad acuícola con fines comerciales. | Por el hecho de presentar a la autoridad correspondiente (SEMARNAT) la Manifestación de Impacto Ambiental, el promovente está cumpliendo con este apartado.<br><br>El proyecto se vincula por la obligatoriedad de obtener la autorización correspondiente para realizar las obras descritas en esta manifestación de impacto ambiental.<br><br>Como ya se mencionó anteriormente, la promovente una vez autorizado el proyecto en materia ambiental procederá a tramitar el Registro Nacional de Pesca para la unidad de producción acuícola. |
| **Art. 30°.-** *Las actividades pesqueras se clasifican en:*<br><br>**II.-** *Cultivo o acuacultura con fines* | | |
| **Artículo 31°.-** *Para realizar las actividades de pesca se requiere lo siguiente:*<br><br>**I,** *Concesión, para:*<br><br>**Inciso b)** *Acuacultura comercial*<br><br>**II,** Permiso, para:<br><br>**Inciso g)** *Acuacultura de fomento*<br><br>**III,** *Autorización, para:*<br><br>**Inciso d)** *Recolectar del medio natural reproductores, larvas, postlarvas, crías, huevos, semillas, alevines o en cualquier otro estadio, y*<br><br>**Inciso e)** *Acuacultura didáctica.* | | |

| | | |
|---|---|---|
| **Artículos 22.-** *la Secretaría podrá inscribir en el Registro Nacional de Pesca a los acuicultores que no requieran concesión, permiso o Autorización.* | Al **proyecto** le aplica el Artículo, incisos y, fracciones anteriores, porque se trata de una actividad acuícola con fines comerciales. | Por el hecho de presentar a la autoridad correspondiente (SEMARNAT) la Manifestación de Impacto Ambiental, el promovente está cumpliendo con este apartado.<br><br>El proyecto se vincula por la obligatoriedad de obtener la autorización correspondiente para realizar las obras descritas en esta manifestación de impacto ambiental.<br><br>Como ya se mencionó anteriormente, la promovente una vez autorizado el proyecto en materia ambiental procederá a tramitar el Registro Nacional de Pesca para la unidad de producción acuícola. |
| **Art. 30°.-** *Las actividades pesqueras se clasifican en:*<br><br>**II.-** *Cultivo o acuacultura con fines* | | |
| **Artículo 31°.-** *Para realizar las actividades de pesca se requiere lo siguiente:*<br><br>**I,** *Concesión, para:*<br><br>**Inciso b)** *Acuacultura comercial*<br><br>**II,** Permiso, para:<br><br>**Inciso g)** *Acuacultura de fomento*<br><br>**III,** *Autorización, para:*<br><br>**Inciso d)** *Recolectar del medio natural reproductores, larvas, postlarvas, crías, huevos, semillas, alevines o en cualquier otro estadio, y*<br><br>**Inciso e)** *Acuacultura didáctica.* | | |

| | | |
|---|---|---|
| **Artículos 22.-** *la Secretaría podrá inscribir en el Registro Nacional de Pesca a los acuicultores que no requieran concesión, permiso o Autorización.* | Al **proyecto** le aplica el Artículo, incisos y, fracciones anteriores, porque se trata de una actividad acuícola con fines comerciales. | Por el hecho de presentar a la autoridad correspondiente (SEMARNAT) la Manifestación de Impacto Ambiental, el promovente está cumpliendo con este apartado.<br><br>El proyecto se vincula por la obligatoriedad de obtener la autorización correspondiente para realizar las obras descritas en esta manifestación de impacto ambiental.<br><br>Como ya se mencionó anteriormente, la promovente una vez autorizado el proyecto en materia ambiental procederá a tramitar el Registro Nacional de Pesca para la unidad de producción acuícola. |
| **Art. 30°.-** *Las actividades pesqueras se clasifican en:*<br><br>**II.-** *Cultivo o acuacultura con fines* | | |
| **Artículo 31°.-** *Para realizar las actividades de pesca se requiere lo siguiente:*<br><br>**I,** *Concesión, para:*<br><br>**Inciso b)** *Acuacultura comercial*<br><br>**II,** Permiso, para:<br><br>**Inciso g)** *Acuacultura de fomento*<br><br>**III,** *Autorización, para:*<br><br>**Inciso d)** *Recolectar del medio natural reproductores, larvas, postlarvas, crías, huevos, semillas, alevines o en cualquier otro estadio, y*<br><br>**Inciso e)** *Acuacultura didáctica.* | | |

| | | |
|---|---|---|
| **Artículos 22.-** *la Secretaría podrá inscribir en el Registro Nacional de Pesca a los acuicultores que no requieran concesión, permiso o Autorización.* | Al **proyecto** le aplica el Artículo, incisos y, fracciones anteriores, porque se trata de una actividad acuícola con fines comerciales. | Por el hecho de presentar a la autoridad correspondiente (SEMARNAT) la Manifestación de Impacto Ambiental, el promovente está cumpliendo con este apartado.<br><br>El proyecto se vincula por la obligatoriedad de obtener la autorización correspondiente para realizar las obras descritas en esta manifestación de impacto ambiental.<br><br>Como ya se mencionó anteriormente, la promovente una vez autorizado el proyecto en materia ambiental procederá a tramitar el Registro Nacional de Pesca para la unidad de producción acuícola. |
| **Art. 30°.-** *Las actividades pesqueras se clasifican en:*<br><br>**II.-** *Cultivo o acuacultura con fines* | | |
| **Artículo 31°.-** *Para realizar las actividades de pesca se requiere lo siguiente:*<br><br>**I,** *Concesión, para:*<br><br>**Inciso b)** *Acuacultura comercial*<br><br>**II,** Permiso, para:<br><br>**Inciso g)** *Acuacultura de fomento*<br><br>**III,** *Autorización, para:*<br><br>**Inciso d)** *Recolectar del medio natural reproductores, larvas, postlarvas, crías, huevos, semillas, alevines o en cualquier otro estadio, y*<br><br>**Inciso e)** *Acuacultura didáctica.* | | |

| | | |
|---|---|---|
| **Artículos 22.-** *la Secretaría podrá inscribir en el Registro Nacional de Pesca a los acuicultores que no requieran concesión, permiso o Autorización.* | Al **proyecto** le aplica el Artículo, incisos y, fracciones anteriores, porque se trata de una actividad acuícola con fines comerciales. | Por el hecho de presentar a la autoridad correspondiente (SEMARNAT) la Manifestación de Impacto Ambiental, el promovente está cumpliendo con este apartado.<br><br>El proyecto se vincula por la obligatoriedad de obtener la autorización correspondiente para realizar las obras descritas en esta manifestación de impacto ambiental.<br><br>Como ya se mencionó anteriormente, la promovente una vez autorizado el proyecto en materia ambiental procederá a tramitar el Registro Nacional de Pesca para la unidad de producción acuícola. |
| **Art. 30°.-** *Las actividades pesqueras se clasifican en:*<br><br>**II.-** *Cultivo o acuacultura con fines* | | |
| **Artículo 31°.-** *Para realizar las actividades de pesca se requiere lo siguiente:*<br><br>**I,** *Concesión, para:*<br><br>**Inciso b)** *Acuacultura comercial*<br><br>**II,** Permiso, para:<br><br>**Inciso g)** *Acuacultura de fomento*<br><br>**III,** *Autorización, para:*<br><br>**Inciso d)** *Recolectar del medio natural reproductores, larvas, postlarvas, crías, huevos, semillas, alevines o en cualquier otro estadio, y*<br><br>**Inciso e)** *Acuacultura didáctica.* | | |

| | | |
|---|---|---|
| **Artículos 22.-** *la Secretaría podrá inscribir en el Registro Nacional de Pesca a los acuicultores que no requieran concesión, permiso o Autorización.* | Al **proyecto** le aplica el Artículo, incisos y, fracciones anteriores, porque se trata de una actividad acuícola con fines comerciales. | Por el hecho de presentar a la autoridad correspondiente (SEMARNAT) la Manifestación de Impacto Ambiental, el promovente está cumpliendo con este apartado.<br><br>El proyecto se vincula por la obligatoriedad de obtener la autorización correspondiente para realizar las obras descritas en esta manifestación de impacto ambiental.<br><br>Como ya se mencionó anteriormente, la promovente una vez autorizado el proyecto en materia ambiental procederá a tramitar el Registro Nacional de Pesca para la unidad de producción acuícola. |
| **Art. 30°.-** *Las actividades pesqueras se clasifican en:*<br><br>**II.-** *Cultivo o acuacultura con fines* | | |
| **Artículo 31°.-** *Para realizar las actividades de pesca se requiere lo siguiente:*<br><br>**I,** *Concesión, para:*<br><br>**Inciso b)** *Acuacultura comercial*<br><br>**II,** Permiso, para:<br><br>**Inciso g)** *Acuacultura de fomento*<br><br>**III,** *Autorización, para:*<br><br>**Inciso d)** *Recolectar del medio natural reproductores, larvas, postlarvas, crías, huevos, semillas, alevines o en cualquier otro estadio, y*<br><br>**Inciso e)** *Acuacultura didáctica.* | | |

| | | |
|---|---|---|
| **Artículos 22.-** *la Secretaría podrá inscribir en el Registro Nacional de Pesca a los acuicultores que no requieran concesión, permiso o Autorización.* | Al **proyecto** le aplica el Artículo, incisos y, fracciones anteriores, porque se trata de una actividad acuícola con fines comerciales. | Por el hecho de presentar a la autoridad correspondiente (SEMARNAT) la Manifestación de Impacto Ambiental, el promovente está cumpliendo con este apartado.<br><br>El proyecto se vincula por la obligatoriedad de obtener la autorización correspondiente para realizar las obras descritas en esta manifestación de impacto ambiental.<br><br>Como ya se mencionó anteriormente, la promovente una vez autorizado el proyecto en materia ambiental procederá a tramitar el Registro Nacional de Pesca para la unidad de producción acuícola. |
| **Art. 30°.-** *Las actividades pesqueras se clasifican en:*<br><br>**II.-** *Cultivo o acuacultura con fines* | | |
| **Artículo 31°.-** *Para realizar las actividades de pesca se requiere lo siguiente:*<br><br>**I,** *Concesión, para:*<br><br>**Inciso b)** *Acuacultura comercial*<br><br>**II,** Permiso, para:<br><br>**Inciso g)** *Acuacultura de fomento*<br><br>**III,** *Autorización, para:*<br><br>**Inciso d)** *Recolectar del medio natural reproductores, larvas, postlarvas, crías, huevos, semillas, alevines o en cualquier otro estadio, y*<br><br>**Inciso e)** *Acuacultura didáctica.* | | |

| | | |
|---|---|---|
| **Artículos 22.-** *la Secretaría podrá inscribir en el Registro Nacional de Pesca a los acuicultores que no requieran concesión, permiso o Autorización.* | Al **proyecto** le aplica el Artículo, incisos y, fracciones anteriores, porque se trata de una actividad acuícola con fines comerciales. | Por el hecho de presentar a la autoridad correspondiente (SEMARNAT) la Manifestación de Impacto Ambiental, el promovente está cumpliendo con este apartado.<br><br>El proyecto se vincula por la obligatoriedad de obtener la autorización correspondiente para realizar las obras descritas en esta manifestación de impacto ambiental.<br><br>Como ya se mencionó anteriormente, la promovente una vez autorizado el proyecto en materia ambiental procederá a tramitar el Registro Nacional de Pesca para la unidad de producción acuícola. |
| **Art. 30°.-** *Las actividades pesqueras se clasifican en:*<br><br>**II.-** *Cultivo o acuacultura con fines* | | |
| **Artículo 31°.-** *Para realizar las actividades de pesca se requiere lo siguiente:*<br><br>**I,** *Concesión, para:*<br><br>**Inciso b)** *Acuacultura comercial*<br><br>**II,** Permiso, para:<br><br>**Inciso g)** *Acuacultura de fomento*<br><br>**III,** *Autorización, para:*<br><br>**Inciso d)** *Recolectar del medio natural reproductores, larvas, postlarvas, crías, huevos, semillas, alevines o en cualquier otro estadio, y*<br><br>**Inciso e)** *Acuacultura didáctica.* | | |

| | | |
|---|---|---|
| **Artículos 22.-** *la Secretaría podrá inscribir en el Registro Nacional de Pesca a los acuicultores que no requieran concesión, permiso o Autorización.* | Al **proyecto** le aplica el Artículo, incisos y, fracciones anteriores, porque se trata de una actividad acuícola con fines comerciales. | Por el hecho de presentar a la autoridad correspondiente (SEMARNAT) la Manifestación de Impacto Ambiental, el promovente está cumpliendo con este apartado.<br><br>El proyecto se vincula por la obligatoriedad de obtener la autorización correspondiente para realizar las obras descritas en esta manifestación de impacto ambiental.<br><br>Como ya se mencionó anteriormente, la promovente una vez autorizado el proyecto en materia ambiental procederá a tramitar el Registro Nacional de Pesca para la unidad de producción acuícola. |
| **Art. 30°.-** *Las actividades pesqueras se clasifican en:*<br><br>**II.-** *Cultivo o acuacultura con fines* | | |
| **Artículo 31°.-** *Para realizar las actividades de pesca se requiere lo siguiente:*<br><br>**I,** *Concesión, para:*<br><br>**Inciso b)** *Acuacultura comercial*<br><br>**II,** Permiso, para:<br><br>**Inciso g)** *Acuacultura de fomento*<br><br>**III,** *Autorización, para:*<br><br>**Inciso d)** *Recolectar del medio natural reproductores, larvas, postlarvas, crías, huevos, semillas, alevines o en cualquier otro estadio, y*<br><br>**Inciso e)** *Acuacultura didáctica.* | | |

| | | |
|---|---|---|
| **Artículos 22.-** *la Secretaría podrá inscribir en el Registro Nacional de Pesca a los acuicultores que no requieran concesión, permiso o Autorización.* | Al **proyecto** le aplica el Artículo, incisos y, fracciones anteriores, porque se trata de una actividad acuícola con fines comerciales. | Por el hecho de presentar a la autoridad correspondiente (SEMARNAT) la Manifestación de Impacto Ambiental, el promovente está cumpliendo con este apartado.<br><br>El proyecto se vincula por la obligatoriedad de obtener la autorización correspondiente para realizar las obras descritas en esta manifestación de impacto ambiental.<br><br>Como ya se mencionó anteriormente, la promovente una vez autorizado el proyecto en materia ambiental procederá a tramitar el Registro Nacional de Pesca para la unidad de producción acuícola. |
| **Art. 30°.-** *Las actividades pesqueras se clasifican en:*<br><br>**II.-** *Cultivo o acuacultura con fines* | | |
| **Artículo 31°.-** *Para realizar las actividades de pesca se requiere lo siguiente:*<br><br>**I,** *Concesión, para:*<br><br>**Inciso b)** *Acuacultura comercial*<br><br>**II,** Permiso, para:<br><br>**Inciso g)** *Acuacultura de fomento*<br><br>**III,** *Autorización, para:*<br><br>**Inciso d)** *Recolectar del medio natural reproductores, larvas, postlarvas, crías, huevos, semillas, alevines o en cualquier otro estadio, y*<br><br>**Inciso e)** *Acuacultura didáctica.* | | |

| | | |
|---|---|---|
| **Artículos 22.-** *la Secretaría podrá inscribir en el Registro Nacional de Pesca a los acuicultores que no requieran concesión, permiso o Autorización.* | Al **proyecto** le aplica el Artículo, incisos y, fracciones anteriores, porque se trata de una actividad acuícola con fines comerciales. | Por el hecho de presentar a la autoridad correspondiente (SEMARNAT) la Manifestación de Impacto Ambiental, el promovente está cumpliendo con este apartado.<br><br>El proyecto se vincula por la obligatoriedad de obtener la autorización correspondiente para realizar las obras descritas en esta manifestación de impacto ambiental.<br><br>Como ya se mencionó anteriormente, la promovente una vez autorizado el proyecto en materia ambiental procederá a tramitar el Registro Nacional de Pesca para la unidad de producción acuícola. |
| **Art. 30°.-** *Las actividades pesqueras se clasifican en:*<br><br>**II.-** *Cultivo o acuacultura con fines* | | |
| **Artículo 31°.-** *Para realizar las actividades de pesca se requiere lo siguiente:*<br><br>**I,** *Concesión, para:*<br><br>**Inciso b)** *Acuacultura comercial*<br><br>**II,** Permiso, para:<br><br>**Inciso g)** *Acuacultura de fomento*<br><br>**III,** *Autorización, para:*<br><br>**Inciso d)** *Recolectar del medio natural reproductores, larvas, postlarvas, crías, huevos, semillas, alevines o en cualquier otro estadio, y*<br><br>**Inciso e)** *Acuacultura didáctica.* | | |

| | | |
|---|---|---|
| **Artículos 22.-** *la Secretaría podrá inscribir en el Registro Nacional de Pesca a los acuicultores que no requieran concesión, permiso o Autorización.* | Al **proyecto** le aplica el Artículo, incisos y, fracciones anteriores, porque se trata de una actividad acuícola con fines comerciales. | Por el hecho de presentar a la autoridad correspondiente (SEMARNAT) la Manifestación de Impacto Ambiental, el promovente está cumpliendo con este apartado.<br><br>El proyecto se vincula por la obligatoriedad de obtener la autorización correspondiente para realizar las obras descritas en esta manifestación de impacto ambiental.<br><br>Como ya se mencionó anteriormente, la promovente una vez autorizado el proyecto en materia ambiental procederá a tramitar el Registro Nacional de Pesca para la unidad de producción acuícola. |
| **Art. 30°.-** *Las actividades pesqueras se clasifican en:*<br><br>**II.-** *Cultivo o acuacultura con fines* | | |
| **Artículo 31°.-** *Para realizar las actividades de pesca se requiere lo siguiente:*<br><br>**I,** *Concesión, para:*<br><br>**Inciso b)** *Acuacultura comercial*<br><br>**II,** Permiso, para:<br><br>**Inciso g)** *Acuacultura de fomento*<br><br>**III,** *Autorización, para:*<br><br>**Inciso d)** *Recolectar del medio natural reproductores, larvas, postlarvas, crías, huevos, semillas, alevines o en cualquier otro estadio, y*<br><br>**Inciso e)** *Acuacultura didáctica.* | | |

| | | |
|---|---|---|
| **Artículos 22.-** *la Secretaría podrá inscribir en el Registro Nacional de Pesca a los acuicultores que no requieran concesión, permiso o Autorización.* | Al **proyecto** le aplica el Artículo, incisos y, fracciones anteriores, porque se trata de una actividad acuícola con fines comerciales. | Por el hecho de presentar a la autoridad correspondiente (SEMARNAT) la Manifestación de Impacto Ambiental, el promovente está cumpliendo con este apartado.<br><br>El proyecto se vincula por la obligatoriedad de obtener la autorización correspondiente para realizar las obras descritas en esta manifestación de impacto ambiental.<br><br>Como ya se mencionó anteriormente, la promovente una vez autorizado el proyecto en materia ambiental procederá a tramitar el Registro Nacional de Pesca para la unidad de producción acuícola. |
| **Art. 30°.-** *Las actividades pesqueras se clasifican en:*<br><br>**II.-** *Cultivo o acuacultura con fines* | | |
| **Artículo 31°.-** *Para realizar las actividades de pesca se requiere lo siguiente:*<br><br>**I,** *Concesión, para:*<br><br>**Inciso b)** *Acuacultura comercial*<br><br>**II,** Permiso, para:<br><br>**Inciso g)** *Acuacultura de fomento*<br><br>**III,** *Autorización, para:*<br><br>**Inciso d)** *Recolectar del medio natural reproductores, larvas, postlarvas, crías, huevos, semillas, alevines o en cualquier otro estadio, y*<br><br>**Inciso e)** *Acuacultura didáctica.* | | |

| | | |
|---|---|---|
| **Artículos 22.-** *la Secretaría podrá inscribir en el Registro Nacional de Pesca a los acuicultores que no requieran concesión, permiso o Autorización.* | Al **proyecto** le aplica el Artículo, incisos y, fracciones anteriores, porque se trata de una actividad acuícola con fines comerciales. | Por el hecho de presentar a la autoridad correspondiente (SEMARNAT) la Manifestación de Impacto Ambiental, el promovente está cumpliendo con este apartado.<br><br>El proyecto se vincula por la obligatoriedad de obtener la autorización correspondiente para realizar las obras descritas en esta manifestación de impacto ambiental.<br><br>Como ya se mencionó anteriormente, la promovente una vez autorizado el proyecto en materia ambiental procederá a tramitar el Registro Nacional de Pesca para la unidad de producción acuícola. |
| **Art. 30°.-** *Las actividades pesqueras se clasifican en:*<br><br>**II.-** *Cultivo o acuacultura con fines* | | |
| **Artículo 31°.-** *Para realizar las actividades de pesca se requiere lo siguiente:*<br><br>**I,** *Concesión, para:*<br><br>**Inciso b)** *Acuacultura comercial*<br><br>**II,** Permiso, para:<br><br>**Inciso g)** *Acuacultura de fomento*<br><br>**III,** *Autorización, para:*<br><br>**Inciso d)** *Recolectar del medio natural reproductores, larvas, postlarvas, crías, huevos, semillas, alevines o en cualquier otro estadio, y*<br><br>**Inciso e)** *Acuacultura didáctica.* | | |

| | | |
|---|---|---|
| **Artículos 22.-** *la Secretaría podrá inscribir en el Registro Nacional de Pesca a los acuicultores que no requieran concesión, permiso o Autorización.* | Al **proyecto** le aplica el Artículo, incisos y, fracciones anteriores, porque se trata de una actividad acuícola con fines comerciales. | Por el hecho de presentar a la autoridad correspondiente (SEMARNAT) la Manifestación de Impacto Ambiental, el promovente está cumpliendo con este apartado.<br><br>El proyecto se vincula por la obligatoriedad de obtener la autorización correspondiente para realizar las obras descritas en esta manifestación de impacto ambiental.<br><br>Como ya se mencionó anteriormente, la promovente una vez autorizado el proyecto en materia ambiental procederá a tramitar el Registro Nacional de Pesca para la unidad de producción acuícola. |
| **Art. 30°.-** *Las actividades pesqueras se clasifican en:*<br><br>**II.-** *Cultivo o acuacultura con fines* | | |
| **Artículo 31°.-** *Para realizar las actividades de pesca se requiere lo siguiente:*<br><br>**I,** *Concesión, para:*<br><br>**Inciso b)** *Acuacultura comercial*<br><br>**II,** Permiso, para:<br><br>**Inciso g)** *Acuacultura de fomento*<br><br>**III,** *Autorización, para:*<br><br>**Inciso d)** *Recolectar del medio natural reproductores, larvas, postlarvas, crías, huevos, semillas, alevines o en cualquier otro estadio, y*<br><br>**Inciso e)** *Acuacultura didáctica.* | | |

| | | |
|---|---|---|
| **Artículos 22.-** *la Secretaría podrá inscribir en el Registro Nacional de Pesca a los acuicultores que no requieran concesión, permiso o Autorización.* | Al **proyecto** le aplica el Artículo, incisos y, fracciones anteriores, porque se trata de una actividad acuícola con fines comerciales. | Por el hecho de presentar a la autoridad correspondiente (SEMARNAT) la Manifestación de Impacto Ambiental, el promovente está cumpliendo con este apartado.<br><br>El proyecto se vincula por la obligatoriedad de obtener la autorización correspondiente para realizar las obras descritas en esta manifestación de impacto ambiental.<br><br>Como ya se mencionó anteriormente, la promovente una vez autorizado el proyecto en materia ambiental procederá a tramitar el Registro Nacional de Pesca para la unidad de producción acuícola. |
| **Art. 30°.-** *Las actividades pesqueras se clasifican en:*<br><br>**II.-** *Cultivo o acuacultura con fines* | | |
| **Artículo 31°.-** *Para realizar las actividades de pesca se requiere lo siguiente:*<br><br>**I,** *Concesión, para:*<br><br>**Inciso b)** *Acuacultura comercial*<br><br>**II,** Permiso, para:<br><br>**Inciso g)** *Acuacultura de fomento*<br><br>**III,** *Autorización, para:*<br><br>**Inciso d)** *Recolectar del medio natural reproductores, larvas, postlarvas, crías, huevos, semillas, alevines o en cualquier otro estadio, y*<br><br>**Inciso e)** *Acuacultura didáctica.* | | |

| | | |
|---|---|---|
| **Artículos 22.-** *la Secretaría podrá inscribir en el Registro Nacional de Pesca a los acuicultores que no requieran concesión, permiso o Autorización.* | Al **proyecto** le aplica el Artículo, incisos y, fracciones anteriores, porque se trata de una actividad acuícola con fines comerciales. | Por el hecho de presentar a la autoridad correspondiente (SEMARNAT) la Manifestación de Impacto Ambiental, el promovente está cumpliendo con este apartado.<br><br>El proyecto se vincula por la obligatoriedad de obtener la autorización correspondiente para realizar las obras descritas en esta manifestación de impacto ambiental.<br><br>Como ya se mencionó anteriormente, la promovente una vez autorizado el proyecto en materia ambiental procederá a tramitar el Registro Nacional de Pesca para la unidad de producción acuícola. |
| **Art. 30°.-** *Las actividades pesqueras se clasifican en:*<br><br>**II.-** *Cultivo o acuacultura con fines* | | |
| **Artículo 31°.-** *Para realizar las actividades de pesca se requiere lo siguiente:*<br><br>**I,** *Concesión, para:*<br><br>**Inciso b)** *Acuacultura comercial*<br><br>**II,** Permiso, para:<br><br>**Inciso g)** *Acuacultura de fomento*<br><br>**III,** *Autorización, para:*<br><br>**Inciso d)** *Recolectar del medio natural reproductores, larvas, postlarvas, crías, huevos, semillas, alevines o en cualquier otro estadio, y*<br><br>**Inciso e)** *Acuacultura didáctica.* | | |

| | | |
|---|---|---|
| **Artículos 22.-** *la Secretaría podrá inscribir en el Registro Nacional de Pesca a los acuicultores que no requieran concesión, permiso o Autorización.* | Al **proyecto** le aplica el Artículo, incisos y, fracciones anteriores, porque se trata de una actividad acuícola con fines comerciales. | Por el hecho de presentar a la autoridad correspondiente (SEMARNAT) la Manifestación de Impacto Ambiental, el promovente está cumpliendo con este apartado.<br><br>El proyecto se vincula por la obligatoriedad de obtener la autorización correspondiente para realizar las obras descritas en esta manifestación de impacto ambiental.<br><br>Como ya se mencionó anteriormente, la promovente una vez autorizado el proyecto en materia ambiental procederá a tramitar el Registro Nacional de Pesca para la unidad de producción acuícola. |
| **Art. 30°.-** *Las actividades pesqueras se clasifican en:*<br><br>**II.-** *Cultivo o acuacultura con fines* | | |
| **Artículo 31°.-** *Para realizar las actividades de pesca se requiere lo siguiente:*<br><br>**I,** *Concesión, para:*<br><br>**Inciso b)** *Acuacultura comercial*<br><br>**II,** Permiso, para:<br><br>**Inciso g)** *Acuacultura de fomento*<br><br>**III,** *Autorización, para:*<br><br>**Inciso d)** *Recolectar del medio natural reproductores, larvas, postlarvas, crías, huevos, semillas, alevines o en cualquier otro estadio, y*<br><br>**Inciso e)** *Acuacultura didáctica.* | | |

| | | |
|---|---|---|
| **Artículos 22.-** *la Secretaría podrá inscribir en el Registro Nacional de Pesca a los acuicultores que no requieran concesión, permiso o Autorización.* | Al **proyecto** le aplica el Artículo, incisos y, fracciones anteriores, porque se trata de una actividad acuícola con fines comerciales. | Por el hecho de presentar a la autoridad correspondiente (SEMARNAT) la Manifestación de Impacto Ambiental, el promovente está cumpliendo con este apartado.<br><br>El proyecto se vincula por la obligatoriedad de obtener la autorización correspondiente para realizar las obras descritas en esta manifestación de impacto ambiental.<br><br>Como ya se mencionó anteriormente, la promovente una vez autorizado el proyecto en materia ambiental procederá a tramitar el Registro Nacional de Pesca para la unidad de producción acuícola. |
| **Art. 30°.-** *Las actividades pesqueras se clasifican en:*<br><br>**II.-** *Cultivo o acuacultura con fines* | | |
| **Artículo 31°.-** *Para realizar las actividades de pesca se requiere lo siguiente:*<br><br>**I,** *Concesión, para:*<br><br>**Inciso b)** *Acuacultura comercial*<br><br>**II,** Permiso, para:<br><br>**Inciso g)** *Acuacultura de fomento*<br><br>**III,** *Autorización, para:*<br><br>**Inciso d)** *Recolectar del medio natural reproductores, larvas, postlarvas, crías, huevos, semillas, alevines o en cualquier otro estadio, y*<br><br>**Inciso e)** *Acuacultura didáctica.* | | |

| | | |
|---|---|---|
| **Artículos 22.-** *la Secretaría podrá inscribir en el Registro Nacional de Pesca a los acuicultores que no requieran concesión, permiso o Autorización.* | Al **proyecto** le aplica el Artículo, incisos y, fracciones anteriores, porque se trata de una actividad acuícola con fines comerciales. | Por el hecho de presentar a la autoridad correspondiente (SEMARNAT) la Manifestación de Impacto Ambiental, el promovente está cumpliendo con este apartado.<br><br>El proyecto se vincula por la obligatoriedad de obtener la autorización correspondiente para realizar las obras descritas en esta manifestación de impacto ambiental.<br><br>Como ya se mencionó anteriormente, la promovente una vez autorizado el proyecto en materia ambiental procederá a tramitar el Registro Nacional de Pesca para la unidad de producción acuícola. |
| **Art. 30°.-** *Las actividades pesqueras se clasifican en:*<br><br>**II.-** *Cultivo o acuacultura con fines* | | |
| **Artículo 31°.-** *Para realizar las actividades de pesca se requiere lo siguiente:*<br><br>**I,** *Concesión, para:*<br><br>**Inciso b)** *Acuacultura comercial*<br><br>**II,** Permiso, para:<br><br>**Inciso g)** *Acuacultura de fomento*<br><br>**III,** *Autorización, para:*<br><br>**Inciso d)** *Recolectar del medio natural reproductores, larvas, postlarvas, crías, huevos, semillas, alevines o en cualquier otro estadio, y*<br><br>**Inciso e)** *Acuacultura didáctica.* | | |

| | | |
|---|---|---|
| **Artículos 22.-** *la Secretaría podrá inscribir en el Registro Nacional de Pesca a los acuicultores que no requieran concesión, permiso o Autorización.* | Al **proyecto** le aplica el Artículo, incisos y, fracciones anteriores, porque se trata de una actividad acuícola con fines comerciales. | Por el hecho de presentar a la autoridad correspondiente (SEMARNAT) la Manifestación de Impacto Ambiental, el promovente está cumpliendo con este apartado.<br><br>El proyecto se vincula por la obligatoriedad de obtener la autorización correspondiente para realizar las obras descritas en esta manifestación de impacto ambiental.<br><br>Como ya se mencionó anteriormente, la promovente una vez autorizado el proyecto en materia ambiental procederá a tramitar el Registro Nacional de Pesca para la unidad de producción acuícola. |
| **Art. 30°.-** *Las actividades pesqueras se clasifican en:*<br><br>**II.-** *Cultivo o acuacultura con fines* | | |
| **Artículo 31°.-** *Para realizar las actividades de pesca se requiere lo siguiente:*<br><br>**I,** *Concesión, para:*<br><br>**Inciso b)** *Acuacultura comercial*<br><br>**II,** Permiso, para:<br><br>**Inciso g)** *Acuacultura de fomento*<br><br>**III,** *Autorización, para:*<br><br>**Inciso d)** *Recolectar del medio natural reproductores, larvas, postlarvas, crías, huevos, semillas, alevines o en cualquier otro estadio, y*<br><br>**Inciso e)** *Acuacultura didáctica.* | | |

| | | |
|---|---|---|
| **Artículos 22.-** *la Secretaría podrá inscribir en el Registro Nacional de Pesca a los acuicultores que no requieran concesión, permiso o Autorización.* | Al **proyecto** le aplica el Artículo, incisos y, fracciones anteriores, porque se trata de una actividad acuícola con fines comerciales. | Por el hecho de presentar a la autoridad correspondiente (SEMARNAT) la Manifestación de Impacto Ambiental, el promovente está cumpliendo con este apartado.<br><br>El proyecto se vincula por la obligatoriedad de obtener la autorización correspondiente para realizar las obras descritas en esta manifestación de impacto ambiental.<br><br>Como ya se mencionó anteriormente, la promovente una vez autorizado el proyecto en materia ambiental procederá a tramitar el Registro Nacional de Pesca para la unidad de producción acuícola. |
| **Art. 30°.-** *Las actividades pesqueras se clasifican en:*<br><br>**II.-** *Cultivo o acuacultura con fines* | | |
| **Artículo 31°.-** *Para realizar las actividades de pesca se requiere lo siguiente:*<br><br>**I,** *Concesión, para:*<br><br>**Inciso b)** *Acuacultura comercial*<br><br>**II,** Permiso, para:<br><br>**Inciso g)** *Acuacultura de fomento*<br><br>**III,** *Autorización, para:*<br><br>**Inciso d)** *Recolectar del medio natural reproductores, larvas, postlarvas, crías, huevos, semillas, alevines o en cualquier otro estadio, y*<br><br>**Inciso e)** *Acuacultura didáctica.* | | |

| | | |
|---|---|---|
| **Artículos 22.-** *la Secretaría podrá inscribir en el Registro Nacional de Pesca a los acuicultores que no requieran concesión, permiso o Autorización.* | Al **proyecto** le aplica el Artículo, incisos y, fracciones anteriores, porque se trata de una actividad acuícola con fines comerciales. | Por el hecho de presentar a la autoridad correspondiente (SEMARNAT) la Manifestación de Impacto Ambiental, el promovente está cumpliendo con este apartado.<br><br>El proyecto se vincula por la obligatoriedad de obtener la autorización correspondiente para realizar las obras descritas en esta manifestación de impacto ambiental.<br><br>Como ya se mencionó anteriormente, la promovente una vez autorizado el proyecto en materia ambiental procederá a tramitar el Registro Nacional de Pesca para la unidad de producción acuícola. |
| **Art. 30°.-** *Las actividades pesqueras se clasifican en:*<br><br>**II.-** *Cultivo o acuacultura con fines* | | |
| **Artículo 31°.-** *Para realizar las actividades de pesca se requiere lo siguiente:*<br><br>**I,** *Concesión, para:*<br><br>**Inciso b)** *Acuacultura comercial*<br><br>**II,** Permiso, para:<br><br>**Inciso g)** *Acuacultura de fomento*<br><br>**III,** *Autorización, para:*<br><br>**Inciso d)** *Recolectar del medio natural reproductores, larvas, postlarvas, crías, huevos, semillas, alevines o en cualquier otro estadio, y*<br><br>**Inciso e)** *Acuacultura didáctica.* | | |

| | | |
|---|---|---|
| **Artículos 22.-** *la Secretaría podrá inscribir en el Registro Nacional de Pesca a los acuicultores que no requieran concesión, permiso o Autorización.* | Al **proyecto** le aplica el Artículo, incisos y, fracciones anteriores, porque se trata de una actividad acuícola con fines comerciales. | Por el hecho de presentar a la autoridad correspondiente (SEMARNAT) la Manifestación de Impacto Ambiental, el promovente está cumpliendo con este apartado.<br><br>El proyecto se vincula por la obligatoriedad de obtener la autorización correspondiente para realizar las obras descritas en esta manifestación de impacto ambiental.<br><br>Como ya se mencionó anteriormente, la promovente una vez autorizado el proyecto en materia ambiental procederá a tramitar el Registro Nacional de Pesca para la unidad de producción acuícola. |
| **Art. 30°.-** *Las actividades pesqueras se clasifican en:*<br><br>**II.-** *Cultivo o acuacultura con fines* | | |
| **Artículo 31°.-** *Para realizar las actividades de pesca se requiere lo siguiente:*<br><br>**I,** *Concesión, para:*<br><br>**Inciso b)** *Acuacultura comercial*<br><br>**II,** Permiso, para:<br><br>**Inciso g)** *Acuacultura de fomento*<br><br>**III,** *Autorización, para:*<br><br>**Inciso d)** *Recolectar del medio natural reproductores, larvas, postlarvas, crías, huevos, semillas, alevines o en cualquier otro estadio, y*<br><br>**Inciso e)** *Acuacultura didáctica.* | | |

| | | |
|---|---|---|
| **Artículos 22.-** *la Secretaría podrá inscribir en el Registro Nacional de Pesca a los acuicultores que no requieran concesión, permiso o Autorización.* | Al **proyecto** le aplica el Artículo, incisos y, fracciones anteriores, porque se trata de una actividad acuícola con fines comerciales. | Por el hecho de presentar a la autoridad correspondiente (SEMARNAT) la Manifestación de Impacto Ambiental, el promovente está cumpliendo con este apartado.<br><br>El proyecto se vincula por la obligatoriedad de obtener la autorización correspondiente para realizar las obras descritas en esta manifestación de impacto ambiental.<br><br>Como ya se mencionó anteriormente, la promovente una vez autorizado el proyecto en materia ambiental procederá a tramitar el Registro Nacional de Pesca para la unidad de producción acuícola. |
| **Art. 30°.-** *Las actividades pesqueras se clasifican en:*<br><br>**II.-** *Cultivo o acuacultura con fines* | | |
| **Artículo 31°.-** *Para realizar las actividades de pesca se requiere lo siguiente:*<br><br>**I,** *Concesión, para:*<br><br>**Inciso b)** *Acuacultura comercial*<br><br>**II,** Permiso, para:<br><br>**Inciso g)** *Acuacultura de fomento*<br><br>**III,** *Autorización, para:*<br><br>**Inciso d)** *Recolectar del medio natural reproductores, larvas, postlarvas, crías, huevos, semillas, alevines o en cualquier otro estadio, y*<br><br>**Inciso e)** *Acuacultura didáctica.* | | |

| | | |
|---|---|---|
| **Artículos 22.-** *la Secretaría podrá inscribir en el Registro Nacional de Pesca a los acuicultores que no requieran concesión, permiso o Autorización.* | Al **proyecto** le aplica el Artículo, incisos y, fracciones anteriores, porque se trata de una actividad acuícola con fines comerciales. | Por el hecho de presentar a la autoridad correspondiente (SEMARNAT) la Manifestación de Impacto Ambiental, el promovente está cumpliendo con este apartado.<br><br>El proyecto se vincula por la obligatoriedad de obtener la autorización correspondiente para realizar las obras descritas en esta manifestación de impacto ambiental.<br><br>Como ya se mencionó anteriormente, la promovente una vez autorizado el proyecto en materia ambiental procederá a tramitar el Registro Nacional de Pesca para la unidad de producción acuícola. |
| **Art. 30°.-** *Las actividades pesqueras se clasifican en:*<br><br>**II.-** *Cultivo o acuacultura con fines* | | |
| **Artículo 31°.-** *Para realizar las actividades de pesca se requiere lo siguiente:*<br><br>**I,** *Concesión, para:*<br><br>**Inciso b)** *Acuacultura comercial*<br><br>**II,** Permiso, para:<br><br>**Inciso g)** *Acuacultura de fomento*<br><br>**III,** *Autorización, para:*<br><br>**Inciso d)** *Recolectar del medio natural reproductores, larvas, postlarvas, crías, huevos, semillas, alevines o en cualquier otro estadio, y*<br><br>**Inciso e)** *Acuacultura didáctica.* | | |

| | | |
|---|---|---|
| **Artículos 22.-** *la Secretaría podrá inscribir en el Registro Nacional de Pesca a los acuicultores que no requieran concesión, permiso o Autorización.* | Al **proyecto** le aplica el Artículo, incisos y, fracciones anteriores, porque se trata de una actividad acuícola con fines comerciales. | Por el hecho de presentar a la autoridad correspondiente (SEMARNAT) la Manifestación de Impacto Ambiental, el promovente está cumpliendo con este apartado.<br><br>El proyecto se vincula por la obligatoriedad de obtener la autorización correspondiente para realizar las obras descritas en esta manifestación de impacto ambiental.<br><br>Como ya se mencionó anteriormente, la promovente una vez autorizado el proyecto en materia ambiental procederá a tramitar el Registro Nacional de Pesca para la unidad de producción acuícola. |
| **Art. 30°.-** *Las actividades pesqueras se clasifican en:*<br><br>**II.-** *Cultivo o acuacultura con fines* | | |
| **Artículo 31°.-** *Para realizar las actividades de pesca se requiere lo siguiente:*<br><br>**I,** *Concesión, para:*<br><br>**Inciso b)** *Acuacultura comercial*<br><br>**II,** Permiso, para:<br><br>**Inciso g)** *Acuacultura de fomento*<br><br>**III,** *Autorización, para:*<br><br>**Inciso d)** *Recolectar del medio natural reproductores, larvas, postlarvas, crías, huevos, semillas, alevines o en cualquier otro estadio, y*<br><br>**Inciso e)** *Acuacultura didáctica.* | | |

| | | |
|---|---|---|
| **Artículos 22.-** *la Secretaría podrá inscribir en el Registro Nacional de Pesca a los acuicultores que no requieran concesión, permiso o Autorización.* | Al **proyecto** le aplica el Artículo, incisos y, fracciones anteriores, porque se trata de una actividad acuícola con fines comerciales. | Por el hecho de presentar a la autoridad correspondiente (SEMARNAT) la Manifestación de Impacto Ambiental, el promovente está cumpliendo con este apartado.<br><br>El proyecto se vincula por la obligatoriedad de obtener la autorización correspondiente para realizar las obras descritas en esta manifestación de impacto ambiental.<br><br>Como ya se mencionó anteriormente, la promovente una vez autorizado el proyecto en materia ambiental procederá a tramitar el Registro Nacional de Pesca para la unidad de producción acuícola. |
| **Art. 30°.-** *Las actividades pesqueras se clasifican en:*<br><br>**II.-** *Cultivo o acuacultura con fines* | | |
| **Artículo 31°.-** *Para realizar las actividades de pesca se requiere lo siguiente:*<br><br>**I,** *Concesión, para:*<br><br>**Inciso b)** *Acuacultura comercial*<br><br>**II,** Permiso, para:<br><br>**Inciso g)** *Acuacultura de fomento*<br><br>**III,** *Autorización, para:*<br><br>**Inciso d)** *Recolectar del medio natural reproductores, larvas, postlarvas, crías, huevos, semillas, alevines o en cualquier otro estadio, y*<br><br>**Inciso e)** *Acuacultura didáctica.* | | |

| | | |
|---|---|---|
| **Artículos 22.-** *la Secretaría podrá inscribir en el Registro Nacional de Pesca a los acuicultores que no requieran concesión, permiso o Autorización.* | Al **proyecto** le aplica el Artículo, incisos y, fracciones anteriores, porque se trata de una actividad acuícola con fines comerciales. | Por el hecho de presentar a la autoridad correspondiente (SEMARNAT) la Manifestación de Impacto Ambiental, el promovente está cumpliendo con este apartado.<br><br>El proyecto se vincula por la obligatoriedad de obtener la autorización correspondiente para realizar las obras descritas en esta manifestación de impacto ambiental.<br><br>Como ya se mencionó anteriormente, la promovente una vez autorizado el proyecto en materia ambiental procederá a tramitar el Registro Nacional de Pesca para la unidad de producción acuícola. |
| **Art. 30°.-** *Las actividades pesqueras se clasifican en:*<br><br>**II.-** *Cultivo o acuacultura con fines* | | |
| **Artículo 31°.-** *Para realizar las actividades de pesca se requiere lo siguiente:*<br><br>**I,** *Concesión, para:*<br><br>**Inciso b)** *Acuacultura comercial*<br><br>**II,** Permiso, para:<br><br>**Inciso g)** *Acuacultura de fomento*<br><br>**III,** *Autorización, para:*<br><br>**Inciso d)** *Recolectar del medio natural reproductores, larvas, postlarvas, crías, huevos, semillas, alevines o en cualquier otro estadio, y*<br><br>**Inciso e)** *Acuacultura didáctica.* | | |

| | | |
|---|---|---|
| **Artículos 22.-** *la Secretaría podrá inscribir en el Registro Nacional de Pesca a los acuicultores que no requieran concesión, permiso o Autorización.* | Al **proyecto** le aplica el Artículo, incisos y, fracciones anteriores, porque se trata de una actividad acuícola con fines comerciales. | Por el hecho de presentar a la autoridad correspondiente (SEMARNAT) la Manifestación de Impacto Ambiental, el promovente está cumpliendo con este apartado.<br><br>El proyecto se vincula por la obligatoriedad de obtener la autorización correspondiente para realizar las obras descritas en esta manifestación de impacto ambiental.<br><br>Como ya se mencionó anteriormente, la promovente una vez autorizado el proyecto en materia ambiental procederá a tramitar el Registro Nacional de Pesca para la unidad de producción acuícola. |
| **Art. 30°.-** *Las actividades pesqueras se clasifican en:*<br><br>**II.-** *Cultivo o acuacultura con fines* | | |
| **Artículo 31°.-** *Para realizar las actividades de pesca se requiere lo siguiente:*<br><br>**I,** *Concesión, para:*<br><br>**Inciso b)** *Acuacultura comercial*<br><br>**II,** Permiso, para:<br><br>**Inciso g)** *Acuacultura de fomento*<br><br>**III,** *Autorización, para:*<br><br>**Inciso d)** *Recolectar del medio natural reproductores, larvas, postlarvas, crías, huevos, semillas, alevines o en cualquier otro estadio, y*<br><br>**Inciso e)** *Acuacultura didáctica.* | | |

| | | |
|---|---|---|
| **Artículos 22.-** *la Secretaría podrá inscribir en el Registro Nacional de Pesca a los acuicultores que no requieran concesión, permiso o Autorización.* | Al **proyecto** le aplica el Artículo, incisos y, fracciones anteriores, porque se trata de una actividad acuícola con fines comerciales. | Por el hecho de presentar a la autoridad correspondiente (SEMARNAT) la Manifestación de Impacto Ambiental, el promovente está cumpliendo con este apartado.<br><br>El proyecto se vincula por la obligatoriedad de obtener la autorización correspondiente para realizar las obras descritas en esta manifestación de impacto ambiental.<br><br>Como ya se mencionó anteriormente, la promovente una vez autorizado el proyecto en materia ambiental procederá a tramitar el Registro Nacional de Pesca para la unidad de producción acuícola. |
| **Art. 30°.-** *Las actividades pesqueras se clasifican en:*<br><br>**II.-** *Cultivo o acuacultura con fines* | | |
| **Artículo 31°.-** *Para realizar las actividades de pesca se requiere lo siguiente:*<br><br>**I,** *Concesión, para:*<br><br>**Inciso b)** *Acuacultura comercial*<br><br>**II,** Permiso, para:<br><br>**Inciso g)** *Acuacultura de fomento*<br><br>**III,** *Autorización, para:*<br><br>**Inciso d)** *Recolectar del medio natural reproductores, larvas, postlarvas, crías, huevos, semillas, alevines o en cualquier otro estadio, y*<br><br>**Inciso e)** *Acuacultura didáctica.* | | |

| | | |
|---|---|---|
| **Artículos 22.-** *la Secretaría podrá inscribir en el Registro Nacional de Pesca a los acuicultores que no requieran concesión, permiso o Autorización.* | Al **proyecto** le aplica el Artículo, incisos y, fracciones anteriores, porque se trata de una actividad acuícola con fines comerciales. | Por el hecho de presentar a la autoridad correspondiente (SEMARNAT) la Manifestación de Impacto Ambiental, el promovente está cumpliendo con este apartado.<br><br>El proyecto se vincula por la obligatoriedad de obtener la autorización correspondiente para realizar las obras descritas en esta manifestación de impacto ambiental.<br><br>Como ya se mencionó anteriormente, la promovente una vez autorizado el proyecto en materia ambiental procederá a tramitar el Registro Nacional de Pesca para la unidad de producción acuícola. |
| **Art. 30°.-** *Las actividades pesqueras se clasifican en:*<br><br>**II.-** *Cultivo o acuacultura con fines* | | |
| **Artículo 31°.-** *Para realizar las actividades de pesca se requiere lo siguiente:*<br><br>**I,** *Concesión, para:*<br><br>**Inciso b)** *Acuacultura comercial*<br><br>**II,** Permiso, para:<br><br>**Inciso g)** *Acuacultura de fomento*<br><br>**III,** *Autorización, para:*<br><br>**Inciso d)** *Recolectar del medio natural reproductores, larvas, postlarvas, crías, huevos, semillas, alevines o en cualquier otro estadio, y*<br><br>**Inciso e)** *Acuacultura didáctica.* | | |

| | | |
|---|---|---|
| **Artículos 22.-** *la Secretaría podrá inscribir en el Registro Nacional de Pesca a los acuicultores que no requieran concesión, permiso o Autorización.* | Al **proyecto** le aplica el Artículo, incisos y, fracciones anteriores, porque se trata de una actividad acuícola con fines comerciales. | Por el hecho de presentar a la autoridad correspondiente (SEMARNAT) la Manifestación de Impacto Ambiental, el promovente está cumpliendo con este apartado.<br><br>El proyecto se vincula por la obligatoriedad de obtener la autorización correspondiente para realizar las obras descritas en esta manifestación de impacto ambiental.<br><br>Como ya se mencionó anteriormente, la promovente una vez autorizado el proyecto en materia ambiental procederá a tramitar el Registro Nacional de Pesca para la unidad de producción acuícola. |
| **Art. 30°.-** *Las actividades pesqueras se clasifican en:*<br><br>**II.-** *Cultivo o acuacultura con fines* | | |
| **Artículo 31°.-** *Para realizar las actividades de pesca se requiere lo siguiente:*<br><br>**I,** *Concesión, para:*<br><br>**Inciso b)** *Acuacultura comercial*<br><br>**II,** Permiso, para:<br><br>**Inciso g)** *Acuacultura de fomento*<br><br>**III,** *Autorización, para:*<br><br>**Inciso d)** *Recolectar del medio natural reproductores, larvas, postlarvas, crías, huevos, semillas, alevines o en cualquier otro estadio, y*<br><br>**Inciso e)** *Acuacultura didáctica.* | | |

| | | |
|---|---|---|
| **Artículos 22.-** *la Secretaría podrá inscribir en el Registro Nacional de Pesca a los acuicultores que no requieran concesión, permiso o Autorización.* | Al **proyecto** le aplica el Artículo, incisos y, fracciones anteriores, porque se trata de una actividad acuícola con fines comerciales. | Por el hecho de presentar a la autoridad correspondiente (SEMARNAT) la Manifestación de Impacto Ambiental, el promovente está cumpliendo con este apartado.<br><br>El proyecto se vincula por la obligatoriedad de obtener la autorización correspondiente para realizar las obras descritas en esta manifestación de impacto ambiental.<br><br>Como ya se mencionó anteriormente, la promovente una vez autorizado el proyecto en materia ambiental procederá a tramitar el Registro Nacional de Pesca para la unidad de producción acuícola. |
| **Art. 30°.-** *Las actividades pesqueras se clasifican en:*<br><br>**II.-** *Cultivo o acuacultura con fines* | | |
| **Artículo 31°.-** *Para realizar las actividades de pesca se requiere lo siguiente:*<br><br>**I,** *Concesión, para:*<br><br>**Inciso b)** *Acuacultura comercial*<br><br>**II,** Permiso, para:<br><br>**Inciso g)** *Acuacultura de fomento*<br><br>**III,** *Autorización, para:*<br><br>**Inciso d)** *Recolectar del medio natural reproductores, larvas, postlarvas, crías, huevos, semillas, alevines o en cualquier otro estadio, y*<br><br>**Inciso e)** *Acuacultura didáctica.* | | |

| | | |
|---|---|---|
| **Artículos 22.-** *la Secretaría podrá inscribir en el Registro Nacional de Pesca a los acuicultores que no requieran concesión, permiso o Autorización.* | Al **proyecto** le aplica el Artículo, incisos y, fracciones anteriores, porque se trata de una actividad acuícola con fines comerciales. | Por el hecho de presentar a la autoridad correspondiente (SEMARNAT) la Manifestación de Impacto Ambiental, el promovente está cumpliendo con este apartado.<br><br>El proyecto se vincula por la obligatoriedad de obtener la autorización correspondiente para realizar las obras descritas en esta manifestación de impacto ambiental.<br><br>Como ya se mencionó anteriormente, la promovente una vez autorizado el proyecto en materia ambiental procederá a tramitar el Registro Nacional de Pesca para la unidad de producción acuícola. |
| **Art. 30°.-** *Las actividades pesqueras se clasifican en:*<br><br>**II.-** *Cultivo o acuacultura con fines* | | |
| **Artículo 31°.-** *Para realizar las actividades de pesca se requiere lo siguiente:*<br><br>**I,** *Concesión, para:*<br><br>**Inciso b)** *Acuacultura comercial*<br><br>**II,** Permiso, para:<br><br>**Inciso g)** *Acuacultura de fomento*<br><br>**III,** *Autorización, para:*<br><br>**Inciso d)** *Recolectar del medio natural reproductores, larvas, postlarvas, crías, huevos, semillas, alevines o en cualquier otro estadio, y*<br><br>**Inciso e)** *Acuacultura didáctica.* | | |

| | | |
|---|---|---|
| **Artículos 22.-** *la Secretaría podrá inscribir en el Registro Nacional de Pesca a los acuicultores que no requieran concesión, permiso o Autorización.* | Al **proyecto** le aplica el Artículo, incisos y, fracciones anteriores, porque se trata de una actividad acuícola con fines comerciales. | Por el hecho de presentar a la autoridad correspondiente (SEMARNAT) la Manifestación de Impacto Ambiental, el promovente está cumpliendo con este apartado.<br><br>El proyecto se vincula por la obligatoriedad de obtener la autorización correspondiente para realizar las obras descritas en esta manifestación de impacto ambiental.<br><br>Como ya se mencionó anteriormente, la promovente una vez autorizado el proyecto en materia ambiental procederá a tramitar el Registro Nacional de Pesca para la unidad de producción acuícola. |
| **Art. 30°.-** *Las actividades pesqueras se clasifican en:*<br><br>**II.-** *Cultivo o acuacultura con fines* | | |
| **Artículo 31°.-** *Para realizar las actividades de pesca se requiere lo siguiente:*<br><br>**I,** *Concesión, para:*<br><br>**Inciso b)** *Acuacultura comercial*<br><br>**II,** Permiso, para:<br><br>**Inciso g)** *Acuacultura de fomento*<br><br>**III,** *Autorización, para:*<br><br>**Inciso d)** *Recolectar del medio natural reproductores, larvas, postlarvas, crías, huevos, semillas, alevines o en cualquier otro estadio, y*<br><br>**Inciso e)** *Acuacultura didáctica.* | | |

| | | |
|---|---|---|
| **Artículos 22.-** *la Secretaría podrá inscribir en el Registro Nacional de Pesca a los acuicultores que no requieran concesión, permiso o Autorización.* | Al **proyecto** le aplica el Artículo, incisos y, fracciones anteriores, porque se trata de una actividad acuícola con fines comerciales. | Por el hecho de presentar a la autoridad correspondiente (SEMARNAT) la Manifestación de Impacto Ambiental, el promovente está cumpliendo con este apartado.<br><br>El proyecto se vincula por la obligatoriedad de obtener la autorización correspondiente para realizar las obras descritas en esta manifestación de impacto ambiental.<br><br>Como ya se mencionó anteriormente, la promovente una vez autorizado el proyecto en materia ambiental procederá a tramitar el Registro Nacional de Pesca para la unidad de producción acuícola. |
| **Art. 30°.-** *Las actividades pesqueras se clasifican en:*<br><br>**II.-** *Cultivo o acuacultura con fines* | | |
| **Artículo 31°.-** *Para realizar las actividades de pesca se requiere lo siguiente:*<br><br>**I,** *Concesión, para:*<br><br>**Inciso b)** *Acuacultura comercial*<br><br>**II,** Permiso, para:<br><br>**Inciso g)** *Acuacultura de fomento*<br><br>**III,** *Autorización, para:*<br><br>**Inciso d)** *Recolectar del medio natural reproductores, larvas, postlarvas, crías, huevos, semillas, alevines o en cualquier otro estadio, y*<br><br>**Inciso e)** *Acuacultura didáctica.* | | |

| | | |
|---|---|---|
| **Artículos 22.-** *la Secretaría podrá inscribir en el Registro Nacional de Pesca a los acuicultores que no requieran concesión, permiso o Autorización.* | Al **proyecto** le aplica el Artículo, incisos y, fracciones anteriores, porque se trata de una actividad acuícola con fines comerciales. | Por el hecho de presentar a la autoridad correspondiente (SEMARNAT) la Manifestación de Impacto Ambiental, el promovente está cumpliendo con este apartado.<br><br>El proyecto se vincula por la obligatoriedad de obtener la autorización correspondiente para realizar las obras descritas en esta manifestación de impacto ambiental.<br><br>Como ya se mencionó anteriormente, la promovente una vez autorizado el proyecto en materia ambiental procederá a tramitar el Registro Nacional de Pesca para la unidad de producción acuícola. |
| **Art. 30°.-** *Las actividades pesqueras se clasifican en:*<br><br>**II.-** *Cultivo o acuacultura con fines* | | |
| **Artículo 31°.-** *Para realizar las actividades de pesca se requiere lo siguiente:*<br><br>**I,** *Concesión, para:*<br><br>**Inciso b)** *Acuacultura comercial*<br><br>**II,** Permiso, para:<br><br>**Inciso g)** *Acuacultura de fomento*<br><br>**III,** *Autorización, para:*<br><br>**Inciso d)** *Recolectar del medio natural reproductores, larvas, postlarvas, crías, huevos, semillas, alevines o en cualquier otro estadio, y*<br><br>**Inciso e)** *Acuacultura didáctica.* | | |

| | | |
|---|---|---|
| **Artículos 22.-** *la Secretaría podrá inscribir en el Registro Nacional de Pesca a los acuicultores que no requieran concesión, permiso o Autorización.* | Al **proyecto** le aplica el Artículo, incisos y, fracciones anteriores, porque se trata de una actividad acuícola con fines comerciales. | Por el hecho de presentar a la autoridad correspondiente (SEMARNAT) la Manifestación de Impacto Ambiental, el promovente está cumpliendo con este apartado.<br><br>El proyecto se vincula por la obligatoriedad de obtener la autorización correspondiente para realizar las obras descritas en esta manifestación de impacto ambiental.<br><br>Como ya se mencionó anteriormente, la promovente una vez autorizado el proyecto en materia ambiental procederá a tramitar el Registro Nacional de Pesca para la unidad de producción acuícola. |
| **Art. 30°.-** *Las actividades pesqueras se clasifican en:*<br><br>**II.-** *Cultivo o acuacultura con fines* | | |
| **Artículo 31°.-** *Para realizar las actividades de pesca se requiere lo siguiente:*<br><br>**I,** *Concesión, para:*<br><br>**Inciso b)** *Acuacultura comercial*<br><br>**II,** Permiso, para:<br><br>**Inciso g)** *Acuacultura de fomento*<br><br>**III,** *Autorización, para:*<br><br>**Inciso d)** *Recolectar del medio natural reproductores, larvas, postlarvas, crías, huevos, semillas, alevines o en cualquier otro estadio, y*<br><br>**Inciso e)** *Acuacultura didáctica.* | | |

| | | |
|---|---|---|
| **Artículos 22.-** *la Secretaría podrá inscribir en el Registro Nacional de Pesca a los acuicultores que no requieran concesión, permiso o Autorización.* | Al **proyecto** le aplica el Artículo, incisos y, fracciones anteriores, porque se trata de una actividad acuícola con fines comerciales. | Por el hecho de presentar a la autoridad correspondiente (SEMARNAT) la Manifestación de Impacto Ambiental, el promovente está cumpliendo con este apartado.<br><br>El proyecto se vincula por la obligatoriedad de obtener la autorización correspondiente para realizar las obras descritas en esta manifestación de impacto ambiental.<br><br>Como ya se mencionó anteriormente, la promovente una vez autorizado el proyecto en materia ambiental procederá a tramitar el Registro Nacional de Pesca para la unidad de producción acuícola. |
| **Art. 30°.-** *Las actividades pesqueras se clasifican en:*<br><br>**II.-** *Cultivo o acuacultura con fines* | | |
| **Artículo 31°.-** *Para realizar las actividades de pesca se requiere lo siguiente:*<br><br>**I,** *Concesión, para:*<br><br>**Inciso b)** *Acuacultura comercial*<br><br>**II,** Permiso, para:<br><br>**Inciso g)** *Acuacultura de fomento*<br><br>**III,** *Autorización, para:*<br><br>**Inciso d)** *Recolectar del medio natural reproductores, larvas, postlarvas, crías, huevos, semillas, alevines o en cualquier otro estadio, y*<br><br>**Inciso e)** *Acuacultura didáctica.* | | |

| | | |
|---|---|---|
| **Artículos 22.-** *la Secretaría podrá inscribir en el Registro Nacional de Pesca a los acuicultores que no requieran concesión, permiso o Autorización.* | Al **proyecto** le aplica el Artículo, incisos y, fracciones anteriores, porque se trata de una actividad acuícola con fines comerciales. | Por el hecho de presentar a la autoridad correspondiente (SEMARNAT) la Manifestación de Impacto Ambiental, el promovente está cumpliendo con este apartado.<br><br>El proyecto se vincula por la obligatoriedad de obtener la autorización correspondiente para realizar las obras descritas en esta manifestación de impacto ambiental.<br><br>Como ya se mencionó anteriormente, la promovente una vez autorizado el proyecto en materia ambiental procederá a tramitar el Registro Nacional de Pesca para la unidad de producción acuícola. |
| **Art. 30°.-** *Las actividades pesqueras se clasifican en:*<br><br>**II.-** *Cultivo o acuacultura con fines* | | |
| **Artículo 31°.-** *Para realizar las actividades de pesca se requiere lo siguiente:*<br><br>**I,** *Concesión, para:*<br><br>**Inciso b)** *Acuacultura comercial*<br><br>**II,** Permiso, para:<br><br>**Inciso g)** *Acuacultura de fomento*<br><br>**III,** *Autorización, para:*<br><br>**Inciso d)** *Recolectar del medio natural reproductores, larvas, postlarvas, crías, huevos, semillas, alevines o en cualquier otro estadio, y*<br><br>**Inciso e)** *Acuacultura didáctica.* | | |

| | | |
|---|---|---|
| **Artículos 22.-** *la Secretaría podrá inscribir en el Registro Nacional de Pesca a los acuicultores que no requieran concesión, permiso o Autorización.* | Al **proyecto** le aplica el Artículo, incisos y, fracciones anteriores, porque se trata de una actividad acuícola con fines comerciales. | Por el hecho de presentar a la autoridad correspondiente (SEMARNAT) la Manifestación de Impacto Ambiental, el promovente está cumpliendo con este apartado.<br><br>El proyecto se vincula por la obligatoriedad de obtener la autorización correspondiente para realizar las obras descritas en esta manifestación de impacto ambiental.<br><br>Como ya se mencionó anteriormente, la promovente una vez autorizado el proyecto en materia ambiental procederá a tramitar el Registro Nacional de Pesca para la unidad de producción acuícola. |
| **Art. 30°.-** *Las actividades pesqueras se clasifican en:*<br><br>**II.-** *Cultivo o acuacultura con fines* | | |
| **Artículo 31°.-** *Para realizar las actividades de pesca se requiere lo siguiente:*<br><br>**I,** *Concesión, para:*<br><br>**Inciso b)** *Acuacultura comercial*<br><br>**II,** Permiso, para:<br><br>**Inciso g)** *Acuacultura de fomento*<br><br>**III,** *Autorización, para:*<br><br>**Inciso d)** *Recolectar del medio natural reproductores, larvas, postlarvas, crías, huevos, semillas, alevines o en cualquier otro estadio, y*<br><br>**Inciso e)** *Acuacultura didáctica.* | | |

| | | |
|---|---|---|
| **Artículos 22.-** *la Secretaría podrá inscribir en el Registro Nacional de Pesca a los acuicultores que no requieran concesión, permiso o Autorización.* | Al **proyecto** le aplica el Artículo, incisos y, fracciones anteriores, porque se trata de una actividad acuícola con fines comerciales. | Por el hecho de presentar a la autoridad correspondiente (SEMARNAT) la Manifestación de Impacto Ambiental, el promovente está cumpliendo con este apartado.<br><br>El proyecto se vincula por la obligatoriedad de obtener la autorización correspondiente para realizar las obras descritas en esta manifestación de impacto ambiental.<br><br>Como ya se mencionó anteriormente, la promovente una vez autorizado el proyecto en materia ambiental procederá a tramitar el Registro Nacional de Pesca para la unidad de producción acuícola. |
| **Art. 30°.-** *Las actividades pesqueras se clasifican en:*<br><br>**II.-** *Cultivo o acuacultura con fines* | | |
| **Artículo 31°.-** *Para realizar las actividades de pesca se requiere lo siguiente:*<br><br>**I,** *Concesión, para:*<br><br>**Inciso b)** *Acuacultura comercial*<br><br>**II,** Permiso, para:<br><br>**Inciso g)** *Acuacultura de fomento*<br><br>**III,** *Autorización, para:*<br><br>**Inciso d)** *Recolectar del medio natural reproductores, larvas, postlarvas, crías, huevos, semillas, alevines o en cualquier otro estadio, y*<br><br>**Inciso e)** *Acuacultura didáctica.* | | |

| | | |
|---|---|---|
| **Artículos 22.-** *la Secretaría podrá inscribir en el Registro Nacional de Pesca a los acuicultores que no requieran concesión, permiso o Autorización.* | Al **proyecto** le aplica el Artículo, incisos y, fracciones anteriores, porque se trata de una actividad acuícola con fines comerciales. | Por el hecho de presentar a la autoridad correspondiente (SEMARNAT) la Manifestación de Impacto Ambiental, el promovente está cumpliendo con este apartado.<br><br>El proyecto se vincula por la obligatoriedad de obtener la autorización correspondiente para realizar las obras descritas en esta manifestación de impacto ambiental.<br><br>Como ya se mencionó anteriormente, la promovente una vez autorizado el proyecto en materia ambiental procederá a tramitar el Registro Nacional de Pesca para la unidad de producción acuícola. |
| **Art. 30°.-** *Las actividades pesqueras se clasifican en:*<br><br>**II.-** *Cultivo o acuacultura con fines* | | |
| **Artículo 31°.-** *Para realizar las actividades de pesca se requiere lo siguiente:*<br><br>**I,** *Concesión, para:*<br><br>**Inciso b)** *Acuacultura comercial*<br><br>**II,** Permiso, para:<br><br>**Inciso g)** *Acuacultura de fomento*<br><br>**III,** *Autorización, para:*<br><br>**Inciso d)** *Recolectar del medio natural reproductores, larvas, postlarvas, crías, huevos, semillas, alevines o en cualquier otro estadio, y*<br><br>**Inciso e)** *Acuacultura didáctica.* | | |

| | | |
|---|---|---|
| **Artículos 22.-** *la Secretaría podrá inscribir en el Registro Nacional de Pesca a los acuicultores que no requieran concesión, permiso o Autorización.* | Al **proyecto** le aplica el Artículo, incisos y, fracciones anteriores, porque se trata de una actividad acuícola con fines comerciales. | Por el hecho de presentar a la autoridad correspondiente (SEMARNAT) la Manifestación de Impacto Ambiental, el promovente está cumpliendo con este apartado.<br><br>El proyecto se vincula por la obligatoriedad de obtener la autorización correspondiente para realizar las obras descritas en esta manifestación de impacto ambiental.<br><br>Como ya se mencionó anteriormente, la promovente una vez autorizado el proyecto en materia ambiental procederá a tramitar el Registro Nacional de Pesca para la unidad de producción acuícola. |
| **Art. 30°.-** *Las actividades pesqueras se clasifican en:*<br><br>**II.-** *Cultivo o acuacultura con fines* | | |
| **Artículo 31°.-** *Para realizar las actividades de pesca se requiere lo siguiente:*<br><br>**I,** *Concesión, para:*<br><br>**Inciso b)** *Acuacultura comercial*<br><br>**II,** Permiso, para:<br><br>**Inciso g)** *Acuacultura de fomento*<br><br>**III,** *Autorización, para:*<br><br>**Inciso d)** *Recolectar del medio natural reproductores, larvas, postlarvas, crías, huevos, semillas, alevines o en cualquier otro estadio, y*<br><br>**Inciso e)** *Acuacultura didáctica.* | | |

| | | |
|---|---|---|
| **Artículos 22.-** *la Secretaría podrá inscribir en el Registro Nacional de Pesca a los acuicultores que no requieran concesión, permiso o Autorización.* | Al **proyecto** le aplica el Artículo, incisos y, fracciones anteriores, porque se trata de una actividad acuícola con fines comerciales. | Por el hecho de presentar a la autoridad correspondiente (SEMARNAT) la Manifestación de Impacto Ambiental, el promovente está cumpliendo con este apartado.<br><br>El proyecto se vincula por la obligatoriedad de obtener la autorización correspondiente para realizar las obras descritas en esta manifestación de impacto ambiental.<br><br>Como ya se mencionó anteriormente, la promovente una vez autorizado el proyecto en materia ambiental procederá a tramitar el Registro Nacional de Pesca para la unidad de producción acuícola. |
| **Art. 30°.-** *Las actividades pesqueras se clasifican en:*<br><br>**II.-** *Cultivo o acuacultura con fines* | | |
| **Artículo 31°.-** *Para realizar las actividades de pesca se requiere lo siguiente:*<br><br>**I,** *Concesión, para:*<br><br>**Inciso b)** *Acuacultura comercial*<br><br>**II,** Permiso, para:<br><br>**Inciso g)** *Acuacultura de fomento*<br><br>**III,** *Autorización, para:*<br><br>**Inciso d)** *Recolectar del medio natural reproductores, larvas, postlarvas, crías, huevos, semillas, alevines o en cualquier otro estadio, y*<br><br>**Inciso e)** *Acuacultura didáctica.* | | |

| | | |
|---|---|---|
| **Artículos 22.-** *la Secretaría podrá inscribir en el Registro Nacional de Pesca a los acuicultores que no requieran concesión, permiso o Autorización.* | Al **proyecto** le aplica el Artículo, incisos y, fracciones anteriores, porque se trata de una actividad acuícola con fines comerciales. | Por el hecho de presentar a la autoridad correspondiente (SEMARNAT) la Manifestación de Impacto Ambiental, el promovente está cumpliendo con este apartado.<br><br>El proyecto se vincula por la obligatoriedad de obtener la autorización correspondiente para realizar las obras descritas en esta manifestación de impacto ambiental.<br><br>Como ya se mencionó anteriormente, la promovente una vez autorizado el proyecto en materia ambiental procederá a tramitar el Registro Nacional de Pesca para la unidad de producción acuícola. |
| **Art. 30°.-** *Las actividades pesqueras se clasifican en:*<br><br>**II.-** *Cultivo o acuacultura con fines* | | |
| **Artículo 31°.-** *Para realizar las actividades de pesca se requiere lo siguiente:*<br><br>**I,** *Concesión, para:*<br><br>**Inciso b)** *Acuacultura comercial*<br><br>**II,** Permiso, para:<br><br>**Inciso g)** *Acuacultura de fomento*<br><br>**III,** *Autorización, para:*<br><br>**Inciso d)** *Recolectar del medio natural reproductores, larvas, postlarvas, crías, huevos, semillas, alevines o en cualquier otro estadio, y*<br><br>**Inciso e)** *Acuacultura didáctica.* | | |

| | | |
|---|---|---|
| **Artículos 22.-** *la Secretaría podrá inscribir en el Registro Nacional de Pesca a los acuicultores que no requieran concesión, permiso o Autorización.* | Al **proyecto** le aplica el Artículo, incisos y, fracciones anteriores, porque se trata de una actividad acuícola con fines comerciales. | Por el hecho de presentar a la autoridad correspondiente (SEMARNAT) la Manifestación de Impacto Ambiental, el promovente está cumpliendo con este apartado.<br><br>El proyecto se vincula por la obligatoriedad de obtener la autorización correspondiente para realizar las obras descritas en esta manifestación de impacto ambiental.<br><br>Como ya se mencionó anteriormente, la promovente una vez autorizado el proyecto en materia ambiental procederá a tramitar el Registro Nacional de Pesca para la unidad de producción acuícola. |
| **Art. 30°.-** *Las actividades pesqueras se clasifican en:*<br><br>**II.-** *Cultivo o acuacultura con fines* | | |
| **Artículo 31°.-** *Para realizar las actividades de pesca se requiere lo siguiente:*<br><br>**I,** *Concesión, para:*<br><br>**Inciso b)** *Acuacultura comercial*<br><br>**II,** Permiso, para:<br><br>**Inciso g)** *Acuacultura de fomento*<br><br>**III,** *Autorización, para:*<br><br>**Inciso d)** *Recolectar del medio natural reproductores, larvas, postlarvas, crías, huevos, semillas, alevines o en cualquier otro estadio, y*<br><br>**Inciso e)** *Acuacultura didáctica.* | | |

| | | |
|---|---|---|
| **Artículos 22.-** *la Secretaría podrá inscribir en el Registro Nacional de Pesca a los acuicultores que no requieran concesión, permiso o Autorización.* | Al **proyecto** le aplica el Artículo, incisos y, fracciones anteriores, porque se trata de una actividad acuícola con fines comerciales. | Por el hecho de presentar a la autoridad correspondiente (SEMARNAT) la Manifestación de Impacto Ambiental, el promovente está cumpliendo con este apartado.<br><br>El proyecto se vincula por la obligatoriedad de obtener la autorización correspondiente para realizar las obras descritas en esta manifestación de impacto ambiental.<br><br>Como ya se mencionó anteriormente, la promovente una vez autorizado el proyecto en materia ambiental procederá a tramitar el Registro Nacional de Pesca para la unidad de producción acuícola. |
| **Art. 30°.-** *Las actividades pesqueras se clasifican en:*<br><br>**II.-** *Cultivo o acuacultura con fines* | | |
| **Artículo 31°.-** *Para realizar las actividades de pesca se requiere lo siguiente:*<br><br>**I,** *Concesión, para:*<br><br>**Inciso b)** *Acuacultura comercial*<br><br>**II,** Permiso, para:<br><br>**Inciso g)** *Acuacultura de fomento*<br><br>**III,** *Autorización, para:*<br><br>**Inciso d)** *Recolectar del medio natural reproductores, larvas, postlarvas, crías, huevos, semillas, alevines o en cualquier otro estadio, y*<br><br>**Inciso e)** *Acuacultura didáctica.* | | |

| | | |
|---|---|---|
| **Artículos 22.-** *la Secretaría podrá inscribir en el Registro Nacional de Pesca a los acuicultores que no requieran concesión, permiso o Autorización.* | Al **proyecto** le aplica el Artículo, incisos y, fracciones anteriores, porque se trata de una actividad acuícola con fines comerciales. | Por el hecho de presentar a la autoridad correspondiente (SEMARNAT) la Manifestación de Impacto Ambiental, el promovente está cumpliendo con este apartado.<br><br>El proyecto se vincula por la obligatoriedad de obtener la autorización correspondiente para realizar las obras descritas en esta manifestación de impacto ambiental.<br><br>Como ya se mencionó anteriormente, la promovente una vez autorizado el proyecto en materia ambiental procederá a tramitar el Registro Nacional de Pesca para la unidad de producción acuícola. |
| **Art. 30°.-** *Las actividades pesqueras se clasifican en:*<br><br>**II.-** *Cultivo o acuacultura con fines* | | |
| **Artículo 31°.-** *Para realizar las actividades de pesca se requiere lo siguiente:*<br><br>**I,** *Concesión, para:*<br><br>**Inciso b)** *Acuacultura comercial*<br><br>**II,** Permiso, para:<br><br>**Inciso g)** *Acuacultura de fomento*<br><br>**III,** *Autorización, para:*<br><br>**Inciso d)** *Recolectar del medio natural reproductores, larvas, postlarvas, crías, huevos, semillas, alevines o en cualquier otro estadio, y*<br><br>**Inciso e)** *Acuacultura didáctica.* | | |

| | | |
|---|---|---|
| **Artículos 22.-** *la Secretaría podrá inscribir en el Registro Nacional de Pesca a los acuicultores que no requieran concesión, permiso o Autorización.* | Al **proyecto** le aplica el Artículo, incisos y, fracciones anteriores, porque se trata de una actividad acuícola con fines comerciales. | Por el hecho de presentar a la autoridad correspondiente (SEMARNAT) la Manifestación de Impacto Ambiental, el promovente está cumpliendo con este apartado.<br><br>El proyecto se vincula por la obligatoriedad de obtener la autorización correspondiente para realizar las obras descritas en esta manifestación de impacto ambiental.<br><br>Como ya se mencionó anteriormente, la promovente una vez autorizado el proyecto en materia ambiental procederá a tramitar el Registro Nacional de Pesca para la unidad de producción acuícola. |
| **Art. 30°.-** *Las actividades pesqueras se clasifican en:*<br><br>**II.-** *Cultivo o acuacultura con fines* | | |
| **Artículo 31°.-** *Para realizar las actividades de pesca se requiere lo siguiente:*<br><br>**I,** *Concesión, para:*<br><br>**Inciso b)** *Acuacultura comercial*<br><br>**II,** Permiso, para:<br><br>**Inciso g)** *Acuacultura de fomento*<br><br>**III,** *Autorización, para:*<br><br>**Inciso d)** *Recolectar del medio natural reproductores, larvas, postlarvas, crías, huevos, semillas, alevines o en cualquier otro estadio, y*<br><br>**Inciso e)** *Acuacultura didáctica.* | | |

| | | |
|---|---|---|
| **Artículos 22.-** *la Secretaría podrá inscribir en el Registro Nacional de Pesca a los acuicultores que no requieran concesión, permiso o Autorización.* | Al **proyecto** le aplica el Artículo, incisos y, fracciones anteriores, porque se trata de una actividad acuícola con fines comerciales. | Por el hecho de presentar a la autoridad correspondiente (SEMARNAT) la Manifestación de Impacto Ambiental, el promovente está cumpliendo con este apartado.<br><br>El proyecto se vincula por la obligatoriedad de obtener la autorización correspondiente para realizar las obras descritas en esta manifestación de impacto ambiental.<br><br>Como ya se mencionó anteriormente, la promovente una vez autorizado el proyecto en materia ambiental procederá a tramitar el Registro Nacional de Pesca para la unidad de producción acuícola. |
| **Art. 30°.-** *Las actividades pesqueras se clasifican en:*<br><br>**II.-** *Cultivo o acuacultura con fines* | | |
| **Artículo 31°.-** *Para realizar las actividades de pesca se requiere lo siguiente:*<br><br>**I,** *Concesión, para:*<br><br>**Inciso b)** *Acuacultura comercial*<br><br>**II,** Permiso, para:<br><br>**Inciso g)** *Acuacultura de fomento*<br><br>**III,** *Autorización, para:*<br><br>**Inciso d)** *Recolectar del medio natural reproductores, larvas, postlarvas, crías, huevos, semillas, alevines o en cualquier otro estadio, y*<br><br>**Inciso e)** *Acuacultura didáctica.* | | |

| | | |
|---|---|---|
| **Artículos 22.-** *la Secretaría podrá inscribir en el Registro Nacional de Pesca a los acuicultores que no requieran concesión, permiso o Autorización.* | Al **proyecto** le aplica el Artículo, incisos y, fracciones anteriores, porque se trata de una actividad acuícola con fines comerciales. | Por el hecho de presentar a la autoridad correspondiente (SEMARNAT) la Manifestación de Impacto Ambiental, el promovente está cumpliendo con este apartado.<br><br>El proyecto se vincula por la obligatoriedad de obtener la autorización correspondiente para realizar las obras descritas en esta manifestación de impacto ambiental.<br><br>Como ya se mencionó anteriormente, la promovente una vez autorizado el proyecto en materia ambiental procederá a tramitar el Registro Nacional de Pesca para la unidad de producción acuícola. |
| **Art. 30°.-** *Las actividades pesqueras se clasifican en:*<br><br>**II.-** *Cultivo o acuacultura con fines* | | |
| **Artículo 31°.-** *Para realizar las actividades de pesca se requiere lo siguiente:*<br><br>**I,** *Concesión, para:*<br><br>**Inciso b)** *Acuacultura comercial*<br><br>**II,** Permiso, para:<br><br>**Inciso g)** *Acuacultura de fomento*<br><br>**III,** *Autorización, para:*<br><br>**Inciso d)** *Recolectar del medio natural reproductores, larvas, postlarvas, crías, huevos, semillas, alevines o en cualquier otro estadio, y*<br><br>**Inciso e)** *Acuacultura didáctica.* | | |

| | | |
|---|---|---|
| **Artículos 22.-** *la Secretaría podrá inscribir en el Registro Nacional de Pesca a los acuicultores que no requieran concesión, permiso o Autorización.* | Al **proyecto** le aplica el Artículo, incisos y, fracciones anteriores, porque se trata de una actividad acuícola con fines comerciales. | Por el hecho de presentar a la autoridad correspondiente (SEMARNAT) la Manifestación de Impacto Ambiental, el promovente está cumpliendo con este apartado.<br><br>El proyecto se vincula por la obligatoriedad de obtener la autorización correspondiente para realizar las obras descritas en esta manifestación de impacto ambiental.<br><br>Como ya se mencionó anteriormente, la promovente una vez autorizado el proyecto en materia ambiental procederá a tramitar el Registro Nacional de Pesca para la unidad de producción acuícola. |
| **Art. 30°.-** *Las actividades pesqueras se clasifican en:*<br><br>**II.-** *Cultivo o acuacultura con fines* | | |
| **Artículo 31°.-** *Para realizar las actividades de pesca se requiere lo siguiente:*<br><br>**I,** *Concesión, para:*<br><br>**Inciso b)** *Acuacultura comercial*<br><br>**II,** Permiso, para:<br><br>**Inciso g)** *Acuacultura de fomento*<br><br>**III,** *Autorización, para:*<br><br>**Inciso d)** *Recolectar del medio natural reproductores, larvas, postlarvas, crías, huevos, semillas, alevines o en cualquier otro estadio, y*<br><br>**Inciso e)** *Acuacultura didáctica.* | | |

| | | |
|---|---|---|
| **Artículos 22.-** *la Secretaría podrá inscribir en el Registro Nacional de Pesca a los acuicultores que no requieran concesión, permiso o Autorización.* | Al **proyecto** le aplica el Artículo, incisos y, fracciones anteriores, porque se trata de una actividad acuícola con fines comerciales. | Por el hecho de presentar a la autoridad correspondiente (SEMARNAT) la Manifestación de Impacto Ambiental, el promovente está cumpliendo con este apartado.<br><br>El proyecto se vincula por la obligatoriedad de obtener la autorización correspondiente para realizar las obras descritas en esta manifestación de impacto ambiental.<br><br>Como ya se mencionó anteriormente, la promovente una vez autorizado el proyecto en materia ambiental procederá a tramitar el Registro Nacional de Pesca para la unidad de producción acuícola. |
| **Art. 30°.-** *Las actividades pesqueras se clasifican en:*<br><br>**II.-** *Cultivo o acuacultura con fines* | | |
| **Artículo 31°.-** *Para realizar las actividades de pesca se requiere lo siguiente:*<br><br>**I,** *Concesión, para:*<br><br>**Inciso b)** *Acuacultura comercial*<br><br>**II,** Permiso, para:<br><br>**Inciso g)** *Acuacultura de fomento*<br><br>**III,** *Autorización, para:*<br><br>**Inciso d)** *Recolectar del medio natural reproductores, larvas, postlarvas, crías, huevos, semillas, alevines o en cualquier otro estadio, y*<br><br>**Inciso e)** *Acuacultura didáctica.* | | |

| | | |
|---|---|---|
| **Artículos 22.-** *la Secretaría podrá inscribir en el Registro Nacional de Pesca a los acuicultores que no requieran concesión, permiso o Autorización.* | Al **proyecto** le aplica el Artículo, incisos y, fracciones anteriores, porque se trata de una actividad acuícola con fines comerciales. | Por el hecho de presentar a la autoridad correspondiente (SEMARNAT) la Manifestación de Impacto Ambiental, el promovente está cumpliendo con este apartado.<br><br>El proyecto se vincula por la obligatoriedad de obtener la autorización correspondiente para realizar las obras descritas en esta manifestación de impacto ambiental.<br><br>Como ya se mencionó anteriormente, la promovente una vez autorizado el proyecto en materia ambiental procederá a tramitar el Registro Nacional de Pesca para la unidad de producción acuícola. |
| **Art. 30°.-** *Las actividades pesqueras se clasifican en:*<br><br>**II.-** *Cultivo o acuacultura con fines* | | |
| **Artículo 31°.-** *Para realizar las actividades de pesca se requiere lo siguiente:*<br><br>**I,** *Concesión, para:*<br><br>**Inciso b)** *Acuacultura comercial*<br><br>**II,** Permiso, para:<br><br>**Inciso g)** *Acuacultura de fomento*<br><br>**III,** *Autorización, para:*<br><br>**Inciso d)** *Recolectar del medio natural reproductores, larvas, postlarvas, crías, huevos, semillas, alevines o en cualquier otro estadio, y*<br><br>**Inciso e)** *Acuacultura didáctica.* | | |

| | | |
|---|---|---|
| **Artículos 22.-** *la Secretaría podrá inscribir en el Registro Nacional de Pesca a los acuicultores que no requieran concesión, permiso o Autorización.* | Al **proyecto** le aplica el Artículo, incisos y, fracciones anteriores, porque se trata de una actividad acuícola con fines comerciales. | Por el hecho de presentar a la autoridad correspondiente (SEMARNAT) la Manifestación de Impacto Ambiental, el promovente está cumpliendo con este apartado.<br><br>El proyecto se vincula por la obligatoriedad de obtener la autorización correspondiente para realizar las obras descritas en esta manifestación de impacto ambiental.<br><br>Como ya se mencionó anteriormente, la promovente una vez autorizado el proyecto en materia ambiental procederá a tramitar el Registro Nacional de Pesca para la unidad de producción acuícola. |
| **Art. 30°.-** *Las actividades pesqueras se clasifican en:*<br><br>**II.-** *Cultivo o acuacultura con fines* | | |
| **Artículo 31°.-** *Para realizar las actividades de pesca se requiere lo siguiente:*<br><br>**I,** *Concesión, para:*<br><br>**Inciso b)** *Acuacultura comercial*<br><br>**II,** Permiso, para:<br><br>**Inciso g)** *Acuacultura de fomento*<br><br>**III,** *Autorización, para:*<br><br>**Inciso d)** *Recolectar del medio natural reproductores, larvas, postlarvas, crías, huevos, semillas, alevines o en cualquier otro estadio, y*<br><br>**Inciso e)** *Acuacultura didáctica.* | | |

| | | |
|---|---|---|
| **Artículos 22.-** *la Secretaría podrá inscribir en el Registro Nacional de Pesca a los acuicultores que no requieran concesión, permiso o Autorización.* | Al **proyecto** le aplica el Artículo, incisos y, fracciones anteriores, porque se trata de una actividad acuícola con fines comerciales. | Por el hecho de presentar a la autoridad correspondiente (SEMARNAT) la Manifestación de Impacto Ambiental, el promovente está cumpliendo con este apartado.<br><br>El proyecto se vincula por la obligatoriedad de obtener la autorización correspondiente para realizar las obras descritas en esta manifestación de impacto ambiental.<br><br>Como ya se mencionó anteriormente, la promovente una vez autorizado el proyecto en materia ambiental procederá a tramitar el Registro Nacional de Pesca para la unidad de producción acuícola. |
| **Art. 30°.-** *Las actividades pesqueras se clasifican en:*<br><br>**II.-** *Cultivo o acuacultura con fines* | | |
| **Artículo 31°.-** *Para realizar las actividades de pesca se requiere lo siguiente:*<br><br>**I,** *Concesión, para:*<br><br>**Inciso b)** *Acuacultura comercial*<br><br>**II,** Permiso, para:<br><br>**Inciso g)** *Acuacultura de fomento*<br><br>**III,** *Autorización, para:*<br><br>**Inciso d)** *Recolectar del medio natural reproductores, larvas, postlarvas, crías, huevos, semillas, alevines o en cualquier otro estadio, y*<br><br>**Inciso e)** *Acuacultura didáctica.* | | |

| | | |
|---|---|---|
| **Artículos 22.-** *la Secretaría podrá inscribir en el Registro Nacional de Pesca a los acuicultores que no requieran concesión, permiso o Autorización.* | Al **proyecto** le aplica el Artículo, incisos y, fracciones anteriores, porque se trata de una actividad acuícola con fines comerciales. | Por el hecho de presentar a la autoridad correspondiente (SEMARNAT) la Manifestación de Impacto Ambiental, el promovente está cumpliendo con este apartado.<br><br>El proyecto se vincula por la obligatoriedad de obtener la autorización correspondiente para realizar las obras descritas en esta manifestación de impacto ambiental.<br><br>Como ya se mencionó anteriormente, la promovente una vez autorizado el proyecto en materia ambiental procederá a tramitar el Registro Nacional de Pesca para la unidad de producción acuícola. |
| **Art. 30°.-** *Las actividades pesqueras se clasifican en:*<br><br>**II.-** *Cultivo o acuacultura con fines* | | |
| **Artículo 31°.-** *Para realizar las actividades de pesca se requiere lo siguiente:*<br><br>**I,** *Concesión, para:*<br><br>**Inciso b)** *Acuacultura comercial*<br><br>**II,** Permiso, para:<br><br>**Inciso g)** *Acuacultura de fomento*<br><br>**III,** *Autorización, para:*<br><br>**Inciso d)** *Recolectar del medio natural reproductores, larvas, postlarvas, crías, huevos, semillas, alevines o en cualquier otro estadio, y*<br><br>**Inciso e)** *Acuacultura didáctica.* | | |

| | | |
|---|---|---|
| **Artículos 22.-** *la Secretaría podrá inscribir en el Registro Nacional de Pesca a los acuicultores que no requieran concesión, permiso o Autorización.* | Al **proyecto** le aplica el Artículo, incisos y, fracciones anteriores, porque se trata de una actividad acuícola con fines comerciales. | Por el hecho de presentar a la autoridad correspondiente (SEMARNAT) la Manifestación de Impacto Ambiental, el promovente está cumpliendo con este apartado.<br><br>El proyecto se vincula por la obligatoriedad de obtener la autorización correspondiente para realizar las obras descritas en esta manifestación de impacto ambiental.<br><br>Como ya se mencionó anteriormente, la promovente una vez autorizado el proyecto en materia ambiental procederá a tramitar el Registro Nacional de Pesca para la unidad de producción acuícola. |
| **Art. 30°.-** *Las actividades pesqueras se clasifican en:*<br><br>**II.-** *Cultivo o acuacultura con fines* | | |
| **Artículo 31°.-** *Para realizar las actividades de pesca se requiere lo siguiente:*<br><br>**I,** *Concesión, para:*<br><br>**Inciso b)** *Acuacultura comercial*<br><br>**II,** Permiso, para:<br><br>**Inciso g)** *Acuacultura de fomento*<br><br>**III,** *Autorización, para:*<br><br>**Inciso d)** *Recolectar del medio natural reproductores, larvas, postlarvas, crías, huevos, semillas, alevines o en cualquier otro estadio, y*<br><br>**Inciso e)** *Acuacultura didáctica.* | | |

| | | |
|---|---|---|
| **Artículos 22.-** *la Secretaría podrá inscribir en el Registro Nacional de Pesca a los acuicultores que no requieran concesión, permiso o Autorización.* | Al **proyecto** le aplica el Artículo, incisos y, fracciones anteriores, porque se trata de una actividad acuícola con fines comerciales. | Por el hecho de presentar a la autoridad correspondiente (SEMARNAT) la Manifestación de Impacto Ambiental, el promovente está cumpliendo con este apartado.<br><br>El proyecto se vincula por la obligatoriedad de obtener la autorización correspondiente para realizar las obras descritas en esta manifestación de impacto ambiental.<br><br>Como ya se mencionó anteriormente, la promovente una vez autorizado el proyecto en materia ambiental procederá a tramitar el Registro Nacional de Pesca para la unidad de producción acuícola. |
| **Art. 30°.-** *Las actividades pesqueras se clasifican en:*<br><br>**II.-** *Cultivo o acuacultura con fines* | | |
| **Artículo 31°.-** *Para realizar las actividades de pesca se requiere lo siguiente:*<br><br>**I,** *Concesión, para:*<br><br>**Inciso b)** *Acuacultura comercial*<br><br>**II,** Permiso, para:<br><br>**Inciso g)** *Acuacultura de fomento*<br><br>**III,** *Autorización, para:*<br><br>**Inciso d)** *Recolectar del medio natural reproductores, larvas, postlarvas, crías, huevos, semillas, alevines o en cualquier otro estadio, y*<br><br>**Inciso e)** *Acuacultura didáctica.* | | |

| | | |
|---|---|---|
| **Artículos 22.-** *la Secretaría podrá inscribir en el Registro Nacional de Pesca a los acuicultores que no requieran concesión, permiso o Autorización.* | Al **proyecto** le aplica el Artículo, incisos y, fracciones anteriores, porque se trata de una actividad acuícola con fines comerciales. | Por el hecho de presentar a la autoridad correspondiente (SEMARNAT) la Manifestación de Impacto Ambiental, el promovente está cumpliendo con este apartado.<br><br>El proyecto se vincula por la obligatoriedad de obtener la autorización correspondiente para realizar las obras descritas en esta manifestación de impacto ambiental.<br><br>Como ya se mencionó anteriormente, la promovente una vez autorizado el proyecto en materia ambiental procederá a tramitar el Registro Nacional de Pesca para la unidad de producción acuícola. |
| **Art. 30°.-** *Las actividades pesqueras se clasifican en:*<br><br>**II.-** *Cultivo o acuacultura con fines* | | |
| **Artículo 31°.-** *Para realizar las actividades de pesca se requiere lo siguiente:*<br><br>**I,** *Concesión, para:*<br><br>**Inciso b)** *Acuacultura comercial*<br><br>**II,** Permiso, para:<br><br>**Inciso g)** *Acuacultura de fomento*<br><br>**III,** *Autorización, para:*<br><br>**Inciso d)** *Recolectar del medio natural reproductores, larvas, postlarvas, crías, huevos, semillas, alevines o en cualquier otro estadio, y*<br><br>**Inciso e)** *Acuacultura didáctica.* | | |

| | | |
|---|---|---|
| **Artículos 22.-** *la Secretaría podrá inscribir en el Registro Nacional de Pesca a los acuicultores que no requieran concesión, permiso o Autorización.* | Al **proyecto** le aplica el Artículo, incisos y, fracciones anteriores, porque se trata de una actividad acuícola con fines comerciales. | Por el hecho de presentar a la autoridad correspondiente (SEMARNAT) la Manifestación de Impacto Ambiental, el promovente está cumpliendo con este apartado.<br><br>El proyecto se vincula por la obligatoriedad de obtener la autorización correspondiente para realizar las obras descritas en esta manifestación de impacto ambiental.<br><br>Como ya se mencionó anteriormente, la promovente una vez autorizado el proyecto en materia ambiental procederá a tramitar el Registro Nacional de Pesca para la unidad de producción acuícola. |
| **Art. 30°.-** *Las actividades pesqueras se clasifican en:*<br><br>**II.-** *Cultivo o acuacultura con fines* | | |
| **Artículo 31°.-** *Para realizar las actividades de pesca se requiere lo siguiente:*<br><br>**I,** *Concesión, para:*<br><br>**Inciso b)** *Acuacultura comercial*<br><br>**II,** Permiso, para:<br><br>**Inciso g)** *Acuacultura de fomento*<br><br>**III,** *Autorización, para:*<br><br>**Inciso d)** *Recolectar del medio natural reproductores, larvas, postlarvas, crías, huevos, semillas, alevines o en cualquier otro estadio, y*<br><br>**Inciso e)** *Acuacultura didáctica.* | | |

| | | |
|---|---|---|
| **Artículos 22.-** *la Secretaría podrá inscribir en el Registro Nacional de Pesca a los acuicultores que no requieran concesión, permiso o Autorización.* | Al **proyecto** le aplica el Artículo, incisos y, fracciones anteriores, porque se trata de una actividad acuícola con fines comerciales. | Por el hecho de presentar a la autoridad correspondiente (SEMARNAT) la Manifestación de Impacto Ambiental, el promovente está cumpliendo con este apartado.<br><br>El proyecto se vincula por la obligatoriedad de obtener la autorización correspondiente para realizar las obras descritas en esta manifestación de impacto ambiental.<br><br>Como ya se mencionó anteriormente, la promovente una vez autorizado el proyecto en materia ambiental procederá a tramitar el Registro Nacional de Pesca para la unidad de producción acuícola. |
| **Art. 30°.-** *Las actividades pesqueras se clasifican en:*<br><br>**II.-** *Cultivo o acuacultura con fines* | | |
| **Artículo 31°.-** *Para realizar las actividades de pesca se requiere lo siguiente:*<br><br>**I,** *Concesión, para:*<br><br>**Inciso b)** *Acuacultura comercial*<br><br>**II,** Permiso, para:<br><br>**Inciso g)** *Acuacultura de fomento*<br><br>**III,** *Autorización, para:*<br><br>**Inciso d)** *Recolectar del medio natural reproductores, larvas, postlarvas, crías, huevos, semillas, alevines o en cualquier otro estadio, y*<br><br>**Inciso e)** *Acuacultura didáctica.* | | |

| | | |
|---|---|---|
| **Artículos 22.-** *la Secretaría podrá inscribir en el Registro Nacional de Pesca a los acuicultores que no requieran concesión, permiso o Autorización.* | Al **proyecto** le aplica el Artículo, incisos y, fracciones anteriores, porque se trata de una actividad acuícola con fines comerciales. | Por el hecho de presentar a la autoridad correspondiente (SEMARNAT) la Manifestación de Impacto Ambiental, el promovente está cumpliendo con este apartado.<br><br>El proyecto se vincula por la obligatoriedad de obtener la autorización correspondiente para realizar las obras descritas en esta manifestación de impacto ambiental.<br><br>Como ya se mencionó anteriormente, la promovente una vez autorizado el proyecto en materia ambiental procederá a tramitar el Registro Nacional de Pesca para la unidad de producción acuícola. |
| **Art. 30°.-** *Las actividades pesqueras se clasifican en:*<br><br>**II.-** *Cultivo o acuacultura con fines* | | |
| **Artículo 31°.-** *Para realizar las actividades de pesca se requiere lo siguiente:*<br><br>**I,** *Concesión, para:*<br><br>**Inciso b)** *Acuacultura comercial*<br><br>**II,** Permiso, para:<br><br>**Inciso g)** *Acuacultura de fomento*<br><br>**III,** *Autorización, para:*<br><br>**Inciso d)** *Recolectar del medio natural reproductores, larvas, postlarvas, crías, huevos, semillas, alevines o en cualquier otro estadio, y*<br><br>**Inciso e)** *Acuacultura didáctica.* | | |

| | | |
|---|---|---|
| **Artículos 22.-** *la Secretaría podrá inscribir en el Registro Nacional de Pesca a los acuicultores que no requieran concesión, permiso o Autorización.* | Al **proyecto** le aplica el Artículo, incisos y, fracciones anteriores, porque se trata de una actividad acuícola con fines comerciales. | Por el hecho de presentar a la autoridad correspondiente (SEMARNAT) la Manifestación de Impacto Ambiental, el promovente está cumpliendo con este apartado.<br><br>El proyecto se vincula por la obligatoriedad de obtener la autorización correspondiente para realizar las obras descritas en esta manifestación de impacto ambiental.<br><br>Como ya se mencionó anteriormente, la promovente una vez autorizado el proyecto en materia ambiental procederá a tramitar el Registro Nacional de Pesca para la unidad de producción acuícola. |
| **Art. 30°.-** *Las actividades pesqueras se clasifican en:*<br><br>**II.-** *Cultivo o acuacultura con fines* | | |
| **Artículo 31°.-** *Para realizar las actividades de pesca se requiere lo siguiente:*<br><br>**I,** *Concesión, para:*<br><br>**Inciso b)** *Acuacultura comercial*<br><br>**II,** Permiso, para:<br><br>**Inciso g)** *Acuacultura de fomento*<br><br>**III,** *Autorización, para:*<br><br>**Inciso d)** *Recolectar del medio natural reproductores, larvas, postlarvas, crías, huevos, semillas, alevines o en cualquier otro estadio, y*<br><br>**Inciso e)** *Acuacultura didáctica.* | | |

| | | |
|---|---|---|
| **Artículos 22.-** *la Secretaría podrá inscribir en el Registro Nacional de Pesca a los acuicultores que no requieran concesión, permiso o Autorización.* | Al **proyecto** le aplica el Artículo, incisos y, fracciones anteriores, porque se trata de una actividad acuícola con fines comerciales. | Por el hecho de presentar a la autoridad correspondiente (SEMARNAT) la Manifestación de Impacto Ambiental, el promovente está cumpliendo con este apartado.<br><br>El proyecto se vincula por la obligatoriedad de obtener la autorización correspondiente para realizar las obras descritas en esta manifestación de impacto ambiental.<br><br>Como ya se mencionó anteriormente, la promovente una vez autorizado el proyecto en materia ambiental procederá a tramitar el Registro Nacional de Pesca para la unidad de producción acuícola. |
| **Art. 30°.-** *Las actividades pesqueras se clasifican en:*<br><br>**II.-** *Cultivo o acuacultura con fines* | | |
| **Artículo 31°.-** *Para realizar las actividades de pesca se requiere lo siguiente:*<br><br>**I,** *Concesión, para:*<br><br>**Inciso b)** *Acuacultura comercial*<br><br>**II,** Permiso, para:<br><br>**Inciso g)** *Acuacultura de fomento*<br><br>**III,** *Autorización, para:*<br><br>**Inciso d)** *Recolectar del medio natural reproductores, larvas, postlarvas, crías, huevos, semillas, alevines o en cualquier otro estadio, y*<br><br>**Inciso e)** *Acuacultura didáctica.* | | |

| | | |
|---|---|---|
| **Artículos 22.-** *la Secretaría podrá inscribir en el Registro Nacional de Pesca a los acuicultores que no requieran concesión, permiso o Autorización.* | Al **proyecto** le aplica el Artículo, incisos y, fracciones anteriores, porque se trata de una actividad acuícola con fines comerciales. | Por el hecho de presentar a la autoridad correspondiente (SEMARNAT) la Manifestación de Impacto Ambiental, el promovente está cumpliendo con este apartado.<br><br>El proyecto se vincula por la obligatoriedad de obtener la autorización correspondiente para realizar las obras descritas en esta manifestación de impacto ambiental.<br><br>Como ya se mencionó anteriormente, la promovente una vez autorizado el proyecto en materia ambiental procederá a tramitar el Registro Nacional de Pesca para la unidad de producción acuícola. |
| **Art. 30°.-** *Las actividades pesqueras se clasifican en:*<br><br>**II.-** *Cultivo o acuacultura con fines* | | |
| **Artículo 31°.-** *Para realizar las actividades de pesca se requiere lo siguiente:*<br><br>**I,** *Concesión, para:*<br><br>**Inciso b)** *Acuacultura comercial*<br><br>**II,** Permiso, para:<br><br>**Inciso g)** *Acuacultura de fomento*<br><br>**III,** *Autorización, para:*<br><br>**Inciso d)** *Recolectar del medio natural reproductores, larvas, postlarvas, crías, huevos, semillas, alevines o en cualquier otro estadio, y*<br><br>**Inciso e)** *Acuacultura didáctica.* | | |

| | | |
|---|---|---|
| **Artículos 22.-** *la Secretaría podrá inscribir en el Registro Nacional de Pesca a los acuicultores que no requieran concesión, permiso o Autorización.* | Al **proyecto** le aplica el Artículo, incisos y, fracciones anteriores, porque se trata de una actividad acuícola con fines comerciales. | Por el hecho de presentar a la autoridad correspondiente (SEMARNAT) la Manifestación de Impacto Ambiental, el promovente está cumpliendo con este apartado.<br><br>El proyecto se vincula por la obligatoriedad de obtener la autorización correspondiente para realizar las obras descritas en esta manifestación de impacto ambiental.<br><br>Como ya se mencionó anteriormente, la promovente una vez autorizado el proyecto en materia ambiental procederá a tramitar el Registro Nacional de Pesca para la unidad de producción acuícola. |
| **Art. 30°.-** *Las actividades pesqueras se clasifican en:*<br><br>**II.-** *Cultivo o acuacultura con fines* | | |
| **Artículo 31°.-** *Para realizar las actividades de pesca se requiere lo siguiente:*<br><br>**I,** *Concesión, para:*<br><br>**Inciso b)** *Acuacultura comercial*<br><br>**II,** Permiso, para:<br><br>**Inciso g)** *Acuacultura de fomento*<br><br>**III,** *Autorización, para:*<br><br>**Inciso d)** *Recolectar del medio natural reproductores, larvas, postlarvas, crías, huevos, semillas, alevines o en cualquier otro estadio, y*<br><br>**Inciso e)** *Acuacultura didáctica.* | | |

| | | |
|---|---|---|
| **Artículos 22.-** *la Secretaría podrá inscribir en el Registro Nacional de Pesca a los acuicultores que no requieran concesión, permiso o Autorización.* | Al **proyecto** le aplica el Artículo, incisos y, fracciones anteriores, porque se trata de una actividad acuícola con fines comerciales. | Por el hecho de presentar a la autoridad correspondiente (SEMARNAT) la Manifestación de Impacto Ambiental, el promovente está cumpliendo con este apartado.<br><br>El proyecto se vincula por la obligatoriedad de obtener la autorización correspondiente para realizar las obras descritas en esta manifestación de impacto ambiental.<br><br>Como ya se mencionó anteriormente, la promovente una vez autorizado el proyecto en materia ambiental procederá a tramitar el Registro Nacional de Pesca para la unidad de producción acuícola. |
| **Art. 30°.-** *Las actividades pesqueras se clasifican en:*<br><br>**II.-** *Cultivo o acuacultura con fines* | | |
| **Artículo 31°.-** *Para realizar las actividades de pesca se requiere lo siguiente:*<br><br>**I,** *Concesión, para:*<br><br>**Inciso b)** *Acuacultura comercial*<br><br>**II,** Permiso, para:<br><br>**Inciso g)** *Acuacultura de fomento*<br><br>**III,** *Autorización, para:*<br><br>**Inciso d)** *Recolectar del medio natural reproductores, larvas, postlarvas, crías, huevos, semillas, alevines o en cualquier otro estadio, y*<br><br>**Inciso e)** *Acuacultura didáctica.* | | |

| | | |
|---|---|---|
| **Artículos 22.-** *la Secretaría podrá inscribir en el Registro Nacional de Pesca a los acuicultores que no requieran concesión, permiso o Autorización.* | Al **proyecto** le aplica el Artículo, incisos y, fracciones anteriores, porque se trata de una actividad acuícola con fines comerciales. | Por el hecho de presentar a la autoridad correspondiente (SEMARNAT) la Manifestación de Impacto Ambiental, el promovente está cumpliendo con este apartado.<br><br>El proyecto se vincula por la obligatoriedad de obtener la autorización correspondiente para realizar las obras descritas en esta manifestación de impacto ambiental.<br><br>Como ya se mencionó anteriormente, la promovente una vez autorizado el proyecto en materia ambiental procederá a tramitar el Registro Nacional de Pesca para la unidad de producción acuícola. |
| **Art. 30°.-** *Las actividades pesqueras se clasifican en:*<br><br>**II.-** *Cultivo o acuacultura con fines* | | |
| **Artículo 31°.-** *Para realizar las actividades de pesca se requiere lo siguiente:*<br><br>**I,** *Concesión, para:*<br><br>**Inciso b)** *Acuacultura comercial*<br><br>**II,** Permiso, para:<br><br>**Inciso g)** *Acuacultura de fomento*<br><br>**III,** *Autorización, para:*<br><br>**Inciso d)** *Recolectar del medio natural reproductores, larvas, postlarvas, crías, huevos, semillas, alevines o en cualquier otro estadio, y*<br><br>**Inciso e)** *Acuacultura didáctica.* | | |

| | | |
|---|---|---|
| **Artículos 22.-** *la Secretaría podrá inscribir en el Registro Nacional de Pesca a los acuicultores que no requieran concesión, permiso o Autorización.* | Al **proyecto** le aplica el Artículo, incisos y, fracciones anteriores, porque se trata de una actividad acuícola con fines comerciales. | Por el hecho de presentar a la autoridad correspondiente (SEMARNAT) la Manifestación de Impacto Ambiental, el promovente está cumpliendo con este apartado.<br><br>El proyecto se vincula por la obligatoriedad de obtener la autorización correspondiente para realizar las obras descritas en esta manifestación de impacto ambiental.<br><br>Como ya se mencionó anteriormente, la promovente una vez autorizado el proyecto en materia ambiental procederá a tramitar el Registro Nacional de Pesca para la unidad de producción acuícola. |
| **Art. 30°.-** *Las actividades pesqueras se clasifican en:*<br><br>**II.-** *Cultivo o acuacultura con fines* | | |
| **Artículo 31°.-** *Para realizar las actividades de pesca se requiere lo siguiente:*<br><br>**I,** *Concesión, para:*<br><br>**Inciso b)** *Acuacultura comercial*<br><br>**II,** Permiso, para:<br><br>**Inciso g)** *Acuacultura de fomento*<br><br>**III,** *Autorización, para:*<br><br>**Inciso d)** *Recolectar del medio natural reproductores, larvas, postlarvas, crías, huevos, semillas, alevines o en cualquier otro estadio, y*<br><br>**Inciso e)** *Acuacultura didáctica.* | | |

| | | |
|---|---|---|
| **Artículos 22.-** *la Secretaría podrá inscribir en el Registro Nacional de Pesca a los acuicultores que no requieran concesión, permiso o Autorización.* | Al **proyecto** le aplica el Artículo, incisos y, fracciones anteriores, porque se trata de una actividad acuícola con fines comerciales. | Por el hecho de presentar a la autoridad correspondiente (SEMARNAT) la Manifestación de Impacto Ambiental, el promovente está cumpliendo con este apartado.<br><br>El proyecto se vincula por la obligatoriedad de obtener la autorización correspondiente para realizar las obras descritas en esta manifestación de impacto ambiental.<br><br>Como ya se mencionó anteriormente, la promovente una vez autorizado el proyecto en materia ambiental procederá a tramitar el Registro Nacional de Pesca para la unidad de producción acuícola. |
| **Art. 30°.-** *Las actividades pesqueras se clasifican en:*<br><br>**II.-** *Cultivo o acuacultura con fines* | | |
| **Artículo 31°.-** *Para realizar las actividades de pesca se requiere lo siguiente:*<br><br>**I,** *Concesión, para:*<br><br>**Inciso b)** *Acuacultura comercial*<br><br>**II,** Permiso, para:<br><br>**Inciso g)** *Acuacultura de fomento*<br><br>**III,** *Autorización, para:*<br><br>**Inciso d)** *Recolectar del medio natural reproductores, larvas, postlarvas, crías, huevos, semillas, alevines o en cualquier otro estadio, y*<br><br>**Inciso e)** *Acuacultura didáctica.* | | |

| | | |
|---|---|---|
| **Artículos 22.-** *la Secretaría podrá inscribir en el Registro Nacional de Pesca a los acuicultores que no requieran concesión, permiso o Autorización.* | Al **proyecto** le aplica el Artículo, incisos y, fracciones anteriores, porque se trata de una actividad acuícola con fines comerciales. | Por el hecho de presentar a la autoridad correspondiente (SEMARNAT) la Manifestación de Impacto Ambiental, el promovente está cumpliendo con este apartado.<br><br>El proyecto se vincula por la obligatoriedad de obtener la autorización correspondiente para realizar las obras descritas en esta manifestación de impacto ambiental.<br><br>Como ya se mencionó anteriormente, la promovente una vez autorizado el proyecto en materia ambiental procederá a tramitar el Registro Nacional de Pesca para la unidad de producción acuícola. |
| **Art. 30°.-** *Las actividades pesqueras se clasifican en:*<br><br>**II.-** *Cultivo o acuacultura con fines* | | |
| **Artículo 31°.-** *Para realizar las actividades de pesca se requiere lo siguiente:*<br><br>**I,** *Concesión, para:*<br><br>**Inciso b)** *Acuacultura comercial*<br><br>**II,** Permiso, para:<br><br>**Inciso g)** *Acuacultura de fomento*<br><br>**III,** *Autorización, para:*<br><br>**Inciso d)** *Recolectar del medio natural reproductores, larvas, postlarvas, crías, huevos, semillas, alevines o en cualquier otro estadio, y*<br><br>**Inciso e)** *Acuacultura didáctica.* | | |

| | | |
|---|---|---|
| **Artículos 22.-** *la Secretaría podrá inscribir en el Registro Nacional de Pesca a los acuicultores que no requieran concesión, permiso o Autorización.* | Al **proyecto** le aplica el Artículo, incisos y, fracciones anteriores, porque se trata de una actividad acuícola con fines comerciales. | Por el hecho de presentar a la autoridad correspondiente (SEMARNAT) la Manifestación de Impacto Ambiental, el promovente está cumpliendo con este apartado.<br><br>El proyecto se vincula por la obligatoriedad de obtener la autorización correspondiente para realizar las obras descritas en esta manifestación de impacto ambiental.<br><br>Como ya se mencionó anteriormente, la promovente una vez autorizado el proyecto en materia ambiental procederá a tramitar el Registro Nacional de Pesca para la unidad de producción acuícola. |
| **Art. 30°.-** *Las actividades pesqueras se clasifican en:*<br><br>**II.-** *Cultivo o acuacultura con fines* | | |
| **Artículo 31°.-** *Para realizar las actividades de pesca se requiere lo siguiente:*<br><br>**I,** *Concesión, para:*<br><br>**Inciso b)** *Acuacultura comercial*<br><br>**II,** Permiso, para:<br><br>**Inciso g)** *Acuacultura de fomento*<br><br>**III,** *Autorización, para:*<br><br>**Inciso d)** *Recolectar del medio natural reproductores, larvas, postlarvas, crías, huevos, semillas, alevines o en cualquier otro estadio, y*<br><br>**Inciso e)** *Acuacultura didáctica.* | | |

| | | |
|---|---|---|
| **Artículos 22.-** *la Secretaría podrá inscribir en el Registro Nacional de Pesca a los acuicultores que no requieran concesión, permiso o Autorización.* | Al **proyecto** le aplica el Artículo, incisos y, fracciones anteriores, porque se trata de una actividad acuícola con fines comerciales. | Por el hecho de presentar a la autoridad correspondiente (SEMARNAT) la Manifestación de Impacto Ambiental, el promovente está cumpliendo con este apartado.<br><br>El proyecto se vincula por la obligatoriedad de obtener la autorización correspondiente para realizar las obras descritas en esta manifestación de impacto ambiental.<br><br>Como ya se mencionó anteriormente, la promovente una vez autorizado el proyecto en materia ambiental procederá a tramitar el Registro Nacional de Pesca para la unidad de producción acuícola. |
| **Art. 30°.-** *Las actividades pesqueras se clasifican en:*<br><br>**II.-** *Cultivo o acuacultura con fines* | | |
| **Artículo 31°.-** *Para realizar las actividades de pesca se requiere lo siguiente:*<br><br>**I,** *Concesión, para:*<br><br>**Inciso b)** *Acuacultura comercial*<br><br>**II,** Permiso, para:<br><br>**Inciso g)** *Acuacultura de fomento*<br><br>**III,** *Autorización, para:*<br><br>**Inciso d)** *Recolectar del medio natural reproductores, larvas, postlarvas, crías, huevos, semillas, alevines o en cualquier otro estadio, y*<br><br>**Inciso e)** *Acuacultura didáctica.* | | |

| | | |
|---|---|---|
| **Artículos 22.-** *la Secretaría podrá inscribir en el Registro Nacional de Pesca a los acuicultores que no requieran concesión, permiso o Autorización.* | Al **proyecto** le aplica el Artículo, incisos y, fracciones anteriores, porque se trata de una actividad acuícola con fines comerciales. | Por el hecho de presentar a la autoridad correspondiente (SEMARNAT) la Manifestación de Impacto Ambiental, el promovente está cumpliendo con este apartado.<br><br>El proyecto se vincula por la obligatoriedad de obtener la autorización correspondiente para realizar las obras descritas en esta manifestación de impacto ambiental.<br><br>Como ya se mencionó anteriormente, la promovente una vez autorizado el proyecto en materia ambiental procederá a tramitar el Registro Nacional de Pesca para la unidad de producción acuícola. |
| **Art. 30°.-** *Las actividades pesqueras se clasifican en:*<br><br>**II.-** *Cultivo o acuacultura con fines* | | |
| **Artículo 31°.-** *Para realizar las actividades de pesca se requiere lo siguiente:*<br><br>**I,** *Concesión, para:*<br><br>**Inciso b)** *Acuacultura comercial*<br><br>**II,** Permiso, para:<br><br>**Inciso g)** *Acuacultura de fomento*<br><br>**III,** *Autorización, para:*<br><br>**Inciso d)** *Recolectar del medio natural reproductores, larvas, postlarvas, crías, huevos, semillas, alevines o en cualquier otro estadio, y*<br><br>**Inciso e)** *Acuacultura didáctica.* | | |

| | | |
|---|---|---|
| **Artículos 22.-** *la Secretaría podrá inscribir en el Registro Nacional de Pesca a los acuicultores que no requieran concesión, permiso o Autorización.* | Al **proyecto** le aplica el Artículo, incisos y, fracciones anteriores, porque se trata de una actividad acuícola con fines comerciales. | Por el hecho de presentar a la autoridad correspondiente (SEMARNAT) la Manifestación de Impacto Ambiental, el promovente está cumpliendo con este apartado.<br><br>El proyecto se vincula por la obligatoriedad de obtener la autorización correspondiente para realizar las obras descritas en esta manifestación de impacto ambiental.<br><br>Como ya se mencionó anteriormente, la promovente una vez autorizado el proyecto en materia ambiental procederá a tramitar el Registro Nacional de Pesca para la unidad de producción acuícola. |
| **Art. 30°.-** *Las actividades pesqueras se clasifican en:*<br><br>**II.-** *Cultivo o acuacultura con fines* | | |
| **Artículo 31°.-** *Para realizar las actividades de pesca se requiere lo siguiente:*<br><br>**I,** *Concesión, para:*<br><br>**Inciso b)** *Acuacultura comercial*<br><br>**II,** Permiso, para:<br><br>**Inciso g)** *Acuacultura de fomento*<br><br>**III,** *Autorización, para:*<br><br>**Inciso d)** *Recolectar del medio natural reproductores, larvas, postlarvas, crías, huevos, semillas, alevines o en cualquier otro estadio, y*<br><br>**Inciso e)** *Acuacultura didáctica.* | | |

| | | |
|---|---|---|
| **Artículos 22.-** *la Secretaría podrá inscribir en el Registro Nacional de Pesca a los acuicultores que no requieran concesión, permiso o Autorización.* | Al **proyecto** le aplica el Artículo, incisos y, fracciones anteriores, porque se trata de una actividad acuícola con fines comerciales. | Por el hecho de presentar a la autoridad correspondiente (SEMARNAT) la Manifestación de Impacto Ambiental, el promovente está cumpliendo con este apartado.<br><br>El proyecto se vincula por la obligatoriedad de obtener la autorización correspondiente para realizar las obras descritas en esta manifestación de impacto ambiental.<br><br>Como ya se mencionó anteriormente, la promovente una vez autorizado el proyecto en materia ambiental procederá a tramitar el Registro Nacional de Pesca para la unidad de producción acuícola. |
| **Art. 30°.-** *Las actividades pesqueras se clasifican en:*<br><br>**II.-** *Cultivo o acuacultura con fines* | | |
| **Artículo 31°.-** *Para realizar las actividades de pesca se requiere lo siguiente:*<br><br>**I,** *Concesión, para:*<br><br>**Inciso b)** *Acuacultura comercial*<br><br>**II,** Permiso, para:<br><br>**Inciso g)** *Acuacultura de fomento*<br><br>**III,** *Autorización, para:*<br><br>**Inciso d)** *Recolectar del medio natural reproductores, larvas, postlarvas, crías, huevos, semillas, alevines o en cualquier otro estadio, y*<br><br>**Inciso e)** *Acuacultura didáctica.* | | |

| | | |
|---|---|---|
| **Artículos 22.-** *la Secretaría podrá inscribir en el Registro Nacional de Pesca a los acuicultores que no requieran concesión, permiso o Autorización.* | Al **proyecto** le aplica el Artículo, incisos y, fracciones anteriores, porque se trata de una actividad acuícola con fines comerciales. | Por el hecho de presentar a la autoridad correspondiente (SEMARNAT) la Manifestación de Impacto Ambiental, el promovente está cumpliendo con este apartado.<br><br>El proyecto se vincula por la obligatoriedad de obtener la autorización correspondiente para realizar las obras descritas en esta manifestación de impacto ambiental.<br><br>Como ya se mencionó anteriormente, la promovente una vez autorizado el proyecto en materia ambiental procederá a tramitar el Registro Nacional de Pesca para la unidad de producción acuícola. |
| **Art. 30°.-** *Las actividades pesqueras se clasifican en:*<br><br>**II.-** *Cultivo o acuacultura con fines* | | |
| **Artículo 31°.-** *Para realizar las actividades de pesca se requiere lo siguiente:*<br><br>**I,** *Concesión, para:*<br><br>**Inciso b)** *Acuacultura comercial*<br><br>**II,** Permiso, para:<br><br>**Inciso g)** *Acuacultura de fomento*<br><br>**III,** *Autorización, para:*<br><br>**Inciso d)** *Recolectar del medio natural reproductores, larvas, postlarvas, crías, huevos, semillas, alevines o en cualquier otro estadio, y*<br><br>**Inciso e)** *Acuacultura didáctica.* | | |

| | | |
|---|---|---|
| **Artículos 22.-** *la Secretaría podrá inscribir en el Registro Nacional de Pesca a los acuicultores que no requieran concesión, permiso o Autorización.* | Al **proyecto** le aplica el Artículo, incisos y, fracciones anteriores, porque se trata de una actividad acuícola con fines comerciales. | Por el hecho de presentar a la autoridad correspondiente (SEMARNAT) la Manifestación de Impacto Ambiental, el promovente está cumpliendo con este apartado.<br><br>El proyecto se vincula por la obligatoriedad de obtener la autorización correspondiente para realizar las obras descritas en esta manifestación de impacto ambiental.<br><br>Como ya se mencionó anteriormente, la promovente una vez autorizado el proyecto en materia ambiental procederá a tramitar el Registro Nacional de Pesca para la unidad de producción acuícola. |
| **Art. 30°.-** *Las actividades pesqueras se clasifican en:*<br><br>**II.-** *Cultivo o acuacultura con fines* | | |
| **Artículo 31°.-** *Para realizar las actividades de pesca se requiere lo siguiente:*<br><br>**I,** *Concesión, para:*<br><br>**Inciso b)** *Acuacultura comercial*<br><br>**II,** Permiso, para:<br><br>**Inciso g)** *Acuacultura de fomento*<br><br>**III,** *Autorización, para:*<br><br>**Inciso d)** *Recolectar del medio natural reproductores, larvas, postlarvas, crías, huevos, semillas, alevines o en cualquier otro estadio, y*<br><br>**Inciso e)** *Acuacultura didáctica.* | | |

| | | |
|---|---|---|
| **Artículos 22.-** *la Secretaría podrá inscribir en el Registro Nacional de Pesca a los acuicultores que no requieran concesión, permiso o Autorización.* | Al **proyecto** le aplica el Artículo, incisos y, fracciones anteriores, porque se trata de una actividad acuícola con fines comerciales. | Por el hecho de presentar a la autoridad correspondiente (SEMARNAT) la Manifestación de Impacto Ambiental, el promovente está cumpliendo con este apartado.<br><br>El proyecto se vincula por la obligatoriedad de obtener la autorización correspondiente para realizar las obras descritas en esta manifestación de impacto ambiental.<br><br>Como ya se mencionó anteriormente, la promovente una vez autorizado el proyecto en materia ambiental procederá a tramitar el Registro Nacional de Pesca para la unidad de producción acuícola. |
| **Art. 30°.-** *Las actividades pesqueras se clasifican en:*<br><br>**II.-** *Cultivo o acuacultura con fines* | | |
| **Artículo 31°.-** *Para realizar las actividades de pesca se requiere lo siguiente:*<br><br>**I,** *Concesión, para:*<br><br>**Inciso b)** *Acuacultura comercial*<br><br>**II,** Permiso, para:<br><br>**Inciso g)** *Acuacultura de fomento*<br><br>**III,** *Autorización, para:*<br><br>**Inciso d)** *Recolectar del medio natural reproductores, larvas, postlarvas, crías, huevos, semillas, alevines o en cualquier otro estadio, y*<br><br>**Inciso e)** *Acuacultura didáctica.* | | |

| | | |
|---|---|---|
| **Artículos 22.-** *la Secretaría podrá inscribir en el Registro Nacional de Pesca a los acuicultores que no requieran concesión, permiso o Autorización.* | Al **proyecto** le aplica el Artículo, incisos y, fracciones anteriores, porque se trata de una actividad acuícola con fines comerciales. | Por el hecho de presentar a la autoridad correspondiente (SEMARNAT) la Manifestación de Impacto Ambiental, el promovente está cumpliendo con este apartado.<br><br>El proyecto se vincula por la obligatoriedad de obtener la autorización correspondiente para realizar las obras descritas en esta manifestación de impacto ambiental.<br><br>Como ya se mencionó anteriormente, la promovente una vez autorizado el proyecto en materia ambiental procederá a tramitar el Registro Nacional de Pesca para la unidad de producción acuícola. |
| **Art. 30°.-** *Las actividades pesqueras se clasifican en:*<br><br>**II.-** *Cultivo o acuacultura con fines* | | |
| **Artículo 31°.-** *Para realizar las actividades de pesca se requiere lo siguiente:*<br><br>**I,** *Concesión, para:*<br><br>**Inciso b)** *Acuacultura comercial*<br><br>**II,** Permiso, para:<br><br>**Inciso g)** *Acuacultura de fomento*<br><br>**III,** *Autorización, para:*<br><br>**Inciso d)** *Recolectar del medio natural reproductores, larvas, postlarvas, crías, huevos, semillas, alevines o en cualquier otro estadio, y*<br><br>**Inciso e)** *Acuacultura didáctica.* | | |

| | | |
|---|---|---|
| **Artículos 22.-** *la Secretaría podrá inscribir en el Registro Nacional de Pesca a los acuicultores que no requieran concesión, permiso o Autorización.* | Al **proyecto** le aplica el Artículo, incisos y, fracciones anteriores, porque se trata de una actividad acuícola con fines comerciales. | Por el hecho de presentar a la autoridad correspondiente (SEMARNAT) la Manifestación de Impacto Ambiental, el promovente está cumpliendo con este apartado.<br><br>El proyecto se vincula por la obligatoriedad de obtener la autorización correspondiente para realizar las obras descritas en esta manifestación de impacto ambiental.<br><br>Como ya se mencionó anteriormente, la promovente una vez autorizado el proyecto en materia ambiental procederá a tramitar el Registro Nacional de Pesca para la unidad de producción acuícola. |
| **Art. 30°.-** *Las actividades pesqueras se clasifican en:*<br><br>**II.-** *Cultivo o acuacultura con fines* | | |
| **Artículo 31°.-** *Para realizar las actividades de pesca se requiere lo siguiente:*<br><br>**I,** *Concesión, para:*<br><br>**Inciso b)** *Acuacultura comercial*<br><br>**II,** Permiso, para:<br><br>**Inciso g)** *Acuacultura de fomento*<br><br>**III,** *Autorización, para:*<br><br>**Inciso d)** *Recolectar del medio natural reproductores, larvas, postlarvas, crías, huevos, semillas, alevines o en cualquier otro estadio, y*<br><br>**Inciso e)** *Acuacultura didáctica.* | | |

| | | |
|---|---|---|
| **Artículos 22.-** *la Secretaría podrá inscribir en el Registro Nacional de Pesca a los acuicultores que no requieran concesión, permiso o Autorización.* | Al **proyecto** le aplica el Artículo, incisos y, fracciones anteriores, porque se trata de una actividad acuícola con fines comerciales. | Por el hecho de presentar a la autoridad correspondiente (SEMARNAT) la Manifestación de Impacto Ambiental, el promovente está cumpliendo con este apartado.<br><br>El proyecto se vincula por la obligatoriedad de obtener la autorización correspondiente para realizar las obras descritas en esta manifestación de impacto ambiental.<br><br>Como ya se mencionó anteriormente, la promovente una vez autorizado el proyecto en materia ambiental procederá a tramitar el Registro Nacional de Pesca para la unidad de producción acuícola. |
| **Art. 30°.-** *Las actividades pesqueras se clasifican en:*<br><br>**II.-** *Cultivo o acuacultura con fines* | | |
| **Artículo 31°.-** *Para realizar las actividades de pesca se requiere lo siguiente:*<br><br>**I,** *Concesión, para:*<br><br>**Inciso b)** *Acuacultura comercial*<br><br>**II,** Permiso, para:<br><br>**Inciso g)** *Acuacultura de fomento*<br><br>**III,** *Autorización, para:*<br><br>**Inciso d)** *Recolectar del medio natural reproductores, larvas, postlarvas, crías, huevos, semillas, alevines o en cualquier otro estadio, y*<br><br>**Inciso e)** *Acuacultura didáctica.* | | |

| | | |
|---|---|---|
| **Artículos 22.-** *la Secretaría podrá inscribir en el Registro Nacional de Pesca a los acuicultores que no requieran concesión, permiso o Autorización.* | Al **proyecto** le aplica el Artículo, incisos y, fracciones anteriores, porque se trata de una actividad acuícola con fines comerciales. | Por el hecho de presentar a la autoridad correspondiente (SEMARNAT) la Manifestación de Impacto Ambiental, el promovente está cumpliendo con este apartado.<br><br>El proyecto se vincula por la obligatoriedad de obtener la autorización correspondiente para realizar las obras descritas en esta manifestación de impacto ambiental.<br><br>Como ya se mencionó anteriormente, la promovente una vez autorizado el proyecto en materia ambiental procederá a tramitar el Registro Nacional de Pesca para la unidad de producción acuícola. |
| **Art. 30°.-** *Las actividades pesqueras se clasifican en:*<br><br>**II.-** *Cultivo o acuacultura con fines* | | |
| **Artículo 31°.-** *Para realizar las actividades de pesca se requiere lo siguiente:*<br><br>**I,** *Concesión, para:*<br><br>**Inciso b)** *Acuacultura comercial*<br><br>**II,** Permiso, para:<br><br>**Inciso g)** *Acuacultura de fomento*<br><br>**III,** *Autorización, para:*<br><br>**Inciso d)** *Recolectar del medio natural reproductores, larvas, postlarvas, crías, huevos, semillas, alevines o en cualquier otro estadio, y*<br><br>**Inciso e)** *Acuacultura didáctica.* | | |

| | | |
|---|---|---|
| **Artículos 22.-** *la Secretaría podrá inscribir en el Registro Nacional de Pesca a los acuicultores que no requieran concesión, permiso o Autorización.* | Al **proyecto** le aplica el Artículo, incisos y, fracciones anteriores, porque se trata de una actividad acuícola con fines comerciales. | Por el hecho de presentar a la autoridad correspondiente (SEMARNAT) la Manifestación de Impacto Ambiental, el promovente está cumpliendo con este apartado.<br><br>El proyecto se vincula por la obligatoriedad de obtener la autorización correspondiente para realizar las obras descritas en esta manifestación de impacto ambiental.<br><br>Como ya se mencionó anteriormente, la promovente una vez autorizado el proyecto en materia ambiental procederá a tramitar el Registro Nacional de Pesca para la unidad de producción acuícola. |
| **Art. 30°.-** *Las actividades pesqueras se clasifican en:*<br><br>**II.-** *Cultivo o acuacultura con fines* | | |
| **Artículo 31°.-** *Para realizar las actividades de pesca se requiere lo siguiente:*<br><br>**I,** *Concesión, para:*<br><br>**Inciso b)** *Acuacultura comercial*<br><br>**II,** Permiso, para:<br><br>**Inciso g)** *Acuacultura de fomento*<br><br>**III,** *Autorización, para:*<br><br>**Inciso d)** *Recolectar del medio natural reproductores, larvas, postlarvas, crías, huevos, semillas, alevines o en cualquier otro estadio, y*<br><br>**Inciso e)** *Acuacultura didáctica.* | | |

| | | |
|---|---|---|
| **Artículos 22.-** *la Secretaría podrá inscribir en el Registro Nacional de Pesca a los acuicultores que no requieran concesión, permiso o Autorización.* | Al **proyecto** le aplica el Artículo, incisos y, fracciones anteriores, porque se trata de una actividad acuícola con fines comerciales. | Por el hecho de presentar a la autoridad correspondiente (SEMARNAT) la Manifestación de Impacto Ambiental, el promovente está cumpliendo con este apartado.<br><br>El proyecto se vincula por la obligatoriedad de obtener la autorización correspondiente para realizar las obras descritas en esta manifestación de impacto ambiental.<br><br>Como ya se mencionó anteriormente, la promovente una vez autorizado el proyecto en materia ambiental procederá a tramitar el Registro Nacional de Pesca para la unidad de producción acuícola. |
| **Art. 30°.-** *Las actividades pesqueras se clasifican en:*<br><br>**II.-** *Cultivo o acuacultura con fines* | | |
| **Artículo 31°.-** *Para realizar las actividades de pesca se requiere lo siguiente:*<br><br>**I,** *Concesión, para:*<br><br>**Inciso b)** *Acuacultura comercial*<br><br>**II,** Permiso, para:<br><br>**Inciso g)** *Acuacultura de fomento*<br><br>**III,** *Autorización, para:*<br><br>**Inciso d)** *Recolectar del medio natural reproductores, larvas, postlarvas, crías, huevos, semillas, alevines o en cualquier otro estadio, y*<br><br>**Inciso e)** *Acuacultura didáctica.* | | |

| | | |
|---|---|---|
| **Artículos 22.-** *la Secretaría podrá inscribir en el Registro Nacional de Pesca a los acuicultores que no requieran concesión, permiso o Autorización.* | Al **proyecto** le aplica el Artículo, incisos y, fracciones anteriores, porque se trata de una actividad acuícola con fines comerciales. | Por el hecho de presentar a la autoridad correspondiente (SEMARNAT) la Manifestación de Impacto Ambiental, el promovente está cumpliendo con este apartado.<br><br>El proyecto se vincula por la obligatoriedad de obtener la autorización correspondiente para realizar las obras descritas en esta manifestación de impacto ambiental.<br><br>Como ya se mencionó anteriormente, la promovente una vez autorizado el proyecto en materia ambiental procederá a tramitar el Registro Nacional de Pesca para la unidad de producción acuícola. |
| **Art. 30°.-** *Las actividades pesqueras se clasifican en:*<br><br>**II.-** *Cultivo o acuacultura con fines* | | |
| **Artículo 31°.-** *Para realizar las actividades de pesca se requiere lo siguiente:*<br><br>**I,** *Concesión, para:*<br><br>**Inciso b)** *Acuacultura comercial*<br><br>**II,** Permiso, para:<br><br>**Inciso g)** *Acuacultura de fomento*<br><br>**III,** *Autorización, para:*<br><br>**Inciso d)** *Recolectar del medio natural reproductores, larvas, postlarvas, crías, huevos, semillas, alevines o en cualquier otro estadio, y*<br><br>**Inciso e)** *Acuacultura didáctica.* | | |

| | | |
|---|---|---|
| **Artículos 22.-** *la Secretaría podrá inscribir en el Registro Nacional de Pesca a los acuicultores que no requieran concesión, permiso o Autorización.* | Al **proyecto** le aplica el Artículo, incisos y, fracciones anteriores, porque se trata de una actividad acuícola con fines comerciales. | Por el hecho de presentar a la autoridad correspondiente (SEMARNAT) la Manifestación de Impacto Ambiental, el promovente está cumpliendo con este apartado.<br><br>El proyecto se vincula por la obligatoriedad de obtener la autorización correspondiente para realizar las obras descritas en esta manifestación de impacto ambiental.<br><br>Como ya se mencionó anteriormente, la promovente una vez autorizado el proyecto en materia ambiental procederá a tramitar el Registro Nacional de Pesca para la unidad de producción acuícola. |
| **Art. 30°.-** *Las actividades pesqueras se clasifican en:*<br><br>**II.-** *Cultivo o acuacultura con fines* | | |
| **Artículo 31°.-** *Para realizar las actividades de pesca se requiere lo siguiente:*<br><br>**I,** *Concesión, para:*<br><br>**Inciso b)** *Acuacultura comercial*<br><br>**II,** Permiso, para:<br><br>**Inciso g)** *Acuacultura de fomento*<br><br>**III,** *Autorización, para:*<br><br>**Inciso d)** *Recolectar del medio natural reproductores, larvas, postlarvas, crías, huevos, semillas, alevines o en cualquier otro estadio, y*<br><br>**Inciso e)** *Acuacultura didáctica.* | | |

| | | |
|---|---|---|
| **Artículos 22.-** *la Secretaría podrá inscribir en el Registro Nacional de Pesca a los acuicultores que no requieran concesión, permiso o Autorización.* | Al **proyecto** le aplica el Artículo, incisos y, fracciones anteriores, porque se trata de una actividad acuícola con fines comerciales. | Por el hecho de presentar a la autoridad correspondiente (SEMARNAT) la Manifestación de Impacto Ambiental, el promovente está cumpliendo con este apartado.<br><br>El proyecto se vincula por la obligatoriedad de obtener la autorización correspondiente para realizar las obras descritas en esta manifestación de impacto ambiental.<br><br>Como ya se mencionó anteriormente, la promovente una vez autorizado el proyecto en materia ambiental procederá a tramitar el Registro Nacional de Pesca para la unidad de producción acuícola. |
| **Art. 30°.-** *Las actividades pesqueras se clasifican en:*<br><br>**II.-** *Cultivo o acuacultura con fines* | | |
| **Artículo 31°.-** *Para realizar las actividades de pesca se requiere lo siguiente:*<br><br>**I,** *Concesión, para:*<br><br>**Inciso b)** *Acuacultura comercial*<br><br>**II,** Permiso, para:<br><br>**Inciso g)** *Acuacultura de fomento*<br><br>**III,** *Autorización, para:*<br><br>**Inciso d)** *Recolectar del medio natural reproductores, larvas, postlarvas, crías, huevos, semillas, alevines o en cualquier otro estadio, y*<br><br>**Inciso e)** *Acuacultura didáctica.* | | |

| | | |
|---|---|---|
| **Artículos 22.-** *la Secretaría podrá inscribir en el Registro Nacional de Pesca a los acuicultores que no requieran concesión, permiso o Autorización.* | Al **proyecto** le aplica el Artículo, incisos y, fracciones anteriores, porque se trata de una actividad acuícola con fines comerciales. | Por el hecho de presentar a la autoridad correspondiente (SEMARNAT) la Manifestación de Impacto Ambiental, el promovente está cumpliendo con este apartado.<br><br>El proyecto se vincula por la obligatoriedad de obtener la autorización correspondiente para realizar las obras descritas en esta manifestación de impacto ambiental.<br><br>Como ya se mencionó anteriormente, la promovente una vez autorizado el proyecto en materia ambiental procederá a tramitar el Registro Nacional de Pesca para la unidad de producción acuícola. |
| **Art. 30°.-** *Las actividades pesqueras se clasifican en:*<br><br>**II.-** *Cultivo o acuacultura con fines* | | |
| **Artículo 31°.-** *Para realizar las actividades de pesca se requiere lo siguiente:*<br><br>**I,** *Concesión, para:*<br><br>**Inciso b)** *Acuacultura comercial*<br><br>**II,** Permiso, para:<br><br>**Inciso g)** *Acuacultura de fomento*<br><br>**III,** *Autorización, para:*<br><br>**Inciso d)** *Recolectar del medio natural reproductores, larvas, postlarvas, crías, huevos, semillas, alevines o en cualquier otro estadio, y*<br><br>**Inciso e)** *Acuacultura didáctica.* | | |

| | | |
|---|---|---|
| **Artículos 22.-** *la Secretaría podrá inscribir en el Registro Nacional de Pesca a los acuicultores que no requieran concesión, permiso o Autorización.* | Al **proyecto** le aplica el Artículo, incisos y, fracciones anteriores, porque se trata de una actividad acuícola con fines comerciales. | Por el hecho de presentar a la autoridad correspondiente (SEMARNAT) la Manifestación de Impacto Ambiental, el promovente está cumpliendo con este apartado.<br><br>El proyecto se vincula por la obligatoriedad de obtener la autorización correspondiente para realizar las obras descritas en esta manifestación de impacto ambiental.<br><br>Como ya se mencionó anteriormente, la promovente una vez autorizado el proyecto en materia ambiental procederá a tramitar el Registro Nacional de Pesca para la unidad de producción acuícola. |
| **Art. 30°.-** *Las actividades pesqueras se clasifican en:*<br><br>**II.-** *Cultivo o acuacultura con fines* | | |
| **Artículo 31°.-** *Para realizar las actividades de pesca se requiere lo siguiente:*<br><br>**I,** *Concesión, para:*<br><br>**Inciso b)** *Acuacultura comercial*<br><br>**II,** Permiso, para:<br><br>**Inciso g)** *Acuacultura de fomento*<br><br>**III,** *Autorización, para:*<br><br>**Inciso d)** *Recolectar del medio natural reproductores, larvas, postlarvas, crías, huevos, semillas, alevines o en cualquier otro estadio, y*<br><br>**Inciso e)** *Acuacultura didáctica.* | | |

| | | |
|---|---|---|
| **Artículos 22.-** *la Secretaría podrá inscribir en el Registro Nacional de Pesca a los acuicultores que no requieran concesión, permiso o Autorización.* | Al **proyecto** le aplica el Artículo, incisos y, fracciones anteriores, porque se trata de una actividad acuícola con fines comerciales. | Por el hecho de presentar a la autoridad correspondiente (SEMARNAT) la Manifestación de Impacto Ambiental, el promovente está cumpliendo con este apartado.<br><br>El proyecto se vincula por la obligatoriedad de obtener la autorización correspondiente para realizar las obras descritas en esta manifestación de impacto ambiental.<br><br>Como ya se mencionó anteriormente, la promovente una vez autorizado el proyecto en materia ambiental procederá a tramitar el Registro Nacional de Pesca para la unidad de producción acuícola. |
| **Art. 30°.-** *Las actividades pesqueras se clasifican en:*<br><br>**II.-** *Cultivo o acuacultura con fines* | | |
| **Artículo 31°.-** *Para realizar las actividades de pesca se requiere lo siguiente:*<br><br>**I,** *Concesión, para:*<br><br>**Inciso b)** *Acuacultura comercial*<br><br>**II,** Permiso, para:<br><br>**Inciso g)** *Acuacultura de fomento*<br><br>**III,** *Autorización, para:*<br><br>**Inciso d)** *Recolectar del medio natural reproductores, larvas, postlarvas, crías, huevos, semillas, alevines o en cualquier otro estadio, y*<br><br>**Inciso e)** *Acuacultura didáctica.* | | |

| | | |
|---|---|---|
| **Artículos 22.-** *la Secretaría podrá inscribir en el Registro Nacional de Pesca a los acuicultores que no requieran concesión, permiso o Autorización.* | Al **proyecto** le aplica el Artículo, incisos y, fracciones anteriores, porque se trata de una actividad acuícola con fines comerciales. | Por el hecho de presentar a la autoridad correspondiente (SEMARNAT) la Manifestación de Impacto Ambiental, el promovente está cumpliendo con este apartado.<br><br>El proyecto se vincula por la obligatoriedad de obtener la autorización correspondiente para realizar las obras descritas en esta manifestación de impacto ambiental.<br><br>Como ya se mencionó anteriormente, la promovente una vez autorizado el proyecto en materia ambiental procederá a tramitar el Registro Nacional de Pesca para la unidad de producción acuícola. |
| **Art. 30°.-** *Las actividades pesqueras se clasifican en:*<br><br>**II.-** *Cultivo o acuacultura con fines* | | |
| **Artículo 31°.-** *Para realizar las actividades de pesca se requiere lo siguiente:*<br><br>**I,** *Concesión, para:*<br><br>**Inciso b)** *Acuacultura comercial*<br><br>**II,** Permiso, para:<br><br>**Inciso g)** *Acuacultura de fomento*<br><br>**III,** *Autorización, para:*<br><br>**Inciso d)** *Recolectar del medio natural reproductores, larvas, postlarvas, crías, huevos, semillas, alevines o en cualquier otro estadio, y*<br><br>**Inciso e)** *Acuacultura didáctica.* | | |

| | | |
|---|---|---|
| **Artículos 22.-** *la Secretaría podrá inscribir en el Registro Nacional de Pesca a los acuicultores que no requieran concesión, permiso o Autorización.* | Al **proyecto** le aplica el Artículo, incisos y, fracciones anteriores, porque se trata de una actividad acuícola con fines comerciales. | Por el hecho de presentar a la autoridad correspondiente (SEMARNAT) la Manifestación de Impacto Ambiental, el promovente está cumpliendo con este apartado.<br><br>El proyecto se vincula por la obligatoriedad de obtener la autorización correspondiente para realizar las obras descritas en esta manifestación de impacto ambiental.<br><br>Como ya se mencionó anteriormente, la promovente una vez autorizado el proyecto en materia ambiental procederá a tramitar el Registro Nacional de Pesca para la unidad de producción acuícola. |
| **Art. 30°.-** *Las actividades pesqueras se clasifican en:*<br><br>**II.-** *Cultivo o acuacultura con fines* | | |
| **Artículo 31°.-** *Para realizar las actividades de pesca se requiere lo siguiente:*<br><br>**I,** *Concesión, para:*<br><br>**Inciso b)** *Acuacultura comercial*<br><br>**II,** Permiso, para:<br><br>**Inciso g)** *Acuacultura de fomento*<br><br>**III,** *Autorización, para:*<br><br>**Inciso d)** *Recolectar del medio natural reproductores, larvas, postlarvas, crías, huevos, semillas, alevines o en cualquier otro estadio, y*<br><br>**Inciso e)** *Acuacultura didáctica.* | | |

| | | |
|---|---|---|
| **Artículos 22.-** *la Secretaría podrá inscribir en el Registro Nacional de Pesca a los acuicultores que no requieran concesión, permiso o Autorización.* | Al **proyecto** le aplica el Artículo, incisos y, fracciones anteriores, porque se trata de una actividad acuícola con fines comerciales. | Por el hecho de presentar a la autoridad correspondiente (SEMARNAT) la Manifestación de Impacto Ambiental, el promovente está cumpliendo con este apartado.<br><br>El proyecto se vincula por la obligatoriedad de obtener la autorización correspondiente para realizar las obras descritas en esta manifestación de impacto ambiental.<br><br>Como ya se mencionó anteriormente, la promovente una vez autorizado el proyecto en materia ambiental procederá a tramitar el Registro Nacional de Pesca para la unidad de producción acuícola. |
| **Art. 30°.-** *Las actividades pesqueras se clasifican en:*<br><br>**II.-** *Cultivo o acuacultura con fines* | | |
| **Artículo 31°.-** *Para realizar las actividades de pesca se requiere lo siguiente:*<br><br>**I,** *Concesión, para:*<br><br>**Inciso b)** *Acuacultura comercial*<br><br>**II,** Permiso, para:<br><br>**Inciso g)** *Acuacultura de fomento*<br><br>**III,** *Autorización, para:*<br><br>**Inciso d)** *Recolectar del medio natural reproductores, larvas, postlarvas, crías, huevos, semillas, alevines o en cualquier otro estadio, y*<br><br>**Inciso e)** *Acuacultura didáctica.* | | |

| | | |
|---|---|---|
| **Artículos 22.-** *la Secretaría podrá inscribir en el Registro Nacional de Pesca a los acuicultores que no requieran concesión, permiso o Autorización.* | Al **proyecto** le aplica el Artículo, incisos y, fracciones anteriores, porque se trata de una actividad acuícola con fines comerciales. | Por el hecho de presentar a la autoridad correspondiente (SEMARNAT) la Manifestación de Impacto Ambiental, el promovente está cumpliendo con este apartado.<br><br>El proyecto se vincula por la obligatoriedad de obtener la autorización correspondiente para realizar las obras descritas en esta manifestación de impacto ambiental.<br><br>Como ya se mencionó anteriormente, la promovente una vez autorizado el proyecto en materia ambiental procederá a tramitar el Registro Nacional de Pesca para la unidad de producción acuícola. |
| **Art. 30°.-** *Las actividades pesqueras se clasifican en:*<br><br>**II.-** *Cultivo o acuacultura con fines* | | |
| **Artículo 31°.-** *Para realizar las actividades de pesca se requiere lo siguiente:*<br><br>**I,** *Concesión, para:*<br><br>**Inciso b)** *Acuacultura comercial*<br><br>**II,** Permiso, para:<br><br>**Inciso g)** *Acuacultura de fomento*<br><br>**III,** *Autorización, para:*<br><br>**Inciso d)** *Recolectar del medio natural reproductores, larvas, postlarvas, crías, huevos, semillas, alevines o en cualquier otro estadio, y*<br><br>**Inciso e)** *Acuacultura didáctica.* | | |

| | | |
|---|---|---|
| **Artículos 22.-** *la Secretaría podrá inscribir en el Registro Nacional de Pesca a los acuicultores que no requieran concesión, permiso o Autorización.* | Al **proyecto** le aplica el Artículo, incisos y, fracciones anteriores, porque se trata de una actividad acuícola con fines comerciales. | Por el hecho de presentar a la autoridad correspondiente (SEMARNAT) la Manifestación de Impacto Ambiental, el promovente está cumpliendo con este apartado.<br><br>El proyecto se vincula por la obligatoriedad de obtener la autorización correspondiente para realizar las obras descritas en esta manifestación de impacto ambiental.<br><br>Como ya se mencionó anteriormente, la promovente una vez autorizado el proyecto en materia ambiental procederá a tramitar el Registro Nacional de Pesca para la unidad de producción acuícola. |
| **Art. 30°.-** *Las actividades pesqueras se clasifican en:*<br><br>**II.-** *Cultivo o acuacultura con fines* | | |
| **Artículo 31°.-** *Para realizar las actividades de pesca se requiere lo siguiente:*<br><br>**I,** *Concesión, para:*<br><br>**Inciso b)** *Acuacultura comercial*<br><br>**II,** Permiso, para:<br><br>**Inciso g)** *Acuacultura de fomento*<br><br>**III,** *Autorización, para:*<br><br>**Inciso d)** *Recolectar del medio natural reproductores, larvas, postlarvas, crías, huevos, semillas, alevines o en cualquier otro estadio, y*<br><br>**Inciso e)** *Acuacultura didáctica.* | | |

| | | |
|---|---|---|
| **Artículos 22.-** *la Secretaría podrá inscribir en el Registro Nacional de Pesca a los acuicultores que no requieran concesión, permiso o Autorización.* | Al **proyecto** le aplica el Artículo, incisos y, fracciones anteriores, porque se trata de una actividad acuícola con fines comerciales. | Por el hecho de presentar a la autoridad correspondiente (SEMARNAT) la Manifestación de Impacto Ambiental, el promovente está cumpliendo con este apartado.<br><br>El proyecto se vincula por la obligatoriedad de obtener la autorización correspondiente para realizar las obras descritas en esta manifestación de impacto ambiental.<br><br>Como ya se mencionó anteriormente, la promovente una vez autorizado el proyecto en materia ambiental procederá a tramitar el Registro Nacional de Pesca para la unidad de producción acuícola. |
| **Art. 30°.-** *Las actividades pesqueras se clasifican en:*<br><br>**II.-** *Cultivo o acuacultura con fines* | | |
| **Artículo 31°.-** *Para realizar las actividades de pesca se requiere lo siguiente:*<br><br>**I,** *Concesión, para:*<br><br>**Inciso b)** *Acuacultura comercial*<br><br>**II,** Permiso, para:<br><br>**Inciso g)** *Acuacultura de fomento*<br><br>**III,** *Autorización, para:*<br><br>**Inciso d)** *Recolectar del medio natural reproductores, larvas, postlarvas, crías, huevos, semillas, alevines o en cualquier otro estadio, y*<br><br>**Inciso e)** *Acuacultura didáctica.* | | |

| | | |
|---|---|---|
| **Artículos 22.-** *la Secretaría podrá inscribir en el Registro Nacional de Pesca a los acuicultores que no requieran concesión, permiso o Autorización.* | Al **proyecto** le aplica el Artículo, incisos y, fracciones anteriores, porque se trata de una actividad acuícola con fines comerciales. | Por el hecho de presentar a la autoridad correspondiente (SEMARNAT) la Manifestación de Impacto Ambiental, el promovente está cumpliendo con este apartado.<br><br>El proyecto se vincula por la obligatoriedad de obtener la autorización correspondiente para realizar las obras descritas en esta manifestación de impacto ambiental.<br><br>Como ya se mencionó anteriormente, la promovente una vez autorizado el proyecto en materia ambiental procederá a tramitar el Registro Nacional de Pesca para la unidad de producción acuícola. |
| **Art. 30°.-** *Las actividades pesqueras se clasifican en:*<br><br>**II.-** *Cultivo o acuacultura con fines* | | |
| **Artículo 31°.-** *Para realizar las actividades de pesca se requiere lo siguiente:*<br><br>**I,** *Concesión, para:*<br><br>**Inciso b)** *Acuacultura comercial*<br><br>**II,** Permiso, para:<br><br>**Inciso g)** *Acuacultura de fomento*<br><br>**III,** *Autorización, para:*<br><br>**Inciso d)** *Recolectar del medio natural reproductores, larvas, postlarvas, crías, huevos, semillas, alevines o en cualquier otro estadio, y*<br><br>**Inciso e)** *Acuacultura didáctica.* | | |

| | | |
|---|---|---|
| **Artículos 22.-** *la Secretaría podrá inscribir en el Registro Nacional de Pesca a los acuicultores que no requieran concesión, permiso o Autorización.* | Al **proyecto** le aplica el Artículo, incisos y, fracciones anteriores, porque se trata de una actividad acuícola con fines comerciales. | Por el hecho de presentar a la autoridad correspondiente (SEMARNAT) la Manifestación de Impacto Ambiental, el promovente está cumpliendo con este apartado.<br><br>El proyecto se vincula por la obligatoriedad de obtener la autorización correspondiente para realizar las obras descritas en esta manifestación de impacto ambiental.<br><br>Como ya se mencionó anteriormente, la promovente una vez autorizado el proyecto en materia ambiental procederá a tramitar el Registro Nacional de Pesca para la unidad de producción acuícola. |
| **Art. 30°.-** *Las actividades pesqueras se clasifican en:*<br><br>**II.-** *Cultivo o acuacultura con fines* | | |
| **Artículo 31°.-** *Para realizar las actividades de pesca se requiere lo siguiente:*<br><br>**I,** *Concesión, para:*<br><br>**Inciso b)** *Acuacultura comercial*<br><br>**II,** Permiso, para:<br><br>**Inciso g)** *Acuacultura de fomento*<br><br>**III,** *Autorización, para:*<br><br>**Inciso d)** *Recolectar del medio natural reproductores, larvas, postlarvas, crías, huevos, semillas, alevines o en cualquier otro estadio, y*<br><br>**Inciso e)** *Acuacultura didáctica.* | | |

| | | |
|---|---|---|
| **Artículos 22.-** *la Secretaría podrá inscribir en el Registro Nacional de Pesca a los acuicultores que no requieran concesión, permiso o Autorización.* | Al **proyecto** le aplica el Artículo, incisos y, fracciones anteriores, porque se trata de una actividad acuícola con fines comerciales. | Por el hecho de presentar a la autoridad correspondiente (SEMARNAT) la Manifestación de Impacto Ambiental, el promovente está cumpliendo con este apartado.<br><br>El proyecto se vincula por la obligatoriedad de obtener la autorización correspondiente para realizar las obras descritas en esta manifestación de impacto ambiental.<br><br>Como ya se mencionó anteriormente, la promovente una vez autorizado el proyecto en materia ambiental procederá a tramitar el Registro Nacional de Pesca para la unidad de producción acuícola. |
| **Art. 30°.-** *Las actividades pesqueras se clasifican en:*<br><br>**II.-** *Cultivo o acuacultura con fines* | | |
| **Artículo 31°.-** *Para realizar las actividades de pesca se requiere lo siguiente:*<br><br>**I,** *Concesión, para:*<br><br>**Inciso b)** *Acuacultura comercial*<br><br>**II,** Permiso, para:<br><br>**Inciso g)** *Acuacultura de fomento*<br><br>**III,** *Autorización, para:*<br><br>**Inciso d)** *Recolectar del medio natural reproductores, larvas, postlarvas, crías, huevos, semillas, alevines o en cualquier otro estadio, y*<br><br>**Inciso e)** *Acuacultura didáctica.* | | |

| | | |
|---|---|---|
| **Artículos 22.-** *la Secretaría podrá inscribir en el Registro Nacional de Pesca a los acuicultores que no requieran concesión, permiso o Autorización.* | Al **proyecto** le aplica el Artículo, incisos y, fracciones anteriores, porque se trata de una actividad acuícola con fines comerciales. | Por el hecho de presentar a la autoridad correspondiente (SEMARNAT) la Manifestación de Impacto Ambiental, el promovente está cumpliendo con este apartado.<br><br>El proyecto se vincula por la obligatoriedad de obtener la autorización correspondiente para realizar las obras descritas en esta manifestación de impacto ambiental.<br><br>Como ya se mencionó anteriormente, la promovente una vez autorizado el proyecto en materia ambiental procederá a tramitar el Registro Nacional de Pesca para la unidad de producción acuícola. |
| **Art. 30°.-** *Las actividades pesqueras se clasifican en:*<br><br>**II.-** *Cultivo o acuacultura con fines* | | |
| **Artículo 31°.-** *Para realizar las actividades de pesca se requiere lo siguiente:*<br><br>**I,** *Concesión, para:*<br><br>**Inciso b)** *Acuacultura comercial*<br><br>**II,** Permiso, para:<br><br>**Inciso g)** *Acuacultura de fomento*<br><br>**III,** *Autorización, para:*<br><br>**Inciso d)** *Recolectar del medio natural reproductores, larvas, postlarvas, crías, huevos, semillas, alevines o en cualquier otro estadio, y*<br><br>**Inciso e)** *Acuacultura didáctica.* | | |

| | | |
|---|---|---|
| **Artículos 22.-** *la Secretaría podrá inscribir en el Registro Nacional de Pesca a los acuicultores que no requieran concesión, permiso o Autorización.* | Al **proyecto** le aplica el Artículo, incisos y, fracciones anteriores, porque se trata de una actividad acuícola con fines comerciales. | Por el hecho de presentar a la autoridad correspondiente (SEMARNAT) la Manifestación de Impacto Ambiental, el promovente está cumpliendo con este apartado.<br><br>El proyecto se vincula por la obligatoriedad de obtener la autorización correspondiente para realizar las obras descritas en esta manifestación de impacto ambiental.<br><br>Como ya se mencionó anteriormente, la promovente una vez autorizado el proyecto en materia ambiental procederá a tramitar el Registro Nacional de Pesca para la unidad de producción acuícola. |
| **Art. 30°.-** *Las actividades pesqueras se clasifican en:*<br><br>**II.-** *Cultivo o acuacultura con fines* | | |
| **Artículo 31°.-** *Para realizar las actividades de pesca se requiere lo siguiente:*<br><br>**I,** *Concesión, para:*<br><br>**Inciso b)** *Acuacultura comercial*<br><br>**II,** Permiso, para:<br><br>**Inciso g)** *Acuacultura de fomento*<br><br>**III,** *Autorización, para:*<br><br>**Inciso d)** *Recolectar del medio natural reproductores, larvas, postlarvas, crías, huevos, semillas, alevines o en cualquier otro estadio, y*<br><br>**Inciso e)** *Acuacultura didáctica.* | | |

| | | |
|---|---|---|
| **Artículos 22.-** *la Secretaría podrá inscribir en el Registro Nacional de Pesca a los acuicultores que no requieran concesión, permiso o Autorización.* | Al **proyecto** le aplica el Artículo, incisos y, fracciones anteriores, porque se trata de una actividad acuícola con fines comerciales. | Por el hecho de presentar a la autoridad correspondiente (SEMARNAT) la Manifestación de Impacto Ambiental, el promovente está cumpliendo con este apartado.<br><br>El proyecto se vincula por la obligatoriedad de obtener la autorización correspondiente para realizar las obras descritas en esta manifestación de impacto ambiental.<br><br>Como ya se mencionó anteriormente, la promovente una vez autorizado el proyecto en materia ambiental procederá a tramitar el Registro Nacional de Pesca para la unidad de producción acuícola. |
| **Art. 30°.-** *Las actividades pesqueras se clasifican en:*<br><br>**II.-** *Cultivo o acuacultura con fines* | | |
| **Artículo 31°.-** *Para realizar las actividades de pesca se requiere lo siguiente:*<br><br>**I,** *Concesión, para:*<br><br>**Inciso b)** *Acuacultura comercial*<br><br>**II,** Permiso, para:<br><br>**Inciso g)** *Acuacultura de fomento*<br><br>**III,** *Autorización, para:*<br><br>**Inciso d)** *Recolectar del medio natural reproductores, larvas, postlarvas, crías, huevos, semillas, alevines o en cualquier otro estadio, y*<br><br>**Inciso e)** *Acuacultura didáctica.* | | |

| | | |
|---|---|---|
| **Artículos 22.-** *la Secretaría podrá inscribir en el Registro Nacional de Pesca a los acuicultores que no requieran concesión, permiso o Autorización.* | Al **proyecto** le aplica el Artículo, incisos y, fracciones anteriores, porque se trata de una actividad acuícola con fines comerciales. | Por el hecho de presentar a la autoridad correspondiente (SEMARNAT) la Manifestación de Impacto Ambiental, el promovente está cumpliendo con este apartado.<br><br>El proyecto se vincula por la obligatoriedad de obtener la autorización correspondiente para realizar las obras descritas en esta manifestación de impacto ambiental.<br><br>Como ya se mencionó anteriormente, la promovente una vez autorizado el proyecto en materia ambiental procederá a tramitar el Registro Nacional de Pesca para la unidad de producción acuícola. |
| **Art. 30°.-** *Las actividades pesqueras se clasifican en:*<br><br>**II.-** *Cultivo o acuacultura con fines* | | |
| **Artículo 31°.-** *Para realizar las actividades de pesca se requiere lo siguiente:*<br><br>**I,** *Concesión, para:*<br><br>**Inciso b)** *Acuacultura comercial*<br><br>**II,** Permiso, para:<br><br>**Inciso g)** *Acuacultura de fomento*<br><br>**III,** *Autorización, para:*<br><br>**Inciso d)** *Recolectar del medio natural reproductores, larvas, postlarvas, crías, huevos, semillas, alevines o en cualquier otro estadio, y*<br><br>**Inciso e)** *Acuacultura didáctica.* | | |

| | | |
|---|---|---|
| **Artículos 22.-** *la Secretaría podrá inscribir en el Registro Nacional de Pesca a los acuicultores que no requieran concesión, permiso o Autorización.* | Al **proyecto** le aplica el Artículo, incisos y, fracciones anteriores, porque se trata de una actividad acuícola con fines comerciales. | Por el hecho de presentar a la autoridad correspondiente (SEMARNAT) la Manifestación de Impacto Ambiental, el promovente está cumpliendo con este apartado.<br><br>El proyecto se vincula por la obligatoriedad de obtener la autorización correspondiente para realizar las obras descritas en esta manifestación de impacto ambiental.<br><br>Como ya se mencionó anteriormente, la promovente una vez autorizado el proyecto en materia ambiental procederá a tramitar el Registro Nacional de Pesca para la unidad de producción acuícola. |
| **Art. 30°.-** *Las actividades pesqueras se clasifican en:*<br><br>**II.-** *Cultivo o acuacultura con fines* | | |
| **Artículo 31°.-** *Para realizar las actividades de pesca se requiere lo siguiente:*<br><br>**I,** *Concesión, para:*<br><br>**Inciso b)** *Acuacultura comercial*<br><br>**II,** Permiso, para:<br><br>**Inciso g)** *Acuacultura de fomento*<br><br>**III,** *Autorización, para:*<br><br>**Inciso d)** *Recolectar del medio natural reproductores, larvas, postlarvas, crías, huevos, semillas, alevines o en cualquier otro estadio, y*<br><br>**Inciso e)** *Acuacultura didáctica.* | | |

| | | |
|---|---|---|
| **Artículos 22.-** *la Secretaría podrá inscribir en el Registro Nacional de Pesca a los acuicultores que no requieran concesión, permiso o Autorización.* | Al **proyecto** le aplica el Artículo, incisos y, fracciones anteriores, porque se trata de una actividad acuícola con fines comerciales. | Por el hecho de presentar a la autoridad correspondiente (SEMARNAT) la Manifestación de Impacto Ambiental, el promovente está cumpliendo con este apartado.<br><br>El proyecto se vincula por la obligatoriedad de obtener la autorización correspondiente para realizar las obras descritas en esta manifestación de impacto ambiental.<br><br>Como ya se mencionó anteriormente, la promovente una vez autorizado el proyecto en materia ambiental procederá a tramitar el Registro Nacional de Pesca para la unidad de producción acuícola. |
| **Art. 30°.-** *Las actividades pesqueras se clasifican en:*<br><br>**II.-** *Cultivo o acuacultura con fines* | | |
| **Artículo 31°.-** *Para realizar las actividades de pesca se requiere lo siguiente:*<br><br>**I,** *Concesión, para:*<br><br>**Inciso b)** *Acuacultura comercial*<br><br>**II,** Permiso, para:<br><br>**Inciso g)** *Acuacultura de fomento*<br><br>**III,** *Autorización, para:*<br><br>**Inciso d)** *Recolectar del medio natural reproductores, larvas, postlarvas, crías, huevos, semillas, alevines o en cualquier otro estadio, y*<br><br>**Inciso e)** *Acuacultura didáctica.* | | |

| | | |
|---|---|---|
| **Artículos 22.-** *la Secretaría podrá inscribir en el Registro Nacional de Pesca a los acuicultores que no requieran concesión, permiso o Autorización.* | Al **proyecto** le aplica el Artículo, incisos y, fracciones anteriores, porque se trata de una actividad acuícola con fines comerciales. | Por el hecho de presentar a la autoridad correspondiente (SEMARNAT) la Manifestación de Impacto Ambiental, el promovente está cumpliendo con este apartado.<br><br>El proyecto se vincula por la obligatoriedad de obtener la autorización correspondiente para realizar las obras descritas en esta manifestación de impacto ambiental.<br><br>Como ya se mencionó anteriormente, la promovente una vez autorizado el proyecto en materia ambiental procederá a tramitar el Registro Nacional de Pesca para la unidad de producción acuícola. |
| **Art. 30°.-** *Las actividades pesqueras se clasifican en:*<br><br>**II.-** *Cultivo o acuacultura con fines* | | |
| **Artículo 31°.-** *Para realizar las actividades de pesca se requiere lo siguiente:*<br><br>**I,** *Concesión, para:*<br><br>**Inciso b)** *Acuacultura comercial*<br><br>**II,** Permiso, para:<br><br>**Inciso g)** *Acuacultura de fomento*<br><br>**III,** *Autorización, para:*<br><br>**Inciso d)** *Recolectar del medio natural reproductores, larvas, postlarvas, crías, huevos, semillas, alevines o en cualquier otro estadio, y*<br><br>**Inciso e)** *Acuacultura didáctica.* | | |

| | | |
|---|---|---|
| **Artículos 22.-** *la Secretaría podrá inscribir en el Registro Nacional de Pesca a los acuicultores que no requieran concesión, permiso o Autorización.* | Al **proyecto** le aplica el Artículo, incisos y, fracciones anteriores, porque se trata de una actividad acuícola con fines comerciales. | Por el hecho de presentar a la autoridad correspondiente (SEMARNAT) la Manifestación de Impacto Ambiental, el promovente está cumpliendo con este apartado.<br><br>El proyecto se vincula por la obligatoriedad de obtener la autorización correspondiente para realizar las obras descritas en esta manifestación de impacto ambiental.<br><br>Como ya se mencionó anteriormente, la promovente una vez autorizado el proyecto en materia ambiental procederá a tramitar el Registro Nacional de Pesca para la unidad de producción acuícola. |
| **Art. 30°.-** *Las actividades pesqueras se clasifican en:*<br><br>**II.-** *Cultivo o acuacultura con fines* | | |
| **Artículo 31°.-** *Para realizar las actividades de pesca se requiere lo siguiente:*<br><br>**I,** *Concesión, para:*<br><br>**Inciso b)** *Acuacultura comercial*<br><br>**II,** Permiso, para:<br><br>**Inciso g)** *Acuacultura de fomento*<br><br>**III,** *Autorización, para:*<br><br>**Inciso d)** *Recolectar del medio natural reproductores, larvas, postlarvas, crías, huevos, semillas, alevines o en cualquier otro estadio, y*<br><br>**Inciso e)** *Acuacultura didáctica.* | | |

| | | |
|---|---|---|
| **Artículos 22.-** *la Secretaría podrá inscribir en el Registro Nacional de Pesca a los acuicultores que no requieran concesión, permiso o Autorización.* | Al **proyecto** le aplica el Artículo, incisos y, fracciones anteriores, porque se trata de una actividad acuícola con fines comerciales. | Por el hecho de presentar a la autoridad correspondiente (SEMARNAT) la Manifestación de Impacto Ambiental, el promovente está cumpliendo con este apartado.<br><br>El proyecto se vincula por la obligatoriedad de obtener la autorización correspondiente para realizar las obras descritas en esta manifestación de impacto ambiental.<br><br>Como ya se mencionó anteriormente, la promovente una vez autorizado el proyecto en materia ambiental procederá a tramitar el Registro Nacional de Pesca para la unidad de producción acuícola. |
| **Art. 30°.-** *Las actividades pesqueras se clasifican en:*<br><br>**II.-** *Cultivo o acuacultura con fines* | | |
| **Artículo 31°.-** *Para realizar las actividades de pesca se requiere lo siguiente:*<br><br>**I,** *Concesión, para:*<br><br>**Inciso b)** *Acuacultura comercial*<br><br>**II,** Permiso, para:<br><br>**Inciso g)** *Acuacultura de fomento*<br><br>**III,** *Autorización, para:*<br><br>**Inciso d)** *Recolectar del medio natural reproductores, larvas, postlarvas, crías, huevos, semillas, alevines o en cualquier otro estadio, y*<br><br>**Inciso e)** *Acuacultura didáctica.* | | |

| | | |
|---|---|---|
| **Artículos 22.-** *la Secretaría podrá inscribir en el Registro Nacional de Pesca a los acuicultores que no requieran concesión, permiso o Autorización.* | Al **proyecto** le aplica el Artículo, incisos y, fracciones anteriores, porque se trata de una actividad acuícola con fines comerciales. | Por el hecho de presentar a la autoridad correspondiente (SEMARNAT) la Manifestación de Impacto Ambiental, el promovente está cumpliendo con este apartado.<br><br>El proyecto se vincula por la obligatoriedad de obtener la autorización correspondiente para realizar las obras descritas en esta manifestación de impacto ambiental.<br><br>Como ya se mencionó anteriormente, la promovente una vez autorizado el proyecto en materia ambiental procederá a tramitar el Registro Nacional de Pesca para la unidad de producción acuícola. |
| **Art. 30°.-** *Las actividades pesqueras se clasifican en:*<br><br>**II.-** *Cultivo o acuacultura con fines* | | |
| **Artículo 31°.-** *Para realizar las actividades de pesca se requiere lo siguiente:*<br><br>**I,** *Concesión, para:*<br><br>**Inciso b)** *Acuacultura comercial*<br><br>**II,** Permiso, para:<br><br>**Inciso g)** *Acuacultura de fomento*<br><br>**III,** *Autorización, para:*<br><br>**Inciso d)** *Recolectar del medio natural reproductores, larvas, postlarvas, crías, huevos, semillas, alevines o en cualquier otro estadio, y*<br><br>**Inciso e)** *Acuacultura didáctica.* | | |

| | | |
|---|---|---|
| **Artículos 22.-** *la Secretaría podrá inscribir en el Registro Nacional de Pesca a los acuicultores que no requieran concesión, permiso o Autorización.* | Al **proyecto** le aplica el Artículo, incisos y, fracciones anteriores, porque se trata de una actividad acuícola con fines comerciales. | Por el hecho de presentar a la autoridad correspondiente (SEMARNAT) la Manifestación de Impacto Ambiental, el promovente está cumpliendo con este apartado.<br><br>El proyecto se vincula por la obligatoriedad de obtener la autorización correspondiente para realizar las obras descritas en esta manifestación de impacto ambiental.<br><br>Como ya se mencionó anteriormente, la promovente una vez autorizado el proyecto en materia ambiental procederá a tramitar el Registro Nacional de Pesca para la unidad de producción acuícola. |
| **Art. 30°.-** *Las actividades pesqueras se clasifican en:*<br><br>**II.-** *Cultivo o acuacultura con fines* | | |
| **Artículo 31°.-** *Para realizar las actividades de pesca se requiere lo siguiente:*<br><br>**I,** *Concesión, para:*<br><br>**Inciso b)** *Acuacultura comercial*<br><br>**II,** Permiso, para:<br><br>**Inciso g)** *Acuacultura de fomento*<br><br>**III,** *Autorización, para:*<br><br>**Inciso d)** *Recolectar del medio natural reproductores, larvas, postlarvas, crías, huevos, semillas, alevines o en cualquier otro estadio, y*<br><br>**Inciso e)** *Acuacultura didáctica.* | | |

| | | |
|---|---|---|
| **Artículos 22.-** *la Secretaría podrá inscribir en el Registro Nacional de Pesca a los acuicultores que no requieran concesión, permiso o Autorización.* | Al **proyecto** le aplica el Artículo, incisos y, fracciones anteriores, porque se trata de una actividad acuícola con fines comerciales. | Por el hecho de presentar a la autoridad correspondiente (SEMARNAT) la Manifestación de Impacto Ambiental, el promovente está cumpliendo con este apartado.<br><br>El proyecto se vincula por la obligatoriedad de obtener la autorización correspondiente para realizar las obras descritas en esta manifestación de impacto ambiental.<br><br>Como ya se mencionó anteriormente, la promovente una vez autorizado el proyecto en materia ambiental procederá a tramitar el Registro Nacional de Pesca para la unidad de producción acuícola. |
| **Art. 30°.-** *Las actividades pesqueras se clasifican en:*<br><br>**II.-** *Cultivo o acuacultura con fines* | | |
| **Artículo 31°.-** *Para realizar las actividades de pesca se requiere lo siguiente:*<br><br>**I,** *Concesión, para:*<br><br>**Inciso b)** *Acuacultura comercial*<br><br>**II,** Permiso, para:<br><br>**Inciso g)** *Acuacultura de fomento*<br><br>**III,** *Autorización, para:*<br><br>**Inciso d)** *Recolectar del medio natural reproductores, larvas, postlarvas, crías, huevos, semillas, alevines o en cualquier otro estadio, y*<br><br>**Inciso e)** *Acuacultura didáctica.* | | |

| | | |
|---|---|---|
| **Artículos 22.-** *la Secretaría podrá inscribir en el Registro Nacional de Pesca a los acuicultores que no requieran concesión, permiso o Autorización.* | Al **proyecto** le aplica el Artículo, incisos y, fracciones anteriores, porque se trata de una actividad acuícola con fines comerciales. | Por el hecho de presentar a la autoridad correspondiente (SEMARNAT) la Manifestación de Impacto Ambiental, el promovente está cumpliendo con este apartado.<br><br>El proyecto se vincula por la obligatoriedad de obtener la autorización correspondiente para realizar las obras descritas en esta manifestación de impacto ambiental.<br><br>Como ya se mencionó anteriormente, la promovente una vez autorizado el proyecto en materia ambiental procederá a tramitar el Registro Nacional de Pesca para la unidad de producción acuícola. |
| **Art. 30°.-** *Las actividades pesqueras se clasifican en:*<br><br>**II.-** *Cultivo o acuacultura con fines* | | |
| **Artículo 31°.-** *Para realizar las actividades de pesca se requiere lo siguiente:*<br><br>**I,** *Concesión, para:*<br><br>**Inciso b)** *Acuacultura comercial*<br><br>**II,** Permiso, para:<br><br>**Inciso g)** *Acuacultura de fomento*<br><br>**III,** *Autorización, para:*<br><br>**Inciso d)** *Recolectar del medio natural reproductores, larvas, postlarvas, crías, huevos, semillas, alevines o en cualquier otro estadio, y*<br><br>**Inciso e)** *Acuacultura didáctica.* | | |

| | | |
|---|---|---|
| **Artículos 22.-** *la Secretaría podrá inscribir en el Registro Nacional de Pesca a los acuicultores que no requieran concesión, permiso o Autorización.* | Al **proyecto** le aplica el Artículo, incisos y, fracciones anteriores, porque se trata de una actividad acuícola con fines comerciales. | Por el hecho de presentar a la autoridad correspondiente (SEMARNAT) la Manifestación de Impacto Ambiental, el promovente está cumpliendo con este apartado.<br><br>El proyecto se vincula por la obligatoriedad de obtener la autorización correspondiente para realizar las obras descritas en esta manifestación de impacto ambiental.<br><br>Como ya se mencionó anteriormente, la promovente una vez autorizado el proyecto en materia ambiental procederá a tramitar el Registro Nacional de Pesca para la unidad de producción acuícola. |
| **Art. 30°.-** *Las actividades pesqueras se clasifican en:*<br><br>**II.-** *Cultivo o acuacultura con fines* | | |
| **Artículo 31°.-** *Para realizar las actividades de pesca se requiere lo siguiente:*<br><br>**I,** *Concesión, para:*<br><br>**Inciso b)** *Acuacultura comercial*<br><br>**II,** Permiso, para:<br><br>**Inciso g)** *Acuacultura de fomento*<br><br>**III,** *Autorización, para:*<br><br>**Inciso d)** *Recolectar del medio natural reproductores, larvas, postlarvas, crías, huevos, semillas, alevines o en cualquier otro estadio, y*<br><br>**Inciso e)** *Acuacultura didáctica.* | | |

| | | |
|---|---|---|
| **Artículos 22.-** *la Secretaría podrá inscribir en el Registro Nacional de Pesca a los acuicultores que no requieran concesión, permiso o Autorización.* | Al **proyecto** le aplica el Artículo, incisos y, fracciones anteriores, porque se trata de una actividad acuícola con fines comerciales. | Por el hecho de presentar a la autoridad correspondiente (SEMARNAT) la Manifestación de Impacto Ambiental, el promovente está cumpliendo con este apartado.<br><br>El proyecto se vincula por la obligatoriedad de obtener la autorización correspondiente para realizar las obras descritas en esta manifestación de impacto ambiental.<br><br>Como ya se mencionó anteriormente, la promovente una vez autorizado el proyecto en materia ambiental procederá a tramitar el Registro Nacional de Pesca para la unidad de producción acuícola. |
| **Art. 30°.-** *Las actividades pesqueras se clasifican en:*<br><br>**II.-** *Cultivo o acuacultura con fines* | | |
| **Artículo 31°.-** *Para realizar las actividades de pesca se requiere lo siguiente:*<br><br>**I,** *Concesión, para:*<br><br>**Inciso b)** *Acuacultura comercial*<br><br>**II,** Permiso, para:<br><br>**Inciso g)** *Acuacultura de fomento*<br><br>**III,** *Autorización, para:*<br><br>**Inciso d)** *Recolectar del medio natural reproductores, larvas, postlarvas, crías, huevos, semillas, alevines o en cualquier otro estadio, y*<br><br>**Inciso e)** *Acuacultura didáctica.* | | |

| | | |
|---|---|---|
| **Artículos 22.-** *la Secretaría podrá inscribir en el Registro Nacional de Pesca a los acuicultores que no requieran concesión, permiso o Autorización.* | Al **proyecto** le aplica el Artículo, incisos y, fracciones anteriores, porque se trata de una actividad acuícola con fines comerciales. | Por el hecho de presentar a la autoridad correspondiente (SEMARNAT) la Manifestación de Impacto Ambiental, el promovente está cumpliendo con este apartado.<br><br>El proyecto se vincula por la obligatoriedad de obtener la autorización correspondiente para realizar las obras descritas en esta manifestación de impacto ambiental.<br><br>Como ya se mencionó anteriormente, la promovente una vez autorizado el proyecto en materia ambiental procederá a tramitar el Registro Nacional de Pesca para la unidad de producción acuícola. |
| **Art. 30°.-** *Las actividades pesqueras se clasifican en:*<br><br>**II.-** *Cultivo o acuacultura con fines* | | |
| **Artículo 31°.-** *Para realizar las actividades de pesca se requiere lo siguiente:*<br><br>**I,** *Concesión, para:*<br><br>**Inciso b)** *Acuacultura comercial*<br><br>**II,** Permiso, para:<br><br>**Inciso g)** *Acuacultura de fomento*<br><br>**III,** *Autorización, para:*<br><br>**Inciso d)** *Recolectar del medio natural reproductores, larvas, postlarvas, crías, huevos, semillas, alevines o en cualquier otro estadio, y*<br><br>**Inciso e)** *Acuacultura didáctica.* | | |

| | | |
|---|---|---|
| **Artículos 22.-** *la Secretaría podrá inscribir en el Registro Nacional de Pesca a los acuicultores que no requieran concesión, permiso o Autorización.* | Al **proyecto** le aplica el Artículo, incisos y, fracciones anteriores, porque se trata de una actividad acuícola con fines comerciales. | Por el hecho de presentar a la autoridad correspondiente (SEMARNAT) la Manifestación de Impacto Ambiental, el promovente está cumpliendo con este apartado.<br><br>El proyecto se vincula por la obligatoriedad de obtener la autorización correspondiente para realizar las obras descritas en esta manifestación de impacto ambiental.<br><br>Como ya se mencionó anteriormente, la promovente una vez autorizado el proyecto en materia ambiental procederá a tramitar el Registro Nacional de Pesca para la unidad de producción acuícola. |
| **Art. 30°.-** *Las actividades pesqueras se clasifican en:*<br><br>**II.-** *Cultivo o acuacultura con fines* | | |
| **Artículo 31°.-** *Para realizar las actividades de pesca se requiere lo siguiente:*<br><br>**I,** *Concesión, para:*<br><br>**Inciso b)** *Acuacultura comercial*<br><br>**II,** Permiso, para:<br><br>**Inciso g)** *Acuacultura de fomento*<br><br>**III,** *Autorización, para:*<br><br>**Inciso d)** *Recolectar del medio natural reproductores, larvas, postlarvas, crías, huevos, semillas, alevines o en cualquier otro estadio, y*<br><br>**Inciso e)** *Acuacultura didáctica.* | | |

| | | |
|---|---|---|
| **Artículos 22.-** *la Secretaría podrá inscribir en el Registro Nacional de Pesca a los acuicultores que no requieran concesión, permiso o Autorización.* | Al **proyecto** le aplica el Artículo, incisos y, fracciones anteriores, porque se trata de una actividad acuícola con fines comerciales. | Por el hecho de presentar a la autoridad correspondiente (SEMARNAT) la Manifestación de Impacto Ambiental, el promovente está cumpliendo con este apartado.<br><br>El proyecto se vincula por la obligatoriedad de obtener la autorización correspondiente para realizar las obras descritas en esta manifestación de impacto ambiental.<br><br>Como ya se mencionó anteriormente, la promovente una vez autorizado el proyecto en materia ambiental procederá a tramitar el Registro Nacional de Pesca para la unidad de producción acuícola. |
| **Art. 30°.-** *Las actividades pesqueras se clasifican en:*<br><br>**II.-** *Cultivo o acuacultura con fines* | | |
| **Artículo 31°.-** *Para realizar las actividades de pesca se requiere lo siguiente:*<br><br>**I,** *Concesión, para:*<br><br>**Inciso b)** *Acuacultura comercial*<br><br>**II,** Permiso, para:<br><br>**Inciso g)** *Acuacultura de fomento*<br><br>**III,** *Autorización, para:*<br><br>**Inciso d)** *Recolectar del medio natural reproductores, larvas, postlarvas, crías, huevos, semillas, alevines o en cualquier otro estadio, y*<br><br>**Inciso e)** *Acuacultura didáctica.* | | |

| | | |
|---|---|---|
| **Artículos 22.-** *la Secretaría podrá inscribir en el Registro Nacional de Pesca a los acuicultores que no requieran concesión, permiso o Autorización.* | Al **proyecto** le aplica el Artículo, incisos y, fracciones anteriores, porque se trata de una actividad acuícola con fines comerciales. | Por el hecho de presentar a la autoridad correspondiente (SEMARNAT) la Manifestación de Impacto Ambiental, el promovente está cumpliendo con este apartado.<br><br>El proyecto se vincula por la obligatoriedad de obtener la autorización correspondiente para realizar las obras descritas en esta manifestación de impacto ambiental.<br><br>Como ya se mencionó anteriormente, la promovente una vez autorizado el proyecto en materia ambiental procederá a tramitar el Registro Nacional de Pesca para la unidad de producción acuícola. |
| **Art. 30°.-** *Las actividades pesqueras se clasifican en:*<br><br>**II.-** *Cultivo o acuacultura con fines* | | |
| **Artículo 31°.-** *Para realizar las actividades de pesca se requiere lo siguiente:*<br><br>**I,** *Concesión, para:*<br><br>**Inciso b)** *Acuacultura comercial*<br><br>**II,** Permiso, para:<br><br>**Inciso g)** *Acuacultura de fomento*<br><br>**III,** *Autorización, para:*<br><br>**Inciso d)** *Recolectar del medio natural reproductores, larvas, postlarvas, crías, huevos, semillas, alevines o en cualquier otro estadio, y*<br><br>**Inciso e)** *Acuacultura didáctica.* | | |

| | | |
|---|---|---|
| **Artículos 22.-** *la Secretaría podrá inscribir en el Registro Nacional de Pesca a los acuicultores que no requieran concesión, permiso o Autorización.* | Al **proyecto** le aplica el Artículo, incisos y, fracciones anteriores, porque se trata de una actividad acuícola con fines comerciales. | Por el hecho de presentar a la autoridad correspondiente (SEMARNAT) la Manifestación de Impacto Ambiental, el promovente está cumpliendo con este apartado.<br><br>El proyecto se vincula por la obligatoriedad de obtener la autorización correspondiente para realizar las obras descritas en esta manifestación de impacto ambiental.<br><br>Como ya se mencionó anteriormente, la promovente una vez autorizado el proyecto en materia ambiental procederá a tramitar el Registro Nacional de Pesca para la unidad de producción acuícola. |
| **Art. 30°.-** *Las actividades pesqueras se clasifican en:*<br><br>**II.-** *Cultivo o acuacultura con fines* | | |
| **Artículo 31°.-** *Para realizar las actividades de pesca se requiere lo siguiente:*<br><br>**I,** *Concesión, para:*<br><br>**Inciso b)** *Acuacultura comercial*<br><br>**II,** Permiso, para:<br><br>**Inciso g)** *Acuacultura de fomento*<br><br>**III,** *Autorización, para:*<br><br>**Inciso d)** *Recolectar del medio natural reproductores, larvas, postlarvas, crías, huevos, semillas, alevines o en cualquier otro estadio, y*<br><br>**Inciso e)** *Acuacultura didáctica.* | | |

| | | |
|---|---|---|
| **Artículos 22.-** *la Secretaría podrá inscribir en el Registro Nacional de Pesca a los acuicultores que no requieran concesión, permiso o Autorización.* | Al **proyecto** le aplica el Artículo, incisos y, fracciones anteriores, porque se trata de una actividad acuícola con fines comerciales. | Por el hecho de presentar a la autoridad correspondiente (SEMARNAT) la Manifestación de Impacto Ambiental, el promovente está cumpliendo con este apartado.<br><br>El proyecto se vincula por la obligatoriedad de obtener la autorización correspondiente para realizar las obras descritas en esta manifestación de impacto ambiental.<br><br>Como ya se mencionó anteriormente, la promovente una vez autorizado el proyecto en materia ambiental procederá a tramitar el Registro Nacional de Pesca para la unidad de producción acuícola. |
| **Art. 30°.-** *Las actividades pesqueras se clasifican en:*<br><br>**II.-** *Cultivo o acuacultura con fines* | | |
| **Artículo 31°.-** *Para realizar las actividades de pesca se requiere lo siguiente:*<br><br>**I,** *Concesión, para:*<br><br>**Inciso b)** *Acuacultura comercial*<br><br>**II,** Permiso, para:<br><br>**Inciso g)** *Acuacultura de fomento*<br><br>**III,** *Autorización, para:*<br><br>**Inciso d)** *Recolectar del medio natural reproductores, larvas, postlarvas, crías, huevos, semillas, alevines o en cualquier otro estadio, y*<br><br>**Inciso e)** *Acuacultura didáctica.* | | |

| | | |
|---|---|---|
| **Artículos 22.-** *la Secretaría podrá inscribir en el Registro Nacional de Pesca a los acuicultores que no requieran concesión, permiso o Autorización.* | Al **proyecto** le aplica el Artículo, incisos y, fracciones anteriores, porque se trata de una actividad acuícola con fines comerciales. | Por el hecho de presentar a la autoridad correspondiente (SEMARNAT) la Manifestación de Impacto Ambiental, el promovente está cumpliendo con este apartado.<br><br>El proyecto se vincula por la obligatoriedad de obtener la autorización correspondiente para realizar las obras descritas en esta manifestación de impacto ambiental.<br><br>Como ya se mencionó anteriormente, la promovente una vez autorizado el proyecto en materia ambiental procederá a tramitar el Registro Nacional de Pesca para la unidad de producción acuícola. |
| **Art. 30°.-** *Las actividades pesqueras se clasifican en:*<br><br>**II.-** *Cultivo o acuacultura con fines* | | |
| **Artículo 31°.-** *Para realizar las actividades de pesca se requiere lo siguiente:*<br><br>**I,** *Concesión, para:*<br><br>**Inciso b)** *Acuacultura comercial*<br><br>**II,** Permiso, para:<br><br>**Inciso g)** *Acuacultura de fomento*<br><br>**III,** *Autorización, para:*<br><br>**Inciso d)** *Recolectar del medio natural reproductores, larvas, postlarvas, crías, huevos, semillas, alevines o en cualquier otro estadio, y*<br><br>**Inciso e)** *Acuacultura didáctica.* | | |

| | | |
|---|---|---|
| **Artículos 22.-** *la Secretaría podrá inscribir en el Registro Nacional de Pesca a los acuicultores que no requieran concesión, permiso o Autorización.* | Al **proyecto** le aplica el Artículo, incisos y, fracciones anteriores, porque se trata de una actividad acuícola con fines comerciales. | Por el hecho de presentar a la autoridad correspondiente (SEMARNAT) la Manifestación de Impacto Ambiental, el promovente está cumpliendo con este apartado.<br><br>El proyecto se vincula por la obligatoriedad de obtener la autorización correspondiente para realizar las obras descritas en esta manifestación de impacto ambiental.<br><br>Como ya se mencionó anteriormente, la promovente una vez autorizado el proyecto en materia ambiental procederá a tramitar el Registro Nacional de Pesca para la unidad de producción acuícola. |
| **Art. 30°.-** *Las actividades pesqueras se clasifican en:*<br><br>**II.-** *Cultivo o acuacultura con fines* | | |
| **Artículo 31°.-** *Para realizar las actividades de pesca se requiere lo siguiente:*<br><br>**I,** *Concesión, para:*<br><br>**Inciso b)** *Acuacultura comercial*<br><br>**II,** Permiso, para:<br><br>**Inciso g)** *Acuacultura de fomento*<br><br>**III,** *Autorización, para:*<br><br>**Inciso d)** *Recolectar del medio natural reproductores, larvas, postlarvas, crías, huevos, semillas, alevines o en cualquier otro estadio, y*<br><br>**Inciso e)** *Acuacultura didáctica.* | | |

| | | |
|---|---|---|
| **Artículos 22.-** *la Secretaría podrá inscribir en el Registro Nacional de Pesca a los acuicultores que no requieran concesión, permiso o Autorización.* | Al **proyecto** le aplica el Artículo, incisos y, fracciones anteriores, porque se trata de una actividad acuícola con fines comerciales. | Por el hecho de presentar a la autoridad correspondiente (SEMARNAT) la Manifestación de Impacto Ambiental, el promovente está cumpliendo con este apartado.<br><br>El proyecto se vincula por la obligatoriedad de obtener la autorización correspondiente para realizar las obras descritas en esta manifestación de impacto ambiental.<br><br>Como ya se mencionó anteriormente, la promovente una vez autorizado el proyecto en materia ambiental procederá a tramitar el Registro Nacional de Pesca para la unidad de producción acuícola. |
| **Art. 30°.-** *Las actividades pesqueras se clasifican en:*<br><br>**II.-** *Cultivo o acuacultura con fines* | | |
| **Artículo 31°.-** *Para realizar las actividades de pesca se requiere lo siguiente:*<br><br>**I,** *Concesión, para:*<br><br>**Inciso b)** *Acuacultura comercial*<br><br>**II,** Permiso, para:<br><br>**Inciso g)** *Acuacultura de fomento*<br><br>**III,** *Autorización, para:*<br><br>**Inciso d)** *Recolectar del medio natural reproductores, larvas, postlarvas, crías, huevos, semillas, alevines o en cualquier otro estadio, y*<br><br>**Inciso e)** *Acuacultura didáctica.* | | |

| | | |
|---|---|---|
| **Artículos 22.-** *la Secretaría podrá inscribir en el Registro Nacional de Pesca a los acuicultores que no requieran concesión, permiso o Autorización.* | Al **proyecto** le aplica el Artículo, incisos y, fracciones anteriores, porque se trata de una actividad acuícola con fines comerciales. | Por el hecho de presentar a la autoridad correspondiente (SEMARNAT) la Manifestación de Impacto Ambiental, el promovente está cumpliendo con este apartado.<br><br>El proyecto se vincula por la obligatoriedad de obtener la autorización correspondiente para realizar las obras descritas en esta manifestación de impacto ambiental.<br><br>Como ya se mencionó anteriormente, la promovente una vez autorizado el proyecto en materia ambiental procederá a tramitar el Registro Nacional de Pesca para la unidad de producción acuícola. |
| **Art. 30°.-** *Las actividades pesqueras se clasifican en:*<br><br>**II.-** *Cultivo o acuacultura con fines* | | |
| **Artículo 31°.-** *Para realizar las actividades de pesca se requiere lo siguiente:*<br><br>**I,** *Concesión, para:*<br><br>**Inciso b)** *Acuacultura comercial*<br><br>**II,** Permiso, para:<br><br>**Inciso g)** *Acuacultura de fomento*<br><br>**III,** *Autorización, para:*<br><br>**Inciso d)** *Recolectar del medio natural reproductores, larvas, postlarvas, crías, huevos, semillas, alevines o en cualquier otro estadio, y*<br><br>**Inciso e)** *Acuacultura didáctica.* | | |

| | | |
|---|---|---|
| **Artículos 22.-** *la Secretaría podrá inscribir en el Registro Nacional de Pesca a los acuicultores que no requieran concesión, permiso o Autorización.* | Al **proyecto** le aplica el Artículo, incisos y, fracciones anteriores, porque se trata de una actividad acuícola con fines comerciales. | Por el hecho de presentar a la autoridad correspondiente (SEMARNAT) la Manifestación de Impacto Ambiental, el promovente está cumpliendo con este apartado.<br><br>El proyecto se vincula por la obligatoriedad de obtener la autorización correspondiente para realizar las obras descritas en esta manifestación de impacto ambiental.<br><br>Como ya se mencionó anteriormente, la promovente una vez autorizado el proyecto en materia ambiental procederá a tramitar el Registro Nacional de Pesca para la unidad de producción acuícola. |
| **Art. 30°.-** *Las actividades pesqueras se clasifican en:*<br><br>**II.-** *Cultivo o acuacultura con fines* | | |
| **Artículo 31°.-** *Para realizar las actividades de pesca se requiere lo siguiente:*<br><br>**I,** *Concesión, para:*<br><br>**Inciso b)** *Acuacultura comercial*<br><br>**II,** Permiso, para:<br><br>**Inciso g)** *Acuacultura de fomento*<br><br>**III,** *Autorización, para:*<br><br>**Inciso d)** *Recolectar del medio natural reproductores, larvas, postlarvas, crías, huevos, semillas, alevines o en cualquier otro estadio, y*<br><br>**Inciso e)** *Acuacultura didáctica.* | | |

| | | |
|---|---|---|
| **Artículos 22.-** *la Secretaría podrá inscribir en el Registro Nacional de Pesca a los acuicultores que no requieran concesión, permiso o Autorización.* | Al **proyecto** le aplica el Artículo, incisos y, fracciones anteriores, porque se trata de una actividad acuícola con fines comerciales. | Por el hecho de presentar a la autoridad correspondiente (SEMARNAT) la Manifestación de Impacto Ambiental, el promovente está cumpliendo con este apartado.<br><br>El proyecto se vincula por la obligatoriedad de obtener la autorización correspondiente para realizar las obras descritas en esta manifestación de impacto ambiental.<br><br>Como ya se mencionó anteriormente, la promovente una vez autorizado el proyecto en materia ambiental procederá a tramitar el Registro Nacional de Pesca para la unidad de producción acuícola. |
| **Art. 30°.-** *Las actividades pesqueras se clasifican en:*<br><br>**II.-** *Cultivo o acuacultura con fines* | | |
| **Artículo 31°.-** *Para realizar las actividades de pesca se requiere lo siguiente:*<br><br>**I,** *Concesión, para:*<br><br>**Inciso b)** *Acuacultura comercial*<br><br>**II,** Permiso, para:<br><br>**Inciso g)** *Acuacultura de fomento*<br><br>**III,** *Autorización, para:*<br><br>**Inciso d)** *Recolectar del medio natural reproductores, larvas, postlarvas, crías, huevos, semillas, alevines o en cualquier otro estadio, y*<br><br>**Inciso e)** *Acuacultura didáctica.* | | |

| | | |
|---|---|---|
| **Artículos 22.-** *la Secretaría podrá inscribir en el Registro Nacional de Pesca a los acuicultores que no requieran concesión, permiso o Autorización.* | Al **proyecto** le aplica el Artículo, incisos y, fracciones anteriores, porque se trata de una actividad acuícola con fines comerciales. | Por el hecho de presentar a la autoridad correspondiente (SEMARNAT) la Manifestación de Impacto Ambiental, el promovente está cumpliendo con este apartado.<br><br>El proyecto se vincula por la obligatoriedad de obtener la autorización correspondiente para realizar las obras descritas en esta manifestación de impacto ambiental.<br><br>Como ya se mencionó anteriormente, la promovente una vez autorizado el proyecto en materia ambiental procederá a tramitar el Registro Nacional de Pesca para la unidad de producción acuícola. |
| **Art. 30°.-** *Las actividades pesqueras se clasifican en:*<br><br>**II.-** *Cultivo o acuacultura con fines* | | |
| **Artículo 31°.-** *Para realizar las actividades de pesca se requiere lo siguiente:*<br><br>**I,** *Concesión, para:*<br><br>**Inciso b)** *Acuacultura comercial*<br><br>**II,** Permiso, para:<br><br>**Inciso g)** *Acuacultura de fomento*<br><br>**III,** *Autorización, para:*<br><br>**Inciso d)** *Recolectar del medio natural reproductores, larvas, postlarvas, crías, huevos, semillas, alevines o en cualquier otro estadio, y*<br><br>**Inciso e)** *Acuacultura didáctica.* | | |

| | | |
|---|---|---|
| **Artículos 22.-** *la Secretaría podrá inscribir en el Registro Nacional de Pesca a los acuicultores que no requieran concesión, permiso o Autorización.* | Al **proyecto** le aplica el Artículo, incisos y, fracciones anteriores, porque se trata de una actividad acuícola con fines comerciales. | Por el hecho de presentar a la autoridad correspondiente (SEMARNAT) la Manifestación de Impacto Ambiental, el promovente está cumpliendo con este apartado.<br><br>El proyecto se vincula por la obligatoriedad de obtener la autorización correspondiente para realizar las obras descritas en esta manifestación de impacto ambiental.<br><br>Como ya se mencionó anteriormente, la promovente una vez autorizado el proyecto en materia ambiental procederá a tramitar el Registro Nacional de Pesca para la unidad de producción acuícola. |
| **Art. 30°.-** *Las actividades pesqueras se clasifican en:*<br><br>**II.-** *Cultivo o acuacultura con fines* | | |
| **Artículo 31°.-** *Para realizar las actividades de pesca se requiere lo siguiente:*<br><br>**I,** *Concesión, para:*<br><br>**Inciso b)** *Acuacultura comercial*<br><br>**II,** Permiso, para:<br><br>**Inciso g)** *Acuacultura de fomento*<br><br>**III,** *Autorización, para:*<br><br>**Inciso d)** *Recolectar del medio natural reproductores, larvas, postlarvas, crías, huevos, semillas, alevines o en cualquier otro estadio, y*<br><br>**Inciso e)** *Acuacultura didáctica.* | | |

| | | |
|---|---|---|
| **Artículos 22.-** *la Secretaría podrá inscribir en el Registro Nacional de Pesca a los acuicultores que no requieran concesión, permiso o Autorización.* | Al **proyecto** le aplica el Artículo, incisos y, fracciones anteriores, porque se trata de una actividad acuícola con fines comerciales. | Por el hecho de presentar a la autoridad correspondiente (SEMARNAT) la Manifestación de Impacto Ambiental, el promovente está cumpliendo con este apartado.<br><br>El proyecto se vincula por la obligatoriedad de obtener la autorización correspondiente para realizar las obras descritas en esta manifestación de impacto ambiental.<br><br>Como ya se mencionó anteriormente, la promovente una vez autorizado el proyecto en materia ambiental procederá a tramitar el Registro Nacional de Pesca para la unidad de producción acuícola. |
| **Art. 30°.-** *Las actividades pesqueras se clasifican en:*<br><br>**II.-** *Cultivo o acuacultura con fines* | | |
| **Artículo 31°.-** *Para realizar las actividades de pesca se requiere lo siguiente:*<br><br>**I,** *Concesión, para:*<br><br>**Inciso b)** *Acuacultura comercial*<br><br>**II,** Permiso, para:<br><br>**Inciso g)** *Acuacultura de fomento*<br><br>**III,** *Autorización, para:*<br><br>**Inciso d)** *Recolectar del medio natural reproductores, larvas, postlarvas, crías, huevos, semillas, alevines o en cualquier otro estadio, y*<br><br>**Inciso e)** *Acuacultura didáctica.* | | |

| | | |
|---|---|---|
| **Artículos 22.-** *la Secretaría podrá inscribir en el Registro Nacional de Pesca a los acuicultores que no requieran concesión, permiso o Autorización.* | Al **proyecto** le aplica el Artículo, incisos y, fracciones anteriores, porque se trata de una actividad acuícola con fines comerciales. | Por el hecho de presentar a la autoridad correspondiente (SEMARNAT) la Manifestación de Impacto Ambiental, el promovente está cumpliendo con este apartado.<br><br>El proyecto se vincula por la obligatoriedad de obtener la autorización correspondiente para realizar las obras descritas en esta manifestación de impacto ambiental.<br><br>Como ya se mencionó anteriormente, la promovente una vez autorizado el proyecto en materia ambiental procederá a tramitar el Registro Nacional de Pesca para la unidad de producción acuícola. |
| **Art. 30°.-** *Las actividades pesqueras se clasifican en:*<br><br>**II.-** *Cultivo o acuacultura con fines* | | |
| **Artículo 31°.-** *Para realizar las actividades de pesca se requiere lo siguiente:*<br><br>**I,** *Concesión, para:*<br><br>**Inciso b)** *Acuacultura comercial*<br><br>**II,** Permiso, para:<br><br>**Inciso g)** *Acuacultura de fomento*<br><br>**III,** *Autorización, para:*<br><br>**Inciso d)** *Recolectar del medio natural reproductores, larvas, postlarvas, crías, huevos, semillas, alevines o en cualquier otro estadio, y*<br><br>**Inciso e)** *Acuacultura didáctica.* | | |

| | | |
|---|---|---|
| **Artículos 22.-** *la Secretaría podrá inscribir en el Registro Nacional de Pesca a los acuicultores que no requieran concesión, permiso o Autorización.* | Al **proyecto** le aplica el Artículo, incisos y, fracciones anteriores, porque se trata de una actividad acuícola con fines comerciales. | Por el hecho de presentar a la autoridad correspondiente (SEMARNAT) la Manifestación de Impacto Ambiental, el promovente está cumpliendo con este apartado.<br><br>El proyecto se vincula por la obligatoriedad de obtener la autorización correspondiente para realizar las obras descritas en esta manifestación de impacto ambiental.<br><br>Como ya se mencionó anteriormente, la promovente una vez autorizado el proyecto en materia ambiental procederá a tramitar el Registro Nacional de Pesca para la unidad de producción acuícola. |
| **Art. 30°.-** *Las actividades pesqueras se clasifican en:*<br><br>**II.-** *Cultivo o acuacultura con fines* | | |
| **Artículo 31°.-** *Para realizar las actividades de pesca se requiere lo siguiente:*<br><br>**I,** *Concesión, para:*<br><br>**Inciso b)** *Acuacultura comercial*<br><br>**II,** Permiso, para:<br><br>**Inciso g)** *Acuacultura de fomento*<br><br>**III,** *Autorización, para:*<br><br>**Inciso d)** *Recolectar del medio natural reproductores, larvas, postlarvas, crías, huevos, semillas, alevines o en cualquier otro estadio, y*<br><br>**Inciso e)** *Acuacultura didáctica.* | | |

| | | |
|---|---|---|
| **Artículos 22.-** *la Secretaría podrá inscribir en el Registro Nacional de Pesca a los acuicultores que no requieran concesión, permiso o Autorización.* | Al **proyecto** le aplica el Artículo, incisos y, fracciones anteriores, porque se trata de una actividad acuícola con fines comerciales. | Por el hecho de presentar a la autoridad correspondiente (SEMARNAT) la Manifestación de Impacto Ambiental, el promovente está cumpliendo con este apartado.<br><br>El proyecto se vincula por la obligatoriedad de obtener la autorización correspondiente para realizar las obras descritas en esta manifestación de impacto ambiental.<br><br>Como ya se mencionó anteriormente, la promovente una vez autorizado el proyecto en materia ambiental procederá a tramitar el Registro Nacional de Pesca para la unidad de producción acuícola. |
| **Art. 30°.-** *Las actividades pesqueras se clasifican en:*<br><br>**II.-** *Cultivo o acuacultura con fines* | | |
| **Artículo 31°.-** *Para realizar las actividades de pesca se requiere lo siguiente:*<br><br>**I,** *Concesión, para:*<br><br>**Inciso b)** *Acuacultura comercial*<br><br>**II,** Permiso, para:<br><br>**Inciso g)** *Acuacultura de fomento*<br><br>**III,** *Autorización, para:*<br><br>**Inciso d)** *Recolectar del medio natural reproductores, larvas, postlarvas, crías, huevos, semillas, alevines o en cualquier otro estadio, y*<br><br>**Inciso e)** *Acuacultura didáctica.* | | |

| | | |
|---|---|---|
| **Artículos 22.-** *la Secretaría podrá inscribir en el Registro Nacional de Pesca a los acuicultores que no requieran concesión, permiso o Autorización.* | Al **proyecto** le aplica el Artículo, incisos y, fracciones anteriores, porque se trata de una actividad acuícola con fines comerciales. | Por el hecho de presentar a la autoridad correspondiente (SEMARNAT) la Manifestación de Impacto Ambiental, el promovente está cumpliendo con este apartado.<br><br>El proyecto se vincula por la obligatoriedad de obtener la autorización correspondiente para realizar las obras descritas en esta manifestación de impacto ambiental.<br><br>Como ya se mencionó anteriormente, la promovente una vez autorizado el proyecto en materia ambiental procederá a tramitar el Registro Nacional de Pesca para la unidad de producción acuícola. |
| **Art. 30°.-** *Las actividades pesqueras se clasifican en:*<br><br>**II.-** *Cultivo o acuacultura con fines* | | |
| **Artículo 31°.-** *Para realizar las actividades de pesca se requiere lo siguiente:*<br><br>**I,** *Concesión, para:*<br><br>**Inciso b)** *Acuacultura comercial*<br><br>**II,** Permiso, para:<br><br>**Inciso g)** *Acuacultura de fomento*<br><br>**III,** *Autorización, para:*<br><br>**Inciso d)** *Recolectar del medio natural reproductores, larvas, postlarvas, crías, huevos, semillas, alevines o en cualquier otro estadio, y*<br><br>**Inciso e)** *Acuacultura didáctica.* | | |

| | | |
|---|---|---|
| **Artículos 22.-** *la Secretaría podrá inscribir en el Registro Nacional de Pesca a los acuicultores que no requieran concesión, permiso o Autorización.* | Al **proyecto** le aplica el Artículo, incisos y, fracciones anteriores, porque se trata de una actividad acuícola con fines comerciales. | Por el hecho de presentar a la autoridad correspondiente (SEMARNAT) la Manifestación de Impacto Ambiental, el promovente está cumpliendo con este apartado.<br><br>El proyecto se vincula por la obligatoriedad de obtener la autorización correspondiente para realizar las obras descritas en esta manifestación de impacto ambiental.<br><br>Como ya se mencionó anteriormente, la promovente una vez autorizado el proyecto en materia ambiental procederá a tramitar el Registro Nacional de Pesca para la unidad de producción acuícola. |
| **Art. 30°.-** *Las actividades pesqueras se clasifican en:*<br><br>**II.-** *Cultivo o acuacultura con fines* | | |
| **Artículo 31°.-** *Para realizar las actividades de pesca se requiere lo siguiente:*<br><br>**I,** *Concesión, para:*<br><br>**Inciso b)** *Acuacultura comercial*<br><br>**II,** Permiso, para:<br><br>**Inciso g)** *Acuacultura de fomento*<br><br>**III,** *Autorización, para:*<br><br>**Inciso d)** *Recolectar del medio natural reproductores, larvas, postlarvas, crías, huevos, semillas, alevines o en cualquier otro estadio, y*<br><br>**Inciso e)** *Acuacultura didáctica.* | | |

| | | |
|---|---|---|
| **Artículos 22.-** *la Secretaría podrá inscribir en el Registro Nacional de Pesca a los acuicultores que no requieran concesión, permiso o Autorización.* | Al **proyecto** le aplica el Artículo, incisos y, fracciones anteriores, porque se trata de una actividad acuícola con fines comerciales. | Por el hecho de presentar a la autoridad correspondiente (SEMARNAT) la Manifestación de Impacto Ambiental, el promovente está cumpliendo con este apartado.<br><br>El proyecto se vincula por la obligatoriedad de obtener la autorización correspondiente para realizar las obras descritas en esta manifestación de impacto ambiental.<br><br>Como ya se mencionó anteriormente, la promovente una vez autorizado el proyecto en materia ambiental procederá a tramitar el Registro Nacional de Pesca para la unidad de producción acuícola. |
| **Art. 30°.-** *Las actividades pesqueras se clasifican en:*<br><br>**II.-** *Cultivo o acuacultura con fines* | | |
| **Artículo 31°.-** *Para realizar las actividades de pesca se requiere lo siguiente:*<br><br>**I,** *Concesión, para:*<br><br>**Inciso b)** *Acuacultura comercial*<br><br>**II,** Permiso, para:<br><br>**Inciso g)** *Acuacultura de fomento*<br><br>**III,** *Autorización, para:*<br><br>**Inciso d)** *Recolectar del medio natural reproductores, larvas, postlarvas, crías, huevos, semillas, alevines o en cualquier otro estadio, y*<br><br>**Inciso e)** *Acuacultura didáctica.* | | |

| | | |
|---|---|---|
| **Artículos 22.-** *la Secretaría podrá inscribir en el Registro Nacional de Pesca a los acuicultores que no requieran concesión, permiso o Autorización.* | Al **proyecto** le aplica el Artículo, incisos y, fracciones anteriores, porque se trata de una actividad acuícola con fines comerciales. | Por el hecho de presentar a la autoridad correspondiente (SEMARNAT) la Manifestación de Impacto Ambiental, el promovente está cumpliendo con este apartado.<br><br>El proyecto se vincula por la obligatoriedad de obtener la autorización correspondiente para realizar las obras descritas en esta manifestación de impacto ambiental.<br><br>Como ya se mencionó anteriormente, la promovente una vez autorizado el proyecto en materia ambiental procederá a tramitar el Registro Nacional de Pesca para la unidad de producción acuícola. |
| **Art. 30°.-** *Las actividades pesqueras se clasifican en:*<br><br>**II.-** *Cultivo o acuacultura con fines* | | |
| **Artículo 31°.-** *Para realizar las actividades de pesca se requiere lo siguiente:*<br><br>**I,** *Concesión, para:*<br><br>**Inciso b)** *Acuacultura comercial*<br><br>**II,** Permiso, para:<br><br>**Inciso g)** *Acuacultura de fomento*<br><br>**III,** *Autorización, para:*<br><br>**Inciso d)** *Recolectar del medio natural reproductores, larvas, postlarvas, crías, huevos, semillas, alevines o en cualquier otro estadio, y*<br><br>**Inciso e)** *Acuacultura didáctica.* | | |

| | | |
|---|---|---|
| **Artículos 22.-** *la Secretaría podrá inscribir en el Registro Nacional de Pesca a los acuicultores que no requieran concesión, permiso o Autorización.* | Al **proyecto** le aplica el Artículo, incisos y, fracciones anteriores, porque se trata de una actividad acuícola con fines comerciales. | Por el hecho de presentar a la autoridad correspondiente (SEMARNAT) la Manifestación de Impacto Ambiental, el promovente está cumpliendo con este apartado.<br><br>El proyecto se vincula por la obligatoriedad de obtener la autorización correspondiente para realizar las obras descritas en esta manifestación de impacto ambiental.<br><br>Como ya se mencionó anteriormente, la promovente una vez autorizado el proyecto en materia ambiental procederá a tramitar el Registro Nacional de Pesca para la unidad de producción acuícola. |
| **Art. 30°.-** *Las actividades pesqueras se clasifican en:*<br><br>**II.-** *Cultivo o acuacultura con fines* | | |
| **Artículo 31°.-** *Para realizar las actividades de pesca se requiere lo siguiente:*<br><br>**I,** *Concesión, para:*<br><br>**Inciso b)** *Acuacultura comercial*<br><br>**II,** Permiso, para:<br><br>**Inciso g)** *Acuacultura de fomento*<br><br>**III,** *Autorización, para:*<br><br>**Inciso d)** *Recolectar del medio natural reproductores, larvas, postlarvas, crías, huevos, semillas, alevines o en cualquier otro estadio, y*<br><br>**Inciso e)** *Acuacultura didáctica.* | | |

| | | |
|---|---|---|
| **Artículos 22.-** *la Secretaría podrá inscribir en el Registro Nacional de Pesca a los acuicultores que no requieran concesión, permiso o Autorización.* | Al **proyecto** le aplica el Artículo, incisos y, fracciones anteriores, porque se trata de una actividad acuícola con fines comerciales. | Por el hecho de presentar a la autoridad correspondiente (SEMARNAT) la Manifestación de Impacto Ambiental, el promovente está cumpliendo con este apartado.<br><br>El proyecto se vincula por la obligatoriedad de obtener la autorización correspondiente para realizar las obras descritas en esta manifestación de impacto ambiental.<br><br>Como ya se mencionó anteriormente, la promovente una vez autorizado el proyecto en materia ambiental procederá a tramitar el Registro Nacional de Pesca para la unidad de producción acuícola. |
| **Art. 30°.-** *Las actividades pesqueras se clasifican en:*<br><br>**II.-** *Cultivo o acuacultura con fines* | | |
| **Artículo 31°.-** *Para realizar las actividades de pesca se requiere lo siguiente:*<br><br>**I,** *Concesión, para:*<br><br>**Inciso b)** *Acuacultura comercial*<br><br>**II,** Permiso, para:<br><br>**Inciso g)** *Acuacultura de fomento*<br><br>**III,** *Autorización, para:*<br><br>**Inciso d)** *Recolectar del medio natural reproductores, larvas, postlarvas, crías, huevos, semillas, alevines o en cualquier otro estadio, y*<br><br>**Inciso e)** *Acuacultura didáctica.* | | |

| | | |
|---|---|---|
| **Artículos 22.-** *la Secretaría podrá inscribir en el Registro Nacional de Pesca a los acuicultores que no requieran concesión, permiso o Autorización.* | Al **proyecto** le aplica el Artículo, incisos y, fracciones anteriores, porque se trata de una actividad acuícola con fines comerciales. | Por el hecho de presentar a la autoridad correspondiente (SEMARNAT) la Manifestación de Impacto Ambiental, el promovente está cumpliendo con este apartado.<br><br>El proyecto se vincula por la obligatoriedad de obtener la autorización correspondiente para realizar las obras descritas en esta manifestación de impacto ambiental.<br><br>Como ya se mencionó anteriormente, la promovente una vez autorizado el proyecto en materia ambiental procederá a tramitar el Registro Nacional de Pesca para la unidad de producción acuícola. |
| **Art. 30°.-** *Las actividades pesqueras se clasifican en:*<br><br>**II.-** *Cultivo o acuacultura con fines* | | |
| **Artículo 31°.-** *Para realizar las actividades de pesca se requiere lo siguiente:*<br><br>**I,** *Concesión, para:*<br><br>**Inciso b)** *Acuacultura comercial*<br><br>**II,** Permiso, para:<br><br>**Inciso g)** *Acuacultura de fomento*<br><br>**III,** *Autorización, para:*<br><br>**Inciso d)** *Recolectar del medio natural reproductores, larvas, postlarvas, crías, huevos, semillas, alevines o en cualquier otro estadio, y*<br><br>**Inciso e)** *Acuacultura didáctica.* | | |

| | | |
|---|---|---|
| **Artículos 22.-** *la Secretaría podrá inscribir en el Registro Nacional de Pesca a los acuicultores que no requieran concesión, permiso o Autorización.* | Al **proyecto** le aplica el Artículo, incisos y, fracciones anteriores, porque se trata de una actividad acuícola con fines comerciales. | Por el hecho de presentar a la autoridad correspondiente (SEMARNAT) la Manifestación de Impacto Ambiental, el promovente está cumpliendo con este apartado.<br><br>El proyecto se vincula por la obligatoriedad de obtener la autorización correspondiente para realizar las obras descritas en esta manifestación de impacto ambiental.<br><br>Como ya se mencionó anteriormente, la promovente una vez autorizado el proyecto en materia ambiental procederá a tramitar el Registro Nacional de Pesca para la unidad de producción acuícola. |
| **Art. 30°.-** *Las actividades pesqueras se clasifican en:*<br><br>**II.-** *Cultivo o acuacultura con fines* | | |
| **Artículo 31°.-** *Para realizar las actividades de pesca se requiere lo siguiente:*<br><br>**I,** *Concesión, para:*<br><br>**Inciso b)** *Acuacultura comercial*<br><br>**II,** Permiso, para:<br><br>**Inciso g)** *Acuacultura de fomento*<br><br>**III,** *Autorización, para:*<br><br>**Inciso d)** *Recolectar del medio natural reproductores, larvas, postlarvas, crías, huevos, semillas, alevines o en cualquier otro estadio, y*<br><br>**Inciso e)** *Acuacultura didáctica.* | | |

| | | |
|---|---|---|
| **Artículos 22.-** *la Secretaría podrá inscribir en el Registro Nacional de Pesca a los acuicultores que no requieran concesión, permiso o Autorización.* | Al **proyecto** le aplica el Artículo, incisos y, fracciones anteriores, porque se trata de una actividad acuícola con fines comerciales. | Por el hecho de presentar a la autoridad correspondiente (SEMARNAT) la Manifestación de Impacto Ambiental, el promovente está cumpliendo con este apartado.<br><br>El proyecto se vincula por la obligatoriedad de obtener la autorización correspondiente para realizar las obras descritas en esta manifestación de impacto ambiental.<br><br>Como ya se mencionó anteriormente, la promovente una vez autorizado el proyecto en materia ambiental procederá a tramitar el Registro Nacional de Pesca para la unidad de producción acuícola. |
| **Art. 30°.-** *Las actividades pesqueras se clasifican en:*<br><br>**II.-** *Cultivo o acuacultura con fines* | | |
| **Artículo 31°.-** *Para realizar las actividades de pesca se requiere lo siguiente:*<br><br>**I,** *Concesión, para:*<br><br>**Inciso b)** *Acuacultura comercial*<br><br>**II,** Permiso, para:<br><br>**Inciso g)** *Acuacultura de fomento*<br><br>**III,** *Autorización, para:*<br><br>**Inciso d)** *Recolectar del medio natural reproductores, larvas, postlarvas, crías, huevos, semillas, alevines o en cualquier otro estadio, y*<br><br>**Inciso e)** *Acuacultura didáctica.* | | |

| | | |
|---|---|---|
| **Artículos 22.-** *la Secretaría podrá inscribir en el Registro Nacional de Pesca a los acuicultores que no requieran concesión, permiso o Autorización.* | Al **proyecto** le aplica el Artículo, incisos y, fracciones anteriores, porque se trata de una actividad acuícola con fines comerciales. | Por el hecho de presentar a la autoridad correspondiente (SEMARNAT) la Manifestación de Impacto Ambiental, el promovente está cumpliendo con este apartado.<br><br>El proyecto se vincula por la obligatoriedad de obtener la autorización correspondiente para realizar las obras descritas en esta manifestación de impacto ambiental.<br><br>Como ya se mencionó anteriormente, la promovente una vez autorizado el proyecto en materia ambiental procederá a tramitar el Registro Nacional de Pesca para la unidad de producción acuícola. |
| **Art. 30°.-** *Las actividades pesqueras se clasifican en:*<br><br>**II.-** *Cultivo o acuacultura con fines* | | |
| **Artículo 31°.-** *Para realizar las actividades de pesca se requiere lo siguiente:*<br><br>**I,** *Concesión, para:*<br><br>**Inciso b)** *Acuacultura comercial*<br><br>**II,** Permiso, para:<br><br>**Inciso g)** *Acuacultura de fomento*<br><br>**III,** *Autorización, para:*<br><br>**Inciso d)** *Recolectar del medio natural reproductores, larvas, postlarvas, crías, huevos, semillas, alevines o en cualquier otro estadio, y*<br><br>**Inciso e)** *Acuacultura didáctica.* | | |

| | | |
|---|---|---|
| **Artículos 22.-** *la Secretaría podrá inscribir en el Registro Nacional de Pesca a los acuicultores que no requieran concesión, permiso o Autorización.* | Al **proyecto** le aplica el Artículo, incisos y, fracciones anteriores, porque se trata de una actividad acuícola con fines comerciales. | Por el hecho de presentar a la autoridad correspondiente (SEMARNAT) la Manifestación de Impacto Ambiental, el promovente está cumpliendo con este apartado.<br><br>El proyecto se vincula por la obligatoriedad de obtener la autorización correspondiente para realizar las obras descritas en esta manifestación de impacto ambiental.<br><br>Como ya se mencionó anteriormente, la promovente una vez autorizado el proyecto en materia ambiental procederá a tramitar el Registro Nacional de Pesca para la unidad de producción acuícola. |
| **Art. 30°.-** *Las actividades pesqueras se clasifican en:*<br><br>**II.-** *Cultivo o acuacultura con fines* | | |
| **Artículo 31°.-** *Para realizar las actividades de pesca se requiere lo siguiente:*<br><br>**I,** *Concesión, para:*<br><br>**Inciso b)** *Acuacultura comercial*<br><br>**II,** Permiso, para:<br><br>**Inciso g)** *Acuacultura de fomento*<br><br>**III,** *Autorización, para:*<br><br>**Inciso d)** *Recolectar del medio natural reproductores, larvas, postlarvas, crías, huevos, semillas, alevines o en cualquier otro estadio, y*<br><br>**Inciso e)** *Acuacultura didáctica.* | | |

| | | |
|---|---|---|
| **Artículos 22.-** *la Secretaría podrá inscribir en el Registro Nacional de Pesca a los acuicultores que no requieran concesión, permiso o Autorización.* | Al **proyecto** le aplica el Artículo, incisos y, fracciones anteriores, porque se trata de una actividad acuícola con fines comerciales. | Por el hecho de presentar a la autoridad correspondiente (SEMARNAT) la Manifestación de Impacto Ambiental, el promovente está cumpliendo con este apartado.<br><br>El proyecto se vincula por la obligatoriedad de obtener la autorización correspondiente para realizar las obras descritas en esta manifestación de impacto ambiental.<br><br>Como ya se mencionó anteriormente, la promovente una vez autorizado el proyecto en materia ambiental procederá a tramitar el Registro Nacional de Pesca para la unidad de producción acuícola. |
| **Art. 30°.-** *Las actividades pesqueras se clasifican en:*<br><br>**II.-** *Cultivo o acuacultura con fines* | | |
| **Artículo 31°.-** *Para realizar las actividades de pesca se requiere lo siguiente:*<br><br>**I,** *Concesión, para:*<br><br>**Inciso b)** *Acuacultura comercial*<br><br>**II,** Permiso, para:<br><br>**Inciso g)** *Acuacultura de fomento*<br><br>**III,** *Autorización, para:*<br><br>**Inciso d)** *Recolectar del medio natural reproductores, larvas, postlarvas, crías, huevos, semillas, alevines o en cualquier otro estadio, y*<br><br>**Inciso e)** *Acuacultura didáctica.* | | |

| | | |
|---|---|---|
| **Artículos 22.-** *la Secretaría podrá inscribir en el Registro Nacional de Pesca a los acuicultores que no requieran concesión, permiso o Autorización.* | Al **proyecto** le aplica el Artículo, incisos y, fracciones anteriores, porque se trata de una actividad acuícola con fines comerciales. | Por el hecho de presentar a la autoridad correspondiente (SEMARNAT) la Manifestación de Impacto Ambiental, el promovente está cumpliendo con este apartado.<br><br>El proyecto se vincula por la obligatoriedad de obtener la autorización correspondiente para realizar las obras descritas en esta manifestación de impacto ambiental.<br><br>Como ya se mencionó anteriormente, la promovente una vez autorizado el proyecto en materia ambiental procederá a tramitar el Registro Nacional de Pesca para la unidad de producción acuícola. |
| **Art. 30°.-** *Las actividades pesqueras se clasifican en:*<br><br>**II.-** *Cultivo o acuacultura con fines* | | |
| **Artículo 31°.-** *Para realizar las actividades de pesca se requiere lo siguiente:*<br><br>**I,** *Concesión, para:*<br><br>**Inciso b)** *Acuacultura comercial*<br><br>**II,** Permiso, para:<br><br>**Inciso g)** *Acuacultura de fomento*<br><br>**III,** *Autorización, para:*<br><br>**Inciso d)** *Recolectar del medio natural reproductores, larvas, postlarvas, crías, huevos, semillas, alevines o en cualquier otro estadio, y*<br><br>**Inciso e)** *Acuacultura didáctica.* | | |

| | | |
|---|---|---|
| **Artículos 22.-** *la Secretaría podrá inscribir en el Registro Nacional de Pesca a los acuicultores que no requieran concesión, permiso o Autorización.* | Al **proyecto** le aplica el Artículo, incisos y, fracciones anteriores, porque se trata de una actividad acuícola con fines comerciales. | Por el hecho de presentar a la autoridad correspondiente (SEMARNAT) la Manifestación de Impacto Ambiental, el promovente está cumpliendo con este apartado.<br><br>El proyecto se vincula por la obligatoriedad de obtener la autorización correspondiente para realizar las obras descritas en esta manifestación de impacto ambiental.<br><br>Como ya se mencionó anteriormente, la promovente una vez autorizado el proyecto en materia ambiental procederá a tramitar el Registro Nacional de Pesca para la unidad de producción acuícola. |
| **Art. 30°.-** *Las actividades pesqueras se clasifican en:*<br><br>**II.-** *Cultivo o acuacultura con fines* | | |
| **Artículo 31°.-** *Para realizar las actividades de pesca se requiere lo siguiente:*<br><br>**I,** *Concesión, para:*<br><br>**Inciso b)** *Acuacultura comercial*<br><br>**II,** Permiso, para:<br><br>**Inciso g)** *Acuacultura de fomento*<br><br>**III,** *Autorización, para:*<br><br>**Inciso d)** *Recolectar del medio natural reproductores, larvas, postlarvas, crías, huevos, semillas, alevines o en cualquier otro estadio, y*<br><br>**Inciso e)** *Acuacultura didáctica.* | | |

| | | |
|---|---|---|
| **Artículos 22.-** *la Secretaría podrá inscribir en el Registro Nacional de Pesca a los acuicultores que no requieran concesión, permiso o Autorización.* | Al **proyecto** le aplica el Artículo, incisos y, fracciones anteriores, porque se trata de una actividad acuícola con fines comerciales. | Por el hecho de presentar a la autoridad correspondiente (SEMARNAT) la Manifestación de Impacto Ambiental, el promovente está cumpliendo con este apartado.<br><br>El proyecto se vincula por la obligatoriedad de obtener la autorización correspondiente para realizar las obras descritas en esta manifestación de impacto ambiental.<br><br>Como ya se mencionó anteriormente, la promovente una vez autorizado el proyecto en materia ambiental procederá a tramitar el Registro Nacional de Pesca para la unidad de producción acuícola. |
| **Art. 30°.-** *Las actividades pesqueras se clasifican en:*<br><br>**II.-** *Cultivo o acuacultura con fines* | | |
| **Artículo 31°.-** *Para realizar las actividades de pesca se requiere lo siguiente:*<br><br>**I,** *Concesión, para:*<br><br>**Inciso b)** *Acuacultura comercial*<br><br>**II,** Permiso, para:<br><br>**Inciso g)** *Acuacultura de fomento*<br><br>**III,** *Autorización, para:*<br><br>**Inciso d)** *Recolectar del medio natural reproductores, larvas, postlarvas, crías, huevos, semillas, alevines o en cualquier otro estadio, y*<br><br>**Inciso e)** *Acuacultura didáctica.* | | |

| | | |
|---|---|---|
| **Artículos 22.-** *la Secretaría podrá inscribir en el Registro Nacional de Pesca a los acuicultores que no requieran concesión, permiso o Autorización.* | Al **proyecto** le aplica el Artículo, incisos y, fracciones anteriores, porque se trata de una actividad acuícola con fines comerciales. | Por el hecho de presentar a la autoridad correspondiente (SEMARNAT) la Manifestación de Impacto Ambiental, el promovente está cumpliendo con este apartado.<br><br>El proyecto se vincula por la obligatoriedad de obtener la autorización correspondiente para realizar las obras descritas en esta manifestación de impacto ambiental.<br><br>Como ya se mencionó anteriormente, la promovente una vez autorizado el proyecto en materia ambiental procederá a tramitar el Registro Nacional de Pesca para la unidad de producción acuícola. |
| **Art. 30°.-** *Las actividades pesqueras se clasifican en:*<br><br>**II.-** *Cultivo o acuacultura con fines* | | |
| **Artículo 31°.-** *Para realizar las actividades de pesca se requiere lo siguiente:*<br><br>**I,** *Concesión, para:*<br><br>**Inciso b)** *Acuacultura comercial*<br><br>**II,** Permiso, para:<br><br>**Inciso g)** *Acuacultura de fomento*<br><br>**III,** *Autorización, para:*<br><br>**Inciso d)** *Recolectar del medio natural reproductores, larvas, postlarvas, crías, huevos, semillas, alevines o en cualquier otro estadio, y*<br><br>**Inciso e)** *Acuacultura didáctica.* | | |

| | | |
|---|---|---|
| **Artículos 22.-** *la Secretaría podrá inscribir en el Registro Nacional de Pesca a los acuicultores que no requieran concesión, permiso o Autorización.* | Al **proyecto** le aplica el Artículo, incisos y, fracciones anteriores, porque se trata de una actividad acuícola con fines comerciales. | Por el hecho de presentar a la autoridad correspondiente (SEMARNAT) la Manifestación de Impacto Ambiental, el promovente está cumpliendo con este apartado.<br><br>El proyecto se vincula por la obligatoriedad de obtener la autorización correspondiente para realizar las obras descritas en esta manifestación de impacto ambiental.<br><br>Como ya se mencionó anteriormente, la promovente una vez autorizado el proyecto en materia ambiental procederá a tramitar el Registro Nacional de Pesca para la unidad de producción acuícola. |
| **Art. 30°.-** *Las actividades pesqueras se clasifican en:*<br><br>**II.-** *Cultivo o acuacultura con fines* | | |
| **Artículo 31°.-** *Para realizar las actividades de pesca se requiere lo siguiente:*<br><br>**I,** *Concesión, para:*<br><br>**Inciso b)** *Acuacultura comercial*<br><br>**II,** Permiso, para:<br><br>**Inciso g)** *Acuacultura de fomento*<br><br>**III,** *Autorización, para:*<br><br>**Inciso d)** *Recolectar del medio natural reproductores, larvas, postlarvas, crías, huevos, semillas, alevines o en cualquier otro estadio, y*<br><br>**Inciso e)** *Acuacultura didáctica.* | | |

| | | |
|---|---|---|
| **Artículos 22.-** *la Secretaría podrá inscribir en el Registro Nacional de Pesca a los acuicultores que no requieran concesión, permiso o Autorización.* | Al **proyecto** le aplica el Artículo, incisos y, fracciones anteriores, porque se trata de una actividad acuícola con fines comerciales. | Por el hecho de presentar a la autoridad correspondiente (SEMARNAT) la Manifestación de Impacto Ambiental, el promovente está cumpliendo con este apartado.<br><br>El proyecto se vincula por la obligatoriedad de obtener la autorización correspondiente para realizar las obras descritas en esta manifestación de impacto ambiental.<br><br>Como ya se mencionó anteriormente, la promovente una vez autorizado el proyecto en materia ambiental procederá a tramitar el Registro Nacional de Pesca para la unidad de producción acuícola. |
| **Art. 30°.-** *Las actividades pesqueras se clasifican en:*<br><br>**II.-** *Cultivo o acuacultura con fines* | | |
| **Artículo 31°.-** *Para realizar las actividades de pesca se requiere lo siguiente:*<br><br>**I,** *Concesión, para:*<br><br>**Inciso b)** *Acuacultura comercial*<br><br>**II,** Permiso, para:<br><br>**Inciso g)** *Acuacultura de fomento*<br><br>**III,** *Autorización, para:*<br><br>**Inciso d)** *Recolectar del medio natural reproductores, larvas, postlarvas, crías, huevos, semillas, alevines o en cualquier otro estadio, y*<br><br>**Inciso e)** *Acuacultura didáctica.* | | |

| | | |
|---|---|---|
| **Artículos 22.-** *la Secretaría podrá inscribir en el Registro Nacional de Pesca a los acuicultores que no requieran concesión, permiso o Autorización.* | Al **proyecto** le aplica el Artículo, incisos y, fracciones anteriores, porque se trata de una actividad acuícola con fines comerciales. | Por el hecho de presentar a la autoridad correspondiente (SEMARNAT) la Manifestación de Impacto Ambiental, el promovente está cumpliendo con este apartado.<br><br>El proyecto se vincula por la obligatoriedad de obtener la autorización correspondiente para realizar las obras descritas en esta manifestación de impacto ambiental.<br><br>Como ya se mencionó anteriormente, la promovente una vez autorizado el proyecto en materia ambiental procederá a tramitar el Registro Nacional de Pesca para la unidad de producción acuícola. |
| **Art. 30°.-** *Las actividades pesqueras se clasifican en:*<br><br>**II.-** *Cultivo o acuacultura con fines* | | |
| **Artículo 31°.-** *Para realizar las actividades de pesca se requiere lo siguiente:*<br><br>**I,** *Concesión, para:*<br><br>**Inciso b)** *Acuacultura comercial*<br><br>**II,** Permiso, para:<br><br>**Inciso g)** *Acuacultura de fomento*<br><br>**III,** *Autorización, para:*<br><br>**Inciso d)** *Recolectar del medio natural reproductores, larvas, postlarvas, crías, huevos, semillas, alevines o en cualquier otro estadio, y*<br><br>**Inciso e)** *Acuacultura didáctica.* | | |

| | | |
|---|---|---|
| **Artículos 22.-** *la Secretaría podrá inscribir en el Registro Nacional de Pesca a los acuicultores que no requieran concesión, permiso o Autorización.* | Al **proyecto** le aplica el Artículo, incisos y, fracciones anteriores, porque se trata de una actividad acuícola con fines comerciales. | Por el hecho de presentar a la autoridad correspondiente (SEMARNAT) la Manifestación de Impacto Ambiental, el promovente está cumpliendo con este apartado.<br><br>El proyecto se vincula por la obligatoriedad de obtener la autorización correspondiente para realizar las obras descritas en esta manifestación de impacto ambiental.<br><br>Como ya se mencionó anteriormente, la promovente una vez autorizado el proyecto en materia ambiental procederá a tramitar el Registro Nacional de Pesca para la unidad de producción acuícola. |
| **Art. 30°.-** *Las actividades pesqueras se clasifican en:*<br><br>**II.-** *Cultivo o acuacultura con fines* | | |
| **Artículo 31°.-** *Para realizar las actividades de pesca se requiere lo siguiente:*<br><br>**I,** *Concesión, para:*<br><br>**Inciso b)** *Acuacultura comercial*<br><br>**II,** Permiso, para:<br><br>**Inciso g)** *Acuacultura de fomento*<br><br>**III,** *Autorización, para:*<br><br>**Inciso d)** *Recolectar del medio natural reproductores, larvas, postlarvas, crías, huevos, semillas, alevines o en cualquier otro estadio, y*<br><br>**Inciso e)** *Acuacultura didáctica.* | | |

| | | |
|---|---|---|
| **Artículos 22.-** *la Secretaría podrá inscribir en el Registro Nacional de Pesca a los acuicultores que no requieran concesión, permiso o Autorización.* | Al **proyecto** le aplica el Artículo, incisos y, fracciones anteriores, porque se trata de una actividad acuícola con fines comerciales. | Por el hecho de presentar a la autoridad correspondiente (SEMARNAT) la Manifestación de Impacto Ambiental, el promovente está cumpliendo con este apartado.<br><br>El proyecto se vincula por la obligatoriedad de obtener la autorización correspondiente para realizar las obras descritas en esta manifestación de impacto ambiental.<br><br>Como ya se mencionó anteriormente, la promovente una vez autorizado el proyecto en materia ambiental procederá a tramitar el Registro Nacional de Pesca para la unidad de producción acuícola. |
| **Art. 30°.-** *Las actividades pesqueras se clasifican en:*<br><br>**II.-** *Cultivo o acuacultura con fines* | | |
| **Artículo 31°.-** *Para realizar las actividades de pesca se requiere lo siguiente:*<br><br>**I,** *Concesión, para:*<br><br>**Inciso b)** *Acuacultura comercial*<br><br>**II,** Permiso, para:<br><br>**Inciso g)** *Acuacultura de fomento*<br><br>**III,** *Autorización, para:*<br><br>**Inciso d)** *Recolectar del medio natural reproductores, larvas, postlarvas, crías, huevos, semillas, alevines o en cualquier otro estadio, y*<br><br>**Inciso e)** *Acuacultura didáctica.* | | |

| | | |
|---|---|---|
| **Artículos 22.-** *la Secretaría podrá inscribir en el Registro Nacional de Pesca a los acuicultores que no requieran concesión, permiso o Autorización.* | Al **proyecto** le aplica el Artículo, incisos y, fracciones anteriores, porque se trata de una actividad acuícola con fines comerciales. | Por el hecho de presentar a la autoridad correspondiente (SEMARNAT) la Manifestación de Impacto Ambiental, el promovente está cumpliendo con este apartado.<br><br>El proyecto se vincula por la obligatoriedad de obtener la autorización correspondiente para realizar las obras descritas en esta manifestación de impacto ambiental.<br><br>Como ya se mencionó anteriormente, la promovente una vez autorizado el proyecto en materia ambiental procederá a tramitar el Registro Nacional de Pesca para la unidad de producción acuícola. |
| **Art. 30°.-** *Las actividades pesqueras se clasifican en:*<br><br>**II.-** *Cultivo o acuacultura con fines* | | |
| **Artículo 31°.-** *Para realizar las actividades de pesca se requiere lo siguiente:*<br><br>**I,** *Concesión, para:*<br><br>**Inciso b)** *Acuacultura comercial*<br><br>**II,** Permiso, para:<br><br>**Inciso g)** *Acuacultura de fomento*<br><br>**III,** *Autorización, para:*<br><br>**Inciso d)** *Recolectar del medio natural reproductores, larvas, postlarvas, crías, huevos, semillas, alevines o en cualquier otro estadio, y*<br><br>**Inciso e)** *Acuacultura didáctica.* | | |

| | | |
|---|---|---|
| **Artículos 22.-** *la Secretaría podrá inscribir en el Registro Nacional de Pesca a los acuicultores que no requieran concesión, permiso o Autorización.* | Al **proyecto** le aplica el Artículo, incisos y, fracciones anteriores, porque se trata de una actividad acuícola con fines comerciales. | Por el hecho de presentar a la autoridad correspondiente (SEMARNAT) la Manifestación de Impacto Ambiental, el promovente está cumpliendo con este apartado.<br><br>El proyecto se vincula por la obligatoriedad de obtener la autorización correspondiente para realizar las obras descritas en esta manifestación de impacto ambiental.<br><br>Como ya se mencionó anteriormente, la promovente una vez autorizado el proyecto en materia ambiental procederá a tramitar el Registro Nacional de Pesca para la unidad de producción acuícola. |
| **Art. 30°.-** *Las actividades pesqueras se clasifican en:*<br><br>**II.-** *Cultivo o acuacultura con fines* | | |
| **Artículo 31°.-** *Para realizar las actividades de pesca se requiere lo siguiente:*<br><br>**I,** *Concesión, para:*<br><br>**Inciso b)** *Acuacultura comercial*<br><br>**II,** Permiso, para:<br><br>**Inciso g)** *Acuacultura de fomento*<br><br>**III,** *Autorización, para:*<br><br>**Inciso d)** *Recolectar del medio natural reproductores, larvas, postlarvas, crías, huevos, semillas, alevines o en cualquier otro estadio, y*<br><br>**Inciso e)** *Acuacultura didáctica.* | | |

| | | |
|---|---|---|
| **Artículos 22.-** *la Secretaría podrá inscribir en el Registro Nacional de Pesca a los acuicultores que no requieran concesión, permiso o Autorización.* | Al **proyecto** le aplica el Artículo, incisos y, fracciones anteriores, porque se trata de una actividad acuícola con fines comerciales. | Por el hecho de presentar a la autoridad correspondiente (SEMARNAT) la Manifestación de Impacto Ambiental, el promovente está cumpliendo con este apartado.<br><br>El proyecto se vincula por la obligatoriedad de obtener la autorización correspondiente para realizar las obras descritas en esta manifestación de impacto ambiental.<br><br>Como ya se mencionó anteriormente, la promovente una vez autorizado el proyecto en materia ambiental procederá a tramitar el Registro Nacional de Pesca para la unidad de producción acuícola. |
| **Art. 30°.-** *Las actividades pesqueras se clasifican en:*<br><br>**II.-** *Cultivo o acuacultura con fines* | | |
| **Artículo 31°.-** *Para realizar las actividades de pesca se requiere lo siguiente:*<br><br>**I,** *Concesión, para:*<br><br>**Inciso b)** *Acuacultura comercial*<br><br>**II,** Permiso, para:<br><br>**Inciso g)** *Acuacultura de fomento*<br><br>**III,** *Autorización, para:*<br><br>**Inciso d)** *Recolectar del medio natural reproductores, larvas, postlarvas, crías, huevos, semillas, alevines o en cualquier otro estadio, y*<br><br>**Inciso e)** *Acuacultura didáctica.* | | |

| | | |
|---|---|---|
| **Artículos 22.-** *la Secretaría podrá inscribir en el Registro Nacional de Pesca a los acuicultores que no requieran concesión, permiso o Autorización.* | Al **proyecto** le aplica el Artículo, incisos y, fracciones anteriores, porque se trata de una actividad acuícola con fines comerciales. | Por el hecho de presentar a la autoridad correspondiente (SEMARNAT) la Manifestación de Impacto Ambiental, el promovente está cumpliendo con este apartado.<br><br>El proyecto se vincula por la obligatoriedad de obtener la autorización correspondiente para realizar las obras descritas en esta manifestación de impacto ambiental.<br><br>Como ya se mencionó anteriormente, la promovente una vez autorizado el proyecto en materia ambiental procederá a tramitar el Registro Nacional de Pesca para la unidad de producción acuícola. |
| **Art. 30°.-** *Las actividades pesqueras se clasifican en:*<br><br>**II.-** *Cultivo o acuacultura con fines* | | |
| **Artículo 31°.-** *Para realizar las actividades de pesca se requiere lo siguiente:*<br><br>**I,** *Concesión, para:*<br><br>**Inciso b)** *Acuacultura comercial*<br><br>**II,** Permiso, para:<br><br>**Inciso g)** *Acuacultura de fomento*<br><br>**III,** *Autorización, para:*<br><br>**Inciso d)** *Recolectar del medio natural reproductores, larvas, postlarvas, crías, huevos, semillas, alevines o en cualquier otro estadio, y*<br><br>**Inciso e)** *Acuacultura didáctica.* | | |

| | | |
|---|---|---|
| **Artículos 22.-** *la Secretaría podrá inscribir en el Registro Nacional de Pesca a los acuicultores que no requieran concesión, permiso o Autorización.* | Al **proyecto** le aplica el Artículo, incisos y, fracciones anteriores, porque se trata de una actividad acuícola con fines comerciales. | Por el hecho de presentar a la autoridad correspondiente (SEMARNAT) la Manifestación de Impacto Ambiental, el promovente está cumpliendo con este apartado.<br><br>El proyecto se vincula por la obligatoriedad de obtener la autorización correspondiente para realizar las obras descritas en esta manifestación de impacto ambiental.<br><br>Como ya se mencionó anteriormente, la promovente una vez autorizado el proyecto en materia ambiental procederá a tramitar el Registro Nacional de Pesca para la unidad de producción acuícola. |
| **Art. 30°.-** *Las actividades pesqueras se clasifican en:*<br><br>**II.-** *Cultivo o acuacultura con fines* | | |
| **Artículo 31°.-** *Para realizar las actividades de pesca se requiere lo siguiente:*<br><br>**I,** *Concesión, para:*<br><br>**Inciso b)** *Acuacultura comercial*<br><br>**II,** Permiso, para:<br><br>**Inciso g)** *Acuacultura de fomento*<br><br>**III,** *Autorización, para:*<br><br>**Inciso d)** *Recolectar del medio natural reproductores, larvas, postlarvas, crías, huevos, semillas, alevines o en cualquier otro estadio, y*<br><br>**Inciso e)** *Acuacultura didáctica.* | | |

| | | |
|---|---|---|
| **Artículos 22.-** *la Secretaría podrá inscribir en el Registro Nacional de Pesca a los acuicultores que no requieran concesión, permiso o Autorización.* | Al **proyecto** le aplica el Artículo, incisos y, fracciones anteriores, porque se trata de una actividad acuícola con fines comerciales. | Por el hecho de presentar a la autoridad correspondiente (SEMARNAT) la Manifestación de Impacto Ambiental, el promovente está cumpliendo con este apartado.<br><br>El proyecto se vincula por la obligatoriedad de obtener la autorización correspondiente para realizar las obras descritas en esta manifestación de impacto ambiental.<br><br>Como ya se mencionó anteriormente, la promovente una vez autorizado el proyecto en materia ambiental procederá a tramitar el Registro Nacional de Pesca para la unidad de producción acuícola. |
| **Art. 30°.-** *Las actividades pesqueras se clasifican en:*<br><br>**II.-** *Cultivo o acuacultura con fines* | | |
| **Artículo 31°.-** *Para realizar las actividades de pesca se requiere lo siguiente:*<br><br>**I,** *Concesión, para:*<br><br>**Inciso b)** *Acuacultura comercial*<br><br>**II,** Permiso, para:<br><br>**Inciso g)** *Acuacultura de fomento*<br><br>**III,** *Autorización, para:*<br><br>**Inciso d)** *Recolectar del medio natural reproductores, larvas, postlarvas, crías, huevos, semillas, alevines o en cualquier otro estadio, y*<br><br>**Inciso e)** *Acuacultura didáctica.* | | |

| | | |
|---|---|---|
| **Artículos 22.-** *la Secretaría podrá inscribir en el Registro Nacional de Pesca a los acuicultores que no requieran concesión, permiso o Autorización.* | Al **proyecto** le aplica el Artículo, incisos y, fracciones anteriores, porque se trata de una actividad acuícola con fines comerciales. | Por el hecho de presentar a la autoridad correspondiente (SEMARNAT) la Manifestación de Impacto Ambiental, el promovente está cumpliendo con este apartado.<br><br>El proyecto se vincula por la obligatoriedad de obtener la autorización correspondiente para realizar las obras descritas en esta manifestación de impacto ambiental.<br><br>Como ya se mencionó anteriormente, la promovente una vez autorizado el proyecto en materia ambiental procederá a tramitar el Registro Nacional de Pesca para la unidad de producción acuícola. |
| **Art. 30°.-** *Las actividades pesqueras se clasifican en:*<br><br>**II.-** *Cultivo o acuacultura con fines* | | |
| **Artículo 31°.-** *Para realizar las actividades de pesca se requiere lo siguiente:*<br><br>**I,** *Concesión, para:*<br><br>**Inciso b)** *Acuacultura comercial*<br><br>**II,** Permiso, para:<br><br>**Inciso g)** *Acuacultura de fomento*<br><br>**III,** *Autorización, para:*<br><br>**Inciso d)** *Recolectar del medio natural reproductores, larvas, postlarvas, crías, huevos, semillas, alevines o en cualquier otro estadio, y*<br><br>**Inciso e)** *Acuacultura didáctica.* | | |

| | | |
|---|---|---|
| **Artículos 22.-** *la Secretaría podrá inscribir en el Registro Nacional de Pesca a los acuicultores que no requieran concesión, permiso o Autorización.* | Al **proyecto** le aplica el Artículo, incisos y, fracciones anteriores, porque se trata de una actividad acuícola con fines comerciales. | Por el hecho de presentar a la autoridad correspondiente (SEMARNAT) la Manifestación de Impacto Ambiental, el promovente está cumpliendo con este apartado.<br><br>El proyecto se vincula por la obligatoriedad de obtener la autorización correspondiente para realizar las obras descritas en esta manifestación de impacto ambiental.<br><br>Como ya se mencionó anteriormente, la promovente una vez autorizado el proyecto en materia ambiental procederá a tramitar el Registro Nacional de Pesca para la unidad de producción acuícola. |
| **Art. 30°.-** *Las actividades pesqueras se clasifican en:*<br><br>**II.-** *Cultivo o acuacultura con fines* | | |
| **Artículo 31°.-** *Para realizar las actividades de pesca se requiere lo siguiente:*<br><br>**I,** *Concesión, para:*<br><br>**Inciso b)** *Acuacultura comercial*<br><br>**II,** Permiso, para:<br><br>**Inciso g)** *Acuacultura de fomento*<br><br>**III,** *Autorización, para:*<br><br>**Inciso d)** *Recolectar del medio natural reproductores, larvas, postlarvas, crías, huevos, semillas, alevines o en cualquier otro estadio, y*<br><br>**Inciso e)** *Acuacultura didáctica.* | | |

| | | |
|---|---|---|
| **Artículos 22.-** *la Secretaría podrá inscribir en el Registro Nacional de Pesca a los acuicultores que no requieran concesión, permiso o Autorización.* | Al **proyecto** le aplica el Artículo, incisos y, fracciones anteriores, porque se trata de una actividad acuícola con fines comerciales. | Por el hecho de presentar a la autoridad correspondiente (SEMARNAT) la Manifestación de Impacto Ambiental, el promovente está cumpliendo con este apartado.<br><br>El proyecto se vincula por la obligatoriedad de obtener la autorización correspondiente para realizar las obras descritas en esta manifestación de impacto ambiental.<br><br>Como ya se mencionó anteriormente, la promovente una vez autorizado el proyecto en materia ambiental procederá a tramitar el Registro Nacional de Pesca para la unidad de producción acuícola. |
| **Art. 30°.-** *Las actividades pesqueras se clasifican en:*<br><br>**II.-** *Cultivo o acuacultura con fines* | | |
| **Artículo 31°.-** *Para realizar las actividades de pesca se requiere lo siguiente:*<br><br>**I,** *Concesión, para:*<br><br>**Inciso b)** *Acuacultura comercial*<br><br>**II,** Permiso, para:<br><br>**Inciso g)** *Acuacultura de fomento*<br><br>**III,** *Autorización, para:*<br><br>**Inciso d)** *Recolectar del medio natural reproductores, larvas, postlarvas, crías, huevos, semillas, alevines o en cualquier otro estadio, y*<br><br>**Inciso e)** *Acuacultura didáctica.* | | |

| | | |
|---|---|---|
| **Artículos 22.-** *la Secretaría podrá inscribir en el Registro Nacional de Pesca a los acuicultores que no requieran concesión, permiso o Autorización.* | Al **proyecto** le aplica el Artículo, incisos y, fracciones anteriores, porque se trata de una actividad acuícola con fines comerciales. | Por el hecho de presentar a la autoridad correspondiente (SEMARNAT) la Manifestación de Impacto Ambiental, el promovente está cumpliendo con este apartado.<br><br>El proyecto se vincula por la obligatoriedad de obtener la autorización correspondiente para realizar las obras descritas en esta manifestación de impacto ambiental.<br><br>Como ya se mencionó anteriormente, la promovente una vez autorizado el proyecto en materia ambiental procederá a tramitar el Registro Nacional de Pesca para la unidad de producción acuícola. |
| **Art. 30°.-** *Las actividades pesqueras se clasifican en:*<br><br>**II.-** *Cultivo o acuacultura con fines* | | |
| **Artículo 31°.-** *Para realizar las actividades de pesca se requiere lo siguiente:*<br><br>**I,** *Concesión, para:*<br><br>**Inciso b)** *Acuacultura comercial*<br><br>**II,** Permiso, para:<br><br>**Inciso g)** *Acuacultura de fomento*<br><br>**III,** *Autorización, para:*<br><br>**Inciso d)** *Recolectar del medio natural reproductores, larvas, postlarvas, crías, huevos, semillas, alevines o en cualquier otro estadio, y*<br><br>**Inciso e)** *Acuacultura didáctica.* | | |

| | | |
|---|---|---|
| **Artículos 22.-** *la Secretaría podrá inscribir en el Registro Nacional de Pesca a los acuicultores que no requieran concesión, permiso o Autorización.* | Al **proyecto** le aplica el Artículo, incisos y, fracciones anteriores, porque se trata de una actividad acuícola con fines comerciales. | Por el hecho de presentar a la autoridad correspondiente (SEMARNAT) la Manifestación de Impacto Ambiental, el promovente está cumpliendo con este apartado.<br><br>El proyecto se vincula por la obligatoriedad de obtener la autorización correspondiente para realizar las obras descritas en esta manifestación de impacto ambiental.<br><br>Como ya se mencionó anteriormente, la promovente una vez autorizado el proyecto en materia ambiental procederá a tramitar el Registro Nacional de Pesca para la unidad de producción acuícola. |
| **Art. 30°.-** *Las actividades pesqueras se clasifican en:*<br><br>**II.-** *Cultivo o acuacultura con fines* | | |
| **Artículo 31°.-** *Para realizar las actividades de pesca se requiere lo siguiente:*<br><br>**I,** *Concesión, para:*<br><br>**Inciso b)** *Acuacultura comercial*<br><br>**II,** Permiso, para:<br><br>**Inciso g)** *Acuacultura de fomento*<br><br>**III,** *Autorización, para:*<br><br>**Inciso d)** *Recolectar del medio natural reproductores, larvas, postlarvas, crías, huevos, semillas, alevines o en cualquier otro estadio, y*<br><br>**Inciso e)** *Acuacultura didáctica.* | | |

| | | |
|---|---|---|
| **Artículos 22.-** *la Secretaría podrá inscribir en el Registro Nacional de Pesca a los acuicultores que no requieran concesión, permiso o Autorización.* | Al **proyecto** le aplica el Artículo, incisos y, fracciones anteriores, porque se trata de una actividad acuícola con fines comerciales. | Por el hecho de presentar a la autoridad correspondiente (SEMARNAT) la Manifestación de Impacto Ambiental, el promovente está cumpliendo con este apartado.<br><br>El proyecto se vincula por la obligatoriedad de obtener la autorización correspondiente para realizar las obras descritas en esta manifestación de impacto ambiental.<br><br>Como ya se mencionó anteriormente, la promovente una vez autorizado el proyecto en materia ambiental procederá a tramitar el Registro Nacional de Pesca para la unidad de producción acuícola. |
| **Art. 30°.-** *Las actividades pesqueras se clasifican en:*<br><br>**II.-** *Cultivo o acuacultura con fines* | | |
| **Artículo 31°.-** *Para realizar las actividades de pesca se requiere lo siguiente:*<br><br>**I,** *Concesión, para:*<br><br>**Inciso b)** *Acuacultura comercial*<br><br>**II,** Permiso, para:<br><br>**Inciso g)** *Acuacultura de fomento*<br><br>**III,** *Autorización, para:*<br><br>**Inciso d)** *Recolectar del medio natural reproductores, larvas, postlarvas, crías, huevos, semillas, alevines o en cualquier otro estadio, y*<br><br>**Inciso e)** *Acuacultura didáctica.* | | |

| | | |
|---|---|---|
| **Artículos 22.-** *la Secretaría podrá inscribir en el Registro Nacional de Pesca a los acuicultores que no requieran concesión, permiso o Autorización.* | Al **proyecto** le aplica el Artículo, incisos y, fracciones anteriores, porque se trata de una actividad acuícola con fines comerciales. | Por el hecho de presentar a la autoridad correspondiente (SEMARNAT) la Manifestación de Impacto Ambiental, el promovente está cumpliendo con este apartado.<br><br>El proyecto se vincula por la obligatoriedad de obtener la autorización correspondiente para realizar las obras descritas en esta manifestación de impacto ambiental.<br><br>Como ya se mencionó anteriormente, la promovente una vez autorizado el proyecto en materia ambiental procederá a tramitar el Registro Nacional de Pesca para la unidad de producción acuícola. |
| **Art. 30°.-** *Las actividades pesqueras se clasifican en:*<br><br>**II.-** *Cultivo o acuacultura con fines* | | |
| **Artículo 31°.-** *Para realizar las actividades de pesca se requiere lo siguiente:*<br><br>**I,** *Concesión, para:*<br><br>**Inciso b)** *Acuacultura comercial*<br><br>**II,** Permiso, para:<br><br>**Inciso g)** *Acuacultura de fomento*<br><br>**III,** *Autorización, para:*<br><br>**Inciso d)** *Recolectar del medio natural reproductores, larvas, postlarvas, crías, huevos, semillas, alevines o en cualquier otro estadio, y*<br><br>**Inciso e)** *Acuacultura didáctica.* | | |

| | | |
|---|---|---|
| **Artículos 22.-** *la Secretaría podrá inscribir en el Registro Nacional de Pesca a los acuicultores que no requieran concesión, permiso o Autorización.* | Al **proyecto** le aplica el Artículo, incisos y, fracciones anteriores, porque se trata de una actividad acuícola con fines comerciales. | Por el hecho de presentar a la autoridad correspondiente (SEMARNAT) la Manifestación de Impacto Ambiental, el promovente está cumpliendo con este apartado.<br><br>El proyecto se vincula por la obligatoriedad de obtener la autorización correspondiente para realizar las obras descritas en esta manifestación de impacto ambiental.<br><br>Como ya se mencionó anteriormente, la promovente una vez autorizado el proyecto en materia ambiental procederá a tramitar el Registro Nacional de Pesca para la unidad de producción acuícola. |
| **Art. 30°.-** *Las actividades pesqueras se clasifican en:*<br><br>**II.-** *Cultivo o acuacultura con fines* | | |
| **Artículo 31°.-** *Para realizar las actividades de pesca se requiere lo siguiente:*<br><br>**I,** *Concesión, para:*<br><br>**Inciso b)** *Acuacultura comercial*<br><br>**II,** Permiso, para:<br><br>**Inciso g)** *Acuacultura de fomento*<br><br>**III,** *Autorización, para:*<br><br>**Inciso d)** *Recolectar del medio natural reproductores, larvas, postlarvas, crías, huevos, semillas, alevines o en cualquier otro estadio, y*<br><br>**Inciso e)** *Acuacultura didáctica.* | | |

| | | |
|---|---|---|
| **Artículos 22.-** *la Secretaría podrá inscribir en el Registro Nacional de Pesca a los acuicultores que no requieran concesión, permiso o Autorización.* | Al **proyecto** le aplica el Artículo, incisos y, fracciones anteriores, porque se trata de una actividad acuícola con fines comerciales. | Por el hecho de presentar a la autoridad correspondiente (SEMARNAT) la Manifestación de Impacto Ambiental, el promovente está cumpliendo con este apartado.<br><br>El proyecto se vincula por la obligatoriedad de obtener la autorización correspondiente para realizar las obras descritas en esta manifestación de impacto ambiental.<br><br>Como ya se mencionó anteriormente, la promovente una vez autorizado el proyecto en materia ambiental procederá a tramitar el Registro Nacional de Pesca para la unidad de producción acuícola. |
| **Art. 30°.-** *Las actividades pesqueras se clasifican en:*<br><br>**II.-** *Cultivo o acuacultura con fines* | | |
| **Artículo 31°.-** *Para realizar las actividades de pesca se requiere lo siguiente:*<br><br>**I,** *Concesión, para:*<br><br>**Inciso b)** *Acuacultura comercial*<br><br>**II,** Permiso, para:<br><br>**Inciso g)** *Acuacultura de fomento*<br><br>**III,** *Autorización, para:*<br><br>**Inciso d)** *Recolectar del medio natural reproductores, larvas, postlarvas, crías, huevos, semillas, alevines o en cualquier otro estadio, y*<br><br>**Inciso e)** *Acuacultura didáctica.* | | |

| | | |
|---|---|---|
| **Artículos 22.-** *la Secretaría podrá inscribir en el Registro Nacional de Pesca a los acuicultores que no requieran concesión, permiso o Autorización.* | Al **proyecto** le aplica el Artículo, incisos y, fracciones anteriores, porque se trata de una actividad acuícola con fines comerciales. | Por el hecho de presentar a la autoridad correspondiente (SEMARNAT) la Manifestación de Impacto Ambiental, el promovente está cumpliendo con este apartado.<br><br>El proyecto se vincula por la obligatoriedad de obtener la autorización correspondiente para realizar las obras descritas en esta manifestación de impacto ambiental.<br><br>Como ya se mencionó anteriormente, la promovente una vez autorizado el proyecto en materia ambiental procederá a tramitar el Registro Nacional de Pesca para la unidad de producción acuícola. |
| **Art. 30°.-** *Las actividades pesqueras se clasifican en:*<br><br>**II.-** *Cultivo o acuacultura con fines* | | |
| **Artículo 31°.-** *Para realizar las actividades de pesca se requiere lo siguiente:*<br><br>**I,** *Concesión, para:*<br><br>**Inciso b)** *Acuacultura comercial*<br><br>**II,** Permiso, para:<br><br>**Inciso g)** *Acuacultura de fomento*<br><br>**III,** *Autorización, para:*<br><br>**Inciso d)** *Recolectar del medio natural reproductores, larvas, postlarvas, crías, huevos, semillas, alevines o en cualquier otro estadio, y*<br><br>**Inciso e)** *Acuacultura didáctica.* | | |

| | | |
|---|---|---|
| **Artículos 22.-** *la Secretaría podrá inscribir en el Registro Nacional de Pesca a los acuicultores que no requieran concesión, permiso o Autorización.* | Al **proyecto** le aplica el Artículo, incisos y, fracciones anteriores, porque se trata de una actividad acuícola con fines comerciales. | Por el hecho de presentar a la autoridad correspondiente (SEMARNAT) la Manifestación de Impacto Ambiental, el promovente está cumpliendo con este apartado.<br><br>El proyecto se vincula por la obligatoriedad de obtener la autorización correspondiente para realizar las obras descritas en esta manifestación de impacto ambiental.<br><br>Como ya se mencionó anteriormente, la promovente una vez autorizado el proyecto en materia ambiental procederá a tramitar el Registro Nacional de Pesca para la unidad de producción acuícola. |
| **Art. 30°.-** *Las actividades pesqueras se clasifican en:*<br><br>**II.-** *Cultivo o acuacultura con fines* | | |
| **Artículo 31°.-** *Para realizar las actividades de pesca se requiere lo siguiente:*<br><br>**I,** *Concesión, para:*<br><br>**Inciso b)** *Acuacultura comercial*<br><br>**II,** Permiso, para:<br><br>**Inciso g)** *Acuacultura de fomento*<br><br>**III,** *Autorización, para:*<br><br>**Inciso d)** *Recolectar del medio natural reproductores, larvas, postlarvas, crías, huevos, semillas, alevines o en cualquier otro estadio, y*<br><br>**Inciso e)** *Acuacultura didáctica.* | | |

| | | |
|---|---|---|
| **Artículos 22.-** *la Secretaría podrá inscribir en el Registro Nacional de Pesca a los acuicultores que no requieran concesión, permiso o Autorización.* | Al **proyecto** le aplica el Artículo, incisos y, fracciones anteriores, porque se trata de una actividad acuícola con fines comerciales. | Por el hecho de presentar a la autoridad correspondiente (SEMARNAT) la Manifestación de Impacto Ambiental, el promovente está cumpliendo con este apartado.<br><br>El proyecto se vincula por la obligatoriedad de obtener la autorización correspondiente para realizar las obras descritas en esta manifestación de impacto ambiental.<br><br>Como ya se mencionó anteriormente, la promovente una vez autorizado el proyecto en materia ambiental procederá a tramitar el Registro Nacional de Pesca para la unidad de producción acuícola. |
| **Art. 30°.-** *Las actividades pesqueras se clasifican en:*<br><br>**II.-** *Cultivo o acuacultura con fines* | | |
| **Artículo 31°.-** *Para realizar las actividades de pesca se requiere lo siguiente:*<br><br>**I,** *Concesión, para:*<br><br>**Inciso b)** *Acuacultura comercial*<br><br>**II,** Permiso, para:<br><br>**Inciso g)** *Acuacultura de fomento*<br><br>**III,** *Autorización, para:*<br><br>**Inciso d)** *Recolectar del medio natural reproductores, larvas, postlarvas, crías, huevos, semillas, alevines o en cualquier otro estadio, y*<br><br>**Inciso e)** *Acuacultura didáctica.* | | |

| | | |
|---|---|---|
| **Artículos 22.-** *la Secretaría podrá inscribir en el Registro Nacional de Pesca a los acuicultores que no requieran concesión, permiso o Autorización.* | Al **proyecto** le aplica el Artículo, incisos y, fracciones anteriores, porque se trata de una actividad acuícola con fines comerciales. | Por el hecho de presentar a la autoridad correspondiente (SEMARNAT) la Manifestación de Impacto Ambiental, el promovente está cumpliendo con este apartado.<br><br>El proyecto se vincula por la obligatoriedad de obtener la autorización correspondiente para realizar las obras descritas en esta manifestación de impacto ambiental.<br><br>Como ya se mencionó anteriormente, la promovente una vez autorizado el proyecto en materia ambiental procederá a tramitar el Registro Nacional de Pesca para la unidad de producción acuícola. |
| **Art. 30°.-** *Las actividades pesqueras se clasifican en:*<br><br>**II.-** *Cultivo o acuacultura con fines* | | |
| **Artículo 31°.-** *Para realizar las actividades de pesca se requiere lo siguiente:*<br><br>**I,** *Concesión, para:*<br><br>**Inciso b)** *Acuacultura comercial*<br><br>**II,** Permiso, para:<br><br>**Inciso g)** *Acuacultura de fomento*<br><br>**III,** *Autorización, para:*<br><br>**Inciso d)** *Recolectar del medio natural reproductores, larvas, postlarvas, crías, huevos, semillas, alevines o en cualquier otro estadio, y*<br><br>**Inciso e)** *Acuacultura didáctica.* | | |

| | | |
|---|---|---|
| **Artículos 22.-** *la Secretaría podrá inscribir en el Registro Nacional de Pesca a los acuicultores que no requieran concesión, permiso o Autorización.* | Al **proyecto** le aplica el Artículo, incisos y, fracciones anteriores, porque se trata de una actividad acuícola con fines comerciales. | Por el hecho de presentar a la autoridad correspondiente (SEMARNAT) la Manifestación de Impacto Ambiental, el promovente está cumpliendo con este apartado.<br><br>El proyecto se vincula por la obligatoriedad de obtener la autorización correspondiente para realizar las obras descritas en esta manifestación de impacto ambiental.<br><br>Como ya se mencionó anteriormente, la promovente una vez autorizado el proyecto en materia ambiental procederá a tramitar el Registro Nacional de Pesca para la unidad de producción acuícola. |
| **Art. 30°.-** *Las actividades pesqueras se clasifican en:*<br><br>**II.-** *Cultivo o acuacultura con fines* | | |
| **Artículo 31°.-** *Para realizar las actividades de pesca se requiere lo siguiente:*<br><br>**I,** *Concesión, para:*<br><br>**Inciso b)** *Acuacultura comercial*<br><br>**II,** Permiso, para:<br><br>**Inciso g)** *Acuacultura de fomento*<br><br>**III,** *Autorización, para:*<br><br>**Inciso d)** *Recolectar del medio natural reproductores, larvas, postlarvas, crías, huevos, semillas, alevines o en cualquier otro estadio, y*<br><br>**Inciso e)** *Acuacultura didáctica.* | | |

| | | |
|---|---|---|
| **Artículos 22.-** *la Secretaría podrá inscribir en el Registro Nacional de Pesca a los acuicultores que no requieran concesión, permiso o Autorización.* | Al **proyecto** le aplica el Artículo, incisos y, fracciones anteriores, porque se trata de una actividad acuícola con fines comerciales. | Por el hecho de presentar a la autoridad correspondiente (SEMARNAT) la Manifestación de Impacto Ambiental, el promovente está cumpliendo con este apartado.<br><br>El proyecto se vincula por la obligatoriedad de obtener la autorización correspondiente para realizar las obras descritas en esta manifestación de impacto ambiental.<br><br>Como ya se mencionó anteriormente, la promovente una vez autorizado el proyecto en materia ambiental procederá a tramitar el Registro Nacional de Pesca para la unidad de producción acuícola. |
| **Art. 30°.-** *Las actividades pesqueras se clasifican en:*<br><br>**II.-** *Cultivo o acuacultura con fines* | | |
| **Artículo 31°.-** *Para realizar las actividades de pesca se requiere lo siguiente:*<br><br>**I,** *Concesión, para:*<br><br>**Inciso b)** *Acuacultura comercial*<br><br>**II,** Permiso, para:<br><br>**Inciso g)** *Acuacultura de fomento*<br><br>**III,** *Autorización, para:*<br><br>**Inciso d)** *Recolectar del medio natural reproductores, larvas, postlarvas, crías, huevos, semillas, alevines o en cualquier otro estadio, y*<br><br>**Inciso e)** *Acuacultura didáctica.* | | |

| | | |
|---|---|---|
| **Artículos 22.-** *la Secretaría podrá inscribir en el Registro Nacional de Pesca a los acuicultores que no requieran concesión, permiso o Autorización.* | Al **proyecto** le aplica el Artículo, incisos y, fracciones anteriores, porque se trata de una actividad acuícola con fines comerciales. | Por el hecho de presentar a la autoridad correspondiente (SEMARNAT) la Manifestación de Impacto Ambiental, el promovente está cumpliendo con este apartado.<br><br>El proyecto se vincula por la obligatoriedad de obtener la autorización correspondiente para realizar las obras descritas en esta manifestación de impacto ambiental.<br><br>Como ya se mencionó anteriormente, la promovente una vez autorizado el proyecto en materia ambiental procederá a tramitar el Registro Nacional de Pesca para la unidad de producción acuícola. |
| **Art. 30°.-** *Las actividades pesqueras se clasifican en:*<br><br>**II.-** *Cultivo o acuacultura con fines* | | |
| **Artículo 31°.-** *Para realizar las actividades de pesca se requiere lo siguiente:*<br><br>**I,** *Concesión, para:*<br><br>**Inciso b)** *Acuacultura comercial*<br><br>**II,** Permiso, para:<br><br>**Inciso g)** *Acuacultura de fomento*<br><br>**III,** *Autorización, para:*<br><br>**Inciso d)** *Recolectar del medio natural reproductores, larvas, postlarvas, crías, huevos, semillas, alevines o en cualquier otro estadio, y*<br><br>**Inciso e)** *Acuacultura didáctica.* | | |

| | | |
|---|---|---|
| **Artículos 22.-** *la Secretaría podrá inscribir en el Registro Nacional de Pesca a los acuicultores que no requieran concesión, permiso o Autorización.* | Al **proyecto** le aplica el Artículo, incisos y, fracciones anteriores, porque se trata de una actividad acuícola con fines comerciales. | Por el hecho de presentar a la autoridad correspondiente (SEMARNAT) la Manifestación de Impacto Ambiental, el promovente está cumpliendo con este apartado.<br><br>El proyecto se vincula por la obligatoriedad de obtener la autorización correspondiente para realizar las obras descritas en esta manifestación de impacto ambiental.<br><br>Como ya se mencionó anteriormente, la promovente una vez autorizado el proyecto en materia ambiental procederá a tramitar el Registro Nacional de Pesca para la unidad de producción acuícola. |
| **Art. 30°.-** *Las actividades pesqueras se clasifican en:*<br><br>**II.-** *Cultivo o acuacultura con fines* | | |
| **Artículo 31°.-** *Para realizar las actividades de pesca se requiere lo siguiente:*<br><br>**I,** *Concesión, para:*<br><br>**Inciso b)** *Acuacultura comercial*<br><br>**II,** Permiso, para:<br><br>**Inciso g)** *Acuacultura de fomento*<br><br>**III,** *Autorización, para:*<br><br>**Inciso d)** *Recolectar del medio natural reproductores, larvas, postlarvas, crías, huevos, semillas, alevines o en cualquier otro estadio, y*<br><br>**Inciso e)** *Acuacultura didáctica.* | | |

| | | |
|---|---|---|
| **Artículos 22.-** *la Secretaría podrá inscribir en el Registro Nacional de Pesca a los acuicultores que no requieran concesión, permiso o Autorización.* | Al **proyecto** le aplica el Artículo, incisos y, fracciones anteriores, porque se trata de una actividad acuícola con fines comerciales. | Por el hecho de presentar a la autoridad correspondiente (SEMARNAT) la Manifestación de Impacto Ambiental, el promovente está cumpliendo con este apartado.<br><br>El proyecto se vincula por la obligatoriedad de obtener la autorización correspondiente para realizar las obras descritas en esta manifestación de impacto ambiental.<br><br>Como ya se mencionó anteriormente, la promovente una vez autorizado el proyecto en materia ambiental procederá a tramitar el Registro Nacional de Pesca para la unidad de producción acuícola. |
| **Art. 30°.-** *Las actividades pesqueras se clasifican en:*<br><br>**II.-** *Cultivo o acuacultura con fines* | | |
| **Artículo 31°.-** *Para realizar las actividades de pesca se requiere lo siguiente:*<br><br>**I,** *Concesión, para:*<br><br>**Inciso b)** *Acuacultura comercial*<br><br>**II,** Permiso, para:<br><br>**Inciso g)** *Acuacultura de fomento*<br><br>**III,** *Autorización, para:*<br><br>**Inciso d)** *Recolectar del medio natural reproductores, larvas, postlarvas, crías, huevos, semillas, alevines o en cualquier otro estadio, y*<br><br>**Inciso e)** *Acuacultura didáctica.* | | |

| | | |
|---|---|---|
| **Artículos 22.-** *la Secretaría podrá inscribir en el Registro Nacional de Pesca a los acuicultores que no requieran concesión, permiso o Autorización.* | Al **proyecto** le aplica el Artículo, incisos y, fracciones anteriores, porque se trata de una actividad acuícola con fines comerciales. | Por el hecho de presentar a la autoridad correspondiente (SEMARNAT) la Manifestación de Impacto Ambiental, el promovente está cumpliendo con este apartado.<br><br>El proyecto se vincula por la obligatoriedad de obtener la autorización correspondiente para realizar las obras descritas en esta manifestación de impacto ambiental.<br><br>Como ya se mencionó anteriormente, la promovente una vez autorizado el proyecto en materia ambiental procederá a tramitar el Registro Nacional de Pesca para la unidad de producción acuícola. |
| **Art. 30°.-** *Las actividades pesqueras se clasifican en:*<br><br>**II.-** *Cultivo o acuacultura con fines* | | |
| **Artículo 31°.-** *Para realizar las actividades de pesca se requiere lo siguiente:*<br><br>**I,** *Concesión, para:*<br><br>**Inciso b)** *Acuacultura comercial*<br><br>**II,** Permiso, para:<br><br>**Inciso g)** *Acuacultura de fomento*<br><br>**III,** *Autorización, para:*<br><br>**Inciso d)** *Recolectar del medio natural reproductores, larvas, postlarvas, crías, huevos, semillas, alevines o en cualquier otro estadio, y*<br><br>**Inciso e)** *Acuacultura didáctica.* | | |

| | | |
|---|---|---|
| **Artículos 22.-** *la Secretaría podrá inscribir en el Registro Nacional de Pesca a los acuicultores que no requieran concesión, permiso o Autorización.* | Al **proyecto** le aplica el Artículo, incisos y, fracciones anteriores, porque se trata de una actividad acuícola con fines comerciales. | Por el hecho de presentar a la autoridad correspondiente (SEMARNAT) la Manifestación de Impacto Ambiental, el promovente está cumpliendo con este apartado.<br><br>El proyecto se vincula por la obligatoriedad de obtener la autorización correspondiente para realizar las obras descritas en esta manifestación de impacto ambiental.<br><br>Como ya se mencionó anteriormente, la promovente una vez autorizado el proyecto en materia ambiental procederá a tramitar el Registro Nacional de Pesca para la unidad de producción acuícola. |
| **Art. 30°.-** *Las actividades pesqueras se clasifican en:*<br><br>**II.-** *Cultivo o acuacultura con fines* | | |
| **Artículo 31°.-** *Para realizar las actividades de pesca se requiere lo siguiente:*<br><br>**I,** *Concesión, para:*<br><br>**Inciso b)** *Acuacultura comercial*<br><br>**II,** Permiso, para:<br><br>**Inciso g)** *Acuacultura de fomento*<br><br>**III,** *Autorización, para:*<br><br>**Inciso d)** *Recolectar del medio natural reproductores, larvas, postlarvas, crías, huevos, semillas, alevines o en cualquier otro estadio, y*<br><br>**Inciso e)** *Acuacultura didáctica.* | | |

| | | |
|---|---|---|
| **Artículos 22.-** *la Secretaría podrá inscribir en el Registro Nacional de Pesca a los acuicultores que no requieran concesión, permiso o Autorización.* | Al **proyecto** le aplica el Artículo, incisos y, fracciones anteriores, porque se trata de una actividad acuícola con fines comerciales. | Por el hecho de presentar a la autoridad correspondiente (SEMARNAT) la Manifestación de Impacto Ambiental, el promovente está cumpliendo con este apartado.<br><br>El proyecto se vincula por la obligatoriedad de obtener la autorización correspondiente para realizar las obras descritas en esta manifestación de impacto ambiental.<br><br>Como ya se mencionó anteriormente, la promovente una vez autorizado el proyecto en materia ambiental procederá a tramitar el Registro Nacional de Pesca para la unidad de producción acuícola. |
| **Art. 30°.-** *Las actividades pesqueras se clasifican en:*<br><br>**II.-** *Cultivo o acuacultura con fines* | | |
| **Artículo 31°.-** *Para realizar las actividades de pesca se requiere lo siguiente:*<br><br>**I,** *Concesión, para:*<br><br>**Inciso b)** *Acuacultura comercial*<br><br>**II,** Permiso, para:<br><br>**Inciso g)** *Acuacultura de fomento*<br><br>**III,** *Autorización, para:*<br><br>**Inciso d)** *Recolectar del medio natural reproductores, larvas, postlarvas, crías, huevos, semillas, alevines o en cualquier otro estadio, y*<br><br>**Inciso e)** *Acuacultura didáctica.* | | |

| | | |
|---|---|---|
| **Artículos 22.-** *la Secretaría podrá inscribir en el Registro Nacional de Pesca a los acuicultores que no requieran concesión, permiso o Autorización.* | Al **proyecto** le aplica el Artículo, incisos y, fracciones anteriores, porque se trata de una actividad acuícola con fines comerciales. | Por el hecho de presentar a la autoridad correspondiente (SEMARNAT) la Manifestación de Impacto Ambiental, el promovente está cumpliendo con este apartado.<br><br>El proyecto se vincula por la obligatoriedad de obtener la autorización correspondiente para realizar las obras descritas en esta manifestación de impacto ambiental.<br><br>Como ya se mencionó anteriormente, la promovente una vez autorizado el proyecto en materia ambiental procederá a tramitar el Registro Nacional de Pesca para la unidad de producción acuícola. |
| **Art. 30°.-** *Las actividades pesqueras se clasifican en:*<br><br>**II.-** *Cultivo o acuacultura con fines* | | |
| **Artículo 31°.-** *Para realizar las actividades de pesca se requiere lo siguiente:*<br><br>**I,** *Concesión, para:*<br><br>**Inciso b)** *Acuacultura comercial*<br><br>**II,** Permiso, para:<br><br>**Inciso g)** *Acuacultura de fomento*<br><br>**III,** *Autorización, para:*<br><br>**Inciso d)** *Recolectar del medio natural reproductores, larvas, postlarvas, crías, huevos, semillas, alevines o en cualquier otro estadio, y*<br><br>**Inciso e)** *Acuacultura didáctica.* | | |

| | | |
|---|---|---|
| **Artículos 22.-** *la Secretaría podrá inscribir en el Registro Nacional de Pesca a los acuicultores que no requieran concesión, permiso o Autorización.* | Al **proyecto** le aplica el Artículo, incisos y, fracciones anteriores, porque se trata de una actividad acuícola con fines comerciales. | Por el hecho de presentar a la autoridad correspondiente (SEMARNAT) la Manifestación de Impacto Ambiental, el promovente está cumpliendo con este apartado.<br><br>El proyecto se vincula por la obligatoriedad de obtener la autorización correspondiente para realizar las obras descritas en esta manifestación de impacto ambiental.<br><br>Como ya se mencionó anteriormente, la promovente una vez autorizado el proyecto en materia ambiental procederá a tramitar el Registro Nacional de Pesca para la unidad de producción acuícola. |
| **Art. 30°.-** *Las actividades pesqueras se clasifican en:*<br><br>**II.-** *Cultivo o acuacultura con fines* | | |
| **Artículo 31°.-** *Para realizar las actividades de pesca se requiere lo siguiente:*<br><br>**I,** *Concesión, para:*<br><br>**Inciso b)** *Acuacultura comercial*<br><br>**II,** Permiso, para:<br><br>**Inciso g)** *Acuacultura de fomento*<br><br>**III,** *Autorización, para:*<br><br>**Inciso d)** *Recolectar del medio natural reproductores, larvas, postlarvas, crías, huevos, semillas, alevines o en cualquier otro estadio, y*<br><br>**Inciso e)** *Acuacultura didáctica.* | | |

| | | |
|---|---|---|
| **Artículos 22.-** *la Secretaría podrá inscribir en el Registro Nacional de Pesca a los acuicultores que no requieran concesión, permiso o Autorización.* | Al **proyecto** le aplica el Artículo, incisos y, fracciones anteriores, porque se trata de una actividad acuícola con fines comerciales. | Por el hecho de presentar a la autoridad correspondiente (SEMARNAT) la Manifestación de Impacto Ambiental, el promovente está cumpliendo con este apartado.<br><br>El proyecto se vincula por la obligatoriedad de obtener la autorización correspondiente para realizar las obras descritas en esta manifestación de impacto ambiental.<br><br>Como ya se mencionó anteriormente, la promovente una vez autorizado el proyecto en materia ambiental procederá a tramitar el Registro Nacional de Pesca para la unidad de producción acuícola. |
| **Art. 30°.-** *Las actividades pesqueras se clasifican en:*<br><br>**II.-** *Cultivo o acuacultura con fines* | | |
| **Artículo 31°.-** *Para realizar las actividades de pesca se requiere lo siguiente:*<br><br>**I,** *Concesión, para:*<br><br>**Inciso b)** *Acuacultura comercial*<br><br>**II,** Permiso, para:<br><br>**Inciso g)** *Acuacultura de fomento*<br><br>**III,** *Autorización, para:*<br><br>**Inciso d)** *Recolectar del medio natural reproductores, larvas, postlarvas, crías, huevos, semillas, alevines o en cualquier otro estadio, y*<br><br>**Inciso e)** *Acuacultura didáctica.* | | |

| | | |
|---|---|---|
| **Artículos 22.-** *la Secretaría podrá inscribir en el Registro Nacional de Pesca a los acuicultores que no requieran concesión, permiso o Autorización.* | Al **proyecto** le aplica el Artículo, incisos y, fracciones anteriores, porque se trata de una actividad acuícola con fines comerciales. | Por el hecho de presentar a la autoridad correspondiente (SEMARNAT) la Manifestación de Impacto Ambiental, el promovente está cumpliendo con este apartado.<br><br>El proyecto se vincula por la obligatoriedad de obtener la autorización correspondiente para realizar las obras descritas en esta manifestación de impacto ambiental.<br><br>Como ya se mencionó anteriormente, la promovente una vez autorizado el proyecto en materia ambiental procederá a tramitar el Registro Nacional de Pesca para la unidad de producción acuícola. |
| **Art. 30°.-** *Las actividades pesqueras se clasifican en:*<br><br>**II.-** *Cultivo o acuacultura con fines* | | |
| **Artículo 31°.-** *Para realizar las actividades de pesca se requiere lo siguiente:*<br><br>**I,** *Concesión, para:*<br><br>**Inciso b)** *Acuacultura comercial*<br><br>**II,** Permiso, para:<br><br>**Inciso g)** *Acuacultura de fomento*<br><br>**III,** *Autorización, para:*<br><br>**Inciso d)** *Recolectar del medio natural reproductores, larvas, postlarvas, crías, huevos, semillas, alevines o en cualquier otro estadio, y*<br><br>**Inciso e)** *Acuacultura didáctica.* | | |

| | | |
|---|---|---|
| **Artículos 22.-** *la Secretaría podrá inscribir en el Registro Nacional de Pesca a los acuicultores que no requieran concesión, permiso o Autorización.* | Al **proyecto** le aplica el Artículo, incisos y, fracciones anteriores, porque se trata de una actividad acuícola con fines comerciales. | Por el hecho de presentar a la autoridad correspondiente (SEMARNAT) la Manifestación de Impacto Ambiental, el promovente está cumpliendo con este apartado.<br><br>El proyecto se vincula por la obligatoriedad de obtener la autorización correspondiente para realizar las obras descritas en esta manifestación de impacto ambiental.<br><br>Como ya se mencionó anteriormente, la promovente una vez autorizado el proyecto en materia ambiental procederá a tramitar el Registro Nacional de Pesca para la unidad de producción acuícola. |
| **Art. 30°.-** *Las actividades pesqueras se clasifican en:*<br><br>**II.-** *Cultivo o acuacultura con fines* | | |
| **Artículo 31°.-** *Para realizar las actividades de pesca se requiere lo siguiente:*<br><br>**I,** *Concesión, para:*<br><br>**Inciso b)** *Acuacultura comercial*<br><br>**II,** Permiso, para:<br><br>**Inciso g)** *Acuacultura de fomento*<br><br>**III,** *Autorización, para:*<br><br>**Inciso d)** *Recolectar del medio natural reproductores, larvas, postlarvas, crías, huevos, semillas, alevines o en cualquier otro estadio, y*<br><br>**Inciso e)** *Acuacultura didáctica.* | | |

| | | |
|---|---|---|
| **Artículos 22.-** *la Secretaría podrá inscribir en el Registro Nacional de Pesca a los acuicultores que no requieran concesión, permiso o Autorización.* | Al **proyecto** le aplica el Artículo, incisos y, fracciones anteriores, porque se trata de una actividad acuícola con fines comerciales. | Por el hecho de presentar a la autoridad correspondiente (SEMARNAT) la Manifestación de Impacto Ambiental, el promovente está cumpliendo con este apartado.<br><br>El proyecto se vincula por la obligatoriedad de obtener la autorización correspondiente para realizar las obras descritas en esta manifestación de impacto ambiental.<br><br>Como ya se mencionó anteriormente, la promovente una vez autorizado el proyecto en materia ambiental procederá a tramitar el Registro Nacional de Pesca para la unidad de producción acuícola. |
| **Art. 30°.-** *Las actividades pesqueras se clasifican en:*<br><br>**II.-** *Cultivo o acuacultura con fines* | | |
| **Artículo 31°.-** *Para realizar las actividades de pesca se requiere lo siguiente:*<br><br>**I,** *Concesión, para:*<br><br>**Inciso b)** *Acuacultura comercial*<br><br>**II,** Permiso, para:<br><br>**Inciso g)** *Acuacultura de fomento*<br><br>**III,** *Autorización, para:*<br><br>**Inciso d)** *Recolectar del medio natural reproductores, larvas, postlarvas, crías, huevos, semillas, alevines o en cualquier otro estadio, y*<br><br>**Inciso e)** *Acuacultura didáctica.* | | |

| | | |
|---|---|---|
| **Artículos 22.-** *la Secretaría podrá inscribir en el Registro Nacional de Pesca a los acuicultores que no requieran concesión, permiso o Autorización.* | Al **proyecto** le aplica el Artículo, incisos y, fracciones anteriores, porque se trata de una actividad acuícola con fines comerciales. | Por el hecho de presentar a la autoridad correspondiente (SEMARNAT) la Manifestación de Impacto Ambiental, el promovente está cumpliendo con este apartado.<br><br>El proyecto se vincula por la obligatoriedad de obtener la autorización correspondiente para realizar las obras descritas en esta manifestación de impacto ambiental.<br><br>Como ya se mencionó anteriormente, la promovente una vez autorizado el proyecto en materia ambiental procederá a tramitar el Registro Nacional de Pesca para la unidad de producción acuícola. |
| **Art. 30°.-** *Las actividades pesqueras se clasifican en:*<br><br>**II.-** *Cultivo o acuacultura con fines* | | |
| **Artículo 31°.-** *Para realizar las actividades de pesca se requiere lo siguiente:*<br><br>**I,** *Concesión, para:*<br><br>**Inciso b)** *Acuacultura comercial*<br><br>**II,** Permiso, para:<br><br>**Inciso g)** *Acuacultura de fomento*<br><br>**III,** *Autorización, para:*<br><br>**Inciso d)** *Recolectar del medio natural reproductores, larvas, postlarvas, crías, huevos, semillas, alevines o en cualquier otro estadio, y*<br><br>**Inciso e)** *Acuacultura didáctica.* | | |

| | | |
|---|---|---|
| **Artículos 22.-** *la Secretaría podrá inscribir en el Registro Nacional de Pesca a los acuicultores que no requieran concesión, permiso o Autorización.* | Al **proyecto** le aplica el Artículo, incisos y, fracciones anteriores, porque se trata de una actividad acuícola con fines comerciales. | Por el hecho de presentar a la autoridad correspondiente (SEMARNAT) la Manifestación de Impacto Ambiental, el promovente está cumpliendo con este apartado.<br><br>El proyecto se vincula por la obligatoriedad de obtener la autorización correspondiente para realizar las obras descritas en esta manifestación de impacto ambiental.<br><br>Como ya se mencionó anteriormente, la promovente una vez autorizado el proyecto en materia ambiental procederá a tramitar el Registro Nacional de Pesca para la unidad de producción acuícola. |
| **Art. 30°.-** *Las actividades pesqueras se clasifican en:*<br><br>**II.-** *Cultivo o acuacultura con fines* | | |
| **Artículo 31°.-** *Para realizar las actividades de pesca se requiere lo siguiente:*<br><br>**I,** *Concesión, para:*<br><br>**Inciso b)** *Acuacultura comercial*<br><br>**II,** Permiso, para:<br><br>**Inciso g)** *Acuacultura de fomento*<br><br>**III,** *Autorización, para:*<br><br>**Inciso d)** *Recolectar del medio natural reproductores, larvas, postlarvas, crías, huevos, semillas, alevines o en cualquier otro estadio, y*<br><br>**Inciso e)** *Acuacultura didáctica.* | | |

| | | |
|---|---|---|
| **Artículos 22.-** *la Secretaría podrá inscribir en el Registro Nacional de Pesca a los acuicultores que no requieran concesión, permiso o Autorización.* | Al **proyecto** le aplica el Artículo, incisos y, fracciones anteriores, porque se trata de una actividad acuícola con fines comerciales. | Por el hecho de presentar a la autoridad correspondiente (SEMARNAT) la Manifestación de Impacto Ambiental, el promovente está cumpliendo con este apartado.<br><br>El proyecto se vincula por la obligatoriedad de obtener la autorización correspondiente para realizar las obras descritas en esta manifestación de impacto ambiental.<br><br>Como ya se mencionó anteriormente, la promovente una vez autorizado el proyecto en materia ambiental procederá a tramitar el Registro Nacional de Pesca para la unidad de producción acuícola. |
| **Art. 30°.-** *Las actividades pesqueras se clasifican en:*<br><br>**II.-** *Cultivo o acuacultura con fines* | | |
| **Artículo 31°.-** *Para realizar las actividades de pesca se requiere lo siguiente:*<br><br>**I,** *Concesión, para:*<br><br>**Inciso b)** *Acuacultura comercial*<br><br>**II,** Permiso, para:<br><br>**Inciso g)** *Acuacultura de fomento*<br><br>**III,** *Autorización, para:*<br><br>**Inciso d)** *Recolectar del medio natural reproductores, larvas, postlarvas, crías, huevos, semillas, alevines o en cualquier otro estadio, y*<br><br>**Inciso e)** *Acuacultura didáctica.* | | |

| | | |
|---|---|---|
| **Artículos 22.-** *la Secretaría podrá inscribir en el Registro Nacional de Pesca a los acuicultores que no requieran concesión, permiso o Autorización.* | Al **proyecto** le aplica el Artículo, incisos y, fracciones anteriores, porque se trata de una actividad acuícola con fines comerciales. | Por el hecho de presentar a la autoridad correspondiente (SEMARNAT) la Manifestación de Impacto Ambiental, el promovente está cumpliendo con este apartado.<br><br>El proyecto se vincula por la obligatoriedad de obtener la autorización correspondiente para realizar las obras descritas en esta manifestación de impacto ambiental.<br><br>Como ya se mencionó anteriormente, la promovente una vez autorizado el proyecto en materia ambiental procederá a tramitar el Registro Nacional de Pesca para la unidad de producción acuícola. |
| **Art. 30°.-** *Las actividades pesqueras se clasifican en:*<br><br>**II.-** *Cultivo o acuacultura con fines* | | |
| **Artículo 31°.-** *Para realizar las actividades de pesca se requiere lo siguiente:*<br><br>**I,** *Concesión, para:*<br><br>**Inciso b)** *Acuacultura comercial*<br><br>**II,** Permiso, para:<br><br>**Inciso g)** *Acuacultura de fomento*<br><br>**III,** *Autorización, para:*<br><br>**Inciso d)** *Recolectar del medio natural reproductores, larvas, postlarvas, crías, huevos, semillas, alevines o en cualquier otro estadio, y*<br><br>**Inciso e)** *Acuacultura didáctica.* | | |

| | | |
|---|---|---|
| **Artículos 22.-** *la Secretaría podrá inscribir en el Registro Nacional de Pesca a los acuicultores que no requieran concesión, permiso o Autorización.* | Al **proyecto** le aplica el Artículo, incisos y, fracciones anteriores, porque se trata de una actividad acuícola con fines comerciales. | Por el hecho de presentar a la autoridad correspondiente (SEMARNAT) la Manifestación de Impacto Ambiental, el promovente está cumpliendo con este apartado.<br><br>El proyecto se vincula por la obligatoriedad de obtener la autorización correspondiente para realizar las obras descritas en esta manifestación de impacto ambiental.<br><br>Como ya se mencionó anteriormente, la promovente una vez autorizado el proyecto en materia ambiental procederá a tramitar el Registro Nacional de Pesca para la unidad de producción acuícola. |
| **Art. 30°.-** *Las actividades pesqueras se clasifican en:*<br><br>**II.-** *Cultivo o acuacultura con fines* | | |
| **Artículo 31°.-** *Para realizar las actividades de pesca se requiere lo siguiente:*<br><br>**I,** *Concesión, para:*<br><br>**Inciso b)** *Acuacultura comercial*<br><br>**II,** Permiso, para:<br><br>**Inciso g)** *Acuacultura de fomento*<br><br>**III,** *Autorización, para:*<br><br>**Inciso d)** *Recolectar del medio natural reproductores, larvas, postlarvas, crías, huevos, semillas, alevines o en cualquier otro estadio, y*<br><br>**Inciso e)** *Acuacultura didáctica.* | | |

| | | |
|---|---|---|
| **Artículos 22.-** *la Secretaría podrá inscribir en el Registro Nacional de Pesca a los acuicultores que no requieran concesión, permiso o Autorización.* | Al **proyecto** le aplica el Artículo, incisos y, fracciones anteriores, porque se trata de una actividad acuícola con fines comerciales. | Por el hecho de presentar a la autoridad correspondiente (SEMARNAT) la Manifestación de Impacto Ambiental, el promovente está cumpliendo con este apartado.<br><br>El proyecto se vincula por la obligatoriedad de obtener la autorización correspondiente para realizar las obras descritas en esta manifestación de impacto ambiental.<br><br>Como ya se mencionó anteriormente, la promovente una vez autorizado el proyecto en materia ambiental procederá a tramitar el Registro Nacional de Pesca para la unidad de producción acuícola. |
| **Art. 30°.-** *Las actividades pesqueras se clasifican en:*<br><br>**II.-** *Cultivo o acuacultura con fines* | | |
| **Artículo 31°.-** *Para realizar las actividades de pesca se requiere lo siguiente:*<br><br>**I,** *Concesión, para:*<br><br>**Inciso b)** *Acuacultura comercial*<br><br>**II,** Permiso, para:<br><br>**Inciso g)** *Acuacultura de fomento*<br><br>**III,** *Autorización, para:*<br><br>**Inciso d)** *Recolectar del medio natural reproductores, larvas, postlarvas, crías, huevos, semillas, alevines o en cualquier otro estadio, y*<br><br>**Inciso e)** *Acuacultura didáctica.* | | |

| | | |
|---|---|---|
| **Artículos 22.-** *la Secretaría podrá inscribir en el Registro Nacional de Pesca a los acuicultores que no requieran concesión, permiso o Autorización.* | Al **proyecto** le aplica el Artículo, incisos y, fracciones anteriores, porque se trata de una actividad acuícola con fines comerciales. | Por el hecho de presentar a la autoridad correspondiente (SEMARNAT) la Manifestación de Impacto Ambiental, el promovente está cumpliendo con este apartado.<br><br>El proyecto se vincula por la obligatoriedad de obtener la autorización correspondiente para realizar las obras descritas en esta manifestación de impacto ambiental.<br><br>Como ya se mencionó anteriormente, la promovente una vez autorizado el proyecto en materia ambiental procederá a tramitar el Registro Nacional de Pesca para la unidad de producción acuícola. |
| **Art. 30°.-** *Las actividades pesqueras se clasifican en:*<br><br>**II.-** *Cultivo o acuacultura con fines* | | |
| **Artículo 31°.-** *Para realizar las actividades de pesca se requiere lo siguiente:*<br><br>**I,** *Concesión, para:*<br><br>**Inciso b)** *Acuacultura comercial*<br><br>**II,** Permiso, para:<br><br>**Inciso g)** *Acuacultura de fomento*<br><br>**III,** *Autorización, para:*<br><br>**Inciso d)** *Recolectar del medio natural reproductores, larvas, postlarvas, crías, huevos, semillas, alevines o en cualquier otro estadio, y*<br><br>**Inciso e)** *Acuacultura didáctica.* | | |

| | | |
|---|---|---|
| **Artículos 22.-** *la Secretaría podrá inscribir en el Registro Nacional de Pesca a los acuicultores que no requieran concesión, permiso o Autorización.* | Al **proyecto** le aplica el Artículo, incisos y, fracciones anteriores, porque se trata de una actividad acuícola con fines comerciales. | Por el hecho de presentar a la autoridad correspondiente (SEMARNAT) la Manifestación de Impacto Ambiental, el promovente está cumpliendo con este apartado.<br><br>El proyecto se vincula por la obligatoriedad de obtener la autorización correspondiente para realizar las obras descritas en esta manifestación de impacto ambiental.<br><br>Como ya se mencionó anteriormente, la promovente una vez autorizado el proyecto en materia ambiental procederá a tramitar el Registro Nacional de Pesca para la unidad de producción acuícola. |
| **Art. 30°.-** *Las actividades pesqueras se clasifican en:*<br><br>**II.-** *Cultivo o acuacultura con fines* | | |
| **Artículo 31°.-** *Para realizar las actividades de pesca se requiere lo siguiente:*<br><br>**I,** *Concesión, para:*<br><br>**Inciso b)** *Acuacultura comercial*<br><br>**II,** Permiso, para:<br><br>**Inciso g)** *Acuacultura de fomento*<br><br>**III,** *Autorización, para:*<br><br>**Inciso d)** *Recolectar del medio natural reproductores, larvas, postlarvas, crías, huevos, semillas, alevines o en cualquier otro estadio, y*<br><br>**Inciso e)** *Acuacultura didáctica.* | | |

| | | |
|---|---|---|
| **Artículos 22.-** *la Secretaría podrá inscribir en el Registro Nacional de Pesca a los acuicultores que no requieran concesión, permiso o Autorización.* | Al **proyecto** le aplica el Artículo, incisos y, fracciones anteriores, porque se trata de una actividad acuícola con fines comerciales. | Por el hecho de presentar a la autoridad correspondiente (SEMARNAT) la Manifestación de Impacto Ambiental, el promovente está cumpliendo con este apartado.<br><br>El proyecto se vincula por la obligatoriedad de obtener la autorización correspondiente para realizar las obras descritas en esta manifestación de impacto ambiental.<br><br>Como ya se mencionó anteriormente, la promovente una vez autorizado el proyecto en materia ambiental procederá a tramitar el Registro Nacional de Pesca para la unidad de producción acuícola. |
| **Art. 30°.-** *Las actividades pesqueras se clasifican en:*<br><br>**II.-** *Cultivo o acuacultura con fines* | | |
| **Artículo 31°.-** *Para realizar las actividades de pesca se requiere lo siguiente:*<br><br>**I,** *Concesión, para:*<br><br>**Inciso b)** *Acuacultura comercial*<br><br>**II,** Permiso, para:<br><br>**Inciso g)** *Acuacultura de fomento*<br><br>**III,** *Autorización, para:*<br><br>**Inciso d)** *Recolectar del medio natural reproductores, larvas, postlarvas, crías, huevos, semillas, alevines o en cualquier otro estadio, y*<br><br>**Inciso e)** *Acuacultura didáctica.* | | |

| | | |
|---|---|---|
| **Artículos 22.-** *la Secretaría podrá inscribir en el Registro Nacional de Pesca a los acuicultores que no requieran concesión, permiso o Autorización.* | Al **proyecto** le aplica el Artículo, incisos y, fracciones anteriores, porque se trata de una actividad acuícola con fines comerciales. | Por el hecho de presentar a la autoridad correspondiente (SEMARNAT) la Manifestación de Impacto Ambiental, el promovente está cumpliendo con este apartado.<br><br>El proyecto se vincula por la obligatoriedad de obtener la autorización correspondiente para realizar las obras descritas en esta manifestación de impacto ambiental.<br><br>Como ya se mencionó anteriormente, la promovente una vez autorizado el proyecto en materia ambiental procederá a tramitar el Registro Nacional de Pesca para la unidad de producción acuícola. |
| **Art. 30°.-** *Las actividades pesqueras se clasifican en:*<br><br>**II.-** *Cultivo o acuacultura con fines* | | |
| **Artículo 31°.-** *Para realizar las actividades de pesca se requiere lo siguiente:*<br><br>**I,** *Concesión, para:*<br><br>**Inciso b)** *Acuacultura comercial*<br><br>**II,** Permiso, para:<br><br>**Inciso g)** *Acuacultura de fomento*<br><br>**III,** *Autorización, para:*<br><br>**Inciso d)** *Recolectar del medio natural reproductores, larvas, postlarvas, crías, huevos, semillas, alevines o en cualquier otro estadio, y*<br><br>**Inciso e)** *Acuacultura didáctica.* | | |

| | | |
|---|---|---|
| **Artículos 22.-** *la Secretaría podrá inscribir en el Registro Nacional de Pesca a los acuicultores que no requieran concesión, permiso o Autorización.* | Al **proyecto** le aplica el Artículo, incisos y, fracciones anteriores, porque se trata de una actividad acuícola con fines comerciales. | Por el hecho de presentar a la autoridad correspondiente (SEMARNAT) la Manifestación de Impacto Ambiental, el promovente está cumpliendo con este apartado.<br><br>El proyecto se vincula por la obligatoriedad de obtener la autorización correspondiente para realizar las obras descritas en esta manifestación de impacto ambiental.<br><br>Como ya se mencionó anteriormente, la promovente una vez autorizado el proyecto en materia ambiental procederá a tramitar el Registro Nacional de Pesca para la unidad de producción acuícola. |
| **Art. 30°.-** *Las actividades pesqueras se clasifican en:*<br><br>**II.-** *Cultivo o acuacultura con fines* | | |
| **Artículo 31°.-** *Para realizar las actividades de pesca se requiere lo siguiente:*<br><br>**I,** *Concesión, para:*<br><br>**Inciso b)** *Acuacultura comercial*<br><br>**II,** Permiso, para:<br><br>**Inciso g)** *Acuacultura de fomento*<br><br>**III,** *Autorización, para:*<br><br>**Inciso d)** *Recolectar del medio natural reproductores, larvas, postlarvas, crías, huevos, semillas, alevines o en cualquier otro estadio, y*<br><br>**Inciso e)** *Acuacultura didáctica.* | | |

| | | |
|---|---|---|
| **Artículos 22.-** *la Secretaría podrá inscribir en el Registro Nacional de Pesca a los acuicultores que no requieran concesión, permiso o Autorización.* | Al **proyecto** le aplica el Artículo, incisos y, fracciones anteriores, porque se trata de una actividad acuícola con fines comerciales. | Por el hecho de presentar a la autoridad correspondiente (SEMARNAT) la Manifestación de Impacto Ambiental, el promovente está cumpliendo con este apartado.<br><br>El proyecto se vincula por la obligatoriedad de obtener la autorización correspondiente para realizar las obras descritas en esta manifestación de impacto ambiental.<br><br>Como ya se mencionó anteriormente, la promovente una vez autorizado el proyecto en materia ambiental procederá a tramitar el Registro Nacional de Pesca para la unidad de producción acuícola. |
| **Art. 30°.-** *Las actividades pesqueras se clasifican en:*<br><br>**II.-** *Cultivo o acuacultura con fines* | | |
| **Artículo 31°.-** *Para realizar las actividades de pesca se requiere lo siguiente:*<br><br>**I,** *Concesión, para:*<br><br>**Inciso b)** *Acuacultura comercial*<br><br>**II,** Permiso, para:<br><br>**Inciso g)** *Acuacultura de fomento*<br><br>**III,** *Autorización, para:*<br><br>**Inciso d)** *Recolectar del medio natural reproductores, larvas, postlarvas, crías, huevos, semillas, alevines o en cualquier otro estadio, y*<br><br>**Inciso e)** *Acuacultura didáctica.* | | |

| | | |
|---|---|---|
| **Artículos 22.-** *la Secretaría podrá inscribir en el Registro Nacional de Pesca a los acuicultores que no requieran concesión, permiso o Autorización.* | Al **proyecto** le aplica el Artículo, incisos y, fracciones anteriores, porque se trata de una actividad acuícola con fines comerciales. | Por el hecho de presentar a la autoridad correspondiente (SEMARNAT) la Manifestación de Impacto Ambiental, el promovente está cumpliendo con este apartado.<br><br>El proyecto se vincula por la obligatoriedad de obtener la autorización correspondiente para realizar las obras descritas en esta manifestación de impacto ambiental.<br><br>Como ya se mencionó anteriormente, la promovente una vez autorizado el proyecto en materia ambiental procederá a tramitar el Registro Nacional de Pesca para la unidad de producción acuícola. |
| **Art. 30°.-** *Las actividades pesqueras se clasifican en:*<br><br>**II.-** *Cultivo o acuacultura con fines* | | |
| **Artículo 31°.-** *Para realizar las actividades de pesca se requiere lo siguiente:*<br><br>**I,** *Concesión, para:*<br><br>**Inciso b)** *Acuacultura comercial*<br><br>**II,** Permiso, para:<br><br>**Inciso g)** *Acuacultura de fomento*<br><br>**III,** *Autorización, para:*<br><br>**Inciso d)** *Recolectar del medio natural reproductores, larvas, postlarvas, crías, huevos, semillas, alevines o en cualquier otro estadio, y*<br><br>**Inciso e)** *Acuacultura didáctica.* | | |

| | | |
|---|---|---|
| **Artículos 22.-** *la Secretaría podrá inscribir en el Registro Nacional de Pesca a los acuicultores que no requieran concesión, permiso o Autorización.* | Al **proyecto** le aplica el Artículo, incisos y, fracciones anteriores, porque se trata de una actividad acuícola con fines comerciales. | Por el hecho de presentar a la autoridad correspondiente (SEMARNAT) la Manifestación de Impacto Ambiental, el promovente está cumpliendo con este apartado.<br><br>El proyecto se vincula por la obligatoriedad de obtener la autorización correspondiente para realizar las obras descritas en esta manifestación de impacto ambiental.<br><br>Como ya se mencionó anteriormente, la promovente una vez autorizado el proyecto en materia ambiental procederá a tramitar el Registro Nacional de Pesca para la unidad de producción acuícola. |
| **Art. 30°.-** *Las actividades pesqueras se clasifican en:*<br><br>**II.-** *Cultivo o acuacultura con fines* | | |
| **Artículo 31°.-** *Para realizar las actividades de pesca se requiere lo siguiente:*<br><br>**I,** *Concesión, para:*<br><br>**Inciso b)** *Acuacultura comercial*<br><br>**II,** Permiso, para:<br><br>**Inciso g)** *Acuacultura de fomento*<br><br>**III,** *Autorización, para:*<br><br>**Inciso d)** *Recolectar del medio natural reproductores, larvas, postlarvas, crías, huevos, semillas, alevines o en cualquier otro estadio, y*<br><br>**Inciso e)** *Acuacultura didáctica.* | | |

| | | |
|---|---|---|
| **Artículos 22.-** *la Secretaría podrá inscribir en el Registro Nacional de Pesca a los acuicultores que no requieran concesión, permiso o Autorización.* | Al **proyecto** le aplica el Artículo, incisos y, fracciones anteriores, porque se trata de una actividad acuícola con fines comerciales. | Por el hecho de presentar a la autoridad correspondiente (SEMARNAT) la Manifestación de Impacto Ambiental, el promovente está cumpliendo con este apartado.<br><br>El proyecto se vincula por la obligatoriedad de obtener la autorización correspondiente para realizar las obras descritas en esta manifestación de impacto ambiental.<br><br>Como ya se mencionó anteriormente, la promovente una vez autorizado el proyecto en materia ambiental procederá a tramitar el Registro Nacional de Pesca para la unidad de producción acuícola. |
| **Art. 30°.-** *Las actividades pesqueras se clasifican en:*<br><br>**II.-** *Cultivo o acuacultura con fines* | | |
| **Artículo 31°.-** *Para realizar las actividades de pesca se requiere lo siguiente:*<br><br>**I,** *Concesión, para:*<br><br>**Inciso b)** *Acuacultura comercial*<br><br>**II,** Permiso, para:<br><br>**Inciso g)** *Acuacultura de fomento*<br><br>**III,** *Autorización, para:*<br><br>**Inciso d)** *Recolectar del medio natural reproductores, larvas, postlarvas, crías, huevos, semillas, alevines o en cualquier otro estadio, y*<br><br>**Inciso e)** *Acuacultura didáctica.* | | |

| | | |
|---|---|---|
| **Artículos 22.-** *la Secretaría podrá inscribir en el Registro Nacional de Pesca a los acuicultores que no requieran concesión, permiso o Autorización.* | Al **proyecto** le aplica el Artículo, incisos y, fracciones anteriores, porque se trata de una actividad acuícola con fines comerciales. | Por el hecho de presentar a la autoridad correspondiente (SEMARNAT) la Manifestación de Impacto Ambiental, el promovente está cumpliendo con este apartado.<br><br>El proyecto se vincula por la obligatoriedad de obtener la autorización correspondiente para realizar las obras descritas en esta manifestación de impacto ambiental.<br><br>Como ya se mencionó anteriormente, la promovente una vez autorizado el proyecto en materia ambiental procederá a tramitar el Registro Nacional de Pesca para la unidad de producción acuícola. |
| **Art. 30°.-** *Las actividades pesqueras se clasifican en:*<br><br>**II.-** *Cultivo o acuacultura con fines* | | |
| **Artículo 31°.-** *Para realizar las actividades de pesca se requiere lo siguiente:*<br><br>**I,** *Concesión, para:*<br><br>**Inciso b)** *Acuacultura comercial*<br><br>**II,** Permiso, para:<br><br>**Inciso g)** *Acuacultura de fomento*<br><br>**III,** *Autorización, para:*<br><br>**Inciso d)** *Recolectar del medio natural reproductores, larvas, postlarvas, crías, huevos, semillas, alevines o en cualquier otro estadio, y*<br><br>**Inciso e)** *Acuacultura didáctica.* | | |

| | | |
|---|---|---|
| **Artículos 22.-** *la Secretaría podrá inscribir en el Registro Nacional de Pesca a los acuicultores que no requieran concesión, permiso o Autorización.* | Al **proyecto** le aplica el Artículo, incisos y, fracciones anteriores, porque se trata de una actividad acuícola con fines comerciales. | Por el hecho de presentar a la autoridad correspondiente (SEMARNAT) la Manifestación de Impacto Ambiental, el promovente está cumpliendo con este apartado.<br><br>El proyecto se vincula por la obligatoriedad de obtener la autorización correspondiente para realizar las obras descritas en esta manifestación de impacto ambiental.<br><br>Como ya se mencionó anteriormente, la promovente una vez autorizado el proyecto en materia ambiental procederá a tramitar el Registro Nacional de Pesca para la unidad de producción acuícola. |
| **Art. 30°.-** *Las actividades pesqueras se clasifican en:*<br><br>**II.-** *Cultivo o acuacultura con fines* | | |
| **Artículo 31°.-** *Para realizar las actividades de pesca se requiere lo siguiente:*<br><br>**I,** *Concesión, para:*<br><br>**Inciso b)** *Acuacultura comercial*<br><br>**II,** Permiso, para:<br><br>**Inciso g)** *Acuacultura de fomento*<br><br>**III,** *Autorización, para:*<br><br>**Inciso d)** *Recolectar del medio natural reproductores, larvas, postlarvas, crías, huevos, semillas, alevines o en cualquier otro estadio, y*<br><br>**Inciso e)** *Acuacultura didáctica.* | | |

| | | |
|---|---|---|
| **Artículos 22.-** *la Secretaría podrá inscribir en el Registro Nacional de Pesca a los acuicultores que no requieran concesión, permiso o Autorización.* | Al **proyecto** le aplica el Artículo, incisos y, fracciones anteriores, porque se trata de una actividad acuícola con fines comerciales. | Por el hecho de presentar a la autoridad correspondiente (SEMARNAT) la Manifestación de Impacto Ambiental, el promovente está cumpliendo con este apartado.<br><br>El proyecto se vincula por la obligatoriedad de obtener la autorización correspondiente para realizar las obras descritas en esta manifestación de impacto ambiental.<br><br>Como ya se mencionó anteriormente, la promovente una vez autorizado el proyecto en materia ambiental procederá a tramitar el Registro Nacional de Pesca para la unidad de producción acuícola. |
| **Art. 30°.-** *Las actividades pesqueras se clasifican en:*<br><br>**II.-** *Cultivo o acuacultura con fines* | | |
| **Artículo 31°.-** *Para realizar las actividades de pesca se requiere lo siguiente:*<br><br>**I,** *Concesión, para:*<br><br>**Inciso b)** *Acuacultura comercial*<br><br>**II,** Permiso, para:<br><br>**Inciso g)** *Acuacultura de fomento*<br><br>**III,** *Autorización, para:*<br><br>**Inciso d)** *Recolectar del medio natural reproductores, larvas, postlarvas, crías, huevos, semillas, alevines o en cualquier otro estadio, y*<br><br>**Inciso e)** *Acuacultura didáctica.* | | |

| | | |
|---|---|---|
| **Artículos 22.-** *la Secretaría podrá inscribir en el Registro Nacional de Pesca a los acuicultores que no requieran concesión, permiso o Autorización.* | Al **proyecto** le aplica el Artículo, incisos y, fracciones anteriores, porque se trata de una actividad acuícola con fines comerciales. | Por el hecho de presentar a la autoridad correspondiente (SEMARNAT) la Manifestación de Impacto Ambiental, el promovente está cumpliendo con este apartado.<br><br>El proyecto se vincula por la obligatoriedad de obtener la autorización correspondiente para realizar las obras descritas en esta manifestación de impacto ambiental.<br><br>Como ya se mencionó anteriormente, la promovente una vez autorizado el proyecto en materia ambiental procederá a tramitar el Registro Nacional de Pesca para la unidad de producción acuícola. |
| **Art. 30°.-** *Las actividades pesqueras se clasifican en:*<br><br>**II.-** *Cultivo o acuacultura con fines* | | |
| **Artículo 31°.-** *Para realizar las actividades de pesca se requiere lo siguiente:*<br><br>**I,** *Concesión, para:*<br><br>**Inciso b)** *Acuacultura comercial*<br><br>**II,** Permiso, para:<br><br>**Inciso g)** *Acuacultura de fomento*<br><br>**III,** *Autorización, para:*<br><br>**Inciso d)** *Recolectar del medio natural reproductores, larvas, postlarvas, crías, huevos, semillas, alevines o en cualquier otro estadio, y*<br><br>**Inciso e)** *Acuacultura didáctica.* | | |

| | | |
|---|---|---|
| **Artículos 22.-** *la Secretaría podrá inscribir en el Registro Nacional de Pesca a los acuicultores que no requieran concesión, permiso o Autorización.* | Al **proyecto** le aplica el Artículo, incisos y, fracciones anteriores, porque se trata de una actividad acuícola con fines comerciales. | Por el hecho de presentar a la autoridad correspondiente (SEMARNAT) la Manifestación de Impacto Ambiental, el promovente está cumpliendo con este apartado.<br><br>El proyecto se vincula por la obligatoriedad de obtener la autorización correspondiente para realizar las obras descritas en esta manifestación de impacto ambiental.<br><br>Como ya se mencionó anteriormente, la promovente una vez autorizado el proyecto en materia ambiental procederá a tramitar el Registro Nacional de Pesca para la unidad de producción acuícola. |
| **Art. 30°.-** *Las actividades pesqueras se clasifican en:*<br><br>**II.-** *Cultivo o acuacultura con fines* | | |
| **Artículo 31°.-** *Para realizar las actividades de pesca se requiere lo siguiente:*<br><br>**I,** *Concesión, para:*<br><br>**Inciso b)** *Acuacultura comercial*<br><br>**II,** Permiso, para:<br><br>**Inciso g)** *Acuacultura de fomento*<br><br>**III,** *Autorización, para:*<br><br>**Inciso d)** *Recolectar del medio natural reproductores, larvas, postlarvas, crías, huevos, semillas, alevines o en cualquier otro estadio, y*<br><br>**Inciso e)** *Acuacultura didáctica.* | | |

| | | |
|---|---|---|
| **Artículos 22.-** *la Secretaría podrá inscribir en el Registro Nacional de Pesca a los acuicultores que no requieran concesión, permiso o Autorización.* | Al **proyecto** le aplica el Artículo, incisos y, fracciones anteriores, porque se trata de una actividad acuícola con fines comerciales. | Por el hecho de presentar a la autoridad correspondiente (SEMARNAT) la Manifestación de Impacto Ambiental, el promovente está cumpliendo con este apartado.<br><br>El proyecto se vincula por la obligatoriedad de obtener la autorización correspondiente para realizar las obras descritas en esta manifestación de impacto ambiental.<br><br>Como ya se mencionó anteriormente, la promovente una vez autorizado el proyecto en materia ambiental procederá a tramitar el Registro Nacional de Pesca para la unidad de producción acuícola. |
| **Art. 30°.-** *Las actividades pesqueras se clasifican en:*<br><br>**II.-** *Cultivo o acuacultura con fines* | | |
| **Artículo 31°.-** *Para realizar las actividades de pesca se requiere lo siguiente:*<br><br>**I,** *Concesión, para:*<br><br>**Inciso b)** *Acuacultura comercial*<br><br>**II,** Permiso, para:<br><br>**Inciso g)** *Acuacultura de fomento*<br><br>**III,** *Autorización, para:*<br><br>**Inciso d)** *Recolectar del medio natural reproductores, larvas, postlarvas, crías, huevos, semillas, alevines o en cualquier otro estadio, y*<br><br>**Inciso e)** *Acuacultura didáctica.* | | |

| | | |
|---|---|---|
| **Artículos 22.-** *la Secretaría podrá inscribir en el Registro Nacional de Pesca a los acuicultores que no requieran concesión, permiso o Autorización.* | Al **proyecto** le aplica el Artículo, incisos y, fracciones anteriores, porque se trata de una actividad acuícola con fines comerciales. | Por el hecho de presentar a la autoridad correspondiente (SEMARNAT) la Manifestación de Impacto Ambiental, el promovente está cumpliendo con este apartado.<br><br>El proyecto se vincula por la obligatoriedad de obtener la autorización correspondiente para realizar las obras descritas en esta manifestación de impacto ambiental.<br><br>Como ya se mencionó anteriormente, la promovente una vez autorizado el proyecto en materia ambiental procederá a tramitar el Registro Nacional de Pesca para la unidad de producción acuícola. |
| **Art. 30°.-** *Las actividades pesqueras se clasifican en:*<br><br>**II.-** *Cultivo o acuacultura con fines* | | |
| **Artículo 31°.-** *Para realizar las actividades de pesca se requiere lo siguiente:*<br><br>**I,** *Concesión, para:*<br><br>**Inciso b)** *Acuacultura comercial*<br><br>**II,** Permiso, para:<br><br>**Inciso g)** *Acuacultura de fomento*<br><br>**III,** *Autorización, para:*<br><br>**Inciso d)** *Recolectar del medio natural reproductores, larvas, postlarvas, crías, huevos, semillas, alevines o en cualquier otro estadio, y*<br><br>**Inciso e)** *Acuacultura didáctica.* | | |

| | | |
|---|---|---|
| **Artículos 22.-** *la Secretaría podrá inscribir en el Registro Nacional de Pesca a los acuicultores que no requieran concesión, permiso o Autorización.* | Al **proyecto** le aplica el Artículo, incisos y, fracciones anteriores, porque se trata de una actividad acuícola con fines comerciales. | Por el hecho de presentar a la autoridad correspondiente (SEMARNAT) la Manifestación de Impacto Ambiental, el promovente está cumpliendo con este apartado.<br><br>El proyecto se vincula por la obligatoriedad de obtener la autorización correspondiente para realizar las obras descritas en esta manifestación de impacto ambiental.<br><br>Como ya se mencionó anteriormente, la promovente una vez autorizado el proyecto en materia ambiental procederá a tramitar el Registro Nacional de Pesca para la unidad de producción acuícola. |
| **Art. 30°.-** *Las actividades pesqueras se clasifican en:*<br><br>**II.-** *Cultivo o acuacultura con fines* | | |
| **Artículo 31°.-** *Para realizar las actividades de pesca se requiere lo siguiente:*<br><br>**I,** *Concesión, para:*<br><br>**Inciso b)** *Acuacultura comercial*<br><br>**II,** Permiso, para:<br><br>**Inciso g)** *Acuacultura de fomento*<br><br>**III,** *Autorización, para:*<br><br>**Inciso d)** *Recolectar del medio natural reproductores, larvas, postlarvas, crías, huevos, semillas, alevines o en cualquier otro estadio, y*<br><br>**Inciso e)** *Acuacultura didáctica.* | | |

| | | |
|---|---|---|
| **Artículos 22.-** *la Secretaría podrá inscribir en el Registro Nacional de Pesca a los acuicultores que no requieran concesión, permiso o Autorización.* | Al **proyecto** le aplica el Artículo, incisos y, fracciones anteriores, porque se trata de una actividad acuícola con fines comerciales. | Por el hecho de presentar a la autoridad correspondiente (SEMARNAT) la Manifestación de Impacto Ambiental, el promovente está cumpliendo con este apartado.<br><br>El proyecto se vincula por la obligatoriedad de obtener la autorización correspondiente para realizar las obras descritas en esta manifestación de impacto ambiental.<br><br>Como ya se mencionó anteriormente, la promovente una vez autorizado el proyecto en materia ambiental procederá a tramitar el Registro Nacional de Pesca para la unidad de producción acuícola. |
| **Art. 30°.-** *Las actividades pesqueras se clasifican en:*<br><br>**II.-** *Cultivo o acuacultura con fines* | | |
| **Artículo 31°.-** *Para realizar las actividades de pesca se requiere lo siguiente:*<br><br>**I,** *Concesión, para:*<br><br>**Inciso b)** *Acuacultura comercial*<br><br>**II,** Permiso, para:<br><br>**Inciso g)** *Acuacultura de fomento*<br><br>**III,** *Autorización, para:*<br><br>**Inciso d)** *Recolectar del medio natural reproductores, larvas, postlarvas, crías, huevos, semillas, alevines o en cualquier otro estadio, y*<br><br>**Inciso e)** *Acuacultura didáctica.* | | |

| | | |
|---|---|---|
| **Artículos 22.-** *la Secretaría podrá inscribir en el Registro Nacional de Pesca a los acuicultores que no requieran concesión, permiso o Autorización.* | Al **proyecto** le aplica el Artículo, incisos y, fracciones anteriores, porque se trata de una actividad acuícola con fines comerciales. | Por el hecho de presentar a la autoridad correspondiente (SEMARNAT) la Manifestación de Impacto Ambiental, el promovente está cumpliendo con este apartado.<br><br>El proyecto se vincula por la obligatoriedad de obtener la autorización correspondiente para realizar las obras descritas en esta manifestación de impacto ambiental.<br><br>Como ya se mencionó anteriormente, la promovente una vez autorizado el proyecto en materia ambiental procederá a tramitar el Registro Nacional de Pesca para la unidad de producción acuícola. |
| **Art. 30°.-** *Las actividades pesqueras se clasifican en:*<br><br>**II.-** *Cultivo o acuacultura con fines* | | |
| **Artículo 31°.-** *Para realizar las actividades de pesca se requiere lo siguiente:*<br><br>**I,** *Concesión, para:*<br><br>**Inciso b)** *Acuacultura comercial*<br><br>**II,** Permiso, para:<br><br>**Inciso g)** *Acuacultura de fomento*<br><br>**III,** *Autorización, para:*<br><br>**Inciso d)** *Recolectar del medio natural reproductores, larvas, postlarvas, crías, huevos, semillas, alevines o en cualquier otro estadio, y*<br><br>**Inciso e)** *Acuacultura didáctica.* | | |

| | | |
|---|---|---|
| **Artículos 22.-** *la Secretaría podrá inscribir en el Registro Nacional de Pesca a los acuicultores que no requieran concesión, permiso o Autorización.* | Al **proyecto** le aplica el Artículo, incisos y, fracciones anteriores, porque se trata de una actividad acuícola con fines comerciales. | Por el hecho de presentar a la autoridad correspondiente (SEMARNAT) la Manifestación de Impacto Ambiental, el promovente está cumpliendo con este apartado.<br><br>El proyecto se vincula por la obligatoriedad de obtener la autorización correspondiente para realizar las obras descritas en esta manifestación de impacto ambiental.<br><br>Como ya se mencionó anteriormente, la promovente una vez autorizado el proyecto en materia ambiental procederá a tramitar el Registro Nacional de Pesca para la unidad de producción acuícola. |
| **Art. 30°.-** *Las actividades pesqueras se clasifican en:*<br><br>**II.-** *Cultivo o acuacultura con fines* | | |
| **Artículo 31°.-** *Para realizar las actividades de pesca se requiere lo siguiente:*<br><br>**I,** *Concesión, para:*<br><br>**Inciso b)** *Acuacultura comercial*<br><br>**II,** Permiso, para:<br><br>**Inciso g)** *Acuacultura de fomento*<br><br>**III,** *Autorización, para:*<br><br>**Inciso d)** *Recolectar del medio natural reproductores, larvas, postlarvas, crías, huevos, semillas, alevines o en cualquier otro estadio, y*<br><br>**Inciso e)** *Acuacultura didáctica.* | | |

| | | |
|---|---|---|
| **Artículos 22.-** *la Secretaría podrá inscribir en el Registro Nacional de Pesca a los acuicultores que no requieran concesión, permiso o Autorización.* | Al **proyecto** le aplica el Artículo, incisos y, fracciones anteriores, porque se trata de una actividad acuícola con fines comerciales. | Por el hecho de presentar a la autoridad correspondiente (SEMARNAT) la Manifestación de Impacto Ambiental, el promovente está cumpliendo con este apartado.<br><br>El proyecto se vincula por la obligatoriedad de obtener la autorización correspondiente para realizar las obras descritas en esta manifestación de impacto ambiental.<br><br>Como ya se mencionó anteriormente, la promovente una vez autorizado el proyecto en materia ambiental procederá a tramitar el Registro Nacional de Pesca para la unidad de producción acuícola. |
| **Art. 30°.-** *Las actividades pesqueras se clasifican en:*<br><br>**II.-** *Cultivo o acuacultura con fines* | | |
| **Artículo 31°.-** *Para realizar las actividades de pesca se requiere lo siguiente:*<br><br>**I,** *Concesión, para:*<br><br>**Inciso b)** *Acuacultura comercial*<br><br>**II,** Permiso, para:<br><br>**Inciso g)** *Acuacultura de fomento*<br><br>**III,** *Autorización, para:*<br><br>**Inciso d)** *Recolectar del medio natural reproductores, larvas, postlarvas, crías, huevos, semillas, alevines o en cualquier otro estadio, y*<br><br>**Inciso e)** *Acuacultura didáctica.* | | |

| | | |
|---|---|---|
| **Artículos 22.-** *la Secretaría podrá inscribir en el Registro Nacional de Pesca a los acuicultores que no requieran concesión, permiso o Autorización.* | Al **proyecto** le aplica el Artículo, incisos y, fracciones anteriores, porque se trata de una actividad acuícola con fines comerciales. | Por el hecho de presentar a la autoridad correspondiente (SEMARNAT) la Manifestación de Impacto Ambiental, el promovente está cumpliendo con este apartado.<br><br>El proyecto se vincula por la obligatoriedad de obtener la autorización correspondiente para realizar las obras descritas en esta manifestación de impacto ambiental.<br><br>Como ya se mencionó anteriormente, la promovente una vez autorizado el proyecto en materia ambiental procederá a tramitar el Registro Nacional de Pesca para la unidad de producción acuícola. |
| **Art. 30°.-** *Las actividades pesqueras se clasifican en:*<br><br>**II.-** *Cultivo o acuacultura con fines* | | |
| **Artículo 31°.-** *Para realizar las actividades de pesca se requiere lo siguiente:*<br><br>**I,** *Concesión, para:*<br><br>**Inciso b)** *Acuacultura comercial*<br><br>**II,** Permiso, para:<br><br>**Inciso g)** *Acuacultura de fomento*<br><br>**III,** *Autorización, para:*<br><br>**Inciso d)** *Recolectar del medio natural reproductores, larvas, postlarvas, crías, huevos, semillas, alevines o en cualquier otro estadio, y*<br><br>**Inciso e)** *Acuacultura didáctica.* | | |

| | | |
|---|---|---|
| **Artículos 22.-** *la Secretaría podrá inscribir en el Registro Nacional de Pesca a los acuicultores que no requieran concesión, permiso o Autorización.* | Al **proyecto** le aplica el Artículo, incisos y, fracciones anteriores, porque se trata de una actividad acuícola con fines comerciales. | Por el hecho de presentar a la autoridad correspondiente (SEMARNAT) la Manifestación de Impacto Ambiental, el promovente está cumpliendo con este apartado.<br><br>El proyecto se vincula por la obligatoriedad de obtener la autorización correspondiente para realizar las obras descritas en esta manifestación de impacto ambiental.<br><br>Como ya se mencionó anteriormente, la promovente una vez autorizado el proyecto en materia ambiental procederá a tramitar el Registro Nacional de Pesca para la unidad de producción acuícola. |
| **Art. 30°.-** *Las actividades pesqueras se clasifican en:*<br><br>**II.-** *Cultivo o acuacultura con fines* | | |
| **Artículo 31°.-** *Para realizar las actividades de pesca se requiere lo siguiente:*<br><br>**I,** *Concesión, para:*<br><br>**Inciso b)** *Acuacultura comercial*<br><br>**II,** Permiso, para:<br><br>**Inciso g)** *Acuacultura de fomento*<br><br>**III,** *Autorización, para:*<br><br>**Inciso d)** *Recolectar del medio natural reproductores, larvas, postlarvas, crías, huevos, semillas, alevines o en cualquier otro estadio, y*<br><br>**Inciso e)** *Acuacultura didáctica.* | | |

| | | |
|---|---|---|
| **Artículos 22.-** *la Secretaría podrá inscribir en el Registro Nacional de Pesca a los acuicultores que no requieran concesión, permiso o Autorización.* | Al **proyecto** le aplica el Artículo, incisos y, fracciones anteriores, porque se trata de una actividad acuícola con fines comerciales. | Por el hecho de presentar a la autoridad correspondiente (SEMARNAT) la Manifestación de Impacto Ambiental, el promovente está cumpliendo con este apartado.<br><br>El proyecto se vincula por la obligatoriedad de obtener la autorización correspondiente para realizar las obras descritas en esta manifestación de impacto ambiental.<br><br>Como ya se mencionó anteriormente, la promovente una vez autorizado el proyecto en materia ambiental procederá a tramitar el Registro Nacional de Pesca para la unidad de producción acuícola. |
| **Art. 30°.-** *Las actividades pesqueras se clasifican en:*<br><br>**II.-** *Cultivo o acuacultura con fines* | | |
| **Artículo 31°.-** *Para realizar las actividades de pesca se requiere lo siguiente:*<br><br>**I,** *Concesión, para:*<br><br>**Inciso b)** *Acuacultura comercial*<br><br>**II,** Permiso, para:<br><br>**Inciso g)** *Acuacultura de fomento*<br><br>**III,** *Autorización, para:*<br><br>**Inciso d)** *Recolectar del medio natural reproductores, larvas, postlarvas, crías, huevos, semillas, alevines o en cualquier otro estadio, y*<br><br>**Inciso e)** *Acuacultura didáctica.* | | |

| | | |
|---|---|---|
| **Artículos 22.-** *la Secretaría podrá inscribir en el Registro Nacional de Pesca a los acuicultores que no requieran concesión, permiso o Autorización.* | Al **proyecto** le aplica el Artículo, incisos y, fracciones anteriores, porque se trata de una actividad acuícola con fines comerciales. | Por el hecho de presentar a la autoridad correspondiente (SEMARNAT) la Manifestación de Impacto Ambiental, el promovente está cumpliendo con este apartado.<br><br>El proyecto se vincula por la obligatoriedad de obtener la autorización correspondiente para realizar las obras descritas en esta manifestación de impacto ambiental.<br><br>Como ya se mencionó anteriormente, la promovente una vez autorizado el proyecto en materia ambiental procederá a tramitar el Registro Nacional de Pesca para la unidad de producción acuícola. |
| **Art. 30°.-** *Las actividades pesqueras se clasifican en:*<br><br>**II.-** *Cultivo o acuacultura con fines* | | |
| **Artículo 31°.-** *Para realizar las actividades de pesca se requiere lo siguiente:*<br><br>**I,** *Concesión, para:*<br><br>**Inciso b)** *Acuacultura comercial*<br><br>**II,** Permiso, para:<br><br>**Inciso g)** *Acuacultura de fomento*<br><br>**III,** *Autorización, para:*<br><br>**Inciso d)** *Recolectar del medio natural reproductores, larvas, postlarvas, crías, huevos, semillas, alevines o en cualquier otro estadio, y*<br><br>**Inciso e)** *Acuacultura didáctica.* | | |

| | | |
|---|---|---|
| **Artículos 22.-** *la Secretaría podrá inscribir en el Registro Nacional de Pesca a los acuicultores que no requieran concesión, permiso o Autorización.* | Al **proyecto** le aplica el Artículo, incisos y, fracciones anteriores, porque se trata de una actividad acuícola con fines comerciales. | Por el hecho de presentar a la autoridad correspondiente (SEMARNAT) la Manifestación de Impacto Ambiental, el promovente está cumpliendo con este apartado.<br><br>El proyecto se vincula por la obligatoriedad de obtener la autorización correspondiente para realizar las obras descritas en esta manifestación de impacto ambiental.<br><br>Como ya se mencionó anteriormente, la promovente una vez autorizado el proyecto en materia ambiental procederá a tramitar el Registro Nacional de Pesca para la unidad de producción acuícola. |
| **Art. 30°.-** *Las actividades pesqueras se clasifican en:*<br><br>**II.-** *Cultivo o acuacultura con fines* | | |
| **Artículo 31°.-** *Para realizar las actividades de pesca se requiere lo siguiente:*<br><br>**I,** *Concesión, para:*<br><br>**Inciso b)** *Acuacultura comercial*<br><br>**II,** Permiso, para:<br><br>**Inciso g)** *Acuacultura de fomento*<br><br>**III,** *Autorización, para:*<br><br>**Inciso d)** *Recolectar del medio natural reproductores, larvas, postlarvas, crías, huevos, semillas, alevines o en cualquier otro estadio, y*<br><br>**Inciso e)** *Acuacultura didáctica.* | | |

| | | |
|---|---|---|
| **Artículos 22.-** *la Secretaría podrá inscribir en el Registro Nacional de Pesca a los acuicultores que no requieran concesión, permiso o Autorización.* | Al **proyecto** le aplica el Artículo, incisos y, fracciones anteriores, porque se trata de una actividad acuícola con fines comerciales. | Por el hecho de presentar a la autoridad correspondiente (SEMARNAT) la Manifestación de Impacto Ambiental, el promovente está cumpliendo con este apartado.<br><br>El proyecto se vincula por la obligatoriedad de obtener la autorización correspondiente para realizar las obras descritas en esta manifestación de impacto ambiental.<br><br>Como ya se mencionó anteriormente, la promovente una vez autorizado el proyecto en materia ambiental procederá a tramitar el Registro Nacional de Pesca para la unidad de producción acuícola. |
| **Art. 30°.-** *Las actividades pesqueras se clasifican en:*<br><br>**II.-** *Cultivo o acuacultura con fines* | | |
| **Artículo 31°.-** *Para realizar las actividades de pesca se requiere lo siguiente:*<br><br>**I,** *Concesión, para:*<br><br>**Inciso b)** *Acuacultura comercial*<br><br>**II,** Permiso, para:<br><br>**Inciso g)** *Acuacultura de fomento*<br><br>**III,** *Autorización, para:*<br><br>**Inciso d)** *Recolectar del medio natural reproductores, larvas, postlarvas, crías, huevos, semillas, alevines o en cualquier otro estadio, y*<br><br>**Inciso e)** *Acuacultura didáctica.* | | |

| | | |
|---|---|---|
| **Artículos 22.-** *la Secretaría podrá inscribir en el Registro Nacional de Pesca a los acuicultores que no requieran concesión, permiso o Autorización.* | Al **proyecto** le aplica el Artículo, incisos y, fracciones anteriores, porque se trata de una actividad acuícola con fines comerciales. | Por el hecho de presentar a la autoridad correspondiente (SEMARNAT) la Manifestación de Impacto Ambiental, el promovente está cumpliendo con este apartado.<br><br>El proyecto se vincula por la obligatoriedad de obtener la autorización correspondiente para realizar las obras descritas en esta manifestación de impacto ambiental.<br><br>Como ya se mencionó anteriormente, la promovente una vez autorizado el proyecto en materia ambiental procederá a tramitar el Registro Nacional de Pesca para la unidad de producción acuícola. |
| **Art. 30°.-** *Las actividades pesqueras se clasifican en:*<br><br>**II.-** *Cultivo o acuacultura con fines* | | |
| **Artículo 31°.-** *Para realizar las actividades de pesca se requiere lo siguiente:*<br><br>**I,** *Concesión, para:*<br><br>**Inciso b)** *Acuacultura comercial*<br><br>**II,** Permiso, para:<br><br>**Inciso g)** *Acuacultura de fomento*<br><br>**III,** *Autorización, para:*<br><br>**Inciso d)** *Recolectar del medio natural reproductores, larvas, postlarvas, crías, huevos, semillas, alevines o en cualquier otro estadio, y*<br><br>**Inciso e)** *Acuacultura didáctica.* | | |

| | | |
|---|---|---|
| **Artículos 22.-** *la Secretaría podrá inscribir en el Registro Nacional de Pesca a los acuicultores que no requieran concesión, permiso o Autorización.* | Al **proyecto** le aplica el Artículo, incisos y, fracciones anteriores, porque se trata de una actividad acuícola con fines comerciales. | Por el hecho de presentar a la autoridad correspondiente (SEMARNAT) la Manifestación de Impacto Ambiental, el promovente está cumpliendo con este apartado.<br><br>El proyecto se vincula por la obligatoriedad de obtener la autorización correspondiente para realizar las obras descritas en esta manifestación de impacto ambiental.<br><br>Como ya se mencionó anteriormente, la promovente una vez autorizado el proyecto en materia ambiental procederá a tramitar el Registro Nacional de Pesca para la unidad de producción acuícola. |
| **Art. 30°.-** *Las actividades pesqueras se clasifican en:*<br><br>**II.-** *Cultivo o acuacultura con fines* | | |
| **Artículo 31°.-** *Para realizar las actividades de pesca se requiere lo siguiente:*<br><br>**I,** *Concesión, para:*<br><br>**Inciso b)** *Acuacultura comercial*<br><br>**II,** Permiso, para:<br><br>**Inciso g)** *Acuacultura de fomento*<br><br>**III,** *Autorización, para:*<br><br>**Inciso d)** *Recolectar del medio natural reproductores, larvas, postlarvas, crías, huevos, semillas, alevines o en cualquier otro estadio, y*<br><br>**Inciso e)** *Acuacultura didáctica.* | | |

| | | |
|---|---|---|
| **Artículos 22.-** *la Secretaría podrá inscribir en el Registro Nacional de Pesca a los acuicultores que no requieran concesión, permiso o Autorización.* | Al **proyecto** le aplica el Artículo, incisos y, fracciones anteriores, porque se trata de una actividad acuícola con fines comerciales. | Por el hecho de presentar a la autoridad correspondiente (SEMARNAT) la Manifestación de Impacto Ambiental, el promovente está cumpliendo con este apartado.<br><br>El proyecto se vincula por la obligatoriedad de obtener la autorización correspondiente para realizar las obras descritas en esta manifestación de impacto ambiental.<br><br>Como ya se mencionó anteriormente, la promovente una vez autorizado el proyecto en materia ambiental procederá a tramitar el Registro Nacional de Pesca para la unidad de producción acuícola. |
| **Art. 30°.-** *Las actividades pesqueras se clasifican en:*<br><br>**II.-** *Cultivo o acuacultura con fines* | | |
| **Artículo 31°.-** *Para realizar las actividades de pesca se requiere lo siguiente:*<br><br>**I,** *Concesión, para:*<br><br>**Inciso b)** *Acuacultura comercial*<br><br>**II,** Permiso, para:<br><br>**Inciso g)** *Acuacultura de fomento*<br><br>**III,** *Autorización, para:*<br><br>**Inciso d)** *Recolectar del medio natural reproductores, larvas, postlarvas, crías, huevos, semillas, alevines o en cualquier otro estadio, y*<br><br>**Inciso e)** *Acuacultura didáctica.* | | |

| | | |
|---|---|---|
| **Artículos 22.-** *la Secretaría podrá inscribir en el Registro Nacional de Pesca a los acuicultores que no requieran concesión, permiso o Autorización.* | Al **proyecto** le aplica el Artículo, incisos y, fracciones anteriores, porque se trata de una actividad acuícola con fines comerciales. | Por el hecho de presentar a la autoridad correspondiente (SEMARNAT) la Manifestación de Impacto Ambiental, el promovente está cumpliendo con este apartado.<br><br>El proyecto se vincula por la obligatoriedad de obtener la autorización correspondiente para realizar las obras descritas en esta manifestación de impacto ambiental.<br><br>Como ya se mencionó anteriormente, la promovente una vez autorizado el proyecto en materia ambiental procederá a tramitar el Registro Nacional de Pesca para la unidad de producción acuícola. |
| **Art. 30°.-** *Las actividades pesqueras se clasifican en:*<br><br>**II.-** *Cultivo o acuacultura con fines* | | |
| **Artículo 31°.-** *Para realizar las actividades de pesca se requiere lo siguiente:*<br><br>**I,** *Concesión, para:*<br><br>**Inciso b)** *Acuacultura comercial*<br><br>**II,** Permiso, para:<br><br>**Inciso g)** *Acuacultura de fomento*<br><br>**III,** *Autorización, para:*<br><br>**Inciso d)** *Recolectar del medio natural reproductores, larvas, postlarvas, crías, huevos, semillas, alevines o en cualquier otro estadio, y*<br><br>**Inciso e)** *Acuacultura didáctica.* | | |

| | | |
|---|---|---|
| **Artículos 22.-** *la Secretaría podrá inscribir en el Registro Nacional de Pesca a los acuicultores que no requieran concesión, permiso o Autorización.* | Al **proyecto** le aplica el Artículo, incisos y, fracciones anteriores, porque se trata de una actividad acuícola con fines comerciales. | Por el hecho de presentar a la autoridad correspondiente (SEMARNAT) la Manifestación de Impacto Ambiental, el promovente está cumpliendo con este apartado.<br><br>El proyecto se vincula por la obligatoriedad de obtener la autorización correspondiente para realizar las obras descritas en esta manifestación de impacto ambiental.<br><br>Como ya se mencionó anteriormente, la promovente una vez autorizado el proyecto en materia ambiental procederá a tramitar el Registro Nacional de Pesca para la unidad de producción acuícola. |
| **Art. 30°.-** *Las actividades pesqueras se clasifican en:*<br><br>**II.-** *Cultivo o acuacultura con fines* | | |
| **Artículo 31°.-** *Para realizar las actividades de pesca se requiere lo siguiente:*<br><br>**I,** *Concesión, para:*<br><br>**Inciso b)** *Acuacultura comercial*<br><br>**II,** Permiso, para:<br><br>**Inciso g)** *Acuacultura de fomento*<br><br>**III,** *Autorización, para:*<br><br>**Inciso d)** *Recolectar del medio natural reproductores, larvas, postlarvas, crías, huevos, semillas, alevines o en cualquier otro estadio, y*<br><br>**Inciso e)** *Acuacultura didáctica.* | | |

| | | |
|---|---|---|
| **Artículos 22.-** *la Secretaría podrá inscribir en el Registro Nacional de Pesca a los acuicultores que no requieran concesión, permiso o Autorización.* | Al **proyecto** le aplica el Artículo, incisos y, fracciones anteriores, porque se trata de una actividad acuícola con fines comerciales. | Por el hecho de presentar a la autoridad correspondiente (SEMARNAT) la Manifestación de Impacto Ambiental, el promovente está cumpliendo con este apartado.<br><br>El proyecto se vincula por la obligatoriedad de obtener la autorización correspondiente para realizar las obras descritas en esta manifestación de impacto ambiental.<br><br>Como ya se mencionó anteriormente, la promovente una vez autorizado el proyecto en materia ambiental procederá a tramitar el Registro Nacional de Pesca para la unidad de producción acuícola. |
| **Art. 30°.-** *Las actividades pesqueras se clasifican en:*<br><br>**II.-** *Cultivo o acuacultura con fines* | | |
| **Artículo 31°.-** *Para realizar las actividades de pesca se requiere lo siguiente:*<br><br>**I,** *Concesión, para:*<br><br>**Inciso b)** *Acuacultura comercial*<br><br>**II,** Permiso, para:<br><br>**Inciso g)** *Acuacultura de fomento*<br><br>**III,** *Autorización, para:*<br><br>**Inciso d)** *Recolectar del medio natural reproductores, larvas, postlarvas, crías, huevos, semillas, alevines o en cualquier otro estadio, y*<br><br>**Inciso e)** *Acuacultura didáctica.* | | |

| | | |
|---|---|---|
| **Artículos 22.-** *la Secretaría podrá inscribir en el Registro Nacional de Pesca a los acuicultores que no requieran concesión, permiso o Autorización.* | Al **proyecto** le aplica el Artículo, incisos y, fracciones anteriores, porque se trata de una actividad acuícola con fines comerciales. | Por el hecho de presentar a la autoridad correspondiente (SEMARNAT) la Manifestación de Impacto Ambiental, el promovente está cumpliendo con este apartado.<br><br>El proyecto se vincula por la obligatoriedad de obtener la autorización correspondiente para realizar las obras descritas en esta manifestación de impacto ambiental.<br><br>Como ya se mencionó anteriormente, la promovente una vez autorizado el proyecto en materia ambiental procederá a tramitar el Registro Nacional de Pesca para la unidad de producción acuícola. |
| **Art. 30°.-** *Las actividades pesqueras se clasifican en:*<br><br>**II.-** *Cultivo o acuacultura con fines* | | |
| **Artículo 31°.-** *Para realizar las actividades de pesca se requiere lo siguiente:*<br><br>**I,** *Concesión, para:*<br><br>**Inciso b)** *Acuacultura comercial*<br><br>**II,** Permiso, para:<br><br>**Inciso g)** *Acuacultura de fomento*<br><br>**III,** *Autorización, para:*<br><br>**Inciso d)** *Recolectar del medio natural reproductores, larvas, postlarvas, crías, huevos, semillas, alevines o en cualquier otro estadio, y*<br><br>**Inciso e)** *Acuacultura didáctica.* | | |

| | | |
|---|---|---|
| **Artículos 22.-** *la Secretaría podrá inscribir en el Registro Nacional de Pesca a los acuicultores que no requieran concesión, permiso o Autorización.* | Al **proyecto** le aplica el Artículo, incisos y, fracciones anteriores, porque se trata de una actividad acuícola con fines comerciales. | Por el hecho de presentar a la autoridad correspondiente (SEMARNAT) la Manifestación de Impacto Ambiental, el promovente está cumpliendo con este apartado.<br><br>El proyecto se vincula por la obligatoriedad de obtener la autorización correspondiente para realizar las obras descritas en esta manifestación de impacto ambiental.<br><br>Como ya se mencionó anteriormente, la promovente una vez autorizado el proyecto en materia ambiental procederá a tramitar el Registro Nacional de Pesca para la unidad de producción acuícola. |
| **Art. 30°.-** *Las actividades pesqueras se clasifican en:*<br><br>**II.-** *Cultivo o acuacultura con fines* | | |
| **Artículo 31°.-** *Para realizar las actividades de pesca se requiere lo siguiente:*<br><br>**I,** *Concesión, para:*<br><br>**Inciso b)** *Acuacultura comercial*<br><br>**II,** Permiso, para:<br><br>**Inciso g)** *Acuacultura de fomento*<br><br>**III,** *Autorización, para:*<br><br>**Inciso d)** *Recolectar del medio natural reproductores, larvas, postlarvas, crías, huevos, semillas, alevines o en cualquier otro estadio, y*<br><br>**Inciso e)** *Acuacultura didáctica.* | | |

| | | |
|---|---|---|
| **Artículos 22.-** *la Secretaría podrá inscribir en el Registro Nacional de Pesca a los acuicultores que no requieran concesión, permiso o Autorización.* | Al **proyecto** le aplica el Artículo, incisos y, fracciones anteriores, porque se trata de una actividad acuícola con fines comerciales. | Por el hecho de presentar a la autoridad correspondiente (SEMARNAT) la Manifestación de Impacto Ambiental, el promovente está cumpliendo con este apartado.<br><br>El proyecto se vincula por la obligatoriedad de obtener la autorización correspondiente para realizar las obras descritas en esta manifestación de impacto ambiental.<br><br>Como ya se mencionó anteriormente, la promovente una vez autorizado el proyecto en materia ambiental procederá a tramitar el Registro Nacional de Pesca para la unidad de producción acuícola. |
| **Art. 30°.-** *Las actividades pesqueras se clasifican en:*<br><br>**II.-** *Cultivo o acuacultura con fines* | | |
| **Artículo 31°.-** *Para realizar las actividades de pesca se requiere lo siguiente:*<br><br>**I,** *Concesión, para:*<br><br>**Inciso b)** *Acuacultura comercial*<br><br>**II,** Permiso, para:<br><br>**Inciso g)** *Acuacultura de fomento*<br><br>**III,** *Autorización, para:*<br><br>**Inciso d)** *Recolectar del medio natural reproductores, larvas, postlarvas, crías, huevos, semillas, alevines o en cualquier otro estadio, y*<br><br>**Inciso e)** *Acuacultura didáctica.* | | |

| | | |
|---|---|---|
| **Artículos 22.-** *la Secretaría podrá inscribir en el Registro Nacional de Pesca a los acuicultores que no requieran concesión, permiso o Autorización.* | Al **proyecto** le aplica el Artículo, incisos y, fracciones anteriores, porque se trata de una actividad acuícola con fines comerciales. | Por el hecho de presentar a la autoridad correspondiente (SEMARNAT) la Manifestación de Impacto Ambiental, el promovente está cumpliendo con este apartado.<br><br>El proyecto se vincula por la obligatoriedad de obtener la autorización correspondiente para realizar las obras descritas en esta manifestación de impacto ambiental.<br><br>Como ya se mencionó anteriormente, la promovente una vez autorizado el proyecto en materia ambiental procederá a tramitar el Registro Nacional de Pesca para la unidad de producción acuícola. |
| **Art. 30°.-** *Las actividades pesqueras se clasifican en:*<br><br>**II.-** *Cultivo o acuacultura con fines* | | |
| **Artículo 31°.-** *Para realizar las actividades de pesca se requiere lo siguiente:*<br><br>**I,** *Concesión, para:*<br><br>**Inciso b)** *Acuacultura comercial*<br><br>**II,** Permiso, para:<br><br>**Inciso g)** *Acuacultura de fomento*<br><br>**III,** *Autorización, para:*<br><br>**Inciso d)** *Recolectar del medio natural reproductores, larvas, postlarvas, crías, huevos, semillas, alevines o en cualquier otro estadio, y*<br><br>**Inciso e)** *Acuacultura didáctica.* | | |

| | | |
|---|---|---|
| **Artículos 22.-** *la Secretaría podrá inscribir en el Registro Nacional de Pesca a los acuicultores que no requieran concesión, permiso o Autorización.* | Al **proyecto** le aplica el Artículo, incisos y, fracciones anteriores, porque se trata de una actividad acuícola con fines comerciales. | Por el hecho de presentar a la autoridad correspondiente (SEMARNAT) la Manifestación de Impacto Ambiental, el promovente está cumpliendo con este apartado.<br><br>El proyecto se vincula por la obligatoriedad de obtener la autorización correspondiente para realizar las obras descritas en esta manifestación de impacto ambiental.<br><br>Como ya se mencionó anteriormente, la promovente una vez autorizado el proyecto en materia ambiental procederá a tramitar el Registro Nacional de Pesca para la unidad de producción acuícola. |
| **Art. 30°.-** *Las actividades pesqueras se clasifican en:*<br><br>**II.-** *Cultivo o acuacultura con fines* | | |
| **Artículo 31°.-** *Para realizar las actividades de pesca se requiere lo siguiente:*<br><br>**I,** *Concesión, para:*<br><br>**Inciso b)** *Acuacultura comercial*<br><br>**II,** Permiso, para:<br><br>**Inciso g)** *Acuacultura de fomento*<br><br>**III,** *Autorización, para:*<br><br>**Inciso d)** *Recolectar del medio natural reproductores, larvas, postlarvas, crías, huevos, semillas, alevines o en cualquier otro estadio, y*<br><br>**Inciso e)** *Acuacultura didáctica.* | | |

| | | |
|---|---|---|
| **Artículos 22.-** *la Secretaría podrá inscribir en el Registro Nacional de Pesca a los acuicultores que no requieran concesión, permiso o Autorización.* | Al **proyecto** le aplica el Artículo, incisos y, fracciones anteriores, porque se trata de una actividad acuícola con fines comerciales. | Por el hecho de presentar a la autoridad correspondiente (SEMARNAT) la Manifestación de Impacto Ambiental, el promovente está cumpliendo con este apartado.<br><br>El proyecto se vincula por la obligatoriedad de obtener la autorización correspondiente para realizar las obras descritas en esta manifestación de impacto ambiental.<br><br>Como ya se mencionó anteriormente, la promovente una vez autorizado el proyecto en materia ambiental procederá a tramitar el Registro Nacional de Pesca para la unidad de producción acuícola. |
| **Art. 30°.-** *Las actividades pesqueras se clasifican en:*<br><br>**II.-** *Cultivo o acuacultura con fines* | | |
| **Artículo 31°.-** *Para realizar las actividades de pesca se requiere lo siguiente:*<br><br>**I,** *Concesión, para:*<br><br>**Inciso b)** *Acuacultura comercial*<br><br>**II,** Permiso, para:<br><br>**Inciso g)** *Acuacultura de fomento*<br><br>**III,** *Autorización, para:*<br><br>**Inciso d)** *Recolectar del medio natural reproductores, larvas, postlarvas, crías, huevos, semillas, alevines o en cualquier otro estadio, y*<br><br>**Inciso e)** *Acuacultura didáctica.* | | |

| | | |
|---|---|---|
| **Artículos 22.-** *la Secretaría podrá inscribir en el Registro Nacional de Pesca a los acuicultores que no requieran concesión, permiso o Autorización.* | Al **proyecto** le aplica el Artículo, incisos y, fracciones anteriores, porque se trata de una actividad acuícola con fines comerciales. | Por el hecho de presentar a la autoridad correspondiente (SEMARNAT) la Manifestación de Impacto Ambiental, el promovente está cumpliendo con este apartado.<br><br>El proyecto se vincula por la obligatoriedad de obtener la autorización correspondiente para realizar las obras descritas en esta manifestación de impacto ambiental.<br><br>Como ya se mencionó anteriormente, la promovente una vez autorizado el proyecto en materia ambiental procederá a tramitar el Registro Nacional de Pesca para la unidad de producción acuícola. |
| **Art. 30°.-** *Las actividades pesqueras se clasifican en:*<br><br>**II.-** *Cultivo o acuacultura con fines* | | |
| **Artículo 31°.-** *Para realizar las actividades de pesca se requiere lo siguiente:*<br><br>**I,** *Concesión, para:*<br><br>**Inciso b)** *Acuacultura comercial*<br><br>**II,** Permiso, para:<br><br>**Inciso g)** *Acuacultura de fomento*<br><br>**III,** *Autorización, para:*<br><br>**Inciso d)** *Recolectar del medio natural reproductores, larvas, postlarvas, crías, huevos, semillas, alevines o en cualquier otro estadio, y*<br><br>**Inciso e)** *Acuacultura didáctica.* | | |

| | | |
|---|---|---|
| **Artículos 22.-** *la Secretaría podrá inscribir en el Registro Nacional de Pesca a los acuicultores que no requieran concesión, permiso o Autorización.* | Al **proyecto** le aplica el Artículo, incisos y, fracciones anteriores, porque se trata de una actividad acuícola con fines comerciales. | Por el hecho de presentar a la autoridad correspondiente (SEMARNAT) la Manifestación de Impacto Ambiental, el promovente está cumpliendo con este apartado.<br><br>El proyecto se vincula por la obligatoriedad de obtener la autorización correspondiente para realizar las obras descritas en esta manifestación de impacto ambiental.<br><br>Como ya se mencionó anteriormente, la promovente una vez autorizado el proyecto en materia ambiental procederá a tramitar el Registro Nacional de Pesca para la unidad de producción acuícola. |
| **Art. 30°.-** *Las actividades pesqueras se clasifican en:*<br><br>**II.-** *Cultivo o acuacultura con fines* | | |
| **Artículo 31°.-** *Para realizar las actividades de pesca se requiere lo siguiente:*<br><br>**I,** *Concesión, para:*<br><br>**Inciso b)** *Acuacultura comercial*<br><br>**II,** Permiso, para:<br><br>**Inciso g)** *Acuacultura de fomento*<br><br>**III,** *Autorización, para:*<br><br>**Inciso d)** *Recolectar del medio natural reproductores, larvas, postlarvas, crías, huevos, semillas, alevines o en cualquier otro estadio, y*<br><br>**Inciso e)** *Acuacultura didáctica.* | | |

| | | |
|---|---|---|
| **Artículos 22.-** *la Secretaría podrá inscribir en el Registro Nacional de Pesca a los acuicultores que no requieran concesión, permiso o Autorización.* | Al **proyecto** le aplica el Artículo, incisos y, fracciones anteriores, porque se trata de una actividad acuícola con fines comerciales. | Por el hecho de presentar a la autoridad correspondiente (SEMARNAT) la Manifestación de Impacto Ambiental, el promovente está cumpliendo con este apartado.<br><br>El proyecto se vincula por la obligatoriedad de obtener la autorización correspondiente para realizar las obras descritas en esta manifestación de impacto ambiental.<br><br>Como ya se mencionó anteriormente, la promovente una vez autorizado el proyecto en materia ambiental procederá a tramitar el Registro Nacional de Pesca para la unidad de producción acuícola. |
| **Art. 30°.-** *Las actividades pesqueras se clasifican en:*<br><br>**II.-** *Cultivo o acuacultura con fines* | | |
| **Artículo 31°.-** *Para realizar las actividades de pesca se requiere lo siguiente:*<br><br>**I,** *Concesión, para:*<br><br>**Inciso b)** *Acuacultura comercial*<br><br>**II,** Permiso, para:<br><br>**Inciso g)** *Acuacultura de fomento*<br><br>**III,** *Autorización, para:*<br><br>**Inciso d)** *Recolectar del medio natural reproductores, larvas, postlarvas, crías, huevos, semillas, alevines o en cualquier otro estadio, y*<br><br>**Inciso e)** *Acuacultura didáctica.* | | |

| | | |
|---|---|---|
| **Artículos 22.-** *la Secretaría podrá inscribir en el Registro Nacional de Pesca a los acuicultores que no requieran concesión, permiso o Autorización.* | Al **proyecto** le aplica el Artículo, incisos y, fracciones anteriores, porque se trata de una actividad acuícola con fines comerciales. | Por el hecho de presentar a la autoridad correspondiente (SEMARNAT) la Manifestación de Impacto Ambiental, el promovente está cumpliendo con este apartado.<br><br>El proyecto se vincula por la obligatoriedad de obtener la autorización correspondiente para realizar las obras descritas en esta manifestación de impacto ambiental.<br><br>Como ya se mencionó anteriormente, la promovente una vez autorizado el proyecto en materia ambiental procederá a tramitar el Registro Nacional de Pesca para la unidad de producción acuícola. |
| **Art. 30°.-** *Las actividades pesqueras se clasifican en:*<br><br>**II.-** *Cultivo o acuacultura con fines* | | |
| **Artículo 31°.-** *Para realizar las actividades de pesca se requiere lo siguiente:*<br><br>**I,** *Concesión, para:*<br><br>**Inciso b)** *Acuacultura comercial*<br><br>**II,** Permiso, para:<br><br>**Inciso g)** *Acuacultura de fomento*<br><br>**III,** *Autorización, para:*<br><br>**Inciso d)** *Recolectar del medio natural reproductores, larvas, postlarvas, crías, huevos, semillas, alevines o en cualquier otro estadio, y*<br><br>**Inciso e)** *Acuacultura didáctica.* | | |

| | | |
|---|---|---|
| **Artículos 22.-** *la Secretaría podrá inscribir en el Registro Nacional de Pesca a los acuicultores que no requieran concesión, permiso o Autorización.* | Al **proyecto** le aplica el Artículo, incisos y, fracciones anteriores, porque se trata de una actividad acuícola con fines comerciales. | Por el hecho de presentar a la autoridad correspondiente (SEMARNAT) la Manifestación de Impacto Ambiental, el promovente está cumpliendo con este apartado.<br><br>El proyecto se vincula por la obligatoriedad de obtener la autorización correspondiente para realizar las obras descritas en esta manifestación de impacto ambiental.<br><br>Como ya se mencionó anteriormente, la promovente una vez autorizado el proyecto en materia ambiental procederá a tramitar el Registro Nacional de Pesca para la unidad de producción acuícola. |
| **Art. 30°.-** *Las actividades pesqueras se clasifican en:*<br><br>**II.-** *Cultivo o acuacultura con fines* | | |
| **Artículo 31°.-** *Para realizar las actividades de pesca se requiere lo siguiente:*<br><br>**I,** *Concesión, para:*<br><br>**Inciso b)** *Acuacultura comercial*<br><br>**II,** Permiso, para:<br><br>**Inciso g)** *Acuacultura de fomento*<br><br>**III,** *Autorización, para:*<br><br>**Inciso d)** *Recolectar del medio natural reproductores, larvas, postlarvas, crías, huevos, semillas, alevines o en cualquier otro estadio, y*<br><br>**Inciso e)** *Acuacultura didáctica.* | | |

| | | |
|---|---|---|
| **Artículos 22.-** *la Secretaría podrá inscribir en el Registro Nacional de Pesca a los acuicultores que no requieran concesión, permiso o Autorización.* | Al **proyecto** le aplica el Artículo, incisos y, fracciones anteriores, porque se trata de una actividad acuícola con fines comerciales. | Por el hecho de presentar a la autoridad correspondiente (SEMARNAT) la Manifestación de Impacto Ambiental, el promovente está cumpliendo con este apartado.<br><br>El proyecto se vincula por la obligatoriedad de obtener la autorización correspondiente para realizar las obras descritas en esta manifestación de impacto ambiental.<br><br>Como ya se mencionó anteriormente, la promovente una vez autorizado el proyecto en materia ambiental procederá a tramitar el Registro Nacional de Pesca para la unidad de producción acuícola. |
| **Art. 30°.-** *Las actividades pesqueras se clasifican en:*<br><br>**II.-** *Cultivo o acuacultura con fines* | | |
| **Artículo 31°.-** *Para realizar las actividades de pesca se requiere lo siguiente:*<br><br>**I,** *Concesión, para:*<br><br>**Inciso b)** *Acuacultura comercial*<br><br>**II,** Permiso, para:<br><br>**Inciso g)** *Acuacultura de fomento*<br><br>**III,** *Autorización, para:*<br><br>**Inciso d)** *Recolectar del medio natural reproductores, larvas, postlarvas, crías, huevos, semillas, alevines o en cualquier otro estadio, y*<br><br>**Inciso e)** *Acuacultura didáctica.* | | |

| | | |
|---|---|---|
| **Artículos 22.-** *la Secretaría podrá inscribir en el Registro Nacional de Pesca a los acuicultores que no requieran concesión, permiso o Autorización.* | Al **proyecto** le aplica el Artículo, incisos y, fracciones anteriores, porque se trata de una actividad acuícola con fines comerciales. | Por el hecho de presentar a la autoridad correspondiente (SEMARNAT) la Manifestación de Impacto Ambiental, el promovente está cumpliendo con este apartado.<br><br>El proyecto se vincula por la obligatoriedad de obtener la autorización correspondiente para realizar las obras descritas en esta manifestación de impacto ambiental.<br><br>Como ya se mencionó anteriormente, la promovente una vez autorizado el proyecto en materia ambiental procederá a tramitar el Registro Nacional de Pesca para la unidad de producción acuícola. |
| **Art. 30°.-** *Las actividades pesqueras se clasifican en:*<br><br>**II.-** *Cultivo o acuacultura con fines* | | |
| **Artículo 31°.-** *Para realizar las actividades de pesca se requiere lo siguiente:*<br><br>**I,** *Concesión, para:*<br><br>**Inciso b)** *Acuacultura comercial*<br><br>**II,** Permiso, para:<br><br>**Inciso g)** *Acuacultura de fomento*<br><br>**III,** *Autorización, para:*<br><br>**Inciso d)** *Recolectar del medio natural reproductores, larvas, postlarvas, crías, huevos, semillas, alevines o en cualquier otro estadio, y*<br><br>**Inciso e)** *Acuacultura didáctica.* | | |

| | | |
|---|---|---|
| **Artículos 22.-** *la Secretaría podrá inscribir en el Registro Nacional de Pesca a los acuicultores que no requieran concesión, permiso o Autorización.* | Al **proyecto** le aplica el Artículo, incisos y, fracciones anteriores, porque se trata de una actividad acuícola con fines comerciales. | Por el hecho de presentar a la autoridad correspondiente (SEMARNAT) la Manifestación de Impacto Ambiental, el promovente está cumpliendo con este apartado.<br><br>El proyecto se vincula por la obligatoriedad de obtener la autorización correspondiente para realizar las obras descritas en esta manifestación de impacto ambiental.<br><br>Como ya se mencionó anteriormente, la promovente una vez autorizado el proyecto en materia ambiental procederá a tramitar el Registro Nacional de Pesca para la unidad de producción acuícola. |
| **Art. 30°.-** *Las actividades pesqueras se clasifican en:*<br><br>**II.-** *Cultivo o acuacultura con fines* | | |
| **Artículo 31°.-** *Para realizar las actividades de pesca se requiere lo siguiente:*<br><br>**I,** *Concesión, para:*<br><br>**Inciso b)** *Acuacultura comercial*<br><br>**II,** Permiso, para:<br><br>**Inciso g)** *Acuacultura de fomento*<br><br>**III,** *Autorización, para:*<br><br>**Inciso d)** *Recolectar del medio natural reproductores, larvas, postlarvas, crías, huevos, semillas, alevines o en cualquier otro estadio, y*<br><br>**Inciso e)** *Acuacultura didáctica.* | | |

| | | |
|---|---|---|
| **Artículos 22.-** *la Secretaría podrá inscribir en el Registro Nacional de Pesca a los acuicultores que no requieran concesión, permiso o Autorización.* | Al **proyecto** le aplica el Artículo, incisos y, fracciones anteriores, porque se trata de una actividad acuícola con fines comerciales. | Por el hecho de presentar a la autoridad correspondiente (SEMARNAT) la Manifestación de Impacto Ambiental, el promovente está cumpliendo con este apartado.<br><br>El proyecto se vincula por la obligatoriedad de obtener la autorización correspondiente para realizar las obras descritas en esta manifestación de impacto ambiental.<br><br>Como ya se mencionó anteriormente, la promovente una vez autorizado el proyecto en materia ambiental procederá a tramitar el Registro Nacional de Pesca para la unidad de producción acuícola. |
| **Art. 30°.-** *Las actividades pesqueras se clasifican en:*<br><br>**II.-** *Cultivo o acuacultura con fines* | | |
| **Artículo 31°.-** *Para realizar las actividades de pesca se requiere lo siguiente:*<br><br>**I,** *Concesión, para:*<br><br>**Inciso b)** *Acuacultura comercial*<br><br>**II,** Permiso, para:<br><br>**Inciso g)** *Acuacultura de fomento*<br><br>**III,** *Autorización, para:*<br><br>**Inciso d)** *Recolectar del medio natural reproductores, larvas, postlarvas, crías, huevos, semillas, alevines o en cualquier otro estadio, y*<br><br>**Inciso e)** *Acuacultura didáctica.* | | |

| | | |
|---|---|---|
| **Artículos 22.-** *la Secretaría podrá inscribir en el Registro Nacional de Pesca a los acuicultores que no requieran concesión, permiso o Autorización.* | Al **proyecto** le aplica el Artículo, incisos y, fracciones anteriores, porque se trata de una actividad acuícola con fines comerciales. | Por el hecho de presentar a la autoridad correspondiente (SEMARNAT) la Manifestación de Impacto Ambiental, el promovente está cumpliendo con este apartado.<br><br>El proyecto se vincula por la obligatoriedad de obtener la autorización correspondiente para realizar las obras descritas en esta manifestación de impacto ambiental.<br><br>Como ya se mencionó anteriormente, la promovente una vez autorizado el proyecto en materia ambiental procederá a tramitar el Registro Nacional de Pesca para la unidad de producción acuícola. |
| **Art. 30°.-** *Las actividades pesqueras se clasifican en:*<br><br>**II.-** *Cultivo o acuacultura con fines* | | |
| **Artículo 31°.-** *Para realizar las actividades de pesca se requiere lo siguiente:*<br><br>**I,** *Concesión, para:*<br><br>**Inciso b)** *Acuacultura comercial*<br><br>**II,** Permiso, para:<br><br>**Inciso g)** *Acuacultura de fomento*<br><br>**III,** *Autorización, para:*<br><br>**Inciso d)** *Recolectar del medio natural reproductores, larvas, postlarvas, crías, huevos, semillas, alevines o en cualquier otro estadio, y*<br><br>**Inciso e)** *Acuacultura didáctica.* | | |

| | | |
|---|---|---|
| **Artículos 22.-** *la Secretaría podrá inscribir en el Registro Nacional de Pesca a los acuicultores que no requieran concesión, permiso o Autorización.* | Al **proyecto** le aplica el Artículo, incisos y, fracciones anteriores, porque se trata de una actividad acuícola con fines comerciales. | Por el hecho de presentar a la autoridad correspondiente (SEMARNAT) la Manifestación de Impacto Ambiental, el promovente está cumpliendo con este apartado.<br><br>El proyecto se vincula por la obligatoriedad de obtener la autorización correspondiente para realizar las obras descritas en esta manifestación de impacto ambiental.<br><br>Como ya se mencionó anteriormente, la promovente una vez autorizado el proyecto en materia ambiental procederá a tramitar el Registro Nacional de Pesca para la unidad de producción acuícola. |
| **Art. 30°.-** *Las actividades pesqueras se clasifican en:*<br><br>**II.-** *Cultivo o acuacultura con fines* | | |
| **Artículo 31°.-** *Para realizar las actividades de pesca se requiere lo siguiente:*<br><br>**I,** *Concesión, para:*<br><br>**Inciso b)** *Acuacultura comercial*<br><br>**II,** Permiso, para:<br><br>**Inciso g)** *Acuacultura de fomento*<br><br>**III,** *Autorización, para:*<br><br>**Inciso d)** *Recolectar del medio natural reproductores, larvas, postlarvas, crías, huevos, semillas, alevines o en cualquier otro estadio, y*<br><br>**Inciso e)** *Acuacultura didáctica.* | | |

| | | |
|---|---|---|
| **Artículos 22.-** *la Secretaría podrá inscribir en el Registro Nacional de Pesca a los acuicultores que no requieran concesión, permiso o Autorización.* | Al **proyecto** le aplica el Artículo, incisos y, fracciones anteriores, porque se trata de una actividad acuícola con fines comerciales. | Por el hecho de presentar a la autoridad correspondiente (SEMARNAT) la Manifestación de Impacto Ambiental, el promovente está cumpliendo con este apartado.<br><br>El proyecto se vincula por la obligatoriedad de obtener la autorización correspondiente para realizar las obras descritas en esta manifestación de impacto ambiental.<br><br>Como ya se mencionó anteriormente, la promovente una vez autorizado el proyecto en materia ambiental procederá a tramitar el Registro Nacional de Pesca para la unidad de producción acuícola. |
| **Art. 30°.-** *Las actividades pesqueras se clasifican en:*<br><br>**II.-** *Cultivo o acuacultura con fines* | | |
| **Artículo 31°.-** *Para realizar las actividades de pesca se requiere lo siguiente:*<br><br>**I,** *Concesión, para:*<br><br>**Inciso b)** *Acuacultura comercial*<br><br>**II,** Permiso, para:<br><br>**Inciso g)** *Acuacultura de fomento*<br><br>**III,** *Autorización, para:*<br><br>**Inciso d)** *Recolectar del medio natural reproductores, larvas, postlarvas, crías, huevos, semillas, alevines o en cualquier otro estadio, y*<br><br>**Inciso e)** *Acuacultura didáctica.* | | |

| | | |
|---|---|---|
| **Artículos 22.-** *la Secretaría podrá inscribir en el Registro Nacional de Pesca a los acuicultores que no requieran concesión, permiso o Autorización.* | Al **proyecto** le aplica el Artículo, incisos y, fracciones anteriores, porque se trata de una actividad acuícola con fines comerciales. | Por el hecho de presentar a la autoridad correspondiente (SEMARNAT) la Manifestación de Impacto Ambiental, el promovente está cumpliendo con este apartado.<br><br>El proyecto se vincula por la obligatoriedad de obtener la autorización correspondiente para realizar las obras descritas en esta manifestación de impacto ambiental.<br><br>Como ya se mencionó anteriormente, la promovente una vez autorizado el proyecto en materia ambiental procederá a tramitar el Registro Nacional de Pesca para la unidad de producción acuícola. |
| **Art. 30°.-** *Las actividades pesqueras se clasifican en:*<br><br>**II.-** *Cultivo o acuacultura con fines* | | |
| **Artículo 31°.-** *Para realizar las actividades de pesca se requiere lo siguiente:*<br><br>**I,** *Concesión, para:*<br><br>**Inciso b)** *Acuacultura comercial*<br><br>**II,** Permiso, para:<br><br>**Inciso g)** *Acuacultura de fomento*<br><br>**III,** *Autorización, para:*<br><br>**Inciso d)** *Recolectar del medio natural reproductores, larvas, postlarvas, crías, huevos, semillas, alevines o en cualquier otro estadio, y*<br><br>**Inciso e)** *Acuacultura didáctica.* | | |

| | | |
|---|---|---|
| **Artículos 22.-** *la Secretaría podrá inscribir en el Registro Nacional de Pesca a los acuicultores que no requieran concesión, permiso o Autorización.* | Al **proyecto** le aplica el Artículo, incisos y, fracciones anteriores, porque se trata de una actividad acuícola con fines comerciales. | Por el hecho de presentar a la autoridad correspondiente (SEMARNAT) la Manifestación de Impacto Ambiental, el promovente está cumpliendo con este apartado.<br><br>El proyecto se vincula por la obligatoriedad de obtener la autorización correspondiente para realizar las obras descritas en esta manifestación de impacto ambiental.<br><br>Como ya se mencionó anteriormente, la promovente una vez autorizado el proyecto en materia ambiental procederá a tramitar el Registro Nacional de Pesca para la unidad de producción acuícola. |
| **Art. 30°.-** *Las actividades pesqueras se clasifican en:*<br><br>**II.-** *Cultivo o acuacultura con fines* | | |
| **Artículo 31°.-** *Para realizar las actividades de pesca se requiere lo siguiente:*<br><br>**I,** *Concesión, para:*<br><br>**Inciso b)** *Acuacultura comercial*<br><br>**II,** Permiso, para:<br><br>**Inciso g)** *Acuacultura de fomento*<br><br>**III,** *Autorización, para:*<br><br>**Inciso d)** *Recolectar del medio natural reproductores, larvas, postlarvas, crías, huevos, semillas, alevines o en cualquier otro estadio, y*<br><br>**Inciso e)** *Acuacultura didáctica.* | | |

| | | |
|---|---|---|
| **Artículos 22.-** *la Secretaría podrá inscribir en el Registro Nacional de Pesca a los acuicultores que no requieran concesión, permiso o Autorización.* | Al **proyecto** le aplica el Artículo, incisos y, fracciones anteriores, porque se trata de una actividad acuícola con fines comerciales. | Por el hecho de presentar a la autoridad correspondiente (SEMARNAT) la Manifestación de Impacto Ambiental, el promovente está cumpliendo con este apartado.<br><br>El proyecto se vincula por la obligatoriedad de obtener la autorización correspondiente para realizar las obras descritas en esta manifestación de impacto ambiental.<br><br>Como ya se mencionó anteriormente, la promovente una vez autorizado el proyecto en materia ambiental procederá a tramitar el Registro Nacional de Pesca para la unidad de producción acuícola. |
| **Art. 30°.-** *Las actividades pesqueras se clasifican en:*<br><br>**II.-** *Cultivo o acuacultura con fines* | | |
| **Artículo 31°.-** *Para realizar las actividades de pesca se requiere lo siguiente:*<br><br>**I,** *Concesión, para:*<br><br>**Inciso b)** *Acuacultura comercial*<br><br>**II,** Permiso, para:<br><br>**Inciso g)** *Acuacultura de fomento*<br><br>**III,** *Autorización, para:*<br><br>**Inciso d)** *Recolectar del medio natural reproductores, larvas, postlarvas, crías, huevos, semillas, alevines o en cualquier otro estadio, y*<br><br>**Inciso e)** *Acuacultura didáctica.* | | |

| | | |
|---|---|---|
| **Artículos 22.-** *la Secretaría podrá inscribir en el Registro Nacional de Pesca a los acuicultores que no requieran concesión, permiso o Autorización.* | Al **proyecto** le aplica el Artículo, incisos y, fracciones anteriores, porque se trata de una actividad acuícola con fines comerciales. | Por el hecho de presentar a la autoridad correspondiente (SEMARNAT) la Manifestación de Impacto Ambiental, el promovente está cumpliendo con este apartado.<br><br>El proyecto se vincula por la obligatoriedad de obtener la autorización correspondiente para realizar las obras descritas en esta manifestación de impacto ambiental.<br><br>Como ya se mencionó anteriormente, la promovente una vez autorizado el proyecto en materia ambiental procederá a tramitar el Registro Nacional de Pesca para la unidad de producción acuícola. |
| **Art. 30°.-** *Las actividades pesqueras se clasifican en:*<br><br>**II.-** *Cultivo o acuacultura con fines* | | |
| **Artículo 31°.-** *Para realizar las actividades de pesca se requiere lo siguiente:*<br><br>**I,** *Concesión, para:*<br><br>**Inciso b)** *Acuacultura comercial*<br><br>**II,** Permiso, para:<br><br>**Inciso g)** *Acuacultura de fomento*<br><br>**III,** *Autorización, para:*<br><br>**Inciso d)** *Recolectar del medio natural reproductores, larvas, postlarvas, crías, huevos, semillas, alevines o en cualquier otro estadio, y*<br><br>**Inciso e)** *Acuacultura didáctica.* | | |

| | | |
|---|---|---|
| **Artículos 22.-** *la Secretaría podrá inscribir en el Registro Nacional de Pesca a los acuicultores que no requieran concesión, permiso o Autorización.* | Al **proyecto** le aplica el Artículo, incisos y, fracciones anteriores, porque se trata de una actividad acuícola con fines comerciales. | Por el hecho de presentar a la autoridad correspondiente (SEMARNAT) la Manifestación de Impacto Ambiental, el promovente está cumpliendo con este apartado.<br><br>El proyecto se vincula por la obligatoriedad de obtener la autorización correspondiente para realizar las obras descritas en esta manifestación de impacto ambiental.<br><br>Como ya se mencionó anteriormente, la promovente una vez autorizado el proyecto en materia ambiental procederá a tramitar el Registro Nacional de Pesca para la unidad de producción acuícola. |
| **Art. 30°.-** *Las actividades pesqueras se clasifican en:*<br><br>**II.-** *Cultivo o acuacultura con fines* | | |
| **Artículo 31°.-** *Para realizar las actividades de pesca se requiere lo siguiente:*<br><br>**I,** *Concesión, para:*<br><br>**Inciso b)** *Acuacultura comercial*<br><br>**II,** Permiso, para:<br><br>**Inciso g)** *Acuacultura de fomento*<br><br>**III,** *Autorización, para:*<br><br>**Inciso d)** *Recolectar del medio natural reproductores, larvas, postlarvas, crías, huevos, semillas, alevines o en cualquier otro estadio, y*<br><br>**Inciso e)** *Acuacultura didáctica.* | | |

| | | |
|---|---|---|
| **Artículos 22.-** *la Secretaría podrá inscribir en el Registro Nacional de Pesca a los acuicultores que no requieran concesión, permiso o Autorización.* | Al **proyecto** le aplica el Artículo, incisos y, fracciones anteriores, porque se trata de una actividad acuícola con fines comerciales. | Por el hecho de presentar a la autoridad correspondiente (SEMARNAT) la Manifestación de Impacto Ambiental, el promovente está cumpliendo con este apartado.<br><br>El proyecto se vincula por la obligatoriedad de obtener la autorización correspondiente para realizar las obras descritas en esta manifestación de impacto ambiental.<br><br>Como ya se mencionó anteriormente, la promovente una vez autorizado el proyecto en materia ambiental procederá a tramitar el Registro Nacional de Pesca para la unidad de producción acuícola. |
| **Art. 30°.-** *Las actividades pesqueras se clasifican en:*<br><br>**II.-** *Cultivo o acuacultura con fines* | | |
| **Artículo 31°.-** *Para realizar las actividades de pesca se requiere lo siguiente:*<br><br>**I,** *Concesión, para:*<br><br>**Inciso b)** *Acuacultura comercial*<br><br>**II,** Permiso, para:<br><br>**Inciso g)** *Acuacultura de fomento*<br><br>**III,** *Autorización, para:*<br><br>**Inciso d)** *Recolectar del medio natural reproductores, larvas, postlarvas, crías, huevos, semillas, alevines o en cualquier otro estadio, y*<br><br>**Inciso e)** *Acuacultura didáctica.* | | |

| | | |
|---|---|---|
| **Artículos 22.-** *la Secretaría podrá inscribir en el Registro Nacional de Pesca a los acuicultores que no requieran concesión, permiso o Autorización.* | Al **proyecto** le aplica el Artículo, incisos y, fracciones anteriores, porque se trata de una actividad acuícola con fines comerciales. | Por el hecho de presentar a la autoridad correspondiente (SEMARNAT) la Manifestación de Impacto Ambiental, el promovente está cumpliendo con este apartado.<br><br>El proyecto se vincula por la obligatoriedad de obtener la autorización correspondiente para realizar las obras descritas en esta manifestación de impacto ambiental.<br><br>Como ya se mencionó anteriormente, la promovente una vez autorizado el proyecto en materia ambiental procederá a tramitar el Registro Nacional de Pesca para la unidad de producción acuícola. |
| **Art. 30°.-** *Las actividades pesqueras se clasifican en:*<br><br>**II.-** *Cultivo o acuacultura con fines* | | |
| **Artículo 31°.-** *Para realizar las actividades de pesca se requiere lo siguiente:*<br><br>**I,** *Concesión, para:*<br><br>**Inciso b)** *Acuacultura comercial*<br><br>**II,** Permiso, para:<br><br>**Inciso g)** *Acuacultura de fomento*<br><br>**III,** *Autorización, para:*<br><br>**Inciso d)** *Recolectar del medio natural reproductores, larvas, postlarvas, crías, huevos, semillas, alevines o en cualquier otro estadio, y*<br><br>**Inciso e)** *Acuacultura didáctica.* | | |

| | | |
|---|---|---|
| **Artículos 22.-** *la Secretaría podrá inscribir en el Registro Nacional de Pesca a los acuicultores que no requieran concesión, permiso o Autorización.* | Al **proyecto** le aplica el Artículo, incisos y, fracciones anteriores, porque se trata de una actividad acuícola con fines comerciales. | Por el hecho de presentar a la autoridad correspondiente (SEMARNAT) la Manifestación de Impacto Ambiental, el promovente está cumpliendo con este apartado.<br><br>El proyecto se vincula por la obligatoriedad de obtener la autorización correspondiente para realizar las obras descritas en esta manifestación de impacto ambiental.<br><br>Como ya se mencionó anteriormente, la promovente una vez autorizado el proyecto en materia ambiental procederá a tramitar el Registro Nacional de Pesca para la unidad de producción acuícola. |
| **Art. 30°.-** *Las actividades pesqueras se clasifican en:*<br><br>**II.-** *Cultivo o acuacultura con fines* | | |
| **Artículo 31°.-** *Para realizar las actividades de pesca se requiere lo siguiente:*<br><br>**I,** *Concesión, para:*<br><br>**Inciso b)** *Acuacultura comercial*<br><br>**II,** Permiso, para:<br><br>**Inciso g)** *Acuacultura de fomento*<br><br>**III,** *Autorización, para:*<br><br>**Inciso d)** *Recolectar del medio natural reproductores, larvas, postlarvas, crías, huevos, semillas, alevines o en cualquier otro estadio, y*<br><br>**Inciso e)** *Acuacultura didáctica.* | | |

| | | |
|---|---|---|
| **Artículos 22.-** *la Secretaría podrá inscribir en el Registro Nacional de Pesca a los acuicultores que no requieran concesión, permiso o Autorización.* | Al **proyecto** le aplica el Artículo, incisos y, fracciones anteriores, porque se trata de una actividad acuícola con fines comerciales. | Por el hecho de presentar a la autoridad correspondiente (SEMARNAT) la Manifestación de Impacto Ambiental, el promovente está cumpliendo con este apartado.<br><br>El proyecto se vincula por la obligatoriedad de obtener la autorización correspondiente para realizar las obras descritas en esta manifestación de impacto ambiental.<br><br>Como ya se mencionó anteriormente, la promovente una vez autorizado el proyecto en materia ambiental procederá a tramitar el Registro Nacional de Pesca para la unidad de producción acuícola. |
| **Art. 30°.-** *Las actividades pesqueras se clasifican en:*<br><br>**II.-** *Cultivo o acuacultura con fines* | | |
| **Artículo 31°.-** *Para realizar las actividades de pesca se requiere lo siguiente:*<br><br>**I,** *Concesión, para:*<br><br>**Inciso b)** *Acuacultura comercial*<br><br>**II,** Permiso, para:<br><br>**Inciso g)** *Acuacultura de fomento*<br><br>**III,** *Autorización, para:*<br><br>**Inciso d)** *Recolectar del medio natural reproductores, larvas, postlarvas, crías, huevos, semillas, alevines o en cualquier otro estadio, y*<br><br>**Inciso e)** *Acuacultura didáctica.* | | |

| | | |
|---|---|---|
| **Artículos 22.-** *la Secretaría podrá inscribir en el Registro Nacional de Pesca a los acuicultores que no requieran concesión, permiso o Autorización.* | Al **proyecto** le aplica el Artículo, incisos y, fracciones anteriores, porque se trata de una actividad acuícola con fines comerciales. | Por el hecho de presentar a la autoridad correspondiente (SEMARNAT) la Manifestación de Impacto Ambiental, el promovente está cumpliendo con este apartado.<br><br>El proyecto se vincula por la obligatoriedad de obtener la autorización correspondiente para realizar las obras descritas en esta manifestación de impacto ambiental.<br><br>Como ya se mencionó anteriormente, la promovente una vez autorizado el proyecto en materia ambiental procederá a tramitar el Registro Nacional de Pesca para la unidad de producción acuícola. |
| **Art. 30°.-** *Las actividades pesqueras se clasifican en:*<br><br>**II.-** *Cultivo o acuacultura con fines* | | |
| **Artículo 31°.-** *Para realizar las actividades de pesca se requiere lo siguiente:*<br><br>**I,** *Concesión, para:*<br><br>**Inciso b)** *Acuacultura comercial*<br><br>**II,** Permiso, para:<br><br>**Inciso g)** *Acuacultura de fomento*<br><br>**III,** *Autorización, para:*<br><br>**Inciso d)** *Recolectar del medio natural reproductores, larvas, postlarvas, crías, huevos, semillas, alevines o en cualquier otro estadio, y*<br><br>**Inciso e)** *Acuacultura didáctica.* | | |

| | | |
|---|---|---|
| **Artículos 22.-** *la Secretaría podrá inscribir en el Registro Nacional de Pesca a los acuicultores que no requieran concesión, permiso o Autorización.* | Al **proyecto** le aplica el Artículo, incisos y, fracciones anteriores, porque se trata de una actividad acuícola con fines comerciales. | Por el hecho de presentar a la autoridad correspondiente (SEMARNAT) la Manifestación de Impacto Ambiental, el promovente está cumpliendo con este apartado.<br><br>El proyecto se vincula por la obligatoriedad de obtener la autorización correspondiente para realizar las obras descritas en esta manifestación de impacto ambiental.<br><br>Como ya se mencionó anteriormente, la promovente una vez autorizado el proyecto en materia ambiental procederá a tramitar el Registro Nacional de Pesca para la unidad de producción acuícola. |
| **Art. 30°.-** *Las actividades pesqueras se clasifican en:*<br><br>**II.-** *Cultivo o acuacultura con fines* | | |
| **Artículo 31°.-** *Para realizar las actividades de pesca se requiere lo siguiente:*<br><br>**I,** *Concesión, para:*<br><br>**Inciso b)** *Acuacultura comercial*<br><br>**II,** Permiso, para:<br><br>**Inciso g)** *Acuacultura de fomento*<br><br>**III,** *Autorización, para:*<br><br>**Inciso d)** *Recolectar del medio natural reproductores, larvas, postlarvas, crías, huevos, semillas, alevines o en cualquier otro estadio, y*<br><br>**Inciso e)** *Acuacultura didáctica.* | | |

| | | |
|---|---|---|
| **Artículos 22.-** *la Secretaría podrá inscribir en el Registro Nacional de Pesca a los acuicultores que no requieran concesión, permiso o Autorización.* | Al **proyecto** le aplica el Artículo, incisos y, fracciones anteriores, porque se trata de una actividad acuícola con fines comerciales. | Por el hecho de presentar a la autoridad correspondiente (SEMARNAT) la Manifestación de Impacto Ambiental, el promovente está cumpliendo con este apartado.<br><br>El proyecto se vincula por la obligatoriedad de obtener la autorización correspondiente para realizar las obras descritas en esta manifestación de impacto ambiental.<br><br>Como ya se mencionó anteriormente, la promovente una vez autorizado el proyecto en materia ambiental procederá a tramitar el Registro Nacional de Pesca para la unidad de producción acuícola. |
| **Art. 30°.-** *Las actividades pesqueras se clasifican en:*<br><br>**II.-** *Cultivo o acuacultura con fines* | | |
| **Artículo 31°.-** *Para realizar las actividades de pesca se requiere lo siguiente:*<br><br>**I,** *Concesión, para:*<br><br>**Inciso b)** *Acuacultura comercial*<br><br>**II,** Permiso, para:<br><br>**Inciso g)** *Acuacultura de fomento*<br><br>**III,** *Autorización, para:*<br><br>**Inciso d)** *Recolectar del medio natural reproductores, larvas, postlarvas, crías, huevos, semillas, alevines o en cualquier otro estadio, y*<br><br>**Inciso e)** *Acuacultura didáctica.* | | |

| | | |
|---|---|---|
| **Artículos 22.-** *la Secretaría podrá inscribir en el Registro Nacional de Pesca a los acuicultores que no requieran concesión, permiso o Autorización.* | Al **proyecto** le aplica el Artículo, incisos y, fracciones anteriores, porque se trata de una actividad acuícola con fines comerciales. | Por el hecho de presentar a la autoridad correspondiente (SEMARNAT) la Manifestación de Impacto Ambiental, el promovente está cumpliendo con este apartado.<br><br>El proyecto se vincula por la obligatoriedad de obtener la autorización correspondiente para realizar las obras descritas en esta manifestación de impacto ambiental.<br><br>Como ya se mencionó anteriormente, la promovente una vez autorizado el proyecto en materia ambiental procederá a tramitar el Registro Nacional de Pesca para la unidad de producción acuícola. |
| **Art. 30°.-** *Las actividades pesqueras se clasifican en:*<br><br>**II.-** *Cultivo o acuacultura con fines* | | |
| **Artículo 31°.-** *Para realizar las actividades de pesca se requiere lo siguiente:*<br><br>**I,** *Concesión, para:*<br><br>**Inciso b)** *Acuacultura comercial*<br><br>**II,** Permiso, para:<br><br>**Inciso g)** *Acuacultura de fomento*<br><br>**III,** *Autorización, para:*<br><br>**Inciso d)** *Recolectar del medio natural reproductores, larvas, postlarvas, crías, huevos, semillas, alevines o en cualquier otro estadio, y*<br><br>**Inciso e)** *Acuacultura didáctica.* | | |

| | | |
|---|---|---|
| **Artículos 22.-** *la Secretaría podrá inscribir en el Registro Nacional de Pesca a los acuicultores que no requieran concesión, permiso o Autorización.* | Al **proyecto** le aplica el Artículo, incisos y, fracciones anteriores, porque se trata de una actividad acuícola con fines comerciales. | Por el hecho de presentar a la autoridad correspondiente (SEMARNAT) la Manifestación de Impacto Ambiental, el promovente está cumpliendo con este apartado.<br><br>El proyecto se vincula por la obligatoriedad de obtener la autorización correspondiente para realizar las obras descritas en esta manifestación de impacto ambiental.<br><br>Como ya se mencionó anteriormente, la promovente una vez autorizado el proyecto en materia ambiental procederá a tramitar el Registro Nacional de Pesca para la unidad de producción acuícola. |
| **Art. 30°.-** *Las actividades pesqueras se clasifican en:*<br><br>**II.-** *Cultivo o acuacultura con fines* | | |
| **Artículo 31°.-** *Para realizar las actividades de pesca se requiere lo siguiente:*<br><br>**I,** *Concesión, para:*<br><br>**Inciso b)** *Acuacultura comercial*<br><br>**II,** Permiso, para:<br><br>**Inciso g)** *Acuacultura de fomento*<br><br>**III,** *Autorización, para:*<br><br>**Inciso d)** *Recolectar del medio natural reproductores, larvas, postlarvas, crías, huevos, semillas, alevines o en cualquier otro estadio, y*<br><br>**Inciso e)** *Acuacultura didáctica.* | | |

| | | |
|---|---|---|
| **Artículos 22.-** *la Secretaría podrá inscribir en el Registro Nacional de Pesca a los acuicultores que no requieran concesión, permiso o Autorización.* | Al **proyecto** le aplica el Artículo, incisos y, fracciones anteriores, porque se trata de una actividad acuícola con fines comerciales. | Por el hecho de presentar a la autoridad correspondiente (SEMARNAT) la Manifestación de Impacto Ambiental, el promovente está cumpliendo con este apartado.<br><br>El proyecto se vincula por la obligatoriedad de obtener la autorización correspondiente para realizar las obras descritas en esta manifestación de impacto ambiental.<br><br>Como ya se mencionó anteriormente, la promovente una vez autorizado el proyecto en materia ambiental procederá a tramitar el Registro Nacional de Pesca para la unidad de producción acuícola. |
| **Art. 30°.-** *Las actividades pesqueras se clasifican en:*<br><br>**II.-** *Cultivo o acuacultura con fines* | | |
| **Artículo 31°.-** *Para realizar las actividades de pesca se requiere lo siguiente:*<br><br>**I,** *Concesión, para:*<br><br>**Inciso b)** *Acuacultura comercial*<br><br>**II,** Permiso, para:<br><br>**Inciso g)** *Acuacultura de fomento*<br><br>**III,** *Autorización, para:*<br><br>**Inciso d)** *Recolectar del medio natural reproductores, larvas, postlarvas, crías, huevos, semillas, alevines o en cualquier otro estadio, y*<br><br>**Inciso e)** *Acuacultura didáctica.* | | |

| | | |
|---|---|---|
| **Artículos 22.-** *la Secretaría podrá inscribir en el Registro Nacional de Pesca a los acuicultores que no requieran concesión, permiso o Autorización.* | Al **proyecto** le aplica el Artículo, incisos y, fracciones anteriores, porque se trata de una actividad acuícola con fines comerciales. | Por el hecho de presentar a la autoridad correspondiente (SEMARNAT) la Manifestación de Impacto Ambiental, el promovente está cumpliendo con este apartado.<br><br>El proyecto se vincula por la obligatoriedad de obtener la autorización correspondiente para realizar las obras descritas en esta manifestación de impacto ambiental.<br><br>Como ya se mencionó anteriormente, la promovente una vez autorizado el proyecto en materia ambiental procederá a tramitar el Registro Nacional de Pesca para la unidad de producción acuícola. |
| **Art. 30°.-** *Las actividades pesqueras se clasifican en:*<br><br>**II.-** *Cultivo o acuacultura con fines* | | |
| **Artículo 31°.-** *Para realizar las actividades de pesca se requiere lo siguiente:*<br><br>**I,** *Concesión, para:*<br><br>**Inciso b)** *Acuacultura comercial*<br><br>**II,** Permiso, para:<br><br>**Inciso g)** *Acuacultura de fomento*<br><br>**III,** *Autorización, para:*<br><br>**Inciso d)** *Recolectar del medio natural reproductores, larvas, postlarvas, crías, huevos, semillas, alevines o en cualquier otro estadio, y*<br><br>**Inciso e)** *Acuacultura didáctica.* | | |

| | | |
|---|---|---|
| **Artículos 22.-** *la Secretaría podrá inscribir en el Registro Nacional de Pesca a los acuicultores que no requieran concesión, permiso o Autorización.* | Al **proyecto** le aplica el Artículo, incisos y, fracciones anteriores, porque se trata de una actividad acuícola con fines comerciales. | Por el hecho de presentar a la autoridad correspondiente (SEMARNAT) la Manifestación de Impacto Ambiental, el promovente está cumpliendo con este apartado.<br><br>El proyecto se vincula por la obligatoriedad de obtener la autorización correspondiente para realizar las obras descritas en esta manifestación de impacto ambiental.<br><br>Como ya se mencionó anteriormente, la promovente una vez autorizado el proyecto en materia ambiental procederá a tramitar el Registro Nacional de Pesca para la unidad de producción acuícola. |
| **Art. 30°.-** *Las actividades pesqueras se clasifican en:*<br><br>**II.-** *Cultivo o acuacultura con fines* | | |
| **Artículo 31°.-** *Para realizar las actividades de pesca se requiere lo siguiente:*<br><br>**I,** *Concesión, para:*<br><br>**Inciso b)** *Acuacultura comercial*<br><br>**II,** Permiso, para:<br><br>**Inciso g)** *Acuacultura de fomento*<br><br>**III,** *Autorización, para:*<br><br>**Inciso d)** *Recolectar del medio natural reproductores, larvas, postlarvas, crías, huevos, semillas, alevines o en cualquier otro estadio, y*<br><br>**Inciso e)** *Acuacultura didáctica.* | | |

| | | |
|---|---|---|
| **Artículos 22.-** *la Secretaría podrá inscribir en el Registro Nacional de Pesca a los acuicultores que no requieran concesión, permiso o Autorización.* | Al **proyecto** le aplica el Artículo, incisos y, fracciones anteriores, porque se trata de una actividad acuícola con fines comerciales. | Por el hecho de presentar a la autoridad correspondiente (SEMARNAT) la Manifestación de Impacto Ambiental, el promovente está cumpliendo con este apartado.<br><br>El proyecto se vincula por la obligatoriedad de obtener la autorización correspondiente para realizar las obras descritas en esta manifestación de impacto ambiental.<br><br>Como ya se mencionó anteriormente, la promovente una vez autorizado el proyecto en materia ambiental procederá a tramitar el Registro Nacional de Pesca para la unidad de producción acuícola. |
| **Art. 30°.-** *Las actividades pesqueras se clasifican en:*<br><br>**II.-** *Cultivo o acuacultura con fines* | | |
| **Artículo 31°.-** *Para realizar las actividades de pesca se requiere lo siguiente:*<br><br>**I,** *Concesión, para:*<br><br>**Inciso b)** *Acuacultura comercial*<br><br>**II,** Permiso, para:<br><br>**Inciso g)** *Acuacultura de fomento*<br><br>**III,** *Autorización, para:*<br><br>**Inciso d)** *Recolectar del medio natural reproductores, larvas, postlarvas, crías, huevos, semillas, alevines o en cualquier otro estadio, y*<br><br>**Inciso e)** *Acuacultura didáctica.* | | |

| | | |
|---|---|---|
| **Artículos 22.-** *la Secretaría podrá inscribir en el Registro Nacional de Pesca a los acuicultores que no requieran concesión, permiso o Autorización.* | Al **proyecto** le aplica el Artículo, incisos y, fracciones anteriores, porque se trata de una actividad acuícola con fines comerciales. | Por el hecho de presentar a la autoridad correspondiente (SEMARNAT) la Manifestación de Impacto Ambiental, el promovente está cumpliendo con este apartado.<br><br>El proyecto se vincula por la obligatoriedad de obtener la autorización correspondiente para realizar las obras descritas en esta manifestación de impacto ambiental.<br><br>Como ya se mencionó anteriormente, la promovente una vez autorizado el proyecto en materia ambiental procederá a tramitar el Registro Nacional de Pesca para la unidad de producción acuícola. |
| **Art. 30°.-** *Las actividades pesqueras se clasifican en:*<br><br>**II.-** *Cultivo o acuacultura con fines* | | |
| **Artículo 31°.-** *Para realizar las actividades de pesca se requiere lo siguiente:*<br><br>**I,** *Concesión, para:*<br><br>**Inciso b)** *Acuacultura comercial*<br><br>**II,** Permiso, para:<br><br>**Inciso g)** *Acuacultura de fomento*<br><br>**III,** *Autorización, para:*<br><br>**Inciso d)** *Recolectar del medio natural reproductores, larvas, postlarvas, crías, huevos, semillas, alevines o en cualquier otro estadio, y*<br><br>**Inciso e)** *Acuacultura didáctica.* | | |

| | | |
|---|---|---|
| **Artículos 22.-** *la Secretaría podrá inscribir en el Registro Nacional de Pesca a los acuicultores que no requieran concesión, permiso o Autorización.* | Al **proyecto** le aplica el Artículo, incisos y, fracciones anteriores, porque se trata de una actividad acuícola con fines comerciales. | Por el hecho de presentar a la autoridad correspondiente (SEMARNAT) la Manifestación de Impacto Ambiental, el promovente está cumpliendo con este apartado.<br><br>El proyecto se vincula por la obligatoriedad de obtener la autorización correspondiente para realizar las obras descritas en esta manifestación de impacto ambiental.<br><br>Como ya se mencionó anteriormente, la promovente una vez autorizado el proyecto en materia ambiental procederá a tramitar el Registro Nacional de Pesca para la unidad de producción acuícola. |
| **Art. 30°.-** *Las actividades pesqueras se clasifican en:*<br><br>**II.-** *Cultivo o acuacultura con fines* | | |
| **Artículo 31°.-** *Para realizar las actividades de pesca se requiere lo siguiente:*<br><br>**I,** *Concesión, para:*<br><br>**Inciso b)** *Acuacultura comercial*<br><br>**II,** Permiso, para:<br><br>**Inciso g)** *Acuacultura de fomento*<br><br>**III,** *Autorización, para:*<br><br>**Inciso d)** *Recolectar del medio natural reproductores, larvas, postlarvas, crías, huevos, semillas, alevines o en cualquier otro estadio, y*<br><br>**Inciso e)** *Acuacultura didáctica.* | | |

| | | |
|---|---|---|
| **Artículos 22.-** *la Secretaría podrá inscribir en el Registro Nacional de Pesca a los acuicultores que no requieran concesión, permiso o Autorización.* | Al **proyecto** le aplica el Artículo, incisos y, fracciones anteriores, porque se trata de una actividad acuícola con fines comerciales. | Por el hecho de presentar a la autoridad correspondiente (SEMARNAT) la Manifestación de Impacto Ambiental, el promovente está cumpliendo con este apartado.<br><br>El proyecto se vincula por la obligatoriedad de obtener la autorización correspondiente para realizar las obras descritas en esta manifestación de impacto ambiental.<br><br>Como ya se mencionó anteriormente, la promovente una vez autorizado el proyecto en materia ambiental procederá a tramitar el Registro Nacional de Pesca para la unidad de producción acuícola. |
| **Art. 30°.-** *Las actividades pesqueras se clasifican en:*<br><br>**II.-** *Cultivo o acuacultura con fines* | | |
| **Artículo 31°.-** *Para realizar las actividades de pesca se requiere lo siguiente:*<br><br>**I,** *Concesión, para:*<br><br>**Inciso b)** *Acuacultura comercial*<br><br>**II,** Permiso, para:<br><br>**Inciso g)** *Acuacultura de fomento*<br><br>**III,** *Autorización, para:*<br><br>**Inciso d)** *Recolectar del medio natural reproductores, larvas, postlarvas, crías, huevos, semillas, alevines o en cualquier otro estadio, y*<br><br>**Inciso e)** *Acuacultura didáctica.* | | |

| | | |
|---|---|---|
| **Artículos 22.-** *la Secretaría podrá inscribir en el Registro Nacional de Pesca a los acuicultores que no requieran concesión, permiso o Autorización.* | Al **proyecto** le aplica el Artículo, incisos y, fracciones anteriores, porque se trata de una actividad acuícola con fines comerciales. | Por el hecho de presentar a la autoridad correspondiente (SEMARNAT) la Manifestación de Impacto Ambiental, el promovente está cumpliendo con este apartado.<br><br>El proyecto se vincula por la obligatoriedad de obtener la autorización correspondiente para realizar las obras descritas en esta manifestación de impacto ambiental.<br><br>Como ya se mencionó anteriormente, la promovente una vez autorizado el proyecto en materia ambiental procederá a tramitar el Registro Nacional de Pesca para la unidad de producción acuícola. |
| **Art. 30°.-** *Las actividades pesqueras se clasifican en:*<br><br>**II.-** *Cultivo o acuacultura con fines* | | |
| **Artículo 31°.-** *Para realizar las actividades de pesca se requiere lo siguiente:*<br><br>**I,** *Concesión, para:*<br><br>**Inciso b)** *Acuacultura comercial*<br><br>**II,** Permiso, para:<br><br>**Inciso g)** *Acuacultura de fomento*<br><br>**III,** *Autorización, para:*<br><br>**Inciso d)** *Recolectar del medio natural reproductores, larvas, postlarvas, crías, huevos, semillas, alevines o en cualquier otro estadio, y*<br><br>**Inciso e)** *Acuacultura didáctica.* | | |

| | | |
|---|---|---|
| **Artículos 22.-** *la Secretaría podrá inscribir en el Registro Nacional de Pesca a los acuicultores que no requieran concesión, permiso o Autorización.* | Al **proyecto** le aplica el Artículo, incisos y, fracciones anteriores, porque se trata de una actividad acuícola con fines comerciales. | Por el hecho de presentar a la autoridad correspondiente (SEMARNAT) la Manifestación de Impacto Ambiental, el promovente está cumpliendo con este apartado.<br><br>El proyecto se vincula por la obligatoriedad de obtener la autorización correspondiente para realizar las obras descritas en esta manifestación de impacto ambiental.<br><br>Como ya se mencionó anteriormente, la promovente una vez autorizado el proyecto en materia ambiental procederá a tramitar el Registro Nacional de Pesca para la unidad de producción acuícola. |
| **Art. 30°.-** *Las actividades pesqueras se clasifican en:*<br><br>**II.-** *Cultivo o acuacultura con fines* | | |
| **Artículo 31°.-** *Para realizar las actividades de pesca se requiere lo siguiente:*<br><br>**I,** *Concesión, para:*<br><br>**Inciso b)** *Acuacultura comercial*<br><br>**II,** Permiso, para:<br><br>**Inciso g)** *Acuacultura de fomento*<br><br>**III,** *Autorización, para:*<br><br>**Inciso d)** *Recolectar del medio natural reproductores, larvas, postlarvas, crías, huevos, semillas, alevines o en cualquier otro estadio, y*<br><br>**Inciso e)** *Acuacultura didáctica.* | | |

| | | |
|---|---|---|
| **Artículos 22.-** *la Secretaría podrá inscribir en el Registro Nacional de Pesca a los acuicultores que no requieran concesión, permiso o Autorización.* | Al **proyecto** le aplica el Artículo, incisos y, fracciones anteriores, porque se trata de una actividad acuícola con fines comerciales. | Por el hecho de presentar a la autoridad correspondiente (SEMARNAT) la Manifestación de Impacto Ambiental, el promovente está cumpliendo con este apartado.<br><br>El proyecto se vincula por la obligatoriedad de obtener la autorización correspondiente para realizar las obras descritas en esta manifestación de impacto ambiental.<br><br>Como ya se mencionó anteriormente, la promovente una vez autorizado el proyecto en materia ambiental procederá a tramitar el Registro Nacional de Pesca para la unidad de producción acuícola. |
| **Art. 30°.-** *Las actividades pesqueras se clasifican en:*<br><br>**II.-** *Cultivo o acuacultura con fines* | | |
| **Artículo 31°.-** *Para realizar las actividades de pesca se requiere lo siguiente:*<br><br>**I,** *Concesión, para:*<br><br>**Inciso b)** *Acuacultura comercial*<br><br>**II,** Permiso, para:<br><br>**Inciso g)** *Acuacultura de fomento*<br><br>**III,** *Autorización, para:*<br><br>**Inciso d)** *Recolectar del medio natural reproductores, larvas, postlarvas, crías, huevos, semillas, alevines o en cualquier otro estadio, y*<br><br>**Inciso e)** *Acuacultura didáctica.* | | |

| | | |
|---|---|---|
| **Artículos 22.-** *la Secretaría podrá inscribir en el Registro Nacional de Pesca a los acuicultores que no requieran concesión, permiso o Autorización.* | Al **proyecto** le aplica el Artículo, incisos y, fracciones anteriores, porque se trata de una actividad acuícola con fines comerciales. | Por el hecho de presentar a la autoridad correspondiente (SEMARNAT) la Manifestación de Impacto Ambiental, el promovente está cumpliendo con este apartado.<br><br>El proyecto se vincula por la obligatoriedad de obtener la autorización correspondiente para realizar las obras descritas en esta manifestación de impacto ambiental.<br><br>Como ya se mencionó anteriormente, la promovente una vez autorizado el proyecto en materia ambiental procederá a tramitar el Registro Nacional de Pesca para la unidad de producción acuícola. |
| **Art. 30°.-** *Las actividades pesqueras se clasifican en:*<br><br>**II.-** *Cultivo o acuacultura con fines* | | |
| **Artículo 31°.-** *Para realizar las actividades de pesca se requiere lo siguiente:*<br><br>**I,** *Concesión, para:*<br><br>**Inciso b)** *Acuacultura comercial*<br><br>**II,** Permiso, para:<br><br>**Inciso g)** *Acuacultura de fomento*<br><br>**III,** *Autorización, para:*<br><br>**Inciso d)** *Recolectar del medio natural reproductores, larvas, postlarvas, crías, huevos, semillas, alevines o en cualquier otro estadio, y*<br><br>**Inciso e)** *Acuacultura didáctica.* | | |

| | | |
|---|---|---|
| **Artículos 22.-** *la Secretaría podrá inscribir en el Registro Nacional de Pesca a los acuicultores que no requieran concesión, permiso o Autorización.* | Al **proyecto** le aplica el Artículo, incisos y, fracciones anteriores, porque se trata de una actividad acuícola con fines comerciales. | Por el hecho de presentar a la autoridad correspondiente (SEMARNAT) la Manifestación de Impacto Ambiental, el promovente está cumpliendo con este apartado.<br><br>El proyecto se vincula por la obligatoriedad de obtener la autorización correspondiente para realizar las obras descritas en esta manifestación de impacto ambiental.<br><br>Como ya se mencionó anteriormente, la promovente una vez autorizado el proyecto en materia ambiental procederá a tramitar el Registro Nacional de Pesca para la unidad de producción acuícola. |
| **Art. 30°.-** *Las actividades pesqueras se clasifican en:*<br><br>**II.-** *Cultivo o acuacultura con fines* | | |
| **Artículo 31°.-** *Para realizar las actividades de pesca se requiere lo siguiente:*<br><br>**I,** *Concesión, para:*<br><br>**Inciso b)** *Acuacultura comercial*<br><br>**II,** Permiso, para:<br><br>**Inciso g)** *Acuacultura de fomento*<br><br>**III,** *Autorización, para:*<br><br>**Inciso d)** *Recolectar del medio natural reproductores, larvas, postlarvas, crías, huevos, semillas, alevines o en cualquier otro estadio, y*<br><br>**Inciso e)** *Acuacultura didáctica.* | | |

| | | |
|---|---|---|
| **Artículos 22.-** *la Secretaría podrá inscribir en el Registro Nacional de Pesca a los acuicultores que no requieran concesión, permiso o Autorización.* | Al **proyecto** le aplica el Artículo, incisos y, fracciones anteriores, porque se trata de una actividad acuícola con fines comerciales. | Por el hecho de presentar a la autoridad correspondiente (SEMARNAT) la Manifestación de Impacto Ambiental, el promovente está cumpliendo con este apartado.<br><br>El proyecto se vincula por la obligatoriedad de obtener la autorización correspondiente para realizar las obras descritas en esta manifestación de impacto ambiental.<br><br>Como ya se mencionó anteriormente, la promovente una vez autorizado el proyecto en materia ambiental procederá a tramitar el Registro Nacional de Pesca para la unidad de producción acuícola. |
| **Art. 30°.-** *Las actividades pesqueras se clasifican en:*<br><br>**II.-** *Cultivo o acuacultura con fines* | | |
| **Artículo 31°.-** *Para realizar las actividades de pesca se requiere lo siguiente:*<br><br>**I,** *Concesión, para:*<br><br>**Inciso b)** *Acuacultura comercial*<br><br>**II,** Permiso, para:<br><br>**Inciso g)** *Acuacultura de fomento*<br><br>**III,** *Autorización, para:*<br><br>**Inciso d)** *Recolectar del medio natural reproductores, larvas, postlarvas, crías, huevos, semillas, alevines o en cualquier otro estadio, y*<br><br>**Inciso e)** *Acuacultura didáctica.* | | |

| | | |
|---|---|---|
| **Artículos 22.-** *la Secretaría podrá inscribir en el Registro Nacional de Pesca a los acuicultores que no requieran concesión, permiso o Autorización.* | Al **proyecto** le aplica el Artículo, incisos y, fracciones anteriores, porque se trata de una actividad acuícola con fines comerciales. | Por el hecho de presentar a la autoridad correspondiente (SEMARNAT) la Manifestación de Impacto Ambiental, el promovente está cumpliendo con este apartado.<br><br>El proyecto se vincula por la obligatoriedad de obtener la autorización correspondiente para realizar las obras descritas en esta manifestación de impacto ambiental.<br><br>Como ya se mencionó anteriormente, la promovente una vez autorizado el proyecto en materia ambiental procederá a tramitar el Registro Nacional de Pesca para la unidad de producción acuícola. |
| **Art. 30°.-** *Las actividades pesqueras se clasifican en:*<br><br>**II.-** *Cultivo o acuacultura con fines* | | |
| **Artículo 31°.-** *Para realizar las actividades de pesca se requiere lo siguiente:*<br><br>**I,** *Concesión, para:*<br><br>**Inciso b)** *Acuacultura comercial*<br><br>**II,** Permiso, para:<br><br>**Inciso g)** *Acuacultura de fomento*<br><br>**III,** *Autorización, para:*<br><br>**Inciso d)** *Recolectar del medio natural reproductores, larvas, postlarvas, crías, huevos, semillas, alevines o en cualquier otro estadio, y*<br><br>**Inciso e)** *Acuacultura didáctica.* | | |

| | | |
|---|---|---|
| **Artículos 22.-** *la Secretaría podrá inscribir en el Registro Nacional de Pesca a los acuicultores que no requieran concesión, permiso o Autorización.* | Al **proyecto** le aplica el Artículo, incisos y, fracciones anteriores, porque se trata de una actividad acuícola con fines comerciales. | Por el hecho de presentar a la autoridad correspondiente (SEMARNAT) la Manifestación de Impacto Ambiental, el promovente está cumpliendo con este apartado.<br><br>El proyecto se vincula por la obligatoriedad de obtener la autorización correspondiente para realizar las obras descritas en esta manifestación de impacto ambiental.<br><br>Como ya se mencionó anteriormente, la promovente una vez autorizado el proyecto en materia ambiental procederá a tramitar el Registro Nacional de Pesca para la unidad de producción acuícola. |
| **Art. 30°.-** *Las actividades pesqueras se clasifican en:*<br><br>**II.-** *Cultivo o acuacultura con fines* | | |
| **Artículo 31°.-** *Para realizar las actividades de pesca se requiere lo siguiente:*<br><br>**I,** *Concesión, para:*<br><br>**Inciso b)** *Acuacultura comercial*<br><br>**II,** Permiso, para:<br><br>**Inciso g)** *Acuacultura de fomento*<br><br>**III,** *Autorización, para:*<br><br>**Inciso d)** *Recolectar del medio natural reproductores, larvas, postlarvas, crías, huevos, semillas, alevines o en cualquier otro estadio, y*<br><br>**Inciso e)** *Acuacultura didáctica.* | | |

| | | |
|---|---|---|
| **Artículos 22.-** *la Secretaría podrá inscribir en el Registro Nacional de Pesca a los acuicultores que no requieran concesión, permiso o Autorización.* | Al **proyecto** le aplica el Artículo, incisos y, fracciones anteriores, porque se trata de una actividad acuícola con fines comerciales. | Por el hecho de presentar a la autoridad correspondiente (SEMARNAT) la Manifestación de Impacto Ambiental, el promovente está cumpliendo con este apartado.<br><br>El proyecto se vincula por la obligatoriedad de obtener la autorización correspondiente para realizar las obras descritas en esta manifestación de impacto ambiental.<br><br>Como ya se mencionó anteriormente, la promovente una vez autorizado el proyecto en materia ambiental procederá a tramitar el Registro Nacional de Pesca para la unidad de producción acuícola. |
| **Art. 30°.-** *Las actividades pesqueras se clasifican en:*<br><br>**II.-** *Cultivo o acuacultura con fines* | | |
| **Artículo 31°.-** *Para realizar las actividades de pesca se requiere lo siguiente:*<br><br>**I,** *Concesión, para:*<br><br>**Inciso b)** *Acuacultura comercial*<br><br>**II,** Permiso, para:<br><br>**Inciso g)** *Acuacultura de fomento*<br><br>**III,** *Autorización, para:*<br><br>**Inciso d)** *Recolectar del medio natural reproductores, larvas, postlarvas, crías, huevos, semillas, alevines o en cualquier otro estadio, y*<br><br>**Inciso e)** *Acuacultura didáctica.* | | |

| | | |
|---|---|---|
| **Artículos 22.-** *la Secretaría podrá inscribir en el Registro Nacional de Pesca a los acuicultores que no requieran concesión, permiso o Autorización.* | Al **proyecto** le aplica el Artículo, incisos y, fracciones anteriores, porque se trata de una actividad acuícola con fines comerciales. | Por el hecho de presentar a la autoridad correspondiente (SEMARNAT) la Manifestación de Impacto Ambiental, el promovente está cumpliendo con este apartado.<br><br>El proyecto se vincula por la obligatoriedad de obtener la autorización correspondiente para realizar las obras descritas en esta manifestación de impacto ambiental.<br><br>Como ya se mencionó anteriormente, la promovente una vez autorizado el proyecto en materia ambiental procederá a tramitar el Registro Nacional de Pesca para la unidad de producción acuícola. |
| **Art. 30°.-** *Las actividades pesqueras se clasifican en:*<br><br>**II.-** *Cultivo o acuacultura con fines* | | |
| **Artículo 31°.-** *Para realizar las actividades de pesca se requiere lo siguiente:*<br><br>**I,** *Concesión, para:*<br><br>**Inciso b)** *Acuacultura comercial*<br><br>**II,** Permiso, para:<br><br>**Inciso g)** *Acuacultura de fomento*<br><br>**III,** *Autorización, para:*<br><br>**Inciso d)** *Recolectar del medio natural reproductores, larvas, postlarvas, crías, huevos, semillas, alevines o en cualquier otro estadio, y*<br><br>**Inciso e)** *Acuacultura didáctica.* | | |

| | | |
|---|---|---|
| **Artículos 22.-** *la Secretaría podrá inscribir en el Registro Nacional de Pesca a los acuicultores que no requieran concesión, permiso o Autorización.* | Al **proyecto** le aplica el Artículo, incisos y, fracciones anteriores, porque se trata de una actividad acuícola con fines comerciales. | Por el hecho de presentar a la autoridad correspondiente (SEMARNAT) la Manifestación de Impacto Ambiental, el promovente está cumpliendo con este apartado.<br><br>El proyecto se vincula por la obligatoriedad de obtener la autorización correspondiente para realizar las obras descritas en esta manifestación de impacto ambiental.<br><br>Como ya se mencionó anteriormente, la promovente una vez autorizado el proyecto en materia ambiental procederá a tramitar el Registro Nacional de Pesca para la unidad de producción acuícola. |
| **Art. 30°.-** *Las actividades pesqueras se clasifican en:*<br><br>**II.-** *Cultivo o acuacultura con fines* | | |
| **Artículo 31°.-** *Para realizar las actividades de pesca se requiere lo siguiente:*<br><br>**I,** *Concesión, para:*<br><br>**Inciso b)** *Acuacultura comercial*<br><br>**II,** Permiso, para:<br><br>**Inciso g)** *Acuacultura de fomento*<br><br>**III,** *Autorización, para:*<br><br>**Inciso d)** *Recolectar del medio natural reproductores, larvas, postlarvas, crías, huevos, semillas, alevines o en cualquier otro estadio, y*<br><br>**Inciso e)** *Acuacultura didáctica.* | | |

| | | |
|---|---|---|
| **Artículos 22.-** *la Secretaría podrá inscribir en el Registro Nacional de Pesca a los acuicultores que no requieran concesión, permiso o Autorización.* | Al **proyecto** le aplica el Artículo, incisos y, fracciones anteriores, porque se trata de una actividad acuícola con fines comerciales. | Por el hecho de presentar a la autoridad correspondiente (SEMARNAT) la Manifestación de Impacto Ambiental, el promovente está cumpliendo con este apartado.<br><br>El proyecto se vincula por la obligatoriedad de obtener la autorización correspondiente para realizar las obras descritas en esta manifestación de impacto ambiental.<br><br>Como ya se mencionó anteriormente, la promovente una vez autorizado el proyecto en materia ambiental procederá a tramitar el Registro Nacional de Pesca para la unidad de producción acuícola. |
| **Art. 30°.-** *Las actividades pesqueras se clasifican en:*<br><br>**II.-** *Cultivo o acuacultura con fines* | | |
| **Artículo 31°.-** *Para realizar las actividades de pesca se requiere lo siguiente:*<br><br>**I,** *Concesión, para:*<br><br>**Inciso b)** *Acuacultura comercial*<br><br>**II,** Permiso, para:<br><br>**Inciso g)** *Acuacultura de fomento*<br><br>**III,** *Autorización, para:*<br><br>**Inciso d)** *Recolectar del medio natural reproductores, larvas, postlarvas, crías, huevos, semillas, alevines o en cualquier otro estadio, y*<br><br>**Inciso e)** *Acuacultura didáctica.* | | |

| | | |
|---|---|---|
| **Artículos 22.-** *la Secretaría podrá inscribir en el Registro Nacional de Pesca a los acuicultores que no requieran concesión, permiso o Autorización.* | Al **proyecto** le aplica el Artículo, incisos y, fracciones anteriores, porque se trata de una actividad acuícola con fines comerciales. | Por el hecho de presentar a la autoridad correspondiente (SEMARNAT) la Manifestación de Impacto Ambiental, el promovente está cumpliendo con este apartado.<br><br>El proyecto se vincula por la obligatoriedad de obtener la autorización correspondiente para realizar las obras descritas en esta manifestación de impacto ambiental.<br><br>Como ya se mencionó anteriormente, la promovente una vez autorizado el proyecto en materia ambiental procederá a tramitar el Registro Nacional de Pesca para la unidad de producción acuícola. |
| **Art. 30°.-** *Las actividades pesqueras se clasifican en:*<br><br>**II.-** *Cultivo o acuacultura con fines* | | |
| **Artículo 31°.-** *Para realizar las actividades de pesca se requiere lo siguiente:*<br><br>**I,** *Concesión, para:*<br><br>**Inciso b)** *Acuacultura comercial*<br><br>**II,** Permiso, para:<br><br>**Inciso g)** *Acuacultura de fomento*<br><br>**III,** *Autorización, para:*<br><br>**Inciso d)** *Recolectar del medio natural reproductores, larvas, postlarvas, crías, huevos, semillas, alevines o en cualquier otro estadio, y*<br><br>**Inciso e)** *Acuacultura didáctica.* | | |

| | | |
|---|---|---|
| **Artículos 22.-** *la Secretaría podrá inscribir en el Registro Nacional de Pesca a los acuicultores que no requieran concesión, permiso o Autorización.* | Al **proyecto** le aplica el Artículo, incisos y, fracciones anteriores, porque se trata de una actividad acuícola con fines comerciales. | Por el hecho de presentar a la autoridad correspondiente (SEMARNAT) la Manifestación de Impacto Ambiental, el promovente está cumpliendo con este apartado.<br><br>El proyecto se vincula por la obligatoriedad de obtener la autorización correspondiente para realizar las obras descritas en esta manifestación de impacto ambiental.<br><br>Como ya se mencionó anteriormente, la promovente una vez autorizado el proyecto en materia ambiental procederá a tramitar el Registro Nacional de Pesca para la unidad de producción acuícola. |
| **Art. 30°.-** *Las actividades pesqueras se clasifican en:*<br><br>**II.-** *Cultivo o acuacultura con fines* | | |
| **Artículo 31°.-** *Para realizar las actividades de pesca se requiere lo siguiente:*<br><br>**I,** *Concesión, para:*<br><br>**Inciso b)** *Acuacultura comercial*<br><br>**II,** Permiso, para:<br><br>**Inciso g)** *Acuacultura de fomento*<br><br>**III,** *Autorización, para:*<br><br>**Inciso d)** *Recolectar del medio natural reproductores, larvas, postlarvas, crías, huevos, semillas, alevines o en cualquier otro estadio, y*<br><br>**Inciso e)** *Acuacultura didáctica.* | | |

| | | |
|---|---|---|
| **Artículos 22.-** *la Secretaría podrá inscribir en el Registro Nacional de Pesca a los acuicultores que no requieran concesión, permiso o Autorización.* | Al **proyecto** le aplica el Artículo, incisos y, fracciones anteriores, porque se trata de una actividad acuícola con fines comerciales. | Por el hecho de presentar a la autoridad correspondiente (SEMARNAT) la Manifestación de Impacto Ambiental, el promovente está cumpliendo con este apartado.<br><br>El proyecto se vincula por la obligatoriedad de obtener la autorización correspondiente para realizar las obras descritas en esta manifestación de impacto ambiental.<br><br>Como ya se mencionó anteriormente, la promovente una vez autorizado el proyecto en materia ambiental procederá a tramitar el Registro Nacional de Pesca para la unidad de producción acuícola. |
| **Art. 30°.-** *Las actividades pesqueras se clasifican en:*<br><br>**II.-** *Cultivo o acuacultura con fines* | | |
| **Artículo 31°.-** *Para realizar las actividades de pesca se requiere lo siguiente:*<br><br>**I,** *Concesión, para:*<br><br>**Inciso b)** *Acuacultura comercial*<br><br>**II,** Permiso, para:<br><br>**Inciso g)** *Acuacultura de fomento*<br><br>**III,** *Autorización, para:*<br><br>**Inciso d)** *Recolectar del medio natural reproductores, larvas, postlarvas, crías, huevos, semillas, alevines o en cualquier otro estadio, y*<br><br>**Inciso e)** *Acuacultura didáctica.* | | |

| | | |
|---|---|---|
| **Artículos 22.-** *la Secretaría podrá inscribir en el Registro Nacional de Pesca a los acuicultores que no requieran concesión, permiso o Autorización.* | Al **proyecto** le aplica el Artículo, incisos y, fracciones anteriores, porque se trata de una actividad acuícola con fines comerciales. | Por el hecho de presentar a la autoridad correspondiente (SEMARNAT) la Manifestación de Impacto Ambiental, el promovente está cumpliendo con este apartado.<br><br>El proyecto se vincula por la obligatoriedad de obtener la autorización correspondiente para realizar las obras descritas en esta manifestación de impacto ambiental.<br><br>Como ya se mencionó anteriormente, la promovente una vez autorizado el proyecto en materia ambiental procederá a tramitar el Registro Nacional de Pesca para la unidad de producción acuícola. |
| **Art. 30°.-** *Las actividades pesqueras se clasifican en:*<br><br>**II.-** *Cultivo o acuacultura con fines* | | |
| **Artículo 31°.-** *Para realizar las actividades de pesca se requiere lo siguiente:*<br><br>**I,** *Concesión, para:*<br><br>**Inciso b)** *Acuacultura comercial*<br><br>**II,** Permiso, para:<br><br>**Inciso g)** *Acuacultura de fomento*<br><br>**III,** *Autorización, para:*<br><br>**Inciso d)** *Recolectar del medio natural reproductores, larvas, postlarvas, crías, huevos, semillas, alevines o en cualquier otro estadio, y*<br><br>**Inciso e)** *Acuacultura didáctica.* | | |

| | | |
|---|---|---|
| **Artículos 22.-** *la Secretaría podrá inscribir en el Registro Nacional de Pesca a los acuicultores que no requieran concesión, permiso o Autorización.* | Al **proyecto** le aplica el Artículo, incisos y, fracciones anteriores, porque se trata de una actividad acuícola con fines comerciales. | Por el hecho de presentar a la autoridad correspondiente (SEMARNAT) la Manifestación de Impacto Ambiental, el promovente está cumpliendo con este apartado.<br><br>El proyecto se vincula por la obligatoriedad de obtener la autorización correspondiente para realizar las obras descritas en esta manifestación de impacto ambiental.<br><br>Como ya se mencionó anteriormente, la promovente una vez autorizado el proyecto en materia ambiental procederá a tramitar el Registro Nacional de Pesca para la unidad de producción acuícola. |
| **Art. 30°.-** *Las actividades pesqueras se clasifican en:*<br><br>**II.-** *Cultivo o acuacultura con fines* | | |
| **Artículo 31°.-** *Para realizar las actividades de pesca se requiere lo siguiente:*<br><br>**I,** *Concesión, para:*<br><br>**Inciso b)** *Acuacultura comercial*<br><br>**II,** Permiso, para:<br><br>**Inciso g)** *Acuacultura de fomento*<br><br>**III,** *Autorización, para:*<br><br>**Inciso d)** *Recolectar del medio natural reproductores, larvas, postlarvas, crías, huevos, semillas, alevines o en cualquier otro estadio, y*<br><br>**Inciso e)** *Acuacultura didáctica.* | | |

| | | |
|---|---|---|
| **Artículos 22.-** *la Secretaría podrá inscribir en el Registro Nacional de Pesca a los acuicultores que no requieran concesión, permiso o Autorización.* | Al **proyecto** le aplica el Artículo, incisos y, fracciones anteriores, porque se trata de una actividad acuícola con fines comerciales. | Por el hecho de presentar a la autoridad correspondiente (SEMARNAT) la Manifestación de Impacto Ambiental, el promovente está cumpliendo con este apartado.<br><br>El proyecto se vincula por la obligatoriedad de obtener la autorización correspondiente para realizar las obras descritas en esta manifestación de impacto ambiental.<br><br>Como ya se mencionó anteriormente, la promovente una vez autorizado el proyecto en materia ambiental procederá a tramitar el Registro Nacional de Pesca para la unidad de producción acuícola. |
| **Art. 30°.-** *Las actividades pesqueras se clasifican en:*<br><br>**II.-** *Cultivo o acuacultura con fines* | | |
| **Artículo 31°.-** *Para realizar las actividades de pesca se requiere lo siguiente:*<br><br>**I,** *Concesión, para:*<br><br>**Inciso b)** *Acuacultura comercial*<br><br>**II,** Permiso, para:<br><br>**Inciso g)** *Acuacultura de fomento*<br><br>**III,** *Autorización, para:*<br><br>**Inciso d)** *Recolectar del medio natural reproductores, larvas, postlarvas, crías, huevos, semillas, alevines o en cualquier otro estadio, y*<br><br>**Inciso e)** *Acuacultura didáctica.* | | |

| | | |
|---|---|---|
| **Artículos 22.-** *la Secretaría podrá inscribir en el Registro Nacional de Pesca a los acuicultores que no requieran concesión, permiso o Autorización.* | Al **proyecto** le aplica el Artículo, incisos y, fracciones anteriores, porque se trata de una actividad acuícola con fines comerciales. | Por el hecho de presentar a la autoridad correspondiente (SEMARNAT) la Manifestación de Impacto Ambiental, el promovente está cumpliendo con este apartado.<br><br>El proyecto se vincula por la obligatoriedad de obtener la autorización correspondiente para realizar las obras descritas en esta manifestación de impacto ambiental.<br><br>Como ya se mencionó anteriormente, la promovente una vez autorizado el proyecto en materia ambiental procederá a tramitar el Registro Nacional de Pesca para la unidad de producción acuícola. |
| **Art. 30°.-** *Las actividades pesqueras se clasifican en:*<br><br>**II.-** *Cultivo o acuacultura con fines* | | |
| **Artículo 31°.-** *Para realizar las actividades de pesca se requiere lo siguiente:*<br><br>**I,** *Concesión, para:*<br><br>**Inciso b)** *Acuacultura comercial*<br><br>**II,** Permiso, para:<br><br>**Inciso g)** *Acuacultura de fomento*<br><br>**III,** *Autorización, para:*<br><br>**Inciso d)** *Recolectar del medio natural reproductores, larvas, postlarvas, crías, huevos, semillas, alevines o en cualquier otro estadio, y*<br><br>**Inciso e)** *Acuacultura didáctica.* | | |

| | | |
|---|---|---|
| **Artículos 22.-** *la Secretaría podrá inscribir en el Registro Nacional de Pesca a los acuicultores que no requieran concesión, permiso o Autorización.* | Al **proyecto** le aplica el Artículo, incisos y, fracciones anteriores, porque se trata de una actividad acuícola con fines comerciales. | Por el hecho de presentar a la autoridad correspondiente (SEMARNAT) la Manifestación de Impacto Ambiental, el promovente está cumpliendo con este apartado.<br><br>El proyecto se vincula por la obligatoriedad de obtener la autorización correspondiente para realizar las obras descritas en esta manifestación de impacto ambiental.<br><br>Como ya se mencionó anteriormente, la promovente una vez autorizado el proyecto en materia ambiental procederá a tramitar el Registro Nacional de Pesca para la unidad de producción acuícola. |
| **Art. 30°.-** *Las actividades pesqueras se clasifican en:*<br><br>**II.-** *Cultivo o acuacultura con fines* | | |
| **Artículo 31°.-** *Para realizar las actividades de pesca se requiere lo siguiente:*<br><br>**I,** *Concesión, para:*<br><br>**Inciso b)** *Acuacultura comercial*<br><br>**II,** Permiso, para:<br><br>**Inciso g)** *Acuacultura de fomento*<br><br>**III,** *Autorización, para:*<br><br>**Inciso d)** *Recolectar del medio natural reproductores, larvas, postlarvas, crías, huevos, semillas, alevines o en cualquier otro estadio, y*<br><br>**Inciso e)** *Acuacultura didáctica.* | | |

| | | |
|---|---|---|
| **Artículos 22.-** *la Secretaría podrá inscribir en el Registro Nacional de Pesca a los acuicultores que no requieran concesión, permiso o Autorización.* | Al **proyecto** le aplica el Artículo, incisos y, fracciones anteriores, porque se trata de una actividad acuícola con fines comerciales. | Por el hecho de presentar a la autoridad correspondiente (SEMARNAT) la Manifestación de Impacto Ambiental, el promovente está cumpliendo con este apartado.<br><br>El proyecto se vincula por la obligatoriedad de obtener la autorización correspondiente para realizar las obras descritas en esta manifestación de impacto ambiental.<br><br>Como ya se mencionó anteriormente, la promovente una vez autorizado el proyecto en materia ambiental procederá a tramitar el Registro Nacional de Pesca para la unidad de producción acuícola. |
| **Art. 30°.-** *Las actividades pesqueras se clasifican en:*<br><br>**II.-** *Cultivo o acuacultura con fines* | | |
| **Artículo 31°.-** *Para realizar las actividades de pesca se requiere lo siguiente:*<br><br>**I,** *Concesión, para:*<br><br>**Inciso b)** *Acuacultura comercial*<br><br>**II,** Permiso, para:<br><br>**Inciso g)** *Acuacultura de fomento*<br><br>**III,** *Autorización, para:*<br><br>**Inciso d)** *Recolectar del medio natural reproductores, larvas, postlarvas, crías, huevos, semillas, alevines o en cualquier otro estadio, y*<br><br>**Inciso e)** *Acuacultura didáctica.* | | |

| | | |
|---|---|---|
| **Artículos 22.-** *la Secretaría podrá inscribir en el Registro Nacional de Pesca a los acuicultores que no requieran concesión, permiso o Autorización.* | Al **proyecto** le aplica el Artículo, incisos y, fracciones anteriores, porque se trata de una actividad acuícola con fines comerciales. | Por el hecho de presentar a la autoridad correspondiente (SEMARNAT) la Manifestación de Impacto Ambiental, el promovente está cumpliendo con este apartado.<br><br>El proyecto se vincula por la obligatoriedad de obtener la autorización correspondiente para realizar las obras descritas en esta manifestación de impacto ambiental.<br><br>Como ya se mencionó anteriormente, la promovente una vez autorizado el proyecto en materia ambiental procederá a tramitar el Registro Nacional de Pesca para la unidad de producción acuícola. |
| **Art. 30°.-** *Las actividades pesqueras se clasifican en:*<br><br>**II.-** *Cultivo o acuacultura con fines* | | |
| **Artículo 31°.-** *Para realizar las actividades de pesca se requiere lo siguiente:*<br><br>**I,** *Concesión, para:*<br><br>**Inciso b)** *Acuacultura comercial*<br><br>**II,** Permiso, para:<br><br>**Inciso g)** *Acuacultura de fomento*<br><br>**III,** *Autorización, para:*<br><br>**Inciso d)** *Recolectar del medio natural reproductores, larvas, postlarvas, crías, huevos, semillas, alevines o en cualquier otro estadio, y*<br><br>**Inciso e)** *Acuacultura didáctica.* | | |

| | | |
|---|---|---|
| **Artículos 22.-** *la Secretaría podrá inscribir en el Registro Nacional de Pesca a los acuicultores que no requieran concesión, permiso o Autorización.* | Al **proyecto** le aplica el Artículo, incisos y, fracciones anteriores, porque se trata de una actividad acuícola con fines comerciales. | Por el hecho de presentar a la autoridad correspondiente (SEMARNAT) la Manifestación de Impacto Ambiental, el promovente está cumpliendo con este apartado.<br><br>El proyecto se vincula por la obligatoriedad de obtener la autorización correspondiente para realizar las obras descritas en esta manifestación de impacto ambiental.<br><br>Como ya se mencionó anteriormente, la promovente una vez autorizado el proyecto en materia ambiental procederá a tramitar el Registro Nacional de Pesca para la unidad de producción acuícola. |
| **Art. 30°.-** *Las actividades pesqueras se clasifican en:*<br><br>**II.-** *Cultivo o acuacultura con fines* | | |
| **Artículo 31°.-** *Para realizar las actividades de pesca se requiere lo siguiente:*<br><br>**I,** *Concesión, para:*<br><br>**Inciso b)** *Acuacultura comercial*<br><br>**II,** Permiso, para:<br><br>**Inciso g)** *Acuacultura de fomento*<br><br>**III,** *Autorización, para:*<br><br>**Inciso d)** *Recolectar del medio natural reproductores, larvas, postlarvas, crías, huevos, semillas, alevines o en cualquier otro estadio, y*<br><br>**Inciso e)** *Acuacultura didáctica.* | | |

| | | |
|---|---|---|
| **Artículos 22.-** *la Secretaría podrá inscribir en el Registro Nacional de Pesca a los acuicultores que no requieran concesión, permiso o Autorización.* | Al **proyecto** le aplica el Artículo, incisos y, fracciones anteriores, porque se trata de una actividad acuícola con fines comerciales. | Por el hecho de presentar a la autoridad correspondiente (SEMARNAT) la Manifestación de Impacto Ambiental, el promovente está cumpliendo con este apartado.<br><br>El proyecto se vincula por la obligatoriedad de obtener la autorización correspondiente para realizar las obras descritas en esta manifestación de impacto ambiental.<br><br>Como ya se mencionó anteriormente, la promovente una vez autorizado el proyecto en materia ambiental procederá a tramitar el Registro Nacional de Pesca para la unidad de producción acuícola. |
| **Art. 30°.-** *Las actividades pesqueras se clasifican en:*<br><br>**II.-** *Cultivo o acuacultura con fines* | | |
| **Artículo 31°.-** *Para realizar las actividades de pesca se requiere lo siguiente:*<br><br>**I,** *Concesión, para:*<br><br>**Inciso b)** *Acuacultura comercial*<br><br>**II,** Permiso, para:<br><br>**Inciso g)** *Acuacultura de fomento*<br><br>**III,** *Autorización, para:*<br><br>**Inciso d)** *Recolectar del medio natural reproductores, larvas, postlarvas, crías, huevos, semillas, alevines o en cualquier otro estadio, y*<br><br>**Inciso e)** *Acuacultura didáctica.* | | |

| | | |
|---|---|---|
| **Artículos 22.-** *la Secretaría podrá inscribir en el Registro Nacional de Pesca a los acuicultores que no requieran concesión, permiso o Autorización.* | Al **proyecto** le aplica el Artículo, incisos y, fracciones anteriores, porque se trata de una actividad acuícola con fines comerciales. | Por el hecho de presentar a la autoridad correspondiente (SEMARNAT) la Manifestación de Impacto Ambiental, el promovente está cumpliendo con este apartado.<br><br>El proyecto se vincula por la obligatoriedad de obtener la autorización correspondiente para realizar las obras descritas en esta manifestación de impacto ambiental.<br><br>Como ya se mencionó anteriormente, la promovente una vez autorizado el proyecto en materia ambiental procederá a tramitar el Registro Nacional de Pesca para la unidad de producción acuícola. |
| **Art. 30°.-** *Las actividades pesqueras se clasifican en:*<br><br>**II.-** *Cultivo o acuacultura con fines* | | |
| **Artículo 31°.-** *Para realizar las actividades de pesca se requiere lo siguiente:*<br><br>**I,** *Concesión, para:*<br><br>**Inciso b)** *Acuacultura comercial*<br><br>**II,** Permiso, para:<br><br>**Inciso g)** *Acuacultura de fomento*<br><br>**III,** *Autorización, para:*<br><br>**Inciso d)** *Recolectar del medio natural reproductores, larvas, postlarvas, crías, huevos, semillas, alevines o en cualquier otro estadio, y*<br><br>**Inciso e)** *Acuacultura didáctica.* | | |

| | | |
|---|---|---|
| **Artículos 22.-** *la Secretaría podrá inscribir en el Registro Nacional de Pesca a los acuicultores que no requieran concesión, permiso o Autorización.* | Al **proyecto** le aplica el Artículo, incisos y, fracciones anteriores, porque se trata de una actividad acuícola con fines comerciales. | Por el hecho de presentar a la autoridad correspondiente (SEMARNAT) la Manifestación de Impacto Ambiental, el promovente está cumpliendo con este apartado.<br><br>El proyecto se vincula por la obligatoriedad de obtener la autorización correspondiente para realizar las obras descritas en esta manifestación de impacto ambiental.<br><br>Como ya se mencionó anteriormente, la promovente una vez autorizado el proyecto en materia ambiental procederá a tramitar el Registro Nacional de Pesca para la unidad de producción acuícola. |
| **Art. 30°.-** *Las actividades pesqueras se clasifican en:*<br><br>**II.-** *Cultivo o acuacultura con fines* | | |
| **Artículo 31°.-** *Para realizar las actividades de pesca se requiere lo siguiente:*<br><br>**I,** *Concesión, para:*<br><br>**Inciso b)** *Acuacultura comercial*<br><br>**II,** Permiso, para:<br><br>**Inciso g)** *Acuacultura de fomento*<br><br>**III,** *Autorización, para:*<br><br>**Inciso d)** *Recolectar del medio natural reproductores, larvas, postlarvas, crías, huevos, semillas, alevines o en cualquier otro estadio, y*<br><br>**Inciso e)** *Acuacultura didáctica.* | | |

| | | |
|---|---|---|
| **Artículos 22.-** *la Secretaría podrá inscribir en el Registro Nacional de Pesca a los acuicultores que no requieran concesión, permiso o Autorización.* | Al **proyecto** le aplica el Artículo, incisos y, fracciones anteriores, porque se trata de una actividad acuícola con fines comerciales. | Por el hecho de presentar a la autoridad correspondiente (SEMARNAT) la Manifestación de Impacto Ambiental, el promovente está cumpliendo con este apartado.<br><br>El proyecto se vincula por la obligatoriedad de obtener la autorización correspondiente para realizar las obras descritas en esta manifestación de impacto ambiental.<br><br>Como ya se mencionó anteriormente, la promovente una vez autorizado el proyecto en materia ambiental procederá a tramitar el Registro Nacional de Pesca para la unidad de producción acuícola. |
| **Art. 30°.-** *Las actividades pesqueras se clasifican en:*<br><br>**II.-** *Cultivo o acuacultura con fines* | | |
| **Artículo 31°.-** *Para realizar las actividades de pesca se requiere lo siguiente:*<br><br>**I,** *Concesión, para:*<br><br>**Inciso b)** *Acuacultura comercial*<br><br>**II,** Permiso, para:<br><br>**Inciso g)** *Acuacultura de fomento*<br><br>**III,** *Autorización, para:*<br><br>**Inciso d)** *Recolectar del medio natural reproductores, larvas, postlarvas, crías, huevos, semillas, alevines o en cualquier otro estadio, y*<br><br>**Inciso e)** *Acuacultura didáctica.* | | |

| | | |
|---|---|---|
| **Artículos 22.-** *la Secretaría podrá inscribir en el Registro Nacional de Pesca a los acuicultores que no requieran concesión, permiso o Autorización.* | Al **proyecto** le aplica el Artículo, incisos y, fracciones anteriores, porque se trata de una actividad acuícola con fines comerciales. | Por el hecho de presentar a la autoridad correspondiente (SEMARNAT) la Manifestación de Impacto Ambiental, el promovente está cumpliendo con este apartado.<br><br>El proyecto se vincula por la obligatoriedad de obtener la autorización correspondiente para realizar las obras descritas en esta manifestación de impacto ambiental.<br><br>Como ya se mencionó anteriormente, la promovente una vez autorizado el proyecto en materia ambiental procederá a tramitar el Registro Nacional de Pesca para la unidad de producción acuícola. |
| **Art. 30°.-** *Las actividades pesqueras se clasifican en:*<br><br>**II.-** *Cultivo o acuacultura con fines* | | |
| **Artículo 31°.-** *Para realizar las actividades de pesca se requiere lo siguiente:*<br><br>**I,** *Concesión, para:*<br><br>**Inciso b)** *Acuacultura comercial*<br><br>**II,** Permiso, para:<br><br>**Inciso g)** *Acuacultura de fomento*<br><br>**III,** *Autorización, para:*<br><br>**Inciso d)** *Recolectar del medio natural reproductores, larvas, postlarvas, crías, huevos, semillas, alevines o en cualquier otro estadio, y*<br><br>**Inciso e)** *Acuacultura didáctica.* | | |

| | | |
|---|---|---|
| **Artículos 22.-** *la Secretaría podrá inscribir en el Registro Nacional de Pesca a los acuicultores que no requieran concesión, permiso o Autorización.* | Al **proyecto** le aplica el Artículo, incisos y, fracciones anteriores, porque se trata de una actividad acuícola con fines comerciales. | Por el hecho de presentar a la autoridad correspondiente (SEMARNAT) la Manifestación de Impacto Ambiental, el promovente está cumpliendo con este apartado.<br><br>El proyecto se vincula por la obligatoriedad de obtener la autorización correspondiente para realizar las obras descritas en esta manifestación de impacto ambiental.<br><br>Como ya se mencionó anteriormente, la promovente una vez autorizado el proyecto en materia ambiental procederá a tramitar el Registro Nacional de Pesca para la unidad de producción acuícola. |
| **Art. 30°.-** *Las actividades pesqueras se clasifican en:*<br><br>**II.-** *Cultivo o acuacultura con fines* | | |
| **Artículo 31°.-** *Para realizar las actividades de pesca se requiere lo siguiente:*<br><br>**I,** *Concesión, para:*<br><br>**Inciso b)** *Acuacultura comercial*<br><br>**II,** Permiso, para:<br><br>**Inciso g)** *Acuacultura de fomento*<br><br>**III,** *Autorización, para:*<br><br>**Inciso d)** *Recolectar del medio natural reproductores, larvas, postlarvas, crías, huevos, semillas, alevines o en cualquier otro estadio, y*<br><br>**Inciso e)** *Acuacultura didáctica.* | | |

| | | |
|---|---|---|
| **Artículos 22.-** *la Secretaría podrá inscribir en el Registro Nacional de Pesca a los acuicultores que no requieran concesión, permiso o Autorización.* | Al **proyecto** le aplica el Artículo, incisos y, fracciones anteriores, porque se trata de una actividad acuícola con fines comerciales. | Por el hecho de presentar a la autoridad correspondiente (SEMARNAT) la Manifestación de Impacto Ambiental, el promovente está cumpliendo con este apartado.<br><br>El proyecto se vincula por la obligatoriedad de obtener la autorización correspondiente para realizar las obras descritas en esta manifestación de impacto ambiental.<br><br>Como ya se mencionó anteriormente, la promovente una vez autorizado el proyecto en materia ambiental procederá a tramitar el Registro Nacional de Pesca para la unidad de producción acuícola. |
| **Art. 30°.-** *Las actividades pesqueras se clasifican en:*<br><br>**II.-** *Cultivo o acuacultura con fines* | | |
| **Artículo 31°.-** *Para realizar las actividades de pesca se requiere lo siguiente:*<br><br>**I,** *Concesión, para:*<br><br>**Inciso b)** *Acuacultura comercial*<br><br>**II,** Permiso, para:<br><br>**Inciso g)** *Acuacultura de fomento*<br><br>**III,** *Autorización, para:*<br><br>**Inciso d)** *Recolectar del medio natural reproductores, larvas, postlarvas, crías, huevos, semillas, alevines o en cualquier otro estadio, y*<br><br>**Inciso e)** *Acuacultura didáctica.* | | |

| | | |
|---|---|---|
| **Artículos 22.-** *la Secretaría podrá inscribir en el Registro Nacional de Pesca a los acuicultores que no requieran concesión, permiso o Autorización.* | Al **proyecto** le aplica el Artículo, incisos y, fracciones anteriores, porque se trata de una actividad acuícola con fines comerciales. | Por el hecho de presentar a la autoridad correspondiente (SEMARNAT) la Manifestación de Impacto Ambiental, el promovente está cumpliendo con este apartado.<br><br>El proyecto se vincula por la obligatoriedad de obtener la autorización correspondiente para realizar las obras descritas en esta manifestación de impacto ambiental.<br><br>Como ya se mencionó anteriormente, la promovente una vez autorizado el proyecto en materia ambiental procederá a tramitar el Registro Nacional de Pesca para la unidad de producción acuícola. |
| **Art. 30°.-** *Las actividades pesqueras se clasifican en:*<br><br>**II.-** *Cultivo o acuacultura con fines* | | |
| **Artículo 31°.-** *Para realizar las actividades de pesca se requiere lo siguiente:*<br><br>**I,** *Concesión, para:*<br><br>**Inciso b)** *Acuacultura comercial*<br><br>**II,** Permiso, para:<br><br>**Inciso g)** *Acuacultura de fomento*<br><br>**III,** *Autorización, para:*<br><br>**Inciso d)** *Recolectar del medio natural reproductores, larvas, postlarvas, crías, huevos, semillas, alevines o en cualquier otro estadio, y*<br><br>**Inciso e)** *Acuacultura didáctica.* | | |

| | | |
|---|---|---|
| **Artículos 22.-** *la Secretaría podrá inscribir en el Registro Nacional de Pesca a los acuicultores que no requieran concesión, permiso o Autorización.* | Al **proyecto** le aplica el Artículo, incisos y, fracciones anteriores, porque se trata de una actividad acuícola con fines comerciales. | Por el hecho de presentar a la autoridad correspondiente (SEMARNAT) la Manifestación de Impacto Ambiental, el promovente está cumpliendo con este apartado.<br><br>El proyecto se vincula por la obligatoriedad de obtener la autorización correspondiente para realizar las obras descritas en esta manifestación de impacto ambiental.<br><br>Como ya se mencionó anteriormente, la promovente una vez autorizado el proyecto en materia ambiental procederá a tramitar el Registro Nacional de Pesca para la unidad de producción acuícola. |
| **Art. 30°.-** *Las actividades pesqueras se clasifican en:*<br><br>**II.-** *Cultivo o acuacultura con fines* | | |
| **Artículo 31°.-** *Para realizar las actividades de pesca se requiere lo siguiente:*<br><br>**I,** *Concesión, para:*<br><br>**Inciso b)** *Acuacultura comercial*<br><br>**II,** Permiso, para:<br><br>**Inciso g)** *Acuacultura de fomento*<br><br>**III,** *Autorización, para:*<br><br>**Inciso d)** *Recolectar del medio natural reproductores, larvas, postlarvas, crías, huevos, semillas, alevines o en cualquier otro estadio, y*<br><br>**Inciso e)** *Acuacultura didáctica.* | | |

| | | |
|---|---|---|
| **Artículos 22.-** *la Secretaría podrá inscribir en el Registro Nacional de Pesca a los acuicultores que no requieran concesión, permiso o Autorización.* | Al **proyecto** le aplica el Artículo, incisos y, fracciones anteriores, porque se trata de una actividad acuícola con fines comerciales. | Por el hecho de presentar a la autoridad correspondiente (SEMARNAT) la Manifestación de Impacto Ambiental, el promovente está cumpliendo con este apartado.<br><br>El proyecto se vincula por la obligatoriedad de obtener la autorización correspondiente para realizar las obras descritas en esta manifestación de impacto ambiental.<br><br>Como ya se mencionó anteriormente, la promovente una vez autorizado el proyecto en materia ambiental procederá a tramitar el Registro Nacional de Pesca para la unidad de producción acuícola. |
| **Art. 30°.-** *Las actividades pesqueras se clasifican en:*<br><br>**II.-** *Cultivo o acuacultura con fines* | | |
| **Artículo 31°.-** *Para realizar las actividades de pesca se requiere lo siguiente:*<br><br>**I,** *Concesión, para:*<br><br>**Inciso b)** *Acuacultura comercial*<br><br>**II,** Permiso, para:<br><br>**Inciso g)** *Acuacultura de fomento*<br><br>**III,** *Autorización, para:*<br><br>**Inciso d)** *Recolectar del medio natural reproductores, larvas, postlarvas, crías, huevos, semillas, alevines o en cualquier otro estadio, y*<br><br>**Inciso e)** *Acuacultura didáctica.* | | |

| | | |
|---|---|---|
| **Artículos 22.-** *la Secretaría podrá inscribir en el Registro Nacional de Pesca a los acuicultores que no requieran concesión, permiso o Autorización.* | Al **proyecto** le aplica el Artículo, incisos y, fracciones anteriores, porque se trata de una actividad acuícola con fines comerciales. | Por el hecho de presentar a la autoridad correspondiente (SEMARNAT) la Manifestación de Impacto Ambiental, el promovente está cumpliendo con este apartado.<br><br>El proyecto se vincula por la obligatoriedad de obtener la autorización correspondiente para realizar las obras descritas en esta manifestación de impacto ambiental.<br><br>Como ya se mencionó anteriormente, la promovente una vez autorizado el proyecto en materia ambiental procederá a tramitar el Registro Nacional de Pesca para la unidad de producción acuícola. |
| **Art. 30°.-** *Las actividades pesqueras se clasifican en:*<br><br>**II.-** *Cultivo o acuacultura con fines* | | |
| **Artículo 31°.-** *Para realizar las actividades de pesca se requiere lo siguiente:*<br><br>**I,** *Concesión, para:*<br><br>**Inciso b)** *Acuacultura comercial*<br><br>**II,** Permiso, para:<br><br>**Inciso g)** *Acuacultura de fomento*<br><br>**III,** *Autorización, para:*<br><br>**Inciso d)** *Recolectar del medio natural reproductores, larvas, postlarvas, crías, huevos, semillas, alevines o en cualquier otro estadio, y*<br><br>**Inciso e)** *Acuacultura didáctica.* | | |

| | | |
|---|---|---|
| **Artículos 22.-** *la Secretaría podrá inscribir en el Registro Nacional de Pesca a los acuicultores que no requieran concesión, permiso o Autorización.* | Al **proyecto** le aplica el Artículo, incisos y, fracciones anteriores, porque se trata de una actividad acuícola con fines comerciales. | Por el hecho de presentar a la autoridad correspondiente (SEMARNAT) la Manifestación de Impacto Ambiental, el promovente está cumpliendo con este apartado.<br><br>El proyecto se vincula por la obligatoriedad de obtener la autorización correspondiente para realizar las obras descritas en esta manifestación de impacto ambiental.<br><br>Como ya se mencionó anteriormente, la promovente una vez autorizado el proyecto en materia ambiental procederá a tramitar el Registro Nacional de Pesca para la unidad de producción acuícola. |
| **Art. 30°.-** *Las actividades pesqueras se clasifican en:*<br><br>**II.-** *Cultivo o acuacultura con fines* | | |
| **Artículo 31°.-** *Para realizar las actividades de pesca se requiere lo siguiente:*<br><br>**I,** *Concesión, para:*<br><br>**Inciso b)** *Acuacultura comercial*<br><br>**II,** Permiso, para:<br><br>**Inciso g)** *Acuacultura de fomento*<br><br>**III,** *Autorización, para:*<br><br>**Inciso d)** *Recolectar del medio natural reproductores, larvas, postlarvas, crías, huevos, semillas, alevines o en cualquier otro estadio, y*<br><br>**Inciso e)** *Acuacultura didáctica.* | | |

| | | |
|---|---|---|
| **Artículos 22.-** *la Secretaría podrá inscribir en el Registro Nacional de Pesca a los acuicultores que no requieran concesión, permiso o Autorización.* | Al **proyecto** le aplica el Artículo, incisos y, fracciones anteriores, porque se trata de una actividad acuícola con fines comerciales. | Por el hecho de presentar a la autoridad correspondiente (SEMARNAT) la Manifestación de Impacto Ambiental, el promovente está cumpliendo con este apartado.<br><br>El proyecto se vincula por la obligatoriedad de obtener la autorización correspondiente para realizar las obras descritas en esta manifestación de impacto ambiental.<br><br>Como ya se mencionó anteriormente, la promovente una vez autorizado el proyecto en materia ambiental procederá a tramitar el Registro Nacional de Pesca para la unidad de producción acuícola. |
| **Art. 30°.-** *Las actividades pesqueras se clasifican en:*<br><br>**II.-** *Cultivo o acuacultura con fines* | | |
| **Artículo 31°.-** *Para realizar las actividades de pesca se requiere lo siguiente:*<br><br>**I,** *Concesión, para:*<br><br>**Inciso b)** *Acuacultura comercial*<br><br>**II,** Permiso, para:<br><br>**Inciso g)** *Acuacultura de fomento*<br><br>**III,** *Autorización, para:*<br><br>**Inciso d)** *Recolectar del medio natural reproductores, larvas, postlarvas, crías, huevos, semillas, alevines o en cualquier otro estadio, y*<br><br>**Inciso e)** *Acuacultura didáctica.* | | |

| | | |
|---|---|---|
| **Artículos 22.-** *la Secretaría podrá inscribir en el Registro Nacional de Pesca a los acuicultores que no requieran concesión, permiso o Autorización.* | Al **proyecto** le aplica el Artículo, incisos y, fracciones anteriores, porque se trata de una actividad acuícola con fines comerciales. | Por el hecho de presentar a la autoridad correspondiente (SEMARNAT) la Manifestación de Impacto Ambiental, el promovente está cumpliendo con este apartado.<br><br>El proyecto se vincula por la obligatoriedad de obtener la autorización correspondiente para realizar las obras descritas en esta manifestación de impacto ambiental.<br><br>Como ya se mencionó anteriormente, la promovente una vez autorizado el proyecto en materia ambiental procederá a tramitar el Registro Nacional de Pesca para la unidad de producción acuícola. |
| **Art. 30°.-** *Las actividades pesqueras se clasifican en:*<br><br>**II.-** *Cultivo o acuacultura con fines* | | |
| **Artículo 31°.-** *Para realizar las actividades de pesca se requiere lo siguiente:*<br><br>**I,** *Concesión, para:*<br><br>**Inciso b)** *Acuacultura comercial*<br><br>**II,** Permiso, para:<br><br>**Inciso g)** *Acuacultura de fomento*<br><br>**III,** *Autorización, para:*<br><br>**Inciso d)** *Recolectar del medio natural reproductores, larvas, postlarvas, crías, huevos, semillas, alevines o en cualquier otro estadio, y*<br><br>**Inciso e)** *Acuacultura didáctica.* | | |

| | | |
|---|---|---|
| **Artículos 22.-** *la Secretaría podrá inscribir en el Registro Nacional de Pesca a los acuicultores que no requieran concesión, permiso o Autorización.* | Al **proyecto** le aplica el Artículo, incisos y, fracciones anteriores, porque se trata de una actividad acuícola con fines comerciales. | Por el hecho de presentar a la autoridad correspondiente (SEMARNAT) la Manifestación de Impacto Ambiental, el promovente está cumpliendo con este apartado.<br><br>El proyecto se vincula por la obligatoriedad de obtener la autorización correspondiente para realizar las obras descritas en esta manifestación de impacto ambiental.<br><br>Como ya se mencionó anteriormente, la promovente una vez autorizado el proyecto en materia ambiental procederá a tramitar el Registro Nacional de Pesca para la unidad de producción acuícola. |
| **Art. 30°.-** *Las actividades pesqueras se clasifican en:*<br><br>**II.-** *Cultivo o acuacultura con fines* | | |
| **Artículo 31°.-** *Para realizar las actividades de pesca se requiere lo siguiente:*<br><br>**I,** *Concesión, para:*<br><br>**Inciso b)** *Acuacultura comercial*<br><br>**II,** Permiso, para:<br><br>**Inciso g)** *Acuacultura de fomento*<br><br>**III,** *Autorización, para:*<br><br>**Inciso d)** *Recolectar del medio natural reproductores, larvas, postlarvas, crías, huevos, semillas, alevines o en cualquier otro estadio, y*<br><br>**Inciso e)** *Acuacultura didáctica.* | | |

| | | |
|---|---|---|
| **Artículos 22.-** *la Secretaría podrá inscribir en el Registro Nacional de Pesca a los acuicultores que no requieran concesión, permiso o Autorización.* | Al **proyecto** le aplica el Artículo, incisos y, fracciones anteriores, porque se trata de una actividad acuícola con fines comerciales. | Por el hecho de presentar a la autoridad correspondiente (SEMARNAT) la Manifestación de Impacto Ambiental, el promovente está cumpliendo con este apartado.<br><br>El proyecto se vincula por la obligatoriedad de obtener la autorización correspondiente para realizar las obras descritas en esta manifestación de impacto ambiental.<br><br>Como ya se mencionó anteriormente, la promovente una vez autorizado el proyecto en materia ambiental procederá a tramitar el Registro Nacional de Pesca para la unidad de producción acuícola. |
| **Art. 30°.-** *Las actividades pesqueras se clasifican en:*<br><br>**II.-** *Cultivo o acuacultura con fines* | | |
| **Artículo 31°.-** *Para realizar las actividades de pesca se requiere lo siguiente:*<br><br>**I,** *Concesión, para:*<br><br>**Inciso b)** *Acuacultura comercial*<br><br>**II,** Permiso, para:<br><br>**Inciso g)** *Acuacultura de fomento*<br><br>**III,** *Autorización, para:*<br><br>**Inciso d)** *Recolectar del medio natural reproductores, larvas, postlarvas, crías, huevos, semillas, alevines o en cualquier otro estadio, y*<br><br>**Inciso e)** *Acuacultura didáctica.* | | |

| | | |
|---|---|---|
| **Artículos 22.-** *la Secretaría podrá inscribir en el Registro Nacional de Pesca a los acuicultores que no requieran concesión, permiso o Autorización.* | Al **proyecto** le aplica el Artículo, incisos y, fracciones anteriores, porque se trata de una actividad acuícola con fines comerciales. | Por el hecho de presentar a la autoridad correspondiente (SEMARNAT) la Manifestación de Impacto Ambiental, el promovente está cumpliendo con este apartado.<br><br>El proyecto se vincula por la obligatoriedad de obtener la autorización correspondiente para realizar las obras descritas en esta manifestación de impacto ambiental.<br><br>Como ya se mencionó anteriormente, la promovente una vez autorizado el proyecto en materia ambiental procederá a tramitar el Registro Nacional de Pesca para la unidad de producción acuícola. |
| **Art. 30°.-** *Las actividades pesqueras se clasifican en:*<br><br>**II.-** *Cultivo o acuacultura con fines* | | |
| **Artículo 31°.-** *Para realizar las actividades de pesca se requiere lo siguiente:*<br><br>**I,** *Concesión, para:*<br><br>**Inciso b)** *Acuacultura comercial*<br><br>**II,** Permiso, para:<br><br>**Inciso g)** *Acuacultura de fomento*<br><br>**III,** *Autorización, para:*<br><br>**Inciso d)** *Recolectar del medio natural reproductores, larvas, postlarvas, crías, huevos, semillas, alevines o en cualquier otro estadio, y*<br><br>**Inciso e)** *Acuacultura didáctica.* | | |

| | | |
|---|---|---|
| **Artículos 22.-** *la Secretaría podrá inscribir en el Registro Nacional de Pesca a los acuicultores que no requieran concesión, permiso o Autorización.* | Al **proyecto** le aplica el Artículo, incisos y, fracciones anteriores, porque se trata de una actividad acuícola con fines comerciales. | Por el hecho de presentar a la autoridad correspondiente (SEMARNAT) la Manifestación de Impacto Ambiental, el promovente está cumpliendo con este apartado.<br><br>El proyecto se vincula por la obligatoriedad de obtener la autorización correspondiente para realizar las obras descritas en esta manifestación de impacto ambiental.<br><br>Como ya se mencionó anteriormente, la promovente una vez autorizado el proyecto en materia ambiental procederá a tramitar el Registro Nacional de Pesca para la unidad de producción acuícola. |
| **Art. 30°.-** *Las actividades pesqueras se clasifican en:*<br><br>**II.-** *Cultivo o acuacultura con fines* | | |
| **Artículo 31°.-** *Para realizar las actividades de pesca se requiere lo siguiente:*<br><br>**I,** *Concesión, para:*<br><br>**Inciso b)** *Acuacultura comercial*<br><br>**II,** Permiso, para:<br><br>**Inciso g)** *Acuacultura de fomento*<br><br>**III,** *Autorización, para:*<br><br>**Inciso d)** *Recolectar del medio natural reproductores, larvas, postlarvas, crías, huevos, semillas, alevines o en cualquier otro estadio, y*<br><br>**Inciso e)** *Acuacultura didáctica.* | | |

| | | |
|---|---|---|
| **Artículos 22.-** *la Secretaría podrá inscribir en el Registro Nacional de Pesca a los acuicultores que no requieran concesión, permiso o Autorización.* | Al **proyecto** le aplica el Artículo, incisos y, fracciones anteriores, porque se trata de una actividad acuícola con fines comerciales. | Por el hecho de presentar a la autoridad correspondiente (SEMARNAT) la Manifestación de Impacto Ambiental, el promovente está cumpliendo con este apartado.<br><br>El proyecto se vincula por la obligatoriedad de obtener la autorización correspondiente para realizar las obras descritas en esta manifestación de impacto ambiental.<br><br>Como ya se mencionó anteriormente, la promovente una vez autorizado el proyecto en materia ambiental procederá a tramitar el Registro Nacional de Pesca para la unidad de producción acuícola. |
| **Art. 30°.-** *Las actividades pesqueras se clasifican en:*<br><br>**II.-** *Cultivo o acuacultura con fines* | | |
| **Artículo 31°.-** *Para realizar las actividades de pesca se requiere lo siguiente:*<br><br>**I,** *Concesión, para:*<br><br>**Inciso b)** *Acuacultura comercial*<br><br>**II,** Permiso, para:<br><br>**Inciso g)** *Acuacultura de fomento*<br><br>**III,** *Autorización, para:*<br><br>**Inciso d)** *Recolectar del medio natural reproductores, larvas, postlarvas, crías, huevos, semillas, alevines o en cualquier otro estadio, y*<br><br>**Inciso e)** *Acuacultura didáctica.* | | |

| | | |
|---|---|---|
| **Artículos 22.-** *la Secretaría podrá inscribir en el Registro Nacional de Pesca a los acuicultores que no requieran concesión, permiso o Autorización.* | Al **proyecto** le aplica el Artículo, incisos y, fracciones anteriores, porque se trata de una actividad acuícola con fines comerciales. | Por el hecho de presentar a la autoridad correspondiente (SEMARNAT) la Manifestación de Impacto Ambiental, el promovente está cumpliendo con este apartado.<br><br>El proyecto se vincula por la obligatoriedad de obtener la autorización correspondiente para realizar las obras descritas en esta manifestación de impacto ambiental.<br><br>Como ya se mencionó anteriormente, la promovente una vez autorizado el proyecto en materia ambiental procederá a tramitar el Registro Nacional de Pesca para la unidad de producción acuícola. |
| **Art. 30°.-** *Las actividades pesqueras se clasifican en:*<br><br>**II.-** *Cultivo o acuacultura con fines* | | |
| **Artículo 31°.-** *Para realizar las actividades de pesca se requiere lo siguiente:*<br><br>**I,** *Concesión, para:*<br><br>**Inciso b)** *Acuacultura comercial*<br><br>**II,** Permiso, para:<br><br>**Inciso g)** *Acuacultura de fomento*<br><br>**III,** *Autorización, para:*<br><br>**Inciso d)** *Recolectar del medio natural reproductores, larvas, postlarvas, crías, huevos, semillas, alevines o en cualquier otro estadio, y*<br><br>**Inciso e)** *Acuacultura didáctica.* | | |

| | | |
|---|---|---|
| **Artículos 22.-** *la Secretaría podrá inscribir en el Registro Nacional de Pesca a los acuicultores que no requieran concesión, permiso o Autorización.* | Al **proyecto** le aplica el Artículo, incisos y, fracciones anteriores, porque se trata de una actividad acuícola con fines comerciales. | Por el hecho de presentar a la autoridad correspondiente (SEMARNAT) la Manifestación de Impacto Ambiental, el promovente está cumpliendo con este apartado.<br><br>El proyecto se vincula por la obligatoriedad de obtener la autorización correspondiente para realizar las obras descritas en esta manifestación de impacto ambiental.<br><br>Como ya se mencionó anteriormente, la promovente una vez autorizado el proyecto en materia ambiental procederá a tramitar el Registro Nacional de Pesca para la unidad de producción acuícola. |
| **Art. 30°.-** *Las actividades pesqueras se clasifican en:*<br><br>**II.-** *Cultivo o acuacultura con fines* | | |
| **Artículo 31°.-** *Para realizar las actividades de pesca se requiere lo siguiente:*<br><br>**I,** *Concesión, para:*<br><br>**Inciso b)** *Acuacultura comercial*<br><br>**II,** Permiso, para:<br><br>**Inciso g)** *Acuacultura de fomento*<br><br>**III,** *Autorización, para:*<br><br>**Inciso d)** *Recolectar del medio natural reproductores, larvas, postlarvas, crías, huevos, semillas, alevines o en cualquier otro estadio, y*<br><br>**Inciso e)** *Acuacultura didáctica.* | | |

| | | |
|---|---|---|
| **Artículos 22.-** *la Secretaría podrá inscribir en el Registro Nacional de Pesca a los acuicultores que no requieran concesión, permiso o Autorización.* | Al **proyecto** le aplica el Artículo, incisos y, fracciones anteriores, porque se trata de una actividad acuícola con fines comerciales. | Por el hecho de presentar a la autoridad correspondiente (SEMARNAT) la Manifestación de Impacto Ambiental, el promovente está cumpliendo con este apartado.<br><br>El proyecto se vincula por la obligatoriedad de obtener la autorización correspondiente para realizar las obras descritas en esta manifestación de impacto ambiental.<br><br>Como ya se mencionó anteriormente, la promovente una vez autorizado el proyecto en materia ambiental procederá a tramitar el Registro Nacional de Pesca para la unidad de producción acuícola. |
| **Art. 30°.-** *Las actividades pesqueras se clasifican en:*<br><br>**II.-** *Cultivo o acuacultura con fines* | | |
| **Artículo 31°.-** *Para realizar las actividades de pesca se requiere lo siguiente:*<br><br>**I,** *Concesión, para:*<br><br>**Inciso b)** *Acuacultura comercial*<br><br>**II,** Permiso, para:<br><br>**Inciso g)** *Acuacultura de fomento*<br><br>**III,** *Autorización, para:*<br><br>**Inciso d)** *Recolectar del medio natural reproductores, larvas, postlarvas, crías, huevos, semillas, alevines o en cualquier otro estadio, y*<br><br>**Inciso e)** *Acuacultura didáctica.* | | |

| | | |
|---|---|---|
| **Artículos 22.-** *la Secretaría podrá inscribir en el Registro Nacional de Pesca a los acuicultores que no requieran concesión, permiso o Autorización.* | Al **proyecto** le aplica el Artículo, incisos y, fracciones anteriores, porque se trata de una actividad acuícola con fines comerciales. | Por el hecho de presentar a la autoridad correspondiente (SEMARNAT) la Manifestación de Impacto Ambiental, el promovente está cumpliendo con este apartado.<br><br>El proyecto se vincula por la obligatoriedad de obtener la autorización correspondiente para realizar las obras descritas en esta manifestación de impacto ambiental.<br><br>Como ya se mencionó anteriormente, la promovente una vez autorizado el proyecto en materia ambiental procederá a tramitar el Registro Nacional de Pesca para la unidad de producción acuícola. |
| **Art. 30°.-** *Las actividades pesqueras se clasifican en:*<br><br>**II.-** *Cultivo o acuacultura con fines* | | |
| **Artículo 31°.-** *Para realizar las actividades de pesca se requiere lo siguiente:*<br><br>**I,** *Concesión, para:*<br><br>**Inciso b)** *Acuacultura comercial*<br><br>**II,** Permiso, para:<br><br>**Inciso g)** *Acuacultura de fomento*<br><br>**III,** *Autorización, para:*<br><br>**Inciso d)** *Recolectar del medio natural reproductores, larvas, postlarvas, crías, huevos, semillas, alevines o en cualquier otro estadio, y*<br><br>**Inciso e)** *Acuacultura didáctica.* | | |

| | | |
|---|---|---|
| **Artículos 22.-** *la Secretaría podrá inscribir en el Registro Nacional de Pesca a los acuicultores que no requieran concesión, permiso o Autorización.* | Al **proyecto** le aplica el Artículo, incisos y, fracciones anteriores, porque se trata de una actividad acuícola con fines comerciales. | Por el hecho de presentar a la autoridad correspondiente (SEMARNAT) la Manifestación de Impacto Ambiental, el promovente está cumpliendo con este apartado.<br><br>El proyecto se vincula por la obligatoriedad de obtener la autorización correspondiente para realizar las obras descritas en esta manifestación de impacto ambiental.<br><br>Como ya se mencionó anteriormente, la promovente una vez autorizado el proyecto en materia ambiental procederá a tramitar el Registro Nacional de Pesca para la unidad de producción acuícola. |
| **Art. 30°.-** *Las actividades pesqueras se clasifican en:*<br><br>**II.-** *Cultivo o acuacultura con fines* | | |
| **Artículo 31°.-** *Para realizar las actividades de pesca se requiere lo siguiente:*<br><br>**I,** *Concesión, para:*<br><br>**Inciso b)** *Acuacultura comercial*<br><br>**II,** Permiso, para:<br><br>**Inciso g)** *Acuacultura de fomento*<br><br>**III,** *Autorización, para:*<br><br>**Inciso d)** *Recolectar del medio natural reproductores, larvas, postlarvas, crías, huevos, semillas, alevines o en cualquier otro estadio, y*<br><br>**Inciso e)** *Acuacultura didáctica.* | | |

| | | |
|---|---|---|
| **Artículos 22.-** *la Secretaría podrá inscribir en el Registro Nacional de Pesca a los acuicultores que no requieran concesión, permiso o Autorización.* | Al **proyecto** le aplica el Artículo, incisos y, fracciones anteriores, porque se trata de una actividad acuícola con fines comerciales. | Por el hecho de presentar a la autoridad correspondiente (SEMARNAT) la Manifestación de Impacto Ambiental, el promovente está cumpliendo con este apartado.<br><br>El proyecto se vincula por la obligatoriedad de obtener la autorización correspondiente para realizar las obras descritas en esta manifestación de impacto ambiental.<br><br>Como ya se mencionó anteriormente, la promovente una vez autorizado el proyecto en materia ambiental procederá a tramitar el Registro Nacional de Pesca para la unidad de producción acuícola. |
| **Art. 30°.-** *Las actividades pesqueras se clasifican en:*<br><br>**II.-** *Cultivo o acuacultura con fines* | | |
| **Artículo 31°.-** *Para realizar las actividades de pesca se requiere lo siguiente:*<br><br>**I,** *Concesión, para:*<br><br>**Inciso b)** *Acuacultura comercial*<br><br>**II,** Permiso, para:<br><br>**Inciso g)** *Acuacultura de fomento*<br><br>**III,** *Autorización, para:*<br><br>**Inciso d)** *Recolectar del medio natural reproductores, larvas, postlarvas, crías, huevos, semillas, alevines o en cualquier otro estadio, y*<br><br>**Inciso e)** *Acuacultura didáctica.* | | |

| | | |
|---|---|---|
| **Artículos 22.-** *la Secretaría podrá inscribir en el Registro Nacional de Pesca a los acuicultores que no requieran concesión, permiso o Autorización.* | Al **proyecto** le aplica el Artículo, incisos y, fracciones anteriores, porque se trata de una actividad acuícola con fines comerciales. | Por el hecho de presentar a la autoridad correspondiente (SEMARNAT) la Manifestación de Impacto Ambiental, el promovente está cumpliendo con este apartado.<br><br>El proyecto se vincula por la obligatoriedad de obtener la autorización correspondiente para realizar las obras descritas en esta manifestación de impacto ambiental.<br><br>Como ya se mencionó anteriormente, la promovente una vez autorizado el proyecto en materia ambiental procederá a tramitar el Registro Nacional de Pesca para la unidad de producción acuícola. |
| **Art. 30°.-** *Las actividades pesqueras se clasifican en:*<br><br>**II.-** *Cultivo o acuacultura con fines* | | |
| **Artículo 31°.-** *Para realizar las actividades de pesca se requiere lo siguiente:*<br><br>**I,** *Concesión, para:*<br><br>**Inciso b)** *Acuacultura comercial*<br><br>**II,** Permiso, para:<br><br>**Inciso g)** *Acuacultura de fomento*<br><br>**III,** *Autorización, para:*<br><br>**Inciso d)** *Recolectar del medio natural reproductores, larvas, postlarvas, crías, huevos, semillas, alevines o en cualquier otro estadio, y*<br><br>**Inciso e)** *Acuacultura didáctica.* | | |

| | | |
|---|---|---|
| **Artículos 22.-** *la Secretaría podrá inscribir en el Registro Nacional de Pesca a los acuicultores que no requieran concesión, permiso o Autorización.* | Al **proyecto** le aplica el Artículo, incisos y, fracciones anteriores, porque se trata de una actividad acuícola con fines comerciales. | Por el hecho de presentar a la autoridad correspondiente (SEMARNAT) la Manifestación de Impacto Ambiental, el promovente está cumpliendo con este apartado.<br><br>El proyecto se vincula por la obligatoriedad de obtener la autorización correspondiente para realizar las obras descritas en esta manifestación de impacto ambiental.<br><br>Como ya se mencionó anteriormente, la promovente una vez autorizado el proyecto en materia ambiental procederá a tramitar el Registro Nacional de Pesca para la unidad de producción acuícola. |
| **Art. 30°.-** *Las actividades pesqueras se clasifican en:*<br><br>**II.-** *Cultivo o acuacultura con fines* | | |
| **Artículo 31°.-** *Para realizar las actividades de pesca se requiere lo siguiente:*<br><br>**I,** *Concesión, para:*<br><br>**Inciso b)** *Acuacultura comercial*<br><br>**II,** Permiso, para:<br><br>**Inciso g)** *Acuacultura de fomento*<br><br>**III,** *Autorización, para:*<br><br>**Inciso d)** *Recolectar del medio natural reproductores, larvas, postlarvas, crías, huevos, semillas, alevines o en cualquier otro estadio, y*<br><br>**Inciso e)** *Acuacultura didáctica.* | | |

| | | |
|---|---|---|
| **Artículos 22.-** *la Secretaría podrá inscribir en el Registro Nacional de Pesca a los acuicultores que no requieran concesión, permiso o Autorización.* | Al **proyecto** le aplica el Artículo, incisos y, fracciones anteriores, porque se trata de una actividad acuícola con fines comerciales. | Por el hecho de presentar a la autoridad correspondiente (SEMARNAT) la Manifestación de Impacto Ambiental, el promovente está cumpliendo con este apartado.<br><br>El proyecto se vincula por la obligatoriedad de obtener la autorización correspondiente para realizar las obras descritas en esta manifestación de impacto ambiental.<br><br>Como ya se mencionó anteriormente, la promovente una vez autorizado el proyecto en materia ambiental procederá a tramitar el Registro Nacional de Pesca para la unidad de producción acuícola. |
| **Art. 30°.-** *Las actividades pesqueras se clasifican en:*<br><br>**II.-** *Cultivo o acuacultura con fines* | | |
| **Artículo 31°.-** *Para realizar las actividades de pesca se requiere lo siguiente:*<br><br>**I,** *Concesión, para:*<br><br>**Inciso b)** *Acuacultura comercial*<br><br>**II,** Permiso, para:<br><br>**Inciso g)** *Acuacultura de fomento*<br><br>**III,** *Autorización, para:*<br><br>**Inciso d)** *Recolectar del medio natural reproductores, larvas, postlarvas, crías, huevos, semillas, alevines o en cualquier otro estadio, y*<br><br>**Inciso e)** *Acuacultura didáctica.* | | |

| | | |
|---|---|---|
| **Artículos 22.-** *la Secretaría podrá inscribir en el Registro Nacional de Pesca a los acuicultores que no requieran concesión, permiso o Autorización.* | Al **proyecto** le aplica el Artículo, incisos y, fracciones anteriores, porque se trata de una actividad acuícola con fines comerciales. | Por el hecho de presentar a la autoridad correspondiente (SEMARNAT) la Manifestación de Impacto Ambiental, el promovente está cumpliendo con este apartado.<br><br>El proyecto se vincula por la obligatoriedad de obtener la autorización correspondiente para realizar las obras descritas en esta manifestación de impacto ambiental.<br><br>Como ya se mencionó anteriormente, la promovente una vez autorizado el proyecto en materia ambiental procederá a tramitar el Registro Nacional de Pesca para la unidad de producción acuícola. |
| **Art. 30°.-** *Las actividades pesqueras se clasifican en:*<br><br>**II.-** *Cultivo o acuacultura con fines* | | |
| **Artículo 31°.-** *Para realizar las actividades de pesca se requiere lo siguiente:*<br><br>**I,** *Concesión, para:*<br><br>**Inciso b)** *Acuacultura comercial*<br><br>**II,** Permiso, para:<br><br>**Inciso g)** *Acuacultura de fomento*<br><br>**III,** *Autorización, para:*<br><br>**Inciso d)** *Recolectar del medio natural reproductores, larvas, postlarvas, crías, huevos, semillas, alevines o en cualquier otro estadio, y*<br><br>**Inciso e)** *Acuacultura didáctica.* | | |

| | | |
|---|---|---|
| **Artículos 22.-** *la Secretaría podrá inscribir en el Registro Nacional de Pesca a los acuicultores que no requieran concesión, permiso o Autorización.* | Al **proyecto** le aplica el Artículo, incisos y, fracciones anteriores, porque se trata de una actividad acuícola con fines comerciales. | Por el hecho de presentar a la autoridad correspondiente (SEMARNAT) la Manifestación de Impacto Ambiental, el promovente está cumpliendo con este apartado.<br><br>El proyecto se vincula por la obligatoriedad de obtener la autorización correspondiente para realizar las obras descritas en esta manifestación de impacto ambiental.<br><br>Como ya se mencionó anteriormente, la promovente una vez autorizado el proyecto en materia ambiental procederá a tramitar el Registro Nacional de Pesca para la unidad de producción acuícola. |
| **Art. 30°.-** *Las actividades pesqueras se clasifican en:*<br><br>**II.-** *Cultivo o acuacultura con fines* | | |
| **Artículo 31°.-** *Para realizar las actividades de pesca se requiere lo siguiente:*<br><br>**I,** *Concesión, para:*<br><br>**Inciso b)** *Acuacultura comercial*<br><br>**II,** Permiso, para:<br><br>**Inciso g)** *Acuacultura de fomento*<br><br>**III,** *Autorización, para:*<br><br>**Inciso d)** *Recolectar del medio natural reproductores, larvas, postlarvas, crías, huevos, semillas, alevines o en cualquier otro estadio, y*<br><br>**Inciso e)** *Acuacultura didáctica.* | | |

| | | |
|---|---|---|
| **Artículos 22.-** *la Secretaría podrá inscribir en el Registro Nacional de Pesca a los acuicultores que no requieran concesión, permiso o Autorización.* | Al **proyecto** le aplica el Artículo, incisos y, fracciones anteriores, porque se trata de una actividad acuícola con fines comerciales. | Por el hecho de presentar a la autoridad correspondiente (SEMARNAT) la Manifestación de Impacto Ambiental, el promovente está cumpliendo con este apartado.<br><br>El proyecto se vincula por la obligatoriedad de obtener la autorización correspondiente para realizar las obras descritas en esta manifestación de impacto ambiental.<br><br>Como ya se mencionó anteriormente, la promovente una vez autorizado el proyecto en materia ambiental procederá a tramitar el Registro Nacional de Pesca para la unidad de producción acuícola. |
| **Art. 30°.-** *Las actividades pesqueras se clasifican en:*<br><br>**II.-** *Cultivo o acuacultura con fines* | | |
| **Artículo 31°.-** *Para realizar las actividades de pesca se requiere lo siguiente:*<br><br>**I,** *Concesión, para:*<br><br>**Inciso b)** *Acuacultura comercial*<br><br>**II,** Permiso, para:<br><br>**Inciso g)** *Acuacultura de fomento*<br><br>**III,** *Autorización, para:*<br><br>**Inciso d)** *Recolectar del medio natural reproductores, larvas, postlarvas, crías, huevos, semillas, alevines o en cualquier otro estadio, y*<br><br>**Inciso e)** *Acuacultura didáctica.* | | |

| | | |
|---|---|---|
| **Artículos 22.-** *la Secretaría podrá inscribir en el Registro Nacional de Pesca a los acuicultores que no requieran concesión, permiso o Autorización.* | Al **proyecto** le aplica el Artículo, incisos y, fracciones anteriores, porque se trata de una actividad acuícola con fines comerciales. | Por el hecho de presentar a la autoridad correspondiente (SEMARNAT) la Manifestación de Impacto Ambiental, el promovente está cumpliendo con este apartado.<br><br>El proyecto se vincula por la obligatoriedad de obtener la autorización correspondiente para realizar las obras descritas en esta manifestación de impacto ambiental.<br><br>Como ya se mencionó anteriormente, la promovente una vez autorizado el proyecto en materia ambiental procederá a tramitar el Registro Nacional de Pesca para la unidad de producción acuícola. |
| **Art. 30°.-** *Las actividades pesqueras se clasifican en:*<br><br>**II.-** *Cultivo o acuacultura con fines* | | |
| **Artículo 31°.-** *Para realizar las actividades de pesca se requiere lo siguiente:*<br><br>**I,** *Concesión, para:*<br><br>**Inciso b)** *Acuacultura comercial*<br><br>**II,** Permiso, para:<br><br>**Inciso g)** *Acuacultura de fomento*<br><br>**III,** *Autorización, para:*<br><br>**Inciso d)** *Recolectar del medio natural reproductores, larvas, postlarvas, crías, huevos, semillas, alevines o en cualquier otro estadio, y*<br><br>**Inciso e)** *Acuacultura didáctica.* | | |

| | | |
|---|---|---|
| **Artículos 22.-** *la Secretaría podrá inscribir en el Registro Nacional de Pesca a los acuicultores que no requieran concesión, permiso o Autorización.* | Al **proyecto** le aplica el Artículo, incisos y, fracciones anteriores, porque se trata de una actividad acuícola con fines comerciales. | Por el hecho de presentar a la autoridad correspondiente (SEMARNAT) la Manifestación de Impacto Ambiental, el promovente está cumpliendo con este apartado.<br><br>El proyecto se vincula por la obligatoriedad de obtener la autorización correspondiente para realizar las obras descritas en esta manifestación de impacto ambiental.<br><br>Como ya se mencionó anteriormente, la promovente una vez autorizado el proyecto en materia ambiental procederá a tramitar el Registro Nacional de Pesca para la unidad de producción acuícola. |
| **Art. 30°.-** *Las actividades pesqueras se clasifican en:*<br><br>**II.-** *Cultivo o acuacultura con fines* | | |
| **Artículo 31°.-** *Para realizar las actividades de pesca se requiere lo siguiente:*<br><br>**I,** *Concesión, para:*<br><br>**Inciso b)** *Acuacultura comercial*<br><br>**II,** Permiso, para:<br><br>**Inciso g)** *Acuacultura de fomento*<br><br>**III,** *Autorización, para:*<br><br>**Inciso d)** *Recolectar del medio natural reproductores, larvas, postlarvas, crías, huevos, semillas, alevines o en cualquier otro estadio, y*<br><br>**Inciso e)** *Acuacultura didáctica.* | | |

| | | |
|---|---|---|
| **Artículos 22.-** *la Secretaría podrá inscribir en el Registro Nacional de Pesca a los acuicultores que no requieran concesión, permiso o Autorización.* | Al **proyecto** le aplica el Artículo, incisos y, fracciones anteriores, porque se trata de una actividad acuícola con fines comerciales. | Por el hecho de presentar a la autoridad correspondiente (SEMARNAT) la Manifestación de Impacto Ambiental, el promovente está cumpliendo con este apartado.<br><br>El proyecto se vincula por la obligatoriedad de obtener la autorización correspondiente para realizar las obras descritas en esta manifestación de impacto ambiental.<br><br>Como ya se mencionó anteriormente, la promovente una vez autorizado el proyecto en materia ambiental procederá a tramitar el Registro Nacional de Pesca para la unidad de producción acuícola. |
| **Art. 30°.-** *Las actividades pesqueras se clasifican en:*<br><br>**II.-** *Cultivo o acuacultura con fines* | | |
| **Artículo 31°.-** *Para realizar las actividades de pesca se requiere lo siguiente:*<br><br>**I,** *Concesión, para:*<br><br>**Inciso b)** *Acuacultura comercial*<br><br>**II,** Permiso, para:<br><br>**Inciso g)** *Acuacultura de fomento*<br><br>**III,** *Autorización, para:*<br><br>**Inciso d)** *Recolectar del medio natural reproductores, larvas, postlarvas, crías, huevos, semillas, alevines o en cualquier otro estadio, y*<br><br>**Inciso e)** *Acuacultura didáctica.* | | |

| | | |
|---|---|---|
| **Artículos 22.-** *la Secretaría podrá inscribir en el Registro Nacional de Pesca a los acuicultores que no requieran concesión, permiso o Autorización.* | Al **proyecto** le aplica el Artículo, incisos y, fracciones anteriores, porque se trata de una actividad acuícola con fines comerciales. | Por el hecho de presentar a la autoridad correspondiente (SEMARNAT) la Manifestación de Impacto Ambiental, el promovente está cumpliendo con este apartado.<br><br>El proyecto se vincula por la obligatoriedad de obtener la autorización correspondiente para realizar las obras descritas en esta manifestación de impacto ambiental.<br><br>Como ya se mencionó anteriormente, la promovente una vez autorizado el proyecto en materia ambiental procederá a tramitar el Registro Nacional de Pesca para la unidad de producción acuícola. |
| **Art. 30°.-** *Las actividades pesqueras se clasifican en:*<br><br>**II.-** *Cultivo o acuacultura con fines* | | |
| **Artículo 31°.-** *Para realizar las actividades de pesca se requiere lo siguiente:*<br><br>**I,** *Concesión, para:*<br><br>**Inciso b)** *Acuacultura comercial*<br><br>**II,** Permiso, para:<br><br>**Inciso g)** *Acuacultura de fomento*<br><br>**III,** *Autorización, para:*<br><br>**Inciso d)** *Recolectar del medio natural reproductores, larvas, postlarvas, crías, huevos, semillas, alevines o en cualquier otro estadio, y*<br><br>**Inciso e)** *Acuacultura didáctica.* | | |

| | | |
|---|---|---|
| **Artículos 22.-** *la Secretaría podrá inscribir en el Registro Nacional de Pesca a los acuicultores que no requieran concesión, permiso o Autorización.* | Al **proyecto** le aplica el Artículo, incisos y, fracciones anteriores, porque se trata de una actividad acuícola con fines comerciales. | Por el hecho de presentar a la autoridad correspondiente (SEMARNAT) la Manifestación de Impacto Ambiental, el promovente está cumpliendo con este apartado.<br><br>El proyecto se vincula por la obligatoriedad de obtener la autorización correspondiente para realizar las obras descritas en esta manifestación de impacto ambiental.<br><br>Como ya se mencionó anteriormente, la promovente una vez autorizado el proyecto en materia ambiental procederá a tramitar el Registro Nacional de Pesca para la unidad de producción acuícola. |
| **Art. 30°.-** *Las actividades pesqueras se clasifican en:*<br><br>**II.-** *Cultivo o acuacultura con fines* | | |
| **Artículo 31°.-** *Para realizar las actividades de pesca se requiere lo siguiente:*<br><br>**I,** *Concesión, para:*<br><br>**Inciso b)** *Acuacultura comercial*<br><br>**II,** Permiso, para:<br><br>**Inciso g)** *Acuacultura de fomento*<br><br>**III,** *Autorización, para:*<br><br>**Inciso d)** *Recolectar del medio natural reproductores, larvas, postlarvas, crías, huevos, semillas, alevines o en cualquier otro estadio, y*<br><br>**Inciso e)** *Acuacultura didáctica.* | | |

| | | |
|---|---|---|
| **Artículos 22.-** *la Secretaría podrá inscribir en el Registro Nacional de Pesca a los acuicultores que no requieran concesión, permiso o Autorización.* | Al **proyecto** le aplica el Artículo, incisos y, fracciones anteriores, porque se trata de una actividad acuícola con fines comerciales. | Por el hecho de presentar a la autoridad correspondiente (SEMARNAT) la Manifestación de Impacto Ambiental, el promovente está cumpliendo con este apartado.<br><br>El proyecto se vincula por la obligatoriedad de obtener la autorización correspondiente para realizar las obras descritas en esta manifestación de impacto ambiental.<br><br>Como ya se mencionó anteriormente, la promovente una vez autorizado el proyecto en materia ambiental procederá a tramitar el Registro Nacional de Pesca para la unidad de producción acuícola. |
| **Art. 30°.-** *Las actividades pesqueras se clasifican en:*<br><br>**II.-** *Cultivo o acuacultura con fines* | | |
| **Artículo 31°.-** *Para realizar las actividades de pesca se requiere lo siguiente:*<br><br>**I,** *Concesión, para:*<br><br>**Inciso b)** *Acuacultura comercial*<br><br>**II,** Permiso, para:<br><br>**Inciso g)** *Acuacultura de fomento*<br><br>**III,** *Autorización, para:*<br><br>**Inciso d)** *Recolectar del medio natural reproductores, larvas, postlarvas, crías, huevos, semillas, alevines o en cualquier otro estadio, y*<br><br>**Inciso e)** *Acuacultura didáctica.* | | |

| | | |
|---|---|---|
| **Artículos 22.-** *la Secretaría podrá inscribir en el Registro Nacional de Pesca a los acuicultores que no requieran concesión, permiso o Autorización.* | Al **proyecto** le aplica el Artículo, incisos y, fracciones anteriores, porque se trata de una actividad acuícola con fines comerciales. | Por el hecho de presentar a la autoridad correspondiente (SEMARNAT) la Manifestación de Impacto Ambiental, el promovente está cumpliendo con este apartado.<br><br>El proyecto se vincula por la obligatoriedad de obtener la autorización correspondiente para realizar las obras descritas en esta manifestación de impacto ambiental.<br><br>Como ya se mencionó anteriormente, la promovente una vez autorizado el proyecto en materia ambiental procederá a tramitar el Registro Nacional de Pesca para la unidad de producción acuícola. |
| **Art. 30°.-** *Las actividades pesqueras se clasifican en:*<br><br>**II.-** *Cultivo o acuacultura con fines* | | |
| **Artículo 31°.-** *Para realizar las actividades de pesca se requiere lo siguiente:*<br><br>**I,** *Concesión, para:*<br><br>**Inciso b)** *Acuacultura comercial*<br><br>**II,** Permiso, para:<br><br>**Inciso g)** *Acuacultura de fomento*<br><br>**III,** *Autorización, para:*<br><br>**Inciso d)** *Recolectar del medio natural reproductores, larvas, postlarvas, crías, huevos, semillas, alevines o en cualquier otro estadio, y*<br><br>**Inciso e)** *Acuacultura didáctica.* | | |

| | | |
|---|---|---|
| **Artículos 22.-** *la Secretaría podrá inscribir en el Registro Nacional de Pesca a los acuicultores que no requieran concesión, permiso o Autorización.* | Al **proyecto** le aplica el Artículo, incisos y, fracciones anteriores, porque se trata de una actividad acuícola con fines comerciales. | Por el hecho de presentar a la autoridad correspondiente (SEMARNAT) la Manifestación de Impacto Ambiental, el promovente está cumpliendo con este apartado.<br><br>El proyecto se vincula por la obligatoriedad de obtener la autorización correspondiente para realizar las obras descritas en esta manifestación de impacto ambiental.<br><br>Como ya se mencionó anteriormente, la promovente una vez autorizado el proyecto en materia ambiental procederá a tramitar el Registro Nacional de Pesca para la unidad de producción acuícola. |
| **Art. 30°.-** *Las actividades pesqueras se clasifican en:*<br><br>**II.-** *Cultivo o acuacultura con fines* | | |
| **Artículo 31°.-** *Para realizar las actividades de pesca se requiere lo siguiente:*<br><br>**I,** *Concesión, para:*<br><br>**Inciso b)** *Acuacultura comercial*<br><br>**II,** Permiso, para:<br><br>**Inciso g)** *Acuacultura de fomento*<br><br>**III,** *Autorización, para:*<br><br>**Inciso d)** *Recolectar del medio natural reproductores, larvas, postlarvas, crías, huevos, semillas, alevines o en cualquier otro estadio, y*<br><br>**Inciso e)** *Acuacultura didáctica.* | | |

| | | |
|---|---|---|
| **Artículos 22.-** *la Secretaría podrá inscribir en el Registro Nacional de Pesca a los acuicultores que no requieran concesión, permiso o Autorización.* | Al **proyecto** le aplica el Artículo, incisos y, fracciones anteriores, porque se trata de una actividad acuícola con fines comerciales. | Por el hecho de presentar a la autoridad correspondiente (SEMARNAT) la Manifestación de Impacto Ambiental, el promovente está cumpliendo con este apartado.<br><br>El proyecto se vincula por la obligatoriedad de obtener la autorización correspondiente para realizar las obras descritas en esta manifestación de impacto ambiental.<br><br>Como ya se mencionó anteriormente, la promovente una vez autorizado el proyecto en materia ambiental procederá a tramitar el Registro Nacional de Pesca para la unidad de producción acuícola. |
| **Art. 30°.-** *Las actividades pesqueras se clasifican en:*<br><br>**II.-** *Cultivo o acuacultura con fines* | | |
| **Artículo 31°.-** *Para realizar las actividades de pesca se requiere lo siguiente:*<br><br>**I,** *Concesión, para:*<br><br>**Inciso b)** *Acuacultura comercial*<br><br>**II,** Permiso, para:<br><br>**Inciso g)** *Acuacultura de fomento*<br><br>**III,** *Autorización, para:*<br><br>**Inciso d)** *Recolectar del medio natural reproductores, larvas, postlarvas, crías, huevos, semillas, alevines o en cualquier otro estadio, y*<br><br>**Inciso e)** *Acuacultura didáctica.* | | |

| | | |
|---|---|---|
| **Artículos 22.-** *la Secretaría podrá inscribir en el Registro Nacional de Pesca a los acuicultores que no requieran concesión, permiso o Autorización.* | Al **proyecto** le aplica el Artículo, incisos y, fracciones anteriores, porque se trata de una actividad acuícola con fines comerciales. | Por el hecho de presentar a la autoridad correspondiente (SEMARNAT) la Manifestación de Impacto Ambiental, el promovente está cumpliendo con este apartado.<br><br>El proyecto se vincula por la obligatoriedad de obtener la autorización correspondiente para realizar las obras descritas en esta manifestación de impacto ambiental.<br><br>Como ya se mencionó anteriormente, la promovente una vez autorizado el proyecto en materia ambiental procederá a tramitar el Registro Nacional de Pesca para la unidad de producción acuícola. |
| **Art. 30°.-** *Las actividades pesqueras se clasifican en:*<br><br>**II.-** *Cultivo o acuacultura con fines* | | |
| **Artículo 31°.-** *Para realizar las actividades de pesca se requiere lo siguiente:*<br><br>**I,** *Concesión, para:*<br><br>**Inciso b)** *Acuacultura comercial*<br><br>**II,** Permiso, para:<br><br>**Inciso g)** *Acuacultura de fomento*<br><br>**III,** *Autorización, para:*<br><br>**Inciso d)** *Recolectar del medio natural reproductores, larvas, postlarvas, crías, huevos, semillas, alevines o en cualquier otro estadio, y*<br><br>**Inciso e)** *Acuacultura didáctica.* | | |

| | | |
|---|---|---|
| **Artículos 22.-** *la Secretaría podrá inscribir en el Registro Nacional de Pesca a los acuicultores que no requieran concesión, permiso o Autorización.* | Al **proyecto** le aplica el Artículo, incisos y, fracciones anteriores, porque se trata de una actividad acuícola con fines comerciales. | Por el hecho de presentar a la autoridad correspondiente (SEMARNAT) la Manifestación de Impacto Ambiental, el promovente está cumpliendo con este apartado.<br><br>El proyecto se vincula por la obligatoriedad de obtener la autorización correspondiente para realizar las obras descritas en esta manifestación de impacto ambiental.<br><br>Como ya se mencionó anteriormente, la promovente una vez autorizado el proyecto en materia ambiental procederá a tramitar el Registro Nacional de Pesca para la unidad de producción acuícola. |
| **Art. 30°.-** *Las actividades pesqueras se clasifican en:*<br><br>**II.-** *Cultivo o acuacultura con fines* | | |
| **Artículo 31°.-** *Para realizar las actividades de pesca se requiere lo siguiente:*<br><br>**I,** *Concesión, para:*<br><br>**Inciso b)** *Acuacultura comercial*<br><br>**II,** Permiso, para:<br><br>**Inciso g)** *Acuacultura de fomento*<br><br>**III,** *Autorización, para:*<br><br>**Inciso d)** *Recolectar del medio natural reproductores, larvas, postlarvas, crías, huevos, semillas, alevines o en cualquier otro estadio, y*<br><br>**Inciso e)** *Acuacultura didáctica.* | | |

| | | |
|---|---|---|
| **Artículos 22.-** *la Secretaría podrá inscribir en el Registro Nacional de Pesca a los acuicultores que no requieran concesión, permiso o Autorización.* | Al **proyecto** le aplica el Artículo, incisos y, fracciones anteriores, porque se trata de una actividad acuícola con fines comerciales. | Por el hecho de presentar a la autoridad correspondiente (SEMARNAT) la Manifestación de Impacto Ambiental, el promovente está cumpliendo con este apartado.<br><br>El proyecto se vincula por la obligatoriedad de obtener la autorización correspondiente para realizar las obras descritas en esta manifestación de impacto ambiental.<br><br>Como ya se mencionó anteriormente, la promovente una vez autorizado el proyecto en materia ambiental procederá a tramitar el Registro Nacional de Pesca para la unidad de producción acuícola. |
| **Art. 30°.-** *Las actividades pesqueras se clasifican en:*<br><br>**II.-** *Cultivo o acuacultura con fines* | | |
| **Artículo 31°.-** *Para realizar las actividades de pesca se requiere lo siguiente:*<br><br>**I,** *Concesión, para:*<br><br>**Inciso b)** *Acuacultura comercial*<br><br>**II,** Permiso, para:<br><br>**Inciso g)** *Acuacultura de fomento*<br><br>**III,** *Autorización, para:*<br><br>**Inciso d)** *Recolectar del medio natural reproductores, larvas, postlarvas, crías, huevos, semillas, alevines o en cualquier otro estadio, y*<br><br>**Inciso e)** *Acuacultura didáctica.* | | |

| | | |
|---|---|---|
| **Artículos 22.-** *la Secretaría podrá inscribir en el Registro Nacional de Pesca a los acuicultores que no requieran concesión, permiso o Autorización.* | Al **proyecto** le aplica el Artículo, incisos y, fracciones anteriores, porque se trata de una actividad acuícola con fines comerciales. | Por el hecho de presentar a la autoridad correspondiente (SEMARNAT) la Manifestación de Impacto Ambiental, el promovente está cumpliendo con este apartado.<br><br>El proyecto se vincula por la obligatoriedad de obtener la autorización correspondiente para realizar las obras descritas en esta manifestación de impacto ambiental.<br><br>Como ya se mencionó anteriormente, la promovente una vez autorizado el proyecto en materia ambiental procederá a tramitar el Registro Nacional de Pesca para la unidad de producción acuícola. |
| **Art. 30°.-** *Las actividades pesqueras se clasifican en:*<br><br>**II.-** *Cultivo o acuacultura con fines* | | |
| **Artículo 31°.-** *Para realizar las actividades de pesca se requiere lo siguiente:*<br><br>**I,** *Concesión, para:*<br><br>**Inciso b)** *Acuacultura comercial*<br><br>**II,** Permiso, para:<br><br>**Inciso g)** *Acuacultura de fomento*<br><br>**III,** *Autorización, para:*<br><br>**Inciso d)** *Recolectar del medio natural reproductores, larvas, postlarvas, crías, huevos, semillas, alevines o en cualquier otro estadio, y*<br><br>**Inciso e)** *Acuacultura didáctica.* | | |

| | | |
|---|---|---|
| **Artículos 22.-** *la Secretaría podrá inscribir en el Registro Nacional de Pesca a los acuicultores que no requieran concesión, permiso o Autorización.* | Al **proyecto** le aplica el Artículo, incisos y, fracciones anteriores, porque se trata de una actividad acuícola con fines comerciales. | Por el hecho de presentar a la autoridad correspondiente (SEMARNAT) la Manifestación de Impacto Ambiental, el promovente está cumpliendo con este apartado.<br><br>El proyecto se vincula por la obligatoriedad de obtener la autorización correspondiente para realizar las obras descritas en esta manifestación de impacto ambiental.<br><br>Como ya se mencionó anteriormente, la promovente una vez autorizado el proyecto en materia ambiental procederá a tramitar el Registro Nacional de Pesca para la unidad de producción acuícola. |
| **Art. 30°.-** *Las actividades pesqueras se clasifican en:*<br><br>**II.-** *Cultivo o acuacultura con fines* | | |
| **Artículo 31°.-** *Para realizar las actividades de pesca se requiere lo siguiente:*<br><br>**I,** *Concesión, para:*<br><br>**Inciso b)** *Acuacultura comercial*<br><br>**II,** Permiso, para:<br><br>**Inciso g)** *Acuacultura de fomento*<br><br>**III,** *Autorización, para:*<br><br>**Inciso d)** *Recolectar del medio natural reproductores, larvas, postlarvas, crías, huevos, semillas, alevines o en cualquier otro estadio, y*<br><br>**Inciso e)** *Acuacultura didáctica.* | | |

| | | |
|---|---|---|
| **Artículos 22.-** *la Secretaría podrá inscribir en el Registro Nacional de Pesca a los acuicultores que no requieran concesión, permiso o Autorización.* | Al **proyecto** le aplica el Artículo, incisos y, fracciones anteriores, porque se trata de una actividad acuícola con fines comerciales. | Por el hecho de presentar a la autoridad correspondiente (SEMARNAT) la Manifestación de Impacto Ambiental, el promovente está cumpliendo con este apartado.<br><br>El proyecto se vincula por la obligatoriedad de obtener la autorización correspondiente para realizar las obras descritas en esta manifestación de impacto ambiental.<br><br>Como ya se mencionó anteriormente, la promovente una vez autorizado el proyecto en materia ambiental procederá a tramitar el Registro Nacional de Pesca para la unidad de producción acuícola. |
| **Art. 30°.-** *Las actividades pesqueras se clasifican en:*<br><br>**II.-** *Cultivo o acuacultura con fines* | | |
| **Artículo 31°.-** *Para realizar las actividades de pesca se requiere lo siguiente:*<br><br>**I,** *Concesión, para:*<br><br>**Inciso b)** *Acuacultura comercial*<br><br>**II,** Permiso, para:<br><br>**Inciso g)** *Acuacultura de fomento*<br><br>**III,** *Autorización, para:*<br><br>**Inciso d)** *Recolectar del medio natural reproductores, larvas, postlarvas, crías, huevos, semillas, alevines o en cualquier otro estadio, y*<br><br>**Inciso e)** *Acuacultura didáctica.* | | |

| | | |
|---|---|---|
| **Artículos 22.-** *la Secretaría podrá inscribir en el Registro Nacional de Pesca a los acuicultores que no requieran concesión, permiso o Autorización.* | Al **proyecto** le aplica el Artículo, incisos y, fracciones anteriores, porque se trata de una actividad acuícola con fines comerciales. | Por el hecho de presentar a la autoridad correspondiente (SEMARNAT) la Manifestación de Impacto Ambiental, el promovente está cumpliendo con este apartado.<br><br>El proyecto se vincula por la obligatoriedad de obtener la autorización correspondiente para realizar las obras descritas en esta manifestación de impacto ambiental.<br><br>Como ya se mencionó anteriormente, la promovente una vez autorizado el proyecto en materia ambiental procederá a tramitar el Registro Nacional de Pesca para la unidad de producción acuícola. |
| **Art. 30°.-** *Las actividades pesqueras se clasifican en:*<br><br>**II.-** *Cultivo o acuacultura con fines* | | |
| **Artículo 31°.-** *Para realizar las actividades de pesca se requiere lo siguiente:*<br><br>**I,** *Concesión, para:*<br><br>**Inciso b)** *Acuacultura comercial*<br><br>**II,** Permiso, para:<br><br>**Inciso g)** *Acuacultura de fomento*<br><br>**III,** *Autorización, para:*<br><br>**Inciso d)** *Recolectar del medio natural reproductores, larvas, postlarvas, crías, huevos, semillas, alevines o en cualquier otro estadio, y*<br><br>**Inciso e)** *Acuacultura didáctica.* | | |

| | | |
|---|---|---|
| **Artículos 22.-** *la Secretaría podrá inscribir en el Registro Nacional de Pesca a los acuicultores que no requieran concesión, permiso o Autorización.* | Al **proyecto** le aplica el Artículo, incisos y, fracciones anteriores, porque se trata de una actividad acuícola con fines comerciales. | Por el hecho de presentar a la autoridad correspondiente (SEMARNAT) la Manifestación de Impacto Ambiental, el promovente está cumpliendo con este apartado.<br><br>El proyecto se vincula por la obligatoriedad de obtener la autorización correspondiente para realizar las obras descritas en esta manifestación de impacto ambiental.<br><br>Como ya se mencionó anteriormente, la promovente una vez autorizado el proyecto en materia ambiental procederá a tramitar el Registro Nacional de Pesca para la unidad de producción acuícola. |
| **Art. 30°.-** *Las actividades pesqueras se clasifican en:*<br><br>**II.-** *Cultivo o acuacultura con fines* | | |
| **Artículo 31°.-** *Para realizar las actividades de pesca se requiere lo siguiente:*<br><br>**I,** *Concesión, para:*<br><br>**Inciso b)** *Acuacultura comercial*<br><br>**II,** Permiso, para:<br><br>**Inciso g)** *Acuacultura de fomento*<br><br>**III,** *Autorización, para:*<br><br>**Inciso d)** *Recolectar del medio natural reproductores, larvas, postlarvas, crías, huevos, semillas, alevines o en cualquier otro estadio, y*<br><br>**Inciso e)** *Acuacultura didáctica.* | | |

| | | |
|---|---|---|
| **Artículos 22.-** *la Secretaría podrá inscribir en el Registro Nacional de Pesca a los acuicultores que no requieran concesión, permiso o Autorización.* | Al **proyecto** le aplica el Artículo, incisos y, fracciones anteriores, porque se trata de una actividad acuícola con fines comerciales. | Por el hecho de presentar a la autoridad correspondiente (SEMARNAT) la Manifestación de Impacto Ambiental, el promovente está cumpliendo con este apartado.<br><br>El proyecto se vincula por la obligatoriedad de obtener la autorización correspondiente para realizar las obras descritas en esta manifestación de impacto ambiental.<br><br>Como ya se mencionó anteriormente, la promovente una vez autorizado el proyecto en materia ambiental procederá a tramitar el Registro Nacional de Pesca para la unidad de producción acuícola. |
| **Art. 30°.-** *Las actividades pesqueras se clasifican en:*<br><br>**II.-** *Cultivo o acuacultura con fines* | | |
| **Artículo 31°.-** *Para realizar las actividades de pesca se requiere lo siguiente:*<br><br>**I,** *Concesión, para:*<br><br>**Inciso b)** *Acuacultura comercial*<br><br>**II,** Permiso, para:<br><br>**Inciso g)** *Acuacultura de fomento*<br><br>**III,** *Autorización, para:*<br><br>**Inciso d)** *Recolectar del medio natural reproductores, larvas, postlarvas, crías, huevos, semillas, alevines o en cualquier otro estadio, y*<br><br>**Inciso e)** *Acuacultura didáctica.* | | |

| | | |
|---|---|---|
| **Artículos 22.-** *la Secretaría podrá inscribir en el Registro Nacional de Pesca a los acuicultores que no requieran concesión, permiso o Autorización.* | Al **proyecto** le aplica el Artículo, incisos y, fracciones anteriores, porque se trata de una actividad acuícola con fines comerciales. | Por el hecho de presentar a la autoridad correspondiente (SEMARNAT) la Manifestación de Impacto Ambiental, el promovente está cumpliendo con este apartado.<br><br>El proyecto se vincula por la obligatoriedad de obtener la autorización correspondiente para realizar las obras descritas en esta manifestación de impacto ambiental.<br><br>Como ya se mencionó anteriormente, la promovente una vez autorizado el proyecto en materia ambiental procederá a tramitar el Registro Nacional de Pesca para la unidad de producción acuícola. |
| **Art. 30°.-** *Las actividades pesqueras se clasifican en:*<br><br>**II.-** *Cultivo o acuacultura con fines* | | |
| **Artículo 31°.-** *Para realizar las actividades de pesca se requiere lo siguiente:*<br><br>**I,** *Concesión, para:*<br><br>**Inciso b)** *Acuacultura comercial*<br><br>**II,** Permiso, para:<br><br>**Inciso g)** *Acuacultura de fomento*<br><br>**III,** *Autorización, para:*<br><br>**Inciso d)** *Recolectar del medio natural reproductores, larvas, postlarvas, crías, huevos, semillas, alevines o en cualquier otro estadio, y*<br><br>**Inciso e)** *Acuacultura didáctica.* | | |

| | | |
|---|---|---|
| **Artículos 22.-** *la Secretaría podrá inscribir en el Registro Nacional de Pesca a los acuicultores que no requieran concesión, permiso o Autorización.* | Al **proyecto** le aplica el Artículo, incisos y, fracciones anteriores, porque se trata de una actividad acuícola con fines comerciales. | Por el hecho de presentar a la autoridad correspondiente (SEMARNAT) la Manifestación de Impacto Ambiental, el promovente está cumpliendo con este apartado.<br><br>El proyecto se vincula por la obligatoriedad de obtener la autorización correspondiente para realizar las obras descritas en esta manifestación de impacto ambiental.<br><br>Como ya se mencionó anteriormente, la promovente una vez autorizado el proyecto en materia ambiental procederá a tramitar el Registro Nacional de Pesca para la unidad de producción acuícola. |
| **Art. 30°.-** *Las actividades pesqueras se clasifican en:*<br><br>**II.-** *Cultivo o acuacultura con fines* | | |
| **Artículo 31°.-** *Para realizar las actividades de pesca se requiere lo siguiente:*<br><br>**I,** *Concesión, para:*<br><br>**Inciso b)** *Acuacultura comercial*<br><br>**II,** Permiso, para:<br><br>**Inciso g)** *Acuacultura de fomento*<br><br>**III,** *Autorización, para:*<br><br>**Inciso d)** *Recolectar del medio natural reproductores, larvas, postlarvas, crías, huevos, semillas, alevines o en cualquier otro estadio, y*<br><br>**Inciso e)** *Acuacultura didáctica.* | | |

| | | |
|---|---|---|
| **Artículos 22.-** *la Secretaría podrá inscribir en el Registro Nacional de Pesca a los acuicultores que no requieran concesión, permiso o Autorización.* | Al **proyecto** le aplica el Artículo, incisos y, fracciones anteriores, porque se trata de una actividad acuícola con fines comerciales. | Por el hecho de presentar a la autoridad correspondiente (SEMARNAT) la Manifestación de Impacto Ambiental, el promovente está cumpliendo con este apartado.<br><br>El proyecto se vincula por la obligatoriedad de obtener la autorización correspondiente para realizar las obras descritas en esta manifestación de impacto ambiental.<br><br>Como ya se mencionó anteriormente, la promovente una vez autorizado el proyecto en materia ambiental procederá a tramitar el Registro Nacional de Pesca para la unidad de producción acuícola. |
| **Art. 30°.-** *Las actividades pesqueras se clasifican en:*<br><br>**II.-** *Cultivo o acuacultura con fines* | | |
| **Artículo 31°.-** *Para realizar las actividades de pesca se requiere lo siguiente:*<br><br>**I,** *Concesión, para:*<br><br>**Inciso b)** *Acuacultura comercial*<br><br>**II,** Permiso, para:<br><br>**Inciso g)** *Acuacultura de fomento*<br><br>**III,** *Autorización, para:*<br><br>**Inciso d)** *Recolectar del medio natural reproductores, larvas, postlarvas, crías, huevos, semillas, alevines o en cualquier otro estadio, y*<br><br>**Inciso e)** *Acuacultura didáctica.* | | |

| | | |
|---|---|---|
| **Artículos 22.-** *la Secretaría podrá inscribir en el Registro Nacional de Pesca a los acuicultores que no requieran concesión, permiso o Autorización.* | Al **proyecto** le aplica el Artículo, incisos y, fracciones anteriores, porque se trata de una actividad acuícola con fines comerciales. | Por el hecho de presentar a la autoridad correspondiente (SEMARNAT) la Manifestación de Impacto Ambiental, el promovente está cumpliendo con este apartado.<br><br>El proyecto se vincula por la obligatoriedad de obtener la autorización correspondiente para realizar las obras descritas en esta manifestación de impacto ambiental.<br><br>Como ya se mencionó anteriormente, la promovente una vez autorizado el proyecto en materia ambiental procederá a tramitar el Registro Nacional de Pesca para la unidad de producción acuícola. |
| **Art. 30°.-** *Las actividades pesqueras se clasifican en:*<br><br>**II.-** *Cultivo o acuacultura con fines* | | |
| **Artículo 31°.-** *Para realizar las actividades de pesca se requiere lo siguiente:*<br><br>**I,** *Concesión, para:*<br><br>**Inciso b)** *Acuacultura comercial*<br><br>**II,** Permiso, para:<br><br>**Inciso g)** *Acuacultura de fomento*<br><br>**III,** *Autorización, para:*<br><br>**Inciso d)** *Recolectar del medio natural reproductores, larvas, postlarvas, crías, huevos, semillas, alevines o en cualquier otro estadio, y*<br><br>**Inciso e)** *Acuacultura didáctica.* | | |

| | | |
|---|---|---|
| **Artículos 22.-** *la Secretaría podrá inscribir en el Registro Nacional de Pesca a los acuicultores que no requieran concesión, permiso o Autorización.* | Al **proyecto** le aplica el Artículo, incisos y, fracciones anteriores, porque se trata de una actividad acuícola con fines comerciales. | Por el hecho de presentar a la autoridad correspondiente (SEMARNAT) la Manifestación de Impacto Ambiental, el promovente está cumpliendo con este apartado.<br><br>El proyecto se vincula por la obligatoriedad de obtener la autorización correspondiente para realizar las obras descritas en esta manifestación de impacto ambiental.<br><br>Como ya se mencionó anteriormente, la promovente una vez autorizado el proyecto en materia ambiental procederá a tramitar el Registro Nacional de Pesca para la unidad de producción acuícola. |
| **Art. 30°.-** *Las actividades pesqueras se clasifican en:*<br><br>**II.-** *Cultivo o acuacultura con fines* | | |
| **Artículo 31°.-** *Para realizar las actividades de pesca se requiere lo siguiente:*<br><br>**I,** *Concesión, para:*<br><br>**Inciso b)** *Acuacultura comercial*<br><br>**II,** Permiso, para:<br><br>**Inciso g)** *Acuacultura de fomento*<br><br>**III,** *Autorización, para:*<br><br>**Inciso d)** *Recolectar del medio natural reproductores, larvas, postlarvas, crías, huevos, semillas, alevines o en cualquier otro estadio, y*<br><br>**Inciso e)** *Acuacultura didáctica.* | | |

| | | |
|---|---|---|
| **Artículos 22.-** *la Secretaría podrá inscribir en el Registro Nacional de Pesca a los acuicultores que no requieran concesión, permiso o Autorización.* | Al **proyecto** le aplica el Artículo, incisos y, fracciones anteriores, porque se trata de una actividad acuícola con fines comerciales. | Por el hecho de presentar a la autoridad correspondiente (SEMARNAT) la Manifestación de Impacto Ambiental, el promovente está cumpliendo con este apartado.<br><br>El proyecto se vincula por la obligatoriedad de obtener la autorización correspondiente para realizar las obras descritas en esta manifestación de impacto ambiental.<br><br>Como ya se mencionó anteriormente, la promovente una vez autorizado el proyecto en materia ambiental procederá a tramitar el Registro Nacional de Pesca para la unidad de producción acuícola. |
| **Art. 30°.-** *Las actividades pesqueras se clasifican en:*<br><br>**II.-** *Cultivo o acuacultura con fines* | | |
| **Artículo 31°.-** *Para realizar las actividades de pesca se requiere lo siguiente:*<br><br>**I,** *Concesión, para:*<br><br>**Inciso b)** *Acuacultura comercial*<br><br>**II,** Permiso, para:<br><br>**Inciso g)** *Acuacultura de fomento*<br><br>**III,** *Autorización, para:*<br><br>**Inciso d)** *Recolectar del medio natural reproductores, larvas, postlarvas, crías, huevos, semillas, alevines o en cualquier otro estadio, y*<br><br>**Inciso e)** *Acuacultura didáctica.* | | |

| | | |
|---|---|---|
| **Artículos 22.-** *la Secretaría podrá inscribir en el Registro Nacional de Pesca a los acuicultores que no requieran concesión, permiso o Autorización.* | Al **proyecto** le aplica el Artículo, incisos y, fracciones anteriores, porque se trata de una actividad acuícola con fines comerciales. | Por el hecho de presentar a la autoridad correspondiente (SEMARNAT) la Manifestación de Impacto Ambiental, el promovente está cumpliendo con este apartado.<br><br>El proyecto se vincula por la obligatoriedad de obtener la autorización correspondiente para realizar las obras descritas en esta manifestación de impacto ambiental.<br><br>Como ya se mencionó anteriormente, la promovente una vez autorizado el proyecto en materia ambiental procederá a tramitar el Registro Nacional de Pesca para la unidad de producción acuícola. |
| **Art. 30°.-** *Las actividades pesqueras se clasifican en:*<br><br>**II.-** *Cultivo o acuacultura con fines* | | |
| **Artículo 31°.-** *Para realizar las actividades de pesca se requiere lo siguiente:*<br><br>**I,** *Concesión, para:*<br><br>**Inciso b)** *Acuacultura comercial*<br><br>**II,** Permiso, para:<br><br>**Inciso g)** *Acuacultura de fomento*<br><br>**III,** *Autorización, para:*<br><br>**Inciso d)** *Recolectar del medio natural reproductores, larvas, postlarvas, crías, huevos, semillas, alevines o en cualquier otro estadio, y*<br><br>**Inciso e)** *Acuacultura didáctica.* | | |

| | | |
|---|---|---|
| **Artículos 22.-** *la Secretaría podrá inscribir en el Registro Nacional de Pesca a los acuicultores que no requieran concesión, permiso o Autorización.* | Al **proyecto** le aplica el Artículo, incisos y, fracciones anteriores, porque se trata de una actividad acuícola con fines comerciales. | Por el hecho de presentar a la autoridad correspondiente (SEMARNAT) la Manifestación de Impacto Ambiental, el promovente está cumpliendo con este apartado.<br><br>El proyecto se vincula por la obligatoriedad de obtener la autorización correspondiente para realizar las obras descritas en esta manifestación de impacto ambiental.<br><br>Como ya se mencionó anteriormente, la promovente una vez autorizado el proyecto en materia ambiental procederá a tramitar el Registro Nacional de Pesca para la unidad de producción acuícola. |
| **Art. 30°.-** *Las actividades pesqueras se clasifican en:*<br><br>**II.-** *Cultivo o acuacultura con fines* | | |
| **Artículo 31°.-** *Para realizar las actividades de pesca se requiere lo siguiente:*<br><br>**I,** *Concesión, para:*<br><br>**Inciso b)** *Acuacultura comercial*<br><br>**II,** Permiso, para:<br><br>**Inciso g)** *Acuacultura de fomento*<br><br>**III,** *Autorización, para:*<br><br>**Inciso d)** *Recolectar del medio natural reproductores, larvas, postlarvas, crías, huevos, semillas, alevines o en cualquier otro estadio, y*<br><br>**Inciso e)** *Acuacultura didáctica.* | | |

| | | |
|---|---|---|
| **Artículos 22.-** *la Secretaría podrá inscribir en el Registro Nacional de Pesca a los acuicultores que no requieran concesión, permiso o Autorización.* | Al **proyecto** le aplica el Artículo, incisos y, fracciones anteriores, porque se trata de una actividad acuícola con fines comerciales. | Por el hecho de presentar a la autoridad correspondiente (SEMARNAT) la Manifestación de Impacto Ambiental, el promovente está cumpliendo con este apartado.<br><br>El proyecto se vincula por la obligatoriedad de obtener la autorización correspondiente para realizar las obras descritas en esta manifestación de impacto ambiental.<br><br>Como ya se mencionó anteriormente, la promovente una vez autorizado el proyecto en materia ambiental procederá a tramitar el Registro Nacional de Pesca para la unidad de producción acuícola. |
| **Art. 30°.-** *Las actividades pesqueras se clasifican en:*<br><br>**II.-** *Cultivo o acuacultura con fines* | | |
| **Artículo 31°.-** *Para realizar las actividades de pesca se requiere lo siguiente:*<br><br>**I,** *Concesión, para:*<br><br>**Inciso b)** *Acuacultura comercial*<br><br>**II,** Permiso, para:<br><br>**Inciso g)** *Acuacultura de fomento*<br><br>**III,** *Autorización, para:*<br><br>**Inciso d)** *Recolectar del medio natural reproductores, larvas, postlarvas, crías, huevos, semillas, alevines o en cualquier otro estadio, y*<br><br>**Inciso e)** *Acuacultura didáctica.* | | |

| | | |
|---|---|---|
| **Artículos 22.-** *la Secretaría podrá inscribir en el Registro Nacional de Pesca a los acuicultores que no requieran concesión, permiso o Autorización.* | Al **proyecto** le aplica el Artículo, incisos y, fracciones anteriores, porque se trata de una actividad acuícola con fines comerciales. | Por el hecho de presentar a la autoridad correspondiente (SEMARNAT) la Manifestación de Impacto Ambiental, el promovente está cumpliendo con este apartado.<br><br>El proyecto se vincula por la obligatoriedad de obtener la autorización correspondiente para realizar las obras descritas en esta manifestación de impacto ambiental.<br><br>Como ya se mencionó anteriormente, la promovente una vez autorizado el proyecto en materia ambiental procederá a tramitar el Registro Nacional de Pesca para la unidad de producción acuícola. |
| **Art. 30°.-** *Las actividades pesqueras se clasifican en:*<br><br>**II.-** *Cultivo o acuacultura con fines* | | |
| **Artículo 31°.-** *Para realizar las actividades de pesca se requiere lo siguiente:*<br><br>**I,** *Concesión, para:*<br><br>**Inciso b)** *Acuacultura comercial*<br><br>**II,** Permiso, para:<br><br>**Inciso g)** *Acuacultura de fomento*<br><br>**III,** *Autorización, para:*<br><br>**Inciso d)** *Recolectar del medio natural reproductores, larvas, postlarvas, crías, huevos, semillas, alevines o en cualquier otro estadio, y*<br><br>**Inciso e)** *Acuacultura didáctica.* | | |

| | | |
|---|---|---|
| **Artículos 22.-** *la Secretaría podrá inscribir en el Registro Nacional de Pesca a los acuicultores que no requieran concesión, permiso o Autorización.* | Al **proyecto** le aplica el Artículo, incisos y, fracciones anteriores, porque se trata de una actividad acuícola con fines comerciales. | Por el hecho de presentar a la autoridad correspondiente (SEMARNAT) la Manifestación de Impacto Ambiental, el promovente está cumpliendo con este apartado.<br><br>El proyecto se vincula por la obligatoriedad de obtener la autorización correspondiente para realizar las obras descritas en esta manifestación de impacto ambiental.<br><br>Como ya se mencionó anteriormente, la promovente una vez autorizado el proyecto en materia ambiental procederá a tramitar el Registro Nacional de Pesca para la unidad de producción acuícola. |
| **Art. 30°.-** *Las actividades pesqueras se clasifican en:*<br><br>**II.-** *Cultivo o acuacultura con fines* | | |
| **Artículo 31°.-** *Para realizar las actividades de pesca se requiere lo siguiente:*<br><br>**I,** *Concesión, para:*<br><br>**Inciso b)** *Acuacultura comercial*<br><br>**II,** Permiso, para:<br><br>**Inciso g)** *Acuacultura de fomento*<br><br>**III,** *Autorización, para:*<br><br>**Inciso d)** *Recolectar del medio natural reproductores, larvas, postlarvas, crías, huevos, semillas, alevines o en cualquier otro estadio, y*<br><br>**Inciso e)** *Acuacultura didáctica.* | | |

| | | |
|---|---|---|
| **Artículos 22.-** *la Secretaría podrá inscribir en el Registro Nacional de Pesca a los acuicultores que no requieran concesión, permiso o Autorización.* | Al **proyecto** le aplica el Artículo, incisos y, fracciones anteriores, porque se trata de una actividad acuícola con fines comerciales. | Por el hecho de presentar a la autoridad correspondiente (SEMARNAT) la Manifestación de Impacto Ambiental, el promovente está cumpliendo con este apartado.<br><br>El proyecto se vincula por la obligatoriedad de obtener la autorización correspondiente para realizar las obras descritas en esta manifestación de impacto ambiental.<br><br>Como ya se mencionó anteriormente, la promovente una vez autorizado el proyecto en materia ambiental procederá a tramitar el Registro Nacional de Pesca para la unidad de producción acuícola. |
| **Art. 30°.-** *Las actividades pesqueras se clasifican en:*<br><br>**II.-** *Cultivo o acuacultura con fines* | | |
| **Artículo 31°.-** *Para realizar las actividades de pesca se requiere lo siguiente:*<br><br>**I,** *Concesión, para:*<br><br>**Inciso b)** *Acuacultura comercial*<br><br>**II,** Permiso, para:<br><br>**Inciso g)** *Acuacultura de fomento*<br><br>**III,** *Autorización, para:*<br><br>**Inciso d)** *Recolectar del medio natural reproductores, larvas, postlarvas, crías, huevos, semillas, alevines o en cualquier otro estadio, y*<br><br>**Inciso e)** *Acuacultura didáctica.* | | |

| | | |
|---|---|---|
| **Artículos 22.-** *la Secretaría podrá inscribir en el Registro Nacional de Pesca a los acuicultores que no requieran concesión, permiso o Autorización.* | Al **proyecto** le aplica el Artículo, incisos y, fracciones anteriores, porque se trata de una actividad acuícola con fines comerciales. | Por el hecho de presentar a la autoridad correspondiente (SEMARNAT) la Manifestación de Impacto Ambiental, el promovente está cumpliendo con este apartado.<br><br>El proyecto se vincula por la obligatoriedad de obtener la autorización correspondiente para realizar las obras descritas en esta manifestación de impacto ambiental.<br><br>Como ya se mencionó anteriormente, la promovente una vez autorizado el proyecto en materia ambiental procederá a tramitar el Registro Nacional de Pesca para la unidad de producción acuícola. |
| **Art. 30°.-** *Las actividades pesqueras se clasifican en:*<br><br>**II.-** *Cultivo o acuacultura con fines* | | |
| **Artículo 31°.-** *Para realizar las actividades de pesca se requiere lo siguiente:*<br><br>**I,** *Concesión, para:*<br><br>**Inciso b)** *Acuacultura comercial*<br><br>**II,** Permiso, para:<br><br>**Inciso g)** *Acuacultura de fomento*<br><br>**III,** *Autorización, para:*<br><br>**Inciso d)** *Recolectar del medio natural reproductores, larvas, postlarvas, crías, huevos, semillas, alevines o en cualquier otro estadio, y*<br><br>**Inciso e)** *Acuacultura didáctica.* | | |

| | | |
|---|---|---|
| **Artículos 22.-** *la Secretaría podrá inscribir en el Registro Nacional de Pesca a los acuicultores que no requieran concesión, permiso o Autorización.* | Al **proyecto** le aplica el Artículo, incisos y, fracciones anteriores, porque se trata de una actividad acuícola con fines comerciales. | Por el hecho de presentar a la autoridad correspondiente (SEMARNAT) la Manifestación de Impacto Ambiental, el promovente está cumpliendo con este apartado.<br><br>El proyecto se vincula por la obligatoriedad de obtener la autorización correspondiente para realizar las obras descritas en esta manifestación de impacto ambiental.<br><br>Como ya se mencionó anteriormente, la promovente una vez autorizado el proyecto en materia ambiental procederá a tramitar el Registro Nacional de Pesca para la unidad de producción acuícola. |
| **Art. 30°.-** *Las actividades pesqueras se clasifican en:*<br><br>**II.-** *Cultivo o acuacultura con fines* | | |
| **Artículo 31°.-** *Para realizar las actividades de pesca se requiere lo siguiente:*<br><br>**I,** *Concesión, para:*<br><br>**Inciso b)** *Acuacultura comercial*<br><br>**II,** Permiso, para:<br><br>**Inciso g)** *Acuacultura de fomento*<br><br>**III,** *Autorización, para:*<br><br>**Inciso d)** *Recolectar del medio natural reproductores, larvas, postlarvas, crías, huevos, semillas, alevines o en cualquier otro estadio, y*<br><br>**Inciso e)** *Acuacultura didáctica.* | | |

| | | |
|---|---|---|
| **Artículos 22.-** *la Secretaría podrá inscribir en el Registro Nacional de Pesca a los acuicultores que no requieran concesión, permiso o Autorización.* | Al **proyecto** le aplica el Artículo, incisos y, fracciones anteriores, porque se trata de una actividad acuícola con fines comerciales. | Por el hecho de presentar a la autoridad correspondiente (SEMARNAT) la Manifestación de Impacto Ambiental, el promovente está cumpliendo con este apartado.<br><br>El proyecto se vincula por la obligatoriedad de obtener la autorización correspondiente para realizar las obras descritas en esta manifestación de impacto ambiental.<br><br>Como ya se mencionó anteriormente, la promovente una vez autorizado el proyecto en materia ambiental procederá a tramitar el Registro Nacional de Pesca para la unidad de producción acuícola. |
| **Art. 30°.-** *Las actividades pesqueras se clasifican en:*<br><br>**II.-** *Cultivo o acuacultura con fines* | | |
| **Artículo 31°.-** *Para realizar las actividades de pesca se requiere lo siguiente:*<br><br>**I,** *Concesión, para:*<br><br>**Inciso b)** *Acuacultura comercial*<br><br>**II,** Permiso, para:<br><br>**Inciso g)** *Acuacultura de fomento*<br><br>**III,** *Autorización, para:*<br><br>**Inciso d)** *Recolectar del medio natural reproductores, larvas, postlarvas, crías, huevos, semillas, alevines o en cualquier otro estadio, y*<br><br>**Inciso e)** *Acuacultura didáctica.* | | |

| | | |
|---|---|---|
| **Artículos 22.-** *la Secretaría podrá inscribir en el Registro Nacional de Pesca a los acuicultores que no requieran concesión, permiso o Autorización.* | Al **proyecto** le aplica el Artículo, incisos y, fracciones anteriores, porque se trata de una actividad acuícola con fines comerciales. | Por el hecho de presentar a la autoridad correspondiente (SEMARNAT) la Manifestación de Impacto Ambiental, el promovente está cumpliendo con este apartado.<br><br>El proyecto se vincula por la obligatoriedad de obtener la autorización correspondiente para realizar las obras descritas en esta manifestación de impacto ambiental.<br><br>Como ya se mencionó anteriormente, la promovente una vez autorizado el proyecto en materia ambiental procederá a tramitar el Registro Nacional de Pesca para la unidad de producción acuícola. |
| **Art. 30°.-** *Las actividades pesqueras se clasifican en:*<br><br>**II.-** *Cultivo o acuacultura con fines* | | |
| **Artículo 31°.-** *Para realizar las actividades de pesca se requiere lo siguiente:*<br><br>**I,** *Concesión, para:*<br><br>**Inciso b)** *Acuacultura comercial*<br><br>**II,** Permiso, para:<br><br>**Inciso g)** *Acuacultura de fomento*<br><br>**III,** *Autorización, para:*<br><br>**Inciso d)** *Recolectar del medio natural reproductores, larvas, postlarvas, crías, huevos, semillas, alevines o en cualquier otro estadio, y*<br><br>**Inciso e)** *Acuacultura didáctica.* | | |

| | | |
|---|---|---|
| **Artículos 22.-** *la Secretaría podrá inscribir en el Registro Nacional de Pesca a los acuicultores que no requieran concesión, permiso o Autorización.* | Al **proyecto** le aplica el Artículo, incisos y, fracciones anteriores, porque se trata de una actividad acuícola con fines comerciales. | Por el hecho de presentar a la autoridad correspondiente (SEMARNAT) la Manifestación de Impacto Ambiental, el promovente está cumpliendo con este apartado.<br><br>El proyecto se vincula por la obligatoriedad de obtener la autorización correspondiente para realizar las obras descritas en esta manifestación de impacto ambiental.<br><br>Como ya se mencionó anteriormente, la promovente una vez autorizado el proyecto en materia ambiental procederá a tramitar el Registro Nacional de Pesca para la unidad de producción acuícola. |
| **Art. 30°.-** *Las actividades pesqueras se clasifican en:*<br><br>**II.-** *Cultivo o acuacultura con fines* | | |
| **Artículo 31°.-** *Para realizar las actividades de pesca se requiere lo siguiente:*<br><br>**I,** *Concesión, para:*<br><br>**Inciso b)** *Acuacultura comercial*<br><br>**II,** Permiso, para:<br><br>**Inciso g)** *Acuacultura de fomento*<br><br>**III,** *Autorización, para:*<br><br>**Inciso d)** *Recolectar del medio natural reproductores, larvas, postlarvas, crías, huevos, semillas, alevines o en cualquier otro estadio, y*<br><br>**Inciso e)** *Acuacultura didáctica.* | | |

| | | |
|---|---|---|
| **Artículos 22.-** *la Secretaría podrá inscribir en el Registro Nacional de Pesca a los acuicultores que no requieran concesión, permiso o Autorización.* | Al **proyecto** le aplica el Artículo, incisos y, fracciones anteriores, porque se trata de una actividad acuícola con fines comerciales. | Por el hecho de presentar a la autoridad correspondiente (SEMARNAT) la Manifestación de Impacto Ambiental, el promovente está cumpliendo con este apartado.<br><br>El proyecto se vincula por la obligatoriedad de obtener la autorización correspondiente para realizar las obras descritas en esta manifestación de impacto ambiental.<br><br>Como ya se mencionó anteriormente, la promovente una vez autorizado el proyecto en materia ambiental procederá a tramitar el Registro Nacional de Pesca para la unidad de producción acuícola. |
| **Art. 30°.-** *Las actividades pesqueras se clasifican en:*<br><br>**II.-** *Cultivo o acuacultura con fines* | | |
| **Artículo 31°.-** *Para realizar las actividades de pesca se requiere lo siguiente:*<br><br>**I,** *Concesión, para:*<br><br>**Inciso b)** *Acuacultura comercial*<br><br>**II,** Permiso, para:<br><br>**Inciso g)** *Acuacultura de fomento*<br><br>**III,** *Autorización, para:*<br><br>**Inciso d)** *Recolectar del medio natural reproductores, larvas, postlarvas, crías, huevos, semillas, alevines o en cualquier otro estadio, y*<br><br>**Inciso e)** *Acuacultura didáctica.* | | |

| | | |
|---|---|---|
| **Artículos 22.-** *la Secretaría podrá inscribir en el Registro Nacional de Pesca a los acuicultores que no requieran concesión, permiso o Autorización.* | Al **proyecto** le aplica el Artículo, incisos y, fracciones anteriores, porque se trata de una actividad acuícola con fines comerciales. | Por el hecho de presentar a la autoridad correspondiente (SEMARNAT) la Manifestación de Impacto Ambiental, el promovente está cumpliendo con este apartado.<br><br>El proyecto se vincula por la obligatoriedad de obtener la autorización correspondiente para realizar las obras descritas en esta manifestación de impacto ambiental.<br><br>Como ya se mencionó anteriormente, la promovente una vez autorizado el proyecto en materia ambiental procederá a tramitar el Registro Nacional de Pesca para la unidad de producción acuícola. |
| **Art. 30°.-** *Las actividades pesqueras se clasifican en:*<br><br>**II.-** *Cultivo o acuacultura con fines* | | |
| **Artículo 31°.-** *Para realizar las actividades de pesca se requiere lo siguiente:*<br><br>**I,** *Concesión, para:*<br><br>**Inciso b)** *Acuacultura comercial*<br><br>**II,** Permiso, para:<br><br>**Inciso g)** *Acuacultura de fomento*<br><br>**III,** *Autorización, para:*<br><br>**Inciso d)** *Recolectar del medio natural reproductores, larvas, postlarvas, crías, huevos, semillas, alevines o en cualquier otro estadio, y*<br><br>**Inciso e)** *Acuacultura didáctica.* | | |

| | | |
|---|---|---|
| **Artículos 22.-** *la Secretaría podrá inscribir en el Registro Nacional de Pesca a los acuicultores que no requieran concesión, permiso o Autorización.* | Al **proyecto** le aplica el Artículo, incisos y, fracciones anteriores, porque se trata de una actividad acuícola con fines comerciales. | Por el hecho de presentar a la autoridad correspondiente (SEMARNAT) la Manifestación de Impacto Ambiental, el promovente está cumpliendo con este apartado.<br><br>El proyecto se vincula por la obligatoriedad de obtener la autorización correspondiente para realizar las obras descritas en esta manifestación de impacto ambiental.<br><br>Como ya se mencionó anteriormente, la promovente una vez autorizado el proyecto en materia ambiental procederá a tramitar el Registro Nacional de Pesca para la unidad de producción acuícola. |
| **Art. 30°.-** *Las actividades pesqueras se clasifican en:*<br><br>**II.-** *Cultivo o acuacultura con fines* | | |
| **Artículo 31°.-** *Para realizar las actividades de pesca se requiere lo siguiente:*<br><br>**I,** *Concesión, para:*<br><br>**Inciso b)** *Acuacultura comercial*<br><br>**II,** Permiso, para:<br><br>**Inciso g)** *Acuacultura de fomento*<br><br>**III,** *Autorización, para:*<br><br>**Inciso d)** *Recolectar del medio natural reproductores, larvas, postlarvas, crías, huevos, semillas, alevines o en cualquier otro estadio, y*<br><br>**Inciso e)** *Acuacultura didáctica.* | | |

| | | |
|---|---|---|
| **Artículos 22.-** *la Secretaría podrá inscribir en el Registro Nacional de Pesca a los acuicultores que no requieran concesión, permiso o Autorización.* | Al **proyecto** le aplica el Artículo, incisos y, fracciones anteriores, porque se trata de una actividad acuícola con fines comerciales. | Por el hecho de presentar a la autoridad correspondiente (SEMARNAT) la Manifestación de Impacto Ambiental, el promovente está cumpliendo con este apartado.<br><br>El proyecto se vincula por la obligatoriedad de obtener la autorización correspondiente para realizar las obras descritas en esta manifestación de impacto ambiental.<br><br>Como ya se mencionó anteriormente, la promovente una vez autorizado el proyecto en materia ambiental procederá a tramitar el Registro Nacional de Pesca para la unidad de producción acuícola. |
| **Art. 30°.-** *Las actividades pesqueras se clasifican en:*<br><br>**II.-** *Cultivo o acuacultura con fines* | | |
| **Artículo 31°.-** *Para realizar las actividades de pesca se requiere lo siguiente:*<br><br>**I,** *Concesión, para:*<br><br>**Inciso b)** *Acuacultura comercial*<br><br>**II,** Permiso, para:<br><br>**Inciso g)** *Acuacultura de fomento*<br><br>**III,** *Autorización, para:*<br><br>**Inciso d)** *Recolectar del medio natural reproductores, larvas, postlarvas, crías, huevos, semillas, alevines o en cualquier otro estadio, y*<br><br>**Inciso e)** *Acuacultura didáctica.* | | |

| | | |
|---|---|---|
| **Artículos 22.-** *la Secretaría podrá inscribir en el Registro Nacional de Pesca a los acuicultores que no requieran concesión, permiso o Autorización.* | Al **proyecto** le aplica el Artículo, incisos y, fracciones anteriores, porque se trata de una actividad acuícola con fines comerciales. | Por el hecho de presentar a la autoridad correspondiente (SEMARNAT) la Manifestación de Impacto Ambiental, el promovente está cumpliendo con este apartado.<br><br>El proyecto se vincula por la obligatoriedad de obtener la autorización correspondiente para realizar las obras descritas en esta manifestación de impacto ambiental.<br><br>Como ya se mencionó anteriormente, la promovente una vez autorizado el proyecto en materia ambiental procederá a tramitar el Registro Nacional de Pesca para la unidad de producción acuícola. |
| **Art. 30°.-** *Las actividades pesqueras se clasifican en:*<br><br>**II.-** *Cultivo o acuacultura con fines* | | |
| **Artículo 31°.-** *Para realizar las actividades de pesca se requiere lo siguiente:*<br><br>**I,** *Concesión, para:*<br><br>**Inciso b)** *Acuacultura comercial*<br><br>**II,** Permiso, para:<br><br>**Inciso g)** *Acuacultura de fomento*<br><br>**III,** *Autorización, para:*<br><br>**Inciso d)** *Recolectar del medio natural reproductores, larvas, postlarvas, crías, huevos, semillas, alevines o en cualquier otro estadio, y*<br><br>**Inciso e)** *Acuacultura didáctica.* | | |

| | | |
|---|---|---|
| **Artículos 22.-** *la Secretaría podrá inscribir en el Registro Nacional de Pesca a los acuicultores que no requieran concesión, permiso o Autorización.* | Al **proyecto** le aplica el Artículo, incisos y, fracciones anteriores, porque se trata de una actividad acuícola con fines comerciales. | Por el hecho de presentar a la autoridad correspondiente (SEMARNAT) la Manifestación de Impacto Ambiental, el promovente está cumpliendo con este apartado.<br><br>El proyecto se vincula por la obligatoriedad de obtener la autorización correspondiente para realizar las obras descritas en esta manifestación de impacto ambiental.<br><br>Como ya se mencionó anteriormente, la promovente una vez autorizado el proyecto en materia ambiental procederá a tramitar el Registro Nacional de Pesca para la unidad de producción acuícola. |
| **Art. 30°.-** *Las actividades pesqueras se clasifican en:*<br><br>**II.-** *Cultivo o acuacultura con fines* | | |
| **Artículo 31°.-** *Para realizar las actividades de pesca se requiere lo siguiente:*<br><br>**I,** *Concesión, para:*<br><br>**Inciso b)** *Acuacultura comercial*<br><br>**II,** Permiso, para:<br><br>**Inciso g)** *Acuacultura de fomento*<br><br>**III,** *Autorización, para:*<br><br>**Inciso d)** *Recolectar del medio natural reproductores, larvas, postlarvas, crías, huevos, semillas, alevines o en cualquier otro estadio, y*<br><br>**Inciso e)** *Acuacultura didáctica.* | | |

| | | |
|---|---|---|
| **Artículos 22.-** *la Secretaría podrá inscribir en el Registro Nacional de Pesca a los acuicultores que no requieran concesión, permiso o Autorización.* | Al **proyecto** le aplica el Artículo, incisos y, fracciones anteriores, porque se trata de una actividad acuícola con fines comerciales. | Por el hecho de presentar a la autoridad correspondiente (SEMARNAT) la Manifestación de Impacto Ambiental, el promovente está cumpliendo con este apartado.<br><br>El proyecto se vincula por la obligatoriedad de obtener la autorización correspondiente para realizar las obras descritas en esta manifestación de impacto ambiental.<br><br>Como ya se mencionó anteriormente, la promovente una vez autorizado el proyecto en materia ambiental procederá a tramitar el Registro Nacional de Pesca para la unidad de producción acuícola. |
| **Art. 30°.-** *Las actividades pesqueras se clasifican en:*<br><br>**II.-** *Cultivo o acuacultura con fines* | | |
| **Artículo 31°.-** *Para realizar las actividades de pesca se requiere lo siguiente:*<br><br>**I,** *Concesión, para:*<br><br>**Inciso b)** *Acuacultura comercial*<br><br>**II,** Permiso, para:<br><br>**Inciso g)** *Acuacultura de fomento*<br><br>**III,** *Autorización, para:*<br><br>**Inciso d)** *Recolectar del medio natural reproductores, larvas, postlarvas, crías, huevos, semillas, alevines o en cualquier otro estadio, y*<br><br>**Inciso e)** *Acuacultura didáctica.* | | |

| | | |
|---|---|---|
| **Artículos 22.-** *la Secretaría podrá inscribir en el Registro Nacional de Pesca a los acuicultores que no requieran concesión, permiso o Autorización.* | Al **proyecto** le aplica el Artículo, incisos y, fracciones anteriores, porque se trata de una actividad acuícola con fines comerciales. | Por el hecho de presentar a la autoridad correspondiente (SEMARNAT) la Manifestación de Impacto Ambiental, el promovente está cumpliendo con este apartado.<br><br>El proyecto se vincula por la obligatoriedad de obtener la autorización correspondiente para realizar las obras descritas en esta manifestación de impacto ambiental.<br><br>Como ya se mencionó anteriormente, la promovente una vez autorizado el proyecto en materia ambiental procederá a tramitar el Registro Nacional de Pesca para la unidad de producción acuícola. |
| **Art. 30°.-** *Las actividades pesqueras se clasifican en:*<br><br>**II.-** *Cultivo o acuacultura con fines* | | |
| **Artículo 31°.-** *Para realizar las actividades de pesca se requiere lo siguiente:*<br><br>**I,** *Concesión, para:*<br><br>**Inciso b)** *Acuacultura comercial*<br><br>**II,** Permiso, para:<br><br>**Inciso g)** *Acuacultura de fomento*<br><br>**III,** *Autorización, para:*<br><br>**Inciso d)** *Recolectar del medio natural reproductores, larvas, postlarvas, crías, huevos, semillas, alevines o en cualquier otro estadio, y*<br><br>**Inciso e)** *Acuacultura didáctica.* | | |

| | | |
|---|---|---|
| **Artículos 22.-** *la Secretaría podrá inscribir en el Registro Nacional de Pesca a los acuicultores que no requieran concesión, permiso o Autorización.* | Al **proyecto** le aplica el Artículo, incisos y, fracciones anteriores, porque se trata de una actividad acuícola con fines comerciales. | Por el hecho de presentar a la autoridad correspondiente (SEMARNAT) la Manifestación de Impacto Ambiental, el promovente está cumpliendo con este apartado.<br><br>El proyecto se vincula por la obligatoriedad de obtener la autorización correspondiente para realizar las obras descritas en esta manifestación de impacto ambiental.<br><br>Como ya se mencionó anteriormente, la promovente una vez autorizado el proyecto en materia ambiental procederá a tramitar el Registro Nacional de Pesca para la unidad de producción acuícola. |
| **Art. 30°.-** *Las actividades pesqueras se clasifican en:*<br><br>**II.-** *Cultivo o acuacultura con fines* | | |
| **Artículo 31°.-** *Para realizar las actividades de pesca se requiere lo siguiente:*<br><br>**I,** *Concesión, para:*<br><br>**Inciso b)** *Acuacultura comercial*<br><br>**II,** Permiso, para:<br><br>**Inciso g)** *Acuacultura de fomento*<br><br>**III,** *Autorización, para:*<br><br>**Inciso d)** *Recolectar del medio natural reproductores, larvas, postlarvas, crías, huevos, semillas, alevines o en cualquier otro estadio, y*<br><br>**Inciso e)** *Acuacultura didáctica.* | | |

| | | |
|---|---|---|
| **Artículos 22.-** *la Secretaría podrá inscribir en el Registro Nacional de Pesca a los acuicultores que no requieran concesión, permiso o Autorización.* | Al **proyecto** le aplica el Artículo, incisos y, fracciones anteriores, porque se trata de una actividad acuícola con fines comerciales. | Por el hecho de presentar a la autoridad correspondiente (SEMARNAT) la Manifestación de Impacto Ambiental, el promovente está cumpliendo con este apartado.<br><br>El proyecto se vincula por la obligatoriedad de obtener la autorización correspondiente para realizar las obras descritas en esta manifestación de impacto ambiental.<br><br>Como ya se mencionó anteriormente, la promovente una vez autorizado el proyecto en materia ambiental procederá a tramitar el Registro Nacional de Pesca para la unidad de producción acuícola. |
| **Art. 30°.-** *Las actividades pesqueras se clasifican en:*<br><br>**II.-** *Cultivo o acuacultura con fines* | | |
| **Artículo 31°.-** *Para realizar las actividades de pesca se requiere lo siguiente:*<br><br>**I,** *Concesión, para:*<br><br>**Inciso b)** *Acuacultura comercial*<br><br>**II,** Permiso, para:<br><br>**Inciso g)** *Acuacultura de fomento*<br><br>**III,** *Autorización, para:*<br><br>**Inciso d)** *Recolectar del medio natural reproductores, larvas, postlarvas, crías, huevos, semillas, alevines o en cualquier otro estadio, y*<br><br>**Inciso e)** *Acuacultura didáctica.* | | |

| | | |
|---|---|---|
| **Artículos 22.-** *la Secretaría podrá inscribir en el Registro Nacional de Pesca a los acuicultores que no requieran concesión, permiso o Autorización.* | Al **proyecto** le aplica el Artículo, incisos y, fracciones anteriores, porque se trata de una actividad acuícola con fines comerciales. | Por el hecho de presentar a la autoridad correspondiente (SEMARNAT) la Manifestación de Impacto Ambiental, el promovente está cumpliendo con este apartado.<br><br>El proyecto se vincula por la obligatoriedad de obtener la autorización correspondiente para realizar las obras descritas en esta manifestación de impacto ambiental.<br><br>Como ya se mencionó anteriormente, la promovente una vez autorizado el proyecto en materia ambiental procederá a tramitar el Registro Nacional de Pesca para la unidad de producción acuícola. |
| **Art. 30°.-** *Las actividades pesqueras se clasifican en:*<br><br>**II.-** *Cultivo o acuacultura con fines* | | |
| **Artículo 31°.-** *Para realizar las actividades de pesca se requiere lo siguiente:*<br><br>**I,** *Concesión, para:*<br><br>**Inciso b)** *Acuacultura comercial*<br><br>**II,** Permiso, para:<br><br>**Inciso g)** *Acuacultura de fomento*<br><br>**III,** *Autorización, para:*<br><br>**Inciso d)** *Recolectar del medio natural reproductores, larvas, postlarvas, crías, huevos, semillas, alevines o en cualquier otro estadio, y*<br><br>**Inciso e)** *Acuacultura didáctica.* | | |

| | | |
|---|---|---|
| **Artículos 22.-** *la Secretaría podrá inscribir en el Registro Nacional de Pesca a los acuicultores que no requieran concesión, permiso o Autorización.* | Al **proyecto** le aplica el Artículo, incisos y, fracciones anteriores, porque se trata de una actividad acuícola con fines comerciales. | Por el hecho de presentar a la autoridad correspondiente (SEMARNAT) la Manifestación de Impacto Ambiental, el promovente está cumpliendo con este apartado.<br><br>El proyecto se vincula por la obligatoriedad de obtener la autorización correspondiente para realizar las obras descritas en esta manifestación de impacto ambiental.<br><br>Como ya se mencionó anteriormente, la promovente una vez autorizado el proyecto en materia ambiental procederá a tramitar el Registro Nacional de Pesca para la unidad de producción acuícola. |
| **Art. 30°.-** *Las actividades pesqueras se clasifican en:*<br><br>**II.-** *Cultivo o acuacultura con fines* | | |
| **Artículo 31°.-** *Para realizar las actividades de pesca se requiere lo siguiente:*<br><br>**I,** *Concesión, para:*<br><br>**Inciso b)** *Acuacultura comercial*<br><br>**II,** Permiso, para:<br><br>**Inciso g)** *Acuacultura de fomento*<br><br>**III,** *Autorización, para:*<br><br>**Inciso d)** *Recolectar del medio natural reproductores, larvas, postlarvas, crías, huevos, semillas, alevines o en cualquier otro estadio, y*<br><br>**Inciso e)** *Acuacultura didáctica.* | | |

| | | |
|---|---|---|
| **Artículos 22.-** *la Secretaría podrá inscribir en el Registro Nacional de Pesca a los acuicultores que no requieran concesión, permiso o Autorización.* | Al **proyecto** le aplica el Artículo, incisos y, fracciones anteriores, porque se trata de una actividad acuícola con fines comerciales. | Por el hecho de presentar a la autoridad correspondiente (SEMARNAT) la Manifestación de Impacto Ambiental, el promovente está cumpliendo con este apartado.<br><br>El proyecto se vincula por la obligatoriedad de obtener la autorización correspondiente para realizar las obras descritas en esta manifestación de impacto ambiental.<br><br>Como ya se mencionó anteriormente, la promovente una vez autorizado el proyecto en materia ambiental procederá a tramitar el Registro Nacional de Pesca para la unidad de producción acuícola. |
| **Art. 30°.-** *Las actividades pesqueras se clasifican en:*<br><br>**II.-** *Cultivo o acuacultura con fines* | | |
| **Artículo 31°.-** *Para realizar las actividades de pesca se requiere lo siguiente:*<br><br>**I,** *Concesión, para:*<br><br>**Inciso b)** *Acuacultura comercial*<br><br>**II,** Permiso, para:<br><br>**Inciso g)** *Acuacultura de fomento*<br><br>**III,** *Autorización, para:*<br><br>**Inciso d)** *Recolectar del medio natural reproductores, larvas, postlarvas, crías, huevos, semillas, alevines o en cualquier otro estadio, y*<br><br>**Inciso e)** *Acuacultura didáctica.* | | |

| | | |
|---|---|---|
| **Artículos 22.-** *la Secretaría podrá inscribir en el Registro Nacional de Pesca a los acuicultores que no requieran concesión, permiso o Autorización.* | Al **proyecto** le aplica el Artículo, incisos y, fracciones anteriores, porque se trata de una actividad acuícola con fines comerciales. | Por el hecho de presentar a la autoridad correspondiente (SEMARNAT) la Manifestación de Impacto Ambiental, el promovente está cumpliendo con este apartado.<br><br>El proyecto se vincula por la obligatoriedad de obtener la autorización correspondiente para realizar las obras descritas en esta manifestación de impacto ambiental.<br><br>Como ya se mencionó anteriormente, la promovente una vez autorizado el proyecto en materia ambiental procederá a tramitar el Registro Nacional de Pesca para la unidad de producción acuícola. |
| **Art. 30°.-** *Las actividades pesqueras se clasifican en:*<br><br>**II.-** *Cultivo o acuacultura con fines* | | |
| **Artículo 31°.-** *Para realizar las actividades de pesca se requiere lo siguiente:*<br><br>**I,** *Concesión, para:*<br><br>**Inciso b)** *Acuacultura comercial*<br><br>**II,** Permiso, para:<br><br>**Inciso g)** *Acuacultura de fomento*<br><br>**III,** *Autorización, para:*<br><br>**Inciso d)** *Recolectar del medio natural reproductores, larvas, postlarvas, crías, huevos, semillas, alevines o en cualquier otro estadio, y*<br><br>**Inciso e)** *Acuacultura didáctica.* | | |

| | | |
|---|---|---|
| **Artículos 22.-** *la Secretaría podrá inscribir en el Registro Nacional de Pesca a los acuicultores que no requieran concesión, permiso o Autorización.* | Al **proyecto** le aplica el Artículo, incisos y, fracciones anteriores, porque se trata de una actividad acuícola con fines comerciales. | Por el hecho de presentar a la autoridad correspondiente (SEMARNAT) la Manifestación de Impacto Ambiental, el promovente está cumpliendo con este apartado.<br><br>El proyecto se vincula por la obligatoriedad de obtener la autorización correspondiente para realizar las obras descritas en esta manifestación de impacto ambiental.<br><br>Como ya se mencionó anteriormente, la promovente una vez autorizado el proyecto en materia ambiental procederá a tramitar el Registro Nacional de Pesca para la unidad de producción acuícola. |
| **Art. 30°.-** *Las actividades pesqueras se clasifican en:*<br><br>**II.-** *Cultivo o acuacultura con fines* | | |
| **Artículo 31°.-** *Para realizar las actividades de pesca se requiere lo siguiente:*<br><br>**I,** *Concesión, para:*<br><br>**Inciso b)** *Acuacultura comercial*<br><br>**II,** Permiso, para:<br><br>**Inciso g)** *Acuacultura de fomento*<br><br>**III,** *Autorización, para:*<br><br>**Inciso d)** *Recolectar del medio natural reproductores, larvas, postlarvas, crías, huevos, semillas, alevines o en cualquier otro estadio, y*<br><br>**Inciso e)** *Acuacultura didáctica.* | | |

| | | |
|---|---|---|
| **Artículos 22.-** *la Secretaría podrá inscribir en el Registro Nacional de Pesca a los acuicultores que no requieran concesión, permiso o Autorización.* | Al **proyecto** le aplica el Artículo, incisos y, fracciones anteriores, porque se trata de una actividad acuícola con fines comerciales. | Por el hecho de presentar a la autoridad correspondiente (SEMARNAT) la Manifestación de Impacto Ambiental, el promovente está cumpliendo con este apartado.<br><br>El proyecto se vincula por la obligatoriedad de obtener la autorización correspondiente para realizar las obras descritas en esta manifestación de impacto ambiental.<br><br>Como ya se mencionó anteriormente, la promovente una vez autorizado el proyecto en materia ambiental procederá a tramitar el Registro Nacional de Pesca para la unidad de producción acuícola. |
| **Art. 30°.-** *Las actividades pesqueras se clasifican en:*<br><br>**II.-** *Cultivo o acuacultura con fines* | | |
| **Artículo 31°.-** *Para realizar las actividades de pesca se requiere lo siguiente:*<br><br>**I,** *Concesión, para:*<br><br>**Inciso b)** *Acuacultura comercial*<br><br>**II,** Permiso, para:<br><br>**Inciso g)** *Acuacultura de fomento*<br><br>**III,** *Autorización, para:*<br><br>**Inciso d)** *Recolectar del medio natural reproductores, larvas, postlarvas, crías, huevos, semillas, alevines o en cualquier otro estadio, y*<br><br>**Inciso e)** *Acuacultura didáctica.* | | |

| | | |
|---|---|---|
| **Artículos 22.-** *la Secretaría podrá inscribir en el Registro Nacional de Pesca a los acuicultores que no requieran concesión, permiso o Autorización.* | Al **proyecto** le aplica el Artículo, incisos y, fracciones anteriores, porque se trata de una actividad acuícola con fines comerciales. | Por el hecho de presentar a la autoridad correspondiente (SEMARNAT) la Manifestación de Impacto Ambiental, el promovente está cumpliendo con este apartado.<br><br>El proyecto se vincula por la obligatoriedad de obtener la autorización correspondiente para realizar las obras descritas en esta manifestación de impacto ambiental.<br><br>Como ya se mencionó anteriormente, la promovente una vez autorizado el proyecto en materia ambiental procederá a tramitar el Registro Nacional de Pesca para la unidad de producción acuícola. |
| **Art. 30°.-** *Las actividades pesqueras se clasifican en:*<br><br>**II.-** *Cultivo o acuacultura con fines* | | |
| **Artículo 31°.-** *Para realizar las actividades de pesca se requiere lo siguiente:*<br><br>**I,** *Concesión, para:*<br><br>**Inciso b)** *Acuacultura comercial*<br><br>**II,** Permiso, para:<br><br>**Inciso g)** *Acuacultura de fomento*<br><br>**III,** *Autorización, para:*<br><br>**Inciso d)** *Recolectar del medio natural reproductores, larvas, postlarvas, crías, huevos, semillas, alevines o en cualquier otro estadio, y*<br><br>**Inciso e)** *Acuacultura didáctica.* | | |

| | | |
|---|---|---|
| **Artículos 22.-** *la Secretaría podrá inscribir en el Registro Nacional de Pesca a los acuicultores que no requieran concesión, permiso o Autorización.* | Al **proyecto** le aplica el Artículo, incisos y, fracciones anteriores, porque se trata de una actividad acuícola con fines comerciales. | Por el hecho de presentar a la autoridad correspondiente (SEMARNAT) la Manifestación de Impacto Ambiental, el promovente está cumpliendo con este apartado.<br><br>El proyecto se vincula por la obligatoriedad de obtener la autorización correspondiente para realizar las obras descritas en esta manifestación de impacto ambiental.<br><br>Como ya se mencionó anteriormente, la promovente una vez autorizado el proyecto en materia ambiental procederá a tramitar el Registro Nacional de Pesca para la unidad de producción acuícola. |
| **Art. 30°.-** *Las actividades pesqueras se clasifican en:*<br><br>**II.-** *Cultivo o acuacultura con fines* | | |
| **Artículo 31°.-** *Para realizar las actividades de pesca se requiere lo siguiente:*<br><br>**I,** *Concesión, para:*<br><br>**Inciso b)** *Acuacultura comercial*<br><br>**II,** Permiso, para:<br><br>**Inciso g)** *Acuacultura de fomento*<br><br>**III,** *Autorización, para:*<br><br>**Inciso d)** *Recolectar del medio natural reproductores, larvas, postlarvas, crías, huevos, semillas, alevines o en cualquier otro estadio, y*<br><br>**Inciso e)** *Acuacultura didáctica.* | | |

| | | |
|---|---|---|
| **Artículos 22.-** *la Secretaría podrá inscribir en el Registro Nacional de Pesca a los acuicultores que no requieran concesión, permiso o Autorización.* | Al **proyecto** le aplica el Artículo, incisos y, fracciones anteriores, porque se trata de una actividad acuícola con fines comerciales. | Por el hecho de presentar a la autoridad correspondiente (SEMARNAT) la Manifestación de Impacto Ambiental, el promovente está cumpliendo con este apartado.<br><br>El proyecto se vincula por la obligatoriedad de obtener la autorización correspondiente para realizar las obras descritas en esta manifestación de impacto ambiental.<br><br>Como ya se mencionó anteriormente, la promovente una vez autorizado el proyecto en materia ambiental procederá a tramitar el Registro Nacional de Pesca para la unidad de producción acuícola. |
| **Art. 30°.-** *Las actividades pesqueras se clasifican en:*<br><br>**II.-** *Cultivo o acuacultura con fines* | | |
| **Artículo 31°.-** *Para realizar las actividades de pesca se requiere lo siguiente:*<br><br>**I,** *Concesión, para:*<br><br>**Inciso b)** *Acuacultura comercial*<br><br>**II,** Permiso, para:<br><br>**Inciso g)** *Acuacultura de fomento*<br><br>**III,** *Autorización, para:*<br><br>**Inciso d)** *Recolectar del medio natural reproductores, larvas, postlarvas, crías, huevos, semillas, alevines o en cualquier otro estadio, y*<br><br>**Inciso e)** *Acuacultura didáctica.* | | |

| | | |
|---|---|---|
| **Artículos 22.-** *la Secretaría podrá inscribir en el Registro Nacional de Pesca a los acuicultores que no requieran concesión, permiso o Autorización.* | Al **proyecto** le aplica el Artículo, incisos y, fracciones anteriores, porque se trata de una actividad acuícola con fines comerciales. | Por el hecho de presentar a la autoridad correspondiente (SEMARNAT) la Manifestación de Impacto Ambiental, el promovente está cumpliendo con este apartado.<br><br>El proyecto se vincula por la obligatoriedad de obtener la autorización correspondiente para realizar las obras descritas en esta manifestación de impacto ambiental.<br><br>Como ya se mencionó anteriormente, la promovente una vez autorizado el proyecto en materia ambiental procederá a tramitar el Registro Nacional de Pesca para la unidad de producción acuícola. |
| **Art. 30°.-** *Las actividades pesqueras se clasifican en:*<br><br>**II.-** *Cultivo o acuacultura con fines* | | |
| **Artículo 31°.-** *Para realizar las actividades de pesca se requiere lo siguiente:*<br><br>**I,** *Concesión, para:*<br><br>**Inciso b)** *Acuacultura comercial*<br><br>**II,** Permiso, para:<br><br>**Inciso g)** *Acuacultura de fomento*<br><br>**III,** *Autorización, para:*<br><br>**Inciso d)** *Recolectar del medio natural reproductores, larvas, postlarvas, crías, huevos, semillas, alevines o en cualquier otro estadio, y*<br><br>**Inciso e)** *Acuacultura didáctica.* | | |

| | | |
|---|---|---|
| **Artículos 22.-** *la Secretaría podrá inscribir en el Registro Nacional de Pesca a los acuicultores que no requieran concesión, permiso o Autorización.* | Al **proyecto** le aplica el Artículo, incisos y, fracciones anteriores, porque se trata de una actividad acuícola con fines comerciales. | Por el hecho de presentar a la autoridad correspondiente (SEMARNAT) la Manifestación de Impacto Ambiental, el promovente está cumpliendo con este apartado.<br><br>El proyecto se vincula por la obligatoriedad de obtener la autorización correspondiente para realizar las obras descritas en esta manifestación de impacto ambiental.<br><br>Como ya se mencionó anteriormente, la promovente una vez autorizado el proyecto en materia ambiental procederá a tramitar el Registro Nacional de Pesca para la unidad de producción acuícola. |
| **Art. 30°.-** *Las actividades pesqueras se clasifican en:*<br><br>**II.-** *Cultivo o acuacultura con fines* | | |
| **Artículo 31°.-** *Para realizar las actividades de pesca se requiere lo siguiente:*<br><br>**I,** *Concesión, para:*<br><br>**Inciso b)** *Acuacultura comercial*<br><br>**II,** Permiso, para:<br><br>**Inciso g)** *Acuacultura de fomento*<br><br>**III,** *Autorización, para:*<br><br>**Inciso d)** *Recolectar del medio natural reproductores, larvas, postlarvas, crías, huevos, semillas, alevines o en cualquier otro estadio, y*<br><br>**Inciso e)** *Acuacultura didáctica.* | | |

| | | |
|---|---|---|
| **Artículos 22.-** *la Secretaría podrá inscribir en el Registro Nacional de Pesca a los acuicultores que no requieran concesión, permiso o Autorización.* | Al **proyecto** le aplica el Artículo, incisos y, fracciones anteriores, porque se trata de una actividad acuícola con fines comerciales. | Por el hecho de presentar a la autoridad correspondiente (SEMARNAT) la Manifestación de Impacto Ambiental, el promovente está cumpliendo con este apartado.<br><br>El proyecto se vincula por la obligatoriedad de obtener la autorización correspondiente para realizar las obras descritas en esta manifestación de impacto ambiental.<br><br>Como ya se mencionó anteriormente, la promovente una vez autorizado el proyecto en materia ambiental procederá a tramitar el Registro Nacional de Pesca para la unidad de producción acuícola. |
| **Art. 30°.-** *Las actividades pesqueras se clasifican en:*<br><br>**II.-** *Cultivo o acuacultura con fines* | | |
| **Artículo 31°.-** *Para realizar las actividades de pesca se requiere lo siguiente:*<br><br>**I,** *Concesión, para:*<br><br>**Inciso b)** *Acuacultura comercial*<br><br>**II,** Permiso, para:<br><br>**Inciso g)** *Acuacultura de fomento*<br><br>**III,** *Autorización, para:*<br><br>**Inciso d)** *Recolectar del medio natural reproductores, larvas, postlarvas, crías, huevos, semillas, alevines o en cualquier otro estadio, y*<br><br>**Inciso e)** *Acuacultura didáctica.* | | |

| | | |
|---|---|---|
| **Artículos 22.-** *la Secretaría podrá inscribir en el Registro Nacional de Pesca a los acuicultores que no requieran concesión, permiso o Autorización.* | Al **proyecto** le aplica el Artículo, incisos y, fracciones anteriores, porque se trata de una actividad acuícola con fines comerciales. | Por el hecho de presentar a la autoridad correspondiente (SEMARNAT) la Manifestación de Impacto Ambiental, el promovente está cumpliendo con este apartado.<br><br>El proyecto se vincula por la obligatoriedad de obtener la autorización correspondiente para realizar las obras descritas en esta manifestación de impacto ambiental.<br><br>Como ya se mencionó anteriormente, la promovente una vez autorizado el proyecto en materia ambiental procederá a tramitar el Registro Nacional de Pesca para la unidad de producción acuícola. |
| **Art. 30°.-** *Las actividades pesqueras se clasifican en:*<br><br>**II.-** *Cultivo o acuacultura con fines* | | |
| **Artículo 31°.-** *Para realizar las actividades de pesca se requiere lo siguiente:*<br><br>**I,** *Concesión, para:*<br><br>**Inciso b)** *Acuacultura comercial*<br><br>**II,** Permiso, para:<br><br>**Inciso g)** *Acuacultura de fomento*<br><br>**III,** *Autorización, para:*<br><br>**Inciso d)** *Recolectar del medio natural reproductores, larvas, postlarvas, crías, huevos, semillas, alevines o en cualquier otro estadio, y*<br><br>**Inciso e)** *Acuacultura didáctica.* | | |

| | | |
|---|---|---|
| **Artículos 22.-** *la Secretaría podrá inscribir en el Registro Nacional de Pesca a los acuicultores que no requieran concesión, permiso o Autorización.* | Al **proyecto** le aplica el Artículo, incisos y, fracciones anteriores, porque se trata de una actividad acuícola con fines comerciales. | Por el hecho de presentar a la autoridad correspondiente (SEMARNAT) la Manifestación de Impacto Ambiental, el promovente está cumpliendo con este apartado.<br><br>El proyecto se vincula por la obligatoriedad de obtener la autorización correspondiente para realizar las obras descritas en esta manifestación de impacto ambiental.<br><br>Como ya se mencionó anteriormente, la promovente una vez autorizado el proyecto en materia ambiental procederá a tramitar el Registro Nacional de Pesca para la unidad de producción acuícola. |
| **Art. 30°.-** *Las actividades pesqueras se clasifican en:*<br><br>**II.-** *Cultivo o acuacultura con fines* | | |
| **Artículo 31°.-** *Para realizar las actividades de pesca se requiere lo siguiente:*<br><br>**I,** *Concesión, para:*<br><br>**Inciso b)** *Acuacultura comercial*<br><br>**II,** Permiso, para:<br><br>**Inciso g)** *Acuacultura de fomento*<br><br>**III,** *Autorización, para:*<br><br>**Inciso d)** *Recolectar del medio natural reproductores, larvas, postlarvas, crías, huevos, semillas, alevines o en cualquier otro estadio, y*<br><br>**Inciso e)** *Acuacultura didáctica.* | | |

| | | |
|---|---|---|
| **Artículos 22.-** *la Secretaría podrá inscribir en el Registro Nacional de Pesca a los acuicultores que no requieran concesión, permiso o Autorización.* | Al **proyecto** le aplica el Artículo, incisos y, fracciones anteriores, porque se trata de una actividad acuícola con fines comerciales. | Por el hecho de presentar a la autoridad correspondiente (SEMARNAT) la Manifestación de Impacto Ambiental, el promovente está cumpliendo con este apartado.<br><br>El proyecto se vincula por la obligatoriedad de obtener la autorización correspondiente para realizar las obras descritas en esta manifestación de impacto ambiental.<br><br>Como ya se mencionó anteriormente, la promovente una vez autorizado el proyecto en materia ambiental procederá a tramitar el Registro Nacional de Pesca para la unidad de producción acuícola. |
| **Art. 30°.-** *Las actividades pesqueras se clasifican en:*<br><br>**II.-** *Cultivo o acuacultura con fines* | | |
| **Artículo 31°.-** *Para realizar las actividades de pesca se requiere lo siguiente:*<br><br>**I,** *Concesión, para:*<br><br>**Inciso b)** *Acuacultura comercial*<br><br>**II,** Permiso, para:<br><br>**Inciso g)** *Acuacultura de fomento*<br><br>**III,** *Autorización, para:*<br><br>**Inciso d)** *Recolectar del medio natural reproductores, larvas, postlarvas, crías, huevos, semillas, alevines o en cualquier otro estadio, y*<br><br>**Inciso e)** *Acuacultura didáctica.* | | |

| | | |
|---|---|---|
| **Artículos 22.-** *la Secretaría podrá inscribir en el Registro Nacional de Pesca a los acuicultores que no requieran concesión, permiso o Autorización.* | Al **proyecto** le aplica el Artículo, incisos y, fracciones anteriores, porque se trata de una actividad acuícola con fines comerciales. | Por el hecho de presentar a la autoridad correspondiente (SEMARNAT) la Manifestación de Impacto Ambiental, el promovente está cumpliendo con este apartado.<br><br>El proyecto se vincula por la obligatoriedad de obtener la autorización correspondiente para realizar las obras descritas en esta manifestación de impacto ambiental.<br><br>Como ya se mencionó anteriormente, la promovente una vez autorizado el proyecto en materia ambiental procederá a tramitar el Registro Nacional de Pesca para la unidad de producción acuícola. |
| **Art. 30°.-** *Las actividades pesqueras se clasifican en:*<br><br>**II.-** *Cultivo o acuacultura con fines* | | |
| **Artículo 31°.-** *Para realizar las actividades de pesca se requiere lo siguiente:*<br><br>**I,** *Concesión, para:*<br><br>**Inciso b)** *Acuacultura comercial*<br><br>**II,** Permiso, para:<br><br>**Inciso g)** *Acuacultura de fomento*<br><br>**III,** *Autorización, para:*<br><br>**Inciso d)** *Recolectar del medio natural reproductores, larvas, postlarvas, crías, huevos, semillas, alevines o en cualquier otro estadio, y*<br><br>**Inciso e)** *Acuacultura didáctica.* | | |

| | | |
|---|---|---|
| **Artículos 22.-** *la Secretaría podrá inscribir en el Registro Nacional de Pesca a los acuicultores que no requieran concesión, permiso o Autorización.* | Al **proyecto** le aplica el Artículo, incisos y, fracciones anteriores, porque se trata de una actividad acuícola con fines comerciales. | Por el hecho de presentar a la autoridad correspondiente (SEMARNAT) la Manifestación de Impacto Ambiental, el promovente está cumpliendo con este apartado.<br><br>El proyecto se vincula por la obligatoriedad de obtener la autorización correspondiente para realizar las obras descritas en esta manifestación de impacto ambiental.<br><br>Como ya se mencionó anteriormente, la promovente una vez autorizado el proyecto en materia ambiental procederá a tramitar el Registro Nacional de Pesca para la unidad de producción acuícola. |
| **Art. 30°.-** *Las actividades pesqueras se clasifican en:*<br><br>**II.-** *Cultivo o acuacultura con fines* | | |
| **Artículo 31°.-** *Para realizar las actividades de pesca se requiere lo siguiente:*<br><br>**I,** *Concesión, para:*<br><br>**Inciso b)** *Acuacultura comercial*<br><br>**II,** Permiso, para:<br><br>**Inciso g)** *Acuacultura de fomento*<br><br>**III,** *Autorización, para:*<br><br>**Inciso d)** *Recolectar del medio natural reproductores, larvas, postlarvas, crías, huevos, semillas, alevines o en cualquier otro estadio, y*<br><br>**Inciso e)** *Acuacultura didáctica.* | | |

| | | |
|---|---|---|
| **Artículos 22.-** *la Secretaría podrá inscribir en el Registro Nacional de Pesca a los acuicultores que no requieran concesión, permiso o Autorización.* | Al **proyecto** le aplica el Artículo, incisos y, fracciones anteriores, porque se trata de una actividad acuícola con fines comerciales. | Por el hecho de presentar a la autoridad correspondiente (SEMARNAT) la Manifestación de Impacto Ambiental, el promovente está cumpliendo con este apartado.<br><br>El proyecto se vincula por la obligatoriedad de obtener la autorización correspondiente para realizar las obras descritas en esta manifestación de impacto ambiental.<br><br>Como ya se mencionó anteriormente, la promovente una vez autorizado el proyecto en materia ambiental procederá a tramitar el Registro Nacional de Pesca para la unidad de producción acuícola. |
| **Art. 30°.-** *Las actividades pesqueras se clasifican en:*<br><br>**II.-** *Cultivo o acuacultura con fines* | | |
| **Artículo 31°.-** *Para realizar las actividades de pesca se requiere lo siguiente:*<br><br>**I,** *Concesión, para:*<br><br>**Inciso b)** *Acuacultura comercial*<br><br>**II,** Permiso, para:<br><br>**Inciso g)** *Acuacultura de fomento*<br><br>**III,** *Autorización, para:*<br><br>**Inciso d)** *Recolectar del medio natural reproductores, larvas, postlarvas, crías, huevos, semillas, alevines o en cualquier otro estadio, y*<br><br>**Inciso e)** *Acuacultura didáctica.* | | |

| | | |
|---|---|---|
| **Artículos 22.-** *la Secretaría podrá inscribir en el Registro Nacional de Pesca a los acuicultores que no requieran concesión, permiso o Autorización.* | Al **proyecto** le aplica el Artículo, incisos y, fracciones anteriores, porque se trata de una actividad acuícola con fines comerciales. | Por el hecho de presentar a la autoridad correspondiente (SEMARNAT) la Manifestación de Impacto Ambiental, el promovente está cumpliendo con este apartado.<br><br>El proyecto se vincula por la obligatoriedad de obtener la autorización correspondiente para realizar las obras descritas en esta manifestación de impacto ambiental.<br><br>Como ya se mencionó anteriormente, la promovente una vez autorizado el proyecto en materia ambiental procederá a tramitar el Registro Nacional de Pesca para la unidad de producción acuícola. |
| **Art. 30°.-** *Las actividades pesqueras se clasifican en:*<br><br>**II.-** *Cultivo o acuacultura con fines* | | |
| **Artículo 31°.-** *Para realizar las actividades de pesca se requiere lo siguiente:*<br><br>**I,** *Concesión, para:*<br><br>**Inciso b)** *Acuacultura comercial*<br><br>**II,** Permiso, para:<br><br>**Inciso g)** *Acuacultura de fomento*<br><br>**III,** *Autorización, para:*<br><br>**Inciso d)** *Recolectar del medio natural reproductores, larvas, postlarvas, crías, huevos, semillas, alevines o en cualquier otro estadio, y*<br><br>**Inciso e)** *Acuacultura didáctica.* | | |

| | | |
|---|---|---|
| **Artículos 22.-** *la Secretaría podrá inscribir en el Registro Nacional de Pesca a los acuicultores que no requieran concesión, permiso o Autorización.* | Al **proyecto** le aplica el Artículo, incisos y, fracciones anteriores, porque se trata de una actividad acuícola con fines comerciales. | Por el hecho de presentar a la autoridad correspondiente (SEMARNAT) la Manifestación de Impacto Ambiental, el promovente está cumpliendo con este apartado.<br><br>El proyecto se vincula por la obligatoriedad de obtener la autorización correspondiente para realizar las obras descritas en esta manifestación de impacto ambiental.<br><br>Como ya se mencionó anteriormente, la promovente una vez autorizado el proyecto en materia ambiental procederá a tramitar el Registro Nacional de Pesca para la unidad de producción acuícola. |
| **Art. 30°.-** *Las actividades pesqueras se clasifican en:*<br><br>**II.-** *Cultivo o acuacultura con fines* | | |
| **Artículo 31°.-** *Para realizar las actividades de pesca se requiere lo siguiente:*<br><br>**I,** *Concesión, para:*<br><br>**Inciso b)** *Acuacultura comercial*<br><br>**II,** Permiso, para:<br><br>**Inciso g)** *Acuacultura de fomento*<br><br>**III,** *Autorización, para:*<br><br>**Inciso d)** *Recolectar del medio natural reproductores, larvas, postlarvas, crías, huevos, semillas, alevines o en cualquier otro estadio, y*<br><br>**Inciso e)** *Acuacultura didáctica.* | | |

| | | |
|---|---|---|
| **Artículos 22.-** *la Secretaría podrá inscribir en el Registro Nacional de Pesca a los acuicultores que no requieran concesión, permiso o Autorización.* | Al **proyecto** le aplica el Artículo, incisos y, fracciones anteriores, porque se trata de una actividad acuícola con fines comerciales. | Por el hecho de presentar a la autoridad correspondiente (SEMARNAT) la Manifestación de Impacto Ambiental, el promovente está cumpliendo con este apartado.<br><br>El proyecto se vincula por la obligatoriedad de obtener la autorización correspondiente para realizar las obras descritas en esta manifestación de impacto ambiental.<br><br>Como ya se mencionó anteriormente, la promovente una vez autorizado el proyecto en materia ambiental procederá a tramitar el Registro Nacional de Pesca para la unidad de producción acuícola. |
| **Art. 30°.-** *Las actividades pesqueras se clasifican en:*<br><br>**II.-** *Cultivo o acuacultura con fines* | | |
| **Artículo 31°.-** *Para realizar las actividades de pesca se requiere lo siguiente:*<br><br>**I,** *Concesión, para:*<br><br>**Inciso b)** *Acuacultura comercial*<br><br>**II,** Permiso, para:<br><br>**Inciso g)** *Acuacultura de fomento*<br><br>**III,** *Autorización, para:*<br><br>**Inciso d)** *Recolectar del medio natural reproductores, larvas, postlarvas, crías, huevos, semillas, alevines o en cualquier otro estadio, y*<br><br>**Inciso e)** *Acuacultura didáctica.* | | |

| | | |
|---|---|---|
| **Artículos 22.-** *la Secretaría podrá inscribir en el Registro Nacional de Pesca a los acuicultores que no requieran concesión, permiso o Autorización.* | Al **proyecto** le aplica el Artículo, incisos y, fracciones anteriores, porque se trata de una actividad acuícola con fines comerciales. | Por el hecho de presentar a la autoridad correspondiente (SEMARNAT) la Manifestación de Impacto Ambiental, el promovente está cumpliendo con este apartado.<br><br>El proyecto se vincula por la obligatoriedad de obtener la autorización correspondiente para realizar las obras descritas en esta manifestación de impacto ambiental.<br><br>Como ya se mencionó anteriormente, la promovente una vez autorizado el proyecto en materia ambiental procederá a tramitar el Registro Nacional de Pesca para la unidad de producción acuícola. |
| **Art. 30°.-** *Las actividades pesqueras se clasifican en:*<br><br>**II.-** *Cultivo o acuacultura con fines* | | |
| **Artículo 31°.-** *Para realizar las actividades de pesca se requiere lo siguiente:*<br><br>**I,** *Concesión, para:*<br><br>**Inciso b)** *Acuacultura comercial*<br><br>**II,** Permiso, para:<br><br>**Inciso g)** *Acuacultura de fomento*<br><br>**III,** *Autorización, para:*<br><br>**Inciso d)** *Recolectar del medio natural reproductores, larvas, postlarvas, crías, huevos, semillas, alevines o en cualquier otro estadio, y*<br><br>**Inciso e)** *Acuacultura didáctica.* | | |

| | | |
|---|---|---|
| **Artículos 22.-** *la Secretaría podrá inscribir en el Registro Nacional de Pesca a los acuicultores que no requieran concesión, permiso o Autorización.* | Al **proyecto** le aplica el Artículo, incisos y, fracciones anteriores, porque se trata de una actividad acuícola con fines comerciales. | Por el hecho de presentar a la autoridad correspondiente (SEMARNAT) la Manifestación de Impacto Ambiental, el promovente está cumpliendo con este apartado.<br><br>El proyecto se vincula por la obligatoriedad de obtener la autorización correspondiente para realizar las obras descritas en esta manifestación de impacto ambiental.<br><br>Como ya se mencionó anteriormente, la promovente una vez autorizado el proyecto en materia ambiental procederá a tramitar el Registro Nacional de Pesca para la unidad de producción acuícola. |
| **Art. 30°.-** *Las actividades pesqueras se clasifican en:*<br><br>**II.-** *Cultivo o acuacultura con fines* | | |
| **Artículo 31°.-** *Para realizar las actividades de pesca se requiere lo siguiente:*<br><br>**I,** *Concesión, para:*<br><br>**Inciso b)** *Acuacultura comercial*<br><br>**II,** Permiso, para:<br><br>**Inciso g)** *Acuacultura de fomento*<br><br>**III,** *Autorización, para:*<br><br>**Inciso d)** *Recolectar del medio natural reproductores, larvas, postlarvas, crías, huevos, semillas, alevines o en cualquier otro estadio, y*<br><br>**Inciso e)** *Acuacultura didáctica.* | | |

| | | |
|---|---|---|
| **Artículos 22.-** *la Secretaría podrá inscribir en el Registro Nacional de Pesca a los acuicultores que no requieran concesión, permiso o Autorización.* | Al **proyecto** le aplica el Artículo, incisos y, fracciones anteriores, porque se trata de una actividad acuícola con fines comerciales. | Por el hecho de presentar a la autoridad correspondiente (SEMARNAT) la Manifestación de Impacto Ambiental, el promovente está cumpliendo con este apartado.<br><br>El proyecto se vincula por la obligatoriedad de obtener la autorización correspondiente para realizar las obras descritas en esta manifestación de impacto ambiental.<br><br>Como ya se mencionó anteriormente, la promovente una vez autorizado el proyecto en materia ambiental procederá a tramitar el Registro Nacional de Pesca para la unidad de producción acuícola. |
| **Art. 30°.-** *Las actividades pesqueras se clasifican en:*<br><br>**II.-** *Cultivo o acuacultura con fines* | | |
| **Artículo 31°.-** *Para realizar las actividades de pesca se requiere lo siguiente:*<br><br>**I,** *Concesión, para:*<br><br>**Inciso b)** *Acuacultura comercial*<br><br>**II,** Permiso, para:<br><br>**Inciso g)** *Acuacultura de fomento*<br><br>**III,** *Autorización, para:*<br><br>**Inciso d)** *Recolectar del medio natural reproductores, larvas, postlarvas, crías, huevos, semillas, alevines o en cualquier otro estadio, y*<br><br>**Inciso e)** *Acuacultura didáctica.* | | |

| | | |
|---|---|---|
| **Artículos 22.-** *la Secretaría podrá inscribir en el Registro Nacional de Pesca a los acuicultores que no requieran concesión, permiso o Autorización.* | Al **proyecto** le aplica el Artículo, incisos y, fracciones anteriores, porque se trata de una actividad acuícola con fines comerciales. | Por el hecho de presentar a la autoridad correspondiente (SEMARNAT) la Manifestación de Impacto Ambiental, el promovente está cumpliendo con este apartado.<br><br>El proyecto se vincula por la obligatoriedad de obtener la autorización correspondiente para realizar las obras descritas en esta manifestación de impacto ambiental.<br><br>Como ya se mencionó anteriormente, la promovente una vez autorizado el proyecto en materia ambiental procederá a tramitar el Registro Nacional de Pesca para la unidad de producción acuícola. |
| **Art. 30°.-** *Las actividades pesqueras se clasifican en:*<br><br>**II.-** *Cultivo o acuacultura con fines* | | |
| **Artículo 31°.-** *Para realizar las actividades de pesca se requiere lo siguiente:*<br><br>**I,** *Concesión, para:*<br><br>**Inciso b)** *Acuacultura comercial*<br><br>**II,** Permiso, para:<br><br>**Inciso g)** *Acuacultura de fomento*<br><br>**III,** *Autorización, para:*<br><br>**Inciso d)** *Recolectar del medio natural reproductores, larvas, postlarvas, crías, huevos, semillas, alevines o en cualquier otro estadio, y*<br><br>**Inciso e)** *Acuacultura didáctica.* | | |

| | | |
|---|---|---|
| **Artículos 22.-** *la Secretaría podrá inscribir en el Registro Nacional de Pesca a los acuicultores que no requieran concesión, permiso o Autorización.* | Al **proyecto** le aplica el Artículo, incisos y, fracciones anteriores, porque se trata de una actividad acuícola con fines comerciales. | Por el hecho de presentar a la autoridad correspondiente (SEMARNAT) la Manifestación de Impacto Ambiental, el promovente está cumpliendo con este apartado.<br><br>El proyecto se vincula por la obligatoriedad de obtener la autorización correspondiente para realizar las obras descritas en esta manifestación de impacto ambiental.<br><br>Como ya se mencionó anteriormente, la promovente una vez autorizado el proyecto en materia ambiental procederá a tramitar el Registro Nacional de Pesca para la unidad de producción acuícola. |
| **Art. 30°.-** *Las actividades pesqueras se clasifican en:*<br><br>**II.-** *Cultivo o acuacultura con fines* | | |
| **Artículo 31°.-** *Para realizar las actividades de pesca se requiere lo siguiente:*<br><br>**I,** *Concesión, para:*<br><br>**Inciso b)** *Acuacultura comercial*<br><br>**II,** Permiso, para:<br><br>**Inciso g)** *Acuacultura de fomento*<br><br>**III,** *Autorización, para:*<br><br>**Inciso d)** *Recolectar del medio natural reproductores, larvas, postlarvas, crías, huevos, semillas, alevines o en cualquier otro estadio, y*<br><br>**Inciso e)** *Acuacultura didáctica.* | | |

| | | |
|---|---|---|
| **Artículos 22.-** *la Secretaría podrá inscribir en el Registro Nacional de Pesca a los acuicultores que no requieran concesión, permiso o Autorización.* | Al **proyecto** le aplica el Artículo, incisos y, fracciones anteriores, porque se trata de una actividad acuícola con fines comerciales. | Por el hecho de presentar a la autoridad correspondiente (SEMARNAT) la Manifestación de Impacto Ambiental, el promovente está cumpliendo con este apartado.<br><br>El proyecto se vincula por la obligatoriedad de obtener la autorización correspondiente para realizar las obras descritas en esta manifestación de impacto ambiental.<br><br>Como ya se mencionó anteriormente, la promovente una vez autorizado el proyecto en materia ambiental procederá a tramitar el Registro Nacional de Pesca para la unidad de producción acuícola. |
| **Art. 30°.-** *Las actividades pesqueras se clasifican en:*<br><br>**II.-** *Cultivo o acuacultura con fines* | | |
| **Artículo 31°.-** *Para realizar las actividades de pesca se requiere lo siguiente:*<br><br>**I,** *Concesión, para:*<br><br>**Inciso b)** *Acuacultura comercial*<br><br>**II,** Permiso, para:<br><br>**Inciso g)** *Acuacultura de fomento*<br><br>**III,** *Autorización, para:*<br><br>**Inciso d)** *Recolectar del medio natural reproductores, larvas, postlarvas, crías, huevos, semillas, alevines o en cualquier otro estadio, y*<br><br>**Inciso e)** *Acuacultura didáctica.* | | |

| | | |
|---|---|---|
| **Artículos 22.-** *la Secretaría podrá inscribir en el Registro Nacional de Pesca a los acuicultores que no requieran concesión, permiso o Autorización.* | Al **proyecto** le aplica el Artículo, incisos y, fracciones anteriores, porque se trata de una actividad acuícola con fines comerciales. | Por el hecho de presentar a la autoridad correspondiente (SEMARNAT) la Manifestación de Impacto Ambiental, el promovente está cumpliendo con este apartado.<br><br>El proyecto se vincula por la obligatoriedad de obtener la autorización correspondiente para realizar las obras descritas en esta manifestación de impacto ambiental.<br><br>Como ya se mencionó anteriormente, la promovente una vez autorizado el proyecto en materia ambiental procederá a tramitar el Registro Nacional de Pesca para la unidad de producción acuícola. |
| **Art. 30°.-** *Las actividades pesqueras se clasifican en:*<br><br>**II.-** *Cultivo o acuacultura con fines* | | |
| **Artículo 31°.-** *Para realizar las actividades de pesca se requiere lo siguiente:*<br><br>**I,** *Concesión, para:*<br><br>**Inciso b)** *Acuacultura comercial*<br><br>**II,** Permiso, para:<br><br>**Inciso g)** *Acuacultura de fomento*<br><br>**III,** *Autorización, para:*<br><br>**Inciso d)** *Recolectar del medio natural reproductores, larvas, postlarvas, crías, huevos, semillas, alevines o en cualquier otro estadio, y*<br><br>**Inciso e)** *Acuacultura didáctica.* | | |

| | | |
|---|---|---|
| **Artículos 22.-** *la Secretaría podrá inscribir en el Registro Nacional de Pesca a los acuicultores que no requieran concesión, permiso o Autorización.* | Al **proyecto** le aplica el Artículo, incisos y, fracciones anteriores, porque se trata de una actividad acuícola con fines comerciales. | Por el hecho de presentar a la autoridad correspondiente (SEMARNAT) la Manifestación de Impacto Ambiental, el promovente está cumpliendo con este apartado.<br><br>El proyecto se vincula por la obligatoriedad de obtener la autorización correspondiente para realizar las obras descritas en esta manifestación de impacto ambiental.<br><br>Como ya se mencionó anteriormente, la promovente una vez autorizado el proyecto en materia ambiental procederá a tramitar el Registro Nacional de Pesca para la unidad de producción acuícola. |
| **Art. 30°.-** *Las actividades pesqueras se clasifican en:*<br><br>**II.-** *Cultivo o acuacultura con fines* | | |
| **Artículo 31°.-** *Para realizar las actividades de pesca se requiere lo siguiente:*<br><br>**I,** *Concesión, para:*<br><br>**Inciso b)** *Acuacultura comercial*<br><br>**II,** Permiso, para:<br><br>**Inciso g)** *Acuacultura de fomento*<br><br>**III,** *Autorización, para:*<br><br>**Inciso d)** *Recolectar del medio natural reproductores, larvas, postlarvas, crías, huevos, semillas, alevines o en cualquier otro estadio, y*<br><br>**Inciso e)** *Acuacultura didáctica.* | | |

| | | |
|---|---|---|
| **Artículos 22.-** *la Secretaría podrá inscribir en el Registro Nacional de Pesca a los acuicultores que no requieran concesión, permiso o Autorización.* | Al **proyecto** le aplica el Artículo, incisos y, fracciones anteriores, porque se trata de una actividad acuícola con fines comerciales. | Por el hecho de presentar a la autoridad correspondiente (SEMARNAT) la Manifestación de Impacto Ambiental, el promovente está cumpliendo con este apartado.<br><br>El proyecto se vincula por la obligatoriedad de obtener la autorización correspondiente para realizar las obras descritas en esta manifestación de impacto ambiental.<br><br>Como ya se mencionó anteriormente, la promovente una vez autorizado el proyecto en materia ambiental procederá a tramitar el Registro Nacional de Pesca para la unidad de producción acuícola. |
| **Art. 30°.-** *Las actividades pesqueras se clasifican en:*<br><br>**II.-** *Cultivo o acuacultura con fines* | | |
| **Artículo 31°.-** *Para realizar las actividades de pesca se requiere lo siguiente:*<br><br>**I,** *Concesión, para:*<br><br>**Inciso b)** *Acuacultura comercial*<br><br>**II,** Permiso, para:<br><br>**Inciso g)** *Acuacultura de fomento*<br><br>**III,** *Autorización, para:*<br><br>**Inciso d)** *Recolectar del medio natural reproductores, larvas, postlarvas, crías, huevos, semillas, alevines o en cualquier otro estadio, y*<br><br>**Inciso e)** *Acuacultura didáctica.* | | |

| | | |
|---|---|---|
| **Artículos 22.-** *la Secretaría podrá inscribir en el Registro Nacional de Pesca a los acuicultores que no requieran concesión, permiso o Autorización.* | Al **proyecto** le aplica el Artículo, incisos y, fracciones anteriores, porque se trata de una actividad acuícola con fines comerciales. | Por el hecho de presentar a la autoridad correspondiente (SEMARNAT) la Manifestación de Impacto Ambiental, el promovente está cumpliendo con este apartado.<br><br>El proyecto se vincula por la obligatoriedad de obtener la autorización correspondiente para realizar las obras descritas en esta manifestación de impacto ambiental.<br><br>Como ya se mencionó anteriormente, la promovente una vez autorizado el proyecto en materia ambiental procederá a tramitar el Registro Nacional de Pesca para la unidad de producción acuícola. |
| **Art. 30°.-** *Las actividades pesqueras se clasifican en:*<br><br>**II.-** *Cultivo o acuacultura con fines* | | |
| **Artículo 31°.-** *Para realizar las actividades de pesca se requiere lo siguiente:*<br><br>**I,** *Concesión, para:*<br><br>**Inciso b)** *Acuacultura comercial*<br><br>**II,** Permiso, para:<br><br>**Inciso g)** *Acuacultura de fomento*<br><br>**III,** *Autorización, para:*<br><br>**Inciso d)** *Recolectar del medio natural reproductores, larvas, postlarvas, crías, huevos, semillas, alevines o en cualquier otro estadio, y*<br><br>**Inciso e)** *Acuacultura didáctica.* | | |

| | | |
|---|---|---|
| **Artículos 22.-** *la Secretaría podrá inscribir en el Registro Nacional de Pesca a los acuicultores que no requieran concesión, permiso o Autorización.* | Al **proyecto** le aplica el Artículo, incisos y, fracciones anteriores, porque se trata de una actividad acuícola con fines comerciales. | Por el hecho de presentar a la autoridad correspondiente (SEMARNAT) la Manifestación de Impacto Ambiental, el promovente está cumpliendo con este apartado.<br><br>El proyecto se vincula por la obligatoriedad de obtener la autorización correspondiente para realizar las obras descritas en esta manifestación de impacto ambiental.<br><br>Como ya se mencionó anteriormente, la promovente una vez autorizado el proyecto en materia ambiental procederá a tramitar el Registro Nacional de Pesca para la unidad de producción acuícola. |
| **Art. 30°.-** *Las actividades pesqueras se clasifican en:*<br><br>**II.-** *Cultivo o acuacultura con fines* | | |
| **Artículo 31°.-** *Para realizar las actividades de pesca se requiere lo siguiente:*<br><br>**I,** *Concesión, para:*<br><br>**Inciso b)** *Acuacultura comercial*<br><br>**II,** Permiso, para:<br><br>**Inciso g)** *Acuacultura de fomento*<br><br>**III,** *Autorización, para:*<br><br>**Inciso d)** *Recolectar del medio natural reproductores, larvas, postlarvas, crías, huevos, semillas, alevines o en cualquier otro estadio, y*<br><br>**Inciso e)** *Acuacultura didáctica.* | | |

| | | |
|---|---|---|
| **Artículos 22.-** *la Secretaría podrá inscribir en el Registro Nacional de Pesca a los acuicultores que no requieran concesión, permiso o Autorización.* | Al **proyecto** le aplica el Artículo, incisos y, fracciones anteriores, porque se trata de una actividad acuícola con fines comerciales. | Por el hecho de presentar a la autoridad correspondiente (SEMARNAT) la Manifestación de Impacto Ambiental, el promovente está cumpliendo con este apartado.<br><br>El proyecto se vincula por la obligatoriedad de obtener la autorización correspondiente para realizar las obras descritas en esta manifestación de impacto ambiental.<br><br>Como ya se mencionó anteriormente, la promovente una vez autorizado el proyecto en materia ambiental procederá a tramitar el Registro Nacional de Pesca para la unidad de producción acuícola. |
| **Art. 30°.-** *Las actividades pesqueras se clasifican en:*<br><br>**II.-** *Cultivo o acuacultura con fines* | | |
| **Artículo 31°.-** *Para realizar las actividades de pesca se requiere lo siguiente:*<br><br>**I,** *Concesión, para:*<br><br>**Inciso b)** *Acuacultura comercial*<br><br>**II,** Permiso, para:<br><br>**Inciso g)** *Acuacultura de fomento*<br><br>**III,** *Autorización, para:*<br><br>**Inciso d)** *Recolectar del medio natural reproductores, larvas, postlarvas, crías, huevos, semillas, alevines o en cualquier otro estadio, y*<br><br>**Inciso e)** *Acuacultura didáctica.* | | |

| | | |
|---|---|---|
| **Artículos 22.-** *la Secretaría podrá inscribir en el Registro Nacional de Pesca a los acuicultores que no requieran concesión, permiso o Autorización.* | Al **proyecto** le aplica el Artículo, incisos y, fracciones anteriores, porque se trata de una actividad acuícola con fines comerciales. | Por el hecho de presentar a la autoridad correspondiente (SEMARNAT) la Manifestación de Impacto Ambiental, el promovente está cumpliendo con este apartado.<br><br>El proyecto se vincula por la obligatoriedad de obtener la autorización correspondiente para realizar las obras descritas en esta manifestación de impacto ambiental.<br><br>Como ya se mencionó anteriormente, la promovente una vez autorizado el proyecto en materia ambiental procederá a tramitar el Registro Nacional de Pesca para la unidad de producción acuícola. |
| **Art. 30°.-** *Las actividades pesqueras se clasifican en:*<br><br>**II.-** *Cultivo o acuacultura con fines* | | |
| **Artículo 31°.-** *Para realizar las actividades de pesca se requiere lo siguiente:*<br><br>**I,** *Concesión, para:*<br><br>**Inciso b)** *Acuacultura comercial*<br><br>**II,** Permiso, para:<br><br>**Inciso g)** *Acuacultura de fomento*<br><br>**III,** *Autorización, para:*<br><br>**Inciso d)** *Recolectar del medio natural reproductores, larvas, postlarvas, crías, huevos, semillas, alevines o en cualquier otro estadio, y*<br><br>**Inciso e)** *Acuacultura didáctica.* | | |

| | | |
|---|---|---|
| **Artículos 22.-** *la Secretaría podrá inscribir en el Registro Nacional de Pesca a los acuicultores que no requieran concesión, permiso o Autorización.* | Al **proyecto** le aplica el Artículo, incisos y, fracciones anteriores, porque se trata de una actividad acuícola con fines comerciales. | Por el hecho de presentar a la autoridad correspondiente (SEMARNAT) la Manifestación de Impacto Ambiental, el promovente está cumpliendo con este apartado.<br><br>El proyecto se vincula por la obligatoriedad de obtener la autorización correspondiente para realizar las obras descritas en esta manifestación de impacto ambiental.<br><br>Como ya se mencionó anteriormente, la promovente una vez autorizado el proyecto en materia ambiental procederá a tramitar el Registro Nacional de Pesca para la unidad de producción acuícola. |
| **Art. 30°.-** *Las actividades pesqueras se clasifican en:*<br><br>**II.-** *Cultivo o acuacultura con fines* | | |
| **Artículo 31°.-** *Para realizar las actividades de pesca se requiere lo siguiente:*<br><br>**I,** *Concesión, para:*<br><br>**Inciso b)** *Acuacultura comercial*<br><br>**II,** Permiso, para:<br><br>**Inciso g)** *Acuacultura de fomento*<br><br>**III,** *Autorización, para:*<br><br>**Inciso d)** *Recolectar del medio natural reproductores, larvas, postlarvas, crías, huevos, semillas, alevines o en cualquier otro estadio, y*<br><br>**Inciso e)** *Acuacultura didáctica.* | | |

| | | |
|---|---|---|
| **Artículos 22.-** *la Secretaría podrá inscribir en el Registro Nacional de Pesca a los acuicultores que no requieran concesión, permiso o Autorización.* | Al **proyecto** le aplica el Artículo, incisos y, fracciones anteriores, porque se trata de una actividad acuícola con fines comerciales. | Por el hecho de presentar a la autoridad correspondiente (SEMARNAT) la Manifestación de Impacto Ambiental, el promovente está cumpliendo con este apartado.<br><br>El proyecto se vincula por la obligatoriedad de obtener la autorización correspondiente para realizar las obras descritas en esta manifestación de impacto ambiental.<br><br>Como ya se mencionó anteriormente, la promovente una vez autorizado el proyecto en materia ambiental procederá a tramitar el Registro Nacional de Pesca para la unidad de producción acuícola. |
| **Art. 30°.-** *Las actividades pesqueras se clasifican en:*<br><br>**II.-** *Cultivo o acuacultura con fines* | | |
| **Artículo 31°.-** *Para realizar las actividades de pesca se requiere lo siguiente:*<br><br>**I,** *Concesión, para:*<br><br>**Inciso b)** *Acuacultura comercial*<br><br>**II,** Permiso, para:<br><br>**Inciso g)** *Acuacultura de fomento*<br><br>**III,** *Autorización, para:*<br><br>**Inciso d)** *Recolectar del medio natural reproductores, larvas, postlarvas, crías, huevos, semillas, alevines o en cualquier otro estadio, y*<br><br>**Inciso e)** *Acuacultura didáctica.* | | |

| | | |
|---|---|---|
| **Artículos 22.-** *la Secretaría podrá inscribir en el Registro Nacional de Pesca a los acuicultores que no requieran concesión, permiso o Autorización.* | Al **proyecto** le aplica el Artículo, incisos y, fracciones anteriores, porque se trata de una actividad acuícola con fines comerciales. | Por el hecho de presentar a la autoridad correspondiente (SEMARNAT) la Manifestación de Impacto Ambiental, el promovente está cumpliendo con este apartado.<br><br>El proyecto se vincula por la obligatoriedad de obtener la autorización correspondiente para realizar las obras descritas en esta manifestación de impacto ambiental.<br><br>Como ya se mencionó anteriormente, la promovente una vez autorizado el proyecto en materia ambiental procederá a tramitar el Registro Nacional de Pesca para la unidad de producción acuícola. |
| **Art. 30°.-** *Las actividades pesqueras se clasifican en:*<br><br>**II.-** *Cultivo o acuacultura con fines* | | |
| **Artículo 31°.-** *Para realizar las actividades de pesca se requiere lo siguiente:*<br><br>**I,** *Concesión, para:*<br><br>**Inciso b)** *Acuacultura comercial*<br><br>**II,** Permiso, para:<br><br>**Inciso g)** *Acuacultura de fomento*<br><br>**III,** *Autorización, para:*<br><br>**Inciso d)** *Recolectar del medio natural reproductores, larvas, postlarvas, crías, huevos, semillas, alevines o en cualquier otro estadio, y*<br><br>**Inciso e)** *Acuacultura didáctica.* | | |

| | | |
|---|---|---|
| **Artículos 22.-** *la Secretaría podrá inscribir en el Registro Nacional de Pesca a los acuicultores que no requieran concesión, permiso o Autorización.* | Al **proyecto** le aplica el Artículo, incisos y, fracciones anteriores, porque se trata de una actividad acuícola con fines comerciales. | Por el hecho de presentar a la autoridad correspondiente (SEMARNAT) la Manifestación de Impacto Ambiental, el promovente está cumpliendo con este apartado.<br><br>El proyecto se vincula por la obligatoriedad de obtener la autorización correspondiente para realizar las obras descritas en esta manifestación de impacto ambiental.<br><br>Como ya se mencionó anteriormente, la promovente una vez autorizado el proyecto en materia ambiental procederá a tramitar el Registro Nacional de Pesca para la unidad de producción acuícola. |
| **Art. 30°.-** *Las actividades pesqueras se clasifican en:*<br><br>**II.-** *Cultivo o acuacultura con fines* | | |
| **Artículo 31°.-** *Para realizar las actividades de pesca se requiere lo siguiente:*<br><br>**I,** *Concesión, para:*<br><br>**Inciso b)** *Acuacultura comercial*<br><br>**II,** Permiso, para:<br><br>**Inciso g)** *Acuacultura de fomento*<br><br>**III,** *Autorización, para:*<br><br>**Inciso d)** *Recolectar del medio natural reproductores, larvas, postlarvas, crías, huevos, semillas, alevines o en cualquier otro estadio, y*<br><br>**Inciso e)** *Acuacultura didáctica.* | | |

| | | |
|---|---|---|
| **Artículos 22.-** *la Secretaría podrá inscribir en el Registro Nacional de Pesca a los acuicultores que no requieran concesión, permiso o Autorización.* | Al **proyecto** le aplica el Artículo, incisos y, fracciones anteriores, porque se trata de una actividad acuícola con fines comerciales. | Por el hecho de presentar a la autoridad correspondiente (SEMARNAT) la Manifestación de Impacto Ambiental, el promovente está cumpliendo con este apartado.<br><br>El proyecto se vincula por la obligatoriedad de obtener la autorización correspondiente para realizar las obras descritas en esta manifestación de impacto ambiental.<br><br>Como ya se mencionó anteriormente, la promovente una vez autorizado el proyecto en materia ambiental procederá a tramitar el Registro Nacional de Pesca para la unidad de producción acuícola. |
| **Art. 30°.-** *Las actividades pesqueras se clasifican en:*<br><br>**II.-** *Cultivo o acuacultura con fines* | | |
| **Artículo 31°.-** *Para realizar las actividades de pesca se requiere lo siguiente:*<br><br>**I,** *Concesión, para:*<br><br>**Inciso b)** *Acuacultura comercial*<br><br>**II,** Permiso, para:<br><br>**Inciso g)** *Acuacultura de fomento*<br><br>**III,** *Autorización, para:*<br><br>**Inciso d)** *Recolectar del medio natural reproductores, larvas, postlarvas, crías, huevos, semillas, alevines o en cualquier otro estadio, y*<br><br>**Inciso e)** *Acuacultura didáctica.* | | |

| | | |
|---|---|---|
| **Artículos 22.-** *la Secretaría podrá inscribir en el Registro Nacional de Pesca a los acuicultores que no requieran concesión, permiso o Autorización.* | Al **proyecto** le aplica el Artículo, incisos y, fracciones anteriores, porque se trata de una actividad acuícola con fines comerciales. | Por el hecho de presentar a la autoridad correspondiente (SEMARNAT) la Manifestación de Impacto Ambiental, el promovente está cumpliendo con este apartado.<br><br>El proyecto se vincula por la obligatoriedad de obtener la autorización correspondiente para realizar las obras descritas en esta manifestación de impacto ambiental.<br><br>Como ya se mencionó anteriormente, la promovente una vez autorizado el proyecto en materia ambiental procederá a tramitar el Registro Nacional de Pesca para la unidad de producción acuícola. |
| **Art. 30°.-** *Las actividades pesqueras se clasifican en:*<br><br>**II.-** *Cultivo o acuacultura con fines* | | |
| **Artículo 31°.-** *Para realizar las actividades de pesca se requiere lo siguiente:*<br><br>**I,** *Concesión, para:*<br><br>**Inciso b)** *Acuacultura comercial*<br><br>**II,** Permiso, para:<br><br>**Inciso g)** *Acuacultura de fomento*<br><br>**III,** *Autorización, para:*<br><br>**Inciso d)** *Recolectar del medio natural reproductores, larvas, postlarvas, crías, huevos, semillas, alevines o en cualquier otro estadio, y*<br><br>**Inciso e)** *Acuacultura didáctica.* | | |

| | | |
|---|---|---|
| **Artículos 22.-** *la Secretaría podrá inscribir en el Registro Nacional de Pesca a los acuicultores que no requieran concesión, permiso o Autorización.* | Al **proyecto** le aplica el Artículo, incisos y, fracciones anteriores, porque se trata de una actividad acuícola con fines comerciales. | Por el hecho de presentar a la autoridad correspondiente (SEMARNAT) la Manifestación de Impacto Ambiental, el promovente está cumpliendo con este apartado.<br><br>El proyecto se vincula por la obligatoriedad de obtener la autorización correspondiente para realizar las obras descritas en esta manifestación de impacto ambiental.<br><br>Como ya se mencionó anteriormente, la promovente una vez autorizado el proyecto en materia ambiental procederá a tramitar el Registro Nacional de Pesca para la unidad de producción acuícola. |
| **Art. 30°.-** *Las actividades pesqueras se clasifican en:*<br><br>**II.-** *Cultivo o acuacultura con fines* | | |
| **Artículo 31°.-** *Para realizar las actividades de pesca se requiere lo siguiente:*<br><br>**I,** *Concesión, para:*<br><br>**Inciso b)** *Acuacultura comercial*<br><br>**II,** Permiso, para:<br><br>**Inciso g)** *Acuacultura de fomento*<br><br>**III,** *Autorización, para:*<br><br>**Inciso d)** *Recolectar del medio natural reproductores, larvas, postlarvas, crías, huevos, semillas, alevines o en cualquier otro estadio, y*<br><br>**Inciso e)** *Acuacultura didáctica.* | | |

| | | |
|---|---|---|
| **Artículos 22.-** *la Secretaría podrá inscribir en el Registro Nacional de Pesca a los acuicultores que no requieran concesión, permiso o Autorización.* | Al **proyecto** le aplica el Artículo, incisos y, fracciones anteriores, porque se trata de una actividad acuícola con fines comerciales. | Por el hecho de presentar a la autoridad correspondiente (SEMARNAT) la Manifestación de Impacto Ambiental, el promovente está cumpliendo con este apartado.<br><br>El proyecto se vincula por la obligatoriedad de obtener la autorización correspondiente para realizar las obras descritas en esta manifestación de impacto ambiental.<br><br>Como ya se mencionó anteriormente, la promovente una vez autorizado el proyecto en materia ambiental procederá a tramitar el Registro Nacional de Pesca para la unidad de producción acuícola. |
| **Art. 30°.-** *Las actividades pesqueras se clasifican en:*<br><br>**II.-** *Cultivo o acuacultura con fines* | | |
| **Artículo 31°.-** *Para realizar las actividades de pesca se requiere lo siguiente:*<br><br>**I,** *Concesión, para:*<br><br>**Inciso b)** *Acuacultura comercial*<br><br>**II,** Permiso, para:<br><br>**Inciso g)** *Acuacultura de fomento*<br><br>**III,** *Autorización, para:*<br><br>**Inciso d)** *Recolectar del medio natural reproductores, larvas, postlarvas, crías, huevos, semillas, alevines o en cualquier otro estadio, y*<br><br>**Inciso e)** *Acuacultura didáctica.* | | |

| | | |
|---|---|---|
| **Artículos 22.-** *la Secretaría podrá inscribir en el Registro Nacional de Pesca a los acuicultores que no requieran concesión, permiso o Autorización.* | Al **proyecto** le aplica el Artículo, incisos y, fracciones anteriores, porque se trata de una actividad acuícola con fines comerciales. | Por el hecho de presentar a la autoridad correspondiente (SEMARNAT) la Manifestación de Impacto Ambiental, el promovente está cumpliendo con este apartado.<br><br>El proyecto se vincula por la obligatoriedad de obtener la autorización correspondiente para realizar las obras descritas en esta manifestación de impacto ambiental.<br><br>Como ya se mencionó anteriormente, la promovente una vez autorizado el proyecto en materia ambiental procederá a tramitar el Registro Nacional de Pesca para la unidad de producción acuícola. |
| **Art. 30°.-** *Las actividades pesqueras se clasifican en:*<br><br>**II.-** *Cultivo o acuacultura con fines* | | |
| **Artículo 31°.-** *Para realizar las actividades de pesca se requiere lo siguiente:*<br><br>**I,** *Concesión, para:*<br><br>**Inciso b)** *Acuacultura comercial*<br><br>**II,** Permiso, para:<br><br>**Inciso g)** *Acuacultura de fomento*<br><br>**III,** *Autorización, para:*<br><br>**Inciso d)** *Recolectar del medio natural reproductores, larvas, postlarvas, crías, huevos, semillas, alevines o en cualquier otro estadio, y*<br><br>**Inciso e)** *Acuacultura didáctica.* | | |

| | | |
|---|---|---|
| **Artículos 22.-** *la Secretaría podrá inscribir en el Registro Nacional de Pesca a los acuicultores que no requieran concesión, permiso o Autorización.* | Al **proyecto** le aplica el Artículo, incisos y, fracciones anteriores, porque se trata de una actividad acuícola con fines comerciales. | Por el hecho de presentar a la autoridad correspondiente (SEMARNAT) la Manifestación de Impacto Ambiental, el promovente está cumpliendo con este apartado.<br><br>El proyecto se vincula por la obligatoriedad de obtener la autorización correspondiente para realizar las obras descritas en esta manifestación de impacto ambiental.<br><br>Como ya se mencionó anteriormente, la promovente una vez autorizado el proyecto en materia ambiental procederá a tramitar el Registro Nacional de Pesca para la unidad de producción acuícola. |
| **Art. 30°.-** *Las actividades pesqueras se clasifican en:*<br><br>**II.-** *Cultivo o acuacultura con fines* | | |
| **Artículo 31°.-** *Para realizar las actividades de pesca se requiere lo siguiente:*<br><br>**I,** *Concesión, para:*<br><br>**Inciso b)** *Acuacultura comercial*<br><br>**II,** Permiso, para:<br><br>**Inciso g)** *Acuacultura de fomento*<br><br>**III,** *Autorización, para:*<br><br>**Inciso d)** *Recolectar del medio natural reproductores, larvas, postlarvas, crías, huevos, semillas, alevines o en cualquier otro estadio, y*<br><br>**Inciso e)** *Acuacultura didáctica.* | | |

| | | |
|---|---|---|
| **Artículos 22.-** *la Secretaría podrá inscribir en el Registro Nacional de Pesca a los acuicultores que no requieran concesión, permiso o Autorización.* | Al **proyecto** le aplica el Artículo, incisos y, fracciones anteriores, porque se trata de una actividad acuícola con fines comerciales. | Por el hecho de presentar a la autoridad correspondiente (SEMARNAT) la Manifestación de Impacto Ambiental, el promovente está cumpliendo con este apartado.<br><br>El proyecto se vincula por la obligatoriedad de obtener la autorización correspondiente para realizar las obras descritas en esta manifestación de impacto ambiental.<br><br>Como ya se mencionó anteriormente, la promovente una vez autorizado el proyecto en materia ambiental procederá a tramitar el Registro Nacional de Pesca para la unidad de producción acuícola. |
| **Art. 30°.-** *Las actividades pesqueras se clasifican en:*<br><br>**II.-** *Cultivo o acuacultura con fines* | | |
| **Artículo 31°.-** *Para realizar las actividades de pesca se requiere lo siguiente:*<br><br>**I,** *Concesión, para:*<br><br>**Inciso b)** *Acuacultura comercial*<br><br>**II,** Permiso, para:<br><br>**Inciso g)** *Acuacultura de fomento*<br><br>**III,** *Autorización, para:*<br><br>**Inciso d)** *Recolectar del medio natural reproductores, larvas, postlarvas, crías, huevos, semillas, alevines o en cualquier otro estadio, y*<br><br>**Inciso e)** *Acuacultura didáctica.* | | |

| | | |
|---|---|---|
| **Artículos 22.-** *la Secretaría podrá inscribir en el Registro Nacional de Pesca a los acuicultores que no requieran concesión, permiso o Autorización.* | Al **proyecto** le aplica el Artículo, incisos y, fracciones anteriores, porque se trata de una actividad acuícola con fines comerciales. | Por el hecho de presentar a la autoridad correspondiente (SEMARNAT) la Manifestación de Impacto Ambiental, el promovente está cumpliendo con este apartado.<br><br>El proyecto se vincula por la obligatoriedad de obtener la autorización correspondiente para realizar las obras descritas en esta manifestación de impacto ambiental.<br><br>Como ya se mencionó anteriormente, la promovente una vez autorizado el proyecto en materia ambiental procederá a tramitar el Registro Nacional de Pesca para la unidad de producción acuícola. |
| **Art. 30°.-** *Las actividades pesqueras se clasifican en:*<br><br>**II.-** *Cultivo o acuacultura con fines* | | |
| **Artículo 31°.-** *Para realizar las actividades de pesca se requiere lo siguiente:*<br><br>**I,** *Concesión, para:*<br><br>**Inciso b)** *Acuacultura comercial*<br><br>**II,** Permiso, para:<br><br>**Inciso g)** *Acuacultura de fomento*<br><br>**III,** *Autorización, para:*<br><br>**Inciso d)** *Recolectar del medio natural reproductores, larvas, postlarvas, crías, huevos, semillas, alevines o en cualquier otro estadio, y*<br><br>**Inciso e)** *Acuacultura didáctica.* | | |

| | | |
|---|---|---|
| **Artículos 22.-** *la Secretaría podrá inscribir en el Registro Nacional de Pesca a los acuicultores que no requieran concesión, permiso o Autorización.* | Al **proyecto** le aplica el Artículo, incisos y, fracciones anteriores, porque se trata de una actividad acuícola con fines comerciales. | Por el hecho de presentar a la autoridad correspondiente (SEMARNAT) la Manifestación de Impacto Ambiental, el promovente está cumpliendo con este apartado.<br><br>El proyecto se vincula por la obligatoriedad de obtener la autorización correspondiente para realizar las obras descritas en esta manifestación de impacto ambiental.<br><br>Como ya se mencionó anteriormente, la promovente una vez autorizado el proyecto en materia ambiental procederá a tramitar el Registro Nacional de Pesca para la unidad de producción acuícola. |
| **Art. 30°.-** *Las actividades pesqueras se clasifican en:*<br><br>**II.-** *Cultivo o acuacultura con fines* | | |
| **Artículo 31°.-** *Para realizar las actividades de pesca se requiere lo siguiente:*<br><br>**I,** *Concesión, para:*<br><br>**Inciso b)** *Acuacultura comercial*<br><br>**II,** Permiso, para:<br><br>**Inciso g)** *Acuacultura de fomento*<br><br>**III,** *Autorización, para:*<br><br>**Inciso d)** *Recolectar del medio natural reproductores, larvas, postlarvas, crías, huevos, semillas, alevines o en cualquier otro estadio, y*<br><br>**Inciso e)** *Acuacultura didáctica.* | | |

| | | |
|---|---|---|
| **Artículos 22.-** *la Secretaría podrá inscribir en el Registro Nacional de Pesca a los acuicultores que no requieran concesión, permiso o Autorización.* | Al **proyecto** le aplica el Artículo, incisos y, fracciones anteriores, porque se trata de una actividad acuícola con fines comerciales. | Por el hecho de presentar a la autoridad correspondiente (SEMARNAT) la Manifestación de Impacto Ambiental, el promovente está cumpliendo con este apartado.<br><br>El proyecto se vincula por la obligatoriedad de obtener la autorización correspondiente para realizar las obras descritas en esta manifestación de impacto ambiental.<br><br>Como ya se mencionó anteriormente, la promovente una vez autorizado el proyecto en materia ambiental procederá a tramitar el Registro Nacional de Pesca para la unidad de producción acuícola. |
| **Art. 30°.-** *Las actividades pesqueras se clasifican en:*<br><br>**II.-** *Cultivo o acuacultura con fines* | | |
| **Artículo 31°.-** *Para realizar las actividades de pesca se requiere lo siguiente:*<br><br>**I,** *Concesión, para:*<br><br>**Inciso b)** *Acuacultura comercial*<br><br>**II,** Permiso, para:<br><br>**Inciso g)** *Acuacultura de fomento*<br><br>**III,** *Autorización, para:*<br><br>**Inciso d)** *Recolectar del medio natural reproductores, larvas, postlarvas, crías, huevos, semillas, alevines o en cualquier otro estadio, y*<br><br>**Inciso e)** *Acuacultura didáctica.* | | |

| | | |
|---|---|---|
| **Artículos 22.-** *la Secretaría podrá inscribir en el Registro Nacional de Pesca a los acuicultores que no requieran concesión, permiso o Autorización.* | Al **proyecto** le aplica el Artículo, incisos y, fracciones anteriores, porque se trata de una actividad acuícola con fines comerciales. | Por el hecho de presentar a la autoridad correspondiente (SEMARNAT) la Manifestación de Impacto Ambiental, el promovente está cumpliendo con este apartado.<br><br>El proyecto se vincula por la obligatoriedad de obtener la autorización correspondiente para realizar las obras descritas en esta manifestación de impacto ambiental.<br><br>Como ya se mencionó anteriormente, la promovente una vez autorizado el proyecto en materia ambiental procederá a tramitar el Registro Nacional de Pesca para la unidad de producción acuícola. |
| **Art. 30°.-** *Las actividades pesqueras se clasifican en:*<br><br>**II.-** *Cultivo o acuacultura con fines* | | |
| **Artículo 31°.-** *Para realizar las actividades de pesca se requiere lo siguiente:*<br><br>**I,** *Concesión, para:*<br><br>**Inciso b)** *Acuacultura comercial*<br><br>**II,** Permiso, para:<br><br>**Inciso g)** *Acuacultura de fomento*<br><br>**III,** *Autorización, para:*<br><br>**Inciso d)** *Recolectar del medio natural reproductores, larvas, postlarvas, crías, huevos, semillas, alevines o en cualquier otro estadio, y*<br><br>**Inciso e)** *Acuacultura didáctica.* | | |

| | | |
|---|---|---|
| **Artículos 22.-** *la Secretaría podrá inscribir en el Registro Nacional de Pesca a los acuicultores que no requieran concesión, permiso o Autorización.* | Al **proyecto** le aplica el Artículo, incisos y, fracciones anteriores, porque se trata de una actividad acuícola con fines comerciales. | Por el hecho de presentar a la autoridad correspondiente (SEMARNAT) la Manifestación de Impacto Ambiental, el promovente está cumpliendo con este apartado.<br><br>El proyecto se vincula por la obligatoriedad de obtener la autorización correspondiente para realizar las obras descritas en esta manifestación de impacto ambiental.<br><br>Como ya se mencionó anteriormente, la promovente una vez autorizado el proyecto en materia ambiental procederá a tramitar el Registro Nacional de Pesca para la unidad de producción acuícola. |
| **Art. 30°.-** *Las actividades pesqueras se clasifican en:*<br><br>**II.-** *Cultivo o acuacultura con fines* | | |
| **Artículo 31°.-** *Para realizar las actividades de pesca se requiere lo siguiente:*<br><br>**I,** *Concesión, para:*<br><br>**Inciso b)** *Acuacultura comercial*<br><br>**II,** Permiso, para:<br><br>**Inciso g)** *Acuacultura de fomento*<br><br>**III,** *Autorización, para:*<br><br>**Inciso d)** *Recolectar del medio natural reproductores, larvas, postlarvas, crías, huevos, semillas, alevines o en cualquier otro estadio, y*<br><br>**Inciso e)** *Acuacultura didáctica.* | | |

| | | |
|---|---|---|
| **Artículos 22.-** *la Secretaría podrá inscribir en el Registro Nacional de Pesca a los acuicultores que no requieran concesión, permiso o Autorización.* | Al **proyecto** le aplica el Artículo, incisos y, fracciones anteriores, porque se trata de una actividad acuícola con fines comerciales. | Por el hecho de presentar a la autoridad correspondiente (SEMARNAT) la Manifestación de Impacto Ambiental, el promovente está cumpliendo con este apartado.<br><br>El proyecto se vincula por la obligatoriedad de obtener la autorización correspondiente para realizar las obras descritas en esta manifestación de impacto ambiental.<br><br>Como ya se mencionó anteriormente, la promovente una vez autorizado el proyecto en materia ambiental procederá a tramitar el Registro Nacional de Pesca para la unidad de producción acuícola. |
| **Art. 30°.-** *Las actividades pesqueras se clasifican en:*<br><br>**II.-** *Cultivo o acuacultura con fines* | | |
| **Artículo 31°.-** *Para realizar las actividades de pesca se requiere lo siguiente:*<br><br>**I,** *Concesión, para:*<br><br>**Inciso b)** *Acuacultura comercial*<br><br>**II,** Permiso, para:<br><br>**Inciso g)** *Acuacultura de fomento*<br><br>**III,** *Autorización, para:*<br><br>**Inciso d)** *Recolectar del medio natural reproductores, larvas, postlarvas, crías, huevos, semillas, alevines o en cualquier otro estadio, y*<br><br>**Inciso e)** *Acuacultura didáctica.* | | |

| | | |
|---|---|---|
| **Artículos 22.-** *la Secretaría podrá inscribir en el Registro Nacional de Pesca a los acuicultores que no requieran concesión, permiso o Autorización.* | Al **proyecto** le aplica el Artículo, incisos y, fracciones anteriores, porque se trata de una actividad acuícola con fines comerciales. | Por el hecho de presentar a la autoridad correspondiente (SEMARNAT) la Manifestación de Impacto Ambiental, el promovente está cumpliendo con este apartado.<br><br>El proyecto se vincula por la obligatoriedad de obtener la autorización correspondiente para realizar las obras descritas en esta manifestación de impacto ambiental.<br><br>Como ya se mencionó anteriormente, la promovente una vez autorizado el proyecto en materia ambiental procederá a tramitar el Registro Nacional de Pesca para la unidad de producción acuícola. |
| **Art. 30°.-** *Las actividades pesqueras se clasifican en:*<br><br>**II.-** *Cultivo o acuacultura con fines* | | |
| **Artículo 31°.-** *Para realizar las actividades de pesca se requiere lo siguiente:*<br><br>**I,** *Concesión, para:*<br><br>**Inciso b)** *Acuacultura comercial*<br><br>**II,** Permiso, para:<br><br>**Inciso g)** *Acuacultura de fomento*<br><br>**III,** *Autorización, para:*<br><br>**Inciso d)** *Recolectar del medio natural reproductores, larvas, postlarvas, crías, huevos, semillas, alevines o en cualquier otro estadio, y*<br><br>**Inciso e)** *Acuacultura didáctica.* | | |

| | | |
|---|---|---|
| **Artículos 22.-** *la Secretaría podrá inscribir en el Registro Nacional de Pesca a los acuicultores que no requieran concesión, permiso o Autorización.* | Al **proyecto** le aplica el Artículo, incisos y, fracciones anteriores, porque se trata de una actividad acuícola con fines comerciales. | Por el hecho de presentar a la autoridad correspondiente (SEMARNAT) la Manifestación de Impacto Ambiental, el promovente está cumpliendo con este apartado.<br><br>El proyecto se vincula por la obligatoriedad de obtener la autorización correspondiente para realizar las obras descritas en esta manifestación de impacto ambiental.<br><br>Como ya se mencionó anteriormente, la promovente una vez autorizado el proyecto en materia ambiental procederá a tramitar el Registro Nacional de Pesca para la unidad de producción acuícola. |
| **Art. 30°.-** *Las actividades pesqueras se clasifican en:*<br><br>**II.-** *Cultivo o acuacultura con fines* | | |
| **Artículo 31°.-** *Para realizar las actividades de pesca se requiere lo siguiente:*<br><br>**I,** *Concesión, para:*<br><br>**Inciso b)** *Acuacultura comercial*<br><br>**II,** Permiso, para:<br><br>**Inciso g)** *Acuacultura de fomento*<br><br>**III,** *Autorización, para:*<br><br>**Inciso d)** *Recolectar del medio natural reproductores, larvas, postlarvas, crías, huevos, semillas, alevines o en cualquier otro estadio, y*<br><br>**Inciso e)** *Acuacultura didáctica.* | | |

| | | |
|---|---|---|
| **Artículos 22.-** *la Secretaría podrá inscribir en el Registro Nacional de Pesca a los acuicultores que no requieran concesión, permiso o Autorización.* | Al **proyecto** le aplica el Artículo, incisos y, fracciones anteriores, porque se trata de una actividad acuícola con fines comerciales. | Por el hecho de presentar a la autoridad correspondiente (SEMARNAT) la Manifestación de Impacto Ambiental, el promovente está cumpliendo con este apartado.<br><br>El proyecto se vincula por la obligatoriedad de obtener la autorización correspondiente para realizar las obras descritas en esta manifestación de impacto ambiental.<br><br>Como ya se mencionó anteriormente, la promovente una vez autorizado el proyecto en materia ambiental procederá a tramitar el Registro Nacional de Pesca para la unidad de producción acuícola. |
| **Art. 30°.-** *Las actividades pesqueras se clasifican en:*<br><br>**II.-** *Cultivo o acuacultura con fines* | | |
| **Artículo 31°.-** *Para realizar las actividades de pesca se requiere lo siguiente:*<br><br>**I,** *Concesión, para:*<br><br>**Inciso b)** *Acuacultura comercial*<br><br>**II,** Permiso, para:<br><br>**Inciso g)** *Acuacultura de fomento*<br><br>**III,** *Autorización, para:*<br><br>**Inciso d)** *Recolectar del medio natural reproductores, larvas, postlarvas, crías, huevos, semillas, alevines o en cualquier otro estadio, y*<br><br>**Inciso e)** *Acuacultura didáctica.* | | |

| | | |
|---|---|---|
| **Artículos 22.-** *la Secretaría podrá inscribir en el Registro Nacional de Pesca a los acuicultores que no requieran concesión, permiso o Autorización.* | Al **proyecto** le aplica el Artículo, incisos y, fracciones anteriores, porque se trata de una actividad acuícola con fines comerciales. | Por el hecho de presentar a la autoridad correspondiente (SEMARNAT) la Manifestación de Impacto Ambiental, el promovente está cumpliendo con este apartado.<br><br>El proyecto se vincula por la obligatoriedad de obtener la autorización correspondiente para realizar las obras descritas en esta manifestación de impacto ambiental.<br><br>Como ya se mencionó anteriormente, la promovente una vez autorizado el proyecto en materia ambiental procederá a tramitar el Registro Nacional de Pesca para la unidad de producción acuícola. |
| **Art. 30°.-** *Las actividades pesqueras se clasifican en:*<br><br>**II.-** *Cultivo o acuacultura con fines* | | |
| **Artículo 31°.-** *Para realizar las actividades de pesca se requiere lo siguiente:*<br><br>**I,** *Concesión, para:*<br><br>**Inciso b)** *Acuacultura comercial*<br><br>**II,** Permiso, para:<br><br>**Inciso g)** *Acuacultura de fomento*<br><br>**III,** *Autorización, para:*<br><br>**Inciso d)** *Recolectar del medio natural reproductores, larvas, postlarvas, crías, huevos, semillas, alevines o en cualquier otro estadio, y*<br><br>**Inciso e)** *Acuacultura didáctica.* | | |

| | | |
|---|---|---|
| **Artículos 22.-** *la Secretaría podrá inscribir en el Registro Nacional de Pesca a los acuicultores que no requieran concesión, permiso o Autorización.* | Al **proyecto** le aplica el Artículo, incisos y, fracciones anteriores, porque se trata de una actividad acuícola con fines comerciales. | Por el hecho de presentar a la autoridad correspondiente (SEMARNAT) la Manifestación de Impacto Ambiental, el promovente está cumpliendo con este apartado.<br><br>El proyecto se vincula por la obligatoriedad de obtener la autorización correspondiente para realizar las obras descritas en esta manifestación de impacto ambiental.<br><br>Como ya se mencionó anteriormente, la promovente una vez autorizado el proyecto en materia ambiental procederá a tramitar el Registro Nacional de Pesca para la unidad de producción acuícola. |
| **Art. 30°.-** *Las actividades pesqueras se clasifican en:*<br><br>**II.-** *Cultivo o acuacultura con fines* | | |
| **Artículo 31°.-** *Para realizar las actividades de pesca se requiere lo siguiente:*<br><br>**I,** *Concesión, para:*<br><br>**Inciso b)** *Acuacultura comercial*<br><br>**II,** Permiso, para:<br><br>**Inciso g)** *Acuacultura de fomento*<br><br>**III,** *Autorización, para:*<br><br>**Inciso d)** *Recolectar del medio natural reproductores, larvas, postlarvas, crías, huevos, semillas, alevines o en cualquier otro estadio, y*<br><br>**Inciso e)** *Acuacultura didáctica.* | | |

| | | |
|---|---|---|
| **Artículos 22.-** *la Secretaría podrá inscribir en el Registro Nacional de Pesca a los acuicultores que no requieran concesión, permiso o Autorización.* | Al **proyecto** le aplica el Artículo, incisos y, fracciones anteriores, porque se trata de una actividad acuícola con fines comerciales. | Por el hecho de presentar a la autoridad correspondiente (SEMARNAT) la Manifestación de Impacto Ambiental, el promovente está cumpliendo con este apartado.<br><br>El proyecto se vincula por la obligatoriedad de obtener la autorización correspondiente para realizar las obras descritas en esta manifestación de impacto ambiental.<br><br>Como ya se mencionó anteriormente, la promovente una vez autorizado el proyecto en materia ambiental procederá a tramitar el Registro Nacional de Pesca para la unidad de producción acuícola. |
| **Art. 30°.-** *Las actividades pesqueras se clasifican en:*<br><br>**II.-** *Cultivo o acuacultura con fines* | | |
| **Artículo 31°.-** *Para realizar las actividades de pesca se requiere lo siguiente:*<br><br>**I,** *Concesión, para:*<br><br>**Inciso b)** *Acuacultura comercial*<br><br>**II,** Permiso, para:<br><br>**Inciso g)** *Acuacultura de fomento*<br><br>**III,** *Autorización, para:*<br><br>**Inciso d)** *Recolectar del medio natural reproductores, larvas, postlarvas, crías, huevos, semillas, alevines o en cualquier otro estadio, y*<br><br>**Inciso e)** *Acuacultura didáctica.* | | |

| | | |
|---|---|---|
| **Artículos 22.-** *la Secretaría podrá inscribir en el Registro Nacional de Pesca a los acuicultores que no requieran concesión, permiso o Autorización.* | Al **proyecto** le aplica el Artículo, incisos y, fracciones anteriores, porque se trata de una actividad acuícola con fines comerciales. | Por el hecho de presentar a la autoridad correspondiente (SEMARNAT) la Manifestación de Impacto Ambiental, el promovente está cumpliendo con este apartado.<br><br>El proyecto se vincula por la obligatoriedad de obtener la autorización correspondiente para realizar las obras descritas en esta manifestación de impacto ambiental.<br><br>Como ya se mencionó anteriormente, la promovente una vez autorizado el proyecto en materia ambiental procederá a tramitar el Registro Nacional de Pesca para la unidad de producción acuícola. |
| **Art. 30°.-** *Las actividades pesqueras se clasifican en:*<br><br>**II.-** *Cultivo o acuacultura con fines* | | |
| **Artículo 31°.-** *Para realizar las actividades de pesca se requiere lo siguiente:*<br><br>**I,** *Concesión, para:*<br><br>**Inciso b)** *Acuacultura comercial*<br><br>**II,** Permiso, para:<br><br>**Inciso g)** *Acuacultura de fomento*<br><br>**III,** *Autorización, para:*<br><br>**Inciso d)** *Recolectar del medio natural reproductores, larvas, postlarvas, crías, huevos, semillas, alevines o en cualquier otro estadio, y*<br><br>**Inciso e)** *Acuacultura didáctica.* | | |

| | | |
|---|---|---|
| **Artículos 22.-** *la Secretaría podrá inscribir en el Registro Nacional de Pesca a los acuicultores que no requieran concesión, permiso o Autorización.* | Al **proyecto** le aplica el Artículo, incisos y, fracciones anteriores, porque se trata de una actividad acuícola con fines comerciales. | Por el hecho de presentar a la autoridad correspondiente (SEMARNAT) la Manifestación de Impacto Ambiental, el promovente está cumpliendo con este apartado.<br><br>El proyecto se vincula por la obligatoriedad de obtener la autorización correspondiente para realizar las obras descritas en esta manifestación de impacto ambiental.<br><br>Como ya se mencionó anteriormente, la promovente una vez autorizado el proyecto en materia ambiental procederá a tramitar el Registro Nacional de Pesca para la unidad de producción acuícola. |
| **Art. 30°.-** *Las actividades pesqueras se clasifican en:*<br><br>**II.-** *Cultivo o acuacultura con fines* | | |
| **Artículo 31°.-** *Para realizar las actividades de pesca se requiere lo siguiente:*<br><br>**I,** *Concesión, para:*<br><br>**Inciso b)** *Acuacultura comercial*<br><br>**II,** Permiso, para:<br><br>**Inciso g)** *Acuacultura de fomento*<br><br>**III,** *Autorización, para:*<br><br>**Inciso d)** *Recolectar del medio natural reproductores, larvas, postlarvas, crías, huevos, semillas, alevines o en cualquier otro estadio, y*<br><br>**Inciso e)** *Acuacultura didáctica.* | | |

| | | |
|---|---|---|
| **Artículos 22.-** *la Secretaría podrá inscribir en el Registro Nacional de Pesca a los acuicultores que no requieran concesión, permiso o Autorización.* | Al **proyecto** le aplica el Artículo, incisos y, fracciones anteriores, porque se trata de una actividad acuícola con fines comerciales. | Por el hecho de presentar a la autoridad correspondiente (SEMARNAT) la Manifestación de Impacto Ambiental, el promovente está cumpliendo con este apartado.<br><br>El proyecto se vincula por la obligatoriedad de obtener la autorización correspondiente para realizar las obras descritas en esta manifestación de impacto ambiental.<br><br>Como ya se mencionó anteriormente, la promovente una vez autorizado el proyecto en materia ambiental procederá a tramitar el Registro Nacional de Pesca para la unidad de producción acuícola. |
| **Art. 30°.-** *Las actividades pesqueras se clasifican en:*<br><br>**II.-** *Cultivo o acuacultura con fines* | | |
| **Artículo 31°.-** *Para realizar las actividades de pesca se requiere lo siguiente:*<br><br>**I,** *Concesión, para:*<br><br>**Inciso b)** *Acuacultura comercial*<br><br>**II,** Permiso, para:<br><br>**Inciso g)** *Acuacultura de fomento*<br><br>**III,** *Autorización, para:*<br><br>**Inciso d)** *Recolectar del medio natural reproductores, larvas, postlarvas, crías, huevos, semillas, alevines o en cualquier otro estadio, y*<br><br>**Inciso e)** *Acuacultura didáctica.* | | |

| | | |
|---|---|---|
| **Artículos 22.-** *la Secretaría podrá inscribir en el Registro Nacional de Pesca a los acuicultores que no requieran concesión, permiso o Autorización.* | Al **proyecto** le aplica el Artículo, incisos y, fracciones anteriores, porque se trata de una actividad acuícola con fines comerciales. | Por el hecho de presentar a la autoridad correspondiente (SEMARNAT) la Manifestación de Impacto Ambiental, el promovente está cumpliendo con este apartado.<br><br>El proyecto se vincula por la obligatoriedad de obtener la autorización correspondiente para realizar las obras descritas en esta manifestación de impacto ambiental.<br><br>Como ya se mencionó anteriormente, la promovente una vez autorizado el proyecto en materia ambiental procederá a tramitar el Registro Nacional de Pesca para la unidad de producción acuícola. |
| **Art. 30°.-** *Las actividades pesqueras se clasifican en:*<br><br>**II.-** *Cultivo o acuacultura con fines* | | |
| **Artículo 31°.-** *Para realizar las actividades de pesca se requiere lo siguiente:*<br><br>**I,** *Concesión, para:*<br><br>**Inciso b)** *Acuacultura comercial*<br><br>**II,** Permiso, para:<br><br>**Inciso g)** *Acuacultura de fomento*<br><br>**III,** *Autorización, para:*<br><br>**Inciso d)** *Recolectar del medio natural reproductores, larvas, postlarvas, crías, huevos, semillas, alevines o en cualquier otro estadio, y*<br><br>**Inciso e)** *Acuacultura didáctica.* | | |

| | | |
|---|---|---|
| **Artículos 22.-** *la Secretaría podrá inscribir en el Registro Nacional de Pesca a los acuicultores que no requieran concesión, permiso o Autorización.* | Al **proyecto** le aplica el Artículo, incisos y, fracciones anteriores, porque se trata de una actividad acuícola con fines comerciales. | Por el hecho de presentar a la autoridad correspondiente (SEMARNAT) la Manifestación de Impacto Ambiental, el promovente está cumpliendo con este apartado.<br><br>El proyecto se vincula por la obligatoriedad de obtener la autorización correspondiente para realizar las obras descritas en esta manifestación de impacto ambiental.<br><br>Como ya se mencionó anteriormente, la promovente una vez autorizado el proyecto en materia ambiental procederá a tramitar el Registro Nacional de Pesca para la unidad de producción acuícola. |
| **Art. 30°.-** *Las actividades pesqueras se clasifican en:*<br><br>**II.-** *Cultivo o acuacultura con fines* | | |
| **Artículo 31°.-** *Para realizar las actividades de pesca se requiere lo siguiente:*<br><br>**I,** *Concesión, para:*<br><br>**Inciso b)** *Acuacultura comercial*<br><br>**II,** Permiso, para:<br><br>**Inciso g)** *Acuacultura de fomento*<br><br>**III,** *Autorización, para:*<br><br>**Inciso d)** *Recolectar del medio natural reproductores, larvas, postlarvas, crías, huevos, semillas, alevines o en cualquier otro estadio, y*<br><br>**Inciso e)** *Acuacultura didáctica.* | | |

| | | |
|---|---|---|
| **Artículos 22.-** *la Secretaría podrá inscribir en el Registro Nacional de Pesca a los acuicultores que no requieran concesión, permiso o Autorización.* | Al **proyecto** le aplica el Artículo, incisos y, fracciones anteriores, porque se trata de una actividad acuícola con fines comerciales. | Por el hecho de presentar a la autoridad correspondiente (SEMARNAT) la Manifestación de Impacto Ambiental, el promovente está cumpliendo con este apartado.<br><br>El proyecto se vincula por la obligatoriedad de obtener la autorización correspondiente para realizar las obras descritas en esta manifestación de impacto ambiental.<br><br>Como ya se mencionó anteriormente, la promovente una vez autorizado el proyecto en materia ambiental procederá a tramitar el Registro Nacional de Pesca para la unidad de producción acuícola. |
| **Art. 30°.-** *Las actividades pesqueras se clasifican en:*<br><br>**II.-** *Cultivo o acuacultura con fines* | | |
| **Artículo 31°.-** *Para realizar las actividades de pesca se requiere lo siguiente:*<br><br>**I,** *Concesión, para:*<br><br>**Inciso b)** *Acuacultura comercial*<br><br>**II,** Permiso, para:<br><br>**Inciso g)** *Acuacultura de fomento*<br><br>**III,** *Autorización, para:*<br><br>**Inciso d)** *Recolectar del medio natural reproductores, larvas, postlarvas, crías, huevos, semillas, alevines o en cualquier otro estadio, y*<br><br>**Inciso e)** *Acuacultura didáctica.* | | |

| | | |
|---|---|---|
| **Artículos 22.-** *la Secretaría podrá inscribir en el Registro Nacional de Pesca a los acuicultores que no requieran concesión, permiso o Autorización.* | Al **proyecto** le aplica el Artículo, incisos y, fracciones anteriores, porque se trata de una actividad acuícola con fines comerciales. | Por el hecho de presentar a la autoridad correspondiente (SEMARNAT) la Manifestación de Impacto Ambiental, el promovente está cumpliendo con este apartado.<br><br>El proyecto se vincula por la obligatoriedad de obtener la autorización correspondiente para realizar las obras descritas en esta manifestación de impacto ambiental.<br><br>Como ya se mencionó anteriormente, la promovente una vez autorizado el proyecto en materia ambiental procederá a tramitar el Registro Nacional de Pesca para la unidad de producción acuícola. |
| **Art. 30°.-** *Las actividades pesqueras se clasifican en:*<br><br>**II.-** *Cultivo o acuacultura con fines* | | |
| **Artículo 31°.-** *Para realizar las actividades de pesca se requiere lo siguiente:*<br><br>**I,** *Concesión, para:*<br><br>**Inciso b)** *Acuacultura comercial*<br><br>**II,** Permiso, para:<br><br>**Inciso g)** *Acuacultura de fomento*<br><br>**III,** *Autorización, para:*<br><br>**Inciso d)** *Recolectar del medio natural reproductores, larvas, postlarvas, crías, huevos, semillas, alevines o en cualquier otro estadio, y*<br><br>**Inciso e)** *Acuacultura didáctica.* | | |

| | | |
|---|---|---|
| **Artículos 22.-** *la Secretaría podrá inscribir en el Registro Nacional de Pesca a los acuicultores que no requieran concesión, permiso o Autorización.* | Al **proyecto** le aplica el Artículo, incisos y, fracciones anteriores, porque se trata de una actividad acuícola con fines comerciales. | Por el hecho de presentar a la autoridad correspondiente (SEMARNAT) la Manifestación de Impacto Ambiental, el promovente está cumpliendo con este apartado.<br><br>El proyecto se vincula por la obligatoriedad de obtener la autorización correspondiente para realizar las obras descritas en esta manifestación de impacto ambiental.<br><br>Como ya se mencionó anteriormente, la promovente una vez autorizado el proyecto en materia ambiental procederá a tramitar el Registro Nacional de Pesca para la unidad de producción acuícola. |
| **Art. 30°.-** *Las actividades pesqueras se clasifican en:*<br><br>**II.-** *Cultivo o acuacultura con fines* | | |
| **Artículo 31°.-** *Para realizar las actividades de pesca se requiere lo siguiente:*<br><br>**I,** *Concesión, para:*<br><br>**Inciso b)** *Acuacultura comercial*<br><br>**II,** Permiso, para:<br><br>**Inciso g)** *Acuacultura de fomento*<br><br>**III,** *Autorización, para:*<br><br>**Inciso d)** *Recolectar del medio natural reproductores, larvas, postlarvas, crías, huevos, semillas, alevines o en cualquier otro estadio, y*<br><br>**Inciso e)** *Acuacultura didáctica.* | | |

| | | |
|---|---|---|
| **Artículos 22.-** *la Secretaría podrá inscribir en el Registro Nacional de Pesca a los acuicultores que no requieran concesión, permiso o Autorización.* | Al **proyecto** le aplica el Artículo, incisos y, fracciones anteriores, porque se trata de una actividad acuícola con fines comerciales. | Por el hecho de presentar a la autoridad correspondiente (SEMARNAT) la Manifestación de Impacto Ambiental, el promovente está cumpliendo con este apartado.<br><br>El proyecto se vincula por la obligatoriedad de obtener la autorización correspondiente para realizar las obras descritas en esta manifestación de impacto ambiental.<br><br>Como ya se mencionó anteriormente, la promovente una vez autorizado el proyecto en materia ambiental procederá a tramitar el Registro Nacional de Pesca para la unidad de producción acuícola. |
| **Art. 30°.-** *Las actividades pesqueras se clasifican en:*<br><br>**II.-** *Cultivo o acuacultura con fines* | | |
| **Artículo 31°.-** *Para realizar las actividades de pesca se requiere lo siguiente:*<br><br>**I,** *Concesión, para:*<br><br>**Inciso b)** *Acuacultura comercial*<br><br>**II,** Permiso, para:<br><br>**Inciso g)** *Acuacultura de fomento*<br><br>**III,** *Autorización, para:*<br><br>**Inciso d)** *Recolectar del medio natural reproductores, larvas, postlarvas, crías, huevos, semillas, alevines o en cualquier otro estadio, y*<br><br>**Inciso e)** *Acuacultura didáctica.* | | |

| | | |
|---|---|---|
| **Artículos 22.-** *la Secretaría podrá inscribir en el Registro Nacional de Pesca a los acuicultores que no requieran concesión, permiso o Autorización.* | Al **proyecto** le aplica el Artículo, incisos y, fracciones anteriores, porque se trata de una actividad acuícola con fines comerciales. | Por el hecho de presentar a la autoridad correspondiente (SEMARNAT) la Manifestación de Impacto Ambiental, el promovente está cumpliendo con este apartado.<br><br>El proyecto se vincula por la obligatoriedad de obtener la autorización correspondiente para realizar las obras descritas en esta manifestación de impacto ambiental.<br><br>Como ya se mencionó anteriormente, la promovente una vez autorizado el proyecto en materia ambiental procederá a tramitar el Registro Nacional de Pesca para la unidad de producción acuícola. |
| **Art. 30°.-** *Las actividades pesqueras se clasifican en:*<br><br>**II.-** *Cultivo o acuacultura con fines* | | |
| **Artículo 31°.-** *Para realizar las actividades de pesca se requiere lo siguiente:*<br><br>**I,** *Concesión, para:*<br><br>**Inciso b)** *Acuacultura comercial*<br><br>**II,** Permiso, para:<br><br>**Inciso g)** *Acuacultura de fomento*<br><br>**III,** *Autorización, para:*<br><br>**Inciso d)** *Recolectar del medio natural reproductores, larvas, postlarvas, crías, huevos, semillas, alevines o en cualquier otro estadio, y*<br><br>**Inciso e)** *Acuacultura didáctica.* | | |

| | | |
|---|---|---|
| **Artículos 22.-** *la Secretaría podrá inscribir en el Registro Nacional de Pesca a los acuicultores que no requieran concesión, permiso o Autorización.* | Al **proyecto** le aplica el Artículo, incisos y, fracciones anteriores, porque se trata de una actividad acuícola con fines comerciales. | Por el hecho de presentar a la autoridad correspondiente (SEMARNAT) la Manifestación de Impacto Ambiental, el promovente está cumpliendo con este apartado.<br><br>El proyecto se vincula por la obligatoriedad de obtener la autorización correspondiente para realizar las obras descritas en esta manifestación de impacto ambiental.<br><br>Como ya se mencionó anteriormente, la promovente una vez autorizado el proyecto en materia ambiental procederá a tramitar el Registro Nacional de Pesca para la unidad de producción acuícola. |
| **Art. 30°.-** *Las actividades pesqueras se clasifican en:*<br><br>**II.-** *Cultivo o acuacultura con fines* | | |
| **Artículo 31°.-** *Para realizar las actividades de pesca se requiere lo siguiente:*<br><br>**I,** *Concesión, para:*<br><br>**Inciso b)** *Acuacultura comercial*<br><br>**II,** Permiso, para:<br><br>**Inciso g)** *Acuacultura de fomento*<br><br>**III,** *Autorización, para:*<br><br>**Inciso d)** *Recolectar del medio natural reproductores, larvas, postlarvas, crías, huevos, semillas, alevines o en cualquier otro estadio, y*<br><br>**Inciso e)** *Acuacultura didáctica.* | | |

| | | |
|---|---|---|
| **Artículos 22.-** *la Secretaría podrá inscribir en el Registro Nacional de Pesca a los acuicultores que no requieran concesión, permiso o Autorización.* | Al **proyecto** le aplica el Artículo, incisos y, fracciones anteriores, porque se trata de una actividad acuícola con fines comerciales. | Por el hecho de presentar a la autoridad correspondiente (SEMARNAT) la Manifestación de Impacto Ambiental, el promovente está cumpliendo con este apartado.<br><br>El proyecto se vincula por la obligatoriedad de obtener la autorización correspondiente para realizar las obras descritas en esta manifestación de impacto ambiental.<br><br>Como ya se mencionó anteriormente, la promovente una vez autorizado el proyecto en materia ambiental procederá a tramitar el Registro Nacional de Pesca para la unidad de producción acuícola. |
| **Art. 30°.-** *Las actividades pesqueras se clasifican en:*<br><br>**II.-** *Cultivo o acuacultura con fines* | | |
| **Artículo 31°.-** *Para realizar las actividades de pesca se requiere lo siguiente:*<br><br>**I,** *Concesión, para:*<br><br>**Inciso b)** *Acuacultura comercial*<br><br>**II,** Permiso, para:<br><br>**Inciso g)** *Acuacultura de fomento*<br><br>**III,** *Autorización, para:*<br><br>**Inciso d)** *Recolectar del medio natural reproductores, larvas, postlarvas, crías, huevos, semillas, alevines o en cualquier otro estadio, y*<br><br>**Inciso e)** *Acuacultura didáctica.* | | |

| | | |
|---|---|---|
| **Artículos 22.-** *la Secretaría podrá inscribir en el Registro Nacional de Pesca a los acuicultores que no requieran concesión, permiso o Autorización.* | Al **proyecto** le aplica el Artículo, incisos y, fracciones anteriores, porque se trata de una actividad acuícola con fines comerciales. | Por el hecho de presentar a la autoridad correspondiente (SEMARNAT) la Manifestación de Impacto Ambiental, el promovente está cumpliendo con este apartado.<br><br>El proyecto se vincula por la obligatoriedad de obtener la autorización correspondiente para realizar las obras descritas en esta manifestación de impacto ambiental.<br><br>Como ya se mencionó anteriormente, la promovente una vez autorizado el proyecto en materia ambiental procederá a tramitar el Registro Nacional de Pesca para la unidad de producción acuícola. |
| **Art. 30°.-** *Las actividades pesqueras se clasifican en:*<br><br>**II.-** *Cultivo o acuacultura con fines* | | |
| **Artículo 31°.-** *Para realizar las actividades de pesca se requiere lo siguiente:*<br><br>**I,** *Concesión, para:*<br><br>**Inciso b)** *Acuacultura comercial*<br><br>**II,** Permiso, para:<br><br>**Inciso g)** *Acuacultura de fomento*<br><br>**III,** *Autorización, para:*<br><br>**Inciso d)** *Recolectar del medio natural reproductores, larvas, postlarvas, crías, huevos, semillas, alevines o en cualquier otro estadio, y*<br><br>**Inciso e)** *Acuacultura didáctica.* | | |

| | | |
|---|---|---|
| **Artículos 22.-** *la Secretaría podrá inscribir en el Registro Nacional de Pesca a los acuicultores que no requieran concesión, permiso o Autorización.* | Al **proyecto** le aplica el Artículo, incisos y, fracciones anteriores, porque se trata de una actividad acuícola con fines comerciales. | Por el hecho de presentar a la autoridad correspondiente (SEMARNAT) la Manifestación de Impacto Ambiental, el promovente está cumpliendo con este apartado.<br><br>El proyecto se vincula por la obligatoriedad de obtener la autorización correspondiente para realizar las obras descritas en esta manifestación de impacto ambiental.<br><br>Como ya se mencionó anteriormente, la promovente una vez autorizado el proyecto en materia ambiental procederá a tramitar el Registro Nacional de Pesca para la unidad de producción acuícola. |
| **Art. 30°.-** *Las actividades pesqueras se clasifican en:*<br><br>**II.-** *Cultivo o acuacultura con fines* | | |
| **Artículo 31°.-** *Para realizar las actividades de pesca se requiere lo siguiente:*<br><br>**I,** *Concesión, para:*<br><br>**Inciso b)** *Acuacultura comercial*<br><br>**II,** Permiso, para:<br><br>**Inciso g)** *Acuacultura de fomento*<br><br>**III,** *Autorización, para:*<br><br>**Inciso d)** *Recolectar del medio natural reproductores, larvas, postlarvas, crías, huevos, semillas, alevines o en cualquier otro estadio, y*<br><br>**Inciso e)** *Acuacultura didáctica.* | | |

| | | |
|---|---|---|
| **Artículos 22.-** *la Secretaría podrá inscribir en el Registro Nacional de Pesca a los acuicultores que no requieran concesión, permiso o Autorización.* | Al **proyecto** le aplica el Artículo, incisos y, fracciones anteriores, porque se trata de una actividad acuícola con fines comerciales. | Por el hecho de presentar a la autoridad correspondiente (SEMARNAT) la Manifestación de Impacto Ambiental, el promovente está cumpliendo con este apartado.<br><br>El proyecto se vincula por la obligatoriedad de obtener la autorización correspondiente para realizar las obras descritas en esta manifestación de impacto ambiental.<br><br>Como ya se mencionó anteriormente, la promovente una vez autorizado el proyecto en materia ambiental procederá a tramitar el Registro Nacional de Pesca para la unidad de producción acuícola. |
| **Art. 30°.-** *Las actividades pesqueras se clasifican en:*<br><br>**II.-** *Cultivo o acuacultura con fines* | | |
| **Artículo 31°.-** *Para realizar las actividades de pesca se requiere lo siguiente:*<br><br>**I,** *Concesión, para:*<br><br>**Inciso b)** *Acuacultura comercial*<br><br>**II,** Permiso, para:<br><br>**Inciso g)** *Acuacultura de fomento*<br><br>**III,** *Autorización, para:*<br><br>**Inciso d)** *Recolectar del medio natural reproductores, larvas, postlarvas, crías, huevos, semillas, alevines o en cualquier otro estadio, y*<br><br>**Inciso e)** *Acuacultura didáctica.* | | |

| | | |
|---|---|---|
| **Artículos 22.-** *la Secretaría podrá inscribir en el Registro Nacional de Pesca a los acuicultores que no requieran concesión, permiso o Autorización.* | Al **proyecto** le aplica el Artículo, incisos y, fracciones anteriores, porque se trata de una actividad acuícola con fines comerciales. | Por el hecho de presentar a la autoridad correspondiente (SEMARNAT) la Manifestación de Impacto Ambiental, el promovente está cumpliendo con este apartado.<br><br>El proyecto se vincula por la obligatoriedad de obtener la autorización correspondiente para realizar las obras descritas en esta manifestación de impacto ambiental.<br><br>Como ya se mencionó anteriormente, la promovente una vez autorizado el proyecto en materia ambiental procederá a tramitar el Registro Nacional de Pesca para la unidad de producción acuícola. |
| **Art. 30°.-** *Las actividades pesqueras se clasifican en:*<br><br>**II.-** *Cultivo o acuacultura con fines* | | |
| **Artículo 31°.-** *Para realizar las actividades de pesca se requiere lo siguiente:*<br><br>**I,** *Concesión, para:*<br><br>**Inciso b)** *Acuacultura comercial*<br><br>**II,** Permiso, para:<br><br>**Inciso g)** *Acuacultura de fomento*<br><br>**III,** *Autorización, para:*<br><br>**Inciso d)** *Recolectar del medio natural reproductores, larvas, postlarvas, crías, huevos, semillas, alevines o en cualquier otro estadio, y*<br><br>**Inciso e)** *Acuacultura didáctica.* | | |

| | | |
|---|---|---|
| **Artículos 22.-** *la Secretaría podrá inscribir en el Registro Nacional de Pesca a los acuicultores que no requieran concesión, permiso o Autorización.* | Al **proyecto** le aplica el Artículo, incisos y, fracciones anteriores, porque se trata de una actividad acuícola con fines comerciales. | Por el hecho de presentar a la autoridad correspondiente (SEMARNAT) la Manifestación de Impacto Ambiental, el promovente está cumpliendo con este apartado.<br><br>El proyecto se vincula por la obligatoriedad de obtener la autorización correspondiente para realizar las obras descritas en esta manifestación de impacto ambiental.<br><br>Como ya se mencionó anteriormente, la promovente una vez autorizado el proyecto en materia ambiental procederá a tramitar el Registro Nacional de Pesca para la unidad de producción acuícola. |
| **Art. 30°.-** *Las actividades pesqueras se clasifican en:*<br><br>**II.-** *Cultivo o acuacultura con fines* | | |
| **Artículo 31°.-** *Para realizar las actividades de pesca se requiere lo siguiente:*<br><br>**I,** *Concesión, para:*<br><br>**Inciso b)** *Acuacultura comercial*<br><br>**II,** Permiso, para:<br><br>**Inciso g)** *Acuacultura de fomento*<br><br>**III,** *Autorización, para:*<br><br>**Inciso d)** *Recolectar del medio natural reproductores, larvas, postlarvas, crías, huevos, semillas, alevines o en cualquier otro estadio, y*<br><br>**Inciso e)** *Acuacultura didáctica.* | | |

| | | |
|---|---|---|
| **Artículos 22.-** *la Secretaría podrá inscribir en el Registro Nacional de Pesca a los acuicultores que no requieran concesión, permiso o Autorización.* | Al **proyecto** le aplica el Artículo, incisos y, fracciones anteriores, porque se trata de una actividad acuícola con fines comerciales. | Por el hecho de presentar a la autoridad correspondiente (SEMARNAT) la Manifestación de Impacto Ambiental, el promovente está cumpliendo con este apartado.<br><br>El proyecto se vincula por la obligatoriedad de obtener la autorización correspondiente para realizar las obras descritas en esta manifestación de impacto ambiental.<br><br>Como ya se mencionó anteriormente, la promovente una vez autorizado el proyecto en materia ambiental procederá a tramitar el Registro Nacional de Pesca para la unidad de producción acuícola. |
| **Art. 30°.-** *Las actividades pesqueras se clasifican en:*<br><br>**II.-** *Cultivo o acuacultura con fines* | | |
| **Artículo 31°.-** *Para realizar las actividades de pesca se requiere lo siguiente:*<br><br>**I,** *Concesión, para:*<br><br>**Inciso b)** *Acuacultura comercial*<br><br>**II,** Permiso, para:<br><br>**Inciso g)** *Acuacultura de fomento*<br><br>**III,** *Autorización, para:*<br><br>**Inciso d)** *Recolectar del medio natural reproductores, larvas, postlarvas, crías, huevos, semillas, alevines o en cualquier otro estadio, y*<br><br>**Inciso e)** *Acuacultura didáctica.* | | |

| | | |
|---|---|---|
| **Artículos 22.-** *la Secretaría podrá inscribir en el Registro Nacional de Pesca a los acuicultores que no requieran concesión, permiso o Autorización.* | Al **proyecto** le aplica el Artículo, incisos y, fracciones anteriores, porque se trata de una actividad acuícola con fines comerciales. | Por el hecho de presentar a la autoridad correspondiente (SEMARNAT) la Manifestación de Impacto Ambiental, el promovente está cumpliendo con este apartado.<br><br>El proyecto se vincula por la obligatoriedad de obtener la autorización correspondiente para realizar las obras descritas en esta manifestación de impacto ambiental.<br><br>Como ya se mencionó anteriormente, la promovente una vez autorizado el proyecto en materia ambiental procederá a tramitar el Registro Nacional de Pesca para la unidad de producción acuícola. |
| **Art. 30°.-** *Las actividades pesqueras se clasifican en:*<br><br>**II.-** *Cultivo o acuacultura con fines* | | |
| **Artículo 31°.-** *Para realizar las actividades de pesca se requiere lo siguiente:*<br><br>**I,** *Concesión, para:*<br><br>**Inciso b)** *Acuacultura comercial*<br><br>**II,** Permiso, para:<br><br>**Inciso g)** *Acuacultura de fomento*<br><br>**III,** *Autorización, para:*<br><br>**Inciso d)** *Recolectar del medio natural reproductores, larvas, postlarvas, crías, huevos, semillas, alevines o en cualquier otro estadio, y*<br><br>**Inciso e)** *Acuacultura didáctica.* | | |

| | | |
|---|---|---|
| **Artículos 22.-** *la Secretaría podrá inscribir en el Registro Nacional de Pesca a los acuicultores que no requieran concesión, permiso o Autorización.* | Al **proyecto** le aplica el Artículo, incisos y, fracciones anteriores, porque se trata de una actividad acuícola con fines comerciales. | Por el hecho de presentar a la autoridad correspondiente (SEMARNAT) la Manifestación de Impacto Ambiental, el promovente está cumpliendo con este apartado.<br><br>El proyecto se vincula por la obligatoriedad de obtener la autorización correspondiente para realizar las obras descritas en esta manifestación de impacto ambiental.<br><br>Como ya se mencionó anteriormente, la promovente una vez autorizado el proyecto en materia ambiental procederá a tramitar el Registro Nacional de Pesca para la unidad de producción acuícola. |
| **Art. 30°.-** *Las actividades pesqueras se clasifican en:*<br><br>**II.-** *Cultivo o acuacultura con fines* | | |
| **Artículo 31°.-** *Para realizar las actividades de pesca se requiere lo siguiente:*<br><br>**I,** *Concesión, para:*<br><br>**Inciso b)** *Acuacultura comercial*<br><br>**II,** Permiso, para:<br><br>**Inciso g)** *Acuacultura de fomento*<br><br>**III,** *Autorización, para:*<br><br>**Inciso d)** *Recolectar del medio natural reproductores, larvas, postlarvas, crías, huevos, semillas, alevines o en cualquier otro estadio, y*<br><br>**Inciso e)** *Acuacultura didáctica.* | | |

| | | |
|---|---|---|
| **Artículos 22.-** *la Secretaría podrá inscribir en el Registro Nacional de Pesca a los acuicultores que no requieran concesión, permiso o Autorización.* | Al **proyecto** le aplica el Artículo, incisos y, fracciones anteriores, porque se trata de una actividad acuícola con fines comerciales. | Por el hecho de presentar a la autoridad correspondiente (SEMARNAT) la Manifestación de Impacto Ambiental, el promovente está cumpliendo con este apartado.<br><br>El proyecto se vincula por la obligatoriedad de obtener la autorización correspondiente para realizar las obras descritas en esta manifestación de impacto ambiental.<br><br>Como ya se mencionó anteriormente, la promovente una vez autorizado el proyecto en materia ambiental procederá a tramitar el Registro Nacional de Pesca para la unidad de producción acuícola. |
| **Art. 30°.-** *Las actividades pesqueras se clasifican en:*<br><br>**II.-** *Cultivo o acuacultura con fines* | | |
| **Artículo 31°.-** *Para realizar las actividades de pesca se requiere lo siguiente:*<br><br>**I,** *Concesión, para:*<br><br>**Inciso b)** *Acuacultura comercial*<br><br>**II,** Permiso, para:<br><br>**Inciso g)** *Acuacultura de fomento*<br><br>**III,** *Autorización, para:*<br><br>**Inciso d)** *Recolectar del medio natural reproductores, larvas, postlarvas, crías, huevos, semillas, alevines o en cualquier otro estadio, y*<br><br>**Inciso e)** *Acuacultura didáctica.* | | |

| | | |
|---|---|---|
| **Artículos 22.-** *la Secretaría podrá inscribir en el Registro Nacional de Pesca a los acuicultores que no requieran concesión, permiso o Autorización.* | Al **proyecto** le aplica el Artículo, incisos y, fracciones anteriores, porque se trata de una actividad acuícola con fines comerciales. | Por el hecho de presentar a la autoridad correspondiente (SEMARNAT) la Manifestación de Impacto Ambiental, el promovente está cumpliendo con este apartado.<br><br>El proyecto se vincula por la obligatoriedad de obtener la autorización correspondiente para realizar las obras descritas en esta manifestación de impacto ambiental.<br><br>Como ya se mencionó anteriormente, la promovente una vez autorizado el proyecto en materia ambiental procederá a tramitar el Registro Nacional de Pesca para la unidad de producción acuícola. |
| **Art. 30°.-** *Las actividades pesqueras se clasifican en:*<br><br>**II.-** *Cultivo o acuacultura con fines* | | |
| **Artículo 31°.-** *Para realizar las actividades de pesca se requiere lo siguiente:*<br><br>**I,** *Concesión, para:*<br><br>**Inciso b)** *Acuacultura comercial*<br><br>**II,** Permiso, para:<br><br>**Inciso g)** *Acuacultura de fomento*<br><br>**III,** *Autorización, para:*<br><br>**Inciso d)** *Recolectar del medio natural reproductores, larvas, postlarvas, crías, huevos, semillas, alevines o en cualquier otro estadio, y*<br><br>**Inciso e)** *Acuacultura didáctica.* | | |

| | | |
|---|---|---|
| **Artículos 22.-** *la Secretaría podrá inscribir en el Registro Nacional de Pesca a los acuicultores que no requieran concesión, permiso o Autorización.* | Al **proyecto** le aplica el Artículo, incisos y, fracciones anteriores, porque se trata de una actividad acuícola con fines comerciales. | Por el hecho de presentar a la autoridad correspondiente (SEMARNAT) la Manifestación de Impacto Ambiental, el promovente está cumpliendo con este apartado.<br><br>El proyecto se vincula por la obligatoriedad de obtener la autorización correspondiente para realizar las obras descritas en esta manifestación de impacto ambiental.<br><br>Como ya se mencionó anteriormente, la promovente una vez autorizado el proyecto en materia ambiental procederá a tramitar el Registro Nacional de Pesca para la unidad de producción acuícola. |
| **Art. 30°.-** *Las actividades pesqueras se clasifican en:*<br><br>**II.-** *Cultivo o acuacultura con fines* | | |
| **Artículo 31°.-** *Para realizar las actividades de pesca se requiere lo siguiente:*<br><br>**I,** *Concesión, para:*<br><br>**Inciso b)** *Acuacultura comercial*<br><br>**II,** Permiso, para:<br><br>**Inciso g)** *Acuacultura de fomento*<br><br>**III,** *Autorización, para:*<br><br>**Inciso d)** *Recolectar del medio natural reproductores, larvas, postlarvas, crías, huevos, semillas, alevines o en cualquier otro estadio, y*<br><br>**Inciso e)** *Acuacultura didáctica.* | | |

| | | |
|---|---|---|
| **Artículos 22.-** *la Secretaría podrá inscribir en el Registro Nacional de Pesca a los acuicultores que no requieran concesión, permiso o Autorización.* | Al **proyecto** le aplica el Artículo, incisos y, fracciones anteriores, porque se trata de una actividad acuícola con fines comerciales. | Por el hecho de presentar a la autoridad correspondiente (SEMARNAT) la Manifestación de Impacto Ambiental, el promovente está cumpliendo con este apartado.<br><br>El proyecto se vincula por la obligatoriedad de obtener la autorización correspondiente para realizar las obras descritas en esta manifestación de impacto ambiental.<br><br>Como ya se mencionó anteriormente, la promovente una vez autorizado el proyecto en materia ambiental procederá a tramitar el Registro Nacional de Pesca para la unidad de producción acuícola. |
| **Art. 30°.-** *Las actividades pesqueras se clasifican en:*<br><br>**II.-** *Cultivo o acuacultura con fines* | | |
| **Artículo 31°.-** *Para realizar las actividades de pesca se requiere lo siguiente:*<br><br>**I,** *Concesión, para:*<br><br>**Inciso b)** *Acuacultura comercial*<br><br>**II,** Permiso, para:<br><br>**Inciso g)** *Acuacultura de fomento*<br><br>**III,** *Autorización, para:*<br><br>**Inciso d)** *Recolectar del medio natural reproductores, larvas, postlarvas, crías, huevos, semillas, alevines o en cualquier otro estadio, y*<br><br>**Inciso e)** *Acuacultura didáctica.* | | |

| | | |
|---|---|---|
| **Artículos 22.-** *la Secretaría podrá inscribir en el Registro Nacional de Pesca a los acuicultores que no requieran concesión, permiso o Autorización.* | Al **proyecto** le aplica el Artículo, incisos y, fracciones anteriores, porque se trata de una actividad acuícola con fines comerciales. | Por el hecho de presentar a la autoridad correspondiente (SEMARNAT) la Manifestación de Impacto Ambiental, el promovente está cumpliendo con este apartado.<br><br>El proyecto se vincula por la obligatoriedad de obtener la autorización correspondiente para realizar las obras descritas en esta manifestación de impacto ambiental.<br><br>Como ya se mencionó anteriormente, la promovente una vez autorizado el proyecto en materia ambiental procederá a tramitar el Registro Nacional de Pesca para la unidad de producción acuícola. |
| **Art. 30°.-** *Las actividades pesqueras se clasifican en:*<br><br>**II.-** *Cultivo o acuacultura con fines* | | |
| **Artículo 31°.-** *Para realizar las actividades de pesca se requiere lo siguiente:*<br><br>**I,** *Concesión, para:*<br><br>**Inciso b)** *Acuacultura comercial*<br><br>**II,** Permiso, para:<br><br>**Inciso g)** *Acuacultura de fomento*<br><br>**III,** *Autorización, para:*<br><br>**Inciso d)** *Recolectar del medio natural reproductores, larvas, postlarvas, crías, huevos, semillas, alevines o en cualquier otro estadio, y*<br><br>**Inciso e)** *Acuacultura didáctica.* | | |

| | | |
|---|---|---|
| **Artículos 22.-** *la Secretaría podrá inscribir en el Registro Nacional de Pesca a los acuicultores que no requieran concesión, permiso o Autorización.* | Al **proyecto** le aplica el Artículo, incisos y, fracciones anteriores, porque se trata de una actividad acuícola con fines comerciales. | Por el hecho de presentar a la autoridad correspondiente (SEMARNAT) la Manifestación de Impacto Ambiental, el promovente está cumpliendo con este apartado.<br><br>El proyecto se vincula por la obligatoriedad de obtener la autorización correspondiente para realizar las obras descritas en esta manifestación de impacto ambiental.<br><br>Como ya se mencionó anteriormente, la promovente una vez autorizado el proyecto en materia ambiental procederá a tramitar el Registro Nacional de Pesca para la unidad de producción acuícola. |
| **Art. 30°.-** *Las actividades pesqueras se clasifican en:*<br><br>**II.-** *Cultivo o acuacultura con fines* | | |
| **Artículo 31°.-** *Para realizar las actividades de pesca se requiere lo siguiente:*<br><br>**I,** *Concesión, para:*<br><br>**Inciso b)** *Acuacultura comercial*<br><br>**II,** Permiso, para:<br><br>**Inciso g)** *Acuacultura de fomento*<br><br>**III,** *Autorización, para:*<br><br>**Inciso d)** *Recolectar del medio natural reproductores, larvas, postlarvas, crías, huevos, semillas, alevines o en cualquier otro estadio, y*<br><br>**Inciso e)** *Acuacultura didáctica.* | | |

| | | |
|---|---|---|
| **Artículos 22.-** *la Secretaría podrá inscribir en el Registro Nacional de Pesca a los acuicultores que no requieran concesión, permiso o Autorización.* | Al **proyecto** le aplica el Artículo, incisos y, fracciones anteriores, porque se trata de una actividad acuícola con fines comerciales. | Por el hecho de presentar a la autoridad correspondiente (SEMARNAT) la Manifestación de Impacto Ambiental, el promovente está cumpliendo con este apartado.<br><br>El proyecto se vincula por la obligatoriedad de obtener la autorización correspondiente para realizar las obras descritas en esta manifestación de impacto ambiental.<br><br>Como ya se mencionó anteriormente, la promovente una vez autorizado el proyecto en materia ambiental procederá a tramitar el Registro Nacional de Pesca para la unidad de producción acuícola. |
| **Art. 30°.-** *Las actividades pesqueras se clasifican en:*<br><br>**II.-** *Cultivo o acuacultura con fines* | | |
| **Artículo 31°.-** *Para realizar las actividades de pesca se requiere lo siguiente:*<br><br>**I,** *Concesión, para:*<br><br>**Inciso b)** *Acuacultura comercial*<br><br>**II,** Permiso, para:<br><br>**Inciso g)** *Acuacultura de fomento*<br><br>**III,** *Autorización, para:*<br><br>**Inciso d)** *Recolectar del medio natural reproductores, larvas, postlarvas, crías, huevos, semillas, alevines o en cualquier otro estadio, y*<br><br>**Inciso e)** *Acuacultura didáctica.* | | |

| | | |
|---|---|---|
| **Artículos 22.-** *la Secretaría podrá inscribir en el Registro Nacional de Pesca a los acuicultores que no requieran concesión, permiso o Autorización.* | Al **proyecto** le aplica el Artículo, incisos y, fracciones anteriores, porque se trata de una actividad acuícola con fines comerciales. | Por el hecho de presentar a la autoridad correspondiente (SEMARNAT) la Manifestación de Impacto Ambiental, el promovente está cumpliendo con este apartado.<br><br>El proyecto se vincula por la obligatoriedad de obtener la autorización correspondiente para realizar las obras descritas en esta manifestación de impacto ambiental.<br><br>Como ya se mencionó anteriormente, la promovente una vez autorizado el proyecto en materia ambiental procederá a tramitar el Registro Nacional de Pesca para la unidad de producción acuícola. |
| **Art. 30°.-** *Las actividades pesqueras se clasifican en:*<br><br>**II.-** *Cultivo o acuacultura con fines* | | |
| **Artículo 31°.-** *Para realizar las actividades de pesca se requiere lo siguiente:*<br><br>**I,** *Concesión, para:*<br><br>**Inciso b)** *Acuacultura comercial*<br><br>**II,** Permiso, para:<br><br>**Inciso g)** *Acuacultura de fomento*<br><br>**III,** *Autorización, para:*<br><br>**Inciso d)** *Recolectar del medio natural reproductores, larvas, postlarvas, crías, huevos, semillas, alevines o en cualquier otro estadio, y*<br><br>**Inciso e)** *Acuacultura didáctica.* | | |

| | | |
|---|---|---|
| **Artículos 22.-** *la Secretaría podrá inscribir en el Registro Nacional de Pesca a los acuicultores que no requieran concesión, permiso o Autorización.* | Al **proyecto** le aplica el Artículo, incisos y, fracciones anteriores, porque se trata de una actividad acuícola con fines comerciales. | Por el hecho de presentar a la autoridad correspondiente (SEMARNAT) la Manifestación de Impacto Ambiental, el promovente está cumpliendo con este apartado.<br><br>El proyecto se vincula por la obligatoriedad de obtener la autorización correspondiente para realizar las obras descritas en esta manifestación de impacto ambiental.<br><br>Como ya se mencionó anteriormente, la promovente una vez autorizado el proyecto en materia ambiental procederá a tramitar el Registro Nacional de Pesca para la unidad de producción acuícola. |
| **Art. 30°.-** *Las actividades pesqueras se clasifican en:*<br><br>**II.-** *Cultivo o acuacultura con fines* | | |
| **Artículo 31°.-** *Para realizar las actividades de pesca se requiere lo siguiente:*<br><br>**I,** *Concesión, para:*<br><br>**Inciso b)** *Acuacultura comercial*<br><br>**II,** Permiso, para:<br><br>**Inciso g)** *Acuacultura de fomento*<br><br>**III,** *Autorización, para:*<br><br>**Inciso d)** *Recolectar del medio natural reproductores, larvas, postlarvas, crías, huevos, semillas, alevines o en cualquier otro estadio, y*<br><br>**Inciso e)** *Acuacultura didáctica.* | | |

| | | |
|---|---|---|
| **Artículos 22.-** *la Secretaría podrá inscribir en el Registro Nacional de Pesca a los acuicultores que no requieran concesión, permiso o Autorización.* | Al **proyecto** le aplica el Artículo, incisos y, fracciones anteriores, porque se trata de una actividad acuícola con fines comerciales. | Por el hecho de presentar a la autoridad correspondiente (SEMARNAT) la Manifestación de Impacto Ambiental, el promovente está cumpliendo con este apartado.<br><br>El proyecto se vincula por la obligatoriedad de obtener la autorización correspondiente para realizar las obras descritas en esta manifestación de impacto ambiental.<br><br>Como ya se mencionó anteriormente, la promovente una vez autorizado el proyecto en materia ambiental procederá a tramitar el Registro Nacional de Pesca para la unidad de producción acuícola. |
| **Art. 30°.-** *Las actividades pesqueras se clasifican en:*<br><br>**II.-** *Cultivo o acuacultura con fines* | | |
| **Artículo 31°.-** *Para realizar las actividades de pesca se requiere lo siguiente:*<br><br>**I,** *Concesión, para:*<br><br>**Inciso b)** *Acuacultura comercial*<br><br>**II,** Permiso, para:<br><br>**Inciso g)** *Acuacultura de fomento*<br><br>**III,** *Autorización, para:*<br><br>**Inciso d)** *Recolectar del medio natural reproductores, larvas, postlarvas, crías, huevos, semillas, alevines o en cualquier otro estadio, y*<br><br>**Inciso e)** *Acuacultura didáctica.* | | |

| | | |
|---|---|---|
| **Artículos 22.-** *la Secretaría podrá inscribir en el Registro Nacional de Pesca a los acuicultores que no requieran concesión, permiso o Autorización.* | Al **proyecto** le aplica el Artículo, incisos y, fracciones anteriores, porque se trata de una actividad acuícola con fines comerciales. | Por el hecho de presentar a la autoridad correspondiente (SEMARNAT) la Manifestación de Impacto Ambiental, el promovente está cumpliendo con este apartado.<br><br>El proyecto se vincula por la obligatoriedad de obtener la autorización correspondiente para realizar las obras descritas en esta manifestación de impacto ambiental.<br><br>Como ya se mencionó anteriormente, la promovente una vez autorizado el proyecto en materia ambiental procederá a tramitar el Registro Nacional de Pesca para la unidad de producción acuícola. |
| **Art. 30°.-** *Las actividades pesqueras se clasifican en:*<br><br>**II.-** *Cultivo o acuacultura con fines* | | |
| **Artículo 31°.-** *Para realizar las actividades de pesca se requiere lo siguiente:*<br><br>**I,** *Concesión, para:*<br><br>**Inciso b)** *Acuacultura comercial*<br><br>**II,** Permiso, para:<br><br>**Inciso g)** *Acuacultura de fomento*<br><br>**III,** *Autorización, para:*<br><br>**Inciso d)** *Recolectar del medio natural reproductores, larvas, postlarvas, crías, huevos, semillas, alevines o en cualquier otro estadio, y*<br><br>**Inciso e)** *Acuacultura didáctica.* | | |

| | | |
|---|---|---|
| **Artículos 22.-** *la Secretaría podrá inscribir en el Registro Nacional de Pesca a los acuicultores que no requieran concesión, permiso o Autorización.* | Al **proyecto** le aplica el Artículo, incisos y, fracciones anteriores, porque se trata de una actividad acuícola con fines comerciales. | Por el hecho de presentar a la autoridad correspondiente (SEMARNAT) la Manifestación de Impacto Ambiental, el promovente está cumpliendo con este apartado.<br><br>El proyecto se vincula por la obligatoriedad de obtener la autorización correspondiente para realizar las obras descritas en esta manifestación de impacto ambiental.<br><br>Como ya se mencionó anteriormente, la promovente una vez autorizado el proyecto en materia ambiental procederá a tramitar el Registro Nacional de Pesca para la unidad de producción acuícola. |
| **Art. 30°.-** *Las actividades pesqueras se clasifican en:*<br><br>**II.-** *Cultivo o acuacultura con fines* | | |
| **Artículo 31°.-** *Para realizar las actividades de pesca se requiere lo siguiente:*<br><br>**I,** *Concesión, para:*<br><br>**Inciso b)** *Acuacultura comercial*<br><br>**II,** Permiso, para:<br><br>**Inciso g)** *Acuacultura de fomento*<br><br>**III,** *Autorización, para:*<br><br>**Inciso d)** *Recolectar del medio natural reproductores, larvas, postlarvas, crías, huevos, semillas, alevines o en cualquier otro estadio, y*<br><br>**Inciso e)** *Acuacultura didáctica.* | | |

| | | |
|---|---|---|
| **Artículos 22.-** *la Secretaría podrá inscribir en el Registro Nacional de Pesca a los acuicultores que no requieran concesión, permiso o Autorización.* | Al **proyecto** le aplica el Artículo, incisos y, fracciones anteriores, porque se trata de una actividad acuícola con fines comerciales. | Por el hecho de presentar a la autoridad correspondiente (SEMARNAT) la Manifestación de Impacto Ambiental, el promovente está cumpliendo con este apartado.<br><br>El proyecto se vincula por la obligatoriedad de obtener la autorización correspondiente para realizar las obras descritas en esta manifestación de impacto ambiental.<br><br>Como ya se mencionó anteriormente, la promovente una vez autorizado el proyecto en materia ambiental procederá a tramitar el Registro Nacional de Pesca para la unidad de producción acuícola. |
| **Art. 30°.-** *Las actividades pesqueras se clasifican en:*<br><br>**II.-** *Cultivo o acuacultura con fines* | | |
| **Artículo 31°.-** *Para realizar las actividades de pesca se requiere lo siguiente:*<br><br>**I,** *Concesión, para:*<br><br>**Inciso b)** *Acuacultura comercial*<br><br>**II,** Permiso, para:<br><br>**Inciso g)** *Acuacultura de fomento*<br><br>**III,** *Autorización, para:*<br><br>**Inciso d)** *Recolectar del medio natural reproductores, larvas, postlarvas, crías, huevos, semillas, alevines o en cualquier otro estadio, y*<br><br>**Inciso e)** *Acuacultura didáctica.* | | |

| | | |
|---|---|---|
| **Artículos 22.-** *la Secretaría podrá inscribir en el Registro Nacional de Pesca a los acuicultores que no requieran concesión, permiso o Autorización.* | Al **proyecto** le aplica el Artículo, incisos y, fracciones anteriores, porque se trata de una actividad acuícola con fines comerciales. | Por el hecho de presentar a la autoridad correspondiente (SEMARNAT) la Manifestación de Impacto Ambiental, el promovente está cumpliendo con este apartado.<br><br>El proyecto se vincula por la obligatoriedad de obtener la autorización correspondiente para realizar las obras descritas en esta manifestación de impacto ambiental.<br><br>Como ya se mencionó anteriormente, la promovente una vez autorizado el proyecto en materia ambiental procederá a tramitar el Registro Nacional de Pesca para la unidad de producción acuícola. |
| **Art. 30°.-** *Las actividades pesqueras se clasifican en:*<br><br>**II.-** *Cultivo o acuacultura con fines* | | |
| **Artículo 31°.-** *Para realizar las actividades de pesca se requiere lo siguiente:*<br><br>**I,** *Concesión, para:*<br><br>**Inciso b)** *Acuacultura comercial*<br><br>**II,** Permiso, para:<br><br>**Inciso g)** *Acuacultura de fomento*<br><br>**III,** *Autorización, para:*<br><br>**Inciso d)** *Recolectar del medio natural reproductores, larvas, postlarvas, crías, huevos, semillas, alevines o en cualquier otro estadio, y*<br><br>**Inciso e)** *Acuacultura didáctica.* | | |

| | | |
|---|---|---|
| **Artículos 22.-** *la Secretaría podrá inscribir en el Registro Nacional de Pesca a los acuicultores que no requieran concesión, permiso o Autorización.* | Al **proyecto** le aplica el Artículo, incisos y, fracciones anteriores, porque se trata de una actividad acuícola con fines comerciales. | Por el hecho de presentar a la autoridad correspondiente (SEMARNAT) la Manifestación de Impacto Ambiental, el promovente está cumpliendo con este apartado.<br><br>El proyecto se vincula por la obligatoriedad de obtener la autorización correspondiente para realizar las obras descritas en esta manifestación de impacto ambiental.<br><br>Como ya se mencionó anteriormente, la promovente una vez autorizado el proyecto en materia ambiental procederá a tramitar el Registro Nacional de Pesca para la unidad de producción acuícola. |
| **Art. 30°.-** *Las actividades pesqueras se clasifican en:*<br><br>**II.-** *Cultivo o acuacultura con fines* | | |
| **Artículo 31°.-** *Para realizar las actividades de pesca se requiere lo siguiente:*<br><br>**I,** *Concesión, para:*<br><br>**Inciso b)** *Acuacultura comercial*<br><br>**II,** Permiso, para:<br><br>**Inciso g)** *Acuacultura de fomento*<br><br>**III,** *Autorización, para:*<br><br>**Inciso d)** *Recolectar del medio natural reproductores, larvas, postlarvas, crías, huevos, semillas, alevines o en cualquier otro estadio, y*<br><br>**Inciso e)** *Acuacultura didáctica.* | | |

| | | |
|---|---|---|
| **Artículos 22.-** *la Secretaría podrá inscribir en el Registro Nacional de Pesca a los acuicultores que no requieran concesión, permiso o Autorización.* | Al **proyecto** le aplica el Artículo, incisos y, fracciones anteriores, porque se trata de una actividad acuícola con fines comerciales. | Por el hecho de presentar a la autoridad correspondiente (SEMARNAT) la Manifestación de Impacto Ambiental, el promovente está cumpliendo con este apartado.<br><br>El proyecto se vincula por la obligatoriedad de obtener la autorización correspondiente para realizar las obras descritas en esta manifestación de impacto ambiental.<br><br>Como ya se mencionó anteriormente, la promovente una vez autorizado el proyecto en materia ambiental procederá a tramitar el Registro Nacional de Pesca para la unidad de producción acuícola. |
| **Art. 30°.-** *Las actividades pesqueras se clasifican en:*<br><br>**II.-** *Cultivo o acuacultura con fines* | | |
| **Artículo 31°.-** *Para realizar las actividades de pesca se requiere lo siguiente:*<br><br>**I,** *Concesión, para:*<br><br>**Inciso b)** *Acuacultura comercial*<br><br>**II,** Permiso, para:<br><br>**Inciso g)** *Acuacultura de fomento*<br><br>**III,** *Autorización, para:*<br><br>**Inciso d)** *Recolectar del medio natural reproductores, larvas, postlarvas, crías, huevos, semillas, alevines o en cualquier otro estadio, y*<br><br>**Inciso e)** *Acuacultura didáctica.* | | |

| | | |
|---|---|---|
| **Artículos 22.-** *la Secretaría podrá inscribir en el Registro Nacional de Pesca a los acuicultores que no requieran concesión, permiso o Autorización.* | Al **proyecto** le aplica el Artículo, incisos y, fracciones anteriores, porque se trata de una actividad acuícola con fines comerciales. | Por el hecho de presentar a la autoridad correspondiente (SEMARNAT) la Manifestación de Impacto Ambiental, el promovente está cumpliendo con este apartado.<br><br>El proyecto se vincula por la obligatoriedad de obtener la autorización correspondiente para realizar las obras descritas en esta manifestación de impacto ambiental.<br><br>Como ya se mencionó anteriormente, la promovente una vez autorizado el proyecto en materia ambiental procederá a tramitar el Registro Nacional de Pesca para la unidad de producción acuícola. |
| **Art. 30°.-** *Las actividades pesqueras se clasifican en:*<br><br>**II.-** *Cultivo o acuacultura con fines* | | |
| **Artículo 31°.-** *Para realizar las actividades de pesca se requiere lo siguiente:*<br><br>**I,** *Concesión, para:*<br><br>**Inciso b)** *Acuacultura comercial*<br><br>**II,** Permiso, para:<br><br>**Inciso g)** *Acuacultura de fomento*<br><br>**III,** *Autorización, para:*<br><br>**Inciso d)** *Recolectar del medio natural reproductores, larvas, postlarvas, crías, huevos, semillas, alevines o en cualquier otro estadio, y*<br><br>**Inciso e)** *Acuacultura didáctica.* | | |

| | | |
|---|---|---|
| **Artículos 22.-** *la Secretaría podrá inscribir en el Registro Nacional de Pesca a los acuicultores que no requieran concesión, permiso o Autorización.* | Al **proyecto** le aplica el Artículo, incisos y, fracciones anteriores, porque se trata de una actividad acuícola con fines comerciales. | Por el hecho de presentar a la autoridad correspondiente (SEMARNAT) la Manifestación de Impacto Ambiental, el promovente está cumpliendo con este apartado.<br><br>El proyecto se vincula por la obligatoriedad de obtener la autorización correspondiente para realizar las obras descritas en esta manifestación de impacto ambiental.<br><br>Como ya se mencionó anteriormente, la promovente una vez autorizado el proyecto en materia ambiental procederá a tramitar el Registro Nacional de Pesca para la unidad de producción acuícola. |
| **Art. 30°.-** *Las actividades pesqueras se clasifican en:*<br><br>**II.-** *Cultivo o acuacultura con fines* | | |
| **Artículo 31°.-** *Para realizar las actividades de pesca se requiere lo siguiente:*<br><br>**I,** *Concesión, para:*<br><br>**Inciso b)** *Acuacultura comercial*<br><br>**II,** Permiso, para:<br><br>**Inciso g)** *Acuacultura de fomento*<br><br>**III,** *Autorización, para:*<br><br>**Inciso d)** *Recolectar del medio natural reproductores, larvas, postlarvas, crías, huevos, semillas, alevines o en cualquier otro estadio, y*<br><br>**Inciso e)** *Acuacultura didáctica.* | | |

| | | |
|---|---|---|
| **Artículos 22.-** *la Secretaría podrá inscribir en el Registro Nacional de Pesca a los acuicultores que no requieran concesión, permiso o Autorización.* | Al **proyecto** le aplica el Artículo, incisos y, fracciones anteriores, porque se trata de una actividad acuícola con fines comerciales. | Por el hecho de presentar a la autoridad correspondiente (SEMARNAT) la Manifestación de Impacto Ambiental, el promovente está cumpliendo con este apartado.<br><br>El proyecto se vincula por la obligatoriedad de obtener la autorización correspondiente para realizar las obras descritas en esta manifestación de impacto ambiental.<br><br>Como ya se mencionó anteriormente, la promovente una vez autorizado el proyecto en materia ambiental procederá a tramitar el Registro Nacional de Pesca para la unidad de producción acuícola. |
| **Art. 30°.-** *Las actividades pesqueras se clasifican en:*<br><br>**II.-** *Cultivo o acuacultura con fines* | | |
| **Artículo 31°.-** *Para realizar las actividades de pesca se requiere lo siguiente:*<br><br>**I,** *Concesión, para:*<br><br>**Inciso b)** *Acuacultura comercial*<br><br>**II,** Permiso, para:<br><br>**Inciso g)** *Acuacultura de fomento*<br><br>**III,** *Autorización, para:*<br><br>**Inciso d)** *Recolectar del medio natural reproductores, larvas, postlarvas, crías, huevos, semillas, alevines o en cualquier otro estadio, y*<br><br>**Inciso e)** *Acuacultura didáctica.* | | |

| | | |
|---|---|---|
| **Artículos 22.-** *la Secretaría podrá inscribir en el Registro Nacional de Pesca a los acuicultores que no requieran concesión, permiso o Autorización.* | Al **proyecto** le aplica el Artículo, incisos y, fracciones anteriores, porque se trata de una actividad acuícola con fines comerciales. | Por el hecho de presentar a la autoridad correspondiente (SEMARNAT) la Manifestación de Impacto Ambiental, el promovente está cumpliendo con este apartado.<br><br>El proyecto se vincula por la obligatoriedad de obtener la autorización correspondiente para realizar las obras descritas en esta manifestación de impacto ambiental.<br><br>Como ya se mencionó anteriormente, la promovente una vez autorizado el proyecto en materia ambiental procederá a tramitar el Registro Nacional de Pesca para la unidad de producción acuícola. |
| **Art. 30°.-** *Las actividades pesqueras se clasifican en:*<br><br>**II.-** *Cultivo o acuacultura con fines* | | |
| **Artículo 31°.-** *Para realizar las actividades de pesca se requiere lo siguiente:*<br><br>**I,** *Concesión, para:*<br><br>**Inciso b)** *Acuacultura comercial*<br><br>**II,** Permiso, para:<br><br>**Inciso g)** *Acuacultura de fomento*<br><br>**III,** *Autorización, para:*<br><br>**Inciso d)** *Recolectar del medio natural reproductores, larvas, postlarvas, crías, huevos, semillas, alevines o en cualquier otro estadio, y*<br><br>**Inciso e)** *Acuacultura didáctica.* | | |

| | | |
|---|---|---|
| **Artículos 22.-** *la Secretaría podrá inscribir en el Registro Nacional de Pesca a los acuicultores que no requieran concesión, permiso o Autorización.* | Al **proyecto** le aplica el Artículo, incisos y, fracciones anteriores, porque se trata de una actividad acuícola con fines comerciales. | Por el hecho de presentar a la autoridad correspondiente (SEMARNAT) la Manifestación de Impacto Ambiental, el promovente está cumpliendo con este apartado.<br><br>El proyecto se vincula por la obligatoriedad de obtener la autorización correspondiente para realizar las obras descritas en esta manifestación de impacto ambiental.<br><br>Como ya se mencionó anteriormente, la promovente una vez autorizado el proyecto en materia ambiental procederá a tramitar el Registro Nacional de Pesca para la unidad de producción acuícola. |
| **Art. 30°.-** *Las actividades pesqueras se clasifican en:*<br><br>**II.-** *Cultivo o acuacultura con fines* | | |
| **Artículo 31°.-** *Para realizar las actividades de pesca se requiere lo siguiente:*<br><br>**I,** *Concesión, para:*<br><br>**Inciso b)** *Acuacultura comercial*<br><br>**II,** Permiso, para:<br><br>**Inciso g)** *Acuacultura de fomento*<br><br>**III,** *Autorización, para:*<br><br>**Inciso d)** *Recolectar del medio natural reproductores, larvas, postlarvas, crías, huevos, semillas, alevines o en cualquier otro estadio, y*<br><br>**Inciso e)** *Acuacultura didáctica.* | | |

| | | |
|---|---|---|
| **Artículos 22.-** *la Secretaría podrá inscribir en el Registro Nacional de Pesca a los acuicultores que no requieran concesión, permiso o Autorización.* | Al **proyecto** le aplica el Artículo, incisos y, fracciones anteriores, porque se trata de una actividad acuícola con fines comerciales. | Por el hecho de presentar a la autoridad correspondiente (SEMARNAT) la Manifestación de Impacto Ambiental, el promovente está cumpliendo con este apartado.<br><br>El proyecto se vincula por la obligatoriedad de obtener la autorización correspondiente para realizar las obras descritas en esta manifestación de impacto ambiental.<br><br>Como ya se mencionó anteriormente, la promovente una vez autorizado el proyecto en materia ambiental procederá a tramitar el Registro Nacional de Pesca para la unidad de producción acuícola. |
| **Art. 30°.-** *Las actividades pesqueras se clasifican en:*<br><br>**II.-** *Cultivo o acuacultura con fines* | | |
| **Artículo 31°.-** *Para realizar las actividades de pesca se requiere lo siguiente:*<br><br>**I,** *Concesión, para:*<br><br>**Inciso b)** *Acuacultura comercial*<br><br>**II,** Permiso, para:<br><br>**Inciso g)** *Acuacultura de fomento*<br><br>**III,** *Autorización, para:*<br><br>**Inciso d)** *Recolectar del medio natural reproductores, larvas, postlarvas, crías, huevos, semillas, alevines o en cualquier otro estadio, y*<br><br>**Inciso e)** *Acuacultura didáctica.* | | |

| | | |
|---|---|---|
| **Artículos 22.-** *la Secretaría podrá inscribir en el Registro Nacional de Pesca a los acuicultores que no requieran concesión, permiso o Autorización.* | Al **proyecto** le aplica el Artículo, incisos y, fracciones anteriores, porque se trata de una actividad acuícola con fines comerciales. | Por el hecho de presentar a la autoridad correspondiente (SEMARNAT) la Manifestación de Impacto Ambiental, el promovente está cumpliendo con este apartado.<br><br>El proyecto se vincula por la obligatoriedad de obtener la autorización correspondiente para realizar las obras descritas en esta manifestación de impacto ambiental.<br><br>Como ya se mencionó anteriormente, la promovente una vez autorizado el proyecto en materia ambiental procederá a tramitar el Registro Nacional de Pesca para la unidad de producción acuícola. |
| **Art. 30°.-** *Las actividades pesqueras se clasifican en:*<br><br>**II.-** *Cultivo o acuacultura con fines* | | |
| **Artículo 31°.-** *Para realizar las actividades de pesca se requiere lo siguiente:*<br><br>**I,** *Concesión, para:*<br><br>**Inciso b)** *Acuacultura comercial*<br><br>**II,** Permiso, para:<br><br>**Inciso g)** *Acuacultura de fomento*<br><br>**III,** *Autorización, para:*<br><br>**Inciso d)** *Recolectar del medio natural reproductores, larvas, postlarvas, crías, huevos, semillas, alevines o en cualquier otro estadio, y*<br><br>**Inciso e)** *Acuacultura didáctica.* | | |

| | | |
|---|---|---|
| **Artículos 22.-** *la Secretaría podrá inscribir en el Registro Nacional de Pesca a los acuicultores que no requieran concesión, permiso o Autorización.* | Al **proyecto** le aplica el Artículo, incisos y, fracciones anteriores, porque se trata de una actividad acuícola con fines comerciales. | Por el hecho de presentar a la autoridad correspondiente (SEMARNAT) la Manifestación de Impacto Ambiental, el promovente está cumpliendo con este apartado.<br><br>El proyecto se vincula por la obligatoriedad de obtener la autorización correspondiente para realizar las obras descritas en esta manifestación de impacto ambiental.<br><br>Como ya se mencionó anteriormente, la promovente una vez autorizado el proyecto en materia ambiental procederá a tramitar el Registro Nacional de Pesca para la unidad de producción acuícola. |
| **Art. 30°.-** *Las actividades pesqueras se clasifican en:*<br><br>**II.-** *Cultivo o acuacultura con fines* | | |
| **Artículo 31°.-** *Para realizar las actividades de pesca se requiere lo siguiente:*<br><br>**I,** *Concesión, para:*<br><br>**Inciso b)** *Acuacultura comercial*<br><br>**II,** Permiso, para:<br><br>**Inciso g)** *Acuacultura de fomento*<br><br>**III,** *Autorización, para:*<br><br>**Inciso d)** *Recolectar del medio natural reproductores, larvas, postlarvas, crías, huevos, semillas, alevines o en cualquier otro estadio, y*<br><br>**Inciso e)** *Acuacultura didáctica.* | | |

| | | |
|---|---|---|
| **Artículos 22.-** *la Secretaría podrá inscribir en el Registro Nacional de Pesca a los acuicultores que no requieran concesión, permiso o Autorización.* | Al **proyecto** le aplica el Artículo, incisos y, fracciones anteriores, porque se trata de una actividad acuícola con fines comerciales. | Por el hecho de presentar a la autoridad correspondiente (SEMARNAT) la Manifestación de Impacto Ambiental, el promovente está cumpliendo con este apartado.<br><br>El proyecto se vincula por la obligatoriedad de obtener la autorización correspondiente para realizar las obras descritas en esta manifestación de impacto ambiental.<br><br>Como ya se mencionó anteriormente, la promovente una vez autorizado el proyecto en materia ambiental procederá a tramitar el Registro Nacional de Pesca para la unidad de producción acuícola. |
| **Art. 30°.-** *Las actividades pesqueras se clasifican en:*<br><br>**II.-** *Cultivo o acuacultura con fines* | | |
| **Artículo 31°.-** *Para realizar las actividades de pesca se requiere lo siguiente:*<br><br>**I,** *Concesión, para:*<br><br>**Inciso b)** *Acuacultura comercial*<br><br>**II,** Permiso, para:<br><br>**Inciso g)** *Acuacultura de fomento*<br><br>**III,** *Autorización, para:*<br><br>**Inciso d)** *Recolectar del medio natural reproductores, larvas, postlarvas, crías, huevos, semillas, alevines o en cualquier otro estadio, y*<br><br>**Inciso e)** *Acuacultura didáctica.* | | |

| | | |
|---|---|---|
| **Artículos 22.-** *la Secretaría podrá inscribir en el Registro Nacional de Pesca a los acuicultores que no requieran concesión, permiso o Autorización.* | Al **proyecto** le aplica el Artículo, incisos y, fracciones anteriores, porque se trata de una actividad acuícola con fines comerciales. | Por el hecho de presentar a la autoridad correspondiente (SEMARNAT) la Manifestación de Impacto Ambiental, el promovente está cumpliendo con este apartado.<br><br>El proyecto se vincula por la obligatoriedad de obtener la autorización correspondiente para realizar las obras descritas en esta manifestación de impacto ambiental.<br><br>Como ya se mencionó anteriormente, la promovente una vez autorizado el proyecto en materia ambiental procederá a tramitar el Registro Nacional de Pesca para la unidad de producción acuícola. |
| **Art. 30°.-** *Las actividades pesqueras se clasifican en:*<br><br>**II.-** *Cultivo o acuacultura con fines* | | |
| **Artículo 31°.-** *Para realizar las actividades de pesca se requiere lo siguiente:*<br><br>**I,** *Concesión, para:*<br><br>**Inciso b)** *Acuacultura comercial*<br><br>**II,** Permiso, para:<br><br>**Inciso g)** *Acuacultura de fomento*<br><br>**III,** *Autorización, para:*<br><br>**Inciso d)** *Recolectar del medio natural reproductores, larvas, postlarvas, crías, huevos, semillas, alevines o en cualquier otro estadio, y*<br><br>**Inciso e)** *Acuacultura didáctica.* | | |

| | | |
|---|---|---|
| **Artículos 22.-** *la Secretaría podrá inscribir en el Registro Nacional de Pesca a los acuicultores que no requieran concesión, permiso o Autorización.* | Al **proyecto** le aplica el Artículo, incisos y, fracciones anteriores, porque se trata de una actividad acuícola con fines comerciales. | Por el hecho de presentar a la autoridad correspondiente (SEMARNAT) la Manifestación de Impacto Ambiental, el promovente está cumpliendo con este apartado.<br><br>El proyecto se vincula por la obligatoriedad de obtener la autorización correspondiente para realizar las obras descritas en esta manifestación de impacto ambiental.<br><br>Como ya se mencionó anteriormente, la promovente una vez autorizado el proyecto en materia ambiental procederá a tramitar el Registro Nacional de Pesca para la unidad de producción acuícola. |
| **Art. 30°.-** *Las actividades pesqueras se clasifican en:*<br><br>**II.-** *Cultivo o acuacultura con fines* | | |
| **Artículo 31°.-** *Para realizar las actividades de pesca se requiere lo siguiente:*<br><br>**I,** *Concesión, para:*<br><br>**Inciso b)** *Acuacultura comercial*<br><br>**II,** Permiso, para:<br><br>**Inciso g)** *Acuacultura de fomento*<br><br>**III,** *Autorización, para:*<br><br>**Inciso d)** *Recolectar del medio natural reproductores, larvas, postlarvas, crías, huevos, semillas, alevines o en cualquier otro estadio, y*<br><br>**Inciso e)** *Acuacultura didáctica.* | | |

| | | |
|---|---|---|
| **Artículos 22.-** *la Secretaría podrá inscribir en el Registro Nacional de Pesca a los acuicultores que no requieran concesión, permiso o Autorización.* | Al **proyecto** le aplica el Artículo, incisos y, fracciones anteriores, porque se trata de una actividad acuícola con fines comerciales. | Por el hecho de presentar a la autoridad correspondiente (SEMARNAT) la Manifestación de Impacto Ambiental, el promovente está cumpliendo con este apartado.<br><br>El proyecto se vincula por la obligatoriedad de obtener la autorización correspondiente para realizar las obras descritas en esta manifestación de impacto ambiental.<br><br>Como ya se mencionó anteriormente, la promovente una vez autorizado el proyecto en materia ambiental procederá a tramitar el Registro Nacional de Pesca para la unidad de producción acuícola. |
| **Art. 30°.-** *Las actividades pesqueras se clasifican en:*<br><br>**II.-** *Cultivo o acuacultura con fines* | | |
| **Artículo 31°.-** *Para realizar las actividades de pesca se requiere lo siguiente:*<br><br>**I,** *Concesión, para:*<br><br>**Inciso b)** *Acuacultura comercial*<br><br>**II,** Permiso, para:<br><br>**Inciso g)** *Acuacultura de fomento*<br><br>**III,** *Autorización, para:*<br><br>**Inciso d)** *Recolectar del medio natural reproductores, larvas, postlarvas, crías, huevos, semillas, alevines o en cualquier otro estadio, y*<br><br>**Inciso e)** *Acuacultura didáctica.* | | |

| | | |
|---|---|---|
| **Artículos 22.-** *la Secretaría podrá inscribir en el Registro Nacional de Pesca a los acuicultores que no requieran concesión, permiso o Autorización.* | Al **proyecto** le aplica el Artículo, incisos y, fracciones anteriores, porque se trata de una actividad acuícola con fines comerciales. | Por el hecho de presentar a la autoridad correspondiente (SEMARNAT) la Manifestación de Impacto Ambiental, el promovente está cumpliendo con este apartado.<br><br>El proyecto se vincula por la obligatoriedad de obtener la autorización correspondiente para realizar las obras descritas en esta manifestación de impacto ambiental.<br><br>Como ya se mencionó anteriormente, la promovente una vez autorizado el proyecto en materia ambiental procederá a tramitar el Registro Nacional de Pesca para la unidad de producción acuícola. |
| **Art. 30°.-** *Las actividades pesqueras se clasifican en:*<br><br>**II.-** *Cultivo o acuacultura con fines* | | |
| **Artículo 31°.-** *Para realizar las actividades de pesca se requiere lo siguiente:*<br><br>**I,** *Concesión, para:*<br><br>**Inciso b)** *Acuacultura comercial*<br><br>**II,** Permiso, para:<br><br>**Inciso g)** *Acuacultura de fomento*<br><br>**III,** *Autorización, para:*<br><br>**Inciso d)** *Recolectar del medio natural reproductores, larvas, postlarvas, crías, huevos, semillas, alevines o en cualquier otro estadio, y*<br><br>**Inciso e)** *Acuacultura didáctica.* | | |

| | | |
|---|---|---|
| **Artículos 22.-** *la Secretaría podrá inscribir en el Registro Nacional de Pesca a los acuicultores que no requieran concesión, permiso o Autorización.* | Al **proyecto** le aplica el Artículo, incisos y, fracciones anteriores, porque se trata de una actividad acuícola con fines comerciales. | Por el hecho de presentar a la autoridad correspondiente (SEMARNAT) la Manifestación de Impacto Ambiental, el promovente está cumpliendo con este apartado.<br><br>El proyecto se vincula por la obligatoriedad de obtener la autorización correspondiente para realizar las obras descritas en esta manifestación de impacto ambiental.<br><br>Como ya se mencionó anteriormente, la promovente una vez autorizado el proyecto en materia ambiental procederá a tramitar el Registro Nacional de Pesca para la unidad de producción acuícola. |
| **Art. 30°.-** *Las actividades pesqueras se clasifican en:*<br><br>**II.-** *Cultivo o acuacultura con fines* | | |
| **Artículo 31°.-** *Para realizar las actividades de pesca se requiere lo siguiente:*<br><br>**I,** *Concesión, para:*<br><br>**Inciso b)** *Acuacultura comercial*<br><br>**II,** Permiso, para:<br><br>**Inciso g)** *Acuacultura de fomento*<br><br>**III,** *Autorización, para:*<br><br>**Inciso d)** *Recolectar del medio natural reproductores, larvas, postlarvas, crías, huevos, semillas, alevines o en cualquier otro estadio, y*<br><br>**Inciso e)** *Acuacultura didáctica.* | | |

| | | |
|---|---|---|
| **Artículos 22.-** *la Secretaría podrá inscribir en el Registro Nacional de Pesca a los acuicultores que no requieran concesión, permiso o Autorización.* | Al **proyecto** le aplica el Artículo, incisos y, fracciones anteriores, porque se trata de una actividad acuícola con fines comerciales. | Por el hecho de presentar a la autoridad correspondiente (SEMARNAT) la Manifestación de Impacto Ambiental, el promovente está cumpliendo con este apartado.<br><br>El proyecto se vincula por la obligatoriedad de obtener la autorización correspondiente para realizar las obras descritas en esta manifestación de impacto ambiental.<br><br>Como ya se mencionó anteriormente, la promovente una vez autorizado el proyecto en materia ambiental procederá a tramitar el Registro Nacional de Pesca para la unidad de producción acuícola. |
| **Art. 30°.-** *Las actividades pesqueras se clasifican en:*<br><br>**II.-** *Cultivo o acuacultura con fines* | | |
| **Artículo 31°.-** *Para realizar las actividades de pesca se requiere lo siguiente:*<br><br>**I,** *Concesión, para:*<br><br>**Inciso b)** *Acuacultura comercial*<br><br>**II,** Permiso, para:<br><br>**Inciso g)** *Acuacultura de fomento*<br><br>**III,** *Autorización, para:*<br><br>**Inciso d)** *Recolectar del medio natural reproductores, larvas, postlarvas, crías, huevos, semillas, alevines o en cualquier otro estadio, y*<br><br>**Inciso e)** *Acuacultura didáctica.* | | |

| | | |
|---|---|---|
| **Artículos 22.-** *la Secretaría podrá inscribir en el Registro Nacional de Pesca a los acuicultores que no requieran concesión, permiso o Autorización.* | Al **proyecto** le aplica el Artículo, incisos y, fracciones anteriores, porque se trata de una actividad acuícola con fines comerciales. | Por el hecho de presentar a la autoridad correspondiente (SEMARNAT) la Manifestación de Impacto Ambiental, el promovente está cumpliendo con este apartado.<br><br>El proyecto se vincula por la obligatoriedad de obtener la autorización correspondiente para realizar las obras descritas en esta manifestación de impacto ambiental.<br><br>Como ya se mencionó anteriormente, la promovente una vez autorizado el proyecto en materia ambiental procederá a tramitar el Registro Nacional de Pesca para la unidad de producción acuícola. |
| **Art. 30°.-** *Las actividades pesqueras se clasifican en:*<br><br>**II.-** *Cultivo o acuacultura con fines* | | |
| **Artículo 31°.-** *Para realizar las actividades de pesca se requiere lo siguiente:*<br><br>**I,** *Concesión, para:*<br><br>**Inciso b)** *Acuacultura comercial*<br><br>**II,** Permiso, para:<br><br>**Inciso g)** *Acuacultura de fomento*<br><br>**III,** *Autorización, para:*<br><br>**Inciso d)** *Recolectar del medio natural reproductores, larvas, postlarvas, crías, huevos, semillas, alevines o en cualquier otro estadio, y*<br><br>**Inciso e)** *Acuacultura didáctica.* | | |

| | | |
|---|---|---|
| **Artículos 22.-** *la Secretaría podrá inscribir en el Registro Nacional de Pesca a los acuicultores que no requieran concesión, permiso o Autorización.* | Al **proyecto** le aplica el Artículo, incisos y, fracciones anteriores, porque se trata de una actividad acuícola con fines comerciales. | Por el hecho de presentar a la autoridad correspondiente (SEMARNAT) la Manifestación de Impacto Ambiental, el promovente está cumpliendo con este apartado.<br><br>El proyecto se vincula por la obligatoriedad de obtener la autorización correspondiente para realizar las obras descritas en esta manifestación de impacto ambiental.<br><br>Como ya se mencionó anteriormente, la promovente una vez autorizado el proyecto en materia ambiental procederá a tramitar el Registro Nacional de Pesca para la unidad de producción acuícola. |
| **Art. 30°.-** *Las actividades pesqueras se clasifican en:*<br><br>**II.-** *Cultivo o acuacultura con fines* | | |
| **Artículo 31°.-** *Para realizar las actividades de pesca se requiere lo siguiente:*<br><br>**I,** *Concesión, para:*<br><br>**Inciso b)** *Acuacultura comercial*<br><br>**II,** Permiso, para:<br><br>**Inciso g)** *Acuacultura de fomento*<br><br>**III,** *Autorización, para:*<br><br>**Inciso d)** *Recolectar del medio natural reproductores, larvas, postlarvas, crías, huevos, semillas, alevines o en cualquier otro estadio, y*<br><br>**Inciso e)** *Acuacultura didáctica.* | | |

| | | |
|---|---|---|
| **Artículos 22.-** *la Secretaría podrá inscribir en el Registro Nacional de Pesca a los acuicultores que no requieran concesión, permiso o Autorización.* | Al **proyecto** le aplica el Artículo, incisos y, fracciones anteriores, porque se trata de una actividad acuícola con fines comerciales. | Por el hecho de presentar a la autoridad correspondiente (SEMARNAT) la Manifestación de Impacto Ambiental, el promovente está cumpliendo con este apartado.<br><br>El proyecto se vincula por la obligatoriedad de obtener la autorización correspondiente para realizar las obras descritas en esta manifestación de impacto ambiental.<br><br>Como ya se mencionó anteriormente, la promovente una vez autorizado el proyecto en materia ambiental procederá a tramitar el Registro Nacional de Pesca para la unidad de producción acuícola. |
| **Art. 30°.-** *Las actividades pesqueras se clasifican en:*<br><br>**II.-** *Cultivo o acuacultura con fines* | | |
| **Artículo 31°.-** *Para realizar las actividades de pesca se requiere lo siguiente:*<br><br>**I,** *Concesión, para:*<br><br>**Inciso b)** *Acuacultura comercial*<br><br>**II,** Permiso, para:<br><br>**Inciso g)** *Acuacultura de fomento*<br><br>**III,** *Autorización, para:*<br><br>**Inciso d)** *Recolectar del medio natural reproductores, larvas, postlarvas, crías, huevos, semillas, alevines o en cualquier otro estadio, y*<br><br>**Inciso e)** *Acuacultura didáctica.* | | |

| | | |
|---|---|---|
| **Artículos 22.-** *la Secretaría podrá inscribir en el Registro Nacional de Pesca a los acuicultores que no requieran concesión, permiso o Autorización.* | Al **proyecto** le aplica el Artículo, incisos y, fracciones anteriores, porque se trata de una actividad acuícola con fines comerciales. | Por el hecho de presentar a la autoridad correspondiente (SEMARNAT) la Manifestación de Impacto Ambiental, el promovente está cumpliendo con este apartado.<br><br>El proyecto se vincula por la obligatoriedad de obtener la autorización correspondiente para realizar las obras descritas en esta manifestación de impacto ambiental.<br><br>Como ya se mencionó anteriormente, la promovente una vez autorizado el proyecto en materia ambiental procederá a tramitar el Registro Nacional de Pesca para la unidad de producción acuícola. |
| **Art. 30°.-** *Las actividades pesqueras se clasifican en:*<br><br>**II.-** *Cultivo o acuacultura con fines* | | |
| **Artículo 31°.-** *Para realizar las actividades de pesca se requiere lo siguiente:*<br><br>**I,** *Concesión, para:*<br><br>**Inciso b)** *Acuacultura comercial*<br><br>**II,** Permiso, para:<br><br>**Inciso g)** *Acuacultura de fomento*<br><br>**III,** *Autorización, para:*<br><br>**Inciso d)** *Recolectar del medio natural reproductores, larvas, postlarvas, crías, huevos, semillas, alevines o en cualquier otro estadio, y*<br><br>**Inciso e)** *Acuacultura didáctica.* | | |

| | | |
|---|---|---|
| **Artículos 22.-** *la Secretaría podrá inscribir en el Registro Nacional de Pesca a los acuicultores que no requieran concesión, permiso o Autorización.* | Al **proyecto** le aplica el Artículo, incisos y, fracciones anteriores, porque se trata de una actividad acuícola con fines comerciales. | Por el hecho de presentar a la autoridad correspondiente (SEMARNAT) la Manifestación de Impacto Ambiental, el promovente está cumpliendo con este apartado.<br><br>El proyecto se vincula por la obligatoriedad de obtener la autorización correspondiente para realizar las obras descritas en esta manifestación de impacto ambiental.<br><br>Como ya se mencionó anteriormente, la promovente una vez autorizado el proyecto en materia ambiental procederá a tramitar el Registro Nacional de Pesca para la unidad de producción acuícola. |
| **Art. 30°.-** *Las actividades pesqueras se clasifican en:*<br><br>**II.-** *Cultivo o acuacultura con fines* | | |
| **Artículo 31°.-** *Para realizar las actividades de pesca se requiere lo siguiente:*<br><br>**I,** *Concesión, para:*<br><br>**Inciso b)** *Acuacultura comercial*<br><br>**II,** Permiso, para:<br><br>**Inciso g)** *Acuacultura de fomento*<br><br>**III,** *Autorización, para:*<br><br>**Inciso d)** *Recolectar del medio natural reproductores, larvas, postlarvas, crías, huevos, semillas, alevines o en cualquier otro estadio, y*<br><br>**Inciso e)** *Acuacultura didáctica.* | | |

| | | |
|---|---|---|
| **Artículos 22.-** *la Secretaría podrá inscribir en el Registro Nacional de Pesca a los acuicultores que no requieran concesión, permiso o Autorización.* | Al **proyecto** le aplica el Artículo, incisos y, fracciones anteriores, porque se trata de una actividad acuícola con fines comerciales. | Por el hecho de presentar a la autoridad correspondiente (SEMARNAT) la Manifestación de Impacto Ambiental, el promovente está cumpliendo con este apartado.<br><br>El proyecto se vincula por la obligatoriedad de obtener la autorización correspondiente para realizar las obras descritas en esta manifestación de impacto ambiental.<br><br>Como ya se mencionó anteriormente, la promovente una vez autorizado el proyecto en materia ambiental procederá a tramitar el Registro Nacional de Pesca para la unidad de producción acuícola. |
| **Art. 30°.-** *Las actividades pesqueras se clasifican en:*<br><br>**II.-** *Cultivo o acuacultura con fines* | | |
| **Artículo 31°.-** *Para realizar las actividades de pesca se requiere lo siguiente:*<br><br>**I,** *Concesión, para:*<br><br>**Inciso b)** *Acuacultura comercial*<br><br>**II,** Permiso, para:<br><br>**Inciso g)** *Acuacultura de fomento*<br><br>**III,** *Autorización, para:*<br><br>**Inciso d)** *Recolectar del medio natural reproductores, larvas, postlarvas, crías, huevos, semillas, alevines o en cualquier otro estadio, y*<br><br>**Inciso e)** *Acuacultura didáctica.* | | |

| | | |
|---|---|---|
| **Artículos 22.-** *la Secretaría podrá inscribir en el Registro Nacional de Pesca a los acuicultores que no requieran concesión, permiso o Autorización.* | Al **proyecto** le aplica el Artículo, incisos y, fracciones anteriores, porque se trata de una actividad acuícola con fines comerciales. | Por el hecho de presentar a la autoridad correspondiente (SEMARNAT) la Manifestación de Impacto Ambiental, el promovente está cumpliendo con este apartado.<br><br>El proyecto se vincula por la obligatoriedad de obtener la autorización correspondiente para realizar las obras descritas en esta manifestación de impacto ambiental.<br><br>Como ya se mencionó anteriormente, la promovente una vez autorizado el proyecto en materia ambiental procederá a tramitar el Registro Nacional de Pesca para la unidad de producción acuícola. |
| **Art. 30°.-** *Las actividades pesqueras se clasifican en:*<br><br>**II.-** *Cultivo o acuacultura con fines* | | |
| **Artículo 31°.-** *Para realizar las actividades de pesca se requiere lo siguiente:*<br><br>**I,** *Concesión, para:*<br><br>**Inciso b)** *Acuacultura comercial*<br><br>**II,** Permiso, para:<br><br>**Inciso g)** *Acuacultura de fomento*<br><br>**III,** *Autorización, para:*<br><br>**Inciso d)** *Recolectar del medio natural reproductores, larvas, postlarvas, crías, huevos, semillas, alevines o en cualquier otro estadio, y*<br><br>**Inciso e)** *Acuacultura didáctica.* | | |

| | | |
|---|---|---|
| **Artículos 22.-** *la Secretaría podrá inscribir en el Registro Nacional de Pesca a los acuicultores que no requieran concesión, permiso o Autorización.* | Al **proyecto** le aplica el Artículo, incisos y, fracciones anteriores, porque se trata de una actividad acuícola con fines comerciales. | Por el hecho de presentar a la autoridad correspondiente (SEMARNAT) la Manifestación de Impacto Ambiental, el promovente está cumpliendo con este apartado.<br><br>El proyecto se vincula por la obligatoriedad de obtener la autorización correspondiente para realizar las obras descritas en esta manifestación de impacto ambiental.<br><br>Como ya se mencionó anteriormente, la promovente una vez autorizado el proyecto en materia ambiental procederá a tramitar el Registro Nacional de Pesca para la unidad de producción acuícola. |
| **Art. 30°.-** *Las actividades pesqueras se clasifican en:*<br><br>**II.-** *Cultivo o acuacultura con fines* | | |
| **Artículo 31°.-** *Para realizar las actividades de pesca se requiere lo siguiente:*<br><br>**I,** *Concesión, para:*<br><br>**Inciso b)** *Acuacultura comercial*<br><br>**II,** Permiso, para:<br><br>**Inciso g)** *Acuacultura de fomento*<br><br>**III,** *Autorización, para:*<br><br>**Inciso d)** *Recolectar del medio natural reproductores, larvas, postlarvas, crías, huevos, semillas, alevines o en cualquier otro estadio, y*<br><br>**Inciso e)** *Acuacultura didáctica.* | | |

| | | |
|---|---|---|
| **Artículos 22.-** *la Secretaría podrá inscribir en el Registro Nacional de Pesca a los acuicultores que no requieran concesión, permiso o Autorización.* | Al **proyecto** le aplica el Artículo, incisos y, fracciones anteriores, porque se trata de una actividad acuícola con fines comerciales. | Por el hecho de presentar a la autoridad correspondiente (SEMARNAT) la Manifestación de Impacto Ambiental, el promovente está cumpliendo con este apartado.<br><br>El proyecto se vincula por la obligatoriedad de obtener la autorización correspondiente para realizar las obras descritas en esta manifestación de impacto ambiental.<br><br>Como ya se mencionó anteriormente, la promovente una vez autorizado el proyecto en materia ambiental procederá a tramitar el Registro Nacional de Pesca para la unidad de producción acuícola. |
| **Art. 30°.-** *Las actividades pesqueras se clasifican en:*<br><br>**II.-** *Cultivo o acuacultura con fines* | | |
| **Artículo 31°.-** *Para realizar las actividades de pesca se requiere lo siguiente:*<br><br>**I,** *Concesión, para:*<br><br>**Inciso b)** *Acuacultura comercial*<br><br>**II,** Permiso, para:<br><br>**Inciso g)** *Acuacultura de fomento*<br><br>**III,** *Autorización, para:*<br><br>**Inciso d)** *Recolectar del medio natural reproductores, larvas, postlarvas, crías, huevos, semillas, alevines o en cualquier otro estadio, y*<br><br>**Inciso e)** *Acuacultura didáctica.* | | |

| | | |
|---|---|---|
| **Artículos 22.-** *la Secretaría podrá inscribir en el Registro Nacional de Pesca a los acuicultores que no requieran concesión, permiso o Autorización.* | Al **proyecto** le aplica el Artículo, incisos y, fracciones anteriores, porque se trata de una actividad acuícola con fines comerciales. | Por el hecho de presentar a la autoridad correspondiente (SEMARNAT) la Manifestación de Impacto Ambiental, el promovente está cumpliendo con este apartado.<br><br>El proyecto se vincula por la obligatoriedad de obtener la autorización correspondiente para realizar las obras descritas en esta manifestación de impacto ambiental.<br><br>Como ya se mencionó anteriormente, la promovente una vez autorizado el proyecto en materia ambiental procederá a tramitar el Registro Nacional de Pesca para la unidad de producción acuícola. |
| **Art. 30°.-** *Las actividades pesqueras se clasifican en:*<br><br>**II.-** *Cultivo o acuacultura con fines* | | |
| **Artículo 31°.-** *Para realizar las actividades de pesca se requiere lo siguiente:*<br><br>**I,** *Concesión, para:*<br><br>**Inciso b)** *Acuacultura comercial*<br><br>**II,** Permiso, para:<br><br>**Inciso g)** *Acuacultura de fomento*<br><br>**III,** *Autorización, para:*<br><br>**Inciso d)** *Recolectar del medio natural reproductores, larvas, postlarvas, crías, huevos, semillas, alevines o en cualquier otro estadio, y*<br><br>**Inciso e)** *Acuacultura didáctica.* | | |

| | | |
|---|---|---|
| **Artículos 22.-** *la Secretaría podrá inscribir en el Registro Nacional de Pesca a los acuicultores que no requieran concesión, permiso o Autorización.* | Al **proyecto** le aplica el Artículo, incisos y, fracciones anteriores, porque se trata de una actividad acuícola con fines comerciales. | Por el hecho de presentar a la autoridad correspondiente (SEMARNAT) la Manifestación de Impacto Ambiental, el promovente está cumpliendo con este apartado.<br><br>El proyecto se vincula por la obligatoriedad de obtener la autorización correspondiente para realizar las obras descritas en esta manifestación de impacto ambiental.<br><br>Como ya se mencionó anteriormente, la promovente una vez autorizado el proyecto en materia ambiental procederá a tramitar el Registro Nacional de Pesca para la unidad de producción acuícola. |
| **Art. 30°.-** *Las actividades pesqueras se clasifican en:*<br><br>**II.-** *Cultivo o acuacultura con fines* | | |
| **Artículo 31°.-** *Para realizar las actividades de pesca se requiere lo siguiente:*<br><br>**I,** *Concesión, para:*<br><br>**Inciso b)** *Acuacultura comercial*<br><br>**II,** Permiso, para:<br><br>**Inciso g)** *Acuacultura de fomento*<br><br>**III,** *Autorización, para:*<br><br>**Inciso d)** *Recolectar del medio natural reproductores, larvas, postlarvas, crías, huevos, semillas, alevines o en cualquier otro estadio, y*<br><br>**Inciso e)** *Acuacultura didáctica.* | | |

| | | |
|---|---|---|
| **Artículos 22.-** *la Secretaría podrá inscribir en el Registro Nacional de Pesca a los acuicultores que no requieran concesión, permiso o Autorización.* | Al **proyecto** le aplica el Artículo, incisos y, fracciones anteriores, porque se trata de una actividad acuícola con fines comerciales. | Por el hecho de presentar a la autoridad correspondiente (SEMARNAT) la Manifestación de Impacto Ambiental, el promovente está cumpliendo con este apartado.<br><br>El proyecto se vincula por la obligatoriedad de obtener la autorización correspondiente para realizar las obras descritas en esta manifestación de impacto ambiental.<br><br>Como ya se mencionó anteriormente, la promovente una vez autorizado el proyecto en materia ambiental procederá a tramitar el Registro Nacional de Pesca para la unidad de producción acuícola. |
| **Art. 30°.-** *Las actividades pesqueras se clasifican en:*<br><br>**II.-** *Cultivo o acuacultura con fines* | | |
| **Artículo 31°.-** *Para realizar las actividades de pesca se requiere lo siguiente:*<br><br>**I,** *Concesión, para:*<br><br>**Inciso b)** *Acuacultura comercial*<br><br>**II,** Permiso, para:<br><br>**Inciso g)** *Acuacultura de fomento*<br><br>**III,** *Autorización, para:*<br><br>**Inciso d)** *Recolectar del medio natural reproductores, larvas, postlarvas, crías, huevos, semillas, alevines o en cualquier otro estadio, y*<br><br>**Inciso e)** *Acuacultura didáctica.* | | |

| | | |
|---|---|---|
| **Artículos 22.-** *la Secretaría podrá inscribir en el Registro Nacional de Pesca a los acuicultores que no requieran concesión, permiso o Autorización.* | Al **proyecto** le aplica el Artículo, incisos y, fracciones anteriores, porque se trata de una actividad acuícola con fines comerciales. | Por el hecho de presentar a la autoridad correspondiente (SEMARNAT) la Manifestación de Impacto Ambiental, el promovente está cumpliendo con este apartado.<br><br>El proyecto se vincula por la obligatoriedad de obtener la autorización correspondiente para realizar las obras descritas en esta manifestación de impacto ambiental.<br><br>Como ya se mencionó anteriormente, la promovente una vez autorizado el proyecto en materia ambiental procederá a tramitar el Registro Nacional de Pesca para la unidad de producción acuícola. |
| **Art. 30°.-** *Las actividades pesqueras se clasifican en:*<br><br>**II.-** *Cultivo o acuacultura con fines* | | |
| **Artículo 31°.-** *Para realizar las actividades de pesca se requiere lo siguiente:*<br><br>**I,** *Concesión, para:*<br><br>**Inciso b)** *Acuacultura comercial*<br><br>**II,** Permiso, para:<br><br>**Inciso g)** *Acuacultura de fomento*<br><br>**III,** *Autorización, para:*<br><br>**Inciso d)** *Recolectar del medio natural reproductores, larvas, postlarvas, crías, huevos, semillas, alevines o en cualquier otro estadio, y*<br><br>**Inciso e)** *Acuacultura didáctica.* | | |

| | | |
|---|---|---|
| **Artículos 22.-** *la Secretaría podrá inscribir en el Registro Nacional de Pesca a los acuicultores que no requieran concesión, permiso o Autorización.* | Al **proyecto** le aplica el Artículo, incisos y, fracciones anteriores, porque se trata de una actividad acuícola con fines comerciales. | Por el hecho de presentar a la autoridad correspondiente (SEMARNAT) la Manifestación de Impacto Ambiental, el promovente está cumpliendo con este apartado.<br><br>El proyecto se vincula por la obligatoriedad de obtener la autorización correspondiente para realizar las obras descritas en esta manifestación de impacto ambiental.<br><br>Como ya se mencionó anteriormente, la promovente una vez autorizado el proyecto en materia ambiental procederá a tramitar el Registro Nacional de Pesca para la unidad de producción acuícola. |
| **Art. 30°.-** *Las actividades pesqueras se clasifican en:*<br><br>**II.-** *Cultivo o acuacultura con fines* | | |
| **Artículo 31°.-** *Para realizar las actividades de pesca se requiere lo siguiente:*<br><br>**I,** *Concesión, para:*<br><br>**Inciso b)** *Acuacultura comercial*<br><br>**II,** Permiso, para:<br><br>**Inciso g)** *Acuacultura de fomento*<br><br>**III,** *Autorización, para:*<br><br>**Inciso d)** *Recolectar del medio natural reproductores, larvas, postlarvas, crías, huevos, semillas, alevines o en cualquier otro estadio, y*<br><br>**Inciso e)** *Acuacultura didáctica.* | | |

| | | |
|---|---|---|
| **Artículos 22.-** *la Secretaría podrá inscribir en el Registro Nacional de Pesca a los acuicultores que no requieran concesión, permiso o Autorización.* | Al **proyecto** le aplica el Artículo, incisos y, fracciones anteriores, porque se trata de una actividad acuícola con fines comerciales. | Por el hecho de presentar a la autoridad correspondiente (SEMARNAT) la Manifestación de Impacto Ambiental, el promovente está cumpliendo con este apartado.<br><br>El proyecto se vincula por la obligatoriedad de obtener la autorización correspondiente para realizar las obras descritas en esta manifestación de impacto ambiental.<br><br>Como ya se mencionó anteriormente, la promovente una vez autorizado el proyecto en materia ambiental procederá a tramitar el Registro Nacional de Pesca para la unidad de producción acuícola. |
| **Art. 30°.-** *Las actividades pesqueras se clasifican en:*<br><br>**II.-** *Cultivo o acuacultura con fines* | | |
| **Artículo 31°.-** *Para realizar las actividades de pesca se requiere lo siguiente:*<br><br>**I,** *Concesión, para:*<br><br>**Inciso b)** *Acuacultura comercial*<br><br>**II,** Permiso, para:<br><br>**Inciso g)** *Acuacultura de fomento*<br><br>**III,** *Autorización, para:*<br><br>**Inciso d)** *Recolectar del medio natural reproductores, larvas, postlarvas, crías, huevos, semillas, alevines o en cualquier otro estadio, y*<br><br>**Inciso e)** *Acuacultura didáctica.* | | |

| | | |
|---|---|---|
| **Artículos 22.-** *la Secretaría podrá inscribir en el Registro Nacional de Pesca a los acuicultores que no requieran concesión, permiso o Autorización.* | Al **proyecto** le aplica el Artículo, incisos y, fracciones anteriores, porque se trata de una actividad acuícola con fines comerciales. | Por el hecho de presentar a la autoridad correspondiente (SEMARNAT) la Manifestación de Impacto Ambiental, el promovente está cumpliendo con este apartado.<br><br>El proyecto se vincula por la obligatoriedad de obtener la autorización correspondiente para realizar las obras descritas en esta manifestación de impacto ambiental.<br><br>Como ya se mencionó anteriormente, la promovente una vez autorizado el proyecto en materia ambiental procederá a tramitar el Registro Nacional de Pesca para la unidad de producción acuícola. |
| **Art. 30°.-** *Las actividades pesqueras se clasifican en:*<br><br>**II.-** *Cultivo o acuacultura con fines* | | |
| **Artículo 31°.-** *Para realizar las actividades de pesca se requiere lo siguiente:*<br><br>**I,** *Concesión, para:*<br><br>**Inciso b)** *Acuacultura comercial*<br><br>**II,** Permiso, para:<br><br>**Inciso g)** *Acuacultura de fomento*<br><br>**III,** *Autorización, para:*<br><br>**Inciso d)** *Recolectar del medio natural reproductores, larvas, postlarvas, crías, huevos, semillas, alevines o en cualquier otro estadio, y*<br><br>**Inciso e)** *Acuacultura didáctica.* | | |

| | | |
|---|---|---|
| **Artículos 22.-** *la Secretaría podrá inscribir en el Registro Nacional de Pesca a los acuicultores que no requieran concesión, permiso o Autorización.* | Al **proyecto** le aplica el Artículo, incisos y, fracciones anteriores, porque se trata de una actividad acuícola con fines comerciales. | Por el hecho de presentar a la autoridad correspondiente (SEMARNAT) la Manifestación de Impacto Ambiental, el promovente está cumpliendo con este apartado.<br><br>El proyecto se vincula por la obligatoriedad de obtener la autorización correspondiente para realizar las obras descritas en esta manifestación de impacto ambiental.<br><br>Como ya se mencionó anteriormente, la promovente una vez autorizado el proyecto en materia ambiental procederá a tramitar el Registro Nacional de Pesca para la unidad de producción acuícola. |
| **Art. 30°.-** *Las actividades pesqueras se clasifican en:*<br><br>**II.-** *Cultivo o acuacultura con fines* | | |
| **Artículo 31°.-** *Para realizar las actividades de pesca se requiere lo siguiente:*<br><br>**I,** *Concesión, para:*<br><br>**Inciso b)** *Acuacultura comercial*<br><br>**II,** Permiso, para:<br><br>**Inciso g)** *Acuacultura de fomento*<br><br>**III,** *Autorización, para:*<br><br>**Inciso d)** *Recolectar del medio natural reproductores, larvas, postlarvas, crías, huevos, semillas, alevines o en cualquier otro estadio, y*<br><br>**Inciso e)** *Acuacultura didáctica.* | | |

| | | |
|---|---|---|
| **Artículos 22.-** *la Secretaría podrá inscribir en el Registro Nacional de Pesca a los acuicultores que no requieran concesión, permiso o Autorización.* | Al **proyecto** le aplica el Artículo, incisos y, fracciones anteriores, porque se trata de una actividad acuícola con fines comerciales. | Por el hecho de presentar a la autoridad correspondiente (SEMARNAT) la Manifestación de Impacto Ambiental, el promovente está cumpliendo con este apartado.<br><br>El proyecto se vincula por la obligatoriedad de obtener la autorización correspondiente para realizar las obras descritas en esta manifestación de impacto ambiental.<br><br>Como ya se mencionó anteriormente, la promovente una vez autorizado el proyecto en materia ambiental procederá a tramitar el Registro Nacional de Pesca para la unidad de producción acuícola. |
| **Art. 30°.-** *Las actividades pesqueras se clasifican en:*<br><br>**II.-** *Cultivo o acuacultura con fines* | | |
| **Artículo 31°.-** *Para realizar las actividades de pesca se requiere lo siguiente:*<br><br>**I,** *Concesión, para:*<br><br>**Inciso b)** *Acuacultura comercial*<br><br>**II,** Permiso, para:<br><br>**Inciso g)** *Acuacultura de fomento*<br><br>**III,** *Autorización, para:*<br><br>**Inciso d)** *Recolectar del medio natural reproductores, larvas, postlarvas, crías, huevos, semillas, alevines o en cualquier otro estadio, y*<br><br>**Inciso e)** *Acuacultura didáctica.* | | |

| | | |
|---|---|---|
| **Artículos 22.-** *la Secretaría podrá inscribir en el Registro Nacional de Pesca a los acuicultores que no requieran concesión, permiso o Autorización.* | Al **proyecto** le aplica el Artículo, incisos y, fracciones anteriores, porque se trata de una actividad acuícola con fines comerciales. | Por el hecho de presentar a la autoridad correspondiente (SEMARNAT) la Manifestación de Impacto Ambiental, el promovente está cumpliendo con este apartado.<br><br>El proyecto se vincula por la obligatoriedad de obtener la autorización correspondiente para realizar las obras descritas en esta manifestación de impacto ambiental.<br><br>Como ya se mencionó anteriormente, la promovente una vez autorizado el proyecto en materia ambiental procederá a tramitar el Registro Nacional de Pesca para la unidad de producción acuícola. |
| **Art. 30°.-** *Las actividades pesqueras se clasifican en:*<br><br>**II.-** *Cultivo o acuacultura con fines* | | |
| **Artículo 31°.-** *Para realizar las actividades de pesca se requiere lo siguiente:*<br><br>**I,** *Concesión, para:*<br><br>**Inciso b)** *Acuacultura comercial*<br><br>**II,** Permiso, para:<br><br>**Inciso g)** *Acuacultura de fomento*<br><br>**III,** *Autorización, para:*<br><br>**Inciso d)** *Recolectar del medio natural reproductores, larvas, postlarvas, crías, huevos, semillas, alevines o en cualquier otro estadio, y*<br><br>**Inciso e)** *Acuacultura didáctica.* | | |

| | | |
|---|---|---|
| **Artículos 22.-** *la Secretaría podrá inscribir en el Registro Nacional de Pesca a los acuicultores que no requieran concesión, permiso o Autorización.* | Al **proyecto** le aplica el Artículo, incisos y, fracciones anteriores, porque se trata de una actividad acuícola con fines comerciales. | Por el hecho de presentar a la autoridad correspondiente (SEMARNAT) la Manifestación de Impacto Ambiental, el promovente está cumpliendo con este apartado.<br><br>El proyecto se vincula por la obligatoriedad de obtener la autorización correspondiente para realizar las obras descritas en esta manifestación de impacto ambiental.<br><br>Como ya se mencionó anteriormente, la promovente una vez autorizado el proyecto en materia ambiental procederá a tramitar el Registro Nacional de Pesca para la unidad de producción acuícola. |
| **Art. 30°.-** *Las actividades pesqueras se clasifican en:*<br><br>**II.-** *Cultivo o acuacultura con fines* | | |
| **Artículo 31°.-** *Para realizar las actividades de pesca se requiere lo siguiente:*<br><br>**I,** *Concesión, para:*<br><br>**Inciso b)** *Acuacultura comercial*<br><br>**II,** Permiso, para:<br><br>**Inciso g)** *Acuacultura de fomento*<br><br>**III,** *Autorización, para:*<br><br>**Inciso d)** *Recolectar del medio natural reproductores, larvas, postlarvas, crías, huevos, semillas, alevines o en cualquier otro estadio, y*<br><br>**Inciso e)** *Acuacultura didáctica.* | | |

| | | |
|---|---|---|
| **Artículos 22.-** *la Secretaría podrá inscribir en el Registro Nacional de Pesca a los acuicultores que no requieran concesión, permiso o Autorización.* | Al **proyecto** le aplica el Artículo, incisos y, fracciones anteriores, porque se trata de una actividad acuícola con fines comerciales. | Por el hecho de presentar a la autoridad correspondiente (SEMARNAT) la Manifestación de Impacto Ambiental, el promovente está cumpliendo con este apartado.<br><br>El proyecto se vincula por la obligatoriedad de obtener la autorización correspondiente para realizar las obras descritas en esta manifestación de impacto ambiental.<br><br>Como ya se mencionó anteriormente, la promovente una vez autorizado el proyecto en materia ambiental procederá a tramitar el Registro Nacional de Pesca para la unidad de producción acuícola. |
| **Art. 30°.-** *Las actividades pesqueras se clasifican en:*<br><br>**II.-** *Cultivo o acuacultura con fines* | | |
| **Artículo 31°.-** *Para realizar las actividades de pesca se requiere lo siguiente:*<br><br>**I,** *Concesión, para:*<br><br>**Inciso b)** *Acuacultura comercial*<br><br>**II,** Permiso, para:<br><br>**Inciso g)** *Acuacultura de fomento*<br><br>**III,** *Autorización, para:*<br><br>**Inciso d)** *Recolectar del medio natural reproductores, larvas, postlarvas, crías, huevos, semillas, alevines o en cualquier otro estadio, y*<br><br>**Inciso e)** *Acuacultura didáctica.* | | |

| | | |
|---|---|---|
| **Artículos 22.-** *la Secretaría podrá inscribir en el Registro Nacional de Pesca a los acuicultores que no requieran concesión, permiso o Autorización.* | Al **proyecto** le aplica el Artículo, incisos y, fracciones anteriores, porque se trata de una actividad acuícola con fines comerciales. | Por el hecho de presentar a la autoridad correspondiente (SEMARNAT) la Manifestación de Impacto Ambiental, el promovente está cumpliendo con este apartado.<br><br>El proyecto se vincula por la obligatoriedad de obtener la autorización correspondiente para realizar las obras descritas en esta manifestación de impacto ambiental.<br><br>Como ya se mencionó anteriormente, la promovente una vez autorizado el proyecto en materia ambiental procederá a tramitar el Registro Nacional de Pesca para la unidad de producción acuícola. |
| **Art. 30°.-** *Las actividades pesqueras se clasifican en:*<br><br>**II.-** *Cultivo o acuacultura con fines* | | |
| **Artículo 31°.-** *Para realizar las actividades de pesca se requiere lo siguiente:*<br><br>**I,** *Concesión, para:*<br><br>**Inciso b)** *Acuacultura comercial*<br><br>**II,** Permiso, para:<br><br>**Inciso g)** *Acuacultura de fomento*<br><br>**III,** *Autorización, para:*<br><br>**Inciso d)** *Recolectar del medio natural reproductores, larvas, postlarvas, crías, huevos, semillas, alevines o en cualquier otro estadio, y*<br><br>**Inciso e)** *Acuacultura didáctica.* | | |

| | | |
|---|---|---|
| **Artículos 22.-** *la Secretaría podrá inscribir en el Registro Nacional de Pesca a los acuicultores que no requieran concesión, permiso o Autorización.* | Al **proyecto** le aplica el Artículo, incisos y, fracciones anteriores, porque se trata de una actividad acuícola con fines comerciales. | Por el hecho de presentar a la autoridad correspondiente (SEMARNAT) la Manifestación de Impacto Ambiental, el promovente está cumpliendo con este apartado.<br><br>El proyecto se vincula por la obligatoriedad de obtener la autorización correspondiente para realizar las obras descritas en esta manifestación de impacto ambiental.<br><br>Como ya se mencionó anteriormente, la promovente una vez autorizado el proyecto en materia ambiental procederá a tramitar el Registro Nacional de Pesca para la unidad de producción acuícola. |
| **Art. 30°.-** *Las actividades pesqueras se clasifican en:*<br><br>**II.-** *Cultivo o acuacultura con fines* | | |
| **Artículo 31°.-** *Para realizar las actividades de pesca se requiere lo siguiente:*<br><br>**I,** *Concesión, para:*<br><br>**Inciso b)** *Acuacultura comercial*<br><br>**II,** Permiso, para:<br><br>**Inciso g)** *Acuacultura de fomento*<br><br>**III,** *Autorización, para:*<br><br>**Inciso d)** *Recolectar del medio natural reproductores, larvas, postlarvas, crías, huevos, semillas, alevines o en cualquier otro estadio, y*<br><br>**Inciso e)** *Acuacultura didáctica.* | | |

| | | |
|---|---|---|
| **Artículos 22.-** *la Secretaría podrá inscribir en el Registro Nacional de Pesca a los acuicultores que no requieran concesión, permiso o Autorización.* | Al **proyecto** le aplica el Artículo, incisos y, fracciones anteriores, porque se trata de una actividad acuícola con fines comerciales. | Por el hecho de presentar a la autoridad correspondiente (SEMARNAT) la Manifestación de Impacto Ambiental, el promovente está cumpliendo con este apartado.<br><br>El proyecto se vincula por la obligatoriedad de obtener la autorización correspondiente para realizar las obras descritas en esta manifestación de impacto ambiental.<br><br>Como ya se mencionó anteriormente, la promovente una vez autorizado el proyecto en materia ambiental procederá a tramitar el Registro Nacional de Pesca para la unidad de producción acuícola. |
| **Art. 30°.-** *Las actividades pesqueras se clasifican en:*<br><br>**II.-** *Cultivo o acuacultura con fines* | | |
| **Artículo 31°.-** *Para realizar las actividades de pesca se requiere lo siguiente:*<br><br>**I,** *Concesión, para:*<br><br>**Inciso b)** *Acuacultura comercial*<br><br>**II,** Permiso, para:<br><br>**Inciso g)** *Acuacultura de fomento*<br><br>**III,** *Autorización, para:*<br><br>**Inciso d)** *Recolectar del medio natural reproductores, larvas, postlarvas, crías, huevos, semillas, alevines o en cualquier otro estadio, y*<br><br>**Inciso e)** *Acuacultura didáctica.* | | |

| | | |
|---|---|---|
| **Artículos 22.-** *la Secretaría podrá inscribir en el Registro Nacional de Pesca a los acuicultores que no requieran concesión, permiso o Autorización.* | Al **proyecto** le aplica el Artículo, incisos y, fracciones anteriores, porque se trata de una actividad acuícola con fines comerciales. | Por el hecho de presentar a la autoridad correspondiente (SEMARNAT) la Manifestación de Impacto Ambiental, el promovente está cumpliendo con este apartado.<br><br>El proyecto se vincula por la obligatoriedad de obtener la autorización correspondiente para realizar las obras descritas en esta manifestación de impacto ambiental.<br><br>Como ya se mencionó anteriormente, la promovente una vez autorizado el proyecto en materia ambiental procederá a tramitar el Registro Nacional de Pesca para la unidad de producción acuícola. |
| **Art. 30°.-** *Las actividades pesqueras se clasifican en:*<br><br>**II.-** *Cultivo o acuacultura con fines* | | |
| **Artículo 31°.-** *Para realizar las actividades de pesca se requiere lo siguiente:*<br><br>**I,** *Concesión, para:*<br><br>**Inciso b)** *Acuacultura comercial*<br><br>**II,** Permiso, para:<br><br>**Inciso g)** *Acuacultura de fomento*<br><br>**III,** *Autorización, para:*<br><br>**Inciso d)** *Recolectar del medio natural reproductores, larvas, postlarvas, crías, huevos, semillas, alevines o en cualquier otro estadio, y*<br><br>**Inciso e)** *Acuacultura didáctica.* | | |

| | | |
|---|---|---|
| **Artículos 22.-** *la Secretaría podrá inscribir en el Registro Nacional de Pesca a los acuicultores que no requieran concesión, permiso o Autorización.* | Al **proyecto** le aplica el Artículo, incisos y, fracciones anteriores, porque se trata de una actividad acuícola con fines comerciales. | Por el hecho de presentar a la autoridad correspondiente (SEMARNAT) la Manifestación de Impacto Ambiental, el promovente está cumpliendo con este apartado.<br><br>El proyecto se vincula por la obligatoriedad de obtener la autorización correspondiente para realizar las obras descritas en esta manifestación de impacto ambiental.<br><br>Como ya se mencionó anteriormente, la promovente una vez autorizado el proyecto en materia ambiental procederá a tramitar el Registro Nacional de Pesca para la unidad de producción acuícola. |
| **Art. 30°.-** *Las actividades pesqueras se clasifican en:*<br><br>**II.-** *Cultivo o acuacultura con fines* | | |
| **Artículo 31°.-** *Para realizar las actividades de pesca se requiere lo siguiente:*<br><br>**I,** *Concesión, para:*<br><br>**Inciso b)** *Acuacultura comercial*<br><br>**II,** Permiso, para:<br><br>**Inciso g)** *Acuacultura de fomento*<br><br>**III,** *Autorización, para:*<br><br>**Inciso d)** *Recolectar del medio natural reproductores, larvas, postlarvas, crías, huevos, semillas, alevines o en cualquier otro estadio, y*<br><br>**Inciso e)** *Acuacultura didáctica.* | | |

| | | |
|---|---|---|
| **Artículos 22.-** *la Secretaría podrá inscribir en el Registro Nacional de Pesca a los acuicultores que no requieran concesión, permiso o Autorización.* | Al **proyecto** le aplica el Artículo, incisos y, fracciones anteriores, porque se trata de una actividad acuícola con fines comerciales. | Por el hecho de presentar a la autoridad correspondiente (SEMARNAT) la Manifestación de Impacto Ambiental, el promovente está cumpliendo con este apartado.<br><br>El proyecto se vincula por la obligatoriedad de obtener la autorización correspondiente para realizar las obras descritas en esta manifestación de impacto ambiental.<br><br>Como ya se mencionó anteriormente, la promovente una vez autorizado el proyecto en materia ambiental procederá a tramitar el Registro Nacional de Pesca para la unidad de producción acuícola. |
| **Art. 30°.-** *Las actividades pesqueras se clasifican en:*<br><br>**II.-** *Cultivo o acuacultura con fines* | | |
| **Artículo 31°.-** *Para realizar las actividades de pesca se requiere lo siguiente:*<br><br>**I,** *Concesión, para:*<br><br>**Inciso b)** *Acuacultura comercial*<br><br>**II,** Permiso, para:<br><br>**Inciso g)** *Acuacultura de fomento*<br><br>**III,** *Autorización, para:*<br><br>**Inciso d)** *Recolectar del medio natural reproductores, larvas, postlarvas, crías, huevos, semillas, alevines o en cualquier otro estadio, y*<br><br>**Inciso e)** *Acuacultura didáctica.* | | |

| | | |
|---|---|---|
| **Artículos 22.-** *la Secretaría podrá inscribir en el Registro Nacional de Pesca a los acuicultores que no requieran concesión, permiso o Autorización.* | Al **proyecto** le aplica el Artículo, incisos y, fracciones anteriores, porque se trata de una actividad acuícola con fines comerciales. | Por el hecho de presentar a la autoridad correspondiente (SEMARNAT) la Manifestación de Impacto Ambiental, el promovente está cumpliendo con este apartado.<br><br>El proyecto se vincula por la obligatoriedad de obtener la autorización correspondiente para realizar las obras descritas en esta manifestación de impacto ambiental.<br><br>Como ya se mencionó anteriormente, la promovente una vez autorizado el proyecto en materia ambiental procederá a tramitar el Registro Nacional de Pesca para la unidad de producción acuícola. |
| **Art. 30°.-** *Las actividades pesqueras se clasifican en:*<br><br>**II.-** *Cultivo o acuacultura con fines* | | |
| **Artículo 31°.-** *Para realizar las actividades de pesca se requiere lo siguiente:*<br><br>**I,** *Concesión, para:*<br><br>**Inciso b)** *Acuacultura comercial*<br><br>**II,** Permiso, para:<br><br>**Inciso g)** *Acuacultura de fomento*<br><br>**III,** *Autorización, para:*<br><br>**Inciso d)** *Recolectar del medio natural reproductores, larvas, postlarvas, crías, huevos, semillas, alevines o en cualquier otro estadio, y*<br><br>**Inciso e)** *Acuacultura didáctica.* | | |

| | | |
|---|---|---|
| **Artículos 22.-** *la Secretaría podrá inscribir en el Registro Nacional de Pesca a los acuicultores que no requieran concesión, permiso o Autorización.* | Al **proyecto** le aplica el Artículo, incisos y, fracciones anteriores, porque se trata de una actividad acuícola con fines comerciales. | Por el hecho de presentar a la autoridad correspondiente (SEMARNAT) la Manifestación de Impacto Ambiental, el promovente está cumpliendo con este apartado.<br><br>El proyecto se vincula por la obligatoriedad de obtener la autorización correspondiente para realizar las obras descritas en esta manifestación de impacto ambiental.<br><br>Como ya se mencionó anteriormente, la promovente una vez autorizado el proyecto en materia ambiental procederá a tramitar el Registro Nacional de Pesca para la unidad de producción acuícola. |
| **Art. 30°.-** *Las actividades pesqueras se clasifican en:*<br><br>**II.-** *Cultivo o acuacultura con fines* | | |
| **Artículo 31°.-** *Para realizar las actividades de pesca se requiere lo siguiente:*<br><br>**I,** *Concesión, para:*<br><br>**Inciso b)** *Acuacultura comercial*<br><br>**II,** Permiso, para:<br><br>**Inciso g)** *Acuacultura de fomento*<br><br>**III,** *Autorización, para:*<br><br>**Inciso d)** *Recolectar del medio natural reproductores, larvas, postlarvas, crías, huevos, semillas, alevines o en cualquier otro estadio, y*<br><br>**Inciso e)** *Acuacultura didáctica.* | | |

| | | |
|---|---|---|
| **Artículos 22.-** *la Secretaría podrá inscribir en el Registro Nacional de Pesca a los acuicultores que no requieran concesión, permiso o Autorización.* | Al **proyecto** le aplica el Artículo, incisos y, fracciones anteriores, porque se trata de una actividad acuícola con fines comerciales. | Por el hecho de presentar a la autoridad correspondiente (SEMARNAT) la Manifestación de Impacto Ambiental, el promovente está cumpliendo con este apartado.<br><br>El proyecto se vincula por la obligatoriedad de obtener la autorización correspondiente para realizar las obras descritas en esta manifestación de impacto ambiental.<br><br>Como ya se mencionó anteriormente, la promovente una vez autorizado el proyecto en materia ambiental procederá a tramitar el Registro Nacional de Pesca para la unidad de producción acuícola. |
| **Art. 30°.-** *Las actividades pesqueras se clasifican en:*<br><br>**II.-** *Cultivo o acuacultura con fines* | | |
| **Artículo 31°.-** *Para realizar las actividades de pesca se requiere lo siguiente:*<br><br>**I,** *Concesión, para:*<br><br>**Inciso b)** *Acuacultura comercial*<br><br>**II,** Permiso, para:<br><br>**Inciso g)** *Acuacultura de fomento*<br><br>**III,** *Autorización, para:*<br><br>**Inciso d)** *Recolectar del medio natural reproductores, larvas, postlarvas, crías, huevos, semillas, alevines o en cualquier otro estadio, y*<br><br>**Inciso e)** *Acuacultura didáctica.* | | |

| | | |
|---|---|---|
| **Artículos 22.-** *la Secretaría podrá inscribir en el Registro Nacional de Pesca a los acuicultores que no requieran concesión, permiso o Autorización.* | Al **proyecto** le aplica el Artículo, incisos y, fracciones anteriores, porque se trata de una actividad acuícola con fines comerciales. | Por el hecho de presentar a la autoridad correspondiente (SEMARNAT) la Manifestación de Impacto Ambiental, el promovente está cumpliendo con este apartado.<br><br>El proyecto se vincula por la obligatoriedad de obtener la autorización correspondiente para realizar las obras descritas en esta manifestación de impacto ambiental.<br><br>Como ya se mencionó anteriormente, la promovente una vez autorizado el proyecto en materia ambiental procederá a tramitar el Registro Nacional de Pesca para la unidad de producción acuícola. |
| **Art. 30°.-** *Las actividades pesqueras se clasifican en:*<br><br>**II.-** *Cultivo o acuacultura con fines* | | |
| **Artículo 31°.-** *Para realizar las actividades de pesca se requiere lo siguiente:*<br><br>**I,** *Concesión, para:*<br><br>**Inciso b)** *Acuacultura comercial*<br><br>**II,** Permiso, para:<br><br>**Inciso g)** *Acuacultura de fomento*<br><br>**III,** *Autorización, para:*<br><br>**Inciso d)** *Recolectar del medio natural reproductores, larvas, postlarvas, crías, huevos, semillas, alevines o en cualquier otro estadio, y*<br><br>**Inciso e)** *Acuacultura didáctica.* | | |

| | | |
|---|---|---|
| **Artículos 22.-** *la Secretaría podrá inscribir en el Registro Nacional de Pesca a los acuicultores que no requieran concesión, permiso o Autorización.* | Al **proyecto** le aplica el Artículo, incisos y, fracciones anteriores, porque se trata de una actividad acuícola con fines comerciales. | Por el hecho de presentar a la autoridad correspondiente (SEMARNAT) la Manifestación de Impacto Ambiental, el promovente está cumpliendo con este apartado.<br><br>El proyecto se vincula por la obligatoriedad de obtener la autorización correspondiente para realizar las obras descritas en esta manifestación de impacto ambiental.<br><br>Como ya se mencionó anteriormente, la promovente una vez autorizado el proyecto en materia ambiental procederá a tramitar el Registro Nacional de Pesca para la unidad de producción acuícola. |
| **Art. 30°.-** *Las actividades pesqueras se clasifican en:*<br><br>**II.-** *Cultivo o acuacultura con fines* | | |
| **Artículo 31°.-** *Para realizar las actividades de pesca se requiere lo siguiente:*<br><br>**I,** *Concesión, para:*<br><br>**Inciso b)** *Acuacultura comercial*<br><br>**II,** Permiso, para:<br><br>**Inciso g)** *Acuacultura de fomento*<br><br>**III,** *Autorización, para:*<br><br>**Inciso d)** *Recolectar del medio natural reproductores, larvas, postlarvas, crías, huevos, semillas, alevines o en cualquier otro estadio, y*<br><br>**Inciso e)** *Acuacultura didáctica.* | | |

| | | |
|---|---|---|
| **Artículos 22.-** *la Secretaría podrá inscribir en el Registro Nacional de Pesca a los acuicultores que no requieran concesión, permiso o Autorización.* | Al **proyecto** le aplica el Artículo, incisos y, fracciones anteriores, porque se trata de una actividad acuícola con fines comerciales. | Por el hecho de presentar a la autoridad correspondiente (SEMARNAT) la Manifestación de Impacto Ambiental, el promovente está cumpliendo con este apartado.<br><br>El proyecto se vincula por la obligatoriedad de obtener la autorización correspondiente para realizar las obras descritas en esta manifestación de impacto ambiental.<br><br>Como ya se mencionó anteriormente, la promovente una vez autorizado el proyecto en materia ambiental procederá a tramitar el Registro Nacional de Pesca para la unidad de producción acuícola. |
| **Art. 30°.-** *Las actividades pesqueras se clasifican en:*<br><br>**II.-** *Cultivo o acuacultura con fines* | | |
| **Artículo 31°.-** *Para realizar las actividades de pesca se requiere lo siguiente:*<br><br>**I,** *Concesión, para:*<br><br>**Inciso b)** *Acuacultura comercial*<br><br>**II,** Permiso, para:<br><br>**Inciso g)** *Acuacultura de fomento*<br><br>**III,** *Autorización, para:*<br><br>**Inciso d)** *Recolectar del medio natural reproductores, larvas, postlarvas, crías, huevos, semillas, alevines o en cualquier otro estadio, y*<br><br>**Inciso e)** *Acuacultura didáctica.* | | |

| | | |
|---|---|---|
| **Artículos 22.-** *la Secretaría podrá inscribir en el Registro Nacional de Pesca a los acuicultores que no requieran concesión, permiso o Autorización.* | Al **proyecto** le aplica el Artículo, incisos y, fracciones anteriores, porque se trata de una actividad acuícola con fines comerciales. | Por el hecho de presentar a la autoridad correspondiente (SEMARNAT) la Manifestación de Impacto Ambiental, el promovente está cumpliendo con este apartado.<br><br>El proyecto se vincula por la obligatoriedad de obtener la autorización correspondiente para realizar las obras descritas en esta manifestación de impacto ambiental.<br><br>Como ya se mencionó anteriormente, la promovente una vez autorizado el proyecto en materia ambiental procederá a tramitar el Registro Nacional de Pesca para la unidad de producción acuícola. |
| **Art. 30°.-** *Las actividades pesqueras se clasifican en:*<br><br>**II.-** *Cultivo o acuacultura con fines* | | |
| **Artículo 31°.-** *Para realizar las actividades de pesca se requiere lo siguiente:*<br><br>**I,** *Concesión, para:*<br><br>**Inciso b)** *Acuacultura comercial*<br><br>**II,** Permiso, para:<br><br>**Inciso g)** *Acuacultura de fomento*<br><br>**III,** *Autorización, para:*<br><br>**Inciso d)** *Recolectar del medio natural reproductores, larvas, postlarvas, crías, huevos, semillas, alevines o en cualquier otro estadio, y*<br><br>**Inciso e)** *Acuacultura didáctica.* | | |

| | | |
|---|---|---|
| **Artículos 22.-** *la Secretaría podrá inscribir en el Registro Nacional de Pesca a los acuicultores que no requieran concesión, permiso o Autorización.* | Al **proyecto** le aplica el Artículo, incisos y, fracciones anteriores, porque se trata de una actividad acuícola con fines comerciales. | Por el hecho de presentar a la autoridad correspondiente (SEMARNAT) la Manifestación de Impacto Ambiental, el promovente está cumpliendo con este apartado.<br><br>El proyecto se vincula por la obligatoriedad de obtener la autorización correspondiente para realizar las obras descritas en esta manifestación de impacto ambiental.<br><br>Como ya se mencionó anteriormente, la promovente una vez autorizado el proyecto en materia ambiental procederá a tramitar el Registro Nacional de Pesca para la unidad de producción acuícola. |
| **Art. 30°.-** *Las actividades pesqueras se clasifican en:*<br><br>**II.-** *Cultivo o acuacultura con fines* | | |
| **Artículo 31°.-** *Para realizar las actividades de pesca se requiere lo siguiente:*<br><br>**I,** *Concesión, para:*<br><br>**Inciso b)** *Acuacultura comercial*<br><br>**II,** Permiso, para:<br><br>**Inciso g)** *Acuacultura de fomento*<br><br>**III,** *Autorización, para:*<br><br>**Inciso d)** *Recolectar del medio natural reproductores, larvas, postlarvas, crías, huevos, semillas, alevines o en cualquier otro estadio, y*<br><br>**Inciso e)** *Acuacultura didáctica.* | | |

| | | |
|---|---|---|
| **Artículos 22.-** *la Secretaría podrá inscribir en el Registro Nacional de Pesca a los acuicultores que no requieran concesión, permiso o Autorización.* | Al **proyecto** le aplica el Artículo, incisos y, fracciones anteriores, porque se trata de una actividad acuícola con fines comerciales. | Por el hecho de presentar a la autoridad correspondiente (SEMARNAT) la Manifestación de Impacto Ambiental, el promovente está cumpliendo con este apartado.<br><br>El proyecto se vincula por la obligatoriedad de obtener la autorización correspondiente para realizar las obras descritas en esta manifestación de impacto ambiental.<br><br>Como ya se mencionó anteriormente, la promovente una vez autorizado el proyecto en materia ambiental procederá a tramitar el Registro Nacional de Pesca para la unidad de producción acuícola. |
| **Art. 30°.-** *Las actividades pesqueras se clasifican en:*<br><br>**II.-** *Cultivo o acuacultura con fines* | | |
| **Artículo 31°.-** *Para realizar las actividades de pesca se requiere lo siguiente:*<br><br>**I,** *Concesión, para:*<br><br>**Inciso b)** *Acuacultura comercial*<br><br>**II,** Permiso, para:<br><br>**Inciso g)** *Acuacultura de fomento*<br><br>**III,** *Autorización, para:*<br><br>**Inciso d)** *Recolectar del medio natural reproductores, larvas, postlarvas, crías, huevos, semillas, alevines o en cualquier otro estadio, y*<br><br>**Inciso e)** *Acuacultura didáctica.* | | |

| | | |
|---|---|---|
| **Artículos 22.-** *la Secretaría podrá inscribir en el Registro Nacional de Pesca a los acuicultores que no requieran concesión, permiso o Autorización.* | Al **proyecto** le aplica el Artículo, incisos y, fracciones anteriores, porque se trata de una actividad acuícola con fines comerciales. | Por el hecho de presentar a la autoridad correspondiente (SEMARNAT) la Manifestación de Impacto Ambiental, el promovente está cumpliendo con este apartado.<br><br>El proyecto se vincula por la obligatoriedad de obtener la autorización correspondiente para realizar las obras descritas en esta manifestación de impacto ambiental.<br><br>Como ya se mencionó anteriormente, la promovente una vez autorizado el proyecto en materia ambiental procederá a tramitar el Registro Nacional de Pesca para la unidad de producción acuícola. |
| **Art. 30°.-** *Las actividades pesqueras se clasifican en:*<br><br>**II.-** *Cultivo o acuacultura con fines* | | |
| **Artículo 31°.-** *Para realizar las actividades de pesca se requiere lo siguiente:*<br><br>**I,** *Concesión, para:*<br><br>**Inciso b)** *Acuacultura comercial*<br><br>**II,** Permiso, para:<br><br>**Inciso g)** *Acuacultura de fomento*<br><br>**III,** *Autorización, para:*<br><br>**Inciso d)** *Recolectar del medio natural reproductores, larvas, postlarvas, crías, huevos, semillas, alevines o en cualquier otro estadio, y*<br><br>**Inciso e)** *Acuacultura didáctica.* | | |

| | | |
|---|---|---|
| **Artículos 22.-** *la Secretaría podrá inscribir en el Registro Nacional de Pesca a los acuicultores que no requieran concesión, permiso o Autorización.* | Al **proyecto** le aplica el Artículo, incisos y, fracciones anteriores, porque se trata de una actividad acuícola con fines comerciales. | Por el hecho de presentar a la autoridad correspondiente (SEMARNAT) la Manifestación de Impacto Ambiental, el promovente está cumpliendo con este apartado.<br><br>El proyecto se vincula por la obligatoriedad de obtener la autorización correspondiente para realizar las obras descritas en esta manifestación de impacto ambiental.<br><br>Como ya se mencionó anteriormente, la promovente una vez autorizado el proyecto en materia ambiental procederá a tramitar el Registro Nacional de Pesca para la unidad de producción acuícola. |
| **Art. 30°.-** *Las actividades pesqueras se clasifican en:*<br><br>**II.-** *Cultivo o acuacultura con fines* | | |
| **Artículo 31°.-** *Para realizar las actividades de pesca se requiere lo siguiente:*<br><br>**I,** *Concesión, para:*<br><br>**Inciso b)** *Acuacultura comercial*<br><br>**II,** Permiso, para:<br><br>**Inciso g)** *Acuacultura de fomento*<br><br>**III,** *Autorización, para:*<br><br>**Inciso d)** *Recolectar del medio natural reproductores, larvas, postlarvas, crías, huevos, semillas, alevines o en cualquier otro estadio, y*<br><br>**Inciso e)** *Acuacultura didáctica.* | | |

| | | |
|---|---|---|
| **Artículos 22.-** *la Secretaría podrá inscribir en el Registro Nacional de Pesca a los acuicultores que no requieran concesión, permiso o Autorización.* | Al **proyecto** le aplica el Artículo, incisos y, fracciones anteriores, porque se trata de una actividad acuícola con fines comerciales. | Por el hecho de presentar a la autoridad correspondiente (SEMARNAT) la Manifestación de Impacto Ambiental, el promovente está cumpliendo con este apartado.<br><br>El proyecto se vincula por la obligatoriedad de obtener la autorización correspondiente para realizar las obras descritas en esta manifestación de impacto ambiental.<br><br>Como ya se mencionó anteriormente, la promovente una vez autorizado el proyecto en materia ambiental procederá a tramitar el Registro Nacional de Pesca para la unidad de producción acuícola. |
| **Art. 30°.-** *Las actividades pesqueras se clasifican en:*<br><br>**II.-** *Cultivo o acuacultura con fines* | | |
| **Artículo 31°.-** *Para realizar las actividades de pesca se requiere lo siguiente:*<br><br>**I,** *Concesión, para:*<br><br>**Inciso b)** *Acuacultura comercial*<br><br>**II,** Permiso, para:<br><br>**Inciso g)** *Acuacultura de fomento*<br><br>**III,** *Autorización, para:*<br><br>**Inciso d)** *Recolectar del medio natural reproductores, larvas, postlarvas, crías, huevos, semillas, alevines o en cualquier otro estadio, y*<br><br>**Inciso e)** *Acuacultura didáctica.* | | |

| | | |
|---|---|---|
| **Artículos 22.-** *la Secretaría podrá inscribir en el Registro Nacional de Pesca a los acuicultores que no requieran concesión, permiso o Autorización.* | Al **proyecto** le aplica el Artículo, incisos y, fracciones anteriores, porque se trata de una actividad acuícola con fines comerciales. | Por el hecho de presentar a la autoridad correspondiente (SEMARNAT) la Manifestación de Impacto Ambiental, el promovente está cumpliendo con este apartado.<br><br>El proyecto se vincula por la obligatoriedad de obtener la autorización correspondiente para realizar las obras descritas en esta manifestación de impacto ambiental.<br><br>Como ya se mencionó anteriormente, la promovente una vez autorizado el proyecto en materia ambiental procederá a tramitar el Registro Nacional de Pesca para la unidad de producción acuícola. |
| **Art. 30°.-** *Las actividades pesqueras se clasifican en:*<br><br>**II.-** *Cultivo o acuacultura con fines* | | |
| **Artículo 31°.-** *Para realizar las actividades de pesca se requiere lo siguiente:*<br><br>**I,** *Concesión, para:*<br><br>**Inciso b)** *Acuacultura comercial*<br><br>**II,** Permiso, para:<br><br>**Inciso g)** *Acuacultura de fomento*<br><br>**III,** *Autorización, para:*<br><br>**Inciso d)** *Recolectar del medio natural reproductores, larvas, postlarvas, crías, huevos, semillas, alevines o en cualquier otro estadio, y*<br><br>**Inciso e)** *Acuacultura didáctica.* | | |

| | | |
|---|---|---|
| **Artículos 22.-** *la Secretaría podrá inscribir en el Registro Nacional de Pesca a los acuicultores que no requieran concesión, permiso o Autorización.* | Al **proyecto** le aplica el Artículo, incisos y, fracciones anteriores, porque se trata de una actividad acuícola con fines comerciales. | Por el hecho de presentar a la autoridad correspondiente (SEMARNAT) la Manifestación de Impacto Ambiental, el promovente está cumpliendo con este apartado.<br><br>El proyecto se vincula por la obligatoriedad de obtener la autorización correspondiente para realizar las obras descritas en esta manifestación de impacto ambiental.<br><br>Como ya se mencionó anteriormente, la promovente una vez autorizado el proyecto en materia ambiental procederá a tramitar el Registro Nacional de Pesca para la unidad de producción acuícola. |
| **Art. 30°.-** *Las actividades pesqueras se clasifican en:*<br><br>**II.-** *Cultivo o acuacultura con fines* | | |
| **Artículo 31°.-** *Para realizar las actividades de pesca se requiere lo siguiente:*<br><br>**I,** *Concesión, para:*<br><br>**Inciso b)** *Acuacultura comercial*<br><br>**II,** Permiso, para:<br><br>**Inciso g)** *Acuacultura de fomento*<br><br>**III,** *Autorización, para:*<br><br>**Inciso d)** *Recolectar del medio natural reproductores, larvas, postlarvas, crías, huevos, semillas, alevines o en cualquier otro estadio, y*<br><br>**Inciso e)** *Acuacultura didáctica.* | | |

| | | |
|---|---|---|
| **Artículos 22.-** *la Secretaría podrá inscribir en el Registro Nacional de Pesca a los acuicultores que no requieran concesión, permiso o Autorización.* | Al **proyecto** le aplica el Artículo, incisos y, fracciones anteriores, porque se trata de una actividad acuícola con fines comerciales. | Por el hecho de presentar a la autoridad correspondiente (SEMARNAT) la Manifestación de Impacto Ambiental, el promovente está cumpliendo con este apartado.<br><br>El proyecto se vincula por la obligatoriedad de obtener la autorización correspondiente para realizar las obras descritas en esta manifestación de impacto ambiental.<br><br>Como ya se mencionó anteriormente, la promovente una vez autorizado el proyecto en materia ambiental procederá a tramitar el Registro Nacional de Pesca para la unidad de producción acuícola. |
| **Art. 30°.-** *Las actividades pesqueras se clasifican en:*<br><br>**II.-** *Cultivo o acuacultura con fines* | | |
| **Artículo 31°.-** *Para realizar las actividades de pesca se requiere lo siguiente:*<br><br>**I,** *Concesión, para:*<br><br>**Inciso b)** *Acuacultura comercial*<br><br>**II,** Permiso, para:<br><br>**Inciso g)** *Acuacultura de fomento*<br><br>**III,** *Autorización, para:*<br><br>**Inciso d)** *Recolectar del medio natural reproductores, larvas, postlarvas, crías, huevos, semillas, alevines o en cualquier otro estadio, y*<br><br>**Inciso e)** *Acuacultura didáctica.* | | |

| | | |
|---|---|---|
| **Artículos 22.-** *la Secretaría podrá inscribir en el Registro Nacional de Pesca a los acuicultores que no requieran concesión, permiso o Autorización.* | Al **proyecto** le aplica el Artículo, incisos y, fracciones anteriores, porque se trata de una actividad acuícola con fines comerciales. | Por el hecho de presentar a la autoridad correspondiente (SEMARNAT) la Manifestación de Impacto Ambiental, el promovente está cumpliendo con este apartado.<br><br>El proyecto se vincula por la obligatoriedad de obtener la autorización correspondiente para realizar las obras descritas en esta manifestación de impacto ambiental.<br><br>Como ya se mencionó anteriormente, la promovente una vez autorizado el proyecto en materia ambiental procederá a tramitar el Registro Nacional de Pesca para la unidad de producción acuícola. |
| **Art. 30°.-** *Las actividades pesqueras se clasifican en:*<br><br>**II.-** *Cultivo o acuacultura con fines* | | |
| **Artículo 31°.-** *Para realizar las actividades de pesca se requiere lo siguiente:*<br><br>**I,** *Concesión, para:*<br><br>**Inciso b)** *Acuacultura comercial*<br><br>**II,** Permiso, para:<br><br>**Inciso g)** *Acuacultura de fomento*<br><br>**III,** *Autorización, para:*<br><br>**Inciso d)** *Recolectar del medio natural reproductores, larvas, postlarvas, crías, huevos, semillas, alevines o en cualquier otro estadio, y*<br><br>**Inciso e)** *Acuacultura didáctica.* | | |

| | | |
|---|---|---|
| **Artículos 22.-** *la Secretaría podrá inscribir en el Registro Nacional de Pesca a los acuicultores que no requieran concesión, permiso o Autorización.* | Al **proyecto** le aplica el Artículo, incisos y, fracciones anteriores, porque se trata de una actividad acuícola con fines comerciales. | Por el hecho de presentar a la autoridad correspondiente (SEMARNAT) la Manifestación de Impacto Ambiental, el promovente está cumpliendo con este apartado.<br><br>El proyecto se vincula por la obligatoriedad de obtener la autorización correspondiente para realizar las obras descritas en esta manifestación de impacto ambiental.<br><br>Como ya se mencionó anteriormente, la promovente una vez autorizado el proyecto en materia ambiental procederá a tramitar el Registro Nacional de Pesca para la unidad de producción acuícola. |
| **Art. 30°.-** *Las actividades pesqueras se clasifican en:*<br><br>**II.-** *Cultivo o acuacultura con fines* | | |
| **Artículo 31°.-** *Para realizar las actividades de pesca se requiere lo siguiente:*<br><br>**I,** *Concesión, para:*<br><br>**Inciso b)** *Acuacultura comercial*<br><br>**II,** Permiso, para:<br><br>**Inciso g)** *Acuacultura de fomento*<br><br>**III,** *Autorización, para:*<br><br>**Inciso d)** *Recolectar del medio natural reproductores, larvas, postlarvas, crías, huevos, semillas, alevines o en cualquier otro estadio, y*<br><br>**Inciso e)** *Acuacultura didáctica.* | | |

| | | |
|---|---|---|
| **Artículos 22.-** *la Secretaría podrá inscribir en el Registro Nacional de Pesca a los acuicultores que no requieran concesión, permiso o Autorización.* | Al **proyecto** le aplica el Artículo, incisos y, fracciones anteriores, porque se trata de una actividad acuícola con fines comerciales. | Por el hecho de presentar a la autoridad correspondiente (SEMARNAT) la Manifestación de Impacto Ambiental, el promovente está cumpliendo con este apartado.<br><br>El proyecto se vincula por la obligatoriedad de obtener la autorización correspondiente para realizar las obras descritas en esta manifestación de impacto ambiental.<br><br>Como ya se mencionó anteriormente, la promovente una vez autorizado el proyecto en materia ambiental procederá a tramitar el Registro Nacional de Pesca para la unidad de producción acuícola. |
| **Art. 30°.-** *Las actividades pesqueras se clasifican en:*<br><br>**II.-** *Cultivo o acuacultura con fines* | | |
| **Artículo 31°.-** *Para realizar las actividades de pesca se requiere lo siguiente:*<br><br>**I,** *Concesión, para:*<br><br>**Inciso b)** *Acuacultura comercial*<br><br>**II,** Permiso, para:<br><br>**Inciso g)** *Acuacultura de fomento*<br><br>**III,** *Autorización, para:*<br><br>**Inciso d)** *Recolectar del medio natural reproductores, larvas, postlarvas, crías, huevos, semillas, alevines o en cualquier otro estadio, y*<br><br>**Inciso e)** *Acuacultura didáctica.* | | |

| | | |
|---|---|---|
| **Artículos 22.-** *la Secretaría podrá inscribir en el Registro Nacional de Pesca a los acuicultores que no requieran concesión, permiso o Autorización.* | Al **proyecto** le aplica el Artículo, incisos y, fracciones anteriores, porque se trata de una actividad acuícola con fines comerciales. | Por el hecho de presentar a la autoridad correspondiente (SEMARNAT) la Manifestación de Impacto Ambiental, el promovente está cumpliendo con este apartado.<br><br>El proyecto se vincula por la obligatoriedad de obtener la autorización correspondiente para realizar las obras descritas en esta manifestación de impacto ambiental.<br><br>Como ya se mencionó anteriormente, la promovente una vez autorizado el proyecto en materia ambiental procederá a tramitar el Registro Nacional de Pesca para la unidad de producción acuícola. |
| **Art. 30°.-** *Las actividades pesqueras se clasifican en:*<br><br>**II.-** *Cultivo o acuacultura con fines* | | |
| **Artículo 31°.-** *Para realizar las actividades de pesca se requiere lo siguiente:*<br><br>**I,** *Concesión, para:*<br><br>**Inciso b)** *Acuacultura comercial*<br><br>**II,** Permiso, para:<br><br>**Inciso g)** *Acuacultura de fomento*<br><br>**III,** *Autorización, para:*<br><br>**Inciso d)** *Recolectar del medio natural reproductores, larvas, postlarvas, crías, huevos, semillas, alevines o en cualquier otro estadio, y*<br><br>**Inciso e)** *Acuacultura didáctica.* | | |

| | | |
|---|---|---|
| **Artículos 22.-** *la Secretaría podrá inscribir en el Registro Nacional de Pesca a los acuicultores que no requieran concesión, permiso o Autorización.* | Al **proyecto** le aplica el Artículo, incisos y, fracciones anteriores, porque se trata de una actividad acuícola con fines comerciales. | Por el hecho de presentar a la autoridad correspondiente (SEMARNAT) la Manifestación de Impacto Ambiental, el promovente está cumpliendo con este apartado.<br><br>El proyecto se vincula por la obligatoriedad de obtener la autorización correspondiente para realizar las obras descritas en esta manifestación de impacto ambiental.<br><br>Como ya se mencionó anteriormente, la promovente una vez autorizado el proyecto en materia ambiental procederá a tramitar el Registro Nacional de Pesca para la unidad de producción acuícola. |
| **Art. 30°.-** *Las actividades pesqueras se clasifican en:*<br><br>**II.-** *Cultivo o acuacultura con fines* | | |
| **Artículo 31°.-** *Para realizar las actividades de pesca se requiere lo siguiente:*<br><br>**I,** *Concesión, para:*<br><br>**Inciso b)** *Acuacultura comercial*<br><br>**II,** Permiso, para:<br><br>**Inciso g)** *Acuacultura de fomento*<br><br>**III,** *Autorización, para:*<br><br>**Inciso d)** *Recolectar del medio natural reproductores, larvas, postlarvas, crías, huevos, semillas, alevines o en cualquier otro estadio, y*<br><br>**Inciso e)** *Acuacultura didáctica.* | | |

| | | |
|---|---|---|
| **Artículos 22.-** *la Secretaría podrá inscribir en el Registro Nacional de Pesca a los acuicultores que no requieran concesión, permiso o Autorización.* | Al **proyecto** le aplica el Artículo, incisos y, fracciones anteriores, porque se trata de una actividad acuícola con fines comerciales. | Por el hecho de presentar a la autoridad correspondiente (SEMARNAT) la Manifestación de Impacto Ambiental, el promovente está cumpliendo con este apartado.<br><br>El proyecto se vincula por la obligatoriedad de obtener la autorización correspondiente para realizar las obras descritas en esta manifestación de impacto ambiental.<br><br>Como ya se mencionó anteriormente, la promovente una vez autorizado el proyecto en materia ambiental procederá a tramitar el Registro Nacional de Pesca para la unidad de producción acuícola. |
| **Art. 30°.-** *Las actividades pesqueras se clasifican en:*<br><br>**II.-** *Cultivo o acuacultura con fines* | | |
| **Artículo 31°.-** *Para realizar las actividades de pesca se requiere lo siguiente:*<br><br>**I,** *Concesión, para:*<br><br>**Inciso b)** *Acuacultura comercial*<br><br>**II,** Permiso, para:<br><br>**Inciso g)** *Acuacultura de fomento*<br><br>**III,** *Autorización, para:*<br><br>**Inciso d)** *Recolectar del medio natural reproductores, larvas, postlarvas, crías, huevos, semillas, alevines o en cualquier otro estadio, y*<br><br>**Inciso e)** *Acuacultura didáctica.* | | |

| | | |
|---|---|---|
| **Artículos 22.-** *la Secretaría podrá inscribir en el Registro Nacional de Pesca a los acuicultores que no requieran concesión, permiso o Autorización.* | Al **proyecto** le aplica el Artículo, incisos y, fracciones anteriores, porque se trata de una actividad acuícola con fines comerciales. | Por el hecho de presentar a la autoridad correspondiente (SEMARNAT) la Manifestación de Impacto Ambiental, el promovente está cumpliendo con este apartado.<br><br>El proyecto se vincula por la obligatoriedad de obtener la autorización correspondiente para realizar las obras descritas en esta manifestación de impacto ambiental.<br><br>Como ya se mencionó anteriormente, la promovente una vez autorizado el proyecto en materia ambiental procederá a tramitar el Registro Nacional de Pesca para la unidad de producción acuícola. |
| **Art. 30°.-** *Las actividades pesqueras se clasifican en:*<br><br>**II.-** *Cultivo o acuacultura con fines* | | |
| **Artículo 31°.-** *Para realizar las actividades de pesca se requiere lo siguiente:*<br><br>**I,** *Concesión, para:*<br><br>**Inciso b)** *Acuacultura comercial*<br><br>**II,** Permiso, para:<br><br>**Inciso g)** *Acuacultura de fomento*<br><br>**III,** *Autorización, para:*<br><br>**Inciso d)** *Recolectar del medio natural reproductores, larvas, postlarvas, crías, huevos, semillas, alevines o en cualquier otro estadio, y*<br><br>**Inciso e)** *Acuacultura didáctica.* | | |

| | | |
|---|---|---|
| **Artículos 22.-** *la Secretaría podrá inscribir en el Registro Nacional de Pesca a los acuicultores que no requieran concesión, permiso o Autorización.* | Al **proyecto** le aplica el Artículo, incisos y, fracciones anteriores, porque se trata de una actividad acuícola con fines comerciales. | Por el hecho de presentar a la autoridad correspondiente (SEMARNAT) la Manifestación de Impacto Ambiental, el promovente está cumpliendo con este apartado.<br><br>El proyecto se vincula por la obligatoriedad de obtener la autorización correspondiente para realizar las obras descritas en esta manifestación de impacto ambiental.<br><br>Como ya se mencionó anteriormente, la promovente una vez autorizado el proyecto en materia ambiental procederá a tramitar el Registro Nacional de Pesca para la unidad de producción acuícola. |
| **Art. 30°.-** *Las actividades pesqueras se clasifican en:*<br><br>**II.-** *Cultivo o acuacultura con fines* | | |
| **Artículo 31°.-** *Para realizar las actividades de pesca se requiere lo siguiente:*<br><br>**I,** *Concesión, para:*<br><br>**Inciso b)** *Acuacultura comercial*<br><br>**II,** Permiso, para:<br><br>**Inciso g)** *Acuacultura de fomento*<br><br>**III,** *Autorización, para:*<br><br>**Inciso d)** *Recolectar del medio natural reproductores, larvas, postlarvas, crías, huevos, semillas, alevines o en cualquier otro estadio, y*<br><br>**Inciso e)** *Acuacultura didáctica.* | | |

| | | |
|---|---|---|
| **Artículos 22.-** *la Secretaría podrá inscribir en el Registro Nacional de Pesca a los acuicultores que no requieran concesión, permiso o Autorización.* | Al **proyecto** le aplica el Artículo, incisos y, fracciones anteriores, porque se trata de una actividad acuícola con fines comerciales. | Por el hecho de presentar a la autoridad correspondiente (SEMARNAT) la Manifestación de Impacto Ambiental, el promovente está cumpliendo con este apartado.<br><br>El proyecto se vincula por la obligatoriedad de obtener la autorización correspondiente para realizar las obras descritas en esta manifestación de impacto ambiental.<br><br>Como ya se mencionó anteriormente, la promovente una vez autorizado el proyecto en materia ambiental procederá a tramitar el Registro Nacional de Pesca para la unidad de producción acuícola. |
| **Art. 30°.-** *Las actividades pesqueras se clasifican en:*<br><br>**II.-** *Cultivo o acuacultura con fines* | | |
| **Artículo 31°.-** *Para realizar las actividades de pesca se requiere lo siguiente:*<br><br>**I,** *Concesión, para:*<br><br>**Inciso b)** *Acuacultura comercial*<br><br>**II,** Permiso, para:<br><br>**Inciso g)** *Acuacultura de fomento*<br><br>**III,** *Autorización, para:*<br><br>**Inciso d)** *Recolectar del medio natural reproductores, larvas, postlarvas, crías, huevos, semillas, alevines o en cualquier otro estadio, y*<br><br>**Inciso e)** *Acuacultura didáctica.* | | |

| | | |
|---|---|---|
| **Artículos 22.-** *la Secretaría podrá inscribir en el Registro Nacional de Pesca a los acuicultores que no requieran concesión, permiso o Autorización.* | Al **proyecto** le aplica el Artículo, incisos y, fracciones anteriores, porque se trata de una actividad acuícola con fines comerciales. | Por el hecho de presentar a la autoridad correspondiente (SEMARNAT) la Manifestación de Impacto Ambiental, el promovente está cumpliendo con este apartado.<br><br>El proyecto se vincula por la obligatoriedad de obtener la autorización correspondiente para realizar las obras descritas en esta manifestación de impacto ambiental.<br><br>Como ya se mencionó anteriormente, la promovente una vez autorizado el proyecto en materia ambiental procederá a tramitar el Registro Nacional de Pesca para la unidad de producción acuícola. |
| **Art. 30°.-** *Las actividades pesqueras se clasifican en:*<br><br>**II.-** *Cultivo o acuacultura con fines* | | |
| **Artículo 31°.-** *Para realizar las actividades de pesca se requiere lo siguiente:*<br><br>**I,** *Concesión, para:*<br><br>**Inciso b)** *Acuacultura comercial*<br><br>**II,** Permiso, para:<br><br>**Inciso g)** *Acuacultura de fomento*<br><br>**III,** *Autorización, para:*<br><br>**Inciso d)** *Recolectar del medio natural reproductores, larvas, postlarvas, crías, huevos, semillas, alevines o en cualquier otro estadio, y*<br><br>**Inciso e)** *Acuacultura didáctica.* | | |

| | | |
|---|---|---|
| **Artículos 22.-** *la Secretaría podrá inscribir en el Registro Nacional de Pesca a los acuicultores que no requieran concesión, permiso o Autorización.* | Al **proyecto** le aplica el Artículo, incisos y, fracciones anteriores, porque se trata de una actividad acuícola con fines comerciales. | Por el hecho de presentar a la autoridad correspondiente (SEMARNAT) la Manifestación de Impacto Ambiental, el promovente está cumpliendo con este apartado.<br><br>El proyecto se vincula por la obligatoriedad de obtener la autorización correspondiente para realizar las obras descritas en esta manifestación de impacto ambiental.<br><br>Como ya se mencionó anteriormente, la promovente una vez autorizado el proyecto en materia ambiental procederá a tramitar el Registro Nacional de Pesca para la unidad de producción acuícola. |
| **Art. 30°.-** *Las actividades pesqueras se clasifican en:*<br><br>**II.-** *Cultivo o acuacultura con fines* | | |
| **Artículo 31°.-** *Para realizar las actividades de pesca se requiere lo siguiente:*<br><br>**I,** *Concesión, para:*<br><br>**Inciso b)** *Acuacultura comercial*<br><br>**II,** Permiso, para:<br><br>**Inciso g)** *Acuacultura de fomento*<br><br>**III,** *Autorización, para:*<br><br>**Inciso d)** *Recolectar del medio natural reproductores, larvas, postlarvas, crías, huevos, semillas, alevines o en cualquier otro estadio, y*<br><br>**Inciso e)** *Acuacultura didáctica.* | | |

| | | |
|---|---|---|
| **Artículos 22.-** *la Secretaría podrá inscribir en el Registro Nacional de Pesca a los acuicultores que no requieran concesión, permiso o Autorización.* | Al **proyecto** le aplica el Artículo, incisos y, fracciones anteriores, porque se trata de una actividad acuícola con fines comerciales. | Por el hecho de presentar a la autoridad correspondiente (SEMARNAT) la Manifestación de Impacto Ambiental, el promovente está cumpliendo con este apartado.<br><br>El proyecto se vincula por la obligatoriedad de obtener la autorización correspondiente para realizar las obras descritas en esta manifestación de impacto ambiental.<br><br>Como ya se mencionó anteriormente, la promovente una vez autorizado el proyecto en materia ambiental procederá a tramitar el Registro Nacional de Pesca para la unidad de producción acuícola. |
| **Art. 30°.-** *Las actividades pesqueras se clasifican en:*<br><br>**II.-** *Cultivo o acuacultura con fines* | | |
| **Artículo 31°.-** *Para realizar las actividades de pesca se requiere lo siguiente:*<br><br>**I,** *Concesión, para:*<br><br>**Inciso b)** *Acuacultura comercial*<br><br>**II,** Permiso, para:<br><br>**Inciso g)** *Acuacultura de fomento*<br><br>**III,** *Autorización, para:*<br><br>**Inciso d)** *Recolectar del medio natural reproductores, larvas, postlarvas, crías, huevos, semillas, alevines o en cualquier otro estadio, y*<br><br>**Inciso e)** *Acuacultura didáctica.* | | |

| | | |
|---|---|---|
| **Artículos 22.-** *la Secretaría podrá inscribir en el Registro Nacional de Pesca a los acuicultores que no requieran concesión, permiso o Autorización.* | Al **proyecto** le aplica el Artículo, incisos y, fracciones anteriores, porque se trata de una actividad acuícola con fines comerciales. | Por el hecho de presentar a la autoridad correspondiente (SEMARNAT) la Manifestación de Impacto Ambiental, el promovente está cumpliendo con este apartado.<br><br>El proyecto se vincula por la obligatoriedad de obtener la autorización correspondiente para realizar las obras descritas en esta manifestación de impacto ambiental.<br><br>Como ya se mencionó anteriormente, la promovente una vez autorizado el proyecto en materia ambiental procederá a tramitar el Registro Nacional de Pesca para la unidad de producción acuícola. |
| **Art. 30°.-** *Las actividades pesqueras se clasifican en:*<br><br>**II.-** *Cultivo o acuacultura con fines* | | |
| **Artículo 31°.-** *Para realizar las actividades de pesca se requiere lo siguiente:*<br><br>**I,** *Concesión, para:*<br><br>**Inciso b)** *Acuacultura comercial*<br><br>**II,** Permiso, para:<br><br>**Inciso g)** *Acuacultura de fomento*<br><br>**III,** *Autorización, para:*<br><br>**Inciso d)** *Recolectar del medio natural reproductores, larvas, postlarvas, crías, huevos, semillas, alevines o en cualquier otro estadio, y*<br><br>**Inciso e)** *Acuacultura didáctica.* | | |

| | | |
|---|---|---|
| **Artículos 22.-** *la Secretaría podrá inscribir en el Registro Nacional de Pesca a los acuicultores que no requieran concesión, permiso o Autorización.* | Al **proyecto** le aplica el Artículo, incisos y, fracciones anteriores, porque se trata de una actividad acuícola con fines comerciales. | Por el hecho de presentar a la autoridad correspondiente (SEMARNAT) la Manifestación de Impacto Ambiental, el promovente está cumpliendo con este apartado.<br><br>El proyecto se vincula por la obligatoriedad de obtener la autorización correspondiente para realizar las obras descritas en esta manifestación de impacto ambiental.<br><br>Como ya se mencionó anteriormente, la promovente una vez autorizado el proyecto en materia ambiental procederá a tramitar el Registro Nacional de Pesca para la unidad de producción acuícola. |
| **Art. 30°.-** *Las actividades pesqueras se clasifican en:*<br><br>**II.-** *Cultivo o acuacultura con fines* | | |
| **Artículo 31°.-** *Para realizar las actividades de pesca se requiere lo siguiente:*<br><br>**I,** *Concesión, para:*<br><br>**Inciso b)** *Acuacultura comercial*<br><br>**II,** Permiso, para:<br><br>**Inciso g)** *Acuacultura de fomento*<br><br>**III,** *Autorización, para:*<br><br>**Inciso d)** *Recolectar del medio natural reproductores, larvas, postlarvas, crías, huevos, semillas, alevines o en cualquier otro estadio, y*<br><br>**Inciso e)** *Acuacultura didáctica.* | | |

| | | |
|---|---|---|
| **Artículos 22.-** *la Secretaría podrá inscribir en el Registro Nacional de Pesca a los acuicultores que no requieran concesión, permiso o Autorización.* | Al **proyecto** le aplica el Artículo, incisos y, fracciones anteriores, porque se trata de una actividad acuícola con fines comerciales. | Por el hecho de presentar a la autoridad correspondiente (SEMARNAT) la Manifestación de Impacto Ambiental, el promovente está cumpliendo con este apartado.<br><br>El proyecto se vincula por la obligatoriedad de obtener la autorización correspondiente para realizar las obras descritas en esta manifestación de impacto ambiental.<br><br>Como ya se mencionó anteriormente, la promovente una vez autorizado el proyecto en materia ambiental procederá a tramitar el Registro Nacional de Pesca para la unidad de producción acuícola. |
| **Art. 30°.-** *Las actividades pesqueras se clasifican en:*<br><br>**II.-** *Cultivo o acuacultura con fines* | | |
| **Artículo 31°.-** *Para realizar las actividades de pesca se requiere lo siguiente:*<br><br>**I,** *Concesión, para:*<br><br>**Inciso b)** *Acuacultura comercial*<br><br>**II,** Permiso, para:<br><br>**Inciso g)** *Acuacultura de fomento*<br><br>**III,** *Autorización, para:*<br><br>**Inciso d)** *Recolectar del medio natural reproductores, larvas, postlarvas, crías, huevos, semillas, alevines o en cualquier otro estadio, y*<br><br>**Inciso e)** *Acuacultura didáctica.* | | |

| | | |
|---|---|---|
| **Artículos 22.-** *la Secretaría podrá inscribir en el Registro Nacional de Pesca a los acuicultores que no requieran concesión, permiso o Autorización.* | Al **proyecto** le aplica el Artículo, incisos y, fracciones anteriores, porque se trata de una actividad acuícola con fines comerciales. | Por el hecho de presentar a la autoridad correspondiente (SEMARNAT) la Manifestación de Impacto Ambiental, el promovente está cumpliendo con este apartado.<br><br>El proyecto se vincula por la obligatoriedad de obtener la autorización correspondiente para realizar las obras descritas en esta manifestación de impacto ambiental.<br><br>Como ya se mencionó anteriormente, la promovente una vez autorizado el proyecto en materia ambiental procederá a tramitar el Registro Nacional de Pesca para la unidad de producción acuícola. |
| **Art. 30°.-** *Las actividades pesqueras se clasifican en:*<br><br>**II.-** *Cultivo o acuacultura con fines* | | |
| **Artículo 31°.-** *Para realizar las actividades de pesca se requiere lo siguiente:*<br><br>**I,** *Concesión, para:*<br><br>**Inciso b)** *Acuacultura comercial*<br><br>**II,** Permiso, para:<br><br>**Inciso g)** *Acuacultura de fomento*<br><br>**III,** *Autorización, para:*<br><br>**Inciso d)** *Recolectar del medio natural reproductores, larvas, postlarvas, crías, huevos, semillas, alevines o en cualquier otro estadio, y*<br><br>**Inciso e)** *Acuacultura didáctica.* | | |

| | | |
|---|---|---|
| **Artículos 22.-** *la Secretaría podrá inscribir en el Registro Nacional de Pesca a los acuicultores que no requieran concesión, permiso o Autorización.* | Al **proyecto** le aplica el Artículo, incisos y, fracciones anteriores, porque se trata de una actividad acuícola con fines comerciales. | Por el hecho de presentar a la autoridad correspondiente (SEMARNAT) la Manifestación de Impacto Ambiental, el promovente está cumpliendo con este apartado.<br><br>El proyecto se vincula por la obligatoriedad de obtener la autorización correspondiente para realizar las obras descritas en esta manifestación de impacto ambiental.<br><br>Como ya se mencionó anteriormente, la promovente una vez autorizado el proyecto en materia ambiental procederá a tramitar el Registro Nacional de Pesca para la unidad de producción acuícola. |
| **Art. 30°.-** *Las actividades pesqueras se clasifican en:*<br><br>**II.-** *Cultivo o acuacultura con fines* | | |
| **Artículo 31°.-** *Para realizar las actividades de pesca se requiere lo siguiente:*<br><br>**I,** *Concesión, para:*<br><br>**Inciso b)** *Acuacultura comercial*<br><br>**II,** Permiso, para:<br><br>**Inciso g)** *Acuacultura de fomento*<br><br>**III,** *Autorización, para:*<br><br>**Inciso d)** *Recolectar del medio natural reproductores, larvas, postlarvas, crías, huevos, semillas, alevines o en cualquier otro estadio, y*<br><br>**Inciso e)** *Acuacultura didáctica.* | | |

| | | |
|---|---|---|
| **Artículos 22.-** *la Secretaría podrá inscribir en el Registro Nacional de Pesca a los acuicultores que no requieran concesión, permiso o Autorización.* | Al **proyecto** le aplica el Artículo, incisos y, fracciones anteriores, porque se trata de una actividad acuícola con fines comerciales. | Por el hecho de presentar a la autoridad correspondiente (SEMARNAT) la Manifestación de Impacto Ambiental, el promovente está cumpliendo con este apartado.<br><br>El proyecto se vincula por la obligatoriedad de obtener la autorización correspondiente para realizar las obras descritas en esta manifestación de impacto ambiental.<br><br>Como ya se mencionó anteriormente, la promovente una vez autorizado el proyecto en materia ambiental procederá a tramitar el Registro Nacional de Pesca para la unidad de producción acuícola. |
| **Art. 30°.-** *Las actividades pesqueras se clasifican en:*<br><br>**II.-** *Cultivo o acuacultura con fines* | | |
| **Artículo 31°.-** *Para realizar las actividades de pesca se requiere lo siguiente:*<br><br>**I,** *Concesión, para:*<br><br>**Inciso b)** *Acuacultura comercial*<br><br>**II,** Permiso, para:<br><br>**Inciso g)** *Acuacultura de fomento*<br><br>**III,** *Autorización, para:*<br><br>**Inciso d)** *Recolectar del medio natural reproductores, larvas, postlarvas, crías, huevos, semillas, alevines o en cualquier otro estadio, y*<br><br>**Inciso e)** *Acuacultura didáctica.* | | |

| | | |
|---|---|---|
| **Artículos 22.-** *la Secretaría podrá inscribir en el Registro Nacional de Pesca a los acuicultores que no requieran concesión, permiso o Autorización.* | Al **proyecto** le aplica el Artículo, incisos y, fracciones anteriores, porque se trata de una actividad acuícola con fines comerciales. | Por el hecho de presentar a la autoridad correspondiente (SEMARNAT) la Manifestación de Impacto Ambiental, el promovente está cumpliendo con este apartado.<br><br>El proyecto se vincula por la obligatoriedad de obtener la autorización correspondiente para realizar las obras descritas en esta manifestación de impacto ambiental.<br><br>Como ya se mencionó anteriormente, la promovente una vez autorizado el proyecto en materia ambiental procederá a tramitar el Registro Nacional de Pesca para la unidad de producción acuícola. |
| **Art. 30°.-** *Las actividades pesqueras se clasifican en:*<br><br>**II.-** *Cultivo o acuacultura con fines* | | |
| **Artículo 31°.-** *Para realizar las actividades de pesca se requiere lo siguiente:*<br><br>**I,** *Concesión, para:*<br><br>**Inciso b)** *Acuacultura comercial*<br><br>**II,** Permiso, para:<br><br>**Inciso g)** *Acuacultura de fomento*<br><br>**III,** *Autorización, para:*<br><br>**Inciso d)** *Recolectar del medio natural reproductores, larvas, postlarvas, crías, huevos, semillas, alevines o en cualquier otro estadio, y*<br><br>**Inciso e)** *Acuacultura didáctica.* | | |

| | | |
|---|---|---|
| **Artículos 22.-** *la Secretaría podrá inscribir en el Registro Nacional de Pesca a los acuicultores que no requieran concesión, permiso o Autorización.* | Al **proyecto** le aplica el Artículo, incisos y, fracciones anteriores, porque se trata de una actividad acuícola con fines comerciales. | Por el hecho de presentar a la autoridad correspondiente (SEMARNAT) la Manifestación de Impacto Ambiental, el promovente está cumpliendo con este apartado.<br><br>El proyecto se vincula por la obligatoriedad de obtener la autorización correspondiente para realizar las obras descritas en esta manifestación de impacto ambiental.<br><br>Como ya se mencionó anteriormente, la promovente una vez autorizado el proyecto en materia ambiental procederá a tramitar el Registro Nacional de Pesca para la unidad de producción acuícola. |
| **Art. 30°.-** *Las actividades pesqueras se clasifican en:*<br><br>**II.-** *Cultivo o acuacultura con fines* | | |
| **Artículo 31°.-** *Para realizar las actividades de pesca se requiere lo siguiente:*<br><br>**I,** *Concesión, para:*<br><br>**Inciso b)** *Acuacultura comercial*<br><br>**II,** Permiso, para:<br><br>**Inciso g)** *Acuacultura de fomento*<br><br>**III,** *Autorización, para:*<br><br>**Inciso d)** *Recolectar del medio natural reproductores, larvas, postlarvas, crías, huevos, semillas, alevines o en cualquier otro estadio, y*<br><br>**Inciso e)** *Acuacultura didáctica.* | | |

| | | |
|---|---|---|
| **Artículos 22.-** *la Secretaría podrá inscribir en el Registro Nacional de Pesca a los acuicultores que no requieran concesión, permiso o Autorización.* | Al **proyecto** le aplica el Artículo, incisos y, fracciones anteriores, porque se trata de una actividad acuícola con fines comerciales. | Por el hecho de presentar a la autoridad correspondiente (SEMARNAT) la Manifestación de Impacto Ambiental, el promovente está cumpliendo con este apartado.<br><br>El proyecto se vincula por la obligatoriedad de obtener la autorización correspondiente para realizar las obras descritas en esta manifestación de impacto ambiental.<br><br>Como ya se mencionó anteriormente, la promovente una vez autorizado el proyecto en materia ambiental procederá a tramitar el Registro Nacional de Pesca para la unidad de producción acuícola. |
| **Art. 30°.-** *Las actividades pesqueras se clasifican en:*<br><br>**II.-** *Cultivo o acuacultura con fines* | | |
| **Artículo 31°.-** *Para realizar las actividades de pesca se requiere lo siguiente:*<br><br>**I,** *Concesión, para:*<br><br>**Inciso b)** *Acuacultura comercial*<br><br>**II,** Permiso, para:<br><br>**Inciso g)** *Acuacultura de fomento*<br><br>**III,** *Autorización, para:*<br><br>**Inciso d)** *Recolectar del medio natural reproductores, larvas, postlarvas, crías, huevos, semillas, alevines o en cualquier otro estadio, y*<br><br>**Inciso e)** *Acuacultura didáctica.* | | |

| | | |
|---|---|---|
| **Artículos 22.-** *la Secretaría podrá inscribir en el Registro Nacional de Pesca a los acuicultores que no requieran concesión, permiso o Autorización.* | Al **proyecto** le aplica el Artículo, incisos y, fracciones anteriores, porque se trata de una actividad acuícola con fines comerciales. | Por el hecho de presentar a la autoridad correspondiente (SEMARNAT) la Manifestación de Impacto Ambiental, el promovente está cumpliendo con este apartado.<br><br>El proyecto se vincula por la obligatoriedad de obtener la autorización correspondiente para realizar las obras descritas en esta manifestación de impacto ambiental.<br><br>Como ya se mencionó anteriormente, la promovente una vez autorizado el proyecto en materia ambiental procederá a tramitar el Registro Nacional de Pesca para la unidad de producción acuícola. |
| **Art. 30°.-** *Las actividades pesqueras se clasifican en:*<br><br>**II.-** *Cultivo o acuacultura con fines* | | |
| **Artículo 31°.-** *Para realizar las actividades de pesca se requiere lo siguiente:*<br><br>**I,** *Concesión, para:*<br><br>**Inciso b)** *Acuacultura comercial*<br><br>**II,** Permiso, para:<br><br>**Inciso g)** *Acuacultura de fomento*<br><br>**III,** *Autorización, para:*<br><br>**Inciso d)** *Recolectar del medio natural reproductores, larvas, postlarvas, crías, huevos, semillas, alevines o en cualquier otro estadio, y*<br><br>**Inciso e)** *Acuacultura didáctica.* | | |

| | | |
|---|---|---|
| **Artículos 22.-** *la Secretaría podrá inscribir en el Registro Nacional de Pesca a los acuicultores que no requieran concesión, permiso o Autorización.* | Al **proyecto** le aplica el Artículo, incisos y, fracciones anteriores, porque se trata de una actividad acuícola con fines comerciales. | Por el hecho de presentar a la autoridad correspondiente (SEMARNAT) la Manifestación de Impacto Ambiental, el promovente está cumpliendo con este apartado.<br><br>El proyecto se vincula por la obligatoriedad de obtener la autorización correspondiente para realizar las obras descritas en esta manifestación de impacto ambiental.<br><br>Como ya se mencionó anteriormente, la promovente una vez autorizado el proyecto en materia ambiental procederá a tramitar el Registro Nacional de Pesca para la unidad de producción acuícola. |
| **Art. 30°.-** *Las actividades pesqueras se clasifican en:*<br><br>**II.-** *Cultivo o acuacultura con fines* | | |
| **Artículo 31°.-** *Para realizar las actividades de pesca se requiere lo siguiente:*<br><br>**I,** *Concesión, para:*<br><br>**Inciso b)** *Acuacultura comercial*<br><br>**II,** Permiso, para:<br><br>**Inciso g)** *Acuacultura de fomento*<br><br>**III,** *Autorización, para:*<br><br>**Inciso d)** *Recolectar del medio natural reproductores, larvas, postlarvas, crías, huevos, semillas, alevines o en cualquier otro estadio, y*<br><br>**Inciso e)** *Acuacultura didáctica.* | | |

| | | |
|---|---|---|
| **Artículos 22.-** *la Secretaría podrá inscribir en el Registro Nacional de Pesca a los acuicultores que no requieran concesión, permiso o Autorización.* | Al **proyecto** le aplica el Artículo, incisos y, fracciones anteriores, porque se trata de una actividad acuícola con fines comerciales. | Por el hecho de presentar a la autoridad correspondiente (SEMARNAT) la Manifestación de Impacto Ambiental, el promovente está cumpliendo con este apartado.<br><br>El proyecto se vincula por la obligatoriedad de obtener la autorización correspondiente para realizar las obras descritas en esta manifestación de impacto ambiental.<br><br>Como ya se mencionó anteriormente, la promovente una vez autorizado el proyecto en materia ambiental procederá a tramitar el Registro Nacional de Pesca para la unidad de producción acuícola. |
| **Art. 30°.-** *Las actividades pesqueras se clasifican en:*<br><br>**II.-** *Cultivo o acuacultura con fines* | | |
| **Artículo 31°.-** *Para realizar las actividades de pesca se requiere lo siguiente:*<br><br>**I,** *Concesión, para:*<br><br>**Inciso b)** *Acuacultura comercial*<br><br>**II,** Permiso, para:<br><br>**Inciso g)** *Acuacultura de fomento*<br><br>**III,** *Autorización, para:*<br><br>**Inciso d)** *Recolectar del medio natural reproductores, larvas, postlarvas, crías, huevos, semillas, alevines o en cualquier otro estadio, y*<br><br>**Inciso e)** *Acuacultura didáctica.* | | |

| | | |
|---|---|---|
| **Artículos 22.-** *la Secretaría podrá inscribir en el Registro Nacional de Pesca a los acuicultores que no requieran concesión, permiso o Autorización.* | Al **proyecto** le aplica el Artículo, incisos y, fracciones anteriores, porque se trata de una actividad acuícola con fines comerciales. | Por el hecho de presentar a la autoridad correspondiente (SEMARNAT) la Manifestación de Impacto Ambiental, el promovente está cumpliendo con este apartado.<br><br>El proyecto se vincula por la obligatoriedad de obtener la autorización correspondiente para realizar las obras descritas en esta manifestación de impacto ambiental.<br><br>Como ya se mencionó anteriormente, la promovente una vez autorizado el proyecto en materia ambiental procederá a tramitar el Registro Nacional de Pesca para la unidad de producción acuícola. |
| **Art. 30°.-** *Las actividades pesqueras se clasifican en:*<br><br>**II.-** *Cultivo o acuacultura con fines* | | |
| **Artículo 31°.-** *Para realizar las actividades de pesca se requiere lo siguiente:*<br><br>**I,** *Concesión, para:*<br><br>**Inciso b)** *Acuacultura comercial*<br><br>**II,** Permiso, para:<br><br>**Inciso g)** *Acuacultura de fomento*<br><br>**III,** *Autorización, para:*<br><br>**Inciso d)** *Recolectar del medio natural reproductores, larvas, postlarvas, crías, huevos, semillas, alevines o en cualquier otro estadio, y*<br><br>**Inciso e)** *Acuacultura didáctica.* | | |

| | | |
|---|---|---|
| **Artículos 22.-** *la Secretaría podrá inscribir en el Registro Nacional de Pesca a los acuicultores que no requieran concesión, permiso o Autorización.* | Al **proyecto** le aplica el Artículo, incisos y, fracciones anteriores, porque se trata de una actividad acuícola con fines comerciales. | Por el hecho de presentar a la autoridad correspondiente (SEMARNAT) la Manifestación de Impacto Ambiental, el promovente está cumpliendo con este apartado.<br><br>El proyecto se vincula por la obligatoriedad de obtener la autorización correspondiente para realizar las obras descritas en esta manifestación de impacto ambiental.<br><br>Como ya se mencionó anteriormente, la promovente una vez autorizado el proyecto en materia ambiental procederá a tramitar el Registro Nacional de Pesca para la unidad de producción acuícola. |
| **Art. 30°.-** *Las actividades pesqueras se clasifican en:*<br><br>**II.-** *Cultivo o acuacultura con fines* | | |
| **Artículo 31°.-** *Para realizar las actividades de pesca se requiere lo siguiente:*<br><br>**I,** *Concesión, para:*<br><br>**Inciso b)** *Acuacultura comercial*<br><br>**II,** Permiso, para:<br><br>**Inciso g)** *Acuacultura de fomento*<br><br>**III,** *Autorización, para:*<br><br>**Inciso d)** *Recolectar del medio natural reproductores, larvas, postlarvas, crías, huevos, semillas, alevines o en cualquier otro estadio, y*<br><br>**Inciso e)** *Acuacultura didáctica.* | | |

| | | |
|---|---|---|
| **Artículos 22.-** *la Secretaría podrá inscribir en el Registro Nacional de Pesca a los acuicultores que no requieran concesión, permiso o Autorización.* | Al **proyecto** le aplica el Artículo, incisos y, fracciones anteriores, porque se trata de una actividad acuícola con fines comerciales. | Por el hecho de presentar a la autoridad correspondiente (SEMARNAT) la Manifestación de Impacto Ambiental, el promovente está cumpliendo con este apartado.<br><br>El proyecto se vincula por la obligatoriedad de obtener la autorización correspondiente para realizar las obras descritas en esta manifestación de impacto ambiental.<br><br>Como ya se mencionó anteriormente, la promovente una vez autorizado el proyecto en materia ambiental procederá a tramitar el Registro Nacional de Pesca para la unidad de producción acuícola. |
| **Art. 30°.-** *Las actividades pesqueras se clasifican en:*<br><br>**II.-** *Cultivo o acuacultura con fines* | | |
| **Artículo 31°.-** *Para realizar las actividades de pesca se requiere lo siguiente:*<br><br>**I,** *Concesión, para:*<br><br>**Inciso b)** *Acuacultura comercial*<br><br>**II,** Permiso, para:<br><br>**Inciso g)** *Acuacultura de fomento*<br><br>**III,** *Autorización, para:*<br><br>**Inciso d)** *Recolectar del medio natural reproductores, larvas, postlarvas, crías, huevos, semillas, alevines o en cualquier otro estadio, y*<br><br>**Inciso e)** *Acuacultura didáctica.* | | |

| | | |
|---|---|---|
| **Artículos 22.-** *la Secretaría podrá inscribir en el Registro Nacional de Pesca a los acuicultores que no requieran concesión, permiso o Autorización.* | Al **proyecto** le aplica el Artículo, incisos y, fracciones anteriores, porque se trata de una actividad acuícola con fines comerciales. | Por el hecho de presentar a la autoridad correspondiente (SEMARNAT) la Manifestación de Impacto Ambiental, el promovente está cumpliendo con este apartado.<br><br>El proyecto se vincula por la obligatoriedad de obtener la autorización correspondiente para realizar las obras descritas en esta manifestación de impacto ambiental.<br><br>Como ya se mencionó anteriormente, la promovente una vez autorizado el proyecto en materia ambiental procederá a tramitar el Registro Nacional de Pesca para la unidad de producción acuícola. |
| **Art. 30°.-** *Las actividades pesqueras se clasifican en:*<br><br>**II.-** *Cultivo o acuacultura con fines* | | |
| **Artículo 31°.-** *Para realizar las actividades de pesca se requiere lo siguiente:*<br><br>**I,** *Concesión, para:*<br><br>**Inciso b)** *Acuacultura comercial*<br><br>**II,** Permiso, para:<br><br>**Inciso g)** *Acuacultura de fomento*<br><br>**III,** *Autorización, para:*<br><br>**Inciso d)** *Recolectar del medio natural reproductores, larvas, postlarvas, crías, huevos, semillas, alevines o en cualquier otro estadio, y*<br><br>**Inciso e)** *Acuacultura didáctica.* | | |

| | | |
|---|---|---|
| **Artículos 22.-** *la Secretaría podrá inscribir en el Registro Nacional de Pesca a los acuicultores que no requieran concesión, permiso o Autorización.* | Al **proyecto** le aplica el Artículo, incisos y, fracciones anteriores, porque se trata de una actividad acuícola con fines comerciales. | Por el hecho de presentar a la autoridad correspondiente (SEMARNAT) la Manifestación de Impacto Ambiental, el promovente está cumpliendo con este apartado.<br><br>El proyecto se vincula por la obligatoriedad de obtener la autorización correspondiente para realizar las obras descritas en esta manifestación de impacto ambiental.<br><br>Como ya se mencionó anteriormente, la promovente una vez autorizado el proyecto en materia ambiental procederá a tramitar el Registro Nacional de Pesca para la unidad de producción acuícola. |
| **Art. 30°.-** *Las actividades pesqueras se clasifican en:*<br><br>**II.-** *Cultivo o acuacultura con fines* | | |
| **Artículo 31°.-** *Para realizar las actividades de pesca se requiere lo siguiente:*<br><br>**I,** *Concesión, para:*<br><br>**Inciso b)** *Acuacultura comercial*<br><br>**II,** Permiso, para:<br><br>**Inciso g)** *Acuacultura de fomento*<br><br>**III,** *Autorización, para:*<br><br>**Inciso d)** *Recolectar del medio natural reproductores, larvas, postlarvas, crías, huevos, semillas, alevines o en cualquier otro estadio, y*<br><br>**Inciso e)** *Acuacultura didáctica.* | | |

| | | |
|---|---|---|
| **Artículos 22.-** *la Secretaría podrá inscribir en el Registro Nacional de Pesca a los acuicultores que no requieran concesión, permiso o Autorización.* | Al **proyecto** le aplica el Artículo, incisos y, fracciones anteriores, porque se trata de una actividad acuícola con fines comerciales. | Por el hecho de presentar a la autoridad correspondiente (SEMARNAT) la Manifestación de Impacto Ambiental, el promovente está cumpliendo con este apartado.<br><br>El proyecto se vincula por la obligatoriedad de obtener la autorización correspondiente para realizar las obras descritas en esta manifestación de impacto ambiental.<br><br>Como ya se mencionó anteriormente, la promovente una vez autorizado el proyecto en materia ambiental procederá a tramitar el Registro Nacional de Pesca para la unidad de producción acuícola. |
| **Art. 30°.-** *Las actividades pesqueras se clasifican en:*<br><br>**II.-** *Cultivo o acuacultura con fines* | | |
| **Artículo 31°.-** *Para realizar las actividades de pesca se requiere lo siguiente:*<br><br>**I,** *Concesión, para:*<br><br>**Inciso b)** *Acuacultura comercial*<br><br>**II,** Permiso, para:<br><br>**Inciso g)** *Acuacultura de fomento*<br><br>**III,** *Autorización, para:*<br><br>**Inciso d)** *Recolectar del medio natural reproductores, larvas, postlarvas, crías, huevos, semillas, alevines o en cualquier otro estadio, y*<br><br>**Inciso e)** *Acuacultura didáctica.* | | |

| | | |
|---|---|---|
| **Artículos 22.-** *la Secretaría podrá inscribir en el Registro Nacional de Pesca a los acuicultores que no requieran concesión, permiso o Autorización.* | Al **proyecto** le aplica el Artículo, incisos y, fracciones anteriores, porque se trata de una actividad acuícola con fines comerciales. | Por el hecho de presentar a la autoridad correspondiente (SEMARNAT) la Manifestación de Impacto Ambiental, el promovente está cumpliendo con este apartado.<br><br>El proyecto se vincula por la obligatoriedad de obtener la autorización correspondiente para realizar las obras descritas en esta manifestación de impacto ambiental.<br><br>Como ya se mencionó anteriormente, la promovente una vez autorizado el proyecto en materia ambiental procederá a tramitar el Registro Nacional de Pesca para la unidad de producción acuícola. |
| **Art. 30°.-** *Las actividades pesqueras se clasifican en:*<br><br>**II.-** *Cultivo o acuacultura con fines* | | |
| **Artículo 31°.-** *Para realizar las actividades de pesca se requiere lo siguiente:*<br><br>**I,** *Concesión, para:*<br><br>**Inciso b)** *Acuacultura comercial*<br><br>**II,** Permiso, para:<br><br>**Inciso g)** *Acuacultura de fomento*<br><br>**III,** *Autorización, para:*<br><br>**Inciso d)** *Recolectar del medio natural reproductores, larvas, postlarvas, crías, huevos, semillas, alevines o en cualquier otro estadio, y*<br><br>**Inciso e)** *Acuacultura didáctica.* | | |

| | | |
|---|---|---|
| **Artículos 22.-** *la Secretaría podrá inscribir en el Registro Nacional de Pesca a los acuicultores que no requieran concesión, permiso o Autorización.* | Al **proyecto** le aplica el Artículo, incisos y, fracciones anteriores, porque se trata de una actividad acuícola con fines comerciales. | Por el hecho de presentar a la autoridad correspondiente (SEMARNAT) la Manifestación de Impacto Ambiental, el promovente está cumpliendo con este apartado.<br><br>El proyecto se vincula por la obligatoriedad de obtener la autorización correspondiente para realizar las obras descritas en esta manifestación de impacto ambiental.<br><br>Como ya se mencionó anteriormente, la promovente una vez autorizado el proyecto en materia ambiental procederá a tramitar el Registro Nacional de Pesca para la unidad de producción acuícola. |
| **Art. 30°.-** *Las actividades pesqueras se clasifican en:*<br><br>**II.-** *Cultivo o acuacultura con fines* | | |
| **Artículo 31°.-** *Para realizar las actividades de pesca se requiere lo siguiente:*<br><br>**I,** *Concesión, para:*<br><br>**Inciso b)** *Acuacultura comercial*<br><br>**II,** Permiso, para:<br><br>**Inciso g)** *Acuacultura de fomento*<br><br>**III,** *Autorización, para:*<br><br>**Inciso d)** *Recolectar del medio natural reproductores, larvas, postlarvas, crías, huevos, semillas, alevines o en cualquier otro estadio, y*<br><br>**Inciso e)** *Acuacultura didáctica.* | | |

| | | |
|---|---|---|
| **Artículos 22.-** *la Secretaría podrá inscribir en el Registro Nacional de Pesca a los acuicultores que no requieran concesión, permiso o Autorización.* | Al **proyecto** le aplica el Artículo, incisos y, fracciones anteriores, porque se trata de una actividad acuícola con fines comerciales. | Por el hecho de presentar a la autoridad correspondiente (SEMARNAT) la Manifestación de Impacto Ambiental, el promovente está cumpliendo con este apartado.<br><br>El proyecto se vincula por la obligatoriedad de obtener la autorización correspondiente para realizar las obras descritas en esta manifestación de impacto ambiental.<br><br>Como ya se mencionó anteriormente, la promovente una vez autorizado el proyecto en materia ambiental procederá a tramitar el Registro Nacional de Pesca para la unidad de producción acuícola. |
| **Art. 30°.-** *Las actividades pesqueras se clasifican en:*<br><br>**II.-** *Cultivo o acuacultura con fines* | | |
| **Artículo 31°.-** *Para realizar las actividades de pesca se requiere lo siguiente:*<br><br>**I,** *Concesión, para:*<br><br>**Inciso b)** *Acuacultura comercial*<br><br>**II,** Permiso, para:<br><br>**Inciso g)** *Acuacultura de fomento*<br><br>**III,** *Autorización, para:*<br><br>**Inciso d)** *Recolectar del medio natural reproductores, larvas, postlarvas, crías, huevos, semillas, alevines o en cualquier otro estadio, y*<br><br>**Inciso e)** *Acuacultura didáctica.* | | |

| | | |
|---|---|---|
| **Artículos 22.-** *la Secretaría podrá inscribir en el Registro Nacional de Pesca a los acuicultores que no requieran concesión, permiso o Autorización.* | Al **proyecto** le aplica el Artículo, incisos y, fracciones anteriores, porque se trata de una actividad acuícola con fines comerciales. | Por el hecho de presentar a la autoridad correspondiente (SEMARNAT) la Manifestación de Impacto Ambiental, el promovente está cumpliendo con este apartado.<br><br>El proyecto se vincula por la obligatoriedad de obtener la autorización correspondiente para realizar las obras descritas en esta manifestación de impacto ambiental.<br><br>Como ya se mencionó anteriormente, la promovente una vez autorizado el proyecto en materia ambiental procederá a tramitar el Registro Nacional de Pesca para la unidad de producción acuícola. |
| **Art. 30°.-** *Las actividades pesqueras se clasifican en:*<br><br>**II.-** *Cultivo o acuacultura con fines* | | |
| **Artículo 31°.-** *Para realizar las actividades de pesca se requiere lo siguiente:*<br><br>**I,** *Concesión, para:*<br><br>**Inciso b)** *Acuacultura comercial*<br><br>**II,** Permiso, para:<br><br>**Inciso g)** *Acuacultura de fomento*<br><br>**III,** *Autorización, para:*<br><br>**Inciso d)** *Recolectar del medio natural reproductores, larvas, postlarvas, crías, huevos, semillas, alevines o en cualquier otro estadio, y*<br><br>**Inciso e)** *Acuacultura didáctica.* | | |

| | | |
|---|---|---|
| **Artículos 22.-** *la Secretaría podrá inscribir en el Registro Nacional de Pesca a los acuicultores que no requieran concesión, permiso o Autorización.* | Al **proyecto** le aplica el Artículo, incisos y, fracciones anteriores, porque se trata de una actividad acuícola con fines comerciales. | Por el hecho de presentar a la autoridad correspondiente (SEMARNAT) la Manifestación de Impacto Ambiental, el promovente está cumpliendo con este apartado.<br><br>El proyecto se vincula por la obligatoriedad de obtener la autorización correspondiente para realizar las obras descritas en esta manifestación de impacto ambiental.<br><br>Como ya se mencionó anteriormente, la promovente una vez autorizado el proyecto en materia ambiental procederá a tramitar el Registro Nacional de Pesca para la unidad de producción acuícola. |
| **Art. 30°.-** *Las actividades pesqueras se clasifican en:*<br><br>**II.-** *Cultivo o acuacultura con fines* | | |
| **Artículo 31°.-** *Para realizar las actividades de pesca se requiere lo siguiente:*<br><br>**I,** *Concesión, para:*<br><br>**Inciso b)** *Acuacultura comercial*<br><br>**II,** Permiso, para:<br><br>**Inciso g)** *Acuacultura de fomento*<br><br>**III,** *Autorización, para:*<br><br>**Inciso d)** *Recolectar del medio natural reproductores, larvas, postlarvas, crías, huevos, semillas, alevines o en cualquier otro estadio, y*<br><br>**Inciso e)** *Acuacultura didáctica.* | | |

| | | |
|---|---|---|
| **Artículos 22.-** *la Secretaría podrá inscribir en el Registro Nacional de Pesca a los acuicultores que no requieran concesión, permiso o Autorización.* | Al **proyecto** le aplica el Artículo, incisos y, fracciones anteriores, porque se trata de una actividad acuícola con fines comerciales. | Por el hecho de presentar a la autoridad correspondiente (SEMARNAT) la Manifestación de Impacto Ambiental, el promovente está cumpliendo con este apartado.<br><br>El proyecto se vincula por la obligatoriedad de obtener la autorización correspondiente para realizar las obras descritas en esta manifestación de impacto ambiental.<br><br>Como ya se mencionó anteriormente, la promovente una vez autorizado el proyecto en materia ambiental procederá a tramitar el Registro Nacional de Pesca para la unidad de producción acuícola. |
| **Art. 30°.-** *Las actividades pesqueras se clasifican en:*<br><br>**II.-** *Cultivo o acuacultura con fines* | | |
| **Artículo 31°.-** *Para realizar las actividades de pesca se requiere lo siguiente:*<br><br>**I,** *Concesión, para:*<br><br>**Inciso b)** *Acuacultura comercial*<br><br>**II,** Permiso, para:<br><br>**Inciso g)** *Acuacultura de fomento*<br><br>**III,** *Autorización, para:*<br><br>**Inciso d)** *Recolectar del medio natural reproductores, larvas, postlarvas, crías, huevos, semillas, alevines o en cualquier otro estadio, y*<br><br>**Inciso e)** *Acuacultura didáctica.* | | |

| | | |
|---|---|---|
| **Artículos 22.-** *la Secretaría podrá inscribir en el Registro Nacional de Pesca a los acuicultores que no requieran concesión, permiso o Autorización.* | Al **proyecto** le aplica el Artículo, incisos y, fracciones anteriores, porque se trata de una actividad acuícola con fines comerciales. | Por el hecho de presentar a la autoridad correspondiente (SEMARNAT) la Manifestación de Impacto Ambiental, el promovente está cumpliendo con este apartado.<br><br>El proyecto se vincula por la obligatoriedad de obtener la autorización correspondiente para realizar las obras descritas en esta manifestación de impacto ambiental.<br><br>Como ya se mencionó anteriormente, la promovente una vez autorizado el proyecto en materia ambiental procederá a tramitar el Registro Nacional de Pesca para la unidad de producción acuícola. |
| **Art. 30°.-** *Las actividades pesqueras se clasifican en:*<br><br>**II.-** *Cultivo o acuacultura con fines* | | |
| **Artículo 31°.-** *Para realizar las actividades de pesca se requiere lo siguiente:*<br><br>**I,** *Concesión, para:*<br><br>**Inciso b)** *Acuacultura comercial*<br><br>**II,** Permiso, para:<br><br>**Inciso g)** *Acuacultura de fomento*<br><br>**III,** *Autorización, para:*<br><br>**Inciso d)** *Recolectar del medio natural reproductores, larvas, postlarvas, crías, huevos, semillas, alevines o en cualquier otro estadio, y*<br><br>**Inciso e)** *Acuacultura didáctica.* | | |

| | | |
|---|---|---|
| **Artículos 22.-** *la Secretaría podrá inscribir en el Registro Nacional de Pesca a los acuicultores que no requieran concesión, permiso o Autorización.* | Al **proyecto** le aplica el Artículo, incisos y, fracciones anteriores, porque se trata de una actividad acuícola con fines comerciales. | Por el hecho de presentar a la autoridad correspondiente (SEMARNAT) la Manifestación de Impacto Ambiental, el promovente está cumpliendo con este apartado.<br><br>El proyecto se vincula por la obligatoriedad de obtener la autorización correspondiente para realizar las obras descritas en esta manifestación de impacto ambiental.<br><br>Como ya se mencionó anteriormente, la promovente una vez autorizado el proyecto en materia ambiental procederá a tramitar el Registro Nacional de Pesca para la unidad de producción acuícola. |
| **Art. 30°.-** *Las actividades pesqueras se clasifican en:*<br><br>**II.-** *Cultivo o acuacultura con fines* | | |
| **Artículo 31°.-** *Para realizar las actividades de pesca se requiere lo siguiente:*<br><br>**I,** *Concesión, para:*<br><br>**Inciso b)** *Acuacultura comercial*<br><br>**II,** Permiso, para:<br><br>**Inciso g)** *Acuacultura de fomento*<br><br>**III,** *Autorización, para:*<br><br>**Inciso d)** *Recolectar del medio natural reproductores, larvas, postlarvas, crías, huevos, semillas, alevines o en cualquier otro estadio, y*<br><br>**Inciso e)** *Acuacultura didáctica.* | | |

| | | |
|---|---|---|
| **Artículos 22.-** *la Secretaría podrá inscribir en el Registro Nacional de Pesca a los acuicultores que no requieran concesión, permiso o Autorización.* | Al **proyecto** le aplica el Artículo, incisos y, fracciones anteriores, porque se trata de una actividad acuícola con fines comerciales. | Por el hecho de presentar a la autoridad correspondiente (SEMARNAT) la Manifestación de Impacto Ambiental, el promovente está cumpliendo con este apartado.<br><br>El proyecto se vincula por la obligatoriedad de obtener la autorización correspondiente para realizar las obras descritas en esta manifestación de impacto ambiental.<br><br>Como ya se mencionó anteriormente, la promovente una vez autorizado el proyecto en materia ambiental procederá a tramitar el Registro Nacional de Pesca para la unidad de producción acuícola. |
| **Art. 30°.-** *Las actividades pesqueras se clasifican en:*<br><br>**II.-** *Cultivo o acuacultura con fines* | | |
| **Artículo 31°.-** *Para realizar las actividades de pesca se requiere lo siguiente:*<br><br>**I,** *Concesión, para:*<br><br>**Inciso b)** *Acuacultura comercial*<br><br>**II,** Permiso, para:<br><br>**Inciso g)** *Acuacultura de fomento*<br><br>**III,** *Autorización, para:*<br><br>**Inciso d)** *Recolectar del medio natural reproductores, larvas, postlarvas, crías, huevos, semillas, alevines o en cualquier otro estadio, y*<br><br>**Inciso e)** *Acuacultura didáctica.* | | |

| | | |
|---|---|---|
| **Artículos 22.-** *la Secretaría podrá inscribir en el Registro Nacional de Pesca a los acuicultores que no requieran concesión, permiso o Autorización.* | Al **proyecto** le aplica el Artículo, incisos y, fracciones anteriores, porque se trata de una actividad acuícola con fines comerciales. | Por el hecho de presentar a la autoridad correspondiente (SEMARNAT) la Manifestación de Impacto Ambiental, el promovente está cumpliendo con este apartado.<br><br>El proyecto se vincula por la obligatoriedad de obtener la autorización correspondiente para realizar las obras descritas en esta manifestación de impacto ambiental.<br><br>Como ya se mencionó anteriormente, la promovente una vez autorizado el proyecto en materia ambiental procederá a tramitar el Registro Nacional de Pesca para la unidad de producción acuícola. |
| **Art. 30°.-** *Las actividades pesqueras se clasifican en:*<br><br>**II.-** *Cultivo o acuacultura con fines* | | |
| **Artículo 31°.-** *Para realizar las actividades de pesca se requiere lo siguiente:*<br><br>**I,** *Concesión, para:*<br><br>**Inciso b)** *Acuacultura comercial*<br><br>**II,** Permiso, para:<br><br>**Inciso g)** *Acuacultura de fomento*<br><br>**III,** *Autorización, para:*<br><br>**Inciso d)** *Recolectar del medio natural reproductores, larvas, postlarvas, crías, huevos, semillas, alevines o en cualquier otro estadio, y*<br><br>**Inciso e)** *Acuacultura didáctica.* | | |

| | | |
|---|---|---|
| **Artículos 22.-** *la Secretaría podrá inscribir en el Registro Nacional de Pesca a los acuicultores que no requieran concesión, permiso o Autorización.* | Al **proyecto** le aplica el Artículo, incisos y, fracciones anteriores, porque se trata de una actividad acuícola con fines comerciales. | Por el hecho de presentar a la autoridad correspondiente (SEMARNAT) la Manifestación de Impacto Ambiental, el promovente está cumpliendo con este apartado.<br><br>El proyecto se vincula por la obligatoriedad de obtener la autorización correspondiente para realizar las obras descritas en esta manifestación de impacto ambiental.<br><br>Como ya se mencionó anteriormente, la promovente una vez autorizado el proyecto en materia ambiental procederá a tramitar el Registro Nacional de Pesca para la unidad de producción acuícola. |
| **Art. 30°.-** *Las actividades pesqueras se clasifican en:*<br><br>**II.-** *Cultivo o acuacultura con fines* | | |
| **Artículo 31°.-** *Para realizar las actividades de pesca se requiere lo siguiente:*<br><br>**I,** *Concesión, para:*<br><br>**Inciso b)** *Acuacultura comercial*<br><br>**II,** Permiso, para:<br><br>**Inciso g)** *Acuacultura de fomento*<br><br>**III,** *Autorización, para:*<br><br>**Inciso d)** *Recolectar del medio natural reproductores, larvas, postlarvas, crías, huevos, semillas, alevines o en cualquier otro estadio, y*<br><br>**Inciso e)** *Acuacultura didáctica.* | | |

| | | |
|---|---|---|
| **Artículos 22.-** *la Secretaría podrá inscribir en el Registro Nacional de Pesca a los acuicultores que no requieran concesión, permiso o Autorización.* | Al **proyecto** le aplica el Artículo, incisos y, fracciones anteriores, porque se trata de una actividad acuícola con fines comerciales. | Por el hecho de presentar a la autoridad correspondiente (SEMARNAT) la Manifestación de Impacto Ambiental, el promovente está cumpliendo con este apartado.<br><br>El proyecto se vincula por la obligatoriedad de obtener la autorización correspondiente para realizar las obras descritas en esta manifestación de impacto ambiental.<br><br>Como ya se mencionó anteriormente, la promovente una vez autorizado el proyecto en materia ambiental procederá a tramitar el Registro Nacional de Pesca para la unidad de producción acuícola. |
| **Art. 30°.-** *Las actividades pesqueras se clasifican en:*<br><br>**II.-** *Cultivo o acuacultura con fines* | | |
| **Artículo 31°.-** *Para realizar las actividades de pesca se requiere lo siguiente:*<br><br>**I,** *Concesión, para:*<br><br>**Inciso b)** *Acuacultura comercial*<br><br>**II,** Permiso, para:<br><br>**Inciso g)** *Acuacultura de fomento*<br><br>**III,** *Autorización, para:*<br><br>**Inciso d)** *Recolectar del medio natural reproductores, larvas, postlarvas, crías, huevos, semillas, alevines o en cualquier otro estadio, y*<br><br>**Inciso e)** *Acuacultura didáctica.* | | |

| | | |
|---|---|---|
| **Artículos 22.-** *la Secretaría podrá inscribir en el Registro Nacional de Pesca a los acuicultores que no requieran concesión, permiso o Autorización.* | Al **proyecto** le aplica el Artículo, incisos y, fracciones anteriores, porque se trata de una actividad acuícola con fines comerciales. | Por el hecho de presentar a la autoridad correspondiente (SEMARNAT) la Manifestación de Impacto Ambiental, el promovente está cumpliendo con este apartado.<br><br>El proyecto se vincula por la obligatoriedad de obtener la autorización correspondiente para realizar las obras descritas en esta manifestación de impacto ambiental.<br><br>Como ya se mencionó anteriormente, la promovente una vez autorizado el proyecto en materia ambiental procederá a tramitar el Registro Nacional de Pesca para la unidad de producción acuícola. |
| **Art. 30°.-** *Las actividades pesqueras se clasifican en:*<br><br>**II.-** *Cultivo o acuacultura con fines* | | |
| **Artículo 31°.-** *Para realizar las actividades de pesca se requiere lo siguiente:*<br><br>**I,** *Concesión, para:*<br><br>**Inciso b)** *Acuacultura comercial*<br><br>**II,** Permiso, para:<br><br>**Inciso g)** *Acuacultura de fomento*<br><br>**III,** *Autorización, para:*<br><br>**Inciso d)** *Recolectar del medio natural reproductores, larvas, postlarvas, crías, huevos, semillas, alevines o en cualquier otro estadio, y*<br><br>**Inciso e)** *Acuacultura didáctica.* | | |

| | | |
|---|---|---|
| **Artículos 22.-** *la Secretaría podrá inscribir en el Registro Nacional de Pesca a los acuicultores que no requieran concesión, permiso o Autorización.* | Al **proyecto** le aplica el Artículo, incisos y, fracciones anteriores, porque se trata de una actividad acuícola con fines comerciales. | Por el hecho de presentar a la autoridad correspondiente (SEMARNAT) la Manifestación de Impacto Ambiental, el promovente está cumpliendo con este apartado.<br><br>El proyecto se vincula por la obligatoriedad de obtener la autorización correspondiente para realizar las obras descritas en esta manifestación de impacto ambiental.<br><br>Como ya se mencionó anteriormente, la promovente una vez autorizado el proyecto en materia ambiental procederá a tramitar el Registro Nacional de Pesca para la unidad de producción acuícola. |
| **Art. 30°.-** *Las actividades pesqueras se clasifican en:*<br><br>**II.-** *Cultivo o acuacultura con fines* | | |
| **Artículo 31°.-** *Para realizar las actividades de pesca se requiere lo siguiente:*<br><br>**I,** *Concesión, para:*<br><br>**Inciso b)** *Acuacultura comercial*<br><br>**II,** Permiso, para:<br><br>**Inciso g)** *Acuacultura de fomento*<br><br>**III,** *Autorización, para:*<br><br>**Inciso d)** *Recolectar del medio natural reproductores, larvas, postlarvas, crías, huevos, semillas, alevines o en cualquier otro estadio, y*<br><br>**Inciso e)** *Acuacultura didáctica.* | | |

| | | |
|---|---|---|
| **Artículos 22.-** *la Secretaría podrá inscribir en el Registro Nacional de Pesca a los acuicultores que no requieran concesión, permiso o Autorización.* | Al **proyecto** le aplica el Artículo, incisos y, fracciones anteriores, porque se trata de una actividad acuícola con fines comerciales. | Por el hecho de presentar a la autoridad correspondiente (SEMARNAT) la Manifestación de Impacto Ambiental, el promovente está cumpliendo con este apartado.<br><br>El proyecto se vincula por la obligatoriedad de obtener la autorización correspondiente para realizar las obras descritas en esta manifestación de impacto ambiental.<br><br>Como ya se mencionó anteriormente, la promovente una vez autorizado el proyecto en materia ambiental procederá a tramitar el Registro Nacional de Pesca para la unidad de producción acuícola. |
| **Art. 30°.-** *Las actividades pesqueras se clasifican en:*<br><br>**II.-** *Cultivo o acuacultura con fines* | | |
| **Artículo 31°.-** *Para realizar las actividades de pesca se requiere lo siguiente:*<br><br>**I,** *Concesión, para:*<br><br>**Inciso b)** *Acuacultura comercial*<br><br>**II,** Permiso, para:<br><br>**Inciso g)** *Acuacultura de fomento*<br><br>**III,** *Autorización, para:*<br><br>**Inciso d)** *Recolectar del medio natural reproductores, larvas, postlarvas, crías, huevos, semillas, alevines o en cualquier otro estadio, y*<br><br>**Inciso e)** *Acuacultura didáctica.* | | |

| | | |
|---|---|---|
| **Artículos 22.-** *la Secretaría podrá inscribir en el Registro Nacional de Pesca a los acuicultores que no requieran concesión, permiso o Autorización.* | Al **proyecto** le aplica el Artículo, incisos y, fracciones anteriores, porque se trata de una actividad acuícola con fines comerciales. | Por el hecho de presentar a la autoridad correspondiente (SEMARNAT) la Manifestación de Impacto Ambiental, el promovente está cumpliendo con este apartado.<br><br>El proyecto se vincula por la obligatoriedad de obtener la autorización correspondiente para realizar las obras descritas en esta manifestación de impacto ambiental.<br><br>Como ya se mencionó anteriormente, la promovente una vez autorizado el proyecto en materia ambiental procederá a tramitar el Registro Nacional de Pesca para la unidad de producción acuícola. |
| **Art. 30°.-** *Las actividades pesqueras se clasifican en:*<br><br>**II.-** *Cultivo o acuacultura con fines* | | |
| **Artículo 31°.-** *Para realizar las actividades de pesca se requiere lo siguiente:*<br><br>**I,** *Concesión, para:*<br><br>**Inciso b)** *Acuacultura comercial*<br><br>**II,** Permiso, para:<br><br>**Inciso g)** *Acuacultura de fomento*<br><br>**III,** *Autorización, para:*<br><br>**Inciso d)** *Recolectar del medio natural reproductores, larvas, postlarvas, crías, huevos, semillas, alevines o en cualquier otro estadio, y*<br><br>**Inciso e)** *Acuacultura didáctica.* | | |

| | | |
|---|---|---|
| **Artículos 22.-** *la Secretaría podrá inscribir en el Registro Nacional de Pesca a los acuicultores que no requieran concesión, permiso o Autorización.* | Al **proyecto** le aplica el Artículo, incisos y, fracciones anteriores, porque se trata de una actividad acuícola con fines comerciales. | Por el hecho de presentar a la autoridad correspondiente (SEMARNAT) la Manifestación de Impacto Ambiental, el promovente está cumpliendo con este apartado.<br><br>El proyecto se vincula por la obligatoriedad de obtener la autorización correspondiente para realizar las obras descritas en esta manifestación de impacto ambiental.<br><br>Como ya se mencionó anteriormente, la promovente una vez autorizado el proyecto en materia ambiental procederá a tramitar el Registro Nacional de Pesca para la unidad de producción acuícola. |
| **Art. 30°.-** *Las actividades pesqueras se clasifican en:*<br><br>**II.-** *Cultivo o acuacultura con fines* | | |
| **Artículo 31°.-** *Para realizar las actividades de pesca se requiere lo siguiente:*<br><br>**I,** *Concesión, para:*<br><br>**Inciso b)** *Acuacultura comercial*<br><br>**II,** Permiso, para:<br><br>**Inciso g)** *Acuacultura de fomento*<br><br>**III,** *Autorización, para:*<br><br>**Inciso d)** *Recolectar del medio natural reproductores, larvas, postlarvas, crías, huevos, semillas, alevines o en cualquier otro estadio, y*<br><br>**Inciso e)** *Acuacultura didáctica.* | | |

| | | |
|---|---|---|
| **Artículos 22.-** *la Secretaría podrá inscribir en el Registro Nacional de Pesca a los acuicultores que no requieran concesión, permiso o Autorización.* | Al **proyecto** le aplica el Artículo, incisos y, fracciones anteriores, porque se trata de una actividad acuícola con fines comerciales. | Por el hecho de presentar a la autoridad correspondiente (SEMARNAT) la Manifestación de Impacto Ambiental, el promovente está cumpliendo con este apartado.<br><br>El proyecto se vincula por la obligatoriedad de obtener la autorización correspondiente para realizar las obras descritas en esta manifestación de impacto ambiental.<br><br>Como ya se mencionó anteriormente, la promovente una vez autorizado el proyecto en materia ambiental procederá a tramitar el Registro Nacional de Pesca para la unidad de producción acuícola. |
| **Art. 30°.-** *Las actividades pesqueras se clasifican en:*<br><br>**II.-** *Cultivo o acuacultura con fines* | | |
| **Artículo 31°.-** *Para realizar las actividades de pesca se requiere lo siguiente:*<br><br>**I,** *Concesión, para:*<br><br>**Inciso b)** *Acuacultura comercial*<br><br>**II,** Permiso, para:<br><br>**Inciso g)** *Acuacultura de fomento*<br><br>**III,** *Autorización, para:*<br><br>**Inciso d)** *Recolectar del medio natural reproductores, larvas, postlarvas, crías, huevos, semillas, alevines o en cualquier otro estadio, y*<br><br>**Inciso e)** *Acuacultura didáctica.* | | |

| | | |
|---|---|---|
| **Artículos 22.-** *la Secretaría podrá inscribir en el Registro Nacional de Pesca a los acuicultores que no requieran concesión, permiso o Autorización.* | Al **proyecto** le aplica el Artículo, incisos y, fracciones anteriores, porque se trata de una actividad acuícola con fines comerciales. | Por el hecho de presentar a la autoridad correspondiente (SEMARNAT) la Manifestación de Impacto Ambiental, el promovente está cumpliendo con este apartado.<br><br>El proyecto se vincula por la obligatoriedad de obtener la autorización correspondiente para realizar las obras descritas en esta manifestación de impacto ambiental.<br><br>Como ya se mencionó anteriormente, la promovente una vez autorizado el proyecto en materia ambiental procederá a tramitar el Registro Nacional de Pesca para la unidad de producción acuícola. |
| **Art. 30°.-** *Las actividades pesqueras se clasifican en:*<br><br>**II.-** *Cultivo o acuacultura con fines* | | |
| **Artículo 31°.-** *Para realizar las actividades de pesca se requiere lo siguiente:*<br><br>**I,** *Concesión, para:*<br><br>**Inciso b)** *Acuacultura comercial*<br><br>**II,** Permiso, para:<br><br>**Inciso g)** *Acuacultura de fomento*<br><br>**III,** *Autorización, para:*<br><br>**Inciso d)** *Recolectar del medio natural reproductores, larvas, postlarvas, crías, huevos, semillas, alevines o en cualquier otro estadio, y*<br><br>**Inciso e)** *Acuacultura didáctica.* | | |

| | | |
|---|---|---|
| **Artículos 22.-** *la Secretaría podrá inscribir en el Registro Nacional de Pesca a los acuicultores que no requieran concesión, permiso o Autorización.* | Al **proyecto** le aplica el Artículo, incisos y, fracciones anteriores, porque se trata de una actividad acuícola con fines comerciales. | Por el hecho de presentar a la autoridad correspondiente (SEMARNAT) la Manifestación de Impacto Ambiental, el promovente está cumpliendo con este apartado.<br><br>El proyecto se vincula por la obligatoriedad de obtener la autorización correspondiente para realizar las obras descritas en esta manifestación de impacto ambiental.<br><br>Como ya se mencionó anteriormente, la promovente una vez autorizado el proyecto en materia ambiental procederá a tramitar el Registro Nacional de Pesca para la unidad de producción acuícola. |
| **Art. 30°.-** *Las actividades pesqueras se clasifican en:*<br><br>**II.-** *Cultivo o acuacultura con fines* | | |
| **Artículo 31°.-** *Para realizar las actividades de pesca se requiere lo siguiente:*<br><br>**I,** *Concesión, para:*<br><br>**Inciso b)** *Acuacultura comercial*<br><br>**II,** Permiso, para:<br><br>**Inciso g)** *Acuacultura de fomento*<br><br>**III,** *Autorización, para:*<br><br>**Inciso d)** *Recolectar del medio natural reproductores, larvas, postlarvas, crías, huevos, semillas, alevines o en cualquier otro estadio, y*<br><br>**Inciso e)** *Acuacultura didáctica.* | | |

| | | |
|---|---|---|
| **Artículos 22.-** *la Secretaría podrá inscribir en el Registro Nacional de Pesca a los acuicultores que no requieran concesión, permiso o Autorización.* | Al **proyecto** le aplica el Artículo, incisos y, fracciones anteriores, porque se trata de una actividad acuícola con fines comerciales. | Por el hecho de presentar a la autoridad correspondiente (SEMARNAT) la Manifestación de Impacto Ambiental, el promovente está cumpliendo con este apartado.<br><br>El proyecto se vincula por la obligatoriedad de obtener la autorización correspondiente para realizar las obras descritas en esta manifestación de impacto ambiental.<br><br>Como ya se mencionó anteriormente, la promovente una vez autorizado el proyecto en materia ambiental procederá a tramitar el Registro Nacional de Pesca para la unidad de producción acuícola. |
| **Art. 30°.-** *Las actividades pesqueras se clasifican en:*<br><br>**II.-** *Cultivo o acuacultura con fines* | | |
| **Artículo 31°.-** *Para realizar las actividades de pesca se requiere lo siguiente:*<br><br>**I,** *Concesión, para:*<br><br>**Inciso b)** *Acuacultura comercial*<br><br>**II,** Permiso, para:<br><br>**Inciso g)** *Acuacultura de fomento*<br><br>**III,** *Autorización, para:*<br><br>**Inciso d)** *Recolectar del medio natural reproductores, larvas, postlarvas, crías, huevos, semillas, alevines o en cualquier otro estadio, y*<br><br>**Inciso e)** *Acuacultura didáctica.* | | |

| | | |
|---|---|---|
| **Artículos 22.-** *la Secretaría podrá inscribir en el Registro Nacional de Pesca a los acuicultores que no requieran concesión, permiso o Autorización.* | Al **proyecto** le aplica el Artículo, incisos y, fracciones anteriores, porque se trata de una actividad acuícola con fines comerciales. | Por el hecho de presentar a la autoridad correspondiente (SEMARNAT) la Manifestación de Impacto Ambiental, el promovente está cumpliendo con este apartado.<br><br>El proyecto se vincula por la obligatoriedad de obtener la autorización correspondiente para realizar las obras descritas en esta manifestación de impacto ambiental.<br><br>Como ya se mencionó anteriormente, la promovente una vez autorizado el proyecto en materia ambiental procederá a tramitar el Registro Nacional de Pesca para la unidad de producción acuícola. |
| **Art. 30°.-** *Las actividades pesqueras se clasifican en:*<br><br>**II.-** *Cultivo o acuacultura con fines* | | |
| **Artículo 31°.-** *Para realizar las actividades de pesca se requiere lo siguiente:*<br><br>**I,** *Concesión, para:*<br><br>**Inciso b)** *Acuacultura comercial*<br><br>**II,** Permiso, para:<br><br>**Inciso g)** *Acuacultura de fomento*<br><br>**III,** *Autorización, para:*<br><br>**Inciso d)** *Recolectar del medio natural reproductores, larvas, postlarvas, crías, huevos, semillas, alevines o en cualquier otro estadio, y*<br><br>**Inciso e)** *Acuacultura didáctica.* | | |

| | | |
|---|---|---|
| **Artículos 22.-** *la Secretaría podrá inscribir en el Registro Nacional de Pesca a los acuicultores que no requieran concesión, permiso o Autorización.* | Al **proyecto** le aplica el Artículo, incisos y, fracciones anteriores, porque se trata de una actividad acuícola con fines comerciales. | Por el hecho de presentar a la autoridad correspondiente (SEMARNAT) la Manifestación de Impacto Ambiental, el promovente está cumpliendo con este apartado.<br><br>El proyecto se vincula por la obligatoriedad de obtener la autorización correspondiente para realizar las obras descritas en esta manifestación de impacto ambiental.<br><br>Como ya se mencionó anteriormente, la promovente una vez autorizado el proyecto en materia ambiental procederá a tramitar el Registro Nacional de Pesca para la unidad de producción acuícola. |
| **Art. 30°.-** *Las actividades pesqueras se clasifican en:*<br><br>**II.-** *Cultivo o acuacultura con fines* | | |
| **Artículo 31°.-** *Para realizar las actividades de pesca se requiere lo siguiente:*<br><br>**I,** *Concesión, para:*<br><br>**Inciso b)** *Acuacultura comercial*<br><br>**II,** Permiso, para:<br><br>**Inciso g)** *Acuacultura de fomento*<br><br>**III,** *Autorización, para:*<br><br>**Inciso d)** *Recolectar del medio natural reproductores, larvas, postlarvas, crías, huevos, semillas, alevines o en cualquier otro estadio, y*<br><br>**Inciso e)** *Acuacultura didáctica.* | | |

| | | |
|---|---|---|
| **Artículos 22.-** *la Secretaría podrá inscribir en el Registro Nacional de Pesca a los acuicultores que no requieran concesión, permiso o Autorización.* | Al **proyecto** le aplica el Artículo, incisos y, fracciones anteriores, porque se trata de una actividad acuícola con fines comerciales. | Por el hecho de presentar a la autoridad correspondiente (SEMARNAT) la Manifestación de Impacto Ambiental, el promovente está cumpliendo con este apartado.<br><br>El proyecto se vincula por la obligatoriedad de obtener la autorización correspondiente para realizar las obras descritas en esta manifestación de impacto ambiental.<br><br>Como ya se mencionó anteriormente, la promovente una vez autorizado el proyecto en materia ambiental procederá a tramitar el Registro Nacional de Pesca para la unidad de producción acuícola. |
| **Art. 30°.-** *Las actividades pesqueras se clasifican en:*<br><br>**II.-** *Cultivo o acuacultura con fines* | | |
| **Artículo 31°.-** *Para realizar las actividades de pesca se requiere lo siguiente:*<br><br>**I,** *Concesión, para:*<br><br>**Inciso b)** *Acuacultura comercial*<br><br>**II,** Permiso, para:<br><br>**Inciso g)** *Acuacultura de fomento*<br><br>**III,** *Autorización, para:*<br><br>**Inciso d)** *Recolectar del medio natural reproductores, larvas, postlarvas, crías, huevos, semillas, alevines o en cualquier otro estadio, y*<br><br>**Inciso e)** *Acuacultura didáctica.* | | |

| | | |
|---|---|---|
| **Artículos 22.-** *la Secretaría podrá inscribir en el Registro Nacional de Pesca a los acuicultores que no requieran concesión, permiso o Autorización.* | Al **proyecto** le aplica el Artículo, incisos y, fracciones anteriores, porque se trata de una actividad acuícola con fines comerciales. | Por el hecho de presentar a la autoridad correspondiente (SEMARNAT) la Manifestación de Impacto Ambiental, el promovente está cumpliendo con este apartado.<br><br>El proyecto se vincula por la obligatoriedad de obtener la autorización correspondiente para realizar las obras descritas en esta manifestación de impacto ambiental.<br><br>Como ya se mencionó anteriormente, la promovente una vez autorizado el proyecto en materia ambiental procederá a tramitar el Registro Nacional de Pesca para la unidad de producción acuícola. |
| **Art. 30°.-** *Las actividades pesqueras se clasifican en:*<br><br>**II.-** *Cultivo o acuacultura con fines* | | |
| **Artículo 31°.-** *Para realizar las actividades de pesca se requiere lo siguiente:*<br><br>**I,** *Concesión, para:*<br><br>**Inciso b)** *Acuacultura comercial*<br><br>**II,** Permiso, para:<br><br>**Inciso g)** *Acuacultura de fomento*<br><br>**III,** *Autorización, para:*<br><br>**Inciso d)** *Recolectar del medio natural reproductores, larvas, postlarvas, crías, huevos, semillas, alevines o en cualquier otro estadio, y*<br><br>**Inciso e)** *Acuacultura didáctica.* | | |

| | | |
|---|---|---|
| **Artículos 22.-** *la Secretaría podrá inscribir en el Registro Nacional de Pesca a los acuicultores que no requieran concesión, permiso o Autorización.* | Al **proyecto** le aplica el Artículo, incisos y, fracciones anteriores, porque se trata de una actividad acuícola con fines comerciales. | Por el hecho de presentar a la autoridad correspondiente (SEMARNAT) la Manifestación de Impacto Ambiental, el promovente está cumpliendo con este apartado.<br><br>El proyecto se vincula por la obligatoriedad de obtener la autorización correspondiente para realizar las obras descritas en esta manifestación de impacto ambiental.<br><br>Como ya se mencionó anteriormente, la promovente una vez autorizado el proyecto en materia ambiental procederá a tramitar el Registro Nacional de Pesca para la unidad de producción acuícola. |
| **Art. 30°.-** *Las actividades pesqueras se clasifican en:*<br><br>**II.-** *Cultivo o acuacultura con fines* | | |
| **Artículo 31°.-** *Para realizar las actividades de pesca se requiere lo siguiente:*<br><br>**I,** *Concesión, para:*<br><br>**Inciso b)** *Acuacultura comercial*<br><br>**II,** Permiso, para:<br><br>**Inciso g)** *Acuacultura de fomento*<br><br>**III,** *Autorización, para:*<br><br>**Inciso d)** *Recolectar del medio natural reproductores, larvas, postlarvas, crías, huevos, semillas, alevines o en cualquier otro estadio, y*<br><br>**Inciso e)** *Acuacultura didáctica.* | | |

| | | |
|---|---|---|
| **Artículos 22.-** *la Secretaría podrá inscribir en el Registro Nacional de Pesca a los acuicultores que no requieran concesión, permiso o Autorización.* | Al **proyecto** le aplica el Artículo, incisos y, fracciones anteriores, porque se trata de una actividad acuícola con fines comerciales. | Por el hecho de presentar a la autoridad correspondiente (SEMARNAT) la Manifestación de Impacto Ambiental, el promovente está cumpliendo con este apartado.<br><br>El proyecto se vincula por la obligatoriedad de obtener la autorización correspondiente para realizar las obras descritas en esta manifestación de impacto ambiental.<br><br>Como ya se mencionó anteriormente, la promovente una vez autorizado el proyecto en materia ambiental procederá a tramitar el Registro Nacional de Pesca para la unidad de producción acuícola. |
| **Art. 30°.-** *Las actividades pesqueras se clasifican en:*<br><br>**II.-** *Cultivo o acuacultura con fines* | | |
| **Artículo 31°.-** *Para realizar las actividades de pesca se requiere lo siguiente:*<br><br>**I,** *Concesión, para:*<br><br>**Inciso b)** *Acuacultura comercial*<br><br>**II,** Permiso, para:<br><br>**Inciso g)** *Acuacultura de fomento*<br><br>**III,** *Autorización, para:*<br><br>**Inciso d)** *Recolectar del medio natural reproductores, larvas, postlarvas, crías, huevos, semillas, alevines o en cualquier otro estadio, y*<br><br>**Inciso e)** *Acuacultura didáctica.* | | |

| | | |
|---|---|---|
| **Artículos 22.-** *la Secretaría podrá inscribir en el Registro Nacional de Pesca a los acuicultores que no requieran concesión, permiso o Autorización.* | Al **proyecto** le aplica el Artículo, incisos y, fracciones anteriores, porque se trata de una actividad acuícola con fines comerciales. | Por el hecho de presentar a la autoridad correspondiente (SEMARNAT) la Manifestación de Impacto Ambiental, el promovente está cumpliendo con este apartado.<br><br>El proyecto se vincula por la obligatoriedad de obtener la autorización correspondiente para realizar las obras descritas en esta manifestación de impacto ambiental.<br><br>Como ya se mencionó anteriormente, la promovente una vez autorizado el proyecto en materia ambiental procederá a tramitar el Registro Nacional de Pesca para la unidad de producción acuícola. |
| **Art. 30°.-** *Las actividades pesqueras se clasifican en:*<br><br>**II.-** *Cultivo o acuacultura con fines* | | |
| **Artículo 31°.-** *Para realizar las actividades de pesca se requiere lo siguiente:*<br><br>**I,** *Concesión, para:*<br><br>**Inciso b)** *Acuacultura comercial*<br><br>**II,** Permiso, para:<br><br>**Inciso g)** *Acuacultura de fomento*<br><br>**III,** *Autorización, para:*<br><br>**Inciso d)** *Recolectar del medio natural reproductores, larvas, postlarvas, crías, huevos, semillas, alevines o en cualquier otro estadio, y*<br><br>**Inciso e)** *Acuacultura didáctica.* | | |

| | | |
|---|---|---|
| **Artículos 22.-** *la Secretaría podrá inscribir en el Registro Nacional de Pesca a los acuicultores que no requieran concesión, permiso o Autorización.* | Al **proyecto** le aplica el Artículo, incisos y, fracciones anteriores, porque se trata de una actividad acuícola con fines comerciales. | Por el hecho de presentar a la autoridad correspondiente (SEMARNAT) la Manifestación de Impacto Ambiental, el promovente está cumpliendo con este apartado.<br><br>El proyecto se vincula por la obligatoriedad de obtener la autorización correspondiente para realizar las obras descritas en esta manifestación de impacto ambiental.<br><br>Como ya se mencionó anteriormente, la promovente una vez autorizado el proyecto en materia ambiental procederá a tramitar el Registro Nacional de Pesca para la unidad de producción acuícola. |
| **Art. 30°.-** *Las actividades pesqueras se clasifican en:*<br><br>**II.-** *Cultivo o acuacultura con fines* | | |
| **Artículo 31°.-** *Para realizar las actividades de pesca se requiere lo siguiente:*<br><br>**I,** *Concesión, para:*<br><br>**Inciso b)** *Acuacultura comercial*<br><br>**II,** Permiso, para:<br><br>**Inciso g)** *Acuacultura de fomento*<br><br>**III,** *Autorización, para:*<br><br>**Inciso d)** *Recolectar del medio natural reproductores, larvas, postlarvas, crías, huevos, semillas, alevines o en cualquier otro estadio, y*<br><br>**Inciso e)** *Acuacultura didáctica.* | | |

| | | |
|---|---|---|
| **Artículos 22.-** *la Secretaría podrá inscribir en el Registro Nacional de Pesca a los acuicultores que no requieran concesión, permiso o Autorización.* | Al **proyecto** le aplica el Artículo, incisos y, fracciones anteriores, porque se trata de una actividad acuícola con fines comerciales. | Por el hecho de presentar a la autoridad correspondiente (SEMARNAT) la Manifestación de Impacto Ambiental, el promovente está cumpliendo con este apartado.<br><br>El proyecto se vincula por la obligatoriedad de obtener la autorización correspondiente para realizar las obras descritas en esta manifestación de impacto ambiental.<br><br>Como ya se mencionó anteriormente, la promovente una vez autorizado el proyecto en materia ambiental procederá a tramitar el Registro Nacional de Pesca para la unidad de producción acuícola. |
| **Art. 30°.-** *Las actividades pesqueras se clasifican en:*<br><br>**II.-** *Cultivo o acuacultura con fines* | | |
| **Artículo 31°.-** *Para realizar las actividades de pesca se requiere lo siguiente:*<br><br>**I,** *Concesión, para:*<br><br>**Inciso b)** *Acuacultura comercial*<br><br>**II,** Permiso, para:<br><br>**Inciso g)** *Acuacultura de fomento*<br><br>**III,** *Autorización, para:*<br><br>**Inciso d)** *Recolectar del medio natural reproductores, larvas, postlarvas, crías, huevos, semillas, alevines o en cualquier otro estadio, y*<br><br>**Inciso e)** *Acuacultura didáctica.* | | |

| | | |
|---|---|---|
| **Artículos 22.-** *la Secretaría podrá inscribir en el Registro Nacional de Pesca a los acuicultores que no requieran concesión, permiso o Autorización.* | Al **proyecto** le aplica el Artículo, incisos y, fracciones anteriores, porque se trata de una actividad acuícola con fines comerciales. | Por el hecho de presentar a la autoridad correspondiente (SEMARNAT) la Manifestación de Impacto Ambiental, el promovente está cumpliendo con este apartado.<br><br>El proyecto se vincula por la obligatoriedad de obtener la autorización correspondiente para realizar las obras descritas en esta manifestación de impacto ambiental.<br><br>Como ya se mencionó anteriormente, la promovente una vez autorizado el proyecto en materia ambiental procederá a tramitar el Registro Nacional de Pesca para la unidad de producción acuícola. |
| **Art. 30°.-** *Las actividades pesqueras se clasifican en:*<br><br>**II.-** *Cultivo o acuacultura con fines* | | |
| **Artículo 31°.-** *Para realizar las actividades de pesca se requiere lo siguiente:*<br><br>**I,** *Concesión, para:*<br><br>**Inciso b)** *Acuacultura comercial*<br><br>**II,** Permiso, para:<br><br>**Inciso g)** *Acuacultura de fomento*<br><br>**III,** *Autorización, para:*<br><br>**Inciso d)** *Recolectar del medio natural reproductores, larvas, postlarvas, crías, huevos, semillas, alevines o en cualquier otro estadio, y*<br><br>**Inciso e)** *Acuacultura didáctica.* | | |

| | | |
|---|---|---|
| **Artículos 22.-** *la Secretaría podrá inscribir en el Registro Nacional de Pesca a los acuicultores que no requieran concesión, permiso o Autorización.* | Al **proyecto** le aplica el Artículo, incisos y, fracciones anteriores, porque se trata de una actividad acuícola con fines comerciales. | Por el hecho de presentar a la autoridad correspondiente (SEMARNAT) la Manifestación de Impacto Ambiental, el promovente está cumpliendo con este apartado.<br><br>El proyecto se vincula por la obligatoriedad de obtener la autorización correspondiente para realizar las obras descritas en esta manifestación de impacto ambiental.<br><br>Como ya se mencionó anteriormente, la promovente una vez autorizado el proyecto en materia ambiental procederá a tramitar el Registro Nacional de Pesca para la unidad de producción acuícola. |
| **Art. 30°.-** *Las actividades pesqueras se clasifican en:*<br><br>**II.-** *Cultivo o acuacultura con fines* | | |
| **Artículo 31°.-** *Para realizar las actividades de pesca se requiere lo siguiente:*<br><br>**I,** *Concesión, para:*<br><br>**Inciso b)** *Acuacultura comercial*<br><br>**II,** Permiso, para:<br><br>**Inciso g)** *Acuacultura de fomento*<br><br>**III,** *Autorización, para:*<br><br>**Inciso d)** *Recolectar del medio natural reproductores, larvas, postlarvas, crías, huevos, semillas, alevines o en cualquier otro estadio, y*<br><br>**Inciso e)** *Acuacultura didáctica.* | | |

| | | |
|---|---|---|
| **Artículos 22.-** *la Secretaría podrá inscribir en el Registro Nacional de Pesca a los acuicultores que no requieran concesión, permiso o Autorización.* | Al **proyecto** le aplica el Artículo, incisos y, fracciones anteriores, porque se trata de una actividad acuícola con fines comerciales. | Por el hecho de presentar a la autoridad correspondiente (SEMARNAT) la Manifestación de Impacto Ambiental, el promovente está cumpliendo con este apartado.<br><br>El proyecto se vincula por la obligatoriedad de obtener la autorización correspondiente para realizar las obras descritas en esta manifestación de impacto ambiental.<br><br>Como ya se mencionó anteriormente, la promovente una vez autorizado el proyecto en materia ambiental procederá a tramitar el Registro Nacional de Pesca para la unidad de producción acuícola. |
| **Art. 30°.-** *Las actividades pesqueras se clasifican en:*<br><br>**II.-** *Cultivo o acuacultura con fines* | | |
| **Artículo 31°.-** *Para realizar las actividades de pesca se requiere lo siguiente:*<br><br>**I,** *Concesión, para:*<br><br>**Inciso b)** *Acuacultura comercial*<br><br>**II,** Permiso, para:<br><br>**Inciso g)** *Acuacultura de fomento*<br><br>**III,** *Autorización, para:*<br><br>**Inciso d)** *Recolectar del medio natural reproductores, larvas, postlarvas, crías, huevos, semillas, alevines o en cualquier otro estadio, y*<br><br>**Inciso e)** *Acuacultura didáctica.* | | |

| | | |
|---|---|---|
| **Artículos 22.-** *la Secretaría podrá inscribir en el Registro Nacional de Pesca a los acuicultores que no requieran concesión, permiso o Autorización.* | Al **proyecto** le aplica el Artículo, incisos y, fracciones anteriores, porque se trata de una actividad acuícola con fines comerciales. | Por el hecho de presentar a la autoridad correspondiente (SEMARNAT) la Manifestación de Impacto Ambiental, el promovente está cumpliendo con este apartado.<br><br>El proyecto se vincula por la obligatoriedad de obtener la autorización correspondiente para realizar las obras descritas en esta manifestación de impacto ambiental.<br><br>Como ya se mencionó anteriormente, la promovente una vez autorizado el proyecto en materia ambiental procederá a tramitar el Registro Nacional de Pesca para la unidad de producción acuícola. |
| **Art. 30°.-** *Las actividades pesqueras se clasifican en:*<br><br>**II.-** *Cultivo o acuacultura con fines* | | |
| **Artículo 31°.-** *Para realizar las actividades de pesca se requiere lo siguiente:*<br><br>**I,** *Concesión, para:*<br><br>**Inciso b)** *Acuacultura comercial*<br><br>**II,** Permiso, para:<br><br>**Inciso g)** *Acuacultura de fomento*<br><br>**III,** *Autorización, para:*<br><br>**Inciso d)** *Recolectar del medio natural reproductores, larvas, postlarvas, crías, huevos, semillas, alevines o en cualquier otro estadio, y*<br><br>**Inciso e)** *Acuacultura didáctica.* | | |

| | | |
|---|---|---|
| **Artículos 22.-** *la Secretaría podrá inscribir en el Registro Nacional de Pesca a los acuicultores que no requieran concesión, permiso o Autorización.* | Al **proyecto** le aplica el Artículo, incisos y, fracciones anteriores, porque se trata de una actividad acuícola con fines comerciales. | Por el hecho de presentar a la autoridad correspondiente (SEMARNAT) la Manifestación de Impacto Ambiental, el promovente está cumpliendo con este apartado.<br><br>El proyecto se vincula por la obligatoriedad de obtener la autorización correspondiente para realizar las obras descritas en esta manifestación de impacto ambiental.<br><br>Como ya se mencionó anteriormente, la promovente una vez autorizado el proyecto en materia ambiental procederá a tramitar el Registro Nacional de Pesca para la unidad de producción acuícola. |
| **Art. 30°.-** *Las actividades pesqueras se clasifican en:*<br><br>**II.-** *Cultivo o acuacultura con fines* | | |
| **Artículo 31°.-** *Para realizar las actividades de pesca se requiere lo siguiente:*<br><br>**I,** *Concesión, para:*<br><br>**Inciso b)** *Acuacultura comercial*<br><br>**II,** Permiso, para:<br><br>**Inciso g)** *Acuacultura de fomento*<br><br>**III,** *Autorización, para:*<br><br>**Inciso d)** *Recolectar del medio natural reproductores, larvas, postlarvas, crías, huevos, semillas, alevines o en cualquier otro estadio, y*<br><br>**Inciso e)** *Acuacultura didáctica.* | | |

| | | |
|---|---|---|
| **Artículos 22.-** *la Secretaría podrá inscribir en el Registro Nacional de Pesca a los acuicultores que no requieran concesión, permiso o Autorización.* | Al **proyecto** le aplica el Artículo, incisos y, fracciones anteriores, porque se trata de una actividad acuícola con fines comerciales. | Por el hecho de presentar a la autoridad correspondiente (SEMARNAT) la Manifestación de Impacto Ambiental, el promovente está cumpliendo con este apartado.<br><br>El proyecto se vincula por la obligatoriedad de obtener la autorización correspondiente para realizar las obras descritas en esta manifestación de impacto ambiental.<br><br>Como ya se mencionó anteriormente, la promovente una vez autorizado el proyecto en materia ambiental procederá a tramitar el Registro Nacional de Pesca para la unidad de producción acuícola. |
| **Art. 30°.-** *Las actividades pesqueras se clasifican en:*<br><br>**II.-** *Cultivo o acuacultura con fines* | | |
| **Artículo 31°.-** *Para realizar las actividades de pesca se requiere lo siguiente:*<br><br>**I,** *Concesión, para:*<br><br>**Inciso b)** *Acuacultura comercial*<br><br>**II,** Permiso, para:<br><br>**Inciso g)** *Acuacultura de fomento*<br><br>**III,** *Autorización, para:*<br><br>**Inciso d)** *Recolectar del medio natural reproductores, larvas, postlarvas, crías, huevos, semillas, alevines o en cualquier otro estadio, y*<br><br>**Inciso e)** *Acuacultura didáctica.* | | |

| | | |
|---|---|---|
| **Artículos 22.-** *la Secretaría podrá inscribir en el Registro Nacional de Pesca a los acuicultores que no requieran concesión, permiso o Autorización.* | Al **proyecto** le aplica el Artículo, incisos y, fracciones anteriores, porque se trata de una actividad acuícola con fines comerciales. | Por el hecho de presentar a la autoridad correspondiente (SEMARNAT) la Manifestación de Impacto Ambiental, el promovente está cumpliendo con este apartado.<br><br>El proyecto se vincula por la obligatoriedad de obtener la autorización correspondiente para realizar las obras descritas en esta manifestación de impacto ambiental.<br><br>Como ya se mencionó anteriormente, la promovente una vez autorizado el proyecto en materia ambiental procederá a tramitar el Registro Nacional de Pesca para la unidad de producción acuícola. |
| **Art. 30°.-** *Las actividades pesqueras se clasifican en:*<br><br>**II.-** *Cultivo o acuacultura con fines* | | |
| **Artículo 31°.-** *Para realizar las actividades de pesca se requiere lo siguiente:*<br><br>**I,** *Concesión, para:*<br><br>**Inciso b)** *Acuacultura comercial*<br><br>**II,** Permiso, para:<br><br>**Inciso g)** *Acuacultura de fomento*<br><br>**III,** *Autorización, para:*<br><br>**Inciso d)** *Recolectar del medio natural reproductores, larvas, postlarvas, crías, huevos, semillas, alevines o en cualquier otro estadio, y*<br><br>**Inciso e)** *Acuacultura didáctica.* | | |

| | | |
|---|---|---|
| **Artículos 22.-** *la Secretaría podrá inscribir en el Registro Nacional de Pesca a los acuicultores que no requieran concesión, permiso o Autorización.* | Al **proyecto** le aplica el Artículo, incisos y, fracciones anteriores, porque se trata de una actividad acuícola con fines comerciales. | Por el hecho de presentar a la autoridad correspondiente (SEMARNAT) la Manifestación de Impacto Ambiental, el promovente está cumpliendo con este apartado.<br><br>El proyecto se vincula por la obligatoriedad de obtener la autorización correspondiente para realizar las obras descritas en esta manifestación de impacto ambiental.<br><br>Como ya se mencionó anteriormente, la promovente una vez autorizado el proyecto en materia ambiental procederá a tramitar el Registro Nacional de Pesca para la unidad de producción acuícola. |
| **Art. 30°.-** *Las actividades pesqueras se clasifican en:*<br><br>**II.-** *Cultivo o acuacultura con fines* | | |
| **Artículo 31°.-** *Para realizar las actividades de pesca se requiere lo siguiente:*<br><br>**I,** *Concesión, para:*<br><br>**Inciso b)** *Acuacultura comercial*<br><br>**II,** Permiso, para:<br><br>**Inciso g)** *Acuacultura de fomento*<br><br>**III,** *Autorización, para:*<br><br>**Inciso d)** *Recolectar del medio natural reproductores, larvas, postlarvas, crías, huevos, semillas, alevines o en cualquier otro estadio, y*<br><br>**Inciso e)** *Acuacultura didáctica.* | | |

| | | |
|---|---|---|
| **Artículos 22.-** *la Secretaría podrá inscribir en el Registro Nacional de Pesca a los acuicultores que no requieran concesión, permiso o Autorización.* | Al **proyecto** le aplica el Artículo, incisos y, fracciones anteriores, porque se trata de una actividad acuícola con fines comerciales. | Por el hecho de presentar a la autoridad correspondiente (SEMARNAT) la Manifestación de Impacto Ambiental, el promovente está cumpliendo con este apartado.<br><br>El proyecto se vincula por la obligatoriedad de obtener la autorización correspondiente para realizar las obras descritas en esta manifestación de impacto ambiental.<br><br>Como ya se mencionó anteriormente, la promovente una vez autorizado el proyecto en materia ambiental procederá a tramitar el Registro Nacional de Pesca para la unidad de producción acuícola. |
| **Art. 30°.-** *Las actividades pesqueras se clasifican en:*<br><br>**II.-** *Cultivo o acuacultura con fines* | | |
| **Artículo 31°.-** *Para realizar las actividades de pesca se requiere lo siguiente:*<br><br>**I,** *Concesión, para:*<br><br>**Inciso b)** *Acuacultura comercial*<br><br>**II,** Permiso, para:<br><br>**Inciso g)** *Acuacultura de fomento*<br><br>**III,** *Autorización, para:*<br><br>**Inciso d)** *Recolectar del medio natural reproductores, larvas, postlarvas, crías, huevos, semillas, alevines o en cualquier otro estadio, y*<br><br>**Inciso e)** *Acuacultura didáctica.* | | |

| | | |
|---|---|---|
| **Artículos 22.-** *la Secretaría podrá inscribir en el Registro Nacional de Pesca a los acuicultores que no requieran concesión, permiso o Autorización.* | Al **proyecto** le aplica el Artículo, incisos y, fracciones anteriores, porque se trata de una actividad acuícola con fines comerciales. | Por el hecho de presentar a la autoridad correspondiente (SEMARNAT) la Manifestación de Impacto Ambiental, el promovente está cumpliendo con este apartado.<br><br>El proyecto se vincula por la obligatoriedad de obtener la autorización correspondiente para realizar las obras descritas en esta manifestación de impacto ambiental.<br><br>Como ya se mencionó anteriormente, la promovente una vez autorizado el proyecto en materia ambiental procederá a tramitar el Registro Nacional de Pesca para la unidad de producción acuícola. |
| **Art. 30°.-** *Las actividades pesqueras se clasifican en:*<br><br>**II.-** *Cultivo o acuacultura con fines* | | |
| **Artículo 31°.-** *Para realizar las actividades de pesca se requiere lo siguiente:*<br><br>**I,** *Concesión, para:*<br><br>**Inciso b)** *Acuacultura comercial*<br><br>**II,** Permiso, para:<br><br>**Inciso g)** *Acuacultura de fomento*<br><br>**III,** *Autorización, para:*<br><br>**Inciso d)** *Recolectar del medio natural reproductores, larvas, postlarvas, crías, huevos, semillas, alevines o en cualquier otro estadio, y*<br><br>**Inciso e)** *Acuacultura didáctica.* | | |

| | | |
|---|---|---|
| **Artículos 22.-** *la Secretaría podrá inscribir en el Registro Nacional de Pesca a los acuicultores que no requieran concesión, permiso o Autorización.* | Al **proyecto** le aplica el Artículo, incisos y, fracciones anteriores, porque se trata de una actividad acuícola con fines comerciales. | Por el hecho de presentar a la autoridad correspondiente (SEMARNAT) la Manifestación de Impacto Ambiental, el promovente está cumpliendo con este apartado.<br><br>El proyecto se vincula por la obligatoriedad de obtener la autorización correspondiente para realizar las obras descritas en esta manifestación de impacto ambiental.<br><br>Como ya se mencionó anteriormente, la promovente una vez autorizado el proyecto en materia ambiental procederá a tramitar el Registro Nacional de Pesca para la unidad de producción acuícola. |
| **Art. 30°.-** *Las actividades pesqueras se clasifican en:*<br><br>**II.-** *Cultivo o acuacultura con fines* | | |
| **Artículo 31°.-** *Para realizar las actividades de pesca se requiere lo siguiente:*<br><br>**I,** *Concesión, para:*<br><br>**Inciso b)** *Acuacultura comercial*<br><br>**II,** Permiso, para:<br><br>**Inciso g)** *Acuacultura de fomento*<br><br>**III,** *Autorización, para:*<br><br>**Inciso d)** *Recolectar del medio natural reproductores, larvas, postlarvas, crías, huevos, semillas, alevines o en cualquier otro estadio, y*<br><br>**Inciso e)** *Acuacultura didáctica.* | | |

| | | |
|---|---|---|
| **Artículos 22.-** *la Secretaría podrá inscribir en el Registro Nacional de Pesca a los acuicultores que no requieran concesión, permiso o Autorización.* | Al **proyecto** le aplica el Artículo, incisos y, fracciones anteriores, porque se trata de una actividad acuícola con fines comerciales. | Por el hecho de presentar a la autoridad correspondiente (SEMARNAT) la Manifestación de Impacto Ambiental, el promovente está cumpliendo con este apartado.<br><br>El proyecto se vincula por la obligatoriedad de obtener la autorización correspondiente para realizar las obras descritas en esta manifestación de impacto ambiental.<br><br>Como ya se mencionó anteriormente, la promovente una vez autorizado el proyecto en materia ambiental procederá a tramitar el Registro Nacional de Pesca para la unidad de producción acuícola. |
| **Art. 30°.-** *Las actividades pesqueras se clasifican en:*<br><br>**II.-** *Cultivo o acuacultura con fines* | | |
| **Artículo 31°.-** *Para realizar las actividades de pesca se requiere lo siguiente:*<br><br>**I,** *Concesión, para:*<br><br>**Inciso b)** *Acuacultura comercial*<br><br>**II,** Permiso, para:<br><br>**Inciso g)** *Acuacultura de fomento*<br><br>**III,** *Autorización, para:*<br><br>**Inciso d)** *Recolectar del medio natural reproductores, larvas, postlarvas, crías, huevos, semillas, alevines o en cualquier otro estadio, y*<br><br>**Inciso e)** *Acuacultura didáctica.* | | |

| | | |
|---|---|---|
| **Artículos 22.-** *la Secretaría podrá inscribir en el Registro Nacional de Pesca a los acuicultores que no requieran concesión, permiso o Autorización.* | Al **proyecto** le aplica el Artículo, incisos y, fracciones anteriores, porque se trata de una actividad acuícola con fines comerciales. | Por el hecho de presentar a la autoridad correspondiente (SEMARNAT) la Manifestación de Impacto Ambiental, el promovente está cumpliendo con este apartado.<br><br>El proyecto se vincula por la obligatoriedad de obtener la autorización correspondiente para realizar las obras descritas en esta manifestación de impacto ambiental.<br><br>Como ya se mencionó anteriormente, la promovente una vez autorizado el proyecto en materia ambiental procederá a tramitar el Registro Nacional de Pesca para la unidad de producción acuícola. |
| **Art. 30°.-** *Las actividades pesqueras se clasifican en:*<br><br>**II.-** *Cultivo o acuacultura con fines* | | |
| **Artículo 31°.-** *Para realizar las actividades de pesca se requiere lo siguiente:*<br><br>**I,** *Concesión, para:*<br><br>**Inciso b)** *Acuacultura comercial*<br><br>**II,** Permiso, para:<br><br>**Inciso g)** *Acuacultura de fomento*<br><br>**III,** *Autorización, para:*<br><br>**Inciso d)** *Recolectar del medio natural reproductores, larvas, postlarvas, crías, huevos, semillas, alevines o en cualquier otro estadio, y*<br><br>**Inciso e)** *Acuacultura didáctica.* | | |

| | | |
|---|---|---|
| **Artículos 22.-** *la Secretaría podrá inscribir en el Registro Nacional de Pesca a los acuicultores que no requieran concesión, permiso o Autorización.* | Al **proyecto** le aplica el Artículo, incisos y, fracciones anteriores, porque se trata de una actividad acuícola con fines comerciales. | Por el hecho de presentar a la autoridad correspondiente (SEMARNAT) la Manifestación de Impacto Ambiental, el promovente está cumpliendo con este apartado.<br><br>El proyecto se vincula por la obligatoriedad de obtener la autorización correspondiente para realizar las obras descritas en esta manifestación de impacto ambiental.<br><br>Como ya se mencionó anteriormente, la promovente una vez autorizado el proyecto en materia ambiental procederá a tramitar el Registro Nacional de Pesca para la unidad de producción acuícola. |
| **Art. 30°.-** *Las actividades pesqueras se clasifican en:*<br><br>**II.-** *Cultivo o acuacultura con fines* | | |
| **Artículo 31°.-** *Para realizar las actividades de pesca se requiere lo siguiente:*<br><br>**I,** *Concesión, para:*<br><br>**Inciso b)** *Acuacultura comercial*<br><br>**II,** Permiso, para:<br><br>**Inciso g)** *Acuacultura de fomento*<br><br>**III,** *Autorización, para:*<br><br>**Inciso d)** *Recolectar del medio natural reproductores, larvas, postlarvas, crías, huevos, semillas, alevines o en cualquier otro estadio, y*<br><br>**Inciso e)** *Acuacultura didáctica.* | | |

| | | |
|---|---|---|
| **Artículos 22.-** *la Secretaría podrá inscribir en el Registro Nacional de Pesca a los acuicultores que no requieran concesión, permiso o Autorización.* | Al **proyecto** le aplica el Artículo, incisos y, fracciones anteriores, porque se trata de una actividad acuícola con fines comerciales. | Por el hecho de presentar a la autoridad correspondiente (SEMARNAT) la Manifestación de Impacto Ambiental, el promovente está cumpliendo con este apartado.<br><br>El proyecto se vincula por la obligatoriedad de obtener la autorización correspondiente para realizar las obras descritas en esta manifestación de impacto ambiental.<br><br>Como ya se mencionó anteriormente, la promovente una vez autorizado el proyecto en materia ambiental procederá a tramitar el Registro Nacional de Pesca para la unidad de producción acuícola. |
| **Art. 30°.-** *Las actividades pesqueras se clasifican en:*<br><br>**II.-** *Cultivo o acuacultura con fines* | | |
| **Artículo 31°.-** *Para realizar las actividades de pesca se requiere lo siguiente:*<br><br>**I,** *Concesión, para:*<br><br>**Inciso b)** *Acuacultura comercial*<br><br>**II,** Permiso, para:<br><br>**Inciso g)** *Acuacultura de fomento*<br><br>**III,** *Autorización, para:*<br><br>**Inciso d)** *Recolectar del medio natural reproductores, larvas, postlarvas, crías, huevos, semillas, alevines o en cualquier otro estadio, y*<br><br>**Inciso e)** *Acuacultura didáctica.* | | |

| | | |
|---|---|---|
| **Artículos 22.-** *la Secretaría podrá inscribir en el Registro Nacional de Pesca a los acuicultores que no requieran concesión, permiso o Autorización.* | Al **proyecto** le aplica el Artículo, incisos y, fracciones anteriores, porque se trata de una actividad acuícola con fines comerciales. | Por el hecho de presentar a la autoridad correspondiente (SEMARNAT) la Manifestación de Impacto Ambiental, el promovente está cumpliendo con este apartado.<br><br>El proyecto se vincula por la obligatoriedad de obtener la autorización correspondiente para realizar las obras descritas en esta manifestación de impacto ambiental.<br><br>Como ya se mencionó anteriormente, la promovente una vez autorizado el proyecto en materia ambiental procederá a tramitar el Registro Nacional de Pesca para la unidad de producción acuícola. |
| **Art. 30°.-** *Las actividades pesqueras se clasifican en:*<br><br>**II.-** *Cultivo o acuacultura con fines* | | |
| **Artículo 31°.-** *Para realizar las actividades de pesca se requiere lo siguiente:*<br><br>**I,** *Concesión, para:*<br><br>**Inciso b)** *Acuacultura comercial*<br><br>**II,** Permiso, para:<br><br>**Inciso g)** *Acuacultura de fomento*<br><br>**III,** *Autorización, para:*<br><br>**Inciso d)** *Recolectar del medio natural reproductores, larvas, postlarvas, crías, huevos, semillas, alevines o en cualquier otro estadio, y*<br><br>**Inciso e)** *Acuacultura didáctica.* | | |

| | | |
|---|---|---|
| **Artículos 22.-** *la Secretaría podrá inscribir en el Registro Nacional de Pesca a los acuicultores que no requieran concesión, permiso o Autorización.* | Al **proyecto** le aplica el Artículo, incisos y, fracciones anteriores, porque se trata de una actividad acuícola con fines comerciales. | Por el hecho de presentar a la autoridad correspondiente (SEMARNAT) la Manifestación de Impacto Ambiental, el promovente está cumpliendo con este apartado.<br><br>El proyecto se vincula por la obligatoriedad de obtener la autorización correspondiente para realizar las obras descritas en esta manifestación de impacto ambiental.<br><br>Como ya se mencionó anteriormente, la promovente una vez autorizado el proyecto en materia ambiental procederá a tramitar el Registro Nacional de Pesca para la unidad de producción acuícola. |
| **Art. 30°.-** *Las actividades pesqueras se clasifican en:*<br><br>**II.-** *Cultivo o acuacultura con fines* | | |
| **Artículo 31°.-** *Para realizar las actividades de pesca se requiere lo siguiente:*<br><br>**I,** *Concesión, para:*<br><br>**Inciso b)** *Acuacultura comercial*<br><br>**II,** Permiso, para:<br><br>**Inciso g)** *Acuacultura de fomento*<br><br>**III,** *Autorización, para:*<br><br>**Inciso d)** *Recolectar del medio natural reproductores, larvas, postlarvas, crías, huevos, semillas, alevines o en cualquier otro estadio, y*<br><br>**Inciso e)** *Acuacultura didáctica.* | | |

| | | |
|---|---|---|
| **Artículos 22.-** *la Secretaría podrá inscribir en el Registro Nacional de Pesca a los acuicultores que no requieran concesión, permiso o Autorización.* | Al **proyecto** le aplica el Artículo, incisos y, fracciones anteriores, porque se trata de una actividad acuícola con fines comerciales. | Por el hecho de presentar a la autoridad correspondiente (SEMARNAT) la Manifestación de Impacto Ambiental, el promovente está cumpliendo con este apartado.<br><br>El proyecto se vincula por la obligatoriedad de obtener la autorización correspondiente para realizar las obras descritas en esta manifestación de impacto ambiental.<br><br>Como ya se mencionó anteriormente, la promovente una vez autorizado el proyecto en materia ambiental procederá a tramitar el Registro Nacional de Pesca para la unidad de producción acuícola. |
| **Art. 30°.-** *Las actividades pesqueras se clasifican en:*<br><br>**II.-** *Cultivo o acuacultura con fines* | | |
| **Artículo 31°.-** *Para realizar las actividades de pesca se requiere lo siguiente:*<br><br>**I,** *Concesión, para:*<br><br>**Inciso b)** *Acuacultura comercial*<br><br>**II,** Permiso, para:<br><br>**Inciso g)** *Acuacultura de fomento*<br><br>**III,** *Autorización, para:*<br><br>**Inciso d)** *Recolectar del medio natural reproductores, larvas, postlarvas, crías, huevos, semillas, alevines o en cualquier otro estadio, y*<br><br>**Inciso e)** *Acuacultura didáctica.* | | |

| | | |
|---|---|---|
| **Artículos 22.-** *la Secretaría podrá inscribir en el Registro Nacional de Pesca a los acuicultores que no requieran concesión, permiso o Autorización.* | Al **proyecto** le aplica el Artículo, incisos y, fracciones anteriores, porque se trata de una actividad acuícola con fines comerciales. | Por el hecho de presentar a la autoridad correspondiente (SEMARNAT) la Manifestación de Impacto Ambiental, el promovente está cumpliendo con este apartado.<br><br>El proyecto se vincula por la obligatoriedad de obtener la autorización correspondiente para realizar las obras descritas en esta manifestación de impacto ambiental.<br><br>Como ya se mencionó anteriormente, la promovente una vez autorizado el proyecto en materia ambiental procederá a tramitar el Registro Nacional de Pesca para la unidad de producción acuícola. |
| **Art. 30°.-** *Las actividades pesqueras se clasifican en:*<br><br>**II.-** *Cultivo o acuacultura con fines* | | |
| **Artículo 31°.-** *Para realizar las actividades de pesca se requiere lo siguiente:*<br><br>**I,** *Concesión, para:*<br><br>**Inciso b)** *Acuacultura comercial*<br><br>**II,** Permiso, para:<br><br>**Inciso g)** *Acuacultura de fomento*<br><br>**III,** *Autorización, para:*<br><br>**Inciso d)** *Recolectar del medio natural reproductores, larvas, postlarvas, crías, huevos, semillas, alevines o en cualquier otro estadio, y*<br><br>**Inciso e)** *Acuacultura didáctica.* | | |

| | | |
|---|---|---|
| **Artículos 22.-** *la Secretaría podrá inscribir en el Registro Nacional de Pesca a los acuicultores que no requieran concesión, permiso o Autorización.* | Al **proyecto** le aplica el Artículo, incisos y, fracciones anteriores, porque se trata de una actividad acuícola con fines comerciales. | Por el hecho de presentar a la autoridad correspondiente (SEMARNAT) la Manifestación de Impacto Ambiental, el promovente está cumpliendo con este apartado.<br><br>El proyecto se vincula por la obligatoriedad de obtener la autorización correspondiente para realizar las obras descritas en esta manifestación de impacto ambiental.<br><br>Como ya se mencionó anteriormente, la promovente una vez autorizado el proyecto en materia ambiental procederá a tramitar el Registro Nacional de Pesca para la unidad de producción acuícola. |
| **Art. 30°.-** *Las actividades pesqueras se clasifican en:*<br><br>**II.-** *Cultivo o acuacultura con fines* | | |
| **Artículo 31°.-** *Para realizar las actividades de pesca se requiere lo siguiente:*<br><br>**I,** *Concesión, para:*<br><br>**Inciso b)** *Acuacultura comercial*<br><br>**II,** Permiso, para:<br><br>**Inciso g)** *Acuacultura de fomento*<br><br>**III,** *Autorización, para:*<br><br>**Inciso d)** *Recolectar del medio natural reproductores, larvas, postlarvas, crías, huevos, semillas, alevines o en cualquier otro estadio, y*<br><br>**Inciso e)** *Acuacultura didáctica.* | | |

| | | |
|---|---|---|
| **Artículos 22.-** *la Secretaría podrá inscribir en el Registro Nacional de Pesca a los acuicultores que no requieran concesión, permiso o Autorización.* | Al **proyecto** le aplica el Artículo, incisos y, fracciones anteriores, porque se trata de una actividad acuícola con fines comerciales. | Por el hecho de presentar a la autoridad correspondiente (SEMARNAT) la Manifestación de Impacto Ambiental, el promovente está cumpliendo con este apartado.<br><br>El proyecto se vincula por la obligatoriedad de obtener la autorización correspondiente para realizar las obras descritas en esta manifestación de impacto ambiental.<br><br>Como ya se mencionó anteriormente, la promovente una vez autorizado el proyecto en materia ambiental procederá a tramitar el Registro Nacional de Pesca para la unidad de producción acuícola. |
| **Art. 30°.-** *Las actividades pesqueras se clasifican en:*<br><br>**II.-** *Cultivo o acuacultura con fines* | | |
| **Artículo 31°.-** *Para realizar las actividades de pesca se requiere lo siguiente:*<br><br>**I,** *Concesión, para:*<br><br>**Inciso b)** *Acuacultura comercial*<br><br>**II,** Permiso, para:<br><br>**Inciso g)** *Acuacultura de fomento*<br><br>**III,** *Autorización, para:*<br><br>**Inciso d)** *Recolectar del medio natural reproductores, larvas, postlarvas, crías, huevos, semillas, alevines o en cualquier otro estadio, y*<br><br>**Inciso e)** *Acuacultura didáctica.* | | |

| | | |
|---|---|---|
| **Artículos 22.-** *la Secretaría podrá inscribir en el Registro Nacional de Pesca a los acuicultores que no requieran concesión, permiso o Autorización.* | Al **proyecto** le aplica el Artículo, incisos y, fracciones anteriores, porque se trata de una actividad acuícola con fines comerciales. | Por el hecho de presentar a la autoridad correspondiente (SEMARNAT) la Manifestación de Impacto Ambiental, el promovente está cumpliendo con este apartado.<br><br>El proyecto se vincula por la obligatoriedad de obtener la autorización correspondiente para realizar las obras descritas en esta manifestación de impacto ambiental.<br><br>Como ya se mencionó anteriormente, la promovente una vez autorizado el proyecto en materia ambiental procederá a tramitar el Registro Nacional de Pesca para la unidad de producción acuícola. |
| **Art. 30°.-** *Las actividades pesqueras se clasifican en:*<br><br>**II.-** *Cultivo o acuacultura con fines* | | |
| **Artículo 31°.-** *Para realizar las actividades de pesca se requiere lo siguiente:*<br><br>**I,** *Concesión, para:*<br><br>**Inciso b)** *Acuacultura comercial*<br><br>**II,** Permiso, para:<br><br>**Inciso g)** *Acuacultura de fomento*<br><br>**III,** *Autorización, para:*<br><br>**Inciso d)** *Recolectar del medio natural reproductores, larvas, postlarvas, crías, huevos, semillas, alevines o en cualquier otro estadio, y*<br><br>**Inciso e)** *Acuacultura didáctica.* | | |

| | | |
|---|---|---|
| **Artículos 22.-** *la Secretaría podrá inscribir en el Registro Nacional de Pesca a los acuicultores que no requieran concesión, permiso o Autorización.* | Al **proyecto** le aplica el Artículo, incisos y, fracciones anteriores, porque se trata de una actividad acuícola con fines comerciales. | Por el hecho de presentar a la autoridad correspondiente (SEMARNAT) la Manifestación de Impacto Ambiental, el promovente está cumpliendo con este apartado.<br><br>El proyecto se vincula por la obligatoriedad de obtener la autorización correspondiente para realizar las obras descritas en esta manifestación de impacto ambiental.<br><br>Como ya se mencionó anteriormente, la promovente una vez autorizado el proyecto en materia ambiental procederá a tramitar el Registro Nacional de Pesca para la unidad de producción acuícola. |
| **Art. 30°.-** *Las actividades pesqueras se clasifican en:*<br><br>**II.-** *Cultivo o acuacultura con fines* | | |
| **Artículo 31°.-** *Para realizar las actividades de pesca se requiere lo siguiente:*<br><br>**I,** *Concesión, para:*<br><br>**Inciso b)** *Acuacultura comercial*<br><br>**II,** Permiso, para:<br><br>**Inciso g)** *Acuacultura de fomento*<br><br>**III,** *Autorización, para:*<br><br>**Inciso d)** *Recolectar del medio natural reproductores, larvas, postlarvas, crías, huevos, semillas, alevines o en cualquier otro estadio, y*<br><br>**Inciso e)** *Acuacultura didáctica.* | | |

| | | |
|---|---|---|
| **Artículos 22.-** *la Secretaría podrá inscribir en el Registro Nacional de Pesca a los acuicultores que no requieran concesión, permiso o Autorización.* | Al **proyecto** le aplica el Artículo, incisos y, fracciones anteriores, porque se trata de una actividad acuícola con fines comerciales. | Por el hecho de presentar a la autoridad correspondiente (SEMARNAT) la Manifestación de Impacto Ambiental, el promovente está cumpliendo con este apartado.<br><br>El proyecto se vincula por la obligatoriedad de obtener la autorización correspondiente para realizar las obras descritas en esta manifestación de impacto ambiental.<br><br>Como ya se mencionó anteriormente, la promovente una vez autorizado el proyecto en materia ambiental procederá a tramitar el Registro Nacional de Pesca para la unidad de producción acuícola. |
| **Art. 30°.-** *Las actividades pesqueras se clasifican en:*<br><br>**II.-** *Cultivo o acuacultura con fines* | | |
| **Artículo 31°.-** *Para realizar las actividades de pesca se requiere lo siguiente:*<br><br>**I,** *Concesión, para:*<br><br>**Inciso b)** *Acuacultura comercial*<br><br>**II,** Permiso, para:<br><br>**Inciso g)** *Acuacultura de fomento*<br><br>**III,** *Autorización, para:*<br><br>**Inciso d)** *Recolectar del medio natural reproductores, larvas, postlarvas, crías, huevos, semillas, alevines o en cualquier otro estadio, y*<br><br>**Inciso e)** *Acuacultura didáctica.* | | |

| | | |
|---|---|---|
| **Artículos 22.-** *la Secretaría podrá inscribir en el Registro Nacional de Pesca a los acuicultores que no requieran concesión, permiso o Autorización.* | Al **proyecto** le aplica el Artículo, incisos y, fracciones anteriores, porque se trata de una actividad acuícola con fines comerciales. | Por el hecho de presentar a la autoridad correspondiente (SEMARNAT) la Manifestación de Impacto Ambiental, el promovente está cumpliendo con este apartado.<br><br>El proyecto se vincula por la obligatoriedad de obtener la autorización correspondiente para realizar las obras descritas en esta manifestación de impacto ambiental.<br><br>Como ya se mencionó anteriormente, la promovente una vez autorizado el proyecto en materia ambiental procederá a tramitar el Registro Nacional de Pesca para la unidad de producción acuícola. |
| **Art. 30°.-** *Las actividades pesqueras se clasifican en:*<br><br>**II.-** *Cultivo o acuacultura con fines* | | |
| **Artículo 31°.-** *Para realizar las actividades de pesca se requiere lo siguiente:*<br><br>**I,** *Concesión, para:*<br><br>**Inciso b)** *Acuacultura comercial*<br><br>**II,** Permiso, para:<br><br>**Inciso g)** *Acuacultura de fomento*<br><br>**III,** *Autorización, para:*<br><br>**Inciso d)** *Recolectar del medio natural reproductores, larvas, postlarvas, crías, huevos, semillas, alevines o en cualquier otro estadio, y*<br><br>**Inciso e)** *Acuacultura didáctica.* | | |

| | | |
|---|---|---|
| **Artículos 22.-** *la Secretaría podrá inscribir en el Registro Nacional de Pesca a los acuicultores que no requieran concesión, permiso o Autorización.* | Al **proyecto** le aplica el Artículo, incisos y, fracciones anteriores, porque se trata de una actividad acuícola con fines comerciales. | Por el hecho de presentar a la autoridad correspondiente (SEMARNAT) la Manifestación de Impacto Ambiental, el promovente está cumpliendo con este apartado.<br><br>El proyecto se vincula por la obligatoriedad de obtener la autorización correspondiente para realizar las obras descritas en esta manifestación de impacto ambiental.<br><br>Como ya se mencionó anteriormente, la promovente una vez autorizado el proyecto en materia ambiental procederá a tramitar el Registro Nacional de Pesca para la unidad de producción acuícola. |
| **Art. 30°.-** *Las actividades pesqueras se clasifican en:*<br><br>**II.-** *Cultivo o acuacultura con fines* | | |
| **Artículo 31°.-** *Para realizar las actividades de pesca se requiere lo siguiente:*<br><br>**I,** *Concesión, para:*<br><br>**Inciso b)** *Acuacultura comercial*<br><br>**II,** Permiso, para:<br><br>**Inciso g)** *Acuacultura de fomento*<br><br>**III,** *Autorización, para:*<br><br>**Inciso d)** *Recolectar del medio natural reproductores, larvas, postlarvas, crías, huevos, semillas, alevines o en cualquier otro estadio, y*<br><br>**Inciso e)** *Acuacultura didáctica.* | | |

| | | |
|---|---|---|
| **Artículos 22.-** *la Secretaría podrá inscribir en el Registro Nacional de Pesca a los acuicultores que no requieran concesión, permiso o Autorización.* | Al **proyecto** le aplica el Artículo, incisos y, fracciones anteriores, porque se trata de una actividad acuícola con fines comerciales. | Por el hecho de presentar a la autoridad correspondiente (SEMARNAT) la Manifestación de Impacto Ambiental, el promovente está cumpliendo con este apartado.<br><br>El proyecto se vincula por la obligatoriedad de obtener la autorización correspondiente para realizar las obras descritas en esta manifestación de impacto ambiental.<br><br>Como ya se mencionó anteriormente, la promovente una vez autorizado el proyecto en materia ambiental procederá a tramitar el Registro Nacional de Pesca para la unidad de producción acuícola. |
| **Art. 30°.-** *Las actividades pesqueras se clasifican en:*<br><br>**II.-** *Cultivo o acuacultura con fines* | | |
| **Artículo 31°.-** *Para realizar las actividades de pesca se requiere lo siguiente:*<br><br>**I,** *Concesión, para:*<br><br>**Inciso b)** *Acuacultura comercial*<br><br>**II,** Permiso, para:<br><br>**Inciso g)** *Acuacultura de fomento*<br><br>**III,** *Autorización, para:*<br><br>**Inciso d)** *Recolectar del medio natural reproductores, larvas, postlarvas, crías, huevos, semillas, alevines o en cualquier otro estadio, y*<br><br>**Inciso e)** *Acuacultura didáctica.* | | |

| | | |
|---|---|---|
| **Artículos 22.-** *la Secretaría podrá inscribir en el Registro Nacional de Pesca a los acuicultores que no requieran concesión, permiso o Autorización.* | Al **proyecto** le aplica el Artículo, incisos y, fracciones anteriores, porque se trata de una actividad acuícola con fines comerciales. | Por el hecho de presentar a la autoridad correspondiente (SEMARNAT) la Manifestación de Impacto Ambiental, el promovente está cumpliendo con este apartado.<br><br>El proyecto se vincula por la obligatoriedad de obtener la autorización correspondiente para realizar las obras descritas en esta manifestación de impacto ambiental.<br><br>Como ya se mencionó anteriormente, la promovente una vez autorizado el proyecto en materia ambiental procederá a tramitar el Registro Nacional de Pesca para la unidad de producción acuícola. |
| **Art. 30°.-** *Las actividades pesqueras se clasifican en:*<br><br>**II.-** *Cultivo o acuacultura con fines* | | |
| **Artículo 31°.-** *Para realizar las actividades de pesca se requiere lo siguiente:*<br><br>**I,** *Concesión, para:*<br><br>**Inciso b)** *Acuacultura comercial*<br><br>**II,** Permiso, para:<br><br>**Inciso g)** *Acuacultura de fomento*<br><br>**III,** *Autorización, para:*<br><br>**Inciso d)** *Recolectar del medio natural reproductores, larvas, postlarvas, crías, huevos, semillas, alevines o en cualquier otro estadio, y*<br><br>**Inciso e)** *Acuacultura didáctica.* | | |

| | | |
|---|---|---|
| **Artículos 22.-** *la Secretaría podrá inscribir en el Registro Nacional de Pesca a los acuicultores que no requieran concesión, permiso o Autorización.* | Al **proyecto** le aplica el Artículo, incisos y, fracciones anteriores, porque se trata de una actividad acuícola con fines comerciales. | Por el hecho de presentar a la autoridad correspondiente (SEMARNAT) la Manifestación de Impacto Ambiental, el promovente está cumpliendo con este apartado.<br><br>El proyecto se vincula por la obligatoriedad de obtener la autorización correspondiente para realizar las obras descritas en esta manifestación de impacto ambiental.<br><br>Como ya se mencionó anteriormente, la promovente una vez autorizado el proyecto en materia ambiental procederá a tramitar el Registro Nacional de Pesca para la unidad de producción acuícola. |
| **Art. 30°.-** *Las actividades pesqueras se clasifican en:*<br><br>**II.-** *Cultivo o acuacultura con fines* | | |
| **Artículo 31°.-** *Para realizar las actividades de pesca se requiere lo siguiente:*<br><br>**I,** *Concesión, para:*<br><br>**Inciso b)** *Acuacultura comercial*<br><br>**II,** Permiso, para:<br><br>**Inciso g)** *Acuacultura de fomento*<br><br>**III,** *Autorización, para:*<br><br>**Inciso d)** *Recolectar del medio natural reproductores, larvas, postlarvas, crías, huevos, semillas, alevines o en cualquier otro estadio, y*<br><br>**Inciso e)** *Acuacultura didáctica.* | | |

| | | |
|---|---|---|
| **Artículos 22.-** *la Secretaría podrá inscribir en el Registro Nacional de Pesca a los acuicultores que no requieran concesión, permiso o Autorización.* | Al **proyecto** le aplica el Artículo, incisos y, fracciones anteriores, porque se trata de una actividad acuícola con fines comerciales. | Por el hecho de presentar a la autoridad correspondiente (SEMARNAT) la Manifestación de Impacto Ambiental, el promovente está cumpliendo con este apartado.<br><br>El proyecto se vincula por la obligatoriedad de obtener la autorización correspondiente para realizar las obras descritas en esta manifestación de impacto ambiental.<br><br>Como ya se mencionó anteriormente, la promovente una vez autorizado el proyecto en materia ambiental procederá a tramitar el Registro Nacional de Pesca para la unidad de producción acuícola. |
| **Art. 30°.-** *Las actividades pesqueras se clasifican en:*<br><br>**II.-** *Cultivo o acuacultura con fines* | | |
| **Artículo 31°.-** *Para realizar las actividades de pesca se requiere lo siguiente:*<br><br>**I,** *Concesión, para:*<br><br>**Inciso b)** *Acuacultura comercial*<br><br>**II,** Permiso, para:<br><br>**Inciso g)** *Acuacultura de fomento*<br><br>**III,** *Autorización, para:*<br><br>**Inciso d)** *Recolectar del medio natural reproductores, larvas, postlarvas, crías, huevos, semillas, alevines o en cualquier otro estadio, y*<br><br>**Inciso e)** *Acuacultura didáctica.* | | |

| | | |
|---|---|---|
| **Artículos 22.-** *la Secretaría podrá inscribir en el Registro Nacional de Pesca a los acuicultores que no requieran concesión, permiso o Autorización.* | Al **proyecto** le aplica el Artículo, incisos y, fracciones anteriores, porque se trata de una actividad acuícola con fines comerciales. | Por el hecho de presentar a la autoridad correspondiente (SEMARNAT) la Manifestación de Impacto Ambiental, el promovente está cumpliendo con este apartado.<br><br>El proyecto se vincula por la obligatoriedad de obtener la autorización correspondiente para realizar las obras descritas en esta manifestación de impacto ambiental.<br><br>Como ya se mencionó anteriormente, la promovente una vez autorizado el proyecto en materia ambiental procederá a tramitar el Registro Nacional de Pesca para la unidad de producción acuícola. |
| **Art. 30°.-** *Las actividades pesqueras se clasifican en:*<br><br>**II.-** *Cultivo o acuacultura con fines* | | |
| **Artículo 31°.-** *Para realizar las actividades de pesca se requiere lo siguiente:*<br><br>**I,** *Concesión, para:*<br><br>**Inciso b)** *Acuacultura comercial*<br><br>**II,** Permiso, para:<br><br>**Inciso g)** *Acuacultura de fomento*<br><br>**III,** *Autorización, para:*<br><br>**Inciso d)** *Recolectar del medio natural reproductores, larvas, postlarvas, crías, huevos, semillas, alevines o en cualquier otro estadio, y*<br><br>**Inciso e)** *Acuacultura didáctica.* | | |

| | | |
|---|---|---|
| **Artículos 22.-** *la Secretaría podrá inscribir en el Registro Nacional de Pesca a los acuicultores que no requieran concesión, permiso o Autorización.* | Al **proyecto** le aplica el Artículo, incisos y, fracciones anteriores, porque se trata de una actividad acuícola con fines comerciales. | Por el hecho de presentar a la autoridad correspondiente (SEMARNAT) la Manifestación de Impacto Ambiental, el promovente está cumpliendo con este apartado.<br><br>El proyecto se vincula por la obligatoriedad de obtener la autorización correspondiente para realizar las obras descritas en esta manifestación de impacto ambiental.<br><br>Como ya se mencionó anteriormente, la promovente una vez autorizado el proyecto en materia ambiental procederá a tramitar el Registro Nacional de Pesca para la unidad de producción acuícola. |
| **Art. 30°.-** *Las actividades pesqueras se clasifican en:*<br><br>**II.-** *Cultivo o acuacultura con fines* | | |
| **Artículo 31°.-** *Para realizar las actividades de pesca se requiere lo siguiente:*<br><br>**I,** *Concesión, para:*<br><br>**Inciso b)** *Acuacultura comercial*<br><br>**II,** Permiso, para:<br><br>**Inciso g)** *Acuacultura de fomento*<br><br>**III,** *Autorización, para:*<br><br>**Inciso d)** *Recolectar del medio natural reproductores, larvas, postlarvas, crías, huevos, semillas, alevines o en cualquier otro estadio, y*<br><br>**Inciso e)** *Acuacultura didáctica.* | | |

| | | |
|---|---|---|
| **Artículos 22.-** *la Secretaría podrá inscribir en el Registro Nacional de Pesca a los acuicultores que no requieran concesión, permiso o Autorización.* | Al **proyecto** le aplica el Artículo, incisos y, fracciones anteriores, porque se trata de una actividad acuícola con fines comerciales. | Por el hecho de presentar a la autoridad correspondiente (SEMARNAT) la Manifestación de Impacto Ambiental, el promovente está cumpliendo con este apartado.<br><br>El proyecto se vincula por la obligatoriedad de obtener la autorización correspondiente para realizar las obras descritas en esta manifestación de impacto ambiental.<br><br>Como ya se mencionó anteriormente, la promovente una vez autorizado el proyecto en materia ambiental procederá a tramitar el Registro Nacional de Pesca para la unidad de producción acuícola. |
| **Art. 30°.-** *Las actividades pesqueras se clasifican en:*<br><br>**II.-** *Cultivo o acuacultura con fines* | | |
| **Artículo 31°.-** *Para realizar las actividades de pesca se requiere lo siguiente:*<br><br>**I,** *Concesión, para:*<br><br>**Inciso b)** *Acuacultura comercial*<br><br>**II,** Permiso, para:<br><br>**Inciso g)** *Acuacultura de fomento*<br><br>**III,** *Autorización, para:*<br><br>**Inciso d)** *Recolectar del medio natural reproductores, larvas, postlarvas, crías, huevos, semillas, alevines o en cualquier otro estadio, y*<br><br>**Inciso e)** *Acuacultura didáctica.* | | |

| | | |
|---|---|---|
| **Artículos 22.-** *la Secretaría podrá inscribir en el Registro Nacional de Pesca a los acuicultores que no requieran concesión, permiso o Autorización.* | Al **proyecto** le aplica el Artículo, incisos y, fracciones anteriores, porque se trata de una actividad acuícola con fines comerciales. | Por el hecho de presentar a la autoridad correspondiente (SEMARNAT) la Manifestación de Impacto Ambiental, el promovente está cumpliendo con este apartado.<br><br>El proyecto se vincula por la obligatoriedad de obtener la autorización correspondiente para realizar las obras descritas en esta manifestación de impacto ambiental.<br><br>Como ya se mencionó anteriormente, la promovente una vez autorizado el proyecto en materia ambiental procederá a tramitar el Registro Nacional de Pesca para la unidad de producción acuícola. |
| **Art. 30°.-** *Las actividades pesqueras se clasifican en:*<br><br>**II.-** *Cultivo o acuacultura con fines* | | |
| **Artículo 31°.-** *Para realizar las actividades de pesca se requiere lo siguiente:*<br><br>**I,** *Concesión, para:*<br><br>**Inciso b)** *Acuacultura comercial*<br><br>**II,** Permiso, para:<br><br>**Inciso g)** *Acuacultura de fomento*<br><br>**III,** *Autorización, para:*<br><br>**Inciso d)** *Recolectar del medio natural reproductores, larvas, postlarvas, crías, huevos, semillas, alevines o en cualquier otro estadio, y*<br><br>**Inciso e)** *Acuacultura didáctica.* | | |

| | | |
|---|---|---|
| **Artículos 22.-** *la Secretaría podrá inscribir en el Registro Nacional de Pesca a los acuicultores que no requieran concesión, permiso o Autorización.* | Al **proyecto** le aplica el Artículo, incisos y, fracciones anteriores, porque se trata de una actividad acuícola con fines comerciales. | Por el hecho de presentar a la autoridad correspondiente (SEMARNAT) la Manifestación de Impacto Ambiental, el promovente está cumpliendo con este apartado.<br><br>El proyecto se vincula por la obligatoriedad de obtener la autorización correspondiente para realizar las obras descritas en esta manifestación de impacto ambiental.<br><br>Como ya se mencionó anteriormente, la promovente una vez autorizado el proyecto en materia ambiental procederá a tramitar el Registro Nacional de Pesca para la unidad de producción acuícola. |
| **Art. 30°.-** *Las actividades pesqueras se clasifican en:*<br><br>**II.-** *Cultivo o acuacultura con fines* | | |
| **Artículo 31°.-** *Para realizar las actividades de pesca se requiere lo siguiente:*<br><br>**I,** *Concesión, para:*<br><br>**Inciso b)** *Acuacultura comercial*<br><br>**II,** Permiso, para:<br><br>**Inciso g)** *Acuacultura de fomento*<br><br>**III,** *Autorización, para:*<br><br>**Inciso d)** *Recolectar del medio natural reproductores, larvas, postlarvas, crías, huevos, semillas, alevines o en cualquier otro estadio, y*<br><br>**Inciso e)** *Acuacultura didáctica.* | | |

| | | |
|---|---|---|
| **Artículos 22.-** *la Secretaría podrá inscribir en el Registro Nacional de Pesca a los acuicultores que no requieran concesión, permiso o Autorización.* | Al **proyecto** le aplica el Artículo, incisos y, fracciones anteriores, porque se trata de una actividad acuícola con fines comerciales. | Por el hecho de presentar a la autoridad correspondiente (SEMARNAT) la Manifestación de Impacto Ambiental, el promovente está cumpliendo con este apartado.<br><br>El proyecto se vincula por la obligatoriedad de obtener la autorización correspondiente para realizar las obras descritas en esta manifestación de impacto ambiental.<br><br>Como ya se mencionó anteriormente, la promovente una vez autorizado el proyecto en materia ambiental procederá a tramitar el Registro Nacional de Pesca para la unidad de producción acuícola. |
| **Art. 30°.-** *Las actividades pesqueras se clasifican en:*<br><br>**II.-** *Cultivo o acuacultura con fines* | | |
| **Artículo 31°.-** *Para realizar las actividades de pesca se requiere lo siguiente:*<br><br>**I,** *Concesión, para:*<br><br>**Inciso b)** *Acuacultura comercial*<br><br>**II,** Permiso, para:<br><br>**Inciso g)** *Acuacultura de fomento*<br><br>**III,** *Autorización, para:*<br><br>**Inciso d)** *Recolectar del medio natural reproductores, larvas, postlarvas, crías, huevos, semillas, alevines o en cualquier otro estadio, y*<br><br>**Inciso e)** *Acuacultura didáctica.* | | |

| | | |
|---|---|---|
| **Artículos 22.-** *la Secretaría podrá inscribir en el Registro Nacional de Pesca a los acuicultores que no requieran concesión, permiso o Autorización.* | Al **proyecto** le aplica el Artículo, incisos y, fracciones anteriores, porque se trata de una actividad acuícola con fines comerciales. | Por el hecho de presentar a la autoridad correspondiente (SEMARNAT) la Manifestación de Impacto Ambiental, el promovente está cumpliendo con este apartado.<br><br>El proyecto se vincula por la obligatoriedad de obtener la autorización correspondiente para realizar las obras descritas en esta manifestación de impacto ambiental.<br><br>Como ya se mencionó anteriormente, la promovente una vez autorizado el proyecto en materia ambiental procederá a tramitar el Registro Nacional de Pesca para la unidad de producción acuícola. |
| **Art. 30°.-** *Las actividades pesqueras se clasifican en:*<br><br>**II.-** *Cultivo o acuacultura con fines* | | |
| **Artículo 31°.-** *Para realizar las actividades de pesca se requiere lo siguiente:*<br><br>**I,** *Concesión, para:*<br><br>**Inciso b)** *Acuacultura comercial*<br><br>**II,** Permiso, para:<br><br>**Inciso g)** *Acuacultura de fomento*<br><br>**III,** *Autorización, para:*<br><br>**Inciso d)** *Recolectar del medio natural reproductores, larvas, postlarvas, crías, huevos, semillas, alevines o en cualquier otro estadio, y*<br><br>**Inciso e)** *Acuacultura didáctica.* | | |

| | | |
|---|---|---|
| **Artículos 22.-** *la Secretaría podrá inscribir en el Registro Nacional de Pesca a los acuicultores que no requieran concesión, permiso o Autorización.* | Al **proyecto** le aplica el Artículo, incisos y, fracciones anteriores, porque se trata de una actividad acuícola con fines comerciales. | Por el hecho de presentar a la autoridad correspondiente (SEMARNAT) la Manifestación de Impacto Ambiental, el promovente está cumpliendo con este apartado.<br><br>El proyecto se vincula por la obligatoriedad de obtener la autorización correspondiente para realizar las obras descritas en esta manifestación de impacto ambiental.<br><br>Como ya se mencionó anteriormente, la promovente una vez autorizado el proyecto en materia ambiental procederá a tramitar el Registro Nacional de Pesca para la unidad de producción acuícola. |
| **Art. 30°.-** *Las actividades pesqueras se clasifican en:*<br><br>**II.-** *Cultivo o acuacultura con fines* | | |
| **Artículo 31°.-** *Para realizar las actividades de pesca se requiere lo siguiente:*<br><br>**I,** *Concesión, para:*<br><br>**Inciso b)** *Acuacultura comercial*<br><br>**II,** Permiso, para:<br><br>**Inciso g)** *Acuacultura de fomento*<br><br>**III,** *Autorización, para:*<br><br>**Inciso d)** *Recolectar del medio natural reproductores, larvas, postlarvas, crías, huevos, semillas, alevines o en cualquier otro estadio, y*<br><br>**Inciso e)** *Acuacultura didáctica.* | | |

| | | |
|---|---|---|
| **Artículos 22.-** *la Secretaría podrá inscribir en el Registro Nacional de Pesca a los acuicultores que no requieran concesión, permiso o Autorización.* | Al **proyecto** le aplica el Artículo, incisos y, fracciones anteriores, porque se trata de una actividad acuícola con fines comerciales. | Por el hecho de presentar a la autoridad correspondiente (SEMARNAT) la Manifestación de Impacto Ambiental, el promovente está cumpliendo con este apartado.<br><br>El proyecto se vincula por la obligatoriedad de obtener la autorización correspondiente para realizar las obras descritas en esta manifestación de impacto ambiental.<br><br>Como ya se mencionó anteriormente, la promovente una vez autorizado el proyecto en materia ambiental procederá a tramitar el Registro Nacional de Pesca para la unidad de producción acuícola. |
| **Art. 30°.-** *Las actividades pesqueras se clasifican en:*<br><br>**II.-** *Cultivo o acuacultura con fines* | | |
| **Artículo 31°.-** *Para realizar las actividades de pesca se requiere lo siguiente:*<br><br>**I,** *Concesión, para:*<br><br>**Inciso b)** *Acuacultura comercial*<br><br>**II,** Permiso, para:<br><br>**Inciso g)** *Acuacultura de fomento*<br><br>**III,** *Autorización, para:*<br><br>**Inciso d)** *Recolectar del medio natural reproductores, larvas, postlarvas, crías, huevos, semillas, alevines o en cualquier otro estadio, y*<br><br>**Inciso e)** *Acuacultura didáctica.* | | |

| | | |
|---|---|---|
| **Artículos 22.-** *la Secretaría podrá inscribir en el Registro Nacional de Pesca a los acuicultores que no requieran concesión, permiso o Autorización.* | Al **proyecto** le aplica el Artículo, incisos y, fracciones anteriores, porque se trata de una actividad acuícola con fines comerciales. | Por el hecho de presentar a la autoridad correspondiente (SEMARNAT) la Manifestación de Impacto Ambiental, el promovente está cumpliendo con este apartado.<br><br>El proyecto se vincula por la obligatoriedad de obtener la autorización correspondiente para realizar las obras descritas en esta manifestación de impacto ambiental.<br><br>Como ya se mencionó anteriormente, la promovente una vez autorizado el proyecto en materia ambiental procederá a tramitar el Registro Nacional de Pesca para la unidad de producción acuícola. |
| **Art. 30°.-** *Las actividades pesqueras se clasifican en:*<br><br>**II.-** *Cultivo o acuacultura con fines* | | |
| **Artículo 31°.-** *Para realizar las actividades de pesca se requiere lo siguiente:*<br><br>**I,** *Concesión, para:*<br><br>**Inciso b)** *Acuacultura comercial*<br><br>**II,** Permiso, para:<br><br>**Inciso g)** *Acuacultura de fomento*<br><br>**III,** *Autorización, para:*<br><br>**Inciso d)** *Recolectar del medio natural reproductores, larvas, postlarvas, crías, huevos, semillas, alevines o en cualquier otro estadio, y*<br><br>**Inciso e)** *Acuacultura didáctica.* | | |

| | | |
|---|---|---|
| **Artículos 22.-** *la Secretaría podrá inscribir en el Registro Nacional de Pesca a los acuicultores que no requieran concesión, permiso o Autorización.* | Al **proyecto** le aplica el Artículo, incisos y, fracciones anteriores, porque se trata de una actividad acuícola con fines comerciales. | Por el hecho de presentar a la autoridad correspondiente (SEMARNAT) la Manifestación de Impacto Ambiental, el promovente está cumpliendo con este apartado.<br><br>El proyecto se vincula por la obligatoriedad de obtener la autorización correspondiente para realizar las obras descritas en esta manifestación de impacto ambiental.<br><br>Como ya se mencionó anteriormente, la promovente una vez autorizado el proyecto en materia ambiental procederá a tramitar el Registro Nacional de Pesca para la unidad de producción acuícola. |
| **Art. 30°.-** *Las actividades pesqueras se clasifican en:*<br><br>**II.-** *Cultivo o acuacultura con fines* | | |
| **Artículo 31°.-** *Para realizar las actividades de pesca se requiere lo siguiente:*<br><br>**I,** *Concesión, para:*<br><br>**Inciso b)** *Acuacultura comercial*<br><br>**II,** Permiso, para:<br><br>**Inciso g)** *Acuacultura de fomento*<br><br>**III,** *Autorización, para:*<br><br>**Inciso d)** *Recolectar del medio natural reproductores, larvas, postlarvas, crías, huevos, semillas, alevines o en cualquier otro estadio, y*<br><br>**Inciso e)** *Acuacultura didáctica.* | | |

| | | |
|---|---|---|
| **Artículos 22.-** *la Secretaría podrá inscribir en el Registro Nacional de Pesca a los acuicultores que no requieran concesión, permiso o Autorización.* | Al **proyecto** le aplica el Artículo, incisos y, fracciones anteriores, porque se trata de una actividad acuícola con fines comerciales. | Por el hecho de presentar a la autoridad correspondiente (SEMARNAT) la Manifestación de Impacto Ambiental, el promovente está cumpliendo con este apartado.<br><br>El proyecto se vincula por la obligatoriedad de obtener la autorización correspondiente para realizar las obras descritas en esta manifestación de impacto ambiental.<br><br>Como ya se mencionó anteriormente, la promovente una vez autorizado el proyecto en materia ambiental procederá a tramitar el Registro Nacional de Pesca para la unidad de producción acuícola. |
| **Art. 30°.-** *Las actividades pesqueras se clasifican en:*<br><br>**II.-** *Cultivo o acuacultura con fines* | | |
| **Artículo 31°.-** *Para realizar las actividades de pesca se requiere lo siguiente:*<br><br>**I,** *Concesión, para:*<br><br>**Inciso b)** *Acuacultura comercial*<br><br>**II,** Permiso, para:<br><br>**Inciso g)** *Acuacultura de fomento*<br><br>**III,** *Autorización, para:*<br><br>**Inciso d)** *Recolectar del medio natural reproductores, larvas, postlarvas, crías, huevos, semillas, alevines o en cualquier otro estadio, y*<br><br>**Inciso e)** *Acuacultura didáctica.* | | |

| | | |
|---|---|---|
| **Artículos 22.-** *la Secretaría podrá inscribir en el Registro Nacional de Pesca a los acuicultores que no requieran concesión, permiso o Autorización.* | Al **proyecto** le aplica el Artículo, incisos y, fracciones anteriores, porque se trata de una actividad acuícola con fines comerciales. | Por el hecho de presentar a la autoridad correspondiente (SEMARNAT) la Manifestación de Impacto Ambiental, el promovente está cumpliendo con este apartado.<br><br>El proyecto se vincula por la obligatoriedad de obtener la autorización correspondiente para realizar las obras descritas en esta manifestación de impacto ambiental.<br><br>Como ya se mencionó anteriormente, la promovente una vez autorizado el proyecto en materia ambiental procederá a tramitar el Registro Nacional de Pesca para la unidad de producción acuícola. |
| **Art. 30°.-** *Las actividades pesqueras se clasifican en:*<br><br>**II.-** *Cultivo o acuacultura con fines* | | |
| **Artículo 31°.-** *Para realizar las actividades de pesca se requiere lo siguiente:*<br><br>**I,** *Concesión, para:*<br><br>**Inciso b)** *Acuacultura comercial*<br><br>**II,** Permiso, para:<br><br>**Inciso g)** *Acuacultura de fomento*<br><br>**III,** *Autorización, para:*<br><br>**Inciso d)** *Recolectar del medio natural reproductores, larvas, postlarvas, crías, huevos, semillas, alevines o en cualquier otro estadio, y*<br><br>**Inciso e)** *Acuacultura didáctica.* | | |

| | | |
|---|---|---|
| **Artículos 22.-** *la Secretaría podrá inscribir en el Registro Nacional de Pesca a los acuicultores que no requieran concesión, permiso o Autorización.* | Al **proyecto** le aplica el Artículo, incisos y, fracciones anteriores, porque se trata de una actividad acuícola con fines comerciales. | Por el hecho de presentar a la autoridad correspondiente (SEMARNAT) la Manifestación de Impacto Ambiental, el promovente está cumpliendo con este apartado.<br><br>El proyecto se vincula por la obligatoriedad de obtener la autorización correspondiente para realizar las obras descritas en esta manifestación de impacto ambiental.<br><br>Como ya se mencionó anteriormente, la promovente una vez autorizado el proyecto en materia ambiental procederá a tramitar el Registro Nacional de Pesca para la unidad de producción acuícola. |
| **Art. 30°.-** *Las actividades pesqueras se clasifican en:*<br><br>**II.-** *Cultivo o acuacultura con fines* | | |
| **Artículo 31°.-** *Para realizar las actividades de pesca se requiere lo siguiente:*<br><br>**I,** *Concesión, para:*<br><br>**Inciso b)** *Acuacultura comercial*<br><br>**II,** Permiso, para:<br><br>**Inciso g)** *Acuacultura de fomento*<br><br>**III,** *Autorización, para:*<br><br>**Inciso d)** *Recolectar del medio natural reproductores, larvas, postlarvas, crías, huevos, semillas, alevines o en cualquier otro estadio, y*<br><br>**Inciso e)** *Acuacultura didáctica.* | | |

| | | |
|---|---|---|
| **Artículos 22.-** *la Secretaría podrá inscribir en el Registro Nacional de Pesca a los acuicultores que no requieran concesión, permiso o Autorización.* | Al **proyecto** le aplica el Artículo, incisos y, fracciones anteriores, porque se trata de una actividad acuícola con fines comerciales. | Por el hecho de presentar a la autoridad correspondiente (SEMARNAT) la Manifestación de Impacto Ambiental, el promovente está cumpliendo con este apartado.<br><br>El proyecto se vincula por la obligatoriedad de obtener la autorización correspondiente para realizar las obras descritas en esta manifestación de impacto ambiental.<br><br>Como ya se mencionó anteriormente, la promovente una vez autorizado el proyecto en materia ambiental procederá a tramitar el Registro Nacional de Pesca para la unidad de producción acuícola. |
| **Art. 30°.-** *Las actividades pesqueras se clasifican en:*<br><br>**II.-** *Cultivo o acuacultura con fines* | | |
| **Artículo 31°.-** *Para realizar las actividades de pesca se requiere lo siguiente:*<br><br>**I,** *Concesión, para:*<br><br>**Inciso b)** *Acuacultura comercial*<br><br>**II,** Permiso, para:<br><br>**Inciso g)** *Acuacultura de fomento*<br><br>**III,** *Autorización, para:*<br><br>**Inciso d)** *Recolectar del medio natural reproductores, larvas, postlarvas, crías, huevos, semillas, alevines o en cualquier otro estadio, y*<br><br>**Inciso e)** *Acuacultura didáctica.* | | |

| | | |
|---|---|---|
| **Artículos 22.-** *la Secretaría podrá inscribir en el Registro Nacional de Pesca a los acuicultores que no requieran concesión, permiso o Autorización.* | Al **proyecto** le aplica el Artículo, incisos y, fracciones anteriores, porque se trata de una actividad acuícola con fines comerciales. | Por el hecho de presentar a la autoridad correspondiente (SEMARNAT) la Manifestación de Impacto Ambiental, el promovente está cumpliendo con este apartado.<br><br>El proyecto se vincula por la obligatoriedad de obtener la autorización correspondiente para realizar las obras descritas en esta manifestación de impacto ambiental.<br><br>Como ya se mencionó anteriormente, la promovente una vez autorizado el proyecto en materia ambiental procederá a tramitar el Registro Nacional de Pesca para la unidad de producción acuícola. |
| **Art. 30°.-** *Las actividades pesqueras se clasifican en:*<br><br>**II.-** *Cultivo o acuacultura con fines* | | |
| **Artículo 31°.-** *Para realizar las actividades de pesca se requiere lo siguiente:*<br><br>**I,** *Concesión, para:*<br><br>**Inciso b)** *Acuacultura comercial*<br><br>**II,** Permiso, para:<br><br>**Inciso g)** *Acuacultura de fomento*<br><br>**III,** *Autorización, para:*<br><br>**Inciso d)** *Recolectar del medio natural reproductores, larvas, postlarvas, crías, huevos, semillas, alevines o en cualquier otro estadio, y*<br><br>**Inciso e)** *Acuacultura didáctica.* | | |

| | | |
|---|---|---|
| **Artículos 22.-** *la Secretaría podrá inscribir en el Registro Nacional de Pesca a los acuicultores que no requieran concesión, permiso o Autorización.* | Al **proyecto** le aplica el Artículo, incisos y, fracciones anteriores, porque se trata de una actividad acuícola con fines comerciales. | Por el hecho de presentar a la autoridad correspondiente (SEMARNAT) la Manifestación de Impacto Ambiental, el promovente está cumpliendo con este apartado.<br><br>El proyecto se vincula por la obligatoriedad de obtener la autorización correspondiente para realizar las obras descritas en esta manifestación de impacto ambiental.<br><br>Como ya se mencionó anteriormente, la promovente una vez autorizado el proyecto en materia ambiental procederá a tramitar el Registro Nacional de Pesca para la unidad de producción acuícola. |
| **Art. 30°.-** *Las actividades pesqueras se clasifican en:*<br><br>**II.-** *Cultivo o acuacultura con fines* | | |
| **Artículo 31°.-** *Para realizar las actividades de pesca se requiere lo siguiente:*<br><br>**I,** *Concesión, para:*<br><br>**Inciso b)** *Acuacultura comercial*<br><br>**II,** Permiso, para:<br><br>**Inciso g)** *Acuacultura de fomento*<br><br>**III,** *Autorización, para:*<br><br>**Inciso d)** *Recolectar del medio natural reproductores, larvas, postlarvas, crías, huevos, semillas, alevines o en cualquier otro estadio, y*<br><br>**Inciso e)** *Acuacultura didáctica.* | | |

| | | |
|---|---|---|
| **Artículos 22.-** *la Secretaría podrá inscribir en el Registro Nacional de Pesca a los acuicultores que no requieran concesión, permiso o Autorización.* | Al **proyecto** le aplica el Artículo, incisos y, fracciones anteriores, porque se trata de una actividad acuícola con fines comerciales. | Por el hecho de presentar a la autoridad correspondiente (SEMARNAT) la Manifestación de Impacto Ambiental, el promovente está cumpliendo con este apartado.<br><br>El proyecto se vincula por la obligatoriedad de obtener la autorización correspondiente para realizar las obras descritas en esta manifestación de impacto ambiental.<br><br>Como ya se mencionó anteriormente, la promovente una vez autorizado el proyecto en materia ambiental procederá a tramitar el Registro Nacional de Pesca para la unidad de producción acuícola. |
| **Art. 30°.-** *Las actividades pesqueras se clasifican en:*<br><br>**II.-** *Cultivo o acuacultura con fines* | | |
| **Artículo 31°.-** *Para realizar las actividades de pesca se requiere lo siguiente:*<br><br>**I,** *Concesión, para:*<br><br>**Inciso b)** *Acuacultura comercial*<br><br>**II,** Permiso, para:<br><br>**Inciso g)** *Acuacultura de fomento*<br><br>**III,** *Autorización, para:*<br><br>**Inciso d)** *Recolectar del medio natural reproductores, larvas, postlarvas, crías, huevos, semillas, alevines o en cualquier otro estadio, y*<br><br>**Inciso e)** *Acuacultura didáctica.* | | |

| | | |
|---|---|---|
| **Artículos 22.-** *la Secretaría podrá inscribir en el Registro Nacional de Pesca a los acuicultores que no requieran concesión, permiso o Autorización.* | Al **proyecto** le aplica el Artículo, incisos y, fracciones anteriores, porque se trata de una actividad acuícola con fines comerciales. | Por el hecho de presentar a la autoridad correspondiente (SEMARNAT) la Manifestación de Impacto Ambiental, el promovente está cumpliendo con este apartado.<br><br>El proyecto se vincula por la obligatoriedad de obtener la autorización correspondiente para realizar las obras descritas en esta manifestación de impacto ambiental.<br><br>Como ya se mencionó anteriormente, la promovente una vez autorizado el proyecto en materia ambiental procederá a tramitar el Registro Nacional de Pesca para la unidad de producción acuícola. |
| **Art. 30°.-** *Las actividades pesqueras se clasifican en:*<br><br>**II.-** *Cultivo o acuacultura con fines* | | |
| **Artículo 31°.-** *Para realizar las actividades de pesca se requiere lo siguiente:*<br><br>**I,** *Concesión, para:*<br><br>**Inciso b)** *Acuacultura comercial*<br><br>**II,** Permiso, para:<br><br>**Inciso g)** *Acuacultura de fomento*<br><br>**III,** *Autorización, para:*<br><br>**Inciso d)** *Recolectar del medio natural reproductores, larvas, postlarvas, crías, huevos, semillas, alevines o en cualquier otro estadio, y*<br><br>**Inciso e)** *Acuacultura didáctica.* | | |

| | | |
|---|---|---|
| **Artículos 22.-** *la Secretaría podrá inscribir en el Registro Nacional de Pesca a los acuicultores que no requieran concesión, permiso o Autorización.* | Al **proyecto** le aplica el Artículo, incisos y, fracciones anteriores, porque se trata de una actividad acuícola con fines comerciales. | Por el hecho de presentar a la autoridad correspondiente (SEMARNAT) la Manifestación de Impacto Ambiental, el promovente está cumpliendo con este apartado.<br><br>El proyecto se vincula por la obligatoriedad de obtener la autorización correspondiente para realizar las obras descritas en esta manifestación de impacto ambiental.<br><br>Como ya se mencionó anteriormente, la promovente una vez autorizado el proyecto en materia ambiental procederá a tramitar el Registro Nacional de Pesca para la unidad de producción acuícola. |
| **Art. 30°.-** *Las actividades pesqueras se clasifican en:*<br><br>**II.-** *Cultivo o acuacultura con fines* | | |
| **Artículo 31°.-** *Para realizar las actividades de pesca se requiere lo siguiente:*<br><br>**I,** *Concesión, para:*<br><br>**Inciso b)** *Acuacultura comercial*<br><br>**II,** Permiso, para:<br><br>**Inciso g)** *Acuacultura de fomento*<br><br>**III,** *Autorización, para:*<br><br>**Inciso d)** *Recolectar del medio natural reproductores, larvas, postlarvas, crías, huevos, semillas, alevines o en cualquier otro estadio, y*<br><br>**Inciso e)** *Acuacultura didáctica.* | | |

| | | |
|---|---|---|
| **Artículos 22.-** *la Secretaría podrá inscribir en el Registro Nacional de Pesca a los acuicultores que no requieran concesión, permiso o Autorización.* | Al **proyecto** le aplica el Artículo, incisos y, fracciones anteriores, porque se trata de una actividad acuícola con fines comerciales. | Por el hecho de presentar a la autoridad correspondiente (SEMARNAT) la Manifestación de Impacto Ambiental, el promovente está cumpliendo con este apartado.<br><br>El proyecto se vincula por la obligatoriedad de obtener la autorización correspondiente para realizar las obras descritas en esta manifestación de impacto ambiental.<br><br>Como ya se mencionó anteriormente, la promovente una vez autorizado el proyecto en materia ambiental procederá a tramitar el Registro Nacional de Pesca para la unidad de producción acuícola. |
| **Art. 30°.-** *Las actividades pesqueras se clasifican en:*<br><br>**II.-** *Cultivo o acuacultura con fines* | | |
| **Artículo 31°.-** *Para realizar las actividades de pesca se requiere lo siguiente:*<br><br>**I,** *Concesión, para:*<br><br>**Inciso b)** *Acuacultura comercial*<br><br>**II,** Permiso, para:<br><br>**Inciso g)** *Acuacultura de fomento*<br><br>**III,** *Autorización, para:*<br><br>**Inciso d)** *Recolectar del medio natural reproductores, larvas, postlarvas, crías, huevos, semillas, alevines o en cualquier otro estadio, y*<br><br>**Inciso e)** *Acuacultura didáctica.* | | |

| | | |
|---|---|---|
| **Artículos 22.-** *la Secretaría podrá inscribir en el Registro Nacional de Pesca a los acuicultores que no requieran concesión, permiso o Autorización.* | Al **proyecto** le aplica el Artículo, incisos y, fracciones anteriores, porque se trata de una actividad acuícola con fines comerciales. | Por el hecho de presentar a la autoridad correspondiente (SEMARNAT) la Manifestación de Impacto Ambiental, el promovente está cumpliendo con este apartado.<br><br>El proyecto se vincula por la obligatoriedad de obtener la autorización correspondiente para realizar las obras descritas en esta manifestación de impacto ambiental.<br><br>Como ya se mencionó anteriormente, la promovente una vez autorizado el proyecto en materia ambiental procederá a tramitar el Registro Nacional de Pesca para la unidad de producción acuícola. |
| **Art. 30°.-** *Las actividades pesqueras se clasifican en:*<br><br>**II.-** *Cultivo o acuacultura con fines* | | |
| **Artículo 31°.-** *Para realizar las actividades de pesca se requiere lo siguiente:*<br><br>**I,** *Concesión, para:*<br><br>**Inciso b)** *Acuacultura comercial*<br><br>**II,** Permiso, para:<br><br>**Inciso g)** *Acuacultura de fomento*<br><br>**III,** *Autorización, para:*<br><br>**Inciso d)** *Recolectar del medio natural reproductores, larvas, postlarvas, crías, huevos, semillas, alevines o en cualquier otro estadio, y*<br><br>**Inciso e)** *Acuacultura didáctica.* | | |

| | | |
|---|---|---|
| **Artículos 22.-** *la Secretaría podrá inscribir en el Registro Nacional de Pesca a los acuicultores que no requieran concesión, permiso o Autorización.* | Al **proyecto** le aplica el Artículo, incisos y, fracciones anteriores, porque se trata de una actividad acuícola con fines comerciales. | Por el hecho de presentar a la autoridad correspondiente (SEMARNAT) la Manifestación de Impacto Ambiental, el promovente está cumpliendo con este apartado.<br><br>El proyecto se vincula por la obligatoriedad de obtener la autorización correspondiente para realizar las obras descritas en esta manifestación de impacto ambiental.<br><br>Como ya se mencionó anteriormente, la promovente una vez autorizado el proyecto en materia ambiental procederá a tramitar el Registro Nacional de Pesca para la unidad de producción acuícola. |
| **Art. 30°.-** *Las actividades pesqueras se clasifican en:*<br><br>**II.-** *Cultivo o acuacultura con fines* | | |
| **Artículo 31°.-** *Para realizar las actividades de pesca se requiere lo siguiente:*<br><br>**I,** *Concesión, para:*<br><br>**Inciso b)** *Acuacultura comercial*<br><br>**II,** Permiso, para:<br><br>**Inciso g)** *Acuacultura de fomento*<br><br>**III,** *Autorización, para:*<br><br>**Inciso d)** *Recolectar del medio natural reproductores, larvas, postlarvas, crías, huevos, semillas, alevines o en cualquier otro estadio, y*<br><br>**Inciso e)** *Acuacultura didáctica.* | | |

| | | |
|---|---|---|
| **Artículos 22.-** *la Secretaría podrá inscribir en el Registro Nacional de Pesca a los acuicultores que no requieran concesión, permiso o Autorización.* | Al **proyecto** le aplica el Artículo, incisos y, fracciones anteriores, porque se trata de una actividad acuícola con fines comerciales. | Por el hecho de presentar a la autoridad correspondiente (SEMARNAT) la Manifestación de Impacto Ambiental, el promovente está cumpliendo con este apartado.<br><br>El proyecto se vincula por la obligatoriedad de obtener la autorización correspondiente para realizar las obras descritas en esta manifestación de impacto ambiental.<br><br>Como ya se mencionó anteriormente, la promovente una vez autorizado el proyecto en materia ambiental procederá a tramitar el Registro Nacional de Pesca para la unidad de producción acuícola. |
| **Art. 30°.-** *Las actividades pesqueras se clasifican en:*<br><br>**II.-** *Cultivo o acuacultura con fines* | | |
| **Artículo 31°.-** *Para realizar las actividades de pesca se requiere lo siguiente:*<br><br>**I,** *Concesión, para:*<br><br>**Inciso b)** *Acuacultura comercial*<br><br>**II,** Permiso, para:<br><br>**Inciso g)** *Acuacultura de fomento*<br><br>**III,** *Autorización, para:*<br><br>**Inciso d)** *Recolectar del medio natural reproductores, larvas, postlarvas, crías, huevos, semillas, alevines o en cualquier otro estadio, y*<br><br>**Inciso e)** *Acuacultura didáctica.* | | |

| | | |
|---|---|---|
| **Artículos 22.-** *la Secretaría podrá inscribir en el Registro Nacional de Pesca a los acuicultores que no requieran concesión, permiso o Autorización.* | Al **proyecto** le aplica el Artículo, incisos y, fracciones anteriores, porque se trata de una actividad acuícola con fines comerciales. | Por el hecho de presentar a la autoridad correspondiente (SEMARNAT) la Manifestación de Impacto Ambiental, el promovente está cumpliendo con este apartado.<br><br>El proyecto se vincula por la obligatoriedad de obtener la autorización correspondiente para realizar las obras descritas en esta manifestación de impacto ambiental.<br><br>Como ya se mencionó anteriormente, la promovente una vez autorizado el proyecto en materia ambiental procederá a tramitar el Registro Nacional de Pesca para la unidad de producción acuícola. |
| **Art. 30°.-** *Las actividades pesqueras se clasifican en:*<br><br>**II.-** *Cultivo o acuacultura con fines* | | |
| **Artículo 31°.-** *Para realizar las actividades de pesca se requiere lo siguiente:*<br><br>**I,** *Concesión, para:*<br><br>**Inciso b)** *Acuacultura comercial*<br><br>**II,** Permiso, para:<br><br>**Inciso g)** *Acuacultura de fomento*<br><br>**III,** *Autorización, para:*<br><br>**Inciso d)** *Recolectar del medio natural reproductores, larvas, postlarvas, crías, huevos, semillas, alevines o en cualquier otro estadio, y*<br><br>**Inciso e)** *Acuacultura didáctica.* | | |

| | | |
|---|---|---|
| **Artículos 22.-** *la Secretaría podrá inscribir en el Registro Nacional de Pesca a los acuicultores que no requieran concesión, permiso o Autorización.* | Al **proyecto** le aplica el Artículo, incisos y, fracciones anteriores, porque se trata de una actividad acuícola con fines comerciales. | Por el hecho de presentar a la autoridad correspondiente (SEMARNAT) la Manifestación de Impacto Ambiental, el promovente está cumpliendo con este apartado.<br><br>El proyecto se vincula por la obligatoriedad de obtener la autorización correspondiente para realizar las obras descritas en esta manifestación de impacto ambiental.<br><br>Como ya se mencionó anteriormente, la promovente una vez autorizado el proyecto en materia ambiental procederá a tramitar el Registro Nacional de Pesca para la unidad de producción acuícola. |
| **Art. 30°.-** *Las actividades pesqueras se clasifican en:*<br><br>**II.-** *Cultivo o acuacultura con fines* | | |
| **Artículo 31°.-** *Para realizar las actividades de pesca se requiere lo siguiente:*<br><br>**I,** *Concesión, para:*<br><br>**Inciso b)** *Acuacultura comercial*<br><br>**II,** Permiso, para:<br><br>**Inciso g)** *Acuacultura de fomento*<br><br>**III,** *Autorización, para:*<br><br>**Inciso d)** *Recolectar del medio natural reproductores, larvas, postlarvas, crías, huevos, semillas, alevines o en cualquier otro estadio, y*<br><br>**Inciso e)** *Acuacultura didáctica.* | | |

| | | |
|---|---|---|
| **Artículos 22.-** *la Secretaría podrá inscribir en el Registro Nacional de Pesca a los acuicultores que no requieran concesión, permiso o Autorización.* | Al **proyecto** le aplica el Artículo, incisos y, fracciones anteriores, porque se trata de una actividad acuícola con fines comerciales. | Por el hecho de presentar a la autoridad correspondiente (SEMARNAT) la Manifestación de Impacto Ambiental, el promovente está cumpliendo con este apartado.<br><br>El proyecto se vincula por la obligatoriedad de obtener la autorización correspondiente para realizar las obras descritas en esta manifestación de impacto ambiental.<br><br>Como ya se mencionó anteriormente, la promovente una vez autorizado el proyecto en materia ambiental procederá a tramitar el Registro Nacional de Pesca para la unidad de producción acuícola. |
| **Art. 30°.-** *Las actividades pesqueras se clasifican en:*<br><br>**II.-** *Cultivo o acuacultura con fines* | | |
| **Artículo 31°.-** *Para realizar las actividades de pesca se requiere lo siguiente:*<br><br>**I,** *Concesión, para:*<br><br>**Inciso b)** *Acuacultura comercial*<br><br>**II,** Permiso, para:<br><br>**Inciso g)** *Acuacultura de fomento*<br><br>**III,** *Autorización, para:*<br><br>**Inciso d)** *Recolectar del medio natural reproductores, larvas, postlarvas, crías, huevos, semillas, alevines o en cualquier otro estadio, y*<br><br>**Inciso e)** *Acuacultura didáctica.* | | |

| | | |
|---|---|---|
| **Artículos 22.-** *la Secretaría podrá inscribir en el Registro Nacional de Pesca a los acuicultores que no requieran concesión, permiso o Autorización.* | Al **proyecto** le aplica el Artículo, incisos y, fracciones anteriores, porque se trata de una actividad acuícola con fines comerciales. | Por el hecho de presentar a la autoridad correspondiente (SEMARNAT) la Manifestación de Impacto Ambiental, el promovente está cumpliendo con este apartado.<br><br>El proyecto se vincula por la obligatoriedad de obtener la autorización correspondiente para realizar las obras descritas en esta manifestación de impacto ambiental.<br><br>Como ya se mencionó anteriormente, la promovente una vez autorizado el proyecto en materia ambiental procederá a tramitar el Registro Nacional de Pesca para la unidad de producción acuícola. |
| **Art. 30°.-** *Las actividades pesqueras se clasifican en:*<br><br>**II.-** *Cultivo o acuacultura con fines* | | |
| **Artículo 31°.-** *Para realizar las actividades de pesca se requiere lo siguiente:*<br><br>**I,** *Concesión, para:*<br><br>**Inciso b)** *Acuacultura comercial*<br><br>**II,** Permiso, para:<br><br>**Inciso g)** *Acuacultura de fomento*<br><br>**III,** *Autorización, para:*<br><br>**Inciso d)** *Recolectar del medio natural reproductores, larvas, postlarvas, crías, huevos, semillas, alevines o en cualquier otro estadio, y*<br><br>**Inciso e)** *Acuacultura didáctica.* | | |

| | | |
|---|---|---|
| **Artículos 22.-** *la Secretaría podrá inscribir en el Registro Nacional de Pesca a los acuicultores que no requieran concesión, permiso o Autorización.* | Al **proyecto** le aplica el Artículo, incisos y, fracciones anteriores, porque se trata de una actividad acuícola con fines comerciales. | Por el hecho de presentar a la autoridad correspondiente (SEMARNAT) la Manifestación de Impacto Ambiental, el promovente está cumpliendo con este apartado.<br><br>El proyecto se vincula por la obligatoriedad de obtener la autorización correspondiente para realizar las obras descritas en esta manifestación de impacto ambiental.<br><br>Como ya se mencionó anteriormente, la promovente una vez autorizado el proyecto en materia ambiental procederá a tramitar el Registro Nacional de Pesca para la unidad de producción acuícola. |
| **Art. 30°.-** *Las actividades pesqueras se clasifican en:*<br><br>**II.-** *Cultivo o acuacultura con fines* | | |
| **Artículo 31°.-** *Para realizar las actividades de pesca se requiere lo siguiente:*<br><br>**I,** *Concesión, para:*<br><br>**Inciso b)** *Acuacultura comercial*<br><br>**II,** Permiso, para:<br><br>**Inciso g)** *Acuacultura de fomento*<br><br>**III,** *Autorización, para:*<br><br>**Inciso d)** *Recolectar del medio natural reproductores, larvas, postlarvas, crías, huevos, semillas, alevines o en cualquier otro estadio, y*<br><br>**Inciso e)** *Acuacultura didáctica.* | | |

| | | |
|---|---|---|
| **Artículos 22.-** *la Secretaría podrá inscribir en el Registro Nacional de Pesca a los acuicultores que no requieran concesión, permiso o Autorización.* | Al **proyecto** le aplica el Artículo, incisos y, fracciones anteriores, porque se trata de una actividad acuícola con fines comerciales. | Por el hecho de presentar a la autoridad correspondiente (SEMARNAT) la Manifestación de Impacto Ambiental, el promovente está cumpliendo con este apartado.<br><br>El proyecto se vincula por la obligatoriedad de obtener la autorización correspondiente para realizar las obras descritas en esta manifestación de impacto ambiental.<br><br>Como ya se mencionó anteriormente, la promovente una vez autorizado el proyecto en materia ambiental procederá a tramitar el Registro Nacional de Pesca para la unidad de producción acuícola. |
| **Art. 30°.-** *Las actividades pesqueras se clasifican en:*<br><br>**II.-** *Cultivo o acuacultura con fines* | | |
| **Artículo 31°.-** *Para realizar las actividades de pesca se requiere lo siguiente:*<br><br>**I,** *Concesión, para:*<br><br>**Inciso b)** *Acuacultura comercial*<br><br>**II,** Permiso, para:<br><br>**Inciso g)** *Acuacultura de fomento*<br><br>**III,** *Autorización, para:*<br><br>**Inciso d)** *Recolectar del medio natural reproductores, larvas, postlarvas, crías, huevos, semillas, alevines o en cualquier otro estadio, y*<br><br>**Inciso e)** *Acuacultura didáctica.* | | |

| | | |
|---|---|---|
| **Artículos 22.-** *la Secretaría podrá inscribir en el Registro Nacional de Pesca a los acuicultores que no requieran concesión, permiso o Autorización.* | Al **proyecto** le aplica el Artículo, incisos y, fracciones anteriores, porque se trata de una actividad acuícola con fines comerciales. | Por el hecho de presentar a la autoridad correspondiente (SEMARNAT) la Manifestación de Impacto Ambiental, el promovente está cumpliendo con este apartado.<br><br>El proyecto se vincula por la obligatoriedad de obtener la autorización correspondiente para realizar las obras descritas en esta manifestación de impacto ambiental.<br><br>Como ya se mencionó anteriormente, la promovente una vez autorizado el proyecto en materia ambiental procederá a tramitar el Registro Nacional de Pesca para la unidad de producción acuícola. |
| **Art. 30°.-** *Las actividades pesqueras se clasifican en:*<br><br>**II.-** *Cultivo o acuacultura con fines* | | |
| **Artículo 31°.-** *Para realizar las actividades de pesca se requiere lo siguiente:*<br><br>**I,** *Concesión, para:*<br><br>**Inciso b)** *Acuacultura comercial*<br><br>**II,** Permiso, para:<br><br>**Inciso g)** *Acuacultura de fomento*<br><br>**III,** *Autorización, para:*<br><br>**Inciso d)** *Recolectar del medio natural reproductores, larvas, postlarvas, crías, huevos, semillas, alevines o en cualquier otro estadio, y*<br><br>**Inciso e)** *Acuacultura didáctica.* | | |

| | | |
|---|---|---|
| **Artículos 22.-** *la Secretaría podrá inscribir en el Registro Nacional de Pesca a los acuicultores que no requieran concesión, permiso o Autorización.* | Al **proyecto** le aplica el Artículo, incisos y, fracciones anteriores, porque se trata de una actividad acuícola con fines comerciales. | Por el hecho de presentar a la autoridad correspondiente (SEMARNAT) la Manifestación de Impacto Ambiental, el promovente está cumpliendo con este apartado.<br><br>El proyecto se vincula por la obligatoriedad de obtener la autorización correspondiente para realizar las obras descritas en esta manifestación de impacto ambiental.<br><br>Como ya se mencionó anteriormente, la promovente una vez autorizado el proyecto en materia ambiental procederá a tramitar el Registro Nacional de Pesca para la unidad de producción acuícola. |
| **Art. 30°.-** *Las actividades pesqueras se clasifican en:*<br><br>**II.-** *Cultivo o acuacultura con fines* | | |
| **Artículo 31°.-** *Para realizar las actividades de pesca se requiere lo siguiente:*<br><br>**I,** *Concesión, para:*<br><br>**Inciso b)** *Acuacultura comercial*<br><br>**II,** Permiso, para:<br><br>**Inciso g)** *Acuacultura de fomento*<br><br>**III,** *Autorización, para:*<br><br>**Inciso d)** *Recolectar del medio natural reproductores, larvas, postlarvas, crías, huevos, semillas, alevines o en cualquier otro estadio, y*<br><br>**Inciso e)** *Acuacultura didáctica.* | | |

| | | |
|---|---|---|
| **Artículos 22.-** *la Secretaría podrá inscribir en el Registro Nacional de Pesca a los acuicultores que no requieran concesión, permiso o Autorización.* | Al **proyecto** le aplica el Artículo, incisos y, fracciones anteriores, porque se trata de una actividad acuícola con fines comerciales. | Por el hecho de presentar a la autoridad correspondiente (SEMARNAT) la Manifestación de Impacto Ambiental, el promovente está cumpliendo con este apartado.<br><br>El proyecto se vincula por la obligatoriedad de obtener la autorización correspondiente para realizar las obras descritas en esta manifestación de impacto ambiental.<br><br>Como ya se mencionó anteriormente, la promovente una vez autorizado el proyecto en materia ambiental procederá a tramitar el Registro Nacional de Pesca para la unidad de producción acuícola. |
| **Art. 30°.-** *Las actividades pesqueras se clasifican en:*<br><br>**II.-** *Cultivo o acuacultura con fines* | | |
| **Artículo 31°.-** *Para realizar las actividades de pesca se requiere lo siguiente:*<br><br>**I,** *Concesión, para:*<br><br>**Inciso b)** *Acuacultura comercial*<br><br>**II,** Permiso, para:<br><br>**Inciso g)** *Acuacultura de fomento*<br><br>**III,** *Autorización, para:*<br><br>**Inciso d)** *Recolectar del medio natural reproductores, larvas, postlarvas, crías, huevos, semillas, alevines o en cualquier otro estadio, y*<br><br>**Inciso e)** *Acuacultura didáctica.* | | |

| | | |
|---|---|---|
| **Artículos 22.-** *la Secretaría podrá inscribir en el Registro Nacional de Pesca a los acuicultores que no requieran concesión, permiso o Autorización.* | Al **proyecto** le aplica el Artículo, incisos y, fracciones anteriores, porque se trata de una actividad acuícola con fines comerciales. | Por el hecho de presentar a la autoridad correspondiente (SEMARNAT) la Manifestación de Impacto Ambiental, el promovente está cumpliendo con este apartado.<br><br>El proyecto se vincula por la obligatoriedad de obtener la autorización correspondiente para realizar las obras descritas en esta manifestación de impacto ambiental.<br><br>Como ya se mencionó anteriormente, la promovente una vez autorizado el proyecto en materia ambiental procederá a tramitar el Registro Nacional de Pesca para la unidad de producción acuícola. |
| **Art. 30°.-** *Las actividades pesqueras se clasifican en:*<br><br>**II.-** *Cultivo o acuacultura con fines* | | |
| **Artículo 31°.-** *Para realizar las actividades de pesca se requiere lo siguiente:*<br><br>**I,** *Concesión, para:*<br><br>**Inciso b)** *Acuacultura comercial*<br><br>**II,** Permiso, para:<br><br>**Inciso g)** *Acuacultura de fomento*<br><br>**III,** *Autorización, para:*<br><br>**Inciso d)** *Recolectar del medio natural reproductores, larvas, postlarvas, crías, huevos, semillas, alevines o en cualquier otro estadio, y*<br><br>**Inciso e)** *Acuacultura didáctica.* | | |

| | | |
|---|---|---|
| **Artículos 22.-** *la Secretaría podrá inscribir en el Registro Nacional de Pesca a los acuicultores que no requieran concesión, permiso o Autorización.* | Al **proyecto** le aplica el Artículo, incisos y, fracciones anteriores, porque se trata de una actividad acuícola con fines comerciales. | Por el hecho de presentar a la autoridad correspondiente (SEMARNAT) la Manifestación de Impacto Ambiental, el promovente está cumpliendo con este apartado.<br><br>El proyecto se vincula por la obligatoriedad de obtener la autorización correspondiente para realizar las obras descritas en esta manifestación de impacto ambiental.<br><br>Como ya se mencionó anteriormente, la promovente una vez autorizado el proyecto en materia ambiental procederá a tramitar el Registro Nacional de Pesca para la unidad de producción acuícola. |
| **Art. 30°.-** *Las actividades pesqueras se clasifican en:*<br><br>**II.-** *Cultivo o acuacultura con fines* | | |
| **Artículo 31°.-** *Para realizar las actividades de pesca se requiere lo siguiente:*<br><br>**I,** *Concesión, para:*<br><br>**Inciso b)** *Acuacultura comercial*<br><br>**II,** Permiso, para:<br><br>**Inciso g)** *Acuacultura de fomento*<br><br>**III,** *Autorización, para:*<br><br>**Inciso d)** *Recolectar del medio natural reproductores, larvas, postlarvas, crías, huevos, semillas, alevines o en cualquier otro estadio, y*<br><br>**Inciso e)** *Acuacultura didáctica.* | | |

| | | |
|---|---|---|
| **Artículos 22.-** *la Secretaría podrá inscribir en el Registro Nacional de Pesca a los acuicultores que no requieran concesión, permiso o Autorización.* | Al **proyecto** le aplica el Artículo, incisos y, fracciones anteriores, porque se trata de una actividad acuícola con fines comerciales. | Por el hecho de presentar a la autoridad correspondiente (SEMARNAT) la Manifestación de Impacto Ambiental, el promovente está cumpliendo con este apartado.<br><br>El proyecto se vincula por la obligatoriedad de obtener la autorización correspondiente para realizar las obras descritas en esta manifestación de impacto ambiental.<br><br>Como ya se mencionó anteriormente, la promovente una vez autorizado el proyecto en materia ambiental procederá a tramitar el Registro Nacional de Pesca para la unidad de producción acuícola. |
| **Art. 30°.-** *Las actividades pesqueras se clasifican en:*<br><br>**II.-** *Cultivo o acuacultura con fines* | | |
| **Artículo 31°.-** *Para realizar las actividades de pesca se requiere lo siguiente:*<br><br>**I,** *Concesión, para:*<br><br>**Inciso b)** *Acuacultura comercial*<br><br>**II,** Permiso, para:<br><br>**Inciso g)** *Acuacultura de fomento*<br><br>**III,** *Autorización, para:*<br><br>**Inciso d)** *Recolectar del medio natural reproductores, larvas, postlarvas, crías, huevos, semillas, alevines o en cualquier otro estadio, y*<br><br>**Inciso e)** *Acuacultura didáctica.* | | |

| | | |
|---|---|---|
| **Artículos 22.-** *la Secretaría podrá inscribir en el Registro Nacional de Pesca a los acuicultores que no requieran concesión, permiso o Autorización.* | Al **proyecto** le aplica el Artículo, incisos y, fracciones anteriores, porque se trata de una actividad acuícola con fines comerciales. | Por el hecho de presentar a la autoridad correspondiente (SEMARNAT) la Manifestación de Impacto Ambiental, el promovente está cumpliendo con este apartado.<br><br>El proyecto se vincula por la obligatoriedad de obtener la autorización correspondiente para realizar las obras descritas en esta manifestación de impacto ambiental.<br><br>Como ya se mencionó anteriormente, la promovente una vez autorizado el proyecto en materia ambiental procederá a tramitar el Registro Nacional de Pesca para la unidad de producción acuícola. |
| **Art. 30°.-** *Las actividades pesqueras se clasifican en:*<br><br>**II.-** *Cultivo o acuacultura con fines* | | |
| **Artículo 31°.-** *Para realizar las actividades de pesca se requiere lo siguiente:*<br><br>**I,** *Concesión, para:*<br><br>**Inciso b)** *Acuacultura comercial*<br><br>**II,** Permiso, para:<br><br>**Inciso g)** *Acuacultura de fomento*<br><br>**III,** *Autorización, para:*<br><br>**Inciso d)** *Recolectar del medio natural reproductores, larvas, postlarvas, crías, huevos, semillas, alevines o en cualquier otro estadio, y*<br><br>**Inciso e)** *Acuacultura didáctica.* | | |

| | | |
|---|---|---|
| **Artículos 22.-** *la Secretaría podrá inscribir en el Registro Nacional de Pesca a los acuicultores que no requieran concesión, permiso o Autorización.* | Al **proyecto** le aplica el Artículo, incisos y, fracciones anteriores, porque se trata de una actividad acuícola con fines comerciales. | Por el hecho de presentar a la autoridad correspondiente (SEMARNAT) la Manifestación de Impacto Ambiental, el promovente está cumpliendo con este apartado.<br><br>El proyecto se vincula por la obligatoriedad de obtener la autorización correspondiente para realizar las obras descritas en esta manifestación de impacto ambiental.<br><br>Como ya se mencionó anteriormente, la promovente una vez autorizado el proyecto en materia ambiental procederá a tramitar el Registro Nacional de Pesca para la unidad de producción acuícola. |
| **Art. 30°.-** *Las actividades pesqueras se clasifican en:*<br><br>**II.-** *Cultivo o acuacultura con fines* | | |
| **Artículo 31°.-** *Para realizar las actividades de pesca se requiere lo siguiente:*<br><br>**I,** *Concesión, para:*<br><br>**Inciso b)** *Acuacultura comercial*<br><br>**II,** Permiso, para:<br><br>**Inciso g)** *Acuacultura de fomento*<br><br>**III,** *Autorización, para:*<br><br>**Inciso d)** *Recolectar del medio natural reproductores, larvas, postlarvas, crías, huevos, semillas, alevines o en cualquier otro estadio, y*<br><br>**Inciso e)** *Acuacultura didáctica.* | | |

| | | |
|---|---|---|
| **Artículos 22.-** *la Secretaría podrá inscribir en el Registro Nacional de Pesca a los acuicultores que no requieran concesión, permiso o Autorización.* | Al **proyecto** le aplica el Artículo, incisos y, fracciones anteriores, porque se trata de una actividad acuícola con fines comerciales. | Por el hecho de presentar a la autoridad correspondiente (SEMARNAT) la Manifestación de Impacto Ambiental, el promovente está cumpliendo con este apartado.<br><br>El proyecto se vincula por la obligatoriedad de obtener la autorización correspondiente para realizar las obras descritas en esta manifestación de impacto ambiental.<br><br>Como ya se mencionó anteriormente, la promovente una vez autorizado el proyecto en materia ambiental procederá a tramitar el Registro Nacional de Pesca para la unidad de producción acuícola. |
| **Art. 30°.-** *Las actividades pesqueras se clasifican en:*<br><br>**II.-** *Cultivo o acuacultura con fines* | | |
| **Artículo 31°.-** *Para realizar las actividades de pesca se requiere lo siguiente:*<br><br>**I,** *Concesión, para:*<br><br>**Inciso b)** *Acuacultura comercial*<br><br>**II,** Permiso, para:<br><br>**Inciso g)** *Acuacultura de fomento*<br><br>**III,** *Autorización, para:*<br><br>**Inciso d)** *Recolectar del medio natural reproductores, larvas, postlarvas, crías, huevos, semillas, alevines o en cualquier otro estadio, y*<br><br>**Inciso e)** *Acuacultura didáctica.* | | |

| | | |
|---|---|---|
| **Artículos 22.-** *la Secretaría podrá inscribir en el Registro Nacional de Pesca a los acuicultores que no requieran concesión, permiso o Autorización.* | Al **proyecto** le aplica el Artículo, incisos y, fracciones anteriores, porque se trata de una actividad acuícola con fines comerciales. | Por el hecho de presentar a la autoridad correspondiente (SEMARNAT) la Manifestación de Impacto Ambiental, el promovente está cumpliendo con este apartado.<br><br>El proyecto se vincula por la obligatoriedad de obtener la autorización correspondiente para realizar las obras descritas en esta manifestación de impacto ambiental.<br><br>Como ya se mencionó anteriormente, la promovente una vez autorizado el proyecto en materia ambiental procederá a tramitar el Registro Nacional de Pesca para la unidad de producción acuícola. |
| **Art. 30°.-** *Las actividades pesqueras se clasifican en:*<br><br>**II.-** *Cultivo o acuacultura con fines* | | |
| **Artículo 31°.-** *Para realizar las actividades de pesca se requiere lo siguiente:*<br><br>**I,** *Concesión, para:*<br><br>**Inciso b)** *Acuacultura comercial*<br><br>**II,** Permiso, para:<br><br>**Inciso g)** *Acuacultura de fomento*<br><br>**III,** *Autorización, para:*<br><br>**Inciso d)** *Recolectar del medio natural reproductores, larvas, postlarvas, crías, huevos, semillas, alevines o en cualquier otro estadio, y*<br><br>**Inciso e)** *Acuacultura didáctica.* | | |

| | | |
|---|---|---|
| **Artículos 22.-** *la Secretaría podrá inscribir en el Registro Nacional de Pesca a los acuicultores que no requieran concesión, permiso o Autorización.* | Al **proyecto** le aplica el Artículo, incisos y, fracciones anteriores, porque se trata de una actividad acuícola con fines comerciales. | Por el hecho de presentar a la autoridad correspondiente (SEMARNAT) la Manifestación de Impacto Ambiental, el promovente está cumpliendo con este apartado.<br><br>El proyecto se vincula por la obligatoriedad de obtener la autorización correspondiente para realizar las obras descritas en esta manifestación de impacto ambiental.<br><br>Como ya se mencionó anteriormente, la promovente una vez autorizado el proyecto en materia ambiental procederá a tramitar el Registro Nacional de Pesca para la unidad de producción acuícola. |
| **Art. 30°.-** *Las actividades pesqueras se clasifican en:*<br><br>**II.-** *Cultivo o acuacultura con fines* | | |
| **Artículo 31°.-** *Para realizar las actividades de pesca se requiere lo siguiente:*<br><br>**I,** *Concesión, para:*<br><br>**Inciso b)** *Acuacultura comercial*<br><br>**II,** Permiso, para:<br><br>**Inciso g)** *Acuacultura de fomento*<br><br>**III,** *Autorización, para:*<br><br>**Inciso d)** *Recolectar del medio natural reproductores, larvas, postlarvas, crías, huevos, semillas, alevines o en cualquier otro estadio, y*<br><br>**Inciso e)** *Acuacultura didáctica.* | | |

| | | |
|---|---|---|
| **Artículos 22.-** *la Secretaría podrá inscribir en el Registro Nacional de Pesca a los acuicultores que no requieran concesión, permiso o Autorización.* | Al **proyecto** le aplica el Artículo, incisos y, fracciones anteriores, porque se trata de una actividad acuícola con fines comerciales. | Por el hecho de presentar a la autoridad correspondiente (SEMARNAT) la Manifestación de Impacto Ambiental, el promovente está cumpliendo con este apartado.<br><br>El proyecto se vincula por la obligatoriedad de obtener la autorización correspondiente para realizar las obras descritas en esta manifestación de impacto ambiental.<br><br>Como ya se mencionó anteriormente, la promovente una vez autorizado el proyecto en materia ambiental procederá a tramitar el Registro Nacional de Pesca para la unidad de producción acuícola. |
| **Art. 30°.-** *Las actividades pesqueras se clasifican en:*<br><br>**II.-** *Cultivo o acuacultura con fines* | | |
| **Artículo 31°.-** *Para realizar las actividades de pesca se requiere lo siguiente:*<br><br>**I,** *Concesión, para:*<br><br>**Inciso b)** *Acuacultura comercial*<br><br>**II,** Permiso, para:<br><br>**Inciso g)** *Acuacultura de fomento*<br><br>**III,** *Autorización, para:*<br><br>**Inciso d)** *Recolectar del medio natural reproductores, larvas, postlarvas, crías, huevos, semillas, alevines o en cualquier otro estadio, y*<br><br>**Inciso e)** *Acuacultura didáctica.* | | |

| | | |
|---|---|---|
| **Artículos 22.-** *la Secretaría podrá inscribir en el Registro Nacional de Pesca a los acuicultores que no requieran concesión, permiso o Autorización.* | Al **proyecto** le aplica el Artículo, incisos y, fracciones anteriores, porque se trata de una actividad acuícola con fines comerciales. | Por el hecho de presentar a la autoridad correspondiente (SEMARNAT) la Manifestación de Impacto Ambiental, el promovente está cumpliendo con este apartado.<br><br>El proyecto se vincula por la obligatoriedad de obtener la autorización correspondiente para realizar las obras descritas en esta manifestación de impacto ambiental.<br><br>Como ya se mencionó anteriormente, la promovente una vez autorizado el proyecto en materia ambiental procederá a tramitar el Registro Nacional de Pesca para la unidad de producción acuícola. |
| **Art. 30°.-** *Las actividades pesqueras se clasifican en:*<br><br>**II.-** *Cultivo o acuacultura con fines* | | |
| **Artículo 31°.-** *Para realizar las actividades de pesca se requiere lo siguiente:*<br><br>**I,** *Concesión, para:*<br><br>**Inciso b)** *Acuacultura comercial*<br><br>**II,** Permiso, para:<br><br>**Inciso g)** *Acuacultura de fomento*<br><br>**III,** *Autorización, para:*<br><br>**Inciso d)** *Recolectar del medio natural reproductores, larvas, postlarvas, crías, huevos, semillas, alevines o en cualquier otro estadio, y*<br><br>**Inciso e)** *Acuacultura didáctica.* | | |

| | | |
|---|---|---|
| **Artículos 22.-** *la Secretaría podrá inscribir en el Registro Nacional de Pesca a los acuicultores que no requieran concesión, permiso o Autorización.* | Al **proyecto** le aplica el Artículo, incisos y, fracciones anteriores, porque se trata de una actividad acuícola con fines comerciales. | Por el hecho de presentar a la autoridad correspondiente (SEMARNAT) la Manifestación de Impacto Ambiental, el promovente está cumpliendo con este apartado.<br><br>El proyecto se vincula por la obligatoriedad de obtener la autorización correspondiente para realizar las obras descritas en esta manifestación de impacto ambiental.<br><br>Como ya se mencionó anteriormente, la promovente una vez autorizado el proyecto en materia ambiental procederá a tramitar el Registro Nacional de Pesca para la unidad de producción acuícola. |
| **Art. 30°.-** *Las actividades pesqueras se clasifican en:*<br><br>**II.-** *Cultivo o acuacultura con fines* | | |
| **Artículo 31°.-** *Para realizar las actividades de pesca se requiere lo siguiente:*<br><br>**I,** *Concesión, para:*<br><br>**Inciso b)** *Acuacultura comercial*<br><br>**II,** Permiso, para:<br><br>**Inciso g)** *Acuacultura de fomento*<br><br>**III,** *Autorización, para:*<br><br>**Inciso d)** *Recolectar del medio natural reproductores, larvas, postlarvas, crías, huevos, semillas, alevines o en cualquier otro estadio, y*<br><br>**Inciso e)** *Acuacultura didáctica.* | | |

| | | |
|---|---|---|
| **Artículos 22.-** *la Secretaría podrá inscribir en el Registro Nacional de Pesca a los acuicultores que no requieran concesión, permiso o Autorización.* | Al **proyecto** le aplica el Artículo, incisos y, fracciones anteriores, porque se trata de una actividad acuícola con fines comerciales. | Por el hecho de presentar a la autoridad correspondiente (SEMARNAT) la Manifestación de Impacto Ambiental, el promovente está cumpliendo con este apartado.<br><br>El proyecto se vincula por la obligatoriedad de obtener la autorización correspondiente para realizar las obras descritas en esta manifestación de impacto ambiental.<br><br>Como ya se mencionó anteriormente, la promovente una vez autorizado el proyecto en materia ambiental procederá a tramitar el Registro Nacional de Pesca para la unidad de producción acuícola. |
| **Art. 30°.-** *Las actividades pesqueras se clasifican en:*<br><br>**II.-** *Cultivo o acuacultura con fines* | | |
| **Artículo 31°.-** *Para realizar las actividades de pesca se requiere lo siguiente:*<br><br>**I,** *Concesión, para:*<br><br>**Inciso b)** *Acuacultura comercial*<br><br>**II,** Permiso, para:<br><br>**Inciso g)** *Acuacultura de fomento*<br><br>**III,** *Autorización, para:*<br><br>**Inciso d)** *Recolectar del medio natural reproductores, larvas, postlarvas, crías, huevos, semillas, alevines o en cualquier otro estadio, y*<br><br>**Inciso e)** *Acuacultura didáctica.* | | |

| | | |
|---|---|---|
| **Artículos 22.-** *la Secretaría podrá inscribir en el Registro Nacional de Pesca a los acuicultores que no requieran concesión, permiso o Autorización.* | Al **proyecto** le aplica el Artículo, incisos y, fracciones anteriores, porque se trata de una actividad acuícola con fines comerciales. | Por el hecho de presentar a la autoridad correspondiente (SEMARNAT) la Manifestación de Impacto Ambiental, el promovente está cumpliendo con este apartado.<br><br>El proyecto se vincula por la obligatoriedad de obtener la autorización correspondiente para realizar las obras descritas en esta manifestación de impacto ambiental.<br><br>Como ya se mencionó anteriormente, la promovente una vez autorizado el proyecto en materia ambiental procederá a tramitar el Registro Nacional de Pesca para la unidad de producción acuícola. |
| **Art. 30°.-** *Las actividades pesqueras se clasifican en:*<br><br>**II.-** *Cultivo o acuacultura con fines* | | |
| **Artículo 31°.-** *Para realizar las actividades de pesca se requiere lo siguiente:*<br><br>**I,** *Concesión, para:*<br><br>**Inciso b)** *Acuacultura comercial*<br><br>**II,** Permiso, para:<br><br>**Inciso g)** *Acuacultura de fomento*<br><br>**III,** *Autorización, para:*<br><br>**Inciso d)** *Recolectar del medio natural reproductores, larvas, postlarvas, crías, huevos, semillas, alevines o en cualquier otro estadio, y*<br><br>**Inciso e)** *Acuacultura didáctica.* | | |

| | | |
|---|---|---|
| **Artículos 22.-** *la Secretaría podrá inscribir en el Registro Nacional de Pesca a los acuicultores que no requieran concesión, permiso o Autorización.* | Al **proyecto** le aplica el Artículo, incisos y, fracciones anteriores, porque se trata de una actividad acuícola con fines comerciales. | Por el hecho de presentar a la autoridad correspondiente (SEMARNAT) la Manifestación de Impacto Ambiental, el promovente está cumpliendo con este apartado.<br><br>El proyecto se vincula por la obligatoriedad de obtener la autorización correspondiente para realizar las obras descritas en esta manifestación de impacto ambiental.<br><br>Como ya se mencionó anteriormente, la promovente una vez autorizado el proyecto en materia ambiental procederá a tramitar el Registro Nacional de Pesca para la unidad de producción acuícola. |
| **Art. 30°.-** *Las actividades pesqueras se clasifican en:*<br><br>**II.-** *Cultivo o acuacultura con fines* | | |
| **Artículo 31°.-** *Para realizar las actividades de pesca se requiere lo siguiente:*<br><br>**I,** *Concesión, para:*<br><br>**Inciso b)** *Acuacultura comercial*<br><br>**II,** Permiso, para:<br><br>**Inciso g)** *Acuacultura de fomento*<br><br>**III,** *Autorización, para:*<br><br>**Inciso d)** *Recolectar del medio natural reproductores, larvas, postlarvas, crías, huevos, semillas, alevines o en cualquier otro estadio, y*<br><br>**Inciso e)** *Acuacultura didáctica.* | | |

| | | |
|---|---|---|
| **Artículos 22.-** *la Secretaría podrá inscribir en el Registro Nacional de Pesca a los acuicultores que no requieran concesión, permiso o Autorización.* | Al **proyecto** le aplica el Artículo, incisos y, fracciones anteriores, porque se trata de una actividad acuícola con fines comerciales. | Por el hecho de presentar a la autoridad correspondiente (SEMARNAT) la Manifestación de Impacto Ambiental, el promovente está cumpliendo con este apartado.<br><br>El proyecto se vincula por la obligatoriedad de obtener la autorización correspondiente para realizar las obras descritas en esta manifestación de impacto ambiental.<br><br>Como ya se mencionó anteriormente, la promovente una vez autorizado el proyecto en materia ambiental procederá a tramitar el Registro Nacional de Pesca para la unidad de producción acuícola. |
| **Art. 30°.-** *Las actividades pesqueras se clasifican en:*<br><br>**II.-** *Cultivo o acuacultura con fines* | | |
| **Artículo 31°.-** *Para realizar las actividades de pesca se requiere lo siguiente:*<br><br>**I,** *Concesión, para:*<br><br>**Inciso b)** *Acuacultura comercial*<br><br>**II,** Permiso, para:<br><br>**Inciso g)** *Acuacultura de fomento*<br><br>**III,** *Autorización, para:*<br><br>**Inciso d)** *Recolectar del medio natural reproductores, larvas, postlarvas, crías, huevos, semillas, alevines o en cualquier otro estadio, y*<br><br>**Inciso e)** *Acuacultura didáctica.* | | |

| | | |
|---|---|---|
| **Artículos 22.-** *la Secretaría podrá inscribir en el Registro Nacional de Pesca a los acuicultores que no requieran concesión, permiso o Autorización.* | Al **proyecto** le aplica el Artículo, incisos y, fracciones anteriores, porque se trata de una actividad acuícola con fines comerciales. | Por el hecho de presentar a la autoridad correspondiente (SEMARNAT) la Manifestación de Impacto Ambiental, el promovente está cumpliendo con este apartado.<br><br>El proyecto se vincula por la obligatoriedad de obtener la autorización correspondiente para realizar las obras descritas en esta manifestación de impacto ambiental.<br><br>Como ya se mencionó anteriormente, la promovente una vez autorizado el proyecto en materia ambiental procederá a tramitar el Registro Nacional de Pesca para la unidad de producción acuícola. |
| **Art. 30°.-** *Las actividades pesqueras se clasifican en:*<br><br>**II.-** *Cultivo o acuacultura con fines* | | |
| **Artículo 31°.-** *Para realizar las actividades de pesca se requiere lo siguiente:*<br><br>**I,** *Concesión, para:*<br><br>**Inciso b)** *Acuacultura comercial*<br><br>**II,** Permiso, para:<br><br>**Inciso g)** *Acuacultura de fomento*<br><br>**III,** *Autorización, para:*<br><br>**Inciso d)** *Recolectar del medio natural reproductores, larvas, postlarvas, crías, huevos, semillas, alevines o en cualquier otro estadio, y*<br><br>**Inciso e)** *Acuacultura didáctica.* | | |

| | | |
|---|---|---|
| **Artículos 22.-** *la Secretaría podrá inscribir en el Registro Nacional de Pesca a los acuicultores que no requieran concesión, permiso o Autorización.* | Al **proyecto** le aplica el Artículo, incisos y, fracciones anteriores, porque se trata de una actividad acuícola con fines comerciales. | Por el hecho de presentar a la autoridad correspondiente (SEMARNAT) la Manifestación de Impacto Ambiental, el promovente está cumpliendo con este apartado.<br><br>El proyecto se vincula por la obligatoriedad de obtener la autorización correspondiente para realizar las obras descritas en esta manifestación de impacto ambiental.<br><br>Como ya se mencionó anteriormente, la promovente una vez autorizado el proyecto en materia ambiental procederá a tramitar el Registro Nacional de Pesca para la unidad de producción acuícola. |
| **Art. 30°.-** *Las actividades pesqueras se clasifican en:*<br><br>**II.-** *Cultivo o acuacultura con fines* | | |
| **Artículo 31°.-** *Para realizar las actividades de pesca se requiere lo siguiente:*<br><br>**I,** *Concesión, para:*<br><br>**Inciso b)** *Acuacultura comercial*<br><br>**II,** Permiso, para:<br><br>**Inciso g)** *Acuacultura de fomento*<br><br>**III,** *Autorización, para:*<br><br>**Inciso d)** *Recolectar del medio natural reproductores, larvas, postlarvas, crías, huevos, semillas, alevines o en cualquier otro estadio, y*<br><br>**Inciso e)** *Acuacultura didáctica.* | | |

| | | |
|---|---|---|
| **Artículos 22.-** *la Secretaría podrá inscribir en el Registro Nacional de Pesca a los acuicultores que no requieran concesión, permiso o Autorización.* | Al **proyecto** le aplica el Artículo, incisos y, fracciones anteriores, porque se trata de una actividad acuícola con fines comerciales. | Por el hecho de presentar a la autoridad correspondiente (SEMARNAT) la Manifestación de Impacto Ambiental, el promovente está cumpliendo con este apartado.<br><br>El proyecto se vincula por la obligatoriedad de obtener la autorización correspondiente para realizar las obras descritas en esta manifestación de impacto ambiental.<br><br>Como ya se mencionó anteriormente, la promovente una vez autorizado el proyecto en materia ambiental procederá a tramitar el Registro Nacional de Pesca para la unidad de producción acuícola. |
| **Art. 30°.-** *Las actividades pesqueras se clasifican en:*<br><br>**II.-** *Cultivo o acuacultura con fines* | | |
| **Artículo 31°.-** *Para realizar las actividades de pesca se requiere lo siguiente:*<br><br>**I,** *Concesión, para:*<br><br>**Inciso b)** *Acuacultura comercial*<br><br>**II,** Permiso, para:<br><br>**Inciso g)** *Acuacultura de fomento*<br><br>**III,** *Autorización, para:*<br><br>**Inciso d)** *Recolectar del medio natural reproductores, larvas, postlarvas, crías, huevos, semillas, alevines o en cualquier otro estadio, y*<br><br>**Inciso e)** *Acuacultura didáctica.* | | |

| | | |
|---|---|---|
| **Artículos 22.-** *la Secretaría podrá inscribir en el Registro Nacional de Pesca a los acuicultores que no requieran concesión, permiso o Autorización.* | Al **proyecto** le aplica el Artículo, incisos y, fracciones anteriores, porque se trata de una actividad acuícola con fines comerciales. | Por el hecho de presentar a la autoridad correspondiente (SEMARNAT) la Manifestación de Impacto Ambiental, el promovente está cumpliendo con este apartado.<br><br>El proyecto se vincula por la obligatoriedad de obtener la autorización correspondiente para realizar las obras descritas en esta manifestación de impacto ambiental.<br><br>Como ya se mencionó anteriormente, la promovente una vez autorizado el proyecto en materia ambiental procederá a tramitar el Registro Nacional de Pesca para la unidad de producción acuícola. |
| **Art. 30°.-** *Las actividades pesqueras se clasifican en:*<br><br>**II.-** *Cultivo o acuacultura con fines* | | |
| **Artículo 31°.-** *Para realizar las actividades de pesca se requiere lo siguiente:*<br><br>**I,** *Concesión, para:*<br><br>**Inciso b)** *Acuacultura comercial*<br><br>**II,** Permiso, para:<br><br>**Inciso g)** *Acuacultura de fomento*<br><br>**III,** *Autorización, para:*<br><br>**Inciso d)** *Recolectar del medio natural reproductores, larvas, postlarvas, crías, huevos, semillas, alevines o en cualquier otro estadio, y*<br><br>**Inciso e)** *Acuacultura didáctica.* | | |

| | | |
|---|---|---|
| **Artículos 22.-** *la Secretaría podrá inscribir en el Registro Nacional de Pesca a los acuicultores que no requieran concesión, permiso o Autorización.* | Al **proyecto** le aplica el Artículo, incisos y, fracciones anteriores, porque se trata de una actividad acuícola con fines comerciales. | Por el hecho de presentar a la autoridad correspondiente (SEMARNAT) la Manifestación de Impacto Ambiental, el promovente está cumpliendo con este apartado.<br><br>El proyecto se vincula por la obligatoriedad de obtener la autorización correspondiente para realizar las obras descritas en esta manifestación de impacto ambiental.<br><br>Como ya se mencionó anteriormente, la promovente una vez autorizado el proyecto en materia ambiental procederá a tramitar el Registro Nacional de Pesca para la unidad de producción acuícola. |
| **Art. 30°.-** *Las actividades pesqueras se clasifican en:*<br><br>**II.-** *Cultivo o acuacultura con fines* | | |
| **Artículo 31°.-** *Para realizar las actividades de pesca se requiere lo siguiente:*<br><br>**I,** *Concesión, para:*<br><br>**Inciso b)** *Acuacultura comercial*<br><br>**II,** Permiso, para:<br><br>**Inciso g)** *Acuacultura de fomento*<br><br>**III,** *Autorización, para:*<br><br>**Inciso d)** *Recolectar del medio natural reproductores, larvas, postlarvas, crías, huevos, semillas, alevines o en cualquier otro estadio, y*<br><br>**Inciso e)** *Acuacultura didáctica.* | | |

| | | |
|---|---|---|
| **Artículos 22.-** *la Secretaría podrá inscribir en el Registro Nacional de Pesca a los acuicultores que no requieran concesión, permiso o Autorización.* | Al **proyecto** le aplica el Artículo, incisos y, fracciones anteriores, porque se trata de una actividad acuícola con fines comerciales. | Por el hecho de presentar a la autoridad correspondiente (SEMARNAT) la Manifestación de Impacto Ambiental, el promovente está cumpliendo con este apartado.<br><br>El proyecto se vincula por la obligatoriedad de obtener la autorización correspondiente para realizar las obras descritas en esta manifestación de impacto ambiental.<br><br>Como ya se mencionó anteriormente, la promovente una vez autorizado el proyecto en materia ambiental procederá a tramitar el Registro Nacional de Pesca para la unidad de producción acuícola. |
| **Art. 30°.-** *Las actividades pesqueras se clasifican en:*<br><br>**II.-** *Cultivo o acuacultura con fines* | | |
| **Artículo 31°.-** *Para realizar las actividades de pesca se requiere lo siguiente:*<br><br>**I,** *Concesión, para:*<br><br>**Inciso b)** *Acuacultura comercial*<br><br>**II,** Permiso, para:<br><br>**Inciso g)** *Acuacultura de fomento*<br><br>**III,** *Autorización, para:*<br><br>**Inciso d)** *Recolectar del medio natural reproductores, larvas, postlarvas, crías, huevos, semillas, alevines o en cualquier otro estadio, y*<br><br>**Inciso e)** *Acuacultura didáctica.* | | |

| | | |
|---|---|---|
| **Artículos 22.-** *la Secretaría podrá inscribir en el Registro Nacional de Pesca a los acuicultores que no requieran concesión, permiso o Autorización.* | Al **proyecto** le aplica el Artículo, incisos y, fracciones anteriores, porque se trata de una actividad acuícola con fines comerciales. | Por el hecho de presentar a la autoridad correspondiente (SEMARNAT) la Manifestación de Impacto Ambiental, el promovente está cumpliendo con este apartado.<br><br>El proyecto se vincula por la obligatoriedad de obtener la autorización correspondiente para realizar las obras descritas en esta manifestación de impacto ambiental.<br><br>Como ya se mencionó anteriormente, la promovente una vez autorizado el proyecto en materia ambiental procederá a tramitar el Registro Nacional de Pesca para la unidad de producción acuícola. |
| **Art. 30°.-** *Las actividades pesqueras se clasifican en:*<br><br>**II.-** *Cultivo o acuacultura con fines* | | |
| **Artículo 31°.-** *Para realizar las actividades de pesca se requiere lo siguiente:*<br><br>**I,** *Concesión, para:*<br><br>**Inciso b)** *Acuacultura comercial*<br><br>**II,** Permiso, para:<br><br>**Inciso g)** *Acuacultura de fomento*<br><br>**III,** *Autorización, para:*<br><br>**Inciso d)** *Recolectar del medio natural reproductores, larvas, postlarvas, crías, huevos, semillas, alevines o en cualquier otro estadio, y*<br><br>**Inciso e)** *Acuacultura didáctica.* | | |

| | | |
|---|---|---|
| **Artículos 22.-** *la Secretaría podrá inscribir en el Registro Nacional de Pesca a los acuicultores que no requieran concesión, permiso o Autorización.* | Al **proyecto** le aplica el Artículo, incisos y, fracciones anteriores, porque se trata de una actividad acuícola con fines comerciales. | Por el hecho de presentar a la autoridad correspondiente (SEMARNAT) la Manifestación de Impacto Ambiental, el promovente está cumpliendo con este apartado.<br><br>El proyecto se vincula por la obligatoriedad de obtener la autorización correspondiente para realizar las obras descritas en esta manifestación de impacto ambiental.<br><br>Como ya se mencionó anteriormente, la promovente una vez autorizado el proyecto en materia ambiental procederá a tramitar el Registro Nacional de Pesca para la unidad de producción acuícola. |
| **Art. 30°.-** *Las actividades pesqueras se clasifican en:*<br><br>**II.-** *Cultivo o acuacultura con fines* | | |
| **Artículo 31°.-** *Para realizar las actividades de pesca se requiere lo siguiente:*<br><br>**I,** *Concesión, para:*<br><br>**Inciso b)** *Acuacultura comercial*<br><br>**II,** Permiso, para:<br><br>**Inciso g)** *Acuacultura de fomento*<br><br>**III,** *Autorización, para:*<br><br>**Inciso d)** *Recolectar del medio natural reproductores, larvas, postlarvas, crías, huevos, semillas, alevines o en cualquier otro estadio, y*<br><br>**Inciso e)** *Acuacultura didáctica.* | | |

| | | |
|---|---|---|
| **Artículos 22.-** *la Secretaría podrá inscribir en el Registro Nacional de Pesca a los acuicultores que no requieran concesión, permiso o Autorización.* | Al **proyecto** le aplica el Artículo, incisos y, fracciones anteriores, porque se trata de una actividad acuícola con fines comerciales. | Por el hecho de presentar a la autoridad correspondiente (SEMARNAT) la Manifestación de Impacto Ambiental, el promovente está cumpliendo con este apartado.<br><br>El proyecto se vincula por la obligatoriedad de obtener la autorización correspondiente para realizar las obras descritas en esta manifestación de impacto ambiental.<br><br>Como ya se mencionó anteriormente, la promovente una vez autorizado el proyecto en materia ambiental procederá a tramitar el Registro Nacional de Pesca para la unidad de producción acuícola. |
| **Art. 30°.-** *Las actividades pesqueras se clasifican en:*<br><br>**II.-** *Cultivo o acuacultura con fines* | | |
| **Artículo 31°.-** *Para realizar las actividades de pesca se requiere lo siguiente:*<br><br>**I,** *Concesión, para:*<br><br>**Inciso b)** *Acuacultura comercial*<br><br>**II,** Permiso, para:<br><br>**Inciso g)** *Acuacultura de fomento*<br><br>**III,** *Autorización, para:*<br><br>**Inciso d)** *Recolectar del medio natural reproductores, larvas, postlarvas, crías, huevos, semillas, alevines o en cualquier otro estadio, y*<br><br>**Inciso e)** *Acuacultura didáctica.* | | |

| | | |
|---|---|---|
| **Artículos 22.-** *la Secretaría podrá inscribir en el Registro Nacional de Pesca a los acuicultores que no requieran concesión, permiso o Autorización.* | Al **proyecto** le aplica el Artículo, incisos y, fracciones anteriores, porque se trata de una actividad acuícola con fines comerciales. | Por el hecho de presentar a la autoridad correspondiente (SEMARNAT) la Manifestación de Impacto Ambiental, el promovente está cumpliendo con este apartado.<br><br>El proyecto se vincula por la obligatoriedad de obtener la autorización correspondiente para realizar las obras descritas en esta manifestación de impacto ambiental.<br><br>Como ya se mencionó anteriormente, la promovente una vez autorizado el proyecto en materia ambiental procederá a tramitar el Registro Nacional de Pesca para la unidad de producción acuícola. |
| **Art. 30°.-** *Las actividades pesqueras se clasifican en:*<br><br>**II.-** *Cultivo o acuacultura con fines* | | |
| **Artículo 31°.-** *Para realizar las actividades de pesca se requiere lo siguiente:*<br><br>**I,** *Concesión, para:*<br><br>**Inciso b)** *Acuacultura comercial*<br><br>**II,** Permiso, para:<br><br>**Inciso g)** *Acuacultura de fomento*<br><br>**III,** *Autorización, para:*<br><br>**Inciso d)** *Recolectar del medio natural reproductores, larvas, postlarvas, crías, huevos, semillas, alevines o en cualquier otro estadio, y*<br><br>**Inciso e)** *Acuacultura didáctica.* | | |

| | | |
|---|---|---|
| **Artículos 22.-** *la Secretaría podrá inscribir en el Registro Nacional de Pesca a los acuicultores que no requieran concesión, permiso o Autorización.* | Al **proyecto** le aplica el Artículo, incisos y, fracciones anteriores, porque se trata de una actividad acuícola con fines comerciales. | Por el hecho de presentar a la autoridad correspondiente (SEMARNAT) la Manifestación de Impacto Ambiental, el promovente está cumpliendo con este apartado.<br><br>El proyecto se vincula por la obligatoriedad de obtener la autorización correspondiente para realizar las obras descritas en esta manifestación de impacto ambiental.<br><br>Como ya se mencionó anteriormente, la promovente una vez autorizado el proyecto en materia ambiental procederá a tramitar el Registro Nacional de Pesca para la unidad de producción acuícola. |
| **Art. 30°.-** *Las actividades pesqueras se clasifican en:*<br><br>**II.-** *Cultivo o acuacultura con fines* | | |
| **Artículo 31°.-** *Para realizar las actividades de pesca se requiere lo siguiente:*<br><br>**I,** *Concesión, para:*<br><br>**Inciso b)** *Acuacultura comercial*<br><br>**II,** Permiso, para:<br><br>**Inciso g)** *Acuacultura de fomento*<br><br>**III,** *Autorización, para:*<br><br>**Inciso d)** *Recolectar del medio natural reproductores, larvas, postlarvas, crías, huevos, semillas, alevines o en cualquier otro estadio, y*<br><br>**Inciso e)** *Acuacultura didáctica.* | | |

| | | |
|---|---|---|
| **Artículos 22.-** *la Secretaría podrá inscribir en el Registro Nacional de Pesca a los acuicultores que no requieran concesión, permiso o Autorización.* | Al **proyecto** le aplica el Artículo, incisos y, fracciones anteriores, porque se trata de una actividad acuícola con fines comerciales. | Por el hecho de presentar a la autoridad correspondiente (SEMARNAT) la Manifestación de Impacto Ambiental, el promovente está cumpliendo con este apartado.<br><br>El proyecto se vincula por la obligatoriedad de obtener la autorización correspondiente para realizar las obras descritas en esta manifestación de impacto ambiental.<br><br>Como ya se mencionó anteriormente, la promovente una vez autorizado el proyecto en materia ambiental procederá a tramitar el Registro Nacional de Pesca para la unidad de producción acuícola. |
| **Art. 30°.-** *Las actividades pesqueras se clasifican en:*<br><br>**II.-** *Cultivo o acuacultura con fines* | | |
| **Artículo 31°.-** *Para realizar las actividades de pesca se requiere lo siguiente:*<br><br>**I,** *Concesión, para:*<br><br>**Inciso b)** *Acuacultura comercial*<br><br>**II,** Permiso, para:<br><br>**Inciso g)** *Acuacultura de fomento*<br><br>**III,** *Autorización, para:*<br><br>**Inciso d)** *Recolectar del medio natural reproductores, larvas, postlarvas, crías, huevos, semillas, alevines o en cualquier otro estadio, y*<br><br>**Inciso e)** *Acuacultura didáctica.* | | |

| | | |
|---|---|---|
| **Artículos 22.-** *la Secretaría podrá inscribir en el Registro Nacional de Pesca a los acuicultores que no requieran concesión, permiso o Autorización.* | Al **proyecto** le aplica el Artículo, incisos y, fracciones anteriores, porque se trata de una actividad acuícola con fines comerciales. | Por el hecho de presentar a la autoridad correspondiente (SEMARNAT) la Manifestación de Impacto Ambiental, el promovente está cumpliendo con este apartado.<br><br>El proyecto se vincula por la obligatoriedad de obtener la autorización correspondiente para realizar las obras descritas en esta manifestación de impacto ambiental.<br><br>Como ya se mencionó anteriormente, la promovente una vez autorizado el proyecto en materia ambiental procederá a tramitar el Registro Nacional de Pesca para la unidad de producción acuícola. |
| **Art. 30°.-** *Las actividades pesqueras se clasifican en:*<br><br>**II.-** *Cultivo o acuacultura con fines* | | |
| **Artículo 31°.-** *Para realizar las actividades de pesca se requiere lo siguiente:*<br><br>**I,** *Concesión, para:*<br><br>**Inciso b)** *Acuacultura comercial*<br><br>**II,** Permiso, para:<br><br>**Inciso g)** *Acuacultura de fomento*<br><br>**III,** *Autorización, para:*<br><br>**Inciso d)** *Recolectar del medio natural reproductores, larvas, postlarvas, crías, huevos, semillas, alevines o en cualquier otro estadio, y*<br><br>**Inciso e)** *Acuacultura didáctica.* | | |

| | | |
|---|---|---|
| **Artículos 22.-** *la Secretaría podrá inscribir en el Registro Nacional de Pesca a los acuicultores que no requieran concesión, permiso o Autorización.* | Al **proyecto** le aplica el Artículo, incisos y, fracciones anteriores, porque se trata de una actividad acuícola con fines comerciales. | Por el hecho de presentar a la autoridad correspondiente (SEMARNAT) la Manifestación de Impacto Ambiental, el promovente está cumpliendo con este apartado.<br><br>El proyecto se vincula por la obligatoriedad de obtener la autorización correspondiente para realizar las obras descritas en esta manifestación de impacto ambiental.<br><br>Como ya se mencionó anteriormente, la promovente una vez autorizado el proyecto en materia ambiental procederá a tramitar el Registro Nacional de Pesca para la unidad de producción acuícola. |
| **Art. 30°.-** *Las actividades pesqueras se clasifican en:*<br><br>**II.-** *Cultivo o acuacultura con fines* | | |
| **Artículo 31°.-** *Para realizar las actividades de pesca se requiere lo siguiente:*<br><br>**I,** *Concesión, para:*<br><br>**Inciso b)** *Acuacultura comercial*<br><br>**II,** Permiso, para:<br><br>**Inciso g)** *Acuacultura de fomento*<br><br>**III,** *Autorización, para:*<br><br>**Inciso d)** *Recolectar del medio natural reproductores, larvas, postlarvas, crías, huevos, semillas, alevines o en cualquier otro estadio, y*<br><br>**Inciso e)** *Acuacultura didáctica.* | | |

| | | |
|---|---|---|
| **Artículos 22.-** *la Secretaría podrá inscribir en el Registro Nacional de Pesca a los acuicultores que no requieran concesión, permiso o Autorización.* | Al **proyecto** le aplica el Artículo, incisos y, fracciones anteriores, porque se trata de una actividad acuícola con fines comerciales. | Por el hecho de presentar a la autoridad correspondiente (SEMARNAT) la Manifestación de Impacto Ambiental, el promovente está cumpliendo con este apartado.<br><br>El proyecto se vincula por la obligatoriedad de obtener la autorización correspondiente para realizar las obras descritas en esta manifestación de impacto ambiental.<br><br>Como ya se mencionó anteriormente, la promovente una vez autorizado el proyecto en materia ambiental procederá a tramitar el Registro Nacional de Pesca para la unidad de producción acuícola. |
| **Art. 30°.-** *Las actividades pesqueras se clasifican en:*<br><br>**II.-** *Cultivo o acuacultura con fines* | | |
| **Artículo 31°.-** *Para realizar las actividades de pesca se requiere lo siguiente:*<br><br>**I,** *Concesión, para:*<br><br>**Inciso b)** *Acuacultura comercial*<br><br>**II,** Permiso, para:<br><br>**Inciso g)** *Acuacultura de fomento*<br><br>**III,** *Autorización, para:*<br><br>**Inciso d)** *Recolectar del medio natural reproductores, larvas, postlarvas, crías, huevos, semillas, alevines o en cualquier otro estadio, y*<br><br>**Inciso e)** *Acuacultura didáctica.* | | |

| | | |
|---|---|---|
| **Artículos 22.-** *la Secretaría podrá inscribir en el Registro Nacional de Pesca a los acuicultores que no requieran concesión, permiso o Autorización.* | Al **proyecto** le aplica el Artículo, incisos y, fracciones anteriores, porque se trata de una actividad acuícola con fines comerciales. | Por el hecho de presentar a la autoridad correspondiente (SEMARNAT) la Manifestación de Impacto Ambiental, el promovente está cumpliendo con este apartado.<br><br>El proyecto se vincula por la obligatoriedad de obtener la autorización correspondiente para realizar las obras descritas en esta manifestación de impacto ambiental.<br><br>Como ya se mencionó anteriormente, la promovente una vez autorizado el proyecto en materia ambiental procederá a tramitar el Registro Nacional de Pesca para la unidad de producción acuícola. |
| **Art. 30°.-** *Las actividades pesqueras se clasifican en:*<br><br>**II.-** *Cultivo o acuacultura con fines* | | |
| **Artículo 31°.-** *Para realizar las actividades de pesca se requiere lo siguiente:*<br><br>**I,** *Concesión, para:*<br><br>**Inciso b)** *Acuacultura comercial*<br><br>**II,** Permiso, para:<br><br>**Inciso g)** *Acuacultura de fomento*<br><br>**III,** *Autorización, para:*<br><br>**Inciso d)** *Recolectar del medio natural reproductores, larvas, postlarvas, crías, huevos, semillas, alevines o en cualquier otro estadio, y*<br><br>**Inciso e)** *Acuacultura didáctica.* | | |

| | | |
|---|---|---|
| **Artículos 22.-** *la Secretaría podrá inscribir en el Registro Nacional de Pesca a los acuicultores que no requieran concesión, permiso o Autorización.* | Al **proyecto** le aplica el Artículo, incisos y, fracciones anteriores, porque se trata de una actividad acuícola con fines comerciales. | Por el hecho de presentar a la autoridad correspondiente (SEMARNAT) la Manifestación de Impacto Ambiental, el promovente está cumpliendo con este apartado.<br><br>El proyecto se vincula por la obligatoriedad de obtener la autorización correspondiente para realizar las obras descritas en esta manifestación de impacto ambiental.<br><br>Como ya se mencionó anteriormente, la promovente una vez autorizado el proyecto en materia ambiental procederá a tramitar el Registro Nacional de Pesca para la unidad de producción acuícola. |
| **Art. 30°.-** *Las actividades pesqueras se clasifican en:*<br><br>**II.-** *Cultivo o acuacultura con fines* | | |
| **Artículo 31°.-** *Para realizar las actividades de pesca se requiere lo siguiente:*<br><br>**I,** *Concesión, para:*<br><br>**Inciso b)** *Acuacultura comercial*<br><br>**II,** Permiso, para:<br><br>**Inciso g)** *Acuacultura de fomento*<br><br>**III,** *Autorización, para:*<br><br>**Inciso d)** *Recolectar del medio natural reproductores, larvas, postlarvas, crías, huevos, semillas, alevines o en cualquier otro estadio, y*<br><br>**Inciso e)** *Acuacultura didáctica.* | | |

| | | |
|---|---|---|
| **Artículos 22.-** *la Secretaría podrá inscribir en el Registro Nacional de Pesca a los acuicultores que no requieran concesión, permiso o Autorización.* | Al **proyecto** le aplica el Artículo, incisos y, fracciones anteriores, porque se trata de una actividad acuícola con fines comerciales. | Por el hecho de presentar a la autoridad correspondiente (SEMARNAT) la Manifestación de Impacto Ambiental, el promovente está cumpliendo con este apartado.<br><br>El proyecto se vincula por la obligatoriedad de obtener la autorización correspondiente para realizar las obras descritas en esta manifestación de impacto ambiental.<br><br>Como ya se mencionó anteriormente, la promovente una vez autorizado el proyecto en materia ambiental procederá a tramitar el Registro Nacional de Pesca para la unidad de producción acuícola. |
| **Art. 30°.-** *Las actividades pesqueras se clasifican en:*<br><br>**II.-** *Cultivo o acuacultura con fines* | | |
| **Artículo 31°.-** *Para realizar las actividades de pesca se requiere lo siguiente:*<br><br>**I,** *Concesión, para:*<br><br>**Inciso b)** *Acuacultura comercial*<br><br>**II,** Permiso, para:<br><br>**Inciso g)** *Acuacultura de fomento*<br><br>**III,** *Autorización, para:*<br><br>**Inciso d)** *Recolectar del medio natural reproductores, larvas, postlarvas, crías, huevos, semillas, alevines o en cualquier otro estadio, y*<br><br>**Inciso e)** *Acuacultura didáctica.* | | |

| | | |
|---|---|---|
| **Artículos 22.-** *la Secretaría podrá inscribir en el Registro Nacional de Pesca a los acuicultores que no requieran concesión, permiso o Autorización.* | Al **proyecto** le aplica el Artículo, incisos y, fracciones anteriores, porque se trata de una actividad acuícola con fines comerciales. | Por el hecho de presentar a la autoridad correspondiente (SEMARNAT) la Manifestación de Impacto Ambiental, el promovente está cumpliendo con este apartado.<br><br>El proyecto se vincula por la obligatoriedad de obtener la autorización correspondiente para realizar las obras descritas en esta manifestación de impacto ambiental.<br><br>Como ya se mencionó anteriormente, la promovente una vez autorizado el proyecto en materia ambiental procederá a tramitar el Registro Nacional de Pesca para la unidad de producción acuícola. |
| **Art. 30°.-** *Las actividades pesqueras se clasifican en:*<br><br>**II.-** *Cultivo o acuacultura con fines* | | |
| **Artículo 31°.-** *Para realizar las actividades de pesca se requiere lo siguiente:*<br><br>**I,** *Concesión, para:*<br><br>**Inciso b)** *Acuacultura comercial*<br><br>**II,** Permiso, para:<br><br>**Inciso g)** *Acuacultura de fomento*<br><br>**III,** *Autorización, para:*<br><br>**Inciso d)** *Recolectar del medio natural reproductores, larvas, postlarvas, crías, huevos, semillas, alevines o en cualquier otro estadio, y*<br><br>**Inciso e)** *Acuacultura didáctica.* | | |

| | | |
|---|---|---|
| **Artículos 22.-** *la Secretaría podrá inscribir en el Registro Nacional de Pesca a los acuicultores que no requieran concesión, permiso o Autorización.* | Al **proyecto** le aplica el Artículo, incisos y, fracciones anteriores, porque se trata de una actividad acuícola con fines comerciales. | Por el hecho de presentar a la autoridad correspondiente (SEMARNAT) la Manifestación de Impacto Ambiental, el promovente está cumpliendo con este apartado.<br><br>El proyecto se vincula por la obligatoriedad de obtener la autorización correspondiente para realizar las obras descritas en esta manifestación de impacto ambiental.<br><br>Como ya se mencionó anteriormente, la promovente una vez autorizado el proyecto en materia ambiental procederá a tramitar el Registro Nacional de Pesca para la unidad de producción acuícola. |
| **Art. 30°.-** *Las actividades pesqueras se clasifican en:*<br><br>**II.-** *Cultivo o acuacultura con fines* | | |
| **Artículo 31°.-** *Para realizar las actividades de pesca se requiere lo siguiente:*<br><br>**I,** *Concesión, para:*<br><br>**Inciso b)** *Acuacultura comercial*<br><br>**II,** Permiso, para:<br><br>**Inciso g)** *Acuacultura de fomento*<br><br>**III,** *Autorización, para:*<br><br>**Inciso d)** *Recolectar del medio natural reproductores, larvas, postlarvas, crías, huevos, semillas, alevines o en cualquier otro estadio, y*<br><br>**Inciso e)** *Acuacultura didáctica.* | | |

| | | |
|---|---|---|
| **Artículos 22.-** *la Secretaría podrá inscribir en el Registro Nacional de Pesca a los acuicultores que no requieran concesión, permiso o Autorización.* | Al **proyecto** le aplica el Artículo, incisos y, fracciones anteriores, porque se trata de una actividad acuícola con fines comerciales. | Por el hecho de presentar a la autoridad correspondiente (SEMARNAT) la Manifestación de Impacto Ambiental, el promovente está cumpliendo con este apartado.<br><br>El proyecto se vincula por la obligatoriedad de obtener la autorización correspondiente para realizar las obras descritas en esta manifestación de impacto ambiental.<br><br>Como ya se mencionó anteriormente, la promovente una vez autorizado el proyecto en materia ambiental procederá a tramitar el Registro Nacional de Pesca para la unidad de producción acuícola. |
| **Art. 30°.-** *Las actividades pesqueras se clasifican en:*<br><br>**II.-** *Cultivo o acuacultura con fines* | | |
| **Artículo 31°.-** *Para realizar las actividades de pesca se requiere lo siguiente:*<br><br>**I,** *Concesión, para:*<br><br>**Inciso b)** *Acuacultura comercial*<br><br>**II,** Permiso, para:<br><br>**Inciso g)** *Acuacultura de fomento*<br><br>**III,** *Autorización, para:*<br><br>**Inciso d)** *Recolectar del medio natural reproductores, larvas, postlarvas, crías, huevos, semillas, alevines o en cualquier otro estadio, y*<br><br>**Inciso e)** *Acuacultura didáctica.* | | |

| | | |
|---|---|---|
| **Artículos 22.-** *la Secretaría podrá inscribir en el Registro Nacional de Pesca a los acuicultores que no requieran concesión, permiso o Autorización.* | Al **proyecto** le aplica el Artículo, incisos y, fracciones anteriores, porque se trata de una actividad acuícola con fines comerciales. | Por el hecho de presentar a la autoridad correspondiente (SEMARNAT) la Manifestación de Impacto Ambiental, el promovente está cumpliendo con este apartado.<br><br>El proyecto se vincula por la obligatoriedad de obtener la autorización correspondiente para realizar las obras descritas en esta manifestación de impacto ambiental.<br><br>Como ya se mencionó anteriormente, la promovente una vez autorizado el proyecto en materia ambiental procederá a tramitar el Registro Nacional de Pesca para la unidad de producción acuícola. |
| **Art. 30°.-** *Las actividades pesqueras se clasifican en:*<br><br>**II.-** *Cultivo o acuacultura con fines* | | |
| **Artículo 31°.-** *Para realizar las actividades de pesca se requiere lo siguiente:*<br><br>**I,** *Concesión, para:*<br><br>**Inciso b)** *Acuacultura comercial*<br><br>**II,** Permiso, para:<br><br>**Inciso g)** *Acuacultura de fomento*<br><br>**III,** *Autorización, para:*<br><br>**Inciso d)** *Recolectar del medio natural reproductores, larvas, postlarvas, crías, huevos, semillas, alevines o en cualquier otro estadio, y*<br><br>**Inciso e)** *Acuacultura didáctica.* | | |

| | | |
|---|---|---|
| **Artículos 22.-** *la Secretaría podrá inscribir en el Registro Nacional de Pesca a los acuicultores que no requieran concesión, permiso o Autorización.* | Al **proyecto** le aplica el Artículo, incisos y, fracciones anteriores, porque se trata de una actividad acuícola con fines comerciales. | Por el hecho de presentar a la autoridad correspondiente (SEMARNAT) la Manifestación de Impacto Ambiental, el promovente está cumpliendo con este apartado.<br><br>El proyecto se vincula por la obligatoriedad de obtener la autorización correspondiente para realizar las obras descritas en esta manifestación de impacto ambiental.<br><br>Como ya se mencionó anteriormente, la promovente una vez autorizado el proyecto en materia ambiental procederá a tramitar el Registro Nacional de Pesca para la unidad de producción acuícola. |
| **Art. 30°.-** *Las actividades pesqueras se clasifican en:*<br><br>**II.-** *Cultivo o acuacultura con fines* | | |
| **Artículo 31°.-** *Para realizar las actividades de pesca se requiere lo siguiente:*<br><br>**I,** *Concesión, para:*<br><br>**Inciso b)** *Acuacultura comercial*<br><br>**II,** Permiso, para:<br><br>**Inciso g)** *Acuacultura de fomento*<br><br>**III,** *Autorización, para:*<br><br>**Inciso d)** *Recolectar del medio natural reproductores, larvas, postlarvas, crías, huevos, semillas, alevines o en cualquier otro estadio, y*<br><br>**Inciso e)** *Acuacultura didáctica.* | | |

| | | |
|---|---|---|
| **Artículos 22.-** *la Secretaría podrá inscribir en el Registro Nacional de Pesca a los acuicultores que no requieran concesión, permiso o Autorización.* | Al **proyecto** le aplica el Artículo, incisos y, fracciones anteriores, porque se trata de una actividad acuícola con fines comerciales. | Por el hecho de presentar a la autoridad correspondiente (SEMARNAT) la Manifestación de Impacto Ambiental, el promovente está cumpliendo con este apartado.<br><br>El proyecto se vincula por la obligatoriedad de obtener la autorización correspondiente para realizar las obras descritas en esta manifestación de impacto ambiental.<br><br>Como ya se mencionó anteriormente, la promovente una vez autorizado el proyecto en materia ambiental procederá a tramitar el Registro Nacional de Pesca para la unidad de producción acuícola. |
| **Art. 30°.-** *Las actividades pesqueras se clasifican en:*<br><br>**II.-** *Cultivo o acuacultura con fines* | | |
| **Artículo 31°.-** *Para realizar las actividades de pesca se requiere lo siguiente:*<br><br>**I,** *Concesión, para:*<br><br>**Inciso b)** *Acuacultura comercial*<br><br>**II,** Permiso, para:<br><br>**Inciso g)** *Acuacultura de fomento*<br><br>**III,** *Autorización, para:*<br><br>**Inciso d)** *Recolectar del medio natural reproductores, larvas, postlarvas, crías, huevos, semillas, alevines o en cualquier otro estadio, y*<br><br>**Inciso e)** *Acuacultura didáctica.* | | |

| | | |
|---|---|---|
| **Artículos 22.-** *la Secretaría podrá inscribir en el Registro Nacional de Pesca a los acuicultores que no requieran concesión, permiso o Autorización.* | Al **proyecto** le aplica el Artículo, incisos y, fracciones anteriores, porque se trata de una actividad acuícola con fines comerciales. | Por el hecho de presentar a la autoridad correspondiente (SEMARNAT) la Manifestación de Impacto Ambiental, el promovente está cumpliendo con este apartado.<br><br>El proyecto se vincula por la obligatoriedad de obtener la autorización correspondiente para realizar las obras descritas en esta manifestación de impacto ambiental.<br><br>Como ya se mencionó anteriormente, la promovente una vez autorizado el proyecto en materia ambiental procederá a tramitar el Registro Nacional de Pesca para la unidad de producción acuícola. |
| **Art. 30°.-** *Las actividades pesqueras se clasifican en:*<br><br>**II.-** *Cultivo o acuacultura con fines* | | |
| **Artículo 31°.-** *Para realizar las actividades de pesca se requiere lo siguiente:*<br><br>**I,** *Concesión, para:*<br><br>**Inciso b)** *Acuacultura comercial*<br><br>**II,** Permiso, para:<br><br>**Inciso g)** *Acuacultura de fomento*<br><br>**III,** *Autorización, para:*<br><br>**Inciso d)** *Recolectar del medio natural reproductores, larvas, postlarvas, crías, huevos, semillas, alevines o en cualquier otro estadio, y*<br><br>**Inciso e)** *Acuacultura didáctica.* | | |

| | | |
|---|---|---|
| **Artículos 22.-** *la Secretaría podrá inscribir en el Registro Nacional de Pesca a los acuicultores que no requieran concesión, permiso o Autorización.* | Al **proyecto** le aplica el Artículo, incisos y, fracciones anteriores, porque se trata de una actividad acuícola con fines comerciales. | Por el hecho de presentar a la autoridad correspondiente (SEMARNAT) la Manifestación de Impacto Ambiental, el promovente está cumpliendo con este apartado.<br><br>El proyecto se vincula por la obligatoriedad de obtener la autorización correspondiente para realizar las obras descritas en esta manifestación de impacto ambiental.<br><br>Como ya se mencionó anteriormente, la promovente una vez autorizado el proyecto en materia ambiental procederá a tramitar el Registro Nacional de Pesca para la unidad de producción acuícola. |
| **Art. 30°.-** *Las actividades pesqueras se clasifican en:*<br><br>**II.-** *Cultivo o acuacultura con fines* | | |
| **Artículo 31°.-** *Para realizar las actividades de pesca se requiere lo siguiente:*<br><br>**I,** *Concesión, para:*<br><br>**Inciso b)** *Acuacultura comercial*<br><br>**II,** Permiso, para:<br><br>**Inciso g)** *Acuacultura de fomento*<br><br>**III,** *Autorización, para:*<br><br>**Inciso d)** *Recolectar del medio natural reproductores, larvas, postlarvas, crías, huevos, semillas, alevines o en cualquier otro estadio, y*<br><br>**Inciso e)** *Acuacultura didáctica.* | | |

| | | |
|---|---|---|
| **Artículos 22.-** *la Secretaría podrá inscribir en el Registro Nacional de Pesca a los acuicultores que no requieran concesión, permiso o Autorización.* | Al **proyecto** le aplica el Artículo, incisos y, fracciones anteriores, porque se trata de una actividad acuícola con fines comerciales. | Por el hecho de presentar a la autoridad correspondiente (SEMARNAT) la Manifestación de Impacto Ambiental, el promovente está cumpliendo con este apartado.<br><br>El proyecto se vincula por la obligatoriedad de obtener la autorización correspondiente para realizar las obras descritas en esta manifestación de impacto ambiental.<br><br>Como ya se mencionó anteriormente, la promovente una vez autorizado el proyecto en materia ambiental procederá a tramitar el Registro Nacional de Pesca para la unidad de producción acuícola. |
| **Art. 30°.-** *Las actividades pesqueras se clasifican en:*<br><br>**II.-** *Cultivo o acuacultura con fines* | | |
| **Artículo 31°.-** *Para realizar las actividades de pesca se requiere lo siguiente:*<br><br>**I,** *Concesión, para:*<br><br>**Inciso b)** *Acuacultura comercial*<br><br>**II,** Permiso, para:<br><br>**Inciso g)** *Acuacultura de fomento*<br><br>**III,** *Autorización, para:*<br><br>**Inciso d)** *Recolectar del medio natural reproductores, larvas, postlarvas, crías, huevos, semillas, alevines o en cualquier otro estadio, y*<br><br>**Inciso e)** *Acuacultura didáctica.* | | |

| | | |
|---|---|---|
| **Artículos 22.-** *la Secretaría podrá inscribir en el Registro Nacional de Pesca a los acuicultores que no requieran concesión, permiso o Autorización.* | Al **proyecto** le aplica el Artículo, incisos y, fracciones anteriores, porque se trata de una actividad acuícola con fines comerciales. | Por el hecho de presentar a la autoridad correspondiente (SEMARNAT) la Manifestación de Impacto Ambiental, el promovente está cumpliendo con este apartado.<br><br>El proyecto se vincula por la obligatoriedad de obtener la autorización correspondiente para realizar las obras descritas en esta manifestación de impacto ambiental.<br><br>Como ya se mencionó anteriormente, la promovente una vez autorizado el proyecto en materia ambiental procederá a tramitar el Registro Nacional de Pesca para la unidad de producción acuícola. |
| **Art. 30°.-** *Las actividades pesqueras se clasifican en:*<br><br>**II.-** *Cultivo o acuacultura con fines* | | |
| **Artículo 31°.-** *Para realizar las actividades de pesca se requiere lo siguiente:*<br><br>**I,** *Concesión, para:*<br><br>**Inciso b)** *Acuacultura comercial*<br><br>**II,** Permiso, para:<br><br>**Inciso g)** *Acuacultura de fomento*<br><br>**III,** *Autorización, para:*<br><br>**Inciso d)** *Recolectar del medio natural reproductores, larvas, postlarvas, crías, huevos, semillas, alevines o en cualquier otro estadio, y*<br><br>**Inciso e)** *Acuacultura didáctica.* | | |

| | | |
|---|---|---|
| **Artículos 22.-** *la Secretaría podrá inscribir en el Registro Nacional de Pesca a los acuicultores que no requieran concesión, permiso o Autorización.* | Al **proyecto** le aplica el Artículo, incisos y, fracciones anteriores, porque se trata de una actividad acuícola con fines comerciales. | Por el hecho de presentar a la autoridad correspondiente (SEMARNAT) la Manifestación de Impacto Ambiental, el promovente está cumpliendo con este apartado.<br><br>El proyecto se vincula por la obligatoriedad de obtener la autorización correspondiente para realizar las obras descritas en esta manifestación de impacto ambiental.<br><br>Como ya se mencionó anteriormente, la promovente una vez autorizado el proyecto en materia ambiental procederá a tramitar el Registro Nacional de Pesca para la unidad de producción acuícola. |
| **Art. 30°.-** *Las actividades pesqueras se clasifican en:*<br><br>**II.-** *Cultivo o acuacultura con fines* | | |
| **Artículo 31°.-** *Para realizar las actividades de pesca se requiere lo siguiente:*<br><br>**I,** *Concesión, para:*<br><br>**Inciso b)** *Acuacultura comercial*<br><br>**II,** Permiso, para:<br><br>**Inciso g)** *Acuacultura de fomento*<br><br>**III,** *Autorización, para:*<br><br>**Inciso d)** *Recolectar del medio natural reproductores, larvas, postlarvas, crías, huevos, semillas, alevines o en cualquier otro estadio, y*<br><br>**Inciso e)** *Acuacultura didáctica.* | | |

| | | |
|---|---|---|
| **Artículos 22.-** *la Secretaría podrá inscribir en el Registro Nacional de Pesca a los acuicultores que no requieran concesión, permiso o Autorización.* | Al **proyecto** le aplica el Artículo, incisos y, fracciones anteriores, porque se trata de una actividad acuícola con fines comerciales. | Por el hecho de presentar a la autoridad correspondiente (SEMARNAT) la Manifestación de Impacto Ambiental, el promovente está cumpliendo con este apartado.<br><br>El proyecto se vincula por la obligatoriedad de obtener la autorización correspondiente para realizar las obras descritas en esta manifestación de impacto ambiental.<br><br>Como ya se mencionó anteriormente, la promovente una vez autorizado el proyecto en materia ambiental procederá a tramitar el Registro Nacional de Pesca para la unidad de producción acuícola. |
| **Art. 30°.-** *Las actividades pesqueras se clasifican en:*<br><br>**II.-** *Cultivo o acuacultura con fines* | | |
| **Artículo 31°.-** *Para realizar las actividades de pesca se requiere lo siguiente:*<br><br>**I,** *Concesión, para:*<br><br>**Inciso b)** *Acuacultura comercial*<br><br>**II,** Permiso, para:<br><br>**Inciso g)** *Acuacultura de fomento*<br><br>**III,** *Autorización, para:*<br><br>**Inciso d)** *Recolectar del medio natural reproductores, larvas, postlarvas, crías, huevos, semillas, alevines o en cualquier otro estadio, y*<br><br>**Inciso e)** *Acuacultura didáctica.* | | |

| | | |
|---|---|---|
| **Artículos 22.-** *la Secretaría podrá inscribir en el Registro Nacional de Pesca a los acuicultores que no requieran concesión, permiso o Autorización.* | Al **proyecto** le aplica el Artículo, incisos y, fracciones anteriores, porque se trata de una actividad acuícola con fines comerciales. | Por el hecho de presentar a la autoridad correspondiente (SEMARNAT) la Manifestación de Impacto Ambiental, el promovente está cumpliendo con este apartado.<br><br>El proyecto se vincula por la obligatoriedad de obtener la autorización correspondiente para realizar las obras descritas en esta manifestación de impacto ambiental.<br><br>Como ya se mencionó anteriormente, la promovente una vez autorizado el proyecto en materia ambiental procederá a tramitar el Registro Nacional de Pesca para la unidad de producción acuícola. |
| **Art. 30°.-** *Las actividades pesqueras se clasifican en:*<br><br>**II.-** *Cultivo o acuacultura con fines* | | |
| **Artículo 31°.-** *Para realizar las actividades de pesca se requiere lo siguiente:*<br><br>**I,** *Concesión, para:*<br><br>**Inciso b)** *Acuacultura comercial*<br><br>**II,** Permiso, para:<br><br>**Inciso g)** *Acuacultura de fomento*<br><br>**III,** *Autorización, para:*<br><br>**Inciso d)** *Recolectar del medio natural reproductores, larvas, postlarvas, crías, huevos, semillas, alevines o en cualquier otro estadio, y*<br><br>**Inciso e)** *Acuacultura didáctica.* | | |

| | | |
|---|---|---|
| **Artículos 22.-** *la Secretaría podrá inscribir en el Registro Nacional de Pesca a los acuicultores que no requieran concesión, permiso o Autorización.* | Al **proyecto** le aplica el Artículo, incisos y, fracciones anteriores, porque se trata de una actividad acuícola con fines comerciales. | Por el hecho de presentar a la autoridad correspondiente (SEMARNAT) la Manifestación de Impacto Ambiental, el promovente está cumpliendo con este apartado.<br><br>El proyecto se vincula por la obligatoriedad de obtener la autorización correspondiente para realizar las obras descritas en esta manifestación de impacto ambiental.<br><br>Como ya se mencionó anteriormente, la promovente una vez autorizado el proyecto en materia ambiental procederá a tramitar el Registro Nacional de Pesca para la unidad de producción acuícola. |
| **Art. 30°.-** *Las actividades pesqueras se clasifican en:*<br><br>**II.-** *Cultivo o acuacultura con fines* | | |
| **Artículo 31°.-** *Para realizar las actividades de pesca se requiere lo siguiente:*<br><br>**I,** *Concesión, para:*<br><br>**Inciso b)** *Acuacultura comercial*<br><br>**II,** Permiso, para:<br><br>**Inciso g)** *Acuacultura de fomento*<br><br>**III,** *Autorización, para:*<br><br>**Inciso d)** *Recolectar del medio natural reproductores, larvas, postlarvas, crías, huevos, semillas, alevines o en cualquier otro estadio, y*<br><br>**Inciso e)** *Acuacultura didáctica.* | | |

| | | |
|---|---|---|
| **Artículos 22.-** *la Secretaría podrá inscribir en el Registro Nacional de Pesca a los acuicultores que no requieran concesión, permiso o Autorización.* | Al **proyecto** le aplica el Artículo, incisos y, fracciones anteriores, porque se trata de una actividad acuícola con fines comerciales. | Por el hecho de presentar a la autoridad correspondiente (SEMARNAT) la Manifestación de Impacto Ambiental, el promovente está cumpliendo con este apartado.<br><br>El proyecto se vincula por la obligatoriedad de obtener la autorización correspondiente para realizar las obras descritas en esta manifestación de impacto ambiental.<br><br>Como ya se mencionó anteriormente, la promovente una vez autorizado el proyecto en materia ambiental procederá a tramitar el Registro Nacional de Pesca para la unidad de producción acuícola. |
| **Art. 30°.-** *Las actividades pesqueras se clasifican en:*<br><br>**II.-** *Cultivo o acuacultura con fines* | | |
| **Artículo 31°.-** *Para realizar las actividades de pesca se requiere lo siguiente:*<br><br>**I,** *Concesión, para:*<br><br>**Inciso b)** *Acuacultura comercial*<br><br>**II,** Permiso, para:<br><br>**Inciso g)** *Acuacultura de fomento*<br><br>**III,** *Autorización, para:*<br><br>**Inciso d)** *Recolectar del medio natural reproductores, larvas, postlarvas, crías, huevos, semillas, alevines o en cualquier otro estadio, y*<br><br>**Inciso e)** *Acuacultura didáctica.* | | |

| | | |
|---|---|---|
| **Artículos 22.-** *la Secretaría podrá inscribir en el Registro Nacional de Pesca a los acuicultores que no requieran concesión, permiso o Autorización.* | Al **proyecto** le aplica el Artículo, incisos y, fracciones anteriores, porque se trata de una actividad acuícola con fines comerciales. | Por el hecho de presentar a la autoridad correspondiente (SEMARNAT) la Manifestación de Impacto Ambiental, el promovente está cumpliendo con este apartado.<br><br>El proyecto se vincula por la obligatoriedad de obtener la autorización correspondiente para realizar las obras descritas en esta manifestación de impacto ambiental.<br><br>Como ya se mencionó anteriormente, la promovente una vez autorizado el proyecto en materia ambiental procederá a tramitar el Registro Nacional de Pesca para la unidad de producción acuícola. |
| **Art. 30°.-** *Las actividades pesqueras se clasifican en:*<br><br>**II.-** *Cultivo o acuacultura con fines* | | |
| **Artículo 31°.-** *Para realizar las actividades de pesca se requiere lo siguiente:*<br><br>**I,** *Concesión, para:*<br><br>**Inciso b)** *Acuacultura comercial*<br><br>**II,** Permiso, para:<br><br>**Inciso g)** *Acuacultura de fomento*<br><br>**III,** *Autorización, para:*<br><br>**Inciso d)** *Recolectar del medio natural reproductores, larvas, postlarvas, crías, huevos, semillas, alevines o en cualquier otro estadio, y*<br><br>**Inciso e)** *Acuacultura didáctica.* | | |

| | | |
|---|---|---|
| **Artículos 22.-** *la Secretaría podrá inscribir en el Registro Nacional de Pesca a los acuicultores que no requieran concesión, permiso o Autorización.* | Al **proyecto** le aplica el Artículo, incisos y, fracciones anteriores, porque se trata de una actividad acuícola con fines comerciales. | Por el hecho de presentar a la autoridad correspondiente (SEMARNAT) la Manifestación de Impacto Ambiental, el promovente está cumpliendo con este apartado.<br><br>El proyecto se vincula por la obligatoriedad de obtener la autorización correspondiente para realizar las obras descritas en esta manifestación de impacto ambiental.<br><br>Como ya se mencionó anteriormente, la promovente una vez autorizado el proyecto en materia ambiental procederá a tramitar el Registro Nacional de Pesca para la unidad de producción acuícola. |
| **Art. 30°.-** *Las actividades pesqueras se clasifican en:*<br><br>**II.-** *Cultivo o acuacultura con fines* | | |
| **Artículo 31°.-** *Para realizar las actividades de pesca se requiere lo siguiente:*<br><br>**I,** *Concesión, para:*<br><br>**Inciso b)** *Acuacultura comercial*<br><br>**II,** Permiso, para:<br><br>**Inciso g)** *Acuacultura de fomento*<br><br>**III,** *Autorización, para:*<br><br>**Inciso d)** *Recolectar del medio natural reproductores, larvas, postlarvas, crías, huevos, semillas, alevines o en cualquier otro estadio, y*<br><br>**Inciso e)** *Acuacultura didáctica.* | | |

| | | |
|---|---|---|
| **Artículos 22.-** *la Secretaría podrá inscribir en el Registro Nacional de Pesca a los acuicultores que no requieran concesión, permiso o Autorización.* | Al **proyecto** le aplica el Artículo, incisos y, fracciones anteriores, porque se trata de una actividad acuícola con fines comerciales. | Por el hecho de presentar a la autoridad correspondiente (SEMARNAT) la Manifestación de Impacto Ambiental, el promovente está cumpliendo con este apartado.<br><br>El proyecto se vincula por la obligatoriedad de obtener la autorización correspondiente para realizar las obras descritas en esta manifestación de impacto ambiental.<br><br>Como ya se mencionó anteriormente, la promovente una vez autorizado el proyecto en materia ambiental procederá a tramitar el Registro Nacional de Pesca para la unidad de producción acuícola. |
| **Art. 30°.-** *Las actividades pesqueras se clasifican en:*<br><br>**II.-** *Cultivo o acuacultura con fines* | | |
| **Artículo 31°.-** *Para realizar las actividades de pesca se requiere lo siguiente:*<br><br>**I,** *Concesión, para:*<br><br>**Inciso b)** *Acuacultura comercial*<br><br>**II,** Permiso, para:<br><br>**Inciso g)** *Acuacultura de fomento*<br><br>**III,** *Autorización, para:*<br><br>**Inciso d)** *Recolectar del medio natural reproductores, larvas, postlarvas, crías, huevos, semillas, alevines o en cualquier otro estadio, y*<br><br>**Inciso e)** *Acuacultura didáctica.* | | |

| | | |
|---|---|---|
| **Artículos 22.-** *la Secretaría podrá inscribir en el Registro Nacional de Pesca a los acuicultores que no requieran concesión, permiso o Autorización.* | Al **proyecto** le aplica el Artículo, incisos y, fracciones anteriores, porque se trata de una actividad acuícola con fines comerciales. | Por el hecho de presentar a la autoridad correspondiente (SEMARNAT) la Manifestación de Impacto Ambiental, el promovente está cumpliendo con este apartado.<br><br>El proyecto se vincula por la obligatoriedad de obtener la autorización correspondiente para realizar las obras descritas en esta manifestación de impacto ambiental.<br><br>Como ya se mencionó anteriormente, la promovente una vez autorizado el proyecto en materia ambiental procederá a tramitar el Registro Nacional de Pesca para la unidad de producción acuícola. |
| **Art. 30°.-** *Las actividades pesqueras se clasifican en:*<br><br>**II.-** *Cultivo o acuacultura con fines* | | |
| **Artículo 31°.-** *Para realizar las actividades de pesca se requiere lo siguiente:*<br><br>**I,** *Concesión, para:*<br><br>**Inciso b)** *Acuacultura comercial*<br><br>**II,** Permiso, para:<br><br>**Inciso g)** *Acuacultura de fomento*<br><br>**III,** *Autorización, para:*<br><br>**Inciso d)** *Recolectar del medio natural reproductores, larvas, postlarvas, crías, huevos, semillas, alevines o en cualquier otro estadio, y*<br><br>**Inciso e)** *Acuacultura didáctica.* | | |

| | | |
|---|---|---|
| **Artículos 22.-** *la Secretaría podrá inscribir en el Registro Nacional de Pesca a los acuicultores que no requieran concesión, permiso o Autorización.* | Al **proyecto** le aplica el Artículo, incisos y, fracciones anteriores, porque se trata de una actividad acuícola con fines comerciales. | Por el hecho de presentar a la autoridad correspondiente (SEMARNAT) la Manifestación de Impacto Ambiental, el promovente está cumpliendo con este apartado.<br><br>El proyecto se vincula por la obligatoriedad de obtener la autorización correspondiente para realizar las obras descritas en esta manifestación de impacto ambiental.<br><br>Como ya se mencionó anteriormente, la promovente una vez autorizado el proyecto en materia ambiental procederá a tramitar el Registro Nacional de Pesca para la unidad de producción acuícola. |
| **Art. 30°.-** *Las actividades pesqueras se clasifican en:*<br><br>**II.-** *Cultivo o acuacultura con fines* | | |
| **Artículo 31°.-** *Para realizar las actividades de pesca se requiere lo siguiente:*<br><br>**I,** *Concesión, para:*<br><br>**Inciso b)** *Acuacultura comercial*<br><br>**II,** Permiso, para:<br><br>**Inciso g)** *Acuacultura de fomento*<br><br>**III,** *Autorización, para:*<br><br>**Inciso d)** *Recolectar del medio natural reproductores, larvas, postlarvas, crías, huevos, semillas, alevines o en cualquier otro estadio, y*<br><br>**Inciso e)** *Acuacultura didáctica.* | | |

| | | |
|---|---|---|
| **Artículos 22.-** *la Secretaría podrá inscribir en el Registro Nacional de Pesca a los acuicultores que no requieran concesión, permiso o Autorización.* | Al **proyecto** le aplica el Artículo, incisos y, fracciones anteriores, porque se trata de una actividad acuícola con fines comerciales. | Por el hecho de presentar a la autoridad correspondiente (SEMARNAT) la Manifestación de Impacto Ambiental, el promovente está cumpliendo con este apartado.<br><br>El proyecto se vincula por la obligatoriedad de obtener la autorización correspondiente para realizar las obras descritas en esta manifestación de impacto ambiental.<br><br>Como ya se mencionó anteriormente, la promovente una vez autorizado el proyecto en materia ambiental procederá a tramitar el Registro Nacional de Pesca para la unidad de producción acuícola. |
| **Art. 30°.-** *Las actividades pesqueras se clasifican en:*<br><br>**II.-** *Cultivo o acuacultura con fines* | | |
| **Artículo 31°.-** *Para realizar las actividades de pesca se requiere lo siguiente:*<br><br>**I,** *Concesión, para:*<br><br>**Inciso b)** *Acuacultura comercial*<br><br>**II,** Permiso, para:<br><br>**Inciso g)** *Acuacultura de fomento*<br><br>**III,** *Autorización, para:*<br><br>**Inciso d)** *Recolectar del medio natural reproductores, larvas, postlarvas, crías, huevos, semillas, alevines o en cualquier otro estadio, y*<br><br>**Inciso e)** *Acuacultura didáctica.* | | |

| | | |
|---|---|---|
| **Artículos 22.-** *la Secretaría podrá inscribir en el Registro Nacional de Pesca a los acuicultores que no requieran concesión, permiso o Autorización.* | Al **proyecto** le aplica el Artículo, incisos y, fracciones anteriores, porque se trata de una actividad acuícola con fines comerciales. | Por el hecho de presentar a la autoridad correspondiente (SEMARNAT) la Manifestación de Impacto Ambiental, el promovente está cumpliendo con este apartado.<br><br>El proyecto se vincula por la obligatoriedad de obtener la autorización correspondiente para realizar las obras descritas en esta manifestación de impacto ambiental.<br><br>Como ya se mencionó anteriormente, la promovente una vez autorizado el proyecto en materia ambiental procederá a tramitar el Registro Nacional de Pesca para la unidad de producción acuícola. |
| **Art. 30°.-** *Las actividades pesqueras se clasifican en:*<br><br>**II.-** *Cultivo o acuacultura con fines* | | |
| **Artículo 31°.-** *Para realizar las actividades de pesca se requiere lo siguiente:*<br><br>**I,** *Concesión, para:*<br><br>**Inciso b)** *Acuacultura comercial*<br><br>**II,** Permiso, para:<br><br>**Inciso g)** *Acuacultura de fomento*<br><br>**III,** *Autorización, para:*<br><br>**Inciso d)** *Recolectar del medio natural reproductores, larvas, postlarvas, crías, huevos, semillas, alevines o en cualquier otro estadio, y*<br><br>**Inciso e)** *Acuacultura didáctica.* | | |

| | | |
|---|---|---|
| **Artículos 22.-** *la Secretaría podrá inscribir en el Registro Nacional de Pesca a los acuicultores que no requieran concesión, permiso o Autorización.* | Al **proyecto** le aplica el Artículo, incisos y, fracciones anteriores, porque se trata de una actividad acuícola con fines comerciales. | Por el hecho de presentar a la autoridad correspondiente (SEMARNAT) la Manifestación de Impacto Ambiental, el promovente está cumpliendo con este apartado.<br><br>El proyecto se vincula por la obligatoriedad de obtener la autorización correspondiente para realizar las obras descritas en esta manifestación de impacto ambiental.<br><br>Como ya se mencionó anteriormente, la promovente una vez autorizado el proyecto en materia ambiental procederá a tramitar el Registro Nacional de Pesca para la unidad de producción acuícola. |
| **Art. 30°.-** *Las actividades pesqueras se clasifican en:*<br><br>**II.-** *Cultivo o acuacultura con fines* | | |
| **Artículo 31°.-** *Para realizar las actividades de pesca se requiere lo siguiente:*<br><br>**I,** *Concesión, para:*<br><br>**Inciso b)** *Acuacultura comercial*<br><br>**II,** Permiso, para:<br><br>**Inciso g)** *Acuacultura de fomento*<br><br>**III,** *Autorización, para:*<br><br>**Inciso d)** *Recolectar del medio natural reproductores, larvas, postlarvas, crías, huevos, semillas, alevines o en cualquier otro estadio, y*<br><br>**Inciso e)** *Acuacultura didáctica.* | | |

| | | |
|---|---|---|
| **Artículos 22.-** *la Secretaría podrá inscribir en el Registro Nacional de Pesca a los acuicultores que no requieran concesión, permiso o Autorización.* | Al **proyecto** le aplica el Artículo, incisos y, fracciones anteriores, porque se trata de una actividad acuícola con fines comerciales. | Por el hecho de presentar a la autoridad correspondiente (SEMARNAT) la Manifestación de Impacto Ambiental, el promovente está cumpliendo con este apartado.<br><br>El proyecto se vincula por la obligatoriedad de obtener la autorización correspondiente para realizar las obras descritas en esta manifestación de impacto ambiental.<br><br>Como ya se mencionó anteriormente, la promovente una vez autorizado el proyecto en materia ambiental procederá a tramitar el Registro Nacional de Pesca para la unidad de producción acuícola. |
| **Art. 30°.-** *Las actividades pesqueras se clasifican en:*<br><br>**II.-** *Cultivo o acuacultura con fines* | | |
| **Artículo 31°.-** *Para realizar las actividades de pesca se requiere lo siguiente:*<br><br>**I,** *Concesión, para:*<br><br>**Inciso b)** *Acuacultura comercial*<br><br>**II,** Permiso, para:<br><br>**Inciso g)** *Acuacultura de fomento*<br><br>**III,** *Autorización, para:*<br><br>**Inciso d)** *Recolectar del medio natural reproductores, larvas, postlarvas, crías, huevos, semillas, alevines o en cualquier otro estadio, y*<br><br>**Inciso e)** *Acuacultura didáctica.* | | |

| | | |
|---|---|---|
| **Artículos 22.-** *la Secretaría podrá inscribir en el Registro Nacional de Pesca a los acuicultores que no requieran concesión, permiso o Autorización.* | Al **proyecto** le aplica el Artículo, incisos y, fracciones anteriores, porque se trata de una actividad acuícola con fines comerciales. | Por el hecho de presentar a la autoridad correspondiente (SEMARNAT) la Manifestación de Impacto Ambiental, el promovente está cumpliendo con este apartado.<br><br>El proyecto se vincula por la obligatoriedad de obtener la autorización correspondiente para realizar las obras descritas en esta manifestación de impacto ambiental.<br><br>Como ya se mencionó anteriormente, la promovente una vez autorizado el proyecto en materia ambiental procederá a tramitar el Registro Nacional de Pesca para la unidad de producción acuícola. |
| **Art. 30°.-** *Las actividades pesqueras se clasifican en:*<br><br>**II.-** *Cultivo o acuacultura con fines* | | |
| **Artículo 31°.-** *Para realizar las actividades de pesca se requiere lo siguiente:*<br><br>**I,** *Concesión, para:*<br><br>**Inciso b)** *Acuacultura comercial*<br><br>**II,** Permiso, para:<br><br>**Inciso g)** *Acuacultura de fomento*<br><br>**III,** *Autorización, para:*<br><br>**Inciso d)** *Recolectar del medio natural reproductores, larvas, postlarvas, crías, huevos, semillas, alevines o en cualquier otro estadio, y*<br><br>**Inciso e)** *Acuacultura didáctica.* | | |

| | | |
|---|---|---|
| **Artículos 22.-** *la Secretaría podrá inscribir en el Registro Nacional de Pesca a los acuicultores que no requieran concesión, permiso o Autorización.* | Al **proyecto** le aplica el Artículo, incisos y, fracciones anteriores, porque se trata de una actividad acuícola con fines comerciales. | Por el hecho de presentar a la autoridad correspondiente (SEMARNAT) la Manifestación de Impacto Ambiental, el promovente está cumpliendo con este apartado.<br><br>El proyecto se vincula por la obligatoriedad de obtener la autorización correspondiente para realizar las obras descritas en esta manifestación de impacto ambiental.<br><br>Como ya se mencionó anteriormente, la promovente una vez autorizado el proyecto en materia ambiental procederá a tramitar el Registro Nacional de Pesca para la unidad de producción acuícola. |
| **Art. 30°.-** *Las actividades pesqueras se clasifican en:*<br><br>**II.-** *Cultivo o acuacultura con fines* | | |
| **Artículo 31°.-** *Para realizar las actividades de pesca se requiere lo siguiente:*<br><br>**I,** *Concesión, para:*<br><br>**Inciso b)** *Acuacultura comercial*<br><br>**II,** Permiso, para:<br><br>**Inciso g)** *Acuacultura de fomento*<br><br>**III,** *Autorización, para:*<br><br>**Inciso d)** *Recolectar del medio natural reproductores, larvas, postlarvas, crías, huevos, semillas, alevines o en cualquier otro estadio, y*<br><br>**Inciso e)** *Acuacultura didáctica.* | | |

| | | |
|---|---|---|
| **Artículos 22.-** *la Secretaría podrá inscribir en el Registro Nacional de Pesca a los acuicultores que no requieran concesión, permiso o Autorización.* | Al **proyecto** le aplica el Artículo, incisos y, fracciones anteriores, porque se trata de una actividad acuícola con fines comerciales. | Por el hecho de presentar a la autoridad correspondiente (SEMARNAT) la Manifestación de Impacto Ambiental, el promovente está cumpliendo con este apartado.<br><br>El proyecto se vincula por la obligatoriedad de obtener la autorización correspondiente para realizar las obras descritas en esta manifestación de impacto ambiental.<br><br>Como ya se mencionó anteriormente, la promovente una vez autorizado el proyecto en materia ambiental procederá a tramitar el Registro Nacional de Pesca para la unidad de producción acuícola. |
| **Art. 30°.-** *Las actividades pesqueras se clasifican en:*<br><br>**II.-** *Cultivo o acuacultura con fines* | | |
| **Artículo 31°.-** *Para realizar las actividades de pesca se requiere lo siguiente:*<br><br>**I,** *Concesión, para:*<br><br>**Inciso b)** *Acuacultura comercial*<br><br>**II,** Permiso, para:<br><br>**Inciso g)** *Acuacultura de fomento*<br><br>**III,** *Autorización, para:*<br><br>**Inciso d)** *Recolectar del medio natural reproductores, larvas, postlarvas, crías, huevos, semillas, alevines o en cualquier otro estadio, y*<br><br>**Inciso e)** *Acuacultura didáctica.* | | |

| | | |
|---|---|---|
| **Artículos 22.-** *la Secretaría podrá inscribir en el Registro Nacional de Pesca a los acuicultores que no requieran concesión, permiso o Autorización.* | Al **proyecto** le aplica el Artículo, incisos y, fracciones anteriores, porque se trata de una actividad acuícola con fines comerciales. | Por el hecho de presentar a la autoridad correspondiente (SEMARNAT) la Manifestación de Impacto Ambiental, el promovente está cumpliendo con este apartado.<br><br>El proyecto se vincula por la obligatoriedad de obtener la autorización correspondiente para realizar las obras descritas en esta manifestación de impacto ambiental.<br><br>Como ya se mencionó anteriormente, la promovente una vez autorizado el proyecto en materia ambiental procederá a tramitar el Registro Nacional de Pesca para la unidad de producción acuícola. |
| **Art. 30°.-** *Las actividades pesqueras se clasifican en:*<br><br>**II.-** *Cultivo o acuacultura con fines* | | |
| **Artículo 31°.-** *Para realizar las actividades de pesca se requiere lo siguiente:*<br><br>**I,** *Concesión, para:*<br><br>**Inciso b)** *Acuacultura comercial*<br><br>**II,** Permiso, para:<br><br>**Inciso g)** *Acuacultura de fomento*<br><br>**III,** *Autorización, para:*<br><br>**Inciso d)** *Recolectar del medio natural reproductores, larvas, postlarvas, crías, huevos, semillas, alevines o en cualquier otro estadio, y*<br><br>**Inciso e)** *Acuacultura didáctica.* | | |

| | | |
|---|---|---|
| **Artículos 22.-** *la Secretaría podrá inscribir en el Registro Nacional de Pesca a los acuicultores que no requieran concesión, permiso o Autorización.* | Al **proyecto** le aplica el Artículo, incisos y, fracciones anteriores, porque se trata de una actividad acuícola con fines comerciales. | Por el hecho de presentar a la autoridad correspondiente (SEMARNAT) la Manifestación de Impacto Ambiental, el promovente está cumpliendo con este apartado.<br><br>El proyecto se vincula por la obligatoriedad de obtener la autorización correspondiente para realizar las obras descritas en esta manifestación de impacto ambiental.<br><br>Como ya se mencionó anteriormente, la promovente una vez autorizado el proyecto en materia ambiental procederá a tramitar el Registro Nacional de Pesca para la unidad de producción acuícola. |
| **Art. 30°.-** *Las actividades pesqueras se clasifican en:*<br><br>**II.-** *Cultivo o acuacultura con fines* | | |
| **Artículo 31°.-** *Para realizar las actividades de pesca se requiere lo siguiente:*<br><br>**I,** *Concesión, para:*<br><br>**Inciso b)** *Acuacultura comercial*<br><br>**II,** Permiso, para:<br><br>**Inciso g)** *Acuacultura de fomento*<br><br>**III,** *Autorización, para:*<br><br>**Inciso d)** *Recolectar del medio natural reproductores, larvas, postlarvas, crías, huevos, semillas, alevines o en cualquier otro estadio, y*<br><br>**Inciso e)** *Acuacultura didáctica.* | | |

| | | |
|---|---|---|
| **Artículos 22.-** *la Secretaría podrá inscribir en el Registro Nacional de Pesca a los acuicultores que no requieran concesión, permiso o Autorización.* | Al **proyecto** le aplica el Artículo, incisos y, fracciones anteriores, porque se trata de una actividad acuícola con fines comerciales. | Por el hecho de presentar a la autoridad correspondiente (SEMARNAT) la Manifestación de Impacto Ambiental, el promovente está cumpliendo con este apartado.<br><br>El proyecto se vincula por la obligatoriedad de obtener la autorización correspondiente para realizar las obras descritas en esta manifestación de impacto ambiental.<br><br>Como ya se mencionó anteriormente, la promovente una vez autorizado el proyecto en materia ambiental procederá a tramitar el Registro Nacional de Pesca para la unidad de producción acuícola. |
| **Art. 30°.-** *Las actividades pesqueras se clasifican en:*<br><br>**II.-** *Cultivo o acuacultura con fines* | | |
| **Artículo 31°.-** *Para realizar las actividades de pesca se requiere lo siguiente:*<br><br>**I,** *Concesión, para:*<br><br>**Inciso b)** *Acuacultura comercial*<br><br>**II,** Permiso, para:<br><br>**Inciso g)** *Acuacultura de fomento*<br><br>**III,** *Autorización, para:*<br><br>**Inciso d)** *Recolectar del medio natural reproductores, larvas, postlarvas, crías, huevos, semillas, alevines o en cualquier otro estadio, y*<br><br>**Inciso e)** *Acuacultura didáctica.* | | |

| | | |
|---|---|---|
| **Artículos 22.-** *la Secretaría podrá inscribir en el Registro Nacional de Pesca a los acuicultores que no requieran concesión, permiso o Autorización.* | Al **proyecto** le aplica el Artículo, incisos y, fracciones anteriores, porque se trata de una actividad acuícola con fines comerciales. | Por el hecho de presentar a la autoridad correspondiente (SEMARNAT) la Manifestación de Impacto Ambiental, el promovente está cumpliendo con este apartado.<br><br>El proyecto se vincula por la obligatoriedad de obtener la autorización correspondiente para realizar las obras descritas en esta manifestación de impacto ambiental.<br><br>Como ya se mencionó anteriormente, la promovente una vez autorizado el proyecto en materia ambiental procederá a tramitar el Registro Nacional de Pesca para la unidad de producción acuícola. |
| **Art. 30°.-** *Las actividades pesqueras se clasifican en:*<br><br>**II.-** *Cultivo o acuacultura con fines* | | |
| **Artículo 31°.-** *Para realizar las actividades de pesca se requiere lo siguiente:*<br><br>**I,** *Concesión, para:*<br><br>**Inciso b)** *Acuacultura comercial*<br><br>**II,** Permiso, para:<br><br>**Inciso g)** *Acuacultura de fomento*<br><br>**III,** *Autorización, para:*<br><br>**Inciso d)** *Recolectar del medio natural reproductores, larvas, postlarvas, crías, huevos, semillas, alevines o en cualquier otro estadio, y*<br><br>**Inciso e)** *Acuacultura didáctica.* | | |

| | | |
|---|---|---|
| **Artículos 22.-** *la Secretaría podrá inscribir en el Registro Nacional de Pesca a los acuicultores que no requieran concesión, permiso o Autorización.* | Al **proyecto** le aplica el Artículo, incisos y, fracciones anteriores, porque se trata de una actividad acuícola con fines comerciales. | Por el hecho de presentar a la autoridad correspondiente (SEMARNAT) la Manifestación de Impacto Ambiental, el promovente está cumpliendo con este apartado.<br><br>El proyecto se vincula por la obligatoriedad de obtener la autorización correspondiente para realizar las obras descritas en esta manifestación de impacto ambiental.<br><br>Como ya se mencionó anteriormente, la promovente una vez autorizado el proyecto en materia ambiental procederá a tramitar el Registro Nacional de Pesca para la unidad de producción acuícola. |
| **Art. 30°.-** *Las actividades pesqueras se clasifican en:*<br><br>**II.-** *Cultivo o acuacultura con fines* | | |
| **Artículo 31°.-** *Para realizar las actividades de pesca se requiere lo siguiente:*<br><br>**I,** *Concesión, para:*<br><br>**Inciso b)** *Acuacultura comercial*<br><br>**II,** Permiso, para:<br><br>**Inciso g)** *Acuacultura de fomento*<br><br>**III,** *Autorización, para:*<br><br>**Inciso d)** *Recolectar del medio natural reproductores, larvas, postlarvas, crías, huevos, semillas, alevines o en cualquier otro estadio, y*<br><br>**Inciso e)** *Acuacultura didáctica.* | | |

| | | |
|---|---|---|
| **Artículos 22.-** *la Secretaría podrá inscribir en el Registro Nacional de Pesca a los acuicultores que no requieran concesión, permiso o Autorización.* | Al **proyecto** le aplica el Artículo, incisos y, fracciones anteriores, porque se trata de una actividad acuícola con fines comerciales. | Por el hecho de presentar a la autoridad correspondiente (SEMARNAT) la Manifestación de Impacto Ambiental, el promovente está cumpliendo con este apartado.<br><br>El proyecto se vincula por la obligatoriedad de obtener la autorización correspondiente para realizar las obras descritas en esta manifestación de impacto ambiental.<br><br>Como ya se mencionó anteriormente, la promovente una vez autorizado el proyecto en materia ambiental procederá a tramitar el Registro Nacional de Pesca para la unidad de producción acuícola. |
| **Art. 30°.-** *Las actividades pesqueras se clasifican en:*<br><br>**II.-** *Cultivo o acuacultura con fines* | | |
| **Artículo 31°.-** *Para realizar las actividades de pesca se requiere lo siguiente:*<br><br>**I,** *Concesión, para:*<br><br>**Inciso b)** *Acuacultura comercial*<br><br>**II,** Permiso, para:<br><br>**Inciso g)** *Acuacultura de fomento*<br><br>**III,** *Autorización, para:*<br><br>**Inciso d)** *Recolectar del medio natural reproductores, larvas, postlarvas, crías, huevos, semillas, alevines o en cualquier otro estadio, y*<br><br>**Inciso e)** *Acuacultura didáctica.* | | |

| | | |
|---|---|---|
| **Artículos 22.-** *la Secretaría podrá inscribir en el Registro Nacional de Pesca a los acuicultores que no requieran concesión, permiso o Autorización.* | Al **proyecto** le aplica el Artículo, incisos y, fracciones anteriores, porque se trata de una actividad acuícola con fines comerciales. | Por el hecho de presentar a la autoridad correspondiente (SEMARNAT) la Manifestación de Impacto Ambiental, el promovente está cumpliendo con este apartado.<br><br>El proyecto se vincula por la obligatoriedad de obtener la autorización correspondiente para realizar las obras descritas en esta manifestación de impacto ambiental.<br><br>Como ya se mencionó anteriormente, la promovente una vez autorizado el proyecto en materia ambiental procederá a tramitar el Registro Nacional de Pesca para la unidad de producción acuícola. |
| **Art. 30°.-** *Las actividades pesqueras se clasifican en:*<br><br>**II.-** *Cultivo o acuacultura con fines* | | |
| **Artículo 31°.-** *Para realizar las actividades de pesca se requiere lo siguiente:*<br><br>**I,** *Concesión, para:*<br><br>**Inciso b)** *Acuacultura comercial*<br><br>**II,** Permiso, para:<br><br>**Inciso g)** *Acuacultura de fomento*<br><br>**III,** *Autorización, para:*<br><br>**Inciso d)** *Recolectar del medio natural reproductores, larvas, postlarvas, crías, huevos, semillas, alevines o en cualquier otro estadio, y*<br><br>**Inciso e)** *Acuacultura didáctica.* | | |

| | | |
|---|---|---|
| **Artículos 22.-** *la Secretaría podrá inscribir en el Registro Nacional de Pesca a los acuicultores que no requieran concesión, permiso o Autorización.* | Al **proyecto** le aplica el Artículo, incisos y, fracciones anteriores, porque se trata de una actividad acuícola con fines comerciales. | Por el hecho de presentar a la autoridad correspondiente (SEMARNAT) la Manifestación de Impacto Ambiental, el promovente está cumpliendo con este apartado.<br><br>El proyecto se vincula por la obligatoriedad de obtener la autorización correspondiente para realizar las obras descritas en esta manifestación de impacto ambiental.<br><br>Como ya se mencionó anteriormente, la promovente una vez autorizado el proyecto en materia ambiental procederá a tramitar el Registro Nacional de Pesca para la unidad de producción acuícola. |
| **Art. 30°.-** *Las actividades pesqueras se clasifican en:*<br><br>**II.-** *Cultivo o acuacultura con fines* | | |
| **Artículo 31°.-** *Para realizar las actividades de pesca se requiere lo siguiente:*<br><br>**I,** *Concesión, para:*<br><br>**Inciso b)** *Acuacultura comercial*<br><br>**II,** Permiso, para:<br><br>**Inciso g)** *Acuacultura de fomento*<br><br>**III,** *Autorización, para:*<br><br>**Inciso d)** *Recolectar del medio natural reproductores, larvas, postlarvas, crías, huevos, semillas, alevines o en cualquier otro estadio, y*<br><br>**Inciso e)** *Acuacultura didáctica.* | | |

| | | |
|---|---|---|
| **Artículos 22.-** *la Secretaría podrá inscribir en el Registro Nacional de Pesca a los acuicultores que no requieran concesión, permiso o Autorización.* | Al **proyecto** le aplica el Artículo, incisos y, fracciones anteriores, porque se trata de una actividad acuícola con fines comerciales. | Por el hecho de presentar a la autoridad correspondiente (SEMARNAT) la Manifestación de Impacto Ambiental, el promovente está cumpliendo con este apartado.<br><br>El proyecto se vincula por la obligatoriedad de obtener la autorización correspondiente para realizar las obras descritas en esta manifestación de impacto ambiental.<br><br>Como ya se mencionó anteriormente, la promovente una vez autorizado el proyecto en materia ambiental procederá a tramitar el Registro Nacional de Pesca para la unidad de producción acuícola. |
| **Art. 30°.-** *Las actividades pesqueras se clasifican en:*<br><br>**II.-** *Cultivo o acuacultura con fines* | | |
| **Artículo 31°.-** *Para realizar las actividades de pesca se requiere lo siguiente:*<br><br>**I,** *Concesión, para:*<br><br>**Inciso b)** *Acuacultura comercial*<br><br>**II,** Permiso, para:<br><br>**Inciso g)** *Acuacultura de fomento*<br><br>**III,** *Autorización, para:*<br><br>**Inciso d)** *Recolectar del medio natural reproductores, larvas, postlarvas, crías, huevos, semillas, alevines o en cualquier otro estadio, y*<br><br>**Inciso e)** *Acuacultura didáctica.* | | |

| | | |
|---|---|---|
| **Artículos 22.-** *la Secretaría podrá inscribir en el Registro Nacional de Pesca a los acuicultores que no requieran concesión, permiso o Autorización.* | Al **proyecto** le aplica el Artículo, incisos y, fracciones anteriores, porque se trata de una actividad acuícola con fines comerciales. | Por el hecho de presentar a la autoridad correspondiente (SEMARNAT) la Manifestación de Impacto Ambiental, el promovente está cumpliendo con este apartado.<br><br>El proyecto se vincula por la obligatoriedad de obtener la autorización correspondiente para realizar las obras descritas en esta manifestación de impacto ambiental.<br><br>Como ya se mencionó anteriormente, la promovente una vez autorizado el proyecto en materia ambiental procederá a tramitar el Registro Nacional de Pesca para la unidad de producción acuícola. |
| **Art. 30°.-** *Las actividades pesqueras se clasifican en:*<br><br>**II.-** *Cultivo o acuacultura con fines* | | |
| **Artículo 31°.-** *Para realizar las actividades de pesca se requiere lo siguiente:*<br><br>**I,** *Concesión, para:*<br><br>**Inciso b)** *Acuacultura comercial*<br><br>**II,** Permiso, para:<br><br>**Inciso g)** *Acuacultura de fomento*<br><br>**III,** *Autorización, para:*<br><br>**Inciso d)** *Recolectar del medio natural reproductores, larvas, postlarvas, crías, huevos, semillas, alevines o en cualquier otro estadio, y*<br><br>**Inciso e)** *Acuacultura didáctica.* | | |

| | | |
|---|---|---|
| **Artículos 22.-** *la Secretaría podrá inscribir en el Registro Nacional de Pesca a los acuicultores que no requieran concesión, permiso o Autorización.* | Al **proyecto** le aplica el Artículo, incisos y, fracciones anteriores, porque se trata de una actividad acuícola con fines comerciales. | Por el hecho de presentar a la autoridad correspondiente (SEMARNAT) la Manifestación de Impacto Ambiental, el promovente está cumpliendo con este apartado.<br><br>El proyecto se vincula por la obligatoriedad de obtener la autorización correspondiente para realizar las obras descritas en esta manifestación de impacto ambiental.<br><br>Como ya se mencionó anteriormente, la promovente una vez autorizado el proyecto en materia ambiental procederá a tramitar el Registro Nacional de Pesca para la unidad de producción acuícola. |
| **Art. 30°.-** *Las actividades pesqueras se clasifican en:*<br><br>**II.-** *Cultivo o acuacultura con fines* | | |
| **Artículo 31°.-** *Para realizar las actividades de pesca se requiere lo siguiente:*<br><br>**I,** *Concesión, para:*<br><br>**Inciso b)** *Acuacultura comercial*<br><br>**II,** Permiso, para:<br><br>**Inciso g)** *Acuacultura de fomento*<br><br>**III,** *Autorización, para:*<br><br>**Inciso d)** *Recolectar del medio natural reproductores, larvas, postlarvas, crías, huevos, semillas, alevines o en cualquier otro estadio, y*<br><br>**Inciso e)** *Acuacultura didáctica.* | | |

| | | |
|---|---|---|
| **Artículos 22.-** *la Secretaría podrá inscribir en el Registro Nacional de Pesca a los acuicultores que no requieran concesión, permiso o Autorización.* | Al **proyecto** le aplica el Artículo, incisos y, fracciones anteriores, porque se trata de una actividad acuícola con fines comerciales. | Por el hecho de presentar a la autoridad correspondiente (SEMARNAT) la Manifestación de Impacto Ambiental, el promovente está cumpliendo con este apartado.<br><br>El proyecto se vincula por la obligatoriedad de obtener la autorización correspondiente para realizar las obras descritas en esta manifestación de impacto ambiental.<br><br>Como ya se mencionó anteriormente, la promovente una vez autorizado el proyecto en materia ambiental procederá a tramitar el Registro Nacional de Pesca para la unidad de producción acuícola. |
| **Art. 30°.-** *Las actividades pesqueras se clasifican en:*<br><br>**II.-** *Cultivo o acuacultura con fines* | | |
| **Artículo 31°.-** *Para realizar las actividades de pesca se requiere lo siguiente:*<br><br>**I,** *Concesión, para:*<br><br>**Inciso b)** *Acuacultura comercial*<br><br>**II,** Permiso, para:<br><br>**Inciso g)** *Acuacultura de fomento*<br><br>**III,** *Autorización, para:*<br><br>**Inciso d)** *Recolectar del medio natural reproductores, larvas, postlarvas, crías, huevos, semillas, alevines o en cualquier otro estadio, y*<br><br>**Inciso e)** *Acuacultura didáctica.* | | |

| | | |
|---|---|---|
| **Artículos 22.-** *la Secretaría podrá inscribir en el Registro Nacional de Pesca a los acuicultores que no requieran concesión, permiso o Autorización.* | Al **proyecto** le aplica el Artículo, incisos y, fracciones anteriores, porque se trata de una actividad acuícola con fines comerciales. | Por el hecho de presentar a la autoridad correspondiente (SEMARNAT) la Manifestación de Impacto Ambiental, el promovente está cumpliendo con este apartado.<br><br>El proyecto se vincula por la obligatoriedad de obtener la autorización correspondiente para realizar las obras descritas en esta manifestación de impacto ambiental.<br><br>Como ya se mencionó anteriormente, la promovente una vez autorizado el proyecto en materia ambiental procederá a tramitar el Registro Nacional de Pesca para la unidad de producción acuícola. |
| **Art. 30°.-** *Las actividades pesqueras se clasifican en:*<br><br>**II.-** *Cultivo o acuacultura con fines* | | |
| **Artículo 31°.-** *Para realizar las actividades de pesca se requiere lo siguiente:*<br><br>**I,** *Concesión, para:*<br><br>**Inciso b)** *Acuacultura comercial*<br><br>**II,** Permiso, para:<br><br>**Inciso g)** *Acuacultura de fomento*<br><br>**III,** *Autorización, para:*<br><br>**Inciso d)** *Recolectar del medio natural reproductores, larvas, postlarvas, crías, huevos, semillas, alevines o en cualquier otro estadio, y*<br><br>**Inciso e)** *Acuacultura didáctica.* | | |

| | | |
|---|---|---|
| **Artículos 22.-** *la Secretaría podrá inscribir en el Registro Nacional de Pesca a los acuicultores que no requieran concesión, permiso o Autorización.* | Al **proyecto** le aplica el Artículo, incisos y, fracciones anteriores, porque se trata de una actividad acuícola con fines comerciales. | Por el hecho de presentar a la autoridad correspondiente (SEMARNAT) la Manifestación de Impacto Ambiental, el promovente está cumpliendo con este apartado.<br><br>El proyecto se vincula por la obligatoriedad de obtener la autorización correspondiente para realizar las obras descritas en esta manifestación de impacto ambiental.<br><br>Como ya se mencionó anteriormente, la promovente una vez autorizado el proyecto en materia ambiental procederá a tramitar el Registro Nacional de Pesca para la unidad de producción acuícola. |
| **Art. 30°.-** *Las actividades pesqueras se clasifican en:*<br><br>**II.-** *Cultivo o acuacultura con fines* | | |
| **Artículo 31°.-** *Para realizar las actividades de pesca se requiere lo siguiente:*<br><br>**I,** *Concesión, para:*<br><br>**Inciso b)** *Acuacultura comercial*<br><br>**II,** Permiso, para:<br><br>**Inciso g)** *Acuacultura de fomento*<br><br>**III,** *Autorización, para:*<br><br>**Inciso d)** *Recolectar del medio natural reproductores, larvas, postlarvas, crías, huevos, semillas, alevines o en cualquier otro estadio, y*<br><br>**Inciso e)** *Acuacultura didáctica.* | | |

| | | |
|---|---|---|
| **Artículos 22.-** *la Secretaría podrá inscribir en el Registro Nacional de Pesca a los acuicultores que no requieran concesión, permiso o Autorización.* | Al **proyecto** le aplica el Artículo, incisos y, fracciones anteriores, porque se trata de una actividad acuícola con fines comerciales. | Por el hecho de presentar a la autoridad correspondiente (SEMARNAT) la Manifestación de Impacto Ambiental, el promovente está cumpliendo con este apartado.<br><br>El proyecto se vincula por la obligatoriedad de obtener la autorización correspondiente para realizar las obras descritas en esta manifestación de impacto ambiental.<br><br>Como ya se mencionó anteriormente, la promovente una vez autorizado el proyecto en materia ambiental procederá a tramitar el Registro Nacional de Pesca para la unidad de producción acuícola. |
| **Art. 30°.-** *Las actividades pesqueras se clasifican en:*<br><br>**II.-** *Cultivo o acuacultura con fines* | | |
| **Artículo 31°.-** *Para realizar las actividades de pesca se requiere lo siguiente:*<br><br>**I,** *Concesión, para:*<br><br>**Inciso b)** *Acuacultura comercial*<br><br>**II,** Permiso, para:<br><br>**Inciso g)** *Acuacultura de fomento*<br><br>**III,** *Autorización, para:*<br><br>**Inciso d)** *Recolectar del medio natural reproductores, larvas, postlarvas, crías, huevos, semillas, alevines o en cualquier otro estadio, y*<br><br>**Inciso e)** *Acuacultura didáctica.* | | |

| | | |
|---|---|---|
| **Artículos 22.-** *la Secretaría podrá inscribir en el Registro Nacional de Pesca a los acuicultores que no requieran concesión, permiso o Autorización.* | Al **proyecto** le aplica el Artículo, incisos y, fracciones anteriores, porque se trata de una actividad acuícola con fines comerciales. | Por el hecho de presentar a la autoridad correspondiente (SEMARNAT) la Manifestación de Impacto Ambiental, el promovente está cumpliendo con este apartado.<br><br>El proyecto se vincula por la obligatoriedad de obtener la autorización correspondiente para realizar las obras descritas en esta manifestación de impacto ambiental.<br><br>Como ya se mencionó anteriormente, la promovente una vez autorizado el proyecto en materia ambiental procederá a tramitar el Registro Nacional de Pesca para la unidad de producción acuícola. |
| **Art. 30°.-** *Las actividades pesqueras se clasifican en:*<br><br>**II.-** *Cultivo o acuacultura con fines* | | |
| **Artículo 31°.-** *Para realizar las actividades de pesca se requiere lo siguiente:*<br><br>**I,** *Concesión, para:*<br><br>**Inciso b)** *Acuacultura comercial*<br><br>**II,** Permiso, para:<br><br>**Inciso g)** *Acuacultura de fomento*<br><br>**III,** *Autorización, para:*<br><br>**Inciso d)** *Recolectar del medio natural reproductores, larvas, postlarvas, crías, huevos, semillas, alevines o en cualquier otro estadio, y*<br><br>**Inciso e)** *Acuacultura didáctica.* | | |

| | | |
|---|---|---|
| **Artículos 22.-** *la Secretaría podrá inscribir en el Registro Nacional de Pesca a los acuicultores que no requieran concesión, permiso o Autorización.* | Al **proyecto** le aplica el Artículo, incisos y, fracciones anteriores, porque se trata de una actividad acuícola con fines comerciales. | Por el hecho de presentar a la autoridad correspondiente (SEMARNAT) la Manifestación de Impacto Ambiental, el promovente está cumpliendo con este apartado.<br><br>El proyecto se vincula por la obligatoriedad de obtener la autorización correspondiente para realizar las obras descritas en esta manifestación de impacto ambiental.<br><br>Como ya se mencionó anteriormente, la promovente una vez autorizado el proyecto en materia ambiental procederá a tramitar el Registro Nacional de Pesca para la unidad de producción acuícola. |
| **Art. 30°.-** *Las actividades pesqueras se clasifican en:*<br><br>**II.-** *Cultivo o acuacultura con fines* | | |
| **Artículo 31°.-** *Para realizar las actividades de pesca se requiere lo siguiente:*<br><br>**I,** *Concesión, para:*<br><br>**Inciso b)** *Acuacultura comercial*<br><br>**II,** Permiso, para:<br><br>**Inciso g)** *Acuacultura de fomento*<br><br>**III,** *Autorización, para:*<br><br>**Inciso d)** *Recolectar del medio natural reproductores, larvas, postlarvas, crías, huevos, semillas, alevines o en cualquier otro estadio, y*<br><br>**Inciso e)** *Acuacultura didáctica.* | | |

| | | |
|---|---|---|
| **Artículos 22.-** *la Secretaría podrá inscribir en el Registro Nacional de Pesca a los acuicultores que no requieran concesión, permiso o Autorización.* | Al **proyecto** le aplica el Artículo, incisos y, fracciones anteriores, porque se trata de una actividad acuícola con fines comerciales. | Por el hecho de presentar a la autoridad correspondiente (SEMARNAT) la Manifestación de Impacto Ambiental, el promovente está cumpliendo con este apartado.<br><br>El proyecto se vincula por la obligatoriedad de obtener la autorización correspondiente para realizar las obras descritas en esta manifestación de impacto ambiental.<br><br>Como ya se mencionó anteriormente, la promovente una vez autorizado el proyecto en materia ambiental procederá a tramitar el Registro Nacional de Pesca para la unidad de producción acuícola. |
| **Art. 30°.-** *Las actividades pesqueras se clasifican en:*<br><br>**II.-** *Cultivo o acuacultura con fines* | | |
| **Artículo 31°.-** *Para realizar las actividades de pesca se requiere lo siguiente:*<br><br>**I,** *Concesión, para:*<br><br>**Inciso b)** *Acuacultura comercial*<br><br>**II,** Permiso, para:<br><br>**Inciso g)** *Acuacultura de fomento*<br><br>**III,** *Autorización, para:*<br><br>**Inciso d)** *Recolectar del medio natural reproductores, larvas, postlarvas, crías, huevos, semillas, alevines o en cualquier otro estadio, y*<br><br>**Inciso e)** *Acuacultura didáctica.* | | |

| | | |
|---|---|---|
| **Artículos 22.-** *la Secretaría podrá inscribir en el Registro Nacional de Pesca a los acuicultores que no requieran concesión, permiso o Autorización.* | Al **proyecto** le aplica el Artículo, incisos y, fracciones anteriores, porque se trata de una actividad acuícola con fines comerciales. | Por el hecho de presentar a la autoridad correspondiente (SEMARNAT) la Manifestación de Impacto Ambiental, el promovente está cumpliendo con este apartado.<br><br>El proyecto se vincula por la obligatoriedad de obtener la autorización correspondiente para realizar las obras descritas en esta manifestación de impacto ambiental.<br><br>Como ya se mencionó anteriormente, la promovente una vez autorizado el proyecto en materia ambiental procederá a tramitar el Registro Nacional de Pesca para la unidad de producción acuícola. |
| **Art. 30°.-** *Las actividades pesqueras se clasifican en:*<br><br>**II.-** *Cultivo o acuacultura con fines* | | |
| **Artículo 31°.-** *Para realizar las actividades de pesca se requiere lo siguiente:*<br><br>**I,** *Concesión, para:*<br><br>**Inciso b)** *Acuacultura comercial*<br><br>**II,** Permiso, para:<br><br>**Inciso g)** *Acuacultura de fomento*<br><br>**III,** *Autorización, para:*<br><br>**Inciso d)** *Recolectar del medio natural reproductores, larvas, postlarvas, crías, huevos, semillas, alevines o en cualquier otro estadio, y*<br><br>**Inciso e)** *Acuacultura didáctica.* | | |

| | | |
|---|---|---|
| **Artículos 22.-** *la Secretaría podrá inscribir en el Registro Nacional de Pesca a los acuicultores que no requieran concesión, permiso o Autorización.* | Al **proyecto** le aplica el Artículo, incisos y, fracciones anteriores, porque se trata de una actividad acuícola con fines comerciales. | Por el hecho de presentar a la autoridad correspondiente (SEMARNAT) la Manifestación de Impacto Ambiental, el promovente está cumpliendo con este apartado.<br><br>El proyecto se vincula por la obligatoriedad de obtener la autorización correspondiente para realizar las obras descritas en esta manifestación de impacto ambiental.<br><br>Como ya se mencionó anteriormente, la promovente una vez autorizado el proyecto en materia ambiental procederá a tramitar el Registro Nacional de Pesca para la unidad de producción acuícola. |
| **Art. 30°.-** *Las actividades pesqueras se clasifican en:*<br><br>**II.-** *Cultivo o acuacultura con fines* | | |
| **Artículo 31°.-** *Para realizar las actividades de pesca se requiere lo siguiente:*<br><br>**I,** *Concesión, para:*<br><br>**Inciso b)** *Acuacultura comercial*<br><br>**II,** Permiso, para:<br><br>**Inciso g)** *Acuacultura de fomento*<br><br>**III,** *Autorización, para:*<br><br>**Inciso d)** *Recolectar del medio natural reproductores, larvas, postlarvas, crías, huevos, semillas, alevines o en cualquier otro estadio, y*<br><br>**Inciso e)** *Acuacultura didáctica.* | | |

| | | |
|---|---|---|
| **Artículos 22.-** *la Secretaría podrá inscribir en el Registro Nacional de Pesca a los acuicultores que no requieran concesión, permiso o Autorización.* | Al **proyecto** le aplica el Artículo, incisos y, fracciones anteriores, porque se trata de una actividad acuícola con fines comerciales. | Por el hecho de presentar a la autoridad correspondiente (SEMARNAT) la Manifestación de Impacto Ambiental, el promovente está cumpliendo con este apartado.<br><br>El proyecto se vincula por la obligatoriedad de obtener la autorización correspondiente para realizar las obras descritas en esta manifestación de impacto ambiental.<br><br>Como ya se mencionó anteriormente, la promovente una vez autorizado el proyecto en materia ambiental procederá a tramitar el Registro Nacional de Pesca para la unidad de producción acuícola. |
| **Art. 30°.-** *Las actividades pesqueras se clasifican en:*<br><br>**II.-** *Cultivo o acuacultura con fines* | | |
| **Artículo 31°.-** *Para realizar las actividades de pesca se requiere lo siguiente:*<br><br>**I,** *Concesión, para:*<br><br>**Inciso b)** *Acuacultura comercial*<br><br>**II,** Permiso, para:<br><br>**Inciso g)** *Acuacultura de fomento*<br><br>**III,** *Autorización, para:*<br><br>**Inciso d)** *Recolectar del medio natural reproductores, larvas, postlarvas, crías, huevos, semillas, alevines o en cualquier otro estadio, y*<br><br>**Inciso e)** *Acuacultura didáctica.* | | |

| | | |
|---|---|---|
| **Artículos 22.-** *la Secretaría podrá inscribir en el Registro Nacional de Pesca a los acuicultores que no requieran concesión, permiso o Autorización.* | Al **proyecto** le aplica el Artículo, incisos y, fracciones anteriores, porque se trata de una actividad acuícola con fines comerciales. | Por el hecho de presentar a la autoridad correspondiente (SEMARNAT) la Manifestación de Impacto Ambiental, el promovente está cumpliendo con este apartado.<br><br>El proyecto se vincula por la obligatoriedad de obtener la autorización correspondiente para realizar las obras descritas en esta manifestación de impacto ambiental.<br><br>Como ya se mencionó anteriormente, la promovente una vez autorizado el proyecto en materia ambiental procederá a tramitar el Registro Nacional de Pesca para la unidad de producción acuícola. |
| **Art. 30°.-** *Las actividades pesqueras se clasifican en:*<br><br>**II.-** *Cultivo o acuacultura con fines* | | |
| **Artículo 31°.-** *Para realizar las actividades de pesca se requiere lo siguiente:*<br><br>**I,** *Concesión, para:*<br><br>**Inciso b)** *Acuacultura comercial*<br><br>**II,** Permiso, para:<br><br>**Inciso g)** *Acuacultura de fomento*<br><br>**III,** *Autorización, para:*<br><br>**Inciso d)** *Recolectar del medio natural reproductores, larvas, postlarvas, crías, huevos, semillas, alevines o en cualquier otro estadio, y*<br><br>**Inciso e)** *Acuacultura didáctica.* | | |

| | | |
|---|---|---|
| **Artículos 22.-** *la Secretaría podrá inscribir en el Registro Nacional de Pesca a los acuicultores que no requieran concesión, permiso o Autorización.* | Al **proyecto** le aplica el Artículo, incisos y, fracciones anteriores, porque se trata de una actividad acuícola con fines comerciales. | Por el hecho de presentar a la autoridad correspondiente (SEMARNAT) la Manifestación de Impacto Ambiental, el promovente está cumpliendo con este apartado.<br><br>El proyecto se vincula por la obligatoriedad de obtener la autorización correspondiente para realizar las obras descritas en esta manifestación de impacto ambiental.<br><br>Como ya se mencionó anteriormente, la promovente una vez autorizado el proyecto en materia ambiental procederá a tramitar el Registro Nacional de Pesca para la unidad de producción acuícola. |
| **Art. 30°.-** *Las actividades pesqueras se clasifican en:*<br><br>**II.-** *Cultivo o acuacultura con fines* | | |
| **Artículo 31°.-** *Para realizar las actividades de pesca se requiere lo siguiente:*<br><br>**I,** *Concesión, para:*<br><br>**Inciso b)** *Acuacultura comercial*<br><br>**II,** Permiso, para:<br><br>**Inciso g)** *Acuacultura de fomento*<br><br>**III,** *Autorización, para:*<br><br>**Inciso d)** *Recolectar del medio natural reproductores, larvas, postlarvas, crías, huevos, semillas, alevines o en cualquier otro estadio, y*<br><br>**Inciso e)** *Acuacultura didáctica.* | | |

| | | |
|---|---|---|
| **Artículos 22.-** *la Secretaría podrá inscribir en el Registro Nacional de Pesca a los acuicultores que no requieran concesión, permiso o Autorización.* | Al **proyecto** le aplica el Artículo, incisos y, fracciones anteriores, porque se trata de una actividad acuícola con fines comerciales. | Por el hecho de presentar a la autoridad correspondiente (SEMARNAT) la Manifestación de Impacto Ambiental, el promovente está cumpliendo con este apartado.<br><br>El proyecto se vincula por la obligatoriedad de obtener la autorización correspondiente para realizar las obras descritas en esta manifestación de impacto ambiental.<br><br>Como ya se mencionó anteriormente, la promovente una vez autorizado el proyecto en materia ambiental procederá a tramitar el Registro Nacional de Pesca para la unidad de producción acuícola. |
| **Art. 30°.-** *Las actividades pesqueras se clasifican en:*<br><br>**II.-** *Cultivo o acuacultura con fines* | | |
| **Artículo 31°.-** *Para realizar las actividades de pesca se requiere lo siguiente:*<br><br>**I,** *Concesión, para:*<br><br>**Inciso b)** *Acuacultura comercial*<br><br>**II,** Permiso, para:<br><br>**Inciso g)** *Acuacultura de fomento*<br><br>**III,** *Autorización, para:*<br><br>**Inciso d)** *Recolectar del medio natural reproductores, larvas, postlarvas, crías, huevos, semillas, alevines o en cualquier otro estadio, y*<br><br>**Inciso e)** *Acuacultura didáctica.* | | |

| | | |
|---|---|---|
| **Artículos 22.-** *la Secretaría podrá inscribir en el Registro Nacional de Pesca a los acuicultores que no requieran concesión, permiso o Autorización.* | Al **proyecto** le aplica el Artículo, incisos y, fracciones anteriores, porque se trata de una actividad acuícola con fines comerciales. | Por el hecho de presentar a la autoridad correspondiente (SEMARNAT) la Manifestación de Impacto Ambiental, el promovente está cumpliendo con este apartado.<br><br>El proyecto se vincula por la obligatoriedad de obtener la autorización correspondiente para realizar las obras descritas en esta manifestación de impacto ambiental.<br><br>Como ya se mencionó anteriormente, la promovente una vez autorizado el proyecto en materia ambiental procederá a tramitar el Registro Nacional de Pesca para la unidad de producción acuícola. |
| **Art. 30°.-** *Las actividades pesqueras se clasifican en:*<br><br>**II.-** *Cultivo o acuacultura con fines* | | |
| **Artículo 31°.-** *Para realizar las actividades de pesca se requiere lo siguiente:*<br><br>**I,** *Concesión, para:*<br><br>**Inciso b)** *Acuacultura comercial*<br><br>**II,** Permiso, para:<br><br>**Inciso g)** *Acuacultura de fomento*<br><br>**III,** *Autorización, para:*<br><br>**Inciso d)** *Recolectar del medio natural reproductores, larvas, postlarvas, crías, huevos, semillas, alevines o en cualquier otro estadio, y*<br><br>**Inciso e)** *Acuacultura didáctica.* | | |

| | | |
|---|---|---|
| **Artículos 22.-** *la Secretaría podrá inscribir en el Registro Nacional de Pesca a los acuicultores que no requieran concesión, permiso o Autorización.* | Al **proyecto** le aplica el Artículo, incisos y, fracciones anteriores, porque se trata de una actividad acuícola con fines comerciales. | Por el hecho de presentar a la autoridad correspondiente (SEMARNAT) la Manifestación de Impacto Ambiental, el promovente está cumpliendo con este apartado.<br><br>El proyecto se vincula por la obligatoriedad de obtener la autorización correspondiente para realizar las obras descritas en esta manifestación de impacto ambiental.<br><br>Como ya se mencionó anteriormente, la promovente una vez autorizado el proyecto en materia ambiental procederá a tramitar el Registro Nacional de Pesca para la unidad de producción acuícola. |
| **Art. 30°.-** *Las actividades pesqueras se clasifican en:*<br><br>**II.-** *Cultivo o acuacultura con fines* | | |
| **Artículo 31°.-** *Para realizar las actividades de pesca se requiere lo siguiente:*<br><br>**I,** *Concesión, para:*<br><br>**Inciso b)** *Acuacultura comercial*<br><br>**II,** Permiso, para:<br><br>**Inciso g)** *Acuacultura de fomento*<br><br>**III,** *Autorización, para:*<br><br>**Inciso d)** *Recolectar del medio natural reproductores, larvas, postlarvas, crías, huevos, semillas, alevines o en cualquier otro estadio, y*<br><br>**Inciso e)** *Acuacultura didáctica.* | | |

| | | |
|---|---|---|
| **Artículos 22.-** *la Secretaría podrá inscribir en el Registro Nacional de Pesca a los acuicultores que no requieran concesión, permiso o Autorización.* | Al **proyecto** le aplica el Artículo, incisos y, fracciones anteriores, porque se trata de una actividad acuícola con fines comerciales. | Por el hecho de presentar a la autoridad correspondiente (SEMARNAT) la Manifestación de Impacto Ambiental, el promovente está cumpliendo con este apartado.<br><br>El proyecto se vincula por la obligatoriedad de obtener la autorización correspondiente para realizar las obras descritas en esta manifestación de impacto ambiental.<br><br>Como ya se mencionó anteriormente, la promovente una vez autorizado el proyecto en materia ambiental procederá a tramitar el Registro Nacional de Pesca para la unidad de producción acuícola. |
| **Art. 30°.-** *Las actividades pesqueras se clasifican en:*<br><br>**II.-** *Cultivo o acuacultura con fines* | | |
| **Artículo 31°.-** *Para realizar las actividades de pesca se requiere lo siguiente:*<br><br>**I,** *Concesión, para:*<br><br>**Inciso b)** *Acuacultura comercial*<br><br>**II,** Permiso, para:<br><br>**Inciso g)** *Acuacultura de fomento*<br><br>**III,** *Autorización, para:*<br><br>**Inciso d)** *Recolectar del medio natural reproductores, larvas, postlarvas, crías, huevos, semillas, alevines o en cualquier otro estadio, y*<br><br>**Inciso e)** *Acuacultura didáctica.* | | |

| | | |
|---|---|---|
| **Artículos 22.-** *la Secretaría podrá inscribir en el Registro Nacional de Pesca a los acuicultores que no requieran concesión, permiso o Autorización.* | Al **proyecto** le aplica el Artículo, incisos y, fracciones anteriores, porque se trata de una actividad acuícola con fines comerciales. | Por el hecho de presentar a la autoridad correspondiente (SEMARNAT) la Manifestación de Impacto Ambiental, el promovente está cumpliendo con este apartado.<br><br>El proyecto se vincula por la obligatoriedad de obtener la autorización correspondiente para realizar las obras descritas en esta manifestación de impacto ambiental.<br><br>Como ya se mencionó anteriormente, la promovente una vez autorizado el proyecto en materia ambiental procederá a tramitar el Registro Nacional de Pesca para la unidad de producción acuícola. |
| **Art. 30°.-** *Las actividades pesqueras se clasifican en:*<br><br>**II.-** *Cultivo o acuacultura con fines* | | |
| **Artículo 31°.-** *Para realizar las actividades de pesca se requiere lo siguiente:*<br><br>**I,** *Concesión, para:*<br><br>**Inciso b)** *Acuacultura comercial*<br><br>**II,** Permiso, para:<br><br>**Inciso g)** *Acuacultura de fomento*<br><br>**III,** *Autorización, para:*<br><br>**Inciso d)** *Recolectar del medio natural reproductores, larvas, postlarvas, crías, huevos, semillas, alevines o en cualquier otro estadio, y*<br><br>**Inciso e)** *Acuacultura didáctica.* | | |

| | | |
|---|---|---|
| **Artículos 22.-** *la Secretaría podrá inscribir en el Registro Nacional de Pesca a los acuicultores que no requieran concesión, permiso o Autorización.* | Al **proyecto** le aplica el Artículo, incisos y, fracciones anteriores, porque se trata de una actividad acuícola con fines comerciales. | Por el hecho de presentar a la autoridad correspondiente (SEMARNAT) la Manifestación de Impacto Ambiental, el promovente está cumpliendo con este apartado.<br><br>El proyecto se vincula por la obligatoriedad de obtener la autorización correspondiente para realizar las obras descritas en esta manifestación de impacto ambiental.<br><br>Como ya se mencionó anteriormente, la promovente una vez autorizado el proyecto en materia ambiental procederá a tramitar el Registro Nacional de Pesca para la unidad de producción acuícola. |
| **Art. 30°.-** *Las actividades pesqueras se clasifican en:*<br><br>**II.-** *Cultivo o acuacultura con fines* | | |
| **Artículo 31°.-** *Para realizar las actividades de pesca se requiere lo siguiente:*<br><br>**I,** *Concesión, para:*<br><br>**Inciso b)** *Acuacultura comercial*<br><br>**II,** Permiso, para:<br><br>**Inciso g)** *Acuacultura de fomento*<br><br>**III,** *Autorización, para:*<br><br>**Inciso d)** *Recolectar del medio natural reproductores, larvas, postlarvas, crías, huevos, semillas, alevines o en cualquier otro estadio, y*<br><br>**Inciso e)** *Acuacultura didáctica.* | | |

| | | |
|---|---|---|
| **Artículos 22.-** *la Secretaría podrá inscribir en el Registro Nacional de Pesca a los acuicultores que no requieran concesión, permiso o Autorización.* | Al **proyecto** le aplica el Artículo, incisos y, fracciones anteriores, porque se trata de una actividad acuícola con fines comerciales. | Por el hecho de presentar a la autoridad correspondiente (SEMARNAT) la Manifestación de Impacto Ambiental, el promovente está cumpliendo con este apartado.<br><br>El proyecto se vincula por la obligatoriedad de obtener la autorización correspondiente para realizar las obras descritas en esta manifestación de impacto ambiental.<br><br>Como ya se mencionó anteriormente, la promovente una vez autorizado el proyecto en materia ambiental procederá a tramitar el Registro Nacional de Pesca para la unidad de producción acuícola. |
| **Art. 30°.-** *Las actividades pesqueras se clasifican en:*<br><br>**II.-** *Cultivo o acuacultura con fines* | | |
| **Artículo 31°.-** *Para realizar las actividades de pesca se requiere lo siguiente:*<br><br>**I,** *Concesión, para:*<br><br>**Inciso b)** *Acuacultura comercial*<br><br>**II,** Permiso, para:<br><br>**Inciso g)** *Acuacultura de fomento*<br><br>**III,** *Autorización, para:*<br><br>**Inciso d)** *Recolectar del medio natural reproductores, larvas, postlarvas, crías, huevos, semillas, alevines o en cualquier otro estadio, y*<br><br>**Inciso e)** *Acuacultura didáctica.* | | |

| | | |
|---|---|---|
| **Artículos 22.-** *la Secretaría podrá inscribir en el Registro Nacional de Pesca a los acuicultores que no requieran concesión, permiso o Autorización.* | Al **proyecto** le aplica el Artículo, incisos y, fracciones anteriores, porque se trata de una actividad acuícola con fines comerciales. | Por el hecho de presentar a la autoridad correspondiente (SEMARNAT) la Manifestación de Impacto Ambiental, el promovente está cumpliendo con este apartado.<br><br>El proyecto se vincula por la obligatoriedad de obtener la autorización correspondiente para realizar las obras descritas en esta manifestación de impacto ambiental.<br><br>Como ya se mencionó anteriormente, la promovente una vez autorizado el proyecto en materia ambiental procederá a tramitar el Registro Nacional de Pesca para la unidad de producción acuícola. |
| **Art. 30°.-** *Las actividades pesqueras se clasifican en:*<br><br>**II.-** *Cultivo o acuacultura con fines* | | |
| **Artículo 31°.-** *Para realizar las actividades de pesca se requiere lo siguiente:*<br><br>**I,** *Concesión, para:*<br><br>**Inciso b)** *Acuacultura comercial*<br><br>**II,** Permiso, para:<br><br>**Inciso g)** *Acuacultura de fomento*<br><br>**III,** *Autorización, para:*<br><br>**Inciso d)** *Recolectar del medio natural reproductores, larvas, postlarvas, crías, huevos, semillas, alevines o en cualquier otro estadio, y*<br><br>**Inciso e)** *Acuacultura didáctica.* | | |

| | | |
|---|---|---|
| **Artículos 22.-** *la Secretaría podrá inscribir en el Registro Nacional de Pesca a los acuicultores que no requieran concesión, permiso o Autorización.* | Al **proyecto** le aplica el Artículo, incisos y, fracciones anteriores, porque se trata de una actividad acuícola con fines comerciales. | Por el hecho de presentar a la autoridad correspondiente (SEMARNAT) la Manifestación de Impacto Ambiental, el promovente está cumpliendo con este apartado.<br><br>El proyecto se vincula por la obligatoriedad de obtener la autorización correspondiente para realizar las obras descritas en esta manifestación de impacto ambiental.<br><br>Como ya se mencionó anteriormente, la promovente una vez autorizado el proyecto en materia ambiental procederá a tramitar el Registro Nacional de Pesca para la unidad de producción acuícola. |
| **Art. 30°.-** *Las actividades pesqueras se clasifican en:*<br><br>**II.-** *Cultivo o acuacultura con fines* | | |
| **Artículo 31°.-** *Para realizar las actividades de pesca se requiere lo siguiente:*<br><br>**I,** *Concesión, para:*<br><br>**Inciso b)** *Acuacultura comercial*<br><br>**II,** Permiso, para:<br><br>**Inciso g)** *Acuacultura de fomento*<br><br>**III,** *Autorización, para:*<br><br>**Inciso d)** *Recolectar del medio natural reproductores, larvas, postlarvas, crías, huevos, semillas, alevines o en cualquier otro estadio, y*<br><br>**Inciso e)** *Acuacultura didáctica.* | | |

| | | |
|---|---|---|
| **Artículos 22.-** *la Secretaría podrá inscribir en el Registro Nacional de Pesca a los acuicultores que no requieran concesión, permiso o Autorización.* | Al **proyecto** le aplica el Artículo, incisos y, fracciones anteriores, porque se trata de una actividad acuícola con fines comerciales. | Por el hecho de presentar a la autoridad correspondiente (SEMARNAT) la Manifestación de Impacto Ambiental, el promovente está cumpliendo con este apartado.<br><br>El proyecto se vincula por la obligatoriedad de obtener la autorización correspondiente para realizar las obras descritas en esta manifestación de impacto ambiental.<br><br>Como ya se mencionó anteriormente, la promovente una vez autorizado el proyecto en materia ambiental procederá a tramitar el Registro Nacional de Pesca para la unidad de producción acuícola. |
| **Art. 30°.-** *Las actividades pesqueras se clasifican en:*<br><br>**II.-** *Cultivo o acuacultura con fines* | | |
| **Artículo 31°.-** *Para realizar las actividades de pesca se requiere lo siguiente:*<br><br>**I,** *Concesión, para:*<br><br>**Inciso b)** *Acuacultura comercial*<br><br>**II,** Permiso, para:<br><br>**Inciso g)** *Acuacultura de fomento*<br><br>**III,** *Autorización, para:*<br><br>**Inciso d)** *Recolectar del medio natural reproductores, larvas, postlarvas, crías, huevos, semillas, alevines o en cualquier otro estadio, y*<br><br>**Inciso e)** *Acuacultura didáctica.* | | |

| | | |
|---|---|---|
| **Artículos 22.-** *la Secretaría podrá inscribir en el Registro Nacional de Pesca a los acuicultores que no requieran concesión, permiso o Autorización.* | Al **proyecto** le aplica el Artículo, incisos y, fracciones anteriores, porque se trata de una actividad acuícola con fines comerciales. | Por el hecho de presentar a la autoridad correspondiente (SEMARNAT) la Manifestación de Impacto Ambiental, el promovente está cumpliendo con este apartado.<br><br>El proyecto se vincula por la obligatoriedad de obtener la autorización correspondiente para realizar las obras descritas en esta manifestación de impacto ambiental.<br><br>Como ya se mencionó anteriormente, la promovente una vez autorizado el proyecto en materia ambiental procederá a tramitar el Registro Nacional de Pesca para la unidad de producción acuícola. |
| **Art. 30°.-** *Las actividades pesqueras se clasifican en:*<br><br>**II.-** *Cultivo o acuacultura con fines* | | |
| **Artículo 31°.-** *Para realizar las actividades de pesca se requiere lo siguiente:*<br><br>**I,** *Concesión, para:*<br><br>**Inciso b)** *Acuacultura comercial*<br><br>**II,** Permiso, para:<br><br>**Inciso g)** *Acuacultura de fomento*<br><br>**III,** *Autorización, para:*<br><br>**Inciso d)** *Recolectar del medio natural reproductores, larvas, postlarvas, crías, huevos, semillas, alevines o en cualquier otro estadio, y*<br><br>**Inciso e)** *Acuacultura didáctica.* | | |

| | | |
|---|---|---|
| **Artículos 22.-** *la Secretaría podrá inscribir en el Registro Nacional de Pesca a los acuicultores que no requieran concesión, permiso o Autorización.* | Al **proyecto** le aplica el Artículo, incisos y, fracciones anteriores, porque se trata de una actividad acuícola con fines comerciales. | Por el hecho de presentar a la autoridad correspondiente (SEMARNAT) la Manifestación de Impacto Ambiental, el promovente está cumpliendo con este apartado.<br><br>El proyecto se vincula por la obligatoriedad de obtener la autorización correspondiente para realizar las obras descritas en esta manifestación de impacto ambiental.<br><br>Como ya se mencionó anteriormente, la promovente una vez autorizado el proyecto en materia ambiental procederá a tramitar el Registro Nacional de Pesca para la unidad de producción acuícola. |
| **Art. 30°.-** *Las actividades pesqueras se clasifican en:*<br><br>**II.-** *Cultivo o acuacultura con fines* | | |
| **Artículo 31°.-** *Para realizar las actividades de pesca se requiere lo siguiente:*<br><br>**I,** *Concesión, para:*<br><br>**Inciso b)** *Acuacultura comercial*<br><br>**II,** Permiso, para:<br><br>**Inciso g)** *Acuacultura de fomento*<br><br>**III,** *Autorización, para:*<br><br>**Inciso d)** *Recolectar del medio natural reproductores, larvas, postlarvas, crías, huevos, semillas, alevines o en cualquier otro estadio, y*<br><br>**Inciso e)** *Acuacultura didáctica.* | | |

| | | |
|---|---|---|
| **Artículos 22.-** *la Secretaría podrá inscribir en el Registro Nacional de Pesca a los acuicultores que no requieran concesión, permiso o Autorización.* | Al **proyecto** le aplica el Artículo, incisos y, fracciones anteriores, porque se trata de una actividad acuícola con fines comerciales. | Por el hecho de presentar a la autoridad correspondiente (SEMARNAT) la Manifestación de Impacto Ambiental, el promovente está cumpliendo con este apartado.<br><br>El proyecto se vincula por la obligatoriedad de obtener la autorización correspondiente para realizar las obras descritas en esta manifestación de impacto ambiental.<br><br>Como ya se mencionó anteriormente, la promovente una vez autorizado el proyecto en materia ambiental procederá a tramitar el Registro Nacional de Pesca para la unidad de producción acuícola. |
| **Art. 30°.-** *Las actividades pesqueras se clasifican en:*<br><br>**II.-** *Cultivo o acuacultura con fines* | | |
| **Artículo 31°.-** *Para realizar las actividades de pesca se requiere lo siguiente:*<br><br>**I,** *Concesión, para:*<br><br>**Inciso b)** *Acuacultura comercial*<br><br>**II,** Permiso, para:<br><br>**Inciso g)** *Acuacultura de fomento*<br><br>**III,** *Autorización, para:*<br><br>**Inciso d)** *Recolectar del medio natural reproductores, larvas, postlarvas, crías, huevos, semillas, alevines o en cualquier otro estadio, y*<br><br>**Inciso e)** *Acuacultura didáctica.* | | |

| | | |
|---|---|---|
| **Artículos 22.-** *la Secretaría podrá inscribir en el Registro Nacional de Pesca a los acuicultores que no requieran concesión, permiso o Autorización.* | Al **proyecto** le aplica el Artículo, incisos y, fracciones anteriores, porque se trata de una actividad acuícola con fines comerciales. | Por el hecho de presentar a la autoridad correspondiente (SEMARNAT) la Manifestación de Impacto Ambiental, el promovente está cumpliendo con este apartado.<br><br>El proyecto se vincula por la obligatoriedad de obtener la autorización correspondiente para realizar las obras descritas en esta manifestación de impacto ambiental.<br><br>Como ya se mencionó anteriormente, la promovente una vez autorizado el proyecto en materia ambiental procederá a tramitar el Registro Nacional de Pesca para la unidad de producción acuícola. |
| **Art. 30°.-** *Las actividades pesqueras se clasifican en:*<br><br>**II.-** *Cultivo o acuacultura con fines* | | |
| **Artículo 31°.-** *Para realizar las actividades de pesca se requiere lo siguiente:*<br><br>**I,** *Concesión, para:*<br><br>**Inciso b)** *Acuacultura comercial*<br><br>**II,** Permiso, para:<br><br>**Inciso g)** *Acuacultura de fomento*<br><br>**III,** *Autorización, para:*<br><br>**Inciso d)** *Recolectar del medio natural reproductores, larvas, postlarvas, crías, huevos, semillas, alevines o en cualquier otro estadio, y*<br><br>**Inciso e)** *Acuacultura didáctica.* | | |

| | | |
|---|---|---|
| **Artículos 22.-** *la Secretaría podrá inscribir en el Registro Nacional de Pesca a los acuicultores que no requieran concesión, permiso o Autorización.* | Al **proyecto** le aplica el Artículo, incisos y, fracciones anteriores, porque se trata de una actividad acuícola con fines comerciales. | Por el hecho de presentar a la autoridad correspondiente (SEMARNAT) la Manifestación de Impacto Ambiental, el promovente está cumpliendo con este apartado.<br><br>El proyecto se vincula por la obligatoriedad de obtener la autorización correspondiente para realizar las obras descritas en esta manifestación de impacto ambiental.<br><br>Como ya se mencionó anteriormente, la promovente una vez autorizado el proyecto en materia ambiental procederá a tramitar el Registro Nacional de Pesca para la unidad de producción acuícola. |
| **Art. 30°.-** *Las actividades pesqueras se clasifican en:*<br><br>**II.-** *Cultivo o acuacultura con fines* | | |
| **Artículo 31°.-** *Para realizar las actividades de pesca se requiere lo siguiente:*<br><br>**I,** *Concesión, para:*<br><br>**Inciso b)** *Acuacultura comercial*<br><br>**II,** Permiso, para:<br><br>**Inciso g)** *Acuacultura de fomento*<br><br>**III,** *Autorización, para:*<br><br>**Inciso d)** *Recolectar del medio natural reproductores, larvas, postlarvas, crías, huevos, semillas, alevines o en cualquier otro estadio, y*<br><br>**Inciso e)** *Acuacultura didáctica.* | | |

| | | |
|---|---|---|
| **Artículos 22.-** *la Secretaría podrá inscribir en el Registro Nacional de Pesca a los acuicultores que no requieran concesión, permiso o Autorización.* | Al **proyecto** le aplica el Artículo, incisos y, fracciones anteriores, porque se trata de una actividad acuícola con fines comerciales. | Por el hecho de presentar a la autoridad correspondiente (SEMARNAT) la Manifestación de Impacto Ambiental, el promovente está cumpliendo con este apartado.<br><br>El proyecto se vincula por la obligatoriedad de obtener la autorización correspondiente para realizar las obras descritas en esta manifestación de impacto ambiental.<br><br>Como ya se mencionó anteriormente, la promovente una vez autorizado el proyecto en materia ambiental procederá a tramitar el Registro Nacional de Pesca para la unidad de producción acuícola. |
| **Art. 30°.-** *Las actividades pesqueras se clasifican en:*<br><br>**II.-** *Cultivo o acuacultura con fines* | | |
| **Artículo 31°.-** *Para realizar las actividades de pesca se requiere lo siguiente:*<br><br>**I,** *Concesión, para:*<br><br>**Inciso b)** *Acuacultura comercial*<br><br>**II,** Permiso, para:<br><br>**Inciso g)** *Acuacultura de fomento*<br><br>**III,** *Autorización, para:*<br><br>**Inciso d)** *Recolectar del medio natural reproductores, larvas, postlarvas, crías, huevos, semillas, alevines o en cualquier otro estadio, y*<br><br>**Inciso e)** *Acuacultura didáctica.* | | |

| | | |
|---|---|---|
| **Artículos 22.-** *la Secretaría podrá inscribir en el Registro Nacional de Pesca a los acuicultores que no requieran concesión, permiso o Autorización.* | Al **proyecto** le aplica el Artículo, incisos y, fracciones anteriores, porque se trata de una actividad acuícola con fines comerciales. | Por el hecho de presentar a la autoridad correspondiente (SEMARNAT) la Manifestación de Impacto Ambiental, el promovente está cumpliendo con este apartado.<br><br>El proyecto se vincula por la obligatoriedad de obtener la autorización correspondiente para realizar las obras descritas en esta manifestación de impacto ambiental.<br><br>Como ya se mencionó anteriormente, la promovente una vez autorizado el proyecto en materia ambiental procederá a tramitar el Registro Nacional de Pesca para la unidad de producción acuícola. |
| **Art. 30°.-** *Las actividades pesqueras se clasifican en:*<br><br>**II.-** *Cultivo o acuacultura con fines* | | |
| **Artículo 31°.-** *Para realizar las actividades de pesca se requiere lo siguiente:*<br><br>**I,** *Concesión, para:*<br><br>**Inciso b)** *Acuacultura comercial*<br><br>**II,** Permiso, para:<br><br>**Inciso g)** *Acuacultura de fomento*<br><br>**III,** *Autorización, para:*<br><br>**Inciso d)** *Recolectar del medio natural reproductores, larvas, postlarvas, crías, huevos, semillas, alevines o en cualquier otro estadio, y*<br><br>**Inciso e)** *Acuacultura didáctica.* | | |

| | | |
|---|---|---|
| **Artículos 22.-** *la Secretaría podrá inscribir en el Registro Nacional de Pesca a los acuicultores que no requieran concesión, permiso o Autorización.* | Al **proyecto** le aplica el Artículo, incisos y, fracciones anteriores, porque se trata de una actividad acuícola con fines comerciales. | Por el hecho de presentar a la autoridad correspondiente (SEMARNAT) la Manifestación de Impacto Ambiental, el promovente está cumpliendo con este apartado.<br><br>El proyecto se vincula por la obligatoriedad de obtener la autorización correspondiente para realizar las obras descritas en esta manifestación de impacto ambiental.<br><br>Como ya se mencionó anteriormente, la promovente una vez autorizado el proyecto en materia ambiental procederá a tramitar el Registro Nacional de Pesca para la unidad de producción acuícola. |
| **Art. 30°.-** *Las actividades pesqueras se clasifican en:*<br><br>**II.-** *Cultivo o acuacultura con fines* | | |
| **Artículo 31°.-** *Para realizar las actividades de pesca se requiere lo siguiente:*<br><br>**I,** *Concesión, para:*<br><br>**Inciso b)** *Acuacultura comercial*<br><br>**II,** Permiso, para:<br><br>**Inciso g)** *Acuacultura de fomento*<br><br>**III,** *Autorización, para:*<br><br>**Inciso d)** *Recolectar del medio natural reproductores, larvas, postlarvas, crías, huevos, semillas, alevines o en cualquier otro estadio, y*<br><br>**Inciso e)** *Acuacultura didáctica.* | | |

| | | |
|---|---|---|
| **Artículos 22.-** *la Secretaría podrá inscribir en el Registro Nacional de Pesca a los acuicultores que no requieran concesión, permiso o Autorización.* | Al **proyecto** le aplica el Artículo, incisos y, fracciones anteriores, porque se trata de una actividad acuícola con fines comerciales. | Por el hecho de presentar a la autoridad correspondiente (SEMARNAT) la Manifestación de Impacto Ambiental, el promovente está cumpliendo con este apartado.<br><br>El proyecto se vincula por la obligatoriedad de obtener la autorización correspondiente para realizar las obras descritas en esta manifestación de impacto ambiental.<br><br>Como ya se mencionó anteriormente, la promovente una vez autorizado el proyecto en materia ambiental procederá a tramitar el Registro Nacional de Pesca para la unidad de producción acuícola. |
| **Art. 30°.-** *Las actividades pesqueras se clasifican en:*<br><br>**II.-** *Cultivo o acuacultura con fines* | | |
| **Artículo 31°.-** *Para realizar las actividades de pesca se requiere lo siguiente:*<br><br>**I,** *Concesión, para:*<br><br>**Inciso b)** *Acuacultura comercial*<br><br>**II,** Permiso, para:<br><br>**Inciso g)** *Acuacultura de fomento*<br><br>**III,** *Autorización, para:*<br><br>**Inciso d)** *Recolectar del medio natural reproductores, larvas, postlarvas, crías, huevos, semillas, alevines o en cualquier otro estadio, y*<br><br>**Inciso e)** *Acuacultura didáctica.* | | |

| | | |
|---|---|---|
| **Artículos 22.-** *la Secretaría podrá inscribir en el Registro Nacional de Pesca a los acuicultores que no requieran concesión, permiso o Autorización.* | Al **proyecto** le aplica el Artículo, incisos y, fracciones anteriores, porque se trata de una actividad acuícola con fines comerciales. | Por el hecho de presentar a la autoridad correspondiente (SEMARNAT) la Manifestación de Impacto Ambiental, el promovente está cumpliendo con este apartado.<br><br>El proyecto se vincula por la obligatoriedad de obtener la autorización correspondiente para realizar las obras descritas en esta manifestación de impacto ambiental.<br><br>Como ya se mencionó anteriormente, la promovente una vez autorizado el proyecto en materia ambiental procederá a tramitar el Registro Nacional de Pesca para la unidad de producción acuícola. |
| **Art. 30°.-** *Las actividades pesqueras se clasifican en:*<br><br>**II.-** *Cultivo o acuacultura con fines* | | |
| **Artículo 31°.-** *Para realizar las actividades de pesca se requiere lo siguiente:*<br><br>**I,** *Concesión, para:*<br><br>**Inciso b)** *Acuacultura comercial*<br><br>**II,** Permiso, para:<br><br>**Inciso g)** *Acuacultura de fomento*<br><br>**III,** *Autorización, para:*<br><br>**Inciso d)** *Recolectar del medio natural reproductores, larvas, postlarvas, crías, huevos, semillas, alevines o en cualquier otro estadio, y*<br><br>**Inciso e)** *Acuacultura didáctica.* | | |

| | | |
|---|---|---|
| **Artículos 22.-** *la Secretaría podrá inscribir en el Registro Nacional de Pesca a los acuicultores que no requieran concesión, permiso o Autorización.* | Al **proyecto** le aplica el Artículo, incisos y, fracciones anteriores, porque se trata de una actividad acuícola con fines comerciales. | Por el hecho de presentar a la autoridad correspondiente (SEMARNAT) la Manifestación de Impacto Ambiental, el promovente está cumpliendo con este apartado.<br><br>El proyecto se vincula por la obligatoriedad de obtener la autorización correspondiente para realizar las obras descritas en esta manifestación de impacto ambiental.<br><br>Como ya se mencionó anteriormente, la promovente una vez autorizado el proyecto en materia ambiental procederá a tramitar el Registro Nacional de Pesca para la unidad de producción acuícola. |
| **Art. 30°.-** *Las actividades pesqueras se clasifican en:*<br><br>**II.-** *Cultivo o acuacultura con fines* | | |
| **Artículo 31°.-** *Para realizar las actividades de pesca se requiere lo siguiente:*<br><br>**I,** *Concesión, para:*<br><br>**Inciso b)** *Acuacultura comercial*<br><br>**II,** Permiso, para:<br><br>**Inciso g)** *Acuacultura de fomento*<br><br>**III,** *Autorización, para:*<br><br>**Inciso d)** *Recolectar del medio natural reproductores, larvas, postlarvas, crías, huevos, semillas, alevines o en cualquier otro estadio, y*<br><br>**Inciso e)** *Acuacultura didáctica.* | | |

| | | |
|---|---|---|
| **Artículos 22.-** *la Secretaría podrá inscribir en el Registro Nacional de Pesca a los acuicultores que no requieran concesión, permiso o Autorización.* | Al **proyecto** le aplica el Artículo, incisos y, fracciones anteriores, porque se trata de una actividad acuícola con fines comerciales. | Por el hecho de presentar a la autoridad correspondiente (SEMARNAT) la Manifestación de Impacto Ambiental, el promovente está cumpliendo con este apartado.<br><br>El proyecto se vincula por la obligatoriedad de obtener la autorización correspondiente para realizar las obras descritas en esta manifestación de impacto ambiental.<br><br>Como ya se mencionó anteriormente, la promovente una vez autorizado el proyecto en materia ambiental procederá a tramitar el Registro Nacional de Pesca para la unidad de producción acuícola. |
| **Art. 30°.-** *Las actividades pesqueras se clasifican en:*<br><br>**II.-** *Cultivo o acuacultura con fines* | | |
| **Artículo 31°.-** *Para realizar las actividades de pesca se requiere lo siguiente:*<br><br>**I,** *Concesión, para:*<br><br>**Inciso b)** *Acuacultura comercial*<br><br>**II,** Permiso, para:<br><br>**Inciso g)** *Acuacultura de fomento*<br><br>**III,** *Autorización, para:*<br><br>**Inciso d)** *Recolectar del medio natural reproductores, larvas, postlarvas, crías, huevos, semillas, alevines o en cualquier otro estadio, y*<br><br>**Inciso e)** *Acuacultura didáctica.* | | |

| | | |
|---|---|---|
| **Artículos 22.-** *la Secretaría podrá inscribir en el Registro Nacional de Pesca a los acuicultores que no requieran concesión, permiso o Autorización.* | Al **proyecto** le aplica el Artículo, incisos y, fracciones anteriores, porque se trata de una actividad acuícola con fines comerciales. | Por el hecho de presentar a la autoridad correspondiente (SEMARNAT) la Manifestación de Impacto Ambiental, el promovente está cumpliendo con este apartado.<br><br>El proyecto se vincula por la obligatoriedad de obtener la autorización correspondiente para realizar las obras descritas en esta manifestación de impacto ambiental.<br><br>Como ya se mencionó anteriormente, la promovente una vez autorizado el proyecto en materia ambiental procederá a tramitar el Registro Nacional de Pesca para la unidad de producción acuícola. |
| **Art. 30°.-** *Las actividades pesqueras se clasifican en:*<br><br>**II.-** *Cultivo o acuacultura con fines* | | |
| **Artículo 31°.-** *Para realizar las actividades de pesca se requiere lo siguiente:*<br><br>**I,** *Concesión, para:*<br><br>**Inciso b)** *Acuacultura comercial*<br><br>**II,** Permiso, para:<br><br>**Inciso g)** *Acuacultura de fomento*<br><br>**III,** *Autorización, para:*<br><br>**Inciso d)** *Recolectar del medio natural reproductores, larvas, postlarvas, crías, huevos, semillas, alevines o en cualquier otro estadio, y*<br><br>**Inciso e)** *Acuacultura didáctica.* | | |

| | | |
|---|---|---|
| **Artículos 22.-** *la Secretaría podrá inscribir en el Registro Nacional de Pesca a los acuicultores que no requieran concesión, permiso o Autorización.* | Al **proyecto** le aplica el Artículo, incisos y, fracciones anteriores, porque se trata de una actividad acuícola con fines comerciales. | Por el hecho de presentar a la autoridad correspondiente (SEMARNAT) la Manifestación de Impacto Ambiental, el promovente está cumpliendo con este apartado.<br><br>El proyecto se vincula por la obligatoriedad de obtener la autorización correspondiente para realizar las obras descritas en esta manifestación de impacto ambiental.<br><br>Como ya se mencionó anteriormente, la promovente una vez autorizado el proyecto en materia ambiental procederá a tramitar el Registro Nacional de Pesca para la unidad de producción acuícola. |
| **Art. 30°.-** *Las actividades pesqueras se clasifican en:*<br><br>**II.-** *Cultivo o acuacultura con fines* | | |
| **Artículo 31°.-** *Para realizar las actividades de pesca se requiere lo siguiente:*<br><br>**I,** *Concesión, para:*<br><br>**Inciso b)** *Acuacultura comercial*<br><br>**II,** Permiso, para:<br><br>**Inciso g)** *Acuacultura de fomento*<br><br>**III,** *Autorización, para:*<br><br>**Inciso d)** *Recolectar del medio natural reproductores, larvas, postlarvas, crías, huevos, semillas, alevines o en cualquier otro estadio, y*<br><br>**Inciso e)** *Acuacultura didáctica.* | | |

| | | |
|---|---|---|
| **Artículos 22.-** *la Secretaría podrá inscribir en el Registro Nacional de Pesca a los acuicultores que no requieran concesión, permiso o Autorización.* | Al **proyecto** le aplica el Artículo, incisos y, fracciones anteriores, porque se trata de una actividad acuícola con fines comerciales. | Por el hecho de presentar a la autoridad correspondiente (SEMARNAT) la Manifestación de Impacto Ambiental, el promovente está cumpliendo con este apartado.<br><br>El proyecto se vincula por la obligatoriedad de obtener la autorización correspondiente para realizar las obras descritas en esta manifestación de impacto ambiental.<br><br>Como ya se mencionó anteriormente, la promovente una vez autorizado el proyecto en materia ambiental procederá a tramitar el Registro Nacional de Pesca para la unidad de producción acuícola. |
| **Art. 30°.-** *Las actividades pesqueras se clasifican en:*<br><br>**II.-** *Cultivo o acuacultura con fines* | | |
| **Artículo 31°.-** *Para realizar las actividades de pesca se requiere lo siguiente:*<br><br>**I,** *Concesión, para:*<br><br>**Inciso b)** *Acuacultura comercial*<br><br>**II,** Permiso, para:<br><br>**Inciso g)** *Acuacultura de fomento*<br><br>**III,** *Autorización, para:*<br><br>**Inciso d)** *Recolectar del medio natural reproductores, larvas, postlarvas, crías, huevos, semillas, alevines o en cualquier otro estadio, y*<br><br>**Inciso e)** *Acuacultura didáctica.* | | |

| | | |
|---|---|---|
| **Artículos 22.-** *la Secretaría podrá inscribir en el Registro Nacional de Pesca a los acuicultores que no requieran concesión, permiso o Autorización.* | Al **proyecto** le aplica el Artículo, incisos y, fracciones anteriores, porque se trata de una actividad acuícola con fines comerciales. | Por el hecho de presentar a la autoridad correspondiente (SEMARNAT) la Manifestación de Impacto Ambiental, el promovente está cumpliendo con este apartado.<br><br>El proyecto se vincula por la obligatoriedad de obtener la autorización correspondiente para realizar las obras descritas en esta manifestación de impacto ambiental.<br><br>Como ya se mencionó anteriormente, la promovente una vez autorizado el proyecto en materia ambiental procederá a tramitar el Registro Nacional de Pesca para la unidad de producción acuícola. |
| **Art. 30°.-** *Las actividades pesqueras se clasifican en:*<br><br>**II.-** *Cultivo o acuacultura con fines* | | |
| **Artículo 31°.-** *Para realizar las actividades de pesca se requiere lo siguiente:*<br><br>**I,** *Concesión, para:*<br><br>**Inciso b)** *Acuacultura comercial*<br><br>**II,** Permiso, para:<br><br>**Inciso g)** *Acuacultura de fomento*<br><br>**III,** *Autorización, para:*<br><br>**Inciso d)** *Recolectar del medio natural reproductores, larvas, postlarvas, crías, huevos, semillas, alevines o en cualquier otro estadio, y*<br><br>**Inciso e)** *Acuacultura didáctica.* | | |

| | | |
|---|---|---|
| **Artículos 22.-** *la Secretaría podrá inscribir en el Registro Nacional de Pesca a los acuicultores que no requieran concesión, permiso o Autorización.* | Al **proyecto** le aplica el Artículo, incisos y, fracciones anteriores, porque se trata de una actividad acuícola con fines comerciales. | Por el hecho de presentar a la autoridad correspondiente (SEMARNAT) la Manifestación de Impacto Ambiental, el promovente está cumpliendo con este apartado.<br><br>El proyecto se vincula por la obligatoriedad de obtener la autorización correspondiente para realizar las obras descritas en esta manifestación de impacto ambiental.<br><br>Como ya se mencionó anteriormente, la promovente una vez autorizado el proyecto en materia ambiental procederá a tramitar el Registro Nacional de Pesca para la unidad de producción acuícola. |
| **Art. 30°.-** *Las actividades pesqueras se clasifican en:*<br><br>**II.-** *Cultivo o acuacultura con fines* | | |
| **Artículo 31°.-** *Para realizar las actividades de pesca se requiere lo siguiente:*<br><br>**I,** *Concesión, para:*<br><br>**Inciso b)** *Acuacultura comercial*<br><br>**II,** Permiso, para:<br><br>**Inciso g)** *Acuacultura de fomento*<br><br>**III,** *Autorización, para:*<br><br>**Inciso d)** *Recolectar del medio natural reproductores, larvas, postlarvas, crías, huevos, semillas, alevines o en cualquier otro estadio, y*<br><br>**Inciso e)** *Acuacultura didáctica.* | | |

| | | |
|---|---|---|
| **Artículos 22.-** *la Secretaría podrá inscribir en el Registro Nacional de Pesca a los acuicultores que no requieran concesión, permiso o Autorización.* | Al **proyecto** le aplica el Artículo, incisos y, fracciones anteriores, porque se trata de una actividad acuícola con fines comerciales. | Por el hecho de presentar a la autoridad correspondiente (SEMARNAT) la Manifestación de Impacto Ambiental, el promovente está cumpliendo con este apartado.<br><br>El proyecto se vincula por la obligatoriedad de obtener la autorización correspondiente para realizar las obras descritas en esta manifestación de impacto ambiental.<br><br>Como ya se mencionó anteriormente, la promovente una vez autorizado el proyecto en materia ambiental procederá a tramitar el Registro Nacional de Pesca para la unidad de producción acuícola. |
| **Art. 30°.-** *Las actividades pesqueras se clasifican en:*<br><br>**II.-** *Cultivo o acuacultura con fines* | | |
| **Artículo 31°.-** *Para realizar las actividades de pesca se requiere lo siguiente:*<br><br>**I,** *Concesión, para:*<br><br>**Inciso b)** *Acuacultura comercial*<br><br>**II,** Permiso, para:<br><br>**Inciso g)** *Acuacultura de fomento*<br><br>**III,** *Autorización, para:*<br><br>**Inciso d)** *Recolectar del medio natural reproductores, larvas, postlarvas, crías, huevos, semillas, alevines o en cualquier otro estadio, y*<br><br>**Inciso e)** *Acuacultura didáctica.* | | |

| | | |
|---|---|---|
| **Artículos 22.-** *la Secretaría podrá inscribir en el Registro Nacional de Pesca a los acuicultores que no requieran concesión, permiso o Autorización.* | Al **proyecto** le aplica el Artículo, incisos y, fracciones anteriores, porque se trata de una actividad acuícola con fines comerciales. | Por el hecho de presentar a la autoridad correspondiente (SEMARNAT) la Manifestación de Impacto Ambiental, el promovente está cumpliendo con este apartado.<br><br>El proyecto se vincula por la obligatoriedad de obtener la autorización correspondiente para realizar las obras descritas en esta manifestación de impacto ambiental.<br><br>Como ya se mencionó anteriormente, la promovente una vez autorizado el proyecto en materia ambiental procederá a tramitar el Registro Nacional de Pesca para la unidad de producción acuícola. |
| **Art. 30°.-** *Las actividades pesqueras se clasifican en:*<br><br>**II.-** *Cultivo o acuacultura con fines* | | |
| **Artículo 31°.-** *Para realizar las actividades de pesca se requiere lo siguiente:*<br><br>**I,** *Concesión, para:*<br><br>**Inciso b)** *Acuacultura comercial*<br><br>**II,** Permiso, para:<br><br>**Inciso g)** *Acuacultura de fomento*<br><br>**III,** *Autorización, para:*<br><br>**Inciso d)** *Recolectar del medio natural reproductores, larvas, postlarvas, crías, huevos, semillas, alevines o en cualquier otro estadio, y*<br><br>**Inciso e)** *Acuacultura didáctica.* | | |

| | | |
|---|---|---|
| **Artículos 22.-** *la Secretaría podrá inscribir en el Registro Nacional de Pesca a los acuicultores que no requieran concesión, permiso o Autorización.* | Al **proyecto** le aplica el Artículo, incisos y, fracciones anteriores, porque se trata de una actividad acuícola con fines comerciales. | Por el hecho de presentar a la autoridad correspondiente (SEMARNAT) la Manifestación de Impacto Ambiental, el promovente está cumpliendo con este apartado.<br><br>El proyecto se vincula por la obligatoriedad de obtener la autorización correspondiente para realizar las obras descritas en esta manifestación de impacto ambiental.<br><br>Como ya se mencionó anteriormente, la promovente una vez autorizado el proyecto en materia ambiental procederá a tramitar el Registro Nacional de Pesca para la unidad de producción acuícola. |
| **Art. 30°.-** *Las actividades pesqueras se clasifican en:*<br><br>**II.-** *Cultivo o acuacultura con fines* | | |
| **Artículo 31°.-** *Para realizar las actividades de pesca se requiere lo siguiente:*<br><br>**I,** *Concesión, para:*<br><br>**Inciso b)** *Acuacultura comercial*<br><br>**II,** Permiso, para:<br><br>**Inciso g)** *Acuacultura de fomento*<br><br>**III,** *Autorización, para:*<br><br>**Inciso d)** *Recolectar del medio natural reproductores, larvas, postlarvas, crías, huevos, semillas, alevines o en cualquier otro estadio, y*<br><br>**Inciso e)** *Acuacultura didáctica.* | | |

| | | |
|---|---|---|
| **Artículos 22.-** *la Secretaría podrá inscribir en el Registro Nacional de Pesca a los acuicultores que no requieran concesión, permiso o Autorización.* | Al **proyecto** le aplica el Artículo, incisos y, fracciones anteriores, porque se trata de una actividad acuícola con fines comerciales. | Por el hecho de presentar a la autoridad correspondiente (SEMARNAT) la Manifestación de Impacto Ambiental, el promovente está cumpliendo con este apartado.<br><br>El proyecto se vincula por la obligatoriedad de obtener la autorización correspondiente para realizar las obras descritas en esta manifestación de impacto ambiental.<br><br>Como ya se mencionó anteriormente, la promovente una vez autorizado el proyecto en materia ambiental procederá a tramitar el Registro Nacional de Pesca para la unidad de producción acuícola. |
| **Art. 30°.-** *Las actividades pesqueras se clasifican en:*<br><br>**II.-** *Cultivo o acuacultura con fines* | | |
| **Artículo 31°.-** *Para realizar las actividades de pesca se requiere lo siguiente:*<br><br>**I,** *Concesión, para:*<br><br>**Inciso b)** *Acuacultura comercial*<br><br>**II,** Permiso, para:<br><br>**Inciso g)** *Acuacultura de fomento*<br><br>**III,** *Autorización, para:*<br><br>**Inciso d)** *Recolectar del medio natural reproductores, larvas, postlarvas, crías, huevos, semillas, alevines o en cualquier otro estadio, y*<br><br>**Inciso e)** *Acuacultura didáctica.* | | |

| | | |
|---|---|---|
| **Artículos 22.-** *la Secretaría podrá inscribir en el Registro Nacional de Pesca a los acuicultores que no requieran concesión, permiso o Autorización.* | Al **proyecto** le aplica el Artículo, incisos y, fracciones anteriores, porque se trata de una actividad acuícola con fines comerciales. | Por el hecho de presentar a la autoridad correspondiente (SEMARNAT) la Manifestación de Impacto Ambiental, el promovente está cumpliendo con este apartado.<br><br>El proyecto se vincula por la obligatoriedad de obtener la autorización correspondiente para realizar las obras descritas en esta manifestación de impacto ambiental.<br><br>Como ya se mencionó anteriormente, la promovente una vez autorizado el proyecto en materia ambiental procederá a tramitar el Registro Nacional de Pesca para la unidad de producción acuícola. |
| **Art. 30°.-** *Las actividades pesqueras se clasifican en:*<br><br>**II.-** *Cultivo o acuacultura con fines* | | |
| **Artículo 31°.-** *Para realizar las actividades de pesca se requiere lo siguiente:*<br><br>**I,** *Concesión, para:*<br><br>**Inciso b)** *Acuacultura comercial*<br><br>**II,** Permiso, para:<br><br>**Inciso g)** *Acuacultura de fomento*<br><br>**III,** *Autorización, para:*<br><br>**Inciso d)** *Recolectar del medio natural reproductores, larvas, postlarvas, crías, huevos, semillas, alevines o en cualquier otro estadio, y*<br><br>**Inciso e)** *Acuacultura didáctica.* | | |

| | | |
|---|---|---|
| **Artículos 22.-** *la Secretaría podrá inscribir en el Registro Nacional de Pesca a los acuicultores que no requieran concesión, permiso o Autorización.* | Al **proyecto** le aplica el Artículo, incisos y, fracciones anteriores, porque se trata de una actividad acuícola con fines comerciales. | Por el hecho de presentar a la autoridad correspondiente (SEMARNAT) la Manifestación de Impacto Ambiental, el promovente está cumpliendo con este apartado.<br><br>El proyecto se vincula por la obligatoriedad de obtener la autorización correspondiente para realizar las obras descritas en esta manifestación de impacto ambiental.<br><br>Como ya se mencionó anteriormente, la promovente una vez autorizado el proyecto en materia ambiental procederá a tramitar el Registro Nacional de Pesca para la unidad de producción acuícola. |
| **Art. 30°.-** *Las actividades pesqueras se clasifican en:*<br><br>**II.-** *Cultivo o acuacultura con fines* | | |
| **Artículo 31°.-** *Para realizar las actividades de pesca se requiere lo siguiente:*<br><br>**I,** *Concesión, para:*<br><br>**Inciso b)** *Acuacultura comercial*<br><br>**II,** Permiso, para:<br><br>**Inciso g)** *Acuacultura de fomento*<br><br>**III,** *Autorización, para:*<br><br>**Inciso d)** *Recolectar del medio natural reproductores, larvas, postlarvas, crías, huevos, semillas, alevines o en cualquier otro estadio, y*<br><br>**Inciso e)** *Acuacultura didáctica.* | | |

| | | |
|---|---|---|
| **Artículos 22.-** *la Secretaría podrá inscribir en el Registro Nacional de Pesca a los acuicultores que no requieran concesión, permiso o Autorización.* | Al **proyecto** le aplica el Artículo, incisos y, fracciones anteriores, porque se trata de una actividad acuícola con fines comerciales. | Por el hecho de presentar a la autoridad correspondiente (SEMARNAT) la Manifestación de Impacto Ambiental, el promovente está cumpliendo con este apartado.<br><br>El proyecto se vincula por la obligatoriedad de obtener la autorización correspondiente para realizar las obras descritas en esta manifestación de impacto ambiental.<br><br>Como ya se mencionó anteriormente, la promovente una vez autorizado el proyecto en materia ambiental procederá a tramitar el Registro Nacional de Pesca para la unidad de producción acuícola. |
| **Art. 30°.-** *Las actividades pesqueras se clasifican en:*<br><br>**II.-** *Cultivo o acuacultura con fines* | | |
| **Artículo 31°.-** *Para realizar las actividades de pesca se requiere lo siguiente:*<br><br>**I,** *Concesión, para:*<br><br>**Inciso b)** *Acuacultura comercial*<br><br>**II,** Permiso, para:<br><br>**Inciso g)** *Acuacultura de fomento*<br><br>**III,** *Autorización, para:*<br><br>**Inciso d)** *Recolectar del medio natural reproductores, larvas, postlarvas, crías, huevos, semillas, alevines o en cualquier otro estadio, y*<br><br>**Inciso e)** *Acuacultura didáctica.* | | |

| | | |
|---|---|---|
| **Artículos 22.-** *la Secretaría podrá inscribir en el Registro Nacional de Pesca a los acuicultores que no requieran concesión, permiso o Autorización.* | Al **proyecto** le aplica el Artículo, incisos y, fracciones anteriores, porque se trata de una actividad acuícola con fines comerciales. | Por el hecho de presentar a la autoridad correspondiente (SEMARNAT) la Manifestación de Impacto Ambiental, el promovente está cumpliendo con este apartado.<br><br>El proyecto se vincula por la obligatoriedad de obtener la autorización correspondiente para realizar las obras descritas en esta manifestación de impacto ambiental.<br><br>Como ya se mencionó anteriormente, la promovente una vez autorizado el proyecto en materia ambiental procederá a tramitar el Registro Nacional de Pesca para la unidad de producción acuícola. |
| **Art. 30°.-** *Las actividades pesqueras se clasifican en:*<br><br>**II.-** *Cultivo o acuacultura con fines* | | |
| **Artículo 31°.-** *Para realizar las actividades de pesca se requiere lo siguiente:*<br><br>**I,** *Concesión, para:*<br><br>**Inciso b)** *Acuacultura comercial*<br><br>**II,** Permiso, para:<br><br>**Inciso g)** *Acuacultura de fomento*<br><br>**III,** *Autorización, para:*<br><br>**Inciso d)** *Recolectar del medio natural reproductores, larvas, postlarvas, crías, huevos, semillas, alevines o en cualquier otro estadio, y*<br><br>**Inciso e)** *Acuacultura didáctica.* | | |

| | | |
|---|---|---|
| **Artículos 22.-** *la Secretaría podrá inscribir en el Registro Nacional de Pesca a los acuicultores que no requieran concesión, permiso o Autorización.* | Al **proyecto** le aplica el Artículo, incisos y, fracciones anteriores, porque se trata de una actividad acuícola con fines comerciales. | Por el hecho de presentar a la autoridad correspondiente (SEMARNAT) la Manifestación de Impacto Ambiental, el promovente está cumpliendo con este apartado.<br><br>El proyecto se vincula por la obligatoriedad de obtener la autorización correspondiente para realizar las obras descritas en esta manifestación de impacto ambiental.<br><br>Como ya se mencionó anteriormente, la promovente una vez autorizado el proyecto en materia ambiental procederá a tramitar el Registro Nacional de Pesca para la unidad de producción acuícola. |
| **Art. 30°.-** *Las actividades pesqueras se clasifican en:*<br><br>**II.-** *Cultivo o acuacultura con fines* | | |
| **Artículo 31°.-** *Para realizar las actividades de pesca se requiere lo siguiente:*<br><br>**I,** *Concesión, para:*<br><br>**Inciso b)** *Acuacultura comercial*<br><br>**II,** Permiso, para:<br><br>**Inciso g)** *Acuacultura de fomento*<br><br>**III,** *Autorización, para:*<br><br>**Inciso d)** *Recolectar del medio natural reproductores, larvas, postlarvas, crías, huevos, semillas, alevines o en cualquier otro estadio, y*<br><br>**Inciso e)** *Acuacultura didáctica.* | | |

| | | |
|---|---|---|
| **Artículos 22.-** *la Secretaría podrá inscribir en el Registro Nacional de Pesca a los acuicultores que no requieran concesión, permiso o Autorización.* | Al **proyecto** le aplica el Artículo, incisos y, fracciones anteriores, porque se trata de una actividad acuícola con fines comerciales. | Por el hecho de presentar a la autoridad correspondiente (SEMARNAT) la Manifestación de Impacto Ambiental, el promovente está cumpliendo con este apartado.<br><br>El proyecto se vincula por la obligatoriedad de obtener la autorización correspondiente para realizar las obras descritas en esta manifestación de impacto ambiental.<br><br>Como ya se mencionó anteriormente, la promovente una vez autorizado el proyecto en materia ambiental procederá a tramitar el Registro Nacional de Pesca para la unidad de producción acuícola. |
| **Art. 30°.-** *Las actividades pesqueras se clasifican en:*<br><br>**II.-** *Cultivo o acuacultura con fines* | | |
| **Artículo 31°.-** *Para realizar las actividades de pesca se requiere lo siguiente:*<br><br>**I,** *Concesión, para:*<br><br>**Inciso b)** *Acuacultura comercial*<br><br>**II,** Permiso, para:<br><br>**Inciso g)** *Acuacultura de fomento*<br><br>**III,** *Autorización, para:*<br><br>**Inciso d)** *Recolectar del medio natural reproductores, larvas, postlarvas, crías, huevos, semillas, alevines o en cualquier otro estadio, y*<br><br>**Inciso e)** *Acuacultura didáctica.* | | |

| | | |
|---|---|---|
| **Artículos 22.-** *la Secretaría podrá inscribir en el Registro Nacional de Pesca a los acuicultores que no requieran concesión, permiso o Autorización.* | Al **proyecto** le aplica el Artículo, incisos y, fracciones anteriores, porque se trata de una actividad acuícola con fines comerciales. | Por el hecho de presentar a la autoridad correspondiente (SEMARNAT) la Manifestación de Impacto Ambiental, el promovente está cumpliendo con este apartado.<br><br>El proyecto se vincula por la obligatoriedad de obtener la autorización correspondiente para realizar las obras descritas en esta manifestación de impacto ambiental.<br><br>Como ya se mencionó anteriormente, la promovente una vez autorizado el proyecto en materia ambiental procederá a tramitar el Registro Nacional de Pesca para la unidad de producción acuícola. |
| **Art. 30°.-** *Las actividades pesqueras se clasifican en:*<br><br>**II.-** *Cultivo o acuacultura con fines* | | |
| **Artículo 31°.-** *Para realizar las actividades de pesca se requiere lo siguiente:*<br><br>**I,** *Concesión, para:*<br><br>**Inciso b)** *Acuacultura comercial*<br><br>**II,** Permiso, para:<br><br>**Inciso g)** *Acuacultura de fomento*<br><br>**III,** *Autorización, para:*<br><br>**Inciso d)** *Recolectar del medio natural reproductores, larvas, postlarvas, crías, huevos, semillas, alevines o en cualquier otro estadio, y*<br><br>**Inciso e)** *Acuacultura didáctica.* | | |

| | | |
|---|---|---|
| **Artículos 22.-** *la Secretaría podrá inscribir en el Registro Nacional de Pesca a los acuicultores que no requieran concesión, permiso o Autorización.* | Al **proyecto** le aplica el Artículo, incisos y, fracciones anteriores, porque se trata de una actividad acuícola con fines comerciales. | Por el hecho de presentar a la autoridad correspondiente (SEMARNAT) la Manifestación de Impacto Ambiental, el promovente está cumpliendo con este apartado.<br><br>El proyecto se vincula por la obligatoriedad de obtener la autorización correspondiente para realizar las obras descritas en esta manifestación de impacto ambiental.<br><br>Como ya se mencionó anteriormente, la promovente una vez autorizado el proyecto en materia ambiental procederá a tramitar el Registro Nacional de Pesca para la unidad de producción acuícola. |
| **Art. 30°.-** *Las actividades pesqueras se clasifican en:*<br><br>**II.-** *Cultivo o acuacultura con fines* | | |
| **Artículo 31°.-** *Para realizar las actividades de pesca se requiere lo siguiente:*<br><br>**I,** *Concesión, para:*<br><br>**Inciso b)** *Acuacultura comercial*<br><br>**II,** Permiso, para:<br><br>**Inciso g)** *Acuacultura de fomento*<br><br>**III,** *Autorización, para:*<br><br>**Inciso d)** *Recolectar del medio natural reproductores, larvas, postlarvas, crías, huevos, semillas, alevines o en cualquier otro estadio, y*<br><br>**Inciso e)** *Acuacultura didáctica.* | | |

| | | |
|---|---|---|
| **Artículos 22.-** *la Secretaría podrá inscribir en el Registro Nacional de Pesca a los acuicultores que no requieran concesión, permiso o Autorización.* | Al **proyecto** le aplica el Artículo, incisos y, fracciones anteriores, porque se trata de una actividad acuícola con fines comerciales. | Por el hecho de presentar a la autoridad correspondiente (SEMARNAT) la Manifestación de Impacto Ambiental, el promovente está cumpliendo con este apartado.<br><br>El proyecto se vincula por la obligatoriedad de obtener la autorización correspondiente para realizar las obras descritas en esta manifestación de impacto ambiental.<br><br>Como ya se mencionó anteriormente, la promovente una vez autorizado el proyecto en materia ambiental procederá a tramitar el Registro Nacional de Pesca para la unidad de producción acuícola. |
| **Art. 30°.-** *Las actividades pesqueras se clasifican en:*<br><br>**II.-** *Cultivo o acuacultura con fines* | | |
| **Artículo 31°.-** *Para realizar las actividades de pesca se requiere lo siguiente:*<br><br>**I,** *Concesión, para:*<br><br>**Inciso b)** *Acuacultura comercial*<br><br>**II,** Permiso, para:<br><br>**Inciso g)** *Acuacultura de fomento*<br><br>**III,** *Autorización, para:*<br><br>**Inciso d)** *Recolectar del medio natural reproductores, larvas, postlarvas, crías, huevos, semillas, alevines o en cualquier otro estadio, y*<br><br>**Inciso e)** *Acuacultura didáctica.* | | |

| | | |
|---|---|---|
| **Artículos 22.-** *la Secretaría podrá inscribir en el Registro Nacional de Pesca a los acuicultores que no requieran concesión, permiso o Autorización.* | Al **proyecto** le aplica el Artículo, incisos y, fracciones anteriores, porque se trata de una actividad acuícola con fines comerciales. | Por el hecho de presentar a la autoridad correspondiente (SEMARNAT) la Manifestación de Impacto Ambiental, el promovente está cumpliendo con este apartado.<br><br>El proyecto se vincula por la obligatoriedad de obtener la autorización correspondiente para realizar las obras descritas en esta manifestación de impacto ambiental.<br><br>Como ya se mencionó anteriormente, la promovente una vez autorizado el proyecto en materia ambiental procederá a tramitar el Registro Nacional de Pesca para la unidad de producción acuícola. |
| **Art. 30°.-** *Las actividades pesqueras se clasifican en:*<br><br>**II.-** *Cultivo o acuacultura con fines* | | |
| **Artículo 31°.-** *Para realizar las actividades de pesca se requiere lo siguiente:*<br><br>**I,** *Concesión, para:*<br><br>**Inciso b)** *Acuacultura comercial*<br><br>**II,** Permiso, para:<br><br>**Inciso g)** *Acuacultura de fomento*<br><br>**III,** *Autorización, para:*<br><br>**Inciso d)** *Recolectar del medio natural reproductores, larvas, postlarvas, crías, huevos, semillas, alevines o en cualquier otro estadio, y*<br><br>**Inciso e)** *Acuacultura didáctica.* | | |

| | | |
|---|---|---|
| **Artículos 22.-** *la Secretaría podrá inscribir en el Registro Nacional de Pesca a los acuicultores que no requieran concesión, permiso o Autorización.* | Al **proyecto** le aplica el Artículo, incisos y, fracciones anteriores, porque se trata de una actividad acuícola con fines comerciales. | Por el hecho de presentar a la autoridad correspondiente (SEMARNAT) la Manifestación de Impacto Ambiental, el promovente está cumpliendo con este apartado.<br><br>El proyecto se vincula por la obligatoriedad de obtener la autorización correspondiente para realizar las obras descritas en esta manifestación de impacto ambiental.<br><br>Como ya se mencionó anteriormente, la promovente una vez autorizado el proyecto en materia ambiental procederá a tramitar el Registro Nacional de Pesca para la unidad de producción acuícola. |
| **Art. 30°.-** *Las actividades pesqueras se clasifican en:*<br><br>**II.-** *Cultivo o acuacultura con fines* | | |
| **Artículo 31°.-** *Para realizar las actividades de pesca se requiere lo siguiente:*<br><br>**I,** *Concesión, para:*<br><br>**Inciso b)** *Acuacultura comercial*<br><br>**II,** Permiso, para:<br><br>**Inciso g)** *Acuacultura de fomento*<br><br>**III,** *Autorización, para:*<br><br>**Inciso d)** *Recolectar del medio natural reproductores, larvas, postlarvas, crías, huevos, semillas, alevines o en cualquier otro estadio, y*<br><br>**Inciso e)** *Acuacultura didáctica.* | | |

| | | |
|---|---|---|
| **Artículos 22.-** *la Secretaría podrá inscribir en el Registro Nacional de Pesca a los acuicultores que no requieran concesión, permiso o Autorización.* | Al **proyecto** le aplica el Artículo, incisos y, fracciones anteriores, porque se trata de una actividad acuícola con fines comerciales. | Por el hecho de presentar a la autoridad correspondiente (SEMARNAT) la Manifestación de Impacto Ambiental, el promovente está cumpliendo con este apartado.<br><br>El proyecto se vincula por la obligatoriedad de obtener la autorización correspondiente para realizar las obras descritas en esta manifestación de impacto ambiental.<br><br>Como ya se mencionó anteriormente, la promovente una vez autorizado el proyecto en materia ambiental procederá a tramitar el Registro Nacional de Pesca para la unidad de producción acuícola. |
| **Art. 30°.-** *Las actividades pesqueras se clasifican en:*<br><br>**II.-** *Cultivo o acuacultura con fines* | | |
| **Artículo 31°.-** *Para realizar las actividades de pesca se requiere lo siguiente:*<br><br>**I,** *Concesión, para:*<br><br>**Inciso b)** *Acuacultura comercial*<br><br>**II,** Permiso, para:<br><br>**Inciso g)** *Acuacultura de fomento*<br><br>**III,** *Autorización, para:*<br><br>**Inciso d)** *Recolectar del medio natural reproductores, larvas, postlarvas, crías, huevos, semillas, alevines o en cualquier otro estadio, y*<br><br>**Inciso e)** *Acuacultura didáctica.* | | |

| | | |
|---|---|---|
| **Artículos 22.-** *la Secretaría podrá inscribir en el Registro Nacional de Pesca a los acuicultores que no requieran concesión, permiso o Autorización.* | Al **proyecto** le aplica el Artículo, incisos y, fracciones anteriores, porque se trata de una actividad acuícola con fines comerciales. | Por el hecho de presentar a la autoridad correspondiente (SEMARNAT) la Manifestación de Impacto Ambiental, el promovente está cumpliendo con este apartado.<br><br>El proyecto se vincula por la obligatoriedad de obtener la autorización correspondiente para realizar las obras descritas en esta manifestación de impacto ambiental.<br><br>Como ya se mencionó anteriormente, la promovente una vez autorizado el proyecto en materia ambiental procederá a tramitar el Registro Nacional de Pesca para la unidad de producción acuícola. |
| **Art. 30°.-** *Las actividades pesqueras se clasifican en:*<br><br>**II.-** *Cultivo o acuacultura con fines* | | |
| **Artículo 31°.-** *Para realizar las actividades de pesca se requiere lo siguiente:*<br><br>**I,** *Concesión, para:*<br><br>**Inciso b)** *Acuacultura comercial*<br><br>**II,** Permiso, para:<br><br>**Inciso g)** *Acuacultura de fomento*<br><br>**III,** *Autorización, para:*<br><br>**Inciso d)** *Recolectar del medio natural reproductores, larvas, postlarvas, crías, huevos, semillas, alevines o en cualquier otro estadio, y*<br><br>**Inciso e)** *Acuacultura didáctica.* | | |

| | | |
|---|---|---|
| **Artículos 22.-** *la Secretaría podrá inscribir en el Registro Nacional de Pesca a los acuicultores que no requieran concesión, permiso o Autorización.* | Al **proyecto** le aplica el Artículo, incisos y, fracciones anteriores, porque se trata de una actividad acuícola con fines comerciales. | Por el hecho de presentar a la autoridad correspondiente (SEMARNAT) la Manifestación de Impacto Ambiental, el promovente está cumpliendo con este apartado.<br><br>El proyecto se vincula por la obligatoriedad de obtener la autorización correspondiente para realizar las obras descritas en esta manifestación de impacto ambiental.<br><br>Como ya se mencionó anteriormente, la promovente una vez autorizado el proyecto en materia ambiental procederá a tramitar el Registro Nacional de Pesca para la unidad de producción acuícola. |
| **Art. 30°.-** *Las actividades pesqueras se clasifican en:*<br><br>**II.-** *Cultivo o acuacultura con fines* | | |
| **Artículo 31°.-** *Para realizar las actividades de pesca se requiere lo siguiente:*<br><br>**I,** *Concesión, para:*<br><br>**Inciso b)** *Acuacultura comercial*<br><br>**II,** Permiso, para:<br><br>**Inciso g)** *Acuacultura de fomento*<br><br>**III,** *Autorización, para:*<br><br>**Inciso d)** *Recolectar del medio natural reproductores, larvas, postlarvas, crías, huevos, semillas, alevines o en cualquier otro estadio, y*<br><br>**Inciso e)** *Acuacultura didáctica.* | | |

| | | |
|---|---|---|
| **Artículos 22.-** *la Secretaría podrá inscribir en el Registro Nacional de Pesca a los acuicultores que no requieran concesión, permiso o Autorización.* | Al **proyecto** le aplica el Artículo, incisos y, fracciones anteriores, porque se trata de una actividad acuícola con fines comerciales. | Por el hecho de presentar a la autoridad correspondiente (SEMARNAT) la Manifestación de Impacto Ambiental, el promovente está cumpliendo con este apartado.<br><br>El proyecto se vincula por la obligatoriedad de obtener la autorización correspondiente para realizar las obras descritas en esta manifestación de impacto ambiental.<br><br>Como ya se mencionó anteriormente, la promovente una vez autorizado el proyecto en materia ambiental procederá a tramitar el Registro Nacional de Pesca para la unidad de producción acuícola. |
| **Art. 30°.-** *Las actividades pesqueras se clasifican en:*<br><br>**II.-** *Cultivo o acuacultura con fines* | | |
| **Artículo 31°.-** *Para realizar las actividades de pesca se requiere lo siguiente:*<br><br>**I,** *Concesión, para:*<br><br>**Inciso b)** *Acuacultura comercial*<br><br>**II,** Permiso, para:<br><br>**Inciso g)** *Acuacultura de fomento*<br><br>**III,** *Autorización, para:*<br><br>**Inciso d)** *Recolectar del medio natural reproductores, larvas, postlarvas, crías, huevos, semillas, alevines o en cualquier otro estadio, y*<br><br>**Inciso e)** *Acuacultura didáctica.* | | |

| | | |
|---|---|---|
| **Artículos 22.-** *la Secretaría podrá inscribir en el Registro Nacional de Pesca a los acuicultores que no requieran concesión, permiso o Autorización.* | Al **proyecto** le aplica el Artículo, incisos y, fracciones anteriores, porque se trata de una actividad acuícola con fines comerciales. | Por el hecho de presentar a la autoridad correspondiente (SEMARNAT) la Manifestación de Impacto Ambiental, el promovente está cumpliendo con este apartado.<br><br>El proyecto se vincula por la obligatoriedad de obtener la autorización correspondiente para realizar las obras descritas en esta manifestación de impacto ambiental.<br><br>Como ya se mencionó anteriormente, la promovente una vez autorizado el proyecto en materia ambiental procederá a tramitar el Registro Nacional de Pesca para la unidad de producción acuícola. |
| **Art. 30°.-** *Las actividades pesqueras se clasifican en:*<br><br>**II.-** *Cultivo o acuacultura con fines* | | |
| **Artículo 31°.-** *Para realizar las actividades de pesca se requiere lo siguiente:*<br><br>**I,** *Concesión, para:*<br><br>**Inciso b)** *Acuacultura comercial*<br><br>**II,** Permiso, para:<br><br>**Inciso g)** *Acuacultura de fomento*<br><br>**III,** *Autorización, para:*<br><br>**Inciso d)** *Recolectar del medio natural reproductores, larvas, postlarvas, crías, huevos, semillas, alevines o en cualquier otro estadio, y*<br><br>**Inciso e)** *Acuacultura didáctica.* | | |

| | | |
|---|---|---|
| **Artículos 22.-** *la Secretaría podrá inscribir en el Registro Nacional de Pesca a los acuicultores que no requieran concesión, permiso o Autorización.* | Al **proyecto** le aplica el Artículo, incisos y, fracciones anteriores, porque se trata de una actividad acuícola con fines comerciales. | Por el hecho de presentar a la autoridad correspondiente (SEMARNAT) la Manifestación de Impacto Ambiental, el promovente está cumpliendo con este apartado.<br><br>El proyecto se vincula por la obligatoriedad de obtener la autorización correspondiente para realizar las obras descritas en esta manifestación de impacto ambiental.<br><br>Como ya se mencionó anteriormente, la promovente una vez autorizado el proyecto en materia ambiental procederá a tramitar el Registro Nacional de Pesca para la unidad de producción acuícola. |
| **Art. 30°.-** *Las actividades pesqueras se clasifican en:*<br><br>**II.-** *Cultivo o acuacultura con fines* | | |
| **Artículo 31°.-** *Para realizar las actividades de pesca se requiere lo siguiente:*<br><br>**I,** *Concesión, para:*<br><br>**Inciso b)** *Acuacultura comercial*<br><br>**II,** Permiso, para:<br><br>**Inciso g)** *Acuacultura de fomento*<br><br>**III,** *Autorización, para:*<br><br>**Inciso d)** *Recolectar del medio natural reproductores, larvas, postlarvas, crías, huevos, semillas, alevines o en cualquier otro estadio, y*<br><br>**Inciso e)** *Acuacultura didáctica.* | | |

| | | |
|---|---|---|
| **Artículos 22.-** *la Secretaría podrá inscribir en el Registro Nacional de Pesca a los acuicultores que no requieran concesión, permiso o Autorización.* | Al **proyecto** le aplica el Artículo, incisos y, fracciones anteriores, porque se trata de una actividad acuícola con fines comerciales. | Por el hecho de presentar a la autoridad correspondiente (SEMARNAT) la Manifestación de Impacto Ambiental, el promovente está cumpliendo con este apartado.<br><br>El proyecto se vincula por la obligatoriedad de obtener la autorización correspondiente para realizar las obras descritas en esta manifestación de impacto ambiental.<br><br>Como ya se mencionó anteriormente, la promovente una vez autorizado el proyecto en materia ambiental procederá a tramitar el Registro Nacional de Pesca para la unidad de producción acuícola. |
| **Art. 30°.-** *Las actividades pesqueras se clasifican en:*<br><br>**II.-** *Cultivo o acuacultura con fines* | | |
| **Artículo 31°.-** *Para realizar las actividades de pesca se requiere lo siguiente:*<br><br>**I,** *Concesión, para:*<br><br>**Inciso b)** *Acuacultura comercial*<br><br>**II,** Permiso, para:<br><br>**Inciso g)** *Acuacultura de fomento*<br><br>**III,** *Autorización, para:*<br><br>**Inciso d)** *Recolectar del medio natural reproductores, larvas, postlarvas, crías, huevos, semillas, alevines o en cualquier otro estadio, y*<br><br>**Inciso e)** *Acuacultura didáctica.* | | |

| | | |
|---|---|---|
| **Artículos 22.-** *la Secretaría podrá inscribir en el Registro Nacional de Pesca a los acuicultores que no requieran concesión, permiso o Autorización.* | Al **proyecto** le aplica el Artículo, incisos y, fracciones anteriores, porque se trata de una actividad acuícola con fines comerciales. | Por el hecho de presentar a la autoridad correspondiente (SEMARNAT) la Manifestación de Impacto Ambiental, el promovente está cumpliendo con este apartado.<br><br>El proyecto se vincula por la obligatoriedad de obtener la autorización correspondiente para realizar las obras descritas en esta manifestación de impacto ambiental.<br><br>Como ya se mencionó anteriormente, la promovente una vez autorizado el proyecto en materia ambiental procederá a tramitar el Registro Nacional de Pesca para la unidad de producción acuícola. |
| **Art. 30°.-** *Las actividades pesqueras se clasifican en:*<br><br>**II.-** *Cultivo o acuacultura con fines* | | |
| **Artículo 31°.-** *Para realizar las actividades de pesca se requiere lo siguiente:*<br><br>**I,** *Concesión, para:*<br><br>**Inciso b)** *Acuacultura comercial*<br><br>**II,** Permiso, para:<br><br>**Inciso g)** *Acuacultura de fomento*<br><br>**III,** *Autorización, para:*<br><br>**Inciso d)** *Recolectar del medio natural reproductores, larvas, postlarvas, crías, huevos, semillas, alevines o en cualquier otro estadio, y*<br><br>**Inciso e)** *Acuacultura didáctica.* | | |

| | | |
|---|---|---|
| **Artículos 22.-** *la Secretaría podrá inscribir en el Registro Nacional de Pesca a los acuicultores que no requieran concesión, permiso o Autorización.* | Al **proyecto** le aplica el Artículo, incisos y, fracciones anteriores, porque se trata de una actividad acuícola con fines comerciales. | Por el hecho de presentar a la autoridad correspondiente (SEMARNAT) la Manifestación de Impacto Ambiental, el promovente está cumpliendo con este apartado.<br><br>El proyecto se vincula por la obligatoriedad de obtener la autorización correspondiente para realizar las obras descritas en esta manifestación de impacto ambiental.<br><br>Como ya se mencionó anteriormente, la promovente una vez autorizado el proyecto en materia ambiental procederá a tramitar el Registro Nacional de Pesca para la unidad de producción acuícola. |
| **Art. 30°.-** *Las actividades pesqueras se clasifican en:*<br><br>**II.-** *Cultivo o acuacultura con fines* | | |
| **Artículo 31°.-** *Para realizar las actividades de pesca se requiere lo siguiente:*<br><br>**I,** *Concesión, para:*<br><br>**Inciso b)** *Acuacultura comercial*<br><br>**II,** Permiso, para:<br><br>**Inciso g)** *Acuacultura de fomento*<br><br>**III,** *Autorización, para:*<br><br>**Inciso d)** *Recolectar del medio natural reproductores, larvas, postlarvas, crías, huevos, semillas, alevines o en cualquier otro estadio, y*<br><br>**Inciso e)** *Acuacultura didáctica.* | | |

| | | |
|---|---|---|
| **Artículos 22.-** *la Secretaría podrá inscribir en el Registro Nacional de Pesca a los acuicultores que no requieran concesión, permiso o Autorización.* | Al **proyecto** le aplica el Artículo, incisos y, fracciones anteriores, porque se trata de una actividad acuícola con fines comerciales. | Por el hecho de presentar a la autoridad correspondiente (SEMARNAT) la Manifestación de Impacto Ambiental, el promovente está cumpliendo con este apartado.<br><br>El proyecto se vincula por la obligatoriedad de obtener la autorización correspondiente para realizar las obras descritas en esta manifestación de impacto ambiental.<br><br>Como ya se mencionó anteriormente, la promovente una vez autorizado el proyecto en materia ambiental procederá a tramitar el Registro Nacional de Pesca para la unidad de producción acuícola. |
| **Art. 30°.-** *Las actividades pesqueras se clasifican en:*<br><br>**II.-** *Cultivo o acuacultura con fines* | | |
| **Artículo 31°.-** *Para realizar las actividades de pesca se requiere lo siguiente:*<br><br>**I,** *Concesión, para:*<br><br>**Inciso b)** *Acuacultura comercial*<br><br>**II,** Permiso, para:<br><br>**Inciso g)** *Acuacultura de fomento*<br><br>**III,** *Autorización, para:*<br><br>**Inciso d)** *Recolectar del medio natural reproductores, larvas, postlarvas, crías, huevos, semillas, alevines o en cualquier otro estadio, y*<br><br>**Inciso e)** *Acuacultura didáctica.* | | |

| | | |
|---|---|---|
| **Artículos 22.-** *la Secretaría podrá inscribir en el Registro Nacional de Pesca a los acuicultores que no requieran concesión, permiso o Autorización.* | Al **proyecto** le aplica el Artículo, incisos y, fracciones anteriores, porque se trata de una actividad acuícola con fines comerciales. | Por el hecho de presentar a la autoridad correspondiente (SEMARNAT) la Manifestación de Impacto Ambiental, el promovente está cumpliendo con este apartado.<br><br>El proyecto se vincula por la obligatoriedad de obtener la autorización correspondiente para realizar las obras descritas en esta manifestación de impacto ambiental.<br><br>Como ya se mencionó anteriormente, la promovente una vez autorizado el proyecto en materia ambiental procederá a tramitar el Registro Nacional de Pesca para la unidad de producción acuícola. |
| **Art. 30°.-** *Las actividades pesqueras se clasifican en:*<br><br>**II.-** *Cultivo o acuacultura con fines* | | |
| **Artículo 31°.-** *Para realizar las actividades de pesca se requiere lo siguiente:*<br><br>**I,** *Concesión, para:*<br><br>**Inciso b)** *Acuacultura comercial*<br><br>**II,** Permiso, para:<br><br>**Inciso g)** *Acuacultura de fomento*<br><br>**III,** *Autorización, para:*<br><br>**Inciso d)** *Recolectar del medio natural reproductores, larvas, postlarvas, crías, huevos, semillas, alevines o en cualquier otro estadio, y*<br><br>**Inciso e)** *Acuacultura didáctica.* | | |

| | | |
|---|---|---|
| **Artículos 22.-** *la Secretaría podrá inscribir en el Registro Nacional de Pesca a los acuicultores que no requieran concesión, permiso o Autorización.* | Al **proyecto** le aplica el Artículo, incisos y, fracciones anteriores, porque se trata de una actividad acuícola con fines comerciales. | Por el hecho de presentar a la autoridad correspondiente (SEMARNAT) la Manifestación de Impacto Ambiental, el promovente está cumpliendo con este apartado.<br><br>El proyecto se vincula por la obligatoriedad de obtener la autorización correspondiente para realizar las obras descritas en esta manifestación de impacto ambiental.<br><br>Como ya se mencionó anteriormente, la promovente una vez autorizado el proyecto en materia ambiental procederá a tramitar el Registro Nacional de Pesca para la unidad de producción acuícola. |
| **Art. 30°.-** *Las actividades pesqueras se clasifican en:*<br><br>**II.-** *Cultivo o acuacultura con fines* | | |
| **Artículo 31°.-** *Para realizar las actividades de pesca se requiere lo siguiente:*<br><br>**I,** *Concesión, para:*<br><br>**Inciso b)** *Acuacultura comercial*<br><br>**II,** Permiso, para:<br><br>**Inciso g)** *Acuacultura de fomento*<br><br>**III,** *Autorización, para:*<br><br>**Inciso d)** *Recolectar del medio natural reproductores, larvas, postlarvas, crías, huevos, semillas, alevines o en cualquier otro estadio, y*<br><br>**Inciso e)** *Acuacultura didáctica.* | | |

| | | |
|---|---|---|
| **Artículos 22.-** *la Secretaría podrá inscribir en el Registro Nacional de Pesca a los acuicultores que no requieran concesión, permiso o Autorización.* | Al **proyecto** le aplica el Artículo, incisos y, fracciones anteriores, porque se trata de una actividad acuícola con fines comerciales. | Por el hecho de presentar a la autoridad correspondiente (SEMARNAT) la Manifestación de Impacto Ambiental, el promovente está cumpliendo con este apartado.<br><br>El proyecto se vincula por la obligatoriedad de obtener la autorización correspondiente para realizar las obras descritas en esta manifestación de impacto ambiental.<br><br>Como ya se mencionó anteriormente, la promovente una vez autorizado el proyecto en materia ambiental procederá a tramitar el Registro Nacional de Pesca para la unidad de producción acuícola. |
| **Art. 30°.-** *Las actividades pesqueras se clasifican en:*<br><br>**II.-** *Cultivo o acuacultura con fines* | | |
| **Artículo 31°.-** *Para realizar las actividades de pesca se requiere lo siguiente:*<br><br>**I,** *Concesión, para:*<br><br>**Inciso b)** *Acuacultura comercial*<br><br>**II,** Permiso, para:<br><br>**Inciso g)** *Acuacultura de fomento*<br><br>**III,** *Autorización, para:*<br><br>**Inciso d)** *Recolectar del medio natural reproductores, larvas, postlarvas, crías, huevos, semillas, alevines o en cualquier otro estadio, y*<br><br>**Inciso e)** *Acuacultura didáctica.* | | |

| | | |
|---|---|---|
| **Artículos 22.-** *la Secretaría podrá inscribir en el Registro Nacional de Pesca a los acuicultores que no requieran concesión, permiso o Autorización.* | Al **proyecto** le aplica el Artículo, incisos y, fracciones anteriores, porque se trata de una actividad acuícola con fines comerciales. | Por el hecho de presentar a la autoridad correspondiente (SEMARNAT) la Manifestación de Impacto Ambiental, el promovente está cumpliendo con este apartado.<br><br>El proyecto se vincula por la obligatoriedad de obtener la autorización correspondiente para realizar las obras descritas en esta manifestación de impacto ambiental.<br><br>Como ya se mencionó anteriormente, la promovente una vez autorizado el proyecto en materia ambiental procederá a tramitar el Registro Nacional de Pesca para la unidad de producción acuícola. |
| **Art. 30°.-** *Las actividades pesqueras se clasifican en:*<br><br>**II.-** *Cultivo o acuacultura con fines* | | |
| **Artículo 31°.-** *Para realizar las actividades de pesca se requiere lo siguiente:*<br><br>**I,** *Concesión, para:*<br><br>**Inciso b)** *Acuacultura comercial*<br><br>**II,** Permiso, para:<br><br>**Inciso g)** *Acuacultura de fomento*<br><br>**III,** *Autorización, para:*<br><br>**Inciso d)** *Recolectar del medio natural reproductores, larvas, postlarvas, crías, huevos, semillas, alevines o en cualquier otro estadio, y*<br><br>**Inciso e)** *Acuacultura didáctica.* | | |

| | | |
|---|---|---|
| **Artículos 22.-** *la Secretaría podrá inscribir en el Registro Nacional de Pesca a los acuicultores que no requieran concesión, permiso o Autorización.* | Al **proyecto** le aplica el Artículo, incisos y, fracciones anteriores, porque se trata de una actividad acuícola con fines comerciales. | Por el hecho de presentar a la autoridad correspondiente (SEMARNAT) la Manifestación de Impacto Ambiental, el promovente está cumpliendo con este apartado.<br><br>El proyecto se vincula por la obligatoriedad de obtener la autorización correspondiente para realizar las obras descritas en esta manifestación de impacto ambiental.<br><br>Como ya se mencionó anteriormente, la promovente una vez autorizado el proyecto en materia ambiental procederá a tramitar el Registro Nacional de Pesca para la unidad de producción acuícola. |
| **Art. 30°.-** *Las actividades pesqueras se clasifican en:*<br><br>**II.-** *Cultivo o acuacultura con fines* | | |
| **Artículo 31°.-** *Para realizar las actividades de pesca se requiere lo siguiente:*<br><br>**I,** *Concesión, para:*<br><br>**Inciso b)** *Acuacultura comercial*<br><br>**II,** Permiso, para:<br><br>**Inciso g)** *Acuacultura de fomento*<br><br>**III,** *Autorización, para:*<br><br>**Inciso d)** *Recolectar del medio natural reproductores, larvas, postlarvas, crías, huevos, semillas, alevines o en cualquier otro estadio, y*<br><br>**Inciso e)** *Acuacultura didáctica.* | | |

| | | |
|---|---|---|
| **Artículos 22.-** *la Secretaría podrá inscribir en el Registro Nacional de Pesca a los acuicultores que no requieran concesión, permiso o Autorización.* | Al **proyecto** le aplica el Artículo, incisos y, fracciones anteriores, porque se trata de una actividad acuícola con fines comerciales. | Por el hecho de presentar a la autoridad correspondiente (SEMARNAT) la Manifestación de Impacto Ambiental, el promovente está cumpliendo con este apartado.<br><br>El proyecto se vincula por la obligatoriedad de obtener la autorización correspondiente para realizar las obras descritas en esta manifestación de impacto ambiental.<br><br>Como ya se mencionó anteriormente, la promovente una vez autorizado el proyecto en materia ambiental procederá a tramitar el Registro Nacional de Pesca para la unidad de producción acuícola. |
| **Art. 30°.-** *Las actividades pesqueras se clasifican en:*<br><br>**II.-** *Cultivo o acuacultura con fines* | | |
| **Artículo 31°.-** *Para realizar las actividades de pesca se requiere lo siguiente:*<br><br>**I,** *Concesión, para:*<br><br>**Inciso b)** *Acuacultura comercial*<br><br>**II,** Permiso, para:<br><br>**Inciso g)** *Acuacultura de fomento*<br><br>**III,** *Autorización, para:*<br><br>**Inciso d)** *Recolectar del medio natural reproductores, larvas, postlarvas, crías, huevos, semillas, alevines o en cualquier otro estadio, y*<br><br>**Inciso e)** *Acuacultura didáctica.* | | |

| | | |
|---|---|---|
| **Artículos 22.-** *la Secretaría podrá inscribir en el Registro Nacional de Pesca a los acuicultores que no requieran concesión, permiso o Autorización.* | Al **proyecto** le aplica el Artículo, incisos y, fracciones anteriores, porque se trata de una actividad acuícola con fines comerciales. | Por el hecho de presentar a la autoridad correspondiente (SEMARNAT) la Manifestación de Impacto Ambiental, el promovente está cumpliendo con este apartado.<br><br>El proyecto se vincula por la obligatoriedad de obtener la autorización correspondiente para realizar las obras descritas en esta manifestación de impacto ambiental.<br><br>Como ya se mencionó anteriormente, la promovente una vez autorizado el proyecto en materia ambiental procederá a tramitar el Registro Nacional de Pesca para la unidad de producción acuícola. |
| **Art. 30°.-** *Las actividades pesqueras se clasifican en:*<br><br>**II.-** *Cultivo o acuacultura con fines* | | |
| **Artículo 31°.-** *Para realizar las actividades de pesca se requiere lo siguiente:*<br><br>**I,** *Concesión, para:*<br><br>**Inciso b)** *Acuacultura comercial*<br><br>**II,** Permiso, para:<br><br>**Inciso g)** *Acuacultura de fomento*<br><br>**III,** *Autorización, para:*<br><br>**Inciso d)** *Recolectar del medio natural reproductores, larvas, postlarvas, crías, huevos, semillas, alevines o en cualquier otro estadio, y*<br><br>**Inciso e)** *Acuacultura didáctica.* | | |

| | | |
|---|---|---|
| **Artículos 22.-** *la Secretaría podrá inscribir en el Registro Nacional de Pesca a los acuicultores que no requieran concesión, permiso o Autorización.* | Al **proyecto** le aplica el Artículo, incisos y, fracciones anteriores, porque se trata de una actividad acuícola con fines comerciales. | Por el hecho de presentar a la autoridad correspondiente (SEMARNAT) la Manifestación de Impacto Ambiental, el promovente está cumpliendo con este apartado.<br><br>El proyecto se vincula por la obligatoriedad de obtener la autorización correspondiente para realizar las obras descritas en esta manifestación de impacto ambiental.<br><br>Como ya se mencionó anteriormente, la promovente una vez autorizado el proyecto en materia ambiental procederá a tramitar el Registro Nacional de Pesca para la unidad de producción acuícola. |
| **Art. 30°.-** *Las actividades pesqueras se clasifican en:*<br><br>**II.-** *Cultivo o acuacultura con fines* | | |
| **Artículo 31°.-** *Para realizar las actividades de pesca se requiere lo siguiente:*<br><br>**I,** *Concesión, para:*<br><br>**Inciso b)** *Acuacultura comercial*<br><br>**II,** Permiso, para:<br><br>**Inciso g)** *Acuacultura de fomento*<br><br>**III,** *Autorización, para:*<br><br>**Inciso d)** *Recolectar del medio natural reproductores, larvas, postlarvas, crías, huevos, semillas, alevines o en cualquier otro estadio, y*<br><br>**Inciso e)** *Acuacultura didáctica.* | | |

| | | |
|---|---|---|
| **Artículos 22.-** *la Secretaría podrá inscribir en el Registro Nacional de Pesca a los acuicultores que no requieran concesión, permiso o Autorización.* | Al **proyecto** le aplica el Artículo, incisos y, fracciones anteriores, porque se trata de una actividad acuícola con fines comerciales. | Por el hecho de presentar a la autoridad correspondiente (SEMARNAT) la Manifestación de Impacto Ambiental, el promovente está cumpliendo con este apartado.<br><br>El proyecto se vincula por la obligatoriedad de obtener la autorización correspondiente para realizar las obras descritas en esta manifestación de impacto ambiental.<br><br>Como ya se mencionó anteriormente, la promovente una vez autorizado el proyecto en materia ambiental procederá a tramitar el Registro Nacional de Pesca para la unidad de producción acuícola. |
| **Art. 30°.-** *Las actividades pesqueras se clasifican en:*<br><br>**II.-** *Cultivo o acuacultura con fines* | | |
| **Artículo 31°.-** *Para realizar las actividades de pesca se requiere lo siguiente:*<br><br>**I,** *Concesión, para:*<br><br>**Inciso b)** *Acuacultura comercial*<br><br>**II,** Permiso, para:<br><br>**Inciso g)** *Acuacultura de fomento*<br><br>**III,** *Autorización, para:*<br><br>**Inciso d)** *Recolectar del medio natural reproductores, larvas, postlarvas, crías, huevos, semillas, alevines o en cualquier otro estadio, y*<br><br>**Inciso e)** *Acuacultura didáctica.* | | |

| | | |
|---|---|---|
| **Artículos 22.-** *la Secretaría podrá inscribir en el Registro Nacional de Pesca a los acuicultores que no requieran concesión, permiso o Autorización.* | Al **proyecto** le aplica el Artículo, incisos y, fracciones anteriores, porque se trata de una actividad acuícola con fines comerciales. | Por el hecho de presentar a la autoridad correspondiente (SEMARNAT) la Manifestación de Impacto Ambiental, el promovente está cumpliendo con este apartado.<br><br>El proyecto se vincula por la obligatoriedad de obtener la autorización correspondiente para realizar las obras descritas en esta manifestación de impacto ambiental.<br><br>Como ya se mencionó anteriormente, la promovente una vez autorizado el proyecto en materia ambiental procederá a tramitar el Registro Nacional de Pesca para la unidad de producción acuícola. |
| **Art. 30°.-** *Las actividades pesqueras se clasifican en:*<br><br>**II.-** *Cultivo o acuacultura con fines* | | |
| **Artículo 31°.-** *Para realizar las actividades de pesca se requiere lo siguiente:*<br><br>**I,** *Concesión, para:*<br><br>**Inciso b)** *Acuacultura comercial*<br><br>**II,** Permiso, para:<br><br>**Inciso g)** *Acuacultura de fomento*<br><br>**III,** *Autorización, para:*<br><br>**Inciso d)** *Recolectar del medio natural reproductores, larvas, postlarvas, crías, huevos, semillas, alevines o en cualquier otro estadio, y*<br><br>**Inciso e)** *Acuacultura didáctica.* | | |

| | | |
|---|---|---|
| **Artículos 22.-** *la Secretaría podrá inscribir en el Registro Nacional de Pesca a los acuicultores que no requieran concesión, permiso o Autorización.* | Al **proyecto** le aplica el Artículo, incisos y, fracciones anteriores, porque se trata de una actividad acuícola con fines comerciales. | Por el hecho de presentar a la autoridad correspondiente (SEMARNAT) la Manifestación de Impacto Ambiental, el promovente está cumpliendo con este apartado.<br><br>El proyecto se vincula por la obligatoriedad de obtener la autorización correspondiente para realizar las obras descritas en esta manifestación de impacto ambiental.<br><br>Como ya se mencionó anteriormente, la promovente una vez autorizado el proyecto en materia ambiental procederá a tramitar el Registro Nacional de Pesca para la unidad de producción acuícola. |
| **Art. 30°.-** *Las actividades pesqueras se clasifican en:*<br><br>**II.-** *Cultivo o acuacultura con fines* | | |
| **Artículo 31°.-** *Para realizar las actividades de pesca se requiere lo siguiente:*<br><br>**I,** *Concesión, para:*<br><br>**Inciso b)** *Acuacultura comercial*<br><br>**II,** Permiso, para:<br><br>**Inciso g)** *Acuacultura de fomento*<br><br>**III,** *Autorización, para:*<br><br>**Inciso d)** *Recolectar del medio natural reproductores, larvas, postlarvas, crías, huevos, semillas, alevines o en cualquier otro estadio, y*<br><br>**Inciso e)** *Acuacultura didáctica.* | | |

| | | |
|---|---|---|
| **Artículos 22.-** *la Secretaría podrá inscribir en el Registro Nacional de Pesca a los acuicultores que no requieran concesión, permiso o Autorización.* | Al **proyecto** le aplica el Artículo, incisos y, fracciones anteriores, porque se trata de una actividad acuícola con fines comerciales. | Por el hecho de presentar a la autoridad correspondiente (SEMARNAT) la Manifestación de Impacto Ambiental, el promovente está cumpliendo con este apartado.<br><br>El proyecto se vincula por la obligatoriedad de obtener la autorización correspondiente para realizar las obras descritas en esta manifestación de impacto ambiental.<br><br>Como ya se mencionó anteriormente, la promovente una vez autorizado el proyecto en materia ambiental procederá a tramitar el Registro Nacional de Pesca para la unidad de producción acuícola. |
| **Art. 30°.-** *Las actividades pesqueras se clasifican en:*<br><br>**II.-** *Cultivo o acuacultura con fines* | | |
| **Artículo 31°.-** *Para realizar las actividades de pesca se requiere lo siguiente:*<br><br>**I,** *Concesión, para:*<br><br>**Inciso b)** *Acuacultura comercial*<br><br>**II,** Permiso, para:<br><br>**Inciso g)** *Acuacultura de fomento*<br><br>**III,** *Autorización, para:*<br><br>**Inciso d)** *Recolectar del medio natural reproductores, larvas, postlarvas, crías, huevos, semillas, alevines o en cualquier otro estadio, y*<br><br>**Inciso e)** *Acuacultura didáctica.* | | |

| | | |
|---|---|---|
| **Artículos 22.-** *la Secretaría podrá inscribir en el Registro Nacional de Pesca a los acuicultores que no requieran concesión, permiso o Autorización.* | Al **proyecto** le aplica el Artículo, incisos y, fracciones anteriores, porque se trata de una actividad acuícola con fines comerciales. | Por el hecho de presentar a la autoridad correspondiente (SEMARNAT) la Manifestación de Impacto Ambiental, el promovente está cumpliendo con este apartado.<br><br>El proyecto se vincula por la obligatoriedad de obtener la autorización correspondiente para realizar las obras descritas en esta manifestación de impacto ambiental.<br><br>Como ya se mencionó anteriormente, la promovente una vez autorizado el proyecto en materia ambiental procederá a tramitar el Registro Nacional de Pesca para la unidad de producción acuícola. |
| **Art. 30°.-** *Las actividades pesqueras se clasifican en:*<br><br>**II.-** *Cultivo o acuacultura con fines* | | |
| **Artículo 31°.-** *Para realizar las actividades de pesca se requiere lo siguiente:*<br><br>**I,** *Concesión, para:*<br><br>**Inciso b)** *Acuacultura comercial*<br><br>**II,** Permiso, para:<br><br>**Inciso g)** *Acuacultura de fomento*<br><br>**III,** *Autorización, para:*<br><br>**Inciso d)** *Recolectar del medio natural reproductores, larvas, postlarvas, crías, huevos, semillas, alevines o en cualquier otro estadio, y*<br><br>**Inciso e)** *Acuacultura didáctica.* | | |

| | | |
|---|---|---|
| **Artículos 22.-** *la Secretaría podrá inscribir en el Registro Nacional de Pesca a los acuicultores que no requieran concesión, permiso o Autorización.* | Al **proyecto** le aplica el Artículo, incisos y, fracciones anteriores, porque se trata de una actividad acuícola con fines comerciales. | Por el hecho de presentar a la autoridad correspondiente (SEMARNAT) la Manifestación de Impacto Ambiental, el promovente está cumpliendo con este apartado.<br><br>El proyecto se vincula por la obligatoriedad de obtener la autorización correspondiente para realizar las obras descritas en esta manifestación de impacto ambiental.<br><br>Como ya se mencionó anteriormente, la promovente una vez autorizado el proyecto en materia ambiental procederá a tramitar el Registro Nacional de Pesca para la unidad de producción acuícola. |
| **Art. 30°.-** *Las actividades pesqueras se clasifican en:*<br><br>**II.-** *Cultivo o acuacultura con fines* | | |
| **Artículo 31°.-** *Para realizar las actividades de pesca se requiere lo siguiente:*<br><br>**I,** *Concesión, para:*<br><br>**Inciso b)** *Acuacultura comercial*<br><br>**II,** Permiso, para:<br><br>**Inciso g)** *Acuacultura de fomento*<br><br>**III,** *Autorización, para:*<br><br>**Inciso d)** *Recolectar del medio natural reproductores, larvas, postlarvas, crías, huevos, semillas, alevines o en cualquier otro estadio, y*<br><br>**Inciso e)** *Acuacultura didáctica.* | | |

| | | |
|---|---|---|
| **Artículos 22.-** *la Secretaría podrá inscribir en el Registro Nacional de Pesca a los acuicultores que no requieran concesión, permiso o Autorización.* | Al **proyecto** le aplica el Artículo, incisos y, fracciones anteriores, porque se trata de una actividad acuícola con fines comerciales. | Por el hecho de presentar a la autoridad correspondiente (SEMARNAT) la Manifestación de Impacto Ambiental, el promovente está cumpliendo con este apartado.<br><br>El proyecto se vincula por la obligatoriedad de obtener la autorización correspondiente para realizar las obras descritas en esta manifestación de impacto ambiental.<br><br>Como ya se mencionó anteriormente, la promovente una vez autorizado el proyecto en materia ambiental procederá a tramitar el Registro Nacional de Pesca para la unidad de producción acuícola. |
| **Art. 30°.-** *Las actividades pesqueras se clasifican en:*<br><br>**II.-** *Cultivo o acuacultura con fines* | | |
| **Artículo 31°.-** *Para realizar las actividades de pesca se requiere lo siguiente:*<br><br>**I,** *Concesión, para:*<br><br>**Inciso b)** *Acuacultura comercial*<br><br>**II,** Permiso, para:<br><br>**Inciso g)** *Acuacultura de fomento*<br><br>**III,** *Autorización, para:*<br><br>**Inciso d)** *Recolectar del medio natural reproductores, larvas, postlarvas, crías, huevos, semillas, alevines o en cualquier otro estadio, y*<br><br>**Inciso e)** *Acuacultura didáctica.* | | |

| | | |
|---|---|---|
| **Artículos 22.-** *la Secretaría podrá inscribir en el Registro Nacional de Pesca a los acuicultores que no requieran concesión, permiso o Autorización.* | Al **proyecto** le aplica el Artículo, incisos y, fracciones anteriores, porque se trata de una actividad acuícola con fines comerciales. | Por el hecho de presentar a la autoridad correspondiente (SEMARNAT) la Manifestación de Impacto Ambiental, el promovente está cumpliendo con este apartado.<br><br>El proyecto se vincula por la obligatoriedad de obtener la autorización correspondiente para realizar las obras descritas en esta manifestación de impacto ambiental.<br><br>Como ya se mencionó anteriormente, la promovente una vez autorizado el proyecto en materia ambiental procederá a tramitar el Registro Nacional de Pesca para la unidad de producción acuícola. |
| **Art. 30°.-** *Las actividades pesqueras se clasifican en:*<br><br>**II.-** *Cultivo o acuacultura con fines* | | |
| **Artículo 31°.-** *Para realizar las actividades de pesca se requiere lo siguiente:*<br><br>**I,** *Concesión, para:*<br><br>**Inciso b)** *Acuacultura comercial*<br><br>**II,** Permiso, para:<br><br>**Inciso g)** *Acuacultura de fomento*<br><br>**III,** *Autorización, para:*<br><br>**Inciso d)** *Recolectar del medio natural reproductores, larvas, postlarvas, crías, huevos, semillas, alevines o en cualquier otro estadio, y*<br><br>**Inciso e)** *Acuacultura didáctica.* | | |

| | | |
|---|---|---|
| **Artículos 22.-** *la Secretaría podrá inscribir en el Registro Nacional de Pesca a los acuicultores que no requieran concesión, permiso o Autorización.* | Al **proyecto** le aplica el Artículo, incisos y, fracciones anteriores, porque se trata de una actividad acuícola con fines comerciales. | Por el hecho de presentar a la autoridad correspondiente (SEMARNAT) la Manifestación de Impacto Ambiental, el promovente está cumpliendo con este apartado.<br><br>El proyecto se vincula por la obligatoriedad de obtener la autorización correspondiente para realizar las obras descritas en esta manifestación de impacto ambiental.<br><br>Como ya se mencionó anteriormente, la promovente una vez autorizado el proyecto en materia ambiental procederá a tramitar el Registro Nacional de Pesca para la unidad de producción acuícola. |
| **Art. 30°.-** *Las actividades pesqueras se clasifican en:*<br><br>**II.-** *Cultivo o acuacultura con fines* | | |
| **Artículo 31°.-** *Para realizar las actividades de pesca se requiere lo siguiente:*<br><br>**I,** *Concesión, para:*<br><br>**Inciso b)** *Acuacultura comercial*<br><br>**II,** Permiso, para:<br><br>**Inciso g)** *Acuacultura de fomento*<br><br>**III,** *Autorización, para:*<br><br>**Inciso d)** *Recolectar del medio natural reproductores, larvas, postlarvas, crías, huevos, semillas, alevines o en cualquier otro estadio, y*<br><br>**Inciso e)** *Acuacultura didáctica.* | | |

| | | |
|---|---|---|
| **Artículos 22.-** *la Secretaría podrá inscribir en el Registro Nacional de Pesca a los acuicultores que no requieran concesión, permiso o Autorización.* | Al **proyecto** le aplica el Artículo, incisos y, fracciones anteriores, porque se trata de una actividad acuícola con fines comerciales. | Por el hecho de presentar a la autoridad correspondiente (SEMARNAT) la Manifestación de Impacto Ambiental, el promovente está cumpliendo con este apartado.<br><br>El proyecto se vincula por la obligatoriedad de obtener la autorización correspondiente para realizar las obras descritas en esta manifestación de impacto ambiental.<br><br>Como ya se mencionó anteriormente, la promovente una vez autorizado el proyecto en materia ambiental procederá a tramitar el Registro Nacional de Pesca para la unidad de producción acuícola. |
| **Art. 30°.-** *Las actividades pesqueras se clasifican en:*<br><br>**II.-** *Cultivo o acuacultura con fines* | | |
| **Artículo 31°.-** *Para realizar las actividades de pesca se requiere lo siguiente:*<br><br>**I,** *Concesión, para:*<br><br>**Inciso b)** *Acuacultura comercial*<br><br>**II,** Permiso, para:<br><br>**Inciso g)** *Acuacultura de fomento*<br><br>**III,** *Autorización, para:*<br><br>**Inciso d)** *Recolectar del medio natural reproductores, larvas, postlarvas, crías, huevos, semillas, alevines o en cualquier otro estadio, y*<br><br>**Inciso e)** *Acuacultura didáctica.* | | |

| | | |
|---|---|---|
| **Artículos 22.-** *la Secretaría podrá inscribir en el Registro Nacional de Pesca a los acuicultores que no requieran concesión, permiso o Autorización.* | Al **proyecto** le aplica el Artículo, incisos y, fracciones anteriores, porque se trata de una actividad acuícola con fines comerciales. | Por el hecho de presentar a la autoridad correspondiente (SEMARNAT) la Manifestación de Impacto Ambiental, el promovente está cumpliendo con este apartado.<br><br>El proyecto se vincula por la obligatoriedad de obtener la autorización correspondiente para realizar las obras descritas en esta manifestación de impacto ambiental.<br><br>Como ya se mencionó anteriormente, la promovente una vez autorizado el proyecto en materia ambiental procederá a tramitar el Registro Nacional de Pesca para la unidad de producción acuícola. |
| **Art. 30°.-** *Las actividades pesqueras se clasifican en:*<br><br>**II.-** *Cultivo o acuacultura con fines* | | |
| **Artículo 31°.-** *Para realizar las actividades de pesca se requiere lo siguiente:*<br><br>**I,** *Concesión, para:*<br><br>**Inciso b)** *Acuacultura comercial*<br><br>**II,** Permiso, para:<br><br>**Inciso g)** *Acuacultura de fomento*<br><br>**III,** *Autorización, para:*<br><br>**Inciso d)** *Recolectar del medio natural reproductores, larvas, postlarvas, crías, huevos, semillas, alevines o en cualquier otro estadio, y*<br><br>**Inciso e)** *Acuacultura didáctica.* | | |

| | | |
|---|---|---|
| **Artículos 22.-** *la Secretaría podrá inscribir en el Registro Nacional de Pesca a los acuicultores que no requieran concesión, permiso o Autorización.* | Al **proyecto** le aplica el Artículo, incisos y, fracciones anteriores, porque se trata de una actividad acuícola con fines comerciales. | Por el hecho de presentar a la autoridad correspondiente (SEMARNAT) la Manifestación de Impacto Ambiental, el promovente está cumpliendo con este apartado.<br><br>El proyecto se vincula por la obligatoriedad de obtener la autorización correspondiente para realizar las obras descritas en esta manifestación de impacto ambiental.<br><br>Como ya se mencionó anteriormente, la promovente una vez autorizado el proyecto en materia ambiental procederá a tramitar el Registro Nacional de Pesca para la unidad de producción acuícola. |
| **Art. 30°.-** *Las actividades pesqueras se clasifican en:*<br><br>**II.-** *Cultivo o acuacultura con fines* | | |
| **Artículo 31°.-** *Para realizar las actividades de pesca se requiere lo siguiente:*<br><br>**I,** *Concesión, para:*<br><br>**Inciso b)** *Acuacultura comercial*<br><br>**II,** Permiso, para:<br><br>**Inciso g)** *Acuacultura de fomento*<br><br>**III,** *Autorización, para:*<br><br>**Inciso d)** *Recolectar del medio natural reproductores, larvas, postlarvas, crías, huevos, semillas, alevines o en cualquier otro estadio, y*<br><br>**Inciso e)** *Acuacultura didáctica.* | | |

| | | |
|---|---|---|
| **Artículos 22.-** *la Secretaría podrá inscribir en el Registro Nacional de Pesca a los acuicultores que no requieran concesión, permiso o Autorización.* | Al **proyecto** le aplica el Artículo, incisos y, fracciones anteriores, porque se trata de una actividad acuícola con fines comerciales. | Por el hecho de presentar a la autoridad correspondiente (SEMARNAT) la Manifestación de Impacto Ambiental, el promovente está cumpliendo con este apartado.<br><br>El proyecto se vincula por la obligatoriedad de obtener la autorización correspondiente para realizar las obras descritas en esta manifestación de impacto ambiental.<br><br>Como ya se mencionó anteriormente, la promovente una vez autorizado el proyecto en materia ambiental procederá a tramitar el Registro Nacional de Pesca para la unidad de producción acuícola. |
| **Art. 30°.-** *Las actividades pesqueras se clasifican en:*<br><br>**II.-** *Cultivo o acuacultura con fines* | | |
| **Artículo 31°.-** *Para realizar las actividades de pesca se requiere lo siguiente:*<br><br>**I,** *Concesión, para:*<br><br>**Inciso b)** *Acuacultura comercial*<br><br>**II,** Permiso, para:<br><br>**Inciso g)** *Acuacultura de fomento*<br><br>**III,** *Autorización, para:*<br><br>**Inciso d)** *Recolectar del medio natural reproductores, larvas, postlarvas, crías, huevos, semillas, alevines o en cualquier otro estadio, y*<br><br>**Inciso e)** *Acuacultura didáctica.* | | |

| | | |
|---|---|---|
| **Artículos 22.-** *la Secretaría podrá inscribir en el Registro Nacional de Pesca a los acuicultores que no requieran concesión, permiso o Autorización.* | Al **proyecto** le aplica el Artículo, incisos y, fracciones anteriores, porque se trata de una actividad acuícola con fines comerciales. | Por el hecho de presentar a la autoridad correspondiente (SEMARNAT) la Manifestación de Impacto Ambiental, el promovente está cumpliendo con este apartado.<br><br>El proyecto se vincula por la obligatoriedad de obtener la autorización correspondiente para realizar las obras descritas en esta manifestación de impacto ambiental.<br><br>Como ya se mencionó anteriormente, la promovente una vez autorizado el proyecto en materia ambiental procederá a tramitar el Registro Nacional de Pesca para la unidad de producción acuícola. |
| **Art. 30°.-** *Las actividades pesqueras se clasifican en:*<br><br>**II.-** *Cultivo o acuacultura con fines* | | |
| **Artículo 31°.-** *Para realizar las actividades de pesca se requiere lo siguiente:*<br><br>**I,** *Concesión, para:*<br><br>**Inciso b)** *Acuacultura comercial*<br><br>**II,** Permiso, para:<br><br>**Inciso g)** *Acuacultura de fomento*<br><br>**III,** *Autorización, para:*<br><br>**Inciso d)** *Recolectar del medio natural reproductores, larvas, postlarvas, crías, huevos, semillas, alevines o en cualquier otro estadio, y*<br><br>**Inciso e)** *Acuacultura didáctica.* | | |

| | | |
|---|---|---|
| **Artículos 22.-** *la Secretaría podrá inscribir en el Registro Nacional de Pesca a los acuicultores que no requieran concesión, permiso o Autorización.* | Al **proyecto** le aplica el Artículo, incisos y, fracciones anteriores, porque se trata de una actividad acuícola con fines comerciales. | Por el hecho de presentar a la autoridad correspondiente (SEMARNAT) la Manifestación de Impacto Ambiental, el promovente está cumpliendo con este apartado.<br><br>El proyecto se vincula por la obligatoriedad de obtener la autorización correspondiente para realizar las obras descritas en esta manifestación de impacto ambiental.<br><br>Como ya se mencionó anteriormente, la promovente una vez autorizado el proyecto en materia ambiental procederá a tramitar el Registro Nacional de Pesca para la unidad de producción acuícola. |
| **Art. 30°.-** *Las actividades pesqueras se clasifican en:*<br><br>**II.-** *Cultivo o acuacultura con fines* | | |
| **Artículo 31°.-** *Para realizar las actividades de pesca se requiere lo siguiente:*<br><br>**I,** *Concesión, para:*<br><br>**Inciso b)** *Acuacultura comercial*<br><br>**II,** Permiso, para:<br><br>**Inciso g)** *Acuacultura de fomento*<br><br>**III,** *Autorización, para:*<br><br>**Inciso d)** *Recolectar del medio natural reproductores, larvas, postlarvas, crías, huevos, semillas, alevines o en cualquier otro estadio, y*<br><br>**Inciso e)** *Acuacultura didáctica.* | | |

| | | |
|---|---|---|
| **Artículos 22.-** *la Secretaría podrá inscribir en el Registro Nacional de Pesca a los acuicultores que no requieran concesión, permiso o Autorización.* | Al **proyecto** le aplica el Artículo, incisos y, fracciones anteriores, porque se trata de una actividad acuícola con fines comerciales. | Por el hecho de presentar a la autoridad correspondiente (SEMARNAT) la Manifestación de Impacto Ambiental, el promovente está cumpliendo con este apartado.<br><br>El proyecto se vincula por la obligatoriedad de obtener la autorización correspondiente para realizar las obras descritas en esta manifestación de impacto ambiental.<br><br>Como ya se mencionó anteriormente, la promovente una vez autorizado el proyecto en materia ambiental procederá a tramitar el Registro Nacional de Pesca para la unidad de producción acuícola. |
| **Art. 30°.-** *Las actividades pesqueras se clasifican en:*<br><br>**II.-** *Cultivo o acuacultura con fines* | | |
| **Artículo 31°.-** *Para realizar las actividades de pesca se requiere lo siguiente:*<br><br>**I,** *Concesión, para:*<br><br>**Inciso b)** *Acuacultura comercial*<br><br>**II,** Permiso, para:<br><br>**Inciso g)** *Acuacultura de fomento*<br><br>**III,** *Autorización, para:*<br><br>**Inciso d)** *Recolectar del medio natural reproductores, larvas, postlarvas, crías, huevos, semillas, alevines o en cualquier otro estadio, y*<br><br>**Inciso e)** *Acuacultura didáctica.* | | |

| | | |
|---|---|---|
| **Artículos 22.-** *la Secretaría podrá inscribir en el Registro Nacional de Pesca a los acuicultores que no requieran concesión, permiso o Autorización.* | Al **proyecto** le aplica el Artículo, incisos y, fracciones anteriores, porque se trata de una actividad acuícola con fines comerciales. | Por el hecho de presentar a la autoridad correspondiente (SEMARNAT) la Manifestación de Impacto Ambiental, el promovente está cumpliendo con este apartado.<br><br>El proyecto se vincula por la obligatoriedad de obtener la autorización correspondiente para realizar las obras descritas en esta manifestación de impacto ambiental.<br><br>Como ya se mencionó anteriormente, la promovente una vez autorizado el proyecto en materia ambiental procederá a tramitar el Registro Nacional de Pesca para la unidad de producción acuícola. |
| **Art. 30°.-** *Las actividades pesqueras se clasifican en:*<br><br>**II.-** *Cultivo o acuacultura con fines* | | |
| **Artículo 31°.-** *Para realizar las actividades de pesca se requiere lo siguiente:*<br><br>**I,** *Concesión, para:*<br><br>**Inciso b)** *Acuacultura comercial*<br><br>**II,** Permiso, para:<br><br>**Inciso g)** *Acuacultura de fomento*<br><br>**III,** *Autorización, para:*<br><br>**Inciso d)** *Recolectar del medio natural reproductores, larvas, postlarvas, crías, huevos, semillas, alevines o en cualquier otro estadio, y*<br><br>**Inciso e)** *Acuacultura didáctica.* | | |

| | | |
|---|---|---|
| **Artículos 22.-** *la Secretaría podrá inscribir en el Registro Nacional de Pesca a los acuicultores que no requieran concesión, permiso o Autorización.* | Al **proyecto** le aplica el Artículo, incisos y, fracciones anteriores, porque se trata de una actividad acuícola con fines comerciales. | Por el hecho de presentar a la autoridad correspondiente (SEMARNAT) la Manifestación de Impacto Ambiental, el promovente está cumpliendo con este apartado.<br><br>El proyecto se vincula por la obligatoriedad de obtener la autorización correspondiente para realizar las obras descritas en esta manifestación de impacto ambiental.<br><br>Como ya se mencionó anteriormente, la promovente una vez autorizado el proyecto en materia ambiental procederá a tramitar el Registro Nacional de Pesca para la unidad de producción acuícola. |
| **Art. 30°.-** *Las actividades pesqueras se clasifican en:*<br><br>**II.-** *Cultivo o acuacultura con fines* | | |
| **Artículo 31°.-** *Para realizar las actividades de pesca se requiere lo siguiente:*<br><br>**I,** *Concesión, para:*<br><br>**Inciso b)** *Acuacultura comercial*<br><br>**II,** Permiso, para:<br><br>**Inciso g)** *Acuacultura de fomento*<br><br>**III,** *Autorización, para:*<br><br>**Inciso d)** *Recolectar del medio natural reproductores, larvas, postlarvas, crías, huevos, semillas, alevines o en cualquier otro estadio, y*<br><br>**Inciso e)** *Acuacultura didáctica.* | | |

| | | |
|---|---|---|
| **Artículos 22.-** *la Secretaría podrá inscribir en el Registro Nacional de Pesca a los acuicultores que no requieran concesión, permiso o Autorización.* | Al **proyecto** le aplica el Artículo, incisos y, fracciones anteriores, porque se trata de una actividad acuícola con fines comerciales. | Por el hecho de presentar a la autoridad correspondiente (SEMARNAT) la Manifestación de Impacto Ambiental, el promovente está cumpliendo con este apartado.<br><br>El proyecto se vincula por la obligatoriedad de obtener la autorización correspondiente para realizar las obras descritas en esta manifestación de impacto ambiental.<br><br>Como ya se mencionó anteriormente, la promovente una vez autorizado el proyecto en materia ambiental procederá a tramitar el Registro Nacional de Pesca para la unidad de producción acuícola. |
| **Art. 30°.-** *Las actividades pesqueras se clasifican en:*<br><br>**II.-** *Cultivo o acuacultura con fines* | | |
| **Artículo 31°.-** *Para realizar las actividades de pesca se requiere lo siguiente:*<br><br>**I,** *Concesión, para:*<br><br>**Inciso b)** *Acuacultura comercial*<br><br>**II,** Permiso, para:<br><br>**Inciso g)** *Acuacultura de fomento*<br><br>**III,** *Autorización, para:*<br><br>**Inciso d)** *Recolectar del medio natural reproductores, larvas, postlarvas, crías, huevos, semillas, alevines o en cualquier otro estadio, y*<br><br>**Inciso e)** *Acuacultura didáctica.* | | |

| | | |
|---|---|---|
| **Artículos 22.-** *la Secretaría podrá inscribir en el Registro Nacional de Pesca a los acuicultores que no requieran concesión, permiso o Autorización.* | Al **proyecto** le aplica el Artículo, incisos y, fracciones anteriores, porque se trata de una actividad acuícola con fines comerciales. | Por el hecho de presentar a la autoridad correspondiente (SEMARNAT) la Manifestación de Impacto Ambiental, el promovente está cumpliendo con este apartado.<br><br>El proyecto se vincula por la obligatoriedad de obtener la autorización correspondiente para realizar las obras descritas en esta manifestación de impacto ambiental.<br><br>Como ya se mencionó anteriormente, la promovente una vez autorizado el proyecto en materia ambiental procederá a tramitar el Registro Nacional de Pesca para la unidad de producción acuícola. |
| **Art. 30°.-** *Las actividades pesqueras se clasifican en:*<br><br>**II.-** *Cultivo o acuacultura con fines* | | |
| **Artículo 31°.-** *Para realizar las actividades de pesca se requiere lo siguiente:*<br><br>**I,** *Concesión, para:*<br><br>**Inciso b)** *Acuacultura comercial*<br><br>**II,** Permiso, para:<br><br>**Inciso g)** *Acuacultura de fomento*<br><br>**III,** *Autorización, para:*<br><br>**Inciso d)** *Recolectar del medio natural reproductores, larvas, postlarvas, crías, huevos, semillas, alevines o en cualquier otro estadio, y*<br><br>**Inciso e)** *Acuacultura didáctica.* | | |

| | | |
|---|---|---|
| **Artículos 22.-** *la Secretaría podrá inscribir en el Registro Nacional de Pesca a los acuicultores que no requieran concesión, permiso o Autorización.* | Al **proyecto** le aplica el Artículo, incisos y, fracciones anteriores, porque se trata de una actividad acuícola con fines comerciales. | Por el hecho de presentar a la autoridad correspondiente (SEMARNAT) la Manifestación de Impacto Ambiental, el promovente está cumpliendo con este apartado.<br><br>El proyecto se vincula por la obligatoriedad de obtener la autorización correspondiente para realizar las obras descritas en esta manifestación de impacto ambiental.<br><br>Como ya se mencionó anteriormente, la promovente una vez autorizado el proyecto en materia ambiental procederá a tramitar el Registro Nacional de Pesca para la unidad de producción acuícola. |
| **Art. 30°.-** *Las actividades pesqueras se clasifican en:*<br><br>**II.-** *Cultivo o acuacultura con fines* | | |
| **Artículo 31°.-** *Para realizar las actividades de pesca se requiere lo siguiente:*<br><br>**I,** *Concesión, para:*<br><br>**Inciso b)** *Acuacultura comercial*<br><br>**II,** Permiso, para:<br><br>**Inciso g)** *Acuacultura de fomento*<br><br>**III,** *Autorización, para:*<br><br>**Inciso d)** *Recolectar del medio natural reproductores, larvas, postlarvas, crías, huevos, semillas, alevines o en cualquier otro estadio, y*<br><br>**Inciso e)** *Acuacultura didáctica.* | | |

| | | |
|---|---|---|
| **Artículos 22.-** *la Secretaría podrá inscribir en el Registro Nacional de Pesca a los acuicultores que no requieran concesión, permiso o Autorización.* | Al **proyecto** le aplica el Artículo, incisos y, fracciones anteriores, porque se trata de una actividad acuícola con fines comerciales. | Por el hecho de presentar a la autoridad correspondiente (SEMARNAT) la Manifestación de Impacto Ambiental, el promovente está cumpliendo con este apartado.<br><br>El proyecto se vincula por la obligatoriedad de obtener la autorización correspondiente para realizar las obras descritas en esta manifestación de impacto ambiental.<br><br>Como ya se mencionó anteriormente, la promovente una vez autorizado el proyecto en materia ambiental procederá a tramitar el Registro Nacional de Pesca para la unidad de producción acuícola. |
| **Art. 30°.-** *Las actividades pesqueras se clasifican en:*<br><br>**II.-** *Cultivo o acuacultura con fines* | | |
| **Artículo 31°.-** *Para realizar las actividades de pesca se requiere lo siguiente:*<br><br>**I,** *Concesión, para:*<br><br>**Inciso b)** *Acuacultura comercial*<br><br>**II,** Permiso, para:<br><br>**Inciso g)** *Acuacultura de fomento*<br><br>**III,** *Autorización, para:*<br><br>**Inciso d)** *Recolectar del medio natural reproductores, larvas, postlarvas, crías, huevos, semillas, alevines o en cualquier otro estadio, y*<br><br>**Inciso e)** *Acuacultura didáctica.* | | |

| | | |
|---|---|---|
| **Artículos 22.-** *la Secretaría podrá inscribir en el Registro Nacional de Pesca a los acuicultores que no requieran concesión, permiso o Autorización.* | Al **proyecto** le aplica el Artículo, incisos y, fracciones anteriores, porque se trata de una actividad acuícola con fines comerciales. | Por el hecho de presentar a la autoridad correspondiente (SEMARNAT) la Manifestación de Impacto Ambiental, el promovente está cumpliendo con este apartado.<br><br>El proyecto se vincula por la obligatoriedad de obtener la autorización correspondiente para realizar las obras descritas en esta manifestación de impacto ambiental.<br><br>Como ya se mencionó anteriormente, la promovente una vez autorizado el proyecto en materia ambiental procederá a tramitar el Registro Nacional de Pesca para la unidad de producción acuícola. |
| **Art. 30°.-** *Las actividades pesqueras se clasifican en:*<br><br>**II.-** *Cultivo o acuacultura con fines* | | |
| **Artículo 31°.-** *Para realizar las actividades de pesca se requiere lo siguiente:*<br><br>**I,** *Concesión, para:*<br><br>**Inciso b)** *Acuacultura comercial*<br><br>**II,** Permiso, para:<br><br>**Inciso g)** *Acuacultura de fomento*<br><br>**III,** *Autorización, para:*<br><br>**Inciso d)** *Recolectar del medio natural reproductores, larvas, postlarvas, crías, huevos, semillas, alevines o en cualquier otro estadio, y*<br><br>**Inciso e)** *Acuacultura didáctica.* | | |

| | | |
|---|---|---|
| **Artículos 22.-** *la Secretaría podrá inscribir en el Registro Nacional de Pesca a los acuicultores que no requieran concesión, permiso o Autorización.* | Al **proyecto** le aplica el Artículo, incisos y, fracciones anteriores, porque se trata de una actividad acuícola con fines comerciales. | Por el hecho de presentar a la autoridad correspondiente (SEMARNAT) la Manifestación de Impacto Ambiental, el promovente está cumpliendo con este apartado.<br><br>El proyecto se vincula por la obligatoriedad de obtener la autorización correspondiente para realizar las obras descritas en esta manifestación de impacto ambiental.<br><br>Como ya se mencionó anteriormente, la promovente una vez autorizado el proyecto en materia ambiental procederá a tramitar el Registro Nacional de Pesca para la unidad de producción acuícola. |
| **Art. 30°.-** *Las actividades pesqueras se clasifican en:*<br><br>**II.-** *Cultivo o acuacultura con fines* | | |
| **Artículo 31°.-** *Para realizar las actividades de pesca se requiere lo siguiente:*<br><br>**I,** *Concesión, para:*<br><br>**Inciso b)** *Acuacultura comercial*<br><br>**II,** Permiso, para:<br><br>**Inciso g)** *Acuacultura de fomento*<br><br>**III,** *Autorización, para:*<br><br>**Inciso d)** *Recolectar del medio natural reproductores, larvas, postlarvas, crías, huevos, semillas, alevines o en cualquier otro estadio, y*<br><br>**Inciso e)** *Acuacultura didáctica.* | | |

| | | |
|---|---|---|
| **Artículos 22.-** *la Secretaría podrá inscribir en el Registro Nacional de Pesca a los acuicultores que no requieran concesión, permiso o Autorización.* | Al **proyecto** le aplica el Artículo, incisos y, fracciones anteriores, porque se trata de una actividad acuícola con fines comerciales. | Por el hecho de presentar a la autoridad correspondiente (SEMARNAT) la Manifestación de Impacto Ambiental, el promovente está cumpliendo con este apartado.<br><br>El proyecto se vincula por la obligatoriedad de obtener la autorización correspondiente para realizar las obras descritas en esta manifestación de impacto ambiental.<br><br>Como ya se mencionó anteriormente, la promovente una vez autorizado el proyecto en materia ambiental procederá a tramitar el Registro Nacional de Pesca para la unidad de producción acuícola. |
| **Art. 30°.-** *Las actividades pesqueras se clasifican en:*<br><br>**II.-** *Cultivo o acuacultura con fines* | | |
| **Artículo 31°.-** *Para realizar las actividades de pesca se requiere lo siguiente:*<br><br>**I,** *Concesión, para:*<br><br>**Inciso b)** *Acuacultura comercial*<br><br>**II,** Permiso, para:<br><br>**Inciso g)** *Acuacultura de fomento*<br><br>**III,** *Autorización, para:*<br><br>**Inciso d)** *Recolectar del medio natural reproductores, larvas, postlarvas, crías, huevos, semillas, alevines o en cualquier otro estadio, y*<br><br>**Inciso e)** *Acuacultura didáctica.* | | |

| | | |
|---|---|---|
| **Artículos 22.-** *la Secretaría podrá inscribir en el Registro Nacional de Pesca a los acuicultores que no requieran concesión, permiso o Autorización.* | Al **proyecto** le aplica el Artículo, incisos y, fracciones anteriores, porque se trata de una actividad acuícola con fines comerciales. | Por el hecho de presentar a la autoridad correspondiente (SEMARNAT) la Manifestación de Impacto Ambiental, el promovente está cumpliendo con este apartado.<br><br>El proyecto se vincula por la obligatoriedad de obtener la autorización correspondiente para realizar las obras descritas en esta manifestación de impacto ambiental.<br><br>Como ya se mencionó anteriormente, la promovente una vez autorizado el proyecto en materia ambiental procederá a tramitar el Registro Nacional de Pesca para la unidad de producción acuícola. |
| **Art. 30°.-** *Las actividades pesqueras se clasifican en:*<br><br>**II.-** *Cultivo o acuacultura con fines* | | |
| **Artículo 31°.-** *Para realizar las actividades de pesca se requiere lo siguiente:*<br><br>**I,** *Concesión, para:*<br><br>**Inciso b)** *Acuacultura comercial*<br><br>**II,** Permiso, para:<br><br>**Inciso g)** *Acuacultura de fomento*<br><br>**III,** *Autorización, para:*<br><br>**Inciso d)** *Recolectar del medio natural reproductores, larvas, postlarvas, crías, huevos, semillas, alevines o en cualquier otro estadio, y*<br><br>**Inciso e)** *Acuacultura didáctica.* | | |

| | | |
|---|---|---|
| **Artículos 22.-** *la Secretaría podrá inscribir en el Registro Nacional de Pesca a los acuicultores que no requieran concesión, permiso o Autorización.* | Al **proyecto** le aplica el Artículo, incisos y, fracciones anteriores, porque se trata de una actividad acuícola con fines comerciales. | Por el hecho de presentar a la autoridad correspondiente (SEMARNAT) la Manifestación de Impacto Ambiental, el promovente está cumpliendo con este apartado.<br><br>El proyecto se vincula por la obligatoriedad de obtener la autorización correspondiente para realizar las obras descritas en esta manifestación de impacto ambiental.<br><br>Como ya se mencionó anteriormente, la promovente una vez autorizado el proyecto en materia ambiental procederá a tramitar el Registro Nacional de Pesca para la unidad de producción acuícola. |
| **Art. 30°.-** *Las actividades pesqueras se clasifican en:*<br><br>**II.-** *Cultivo o acuacultura con fines* | | |
| **Artículo 31°.-** *Para realizar las actividades de pesca se requiere lo siguiente:*<br><br>**I,** *Concesión, para:*<br><br>**Inciso b)** *Acuacultura comercial*<br><br>**II,** Permiso, para:<br><br>**Inciso g)** *Acuacultura de fomento*<br><br>**III,** *Autorización, para:*<br><br>**Inciso d)** *Recolectar del medio natural reproductores, larvas, postlarvas, crías, huevos, semillas, alevines o en cualquier otro estadio, y*<br><br>**Inciso e)** *Acuacultura didáctica.* | | |

| | | |
|---|---|---|
| **Artículos 22.-** *la Secretaría podrá inscribir en el Registro Nacional de Pesca a los acuicultores que no requieran concesión, permiso o Autorización.* | Al **proyecto** le aplica el Artículo, incisos y, fracciones anteriores, porque se trata de una actividad acuícola con fines comerciales. | Por el hecho de presentar a la autoridad correspondiente (SEMARNAT) la Manifestación de Impacto Ambiental, el promovente está cumpliendo con este apartado.<br><br>El proyecto se vincula por la obligatoriedad de obtener la autorización correspondiente para realizar las obras descritas en esta manifestación de impacto ambiental.<br><br>Como ya se mencionó anteriormente, la promovente una vez autorizado el proyecto en materia ambiental procederá a tramitar el Registro Nacional de Pesca para la unidad de producción acuícola. |
| **Art. 30°.-** *Las actividades pesqueras se clasifican en:*<br><br>**II.-** *Cultivo o acuacultura con fines* | | |
| **Artículo 31°.-** *Para realizar las actividades de pesca se requiere lo siguiente:*<br><br>**I,** *Concesión, para:*<br><br>**Inciso b)** *Acuacultura comercial*<br><br>**II,** Permiso, para:<br><br>**Inciso g)** *Acuacultura de fomento*<br><br>**III,** *Autorización, para:*<br><br>**Inciso d)** *Recolectar del medio natural reproductores, larvas, postlarvas, crías, huevos, semillas, alevines o en cualquier otro estadio, y*<br><br>**Inciso e)** *Acuacultura didáctica.* | | |

| | | |
|---|---|---|
| **Artículos 22.-** *la Secretaría podrá inscribir en el Registro Nacional de Pesca a los acuicultores que no requieran concesión, permiso o Autorización.* | Al **proyecto** le aplica el Artículo, incisos y, fracciones anteriores, porque se trata de una actividad acuícola con fines comerciales. | Por el hecho de presentar a la autoridad correspondiente (SEMARNAT) la Manifestación de Impacto Ambiental, el promovente está cumpliendo con este apartado.<br><br>El proyecto se vincula por la obligatoriedad de obtener la autorización correspondiente para realizar las obras descritas en esta manifestación de impacto ambiental.<br><br>Como ya se mencionó anteriormente, la promovente una vez autorizado el proyecto en materia ambiental procederá a tramitar el Registro Nacional de Pesca para la unidad de producción acuícola. |
| **Art. 30°.-** *Las actividades pesqueras se clasifican en:*<br><br>**II.-** *Cultivo o acuacultura con fines* | | |
| **Artículo 31°.-** *Para realizar las actividades de pesca se requiere lo siguiente:*<br><br>**I,** *Concesión, para:*<br><br>**Inciso b)** *Acuacultura comercial*<br><br>**II,** Permiso, para:<br><br>**Inciso g)** *Acuacultura de fomento*<br><br>**III,** *Autorización, para:*<br><br>**Inciso d)** *Recolectar del medio natural reproductores, larvas, postlarvas, crías, huevos, semillas, alevines o en cualquier otro estadio, y*<br><br>**Inciso e)** *Acuacultura didáctica.* | | |

| | | |
|---|---|---|
| **Artículos 22.-** *la Secretaría podrá inscribir en el Registro Nacional de Pesca a los acuicultores que no requieran concesión, permiso o Autorización.* | Al **proyecto** le aplica el Artículo, incisos y, fracciones anteriores, porque se trata de una actividad acuícola con fines comerciales. | Por el hecho de presentar a la autoridad correspondiente (SEMARNAT) la Manifestación de Impacto Ambiental, el promovente está cumpliendo con este apartado.<br><br>El proyecto se vincula por la obligatoriedad de obtener la autorización correspondiente para realizar las obras descritas en esta manifestación de impacto ambiental.<br><br>Como ya se mencionó anteriormente, la promovente una vez autorizado el proyecto en materia ambiental procederá a tramitar el Registro Nacional de Pesca para la unidad de producción acuícola. |
| **Art. 30°.-** *Las actividades pesqueras se clasifican en:*<br><br>**II.-** *Cultivo o acuacultura con fines* | | |
| **Artículo 31°.-** *Para realizar las actividades de pesca se requiere lo siguiente:*<br><br>**I,** *Concesión, para:*<br><br>**Inciso b)** *Acuacultura comercial*<br><br>**II,** Permiso, para:<br><br>**Inciso g)** *Acuacultura de fomento*<br><br>**III,** *Autorización, para:*<br><br>**Inciso d)** *Recolectar del medio natural reproductores, larvas, postlarvas, crías, huevos, semillas, alevines o en cualquier otro estadio, y*<br><br>**Inciso e)** *Acuacultura didáctica.* | | |

| | | |
|---|---|---|
| **Artículos 22.-** *la Secretaría podrá inscribir en el Registro Nacional de Pesca a los acuicultores que no requieran concesión, permiso o Autorización.* | Al **proyecto** le aplica el Artículo, incisos y, fracciones anteriores, porque se trata de una actividad acuícola con fines comerciales. | Por el hecho de presentar a la autoridad correspondiente (SEMARNAT) la Manifestación de Impacto Ambiental, el promovente está cumpliendo con este apartado.<br><br>El proyecto se vincula por la obligatoriedad de obtener la autorización correspondiente para realizar las obras descritas en esta manifestación de impacto ambiental.<br><br>Como ya se mencionó anteriormente, la promovente una vez autorizado el proyecto en materia ambiental procederá a tramitar el Registro Nacional de Pesca para la unidad de producción acuícola. |
| **Art. 30°.-** *Las actividades pesqueras se clasifican en:*<br><br>**II.-** *Cultivo o acuacultura con fines* | | |
| **Artículo 31°.-** *Para realizar las actividades de pesca se requiere lo siguiente:*<br><br>**I,** *Concesión, para:*<br><br>**Inciso b)** *Acuacultura comercial*<br><br>**II,** Permiso, para:<br><br>**Inciso g)** *Acuacultura de fomento*<br><br>**III,** *Autorización, para:*<br><br>**Inciso d)** *Recolectar del medio natural reproductores, larvas, postlarvas, crías, huevos, semillas, alevines o en cualquier otro estadio, y*<br><br>**Inciso e)** *Acuacultura didáctica.* | | |

| | | |
|---|---|---|
| **Artículos 22.-** *la Secretaría podrá inscribir en el Registro Nacional de Pesca a los acuicultores que no requieran concesión, permiso o Autorización.* | Al **proyecto** le aplica el Artículo, incisos y, fracciones anteriores, porque se trata de una actividad acuícola con fines comerciales. | Por el hecho de presentar a la autoridad correspondiente (SEMARNAT) la Manifestación de Impacto Ambiental, el promovente está cumpliendo con este apartado.<br><br>El proyecto se vincula por la obligatoriedad de obtener la autorización correspondiente para realizar las obras descritas en esta manifestación de impacto ambiental.<br><br>Como ya se mencionó anteriormente, la promovente una vez autorizado el proyecto en materia ambiental procederá a tramitar el Registro Nacional de Pesca para la unidad de producción acuícola. |
| **Art. 30°.-** *Las actividades pesqueras se clasifican en:*<br><br>**II.-** *Cultivo o acuacultura con fines* | | |
| **Artículo 31°.-** *Para realizar las actividades de pesca se requiere lo siguiente:*<br><br>**I,** *Concesión, para:*<br><br>**Inciso b)** *Acuacultura comercial*<br><br>**II,** Permiso, para:<br><br>**Inciso g)** *Acuacultura de fomento*<br><br>**III,** *Autorización, para:*<br><br>**Inciso d)** *Recolectar del medio natural reproductores, larvas, postlarvas, crías, huevos, semillas, alevines o en cualquier otro estadio, y*<br><br>**Inciso e)** *Acuacultura didáctica.* | | |

| | | |
|---|---|---|
| **Artículos 22.-** *la Secretaría podrá inscribir en el Registro Nacional de Pesca a los acuicultores que no requieran concesión, permiso o Autorización.* | Al **proyecto** le aplica el Artículo, incisos y, fracciones anteriores, porque se trata de una actividad acuícola con fines comerciales. | Por el hecho de presentar a la autoridad correspondiente (SEMARNAT) la Manifestación de Impacto Ambiental, el promovente está cumpliendo con este apartado.<br><br>El proyecto se vincula por la obligatoriedad de obtener la autorización correspondiente para realizar las obras descritas en esta manifestación de impacto ambiental.<br><br>Como ya se mencionó anteriormente, la promovente una vez autorizado el proyecto en materia ambiental procederá a tramitar el Registro Nacional de Pesca para la unidad de producción acuícola. |
| **Art. 30°.-** *Las actividades pesqueras se clasifican en:*<br><br>**II.-** *Cultivo o acuacultura con fines* | | |
| **Artículo 31°.-** *Para realizar las actividades de pesca se requiere lo siguiente:*<br><br>**I,** *Concesión, para:*<br><br>**Inciso b)** *Acuacultura comercial*<br><br>**II,** Permiso, para:<br><br>**Inciso g)** *Acuacultura de fomento*<br><br>**III,** *Autorización, para:*<br><br>**Inciso d)** *Recolectar del medio natural reproductores, larvas, postlarvas, crías, huevos, semillas, alevines o en cualquier otro estadio, y*<br><br>**Inciso e)** *Acuacultura didáctica.* | | |

| | | |
|---|---|---|
| **Artículos 22.-** *la Secretaría podrá inscribir en el Registro Nacional de Pesca a los acuicultores que no requieran concesión, permiso o Autorización.* | Al **proyecto** le aplica el Artículo, incisos y, fracciones anteriores, porque se trata de una actividad acuícola con fines comerciales. | Por el hecho de presentar a la autoridad correspondiente (SEMARNAT) la Manifestación de Impacto Ambiental, el promovente está cumpliendo con este apartado.<br><br>El proyecto se vincula por la obligatoriedad de obtener la autorización correspondiente para realizar las obras descritas en esta manifestación de impacto ambiental.<br><br>Como ya se mencionó anteriormente, la promovente una vez autorizado el proyecto en materia ambiental procederá a tramitar el Registro Nacional de Pesca para la unidad de producción acuícola. |
| **Art. 30°.-** *Las actividades pesqueras se clasifican en:*<br><br>**II.-** *Cultivo o acuacultura con fines* | | |
| **Artículo 31°.-** *Para realizar las actividades de pesca se requiere lo siguiente:*<br><br>**I,** *Concesión, para:*<br><br>**Inciso b)** *Acuacultura comercial*<br><br>**II,** Permiso, para:<br><br>**Inciso g)** *Acuacultura de fomento*<br><br>**III,** *Autorización, para:*<br><br>**Inciso d)** *Recolectar del medio natural reproductores, larvas, postlarvas, crías, huevos, semillas, alevines o en cualquier otro estadio, y*<br><br>**Inciso e)** *Acuacultura didáctica.* | | |

| | | |
|---|---|---|
| **Artículos 22.-** *la Secretaría podrá inscribir en el Registro Nacional de Pesca a los acuicultores que no requieran concesión, permiso o Autorización.* | Al **proyecto** le aplica el Artículo, incisos y, fracciones anteriores, porque se trata de una actividad acuícola con fines comerciales. | Por el hecho de presentar a la autoridad correspondiente (SEMARNAT) la Manifestación de Impacto Ambiental, el promovente está cumpliendo con este apartado.<br><br>El proyecto se vincula por la obligatoriedad de obtener la autorización correspondiente para realizar las obras descritas en esta manifestación de impacto ambiental.<br><br>Como ya se mencionó anteriormente, la promovente una vez autorizado el proyecto en materia ambiental procederá a tramitar el Registro Nacional de Pesca para la unidad de producción acuícola. |
| **Art. 30°.-** *Las actividades pesqueras se clasifican en:*<br><br>**II.-** *Cultivo o acuacultura con fines* | | |
| **Artículo 31°.-** *Para realizar las actividades de pesca se requiere lo siguiente:*<br><br>**I,** *Concesión, para:*<br><br>**Inciso b)** *Acuacultura comercial*<br><br>**II,** Permiso, para:<br><br>**Inciso g)** *Acuacultura de fomento*<br><br>**III,** *Autorización, para:*<br><br>**Inciso d)** *Recolectar del medio natural reproductores, larvas, postlarvas, crías, huevos, semillas, alevines o en cualquier otro estadio, y*<br><br>**Inciso e)** *Acuacultura didáctica.* | | |

| | | |
|---|---|---|
| **Artículos 22.-** *la Secretaría podrá inscribir en el Registro Nacional de Pesca a los acuicultores que no requieran concesión, permiso o Autorización.* | Al **proyecto** le aplica el Artículo, incisos y, fracciones anteriores, porque se trata de una actividad acuícola con fines comerciales. | Por el hecho de presentar a la autoridad correspondiente (SEMARNAT) la Manifestación de Impacto Ambiental, el promovente está cumpliendo con este apartado.<br><br>El proyecto se vincula por la obligatoriedad de obtener la autorización correspondiente para realizar las obras descritas en esta manifestación de impacto ambiental.<br><br>Como ya se mencionó anteriormente, la promovente una vez autorizado el proyecto en materia ambiental procederá a tramitar el Registro Nacional de Pesca para la unidad de producción acuícola. |
| **Art. 30°.-** *Las actividades pesqueras se clasifican en:*<br><br>**II.-** *Cultivo o acuacultura con fines* | | |
| **Artículo 31°.-** *Para realizar las actividades de pesca se requiere lo siguiente:*<br><br>**I,** *Concesión, para:*<br><br>**Inciso b)** *Acuacultura comercial*<br><br>**II,** Permiso, para:<br><br>**Inciso g)** *Acuacultura de fomento*<br><br>**III,** *Autorización, para:*<br><br>**Inciso d)** *Recolectar del medio natural reproductores, larvas, postlarvas, crías, huevos, semillas, alevines o en cualquier otro estadio, y*<br><br>**Inciso e)** *Acuacultura didáctica.* | | |

| | | |
|---|---|---|
| **Artículos 22.-** *la Secretaría podrá inscribir en el Registro Nacional de Pesca a los acuicultores que no requieran concesión, permiso o Autorización.* | Al **proyecto** le aplica el Artículo, incisos y, fracciones anteriores, porque se trata de una actividad acuícola con fines comerciales. | Por el hecho de presentar a la autoridad correspondiente (SEMARNAT) la Manifestación de Impacto Ambiental, el promovente está cumpliendo con este apartado.<br><br>El proyecto se vincula por la obligatoriedad de obtener la autorización correspondiente para realizar las obras descritas en esta manifestación de impacto ambiental.<br><br>Como ya se mencionó anteriormente, la promovente una vez autorizado el proyecto en materia ambiental procederá a tramitar el Registro Nacional de Pesca para la unidad de producción acuícola. |
| **Art. 30°.-** *Las actividades pesqueras se clasifican en:*<br><br>**II.-** *Cultivo o acuacultura con fines* | | |
| **Artículo 31°.-** *Para realizar las actividades de pesca se requiere lo siguiente:*<br><br>**I,** *Concesión, para:*<br><br>**Inciso b)** *Acuacultura comercial*<br><br>**II,** Permiso, para:<br><br>**Inciso g)** *Acuacultura de fomento*<br><br>**III,** *Autorización, para:*<br><br>**Inciso d)** *Recolectar del medio natural reproductores, larvas, postlarvas, crías, huevos, semillas, alevines o en cualquier otro estadio, y*<br><br>**Inciso e)** *Acuacultura didáctica.* | | |

| | | |
|---|---|---|
| **Artículos 22.-** *la Secretaría podrá inscribir en el Registro Nacional de Pesca a los acuicultores que no requieran concesión, permiso o Autorización.* | Al **proyecto** le aplica el Artículo, incisos y, fracciones anteriores, porque se trata de una actividad acuícola con fines comerciales. | Por el hecho de presentar a la autoridad correspondiente (SEMARNAT) la Manifestación de Impacto Ambiental, el promovente está cumpliendo con este apartado.<br><br>El proyecto se vincula por la obligatoriedad de obtener la autorización correspondiente para realizar las obras descritas en esta manifestación de impacto ambiental.<br><br>Como ya se mencionó anteriormente, la promovente una vez autorizado el proyecto en materia ambiental procederá a tramitar el Registro Nacional de Pesca para la unidad de producción acuícola. |
| **Art. 30°.-** *Las actividades pesqueras se clasifican en:*<br><br>**II.-** *Cultivo o acuacultura con fines* | | |
| **Artículo 31°.-** *Para realizar las actividades de pesca se requiere lo siguiente:*<br><br>**I,** *Concesión, para:*<br><br>**Inciso b)** *Acuacultura comercial*<br><br>**II,** Permiso, para:<br><br>**Inciso g)** *Acuacultura de fomento*<br><br>**III,** *Autorización, para:*<br><br>**Inciso d)** *Recolectar del medio natural reproductores, larvas, postlarvas, crías, huevos, semillas, alevines o en cualquier otro estadio, y*<br><br>**Inciso e)** *Acuacultura didáctica.* | | |

| | | |
|---|---|---|
| **Artículos 22.-** *la Secretaría podrá inscribir en el Registro Nacional de Pesca a los acuicultores que no requieran concesión, permiso o Autorización.* | Al **proyecto** le aplica el Artículo, incisos y, fracciones anteriores, porque se trata de una actividad acuícola con fines comerciales. | Por el hecho de presentar a la autoridad correspondiente (SEMARNAT) la Manifestación de Impacto Ambiental, el promovente está cumpliendo con este apartado.<br><br>El proyecto se vincula por la obligatoriedad de obtener la autorización correspondiente para realizar las obras descritas en esta manifestación de impacto ambiental.<br><br>Como ya se mencionó anteriormente, la promovente una vez autorizado el proyecto en materia ambiental procederá a tramitar el Registro Nacional de Pesca para la unidad de producción acuícola. |
| **Art. 30°.-** *Las actividades pesqueras se clasifican en:*<br><br>**II.-** *Cultivo o acuacultura con fines* | | |
| **Artículo 31°.-** *Para realizar las actividades de pesca se requiere lo siguiente:*<br><br>**I,** *Concesión, para:*<br><br>**Inciso b)** *Acuacultura comercial*<br><br>**II,** Permiso, para:<br><br>**Inciso g)** *Acuacultura de fomento*<br><br>**III,** *Autorización, para:*<br><br>**Inciso d)** *Recolectar del medio natural reproductores, larvas, postlarvas, crías, huevos, semillas, alevines o en cualquier otro estadio, y*<br><br>**Inciso e)** *Acuacultura didáctica.* | | |

| | | |
|---|---|---|
| **Artículos 22.-** *la Secretaría podrá inscribir en el Registro Nacional de Pesca a los acuicultores que no requieran concesión, permiso o Autorización.* | Al **proyecto** le aplica el Artículo, incisos y, fracciones anteriores, porque se trata de una actividad acuícola con fines comerciales. | Por el hecho de presentar a la autoridad correspondiente (SEMARNAT) la Manifestación de Impacto Ambiental, el promovente está cumpliendo con este apartado.<br><br>El proyecto se vincula por la obligatoriedad de obtener la autorización correspondiente para realizar las obras descritas en esta manifestación de impacto ambiental.<br><br>Como ya se mencionó anteriormente, la promovente una vez autorizado el proyecto en materia ambiental procederá a tramitar el Registro Nacional de Pesca para la unidad de producción acuícola. |
| **Art. 30°.-** *Las actividades pesqueras se clasifican en:*<br><br>**II.-** *Cultivo o acuacultura con fines* | | |
| **Artículo 31°.-** *Para realizar las actividades de pesca se requiere lo siguiente:*<br><br>**I,** *Concesión, para:*<br><br>**Inciso b)** *Acuacultura comercial*<br><br>**II,** Permiso, para:<br><br>**Inciso g)** *Acuacultura de fomento*<br><br>**III,** *Autorización, para:*<br><br>**Inciso d)** *Recolectar del medio natural reproductores, larvas, postlarvas, crías, huevos, semillas, alevines o en cualquier otro estadio, y*<br><br>**Inciso e)** *Acuacultura didáctica.* | | |

| | | |
|---|---|---|
| **Artículos 22.-** *la Secretaría podrá inscribir en el Registro Nacional de Pesca a los acuicultores que no requieran concesión, permiso o Autorización.* | Al **proyecto** le aplica el Artículo, incisos y, fracciones anteriores, porque se trata de una actividad acuícola con fines comerciales. | Por el hecho de presentar a la autoridad correspondiente (SEMARNAT) la Manifestación de Impacto Ambiental, el promovente está cumpliendo con este apartado.<br><br>El proyecto se vincula por la obligatoriedad de obtener la autorización correspondiente para realizar las obras descritas en esta manifestación de impacto ambiental.<br><br>Como ya se mencionó anteriormente, la promovente una vez autorizado el proyecto en materia ambiental procederá a tramitar el Registro Nacional de Pesca para la unidad de producción acuícola. |
| **Art. 30°.-** *Las actividades pesqueras se clasifican en:*<br><br>**II.-** *Cultivo o acuacultura con fines* | | |
| **Artículo 31°.-** *Para realizar las actividades de pesca se requiere lo siguiente:*<br><br>**I,** *Concesión, para:*<br><br>**Inciso b)** *Acuacultura comercial*<br><br>**II,** Permiso, para:<br><br>**Inciso g)** *Acuacultura de fomento*<br><br>**III,** *Autorización, para:*<br><br>**Inciso d)** *Recolectar del medio natural reproductores, larvas, postlarvas, crías, huevos, semillas, alevines o en cualquier otro estadio, y*<br><br>**Inciso e)** *Acuacultura didáctica.* | | |

| | | |
|---|---|---|
| **Artículos 22.-** *la Secretaría podrá inscribir en el Registro Nacional de Pesca a los acuicultores que no requieran concesión, permiso o Autorización.* | Al **proyecto** le aplica el Artículo, incisos y, fracciones anteriores, porque se trata de una actividad acuícola con fines comerciales. | Por el hecho de presentar a la autoridad correspondiente (SEMARNAT) la Manifestación de Impacto Ambiental, el promovente está cumpliendo con este apartado.<br><br>El proyecto se vincula por la obligatoriedad de obtener la autorización correspondiente para realizar las obras descritas en esta manifestación de impacto ambiental.<br><br>Como ya se mencionó anteriormente, la promovente una vez autorizado el proyecto en materia ambiental procederá a tramitar el Registro Nacional de Pesca para la unidad de producción acuícola. |
| **Art. 30°.-** *Las actividades pesqueras se clasifican en:*<br><br>**II.-** *Cultivo o acuacultura con fines* | | |
| **Artículo 31°.-** *Para realizar las actividades de pesca se requiere lo siguiente:*<br><br>**I,** *Concesión, para:*<br><br>**Inciso b)** *Acuacultura comercial*<br><br>**II,** Permiso, para:<br><br>**Inciso g)** *Acuacultura de fomento*<br><br>**III,** *Autorización, para:*<br><br>**Inciso d)** *Recolectar del medio natural reproductores, larvas, postlarvas, crías, huevos, semillas, alevines o en cualquier otro estadio, y*<br><br>**Inciso e)** *Acuacultura didáctica.* | | |

| | | |
|---|---|---|
| **Artículos 22.-** *la Secretaría podrá inscribir en el Registro Nacional de Pesca a los acuicultores que no requieran concesión, permiso o Autorización.* | Al **proyecto** le aplica el Artículo, incisos y, fracciones anteriores, porque se trata de una actividad acuícola con fines comerciales. | Por el hecho de presentar a la autoridad correspondiente (SEMARNAT) la Manifestación de Impacto Ambiental, el promovente está cumpliendo con este apartado.<br><br>El proyecto se vincula por la obligatoriedad de obtener la autorización correspondiente para realizar las obras descritas en esta manifestación de impacto ambiental.<br><br>Como ya se mencionó anteriormente, la promovente una vez autorizado el proyecto en materia ambiental procederá a tramitar el Registro Nacional de Pesca para la unidad de producción acuícola. |
| **Art. 30°.-** *Las actividades pesqueras se clasifican en:*<br><br>**II.-** *Cultivo o acuacultura con fines* | | |
| **Artículo 31°.-** *Para realizar las actividades de pesca se requiere lo siguiente:*<br><br>**I,** *Concesión, para:*<br><br>**Inciso b)** *Acuacultura comercial*<br><br>**II,** Permiso, para:<br><br>**Inciso g)** *Acuacultura de fomento*<br><br>**III,** *Autorización, para:*<br><br>**Inciso d)** *Recolectar del medio natural reproductores, larvas, postlarvas, crías, huevos, semillas, alevines o en cualquier otro estadio, y*<br><br>**Inciso e)** *Acuacultura didáctica.* | | |

| | | |
|---|---|---|
| **Artículos 22.-** *la Secretaría podrá inscribir en el Registro Nacional de Pesca a los acuicultores que no requieran concesión, permiso o Autorización.* | Al **proyecto** le aplica el Artículo, incisos y, fracciones anteriores, porque se trata de una actividad acuícola con fines comerciales. | Por el hecho de presentar a la autoridad correspondiente (SEMARNAT) la Manifestación de Impacto Ambiental, el promovente está cumpliendo con este apartado.<br><br>El proyecto se vincula por la obligatoriedad de obtener la autorización correspondiente para realizar las obras descritas en esta manifestación de impacto ambiental.<br><br>Como ya se mencionó anteriormente, la promovente una vez autorizado el proyecto en materia ambiental procederá a tramitar el Registro Nacional de Pesca para la unidad de producción acuícola. |
| **Art. 30°.-** *Las actividades pesqueras se clasifican en:*<br><br>**II.-** *Cultivo o acuacultura con fines* | | |
| **Artículo 31°.-** *Para realizar las actividades de pesca se requiere lo siguiente:*<br><br>**I,** *Concesión, para:*<br><br>**Inciso b)** *Acuacultura comercial*<br><br>**II,** Permiso, para:<br><br>**Inciso g)** *Acuacultura de fomento*<br><br>**III,** *Autorización, para:*<br><br>**Inciso d)** *Recolectar del medio natural reproductores, larvas, postlarvas, crías, huevos, semillas, alevines o en cualquier otro estadio, y*<br><br>**Inciso e)** *Acuacultura didáctica.* | | |

| | | |
|---|---|---|
| **Artículos 22.-** *la Secretaría podrá inscribir en el Registro Nacional de Pesca a los acuicultores que no requieran concesión, permiso o Autorización.* | Al **proyecto** le aplica el Artículo, incisos y, fracciones anteriores, porque se trata de una actividad acuícola con fines comerciales. | Por el hecho de presentar a la autoridad correspondiente (SEMARNAT) la Manifestación de Impacto Ambiental, el promovente está cumpliendo con este apartado.<br><br>El proyecto se vincula por la obligatoriedad de obtener la autorización correspondiente para realizar las obras descritas en esta manifestación de impacto ambiental.<br><br>Como ya se mencionó anteriormente, la promovente una vez autorizado el proyecto en materia ambiental procederá a tramitar el Registro Nacional de Pesca para la unidad de producción acuícola. |
| **Art. 30°.-** *Las actividades pesqueras se clasifican en:*<br><br>**II.-** *Cultivo o acuacultura con fines* | | |
| **Artículo 31°.-** *Para realizar las actividades de pesca se requiere lo siguiente:*<br><br>**I,** *Concesión, para:*<br><br>**Inciso b)** *Acuacultura comercial*<br><br>**II,** Permiso, para:<br><br>**Inciso g)** *Acuacultura de fomento*<br><br>**III,** *Autorización, para:*<br><br>**Inciso d)** *Recolectar del medio natural reproductores, larvas, postlarvas, crías, huevos, semillas, alevines o en cualquier otro estadio, y*<br><br>**Inciso e)** *Acuacultura didáctica.* | | |

| | | |
|---|---|---|
| **Artículos 22.-** *la Secretaría podrá inscribir en el Registro Nacional de Pesca a los acuicultores que no requieran concesión, permiso o Autorización.* | Al **proyecto** le aplica el Artículo, incisos y, fracciones anteriores, porque se trata de una actividad acuícola con fines comerciales. | Por el hecho de presentar a la autoridad correspondiente (SEMARNAT) la Manifestación de Impacto Ambiental, el promovente está cumpliendo con este apartado.<br><br>El proyecto se vincula por la obligatoriedad de obtener la autorización correspondiente para realizar las obras descritas en esta manifestación de impacto ambiental.<br><br>Como ya se mencionó anteriormente, la promovente una vez autorizado el proyecto en materia ambiental procederá a tramitar el Registro Nacional de Pesca para la unidad de producción acuícola. |
| **Art. 30°.-** *Las actividades pesqueras se clasifican en:*<br><br>**II.-** *Cultivo o acuacultura con fines* | | |
| **Artículo 31°.-** *Para realizar las actividades de pesca se requiere lo siguiente:*<br><br>**I,** *Concesión, para:*<br><br>**Inciso b)** *Acuacultura comercial*<br><br>**II,** Permiso, para:<br><br>**Inciso g)** *Acuacultura de fomento*<br><br>**III,** *Autorización, para:*<br><br>**Inciso d)** *Recolectar del medio natural reproductores, larvas, postlarvas, crías, huevos, semillas, alevines o en cualquier otro estadio, y*<br><br>**Inciso e)** *Acuacultura didáctica.* | | |

| | | |
|---|---|---|
| **Artículos 22.-** *la Secretaría podrá inscribir en el Registro Nacional de Pesca a los acuicultores que no requieran concesión, permiso o Autorización.* | Al **proyecto** le aplica el Artículo, incisos y, fracciones anteriores, porque se trata de una actividad acuícola con fines comerciales. | Por el hecho de presentar a la autoridad correspondiente (SEMARNAT) la Manifestación de Impacto Ambiental, el promovente está cumpliendo con este apartado.<br><br>El proyecto se vincula por la obligatoriedad de obtener la autorización correspondiente para realizar las obras descritas en esta manifestación de impacto ambiental.<br><br>Como ya se mencionó anteriormente, la promovente una vez autorizado el proyecto en materia ambiental procederá a tramitar el Registro Nacional de Pesca para la unidad de producción acuícola. |
| **Art. 30°.-** *Las actividades pesqueras se clasifican en:*<br><br>**II.-** *Cultivo o acuacultura con fines* | | |
| **Artículo 31°.-** *Para realizar las actividades de pesca se requiere lo siguiente:*<br><br>**I,** *Concesión, para:*<br><br>**Inciso b)** *Acuacultura comercial*<br><br>**II,** Permiso, para:<br><br>**Inciso g)** *Acuacultura de fomento*<br><br>**III,** *Autorización, para:*<br><br>**Inciso d)** *Recolectar del medio natural reproductores, larvas, postlarvas, crías, huevos, semillas, alevines o en cualquier otro estadio, y*<br><br>**Inciso e)** *Acuacultura didáctica.* | | |

| | | |
|---|---|---|
| **Artículos 22.-** *la Secretaría podrá inscribir en el Registro Nacional de Pesca a los acuicultores que no requieran concesión, permiso o Autorización.* | Al **proyecto** le aplica el Artículo, incisos y, fracciones anteriores, porque se trata de una actividad acuícola con fines comerciales. | Por el hecho de presentar a la autoridad correspondiente (SEMARNAT) la Manifestación de Impacto Ambiental, el promovente está cumpliendo con este apartado.<br><br>El proyecto se vincula por la obligatoriedad de obtener la autorización correspondiente para realizar las obras descritas en esta manifestación de impacto ambiental.<br><br>Como ya se mencionó anteriormente, la promovente una vez autorizado el proyecto en materia ambiental procederá a tramitar el Registro Nacional de Pesca para la unidad de producción acuícola. |
| **Art. 30°.-** *Las actividades pesqueras se clasifican en:*<br><br>**II.-** *Cultivo o acuacultura con fines* | | |
| **Artículo 31°.-** *Para realizar las actividades de pesca se requiere lo siguiente:*<br><br>**I,** *Concesión, para:*<br><br>**Inciso b)** *Acuacultura comercial*<br><br>**II,** Permiso, para:<br><br>**Inciso g)** *Acuacultura de fomento*<br><br>**III,** *Autorización, para:*<br><br>**Inciso d)** *Recolectar del medio natural reproductores, larvas, postlarvas, crías, huevos, semillas, alevines o en cualquier otro estadio, y*<br><br>**Inciso e)** *Acuacultura didáctica.* | | |

| | | |
|---|---|---|
| **Artículos 22.-** *la Secretaría podrá inscribir en el Registro Nacional de Pesca a los acuicultores que no requieran concesión, permiso o Autorización.* | Al **proyecto** le aplica el Artículo, incisos y, fracciones anteriores, porque se trata de una actividad acuícola con fines comerciales. | Por el hecho de presentar a la autoridad correspondiente (SEMARNAT) la Manifestación de Impacto Ambiental, el promovente está cumpliendo con este apartado.<br><br>El proyecto se vincula por la obligatoriedad de obtener la autorización correspondiente para realizar las obras descritas en esta manifestación de impacto ambiental.<br><br>Como ya se mencionó anteriormente, la promovente una vez autorizado el proyecto en materia ambiental procederá a tramitar el Registro Nacional de Pesca para la unidad de producción acuícola. |
| **Art. 30°.-** *Las actividades pesqueras se clasifican en:*<br><br>**II.-** *Cultivo o acuacultura con fines* | | |
| **Artículo 31°.-** *Para realizar las actividades de pesca se requiere lo siguiente:*<br><br>**I,** *Concesión, para:*<br><br>**Inciso b)** *Acuacultura comercial*<br><br>**II,** Permiso, para:<br><br>**Inciso g)** *Acuacultura de fomento*<br><br>**III,** *Autorización, para:*<br><br>**Inciso d)** *Recolectar del medio natural reproductores, larvas, postlarvas, crías, huevos, semillas, alevines o en cualquier otro estadio, y*<br><br>**Inciso e)** *Acuacultura didáctica.* | | |

| | | |
|---|---|---|
| **Artículos 22.-** *la Secretaría podrá inscribir en el Registro Nacional de Pesca a los acuicultores que no requieran concesión, permiso o Autorización.* | Al **proyecto** le aplica el Artículo, incisos y, fracciones anteriores, porque se trata de una actividad acuícola con fines comerciales. | Por el hecho de presentar a la autoridad correspondiente (SEMARNAT) la Manifestación de Impacto Ambiental, el promovente está cumpliendo con este apartado.<br><br>El proyecto se vincula por la obligatoriedad de obtener la autorización correspondiente para realizar las obras descritas en esta manifestación de impacto ambiental.<br><br>Como ya se mencionó anteriormente, la promovente una vez autorizado el proyecto en materia ambiental procederá a tramitar el Registro Nacional de Pesca para la unidad de producción acuícola. |
| **Art. 30°.-** *Las actividades pesqueras se clasifican en:*<br><br>**II.-** *Cultivo o acuacultura con fines* | | |
| **Artículo 31°.-** *Para realizar las actividades de pesca se requiere lo siguiente:*<br><br>**I,** *Concesión, para:*<br><br>**Inciso b)** *Acuacultura comercial*<br><br>**II,** Permiso, para:<br><br>**Inciso g)** *Acuacultura de fomento*<br><br>**III,** *Autorización, para:*<br><br>**Inciso d)** *Recolectar del medio natural reproductores, larvas, postlarvas, crías, huevos, semillas, alevines o en cualquier otro estadio, y*<br><br>**Inciso e)** *Acuacultura didáctica.* | | |

| | | |
|---|---|---|
| **Artículos 22.-** *la Secretaría podrá inscribir en el Registro Nacional de Pesca a los acuicultores que no requieran concesión, permiso o Autorización.* | Al **proyecto** le aplica el Artículo, incisos y, fracciones anteriores, porque se trata de una actividad acuícola con fines comerciales. | Por el hecho de presentar a la autoridad correspondiente (SEMARNAT) la Manifestación de Impacto Ambiental, el promovente está cumpliendo con este apartado.<br><br>El proyecto se vincula por la obligatoriedad de obtener la autorización correspondiente para realizar las obras descritas en esta manifestación de impacto ambiental.<br><br>Como ya se mencionó anteriormente, la promovente una vez autorizado el proyecto en materia ambiental procederá a tramitar el Registro Nacional de Pesca para la unidad de producción acuícola. |
| **Art. 30°.-** *Las actividades pesqueras se clasifican en:*<br><br>**II.-** *Cultivo o acuacultura con fines* | | |
| **Artículo 31°.-** *Para realizar las actividades de pesca se requiere lo siguiente:*<br><br>**I,** *Concesión, para:*<br><br>**Inciso b)** *Acuacultura comercial*<br><br>**II,** Permiso, para:<br><br>**Inciso g)** *Acuacultura de fomento*<br><br>**III,** *Autorización, para:*<br><br>**Inciso d)** *Recolectar del medio natural reproductores, larvas, postlarvas, crías, huevos, semillas, alevines o en cualquier otro estadio, y*<br><br>**Inciso e)** *Acuacultura didáctica.* | | |

| | | |
|---|---|---|
| **Artículos 22.-** *la Secretaría podrá inscribir en el Registro Nacional de Pesca a los acuicultores que no requieran concesión, permiso o Autorización.* | Al **proyecto** le aplica el Artículo, incisos y, fracciones anteriores, porque se trata de una actividad acuícola con fines comerciales. | Por el hecho de presentar a la autoridad correspondiente (SEMARNAT) la Manifestación de Impacto Ambiental, el promovente está cumpliendo con este apartado.<br><br>El proyecto se vincula por la obligatoriedad de obtener la autorización correspondiente para realizar las obras descritas en esta manifestación de impacto ambiental.<br><br>Como ya se mencionó anteriormente, la promovente una vez autorizado el proyecto en materia ambiental procederá a tramitar el Registro Nacional de Pesca para la unidad de producción acuícola. |
| **Art. 30°.-** *Las actividades pesqueras se clasifican en:*<br><br>**II.-** *Cultivo o acuacultura con fines* | | |
| **Artículo 31°.-** *Para realizar las actividades de pesca se requiere lo siguiente:*<br><br>**I,** *Concesión, para:*<br><br>**Inciso b)** *Acuacultura comercial*<br><br>**II,** Permiso, para:<br><br>**Inciso g)** *Acuacultura de fomento*<br><br>**III,** *Autorización, para:*<br><br>**Inciso d)** *Recolectar del medio natural reproductores, larvas, postlarvas, crías, huevos, semillas, alevines o en cualquier otro estadio, y*<br><br>**Inciso e)** *Acuacultura didáctica.* | | |

| | | |
|---|---|---|
| **Artículos 22.-** *la Secretaría podrá inscribir en el Registro Nacional de Pesca a los acuicultores que no requieran concesión, permiso o Autorización.* | Al **proyecto** le aplica el Artículo, incisos y, fracciones anteriores, porque se trata de una actividad acuícola con fines comerciales. | Por el hecho de presentar a la autoridad correspondiente (SEMARNAT) la Manifestación de Impacto Ambiental, el promovente está cumpliendo con este apartado.<br><br>El proyecto se vincula por la obligatoriedad de obtener la autorización correspondiente para realizar las obras descritas en esta manifestación de impacto ambiental.<br><br>Como ya se mencionó anteriormente, la promovente una vez autorizado el proyecto en materia ambiental procederá a tramitar el Registro Nacional de Pesca para la unidad de producción acuícola. |
| **Art. 30°.-** *Las actividades pesqueras se clasifican en:*<br><br>**II.-** *Cultivo o acuacultura con fines* | | |
| **Artículo 31°.-** *Para realizar las actividades de pesca se requiere lo siguiente:*<br><br>**I,** *Concesión, para:*<br><br>**Inciso b)** *Acuacultura comercial*<br><br>**II,** Permiso, para:<br><br>**Inciso g)** *Acuacultura de fomento*<br><br>**III,** *Autorización, para:*<br><br>**Inciso d)** *Recolectar del medio natural reproductores, larvas, postlarvas, crías, huevos, semillas, alevines o en cualquier otro estadio, y*<br><br>**Inciso e)** *Acuacultura didáctica.* | | |

| | | |
|---|---|---|
| **Artículos 22.-** *la Secretaría podrá inscribir en el Registro Nacional de Pesca a los acuicultores que no requieran concesión, permiso o Autorización.* | Al **proyecto** le aplica el Artículo, incisos y, fracciones anteriores, porque se trata de una actividad acuícola con fines comerciales. | Por el hecho de presentar a la autoridad correspondiente (SEMARNAT) la Manifestación de Impacto Ambiental, el promovente está cumpliendo con este apartado.<br><br>El proyecto se vincula por la obligatoriedad de obtener la autorización correspondiente para realizar las obras descritas en esta manifestación de impacto ambiental.<br><br>Como ya se mencionó anteriormente, la promovente una vez autorizado el proyecto en materia ambiental procederá a tramitar el Registro Nacional de Pesca para la unidad de producción acuícola. |
| **Art. 30°.-** *Las actividades pesqueras se clasifican en:*<br><br>**II.-** *Cultivo o acuacultura con fines* | | |
| **Artículo 31°.-** *Para realizar las actividades de pesca se requiere lo siguiente:*<br><br>**I,** *Concesión, para:*<br><br>**Inciso b)** *Acuacultura comercial*<br><br>**II,** Permiso, para:<br><br>**Inciso g)** *Acuacultura de fomento*<br><br>**III,** *Autorización, para:*<br><br>**Inciso d)** *Recolectar del medio natural reproductores, larvas, postlarvas, crías, huevos, semillas, alevines o en cualquier otro estadio, y*<br><br>**Inciso e)** *Acuacultura didáctica.* | | |

| | | |
|---|---|---|
| **Artículos 22.-** *la Secretaría podrá inscribir en el Registro Nacional de Pesca a los acuicultores que no requieran concesión, permiso o Autorización.* | Al **proyecto** le aplica el Artículo, incisos y, fracciones anteriores, porque se trata de una actividad acuícola con fines comerciales. | Por el hecho de presentar a la autoridad correspondiente (SEMARNAT) la Manifestación de Impacto Ambiental, el promovente está cumpliendo con este apartado.<br><br>El proyecto se vincula por la obligatoriedad de obtener la autorización correspondiente para realizar las obras descritas en esta manifestación de impacto ambiental.<br><br>Como ya se mencionó anteriormente, la promovente una vez autorizado el proyecto en materia ambiental procederá a tramitar el Registro Nacional de Pesca para la unidad de producción acuícola. |
| **Art. 30°.-** *Las actividades pesqueras se clasifican en:*<br><br>**II.-** *Cultivo o acuacultura con fines* | | |
| **Artículo 31°.-** *Para realizar las actividades de pesca se requiere lo siguiente:*<br><br>**I,** *Concesión, para:*<br><br>**Inciso b)** *Acuacultura comercial*<br><br>**II,** Permiso, para:<br><br>**Inciso g)** *Acuacultura de fomento*<br><br>**III,** *Autorización, para:*<br><br>**Inciso d)** *Recolectar del medio natural reproductores, larvas, postlarvas, crías, huevos, semillas, alevines o en cualquier otro estadio, y*<br><br>**Inciso e)** *Acuacultura didáctica.* | | |

| | | |
|---|---|---|
| **Artículos 22.-** *la Secretaría podrá inscribir en el Registro Nacional de Pesca a los acuicultores que no requieran concesión, permiso o Autorización.* | Al **proyecto** le aplica el Artículo, incisos y, fracciones anteriores, porque se trata de una actividad acuícola con fines comerciales. | Por el hecho de presentar a la autoridad correspondiente (SEMARNAT) la Manifestación de Impacto Ambiental, el promovente está cumpliendo con este apartado.<br><br>El proyecto se vincula por la obligatoriedad de obtener la autorización correspondiente para realizar las obras descritas en esta manifestación de impacto ambiental.<br><br>Como ya se mencionó anteriormente, la promovente una vez autorizado el proyecto en materia ambiental procederá a tramitar el Registro Nacional de Pesca para la unidad de producción acuícola. |
| **Art. 30°.-** *Las actividades pesqueras se clasifican en:*<br><br>**II.-** *Cultivo o acuacultura con fines* | | |
| **Artículo 31°.-** *Para realizar las actividades de pesca se requiere lo siguiente:*<br><br>**I,** *Concesión, para:*<br><br>**Inciso b)** *Acuacultura comercial*<br><br>**II,** Permiso, para:<br><br>**Inciso g)** *Acuacultura de fomento*<br><br>**III,** *Autorización, para:*<br><br>**Inciso d)** *Recolectar del medio natural reproductores, larvas, postlarvas, crías, huevos, semillas, alevines o en cualquier otro estadio, y*<br><br>**Inciso e)** *Acuacultura didáctica.* | | |

| | | |
|---|---|---|
| **Artículos 22.-** *la Secretaría podrá inscribir en el Registro Nacional de Pesca a los acuicultores que no requieran concesión, permiso o Autorización.* | Al **proyecto** le aplica el Artículo, incisos y, fracciones anteriores, porque se trata de una actividad acuícola con fines comerciales. | Por el hecho de presentar a la autoridad correspondiente (SEMARNAT) la Manifestación de Impacto Ambiental, el promovente está cumpliendo con este apartado.<br><br>El proyecto se vincula por la obligatoriedad de obtener la autorización correspondiente para realizar las obras descritas en esta manifestación de impacto ambiental.<br><br>Como ya se mencionó anteriormente, la promovente una vez autorizado el proyecto en materia ambiental procederá a tramitar el Registro Nacional de Pesca para la unidad de producción acuícola. |
| **Art. 30°.-** *Las actividades pesqueras se clasifican en:*<br><br>**II.-** *Cultivo o acuacultura con fines* | | |
| **Artículo 31°.-** *Para realizar las actividades de pesca se requiere lo siguiente:*<br><br>**I,** *Concesión, para:*<br><br>**Inciso b)** *Acuacultura comercial*<br><br>**II,** Permiso, para:<br><br>**Inciso g)** *Acuacultura de fomento*<br><br>**III,** *Autorización, para:*<br><br>**Inciso d)** *Recolectar del medio natural reproductores, larvas, postlarvas, crías, huevos, semillas, alevines o en cualquier otro estadio, y*<br><br>**Inciso e)** *Acuacultura didáctica.* | | |

| | | |
|---|---|---|
| **Artículos 22.-** *la Secretaría podrá inscribir en el Registro Nacional de Pesca a los acuicultores que no requieran concesión, permiso o Autorización.* | Al **proyecto** le aplica el Artículo, incisos y, fracciones anteriores, porque se trata de una actividad acuícola con fines comerciales. | Por el hecho de presentar a la autoridad correspondiente (SEMARNAT) la Manifestación de Impacto Ambiental, el promovente está cumpliendo con este apartado.<br><br>El proyecto se vincula por la obligatoriedad de obtener la autorización correspondiente para realizar las obras descritas en esta manifestación de impacto ambiental.<br><br>Como ya se mencionó anteriormente, la promovente una vez autorizado el proyecto en materia ambiental procederá a tramitar el Registro Nacional de Pesca para la unidad de producción acuícola. |
| **Art. 30°.-** *Las actividades pesqueras se clasifican en:*<br><br>**II.-** *Cultivo o acuacultura con fines* | | |
| **Artículo 31°.-** *Para realizar las actividades de pesca se requiere lo siguiente:*<br><br>**I,** *Concesión, para:*<br><br>**Inciso b)** *Acuacultura comercial*<br><br>**II,** Permiso, para:<br><br>**Inciso g)** *Acuacultura de fomento*<br><br>**III,** *Autorización, para:*<br><br>**Inciso d)** *Recolectar del medio natural reproductores, larvas, postlarvas, crías, huevos, semillas, alevines o en cualquier otro estadio, y*<br><br>**Inciso e)** *Acuacultura didáctica.* | | |

| | | |
|---|---|---|
| **Artículos 22.-** *la Secretaría podrá inscribir en el Registro Nacional de Pesca a los acuicultores que no requieran concesión, permiso o Autorización.* | Al **proyecto** le aplica el Artículo, incisos y, fracciones anteriores, porque se trata de una actividad acuícola con fines comerciales. | Por el hecho de presentar a la autoridad correspondiente (SEMARNAT) la Manifestación de Impacto Ambiental, el promovente está cumpliendo con este apartado.<br><br>El proyecto se vincula por la obligatoriedad de obtener la autorización correspondiente para realizar las obras descritas en esta manifestación de impacto ambiental.<br><br>Como ya se mencionó anteriormente, la promovente una vez autorizado el proyecto en materia ambiental procederá a tramitar el Registro Nacional de Pesca para la unidad de producción acuícola. |
| **Art. 30°.-** *Las actividades pesqueras se clasifican en:*<br><br>**II.-** *Cultivo o acuacultura con fines* | | |
| **Artículo 31°.-** *Para realizar las actividades de pesca se requiere lo siguiente:*<br><br>**I,** *Concesión, para:*<br><br>**Inciso b)** *Acuacultura comercial*<br><br>**II,** Permiso, para:<br><br>**Inciso g)** *Acuacultura de fomento*<br><br>**III,** *Autorización, para:*<br><br>**Inciso d)** *Recolectar del medio natural reproductores, larvas, postlarvas, crías, huevos, semillas, alevines o en cualquier otro estadio, y*<br><br>**Inciso e)** *Acuacultura didáctica.* | | |

| | | |
|---|---|---|
| **Artículos 22.-** *la Secretaría podrá inscribir en el Registro Nacional de Pesca a los acuicultores que no requieran concesión, permiso o Autorización.* | Al **proyecto** le aplica el Artículo, incisos y, fracciones anteriores, porque se trata de una actividad acuícola con fines comerciales. | Por el hecho de presentar a la autoridad correspondiente (SEMARNAT) la Manifestación de Impacto Ambiental, el promovente está cumpliendo con este apartado.<br><br>El proyecto se vincula por la obligatoriedad de obtener la autorización correspondiente para realizar las obras descritas en esta manifestación de impacto ambiental.<br><br>Como ya se mencionó anteriormente, la promovente una vez autorizado el proyecto en materia ambiental procederá a tramitar el Registro Nacional de Pesca para la unidad de producción acuícola. |
| **Art. 30°.-** *Las actividades pesqueras se clasifican en:*<br><br>**II.-** *Cultivo o acuacultura con fines* | | |
| **Artículo 31°.-** *Para realizar las actividades de pesca se requiere lo siguiente:*<br><br>**I,** *Concesión, para:*<br><br>**Inciso b)** *Acuacultura comercial*<br><br>**II,** Permiso, para:<br><br>**Inciso g)** *Acuacultura de fomento*<br><br>**III,** *Autorización, para:*<br><br>**Inciso d)** *Recolectar del medio natural reproductores, larvas, postlarvas, crías, huevos, semillas, alevines o en cualquier otro estadio, y*<br><br>**Inciso e)** *Acuacultura didáctica.* | | |

| | | |
|---|---|---|
| **Artículos 22.-** *la Secretaría podrá inscribir en el Registro Nacional de Pesca a los acuicultores que no requieran concesión, permiso o Autorización.* | Al **proyecto** le aplica el Artículo, incisos y, fracciones anteriores, porque se trata de una actividad acuícola con fines comerciales. | Por el hecho de presentar a la autoridad correspondiente (SEMARNAT) la Manifestación de Impacto Ambiental, el promovente está cumpliendo con este apartado.<br><br>El proyecto se vincula por la obligatoriedad de obtener la autorización correspondiente para realizar las obras descritas en esta manifestación de impacto ambiental.<br><br>Como ya se mencionó anteriormente, la promovente una vez autorizado el proyecto en materia ambiental procederá a tramitar el Registro Nacional de Pesca para la unidad de producción acuícola. |
| **Art. 30°.-** *Las actividades pesqueras se clasifican en:*<br><br>**II.-** *Cultivo o acuacultura con fines* | | |
| **Artículo 31°.-** *Para realizar las actividades de pesca se requiere lo siguiente:*<br><br>**I,** *Concesión, para:*<br><br>**Inciso b)** *Acuacultura comercial*<br><br>**II,** Permiso, para:<br><br>**Inciso g)** *Acuacultura de fomento*<br><br>**III,** *Autorización, para:*<br><br>**Inciso d)** *Recolectar del medio natural reproductores, larvas, postlarvas, crías, huevos, semillas, alevines o en cualquier otro estadio, y*<br><br>**Inciso e)** *Acuacultura didáctica.* | | |

| | | |
|---|---|---|
| **Artículos 22.-** *la Secretaría podrá inscribir en el Registro Nacional de Pesca a los acuicultores que no requieran concesión, permiso o Autorización.* | Al **proyecto** le aplica el Artículo, incisos y, fracciones anteriores, porque se trata de una actividad acuícola con fines comerciales. | Por el hecho de presentar a la autoridad correspondiente (SEMARNAT) la Manifestación de Impacto Ambiental, el promovente está cumpliendo con este apartado.<br><br>El proyecto se vincula por la obligatoriedad de obtener la autorización correspondiente para realizar las obras descritas en esta manifestación de impacto ambiental.<br><br>Como ya se mencionó anteriormente, la promovente una vez autorizado el proyecto en materia ambiental procederá a tramitar el Registro Nacional de Pesca para la unidad de producción acuícola. |
| **Art. 30°.-** *Las actividades pesqueras se clasifican en:*<br><br>**II.-** *Cultivo o acuacultura con fines* | | |
| **Artículo 31°.-** *Para realizar las actividades de pesca se requiere lo siguiente:*<br><br>**I,** *Concesión, para:*<br><br>**Inciso b)** *Acuacultura comercial*<br><br>**II,** Permiso, para:<br><br>**Inciso g)** *Acuacultura de fomento*<br><br>**III,** *Autorización, para:*<br><br>**Inciso d)** *Recolectar del medio natural reproductores, larvas, postlarvas, crías, huevos, semillas, alevines o en cualquier otro estadio, y*<br><br>**Inciso e)** *Acuacultura didáctica.* | | |

| | | |
|---|---|---|
| **Artículos 22.-** *la Secretaría podrá inscribir en el Registro Nacional de Pesca a los acuicultores que no requieran concesión, permiso o Autorización.* | Al **proyecto** le aplica el Artículo, incisos y, fracciones anteriores, porque se trata de una actividad acuícola con fines comerciales. | Por el hecho de presentar a la autoridad correspondiente (SEMARNAT) la Manifestación de Impacto Ambiental, el promovente está cumpliendo con este apartado.<br><br>El proyecto se vincula por la obligatoriedad de obtener la autorización correspondiente para realizar las obras descritas en esta manifestación de impacto ambiental.<br><br>Como ya se mencionó anteriormente, la promovente una vez autorizado el proyecto en materia ambiental procederá a tramitar el Registro Nacional de Pesca para la unidad de producción acuícola. |
| **Art. 30°.-** *Las actividades pesqueras se clasifican en:*<br><br>**II.-** *Cultivo o acuacultura con fines* | | |
| **Artículo 31°.-** *Para realizar las actividades de pesca se requiere lo siguiente:*<br><br>**I,** *Concesión, para:*<br><br>**Inciso b)** *Acuacultura comercial*<br><br>**II,** Permiso, para:<br><br>**Inciso g)** *Acuacultura de fomento*<br><br>**III,** *Autorización, para:*<br><br>**Inciso d)** *Recolectar del medio natural reproductores, larvas, postlarvas, crías, huevos, semillas, alevines o en cualquier otro estadio, y*<br><br>**Inciso e)** *Acuacultura didáctica.* | | |

| | | |
|---|---|---|
| **Artículos 22.-** *la Secretaría podrá inscribir en el Registro Nacional de Pesca a los acuicultores que no requieran concesión, permiso o Autorización.* | Al **proyecto** le aplica el Artículo, incisos y, fracciones anteriores, porque se trata de una actividad acuícola con fines comerciales. | Por el hecho de presentar a la autoridad correspondiente (SEMARNAT) la Manifestación de Impacto Ambiental, el promovente está cumpliendo con este apartado.<br><br>El proyecto se vincula por la obligatoriedad de obtener la autorización correspondiente para realizar las obras descritas en esta manifestación de impacto ambiental.<br><br>Como ya se mencionó anteriormente, la promovente una vez autorizado el proyecto en materia ambiental procederá a tramitar el Registro Nacional de Pesca para la unidad de producción acuícola. |
| **Art. 30°.-** *Las actividades pesqueras se clasifican en:*<br><br>**II.-** *Cultivo o acuacultura con fines* | | |
| **Artículo 31°.-** *Para realizar las actividades de pesca se requiere lo siguiente:*<br><br>**I,** *Concesión, para:*<br><br>**Inciso b)** *Acuacultura comercial*<br><br>**II,** Permiso, para:<br><br>**Inciso g)** *Acuacultura de fomento*<br><br>**III,** *Autorización, para:*<br><br>**Inciso d)** *Recolectar del medio natural reproductores, larvas, postlarvas, crías, huevos, semillas, alevines o en cualquier otro estadio, y*<br><br>**Inciso e)** *Acuacultura didáctica.* | | |

| | | |
|---|---|---|
| **Artículos 22.-** *la Secretaría podrá inscribir en el Registro Nacional de Pesca a los acuicultores que no requieran concesión, permiso o Autorización.* | Al **proyecto** le aplica el Artículo, incisos y, fracciones anteriores, porque se trata de una actividad acuícola con fines comerciales. | Por el hecho de presentar a la autoridad correspondiente (SEMARNAT) la Manifestación de Impacto Ambiental, el promovente está cumpliendo con este apartado.<br><br>El proyecto se vincula por la obligatoriedad de obtener la autorización correspondiente para realizar las obras descritas en esta manifestación de impacto ambiental.<br><br>Como ya se mencionó anteriormente, la promovente una vez autorizado el proyecto en materia ambiental procederá a tramitar el Registro Nacional de Pesca para la unidad de producción acuícola. |
| **Art. 30°.-** *Las actividades pesqueras se clasifican en:*<br><br>**II.-** *Cultivo o acuacultura con fines* | | |
| **Artículo 31°.-** *Para realizar las actividades de pesca se requiere lo siguiente:*<br><br>**I,** *Concesión, para:*<br><br>**Inciso b)** *Acuacultura comercial*<br><br>**II,** Permiso, para:<br><br>**Inciso g)** *Acuacultura de fomento*<br><br>**III,** *Autorización, para:*<br><br>**Inciso d)** *Recolectar del medio natural reproductores, larvas, postlarvas, crías, huevos, semillas, alevines o en cualquier otro estadio, y*<br><br>**Inciso e)** *Acuacultura didáctica.* | | |

| | | |
|---|---|---|
| **Artículos 22.-** *la Secretaría podrá inscribir en el Registro Nacional de Pesca a los acuicultores que no requieran concesión, permiso o Autorización.* | Al **proyecto** le aplica el Artículo, incisos y, fracciones anteriores, porque se trata de una actividad acuícola con fines comerciales. | Por el hecho de presentar a la autoridad correspondiente (SEMARNAT) la Manifestación de Impacto Ambiental, el promovente está cumpliendo con este apartado.<br><br>El proyecto se vincula por la obligatoriedad de obtener la autorización correspondiente para realizar las obras descritas en esta manifestación de impacto ambiental.<br><br>Como ya se mencionó anteriormente, la promovente una vez autorizado el proyecto en materia ambiental procederá a tramitar el Registro Nacional de Pesca para la unidad de producción acuícola. |
| **Art. 30°.-** *Las actividades pesqueras se clasifican en:*<br><br>**II.-** *Cultivo o acuacultura con fines* | | |
| **Artículo 31°.-** *Para realizar las actividades de pesca se requiere lo siguiente:*<br><br>**I,** *Concesión, para:*<br><br>**Inciso b)** *Acuacultura comercial*<br><br>**II,** Permiso, para:<br><br>**Inciso g)** *Acuacultura de fomento*<br><br>**III,** *Autorización, para:*<br><br>**Inciso d)** *Recolectar del medio natural reproductores, larvas, postlarvas, crías, huevos, semillas, alevines o en cualquier otro estadio, y*<br><br>**Inciso e)** *Acuacultura didáctica.* | | |

| | | |
|---|---|---|
| **Artículos 22.-** *la Secretaría podrá inscribir en el Registro Nacional de Pesca a los acuicultores que no requieran concesión, permiso o Autorización.* | Al **proyecto** le aplica el Artículo, incisos y, fracciones anteriores, porque se trata de una actividad acuícola con fines comerciales. | Por el hecho de presentar a la autoridad correspondiente (SEMARNAT) la Manifestación de Impacto Ambiental, el promovente está cumpliendo con este apartado.<br><br>El proyecto se vincula por la obligatoriedad de obtener la autorización correspondiente para realizar las obras descritas en esta manifestación de impacto ambiental.<br><br>Como ya se mencionó anteriormente, la promovente una vez autorizado el proyecto en materia ambiental procederá a tramitar el Registro Nacional de Pesca para la unidad de producción acuícola. |
| **Art. 30°.-** *Las actividades pesqueras se clasifican en:*<br><br>**II.-** *Cultivo o acuacultura con fines* | | |
| **Artículo 31°.-** *Para realizar las actividades de pesca se requiere lo siguiente:*<br><br>**I,** *Concesión, para:*<br><br>**Inciso b)** *Acuacultura comercial*<br><br>**II,** Permiso, para:<br><br>**Inciso g)** *Acuacultura de fomento*<br><br>**III,** *Autorización, para:*<br><br>**Inciso d)** *Recolectar del medio natural reproductores, larvas, postlarvas, crías, huevos, semillas, alevines o en cualquier otro estadio, y*<br><br>**Inciso e)** *Acuacultura didáctica.* | | |

| | | |
|---|---|---|
| **Artículos 22.-** *la Secretaría podrá inscribir en el Registro Nacional de Pesca a los acuicultores que no requieran concesión, permiso o Autorización.* | Al **proyecto** le aplica el Artículo, incisos y, fracciones anteriores, porque se trata de una actividad acuícola con fines comerciales. | Por el hecho de presentar a la autoridad correspondiente (SEMARNAT) la Manifestación de Impacto Ambiental, el promovente está cumpliendo con este apartado.<br><br>El proyecto se vincula por la obligatoriedad de obtener la autorización correspondiente para realizar las obras descritas en esta manifestación de impacto ambiental.<br><br>Como ya se mencionó anteriormente, la promovente una vez autorizado el proyecto en materia ambiental procederá a tramitar el Registro Nacional de Pesca para la unidad de producción acuícola. |
| **Art. 30°.-** *Las actividades pesqueras se clasifican en:*<br><br>**II.-** *Cultivo o acuacultura con fines* | | |
| **Artículo 31°.-** *Para realizar las actividades de pesca se requiere lo siguiente:*<br><br>**I,** *Concesión, para:*<br><br>**Inciso b)** *Acuacultura comercial*<br><br>**II,** Permiso, para:<br><br>**Inciso g)** *Acuacultura de fomento*<br><br>**III,** *Autorización, para:*<br><br>**Inciso d)** *Recolectar del medio natural reproductores, larvas, postlarvas, crías, huevos, semillas, alevines o en cualquier otro estadio, y*<br><br>**Inciso e)** *Acuacultura didáctica.* | | |

| | | |
|---|---|---|
| **Artículos 22.-** *la Secretaría podrá inscribir en el Registro Nacional de Pesca a los acuicultores que no requieran concesión, permiso o Autorización.* | Al **proyecto** le aplica el Artículo, incisos y, fracciones anteriores, porque se trata de una actividad acuícola con fines comerciales. | Por el hecho de presentar a la autoridad correspondiente (SEMARNAT) la Manifestación de Impacto Ambiental, el promovente está cumpliendo con este apartado.<br><br>El proyecto se vincula por la obligatoriedad de obtener la autorización correspondiente para realizar las obras descritas en esta manifestación de impacto ambiental.<br><br>Como ya se mencionó anteriormente, la promovente una vez autorizado el proyecto en materia ambiental procederá a tramitar el Registro Nacional de Pesca para la unidad de producción acuícola. |
| **Art. 30°.-** *Las actividades pesqueras se clasifican en:*<br><br>**II.-** *Cultivo o acuacultura con fines* | | |
| **Artículo 31°.-** *Para realizar las actividades de pesca se requiere lo siguiente:*<br><br>**I,** *Concesión, para:*<br><br>**Inciso b)** *Acuacultura comercial*<br><br>**II,** Permiso, para:<br><br>**Inciso g)** *Acuacultura de fomento*<br><br>**III,** *Autorización, para:*<br><br>**Inciso d)** *Recolectar del medio natural reproductores, larvas, postlarvas, crías, huevos, semillas, alevines o en cualquier otro estadio, y*<br><br>**Inciso e)** *Acuacultura didáctica.* | | |

| | | |
|---|---|---|
| **Artículos 22.-** *la Secretaría podrá inscribir en el Registro Nacional de Pesca a los acuicultores que no requieran concesión, permiso o Autorización.* | Al **proyecto** le aplica el Artículo, incisos y, fracciones anteriores, porque se trata de una actividad acuícola con fines comerciales. | Por el hecho de presentar a la autoridad correspondiente (SEMARNAT) la Manifestación de Impacto Ambiental, el promovente está cumpliendo con este apartado.<br><br>El proyecto se vincula por la obligatoriedad de obtener la autorización correspondiente para realizar las obras descritas en esta manifestación de impacto ambiental.<br><br>Como ya se mencionó anteriormente, la promovente una vez autorizado el proyecto en materia ambiental procederá a tramitar el Registro Nacional de Pesca para la unidad de producción acuícola. |
| **Art. 30°.-** *Las actividades pesqueras se clasifican en:*<br><br>**II.-** *Cultivo o acuacultura con fines* | | |
| **Artículo 31°.-** *Para realizar las actividades de pesca se requiere lo siguiente:*<br><br>**I,** *Concesión, para:*<br><br>**Inciso b)** *Acuacultura comercial*<br><br>**II,** Permiso, para:<br><br>**Inciso g)** *Acuacultura de fomento*<br><br>**III,** *Autorización, para:*<br><br>**Inciso d)** *Recolectar del medio natural reproductores, larvas, postlarvas, crías, huevos, semillas, alevines o en cualquier otro estadio, y*<br><br>**Inciso e)** *Acuacultura didáctica.* | | |

| | | |
|---|---|---|
| **Artículos 22.-** *la Secretaría podrá inscribir en el Registro Nacional de Pesca a los acuicultores que no requieran concesión, permiso o Autorización.* | Al **proyecto** le aplica el Artículo, incisos y, fracciones anteriores, porque se trata de una actividad acuícola con fines comerciales. | Por el hecho de presentar a la autoridad correspondiente (SEMARNAT) la Manifestación de Impacto Ambiental, el promovente está cumpliendo con este apartado.<br><br>El proyecto se vincula por la obligatoriedad de obtener la autorización correspondiente para realizar las obras descritas en esta manifestación de impacto ambiental.<br><br>Como ya se mencionó anteriormente, la promovente una vez autorizado el proyecto en materia ambiental procederá a tramitar el Registro Nacional de Pesca para la unidad de producción acuícola. |
| **Art. 30°.-** *Las actividades pesqueras se clasifican en:*<br><br>**II.-** *Cultivo o acuacultura con fines* | | |
| **Artículo 31°.-** *Para realizar las actividades de pesca se requiere lo siguiente:*<br><br>**I,** *Concesión, para:*<br><br>**Inciso b)** *Acuacultura comercial*<br><br>**II,** Permiso, para:<br><br>**Inciso g)** *Acuacultura de fomento*<br><br>**III,** *Autorización, para:*<br><br>**Inciso d)** *Recolectar del medio natural reproductores, larvas, postlarvas, crías, huevos, semillas, alevines o en cualquier otro estadio, y*<br><br>**Inciso e)** *Acuacultura didáctica.* | | |

| | | |
|---|---|---|
| **Artículos 22.-** *la Secretaría podrá inscribir en el Registro Nacional de Pesca a los acuicultores que no requieran concesión, permiso o Autorización.* | Al **proyecto** le aplica el Artículo, incisos y, fracciones anteriores, porque se trata de una actividad acuícola con fines comerciales. | Por el hecho de presentar a la autoridad correspondiente (SEMARNAT) la Manifestación de Impacto Ambiental, el promovente está cumpliendo con este apartado.<br><br>El proyecto se vincula por la obligatoriedad de obtener la autorización correspondiente para realizar las obras descritas en esta manifestación de impacto ambiental.<br><br>Como ya se mencionó anteriormente, la promovente una vez autorizado el proyecto en materia ambiental procederá a tramitar el Registro Nacional de Pesca para la unidad de producción acuícola. |
| **Art. 30°.-** *Las actividades pesqueras se clasifican en:*<br><br>**II.-** *Cultivo o acuacultura con fines* | | |
| **Artículo 31°.-** *Para realizar las actividades de pesca se requiere lo siguiente:*<br><br>**I,** *Concesión, para:*<br><br>**Inciso b)** *Acuacultura comercial*<br><br>**II,** Permiso, para:<br><br>**Inciso g)** *Acuacultura de fomento*<br><br>**III,** *Autorización, para:*<br><br>**Inciso d)** *Recolectar del medio natural reproductores, larvas, postlarvas, crías, huevos, semillas, alevines o en cualquier otro estadio, y*<br><br>**Inciso e)** *Acuacultura didáctica.* | | |

| | | |
|---|---|---|
| **Artículos 22.-** *la Secretaría podrá inscribir en el Registro Nacional de Pesca a los acuicultores que no requieran concesión, permiso o Autorización.* | Al **proyecto** le aplica el Artículo, incisos y, fracciones anteriores, porque se trata de una actividad acuícola con fines comerciales. | Por el hecho de presentar a la autoridad correspondiente (SEMARNAT) la Manifestación de Impacto Ambiental, el promovente está cumpliendo con este apartado.<br><br>El proyecto se vincula por la obligatoriedad de obtener la autorización correspondiente para realizar las obras descritas en esta manifestación de impacto ambiental.<br><br>Como ya se mencionó anteriormente, la promovente una vez autorizado el proyecto en materia ambiental procederá a tramitar el Registro Nacional de Pesca para la unidad de producción acuícola. |
| **Art. 30°.-** *Las actividades pesqueras se clasifican en:*<br><br>**II.-** *Cultivo o acuacultura con fines* | | |
| **Artículo 31°.-** *Para realizar las actividades de pesca se requiere lo siguiente:*<br><br>**I,** *Concesión, para:*<br><br>**Inciso b)** *Acuacultura comercial*<br><br>**II,** Permiso, para:<br><br>**Inciso g)** *Acuacultura de fomento*<br><br>**III,** *Autorización, para:*<br><br>**Inciso d)** *Recolectar del medio natural reproductores, larvas, postlarvas, crías, huevos, semillas, alevines o en cualquier otro estadio, y*<br><br>**Inciso e)** *Acuacultura didáctica.* | | |

| | | |
|---|---|---|
| **Artículos 22.-** *la Secretaría podrá inscribir en el Registro Nacional de Pesca a los acuicultores que no requieran concesión, permiso o Autorización.* | Al **proyecto** le aplica el Artículo, incisos y, fracciones anteriores, porque se trata de una actividad acuícola con fines comerciales. | Por el hecho de presentar a la autoridad correspondiente (SEMARNAT) la Manifestación de Impacto Ambiental, el promovente está cumpliendo con este apartado.<br><br>El proyecto se vincula por la obligatoriedad de obtener la autorización correspondiente para realizar las obras descritas en esta manifestación de impacto ambiental.<br><br>Como ya se mencionó anteriormente, la promovente una vez autorizado el proyecto en materia ambiental procederá a tramitar el Registro Nacional de Pesca para la unidad de producción acuícola. |
| **Art. 30°.-** *Las actividades pesqueras se clasifican en:*<br><br>**II.-** *Cultivo o acuacultura con fines* | | |
| **Artículo 31°.-** *Para realizar las actividades de pesca se requiere lo siguiente:*<br><br>**I,** *Concesión, para:*<br><br>**Inciso b)** *Acuacultura comercial*<br><br>**II,** Permiso, para:<br><br>**Inciso g)** *Acuacultura de fomento*<br><br>**III,** *Autorización, para:*<br><br>**Inciso d)** *Recolectar del medio natural reproductores, larvas, postlarvas, crías, huevos, semillas, alevines o en cualquier otro estadio, y*<br><br>**Inciso e)** *Acuacultura didáctica.* | | |

| | | |
|---|---|---|
| **Artículos 22.-** *la Secretaría podrá inscribir en el Registro Nacional de Pesca a los acuicultores que no requieran concesión, permiso o Autorización.* | Al **proyecto** le aplica el Artículo, incisos y, fracciones anteriores, porque se trata de una actividad acuícola con fines comerciales. | Por el hecho de presentar a la autoridad correspondiente (SEMARNAT) la Manifestación de Impacto Ambiental, el promovente está cumpliendo con este apartado.<br><br>El proyecto se vincula por la obligatoriedad de obtener la autorización correspondiente para realizar las obras descritas en esta manifestación de impacto ambiental.<br><br>Como ya se mencionó anteriormente, la promovente una vez autorizado el proyecto en materia ambiental procederá a tramitar el Registro Nacional de Pesca para la unidad de producción acuícola. |
| **Art. 30°.-** *Las actividades pesqueras se clasifican en:*<br><br>**II.-** *Cultivo o acuacultura con fines* | | |
| **Artículo 31°.-** *Para realizar las actividades de pesca se requiere lo siguiente:*<br><br>**I,** *Concesión, para:*<br><br>**Inciso b)** *Acuacultura comercial*<br><br>**II,** Permiso, para:<br><br>**Inciso g)** *Acuacultura de fomento*<br><br>**III,** *Autorización, para:*<br><br>**Inciso d)** *Recolectar del medio natural reproductores, larvas, postlarvas, crías, huevos, semillas, alevines o en cualquier otro estadio, y*<br><br>**Inciso e)** *Acuacultura didáctica.* | | |

| | | |
|---|---|---|
| **Artículos 22.-** *la Secretaría podrá inscribir en el Registro Nacional de Pesca a los acuicultores que no requieran concesión, permiso o Autorización.* | Al **proyecto** le aplica el Artículo, incisos y, fracciones anteriores, porque se trata de una actividad acuícola con fines comerciales. | Por el hecho de presentar a la autoridad correspondiente (SEMARNAT) la Manifestación de Impacto Ambiental, el promovente está cumpliendo con este apartado.<br><br>El proyecto se vincula por la obligatoriedad de obtener la autorización correspondiente para realizar las obras descritas en esta manifestación de impacto ambiental.<br><br>Como ya se mencionó anteriormente, la promovente una vez autorizado el proyecto en materia ambiental procederá a tramitar el Registro Nacional de Pesca para la unidad de producción acuícola. |
| **Art. 30°.-** *Las actividades pesqueras se clasifican en:*<br><br>**II.-** *Cultivo o acuacultura con fines* | | |
| **Artículo 31°.-** *Para realizar las actividades de pesca se requiere lo siguiente:*<br><br>**I,** *Concesión, para:*<br><br>**Inciso b)** *Acuacultura comercial*<br><br>**II,** Permiso, para:<br><br>**Inciso g)** *Acuacultura de fomento*<br><br>**III,** *Autorización, para:*<br><br>**Inciso d)** *Recolectar del medio natural reproductores, larvas, postlarvas, crías, huevos, semillas, alevines o en cualquier otro estadio, y*<br><br>**Inciso e)** *Acuacultura didáctica.* | | |

| | | |
|---|---|---|
| **Artículos 22.-** *la Secretaría podrá inscribir en el Registro Nacional de Pesca a los acuicultores que no requieran concesión, permiso o Autorización.* | Al **proyecto** le aplica el Artículo, incisos y, fracciones anteriores, porque se trata de una actividad acuícola con fines comerciales. | Por el hecho de presentar a la autoridad correspondiente (SEMARNAT) la Manifestación de Impacto Ambiental, el promovente está cumpliendo con este apartado.<br><br>El proyecto se vincula por la obligatoriedad de obtener la autorización correspondiente para realizar las obras descritas en esta manifestación de impacto ambiental.<br><br>Como ya se mencionó anteriormente, la promovente una vez autorizado el proyecto en materia ambiental procederá a tramitar el Registro Nacional de Pesca para la unidad de producción acuícola. |
| **Art. 30°.-** *Las actividades pesqueras se clasifican en:*<br><br>**II.-** *Cultivo o acuacultura con fines* | | |
| **Artículo 31°.-** *Para realizar las actividades de pesca se requiere lo siguiente:*<br><br>**I,** *Concesión, para:*<br><br>**Inciso b)** *Acuacultura comercial*<br><br>**II,** Permiso, para:<br><br>**Inciso g)** *Acuacultura de fomento*<br><br>**III,** *Autorización, para:*<br><br>**Inciso d)** *Recolectar del medio natural reproductores, larvas, postlarvas, crías, huevos, semillas, alevines o en cualquier otro estadio, y*<br><br>**Inciso e)** *Acuacultura didáctica.* | | |

| | | |
|---|---|---|
| **Artículos 22.-** *la Secretaría podrá inscribir en el Registro Nacional de Pesca a los acuicultores que no requieran concesión, permiso o Autorización.* | Al **proyecto** le aplica el Artículo, incisos y, fracciones anteriores, porque se trata de una actividad acuícola con fines comerciales. | Por el hecho de presentar a la autoridad correspondiente (SEMARNAT) la Manifestación de Impacto Ambiental, el promovente está cumpliendo con este apartado.<br><br>El proyecto se vincula por la obligatoriedad de obtener la autorización correspondiente para realizar las obras descritas en esta manifestación de impacto ambiental.<br><br>Como ya se mencionó anteriormente, la promovente una vez autorizado el proyecto en materia ambiental procederá a tramitar el Registro Nacional de Pesca para la unidad de producción acuícola. |
| **Art. 30°.-** *Las actividades pesqueras se clasifican en:*<br><br>**II.-** *Cultivo o acuacultura con fines* | | |
| **Artículo 31°.-** *Para realizar las actividades de pesca se requiere lo siguiente:*<br><br>**I,** *Concesión, para:*<br><br>**Inciso b)** *Acuacultura comercial*<br><br>**II,** Permiso, para:<br><br>**Inciso g)** *Acuacultura de fomento*<br><br>**III,** *Autorización, para:*<br><br>**Inciso d)** *Recolectar del medio natural reproductores, larvas, postlarvas, crías, huevos, semillas, alevines o en cualquier otro estadio, y*<br><br>**Inciso e)** *Acuacultura didáctica.* | | |

| | | |
|---|---|---|
| **Artículos 22.-** *la Secretaría podrá inscribir en el Registro Nacional de Pesca a los acuicultores que no requieran concesión, permiso o Autorización.* | Al **proyecto** le aplica el Artículo, incisos y, fracciones anteriores, porque se trata de una actividad acuícola con fines comerciales. | Por el hecho de presentar a la autoridad correspondiente (SEMARNAT) la Manifestación de Impacto Ambiental, el promovente está cumpliendo con este apartado.<br><br>El proyecto se vincula por la obligatoriedad de obtener la autorización correspondiente para realizar las obras descritas en esta manifestación de impacto ambiental.<br><br>Como ya se mencionó anteriormente, la promovente una vez autorizado el proyecto en materia ambiental procederá a tramitar el Registro Nacional de Pesca para la unidad de producción acuícola. |
| **Art. 30°.-** *Las actividades pesqueras se clasifican en:*<br><br>**II.-** *Cultivo o acuacultura con fines* | | |
| **Artículo 31°.-** *Para realizar las actividades de pesca se requiere lo siguiente:*<br><br>**I,** *Concesión, para:*<br><br>**Inciso b)** *Acuacultura comercial*<br><br>**II,** Permiso, para:<br><br>**Inciso g)** *Acuacultura de fomento*<br><br>**III,** *Autorización, para:*<br><br>**Inciso d)** *Recolectar del medio natural reproductores, larvas, postlarvas, crías, huevos, semillas, alevines o en cualquier otro estadio, y*<br><br>**Inciso e)** *Acuacultura didáctica.* | | |

| | | |
|---|---|---|
| **Artículos 22.-** *la Secretaría podrá inscribir en el Registro Nacional de Pesca a los acuicultores que no requieran concesión, permiso o Autorización.* | Al **proyecto** le aplica el Artículo, incisos y, fracciones anteriores, porque se trata de una actividad acuícola con fines comerciales. | Por el hecho de presentar a la autoridad correspondiente (SEMARNAT) la Manifestación de Impacto Ambiental, el promovente está cumpliendo con este apartado.<br><br>El proyecto se vincula por la obligatoriedad de obtener la autorización correspondiente para realizar las obras descritas en esta manifestación de impacto ambiental.<br><br>Como ya se mencionó anteriormente, la promovente una vez autorizado el proyecto en materia ambiental procederá a tramitar el Registro Nacional de Pesca para la unidad de producción acuícola. |
| **Art. 30°.-** *Las actividades pesqueras se clasifican en:*<br><br>**II.-** *Cultivo o acuacultura con fines* | | |
| **Artículo 31°.-** *Para realizar las actividades de pesca se requiere lo siguiente:*<br><br>**I,** *Concesión, para:*<br><br>**Inciso b)** *Acuacultura comercial*<br><br>**II,** Permiso, para:<br><br>**Inciso g)** *Acuacultura de fomento*<br><br>**III,** *Autorización, para:*<br><br>**Inciso d)** *Recolectar del medio natural reproductores, larvas, postlarvas, crías, huevos, semillas, alevines o en cualquier otro estadio, y*<br><br>**Inciso e)** *Acuacultura didáctica.* | | |

| | | |
|---|---|---|
| **Artículos 22.-** *la Secretaría podrá inscribir en el Registro Nacional de Pesca a los acuicultores que no requieran concesión, permiso o Autorización.* | Al **proyecto** le aplica el Artículo, incisos y, fracciones anteriores, porque se trata de una actividad acuícola con fines comerciales. | Por el hecho de presentar a la autoridad correspondiente (SEMARNAT) la Manifestación de Impacto Ambiental, el promovente está cumpliendo con este apartado.<br><br>El proyecto se vincula por la obligatoriedad de obtener la autorización correspondiente para realizar las obras descritas en esta manifestación de impacto ambiental.<br><br>Como ya se mencionó anteriormente, la promovente una vez autorizado el proyecto en materia ambiental procederá a tramitar el Registro Nacional de Pesca para la unidad de producción acuícola. |
| **Art. 30°.-** *Las actividades pesqueras se clasifican en:*<br><br>**II.-** *Cultivo o acuacultura con fines* | | |
| **Artículo 31°.-** *Para realizar las actividades de pesca se requiere lo siguiente:*<br><br>**I,** *Concesión, para:*<br><br>**Inciso b)** *Acuacultura comercial*<br><br>**II,** Permiso, para:<br><br>**Inciso g)** *Acuacultura de fomento*<br><br>**III,** *Autorización, para:*<br><br>**Inciso d)** *Recolectar del medio natural reproductores, larvas, postlarvas, crías, huevos, semillas, alevines o en cualquier otro estadio, y*<br><br>**Inciso e)** *Acuacultura didáctica.* | | |

| | | |
|---|---|---|
| **Artículos 22.-** *la Secretaría podrá inscribir en el Registro Nacional de Pesca a los acuicultores que no requieran concesión, permiso o Autorización.* | Al **proyecto** le aplica el Artículo, incisos y, fracciones anteriores, porque se trata de una actividad acuícola con fines comerciales. | Por el hecho de presentar a la autoridad correspondiente (SEMARNAT) la Manifestación de Impacto Ambiental, el promovente está cumpliendo con este apartado.<br><br>El proyecto se vincula por la obligatoriedad de obtener la autorización correspondiente para realizar las obras descritas en esta manifestación de impacto ambiental.<br><br>Como ya se mencionó anteriormente, la promovente una vez autorizado el proyecto en materia ambiental procederá a tramitar el Registro Nacional de Pesca para la unidad de producción acuícola. |
| **Art. 30°.-** *Las actividades pesqueras se clasifican en:*<br><br>**II.-** *Cultivo o acuacultura con fines* | | |
| **Artículo 31°.-** *Para realizar las actividades de pesca se requiere lo siguiente:*<br><br>**I,** *Concesión, para:*<br><br>**Inciso b)** *Acuacultura comercial*<br><br>**II,** Permiso, para:<br><br>**Inciso g)** *Acuacultura de fomento*<br><br>**III,** *Autorización, para:*<br><br>**Inciso d)** *Recolectar del medio natural reproductores, larvas, postlarvas, crías, huevos, semillas, alevines o en cualquier otro estadio, y*<br><br>**Inciso e)** *Acuacultura didáctica.* | | |

| | | |
|---|---|---|
| **Artículos 22.-** *la Secretaría podrá inscribir en el Registro Nacional de Pesca a los acuicultores que no requieran concesión, permiso o Autorización.* | Al **proyecto** le aplica el Artículo, incisos y, fracciones anteriores, porque se trata de una actividad acuícola con fines comerciales. | Por el hecho de presentar a la autoridad correspondiente (SEMARNAT) la Manifestación de Impacto Ambiental, el promovente está cumpliendo con este apartado.<br><br>El proyecto se vincula por la obligatoriedad de obtener la autorización correspondiente para realizar las obras descritas en esta manifestación de impacto ambiental.<br><br>Como ya se mencionó anteriormente, la promovente una vez autorizado el proyecto en materia ambiental procederá a tramitar el Registro Nacional de Pesca para la unidad de producción acuícola. |
| **Art. 30°.-** *Las actividades pesqueras se clasifican en:*<br><br>**II.-** *Cultivo o acuacultura con fines* | | |
| **Artículo 31°.-** *Para realizar las actividades de pesca se requiere lo siguiente:*<br><br>**I,** *Concesión, para:*<br><br>**Inciso b)** *Acuacultura comercial*<br><br>**II,** Permiso, para:<br><br>**Inciso g)** *Acuacultura de fomento*<br><br>**III,** *Autorización, para:*<br><br>**Inciso d)** *Recolectar del medio natural reproductores, larvas, postlarvas, crías, huevos, semillas, alevines o en cualquier otro estadio, y*<br><br>**Inciso e)** *Acuacultura didáctica.* | | |

| | | |
|---|---|---|
| **Artículos 22.-** *la Secretaría podrá inscribir en el Registro Nacional de Pesca a los acuicultores que no requieran concesión, permiso o Autorización.* | Al **proyecto** le aplica el Artículo, incisos y, fracciones anteriores, porque se trata de una actividad acuícola con fines comerciales. | Por el hecho de presentar a la autoridad correspondiente (SEMARNAT) la Manifestación de Impacto Ambiental, el promovente está cumpliendo con este apartado.<br><br>El proyecto se vincula por la obligatoriedad de obtener la autorización correspondiente para realizar las obras descritas en esta manifestación de impacto ambiental.<br><br>Como ya se mencionó anteriormente, la promovente una vez autorizado el proyecto en materia ambiental procederá a tramitar el Registro Nacional de Pesca para la unidad de producción acuícola. |
| **Art. 30°.-** *Las actividades pesqueras se clasifican en:*<br><br>**II.-** *Cultivo o acuacultura con fines* | | |
| **Artículo 31°.-** *Para realizar las actividades de pesca se requiere lo siguiente:*<br><br>**I,** *Concesión, para:*<br><br>**Inciso b)** *Acuacultura comercial*<br><br>**II,** Permiso, para:<br><br>**Inciso g)** *Acuacultura de fomento*<br><br>**III,** *Autorización, para:*<br><br>**Inciso d)** *Recolectar del medio natural reproductores, larvas, postlarvas, crías, huevos, semillas, alevines o en cualquier otro estadio, y*<br><br>**Inciso e)** *Acuacultura didáctica.* | | |

| | | |
|---|---|---|
| **Artículos 22.-** *la Secretaría podrá inscribir en el Registro Nacional de Pesca a los acuicultores que no requieran concesión, permiso o Autorización.* | Al **proyecto** le aplica el Artículo, incisos y, fracciones anteriores, porque se trata de una actividad acuícola con fines comerciales. | Por el hecho de presentar a la autoridad correspondiente (SEMARNAT) la Manifestación de Impacto Ambiental, el promovente está cumpliendo con este apartado.<br><br>El proyecto se vincula por la obligatoriedad de obtener la autorización correspondiente para realizar las obras descritas en esta manifestación de impacto ambiental.<br><br>Como ya se mencionó anteriormente, la promovente una vez autorizado el proyecto en materia ambiental procederá a tramitar el Registro Nacional de Pesca para la unidad de producción acuícola. |
| **Art. 30°.-** *Las actividades pesqueras se clasifican en:*<br><br>**II.-** *Cultivo o acuacultura con fines* | | |
| **Artículo 31°.-** *Para realizar las actividades de pesca se requiere lo siguiente:*<br><br>**I,** *Concesión, para:*<br><br>**Inciso b)** *Acuacultura comercial*<br><br>**II,** Permiso, para:<br><br>**Inciso g)** *Acuacultura de fomento*<br><br>**III,** *Autorización, para:*<br><br>**Inciso d)** *Recolectar del medio natural reproductores, larvas, postlarvas, crías, huevos, semillas, alevines o en cualquier otro estadio, y*<br><br>**Inciso e)** *Acuacultura didáctica.* | | |

| | | |
|---|---|---|
| **Artículos 22.-** *la Secretaría podrá inscribir en el Registro Nacional de Pesca a los acuicultores que no requieran concesión, permiso o Autorización.* | Al **proyecto** le aplica el Artículo, incisos y, fracciones anteriores, porque se trata de una actividad acuícola con fines comerciales. | Por el hecho de presentar a la autoridad correspondiente (SEMARNAT) la Manifestación de Impacto Ambiental, el promovente está cumpliendo con este apartado.<br><br>El proyecto se vincula por la obligatoriedad de obtener la autorización correspondiente para realizar las obras descritas en esta manifestación de impacto ambiental.<br><br>Como ya se mencionó anteriormente, la promovente una vez autorizado el proyecto en materia ambiental procederá a tramitar el Registro Nacional de Pesca para la unidad de producción acuícola. |
| **Art. 30°.-** *Las actividades pesqueras se clasifican en:*<br><br>**II.-** *Cultivo o acuacultura con fines* | | |
| **Artículo 31°.-** *Para realizar las actividades de pesca se requiere lo siguiente:*<br><br>**I,** *Concesión, para:*<br><br>**Inciso b)** *Acuacultura comercial*<br><br>**II,** Permiso, para:<br><br>**Inciso g)** *Acuacultura de fomento*<br><br>**III,** *Autorización, para:*<br><br>**Inciso d)** *Recolectar del medio natural reproductores, larvas, postlarvas, crías, huevos, semillas, alevines o en cualquier otro estadio, y*<br><br>**Inciso e)** *Acuacultura didáctica.* | | |

| | | |
|---|---|---|
| **Artículos 22.-** *la Secretaría podrá inscribir en el Registro Nacional de Pesca a los acuicultores que no requieran concesión, permiso o Autorización.* | Al **proyecto** le aplica el Artículo, incisos y, fracciones anteriores, porque se trata de una actividad acuícola con fines comerciales. | Por el hecho de presentar a la autoridad correspondiente (SEMARNAT) la Manifestación de Impacto Ambiental, el promovente está cumpliendo con este apartado.<br><br>El proyecto se vincula por la obligatoriedad de obtener la autorización correspondiente para realizar las obras descritas en esta manifestación de impacto ambiental.<br><br>Como ya se mencionó anteriormente, la promovente una vez autorizado el proyecto en materia ambiental procederá a tramitar el Registro Nacional de Pesca para la unidad de producción acuícola. |
| **Art. 30°.-** *Las actividades pesqueras se clasifican en:*<br><br>**II.-** *Cultivo o acuacultura con fines* | | |
| **Artículo 31°.-** *Para realizar las actividades de pesca se requiere lo siguiente:*<br><br>**I,** *Concesión, para:*<br><br>**Inciso b)** *Acuacultura comercial*<br><br>**II,** Permiso, para:<br><br>**Inciso g)** *Acuacultura de fomento*<br><br>**III,** *Autorización, para:*<br><br>**Inciso d)** *Recolectar del medio natural reproductores, larvas, postlarvas, crías, huevos, semillas, alevines o en cualquier otro estadio, y*<br><br>**Inciso e)** *Acuacultura didáctica.* | | |

| | | |
|---|---|---|
| **Artículos 22.-** *la Secretaría podrá inscribir en el Registro Nacional de Pesca a los acuicultores que no requieran concesión, permiso o Autorización.* | Al **proyecto** le aplica el Artículo, incisos y, fracciones anteriores, porque se trata de una actividad acuícola con fines comerciales. | Por el hecho de presentar a la autoridad correspondiente (SEMARNAT) la Manifestación de Impacto Ambiental, el promovente está cumpliendo con este apartado.<br><br>El proyecto se vincula por la obligatoriedad de obtener la autorización correspondiente para realizar las obras descritas en esta manifestación de impacto ambiental.<br><br>Como ya se mencionó anteriormente, la promovente una vez autorizado el proyecto en materia ambiental procederá a tramitar el Registro Nacional de Pesca para la unidad de producción acuícola. |
| **Art. 30°.-** *Las actividades pesqueras se clasifican en:*<br><br>**II.-** *Cultivo o acuacultura con fines* | | |
| **Artículo 31°.-** *Para realizar las actividades de pesca se requiere lo siguiente:*<br><br>**I,** *Concesión, para:*<br><br>**Inciso b)** *Acuacultura comercial*<br><br>**II,** Permiso, para:<br><br>**Inciso g)** *Acuacultura de fomento*<br><br>**III,** *Autorización, para:*<br><br>**Inciso d)** *Recolectar del medio natural reproductores, larvas, postlarvas, crías, huevos, semillas, alevines o en cualquier otro estadio, y*<br><br>**Inciso e)** *Acuacultura didáctica.* | | |

| | | |
|---|---|---|
| **Artículos 22.-** *la Secretaría podrá inscribir en el Registro Nacional de Pesca a los acuicultores que no requieran concesión, permiso o Autorización.* | Al **proyecto** le aplica el Artículo, incisos y, fracciones anteriores, porque se trata de una actividad acuícola con fines comerciales. | Por el hecho de presentar a la autoridad correspondiente (SEMARNAT) la Manifestación de Impacto Ambiental, el promovente está cumpliendo con este apartado.<br><br>El proyecto se vincula por la obligatoriedad de obtener la autorización correspondiente para realizar las obras descritas en esta manifestación de impacto ambiental.<br><br>Como ya se mencionó anteriormente, la promovente una vez autorizado el proyecto en materia ambiental procederá a tramitar el Registro Nacional de Pesca para la unidad de producción acuícola. |
| **Art. 30°.-** *Las actividades pesqueras se clasifican en:*<br><br>**II.-** *Cultivo o acuacultura con fines* | | |
| **Artículo 31°.-** *Para realizar las actividades de pesca se requiere lo siguiente:*<br><br>**I,** *Concesión, para:*<br><br>**Inciso b)** *Acuacultura comercial*<br><br>**II,** Permiso, para:<br><br>**Inciso g)** *Acuacultura de fomento*<br><br>**III,** *Autorización, para:*<br><br>**Inciso d)** *Recolectar del medio natural reproductores, larvas, postlarvas, crías, huevos, semillas, alevines o en cualquier otro estadio, y*<br><br>**Inciso e)** *Acuacultura didáctica.* | | |

| | | |
|---|---|---|
| **Artículos 22.-** *la Secretaría podrá inscribir en el Registro Nacional de Pesca a los acuicultores que no requieran concesión, permiso o Autorización.* | Al **proyecto** le aplica el Artículo, incisos y, fracciones anteriores, porque se trata de una actividad acuícola con fines comerciales. | Por el hecho de presentar a la autoridad correspondiente (SEMARNAT) la Manifestación de Impacto Ambiental, el promovente está cumpliendo con este apartado.<br><br>El proyecto se vincula por la obligatoriedad de obtener la autorización correspondiente para realizar las obras descritas en esta manifestación de impacto ambiental.<br><br>Como ya se mencionó anteriormente, la promovente una vez autorizado el proyecto en materia ambiental procederá a tramitar el Registro Nacional de Pesca para la unidad de producción acuícola. |
| **Art. 30°.-** *Las actividades pesqueras se clasifican en:*<br><br>**II.-** *Cultivo o acuacultura con fines* | | |
| **Artículo 31°.-** *Para realizar las actividades de pesca se requiere lo siguiente:*<br><br>**I,** *Concesión, para:*<br><br>**Inciso b)** *Acuacultura comercial*<br><br>**II,** Permiso, para:<br><br>**Inciso g)** *Acuacultura de fomento*<br><br>**III,** *Autorización, para:*<br><br>**Inciso d)** *Recolectar del medio natural reproductores, larvas, postlarvas, crías, huevos, semillas, alevines o en cualquier otro estadio, y*<br><br>**Inciso e)** *Acuacultura didáctica.* | | |

| | | |
|---|---|---|
| **Artículos 22.-** *la Secretaría podrá inscribir en el Registro Nacional de Pesca a los acuicultores que no requieran concesión, permiso o Autorización.* | Al **proyecto** le aplica el Artículo, incisos y, fracciones anteriores, porque se trata de una actividad acuícola con fines comerciales. | Por el hecho de presentar a la autoridad correspondiente (SEMARNAT) la Manifestación de Impacto Ambiental, el promovente está cumpliendo con este apartado.<br><br>El proyecto se vincula por la obligatoriedad de obtener la autorización correspondiente para realizar las obras descritas en esta manifestación de impacto ambiental.<br><br>Como ya se mencionó anteriormente, la promovente una vez autorizado el proyecto en materia ambiental procederá a tramitar el Registro Nacional de Pesca para la unidad de producción acuícola. |
| **Art. 30°.-** *Las actividades pesqueras se clasifican en:*<br><br>**II.-** *Cultivo o acuacultura con fines* | | |
| **Artículo 31°.-** *Para realizar las actividades de pesca se requiere lo siguiente:*<br><br>**I,** *Concesión, para:*<br><br>**Inciso b)** *Acuacultura comercial*<br><br>**II,** Permiso, para:<br><br>**Inciso g)** *Acuacultura de fomento*<br><br>**III,** *Autorización, para:*<br><br>**Inciso d)** *Recolectar del medio natural reproductores, larvas, postlarvas, crías, huevos, semillas, alevines o en cualquier otro estadio, y*<br><br>**Inciso e)** *Acuacultura didáctica.* | | |

| | | |
|---|---|---|
| **Artículos 22.-** *la Secretaría podrá inscribir en el Registro Nacional de Pesca a los acuicultores que no requieran concesión, permiso o Autorización.* | Al **proyecto** le aplica el Artículo, incisos y, fracciones anteriores, porque se trata de una actividad acuícola con fines comerciales. | Por el hecho de presentar a la autoridad correspondiente (SEMARNAT) la Manifestación de Impacto Ambiental, el promovente está cumpliendo con este apartado.<br><br>El proyecto se vincula por la obligatoriedad de obtener la autorización correspondiente para realizar las obras descritas en esta manifestación de impacto ambiental.<br><br>Como ya se mencionó anteriormente, la promovente una vez autorizado el proyecto en materia ambiental procederá a tramitar el Registro Nacional de Pesca para la unidad de producción acuícola. |
| **Art. 30°.-** *Las actividades pesqueras se clasifican en:*<br><br>**II.-** *Cultivo o acuacultura con fines* | | |
| **Artículo 31°.-** *Para realizar las actividades de pesca se requiere lo siguiente:*<br><br>**I,** *Concesión, para:*<br><br>**Inciso b)** *Acuacultura comercial*<br><br>**II,** Permiso, para:<br><br>**Inciso g)** *Acuacultura de fomento*<br><br>**III,** *Autorización, para:*<br><br>**Inciso d)** *Recolectar del medio natural reproductores, larvas, postlarvas, crías, huevos, semillas, alevines o en cualquier otro estadio, y*<br><br>**Inciso e)** *Acuacultura didáctica.* | | |

| | | |
|---|---|---|
| **Artículos 22.-** *la Secretaría podrá inscribir en el Registro Nacional de Pesca a los acuicultores que no requieran concesión, permiso o Autorización.* | Al **proyecto** le aplica el Artículo, incisos y, fracciones anteriores, porque se trata de una actividad acuícola con fines comerciales. | Por el hecho de presentar a la autoridad correspondiente (SEMARNAT) la Manifestación de Impacto Ambiental, el promovente está cumpliendo con este apartado.<br><br>El proyecto se vincula por la obligatoriedad de obtener la autorización correspondiente para realizar las obras descritas en esta manifestación de impacto ambiental.<br><br>Como ya se mencionó anteriormente, la promovente una vez autorizado el proyecto en materia ambiental procederá a tramitar el Registro Nacional de Pesca para la unidad de producción acuícola. |
| **Art. 30°.-** *Las actividades pesqueras se clasifican en:*<br><br>**II.-** *Cultivo o acuacultura con fines* | | |
| **Artículo 31°.-** *Para realizar las actividades de pesca se requiere lo siguiente:*<br><br>**I,** *Concesión, para:*<br><br>**Inciso b)** *Acuacultura comercial*<br><br>**II,** Permiso, para:<br><br>**Inciso g)** *Acuacultura de fomento*<br><br>**III,** *Autorización, para:*<br><br>**Inciso d)** *Recolectar del medio natural reproductores, larvas, postlarvas, crías, huevos, semillas, alevines o en cualquier otro estadio, y*<br><br>**Inciso e)** *Acuacultura didáctica.* | | |

| | | |
|---|---|---|
| **Artículos 22.-** *la Secretaría podrá inscribir en el Registro Nacional de Pesca a los acuicultores que no requieran concesión, permiso o Autorización.* | Al **proyecto** le aplica el Artículo, incisos y, fracciones anteriores, porque se trata de una actividad acuícola con fines comerciales. | Por el hecho de presentar a la autoridad correspondiente (SEMARNAT) la Manifestación de Impacto Ambiental, el promovente está cumpliendo con este apartado.<br><br>El proyecto se vincula por la obligatoriedad de obtener la autorización correspondiente para realizar las obras descritas en esta manifestación de impacto ambiental.<br><br>Como ya se mencionó anteriormente, la promovente una vez autorizado el proyecto en materia ambiental procederá a tramitar el Registro Nacional de Pesca para la unidad de producción acuícola. |
| **Art. 30°.-** *Las actividades pesqueras se clasifican en:*<br><br>**II.-** *Cultivo o acuacultura con fines* | | |
| **Artículo 31°.-** *Para realizar las actividades de pesca se requiere lo siguiente:*<br><br>**I,** *Concesión, para:*<br><br>**Inciso b)** *Acuacultura comercial*<br><br>**II,** Permiso, para:<br><br>**Inciso g)** *Acuacultura de fomento*<br><br>**III,** *Autorización, para:*<br><br>**Inciso d)** *Recolectar del medio natural reproductores, larvas, postlarvas, crías, huevos, semillas, alevines o en cualquier otro estadio, y*<br><br>**Inciso e)** *Acuacultura didáctica.* | | |

| | | |
|---|---|---|
| **Artículos 22.-** *la Secretaría podrá inscribir en el Registro Nacional de Pesca a los acuicultores que no requieran concesión, permiso o Autorización.* | Al **proyecto** le aplica el Artículo, incisos y, fracciones anteriores, porque se trata de una actividad acuícola con fines comerciales. | Por el hecho de presentar a la autoridad correspondiente (SEMARNAT) la Manifestación de Impacto Ambiental, el promovente está cumpliendo con este apartado.<br><br>El proyecto se vincula por la obligatoriedad de obtener la autorización correspondiente para realizar las obras descritas en esta manifestación de impacto ambiental.<br><br>Como ya se mencionó anteriormente, la promovente una vez autorizado el proyecto en materia ambiental procederá a tramitar el Registro Nacional de Pesca para la unidad de producción acuícola. |
| **Art. 30°.-** *Las actividades pesqueras se clasifican en:*<br><br>**II.-** *Cultivo o acuacultura con fines* | | |
| **Artículo 31°.-** *Para realizar las actividades de pesca se requiere lo siguiente:*<br><br>**I,** *Concesión, para:*<br><br>**Inciso b)** *Acuacultura comercial*<br><br>**II,** Permiso, para:<br><br>**Inciso g)** *Acuacultura de fomento*<br><br>**III,** *Autorización, para:*<br><br>**Inciso d)** *Recolectar del medio natural reproductores, larvas, postlarvas, crías, huevos, semillas, alevines o en cualquier otro estadio, y*<br><br>**Inciso e)** *Acuacultura didáctica.* | | |

| | | |
|---|---|---|
| **Artículos 22.-** *la Secretaría podrá inscribir en el Registro Nacional de Pesca a los acuicultores que no requieran concesión, permiso o Autorización.* | Al **proyecto** le aplica el Artículo, incisos y, fracciones anteriores, porque se trata de una actividad acuícola con fines comerciales. | Por el hecho de presentar a la autoridad correspondiente (SEMARNAT) la Manifestación de Impacto Ambiental, el promovente está cumpliendo con este apartado.<br><br>El proyecto se vincula por la obligatoriedad de obtener la autorización correspondiente para realizar las obras descritas en esta manifestación de impacto ambiental.<br><br>Como ya se mencionó anteriormente, la promovente una vez autorizado el proyecto en materia ambiental procederá a tramitar el Registro Nacional de Pesca para la unidad de producción acuícola. |
| **Art. 30°.-** *Las actividades pesqueras se clasifican en:*<br><br>**II.-** *Cultivo o acuacultura con fines* | | |
| **Artículo 31°.-** *Para realizar las actividades de pesca se requiere lo siguiente:*<br><br>**I,** *Concesión, para:*<br><br>**Inciso b)** *Acuacultura comercial*<br><br>**II,** Permiso, para:<br><br>**Inciso g)** *Acuacultura de fomento*<br><br>**III,** *Autorización, para:*<br><br>**Inciso d)** *Recolectar del medio natural reproductores, larvas, postlarvas, crías, huevos, semillas, alevines o en cualquier otro estadio, y*<br><br>**Inciso e)** *Acuacultura didáctica.* | | |

| | | |
|---|---|---|
| **Artículos 22.-** *la Secretaría podrá inscribir en el Registro Nacional de Pesca a los acuicultores que no requieran concesión, permiso o Autorización.* | Al **proyecto** le aplica el Artículo, incisos y, fracciones anteriores, porque se trata de una actividad acuícola con fines comerciales. | Por el hecho de presentar a la autoridad correspondiente (SEMARNAT) la Manifestación de Impacto Ambiental, el promovente está cumpliendo con este apartado.<br><br>El proyecto se vincula por la obligatoriedad de obtener la autorización correspondiente para realizar las obras descritas en esta manifestación de impacto ambiental.<br><br>Como ya se mencionó anteriormente, la promovente una vez autorizado el proyecto en materia ambiental procederá a tramitar el Registro Nacional de Pesca para la unidad de producción acuícola. |
| **Art. 30°.-** *Las actividades pesqueras se clasifican en:*<br><br>**II.-** *Cultivo o acuacultura con fines* | | |
| **Artículo 31°.-** *Para realizar las actividades de pesca se requiere lo siguiente:*<br><br>**I,** *Concesión, para:*<br><br>**Inciso b)** *Acuacultura comercial*<br><br>**II,** Permiso, para:<br><br>**Inciso g)** *Acuacultura de fomento*<br><br>**III,** *Autorización, para:*<br><br>**Inciso d)** *Recolectar del medio natural reproductores, larvas, postlarvas, crías, huevos, semillas, alevines o en cualquier otro estadio, y*<br><br>**Inciso e)** *Acuacultura didáctica.* | | |

| | | |
|---|---|---|
| **Artículos 22.-** *la Secretaría podrá inscribir en el Registro Nacional de Pesca a los acuicultores que no requieran concesión, permiso o Autorización.* | Al **proyecto** le aplica el Artículo, incisos y, fracciones anteriores, porque se trata de una actividad acuícola con fines comerciales. | Por el hecho de presentar a la autoridad correspondiente (SEMARNAT) la Manifestación de Impacto Ambiental, el promovente está cumpliendo con este apartado.<br><br>El proyecto se vincula por la obligatoriedad de obtener la autorización correspondiente para realizar las obras descritas en esta manifestación de impacto ambiental.<br><br>Como ya se mencionó anteriormente, la promovente una vez autorizado el proyecto en materia ambiental procederá a tramitar el Registro Nacional de Pesca para la unidad de producción acuícola. |
| **Art. 30°.-** *Las actividades pesqueras se clasifican en:*<br><br>**II.-** *Cultivo o acuacultura con fines* | | |
| **Artículo 31°.-** *Para realizar las actividades de pesca se requiere lo siguiente:*<br><br>**I,** *Concesión, para:*<br><br>**Inciso b)** *Acuacultura comercial*<br><br>**II,** Permiso, para:<br><br>**Inciso g)** *Acuacultura de fomento*<br><br>**III,** *Autorización, para:*<br><br>**Inciso d)** *Recolectar del medio natural reproductores, larvas, postlarvas, crías, huevos, semillas, alevines o en cualquier otro estadio, y*<br><br>**Inciso e)** *Acuacultura didáctica.* | | |

| | | |
|---|---|---|
| **Artículos 22.-** *la Secretaría podrá inscribir en el Registro Nacional de Pesca a los acuicultores que no requieran concesión, permiso o Autorización.* | Al **proyecto** le aplica el Artículo, incisos y, fracciones anteriores, porque se trata de una actividad acuícola con fines comerciales. | Por el hecho de presentar a la autoridad correspondiente (SEMARNAT) la Manifestación de Impacto Ambiental, el promovente está cumpliendo con este apartado.<br><br>El proyecto se vincula por la obligatoriedad de obtener la autorización correspondiente para realizar las obras descritas en esta manifestación de impacto ambiental.<br><br>Como ya se mencionó anteriormente, la promovente una vez autorizado el proyecto en materia ambiental procederá a tramitar el Registro Nacional de Pesca para la unidad de producción acuícola. |
| **Art. 30°.-** *Las actividades pesqueras se clasifican en:*<br><br>**II.-** *Cultivo o acuacultura con fines* | | |
| **Artículo 31°.-** *Para realizar las actividades de pesca se requiere lo siguiente:*<br><br>**I,** *Concesión, para:*<br><br>**Inciso b)** *Acuacultura comercial*<br><br>**II,** Permiso, para:<br><br>**Inciso g)** *Acuacultura de fomento*<br><br>**III,** *Autorización, para:*<br><br>**Inciso d)** *Recolectar del medio natural reproductores, larvas, postlarvas, crías, huevos, semillas, alevines o en cualquier otro estadio, y*<br><br>**Inciso e)** *Acuacultura didáctica.* | | |

| | | |
|---|---|---|
| **Artículos 22.-** *la Secretaría podrá inscribir en el Registro Nacional de Pesca a los acuicultores que no requieran concesión, permiso o Autorización.* | Al **proyecto** le aplica el Artículo, incisos y, fracciones anteriores, porque se trata de una actividad acuícola con fines comerciales. | Por el hecho de presentar a la autoridad correspondiente (SEMARNAT) la Manifestación de Impacto Ambiental, el promovente está cumpliendo con este apartado.<br><br>El proyecto se vincula por la obligatoriedad de obtener la autorización correspondiente para realizar las obras descritas en esta manifestación de impacto ambiental.<br><br>Como ya se mencionó anteriormente, la promovente una vez autorizado el proyecto en materia ambiental procederá a tramitar el Registro Nacional de Pesca para la unidad de producción acuícola. |
| **Art. 30°.-** *Las actividades pesqueras se clasifican en:*<br><br>**II.-** *Cultivo o acuacultura con fines* | | |
| **Artículo 31°.-** *Para realizar las actividades de pesca se requiere lo siguiente:*<br><br>**I,** *Concesión, para:*<br><br>**Inciso b)** *Acuacultura comercial*<br><br>**II,** Permiso, para:<br><br>**Inciso g)** *Acuacultura de fomento*<br><br>**III,** *Autorización, para:*<br><br>**Inciso d)** *Recolectar del medio natural reproductores, larvas, postlarvas, crías, huevos, semillas, alevines o en cualquier otro estadio, y*<br><br>**Inciso e)** *Acuacultura didáctica.* | | |

| | | |
|---|---|---|
| **Artículos 22.-** *la Secretaría podrá inscribir en el Registro Nacional de Pesca a los acuicultores que no requieran concesión, permiso o Autorización.* | Al **proyecto** le aplica el Artículo, incisos y, fracciones anteriores, porque se trata de una actividad acuícola con fines comerciales. | Por el hecho de presentar a la autoridad correspondiente (SEMARNAT) la Manifestación de Impacto Ambiental, el promovente está cumpliendo con este apartado.<br><br>El proyecto se vincula por la obligatoriedad de obtener la autorización correspondiente para realizar las obras descritas en esta manifestación de impacto ambiental.<br><br>Como ya se mencionó anteriormente, la promovente una vez autorizado el proyecto en materia ambiental procederá a tramitar el Registro Nacional de Pesca para la unidad de producción acuícola. |
| **Art. 30°.-** *Las actividades pesqueras se clasifican en:*<br><br>**II.-** *Cultivo o acuacultura con fines* | | |
| **Artículo 31°.-** *Para realizar las actividades de pesca se requiere lo siguiente:*<br><br>**I,** *Concesión, para:*<br><br>**Inciso b)** *Acuacultura comercial*<br><br>**II,** Permiso, para:<br><br>**Inciso g)** *Acuacultura de fomento*<br><br>**III,** *Autorización, para:*<br><br>**Inciso d)** *Recolectar del medio natural reproductores, larvas, postlarvas, crías, huevos, semillas, alevines o en cualquier otro estadio, y*<br><br>**Inciso e)** *Acuacultura didáctica.* | | |

| | | |
|---|---|---|
| **Artículos 22.-** *la Secretaría podrá inscribir en el Registro Nacional de Pesca a los acuicultores que no requieran concesión, permiso o Autorización.* | Al **proyecto** le aplica el Artículo, incisos y, fracciones anteriores, porque se trata de una actividad acuícola con fines comerciales. | Por el hecho de presentar a la autoridad correspondiente (SEMARNAT) la Manifestación de Impacto Ambiental, el promovente está cumpliendo con este apartado.<br><br>El proyecto se vincula por la obligatoriedad de obtener la autorización correspondiente para realizar las obras descritas en esta manifestación de impacto ambiental.<br><br>Como ya se mencionó anteriormente, la promovente una vez autorizado el proyecto en materia ambiental procederá a tramitar el Registro Nacional de Pesca para la unidad de producción acuícola. |
| **Art. 30°.-** *Las actividades pesqueras se clasifican en:*<br><br>**II.-** *Cultivo o acuacultura con fines* | | |
| **Artículo 31°.-** *Para realizar las actividades de pesca se requiere lo siguiente:*<br><br>**I,** *Concesión, para:*<br><br>**Inciso b)** *Acuacultura comercial*<br><br>**II,** Permiso, para:<br><br>**Inciso g)** *Acuacultura de fomento*<br><br>**III,** *Autorización, para:*<br><br>**Inciso d)** *Recolectar del medio natural reproductores, larvas, postlarvas, crías, huevos, semillas, alevines o en cualquier otro estadio, y*<br><br>**Inciso e)** *Acuacultura didáctica.* | | |

| | | |
|---|---|---|
| **Artículos 22.-** *la Secretaría podrá inscribir en el Registro Nacional de Pesca a los acuicultores que no requieran concesión, permiso o Autorización.* | Al **proyecto** le aplica el Artículo, incisos y, fracciones anteriores, porque se trata de una actividad acuícola con fines comerciales. | Por el hecho de presentar a la autoridad correspondiente (SEMARNAT) la Manifestación de Impacto Ambiental, el promovente está cumpliendo con este apartado.<br><br>El proyecto se vincula por la obligatoriedad de obtener la autorización correspondiente para realizar las obras descritas en esta manifestación de impacto ambiental.<br><br>Como ya se mencionó anteriormente, la promovente una vez autorizado el proyecto en materia ambiental procederá a tramitar el Registro Nacional de Pesca para la unidad de producción acuícola. |
| **Art. 30°.-** *Las actividades pesqueras se clasifican en:*<br><br>**II.-** *Cultivo o acuacultura con fines* | | |
| **Artículo 31°.-** *Para realizar las actividades de pesca se requiere lo siguiente:*<br><br>**I,** *Concesión, para:*<br><br>**Inciso b)** *Acuacultura comercial*<br><br>**II,** Permiso, para:<br><br>**Inciso g)** *Acuacultura de fomento*<br><br>**III,** *Autorización, para:*<br><br>**Inciso d)** *Recolectar del medio natural reproductores, larvas, postlarvas, crías, huevos, semillas, alevines o en cualquier otro estadio, y*<br><br>**Inciso e)** *Acuacultura didáctica.* | | |

| | | |
|---|---|---|
| **Artículos 22.-** *la Secretaría podrá inscribir en el Registro Nacional de Pesca a los acuicultores que no requieran concesión, permiso o Autorización.* | Al **proyecto** le aplica el Artículo, incisos y, fracciones anteriores, porque se trata de una actividad acuícola con fines comerciales. | Por el hecho de presentar a la autoridad correspondiente (SEMARNAT) la Manifestación de Impacto Ambiental, el promovente está cumpliendo con este apartado.<br><br>El proyecto se vincula por la obligatoriedad de obtener la autorización correspondiente para realizar las obras descritas en esta manifestación de impacto ambiental.<br><br>Como ya se mencionó anteriormente, la promovente una vez autorizado el proyecto en materia ambiental procederá a tramitar el Registro Nacional de Pesca para la unidad de producción acuícola. |
| **Art. 30°.-** *Las actividades pesqueras se clasifican en:*<br><br>**II.-** *Cultivo o acuacultura con fines* | | |
| **Artículo 31°.-** *Para realizar las actividades de pesca se requiere lo siguiente:*<br><br>**I,** *Concesión, para:*<br><br>**Inciso b)** *Acuacultura comercial*<br><br>**II,** Permiso, para:<br><br>**Inciso g)** *Acuacultura de fomento*<br><br>**III,** *Autorización, para:*<br><br>**Inciso d)** *Recolectar del medio natural reproductores, larvas, postlarvas, crías, huevos, semillas, alevines o en cualquier otro estadio, y*<br><br>**Inciso e)** *Acuacultura didáctica.* | | |

| | | |
|---|---|---|
| **Artículos 22.-** *la Secretaría podrá inscribir en el Registro Nacional de Pesca a los acuicultores que no requieran concesión, permiso o Autorización.* | Al **proyecto** le aplica el Artículo, incisos y, fracciones anteriores, porque se trata de una actividad acuícola con fines comerciales. | Por el hecho de presentar a la autoridad correspondiente (SEMARNAT) la Manifestación de Impacto Ambiental, el promovente está cumpliendo con este apartado.<br><br>El proyecto se vincula por la obligatoriedad de obtener la autorización correspondiente para realizar las obras descritas en esta manifestación de impacto ambiental.<br><br>Como ya se mencionó anteriormente, la promovente una vez autorizado el proyecto en materia ambiental procederá a tramitar el Registro Nacional de Pesca para la unidad de producción acuícola. |
| **Art. 30°.-** *Las actividades pesqueras se clasifican en:*<br><br>**II.-** *Cultivo o acuacultura con fines* | | |
| **Artículo 31°.-** *Para realizar las actividades de pesca se requiere lo siguiente:*<br><br>**I,** *Concesión, para:*<br><br>**Inciso b)** *Acuacultura comercial*<br><br>**II,** Permiso, para:<br><br>**Inciso g)** *Acuacultura de fomento*<br><br>**III,** *Autorización, para:*<br><br>**Inciso d)** *Recolectar del medio natural reproductores, larvas, postlarvas, crías, huevos, semillas, alevines o en cualquier otro estadio, y*<br><br>**Inciso e)** *Acuacultura didáctica.* | | |

| | | |
|---|---|---|
| **Artículos 22.-** *la Secretaría podrá inscribir en el Registro Nacional de Pesca a los acuicultores que no requieran concesión, permiso o Autorización.* | Al **proyecto** le aplica el Artículo, incisos y, fracciones anteriores, porque se trata de una actividad acuícola con fines comerciales. | Por el hecho de presentar a la autoridad correspondiente (SEMARNAT) la Manifestación de Impacto Ambiental, el promovente está cumpliendo con este apartado.<br><br>El proyecto se vincula por la obligatoriedad de obtener la autorización correspondiente para realizar las obras descritas en esta manifestación de impacto ambiental.<br><br>Como ya se mencionó anteriormente, la promovente una vez autorizado el proyecto en materia ambiental procederá a tramitar el Registro Nacional de Pesca para la unidad de producción acuícola. |
| **Art. 30°.-** *Las actividades pesqueras se clasifican en:*<br><br>**II.-** *Cultivo o acuacultura con fines* | | |
| **Artículo 31°.-** *Para realizar las actividades de pesca se requiere lo siguiente:*<br><br>**I,** *Concesión, para:*<br><br>**Inciso b)** *Acuacultura comercial*<br><br>**II,** Permiso, para:<br><br>**Inciso g)** *Acuacultura de fomento*<br><br>**III,** *Autorización, para:*<br><br>**Inciso d)** *Recolectar del medio natural reproductores, larvas, postlarvas, crías, huevos, semillas, alevines o en cualquier otro estadio, y*<br><br>**Inciso e)** *Acuacultura didáctica.* | | |

| | | |
|---|---|---|
| **Artículos 22.-** *la Secretaría podrá inscribir en el Registro Nacional de Pesca a los acuicultores que no requieran concesión, permiso o Autorización.* | Al **proyecto** le aplica el Artículo, incisos y, fracciones anteriores, porque se trata de una actividad acuícola con fines comerciales. | Por el hecho de presentar a la autoridad correspondiente (SEMARNAT) la Manifestación de Impacto Ambiental, el promovente está cumpliendo con este apartado.<br><br>El proyecto se vincula por la obligatoriedad de obtener la autorización correspondiente para realizar las obras descritas en esta manifestación de impacto ambiental.<br><br>Como ya se mencionó anteriormente, la promovente una vez autorizado el proyecto en materia ambiental procederá a tramitar el Registro Nacional de Pesca para la unidad de producción acuícola. |
| **Art. 30°.-** *Las actividades pesqueras se clasifican en:*<br><br>**II.-** *Cultivo o acuacultura con fines* | | |
| **Artículo 31°.-** *Para realizar las actividades de pesca se requiere lo siguiente:*<br><br>**I,** *Concesión, para:*<br><br>**Inciso b)** *Acuacultura comercial*<br><br>**II,** Permiso, para:<br><br>**Inciso g)** *Acuacultura de fomento*<br><br>**III,** *Autorización, para:*<br><br>**Inciso d)** *Recolectar del medio natural reproductores, larvas, postlarvas, crías, huevos, semillas, alevines o en cualquier otro estadio, y*<br><br>**Inciso e)** *Acuacultura didáctica.* | | |

| | | |
|---|---|---|
| **Artículos 22.-** *la Secretaría podrá inscribir en el Registro Nacional de Pesca a los acuicultores que no requieran concesión, permiso o Autorización.* | Al **proyecto** le aplica el Artículo, incisos y, fracciones anteriores, porque se trata de una actividad acuícola con fines comerciales. | Por el hecho de presentar a la autoridad correspondiente (SEMARNAT) la Manifestación de Impacto Ambiental, el promovente está cumpliendo con este apartado.<br><br>El proyecto se vincula por la obligatoriedad de obtener la autorización correspondiente para realizar las obras descritas en esta manifestación de impacto ambiental.<br><br>Como ya se mencionó anteriormente, la promovente una vez autorizado el proyecto en materia ambiental procederá a tramitar el Registro Nacional de Pesca para la unidad de producción acuícola. |
| **Art. 30°.-** *Las actividades pesqueras se clasifican en:*<br><br>**II.-** *Cultivo o acuacultura con fines* | | |
| **Artículo 31°.-** *Para realizar las actividades de pesca se requiere lo siguiente:*<br><br>**I,** *Concesión, para:*<br><br>**Inciso b)** *Acuacultura comercial*<br><br>**II,** Permiso, para:<br><br>**Inciso g)** *Acuacultura de fomento*<br><br>**III,** *Autorización, para:*<br><br>**Inciso d)** *Recolectar del medio natural reproductores, larvas, postlarvas, crías, huevos, semillas, alevines o en cualquier otro estadio, y*<br><br>**Inciso e)** *Acuacultura didáctica.* | | |

| | | |
|---|---|---|
| **Artículos 22.-** *la Secretaría podrá inscribir en el Registro Nacional de Pesca a los acuicultores que no requieran concesión, permiso o Autorización.* | Al **proyecto** le aplica el Artículo, incisos y, fracciones anteriores, porque se trata de una actividad acuícola con fines comerciales. | Por el hecho de presentar a la autoridad correspondiente (SEMARNAT) la Manifestación de Impacto Ambiental, el promovente está cumpliendo con este apartado.<br><br>El proyecto se vincula por la obligatoriedad de obtener la autorización correspondiente para realizar las obras descritas en esta manifestación de impacto ambiental.<br><br>Como ya se mencionó anteriormente, la promovente una vez autorizado el proyecto en materia ambiental procederá a tramitar el Registro Nacional de Pesca para la unidad de producción acuícola. |
| **Art. 30°.-** *Las actividades pesqueras se clasifican en:*<br><br>**II.-** *Cultivo o acuacultura con fines* | | |
| **Artículo 31°.-** *Para realizar las actividades de pesca se requiere lo siguiente:*<br><br>**I,** *Concesión, para:*<br><br>**Inciso b)** *Acuacultura comercial*<br><br>**II,** Permiso, para:<br><br>**Inciso g)** *Acuacultura de fomento*<br><br>**III,** *Autorización, para:*<br><br>**Inciso d)** *Recolectar del medio natural reproductores, larvas, postlarvas, crías, huevos, semillas, alevines o en cualquier otro estadio, y*<br><br>**Inciso e)** *Acuacultura didáctica.* | | |

| | | |
|---|---|---|
| **Artículos 22.-** *la Secretaría podrá inscribir en el Registro Nacional de Pesca a los acuicultores que no requieran concesión, permiso o Autorización.* | Al **proyecto** le aplica el Artículo, incisos y, fracciones anteriores, porque se trata de una actividad acuícola con fines comerciales. | Por el hecho de presentar a la autoridad correspondiente (SEMARNAT) la Manifestación de Impacto Ambiental, el promovente está cumpliendo con este apartado.<br><br>El proyecto se vincula por la obligatoriedad de obtener la autorización correspondiente para realizar las obras descritas en esta manifestación de impacto ambiental.<br><br>Como ya se mencionó anteriormente, la promovente una vez autorizado el proyecto en materia ambiental procederá a tramitar el Registro Nacional de Pesca para la unidad de producción acuícola. |
| **Art. 30°.-** *Las actividades pesqueras se clasifican en:*<br><br>**II.-** *Cultivo o acuacultura con fines* | | |
| **Artículo 31°.-** *Para realizar las actividades de pesca se requiere lo siguiente:*<br><br>**I,** *Concesión, para:*<br><br>**Inciso b)** *Acuacultura comercial*<br><br>**II,** Permiso, para:<br><br>**Inciso g)** *Acuacultura de fomento*<br><br>**III,** *Autorización, para:*<br><br>**Inciso d)** *Recolectar del medio natural reproductores, larvas, postlarvas, crías, huevos, semillas, alevines o en cualquier otro estadio, y*<br><br>**Inciso e)** *Acuacultura didáctica.* | | |

| | | |
|---|---|---|
| **Artículos 22.-** *la Secretaría podrá inscribir en el Registro Nacional de Pesca a los acuicultores que no requieran concesión, permiso o Autorización.* | Al **proyecto** le aplica el Artículo, incisos y, fracciones anteriores, porque se trata de una actividad acuícola con fines comerciales. | Por el hecho de presentar a la autoridad correspondiente (SEMARNAT) la Manifestación de Impacto Ambiental, el promovente está cumpliendo con este apartado.<br><br>El proyecto se vincula por la obligatoriedad de obtener la autorización correspondiente para realizar las obras descritas en esta manifestación de impacto ambiental.<br><br>Como ya se mencionó anteriormente, la promovente una vez autorizado el proyecto en materia ambiental procederá a tramitar el Registro Nacional de Pesca para la unidad de producción acuícola. |
| **Art. 30°.-** *Las actividades pesqueras se clasifican en:*<br><br>**II.-** *Cultivo o acuacultura con fines* | | |
| **Artículo 31°.-** *Para realizar las actividades de pesca se requiere lo siguiente:*<br><br>**I,** *Concesión, para:*<br><br>**Inciso b)** *Acuacultura comercial*<br><br>**II,** Permiso, para:<br><br>**Inciso g)** *Acuacultura de fomento*<br><br>**III,** *Autorización, para:*<br><br>**Inciso d)** *Recolectar del medio natural reproductores, larvas, postlarvas, crías, huevos, semillas, alevines o en cualquier otro estadio, y*<br><br>**Inciso e)** *Acuacultura didáctica.* | | |

| | | |
|---|---|---|
| **Artículos 22.-** *la Secretaría podrá inscribir en el Registro Nacional de Pesca a los acuicultores que no requieran concesión, permiso o Autorización.* | Al **proyecto** le aplica el Artículo, incisos y, fracciones anteriores, porque se trata de una actividad acuícola con fines comerciales. | Por el hecho de presentar a la autoridad correspondiente (SEMARNAT) la Manifestación de Impacto Ambiental, el promovente está cumpliendo con este apartado.<br><br>El proyecto se vincula por la obligatoriedad de obtener la autorización correspondiente para realizar las obras descritas en esta manifestación de impacto ambiental.<br><br>Como ya se mencionó anteriormente, la promovente una vez autorizado el proyecto en materia ambiental procederá a tramitar el Registro Nacional de Pesca para la unidad de producción acuícola. |
| **Art. 30°.-** *Las actividades pesqueras se clasifican en:*<br><br>**II.-** *Cultivo o acuacultura con fines* | | |
| **Artículo 31°.-** *Para realizar las actividades de pesca se requiere lo siguiente:*<br><br>**I,** *Concesión, para:*<br><br>**Inciso b)** *Acuacultura comercial*<br><br>**II,** Permiso, para:<br><br>**Inciso g)** *Acuacultura de fomento*<br><br>**III,** *Autorización, para:*<br><br>**Inciso d)** *Recolectar del medio natural reproductores, larvas, postlarvas, crías, huevos, semillas, alevines o en cualquier otro estadio, y*<br><br>**Inciso e)** *Acuacultura didáctica.* | | |

| | | |
|---|---|---|
| **Artículos 22.-** *la Secretaría podrá inscribir en el Registro Nacional de Pesca a los acuicultores que no requieran concesión, permiso o Autorización.* | Al **proyecto** le aplica el Artículo, incisos y, fracciones anteriores, porque se trata de una actividad acuícola con fines comerciales. | Por el hecho de presentar a la autoridad correspondiente (SEMARNAT) la Manifestación de Impacto Ambiental, el promovente está cumpliendo con este apartado.<br><br>El proyecto se vincula por la obligatoriedad de obtener la autorización correspondiente para realizar las obras descritas en esta manifestación de impacto ambiental.<br><br>Como ya se mencionó anteriormente, la promovente una vez autorizado el proyecto en materia ambiental procederá a tramitar el Registro Nacional de Pesca para la unidad de producción acuícola. |
| **Art. 30°.-** *Las actividades pesqueras se clasifican en:*<br><br>**II.-** *Cultivo o acuacultura con fines* | | |
| **Artículo 31°.-** *Para realizar las actividades de pesca se requiere lo siguiente:*<br><br>**I,** *Concesión, para:*<br><br>**Inciso b)** *Acuacultura comercial*<br><br>**II,** Permiso, para:<br><br>**Inciso g)** *Acuacultura de fomento*<br><br>**III,** *Autorización, para:*<br><br>**Inciso d)** *Recolectar del medio natural reproductores, larvas, postlarvas, crías, huevos, semillas, alevines o en cualquier otro estadio, y*<br><br>**Inciso e)** *Acuacultura didáctica.* | | |

| | | |
|---|---|---|
| **Artículos 22.-** *la Secretaría podrá inscribir en el Registro Nacional de Pesca a los acuicultores que no requieran concesión, permiso o Autorización.* | Al **proyecto** le aplica el Artículo, incisos y, fracciones anteriores, porque se trata de una actividad acuícola con fines comerciales. | Por el hecho de presentar a la autoridad correspondiente (SEMARNAT) la Manifestación de Impacto Ambiental, el promovente está cumpliendo con este apartado.<br><br>El proyecto se vincula por la obligatoriedad de obtener la autorización correspondiente para realizar las obras descritas en esta manifestación de impacto ambiental.<br><br>Como ya se mencionó anteriormente, la promovente una vez autorizado el proyecto en materia ambiental procederá a tramitar el Registro Nacional de Pesca para la unidad de producción acuícola. |
| **Art. 30°.-** *Las actividades pesqueras se clasifican en:*<br><br>**II.-** *Cultivo o acuacultura con fines* | | |
| **Artículo 31°.-** *Para realizar las actividades de pesca se requiere lo siguiente:*<br><br>**I,** *Concesión, para:*<br><br>**Inciso b)** *Acuacultura comercial*<br><br>**II,** Permiso, para:<br><br>**Inciso g)** *Acuacultura de fomento*<br><br>**III,** *Autorización, para:*<br><br>**Inciso d)** *Recolectar del medio natural reproductores, larvas, postlarvas, crías, huevos, semillas, alevines o en cualquier otro estadio, y*<br><br>**Inciso e)** *Acuacultura didáctica.* | | |

| | | |
|---|---|---|
| **Artículos 22.-** *la Secretaría podrá inscribir en el Registro Nacional de Pesca a los acuicultores que no requieran concesión, permiso o Autorización.* | Al **proyecto** le aplica el Artículo, incisos y, fracciones anteriores, porque se trata de una actividad acuícola con fines comerciales. | Por el hecho de presentar a la autoridad correspondiente (SEMARNAT) la Manifestación de Impacto Ambiental, el promovente está cumpliendo con este apartado.<br><br>El proyecto se vincula por la obligatoriedad de obtener la autorización correspondiente para realizar las obras descritas en esta manifestación de impacto ambiental.<br><br>Como ya se mencionó anteriormente, la promovente una vez autorizado el proyecto en materia ambiental procederá a tramitar el Registro Nacional de Pesca para la unidad de producción acuícola. |
| **Art. 30°.-** *Las actividades pesqueras se clasifican en:*<br><br>**II.-** *Cultivo o acuacultura con fines* | | |
| **Artículo 31°.-** *Para realizar las actividades de pesca se requiere lo siguiente:*<br><br>**I,** *Concesión, para:*<br><br>**Inciso b)** *Acuacultura comercial*<br><br>**II,** Permiso, para:<br><br>**Inciso g)** *Acuacultura de fomento*<br><br>**III,** *Autorización, para:*<br><br>**Inciso d)** *Recolectar del medio natural reproductores, larvas, postlarvas, crías, huevos, semillas, alevines o en cualquier otro estadio, y*<br><br>**Inciso e)** *Acuacultura didáctica.* | | |

| | | |
|---|---|---|
| **Artículos 22.-** *la Secretaría podrá inscribir en el Registro Nacional de Pesca a los acuicultores que no requieran concesión, permiso o Autorización.* | Al **proyecto** le aplica el Artículo, incisos y, fracciones anteriores, porque se trata de una actividad acuícola con fines comerciales. | Por el hecho de presentar a la autoridad correspondiente (SEMARNAT) la Manifestación de Impacto Ambiental, el promovente está cumpliendo con este apartado.<br><br>El proyecto se vincula por la obligatoriedad de obtener la autorización correspondiente para realizar las obras descritas en esta manifestación de impacto ambiental.<br><br>Como ya se mencionó anteriormente, la promovente una vez autorizado el proyecto en materia ambiental procederá a tramitar el Registro Nacional de Pesca para la unidad de producción acuícola. |
| **Art. 30°.-** *Las actividades pesqueras se clasifican en:*<br><br>**II.-** *Cultivo o acuacultura con fines* | | |
| **Artículo 31°.-** *Para realizar las actividades de pesca se requiere lo siguiente:*<br><br>**I,** *Concesión, para:*<br><br>**Inciso b)** *Acuacultura comercial*<br><br>**II,** Permiso, para:<br><br>**Inciso g)** *Acuacultura de fomento*<br><br>**III,** *Autorización, para:*<br><br>**Inciso d)** *Recolectar del medio natural reproductores, larvas, postlarvas, crías, huevos, semillas, alevines o en cualquier otro estadio, y*<br><br>**Inciso e)** *Acuacultura didáctica.* | | |

| | | |
|---|---|---|
| **Artículos 22.-** *la Secretaría podrá inscribir en el Registro Nacional de Pesca a los acuicultores que no requieran concesión, permiso o Autorización.* | Al **proyecto** le aplica el Artículo, incisos y, fracciones anteriores, porque se trata de una actividad acuícola con fines comerciales. | Por el hecho de presentar a la autoridad correspondiente (SEMARNAT) la Manifestación de Impacto Ambiental, el promovente está cumpliendo con este apartado.<br><br>El proyecto se vincula por la obligatoriedad de obtener la autorización correspondiente para realizar las obras descritas en esta manifestación de impacto ambiental.<br><br>Como ya se mencionó anteriormente, la promovente una vez autorizado el proyecto en materia ambiental procederá a tramitar el Registro Nacional de Pesca para la unidad de producción acuícola. |
| **Art. 30°.-** *Las actividades pesqueras se clasifican en:*<br><br>**II.-** *Cultivo o acuacultura con fines* | | |
| **Artículo 31°.-** *Para realizar las actividades de pesca se requiere lo siguiente:*<br><br>**I,** *Concesión, para:*<br><br>**Inciso b)** *Acuacultura comercial*<br><br>**II,** Permiso, para:<br><br>**Inciso g)** *Acuacultura de fomento*<br><br>**III,** *Autorización, para:*<br><br>**Inciso d)** *Recolectar del medio natural reproductores, larvas, postlarvas, crías, huevos, semillas, alevines o en cualquier otro estadio, y*<br><br>**Inciso e)** *Acuacultura didáctica.* | | |

| | | |
|---|---|---|
| **Artículos 22.-** *la Secretaría podrá inscribir en el Registro Nacional de Pesca a los acuicultores que no requieran concesión, permiso o Autorización.* | Al **proyecto** le aplica el Artículo, incisos y, fracciones anteriores, porque se trata de una actividad acuícola con fines comerciales. | Por el hecho de presentar a la autoridad correspondiente (SEMARNAT) la Manifestación de Impacto Ambiental, el promovente está cumpliendo con este apartado.<br><br>El proyecto se vincula por la obligatoriedad de obtener la autorización correspondiente para realizar las obras descritas en esta manifestación de impacto ambiental.<br><br>Como ya se mencionó anteriormente, la promovente una vez autorizado el proyecto en materia ambiental procederá a tramitar el Registro Nacional de Pesca para la unidad de producción acuícola. |
| **Art. 30°.-** *Las actividades pesqueras se clasifican en:*<br><br>**II.-** *Cultivo o acuacultura con fines* | | |
| **Artículo 31°.-** *Para realizar las actividades de pesca se requiere lo siguiente:*<br><br>**I,** *Concesión, para:*<br><br>**Inciso b)** *Acuacultura comercial*<br><br>**II,** Permiso, para:<br><br>**Inciso g)** *Acuacultura de fomento*<br><br>**III,** *Autorización, para:*<br><br>**Inciso d)** *Recolectar del medio natural reproductores, larvas, postlarvas, crías, huevos, semillas, alevines o en cualquier otro estadio, y*<br><br>**Inciso e)** *Acuacultura didáctica.* | | |

| | | |
|---|---|---|
| **Artículos 22.-** *la Secretaría podrá inscribir en el Registro Nacional de Pesca a los acuicultores que no requieran concesión, permiso o Autorización.* | Al **proyecto** le aplica el Artículo, incisos y, fracciones anteriores, porque se trata de una actividad acuícola con fines comerciales. | Por el hecho de presentar a la autoridad correspondiente (SEMARNAT) la Manifestación de Impacto Ambiental, el promovente está cumpliendo con este apartado.<br><br>El proyecto se vincula por la obligatoriedad de obtener la autorización correspondiente para realizar las obras descritas en esta manifestación de impacto ambiental.<br><br>Como ya se mencionó anteriormente, la promovente una vez autorizado el proyecto en materia ambiental procederá a tramitar el Registro Nacional de Pesca para la unidad de producción acuícola. |
| **Art. 30°.-** *Las actividades pesqueras se clasifican en:*<br><br>**II.-** *Cultivo o acuacultura con fines* | | |
| **Artículo 31°.-** *Para realizar las actividades de pesca se requiere lo siguiente:*<br><br>**I,** *Concesión, para:*<br><br>**Inciso b)** *Acuacultura comercial*<br><br>**II,** Permiso, para:<br><br>**Inciso g)** *Acuacultura de fomento*<br><br>**III,** *Autorización, para:*<br><br>**Inciso d)** *Recolectar del medio natural reproductores, larvas, postlarvas, crías, huevos, semillas, alevines o en cualquier otro estadio, y*<br><br>**Inciso e)** *Acuacultura didáctica.* | | |

| | | |
|---|---|---|
| **Artículos 22.-** *la Secretaría podrá inscribir en el Registro Nacional de Pesca a los acuicultores que no requieran concesión, permiso o Autorización.* | Al **proyecto** le aplica el Artículo, incisos y, fracciones anteriores, porque se trata de una actividad acuícola con fines comerciales. | Por el hecho de presentar a la autoridad correspondiente (SEMARNAT) la Manifestación de Impacto Ambiental, el promovente está cumpliendo con este apartado.<br><br>El proyecto se vincula por la obligatoriedad de obtener la autorización correspondiente para realizar las obras descritas en esta manifestación de impacto ambiental.<br><br>Como ya se mencionó anteriormente, la promovente una vez autorizado el proyecto en materia ambiental procederá a tramitar el Registro Nacional de Pesca para la unidad de producción acuícola. |
| **Art. 30°.-** *Las actividades pesqueras se clasifican en:*<br><br>**II.-** *Cultivo o acuacultura con fines* | | |
| **Artículo 31°.-** *Para realizar las actividades de pesca se requiere lo siguiente:*<br><br>**I,** *Concesión, para:*<br><br>**Inciso b)** *Acuacultura comercial*<br><br>**II,** Permiso, para:<br><br>**Inciso g)** *Acuacultura de fomento*<br><br>**III,** *Autorización, para:*<br><br>**Inciso d)** *Recolectar del medio natural reproductores, larvas, postlarvas, crías, huevos, semillas, alevines o en cualquier otro estadio, y*<br><br>**Inciso e)** *Acuacultura didáctica.* | | |

| | | |
|---|---|---|
| **Artículos 22.-** *la Secretaría podrá inscribir en el Registro Nacional de Pesca a los acuicultores que no requieran concesión, permiso o Autorización.* | Al **proyecto** le aplica el Artículo, incisos y, fracciones anteriores, porque se trata de una actividad acuícola con fines comerciales. | Por el hecho de presentar a la autoridad correspondiente (SEMARNAT) la Manifestación de Impacto Ambiental, el promovente está cumpliendo con este apartado.<br><br>El proyecto se vincula por la obligatoriedad de obtener la autorización correspondiente para realizar las obras descritas en esta manifestación de impacto ambiental.<br><br>Como ya se mencionó anteriormente, la promovente una vez autorizado el proyecto en materia ambiental procederá a tramitar el Registro Nacional de Pesca para la unidad de producción acuícola. |
| **Art. 30°.-** *Las actividades pesqueras se clasifican en:*<br><br>**II.-** *Cultivo o acuacultura con fines* | | |
| **Artículo 31°.-** *Para realizar las actividades de pesca se requiere lo siguiente:*<br><br>**I,** *Concesión, para:*<br><br>**Inciso b)** *Acuacultura comercial*<br><br>**II,** Permiso, para:<br><br>**Inciso g)** *Acuacultura de fomento*<br><br>**III,** *Autorización, para:*<br><br>**Inciso d)** *Recolectar del medio natural reproductores, larvas, postlarvas, crías, huevos, semillas, alevines o en cualquier otro estadio, y*<br><br>**Inciso e)** *Acuacultura didáctica.* | | |

| | | |
|---|---|---|
| **Artículos 22.-** *la Secretaría podrá inscribir en el Registro Nacional de Pesca a los acuicultores que no requieran concesión, permiso o Autorización.* | Al **proyecto** le aplica el Artículo, incisos y, fracciones anteriores, porque se trata de una actividad acuícola con fines comerciales. | Por el hecho de presentar a la autoridad correspondiente (SEMARNAT) la Manifestación de Impacto Ambiental, el promovente está cumpliendo con este apartado.<br><br>El proyecto se vincula por la obligatoriedad de obtener la autorización correspondiente para realizar las obras descritas en esta manifestación de impacto ambiental.<br><br>Como ya se mencionó anteriormente, la promovente una vez autorizado el proyecto en materia ambiental procederá a tramitar el Registro Nacional de Pesca para la unidad de producción acuícola. |
| **Art. 30°.-** *Las actividades pesqueras se clasifican en:*<br><br>**II.-** *Cultivo o acuacultura con fines* | | |
| **Artículo 31°.-** *Para realizar las actividades de pesca se requiere lo siguiente:*<br><br>**I,** *Concesión, para:*<br><br>**Inciso b)** *Acuacultura comercial*<br><br>**II,** Permiso, para:<br><br>**Inciso g)** *Acuacultura de fomento*<br><br>**III,** *Autorización, para:*<br><br>**Inciso d)** *Recolectar del medio natural reproductores, larvas, postlarvas, crías, huevos, semillas, alevines o en cualquier otro estadio, y*<br><br>**Inciso e)** *Acuacultura didáctica.* | | |

| | | |
|---|---|---|
| **Artículos 22.-** *la Secretaría podrá inscribir en el Registro Nacional de Pesca a los acuicultores que no requieran concesión, permiso o Autorización.* | Al **proyecto** le aplica el Artículo, incisos y, fracciones anteriores, porque se trata de una actividad acuícola con fines comerciales. | Por el hecho de presentar a la autoridad correspondiente (SEMARNAT) la Manifestación de Impacto Ambiental, el promovente está cumpliendo con este apartado.<br><br>El proyecto se vincula por la obligatoriedad de obtener la autorización correspondiente para realizar las obras descritas en esta manifestación de impacto ambiental.<br><br>Como ya se mencionó anteriormente, la promovente una vez autorizado el proyecto en materia ambiental procederá a tramitar el Registro Nacional de Pesca para la unidad de producción acuícola. |
| **Art. 30°.-** *Las actividades pesqueras se clasifican en:*<br><br>**II.-** *Cultivo o acuacultura con fines* | | |
| **Artículo 31°.-** *Para realizar las actividades de pesca se requiere lo siguiente:*<br><br>**I,** *Concesión, para:*<br><br>**Inciso b)** *Acuacultura comercial*<br><br>**II,** Permiso, para:<br><br>**Inciso g)** *Acuacultura de fomento*<br><br>**III,** *Autorización, para:*<br><br>**Inciso d)** *Recolectar del medio natural reproductores, larvas, postlarvas, crías, huevos, semillas, alevines o en cualquier otro estadio, y*<br><br>**Inciso e)** *Acuacultura didáctica.* | | |

| | | |
|---|---|---|
| **Artículos 22.-** *la Secretaría podrá inscribir en el Registro Nacional de Pesca a los acuicultores que no requieran concesión, permiso o Autorización.* | Al **proyecto** le aplica el Artículo, incisos y, fracciones anteriores, porque se trata de una actividad acuícola con fines comerciales. | Por el hecho de presentar a la autoridad correspondiente (SEMARNAT) la Manifestación de Impacto Ambiental, el promovente está cumpliendo con este apartado.<br><br>El proyecto se vincula por la obligatoriedad de obtener la autorización correspondiente para realizar las obras descritas en esta manifestación de impacto ambiental.<br><br>Como ya se mencionó anteriormente, la promovente una vez autorizado el proyecto en materia ambiental procederá a tramitar el Registro Nacional de Pesca para la unidad de producción acuícola. |
| **Art. 30°.-** *Las actividades pesqueras se clasifican en:*<br><br>**II.-** *Cultivo o acuacultura con fines* | | |
| **Artículo 31°.-** *Para realizar las actividades de pesca se requiere lo siguiente:*<br><br>**I,** *Concesión, para:*<br><br>**Inciso b)** *Acuacultura comercial*<br><br>**II,** Permiso, para:<br><br>**Inciso g)** *Acuacultura de fomento*<br><br>**III,** *Autorización, para:*<br><br>**Inciso d)** *Recolectar del medio natural reproductores, larvas, postlarvas, crías, huevos, semillas, alevines o en cualquier otro estadio, y*<br><br>**Inciso e)** *Acuacultura didáctica.* | | |

| | | |
|---|---|---|
| **Artículos 22.-** *la Secretaría podrá inscribir en el Registro Nacional de Pesca a los acuicultores que no requieran concesión, permiso o Autorización.* | Al **proyecto** le aplica el Artículo, incisos y, fracciones anteriores, porque se trata de una actividad acuícola con fines comerciales. | Por el hecho de presentar a la autoridad correspondiente (SEMARNAT) la Manifestación de Impacto Ambiental, el promovente está cumpliendo con este apartado.<br><br>El proyecto se vincula por la obligatoriedad de obtener la autorización correspondiente para realizar las obras descritas en esta manifestación de impacto ambiental.<br><br>Como ya se mencionó anteriormente, la promovente una vez autorizado el proyecto en materia ambiental procederá a tramitar el Registro Nacional de Pesca para la unidad de producción acuícola. |
| **Art. 30°.-** *Las actividades pesqueras se clasifican en:*<br><br>**II.-** *Cultivo o acuacultura con fines* | | |
| **Artículo 31°.-** *Para realizar las actividades de pesca se requiere lo siguiente:*<br><br>**I,** *Concesión, para:*<br><br>**Inciso b)** *Acuacultura comercial*<br><br>**II,** Permiso, para:<br><br>**Inciso g)** *Acuacultura de fomento*<br><br>**III,** *Autorización, para:*<br><br>**Inciso d)** *Recolectar del medio natural reproductores, larvas, postlarvas, crías, huevos, semillas, alevines o en cualquier otro estadio, y*<br><br>**Inciso e)** *Acuacultura didáctica.* | | |

| | | |
|---|---|---|
| **Artículos 22.-** *la Secretaría podrá inscribir en el Registro Nacional de Pesca a los acuicultores que no requieran concesión, permiso o Autorización.* | Al **proyecto** le aplica el Artículo, incisos y, fracciones anteriores, porque se trata de una actividad acuícola con fines comerciales. | Por el hecho de presentar a la autoridad correspondiente (SEMARNAT) la Manifestación de Impacto Ambiental, el promovente está cumpliendo con este apartado.<br><br>El proyecto se vincula por la obligatoriedad de obtener la autorización correspondiente para realizar las obras descritas en esta manifestación de impacto ambiental.<br><br>Como ya se mencionó anteriormente, la promovente una vez autorizado el proyecto en materia ambiental procederá a tramitar el Registro Nacional de Pesca para la unidad de producción acuícola. |
| **Art. 30°.-** *Las actividades pesqueras se clasifican en:*<br><br>**II.-** *Cultivo o acuacultura con fines* | | |
| **Artículo 31°.-** *Para realizar las actividades de pesca se requiere lo siguiente:*<br><br>**I,** *Concesión, para:*<br><br>**Inciso b)** *Acuacultura comercial*<br><br>**II,** Permiso, para:<br><br>**Inciso g)** *Acuacultura de fomento*<br><br>**III,** *Autorización, para:*<br><br>**Inciso d)** *Recolectar del medio natural reproductores, larvas, postlarvas, crías, huevos, semillas, alevines o en cualquier otro estadio, y*<br><br>**Inciso e)** *Acuacultura didáctica.* | | |

| | | |
|---|---|---|
| **Artículos 22.-** *la Secretaría podrá inscribir en el Registro Nacional de Pesca a los acuicultores que no requieran concesión, permiso o Autorización.* | Al **proyecto** le aplica el Artículo, incisos y, fracciones anteriores, porque se trata de una actividad acuícola con fines comerciales. | Por el hecho de presentar a la autoridad correspondiente (SEMARNAT) la Manifestación de Impacto Ambiental, el promovente está cumpliendo con este apartado.<br><br>El proyecto se vincula por la obligatoriedad de obtener la autorización correspondiente para realizar las obras descritas en esta manifestación de impacto ambiental.<br><br>Como ya se mencionó anteriormente, la promovente una vez autorizado el proyecto en materia ambiental procederá a tramitar el Registro Nacional de Pesca para la unidad de producción acuícola. |
| **Art. 30°.-** *Las actividades pesqueras se clasifican en:*<br><br>**II.-** *Cultivo o acuacultura con fines* | | |
| **Artículo 31°.-** *Para realizar las actividades de pesca se requiere lo siguiente:*<br><br>**I,** *Concesión, para:*<br><br>**Inciso b)** *Acuacultura comercial*<br><br>**II,** Permiso, para:<br><br>**Inciso g)** *Acuacultura de fomento*<br><br>**III,** *Autorización, para:*<br><br>**Inciso d)** *Recolectar del medio natural reproductores, larvas, postlarvas, crías, huevos, semillas, alevines o en cualquier otro estadio, y*<br><br>**Inciso e)** *Acuacultura didáctica.* | | |

| | | |
|---|---|---|
| **Artículos 22.-** *la Secretaría podrá inscribir en el Registro Nacional de Pesca a los acuicultores que no requieran concesión, permiso o Autorización.* | Al **proyecto** le aplica el Artículo, incisos y, fracciones anteriores, porque se trata de una actividad acuícola con fines comerciales. | Por el hecho de presentar a la autoridad correspondiente (SEMARNAT) la Manifestación de Impacto Ambiental, el promovente está cumpliendo con este apartado.<br><br>El proyecto se vincula por la obligatoriedad de obtener la autorización correspondiente para realizar las obras descritas en esta manifestación de impacto ambiental.<br><br>Como ya se mencionó anteriormente, la promovente una vez autorizado el proyecto en materia ambiental procederá a tramitar el Registro Nacional de Pesca para la unidad de producción acuícola. |
| **Art. 30°.-** *Las actividades pesqueras se clasifican en:*<br><br>**II.-** *Cultivo o acuacultura con fines* | | |
| **Artículo 31°.-** *Para realizar las actividades de pesca se requiere lo siguiente:*<br><br>**I,** *Concesión, para:*<br><br>**Inciso b)** *Acuacultura comercial*<br><br>**II,** Permiso, para:<br><br>**Inciso g)** *Acuacultura de fomento*<br><br>**III,** *Autorización, para:*<br><br>**Inciso d)** *Recolectar del medio natural reproductores, larvas, postlarvas, crías, huevos, semillas, alevines o en cualquier otro estadio, y*<br><br>**Inciso e)** *Acuacultura didáctica.* | | |

| | | |
|---|---|---|
| **Artículos 22.-** *la Secretaría podrá inscribir en el Registro Nacional de Pesca a los acuicultores que no requieran concesión, permiso o Autorización.* | Al **proyecto** le aplica el Artículo, incisos y, fracciones anteriores, porque se trata de una actividad acuícola con fines comerciales. | Por el hecho de presentar a la autoridad correspondiente (SEMARNAT) la Manifestación de Impacto Ambiental, el promovente está cumpliendo con este apartado.<br><br>El proyecto se vincula por la obligatoriedad de obtener la autorización correspondiente para realizar las obras descritas en esta manifestación de impacto ambiental.<br><br>Como ya se mencionó anteriormente, la promovente una vez autorizado el proyecto en materia ambiental procederá a tramitar el Registro Nacional de Pesca para la unidad de producción acuícola. |
| **Art. 30°.-** *Las actividades pesqueras se clasifican en:*<br><br>**II.-** *Cultivo o acuacultura con fines* | | |
| **Artículo 31°.-** *Para realizar las actividades de pesca se requiere lo siguiente:*<br><br>**I,** *Concesión, para:*<br><br>**Inciso b)** *Acuacultura comercial*<br><br>**II,** Permiso, para:<br><br>**Inciso g)** *Acuacultura de fomento*<br><br>**III,** *Autorización, para:*<br><br>**Inciso d)** *Recolectar del medio natural reproductores, larvas, postlarvas, crías, huevos, semillas, alevines o en cualquier otro estadio, y*<br><br>**Inciso e)** *Acuacultura didáctica.* | | |

| | | |
|---|---|---|
| **Artículos 22.-** *la Secretaría podrá inscribir en el Registro Nacional de Pesca a los acuicultores que no requieran concesión, permiso o Autorización.* | Al **proyecto** le aplica el Artículo, incisos y, fracciones anteriores, porque se trata de una actividad acuícola con fines comerciales. | Por el hecho de presentar a la autoridad correspondiente (SEMARNAT) la Manifestación de Impacto Ambiental, el promovente está cumpliendo con este apartado.<br><br>El proyecto se vincula por la obligatoriedad de obtener la autorización correspondiente para realizar las obras descritas en esta manifestación de impacto ambiental.<br><br>Como ya se mencionó anteriormente, la promovente una vez autorizado el proyecto en materia ambiental procederá a tramitar el Registro Nacional de Pesca para la unidad de producción acuícola. |
| **Art. 30°.-** *Las actividades pesqueras se clasifican en:*<br><br>**II.-** *Cultivo o acuacultura con fines* | | |
| **Artículo 31°.-** *Para realizar las actividades de pesca se requiere lo siguiente:*<br><br>**I,** *Concesión, para:*<br><br>**Inciso b)** *Acuacultura comercial*<br><br>**II,** Permiso, para:<br><br>**Inciso g)** *Acuacultura de fomento*<br><br>**III,** *Autorización, para:*<br><br>**Inciso d)** *Recolectar del medio natural reproductores, larvas, postlarvas, crías, huevos, semillas, alevines o en cualquier otro estadio, y*<br><br>**Inciso e)** *Acuacultura didáctica.* | | |

| | | |
|---|---|---|
| **Artículos 22.-** *la Secretaría podrá inscribir en el Registro Nacional de Pesca a los acuicultores que no requieran concesión, permiso o Autorización.* | Al **proyecto** le aplica el Artículo, incisos y, fracciones anteriores, porque se trata de una actividad acuícola con fines comerciales. | Por el hecho de presentar a la autoridad correspondiente (SEMARNAT) la Manifestación de Impacto Ambiental, el promovente está cumpliendo con este apartado.<br><br>El proyecto se vincula por la obligatoriedad de obtener la autorización correspondiente para realizar las obras descritas en esta manifestación de impacto ambiental.<br><br>Como ya se mencionó anteriormente, la promovente una vez autorizado el proyecto en materia ambiental procederá a tramitar el Registro Nacional de Pesca para la unidad de producción acuícola. |
| **Art. 30°.-** *Las actividades pesqueras se clasifican en:*<br><br>**II.-** *Cultivo o acuacultura con fines* | | |
| **Artículo 31°.-** *Para realizar las actividades de pesca se requiere lo siguiente:*<br><br>**I,** *Concesión, para:*<br><br>**Inciso b)** *Acuacultura comercial*<br><br>**II,** Permiso, para:<br><br>**Inciso g)** *Acuacultura de fomento*<br><br>**III,** *Autorización, para:*<br><br>**Inciso d)** *Recolectar del medio natural reproductores, larvas, postlarvas, crías, huevos, semillas, alevines o en cualquier otro estadio, y*<br><br>**Inciso e)** *Acuacultura didáctica.* | | |

| | | |
|---|---|---|
| **Artículos 22.-** *la Secretaría podrá inscribir en el Registro Nacional de Pesca a los acuicultores que no requieran concesión, permiso o Autorización.* | Al **proyecto** le aplica el Artículo, incisos y, fracciones anteriores, porque se trata de una actividad acuícola con fines comerciales. | Por el hecho de presentar a la autoridad correspondiente (SEMARNAT) la Manifestación de Impacto Ambiental, el promovente está cumpliendo con este apartado.<br><br>El proyecto se vincula por la obligatoriedad de obtener la autorización correspondiente para realizar las obras descritas en esta manifestación de impacto ambiental.<br><br>Como ya se mencionó anteriormente, la promovente una vez autorizado el proyecto en materia ambiental procederá a tramitar el Registro Nacional de Pesca para la unidad de producción acuícola. |
| **Art. 30°.-** *Las actividades pesqueras se clasifican en:*<br><br>**II.-** *Cultivo o acuacultura con fines* | | |
| **Artículo 31°.-** *Para realizar las actividades de pesca se requiere lo siguiente:*<br><br>**I,** *Concesión, para:*<br><br>**Inciso b)** *Acuacultura comercial*<br><br>**II,** Permiso, para:<br><br>**Inciso g)** *Acuacultura de fomento*<br><br>**III,** *Autorización, para:*<br><br>**Inciso d)** *Recolectar del medio natural reproductores, larvas, postlarvas, crías, huevos, semillas, alevines o en cualquier otro estadio, y*<br><br>**Inciso e)** *Acuacultura didáctica.* | | |

| | | |
|---|---|---|
| **Artículos 22.-** *la Secretaría podrá inscribir en el Registro Nacional de Pesca a los acuicultores que no requieran concesión, permiso o Autorización.* | Al **proyecto** le aplica el Artículo, incisos y, fracciones anteriores, porque se trata de una actividad acuícola con fines comerciales. | Por el hecho de presentar a la autoridad correspondiente (SEMARNAT) la Manifestación de Impacto Ambiental, el promovente está cumpliendo con este apartado.<br><br>El proyecto se vincula por la obligatoriedad de obtener la autorización correspondiente para realizar las obras descritas en esta manifestación de impacto ambiental.<br><br>Como ya se mencionó anteriormente, la promovente una vez autorizado el proyecto en materia ambiental procederá a tramitar el Registro Nacional de Pesca para la unidad de producción acuícola. |
| **Art. 30°.-** *Las actividades pesqueras se clasifican en:*<br><br>**II.-** *Cultivo o acuacultura con fines* | | |
| **Artículo 31°.-** *Para realizar las actividades de pesca se requiere lo siguiente:*<br><br>**I,** *Concesión, para:*<br><br>**Inciso b)** *Acuacultura comercial*<br><br>**II,** Permiso, para:<br><br>**Inciso g)** *Acuacultura de fomento*<br><br>**III,** *Autorización, para:*<br><br>**Inciso d)** *Recolectar del medio natural reproductores, larvas, postlarvas, crías, huevos, semillas, alevines o en cualquier otro estadio, y*<br><br>**Inciso e)** *Acuacultura didáctica.* | | |

| | | |
|---|---|---|
| **Artículos 22.-** *la Secretaría podrá inscribir en el Registro Nacional de Pesca a los acuicultores que no requieran concesión, permiso o Autorización.* | Al **proyecto** le aplica el Artículo, incisos y, fracciones anteriores, porque se trata de una actividad acuícola con fines comerciales. | Por el hecho de presentar a la autoridad correspondiente (SEMARNAT) la Manifestación de Impacto Ambiental, el promovente está cumpliendo con este apartado.<br><br>El proyecto se vincula por la obligatoriedad de obtener la autorización correspondiente para realizar las obras descritas en esta manifestación de impacto ambiental.<br><br>Como ya se mencionó anteriormente, la promovente una vez autorizado el proyecto en materia ambiental procederá a tramitar el Registro Nacional de Pesca para la unidad de producción acuícola. |
| **Art. 30°.-** *Las actividades pesqueras se clasifican en:*<br><br>**II.-** *Cultivo o acuacultura con fines* | | |
| **Artículo 31°.-** *Para realizar las actividades de pesca se requiere lo siguiente:*<br><br>**I,** *Concesión, para:*<br><br>**Inciso b)** *Acuacultura comercial*<br><br>**II,** Permiso, para:<br><br>**Inciso g)** *Acuacultura de fomento*<br><br>**III,** *Autorización, para:*<br><br>**Inciso d)** *Recolectar del medio natural reproductores, larvas, postlarvas, crías, huevos, semillas, alevines o en cualquier otro estadio, y*<br><br>**Inciso e)** *Acuacultura didáctica.* | | |

| | | |
|---|---|---|
| **Artículos 22.-** *la Secretaría podrá inscribir en el Registro Nacional de Pesca a los acuicultores que no requieran concesión, permiso o Autorización.* | Al **proyecto** le aplica el Artículo, incisos y, fracciones anteriores, porque se trata de una actividad acuícola con fines comerciales. | Por el hecho de presentar a la autoridad correspondiente (SEMARNAT) la Manifestación de Impacto Ambiental, el promovente está cumpliendo con este apartado.<br><br>El proyecto se vincula por la obligatoriedad de obtener la autorización correspondiente para realizar las obras descritas en esta manifestación de impacto ambiental.<br><br>Como ya se mencionó anteriormente, la promovente una vez autorizado el proyecto en materia ambiental procederá a tramitar el Registro Nacional de Pesca para la unidad de producción acuícola. |
| **Art. 30°.-** *Las actividades pesqueras se clasifican en:*<br><br>**II.-** *Cultivo o acuacultura con fines* | | |
| **Artículo 31°.-** *Para realizar las actividades de pesca se requiere lo siguiente:*<br><br>**I,** *Concesión, para:*<br><br>**Inciso b)** *Acuacultura comercial*<br><br>**II,** Permiso, para:<br><br>**Inciso g)** *Acuacultura de fomento*<br><br>**III,** *Autorización, para:*<br><br>**Inciso d)** *Recolectar del medio natural reproductores, larvas, postlarvas, crías, huevos, semillas, alevines o en cualquier otro estadio, y*<br><br>**Inciso e)** *Acuacultura didáctica.* | | |

| | | |
|---|---|---|
| **Artículos 22.-** *la Secretaría podrá inscribir en el Registro Nacional de Pesca a los acuicultores que no requieran concesión, permiso o Autorización.* | Al **proyecto** le aplica el Artículo, incisos y, fracciones anteriores, porque se trata de una actividad acuícola con fines comerciales. | Por el hecho de presentar a la autoridad correspondiente (SEMARNAT) la Manifestación de Impacto Ambiental, el promovente está cumpliendo con este apartado.<br><br>El proyecto se vincula por la obligatoriedad de obtener la autorización correspondiente para realizar las obras descritas en esta manifestación de impacto ambiental.<br><br>Como ya se mencionó anteriormente, la promovente una vez autorizado el proyecto en materia ambiental procederá a tramitar el Registro Nacional de Pesca para la unidad de producción acuícola. |
| **Art. 30°.-** *Las actividades pesqueras se clasifican en:*<br><br>**II.-** *Cultivo o acuacultura con fines* | | |
| **Artículo 31°.-** *Para realizar las actividades de pesca se requiere lo siguiente:*<br><br>**I,** *Concesión, para:*<br><br>**Inciso b)** *Acuacultura comercial*<br><br>**II,** Permiso, para:<br><br>**Inciso g)** *Acuacultura de fomento*<br><br>**III,** *Autorización, para:*<br><br>**Inciso d)** *Recolectar del medio natural reproductores, larvas, postlarvas, crías, huevos, semillas, alevines o en cualquier otro estadio, y*<br><br>**Inciso e)** *Acuacultura didáctica.* | | |

| | | |
|---|---|---|
| **Artículos 22.-** *la Secretaría podrá inscribir en el Registro Nacional de Pesca a los acuicultores que no requieran concesión, permiso o Autorización.* | Al **proyecto** le aplica el Artículo, incisos y, fracciones anteriores, porque se trata de una actividad acuícola con fines comerciales. | Por el hecho de presentar a la autoridad correspondiente (SEMARNAT) la Manifestación de Impacto Ambiental, el promovente está cumpliendo con este apartado.<br><br>El proyecto se vincula por la obligatoriedad de obtener la autorización correspondiente para realizar las obras descritas en esta manifestación de impacto ambiental.<br><br>Como ya se mencionó anteriormente, la promovente una vez autorizado el proyecto en materia ambiental procederá a tramitar el Registro Nacional de Pesca para la unidad de producción acuícola. |
| **Art. 30°.-** *Las actividades pesqueras se clasifican en:*<br><br>**II.-** *Cultivo o acuacultura con fines* | | |
| **Artículo 31°.-** *Para realizar las actividades de pesca se requiere lo siguiente:*<br><br>**I,** *Concesión, para:*<br><br>**Inciso b)** *Acuacultura comercial*<br><br>**II,** Permiso, para:<br><br>**Inciso g)** *Acuacultura de fomento*<br><br>**III,** *Autorización, para:*<br><br>**Inciso d)** *Recolectar del medio natural reproductores, larvas, postlarvas, crías, huevos, semillas, alevines o en cualquier otro estadio, y*<br><br>**Inciso e)** *Acuacultura didáctica.* | | |

| | | |
|---|---|---|
| **Artículos 22.-** *la Secretaría podrá inscribir en el Registro Nacional de Pesca a los acuicultores que no requieran concesión, permiso o Autorización.* | Al **proyecto** le aplica el Artículo, incisos y, fracciones anteriores, porque se trata de una actividad acuícola con fines comerciales. | Por el hecho de presentar a la autoridad correspondiente (SEMARNAT) la Manifestación de Impacto Ambiental, el promovente está cumpliendo con este apartado.<br><br>El proyecto se vincula por la obligatoriedad de obtener la autorización correspondiente para realizar las obras descritas en esta manifestación de impacto ambiental.<br><br>Como ya se mencionó anteriormente, la promovente una vez autorizado el proyecto en materia ambiental procederá a tramitar el Registro Nacional de Pesca para la unidad de producción acuícola. |
| **Art. 30°.-** *Las actividades pesqueras se clasifican en:*<br><br>**II.-** *Cultivo o acuacultura con fines* | | |
| **Artículo 31°.-** *Para realizar las actividades de pesca se requiere lo siguiente:*<br><br>**I,** *Concesión, para:*<br><br>**Inciso b)** *Acuacultura comercial*<br><br>**II,** Permiso, para:<br><br>**Inciso g)** *Acuacultura de fomento*<br><br>**III,** *Autorización, para:*<br><br>**Inciso d)** *Recolectar del medio natural reproductores, larvas, postlarvas, crías, huevos, semillas, alevines o en cualquier otro estadio, y*<br><br>**Inciso e)** *Acuacultura didáctica.* | | |

| | | |
|---|---|---|
| **Artículos 22.-** *la Secretaría podrá inscribir en el Registro Nacional de Pesca a los acuicultores que no requieran concesión, permiso o Autorización.* | Al **proyecto** le aplica el Artículo, incisos y, fracciones anteriores, porque se trata de una actividad acuícola con fines comerciales. | Por el hecho de presentar a la autoridad correspondiente (SEMARNAT) la Manifestación de Impacto Ambiental, el promovente está cumpliendo con este apartado.<br><br>El proyecto se vincula por la obligatoriedad de obtener la autorización correspondiente para realizar las obras descritas en esta manifestación de impacto ambiental.<br><br>Como ya se mencionó anteriormente, la promovente una vez autorizado el proyecto en materia ambiental procederá a tramitar el Registro Nacional de Pesca para la unidad de producción acuícola. |
| **Art. 30°.-** *Las actividades pesqueras se clasifican en:*<br><br>**II.-** *Cultivo o acuacultura con fines* | | |
| **Artículo 31°.-** *Para realizar las actividades de pesca se requiere lo siguiente:*<br><br>**I,** *Concesión, para:*<br><br>**Inciso b)** *Acuacultura comercial*<br><br>**II,** Permiso, para:<br><br>**Inciso g)** *Acuacultura de fomento*<br><br>**III,** *Autorización, para:*<br><br>**Inciso d)** *Recolectar del medio natural reproductores, larvas, postlarvas, crías, huevos, semillas, alevines o en cualquier otro estadio, y*<br><br>**Inciso e)** *Acuacultura didáctica.* | | |

| | | |
|---|---|---|
| **Artículos 22.-** *la Secretaría podrá inscribir en el Registro Nacional de Pesca a los acuicultores que no requieran concesión, permiso o Autorización.* | Al **proyecto** le aplica el Artículo, incisos y, fracciones anteriores, porque se trata de una actividad acuícola con fines comerciales. | Por el hecho de presentar a la autoridad correspondiente (SEMARNAT) la Manifestación de Impacto Ambiental, el promovente está cumpliendo con este apartado.<br><br>El proyecto se vincula por la obligatoriedad de obtener la autorización correspondiente para realizar las obras descritas en esta manifestación de impacto ambiental.<br><br>Como ya se mencionó anteriormente, la promovente una vez autorizado el proyecto en materia ambiental procederá a tramitar el Registro Nacional de Pesca para la unidad de producción acuícola. |
| **Art. 30°.-** *Las actividades pesqueras se clasifican en:*<br><br>**II.-** *Cultivo o acuacultura con fines* | | |
| **Artículo 31°.-** *Para realizar las actividades de pesca se requiere lo siguiente:*<br><br>**I,** *Concesión, para:*<br><br>**Inciso b)** *Acuacultura comercial*<br><br>**II,** Permiso, para:<br><br>**Inciso g)** *Acuacultura de fomento*<br><br>**III,** *Autorización, para:*<br><br>**Inciso d)** *Recolectar del medio natural reproductores, larvas, postlarvas, crías, huevos, semillas, alevines o en cualquier otro estadio, y*<br><br>**Inciso e)** *Acuacultura didáctica.* | | |

| | | |
|---|---|---|
| **Artículos 22.-** *la Secretaría podrá inscribir en el Registro Nacional de Pesca a los acuicultores que no requieran concesión, permiso o Autorización.* | Al **proyecto** le aplica el Artículo, incisos y, fracciones anteriores, porque se trata de una actividad acuícola con fines comerciales. | Por el hecho de presentar a la autoridad correspondiente (SEMARNAT) la Manifestación de Impacto Ambiental, el promovente está cumpliendo con este apartado.<br><br>El proyecto se vincula por la obligatoriedad de obtener la autorización correspondiente para realizar las obras descritas en esta manifestación de impacto ambiental.<br><br>Como ya se mencionó anteriormente, la promovente una vez autorizado el proyecto en materia ambiental procederá a tramitar el Registro Nacional de Pesca para la unidad de producción acuícola. |
| **Art. 30°.-** *Las actividades pesqueras se clasifican en:*<br><br>**II.-** *Cultivo o acuacultura con fines* | | |
| **Artículo 31°.-** *Para realizar las actividades de pesca se requiere lo siguiente:*<br><br>**I,** *Concesión, para:*<br><br>**Inciso b)** *Acuacultura comercial*<br><br>**II,** Permiso, para:<br><br>**Inciso g)** *Acuacultura de fomento*<br><br>**III,** *Autorización, para:*<br><br>**Inciso d)** *Recolectar del medio natural reproductores, larvas, postlarvas, crías, huevos, semillas, alevines o en cualquier otro estadio, y*<br><br>**Inciso e)** *Acuacultura didáctica.* | | |

| | | |
|---|---|---|
| **Artículos 22.-** *la Secretaría podrá inscribir en el Registro Nacional de Pesca a los acuicultores que no requieran concesión, permiso o Autorización.* | Al **proyecto** le aplica el Artículo, incisos y, fracciones anteriores, porque se trata de una actividad acuícola con fines comerciales. | Por el hecho de presentar a la autoridad correspondiente (SEMARNAT) la Manifestación de Impacto Ambiental, el promovente está cumpliendo con este apartado.<br><br>El proyecto se vincula por la obligatoriedad de obtener la autorización correspondiente para realizar las obras descritas en esta manifestación de impacto ambiental.<br><br>Como ya se mencionó anteriormente, la promovente una vez autorizado el proyecto en materia ambiental procederá a tramitar el Registro Nacional de Pesca para la unidad de producción acuícola. |
| **Art. 30°.-** *Las actividades pesqueras se clasifican en:*<br><br>**II.-** *Cultivo o acuacultura con fines* | | |
| **Artículo 31°.-** *Para realizar las actividades de pesca se requiere lo siguiente:*<br><br>**I,** *Concesión, para:*<br><br>**Inciso b)** *Acuacultura comercial*<br><br>**II,** Permiso, para:<br><br>**Inciso g)** *Acuacultura de fomento*<br><br>**III,** *Autorización, para:*<br><br>**Inciso d)** *Recolectar del medio natural reproductores, larvas, postlarvas, crías, huevos, semillas, alevines o en cualquier otro estadio, y*<br><br>**Inciso e)** *Acuacultura didáctica.* | | |

| | | |
|---|---|---|
| **Artículos 22.-** *la Secretaría podrá inscribir en el Registro Nacional de Pesca a los acuicultores que no requieran concesión, permiso o Autorización.* | Al **proyecto** le aplica el Artículo, incisos y, fracciones anteriores, porque se trata de una actividad acuícola con fines comerciales. | Por el hecho de presentar a la autoridad correspondiente (SEMARNAT) la Manifestación de Impacto Ambiental, el promovente está cumpliendo con este apartado.<br><br>El proyecto se vincula por la obligatoriedad de obtener la autorización correspondiente para realizar las obras descritas en esta manifestación de impacto ambiental.<br><br>Como ya se mencionó anteriormente, la promovente una vez autorizado el proyecto en materia ambiental procederá a tramitar el Registro Nacional de Pesca para la unidad de producción acuícola. |
| **Art. 30°.-** *Las actividades pesqueras se clasifican en:*<br><br>**II.-** *Cultivo o acuacultura con fines* | | |
| **Artículo 31°.-** *Para realizar las actividades de pesca se requiere lo siguiente:*<br><br>**I,** *Concesión, para:*<br><br>**Inciso b)** *Acuacultura comercial*<br><br>**II,** Permiso, para:<br><br>**Inciso g)** *Acuacultura de fomento*<br><br>**III,** *Autorización, para:*<br><br>**Inciso d)** *Recolectar del medio natural reproductores, larvas, postlarvas, crías, huevos, semillas, alevines o en cualquier otro estadio, y*<br><br>**Inciso e)** *Acuacultura didáctica.* | | |

| | | |
|---|---|---|
| **Artículos 22.-** *la Secretaría podrá inscribir en el Registro Nacional de Pesca a los acuicultores que no requieran concesión, permiso o Autorización.* | Al **proyecto** le aplica el Artículo, incisos y, fracciones anteriores, porque se trata de una actividad acuícola con fines comerciales. | Por el hecho de presentar a la autoridad correspondiente (SEMARNAT) la Manifestación de Impacto Ambiental, el promovente está cumpliendo con este apartado.<br><br>El proyecto se vincula por la obligatoriedad de obtener la autorización correspondiente para realizar las obras descritas en esta manifestación de impacto ambiental.<br><br>Como ya se mencionó anteriormente, la promovente una vez autorizado el proyecto en materia ambiental procederá a tramitar el Registro Nacional de Pesca para la unidad de producción acuícola. |
| **Art. 30°.-** *Las actividades pesqueras se clasifican en:*<br><br>**II.-** *Cultivo o acuacultura con fines* | | |
| **Artículo 31°.-** *Para realizar las actividades de pesca se requiere lo siguiente:*<br><br>**I,** *Concesión, para:*<br><br>**Inciso b)** *Acuacultura comercial*<br><br>**II,** Permiso, para:<br><br>**Inciso g)** *Acuacultura de fomento*<br><br>**III,** *Autorización, para:*<br><br>**Inciso d)** *Recolectar del medio natural reproductores, larvas, postlarvas, crías, huevos, semillas, alevines o en cualquier otro estadio, y*<br><br>**Inciso e)** *Acuacultura didáctica.* | | |

| | | |
|---|---|---|
| **Artículos 22.-** *la Secretaría podrá inscribir en el Registro Nacional de Pesca a los acuicultores que no requieran concesión, permiso o Autorización.* | Al **proyecto** le aplica el Artículo, incisos y, fracciones anteriores, porque se trata de una actividad acuícola con fines comerciales. | Por el hecho de presentar a la autoridad correspondiente (SEMARNAT) la Manifestación de Impacto Ambiental, el promovente está cumpliendo con este apartado.<br><br>El proyecto se vincula por la obligatoriedad de obtener la autorización correspondiente para realizar las obras descritas en esta manifestación de impacto ambiental.<br><br>Como ya se mencionó anteriormente, la promovente una vez autorizado el proyecto en materia ambiental procederá a tramitar el Registro Nacional de Pesca para la unidad de producción acuícola. |
| **Art. 30°.-** *Las actividades pesqueras se clasifican en:*<br><br>**II.-** *Cultivo o acuacultura con fines* | | |
| **Artículo 31°.-** *Para realizar las actividades de pesca se requiere lo siguiente:*<br><br>**I,** *Concesión, para:*<br><br>**Inciso b)** *Acuacultura comercial*<br><br>**II,** Permiso, para:<br><br>**Inciso g)** *Acuacultura de fomento*<br><br>**III,** *Autorización, para:*<br><br>**Inciso d)** *Recolectar del medio natural reproductores, larvas, postlarvas, crías, huevos, semillas, alevines o en cualquier otro estadio, y*<br><br>**Inciso e)** *Acuacultura didáctica.* | | |

| | | |
|---|---|---|
| **Artículos 22.-** *la Secretaría podrá inscribir en el Registro Nacional de Pesca a los acuicultores que no requieran concesión, permiso o Autorización.* | Al **proyecto** le aplica el Artículo, incisos y, fracciones anteriores, porque se trata de una actividad acuícola con fines comerciales. | Por el hecho de presentar a la autoridad correspondiente (SEMARNAT) la Manifestación de Impacto Ambiental, el promovente está cumpliendo con este apartado.<br><br>El proyecto se vincula por la obligatoriedad de obtener la autorización correspondiente para realizar las obras descritas en esta manifestación de impacto ambiental.<br><br>Como ya se mencionó anteriormente, la promovente una vez autorizado el proyecto en materia ambiental procederá a tramitar el Registro Nacional de Pesca para la unidad de producción acuícola. |
| **Art. 30°.-** *Las actividades pesqueras se clasifican en:*<br><br>**II.-** *Cultivo o acuacultura con fines* | | |
| **Artículo 31°.-** *Para realizar las actividades de pesca se requiere lo siguiente:*<br><br>**I,** *Concesión, para:*<br><br>**Inciso b)** *Acuacultura comercial*<br><br>**II,** Permiso, para:<br><br>**Inciso g)** *Acuacultura de fomento*<br><br>**III,** *Autorización, para:*<br><br>**Inciso d)** *Recolectar del medio natural reproductores, larvas, postlarvas, crías, huevos, semillas, alevines o en cualquier otro estadio, y*<br><br>**Inciso e)** *Acuacultura didáctica.* | | |

| | | |
|---|---|---|
| **Artículos 22.-** *la Secretaría podrá inscribir en el Registro Nacional de Pesca a los acuicultores que no requieran concesión, permiso o Autorización.* | Al **proyecto** le aplica el Artículo, incisos y, fracciones anteriores, porque se trata de una actividad acuícola con fines comerciales. | Por el hecho de presentar a la autoridad correspondiente (SEMARNAT) la Manifestación de Impacto Ambiental, el promovente está cumpliendo con este apartado.<br><br>El proyecto se vincula por la obligatoriedad de obtener la autorización correspondiente para realizar las obras descritas en esta manifestación de impacto ambiental.<br><br>Como ya se mencionó anteriormente, la promovente una vez autorizado el proyecto en materia ambiental procederá a tramitar el Registro Nacional de Pesca para la unidad de producción acuícola. |
| **Art. 30°.-** *Las actividades pesqueras se clasifican en:*<br><br>**II.-** *Cultivo o acuacultura con fines* | | |
| **Artículo 31°.-** *Para realizar las actividades de pesca se requiere lo siguiente:*<br><br>**I,** *Concesión, para:*<br><br>**Inciso b)** *Acuacultura comercial*<br><br>**II,** Permiso, para:<br><br>**Inciso g)** *Acuacultura de fomento*<br><br>**III,** *Autorización, para:*<br><br>**Inciso d)** *Recolectar del medio natural reproductores, larvas, postlarvas, crías, huevos, semillas, alevines o en cualquier otro estadio, y*<br><br>**Inciso e)** *Acuacultura didáctica.* | | |

| | | |
|---|---|---|
| **Artículos 22.-** *la Secretaría podrá inscribir en el Registro Nacional de Pesca a los acuicultores que no requieran concesión, permiso o Autorización.* | Al **proyecto** le aplica el Artículo, incisos y, fracciones anteriores, porque se trata de una actividad acuícola con fines comerciales. | Por el hecho de presentar a la autoridad correspondiente (SEMARNAT) la Manifestación de Impacto Ambiental, el promovente está cumpliendo con este apartado.<br><br>El proyecto se vincula por la obligatoriedad de obtener la autorización correspondiente para realizar las obras descritas en esta manifestación de impacto ambiental.<br><br>Como ya se mencionó anteriormente, la promovente una vez autorizado el proyecto en materia ambiental procederá a tramitar el Registro Nacional de Pesca para la unidad de producción acuícola. |
| **Art. 30°.-** *Las actividades pesqueras se clasifican en:*<br><br>**II.-** *Cultivo o acuacultura con fines* | | |
| **Artículo 31°.-** *Para realizar las actividades de pesca se requiere lo siguiente:*<br><br>**I,** *Concesión, para:*<br><br>**Inciso b)** *Acuacultura comercial*<br><br>**II,** Permiso, para:<br><br>**Inciso g)** *Acuacultura de fomento*<br><br>**III,** *Autorización, para:*<br><br>**Inciso d)** *Recolectar del medio natural reproductores, larvas, postlarvas, crías, huevos, semillas, alevines o en cualquier otro estadio, y*<br><br>**Inciso e)** *Acuacultura didáctica.* | | |

| | | |
|---|---|---|
| **Artículos 22.-** *la Secretaría podrá inscribir en el Registro Nacional de Pesca a los acuicultores que no requieran concesión, permiso o Autorización.* | Al **proyecto** le aplica el Artículo, incisos y, fracciones anteriores, porque se trata de una actividad acuícola con fines comerciales. | Por el hecho de presentar a la autoridad correspondiente (SEMARNAT) la Manifestación de Impacto Ambiental, el promovente está cumpliendo con este apartado.<br><br>El proyecto se vincula por la obligatoriedad de obtener la autorización correspondiente para realizar las obras descritas en esta manifestación de impacto ambiental.<br><br>Como ya se mencionó anteriormente, la promovente una vez autorizado el proyecto en materia ambiental procederá a tramitar el Registro Nacional de Pesca para la unidad de producción acuícola. |
| **Art. 30°.-** *Las actividades pesqueras se clasifican en:*<br><br>**II.-** *Cultivo o acuacultura con fines* | | |
| **Artículo 31°.-** *Para realizar las actividades de pesca se requiere lo siguiente:*<br><br>**I,** *Concesión, para:*<br><br>**Inciso b)** *Acuacultura comercial*<br><br>**II,** Permiso, para:<br><br>**Inciso g)** *Acuacultura de fomento*<br><br>**III,** *Autorización, para:*<br><br>**Inciso d)** *Recolectar del medio natural reproductores, larvas, postlarvas, crías, huevos, semillas, alevines o en cualquier otro estadio, y*<br><br>**Inciso e)** *Acuacultura didáctica.* | | |

| | | |
|---|---|---|
| **Artículos 22.-** *la Secretaría podrá inscribir en el Registro Nacional de Pesca a los acuicultores que no requieran concesión, permiso o Autorización.* | Al **proyecto** le aplica el Artículo, incisos y, fracciones anteriores, porque se trata de una actividad acuícola con fines comerciales. | Por el hecho de presentar a la autoridad correspondiente (SEMARNAT) la Manifestación de Impacto Ambiental, el promovente está cumpliendo con este apartado.<br><br>El proyecto se vincula por la obligatoriedad de obtener la autorización correspondiente para realizar las obras descritas en esta manifestación de impacto ambiental.<br><br>Como ya se mencionó anteriormente, la promovente una vez autorizado el proyecto en materia ambiental procederá a tramitar el Registro Nacional de Pesca para la unidad de producción acuícola. |
| **Art. 30°.-** *Las actividades pesqueras se clasifican en:*<br><br>**II.-** *Cultivo o acuacultura con fines* | | |
| **Artículo 31°.-** *Para realizar las actividades de pesca se requiere lo siguiente:*<br><br>**I,** *Concesión, para:*<br><br>**Inciso b)** *Acuacultura comercial*<br><br>**II,** Permiso, para:<br><br>**Inciso g)** *Acuacultura de fomento*<br><br>**III,** *Autorización, para:*<br><br>**Inciso d)** *Recolectar del medio natural reproductores, larvas, postlarvas, crías, huevos, semillas, alevines o en cualquier otro estadio, y*<br><br>**Inciso e)** *Acuacultura didáctica.* | | |

| | | |
|---|---|---|
| **Artículos 22.-** *la Secretaría podrá inscribir en el Registro Nacional de Pesca a los acuicultores que no requieran concesión, permiso o Autorización.* | Al **proyecto** le aplica el Artículo, incisos y, fracciones anteriores, porque se trata de una actividad acuícola con fines comerciales. | Por el hecho de presentar a la autoridad correspondiente (SEMARNAT) la Manifestación de Impacto Ambiental, el promovente está cumpliendo con este apartado.<br><br>El proyecto se vincula por la obligatoriedad de obtener la autorización correspondiente para realizar las obras descritas en esta manifestación de impacto ambiental.<br><br>Como ya se mencionó anteriormente, la promovente una vez autorizado el proyecto en materia ambiental procederá a tramitar el Registro Nacional de Pesca para la unidad de producción acuícola. |
| **Art. 30°.-** *Las actividades pesqueras se clasifican en:*<br><br>**II.-** *Cultivo o acuacultura con fines* | | |
| **Artículo 31°.-** *Para realizar las actividades de pesca se requiere lo siguiente:*<br><br>**I,** *Concesión, para:*<br><br>**Inciso b)** *Acuacultura comercial*<br><br>**II,** Permiso, para:<br><br>**Inciso g)** *Acuacultura de fomento*<br><br>**III,** *Autorización, para:*<br><br>**Inciso d)** *Recolectar del medio natural reproductores, larvas, postlarvas, crías, huevos, semillas, alevines o en cualquier otro estadio, y*<br><br>**Inciso e)** *Acuacultura didáctica.* | | |

| | | |
|---|---|---|
| **Artículos 22.-** *la Secretaría podrá inscribir en el Registro Nacional de Pesca a los acuicultores que no requieran concesión, permiso o Autorización.* | Al **proyecto** le aplica el Artículo, incisos y, fracciones anteriores, porque se trata de una actividad acuícola con fines comerciales. | Por el hecho de presentar a la autoridad correspondiente (SEMARNAT) la Manifestación de Impacto Ambiental, el promovente está cumpliendo con este apartado.<br><br>El proyecto se vincula por la obligatoriedad de obtener la autorización correspondiente para realizar las obras descritas en esta manifestación de impacto ambiental.<br><br>Como ya se mencionó anteriormente, la promovente una vez autorizado el proyecto en materia ambiental procederá a tramitar el Registro Nacional de Pesca para la unidad de producción acuícola. |
| **Art. 30°.-** *Las actividades pesqueras se clasifican en:*<br><br>**II.-** *Cultivo o acuacultura con fines* | | |
| **Artículo 31°.-** *Para realizar las actividades de pesca se requiere lo siguiente:*<br><br>**I,** *Concesión, para:*<br><br>**Inciso b)** *Acuacultura comercial*<br><br>**II,** Permiso, para:<br><br>**Inciso g)** *Acuacultura de fomento*<br><br>**III,** *Autorización, para:*<br><br>**Inciso d)** *Recolectar del medio natural reproductores, larvas, postlarvas, crías, huevos, semillas, alevines o en cualquier otro estadio, y*<br><br>**Inciso e)** *Acuacultura didáctica.* | | |

| | | |
|---|---|---|
| **Artículos 22.-** *la Secretaría podrá inscribir en el Registro Nacional de Pesca a los acuicultores que no requieran concesión, permiso o Autorización.* | Al **proyecto** le aplica el Artículo, incisos y, fracciones anteriores, porque se trata de una actividad acuícola con fines comerciales. | Por el hecho de presentar a la autoridad correspondiente (SEMARNAT) la Manifestación de Impacto Ambiental, el promovente está cumpliendo con este apartado.<br><br>El proyecto se vincula por la obligatoriedad de obtener la autorización correspondiente para realizar las obras descritas en esta manifestación de impacto ambiental.<br><br>Como ya se mencionó anteriormente, la promovente una vez autorizado el proyecto en materia ambiental procederá a tramitar el Registro Nacional de Pesca para la unidad de producción acuícola. |
| **Art. 30°.-** *Las actividades pesqueras se clasifican en:*<br><br>**II.-** *Cultivo o acuacultura con fines* | | |
| **Artículo 31°.-** *Para realizar las actividades de pesca se requiere lo siguiente:*<br><br>**I,** *Concesión, para:*<br><br>**Inciso b)** *Acuacultura comercial*<br><br>**II,** Permiso, para:<br><br>**Inciso g)** *Acuacultura de fomento*<br><br>**III,** *Autorización, para:*<br><br>**Inciso d)** *Recolectar del medio natural reproductores, larvas, postlarvas, crías, huevos, semillas, alevines o en cualquier otro estadio, y*<br><br>**Inciso e)** *Acuacultura didáctica.* | | |

| | | |
|---|---|---|
| **Artículos 22.-** *la Secretaría podrá inscribir en el Registro Nacional de Pesca a los acuicultores que no requieran concesión, permiso o Autorización.* | Al **proyecto** le aplica el Artículo, incisos y, fracciones anteriores, porque se trata de una actividad acuícola con fines comerciales. | Por el hecho de presentar a la autoridad correspondiente (SEMARNAT) la Manifestación de Impacto Ambiental, el promovente está cumpliendo con este apartado.<br><br>El proyecto se vincula por la obligatoriedad de obtener la autorización correspondiente para realizar las obras descritas en esta manifestación de impacto ambiental.<br><br>Como ya se mencionó anteriormente, la promovente una vez autorizado el proyecto en materia ambiental procederá a tramitar el Registro Nacional de Pesca para la unidad de producción acuícola. |
| **Art. 30°.-** *Las actividades pesqueras se clasifican en:*<br><br>**II.-** *Cultivo o acuacultura con fines* | | |
| **Artículo 31°.-** *Para realizar las actividades de pesca se requiere lo siguiente:*<br><br>**I,** *Concesión, para:*<br><br>**Inciso b)** *Acuacultura comercial*<br><br>**II,** Permiso, para:<br><br>**Inciso g)** *Acuacultura de fomento*<br><br>**III,** *Autorización, para:*<br><br>**Inciso d)** *Recolectar del medio natural reproductores, larvas, postlarvas, crías, huevos, semillas, alevines o en cualquier otro estadio, y*<br><br>**Inciso e)** *Acuacultura didáctica.* | | |

| | | |
|---|---|---|
| **Artículos 22.-** *la Secretaría podrá inscribir en el Registro Nacional de Pesca a los acuicultores que no requieran concesión, permiso o Autorización.* | Al **proyecto** le aplica el Artículo, incisos y, fracciones anteriores, porque se trata de una actividad acuícola con fines comerciales. | Por el hecho de presentar a la autoridad correspondiente (SEMARNAT) la Manifestación de Impacto Ambiental, el promovente está cumpliendo con este apartado.<br><br>El proyecto se vincula por la obligatoriedad de obtener la autorización correspondiente para realizar las obras descritas en esta manifestación de impacto ambiental.<br><br>Como ya se mencionó anteriormente, la promovente una vez autorizado el proyecto en materia ambiental procederá a tramitar el Registro Nacional de Pesca para la unidad de producción acuícola. |
| **Art. 30°.-** *Las actividades pesqueras se clasifican en:*<br><br>**II.-** *Cultivo o acuacultura con fines* | | |
| **Artículo 31°.-** *Para realizar las actividades de pesca se requiere lo siguiente:*<br><br>**I,** *Concesión, para:*<br><br>**Inciso b)** *Acuacultura comercial*<br><br>**II,** Permiso, para:<br><br>**Inciso g)** *Acuacultura de fomento*<br><br>**III,** *Autorización, para:*<br><br>**Inciso d)** *Recolectar del medio natural reproductores, larvas, postlarvas, crías, huevos, semillas, alevines o en cualquier otro estadio, y*<br><br>**Inciso e)** *Acuacultura didáctica.* | | |

| | | |
|---|---|---|
| **Artículos 22.-** *la Secretaría podrá inscribir en el Registro Nacional de Pesca a los acuicultores que no requieran concesión, permiso o Autorización.* | Al **proyecto** le aplica el Artículo, incisos y, fracciones anteriores, porque se trata de una actividad acuícola con fines comerciales. | Por el hecho de presentar a la autoridad correspondiente (SEMARNAT) la Manifestación de Impacto Ambiental, el promovente está cumpliendo con este apartado.<br><br>El proyecto se vincula por la obligatoriedad de obtener la autorización correspondiente para realizar las obras descritas en esta manifestación de impacto ambiental.<br><br>Como ya se mencionó anteriormente, la promovente una vez autorizado el proyecto en materia ambiental procederá a tramitar el Registro Nacional de Pesca para la unidad de producción acuícola. |
| **Art. 30°.-** *Las actividades pesqueras se clasifican en:*<br><br>**II.-** *Cultivo o acuacultura con fines* | | |
| **Artículo 31°.-** *Para realizar las actividades de pesca se requiere lo siguiente:*<br><br>**I,** *Concesión, para:*<br><br>**Inciso b)** *Acuacultura comercial*<br><br>**II,** Permiso, para:<br><br>**Inciso g)** *Acuacultura de fomento*<br><br>**III,** *Autorización, para:*<br><br>**Inciso d)** *Recolectar del medio natural reproductores, larvas, postlarvas, crías, huevos, semillas, alevines o en cualquier otro estadio, y*<br><br>**Inciso e)** *Acuacultura didáctica.* | | |

| | | |
|---|---|---|
| **Artículos 22.-** *la Secretaría podrá inscribir en el Registro Nacional de Pesca a los acuicultores que no requieran concesión, permiso o Autorización.* | Al **proyecto** le aplica el Artículo, incisos y, fracciones anteriores, porque se trata de una actividad acuícola con fines comerciales. | Por el hecho de presentar a la autoridad correspondiente (SEMARNAT) la Manifestación de Impacto Ambiental, el promovente está cumpliendo con este apartado.<br><br>El proyecto se vincula por la obligatoriedad de obtener la autorización correspondiente para realizar las obras descritas en esta manifestación de impacto ambiental.<br><br>Como ya se mencionó anteriormente, la promovente una vez autorizado el proyecto en materia ambiental procederá a tramitar el Registro Nacional de Pesca para la unidad de producción acuícola. |
| **Art. 30°.-** *Las actividades pesqueras se clasifican en:*<br><br>**II.-** *Cultivo o acuacultura con fines* | | |
| **Artículo 31°.-** *Para realizar las actividades de pesca se requiere lo siguiente:*<br><br>**I,** *Concesión, para:*<br><br>**Inciso b)** *Acuacultura comercial*<br><br>**II,** Permiso, para:<br><br>**Inciso g)** *Acuacultura de fomento*<br><br>**III,** *Autorización, para:*<br><br>**Inciso d)** *Recolectar del medio natural reproductores, larvas, postlarvas, crías, huevos, semillas, alevines o en cualquier otro estadio, y*<br><br>**Inciso e)** *Acuacultura didáctica.* | | |

| | | |
|---|---|---|
| **Artículos 22.-** *la Secretaría podrá inscribir en el Registro Nacional de Pesca a los acuicultores que no requieran concesión, permiso o Autorización.* | Al **proyecto** le aplica el Artículo, incisos y, fracciones anteriores, porque se trata de una actividad acuícola con fines comerciales. | Por el hecho de presentar a la autoridad correspondiente (SEMARNAT) la Manifestación de Impacto Ambiental, el promovente está cumpliendo con este apartado.<br><br>El proyecto se vincula por la obligatoriedad de obtener la autorización correspondiente para realizar las obras descritas en esta manifestación de impacto ambiental.<br><br>Como ya se mencionó anteriormente, la promovente una vez autorizado el proyecto en materia ambiental procederá a tramitar el Registro Nacional de Pesca para la unidad de producción acuícola. |
| **Art. 30°.-** *Las actividades pesqueras se clasifican en:*<br><br>**II.-** *Cultivo o acuacultura con fines* | | |
| **Artículo 31°.-** *Para realizar las actividades de pesca se requiere lo siguiente:*<br><br>**I,** *Concesión, para:*<br><br>**Inciso b)** *Acuacultura comercial*<br><br>**II,** Permiso, para:<br><br>**Inciso g)** *Acuacultura de fomento*<br><br>**III,** *Autorización, para:*<br><br>**Inciso d)** *Recolectar del medio natural reproductores, larvas, postlarvas, crías, huevos, semillas, alevines o en cualquier otro estadio, y*<br><br>**Inciso e)** *Acuacultura didáctica.* | | |

| | | |
|---|---|---|
| **Artículos 22.-** *la Secretaría podrá inscribir en el Registro Nacional de Pesca a los acuicultores que no requieran concesión, permiso o Autorización.* | Al **proyecto** le aplica el Artículo, incisos y, fracciones anteriores, porque se trata de una actividad acuícola con fines comerciales. | Por el hecho de presentar a la autoridad correspondiente (SEMARNAT) la Manifestación de Impacto Ambiental, el promovente está cumpliendo con este apartado.<br><br>El proyecto se vincula por la obligatoriedad de obtener la autorización correspondiente para realizar las obras descritas en esta manifestación de impacto ambiental.<br><br>Como ya se mencionó anteriormente, la promovente una vez autorizado el proyecto en materia ambiental procederá a tramitar el Registro Nacional de Pesca para la unidad de producción acuícola. |
| **Art. 30°.-** *Las actividades pesqueras se clasifican en:*<br><br>**II.-** *Cultivo o acuacultura con fines* | | |
| **Artículo 31°.-** *Para realizar las actividades de pesca se requiere lo siguiente:*<br><br>**I,** *Concesión, para:*<br><br>**Inciso b)** *Acuacultura comercial*<br><br>**II,** Permiso, para:<br><br>**Inciso g)** *Acuacultura de fomento*<br><br>**III,** *Autorización, para:*<br><br>**Inciso d)** *Recolectar del medio natural reproductores, larvas, postlarvas, crías, huevos, semillas, alevines o en cualquier otro estadio, y*<br><br>**Inciso e)** *Acuacultura didáctica.* | | |

| | | |
|---|---|---|
| **Artículos 22.-** *la Secretaría podrá inscribir en el Registro Nacional de Pesca a los acuicultores que no requieran concesión, permiso o Autorización.* | Al **proyecto** le aplica el Artículo, incisos y, fracciones anteriores, porque se trata de una actividad acuícola con fines comerciales. | Por el hecho de presentar a la autoridad correspondiente (SEMARNAT) la Manifestación de Impacto Ambiental, el promovente está cumpliendo con este apartado.<br><br>El proyecto se vincula por la obligatoriedad de obtener la autorización correspondiente para realizar las obras descritas en esta manifestación de impacto ambiental.<br><br>Como ya se mencionó anteriormente, la promovente una vez autorizado el proyecto en materia ambiental procederá a tramitar el Registro Nacional de Pesca para la unidad de producción acuícola. |
| **Art. 30°.-** *Las actividades pesqueras se clasifican en:*<br><br>**II.-** *Cultivo o acuacultura con fines* | | |
| **Artículo 31°.-** *Para realizar las actividades de pesca se requiere lo siguiente:*<br><br>**I,** *Concesión, para:*<br><br>**Inciso b)** *Acuacultura comercial*<br><br>**II,** Permiso, para:<br><br>**Inciso g)** *Acuacultura de fomento*<br><br>**III,** *Autorización, para:*<br><br>**Inciso d)** *Recolectar del medio natural reproductores, larvas, postlarvas, crías, huevos, semillas, alevines o en cualquier otro estadio, y*<br><br>**Inciso e)** *Acuacultura didáctica.* | | |

| | | |
|---|---|---|
| **Artículos 22.-** *la Secretaría podrá inscribir en el Registro Nacional de Pesca a los acuicultores que no requieran concesión, permiso o Autorización.* | Al **proyecto** le aplica el Artículo, incisos y, fracciones anteriores, porque se trata de una actividad acuícola con fines comerciales. | Por el hecho de presentar a la autoridad correspondiente (SEMARNAT) la Manifestación de Impacto Ambiental, el promovente está cumpliendo con este apartado.<br><br>El proyecto se vincula por la obligatoriedad de obtener la autorización correspondiente para realizar las obras descritas en esta manifestación de impacto ambiental.<br><br>Como ya se mencionó anteriormente, la promovente una vez autorizado el proyecto en materia ambiental procederá a tramitar el Registro Nacional de Pesca para la unidad de producción acuícola. |
| **Art. 30°.-** *Las actividades pesqueras se clasifican en:*<br><br>**II.-** *Cultivo o acuacultura con fines* | | |
| **Artículo 31°.-** *Para realizar las actividades de pesca se requiere lo siguiente:*<br><br>**I,** *Concesión, para:*<br><br>**Inciso b)** *Acuacultura comercial*<br><br>**II,** Permiso, para:<br><br>**Inciso g)** *Acuacultura de fomento*<br><br>**III,** *Autorización, para:*<br><br>**Inciso d)** *Recolectar del medio natural reproductores, larvas, postlarvas, crías, huevos, semillas, alevines o en cualquier otro estadio, y*<br><br>**Inciso e)** *Acuacultura didáctica.* | | |

| | | |
|---|---|---|
| **Artículos 22.-** *la Secretaría podrá inscribir en el Registro Nacional de Pesca a los acuicultores que no requieran concesión, permiso o Autorización.* | Al **proyecto** le aplica el Artículo, incisos y, fracciones anteriores, porque se trata de una actividad acuícola con fines comerciales. | Por el hecho de presentar a la autoridad correspondiente (SEMARNAT) la Manifestación de Impacto Ambiental, el promovente está cumpliendo con este apartado.<br><br>El proyecto se vincula por la obligatoriedad de obtener la autorización correspondiente para realizar las obras descritas en esta manifestación de impacto ambiental.<br><br>Como ya se mencionó anteriormente, la promovente una vez autorizado el proyecto en materia ambiental procederá a tramitar el Registro Nacional de Pesca para la unidad de producción acuícola. |
| **Art. 30°.-** *Las actividades pesqueras se clasifican en:*<br><br>**II.-** *Cultivo o acuacultura con fines* | | |
| **Artículo 31°.-** *Para realizar las actividades de pesca se requiere lo siguiente:*<br><br>**I,** *Concesión, para:*<br><br>**Inciso b)** *Acuacultura comercial*<br><br>**II,** Permiso, para:<br><br>**Inciso g)** *Acuacultura de fomento*<br><br>**III,** *Autorización, para:*<br><br>**Inciso d)** *Recolectar del medio natural reproductores, larvas, postlarvas, crías, huevos, semillas, alevines o en cualquier otro estadio, y*<br><br>**Inciso e)** *Acuacultura didáctica.* | | |

| | | |
|---|---|---|
| **Artículos 22.-** *la Secretaría podrá inscribir en el Registro Nacional de Pesca a los acuicultores que no requieran concesión, permiso o Autorización.* | Al **proyecto** le aplica el Artículo, incisos y, fracciones anteriores, porque se trata de una actividad acuícola con fines comerciales. | Por el hecho de presentar a la autoridad correspondiente (SEMARNAT) la Manifestación de Impacto Ambiental, el promovente está cumpliendo con este apartado.<br><br>El proyecto se vincula por la obligatoriedad de obtener la autorización correspondiente para realizar las obras descritas en esta manifestación de impacto ambiental.<br><br>Como ya se mencionó anteriormente, la promovente una vez autorizado el proyecto en materia ambiental procederá a tramitar el Registro Nacional de Pesca para la unidad de producción acuícola. |
| **Art. 30°.-** *Las actividades pesqueras se clasifican en:*<br><br>**II.-** *Cultivo o acuacultura con fines* | | |
| **Artículo 31°.-** *Para realizar las actividades de pesca se requiere lo siguiente:*<br><br>**I,** *Concesión, para:*<br><br>**Inciso b)** *Acuacultura comercial*<br><br>**II,** Permiso, para:<br><br>**Inciso g)** *Acuacultura de fomento*<br><br>**III,** *Autorización, para:*<br><br>**Inciso d)** *Recolectar del medio natural reproductores, larvas, postlarvas, crías, huevos, semillas, alevines o en cualquier otro estadio, y*<br><br>**Inciso e)** *Acuacultura didáctica.* | | |

| | | |
|---|---|---|
| **Artículos 22.-** *la Secretaría podrá inscribir en el Registro Nacional de Pesca a los acuicultores que no requieran concesión, permiso o Autorización.* | Al **proyecto** le aplica el Artículo, incisos y, fracciones anteriores, porque se trata de una actividad acuícola con fines comerciales. | Por el hecho de presentar a la autoridad correspondiente (SEMARNAT) la Manifestación de Impacto Ambiental, el promovente está cumpliendo con este apartado.<br><br>El proyecto se vincula por la obligatoriedad de obtener la autorización correspondiente para realizar las obras descritas en esta manifestación de impacto ambiental.<br><br>Como ya se mencionó anteriormente, la promovente una vez autorizado el proyecto en materia ambiental procederá a tramitar el Registro Nacional de Pesca para la unidad de producción acuícola. |
| **Art. 30°.-** *Las actividades pesqueras se clasifican en:*<br><br>**II.-** *Cultivo o acuacultura con fines* | | |
| **Artículo 31°.-** *Para realizar las actividades de pesca se requiere lo siguiente:*<br><br>**I,** *Concesión, para:*<br><br>**Inciso b)** *Acuacultura comercial*<br><br>**II,** Permiso, para:<br><br>**Inciso g)** *Acuacultura de fomento*<br><br>**III,** *Autorización, para:*<br><br>**Inciso d)** *Recolectar del medio natural reproductores, larvas, postlarvas, crías, huevos, semillas, alevines o en cualquier otro estadio, y*<br><br>**Inciso e)** *Acuacultura didáctica.* | | |

| | | |
|---|---|---|
| **Artículos 22.-** *la Secretaría podrá inscribir en el Registro Nacional de Pesca a los acuicultores que no requieran concesión, permiso o Autorización.* | Al **proyecto** le aplica el Artículo, incisos y, fracciones anteriores, porque se trata de una actividad acuícola con fines comerciales. | Por el hecho de presentar a la autoridad correspondiente (SEMARNAT) la Manifestación de Impacto Ambiental, el promovente está cumpliendo con este apartado.<br><br>El proyecto se vincula por la obligatoriedad de obtener la autorización correspondiente para realizar las obras descritas en esta manifestación de impacto ambiental.<br><br>Como ya se mencionó anteriormente, la promovente una vez autorizado el proyecto en materia ambiental procederá a tramitar el Registro Nacional de Pesca para la unidad de producción acuícola. |
| **Art. 30°.-** *Las actividades pesqueras se clasifican en:*<br><br>**II.-** *Cultivo o acuacultura con fines* | | |
| **Artículo 31°.-** *Para realizar las actividades de pesca se requiere lo siguiente:*<br><br>**I,** *Concesión, para:*<br><br>**Inciso b)** *Acuacultura comercial*<br><br>**II,** Permiso, para:<br><br>**Inciso g)** *Acuacultura de fomento*<br><br>**III,** *Autorización, para:*<br><br>**Inciso d)** *Recolectar del medio natural reproductores, larvas, postlarvas, crías, huevos, semillas, alevines o en cualquier otro estadio, y*<br><br>**Inciso e)** *Acuacultura didáctica.* | | |

| | | |
|---|---|---|
| **Artículos 22.-** *la Secretaría podrá inscribir en el Registro Nacional de Pesca a los acuicultores que no requieran concesión, permiso o Autorización.* | Al **proyecto** le aplica el Artículo, incisos y, fracciones anteriores, porque se trata de una actividad acuícola con fines comerciales. | Por el hecho de presentar a la autoridad correspondiente (SEMARNAT) la Manifestación de Impacto Ambiental, el promovente está cumpliendo con este apartado.<br><br>El proyecto se vincula por la obligatoriedad de obtener la autorización correspondiente para realizar las obras descritas en esta manifestación de impacto ambiental.<br><br>Como ya se mencionó anteriormente, la promovente una vez autorizado el proyecto en materia ambiental procederá a tramitar el Registro Nacional de Pesca para la unidad de producción acuícola. |
| **Art. 30°.-** *Las actividades pesqueras se clasifican en:*<br><br>**II.-** *Cultivo o acuacultura con fines* | | |
| **Artículo 31°.-** *Para realizar las actividades de pesca se requiere lo siguiente:*<br><br>**I,** *Concesión, para:*<br><br>**Inciso b)** *Acuacultura comercial*<br><br>**II,** Permiso, para:<br><br>**Inciso g)** *Acuacultura de fomento*<br><br>**III,** *Autorización, para:*<br><br>**Inciso d)** *Recolectar del medio natural reproductores, larvas, postlarvas, crías, huevos, semillas, alevines o en cualquier otro estadio, y*<br><br>**Inciso e)** *Acuacultura didáctica.* | | |

| | | |
|---|---|---|
| **Artículos 22.-** *la Secretaría podrá inscribir en el Registro Nacional de Pesca a los acuicultores que no requieran concesión, permiso o Autorización.* | Al **proyecto** le aplica el Artículo, incisos y, fracciones anteriores, porque se trata de una actividad acuícola con fines comerciales. | Por el hecho de presentar a la autoridad correspondiente (SEMARNAT) la Manifestación de Impacto Ambiental, el promovente está cumpliendo con este apartado.<br><br>El proyecto se vincula por la obligatoriedad de obtener la autorización correspondiente para realizar las obras descritas en esta manifestación de impacto ambiental.<br><br>Como ya se mencionó anteriormente, la promovente una vez autorizado el proyecto en materia ambiental procederá a tramitar el Registro Nacional de Pesca para la unidad de producción acuícola. |
| **Art. 30°.-** *Las actividades pesqueras se clasifican en:*<br><br>**II.-** *Cultivo o acuacultura con fines* | | |
| **Artículo 31°.-** *Para realizar las actividades de pesca se requiere lo siguiente:*<br><br>**I,** *Concesión, para:*<br><br>**Inciso b)** *Acuacultura comercial*<br><br>**II,** Permiso, para:<br><br>**Inciso g)** *Acuacultura de fomento*<br><br>**III,** *Autorización, para:*<br><br>**Inciso d)** *Recolectar del medio natural reproductores, larvas, postlarvas, crías, huevos, semillas, alevines o en cualquier otro estadio, y*<br><br>**Inciso e)** *Acuacultura didáctica.* | | |

| | | |
|---|---|---|
| **Artículos 22.-** *la Secretaría podrá inscribir en el Registro Nacional de Pesca a los acuicultores que no requieran concesión, permiso o Autorización.* | Al **proyecto** le aplica el Artículo, incisos y, fracciones anteriores, porque se trata de una actividad acuícola con fines comerciales. | Por el hecho de presentar a la autoridad correspondiente (SEMARNAT) la Manifestación de Impacto Ambiental, el promovente está cumpliendo con este apartado.<br><br>El proyecto se vincula por la obligatoriedad de obtener la autorización correspondiente para realizar las obras descritas en esta manifestación de impacto ambiental.<br><br>Como ya se mencionó anteriormente, la promovente una vez autorizado el proyecto en materia ambiental procederá a tramitar el Registro Nacional de Pesca para la unidad de producción acuícola. |
| **Art. 30°.-** *Las actividades pesqueras se clasifican en:*<br><br>**II.-** *Cultivo o acuacultura con fines* | | |
| **Artículo 31°.-** *Para realizar las actividades de pesca se requiere lo siguiente:*<br><br>**I,** *Concesión, para:*<br><br>**Inciso b)** *Acuacultura comercial*<br><br>**II,** Permiso, para:<br><br>**Inciso g)** *Acuacultura de fomento*<br><br>**III,** *Autorización, para:*<br><br>**Inciso d)** *Recolectar del medio natural reproductores, larvas, postlarvas, crías, huevos, semillas, alevines o en cualquier otro estadio, y*<br><br>**Inciso e)** *Acuacultura didáctica.* | | |

| | | |
|---|---|---|
| **Artículos 22.-** *la Secretaría podrá inscribir en el Registro Nacional de Pesca a los acuicultores que no requieran concesión, permiso o Autorización.* | Al **proyecto** le aplica el Artículo, incisos y, fracciones anteriores, porque se trata de una actividad acuícola con fines comerciales. | Por el hecho de presentar a la autoridad correspondiente (SEMARNAT) la Manifestación de Impacto Ambiental, el promovente está cumpliendo con este apartado.<br><br>El proyecto se vincula por la obligatoriedad de obtener la autorización correspondiente para realizar las obras descritas en esta manifestación de impacto ambiental.<br><br>Como ya se mencionó anteriormente, la promovente una vez autorizado el proyecto en materia ambiental procederá a tramitar el Registro Nacional de Pesca para la unidad de producción acuícola. |
| **Art. 30°.-** *Las actividades pesqueras se clasifican en:*<br><br>**II.-** *Cultivo o acuacultura con fines* | | |
| **Artículo 31°.-** *Para realizar las actividades de pesca se requiere lo siguiente:*<br><br>**I,** *Concesión, para:*<br><br>**Inciso b)** *Acuacultura comercial*<br><br>**II,** Permiso, para:<br><br>**Inciso g)** *Acuacultura de fomento*<br><br>**III,** *Autorización, para:*<br><br>**Inciso d)** *Recolectar del medio natural reproductores, larvas, postlarvas, crías, huevos, semillas, alevines o en cualquier otro estadio, y*<br><br>**Inciso e)** *Acuacultura didáctica.* | | |

| | | |
|---|---|---|
| **Artículos 22.-** *la Secretaría podrá inscribir en el Registro Nacional de Pesca a los acuicultores que no requieran concesión, permiso o Autorización.* | Al **proyecto** le aplica el Artículo, incisos y, fracciones anteriores, porque se trata de una actividad acuícola con fines comerciales. | Por el hecho de presentar a la autoridad correspondiente (SEMARNAT) la Manifestación de Impacto Ambiental, el promovente está cumpliendo con este apartado.<br><br>El proyecto se vincula por la obligatoriedad de obtener la autorización correspondiente para realizar las obras descritas en esta manifestación de impacto ambiental.<br><br>Como ya se mencionó anteriormente, la promovente una vez autorizado el proyecto en materia ambiental procederá a tramitar el Registro Nacional de Pesca para la unidad de producción acuícola. |
| **Art. 30°.-** *Las actividades pesqueras se clasifican en:*<br><br>**II.-** *Cultivo o acuacultura con fines* | | |
| **Artículo 31°.-** *Para realizar las actividades de pesca se requiere lo siguiente:*<br><br>**I,** *Concesión, para:*<br><br>**Inciso b)** *Acuacultura comercial*<br><br>**II,** Permiso, para:<br><br>**Inciso g)** *Acuacultura de fomento*<br><br>**III,** *Autorización, para:*<br><br>**Inciso d)** *Recolectar del medio natural reproductores, larvas, postlarvas, crías, huevos, semillas, alevines o en cualquier otro estadio, y*<br><br>**Inciso e)** *Acuacultura didáctica.* | | |

| | | |
|---|---|---|
| **Artículos 22.-** *la Secretaría podrá inscribir en el Registro Nacional de Pesca a los acuicultores que no requieran concesión, permiso o Autorización.* | Al **proyecto** le aplica el Artículo, incisos y, fracciones anteriores, porque se trata de una actividad acuícola con fines comerciales. | Por el hecho de presentar a la autoridad correspondiente (SEMARNAT) la Manifestación de Impacto Ambiental, el promovente está cumpliendo con este apartado.<br><br>El proyecto se vincula por la obligatoriedad de obtener la autorización correspondiente para realizar las obras descritas en esta manifestación de impacto ambiental.<br><br>Como ya se mencionó anteriormente, la promovente una vez autorizado el proyecto en materia ambiental procederá a tramitar el Registro Nacional de Pesca para la unidad de producción acuícola. |
| **Art. 30°.-** *Las actividades pesqueras se clasifican en:*<br><br>**II.-** *Cultivo o acuacultura con fines* | | |
| **Artículo 31°.-** *Para realizar las actividades de pesca se requiere lo siguiente:*<br><br>**I,** *Concesión, para:*<br><br>**Inciso b)** *Acuacultura comercial*<br><br>**II,** Permiso, para:<br><br>**Inciso g)** *Acuacultura de fomento*<br><br>**III,** *Autorización, para:*<br><br>**Inciso d)** *Recolectar del medio natural reproductores, larvas, postlarvas, crías, huevos, semillas, alevines o en cualquier otro estadio, y*<br><br>**Inciso e)** *Acuacultura didáctica.* | | |

| | | |
|---|---|---|
| **Artículos 22.-** *la Secretaría podrá inscribir en el Registro Nacional de Pesca a los acuicultores que no requieran concesión, permiso o Autorización.* | Al **proyecto** le aplica el Artículo, incisos y, fracciones anteriores, porque se trata de una actividad acuícola con fines comerciales. | Por el hecho de presentar a la autoridad correspondiente (SEMARNAT) la Manifestación de Impacto Ambiental, el promovente está cumpliendo con este apartado.<br><br>El proyecto se vincula por la obligatoriedad de obtener la autorización correspondiente para realizar las obras descritas en esta manifestación de impacto ambiental.<br><br>Como ya se mencionó anteriormente, la promovente una vez autorizado el proyecto en materia ambiental procederá a tramitar el Registro Nacional de Pesca para la unidad de producción acuícola. |
| **Art. 30°.-** *Las actividades pesqueras se clasifican en:*<br><br>**II.-** *Cultivo o acuacultura con fines* | | |
| **Artículo 31°.-** *Para realizar las actividades de pesca se requiere lo siguiente:*<br><br>**I,** *Concesión, para:*<br><br>**Inciso b)** *Acuacultura comercial*<br><br>**II,** Permiso, para:<br><br>**Inciso g)** *Acuacultura de fomento*<br><br>**III,** *Autorización, para:*<br><br>**Inciso d)** *Recolectar del medio natural reproductores, larvas, postlarvas, crías, huevos, semillas, alevines o en cualquier otro estadio, y*<br><br>**Inciso e)** *Acuacultura didáctica.* | | |

| | | |
|---|---|---|
| **Artículos 22.-** *la Secretaría podrá inscribir en el Registro Nacional de Pesca a los acuicultores que no requieran concesión, permiso o Autorización.* | Al **proyecto** le aplica el Artículo, incisos y, fracciones anteriores, porque se trata de una actividad acuícola con fines comerciales. | Por el hecho de presentar a la autoridad correspondiente (SEMARNAT) la Manifestación de Impacto Ambiental, el promovente está cumpliendo con este apartado.<br><br>El proyecto se vincula por la obligatoriedad de obtener la autorización correspondiente para realizar las obras descritas en esta manifestación de impacto ambiental.<br><br>Como ya se mencionó anteriormente, la promovente una vez autorizado el proyecto en materia ambiental procederá a tramitar el Registro Nacional de Pesca para la unidad de producción acuícola. |
| **Art. 30°.-** *Las actividades pesqueras se clasifican en:*<br><br>**II.-** *Cultivo o acuacultura con fines* | | |
| **Artículo 31°.-** *Para realizar las actividades de pesca se requiere lo siguiente:*<br><br>**I,** *Concesión, para:*<br><br>**Inciso b)** *Acuacultura comercial*<br><br>**II,** Permiso, para:<br><br>**Inciso g)** *Acuacultura de fomento*<br><br>**III,** *Autorización, para:*<br><br>**Inciso d)** *Recolectar del medio natural reproductores, larvas, postlarvas, crías, huevos, semillas, alevines o en cualquier otro estadio, y*<br><br>**Inciso e)** *Acuacultura didáctica.* | | |

| | | |
|---|---|---|
| **Artículos 22.-** *la Secretaría podrá inscribir en el Registro Nacional de Pesca a los acuicultores que no requieran concesión, permiso o Autorización.* | Al **proyecto** le aplica el Artículo, incisos y, fracciones anteriores, porque se trata de una actividad acuícola con fines comerciales. | Por el hecho de presentar a la autoridad correspondiente (SEMARNAT) la Manifestación de Impacto Ambiental, el promovente está cumpliendo con este apartado.<br><br>El proyecto se vincula por la obligatoriedad de obtener la autorización correspondiente para realizar las obras descritas en esta manifestación de impacto ambiental.<br><br>Como ya se mencionó anteriormente, la promovente una vez autorizado el proyecto en materia ambiental procederá a tramitar el Registro Nacional de Pesca para la unidad de producción acuícola. |
| **Art. 30°.-** *Las actividades pesqueras se clasifican en:*<br><br>**II.-** *Cultivo o acuacultura con fines* | | |
| **Artículo 31°.-** *Para realizar las actividades de pesca se requiere lo siguiente:*<br><br>**I,** *Concesión, para:*<br><br>**Inciso b)** *Acuacultura comercial*<br><br>**II,** Permiso, para:<br><br>**Inciso g)** *Acuacultura de fomento*<br><br>**III,** *Autorización, para:*<br><br>**Inciso d)** *Recolectar del medio natural reproductores, larvas, postlarvas, crías, huevos, semillas, alevines o en cualquier otro estadio, y*<br><br>**Inciso e)** *Acuacultura didáctica.* | | |

| | | |
|---|---|---|
| **Artículos 22.-** *la Secretaría podrá inscribir en el Registro Nacional de Pesca a los acuicultores que no requieran concesión, permiso o Autorización.* | Al **proyecto** le aplica el Artículo, incisos y, fracciones anteriores, porque se trata de una actividad acuícola con fines comerciales. | Por el hecho de presentar a la autoridad correspondiente (SEMARNAT) la Manifestación de Impacto Ambiental, el promovente está cumpliendo con este apartado.<br><br>El proyecto se vincula por la obligatoriedad de obtener la autorización correspondiente para realizar las obras descritas en esta manifestación de impacto ambiental.<br><br>Como ya se mencionó anteriormente, la promovente una vez autorizado el proyecto en materia ambiental procederá a tramitar el Registro Nacional de Pesca para la unidad de producción acuícola. |
| **Art. 30°.-** *Las actividades pesqueras se clasifican en:*<br><br>**II.-** *Cultivo o acuacultura con fines* | | |
| **Artículo 31°.-** *Para realizar las actividades de pesca se requiere lo siguiente:*<br><br>**I,** *Concesión, para:*<br><br>**Inciso b)** *Acuacultura comercial*<br><br>**II,** Permiso, para:<br><br>**Inciso g)** *Acuacultura de fomento*<br><br>**III,** *Autorización, para:*<br><br>**Inciso d)** *Recolectar del medio natural reproductores, larvas, postlarvas, crías, huevos, semillas, alevines o en cualquier otro estadio, y*<br><br>**Inciso e)** *Acuacultura didáctica.* | | |

| | | |
|---|---|---|
| **Artículos 22.-** *la Secretaría podrá inscribir en el Registro Nacional de Pesca a los acuicultores que no requieran concesión, permiso o Autorización.* | Al **proyecto** le aplica el Artículo, incisos y, fracciones anteriores, porque se trata de una actividad acuícola con fines comerciales. | Por el hecho de presentar a la autoridad correspondiente (SEMARNAT) la Manifestación de Impacto Ambiental, el promovente está cumpliendo con este apartado.<br><br>El proyecto se vincula por la obligatoriedad de obtener la autorización correspondiente para realizar las obras descritas en esta manifestación de impacto ambiental.<br><br>Como ya se mencionó anteriormente, la promovente una vez autorizado el proyecto en materia ambiental procederá a tramitar el Registro Nacional de Pesca para la unidad de producción acuícola. |
| **Art. 30°.-** *Las actividades pesqueras se clasifican en:*<br><br>**II.-** *Cultivo o acuacultura con fines* | | |
| **Artículo 31°.-** *Para realizar las actividades de pesca se requiere lo siguiente:*<br><br>**I,** *Concesión, para:*<br><br>**Inciso b)** *Acuacultura comercial*<br><br>**II,** Permiso, para:<br><br>**Inciso g)** *Acuacultura de fomento*<br><br>**III,** *Autorización, para:*<br><br>**Inciso d)** *Recolectar del medio natural reproductores, larvas, postlarvas, crías, huevos, semillas, alevines o en cualquier otro estadio, y*<br><br>**Inciso e)** *Acuacultura didáctica.* | | |

| | | |
|---|---|---|
| **Artículos 22.-** *la Secretaría podrá inscribir en el Registro Nacional de Pesca a los acuicultores que no requieran concesión, permiso o Autorización.* | Al **proyecto** le aplica el Artículo, incisos y, fracciones anteriores, porque se trata de una actividad acuícola con fines comerciales. | Por el hecho de presentar a la autoridad correspondiente (SEMARNAT) la Manifestación de Impacto Ambiental, el promovente está cumpliendo con este apartado.<br><br>El proyecto se vincula por la obligatoriedad de obtener la autorización correspondiente para realizar las obras descritas en esta manifestación de impacto ambiental.<br><br>Como ya se mencionó anteriormente, la promovente una vez autorizado el proyecto en materia ambiental procederá a tramitar el Registro Nacional de Pesca para la unidad de producción acuícola. |
| **Art. 30°.-** *Las actividades pesqueras se clasifican en:*<br><br>**II.-** *Cultivo o acuacultura con fines* | | |
| **Artículo 31°.-** *Para realizar las actividades de pesca se requiere lo siguiente:*<br><br>**I,** *Concesión, para:*<br><br>**Inciso b)** *Acuacultura comercial*<br><br>**II,** Permiso, para:<br><br>**Inciso g)** *Acuacultura de fomento*<br><br>**III,** *Autorización, para:*<br><br>**Inciso d)** *Recolectar del medio natural reproductores, larvas, postlarvas, crías, huevos, semillas, alevines o en cualquier otro estadio, y*<br><br>**Inciso e)** *Acuacultura didáctica.* | | |

| | | |
|---|---|---|
| **Artículos 22.-** *la Secretaría podrá inscribir en el Registro Nacional de Pesca a los acuicultores que no requieran concesión, permiso o Autorización.* | Al **proyecto** le aplica el Artículo, incisos y, fracciones anteriores, porque se trata de una actividad acuícola con fines comerciales. | Por el hecho de presentar a la autoridad correspondiente (SEMARNAT) la Manifestación de Impacto Ambiental, el promovente está cumpliendo con este apartado.<br><br>El proyecto se vincula por la obligatoriedad de obtener la autorización correspondiente para realizar las obras descritas en esta manifestación de impacto ambiental.<br><br>Como ya se mencionó anteriormente, la promovente una vez autorizado el proyecto en materia ambiental procederá a tramitar el Registro Nacional de Pesca para la unidad de producción acuícola. |
| **Art. 30°.-** *Las actividades pesqueras se clasifican en:*<br><br>**II.-** *Cultivo o acuacultura con fines* | | |
| **Artículo 31°.-** *Para realizar las actividades de pesca se requiere lo siguiente:*<br><br>**I,** *Concesión, para:*<br><br>**Inciso b)** *Acuacultura comercial*<br><br>**II,** Permiso, para:<br><br>**Inciso g)** *Acuacultura de fomento*<br><br>**III,** *Autorización, para:*<br><br>**Inciso d)** *Recolectar del medio natural reproductores, larvas, postlarvas, crías, huevos, semillas, alevines o en cualquier otro estadio, y*<br><br>**Inciso e)** *Acuacultura didáctica.* | | |

| | | |
|---|---|---|
| **Artículos 22.-** *la Secretaría podrá inscribir en el Registro Nacional de Pesca a los acuicultores que no requieran concesión, permiso o Autorización.* | Al **proyecto** le aplica el Artículo, incisos y, fracciones anteriores, porque se trata de una actividad acuícola con fines comerciales. | Por el hecho de presentar a la autoridad correspondiente (SEMARNAT) la Manifestación de Impacto Ambiental, el promovente está cumpliendo con este apartado.<br><br>El proyecto se vincula por la obligatoriedad de obtener la autorización correspondiente para realizar las obras descritas en esta manifestación de impacto ambiental.<br><br>Como ya se mencionó anteriormente, la promovente una vez autorizado el proyecto en materia ambiental procederá a tramitar el Registro Nacional de Pesca para la unidad de producción acuícola. |
| **Art. 30°.-** *Las actividades pesqueras se clasifican en:*<br><br>**II.-** *Cultivo o acuacultura con fines* | | |
| **Artículo 31°.-** *Para realizar las actividades de pesca se requiere lo siguiente:*<br><br>**I,** *Concesión, para:*<br><br>**Inciso b)** *Acuacultura comercial*<br><br>**II,** Permiso, para:<br><br>**Inciso g)** *Acuacultura de fomento*<br><br>**III,** *Autorización, para:*<br><br>**Inciso d)** *Recolectar del medio natural reproductores, larvas, postlarvas, crías, huevos, semillas, alevines o en cualquier otro estadio, y*<br><br>**Inciso e)** *Acuacultura didáctica.* | | |

| | | |
|---|---|---|
| **Artículos 22.-** *la Secretaría podrá inscribir en el Registro Nacional de Pesca a los acuicultores que no requieran concesión, permiso o Autorización.* | Al **proyecto** le aplica el Artículo, incisos y, fracciones anteriores, porque se trata de una actividad acuícola con fines comerciales. | Por el hecho de presentar a la autoridad correspondiente (SEMARNAT) la Manifestación de Impacto Ambiental, el promovente está cumpliendo con este apartado.<br><br>El proyecto se vincula por la obligatoriedad de obtener la autorización correspondiente para realizar las obras descritas en esta manifestación de impacto ambiental.<br><br>Como ya se mencionó anteriormente, la promovente una vez autorizado el proyecto en materia ambiental procederá a tramitar el Registro Nacional de Pesca para la unidad de producción acuícola. |
| **Art. 30°.-** *Las actividades pesqueras se clasifican en:*<br><br>**II.-** *Cultivo o acuacultura con fines* | | |
| **Artículo 31°.-** *Para realizar las actividades de pesca se requiere lo siguiente:*<br><br>**I,** *Concesión, para:*<br><br>**Inciso b)** *Acuacultura comercial*<br><br>**II,** Permiso, para:<br><br>**Inciso g)** *Acuacultura de fomento*<br><br>**III,** *Autorización, para:*<br><br>**Inciso d)** *Recolectar del medio natural reproductores, larvas, postlarvas, crías, huevos, semillas, alevines o en cualquier otro estadio, y*<br><br>**Inciso e)** *Acuacultura didáctica.* | | |

| | | |
|---|---|---|
| **Artículos 22.-** *la Secretaría podrá inscribir en el Registro Nacional de Pesca a los acuicultores que no requieran concesión, permiso o Autorización.* | Al **proyecto** le aplica el Artículo, incisos y, fracciones anteriores, porque se trata de una actividad acuícola con fines comerciales. | Por el hecho de presentar a la autoridad correspondiente (SEMARNAT) la Manifestación de Impacto Ambiental, el promovente está cumpliendo con este apartado.<br><br>El proyecto se vincula por la obligatoriedad de obtener la autorización correspondiente para realizar las obras descritas en esta manifestación de impacto ambiental.<br><br>Como ya se mencionó anteriormente, la promovente una vez autorizado el proyecto en materia ambiental procederá a tramitar el Registro Nacional de Pesca para la unidad de producción acuícola. |
| **Art. 30°.-** *Las actividades pesqueras se clasifican en:*<br><br>**II.-** *Cultivo o acuacultura con fines* | | |
| **Artículo 31°.-** *Para realizar las actividades de pesca se requiere lo siguiente:*<br><br>**I,** *Concesión, para:*<br><br>**Inciso b)** *Acuacultura comercial*<br><br>**II,** Permiso, para:<br><br>**Inciso g)** *Acuacultura de fomento*<br><br>**III,** *Autorización, para:*<br><br>**Inciso d)** *Recolectar del medio natural reproductores, larvas, postlarvas, crías, huevos, semillas, alevines o en cualquier otro estadio, y*<br><br>**Inciso e)** *Acuacultura didáctica.* | | |

| | | |
|---|---|---|
| **Artículos 22.-** *la Secretaría podrá inscribir en el Registro Nacional de Pesca a los acuicultores que no requieran concesión, permiso o Autorización.* | Al **proyecto** le aplica el Artículo, incisos y, fracciones anteriores, porque se trata de una actividad acuícola con fines comerciales. | Por el hecho de presentar a la autoridad correspondiente (SEMARNAT) la Manifestación de Impacto Ambiental, el promovente está cumpliendo con este apartado.<br><br>El proyecto se vincula por la obligatoriedad de obtener la autorización correspondiente para realizar las obras descritas en esta manifestación de impacto ambiental.<br><br>Como ya se mencionó anteriormente, la promovente una vez autorizado el proyecto en materia ambiental procederá a tramitar el Registro Nacional de Pesca para la unidad de producción acuícola. |
| **Art. 30°.-** *Las actividades pesqueras se clasifican en:*<br><br>**II.-** *Cultivo o acuacultura con fines* | | |
| **Artículo 31°.-** *Para realizar las actividades de pesca se requiere lo siguiente:*<br><br>**I,** *Concesión, para:*<br><br>**Inciso b)** *Acuacultura comercial*<br><br>**II,** Permiso, para:<br><br>**Inciso g)** *Acuacultura de fomento*<br><br>**III,** *Autorización, para:*<br><br>**Inciso d)** *Recolectar del medio natural reproductores, larvas, postlarvas, crías, huevos, semillas, alevines o en cualquier otro estadio, y*<br><br>**Inciso e)** *Acuacultura didáctica.* | | |

| | | |
|---|---|---|
| **Artículos 22.-** *la Secretaría podrá inscribir en el Registro Nacional de Pesca a los acuicultores que no requieran concesión, permiso o Autorización.* | Al **proyecto** le aplica el Artículo, incisos y, fracciones anteriores, porque se trata de una actividad acuícola con fines comerciales. | Por el hecho de presentar a la autoridad correspondiente (SEMARNAT) la Manifestación de Impacto Ambiental, el promovente está cumpliendo con este apartado.<br><br>El proyecto se vincula por la obligatoriedad de obtener la autorización correspondiente para realizar las obras descritas en esta manifestación de impacto ambiental.<br><br>Como ya se mencionó anteriormente, la promovente una vez autorizado el proyecto en materia ambiental procederá a tramitar el Registro Nacional de Pesca para la unidad de producción acuícola. |
| **Art. 30°.-** *Las actividades pesqueras se clasifican en:*<br><br>**II.-** *Cultivo o acuacultura con fines* | | |
| **Artículo 31°.-** *Para realizar las actividades de pesca se requiere lo siguiente:*<br><br>**I,** *Concesión, para:*<br><br>**Inciso b)** *Acuacultura comercial*<br><br>**II,** Permiso, para:<br><br>**Inciso g)** *Acuacultura de fomento*<br><br>**III,** *Autorización, para:*<br><br>**Inciso d)** *Recolectar del medio natural reproductores, larvas, postlarvas, crías, huevos, semillas, alevines o en cualquier otro estadio, y*<br><br>**Inciso e)** *Acuacultura didáctica.* | | |

| | | |
|---|---|---|
| **Artículos 22.-** *la Secretaría podrá inscribir en el Registro Nacional de Pesca a los acuicultores que no requieran concesión, permiso o Autorización.* | Al **proyecto** le aplica el Artículo, incisos y, fracciones anteriores, porque se trata de una actividad acuícola con fines comerciales. | Por el hecho de presentar a la autoridad correspondiente (SEMARNAT) la Manifestación de Impacto Ambiental, el promovente está cumpliendo con este apartado.<br><br>El proyecto se vincula por la obligatoriedad de obtener la autorización correspondiente para realizar las obras descritas en esta manifestación de impacto ambiental.<br><br>Como ya se mencionó anteriormente, la promovente una vez autorizado el proyecto en materia ambiental procederá a tramitar el Registro Nacional de Pesca para la unidad de producción acuícola. |
| **Art. 30°.-** *Las actividades pesqueras se clasifican en:*<br><br>**II.-** *Cultivo o acuacultura con fines* | | |
| **Artículo 31°.-** *Para realizar las actividades de pesca se requiere lo siguiente:*<br><br>**I,** *Concesión, para:*<br><br>**Inciso b)** *Acuacultura comercial*<br><br>**II,** Permiso, para:<br><br>**Inciso g)** *Acuacultura de fomento*<br><br>**III,** *Autorización, para:*<br><br>**Inciso d)** *Recolectar del medio natural reproductores, larvas, postlarvas, crías, huevos, semillas, alevines o en cualquier otro estadio, y*<br><br>**Inciso e)** *Acuacultura didáctica.* | | |

| | | |
|---|---|---|
| **Artículos 22.-** *la Secretaría podrá inscribir en el Registro Nacional de Pesca a los acuicultores que no requieran concesión, permiso o Autorización.* | Al **proyecto** le aplica el Artículo, incisos y, fracciones anteriores, porque se trata de una actividad acuícola con fines comerciales. | Por el hecho de presentar a la autoridad correspondiente (SEMARNAT) la Manifestación de Impacto Ambiental, el promovente está cumpliendo con este apartado.<br><br>El proyecto se vincula por la obligatoriedad de obtener la autorización correspondiente para realizar las obras descritas en esta manifestación de impacto ambiental.<br><br>Como ya se mencionó anteriormente, la promovente una vez autorizado el proyecto en materia ambiental procederá a tramitar el Registro Nacional de Pesca para la unidad de producción acuícola. |
| **Art. 30°.-** *Las actividades pesqueras se clasifican en:*<br><br>**II.-** *Cultivo o acuacultura con fines* | | |
| **Artículo 31°.-** *Para realizar las actividades de pesca se requiere lo siguiente:*<br><br>**I,** *Concesión, para:*<br><br>**Inciso b)** *Acuacultura comercial*<br><br>**II,** Permiso, para:<br><br>**Inciso g)** *Acuacultura de fomento*<br><br>**III,** *Autorización, para:*<br><br>**Inciso d)** *Recolectar del medio natural reproductores, larvas, postlarvas, crías, huevos, semillas, alevines o en cualquier otro estadio, y*<br><br>**Inciso e)** *Acuacultura didáctica.* | | |

| | | |
|---|---|---|
| **Artículos 22.-** *la Secretaría podrá inscribir en el Registro Nacional de Pesca a los acuicultores que no requieran concesión, permiso o Autorización.* | Al **proyecto** le aplica el Artículo, incisos y, fracciones anteriores, porque se trata de una actividad acuícola con fines comerciales. | Por el hecho de presentar a la autoridad correspondiente (SEMARNAT) la Manifestación de Impacto Ambiental, el promovente está cumpliendo con este apartado.<br><br>El proyecto se vincula por la obligatoriedad de obtener la autorización correspondiente para realizar las obras descritas en esta manifestación de impacto ambiental.<br><br>Como ya se mencionó anteriormente, la promovente una vez autorizado el proyecto en materia ambiental procederá a tramitar el Registro Nacional de Pesca para la unidad de producción acuícola. |
| **Art. 30°.-** *Las actividades pesqueras se clasifican en:*<br><br>**II.-** *Cultivo o acuacultura con fines* | | |
| **Artículo 31°.-** *Para realizar las actividades de pesca se requiere lo siguiente:*<br><br>**I,** *Concesión, para:*<br><br>**Inciso b)** *Acuacultura comercial*<br><br>**II,** Permiso, para:<br><br>**Inciso g)** *Acuacultura de fomento*<br><br>**III,** *Autorización, para:*<br><br>**Inciso d)** *Recolectar del medio natural reproductores, larvas, postlarvas, crías, huevos, semillas, alevines o en cualquier otro estadio, y*<br><br>**Inciso e)** *Acuacultura didáctica.* | | |

| | | |
|---|---|---|
| **Artículos 22.-** *la Secretaría podrá inscribir en el Registro Nacional de Pesca a los acuicultores que no requieran concesión, permiso o Autorización.* | Al **proyecto** le aplica el Artículo, incisos y, fracciones anteriores, porque se trata de una actividad acuícola con fines comerciales. | Por el hecho de presentar a la autoridad correspondiente (SEMARNAT) la Manifestación de Impacto Ambiental, el promovente está cumpliendo con este apartado.<br><br>El proyecto se vincula por la obligatoriedad de obtener la autorización correspondiente para realizar las obras descritas en esta manifestación de impacto ambiental.<br><br>Como ya se mencionó anteriormente, la promovente una vez autorizado el proyecto en materia ambiental procederá a tramitar el Registro Nacional de Pesca para la unidad de producción acuícola. |
| **Art. 30°.-** *Las actividades pesqueras se clasifican en:*<br><br>**II.-** *Cultivo o acuacultura con fines* | | |
| **Artículo 31°.-** *Para realizar las actividades de pesca se requiere lo siguiente:*<br><br>**I,** *Concesión, para:*<br><br>**Inciso b)** *Acuacultura comercial*<br><br>**II,** Permiso, para:<br><br>**Inciso g)** *Acuacultura de fomento*<br><br>**III,** *Autorización, para:*<br><br>**Inciso d)** *Recolectar del medio natural reproductores, larvas, postlarvas, crías, huevos, semillas, alevines o en cualquier otro estadio, y*<br><br>**Inciso e)** *Acuacultura didáctica.* | | |

| | | |
|---|---|---|
| **Artículos 22.-** *la Secretaría podrá inscribir en el Registro Nacional de Pesca a los acuicultores que no requieran concesión, permiso o Autorización.* | Al **proyecto** le aplica el Artículo, incisos y, fracciones anteriores, porque se trata de una actividad acuícola con fines comerciales. | Por el hecho de presentar a la autoridad correspondiente (SEMARNAT) la Manifestación de Impacto Ambiental, el promovente está cumpliendo con este apartado.<br><br>El proyecto se vincula por la obligatoriedad de obtener la autorización correspondiente para realizar las obras descritas en esta manifestación de impacto ambiental.<br><br>Como ya se mencionó anteriormente, la promovente una vez autorizado el proyecto en materia ambiental procederá a tramitar el Registro Nacional de Pesca para la unidad de producción acuícola. |
| **Art. 30°.-** *Las actividades pesqueras se clasifican en:*<br><br>**II.-** *Cultivo o acuacultura con fines* | | |
| **Artículo 31°.-** *Para realizar las actividades de pesca se requiere lo siguiente:*<br><br>**I,** *Concesión, para:*<br><br>**Inciso b)** *Acuacultura comercial*<br><br>**II,** Permiso, para:<br><br>**Inciso g)** *Acuacultura de fomento*<br><br>**III,** *Autorización, para:*<br><br>**Inciso d)** *Recolectar del medio natural reproductores, larvas, postlarvas, crías, huevos, semillas, alevines o en cualquier otro estadio, y*<br><br>**Inciso e)** *Acuacultura didáctica.* | | |

| | | |
|---|---|---|
| **Artículos 22.-** *la Secretaría podrá inscribir en el Registro Nacional de Pesca a los acuicultores que no requieran concesión, permiso o Autorización.* | Al **proyecto** le aplica el Artículo, incisos y, fracciones anteriores, porque se trata de una actividad acuícola con fines comerciales. | Por el hecho de presentar a la autoridad correspondiente (SEMARNAT) la Manifestación de Impacto Ambiental, el promovente está cumpliendo con este apartado.<br><br>El proyecto se vincula por la obligatoriedad de obtener la autorización correspondiente para realizar las obras descritas en esta manifestación de impacto ambiental.<br><br>Como ya se mencionó anteriormente, la promovente una vez autorizado el proyecto en materia ambiental procederá a tramitar el Registro Nacional de Pesca para la unidad de producción acuícola. |
| **Art. 30°.-** *Las actividades pesqueras se clasifican en:*<br><br>**II.-** *Cultivo o acuacultura con fines* | | |
| **Artículo 31°.-** *Para realizar las actividades de pesca se requiere lo siguiente:*<br><br>**I,** *Concesión, para:*<br><br>**Inciso b)** *Acuacultura comercial*<br><br>**II,** Permiso, para:<br><br>**Inciso g)** *Acuacultura de fomento*<br><br>**III,** *Autorización, para:*<br><br>**Inciso d)** *Recolectar del medio natural reproductores, larvas, postlarvas, crías, huevos, semillas, alevines o en cualquier otro estadio, y*<br><br>**Inciso e)** *Acuacultura didáctica.* | | |

| | | |
|---|---|---|
| **Artículos 22.-** *la Secretaría podrá inscribir en el Registro Nacional de Pesca a los acuicultores que no requieran concesión, permiso o Autorización.* | Al **proyecto** le aplica el Artículo, incisos y, fracciones anteriores, porque se trata de una actividad acuícola con fines comerciales. | Por el hecho de presentar a la autoridad correspondiente (SEMARNAT) la Manifestación de Impacto Ambiental, el promovente está cumpliendo con este apartado.<br><br>El proyecto se vincula por la obligatoriedad de obtener la autorización correspondiente para realizar las obras descritas en esta manifestación de impacto ambiental.<br><br>Como ya se mencionó anteriormente, la promovente una vez autorizado el proyecto en materia ambiental procederá a tramitar el Registro Nacional de Pesca para la unidad de producción acuícola. |
| **Art. 30°.-** *Las actividades pesqueras se clasifican en:*<br><br>**II.-** *Cultivo o acuacultura con fines* | | |
| **Artículo 31°.-** *Para realizar las actividades de pesca se requiere lo siguiente:*<br><br>**I,** *Concesión, para:*<br><br>**Inciso b)** *Acuacultura comercial*<br><br>**II,** Permiso, para:<br><br>**Inciso g)** *Acuacultura de fomento*<br><br>**III,** *Autorización, para:*<br><br>**Inciso d)** *Recolectar del medio natural reproductores, larvas, postlarvas, crías, huevos, semillas, alevines o en cualquier otro estadio, y*<br><br>**Inciso e)** *Acuacultura didáctica.* | | |

| | | |
|---|---|---|
| **Artículos 22.-** *la Secretaría podrá inscribir en el Registro Nacional de Pesca a los acuicultores que no requieran concesión, permiso o Autorización.* | Al **proyecto** le aplica el Artículo, incisos y, fracciones anteriores, porque se trata de una actividad acuícola con fines comerciales. | Por el hecho de presentar a la autoridad correspondiente (SEMARNAT) la Manifestación de Impacto Ambiental, el promovente está cumpliendo con este apartado.<br><br>El proyecto se vincula por la obligatoriedad de obtener la autorización correspondiente para realizar las obras descritas en esta manifestación de impacto ambiental.<br><br>Como ya se mencionó anteriormente, la promovente una vez autorizado el proyecto en materia ambiental procederá a tramitar el Registro Nacional de Pesca para la unidad de producción acuícola. |
| **Art. 30°.-** *Las actividades pesqueras se clasifican en:*<br><br>**II.-** *Cultivo o acuacultura con fines* | | |
| **Artículo 31°.-** *Para realizar las actividades de pesca se requiere lo siguiente:*<br><br>**I,** *Concesión, para:*<br><br>**Inciso b)** *Acuacultura comercial*<br><br>**II,** Permiso, para:<br><br>**Inciso g)** *Acuacultura de fomento*<br><br>**III,** *Autorización, para:*<br><br>**Inciso d)** *Recolectar del medio natural reproductores, larvas, postlarvas, crías, huevos, semillas, alevines o en cualquier otro estadio, y*<br><br>**Inciso e)** *Acuacultura didáctica.* | | |

| | | |
|---|---|---|
| **Artículos 22.-** *la Secretaría podrá inscribir en el Registro Nacional de Pesca a los acuicultores que no requieran concesión, permiso o Autorización.* | Al **proyecto** le aplica el Artículo, incisos y, fracciones anteriores, porque se trata de una actividad acuícola con fines comerciales. | Por el hecho de presentar a la autoridad correspondiente (SEMARNAT) la Manifestación de Impacto Ambiental, el promovente está cumpliendo con este apartado.<br><br>El proyecto se vincula por la obligatoriedad de obtener la autorización correspondiente para realizar las obras descritas en esta manifestación de impacto ambiental.<br><br>Como ya se mencionó anteriormente, la promovente una vez autorizado el proyecto en materia ambiental procederá a tramitar el Registro Nacional de Pesca para la unidad de producción acuícola. |
| **Art. 30°.-** *Las actividades pesqueras se clasifican en:*<br><br>**II.-** *Cultivo o acuacultura con fines* | | |
| **Artículo 31°.-** *Para realizar las actividades de pesca se requiere lo siguiente:*<br><br>**I,** *Concesión, para:*<br><br>**Inciso b)** *Acuacultura comercial*<br><br>**II,** Permiso, para:<br><br>**Inciso g)** *Acuacultura de fomento*<br><br>**III,** *Autorización, para:*<br><br>**Inciso d)** *Recolectar del medio natural reproductores, larvas, postlarvas, crías, huevos, semillas, alevines o en cualquier otro estadio, y*<br><br>**Inciso e)** *Acuacultura didáctica.* | | |

| | | |
|---|---|---|
| **Artículos 22.-** *la Secretaría podrá inscribir en el Registro Nacional de Pesca a los acuicultores que no requieran concesión, permiso o Autorización.* | Al **proyecto** le aplica el Artículo, incisos y, fracciones anteriores, porque se trata de una actividad acuícola con fines comerciales. | Por el hecho de presentar a la autoridad correspondiente (SEMARNAT) la Manifestación de Impacto Ambiental, el promovente está cumpliendo con este apartado.<br><br>El proyecto se vincula por la obligatoriedad de obtener la autorización correspondiente para realizar las obras descritas en esta manifestación de impacto ambiental.<br><br>Como ya se mencionó anteriormente, la promovente una vez autorizado el proyecto en materia ambiental procederá a tramitar el Registro Nacional de Pesca para la unidad de producción acuícola. |
| **Art. 30°.-** *Las actividades pesqueras se clasifican en:*<br><br>**II.-** *Cultivo o acuacultura con fines* | | |
| **Artículo 31°.-** *Para realizar las actividades de pesca se requiere lo siguiente:*<br><br>**I,** *Concesión, para:*<br><br>**Inciso b)** *Acuacultura comercial*<br><br>**II,** Permiso, para:<br><br>**Inciso g)** *Acuacultura de fomento*<br><br>**III,** *Autorización, para:*<br><br>**Inciso d)** *Recolectar del medio natural reproductores, larvas, postlarvas, crías, huevos, semillas, alevines o en cualquier otro estadio, y*<br><br>**Inciso e)** *Acuacultura didáctica.* | | |

| | | |
|---|---|---|
| **Artículos 22.-** *la Secretaría podrá inscribir en el Registro Nacional de Pesca a los acuicultores que no requieran concesión, permiso o Autorización.* | Al **proyecto** le aplica el Artículo, incisos y, fracciones anteriores, porque se trata de una actividad acuícola con fines comerciales. | Por el hecho de presentar a la autoridad correspondiente (SEMARNAT) la Manifestación de Impacto Ambiental, el promovente está cumpliendo con este apartado.<br><br>El proyecto se vincula por la obligatoriedad de obtener la autorización correspondiente para realizar las obras descritas en esta manifestación de impacto ambiental.<br><br>Como ya se mencionó anteriormente, la promovente una vez autorizado el proyecto en materia ambiental procederá a tramitar el Registro Nacional de Pesca para la unidad de producción acuícola. |
| **Art. 30°.-** *Las actividades pesqueras se clasifican en:*<br><br>**II.-** *Cultivo o acuacultura con fines* | | |
| **Artículo 31°.-** *Para realizar las actividades de pesca se requiere lo siguiente:*<br><br>**I,** *Concesión, para:*<br><br>**Inciso b)** *Acuacultura comercial*<br><br>**II,** Permiso, para:<br><br>**Inciso g)** *Acuacultura de fomento*<br><br>**III,** *Autorización, para:*<br><br>**Inciso d)** *Recolectar del medio natural reproductores, larvas, postlarvas, crías, huevos, semillas, alevines o en cualquier otro estadio, y*<br><br>**Inciso e)** *Acuacultura didáctica.* | | |

| | | |
|---|---|---|
| **Artículos 22.-** *la Secretaría podrá inscribir en el Registro Nacional de Pesca a los acuicultores que no requieran concesión, permiso o Autorización.* | Al **proyecto** le aplica el Artículo, incisos y, fracciones anteriores, porque se trata de una actividad acuícola con fines comerciales. | Por el hecho de presentar a la autoridad correspondiente (SEMARNAT) la Manifestación de Impacto Ambiental, el promovente está cumpliendo con este apartado.<br><br>El proyecto se vincula por la obligatoriedad de obtener la autorización correspondiente para realizar las obras descritas en esta manifestación de impacto ambiental.<br><br>Como ya se mencionó anteriormente, la promovente una vez autorizado el proyecto en materia ambiental procederá a tramitar el Registro Nacional de Pesca para la unidad de producción acuícola. |
| **Art. 30°.-** *Las actividades pesqueras se clasifican en:*<br><br>**II.-** *Cultivo o acuacultura con fines* | | |
| **Artículo 31°.-** *Para realizar las actividades de pesca se requiere lo siguiente:*<br><br>**I,** *Concesión, para:*<br><br>**Inciso b)** *Acuacultura comercial*<br><br>**II,** Permiso, para:<br><br>**Inciso g)** *Acuacultura de fomento*<br><br>**III,** *Autorización, para:*<br><br>**Inciso d)** *Recolectar del medio natural reproductores, larvas, postlarvas, crías, huevos, semillas, alevines o en cualquier otro estadio, y*<br><br>**Inciso e)** *Acuacultura didáctica.* | | |

| | | |
|---|---|---|
| **Artículos 22.-** *la Secretaría podrá inscribir en el Registro Nacional de Pesca a los acuicultores que no requieran concesión, permiso o Autorización.* | Al **proyecto** le aplica el Artículo, incisos y, fracciones anteriores, porque se trata de una actividad acuícola con fines comerciales. | Por el hecho de presentar a la autoridad correspondiente (SEMARNAT) la Manifestación de Impacto Ambiental, el promovente está cumpliendo con este apartado.<br><br>El proyecto se vincula por la obligatoriedad de obtener la autorización correspondiente para realizar las obras descritas en esta manifestación de impacto ambiental.<br><br>Como ya se mencionó anteriormente, la promovente una vez autorizado el proyecto en materia ambiental procederá a tramitar el Registro Nacional de Pesca para la unidad de producción acuícola. |
| **Art. 30°.-** *Las actividades pesqueras se clasifican en:*<br><br>**II.-** *Cultivo o acuacultura con fines* | | |
| **Artículo 31°.-** *Para realizar las actividades de pesca se requiere lo siguiente:*<br><br>**I,** *Concesión, para:*<br><br>**Inciso b)** *Acuacultura comercial*<br><br>**II,** Permiso, para:<br><br>**Inciso g)** *Acuacultura de fomento*<br><br>**III,** *Autorización, para:*<br><br>**Inciso d)** *Recolectar del medio natural reproductores, larvas, postlarvas, crías, huevos, semillas, alevines o en cualquier otro estadio, y*<br><br>**Inciso e)** *Acuacultura didáctica.* | | |

| | | |
|---|---|---|
| **Artículos 22.-** *la Secretaría podrá inscribir en el Registro Nacional de Pesca a los acuicultores que no requieran concesión, permiso o Autorización.* | Al **proyecto** le aplica el Artículo, incisos y, fracciones anteriores, porque se trata de una actividad acuícola con fines comerciales. | Por el hecho de presentar a la autoridad correspondiente (SEMARNAT) la Manifestación de Impacto Ambiental, el promovente está cumpliendo con este apartado.<br><br>El proyecto se vincula por la obligatoriedad de obtener la autorización correspondiente para realizar las obras descritas en esta manifestación de impacto ambiental.<br><br>Como ya se mencionó anteriormente, la promovente una vez autorizado el proyecto en materia ambiental procederá a tramitar el Registro Nacional de Pesca para la unidad de producción acuícola. |
| **Art. 30°.-** *Las actividades pesqueras se clasifican en:*<br><br>**II.-** *Cultivo o acuacultura con fines* | | |
| **Artículo 31°.-** *Para realizar las actividades de pesca se requiere lo siguiente:*<br><br>**I,** *Concesión, para:*<br><br>**Inciso b)** *Acuacultura comercial*<br><br>**II,** Permiso, para:<br><br>**Inciso g)** *Acuacultura de fomento*<br><br>**III,** *Autorización, para:*<br><br>**Inciso d)** *Recolectar del medio natural reproductores, larvas, postlarvas, crías, huevos, semillas, alevines o en cualquier otro estadio, y*<br><br>**Inciso e)** *Acuacultura didáctica.* | | |

| | | |
|---|---|---|
| **Artículos 22.-** *la Secretaría podrá inscribir en el Registro Nacional de Pesca a los acuicultores que no requieran concesión, permiso o Autorización.* | Al **proyecto** le aplica el Artículo, incisos y, fracciones anteriores, porque se trata de una actividad acuícola con fines comerciales. | Por el hecho de presentar a la autoridad correspondiente (SEMARNAT) la Manifestación de Impacto Ambiental, el promovente está cumpliendo con este apartado.<br><br>El proyecto se vincula por la obligatoriedad de obtener la autorización correspondiente para realizar las obras descritas en esta manifestación de impacto ambiental.<br><br>Como ya se mencionó anteriormente, la promovente una vez autorizado el proyecto en materia ambiental procederá a tramitar el Registro Nacional de Pesca para la unidad de producción acuícola. |
| **Art. 30°.-** *Las actividades pesqueras se clasifican en:*<br><br>**II.-** *Cultivo o acuacultura con fines* | | |
| **Artículo 31°.-** *Para realizar las actividades de pesca se requiere lo siguiente:*<br><br>**I,** *Concesión, para:*<br><br>**Inciso b)** *Acuacultura comercial*<br><br>**II,** Permiso, para:<br><br>**Inciso g)** *Acuacultura de fomento*<br><br>**III,** *Autorización, para:*<br><br>**Inciso d)** *Recolectar del medio natural reproductores, larvas, postlarvas, crías, huevos, semillas, alevines o en cualquier otro estadio, y*<br><br>**Inciso e)** *Acuacultura didáctica.* | | |

| | | |
|---|---|---|
| **Artículos 22.-** *la Secretaría podrá inscribir en el Registro Nacional de Pesca a los acuicultores que no requieran concesión, permiso o Autorización.* | Al **proyecto** le aplica el Artículo, incisos y, fracciones anteriores, porque se trata de una actividad acuícola con fines comerciales. | Por el hecho de presentar a la autoridad correspondiente (SEMARNAT) la Manifestación de Impacto Ambiental, el promovente está cumpliendo con este apartado.<br><br>El proyecto se vincula por la obligatoriedad de obtener la autorización correspondiente para realizar las obras descritas en esta manifestación de impacto ambiental.<br><br>Como ya se mencionó anteriormente, la promovente una vez autorizado el proyecto en materia ambiental procederá a tramitar el Registro Nacional de Pesca para la unidad de producción acuícola. |
| **Art. 30°.-** *Las actividades pesqueras se clasifican en:*<br><br>**II.-** *Cultivo o acuacultura con fines* | | |
| **Artículo 31°.-** *Para realizar las actividades de pesca se requiere lo siguiente:*<br><br>**I,** *Concesión, para:*<br><br>**Inciso b)** *Acuacultura comercial*<br><br>**II,** Permiso, para:<br><br>**Inciso g)** *Acuacultura de fomento*<br><br>**III,** *Autorización, para:*<br><br>**Inciso d)** *Recolectar del medio natural reproductores, larvas, postlarvas, crías, huevos, semillas, alevines o en cualquier otro estadio, y*<br><br>**Inciso e)** *Acuacultura didáctica.* | | |

| | | |
|---|---|---|
| **Artículos 22.-** *la Secretaría podrá inscribir en el Registro Nacional de Pesca a los acuicultores que no requieran concesión, permiso o Autorización.* | Al **proyecto** le aplica el Artículo, incisos y, fracciones anteriores, porque se trata de una actividad acuícola con fines comerciales. | Por el hecho de presentar a la autoridad correspondiente (SEMARNAT) la Manifestación de Impacto Ambiental, el promovente está cumpliendo con este apartado.<br><br>El proyecto se vincula por la obligatoriedad de obtener la autorización correspondiente para realizar las obras descritas en esta manifestación de impacto ambiental.<br><br>Como ya se mencionó anteriormente, la promovente una vez autorizado el proyecto en materia ambiental procederá a tramitar el Registro Nacional de Pesca para la unidad de producción acuícola. |
| **Art. 30°.-** *Las actividades pesqueras se clasifican en:*<br><br>**II.-** *Cultivo o acuacultura con fines* | | |
| **Artículo 31°.-** *Para realizar las actividades de pesca se requiere lo siguiente:*<br><br>**I,** *Concesión, para:*<br><br>**Inciso b)** *Acuacultura comercial*<br><br>**II,** Permiso, para:<br><br>**Inciso g)** *Acuacultura de fomento*<br><br>**III,** *Autorización, para:*<br><br>**Inciso d)** *Recolectar del medio natural reproductores, larvas, postlarvas, crías, huevos, semillas, alevines o en cualquier otro estadio, y*<br><br>**Inciso e)** *Acuacultura didáctica.* | | |

| | | |
|---|---|---|
| **Artículos 22.-** *la Secretaría podrá inscribir en el Registro Nacional de Pesca a los acuicultores que no requieran concesión, permiso o Autorización.* | Al **proyecto** le aplica el Artículo, incisos y, fracciones anteriores, porque se trata de una actividad acuícola con fines comerciales. | Por el hecho de presentar a la autoridad correspondiente (SEMARNAT) la Manifestación de Impacto Ambiental, el promovente está cumpliendo con este apartado.<br><br>El proyecto se vincula por la obligatoriedad de obtener la autorización correspondiente para realizar las obras descritas en esta manifestación de impacto ambiental.<br><br>Como ya se mencionó anteriormente, la promovente una vez autorizado el proyecto en materia ambiental procederá a tramitar el Registro Nacional de Pesca para la unidad de producción acuícola. |
| **Art. 30°.-** *Las actividades pesqueras se clasifican en:*<br><br>**II.-** *Cultivo o acuacultura con fines* | | |
| **Artículo 31°.-** *Para realizar las actividades de pesca se requiere lo siguiente:*<br><br>**I,** *Concesión, para:*<br><br>**Inciso b)** *Acuacultura comercial*<br><br>**II,** Permiso, para:<br><br>**Inciso g)** *Acuacultura de fomento*<br><br>**III,** *Autorización, para:*<br><br>**Inciso d)** *Recolectar del medio natural reproductores, larvas, postlarvas, crías, huevos, semillas, alevines o en cualquier otro estadio, y*<br><br>**Inciso e)** *Acuacultura didáctica.* | | |

| | | |
|---|---|---|
| **Artículos 22.-** *la Secretaría podrá inscribir en el Registro Nacional de Pesca a los acuicultores que no requieran concesión, permiso o Autorización.* | Al **proyecto** le aplica el Artículo, incisos y, fracciones anteriores, porque se trata de una actividad acuícola con fines comerciales. | Por el hecho de presentar a la autoridad correspondiente (SEMARNAT) la Manifestación de Impacto Ambiental, el promovente está cumpliendo con este apartado.<br><br>El proyecto se vincula por la obligatoriedad de obtener la autorización correspondiente para realizar las obras descritas en esta manifestación de impacto ambiental.<br><br>Como ya se mencionó anteriormente, la promovente una vez autorizado el proyecto en materia ambiental procederá a tramitar el Registro Nacional de Pesca para la unidad de producción acuícola. |
| **Art. 30°.-** *Las actividades pesqueras se clasifican en:*<br><br>**II.-** *Cultivo o acuacultura con fines* | | |
| **Artículo 31°.-** *Para realizar las actividades de pesca se requiere lo siguiente:*<br><br>**I,** *Concesión, para:*<br><br>**Inciso b)** *Acuacultura comercial*<br><br>**II,** Permiso, para:<br><br>**Inciso g)** *Acuacultura de fomento*<br><br>**III,** *Autorización, para:*<br><br>**Inciso d)** *Recolectar del medio natural reproductores, larvas, postlarvas, crías, huevos, semillas, alevines o en cualquier otro estadio, y*<br><br>**Inciso e)** *Acuacultura didáctica.* | | |

| | | |
|---|---|---|
| **Artículos 22.-** *la Secretaría podrá inscribir en el Registro Nacional de Pesca a los acuicultores que no requieran concesión, permiso o Autorización.* | Al **proyecto** le aplica el Artículo, incisos y, fracciones anteriores, porque se trata de una actividad acuícola con fines comerciales. | Por el hecho de presentar a la autoridad correspondiente (SEMARNAT) la Manifestación de Impacto Ambiental, el promovente está cumpliendo con este apartado.<br><br>El proyecto se vincula por la obligatoriedad de obtener la autorización correspondiente para realizar las obras descritas en esta manifestación de impacto ambiental.<br><br>Como ya se mencionó anteriormente, la promovente una vez autorizado el proyecto en materia ambiental procederá a tramitar el Registro Nacional de Pesca para la unidad de producción acuícola. |
| **Art. 30°.-** *Las actividades pesqueras se clasifican en:*<br><br>**II.-** *Cultivo o acuacultura con fines* | | |
| **Artículo 31°.-** *Para realizar las actividades de pesca se requiere lo siguiente:*<br><br>**I,** *Concesión, para:*<br><br>**Inciso b)** *Acuacultura comercial*<br><br>**II,** Permiso, para:<br><br>**Inciso g)** *Acuacultura de fomento*<br><br>**III,** *Autorización, para:*<br><br>**Inciso d)** *Recolectar del medio natural reproductores, larvas, postlarvas, crías, huevos, semillas, alevines o en cualquier otro estadio, y*<br><br>**Inciso e)** *Acuacultura didáctica.* | | |

| | | |
|---|---|---|
| **Artículos 22.-** *la Secretaría podrá inscribir en el Registro Nacional de Pesca a los acuicultores que no requieran concesión, permiso o Autorización.* | Al **proyecto** le aplica el Artículo, incisos y, fracciones anteriores, porque se trata de una actividad acuícola con fines comerciales. | Por el hecho de presentar a la autoridad correspondiente (SEMARNAT) la Manifestación de Impacto Ambiental, el promovente está cumpliendo con este apartado.<br><br>El proyecto se vincula por la obligatoriedad de obtener la autorización correspondiente para realizar las obras descritas en esta manifestación de impacto ambiental.<br><br>Como ya se mencionó anteriormente, la promovente una vez autorizado el proyecto en materia ambiental procederá a tramitar el Registro Nacional de Pesca para la unidad de producción acuícola. |
| **Art. 30°.-** *Las actividades pesqueras se clasifican en:*<br><br>**II.-** *Cultivo o acuacultura con fines* | | |
| **Artículo 31°.-** *Para realizar las actividades de pesca se requiere lo siguiente:*<br><br>**I,** *Concesión, para:*<br><br>**Inciso b)** *Acuacultura comercial*<br><br>**II,** Permiso, para:<br><br>**Inciso g)** *Acuacultura de fomento*<br><br>**III,** *Autorización, para:*<br><br>**Inciso d)** *Recolectar del medio natural reproductores, larvas, postlarvas, crías, huevos, semillas, alevines o en cualquier otro estadio, y*<br><br>**Inciso e)** *Acuacultura didáctica.* | | |

| | | |
|---|---|---|
| **Artículos 22.-** *la Secretaría podrá inscribir en el Registro Nacional de Pesca a los acuicultores que no requieran concesión, permiso o Autorización.* | Al **proyecto** le aplica el Artículo, incisos y, fracciones anteriores, porque se trata de una actividad acuícola con fines comerciales. | Por el hecho de presentar a la autoridad correspondiente (SEMARNAT) la Manifestación de Impacto Ambiental, el promovente está cumpliendo con este apartado.<br><br>El proyecto se vincula por la obligatoriedad de obtener la autorización correspondiente para realizar las obras descritas en esta manifestación de impacto ambiental.<br><br>Como ya se mencionó anteriormente, la promovente una vez autorizado el proyecto en materia ambiental procederá a tramitar el Registro Nacional de Pesca para la unidad de producción acuícola. |
| **Art. 30°.-** *Las actividades pesqueras se clasifican en:*<br><br>**II.-** *Cultivo o acuacultura con fines* | | |
| **Artículo 31°.-** *Para realizar las actividades de pesca se requiere lo siguiente:*<br><br>**I,** *Concesión, para:*<br><br>**Inciso b)** *Acuacultura comercial*<br><br>**II,** Permiso, para:<br><br>**Inciso g)** *Acuacultura de fomento*<br><br>**III,** *Autorización, para:*<br><br>**Inciso d)** *Recolectar del medio natural reproductores, larvas, postlarvas, crías, huevos, semillas, alevines o en cualquier otro estadio, y*<br><br>**Inciso e)** *Acuacultura didáctica.* | | |

| | | |
|---|---|---|
| **Artículos 22.-** *la Secretaría podrá inscribir en el Registro Nacional de Pesca a los acuicultores que no requieran concesión, permiso o Autorización.* | Al **proyecto** le aplica el Artículo, incisos y, fracciones anteriores, porque se trata de una actividad acuícola con fines comerciales. | Por el hecho de presentar a la autoridad correspondiente (SEMARNAT) la Manifestación de Impacto Ambiental, el promovente está cumpliendo con este apartado.<br><br>El proyecto se vincula por la obligatoriedad de obtener la autorización correspondiente para realizar las obras descritas en esta manifestación de impacto ambiental.<br><br>Como ya se mencionó anteriormente, la promovente una vez autorizado el proyecto en materia ambiental procederá a tramitar el Registro Nacional de Pesca para la unidad de producción acuícola. |
| **Art. 30°.-** *Las actividades pesqueras se clasifican en:*<br><br>**II.-** *Cultivo o acuacultura con fines* | | |
| **Artículo 31°.-** *Para realizar las actividades de pesca se requiere lo siguiente:*<br><br>**I,** *Concesión, para:*<br><br>**Inciso b)** *Acuacultura comercial*<br><br>**II,** Permiso, para:<br><br>**Inciso g)** *Acuacultura de fomento*<br><br>**III,** *Autorización, para:*<br><br>**Inciso d)** *Recolectar del medio natural reproductores, larvas, postlarvas, crías, huevos, semillas, alevines o en cualquier otro estadio, y*<br><br>**Inciso e)** *Acuacultura didáctica.* | | |

| | | |
|---|---|---|
| **Artículos 22.-** *la Secretaría podrá inscribir en el Registro Nacional de Pesca a los acuicultores que no requieran concesión, permiso o Autorización.* | Al **proyecto** le aplica el Artículo, incisos y, fracciones anteriores, porque se trata de una actividad acuícola con fines comerciales. | Por el hecho de presentar a la autoridad correspondiente (SEMARNAT) la Manifestación de Impacto Ambiental, el promovente está cumpliendo con este apartado.<br><br>El proyecto se vincula por la obligatoriedad de obtener la autorización correspondiente para realizar las obras descritas en esta manifestación de impacto ambiental.<br><br>Como ya se mencionó anteriormente, la promovente una vez autorizado el proyecto en materia ambiental procederá a tramitar el Registro Nacional de Pesca para la unidad de producción acuícola. |
| **Art. 30°.-** *Las actividades pesqueras se clasifican en:*<br><br>**II.-** *Cultivo o acuacultura con fines* | | |
| **Artículo 31°.-** *Para realizar las actividades de pesca se requiere lo siguiente:*<br><br>**I,** *Concesión, para:*<br><br>**Inciso b)** *Acuacultura comercial*<br><br>**II,** Permiso, para:<br><br>**Inciso g)** *Acuacultura de fomento*<br><br>**III,** *Autorización, para:*<br><br>**Inciso d)** *Recolectar del medio natural reproductores, larvas, postlarvas, crías, huevos, semillas, alevines o en cualquier otro estadio, y*<br><br>**Inciso e)** *Acuacultura didáctica.* | | |

| | | |
|---|---|---|
| **Artículos 22.-** *la Secretaría podrá inscribir en el Registro Nacional de Pesca a los acuicultores que no requieran concesión, permiso o Autorización.* | Al **proyecto** le aplica el Artículo, incisos y, fracciones anteriores, porque se trata de una actividad acuícola con fines comerciales. | Por el hecho de presentar a la autoridad correspondiente (SEMARNAT) la Manifestación de Impacto Ambiental, el promovente está cumpliendo con este apartado.<br><br>El proyecto se vincula por la obligatoriedad de obtener la autorización correspondiente para realizar las obras descritas en esta manifestación de impacto ambiental.<br><br>Como ya se mencionó anteriormente, la promovente una vez autorizado el proyecto en materia ambiental procederá a tramitar el Registro Nacional de Pesca para la unidad de producción acuícola. |
| **Art. 30°.-** *Las actividades pesqueras se clasifican en:*<br><br>**II.-** *Cultivo o acuacultura con fines* | | |
| **Artículo 31°.-** *Para realizar las actividades de pesca se requiere lo siguiente:*<br><br>**I,** *Concesión, para:*<br><br>**Inciso b)** *Acuacultura comercial*<br><br>**II,** Permiso, para:<br><br>**Inciso g)** *Acuacultura de fomento*<br><br>**III,** *Autorización, para:*<br><br>**Inciso d)** *Recolectar del medio natural reproductores, larvas, postlarvas, crías, huevos, semillas, alevines o en cualquier otro estadio, y*<br><br>**Inciso e)** *Acuacultura didáctica.* | | |

| | | |
|---|---|---|
| **Artículos 22.-** *la Secretaría podrá inscribir en el Registro Nacional de Pesca a los acuicultores que no requieran concesión, permiso o Autorización.* | Al **proyecto** le aplica el Artículo, incisos y, fracciones anteriores, porque se trata de una actividad acuícola con fines comerciales. | Por el hecho de presentar a la autoridad correspondiente (SEMARNAT) la Manifestación de Impacto Ambiental, el promovente está cumpliendo con este apartado.<br><br>El proyecto se vincula por la obligatoriedad de obtener la autorización correspondiente para realizar las obras descritas en esta manifestación de impacto ambiental.<br><br>Como ya se mencionó anteriormente, la promovente una vez autorizado el proyecto en materia ambiental procederá a tramitar el Registro Nacional de Pesca para la unidad de producción acuícola. |
| **Art. 30°.-** *Las actividades pesqueras se clasifican en:*<br><br>**II.-** *Cultivo o acuacultura con fines* | | |
| **Artículo 31°.-** *Para realizar las actividades de pesca se requiere lo siguiente:*<br><br>**I,** *Concesión, para:*<br><br>**Inciso b)** *Acuacultura comercial*<br><br>**II,** Permiso, para:<br><br>**Inciso g)** *Acuacultura de fomento*<br><br>**III,** *Autorización, para:*<br><br>**Inciso d)** *Recolectar del medio natural reproductores, larvas, postlarvas, crías, huevos, semillas, alevines o en cualquier otro estadio, y*<br><br>**Inciso e)** *Acuacultura didáctica.* | | |

| | | |
|---|---|---|
| **Artículos 22.-** *la Secretaría podrá inscribir en el Registro Nacional de Pesca a los acuicultores que no requieran concesión, permiso o Autorización.* | Al **proyecto** le aplica el Artículo, incisos y, fracciones anteriores, porque se trata de una actividad acuícola con fines comerciales. | Por el hecho de presentar a la autoridad correspondiente (SEMARNAT) la Manifestación de Impacto Ambiental, el promovente está cumpliendo con este apartado.<br><br>El proyecto se vincula por la obligatoriedad de obtener la autorización correspondiente para realizar las obras descritas en esta manifestación de impacto ambiental.<br><br>Como ya se mencionó anteriormente, la promovente una vez autorizado el proyecto en materia ambiental procederá a tramitar el Registro Nacional de Pesca para la unidad de producción acuícola. |
| **Art. 30°.-** *Las actividades pesqueras se clasifican en:*<br><br>**II.-** *Cultivo o acuacultura con fines* | | |
| **Artículo 31°.-** *Para realizar las actividades de pesca se requiere lo siguiente:*<br><br>**I,** *Concesión, para:*<br><br>**Inciso b)** *Acuacultura comercial*<br><br>**II,** Permiso, para:<br><br>**Inciso g)** *Acuacultura de fomento*<br><br>**III,** *Autorización, para:*<br><br>**Inciso d)** *Recolectar del medio natural reproductores, larvas, postlarvas, crías, huevos, semillas, alevines o en cualquier otro estadio, y*<br><br>**Inciso e)** *Acuacultura didáctica.* | | |

| | | |
|---|---|---|
| **Artículos 22.-** *la Secretaría podrá inscribir en el Registro Nacional de Pesca a los acuicultores que no requieran concesión, permiso o Autorización.* | Al **proyecto** le aplica el Artículo, incisos y, fracciones anteriores, porque se trata de una actividad acuícola con fines comerciales. | Por el hecho de presentar a la autoridad correspondiente (SEMARNAT) la Manifestación de Impacto Ambiental, el promovente está cumpliendo con este apartado.<br><br>El proyecto se vincula por la obligatoriedad de obtener la autorización correspondiente para realizar las obras descritas en esta manifestación de impacto ambiental.<br><br>Como ya se mencionó anteriormente, la promovente una vez autorizado el proyecto en materia ambiental procederá a tramitar el Registro Nacional de Pesca para la unidad de producción acuícola. |
| **Art. 30°.-** *Las actividades pesqueras se clasifican en:*<br><br>**II.-** *Cultivo o acuacultura con fines* | | |
| **Artículo 31°.-** *Para realizar las actividades de pesca se requiere lo siguiente:*<br><br>**I,** *Concesión, para:*<br><br>**Inciso b)** *Acuacultura comercial*<br><br>**II,** Permiso, para:<br><br>**Inciso g)** *Acuacultura de fomento*<br><br>**III,** *Autorización, para:*<br><br>**Inciso d)** *Recolectar del medio natural reproductores, larvas, postlarvas, crías, huevos, semillas, alevines o en cualquier otro estadio, y*<br><br>**Inciso e)** *Acuacultura didáctica.* | | |

| | | |
|---|---|---|
| **Artículos 22.-** *la Secretaría podrá inscribir en el Registro Nacional de Pesca a los acuicultores que no requieran concesión, permiso o Autorización.* | Al **proyecto** le aplica el Artículo, incisos y, fracciones anteriores, porque se trata de una actividad acuícola con fines comerciales. | Por el hecho de presentar a la autoridad correspondiente (SEMARNAT) la Manifestación de Impacto Ambiental, el promovente está cumpliendo con este apartado.<br><br>El proyecto se vincula por la obligatoriedad de obtener la autorización correspondiente para realizar las obras descritas en esta manifestación de impacto ambiental.<br><br>Como ya se mencionó anteriormente, la promovente una vez autorizado el proyecto en materia ambiental procederá a tramitar el Registro Nacional de Pesca para la unidad de producción acuícola. |
| **Art. 30°.-** *Las actividades pesqueras se clasifican en:*<br><br>**II.-** *Cultivo o acuacultura con fines* | | |
| **Artículo 31°.-** *Para realizar las actividades de pesca se requiere lo siguiente:*<br><br>**I,** *Concesión, para:*<br><br>**Inciso b)** *Acuacultura comercial*<br><br>**II,** Permiso, para:<br><br>**Inciso g)** *Acuacultura de fomento*<br><br>**III,** *Autorización, para:*<br><br>**Inciso d)** *Recolectar del medio natural reproductores, larvas, postlarvas, crías, huevos, semillas, alevines o en cualquier otro estadio, y*<br><br>**Inciso e)** *Acuacultura didáctica.* | | |

| | | |
|---|---|---|
| **Artículos 22.-** *la Secretaría podrá inscribir en el Registro Nacional de Pesca a los acuicultores que no requieran concesión, permiso o Autorización.* | Al **proyecto** le aplica el Artículo, incisos y, fracciones anteriores, porque se trata de una actividad acuícola con fines comerciales. | Por el hecho de presentar a la autoridad correspondiente (SEMARNAT) la Manifestación de Impacto Ambiental, el promovente está cumpliendo con este apartado.<br><br>El proyecto se vincula por la obligatoriedad de obtener la autorización correspondiente para realizar las obras descritas en esta manifestación de impacto ambiental.<br><br>Como ya se mencionó anteriormente, la promovente una vez autorizado el proyecto en materia ambiental procederá a tramitar el Registro Nacional de Pesca para la unidad de producción acuícola. |
| **Art. 30°.-** *Las actividades pesqueras se clasifican en:*<br><br>**II.-** *Cultivo o acuacultura con fines* | | |
| **Artículo 31°.-** *Para realizar las actividades de pesca se requiere lo siguiente:*<br><br>**I,** *Concesión, para:*<br><br>**Inciso b)** *Acuacultura comercial*<br><br>**II,** Permiso, para:<br><br>**Inciso g)** *Acuacultura de fomento*<br><br>**III,** *Autorización, para:*<br><br>**Inciso d)** *Recolectar del medio natural reproductores, larvas, postlarvas, crías, huevos, semillas, alevines o en cualquier otro estadio, y*<br><br>**Inciso e)** *Acuacultura didáctica.* | | |

| | | |
|---|---|---|
| **Artículos 22.-** *la Secretaría podrá inscribir en el Registro Nacional de Pesca a los acuicultores que no requieran concesión, permiso o Autorización.* | Al **proyecto** le aplica el Artículo, incisos y, fracciones anteriores, porque se trata de una actividad acuícola con fines comerciales. | Por el hecho de presentar a la autoridad correspondiente (SEMARNAT) la Manifestación de Impacto Ambiental, el promovente está cumpliendo con este apartado.<br><br>El proyecto se vincula por la obligatoriedad de obtener la autorización correspondiente para realizar las obras descritas en esta manifestación de impacto ambiental.<br><br>Como ya se mencionó anteriormente, la promovente una vez autorizado el proyecto en materia ambiental procederá a tramitar el Registro Nacional de Pesca para la unidad de producción acuícola. |
| **Art. 30°.-** *Las actividades pesqueras se clasifican en:*<br><br>**II.-** *Cultivo o acuacultura con fines* | | |
| **Artículo 31°.-** *Para realizar las actividades de pesca se requiere lo siguiente:*<br><br>**I,** *Concesión, para:*<br><br>**Inciso b)** *Acuacultura comercial*<br><br>**II,** Permiso, para:<br><br>**Inciso g)** *Acuacultura de fomento*<br><br>**III,** *Autorización, para:*<br><br>**Inciso d)** *Recolectar del medio natural reproductores, larvas, postlarvas, crías, huevos, semillas, alevines o en cualquier otro estadio, y*<br><br>**Inciso e)** *Acuacultura didáctica.* | | |

| | | |
|---|---|---|
| **Artículos 22.-** *la Secretaría podrá inscribir en el Registro Nacional de Pesca a los acuicultores que no requieran concesión, permiso o Autorización.* | Al **proyecto** le aplica el Artículo, incisos y, fracciones anteriores, porque se trata de una actividad acuícola con fines comerciales. | Por el hecho de presentar a la autoridad correspondiente (SEMARNAT) la Manifestación de Impacto Ambiental, el promovente está cumpliendo con este apartado.<br><br>El proyecto se vincula por la obligatoriedad de obtener la autorización correspondiente para realizar las obras descritas en esta manifestación de impacto ambiental.<br><br>Como ya se mencionó anteriormente, la promovente una vez autorizado el proyecto en materia ambiental procederá a tramitar el Registro Nacional de Pesca para la unidad de producción acuícola. |
| **Art. 30°.-** *Las actividades pesqueras se clasifican en:*<br><br>**II.-** *Cultivo o acuacultura con fines* | | |
| **Artículo 31°.-** *Para realizar las actividades de pesca se requiere lo siguiente:*<br><br>**I,** *Concesión, para:*<br><br>**Inciso b)** *Acuacultura comercial*<br><br>**II,** Permiso, para:<br><br>**Inciso g)** *Acuacultura de fomento*<br><br>**III,** *Autorización, para:*<br><br>**Inciso d)** *Recolectar del medio natural reproductores, larvas, postlarvas, crías, huevos, semillas, alevines o en cualquier otro estadio, y*<br><br>**Inciso e)** *Acuacultura didáctica.* | | |

| | | |
|---|---|---|
| **Artículos 22.-** *la Secretaría podrá inscribir en el Registro Nacional de Pesca a los acuicultores que no requieran concesión, permiso o Autorización.* | Al **proyecto** le aplica el Artículo, incisos y, fracciones anteriores, porque se trata de una actividad acuícola con fines comerciales. | Por el hecho de presentar a la autoridad correspondiente (SEMARNAT) la Manifestación de Impacto Ambiental, el promovente está cumpliendo con este apartado.<br><br>El proyecto se vincula por la obligatoriedad de obtener la autorización correspondiente para realizar las obras descritas en esta manifestación de impacto ambiental.<br><br>Como ya se mencionó anteriormente, la promovente una vez autorizado el proyecto en materia ambiental procederá a tramitar el Registro Nacional de Pesca para la unidad de producción acuícola. |
| **Art. 30°.-** *Las actividades pesqueras se clasifican en:*<br><br>**II.-** *Cultivo o acuacultura con fines* | | |
| **Artículo 31°.-** *Para realizar las actividades de pesca se requiere lo siguiente:*<br><br>**I,** *Concesión, para:*<br><br>**Inciso b)** *Acuacultura comercial*<br><br>**II,** Permiso, para:<br><br>**Inciso g)** *Acuacultura de fomento*<br><br>**III,** *Autorización, para:*<br><br>**Inciso d)** *Recolectar del medio natural reproductores, larvas, postlarvas, crías, huevos, semillas, alevines o en cualquier otro estadio, y*<br><br>**Inciso e)** *Acuacultura didáctica.* | | |

| | | |
|---|---|---|
| **Artículos 22.-** *la Secretaría podrá inscribir en el Registro Nacional de Pesca a los acuicultores que no requieran concesión, permiso o Autorización.* | Al **proyecto** le aplica el Artículo, incisos y, fracciones anteriores, porque se trata de una actividad acuícola con fines comerciales. | Por el hecho de presentar a la autoridad correspondiente (SEMARNAT) la Manifestación de Impacto Ambiental, el promovente está cumpliendo con este apartado.<br><br>El proyecto se vincula por la obligatoriedad de obtener la autorización correspondiente para realizar las obras descritas en esta manifestación de impacto ambiental.<br><br>Como ya se mencionó anteriormente, la promovente una vez autorizado el proyecto en materia ambiental procederá a tramitar el Registro Nacional de Pesca para la unidad de producción acuícola. |
| **Art. 30°.-** *Las actividades pesqueras se clasifican en:*<br><br>**II.-** *Cultivo o acuacultura con fines* | | |
| **Artículo 31°.-** *Para realizar las actividades de pesca se requiere lo siguiente:*<br><br>**I,** *Concesión, para:*<br><br>**Inciso b)** *Acuacultura comercial*<br><br>**II,** Permiso, para:<br><br>**Inciso g)** *Acuacultura de fomento*<br><br>**III,** *Autorización, para:*<br><br>**Inciso d)** *Recolectar del medio natural reproductores, larvas, postlarvas, crías, huevos, semillas, alevines o en cualquier otro estadio, y*<br><br>**Inciso e)** *Acuacultura didáctica.* | | |

| | | |
|---|---|---|
| **Artículos 22.-** *la Secretaría podrá inscribir en el Registro Nacional de Pesca a los acuicultores que no requieran concesión, permiso o Autorización.* | Al **proyecto** le aplica el Artículo, incisos y, fracciones anteriores, porque se trata de una actividad acuícola con fines comerciales. | Por el hecho de presentar a la autoridad correspondiente (SEMARNAT) la Manifestación de Impacto Ambiental, el promovente está cumpliendo con este apartado.<br><br>El proyecto se vincula por la obligatoriedad de obtener la autorización correspondiente para realizar las obras descritas en esta manifestación de impacto ambiental.<br><br>Como ya se mencionó anteriormente, la promovente una vez autorizado el proyecto en materia ambiental procederá a tramitar el Registro Nacional de Pesca para la unidad de producción acuícola. |
| **Art. 30°.-** *Las actividades pesqueras se clasifican en:*<br><br>**II.-** *Cultivo o acuacultura con fines* | | |
| **Artículo 31°.-** *Para realizar las actividades de pesca se requiere lo siguiente:*<br><br>**I,** *Concesión, para:*<br><br>**Inciso b)** *Acuacultura comercial*<br><br>**II,** Permiso, para:<br><br>**Inciso g)** *Acuacultura de fomento*<br><br>**III,** *Autorización, para:*<br><br>**Inciso d)** *Recolectar del medio natural reproductores, larvas, postlarvas, crías, huevos, semillas, alevines o en cualquier otro estadio, y*<br><br>**Inciso e)** *Acuacultura didáctica.* | | |

| | | |
|---|---|---|
| **Artículos 22.-** *la Secretaría podrá inscribir en el Registro Nacional de Pesca a los acuicultores que no requieran concesión, permiso o Autorización.* | Al **proyecto** le aplica el Artículo, incisos y, fracciones anteriores, porque se trata de una actividad acuícola con fines comerciales. | Por el hecho de presentar a la autoridad correspondiente (SEMARNAT) la Manifestación de Impacto Ambiental, el promovente está cumpliendo con este apartado.<br><br>El proyecto se vincula por la obligatoriedad de obtener la autorización correspondiente para realizar las obras descritas en esta manifestación de impacto ambiental.<br><br>Como ya se mencionó anteriormente, la promovente una vez autorizado el proyecto en materia ambiental procederá a tramitar el Registro Nacional de Pesca para la unidad de producción acuícola. |
| **Art. 30°.-** *Las actividades pesqueras se clasifican en:*<br><br>**II.-** *Cultivo o acuacultura con fines* | | |
| **Artículo 31°.-** *Para realizar las actividades de pesca se requiere lo siguiente:*<br><br>**I,** *Concesión, para:*<br><br>**Inciso b)** *Acuacultura comercial*<br><br>**II,** Permiso, para:<br><br>**Inciso g)** *Acuacultura de fomento*<br><br>**III,** *Autorización, para:*<br><br>**Inciso d)** *Recolectar del medio natural reproductores, larvas, postlarvas, crías, huevos, semillas, alevines o en cualquier otro estadio, y*<br><br>**Inciso e)** *Acuacultura didáctica.* | | |

| | | |
|---|---|---|
| **Artículos 22.-** *la Secretaría podrá inscribir en el Registro Nacional de Pesca a los acuicultores que no requieran concesión, permiso o Autorización.* | Al **proyecto** le aplica el Artículo, incisos y, fracciones anteriores, porque se trata de una actividad acuícola con fines comerciales. | Por el hecho de presentar a la autoridad correspondiente (SEMARNAT) la Manifestación de Impacto Ambiental, el promovente está cumpliendo con este apartado.<br><br>El proyecto se vincula por la obligatoriedad de obtener la autorización correspondiente para realizar las obras descritas en esta manifestación de impacto ambiental.<br><br>Como ya se mencionó anteriormente, la promovente una vez autorizado el proyecto en materia ambiental procederá a tramitar el Registro Nacional de Pesca para la unidad de producción acuícola. |
| **Art. 30°.-** *Las actividades pesqueras se clasifican en:*<br><br>**II.-** *Cultivo o acuacultura con fines* | | |
| **Artículo 31°.-** *Para realizar las actividades de pesca se requiere lo siguiente:*<br><br>**I,** *Concesión, para:*<br><br>**Inciso b)** *Acuacultura comercial*<br><br>**II,** Permiso, para:<br><br>**Inciso g)** *Acuacultura de fomento*<br><br>**III,** *Autorización, para:*<br><br>**Inciso d)** *Recolectar del medio natural reproductores, larvas, postlarvas, crías, huevos, semillas, alevines o en cualquier otro estadio, y*<br><br>**Inciso e)** *Acuacultura didáctica.* | | |

| | | |
|---|---|---|
| **Artículos 22.-** *la Secretaría podrá inscribir en el Registro Nacional de Pesca a los acuicultores que no requieran concesión, permiso o Autorización.* | Al **proyecto** le aplica el Artículo, incisos y, fracciones anteriores, porque se trata de una actividad acuícola con fines comerciales. | Por el hecho de presentar a la autoridad correspondiente (SEMARNAT) la Manifestación de Impacto Ambiental, el promovente está cumpliendo con este apartado.<br><br>El proyecto se vincula por la obligatoriedad de obtener la autorización correspondiente para realizar las obras descritas en esta manifestación de impacto ambiental.<br><br>Como ya se mencionó anteriormente, la promovente una vez autorizado el proyecto en materia ambiental procederá a tramitar el Registro Nacional de Pesca para la unidad de producción acuícola. |
| **Art. 30°.-** *Las actividades pesqueras se clasifican en:*<br><br>**II.-** *Cultivo o acuacultura con fines* | | |
| **Artículo 31°.-** *Para realizar las actividades de pesca se requiere lo siguiente:*<br><br>**I,** *Concesión, para:*<br><br>**Inciso b)** *Acuacultura comercial*<br><br>**II,** Permiso, para:<br><br>**Inciso g)** *Acuacultura de fomento*<br><br>**III,** *Autorización, para:*<br><br>**Inciso d)** *Recolectar del medio natural reproductores, larvas, postlarvas, crías, huevos, semillas, alevines o en cualquier otro estadio, y*<br><br>**Inciso e)** *Acuacultura didáctica.* | | |

| | | |
|---|---|---|
| **Artículos 22.-** *la Secretaría podrá inscribir en el Registro Nacional de Pesca a los acuicultores que no requieran concesión, permiso o Autorización.* | Al **proyecto** le aplica el Artículo, incisos y, fracciones anteriores, porque se trata de una actividad acuícola con fines comerciales. | Por el hecho de presentar a la autoridad correspondiente (SEMARNAT) la Manifestación de Impacto Ambiental, el promovente está cumpliendo con este apartado.<br><br>El proyecto se vincula por la obligatoriedad de obtener la autorización correspondiente para realizar las obras descritas en esta manifestación de impacto ambiental.<br><br>Como ya se mencionó anteriormente, la promovente una vez autorizado el proyecto en materia ambiental procederá a tramitar el Registro Nacional de Pesca para la unidad de producción acuícola. |
| **Art. 30°.-** *Las actividades pesqueras se clasifican en:*<br><br>**II.-** *Cultivo o acuacultura con fines* | | |
| **Artículo 31°.-** *Para realizar las actividades de pesca se requiere lo siguiente:*<br><br>**I,** *Concesión, para:*<br><br>**Inciso b)** *Acuacultura comercial*<br><br>**II,** Permiso, para:<br><br>**Inciso g)** *Acuacultura de fomento*<br><br>**III,** *Autorización, para:*<br><br>**Inciso d)** *Recolectar del medio natural reproductores, larvas, postlarvas, crías, huevos, semillas, alevines o en cualquier otro estadio, y*<br><br>**Inciso e)** *Acuacultura didáctica.* | | |

| | | |
|---|---|---|
| **Artículos 22.-** *la Secretaría podrá inscribir en el Registro Nacional de Pesca a los acuicultores que no requieran concesión, permiso o Autorización.* | Al **proyecto** le aplica el Artículo, incisos y, fracciones anteriores, porque se trata de una actividad acuícola con fines comerciales. | Por el hecho de presentar a la autoridad correspondiente (SEMARNAT) la Manifestación de Impacto Ambiental, el promovente está cumpliendo con este apartado.<br><br>El proyecto se vincula por la obligatoriedad de obtener la autorización correspondiente para realizar las obras descritas en esta manifestación de impacto ambiental.<br><br>Como ya se mencionó anteriormente, la promovente una vez autorizado el proyecto en materia ambiental procederá a tramitar el Registro Nacional de Pesca para la unidad de producción acuícola. |
| **Art. 30°.-** *Las actividades pesqueras se clasifican en:*<br><br>**II.-** *Cultivo o acuacultura con fines* | | |
| **Artículo 31°.-** *Para realizar las actividades de pesca se requiere lo siguiente:*<br><br>**I,** *Concesión, para:*<br><br>**Inciso b)** *Acuacultura comercial*<br><br>**II,** Permiso, para:<br><br>**Inciso g)** *Acuacultura de fomento*<br><br>**III,** *Autorización, para:*<br><br>**Inciso d)** *Recolectar del medio natural reproductores, larvas, postlarvas, crías, huevos, semillas, alevines o en cualquier otro estadio, y*<br><br>**Inciso e)** *Acuacultura didáctica.* | | |

| | | |
|---|---|---|
| **Artículos 22.-** *la Secretaría podrá inscribir en el Registro Nacional de Pesca a los acuicultores que no requieran concesión, permiso o Autorización.* | Al **proyecto** le aplica el Artículo, incisos y, fracciones anteriores, porque se trata de una actividad acuícola con fines comerciales. | Por el hecho de presentar a la autoridad correspondiente (SEMARNAT) la Manifestación de Impacto Ambiental, el promovente está cumpliendo con este apartado.<br><br>El proyecto se vincula por la obligatoriedad de obtener la autorización correspondiente para realizar las obras descritas en esta manifestación de impacto ambiental.<br><br>Como ya se mencionó anteriormente, la promovente una vez autorizado el proyecto en materia ambiental procederá a tramitar el Registro Nacional de Pesca para la unidad de producción acuícola. |
| **Art. 30°.-** *Las actividades pesqueras se clasifican en:*<br><br>**II.-** *Cultivo o acuacultura con fines* | | |
| **Artículo 31°.-** *Para realizar las actividades de pesca se requiere lo siguiente:*<br><br>**I,** *Concesión, para:*<br><br>**Inciso b)** *Acuacultura comercial*<br><br>**II,** Permiso, para:<br><br>**Inciso g)** *Acuacultura de fomento*<br><br>**III,** *Autorización, para:*<br><br>**Inciso d)** *Recolectar del medio natural reproductores, larvas, postlarvas, crías, huevos, semillas, alevines o en cualquier otro estadio, y*<br><br>**Inciso e)** *Acuacultura didáctica.* | | |

| | | |
|---|---|---|
| **Artículos 22.-** *la Secretaría podrá inscribir en el Registro Nacional de Pesca a los acuicultores que no requieran concesión, permiso o Autorización.* | Al **proyecto** le aplica el Artículo, incisos y, fracciones anteriores, porque se trata de una actividad acuícola con fines comerciales. | Por el hecho de presentar a la autoridad correspondiente (SEMARNAT) la Manifestación de Impacto Ambiental, el promovente está cumpliendo con este apartado.<br><br>El proyecto se vincula por la obligatoriedad de obtener la autorización correspondiente para realizar las obras descritas en esta manifestación de impacto ambiental.<br><br>Como ya se mencionó anteriormente, la promovente una vez autorizado el proyecto en materia ambiental procederá a tramitar el Registro Nacional de Pesca para la unidad de producción acuícola. |
| **Art. 30°.-** *Las actividades pesqueras se clasifican en:*<br><br>**II.-** *Cultivo o acuacultura con fines* | | |
| **Artículo 31°.-** *Para realizar las actividades de pesca se requiere lo siguiente:*<br><br>**I,** *Concesión, para:*<br><br>**Inciso b)** *Acuacultura comercial*<br><br>**II,** Permiso, para:<br><br>**Inciso g)** *Acuacultura de fomento*<br><br>**III,** *Autorización, para:*<br><br>**Inciso d)** *Recolectar del medio natural reproductores, larvas, postlarvas, crías, huevos, semillas, alevines o en cualquier otro estadio, y*<br><br>**Inciso e)** *Acuacultura didáctica.* | | |

| | | |
|---|---|---|
| **Artículos 22.-** *la Secretaría podrá inscribir en el Registro Nacional de Pesca a los acuicultores que no requieran concesión, permiso o Autorización.* | Al **proyecto** le aplica el Artículo, incisos y, fracciones anteriores, porque se trata de una actividad acuícola con fines comerciales. | Por el hecho de presentar a la autoridad correspondiente (SEMARNAT) la Manifestación de Impacto Ambiental, el promovente está cumpliendo con este apartado.<br><br>El proyecto se vincula por la obligatoriedad de obtener la autorización correspondiente para realizar las obras descritas en esta manifestación de impacto ambiental.<br><br>Como ya se mencionó anteriormente, la promovente una vez autorizado el proyecto en materia ambiental procederá a tramitar el Registro Nacional de Pesca para la unidad de producción acuícola. |
| **Art. 30°.-** *Las actividades pesqueras se clasifican en:*<br><br>**II.-** *Cultivo o acuacultura con fines* | | |
| **Artículo 31°.-** *Para realizar las actividades de pesca se requiere lo siguiente:*<br><br>**I,** *Concesión, para:*<br><br>**Inciso b)** *Acuacultura comercial*<br><br>**II,** Permiso, para:<br><br>**Inciso g)** *Acuacultura de fomento*<br><br>**III,** *Autorización, para:*<br><br>**Inciso d)** *Recolectar del medio natural reproductores, larvas, postlarvas, crías, huevos, semillas, alevines o en cualquier otro estadio, y*<br><br>**Inciso e)** *Acuacultura didáctica.* | | |

| | | |
|---|---|---|
| **Artículos 22.-** *la Secretaría podrá inscribir en el Registro Nacional de Pesca a los acuicultores que no requieran concesión, permiso o Autorización.* | Al **proyecto** le aplica el Artículo, incisos y, fracciones anteriores, porque se trata de una actividad acuícola con fines comerciales. | Por el hecho de presentar a la autoridad correspondiente (SEMARNAT) la Manifestación de Impacto Ambiental, el promovente está cumpliendo con este apartado.<br><br>El proyecto se vincula por la obligatoriedad de obtener la autorización correspondiente para realizar las obras descritas en esta manifestación de impacto ambiental.<br><br>Como ya se mencionó anteriormente, la promovente una vez autorizado el proyecto en materia ambiental procederá a tramitar el Registro Nacional de Pesca para la unidad de producción acuícola. |
| **Art. 30°.-** *Las actividades pesqueras se clasifican en:*<br><br>**II.-** *Cultivo o acuacultura con fines* | | |
| **Artículo 31°.-** *Para realizar las actividades de pesca se requiere lo siguiente:*<br><br>**I,** *Concesión, para:*<br><br>**Inciso b)** *Acuacultura comercial*<br><br>**II,** Permiso, para:<br><br>**Inciso g)** *Acuacultura de fomento*<br><br>**III,** *Autorización, para:*<br><br>**Inciso d)** *Recolectar del medio natural reproductores, larvas, postlarvas, crías, huevos, semillas, alevines o en cualquier otro estadio, y*<br><br>**Inciso e)** *Acuacultura didáctica.* | | |

| | | |
|---|---|---|
| **Artículos 22.-** *la Secretaría podrá inscribir en el Registro Nacional de Pesca a los acuicultores que no requieran concesión, permiso o Autorización.* | Al **proyecto** le aplica el Artículo, incisos y, fracciones anteriores, porque se trata de una actividad acuícola con fines comerciales. | Por el hecho de presentar a la autoridad correspondiente (SEMARNAT) la Manifestación de Impacto Ambiental, el promovente está cumpliendo con este apartado.<br><br>El proyecto se vincula por la obligatoriedad de obtener la autorización correspondiente para realizar las obras descritas en esta manifestación de impacto ambiental.<br><br>Como ya se mencionó anteriormente, la promovente una vez autorizado el proyecto en materia ambiental procederá a tramitar el Registro Nacional de Pesca para la unidad de producción acuícola. |
| **Art. 30°.-** *Las actividades pesqueras se clasifican en:*<br><br>**II.-** *Cultivo o acuacultura con fines* | | |
| **Artículo 31°.-** *Para realizar las actividades de pesca se requiere lo siguiente:*<br><br>**I,** *Concesión, para:*<br><br>**Inciso b)** *Acuacultura comercial*<br><br>**II,** Permiso, para:<br><br>**Inciso g)** *Acuacultura de fomento*<br><br>**III,** *Autorización, para:*<br><br>**Inciso d)** *Recolectar del medio natural reproductores, larvas, postlarvas, crías, huevos, semillas, alevines o en cualquier otro estadio, y*<br><br>**Inciso e)** *Acuacultura didáctica.* | | |

| | | |
|---|---|---|
| **Artículos 22.-** *la Secretaría podrá inscribir en el Registro Nacional de Pesca a los acuicultores que no requieran concesión, permiso o Autorización.* | Al **proyecto** le aplica el Artículo, incisos y, fracciones anteriores, porque se trata de una actividad acuícola con fines comerciales. | Por el hecho de presentar a la autoridad correspondiente (SEMARNAT) la Manifestación de Impacto Ambiental, el promovente está cumpliendo con este apartado.<br><br>El proyecto se vincula por la obligatoriedad de obtener la autorización correspondiente para realizar las obras descritas en esta manifestación de impacto ambiental.<br><br>Como ya se mencionó anteriormente, la promovente una vez autorizado el proyecto en materia ambiental procederá a tramitar el Registro Nacional de Pesca para la unidad de producción acuícola. |
| **Art. 30°.-** *Las actividades pesqueras se clasifican en:*<br><br>**II.-** *Cultivo o acuacultura con fines* | | |
| **Artículo 31°.-** *Para realizar las actividades de pesca se requiere lo siguiente:*<br><br>**I,** *Concesión, para:*<br><br>**Inciso b)** *Acuacultura comercial*<br><br>**II,** Permiso, para:<br><br>**Inciso g)** *Acuacultura de fomento*<br><br>**III,** *Autorización, para:*<br><br>**Inciso d)** *Recolectar del medio natural reproductores, larvas, postlarvas, crías, huevos, semillas, alevines o en cualquier otro estadio, y*<br><br>**Inciso e)** *Acuacultura didáctica.* | | |

| | | |
|---|---|---|
| **Artículos 22.-** *la Secretaría podrá inscribir en el Registro Nacional de Pesca a los acuicultores que no requieran concesión, permiso o Autorización.* | Al **proyecto** le aplica el Artículo, incisos y, fracciones anteriores, porque se trata de una actividad acuícola con fines comerciales. | Por el hecho de presentar a la autoridad correspondiente (SEMARNAT) la Manifestación de Impacto Ambiental, el promovente está cumpliendo con este apartado.<br><br>El proyecto se vincula por la obligatoriedad de obtener la autorización correspondiente para realizar las obras descritas en esta manifestación de impacto ambiental.<br><br>Como ya se mencionó anteriormente, la promovente una vez autorizado el proyecto en materia ambiental procederá a tramitar el Registro Nacional de Pesca para la unidad de producción acuícola. |
| **Art. 30°.-** *Las actividades pesqueras se clasifican en:*<br><br>**II.-** *Cultivo o acuacultura con fines* | | |
| **Artículo 31°.-** *Para realizar las actividades de pesca se requiere lo siguiente:*<br><br>**I,** *Concesión, para:*<br><br>**Inciso b)** *Acuacultura comercial*<br><br>**II,** Permiso, para:<br><br>**Inciso g)** *Acuacultura de fomento*<br><br>**III,** *Autorización, para:*<br><br>**Inciso d)** *Recolectar del medio natural reproductores, larvas, postlarvas, crías, huevos, semillas, alevines o en cualquier otro estadio, y*<br><br>**Inciso e)** *Acuacultura didáctica.* | | |

| | | |
|---|---|---|
| **Artículos 22.-** *la Secretaría podrá inscribir en el Registro Nacional de Pesca a los acuicultores que no requieran concesión, permiso o Autorización.* | Al **proyecto** le aplica el Artículo, incisos y, fracciones anteriores, porque se trata de una actividad acuícola con fines comerciales. | Por el hecho de presentar a la autoridad correspondiente (SEMARNAT) la Manifestación de Impacto Ambiental, el promovente está cumpliendo con este apartado.<br><br>El proyecto se vincula por la obligatoriedad de obtener la autorización correspondiente para realizar las obras descritas en esta manifestación de impacto ambiental.<br><br>Como ya se mencionó anteriormente, la promovente una vez autorizado el proyecto en materia ambiental procederá a tramitar el Registro Nacional de Pesca para la unidad de producción acuícola. |
| **Art. 30°.-** *Las actividades pesqueras se clasifican en:*<br><br>**II.-** *Cultivo o acuacultura con fines* | | |
| **Artículo 31°.-** *Para realizar las actividades de pesca se requiere lo siguiente:*<br><br>**I,** *Concesión, para:*<br><br>**Inciso b)** *Acuacultura comercial*<br><br>**II,** Permiso, para:<br><br>**Inciso g)** *Acuacultura de fomento*<br><br>**III,** *Autorización, para:*<br><br>**Inciso d)** *Recolectar del medio natural reproductores, larvas, postlarvas, crías, huevos, semillas, alevines o en cualquier otro estadio, y*<br><br>**Inciso e)** *Acuacultura didáctica.* | | |

| | | |
|---|---|---|
| **Artículos 22.-** *la Secretaría podrá inscribir en el Registro Nacional de Pesca a los acuicultores que no requieran concesión, permiso o Autorización.* | Al **proyecto** le aplica el Artículo, incisos y, fracciones anteriores, porque se trata de una actividad acuícola con fines comerciales. | Por el hecho de presentar a la autoridad correspondiente (SEMARNAT) la Manifestación de Impacto Ambiental, el promovente está cumpliendo con este apartado.<br><br>El proyecto se vincula por la obligatoriedad de obtener la autorización correspondiente para realizar las obras descritas en esta manifestación de impacto ambiental.<br><br>Como ya se mencionó anteriormente, la promovente una vez autorizado el proyecto en materia ambiental procederá a tramitar el Registro Nacional de Pesca para la unidad de producción acuícola. |
| **Art. 30°.-** *Las actividades pesqueras se clasifican en:*<br><br>**II.-** *Cultivo o acuacultura con fines* | | |
| **Artículo 31°.-** *Para realizar las actividades de pesca se requiere lo siguiente:*<br><br>**I,** *Concesión, para:*<br><br>**Inciso b)** *Acuacultura comercial*<br><br>**II,** Permiso, para:<br><br>**Inciso g)** *Acuacultura de fomento*<br><br>**III,** *Autorización, para:*<br><br>**Inciso d)** *Recolectar del medio natural reproductores, larvas, postlarvas, crías, huevos, semillas, alevines o en cualquier otro estadio, y*<br><br>**Inciso e)** *Acuacultura didáctica.* | | |

| | | |
|---|---|---|
| **Artículos 22.-** *la Secretaría podrá inscribir en el Registro Nacional de Pesca a los acuicultores que no requieran concesión, permiso o Autorización.* | Al **proyecto** le aplica el Artículo, incisos y, fracciones anteriores, porque se trata de una actividad acuícola con fines comerciales. | Por el hecho de presentar a la autoridad correspondiente (SEMARNAT) la Manifestación de Impacto Ambiental, el promovente está cumpliendo con este apartado.<br><br>El proyecto se vincula por la obligatoriedad de obtener la autorización correspondiente para realizar las obras descritas en esta manifestación de impacto ambiental.<br><br>Como ya se mencionó anteriormente, la promovente una vez autorizado el proyecto en materia ambiental procederá a tramitar el Registro Nacional de Pesca para la unidad de producción acuícola. |
| **Art. 30°.-** *Las actividades pesqueras se clasifican en:*<br><br>**II.-** *Cultivo o acuacultura con fines* | | |
| **Artículo 31°.-** *Para realizar las actividades de pesca se requiere lo siguiente:*<br><br>**I,** *Concesión, para:*<br><br>**Inciso b)** *Acuacultura comercial*<br><br>**II,** Permiso, para:<br><br>**Inciso g)** *Acuacultura de fomento*<br><br>**III,** *Autorización, para:*<br><br>**Inciso d)** *Recolectar del medio natural reproductores, larvas, postlarvas, crías, huevos, semillas, alevines o en cualquier otro estadio, y*<br><br>**Inciso e)** *Acuacultura didáctica.* | | |

| | | |
|---|---|---|
| **Artículos 22.-** *la Secretaría podrá inscribir en el Registro Nacional de Pesca a los acuicultores que no requieran concesión, permiso o Autorización.* | Al **proyecto** le aplica el Artículo, incisos y, fracciones anteriores, porque se trata de una actividad acuícola con fines comerciales. | Por el hecho de presentar a la autoridad correspondiente (SEMARNAT) la Manifestación de Impacto Ambiental, el promovente está cumpliendo con este apartado.<br><br>El proyecto se vincula por la obligatoriedad de obtener la autorización correspondiente para realizar las obras descritas en esta manifestación de impacto ambiental.<br><br>Como ya se mencionó anteriormente, la promovente una vez autorizado el proyecto en materia ambiental procederá a tramitar el Registro Nacional de Pesca para la unidad de producción acuícola. |
| **Art. 30°.-** *Las actividades pesqueras se clasifican en:*<br><br>**II.-** *Cultivo o acuacultura con fines* | | |
| **Artículo 31°.-** *Para realizar las actividades de pesca se requiere lo siguiente:*<br><br>**I,** *Concesión, para:*<br><br>**Inciso b)** *Acuacultura comercial*<br><br>**II,** Permiso, para:<br><br>**Inciso g)** *Acuacultura de fomento*<br><br>**III,** *Autorización, para:*<br><br>**Inciso d)** *Recolectar del medio natural reproductores, larvas, postlarvas, crías, huevos, semillas, alevines o en cualquier otro estadio, y*<br><br>**Inciso e)** *Acuacultura didáctica.* | | |

| | | |
|---|---|---|
| **Artículos 22.-** *la Secretaría podrá inscribir en el Registro Nacional de Pesca a los acuicultores que no requieran concesión, permiso o Autorización.* | Al **proyecto** le aplica el Artículo, incisos y, fracciones anteriores, porque se trata de una actividad acuícola con fines comerciales. | Por el hecho de presentar a la autoridad correspondiente (SEMARNAT) la Manifestación de Impacto Ambiental, el promovente está cumpliendo con este apartado.<br><br>El proyecto se vincula por la obligatoriedad de obtener la autorización correspondiente para realizar las obras descritas en esta manifestación de impacto ambiental.<br><br>Como ya se mencionó anteriormente, la promovente una vez autorizado el proyecto en materia ambiental procederá a tramitar el Registro Nacional de Pesca para la unidad de producción acuícola. |
| **Art. 30°.-** *Las actividades pesqueras se clasifican en:*<br><br>**II.-** *Cultivo o acuacultura con fines* | | |
| **Artículo 31°.-** *Para realizar las actividades de pesca se requiere lo siguiente:*<br><br>**I,** *Concesión, para:*<br><br>**Inciso b)** *Acuacultura comercial*<br><br>**II,** Permiso, para:<br><br>**Inciso g)** *Acuacultura de fomento*<br><br>**III,** *Autorización, para:*<br><br>**Inciso d)** *Recolectar del medio natural reproductores, larvas, postlarvas, crías, huevos, semillas, alevines o en cualquier otro estadio, y*<br><br>**Inciso e)** *Acuacultura didáctica.* | | |

| | | |
|---|---|---|
| **Artículos 22.-** *la Secretaría podrá inscribir en el Registro Nacional de Pesca a los acuicultores que no requieran concesión, permiso o Autorización.* | Al **proyecto** le aplica el Artículo, incisos y, fracciones anteriores, porque se trata de una actividad acuícola con fines comerciales. | Por el hecho de presentar a la autoridad correspondiente (SEMARNAT) la Manifestación de Impacto Ambiental, el promovente está cumpliendo con este apartado.<br><br>El proyecto se vincula por la obligatoriedad de obtener la autorización correspondiente para realizar las obras descritas en esta manifestación de impacto ambiental.<br><br>Como ya se mencionó anteriormente, la promovente una vez autorizado el proyecto en materia ambiental procederá a tramitar el Registro Nacional de Pesca para la unidad de producción acuícola. |
| **Art. 30°.-** *Las actividades pesqueras se clasifican en:*<br><br>**II.-** *Cultivo o acuacultura con fines* | | |
| **Artículo 31°.-** *Para realizar las actividades de pesca se requiere lo siguiente:*<br><br>**I,** *Concesión, para:*<br><br>**Inciso b)** *Acuacultura comercial*<br><br>**II,** Permiso, para:<br><br>**Inciso g)** *Acuacultura de fomento*<br><br>**III,** *Autorización, para:*<br><br>**Inciso d)** *Recolectar del medio natural reproductores, larvas, postlarvas, crías, huevos, semillas, alevines o en cualquier otro estadio, y*<br><br>**Inciso e)** *Acuacultura didáctica.* | | |

| | | |
|---|---|---|
| **Artículos 22.-** *la Secretaría podrá inscribir en el Registro Nacional de Pesca a los acuicultores que no requieran concesión, permiso o Autorización.* | Al **proyecto** le aplica el Artículo, incisos y, fracciones anteriores, porque se trata de una actividad acuícola con fines comerciales. | Por el hecho de presentar a la autoridad correspondiente (SEMARNAT) la Manifestación de Impacto Ambiental, el promovente está cumpliendo con este apartado.<br><br>El proyecto se vincula por la obligatoriedad de obtener la autorización correspondiente para realizar las obras descritas en esta manifestación de impacto ambiental.<br><br>Como ya se mencionó anteriormente, la promovente una vez autorizado el proyecto en materia ambiental procederá a tramitar el Registro Nacional de Pesca para la unidad de producción acuícola. |
| **Art. 30°.-** *Las actividades pesqueras se clasifican en:*<br><br>**II.-** *Cultivo o acuacultura con fines* | | |
| **Artículo 31°.-** *Para realizar las actividades de pesca se requiere lo siguiente:*<br><br>**I,** *Concesión, para:*<br><br>**Inciso b)** *Acuacultura comercial*<br><br>**II,** Permiso, para:<br><br>**Inciso g)** *Acuacultura de fomento*<br><br>**III,** *Autorización, para:*<br><br>**Inciso d)** *Recolectar del medio natural reproductores, larvas, postlarvas, crías, huevos, semillas, alevines o en cualquier otro estadio, y*<br><br>**Inciso e)** *Acuacultura didáctica.* | | |

| | | |
|---|---|---|
| **Artículos 22.-** *la Secretaría podrá inscribir en el Registro Nacional de Pesca a los acuicultores que no requieran concesión, permiso o Autorización.* | Al **proyecto** le aplica el Artículo, incisos y, fracciones anteriores, porque se trata de una actividad acuícola con fines comerciales. | Por el hecho de presentar a la autoridad correspondiente (SEMARNAT) la Manifestación de Impacto Ambiental, el promovente está cumpliendo con este apartado.<br><br>El proyecto se vincula por la obligatoriedad de obtener la autorización correspondiente para realizar las obras descritas en esta manifestación de impacto ambiental.<br><br>Como ya se mencionó anteriormente, la promovente una vez autorizado el proyecto en materia ambiental procederá a tramitar el Registro Nacional de Pesca para la unidad de producción acuícola. |
| **Art. 30°.-** *Las actividades pesqueras se clasifican en:*<br><br>**II.-** *Cultivo o acuacultura con fines* | | |
| **Artículo 31°.-** *Para realizar las actividades de pesca se requiere lo siguiente:*<br><br>**I,** *Concesión, para:*<br><br>**Inciso b)** *Acuacultura comercial*<br><br>**II,** Permiso, para:<br><br>**Inciso g)** *Acuacultura de fomento*<br><br>**III,** *Autorización, para:*<br><br>**Inciso d)** *Recolectar del medio natural reproductores, larvas, postlarvas, crías, huevos, semillas, alevines o en cualquier otro estadio, y*<br><br>**Inciso e)** *Acuacultura didáctica.* | | |

| | | |
|---|---|---|
| **Artículos 22.-** *la Secretaría podrá inscribir en el Registro Nacional de Pesca a los acuicultores que no requieran concesión, permiso o Autorización.* | Al **proyecto** le aplica el Artículo, incisos y, fracciones anteriores, porque se trata de una actividad acuícola con fines comerciales. | Por el hecho de presentar a la autoridad correspondiente (SEMARNAT) la Manifestación de Impacto Ambiental, el promovente está cumpliendo con este apartado.<br><br>El proyecto se vincula por la obligatoriedad de obtener la autorización correspondiente para realizar las obras descritas en esta manifestación de impacto ambiental.<br><br>Como ya se mencionó anteriormente, la promovente una vez autorizado el proyecto en materia ambiental procederá a tramitar el Registro Nacional de Pesca para la unidad de producción acuícola. |
| **Art. 30°.-** *Las actividades pesqueras se clasifican en:*<br><br>**II.-** *Cultivo o acuacultura con fines* | | |
| **Artículo 31°.-** *Para realizar las actividades de pesca se requiere lo siguiente:*<br><br>**I,** *Concesión, para:*<br><br>**Inciso b)** *Acuacultura comercial*<br><br>**II,** Permiso, para:<br><br>**Inciso g)** *Acuacultura de fomento*<br><br>**III,** *Autorización, para:*<br><br>**Inciso d)** *Recolectar del medio natural reproductores, larvas, postlarvas, crías, huevos, semillas, alevines o en cualquier otro estadio, y*<br><br>**Inciso e)** *Acuacultura didáctica.* | | |

| | | |
|---|---|---|
| **Artículos 22.-** *la Secretaría podrá inscribir en el Registro Nacional de Pesca a los acuicultores que no requieran concesión, permiso o Autorización.* | Al **proyecto** le aplica el Artículo, incisos y, fracciones anteriores, porque se trata de una actividad acuícola con fines comerciales. | Por el hecho de presentar a la autoridad correspondiente (SEMARNAT) la Manifestación de Impacto Ambiental, el promovente está cumpliendo con este apartado.<br><br>El proyecto se vincula por la obligatoriedad de obtener la autorización correspondiente para realizar las obras descritas en esta manifestación de impacto ambiental.<br><br>Como ya se mencionó anteriormente, la promovente una vez autorizado el proyecto en materia ambiental procederá a tramitar el Registro Nacional de Pesca para la unidad de producción acuícola. |
| **Art. 30°.-** *Las actividades pesqueras se clasifican en:*<br><br>**II.-** *Cultivo o acuacultura con fines* | | |
| **Artículo 31°.-** *Para realizar las actividades de pesca se requiere lo siguiente:*<br><br>**I,** *Concesión, para:*<br><br>**Inciso b)** *Acuacultura comercial*<br><br>**II,** Permiso, para:<br><br>**Inciso g)** *Acuacultura de fomento*<br><br>**III,** *Autorización, para:*<br><br>**Inciso d)** *Recolectar del medio natural reproductores, larvas, postlarvas, crías, huevos, semillas, alevines o en cualquier otro estadio, y*<br><br>**Inciso e)** *Acuacultura didáctica.* | | |

| | | |
|---|---|---|
| **Artículos 22.-** *la Secretaría podrá inscribir en el Registro Nacional de Pesca a los acuicultores que no requieran concesión, permiso o Autorización.* | Al **proyecto** le aplica el Artículo, incisos y, fracciones anteriores, porque se trata de una actividad acuícola con fines comerciales. | Por el hecho de presentar a la autoridad correspondiente (SEMARNAT) la Manifestación de Impacto Ambiental, el promovente está cumpliendo con este apartado.<br><br>El proyecto se vincula por la obligatoriedad de obtener la autorización correspondiente para realizar las obras descritas en esta manifestación de impacto ambiental.<br><br>Como ya se mencionó anteriormente, la promovente una vez autorizado el proyecto en materia ambiental procederá a tramitar el Registro Nacional de Pesca para la unidad de producción acuícola. |
| **Art. 30°.-** *Las actividades pesqueras se clasifican en:*<br><br>**II.-** *Cultivo o acuacultura con fines* | | |
| **Artículo 31°.-** *Para realizar las actividades de pesca se requiere lo siguiente:*<br><br>**I,** *Concesión, para:*<br><br>**Inciso b)** *Acuacultura comercial*<br><br>**II,** Permiso, para:<br><br>**Inciso g)** *Acuacultura de fomento*<br><br>**III,** *Autorización, para:*<br><br>**Inciso d)** *Recolectar del medio natural reproductores, larvas, postlarvas, crías, huevos, semillas, alevines o en cualquier otro estadio, y*<br><br>**Inciso e)** *Acuacultura didáctica.* | | |

| | | |
|---|---|---|
| **Artículos 22.-** *la Secretaría podrá inscribir en el Registro Nacional de Pesca a los acuicultores que no requieran concesión, permiso o Autorización.* | Al **proyecto** le aplica el Artículo, incisos y, fracciones anteriores, porque se trata de una actividad acuícola con fines comerciales. | Por el hecho de presentar a la autoridad correspondiente (SEMARNAT) la Manifestación de Impacto Ambiental, el promovente está cumpliendo con este apartado.<br><br>El proyecto se vincula por la obligatoriedad de obtener la autorización correspondiente para realizar las obras descritas en esta manifestación de impacto ambiental.<br><br>Como ya se mencionó anteriormente, la promovente una vez autorizado el proyecto en materia ambiental procederá a tramitar el Registro Nacional de Pesca para la unidad de producción acuícola. |
| **Art. 30°.-** *Las actividades pesqueras se clasifican en:*<br><br>**II.-** *Cultivo o acuacultura con fines* | | |
| **Artículo 31°.-** *Para realizar las actividades de pesca se requiere lo siguiente:*<br><br>**I,** *Concesión, para:*<br><br>**Inciso b)** *Acuacultura comercial*<br><br>**II,** Permiso, para:<br><br>**Inciso g)** *Acuacultura de fomento*<br><br>**III,** *Autorización, para:*<br><br>**Inciso d)** *Recolectar del medio natural reproductores, larvas, postlarvas, crías, huevos, semillas, alevines o en cualquier otro estadio, y*<br><br>**Inciso e)** *Acuacultura didáctica.* | | |

| | | |
|---|---|---|
| **Artículos 22.-** *la Secretaría podrá inscribir en el Registro Nacional de Pesca a los acuicultores que no requieran concesión, permiso o Autorización.* | Al **proyecto** le aplica el Artículo, incisos y, fracciones anteriores, porque se trata de una actividad acuícola con fines comerciales. | Por el hecho de presentar a la autoridad correspondiente (SEMARNAT) la Manifestación de Impacto Ambiental, el promovente está cumpliendo con este apartado.<br><br>El proyecto se vincula por la obligatoriedad de obtener la autorización correspondiente para realizar las obras descritas en esta manifestación de impacto ambiental.<br><br>Como ya se mencionó anteriormente, la promovente una vez autorizado el proyecto en materia ambiental procederá a tramitar el Registro Nacional de Pesca para la unidad de producción acuícola. |
| **Art. 30°.-** *Las actividades pesqueras se clasifican en:*<br><br>**II.-** *Cultivo o acuacultura con fines* | | |
| **Artículo 31°.-** *Para realizar las actividades de pesca se requiere lo siguiente:*<br><br>**I,** *Concesión, para:*<br><br>**Inciso b)** *Acuacultura comercial*<br><br>**II,** Permiso, para:<br><br>**Inciso g)** *Acuacultura de fomento*<br><br>**III,** *Autorización, para:*<br><br>**Inciso d)** *Recolectar del medio natural reproductores, larvas, postlarvas, crías, huevos, semillas, alevines o en cualquier otro estadio, y*<br><br>**Inciso e)** *Acuacultura didáctica.* | | |

| | | |
|---|---|---|
| **Artículos 22.-** *la Secretaría podrá inscribir en el Registro Nacional de Pesca a los acuicultores que no requieran concesión, permiso o Autorización.* | Al **proyecto** le aplica el Artículo, incisos y, fracciones anteriores, porque se trata de una actividad acuícola con fines comerciales. | Por el hecho de presentar a la autoridad correspondiente (SEMARNAT) la Manifestación de Impacto Ambiental, el promovente está cumpliendo con este apartado.<br><br>El proyecto se vincula por la obligatoriedad de obtener la autorización correspondiente para realizar las obras descritas en esta manifestación de impacto ambiental.<br><br>Como ya se mencionó anteriormente, la promovente una vez autorizado el proyecto en materia ambiental procederá a tramitar el Registro Nacional de Pesca para la unidad de producción acuícola. |
| **Art. 30°.-** *Las actividades pesqueras se clasifican en:*<br><br>**II.-** *Cultivo o acuacultura con fines* | | |
| **Artículo 31°.-** *Para realizar las actividades de pesca se requiere lo siguiente:*<br><br>**I,** *Concesión, para:*<br><br>**Inciso b)** *Acuacultura comercial*<br><br>**II,** Permiso, para:<br><br>**Inciso g)** *Acuacultura de fomento*<br><br>**III,** *Autorización, para:*<br><br>**Inciso d)** *Recolectar del medio natural reproductores, larvas, postlarvas, crías, huevos, semillas, alevines o en cualquier otro estadio, y*<br><br>**Inciso e)** *Acuacultura didáctica.* | | |

| | | |
|---|---|---|
| **Artículos 22.-** *la Secretaría podrá inscribir en el Registro Nacional de Pesca a los acuicultores que no requieran concesión, permiso o Autorización.* | Al **proyecto** le aplica el Artículo, incisos y, fracciones anteriores, porque se trata de una actividad acuícola con fines comerciales. | Por el hecho de presentar a la autoridad correspondiente (SEMARNAT) la Manifestación de Impacto Ambiental, el promovente está cumpliendo con este apartado.<br><br>El proyecto se vincula por la obligatoriedad de obtener la autorización correspondiente para realizar las obras descritas en esta manifestación de impacto ambiental.<br><br>Como ya se mencionó anteriormente, la promovente una vez autorizado el proyecto en materia ambiental procederá a tramitar el Registro Nacional de Pesca para la unidad de producción acuícola. |
| **Art. 30°.-** *Las actividades pesqueras se clasifican en:*<br><br>**II.-** *Cultivo o acuacultura con fines* | | |
| **Artículo 31°.-** *Para realizar las actividades de pesca se requiere lo siguiente:*<br><br>**I,** *Concesión, para:*<br><br>**Inciso b)** *Acuacultura comercial*<br><br>**II,** Permiso, para:<br><br>**Inciso g)** *Acuacultura de fomento*<br><br>**III,** *Autorización, para:*<br><br>**Inciso d)** *Recolectar del medio natural reproductores, larvas, postlarvas, crías, huevos, semillas, alevines o en cualquier otro estadio, y*<br><br>**Inciso e)** *Acuacultura didáctica.* | | |

| | | |
|---|---|---|
| **Artículos 22.-** *la Secretaría podrá inscribir en el Registro Nacional de Pesca a los acuicultores que no requieran concesión, permiso o Autorización.* | Al **proyecto** le aplica el Artículo, incisos y, fracciones anteriores, porque se trata de una actividad acuícola con fines comerciales. | Por el hecho de presentar a la autoridad correspondiente (SEMARNAT) la Manifestación de Impacto Ambiental, el promovente está cumpliendo con este apartado.<br><br>El proyecto se vincula por la obligatoriedad de obtener la autorización correspondiente para realizar las obras descritas en esta manifestación de impacto ambiental.<br><br>Como ya se mencionó anteriormente, la promovente una vez autorizado el proyecto en materia ambiental procederá a tramitar el Registro Nacional de Pesca para la unidad de producción acuícola. |
| **Art. 30°.-** *Las actividades pesqueras se clasifican en:*<br><br>**II.-** *Cultivo o acuacultura con fines* | | |
| **Artículo 31°.-** *Para realizar las actividades de pesca se requiere lo siguiente:*<br><br>**I,** *Concesión, para:*<br><br>**Inciso b)** *Acuacultura comercial*<br><br>**II,** Permiso, para:<br><br>**Inciso g)** *Acuacultura de fomento*<br><br>**III,** *Autorización, para:*<br><br>**Inciso d)** *Recolectar del medio natural reproductores, larvas, postlarvas, crías, huevos, semillas, alevines o en cualquier otro estadio, y*<br><br>**Inciso e)** *Acuacultura didáctica.* | | |

| | | |
|---|---|---|
| **Artículos 22.-** *la Secretaría podrá inscribir en el Registro Nacional de Pesca a los acuicultores que no requieran concesión, permiso o Autorización.* | Al **proyecto** le aplica el Artículo, incisos y, fracciones anteriores, porque se trata de una actividad acuícola con fines comerciales. | Por el hecho de presentar a la autoridad correspondiente (SEMARNAT) la Manifestación de Impacto Ambiental, el promovente está cumpliendo con este apartado.<br><br>El proyecto se vincula por la obligatoriedad de obtener la autorización correspondiente para realizar las obras descritas en esta manifestación de impacto ambiental.<br><br>Como ya se mencionó anteriormente, la promovente una vez autorizado el proyecto en materia ambiental procederá a tramitar el Registro Nacional de Pesca para la unidad de producción acuícola. |
| **Art. 30°.-** *Las actividades pesqueras se clasifican en:*<br><br>**II.-** *Cultivo o acuacultura con fines* | | |
| **Artículo 31°.-** *Para realizar las actividades de pesca se requiere lo siguiente:*<br><br>**I,** *Concesión, para:*<br><br>**Inciso b)** *Acuacultura comercial*<br><br>**II,** Permiso, para:<br><br>**Inciso g)** *Acuacultura de fomento*<br><br>**III,** *Autorización, para:*<br><br>**Inciso d)** *Recolectar del medio natural reproductores, larvas, postlarvas, crías, huevos, semillas, alevines o en cualquier otro estadio, y*<br><br>**Inciso e)** *Acuacultura didáctica.* | | |

| | | |
|---|---|---|
| **Artículos 22.-** *la Secretaría podrá inscribir en el Registro Nacional de Pesca a los acuicultores que no requieran concesión, permiso o Autorización.* | Al **proyecto** le aplica el Artículo, incisos y, fracciones anteriores, porque se trata de una actividad acuícola con fines comerciales. | Por el hecho de presentar a la autoridad correspondiente (SEMARNAT) la Manifestación de Impacto Ambiental, el promovente está cumpliendo con este apartado.<br><br>El proyecto se vincula por la obligatoriedad de obtener la autorización correspondiente para realizar las obras descritas en esta manifestación de impacto ambiental.<br><br>Como ya se mencionó anteriormente, la promovente una vez autorizado el proyecto en materia ambiental procederá a tramitar el Registro Nacional de Pesca para la unidad de producción acuícola. |
| **Art. 30°.-** *Las actividades pesqueras se clasifican en:*<br><br>**II.-** *Cultivo o acuacultura con fines* | | |
| **Artículo 31°.-** *Para realizar las actividades de pesca se requiere lo siguiente:*<br><br>**I,** *Concesión, para:*<br><br>**Inciso b)** *Acuacultura comercial*<br><br>**II,** Permiso, para:<br><br>**Inciso g)** *Acuacultura de fomento*<br><br>**III,** *Autorización, para:*<br><br>**Inciso d)** *Recolectar del medio natural reproductores, larvas, postlarvas, crías, huevos, semillas, alevines o en cualquier otro estadio, y*<br><br>**Inciso e)** *Acuacultura didáctica.* | | |

| | | |
|---|---|---|
| **Artículos 22.-** *la Secretaría podrá inscribir en el Registro Nacional de Pesca a los acuicultores que no requieran concesión, permiso o Autorización.* | Al **proyecto** le aplica el Artículo, incisos y, fracciones anteriores, porque se trata de una actividad acuícola con fines comerciales. | Por el hecho de presentar a la autoridad correspondiente (SEMARNAT) la Manifestación de Impacto Ambiental, el promovente está cumpliendo con este apartado.<br><br>El proyecto se vincula por la obligatoriedad de obtener la autorización correspondiente para realizar las obras descritas en esta manifestación de impacto ambiental.<br><br>Como ya se mencionó anteriormente, la promovente una vez autorizado el proyecto en materia ambiental procederá a tramitar el Registro Nacional de Pesca para la unidad de producción acuícola. |
| **Art. 30°.-** *Las actividades pesqueras se clasifican en:*<br><br>**II.-** *Cultivo o acuacultura con fines* | | |
| **Artículo 31°.-** *Para realizar las actividades de pesca se requiere lo siguiente:*<br><br>**I,** *Concesión, para:*<br><br>**Inciso b)** *Acuacultura comercial*<br><br>**II,** Permiso, para:<br><br>**Inciso g)** *Acuacultura de fomento*<br><br>**III,** *Autorización, para:*<br><br>**Inciso d)** *Recolectar del medio natural reproductores, larvas, postlarvas, crías, huevos, semillas, alevines o en cualquier otro estadio, y*<br><br>**Inciso e)** *Acuacultura didáctica.* | | |

| | | |
|---|---|---|
| **Artículos 22.-** *la Secretaría podrá inscribir en el Registro Nacional de Pesca a los acuicultores que no requieran concesión, permiso o Autorización.* | Al **proyecto** le aplica el Artículo, incisos y, fracciones anteriores, porque se trata de una actividad acuícola con fines comerciales. | Por el hecho de presentar a la autoridad correspondiente (SEMARNAT) la Manifestación de Impacto Ambiental, el promovente está cumpliendo con este apartado.<br><br>El proyecto se vincula por la obligatoriedad de obtener la autorización correspondiente para realizar las obras descritas en esta manifestación de impacto ambiental.<br><br>Como ya se mencionó anteriormente, la promovente una vez autorizado el proyecto en materia ambiental procederá a tramitar el Registro Nacional de Pesca para la unidad de producción acuícola. |
| **Art. 30°.-** *Las actividades pesqueras se clasifican en:*<br><br>**II.-** *Cultivo o acuacultura con fines* | | |
| **Artículo 31°.-** *Para realizar las actividades de pesca se requiere lo siguiente:*<br><br>**I,** *Concesión, para:*<br><br>**Inciso b)** *Acuacultura comercial*<br><br>**II,** Permiso, para:<br><br>**Inciso g)** *Acuacultura de fomento*<br><br>**III,** *Autorización, para:*<br><br>**Inciso d)** *Recolectar del medio natural reproductores, larvas, postlarvas, crías, huevos, semillas, alevines o en cualquier otro estadio, y*<br><br>**Inciso e)** *Acuacultura didáctica.* | | |

| | | |
|---|---|---|
| **Artículos 22.-** *la Secretaría podrá inscribir en el Registro Nacional de Pesca a los acuicultores que no requieran concesión, permiso o Autorización.* | Al **proyecto** le aplica el Artículo, incisos y, fracciones anteriores, porque se trata de una actividad acuícola con fines comerciales. | Por el hecho de presentar a la autoridad correspondiente (SEMARNAT) la Manifestación de Impacto Ambiental, el promovente está cumpliendo con este apartado.<br><br>El proyecto se vincula por la obligatoriedad de obtener la autorización correspondiente para realizar las obras descritas en esta manifestación de impacto ambiental.<br><br>Como ya se mencionó anteriormente, la promovente una vez autorizado el proyecto en materia ambiental procederá a tramitar el Registro Nacional de Pesca para la unidad de producción acuícola. |
| **Art. 30°.-** *Las actividades pesqueras se clasifican en:*<br><br>**II.-** *Cultivo o acuacultura con fines* | | |
| **Artículo 31°.-** *Para realizar las actividades de pesca se requiere lo siguiente:*<br><br>**I,** *Concesión, para:*<br><br>**Inciso b)** *Acuacultura comercial*<br><br>**II,** Permiso, para:<br><br>**Inciso g)** *Acuacultura de fomento*<br><br>**III,** *Autorización, para:*<br><br>**Inciso d)** *Recolectar del medio natural reproductores, larvas, postlarvas, crías, huevos, semillas, alevines o en cualquier otro estadio, y*<br><br>**Inciso e)** *Acuacultura didáctica.* | | |

| | | |
|---|---|---|
| **Artículos 22.-** *la Secretaría podrá inscribir en el Registro Nacional de Pesca a los acuicultores que no requieran concesión, permiso o Autorización.* | Al **proyecto** le aplica el Artículo, incisos y, fracciones anteriores, porque se trata de una actividad acuícola con fines comerciales. | Por el hecho de presentar a la autoridad correspondiente (SEMARNAT) la Manifestación de Impacto Ambiental, el promovente está cumpliendo con este apartado.<br><br>El proyecto se vincula por la obligatoriedad de obtener la autorización correspondiente para realizar las obras descritas en esta manifestación de impacto ambiental.<br><br>Como ya se mencionó anteriormente, la promovente una vez autorizado el proyecto en materia ambiental procederá a tramitar el Registro Nacional de Pesca para la unidad de producción acuícola. |
| **Art. 30°.-** *Las actividades pesqueras se clasifican en:*<br><br>**II.-** *Cultivo o acuacultura con fines* | | |
| **Artículo 31°.-** *Para realizar las actividades de pesca se requiere lo siguiente:*<br><br>**I,** *Concesión, para:*<br><br>**Inciso b)** *Acuacultura comercial*<br><br>**II,** Permiso, para:<br><br>**Inciso g)** *Acuacultura de fomento*<br><br>**III,** *Autorización, para:*<br><br>**Inciso d)** *Recolectar del medio natural reproductores, larvas, postlarvas, crías, huevos, semillas, alevines o en cualquier otro estadio, y*<br><br>**Inciso e)** *Acuacultura didáctica.* | | |

| | | |
|---|---|---|
| **Artículos 22.-** *la Secretaría podrá inscribir en el Registro Nacional de Pesca a los acuicultores que no requieran concesión, permiso o Autorización.* | Al **proyecto** le aplica el Artículo, incisos y, fracciones anteriores, porque se trata de una actividad acuícola con fines comerciales. | Por el hecho de presentar a la autoridad correspondiente (SEMARNAT) la Manifestación de Impacto Ambiental, el promovente está cumpliendo con este apartado.<br><br>El proyecto se vincula por la obligatoriedad de obtener la autorización correspondiente para realizar las obras descritas en esta manifestación de impacto ambiental.<br><br>Como ya se mencionó anteriormente, la promovente una vez autorizado el proyecto en materia ambiental procederá a tramitar el Registro Nacional de Pesca para la unidad de producción acuícola. |
| **Art. 30°.-** *Las actividades pesqueras se clasifican en:*<br><br>**II.-** *Cultivo o acuacultura con fines* | | |
| **Artículo 31°.-** *Para realizar las actividades de pesca se requiere lo siguiente:*<br><br>**I,** *Concesión, para:*<br><br>**Inciso b)** *Acuacultura comercial*<br><br>**II,** Permiso, para:<br><br>**Inciso g)** *Acuacultura de fomento*<br><br>**III,** *Autorización, para:*<br><br>**Inciso d)** *Recolectar del medio natural reproductores, larvas, postlarvas, crías, huevos, semillas, alevines o en cualquier otro estadio, y*<br><br>**Inciso e)** *Acuacultura didáctica.* | | |

| | | |
|---|---|---|
| **Artículos 22.-** *la Secretaría podrá inscribir en el Registro Nacional de Pesca a los acuicultores que no requieran concesión, permiso o Autorización.* | Al **proyecto** le aplica el Artículo, incisos y, fracciones anteriores, porque se trata de una actividad acuícola con fines comerciales. | Por el hecho de presentar a la autoridad correspondiente (SEMARNAT) la Manifestación de Impacto Ambiental, el promovente está cumpliendo con este apartado.<br><br>El proyecto se vincula por la obligatoriedad de obtener la autorización correspondiente para realizar las obras descritas en esta manifestación de impacto ambiental.<br><br>Como ya se mencionó anteriormente, la promovente una vez autorizado el proyecto en materia ambiental procederá a tramitar el Registro Nacional de Pesca para la unidad de producción acuícola. |
| **Art. 30°.-** *Las actividades pesqueras se clasifican en:*<br><br>**II.-** *Cultivo o acuacultura con fines* | | |
| **Artículo 31°.-** *Para realizar las actividades de pesca se requiere lo siguiente:*<br><br>**I,** *Concesión, para:*<br><br>**Inciso b)** *Acuacultura comercial*<br><br>**II,** Permiso, para:<br><br>**Inciso g)** *Acuacultura de fomento*<br><br>**III,** *Autorización, para:*<br><br>**Inciso d)** *Recolectar del medio natural reproductores, larvas, postlarvas, crías, huevos, semillas, alevines o en cualquier otro estadio, y*<br><br>**Inciso e)** *Acuacultura didáctica.* | | |

| | | |
|---|---|---|
| **Artículos 22.-** *la Secretaría podrá inscribir en el Registro Nacional de Pesca a los acuicultores que no requieran concesión, permiso o Autorización.* | Al **proyecto** le aplica el Artículo, incisos y, fracciones anteriores, porque se trata de una actividad acuícola con fines comerciales. | Por el hecho de presentar a la autoridad correspondiente (SEMARNAT) la Manifestación de Impacto Ambiental, el promovente está cumpliendo con este apartado.<br><br>El proyecto se vincula por la obligatoriedad de obtener la autorización correspondiente para realizar las obras descritas en esta manifestación de impacto ambiental.<br><br>Como ya se mencionó anteriormente, la promovente una vez autorizado el proyecto en materia ambiental procederá a tramitar el Registro Nacional de Pesca para la unidad de producción acuícola. |
| **Art. 30°.-** *Las actividades pesqueras se clasifican en:*<br><br>**II.-** *Cultivo o acuacultura con fines* | | |
| **Artículo 31°.-** *Para realizar las actividades de pesca se requiere lo siguiente:*<br><br>**I,** *Concesión, para:*<br><br>**Inciso b)** *Acuacultura comercial*<br><br>**II,** Permiso, para:<br><br>**Inciso g)** *Acuacultura de fomento*<br><br>**III,** *Autorización, para:*<br><br>**Inciso d)** *Recolectar del medio natural reproductores, larvas, postlarvas, crías, huevos, semillas, alevines o en cualquier otro estadio, y*<br><br>**Inciso e)** *Acuacultura didáctica.* | | |

| | | |
|---|---|---|
| **Artículos 22.-** *la Secretaría podrá inscribir en el Registro Nacional de Pesca a los acuicultores que no requieran concesión, permiso o Autorización.* | Al **proyecto** le aplica el Artículo, incisos y, fracciones anteriores, porque se trata de una actividad acuícola con fines comerciales. | Por el hecho de presentar a la autoridad correspondiente (SEMARNAT) la Manifestación de Impacto Ambiental, el promovente está cumpliendo con este apartado.<br><br>El proyecto se vincula por la obligatoriedad de obtener la autorización correspondiente para realizar las obras descritas en esta manifestación de impacto ambiental.<br><br>Como ya se mencionó anteriormente, la promovente una vez autorizado el proyecto en materia ambiental procederá a tramitar el Registro Nacional de Pesca para la unidad de producción acuícola. |
| **Art. 30°.-** *Las actividades pesqueras se clasifican en:*<br><br>**II.-** *Cultivo o acuacultura con fines* | | |
| **Artículo 31°.-** *Para realizar las actividades de pesca se requiere lo siguiente:*<br><br>**I,** *Concesión, para:*<br><br>**Inciso b)** *Acuacultura comercial*<br><br>**II,** Permiso, para:<br><br>**Inciso g)** *Acuacultura de fomento*<br><br>**III,** *Autorización, para:*<br><br>**Inciso d)** *Recolectar del medio natural reproductores, larvas, postlarvas, crías, huevos, semillas, alevines o en cualquier otro estadio, y*<br><br>**Inciso e)** *Acuacultura didáctica.* | | |

| | | |
|---|---|---|
| **Artículos 22.-** *la Secretaría podrá inscribir en el Registro Nacional de Pesca a los acuicultores que no requieran concesión, permiso o Autorización.* | Al **proyecto** le aplica el Artículo, incisos y, fracciones anteriores, porque se trata de una actividad acuícola con fines comerciales. | Por el hecho de presentar a la autoridad correspondiente (SEMARNAT) la Manifestación de Impacto Ambiental, el promovente está cumpliendo con este apartado.<br><br>El proyecto se vincula por la obligatoriedad de obtener la autorización correspondiente para realizar las obras descritas en esta manifestación de impacto ambiental.<br><br>Como ya se mencionó anteriormente, la promovente una vez autorizado el proyecto en materia ambiental procederá a tramitar el Registro Nacional de Pesca para la unidad de producción acuícola. |
| **Art. 30°.-** *Las actividades pesqueras se clasifican en:*<br><br>**II.-** *Cultivo o acuacultura con fines* | | |
| **Artículo 31°.-** *Para realizar las actividades de pesca se requiere lo siguiente:*<br><br>**I,** *Concesión, para:*<br><br>**Inciso b)** *Acuacultura comercial*<br><br>**II,** Permiso, para:<br><br>**Inciso g)** *Acuacultura de fomento*<br><br>**III,** *Autorización, para:*<br><br>**Inciso d)** *Recolectar del medio natural reproductores, larvas, postlarvas, crías, huevos, semillas, alevines o en cualquier otro estadio, y*<br><br>**Inciso e)** *Acuacultura didáctica.* | | |

| | | |
|---|---|---|
| **Artículos 22.-** *la Secretaría podrá inscribir en el Registro Nacional de Pesca a los acuicultores que no requieran concesión, permiso o Autorización.* | Al **proyecto** le aplica el Artículo, incisos y, fracciones anteriores, porque se trata de una actividad acuícola con fines comerciales. | Por el hecho de presentar a la autoridad correspondiente (SEMARNAT) la Manifestación de Impacto Ambiental, el promovente está cumpliendo con este apartado.<br><br>El proyecto se vincula por la obligatoriedad de obtener la autorización correspondiente para realizar las obras descritas en esta manifestación de impacto ambiental.<br><br>Como ya se mencionó anteriormente, la promovente una vez autorizado el proyecto en materia ambiental procederá a tramitar el Registro Nacional de Pesca para la unidad de producción acuícola. |
| **Art. 30°.-** *Las actividades pesqueras se clasifican en:*<br><br>**II.-** *Cultivo o acuacultura con fines* | | |
| **Artículo 31°.-** *Para realizar las actividades de pesca se requiere lo siguiente:*<br><br>**I,** *Concesión, para:*<br><br>**Inciso b)** *Acuacultura comercial*<br><br>**II,** Permiso, para:<br><br>**Inciso g)** *Acuacultura de fomento*<br><br>**III,** *Autorización, para:*<br><br>**Inciso d)** *Recolectar del medio natural reproductores, larvas, postlarvas, crías, huevos, semillas, alevines o en cualquier otro estadio, y*<br><br>**Inciso e)** *Acuacultura didáctica.* | | |

| | | |
|---|---|---|
| **Artículos 22.-** *la Secretaría podrá inscribir en el Registro Nacional de Pesca a los acuicultores que no requieran concesión, permiso o Autorización.* | Al **proyecto** le aplica el Artículo, incisos y, fracciones anteriores, porque se trata de una actividad acuícola con fines comerciales. | Por el hecho de presentar a la autoridad correspondiente (SEMARNAT) la Manifestación de Impacto Ambiental, el promovente está cumpliendo con este apartado.<br><br>El proyecto se vincula por la obligatoriedad de obtener la autorización correspondiente para realizar las obras descritas en esta manifestación de impacto ambiental.<br><br>Como ya se mencionó anteriormente, la promovente una vez autorizado el proyecto en materia ambiental procederá a tramitar el Registro Nacional de Pesca para la unidad de producción acuícola. |
| **Art. 30°.-** *Las actividades pesqueras se clasifican en:*<br><br>**II.-** *Cultivo o acuacultura con fines* | | |
| **Artículo 31°.-** *Para realizar las actividades de pesca se requiere lo siguiente:*<br><br>**I,** *Concesión, para:*<br><br>**Inciso b)** *Acuacultura comercial*<br><br>**II,** Permiso, para:<br><br>**Inciso g)** *Acuacultura de fomento*<br><br>**III,** *Autorización, para:*<br><br>**Inciso d)** *Recolectar del medio natural reproductores, larvas, postlarvas, crías, huevos, semillas, alevines o en cualquier otro estadio, y*<br><br>**Inciso e)** *Acuacultura didáctica.* | | |

| | | |
|---|---|---|
| **Artículos 22.-** *la Secretaría podrá inscribir en el Registro Nacional de Pesca a los acuicultores que no requieran concesión, permiso o Autorización.* | Al **proyecto** le aplica el Artículo, incisos y, fracciones anteriores, porque se trata de una actividad acuícola con fines comerciales. | Por el hecho de presentar a la autoridad correspondiente (SEMARNAT) la Manifestación de Impacto Ambiental, el promovente está cumpliendo con este apartado.<br><br>El proyecto se vincula por la obligatoriedad de obtener la autorización correspondiente para realizar las obras descritas en esta manifestación de impacto ambiental.<br><br>Como ya se mencionó anteriormente, la promovente una vez autorizado el proyecto en materia ambiental procederá a tramitar el Registro Nacional de Pesca para la unidad de producción acuícola. |
| **Art. 30°.-** *Las actividades pesqueras se clasifican en:*<br><br>**II.-** *Cultivo o acuacultura con fines* | | |
| **Artículo 31°.-** *Para realizar las actividades de pesca se requiere lo siguiente:*<br><br>**I,** *Concesión, para:*<br><br>**Inciso b)** *Acuacultura comercial*<br><br>**II,** Permiso, para:<br><br>**Inciso g)** *Acuacultura de fomento*<br><br>**III,** *Autorización, para:*<br><br>**Inciso d)** *Recolectar del medio natural reproductores, larvas, postlarvas, crías, huevos, semillas, alevines o en cualquier otro estadio, y*<br><br>**Inciso e)** *Acuacultura didáctica.* | | |

| | | |
|---|---|---|
| **Artículos 22.-** *la Secretaría podrá inscribir en el Registro Nacional de Pesca a los acuicultores que no requieran concesión, permiso o Autorización.* | Al **proyecto** le aplica el Artículo, incisos y, fracciones anteriores, porque se trata de una actividad acuícola con fines comerciales. | Por el hecho de presentar a la autoridad correspondiente (SEMARNAT) la Manifestación de Impacto Ambiental, el promovente está cumpliendo con este apartado.<br><br>El proyecto se vincula por la obligatoriedad de obtener la autorización correspondiente para realizar las obras descritas en esta manifestación de impacto ambiental.<br><br>Como ya se mencionó anteriormente, la promovente una vez autorizado el proyecto en materia ambiental procederá a tramitar el Registro Nacional de Pesca para la unidad de producción acuícola. |
| **Art. 30°.-** *Las actividades pesqueras se clasifican en:*<br><br>**II.-** *Cultivo o acuacultura con fines* | | |
| **Artículo 31°.-** *Para realizar las actividades de pesca se requiere lo siguiente:*<br><br>**I,** *Concesión, para:*<br><br>**Inciso b)** *Acuacultura comercial*<br><br>**II,** Permiso, para:<br><br>**Inciso g)** *Acuacultura de fomento*<br><br>**III,** *Autorización, para:*<br><br>**Inciso d)** *Recolectar del medio natural reproductores, larvas, postlarvas, crías, huevos, semillas, alevines o en cualquier otro estadio, y*<br><br>**Inciso e)** *Acuacultura didáctica.* | | |

| | | |
|---|---|---|
| **Artículos 22.-** *la Secretaría podrá inscribir en el Registro Nacional de Pesca a los acuicultores que no requieran concesión, permiso o Autorización.* | Al **proyecto** le aplica el Artículo, incisos y, fracciones anteriores, porque se trata de una actividad acuícola con fines comerciales. | Por el hecho de presentar a la autoridad correspondiente (SEMARNAT) la Manifestación de Impacto Ambiental, el promovente está cumpliendo con este apartado.<br><br>El proyecto se vincula por la obligatoriedad de obtener la autorización correspondiente para realizar las obras descritas en esta manifestación de impacto ambiental.<br><br>Como ya se mencionó anteriormente, la promovente una vez autorizado el proyecto en materia ambiental procederá a tramitar el Registro Nacional de Pesca para la unidad de producción acuícola. |
| **Art. 30°.-** *Las actividades pesqueras se clasifican en:*<br><br>**II.-** *Cultivo o acuacultura con fines* | | |
| **Artículo 31°.-** *Para realizar las actividades de pesca se requiere lo siguiente:*<br><br>**I,** *Concesión, para:*<br><br>**Inciso b)** *Acuacultura comercial*<br><br>**II,** Permiso, para:<br><br>**Inciso g)** *Acuacultura de fomento*<br><br>**III,** *Autorización, para:*<br><br>**Inciso d)** *Recolectar del medio natural reproductores, larvas, postlarvas, crías, huevos, semillas, alevines o en cualquier otro estadio, y*<br><br>**Inciso e)** *Acuacultura didáctica.* | | |

| | | |
|---|---|---|
| **Artículos 22.-** *la Secretaría podrá inscribir en el Registro Nacional de Pesca a los acuicultores que no requieran concesión, permiso o Autorización.* | Al **proyecto** le aplica el Artículo, incisos y, fracciones anteriores, porque se trata de una actividad acuícola con fines comerciales. | Por el hecho de presentar a la autoridad correspondiente (SEMARNAT) la Manifestación de Impacto Ambiental, el promovente está cumpliendo con este apartado.<br><br>El proyecto se vincula por la obligatoriedad de obtener la autorización correspondiente para realizar las obras descritas en esta manifestación de impacto ambiental.<br><br>Como ya se mencionó anteriormente, la promovente una vez autorizado el proyecto en materia ambiental procederá a tramitar el Registro Nacional de Pesca para la unidad de producción acuícola. |
| **Art. 30°.-** *Las actividades pesqueras se clasifican en:*<br><br>**II.-** *Cultivo o acuacultura con fines* | | |
| **Artículo 31°.-** *Para realizar las actividades de pesca se requiere lo siguiente:*<br><br>**I,** *Concesión, para:*<br><br>**Inciso b)** *Acuacultura comercial*<br><br>**II,** Permiso, para:<br><br>**Inciso g)** *Acuacultura de fomento*<br><br>**III,** *Autorización, para:*<br><br>**Inciso d)** *Recolectar del medio natural reproductores, larvas, postlarvas, crías, huevos, semillas, alevines o en cualquier otro estadio, y*<br><br>**Inciso e)** *Acuacultura didáctica.* | | |

| | | |
|---|---|---|
| **Artículos 22.-** *la Secretaría podrá inscribir en el Registro Nacional de Pesca a los acuicultores que no requieran concesión, permiso o Autorización.* | Al **proyecto** le aplica el Artículo, incisos y, fracciones anteriores, porque se trata de una actividad acuícola con fines comerciales. | Por el hecho de presentar a la autoridad correspondiente (SEMARNAT) la Manifestación de Impacto Ambiental, el promovente está cumpliendo con este apartado.<br><br>El proyecto se vincula por la obligatoriedad de obtener la autorización correspondiente para realizar las obras descritas en esta manifestación de impacto ambiental.<br><br>Como ya se mencionó anteriormente, la promovente una vez autorizado el proyecto en materia ambiental procederá a tramitar el Registro Nacional de Pesca para la unidad de producción acuícola. |
| **Art. 30°.-** *Las actividades pesqueras se clasifican en:*<br><br>**II.-** *Cultivo o acuacultura con fines* | | |
| **Artículo 31°.-** *Para realizar las actividades de pesca se requiere lo siguiente:*<br><br>**I,** *Concesión, para:*<br><br>**Inciso b)** *Acuacultura comercial*<br><br>**II,** Permiso, para:<br><br>**Inciso g)** *Acuacultura de fomento*<br><br>**III,** *Autorización, para:*<br><br>**Inciso d)** *Recolectar del medio natural reproductores, larvas, postlarvas, crías, huevos, semillas, alevines o en cualquier otro estadio, y*<br><br>**Inciso e)** *Acuacultura didáctica.* | | |

| | | |
|---|---|---|
| **Artículos 22.-** *la Secretaría podrá inscribir en el Registro Nacional de Pesca a los acuicultores que no requieran concesión, permiso o Autorización.* | Al **proyecto** le aplica el Artículo, incisos y, fracciones anteriores, porque se trata de una actividad acuícola con fines comerciales. | Por el hecho de presentar a la autoridad correspondiente (SEMARNAT) la Manifestación de Impacto Ambiental, el promovente está cumpliendo con este apartado.<br><br>El proyecto se vincula por la obligatoriedad de obtener la autorización correspondiente para realizar las obras descritas en esta manifestación de impacto ambiental.<br><br>Como ya se mencionó anteriormente, la promovente una vez autorizado el proyecto en materia ambiental procederá a tramitar el Registro Nacional de Pesca para la unidad de producción acuícola. |
| **Art. 30°.-** *Las actividades pesqueras se clasifican en:*<br><br>**II.-** *Cultivo o acuacultura con fines* | | |
| **Artículo 31°.-** *Para realizar las actividades de pesca se requiere lo siguiente:*<br><br>**I,** *Concesión, para:*<br><br>**Inciso b)** *Acuacultura comercial*<br><br>**II,** Permiso, para:<br><br>**Inciso g)** *Acuacultura de fomento*<br><br>**III,** *Autorización, para:*<br><br>**Inciso d)** *Recolectar del medio natural reproductores, larvas, postlarvas, crías, huevos, semillas, alevines o en cualquier otro estadio, y*<br><br>**Inciso e)** *Acuacultura didáctica.* | | |

| | | |
|---|---|---|
| **Artículos 22.-** *la Secretaría podrá inscribir en el Registro Nacional de Pesca a los acuicultores que no requieran concesión, permiso o Autorización.* | Al **proyecto** le aplica el Artículo, incisos y, fracciones anteriores, porque se trata de una actividad acuícola con fines comerciales. | Por el hecho de presentar a la autoridad correspondiente (SEMARNAT) la Manifestación de Impacto Ambiental, el promovente está cumpliendo con este apartado.<br><br>El proyecto se vincula por la obligatoriedad de obtener la autorización correspondiente para realizar las obras descritas en esta manifestación de impacto ambiental.<br><br>Como ya se mencionó anteriormente, la promovente una vez autorizado el proyecto en materia ambiental procederá a tramitar el Registro Nacional de Pesca para la unidad de producción acuícola. |
| **Art. 30°.-** *Las actividades pesqueras se clasifican en:*<br><br>**II.-** *Cultivo o acuacultura con fines* | | |
| **Artículo 31°.-** *Para realizar las actividades de pesca se requiere lo siguiente:*<br><br>**I,** *Concesión, para:*<br><br>**Inciso b)** *Acuacultura comercial*<br><br>**II,** Permiso, para:<br><br>**Inciso g)** *Acuacultura de fomento*<br><br>**III,** *Autorización, para:*<br><br>**Inciso d)** *Recolectar del medio natural reproductores, larvas, postlarvas, crías, huevos, semillas, alevines o en cualquier otro estadio, y*<br><br>**Inciso e)** *Acuacultura didáctica.* | | |

| | | |
|---|---|---|
| **Artículos 22.-** *la Secretaría podrá inscribir en el Registro Nacional de Pesca a los acuicultores que no requieran concesión, permiso o Autorización.* | Al **proyecto** le aplica el Artículo, incisos y, fracciones anteriores, porque se trata de una actividad acuícola con fines comerciales. | Por el hecho de presentar a la autoridad correspondiente (SEMARNAT) la Manifestación de Impacto Ambiental, el promovente está cumpliendo con este apartado.<br><br>El proyecto se vincula por la obligatoriedad de obtener la autorización correspondiente para realizar las obras descritas en esta manifestación de impacto ambiental.<br><br>Como ya se mencionó anteriormente, la promovente una vez autorizado el proyecto en materia ambiental procederá a tramitar el Registro Nacional de Pesca para la unidad de producción acuícola. |
| **Art. 30°.-** *Las actividades pesqueras se clasifican en:*<br><br>**II.-** *Cultivo o acuacultura con fines* | | |
| **Artículo 31°.-** *Para realizar las actividades de pesca se requiere lo siguiente:*<br><br>**I,** *Concesión, para:*<br><br>**Inciso b)** *Acuacultura comercial*<br><br>**II,** Permiso, para:<br><br>**Inciso g)** *Acuacultura de fomento*<br><br>**III,** *Autorización, para:*<br><br>**Inciso d)** *Recolectar del medio natural reproductores, larvas, postlarvas, crías, huevos, semillas, alevines o en cualquier otro estadio, y*<br><br>**Inciso e)** *Acuacultura didáctica.* | | |

| | | |
|---|---|---|
| **Artículos 22.-** *la Secretaría podrá inscribir en el Registro Nacional de Pesca a los acuicultores que no requieran concesión, permiso o Autorización.* | Al **proyecto** le aplica el Artículo, incisos y, fracciones anteriores, porque se trata de una actividad acuícola con fines comerciales. | Por el hecho de presentar a la autoridad correspondiente (SEMARNAT) la Manifestación de Impacto Ambiental, el promovente está cumpliendo con este apartado.<br><br>El proyecto se vincula por la obligatoriedad de obtener la autorización correspondiente para realizar las obras descritas en esta manifestación de impacto ambiental.<br><br>Como ya se mencionó anteriormente, la promovente una vez autorizado el proyecto en materia ambiental procederá a tramitar el Registro Nacional de Pesca para la unidad de producción acuícola. |
| **Art. 30°.-** *Las actividades pesqueras se clasifican en:*<br><br>**II.-** *Cultivo o acuacultura con fines* | | |
| **Artículo 31°.-** *Para realizar las actividades de pesca se requiere lo siguiente:*<br><br>**I,** *Concesión, para:*<br><br>**Inciso b)** *Acuacultura comercial*<br><br>**II,** Permiso, para:<br><br>**Inciso g)** *Acuacultura de fomento*<br><br>**III,** *Autorización, para:*<br><br>**Inciso d)** *Recolectar del medio natural reproductores, larvas, postlarvas, crías, huevos, semillas, alevines o en cualquier otro estadio, y*<br><br>**Inciso e)** *Acuacultura didáctica.* | | |

| | | |
|---|---|---|
| **Artículos 22.-** *la Secretaría podrá inscribir en el Registro Nacional de Pesca a los acuicultores que no requieran concesión, permiso o Autorización.* | Al **proyecto** le aplica el Artículo, incisos y, fracciones anteriores, porque se trata de una actividad acuícola con fines comerciales. | Por el hecho de presentar a la autoridad correspondiente (SEMARNAT) la Manifestación de Impacto Ambiental, el promovente está cumpliendo con este apartado.<br><br>El proyecto se vincula por la obligatoriedad de obtener la autorización correspondiente para realizar las obras descritas en esta manifestación de impacto ambiental.<br><br>Como ya se mencionó anteriormente, la promovente una vez autorizado el proyecto en materia ambiental procederá a tramitar el Registro Nacional de Pesca para la unidad de producción acuícola. |
| **Art. 30°.-** *Las actividades pesqueras se clasifican en:*<br><br>**II.-** *Cultivo o acuacultura con fines* | | |
| **Artículo 31°.-** *Para realizar las actividades de pesca se requiere lo siguiente:*<br><br>**I,** *Concesión, para:*<br><br>**Inciso b)** *Acuacultura comercial*<br><br>**II,** Permiso, para:<br><br>**Inciso g)** *Acuacultura de fomento*<br><br>**III,** *Autorización, para:*<br><br>**Inciso d)** *Recolectar del medio natural reproductores, larvas, postlarvas, crías, huevos, semillas, alevines o en cualquier otro estadio, y*<br><br>**Inciso e)** *Acuacultura didáctica.* | | |

| | | |
|---|---|---|
| **Artículos 22.-** *la Secretaría podrá inscribir en el Registro Nacional de Pesca a los acuicultores que no requieran concesión, permiso o Autorización.* | Al **proyecto** le aplica el Artículo, incisos y, fracciones anteriores, porque se trata de una actividad acuícola con fines comerciales. | Por el hecho de presentar a la autoridad correspondiente (SEMARNAT) la Manifestación de Impacto Ambiental, el promovente está cumpliendo con este apartado.<br><br>El proyecto se vincula por la obligatoriedad de obtener la autorización correspondiente para realizar las obras descritas en esta manifestación de impacto ambiental.<br><br>Como ya se mencionó anteriormente, la promovente una vez autorizado el proyecto en materia ambiental procederá a tramitar el Registro Nacional de Pesca para la unidad de producción acuícola. |
| **Art. 30°.-** *Las actividades pesqueras se clasifican en:*<br><br>**II.-** *Cultivo o acuacultura con fines* | | |
| **Artículo 31°.-** *Para realizar las actividades de pesca se requiere lo siguiente:*<br><br>**I,** *Concesión, para:*<br><br>**Inciso b)** *Acuacultura comercial*<br><br>**II,** Permiso, para:<br><br>**Inciso g)** *Acuacultura de fomento*<br><br>**III,** *Autorización, para:*<br><br>**Inciso d)** *Recolectar del medio natural reproductores, larvas, postlarvas, crías, huevos, semillas, alevines o en cualquier otro estadio, y*<br><br>**Inciso e)** *Acuacultura didáctica.* | | |

| | | |
|---|---|---|
| **Artículos 22.-** *la Secretaría podrá inscribir en el Registro Nacional de Pesca a los acuicultores que no requieran concesión, permiso o Autorización.* | Al **proyecto** le aplica el Artículo, incisos y, fracciones anteriores, porque se trata de una actividad acuícola con fines comerciales. | Por el hecho de presentar a la autoridad correspondiente (SEMARNAT) la Manifestación de Impacto Ambiental, el promovente está cumpliendo con este apartado.<br><br>El proyecto se vincula por la obligatoriedad de obtener la autorización correspondiente para realizar las obras descritas en esta manifestación de impacto ambiental.<br><br>Como ya se mencionó anteriormente, la promovente una vez autorizado el proyecto en materia ambiental procederá a tramitar el Registro Nacional de Pesca para la unidad de producción acuícola. |
| **Art. 30°.-** *Las actividades pesqueras se clasifican en:*<br><br>**II.-** *Cultivo o acuacultura con fines* | | |
| **Artículo 31°.-** *Para realizar las actividades de pesca se requiere lo siguiente:*<br><br>**I,** *Concesión, para:*<br><br>**Inciso b)** *Acuacultura comercial*<br><br>**II,** Permiso, para:<br><br>**Inciso g)** *Acuacultura de fomento*<br><br>**III,** *Autorización, para:*<br><br>**Inciso d)** *Recolectar del medio natural reproductores, larvas, postlarvas, crías, huevos, semillas, alevines o en cualquier otro estadio, y*<br><br>**Inciso e)** *Acuacultura didáctica.* | | |

| | | |
|---|---|---|
| **Artículos 22.-** *la Secretaría podrá inscribir en el Registro Nacional de Pesca a los acuicultores que no requieran concesión, permiso o Autorización.* | Al **proyecto** le aplica el Artículo, incisos y, fracciones anteriores, porque se trata de una actividad acuícola con fines comerciales. | Por el hecho de presentar a la autoridad correspondiente (SEMARNAT) la Manifestación de Impacto Ambiental, el promovente está cumpliendo con este apartado.<br><br>El proyecto se vincula por la obligatoriedad de obtener la autorización correspondiente para realizar las obras descritas en esta manifestación de impacto ambiental.<br><br>Como ya se mencionó anteriormente, la promovente una vez autorizado el proyecto en materia ambiental procederá a tramitar el Registro Nacional de Pesca para la unidad de producción acuícola. |
| **Art. 30°.-** *Las actividades pesqueras se clasifican en:*<br><br>**II.-** *Cultivo o acuacultura con fines* | | |
| **Artículo 31°.-** *Para realizar las actividades de pesca se requiere lo siguiente:*<br><br>**I,** *Concesión, para:*<br><br>**Inciso b)** *Acuacultura comercial*<br><br>**II,** Permiso, para:<br><br>**Inciso g)** *Acuacultura de fomento*<br><br>**III,** *Autorización, para:*<br><br>**Inciso d)** *Recolectar del medio natural reproductores, larvas, postlarvas, crías, huevos, semillas, alevines o en cualquier otro estadio, y*<br><br>**Inciso e)** *Acuacultura didáctica.* | | |

| | | |
|---|---|---|
| **Artículos 22.-** *la Secretaría podrá inscribir en el Registro Nacional de Pesca a los acuicultores que no requieran concesión, permiso o Autorización.* | Al **proyecto** le aplica el Artículo, incisos y, fracciones anteriores, porque se trata de una actividad acuícola con fines comerciales. | Por el hecho de presentar a la autoridad correspondiente (SEMARNAT) la Manifestación de Impacto Ambiental, el promovente está cumpliendo con este apartado.<br><br>El proyecto se vincula por la obligatoriedad de obtener la autorización correspondiente para realizar las obras descritas en esta manifestación de impacto ambiental.<br><br>Como ya se mencionó anteriormente, la promovente una vez autorizado el proyecto en materia ambiental procederá a tramitar el Registro Nacional de Pesca para la unidad de producción acuícola. |
| **Art. 30°.-** *Las actividades pesqueras se clasifican en:*<br><br>**II.-** *Cultivo o acuacultura con fines* | | |
| **Artículo 31°.-** *Para realizar las actividades de pesca se requiere lo siguiente:*<br><br>**I,** *Concesión, para:*<br><br>**Inciso b)** *Acuacultura comercial*<br><br>**II,** Permiso, para:<br><br>**Inciso g)** *Acuacultura de fomento*<br><br>**III,** *Autorización, para:*<br><br>**Inciso d)** *Recolectar del medio natural reproductores, larvas, postlarvas, crías, huevos, semillas, alevines o en cualquier otro estadio, y*<br><br>**Inciso e)** *Acuacultura didáctica.* | | |

| | | |
|---|---|---|
| **Artículos 22.-** *la Secretaría podrá inscribir en el Registro Nacional de Pesca a los acuicultores que no requieran concesión, permiso o Autorización.* | Al **proyecto** le aplica el Artículo, incisos y, fracciones anteriores, porque se trata de una actividad acuícola con fines comerciales. | Por el hecho de presentar a la autoridad correspondiente (SEMARNAT) la Manifestación de Impacto Ambiental, el promovente está cumpliendo con este apartado.<br><br>El proyecto se vincula por la obligatoriedad de obtener la autorización correspondiente para realizar las obras descritas en esta manifestación de impacto ambiental.<br><br>Como ya se mencionó anteriormente, la promovente una vez autorizado el proyecto en materia ambiental procederá a tramitar el Registro Nacional de Pesca para la unidad de producción acuícola. |
| **Art. 30°.-** *Las actividades pesqueras se clasifican en:*<br><br>**II.-** *Cultivo o acuacultura con fines* | | |
| **Artículo 31°.-** *Para realizar las actividades de pesca se requiere lo siguiente:*<br><br>**I,** *Concesión, para:*<br><br>**Inciso b)** *Acuacultura comercial*<br><br>**II,** Permiso, para:<br><br>**Inciso g)** *Acuacultura de fomento*<br><br>**III,** *Autorización, para:*<br><br>**Inciso d)** *Recolectar del medio natural reproductores, larvas, postlarvas, crías, huevos, semillas, alevines o en cualquier otro estadio, y*<br><br>**Inciso e)** *Acuacultura didáctica.* | | |

| | | |
|---|---|---|
| **Artículos 22.-** *la Secretaría podrá inscribir en el Registro Nacional de Pesca a los acuicultores que no requieran concesión, permiso o Autorización.* | Al **proyecto** le aplica el Artículo, incisos y, fracciones anteriores, porque se trata de una actividad acuícola con fines comerciales. | Por el hecho de presentar a la autoridad correspondiente (SEMARNAT) la Manifestación de Impacto Ambiental, el promovente está cumpliendo con este apartado.<br><br>El proyecto se vincula por la obligatoriedad de obtener la autorización correspondiente para realizar las obras descritas en esta manifestación de impacto ambiental.<br><br>Como ya se mencionó anteriormente, la promovente una vez autorizado el proyecto en materia ambiental procederá a tramitar el Registro Nacional de Pesca para la unidad de producción acuícola. |
| **Art. 30°.-** *Las actividades pesqueras se clasifican en:*<br><br>**II.-** *Cultivo o acuacultura con fines* | | |
| **Artículo 31°.-** *Para realizar las actividades de pesca se requiere lo siguiente:*<br><br>**I,** *Concesión, para:*<br><br>**Inciso b)** *Acuacultura comercial*<br><br>**II,** Permiso, para:<br><br>**Inciso g)** *Acuacultura de fomento*<br><br>**III,** *Autorización, para:*<br><br>**Inciso d)** *Recolectar del medio natural reproductores, larvas, postlarvas, crías, huevos, semillas, alevines o en cualquier otro estadio, y*<br><br>**Inciso e)** *Acuacultura didáctica.* | | |

| | | |
|---|---|---|
| **Artículos 22.-** *la Secretaría podrá inscribir en el Registro Nacional de Pesca a los acuicultores que no requieran concesión, permiso o Autorización.* | Al **proyecto** le aplica el Artículo, incisos y, fracciones anteriores, porque se trata de una actividad acuícola con fines comerciales. | Por el hecho de presentar a la autoridad correspondiente (SEMARNAT) la Manifestación de Impacto Ambiental, el promovente está cumpliendo con este apartado.<br><br>El proyecto se vincula por la obligatoriedad de obtener la autorización correspondiente para realizar las obras descritas en esta manifestación de impacto ambiental.<br><br>Como ya se mencionó anteriormente, la promovente una vez autorizado el proyecto en materia ambiental procederá a tramitar el Registro Nacional de Pesca para la unidad de producción acuícola. |
| **Art. 30°.-** *Las actividades pesqueras se clasifican en:*<br><br>**II.-** *Cultivo o acuacultura con fines* | | |
| **Artículo 31°.-** *Para realizar las actividades de pesca se requiere lo siguiente:*<br><br>**I,** *Concesión, para:*<br><br>**Inciso b)** *Acuacultura comercial*<br><br>**II,** Permiso, para:<br><br>**Inciso g)** *Acuacultura de fomento*<br><br>**III,** *Autorización, para:*<br><br>**Inciso d)** *Recolectar del medio natural reproductores, larvas, postlarvas, crías, huevos, semillas, alevines o en cualquier otro estadio, y*<br><br>**Inciso e)** *Acuacultura didáctica.* | | |

| | | |
|---|---|---|
| **Artículos 22.-** *la Secretaría podrá inscribir en el Registro Nacional de Pesca a los acuicultores que no requieran concesión, permiso o Autorización.* | Al **proyecto** le aplica el Artículo, incisos y, fracciones anteriores, porque se trata de una actividad acuícola con fines comerciales. | Por el hecho de presentar a la autoridad correspondiente (SEMARNAT) la Manifestación de Impacto Ambiental, el promovente está cumpliendo con este apartado.<br><br>El proyecto se vincula por la obligatoriedad de obtener la autorización correspondiente para realizar las obras descritas en esta manifestación de impacto ambiental.<br><br>Como ya se mencionó anteriormente, la promovente una vez autorizado el proyecto en materia ambiental procederá a tramitar el Registro Nacional de Pesca para la unidad de producción acuícola. |
| **Art. 30°.-** *Las actividades pesqueras se clasifican en:*<br><br>**II.-** *Cultivo o acuacultura con fines* | | |
| **Artículo 31°.-** *Para realizar las actividades de pesca se requiere lo siguiente:*<br><br>**I,** *Concesión, para:*<br><br>**Inciso b)** *Acuacultura comercial*<br><br>**II,** Permiso, para:<br><br>**Inciso g)** *Acuacultura de fomento*<br><br>**III,** *Autorización, para:*<br><br>**Inciso d)** *Recolectar del medio natural reproductores, larvas, postlarvas, crías, huevos, semillas, alevines o en cualquier otro estadio, y*<br><br>**Inciso e)** *Acuacultura didáctica.* | | |

| | | |
|---|---|---|
| **Artículos 22.-** *la Secretaría podrá inscribir en el Registro Nacional de Pesca a los acuicultores que no requieran concesión, permiso o Autorización.* | Al **proyecto** le aplica el Artículo, incisos y, fracciones anteriores, porque se trata de una actividad acuícola con fines comerciales. | Por el hecho de presentar a la autoridad correspondiente (SEMARNAT) la Manifestación de Impacto Ambiental, el promovente está cumpliendo con este apartado.<br><br>El proyecto se vincula por la obligatoriedad de obtener la autorización correspondiente para realizar las obras descritas en esta manifestación de impacto ambiental.<br><br>Como ya se mencionó anteriormente, la promovente una vez autorizado el proyecto en materia ambiental procederá a tramitar el Registro Nacional de Pesca para la unidad de producción acuícola. |
| **Art. 30°.-** *Las actividades pesqueras se clasifican en:*<br><br>**II.-** *Cultivo o acuacultura con fines* | | |
| **Artículo 31°.-** *Para realizar las actividades de pesca se requiere lo siguiente:*<br><br>**I,** *Concesión, para:*<br><br>**Inciso b)** *Acuacultura comercial*<br><br>**II,** Permiso, para:<br><br>**Inciso g)** *Acuacultura de fomento*<br><br>**III,** *Autorización, para:*<br><br>**Inciso d)** *Recolectar del medio natural reproductores, larvas, postlarvas, crías, huevos, semillas, alevines o en cualquier otro estadio, y*<br><br>**Inciso e)** *Acuacultura didáctica.* | | |

| | | |
|---|---|---|
| **Artículos 22.-** *la Secretaría podrá inscribir en el Registro Nacional de Pesca a los acuicultores que no requieran concesión, permiso o Autorización.* | Al **proyecto** le aplica el Artículo, incisos y, fracciones anteriores, porque se trata de una actividad acuícola con fines comerciales. | Por el hecho de presentar a la autoridad correspondiente (SEMARNAT) la Manifestación de Impacto Ambiental, el promovente está cumpliendo con este apartado.<br><br>El proyecto se vincula por la obligatoriedad de obtener la autorización correspondiente para realizar las obras descritas en esta manifestación de impacto ambiental.<br><br>Como ya se mencionó anteriormente, la promovente una vez autorizado el proyecto en materia ambiental procederá a tramitar el Registro Nacional de Pesca para la unidad de producción acuícola. |
| **Art. 30°.-** *Las actividades pesqueras se clasifican en:*<br><br>**II.-** *Cultivo o acuacultura con fines* | | |
| **Artículo 31°.-** *Para realizar las actividades de pesca se requiere lo siguiente:*<br><br>**I,** *Concesión, para:*<br><br>**Inciso b)** *Acuacultura comercial*<br><br>**II,** Permiso, para:<br><br>**Inciso g)** *Acuacultura de fomento*<br><br>**III,** *Autorización, para:*<br><br>**Inciso d)** *Recolectar del medio natural reproductores, larvas, postlarvas, crías, huevos, semillas, alevines o en cualquier otro estadio, y*<br><br>**Inciso e)** *Acuacultura didáctica.* | | |

| | | |
|---|---|---|
| **Artículos 22.-** *la Secretaría podrá inscribir en el Registro Nacional de Pesca a los acuicultores que no requieran concesión, permiso o Autorización.* | Al **proyecto** le aplica el Artículo, incisos y, fracciones anteriores, porque se trata de una actividad acuícola con fines comerciales. | Por el hecho de presentar a la autoridad correspondiente (SEMARNAT) la Manifestación de Impacto Ambiental, el promovente está cumpliendo con este apartado.<br><br>El proyecto se vincula por la obligatoriedad de obtener la autorización correspondiente para realizar las obras descritas en esta manifestación de impacto ambiental.<br><br>Como ya se mencionó anteriormente, la promovente una vez autorizado el proyecto en materia ambiental procederá a tramitar el Registro Nacional de Pesca para la unidad de producción acuícola. |
| **Art. 30°.-** *Las actividades pesqueras se clasifican en:*<br><br>**II.-** *Cultivo o acuacultura con fines* | | |
| **Artículo 31°.-** *Para realizar las actividades de pesca se requiere lo siguiente:*<br><br>**I,** *Concesión, para:*<br><br>**Inciso b)** *Acuacultura comercial*<br><br>**II,** Permiso, para:<br><br>**Inciso g)** *Acuacultura de fomento*<br><br>**III,** *Autorización, para:*<br><br>**Inciso d)** *Recolectar del medio natural reproductores, larvas, postlarvas, crías, huevos, semillas, alevines o en cualquier otro estadio, y*<br><br>**Inciso e)** *Acuacultura didáctica.* | | |

| | | |
|---|---|---|
| **Artículos 22.-** *la Secretaría podrá inscribir en el Registro Nacional de Pesca a los acuicultores que no requieran concesión, permiso o Autorización.* | Al **proyecto** le aplica el Artículo, incisos y, fracciones anteriores, porque se trata de una actividad acuícola con fines comerciales. | Por el hecho de presentar a la autoridad correspondiente (SEMARNAT) la Manifestación de Impacto Ambiental, el promovente está cumpliendo con este apartado.<br><br>El proyecto se vincula por la obligatoriedad de obtener la autorización correspondiente para realizar las obras descritas en esta manifestación de impacto ambiental.<br><br>Como ya se mencionó anteriormente, la promovente una vez autorizado el proyecto en materia ambiental procederá a tramitar el Registro Nacional de Pesca para la unidad de producción acuícola. |
| **Art. 30°.-** *Las actividades pesqueras se clasifican en:*<br><br>**II.-** *Cultivo o acuacultura con fines* | | |
| **Artículo 31°.-** *Para realizar las actividades de pesca se requiere lo siguiente:*<br><br>**I,** *Concesión, para:*<br><br>**Inciso b)** *Acuacultura comercial*<br><br>**II,** Permiso, para:<br><br>**Inciso g)** *Acuacultura de fomento*<br><br>**III,** *Autorización, para:*<br><br>**Inciso d)** *Recolectar del medio natural reproductores, larvas, postlarvas, crías, huevos, semillas, alevines o en cualquier otro estadio, y*<br><br>**Inciso e)** *Acuacultura didáctica.* | | |

| | | |
|---|---|---|
| **Artículos 22.-** *la Secretaría podrá inscribir en el Registro Nacional de Pesca a los acuicultores que no requieran concesión, permiso o Autorización.* | Al **proyecto** le aplica el Artículo, incisos y, fracciones anteriores, porque se trata de una actividad acuícola con fines comerciales. | Por el hecho de presentar a la autoridad correspondiente (SEMARNAT) la Manifestación de Impacto Ambiental, el promovente está cumpliendo con este apartado.<br><br>El proyecto se vincula por la obligatoriedad de obtener la autorización correspondiente para realizar las obras descritas en esta manifestación de impacto ambiental.<br><br>Como ya se mencionó anteriormente, la promovente una vez autorizado el proyecto en materia ambiental procederá a tramitar el Registro Nacional de Pesca para la unidad de producción acuícola. |
| **Art. 30°.-** *Las actividades pesqueras se clasifican en:*<br><br>**II.-** *Cultivo o acuacultura con fines* | | |
| **Artículo 31°.-** *Para realizar las actividades de pesca se requiere lo siguiente:*<br><br>**I,** *Concesión, para:*<br><br>**Inciso b)** *Acuacultura comercial*<br><br>**II,** Permiso, para:<br><br>**Inciso g)** *Acuacultura de fomento*<br><br>**III,** *Autorización, para:*<br><br>**Inciso d)** *Recolectar del medio natural reproductores, larvas, postlarvas, crías, huevos, semillas, alevines o en cualquier otro estadio, y*<br><br>**Inciso e)** *Acuacultura didáctica.* | | |

| | | |
|---|---|---|
| **Artículos 22.-** *la Secretaría podrá inscribir en el Registro Nacional de Pesca a los acuicultores que no requieran concesión, permiso o Autorización.* | Al **proyecto** le aplica el Artículo, incisos y, fracciones anteriores, porque se trata de una actividad acuícola con fines comerciales. | Por el hecho de presentar a la autoridad correspondiente (SEMARNAT) la Manifestación de Impacto Ambiental, el promovente está cumpliendo con este apartado.<br><br>El proyecto se vincula por la obligatoriedad de obtener la autorización correspondiente para realizar las obras descritas en esta manifestación de impacto ambiental.<br><br>Como ya se mencionó anteriormente, la promovente una vez autorizado el proyecto en materia ambiental procederá a tramitar el Registro Nacional de Pesca para la unidad de producción acuícola. |
| **Art. 30°.-** *Las actividades pesqueras se clasifican en:*<br><br>**II.-** *Cultivo o acuacultura con fines* | | |
| **Artículo 31°.-** *Para realizar las actividades de pesca se requiere lo siguiente:*<br><br>**I,** *Concesión, para:*<br><br>**Inciso b)** *Acuacultura comercial*<br><br>**II,** Permiso, para:<br><br>**Inciso g)** *Acuacultura de fomento*<br><br>**III,** *Autorización, para:*<br><br>**Inciso d)** *Recolectar del medio natural reproductores, larvas, postlarvas, crías, huevos, semillas, alevines o en cualquier otro estadio, y*<br><br>**Inciso e)** *Acuacultura didáctica.* | | |

| | | |
|---|---|---|
| **Artículos 22.-** *la Secretaría podrá inscribir en el Registro Nacional de Pesca a los acuicultores que no requieran concesión, permiso o Autorización.* | Al **proyecto** le aplica el Artículo, incisos y, fracciones anteriores, porque se trata de una actividad acuícola con fines comerciales. | Por el hecho de presentar a la autoridad correspondiente (SEMARNAT) la Manifestación de Impacto Ambiental, el promovente está cumpliendo con este apartado.<br><br>El proyecto se vincula por la obligatoriedad de obtener la autorización correspondiente para realizar las obras descritas en esta manifestación de impacto ambiental.<br><br>Como ya se mencionó anteriormente, la promovente una vez autorizado el proyecto en materia ambiental procederá a tramitar el Registro Nacional de Pesca para la unidad de producción acuícola. |
| **Art. 30°.-** *Las actividades pesqueras se clasifican en:*<br><br>**II.-** *Cultivo o acuacultura con fines* | | |
| **Artículo 31°.-** *Para realizar las actividades de pesca se requiere lo siguiente:*<br><br>**I,** *Concesión, para:*<br><br>**Inciso b)** *Acuacultura comercial*<br><br>**II,** Permiso, para:<br><br>**Inciso g)** *Acuacultura de fomento*<br><br>**III,** *Autorización, para:*<br><br>**Inciso d)** *Recolectar del medio natural reproductores, larvas, postlarvas, crías, huevos, semillas, alevines o en cualquier otro estadio, y*<br><br>**Inciso e)** *Acuacultura didáctica.* | | |

| | | |
|---|---|---|
| **Artículos 22.-** *la Secretaría podrá inscribir en el Registro Nacional de Pesca a los acuicultores que no requieran concesión, permiso o Autorización.* | Al **proyecto** le aplica el Artículo, incisos y, fracciones anteriores, porque se trata de una actividad acuícola con fines comerciales. | Por el hecho de presentar a la autoridad correspondiente (SEMARNAT) la Manifestación de Impacto Ambiental, el promovente está cumpliendo con este apartado.<br><br>El proyecto se vincula por la obligatoriedad de obtener la autorización correspondiente para realizar las obras descritas en esta manifestación de impacto ambiental.<br><br>Como ya se mencionó anteriormente, la promovente una vez autorizado el proyecto en materia ambiental procederá a tramitar el Registro Nacional de Pesca para la unidad de producción acuícola. |
| **Art. 30°.-** *Las actividades pesqueras se clasifican en:*<br><br>**II.-** *Cultivo o acuacultura con fines* | | |
| **Artículo 31°.-** *Para realizar las actividades de pesca se requiere lo siguiente:*<br><br>**I,** *Concesión, para:*<br><br>**Inciso b)** *Acuacultura comercial*<br><br>**II,** Permiso, para:<br><br>**Inciso g)** *Acuacultura de fomento*<br><br>**III,** *Autorización, para:*<br><br>**Inciso d)** *Recolectar del medio natural reproductores, larvas, postlarvas, crías, huevos, semillas, alevines o en cualquier otro estadio, y*<br><br>**Inciso e)** *Acuacultura didáctica.* | | |

| | | |
|---|---|---|
| **Artículos 22.-** *la Secretaría podrá inscribir en el Registro Nacional de Pesca a los acuicultores que no requieran concesión, permiso o Autorización.* | Al **proyecto** le aplica el Artículo, incisos y, fracciones anteriores, porque se trata de una actividad acuícola con fines comerciales. | Por el hecho de presentar a la autoridad correspondiente (SEMARNAT) la Manifestación de Impacto Ambiental, el promovente está cumpliendo con este apartado.<br><br>El proyecto se vincula por la obligatoriedad de obtener la autorización correspondiente para realizar las obras descritas en esta manifestación de impacto ambiental.<br><br>Como ya se mencionó anteriormente, la promovente una vez autorizado el proyecto en materia ambiental procederá a tramitar el Registro Nacional de Pesca para la unidad de producción acuícola. |
| **Art. 30°.-** *Las actividades pesqueras se clasifican en:*<br><br>**II.-** *Cultivo o acuacultura con fines* | | |
| **Artículo 31°.-** *Para realizar las actividades de pesca se requiere lo siguiente:*<br><br>**I,** *Concesión, para:*<br><br>**Inciso b)** *Acuacultura comercial*<br><br>**II,** Permiso, para:<br><br>**Inciso g)** *Acuacultura de fomento*<br><br>**III,** *Autorización, para:*<br><br>**Inciso d)** *Recolectar del medio natural reproductores, larvas, postlarvas, crías, huevos, semillas, alevines o en cualquier otro estadio, y*<br><br>**Inciso e)** *Acuacultura didáctica.* | | |

| | | |
|---|---|---|
| **Artículos 22.-** *la Secretaría podrá inscribir en el Registro Nacional de Pesca a los acuicultores que no requieran concesión, permiso o Autorización.* | Al **proyecto** le aplica el Artículo, incisos y, fracciones anteriores, porque se trata de una actividad acuícola con fines comerciales. | Por el hecho de presentar a la autoridad correspondiente (SEMARNAT) la Manifestación de Impacto Ambiental, el promovente está cumpliendo con este apartado.<br><br>El proyecto se vincula por la obligatoriedad de obtener la autorización correspondiente para realizar las obras descritas en esta manifestación de impacto ambiental.<br><br>Como ya se mencionó anteriormente, la promovente una vez autorizado el proyecto en materia ambiental procederá a tramitar el Registro Nacional de Pesca para la unidad de producción acuícola. |
| **Art. 30°.-** *Las actividades pesqueras se clasifican en:*<br><br>**II.-** *Cultivo o acuacultura con fines* | | |
| **Artículo 31°.-** *Para realizar las actividades de pesca se requiere lo siguiente:*<br><br>**I,** *Concesión, para:*<br><br>**Inciso b)** *Acuacultura comercial*<br><br>**II,** Permiso, para:<br><br>**Inciso g)** *Acuacultura de fomento*<br><br>**III,** *Autorización, para:*<br><br>**Inciso d)** *Recolectar del medio natural reproductores, larvas, postlarvas, crías, huevos, semillas, alevines o en cualquier otro estadio, y*<br><br>**Inciso e)** *Acuacultura didáctica.* | | |

| | | |
|---|---|---|
| **Artículos 22.-** *la Secretaría podrá inscribir en el Registro Nacional de Pesca a los acuicultores que no requieran concesión, permiso o Autorización.* | Al **proyecto** le aplica el Artículo, incisos y, fracciones anteriores, porque se trata de una actividad acuícola con fines comerciales. | Por el hecho de presentar a la autoridad correspondiente (SEMARNAT) la Manifestación de Impacto Ambiental, el promovente está cumpliendo con este apartado.<br><br>El proyecto se vincula por la obligatoriedad de obtener la autorización correspondiente para realizar las obras descritas en esta manifestación de impacto ambiental.<br><br>Como ya se mencionó anteriormente, la promovente una vez autorizado el proyecto en materia ambiental procederá a tramitar el Registro Nacional de Pesca para la unidad de producción acuícola. |
| **Art. 30°.-** *Las actividades pesqueras se clasifican en:*<br><br>**II.-** *Cultivo o acuacultura con fines* | | |
| **Artículo 31°.-** *Para realizar las actividades de pesca se requiere lo siguiente:*<br><br>**I,** *Concesión, para:*<br><br>**Inciso b)** *Acuacultura comercial*<br><br>**II,** Permiso, para:<br><br>**Inciso g)** *Acuacultura de fomento*<br><br>**III,** *Autorización, para:*<br><br>**Inciso d)** *Recolectar del medio natural reproductores, larvas, postlarvas, crías, huevos, semillas, alevines o en cualquier otro estadio, y*<br><br>**Inciso e)** *Acuacultura didáctica.* | | |

| | | |
|---|---|---|
| **Artículos 22.-** *la Secretaría podrá inscribir en el Registro Nacional de Pesca a los acuicultores que no requieran concesión, permiso o Autorización.* | Al **proyecto** le aplica el Artículo, incisos y, fracciones anteriores, porque se trata de una actividad acuícola con fines comerciales. | Por el hecho de presentar a la autoridad correspondiente (SEMARNAT) la Manifestación de Impacto Ambiental, el promovente está cumpliendo con este apartado.<br><br>El proyecto se vincula por la obligatoriedad de obtener la autorización correspondiente para realizar las obras descritas en esta manifestación de impacto ambiental.<br><br>Como ya se mencionó anteriormente, la promovente una vez autorizado el proyecto en materia ambiental procederá a tramitar el Registro Nacional de Pesca para la unidad de producción acuícola. |
| **Art. 30°.-** *Las actividades pesqueras se clasifican en:*<br><br>**II.-** *Cultivo o acuacultura con fines* | | |
| **Artículo 31°.-** *Para realizar las actividades de pesca se requiere lo siguiente:*<br><br>**I,** *Concesión, para:*<br><br>**Inciso b)** *Acuacultura comercial*<br><br>**II,** Permiso, para:<br><br>**Inciso g)** *Acuacultura de fomento*<br><br>**III,** *Autorización, para:*<br><br>**Inciso d)** *Recolectar del medio natural reproductores, larvas, postlarvas, crías, huevos, semillas, alevines o en cualquier otro estadio, y*<br><br>**Inciso e)** *Acuacultura didáctica.* | | |

| | | |
|---|---|---|
| **Artículos 22.-** *la Secretaría podrá inscribir en el Registro Nacional de Pesca a los acuicultores que no requieran concesión, permiso o Autorización.* | Al **proyecto** le aplica el Artículo, incisos y, fracciones anteriores, porque se trata de una actividad acuícola con fines comerciales. | Por el hecho de presentar a la autoridad correspondiente (SEMARNAT) la Manifestación de Impacto Ambiental, el promovente está cumpliendo con este apartado.<br><br>El proyecto se vincula por la obligatoriedad de obtener la autorización correspondiente para realizar las obras descritas en esta manifestación de impacto ambiental.<br><br>Como ya se mencionó anteriormente, la promovente una vez autorizado el proyecto en materia ambiental procederá a tramitar el Registro Nacional de Pesca para la unidad de producción acuícola. |
| **Art. 30°.-** *Las actividades pesqueras se clasifican en:*<br><br>**II.-** *Cultivo o acuacultura con fines* | | |
| **Artículo 31°.-** *Para realizar las actividades de pesca se requiere lo siguiente:*<br><br>**I,** *Concesión, para:*<br><br>**Inciso b)** *Acuacultura comercial*<br><br>**II,** Permiso, para:<br><br>**Inciso g)** *Acuacultura de fomento*<br><br>**III,** *Autorización, para:*<br><br>**Inciso d)** *Recolectar del medio natural reproductores, larvas, postlarvas, crías, huevos, semillas, alevines o en cualquier otro estadio, y*<br><br>**Inciso e)** *Acuacultura didáctica.* | | |

| | | |
|---|---|---|
| **Artículos 22.-** *la Secretaría podrá inscribir en el Registro Nacional de Pesca a los acuicultores que no requieran concesión, permiso o Autorización.* | Al **proyecto** le aplica el Artículo, incisos y, fracciones anteriores, porque se trata de una actividad acuícola con fines comerciales. | Por el hecho de presentar a la autoridad correspondiente (SEMARNAT) la Manifestación de Impacto Ambiental, el promovente está cumpliendo con este apartado.<br><br>El proyecto se vincula por la obligatoriedad de obtener la autorización correspondiente para realizar las obras descritas en esta manifestación de impacto ambiental.<br><br>Como ya se mencionó anteriormente, la promovente una vez autorizado el proyecto en materia ambiental procederá a tramitar el Registro Nacional de Pesca para la unidad de producción acuícola. |
| **Art. 30°.-** *Las actividades pesqueras se clasifican en:*<br><br>**II.-** *Cultivo o acuacultura con fines* | | |
| **Artículo 31°.-** *Para realizar las actividades de pesca se requiere lo siguiente:*<br><br>**I,** *Concesión, para:*<br><br>**Inciso b)** *Acuacultura comercial*<br><br>**II,** Permiso, para:<br><br>**Inciso g)** *Acuacultura de fomento*<br><br>**III,** *Autorización, para:*<br><br>**Inciso d)** *Recolectar del medio natural reproductores, larvas, postlarvas, crías, huevos, semillas, alevines o en cualquier otro estadio, y*<br><br>**Inciso e)** *Acuacultura didáctica.* | | |

| | | |
|---|---|---|
| **Artículos 22.-** *la Secretaría podrá inscribir en el Registro Nacional de Pesca a los acuicultores que no requieran concesión, permiso o Autorización.* | Al **proyecto** le aplica el Artículo, incisos y, fracciones anteriores, porque se trata de una actividad acuícola con fines comerciales. | Por el hecho de presentar a la autoridad correspondiente (SEMARNAT) la Manifestación de Impacto Ambiental, el promovente está cumpliendo con este apartado.<br><br>El proyecto se vincula por la obligatoriedad de obtener la autorización correspondiente para realizar las obras descritas en esta manifestación de impacto ambiental.<br><br>Como ya se mencionó anteriormente, la promovente una vez autorizado el proyecto en materia ambiental procederá a tramitar el Registro Nacional de Pesca para la unidad de producción acuícola. |
| **Art. 30°.-** *Las actividades pesqueras se clasifican en:*<br><br>**II.-** *Cultivo o acuacultura con fines* | | |
| **Artículo 31°.-** *Para realizar las actividades de pesca se requiere lo siguiente:*<br><br>**I,** *Concesión, para:*<br><br>**Inciso b)** *Acuacultura comercial*<br><br>**II,** Permiso, para:<br><br>**Inciso g)** *Acuacultura de fomento*<br><br>**III,** *Autorización, para:*<br><br>**Inciso d)** *Recolectar del medio natural reproductores, larvas, postlarvas, crías, huevos, semillas, alevines o en cualquier otro estadio, y*<br><br>**Inciso e)** *Acuacultura didáctica.* | | |

| | | |
|---|---|---|
| **Artículos 22.-** *la Secretaría podrá inscribir en el Registro Nacional de Pesca a los acuicultores que no requieran concesión, permiso o Autorización.* | Al **proyecto** le aplica el Artículo, incisos y, fracciones anteriores, porque se trata de una actividad acuícola con fines comerciales. | Por el hecho de presentar a la autoridad correspondiente (SEMARNAT) la Manifestación de Impacto Ambiental, el promovente está cumpliendo con este apartado.<br><br>El proyecto se vincula por la obligatoriedad de obtener la autorización correspondiente para realizar las obras descritas en esta manifestación de impacto ambiental.<br><br>Como ya se mencionó anteriormente, la promovente una vez autorizado el proyecto en materia ambiental procederá a tramitar el Registro Nacional de Pesca para la unidad de producción acuícola. |
| **Art. 30°.-** *Las actividades pesqueras se clasifican en:*<br><br>**II.-** *Cultivo o acuacultura con fines* | | |
| **Artículo 31°.-** *Para realizar las actividades de pesca se requiere lo siguiente:*<br><br>**I,** *Concesión, para:*<br><br>**Inciso b)** *Acuacultura comercial*<br><br>**II,** Permiso, para:<br><br>**Inciso g)** *Acuacultura de fomento*<br><br>**III,** *Autorización, para:*<br><br>**Inciso d)** *Recolectar del medio natural reproductores, larvas, postlarvas, crías, huevos, semillas, alevines o en cualquier otro estadio, y*<br><br>**Inciso e)** *Acuacultura didáctica.* | | |

| | | |
|---|---|---|
| **Artículos 22.-** *la Secretaría podrá inscribir en el Registro Nacional de Pesca a los acuicultores que no requieran concesión, permiso o Autorización.* | Al **proyecto** le aplica el Artículo, incisos y, fracciones anteriores, porque se trata de una actividad acuícola con fines comerciales. | Por el hecho de presentar a la autoridad correspondiente (SEMARNAT) la Manifestación de Impacto Ambiental, el promovente está cumpliendo con este apartado.<br><br>El proyecto se vincula por la obligatoriedad de obtener la autorización correspondiente para realizar las obras descritas en esta manifestación de impacto ambiental.<br><br>Como ya se mencionó anteriormente, la promovente una vez autorizado el proyecto en materia ambiental procederá a tramitar el Registro Nacional de Pesca para la unidad de producción acuícola. |
| **Art. 30°.-** *Las actividades pesqueras se clasifican en:*<br><br>**II.-** *Cultivo o acuacultura con fines* | | |
| **Artículo 31°.-** *Para realizar las actividades de pesca se requiere lo siguiente:*<br><br>**I,** *Concesión, para:*<br><br>**Inciso b)** *Acuacultura comercial*<br><br>**II,** Permiso, para:<br><br>**Inciso g)** *Acuacultura de fomento*<br><br>**III,** *Autorización, para:*<br><br>**Inciso d)** *Recolectar del medio natural reproductores, larvas, postlarvas, crías, huevos, semillas, alevines o en cualquier otro estadio, y*<br><br>**Inciso e)** *Acuacultura didáctica.* | | |

| | | |
|---|---|---|
| **Artículos 22.-** *la Secretaría podrá inscribir en el Registro Nacional de Pesca a los acuicultores que no requieran concesión, permiso o Autorización.* | Al **proyecto** le aplica el Artículo, incisos y, fracciones anteriores, porque se trata de una actividad acuícola con fines comerciales. | Por el hecho de presentar a la autoridad correspondiente (SEMARNAT) la Manifestación de Impacto Ambiental, el promovente está cumpliendo con este apartado.<br><br>El proyecto se vincula por la obligatoriedad de obtener la autorización correspondiente para realizar las obras descritas en esta manifestación de impacto ambiental.<br><br>Como ya se mencionó anteriormente, la promovente una vez autorizado el proyecto en materia ambiental procederá a tramitar el Registro Nacional de Pesca para la unidad de producción acuícola. |
| **Art. 30°.-** *Las actividades pesqueras se clasifican en:*<br><br>**II.-** *Cultivo o acuacultura con fines* | | |
| **Artículo 31°.-** *Para realizar las actividades de pesca se requiere lo siguiente:*<br><br>**I,** *Concesión, para:*<br><br>**Inciso b)** *Acuacultura comercial*<br><br>**II,** Permiso, para:<br><br>**Inciso g)** *Acuacultura de fomento*<br><br>**III,** *Autorización, para:*<br><br>**Inciso d)** *Recolectar del medio natural reproductores, larvas, postlarvas, crías, huevos, semillas, alevines o en cualquier otro estadio, y*<br><br>**Inciso e)** *Acuacultura didáctica.* | | |

| | | |
|---|---|---|
| **Artículos 22.-** *la Secretaría podrá inscribir en el Registro Nacional de Pesca a los acuicultores que no requieran concesión, permiso o Autorización.* | Al **proyecto** le aplica el Artículo, incisos y, fracciones anteriores, porque se trata de una actividad acuícola con fines comerciales. | Por el hecho de presentar a la autoridad correspondiente (SEMARNAT) la Manifestación de Impacto Ambiental, el promovente está cumpliendo con este apartado.<br><br>El proyecto se vincula por la obligatoriedad de obtener la autorización correspondiente para realizar las obras descritas en esta manifestación de impacto ambiental.<br><br>Como ya se mencionó anteriormente, la promovente una vez autorizado el proyecto en materia ambiental procederá a tramitar el Registro Nacional de Pesca para la unidad de producción acuícola. |
| **Art. 30°.-** *Las actividades pesqueras se clasifican en:*<br><br>**II.-** *Cultivo o acuacultura con fines* | | |
| **Artículo 31°.-** *Para realizar las actividades de pesca se requiere lo siguiente:*<br><br>**I,** *Concesión, para:*<br><br>**Inciso b)** *Acuacultura comercial*<br><br>**II,** Permiso, para:<br><br>**Inciso g)** *Acuacultura de fomento*<br><br>**III,** *Autorización, para:*<br><br>**Inciso d)** *Recolectar del medio natural reproductores, larvas, postlarvas, crías, huevos, semillas, alevines o en cualquier otro estadio, y*<br><br>**Inciso e)** *Acuacultura didáctica.* | | |

| | | |
|---|---|---|
| **Artículos 22.-** *la Secretaría podrá inscribir en el Registro Nacional de Pesca a los acuicultores que no requieran concesión, permiso o Autorización.* | Al **proyecto** le aplica el Artículo, incisos y, fracciones anteriores, porque se trata de una actividad acuícola con fines comerciales. | Por el hecho de presentar a la autoridad correspondiente (SEMARNAT) la Manifestación de Impacto Ambiental, el promovente está cumpliendo con este apartado.<br><br>El proyecto se vincula por la obligatoriedad de obtener la autorización correspondiente para realizar las obras descritas en esta manifestación de impacto ambiental.<br><br>Como ya se mencionó anteriormente, la promovente una vez autorizado el proyecto en materia ambiental procederá a tramitar el Registro Nacional de Pesca para la unidad de producción acuícola. |
| **Art. 30°.-** *Las actividades pesqueras se clasifican en:*<br><br>**II.-** *Cultivo o acuacultura con fines* | | |
| **Artículo 31°.-** *Para realizar las actividades de pesca se requiere lo siguiente:*<br><br>**I,** *Concesión, para:*<br><br>**Inciso b)** *Acuacultura comercial*<br><br>**II,** Permiso, para:<br><br>**Inciso g)** *Acuacultura de fomento*<br><br>**III,** *Autorización, para:*<br><br>**Inciso d)** *Recolectar del medio natural reproductores, larvas, postlarvas, crías, huevos, semillas, alevines o en cualquier otro estadio, y*<br><br>**Inciso e)** *Acuacultura didáctica.* | | |

| | | |
|---|---|---|
| **Artículos 22.-** *la Secretaría podrá inscribir en el Registro Nacional de Pesca a los acuicultores que no requieran concesión, permiso o Autorización.* | Al **proyecto** le aplica el Artículo, incisos y, fracciones anteriores, porque se trata de una actividad acuícola con fines comerciales. | Por el hecho de presentar a la autoridad correspondiente (SEMARNAT) la Manifestación de Impacto Ambiental, el promovente está cumpliendo con este apartado.<br><br>El proyecto se vincula por la obligatoriedad de obtener la autorización correspondiente para realizar las obras descritas en esta manifestación de impacto ambiental.<br><br>Como ya se mencionó anteriormente, la promovente una vez autorizado el proyecto en materia ambiental procederá a tramitar el Registro Nacional de Pesca para la unidad de producción acuícola. |
| **Art. 30°.-** *Las actividades pesqueras se clasifican en:*<br><br>**II.-** *Cultivo o acuacultura con fines* | | |
| **Artículo 31°.-** *Para realizar las actividades de pesca se requiere lo siguiente:*<br><br>**I,** *Concesión, para:*<br><br>**Inciso b)** *Acuacultura comercial*<br><br>**II,** Permiso, para:<br><br>**Inciso g)** *Acuacultura de fomento*<br><br>**III,** *Autorización, para:*<br><br>**Inciso d)** *Recolectar del medio natural reproductores, larvas, postlarvas, crías, huevos, semillas, alevines o en cualquier otro estadio, y*<br><br>**Inciso e)** *Acuacultura didáctica.* | | |

| | | |
|---|---|---|
| **Artículos 22.-** *la Secretaría podrá inscribir en el Registro Nacional de Pesca a los acuicultores que no requieran concesión, permiso o Autorización.* | Al **proyecto** le aplica el Artículo, incisos y, fracciones anteriores, porque se trata de una actividad acuícola con fines comerciales. | Por el hecho de presentar a la autoridad correspondiente (SEMARNAT) la Manifestación de Impacto Ambiental, el promovente está cumpliendo con este apartado.<br><br>El proyecto se vincula por la obligatoriedad de obtener la autorización correspondiente para realizar las obras descritas en esta manifestación de impacto ambiental.<br><br>Como ya se mencionó anteriormente, la promovente una vez autorizado el proyecto en materia ambiental procederá a tramitar el Registro Nacional de Pesca para la unidad de producción acuícola. |
| **Art. 30°.-** *Las actividades pesqueras se clasifican en:*<br><br>**II.-** *Cultivo o acuacultura con fines* | | |
| **Artículo 31°.-** *Para realizar las actividades de pesca se requiere lo siguiente:*<br><br>**I,** *Concesión, para:*<br><br>**Inciso b)** *Acuacultura comercial*<br><br>**II,** Permiso, para:<br><br>**Inciso g)** *Acuacultura de fomento*<br><br>**III,** *Autorización, para:*<br><br>**Inciso d)** *Recolectar del medio natural reproductores, larvas, postlarvas, crías, huevos, semillas, alevines o en cualquier otro estadio, y*<br><br>**Inciso e)** *Acuacultura didáctica.* | | |

| | | |
|---|---|---|
| **Artículos 22.-** *la Secretaría podrá inscribir en el Registro Nacional de Pesca a los acuicultores que no requieran concesión, permiso o Autorización.* | Al **proyecto** le aplica el Artículo, incisos y, fracciones anteriores, porque se trata de una actividad acuícola con fines comerciales. | Por el hecho de presentar a la autoridad correspondiente (SEMARNAT) la Manifestación de Impacto Ambiental, el promovente está cumpliendo con este apartado.<br><br>El proyecto se vincula por la obligatoriedad de obtener la autorización correspondiente para realizar las obras descritas en esta manifestación de impacto ambiental.<br><br>Como ya se mencionó anteriormente, la promovente una vez autorizado el proyecto en materia ambiental procederá a tramitar el Registro Nacional de Pesca para la unidad de producción acuícola. |
| **Art. 30°.-** *Las actividades pesqueras se clasifican en:*<br><br>**II.-** *Cultivo o acuacultura con fines* | | |
| **Artículo 31°.-** *Para realizar las actividades de pesca se requiere lo siguiente:*<br><br>**I,** *Concesión, para:*<br><br>**Inciso b)** *Acuacultura comercial*<br><br>**II,** Permiso, para:<br><br>**Inciso g)** *Acuacultura de fomento*<br><br>**III,** *Autorización, para:*<br><br>**Inciso d)** *Recolectar del medio natural reproductores, larvas, postlarvas, crías, huevos, semillas, alevines o en cualquier otro estadio, y*<br><br>**Inciso e)** *Acuacultura didáctica.* | | |

| | | |
|---|---|---|
| **Artículos 22.-** *la Secretaría podrá inscribir en el Registro Nacional de Pesca a los acuicultores que no requieran concesión, permiso o Autorización.* | Al **proyecto** le aplica el Artículo, incisos y, fracciones anteriores, porque se trata de una actividad acuícola con fines comerciales. | Por el hecho de presentar a la autoridad correspondiente (SEMARNAT) la Manifestación de Impacto Ambiental, el promovente está cumpliendo con este apartado.<br><br>El proyecto se vincula por la obligatoriedad de obtener la autorización correspondiente para realizar las obras descritas en esta manifestación de impacto ambiental.<br><br>Como ya se mencionó anteriormente, la promovente una vez autorizado el proyecto en materia ambiental procederá a tramitar el Registro Nacional de Pesca para la unidad de producción acuícola. |
| **Art. 30°.-** *Las actividades pesqueras se clasifican en:*<br><br>**II.-** *Cultivo o acuacultura con fines* | | |
| **Artículo 31°.-** *Para realizar las actividades de pesca se requiere lo siguiente:*<br><br>**I,** *Concesión, para:*<br><br>**Inciso b)** *Acuacultura comercial*<br><br>**II,** Permiso, para:<br><br>**Inciso g)** *Acuacultura de fomento*<br><br>**III,** *Autorización, para:*<br><br>**Inciso d)** *Recolectar del medio natural reproductores, larvas, postlarvas, crías, huevos, semillas, alevines o en cualquier otro estadio, y*<br><br>**Inciso e)** *Acuacultura didáctica.* | | |

| | | |
|---|---|---|
| **Artículos 22.-** *la Secretaría podrá inscribir en el Registro Nacional de Pesca a los acuicultores que no requieran concesión, permiso o Autorización.* | Al **proyecto** le aplica el Artículo, incisos y, fracciones anteriores, porque se trata de una actividad acuícola con fines comerciales. | Por el hecho de presentar a la autoridad correspondiente (SEMARNAT) la Manifestación de Impacto Ambiental, el promovente está cumpliendo con este apartado.<br><br>El proyecto se vincula por la obligatoriedad de obtener la autorización correspondiente para realizar las obras descritas en esta manifestación de impacto ambiental.<br><br>Como ya se mencionó anteriormente, la promovente una vez autorizado el proyecto en materia ambiental procederá a tramitar el Registro Nacional de Pesca para la unidad de producción acuícola. |
| **Art. 30°.-** *Las actividades pesqueras se clasifican en:*<br><br>**II.-** *Cultivo o acuacultura con fines* | | |
| **Artículo 31°.-** *Para realizar las actividades de pesca se requiere lo siguiente:*<br><br>**I,** *Concesión, para:*<br><br>**Inciso b)** *Acuacultura comercial*<br><br>**II,** Permiso, para:<br><br>**Inciso g)** *Acuacultura de fomento*<br><br>**III,** *Autorización, para:*<br><br>**Inciso d)** *Recolectar del medio natural reproductores, larvas, postlarvas, crías, huevos, semillas, alevines o en cualquier otro estadio, y*<br><br>**Inciso e)** *Acuacultura didáctica.* | | |

| | | |
|---|---|---|
| **Artículos 22.-** *la Secretaría podrá inscribir en el Registro Nacional de Pesca a los acuicultores que no requieran concesión, permiso o Autorización.* | Al **proyecto** le aplica el Artículo, incisos y, fracciones anteriores, porque se trata de una actividad acuícola con fines comerciales. | Por el hecho de presentar a la autoridad correspondiente (SEMARNAT) la Manifestación de Impacto Ambiental, el promovente está cumpliendo con este apartado.<br><br>El proyecto se vincula por la obligatoriedad de obtener la autorización correspondiente para realizar las obras descritas en esta manifestación de impacto ambiental.<br><br>Como ya se mencionó anteriormente, la promovente una vez autorizado el proyecto en materia ambiental procederá a tramitar el Registro Nacional de Pesca para la unidad de producción acuícola. |
| **Art. 30°.-** *Las actividades pesqueras se clasifican en:*<br><br>**II.-** *Cultivo o acuacultura con fines* | | |
| **Artículo 31°.-** *Para realizar las actividades de pesca se requiere lo siguiente:*<br><br>**I,** *Concesión, para:*<br><br>**Inciso b)** *Acuacultura comercial*<br><br>**II,** Permiso, para:<br><br>**Inciso g)** *Acuacultura de fomento*<br><br>**III,** *Autorización, para:*<br><br>**Inciso d)** *Recolectar del medio natural reproductores, larvas, postlarvas, crías, huevos, semillas, alevines o en cualquier otro estadio, y*<br><br>**Inciso e)** *Acuacultura didáctica.* | | |

| | | |
|---|---|---|
| **Artículos 22.-** *la Secretaría podrá inscribir en el Registro Nacional de Pesca a los acuicultores que no requieran concesión, permiso o Autorización.* | Al **proyecto** le aplica el Artículo, incisos y, fracciones anteriores, porque se trata de una actividad acuícola con fines comerciales. | Por el hecho de presentar a la autoridad correspondiente (SEMARNAT) la Manifestación de Impacto Ambiental, el promovente está cumpliendo con este apartado.<br><br>El proyecto se vincula por la obligatoriedad de obtener la autorización correspondiente para realizar las obras descritas en esta manifestación de impacto ambiental.<br><br>Como ya se mencionó anteriormente, la promovente una vez autorizado el proyecto en materia ambiental procederá a tramitar el Registro Nacional de Pesca para la unidad de producción acuícola. |
| **Art. 30°.-** *Las actividades pesqueras se clasifican en:*<br><br>**II.-** *Cultivo o acuacultura con fines* | | |
| **Artículo 31°.-** *Para realizar las actividades de pesca se requiere lo siguiente:*<br><br>**I,** *Concesión, para:*<br><br>**Inciso b)** *Acuacultura comercial*<br><br>**II,** Permiso, para:<br><br>**Inciso g)** *Acuacultura de fomento*<br><br>**III,** *Autorización, para:*<br><br>**Inciso d)** *Recolectar del medio natural reproductores, larvas, postlarvas, crías, huevos, semillas, alevines o en cualquier otro estadio, y*<br><br>**Inciso e)** *Acuacultura didáctica.* | | |

| | | |
|---|---|---|
| **Artículos 22.-** *la Secretaría podrá inscribir en el Registro Nacional de Pesca a los acuicultores que no requieran concesión, permiso o Autorización.* | Al **proyecto** le aplica el Artículo, incisos y, fracciones anteriores, porque se trata de una actividad acuícola con fines comerciales. | Por el hecho de presentar a la autoridad correspondiente (SEMARNAT) la Manifestación de Impacto Ambiental, el promovente está cumpliendo con este apartado.<br><br>El proyecto se vincula por la obligatoriedad de obtener la autorización correspondiente para realizar las obras descritas en esta manifestación de impacto ambiental.<br><br>Como ya se mencionó anteriormente, la promovente una vez autorizado el proyecto en materia ambiental procederá a tramitar el Registro Nacional de Pesca para la unidad de producción acuícola. |
| **Art. 30°.-** *Las actividades pesqueras se clasifican en:*<br><br>**II.-** *Cultivo o acuacultura con fines* | | |
| **Artículo 31°.-** *Para realizar las actividades de pesca se requiere lo siguiente:*<br><br>**I,** *Concesión, para:*<br><br>**Inciso b)** *Acuacultura comercial*<br><br>**II,** Permiso, para:<br><br>**Inciso g)** *Acuacultura de fomento*<br><br>**III,** *Autorización, para:*<br><br>**Inciso d)** *Recolectar del medio natural reproductores, larvas, postlarvas, crías, huevos, semillas, alevines o en cualquier otro estadio, y*<br><br>**Inciso e)** *Acuacultura didáctica.* | | |

| | | |
|---|---|---|
| **Artículos 22.-** *la Secretaría podrá inscribir en el Registro Nacional de Pesca a los acuicultores que no requieran concesión, permiso o Autorización.* | Al **proyecto** le aplica el Artículo, incisos y, fracciones anteriores, porque se trata de una actividad acuícola con fines comerciales. | Por el hecho de presentar a la autoridad correspondiente (SEMARNAT) la Manifestación de Impacto Ambiental, el promovente está cumpliendo con este apartado.<br><br>El proyecto se vincula por la obligatoriedad de obtener la autorización correspondiente para realizar las obras descritas en esta manifestación de impacto ambiental.<br><br>Como ya se mencionó anteriormente, la promovente una vez autorizado el proyecto en materia ambiental procederá a tramitar el Registro Nacional de Pesca para la unidad de producción acuícola. |
| **Art. 30°.-** *Las actividades pesqueras se clasifican en:*<br><br>**II.-** *Cultivo o acuacultura con fines* | | |
| **Artículo 31°.-** *Para realizar las actividades de pesca se requiere lo siguiente:*<br><br>**I,** *Concesión, para:*<br><br>**Inciso b)** *Acuacultura comercial*<br><br>**II,** Permiso, para:<br><br>**Inciso g)** *Acuacultura de fomento*<br><br>**III,** *Autorización, para:*<br><br>**Inciso d)** *Recolectar del medio natural reproductores, larvas, postlarvas, crías, huevos, semillas, alevines o en cualquier otro estadio, y*<br><br>**Inciso e)** *Acuacultura didáctica.* | | |

| | | |
|---|---|---|
| **Artículos 22.-** *la Secretaría podrá inscribir en el Registro Nacional de Pesca a los acuicultores que no requieran concesión, permiso o Autorización.* | Al **proyecto** le aplica el Artículo, incisos y, fracciones anteriores, porque se trata de una actividad acuícola con fines comerciales. | Por el hecho de presentar a la autoridad correspondiente (SEMARNAT) la Manifestación de Impacto Ambiental, el promovente está cumpliendo con este apartado.<br><br>El proyecto se vincula por la obligatoriedad de obtener la autorización correspondiente para realizar las obras descritas en esta manifestación de impacto ambiental.<br><br>Como ya se mencionó anteriormente, la promovente una vez autorizado el proyecto en materia ambiental procederá a tramitar el Registro Nacional de Pesca para la unidad de producción acuícola. |
| **Art. 30°.-** *Las actividades pesqueras se clasifican en:*<br><br>**II.-** *Cultivo o acuacultura con fines* | | |
| **Artículo 31°.-** *Para realizar las actividades de pesca se requiere lo siguiente:*<br><br>**I,** *Concesión, para:*<br><br>**Inciso b)** *Acuacultura comercial*<br><br>**II,** Permiso, para:<br><br>**Inciso g)** *Acuacultura de fomento*<br><br>**III,** *Autorización, para:*<br><br>**Inciso d)** *Recolectar del medio natural reproductores, larvas, postlarvas, crías, huevos, semillas, alevines o en cualquier otro estadio, y*<br><br>**Inciso e)** *Acuacultura didáctica.* | | |

| | | |
|---|---|---|
| **Artículos 22.-** *la Secretaría podrá inscribir en el Registro Nacional de Pesca a los acuicultores que no requieran concesión, permiso o Autorización.* | Al **proyecto** le aplica el Artículo, incisos y, fracciones anteriores, porque se trata de una actividad acuícola con fines comerciales. | Por el hecho de presentar a la autoridad correspondiente (SEMARNAT) la Manifestación de Impacto Ambiental, el promovente está cumpliendo con este apartado.<br><br>El proyecto se vincula por la obligatoriedad de obtener la autorización correspondiente para realizar las obras descritas en esta manifestación de impacto ambiental.<br><br>Como ya se mencionó anteriormente, la promovente una vez autorizado el proyecto en materia ambiental procederá a tramitar el Registro Nacional de Pesca para la unidad de producción acuícola. |
| **Art. 30°.-** *Las actividades pesqueras se clasifican en:*<br><br>**II.-** *Cultivo o acuacultura con fines* | | |
| **Artículo 31°.-** *Para realizar las actividades de pesca se requiere lo siguiente:*<br><br>**I,** *Concesión, para:*<br><br>**Inciso b)** *Acuacultura comercial*<br><br>**II,** Permiso, para:<br><br>**Inciso g)** *Acuacultura de fomento*<br><br>**III,** *Autorización, para:*<br><br>**Inciso d)** *Recolectar del medio natural reproductores, larvas, postlarvas, crías, huevos, semillas, alevines o en cualquier otro estadio, y*<br><br>**Inciso e)** *Acuacultura didáctica.* | | |

| | | |
|---|---|---|
| **Artículos 22.-** *la Secretaría podrá inscribir en el Registro Nacional de Pesca a los acuicultores que no requieran concesión, permiso o Autorización.* | Al **proyecto** le aplica el Artículo, incisos y, fracciones anteriores, porque se trata de una actividad acuícola con fines comerciales. | Por el hecho de presentar a la autoridad correspondiente (SEMARNAT) la Manifestación de Impacto Ambiental, el promovente está cumpliendo con este apartado.<br><br>El proyecto se vincula por la obligatoriedad de obtener la autorización correspondiente para realizar las obras descritas en esta manifestación de impacto ambiental.<br><br>Como ya se mencionó anteriormente, la promovente una vez autorizado el proyecto en materia ambiental procederá a tramitar el Registro Nacional de Pesca para la unidad de producción acuícola. |
| **Art. 30°.-** *Las actividades pesqueras se clasifican en:*<br><br>**II.-** *Cultivo o acuacultura con fines* | | |
| **Artículo 31°.-** *Para realizar las actividades de pesca se requiere lo siguiente:*<br><br>**I,** *Concesión, para:*<br><br>**Inciso b)** *Acuacultura comercial*<br><br>**II,** Permiso, para:<br><br>**Inciso g)** *Acuacultura de fomento*<br><br>**III,** *Autorización, para:*<br><br>**Inciso d)** *Recolectar del medio natural reproductores, larvas, postlarvas, crías, huevos, semillas, alevines o en cualquier otro estadio, y*<br><br>**Inciso e)** *Acuacultura didáctica.* | | |

| | | |
|---|---|---|
| **Artículos 22.-** *la Secretaría podrá inscribir en el Registro Nacional de Pesca a los acuicultores que no requieran concesión, permiso o Autorización.* | Al **proyecto** le aplica el Artículo, incisos y, fracciones anteriores, porque se trata de una actividad acuícola con fines comerciales. | Por el hecho de presentar a la autoridad correspondiente (SEMARNAT) la Manifestación de Impacto Ambiental, el promovente está cumpliendo con este apartado.<br><br>El proyecto se vincula por la obligatoriedad de obtener la autorización correspondiente para realizar las obras descritas en esta manifestación de impacto ambiental.<br><br>Como ya se mencionó anteriormente, la promovente una vez autorizado el proyecto en materia ambiental procederá a tramitar el Registro Nacional de Pesca para la unidad de producción acuícola. |
| **Art. 30°.-** *Las actividades pesqueras se clasifican en:*<br><br>**II.-** *Cultivo o acuacultura con fines* | | |
| **Artículo 31°.-** *Para realizar las actividades de pesca se requiere lo siguiente:*<br><br>**I,** *Concesión, para:*<br><br>**Inciso b)** *Acuacultura comercial*<br><br>**II,** Permiso, para:<br><br>**Inciso g)** *Acuacultura de fomento*<br><br>**III,** *Autorización, para:*<br><br>**Inciso d)** *Recolectar del medio natural reproductores, larvas, postlarvas, crías, huevos, semillas, alevines o en cualquier otro estadio, y*<br><br>**Inciso e)** *Acuacultura didáctica.* | | |

| | | |
|---|---|---|
| **Artículos 22.-** *la Secretaría podrá inscribir en el Registro Nacional de Pesca a los acuicultores que no requieran concesión, permiso o Autorización.* | Al **proyecto** le aplica el Artículo, incisos y, fracciones anteriores, porque se trata de una actividad acuícola con fines comerciales. | Por el hecho de presentar a la autoridad correspondiente (SEMARNAT) la Manifestación de Impacto Ambiental, el promovente está cumpliendo con este apartado.<br><br>El proyecto se vincula por la obligatoriedad de obtener la autorización correspondiente para realizar las obras descritas en esta manifestación de impacto ambiental.<br><br>Como ya se mencionó anteriormente, la promovente una vez autorizado el proyecto en materia ambiental procederá a tramitar el Registro Nacional de Pesca para la unidad de producción acuícola. |
| **Art. 30°.-** *Las actividades pesqueras se clasifican en:*<br><br>**II.-** *Cultivo o acuacultura con fines* | | |
| **Artículo 31°.-** *Para realizar las actividades de pesca se requiere lo siguiente:*<br><br>**I,** *Concesión, para:*<br><br>**Inciso b)** *Acuacultura comercial*<br><br>**II,** Permiso, para:<br><br>**Inciso g)** *Acuacultura de fomento*<br><br>**III,** *Autorización, para:*<br><br>**Inciso d)** *Recolectar del medio natural reproductores, larvas, postlarvas, crías, huevos, semillas, alevines o en cualquier otro estadio, y*<br><br>**Inciso e)** *Acuacultura didáctica.* | | |

| | | |
|---|---|---|
| **Artículos 22.-** *la Secretaría podrá inscribir en el Registro Nacional de Pesca a los acuicultores que no requieran concesión, permiso o Autorización.* | Al **proyecto** le aplica el Artículo, incisos y, fracciones anteriores, porque se trata de una actividad acuícola con fines comerciales. | Por el hecho de presentar a la autoridad correspondiente (SEMARNAT) la Manifestación de Impacto Ambiental, el promovente está cumpliendo con este apartado.<br><br>El proyecto se vincula por la obligatoriedad de obtener la autorización correspondiente para realizar las obras descritas en esta manifestación de impacto ambiental.<br><br>Como ya se mencionó anteriormente, la promovente una vez autorizado el proyecto en materia ambiental procederá a tramitar el Registro Nacional de Pesca para la unidad de producción acuícola. |
| **Art. 30°.-** *Las actividades pesqueras se clasifican en:*<br><br>**II.-** *Cultivo o acuacultura con fines* | | |
| **Artículo 31°.-** *Para realizar las actividades de pesca se requiere lo siguiente:*<br><br>**I,** *Concesión, para:*<br><br>**Inciso b)** *Acuacultura comercial*<br><br>**II,** Permiso, para:<br><br>**Inciso g)** *Acuacultura de fomento*<br><br>**III,** *Autorización, para:*<br><br>**Inciso d)** *Recolectar del medio natural reproductores, larvas, postlarvas, crías, huevos, semillas, alevines o en cualquier otro estadio, y*<br><br>**Inciso e)** *Acuacultura didáctica.* | | |

| | | |
|---|---|---|
| **Artículos 22.-** *la Secretaría podrá inscribir en el Registro Nacional de Pesca a los acuicultores que no requieran concesión, permiso o Autorización.* | Al **proyecto** le aplica el Artículo, incisos y, fracciones anteriores, porque se trata de una actividad acuícola con fines comerciales. | Por el hecho de presentar a la autoridad correspondiente (SEMARNAT) la Manifestación de Impacto Ambiental, el promovente está cumpliendo con este apartado.<br><br>El proyecto se vincula por la obligatoriedad de obtener la autorización correspondiente para realizar las obras descritas en esta manifestación de impacto ambiental.<br><br>Como ya se mencionó anteriormente, la promovente una vez autorizado el proyecto en materia ambiental procederá a tramitar el Registro Nacional de Pesca para la unidad de producción acuícola. |
| **Art. 30°.-** *Las actividades pesqueras se clasifican en:*<br><br>**II.-** *Cultivo o acuacultura con fines* | | |
| **Artículo 31°.-** *Para realizar las actividades de pesca se requiere lo siguiente:*<br><br>**I,** *Concesión, para:*<br><br>**Inciso b)** *Acuacultura comercial*<br><br>**II,** Permiso, para:<br><br>**Inciso g)** *Acuacultura de fomento*<br><br>**III,** *Autorización, para:*<br><br>**Inciso d)** *Recolectar del medio natural reproductores, larvas, postlarvas, crías, huevos, semillas, alevines o en cualquier otro estadio, y*<br><br>**Inciso e)** *Acuacultura didáctica.* | | |

| | | |
|---|---|---|
| **Artículos 22.-** *la Secretaría podrá inscribir en el Registro Nacional de Pesca a los acuicultores que no requieran concesión, permiso o Autorización.* | Al **proyecto** le aplica el Artículo, incisos y, fracciones anteriores, porque se trata de una actividad acuícola con fines comerciales. | Por el hecho de presentar a la autoridad correspondiente (SEMARNAT) la Manifestación de Impacto Ambiental, el promovente está cumpliendo con este apartado.<br><br>El proyecto se vincula por la obligatoriedad de obtener la autorización correspondiente para realizar las obras descritas en esta manifestación de impacto ambiental.<br><br>Como ya se mencionó anteriormente, la promovente una vez autorizado el proyecto en materia ambiental procederá a tramitar el Registro Nacional de Pesca para la unidad de producción acuícola. |
| **Art. 30°.-** *Las actividades pesqueras se clasifican en:*<br><br>**II.-** *Cultivo o acuacultura con fines* | | |
| **Artículo 31°.-** *Para realizar las actividades de pesca se requiere lo siguiente:*<br><br>**I,** *Concesión, para:*<br><br>**Inciso b)** *Acuacultura comercial*<br><br>**II,** Permiso, para:<br><br>**Inciso g)** *Acuacultura de fomento*<br><br>**III,** *Autorización, para:*<br><br>**Inciso d)** *Recolectar del medio natural reproductores, larvas, postlarvas, crías, huevos, semillas, alevines o en cualquier otro estadio, y*<br><br>**Inciso e)** *Acuacultura didáctica.* | | |

| | | |
|---|---|---|
| **Artículos 22.-** *la Secretaría podrá inscribir en el Registro Nacional de Pesca a los acuicultores que no requieran concesión, permiso o Autorización.* | Al **proyecto** le aplica el Artículo, incisos y, fracciones anteriores, porque se trata de una actividad acuícola con fines comerciales. | Por el hecho de presentar a la autoridad correspondiente (SEMARNAT) la Manifestación de Impacto Ambiental, el promovente está cumpliendo con este apartado.<br><br>El proyecto se vincula por la obligatoriedad de obtener la autorización correspondiente para realizar las obras descritas en esta manifestación de impacto ambiental.<br><br>Como ya se mencionó anteriormente, la promovente una vez autorizado el proyecto en materia ambiental procederá a tramitar el Registro Nacional de Pesca para la unidad de producción acuícola. |
| **Art. 30°.-** *Las actividades pesqueras se clasifican en:*<br><br>**II.-** *Cultivo o acuacultura con fines* | | |
| **Artículo 31°.-** *Para realizar las actividades de pesca se requiere lo siguiente:*<br><br>**I,** *Concesión, para:*<br><br>**Inciso b)** *Acuacultura comercial*<br><br>**II,** Permiso, para:<br><br>**Inciso g)** *Acuacultura de fomento*<br><br>**III,** *Autorización, para:*<br><br>**Inciso d)** *Recolectar del medio natural reproductores, larvas, postlarvas, crías, huevos, semillas, alevines o en cualquier otro estadio, y*<br><br>**Inciso e)** *Acuacultura didáctica.* | | |

| | | |
|---|---|---|
| **Artículos 22.-** *la Secretaría podrá inscribir en el Registro Nacional de Pesca a los acuicultores que no requieran concesión, permiso o Autorización.* | Al **proyecto** le aplica el Artículo, incisos y, fracciones anteriores, porque se trata de una actividad acuícola con fines comerciales. | Por el hecho de presentar a la autoridad correspondiente (SEMARNAT) la Manifestación de Impacto Ambiental, el promovente está cumpliendo con este apartado.<br><br>El proyecto se vincula por la obligatoriedad de obtener la autorización correspondiente para realizar las obras descritas en esta manifestación de impacto ambiental.<br><br>Como ya se mencionó anteriormente, la promovente una vez autorizado el proyecto en materia ambiental procederá a tramitar el Registro Nacional de Pesca para la unidad de producción acuícola. |
| **Art. 30°.-** *Las actividades pesqueras se clasifican en:*<br><br>**II.-** *Cultivo o acuacultura con fines* | | |
| **Artículo 31°.-** *Para realizar las actividades de pesca se requiere lo siguiente:*<br><br>**I,** *Concesión, para:*<br><br>**Inciso b)** *Acuacultura comercial*<br><br>**II,** Permiso, para:<br><br>**Inciso g)** *Acuacultura de fomento*<br><br>**III,** *Autorización, para:*<br><br>**Inciso d)** *Recolectar del medio natural reproductores, larvas, postlarvas, crías, huevos, semillas, alevines o en cualquier otro estadio, y*<br><br>**Inciso e)** *Acuacultura didáctica.* | | |

| | | |
|---|---|---|
| **Artículos 22.-** *la Secretaría podrá inscribir en el Registro Nacional de Pesca a los acuicultores que no requieran concesión, permiso o Autorización.* | Al **proyecto** le aplica el Artículo, incisos y, fracciones anteriores, porque se trata de una actividad acuícola con fines comerciales. | Por el hecho de presentar a la autoridad correspondiente (SEMARNAT) la Manifestación de Impacto Ambiental, el promovente está cumpliendo con este apartado.<br><br>El proyecto se vincula por la obligatoriedad de obtener la autorización correspondiente para realizar las obras descritas en esta manifestación de impacto ambiental.<br><br>Como ya se mencionó anteriormente, la promovente una vez autorizado el proyecto en materia ambiental procederá a tramitar el Registro Nacional de Pesca para la unidad de producción acuícola. |
| **Art. 30°.-** *Las actividades pesqueras se clasifican en:*<br><br>**II.-** *Cultivo o acuacultura con fines* | | |
| **Artículo 31°.-** *Para realizar las actividades de pesca se requiere lo siguiente:*<br><br>**I,** *Concesión, para:*<br><br>**Inciso b)** *Acuacultura comercial*<br><br>**II,** Permiso, para:<br><br>**Inciso g)** *Acuacultura de fomento*<br><br>**III,** *Autorización, para:*<br><br>**Inciso d)** *Recolectar del medio natural reproductores, larvas, postlarvas, crías, huevos, semillas, alevines o en cualquier otro estadio, y*<br><br>**Inciso e)** *Acuacultura didáctica.* | | |

| | | |
|---|---|---|
| **Artículos 22.-** *la Secretaría podrá inscribir en el Registro Nacional de Pesca a los acuicultores que no requieran concesión, permiso o Autorización.* | Al **proyecto** le aplica el Artículo, incisos y, fracciones anteriores, porque se trata de una actividad acuícola con fines comerciales. | Por el hecho de presentar a la autoridad correspondiente (SEMARNAT) la Manifestación de Impacto Ambiental, el promovente está cumpliendo con este apartado.<br><br>El proyecto se vincula por la obligatoriedad de obtener la autorización correspondiente para realizar las obras descritas en esta manifestación de impacto ambiental.<br><br>Como ya se mencionó anteriormente, la promovente una vez autorizado el proyecto en materia ambiental procederá a tramitar el Registro Nacional de Pesca para la unidad de producción acuícola. |
| **Art. 30°.-** *Las actividades pesqueras se clasifican en:*<br><br>**II.-** *Cultivo o acuacultura con fines* | | |
| **Artículo 31°.-** *Para realizar las actividades de pesca se requiere lo siguiente:*<br><br>**I,** *Concesión, para:*<br><br>**Inciso b)** *Acuacultura comercial*<br><br>**II,** Permiso, para:<br><br>**Inciso g)** *Acuacultura de fomento*<br><br>**III,** *Autorización, para:*<br><br>**Inciso d)** *Recolectar del medio natural reproductores, larvas, postlarvas, crías, huevos, semillas, alevines o en cualquier otro estadio, y*<br><br>**Inciso e)** *Acuacultura didáctica.* | | |

| | | |
|---|---|---|
| **Artículos 22.-** *la Secretaría podrá inscribir en el Registro Nacional de Pesca a los acuicultores que no requieran concesión, permiso o Autorización.* | Al **proyecto** le aplica el Artículo, incisos y, fracciones anteriores, porque se trata de una actividad acuícola con fines comerciales. | Por el hecho de presentar a la autoridad correspondiente (SEMARNAT) la Manifestación de Impacto Ambiental, el promovente está cumpliendo con este apartado.<br><br>El proyecto se vincula por la obligatoriedad de obtener la autorización correspondiente para realizar las obras descritas en esta manifestación de impacto ambiental.<br><br>Como ya se mencionó anteriormente, la promovente una vez autorizado el proyecto en materia ambiental procederá a tramitar el Registro Nacional de Pesca para la unidad de producción acuícola. |
| **Art. 30°.-** *Las actividades pesqueras se clasifican en:*<br><br>**II.-** *Cultivo o acuacultura con fines* | | |
| **Artículo 31°.-** *Para realizar las actividades de pesca se requiere lo siguiente:*<br><br>**I,** *Concesión, para:*<br><br>**Inciso b)** *Acuacultura comercial*<br><br>**II,** Permiso, para:<br><br>**Inciso g)** *Acuacultura de fomento*<br><br>**III,** *Autorización, para:*<br><br>**Inciso d)** *Recolectar del medio natural reproductores, larvas, postlarvas, crías, huevos, semillas, alevines o en cualquier otro estadio, y*<br><br>**Inciso e)** *Acuacultura didáctica.* | | |

| | | |
|---|---|---|
| **Artículos 22.-** *la Secretaría podrá inscribir en el Registro Nacional de Pesca a los acuicultores que no requieran concesión, permiso o Autorización.* | Al **proyecto** le aplica el Artículo, incisos y, fracciones anteriores, porque se trata de una actividad acuícola con fines comerciales. | Por el hecho de presentar a la autoridad correspondiente (SEMARNAT) la Manifestación de Impacto Ambiental, el promovente está cumpliendo con este apartado.<br><br>El proyecto se vincula por la obligatoriedad de obtener la autorización correspondiente para realizar las obras descritas en esta manifestación de impacto ambiental.<br><br>Como ya se mencionó anteriormente, la promovente una vez autorizado el proyecto en materia ambiental procederá a tramitar el Registro Nacional de Pesca para la unidad de producción acuícola. |
| **Art. 30°.-** *Las actividades pesqueras se clasifican en:*<br><br>**II.-** *Cultivo o acuacultura con fines* | | |
| **Artículo 31°.-** *Para realizar las actividades de pesca se requiere lo siguiente:*<br><br>**I,** *Concesión, para:*<br><br>**Inciso b)** *Acuacultura comercial*<br><br>**II,** Permiso, para:<br><br>**Inciso g)** *Acuacultura de fomento*<br><br>**III,** *Autorización, para:*<br><br>**Inciso d)** *Recolectar del medio natural reproductores, larvas, postlarvas, crías, huevos, semillas, alevines o en cualquier otro estadio, y*<br><br>**Inciso e)** *Acuacultura didáctica.* | | |

| | | |
|---|---|---|
| **Artículos 22.-** *la Secretaría podrá inscribir en el Registro Nacional de Pesca a los acuicultores que no requieran concesión, permiso o Autorización.* | Al **proyecto** le aplica el Artículo, incisos y, fracciones anteriores, porque se trata de una actividad acuícola con fines comerciales. | Por el hecho de presentar a la autoridad correspondiente (SEMARNAT) la Manifestación de Impacto Ambiental, el promovente está cumpliendo con este apartado.<br><br>El proyecto se vincula por la obligatoriedad de obtener la autorización correspondiente para realizar las obras descritas en esta manifestación de impacto ambiental.<br><br>Como ya se mencionó anteriormente, la promovente una vez autorizado el proyecto en materia ambiental procederá a tramitar el Registro Nacional de Pesca para la unidad de producción acuícola. |
| **Art. 30°.-** *Las actividades pesqueras se clasifican en:*<br><br>**II.-** *Cultivo o acuacultura con fines* | | |
| **Artículo 31°.-** *Para realizar las actividades de pesca se requiere lo siguiente:*<br><br>**I,** *Concesión, para:*<br><br>**Inciso b)** *Acuacultura comercial*<br><br>**II,** Permiso, para:<br><br>**Inciso g)** *Acuacultura de fomento*<br><br>**III,** *Autorización, para:*<br><br>**Inciso d)** *Recolectar del medio natural reproductores, larvas, postlarvas, crías, huevos, semillas, alevines o en cualquier otro estadio, y*<br><br>**Inciso e)** *Acuacultura didáctica.* | | |

| | | |
|---|---|---|
| **Artículos 22.-** *la Secretaría podrá inscribir en el Registro Nacional de Pesca a los acuicultores que no requieran concesión, permiso o Autorización.* | Al **proyecto** le aplica el Artículo, incisos y, fracciones anteriores, porque se trata de una actividad acuícola con fines comerciales. | Por el hecho de presentar a la autoridad correspondiente (SEMARNAT) la Manifestación de Impacto Ambiental, el promovente está cumpliendo con este apartado.<br><br>El proyecto se vincula por la obligatoriedad de obtener la autorización correspondiente para realizar las obras descritas en esta manifestación de impacto ambiental.<br><br>Como ya se mencionó anteriormente, la promovente una vez autorizado el proyecto en materia ambiental procederá a tramitar el Registro Nacional de Pesca para la unidad de producción acuícola. |
| **Art. 30°.-** *Las actividades pesqueras se clasifican en:*<br><br>**II.-** *Cultivo o acuacultura con fines* | | |
| **Artículo 31°.-** *Para realizar las actividades de pesca se requiere lo siguiente:*<br><br>**I,** *Concesión, para:*<br><br>**Inciso b)** *Acuacultura comercial*<br><br>**II,** Permiso, para:<br><br>**Inciso g)** *Acuacultura de fomento*<br><br>**III,** *Autorización, para:*<br><br>**Inciso d)** *Recolectar del medio natural reproductores, larvas, postlarvas, crías, huevos, semillas, alevines o en cualquier otro estadio, y*<br><br>**Inciso e)** *Acuacultura didáctica.* | | |

| | | |
|---|---|---|
| **Artículos 22.-** *la Secretaría podrá inscribir en el Registro Nacional de Pesca a los acuicultores que no requieran concesión, permiso o Autorización.* | Al **proyecto** le aplica el Artículo, incisos y, fracciones anteriores, porque se trata de una actividad acuícola con fines comerciales. | Por el hecho de presentar a la autoridad correspondiente (SEMARNAT) la Manifestación de Impacto Ambiental, el promovente está cumpliendo con este apartado.<br><br>El proyecto se vincula por la obligatoriedad de obtener la autorización correspondiente para realizar las obras descritas en esta manifestación de impacto ambiental.<br><br>Como ya se mencionó anteriormente, la promovente una vez autorizado el proyecto en materia ambiental procederá a tramitar el Registro Nacional de Pesca para la unidad de producción acuícola. |
| **Art. 30°.-** *Las actividades pesqueras se clasifican en:*<br><br>**II.-** *Cultivo o acuacultura con fines* | | |
| **Artículo 31°.-** *Para realizar las actividades de pesca se requiere lo siguiente:*<br><br>**I,** *Concesión, para:*<br><br>**Inciso b)** *Acuacultura comercial*<br><br>**II,** Permiso, para:<br><br>**Inciso g)** *Acuacultura de fomento*<br><br>**III,** *Autorización, para:*<br><br>**Inciso d)** *Recolectar del medio natural reproductores, larvas, postlarvas, crías, huevos, semillas, alevines o en cualquier otro estadio, y*<br><br>**Inciso e)** *Acuacultura didáctica.* | | |

| | | |
|---|---|---|
| **Artículos 22.-** *la Secretaría podrá inscribir en el Registro Nacional de Pesca a los acuicultores que no requieran concesión, permiso o Autorización.* | Al **proyecto** le aplica el Artículo, incisos y, fracciones anteriores, porque se trata de una actividad acuícola con fines comerciales. | Por el hecho de presentar a la autoridad correspondiente (SEMARNAT) la Manifestación de Impacto Ambiental, el promovente está cumpliendo con este apartado.<br><br>El proyecto se vincula por la obligatoriedad de obtener la autorización correspondiente para realizar las obras descritas en esta manifestación de impacto ambiental.<br><br>Como ya se mencionó anteriormente, la promovente una vez autorizado el proyecto en materia ambiental procederá a tramitar el Registro Nacional de Pesca para la unidad de producción acuícola. |
| **Art. 30°.-** *Las actividades pesqueras se clasifican en:*<br><br>**II.-** *Cultivo o acuacultura con fines* | | |
| **Artículo 31°.-** *Para realizar las actividades de pesca se requiere lo siguiente:*<br><br>**I,** *Concesión, para:*<br><br>**Inciso b)** *Acuacultura comercial*<br><br>**II,** Permiso, para:<br><br>**Inciso g)** *Acuacultura de fomento*<br><br>**III,** *Autorización, para:*<br><br>**Inciso d)** *Recolectar del medio natural reproductores, larvas, postlarvas, crías, huevos, semillas, alevines o en cualquier otro estadio, y*<br><br>**Inciso e)** *Acuacultura didáctica.* | | |

| | | |
|---|---|---|
| **Artículos 22.-** *la Secretaría podrá inscribir en el Registro Nacional de Pesca a los acuicultores que no requieran concesión, permiso o Autorización.* | Al **proyecto** le aplica el Artículo, incisos y, fracciones anteriores, porque se trata de una actividad acuícola con fines comerciales. | Por el hecho de presentar a la autoridad correspondiente (SEMARNAT) la Manifestación de Impacto Ambiental, el promovente está cumpliendo con este apartado.<br><br>El proyecto se vincula por la obligatoriedad de obtener la autorización correspondiente para realizar las obras descritas en esta manifestación de impacto ambiental.<br><br>Como ya se mencionó anteriormente, la promovente una vez autorizado el proyecto en materia ambiental procederá a tramitar el Registro Nacional de Pesca para la unidad de producción acuícola. |
| **Art. 30°.-** *Las actividades pesqueras se clasifican en:*<br><br>**II.-** *Cultivo o acuacultura con fines* | | |
| **Artículo 31°.-** *Para realizar las actividades de pesca se requiere lo siguiente:*<br><br>**I,** *Concesión, para:*<br><br>**Inciso b)** *Acuacultura comercial*<br><br>**II,** Permiso, para:<br><br>**Inciso g)** *Acuacultura de fomento*<br><br>**III,** *Autorización, para:*<br><br>**Inciso d)** *Recolectar del medio natural reproductores, larvas, postlarvas, crías, huevos, semillas, alevines o en cualquier otro estadio, y*<br><br>**Inciso e)** *Acuacultura didáctica.* | | |

| | | |
|---|---|---|
| **Artículos 22.-** *la Secretaría podrá inscribir en el Registro Nacional de Pesca a los acuicultores que no requieran concesión, permiso o Autorización.* | Al **proyecto** le aplica el Artículo, incisos y, fracciones anteriores, porque se trata de una actividad acuícola con fines comerciales. | Por el hecho de presentar a la autoridad correspondiente (SEMARNAT) la Manifestación de Impacto Ambiental, el promovente está cumpliendo con este apartado.<br><br>El proyecto se vincula por la obligatoriedad de obtener la autorización correspondiente para realizar las obras descritas en esta manifestación de impacto ambiental.<br><br>Como ya se mencionó anteriormente, la promovente una vez autorizado el proyecto en materia ambiental procederá a tramitar el Registro Nacional de Pesca para la unidad de producción acuícola. |
| **Art. 30°.-** *Las actividades pesqueras se clasifican en:*<br><br>**II.-** *Cultivo o acuacultura con fines* | | |
| **Artículo 31°.-** *Para realizar las actividades de pesca se requiere lo siguiente:*<br><br>**I,** *Concesión, para:*<br><br>**Inciso b)** *Acuacultura comercial*<br><br>**II,** Permiso, para:<br><br>**Inciso g)** *Acuacultura de fomento*<br><br>**III,** *Autorización, para:*<br><br>**Inciso d)** *Recolectar del medio natural reproductores, larvas, postlarvas, crías, huevos, semillas, alevines o en cualquier otro estadio, y*<br><br>**Inciso e)** *Acuacultura didáctica.* | | |

| | | |
|---|---|---|
| **Artículos 22.-** *la Secretaría podrá inscribir en el Registro Nacional de Pesca a los acuicultores que no requieran concesión, permiso o Autorización.* | Al **proyecto** le aplica el Artículo, incisos y, fracciones anteriores, porque se trata de una actividad acuícola con fines comerciales. | Por el hecho de presentar a la autoridad correspondiente (SEMARNAT) la Manifestación de Impacto Ambiental, el promovente está cumpliendo con este apartado.<br><br>El proyecto se vincula por la obligatoriedad de obtener la autorización correspondiente para realizar las obras descritas en esta manifestación de impacto ambiental.<br><br>Como ya se mencionó anteriormente, la promovente una vez autorizado el proyecto en materia ambiental procederá a tramitar el Registro Nacional de Pesca para la unidad de producción acuícola. |
| **Art. 30°.-** *Las actividades pesqueras se clasifican en:*<br><br>**II.-** *Cultivo o acuacultura con fines* | | |
| **Artículo 31°.-** *Para realizar las actividades de pesca se requiere lo siguiente:*<br><br>**I,** *Concesión, para:*<br><br>**Inciso b)** *Acuacultura comercial*<br><br>**II,** Permiso, para:<br><br>**Inciso g)** *Acuacultura de fomento*<br><br>**III,** *Autorización, para:*<br><br>**Inciso d)** *Recolectar del medio natural reproductores, larvas, postlarvas, crías, huevos, semillas, alevines o en cualquier otro estadio, y*<br><br>**Inciso e)** *Acuacultura didáctica.* | | |

| | | |
|---|---|---|
| **Artículos 22.-** *la Secretaría podrá inscribir en el Registro Nacional de Pesca a los acuicultores que no requieran concesión, permiso o Autorización.* | Al **proyecto** le aplica el Artículo, incisos y, fracciones anteriores, porque se trata de una actividad acuícola con fines comerciales. | Por el hecho de presentar a la autoridad correspondiente (SEMARNAT) la Manifestación de Impacto Ambiental, el promovente está cumpliendo con este apartado.<br><br>El proyecto se vincula por la obligatoriedad de obtener la autorización correspondiente para realizar las obras descritas en esta manifestación de impacto ambiental.<br><br>Como ya se mencionó anteriormente, la promovente una vez autorizado el proyecto en materia ambiental procederá a tramitar el Registro Nacional de Pesca para la unidad de producción acuícola. |
| **Art. 30°.-** *Las actividades pesqueras se clasifican en:*<br><br>**II.-** *Cultivo o acuacultura con fines* | | |
| **Artículo 31°.-** *Para realizar las actividades de pesca se requiere lo siguiente:*<br><br>**I,** *Concesión, para:*<br><br>**Inciso b)** *Acuacultura comercial*<br><br>**II,** Permiso, para:<br><br>**Inciso g)** *Acuacultura de fomento*<br><br>**III,** *Autorización, para:*<br><br>**Inciso d)** *Recolectar del medio natural reproductores, larvas, postlarvas, crías, huevos, semillas, alevines o en cualquier otro estadio, y*<br><br>**Inciso e)** *Acuacultura didáctica.* | | |

| | | |
|---|---|---|
| **Artículos 22.-** *la Secretaría podrá inscribir en el Registro Nacional de Pesca a los acuicultores que no requieran concesión, permiso o Autorización.* | Al **proyecto** le aplica el Artículo, incisos y, fracciones anteriores, porque se trata de una actividad acuícola con fines comerciales. | Por el hecho de presentar a la autoridad correspondiente (SEMARNAT) la Manifestación de Impacto Ambiental, el promovente está cumpliendo con este apartado.<br><br>El proyecto se vincula por la obligatoriedad de obtener la autorización correspondiente para realizar las obras descritas en esta manifestación de impacto ambiental.<br><br>Como ya se mencionó anteriormente, la promovente una vez autorizado el proyecto en materia ambiental procederá a tramitar el Registro Nacional de Pesca para la unidad de producción acuícola. |
| **Art. 30°.-** *Las actividades pesqueras se clasifican en:*<br><br>**II.-** *Cultivo o acuacultura con fines* | | |
| **Artículo 31°.-** *Para realizar las actividades de pesca se requiere lo siguiente:*<br><br>**I,** *Concesión, para:*<br><br>**Inciso b)** *Acuacultura comercial*<br><br>**II,** Permiso, para:<br><br>**Inciso g)** *Acuacultura de fomento*<br><br>**III,** *Autorización, para:*<br><br>**Inciso d)** *Recolectar del medio natural reproductores, larvas, postlarvas, crías, huevos, semillas, alevines o en cualquier otro estadio, y*<br><br>**Inciso e)** *Acuacultura didáctica.* | | |

| | | |
|---|---|---|
| **Artículos 22.-** *la Secretaría podrá inscribir en el Registro Nacional de Pesca a los acuicultores que no requieran concesión, permiso o Autorización.* | Al **proyecto** le aplica el Artículo, incisos y, fracciones anteriores, porque se trata de una actividad acuícola con fines comerciales. | Por el hecho de presentar a la autoridad correspondiente (SEMARNAT) la Manifestación de Impacto Ambiental, el promovente está cumpliendo con este apartado.<br><br>El proyecto se vincula por la obligatoriedad de obtener la autorización correspondiente para realizar las obras descritas en esta manifestación de impacto ambiental.<br><br>Como ya se mencionó anteriormente, la promovente una vez autorizado el proyecto en materia ambiental procederá a tramitar el Registro Nacional de Pesca para la unidad de producción acuícola. |
| **Art. 30°.-** *Las actividades pesqueras se clasifican en:*<br><br>**II.-** *Cultivo o acuacultura con fines* | | |
| **Artículo 31°.-** *Para realizar las actividades de pesca se requiere lo siguiente:*<br><br>**I,** *Concesión, para:*<br><br>**Inciso b)** *Acuacultura comercial*<br><br>**II,** Permiso, para:<br><br>**Inciso g)** *Acuacultura de fomento*<br><br>**III,** *Autorización, para:*<br><br>**Inciso d)** *Recolectar del medio natural reproductores, larvas, postlarvas, crías, huevos, semillas, alevines o en cualquier otro estadio, y*<br><br>**Inciso e)** *Acuacultura didáctica.* | | |

| | | |
|---|---|---|
| **Artículos 22.-** *la Secretaría podrá inscribir en el Registro Nacional de Pesca a los acuicultores que no requieran concesión, permiso o Autorización.* | Al **proyecto** le aplica el Artículo, incisos y, fracciones anteriores, porque se trata de una actividad acuícola con fines comerciales. | Por el hecho de presentar a la autoridad correspondiente (SEMARNAT) la Manifestación de Impacto Ambiental, el promovente está cumpliendo con este apartado.<br><br>El proyecto se vincula por la obligatoriedad de obtener la autorización correspondiente para realizar las obras descritas en esta manifestación de impacto ambiental.<br><br>Como ya se mencionó anteriormente, la promovente una vez autorizado el proyecto en materia ambiental procederá a tramitar el Registro Nacional de Pesca para la unidad de producción acuícola. |
| **Art. 30°.-** *Las actividades pesqueras se clasifican en:*<br><br>**II.-** *Cultivo o acuacultura con fines* | | |
| **Artículo 31°.-** *Para realizar las actividades de pesca se requiere lo siguiente:*<br><br>**I,** *Concesión, para:*<br><br>**Inciso b)** *Acuacultura comercial*<br><br>**II,** Permiso, para:<br><br>**Inciso g)** *Acuacultura de fomento*<br><br>**III,** *Autorización, para:*<br><br>**Inciso d)** *Recolectar del medio natural reproductores, larvas, postlarvas, crías, huevos, semillas, alevines o en cualquier otro estadio, y*<br><br>**Inciso e)** *Acuacultura didáctica.* | | |

| | | |
|---|---|---|
| **Artículos 22.-** *la Secretaría podrá inscribir en el Registro Nacional de Pesca a los acuicultores que no requieran concesión, permiso o Autorización.* | Al **proyecto** le aplica el Artículo, incisos y, fracciones anteriores, porque se trata de una actividad acuícola con fines comerciales. | Por el hecho de presentar a la autoridad correspondiente (SEMARNAT) la Manifestación de Impacto Ambiental, el promovente está cumpliendo con este apartado.<br><br>El proyecto se vincula por la obligatoriedad de obtener la autorización correspondiente para realizar las obras descritas en esta manifestación de impacto ambiental.<br><br>Como ya se mencionó anteriormente, la promovente una vez autorizado el proyecto en materia ambiental procederá a tramitar el Registro Nacional de Pesca para la unidad de producción acuícola. |
| **Art. 30°.-** *Las actividades pesqueras se clasifican en:*<br><br>**II.-** *Cultivo o acuacultura con fines* | | |
| **Artículo 31°.-** *Para realizar las actividades de pesca se requiere lo siguiente:*<br><br>**I,** *Concesión, para:*<br><br>**Inciso b)** *Acuacultura comercial*<br><br>**II,** Permiso, para:<br><br>**Inciso g)** *Acuacultura de fomento*<br><br>**III,** *Autorización, para:*<br><br>**Inciso d)** *Recolectar del medio natural reproductores, larvas, postlarvas, crías, huevos, semillas, alevines o en cualquier otro estadio, y*<br><br>**Inciso e)** *Acuacultura didáctica.* | | |

| | | |
|---|---|---|
| **Artículos 22.-** *la Secretaría podrá inscribir en el Registro Nacional de Pesca a los acuicultores que no requieran concesión, permiso o Autorización.* | Al **proyecto** le aplica el Artículo, incisos y, fracciones anteriores, porque se trata de una actividad acuícola con fines comerciales. | Por el hecho de presentar a la autoridad correspondiente (SEMARNAT) la Manifestación de Impacto Ambiental, el promovente está cumpliendo con este apartado.<br><br>El proyecto se vincula por la obligatoriedad de obtener la autorización correspondiente para realizar las obras descritas en esta manifestación de impacto ambiental.<br><br>Como ya se mencionó anteriormente, la promovente una vez autorizado el proyecto en materia ambiental procederá a tramitar el Registro Nacional de Pesca para la unidad de producción acuícola. |
| **Art. 30°.-** *Las actividades pesqueras se clasifican en:*<br><br>**II.-** *Cultivo o acuacultura con fines* | | |
| **Artículo 31°.-** *Para realizar las actividades de pesca se requiere lo siguiente:*<br><br>**I,** *Concesión, para:*<br><br>**Inciso b)** *Acuacultura comercial*<br><br>**II,** Permiso, para:<br><br>**Inciso g)** *Acuacultura de fomento*<br><br>**III,** *Autorización, para:*<br><br>**Inciso d)** *Recolectar del medio natural reproductores, larvas, postlarvas, crías, huevos, semillas, alevines o en cualquier otro estadio, y*<br><br>**Inciso e)** *Acuacultura didáctica.* | | |

| | | |
|---|---|---|
| **Artículos 22.-** *la Secretaría podrá inscribir en el Registro Nacional de Pesca a los acuicultores que no requieran concesión, permiso o Autorización.* | Al **proyecto** le aplica el Artículo, incisos y, fracciones anteriores, porque se trata de una actividad acuícola con fines comerciales. | Por el hecho de presentar a la autoridad correspondiente (SEMARNAT) la Manifestación de Impacto Ambiental, el promovente está cumpliendo con este apartado.<br><br>El proyecto se vincula por la obligatoriedad de obtener la autorización correspondiente para realizar las obras descritas en esta manifestación de impacto ambiental.<br><br>Como ya se mencionó anteriormente, la promovente una vez autorizado el proyecto en materia ambiental procederá a tramitar el Registro Nacional de Pesca para la unidad de producción acuícola. |
| **Art. 30°.-** *Las actividades pesqueras se clasifican en:*<br><br>**II.-** *Cultivo o acuacultura con fines* | | |
| **Artículo 31°.-** *Para realizar las actividades de pesca se requiere lo siguiente:*<br><br>**I,** *Concesión, para:*<br><br>**Inciso b)** *Acuacultura comercial*<br><br>**II,** Permiso, para:<br><br>**Inciso g)** *Acuacultura de fomento*<br><br>**III,** *Autorización, para:*<br><br>**Inciso d)** *Recolectar del medio natural reproductores, larvas, postlarvas, crías, huevos, semillas, alevines o en cualquier otro estadio, y*<br><br>**Inciso e)** *Acuacultura didáctica.* | | |

| | | |
|---|---|---|
| **Artículos 22.-** *la Secretaría podrá inscribir en el Registro Nacional de Pesca a los acuicultores que no requieran concesión, permiso o Autorización.* | Al **proyecto** le aplica el Artículo, incisos y, fracciones anteriores, porque se trata de una actividad acuícola con fines comerciales. | Por el hecho de presentar a la autoridad correspondiente (SEMARNAT) la Manifestación de Impacto Ambiental, el promovente está cumpliendo con este apartado.<br><br>El proyecto se vincula por la obligatoriedad de obtener la autorización correspondiente para realizar las obras descritas en esta manifestación de impacto ambiental.<br><br>Como ya se mencionó anteriormente, la promovente una vez autorizado el proyecto en materia ambiental procederá a tramitar el Registro Nacional de Pesca para la unidad de producción acuícola. |
| **Art. 30°.-** *Las actividades pesqueras se clasifican en:*<br><br>**II.-** *Cultivo o acuacultura con fines* | | |
| **Artículo 31°.-** *Para realizar las actividades de pesca se requiere lo siguiente:*<br><br>**I,** *Concesión, para:*<br><br>**Inciso b)** *Acuacultura comercial*<br><br>**II,** Permiso, para:<br><br>**Inciso g)** *Acuacultura de fomento*<br><br>**III,** *Autorización, para:*<br><br>**Inciso d)** *Recolectar del medio natural reproductores, larvas, postlarvas, crías, huevos, semillas, alevines o en cualquier otro estadio, y*<br><br>**Inciso e)** *Acuacultura didáctica.* | | |

| | | |
|---|---|---|
| **Artículos 22.-** *la Secretaría podrá inscribir en el Registro Nacional de Pesca a los acuicultores que no requieran concesión, permiso o Autorización.* | Al **proyecto** le aplica el Artículo, incisos y, fracciones anteriores, porque se trata de una actividad acuícola con fines comerciales. | Por el hecho de presentar a la autoridad correspondiente (SEMARNAT) la Manifestación de Impacto Ambiental, el promovente está cumpliendo con este apartado.<br><br>El proyecto se vincula por la obligatoriedad de obtener la autorización correspondiente para realizar las obras descritas en esta manifestación de impacto ambiental.<br><br>Como ya se mencionó anteriormente, la promovente una vez autorizado el proyecto en materia ambiental procederá a tramitar el Registro Nacional de Pesca para la unidad de producción acuícola. |
| **Art. 30°.-** *Las actividades pesqueras se clasifican en:*<br><br>**II.-** *Cultivo o acuacultura con fines* | | |
| **Artículo 31°.-** *Para realizar las actividades de pesca se requiere lo siguiente:*<br><br>**I,** *Concesión, para:*<br><br>**Inciso b)** *Acuacultura comercial*<br><br>**II,** Permiso, para:<br><br>**Inciso g)** *Acuacultura de fomento*<br><br>**III,** *Autorización, para:*<br><br>**Inciso d)** *Recolectar del medio natural reproductores, larvas, postlarvas, crías, huevos, semillas, alevines o en cualquier otro estadio, y*<br><br>**Inciso e)** *Acuacultura didáctica.* | | |

| | | |
|---|---|---|
| **Artículos 22.-** *la Secretaría podrá inscribir en el Registro Nacional de Pesca a los acuicultores que no requieran concesión, permiso o Autorización.* | Al **proyecto** le aplica el Artículo, incisos y, fracciones anteriores, porque se trata de una actividad acuícola con fines comerciales. | Por el hecho de presentar a la autoridad correspondiente (SEMARNAT) la Manifestación de Impacto Ambiental, el promovente está cumpliendo con este apartado.<br><br>El proyecto se vincula por la obligatoriedad de obtener la autorización correspondiente para realizar las obras descritas en esta manifestación de impacto ambiental.<br><br>Como ya se mencionó anteriormente, la promovente una vez autorizado el proyecto en materia ambiental procederá a tramitar el Registro Nacional de Pesca para la unidad de producción acuícola. |
| **Art. 30°.-** *Las actividades pesqueras se clasifican en:*<br><br>**II.-** *Cultivo o acuacultura con fines* | | |
| **Artículo 31°.-** *Para realizar las actividades de pesca se requiere lo siguiente:*<br><br>**I,** *Concesión, para:*<br><br>**Inciso b)** *Acuacultura comercial*<br><br>**II,** Permiso, para:<br><br>**Inciso g)** *Acuacultura de fomento*<br><br>**III,** *Autorización, para:*<br><br>**Inciso d)** *Recolectar del medio natural reproductores, larvas, postlarvas, crías, huevos, semillas, alevines o en cualquier otro estadio, y*<br><br>**Inciso e)** *Acuacultura didáctica.* | | |

| | | |
|---|---|---|
| **Artículos 22.-** *la Secretaría podrá inscribir en el Registro Nacional de Pesca a los acuicultores que no requieran concesión, permiso o Autorización.* | Al **proyecto** le aplica el Artículo, incisos y, fracciones anteriores, porque se trata de una actividad acuícola con fines comerciales. | Por el hecho de presentar a la autoridad correspondiente (SEMARNAT) la Manifestación de Impacto Ambiental, el promovente está cumpliendo con este apartado.<br><br>El proyecto se vincula por la obligatoriedad de obtener la autorización correspondiente para realizar las obras descritas en esta manifestación de impacto ambiental.<br><br>Como ya se mencionó anteriormente, la promovente una vez autorizado el proyecto en materia ambiental procederá a tramitar el Registro Nacional de Pesca para la unidad de producción acuícola. |
| **Art. 30°.-** *Las actividades pesqueras se clasifican en:*<br><br>**II.-** *Cultivo o acuacultura con fines* | | |
| **Artículo 31°.-** *Para realizar las actividades de pesca se requiere lo siguiente:*<br><br>**I,** *Concesión, para:*<br><br>**Inciso b)** *Acuacultura comercial*<br><br>**II,** Permiso, para:<br><br>**Inciso g)** *Acuacultura de fomento*<br><br>**III,** *Autorización, para:*<br><br>**Inciso d)** *Recolectar del medio natural reproductores, larvas, postlarvas, crías, huevos, semillas, alevines o en cualquier otro estadio, y*<br><br>**Inciso e)** *Acuacultura didáctica.* | | |

| | | |
|---|---|---|
| **Artículos 22.-** *la Secretaría podrá inscribir en el Registro Nacional de Pesca a los acuicultores que no requieran concesión, permiso o Autorización.* | Al **proyecto** le aplica el Artículo, incisos y, fracciones anteriores, porque se trata de una actividad acuícola con fines comerciales. | Por el hecho de presentar a la autoridad correspondiente (SEMARNAT) la Manifestación de Impacto Ambiental, el promovente está cumpliendo con este apartado.<br><br>El proyecto se vincula por la obligatoriedad de obtener la autorización correspondiente para realizar las obras descritas en esta manifestación de impacto ambiental.<br><br>Como ya se mencionó anteriormente, la promovente una vez autorizado el proyecto en materia ambiental procederá a tramitar el Registro Nacional de Pesca para la unidad de producción acuícola. |
| **Art. 30°.-** *Las actividades pesqueras se clasifican en:*<br><br>**II.-** *Cultivo o acuacultura con fines* | | |
| **Artículo 31°.-** *Para realizar las actividades de pesca se requiere lo siguiente:*<br><br>**I,** *Concesión, para:*<br><br>**Inciso b)** *Acuacultura comercial*<br><br>**II,** Permiso, para:<br><br>**Inciso g)** *Acuacultura de fomento*<br><br>**III,** *Autorización, para:*<br><br>**Inciso d)** *Recolectar del medio natural reproductores, larvas, postlarvas, crías, huevos, semillas, alevines o en cualquier otro estadio, y*<br><br>**Inciso e)** *Acuacultura didáctica.* | | |

| | | |
|---|---|---|
| **Artículos 22.-** *la Secretaría podrá inscribir en el Registro Nacional de Pesca a los acuicultores que no requieran concesión, permiso o Autorización.* | Al **proyecto** le aplica el Artículo, incisos y, fracciones anteriores, porque se trata de una actividad acuícola con fines comerciales. | Por el hecho de presentar a la autoridad correspondiente (SEMARNAT) la Manifestación de Impacto Ambiental, el promovente está cumpliendo con este apartado.<br><br>El proyecto se vincula por la obligatoriedad de obtener la autorización correspondiente para realizar las obras descritas en esta manifestación de impacto ambiental.<br><br>Como ya se mencionó anteriormente, la promovente una vez autorizado el proyecto en materia ambiental procederá a tramitar el Registro Nacional de Pesca para la unidad de producción acuícola. |
| **Art. 30°.-** *Las actividades pesqueras se clasifican en:*<br><br>**II.-** *Cultivo o acuacultura con fines* | | |
| **Artículo 31°.-** *Para realizar las actividades de pesca se requiere lo siguiente:*<br><br>**I,** *Concesión, para:*<br><br>**Inciso b)** *Acuacultura comercial*<br><br>**II,** Permiso, para:<br><br>**Inciso g)** *Acuacultura de fomento*<br><br>**III,** *Autorización, para:*<br><br>**Inciso d)** *Recolectar del medio natural reproductores, larvas, postlarvas, crías, huevos, semillas, alevines o en cualquier otro estadio, y*<br><br>**Inciso e)** *Acuacultura didáctica.* | | |

| | | |
|---|---|---|
| **Artículos 22.-** *la Secretaría podrá inscribir en el Registro Nacional de Pesca a los acuicultores que no requieran concesión, permiso o Autorización.* | Al **proyecto** le aplica el Artículo, incisos y, fracciones anteriores, porque se trata de una actividad acuícola con fines comerciales. | Por el hecho de presentar a la autoridad correspondiente (SEMARNAT) la Manifestación de Impacto Ambiental, el promovente está cumpliendo con este apartado.<br><br>El proyecto se vincula por la obligatoriedad de obtener la autorización correspondiente para realizar las obras descritas en esta manifestación de impacto ambiental.<br><br>Como ya se mencionó anteriormente, la promovente una vez autorizado el proyecto en materia ambiental procederá a tramitar el Registro Nacional de Pesca para la unidad de producción acuícola. |
| **Art. 30°.-** *Las actividades pesqueras se clasifican en:*<br><br>**II.-** *Cultivo o acuacultura con fines* | | |
| **Artículo 31°.-** *Para realizar las actividades de pesca se requiere lo siguiente:*<br><br>**I,** *Concesión, para:*<br><br>**Inciso b)** *Acuacultura comercial*<br><br>**II,** Permiso, para:<br><br>**Inciso g)** *Acuacultura de fomento*<br><br>**III,** *Autorización, para:*<br><br>**Inciso d)** *Recolectar del medio natural reproductores, larvas, postlarvas, crías, huevos, semillas, alevines o en cualquier otro estadio, y*<br><br>**Inciso e)** *Acuacultura didáctica.* | | |

| | | |
|---|---|---|
| **Artículos 22.-** *la Secretaría podrá inscribir en el Registro Nacional de Pesca a los acuicultores que no requieran concesión, permiso o Autorización.* | Al **proyecto** le aplica el Artículo, incisos y, fracciones anteriores, porque se trata de una actividad acuícola con fines comerciales. | Por el hecho de presentar a la autoridad correspondiente (SEMARNAT) la Manifestación de Impacto Ambiental, el promovente está cumpliendo con este apartado.<br><br>El proyecto se vincula por la obligatoriedad de obtener la autorización correspondiente para realizar las obras descritas en esta manifestación de impacto ambiental.<br><br>Como ya se mencionó anteriormente, la promovente una vez autorizado el proyecto en materia ambiental procederá a tramitar el Registro Nacional de Pesca para la unidad de producción acuícola. |
| **Art. 30°.-** *Las actividades pesqueras se clasifican en:*<br><br>**II.-** *Cultivo o acuacultura con fines* | | |
| **Artículo 31°.-** *Para realizar las actividades de pesca se requiere lo siguiente:*<br><br>**I,** *Concesión, para:*<br><br>**Inciso b)** *Acuacultura comercial*<br><br>**II,** Permiso, para:<br><br>**Inciso g)** *Acuacultura de fomento*<br><br>**III,** *Autorización, para:*<br><br>**Inciso d)** *Recolectar del medio natural reproductores, larvas, postlarvas, crías, huevos, semillas, alevines o en cualquier otro estadio, y*<br><br>**Inciso e)** *Acuacultura didáctica.* | | |

| | | |
|---|---|---|
| **Artículos 22.-** *la Secretaría podrá inscribir en el Registro Nacional de Pesca a los acuicultores que no requieran concesión, permiso o Autorización.* | Al **proyecto** le aplica el Artículo, incisos y, fracciones anteriores, porque se trata de una actividad acuícola con fines comerciales. | Por el hecho de presentar a la autoridad correspondiente (SEMARNAT) la Manifestación de Impacto Ambiental, el promovente está cumpliendo con este apartado.<br><br>El proyecto se vincula por la obligatoriedad de obtener la autorización correspondiente para realizar las obras descritas en esta manifestación de impacto ambiental.<br><br>Como ya se mencionó anteriormente, la promovente una vez autorizado el proyecto en materia ambiental procederá a tramitar el Registro Nacional de Pesca para la unidad de producción acuícola. |
| **Art. 30°.-** *Las actividades pesqueras se clasifican en:*<br><br>**II.-** *Cultivo o acuacultura con fines* | | |
| **Artículo 31°.-** *Para realizar las actividades de pesca se requiere lo siguiente:*<br><br>**I,** *Concesión, para:*<br><br>**Inciso b)** *Acuacultura comercial*<br><br>**II,** Permiso, para:<br><br>**Inciso g)** *Acuacultura de fomento*<br><br>**III,** *Autorización, para:*<br><br>**Inciso d)** *Recolectar del medio natural reproductores, larvas, postlarvas, crías, huevos, semillas, alevines o en cualquier otro estadio, y*<br><br>**Inciso e)** *Acuacultura didáctica.* | | |

| | | |
|---|---|---|
| **Artículos 22.-** *la Secretaría podrá inscribir en el Registro Nacional de Pesca a los acuicultores que no requieran concesión, permiso o Autorización.* | Al **proyecto** le aplica el Artículo, incisos y, fracciones anteriores, porque se trata de una actividad acuícola con fines comerciales. | Por el hecho de presentar a la autoridad correspondiente (SEMARNAT) la Manifestación de Impacto Ambiental, el promovente está cumpliendo con este apartado.<br><br>El proyecto se vincula por la obligatoriedad de obtener la autorización correspondiente para realizar las obras descritas en esta manifestación de impacto ambiental.<br><br>Como ya se mencionó anteriormente, la promovente una vez autorizado el proyecto en materia ambiental procederá a tramitar el Registro Nacional de Pesca para la unidad de producción acuícola. |
| **Art. 30°.-** *Las actividades pesqueras se clasifican en:*<br><br>**II.-** *Cultivo o acuacultura con fines* | | |
| **Artículo 31°.-** *Para realizar las actividades de pesca se requiere lo siguiente:*<br><br>**I,** *Concesión, para:*<br><br>**Inciso b)** *Acuacultura comercial*<br><br>**II,** Permiso, para:<br><br>**Inciso g)** *Acuacultura de fomento*<br><br>**III,** *Autorización, para:*<br><br>**Inciso d)** *Recolectar del medio natural reproductores, larvas, postlarvas, crías, huevos, semillas, alevines o en cualquier otro estadio, y*<br><br>**Inciso e)** *Acuacultura didáctica.* | | |

| | | |
|---|---|---|
| **Artículos 22.-** *la Secretaría podrá inscribir en el Registro Nacional de Pesca a los acuicultores que no requieran concesión, permiso o Autorización.* | Al **proyecto** le aplica el Artículo, incisos y, fracciones anteriores, porque se trata de una actividad acuícola con fines comerciales. | Por el hecho de presentar a la autoridad correspondiente (SEMARNAT) la Manifestación de Impacto Ambiental, el promovente está cumpliendo con este apartado.<br><br>El proyecto se vincula por la obligatoriedad de obtener la autorización correspondiente para realizar las obras descritas en esta manifestación de impacto ambiental.<br><br>Como ya se mencionó anteriormente, la promovente una vez autorizado el proyecto en materia ambiental procederá a tramitar el Registro Nacional de Pesca para la unidad de producción acuícola. |
| **Art. 30°.-** *Las actividades pesqueras se clasifican en:*<br><br>**II.-** *Cultivo o acuacultura con fines* | | |
| **Artículo 31°.-** *Para realizar las actividades de pesca se requiere lo siguiente:*<br><br>**I,** *Concesión, para:*<br><br>**Inciso b)** *Acuacultura comercial*<br><br>**II,** Permiso, para:<br><br>**Inciso g)** *Acuacultura de fomento*<br><br>**III,** *Autorización, para:*<br><br>**Inciso d)** *Recolectar del medio natural reproductores, larvas, postlarvas, crías, huevos, semillas, alevines o en cualquier otro estadio, y*<br><br>**Inciso e)** *Acuacultura didáctica.* | | |

| | | |
|---|---|---|
| **Artículos 22.-** *la Secretaría podrá inscribir en el Registro Nacional de Pesca a los acuicultores que no requieran concesión, permiso o Autorización.* | Al **proyecto** le aplica el Artículo, incisos y, fracciones anteriores, porque se trata de una actividad acuícola con fines comerciales. | Por el hecho de presentar a la autoridad correspondiente (SEMARNAT) la Manifestación de Impacto Ambiental, el promovente está cumpliendo con este apartado.<br><br>El proyecto se vincula por la obligatoriedad de obtener la autorización correspondiente para realizar las obras descritas en esta manifestación de impacto ambiental.<br><br>Como ya se mencionó anteriormente, la promovente una vez autorizado el proyecto en materia ambiental procederá a tramitar el Registro Nacional de Pesca para la unidad de producción acuícola. |
| **Art. 30°.-** *Las actividades pesqueras se clasifican en:*<br><br>**II.-** *Cultivo o acuacultura con fines* | | |
| **Artículo 31°.-** *Para realizar las actividades de pesca se requiere lo siguiente:*<br><br>**I,** *Concesión, para:*<br><br>**Inciso b)** *Acuacultura comercial*<br><br>**II,** Permiso, para:<br><br>**Inciso g)** *Acuacultura de fomento*<br><br>**III,** *Autorización, para:*<br><br>**Inciso d)** *Recolectar del medio natural reproductores, larvas, postlarvas, crías, huevos, semillas, alevines o en cualquier otro estadio, y*<br><br>**Inciso e)** *Acuacultura didáctica.* | | |

| | | |
|---|---|---|
| **Artículos 22.-** *la Secretaría podrá inscribir en el Registro Nacional de Pesca a los acuicultores que no requieran concesión, permiso o Autorización.* | Al **proyecto** le aplica el Artículo, incisos y, fracciones anteriores, porque se trata de una actividad acuícola con fines comerciales. | Por el hecho de presentar a la autoridad correspondiente (SEMARNAT) la Manifestación de Impacto Ambiental, el promovente está cumpliendo con este apartado.<br><br>El proyecto se vincula por la obligatoriedad de obtener la autorización correspondiente para realizar las obras descritas en esta manifestación de impacto ambiental.<br><br>Como ya se mencionó anteriormente, la promovente una vez autorizado el proyecto en materia ambiental procederá a tramitar el Registro Nacional de Pesca para la unidad de producción acuícola. |
| **Art. 30°.-** *Las actividades pesqueras se clasifican en:*<br><br>**II.-** *Cultivo o acuacultura con fines* | | |
| **Artículo 31°.-** *Para realizar las actividades de pesca se requiere lo siguiente:*<br><br>**I,** *Concesión, para:*<br><br>**Inciso b)** *Acuacultura comercial*<br><br>**II,** Permiso, para:<br><br>**Inciso g)** *Acuacultura de fomento*<br><br>**III,** *Autorización, para:*<br><br>**Inciso d)** *Recolectar del medio natural reproductores, larvas, postlarvas, crías, huevos, semillas, alevines o en cualquier otro estadio, y*<br><br>**Inciso e)** *Acuacultura didáctica.* | | |

| | | |
|---|---|---|
| **Artículos 22.-** *la Secretaría podrá inscribir en el Registro Nacional de Pesca a los acuicultores que no requieran concesión, permiso o Autorización.* | Al **proyecto** le aplica el Artículo, incisos y, fracciones anteriores, porque se trata de una actividad acuícola con fines comerciales. | Por el hecho de presentar a la autoridad correspondiente (SEMARNAT) la Manifestación de Impacto Ambiental, el promovente está cumpliendo con este apartado.<br><br>El proyecto se vincula por la obligatoriedad de obtener la autorización correspondiente para realizar las obras descritas en esta manifestación de impacto ambiental.<br><br>Como ya se mencionó anteriormente, la promovente una vez autorizado el proyecto en materia ambiental procederá a tramitar el Registro Nacional de Pesca para la unidad de producción acuícola. |
| **Art. 30°.-** *Las actividades pesqueras se clasifican en:*<br><br>**II.-** *Cultivo o acuacultura con fines* | | |
| **Artículo 31°.-** *Para realizar las actividades de pesca se requiere lo siguiente:*<br><br>**I,** *Concesión, para:*<br><br>**Inciso b)** *Acuacultura comercial*<br><br>**II,** Permiso, para:<br><br>**Inciso g)** *Acuacultura de fomento*<br><br>**III,** *Autorización, para:*<br><br>**Inciso d)** *Recolectar del medio natural reproductores, larvas, postlarvas, crías, huevos, semillas, alevines o en cualquier otro estadio, y*<br><br>**Inciso e)** *Acuacultura didáctica.* | | |

| | | |
|---|---|---|
| **Artículos 22.-** *la Secretaría podrá inscribir en el Registro Nacional de Pesca a los acuicultores que no requieran concesión, permiso o Autorización.* | Al **proyecto** le aplica el Artículo, incisos y, fracciones anteriores, porque se trata de una actividad acuícola con fines comerciales. | Por el hecho de presentar a la autoridad correspondiente (SEMARNAT) la Manifestación de Impacto Ambiental, el promovente está cumpliendo con este apartado.<br><br>El proyecto se vincula por la obligatoriedad de obtener la autorización correspondiente para realizar las obras descritas en esta manifestación de impacto ambiental.<br><br>Como ya se mencionó anteriormente, la promovente una vez autorizado el proyecto en materia ambiental procederá a tramitar el Registro Nacional de Pesca para la unidad de producción acuícola. |
| **Art. 30°.-** *Las actividades pesqueras se clasifican en:*<br><br>**II.-** *Cultivo o acuacultura con fines* | | |
| **Artículo 31°.-** *Para realizar las actividades de pesca se requiere lo siguiente:*<br><br>**I,** *Concesión, para:*<br><br>**Inciso b)** *Acuacultura comercial*<br><br>**II,** Permiso, para:<br><br>**Inciso g)** *Acuacultura de fomento*<br><br>**III,** *Autorización, para:*<br><br>**Inciso d)** *Recolectar del medio natural reproductores, larvas, postlarvas, crías, huevos, semillas, alevines o en cualquier otro estadio, y*<br><br>**Inciso e)** *Acuacultura didáctica.* | | |

| | | |
|---|---|---|
| **Artículos 22.-** *la Secretaría podrá inscribir en el Registro Nacional de Pesca a los acuicultores que no requieran concesión, permiso o Autorización.* | Al **proyecto** le aplica el Artículo, incisos y, fracciones anteriores, porque se trata de una actividad acuícola con fines comerciales. | Por el hecho de presentar a la autoridad correspondiente (SEMARNAT) la Manifestación de Impacto Ambiental, el promovente está cumpliendo con este apartado.<br><br>El proyecto se vincula por la obligatoriedad de obtener la autorización correspondiente para realizar las obras descritas en esta manifestación de impacto ambiental.<br><br>Como ya se mencionó anteriormente, la promovente una vez autorizado el proyecto en materia ambiental procederá a tramitar el Registro Nacional de Pesca para la unidad de producción acuícola. |
| **Art. 30°.-** *Las actividades pesqueras se clasifican en:*<br><br>**II.-** *Cultivo o acuacultura con fines* | | |
| **Artículo 31°.-** *Para realizar las actividades de pesca se requiere lo siguiente:*<br><br>**I,** *Concesión, para:*<br><br>**Inciso b)** *Acuacultura comercial*<br><br>**II,** Permiso, para:<br><br>**Inciso g)** *Acuacultura de fomento*<br><br>**III,** *Autorización, para:*<br><br>**Inciso d)** *Recolectar del medio natural reproductores, larvas, postlarvas, crías, huevos, semillas, alevines o en cualquier otro estadio, y*<br><br>**Inciso e)** *Acuacultura didáctica.* | | |

| | | |
|---|---|---|
| **Artículos 22.-** *la Secretaría podrá inscribir en el Registro Nacional de Pesca a los acuicultores que no requieran concesión, permiso o Autorización.* | Al **proyecto** le aplica el Artículo, incisos y, fracciones anteriores, porque se trata de una actividad acuícola con fines comerciales. | Por el hecho de presentar a la autoridad correspondiente (SEMARNAT) la Manifestación de Impacto Ambiental, el promovente está cumpliendo con este apartado.<br><br>El proyecto se vincula por la obligatoriedad de obtener la autorización correspondiente para realizar las obras descritas en esta manifestación de impacto ambiental.<br><br>Como ya se mencionó anteriormente, la promovente una vez autorizado el proyecto en materia ambiental procederá a tramitar el Registro Nacional de Pesca para la unidad de producción acuícola. |
| **Art. 30°.-** *Las actividades pesqueras se clasifican en:*<br><br>**II.-** *Cultivo o acuacultura con fines* | | |
| **Artículo 31°.-** *Para realizar las actividades de pesca se requiere lo siguiente:*<br><br>**I,** *Concesión, para:*<br><br>**Inciso b)** *Acuacultura comercial*<br><br>**II,** Permiso, para:<br><br>**Inciso g)** *Acuacultura de fomento*<br><br>**III,** *Autorización, para:*<br><br>**Inciso d)** *Recolectar del medio natural reproductores, larvas, postlarvas, crías, huevos, semillas, alevines o en cualquier otro estadio, y*<br><br>**Inciso e)** *Acuacultura didáctica.* | | |

| | | |
|---|---|---|
| **Artículos 22.-** *la Secretaría podrá inscribir en el Registro Nacional de Pesca a los acuicultores que no requieran concesión, permiso o Autorización.* | Al **proyecto** le aplica el Artículo, incisos y, fracciones anteriores, porque se trata de una actividad acuícola con fines comerciales. | Por el hecho de presentar a la autoridad correspondiente (SEMARNAT) la Manifestación de Impacto Ambiental, el promovente está cumpliendo con este apartado.<br><br>El proyecto se vincula por la obligatoriedad de obtener la autorización correspondiente para realizar las obras descritas en esta manifestación de impacto ambiental.<br><br>Como ya se mencionó anteriormente, la promovente una vez autorizado el proyecto en materia ambiental procederá a tramitar el Registro Nacional de Pesca para la unidad de producción acuícola. |
| **Art. 30°.-** *Las actividades pesqueras se clasifican en:*<br><br>**II.-** *Cultivo o acuacultura con fines* | | |
| **Artículo 31°.-** *Para realizar las actividades de pesca se requiere lo siguiente:*<br><br>**I,** *Concesión, para:*<br><br>**Inciso b)** *Acuacultura comercial*<br><br>**II,** Permiso, para:<br><br>**Inciso g)** *Acuacultura de fomento*<br><br>**III,** *Autorización, para:*<br><br>**Inciso d)** *Recolectar del medio natural reproductores, larvas, postlarvas, crías, huevos, semillas, alevines o en cualquier otro estadio, y*<br><br>**Inciso e)** *Acuacultura didáctica.* | | |

| | | |
|---|---|---|
| **Artículos 22.-** *la Secretaría podrá inscribir en el Registro Nacional de Pesca a los acuicultores que no requieran concesión, permiso o Autorización.* | Al **proyecto** le aplica el Artículo, incisos y, fracciones anteriores, porque se trata de una actividad acuícola con fines comerciales. | Por el hecho de presentar a la autoridad correspondiente (SEMARNAT) la Manifestación de Impacto Ambiental, el promovente está cumpliendo con este apartado.<br><br>El proyecto se vincula por la obligatoriedad de obtener la autorización correspondiente para realizar las obras descritas en esta manifestación de impacto ambiental.<br><br>Como ya se mencionó anteriormente, la promovente una vez autorizado el proyecto en materia ambiental procederá a tramitar el Registro Nacional de Pesca para la unidad de producción acuícola. |
| **Art. 30°.-** *Las actividades pesqueras se clasifican en:*<br><br>**II.-** *Cultivo o acuacultura con fines* | | |
| **Artículo 31°.-** *Para realizar las actividades de pesca se requiere lo siguiente:*<br><br>**I,** *Concesión, para:*<br><br>**Inciso b)** *Acuacultura comercial*<br><br>**II,** Permiso, para:<br><br>**Inciso g)** *Acuacultura de fomento*<br><br>**III,** *Autorización, para:*<br><br>**Inciso d)** *Recolectar del medio natural reproductores, larvas, postlarvas, crías, huevos, semillas, alevines o en cualquier otro estadio, y*<br><br>**Inciso e)** *Acuacultura didáctica.* | | |

| | | |
|---|---|---|
| **Artículos 22.-** *la Secretaría podrá inscribir en el Registro Nacional de Pesca a los acuicultores que no requieran concesión, permiso o Autorización.* | Al **proyecto** le aplica el Artículo, incisos y, fracciones anteriores, porque se trata de una actividad acuícola con fines comerciales. | Por el hecho de presentar a la autoridad correspondiente (SEMARNAT) la Manifestación de Impacto Ambiental, el promovente está cumpliendo con este apartado.<br><br>El proyecto se vincula por la obligatoriedad de obtener la autorización correspondiente para realizar las obras descritas en esta manifestación de impacto ambiental.<br><br>Como ya se mencionó anteriormente, la promovente una vez autorizado el proyecto en materia ambiental procederá a tramitar el Registro Nacional de Pesca para la unidad de producción acuícola. |
| **Art. 30°.-** *Las actividades pesqueras se clasifican en:*<br><br>**II.-** *Cultivo o acuacultura con fines* | | |
| **Artículo 31°.-** *Para realizar las actividades de pesca se requiere lo siguiente:*<br><br>**I,** *Concesión, para:*<br><br>**Inciso b)** *Acuacultura comercial*<br><br>**II,** Permiso, para:<br><br>**Inciso g)** *Acuacultura de fomento*<br><br>**III,** *Autorización, para:*<br><br>**Inciso d)** *Recolectar del medio natural reproductores, larvas, postlarvas, crías, huevos, semillas, alevines o en cualquier otro estadio, y*<br><br>**Inciso e)** *Acuacultura didáctica.* | | |

| | | |
|---|---|---|
| **Artículos 22.-** *la Secretaría podrá inscribir en el Registro Nacional de Pesca a los acuicultores que no requieran concesión, permiso o Autorización.* | Al **proyecto** le aplica el Artículo, incisos y, fracciones anteriores, porque se trata de una actividad acuícola con fines comerciales. | Por el hecho de presentar a la autoridad correspondiente (SEMARNAT) la Manifestación de Impacto Ambiental, el promovente está cumpliendo con este apartado.<br><br>El proyecto se vincula por la obligatoriedad de obtener la autorización correspondiente para realizar las obras descritas en esta manifestación de impacto ambiental.<br><br>Como ya se mencionó anteriormente, la promovente una vez autorizado el proyecto en materia ambiental procederá a tramitar el Registro Nacional de Pesca para la unidad de producción acuícola. |
| **Art. 30°.-** *Las actividades pesqueras se clasifican en:*<br><br>**II.-** *Cultivo o acuacultura con fines* | | |
| **Artículo 31°.-** *Para realizar las actividades de pesca se requiere lo siguiente:*<br><br>**I,** *Concesión, para:*<br><br>**Inciso b)** *Acuacultura comercial*<br><br>**II,** Permiso, para:<br><br>**Inciso g)** *Acuacultura de fomento*<br><br>**III,** *Autorización, para:*<br><br>**Inciso d)** *Recolectar del medio natural reproductores, larvas, postlarvas, crías, huevos, semillas, alevines o en cualquier otro estadio, y*<br><br>**Inciso e)** *Acuacultura didáctica.* | | |

| | | |
|---|---|---|
| **Artículos 22.-** *la Secretaría podrá inscribir en el Registro Nacional de Pesca a los acuicultores que no requieran concesión, permiso o Autorización.* | Al **proyecto** le aplica el Artículo, incisos y, fracciones anteriores, porque se trata de una actividad acuícola con fines comerciales. | Por el hecho de presentar a la autoridad correspondiente (SEMARNAT) la Manifestación de Impacto Ambiental, el promovente está cumpliendo con este apartado.<br><br>El proyecto se vincula por la obligatoriedad de obtener la autorización correspondiente para realizar las obras descritas en esta manifestación de impacto ambiental.<br><br>Como ya se mencionó anteriormente, la promovente una vez autorizado el proyecto en materia ambiental procederá a tramitar el Registro Nacional de Pesca para la unidad de producción acuícola. |
| **Art. 30°.-** *Las actividades pesqueras se clasifican en:*<br><br>**II.-** *Cultivo o acuacultura con fines* | | |
| **Artículo 31°.-** *Para realizar las actividades de pesca se requiere lo siguiente:*<br><br>**I,** *Concesión, para:*<br><br>**Inciso b)** *Acuacultura comercial*<br><br>**II,** Permiso, para:<br><br>**Inciso g)** *Acuacultura de fomento*<br><br>**III,** *Autorización, para:*<br><br>**Inciso d)** *Recolectar del medio natural reproductores, larvas, postlarvas, crías, huevos, semillas, alevines o en cualquier otro estadio, y*<br><br>**Inciso e)** *Acuacultura didáctica.* | | |

| | | |
|---|---|---|
| **Artículos 22.-** *la Secretaría podrá inscribir en el Registro Nacional de Pesca a los acuicultores que no requieran concesión, permiso o Autorización.* | Al **proyecto** le aplica el Artículo, incisos y, fracciones anteriores, porque se trata de una actividad acuícola con fines comerciales. | Por el hecho de presentar a la autoridad correspondiente (SEMARNAT) la Manifestación de Impacto Ambiental, el promovente está cumpliendo con este apartado.<br><br>El proyecto se vincula por la obligatoriedad de obtener la autorización correspondiente para realizar las obras descritas en esta manifestación de impacto ambiental.<br><br>Como ya se mencionó anteriormente, la promovente una vez autorizado el proyecto en materia ambiental procederá a tramitar el Registro Nacional de Pesca para la unidad de producción acuícola. |
| **Art. 30°.-** *Las actividades pesqueras se clasifican en:*<br><br>**II.-** *Cultivo o acuacultura con fines* | | |
| **Artículo 31°.-** *Para realizar las actividades de pesca se requiere lo siguiente:*<br><br>**I,** *Concesión, para:*<br><br>**Inciso b)** *Acuacultura comercial*<br><br>**II,** Permiso, para:<br><br>**Inciso g)** *Acuacultura de fomento*<br><br>**III,** *Autorización, para:*<br><br>**Inciso d)** *Recolectar del medio natural reproductores, larvas, postlarvas, crías, huevos, semillas, alevines o en cualquier otro estadio, y*<br><br>**Inciso e)** *Acuacultura didáctica.* | | |

| | | |
|---|---|---|
| **Artículos 22.-** *la Secretaría podrá inscribir en el Registro Nacional de Pesca a los acuicultores que no requieran concesión, permiso o Autorización.* | Al **proyecto** le aplica el Artículo, incisos y, fracciones anteriores, porque se trata de una actividad acuícola con fines comerciales. | Por el hecho de presentar a la autoridad correspondiente (SEMARNAT) la Manifestación de Impacto Ambiental, el promovente está cumpliendo con este apartado.<br><br>El proyecto se vincula por la obligatoriedad de obtener la autorización correspondiente para realizar las obras descritas en esta manifestación de impacto ambiental.<br><br>Como ya se mencionó anteriormente, la promovente una vez autorizado el proyecto en materia ambiental procederá a tramitar el Registro Nacional de Pesca para la unidad de producción acuícola. |
| **Art. 30°.-** *Las actividades pesqueras se clasifican en:*<br><br>**II.-** *Cultivo o acuacultura con fines* | | |
| **Artículo 31°.-** *Para realizar las actividades de pesca se requiere lo siguiente:*<br><br>**I,** *Concesión, para:*<br><br>**Inciso b)** *Acuacultura comercial*<br><br>**II,** Permiso, para:<br><br>**Inciso g)** *Acuacultura de fomento*<br><br>**III,** *Autorización, para:*<br><br>**Inciso d)** *Recolectar del medio natural reproductores, larvas, postlarvas, crías, huevos, semillas, alevines o en cualquier otro estadio, y*<br><br>**Inciso e)** *Acuacultura didáctica.* | | |

| | | |
|---|---|---|
| **Artículos 22.-** *la Secretaría podrá inscribir en el Registro Nacional de Pesca a los acuicultores que no requieran concesión, permiso o Autorización.* | Al **proyecto** le aplica el Artículo, incisos y, fracciones anteriores, porque se trata de una actividad acuícola con fines comerciales. | Por el hecho de presentar a la autoridad correspondiente (SEMARNAT) la Manifestación de Impacto Ambiental, el promovente está cumpliendo con este apartado.<br><br>El proyecto se vincula por la obligatoriedad de obtener la autorización correspondiente para realizar las obras descritas en esta manifestación de impacto ambiental.<br><br>Como ya se mencionó anteriormente, la promovente una vez autorizado el proyecto en materia ambiental procederá a tramitar el Registro Nacional de Pesca para la unidad de producción acuícola. |
| **Art. 30°.-** *Las actividades pesqueras se clasifican en:*<br><br>**II.-** *Cultivo o acuacultura con fines* | | |
| **Artículo 31°.-** *Para realizar las actividades de pesca se requiere lo siguiente:*<br><br>**I,** *Concesión, para:*<br><br>**Inciso b)** *Acuacultura comercial*<br><br>**II,** Permiso, para:<br><br>**Inciso g)** *Acuacultura de fomento*<br><br>**III,** *Autorización, para:*<br><br>**Inciso d)** *Recolectar del medio natural reproductores, larvas, postlarvas, crías, huevos, semillas, alevines o en cualquier otro estadio, y*<br><br>**Inciso e)** *Acuacultura didáctica.* | | |

| | | |
|---|---|---|
| **Artículos 22.-** *la Secretaría podrá inscribir en el Registro Nacional de Pesca a los acuicultores que no requieran concesión, permiso o Autorización.* | Al **proyecto** le aplica el Artículo, incisos y, fracciones anteriores, porque se trata de una actividad acuícola con fines comerciales. | Por el hecho de presentar a la autoridad correspondiente (SEMARNAT) la Manifestación de Impacto Ambiental, el promovente está cumpliendo con este apartado.<br><br>El proyecto se vincula por la obligatoriedad de obtener la autorización correspondiente para realizar las obras descritas en esta manifestación de impacto ambiental.<br><br>Como ya se mencionó anteriormente, la promovente una vez autorizado el proyecto en materia ambiental procederá a tramitar el Registro Nacional de Pesca para la unidad de producción acuícola. |
| **Art. 30°.-** *Las actividades pesqueras se clasifican en:*<br><br>**II.-** *Cultivo o acuacultura con fines* | | |
| **Artículo 31°.-** *Para realizar las actividades de pesca se requiere lo siguiente:*<br><br>**I,** *Concesión, para:*<br><br>**Inciso b)** *Acuacultura comercial*<br><br>**II,** Permiso, para:<br><br>**Inciso g)** *Acuacultura de fomento*<br><br>**III,** *Autorización, para:*<br><br>**Inciso d)** *Recolectar del medio natural reproductores, larvas, postlarvas, crías, huevos, semillas, alevines o en cualquier otro estadio, y*<br><br>**Inciso e)** *Acuacultura didáctica.* | | |

| | | |
|---|---|---|
| **Artículos 22.-** *la Secretaría podrá inscribir en el Registro Nacional de Pesca a los acuicultores que no requieran concesión, permiso o Autorización.* | Al **proyecto** le aplica el Artículo, incisos y, fracciones anteriores, porque se trata de una actividad acuícola con fines comerciales. | Por el hecho de presentar a la autoridad correspondiente (SEMARNAT) la Manifestación de Impacto Ambiental, el promovente está cumpliendo con este apartado.<br><br>El proyecto se vincula por la obligatoriedad de obtener la autorización correspondiente para realizar las obras descritas en esta manifestación de impacto ambiental.<br><br>Como ya se mencionó anteriormente, la promovente una vez autorizado el proyecto en materia ambiental procederá a tramitar el Registro Nacional de Pesca para la unidad de producción acuícola. |
| **Art. 30°.-** *Las actividades pesqueras se clasifican en:*<br><br>**II.-** *Cultivo o acuacultura con fines* | | |
| **Artículo 31°.-** *Para realizar las actividades de pesca se requiere lo siguiente:*<br><br>**I,** *Concesión, para:*<br><br>**Inciso b)** *Acuacultura comercial*<br><br>**II,** Permiso, para:<br><br>**Inciso g)** *Acuacultura de fomento*<br><br>**III,** *Autorización, para:*<br><br>**Inciso d)** *Recolectar del medio natural reproductores, larvas, postlarvas, crías, huevos, semillas, alevines o en cualquier otro estadio, y*<br><br>**Inciso e)** *Acuacultura didáctica.* | | |

| | | |
|---|---|---|
| **Artículos 22.-** *la Secretaría podrá inscribir en el Registro Nacional de Pesca a los acuicultores que no requieran concesión, permiso o Autorización.* | Al **proyecto** le aplica el Artículo, incisos y, fracciones anteriores, porque se trata de una actividad acuícola con fines comerciales. | Por el hecho de presentar a la autoridad correspondiente (SEMARNAT) la Manifestación de Impacto Ambiental, el promovente está cumpliendo con este apartado.<br><br>El proyecto se vincula por la obligatoriedad de obtener la autorización correspondiente para realizar las obras descritas en esta manifestación de impacto ambiental.<br><br>Como ya se mencionó anteriormente, la promovente una vez autorizado el proyecto en materia ambiental procederá a tramitar el Registro Nacional de Pesca para la unidad de producción acuícola. |
| **Art. 30°.-** *Las actividades pesqueras se clasifican en:*<br><br>**II.-** *Cultivo o acuacultura con fines* | | |
| **Artículo 31°.-** *Para realizar las actividades de pesca se requiere lo siguiente:*<br><br>**I,** *Concesión, para:*<br><br>**Inciso b)** *Acuacultura comercial*<br><br>**II,** Permiso, para:<br><br>**Inciso g)** *Acuacultura de fomento*<br><br>**III,** *Autorización, para:*<br><br>**Inciso d)** *Recolectar del medio natural reproductores, larvas, postlarvas, crías, huevos, semillas, alevines o en cualquier otro estadio, y*<br><br>**Inciso e)** *Acuacultura didáctica.* | | |

| | | |
|---|---|---|
| **Artículos 22.-** *la Secretaría podrá inscribir en el Registro Nacional de Pesca a los acuicultores que no requieran concesión, permiso o Autorización.* | Al **proyecto** le aplica el Artículo, incisos y, fracciones anteriores, porque se trata de una actividad acuícola con fines comerciales. | Por el hecho de presentar a la autoridad correspondiente (SEMARNAT) la Manifestación de Impacto Ambiental, el promovente está cumpliendo con este apartado.<br><br>El proyecto se vincula por la obligatoriedad de obtener la autorización correspondiente para realizar las obras descritas en esta manifestación de impacto ambiental.<br><br>Como ya se mencionó anteriormente, la promovente una vez autorizado el proyecto en materia ambiental procederá a tramitar el Registro Nacional de Pesca para la unidad de producción acuícola. |
| **Art. 30°.-** *Las actividades pesqueras se clasifican en:*<br><br>**II.-** *Cultivo o acuacultura con fines* | | |
| **Artículo 31°.-** *Para realizar las actividades de pesca se requiere lo siguiente:*<br><br>**I,** *Concesión, para:*<br><br>**Inciso b)** *Acuacultura comercial*<br><br>**II,** Permiso, para:<br><br>**Inciso g)** *Acuacultura de fomento*<br><br>**III,** *Autorización, para:*<br><br>**Inciso d)** *Recolectar del medio natural reproductores, larvas, postlarvas, crías, huevos, semillas, alevines o en cualquier otro estadio, y*<br><br>**Inciso e)** *Acuacultura didáctica.* | | |

| | | |
|---|---|---|
| **Artículos 22.-** *la Secretaría podrá inscribir en el Registro Nacional de Pesca a los acuicultores que no requieran concesión, permiso o Autorización.* | Al **proyecto** le aplica el Artículo, incisos y, fracciones anteriores, porque se trata de una actividad acuícola con fines comerciales. | Por el hecho de presentar a la autoridad correspondiente (SEMARNAT) la Manifestación de Impacto Ambiental, el promovente está cumpliendo con este apartado.<br><br>El proyecto se vincula por la obligatoriedad de obtener la autorización correspondiente para realizar las obras descritas en esta manifestación de impacto ambiental.<br><br>Como ya se mencionó anteriormente, la promovente una vez autorizado el proyecto en materia ambiental procederá a tramitar el Registro Nacional de Pesca para la unidad de producción acuícola. |
| **Art. 30°.-** *Las actividades pesqueras se clasifican en:*<br><br>**II.-** *Cultivo o acuacultura con fines* | | |
| **Artículo 31°.-** *Para realizar las actividades de pesca se requiere lo siguiente:*<br><br>**I,** *Concesión, para:*<br><br>**Inciso b)** *Acuacultura comercial*<br><br>**II,** Permiso, para:<br><br>**Inciso g)** *Acuacultura de fomento*<br><br>**III,** *Autorización, para:*<br><br>**Inciso d)** *Recolectar del medio natural reproductores, larvas, postlarvas, crías, huevos, semillas, alevines o en cualquier otro estadio, y*<br><br>**Inciso e)** *Acuacultura didáctica.* | | |

| | | |
|---|---|---|
| **Artículos 22.-** *la Secretaría podrá inscribir en el Registro Nacional de Pesca a los acuicultores que no requieran concesión, permiso o Autorización.* | Al **proyecto** le aplica el Artículo, incisos y, fracciones anteriores, porque se trata de una actividad acuícola con fines comerciales. | Por el hecho de presentar a la autoridad correspondiente (SEMARNAT) la Manifestación de Impacto Ambiental, el promovente está cumpliendo con este apartado.<br><br>El proyecto se vincula por la obligatoriedad de obtener la autorización correspondiente para realizar las obras descritas en esta manifestación de impacto ambiental.<br><br>Como ya se mencionó anteriormente, la promovente una vez autorizado el proyecto en materia ambiental procederá a tramitar el Registro Nacional de Pesca para la unidad de producción acuícola. |
| **Art. 30°.-** *Las actividades pesqueras se clasifican en:*<br><br>**II.-** *Cultivo o acuacultura con fines* | | |
| **Artículo 31°.-** *Para realizar las actividades de pesca se requiere lo siguiente:*<br><br>**I,** *Concesión, para:*<br><br>**Inciso b)** *Acuacultura comercial*<br><br>**II,** Permiso, para:<br><br>**Inciso g)** *Acuacultura de fomento*<br><br>**III,** *Autorización, para:*<br><br>**Inciso d)** *Recolectar del medio natural reproductores, larvas, postlarvas, crías, huevos, semillas, alevines o en cualquier otro estadio, y*<br><br>**Inciso e)** *Acuacultura didáctica.* | | |

| | | |
|---|---|---|
| **Artículos 22.-** *la Secretaría podrá inscribir en el Registro Nacional de Pesca a los acuicultores que no requieran concesión, permiso o Autorización.* | Al **proyecto** le aplica el Artículo, incisos y, fracciones anteriores, porque se trata de una actividad acuícola con fines comerciales. | Por el hecho de presentar a la autoridad correspondiente (SEMARNAT) la Manifestación de Impacto Ambiental, el promovente está cumpliendo con este apartado.<br><br>El proyecto se vincula por la obligatoriedad de obtener la autorización correspondiente para realizar las obras descritas en esta manifestación de impacto ambiental.<br><br>Como ya se mencionó anteriormente, la promovente una vez autorizado el proyecto en materia ambiental procederá a tramitar el Registro Nacional de Pesca para la unidad de producción acuícola. |
| **Art. 30°.-** *Las actividades pesqueras se clasifican en:*<br><br>**II.-** *Cultivo o acuacultura con fines* | | |
| **Artículo 31°.-** *Para realizar las actividades de pesca se requiere lo siguiente:*<br><br>**I,** *Concesión, para:*<br><br>**Inciso b)** *Acuacultura comercial*<br><br>**II,** Permiso, para:<br><br>**Inciso g)** *Acuacultura de fomento*<br><br>**III,** *Autorización, para:*<br><br>**Inciso d)** *Recolectar del medio natural reproductores, larvas, postlarvas, crías, huevos, semillas, alevines o en cualquier otro estadio, y*<br><br>**Inciso e)** *Acuacultura didáctica.* | | |

| | | |
|---|---|---|
| **Artículos 22.-** *la Secretaría podrá inscribir en el Registro Nacional de Pesca a los acuicultores que no requieran concesión, permiso o Autorización.* | Al **proyecto** le aplica el Artículo, incisos y, fracciones anteriores, porque se trata de una actividad acuícola con fines comerciales. | Por el hecho de presentar a la autoridad correspondiente (SEMARNAT) la Manifestación de Impacto Ambiental, el promovente está cumpliendo con este apartado.<br><br>El proyecto se vincula por la obligatoriedad de obtener la autorización correspondiente para realizar las obras descritas en esta manifestación de impacto ambiental.<br><br>Como ya se mencionó anteriormente, la promovente una vez autorizado el proyecto en materia ambiental procederá a tramitar el Registro Nacional de Pesca para la unidad de producción acuícola. |
| **Art. 30°.-** *Las actividades pesqueras se clasifican en:*<br><br>**II.-** *Cultivo o acuacultura con fines* | | |
| **Artículo 31°.-** *Para realizar las actividades de pesca se requiere lo siguiente:*<br><br>**I,** *Concesión, para:*<br><br>**Inciso b)** *Acuacultura comercial*<br><br>**II,** Permiso, para:<br><br>**Inciso g)** *Acuacultura de fomento*<br><br>**III,** *Autorización, para:*<br><br>**Inciso d)** *Recolectar del medio natural reproductores, larvas, postlarvas, crías, huevos, semillas, alevines o en cualquier otro estadio, y*<br><br>**Inciso e)** *Acuacultura didáctica.* | | |

| | | |
|---|---|---|
| **Artículos 22.-** *la Secretaría podrá inscribir en el Registro Nacional de Pesca a los acuicultores que no requieran concesión, permiso o Autorización.* | Al **proyecto** le aplica el Artículo, incisos y, fracciones anteriores, porque se trata de una actividad acuícola con fines comerciales. | Por el hecho de presentar a la autoridad correspondiente (SEMARNAT) la Manifestación de Impacto Ambiental, el promovente está cumpliendo con este apartado.<br><br>El proyecto se vincula por la obligatoriedad de obtener la autorización correspondiente para realizar las obras descritas en esta manifestación de impacto ambiental.<br><br>Como ya se mencionó anteriormente, la promovente una vez autorizado el proyecto en materia ambiental procederá a tramitar el Registro Nacional de Pesca para la unidad de producción acuícola. |
| **Art. 30°.-** *Las actividades pesqueras se clasifican en:*<br><br>**II.-** *Cultivo o acuacultura con fines* | | |
| **Artículo 31°.-** *Para realizar las actividades de pesca se requiere lo siguiente:*<br><br>**I,** *Concesión, para:*<br><br>**Inciso b)** *Acuacultura comercial*<br><br>**II,** Permiso, para:<br><br>**Inciso g)** *Acuacultura de fomento*<br><br>**III,** *Autorización, para:*<br><br>**Inciso d)** *Recolectar del medio natural reproductores, larvas, postlarvas, crías, huevos, semillas, alevines o en cualquier otro estadio, y*<br><br>**Inciso e)** *Acuacultura didáctica.* | | |

| | | |
|---|---|---|
| **Artículos 22.-** *la Secretaría podrá inscribir en el Registro Nacional de Pesca a los acuicultores que no requieran concesión, permiso o Autorización.* | Al **proyecto** le aplica el Artículo, incisos y, fracciones anteriores, porque se trata de una actividad acuícola con fines comerciales. | Por el hecho de presentar a la autoridad correspondiente (SEMARNAT) la Manifestación de Impacto Ambiental, el promovente está cumpliendo con este apartado.<br><br>El proyecto se vincula por la obligatoriedad de obtener la autorización correspondiente para realizar las obras descritas en esta manifestación de impacto ambiental.<br><br>Como ya se mencionó anteriormente, la promovente una vez autorizado el proyecto en materia ambiental procederá a tramitar el Registro Nacional de Pesca para la unidad de producción acuícola. |
| **Art. 30°.-** *Las actividades pesqueras se clasifican en:*<br><br>**II.-** *Cultivo o acuacultura con fines* | | |
| **Artículo 31°.-** *Para realizar las actividades de pesca se requiere lo siguiente:*<br><br>**I,** *Concesión, para:*<br><br>**Inciso b)** *Acuacultura comercial*<br><br>**II,** Permiso, para:<br><br>**Inciso g)** *Acuacultura de fomento*<br><br>**III,** *Autorización, para:*<br><br>**Inciso d)** *Recolectar del medio natural reproductores, larvas, postlarvas, crías, huevos, semillas, alevines o en cualquier otro estadio, y*<br><br>**Inciso e)** *Acuacultura didáctica.* | | |

| | | |
|---|---|---|
| **Artículos 22.-** *la Secretaría podrá inscribir en el Registro Nacional de Pesca a los acuicultores que no requieran concesión, permiso o Autorización.* | Al **proyecto** le aplica el Artículo, incisos y, fracciones anteriores, porque se trata de una actividad acuícola con fines comerciales. | Por el hecho de presentar a la autoridad correspondiente (SEMARNAT) la Manifestación de Impacto Ambiental, el promovente está cumpliendo con este apartado.<br><br>El proyecto se vincula por la obligatoriedad de obtener la autorización correspondiente para realizar las obras descritas en esta manifestación de impacto ambiental.<br><br>Como ya se mencionó anteriormente, la promovente una vez autorizado el proyecto en materia ambiental procederá a tramitar el Registro Nacional de Pesca para la unidad de producción acuícola. |
| **Art. 30°.-** *Las actividades pesqueras se clasifican en:*<br><br>**II.-** *Cultivo o acuacultura con fines* | | |
| **Artículo 31°.-** *Para realizar las actividades de pesca se requiere lo siguiente:*<br><br>**I,** *Concesión, para:*<br><br>**Inciso b)** *Acuacultura comercial*<br><br>**II,** Permiso, para:<br><br>**Inciso g)** *Acuacultura de fomento*<br><br>**III,** *Autorización, para:*<br><br>**Inciso d)** *Recolectar del medio natural reproductores, larvas, postlarvas, crías, huevos, semillas, alevines o en cualquier otro estadio, y*<br><br>**Inciso e)** *Acuacultura didáctica.* | | |

| | | |
|---|---|---|
| **Artículos 22.-** *la Secretaría podrá inscribir en el Registro Nacional de Pesca a los acuicultores que no requieran concesión, permiso o Autorización.* | Al **proyecto** le aplica el Artículo, incisos y, fracciones anteriores, porque se trata de una actividad acuícola con fines comerciales. | Por el hecho de presentar a la autoridad correspondiente (SEMARNAT) la Manifestación de Impacto Ambiental, el promovente está cumpliendo con este apartado.<br><br>El proyecto se vincula por la obligatoriedad de obtener la autorización correspondiente para realizar las obras descritas en esta manifestación de impacto ambiental.<br><br>Como ya se mencionó anteriormente, la promovente una vez autorizado el proyecto en materia ambiental procederá a tramitar el Registro Nacional de Pesca para la unidad de producción acuícola. |
| **Art. 30°.-** *Las actividades pesqueras se clasifican en:*<br><br>**II.-** *Cultivo o acuacultura con fines* | | |
| **Artículo 31°.-** *Para realizar las actividades de pesca se requiere lo siguiente:*<br><br>**I,** *Concesión, para:*<br><br>**Inciso b)** *Acuacultura comercial*<br><br>**II,** Permiso, para:<br><br>**Inciso g)** *Acuacultura de fomento*<br><br>**III,** *Autorización, para:*<br><br>**Inciso d)** *Recolectar del medio natural reproductores, larvas, postlarvas, crías, huevos, semillas, alevines o en cualquier otro estadio, y*<br><br>**Inciso e)** *Acuacultura didáctica.* | | |

| | | |
|---|---|---|
| **Artículos 22.-** *la Secretaría podrá inscribir en el Registro Nacional de Pesca a los acuicultores que no requieran concesión, permiso o Autorización.* | Al **proyecto** le aplica el Artículo, incisos y, fracciones anteriores, porque se trata de una actividad acuícola con fines comerciales. | Por el hecho de presentar a la autoridad correspondiente (SEMARNAT) la Manifestación de Impacto Ambiental, el promovente está cumpliendo con este apartado.<br><br>El proyecto se vincula por la obligatoriedad de obtener la autorización correspondiente para realizar las obras descritas en esta manifestación de impacto ambiental.<br><br>Como ya se mencionó anteriormente, la promovente una vez autorizado el proyecto en materia ambiental procederá a tramitar el Registro Nacional de Pesca para la unidad de producción acuícola. |
| **Art. 30°.-** *Las actividades pesqueras se clasifican en:*<br><br>**II.-** *Cultivo o acuacultura con fines* | | |
| **Artículo 31°.-** *Para realizar las actividades de pesca se requiere lo siguiente:*<br><br>**I,** *Concesión, para:*<br><br>**Inciso b)** *Acuacultura comercial*<br><br>**II,** Permiso, para:<br><br>**Inciso g)** *Acuacultura de fomento*<br><br>**III,** *Autorización, para:*<br><br>**Inciso d)** *Recolectar del medio natural reproductores, larvas, postlarvas, crías, huevos, semillas, alevines o en cualquier otro estadio, y*<br><br>**Inciso e)** *Acuacultura didáctica.* | | |

| | | |
|---|---|---|
| **Artículos 22.-** *la Secretaría podrá inscribir en el Registro Nacional de Pesca a los acuicultores que no requieran concesión, permiso o Autorización.* | Al **proyecto** le aplica el Artículo, incisos y, fracciones anteriores, porque se trata de una actividad acuícola con fines comerciales. | Por el hecho de presentar a la autoridad correspondiente (SEMARNAT) la Manifestación de Impacto Ambiental, el promovente está cumpliendo con este apartado.<br><br>El proyecto se vincula por la obligatoriedad de obtener la autorización correspondiente para realizar las obras descritas en esta manifestación de impacto ambiental.<br><br>Como ya se mencionó anteriormente, la promovente una vez autorizado el proyecto en materia ambiental procederá a tramitar el Registro Nacional de Pesca para la unidad de producción acuícola. |
| **Art. 30°.-** *Las actividades pesqueras se clasifican en:*<br><br>**II.-** *Cultivo o acuacultura con fines* | | |
| **Artículo 31°.-** *Para realizar las actividades de pesca se requiere lo siguiente:*<br><br>**I,** *Concesión, para:*<br><br>**Inciso b)** *Acuacultura comercial*<br><br>**II,** Permiso, para:<br><br>**Inciso g)** *Acuacultura de fomento*<br><br>**III,** *Autorización, para:*<br><br>**Inciso d)** *Recolectar del medio natural reproductores, larvas, postlarvas, crías, huevos, semillas, alevines o en cualquier otro estadio, y*<br><br>**Inciso e)** *Acuacultura didáctica.* | | |

| | | |
|---|---|---|
| **Artículos 22.-** *la Secretaría podrá inscribir en el Registro Nacional de Pesca a los acuicultores que no requieran concesión, permiso o Autorización.* | Al **proyecto** le aplica el Artículo, incisos y, fracciones anteriores, porque se trata de una actividad acuícola con fines comerciales. | Por el hecho de presentar a la autoridad correspondiente (SEMARNAT) la Manifestación de Impacto Ambiental, el promovente está cumpliendo con este apartado.<br><br>El proyecto se vincula por la obligatoriedad de obtener la autorización correspondiente para realizar las obras descritas en esta manifestación de impacto ambiental.<br><br>Como ya se mencionó anteriormente, la promovente una vez autorizado el proyecto en materia ambiental procederá a tramitar el Registro Nacional de Pesca para la unidad de producción acuícola. |
| **Art. 30°.-** *Las actividades pesqueras se clasifican en:*<br><br>**II.-** *Cultivo o acuacultura con fines* | | |
| **Artículo 31°.-** *Para realizar las actividades de pesca se requiere lo siguiente:*<br><br>**I,** *Concesión, para:*<br><br>**Inciso b)** *Acuacultura comercial*<br><br>**II,** Permiso, para:<br><br>**Inciso g)** *Acuacultura de fomento*<br><br>**III,** *Autorización, para:*<br><br>**Inciso d)** *Recolectar del medio natural reproductores, larvas, postlarvas, crías, huevos, semillas, alevines o en cualquier otro estadio, y*<br><br>**Inciso e)** *Acuacultura didáctica.* | | |

| | | |
|---|---|---|
| **Artículos 22.-** *la Secretaría podrá inscribir en el Registro Nacional de Pesca a los acuicultores que no requieran concesión, permiso o Autorización.* | Al **proyecto** le aplica el Artículo, incisos y, fracciones anteriores, porque se trata de una actividad acuícola con fines comerciales. | Por el hecho de presentar a la autoridad correspondiente (SEMARNAT) la Manifestación de Impacto Ambiental, el promovente está cumpliendo con este apartado.<br><br>El proyecto se vincula por la obligatoriedad de obtener la autorización correspondiente para realizar las obras descritas en esta manifestación de impacto ambiental.<br><br>Como ya se mencionó anteriormente, la promovente una vez autorizado el proyecto en materia ambiental procederá a tramitar el Registro Nacional de Pesca para la unidad de producción acuícola. |
| **Art. 30°.-** *Las actividades pesqueras se clasifican en:*<br><br>**II.-** *Cultivo o acuacultura con fines* | | |
| **Artículo 31°.-** *Para realizar las actividades de pesca se requiere lo siguiente:*<br><br>**I,** *Concesión, para:*<br><br>**Inciso b)** *Acuacultura comercial*<br><br>**II,** Permiso, para:<br><br>**Inciso g)** *Acuacultura de fomento*<br><br>**III,** *Autorización, para:*<br><br>**Inciso d)** *Recolectar del medio natural reproductores, larvas, postlarvas, crías, huevos, semillas, alevines o en cualquier otro estadio, y*<br><br>**Inciso e)** *Acuacultura didáctica.* | | |

| | | |
|---|---|---|
| **Artículos 22.-** *la Secretaría podrá inscribir en el Registro Nacional de Pesca a los acuicultores que no requieran concesión, permiso o Autorización.* | Al **proyecto** le aplica el Artículo, incisos y, fracciones anteriores, porque se trata de una actividad acuícola con fines comerciales. | Por el hecho de presentar a la autoridad correspondiente (SEMARNAT) la Manifestación de Impacto Ambiental, el promovente está cumpliendo con este apartado.<br><br>El proyecto se vincula por la obligatoriedad de obtener la autorización correspondiente para realizar las obras descritas en esta manifestación de impacto ambiental.<br><br>Como ya se mencionó anteriormente, la promovente una vez autorizado el proyecto en materia ambiental procederá a tramitar el Registro Nacional de Pesca para la unidad de producción acuícola. |
| **Art. 30°.-** *Las actividades pesqueras se clasifican en:*<br><br>**II.-** *Cultivo o acuacultura con fines* | | |
| **Artículo 31°.-** *Para realizar las actividades de pesca se requiere lo siguiente:*<br><br>**I,** *Concesión, para:*<br><br>**Inciso b)** *Acuacultura comercial*<br><br>**II,** Permiso, para:<br><br>**Inciso g)** *Acuacultura de fomento*<br><br>**III,** *Autorización, para:*<br><br>**Inciso d)** *Recolectar del medio natural reproductores, larvas, postlarvas, crías, huevos, semillas, alevines o en cualquier otro estadio, y*<br><br>**Inciso e)** *Acuacultura didáctica.* | | |

| | | |
|---|---|---|
| **Artículos 22.-** *la Secretaría podrá inscribir en el Registro Nacional de Pesca a los acuicultores que no requieran concesión, permiso o Autorización.* | Al **proyecto** le aplica el Artículo, incisos y, fracciones anteriores, porque se trata de una actividad acuícola con fines comerciales. | Por el hecho de presentar a la autoridad correspondiente (SEMARNAT) la Manifestación de Impacto Ambiental, el promovente está cumpliendo con este apartado.<br><br>El proyecto se vincula por la obligatoriedad de obtener la autorización correspondiente para realizar las obras descritas en esta manifestación de impacto ambiental.<br><br>Como ya se mencionó anteriormente, la promovente una vez autorizado el proyecto en materia ambiental procederá a tramitar el Registro Nacional de Pesca para la unidad de producción acuícola. |
| **Art. 30°.-** *Las actividades pesqueras se clasifican en:*<br><br>**II.-** *Cultivo o acuacultura con fines* | | |
| **Artículo 31°.-** *Para realizar las actividades de pesca se requiere lo siguiente:*<br><br>**I,** *Concesión, para:*<br><br>**Inciso b)** *Acuacultura comercial*<br><br>**II,** Permiso, para:<br><br>**Inciso g)** *Acuacultura de fomento*<br><br>**III,** *Autorización, para:*<br><br>**Inciso d)** *Recolectar del medio natural reproductores, larvas, postlarvas, crías, huevos, semillas, alevines o en cualquier otro estadio, y*<br><br>**Inciso e)** *Acuacultura didáctica.* | | |

| | | |
|---|---|---|
| **Artículos 22.-** *la Secretaría podrá inscribir en el Registro Nacional de Pesca a los acuicultores que no requieran concesión, permiso o Autorización.* | Al **proyecto** le aplica el Artículo, incisos y, fracciones anteriores, porque se trata de una actividad acuícola con fines comerciales. | Por el hecho de presentar a la autoridad correspondiente (SEMARNAT) la Manifestación de Impacto Ambiental, el promovente está cumpliendo con este apartado.<br><br>El proyecto se vincula por la obligatoriedad de obtener la autorización correspondiente para realizar las obras descritas en esta manifestación de impacto ambiental.<br><br>Como ya se mencionó anteriormente, la promovente una vez autorizado el proyecto en materia ambiental procederá a tramitar el Registro Nacional de Pesca para la unidad de producción acuícola. |
| **Art. 30°.-** *Las actividades pesqueras se clasifican en:*<br><br>**II.-** *Cultivo o acuacultura con fines* | | |
| **Artículo 31°.-** *Para realizar las actividades de pesca se requiere lo siguiente:*<br><br>**I,** *Concesión, para:*<br><br>**Inciso b)** *Acuacultura comercial*<br><br>**II,** Permiso, para:<br><br>**Inciso g)** *Acuacultura de fomento*<br><br>**III,** *Autorización, para:*<br><br>**Inciso d)** *Recolectar del medio natural reproductores, larvas, postlarvas, crías, huevos, semillas, alevines o en cualquier otro estadio, y*<br><br>**Inciso e)** *Acuacultura didáctica.* | | |

| | | |
|---|---|---|
| **Artículos 22.-** *la Secretaría podrá inscribir en el Registro Nacional de Pesca a los acuicultores que no requieran concesión, permiso o Autorización.* | Al **proyecto** le aplica el Artículo, incisos y, fracciones anteriores, porque se trata de una actividad acuícola con fines comerciales. | Por el hecho de presentar a la autoridad correspondiente (SEMARNAT) la Manifestación de Impacto Ambiental, el promovente está cumpliendo con este apartado.<br><br>El proyecto se vincula por la obligatoriedad de obtener la autorización correspondiente para realizar las obras descritas en esta manifestación de impacto ambiental.<br><br>Como ya se mencionó anteriormente, la promovente una vez autorizado el proyecto en materia ambiental procederá a tramitar el Registro Nacional de Pesca para la unidad de producción acuícola. |
| **Art. 30°.-** *Las actividades pesqueras se clasifican en:*<br><br>**II.-** *Cultivo o acuacultura con fines* | | |
| **Artículo 31°.-** *Para realizar las actividades de pesca se requiere lo siguiente:*<br><br>**I,** *Concesión, para:*<br><br>**Inciso b)** *Acuacultura comercial*<br><br>**II,** Permiso, para:<br><br>**Inciso g)** *Acuacultura de fomento*<br><br>**III,** *Autorización, para:*<br><br>**Inciso d)** *Recolectar del medio natural reproductores, larvas, postlarvas, crías, huevos, semillas, alevines o en cualquier otro estadio, y*<br><br>**Inciso e)** *Acuacultura didáctica.* | | |

| | | |
|---|---|---|
| **Artículos 22.-** *la Secretaría podrá inscribir en el Registro Nacional de Pesca a los acuicultores que no requieran concesión, permiso o Autorización.* | Al **proyecto** le aplica el Artículo, incisos y, fracciones anteriores, porque se trata de una actividad acuícola con fines comerciales. | Por el hecho de presentar a la autoridad correspondiente (SEMARNAT) la Manifestación de Impacto Ambiental, el promovente está cumpliendo con este apartado.<br><br>El proyecto se vincula por la obligatoriedad de obtener la autorización correspondiente para realizar las obras descritas en esta manifestación de impacto ambiental.<br><br>Como ya se mencionó anteriormente, la promovente una vez autorizado el proyecto en materia ambiental procederá a tramitar el Registro Nacional de Pesca para la unidad de producción acuícola. |
| **Art. 30°.-** *Las actividades pesqueras se clasifican en:*<br><br>**II.-** *Cultivo o acuacultura con fines* | | |
| **Artículo 31°.-** *Para realizar las actividades de pesca se requiere lo siguiente:*<br><br>**I,** *Concesión, para:*<br><br>**Inciso b)** *Acuacultura comercial*<br><br>**II,** Permiso, para:<br><br>**Inciso g)** *Acuacultura de fomento*<br><br>**III,** *Autorización, para:*<br><br>**Inciso d)** *Recolectar del medio natural reproductores, larvas, postlarvas, crías, huevos, semillas, alevines o en cualquier otro estadio, y*<br><br>**Inciso e)** *Acuacultura didáctica.* | | |

| | | |
|---|---|---|
| **Artículos 22.-** *la Secretaría podrá inscribir en el Registro Nacional de Pesca a los acuicultores que no requieran concesión, permiso o Autorización.* | Al **proyecto** le aplica el Artículo, incisos y, fracciones anteriores, porque se trata de una actividad acuícola con fines comerciales. | Por el hecho de presentar a la autoridad correspondiente (SEMARNAT) la Manifestación de Impacto Ambiental, el promovente está cumpliendo con este apartado.<br><br>El proyecto se vincula por la obligatoriedad de obtener la autorización correspondiente para realizar las obras descritas en esta manifestación de impacto ambiental.<br><br>Como ya se mencionó anteriormente, la promovente una vez autorizado el proyecto en materia ambiental procederá a tramitar el Registro Nacional de Pesca para la unidad de producción acuícola. |
| **Art. 30°.-** *Las actividades pesqueras se clasifican en:*<br><br>**II.-** *Cultivo o acuacultura con fines* | | |
| **Artículo 31°.-** *Para realizar las actividades de pesca se requiere lo siguiente:*<br><br>**I,** *Concesión, para:*<br><br>**Inciso b)** *Acuacultura comercial*<br><br>**II,** Permiso, para:<br><br>**Inciso g)** *Acuacultura de fomento*<br><br>**III,** *Autorización, para:*<br><br>**Inciso d)** *Recolectar del medio natural reproductores, larvas, postlarvas, crías, huevos, semillas, alevines o en cualquier otro estadio, y*<br><br>**Inciso e)** *Acuacultura didáctica.* | | |

| | | |
|---|---|---|
| **Artículos 22.-** *la Secretaría podrá inscribir en el Registro Nacional de Pesca a los acuicultores que no requieran concesión, permiso o Autorización.* | Al **proyecto** le aplica el Artículo, incisos y, fracciones anteriores, porque se trata de una actividad acuícola con fines comerciales. | Por el hecho de presentar a la autoridad correspondiente (SEMARNAT) la Manifestación de Impacto Ambiental, el promovente está cumpliendo con este apartado.<br><br>El proyecto se vincula por la obligatoriedad de obtener la autorización correspondiente para realizar las obras descritas en esta manifestación de impacto ambiental.<br><br>Como ya se mencionó anteriormente, la promovente una vez autorizado el proyecto en materia ambiental procederá a tramitar el Registro Nacional de Pesca para la unidad de producción acuícola. |
| **Art. 30°.-** *Las actividades pesqueras se clasifican en:*<br><br>**II.-** *Cultivo o acuacultura con fines* | | |
| **Artículo 31°.-** *Para realizar las actividades de pesca se requiere lo siguiente:*<br><br>**I,** *Concesión, para:*<br><br>**Inciso b)** *Acuacultura comercial*<br><br>**II,** Permiso, para:<br><br>**Inciso g)** *Acuacultura de fomento*<br><br>**III,** *Autorización, para:*<br><br>**Inciso d)** *Recolectar del medio natural reproductores, larvas, postlarvas, crías, huevos, semillas, alevines o en cualquier otro estadio, y*<br><br>**Inciso e)** *Acuacultura didáctica.* | | |

| | | |
|---|---|---|
| **Artículos 22.-** *la Secretaría podrá inscribir en el Registro Nacional de Pesca a los acuicultores que no requieran concesión, permiso o Autorización.* | Al **proyecto** le aplica el Artículo, incisos y, fracciones anteriores, porque se trata de una actividad acuícola con fines comerciales. | Por el hecho de presentar a la autoridad correspondiente (SEMARNAT) la Manifestación de Impacto Ambiental, el promovente está cumpliendo con este apartado.<br><br>El proyecto se vincula por la obligatoriedad de obtener la autorización correspondiente para realizar las obras descritas en esta manifestación de impacto ambiental.<br><br>Como ya se mencionó anteriormente, la promovente una vez autorizado el proyecto en materia ambiental procederá a tramitar el Registro Nacional de Pesca para la unidad de producción acuícola. |
| **Art. 30°.-** *Las actividades pesqueras se clasifican en:*<br><br>**II.-** *Cultivo o acuacultura con fines* | | |
| **Artículo 31°.-** *Para realizar las actividades de pesca se requiere lo siguiente:*<br><br>**I,** *Concesión, para:*<br><br>**Inciso b)** *Acuacultura comercial*<br><br>**II,** Permiso, para:<br><br>**Inciso g)** *Acuacultura de fomento*<br><br>**III,** *Autorización, para:*<br><br>**Inciso d)** *Recolectar del medio natural reproductores, larvas, postlarvas, crías, huevos, semillas, alevines o en cualquier otro estadio, y*<br><br>**Inciso e)** *Acuacultura didáctica.* | | |

| | | |
|---|---|---|
| **Artículos 22.-** *la Secretaría podrá inscribir en el Registro Nacional de Pesca a los acuicultores que no requieran concesión, permiso o Autorización.* | Al **proyecto** le aplica el Artículo, incisos y, fracciones anteriores, porque se trata de una actividad acuícola con fines comerciales. | Por el hecho de presentar a la autoridad correspondiente (SEMARNAT) la Manifestación de Impacto Ambiental, el promovente está cumpliendo con este apartado.<br><br>El proyecto se vincula por la obligatoriedad de obtener la autorización correspondiente para realizar las obras descritas en esta manifestación de impacto ambiental.<br><br>Como ya se mencionó anteriormente, la promovente una vez autorizado el proyecto en materia ambiental procederá a tramitar el Registro Nacional de Pesca para la unidad de producción acuícola. |
| **Art. 30°.-** *Las actividades pesqueras se clasifican en:*<br><br>**II.-** *Cultivo o acuacultura con fines* | | |
| **Artículo 31°.-** *Para realizar las actividades de pesca se requiere lo siguiente:*<br><br>**I,** *Concesión, para:*<br><br>**Inciso b)** *Acuacultura comercial*<br><br>**II,** Permiso, para:<br><br>**Inciso g)** *Acuacultura de fomento*<br><br>**III,** *Autorización, para:*<br><br>**Inciso d)** *Recolectar del medio natural reproductores, larvas, postlarvas, crías, huevos, semillas, alevines o en cualquier otro estadio, y*<br><br>**Inciso e)** *Acuacultura didáctica.* | | |

| | | |
|---|---|---|
| **Artículos 22.-** *la Secretaría podrá inscribir en el Registro Nacional de Pesca a los acuicultores que no requieran concesión, permiso o Autorización.* | Al **proyecto** le aplica el Artículo, incisos y, fracciones anteriores, porque se trata de una actividad acuícola con fines comerciales. | Por el hecho de presentar a la autoridad correspondiente (SEMARNAT) la Manifestación de Impacto Ambiental, el promovente está cumpliendo con este apartado.<br><br>El proyecto se vincula por la obligatoriedad de obtener la autorización correspondiente para realizar las obras descritas en esta manifestación de impacto ambiental.<br><br>Como ya se mencionó anteriormente, la promovente una vez autorizado el proyecto en materia ambiental procederá a tramitar el Registro Nacional de Pesca para la unidad de producción acuícola. |
| **Art. 30°.-** *Las actividades pesqueras se clasifican en:*<br><br>**II.-** *Cultivo o acuacultura con fines* | | |
| **Artículo 31°.-** *Para realizar las actividades de pesca se requiere lo siguiente:*<br><br>**I,** *Concesión, para:*<br><br>**Inciso b)** *Acuacultura comercial*<br><br>**II,** Permiso, para:<br><br>**Inciso g)** *Acuacultura de fomento*<br><br>**III,** *Autorización, para:*<br><br>**Inciso d)** *Recolectar del medio natural reproductores, larvas, postlarvas, crías, huevos, semillas, alevines o en cualquier otro estadio, y*<br><br>**Inciso e)** *Acuacultura didáctica.* | | |

| | | |
|---|---|---|
| **Artículos 22.-** *la Secretaría podrá inscribir en el Registro Nacional de Pesca a los acuicultores que no requieran concesión, permiso o Autorización.* | Al **proyecto** le aplica el Artículo, incisos y, fracciones anteriores, porque se trata de una actividad acuícola con fines comerciales. | Por el hecho de presentar a la autoridad correspondiente (SEMARNAT) la Manifestación de Impacto Ambiental, el promovente está cumpliendo con este apartado.<br><br>El proyecto se vincula por la obligatoriedad de obtener la autorización correspondiente para realizar las obras descritas en esta manifestación de impacto ambiental.<br><br>Como ya se mencionó anteriormente, la promovente una vez autorizado el proyecto en materia ambiental procederá a tramitar el Registro Nacional de Pesca para la unidad de producción acuícola. |
| **Art. 30°.-** *Las actividades pesqueras se clasifican en:*<br><br>**II.-** *Cultivo o acuacultura con fines* | | |
| **Artículo 31°.-** *Para realizar las actividades de pesca se requiere lo siguiente:*<br><br>**I,** *Concesión, para:*<br><br>**Inciso b)** *Acuacultura comercial*<br><br>**II,** Permiso, para:<br><br>**Inciso g)** *Acuacultura de fomento*<br><br>**III,** *Autorización, para:*<br><br>**Inciso d)** *Recolectar del medio natural reproductores, larvas, postlarvas, crías, huevos, semillas, alevines o en cualquier otro estadio, y*<br><br>**Inciso e)** *Acuacultura didáctica.* | | |

| | | |
|---|---|---|
| **Artículos 22.-** *la Secretaría podrá inscribir en el Registro Nacional de Pesca a los acuicultores que no requieran concesión, permiso o Autorización.* | Al **proyecto** le aplica el Artículo, incisos y, fracciones anteriores, porque se trata de una actividad acuícola con fines comerciales. | Por el hecho de presentar a la autoridad correspondiente (SEMARNAT) la Manifestación de Impacto Ambiental, el promovente está cumpliendo con este apartado.<br><br>El proyecto se vincula por la obligatoriedad de obtener la autorización correspondiente para realizar las obras descritas en esta manifestación de impacto ambiental.<br><br>Como ya se mencionó anteriormente, la promovente una vez autorizado el proyecto en materia ambiental procederá a tramitar el Registro Nacional de Pesca para la unidad de producción acuícola. |
| **Art. 30°.-** *Las actividades pesqueras se clasifican en:*<br><br>**II.-** *Cultivo o acuacultura con fines* | | |
| **Artículo 31°.-** *Para realizar las actividades de pesca se requiere lo siguiente:*<br><br>**I,** *Concesión, para:*<br><br>**Inciso b)** *Acuacultura comercial*<br><br>**II,** Permiso, para:<br><br>**Inciso g)** *Acuacultura de fomento*<br><br>**III,** *Autorización, para:*<br><br>**Inciso d)** *Recolectar del medio natural reproductores, larvas, postlarvas, crías, huevos, semillas, alevines o en cualquier otro estadio, y*<br><br>**Inciso e)** *Acuacultura didáctica.* | | |

| | | |
|---|---|---|
| **Artículos 22.-** *la Secretaría podrá inscribir en el Registro Nacional de Pesca a los acuicultores que no requieran concesión, permiso o Autorización.* | Al **proyecto** le aplica el Artículo, incisos y, fracciones anteriores, porque se trata de una actividad acuícola con fines comerciales. | Por el hecho de presentar a la autoridad correspondiente (SEMARNAT) la Manifestación de Impacto Ambiental, el promovente está cumpliendo con este apartado.<br><br>El proyecto se vincula por la obligatoriedad de obtener la autorización correspondiente para realizar las obras descritas en esta manifestación de impacto ambiental.<br><br>Como ya se mencionó anteriormente, la promovente una vez autorizado el proyecto en materia ambiental procederá a tramitar el Registro Nacional de Pesca para la unidad de producción acuícola. |
| **Art. 30°.-** *Las actividades pesqueras se clasifican en:*<br><br>**II.-** *Cultivo o acuacultura con fines* | | |
| **Artículo 31°.-** *Para realizar las actividades de pesca se requiere lo siguiente:*<br><br>**I,** *Concesión, para:*<br><br>**Inciso b)** *Acuacultura comercial*<br><br>**II,** Permiso, para:<br><br>**Inciso g)** *Acuacultura de fomento*<br><br>**III,** *Autorización, para:*<br><br>**Inciso d)** *Recolectar del medio natural reproductores, larvas, postlarvas, crías, huevos, semillas, alevines o en cualquier otro estadio, y*<br><br>**Inciso e)** *Acuacultura didáctica.* | | |

| | | |
|---|---|---|
| **Artículos 22.-** *la Secretaría podrá inscribir en el Registro Nacional de Pesca a los acuicultores que no requieran concesión, permiso o Autorización.* | Al **proyecto** le aplica el Artículo, incisos y, fracciones anteriores, porque se trata de una actividad acuícola con fines comerciales. | Por el hecho de presentar a la autoridad correspondiente (SEMARNAT) la Manifestación de Impacto Ambiental, el promovente está cumpliendo con este apartado.<br><br>El proyecto se vincula por la obligatoriedad de obtener la autorización correspondiente para realizar las obras descritas en esta manifestación de impacto ambiental.<br><br>Como ya se mencionó anteriormente, la promovente una vez autorizado el proyecto en materia ambiental procederá a tramitar el Registro Nacional de Pesca para la unidad de producción acuícola. |
| **Art. 30°.-** *Las actividades pesqueras se clasifican en:*<br><br>**II.-** *Cultivo o acuacultura con fines* | | |
| **Artículo 31°.-** *Para realizar las actividades de pesca se requiere lo siguiente:*<br><br>**I,** *Concesión, para:*<br><br>**Inciso b)** *Acuacultura comercial*<br><br>**II,** Permiso, para:<br><br>**Inciso g)** *Acuacultura de fomento*<br><br>**III,** *Autorización, para:*<br><br>**Inciso d)** *Recolectar del medio natural reproductores, larvas, postlarvas, crías, huevos, semillas, alevines o en cualquier otro estadio, y*<br><br>**Inciso e)** *Acuacultura didáctica.* | | |

| | | |
|---|---|---|
| **Artículos 22.-** *la Secretaría podrá inscribir en el Registro Nacional de Pesca a los acuicultores que no requieran concesión, permiso o Autorización.* | Al **proyecto** le aplica el Artículo, incisos y, fracciones anteriores, porque se trata de una actividad acuícola con fines comerciales. | Por el hecho de presentar a la autoridad correspondiente (SEMARNAT) la Manifestación de Impacto Ambiental, el promovente está cumpliendo con este apartado.<br><br>El proyecto se vincula por la obligatoriedad de obtener la autorización correspondiente para realizar las obras descritas en esta manifestación de impacto ambiental.<br><br>Como ya se mencionó anteriormente, la promovente una vez autorizado el proyecto en materia ambiental procederá a tramitar el Registro Nacional de Pesca para la unidad de producción acuícola. |
| **Art. 30°.-** *Las actividades pesqueras se clasifican en:*<br><br>**II.-** *Cultivo o acuacultura con fines* | | |
| **Artículo 31°.-** *Para realizar las actividades de pesca se requiere lo siguiente:*<br><br>**I,** *Concesión, para:*<br><br>**Inciso b)** *Acuacultura comercial*<br><br>**II,** Permiso, para:<br><br>**Inciso g)** *Acuacultura de fomento*<br><br>**III,** *Autorización, para:*<br><br>**Inciso d)** *Recolectar del medio natural reproductores, larvas, postlarvas, crías, huevos, semillas, alevines o en cualquier otro estadio, y*<br><br>**Inciso e)** *Acuacultura didáctica.* | | |

| | | |
|---|---|---|
| **Artículos 22.-** *la Secretaría podrá inscribir en el Registro Nacional de Pesca a los acuicultores que no requieran concesión, permiso o Autorización.* | Al **proyecto** le aplica el Artículo, incisos y, fracciones anteriores, porque se trata de una actividad acuícola con fines comerciales. | Por el hecho de presentar a la autoridad correspondiente (SEMARNAT) la Manifestación de Impacto Ambiental, el promovente está cumpliendo con este apartado.<br><br>El proyecto se vincula por la obligatoriedad de obtener la autorización correspondiente para realizar las obras descritas en esta manifestación de impacto ambiental.<br><br>Como ya se mencionó anteriormente, la promovente una vez autorizado el proyecto en materia ambiental procederá a tramitar el Registro Nacional de Pesca para la unidad de producción acuícola. |
| **Art. 30°.-** *Las actividades pesqueras se clasifican en:*<br><br>**II.-** *Cultivo o acuacultura con fines* | | |
| **Artículo 31°.-** *Para realizar las actividades de pesca se requiere lo siguiente:*<br><br>**I,** *Concesión, para:*<br><br>**Inciso b)** *Acuacultura comercial*<br><br>**II,** Permiso, para:<br><br>**Inciso g)** *Acuacultura de fomento*<br><br>**III,** *Autorización, para:*<br><br>**Inciso d)** *Recolectar del medio natural reproductores, larvas, postlarvas, crías, huevos, semillas, alevines o en cualquier otro estadio, y*<br><br>**Inciso e)** *Acuacultura didáctica.* | | |

| | | |
|---|---|---|
| **Artículos 22.-** *la Secretaría podrá inscribir en el Registro Nacional de Pesca a los acuicultores que no requieran concesión, permiso o Autorización.* | Al **proyecto** le aplica el Artículo, incisos y, fracciones anteriores, porque se trata de una actividad acuícola con fines comerciales. | Por el hecho de presentar a la autoridad correspondiente (SEMARNAT) la Manifestación de Impacto Ambiental, el promovente está cumpliendo con este apartado.<br><br>El proyecto se vincula por la obligatoriedad de obtener la autorización correspondiente para realizar las obras descritas en esta manifestación de impacto ambiental.<br><br>Como ya se mencionó anteriormente, la promovente una vez autorizado el proyecto en materia ambiental procederá a tramitar el Registro Nacional de Pesca para la unidad de producción acuícola. |
| **Art. 30°.-** *Las actividades pesqueras se clasifican en:*<br><br>**II.-** *Cultivo o acuacultura con fines* | | |
| **Artículo 31°.-** *Para realizar las actividades de pesca se requiere lo siguiente:*<br><br>**I,** *Concesión, para:*<br><br>**Inciso b)** *Acuacultura comercial*<br><br>**II,** Permiso, para:<br><br>**Inciso g)** *Acuacultura de fomento*<br><br>**III,** *Autorización, para:*<br><br>**Inciso d)** *Recolectar del medio natural reproductores, larvas, postlarvas, crías, huevos, semillas, alevines o en cualquier otro estadio, y*<br><br>**Inciso e)** *Acuacultura didáctica.* | | |

| | | |
|---|---|---|
| **Artículos 22.-** *la Secretaría podrá inscribir en el Registro Nacional de Pesca a los acuicultores que no requieran concesión, permiso o Autorización.* | Al **proyecto** le aplica el Artículo, incisos y, fracciones anteriores, porque se trata de una actividad acuícola con fines comerciales. | Por el hecho de presentar a la autoridad correspondiente (SEMARNAT) la Manifestación de Impacto Ambiental, el promovente está cumpliendo con este apartado.<br><br>El proyecto se vincula por la obligatoriedad de obtener la autorización correspondiente para realizar las obras descritas en esta manifestación de impacto ambiental.<br><br>Como ya se mencionó anteriormente, la promovente una vez autorizado el proyecto en materia ambiental procederá a tramitar el Registro Nacional de Pesca para la unidad de producción acuícola. |
| **Art. 30°.-** *Las actividades pesqueras se clasifican en:*<br><br>**II.-** *Cultivo o acuacultura con fines* | | |
| **Artículo 31°.-** *Para realizar las actividades de pesca se requiere lo siguiente:*<br><br>**I,** *Concesión, para:*<br><br>**Inciso b)** *Acuacultura comercial*<br><br>**II,** Permiso, para:<br><br>**Inciso g)** *Acuacultura de fomento*<br><br>**III,** *Autorización, para:*<br><br>**Inciso d)** *Recolectar del medio natural reproductores, larvas, postlarvas, crías, huevos, semillas, alevines o en cualquier otro estadio, y*<br><br>**Inciso e)** *Acuacultura didáctica.* | | |

| | | |
|---|---|---|
| **Artículos 22.-** *la Secretaría podrá inscribir en el Registro Nacional de Pesca a los acuicultores que no requieran concesión, permiso o Autorización.* | Al **proyecto** le aplica el Artículo, incisos y, fracciones anteriores, porque se trata de una actividad acuícola con fines comerciales. | Por el hecho de presentar a la autoridad correspondiente (SEMARNAT) la Manifestación de Impacto Ambiental, el promovente está cumpliendo con este apartado.<br><br>El proyecto se vincula por la obligatoriedad de obtener la autorización correspondiente para realizar las obras descritas en esta manifestación de impacto ambiental.<br><br>Como ya se mencionó anteriormente, la promovente una vez autorizado el proyecto en materia ambiental procederá a tramitar el Registro Nacional de Pesca para la unidad de producción acuícola. |
| **Art. 30°.-** *Las actividades pesqueras se clasifican en:*<br><br>**II.-** *Cultivo o acuacultura con fines* | | |
| **Artículo 31°.-** *Para realizar las actividades de pesca se requiere lo siguiente:*<br><br>**I,** *Concesión, para:*<br><br>**Inciso b)** *Acuacultura comercial*<br><br>**II,** Permiso, para:<br><br>**Inciso g)** *Acuacultura de fomento*<br><br>**III,** *Autorización, para:*<br><br>**Inciso d)** *Recolectar del medio natural reproductores, larvas, postlarvas, crías, huevos, semillas, alevines o en cualquier otro estadio, y*<br><br>**Inciso e)** *Acuacultura didáctica.* | | |

| | | |
|---|---|---|
| **Artículos 22.-** *la Secretaría podrá inscribir en el Registro Nacional de Pesca a los acuicultores que no requieran concesión, permiso o Autorización.* | Al **proyecto** le aplica el Artículo, incisos y, fracciones anteriores, porque se trata de una actividad acuícola con fines comerciales. | Por el hecho de presentar a la autoridad correspondiente (SEMARNAT) la Manifestación de Impacto Ambiental, el promovente está cumpliendo con este apartado.<br><br>El proyecto se vincula por la obligatoriedad de obtener la autorización correspondiente para realizar las obras descritas en esta manifestación de impacto ambiental.<br><br>Como ya se mencionó anteriormente, la promovente una vez autorizado el proyecto en materia ambiental procederá a tramitar el Registro Nacional de Pesca para la unidad de producción acuícola. |
| **Art. 30°.-** *Las actividades pesqueras se clasifican en:*<br><br>**II.-** *Cultivo o acuacultura con fines* | | |
| **Artículo 31°.-** *Para realizar las actividades de pesca se requiere lo siguiente:*<br><br>**I,** *Concesión, para:*<br><br>**Inciso b)** *Acuacultura comercial*<br><br>**II,** Permiso, para:<br><br>**Inciso g)** *Acuacultura de fomento*<br><br>**III,** *Autorización, para:*<br><br>**Inciso d)** *Recolectar del medio natural reproductores, larvas, postlarvas, crías, huevos, semillas, alevines o en cualquier otro estadio, y*<br><br>**Inciso e)** *Acuacultura didáctica.* | | |

| | | |
|---|---|---|
| **Artículos 22.-** *la Secretaría podrá inscribir en el Registro Nacional de Pesca a los acuicultores que no requieran concesión, permiso o Autorización.* | Al **proyecto** le aplica el Artículo, incisos y, fracciones anteriores, porque se trata de una actividad acuícola con fines comerciales. | Por el hecho de presentar a la autoridad correspondiente (SEMARNAT) la Manifestación de Impacto Ambiental, el promovente está cumpliendo con este apartado.<br><br>El proyecto se vincula por la obligatoriedad de obtener la autorización correspondiente para realizar las obras descritas en esta manifestación de impacto ambiental.<br><br>Como ya se mencionó anteriormente, la promovente una vez autorizado el proyecto en materia ambiental procederá a tramitar el Registro Nacional de Pesca para la unidad de producción acuícola. |
| **Art. 30°.-** *Las actividades pesqueras se clasifican en:*<br><br>**II.-** *Cultivo o acuacultura con fines* | | |
| **Artículo 31°.-** *Para realizar las actividades de pesca se requiere lo siguiente:*<br><br>**I,** *Concesión, para:*<br><br>**Inciso b)** *Acuacultura comercial*<br><br>**II,** Permiso, para:<br><br>**Inciso g)** *Acuacultura de fomento*<br><br>**III,** *Autorización, para:*<br><br>**Inciso d)** *Recolectar del medio natural reproductores, larvas, postlarvas, crías, huevos, semillas, alevines o en cualquier otro estadio, y*<br><br>**Inciso e)** *Acuacultura didáctica.* | | |

| | | |
|---|---|---|
| **Artículos 22.-** *la Secretaría podrá inscribir en el Registro Nacional de Pesca a los acuicultores que no requieran concesión, permiso o Autorización.* | Al **proyecto** le aplica el Artículo, incisos y, fracciones anteriores, porque se trata de una actividad acuícola con fines comerciales. | Por el hecho de presentar a la autoridad correspondiente (SEMARNAT) la Manifestación de Impacto Ambiental, el promovente está cumpliendo con este apartado.<br><br>El proyecto se vincula por la obligatoriedad de obtener la autorización correspondiente para realizar las obras descritas en esta manifestación de impacto ambiental.<br><br>Como ya se mencionó anteriormente, la promovente una vez autorizado el proyecto en materia ambiental procederá a tramitar el Registro Nacional de Pesca para la unidad de producción acuícola. |
| **Art. 30°.-** *Las actividades pesqueras se clasifican en:*<br><br>**II.-** *Cultivo o acuacultura con fines* | | |
| **Artículo 31°.-** *Para realizar las actividades de pesca se requiere lo siguiente:*<br><br>**I,** *Concesión, para:*<br><br>**Inciso b)** *Acuacultura comercial*<br><br>**II,** Permiso, para:<br><br>**Inciso g)** *Acuacultura de fomento*<br><br>**III,** *Autorización, para:*<br><br>**Inciso d)** *Recolectar del medio natural reproductores, larvas, postlarvas, crías, huevos, semillas, alevines o en cualquier otro estadio, y*<br><br>**Inciso e)** *Acuacultura didáctica.* | | |

| | | |
|---|---|---|
| **Artículos 22.-** *la Secretaría podrá inscribir en el Registro Nacional de Pesca a los acuicultores que no requieran concesión, permiso o Autorización.* | Al **proyecto** le aplica el Artículo, incisos y, fracciones anteriores, porque se trata de una actividad acuícola con fines comerciales. | Por el hecho de presentar a la autoridad correspondiente (SEMARNAT) la Manifestación de Impacto Ambiental, el promovente está cumpliendo con este apartado.<br><br>El proyecto se vincula por la obligatoriedad de obtener la autorización correspondiente para realizar las obras descritas en esta manifestación de impacto ambiental.<br><br>Como ya se mencionó anteriormente, la promovente una vez autorizado el proyecto en materia ambiental procederá a tramitar el Registro Nacional de Pesca para la unidad de producción acuícola. |
| **Art. 30°.-** *Las actividades pesqueras se clasifican en:*<br><br>**II.-** *Cultivo o acuacultura con fines* | | |
| **Artículo 31°.-** *Para realizar las actividades de pesca se requiere lo siguiente:*<br><br>**I,** *Concesión, para:*<br><br>**Inciso b)** *Acuacultura comercial*<br><br>**II,** Permiso, para:<br><br>**Inciso g)** *Acuacultura de fomento*<br><br>**III,** *Autorización, para:*<br><br>**Inciso d)** *Recolectar del medio natural reproductores, larvas, postlarvas, crías, huevos, semillas, alevines o en cualquier otro estadio, y*<br><br>**Inciso e)** *Acuacultura didáctica.* | | |

| | | |
|---|---|---|
| **Artículos 22.-** *la Secretaría podrá inscribir en el Registro Nacional de Pesca a los acuicultores que no requieran concesión, permiso o Autorización.* | Al **proyecto** le aplica el Artículo, incisos y, fracciones anteriores, porque se trata de una actividad acuícola con fines comerciales. | Por el hecho de presentar a la autoridad correspondiente (SEMARNAT) la Manifestación de Impacto Ambiental, el promovente está cumpliendo con este apartado.<br><br>El proyecto se vincula por la obligatoriedad de obtener la autorización correspondiente para realizar las obras descritas en esta manifestación de impacto ambiental.<br><br>Como ya se mencionó anteriormente, la promovente una vez autorizado el proyecto en materia ambiental procederá a tramitar el Registro Nacional de Pesca para la unidad de producción acuícola. |
| **Art. 30°.-** *Las actividades pesqueras se clasifican en:*<br><br>**II.-** *Cultivo o acuacultura con fines* | | |
| **Artículo 31°.-** *Para realizar las actividades de pesca se requiere lo siguiente:*<br><br>**I,** *Concesión, para:*<br><br>**Inciso b)** *Acuacultura comercial*<br><br>**II,** Permiso, para:<br><br>**Inciso g)** *Acuacultura de fomento*<br><br>**III,** *Autorización, para:*<br><br>**Inciso d)** *Recolectar del medio natural reproductores, larvas, postlarvas, crías, huevos, semillas, alevines o en cualquier otro estadio, y*<br><br>**Inciso e)** *Acuacultura didáctica.* | | |

| | | |
|---|---|---|
| **Artículos 22.-** *la Secretaría podrá inscribir en el Registro Nacional de Pesca a los acuicultores que no requieran concesión, permiso o Autorización.* | Al **proyecto** le aplica el Artículo, incisos y, fracciones anteriores, porque se trata de una actividad acuícola con fines comerciales. | Por el hecho de presentar a la autoridad correspondiente (SEMARNAT) la Manifestación de Impacto Ambiental, el promovente está cumpliendo con este apartado.<br><br>El proyecto se vincula por la obligatoriedad de obtener la autorización correspondiente para realizar las obras descritas en esta manifestación de impacto ambiental.<br><br>Como ya se mencionó anteriormente, la promovente una vez autorizado el proyecto en materia ambiental procederá a tramitar el Registro Nacional de Pesca para la unidad de producción acuícola. |
| **Art. 30°.-** *Las actividades pesqueras se clasifican en:*<br><br>**II.-** *Cultivo o acuacultura con fines* | | |
| **Artículo 31°.-** *Para realizar las actividades de pesca se requiere lo siguiente:*<br><br>**I,** *Concesión, para:*<br><br>**Inciso b)** *Acuacultura comercial*<br><br>**II,** Permiso, para:<br><br>**Inciso g)** *Acuacultura de fomento*<br><br>**III,** *Autorización, para:*<br><br>**Inciso d)** *Recolectar del medio natural reproductores, larvas, postlarvas, crías, huevos, semillas, alevines o en cualquier otro estadio, y*<br><br>**Inciso e)** *Acuacultura didáctica.* | | |

| | | |
|---|---|---|
| **Artículos 22.-** *la Secretaría podrá inscribir en el Registro Nacional de Pesca a los acuicultores que no requieran concesión, permiso o Autorización.* | Al **proyecto** le aplica el Artículo, incisos y, fracciones anteriores, porque se trata de una actividad acuícola con fines comerciales. | Por el hecho de presentar a la autoridad correspondiente (SEMARNAT) la Manifestación de Impacto Ambiental, el promovente está cumpliendo con este apartado.<br><br>El proyecto se vincula por la obligatoriedad de obtener la autorización correspondiente para realizar las obras descritas en esta manifestación de impacto ambiental.<br><br>Como ya se mencionó anteriormente, la promovente una vez autorizado el proyecto en materia ambiental procederá a tramitar el Registro Nacional de Pesca para la unidad de producción acuícola. |
| **Art. 30°.-** *Las actividades pesqueras se clasifican en:*<br><br>**II.-** *Cultivo o acuacultura con fines* | | |
| **Artículo 31°.-** *Para realizar las actividades de pesca se requiere lo siguiente:*<br><br>**I,** *Concesión, para:*<br><br>**Inciso b)** *Acuacultura comercial*<br><br>**II,** Permiso, para:<br><br>**Inciso g)** *Acuacultura de fomento*<br><br>**III,** *Autorización, para:*<br><br>**Inciso d)** *Recolectar del medio natural reproductores, larvas, postlarvas, crías, huevos, semillas, alevines o en cualquier otro estadio, y*<br><br>**Inciso e)** *Acuacultura didáctica.* | | |

| | | |
|---|---|---|
| **Artículos 22.-** *la Secretaría podrá inscribir en el Registro Nacional de Pesca a los acuicultores que no requieran concesión, permiso o Autorización.* | Al **proyecto** le aplica el Artículo, incisos y, fracciones anteriores, porque se trata de una actividad acuícola con fines comerciales. | Por el hecho de presentar a la autoridad correspondiente (SEMARNAT) la Manifestación de Impacto Ambiental, el promovente está cumpliendo con este apartado.<br><br>El proyecto se vincula por la obligatoriedad de obtener la autorización correspondiente para realizar las obras descritas en esta manifestación de impacto ambiental.<br><br>Como ya se mencionó anteriormente, la promovente una vez autorizado el proyecto en materia ambiental procederá a tramitar el Registro Nacional de Pesca para la unidad de producción acuícola. |
| **Art. 30°.-** *Las actividades pesqueras se clasifican en:*<br><br>**II.-** *Cultivo o acuacultura con fines* | | |
| **Artículo 31°.-** *Para realizar las actividades de pesca se requiere lo siguiente:*<br><br>**I,** *Concesión, para:*<br><br>**Inciso b)** *Acuacultura comercial*<br><br>**II,** Permiso, para:<br><br>**Inciso g)** *Acuacultura de fomento*<br><br>**III,** *Autorización, para:*<br><br>**Inciso d)** *Recolectar del medio natural reproductores, larvas, postlarvas, crías, huevos, semillas, alevines o en cualquier otro estadio, y*<br><br>**Inciso e)** *Acuacultura didáctica.* | | |

| | | |
|---|---|---|
| **Artículos 22.-** *la Secretaría podrá inscribir en el Registro Nacional de Pesca a los acuicultores que no requieran concesión, permiso o Autorización.* | Al **proyecto** le aplica el Artículo, incisos y, fracciones anteriores, porque se trata de una actividad acuícola con fines comerciales. | Por el hecho de presentar a la autoridad correspondiente (SEMARNAT) la Manifestación de Impacto Ambiental, el promovente está cumpliendo con este apartado.<br><br>El proyecto se vincula por la obligatoriedad de obtener la autorización correspondiente para realizar las obras descritas en esta manifestación de impacto ambiental.<br><br>Como ya se mencionó anteriormente, la promovente una vez autorizado el proyecto en materia ambiental procederá a tramitar el Registro Nacional de Pesca para la unidad de producción acuícola. |
| **Art. 30°.-** *Las actividades pesqueras se clasifican en:*<br><br>**II.-** *Cultivo o acuacultura con fines* | | |
| **Artículo 31°.-** *Para realizar las actividades de pesca se requiere lo siguiente:*<br><br>**I,** *Concesión, para:*<br><br>**Inciso b)** *Acuacultura comercial*<br><br>**II,** Permiso, para:<br><br>**Inciso g)** *Acuacultura de fomento*<br><br>**III,** *Autorización, para:*<br><br>**Inciso d)** *Recolectar del medio natural reproductores, larvas, postlarvas, crías, huevos, semillas, alevines o en cualquier otro estadio, y*<br><br>**Inciso e)** *Acuacultura didáctica.* | | |

| | | |
|---|---|---|
| **Artículos 22.-** *la Secretaría podrá inscribir en el Registro Nacional de Pesca a los acuicultores que no requieran concesión, permiso o Autorización.* | Al **proyecto** le aplica el Artículo, incisos y, fracciones anteriores, porque se trata de una actividad acuícola con fines comerciales. | Por el hecho de presentar a la autoridad correspondiente (SEMARNAT) la Manifestación de Impacto Ambiental, el promovente está cumpliendo con este apartado.<br><br>El proyecto se vincula por la obligatoriedad de obtener la autorización correspondiente para realizar las obras descritas en esta manifestación de impacto ambiental.<br><br>Como ya se mencionó anteriormente, la promovente una vez autorizado el proyecto en materia ambiental procederá a tramitar el Registro Nacional de Pesca para la unidad de producción acuícola. |
| **Art. 30°.-** *Las actividades pesqueras se clasifican en:*<br><br>**II.-** *Cultivo o acuacultura con fines* | | |
| **Artículo 31°.-** *Para realizar las actividades de pesca se requiere lo siguiente:*<br><br>**I,** *Concesión, para:*<br><br>**Inciso b)** *Acuacultura comercial*<br><br>**II,** Permiso, para:<br><br>**Inciso g)** *Acuacultura de fomento*<br><br>**III,** *Autorización, para:*<br><br>**Inciso d)** *Recolectar del medio natural reproductores, larvas, postlarvas, crías, huevos, semillas, alevines o en cualquier otro estadio, y*<br><br>**Inciso e)** *Acuacultura didáctica.* | | |

| | | |
|---|---|---|
| **Artículos 22.-** *la Secretaría podrá inscribir en el Registro Nacional de Pesca a los acuicultores que no requieran concesión, permiso o Autorización.* | Al **proyecto** le aplica el Artículo, incisos y, fracciones anteriores, porque se trata de una actividad acuícola con fines comerciales. | Por el hecho de presentar a la autoridad correspondiente (SEMARNAT) la Manifestación de Impacto Ambiental, el promovente está cumpliendo con este apartado.<br><br>El proyecto se vincula por la obligatoriedad de obtener la autorización correspondiente para realizar las obras descritas en esta manifestación de impacto ambiental.<br><br>Como ya se mencionó anteriormente, la promovente una vez autorizado el proyecto en materia ambiental procederá a tramitar el Registro Nacional de Pesca para la unidad de producción acuícola. |
| **Art. 30°.-** *Las actividades pesqueras se clasifican en:*<br><br>**II.-** *Cultivo o acuacultura con fines* | | |
| **Artículo 31°.-** *Para realizar las actividades de pesca se requiere lo siguiente:*<br><br>**I,** *Concesión, para:*<br><br>**Inciso b)** *Acuacultura comercial*<br><br>**II,** Permiso, para:<br><br>**Inciso g)** *Acuacultura de fomento*<br><br>**III,** *Autorización, para:*<br><br>**Inciso d)** *Recolectar del medio natural reproductores, larvas, postlarvas, crías, huevos, semillas, alevines o en cualquier otro estadio, y*<br><br>**Inciso e)** *Acuacultura didáctica.* | | |

| | | |
|---|---|---|
| **Artículos 22.-** *la Secretaría podrá inscribir en el Registro Nacional de Pesca a los acuicultores que no requieran concesión, permiso o Autorización.* | Al **proyecto** le aplica el Artículo, incisos y, fracciones anteriores, porque se trata de una actividad acuícola con fines comerciales. | Por el hecho de presentar a la autoridad correspondiente (SEMARNAT) la Manifestación de Impacto Ambiental, el promovente está cumpliendo con este apartado.<br><br>El proyecto se vincula por la obligatoriedad de obtener la autorización correspondiente para realizar las obras descritas en esta manifestación de impacto ambiental.<br><br>Como ya se mencionó anteriormente, la promovente una vez autorizado el proyecto en materia ambiental procederá a tramitar el Registro Nacional de Pesca para la unidad de producción acuícola. |
| **Art. 30°.-** *Las actividades pesqueras se clasifican en:*<br><br>**II.-** *Cultivo o acuacultura con fines* | | |
| **Artículo 31°.-** *Para realizar las actividades de pesca se requiere lo siguiente:*<br><br>**I,** *Concesión, para:*<br><br>**Inciso b)** *Acuacultura comercial*<br><br>**II,** Permiso, para:<br><br>**Inciso g)** *Acuacultura de fomento*<br><br>**III,** *Autorización, para:*<br><br>**Inciso d)** *Recolectar del medio natural reproductores, larvas, postlarvas, crías, huevos, semillas, alevines o en cualquier otro estadio, y*<br><br>**Inciso e)** *Acuacultura didáctica.* | | |

| | | |
|---|---|---|
| **Artículos 22.-** *la Secretaría podrá inscribir en el Registro Nacional de Pesca a los acuicultores que no requieran concesión, permiso o Autorización.* | Al **proyecto** le aplica el Artículo, incisos y, fracciones anteriores, porque se trata de una actividad acuícola con fines comerciales. | Por el hecho de presentar a la autoridad correspondiente (SEMARNAT) la Manifestación de Impacto Ambiental, el promovente está cumpliendo con este apartado.<br><br>El proyecto se vincula por la obligatoriedad de obtener la autorización correspondiente para realizar las obras descritas en esta manifestación de impacto ambiental.<br><br>Como ya se mencionó anteriormente, la promovente una vez autorizado el proyecto en materia ambiental procederá a tramitar el Registro Nacional de Pesca para la unidad de producción acuícola. |
| **Art. 30°.-** *Las actividades pesqueras se clasifican en:*<br><br>**II.-** *Cultivo o acuacultura con fines* | | |
| **Artículo 31°.-** *Para realizar las actividades de pesca se requiere lo siguiente:*<br><br>**I,** *Concesión, para:*<br><br>**Inciso b)** *Acuacultura comercial*<br><br>**II,** Permiso, para:<br><br>**Inciso g)** *Acuacultura de fomento*<br><br>**III,** *Autorización, para:*<br><br>**Inciso d)** *Recolectar del medio natural reproductores, larvas, postlarvas, crías, huevos, semillas, alevines o en cualquier otro estadio, y*<br><br>**Inciso e)** *Acuacultura didáctica.* | | |

| | | |
|---|---|---|
| **Artículos 22.-** *la Secretaría podrá inscribir en el Registro Nacional de Pesca a los acuicultores que no requieran concesión, permiso o Autorización.* | Al **proyecto** le aplica el Artículo, incisos y, fracciones anteriores, porque se trata de una actividad acuícola con fines comerciales. | Por el hecho de presentar a la autoridad correspondiente (SEMARNAT) la Manifestación de Impacto Ambiental, el promovente está cumpliendo con este apartado.<br><br>El proyecto se vincula por la obligatoriedad de obtener la autorización correspondiente para realizar las obras descritas en esta manifestación de impacto ambiental.<br><br>Como ya se mencionó anteriormente, la promovente una vez autorizado el proyecto en materia ambiental procederá a tramitar el Registro Nacional de Pesca para la unidad de producción acuícola. |
| **Art. 30°.-** *Las actividades pesqueras se clasifican en:*<br><br>**II.-** *Cultivo o acuacultura con fines* | | |
| **Artículo 31°.-** *Para realizar las actividades de pesca se requiere lo siguiente:*<br><br>**I,** *Concesión, para:*<br><br>**Inciso b)** *Acuacultura comercial*<br><br>**II,** Permiso, para:<br><br>**Inciso g)** *Acuacultura de fomento*<br><br>**III,** *Autorización, para:*<br><br>**Inciso d)** *Recolectar del medio natural reproductores, larvas, postlarvas, crías, huevos, semillas, alevines o en cualquier otro estadio, y*<br><br>**Inciso e)** *Acuacultura didáctica.* | | |

| | | |
|---|---|---|
| **Artículos 22.-** *la Secretaría podrá inscribir en el Registro Nacional de Pesca a los acuicultores que no requieran concesión, permiso o Autorización.* | Al **proyecto** le aplica el Artículo, incisos y, fracciones anteriores, porque se trata de una actividad acuícola con fines comerciales. | Por el hecho de presentar a la autoridad correspondiente (SEMARNAT) la Manifestación de Impacto Ambiental, el promovente está cumpliendo con este apartado.<br><br>El proyecto se vincula por la obligatoriedad de obtener la autorización correspondiente para realizar las obras descritas en esta manifestación de impacto ambiental.<br><br>Como ya se mencionó anteriormente, la promovente una vez autorizado el proyecto en materia ambiental procederá a tramitar el Registro Nacional de Pesca para la unidad de producción acuícola. |
| **Art. 30°.-** *Las actividades pesqueras se clasifican en:*<br><br>**II.-** *Cultivo o acuacultura con fines* | | |
| **Artículo 31°.-** *Para realizar las actividades de pesca se requiere lo siguiente:*<br><br>**I,** *Concesión, para:*<br><br>**Inciso b)** *Acuacultura comercial*<br><br>**II,** Permiso, para:<br><br>**Inciso g)** *Acuacultura de fomento*<br><br>**III,** *Autorización, para:*<br><br>**Inciso d)** *Recolectar del medio natural reproductores, larvas, postlarvas, crías, huevos, semillas, alevines o en cualquier otro estadio, y*<br><br>**Inciso e)** *Acuacultura didáctica.* | | |

| | | |
|---|---|---|
| **Artículos 22.-** *la Secretaría podrá inscribir en el Registro Nacional de Pesca a los acuicultores que no requieran concesión, permiso o Autorización.* | Al **proyecto** le aplica el Artículo, incisos y, fracciones anteriores, porque se trata de una actividad acuícola con fines comerciales. | Por el hecho de presentar a la autoridad correspondiente (SEMARNAT) la Manifestación de Impacto Ambiental, el promovente está cumpliendo con este apartado.<br><br>El proyecto se vincula por la obligatoriedad de obtener la autorización correspondiente para realizar las obras descritas en esta manifestación de impacto ambiental.<br><br>Como ya se mencionó anteriormente, la promovente una vez autorizado el proyecto en materia ambiental procederá a tramitar el Registro Nacional de Pesca para la unidad de producción acuícola. |
| **Art. 30°.-** *Las actividades pesqueras se clasifican en:*<br><br>**II.-** *Cultivo o acuacultura con fines* | | |
| **Artículo 31°.-** *Para realizar las actividades de pesca se requiere lo siguiente:*<br><br>**I,** *Concesión, para:*<br><br>**Inciso b)** *Acuacultura comercial*<br><br>**II,** Permiso, para:<br><br>**Inciso g)** *Acuacultura de fomento*<br><br>**III,** *Autorización, para:*<br><br>**Inciso d)** *Recolectar del medio natural reproductores, larvas, postlarvas, crías, huevos, semillas, alevines o en cualquier otro estadio, y*<br><br>**Inciso e)** *Acuacultura didáctica.* | | |

| | | |
|---|---|---|
| **Artículos 22.-** *la Secretaría podrá inscribir en el Registro Nacional de Pesca a los acuicultores que no requieran concesión, permiso o Autorización.* | Al **proyecto** le aplica el Artículo, incisos y, fracciones anteriores, porque se trata de una actividad acuícola con fines comerciales. | Por el hecho de presentar a la autoridad correspondiente (SEMARNAT) la Manifestación de Impacto Ambiental, el promovente está cumpliendo con este apartado.<br><br>El proyecto se vincula por la obligatoriedad de obtener la autorización correspondiente para realizar las obras descritas en esta manifestación de impacto ambiental.<br><br>Como ya se mencionó anteriormente, la promovente una vez autorizado el proyecto en materia ambiental procederá a tramitar el Registro Nacional de Pesca para la unidad de producción acuícola. |
| **Art. 30°.-** *Las actividades pesqueras se clasifican en:*<br><br>**II.-** *Cultivo o acuacultura con fines* | | |
| **Artículo 31°.-** *Para realizar las actividades de pesca se requiere lo siguiente:*<br><br>**I,** *Concesión, para:*<br><br>**Inciso b)** *Acuacultura comercial*<br><br>**II,** Permiso, para:<br><br>**Inciso g)** *Acuacultura de fomento*<br><br>**III,** *Autorización, para:*<br><br>**Inciso d)** *Recolectar del medio natural reproductores, larvas, postlarvas, crías, huevos, semillas, alevines o en cualquier otro estadio, y*<br><br>**Inciso e)** *Acuacultura didáctica.* | | |

| | | |
|---|---|---|
| **Artículos 22.-** *la Secretaría podrá inscribir en el Registro Nacional de Pesca a los acuicultores que no requieran concesión, permiso o Autorización.* | Al **proyecto** le aplica el Artículo, incisos y, fracciones anteriores, porque se trata de una actividad acuícola con fines comerciales. | Por el hecho de presentar a la autoridad correspondiente (SEMARNAT) la Manifestación de Impacto Ambiental, el promovente está cumpliendo con este apartado.<br><br>El proyecto se vincula por la obligatoriedad de obtener la autorización correspondiente para realizar las obras descritas en esta manifestación de impacto ambiental.<br><br>Como ya se mencionó anteriormente, la promovente una vez autorizado el proyecto en materia ambiental procederá a tramitar el Registro Nacional de Pesca para la unidad de producción acuícola. |
| **Art. 30°.-** *Las actividades pesqueras se clasifican en:*<br><br>**II.-** *Cultivo o acuacultura con fines* | | |
| **Artículo 31°.-** *Para realizar las actividades de pesca se requiere lo siguiente:*<br><br>**I,** *Concesión, para:*<br><br>**Inciso b)** *Acuacultura comercial*<br><br>**II,** Permiso, para:<br><br>**Inciso g)** *Acuacultura de fomento*<br><br>**III,** *Autorización, para:*<br><br>**Inciso d)** *Recolectar del medio natural reproductores, larvas, postlarvas, crías, huevos, semillas, alevines o en cualquier otro estadio, y*<br><br>**Inciso e)** *Acuacultura didáctica.* | | |

| | | |
|---|---|---|
| **Artículos 22.-** *la Secretaría podrá inscribir en el Registro Nacional de Pesca a los acuicultores que no requieran concesión, permiso o Autorización.* | Al **proyecto** le aplica el Artículo, incisos y, fracciones anteriores, porque se trata de una actividad acuícola con fines comerciales. | Por el hecho de presentar a la autoridad correspondiente (SEMARNAT) la Manifestación de Impacto Ambiental, el promovente está cumpliendo con este apartado.<br><br>El proyecto se vincula por la obligatoriedad de obtener la autorización correspondiente para realizar las obras descritas en esta manifestación de impacto ambiental.<br><br>Como ya se mencionó anteriormente, la promovente una vez autorizado el proyecto en materia ambiental procederá a tramitar el Registro Nacional de Pesca para la unidad de producción acuícola. |
| **Art. 30°.-** *Las actividades pesqueras se clasifican en:*<br><br>**II.-** *Cultivo o acuacultura con fines* | | |
| **Artículo 31°.-** *Para realizar las actividades de pesca se requiere lo siguiente:*<br><br>**I,** *Concesión, para:*<br><br>**Inciso b)** *Acuacultura comercial*<br><br>**II,** Permiso, para:<br><br>**Inciso g)** *Acuacultura de fomento*<br><br>**III,** *Autorización, para:*<br><br>**Inciso d)** *Recolectar del medio natural reproductores, larvas, postlarvas, crías, huevos, semillas, alevines o en cualquier otro estadio, y*<br><br>**Inciso e)** *Acuacultura didáctica.* | | |

| | | |
|---|---|---|
| **Artículos 22.-** *la Secretaría podrá inscribir en el Registro Nacional de Pesca a los acuicultores que no requieran concesión, permiso o Autorización.* | Al **proyecto** le aplica el Artículo, incisos y, fracciones anteriores, porque se trata de una actividad acuícola con fines comerciales. | Por el hecho de presentar a la autoridad correspondiente (SEMARNAT) la Manifestación de Impacto Ambiental, el promovente está cumpliendo con este apartado.<br><br>El proyecto se vincula por la obligatoriedad de obtener la autorización correspondiente para realizar las obras descritas en esta manifestación de impacto ambiental.<br><br>Como ya se mencionó anteriormente, la promovente una vez autorizado el proyecto en materia ambiental procederá a tramitar el Registro Nacional de Pesca para la unidad de producción acuícola. |
| **Art. 30°.-** *Las actividades pesqueras se clasifican en:*<br><br>**II.-** *Cultivo o acuacultura con fines* | | |
| **Artículo 31°.-** *Para realizar las actividades de pesca se requiere lo siguiente:*<br><br>**I,** *Concesión, para:*<br><br>**Inciso b)** *Acuacultura comercial*<br><br>**II,** Permiso, para:<br><br>**Inciso g)** *Acuacultura de fomento*<br><br>**III,** *Autorización, para:*<br><br>**Inciso d)** *Recolectar del medio natural reproductores, larvas, postlarvas, crías, huevos, semillas, alevines o en cualquier otro estadio, y*<br><br>**Inciso e)** *Acuacultura didáctica.* | | |

| | | |
|---|---|---|
| **Artículos 22.-** *la Secretaría podrá inscribir en el Registro Nacional de Pesca a los acuicultores que no requieran concesión, permiso o Autorización.* | Al **proyecto** le aplica el Artículo, incisos y, fracciones anteriores, porque se trata de una actividad acuícola con fines comerciales. | Por el hecho de presentar a la autoridad correspondiente (SEMARNAT) la Manifestación de Impacto Ambiental, el promovente está cumpliendo con este apartado.<br><br>El proyecto se vincula por la obligatoriedad de obtener la autorización correspondiente para realizar las obras descritas en esta manifestación de impacto ambiental.<br><br>Como ya se mencionó anteriormente, la promovente una vez autorizado el proyecto en materia ambiental procederá a tramitar el Registro Nacional de Pesca para la unidad de producción acuícola. |
| **Art. 30°.-** *Las actividades pesqueras se clasifican en:*<br><br>**II.-** *Cultivo o acuacultura con fines* | | |
| **Artículo 31°.-** *Para realizar las actividades de pesca se requiere lo siguiente:*<br><br>**I,** *Concesión, para:*<br><br>**Inciso b)** *Acuacultura comercial*<br><br>**II,** Permiso, para:<br><br>**Inciso g)** *Acuacultura de fomento*<br><br>**III,** *Autorización, para:*<br><br>**Inciso d)** *Recolectar del medio natural reproductores, larvas, postlarvas, crías, huevos, semillas, alevines o en cualquier otro estadio, y*<br><br>**Inciso e)** *Acuacultura didáctica.* | | |

| | | |
|---|---|---|
| **Artículos 22.-** *la Secretaría podrá inscribir en el Registro Nacional de Pesca a los acuicultores que no requieran concesión, permiso o Autorización.* | Al **proyecto** le aplica el Artículo, incisos y, fracciones anteriores, porque se trata de una actividad acuícola con fines comerciales. | Por el hecho de presentar a la autoridad correspondiente (SEMARNAT) la Manifestación de Impacto Ambiental, el promovente está cumpliendo con este apartado.<br><br>El proyecto se vincula por la obligatoriedad de obtener la autorización correspondiente para realizar las obras descritas en esta manifestación de impacto ambiental.<br><br>Como ya se mencionó anteriormente, la promovente una vez autorizado el proyecto en materia ambiental procederá a tramitar el Registro Nacional de Pesca para la unidad de producción acuícola. |
| **Art. 30°.-** *Las actividades pesqueras se clasifican en:*<br><br>**II.-** *Cultivo o acuacultura con fines* | | |
| **Artículo 31°.-** *Para realizar las actividades de pesca se requiere lo siguiente:*<br><br>**I,** *Concesión, para:*<br><br>**Inciso b)** *Acuacultura comercial*<br><br>**II,** Permiso, para:<br><br>**Inciso g)** *Acuacultura de fomento*<br><br>**III,** *Autorización, para:*<br><br>**Inciso d)** *Recolectar del medio natural reproductores, larvas, postlarvas, crías, huevos, semillas, alevines o en cualquier otro estadio, y*<br><br>**Inciso e)** *Acuacultura didáctica.* | | |

| | | |
|---|---|---|
| **Artículos 22.-** *la Secretaría podrá inscribir en el Registro Nacional de Pesca a los acuicultores que no requieran concesión, permiso o Autorización.* | Al **proyecto** le aplica el Artículo, incisos y, fracciones anteriores, porque se trata de una actividad acuícola con fines comerciales. | Por el hecho de presentar a la autoridad correspondiente (SEMARNAT) la Manifestación de Impacto Ambiental, el promovente está cumpliendo con este apartado.<br><br>El proyecto se vincula por la obligatoriedad de obtener la autorización correspondiente para realizar las obras descritas en esta manifestación de impacto ambiental.<br><br>Como ya se mencionó anteriormente, la promovente una vez autorizado el proyecto en materia ambiental procederá a tramitar el Registro Nacional de Pesca para la unidad de producción acuícola. |
| **Art. 30°.-** *Las actividades pesqueras se clasifican en:*<br><br>**II.-** *Cultivo o acuacultura con fines* | | |
| **Artículo 31°.-** *Para realizar las actividades de pesca se requiere lo siguiente:*<br><br>**I,** *Concesión, para:*<br><br>**Inciso b)** *Acuacultura comercial*<br><br>**II,** Permiso, para:<br><br>**Inciso g)** *Acuacultura de fomento*<br><br>**III,** *Autorización, para:*<br><br>**Inciso d)** *Recolectar del medio natural reproductores, larvas, postlarvas, crías, huevos, semillas, alevines o en cualquier otro estadio, y*<br><br>**Inciso e)** *Acuacultura didáctica.* | | |

| | | |
|---|---|---|
| **Artículos 22.-** *la Secretaría podrá inscribir en el Registro Nacional de Pesca a los acuicultores que no requieran concesión, permiso o Autorización.* | Al **proyecto** le aplica el Artículo, incisos y, fracciones anteriores, porque se trata de una actividad acuícola con fines comerciales. | Por el hecho de presentar a la autoridad correspondiente (SEMARNAT) la Manifestación de Impacto Ambiental, el promovente está cumpliendo con este apartado.<br><br>El proyecto se vincula por la obligatoriedad de obtener la autorización correspondiente para realizar las obras descritas en esta manifestación de impacto ambiental.<br><br>Como ya se mencionó anteriormente, la promovente una vez autorizado el proyecto en materia ambiental procederá a tramitar el Registro Nacional de Pesca para la unidad de producción acuícola. |
| **Art. 30°.-** *Las actividades pesqueras se clasifican en:*<br><br>**II.-** *Cultivo o acuacultura con fines* | | |
| **Artículo 31°.-** *Para realizar las actividades de pesca se requiere lo siguiente:*<br><br>**I,** *Concesión, para:*<br><br>**Inciso b)** *Acuacultura comercial*<br><br>**II,** Permiso, para:<br><br>**Inciso g)** *Acuacultura de fomento*<br><br>**III,** *Autorización, para:*<br><br>**Inciso d)** *Recolectar del medio natural reproductores, larvas, postlarvas, crías, huevos, semillas, alevines o en cualquier otro estadio, y*<br><br>**Inciso e)** *Acuacultura didáctica.* | | |

| | | |
|---|---|---|
| **Artículos 22.-** *la Secretaría podrá inscribir en el Registro Nacional de Pesca a los acuicultores que no requieran concesión, permiso o Autorización.* | Al **proyecto** le aplica el Artículo, incisos y, fracciones anteriores, porque se trata de una actividad acuícola con fines comerciales. | Por el hecho de presentar a la autoridad correspondiente (SEMARNAT) la Manifestación de Impacto Ambiental, el promovente está cumpliendo con este apartado.<br><br>El proyecto se vincula por la obligatoriedad de obtener la autorización correspondiente para realizar las obras descritas en esta manifestación de impacto ambiental.<br><br>Como ya se mencionó anteriormente, la promovente una vez autorizado el proyecto en materia ambiental procederá a tramitar el Registro Nacional de Pesca para la unidad de producción acuícola. |
| **Art. 30°.-** *Las actividades pesqueras se clasifican en:*<br><br>**II.-** *Cultivo o acuacultura con fines* | | |
| **Artículo 31°.-** *Para realizar las actividades de pesca se requiere lo siguiente:*<br><br>**I,** *Concesión, para:*<br><br>**Inciso b)** *Acuacultura comercial*<br><br>**II,** Permiso, para:<br><br>**Inciso g)** *Acuacultura de fomento*<br><br>**III,** *Autorización, para:*<br><br>**Inciso d)** *Recolectar del medio natural reproductores, larvas, postlarvas, crías, huevos, semillas, alevines o en cualquier otro estadio, y*<br><br>**Inciso e)** *Acuacultura didáctica.* | | |

| | | |
|---|---|---|
| **Artículos 22.-** *la Secretaría podrá inscribir en el Registro Nacional de Pesca a los acuicultores que no requieran concesión, permiso o Autorización.* | Al **proyecto** le aplica el Artículo, incisos y, fracciones anteriores, porque se trata de una actividad acuícola con fines comerciales. | Por el hecho de presentar a la autoridad correspondiente (SEMARNAT) la Manifestación de Impacto Ambiental, el promovente está cumpliendo con este apartado.<br><br>El proyecto se vincula por la obligatoriedad de obtener la autorización correspondiente para realizar las obras descritas en esta manifestación de impacto ambiental.<br><br>Como ya se mencionó anteriormente, la promovente una vez autorizado el proyecto en materia ambiental procederá a tramitar el Registro Nacional de Pesca para la unidad de producción acuícola. |
| **Art. 30°.-** *Las actividades pesqueras se clasifican en:*<br><br>**II.-** *Cultivo o acuacultura con fines* | | |
| **Artículo 31°.-** *Para realizar las actividades de pesca se requiere lo siguiente:*<br><br>**I,** *Concesión, para:*<br><br>**Inciso b)** *Acuacultura comercial*<br><br>**II,** Permiso, para:<br><br>**Inciso g)** *Acuacultura de fomento*<br><br>**III,** *Autorización, para:*<br><br>**Inciso d)** *Recolectar del medio natural reproductores, larvas, postlarvas, crías, huevos, semillas, alevines o en cualquier otro estadio, y*<br><br>**Inciso e)** *Acuacultura didáctica.* | | |

| | | |
|---|---|---|
| **Artículos 22.-** *la Secretaría podrá inscribir en el Registro Nacional de Pesca a los acuicultores que no requieran concesión, permiso o Autorización.* | Al **proyecto** le aplica el Artículo, incisos y, fracciones anteriores, porque se trata de una actividad acuícola con fines comerciales. | Por el hecho de presentar a la autoridad correspondiente (SEMARNAT) la Manifestación de Impacto Ambiental, el promovente está cumpliendo con este apartado.<br><br>El proyecto se vincula por la obligatoriedad de obtener la autorización correspondiente para realizar las obras descritas en esta manifestación de impacto ambiental.<br><br>Como ya se mencionó anteriormente, la promovente una vez autorizado el proyecto en materia ambiental procederá a tramitar el Registro Nacional de Pesca para la unidad de producción acuícola. |
| **Art. 30°.-** *Las actividades pesqueras se clasifican en:*<br><br>**II.-** *Cultivo o acuacultura con fines* | | |
| **Artículo 31°.-** *Para realizar las actividades de pesca se requiere lo siguiente:*<br><br>**I,** *Concesión, para:*<br><br>**Inciso b)** *Acuacultura comercial*<br><br>**II,** Permiso, para:<br><br>**Inciso g)** *Acuacultura de fomento*<br><br>**III,** *Autorización, para:*<br><br>**Inciso d)** *Recolectar del medio natural reproductores, larvas, postlarvas, crías, huevos, semillas, alevines o en cualquier otro estadio, y*<br><br>**Inciso e)** *Acuacultura didáctica.* | | |

| | | |
|---|---|---|
| **Artículos 22.-** *la Secretaría podrá inscribir en el Registro Nacional de Pesca a los acuicultores que no requieran concesión, permiso o Autorización.* | Al **proyecto** le aplica el Artículo, incisos y, fracciones anteriores, porque se trata de una actividad acuícola con fines comerciales. | Por el hecho de presentar a la autoridad correspondiente (SEMARNAT) la Manifestación de Impacto Ambiental, el promovente está cumpliendo con este apartado.<br><br>El proyecto se vincula por la obligatoriedad de obtener la autorización correspondiente para realizar las obras descritas en esta manifestación de impacto ambiental.<br><br>Como ya se mencionó anteriormente, la promovente una vez autorizado el proyecto en materia ambiental procederá a tramitar el Registro Nacional de Pesca para la unidad de producción acuícola. |
| **Art. 30°.-** *Las actividades pesqueras se clasifican en:*<br><br>**II.-** *Cultivo o acuacultura con fines* | | |
| **Artículo 31°.-** *Para realizar las actividades de pesca se requiere lo siguiente:*<br><br>**I,** *Concesión, para:*<br><br>**Inciso b)** *Acuacultura comercial*<br><br>**II,** Permiso, para:<br><br>**Inciso g)** *Acuacultura de fomento*<br><br>**III,** *Autorización, para:*<br><br>**Inciso d)** *Recolectar del medio natural reproductores, larvas, postlarvas, crías, huevos, semillas, alevines o en cualquier otro estadio, y*<br><br>**Inciso e)** *Acuacultura didáctica.* | | |

| | | |
|---|---|---|
| **Artículos 22.-** *la Secretaría podrá inscribir en el Registro Nacional de Pesca a los acuicultores que no requieran concesión, permiso o Autorización.* | Al **proyecto** le aplica el Artículo, incisos y, fracciones anteriores, porque se trata de una actividad acuícola con fines comerciales. | Por el hecho de presentar a la autoridad correspondiente (SEMARNAT) la Manifestación de Impacto Ambiental, el promovente está cumpliendo con este apartado.<br><br>El proyecto se vincula por la obligatoriedad de obtener la autorización correspondiente para realizar las obras descritas en esta manifestación de impacto ambiental.<br><br>Como ya se mencionó anteriormente, la promovente una vez autorizado el proyecto en materia ambiental procederá a tramitar el Registro Nacional de Pesca para la unidad de producción acuícola. |
| **Art. 30°.-** *Las actividades pesqueras se clasifican en:*<br><br>**II.-** *Cultivo o acuacultura con fines* | | |
| **Artículo 31°.-** *Para realizar las actividades de pesca se requiere lo siguiente:*<br><br>**I,** *Concesión, para:*<br><br>**Inciso b)** *Acuacultura comercial*<br><br>**II,** Permiso, para:<br><br>**Inciso g)** *Acuacultura de fomento*<br><br>**III,** *Autorización, para:*<br><br>**Inciso d)** *Recolectar del medio natural reproductores, larvas, postlarvas, crías, huevos, semillas, alevines o en cualquier otro estadio, y*<br><br>**Inciso e)** *Acuacultura didáctica.* | | |

| | | |
|---|---|---|
| **Artículos 22.-** *la Secretaría podrá inscribir en el Registro Nacional de Pesca a los acuicultores que no requieran concesión, permiso o Autorización.* | Al **proyecto** le aplica el Artículo, incisos y, fracciones anteriores, porque se trata de una actividad acuícola con fines comerciales. | Por el hecho de presentar a la autoridad correspondiente (SEMARNAT) la Manifestación de Impacto Ambiental, el promovente está cumpliendo con este apartado.<br><br>El proyecto se vincula por la obligatoriedad de obtener la autorización correspondiente para realizar las obras descritas en esta manifestación de impacto ambiental.<br><br>Como ya se mencionó anteriormente, la promovente una vez autorizado el proyecto en materia ambiental procederá a tramitar el Registro Nacional de Pesca para la unidad de producción acuícola. |
| **Art. 30°.-** *Las actividades pesqueras se clasifican en:*<br><br>**II.-** *Cultivo o acuacultura con fines* | | |
| **Artículo 31°.-** *Para realizar las actividades de pesca se requiere lo siguiente:*<br><br>**I,** *Concesión, para:*<br><br>**Inciso b)** *Acuacultura comercial*<br><br>**II,** Permiso, para:<br><br>**Inciso g)** *Acuacultura de fomento*<br><br>**III,** *Autorización, para:*<br><br>**Inciso d)** *Recolectar del medio natural reproductores, larvas, postlarvas, crías, huevos, semillas, alevines o en cualquier otro estadio, y*<br><br>**Inciso e)** *Acuacultura didáctica.* | | |

| | | |
|---|---|---|
| **Artículos 22.-** *la Secretaría podrá inscribir en el Registro Nacional de Pesca a los acuicultores que no requieran concesión, permiso o Autorización.* | Al **proyecto** le aplica el Artículo, incisos y, fracciones anteriores, porque se trata de una actividad acuícola con fines comerciales. | Por el hecho de presentar a la autoridad correspondiente (SEMARNAT) la Manifestación de Impacto Ambiental, el promovente está cumpliendo con este apartado.<br><br>El proyecto se vincula por la obligatoriedad de obtener la autorización correspondiente para realizar las obras descritas en esta manifestación de impacto ambiental.<br><br>Como ya se mencionó anteriormente, la promovente una vez autorizado el proyecto en materia ambiental procederá a tramitar el Registro Nacional de Pesca para la unidad de producción acuícola. |
| **Art. 30°.-** *Las actividades pesqueras se clasifican en:*<br><br>**II.-** *Cultivo o acuacultura con fines* | | |
| **Artículo 31°.-** *Para realizar las actividades de pesca se requiere lo siguiente:*<br><br>**I,** *Concesión, para:*<br><br>**Inciso b)** *Acuacultura comercial*<br><br>**II,** Permiso, para:<br><br>**Inciso g)** *Acuacultura de fomento*<br><br>**III,** *Autorización, para:*<br><br>**Inciso d)** *Recolectar del medio natural reproductores, larvas, postlarvas, crías, huevos, semillas, alevines o en cualquier otro estadio, y*<br><br>**Inciso e)** *Acuacultura didáctica.* | | |

| | | |
|---|---|---|
| **Artículos 22.-** *la Secretaría podrá inscribir en el Registro Nacional de Pesca a los acuicultores que no requieran concesión, permiso o Autorización.* | Al **proyecto** le aplica el Artículo, incisos y, fracciones anteriores, porque se trata de una actividad acuícola con fines comerciales. | Por el hecho de presentar a la autoridad correspondiente (SEMARNAT) la Manifestación de Impacto Ambiental, el promovente está cumpliendo con este apartado.<br><br>El proyecto se vincula por la obligatoriedad de obtener la autorización correspondiente para realizar las obras descritas en esta manifestación de impacto ambiental.<br><br>Como ya se mencionó anteriormente, la promovente una vez autorizado el proyecto en materia ambiental procederá a tramitar el Registro Nacional de Pesca para la unidad de producción acuícola. |
| **Art. 30°.-** *Las actividades pesqueras se clasifican en:*<br><br>**II.-** *Cultivo o acuacultura con fines* | | |
| **Artículo 31°.-** *Para realizar las actividades de pesca se requiere lo siguiente:*<br><br>**I,** *Concesión, para:*<br><br>**Inciso b)** *Acuacultura comercial*<br><br>**II,** Permiso, para:<br><br>**Inciso g)** *Acuacultura de fomento*<br><br>**III,** *Autorización, para:*<br><br>**Inciso d)** *Recolectar del medio natural reproductores, larvas, postlarvas, crías, huevos, semillas, alevines o en cualquier otro estadio, y*<br><br>**Inciso e)** *Acuacultura didáctica.* | | |

| | | |
|---|---|---|
| **Artículos 22.-** *la Secretaría podrá inscribir en el Registro Nacional de Pesca a los acuicultores que no requieran concesión, permiso o Autorización.* | Al **proyecto** le aplica el Artículo, incisos y, fracciones anteriores, porque se trata de una actividad acuícola con fines comerciales. | Por el hecho de presentar a la autoridad correspondiente (SEMARNAT) la Manifestación de Impacto Ambiental, el promovente está cumpliendo con este apartado.<br><br>El proyecto se vincula por la obligatoriedad de obtener la autorización correspondiente para realizar las obras descritas en esta manifestación de impacto ambiental.<br><br>Como ya se mencionó anteriormente, la promovente una vez autorizado el proyecto en materia ambiental procederá a tramitar el Registro Nacional de Pesca para la unidad de producción acuícola. |
| **Art. 30°.-** *Las actividades pesqueras se clasifican en:*<br><br>**II.-** *Cultivo o acuacultura con fines* | | |
| **Artículo 31°.-** *Para realizar las actividades de pesca se requiere lo siguiente:*<br><br>**I,** *Concesión, para:*<br><br>**Inciso b)** *Acuacultura comercial*<br><br>**II,** Permiso, para:<br><br>**Inciso g)** *Acuacultura de fomento*<br><br>**III,** *Autorización, para:*<br><br>**Inciso d)** *Recolectar del medio natural reproductores, larvas, postlarvas, crías, huevos, semillas, alevines o en cualquier otro estadio, y*<br><br>**Inciso e)** *Acuacultura didáctica.* | | |

| | | |
|---|---|---|
| **Artículos 22.-** *la Secretaría podrá inscribir en el Registro Nacional de Pesca a los acuicultores que no requieran concesión, permiso o Autorización.* | Al **proyecto** le aplica el Artículo, incisos y, fracciones anteriores, porque se trata de una actividad acuícola con fines comerciales. | Por el hecho de presentar a la autoridad correspondiente (SEMARNAT) la Manifestación de Impacto Ambiental, el promovente está cumpliendo con este apartado.<br><br>El proyecto se vincula por la obligatoriedad de obtener la autorización correspondiente para realizar las obras descritas en esta manifestación de impacto ambiental.<br><br>Como ya se mencionó anteriormente, la promovente una vez autorizado el proyecto en materia ambiental procederá a tramitar el Registro Nacional de Pesca para la unidad de producción acuícola. |
| **Art. 30°.-** *Las actividades pesqueras se clasifican en:*<br><br>**II.-** *Cultivo o acuacultura con fines* | | |
| **Artículo 31°.-** *Para realizar las actividades de pesca se requiere lo siguiente:*<br><br>**I,** *Concesión, para:*<br><br>**Inciso b)** *Acuacultura comercial*<br><br>**II,** Permiso, para:<br><br>**Inciso g)** *Acuacultura de fomento*<br><br>**III,** *Autorización, para:*<br><br>**Inciso d)** *Recolectar del medio natural reproductores, larvas, postlarvas, crías, huevos, semillas, alevines o en cualquier otro estadio, y*<br><br>**Inciso e)** *Acuacultura didáctica.* | | |

| | | |
|---|---|---|
| **Artículos 22.-** *la Secretaría podrá inscribir en el Registro Nacional de Pesca a los acuicultores que no requieran concesión, permiso o Autorización.* | Al **proyecto** le aplica el Artículo, incisos y, fracciones anteriores, porque se trata de una actividad acuícola con fines comerciales. | Por el hecho de presentar a la autoridad correspondiente (SEMARNAT) la Manifestación de Impacto Ambiental, el promovente está cumpliendo con este apartado.<br><br>El proyecto se vincula por la obligatoriedad de obtener la autorización correspondiente para realizar las obras descritas en esta manifestación de impacto ambiental.<br><br>Como ya se mencionó anteriormente, la promovente una vez autorizado el proyecto en materia ambiental procederá a tramitar el Registro Nacional de Pesca para la unidad de producción acuícola. |
| **Art. 30°.-** *Las actividades pesqueras se clasifican en:*<br><br>**II.-** *Cultivo o acuacultura con fines* | | |
| **Artículo 31°.-** *Para realizar las actividades de pesca se requiere lo siguiente:*<br><br>**I,** *Concesión, para:*<br><br>**Inciso b)** *Acuacultura comercial*<br><br>**II,** Permiso, para:<br><br>**Inciso g)** *Acuacultura de fomento*<br><br>**III,** *Autorización, para:*<br><br>**Inciso d)** *Recolectar del medio natural reproductores, larvas, postlarvas, crías, huevos, semillas, alevines o en cualquier otro estadio, y*<br><br>**Inciso e)** *Acuacultura didáctica.* | | |

| | | |
|---|---|---|
| **Artículos 22.-** *la Secretaría podrá inscribir en el Registro Nacional de Pesca a los acuicultores que no requieran concesión, permiso o Autorización.* | Al **proyecto** le aplica el Artículo, incisos y, fracciones anteriores, porque se trata de una actividad acuícola con fines comerciales. | Por el hecho de presentar a la autoridad correspondiente (SEMARNAT) la Manifestación de Impacto Ambiental, el promovente está cumpliendo con este apartado.<br><br>El proyecto se vincula por la obligatoriedad de obtener la autorización correspondiente para realizar las obras descritas en esta manifestación de impacto ambiental.<br><br>Como ya se mencionó anteriormente, la promovente una vez autorizado el proyecto en materia ambiental procederá a tramitar el Registro Nacional de Pesca para la unidad de producción acuícola. |
| **Art. 30°.-** *Las actividades pesqueras se clasifican en:*<br><br>**II.-** *Cultivo o acuacultura con fines* | | |
| **Artículo 31°.-** *Para realizar las actividades de pesca se requiere lo siguiente:*<br><br>**I,** *Concesión, para:*<br><br>**Inciso b)** *Acuacultura comercial*<br><br>**II,** Permiso, para:<br><br>**Inciso g)** *Acuacultura de fomento*<br><br>**III,** *Autorización, para:*<br><br>**Inciso d)** *Recolectar del medio natural reproductores, larvas, postlarvas, crías, huevos, semillas, alevines o en cualquier otro estadio, y*<br><br>**Inciso e)** *Acuacultura didáctica.* | | |

| | | |
|---|---|---|
| **Artículos 22.-** *la Secretaría podrá inscribir en el Registro Nacional de Pesca a los acuicultores que no requieran concesión, permiso o Autorización.* | Al **proyecto** le aplica el Artículo, incisos y, fracciones anteriores, porque se trata de una actividad acuícola con fines comerciales. | Por el hecho de presentar a la autoridad correspondiente (SEMARNAT) la Manifestación de Impacto Ambiental, el promovente está cumpliendo con este apartado.<br><br>El proyecto se vincula por la obligatoriedad de obtener la autorización correspondiente para realizar las obras descritas en esta manifestación de impacto ambiental.<br><br>Como ya se mencionó anteriormente, la promovente una vez autorizado el proyecto en materia ambiental procederá a tramitar el Registro Nacional de Pesca para la unidad de producción acuícola. |
| **Art. 30°.-** *Las actividades pesqueras se clasifican en:*<br><br>**II.-** *Cultivo o acuacultura con fines* | | |
| **Artículo 31°.-** *Para realizar las actividades de pesca se requiere lo siguiente:*<br><br>**I,** *Concesión, para:*<br><br>**Inciso b)** *Acuacultura comercial*<br><br>**II,** Permiso, para:<br><br>**Inciso g)** *Acuacultura de fomento*<br><br>**III,** *Autorización, para:*<br><br>**Inciso d)** *Recolectar del medio natural reproductores, larvas, postlarvas, crías, huevos, semillas, alevines o en cualquier otro estadio, y*<br><br>**Inciso e)** *Acuacultura didáctica.* | | |

| | | |
|---|---|---|
| **Artículos 22.-** *la Secretaría podrá inscribir en el Registro Nacional de Pesca a los acuicultores que no requieran concesión, permiso o Autorización.* | Al **proyecto** le aplica el Artículo, incisos y, fracciones anteriores, porque se trata de una actividad acuícola con fines comerciales. | Por el hecho de presentar a la autoridad correspondiente (SEMARNAT) la Manifestación de Impacto Ambiental, el promovente está cumpliendo con este apartado.<br><br>El proyecto se vincula por la obligatoriedad de obtener la autorización correspondiente para realizar las obras descritas en esta manifestación de impacto ambiental.<br><br>Como ya se mencionó anteriormente, la promovente una vez autorizado el proyecto en materia ambiental procederá a tramitar el Registro Nacional de Pesca para la unidad de producción acuícola. |
| **Art. 30°.-** *Las actividades pesqueras se clasifican en:*<br><br>**II.-** *Cultivo o acuacultura con fines* | | |
| **Artículo 31°.-** *Para realizar las actividades de pesca se requiere lo siguiente:*<br><br>**I,** *Concesión, para:*<br><br>**Inciso b)** *Acuacultura comercial*<br><br>**II,** Permiso, para:<br><br>**Inciso g)** *Acuacultura de fomento*<br><br>**III,** *Autorización, para:*<br><br>**Inciso d)** *Recolectar del medio natural reproductores, larvas, postlarvas, crías, huevos, semillas, alevines o en cualquier otro estadio, y*<br><br>**Inciso e)** *Acuacultura didáctica.* | | |

| | | |
|---|---|---|
| **Artículos 22.-** *la Secretaría podrá inscribir en el Registro Nacional de Pesca a los acuicultores que no requieran concesión, permiso o Autorización.* | Al **proyecto** le aplica el Artículo, incisos y, fracciones anteriores, porque se trata de una actividad acuícola con fines comerciales. | Por el hecho de presentar a la autoridad correspondiente (SEMARNAT) la Manifestación de Impacto Ambiental, el promovente está cumpliendo con este apartado.<br><br>El proyecto se vincula por la obligatoriedad de obtener la autorización correspondiente para realizar las obras descritas en esta manifestación de impacto ambiental.<br><br>Como ya se mencionó anteriormente, la promovente una vez autorizado el proyecto en materia ambiental procederá a tramitar el Registro Nacional de Pesca para la unidad de producción acuícola. |
| **Art. 30°.-** *Las actividades pesqueras se clasifican en:*<br><br>**II.-** *Cultivo o acuacultura con fines* | | |
| **Artículo 31°.-** *Para realizar las actividades de pesca se requiere lo siguiente:*<br><br>**I,** *Concesión, para:*<br><br>**Inciso b)** *Acuacultura comercial*<br><br>**II,** Permiso, para:<br><br>**Inciso g)** *Acuacultura de fomento*<br><br>**III,** *Autorización, para:*<br><br>**Inciso d)** *Recolectar del medio natural reproductores, larvas, postlarvas, crías, huevos, semillas, alevines o en cualquier otro estadio, y*<br><br>**Inciso e)** *Acuacultura didáctica.* | | |

| | | |
|---|---|---|
| **Artículos 22.-** *la Secretaría podrá inscribir en el Registro Nacional de Pesca a los acuicultores que no requieran concesión, permiso o Autorización.* | Al **proyecto** le aplica el Artículo, incisos y, fracciones anteriores, porque se trata de una actividad acuícola con fines comerciales. | Por el hecho de presentar a la autoridad correspondiente (SEMARNAT) la Manifestación de Impacto Ambiental, el promovente está cumpliendo con este apartado.<br><br>El proyecto se vincula por la obligatoriedad de obtener la autorización correspondiente para realizar las obras descritas en esta manifestación de impacto ambiental.<br><br>Como ya se mencionó anteriormente, la promovente una vez autorizado el proyecto en materia ambiental procederá a tramitar el Registro Nacional de Pesca para la unidad de producción acuícola. |
| **Art. 30°.-** *Las actividades pesqueras se clasifican en:*<br><br>**II.-** *Cultivo o acuacultura con fines* | | |
| **Artículo 31°.-** *Para realizar las actividades de pesca se requiere lo siguiente:*<br><br>**I,** *Concesión, para:*<br><br>**Inciso b)** *Acuacultura comercial*<br><br>**II,** Permiso, para:<br><br>**Inciso g)** *Acuacultura de fomento*<br><br>**III,** *Autorización, para:*<br><br>**Inciso d)** *Recolectar del medio natural reproductores, larvas, postlarvas, crías, huevos, semillas, alevines o en cualquier otro estadio, y*<br><br>**Inciso e)** *Acuacultura didáctica.* | | |

| | | |
|---|---|---|
| **Artículos 22.-** *la Secretaría podrá inscribir en el Registro Nacional de Pesca a los acuicultores que no requieran concesión, permiso o Autorización.* | Al **proyecto** le aplica el Artículo, incisos y, fracciones anteriores, porque se trata de una actividad acuícola con fines comerciales. | Por el hecho de presentar a la autoridad correspondiente (SEMARNAT) la Manifestación de Impacto Ambiental, el promovente está cumpliendo con este apartado.<br><br>El proyecto se vincula por la obligatoriedad de obtener la autorización correspondiente para realizar las obras descritas en esta manifestación de impacto ambiental.<br><br>Como ya se mencionó anteriormente, la promovente una vez autorizado el proyecto en materia ambiental procederá a tramitar el Registro Nacional de Pesca para la unidad de producción acuícola. |
| **Art. 30°.-** *Las actividades pesqueras se clasifican en:*<br><br>**II.-** *Cultivo o acuacultura con fines* | | |
| **Artículo 31°.-** *Para realizar las actividades de pesca se requiere lo siguiente:*<br><br>**I,** *Concesión, para:*<br><br>**Inciso b)** *Acuacultura comercial*<br><br>**II,** Permiso, para:<br><br>**Inciso g)** *Acuacultura de fomento*<br><br>**III,** *Autorización, para:*<br><br>**Inciso d)** *Recolectar del medio natural reproductores, larvas, postlarvas, crías, huevos, semillas, alevines o en cualquier otro estadio, y*<br><br>**Inciso e)** *Acuacultura didáctica.* | | |

| | | |
|---|---|---|
| **Artículos 22.-** *la Secretaría podrá inscribir en el Registro Nacional de Pesca a los acuicultores que no requieran concesión, permiso o Autorización.* | Al **proyecto** le aplica el Artículo, incisos y, fracciones anteriores, porque se trata de una actividad acuícola con fines comerciales. | Por el hecho de presentar a la autoridad correspondiente (SEMARNAT) la Manifestación de Impacto Ambiental, el promovente está cumpliendo con este apartado.<br><br>El proyecto se vincula por la obligatoriedad de obtener la autorización correspondiente para realizar las obras descritas en esta manifestación de impacto ambiental.<br><br>Como ya se mencionó anteriormente, la promovente una vez autorizado el proyecto en materia ambiental procederá a tramitar el Registro Nacional de Pesca para la unidad de producción acuícola. |
| **Art. 30°.-** *Las actividades pesqueras se clasifican en:*<br><br>**II.-** *Cultivo o acuacultura con fines* | | |
| **Artículo 31°.-** *Para realizar las actividades de pesca se requiere lo siguiente:*<br><br>**I,** *Concesión, para:*<br><br>**Inciso b)** *Acuacultura comercial*<br><br>**II,** Permiso, para:<br><br>**Inciso g)** *Acuacultura de fomento*<br><br>**III,** *Autorización, para:*<br><br>**Inciso d)** *Recolectar del medio natural reproductores, larvas, postlarvas, crías, huevos, semillas, alevines o en cualquier otro estadio, y*<br><br>**Inciso e)** *Acuacultura didáctica.* | | |

| | | |
|---|---|---|
| **Artículos 22.-** *la Secretaría podrá inscribir en el Registro Nacional de Pesca a los acuicultores que no requieran concesión, permiso o Autorización.* | Al **proyecto** le aplica el Artículo, incisos y, fracciones anteriores, porque se trata de una actividad acuícola con fines comerciales. | Por el hecho de presentar a la autoridad correspondiente (SEMARNAT) la Manifestación de Impacto Ambiental, el promovente está cumpliendo con este apartado.<br><br>El proyecto se vincula por la obligatoriedad de obtener la autorización correspondiente para realizar las obras descritas en esta manifestación de impacto ambiental.<br><br>Como ya se mencionó anteriormente, la promovente una vez autorizado el proyecto en materia ambiental procederá a tramitar el Registro Nacional de Pesca para la unidad de producción acuícola. |
| **Art. 30°.-** *Las actividades pesqueras se clasifican en:*<br><br>**II.-** *Cultivo o acuacultura con fines* | | |
| **Artículo 31°.-** *Para realizar las actividades de pesca se requiere lo siguiente:*<br><br>**I,** *Concesión, para:*<br><br>**Inciso b)** *Acuacultura comercial*<br><br>**II,** Permiso, para:<br><br>**Inciso g)** *Acuacultura de fomento*<br><br>**III,** *Autorización, para:*<br><br>**Inciso d)** *Recolectar del medio natural reproductores, larvas, postlarvas, crías, huevos, semillas, alevines o en cualquier otro estadio, y*<br><br>**Inciso e)** *Acuacultura didáctica.* | | |

| | | |
|---|---|---|
| **Artículos 22.-** *la Secretaría podrá inscribir en el Registro Nacional de Pesca a los acuicultores que no requieran concesión, permiso o Autorización.* | Al **proyecto** le aplica el Artículo, incisos y, fracciones anteriores, porque se trata de una actividad acuícola con fines comerciales. | Por el hecho de presentar a la autoridad correspondiente (SEMARNAT) la Manifestación de Impacto Ambiental, el promovente está cumpliendo con este apartado.<br><br>El proyecto se vincula por la obligatoriedad de obtener la autorización correspondiente para realizar las obras descritas en esta manifestación de impacto ambiental.<br><br>Como ya se mencionó anteriormente, la promovente una vez autorizado el proyecto en materia ambiental procederá a tramitar el Registro Nacional de Pesca para la unidad de producción acuícola. |
| **Art. 30°.-** *Las actividades pesqueras se clasifican en:*<br><br>**II.-** *Cultivo o acuacultura con fines* | | |
| **Artículo 31°.-** *Para realizar las actividades de pesca se requiere lo siguiente:*<br><br>**I,** *Concesión, para:*<br><br>**Inciso b)** *Acuacultura comercial*<br><br>**II,** Permiso, para:<br><br>**Inciso g)** *Acuacultura de fomento*<br><br>**III,** *Autorización, para:*<br><br>**Inciso d)** *Recolectar del medio natural reproductores, larvas, postlarvas, crías, huevos, semillas, alevines o en cualquier otro estadio, y*<br><br>**Inciso e)** *Acuacultura didáctica.* | | |

| | | |
|---|---|---|
| **Artículos 22.-** *la Secretaría podrá inscribir en el Registro Nacional de Pesca a los acuicultores que no requieran concesión, permiso o Autorización.* | Al **proyecto** le aplica el Artículo, incisos y, fracciones anteriores, porque se trata de una actividad acuícola con fines comerciales. | Por el hecho de presentar a la autoridad correspondiente (SEMARNAT) la Manifestación de Impacto Ambiental, el promovente está cumpliendo con este apartado.<br><br>El proyecto se vincula por la obligatoriedad de obtener la autorización correspondiente para realizar las obras descritas en esta manifestación de impacto ambiental.<br><br>Como ya se mencionó anteriormente, la promovente una vez autorizado el proyecto en materia ambiental procederá a tramitar el Registro Nacional de Pesca para la unidad de producción acuícola. |
| **Art. 30°.-** *Las actividades pesqueras se clasifican en:*<br><br>**II.-** *Cultivo o acuacultura con fines* | | |
| **Artículo 31°.-** *Para realizar las actividades de pesca se requiere lo siguiente:*<br><br>**I,** *Concesión, para:*<br><br>**Inciso b)** *Acuacultura comercial*<br><br>**II,** Permiso, para:<br><br>**Inciso g)** *Acuacultura de fomento*<br><br>**III,** *Autorización, para:*<br><br>**Inciso d)** *Recolectar del medio natural reproductores, larvas, postlarvas, crías, huevos, semillas, alevines o en cualquier otro estadio, y*<br><br>**Inciso e)** *Acuacultura didáctica.* | | |

| | | |
|---|---|---|
| **Artículos 22.-** *la Secretaría podrá inscribir en el Registro Nacional de Pesca a los acuicultores que no requieran concesión, permiso o Autorización.* | Al **proyecto** le aplica el Artículo, incisos y, fracciones anteriores, porque se trata de una actividad acuícola con fines comerciales. | Por el hecho de presentar a la autoridad correspondiente (SEMARNAT) la Manifestación de Impacto Ambiental, el promovente está cumpliendo con este apartado.<br><br>El proyecto se vincula por la obligatoriedad de obtener la autorización correspondiente para realizar las obras descritas en esta manifestación de impacto ambiental.<br><br>Como ya se mencionó anteriormente, la promovente una vez autorizado el proyecto en materia ambiental procederá a tramitar el Registro Nacional de Pesca para la unidad de producción acuícola. |
| **Art. 30°.-** *Las actividades pesqueras se clasifican en:*<br><br>**II.-** *Cultivo o acuacultura con fines* | | |
| **Artículo 31°.-** *Para realizar las actividades de pesca se requiere lo siguiente:*<br><br>**I,** *Concesión, para:*<br><br>**Inciso b)** *Acuacultura comercial*<br><br>**II,** Permiso, para:<br><br>**Inciso g)** *Acuacultura de fomento*<br><br>**III,** *Autorización, para:*<br><br>**Inciso d)** *Recolectar del medio natural reproductores, larvas, postlarvas, crías, huevos, semillas, alevines o en cualquier otro estadio, y*<br><br>**Inciso e)** *Acuacultura didáctica.* | | |

| | | |
|---|---|---|
| **Artículos 22.-** *la Secretaría podrá inscribir en el Registro Nacional de Pesca a los acuicultores que no requieran concesión, permiso o Autorización.* | Al **proyecto** le aplica el Artículo, incisos y, fracciones anteriores, porque se trata de una actividad acuícola con fines comerciales. | Por el hecho de presentar a la autoridad correspondiente (SEMARNAT) la Manifestación de Impacto Ambiental, el promovente está cumpliendo con este apartado.<br><br>El proyecto se vincula por la obligatoriedad de obtener la autorización correspondiente para realizar las obras descritas en esta manifestación de impacto ambiental.<br><br>Como ya se mencionó anteriormente, la promovente una vez autorizado el proyecto en materia ambiental procederá a tramitar el Registro Nacional de Pesca para la unidad de producción acuícola. |
| **Art. 30°.-** *Las actividades pesqueras se clasifican en:*<br><br>**II.-** *Cultivo o acuacultura con fines* | | |
| **Artículo 31°.-** *Para realizar las actividades de pesca se requiere lo siguiente:*<br><br>**I,** *Concesión, para:*<br><br>**Inciso b)** *Acuacultura comercial*<br><br>**II,** Permiso, para:<br><br>**Inciso g)** *Acuacultura de fomento*<br><br>**III,** *Autorización, para:*<br><br>**Inciso d)** *Recolectar del medio natural reproductores, larvas, postlarvas, crías, huevos, semillas, alevines o en cualquier otro estadio, y*<br><br>**Inciso e)** *Acuacultura didáctica.* | | |

| | | |
|---|---|---|
| **Artículos 22.-** *la Secretaría podrá inscribir en el Registro Nacional de Pesca a los acuicultores que no requieran concesión, permiso o Autorización.* | Al **proyecto** le aplica el Artículo, incisos y, fracciones anteriores, porque se trata de una actividad acuícola con fines comerciales. | Por el hecho de presentar a la autoridad correspondiente (SEMARNAT) la Manifestación de Impacto Ambiental, el promovente está cumpliendo con este apartado.<br><br>El proyecto se vincula por la obligatoriedad de obtener la autorización correspondiente para realizar las obras descritas en esta manifestación de impacto ambiental.<br><br>Como ya se mencionó anteriormente, la promovente una vez autorizado el proyecto en materia ambiental procederá a tramitar el Registro Nacional de Pesca para la unidad de producción acuícola. |
| **Art. 30°.-** *Las actividades pesqueras se clasifican en:*<br><br>**II.-** *Cultivo o acuacultura con fines* | | |
| **Artículo 31°.-** *Para realizar las actividades de pesca se requiere lo siguiente:*<br><br>**I,** *Concesión, para:*<br><br>**Inciso b)** *Acuacultura comercial*<br><br>**II,** Permiso, para:<br><br>**Inciso g)** *Acuacultura de fomento*<br><br>**III,** *Autorización, para:*<br><br>**Inciso d)** *Recolectar del medio natural reproductores, larvas, postlarvas, crías, huevos, semillas, alevines o en cualquier otro estadio, y*<br><br>**Inciso e)** *Acuacultura didáctica.* | | |

| | | |
|---|---|---|
| **Artículos 22.-** *la Secretaría podrá inscribir en el Registro Nacional de Pesca a los acuicultores que no requieran concesión, permiso o Autorización.* | Al **proyecto** le aplica el Artículo, incisos y, fracciones anteriores, porque se trata de una actividad acuícola con fines comerciales. | Por el hecho de presentar a la autoridad correspondiente (SEMARNAT) la Manifestación de Impacto Ambiental, el promovente está cumpliendo con este apartado.<br><br>El proyecto se vincula por la obligatoriedad de obtener la autorización correspondiente para realizar las obras descritas en esta manifestación de impacto ambiental.<br><br>Como ya se mencionó anteriormente, la promovente una vez autorizado el proyecto en materia ambiental procederá a tramitar el Registro Nacional de Pesca para la unidad de producción acuícola. |
| **Art. 30°.-** *Las actividades pesqueras se clasifican en:*<br><br>**II.-** *Cultivo o acuacultura con fines* | | |
| **Artículo 31°.-** *Para realizar las actividades de pesca se requiere lo siguiente:*<br><br>**I,** *Concesión, para:*<br><br>**Inciso b)** *Acuacultura comercial*<br><br>**II,** Permiso, para:<br><br>**Inciso g)** *Acuacultura de fomento*<br><br>**III,** *Autorización, para:*<br><br>**Inciso d)** *Recolectar del medio natural reproductores, larvas, postlarvas, crías, huevos, semillas, alevines o en cualquier otro estadio, y*<br><br>**Inciso e)** *Acuacultura didáctica.* | | |

| | | |
|---|---|---|
| **Artículos 22.-** *la Secretaría podrá inscribir en el Registro Nacional de Pesca a los acuicultores que no requieran concesión, permiso o Autorización.* | Al **proyecto** le aplica el Artículo, incisos y, fracciones anteriores, porque se trata de una actividad acuícola con fines comerciales. | Por el hecho de presentar a la autoridad correspondiente (SEMARNAT) la Manifestación de Impacto Ambiental, el promovente está cumpliendo con este apartado.<br><br>El proyecto se vincula por la obligatoriedad de obtener la autorización correspondiente para realizar las obras descritas en esta manifestación de impacto ambiental.<br><br>Como ya se mencionó anteriormente, la promovente una vez autorizado el proyecto en materia ambiental procederá a tramitar el Registro Nacional de Pesca para la unidad de producción acuícola. |
| **Art. 30°.-** *Las actividades pesqueras se clasifican en:*<br><br>**II.-** *Cultivo o acuacultura con fines* | | |
| **Artículo 31°.-** *Para realizar las actividades de pesca se requiere lo siguiente:*<br><br>**I,** *Concesión, para:*<br><br>**Inciso b)** *Acuacultura comercial*<br><br>**II,** Permiso, para:<br><br>**Inciso g)** *Acuacultura de fomento*<br><br>**III,** *Autorización, para:*<br><br>**Inciso d)** *Recolectar del medio natural reproductores, larvas, postlarvas, crías, huevos, semillas, alevines o en cualquier otro estadio, y*<br><br>**Inciso e)** *Acuacultura didáctica.* | | |

| | | |
|---|---|---|
| **Artículos 22.-** *la Secretaría podrá inscribir en el Registro Nacional de Pesca a los acuicultores que no requieran concesión, permiso o Autorización.* | Al **proyecto** le aplica el Artículo, incisos y, fracciones anteriores, porque se trata de una actividad acuícola con fines comerciales. | Por el hecho de presentar a la autoridad correspondiente (SEMARNAT) la Manifestación de Impacto Ambiental, el promovente está cumpliendo con este apartado.<br><br>El proyecto se vincula por la obligatoriedad de obtener la autorización correspondiente para realizar las obras descritas en esta manifestación de impacto ambiental.<br><br>Como ya se mencionó anteriormente, la promovente una vez autorizado el proyecto en materia ambiental procederá a tramitar el Registro Nacional de Pesca para la unidad de producción acuícola. |
| **Art. 30°.-** *Las actividades pesqueras se clasifican en:*<br><br>**II.-** *Cultivo o acuacultura con fines* | | |
| **Artículo 31°.-** *Para realizar las actividades de pesca se requiere lo siguiente:*<br><br>**I,** *Concesión, para:*<br><br>**Inciso b)** *Acuacultura comercial*<br><br>**II,** Permiso, para:<br><br>**Inciso g)** *Acuacultura de fomento*<br><br>**III,** *Autorización, para:*<br><br>**Inciso d)** *Recolectar del medio natural reproductores, larvas, postlarvas, crías, huevos, semillas, alevines o en cualquier otro estadio, y*<br><br>**Inciso e)** *Acuacultura didáctica.* | | |

| | | |
|---|---|---|
| **Artículos 22.-** *la Secretaría podrá inscribir en el Registro Nacional de Pesca a los acuicultores que no requieran concesión, permiso o Autorización.* | Al **proyecto** le aplica el Artículo, incisos y, fracciones anteriores, porque se trata de una actividad acuícola con fines comerciales. | Por el hecho de presentar a la autoridad correspondiente (SEMARNAT) la Manifestación de Impacto Ambiental, el promovente está cumpliendo con este apartado.<br><br>El proyecto se vincula por la obligatoriedad de obtener la autorización correspondiente para realizar las obras descritas en esta manifestación de impacto ambiental.<br><br>Como ya se mencionó anteriormente, la promovente una vez autorizado el proyecto en materia ambiental procederá a tramitar el Registro Nacional de Pesca para la unidad de producción acuícola. |
| **Art. 30°.-** *Las actividades pesqueras se clasifican en:*<br><br>**II.-** *Cultivo o acuacultura con fines* | | |
| **Artículo 31°.-** *Para realizar las actividades de pesca se requiere lo siguiente:*<br><br>**I,** *Concesión, para:*<br><br>**Inciso b)** *Acuacultura comercial*<br><br>**II,** Permiso, para:<br><br>**Inciso g)** *Acuacultura de fomento*<br><br>**III,** *Autorización, para:*<br><br>**Inciso d)** *Recolectar del medio natural reproductores, larvas, postlarvas, crías, huevos, semillas, alevines o en cualquier otro estadio, y*<br><br>**Inciso e)** *Acuacultura didáctica.* | | |

| | | |
|---|---|---|
| **Artículos 22.-** *la Secretaría podrá inscribir en el Registro Nacional de Pesca a los acuicultores que no requieran concesión, permiso o Autorización.* | Al **proyecto** le aplica el Artículo, incisos y, fracciones anteriores, porque se trata de una actividad acuícola con fines comerciales. | Por el hecho de presentar a la autoridad correspondiente (SEMARNAT) la Manifestación de Impacto Ambiental, el promovente está cumpliendo con este apartado.<br><br>El proyecto se vincula por la obligatoriedad de obtener la autorización correspondiente para realizar las obras descritas en esta manifestación de impacto ambiental.<br><br>Como ya se mencionó anteriormente, la promovente una vez autorizado el proyecto en materia ambiental procederá a tramitar el Registro Nacional de Pesca para la unidad de producción acuícola. |
| **Art. 30°.-** *Las actividades pesqueras se clasifican en:*<br><br>**II.-** *Cultivo o acuacultura con fines* | | |
| **Artículo 31°.-** *Para realizar las actividades de pesca se requiere lo siguiente:*<br><br>**I,** *Concesión, para:*<br><br>**Inciso b)** *Acuacultura comercial*<br><br>**II,** Permiso, para:<br><br>**Inciso g)** *Acuacultura de fomento*<br><br>**III,** *Autorización, para:*<br><br>**Inciso d)** *Recolectar del medio natural reproductores, larvas, postlarvas, crías, huevos, semillas, alevines o en cualquier otro estadio, y*<br><br>**Inciso e)** *Acuacultura didáctica.* | | |

| | | |
|---|---|---|
| **Artículos 22.-** *la Secretaría podrá inscribir en el Registro Nacional de Pesca a los acuicultores que no requieran concesión, permiso o Autorización.* | Al **proyecto** le aplica el Artículo, incisos y, fracciones anteriores, porque se trata de una actividad acuícola con fines comerciales. | Por el hecho de presentar a la autoridad correspondiente (SEMARNAT) la Manifestación de Impacto Ambiental, el promovente está cumpliendo con este apartado.<br><br>El proyecto se vincula por la obligatoriedad de obtener la autorización correspondiente para realizar las obras descritas en esta manifestación de impacto ambiental.<br><br>Como ya se mencionó anteriormente, la promovente una vez autorizado el proyecto en materia ambiental procederá a tramitar el Registro Nacional de Pesca para la unidad de producción acuícola. |
| **Art. 30°.-** *Las actividades pesqueras se clasifican en:*<br><br>**II.-** *Cultivo o acuacultura con fines* | | |
| **Artículo 31°.-** *Para realizar las actividades de pesca se requiere lo siguiente:*<br><br>**I,** *Concesión, para:*<br><br>**Inciso b)** *Acuacultura comercial*<br><br>**II,** Permiso, para:<br><br>**Inciso g)** *Acuacultura de fomento*<br><br>**III,** *Autorización, para:*<br><br>**Inciso d)** *Recolectar del medio natural reproductores, larvas, postlarvas, crías, huevos, semillas, alevines o en cualquier otro estadio, y*<br><br>**Inciso e)** *Acuacultura didáctica.* | | |

| | | |
|---|---|---|
| **Artículos 22.-** *la Secretaría podrá inscribir en el Registro Nacional de Pesca a los acuicultores que no requieran concesión, permiso o Autorización.* | Al **proyecto** le aplica el Artículo, incisos y, fracciones anteriores, porque se trata de una actividad acuícola con fines comerciales. | Por el hecho de presentar a la autoridad correspondiente (SEMARNAT) la Manifestación de Impacto Ambiental, el promovente está cumpliendo con este apartado.<br><br>El proyecto se vincula por la obligatoriedad de obtener la autorización correspondiente para realizar las obras descritas en esta manifestación de impacto ambiental.<br><br>Como ya se mencionó anteriormente, la promovente una vez autorizado el proyecto en materia ambiental procederá a tramitar el Registro Nacional de Pesca para la unidad de producción acuícola. |
| **Art. 30°.-** *Las actividades pesqueras se clasifican en:*<br><br>**II.-** *Cultivo o acuacultura con fines* | | |
| **Artículo 31°.-** *Para realizar las actividades de pesca se requiere lo siguiente:*<br><br>**I,** *Concesión, para:*<br><br>**Inciso b)** *Acuacultura comercial*<br><br>**II,** Permiso, para:<br><br>**Inciso g)** *Acuacultura de fomento*<br><br>**III,** *Autorización, para:*<br><br>**Inciso d)** *Recolectar del medio natural reproductores, larvas, postlarvas, crías, huevos, semillas, alevines o en cualquier otro estadio, y*<br><br>**Inciso e)** *Acuacultura didáctica.* | | |

| | | |
|---|---|---|
| **Artículos 22.-** *la Secretaría podrá inscribir en el Registro Nacional de Pesca a los acuicultores que no requieran concesión, permiso o Autorización.* | Al **proyecto** le aplica el Artículo, incisos y, fracciones anteriores, porque se trata de una actividad acuícola con fines comerciales. | Por el hecho de presentar a la autoridad correspondiente (SEMARNAT) la Manifestación de Impacto Ambiental, el promovente está cumpliendo con este apartado.<br><br>El proyecto se vincula por la obligatoriedad de obtener la autorización correspondiente para realizar las obras descritas en esta manifestación de impacto ambiental.<br><br>Como ya se mencionó anteriormente, la promovente una vez autorizado el proyecto en materia ambiental procederá a tramitar el Registro Nacional de Pesca para la unidad de producción acuícola. |
| **Art. 30°.-** *Las actividades pesqueras se clasifican en:*<br><br>**II.-** *Cultivo o acuacultura con fines* | | |
| **Artículo 31°.-** *Para realizar las actividades de pesca se requiere lo siguiente:*<br><br>**I,** *Concesión, para:*<br><br>**Inciso b)** *Acuacultura comercial*<br><br>**II,** Permiso, para:<br><br>**Inciso g)** *Acuacultura de fomento*<br><br>**III,** *Autorización, para:*<br><br>**Inciso d)** *Recolectar del medio natural reproductores, larvas, postlarvas, crías, huevos, semillas, alevines o en cualquier otro estadio, y*<br><br>**Inciso e)** *Acuacultura didáctica.* | | |

| | | |
|---|---|---|
| **Artículos 22.-** *la Secretaría podrá inscribir en el Registro Nacional de Pesca a los acuicultores que no requieran concesión, permiso o Autorización.* | Al **proyecto** le aplica el Artículo, incisos y, fracciones anteriores, porque se trata de una actividad acuícola con fines comerciales. | Por el hecho de presentar a la autoridad correspondiente (SEMARNAT) la Manifestación de Impacto Ambiental, el promovente está cumpliendo con este apartado.<br><br>El proyecto se vincula por la obligatoriedad de obtener la autorización correspondiente para realizar las obras descritas en esta manifestación de impacto ambiental.<br><br>Como ya se mencionó anteriormente, la promovente una vez autorizado el proyecto en materia ambiental procederá a tramitar el Registro Nacional de Pesca para la unidad de producción acuícola. |
| **Art. 30°.-** *Las actividades pesqueras se clasifican en:*<br><br>**II.-** *Cultivo o acuacultura con fines* | | |
| **Artículo 31°.-** *Para realizar las actividades de pesca se requiere lo siguiente:*<br><br>**I,** *Concesión, para:*<br><br>**Inciso b)** *Acuacultura comercial*<br><br>**II,** Permiso, para:<br><br>**Inciso g)** *Acuacultura de fomento*<br><br>**III,** *Autorización, para:*<br><br>**Inciso d)** *Recolectar del medio natural reproductores, larvas, postlarvas, crías, huevos, semillas, alevines o en cualquier otro estadio, y*<br><br>**Inciso e)** *Acuacultura didáctica.* | | |

| | | |
|---|---|---|
| **Artículos 22.-** *la Secretaría podrá inscribir en el Registro Nacional de Pesca a los acuicultores que no requieran concesión, permiso o Autorización.* | Al **proyecto** le aplica el Artículo, incisos y, fracciones anteriores, porque se trata de una actividad acuícola con fines comerciales. | Por el hecho de presentar a la autoridad correspondiente (SEMARNAT) la Manifestación de Impacto Ambiental, el promovente está cumpliendo con este apartado.<br><br>El proyecto se vincula por la obligatoriedad de obtener la autorización correspondiente para realizar las obras descritas en esta manifestación de impacto ambiental.<br><br>Como ya se mencionó anteriormente, la promovente una vez autorizado el proyecto en materia ambiental procederá a tramitar el Registro Nacional de Pesca para la unidad de producción acuícola. |
| **Art. 30°.-** *Las actividades pesqueras se clasifican en:*<br><br>**II.-** *Cultivo o acuacultura con fines* | | |
| **Artículo 31°.-** *Para realizar las actividades de pesca se requiere lo siguiente:*<br><br>**I,** *Concesión, para:*<br><br>**Inciso b)** *Acuacultura comercial*<br><br>**II,** Permiso, para:<br><br>**Inciso g)** *Acuacultura de fomento*<br><br>**III,** *Autorización, para:*<br><br>**Inciso d)** *Recolectar del medio natural reproductores, larvas, postlarvas, crías, huevos, semillas, alevines o en cualquier otro estadio, y*<br><br>**Inciso e)** *Acuacultura didáctica.* | | |

| | | |
|---|---|---|
| **Artículos 22.-** *la Secretaría podrá inscribir en el Registro Nacional de Pesca a los acuicultores que no requieran concesión, permiso o Autorización.* | Al **proyecto** le aplica el Artículo, incisos y, fracciones anteriores, porque se trata de una actividad acuícola con fines comerciales. | Por el hecho de presentar a la autoridad correspondiente (SEMARNAT) la Manifestación de Impacto Ambiental, el promovente está cumpliendo con este apartado.<br><br>El proyecto se vincula por la obligatoriedad de obtener la autorización correspondiente para realizar las obras descritas en esta manifestación de impacto ambiental.<br><br>Como ya se mencionó anteriormente, la promovente una vez autorizado el proyecto en materia ambiental procederá a tramitar el Registro Nacional de Pesca para la unidad de producción acuícola. |
| **Art. 30°.-** *Las actividades pesqueras se clasifican en:*<br><br>**II.-** *Cultivo o acuacultura con fines* | | |
| **Artículo 31°.-** *Para realizar las actividades de pesca se requiere lo siguiente:*<br><br>**I,** *Concesión, para:*<br><br>**Inciso b)** *Acuacultura comercial*<br><br>**II,** Permiso, para:<br><br>**Inciso g)** *Acuacultura de fomento*<br><br>**III,** *Autorización, para:*<br><br>**Inciso d)** *Recolectar del medio natural reproductores, larvas, postlarvas, crías, huevos, semillas, alevines o en cualquier otro estadio, y*<br><br>**Inciso e)** *Acuacultura didáctica.* | | |

| | | |
|---|---|---|
| **Artículos 22.-** *la Secretaría podrá inscribir en el Registro Nacional de Pesca a los acuicultores que no requieran concesión, permiso o Autorización.* | Al **proyecto** le aplica el Artículo, incisos y, fracciones anteriores, porque se trata de una actividad acuícola con fines comerciales. | Por el hecho de presentar a la autoridad correspondiente (SEMARNAT) la Manifestación de Impacto Ambiental, el promovente está cumpliendo con este apartado.<br><br>El proyecto se vincula por la obligatoriedad de obtener la autorización correspondiente para realizar las obras descritas en esta manifestación de impacto ambiental.<br><br>Como ya se mencionó anteriormente, la promovente una vez autorizado el proyecto en materia ambiental procederá a tramitar el Registro Nacional de Pesca para la unidad de producción acuícola. |
| **Art. 30°.-** *Las actividades pesqueras se clasifican en:*<br><br>**II.-** *Cultivo o acuacultura con fines* | | |
| **Artículo 31°.-** *Para realizar las actividades de pesca se requiere lo siguiente:*<br><br>**I,** *Concesión, para:*<br><br>**Inciso b)** *Acuacultura comercial*<br><br>**II,** Permiso, para:<br><br>**Inciso g)** *Acuacultura de fomento*<br><br>**III,** *Autorización, para:*<br><br>**Inciso d)** *Recolectar del medio natural reproductores, larvas, postlarvas, crías, huevos, semillas, alevines o en cualquier otro estadio, y*<br><br>**Inciso e)** *Acuacultura didáctica.* | | |

| | | |
|---|---|---|
| **Artículos 22.-** *la Secretaría podrá inscribir en el Registro Nacional de Pesca a los acuicultores que no requieran concesión, permiso o Autorización.* | Al **proyecto** le aplica el Artículo, incisos y, fracciones anteriores, porque se trata de una actividad acuícola con fines comerciales. | Por el hecho de presentar a la autoridad correspondiente (SEMARNAT) la Manifestación de Impacto Ambiental, el promovente está cumpliendo con este apartado.<br><br>El proyecto se vincula por la obligatoriedad de obtener la autorización correspondiente para realizar las obras descritas en esta manifestación de impacto ambiental.<br><br>Como ya se mencionó anteriormente, la promovente una vez autorizado el proyecto en materia ambiental procederá a tramitar el Registro Nacional de Pesca para la unidad de producción acuícola. |
| **Art. 30°.-** *Las actividades pesqueras se clasifican en:*<br><br>**II.-** *Cultivo o acuacultura con fines* | | |
| **Artículo 31°.-** *Para realizar las actividades de pesca se requiere lo siguiente:*<br><br>**I,** *Concesión, para:*<br><br>**Inciso b)** *Acuacultura comercial*<br><br>**II,** Permiso, para:<br><br>**Inciso g)** *Acuacultura de fomento*<br><br>**III,** *Autorización, para:*<br><br>**Inciso d)** *Recolectar del medio natural reproductores, larvas, postlarvas, crías, huevos, semillas, alevines o en cualquier otro estadio, y*<br><br>**Inciso e)** *Acuacultura didáctica.* | | |

| | | |
|---|---|---|
| **Artículos 22.-** *la Secretaría podrá inscribir en el Registro Nacional de Pesca a los acuicultores que no requieran concesión, permiso o Autorización.* | Al **proyecto** le aplica el Artículo, incisos y, fracciones anteriores, porque se trata de una actividad acuícola con fines comerciales. | Por el hecho de presentar a la autoridad correspondiente (SEMARNAT) la Manifestación de Impacto Ambiental, el promovente está cumpliendo con este apartado.<br><br>El proyecto se vincula por la obligatoriedad de obtener la autorización correspondiente para realizar las obras descritas en esta manifestación de impacto ambiental.<br><br>Como ya se mencionó anteriormente, la promovente una vez autorizado el proyecto en materia ambiental procederá a tramitar el Registro Nacional de Pesca para la unidad de producción acuícola. |
| **Art. 30°.-** *Las actividades pesqueras se clasifican en:*<br><br>**II.-** *Cultivo o acuacultura con fines* | | |
| **Artículo 31°.-** *Para realizar las actividades de pesca se requiere lo siguiente:*<br><br>**I,** *Concesión, para:*<br><br>**Inciso b)** *Acuacultura comercial*<br><br>**II,** Permiso, para:<br><br>**Inciso g)** *Acuacultura de fomento*<br><br>**III,** *Autorización, para:*<br><br>**Inciso d)** *Recolectar del medio natural reproductores, larvas, postlarvas, crías, huevos, semillas, alevines o en cualquier otro estadio, y*<br><br>**Inciso e)** *Acuacultura didáctica.* | | |

| | | |
|---|---|---|
| **Artículos 22.-** *la Secretaría podrá inscribir en el Registro Nacional de Pesca a los acuicultores que no requieran concesión, permiso o Autorización.* | Al **proyecto** le aplica el Artículo, incisos y, fracciones anteriores, porque se trata de una actividad acuícola con fines comerciales. | Por el hecho de presentar a la autoridad correspondiente (SEMARNAT) la Manifestación de Impacto Ambiental, el promovente está cumpliendo con este apartado.<br><br>El proyecto se vincula por la obligatoriedad de obtener la autorización correspondiente para realizar las obras descritas en esta manifestación de impacto ambiental.<br><br>Como ya se mencionó anteriormente, la promovente una vez autorizado el proyecto en materia ambiental procederá a tramitar el Registro Nacional de Pesca para la unidad de producción acuícola. |
| **Art. 30°.-** *Las actividades pesqueras se clasifican en:*<br><br>**II.-** *Cultivo o acuacultura con fines* | | |
| **Artículo 31°.-** *Para realizar las actividades de pesca se requiere lo siguiente:*<br><br>**I,** *Concesión, para:*<br><br>**Inciso b)** *Acuacultura comercial*<br><br>**II,** Permiso, para:<br><br>**Inciso g)** *Acuacultura de fomento*<br><br>**III,** *Autorización, para:*<br><br>**Inciso d)** *Recolectar del medio natural reproductores, larvas, postlarvas, crías, huevos, semillas, alevines o en cualquier otro estadio, y*<br><br>**Inciso e)** *Acuacultura didáctica.* | | |

| | | |
|---|---|---|
| **Artículos 22.-** *la Secretaría podrá inscribir en el Registro Nacional de Pesca a los acuicultores que no requieran concesión, permiso o Autorización.* | Al **proyecto** le aplica el Artículo, incisos y, fracciones anteriores, porque se trata de una actividad acuícola con fines comerciales. | Por el hecho de presentar a la autoridad correspondiente (SEMARNAT) la Manifestación de Impacto Ambiental, el promovente está cumpliendo con este apartado.<br><br>El proyecto se vincula por la obligatoriedad de obtener la autorización correspondiente para realizar las obras descritas en esta manifestación de impacto ambiental.<br><br>Como ya se mencionó anteriormente, la promovente una vez autorizado el proyecto en materia ambiental procederá a tramitar el Registro Nacional de Pesca para la unidad de producción acuícola. |
| **Art. 30°.-** *Las actividades pesqueras se clasifican en:*<br><br>**II.-** *Cultivo o acuacultura con fines* | | |
| **Artículo 31°.-** *Para realizar las actividades de pesca se requiere lo siguiente:*<br><br>**I,** *Concesión, para:*<br><br>**Inciso b)** *Acuacultura comercial*<br><br>**II,** Permiso, para:<br><br>**Inciso g)** *Acuacultura de fomento*<br><br>**III,** *Autorización, para:*<br><br>**Inciso d)** *Recolectar del medio natural reproductores, larvas, postlarvas, crías, huevos, semillas, alevines o en cualquier otro estadio, y*<br><br>**Inciso e)** *Acuacultura didáctica.* | | |

| | | |
|---|---|---|
| **Artículos 22.-** *la Secretaría podrá inscribir en el Registro Nacional de Pesca a los acuicultores que no requieran concesión, permiso o Autorización.* | Al **proyecto** le aplica el Artículo, incisos y, fracciones anteriores, porque se trata de una actividad acuícola con fines comerciales. | Por el hecho de presentar a la autoridad correspondiente (SEMARNAT) la Manifestación de Impacto Ambiental, el promovente está cumpliendo con este apartado.<br><br>El proyecto se vincula por la obligatoriedad de obtener la autorización correspondiente para realizar las obras descritas en esta manifestación de impacto ambiental.<br><br>Como ya se mencionó anteriormente, la promovente una vez autorizado el proyecto en materia ambiental procederá a tramitar el Registro Nacional de Pesca para la unidad de producción acuícola. |
| **Art. 30°.-** *Las actividades pesqueras se clasifican en:*<br><br>**II.-** *Cultivo o acuacultura con fines* | | |
| **Artículo 31°.-** *Para realizar las actividades de pesca se requiere lo siguiente:*<br><br>**I,** *Concesión, para:*<br><br>**Inciso b)** *Acuacultura comercial*<br><br>**II,** Permiso, para:<br><br>**Inciso g)** *Acuacultura de fomento*<br><br>**III,** *Autorización, para:*<br><br>**Inciso d)** *Recolectar del medio natural reproductores, larvas, postlarvas, crías, huevos, semillas, alevines o en cualquier otro estadio, y*<br><br>**Inciso e)** *Acuacultura didáctica.* | | |

| | | |
|---|---|---|
| **Artículos 22.-** *la Secretaría podrá inscribir en el Registro Nacional de Pesca a los acuicultores que no requieran concesión, permiso o Autorización.* | Al **proyecto** le aplica el Artículo, incisos y, fracciones anteriores, porque se trata de una actividad acuícola con fines comerciales. | Por el hecho de presentar a la autoridad correspondiente (SEMARNAT) la Manifestación de Impacto Ambiental, el promovente está cumpliendo con este apartado.<br><br>El proyecto se vincula por la obligatoriedad de obtener la autorización correspondiente para realizar las obras descritas en esta manifestación de impacto ambiental.<br><br>Como ya se mencionó anteriormente, la promovente una vez autorizado el proyecto en materia ambiental procederá a tramitar el Registro Nacional de Pesca para la unidad de producción acuícola. |
| **Art. 30°.-** *Las actividades pesqueras se clasifican en:*<br><br>**II.-** *Cultivo o acuacultura con fines* | | |
| **Artículo 31°.-** *Para realizar las actividades de pesca se requiere lo siguiente:*<br><br>**I,** *Concesión, para:*<br><br>**Inciso b)** *Acuacultura comercial*<br><br>**II,** Permiso, para:<br><br>**Inciso g)** *Acuacultura de fomento*<br><br>**III,** *Autorización, para:*<br><br>**Inciso d)** *Recolectar del medio natural reproductores, larvas, postlarvas, crías, huevos, semillas, alevines o en cualquier otro estadio, y*<br><br>**Inciso e)** *Acuacultura didáctica.* | | |

| | | |
|---|---|---|
| **Artículos 22.-** *la Secretaría podrá inscribir en el Registro Nacional de Pesca a los acuicultores que no requieran concesión, permiso o Autorización.* | Al **proyecto** le aplica el Artículo, incisos y, fracciones anteriores, porque se trata de una actividad acuícola con fines comerciales. | Por el hecho de presentar a la autoridad correspondiente (SEMARNAT) la Manifestación de Impacto Ambiental, el promovente está cumpliendo con este apartado.<br><br>El proyecto se vincula por la obligatoriedad de obtener la autorización correspondiente para realizar las obras descritas en esta manifestación de impacto ambiental.<br><br>Como ya se mencionó anteriormente, la promovente una vez autorizado el proyecto en materia ambiental procederá a tramitar el Registro Nacional de Pesca para la unidad de producción acuícola. |
| **Art. 30°.-** *Las actividades pesqueras se clasifican en:*<br><br>**II.-** *Cultivo o acuacultura con fines* | | |
| **Artículo 31°.-** *Para realizar las actividades de pesca se requiere lo siguiente:*<br><br>**I,** *Concesión, para:*<br><br>**Inciso b)** *Acuacultura comercial*<br><br>**II,** Permiso, para:<br><br>**Inciso g)** *Acuacultura de fomento*<br><br>**III,** *Autorización, para:*<br><br>**Inciso d)** *Recolectar del medio natural reproductores, larvas, postlarvas, crías, huevos, semillas, alevines o en cualquier otro estadio, y*<br><br>**Inciso e)** *Acuacultura didáctica.* | | |

| | | |
|---|---|---|
| **Artículos 22.-** *la Secretaría podrá inscribir en el Registro Nacional de Pesca a los acuicultores que no requieran concesión, permiso o Autorización.* | Al **proyecto** le aplica el Artículo, incisos y, fracciones anteriores, porque se trata de una actividad acuícola con fines comerciales. | Por el hecho de presentar a la autoridad correspondiente (SEMARNAT) la Manifestación de Impacto Ambiental, el promovente está cumpliendo con este apartado.<br><br>El proyecto se vincula por la obligatoriedad de obtener la autorización correspondiente para realizar las obras descritas en esta manifestación de impacto ambiental.<br><br>Como ya se mencionó anteriormente, la promovente una vez autorizado el proyecto en materia ambiental procederá a tramitar el Registro Nacional de Pesca para la unidad de producción acuícola. |
| **Art. 30°.-** *Las actividades pesqueras se clasifican en:*<br><br>**II.-** *Cultivo o acuacultura con fines* | | |
| **Artículo 31°.-** *Para realizar las actividades de pesca se requiere lo siguiente:*<br><br>**I,** *Concesión, para:*<br><br>**Inciso b)** *Acuacultura comercial*<br><br>**II,** Permiso, para:<br><br>**Inciso g)** *Acuacultura de fomento*<br><br>**III,** *Autorización, para:*<br><br>**Inciso d)** *Recolectar del medio natural reproductores, larvas, postlarvas, crías, huevos, semillas, alevines o en cualquier otro estadio, y*<br><br>**Inciso e)** *Acuacultura didáctica.* | | |

| | | |
|---|---|---|
| **Artículos 22.-** *la Secretaría podrá inscribir en el Registro Nacional de Pesca a los acuicultores que no requieran concesión, permiso o Autorización.* | Al **proyecto** le aplica el Artículo, incisos y, fracciones anteriores, porque se trata de una actividad acuícola con fines comerciales. | Por el hecho de presentar a la autoridad correspondiente (SEMARNAT) la Manifestación de Impacto Ambiental, el promovente está cumpliendo con este apartado.<br><br>El proyecto se vincula por la obligatoriedad de obtener la autorización correspondiente para realizar las obras descritas en esta manifestación de impacto ambiental.<br><br>Como ya se mencionó anteriormente, la promovente una vez autorizado el proyecto en materia ambiental procederá a tramitar el Registro Nacional de Pesca para la unidad de producción acuícola. |
| **Art. 30°.-** *Las actividades pesqueras se clasifican en:*<br><br>**II.-** *Cultivo o acuacultura con fines* | | |
| **Artículo 31°.-** *Para realizar las actividades de pesca se requiere lo siguiente:*<br><br>**I,** *Concesión, para:*<br><br>**Inciso b)** *Acuacultura comercial*<br><br>**II,** Permiso, para:<br><br>**Inciso g)** *Acuacultura de fomento*<br><br>**III,** *Autorización, para:*<br><br>**Inciso d)** *Recolectar del medio natural reproductores, larvas, postlarvas, crías, huevos, semillas, alevines o en cualquier otro estadio, y*<br><br>**Inciso e)** *Acuacultura didáctica.* | | |

| | | |
|---|---|---|
| **Artículos 22.-** *la Secretaría podrá inscribir en el Registro Nacional de Pesca a los acuicultores que no requieran concesión, permiso o Autorización.* | Al **proyecto** le aplica el Artículo, incisos y, fracciones anteriores, porque se trata de una actividad acuícola con fines comerciales. | Por el hecho de presentar a la autoridad correspondiente (SEMARNAT) la Manifestación de Impacto Ambiental, el promovente está cumpliendo con este apartado.<br><br>El proyecto se vincula por la obligatoriedad de obtener la autorización correspondiente para realizar las obras descritas en esta manifestación de impacto ambiental.<br><br>Como ya se mencionó anteriormente, la promovente una vez autorizado el proyecto en materia ambiental procederá a tramitar el Registro Nacional de Pesca para la unidad de producción acuícola. |
| **Art. 30°.-** *Las actividades pesqueras se clasifican en:*<br><br>**II.-** *Cultivo o acuacultura con fines* | | |
| **Artículo 31°.-** *Para realizar las actividades de pesca se requiere lo siguiente:*<br><br>**I,** *Concesión, para:*<br><br>**Inciso b)** *Acuacultura comercial*<br><br>**II,** Permiso, para:<br><br>**Inciso g)** *Acuacultura de fomento*<br><br>**III,** *Autorización, para:*<br><br>**Inciso d)** *Recolectar del medio natural reproductores, larvas, postlarvas, crías, huevos, semillas, alevines o en cualquier otro estadio, y*<br><br>**Inciso e)** *Acuacultura didáctica.* | | |

| | | |
|---|---|---|
| **Artículos 22.-** *la Secretaría podrá inscribir en el Registro Nacional de Pesca a los acuicultores que no requieran concesión, permiso o Autorización.* | Al **proyecto** le aplica el Artículo, incisos y, fracciones anteriores, porque se trata de una actividad acuícola con fines comerciales. | Por el hecho de presentar a la autoridad correspondiente (SEMARNAT) la Manifestación de Impacto Ambiental, el promovente está cumpliendo con este apartado.<br><br>El proyecto se vincula por la obligatoriedad de obtener la autorización correspondiente para realizar las obras descritas en esta manifestación de impacto ambiental.<br><br>Como ya se mencionó anteriormente, la promovente una vez autorizado el proyecto en materia ambiental procederá a tramitar el Registro Nacional de Pesca para la unidad de producción acuícola. |
| **Art. 30°.-** *Las actividades pesqueras se clasifican en:*<br><br>**II.-** *Cultivo o acuacultura con fines* | | |
| **Artículo 31°.-** *Para realizar las actividades de pesca se requiere lo siguiente:*<br><br>**I,** *Concesión, para:*<br><br>**Inciso b)** *Acuacultura comercial*<br><br>**II,** Permiso, para:<br><br>**Inciso g)** *Acuacultura de fomento*<br><br>**III,** *Autorización, para:*<br><br>**Inciso d)** *Recolectar del medio natural reproductores, larvas, postlarvas, crías, huevos, semillas, alevines o en cualquier otro estadio, y*<br><br>**Inciso e)** *Acuacultura didáctica.* | | |

| | | |
|---|---|---|
| **Artículos 22.-** *la Secretaría podrá inscribir en el Registro Nacional de Pesca a los acuicultores que no requieran concesión, permiso o Autorización.* | Al **proyecto** le aplica el Artículo, incisos y, fracciones anteriores, porque se trata de una actividad acuícola con fines comerciales. | Por el hecho de presentar a la autoridad correspondiente (SEMARNAT) la Manifestación de Impacto Ambiental, el promovente está cumpliendo con este apartado.<br><br>El proyecto se vincula por la obligatoriedad de obtener la autorización correspondiente para realizar las obras descritas en esta manifestación de impacto ambiental.<br><br>Como ya se mencionó anteriormente, la promovente una vez autorizado el proyecto en materia ambiental procederá a tramitar el Registro Nacional de Pesca para la unidad de producción acuícola. |
| **Art. 30°.-** *Las actividades pesqueras se clasifican en:*<br><br>**II.-** *Cultivo o acuacultura con fines* | | |
| **Artículo 31°.-** *Para realizar las actividades de pesca se requiere lo siguiente:*<br><br>**I,** *Concesión, para:*<br><br>**Inciso b)** *Acuacultura comercial*<br><br>**II,** Permiso, para:<br><br>**Inciso g)** *Acuacultura de fomento*<br><br>**III,** *Autorización, para:*<br><br>**Inciso d)** *Recolectar del medio natural reproductores, larvas, postlarvas, crías, huevos, semillas, alevines o en cualquier otro estadio, y*<br><br>**Inciso e)** *Acuacultura didáctica.* | | |

| | | |
|---|---|---|
| **Artículos 22.-** *la Secretaría podrá inscribir en el Registro Nacional de Pesca a los acuicultores que no requieran concesión, permiso o Autorización.* | Al **proyecto** le aplica el Artículo, incisos y, fracciones anteriores, porque se trata de una actividad acuícola con fines comerciales. | Por el hecho de presentar a la autoridad correspondiente (SEMARNAT) la Manifestación de Impacto Ambiental, el promovente está cumpliendo con este apartado.<br><br>El proyecto se vincula por la obligatoriedad de obtener la autorización correspondiente para realizar las obras descritas en esta manifestación de impacto ambiental.<br><br>Como ya se mencionó anteriormente, la promovente una vez autorizado el proyecto en materia ambiental procederá a tramitar el Registro Nacional de Pesca para la unidad de producción acuícola. |
| **Art. 30°.-** *Las actividades pesqueras se clasifican en:*<br><br>**II.-** *Cultivo o acuacultura con fines* | | |
| **Artículo 31°.-** *Para realizar las actividades de pesca se requiere lo siguiente:*<br><br>**I,** *Concesión, para:*<br><br>**Inciso b)** *Acuacultura comercial*<br><br>**II,** Permiso, para:<br><br>**Inciso g)** *Acuacultura de fomento*<br><br>**III,** *Autorización, para:*<br><br>**Inciso d)** *Recolectar del medio natural reproductores, larvas, postlarvas, crías, huevos, semillas, alevines o en cualquier otro estadio, y*<br><br>**Inciso e)** *Acuacultura didáctica.* | | |

| | | |
|---|---|---|
| **Artículos 22.-** *la Secretaría podrá inscribir en el Registro Nacional de Pesca a los acuicultores que no requieran concesión, permiso o Autorización.* | Al **proyecto** le aplica el Artículo, incisos y, fracciones anteriores, porque se trata de una actividad acuícola con fines comerciales. | Por el hecho de presentar a la autoridad correspondiente (SEMARNAT) la Manifestación de Impacto Ambiental, el promovente está cumpliendo con este apartado.<br><br>El proyecto se vincula por la obligatoriedad de obtener la autorización correspondiente para realizar las obras descritas en esta manifestación de impacto ambiental.<br><br>Como ya se mencionó anteriormente, la promovente una vez autorizado el proyecto en materia ambiental procederá a tramitar el Registro Nacional de Pesca para la unidad de producción acuícola. |
| **Art. 30°.-** *Las actividades pesqueras se clasifican en:*<br><br>**II.-** *Cultivo o acuacultura con fines* | | |
| **Artículo 31°.-** *Para realizar las actividades de pesca se requiere lo siguiente:*<br><br>**I,** *Concesión, para:*<br><br>**Inciso b)** *Acuacultura comercial*<br><br>**II,** Permiso, para:<br><br>**Inciso g)** *Acuacultura de fomento*<br><br>**III,** *Autorización, para:*<br><br>**Inciso d)** *Recolectar del medio natural reproductores, larvas, postlarvas, crías, huevos, semillas, alevines o en cualquier otro estadio, y*<br><br>**Inciso e)** *Acuacultura didáctica.* | | |

| | | |
|---|---|---|
| **Artículos 22.-** *la Secretaría podrá inscribir en el Registro Nacional de Pesca a los acuicultores que no requieran concesión, permiso o Autorización.* | Al **proyecto** le aplica el Artículo, incisos y, fracciones anteriores, porque se trata de una actividad acuícola con fines comerciales. | Por el hecho de presentar a la autoridad correspondiente (SEMARNAT) la Manifestación de Impacto Ambiental, el promovente está cumpliendo con este apartado.<br><br>El proyecto se vincula por la obligatoriedad de obtener la autorización correspondiente para realizar las obras descritas en esta manifestación de impacto ambiental.<br><br>Como ya se mencionó anteriormente, la promovente una vez autorizado el proyecto en materia ambiental procederá a tramitar el Registro Nacional de Pesca para la unidad de producción acuícola. |
| **Art. 30°.-** *Las actividades pesqueras se clasifican en:*<br><br>**II.-** *Cultivo o acuacultura con fines* | | |
| **Artículo 31°.-** *Para realizar las actividades de pesca se requiere lo siguiente:*<br><br>**I,** *Concesión, para:*<br><br>**Inciso b)** *Acuacultura comercial*<br><br>**II,** Permiso, para:<br><br>**Inciso g)** *Acuacultura de fomento*<br><br>**III,** *Autorización, para:*<br><br>**Inciso d)** *Recolectar del medio natural reproductores, larvas, postlarvas, crías, huevos, semillas, alevines o en cualquier otro estadio, y*<br><br>**Inciso e)** *Acuacultura didáctica.* | | |

| | | |
|---|---|---|
| **Artículos 22.-** *la Secretaría podrá inscribir en el Registro Nacional de Pesca a los acuicultores que no requieran concesión, permiso o Autorización.* | Al **proyecto** le aplica el Artículo, incisos y, fracciones anteriores, porque se trata de una actividad acuícola con fines comerciales. | Por el hecho de presentar a la autoridad correspondiente (SEMARNAT) la Manifestación de Impacto Ambiental, el promovente está cumpliendo con este apartado.<br><br>El proyecto se vincula por la obligatoriedad de obtener la autorización correspondiente para realizar las obras descritas en esta manifestación de impacto ambiental.<br><br>Como ya se mencionó anteriormente, la promovente una vez autorizado el proyecto en materia ambiental procederá a tramitar el Registro Nacional de Pesca para la unidad de producción acuícola. |
| **Art. 30°.-** *Las actividades pesqueras se clasifican en:*<br><br>**II.-** *Cultivo o acuacultura con fines* | | |
| **Artículo 31°.-** *Para realizar las actividades de pesca se requiere lo siguiente:*<br><br>**I,** *Concesión, para:*<br><br>**Inciso b)** *Acuacultura comercial*<br><br>**II,** Permiso, para:<br><br>**Inciso g)** *Acuacultura de fomento*<br><br>**III,** *Autorización, para:*<br><br>**Inciso d)** *Recolectar del medio natural reproductores, larvas, postlarvas, crías, huevos, semillas, alevines o en cualquier otro estadio, y*<br><br>**Inciso e)** *Acuacultura didáctica.* | | |

| | | |
|---|---|---|
| **Artículos 22.-** *la Secretaría podrá inscribir en el Registro Nacional de Pesca a los acuicultores que no requieran concesión, permiso o Autorización.* | Al **proyecto** le aplica el Artículo, incisos y, fracciones anteriores, porque se trata de una actividad acuícola con fines comerciales. | Por el hecho de presentar a la autoridad correspondiente (SEMARNAT) la Manifestación de Impacto Ambiental, el promovente está cumpliendo con este apartado.<br><br>El proyecto se vincula por la obligatoriedad de obtener la autorización correspondiente para realizar las obras descritas en esta manifestación de impacto ambiental.<br><br>Como ya se mencionó anteriormente, la promovente una vez autorizado el proyecto en materia ambiental procederá a tramitar el Registro Nacional de Pesca para la unidad de producción acuícola. |
| **Art. 30°.-** *Las actividades pesqueras se clasifican en:*<br><br>**II.-** *Cultivo o acuacultura con fines* | | |
| **Artículo 31°.-** *Para realizar las actividades de pesca se requiere lo siguiente:*<br><br>**I,** *Concesión, para:*<br><br>**Inciso b)** *Acuacultura comercial*<br><br>**II,** Permiso, para:<br><br>**Inciso g)** *Acuacultura de fomento*<br><br>**III,** *Autorización, para:*<br><br>**Inciso d)** *Recolectar del medio natural reproductores, larvas, postlarvas, crías, huevos, semillas, alevines o en cualquier otro estadio, y*<br><br>**Inciso e)** *Acuacultura didáctica.* | | |

| | | |
|---|---|---|
| **Artículos 22.-** *la Secretaría podrá inscribir en el Registro Nacional de Pesca a los acuicultores que no requieran concesión, permiso o Autorización.* | Al **proyecto** le aplica el Artículo, incisos y, fracciones anteriores, porque se trata de una actividad acuícola con fines comerciales. | Por el hecho de presentar a la autoridad correspondiente (SEMARNAT) la Manifestación de Impacto Ambiental, el promovente está cumpliendo con este apartado.<br><br>El proyecto se vincula por la obligatoriedad de obtener la autorización correspondiente para realizar las obras descritas en esta manifestación de impacto ambiental.<br><br>Como ya se mencionó anteriormente, la promovente una vez autorizado el proyecto en materia ambiental procederá a tramitar el Registro Nacional de Pesca para la unidad de producción acuícola. |
| **Art. 30°.-** *Las actividades pesqueras se clasifican en:*<br><br>**II.-** *Cultivo o acuacultura con fines* | | |
| **Artículo 31°.-** *Para realizar las actividades de pesca se requiere lo siguiente:*<br><br>**I,** *Concesión, para:*<br><br>**Inciso b)** *Acuacultura comercial*<br><br>**II,** Permiso, para:<br><br>**Inciso g)** *Acuacultura de fomento*<br><br>**III,** *Autorización, para:*<br><br>**Inciso d)** *Recolectar del medio natural reproductores, larvas, postlarvas, crías, huevos, semillas, alevines o en cualquier otro estadio, y*<br><br>**Inciso e)** *Acuacultura didáctica.* | | |

| | | |
|---|---|---|
| **Artículos 22.-** *la Secretaría podrá inscribir en el Registro Nacional de Pesca a los acuicultores que no requieran concesión, permiso o Autorización.* | Al **proyecto** le aplica el Artículo, incisos y, fracciones anteriores, porque se trata de una actividad acuícola con fines comerciales. | Por el hecho de presentar a la autoridad correspondiente (SEMARNAT) la Manifestación de Impacto Ambiental, el promovente está cumpliendo con este apartado.<br><br>El proyecto se vincula por la obligatoriedad de obtener la autorización correspondiente para realizar las obras descritas en esta manifestación de impacto ambiental.<br><br>Como ya se mencionó anteriormente, la promovente una vez autorizado el proyecto en materia ambiental procederá a tramitar el Registro Nacional de Pesca para la unidad de producción acuícola. |
| **Art. 30°.-** *Las actividades pesqueras se clasifican en:*<br><br>**II.-** *Cultivo o acuacultura con fines* | | |
| **Artículo 31°.-** *Para realizar las actividades de pesca se requiere lo siguiente:*<br><br>**I,** *Concesión, para:*<br><br>**Inciso b)** *Acuacultura comercial*<br><br>**II,** Permiso, para:<br><br>**Inciso g)** *Acuacultura de fomento*<br><br>**III,** *Autorización, para:*<br><br>**Inciso d)** *Recolectar del medio natural reproductores, larvas, postlarvas, crías, huevos, semillas, alevines o en cualquier otro estadio, y*<br><br>**Inciso e)** *Acuacultura didáctica.* | | |

| | | |
|---|---|---|
| **Artículos 22.-** *la Secretaría podrá inscribir en el Registro Nacional de Pesca a los acuicultores que no requieran concesión, permiso o Autorización.* | Al **proyecto** le aplica el Artículo, incisos y, fracciones anteriores, porque se trata de una actividad acuícola con fines comerciales. | Por el hecho de presentar a la autoridad correspondiente (SEMARNAT) la Manifestación de Impacto Ambiental, el promovente está cumpliendo con este apartado.<br><br>El proyecto se vincula por la obligatoriedad de obtener la autorización correspondiente para realizar las obras descritas en esta manifestación de impacto ambiental.<br><br>Como ya se mencionó anteriormente, la promovente una vez autorizado el proyecto en materia ambiental procederá a tramitar el Registro Nacional de Pesca para la unidad de producción acuícola. |
| **Art. 30°.-** *Las actividades pesqueras se clasifican en:*<br><br>**II.-** *Cultivo o acuacultura con fines* | | |
| **Artículo 31°.-** *Para realizar las actividades de pesca se requiere lo siguiente:*<br><br>**I,** *Concesión, para:*<br><br>**Inciso b)** *Acuacultura comercial*<br><br>**II,** Permiso, para:<br><br>**Inciso g)** *Acuacultura de fomento*<br><br>**III,** *Autorización, para:*<br><br>**Inciso d)** *Recolectar del medio natural reproductores, larvas, postlarvas, crías, huevos, semillas, alevines o en cualquier otro estadio, y*<br><br>**Inciso e)** *Acuacultura didáctica.* | | |

| | | |
|---|---|---|
| **Artículos 22.-** *la Secretaría podrá inscribir en el Registro Nacional de Pesca a los acuicultores que no requieran concesión, permiso o Autorización.* | Al **proyecto** le aplica el Artículo, incisos y, fracciones anteriores, porque se trata de una actividad acuícola con fines comerciales. | Por el hecho de presentar a la autoridad correspondiente (SEMARNAT) la Manifestación de Impacto Ambiental, el promovente está cumpliendo con este apartado.<br><br>El proyecto se vincula por la obligatoriedad de obtener la autorización correspondiente para realizar las obras descritas en esta manifestación de impacto ambiental.<br><br>Como ya se mencionó anteriormente, la promovente una vez autorizado el proyecto en materia ambiental procederá a tramitar el Registro Nacional de Pesca para la unidad de producción acuícola. |
| **Art. 30°.-** *Las actividades pesqueras se clasifican en:*<br><br>**II.-** *Cultivo o acuacultura con fines* | | |
| **Artículo 31°.-** *Para realizar las actividades de pesca se requiere lo siguiente:*<br><br>**I,** *Concesión, para:*<br><br>**Inciso b)** *Acuacultura comercial*<br><br>**II,** Permiso, para:<br><br>**Inciso g)** *Acuacultura de fomento*<br><br>**III,** *Autorización, para:*<br><br>**Inciso d)** *Recolectar del medio natural reproductores, larvas, postlarvas, crías, huevos, semillas, alevines o en cualquier otro estadio, y*<br><br>**Inciso e)** *Acuacultura didáctica.* | | |

| | | |
|---|---|---|
| **Artículos 22.-** *la Secretaría podrá inscribir en el Registro Nacional de Pesca a los acuicultores que no requieran concesión, permiso o Autorización.* | Al **proyecto** le aplica el Artículo, incisos y, fracciones anteriores, porque se trata de una actividad acuícola con fines comerciales. | Por el hecho de presentar a la autoridad correspondiente (SEMARNAT) la Manifestación de Impacto Ambiental, el promovente está cumpliendo con este apartado.<br><br>El proyecto se vincula por la obligatoriedad de obtener la autorización correspondiente para realizar las obras descritas en esta manifestación de impacto ambiental.<br><br>Como ya se mencionó anteriormente, la promovente una vez autorizado el proyecto en materia ambiental procederá a tramitar el Registro Nacional de Pesca para la unidad de producción acuícola. |
| **Art. 30°.-** *Las actividades pesqueras se clasifican en:*<br><br>**II.-** *Cultivo o acuacultura con fines* | | |
| **Artículo 31°.-** *Para realizar las actividades de pesca se requiere lo siguiente:*<br><br>**I,** *Concesión, para:*<br><br>**Inciso b)** *Acuacultura comercial*<br><br>**II,** Permiso, para:<br><br>**Inciso g)** *Acuacultura de fomento*<br><br>**III,** *Autorización, para:*<br><br>**Inciso d)** *Recolectar del medio natural reproductores, larvas, postlarvas, crías, huevos, semillas, alevines o en cualquier otro estadio, y*<br><br>**Inciso e)** *Acuacultura didáctica.* | | |

| | | |
|---|---|---|
| **Artículos 22.-** *la Secretaría podrá inscribir en el Registro Nacional de Pesca a los acuicultores que no requieran concesión, permiso o Autorización.* | Al **proyecto** le aplica el Artículo, incisos y, fracciones anteriores, porque se trata de una actividad acuícola con fines comerciales. | Por el hecho de presentar a la autoridad correspondiente (SEMARNAT) la Manifestación de Impacto Ambiental, el promovente está cumpliendo con este apartado.<br><br>El proyecto se vincula por la obligatoriedad de obtener la autorización correspondiente para realizar las obras descritas en esta manifestación de impacto ambiental.<br><br>Como ya se mencionó anteriormente, la promovente una vez autorizado el proyecto en materia ambiental procederá a tramitar el Registro Nacional de Pesca para la unidad de producción acuícola. |
| **Art. 30°.-** *Las actividades pesqueras se clasifican en:*<br><br>**II.-** *Cultivo o acuacultura con fines* | | |
| **Artículo 31°.-** *Para realizar las actividades de pesca se requiere lo siguiente:*<br><br>**I,** *Concesión, para:*<br><br>**Inciso b)** *Acuacultura comercial*<br><br>**II,** Permiso, para:<br><br>**Inciso g)** *Acuacultura de fomento*<br><br>**III,** *Autorización, para:*<br><br>**Inciso d)** *Recolectar del medio natural reproductores, larvas, postlarvas, crías, huevos, semillas, alevines o en cualquier otro estadio, y*<br><br>**Inciso e)** *Acuacultura didáctica.* | | |

| | | |
|---|---|---|
| **Artículos 22.-** *la Secretaría podrá inscribir en el Registro Nacional de Pesca a los acuicultores que no requieran concesión, permiso o Autorización.* | Al **proyecto** le aplica el Artículo, incisos y, fracciones anteriores, porque se trata de una actividad acuícola con fines comerciales. | Por el hecho de presentar a la autoridad correspondiente (SEMARNAT) la Manifestación de Impacto Ambiental, el promovente está cumpliendo con este apartado.<br><br>El proyecto se vincula por la obligatoriedad de obtener la autorización correspondiente para realizar las obras descritas en esta manifestación de impacto ambiental.<br><br>Como ya se mencionó anteriormente, la promovente una vez autorizado el proyecto en materia ambiental procederá a tramitar el Registro Nacional de Pesca para la unidad de producción acuícola. |
| **Art. 30°.-** *Las actividades pesqueras se clasifican en:*<br><br>**II.-** *Cultivo o acuacultura con fines* | | |
| **Artículo 31°.-** *Para realizar las actividades de pesca se requiere lo siguiente:*<br><br>**I,** *Concesión, para:*<br><br>**Inciso b)** *Acuacultura comercial*<br><br>**II,** Permiso, para:<br><br>**Inciso g)** *Acuacultura de fomento*<br><br>**III,** *Autorización, para:*<br><br>**Inciso d)** *Recolectar del medio natural reproductores, larvas, postlarvas, crías, huevos, semillas, alevines o en cualquier otro estadio, y*<br><br>**Inciso e)** *Acuacultura didáctica.* | | |

| | | |
|---|---|---|
| **Artículos 22.-** *la Secretaría podrá inscribir en el Registro Nacional de Pesca a los acuicultores que no requieran concesión, permiso o Autorización.* | Al **proyecto** le aplica el Artículo, incisos y, fracciones anteriores, porque se trata de una actividad acuícola con fines comerciales. | Por el hecho de presentar a la autoridad correspondiente (SEMARNAT) la Manifestación de Impacto Ambiental, el promovente está cumpliendo con este apartado.<br><br>El proyecto se vincula por la obligatoriedad de obtener la autorización correspondiente para realizar las obras descritas en esta manifestación de impacto ambiental.<br><br>Como ya se mencionó anteriormente, la promovente una vez autorizado el proyecto en materia ambiental procederá a tramitar el Registro Nacional de Pesca para la unidad de producción acuícola. |
| **Art. 30°.-** *Las actividades pesqueras se clasifican en:*<br><br>**II.-** *Cultivo o acuacultura con fines* | | |
| **Artículo 31°.-** *Para realizar las actividades de pesca se requiere lo siguiente:*<br><br>**I,** *Concesión, para:*<br><br>**Inciso b)** *Acuacultura comercial*<br><br>**II,** Permiso, para:<br><br>**Inciso g)** *Acuacultura de fomento*<br><br>**III,** *Autorización, para:*<br><br>**Inciso d)** *Recolectar del medio natural reproductores, larvas, postlarvas, crías, huevos, semillas, alevines o en cualquier otro estadio, y*<br><br>**Inciso e)** *Acuacultura didáctica.* | | |

| | | |
|---|---|---|
| **Artículos 22.-** *la Secretaría podrá inscribir en el Registro Nacional de Pesca a los acuicultores que no requieran concesión, permiso o Autorización.* | Al **proyecto** le aplica el Artículo, incisos y, fracciones anteriores, porque se trata de una actividad acuícola con fines comerciales. | Por el hecho de presentar a la autoridad correspondiente (SEMARNAT) la Manifestación de Impacto Ambiental, el promovente está cumpliendo con este apartado.<br><br>El proyecto se vincula por la obligatoriedad de obtener la autorización correspondiente para realizar las obras descritas en esta manifestación de impacto ambiental.<br><br>Como ya se mencionó anteriormente, la promovente una vez autorizado el proyecto en materia ambiental procederá a tramitar el Registro Nacional de Pesca para la unidad de producción acuícola. |
| **Art. 30°.-** *Las actividades pesqueras se clasifican en:*<br><br>**II.-** *Cultivo o acuacultura con fines* | | |
| **Artículo 31°.-** *Para realizar las actividades de pesca se requiere lo siguiente:*<br><br>**I,** *Concesión, para:*<br><br>**Inciso b)** *Acuacultura comercial*<br><br>**II,** Permiso, para:<br><br>**Inciso g)** *Acuacultura de fomento*<br><br>**III,** *Autorización, para:*<br><br>**Inciso d)** *Recolectar del medio natural reproductores, larvas, postlarvas, crías, huevos, semillas, alevines o en cualquier otro estadio, y*<br><br>**Inciso e)** *Acuacultura didáctica.* | | |

| | | |
|---|---|---|
| **Artículos 22.-** *la Secretaría podrá inscribir en el Registro Nacional de Pesca a los acuicultores que no requieran concesión, permiso o Autorización.* | Al **proyecto** le aplica el Artículo, incisos y, fracciones anteriores, porque se trata de una actividad acuícola con fines comerciales. | Por el hecho de presentar a la autoridad correspondiente (SEMARNAT) la Manifestación de Impacto Ambiental, el promovente está cumpliendo con este apartado.<br><br>El proyecto se vincula por la obligatoriedad de obtener la autorización correspondiente para realizar las obras descritas en esta manifestación de impacto ambiental.<br><br>Como ya se mencionó anteriormente, la promovente una vez autorizado el proyecto en materia ambiental procederá a tramitar el Registro Nacional de Pesca para la unidad de producción acuícola. |
| **Art. 30°.-** *Las actividades pesqueras se clasifican en:*<br><br>**II.-** *Cultivo o acuacultura con fines* | | |
| **Artículo 31°.-** *Para realizar las actividades de pesca se requiere lo siguiente:*<br><br>**I,** *Concesión, para:*<br><br>**Inciso b)** *Acuacultura comercial*<br><br>**II,** Permiso, para:<br><br>**Inciso g)** *Acuacultura de fomento*<br><br>**III,** *Autorización, para:*<br><br>**Inciso d)** *Recolectar del medio natural reproductores, larvas, postlarvas, crías, huevos, semillas, alevines o en cualquier otro estadio, y*<br><br>**Inciso e)** *Acuacultura didáctica.* | | |

| | | |
|---|---|---|
| **Artículos 22.-** *la Secretaría podrá inscribir en el Registro Nacional de Pesca a los acuicultores que no requieran concesión, permiso o Autorización.* | Al **proyecto** le aplica el Artículo, incisos y, fracciones anteriores, porque se trata de una actividad acuícola con fines comerciales. | Por el hecho de presentar a la autoridad correspondiente (SEMARNAT) la Manifestación de Impacto Ambiental, el promovente está cumpliendo con este apartado.<br><br>El proyecto se vincula por la obligatoriedad de obtener la autorización correspondiente para realizar las obras descritas en esta manifestación de impacto ambiental.<br><br>Como ya se mencionó anteriormente, la promovente una vez autorizado el proyecto en materia ambiental procederá a tramitar el Registro Nacional de Pesca para la unidad de producción acuícola. |
| **Art. 30°.-** *Las actividades pesqueras se clasifican en:*<br><br>**II.-** *Cultivo o acuacultura con fines* | | |
| **Artículo 31°.-** *Para realizar las actividades de pesca se requiere lo siguiente:*<br><br>**I,** *Concesión, para:*<br><br>**Inciso b)** *Acuacultura comercial*<br><br>**II,** Permiso, para:<br><br>**Inciso g)** *Acuacultura de fomento*<br><br>**III,** *Autorización, para:*<br><br>**Inciso d)** *Recolectar del medio natural reproductores, larvas, postlarvas, crías, huevos, semillas, alevines o en cualquier otro estadio, y*<br><br>**Inciso e)** *Acuacultura didáctica.* | | |

| | | |
|---|---|---|
| **Artículos 22.-** *la Secretaría podrá inscribir en el Registro Nacional de Pesca a los acuicultores que no requieran concesión, permiso o Autorización.* | Al **proyecto** le aplica el Artículo, incisos y, fracciones anteriores, porque se trata de una actividad acuícola con fines comerciales. | Por el hecho de presentar a la autoridad correspondiente (SEMARNAT) la Manifestación de Impacto Ambiental, el promovente está cumpliendo con este apartado.<br><br>El proyecto se vincula por la obligatoriedad de obtener la autorización correspondiente para realizar las obras descritas en esta manifestación de impacto ambiental.<br><br>Como ya se mencionó anteriormente, la promovente una vez autorizado el proyecto en materia ambiental procederá a tramitar el Registro Nacional de Pesca para la unidad de producción acuícola. |
| **Art. 30°.-** *Las actividades pesqueras se clasifican en:*<br><br>**II.-** *Cultivo o acuacultura con fines* | | |
| **Artículo 31°.-** *Para realizar las actividades de pesca se requiere lo siguiente:*<br><br>**I,** *Concesión, para:*<br><br>**Inciso b)** *Acuacultura comercial*<br><br>**II,** Permiso, para:<br><br>**Inciso g)** *Acuacultura de fomento*<br><br>**III,** *Autorización, para:*<br><br>**Inciso d)** *Recolectar del medio natural reproductores, larvas, postlarvas, crías, huevos, semillas, alevines o en cualquier otro estadio, y*<br><br>**Inciso e)** *Acuacultura didáctica.* | | |

| | | |
|---|---|---|
| **Artículos 22.-** *la Secretaría podrá inscribir en el Registro Nacional de Pesca a los acuicultores que no requieran concesión, permiso o Autorización.* | Al **proyecto** le aplica el Artículo, incisos y, fracciones anteriores, porque se trata de una actividad acuícola con fines comerciales. | Por el hecho de presentar a la autoridad correspondiente (SEMARNAT) la Manifestación de Impacto Ambiental, el promovente está cumpliendo con este apartado.<br><br>El proyecto se vincula por la obligatoriedad de obtener la autorización correspondiente para realizar las obras descritas en esta manifestación de impacto ambiental.<br><br>Como ya se mencionó anteriormente, la promovente una vez autorizado el proyecto en materia ambiental procederá a tramitar el Registro Nacional de Pesca para la unidad de producción acuícola. |
| **Art. 30°.-** *Las actividades pesqueras se clasifican en:*<br><br>**II.-** *Cultivo o acuacultura con fines* | | |
| **Artículo 31°.-** *Para realizar las actividades de pesca se requiere lo siguiente:*<br><br>**I,** *Concesión, para:*<br><br>**Inciso b)** *Acuacultura comercial*<br><br>**II,** Permiso, para:<br><br>**Inciso g)** *Acuacultura de fomento*<br><br>**III,** *Autorización, para:*<br><br>**Inciso d)** *Recolectar del medio natural reproductores, larvas, postlarvas, crías, huevos, semillas, alevines o en cualquier otro estadio, y*<br><br>**Inciso e)** *Acuacultura didáctica.* | | |

| | | |
|---|---|---|
| **Artículos 22.-** *la Secretaría podrá inscribir en el Registro Nacional de Pesca a los acuicultores que no requieran concesión, permiso o Autorización.* | Al **proyecto** le aplica el Artículo, incisos y, fracciones anteriores, porque se trata de una actividad acuícola con fines comerciales. | Por el hecho de presentar a la autoridad correspondiente (SEMARNAT) la Manifestación de Impacto Ambiental, el promovente está cumpliendo con este apartado.<br><br>El proyecto se vincula por la obligatoriedad de obtener la autorización correspondiente para realizar las obras descritas en esta manifestación de impacto ambiental.<br><br>Como ya se mencionó anteriormente, la promovente una vez autorizado el proyecto en materia ambiental procederá a tramitar el Registro Nacional de Pesca para la unidad de producción acuícola. |
| **Art. 30°.-** *Las actividades pesqueras se clasifican en:*<br><br>**II.-** *Cultivo o acuacultura con fines* | | |
| **Artículo 31°.-** *Para realizar las actividades de pesca se requiere lo siguiente:*<br><br>**I,** *Concesión, para:*<br><br>**Inciso b)** *Acuacultura comercial*<br><br>**II,** Permiso, para:<br><br>**Inciso g)** *Acuacultura de fomento*<br><br>**III,** *Autorización, para:*<br><br>**Inciso d)** *Recolectar del medio natural reproductores, larvas, postlarvas, crías, huevos, semillas, alevines o en cualquier otro estadio, y*<br><br>**Inciso e)** *Acuacultura didáctica.* | | |

| | | |
|---|---|---|
| **Artículos 22.-** *la Secretaría podrá inscribir en el Registro Nacional de Pesca a los acuicultores que no requieran concesión, permiso o Autorización.* | Al **proyecto** le aplica el Artículo, incisos y, fracciones anteriores, porque se trata de una actividad acuícola con fines comerciales. | Por el hecho de presentar a la autoridad correspondiente (SEMARNAT) la Manifestación de Impacto Ambiental, el promovente está cumpliendo con este apartado.<br><br>El proyecto se vincula por la obligatoriedad de obtener la autorización correspondiente para realizar las obras descritas en esta manifestación de impacto ambiental.<br><br>Como ya se mencionó anteriormente, la promovente una vez autorizado el proyecto en materia ambiental procederá a tramitar el Registro Nacional de Pesca para la unidad de producción acuícola. |
| **Art. 30°.-** *Las actividades pesqueras se clasifican en:*<br><br>**II.-** *Cultivo o acuacultura con fines* | | |
| **Artículo 31°.-** *Para realizar las actividades de pesca se requiere lo siguiente:*<br><br>**I,** *Concesión, para:*<br><br>**Inciso b)** *Acuacultura comercial*<br><br>**II,** Permiso, para:<br><br>**Inciso g)** *Acuacultura de fomento*<br><br>**III,** *Autorización, para:*<br><br>**Inciso d)** *Recolectar del medio natural reproductores, larvas, postlarvas, crías, huevos, semillas, alevines o en cualquier otro estadio, y*<br><br>**Inciso e)** *Acuacultura didáctica.* | | |

| | | |
|---|---|---|
| **Artículos 22.-** *la Secretaría podrá inscribir en el Registro Nacional de Pesca a los acuicultores que no requieran concesión, permiso o Autorización.* | Al **proyecto** le aplica el Artículo, incisos y, fracciones anteriores, porque se trata de una actividad acuícola con fines comerciales. | Por el hecho de presentar a la autoridad correspondiente (SEMARNAT) la Manifestación de Impacto Ambiental, el promovente está cumpliendo con este apartado.<br><br>El proyecto se vincula por la obligatoriedad de obtener la autorización correspondiente para realizar las obras descritas en esta manifestación de impacto ambiental.<br><br>Como ya se mencionó anteriormente, la promovente una vez autorizado el proyecto en materia ambiental procederá a tramitar el Registro Nacional de Pesca para la unidad de producción acuícola. |
| **Art. 30°.-** *Las actividades pesqueras se clasifican en:*<br><br>**II.-** *Cultivo o acuacultura con fines* | | |
| **Artículo 31°.-** *Para realizar las actividades de pesca se requiere lo siguiente:*<br><br>**I,** *Concesión, para:*<br><br>**Inciso b)** *Acuacultura comercial*<br><br>**II,** Permiso, para:<br><br>**Inciso g)** *Acuacultura de fomento*<br><br>**III,** *Autorización, para:*<br><br>**Inciso d)** *Recolectar del medio natural reproductores, larvas, postlarvas, crías, huevos, semillas, alevines o en cualquier otro estadio, y*<br><br>**Inciso e)** *Acuacultura didáctica.* | | |

| | | |
|---|---|---|
| **Artículos 22.-** *la Secretaría podrá inscribir en el Registro Nacional de Pesca a los acuicultores que no requieran concesión, permiso o Autorización.* | Al **proyecto** le aplica el Artículo, incisos y, fracciones anteriores, porque se trata de una actividad acuícola con fines comerciales. | Por el hecho de presentar a la autoridad correspondiente (SEMARNAT) la Manifestación de Impacto Ambiental, el promovente está cumpliendo con este apartado.<br><br>El proyecto se vincula por la obligatoriedad de obtener la autorización correspondiente para realizar las obras descritas en esta manifestación de impacto ambiental.<br><br>Como ya se mencionó anteriormente, la promovente una vez autorizado el proyecto en materia ambiental procederá a tramitar el Registro Nacional de Pesca para la unidad de producción acuícola. |
| **Art. 30°.-** *Las actividades pesqueras se clasifican en:*<br><br>**II.-** *Cultivo o acuacultura con fines* | | |
| **Artículo 31°.-** *Para realizar las actividades de pesca se requiere lo siguiente:*<br><br>**I,** *Concesión, para:*<br><br>**Inciso b)** *Acuacultura comercial*<br><br>**II,** Permiso, para:<br><br>**Inciso g)** *Acuacultura de fomento*<br><br>**III,** *Autorización, para:*<br><br>**Inciso d)** *Recolectar del medio natural reproductores, larvas, postlarvas, crías, huevos, semillas, alevines o en cualquier otro estadio, y*<br><br>**Inciso e)** *Acuacultura didáctica.* | | |

| | | |
|---|---|---|
| **Artículos 22.-** *la Secretaría podrá inscribir en el Registro Nacional de Pesca a los acuicultores que no requieran concesión, permiso o Autorización.* | Al **proyecto** le aplica el Artículo, incisos y, fracciones anteriores, porque se trata de una actividad acuícola con fines comerciales. | Por el hecho de presentar a la autoridad correspondiente (SEMARNAT) la Manifestación de Impacto Ambiental, el promovente está cumpliendo con este apartado.<br><br>El proyecto se vincula por la obligatoriedad de obtener la autorización correspondiente para realizar las obras descritas en esta manifestación de impacto ambiental.<br><br>Como ya se mencionó anteriormente, la promovente una vez autorizado el proyecto en materia ambiental procederá a tramitar el Registro Nacional de Pesca para la unidad de producción acuícola. |
| **Art. 30°.-** *Las actividades pesqueras se clasifican en:*<br><br>**II.-** *Cultivo o acuacultura con fines* | | |
| **Artículo 31°.-** *Para realizar las actividades de pesca se requiere lo siguiente:*<br><br>**I,** *Concesión, para:*<br><br>**Inciso b)** *Acuacultura comercial*<br><br>**II,** Permiso, para:<br><br>**Inciso g)** *Acuacultura de fomento*<br><br>**III,** *Autorización, para:*<br><br>**Inciso d)** *Recolectar del medio natural reproductores, larvas, postlarvas, crías, huevos, semillas, alevines o en cualquier otro estadio, y*<br><br>**Inciso e)** *Acuacultura didáctica.* | | |

| | | |
|---|---|---|
| **Artículos 22.-** *la Secretaría podrá inscribir en el Registro Nacional de Pesca a los acuicultores que no requieran concesión, permiso o Autorización.* | Al **proyecto** le aplica el Artículo, incisos y, fracciones anteriores, porque se trata de una actividad acuícola con fines comerciales. | Por el hecho de presentar a la autoridad correspondiente (SEMARNAT) la Manifestación de Impacto Ambiental, el promovente está cumpliendo con este apartado.<br><br>El proyecto se vincula por la obligatoriedad de obtener la autorización correspondiente para realizar las obras descritas en esta manifestación de impacto ambiental.<br><br>Como ya se mencionó anteriormente, la promovente una vez autorizado el proyecto en materia ambiental procederá a tramitar el Registro Nacional de Pesca para la unidad de producción acuícola. |
| **Art. 30°.-** *Las actividades pesqueras se clasifican en:*<br><br>**II.-** *Cultivo o acuacultura con fines* | | |
| **Artículo 31°.-** *Para realizar las actividades de pesca se requiere lo siguiente:*<br><br>**I,** *Concesión, para:*<br><br>**Inciso b)** *Acuacultura comercial*<br><br>**II,** Permiso, para:<br><br>**Inciso g)** *Acuacultura de fomento*<br><br>**III,** *Autorización, para:*<br><br>**Inciso d)** *Recolectar del medio natural reproductores, larvas, postlarvas, crías, huevos, semillas, alevines o en cualquier otro estadio, y*<br><br>**Inciso e)** *Acuacultura didáctica.* | | |

| | | |
|---|---|---|
| **Artículos 22.-** *la Secretaría podrá inscribir en el Registro Nacional de Pesca a los acuicultores que no requieran concesión, permiso o Autorización.* | Al **proyecto** le aplica el Artículo, incisos y, fracciones anteriores, porque se trata de una actividad acuícola con fines comerciales. | Por el hecho de presentar a la autoridad correspondiente (SEMARNAT) la Manifestación de Impacto Ambiental, el promovente está cumpliendo con este apartado.<br><br>El proyecto se vincula por la obligatoriedad de obtener la autorización correspondiente para realizar las obras descritas en esta manifestación de impacto ambiental.<br><br>Como ya se mencionó anteriormente, la promovente una vez autorizado el proyecto en materia ambiental procederá a tramitar el Registro Nacional de Pesca para la unidad de producción acuícola. |
| **Art. 30°.-** *Las actividades pesqueras se clasifican en:*<br><br>**II.-** *Cultivo o acuacultura con fines* | | |
| **Artículo 31°.-** *Para realizar las actividades de pesca se requiere lo siguiente:*<br><br>**I,** *Concesión, para:*<br><br>**Inciso b)** *Acuacultura comercial*<br><br>**II,** Permiso, para:<br><br>**Inciso g)** *Acuacultura de fomento*<br><br>**III,** *Autorización, para:*<br><br>**Inciso d)** *Recolectar del medio natural reproductores, larvas, postlarvas, crías, huevos, semillas, alevines o en cualquier otro estadio, y*<br><br>**Inciso e)** *Acuacultura didáctica.* | | |

| | | |
|---|---|---|
| **Artículos 22.-** *la Secretaría podrá inscribir en el Registro Nacional de Pesca a los acuicultores que no requieran concesión, permiso o Autorización.* | Al **proyecto** le aplica el Artículo, incisos y, fracciones anteriores, porque se trata de una actividad acuícola con fines comerciales. | Por el hecho de presentar a la autoridad correspondiente (SEMARNAT) la Manifestación de Impacto Ambiental, el promovente está cumpliendo con este apartado.<br><br>El proyecto se vincula por la obligatoriedad de obtener la autorización correspondiente para realizar las obras descritas en esta manifestación de impacto ambiental.<br><br>Como ya se mencionó anteriormente, la promovente una vez autorizado el proyecto en materia ambiental procederá a tramitar el Registro Nacional de Pesca para la unidad de producción acuícola. |
| **Art. 30°.-** *Las actividades pesqueras se clasifican en:*<br><br>**II.-** *Cultivo o acuacultura con fines* | | |
| **Artículo 31°.-** *Para realizar las actividades de pesca se requiere lo siguiente:*<br><br>**I,** *Concesión, para:*<br><br>**Inciso b)** *Acuacultura comercial*<br><br>**II,** Permiso, para:<br><br>**Inciso g)** *Acuacultura de fomento*<br><br>**III,** *Autorización, para:*<br><br>**Inciso d)** *Recolectar del medio natural reproductores, larvas, postlarvas, crías, huevos, semillas, alevines o en cualquier otro estadio, y*<br><br>**Inciso e)** *Acuacultura didáctica.* | | |

| | | |
|---|---|---|
| **Artículos 22.-** *la Secretaría podrá inscribir en el Registro Nacional de Pesca a los acuicultores que no requieran concesión, permiso o Autorización.* | Al **proyecto** le aplica el Artículo, incisos y, fracciones anteriores, porque se trata de una actividad acuícola con fines comerciales. | Por el hecho de presentar a la autoridad correspondiente (SEMARNAT) la Manifestación de Impacto Ambiental, el promovente está cumpliendo con este apartado.<br><br>El proyecto se vincula por la obligatoriedad de obtener la autorización correspondiente para realizar las obras descritas en esta manifestación de impacto ambiental.<br><br>Como ya se mencionó anteriormente, la promovente una vez autorizado el proyecto en materia ambiental procederá a tramitar el Registro Nacional de Pesca para la unidad de producción acuícola. |
| **Art. 30°.-** *Las actividades pesqueras se clasifican en:*<br><br>**II.-** *Cultivo o acuacultura con fines* | | |
| **Artículo 31°.-** *Para realizar las actividades de pesca se requiere lo siguiente:*<br><br>**I,** *Concesión, para:*<br><br>**Inciso b)** *Acuacultura comercial*<br><br>**II,** Permiso, para:<br><br>**Inciso g)** *Acuacultura de fomento*<br><br>**III,** *Autorización, para:*<br><br>**Inciso d)** *Recolectar del medio natural reproductores, larvas, postlarvas, crías, huevos, semillas, alevines o en cualquier otro estadio, y*<br><br>**Inciso e)** *Acuacultura didáctica.* | | |

| | | |
|---|---|---|
| **Artículos 22.-** *la Secretaría podrá inscribir en el Registro Nacional de Pesca a los acuicultores que no requieran concesión, permiso o Autorización.* | Al **proyecto** le aplica el Artículo, incisos y, fracciones anteriores, porque se trata de una actividad acuícola con fines comerciales. | Por el hecho de presentar a la autoridad correspondiente (SEMARNAT) la Manifestación de Impacto Ambiental, el promovente está cumpliendo con este apartado.<br><br>El proyecto se vincula por la obligatoriedad de obtener la autorización correspondiente para realizar las obras descritas en esta manifestación de impacto ambiental.<br><br>Como ya se mencionó anteriormente, la promovente una vez autorizado el proyecto en materia ambiental procederá a tramitar el Registro Nacional de Pesca para la unidad de producción acuícola. |
| **Art. 30°.-** *Las actividades pesqueras se clasifican en:*<br><br>**II.-** *Cultivo o acuacultura con fines* | | |
| **Artículo 31°.-** *Para realizar las actividades de pesca se requiere lo siguiente:*<br><br>**I,** *Concesión, para:*<br><br>**Inciso b)** *Acuacultura comercial*<br><br>**II,** Permiso, para:<br><br>**Inciso g)** *Acuacultura de fomento*<br><br>**III,** *Autorización, para:*<br><br>**Inciso d)** *Recolectar del medio natural reproductores, larvas, postlarvas, crías, huevos, semillas, alevines o en cualquier otro estadio, y*<br><br>**Inciso e)** *Acuacultura didáctica.* | | |

| | | |
|---|---|---|
| **Artículos 22.-** *la Secretaría podrá inscribir en el Registro Nacional de Pesca a los acuicultores que no requieran concesión, permiso o Autorización.* | Al **proyecto** le aplica el Artículo, incisos y, fracciones anteriores, porque se trata de una actividad acuícola con fines comerciales. | Por el hecho de presentar a la autoridad correspondiente (SEMARNAT) la Manifestación de Impacto Ambiental, el promovente está cumpliendo con este apartado.<br><br>El proyecto se vincula por la obligatoriedad de obtener la autorización correspondiente para realizar las obras descritas en esta manifestación de impacto ambiental.<br><br>Como ya se mencionó anteriormente, la promovente una vez autorizado el proyecto en materia ambiental procederá a tramitar el Registro Nacional de Pesca para la unidad de producción acuícola. |
| **Art. 30°.-** *Las actividades pesqueras se clasifican en:*<br><br>**II.-** *Cultivo o acuacultura con fines* | | |
| **Artículo 31°.-** *Para realizar las actividades de pesca se requiere lo siguiente:*<br><br>**I,** *Concesión, para:*<br><br>**Inciso b)** *Acuacultura comercial*<br><br>**II,** Permiso, para:<br><br>**Inciso g)** *Acuacultura de fomento*<br><br>**III,** *Autorización, para:*<br><br>**Inciso d)** *Recolectar del medio natural reproductores, larvas, postlarvas, crías, huevos, semillas, alevines o en cualquier otro estadio, y*<br><br>**Inciso e)** *Acuacultura didáctica.* | | |

| | | |
|---|---|---|
| **Artículos 22.-** *la Secretaría podrá inscribir en el Registro Nacional de Pesca a los acuicultores que no requieran concesión, permiso o Autorización.* | Al **proyecto** le aplica el Artículo, incisos y, fracciones anteriores, porque se trata de una actividad acuícola con fines comerciales. | Por el hecho de presentar a la autoridad correspondiente (SEMARNAT) la Manifestación de Impacto Ambiental, el promovente está cumpliendo con este apartado.<br><br>El proyecto se vincula por la obligatoriedad de obtener la autorización correspondiente para realizar las obras descritas en esta manifestación de impacto ambiental.<br><br>Como ya se mencionó anteriormente, la promovente una vez autorizado el proyecto en materia ambiental procederá a tramitar el Registro Nacional de Pesca para la unidad de producción acuícola. |
| **Art. 30°.-** *Las actividades pesqueras se clasifican en:*<br><br>**II.-** *Cultivo o acuacultura con fines* | | |
| **Artículo 31°.-** *Para realizar las actividades de pesca se requiere lo siguiente:*<br><br>**I,** *Concesión, para:*<br><br>**Inciso b)** *Acuacultura comercial*<br><br>**II,** Permiso, para:<br><br>**Inciso g)** *Acuacultura de fomento*<br><br>**III,** *Autorización, para:*<br><br>**Inciso d)** *Recolectar del medio natural reproductores, larvas, postlarvas, crías, huevos, semillas, alevines o en cualquier otro estadio, y*<br><br>**Inciso e)** *Acuacultura didáctica.* | | |

| | | |
|---|---|---|
| **Artículos 22.-** *la Secretaría podrá inscribir en el Registro Nacional de Pesca a los acuicultores que no requieran concesión, permiso o Autorización.* | Al **proyecto** le aplica el Artículo, incisos y, fracciones anteriores, porque se trata de una actividad acuícola con fines comerciales. | Por el hecho de presentar a la autoridad correspondiente (SEMARNAT) la Manifestación de Impacto Ambiental, el promovente está cumpliendo con este apartado.<br><br>El proyecto se vincula por la obligatoriedad de obtener la autorización correspondiente para realizar las obras descritas en esta manifestación de impacto ambiental.<br><br>Como ya se mencionó anteriormente, la promovente una vez autorizado el proyecto en materia ambiental procederá a tramitar el Registro Nacional de Pesca para la unidad de producción acuícola. |
| **Art. 30°.-** *Las actividades pesqueras se clasifican en:*<br><br>**II.-** *Cultivo o acuacultura con fines* | | |
| **Artículo 31°.-** *Para realizar las actividades de pesca se requiere lo siguiente:*<br><br>**I,** *Concesión, para:*<br><br>**Inciso b)** *Acuacultura comercial*<br><br>**II,** Permiso, para:<br><br>**Inciso g)** *Acuacultura de fomento*<br><br>**III,** *Autorización, para:*<br><br>**Inciso d)** *Recolectar del medio natural reproductores, larvas, postlarvas, crías, huevos, semillas, alevines o en cualquier otro estadio, y*<br><br>**Inciso e)** *Acuacultura didáctica.* | | |

| | | |
|---|---|---|
| **Artículos 22.-** *la Secretaría podrá inscribir en el Registro Nacional de Pesca a los acuicultores que no requieran concesión, permiso o Autorización.* | Al **proyecto** le aplica el Artículo, incisos y, fracciones anteriores, porque se trata de una actividad acuícola con fines comerciales. | Por el hecho de presentar a la autoridad correspondiente (SEMARNAT) la Manifestación de Impacto Ambiental, el promovente está cumpliendo con este apartado.<br><br>El proyecto se vincula por la obligatoriedad de obtener la autorización correspondiente para realizar las obras descritas en esta manifestación de impacto ambiental.<br><br>Como ya se mencionó anteriormente, la promovente una vez autorizado el proyecto en materia ambiental procederá a tramitar el Registro Nacional de Pesca para la unidad de producción acuícola. |
| **Art. 30°.-** *Las actividades pesqueras se clasifican en:*<br><br>**II.-** *Cultivo o acuacultura con fines* | | |
| **Artículo 31°.-** *Para realizar las actividades de pesca se requiere lo siguiente:*<br><br>**I,** *Concesión, para:*<br><br>**Inciso b)** *Acuacultura comercial*<br><br>**II,** Permiso, para:<br><br>**Inciso g)** *Acuacultura de fomento*<br><br>**III,** *Autorización, para:*<br><br>**Inciso d)** *Recolectar del medio natural reproductores, larvas, postlarvas, crías, huevos, semillas, alevines o en cualquier otro estadio, y*<br><br>**Inciso e)** *Acuacultura didáctica.* | | |

| | | |
|---|---|---|
| **Artículos 22.-** *la Secretaría podrá inscribir en el Registro Nacional de Pesca a los acuicultores que no requieran concesión, permiso o Autorización.* | Al **proyecto** le aplica el Artículo, incisos y, fracciones anteriores, porque se trata de una actividad acuícola con fines comerciales. | Por el hecho de presentar a la autoridad correspondiente (SEMARNAT) la Manifestación de Impacto Ambiental, el promovente está cumpliendo con este apartado.<br><br>El proyecto se vincula por la obligatoriedad de obtener la autorización correspondiente para realizar las obras descritas en esta manifestación de impacto ambiental.<br><br>Como ya se mencionó anteriormente, la promovente una vez autorizado el proyecto en materia ambiental procederá a tramitar el Registro Nacional de Pesca para la unidad de producción acuícola. |
| **Art. 30°.-** *Las actividades pesqueras se clasifican en:*<br><br>**II.-** *Cultivo o acuacultura con fines* | | |
| **Artículo 31°.-** *Para realizar las actividades de pesca se requiere lo siguiente:*<br><br>**I,** *Concesión, para:*<br><br>**Inciso b)** *Acuacultura comercial*<br><br>**II,** Permiso, para:<br><br>**Inciso g)** *Acuacultura de fomento*<br><br>**III,** *Autorización, para:*<br><br>**Inciso d)** *Recolectar del medio natural reproductores, larvas, postlarvas, crías, huevos, semillas, alevines o en cualquier otro estadio, y*<br><br>**Inciso e)** *Acuacultura didáctica.* | | |

| | | |
|---|---|---|
| **Artículos 22.-** *la Secretaría podrá inscribir en el Registro Nacional de Pesca a los acuicultores que no requieran concesión, permiso o Autorización.* | Al **proyecto** le aplica el Artículo, incisos y, fracciones anteriores, porque se trata de una actividad acuícola con fines comerciales. | Por el hecho de presentar a la autoridad correspondiente (SEMARNAT) la Manifestación de Impacto Ambiental, el promovente está cumpliendo con este apartado.<br><br>El proyecto se vincula por la obligatoriedad de obtener la autorización correspondiente para realizar las obras descritas en esta manifestación de impacto ambiental.<br><br>Como ya se mencionó anteriormente, la promovente una vez autorizado el proyecto en materia ambiental procederá a tramitar el Registro Nacional de Pesca para la unidad de producción acuícola. |
| **Art. 30°.-** *Las actividades pesqueras se clasifican en:*<br><br>**II.-** *Cultivo o acuacultura con fines* | | |
| **Artículo 31°.-** *Para realizar las actividades de pesca se requiere lo siguiente:*<br><br>**I,** *Concesión, para:*<br><br>**Inciso b)** *Acuacultura comercial*<br><br>**II,** Permiso, para:<br><br>**Inciso g)** *Acuacultura de fomento*<br><br>**III,** *Autorización, para:*<br><br>**Inciso d)** *Recolectar del medio natural reproductores, larvas, postlarvas, crías, huevos, semillas, alevines o en cualquier otro estadio, y*<br><br>**Inciso e)** *Acuacultura didáctica.* | | |

| | | |
|---|---|---|
| **Artículos 22.-** *la Secretaría podrá inscribir en el Registro Nacional de Pesca a los acuicultores que no requieran concesión, permiso o Autorización.* | Al **proyecto** le aplica el Artículo, incisos y, fracciones anteriores, porque se trata de una actividad acuícola con fines comerciales. | Por el hecho de presentar a la autoridad correspondiente (SEMARNAT) la Manifestación de Impacto Ambiental, el promovente está cumpliendo con este apartado.<br><br>El proyecto se vincula por la obligatoriedad de obtener la autorización correspondiente para realizar las obras descritas en esta manifestación de impacto ambiental.<br><br>Como ya se mencionó anteriormente, la promovente una vez autorizado el proyecto en materia ambiental procederá a tramitar el Registro Nacional de Pesca para la unidad de producción acuícola. |
| **Art. 30°.-** *Las actividades pesqueras se clasifican en:*<br><br>**II.-** *Cultivo o acuacultura con fines* | | |
| **Artículo 31°.-** *Para realizar las actividades de pesca se requiere lo siguiente:*<br><br>**I,** *Concesión, para:*<br><br>**Inciso b)** *Acuacultura comercial*<br><br>**II,** Permiso, para:<br><br>**Inciso g)** *Acuacultura de fomento*<br><br>**III,** *Autorización, para:*<br><br>**Inciso d)** *Recolectar del medio natural reproductores, larvas, postlarvas, crías, huevos, semillas, alevines o en cualquier otro estadio, y*<br><br>**Inciso e)** *Acuacultura didáctica.* | | |

| | | |
|---|---|---|
| **Artículos 22.-** *la Secretaría podrá inscribir en el Registro Nacional de Pesca a los acuicultores que no requieran concesión, permiso o Autorización.* | Al **proyecto** le aplica el Artículo, incisos y, fracciones anteriores, porque se trata de una actividad acuícola con fines comerciales. | Por el hecho de presentar a la autoridad correspondiente (SEMARNAT) la Manifestación de Impacto Ambiental, el promovente está cumpliendo con este apartado.<br><br>El proyecto se vincula por la obligatoriedad de obtener la autorización correspondiente para realizar las obras descritas en esta manifestación de impacto ambiental.<br><br>Como ya se mencionó anteriormente, la promovente una vez autorizado el proyecto en materia ambiental procederá a tramitar el Registro Nacional de Pesca para la unidad de producción acuícola. |
| **Art. 30°.-** *Las actividades pesqueras se clasifican en:*<br><br>**II.-** *Cultivo o acuacultura con fines* | | |
| **Artículo 31°.-** *Para realizar las actividades de pesca se requiere lo siguiente:*<br><br>**I,** *Concesión, para:*<br><br>**Inciso b)** *Acuacultura comercial*<br><br>**II,** Permiso, para:<br><br>**Inciso g)** *Acuacultura de fomento*<br><br>**III,** *Autorización, para:*<br><br>**Inciso d)** *Recolectar del medio natural reproductores, larvas, postlarvas, crías, huevos, semillas, alevines o en cualquier otro estadio, y*<br><br>**Inciso e)** *Acuacultura didáctica.* | | |

| | | |
|---|---|---|
| **Artículos 22.-** *la Secretaría podrá inscribir en el Registro Nacional de Pesca a los acuicultores que no requieran concesión, permiso o Autorización.* | Al **proyecto** le aplica el Artículo, incisos y, fracciones anteriores, porque se trata de una actividad acuícola con fines comerciales. | Por el hecho de presentar a la autoridad correspondiente (SEMARNAT) la Manifestación de Impacto Ambiental, el promovente está cumpliendo con este apartado.<br><br>El proyecto se vincula por la obligatoriedad de obtener la autorización correspondiente para realizar las obras descritas en esta manifestación de impacto ambiental.<br><br>Como ya se mencionó anteriormente, la promovente una vez autorizado el proyecto en materia ambiental procederá a tramitar el Registro Nacional de Pesca para la unidad de producción acuícola. |
| **Art. 30°.-** *Las actividades pesqueras se clasifican en:*<br><br>**II.-** *Cultivo o acuacultura con fines* | | |
| **Artículo 31°.-** *Para realizar las actividades de pesca se requiere lo siguiente:*<br><br>**I,** *Concesión, para:*<br><br>**Inciso b)** *Acuacultura comercial*<br><br>**II,** Permiso, para:<br><br>**Inciso g)** *Acuacultura de fomento*<br><br>**III,** *Autorización, para:*<br><br>**Inciso d)** *Recolectar del medio natural reproductores, larvas, postlarvas, crías, huevos, semillas, alevines o en cualquier otro estadio, y*<br><br>**Inciso e)** *Acuacultura didáctica.* | | |

| | | |
|---|---|---|
| **Artículos 22.-** *la Secretaría podrá inscribir en el Registro Nacional de Pesca a los acuicultores que no requieran concesión, permiso o Autorización.* | Al **proyecto** le aplica el Artículo, incisos y, fracciones anteriores, porque se trata de una actividad acuícola con fines comerciales. | Por el hecho de presentar a la autoridad correspondiente (SEMARNAT) la Manifestación de Impacto Ambiental, el promovente está cumpliendo con este apartado.<br><br>El proyecto se vincula por la obligatoriedad de obtener la autorización correspondiente para realizar las obras descritas en esta manifestación de impacto ambiental.<br><br>Como ya se mencionó anteriormente, la promovente una vez autorizado el proyecto en materia ambiental procederá a tramitar el Registro Nacional de Pesca para la unidad de producción acuícola. |
| **Art. 30°.-** *Las actividades pesqueras se clasifican en:*<br><br>**II.-** *Cultivo o acuacultura con fines* | | |
| **Artículo 31°.-** *Para realizar las actividades de pesca se requiere lo siguiente:*<br><br>**I,** *Concesión, para:*<br><br>**Inciso b)** *Acuacultura comercial*<br><br>**II,** Permiso, para:<br><br>**Inciso g)** *Acuacultura de fomento*<br><br>**III,** *Autorización, para:*<br><br>**Inciso d)** *Recolectar del medio natural reproductores, larvas, postlarvas, crías, huevos, semillas, alevines o en cualquier otro estadio, y*<br><br>**Inciso e)** *Acuacultura didáctica.* | | |

| | | |
|---|---|---|
| **Artículos 22.-** *la Secretaría podrá inscribir en el Registro Nacional de Pesca a los acuicultores que no requieran concesión, permiso o Autorización.* | Al **proyecto** le aplica el Artículo, incisos y, fracciones anteriores, porque se trata de una actividad acuícola con fines comerciales. | Por el hecho de presentar a la autoridad correspondiente (SEMARNAT) la Manifestación de Impacto Ambiental, el promovente está cumpliendo con este apartado.<br><br>El proyecto se vincula por la obligatoriedad de obtener la autorización correspondiente para realizar las obras descritas en esta manifestación de impacto ambiental.<br><br>Como ya se mencionó anteriormente, la promovente una vez autorizado el proyecto en materia ambiental procederá a tramitar el Registro Nacional de Pesca para la unidad de producción acuícola. |
| **Art. 30°.-** *Las actividades pesqueras se clasifican en:*<br><br>**II.-** *Cultivo o acuacultura con fines* | | |
| **Artículo 31°.-** *Para realizar las actividades de pesca se requiere lo siguiente:*<br><br>**I,** *Concesión, para:*<br><br>**Inciso b)** *Acuacultura comercial*<br><br>**II,** Permiso, para:<br><br>**Inciso g)** *Acuacultura de fomento*<br><br>**III,** *Autorización, para:*<br><br>**Inciso d)** *Recolectar del medio natural reproductores, larvas, postlarvas, crías, huevos, semillas, alevines o en cualquier otro estadio, y*<br><br>**Inciso e)** *Acuacultura didáctica.* | | |

| | | |
|---|---|---|
| **Artículos 22.-** *la Secretaría podrá inscribir en el Registro Nacional de Pesca a los acuicultores que no requieran concesión, permiso o Autorización.* | Al **proyecto** le aplica el Artículo, incisos y, fracciones anteriores, porque se trata de una actividad acuícola con fines comerciales. | Por el hecho de presentar a la autoridad correspondiente (SEMARNAT) la Manifestación de Impacto Ambiental, el promovente está cumpliendo con este apartado.<br><br>El proyecto se vincula por la obligatoriedad de obtener la autorización correspondiente para realizar las obras descritas en esta manifestación de impacto ambiental.<br><br>Como ya se mencionó anteriormente, la promovente una vez autorizado el proyecto en materia ambiental procederá a tramitar el Registro Nacional de Pesca para la unidad de producción acuícola. |
| **Art. 30°.-** *Las actividades pesqueras se clasifican en:*<br><br>**II.-** *Cultivo o acuacultura con fines* | | |
| **Artículo 31°.-** *Para realizar las actividades de pesca se requiere lo siguiente:*<br><br>**I,** *Concesión, para:*<br><br>**Inciso b)** *Acuacultura comercial*<br><br>**II,** Permiso, para:<br><br>**Inciso g)** *Acuacultura de fomento*<br><br>**III,** *Autorización, para:*<br><br>**Inciso d)** *Recolectar del medio natural reproductores, larvas, postlarvas, crías, huevos, semillas, alevines o en cualquier otro estadio, y*<br><br>**Inciso e)** *Acuacultura didáctica.* | | |

| | | |
|---|---|---|
| **Artículos 22.-** *la Secretaría podrá inscribir en el Registro Nacional de Pesca a los acuicultores que no requieran concesión, permiso o Autorización.* | Al **proyecto** le aplica el Artículo, incisos y, fracciones anteriores, porque se trata de una actividad acuícola con fines comerciales. | Por el hecho de presentar a la autoridad correspondiente (SEMARNAT) la Manifestación de Impacto Ambiental, el promovente está cumpliendo con este apartado.<br><br>El proyecto se vincula por la obligatoriedad de obtener la autorización correspondiente para realizar las obras descritas en esta manifestación de impacto ambiental.<br><br>Como ya se mencionó anteriormente, la promovente una vez autorizado el proyecto en materia ambiental procederá a tramitar el Registro Nacional de Pesca para la unidad de producción acuícola. |
| **Art. 30°.-** *Las actividades pesqueras se clasifican en:*<br><br>**II.-** *Cultivo o acuacultura con fines* | | |
| **Artículo 31°.-** *Para realizar las actividades de pesca se requiere lo siguiente:*<br><br>**I,** *Concesión, para:*<br><br>**Inciso b)** *Acuacultura comercial*<br><br>**II,** Permiso, para:<br><br>**Inciso g)** *Acuacultura de fomento*<br><br>**III,** *Autorización, para:*<br><br>**Inciso d)** *Recolectar del medio natural reproductores, larvas, postlarvas, crías, huevos, semillas, alevines o en cualquier otro estadio, y*<br><br>**Inciso e)** *Acuacultura didáctica.* | | |

| | | |
|---|---|---|
| **Artículos 22.-** *la Secretaría podrá inscribir en el Registro Nacional de Pesca a los acuicultores que no requieran concesión, permiso o Autorización.* | Al **proyecto** le aplica el Artículo, incisos y, fracciones anteriores, porque se trata de una actividad acuícola con fines comerciales. | Por el hecho de presentar a la autoridad correspondiente (SEMARNAT) la Manifestación de Impacto Ambiental, el promovente está cumpliendo con este apartado.<br><br>El proyecto se vincula por la obligatoriedad de obtener la autorización correspondiente para realizar las obras descritas en esta manifestación de impacto ambiental.<br><br>Como ya se mencionó anteriormente, la promovente una vez autorizado el proyecto en materia ambiental procederá a tramitar el Registro Nacional de Pesca para la unidad de producción acuícola. |
| **Art. 30°.-** *Las actividades pesqueras se clasifican en:*<br><br>**II.-** *Cultivo o acuacultura con fines* | | |
| **Artículo 31°.-** *Para realizar las actividades de pesca se requiere lo siguiente:*<br><br>**I,** *Concesión, para:*<br><br>**Inciso b)** *Acuacultura comercial*<br><br>**II,** Permiso, para:<br><br>**Inciso g)** *Acuacultura de fomento*<br><br>**III,** *Autorización, para:*<br><br>**Inciso d)** *Recolectar del medio natural reproductores, larvas, postlarvas, crías, huevos, semillas, alevines o en cualquier otro estadio, y*<br><br>**Inciso e)** *Acuacultura didáctica.* | | |

| | | |
|---|---|---|
| **Artículos 22.-** *la Secretaría podrá inscribir en el Registro Nacional de Pesca a los acuicultores que no requieran concesión, permiso o Autorización.* | Al **proyecto** le aplica el Artículo, incisos y, fracciones anteriores, porque se trata de una actividad acuícola con fines comerciales. | Por el hecho de presentar a la autoridad correspondiente (SEMARNAT) la Manifestación de Impacto Ambiental, el promovente está cumpliendo con este apartado.<br><br>El proyecto se vincula por la obligatoriedad de obtener la autorización correspondiente para realizar las obras descritas en esta manifestación de impacto ambiental.<br><br>Como ya se mencionó anteriormente, la promovente una vez autorizado el proyecto en materia ambiental procederá a tramitar el Registro Nacional de Pesca para la unidad de producción acuícola. |
| **Art. 30°.-** *Las actividades pesqueras se clasifican en:*<br><br>**II.-** *Cultivo o acuacultura con fines* | | |
| **Artículo 31°.-** *Para realizar las actividades de pesca se requiere lo siguiente:*<br><br>**I,** *Concesión, para:*<br><br>**Inciso b)** *Acuacultura comercial*<br><br>**II,** Permiso, para:<br><br>**Inciso g)** *Acuacultura de fomento*<br><br>**III,** *Autorización, para:*<br><br>**Inciso d)** *Recolectar del medio natural reproductores, larvas, postlarvas, crías, huevos, semillas, alevines o en cualquier otro estadio, y*<br><br>**Inciso e)** *Acuacultura didáctica.* | | |

| | | |
|---|---|---|
| **Artículos 22.-** *la Secretaría podrá inscribir en el Registro Nacional de Pesca a los acuicultores que no requieran concesión, permiso o Autorización.* | Al **proyecto** le aplica el Artículo, incisos y, fracciones anteriores, porque se trata de una actividad acuícola con fines comerciales. | Por el hecho de presentar a la autoridad correspondiente (SEMARNAT) la Manifestación de Impacto Ambiental, el promovente está cumpliendo con este apartado.<br><br>El proyecto se vincula por la obligatoriedad de obtener la autorización correspondiente para realizar las obras descritas en esta manifestación de impacto ambiental.<br><br>Como ya se mencionó anteriormente, la promovente una vez autorizado el proyecto en materia ambiental procederá a tramitar el Registro Nacional de Pesca para la unidad de producción acuícola. |
| **Art. 30°.-** *Las actividades pesqueras se clasifican en:*<br><br>**II.-** *Cultivo o acuacultura con fines* | | |
| **Artículo 31°.-** *Para realizar las actividades de pesca se requiere lo siguiente:*<br><br>**I,** *Concesión, para:*<br><br>**Inciso b)** *Acuacultura comercial*<br><br>**II,** Permiso, para:<br><br>**Inciso g)** *Acuacultura de fomento*<br><br>**III,** *Autorización, para:*<br><br>**Inciso d)** *Recolectar del medio natural reproductores, larvas, postlarvas, crías, huevos, semillas, alevines o en cualquier otro estadio, y*<br><br>**Inciso e)** *Acuacultura didáctica.* | | |

| | | |
|---|---|---|
| **Artículos 22.-** *la Secretaría podrá inscribir en el Registro Nacional de Pesca a los acuicultores que no requieran concesión, permiso o Autorización.* | Al **proyecto** le aplica el Artículo, incisos y, fracciones anteriores, porque se trata de una actividad acuícola con fines comerciales. | Por el hecho de presentar a la autoridad correspondiente (SEMARNAT) la Manifestación de Impacto Ambiental, el promovente está cumpliendo con este apartado.<br><br>El proyecto se vincula por la obligatoriedad de obtener la autorización correspondiente para realizar las obras descritas en esta manifestación de impacto ambiental.<br><br>Como ya se mencionó anteriormente, la promovente una vez autorizado el proyecto en materia ambiental procederá a tramitar el Registro Nacional de Pesca para la unidad de producción acuícola. |
| **Art. 30°.-** *Las actividades pesqueras se clasifican en:*<br><br>**II.-** *Cultivo o acuacultura con fines* | | |
| **Artículo 31°.-** *Para realizar las actividades de pesca se requiere lo siguiente:*<br><br>**I,** *Concesión, para:*<br><br>**Inciso b)** *Acuacultura comercial*<br><br>**II,** Permiso, para:<br><br>**Inciso g)** *Acuacultura de fomento*<br><br>**III,** *Autorización, para:*<br><br>**Inciso d)** *Recolectar del medio natural reproductores, larvas, postlarvas, crías, huevos, semillas, alevines o en cualquier otro estadio, y*<br><br>**Inciso e)** *Acuacultura didáctica.* | | |

| | | |
|---|---|---|
| **Artículos 22.-** *la Secretaría podrá inscribir en el Registro Nacional de Pesca a los acuicultores que no requieran concesión, permiso o Autorización.* | Al **proyecto** le aplica el Artículo, incisos y, fracciones anteriores, porque se trata de una actividad acuícola con fines comerciales. | Por el hecho de presentar a la autoridad correspondiente (SEMARNAT) la Manifestación de Impacto Ambiental, el promovente está cumpliendo con este apartado.<br><br>El proyecto se vincula por la obligatoriedad de obtener la autorización correspondiente para realizar las obras descritas en esta manifestación de impacto ambiental.<br><br>Como ya se mencionó anteriormente, la promovente una vez autorizado el proyecto en materia ambiental procederá a tramitar el Registro Nacional de Pesca para la unidad de producción acuícola. |
| **Art. 30°.-** *Las actividades pesqueras se clasifican en:*<br><br>**II.-** *Cultivo o acuacultura con fines* | | |
| **Artículo 31°.-** *Para realizar las actividades de pesca se requiere lo siguiente:*<br><br>**I,** *Concesión, para:*<br><br>**Inciso b)** *Acuacultura comercial*<br><br>**II,** Permiso, para:<br><br>**Inciso g)** *Acuacultura de fomento*<br><br>**III,** *Autorización, para:*<br><br>**Inciso d)** *Recolectar del medio natural reproductores, larvas, postlarvas, crías, huevos, semillas, alevines o en cualquier otro estadio, y*<br><br>**Inciso e)** *Acuacultura didáctica.* | | |

| | | |
|---|---|---|
| **Artículos 22.-** *la Secretaría podrá inscribir en el Registro Nacional de Pesca a los acuicultores que no requieran concesión, permiso o Autorización.* | Al **proyecto** le aplica el Artículo, incisos y, fracciones anteriores, porque se trata de una actividad acuícola con fines comerciales. | Por el hecho de presentar a la autoridad correspondiente (SEMARNAT) la Manifestación de Impacto Ambiental, el promovente está cumpliendo con este apartado.<br><br>El proyecto se vincula por la obligatoriedad de obtener la autorización correspondiente para realizar las obras descritas en esta manifestación de impacto ambiental.<br><br>Como ya se mencionó anteriormente, la promovente una vez autorizado el proyecto en materia ambiental procederá a tramitar el Registro Nacional de Pesca para la unidad de producción acuícola. |
| **Art. 30°.-** *Las actividades pesqueras se clasifican en:*<br><br>**II.-** *Cultivo o acuacultura con fines* | | |
| **Artículo 31°.-** *Para realizar las actividades de pesca se requiere lo siguiente:*<br><br>**I,** *Concesión, para:*<br><br>**Inciso b)** *Acuacultura comercial*<br><br>**II,** Permiso, para:<br><br>**Inciso g)** *Acuacultura de fomento*<br><br>**III,** *Autorización, para:*<br><br>**Inciso d)** *Recolectar del medio natural reproductores, larvas, postlarvas, crías, huevos, semillas, alevines o en cualquier otro estadio, y*<br><br>**Inciso e)** *Acuacultura didáctica.* | | |

| | | |
|---|---|---|
| **Artículos 22.-** *la Secretaría podrá inscribir en el Registro Nacional de Pesca a los acuicultores que no requieran concesión, permiso o Autorización.* | Al **proyecto** le aplica el Artículo, incisos y, fracciones anteriores, porque se trata de una actividad acuícola con fines comerciales. | Por el hecho de presentar a la autoridad correspondiente (SEMARNAT) la Manifestación de Impacto Ambiental, el promovente está cumpliendo con este apartado.<br><br>El proyecto se vincula por la obligatoriedad de obtener la autorización correspondiente para realizar las obras descritas en esta manifestación de impacto ambiental.<br><br>Como ya se mencionó anteriormente, la promovente una vez autorizado el proyecto en materia ambiental procederá a tramitar el Registro Nacional de Pesca para la unidad de producción acuícola. |
| **Art. 30°.-** *Las actividades pesqueras se clasifican en:*<br><br>**II.-** *Cultivo o acuacultura con fines* | | |
| **Artículo 31°.-** *Para realizar las actividades de pesca se requiere lo siguiente:*<br><br>**I,** *Concesión, para:*<br><br>**Inciso b)** *Acuacultura comercial*<br><br>**II,** Permiso, para:<br><br>**Inciso g)** *Acuacultura de fomento*<br><br>**III,** *Autorización, para:*<br><br>**Inciso d)** *Recolectar del medio natural reproductores, larvas, postlarvas, crías, huevos, semillas, alevines o en cualquier otro estadio, y*<br><br>**Inciso e)** *Acuacultura didáctica.* | | |

| | | |
|---|---|---|
| **Artículos 22.-** *la Secretaría podrá inscribir en el Registro Nacional de Pesca a los acuicultores que no requieran concesión, permiso o Autorización.* | Al **proyecto** le aplica el Artículo, incisos y, fracciones anteriores, porque se trata de una actividad acuícola con fines comerciales. | Por el hecho de presentar a la autoridad correspondiente (SEMARNAT) la Manifestación de Impacto Ambiental, el promovente está cumpliendo con este apartado.<br><br>El proyecto se vincula por la obligatoriedad de obtener la autorización correspondiente para realizar las obras descritas en esta manifestación de impacto ambiental.<br><br>Como ya se mencionó anteriormente, la promovente una vez autorizado el proyecto en materia ambiental procederá a tramitar el Registro Nacional de Pesca para la unidad de producción acuícola. |
| **Art. 30°.-** *Las actividades pesqueras se clasifican en:*<br><br>**II.-** *Cultivo o acuacultura con fines* | | |
| **Artículo 31°.-** *Para realizar las actividades de pesca se requiere lo siguiente:*<br><br>**I,** *Concesión, para:*<br><br>**Inciso b)** *Acuacultura comercial*<br><br>**II,** Permiso, para:<br><br>**Inciso g)** *Acuacultura de fomento*<br><br>**III,** *Autorización, para:*<br><br>**Inciso d)** *Recolectar del medio natural reproductores, larvas, postlarvas, crías, huevos, semillas, alevines o en cualquier otro estadio, y*<br><br>**Inciso e)** *Acuacultura didáctica.* | | |

| | | |
|---|---|---|
| **Artículos 22.-** *la Secretaría podrá inscribir en el Registro Nacional de Pesca a los acuicultores que no requieran concesión, permiso o Autorización.* | Al **proyecto** le aplica el Artículo, incisos y, fracciones anteriores, porque se trata de una actividad acuícola con fines comerciales. | Por el hecho de presentar a la autoridad correspondiente (SEMARNAT) la Manifestación de Impacto Ambiental, el promovente está cumpliendo con este apartado.<br><br>El proyecto se vincula por la obligatoriedad de obtener la autorización correspondiente para realizar las obras descritas en esta manifestación de impacto ambiental.<br><br>Como ya se mencionó anteriormente, la promovente una vez autorizado el proyecto en materia ambiental procederá a tramitar el Registro Nacional de Pesca para la unidad de producción acuícola. |
| **Art. 30°.-** *Las actividades pesqueras se clasifican en:*<br><br>**II.-** *Cultivo o acuacultura con fines* | | |
| **Artículo 31°.-** *Para realizar las actividades de pesca se requiere lo siguiente:*<br><br>**I,** *Concesión, para:*<br><br>**Inciso b)** *Acuacultura comercial*<br><br>**II,** Permiso, para:<br><br>**Inciso g)** *Acuacultura de fomento*<br><br>**III,** *Autorización, para:*<br><br>**Inciso d)** *Recolectar del medio natural reproductores, larvas, postlarvas, crías, huevos, semillas, alevines o en cualquier otro estadio, y*<br><br>**Inciso e)** *Acuacultura didáctica.* | | |

| | | |
|---|---|---|
| **Artículos 22.-** *la Secretaría podrá inscribir en el Registro Nacional de Pesca a los acuicultores que no requieran concesión, permiso o Autorización.* | Al **proyecto** le aplica el Artículo, incisos y, fracciones anteriores, porque se trata de una actividad acuícola con fines comerciales. | Por el hecho de presentar a la autoridad correspondiente (SEMARNAT) la Manifestación de Impacto Ambiental, el promovente está cumpliendo con este apartado.<br><br>El proyecto se vincula por la obligatoriedad de obtener la autorización correspondiente para realizar las obras descritas en esta manifestación de impacto ambiental.<br><br>Como ya se mencionó anteriormente, la promovente una vez autorizado el proyecto en materia ambiental procederá a tramitar el Registro Nacional de Pesca para la unidad de producción acuícola. |
| **Art. 30°.-** *Las actividades pesqueras se clasifican en:*<br><br>**II.-** *Cultivo o acuacultura con fines* | | |
| **Artículo 31°.-** *Para realizar las actividades de pesca se requiere lo siguiente:*<br><br>**I,** *Concesión, para:*<br><br>**Inciso b)** *Acuacultura comercial*<br><br>**II,** Permiso, para:<br><br>**Inciso g)** *Acuacultura de fomento*<br><br>**III,** *Autorización, para:*<br><br>**Inciso d)** *Recolectar del medio natural reproductores, larvas, postlarvas, crías, huevos, semillas, alevines o en cualquier otro estadio, y*<br><br>**Inciso e)** *Acuacultura didáctica.* | | |

| | | |
|---|---|---|
| **Artículos 22.-** *la Secretaría podrá inscribir en el Registro Nacional de Pesca a los acuicultores que no requieran concesión, permiso o Autorización.* | Al **proyecto** le aplica el Artículo, incisos y, fracciones anteriores, porque se trata de una actividad acuícola con fines comerciales. | Por el hecho de presentar a la autoridad correspondiente (SEMARNAT) la Manifestación de Impacto Ambiental, el promovente está cumpliendo con este apartado.<br><br>El proyecto se vincula por la obligatoriedad de obtener la autorización correspondiente para realizar las obras descritas en esta manifestación de impacto ambiental.<br><br>Como ya se mencionó anteriormente, la promovente una vez autorizado el proyecto en materia ambiental procederá a tramitar el Registro Nacional de Pesca para la unidad de producción acuícola. |
| **Art. 30°.-** *Las actividades pesqueras se clasifican en:*<br><br>**II.-** *Cultivo o acuacultura con fines* | | |
| **Artículo 31°.-** *Para realizar las actividades de pesca se requiere lo siguiente:*<br><br>**I,** *Concesión, para:*<br><br>**Inciso b)** *Acuacultura comercial*<br><br>**II,** Permiso, para:<br><br>**Inciso g)** *Acuacultura de fomento*<br><br>**III,** *Autorización, para:*<br><br>**Inciso d)** *Recolectar del medio natural reproductores, larvas, postlarvas, crías, huevos, semillas, alevines o en cualquier otro estadio, y*<br><br>**Inciso e)** *Acuacultura didáctica.* | | |

| | | |
|---|---|---|
| **Artículos 22.-** *la Secretaría podrá inscribir en el Registro Nacional de Pesca a los acuicultores que no requieran concesión, permiso o Autorización.* | Al **proyecto** le aplica el Artículo, incisos y, fracciones anteriores, porque se trata de una actividad acuícola con fines comerciales. | Por el hecho de presentar a la autoridad correspondiente (SEMARNAT) la Manifestación de Impacto Ambiental, el promovente está cumpliendo con este apartado.<br><br>El proyecto se vincula por la obligatoriedad de obtener la autorización correspondiente para realizar las obras descritas en esta manifestación de impacto ambiental.<br><br>Como ya se mencionó anteriormente, la promovente una vez autorizado el proyecto en materia ambiental procederá a tramitar el Registro Nacional de Pesca para la unidad de producción acuícola. |
| **Art. 30°.-** *Las actividades pesqueras se clasifican en:*<br><br>**II.-** *Cultivo o acuacultura con fines* | | |
| **Artículo 31°.-** *Para realizar las actividades de pesca se requiere lo siguiente:*<br><br>**I,** *Concesión, para:*<br><br>**Inciso b)** *Acuacultura comercial*<br><br>**II,** Permiso, para:<br><br>**Inciso g)** *Acuacultura de fomento*<br><br>**III,** *Autorización, para:*<br><br>**Inciso d)** *Recolectar del medio natural reproductores, larvas, postlarvas, crías, huevos, semillas, alevines o en cualquier otro estadio, y*<br><br>**Inciso e)** *Acuacultura didáctica.* | | |

| | | |
|---|---|---|
| **Artículos 22.-** *la Secretaría podrá inscribir en el Registro Nacional de Pesca a los acuicultores que no requieran concesión, permiso o Autorización.* | Al **proyecto** le aplica el Artículo, incisos y, fracciones anteriores, porque se trata de una actividad acuícola con fines comerciales. | Por el hecho de presentar a la autoridad correspondiente (SEMARNAT) la Manifestación de Impacto Ambiental, el promovente está cumpliendo con este apartado.<br><br>El proyecto se vincula por la obligatoriedad de obtener la autorización correspondiente para realizar las obras descritas en esta manifestación de impacto ambiental.<br><br>Como ya se mencionó anteriormente, la promovente una vez autorizado el proyecto en materia ambiental procederá a tramitar el Registro Nacional de Pesca para la unidad de producción acuícola. |
| **Art. 30°.-** *Las actividades pesqueras se clasifican en:*<br><br>**II.-** *Cultivo o acuacultura con fines* | | |
| **Artículo 31°.-** *Para realizar las actividades de pesca se requiere lo siguiente:*<br><br>**I,** *Concesión, para:*<br><br>**Inciso b)** *Acuacultura comercial*<br><br>**II,** Permiso, para:<br><br>**Inciso g)** *Acuacultura de fomento*<br><br>**III,** *Autorización, para:*<br><br>**Inciso d)** *Recolectar del medio natural reproductores, larvas, postlarvas, crías, huevos, semillas, alevines o en cualquier otro estadio, y*<br><br>**Inciso e)** *Acuacultura didáctica.* | | |

| | | |
|---|---|---|
| **Artículos 22.-** *la Secretaría podrá inscribir en el Registro Nacional de Pesca a los acuicultores que no requieran concesión, permiso o Autorización.* | Al **proyecto** le aplica el Artículo, incisos y, fracciones anteriores, porque se trata de una actividad acuícola con fines comerciales. | Por el hecho de presentar a la autoridad correspondiente (SEMARNAT) la Manifestación de Impacto Ambiental, el promovente está cumpliendo con este apartado.<br><br>El proyecto se vincula por la obligatoriedad de obtener la autorización correspondiente para realizar las obras descritas en esta manifestación de impacto ambiental.<br><br>Como ya se mencionó anteriormente, la promovente una vez autorizado el proyecto en materia ambiental procederá a tramitar el Registro Nacional de Pesca para la unidad de producción acuícola. |
| **Art. 30°.-** *Las actividades pesqueras se clasifican en:*<br><br>**II.-** *Cultivo o acuacultura con fines* | | |
| **Artículo 31°.-** *Para realizar las actividades de pesca se requiere lo siguiente:*<br><br>**I,** *Concesión, para:*<br><br>**Inciso b)** *Acuacultura comercial*<br><br>**II,** Permiso, para:<br><br>**Inciso g)** *Acuacultura de fomento*<br><br>**III,** *Autorización, para:*<br><br>**Inciso d)** *Recolectar del medio natural reproductores, larvas, postlarvas, crías, huevos, semillas, alevines o en cualquier otro estadio, y*<br><br>**Inciso e)** *Acuacultura didáctica.* | | |

| | | |
|---|---|---|
| **Artículos 22.-** *la Secretaría podrá inscribir en el Registro Nacional de Pesca a los acuicultores que no requieran concesión, permiso o Autorización.* | Al **proyecto** le aplica el Artículo, incisos y, fracciones anteriores, porque se trata de una actividad acuícola con fines comerciales. | Por el hecho de presentar a la autoridad correspondiente (SEMARNAT) la Manifestación de Impacto Ambiental, el promovente está cumpliendo con este apartado.<br><br>El proyecto se vincula por la obligatoriedad de obtener la autorización correspondiente para realizar las obras descritas en esta manifestación de impacto ambiental.<br><br>Como ya se mencionó anteriormente, la promovente una vez autorizado el proyecto en materia ambiental procederá a tramitar el Registro Nacional de Pesca para la unidad de producción acuícola. |
| **Art. 30°.-** *Las actividades pesqueras se clasifican en:*<br><br>**II.-** *Cultivo o acuacultura con fines* | | |
| **Artículo 31°.-** *Para realizar las actividades de pesca se requiere lo siguiente:*<br><br>**I,** *Concesión, para:*<br><br>**Inciso b)** *Acuacultura comercial*<br><br>**II,** Permiso, para:<br><br>**Inciso g)** *Acuacultura de fomento*<br><br>**III,** *Autorización, para:*<br><br>**Inciso d)** *Recolectar del medio natural reproductores, larvas, postlarvas, crías, huevos, semillas, alevines o en cualquier otro estadio, y*<br><br>**Inciso e)** *Acuacultura didáctica.* | | |

| | | |
|---|---|---|
| **Artículos 22.-** *la Secretaría podrá inscribir en el Registro Nacional de Pesca a los acuicultores que no requieran concesión, permiso o Autorización.* | Al **proyecto** le aplica el Artículo, incisos y, fracciones anteriores, porque se trata de una actividad acuícola con fines comerciales. | Por el hecho de presentar a la autoridad correspondiente (SEMARNAT) la Manifestación de Impacto Ambiental, el promovente está cumpliendo con este apartado.<br><br>El proyecto se vincula por la obligatoriedad de obtener la autorización correspondiente para realizar las obras descritas en esta manifestación de impacto ambiental.<br><br>Como ya se mencionó anteriormente, la promovente una vez autorizado el proyecto en materia ambiental procederá a tramitar el Registro Nacional de Pesca para la unidad de producción acuícola. |
| **Art. 30°.-** *Las actividades pesqueras se clasifican en:*<br><br>**II.-** *Cultivo o acuacultura con fines* | | |
| **Artículo 31°.-** *Para realizar las actividades de pesca se requiere lo siguiente:*<br><br>**I,** *Concesión, para:*<br><br>**Inciso b)** *Acuacultura comercial*<br><br>**II,** Permiso, para:<br><br>**Inciso g)** *Acuacultura de fomento*<br><br>**III,** *Autorización, para:*<br><br>**Inciso d)** *Recolectar del medio natural reproductores, larvas, postlarvas, crías, huevos, semillas, alevines o en cualquier otro estadio, y*<br><br>**Inciso e)** *Acuacultura didáctica.* | | |

| | | |
|---|---|---|
| **Artículos 22.-** *la Secretaría podrá inscribir en el Registro Nacional de Pesca a los acuicultores que no requieran concesión, permiso o Autorización.* | Al **proyecto** le aplica el Artículo, incisos y, fracciones anteriores, porque se trata de una actividad acuícola con fines comerciales. | Por el hecho de presentar a la autoridad correspondiente (SEMARNAT) la Manifestación de Impacto Ambiental, el promovente está cumpliendo con este apartado.<br><br>El proyecto se vincula por la obligatoriedad de obtener la autorización correspondiente para realizar las obras descritas en esta manifestación de impacto ambiental.<br><br>Como ya se mencionó anteriormente, la promovente una vez autorizado el proyecto en materia ambiental procederá a tramitar el Registro Nacional de Pesca para la unidad de producción acuícola. |
| **Art. 30°.-** *Las actividades pesqueras se clasifican en:*<br><br>**II.-** *Cultivo o acuacultura con fines* | | |
| **Artículo 31°.-** *Para realizar las actividades de pesca se requiere lo siguiente:*<br><br>**I,** *Concesión, para:*<br><br>**Inciso b)** *Acuacultura comercial*<br><br>**II,** Permiso, para:<br><br>**Inciso g)** *Acuacultura de fomento*<br><br>**III,** *Autorización, para:*<br><br>**Inciso d)** *Recolectar del medio natural reproductores, larvas, postlarvas, crías, huevos, semillas, alevines o en cualquier otro estadio, y*<br><br>**Inciso e)** *Acuacultura didáctica.* | | |

| | | |
|---|---|---|
| **Artículos 22.-** *la Secretaría podrá inscribir en el Registro Nacional de Pesca a los acuicultores que no requieran concesión, permiso o Autorización.* | Al **proyecto** le aplica el Artículo, incisos y, fracciones anteriores, porque se trata de una actividad acuícola con fines comerciales. | Por el hecho de presentar a la autoridad correspondiente (SEMARNAT) la Manifestación de Impacto Ambiental, el promovente está cumpliendo con este apartado.<br><br>El proyecto se vincula por la obligatoriedad de obtener la autorización correspondiente para realizar las obras descritas en esta manifestación de impacto ambiental.<br><br>Como ya se mencionó anteriormente, la promovente una vez autorizado el proyecto en materia ambiental procederá a tramitar el Registro Nacional de Pesca para la unidad de producción acuícola. |
| **Art. 30°.-** *Las actividades pesqueras se clasifican en:*<br><br>**II.-** *Cultivo o acuacultura con fines* | | |
| **Artículo 31°.-** *Para realizar las actividades de pesca se requiere lo siguiente:*<br><br>**I,** *Concesión, para:*<br><br>**Inciso b)** *Acuacultura comercial*<br><br>**II,** Permiso, para:<br><br>**Inciso g)** *Acuacultura de fomento*<br><br>**III,** *Autorización, para:*<br><br>**Inciso d)** *Recolectar del medio natural reproductores, larvas, postlarvas, crías, huevos, semillas, alevines o en cualquier otro estadio, y*<br><br>**Inciso e)** *Acuacultura didáctica.* | | |

| | | |
|---|---|---|
| **Artículos 22.-** *la Secretaría podrá inscribir en el Registro Nacional de Pesca a los acuicultores que no requieran concesión, permiso o Autorización.* | Al **proyecto** le aplica el Artículo, incisos y, fracciones anteriores, porque se trata de una actividad acuícola con fines comerciales. | Por el hecho de presentar a la autoridad correspondiente (SEMARNAT) la Manifestación de Impacto Ambiental, el promovente está cumpliendo con este apartado.<br><br>El proyecto se vincula por la obligatoriedad de obtener la autorización correspondiente para realizar las obras descritas en esta manifestación de impacto ambiental.<br><br>Como ya se mencionó anteriormente, la promovente una vez autorizado el proyecto en materia ambiental procederá a tramitar el Registro Nacional de Pesca para la unidad de producción acuícola. |
| **Art. 30°.-** *Las actividades pesqueras se clasifican en:*<br><br>**II.-** *Cultivo o acuacultura con fines* | | |
| **Artículo 31°.-** *Para realizar las actividades de pesca se requiere lo siguiente:*<br><br>**I,** *Concesión, para:*<br><br>**Inciso b)** *Acuacultura comercial*<br><br>**II,** Permiso, para:<br><br>**Inciso g)** *Acuacultura de fomento*<br><br>**III,** *Autorización, para:*<br><br>**Inciso d)** *Recolectar del medio natural reproductores, larvas, postlarvas, crías, huevos, semillas, alevines o en cualquier otro estadio, y*<br><br>**Inciso e)** *Acuacultura didáctica.* | | |

| | | |
|---|---|---|
| **Artículos 22.-** *la Secretaría podrá inscribir en el Registro Nacional de Pesca a los acuicultores que no requieran concesión, permiso o Autorización.* | Al **proyecto** le aplica el Artículo, incisos y, fracciones anteriores, porque se trata de una actividad acuícola con fines comerciales. | Por el hecho de presentar a la autoridad correspondiente (SEMARNAT) la Manifestación de Impacto Ambiental, el promovente está cumpliendo con este apartado.<br><br>El proyecto se vincula por la obligatoriedad de obtener la autorización correspondiente para realizar las obras descritas en esta manifestación de impacto ambiental.<br><br>Como ya se mencionó anteriormente, la promovente una vez autorizado el proyecto en materia ambiental procederá a tramitar el Registro Nacional de Pesca para la unidad de producción acuícola. |
| **Art. 30°.-** *Las actividades pesqueras se clasifican en:*<br><br>**II.-** *Cultivo o acuacultura con fines* | | |
| **Artículo 31°.-** *Para realizar las actividades de pesca se requiere lo siguiente:*<br><br>**I,** *Concesión, para:*<br><br>**Inciso b)** *Acuacultura comercial*<br><br>**II,** Permiso, para:<br><br>**Inciso g)** *Acuacultura de fomento*<br><br>**III,** *Autorización, para:*<br><br>**Inciso d)** *Recolectar del medio natural reproductores, larvas, postlarvas, crías, huevos, semillas, alevines o en cualquier otro estadio, y*<br><br>**Inciso e)** *Acuacultura didáctica.* | | |

| | | |
|---|---|---|
| **Artículos 22.-** *la Secretaría podrá inscribir en el Registro Nacional de Pesca a los acuicultores que no requieran concesión, permiso o Autorización.* | Al **proyecto** le aplica el Artículo, incisos y, fracciones anteriores, porque se trata de una actividad acuícola con fines comerciales. | Por el hecho de presentar a la autoridad correspondiente (SEMARNAT) la Manifestación de Impacto Ambiental, el promovente está cumpliendo con este apartado.<br><br>El proyecto se vincula por la obligatoriedad de obtener la autorización correspondiente para realizar las obras descritas en esta manifestación de impacto ambiental.<br><br>Como ya se mencionó anteriormente, la promovente una vez autorizado el proyecto en materia ambiental procederá a tramitar el Registro Nacional de Pesca para la unidad de producción acuícola. |
| **Art. 30°.-** *Las actividades pesqueras se clasifican en:*<br><br>**II.-** *Cultivo o acuacultura con fines* | | |
| **Artículo 31°.-** *Para realizar las actividades de pesca se requiere lo siguiente:*<br><br>**I,** *Concesión, para:*<br><br>**Inciso b)** *Acuacultura comercial*<br><br>**II,** Permiso, para:<br><br>**Inciso g)** *Acuacultura de fomento*<br><br>**III,** *Autorización, para:*<br><br>**Inciso d)** *Recolectar del medio natural reproductores, larvas, postlarvas, crías, huevos, semillas, alevines o en cualquier otro estadio, y*<br><br>**Inciso e)** *Acuacultura didáctica.* | | |

| | | |
|---|---|---|
| **Artículos 22.-** *la Secretaría podrá inscribir en el Registro Nacional de Pesca a los acuicultores que no requieran concesión, permiso o Autorización.* | Al **proyecto** le aplica el Artículo, incisos y, fracciones anteriores, porque se trata de una actividad acuícola con fines comerciales. | Por el hecho de presentar a la autoridad correspondiente (SEMARNAT) la Manifestación de Impacto Ambiental, el promovente está cumpliendo con este apartado.<br><br>El proyecto se vincula por la obligatoriedad de obtener la autorización correspondiente para realizar las obras descritas en esta manifestación de impacto ambiental.<br><br>Como ya se mencionó anteriormente, la promovente una vez autorizado el proyecto en materia ambiental procederá a tramitar el Registro Nacional de Pesca para la unidad de producción acuícola. |
| **Art. 30°.-** *Las actividades pesqueras se clasifican en:*<br><br>**II.-** *Cultivo o acuacultura con fines* | | |
| **Artículo 31°.-** *Para realizar las actividades de pesca se requiere lo siguiente:*<br><br>**I,** *Concesión, para:*<br><br>**Inciso b)** *Acuacultura comercial*<br><br>**II,** Permiso, para:<br><br>**Inciso g)** *Acuacultura de fomento*<br><br>**III,** *Autorización, para:*<br><br>**Inciso d)** *Recolectar del medio natural reproductores, larvas, postlarvas, crías, huevos, semillas, alevines o en cualquier otro estadio, y*<br><br>**Inciso e)** *Acuacultura didáctica.* | | |

| | | |
|---|---|---|
| **Artículos 22.-** *la Secretaría podrá inscribir en el Registro Nacional de Pesca a los acuicultores que no requieran concesión, permiso o Autorización.* | Al **proyecto** le aplica el Artículo, incisos y, fracciones anteriores, porque se trata de una actividad acuícola con fines comerciales. | Por el hecho de presentar a la autoridad correspondiente (SEMARNAT) la Manifestación de Impacto Ambiental, el promovente está cumpliendo con este apartado.<br><br>El proyecto se vincula por la obligatoriedad de obtener la autorización correspondiente para realizar las obras descritas en esta manifestación de impacto ambiental.<br><br>Como ya se mencionó anteriormente, la promovente una vez autorizado el proyecto en materia ambiental procederá a tramitar el Registro Nacional de Pesca para la unidad de producción acuícola. |
| **Art. 30°.-** *Las actividades pesqueras se clasifican en:*<br><br>**II.-** *Cultivo o acuacultura con fines* | | |
| **Artículo 31°.-** *Para realizar las actividades de pesca se requiere lo siguiente:*<br><br>**I,** *Concesión, para:*<br><br>**Inciso b)** *Acuacultura comercial*<br><br>**II,** Permiso, para:<br><br>**Inciso g)** *Acuacultura de fomento*<br><br>**III,** *Autorización, para:*<br><br>**Inciso d)** *Recolectar del medio natural reproductores, larvas, postlarvas, crías, huevos, semillas, alevines o en cualquier otro estadio, y*<br><br>**Inciso e)** *Acuacultura didáctica.* | | |

| | | |
|---|---|---|
| **Artículos 22.-** *la Secretaría podrá inscribir en el Registro Nacional de Pesca a los acuicultores que no requieran concesión, permiso o Autorización.* | Al **proyecto** le aplica el Artículo, incisos y, fracciones anteriores, porque se trata de una actividad acuícola con fines comerciales. | Por el hecho de presentar a la autoridad correspondiente (SEMARNAT) la Manifestación de Impacto Ambiental, el promovente está cumpliendo con este apartado.<br><br>El proyecto se vincula por la obligatoriedad de obtener la autorización correspondiente para realizar las obras descritas en esta manifestación de impacto ambiental.<br><br>Como ya se mencionó anteriormente, la promovente una vez autorizado el proyecto en materia ambiental procederá a tramitar el Registro Nacional de Pesca para la unidad de producción acuícola. |
| **Art. 30°.-** *Las actividades pesqueras se clasifican en:*<br><br>**II.-** *Cultivo o acuacultura con fines* | | |
| **Artículo 31°.-** *Para realizar las actividades de pesca se requiere lo siguiente:*<br><br>**I,** *Concesión, para:*<br><br>**Inciso b)** *Acuacultura comercial*<br><br>**II,** Permiso, para:<br><br>**Inciso g)** *Acuacultura de fomento*<br><br>**III,** *Autorización, para:*<br><br>**Inciso d)** *Recolectar del medio natural reproductores, larvas, postlarvas, crías, huevos, semillas, alevines o en cualquier otro estadio, y*<br><br>**Inciso e)** *Acuacultura didáctica.* | | |

| | | |
|---|---|---|
| **Artículos 22.-** *la Secretaría podrá inscribir en el Registro Nacional de Pesca a los acuicultores que no requieran concesión, permiso o Autorización.* | Al **proyecto** le aplica el Artículo, incisos y, fracciones anteriores, porque se trata de una actividad acuícola con fines comerciales. | Por el hecho de presentar a la autoridad correspondiente (SEMARNAT) la Manifestación de Impacto Ambiental, el promovente está cumpliendo con este apartado.<br><br>El proyecto se vincula por la obligatoriedad de obtener la autorización correspondiente para realizar las obras descritas en esta manifestación de impacto ambiental.<br><br>Como ya se mencionó anteriormente, la promovente una vez autorizado el proyecto en materia ambiental procederá a tramitar el Registro Nacional de Pesca para la unidad de producción acuícola. |
| **Art. 30°.-** *Las actividades pesqueras se clasifican en:*<br><br>**II.-** *Cultivo o acuacultura con fines* | | |
| **Artículo 31°.-** *Para realizar las actividades de pesca se requiere lo siguiente:*<br><br>**I,** *Concesión, para:*<br><br>**Inciso b)** *Acuacultura comercial*<br><br>**II,** Permiso, para:<br><br>**Inciso g)** *Acuacultura de fomento*<br><br>**III,** *Autorización, para:*<br><br>**Inciso d)** *Recolectar del medio natural reproductores, larvas, postlarvas, crías, huevos, semillas, alevines o en cualquier otro estadio, y*<br><br>**Inciso e)** *Acuacultura didáctica.* | | |

| | | |
|---|---|---|
| **Artículos 22.-** *la Secretaría podrá inscribir en el Registro Nacional de Pesca a los acuicultores que no requieran concesión, permiso o Autorización.* | Al **proyecto** le aplica el Artículo, incisos y, fracciones anteriores, porque se trata de una actividad acuícola con fines comerciales. | Por el hecho de presentar a la autoridad correspondiente (SEMARNAT) la Manifestación de Impacto Ambiental, el promovente está cumpliendo con este apartado.<br><br>El proyecto se vincula por la obligatoriedad de obtener la autorización correspondiente para realizar las obras descritas en esta manifestación de impacto ambiental.<br><br>Como ya se mencionó anteriormente, la promovente una vez autorizado el proyecto en materia ambiental procederá a tramitar el Registro Nacional de Pesca para la unidad de producción acuícola. |
| **Art. 30°.-** *Las actividades pesqueras se clasifican en:*<br><br>**II.-** *Cultivo o acuacultura con fines* | | |
| **Artículo 31°.-** *Para realizar las actividades de pesca se requiere lo siguiente:*<br><br>**I,** *Concesión, para:*<br><br>**Inciso b)** *Acuacultura comercial*<br><br>**II,** Permiso, para:<br><br>**Inciso g)** *Acuacultura de fomento*<br><br>**III,** *Autorización, para:*<br><br>**Inciso d)** *Recolectar del medio natural reproductores, larvas, postlarvas, crías, huevos, semillas, alevines o en cualquier otro estadio, y*<br><br>**Inciso e)** *Acuacultura didáctica.* | | |

| | | |
|---|---|---|
| **Artículos 22.-** *la Secretaría podrá inscribir en el Registro Nacional de Pesca a los acuicultores que no requieran concesión, permiso o Autorización.* | Al **proyecto** le aplica el Artículo, incisos y, fracciones anteriores, porque se trata de una actividad acuícola con fines comerciales. | Por el hecho de presentar a la autoridad correspondiente (SEMARNAT) la Manifestación de Impacto Ambiental, el promovente está cumpliendo con este apartado.<br><br>El proyecto se vincula por la obligatoriedad de obtener la autorización correspondiente para realizar las obras descritas en esta manifestación de impacto ambiental.<br><br>Como ya se mencionó anteriormente, la promovente una vez autorizado el proyecto en materia ambiental procederá a tramitar el Registro Nacional de Pesca para la unidad de producción acuícola. |
| **Art. 30°.-** *Las actividades pesqueras se clasifican en:*<br><br>**II.-** *Cultivo o acuacultura con fines* | | |
| **Artículo 31°.-** *Para realizar las actividades de pesca se requiere lo siguiente:*<br><br>**I,** *Concesión, para:*<br><br>**Inciso b)** *Acuacultura comercial*<br><br>**II,** Permiso, para:<br><br>**Inciso g)** *Acuacultura de fomento*<br><br>**III,** *Autorización, para:*<br><br>**Inciso d)** *Recolectar del medio natural reproductores, larvas, postlarvas, crías, huevos, semillas, alevines o en cualquier otro estadio, y*<br><br>**Inciso e)** *Acuacultura didáctica.* | | |

| | | |
|---|---|---|
| **Artículos 22.-** *la Secretaría podrá inscribir en el Registro Nacional de Pesca a los acuicultores que no requieran concesión, permiso o Autorización.* | Al **proyecto** le aplica el Artículo, incisos y, fracciones anteriores, porque se trata de una actividad acuícola con fines comerciales. | Por el hecho de presentar a la autoridad correspondiente (SEMARNAT) la Manifestación de Impacto Ambiental, el promovente está cumpliendo con este apartado.<br><br>El proyecto se vincula por la obligatoriedad de obtener la autorización correspondiente para realizar las obras descritas en esta manifestación de impacto ambiental.<br><br>Como ya se mencionó anteriormente, la promovente una vez autorizado el proyecto en materia ambiental procederá a tramitar el Registro Nacional de Pesca para la unidad de producción acuícola. |
| **Art. 30°.-** *Las actividades pesqueras se clasifican en:*<br><br>**II.-** *Cultivo o acuacultura con fines* | | |
| **Artículo 31°.-** *Para realizar las actividades de pesca se requiere lo siguiente:*<br><br>**I,** *Concesión, para:*<br><br>**Inciso b)** *Acuacultura comercial*<br><br>**II,** Permiso, para:<br><br>**Inciso g)** *Acuacultura de fomento*<br><br>**III,** *Autorización, para:*<br><br>**Inciso d)** *Recolectar del medio natural reproductores, larvas, postlarvas, crías, huevos, semillas, alevines o en cualquier otro estadio, y*<br><br>**Inciso e)** *Acuacultura didáctica.* | | |

| | | |
|---|---|---|
| **Artículos 22.-** *la Secretaría podrá inscribir en el Registro Nacional de Pesca a los acuicultores que no requieran concesión, permiso o Autorización.* | Al **proyecto** le aplica el Artículo, incisos y, fracciones anteriores, porque se trata de una actividad acuícola con fines comerciales. | Por el hecho de presentar a la autoridad correspondiente (SEMARNAT) la Manifestación de Impacto Ambiental, el promovente está cumpliendo con este apartado.<br><br>El proyecto se vincula por la obligatoriedad de obtener la autorización correspondiente para realizar las obras descritas en esta manifestación de impacto ambiental.<br><br>Como ya se mencionó anteriormente, la promovente una vez autorizado el proyecto en materia ambiental procederá a tramitar el Registro Nacional de Pesca para la unidad de producción acuícola. |
| **Art. 30°.-** *Las actividades pesqueras se clasifican en:*<br><br>**II.-** *Cultivo o acuacultura con fines* | | |
| **Artículo 31°.-** *Para realizar las actividades de pesca se requiere lo siguiente:*<br><br>**I,** *Concesión, para:*<br><br>**Inciso b)** *Acuacultura comercial*<br><br>**II,** Permiso, para:<br><br>**Inciso g)** *Acuacultura de fomento*<br><br>**III,** *Autorización, para:*<br><br>**Inciso d)** *Recolectar del medio natural reproductores, larvas, postlarvas, crías, huevos, semillas, alevines o en cualquier otro estadio, y*<br><br>**Inciso e)** *Acuacultura didáctica.* | | |

| | | |
|---|---|---|
| **Artículos 22.-** *la Secretaría podrá inscribir en el Registro Nacional de Pesca a los acuicultores que no requieran concesión, permiso o Autorización.* | Al **proyecto** le aplica el Artículo, incisos y, fracciones anteriores, porque se trata de una actividad acuícola con fines comerciales. | Por el hecho de presentar a la autoridad correspondiente (SEMARNAT) la Manifestación de Impacto Ambiental, el promovente está cumpliendo con este apartado.<br><br>El proyecto se vincula por la obligatoriedad de obtener la autorización correspondiente para realizar las obras descritas en esta manifestación de impacto ambiental.<br><br>Como ya se mencionó anteriormente, la promovente una vez autorizado el proyecto en materia ambiental procederá a tramitar el Registro Nacional de Pesca para la unidad de producción acuícola. |
| **Art. 30°.-** *Las actividades pesqueras se clasifican en:*<br><br>**II.-** *Cultivo o acuacultura con fines* | | |
| **Artículo 31°.-** *Para realizar las actividades de pesca se requiere lo siguiente:*<br><br>**I,** *Concesión, para:*<br><br>**Inciso b)** *Acuacultura comercial*<br><br>**II,** Permiso, para:<br><br>**Inciso g)** *Acuacultura de fomento*<br><br>**III,** *Autorización, para:*<br><br>**Inciso d)** *Recolectar del medio natural reproductores, larvas, postlarvas, crías, huevos, semillas, alevines o en cualquier otro estadio, y*<br><br>**Inciso e)** *Acuacultura didáctica.* | | |

| | | |
|---|---|---|
| **Artículos 22.-** *la Secretaría podrá inscribir en el Registro Nacional de Pesca a los acuicultores que no requieran concesión, permiso o Autorización.* | Al **proyecto** le aplica el Artículo, incisos y, fracciones anteriores, porque se trata de una actividad acuícola con fines comerciales. | Por el hecho de presentar a la autoridad correspondiente (SEMARNAT) la Manifestación de Impacto Ambiental, el promovente está cumpliendo con este apartado.<br><br>El proyecto se vincula por la obligatoriedad de obtener la autorización correspondiente para realizar las obras descritas en esta manifestación de impacto ambiental.<br><br>Como ya se mencionó anteriormente, la promovente una vez autorizado el proyecto en materia ambiental procederá a tramitar el Registro Nacional de Pesca para la unidad de producción acuícola. |
| **Art. 30°.-** *Las actividades pesqueras se clasifican en:*<br><br>**II.-** *Cultivo o acuacultura con fines* | | |
| **Artículo 31°.-** *Para realizar las actividades de pesca se requiere lo siguiente:*<br><br>**I,** *Concesión, para:*<br><br>**Inciso b)** *Acuacultura comercial*<br><br>**II,** Permiso, para:<br><br>**Inciso g)** *Acuacultura de fomento*<br><br>**III,** *Autorización, para:*<br><br>**Inciso d)** *Recolectar del medio natural reproductores, larvas, postlarvas, crías, huevos, semillas, alevines o en cualquier otro estadio, y*<br><br>**Inciso e)** *Acuacultura didáctica.* | | |

| | | |
|---|---|---|
| **Artículos 22.-** *la Secretaría podrá inscribir en el Registro Nacional de Pesca a los acuicultores que no requieran concesión, permiso o Autorización.* | Al **proyecto** le aplica el Artículo, incisos y, fracciones anteriores, porque se trata de una actividad acuícola con fines comerciales. | Por el hecho de presentar a la autoridad correspondiente (SEMARNAT) la Manifestación de Impacto Ambiental, el promovente está cumpliendo con este apartado.<br><br>El proyecto se vincula por la obligatoriedad de obtener la autorización correspondiente para realizar las obras descritas en esta manifestación de impacto ambiental.<br><br>Como ya se mencionó anteriormente, la promovente una vez autorizado el proyecto en materia ambiental procederá a tramitar el Registro Nacional de Pesca para la unidad de producción acuícola. |
| **Art. 30°.-** *Las actividades pesqueras se clasifican en:*<br><br>**II.-** *Cultivo o acuacultura con fines* | | |
| **Artículo 31°.-** *Para realizar las actividades de pesca se requiere lo siguiente:*<br><br>**I,** *Concesión, para:*<br><br>**Inciso b)** *Acuacultura comercial*<br><br>**II,** Permiso, para:<br><br>**Inciso g)** *Acuacultura de fomento*<br><br>**III,** *Autorización, para:*<br><br>**Inciso d)** *Recolectar del medio natural reproductores, larvas, postlarvas, crías, huevos, semillas, alevines o en cualquier otro estadio, y*<br><br>**Inciso e)** *Acuacultura didáctica.* | | |

| | | |
|---|---|---|
| **Artículos 22.-** *la Secretaría podrá inscribir en el Registro Nacional de Pesca a los acuicultores que no requieran concesión, permiso o Autorización.* | Al **proyecto** le aplica el Artículo, incisos y, fracciones anteriores, porque se trata de una actividad acuícola con fines comerciales. | Por el hecho de presentar a la autoridad correspondiente (SEMARNAT) la Manifestación de Impacto Ambiental, el promovente está cumpliendo con este apartado.<br><br>El proyecto se vincula por la obligatoriedad de obtener la autorización correspondiente para realizar las obras descritas en esta manifestación de impacto ambiental.<br><br>Como ya se mencionó anteriormente, la promovente una vez autorizado el proyecto en materia ambiental procederá a tramitar el Registro Nacional de Pesca para la unidad de producción acuícola. |
| **Art. 30°.-** *Las actividades pesqueras se clasifican en:*<br><br>**II.-** *Cultivo o acuacultura con fines* | | |
| **Artículo 31°.-** *Para realizar las actividades de pesca se requiere lo siguiente:*<br><br>**I,** *Concesión, para:*<br><br>**Inciso b)** *Acuacultura comercial*<br><br>**II,** Permiso, para:<br><br>**Inciso g)** *Acuacultura de fomento*<br><br>**III,** *Autorización, para:*<br><br>**Inciso d)** *Recolectar del medio natural reproductores, larvas, postlarvas, crías, huevos, semillas, alevines o en cualquier otro estadio, y*<br><br>**Inciso e)** *Acuacultura didáctica.* | | |

| | | |
|---|---|---|
| **Artículos 22.-** *la Secretaría podrá inscribir en el Registro Nacional de Pesca a los acuicultores que no requieran concesión, permiso o Autorización.* | Al **proyecto** le aplica el Artículo, incisos y, fracciones anteriores, porque se trata de una actividad acuícola con fines comerciales. | Por el hecho de presentar a la autoridad correspondiente (SEMARNAT) la Manifestación de Impacto Ambiental, el promovente está cumpliendo con este apartado.<br><br>El proyecto se vincula por la obligatoriedad de obtener la autorización correspondiente para realizar las obras descritas en esta manifestación de impacto ambiental.<br><br>Como ya se mencionó anteriormente, la promovente una vez autorizado el proyecto en materia ambiental procederá a tramitar el Registro Nacional de Pesca para la unidad de producción acuícola. |
| **Art. 30°.-** *Las actividades pesqueras se clasifican en:*<br><br>**II.-** *Cultivo o acuacultura con fines* | | |
| **Artículo 31°.-** *Para realizar las actividades de pesca se requiere lo siguiente:*<br><br>**I,** *Concesión, para:*<br><br>**Inciso b)** *Acuacultura comercial*<br><br>**II,** Permiso, para:<br><br>**Inciso g)** *Acuacultura de fomento*<br><br>**III,** *Autorización, para:*<br><br>**Inciso d)** *Recolectar del medio natural reproductores, larvas, postlarvas, crías, huevos, semillas, alevines o en cualquier otro estadio, y*<br><br>**Inciso e)** *Acuacultura didáctica.* | | |

| | | |
|---|---|---|
| **Artículos 22.-** *la Secretaría podrá inscribir en el Registro Nacional de Pesca a los acuicultores que no requieran concesión, permiso o Autorización.* | Al **proyecto** le aplica el Artículo, incisos y, fracciones anteriores, porque se trata de una actividad acuícola con fines comerciales. | Por el hecho de presentar a la autoridad correspondiente (SEMARNAT) la Manifestación de Impacto Ambiental, el promovente está cumpliendo con este apartado.<br><br>El proyecto se vincula por la obligatoriedad de obtener la autorización correspondiente para realizar las obras descritas en esta manifestación de impacto ambiental.<br><br>Como ya se mencionó anteriormente, la promovente una vez autorizado el proyecto en materia ambiental procederá a tramitar el Registro Nacional de Pesca para la unidad de producción acuícola. |
| **Art. 30°.-** *Las actividades pesqueras se clasifican en:*<br><br>**II.-** *Cultivo o acuacultura con fines* | | |
| **Artículo 31°.-** *Para realizar las actividades de pesca se requiere lo siguiente:*<br><br>**I,** *Concesión, para:*<br><br>**Inciso b)** *Acuacultura comercial*<br><br>**II,** Permiso, para:<br><br>**Inciso g)** *Acuacultura de fomento*<br><br>**III,** *Autorización, para:*<br><br>**Inciso d)** *Recolectar del medio natural reproductores, larvas, postlarvas, crías, huevos, semillas, alevines o en cualquier otro estadio, y*<br><br>**Inciso e)** *Acuacultura didáctica.* | | |

| | | |
|---|---|---|
| **Artículos 22.-** *la Secretaría podrá inscribir en el Registro Nacional de Pesca a los acuicultores que no requieran concesión, permiso o Autorización.* | Al **proyecto** le aplica el Artículo, incisos y, fracciones anteriores, porque se trata de una actividad acuícola con fines comerciales. | Por el hecho de presentar a la autoridad correspondiente (SEMARNAT) la Manifestación de Impacto Ambiental, el promovente está cumpliendo con este apartado.<br><br>El proyecto se vincula por la obligatoriedad de obtener la autorización correspondiente para realizar las obras descritas en esta manifestación de impacto ambiental.<br><br>Como ya se mencionó anteriormente, la promovente una vez autorizado el proyecto en materia ambiental procederá a tramitar el Registro Nacional de Pesca para la unidad de producción acuícola. |
| **Art. 30°.-** *Las actividades pesqueras se clasifican en:*<br><br>**II.-** *Cultivo o acuacultura con fines* | | |
| **Artículo 31°.-** *Para realizar las actividades de pesca se requiere lo siguiente:*<br><br>**I,** *Concesión, para:*<br><br>**Inciso b)** *Acuacultura comercial*<br><br>**II,** Permiso, para:<br><br>**Inciso g)** *Acuacultura de fomento*<br><br>**III,** *Autorización, para:*<br><br>**Inciso d)** *Recolectar del medio natural reproductores, larvas, postlarvas, crías, huevos, semillas, alevines o en cualquier otro estadio, y*<br><br>**Inciso e)** *Acuacultura didáctica.* | | |

| | | |
|---|---|---|
| **Artículos 22.-** *la Secretaría podrá inscribir en el Registro Nacional de Pesca a los acuicultores que no requieran concesión, permiso o Autorización.* | Al **proyecto** le aplica el Artículo, incisos y, fracciones anteriores, porque se trata de una actividad acuícola con fines comerciales. | Por el hecho de presentar a la autoridad correspondiente (SEMARNAT) la Manifestación de Impacto Ambiental, el promovente está cumpliendo con este apartado.<br><br>El proyecto se vincula por la obligatoriedad de obtener la autorización correspondiente para realizar las obras descritas en esta manifestación de impacto ambiental.<br><br>Como ya se mencionó anteriormente, la promovente una vez autorizado el proyecto en materia ambiental procederá a tramitar el Registro Nacional de Pesca para la unidad de producción acuícola. |
| **Art. 30°.-** *Las actividades pesqueras se clasifican en:*<br><br>**II.-** *Cultivo o acuacultura con fines* | | |
| **Artículo 31°.-** *Para realizar las actividades de pesca se requiere lo siguiente:*<br><br>**I,** *Concesión, para:*<br><br>**Inciso b)** *Acuacultura comercial*<br><br>**II,** Permiso, para:<br><br>**Inciso g)** *Acuacultura de fomento*<br><br>**III,** *Autorización, para:*<br><br>**Inciso d)** *Recolectar del medio natural reproductores, larvas, postlarvas, crías, huevos, semillas, alevines o en cualquier otro estadio, y*<br><br>**Inciso e)** *Acuacultura didáctica.* | | |

| | | |
|---|---|---|
| **Artículos 22.-** *la Secretaría podrá inscribir en el Registro Nacional de Pesca a los acuicultores que no requieran concesión, permiso o Autorización.* | Al **proyecto** le aplica el Artículo, incisos y, fracciones anteriores, porque se trata de una actividad acuícola con fines comerciales. | Por el hecho de presentar a la autoridad correspondiente (SEMARNAT) la Manifestación de Impacto Ambiental, el promovente está cumpliendo con este apartado.<br><br>El proyecto se vincula por la obligatoriedad de obtener la autorización correspondiente para realizar las obras descritas en esta manifestación de impacto ambiental.<br><br>Como ya se mencionó anteriormente, la promovente una vez autorizado el proyecto en materia ambiental procederá a tramitar el Registro Nacional de Pesca para la unidad de producción acuícola. |
| **Art. 30°.-** *Las actividades pesqueras se clasifican en:*<br><br>**II.-** *Cultivo o acuacultura con fines* | | |
| **Artículo 31°.-** *Para realizar las actividades de pesca se requiere lo siguiente:*<br><br>**I,** *Concesión, para:*<br><br>**Inciso b)** *Acuacultura comercial*<br><br>**II,** Permiso, para:<br><br>**Inciso g)** *Acuacultura de fomento*<br><br>**III,** *Autorización, para:*<br><br>**Inciso d)** *Recolectar del medio natural reproductores, larvas, postlarvas, crías, huevos, semillas, alevines o en cualquier otro estadio, y*<br><br>**Inciso e)** *Acuacultura didáctica.* | | |

| | | |
|---|---|---|
| **Artículos 22.-** *la Secretaría podrá inscribir en el Registro Nacional de Pesca a los acuicultores que no requieran concesión, permiso o Autorización.* | Al **proyecto** le aplica el Artículo, incisos y, fracciones anteriores, porque se trata de una actividad acuícola con fines comerciales. | Por el hecho de presentar a la autoridad correspondiente (SEMARNAT) la Manifestación de Impacto Ambiental, el promovente está cumpliendo con este apartado.<br><br>El proyecto se vincula por la obligatoriedad de obtener la autorización correspondiente para realizar las obras descritas en esta manifestación de impacto ambiental.<br><br>Como ya se mencionó anteriormente, la promovente una vez autorizado el proyecto en materia ambiental procederá a tramitar el Registro Nacional de Pesca para la unidad de producción acuícola. |
| **Art. 30°.-** *Las actividades pesqueras se clasifican en:*<br><br>**II.-** *Cultivo o acuacultura con fines* | | |
| **Artículo 31°.-** *Para realizar las actividades de pesca se requiere lo siguiente:*<br><br>**I,** *Concesión, para:*<br><br>**Inciso b)** *Acuacultura comercial*<br><br>**II,** Permiso, para:<br><br>**Inciso g)** *Acuacultura de fomento*<br><br>**III,** *Autorización, para:*<br><br>**Inciso d)** *Recolectar del medio natural reproductores, larvas, postlarvas, crías, huevos, semillas, alevines o en cualquier otro estadio, y*<br><br>**Inciso e)** *Acuacultura didáctica.* | | |

| | | |
|---|---|---|
| **Artículos 22.-** *la Secretaría podrá inscribir en el Registro Nacional de Pesca a los acuicultores que no requieran concesión, permiso o Autorización.* | Al **proyecto** le aplica el Artículo, incisos y, fracciones anteriores, porque se trata de una actividad acuícola con fines comerciales. | Por el hecho de presentar a la autoridad correspondiente (SEMARNAT) la Manifestación de Impacto Ambiental, el promovente está cumpliendo con este apartado.<br><br>El proyecto se vincula por la obligatoriedad de obtener la autorización correspondiente para realizar las obras descritas en esta manifestación de impacto ambiental.<br><br>Como ya se mencionó anteriormente, la promovente una vez autorizado el proyecto en materia ambiental procederá a tramitar el Registro Nacional de Pesca para la unidad de producción acuícola. |
| **Art. 30°.-** *Las actividades pesqueras se clasifican en:*<br><br>**II.-** *Cultivo o acuacultura con fines* | | |
| **Artículo 31°.-** *Para realizar las actividades de pesca se requiere lo siguiente:*<br><br>**I,** *Concesión, para:*<br><br>**Inciso b)** *Acuacultura comercial*<br><br>**II,** Permiso, para:<br><br>**Inciso g)** *Acuacultura de fomento*<br><br>**III,** *Autorización, para:*<br><br>**Inciso d)** *Recolectar del medio natural reproductores, larvas, postlarvas, crías, huevos, semillas, alevines o en cualquier otro estadio, y*<br><br>**Inciso e)** *Acuacultura didáctica.* | | |

| | | |
|---|---|---|
| **Artículos 22.-** *la Secretaría podrá inscribir en el Registro Nacional de Pesca a los acuicultores que no requieran concesión, permiso o Autorización.* | Al **proyecto** le aplica el Artículo, incisos y, fracciones anteriores, porque se trata de una actividad acuícola con fines comerciales. | Por el hecho de presentar a la autoridad correspondiente (SEMARNAT) la Manifestación de Impacto Ambiental, el promovente está cumpliendo con este apartado.<br><br>El proyecto se vincula por la obligatoriedad de obtener la autorización correspondiente para realizar las obras descritas en esta manifestación de impacto ambiental.<br><br>Como ya se mencionó anteriormente, la promovente una vez autorizado el proyecto en materia ambiental procederá a tramitar el Registro Nacional de Pesca para la unidad de producción acuícola. |
| **Art. 30°.-** *Las actividades pesqueras se clasifican en:*<br><br>**II.-** *Cultivo o acuacultura con fines* | | |
| **Artículo 31°.-** *Para realizar las actividades de pesca se requiere lo siguiente:*<br><br>**I,** *Concesión, para:*<br><br>**Inciso b)** *Acuacultura comercial*<br><br>**II,** Permiso, para:<br><br>**Inciso g)** *Acuacultura de fomento*<br><br>**III,** *Autorización, para:*<br><br>**Inciso d)** *Recolectar del medio natural reproductores, larvas, postlarvas, crías, huevos, semillas, alevines o en cualquier otro estadio, y*<br><br>**Inciso e)** *Acuacultura didáctica.* | | |

| | | |
|---|---|---|
| **Artículos 22.-** *la Secretaría podrá inscribir en el Registro Nacional de Pesca a los acuicultores que no requieran concesión, permiso o Autorización.* | Al **proyecto** le aplica el Artículo, incisos y, fracciones anteriores, porque se trata de una actividad acuícola con fines comerciales. | Por el hecho de presentar a la autoridad correspondiente (SEMARNAT) la Manifestación de Impacto Ambiental, el promovente está cumpliendo con este apartado.<br><br>El proyecto se vincula por la obligatoriedad de obtener la autorización correspondiente para realizar las obras descritas en esta manifestación de impacto ambiental.<br><br>Como ya se mencionó anteriormente, la promovente una vez autorizado el proyecto en materia ambiental procederá a tramitar el Registro Nacional de Pesca para la unidad de producción acuícola. |
| **Art. 30°.-** *Las actividades pesqueras se clasifican en:*<br><br>**II.-** *Cultivo o acuacultura con fines* | | |
| **Artículo 31°.-** *Para realizar las actividades de pesca se requiere lo siguiente:*<br><br>**I,** *Concesión, para:*<br><br>**Inciso b)** *Acuacultura comercial*<br><br>**II,** Permiso, para:<br><br>**Inciso g)** *Acuacultura de fomento*<br><br>**III,** *Autorización, para:*<br><br>**Inciso d)** *Recolectar del medio natural reproductores, larvas, postlarvas, crías, huevos, semillas, alevines o en cualquier otro estadio, y*<br><br>**Inciso e)** *Acuacultura didáctica.* | | |

| | | |
|---|---|---|
| **Artículos 22.-** *la Secretaría podrá inscribir en el Registro Nacional de Pesca a los acuicultores que no requieran concesión, permiso o Autorización.* | Al **proyecto** le aplica el Artículo, incisos y, fracciones anteriores, porque se trata de una actividad acuícola con fines comerciales. | Por el hecho de presentar a la autoridad correspondiente (SEMARNAT) la Manifestación de Impacto Ambiental, el promovente está cumpliendo con este apartado.<br><br>El proyecto se vincula por la obligatoriedad de obtener la autorización correspondiente para realizar las obras descritas en esta manifestación de impacto ambiental.<br><br>Como ya se mencionó anteriormente, la promovente una vez autorizado el proyecto en materia ambiental procederá a tramitar el Registro Nacional de Pesca para la unidad de producción acuícola. |
| **Art. 30°.-** *Las actividades pesqueras se clasifican en:*<br><br>**II.-** *Cultivo o acuacultura con fines* | | |
| **Artículo 31°.-** *Para realizar las actividades de pesca se requiere lo siguiente:*<br><br>**I,** *Concesión, para:*<br><br>**Inciso b)** *Acuacultura comercial*<br><br>**II,** Permiso, para:<br><br>**Inciso g)** *Acuacultura de fomento*<br><br>**III,** *Autorización, para:*<br><br>**Inciso d)** *Recolectar del medio natural reproductores, larvas, postlarvas, crías, huevos, semillas, alevines o en cualquier otro estadio, y*<br><br>**Inciso e)** *Acuacultura didáctica.* | | |

| | | |
|---|---|---|
| **Artículos 22.-** *la Secretaría podrá inscribir en el Registro Nacional de Pesca a los acuicultores que no requieran concesión, permiso o Autorización.* | Al **proyecto** le aplica el Artículo, incisos y, fracciones anteriores, porque se trata de una actividad acuícola con fines comerciales. | Por el hecho de presentar a la autoridad correspondiente (SEMARNAT) la Manifestación de Impacto Ambiental, el promovente está cumpliendo con este apartado.<br><br>El proyecto se vincula por la obligatoriedad de obtener la autorización correspondiente para realizar las obras descritas en esta manifestación de impacto ambiental.<br><br>Como ya se mencionó anteriormente, la promovente una vez autorizado el proyecto en materia ambiental procederá a tramitar el Registro Nacional de Pesca para la unidad de producción acuícola. |
| **Art. 30°.-** *Las actividades pesqueras se clasifican en:*<br><br>**II.-** *Cultivo o acuacultura con fines* | | |
| **Artículo 31°.-** *Para realizar las actividades de pesca se requiere lo siguiente:*<br><br>**I,** *Concesión, para:*<br><br>**Inciso b)** *Acuacultura comercial*<br><br>**II,** Permiso, para:<br><br>**Inciso g)** *Acuacultura de fomento*<br><br>**III,** *Autorización, para:*<br><br>**Inciso d)** *Recolectar del medio natural reproductores, larvas, postlarvas, crías, huevos, semillas, alevines o en cualquier otro estadio, y*<br><br>**Inciso e)** *Acuacultura didáctica.* | | |

| | | |
|---|---|---|
| **Artículos 22.-** *la Secretaría podrá inscribir en el Registro Nacional de Pesca a los acuicultores que no requieran concesión, permiso o Autorización.* | Al **proyecto** le aplica el Artículo, incisos y, fracciones anteriores, porque se trata de una actividad acuícola con fines comerciales. | Por el hecho de presentar a la autoridad correspondiente (SEMARNAT) la Manifestación de Impacto Ambiental, el promovente está cumpliendo con este apartado.<br><br>El proyecto se vincula por la obligatoriedad de obtener la autorización correspondiente para realizar las obras descritas en esta manifestación de impacto ambiental.<br><br>Como ya se mencionó anteriormente, la promovente una vez autorizado el proyecto en materia ambiental procederá a tramitar el Registro Nacional de Pesca para la unidad de producción acuícola. |
| **Art. 30°.-** *Las actividades pesqueras se clasifican en:*<br><br>**II.-** *Cultivo o acuacultura con fines* | | |
| **Artículo 31°.-** *Para realizar las actividades de pesca se requiere lo siguiente:*<br><br>**I,** *Concesión, para:*<br><br>**Inciso b)** *Acuacultura comercial*<br><br>**II,** Permiso, para:<br><br>**Inciso g)** *Acuacultura de fomento*<br><br>**III,** *Autorización, para:*<br><br>**Inciso d)** *Recolectar del medio natural reproductores, larvas, postlarvas, crías, huevos, semillas, alevines o en cualquier otro estadio, y*<br><br>**Inciso e)** *Acuacultura didáctica.* | | |

| | | |
|---|---|---|
| **Artículos 22.-** *la Secretaría podrá inscribir en el Registro Nacional de Pesca a los acuicultores que no requieran concesión, permiso o Autorización.* | Al **proyecto** le aplica el Artículo, incisos y, fracciones anteriores, porque se trata de una actividad acuícola con fines comerciales. | Por el hecho de presentar a la autoridad correspondiente (SEMARNAT) la Manifestación de Impacto Ambiental, el promovente está cumpliendo con este apartado.<br><br>El proyecto se vincula por la obligatoriedad de obtener la autorización correspondiente para realizar las obras descritas en esta manifestación de impacto ambiental.<br><br>Como ya se mencionó anteriormente, la promovente una vez autorizado el proyecto en materia ambiental procederá a tramitar el Registro Nacional de Pesca para la unidad de producción acuícola. |
| **Art. 30°.-** *Las actividades pesqueras se clasifican en:*<br><br>**II.-** *Cultivo o acuacultura con fines* | | |
| **Artículo 31°.-** *Para realizar las actividades de pesca se requiere lo siguiente:*<br><br>**I,** *Concesión, para:*<br><br>**Inciso b)** *Acuacultura comercial*<br><br>**II,** Permiso, para:<br><br>**Inciso g)** *Acuacultura de fomento*<br><br>**III,** *Autorización, para:*<br><br>**Inciso d)** *Recolectar del medio natural reproductores, larvas, postlarvas, crías, huevos, semillas, alevines o en cualquier otro estadio, y*<br><br>**Inciso e)** *Acuacultura didáctica.* | | |

| | | |
|---|---|---|
| **Artículos 22.-** *la Secretaría podrá inscribir en el Registro Nacional de Pesca a los acuicultores que no requieran concesión, permiso o Autorización.* | Al **proyecto** le aplica el Artículo, incisos y, fracciones anteriores, porque se trata de una actividad acuícola con fines comerciales. | Por el hecho de presentar a la autoridad correspondiente (SEMARNAT) la Manifestación de Impacto Ambiental, el promovente está cumpliendo con este apartado.<br><br>El proyecto se vincula por la obligatoriedad de obtener la autorización correspondiente para realizar las obras descritas en esta manifestación de impacto ambiental.<br><br>Como ya se mencionó anteriormente, la promovente una vez autorizado el proyecto en materia ambiental procederá a tramitar el Registro Nacional de Pesca para la unidad de producción acuícola. |
| **Art. 30°.-** *Las actividades pesqueras se clasifican en:*<br><br>**II.-** *Cultivo o acuacultura con fines* | | |
| **Artículo 31°.-** *Para realizar las actividades de pesca se requiere lo siguiente:*<br><br>**I,** *Concesión, para:*<br><br>**Inciso b)** *Acuacultura comercial*<br><br>**II,** Permiso, para:<br><br>**Inciso g)** *Acuacultura de fomento*<br><br>**III,** *Autorización, para:*<br><br>**Inciso d)** *Recolectar del medio natural reproductores, larvas, postlarvas, crías, huevos, semillas, alevines o en cualquier otro estadio, y*<br><br>**Inciso e)** *Acuacultura didáctica.* | | |

| | | |
|---|---|---|
| **Artículos 22.-** *la Secretaría podrá inscribir en el Registro Nacional de Pesca a los acuicultores que no requieran concesión, permiso o Autorización.* | Al **proyecto** le aplica el Artículo, incisos y, fracciones anteriores, porque se trata de una actividad acuícola con fines comerciales. | Por el hecho de presentar a la autoridad correspondiente (SEMARNAT) la Manifestación de Impacto Ambiental, el promovente está cumpliendo con este apartado.<br><br>El proyecto se vincula por la obligatoriedad de obtener la autorización correspondiente para realizar las obras descritas en esta manifestación de impacto ambiental.<br><br>Como ya se mencionó anteriormente, la promovente una vez autorizado el proyecto en materia ambiental procederá a tramitar el Registro Nacional de Pesca para la unidad de producción acuícola. |
| **Art. 30°.-** *Las actividades pesqueras se clasifican en:*<br><br>**II.-** *Cultivo o acuacultura con fines* | | |
| **Artículo 31°.-** *Para realizar las actividades de pesca se requiere lo siguiente:*<br><br>**I,** *Concesión, para:*<br><br>**Inciso b)** *Acuacultura comercial*<br><br>**II,** Permiso, para:<br><br>**Inciso g)** *Acuacultura de fomento*<br><br>**III,** *Autorización, para:*<br><br>**Inciso d)** *Recolectar del medio natural reproductores, larvas, postlarvas, crías, huevos, semillas, alevines o en cualquier otro estadio, y*<br><br>**Inciso e)** *Acuacultura didáctica.* | | |

| | | |
|---|---|---|
| **Artículos 22.-** *la Secretaría podrá inscribir en el Registro Nacional de Pesca a los acuicultores que no requieran concesión, permiso o Autorización.* | Al **proyecto** le aplica el Artículo, incisos y, fracciones anteriores, porque se trata de una actividad acuícola con fines comerciales. | Por el hecho de presentar a la autoridad correspondiente (SEMARNAT) la Manifestación de Impacto Ambiental, el promovente está cumpliendo con este apartado.<br><br>El proyecto se vincula por la obligatoriedad de obtener la autorización correspondiente para realizar las obras descritas en esta manifestación de impacto ambiental.<br><br>Como ya se mencionó anteriormente, la promovente una vez autorizado el proyecto en materia ambiental procederá a tramitar el Registro Nacional de Pesca para la unidad de producción acuícola. |
| **Art. 30°.-** *Las actividades pesqueras se clasifican en:*<br><br>**II.-** *Cultivo o acuacultura con fines* | | |
| **Artículo 31°.-** *Para realizar las actividades de pesca se requiere lo siguiente:*<br><br>**I,** *Concesión, para:*<br><br>**Inciso b)** *Acuacultura comercial*<br><br>**II,** Permiso, para:<br><br>**Inciso g)** *Acuacultura de fomento*<br><br>**III,** *Autorización, para:*<br><br>**Inciso d)** *Recolectar del medio natural reproductores, larvas, postlarvas, crías, huevos, semillas, alevines o en cualquier otro estadio, y*<br><br>**Inciso e)** *Acuacultura didáctica.* | | |

| | | |
|---|---|---|
| **Artículos 22.-** *la Secretaría podrá inscribir en el Registro Nacional de Pesca a los acuicultores que no requieran concesión, permiso o Autorización.* | Al **proyecto** le aplica el Artículo, incisos y, fracciones anteriores, porque se trata de una actividad acuícola con fines comerciales. | Por el hecho de presentar a la autoridad correspondiente (SEMARNAT) la Manifestación de Impacto Ambiental, el promovente está cumpliendo con este apartado.<br><br>El proyecto se vincula por la obligatoriedad de obtener la autorización correspondiente para realizar las obras descritas en esta manifestación de impacto ambiental.<br><br>Como ya se mencionó anteriormente, la promovente una vez autorizado el proyecto en materia ambiental procederá a tramitar el Registro Nacional de Pesca para la unidad de producción acuícola. |
| **Art. 30°.-** *Las actividades pesqueras se clasifican en:*<br><br>**II.-** *Cultivo o acuacultura con fines* | | |
| **Artículo 31°.-** *Para realizar las actividades de pesca se requiere lo siguiente:*<br><br>**I,** *Concesión, para:*<br><br>**Inciso b)** *Acuacultura comercial*<br><br>**II,** Permiso, para:<br><br>**Inciso g)** *Acuacultura de fomento*<br><br>**III,** *Autorización, para:*<br><br>**Inciso d)** *Recolectar del medio natural reproductores, larvas, postlarvas, crías, huevos, semillas, alevines o en cualquier otro estadio, y*<br><br>**Inciso e)** *Acuacultura didáctica.* | | |

| | | |
|---|---|---|
| **Artículos 22.-** *la Secretaría podrá inscribir en el Registro Nacional de Pesca a los acuicultores que no requieran concesión, permiso o Autorización.* | Al **proyecto** le aplica el Artículo, incisos y, fracciones anteriores, porque se trata de una actividad acuícola con fines comerciales. | Por el hecho de presentar a la autoridad correspondiente (SEMARNAT) la Manifestación de Impacto Ambiental, el promovente está cumpliendo con este apartado.<br><br>El proyecto se vincula por la obligatoriedad de obtener la autorización correspondiente para realizar las obras descritas en esta manifestación de impacto ambiental.<br><br>Como ya se mencionó anteriormente, la promovente una vez autorizado el proyecto en materia ambiental procederá a tramitar el Registro Nacional de Pesca para la unidad de producción acuícola. |
| **Art. 30°.-** *Las actividades pesqueras se clasifican en:*<br><br>**II.-** *Cultivo o acuacultura con fines* | | |
| **Artículo 31°.-** *Para realizar las actividades de pesca se requiere lo siguiente:*<br><br>**I,** *Concesión, para:*<br><br>**Inciso b)** *Acuacultura comercial*<br><br>**II,** Permiso, para:<br><br>**Inciso g)** *Acuacultura de fomento*<br><br>**III,** *Autorización, para:*<br><br>**Inciso d)** *Recolectar del medio natural reproductores, larvas, postlarvas, crías, huevos, semillas, alevines o en cualquier otro estadio, y*<br><br>**Inciso e)** *Acuacultura didáctica.* | | |

| | | |
|---|---|---|
| **Artículos 22.-** *la Secretaría podrá inscribir en el Registro Nacional de Pesca a los acuicultores que no requieran concesión, permiso o Autorización.* | Al **proyecto** le aplica el Artículo, incisos y, fracciones anteriores, porque se trata de una actividad acuícola con fines comerciales. | Por el hecho de presentar a la autoridad correspondiente (SEMARNAT) la Manifestación de Impacto Ambiental, el promovente está cumpliendo con este apartado.<br><br>El proyecto se vincula por la obligatoriedad de obtener la autorización correspondiente para realizar las obras descritas en esta manifestación de impacto ambiental.<br><br>Como ya se mencionó anteriormente, la promovente una vez autorizado el proyecto en materia ambiental procederá a tramitar el Registro Nacional de Pesca para la unidad de producción acuícola. |
| **Art. 30°.-** *Las actividades pesqueras se clasifican en:*<br><br>**II.-** *Cultivo o acuacultura con fines* | | |
| **Artículo 31°.-** *Para realizar las actividades de pesca se requiere lo siguiente:*<br><br>**I,** *Concesión, para:*<br><br>**Inciso b)** *Acuacultura comercial*<br><br>**II,** Permiso, para:<br><br>**Inciso g)** *Acuacultura de fomento*<br><br>**III,** *Autorización, para:*<br><br>**Inciso d)** *Recolectar del medio natural reproductores, larvas, postlarvas, crías, huevos, semillas, alevines o en cualquier otro estadio, y*<br><br>**Inciso e)** *Acuacultura didáctica.* | | |

| | | |
|---|---|---|
| **Artículos 22.-** *la Secretaría podrá inscribir en el Registro Nacional de Pesca a los acuicultores que no requieran concesión, permiso o Autorización.* | Al **proyecto** le aplica el Artículo, incisos y, fracciones anteriores, porque se trata de una actividad acuícola con fines comerciales. | Por el hecho de presentar a la autoridad correspondiente (SEMARNAT) la Manifestación de Impacto Ambiental, el promovente está cumpliendo con este apartado.<br><br>El proyecto se vincula por la obligatoriedad de obtener la autorización correspondiente para realizar las obras descritas en esta manifestación de impacto ambiental.<br><br>Como ya se mencionó anteriormente, la promovente una vez autorizado el proyecto en materia ambiental procederá a tramitar el Registro Nacional de Pesca para la unidad de producción acuícola. |
| **Art. 30°.-** *Las actividades pesqueras se clasifican en:*<br><br>**II.-** *Cultivo o acuacultura con fines* | | |
| **Artículo 31°.-** *Para realizar las actividades de pesca se requiere lo siguiente:*<br><br>**I,** *Concesión, para:*<br><br>**Inciso b)** *Acuacultura comercial*<br><br>**II,** Permiso, para:<br><br>**Inciso g)** *Acuacultura de fomento*<br><br>**III,** *Autorización, para:*<br><br>**Inciso d)** *Recolectar del medio natural reproductores, larvas, postlarvas, crías, huevos, semillas, alevines o en cualquier otro estadio, y*<br><br>**Inciso e)** *Acuacultura didáctica.* | | |

| | | |
|---|---|---|
| **Artículos 22.-** *la Secretaría podrá inscribir en el Registro Nacional de Pesca a los acuicultores que no requieran concesión, permiso o Autorización.* | Al **proyecto** le aplica el Artículo, incisos y, fracciones anteriores, porque se trata de una actividad acuícola con fines comerciales. | Por el hecho de presentar a la autoridad correspondiente (SEMARNAT) la Manifestación de Impacto Ambiental, el promovente está cumpliendo con este apartado.<br><br>El proyecto se vincula por la obligatoriedad de obtener la autorización correspondiente para realizar las obras descritas en esta manifestación de impacto ambiental.<br><br>Como ya se mencionó anteriormente, la promovente una vez autorizado el proyecto en materia ambiental procederá a tramitar el Registro Nacional de Pesca para la unidad de producción acuícola. |
| **Art. 30°.-** *Las actividades pesqueras se clasifican en:*<br><br>**II.-** *Cultivo o acuacultura con fines* | | |
| **Artículo 31°.-** *Para realizar las actividades de pesca se requiere lo siguiente:*<br><br>**I,** *Concesión, para:*<br><br>**Inciso b)** *Acuacultura comercial*<br><br>**II,** Permiso, para:<br><br>**Inciso g)** *Acuacultura de fomento*<br><br>**III,** *Autorización, para:*<br><br>**Inciso d)** *Recolectar del medio natural reproductores, larvas, postlarvas, crías, huevos, semillas, alevines o en cualquier otro estadio, y*<br><br>**Inciso e)** *Acuacultura didáctica.* | | |

| | | |
|---|---|---|
| **Artículos 22.-** *la Secretaría podrá inscribir en el Registro Nacional de Pesca a los acuicultores que no requieran concesión, permiso o Autorización.* | Al **proyecto** le aplica el Artículo, incisos y, fracciones anteriores, porque se trata de una actividad acuícola con fines comerciales. | Por el hecho de presentar a la autoridad correspondiente (SEMARNAT) la Manifestación de Impacto Ambiental, el promovente está cumpliendo con este apartado.<br><br>El proyecto se vincula por la obligatoriedad de obtener la autorización correspondiente para realizar las obras descritas en esta manifestación de impacto ambiental.<br><br>Como ya se mencionó anteriormente, la promovente una vez autorizado el proyecto en materia ambiental procederá a tramitar el Registro Nacional de Pesca para la unidad de producción acuícola. |
| **Art. 30°.-** *Las actividades pesqueras se clasifican en:*<br><br>**II.-** *Cultivo o acuacultura con fines* | | |
| **Artículo 31°.-** *Para realizar las actividades de pesca se requiere lo siguiente:*<br><br>**I,** *Concesión, para:*<br><br>**Inciso b)** *Acuacultura comercial*<br><br>**II,** Permiso, para:<br><br>**Inciso g)** *Acuacultura de fomento*<br><br>**III,** *Autorización, para:*<br><br>**Inciso d)** *Recolectar del medio natural reproductores, larvas, postlarvas, crías, huevos, semillas, alevines o en cualquier otro estadio, y*<br><br>**Inciso e)** *Acuacultura didáctica.* | | |

| | | |
|---|---|---|
| **Artículos 22.-** *la Secretaría podrá inscribir en el Registro Nacional de Pesca a los acuicultores que no requieran concesión, permiso o Autorización.* | Al **proyecto** le aplica el Artículo, incisos y, fracciones anteriores, porque se trata de una actividad acuícola con fines comerciales. | Por el hecho de presentar a la autoridad correspondiente (SEMARNAT) la Manifestación de Impacto Ambiental, el promovente está cumpliendo con este apartado.<br><br>El proyecto se vincula por la obligatoriedad de obtener la autorización correspondiente para realizar las obras descritas en esta manifestación de impacto ambiental.<br><br>Como ya se mencionó anteriormente, la promovente una vez autorizado el proyecto en materia ambiental procederá a tramitar el Registro Nacional de Pesca para la unidad de producción acuícola. |
| **Art. 30°.-** *Las actividades pesqueras se clasifican en:*<br><br>**II.-** *Cultivo o acuacultura con fines* | | |
| **Artículo 31°.-** *Para realizar las actividades de pesca se requiere lo siguiente:*<br><br>**I,** *Concesión, para:*<br><br>**Inciso b)** *Acuacultura comercial*<br><br>**II,** Permiso, para:<br><br>**Inciso g)** *Acuacultura de fomento*<br><br>**III,** *Autorización, para:*<br><br>**Inciso d)** *Recolectar del medio natural reproductores, larvas, postlarvas, crías, huevos, semillas, alevines o en cualquier otro estadio, y*<br><br>**Inciso e)** *Acuacultura didáctica.* | | |

| | | |
|---|---|---|
| **Artículos 22.-** *la Secretaría podrá inscribir en el Registro Nacional de Pesca a los acuicultores que no requieran concesión, permiso o Autorización.* | Al **proyecto** le aplica el Artículo, incisos y, fracciones anteriores, porque se trata de una actividad acuícola con fines comerciales. | Por el hecho de presentar a la autoridad correspondiente (SEMARNAT) la Manifestación de Impacto Ambiental, el promovente está cumpliendo con este apartado.<br><br>El proyecto se vincula por la obligatoriedad de obtener la autorización correspondiente para realizar las obras descritas en esta manifestación de impacto ambiental.<br><br>Como ya se mencionó anteriormente, la promovente una vez autorizado el proyecto en materia ambiental procederá a tramitar el Registro Nacional de Pesca para la unidad de producción acuícola. |
| **Art. 30°.-** *Las actividades pesqueras se clasifican en:*<br><br>**II.-** *Cultivo o acuacultura con fines* | | |
| **Artículo 31°.-** *Para realizar las actividades de pesca se requiere lo siguiente:*<br><br>**I,** *Concesión, para:*<br><br>**Inciso b)** *Acuacultura comercial*<br><br>**II,** Permiso, para:<br><br>**Inciso g)** *Acuacultura de fomento*<br><br>**III,** *Autorización, para:*<br><br>**Inciso d)** *Recolectar del medio natural reproductores, larvas, postlarvas, crías, huevos, semillas, alevines o en cualquier otro estadio, y*<br><br>**Inciso e)** *Acuacultura didáctica.* | | |

| | | |
|---|---|---|
| **Artículos 22.-** *la Secretaría podrá inscribir en el Registro Nacional de Pesca a los acuicultores que no requieran concesión, permiso o Autorización.* | Al **proyecto** le aplica el Artículo, incisos y, fracciones anteriores, porque se trata de una actividad acuícola con fines comerciales. | Por el hecho de presentar a la autoridad correspondiente (SEMARNAT) la Manifestación de Impacto Ambiental, el promovente está cumpliendo con este apartado.<br><br>El proyecto se vincula por la obligatoriedad de obtener la autorización correspondiente para realizar las obras descritas en esta manifestación de impacto ambiental.<br><br>Como ya se mencionó anteriormente, la promovente una vez autorizado el proyecto en materia ambiental procederá a tramitar el Registro Nacional de Pesca para la unidad de producción acuícola. |
| **Art. 30°.-** *Las actividades pesqueras se clasifican en:*<br><br>**II.-** *Cultivo o acuacultura con fines* | | |
| **Artículo 31°.-** *Para realizar las actividades de pesca se requiere lo siguiente:*<br><br>**I,** *Concesión, para:*<br><br>**Inciso b)** *Acuacultura comercial*<br><br>**II,** Permiso, para:<br><br>**Inciso g)** *Acuacultura de fomento*<br><br>**III,** *Autorización, para:*<br><br>**Inciso d)** *Recolectar del medio natural reproductores, larvas, postlarvas, crías, huevos, semillas, alevines o en cualquier otro estadio, y*<br><br>**Inciso e)** *Acuacultura didáctica.* | | |

| | | |
|---|---|---|
| **Artículos 22.-** *la Secretaría podrá inscribir en el Registro Nacional de Pesca a los acuicultores que no requieran concesión, permiso o Autorización.* | Al **proyecto** le aplica el Artículo, incisos y, fracciones anteriores, porque se trata de una actividad acuícola con fines comerciales. | Por el hecho de presentar a la autoridad correspondiente (SEMARNAT) la Manifestación de Impacto Ambiental, el promovente está cumpliendo con este apartado.<br><br>El proyecto se vincula por la obligatoriedad de obtener la autorización correspondiente para realizar las obras descritas en esta manifestación de impacto ambiental.<br><br>Como ya se mencionó anteriormente, la promovente una vez autorizado el proyecto en materia ambiental procederá a tramitar el Registro Nacional de Pesca para la unidad de producción acuícola. |
| **Art. 30°.-** *Las actividades pesqueras se clasifican en:*<br><br>**II.-** *Cultivo o acuacultura con fines* | | |
| **Artículo 31°.-** *Para realizar las actividades de pesca se requiere lo siguiente:*<br><br>**I,** *Concesión, para:*<br><br>**Inciso b)** *Acuacultura comercial*<br><br>**II,** Permiso, para:<br><br>**Inciso g)** *Acuacultura de fomento*<br><br>**III,** *Autorización, para:*<br><br>**Inciso d)** *Recolectar del medio natural reproductores, larvas, postlarvas, crías, huevos, semillas, alevines o en cualquier otro estadio, y*<br><br>**Inciso e)** *Acuacultura didáctica.* | | |

| | | |
|---|---|---|
| **Artículos 22.-** *la Secretaría podrá inscribir en el Registro Nacional de Pesca a los acuicultores que no requieran concesión, permiso o Autorización.* | Al **proyecto** le aplica el Artículo, incisos y, fracciones anteriores, porque se trata de una actividad acuícola con fines comerciales. | Por el hecho de presentar a la autoridad correspondiente (SEMARNAT) la Manifestación de Impacto Ambiental, el promovente está cumpliendo con este apartado.<br><br>El proyecto se vincula por la obligatoriedad de obtener la autorización correspondiente para realizar las obras descritas en esta manifestación de impacto ambiental.<br><br>Como ya se mencionó anteriormente, la promovente una vez autorizado el proyecto en materia ambiental procederá a tramitar el Registro Nacional de Pesca para la unidad de producción acuícola. |
| **Art. 30°.-** *Las actividades pesqueras se clasifican en:*<br><br>**II.-** *Cultivo o acuacultura con fines* | | |
| **Artículo 31°.-** *Para realizar las actividades de pesca se requiere lo siguiente:*<br><br>**I,** *Concesión, para:*<br><br>**Inciso b)** *Acuacultura comercial*<br><br>**II,** Permiso, para:<br><br>**Inciso g)** *Acuacultura de fomento*<br><br>**III,** *Autorización, para:*<br><br>**Inciso d)** *Recolectar del medio natural reproductores, larvas, postlarvas, crías, huevos, semillas, alevines o en cualquier otro estadio, y*<br><br>**Inciso e)** *Acuacultura didáctica.* | | |

| | | |
|---|---|---|
| **Artículos 22.-** *la Secretaría podrá inscribir en el Registro Nacional de Pesca a los acuicultores que no requieran concesión, permiso o Autorización.* | Al **proyecto** le aplica el Artículo, incisos y, fracciones anteriores, porque se trata de una actividad acuícola con fines comerciales. | Por el hecho de presentar a la autoridad correspondiente (SEMARNAT) la Manifestación de Impacto Ambiental, el promovente está cumpliendo con este apartado.<br><br>El proyecto se vincula por la obligatoriedad de obtener la autorización correspondiente para realizar las obras descritas en esta manifestación de impacto ambiental.<br><br>Como ya se mencionó anteriormente, la promovente una vez autorizado el proyecto en materia ambiental procederá a tramitar el Registro Nacional de Pesca para la unidad de producción acuícola. |
| **Art. 30°.-** *Las actividades pesqueras se clasifican en:*<br><br>**II.-** *Cultivo o acuacultura con fines* | | |
| **Artículo 31°.-** *Para realizar las actividades de pesca se requiere lo siguiente:*<br><br>**I,** *Concesión, para:*<br><br>**Inciso b)** *Acuacultura comercial*<br><br>**II,** Permiso, para:<br><br>**Inciso g)** *Acuacultura de fomento*<br><br>**III,** *Autorización, para:*<br><br>**Inciso d)** *Recolectar del medio natural reproductores, larvas, postlarvas, crías, huevos, semillas, alevines o en cualquier otro estadio, y*<br><br>**Inciso e)** *Acuacultura didáctica.* | | |

| | | |
|---|---|---|
| **Artículos 22.-** *la Secretaría podrá inscribir en el Registro Nacional de Pesca a los acuicultores que no requieran concesión, permiso o Autorización.* | Al **proyecto** le aplica el Artículo, incisos y, fracciones anteriores, porque se trata de una actividad acuícola con fines comerciales. | Por el hecho de presentar a la autoridad correspondiente (SEMARNAT) la Manifestación de Impacto Ambiental, el promovente está cumpliendo con este apartado.<br><br>El proyecto se vincula por la obligatoriedad de obtener la autorización correspondiente para realizar las obras descritas en esta manifestación de impacto ambiental.<br><br>Como ya se mencionó anteriormente, la promovente una vez autorizado el proyecto en materia ambiental procederá a tramitar el Registro Nacional de Pesca para la unidad de producción acuícola. |
| **Art. 30°.-** *Las actividades pesqueras se clasifican en:*<br><br>**II.-** *Cultivo o acuacultura con fines* | | |
| **Artículo 31°.-** *Para realizar las actividades de pesca se requiere lo siguiente:*<br><br>**I,** *Concesión, para:*<br><br>**Inciso b)** *Acuacultura comercial*<br><br>**II,** Permiso, para:<br><br>**Inciso g)** *Acuacultura de fomento*<br><br>**III,** *Autorización, para:*<br><br>**Inciso d)** *Recolectar del medio natural reproductores, larvas, postlarvas, crías, huevos, semillas, alevines o en cualquier otro estadio, y*<br><br>**Inciso e)** *Acuacultura didáctica.* | | |

| | | |
|---|---|---|
| **Artículos 22.-** *la Secretaría podrá inscribir en el Registro Nacional de Pesca a los acuicultores que no requieran concesión, permiso o Autorización.* | Al **proyecto** le aplica el Artículo, incisos y, fracciones anteriores, porque se trata de una actividad acuícola con fines comerciales. | Por el hecho de presentar a la autoridad correspondiente (SEMARNAT) la Manifestación de Impacto Ambiental, el promovente está cumpliendo con este apartado.<br><br>El proyecto se vincula por la obligatoriedad de obtener la autorización correspondiente para realizar las obras descritas en esta manifestación de impacto ambiental.<br><br>Como ya se mencionó anteriormente, la promovente una vez autorizado el proyecto en materia ambiental procederá a tramitar el Registro Nacional de Pesca para la unidad de producción acuícola. |
| **Art. 30°.-** *Las actividades pesqueras se clasifican en:*<br><br>**II.-** *Cultivo o acuacultura con fines* | | |
| **Artículo 31°.-** *Para realizar las actividades de pesca se requiere lo siguiente:*<br><br>**I,** *Concesión, para:*<br><br>**Inciso b)** *Acuacultura comercial*<br><br>**II,** Permiso, para:<br><br>**Inciso g)** *Acuacultura de fomento*<br><br>**III,** *Autorización, para:*<br><br>**Inciso d)** *Recolectar del medio natural reproductores, larvas, postlarvas, crías, huevos, semillas, alevines o en cualquier otro estadio, y*<br><br>**Inciso e)** *Acuacultura didáctica.* | | |

| | | |
|---|---|---|
| **Artículos 22.-** *la Secretaría podrá inscribir en el Registro Nacional de Pesca a los acuicultores que no requieran concesión, permiso o Autorización.* | Al **proyecto** le aplica el Artículo, incisos y, fracciones anteriores, porque se trata de una actividad acuícola con fines comerciales. | Por el hecho de presentar a la autoridad correspondiente (SEMARNAT) la Manifestación de Impacto Ambiental, el promovente está cumpliendo con este apartado.<br><br>El proyecto se vincula por la obligatoriedad de obtener la autorización correspondiente para realizar las obras descritas en esta manifestación de impacto ambiental.<br><br>Como ya se mencionó anteriormente, la promovente una vez autorizado el proyecto en materia ambiental procederá a tramitar el Registro Nacional de Pesca para la unidad de producción acuícola. |
| **Art. 30°.-** *Las actividades pesqueras se clasifican en:*<br><br>**II.-** *Cultivo o acuacultura con fines* | | |
| **Artículo 31°.-** *Para realizar las actividades de pesca se requiere lo siguiente:*<br><br>**I,** *Concesión, para:*<br><br>**Inciso b)** *Acuacultura comercial*<br><br>**II,** Permiso, para:<br><br>**Inciso g)** *Acuacultura de fomento*<br><br>**III,** *Autorización, para:*<br><br>**Inciso d)** *Recolectar del medio natural reproductores, larvas, postlarvas, crías, huevos, semillas, alevines o en cualquier otro estadio, y*<br><br>**Inciso e)** *Acuacultura didáctica.* | | |

| | | |
|---|---|---|
| **Artículos 22.-** *la Secretaría podrá inscribir en el Registro Nacional de Pesca a los acuicultores que no requieran concesión, permiso o Autorización.* | Al **proyecto** le aplica el Artículo, incisos y, fracciones anteriores, porque se trata de una actividad acuícola con fines comerciales. | Por el hecho de presentar a la autoridad correspondiente (SEMARNAT) la Manifestación de Impacto Ambiental, el promovente está cumpliendo con este apartado.<br><br>El proyecto se vincula por la obligatoriedad de obtener la autorización correspondiente para realizar las obras descritas en esta manifestación de impacto ambiental.<br><br>Como ya se mencionó anteriormente, la promovente una vez autorizado el proyecto en materia ambiental procederá a tramitar el Registro Nacional de Pesca para la unidad de producción acuícola. |
| **Art. 30°.-** *Las actividades pesqueras se clasifican en:*<br><br>**II.-** *Cultivo o acuacultura con fines* | | |
| **Artículo 31°.-** *Para realizar las actividades de pesca se requiere lo siguiente:*<br><br>**I,** *Concesión, para:*<br><br>**Inciso b)** *Acuacultura comercial*<br><br>**II,** Permiso, para:<br><br>**Inciso g)** *Acuacultura de fomento*<br><br>**III,** *Autorización, para:*<br><br>**Inciso d)** *Recolectar del medio natural reproductores, larvas, postlarvas, crías, huevos, semillas, alevines o en cualquier otro estadio, y*<br><br>**Inciso e)** *Acuacultura didáctica.* | | |

| | | |
|---|---|---|
| **Artículos 22.-** *la Secretaría podrá inscribir en el Registro Nacional de Pesca a los acuicultores que no requieran concesión, permiso o Autorización.* | Al **proyecto** le aplica el Artículo, incisos y, fracciones anteriores, porque se trata de una actividad acuícola con fines comerciales. | Por el hecho de presentar a la autoridad correspondiente (SEMARNAT) la Manifestación de Impacto Ambiental, el promovente está cumpliendo con este apartado.<br><br>El proyecto se vincula por la obligatoriedad de obtener la autorización correspondiente para realizar las obras descritas en esta manifestación de impacto ambiental.<br><br>Como ya se mencionó anteriormente, la promovente una vez autorizado el proyecto en materia ambiental procederá a tramitar el Registro Nacional de Pesca para la unidad de producción acuícola. |
| **Art. 30°.-** *Las actividades pesqueras se clasifican en:*<br><br>**II.-** *Cultivo o acuacultura con fines* | | |
| **Artículo 31°.-** *Para realizar las actividades de pesca se requiere lo siguiente:*<br><br>**I,** *Concesión, para:*<br><br>**Inciso b)** *Acuacultura comercial*<br><br>**II,** Permiso, para:<br><br>**Inciso g)** *Acuacultura de fomento*<br><br>**III,** *Autorización, para:*<br><br>**Inciso d)** *Recolectar del medio natural reproductores, larvas, postlarvas, crías, huevos, semillas, alevines o en cualquier otro estadio, y*<br><br>**Inciso e)** *Acuacultura didáctica.* | | |

| | | |
|---|---|---|
| **Artículos 22.-** *la Secretaría podrá inscribir en el Registro Nacional de Pesca a los acuicultores que no requieran concesión, permiso o Autorización.* | Al **proyecto** le aplica el Artículo, incisos y, fracciones anteriores, porque se trata de una actividad acuícola con fines comerciales. | Por el hecho de presentar a la autoridad correspondiente (SEMARNAT) la Manifestación de Impacto Ambiental, el promovente está cumpliendo con este apartado.<br><br>El proyecto se vincula por la obligatoriedad de obtener la autorización correspondiente para realizar las obras descritas en esta manifestación de impacto ambiental.<br><br>Como ya se mencionó anteriormente, la promovente una vez autorizado el proyecto en materia ambiental procederá a tramitar el Registro Nacional de Pesca para la unidad de producción acuícola. |
| **Art. 30°.-** *Las actividades pesqueras se clasifican en:*<br><br>**II.-** *Cultivo o acuacultura con fines* | | |
| **Artículo 31°.-** *Para realizar las actividades de pesca se requiere lo siguiente:*<br><br>**I,** *Concesión, para:*<br><br>**Inciso b)** *Acuacultura comercial*<br><br>**II,** Permiso, para:<br><br>**Inciso g)** *Acuacultura de fomento*<br><br>**III,** *Autorización, para:*<br><br>**Inciso d)** *Recolectar del medio natural reproductores, larvas, postlarvas, crías, huevos, semillas, alevines o en cualquier otro estadio, y*<br><br>**Inciso e)** *Acuacultura didáctica.* | | |

| | | |
|---|---|---|
| **Artículos 22.-** *la Secretaría podrá inscribir en el Registro Nacional de Pesca a los acuicultores que no requieran concesión, permiso o Autorización.* | Al **proyecto** le aplica el Artículo, incisos y, fracciones anteriores, porque se trata de una actividad acuícola con fines comerciales. | Por el hecho de presentar a la autoridad correspondiente (SEMARNAT) la Manifestación de Impacto Ambiental, el promovente está cumpliendo con este apartado.<br><br>El proyecto se vincula por la obligatoriedad de obtener la autorización correspondiente para realizar las obras descritas en esta manifestación de impacto ambiental.<br><br>Como ya se mencionó anteriormente, la promovente una vez autorizado el proyecto en materia ambiental procederá a tramitar el Registro Nacional de Pesca para la unidad de producción acuícola. |
| **Art. 30°.-** *Las actividades pesqueras se clasifican en:*<br><br>**II.-** *Cultivo o acuacultura con fines* | | |
| **Artículo 31°.-** *Para realizar las actividades de pesca se requiere lo siguiente:*<br><br>**I,** *Concesión, para:*<br><br>**Inciso b)** *Acuacultura comercial*<br><br>**II,** Permiso, para:<br><br>**Inciso g)** *Acuacultura de fomento*<br><br>**III,** *Autorización, para:*<br><br>**Inciso d)** *Recolectar del medio natural reproductores, larvas, postlarvas, crías, huevos, semillas, alevines o en cualquier otro estadio, y*<br><br>**Inciso e)** *Acuacultura didáctica.* | | |

| | | |
|---|---|---|
| **Artículos 22.-** *la Secretaría podrá inscribir en el Registro Nacional de Pesca a los acuicultores que no requieran concesión, permiso o Autorización.* | Al **proyecto** le aplica el Artículo, incisos y, fracciones anteriores, porque se trata de una actividad acuícola con fines comerciales. | Por el hecho de presentar a la autoridad correspondiente (SEMARNAT) la Manifestación de Impacto Ambiental, el promovente está cumpliendo con este apartado.<br><br>El proyecto se vincula por la obligatoriedad de obtener la autorización correspondiente para realizar las obras descritas en esta manifestación de impacto ambiental.<br><br>Como ya se mencionó anteriormente, la promovente una vez autorizado el proyecto en materia ambiental procederá a tramitar el Registro Nacional de Pesca para la unidad de producción acuícola. |
| **Art. 30°.-** *Las actividades pesqueras se clasifican en:*<br><br>**II.-** *Cultivo o acuacultura con fines* | | |
| **Artículo 31°.-** *Para realizar las actividades de pesca se requiere lo siguiente:*<br><br>**I,** *Concesión, para:*<br><br>**Inciso b)** *Acuacultura comercial*<br><br>**II,** Permiso, para:<br><br>**Inciso g)** *Acuacultura de fomento*<br><br>**III,** *Autorización, para:*<br><br>**Inciso d)** *Recolectar del medio natural reproductores, larvas, postlarvas, crías, huevos, semillas, alevines o en cualquier otro estadio, y*<br><br>**Inciso e)** *Acuacultura didáctica.* | | |

| | | |
|---|---|---|
| **Artículos 22.-** *la Secretaría podrá inscribir en el Registro Nacional de Pesca a los acuicultores que no requieran concesión, permiso o Autorización.* | Al **proyecto** le aplica el Artículo, incisos y, fracciones anteriores, porque se trata de una actividad acuícola con fines comerciales. | Por el hecho de presentar a la autoridad correspondiente (SEMARNAT) la Manifestación de Impacto Ambiental, el promovente está cumpliendo con este apartado.<br><br>El proyecto se vincula por la obligatoriedad de obtener la autorización correspondiente para realizar las obras descritas en esta manifestación de impacto ambiental.<br><br>Como ya se mencionó anteriormente, la promovente una vez autorizado el proyecto en materia ambiental procederá a tramitar el Registro Nacional de Pesca para la unidad de producción acuícola. |
| **Art. 30°.-** *Las actividades pesqueras se clasifican en:*<br><br>**II.-** *Cultivo o acuacultura con fines* | | |
| **Artículo 31°.-** *Para realizar las actividades de pesca se requiere lo siguiente:*<br><br>**I,** *Concesión, para:*<br><br>**Inciso b)** *Acuacultura comercial*<br><br>**II,** Permiso, para:<br><br>**Inciso g)** *Acuacultura de fomento*<br><br>**III,** *Autorización, para:*<br><br>**Inciso d)** *Recolectar del medio natural reproductores, larvas, postlarvas, crías, huevos, semillas, alevines o en cualquier otro estadio, y*<br><br>**Inciso e)** *Acuacultura didáctica.* | | |

| | | |
|---|---|---|
| **Artículos 22.-** *la Secretaría podrá inscribir en el Registro Nacional de Pesca a los acuicultores que no requieran concesión, permiso o Autorización.* | Al **proyecto** le aplica el Artículo, incisos y, fracciones anteriores, porque se trata de una actividad acuícola con fines comerciales. | Por el hecho de presentar a la autoridad correspondiente (SEMARNAT) la Manifestación de Impacto Ambiental, el promovente está cumpliendo con este apartado.<br><br>El proyecto se vincula por la obligatoriedad de obtener la autorización correspondiente para realizar las obras descritas en esta manifestación de impacto ambiental.<br><br>Como ya se mencionó anteriormente, la promovente una vez autorizado el proyecto en materia ambiental procederá a tramitar el Registro Nacional de Pesca para la unidad de producción acuícola. |
| **Art. 30°.-** *Las actividades pesqueras se clasifican en:*<br><br>**II.-** *Cultivo o acuacultura con fines* | | |
| **Artículo 31°.-** *Para realizar las actividades de pesca se requiere lo siguiente:*<br><br>**I,** *Concesión, para:*<br><br>**Inciso b)** *Acuacultura comercial*<br><br>**II,** Permiso, para:<br><br>**Inciso g)** *Acuacultura de fomento*<br><br>**III,** *Autorización, para:*<br><br>**Inciso d)** *Recolectar del medio natural reproductores, larvas, postlarvas, crías, huevos, semillas, alevines o en cualquier otro estadio, y*<br><br>**Inciso e)** *Acuacultura didáctica.* | | |

| | | |
|---|---|---|
| **Artículos 22.-** *la Secretaría podrá inscribir en el Registro Nacional de Pesca a los acuicultores que no requieran concesión, permiso o Autorización.* | Al **proyecto** le aplica el Artículo, incisos y, fracciones anteriores, porque se trata de una actividad acuícola con fines comerciales. | Por el hecho de presentar a la autoridad correspondiente (SEMARNAT) la Manifestación de Impacto Ambiental, el promovente está cumpliendo con este apartado.<br><br>El proyecto se vincula por la obligatoriedad de obtener la autorización correspondiente para realizar las obras descritas en esta manifestación de impacto ambiental.<br><br>Como ya se mencionó anteriormente, la promovente una vez autorizado el proyecto en materia ambiental procederá a tramitar el Registro Nacional de Pesca para la unidad de producción acuícola. |
| **Art. 30°.-** *Las actividades pesqueras se clasifican en:*<br><br>**II.-** *Cultivo o acuacultura con fines* | | |
| **Artículo 31°.-** *Para realizar las actividades de pesca se requiere lo siguiente:*<br><br>**I,** *Concesión, para:*<br><br>**Inciso b)** *Acuacultura comercial*<br><br>**II,** Permiso, para:<br><br>**Inciso g)** *Acuacultura de fomento*<br><br>**III,** *Autorización, para:*<br><br>**Inciso d)** *Recolectar del medio natural reproductores, larvas, postlarvas, crías, huevos, semillas, alevines o en cualquier otro estadio, y*<br><br>**Inciso e)** *Acuacultura didáctica.* | | |

| | | |
|---|---|---|
| **Artículos 22.-** *la Secretaría podrá inscribir en el Registro Nacional de Pesca a los acuicultores que no requieran concesión, permiso o Autorización.* | Al **proyecto** le aplica el Artículo, incisos y, fracciones anteriores, porque se trata de una actividad acuícola con fines comerciales. | Por el hecho de presentar a la autoridad correspondiente (SEMARNAT) la Manifestación de Impacto Ambiental, el promovente está cumpliendo con este apartado.<br><br>El proyecto se vincula por la obligatoriedad de obtener la autorización correspondiente para realizar las obras descritas en esta manifestación de impacto ambiental.<br><br>Como ya se mencionó anteriormente, la promovente una vez autorizado el proyecto en materia ambiental procederá a tramitar el Registro Nacional de Pesca para la unidad de producción acuícola. |
| **Art. 30°.-** *Las actividades pesqueras se clasifican en:*<br><br>**II.-** *Cultivo o acuacultura con fines* | | |
| **Artículo 31°.-** *Para realizar las actividades de pesca se requiere lo siguiente:*<br><br>**I,** *Concesión, para:*<br><br>**Inciso b)** *Acuacultura comercial*<br><br>**II,** Permiso, para:<br><br>**Inciso g)** *Acuacultura de fomento*<br><br>**III,** *Autorización, para:*<br><br>**Inciso d)** *Recolectar del medio natural reproductores, larvas, postlarvas, crías, huevos, semillas, alevines o en cualquier otro estadio, y*<br><br>**Inciso e)** *Acuacultura didáctica.* | | |

| | | |
|---|---|---|
| **Artículos 22.-** *la Secretaría podrá inscribir en el Registro Nacional de Pesca a los acuicultores que no requieran concesión, permiso o Autorización.* | Al **proyecto** le aplica el Artículo, incisos y, fracciones anteriores, porque se trata de una actividad acuícola con fines comerciales. | Por el hecho de presentar a la autoridad correspondiente (SEMARNAT) la Manifestación de Impacto Ambiental, el promovente está cumpliendo con este apartado.<br><br>El proyecto se vincula por la obligatoriedad de obtener la autorización correspondiente para realizar las obras descritas en esta manifestación de impacto ambiental.<br><br>Como ya se mencionó anteriormente, la promovente una vez autorizado el proyecto en materia ambiental procederá a tramitar el Registro Nacional de Pesca para la unidad de producción acuícola. |
| **Art. 30°.-** *Las actividades pesqueras se clasifican en:*<br><br>**II.-** *Cultivo o acuacultura con fines* | | |
| **Artículo 31°.-** *Para realizar las actividades de pesca se requiere lo siguiente:*<br><br>**I,** *Concesión, para:*<br><br>**Inciso b)** *Acuacultura comercial*<br><br>**II,** Permiso, para:<br><br>**Inciso g)** *Acuacultura de fomento*<br><br>**III,** *Autorización, para:*<br><br>**Inciso d)** *Recolectar del medio natural reproductores, larvas, postlarvas, crías, huevos, semillas, alevines o en cualquier otro estadio, y*<br><br>**Inciso e)** *Acuacultura didáctica.* | | |

| | | |
|---|---|---|
| **Artículos 22.-** *la Secretaría podrá inscribir en el Registro Nacional de Pesca a los acuicultores que no requieran concesión, permiso o Autorización.* | Al **proyecto** le aplica el Artículo, incisos y, fracciones anteriores, porque se trata de una actividad acuícola con fines comerciales. | Por el hecho de presentar a la autoridad correspondiente (SEMARNAT) la Manifestación de Impacto Ambiental, el promovente está cumpliendo con este apartado.<br><br>El proyecto se vincula por la obligatoriedad de obtener la autorización correspondiente para realizar las obras descritas en esta manifestación de impacto ambiental.<br><br>Como ya se mencionó anteriormente, la promovente una vez autorizado el proyecto en materia ambiental procederá a tramitar el Registro Nacional de Pesca para la unidad de producción acuícola. |
| **Art. 30°.-** *Las actividades pesqueras se clasifican en:*<br><br>**II.-** *Cultivo o acuacultura con fines* | | |
| **Artículo 31°.-** *Para realizar las actividades de pesca se requiere lo siguiente:*<br><br>**I,** *Concesión, para:*<br><br>**Inciso b)** *Acuacultura comercial*<br><br>**II,** Permiso, para:<br><br>**Inciso g)** *Acuacultura de fomento*<br><br>**III,** *Autorización, para:*<br><br>**Inciso d)** *Recolectar del medio natural reproductores, larvas, postlarvas, crías, huevos, semillas, alevines o en cualquier otro estadio, y*<br><br>**Inciso e)** *Acuacultura didáctica.* | | |

| | | |
|---|---|---|
| **Artículos 22.-** *la Secretaría podrá inscribir en el Registro Nacional de Pesca a los acuicultores que no requieran concesión, permiso o Autorización.* | Al **proyecto** le aplica el Artículo, incisos y, fracciones anteriores, porque se trata de una actividad acuícola con fines comerciales. | Por el hecho de presentar a la autoridad correspondiente (SEMARNAT) la Manifestación de Impacto Ambiental, el promovente está cumpliendo con este apartado.<br><br>El proyecto se vincula por la obligatoriedad de obtener la autorización correspondiente para realizar las obras descritas en esta manifestación de impacto ambiental.<br><br>Como ya se mencionó anteriormente, la promovente una vez autorizado el proyecto en materia ambiental procederá a tramitar el Registro Nacional de Pesca para la unidad de producción acuícola. |
| **Art. 30°.-** *Las actividades pesqueras se clasifican en:*<br><br>**II.-** *Cultivo o acuacultura con fines* | | |
| **Artículo 31°.-** *Para realizar las actividades de pesca se requiere lo siguiente:*<br><br>**I,** *Concesión, para:*<br><br>**Inciso b)** *Acuacultura comercial*<br><br>**II,** Permiso, para:<br><br>**Inciso g)** *Acuacultura de fomento*<br><br>**III,** *Autorización, para:*<br><br>**Inciso d)** *Recolectar del medio natural reproductores, larvas, postlarvas, crías, huevos, semillas, alevines o en cualquier otro estadio, y*<br><br>**Inciso e)** *Acuacultura didáctica.* | | |

| | | |
|---|---|---|
| **Artículos 22.-** *la Secretaría podrá inscribir en el Registro Nacional de Pesca a los acuicultores que no requieran concesión, permiso o Autorización.* | Al **proyecto** le aplica el Artículo, incisos y, fracciones anteriores, porque se trata de una actividad acuícola con fines comerciales. | Por el hecho de presentar a la autoridad correspondiente (SEMARNAT) la Manifestación de Impacto Ambiental, el promovente está cumpliendo con este apartado.<br><br>El proyecto se vincula por la obligatoriedad de obtener la autorización correspondiente para realizar las obras descritas en esta manifestación de impacto ambiental.<br><br>Como ya se mencionó anteriormente, la promovente una vez autorizado el proyecto en materia ambiental procederá a tramitar el Registro Nacional de Pesca para la unidad de producción acuícola. |
| **Art. 30°.-** *Las actividades pesqueras se clasifican en:*<br><br>**II.-** *Cultivo o acuacultura con fines* | | |
| **Artículo 31°.-** *Para realizar las actividades de pesca se requiere lo siguiente:*<br><br>**I,** *Concesión, para:*<br><br>**Inciso b)** *Acuacultura comercial*<br><br>**II,** Permiso, para:<br><br>**Inciso g)** *Acuacultura de fomento*<br><br>**III,** *Autorización, para:*<br><br>**Inciso d)** *Recolectar del medio natural reproductores, larvas, postlarvas, crías, huevos, semillas, alevines o en cualquier otro estadio, y*<br><br>**Inciso e)** *Acuacultura didáctica.* | | |

| | | |
|---|---|---|
| **Artículos 22.-** *la Secretaría podrá inscribir en el Registro Nacional de Pesca a los acuicultores que no requieran concesión, permiso o Autorización.* | Al **proyecto** le aplica el Artículo, incisos y, fracciones anteriores, porque se trata de una actividad acuícola con fines comerciales. | Por el hecho de presentar a la autoridad correspondiente (SEMARNAT) la Manifestación de Impacto Ambiental, el promovente está cumpliendo con este apartado.<br><br>El proyecto se vincula por la obligatoriedad de obtener la autorización correspondiente para realizar las obras descritas en esta manifestación de impacto ambiental.<br><br>Como ya se mencionó anteriormente, la promovente una vez autorizado el proyecto en materia ambiental procederá a tramitar el Registro Nacional de Pesca para la unidad de producción acuícola. |
| **Art. 30°.-** *Las actividades pesqueras se clasifican en:*<br><br>**II.-** *Cultivo o acuacultura con fines* | | |
| **Artículo 31°.-** *Para realizar las actividades de pesca se requiere lo siguiente:*<br><br>**I,** *Concesión, para:*<br><br>**Inciso b)** *Acuacultura comercial*<br><br>**II,** Permiso, para:<br><br>**Inciso g)** *Acuacultura de fomento*<br><br>**III,** *Autorización, para:*<br><br>**Inciso d)** *Recolectar del medio natural reproductores, larvas, postlarvas, crías, huevos, semillas, alevines o en cualquier otro estadio, y*<br><br>**Inciso e)** *Acuacultura didáctica.* | | |

| | | |
|---|---|---|
| **Artículos 22.-** *la Secretaría podrá inscribir en el Registro Nacional de Pesca a los acuicultores que no requieran concesión, permiso o Autorización.* | Al **proyecto** le aplica el Artículo, incisos y, fracciones anteriores, porque se trata de una actividad acuícola con fines comerciales. | Por el hecho de presentar a la autoridad correspondiente (SEMARNAT) la Manifestación de Impacto Ambiental, el promovente está cumpliendo con este apartado.<br><br>El proyecto se vincula por la obligatoriedad de obtener la autorización correspondiente para realizar las obras descritas en esta manifestación de impacto ambiental.<br><br>Como ya se mencionó anteriormente, la promovente una vez autorizado el proyecto en materia ambiental procederá a tramitar el Registro Nacional de Pesca para la unidad de producción acuícola. |
| **Art. 30°.-** *Las actividades pesqueras se clasifican en:*<br><br>**II.-** *Cultivo o acuacultura con fines* | | |
| **Artículo 31°.-** *Para realizar las actividades de pesca se requiere lo siguiente:*<br><br>**I,** *Concesión, para:*<br><br>**Inciso b)** *Acuacultura comercial*<br><br>**II,** Permiso, para:<br><br>**Inciso g)** *Acuacultura de fomento*<br><br>**III,** *Autorización, para:*<br><br>**Inciso d)** *Recolectar del medio natural reproductores, larvas, postlarvas, crías, huevos, semillas, alevines o en cualquier otro estadio, y*<br><br>**Inciso e)** *Acuacultura didáctica.* | | |

| | | |
|---|---|---|
| **Artículos 22.-** *la Secretaría podrá inscribir en el Registro Nacional de Pesca a los acuicultores que no requieran concesión, permiso o Autorización.* | Al **proyecto** le aplica el Artículo, incisos y, fracciones anteriores, porque se trata de una actividad acuícola con fines comerciales. | Por el hecho de presentar a la autoridad correspondiente (SEMARNAT) la Manifestación de Impacto Ambiental, el promovente está cumpliendo con este apartado.<br><br>El proyecto se vincula por la obligatoriedad de obtener la autorización correspondiente para realizar las obras descritas en esta manifestación de impacto ambiental.<br><br>Como ya se mencionó anteriormente, la promovente una vez autorizado el proyecto en materia ambiental procederá a tramitar el Registro Nacional de Pesca para la unidad de producción acuícola. |
| **Art. 30°.-** *Las actividades pesqueras se clasifican en:*<br><br>**II.-** *Cultivo o acuacultura con fines* | | |
| **Artículo 31°.-** *Para realizar las actividades de pesca se requiere lo siguiente:*<br><br>**I,** *Concesión, para:*<br><br>**Inciso b)** *Acuacultura comercial*<br><br>**II,** Permiso, para:<br><br>**Inciso g)** *Acuacultura de fomento*<br><br>**III,** *Autorización, para:*<br><br>**Inciso d)** *Recolectar del medio natural reproductores, larvas, postlarvas, crías, huevos, semillas, alevines o en cualquier otro estadio, y*<br><br>**Inciso e)** *Acuacultura didáctica.* | | |

| | | |
|---|---|---|
| **Artículos 22.-** *la Secretaría podrá inscribir en el Registro Nacional de Pesca a los acuicultores que no requieran concesión, permiso o Autorización.* | Al **proyecto** le aplica el Artículo, incisos y, fracciones anteriores, porque se trata de una actividad acuícola con fines comerciales. | Por el hecho de presentar a la autoridad correspondiente (SEMARNAT) la Manifestación de Impacto Ambiental, el promovente está cumpliendo con este apartado.<br><br>El proyecto se vincula por la obligatoriedad de obtener la autorización correspondiente para realizar las obras descritas en esta manifestación de impacto ambiental.<br><br>Como ya se mencionó anteriormente, la promovente una vez autorizado el proyecto en materia ambiental procederá a tramitar el Registro Nacional de Pesca para la unidad de producción acuícola. |
| **Art. 30°.-** *Las actividades pesqueras se clasifican en:*<br><br>**II.-** *Cultivo o acuacultura con fines* | | |
| **Artículo 31°.-** *Para realizar las actividades de pesca se requiere lo siguiente:*<br><br>**I,** *Concesión, para:*<br><br>**Inciso b)** *Acuacultura comercial*<br><br>**II,** Permiso, para:<br><br>**Inciso g)** *Acuacultura de fomento*<br><br>**III,** *Autorización, para:*<br><br>**Inciso d)** *Recolectar del medio natural reproductores, larvas, postlarvas, crías, huevos, semillas, alevines o en cualquier otro estadio, y*<br><br>**Inciso e)** *Acuacultura didáctica.* | | |

| | | |
|---|---|---|
| **Artículos 22.-** *la Secretaría podrá inscribir en el Registro Nacional de Pesca a los acuicultores que no requieran concesión, permiso o Autorización.* | Al **proyecto** le aplica el Artículo, incisos y, fracciones anteriores, porque se trata de una actividad acuícola con fines comerciales. | Por el hecho de presentar a la autoridad correspondiente (SEMARNAT) la Manifestación de Impacto Ambiental, el promovente está cumpliendo con este apartado.<br><br>El proyecto se vincula por la obligatoriedad de obtener la autorización correspondiente para realizar las obras descritas en esta manifestación de impacto ambiental.<br><br>Como ya se mencionó anteriormente, la promovente una vez autorizado el proyecto en materia ambiental procederá a tramitar el Registro Nacional de Pesca para la unidad de producción acuícola. |
| **Art. 30°.-** *Las actividades pesqueras se clasifican en:*<br><br>**II.-** *Cultivo o acuacultura con fines* | | |
| **Artículo 31°.-** *Para realizar las actividades de pesca se requiere lo siguiente:*<br><br>**I,** *Concesión, para:*<br><br>**Inciso b)** *Acuacultura comercial*<br><br>**II,** Permiso, para:<br><br>**Inciso g)** *Acuacultura de fomento*<br><br>**III,** *Autorización, para:*<br><br>**Inciso d)** *Recolectar del medio natural reproductores, larvas, postlarvas, crías, huevos, semillas, alevines o en cualquier otro estadio, y*<br><br>**Inciso e)** *Acuacultura didáctica.* | | |

| | | |
|---|---|---|
| **Artículos 22.-** *la Secretaría podrá inscribir en el Registro Nacional de Pesca a los acuicultores que no requieran concesión, permiso o Autorización.* | Al **proyecto** le aplica el Artículo, incisos y, fracciones anteriores, porque se trata de una actividad acuícola con fines comerciales. | Por el hecho de presentar a la autoridad correspondiente (SEMARNAT) la Manifestación de Impacto Ambiental, el promovente está cumpliendo con este apartado.<br><br>El proyecto se vincula por la obligatoriedad de obtener la autorización correspondiente para realizar las obras descritas en esta manifestación de impacto ambiental.<br><br>Como ya se mencionó anteriormente, la promovente una vez autorizado el proyecto en materia ambiental procederá a tramitar el Registro Nacional de Pesca para la unidad de producción acuícola. |
| **Art. 30°.-** *Las actividades pesqueras se clasifican en:*<br><br>**II.-** *Cultivo o acuacultura con fines* | | |
| **Artículo 31°.-** *Para realizar las actividades de pesca se requiere lo siguiente:*<br><br>**I,** *Concesión, para:*<br><br>**Inciso b)** *Acuacultura comercial*<br><br>**II,** Permiso, para:<br><br>**Inciso g)** *Acuacultura de fomento*<br><br>**III,** *Autorización, para:*<br><br>**Inciso d)** *Recolectar del medio natural reproductores, larvas, postlarvas, crías, huevos, semillas, alevines o en cualquier otro estadio, y*<br><br>**Inciso e)** *Acuacultura didáctica.* | | |

| | | |
|---|---|---|
| **Artículos 22.-** *la Secretaría podrá inscribir en el Registro Nacional de Pesca a los acuicultores que no requieran concesión, permiso o Autorización.* | Al **proyecto** le aplica el Artículo, incisos y, fracciones anteriores, porque se trata de una actividad acuícola con fines comerciales. | Por el hecho de presentar a la autoridad correspondiente (SEMARNAT) la Manifestación de Impacto Ambiental, el promovente está cumpliendo con este apartado.<br><br>El proyecto se vincula por la obligatoriedad de obtener la autorización correspondiente para realizar las obras descritas en esta manifestación de impacto ambiental.<br><br>Como ya se mencionó anteriormente, la promovente una vez autorizado el proyecto en materia ambiental procederá a tramitar el Registro Nacional de Pesca para la unidad de producción acuícola. |
| **Art. 30°.-** *Las actividades pesqueras se clasifican en:*<br><br>**II.-** *Cultivo o acuacultura con fines* | | |
| **Artículo 31°.-** *Para realizar las actividades de pesca se requiere lo siguiente:*<br><br>**I,** *Concesión, para:*<br><br>**Inciso b)** *Acuacultura comercial*<br><br>**II,** Permiso, para:<br><br>**Inciso g)** *Acuacultura de fomento*<br><br>**III,** *Autorización, para:*<br><br>**Inciso d)** *Recolectar del medio natural reproductores, larvas, postlarvas, crías, huevos, semillas, alevines o en cualquier otro estadio, y*<br><br>**Inciso e)** *Acuacultura didáctica.* | | |

| | | |
|---|---|---|
| **Artículos 22.-** *la Secretaría podrá inscribir en el Registro Nacional de Pesca a los acuicultores que no requieran concesión, permiso o Autorización.* | Al **proyecto** le aplica el Artículo, incisos y, fracciones anteriores, porque se trata de una actividad acuícola con fines comerciales. | Por el hecho de presentar a la autoridad correspondiente (SEMARNAT) la Manifestación de Impacto Ambiental, el promovente está cumpliendo con este apartado.<br><br>El proyecto se vincula por la obligatoriedad de obtener la autorización correspondiente para realizar las obras descritas en esta manifestación de impacto ambiental.<br><br>Como ya se mencionó anteriormente, la promovente una vez autorizado el proyecto en materia ambiental procederá a tramitar el Registro Nacional de Pesca para la unidad de producción acuícola. |
| **Art. 30°.-** *Las actividades pesqueras se clasifican en:*<br><br>**II.-** *Cultivo o acuacultura con fines* | | |
| **Artículo 31°.-** *Para realizar las actividades de pesca se requiere lo siguiente:*<br><br>**I,** *Concesión, para:*<br><br>**Inciso b)** *Acuacultura comercial*<br><br>**II,** Permiso, para:<br><br>**Inciso g)** *Acuacultura de fomento*<br><br>**III,** *Autorización, para:*<br><br>**Inciso d)** *Recolectar del medio natural reproductores, larvas, postlarvas, crías, huevos, semillas, alevines o en cualquier otro estadio, y*<br><br>**Inciso e)** *Acuacultura didáctica.* | | |

| | | |
|---|---|---|
| **Artículos 22.-** *la Secretaría podrá inscribir en el Registro Nacional de Pesca a los acuicultores que no requieran concesión, permiso o Autorización.* | Al **proyecto** le aplica el Artículo, incisos y, fracciones anteriores, porque se trata de una actividad acuícola con fines comerciales. | Por el hecho de presentar a la autoridad correspondiente (SEMARNAT) la Manifestación de Impacto Ambiental, el promovente está cumpliendo con este apartado.<br><br>El proyecto se vincula por la obligatoriedad de obtener la autorización correspondiente para realizar las obras descritas en esta manifestación de impacto ambiental.<br><br>Como ya se mencionó anteriormente, la promovente una vez autorizado el proyecto en materia ambiental procederá a tramitar el Registro Nacional de Pesca para la unidad de producción acuícola. |
| **Art. 30°.-** *Las actividades pesqueras se clasifican en:*<br><br>**II.-** *Cultivo o acuacultura con fines* | | |
| **Artículo 31°.-** *Para realizar las actividades de pesca se requiere lo siguiente:*<br><br>**I,** *Concesión, para:*<br><br>**Inciso b)** *Acuacultura comercial*<br><br>**II,** Permiso, para:<br><br>**Inciso g)** *Acuacultura de fomento*<br><br>**III,** *Autorización, para:*<br><br>**Inciso d)** *Recolectar del medio natural reproductores, larvas, postlarvas, crías, huevos, semillas, alevines o en cualquier otro estadio, y*<br><br>**Inciso e)** *Acuacultura didáctica.* | | |

| | | |
|---|---|---|
| **Artículos 22.-** *la Secretaría podrá inscribir en el Registro Nacional de Pesca a los acuicultores que no requieran concesión, permiso o Autorización.* | Al **proyecto** le aplica el Artículo, incisos y, fracciones anteriores, porque se trata de una actividad acuícola con fines comerciales. | Por el hecho de presentar a la autoridad correspondiente (SEMARNAT) la Manifestación de Impacto Ambiental, el promovente está cumpliendo con este apartado.<br><br>El proyecto se vincula por la obligatoriedad de obtener la autorización correspondiente para realizar las obras descritas en esta manifestación de impacto ambiental.<br><br>Como ya se mencionó anteriormente, la promovente una vez autorizado el proyecto en materia ambiental procederá a tramitar el Registro Nacional de Pesca para la unidad de producción acuícola. |
| **Art. 30°.-** *Las actividades pesqueras se clasifican en:*<br><br>**II.-** *Cultivo o acuacultura con fines* | | |
| **Artículo 31°.-** *Para realizar las actividades de pesca se requiere lo siguiente:*<br><br>**I,** *Concesión, para:*<br><br>**Inciso b)** *Acuacultura comercial*<br><br>**II,** Permiso, para:<br><br>**Inciso g)** *Acuacultura de fomento*<br><br>**III,** *Autorización, para:*<br><br>**Inciso d)** *Recolectar del medio natural reproductores, larvas, postlarvas, crías, huevos, semillas, alevines o en cualquier otro estadio, y*<br><br>**Inciso e)** *Acuacultura didáctica.* | | |

| | | |
|---|---|---|
| **Artículos 22.-** *la Secretaría podrá inscribir en el Registro Nacional de Pesca a los acuicultores que no requieran concesión, permiso o Autorización.* | Al **proyecto** le aplica el Artículo, incisos y, fracciones anteriores, porque se trata de una actividad acuícola con fines comerciales. | Por el hecho de presentar a la autoridad correspondiente (SEMARNAT) la Manifestación de Impacto Ambiental, el promovente está cumpliendo con este apartado.<br><br>El proyecto se vincula por la obligatoriedad de obtener la autorización correspondiente para realizar las obras descritas en esta manifestación de impacto ambiental.<br><br>Como ya se mencionó anteriormente, la promovente una vez autorizado el proyecto en materia ambiental procederá a tramitar el Registro Nacional de Pesca para la unidad de producción acuícola. |
| **Art. 30°.-** *Las actividades pesqueras se clasifican en:*<br><br>**II.-** *Cultivo o acuacultura con fines* | | |
| **Artículo 31°.-** *Para realizar las actividades de pesca se requiere lo siguiente:*<br><br>**I,** *Concesión, para:*<br><br>**Inciso b)** *Acuacultura comercial*<br><br>**II,** Permiso, para:<br><br>**Inciso g)** *Acuacultura de fomento*<br><br>**III,** *Autorización, para:*<br><br>**Inciso d)** *Recolectar del medio natural reproductores, larvas, postlarvas, crías, huevos, semillas, alevines o en cualquier otro estadio, y*<br><br>**Inciso e)** *Acuacultura didáctica.* | | |

| | | |
|---|---|---|
| **Artículos 22.-** *la Secretaría podrá inscribir en el Registro Nacional de Pesca a los acuicultores que no requieran concesión, permiso o Autorización.* | Al **proyecto** le aplica el Artículo, incisos y, fracciones anteriores, porque se trata de una actividad acuícola con fines comerciales. | Por el hecho de presentar a la autoridad correspondiente (SEMARNAT) la Manifestación de Impacto Ambiental, el promovente está cumpliendo con este apartado.<br><br>El proyecto se vincula por la obligatoriedad de obtener la autorización correspondiente para realizar las obras descritas en esta manifestación de impacto ambiental.<br><br>Como ya se mencionó anteriormente, la promovente una vez autorizado el proyecto en materia ambiental procederá a tramitar el Registro Nacional de Pesca para la unidad de producción acuícola. |
| **Art. 30°.-** *Las actividades pesqueras se clasifican en:*<br><br>**II.-** *Cultivo o acuacultura con fines* | | |
| **Artículo 31°.-** *Para realizar las actividades de pesca se requiere lo siguiente:*<br><br>**I,** *Concesión, para:*<br><br>**Inciso b)** *Acuacultura comercial*<br><br>**II,** Permiso, para:<br><br>**Inciso g)** *Acuacultura de fomento*<br><br>**III,** *Autorización, para:*<br><br>**Inciso d)** *Recolectar del medio natural reproductores, larvas, postlarvas, crías, huevos, semillas, alevines o en cualquier otro estadio, y*<br><br>**Inciso e)** *Acuacultura didáctica.* | | |

| | | |
|---|---|---|
| **Artículos 22.-** *la Secretaría podrá inscribir en el Registro Nacional de Pesca a los acuicultores que no requieran concesión, permiso o Autorización.* | Al **proyecto** le aplica el Artículo, incisos y, fracciones anteriores, porque se trata de una actividad acuícola con fines comerciales. | Por el hecho de presentar a la autoridad correspondiente (SEMARNAT) la Manifestación de Impacto Ambiental, el promovente está cumpliendo con este apartado.<br><br>El proyecto se vincula por la obligatoriedad de obtener la autorización correspondiente para realizar las obras descritas en esta manifestación de impacto ambiental.<br><br>Como ya se mencionó anteriormente, la promovente una vez autorizado el proyecto en materia ambiental procederá a tramitar el Registro Nacional de Pesca para la unidad de producción acuícola. |
| **Art. 30°.-** *Las actividades pesqueras se clasifican en:*<br><br>**II.-** *Cultivo o acuacultura con fines* | | |
| **Artículo 31°.-** *Para realizar las actividades de pesca se requiere lo siguiente:*<br><br>**I,** *Concesión, para:*<br><br>**Inciso b)** *Acuacultura comercial*<br><br>**II,** Permiso, para:<br><br>**Inciso g)** *Acuacultura de fomento*<br><br>**III,** *Autorización, para:*<br><br>**Inciso d)** *Recolectar del medio natural reproductores, larvas, postlarvas, crías, huevos, semillas, alevines o en cualquier otro estadio, y*<br><br>**Inciso e)** *Acuacultura didáctica.* | | |

| | | |
|---|---|---|
| **Artículos 22.-** *la Secretaría podrá inscribir en el Registro Nacional de Pesca a los acuicultores que no requieran concesión, permiso o Autorización.* | Al **proyecto** le aplica el Artículo, incisos y, fracciones anteriores, porque se trata de una actividad acuícola con fines comerciales. | Por el hecho de presentar a la autoridad correspondiente (SEMARNAT) la Manifestación de Impacto Ambiental, el promovente está cumpliendo con este apartado.<br><br>El proyecto se vincula por la obligatoriedad de obtener la autorización correspondiente para realizar las obras descritas en esta manifestación de impacto ambiental.<br><br>Como ya se mencionó anteriormente, la promovente una vez autorizado el proyecto en materia ambiental procederá a tramitar el Registro Nacional de Pesca para la unidad de producción acuícola. |
| **Art. 30°.-** *Las actividades pesqueras se clasifican en:*<br><br>**II.-** *Cultivo o acuacultura con fines* | | |
| **Artículo 31°.-** *Para realizar las actividades de pesca se requiere lo siguiente:*<br><br>**I,** *Concesión, para:*<br><br>**Inciso b)** *Acuacultura comercial*<br><br>**II,** Permiso, para:<br><br>**Inciso g)** *Acuacultura de fomento*<br><br>**III,** *Autorización, para:*<br><br>**Inciso d)** *Recolectar del medio natural reproductores, larvas, postlarvas, crías, huevos, semillas, alevines o en cualquier otro estadio, y*<br><br>**Inciso e)** *Acuacultura didáctica.* | | |

| | | |
|---|---|---|
| **Artículos 22.-** *la Secretaría podrá inscribir en el Registro Nacional de Pesca a los acuicultores que no requieran concesión, permiso o Autorización.* | Al **proyecto** le aplica el Artículo, incisos y, fracciones anteriores, porque se trata de una actividad acuícola con fines comerciales. | Por el hecho de presentar a la autoridad correspondiente (SEMARNAT) la Manifestación de Impacto Ambiental, el promovente está cumpliendo con este apartado.<br><br>El proyecto se vincula por la obligatoriedad de obtener la autorización correspondiente para realizar las obras descritas en esta manifestación de impacto ambiental.<br><br>Como ya se mencionó anteriormente, la promovente una vez autorizado el proyecto en materia ambiental procederá a tramitar el Registro Nacional de Pesca para la unidad de producción acuícola. |
| **Art. 30°.-** *Las actividades pesqueras se clasifican en:*<br><br>**II.-** *Cultivo o acuacultura con fines* | | |
| **Artículo 31°.-** *Para realizar las actividades de pesca se requiere lo siguiente:*<br><br>**I,** *Concesión, para:*<br><br>**Inciso b)** *Acuacultura comercial*<br><br>**II,** Permiso, para:<br><br>**Inciso g)** *Acuacultura de fomento*<br><br>**III,** *Autorización, para:*<br><br>**Inciso d)** *Recolectar del medio natural reproductores, larvas, postlarvas, crías, huevos, semillas, alevines o en cualquier otro estadio, y*<br><br>**Inciso e)** *Acuacultura didáctica.* | | |

| | | |
|---|---|---|
| **Artículos 22.-** *la Secretaría podrá inscribir en el Registro Nacional de Pesca a los acuicultores que no requieran concesión, permiso o Autorización.* | Al **proyecto** le aplica el Artículo, incisos y, fracciones anteriores, porque se trata de una actividad acuícola con fines comerciales. | Por el hecho de presentar a la autoridad correspondiente (SEMARNAT) la Manifestación de Impacto Ambiental, el promovente está cumpliendo con este apartado.<br><br>El proyecto se vincula por la obligatoriedad de obtener la autorización correspondiente para realizar las obras descritas en esta manifestación de impacto ambiental.<br><br>Como ya se mencionó anteriormente, la promovente una vez autorizado el proyecto en materia ambiental procederá a tramitar el Registro Nacional de Pesca para la unidad de producción acuícola. |
| **Art. 30°.-** *Las actividades pesqueras se clasifican en:*<br><br>**II.-** *Cultivo o acuacultura con fines* | | |
| **Artículo 31°.-** *Para realizar las actividades de pesca se requiere lo siguiente:*<br><br>**I,** *Concesión, para:*<br><br>**Inciso b)** *Acuacultura comercial*<br><br>**II,** Permiso, para:<br><br>**Inciso g)** *Acuacultura de fomento*<br><br>**III,** *Autorización, para:*<br><br>**Inciso d)** *Recolectar del medio natural reproductores, larvas, postlarvas, crías, huevos, semillas, alevines o en cualquier otro estadio, y*<br><br>**Inciso e)** *Acuacultura didáctica.* | | |

| | | |
|---|---|---|
| **Artículos 22.-** *la Secretaría podrá inscribir en el Registro Nacional de Pesca a los acuicultores que no requieran concesión, permiso o Autorización.* | Al **proyecto** le aplica el Artículo, incisos y, fracciones anteriores, porque se trata de una actividad acuícola con fines comerciales. | Por el hecho de presentar a la autoridad correspondiente (SEMARNAT) la Manifestación de Impacto Ambiental, el promovente está cumpliendo con este apartado.<br><br>El proyecto se vincula por la obligatoriedad de obtener la autorización correspondiente para realizar las obras descritas en esta manifestación de impacto ambiental.<br><br>Como ya se mencionó anteriormente, la promovente una vez autorizado el proyecto en materia ambiental procederá a tramitar el Registro Nacional de Pesca para la unidad de producción acuícola. |
| **Art. 30°.-** *Las actividades pesqueras se clasifican en:*<br><br>**II.-** *Cultivo o acuacultura con fines* | | |
| **Artículo 31°.-** *Para realizar las actividades de pesca se requiere lo siguiente:*<br><br>**I,** *Concesión, para:*<br><br>**Inciso b)** *Acuacultura comercial*<br><br>**II,** Permiso, para:<br><br>**Inciso g)** *Acuacultura de fomento*<br><br>**III,** *Autorización, para:*<br><br>**Inciso d)** *Recolectar del medio natural reproductores, larvas, postlarvas, crías, huevos, semillas, alevines o en cualquier otro estadio, y*<br><br>**Inciso e)** *Acuacultura didáctica.* | | |

| | | |
|---|---|---|
| **Artículos 22.-** *la Secretaría podrá inscribir en el Registro Nacional de Pesca a los acuicultores que no requieran concesión, permiso o Autorización.* | Al **proyecto** le aplica el Artículo, incisos y, fracciones anteriores, porque se trata de una actividad acuícola con fines comerciales. | Por el hecho de presentar a la autoridad correspondiente (SEMARNAT) la Manifestación de Impacto Ambiental, el promovente está cumpliendo con este apartado.<br><br>El proyecto se vincula por la obligatoriedad de obtener la autorización correspondiente para realizar las obras descritas en esta manifestación de impacto ambiental.<br><br>Como ya se mencionó anteriormente, la promovente una vez autorizado el proyecto en materia ambiental procederá a tramitar el Registro Nacional de Pesca para la unidad de producción acuícola. |
| **Art. 30°.-** *Las actividades pesqueras se clasifican en:*<br><br>**II.-** *Cultivo o acuacultura con fines* | | |
| **Artículo 31°.-** *Para realizar las actividades de pesca se requiere lo siguiente:*<br><br>**I,** *Concesión, para:*<br><br>**Inciso b)** *Acuacultura comercial*<br><br>**II,** Permiso, para:<br><br>**Inciso g)** *Acuacultura de fomento*<br><br>**III,** *Autorización, para:*<br><br>**Inciso d)** *Recolectar del medio natural reproductores, larvas, postlarvas, crías, huevos, semillas, alevines o en cualquier otro estadio, y*<br><br>**Inciso e)** *Acuacultura didáctica.* | | |

| | | |
|---|---|---|
| **Artículos 22.-** *la Secretaría podrá inscribir en el Registro Nacional de Pesca a los acuicultores que no requieran concesión, permiso o Autorización.* | Al **proyecto** le aplica el Artículo, incisos y, fracciones anteriores, porque se trata de una actividad acuícola con fines comerciales. | Por el hecho de presentar a la autoridad correspondiente (SEMARNAT) la Manifestación de Impacto Ambiental, el promovente está cumpliendo con este apartado.<br><br>El proyecto se vincula por la obligatoriedad de obtener la autorización correspondiente para realizar las obras descritas en esta manifestación de impacto ambiental.<br><br>Como ya se mencionó anteriormente, la promovente una vez autorizado el proyecto en materia ambiental procederá a tramitar el Registro Nacional de Pesca para la unidad de producción acuícola. |
| **Art. 30°.-** *Las actividades pesqueras se clasifican en:*<br><br>**II.-** *Cultivo o acuacultura con fines* | | |
| **Artículo 31°.-** *Para realizar las actividades de pesca se requiere lo siguiente:*<br><br>**I,** *Concesión, para:*<br><br>**Inciso b)** *Acuacultura comercial*<br><br>**II,** Permiso, para:<br><br>**Inciso g)** *Acuacultura de fomento*<br><br>**III,** *Autorización, para:*<br><br>**Inciso d)** *Recolectar del medio natural reproductores, larvas, postlarvas, crías, huevos, semillas, alevines o en cualquier otro estadio, y*<br><br>**Inciso e)** *Acuacultura didáctica.* | | |

| | | |
|---|---|---|
| **Artículos 22.-** *la Secretaría podrá inscribir en el Registro Nacional de Pesca a los acuicultores que no requieran concesión, permiso o Autorización.* | Al **proyecto** le aplica el Artículo, incisos y, fracciones anteriores, porque se trata de una actividad acuícola con fines comerciales. | Por el hecho de presentar a la autoridad correspondiente (SEMARNAT) la Manifestación de Impacto Ambiental, el promovente está cumpliendo con este apartado.<br><br>El proyecto se vincula por la obligatoriedad de obtener la autorización correspondiente para realizar las obras descritas en esta manifestación de impacto ambiental.<br><br>Como ya se mencionó anteriormente, la promovente una vez autorizado el proyecto en materia ambiental procederá a tramitar el Registro Nacional de Pesca para la unidad de producción acuícola. |
| **Art. 30°.-** *Las actividades pesqueras se clasifican en:*<br><br>**II.-** *Cultivo o acuacultura con fines* | | |
| **Artículo 31°.-** *Para realizar las actividades de pesca se requiere lo siguiente:*<br><br>**I,** *Concesión, para:*<br><br>**Inciso b)** *Acuacultura comercial*<br><br>**II,** Permiso, para:<br><br>**Inciso g)** *Acuacultura de fomento*<br><br>**III,** *Autorización, para:*<br><br>**Inciso d)** *Recolectar del medio natural reproductores, larvas, postlarvas, crías, huevos, semillas, alevines o en cualquier otro estadio, y*<br><br>**Inciso e)** *Acuacultura didáctica.* | | |

| | | |
|---|---|---|
| **Artículos 22.-** *la Secretaría podrá inscribir en el Registro Nacional de Pesca a los acuicultores que no requieran concesión, permiso o Autorización.* | Al **proyecto** le aplica el Artículo, incisos y, fracciones anteriores, porque se trata de una actividad acuícola con fines comerciales. | Por el hecho de presentar a la autoridad correspondiente (SEMARNAT) la Manifestación de Impacto Ambiental, el promovente está cumpliendo con este apartado.<br><br>El proyecto se vincula por la obligatoriedad de obtener la autorización correspondiente para realizar las obras descritas en esta manifestación de impacto ambiental.<br><br>Como ya se mencionó anteriormente, la promovente una vez autorizado el proyecto en materia ambiental procederá a tramitar el Registro Nacional de Pesca para la unidad de producción acuícola. |
| **Art. 30°.-** *Las actividades pesqueras se clasifican en:*<br><br>**II.-** *Cultivo o acuacultura con fines* | | |
| **Artículo 31°.-** *Para realizar las actividades de pesca se requiere lo siguiente:*<br><br>**I,** *Concesión, para:*<br><br>**Inciso b)** *Acuacultura comercial*<br><br>**II,** Permiso, para:<br><br>**Inciso g)** *Acuacultura de fomento*<br><br>**III,** *Autorización, para:*<br><br>**Inciso d)** *Recolectar del medio natural reproductores, larvas, postlarvas, crías, huevos, semillas, alevines o en cualquier otro estadio, y*<br><br>**Inciso e)** *Acuacultura didáctica.* | | |

| | | |
|---|---|---|
| **Artículos 22.-** *la Secretaría podrá inscribir en el Registro Nacional de Pesca a los acuicultores que no requieran concesión, permiso o Autorización.* | Al **proyecto** le aplica el Artículo, incisos y, fracciones anteriores, porque se trata de una actividad acuícola con fines comerciales. | Por el hecho de presentar a la autoridad correspondiente (SEMARNAT) la Manifestación de Impacto Ambiental, el promovente está cumpliendo con este apartado.<br><br>El proyecto se vincula por la obligatoriedad de obtener la autorización correspondiente para realizar las obras descritas en esta manifestación de impacto ambiental.<br><br>Como ya se mencionó anteriormente, la promovente una vez autorizado el proyecto en materia ambiental procederá a tramitar el Registro Nacional de Pesca para la unidad de producción acuícola. |
| **Art. 30°.-** *Las actividades pesqueras se clasifican en:*<br><br>**II.-** *Cultivo o acuacultura con fines* | | |
| **Artículo 31°.-** *Para realizar las actividades de pesca se requiere lo siguiente:*<br><br>**I,** *Concesión, para:*<br><br>**Inciso b)** *Acuacultura comercial*<br><br>**II,** Permiso, para:<br><br>**Inciso g)** *Acuacultura de fomento*<br><br>**III,** *Autorización, para:*<br><br>**Inciso d)** *Recolectar del medio natural reproductores, larvas, postlarvas, crías, huevos, semillas, alevines o en cualquier otro estadio, y*<br><br>**Inciso e)** *Acuacultura didáctica.* | | |

| | | |
|---|---|---|
| **Artículos 22.-** *la Secretaría podrá inscribir en el Registro Nacional de Pesca a los acuicultores que no requieran concesión, permiso o Autorización.* | Al **proyecto** le aplica el Artículo, incisos y, fracciones anteriores, porque se trata de una actividad acuícola con fines comerciales. | Por el hecho de presentar a la autoridad correspondiente (SEMARNAT) la Manifestación de Impacto Ambiental, el promovente está cumpliendo con este apartado.<br><br>El proyecto se vincula por la obligatoriedad de obtener la autorización correspondiente para realizar las obras descritas en esta manifestación de impacto ambiental.<br><br>Como ya se mencionó anteriormente, la promovente una vez autorizado el proyecto en materia ambiental procederá a tramitar el Registro Nacional de Pesca para la unidad de producción acuícola. |
| **Art. 30°.-** *Las actividades pesqueras se clasifican en:*<br><br>**II.-** *Cultivo o acuacultura con fines* | | |
| **Artículo 31°.-** *Para realizar las actividades de pesca se requiere lo siguiente:*<br><br>**I,** *Concesión, para:*<br><br>**Inciso b)** *Acuacultura comercial*<br><br>**II,** Permiso, para:<br><br>**Inciso g)** *Acuacultura de fomento*<br><br>**III,** *Autorización, para:*<br><br>**Inciso d)** *Recolectar del medio natural reproductores, larvas, postlarvas, crías, huevos, semillas, alevines o en cualquier otro estadio, y*<br><br>**Inciso e)** *Acuacultura didáctica.* | | |

| | | |
|---|---|---|
| **Artículos 22.-** *la Secretaría podrá inscribir en el Registro Nacional de Pesca a los acuicultores que no requieran concesión, permiso o Autorización.* | Al **proyecto** le aplica el Artículo, incisos y, fracciones anteriores, porque se trata de una actividad acuícola con fines comerciales. | Por el hecho de presentar a la autoridad correspondiente (SEMARNAT) la Manifestación de Impacto Ambiental, el promovente está cumpliendo con este apartado.<br><br>El proyecto se vincula por la obligatoriedad de obtener la autorización correspondiente para realizar las obras descritas en esta manifestación de impacto ambiental.<br><br>Como ya se mencionó anteriormente, la promovente una vez autorizado el proyecto en materia ambiental procederá a tramitar el Registro Nacional de Pesca para la unidad de producción acuícola. |
| **Art. 30°.-** *Las actividades pesqueras se clasifican en:*<br><br>**II.-** *Cultivo o acuacultura con fines* | | |
| **Artículo 31°.-** *Para realizar las actividades de pesca se requiere lo siguiente:*<br><br>**I,** *Concesión, para:*<br><br>**Inciso b)** *Acuacultura comercial*<br><br>**II,** Permiso, para:<br><br>**Inciso g)** *Acuacultura de fomento*<br><br>**III,** *Autorización, para:*<br><br>**Inciso d)** *Recolectar del medio natural reproductores, larvas, postlarvas, crías, huevos, semillas, alevines o en cualquier otro estadio, y*<br><br>**Inciso e)** *Acuacultura didáctica.* | | |

| | | |
|---|---|---|
| **Artículos 22.-** *la Secretaría podrá inscribir en el Registro Nacional de Pesca a los acuicultores que no requieran concesión, permiso o Autorización.* | Al **proyecto** le aplica el Artículo, incisos y, fracciones anteriores, porque se trata de una actividad acuícola con fines comerciales. | Por el hecho de presentar a la autoridad correspondiente (SEMARNAT) la Manifestación de Impacto Ambiental, el promovente está cumpliendo con este apartado.<br><br>El proyecto se vincula por la obligatoriedad de obtener la autorización correspondiente para realizar las obras descritas en esta manifestación de impacto ambiental.<br><br>Como ya se mencionó anteriormente, la promovente una vez autorizado el proyecto en materia ambiental procederá a tramitar el Registro Nacional de Pesca para la unidad de producción acuícola. |
| **Art. 30°.-** *Las actividades pesqueras se clasifican en:*<br><br>**II.-** *Cultivo o acuacultura con fines* | | |
| **Artículo 31°.-** *Para realizar las actividades de pesca se requiere lo siguiente:*<br><br>**I,** *Concesión, para:*<br><br>**Inciso b)** *Acuacultura comercial*<br><br>**II,** Permiso, para:<br><br>**Inciso g)** *Acuacultura de fomento*<br><br>**III,** *Autorización, para:*<br><br>**Inciso d)** *Recolectar del medio natural reproductores, larvas, postlarvas, crías, huevos, semillas, alevines o en cualquier otro estadio, y*<br><br>**Inciso e)** *Acuacultura didáctica.* | | |

| | | |
|---|---|---|
| **Artículos 22.-** *la Secretaría podrá inscribir en el Registro Nacional de Pesca a los acuicultores que no requieran concesión, permiso o Autorización.* | Al **proyecto** le aplica el Artículo, incisos y, fracciones anteriores, porque se trata de una actividad acuícola con fines comerciales. | Por el hecho de presentar a la autoridad correspondiente (SEMARNAT) la Manifestación de Impacto Ambiental, el promovente está cumpliendo con este apartado.<br><br>El proyecto se vincula por la obligatoriedad de obtener la autorización correspondiente para realizar las obras descritas en esta manifestación de impacto ambiental.<br><br>Como ya se mencionó anteriormente, la promovente una vez autorizado el proyecto en materia ambiental procederá a tramitar el Registro Nacional de Pesca para la unidad de producción acuícola. |
| **Art. 30°.-** *Las actividades pesqueras se clasifican en:*<br><br>**II.-** *Cultivo o acuacultura con fines* | | |
| **Artículo 31°.-** *Para realizar las actividades de pesca se requiere lo siguiente:*<br><br>**I,** *Concesión, para:*<br><br>**Inciso b)** *Acuacultura comercial*<br><br>**II,** Permiso, para:<br><br>**Inciso g)** *Acuacultura de fomento*<br><br>**III,** *Autorización, para:*<br><br>**Inciso d)** *Recolectar del medio natural reproductores, larvas, postlarvas, crías, huevos, semillas, alevines o en cualquier otro estadio, y*<br><br>**Inciso e)** *Acuacultura didáctica.* | | |

| | | |
|---|---|---|
| **Artículos 22.-** *la Secretaría podrá inscribir en el Registro Nacional de Pesca a los acuicultores que no requieran concesión, permiso o Autorización.* | Al **proyecto** le aplica el Artículo, incisos y, fracciones anteriores, porque se trata de una actividad acuícola con fines comerciales. | Por el hecho de presentar a la autoridad correspondiente (SEMARNAT) la Manifestación de Impacto Ambiental, el promovente está cumpliendo con este apartado.<br><br>El proyecto se vincula por la obligatoriedad de obtener la autorización correspondiente para realizar las obras descritas en esta manifestación de impacto ambiental.<br><br>Como ya se mencionó anteriormente, la promovente una vez autorizado el proyecto en materia ambiental procederá a tramitar el Registro Nacional de Pesca para la unidad de producción acuícola. |
| **Art. 30°.-** *Las actividades pesqueras se clasifican en:*<br><br>**II.-** *Cultivo o acuacultura con fines* | | |
| **Artículo 31°.-** *Para realizar las actividades de pesca se requiere lo siguiente:*<br><br>**I,** *Concesión, para:*<br><br>**Inciso b)** *Acuacultura comercial*<br><br>**II,** Permiso, para:<br><br>**Inciso g)** *Acuacultura de fomento*<br><br>**III,** *Autorización, para:*<br><br>**Inciso d)** *Recolectar del medio natural reproductores, larvas, postlarvas, crías, huevos, semillas, alevines o en cualquier otro estadio, y*<br><br>**Inciso e)** *Acuacultura didáctica.* | | |

| | | |
|---|---|---|
| **Artículos 22.-** *la Secretaría podrá inscribir en el Registro Nacional de Pesca a los acuicultores que no requieran concesión, permiso o Autorización.* | Al **proyecto** le aplica el Artículo, incisos y, fracciones anteriores, porque se trata de una actividad acuícola con fines comerciales. | Por el hecho de presentar a la autoridad correspondiente (SEMARNAT) la Manifestación de Impacto Ambiental, el promovente está cumpliendo con este apartado.<br><br>El proyecto se vincula por la obligatoriedad de obtener la autorización correspondiente para realizar las obras descritas en esta manifestación de impacto ambiental.<br><br>Como ya se mencionó anteriormente, la promovente una vez autorizado el proyecto en materia ambiental procederá a tramitar el Registro Nacional de Pesca para la unidad de producción acuícola. |
| **Art. 30°.-** *Las actividades pesqueras se clasifican en:*<br><br>**II.-** *Cultivo o acuacultura con fines* | | |
| **Artículo 31°.-** *Para realizar las actividades de pesca se requiere lo siguiente:*<br><br>**I,** *Concesión, para:*<br><br>**Inciso b)** *Acuacultura comercial*<br><br>**II,** Permiso, para:<br><br>**Inciso g)** *Acuacultura de fomento*<br><br>**III,** *Autorización, para:*<br><br>**Inciso d)** *Recolectar del medio natural reproductores, larvas, postlarvas, crías, huevos, semillas, alevines o en cualquier otro estadio, y*<br><br>**Inciso e)** *Acuacultura didáctica.* | | |

| | | |
|---|---|---|
| **Artículos 22.-** *la Secretaría podrá inscribir en el Registro Nacional de Pesca a los acuicultores que no requieran concesión, permiso o Autorización.* | Al **proyecto** le aplica el Artículo, incisos y, fracciones anteriores, porque se trata de una actividad acuícola con fines comerciales. | Por el hecho de presentar a la autoridad correspondiente (SEMARNAT) la Manifestación de Impacto Ambiental, el promovente está cumpliendo con este apartado.<br><br>El proyecto se vincula por la obligatoriedad de obtener la autorización correspondiente para realizar las obras descritas en esta manifestación de impacto ambiental.<br><br>Como ya se mencionó anteriormente, la promovente una vez autorizado el proyecto en materia ambiental procederá a tramitar el Registro Nacional de Pesca para la unidad de producción acuícola. |
| **Art. 30°.-** *Las actividades pesqueras se clasifican en:*<br><br>**II.-** *Cultivo o acuacultura con fines* | | |
| **Artículo 31°.-** *Para realizar las actividades de pesca se requiere lo siguiente:*<br><br>**I,** *Concesión, para:*<br><br>**Inciso b)** *Acuacultura comercial*<br><br>**II,** Permiso, para:<br><br>**Inciso g)** *Acuacultura de fomento*<br><br>**III,** *Autorización, para:*<br><br>**Inciso d)** *Recolectar del medio natural reproductores, larvas, postlarvas, crías, huevos, semillas, alevines o en cualquier otro estadio, y*<br><br>**Inciso e)** *Acuacultura didáctica.* | | |

| | | |
|---|---|---|
| **Artículos 22.-** *la Secretaría podrá inscribir en el Registro Nacional de Pesca a los acuicultores que no requieran concesión, permiso o Autorización.* | Al **proyecto** le aplica el Artículo, incisos y, fracciones anteriores, porque se trata de una actividad acuícola con fines comerciales. | Por el hecho de presentar a la autoridad correspondiente (SEMARNAT) la Manifestación de Impacto Ambiental, el promovente está cumpliendo con este apartado.<br><br>El proyecto se vincula por la obligatoriedad de obtener la autorización correspondiente para realizar las obras descritas en esta manifestación de impacto ambiental.<br><br>Como ya se mencionó anteriormente, la promovente una vez autorizado el proyecto en materia ambiental procederá a tramitar el Registro Nacional de Pesca para la unidad de producción acuícola. |
| **Art. 30°.-** *Las actividades pesqueras se clasifican en:*<br><br>**II.-** *Cultivo o acuacultura con fines* | | |
| **Artículo 31°.-** *Para realizar las actividades de pesca se requiere lo siguiente:*<br><br>**I,** *Concesión, para:*<br><br>**Inciso b)** *Acuacultura comercial*<br><br>**II,** Permiso, para:<br><br>**Inciso g)** *Acuacultura de fomento*<br><br>**III,** *Autorización, para:*<br><br>**Inciso d)** *Recolectar del medio natural reproductores, larvas, postlarvas, crías, huevos, semillas, alevines o en cualquier otro estadio, y*<br><br>**Inciso e)** *Acuacultura didáctica.* | | |

| | | |
|---|---|---|
| **Artículos 22.-** *la Secretaría podrá inscribir en el Registro Nacional de Pesca a los acuicultores que no requieran concesión, permiso o Autorización.* | Al **proyecto** le aplica el Artículo, incisos y, fracciones anteriores, porque se trata de una actividad acuícola con fines comerciales. | Por el hecho de presentar a la autoridad correspondiente (SEMARNAT) la Manifestación de Impacto Ambiental, el promovente está cumpliendo con este apartado.<br><br>El proyecto se vincula por la obligatoriedad de obtener la autorización correspondiente para realizar las obras descritas en esta manifestación de impacto ambiental.<br><br>Como ya se mencionó anteriormente, la promovente una vez autorizado el proyecto en materia ambiental procederá a tramitar el Registro Nacional de Pesca para la unidad de producción acuícola. |
| **Art. 30°.-** *Las actividades pesqueras se clasifican en:*<br><br>**II.-** *Cultivo o acuacultura con fines* | | |
| **Artículo 31°.-** *Para realizar las actividades de pesca se requiere lo siguiente:*<br><br>**I,** *Concesión, para:*<br><br>**Inciso b)** *Acuacultura comercial*<br><br>**II,** Permiso, para:<br><br>**Inciso g)** *Acuacultura de fomento*<br><br>**III,** *Autorización, para:*<br><br>**Inciso d)** *Recolectar del medio natural reproductores, larvas, postlarvas, crías, huevos, semillas, alevines o en cualquier otro estadio, y*<br><br>**Inciso e)** *Acuacultura didáctica.* | | |

| | | |
|---|---|---|
| **Artículos 22.-** *la Secretaría podrá inscribir en el Registro Nacional de Pesca a los acuicultores que no requieran concesión, permiso o Autorización.* | Al **proyecto** le aplica el Artículo, incisos y, fracciones anteriores, porque se trata de una actividad acuícola con fines comerciales. | Por el hecho de presentar a la autoridad correspondiente (SEMARNAT) la Manifestación de Impacto Ambiental, el promovente está cumpliendo con este apartado.<br><br>El proyecto se vincula por la obligatoriedad de obtener la autorización correspondiente para realizar las obras descritas en esta manifestación de impacto ambiental.<br><br>Como ya se mencionó anteriormente, la promovente una vez autorizado el proyecto en materia ambiental procederá a tramitar el Registro Nacional de Pesca para la unidad de producción acuícola. |
| **Art. 30°.-** *Las actividades pesqueras se clasifican en:*<br><br>**II.-** *Cultivo o acuacultura con fines* | | |
| **Artículo 31°.-** *Para realizar las actividades de pesca se requiere lo siguiente:*<br><br>**I,** *Concesión, para:*<br><br>**Inciso b)** *Acuacultura comercial*<br><br>**II,** Permiso, para:<br><br>**Inciso g)** *Acuacultura de fomento*<br><br>**III,** *Autorización, para:*<br><br>**Inciso d)** *Recolectar del medio natural reproductores, larvas, postlarvas, crías, huevos, semillas, alevines o en cualquier otro estadio, y*<br><br>**Inciso e)** *Acuacultura didáctica.* | | |

| | | |
|---|---|---|
| **Artículos 22.-** *la Secretaría podrá inscribir en el Registro Nacional de Pesca a los acuicultores que no requieran concesión, permiso o Autorización.* | Al **proyecto** le aplica el Artículo, incisos y, fracciones anteriores, porque se trata de una actividad acuícola con fines comerciales. | Por el hecho de presentar a la autoridad correspondiente (SEMARNAT) la Manifestación de Impacto Ambiental, el promovente está cumpliendo con este apartado.<br><br>El proyecto se vincula por la obligatoriedad de obtener la autorización correspondiente para realizar las obras descritas en esta manifestación de impacto ambiental.<br><br>Como ya se mencionó anteriormente, la promovente una vez autorizado el proyecto en materia ambiental procederá a tramitar el Registro Nacional de Pesca para la unidad de producción acuícola. |
| **Art. 30°.-** *Las actividades pesqueras se clasifican en:*<br><br>**II.-** *Cultivo o acuacultura con fines* | | |
| **Artículo 31°.-** *Para realizar las actividades de pesca se requiere lo siguiente:*<br><br>**I,** *Concesión, para:*<br><br>**Inciso b)** *Acuacultura comercial*<br><br>**II,** Permiso, para:<br><br>**Inciso g)** *Acuacultura de fomento*<br><br>**III,** *Autorización, para:*<br><br>**Inciso d)** *Recolectar del medio natural reproductores, larvas, postlarvas, crías, huevos, semillas, alevines o en cualquier otro estadio, y*<br><br>**Inciso e)** *Acuacultura didáctica.* | | |

| | | |
|---|---|---|
| **Artículos 22.-** *la Secretaría podrá inscribir en el Registro Nacional de Pesca a los acuicultores que no requieran concesión, permiso o Autorización.* | Al **proyecto** le aplica el Artículo, incisos y, fracciones anteriores, porque se trata de una actividad acuícola con fines comerciales. | Por el hecho de presentar a la autoridad correspondiente (SEMARNAT) la Manifestación de Impacto Ambiental, el promovente está cumpliendo con este apartado.<br><br>El proyecto se vincula por la obligatoriedad de obtener la autorización correspondiente para realizar las obras descritas en esta manifestación de impacto ambiental.<br><br>Como ya se mencionó anteriormente, la promovente una vez autorizado el proyecto en materia ambiental procederá a tramitar el Registro Nacional de Pesca para la unidad de producción acuícola. |
| **Art. 30°.-** *Las actividades pesqueras se clasifican en:*<br><br>**II.-** *Cultivo o acuacultura con fines* | | |
| **Artículo 31°.-** *Para realizar las actividades de pesca se requiere lo siguiente:*<br><br>**I,** *Concesión, para:*<br><br>**Inciso b)** *Acuacultura comercial*<br><br>**II,** Permiso, para:<br><br>**Inciso g)** *Acuacultura de fomento*<br><br>**III,** *Autorización, para:*<br><br>**Inciso d)** *Recolectar del medio natural reproductores, larvas, postlarvas, crías, huevos, semillas, alevines o en cualquier otro estadio, y*<br><br>**Inciso e)** *Acuacultura didáctica.* | | |

| | | |
|---|---|---|
| **Artículos 22.-** *la Secretaría podrá inscribir en el Registro Nacional de Pesca a los acuicultores que no requieran concesión, permiso o Autorización.* | Al **proyecto** le aplica el Artículo, incisos y, fracciones anteriores, porque se trata de una actividad acuícola con fines comerciales. | Por el hecho de presentar a la autoridad correspondiente (SEMARNAT) la Manifestación de Impacto Ambiental, el promovente está cumpliendo con este apartado.<br><br>El proyecto se vincula por la obligatoriedad de obtener la autorización correspondiente para realizar las obras descritas en esta manifestación de impacto ambiental.<br><br>Como ya se mencionó anteriormente, la promovente una vez autorizado el proyecto en materia ambiental procederá a tramitar el Registro Nacional de Pesca para la unidad de producción acuícola. |
| **Art. 30°.-** *Las actividades pesqueras se clasifican en:*<br><br>**II.-** *Cultivo o acuacultura con fines* | | |
| **Artículo 31°.-** *Para realizar las actividades de pesca se requiere lo siguiente:*<br><br>**I,** *Concesión, para:*<br><br>**Inciso b)** *Acuacultura comercial*<br><br>**II,** Permiso, para:<br><br>**Inciso g)** *Acuacultura de fomento*<br><br>**III,** *Autorización, para:*<br><br>**Inciso d)** *Recolectar del medio natural reproductores, larvas, postlarvas, crías, huevos, semillas, alevines o en cualquier otro estadio, y*<br><br>**Inciso e)** *Acuacultura didáctica.* | | |

| | | |
|---|---|---|
| **Artículos 22.-** *la Secretaría podrá inscribir en el Registro Nacional de Pesca a los acuicultores que no requieran concesión, permiso o Autorización.* | Al **proyecto** le aplica el Artículo, incisos y, fracciones anteriores, porque se trata de una actividad acuícola con fines comerciales. | Por el hecho de presentar a la autoridad correspondiente (SEMARNAT) la Manifestación de Impacto Ambiental, el promovente está cumpliendo con este apartado.<br><br>El proyecto se vincula por la obligatoriedad de obtener la autorización correspondiente para realizar las obras descritas en esta manifestación de impacto ambiental.<br><br>Como ya se mencionó anteriormente, la promovente una vez autorizado el proyecto en materia ambiental procederá a tramitar el Registro Nacional de Pesca para la unidad de producción acuícola. |
| **Art. 30°.-** *Las actividades pesqueras se clasifican en:*<br><br>**II.-** *Cultivo o acuacultura con fines* | | |
| **Artículo 31°.-** *Para realizar las actividades de pesca se requiere lo siguiente:*<br><br>**I,** *Concesión, para:*<br><br>**Inciso b)** *Acuacultura comercial*<br><br>**II,** Permiso, para:<br><br>**Inciso g)** *Acuacultura de fomento*<br><br>**III,** *Autorización, para:*<br><br>**Inciso d)** *Recolectar del medio natural reproductores, larvas, postlarvas, crías, huevos, semillas, alevines o en cualquier otro estadio, y*<br><br>**Inciso e)** *Acuacultura didáctica.* | | |

| | | |
|---|---|---|
| **Artículos 22.-** *la Secretaría podrá inscribir en el Registro Nacional de Pesca a los acuicultores que no requieran concesión, permiso o Autorización.* | Al **proyecto** le aplica el Artículo, incisos y, fracciones anteriores, porque se trata de una actividad acuícola con fines comerciales. | Por el hecho de presentar a la autoridad correspondiente (SEMARNAT) la Manifestación de Impacto Ambiental, el promovente está cumpliendo con este apartado.<br><br>El proyecto se vincula por la obligatoriedad de obtener la autorización correspondiente para realizar las obras descritas en esta manifestación de impacto ambiental.<br><br>Como ya se mencionó anteriormente, la promovente una vez autorizado el proyecto en materia ambiental procederá a tramitar el Registro Nacional de Pesca para la unidad de producción acuícola. |
| **Art. 30°.-** *Las actividades pesqueras se clasifican en:*<br><br>**II.-** *Cultivo o acuacultura con fines* | | |
| **Artículo 31°.-** *Para realizar las actividades de pesca se requiere lo siguiente:*<br><br>**I,** *Concesión, para:*<br><br>**Inciso b)** *Acuacultura comercial*<br><br>**II,** Permiso, para:<br><br>**Inciso g)** *Acuacultura de fomento*<br><br>**III,** *Autorización, para:*<br><br>**Inciso d)** *Recolectar del medio natural reproductores, larvas, postlarvas, crías, huevos, semillas, alevines o en cualquier otro estadio, y*<br><br>**Inciso e)** *Acuacultura didáctica.* | | |

| | | |
|---|---|---|
| **Artículos 22.-** *la Secretaría podrá inscribir en el Registro Nacional de Pesca a los acuicultores que no requieran concesión, permiso o Autorización.* | Al **proyecto** le aplica el Artículo, incisos y, fracciones anteriores, porque se trata de una actividad acuícola con fines comerciales. | Por el hecho de presentar a la autoridad correspondiente (SEMARNAT) la Manifestación de Impacto Ambiental, el promovente está cumpliendo con este apartado.<br><br>El proyecto se vincula por la obligatoriedad de obtener la autorización correspondiente para realizar las obras descritas en esta manifestación de impacto ambiental.<br><br>Como ya se mencionó anteriormente, la promovente una vez autorizado el proyecto en materia ambiental procederá a tramitar el Registro Nacional de Pesca para la unidad de producción acuícola. |
| **Art. 30°.-** *Las actividades pesqueras se clasifican en:*<br><br>**II.-** *Cultivo o acuacultura con fines* | | |
| **Artículo 31°.-** *Para realizar las actividades de pesca se requiere lo siguiente:*<br><br>**I,** *Concesión, para:*<br><br>**Inciso b)** *Acuacultura comercial*<br><br>**II,** Permiso, para:<br><br>**Inciso g)** *Acuacultura de fomento*<br><br>**III,** *Autorización, para:*<br><br>**Inciso d)** *Recolectar del medio natural reproductores, larvas, postlarvas, crías, huevos, semillas, alevines o en cualquier otro estadio, y*<br><br>**Inciso e)** *Acuacultura didáctica.* | | |

| | | |
|---|---|---|
| **Artículos 22.-** *la Secretaría podrá inscribir en el Registro Nacional de Pesca a los acuicultores que no requieran concesión, permiso o Autorización.* | Al **proyecto** le aplica el Artículo, incisos y, fracciones anteriores, porque se trata de una actividad acuícola con fines comerciales. | Por el hecho de presentar a la autoridad correspondiente (SEMARNAT) la Manifestación de Impacto Ambiental, el promovente está cumpliendo con este apartado.<br><br>El proyecto se vincula por la obligatoriedad de obtener la autorización correspondiente para realizar las obras descritas en esta manifestación de impacto ambiental.<br><br>Como ya se mencionó anteriormente, la promovente una vez autorizado el proyecto en materia ambiental procederá a tramitar el Registro Nacional de Pesca para la unidad de producción acuícola. |
| **Art. 30°.-** *Las actividades pesqueras se clasifican en:*<br><br>**II.-** *Cultivo o acuacultura con fines* | | |
| **Artículo 31°.-** *Para realizar las actividades de pesca se requiere lo siguiente:*<br><br>**I,** *Concesión, para:*<br><br>**Inciso b)** *Acuacultura comercial*<br><br>**II,** Permiso, para:<br><br>**Inciso g)** *Acuacultura de fomento*<br><br>**III,** *Autorización, para:*<br><br>**Inciso d)** *Recolectar del medio natural reproductores, larvas, postlarvas, crías, huevos, semillas, alevines o en cualquier otro estadio, y*<br><br>**Inciso e)** *Acuacultura didáctica.* | | |

| | | |
|---|---|---|
| **Artículos 22.-** *la Secretaría podrá inscribir en el Registro Nacional de Pesca a los acuicultores que no requieran concesión, permiso o Autorización.* | Al **proyecto** le aplica el Artículo, incisos y, fracciones anteriores, porque se trata de una actividad acuícola con fines comerciales. | Por el hecho de presentar a la autoridad correspondiente (SEMARNAT) la Manifestación de Impacto Ambiental, el promovente está cumpliendo con este apartado.<br><br>El proyecto se vincula por la obligatoriedad de obtener la autorización correspondiente para realizar las obras descritas en esta manifestación de impacto ambiental.<br><br>Como ya se mencionó anteriormente, la promovente una vez autorizado el proyecto en materia ambiental procederá a tramitar el Registro Nacional de Pesca para la unidad de producción acuícola. |
| **Art. 30°.-** *Las actividades pesqueras se clasifican en:*<br><br>**II.-** *Cultivo o acuacultura con fines* | | |
| **Artículo 31°.-** *Para realizar las actividades de pesca se requiere lo siguiente:*<br><br>**I,** *Concesión, para:*<br><br>**Inciso b)** *Acuacultura comercial*<br><br>**II,** Permiso, para:<br><br>**Inciso g)** *Acuacultura de fomento*<br><br>**III,** *Autorización, para:*<br><br>**Inciso d)** *Recolectar del medio natural reproductores, larvas, postlarvas, crías, huevos, semillas, alevines o en cualquier otro estadio, y*<br><br>**Inciso e)** *Acuacultura didáctica.* | | |

| | | |
|---|---|---|
| **Artículos 22.-** *la Secretaría podrá inscribir en el Registro Nacional de Pesca a los acuicultores que no requieran concesión, permiso o Autorización.* | Al **proyecto** le aplica el Artículo, incisos y, fracciones anteriores, porque se trata de una actividad acuícola con fines comerciales. | Por el hecho de presentar a la autoridad correspondiente (SEMARNAT) la Manifestación de Impacto Ambiental, el promovente está cumpliendo con este apartado.<br><br>El proyecto se vincula por la obligatoriedad de obtener la autorización correspondiente para realizar las obras descritas en esta manifestación de impacto ambiental.<br><br>Como ya se mencionó anteriormente, la promovente una vez autorizado el proyecto en materia ambiental procederá a tramitar el Registro Nacional de Pesca para la unidad de producción acuícola. |
| **Art. 30°.-** *Las actividades pesqueras se clasifican en:*<br><br>**II.-** *Cultivo o acuacultura con fines* | | |
| **Artículo 31°.-** *Para realizar las actividades de pesca se requiere lo siguiente:*<br><br>**I,** *Concesión, para:*<br><br>**Inciso b)** *Acuacultura comercial*<br><br>**II,** Permiso, para:<br><br>**Inciso g)** *Acuacultura de fomento*<br><br>**III,** *Autorización, para:*<br><br>**Inciso d)** *Recolectar del medio natural reproductores, larvas, postlarvas, crías, huevos, semillas, alevines o en cualquier otro estadio, y*<br><br>**Inciso e)** *Acuacultura didáctica.* | | |

| | | |
|---|---|---|
| **Artículos 22.-** *la Secretaría podrá inscribir en el Registro Nacional de Pesca a los acuicultores que no requieran concesión, permiso o Autorización.* | Al **proyecto** le aplica el Artículo, incisos y, fracciones anteriores, porque se trata de una actividad acuícola con fines comerciales. | Por el hecho de presentar a la autoridad correspondiente (SEMARNAT) la Manifestación de Impacto Ambiental, el promovente está cumpliendo con este apartado.<br><br>El proyecto se vincula por la obligatoriedad de obtener la autorización correspondiente para realizar las obras descritas en esta manifestación de impacto ambiental.<br><br>Como ya se mencionó anteriormente, la promovente una vez autorizado el proyecto en materia ambiental procederá a tramitar el Registro Nacional de Pesca para la unidad de producción acuícola. |
| **Art. 30°.-** *Las actividades pesqueras se clasifican en:*<br><br>**II.-** *Cultivo o acuacultura con fines* | | |
| **Artículo 31°.-** *Para realizar las actividades de pesca se requiere lo siguiente:*<br><br>**I,** *Concesión, para:*<br><br>**Inciso b)** *Acuacultura comercial*<br><br>**II,** Permiso, para:<br><br>**Inciso g)** *Acuacultura de fomento*<br><br>**III,** *Autorización, para:*<br><br>**Inciso d)** *Recolectar del medio natural reproductores, larvas, postlarvas, crías, huevos, semillas, alevines o en cualquier otro estadio, y*<br><br>**Inciso e)** *Acuacultura didáctica.* | | |

| | | |
|---|---|---|
| **Artículos 22.-** *la Secretaría podrá inscribir en el Registro Nacional de Pesca a los acuicultores que no requieran concesión, permiso o Autorización.* | Al **proyecto** le aplica el Artículo, incisos y, fracciones anteriores, porque se trata de una actividad acuícola con fines comerciales. | Por el hecho de presentar a la autoridad correspondiente (SEMARNAT) la Manifestación de Impacto Ambiental, el promovente está cumpliendo con este apartado.<br><br>El proyecto se vincula por la obligatoriedad de obtener la autorización correspondiente para realizar las obras descritas en esta manifestación de impacto ambiental.<br><br>Como ya se mencionó anteriormente, la promovente una vez autorizado el proyecto en materia ambiental procederá a tramitar el Registro Nacional de Pesca para la unidad de producción acuícola. |
| **Art. 30°.-** *Las actividades pesqueras se clasifican en:*<br><br>**II.-** *Cultivo o acuacultura con fines* | | |
| **Artículo 31°.-** *Para realizar las actividades de pesca se requiere lo siguiente:*<br><br>**I,** *Concesión, para:*<br><br>**Inciso b)** *Acuacultura comercial*<br><br>**II,** Permiso, para:<br><br>**Inciso g)** *Acuacultura de fomento*<br><br>**III,** *Autorización, para:*<br><br>**Inciso d)** *Recolectar del medio natural reproductores, larvas, postlarvas, crías, huevos, semillas, alevines o en cualquier otro estadio, y*<br><br>**Inciso e)** *Acuacultura didáctica.* | | |

| | | |
|---|---|---|
| **Artículos 22.-** *la Secretaría podrá inscribir en el Registro Nacional de Pesca a los acuicultores que no requieran concesión, permiso o Autorización.* | Al **proyecto** le aplica el Artículo, incisos y, fracciones anteriores, porque se trata de una actividad acuícola con fines comerciales. | Por el hecho de presentar a la autoridad correspondiente (SEMARNAT) la Manifestación de Impacto Ambiental, el promovente está cumpliendo con este apartado.<br><br>El proyecto se vincula por la obligatoriedad de obtener la autorización correspondiente para realizar las obras descritas en esta manifestación de impacto ambiental.<br><br>Como ya se mencionó anteriormente, la promovente una vez autorizado el proyecto en materia ambiental procederá a tramitar el Registro Nacional de Pesca para la unidad de producción acuícola. |
| **Art. 30°.-** *Las actividades pesqueras se clasifican en:*<br><br>**II.-** *Cultivo o acuacultura con fines* | | |
| **Artículo 31°.-** *Para realizar las actividades de pesca se requiere lo siguiente:*<br><br>**I,** *Concesión, para:*<br><br>**Inciso b)** *Acuacultura comercial*<br><br>**II,** Permiso, para:<br><br>**Inciso g)** *Acuacultura de fomento*<br><br>**III,** *Autorización, para:*<br><br>**Inciso d)** *Recolectar del medio natural reproductores, larvas, postlarvas, crías, huevos, semillas, alevines o en cualquier otro estadio, y*<br><br>**Inciso e)** *Acuacultura didáctica.* | | |

| | | |
|---|---|---|
| **Artículos 22.-** *la Secretaría podrá inscribir en el Registro Nacional de Pesca a los acuicultores que no requieran concesión, permiso o Autorización.* | Al **proyecto** le aplica el Artículo, incisos y, fracciones anteriores, porque se trata de una actividad acuícola con fines comerciales. | Por el hecho de presentar a la autoridad correspondiente (SEMARNAT) la Manifestación de Impacto Ambiental, el promovente está cumpliendo con este apartado.<br><br>El proyecto se vincula por la obligatoriedad de obtener la autorización correspondiente para realizar las obras descritas en esta manifestación de impacto ambiental.<br><br>Como ya se mencionó anteriormente, la promovente una vez autorizado el proyecto en materia ambiental procederá a tramitar el Registro Nacional de Pesca para la unidad de producción acuícola. |
| **Art. 30°.-** *Las actividades pesqueras se clasifican en:*<br><br>**II.-** *Cultivo o acuacultura con fines* | | |
| **Artículo 31°.-** *Para realizar las actividades de pesca se requiere lo siguiente:*<br><br>**I,** *Concesión, para:*<br><br>**Inciso b)** *Acuacultura comercial*<br><br>**II,** Permiso, para:<br><br>**Inciso g)** *Acuacultura de fomento*<br><br>**III,** *Autorización, para:*<br><br>**Inciso d)** *Recolectar del medio natural reproductores, larvas, postlarvas, crías, huevos, semillas, alevines o en cualquier otro estadio, y*<br><br>**Inciso e)** *Acuacultura didáctica.* | | |

| | | |
|---|---|---|
| **Artículos 22.-** *la Secretaría podrá inscribir en el Registro Nacional de Pesca a los acuicultores que no requieran concesión, permiso o Autorización.* | Al **proyecto** le aplica el Artículo, incisos y, fracciones anteriores, porque se trata de una actividad acuícola con fines comerciales. | Por el hecho de presentar a la autoridad correspondiente (SEMARNAT) la Manifestación de Impacto Ambiental, el promovente está cumpliendo con este apartado.<br><br>El proyecto se vincula por la obligatoriedad de obtener la autorización correspondiente para realizar las obras descritas en esta manifestación de impacto ambiental.<br><br>Como ya se mencionó anteriormente, la promovente una vez autorizado el proyecto en materia ambiental procederá a tramitar el Registro Nacional de Pesca para la unidad de producción acuícola. |
| **Art. 30°.-** *Las actividades pesqueras se clasifican en:*<br><br>**II.-** *Cultivo o acuacultura con fines* | | |
| **Artículo 31°.-** *Para realizar las actividades de pesca se requiere lo siguiente:*<br><br>**I,** *Concesión, para:*<br><br>**Inciso b)** *Acuacultura comercial*<br><br>**II,** Permiso, para:<br><br>**Inciso g)** *Acuacultura de fomento*<br><br>**III,** *Autorización, para:*<br><br>**Inciso d)** *Recolectar del medio natural reproductores, larvas, postlarvas, crías, huevos, semillas, alevines o en cualquier otro estadio, y*<br><br>**Inciso e)** *Acuacultura didáctica.* | | |

| | | |
|---|---|---|
| **Artículos 22.-** *la Secretaría podrá inscribir en el Registro Nacional de Pesca a los acuicultores que no requieran concesión, permiso o Autorización.* | Al **proyecto** le aplica el Artículo, incisos y, fracciones anteriores, porque se trata de una actividad acuícola con fines comerciales. | Por el hecho de presentar a la autoridad correspondiente (SEMARNAT) la Manifestación de Impacto Ambiental, el promovente está cumpliendo con este apartado.<br><br>El proyecto se vincula por la obligatoriedad de obtener la autorización correspondiente para realizar las obras descritas en esta manifestación de impacto ambiental.<br><br>Como ya se mencionó anteriormente, la promovente una vez autorizado el proyecto en materia ambiental procederá a tramitar el Registro Nacional de Pesca para la unidad de producción acuícola. |
| **Art. 30°.-** *Las actividades pesqueras se clasifican en:*<br><br>**II.-** *Cultivo o acuacultura con fines* | | |
| **Artículo 31°.-** *Para realizar las actividades de pesca se requiere lo siguiente:*<br><br>**I,** *Concesión, para:*<br><br>**Inciso b)** *Acuacultura comercial*<br><br>**II,** Permiso, para:<br><br>**Inciso g)** *Acuacultura de fomento*<br><br>**III,** *Autorización, para:*<br><br>**Inciso d)** *Recolectar del medio natural reproductores, larvas, postlarvas, crías, huevos, semillas, alevines o en cualquier otro estadio, y*<br><br>**Inciso e)** *Acuacultura didáctica.* | | |

| | | |
|---|---|---|
| **Artículos 22.-** *la Secretaría podrá inscribir en el Registro Nacional de Pesca a los acuicultores que no requieran concesión, permiso o Autorización.* | Al **proyecto** le aplica el Artículo, incisos y, fracciones anteriores, porque se trata de una actividad acuícola con fines comerciales. | Por el hecho de presentar a la autoridad correspondiente (SEMARNAT) la Manifestación de Impacto Ambiental, el promovente está cumpliendo con este apartado.<br><br>El proyecto se vincula por la obligatoriedad de obtener la autorización correspondiente para realizar las obras descritas en esta manifestación de impacto ambiental.<br><br>Como ya se mencionó anteriormente, la promovente una vez autorizado el proyecto en materia ambiental procederá a tramitar el Registro Nacional de Pesca para la unidad de producción acuícola. |
| **Art. 30°.-** *Las actividades pesqueras se clasifican en:*<br><br>**II.-** *Cultivo o acuacultura con fines* | | |
| **Artículo 31°.-** *Para realizar las actividades de pesca se requiere lo siguiente:*<br><br>**I,** *Concesión, para:*<br><br>**Inciso b)** *Acuacultura comercial*<br><br>**II,** Permiso, para:<br><br>**Inciso g)** *Acuacultura de fomento*<br><br>**III,** *Autorización, para:*<br><br>**Inciso d)** *Recolectar del medio natural reproductores, larvas, postlarvas, crías, huevos, semillas, alevines o en cualquier otro estadio, y*<br><br>**Inciso e)** *Acuacultura didáctica.* | | |

| | | |
|---|---|---|
| **Artículos 22.-** *la Secretaría podrá inscribir en el Registro Nacional de Pesca a los acuicultores que no requieran concesión, permiso o Autorización.* | Al **proyecto** le aplica el Artículo, incisos y, fracciones anteriores, porque se trata de una actividad acuícola con fines comerciales. | Por el hecho de presentar a la autoridad correspondiente (SEMARNAT) la Manifestación de Impacto Ambiental, el promovente está cumpliendo con este apartado.<br><br>El proyecto se vincula por la obligatoriedad de obtener la autorización correspondiente para realizar las obras descritas en esta manifestación de impacto ambiental.<br><br>Como ya se mencionó anteriormente, la promovente una vez autorizado el proyecto en materia ambiental procederá a tramitar el Registro Nacional de Pesca para la unidad de producción acuícola. |
| **Art. 30°.-** *Las actividades pesqueras se clasifican en:*<br><br>**II.-** *Cultivo o acuacultura con fines* | | |
| **Artículo 31°.-** *Para realizar las actividades de pesca se requiere lo siguiente:*<br><br>**I,** *Concesión, para:*<br><br>**Inciso b)** *Acuacultura comercial*<br><br>**II,** Permiso, para:<br><br>**Inciso g)** *Acuacultura de fomento*<br><br>**III,** *Autorización, para:*<br><br>**Inciso d)** *Recolectar del medio natural reproductores, larvas, postlarvas, crías, huevos, semillas, alevines o en cualquier otro estadio, y*<br><br>**Inciso e)** *Acuacultura didáctica.* | | |

| | | |
|---|---|---|
| **Artículos 22.-** *la Secretaría podrá inscribir en el Registro Nacional de Pesca a los acuicultores que no requieran concesión, permiso o Autorización.* | Al **proyecto** le aplica el Artículo, incisos y, fracciones anteriores, porque se trata de una actividad acuícola con fines comerciales. | Por el hecho de presentar a la autoridad correspondiente (SEMARNAT) la Manifestación de Impacto Ambiental, el promovente está cumpliendo con este apartado.<br><br>El proyecto se vincula por la obligatoriedad de obtener la autorización correspondiente para realizar las obras descritas en esta manifestación de impacto ambiental.<br><br>Como ya se mencionó anteriormente, la promovente una vez autorizado el proyecto en materia ambiental procederá a tramitar el Registro Nacional de Pesca para la unidad de producción acuícola. |
| **Art. 30°.-** *Las actividades pesqueras se clasifican en:*<br><br>**II.-** *Cultivo o acuacultura con fines* | | |
| **Artículo 31°.-** *Para realizar las actividades de pesca se requiere lo siguiente:*<br><br>**I,** *Concesión, para:*<br><br>**Inciso b)** *Acuacultura comercial*<br><br>**II,** Permiso, para:<br><br>**Inciso g)** *Acuacultura de fomento*<br><br>**III,** *Autorización, para:*<br><br>**Inciso d)** *Recolectar del medio natural reproductores, larvas, postlarvas, crías, huevos, semillas, alevines o en cualquier otro estadio, y*<br><br>**Inciso e)** *Acuacultura didáctica.* | | |

| | | |
|---|---|---|
| **Artículos 22.-** *la Secretaría podrá inscribir en el Registro Nacional de Pesca a los acuicultores que no requieran concesión, permiso o Autorización.* | Al **proyecto** le aplica el Artículo, incisos y, fracciones anteriores, porque se trata de una actividad acuícola con fines comerciales. | Por el hecho de presentar a la autoridad correspondiente (SEMARNAT) la Manifestación de Impacto Ambiental, el promovente está cumpliendo con este apartado.<br><br>El proyecto se vincula por la obligatoriedad de obtener la autorización correspondiente para realizar las obras descritas en esta manifestación de impacto ambiental.<br><br>Como ya se mencionó anteriormente, la promovente una vez autorizado el proyecto en materia ambiental procederá a tramitar el Registro Nacional de Pesca para la unidad de producción acuícola. |
| **Art. 30°.-** *Las actividades pesqueras se clasifican en:*<br><br>**II.-** *Cultivo o acuacultura con fines* | | |
| **Artículo 31°.-** *Para realizar las actividades de pesca se requiere lo siguiente:*<br><br>**I,** *Concesión, para:*<br><br>**Inciso b)** *Acuacultura comercial*<br><br>**II,** Permiso, para:<br><br>**Inciso g)** *Acuacultura de fomento*<br><br>**III,** *Autorización, para:*<br><br>**Inciso d)** *Recolectar del medio natural reproductores, larvas, postlarvas, crías, huevos, semillas, alevines o en cualquier otro estadio, y*<br><br>**Inciso e)** *Acuacultura didáctica.* | | |

| | | |
|---|---|---|
| **Artículos 22.-** *la Secretaría podrá inscribir en el Registro Nacional de Pesca a los acuicultores que no requieran concesión, permiso o Autorización.* | Al **proyecto** le aplica el Artículo, incisos y, fracciones anteriores, porque se trata de una actividad acuícola con fines comerciales. | Por el hecho de presentar a la autoridad correspondiente (SEMARNAT) la Manifestación de Impacto Ambiental, el promovente está cumpliendo con este apartado.<br><br>El proyecto se vincula por la obligatoriedad de obtener la autorización correspondiente para realizar las obras descritas en esta manifestación de impacto ambiental.<br><br>Como ya se mencionó anteriormente, la promovente una vez autorizado el proyecto en materia ambiental procederá a tramitar el Registro Nacional de Pesca para la unidad de producción acuícola. |
| **Art. 30°.-** *Las actividades pesqueras se clasifican en:*<br><br>**II.-** *Cultivo o acuacultura con fines* | | |
| **Artículo 31°.-** *Para realizar las actividades de pesca se requiere lo siguiente:*<br><br>**I,** *Concesión, para:*<br><br>**Inciso b)** *Acuacultura comercial*<br><br>**II,** Permiso, para:<br><br>**Inciso g)** *Acuacultura de fomento*<br><br>**III,** *Autorización, para:*<br><br>**Inciso d)** *Recolectar del medio natural reproductores, larvas, postlarvas, crías, huevos, semillas, alevines o en cualquier otro estadio, y*<br><br>**Inciso e)** *Acuacultura didáctica.* | | |

| | | |
|---|---|---|
| **Artículos 22.-** *la Secretaría podrá inscribir en el Registro Nacional de Pesca a los acuicultores que no requieran concesión, permiso o Autorización.* | Al **proyecto** le aplica el Artículo, incisos y, fracciones anteriores, porque se trata de una actividad acuícola con fines comerciales. | Por el hecho de presentar a la autoridad correspondiente (SEMARNAT) la Manifestación de Impacto Ambiental, el promovente está cumpliendo con este apartado.<br><br>El proyecto se vincula por la obligatoriedad de obtener la autorización correspondiente para realizar las obras descritas en esta manifestación de impacto ambiental.<br><br>Como ya se mencionó anteriormente, la promovente una vez autorizado el proyecto en materia ambiental procederá a tramitar el Registro Nacional de Pesca para la unidad de producción acuícola. |
| **Art. 30°.-** *Las actividades pesqueras se clasifican en:*<br><br>**II.-** *Cultivo o acuacultura con fines* | | |
| **Artículo 31°.-** *Para realizar las actividades de pesca se requiere lo siguiente:*<br><br>**I,** *Concesión, para:*<br><br>**Inciso b)** *Acuacultura comercial*<br><br>**II,** Permiso, para:<br><br>**Inciso g)** *Acuacultura de fomento*<br><br>**III,** *Autorización, para:*<br><br>**Inciso d)** *Recolectar del medio natural reproductores, larvas, postlarvas, crías, huevos, semillas, alevines o en cualquier otro estadio, y*<br><br>**Inciso e)** *Acuacultura didáctica.* | | |

| | | |
|---|---|---|
| **Artículos 22.-** *la Secretaría podrá inscribir en el Registro Nacional de Pesca a los acuicultores que no requieran concesión, permiso o Autorización.* | Al **proyecto** le aplica el Artículo, incisos y, fracciones anteriores, porque se trata de una actividad acuícola con fines comerciales. | Por el hecho de presentar a la autoridad correspondiente (SEMARNAT) la Manifestación de Impacto Ambiental, el promovente está cumpliendo con este apartado.<br><br>El proyecto se vincula por la obligatoriedad de obtener la autorización correspondiente para realizar las obras descritas en esta manifestación de impacto ambiental.<br><br>Como ya se mencionó anteriormente, la promovente una vez autorizado el proyecto en materia ambiental procederá a tramitar el Registro Nacional de Pesca para la unidad de producción acuícola. |
| **Art. 30°.-** *Las actividades pesqueras se clasifican en:*<br><br>**II.-** *Cultivo o acuacultura con fines* | | |
| **Artículo 31°.-** *Para realizar las actividades de pesca se requiere lo siguiente:*<br><br>**I,** *Concesión, para:*<br><br>**Inciso b)** *Acuacultura comercial*<br><br>**II,** Permiso, para:<br><br>**Inciso g)** *Acuacultura de fomento*<br><br>**III,** *Autorización, para:*<br><br>**Inciso d)** *Recolectar del medio natural reproductores, larvas, postlarvas, crías, huevos, semillas, alevines o en cualquier otro estadio, y*<br><br>**Inciso e)** *Acuacultura didáctica.* | | |

| | | |
|---|---|---|
| **Artículos 22.-** *la Secretaría podrá inscribir en el Registro Nacional de Pesca a los acuicultores que no requieran concesión, permiso o Autorización.* | Al **proyecto** le aplica el Artículo, incisos y, fracciones anteriores, porque se trata de una actividad acuícola con fines comerciales. | Por el hecho de presentar a la autoridad correspondiente (SEMARNAT) la Manifestación de Impacto Ambiental, el promovente está cumpliendo con este apartado.<br><br>El proyecto se vincula por la obligatoriedad de obtener la autorización correspondiente para realizar las obras descritas en esta manifestación de impacto ambiental.<br><br>Como ya se mencionó anteriormente, la promovente una vez autorizado el proyecto en materia ambiental procederá a tramitar el Registro Nacional de Pesca para la unidad de producción acuícola. |
| **Art. 30°.-** *Las actividades pesqueras se clasifican en:*<br><br>**II.-** *Cultivo o acuacultura con fines* | | |
| **Artículo 31°.-** *Para realizar las actividades de pesca se requiere lo siguiente:*<br><br>**I,** *Concesión, para:*<br><br>**Inciso b)** *Acuacultura comercial*<br><br>**II,** Permiso, para:<br><br>**Inciso g)** *Acuacultura de fomento*<br><br>**III,** *Autorización, para:*<br><br>**Inciso d)** *Recolectar del medio natural reproductores, larvas, postlarvas, crías, huevos, semillas, alevines o en cualquier otro estadio, y*<br><br>**Inciso e)** *Acuacultura didáctica.* | | |

| | | |
|---|---|---|
| **Artículos 22.-** *la Secretaría podrá inscribir en el Registro Nacional de Pesca a los acuicultores que no requieran concesión, permiso o Autorización.* | Al **proyecto** le aplica el Artículo, incisos y, fracciones anteriores, porque se trata de una actividad acuícola con fines comerciales. | Por el hecho de presentar a la autoridad correspondiente (SEMARNAT) la Manifestación de Impacto Ambiental, el promovente está cumpliendo con este apartado.<br><br>El proyecto se vincula por la obligatoriedad de obtener la autorización correspondiente para realizar las obras descritas en esta manifestación de impacto ambiental.<br><br>Como ya se mencionó anteriormente, la promovente una vez autorizado el proyecto en materia ambiental procederá a tramitar el Registro Nacional de Pesca para la unidad de producción acuícola. |
| **Art. 30°.-** *Las actividades pesqueras se clasifican en:*<br><br>**II.-** *Cultivo o acuacultura con fines* | | |
| **Artículo 31°.-** *Para realizar las actividades de pesca se requiere lo siguiente:*<br><br>**I,** *Concesión, para:*<br><br>**Inciso b)** *Acuacultura comercial*<br><br>**II,** Permiso, para:<br><br>**Inciso g)** *Acuacultura de fomento*<br><br>**III,** *Autorización, para:*<br><br>**Inciso d)** *Recolectar del medio natural reproductores, larvas, postlarvas, crías, huevos, semillas, alevines o en cualquier otro estadio, y*<br><br>**Inciso e)** *Acuacultura didáctica.* | | |

| | | |
|---|---|---|
| **Artículos 22.-** *la Secretaría podrá inscribir en el Registro Nacional de Pesca a los acuicultores que no requieran concesión, permiso o Autorización.* | Al **proyecto** le aplica el Artículo, incisos y, fracciones anteriores, porque se trata de una actividad acuícola con fines comerciales. | Por el hecho de presentar a la autoridad correspondiente (SEMARNAT) la Manifestación de Impacto Ambiental, el promovente está cumpliendo con este apartado.<br><br>El proyecto se vincula por la obligatoriedad de obtener la autorización correspondiente para realizar las obras descritas en esta manifestación de impacto ambiental.<br><br>Como ya se mencionó anteriormente, la promovente una vez autorizado el proyecto en materia ambiental procederá a tramitar el Registro Nacional de Pesca para la unidad de producción acuícola. |
| **Art. 30°.-** *Las actividades pesqueras se clasifican en:*<br><br>**II.-** *Cultivo o acuacultura con fines* | | |
| **Artículo 31°.-** *Para realizar las actividades de pesca se requiere lo siguiente:*<br><br>**I,** *Concesión, para:*<br><br>**Inciso b)** *Acuacultura comercial*<br><br>**II,** Permiso, para:<br><br>**Inciso g)** *Acuacultura de fomento*<br><br>**III,** *Autorización, para:*<br><br>**Inciso d)** *Recolectar del medio natural reproductores, larvas, postlarvas, crías, huevos, semillas, alevines o en cualquier otro estadio, y*<br><br>**Inciso e)** *Acuacultura didáctica.* | | |

| | | |
|---|---|---|
| **Artículos 22.-** *la Secretaría podrá inscribir en el Registro Nacional de Pesca a los acuicultores que no requieran concesión, permiso o Autorización.* | Al **proyecto** le aplica el Artículo, incisos y, fracciones anteriores, porque se trata de una actividad acuícola con fines comerciales. | Por el hecho de presentar a la autoridad correspondiente (SEMARNAT) la Manifestación de Impacto Ambiental, el promovente está cumpliendo con este apartado.<br><br>El proyecto se vincula por la obligatoriedad de obtener la autorización correspondiente para realizar las obras descritas en esta manifestación de impacto ambiental.<br><br>Como ya se mencionó anteriormente, la promovente una vez autorizado el proyecto en materia ambiental procederá a tramitar el Registro Nacional de Pesca para la unidad de producción acuícola. |
| **Art. 30°.-** *Las actividades pesqueras se clasifican en:*<br><br>**II.-** *Cultivo o acuacultura con fines* | | |
| **Artículo 31°.-** *Para realizar las actividades de pesca se requiere lo siguiente:*<br><br>**I,** *Concesión, para:*<br><br>**Inciso b)** *Acuacultura comercial*<br><br>**II,** Permiso, para:<br><br>**Inciso g)** *Acuacultura de fomento*<br><br>**III,** *Autorización, para:*<br><br>**Inciso d)** *Recolectar del medio natural reproductores, larvas, postlarvas, crías, huevos, semillas, alevines o en cualquier otro estadio, y*<br><br>**Inciso e)** *Acuacultura didáctica.* | | |

| | | |
|---|---|---|
| **Artículos 22.-** *la Secretaría podrá inscribir en el Registro Nacional de Pesca a los acuicultores que no requieran concesión, permiso o Autorización.* | Al **proyecto** le aplica el Artículo, incisos y, fracciones anteriores, porque se trata de una actividad acuícola con fines comerciales. | Por el hecho de presentar a la autoridad correspondiente (SEMARNAT) la Manifestación de Impacto Ambiental, el promovente está cumpliendo con este apartado.<br><br>El proyecto se vincula por la obligatoriedad de obtener la autorización correspondiente para realizar las obras descritas en esta manifestación de impacto ambiental.<br><br>Como ya se mencionó anteriormente, la promovente una vez autorizado el proyecto en materia ambiental procederá a tramitar el Registro Nacional de Pesca para la unidad de producción acuícola. |
| **Art. 30°.-** *Las actividades pesqueras se clasifican en:*<br><br>**II.-** *Cultivo o acuacultura con fines* | | |
| **Artículo 31°.-** *Para realizar las actividades de pesca se requiere lo siguiente:*<br><br>**I,** *Concesión, para:*<br><br>**Inciso b)** *Acuacultura comercial*<br><br>**II,** Permiso, para:<br><br>**Inciso g)** *Acuacultura de fomento*<br><br>**III,** *Autorización, para:*<br><br>**Inciso d)** *Recolectar del medio natural reproductores, larvas, postlarvas, crías, huevos, semillas, alevines o en cualquier otro estadio, y*<br><br>**Inciso e)** *Acuacultura didáctica.* | | |

| | | |
|---|---|---|
| **Artículos 22.-** *la Secretaría podrá inscribir en el Registro Nacional de Pesca a los acuicultores que no requieran concesión, permiso o Autorización.* | Al **proyecto** le aplica el Artículo, incisos y, fracciones anteriores, porque se trata de una actividad acuícola con fines comerciales. | Por el hecho de presentar a la autoridad correspondiente (SEMARNAT) la Manifestación de Impacto Ambiental, el promovente está cumpliendo con este apartado.<br><br>El proyecto se vincula por la obligatoriedad de obtener la autorización correspondiente para realizar las obras descritas en esta manifestación de impacto ambiental.<br><br>Como ya se mencionó anteriormente, la promovente una vez autorizado el proyecto en materia ambiental procederá a tramitar el Registro Nacional de Pesca para la unidad de producción acuícola. |
| **Art. 30°.-** *Las actividades pesqueras se clasifican en:*<br><br>**II.-** *Cultivo o acuacultura con fines* | | |
| **Artículo 31°.-** *Para realizar las actividades de pesca se requiere lo siguiente:*<br><br>**I,** *Concesión, para:*<br><br>**Inciso b)** *Acuacultura comercial*<br><br>**II,** Permiso, para:<br><br>**Inciso g)** *Acuacultura de fomento*<br><br>**III,** *Autorización, para:*<br><br>**Inciso d)** *Recolectar del medio natural reproductores, larvas, postlarvas, crías, huevos, semillas, alevines o en cualquier otro estadio, y*<br><br>**Inciso e)** *Acuacultura didáctica.* | | |

| | | |
|---|---|---|
| **Artículos 22.-** *la Secretaría podrá inscribir en el Registro Nacional de Pesca a los acuicultores que no requieran concesión, permiso o Autorización.* | Al **proyecto** le aplica el Artículo, incisos y, fracciones anteriores, porque se trata de una actividad acuícola con fines comerciales. | Por el hecho de presentar a la autoridad correspondiente (SEMARNAT) la Manifestación de Impacto Ambiental, el promovente está cumpliendo con este apartado.<br><br>El proyecto se vincula por la obligatoriedad de obtener la autorización correspondiente para realizar las obras descritas en esta manifestación de impacto ambiental.<br><br>Como ya se mencionó anteriormente, la promovente una vez autorizado el proyecto en materia ambiental procederá a tramitar el Registro Nacional de Pesca para la unidad de producción acuícola. |
| **Art. 30°.-** *Las actividades pesqueras se clasifican en:*<br><br>**II.-** *Cultivo o acuacultura con fines* | | |
| **Artículo 31°.-** *Para realizar las actividades de pesca se requiere lo siguiente:*<br><br>**I,** *Concesión, para:*<br><br>**Inciso b)** *Acuacultura comercial*<br><br>**II,** Permiso, para:<br><br>**Inciso g)** *Acuacultura de fomento*<br><br>**III,** *Autorización, para:*<br><br>**Inciso d)** *Recolectar del medio natural reproductores, larvas, postlarvas, crías, huevos, semillas, alevines o en cualquier otro estadio, y*<br><br>**Inciso e)** *Acuacultura didáctica.* | | |

| | | |
|---|---|---|
| **Artículos 22.-** *la Secretaría podrá inscribir en el Registro Nacional de Pesca a los acuicultores que no requieran concesión, permiso o Autorización.* | Al **proyecto** le aplica el Artículo, incisos y, fracciones anteriores, porque se trata de una actividad acuícola con fines comerciales. | Por el hecho de presentar a la autoridad correspondiente (SEMARNAT) la Manifestación de Impacto Ambiental, el promovente está cumpliendo con este apartado.<br><br>El proyecto se vincula por la obligatoriedad de obtener la autorización correspondiente para realizar las obras descritas en esta manifestación de impacto ambiental.<br><br>Como ya se mencionó anteriormente, la promovente una vez autorizado el proyecto en materia ambiental procederá a tramitar el Registro Nacional de Pesca para la unidad de producción acuícola. |
| **Art. 30°.-** *Las actividades pesqueras se clasifican en:*<br><br>**II.-** *Cultivo o acuacultura con fines* | | |
| **Artículo 31°.-** *Para realizar las actividades de pesca se requiere lo siguiente:*<br><br>**I,** *Concesión, para:*<br><br>**Inciso b)** *Acuacultura comercial*<br><br>**II,** Permiso, para:<br><br>**Inciso g)** *Acuacultura de fomento*<br><br>**III,** *Autorización, para:*<br><br>**Inciso d)** *Recolectar del medio natural reproductores, larvas, postlarvas, crías, huevos, semillas, alevines o en cualquier otro estadio, y*<br><br>**Inciso e)** *Acuacultura didáctica.* | | |

| | | |
|---|---|---|
| **Artículos 22.-** *la Secretaría podrá inscribir en el Registro Nacional de Pesca a los acuicultores que no requieran concesión, permiso o Autorización.* | Al **proyecto** le aplica el Artículo, incisos y, fracciones anteriores, porque se trata de una actividad acuícola con fines comerciales. | Por el hecho de presentar a la autoridad correspondiente (SEMARNAT) la Manifestación de Impacto Ambiental, el promovente está cumpliendo con este apartado.<br><br>El proyecto se vincula por la obligatoriedad de obtener la autorización correspondiente para realizar las obras descritas en esta manifestación de impacto ambiental.<br><br>Como ya se mencionó anteriormente, la promovente una vez autorizado el proyecto en materia ambiental procederá a tramitar el Registro Nacional de Pesca para la unidad de producción acuícola. |
| **Art. 30°.-** *Las actividades pesqueras se clasifican en:*<br><br>**II.-** *Cultivo o acuacultura con fines* | | |
| **Artículo 31°.-** *Para realizar las actividades de pesca se requiere lo siguiente:*<br><br>**I,** *Concesión, para:*<br><br>**Inciso b)** *Acuacultura comercial*<br><br>**II,** Permiso, para:<br><br>**Inciso g)** *Acuacultura de fomento*<br><br>**III,** *Autorización, para:*<br><br>**Inciso d)** *Recolectar del medio natural reproductores, larvas, postlarvas, crías, huevos, semillas, alevines o en cualquier otro estadio, y*<br><br>**Inciso e)** *Acuacultura didáctica.* | | |

| | | |
|---|---|---|
| **Artículos 22.-** *la Secretaría podrá inscribir en el Registro Nacional de Pesca a los acuicultores que no requieran concesión, permiso o Autorización.* | Al **proyecto** le aplica el Artículo, incisos y, fracciones anteriores, porque se trata de una actividad acuícola con fines comerciales. | Por el hecho de presentar a la autoridad correspondiente (SEMARNAT) la Manifestación de Impacto Ambiental, el promovente está cumpliendo con este apartado.<br><br>El proyecto se vincula por la obligatoriedad de obtener la autorización correspondiente para realizar las obras descritas en esta manifestación de impacto ambiental.<br><br>Como ya se mencionó anteriormente, la promovente una vez autorizado el proyecto en materia ambiental procederá a tramitar el Registro Nacional de Pesca para la unidad de producción acuícola. |
| **Art. 30°.-** *Las actividades pesqueras se clasifican en:*<br><br>**II.-** *Cultivo o acuacultura con fines* | | |
| **Artículo 31°.-** *Para realizar las actividades de pesca se requiere lo siguiente:*<br><br>**I,** *Concesión, para:*<br><br>**Inciso b)** *Acuacultura comercial*<br><br>**II,** Permiso, para:<br><br>**Inciso g)** *Acuacultura de fomento*<br><br>**III,** *Autorización, para:*<br><br>**Inciso d)** *Recolectar del medio natural reproductores, larvas, postlarvas, crías, huevos, semillas, alevines o en cualquier otro estadio, y*<br><br>**Inciso e)** *Acuacultura didáctica.* | | |

| | | |
|---|---|---|
| **Artículos 22.-** *la Secretaría podrá inscribir en el Registro Nacional de Pesca a los acuicultores que no requieran concesión, permiso o Autorización.* | Al **proyecto** le aplica el Artículo, incisos y, fracciones anteriores, porque se trata de una actividad acuícola con fines comerciales. | Por el hecho de presentar a la autoridad correspondiente (SEMARNAT) la Manifestación de Impacto Ambiental, el promovente está cumpliendo con este apartado.<br><br>El proyecto se vincula por la obligatoriedad de obtener la autorización correspondiente para realizar las obras descritas en esta manifestación de impacto ambiental.<br><br>Como ya se mencionó anteriormente, la promovente una vez autorizado el proyecto en materia ambiental procederá a tramitar el Registro Nacional de Pesca para la unidad de producción acuícola. |
| **Art. 30°.-** *Las actividades pesqueras se clasifican en:*<br><br>**II.-** *Cultivo o acuacultura con fines* | | |
| **Artículo 31°.-** *Para realizar las actividades de pesca se requiere lo siguiente:*<br><br>**I,** *Concesión, para:*<br><br>**Inciso b)** *Acuacultura comercial*<br><br>**II,** Permiso, para:<br><br>**Inciso g)** *Acuacultura de fomento*<br><br>**III,** *Autorización, para:*<br><br>**Inciso d)** *Recolectar del medio natural reproductores, larvas, postlarvas, crías, huevos, semillas, alevines o en cualquier otro estadio, y*<br><br>**Inciso e)** *Acuacultura didáctica.* | | |

| | | |
|---|---|---|
| **Artículos 22.-** *la Secretaría podrá inscribir en el Registro Nacional de Pesca a los acuicultores que no requieran concesión, permiso o Autorización.* | Al **proyecto** le aplica el Artículo, incisos y, fracciones anteriores, porque se trata de una actividad acuícola con fines comerciales. | Por el hecho de presentar a la autoridad correspondiente (SEMARNAT) la Manifestación de Impacto Ambiental, el promovente está cumpliendo con este apartado.<br><br>El proyecto se vincula por la obligatoriedad de obtener la autorización correspondiente para realizar las obras descritas en esta manifestación de impacto ambiental.<br><br>Como ya se mencionó anteriormente, la promovente una vez autorizado el proyecto en materia ambiental procederá a tramitar el Registro Nacional de Pesca para la unidad de producción acuícola. |
| **Art. 30°.-** *Las actividades pesqueras se clasifican en:*<br><br>**II.-** *Cultivo o acuacultura con fines* | | |
| **Artículo 31°.-** *Para realizar las actividades de pesca se requiere lo siguiente:*<br><br>**I,** *Concesión, para:*<br><br>**Inciso b)** *Acuacultura comercial*<br><br>**II,** Permiso, para:<br><br>**Inciso g)** *Acuacultura de fomento*<br><br>**III,** *Autorización, para:*<br><br>**Inciso d)** *Recolectar del medio natural reproductores, larvas, postlarvas, crías, huevos, semillas, alevines o en cualquier otro estadio, y*<br><br>**Inciso e)** *Acuacultura didáctica.* | | |

| | | |
|---|---|---|
| **Artículos 22.-** *la Secretaría podrá inscribir en el Registro Nacional de Pesca a los acuicultores que no requieran concesión, permiso o Autorización.* | Al **proyecto** le aplica el Artículo, incisos y, fracciones anteriores, porque se trata de una actividad acuícola con fines comerciales. | Por el hecho de presentar a la autoridad correspondiente (SEMARNAT) la Manifestación de Impacto Ambiental, el promovente está cumpliendo con este apartado.<br><br>El proyecto se vincula por la obligatoriedad de obtener la autorización correspondiente para realizar las obras descritas en esta manifestación de impacto ambiental.<br><br>Como ya se mencionó anteriormente, la promovente una vez autorizado el proyecto en materia ambiental procederá a tramitar el Registro Nacional de Pesca para la unidad de producción acuícola. |
| **Art. 30°.-** *Las actividades pesqueras se clasifican en:*<br><br>**II.-** *Cultivo o acuacultura con fines* | | |
| **Artículo 31°.-** *Para realizar las actividades de pesca se requiere lo siguiente:*<br><br>**I,** *Concesión, para:*<br><br>**Inciso b)** *Acuacultura comercial*<br><br>**II,** Permiso, para:<br><br>**Inciso g)** *Acuacultura de fomento*<br><br>**III,** *Autorización, para:*<br><br>**Inciso d)** *Recolectar del medio natural reproductores, larvas, postlarvas, crías, huevos, semillas, alevines o en cualquier otro estadio, y*<br><br>**Inciso e)** *Acuacultura didáctica.* | | |

| | | |
|---|---|---|
| **Artículos 22.-** *la Secretaría podrá inscribir en el Registro Nacional de Pesca a los acuicultores que no requieran concesión, permiso o Autorización.* | Al **proyecto** le aplica el Artículo, incisos y, fracciones anteriores, porque se trata de una actividad acuícola con fines comerciales. | Por el hecho de presentar a la autoridad correspondiente (SEMARNAT) la Manifestación de Impacto Ambiental, el promovente está cumpliendo con este apartado.<br><br>El proyecto se vincula por la obligatoriedad de obtener la autorización correspondiente para realizar las obras descritas en esta manifestación de impacto ambiental.<br><br>Como ya se mencionó anteriormente, la promovente una vez autorizado el proyecto en materia ambiental procederá a tramitar el Registro Nacional de Pesca para la unidad de producción acuícola. |
| **Art. 30°.-** *Las actividades pesqueras se clasifican en:*<br><br>**II.-** *Cultivo o acuacultura con fines* | | |
| **Artículo 31°.-** *Para realizar las actividades de pesca se requiere lo siguiente:*<br><br>**I,** *Concesión, para:*<br><br>**Inciso b)** *Acuacultura comercial*<br><br>**II,** Permiso, para:<br><br>**Inciso g)** *Acuacultura de fomento*<br><br>**III,** *Autorización, para:*<br><br>**Inciso d)** *Recolectar del medio natural reproductores, larvas, postlarvas, crías, huevos, semillas, alevines o en cualquier otro estadio, y*<br><br>**Inciso e)** *Acuacultura didáctica.* | | |

| | | |
|---|---|---|
| **Artículos 22.-** *la Secretaría podrá inscribir en el Registro Nacional de Pesca a los acuicultores que no requieran concesión, permiso o Autorización.* | Al **proyecto** le aplica el Artículo, incisos y, fracciones anteriores, porque se trata de una actividad acuícola con fines comerciales. | Por el hecho de presentar a la autoridad correspondiente (SEMARNAT) la Manifestación de Impacto Ambiental, el promovente está cumpliendo con este apartado.<br><br>El proyecto se vincula por la obligatoriedad de obtener la autorización correspondiente para realizar las obras descritas en esta manifestación de impacto ambiental.<br><br>Como ya se mencionó anteriormente, la promovente una vez autorizado el proyecto en materia ambiental procederá a tramitar el Registro Nacional de Pesca para la unidad de producción acuícola. |
| **Art. 30°.-** *Las actividades pesqueras se clasifican en:*<br><br>**II.-** *Cultivo o acuacultura con fines* | | |
| **Artículo 31°.-** *Para realizar las actividades de pesca se requiere lo siguiente:*<br><br>**I,** *Concesión, para:*<br><br>**Inciso b)** *Acuacultura comercial*<br><br>**II,** Permiso, para:<br><br>**Inciso g)** *Acuacultura de fomento*<br><br>**III,** *Autorización, para:*<br><br>**Inciso d)** *Recolectar del medio natural reproductores, larvas, postlarvas, crías, huevos, semillas, alevines o en cualquier otro estadio, y*<br><br>**Inciso e)** *Acuacultura didáctica.* | | |

| | | |
|---|---|---|
| **Artículos 22.-** *la Secretaría podrá inscribir en el Registro Nacional de Pesca a los acuicultores que no requieran concesión, permiso o Autorización.* | Al **proyecto** le aplica el Artículo, incisos y, fracciones anteriores, porque se trata de una actividad acuícola con fines comerciales. | Por el hecho de presentar a la autoridad correspondiente (SEMARNAT) la Manifestación de Impacto Ambiental, el promovente está cumpliendo con este apartado.<br><br>El proyecto se vincula por la obligatoriedad de obtener la autorización correspondiente para realizar las obras descritas en esta manifestación de impacto ambiental.<br><br>Como ya se mencionó anteriormente, la promovente una vez autorizado el proyecto en materia ambiental procederá a tramitar el Registro Nacional de Pesca para la unidad de producción acuícola. |
| **Art. 30°.-** *Las actividades pesqueras se clasifican en:*<br><br>**II.-** *Cultivo o acuacultura con fines* | | |
| **Artículo 31°.-** *Para realizar las actividades de pesca se requiere lo siguiente:*<br><br>**I,** *Concesión, para:*<br><br>**Inciso b)** *Acuacultura comercial*<br><br>**II,** Permiso, para:<br><br>**Inciso g)** *Acuacultura de fomento*<br><br>**III,** *Autorización, para:*<br><br>**Inciso d)** *Recolectar del medio natural reproductores, larvas, postlarvas, crías, huevos, semillas, alevines o en cualquier otro estadio, y*<br><br>**Inciso e)** *Acuacultura didáctica.* | | |

| | | |
|---|---|---|
| **Artículos 22.-** *la Secretaría podrá inscribir en el Registro Nacional de Pesca a los acuicultores que no requieran concesión, permiso o Autorización.* | Al **proyecto** le aplica el Artículo, incisos y, fracciones anteriores, porque se trata de una actividad acuícola con fines comerciales. | Por el hecho de presentar a la autoridad correspondiente (SEMARNAT) la Manifestación de Impacto Ambiental, el promovente está cumpliendo con este apartado.<br><br>El proyecto se vincula por la obligatoriedad de obtener la autorización correspondiente para realizar las obras descritas en esta manifestación de impacto ambiental.<br><br>Como ya se mencionó anteriormente, la promovente una vez autorizado el proyecto en materia ambiental procederá a tramitar el Registro Nacional de Pesca para la unidad de producción acuícola. |
| **Art. 30°.-** *Las actividades pesqueras se clasifican en:*<br><br>**II.-** *Cultivo o acuacultura con fines* | | |
| **Artículo 31°.-** *Para realizar las actividades de pesca se requiere lo siguiente:*<br><br>**I,** *Concesión, para:*<br><br>**Inciso b)** *Acuacultura comercial*<br><br>**II,** Permiso, para:<br><br>**Inciso g)** *Acuacultura de fomento*<br><br>**III,** *Autorización, para:*<br><br>**Inciso d)** *Recolectar del medio natural reproductores, larvas, postlarvas, crías, huevos, semillas, alevines o en cualquier otro estadio, y*<br><br>**Inciso e)** *Acuacultura didáctica.* | | |

| | | |
|---|---|---|
| **Artículos 22.-** *la Secretaría podrá inscribir en el Registro Nacional de Pesca a los acuicultores que no requieran concesión, permiso o Autorización.* | Al **proyecto** le aplica el Artículo, incisos y, fracciones anteriores, porque se trata de una actividad acuícola con fines comerciales. | Por el hecho de presentar a la autoridad correspondiente (SEMARNAT) la Manifestación de Impacto Ambiental, el promovente está cumpliendo con este apartado.<br><br>El proyecto se vincula por la obligatoriedad de obtener la autorización correspondiente para realizar las obras descritas en esta manifestación de impacto ambiental.<br><br>Como ya se mencionó anteriormente, la promovente una vez autorizado el proyecto en materia ambiental procederá a tramitar el Registro Nacional de Pesca para la unidad de producción acuícola. |
| **Art. 30°.-** *Las actividades pesqueras se clasifican en:*<br><br>**II.-** *Cultivo o acuacultura con fines* | | |
| **Artículo 31°.-** *Para realizar las actividades de pesca se requiere lo siguiente:*<br><br>**I,** *Concesión, para:*<br><br>**Inciso b)** *Acuacultura comercial*<br><br>**II,** Permiso, para:<br><br>**Inciso g)** *Acuacultura de fomento*<br><br>**III,** *Autorización, para:*<br><br>**Inciso d)** *Recolectar del medio natural reproductores, larvas, postlarvas, crías, huevos, semillas, alevines o en cualquier otro estadio, y*<br><br>**Inciso e)** *Acuacultura didáctica.* | | |

| | | |
|---|---|---|
| **Artículos 22.-** *la Secretaría podrá inscribir en el Registro Nacional de Pesca a los acuicultores que no requieran concesión, permiso o Autorización.* | Al **proyecto** le aplica el Artículo, incisos y, fracciones anteriores, porque se trata de una actividad acuícola con fines comerciales. | Por el hecho de presentar a la autoridad correspondiente (SEMARNAT) la Manifestación de Impacto Ambiental, el promovente está cumpliendo con este apartado.<br><br>El proyecto se vincula por la obligatoriedad de obtener la autorización correspondiente para realizar las obras descritas en esta manifestación de impacto ambiental.<br><br>Como ya se mencionó anteriormente, la promovente una vez autorizado el proyecto en materia ambiental procederá a tramitar el Registro Nacional de Pesca para la unidad de producción acuícola. |
| **Art. 30°.-** *Las actividades pesqueras se clasifican en:*<br><br>**II.-** *Cultivo o acuacultura con fines* | | |
| **Artículo 31°.-** *Para realizar las actividades de pesca se requiere lo siguiente:*<br><br>**I,** *Concesión, para:*<br><br>**Inciso b)** *Acuacultura comercial*<br><br>**II,** Permiso, para:<br><br>**Inciso g)** *Acuacultura de fomento*<br><br>**III,** *Autorización, para:*<br><br>**Inciso d)** *Recolectar del medio natural reproductores, larvas, postlarvas, crías, huevos, semillas, alevines o en cualquier otro estadio, y*<br><br>**Inciso e)** *Acuacultura didáctica.* | | |

| | | |
|---|---|---|
| **Artículos 22.-** *la Secretaría podrá inscribir en el Registro Nacional de Pesca a los acuicultores que no requieran concesión, permiso o Autorización.* | Al **proyecto** le aplica el Artículo, incisos y, fracciones anteriores, porque se trata de una actividad acuícola con fines comerciales. | Por el hecho de presentar a la autoridad correspondiente (SEMARNAT) la Manifestación de Impacto Ambiental, el promovente está cumpliendo con este apartado.<br><br>El proyecto se vincula por la obligatoriedad de obtener la autorización correspondiente para realizar las obras descritas en esta manifestación de impacto ambiental.<br><br>Como ya se mencionó anteriormente, la promovente una vez autorizado el proyecto en materia ambiental procederá a tramitar el Registro Nacional de Pesca para la unidad de producción acuícola. |
| **Art. 30°.-** *Las actividades pesqueras se clasifican en:*<br><br>**II.-** *Cultivo o acuacultura con fines* | | |
| **Artículo 31°.-** *Para realizar las actividades de pesca se requiere lo siguiente:*<br><br>**I,** *Concesión, para:*<br><br>**Inciso b)** *Acuacultura comercial*<br><br>**II,** Permiso, para:<br><br>**Inciso g)** *Acuacultura de fomento*<br><br>**III,** *Autorización, para:*<br><br>**Inciso d)** *Recolectar del medio natural reproductores, larvas, postlarvas, crías, huevos, semillas, alevines o en cualquier otro estadio, y*<br><br>**Inciso e)** *Acuacultura didáctica.* | | |

| | | |
|---|---|---|
| **Artículos 22.-** *la Secretaría podrá inscribir en el Registro Nacional de Pesca a los acuicultores que no requieran concesión, permiso o Autorización.* | Al **proyecto** le aplica el Artículo, incisos y, fracciones anteriores, porque se trata de una actividad acuícola con fines comerciales. | Por el hecho de presentar a la autoridad correspondiente (SEMARNAT) la Manifestación de Impacto Ambiental, el promovente está cumpliendo con este apartado.<br><br>El proyecto se vincula por la obligatoriedad de obtener la autorización correspondiente para realizar las obras descritas en esta manifestación de impacto ambiental.<br><br>Como ya se mencionó anteriormente, la promovente una vez autorizado el proyecto en materia ambiental procederá a tramitar el Registro Nacional de Pesca para la unidad de producción acuícola. |
| **Art. 30°.-** *Las actividades pesqueras se clasifican en:*<br><br>**II.-** *Cultivo o acuacultura con fines* | | |
| **Artículo 31°.-** *Para realizar las actividades de pesca se requiere lo siguiente:*<br><br>**I,** *Concesión, para:*<br><br>**Inciso b)** *Acuacultura comercial*<br><br>**II,** Permiso, para:<br><br>**Inciso g)** *Acuacultura de fomento*<br><br>**III,** *Autorización, para:*<br><br>**Inciso d)** *Recolectar del medio natural reproductores, larvas, postlarvas, crías, huevos, semillas, alevines o en cualquier otro estadio, y*<br><br>**Inciso e)** *Acuacultura didáctica.* | | |

| | | |
|---|---|---|
| **Artículos 22.-** *la Secretaría podrá inscribir en el Registro Nacional de Pesca a los acuicultores que no requieran concesión, permiso o Autorización.* | Al **proyecto** le aplica el Artículo, incisos y, fracciones anteriores, porque se trata de una actividad acuícola con fines comerciales. | Por el hecho de presentar a la autoridad correspondiente (SEMARNAT) la Manifestación de Impacto Ambiental, el promovente está cumpliendo con este apartado.<br><br>El proyecto se vincula por la obligatoriedad de obtener la autorización correspondiente para realizar las obras descritas en esta manifestación de impacto ambiental.<br><br>Como ya se mencionó anteriormente, la promovente una vez autorizado el proyecto en materia ambiental procederá a tramitar el Registro Nacional de Pesca para la unidad de producción acuícola. |
| **Art. 30°.-** *Las actividades pesqueras se clasifican en:*<br><br>**II.-** *Cultivo o acuacultura con fines* | | |
| **Artículo 31°.-** *Para realizar las actividades de pesca se requiere lo siguiente:*<br><br>**I,** *Concesión, para:*<br><br>**Inciso b)** *Acuacultura comercial*<br><br>**II,** Permiso, para:<br><br>**Inciso g)** *Acuacultura de fomento*<br><br>**III,** *Autorización, para:*<br><br>**Inciso d)** *Recolectar del medio natural reproductores, larvas, postlarvas, crías, huevos, semillas, alevines o en cualquier otro estadio, y*<br><br>**Inciso e)** *Acuacultura didáctica.* | | |

| | | |
|---|---|---|
| **Artículos 22.-** *la Secretaría podrá inscribir en el Registro Nacional de Pesca a los acuicultores que no requieran concesión, permiso o Autorización.* | Al **proyecto** le aplica el Artículo, incisos y, fracciones anteriores, porque se trata de una actividad acuícola con fines comerciales. | Por el hecho de presentar a la autoridad correspondiente (SEMARNAT) la Manifestación de Impacto Ambiental, el promovente está cumpliendo con este apartado.<br><br>El proyecto se vincula por la obligatoriedad de obtener la autorización correspondiente para realizar las obras descritas en esta manifestación de impacto ambiental.<br><br>Como ya se mencionó anteriormente, la promovente una vez autorizado el proyecto en materia ambiental procederá a tramitar el Registro Nacional de Pesca para la unidad de producción acuícola. |
| **Art. 30°.-** *Las actividades pesqueras se clasifican en:*<br><br>**II.-** *Cultivo o acuacultura con fines* | | |
| **Artículo 31°.-** *Para realizar las actividades de pesca se requiere lo siguiente:*<br><br>**I,** *Concesión, para:*<br><br>**Inciso b)** *Acuacultura comercial*<br><br>**II,** Permiso, para:<br><br>**Inciso g)** *Acuacultura de fomento*<br><br>**III,** *Autorización, para:*<br><br>**Inciso d)** *Recolectar del medio natural reproductores, larvas, postlarvas, crías, huevos, semillas, alevines o en cualquier otro estadio, y*<br><br>**Inciso e)** *Acuacultura didáctica.* | | |

| | | |
|---|---|---|
| **Artículos 22.-** *la Secretaría podrá inscribir en el Registro Nacional de Pesca a los acuicultores que no requieran concesión, permiso o Autorización.* | Al **proyecto** le aplica el Artículo, incisos y, fracciones anteriores, porque se trata de una actividad acuícola con fines comerciales. | Por el hecho de presentar a la autoridad correspondiente (SEMARNAT) la Manifestación de Impacto Ambiental, el promovente está cumpliendo con este apartado.<br><br>El proyecto se vincula por la obligatoriedad de obtener la autorización correspondiente para realizar las obras descritas en esta manifestación de impacto ambiental.<br><br>Como ya se mencionó anteriormente, la promovente una vez autorizado el proyecto en materia ambiental procederá a tramitar el Registro Nacional de Pesca para la unidad de producción acuícola. |
| **Art. 30°.-** *Las actividades pesqueras se clasifican en:*<br><br>**II.-** *Cultivo o acuacultura con fines* | | |
| **Artículo 31°.-** *Para realizar las actividades de pesca se requiere lo siguiente:*<br><br>**I,** *Concesión, para:*<br><br>**Inciso b)** *Acuacultura comercial*<br><br>**II,** Permiso, para:<br><br>**Inciso g)** *Acuacultura de fomento*<br><br>**III,** *Autorización, para:*<br><br>**Inciso d)** *Recolectar del medio natural reproductores, larvas, postlarvas, crías, huevos, semillas, alevines o en cualquier otro estadio, y*<br><br>**Inciso e)** *Acuacultura didáctica.* | | |

| | | |
|---|---|---|
| **Artículos 22.-** *la Secretaría podrá inscribir en el Registro Nacional de Pesca a los acuicultores que no requieran concesión, permiso o Autorización.* | Al **proyecto** le aplica el Artículo, incisos y, fracciones anteriores, porque se trata de una actividad acuícola con fines comerciales. | Por el hecho de presentar a la autoridad correspondiente (SEMARNAT) la Manifestación de Impacto Ambiental, el promovente está cumpliendo con este apartado.<br><br>El proyecto se vincula por la obligatoriedad de obtener la autorización correspondiente para realizar las obras descritas en esta manifestación de impacto ambiental.<br><br>Como ya se mencionó anteriormente, la promovente una vez autorizado el proyecto en materia ambiental procederá a tramitar el Registro Nacional de Pesca para la unidad de producción acuícola. |
| **Art. 30°.-** *Las actividades pesqueras se clasifican en:*<br><br>**II.-** *Cultivo o acuacultura con fines* | | |
| **Artículo 31°.-** *Para realizar las actividades de pesca se requiere lo siguiente:*<br><br>**I,** *Concesión, para:*<br><br>**Inciso b)** *Acuacultura comercial*<br><br>**II,** Permiso, para:<br><br>**Inciso g)** *Acuacultura de fomento*<br><br>**III,** *Autorización, para:*<br><br>**Inciso d)** *Recolectar del medio natural reproductores, larvas, postlarvas, crías, huevos, semillas, alevines o en cualquier otro estadio, y*<br><br>**Inciso e)** *Acuacultura didáctica.* | | |

| | | |
|---|---|---|
| **Artículos 22.-** *la Secretaría podrá inscribir en el Registro Nacional de Pesca a los acuicultores que no requieran concesión, permiso o Autorización.* | Al **proyecto** le aplica el Artículo, incisos y, fracciones anteriores, porque se trata de una actividad acuícola con fines comerciales. | Por el hecho de presentar a la autoridad correspondiente (SEMARNAT) la Manifestación de Impacto Ambiental, el promovente está cumpliendo con este apartado.<br><br>El proyecto se vincula por la obligatoriedad de obtener la autorización correspondiente para realizar las obras descritas en esta manifestación de impacto ambiental.<br><br>Como ya se mencionó anteriormente, la promovente una vez autorizado el proyecto en materia ambiental procederá a tramitar el Registro Nacional de Pesca para la unidad de producción acuícola. |
| **Art. 30°.-** *Las actividades pesqueras se clasifican en:*<br><br>**II.-** *Cultivo o acuacultura con fines* | | |
| **Artículo 31°.-** *Para realizar las actividades de pesca se requiere lo siguiente:*<br><br>**I,** *Concesión, para:*<br><br>**Inciso b)** *Acuacultura comercial*<br><br>**II,** Permiso, para:<br><br>**Inciso g)** *Acuacultura de fomento*<br><br>**III,** *Autorización, para:*<br><br>**Inciso d)** *Recolectar del medio natural reproductores, larvas, postlarvas, crías, huevos, semillas, alevines o en cualquier otro estadio, y*<br><br>**Inciso e)** *Acuacultura didáctica.* | | |

| | | |
|---|---|---|
| **Artículos 22.-** *la Secretaría podrá inscribir en el Registro Nacional de Pesca a los acuicultores que no requieran concesión, permiso o Autorización.* | Al **proyecto** le aplica el Artículo, incisos y, fracciones anteriores, porque se trata de una actividad acuícola con fines comerciales. | Por el hecho de presentar a la autoridad correspondiente (SEMARNAT) la Manifestación de Impacto Ambiental, el promovente está cumpliendo con este apartado.<br><br>El proyecto se vincula por la obligatoriedad de obtener la autorización correspondiente para realizar las obras descritas en esta manifestación de impacto ambiental.<br><br>Como ya se mencionó anteriormente, la promovente una vez autorizado el proyecto en materia ambiental procederá a tramitar el Registro Nacional de Pesca para la unidad de producción acuícola. |
| **Art. 30°.-** *Las actividades pesqueras se clasifican en:*<br><br>**II.-** *Cultivo o acuacultura con fines* | | |
| **Artículo 31°.-** *Para realizar las actividades de pesca se requiere lo siguiente:*<br><br>**I,** *Concesión, para:*<br><br>**Inciso b)** *Acuacultura comercial*<br><br>**II,** Permiso, para:<br><br>**Inciso g)** *Acuacultura de fomento*<br><br>**III,** *Autorización, para:*<br><br>**Inciso d)** *Recolectar del medio natural reproductores, larvas, postlarvas, crías, huevos, semillas, alevines o en cualquier otro estadio, y*<br><br>**Inciso e)** *Acuacultura didáctica.* | | |

| | | |
|---|---|---|
| **Artículos 22.-** *la Secretaría podrá inscribir en el Registro Nacional de Pesca a los acuicultores que no requieran concesión, permiso o Autorización.* | Al **proyecto** le aplica el Artículo, incisos y, fracciones anteriores, porque se trata de una actividad acuícola con fines comerciales. | Por el hecho de presentar a la autoridad correspondiente (SEMARNAT) la Manifestación de Impacto Ambiental, el promovente está cumpliendo con este apartado.<br><br>El proyecto se vincula por la obligatoriedad de obtener la autorización correspondiente para realizar las obras descritas en esta manifestación de impacto ambiental.<br><br>Como ya se mencionó anteriormente, la promovente una vez autorizado el proyecto en materia ambiental procederá a tramitar el Registro Nacional de Pesca para la unidad de producción acuícola. |
| **Art. 30°.-** *Las actividades pesqueras se clasifican en:*<br><br>**II.-** *Cultivo o acuacultura con fines* | | |
| **Artículo 31°.-** *Para realizar las actividades de pesca se requiere lo siguiente:*<br><br>**I,** *Concesión, para:*<br><br>**Inciso b)** *Acuacultura comercial*<br><br>**II,** Permiso, para:<br><br>**Inciso g)** *Acuacultura de fomento*<br><br>**III,** *Autorización, para:*<br><br>**Inciso d)** *Recolectar del medio natural reproductores, larvas, postlarvas, crías, huevos, semillas, alevines o en cualquier otro estadio, y*<br><br>**Inciso e)** *Acuacultura didáctica.* | | |

| | | |
|---|---|---|
| **Artículos 22.-** *la Secretaría podrá inscribir en el Registro Nacional de Pesca a los acuicultores que no requieran concesión, permiso o Autorización.* | Al **proyecto** le aplica el Artículo, incisos y, fracciones anteriores, porque se trata de una actividad acuícola con fines comerciales. | Por el hecho de presentar a la autoridad correspondiente (SEMARNAT) la Manifestación de Impacto Ambiental, el promovente está cumpliendo con este apartado.<br><br>El proyecto se vincula por la obligatoriedad de obtener la autorización correspondiente para realizar las obras descritas en esta manifestación de impacto ambiental.<br><br>Como ya se mencionó anteriormente, la promovente una vez autorizado el proyecto en materia ambiental procederá a tramitar el Registro Nacional de Pesca para la unidad de producción acuícola. |
| **Art. 30°.-** *Las actividades pesqueras se clasifican en:*<br><br>**II.-** *Cultivo o acuacultura con fines* | | |
| **Artículo 31°.-** *Para realizar las actividades de pesca se requiere lo siguiente:*<br><br>**I,** *Concesión, para:*<br><br>**Inciso b)** *Acuacultura comercial*<br><br>**II,** Permiso, para:<br><br>**Inciso g)** *Acuacultura de fomento*<br><br>**III,** *Autorización, para:*<br><br>**Inciso d)** *Recolectar del medio natural reproductores, larvas, postlarvas, crías, huevos, semillas, alevines o en cualquier otro estadio, y*<br><br>**Inciso e)** *Acuacultura didáctica.* | | |

| | | |
|---|---|---|
| **Artículos 22.-** *la Secretaría podrá inscribir en el Registro Nacional de Pesca a los acuicultores que no requieran concesión, permiso o Autorización.* | Al **proyecto** le aplica el Artículo, incisos y, fracciones anteriores, porque se trata de una actividad acuícola con fines comerciales. | Por el hecho de presentar a la autoridad correspondiente (SEMARNAT) la Manifestación de Impacto Ambiental, el promovente está cumpliendo con este apartado.<br><br>El proyecto se vincula por la obligatoriedad de obtener la autorización correspondiente para realizar las obras descritas en esta manifestación de impacto ambiental.<br><br>Como ya se mencionó anteriormente, la promovente una vez autorizado el proyecto en materia ambiental procederá a tramitar el Registro Nacional de Pesca para la unidad de producción acuícola. |
| **Art. 30°.-** *Las actividades pesqueras se clasifican en:*<br><br>**II.-** *Cultivo o acuacultura con fines* | | |
| **Artículo 31°.-** *Para realizar las actividades de pesca se requiere lo siguiente:*<br><br>**I,** *Concesión, para:*<br><br>**Inciso b)** *Acuacultura comercial*<br><br>**II,** Permiso, para:<br><br>**Inciso g)** *Acuacultura de fomento*<br><br>**III,** *Autorización, para:*<br><br>**Inciso d)** *Recolectar del medio natural reproductores, larvas, postlarvas, crías, huevos, semillas, alevines o en cualquier otro estadio, y*<br><br>**Inciso e)** *Acuacultura didáctica.* | | |

| | | |
|---|---|---|
| **Artículos 22.-** *la Secretaría podrá inscribir en el Registro Nacional de Pesca a los acuicultores que no requieran concesión, permiso o Autorización.* | Al **proyecto** le aplica el Artículo, incisos y, fracciones anteriores, porque se trata de una actividad acuícola con fines comerciales. | Por el hecho de presentar a la autoridad correspondiente (SEMARNAT) la Manifestación de Impacto Ambiental, el promovente está cumpliendo con este apartado.<br><br>El proyecto se vincula por la obligatoriedad de obtener la autorización correspondiente para realizar las obras descritas en esta manifestación de impacto ambiental.<br><br>Como ya se mencionó anteriormente, la promovente una vez autorizado el proyecto en materia ambiental procederá a tramitar el Registro Nacional de Pesca para la unidad de producción acuícola. |
| **Art. 30°.-** *Las actividades pesqueras se clasifican en:*<br><br>**II.-** *Cultivo o acuacultura con fines* | | |
| **Artículo 31°.-** *Para realizar las actividades de pesca se requiere lo siguiente:*<br><br>**I,** *Concesión, para:*<br><br>**Inciso b)** *Acuacultura comercial*<br><br>**II,** Permiso, para:<br><br>**Inciso g)** *Acuacultura de fomento*<br><br>**III,** *Autorización, para:*<br><br>**Inciso d)** *Recolectar del medio natural reproductores, larvas, postlarvas, crías, huevos, semillas, alevines o en cualquier otro estadio, y*<br><br>**Inciso e)** *Acuacultura didáctica.* | | |

| | | |
|---|---|---|
| **Artículos 22.-** *la Secretaría podrá inscribir en el Registro Nacional de Pesca a los acuicultores que no requieran concesión, permiso o Autorización.* | Al **proyecto** le aplica el Artículo, incisos y, fracciones anteriores, porque se trata de una actividad acuícola con fines comerciales. | Por el hecho de presentar a la autoridad correspondiente (SEMARNAT) la Manifestación de Impacto Ambiental, el promovente está cumpliendo con este apartado.<br><br>El proyecto se vincula por la obligatoriedad de obtener la autorización correspondiente para realizar las obras descritas en esta manifestación de impacto ambiental.<br><br>Como ya se mencionó anteriormente, la promovente una vez autorizado el proyecto en materia ambiental procederá a tramitar el Registro Nacional de Pesca para la unidad de producción acuícola. |
| **Art. 30°.-** *Las actividades pesqueras se clasifican en:*<br><br>**II.-** *Cultivo o acuacultura con fines* | | |
| **Artículo 31°.-** *Para realizar las actividades de pesca se requiere lo siguiente:*<br><br>**I,** *Concesión, para:*<br><br>**Inciso b)** *Acuacultura comercial*<br><br>**II,** Permiso, para:<br><br>**Inciso g)** *Acuacultura de fomento*<br><br>**III,** *Autorización, para:*<br><br>**Inciso d)** *Recolectar del medio natural reproductores, larvas, postlarvas, crías, huevos, semillas, alevines o en cualquier otro estadio, y*<br><br>**Inciso e)** *Acuacultura didáctica.* | | |

| | | |
|---|---|---|
| **Artículos 22.-** *la Secretaría podrá inscribir en el Registro Nacional de Pesca a los acuicultores que no requieran concesión, permiso o Autorización.* | Al **proyecto** le aplica el Artículo, incisos y, fracciones anteriores, porque se trata de una actividad acuícola con fines comerciales. | Por el hecho de presentar a la autoridad correspondiente (SEMARNAT) la Manifestación de Impacto Ambiental, el promovente está cumpliendo con este apartado.<br><br>El proyecto se vincula por la obligatoriedad de obtener la autorización correspondiente para realizar las obras descritas en esta manifestación de impacto ambiental.<br><br>Como ya se mencionó anteriormente, la promovente una vez autorizado el proyecto en materia ambiental procederá a tramitar el Registro Nacional de Pesca para la unidad de producción acuícola. |
| **Art. 30°.-** *Las actividades pesqueras se clasifican en:*<br><br>**II.-** *Cultivo o acuacultura con fines* | | |
| **Artículo 31°.-** *Para realizar las actividades de pesca se requiere lo siguiente:*<br><br>**I,** *Concesión, para:*<br><br>**Inciso b)** *Acuacultura comercial*<br><br>**II,** Permiso, para:<br><br>**Inciso g)** *Acuacultura de fomento*<br><br>**III,** *Autorización, para:*<br><br>**Inciso d)** *Recolectar del medio natural reproductores, larvas, postlarvas, crías, huevos, semillas, alevines o en cualquier otro estadio, y*<br><br>**Inciso e)** *Acuacultura didáctica.* | | |

| | | |
|---|---|---|
| **Artículos 22.-** *la Secretaría podrá inscribir en el Registro Nacional de Pesca a los acuicultores que no requieran concesión, permiso o Autorización.* | Al **proyecto** le aplica el Artículo, incisos y, fracciones anteriores, porque se trata de una actividad acuícola con fines comerciales. | Por el hecho de presentar a la autoridad correspondiente (SEMARNAT) la Manifestación de Impacto Ambiental, el promovente está cumpliendo con este apartado.<br><br>El proyecto se vincula por la obligatoriedad de obtener la autorización correspondiente para realizar las obras descritas en esta manifestación de impacto ambiental.<br><br>Como ya se mencionó anteriormente, la promovente una vez autorizado el proyecto en materia ambiental procederá a tramitar el Registro Nacional de Pesca para la unidad de producción acuícola. |
| **Art. 30°.-** *Las actividades pesqueras se clasifican en:*<br><br>**II.-** *Cultivo o acuacultura con fines* | | |
| **Artículo 31°.-** *Para realizar las actividades de pesca se requiere lo siguiente:*<br><br>**I,** *Concesión, para:*<br><br>**Inciso b)** *Acuacultura comercial*<br><br>**II,** Permiso, para:<br><br>**Inciso g)** *Acuacultura de fomento*<br><br>**III,** *Autorización, para:*<br><br>**Inciso d)** *Recolectar del medio natural reproductores, larvas, postlarvas, crías, huevos, semillas, alevines o en cualquier otro estadio, y*<br><br>**Inciso e)** *Acuacultura didáctica.* | | |

| | | |
|---|---|---|
| **Artículos 22.-** *la Secretaría podrá inscribir en el Registro Nacional de Pesca a los acuicultores que no requieran concesión, permiso o Autorización.* | Al **proyecto** le aplica el Artículo, incisos y, fracciones anteriores, porque se trata de una actividad acuícola con fines comerciales. | Por el hecho de presentar a la autoridad correspondiente (SEMARNAT) la Manifestación de Impacto Ambiental, el promovente está cumpliendo con este apartado.<br><br>El proyecto se vincula por la obligatoriedad de obtener la autorización correspondiente para realizar las obras descritas en esta manifestación de impacto ambiental.<br><br>Como ya se mencionó anteriormente, la promovente una vez autorizado el proyecto en materia ambiental procederá a tramitar el Registro Nacional de Pesca para la unidad de producción acuícola. |
| **Art. 30°.-** *Las actividades pesqueras se clasifican en:*<br><br>**II.-** *Cultivo o acuacultura con fines* | | |
| **Artículo 31°.-** *Para realizar las actividades de pesca se requiere lo siguiente:*<br><br>**I,** *Concesión, para:*<br><br>**Inciso b)** *Acuacultura comercial*<br><br>**II,** Permiso, para:<br><br>**Inciso g)** *Acuacultura de fomento*<br><br>**III,** *Autorización, para:*<br><br>**Inciso d)** *Recolectar del medio natural reproductores, larvas, postlarvas, crías, huevos, semillas, alevines o en cualquier otro estadio, y*<br><br>**Inciso e)** *Acuacultura didáctica.* | | |

| | | |
|---|---|---|
| **Artículos 22.-** *la Secretaría podrá inscribir en el Registro Nacional de Pesca a los acuicultores que no requieran concesión, permiso o Autorización.* | Al **proyecto** le aplica el Artículo, incisos y, fracciones anteriores, porque se trata de una actividad acuícola con fines comerciales. | Por el hecho de presentar a la autoridad correspondiente (SEMARNAT) la Manifestación de Impacto Ambiental, el promovente está cumpliendo con este apartado.<br><br>El proyecto se vincula por la obligatoriedad de obtener la autorización correspondiente para realizar las obras descritas en esta manifestación de impacto ambiental.<br><br>Como ya se mencionó anteriormente, la promovente una vez autorizado el proyecto en materia ambiental procederá a tramitar el Registro Nacional de Pesca para la unidad de producción acuícola. |
| **Art. 30°.-** *Las actividades pesqueras se clasifican en:*<br><br>**II.-** *Cultivo o acuacultura con fines* | | |
| **Artículo 31°.-** *Para realizar las actividades de pesca se requiere lo siguiente:*<br><br>**I,** *Concesión, para:*<br><br>**Inciso b)** *Acuacultura comercial*<br><br>**II,** Permiso, para:<br><br>**Inciso g)** *Acuacultura de fomento*<br><br>**III,** *Autorización, para:*<br><br>**Inciso d)** *Recolectar del medio natural reproductores, larvas, postlarvas, crías, huevos, semillas, alevines o en cualquier otro estadio, y*<br><br>**Inciso e)** *Acuacultura didáctica.* | | |

| | | |
|---|---|---|
| **Artículos 22.-** *la Secretaría podrá inscribir en el Registro Nacional de Pesca a los acuicultores que no requieran concesión, permiso o Autorización.* | Al **proyecto** le aplica el Artículo, incisos y, fracciones anteriores, porque se trata de una actividad acuícola con fines comerciales. | Por el hecho de presentar a la autoridad correspondiente (SEMARNAT) la Manifestación de Impacto Ambiental, el promovente está cumpliendo con este apartado.<br><br>El proyecto se vincula por la obligatoriedad de obtener la autorización correspondiente para realizar las obras descritas en esta manifestación de impacto ambiental.<br><br>Como ya se mencionó anteriormente, la promovente una vez autorizado el proyecto en materia ambiental procederá a tramitar el Registro Nacional de Pesca para la unidad de producción acuícola. |
| **Art. 30°.-** *Las actividades pesqueras se clasifican en:*<br><br>**II.-** *Cultivo o acuacultura con fines* | | |
| **Artículo 31°.-** *Para realizar las actividades de pesca se requiere lo siguiente:*<br><br>**I,** *Concesión, para:*<br><br>**Inciso b)** *Acuacultura comercial*<br><br>**II,** Permiso, para:<br><br>**Inciso g)** *Acuacultura de fomento*<br><br>**III,** *Autorización, para:*<br><br>**Inciso d)** *Recolectar del medio natural reproductores, larvas, postlarvas, crías, huevos, semillas, alevines o en cualquier otro estadio, y*<br><br>**Inciso e)** *Acuacultura didáctica.* | | |

| | | |
|---|---|---|
| **Artículos 22.-** *la Secretaría podrá inscribir en el Registro Nacional de Pesca a los acuicultores que no requieran concesión, permiso o Autorización.* | Al **proyecto** le aplica el Artículo, incisos y, fracciones anteriores, porque se trata de una actividad acuícola con fines comerciales. | Por el hecho de presentar a la autoridad correspondiente (SEMARNAT) la Manifestación de Impacto Ambiental, el promovente está cumpliendo con este apartado.<br><br>El proyecto se vincula por la obligatoriedad de obtener la autorización correspondiente para realizar las obras descritas en esta manifestación de impacto ambiental.<br><br>Como ya se mencionó anteriormente, la promovente una vez autorizado el proyecto en materia ambiental procederá a tramitar el Registro Nacional de Pesca para la unidad de producción acuícola. |
| **Art. 30°.-** *Las actividades pesqueras se clasifican en:*<br><br>**II.-** *Cultivo o acuacultura con fines* | | |
| **Artículo 31°.-** *Para realizar las actividades de pesca se requiere lo siguiente:*<br><br>**I,** *Concesión, para:*<br><br>**Inciso b)** *Acuacultura comercial*<br><br>**II,** Permiso, para:<br><br>**Inciso g)** *Acuacultura de fomento*<br><br>**III,** *Autorización, para:*<br><br>**Inciso d)** *Recolectar del medio natural reproductores, larvas, postlarvas, crías, huevos, semillas, alevines o en cualquier otro estadio, y*<br><br>**Inciso e)** *Acuacultura didáctica.* | | |

| | | |
|---|---|---|
| **Artículos 22.-** *la Secretaría podrá inscribir en el Registro Nacional de Pesca a los acuicultores que no requieran concesión, permiso o Autorización.* | Al **proyecto** le aplica el Artículo, incisos y, fracciones anteriores, porque se trata de una actividad acuícola con fines comerciales. | Por el hecho de presentar a la autoridad correspondiente (SEMARNAT) la Manifestación de Impacto Ambiental, el promovente está cumpliendo con este apartado.<br><br>El proyecto se vincula por la obligatoriedad de obtener la autorización correspondiente para realizar las obras descritas en esta manifestación de impacto ambiental.<br><br>Como ya se mencionó anteriormente, la promovente una vez autorizado el proyecto en materia ambiental procederá a tramitar el Registro Nacional de Pesca para la unidad de producción acuícola. |
| **Art. 30°.-** *Las actividades pesqueras se clasifican en:*<br><br>**II.-** *Cultivo o acuacultura con fines* | | |
| **Artículo 31°.-** *Para realizar las actividades de pesca se requiere lo siguiente:*<br><br>**I,** *Concesión, para:*<br><br>**Inciso b)** *Acuacultura comercial*<br><br>**II,** Permiso, para:<br><br>**Inciso g)** *Acuacultura de fomento*<br><br>**III,** *Autorización, para:*<br><br>**Inciso d)** *Recolectar del medio natural reproductores, larvas, postlarvas, crías, huevos, semillas, alevines o en cualquier otro estadio, y*<br><br>**Inciso e)** *Acuacultura didáctica.* | | |

| | | |
|---|---|---|
| **Artículos 22.-** *la Secretaría podrá inscribir en el Registro Nacional de Pesca a los acuicultores que no requieran concesión, permiso o Autorización.* | Al **proyecto** le aplica el Artículo, incisos y, fracciones anteriores, porque se trata de una actividad acuícola con fines comerciales. | Por el hecho de presentar a la autoridad correspondiente (SEMARNAT) la Manifestación de Impacto Ambiental, el promovente está cumpliendo con este apartado.<br><br>El proyecto se vincula por la obligatoriedad de obtener la autorización correspondiente para realizar las obras descritas en esta manifestación de impacto ambiental.<br><br>Como ya se mencionó anteriormente, la promovente una vez autorizado el proyecto en materia ambiental procederá a tramitar el Registro Nacional de Pesca para la unidad de producción acuícola. |
| **Art. 30°.-** *Las actividades pesqueras se clasifican en:*<br><br>**II.-** *Cultivo o acuacultura con fines* | | |
| **Artículo 31°.-** *Para realizar las actividades de pesca se requiere lo siguiente:*<br><br>**I,** *Concesión, para:*<br><br>**Inciso b)** *Acuacultura comercial*<br><br>**II,** Permiso, para:<br><br>**Inciso g)** *Acuacultura de fomento*<br><br>**III,** *Autorización, para:*<br><br>**Inciso d)** *Recolectar del medio natural reproductores, larvas, postlarvas, crías, huevos, semillas, alevines o en cualquier otro estadio, y*<br><br>**Inciso e)** *Acuacultura didáctica.* | | |

| | | |
|---|---|---|
| **Artículos 22.-** *la Secretaría podrá inscribir en el Registro Nacional de Pesca a los acuicultores que no requieran concesión, permiso o Autorización.* | Al **proyecto** le aplica el Artículo, incisos y, fracciones anteriores, porque se trata de una actividad acuícola con fines comerciales. | Por el hecho de presentar a la autoridad correspondiente (SEMARNAT) la Manifestación de Impacto Ambiental, el promovente está cumpliendo con este apartado.<br><br>El proyecto se vincula por la obligatoriedad de obtener la autorización correspondiente para realizar las obras descritas en esta manifestación de impacto ambiental.<br><br>Como ya se mencionó anteriormente, la promovente una vez autorizado el proyecto en materia ambiental procederá a tramitar el Registro Nacional de Pesca para la unidad de producción acuícola. |
| **Art. 30°.-** *Las actividades pesqueras se clasifican en:*<br><br>**II.-** *Cultivo o acuacultura con fines* | | |
| **Artículo 31°.-** *Para realizar las actividades de pesca se requiere lo siguiente:*<br><br>**I,** *Concesión, para:*<br><br>**Inciso b)** *Acuacultura comercial*<br><br>**II,** Permiso, para:<br><br>**Inciso g)** *Acuacultura de fomento*<br><br>**III,** *Autorización, para:*<br><br>**Inciso d)** *Recolectar del medio natural reproductores, larvas, postlarvas, crías, huevos, semillas, alevines o en cualquier otro estadio, y*<br><br>**Inciso e)** *Acuacultura didáctica.* | | |

| | | |
|---|---|---|
| **Artículos 22.-** *la Secretaría podrá inscribir en el Registro Nacional de Pesca a los acuicultores que no requieran concesión, permiso o Autorización.* | Al **proyecto** le aplica el Artículo, incisos y, fracciones anteriores, porque se trata de una actividad acuícola con fines comerciales. | Por el hecho de presentar a la autoridad correspondiente (SEMARNAT) la Manifestación de Impacto Ambiental, el promovente está cumpliendo con este apartado.<br><br>El proyecto se vincula por la obligatoriedad de obtener la autorización correspondiente para realizar las obras descritas en esta manifestación de impacto ambiental.<br><br>Como ya se mencionó anteriormente, la promovente una vez autorizado el proyecto en materia ambiental procederá a tramitar el Registro Nacional de Pesca para la unidad de producción acuícola. |
| **Art. 30°.-** *Las actividades pesqueras se clasifican en:*<br><br>**II.-** *Cultivo o acuacultura con fines* | | |
| **Artículo 31°.-** *Para realizar las actividades de pesca se requiere lo siguiente:*<br><br>**I,** *Concesión, para:*<br><br>**Inciso b)** *Acuacultura comercial*<br><br>**II,** Permiso, para:<br><br>**Inciso g)** *Acuacultura de fomento*<br><br>**III,** *Autorización, para:*<br><br>**Inciso d)** *Recolectar del medio natural reproductores, larvas, postlarvas, crías, huevos, semillas, alevines o en cualquier otro estadio, y*<br><br>**Inciso e)** *Acuacultura didáctica.* | | |

| | | |
|---|---|---|
| **Artículos 22.-** *la Secretaría podrá inscribir en el Registro Nacional de Pesca a los acuicultores que no requieran concesión, permiso o Autorización.* | Al **proyecto** le aplica el Artículo, incisos y, fracciones anteriores, porque se trata de una actividad acuícola con fines comerciales. | Por el hecho de presentar a la autoridad correspondiente (SEMARNAT) la Manifestación de Impacto Ambiental, el promovente está cumpliendo con este apartado.<br><br>El proyecto se vincula por la obligatoriedad de obtener la autorización correspondiente para realizar las obras descritas en esta manifestación de impacto ambiental.<br><br>Como ya se mencionó anteriormente, la promovente una vez autorizado el proyecto en materia ambiental procederá a tramitar el Registro Nacional de Pesca para la unidad de producción acuícola. |
| **Art. 30°.-** *Las actividades pesqueras se clasifican en:*<br><br>**II.-** *Cultivo o acuacultura con fines* | | |
| **Artículo 31°.-** *Para realizar las actividades de pesca se requiere lo siguiente:*<br><br>**I,** *Concesión, para:*<br><br>**Inciso b)** *Acuacultura comercial*<br><br>**II,** Permiso, para:<br><br>**Inciso g)** *Acuacultura de fomento*<br><br>**III,** *Autorización, para:*<br><br>**Inciso d)** *Recolectar del medio natural reproductores, larvas, postlarvas, crías, huevos, semillas, alevines o en cualquier otro estadio, y*<br><br>**Inciso e)** *Acuacultura didáctica.* | | |

| | | |
|---|---|---|
| **Artículos 22.-** *la Secretaría podrá inscribir en el Registro Nacional de Pesca a los acuicultores que no requieran concesión, permiso o Autorización.* | Al **proyecto** le aplica el Artículo, incisos y, fracciones anteriores, porque se trata de una actividad acuícola con fines comerciales. | Por el hecho de presentar a la autoridad correspondiente (SEMARNAT) la Manifestación de Impacto Ambiental, el promovente está cumpliendo con este apartado.<br><br>El proyecto se vincula por la obligatoriedad de obtener la autorización correspondiente para realizar las obras descritas en esta manifestación de impacto ambiental.<br><br>Como ya se mencionó anteriormente, la promovente una vez autorizado el proyecto en materia ambiental procederá a tramitar el Registro Nacional de Pesca para la unidad de producción acuícola. |
| **Art. 30°.-** *Las actividades pesqueras se clasifican en:*<br><br>**II.-** *Cultivo o acuacultura con fines* | | |
| **Artículo 31°.-** *Para realizar las actividades de pesca se requiere lo siguiente:*<br><br>**I,** *Concesión, para:*<br><br>**Inciso b)** *Acuacultura comercial*<br><br>**II,** Permiso, para:<br><br>**Inciso g)** *Acuacultura de fomento*<br><br>**III,** *Autorización, para:*<br><br>**Inciso d)** *Recolectar del medio natural reproductores, larvas, postlarvas, crías, huevos, semillas, alevines o en cualquier otro estadio, y*<br><br>**Inciso e)** *Acuacultura didáctica.* | | |

| | | |
|---|---|---|
| **Artículos 22.-** *la Secretaría podrá inscribir en el Registro Nacional de Pesca a los acuicultores que no requieran concesión, permiso o Autorización.* | Al **proyecto** le aplica el Artículo, incisos y, fracciones anteriores, porque se trata de una actividad acuícola con fines comerciales. | Por el hecho de presentar a la autoridad correspondiente (SEMARNAT) la Manifestación de Impacto Ambiental, el promovente está cumpliendo con este apartado.<br><br>El proyecto se vincula por la obligatoriedad de obtener la autorización correspondiente para realizar las obras descritas en esta manifestación de impacto ambiental.<br><br>Como ya se mencionó anteriormente, la promovente una vez autorizado el proyecto en materia ambiental procederá a tramitar el Registro Nacional de Pesca para la unidad de producción acuícola. |
| **Art. 30°.-** *Las actividades pesqueras se clasifican en:*<br><br>**II.-** *Cultivo o acuacultura con fines* | | |
| **Artículo 31°.-** *Para realizar las actividades de pesca se requiere lo siguiente:*<br><br>**I,** *Concesión, para:*<br><br>**Inciso b)** *Acuacultura comercial*<br><br>**II,** Permiso, para:<br><br>**Inciso g)** *Acuacultura de fomento*<br><br>**III,** *Autorización, para:*<br><br>**Inciso d)** *Recolectar del medio natural reproductores, larvas, postlarvas, crías, huevos, semillas, alevines o en cualquier otro estadio, y*<br><br>**Inciso e)** *Acuacultura didáctica.* | | |

| | | |
|---|---|---|
| **Artículos 22.-** *la Secretaría podrá inscribir en el Registro Nacional de Pesca a los acuicultores que no requieran concesión, permiso o Autorización.* | Al **proyecto** le aplica el Artículo, incisos y, fracciones anteriores, porque se trata de una actividad acuícola con fines comerciales. | Por el hecho de presentar a la autoridad correspondiente (SEMARNAT) la Manifestación de Impacto Ambiental, el promovente está cumpliendo con este apartado.<br><br>El proyecto se vincula por la obligatoriedad de obtener la autorización correspondiente para realizar las obras descritas en esta manifestación de impacto ambiental.<br><br>Como ya se mencionó anteriormente, la promovente una vez autorizado el proyecto en materia ambiental procederá a tramitar el Registro Nacional de Pesca para la unidad de producción acuícola. |
| **Art. 30°.-** *Las actividades pesqueras se clasifican en:*<br><br>**II.-** *Cultivo o acuacultura con fines* | | |
| **Artículo 31°.-** *Para realizar las actividades de pesca se requiere lo siguiente:*<br><br>**I,** *Concesión, para:*<br><br>**Inciso b)** *Acuacultura comercial*<br><br>**II,** Permiso, para:<br><br>**Inciso g)** *Acuacultura de fomento*<br><br>**III,** *Autorización, para:*<br><br>**Inciso d)** *Recolectar del medio natural reproductores, larvas, postlarvas, crías, huevos, semillas, alevines o en cualquier otro estadio, y*<br><br>**Inciso e)** *Acuacultura didáctica.* | | |

| | | |
|---|---|---|
| **Artículos 22.-** *la Secretaría podrá inscribir en el Registro Nacional de Pesca a los acuicultores que no requieran concesión, permiso o Autorización.* | Al **proyecto** le aplica el Artículo, incisos y, fracciones anteriores, porque se trata de una actividad acuícola con fines comerciales. | Por el hecho de presentar a la autoridad correspondiente (SEMARNAT) la Manifestación de Impacto Ambiental, el promovente está cumpliendo con este apartado.<br><br>El proyecto se vincula por la obligatoriedad de obtener la autorización correspondiente para realizar las obras descritas en esta manifestación de impacto ambiental.<br><br>Como ya se mencionó anteriormente, la promovente una vez autorizado el proyecto en materia ambiental procederá a tramitar el Registro Nacional de Pesca para la unidad de producción acuícola. |
| **Art. 30°.-** *Las actividades pesqueras se clasifican en:*<br><br>**II.-** *Cultivo o acuacultura con fines* | | |
| **Artículo 31°.-** *Para realizar las actividades de pesca se requiere lo siguiente:*<br><br>**I,** *Concesión, para:*<br><br>**Inciso b)** *Acuacultura comercial*<br><br>**II,** Permiso, para:<br><br>**Inciso g)** *Acuacultura de fomento*<br><br>**III,** *Autorización, para:*<br><br>**Inciso d)** *Recolectar del medio natural reproductores, larvas, postlarvas, crías, huevos, semillas, alevines o en cualquier otro estadio, y*<br><br>**Inciso e)** *Acuacultura didáctica.* | | |

| | | |
|---|---|---|
| **Artículos 22.-** *la Secretaría podrá inscribir en el Registro Nacional de Pesca a los acuicultores que no requieran concesión, permiso o Autorización.* | Al **proyecto** le aplica el Artículo, incisos y, fracciones anteriores, porque se trata de una actividad acuícola con fines comerciales. | Por el hecho de presentar a la autoridad correspondiente (SEMARNAT) la Manifestación de Impacto Ambiental, el promovente está cumpliendo con este apartado.<br><br>El proyecto se vincula por la obligatoriedad de obtener la autorización correspondiente para realizar las obras descritas en esta manifestación de impacto ambiental.<br><br>Como ya se mencionó anteriormente, la promovente una vez autorizado el proyecto en materia ambiental procederá a tramitar el Registro Nacional de Pesca para la unidad de producción acuícola. |
| **Art. 30°.-** *Las actividades pesqueras se clasifican en:*<br><br>**II.-** *Cultivo o acuacultura con fines* | | |
| **Artículo 31°.-** *Para realizar las actividades de pesca se requiere lo siguiente:*<br><br>**I,** *Concesión, para:*<br><br>**Inciso b)** *Acuacultura comercial*<br><br>**II,** Permiso, para:<br><br>**Inciso g)** *Acuacultura de fomento*<br><br>**III,** *Autorización, para:*<br><br>**Inciso d)** *Recolectar del medio natural reproductores, larvas, postlarvas, crías, huevos, semillas, alevines o en cualquier otro estadio, y*<br><br>**Inciso e)** *Acuacultura didáctica.* | | |

| | | |
|---|---|---|
| **Artículos 22.-** *la Secretaría podrá inscribir en el Registro Nacional de Pesca a los acuicultores que no requieran concesión, permiso o Autorización.* | Al **proyecto** le aplica el Artículo, incisos y, fracciones anteriores, porque se trata de una actividad acuícola con fines comerciales. | Por el hecho de presentar a la autoridad correspondiente (SEMARNAT) la Manifestación de Impacto Ambiental, el promovente está cumpliendo con este apartado.<br><br>El proyecto se vincula por la obligatoriedad de obtener la autorización correspondiente para realizar las obras descritas en esta manifestación de impacto ambiental.<br><br>Como ya se mencionó anteriormente, la promovente una vez autorizado el proyecto en materia ambiental procederá a tramitar el Registro Nacional de Pesca para la unidad de producción acuícola. |
| **Art. 30°.-** *Las actividades pesqueras se clasifican en:*<br><br>**II.-** *Cultivo o acuacultura con fines* | | |
| **Artículo 31°.-** *Para realizar las actividades de pesca se requiere lo siguiente:*<br><br>**I,** *Concesión, para:*<br><br>**Inciso b)** *Acuacultura comercial*<br><br>**II,** Permiso, para:<br><br>**Inciso g)** *Acuacultura de fomento*<br><br>**III,** *Autorización, para:*<br><br>**Inciso d)** *Recolectar del medio natural reproductores, larvas, postlarvas, crías, huevos, semillas, alevines o en cualquier otro estadio, y*<br><br>**Inciso e)** *Acuacultura didáctica.* | | |

| | | |
|---|---|---|
| **Artículos 22.-** *la Secretaría podrá inscribir en el Registro Nacional de Pesca a los acuicultores que no requieran concesión, permiso o Autorización.* | Al **proyecto** le aplica el Artículo, incisos y, fracciones anteriores, porque se trata de una actividad acuícola con fines comerciales. | Por el hecho de presentar a la autoridad correspondiente (SEMARNAT) la Manifestación de Impacto Ambiental, el promovente está cumpliendo con este apartado.<br><br>El proyecto se vincula por la obligatoriedad de obtener la autorización correspondiente para realizar las obras descritas en esta manifestación de impacto ambiental.<br><br>Como ya se mencionó anteriormente, la promovente una vez autorizado el proyecto en materia ambiental procederá a tramitar el Registro Nacional de Pesca para la unidad de producción acuícola. |
| **Art. 30°.-** *Las actividades pesqueras se clasifican en:*<br><br>**II.-** *Cultivo o acuacultura con fines* | | |
| **Artículo 31°.-** *Para realizar las actividades de pesca se requiere lo siguiente:*<br><br>**I,** *Concesión, para:*<br><br>**Inciso b)** *Acuacultura comercial*<br><br>**II,** Permiso, para:<br><br>**Inciso g)** *Acuacultura de fomento*<br><br>**III,** *Autorización, para:*<br><br>**Inciso d)** *Recolectar del medio natural reproductores, larvas, postlarvas, crías, huevos, semillas, alevines o en cualquier otro estadio, y*<br><br>**Inciso e)** *Acuacultura didáctica.* | | |

| | | |
|---|---|---|
| **Artículos 22.-** *la Secretaría podrá inscribir en el Registro Nacional de Pesca a los acuicultores que no requieran concesión, permiso o Autorización.* | Al **proyecto** le aplica el Artículo, incisos y, fracciones anteriores, porque se trata de una actividad acuícola con fines comerciales. | Por el hecho de presentar a la autoridad correspondiente (SEMARNAT) la Manifestación de Impacto Ambiental, el promovente está cumpliendo con este apartado.<br><br>El proyecto se vincula por la obligatoriedad de obtener la autorización correspondiente para realizar las obras descritas en esta manifestación de impacto ambiental.<br><br>Como ya se mencionó anteriormente, la promovente una vez autorizado el proyecto en materia ambiental procederá a tramitar el Registro Nacional de Pesca para la unidad de producción acuícola. |
| **Art. 30°.-** *Las actividades pesqueras se clasifican en:*<br><br>**II.-** *Cultivo o acuacultura con fines* | | |
| **Artículo 31°.-** *Para realizar las actividades de pesca se requiere lo siguiente:*<br><br>**I,** *Concesión, para:*<br><br>**Inciso b)** *Acuacultura comercial*<br><br>**II,** Permiso, para:<br><br>**Inciso g)** *Acuacultura de fomento*<br><br>**III,** *Autorización, para:*<br><br>**Inciso d)** *Recolectar del medio natural reproductores, larvas, postlarvas, crías, huevos, semillas, alevines o en cualquier otro estadio, y*<br><br>**Inciso e)** *Acuacultura didáctica.* | | |

| | | |
|---|---|---|
| **Artículos 22.-** *la Secretaría podrá inscribir en el Registro Nacional de Pesca a los acuicultores que no requieran concesión, permiso o Autorización.* | Al **proyecto** le aplica el Artículo, incisos y, fracciones anteriores, porque se trata de una actividad acuícola con fines comerciales. | Por el hecho de presentar a la autoridad correspondiente (SEMARNAT) la Manifestación de Impacto Ambiental, el promovente está cumpliendo con este apartado.<br><br>El proyecto se vincula por la obligatoriedad de obtener la autorización correspondiente para realizar las obras descritas en esta manifestación de impacto ambiental.<br><br>Como ya se mencionó anteriormente, la promovente una vez autorizado el proyecto en materia ambiental procederá a tramitar el Registro Nacional de Pesca para la unidad de producción acuícola. |
| **Art. 30°.-** *Las actividades pesqueras se clasifican en:*<br><br>**II.-** *Cultivo o acuacultura con fines* | | |
| **Artículo 31°.-** *Para realizar las actividades de pesca se requiere lo siguiente:*<br><br>**I,** *Concesión, para:*<br><br>**Inciso b)** *Acuacultura comercial*<br><br>**II,** Permiso, para:<br><br>**Inciso g)** *Acuacultura de fomento*<br><br>**III,** *Autorización, para:*<br><br>**Inciso d)** *Recolectar del medio natural reproductores, larvas, postlarvas, crías, huevos, semillas, alevines o en cualquier otro estadio, y*<br><br>**Inciso e)** *Acuacultura didáctica.* | | |

| | | |
|---|---|---|
| **Artículos 22.-** *la Secretaría podrá inscribir en el Registro Nacional de Pesca a los acuicultores que no requieran concesión, permiso o Autorización.* | Al **proyecto** le aplica el Artículo, incisos y, fracciones anteriores, porque se trata de una actividad acuícola con fines comerciales. | Por el hecho de presentar a la autoridad correspondiente (SEMARNAT) la Manifestación de Impacto Ambiental, el promovente está cumpliendo con este apartado.<br><br>El proyecto se vincula por la obligatoriedad de obtener la autorización correspondiente para realizar las obras descritas en esta manifestación de impacto ambiental.<br><br>Como ya se mencionó anteriormente, la promovente una vez autorizado el proyecto en materia ambiental procederá a tramitar el Registro Nacional de Pesca para la unidad de producción acuícola. |
| **Art. 30°.-** *Las actividades pesqueras se clasifican en:*<br><br>**II.-** *Cultivo o acuacultura con fines* | | |
| **Artículo 31°.-** *Para realizar las actividades de pesca se requiere lo siguiente:*<br><br>**I,** *Concesión, para:*<br><br>**Inciso b)** *Acuacultura comercial*<br><br>**II,** Permiso, para:<br><br>**Inciso g)** *Acuacultura de fomento*<br><br>**III,** *Autorización, para:*<br><br>**Inciso d)** *Recolectar del medio natural reproductores, larvas, postlarvas, crías, huevos, semillas, alevines o en cualquier otro estadio, y*<br><br>**Inciso e)** *Acuacultura didáctica.* | | |

| | | |
|---|---|---|
| **Artículos 22.-** *la Secretaría podrá inscribir en el Registro Nacional de Pesca a los acuicultores que no requieran concesión, permiso o Autorización.* | Al **proyecto** le aplica el Artículo, incisos y, fracciones anteriores, porque se trata de una actividad acuícola con fines comerciales. | Por el hecho de presentar a la autoridad correspondiente (SEMARNAT) la Manifestación de Impacto Ambiental, el promovente está cumpliendo con este apartado.<br><br>El proyecto se vincula por la obligatoriedad de obtener la autorización correspondiente para realizar las obras descritas en esta manifestación de impacto ambiental.<br><br>Como ya se mencionó anteriormente, la promovente una vez autorizado el proyecto en materia ambiental procederá a tramitar el Registro Nacional de Pesca para la unidad de producción acuícola. |
| **Art. 30°.-** *Las actividades pesqueras se clasifican en:*<br><br>**II.-** *Cultivo o acuacultura con fines* | | |
| **Artículo 31°.-** *Para realizar las actividades de pesca se requiere lo siguiente:*<br><br>**I,** *Concesión, para:*<br><br>**Inciso b)** *Acuacultura comercial*<br><br>**II,** Permiso, para:<br><br>**Inciso g)** *Acuacultura de fomento*<br><br>**III,** *Autorización, para:*<br><br>**Inciso d)** *Recolectar del medio natural reproductores, larvas, postlarvas, crías, huevos, semillas, alevines o en cualquier otro estadio, y*<br><br>**Inciso e)** *Acuacultura didáctica.* | | |

| | | |
|---|---|---|
| **Artículos 22.-** *la Secretaría podrá inscribir en el Registro Nacional de Pesca a los acuicultores que no requieran concesión, permiso o Autorización.* | Al **proyecto** le aplica el Artículo, incisos y, fracciones anteriores, porque se trata de una actividad acuícola con fines comerciales. | Por el hecho de presentar a la autoridad correspondiente (SEMARNAT) la Manifestación de Impacto Ambiental, el promovente está cumpliendo con este apartado.<br><br>El proyecto se vincula por la obligatoriedad de obtener la autorización correspondiente para realizar las obras descritas en esta manifestación de impacto ambiental.<br><br>Como ya se mencionó anteriormente, la promovente una vez autorizado el proyecto en materia ambiental procederá a tramitar el Registro Nacional de Pesca para la unidad de producción acuícola. |
| **Art. 30°.-** *Las actividades pesqueras se clasifican en:*<br><br>**II.-** *Cultivo o acuacultura con fines* | | |
| **Artículo 31°.-** *Para realizar las actividades de pesca se requiere lo siguiente:*<br><br>**I,** *Concesión, para:*<br><br>**Inciso b)** *Acuacultura comercial*<br><br>**II,** Permiso, para:<br><br>**Inciso g)** *Acuacultura de fomento*<br><br>**III,** *Autorización, para:*<br><br>**Inciso d)** *Recolectar del medio natural reproductores, larvas, postlarvas, crías, huevos, semillas, alevines o en cualquier otro estadio, y*<br><br>**Inciso e)** *Acuacultura didáctica.* | | |

| | | |
|---|---|---|
| **Artículos 22.-** *la Secretaría podrá inscribir en el Registro Nacional de Pesca a los acuicultores que no requieran concesión, permiso o Autorización.* | Al **proyecto** le aplica el Artículo, incisos y, fracciones anteriores, porque se trata de una actividad acuícola con fines comerciales. | Por el hecho de presentar a la autoridad correspondiente (SEMARNAT) la Manifestación de Impacto Ambiental, el promovente está cumpliendo con este apartado.<br><br>El proyecto se vincula por la obligatoriedad de obtener la autorización correspondiente para realizar las obras descritas en esta manifestación de impacto ambiental.<br><br>Como ya se mencionó anteriormente, la promovente una vez autorizado el proyecto en materia ambiental procederá a tramitar el Registro Nacional de Pesca para la unidad de producción acuícola. |
| **Art. 30°.-** *Las actividades pesqueras se clasifican en:*<br><br>**II.-** *Cultivo o acuacultura con fines* | | |
| **Artículo 31°.-** *Para realizar las actividades de pesca se requiere lo siguiente:*<br><br>**I,** *Concesión, para:*<br><br>**Inciso b)** *Acuacultura comercial*<br><br>**II,** Permiso, para:<br><br>**Inciso g)** *Acuacultura de fomento*<br><br>**III,** *Autorización, para:*<br><br>**Inciso d)** *Recolectar del medio natural reproductores, larvas, postlarvas, crías, huevos, semillas, alevines o en cualquier otro estadio, y*<br><br>**Inciso e)** *Acuacultura didáctica.* | | |

| | | |
|---|---|---|
| **Artículos 22.-** *la Secretaría podrá inscribir en el Registro Nacional de Pesca a los acuicultores que no requieran concesión, permiso o Autorización.* | Al **proyecto** le aplica el Artículo, incisos y, fracciones anteriores, porque se trata de una actividad acuícola con fines comerciales. | Por el hecho de presentar a la autoridad correspondiente (SEMARNAT) la Manifestación de Impacto Ambiental, el promovente está cumpliendo con este apartado.<br><br>El proyecto se vincula por la obligatoriedad de obtener la autorización correspondiente para realizar las obras descritas en esta manifestación de impacto ambiental.<br><br>Como ya se mencionó anteriormente, la promovente una vez autorizado el proyecto en materia ambiental procederá a tramitar el Registro Nacional de Pesca para la unidad de producción acuícola. |
| **Art. 30°.-** *Las actividades pesqueras se clasifican en:*<br><br>**II.-** *Cultivo o acuacultura con fines* | | |
| **Artículo 31°.-** *Para realizar las actividades de pesca se requiere lo siguiente:*<br><br>**I,** *Concesión, para:*<br><br>**Inciso b)** *Acuacultura comercial*<br><br>**II,** Permiso, para:<br><br>**Inciso g)** *Acuacultura de fomento*<br><br>**III,** *Autorización, para:*<br><br>**Inciso d)** *Recolectar del medio natural reproductores, larvas, postlarvas, crías, huevos, semillas, alevines o en cualquier otro estadio, y*<br><br>**Inciso e)** *Acuacultura didáctica.* | | |

| | | |
|---|---|---|
| **Artículos 22.-** *la Secretaría podrá inscribir en el Registro Nacional de Pesca a los acuicultores que no requieran concesión, permiso o Autorización.* | Al **proyecto** le aplica el Artículo, incisos y, fracciones anteriores, porque se trata de una actividad acuícola con fines comerciales. | Por el hecho de presentar a la autoridad correspondiente (SEMARNAT) la Manifestación de Impacto Ambiental, el promovente está cumpliendo con este apartado.<br><br>El proyecto se vincula por la obligatoriedad de obtener la autorización correspondiente para realizar las obras descritas en esta manifestación de impacto ambiental.<br><br>Como ya se mencionó anteriormente, la promovente una vez autorizado el proyecto en materia ambiental procederá a tramitar el Registro Nacional de Pesca para la unidad de producción acuícola. |
| **Art. 30°.-** *Las actividades pesqueras se clasifican en:*<br><br>**II.-** *Cultivo o acuacultura con fines* | | |
| **Artículo 31°.-** *Para realizar las actividades de pesca se requiere lo siguiente:*<br><br>**I,** *Concesión, para:*<br><br>**Inciso b)** *Acuacultura comercial*<br><br>**II,** Permiso, para:<br><br>**Inciso g)** *Acuacultura de fomento*<br><br>**III,** *Autorización, para:*<br><br>**Inciso d)** *Recolectar del medio natural reproductores, larvas, postlarvas, crías, huevos, semillas, alevines o en cualquier otro estadio, y*<br><br>**Inciso e)** *Acuacultura didáctica.* | | |

| | | |
|---|---|---|
| **Artículos 22.-** *la Secretaría podrá inscribir en el Registro Nacional de Pesca a los acuicultores que no requieran concesión, permiso o Autorización.* | Al **proyecto** le aplica el Artículo, incisos y, fracciones anteriores, porque se trata de una actividad acuícola con fines comerciales. | Por el hecho de presentar a la autoridad correspondiente (SEMARNAT) la Manifestación de Impacto Ambiental, el promovente está cumpliendo con este apartado.<br><br>El proyecto se vincula por la obligatoriedad de obtener la autorización correspondiente para realizar las obras descritas en esta manifestación de impacto ambiental.<br><br>Como ya se mencionó anteriormente, la promovente una vez autorizado el proyecto en materia ambiental procederá a tramitar el Registro Nacional de Pesca para la unidad de producción acuícola. |
| **Art. 30°.-** *Las actividades pesqueras se clasifican en:*<br><br>**II.-** *Cultivo o acuacultura con fines* | | |
| **Artículo 31°.-** *Para realizar las actividades de pesca se requiere lo siguiente:*<br><br>**I,** *Concesión, para:*<br><br>**Inciso b)** *Acuacultura comercial*<br><br>**II,** Permiso, para:<br><br>**Inciso g)** *Acuacultura de fomento*<br><br>**III,** *Autorización, para:*<br><br>**Inciso d)** *Recolectar del medio natural reproductores, larvas, postlarvas, crías, huevos, semillas, alevines o en cualquier otro estadio, y*<br><br>**Inciso e)** *Acuacultura didáctica.* | | |

| | | |
|---|---|---|
| **Artículos 22.-** *la Secretaría podrá inscribir en el Registro Nacional de Pesca a los acuicultores que no requieran concesión, permiso o Autorización.* | Al **proyecto** le aplica el Artículo, incisos y, fracciones anteriores, porque se trata de una actividad acuícola con fines comerciales. | Por el hecho de presentar a la autoridad correspondiente (SEMARNAT) la Manifestación de Impacto Ambiental, el promovente está cumpliendo con este apartado.<br><br>El proyecto se vincula por la obligatoriedad de obtener la autorización correspondiente para realizar las obras descritas en esta manifestación de impacto ambiental.<br><br>Como ya se mencionó anteriormente, la promovente una vez autorizado el proyecto en materia ambiental procederá a tramitar el Registro Nacional de Pesca para la unidad de producción acuícola. |
| **Art. 30°.-** *Las actividades pesqueras se clasifican en:*<br><br>**II.-** *Cultivo o acuacultura con fines* | | |
| **Artículo 31°.-** *Para realizar las actividades de pesca se requiere lo siguiente:*<br><br>**I,** *Concesión, para:*<br><br>**Inciso b)** *Acuacultura comercial*<br><br>**II,** Permiso, para:<br><br>**Inciso g)** *Acuacultura de fomento*<br><br>**III,** *Autorización, para:*<br><br>**Inciso d)** *Recolectar del medio natural reproductores, larvas, postlarvas, crías, huevos, semillas, alevines o en cualquier otro estadio, y*<br><br>**Inciso e)** *Acuacultura didáctica.* | | |

| | | |
|---|---|---|
| **Artículos 22.-** *la Secretaría podrá inscribir en el Registro Nacional de Pesca a los acuicultores que no requieran concesión, permiso o Autorización.* | Al **proyecto** le aplica el Artículo, incisos y, fracciones anteriores, porque se trata de una actividad acuícola con fines comerciales. | Por el hecho de presentar a la autoridad correspondiente (SEMARNAT) la Manifestación de Impacto Ambiental, el promovente está cumpliendo con este apartado.<br><br>El proyecto se vincula por la obligatoriedad de obtener la autorización correspondiente para realizar las obras descritas en esta manifestación de impacto ambiental.<br><br>Como ya se mencionó anteriormente, la promovente una vez autorizado el proyecto en materia ambiental procederá a tramitar el Registro Nacional de Pesca para la unidad de producción acuícola. |
| **Art. 30°.-** *Las actividades pesqueras se clasifican en:*<br><br>**II.-** *Cultivo o acuacultura con fines* | | |
| **Artículo 31°.-** *Para realizar las actividades de pesca se requiere lo siguiente:*<br><br>**I,** *Concesión, para:*<br><br>**Inciso b)** *Acuacultura comercial*<br><br>**II,** Permiso, para:<br><br>**Inciso g)** *Acuacultura de fomento*<br><br>**III,** *Autorización, para:*<br><br>**Inciso d)** *Recolectar del medio natural reproductores, larvas, postlarvas, crías, huevos, semillas, alevines o en cualquier otro estadio, y*<br><br>**Inciso e)** *Acuacultura didáctica.* | | |

| | | |
|---|---|---|
| **Artículos 22.-** *la Secretaría podrá inscribir en el Registro Nacional de Pesca a los acuicultores que no requieran concesión, permiso o Autorización.* | Al **proyecto** le aplica el Artículo, incisos y, fracciones anteriores, porque se trata de una actividad acuícola con fines comerciales. | Por el hecho de presentar a la autoridad correspondiente (SEMARNAT) la Manifestación de Impacto Ambiental, el promovente está cumpliendo con este apartado.<br><br>El proyecto se vincula por la obligatoriedad de obtener la autorización correspondiente para realizar las obras descritas en esta manifestación de impacto ambiental.<br><br>Como ya se mencionó anteriormente, la promovente una vez autorizado el proyecto en materia ambiental procederá a tramitar el Registro Nacional de Pesca para la unidad de producción acuícola. |
| **Art. 30°.-** *Las actividades pesqueras se clasifican en:*<br><br>**II.-** *Cultivo o acuacultura con fines* | | |
| **Artículo 31°.-** *Para realizar las actividades de pesca se requiere lo siguiente:*<br><br>**I,** *Concesión, para:*<br><br>**Inciso b)** *Acuacultura comercial*<br><br>**II,** Permiso, para:<br><br>**Inciso g)** *Acuacultura de fomento*<br><br>**III,** *Autorización, para:*<br><br>**Inciso d)** *Recolectar del medio natural reproductores, larvas, postlarvas, crías, huevos, semillas, alevines o en cualquier otro estadio, y*<br><br>**Inciso e)** *Acuacultura didáctica.* | | |

| | | |
|---|---|---|
| **Artículos 22.-** *la Secretaría podrá inscribir en el Registro Nacional de Pesca a los acuicultores que no requieran concesión, permiso o Autorización.* | Al **proyecto** le aplica el Artículo, incisos y, fracciones anteriores, porque se trata de una actividad acuícola con fines comerciales. | Por el hecho de presentar a la autoridad correspondiente (SEMARNAT) la Manifestación de Impacto Ambiental, el promovente está cumpliendo con este apartado.<br><br>El proyecto se vincula por la obligatoriedad de obtener la autorización correspondiente para realizar las obras descritas en esta manifestación de impacto ambiental.<br><br>Como ya se mencionó anteriormente, la promovente una vez autorizado el proyecto en materia ambiental procederá a tramitar el Registro Nacional de Pesca para la unidad de producción acuícola. |
| **Art. 30°.-** *Las actividades pesqueras se clasifican en:*<br><br>**II.-** *Cultivo o acuacultura con fines* | | |
| **Artículo 31°.-** *Para realizar las actividades de pesca se requiere lo siguiente:*<br><br>**I,** *Concesión, para:*<br><br>**Inciso b)** *Acuacultura comercial*<br><br>**II,** Permiso, para:<br><br>**Inciso g)** *Acuacultura de fomento*<br><br>**III,** *Autorización, para:*<br><br>**Inciso d)** *Recolectar del medio natural reproductores, larvas, postlarvas, crías, huevos, semillas, alevines o en cualquier otro estadio, y*<br><br>**Inciso e)** *Acuacultura didáctica.* | | |

| | | |
|---|---|---|
| **Artículos 22.-** *la Secretaría podrá inscribir en el Registro Nacional de Pesca a los acuicultores que no requieran concesión, permiso o Autorización.* | Al **proyecto** le aplica el Artículo, incisos y, fracciones anteriores, porque se trata de una actividad acuícola con fines comerciales. | Por el hecho de presentar a la autoridad correspondiente (SEMARNAT) la Manifestación de Impacto Ambiental, el promovente está cumpliendo con este apartado.<br><br>El proyecto se vincula por la obligatoriedad de obtener la autorización correspondiente para realizar las obras descritas en esta manifestación de impacto ambiental.<br><br>Como ya se mencionó anteriormente, la promovente una vez autorizado el proyecto en materia ambiental procederá a tramitar el Registro Nacional de Pesca para la unidad de producción acuícola. |
| **Art. 30°.-** *Las actividades pesqueras se clasifican en:*<br><br>**II.-** *Cultivo o acuacultura con fines* | | |
| **Artículo 31°.-** *Para realizar las actividades de pesca se requiere lo siguiente:*<br><br>**I,** *Concesión, para:*<br><br>**Inciso b)** *Acuacultura comercial*<br><br>**II,** Permiso, para:<br><br>**Inciso g)** *Acuacultura de fomento*<br><br>**III,** *Autorización, para:*<br><br>**Inciso d)** *Recolectar del medio natural reproductores, larvas, postlarvas, crías, huevos, semillas, alevines o en cualquier otro estadio, y*<br><br>**Inciso e)** *Acuacultura didáctica.* | | |

| | | |
|---|---|---|
| **Artículos 22.-** *la Secretaría podrá inscribir en el Registro Nacional de Pesca a los acuicultores que no requieran concesión, permiso o Autorización.* | Al **proyecto** le aplica el Artículo, incisos y, fracciones anteriores, porque se trata de una actividad acuícola con fines comerciales. | Por el hecho de presentar a la autoridad correspondiente (SEMARNAT) la Manifestación de Impacto Ambiental, el promovente está cumpliendo con este apartado.<br><br>El proyecto se vincula por la obligatoriedad de obtener la autorización correspondiente para realizar las obras descritas en esta manifestación de impacto ambiental.<br><br>Como ya se mencionó anteriormente, la promovente una vez autorizado el proyecto en materia ambiental procederá a tramitar el Registro Nacional de Pesca para la unidad de producción acuícola. |
| **Art. 30°.-** *Las actividades pesqueras se clasifican en:*<br><br>**II.-** *Cultivo o acuacultura con fines* | | |
| **Artículo 31°.-** *Para realizar las actividades de pesca se requiere lo siguiente:*<br><br>**I,** *Concesión, para:*<br><br>**Inciso b)** *Acuacultura comercial*<br><br>**II,** Permiso, para:<br><br>**Inciso g)** *Acuacultura de fomento*<br><br>**III,** *Autorización, para:*<br><br>**Inciso d)** *Recolectar del medio natural reproductores, larvas, postlarvas, crías, huevos, semillas, alevines o en cualquier otro estadio, y*<br><br>**Inciso e)** *Acuacultura didáctica.* | | |

| | | |
|---|---|---|
| **Artículos 22.-** *la Secretaría podrá inscribir en el Registro Nacional de Pesca a los acuicultores que no requieran concesión, permiso o Autorización.* | Al **proyecto** le aplica el Artículo, incisos y, fracciones anteriores, porque se trata de una actividad acuícola con fines comerciales. | Por el hecho de presentar a la autoridad correspondiente (SEMARNAT) la Manifestación de Impacto Ambiental, el promovente está cumpliendo con este apartado.<br><br>El proyecto se vincula por la obligatoriedad de obtener la autorización correspondiente para realizar las obras descritas en esta manifestación de impacto ambiental.<br><br>Como ya se mencionó anteriormente, la promovente una vez autorizado el proyecto en materia ambiental procederá a tramitar el Registro Nacional de Pesca para la unidad de producción acuícola. |
| **Art. 30°.-** *Las actividades pesqueras se clasifican en:*<br><br>**II.-** *Cultivo o acuacultura con fines* | | |
| **Artículo 31°.-** *Para realizar las actividades de pesca se requiere lo siguiente:*<br><br>**I,** *Concesión, para:*<br><br>**Inciso b)** *Acuacultura comercial*<br><br>**II,** Permiso, para:<br><br>**Inciso g)** *Acuacultura de fomento*<br><br>**III,** *Autorización, para:*<br><br>**Inciso d)** *Recolectar del medio natural reproductores, larvas, postlarvas, crías, huevos, semillas, alevines o en cualquier otro estadio, y*<br><br>**Inciso e)** *Acuacultura didáctica.* | | |

| | | |
|---|---|---|
| **Artículos 22.-** *la Secretaría podrá inscribir en el Registro Nacional de Pesca a los acuicultores que no requieran concesión, permiso o Autorización.* | Al **proyecto** le aplica el Artículo, incisos y, fracciones anteriores, porque se trata de una actividad acuícola con fines comerciales. | Por el hecho de presentar a la autoridad correspondiente (SEMARNAT) la Manifestación de Impacto Ambiental, el promovente está cumpliendo con este apartado.<br><br>El proyecto se vincula por la obligatoriedad de obtener la autorización correspondiente para realizar las obras descritas en esta manifestación de impacto ambiental.<br><br>Como ya se mencionó anteriormente, la promovente una vez autorizado el proyecto en materia ambiental procederá a tramitar el Registro Nacional de Pesca para la unidad de producción acuícola. |
| **Art. 30°.-** *Las actividades pesqueras se clasifican en:*<br><br>**II.-** *Cultivo o acuacultura con fines* | | |
| **Artículo 31°.-** *Para realizar las actividades de pesca se requiere lo siguiente:*<br><br>**I,** *Concesión, para:*<br><br>**Inciso b)** *Acuacultura comercial*<br><br>**II,** Permiso, para:<br><br>**Inciso g)** *Acuacultura de fomento*<br><br>**III,** *Autorización, para:*<br><br>**Inciso d)** *Recolectar del medio natural reproductores, larvas, postlarvas, crías, huevos, semillas, alevines o en cualquier otro estadio, y*<br><br>**Inciso e)** *Acuacultura didáctica.* | | |

| | | |
|---|---|---|
| **Artículos 22.-** *la Secretaría podrá inscribir en el Registro Nacional de Pesca a los acuicultores que no requieran concesión, permiso o Autorización.* | Al **proyecto** le aplica el Artículo, incisos y, fracciones anteriores, porque se trata de una actividad acuícola con fines comerciales. | Por el hecho de presentar a la autoridad correspondiente (SEMARNAT) la Manifestación de Impacto Ambiental, el promovente está cumpliendo con este apartado.<br><br>El proyecto se vincula por la obligatoriedad de obtener la autorización correspondiente para realizar las obras descritas en esta manifestación de impacto ambiental.<br><br>Como ya se mencionó anteriormente, la promovente una vez autorizado el proyecto en materia ambiental procederá a tramitar el Registro Nacional de Pesca para la unidad de producción acuícola. |
| **Art. 30°.-** *Las actividades pesqueras se clasifican en:*<br><br>**II.-** *Cultivo o acuacultura con fines* | | |
| **Artículo 31°.-** *Para realizar las actividades de pesca se requiere lo siguiente:*<br><br>**I,** *Concesión, para:*<br><br>**Inciso b)** *Acuacultura comercial*<br><br>**II,** Permiso, para:<br><br>**Inciso g)** *Acuacultura de fomento*<br><br>**III,** *Autorización, para:*<br><br>**Inciso d)** *Recolectar del medio natural reproductores, larvas, postlarvas, crías, huevos, semillas, alevines o en cualquier otro estadio, y*<br><br>**Inciso e)** *Acuacultura didáctica.* | | |

| | | |
|---|---|---|
| **Artículos 22.-** *la Secretaría podrá inscribir en el Registro Nacional de Pesca a los acuicultores que no requieran concesión, permiso o Autorización.* | Al **proyecto** le aplica el Artículo, incisos y, fracciones anteriores, porque se trata de una actividad acuícola con fines comerciales. | Por el hecho de presentar a la autoridad correspondiente (SEMARNAT) la Manifestación de Impacto Ambiental, el promovente está cumpliendo con este apartado.<br><br>El proyecto se vincula por la obligatoriedad de obtener la autorización correspondiente para realizar las obras descritas en esta manifestación de impacto ambiental.<br><br>Como ya se mencionó anteriormente, la promovente una vez autorizado el proyecto en materia ambiental procederá a tramitar el Registro Nacional de Pesca para la unidad de producción acuícola. |
| **Art. 30°.-** *Las actividades pesqueras se clasifican en:*<br><br>**II.-** *Cultivo o acuacultura con fines* | | |
| **Artículo 31°.-** *Para realizar las actividades de pesca se requiere lo siguiente:*<br><br>**I,** *Concesión, para:*<br><br>**Inciso b)** *Acuacultura comercial*<br><br>**II,** Permiso, para:<br><br>**Inciso g)** *Acuacultura de fomento*<br><br>**III,** *Autorización, para:*<br><br>**Inciso d)** *Recolectar del medio natural reproductores, larvas, postlarvas, crías, huevos, semillas, alevines o en cualquier otro estadio, y*<br><br>**Inciso e)** *Acuacultura didáctica.* | | |

| | | |
|---|---|---|
| **Artículos 22.-** *la Secretaría podrá inscribir en el Registro Nacional de Pesca a los acuicultores que no requieran concesión, permiso o Autorización.* | Al **proyecto** le aplica el Artículo, incisos y, fracciones anteriores, porque se trata de una actividad acuícola con fines comerciales. | Por el hecho de presentar a la autoridad correspondiente (SEMARNAT) la Manifestación de Impacto Ambiental, el promovente está cumpliendo con este apartado.<br><br>El proyecto se vincula por la obligatoriedad de obtener la autorización correspondiente para realizar las obras descritas en esta manifestación de impacto ambiental.<br><br>Como ya se mencionó anteriormente, la promovente una vez autorizado el proyecto en materia ambiental procederá a tramitar el Registro Nacional de Pesca para la unidad de producción acuícola. |
| **Art. 30°.-** *Las actividades pesqueras se clasifican en:*<br><br>**II.-** *Cultivo o acuacultura con fines* | | |
| **Artículo 31°.-** *Para realizar las actividades de pesca se requiere lo siguiente:*<br><br>**I,** *Concesión, para:*<br><br>**Inciso b)** *Acuacultura comercial*<br><br>**II,** Permiso, para:<br><br>**Inciso g)** *Acuacultura de fomento*<br><br>**III,** *Autorización, para:*<br><br>**Inciso d)** *Recolectar del medio natural reproductores, larvas, postlarvas, crías, huevos, semillas, alevines o en cualquier otro estadio, y*<br><br>**Inciso e)** *Acuacultura didáctica.* | | |

| | | |
|---|---|---|
| **Artículos 22.-** *la Secretaría podrá inscribir en el Registro Nacional de Pesca a los acuicultores que no requieran concesión, permiso o Autorización.* | Al **proyecto** le aplica el Artículo, incisos y, fracciones anteriores, porque se trata de una actividad acuícola con fines comerciales. | Por el hecho de presentar a la autoridad correspondiente (SEMARNAT) la Manifestación de Impacto Ambiental, el promovente está cumpliendo con este apartado.<br><br>El proyecto se vincula por la obligatoriedad de obtener la autorización correspondiente para realizar las obras descritas en esta manifestación de impacto ambiental.<br><br>Como ya se mencionó anteriormente, la promovente una vez autorizado el proyecto en materia ambiental procederá a tramitar el Registro Nacional de Pesca para la unidad de producción acuícola. |
| **Art. 30°.-** *Las actividades pesqueras se clasifican en:*<br><br>**II.-** *Cultivo o acuacultura con fines* | | |
| **Artículo 31°.-** *Para realizar las actividades de pesca se requiere lo siguiente:*<br><br>**I,** *Concesión, para:*<br><br>**Inciso b)** *Acuacultura comercial*<br><br>**II,** Permiso, para:<br><br>**Inciso g)** *Acuacultura de fomento*<br><br>**III,** *Autorización, para:*<br><br>**Inciso d)** *Recolectar del medio natural reproductores, larvas, postlarvas, crías, huevos, semillas, alevines o en cualquier otro estadio, y*<br><br>**Inciso e)** *Acuacultura didáctica.* | | |

| | | |
|---|---|---|
| **Artículos 22.-** *la Secretaría podrá inscribir en el Registro Nacional de Pesca a los acuicultores que no requieran concesión, permiso o Autorización.* | Al **proyecto** le aplica el Artículo, incisos y, fracciones anteriores, porque se trata de una actividad acuícola con fines comerciales. | Por el hecho de presentar a la autoridad correspondiente (SEMARNAT) la Manifestación de Impacto Ambiental, el promovente está cumpliendo con este apartado.<br><br>El proyecto se vincula por la obligatoriedad de obtener la autorización correspondiente para realizar las obras descritas en esta manifestación de impacto ambiental.<br><br>Como ya se mencionó anteriormente, la promovente una vez autorizado el proyecto en materia ambiental procederá a tramitar el Registro Nacional de Pesca para la unidad de producción acuícola. |
| **Art. 30°.-** *Las actividades pesqueras se clasifican en:*<br><br>**II.-** *Cultivo o acuacultura con fines* | | |
| **Artículo 31°.-** *Para realizar las actividades de pesca se requiere lo siguiente:*<br><br>**I,** *Concesión, para:*<br><br>**Inciso b)** *Acuacultura comercial*<br><br>**II,** Permiso, para:<br><br>**Inciso g)** *Acuacultura de fomento*<br><br>**III,** *Autorización, para:*<br><br>**Inciso d)** *Recolectar del medio natural reproductores, larvas, postlarvas, crías, huevos, semillas, alevines o en cualquier otro estadio, y*<br><br>**Inciso e)** *Acuacultura didáctica.* | | |

| | | |
|---|---|---|
| **Artículos 22.-** *la Secretaría podrá inscribir en el Registro Nacional de Pesca a los acuicultores que no requieran concesión, permiso o Autorización.* | Al **proyecto** le aplica el Artículo, incisos y, fracciones anteriores, porque se trata de una actividad acuícola con fines comerciales. | Por el hecho de presentar a la autoridad correspondiente (SEMARNAT) la Manifestación de Impacto Ambiental, el promovente está cumpliendo con este apartado.<br><br>El proyecto se vincula por la obligatoriedad de obtener la autorización correspondiente para realizar las obras descritas en esta manifestación de impacto ambiental.<br><br>Como ya se mencionó anteriormente, la promovente una vez autorizado el proyecto en materia ambiental procederá a tramitar el Registro Nacional de Pesca para la unidad de producción acuícola. |
| **Art. 30°.-** *Las actividades pesqueras se clasifican en:*<br><br>**II.-** *Cultivo o acuacultura con fines* | | |
| **Artículo 31°.-** *Para realizar las actividades de pesca se requiere lo siguiente:*<br><br>**I,** *Concesión, para:*<br><br>**Inciso b)** *Acuacultura comercial*<br><br>**II,** Permiso, para:<br><br>**Inciso g)** *Acuacultura de fomento*<br><br>**III,** *Autorización, para:*<br><br>**Inciso d)** *Recolectar del medio natural reproductores, larvas, postlarvas, crías, huevos, semillas, alevines o en cualquier otro estadio, y*<br><br>**Inciso e)** *Acuacultura didáctica.* | | |

| | | |
|---|---|---|
| **Artículos 22.-** *la Secretaría podrá inscribir en el Registro Nacional de Pesca a los acuicultores que no requieran concesión, permiso o Autorización.* | Al **proyecto** le aplica el Artículo, incisos y, fracciones anteriores, porque se trata de una actividad acuícola con fines comerciales. | Por el hecho de presentar a la autoridad correspondiente (SEMARNAT) la Manifestación de Impacto Ambiental, el promovente está cumpliendo con este apartado.<br><br>El proyecto se vincula por la obligatoriedad de obtener la autorización correspondiente para realizar las obras descritas en esta manifestación de impacto ambiental.<br><br>Como ya se mencionó anteriormente, la promovente una vez autorizado el proyecto en materia ambiental procederá a tramitar el Registro Nacional de Pesca para la unidad de producción acuícola. |
| **Art. 30°.-** *Las actividades pesqueras se clasifican en:*<br><br>**II.-** *Cultivo o acuacultura con fines* | | |
| **Artículo 31°.-** *Para realizar las actividades de pesca se requiere lo siguiente:*<br><br>**I,** *Concesión, para:*<br><br>**Inciso b)** *Acuacultura comercial*<br><br>**II,** Permiso, para:<br><br>**Inciso g)** *Acuacultura de fomento*<br><br>**III,** *Autorización, para:*<br><br>**Inciso d)** *Recolectar del medio natural reproductores, larvas, postlarvas, crías, huevos, semillas, alevines o en cualquier otro estadio, y*<br><br>**Inciso e)** *Acuacultura didáctica.* | | |

| | | |
|---|---|---|
| **Artículos 22.-** *la Secretaría podrá inscribir en el Registro Nacional de Pesca a los acuicultores que no requieran concesión, permiso o Autorización.* | Al **proyecto** le aplica el Artículo, incisos y, fracciones anteriores, porque se trata de una actividad acuícola con fines comerciales. | Por el hecho de presentar a la autoridad correspondiente (SEMARNAT) la Manifestación de Impacto Ambiental, el promovente está cumpliendo con este apartado.<br><br>El proyecto se vincula por la obligatoriedad de obtener la autorización correspondiente para realizar las obras descritas en esta manifestación de impacto ambiental.<br><br>Como ya se mencionó anteriormente, la promovente una vez autorizado el proyecto en materia ambiental procederá a tramitar el Registro Nacional de Pesca para la unidad de producción acuícola. |
| **Art. 30°.-** *Las actividades pesqueras se clasifican en:*<br><br>**II.-** *Cultivo o acuacultura con fines* | | |
| **Artículo 31°.-** *Para realizar las actividades de pesca se requiere lo siguiente:*<br><br>**I,** *Concesión, para:*<br><br>**Inciso b)** *Acuacultura comercial*<br><br>**II,** Permiso, para:<br><br>**Inciso g)** *Acuacultura de fomento*<br><br>**III,** *Autorización, para:*<br><br>**Inciso d)** *Recolectar del medio natural reproductores, larvas, postlarvas, crías, huevos, semillas, alevines o en cualquier otro estadio, y*<br><br>**Inciso e)** *Acuacultura didáctica.* | | |

| | | |
|---|---|---|
| **Artículos 22.-** *la Secretaría podrá inscribir en el Registro Nacional de Pesca a los acuicultores que no requieran concesión, permiso o Autorización.* | Al **proyecto** le aplica el Artículo, incisos y, fracciones anteriores, porque se trata de una actividad acuícola con fines comerciales. | Por el hecho de presentar a la autoridad correspondiente (SEMARNAT) la Manifestación de Impacto Ambiental, el promovente está cumpliendo con este apartado.<br><br>El proyecto se vincula por la obligatoriedad de obtener la autorización correspondiente para realizar las obras descritas en esta manifestación de impacto ambiental.<br><br>Como ya se mencionó anteriormente, la promovente una vez autorizado el proyecto en materia ambiental procederá a tramitar el Registro Nacional de Pesca para la unidad de producción acuícola. |
| **Art. 30°.-** *Las actividades pesqueras se clasifican en:*<br><br>**II.-** *Cultivo o acuacultura con fines* | | |
| **Artículo 31°.-** *Para realizar las actividades de pesca se requiere lo siguiente:*<br><br>**I,** *Concesión, para:*<br><br>**Inciso b)** *Acuacultura comercial*<br><br>**II,** Permiso, para:<br><br>**Inciso g)** *Acuacultura de fomento*<br><br>**III,** *Autorización, para:*<br><br>**Inciso d)** *Recolectar del medio natural reproductores, larvas, postlarvas, crías, huevos, semillas, alevines o en cualquier otro estadio, y*<br><br>**Inciso e)** *Acuacultura didáctica.* | | |

| | | |
|---|---|---|
| **Artículos 22.-** *la Secretaría podrá inscribir en el Registro Nacional de Pesca a los acuicultores que no requieran concesión, permiso o Autorización.* | Al **proyecto** le aplica el Artículo, incisos y, fracciones anteriores, porque se trata de una actividad acuícola con fines comerciales. | Por el hecho de presentar a la autoridad correspondiente (SEMARNAT) la Manifestación de Impacto Ambiental, el promovente está cumpliendo con este apartado.<br><br>El proyecto se vincula por la obligatoriedad de obtener la autorización correspondiente para realizar las obras descritas en esta manifestación de impacto ambiental.<br><br>Como ya se mencionó anteriormente, la promovente una vez autorizado el proyecto en materia ambiental procederá a tramitar el Registro Nacional de Pesca para la unidad de producción acuícola. |
| **Art. 30°.-** *Las actividades pesqueras se clasifican en:*<br><br>**II.-** *Cultivo o acuacultura con fines* | | |
| **Artículo 31°.-** *Para realizar las actividades de pesca se requiere lo siguiente:*<br><br>**I,** *Concesión, para:*<br><br>**Inciso b)** *Acuacultura comercial*<br><br>**II,** Permiso, para:<br><br>**Inciso g)** *Acuacultura de fomento*<br><br>**III,** *Autorización, para:*<br><br>**Inciso d)** *Recolectar del medio natural reproductores, larvas, postlarvas, crías, huevos, semillas, alevines o en cualquier otro estadio, y*<br><br>**Inciso e)** *Acuacultura didáctica.* | | |

| | | |
|---|---|---|
| **Artículos 22.-** *la Secretaría podrá inscribir en el Registro Nacional de Pesca a los acuicultores que no requieran concesión, permiso o Autorización.* | Al **proyecto** le aplica el Artículo, incisos y, fracciones anteriores, porque se trata de una actividad acuícola con fines comerciales. | Por el hecho de presentar a la autoridad correspondiente (SEMARNAT) la Manifestación de Impacto Ambiental, el promovente está cumpliendo con este apartado.<br><br>El proyecto se vincula por la obligatoriedad de obtener la autorización correspondiente para realizar las obras descritas en esta manifestación de impacto ambiental.<br><br>Como ya se mencionó anteriormente, la promovente una vez autorizado el proyecto en materia ambiental procederá a tramitar el Registro Nacional de Pesca para la unidad de producción acuícola. |
| **Art. 30°.-** *Las actividades pesqueras se clasifican en:*<br><br>**II.-** *Cultivo o acuacultura con fines* | | |
| **Artículo 31°.-** *Para realizar las actividades de pesca se requiere lo siguiente:*<br><br>**I,** *Concesión, para:*<br><br>**Inciso b)** *Acuacultura comercial*<br><br>**II,** Permiso, para:<br><br>**Inciso g)** *Acuacultura de fomento*<br><br>**III,** *Autorización, para:*<br><br>**Inciso d)** *Recolectar del medio natural reproductores, larvas, postlarvas, crías, huevos, semillas, alevines o en cualquier otro estadio, y*<br><br>**Inciso e)** *Acuacultura didáctica.* | | |

| | | |
|---|---|---|
| **Artículos 22.-** *la Secretaría podrá inscribir en el Registro Nacional de Pesca a los acuicultores que no requieran concesión, permiso o Autorización.* | Al **proyecto** le aplica el Artículo, incisos y, fracciones anteriores, porque se trata de una actividad acuícola con fines comerciales. | Por el hecho de presentar a la autoridad correspondiente (SEMARNAT) la Manifestación de Impacto Ambiental, el promovente está cumpliendo con este apartado.<br><br>El proyecto se vincula por la obligatoriedad de obtener la autorización correspondiente para realizar las obras descritas en esta manifestación de impacto ambiental.<br><br>Como ya se mencionó anteriormente, la promovente una vez autorizado el proyecto en materia ambiental procederá a tramitar el Registro Nacional de Pesca para la unidad de producción acuícola. |
| **Art. 30°.-** *Las actividades pesqueras se clasifican en:*<br><br>**II.-** *Cultivo o acuacultura con fines* | | |
| **Artículo 31°.-** *Para realizar las actividades de pesca se requiere lo siguiente:*<br><br>**I,** *Concesión, para:*<br><br>**Inciso b)** *Acuacultura comercial*<br><br>**II,** Permiso, para:<br><br>**Inciso g)** *Acuacultura de fomento*<br><br>**III,** *Autorización, para:*<br><br>**Inciso d)** *Recolectar del medio natural reproductores, larvas, postlarvas, crías, huevos, semillas, alevines o en cualquier otro estadio, y*<br><br>**Inciso e)** *Acuacultura didáctica.* | | |

| | | |
|---|---|---|
| **Artículos 22.-** *la Secretaría podrá inscribir en el Registro Nacional de Pesca a los acuicultores que no requieran concesión, permiso o Autorización.* | Al **proyecto** le aplica el Artículo, incisos y, fracciones anteriores, porque se trata de una actividad acuícola con fines comerciales. | Por el hecho de presentar a la autoridad correspondiente (SEMARNAT) la Manifestación de Impacto Ambiental, el promovente está cumpliendo con este apartado.<br><br>El proyecto se vincula por la obligatoriedad de obtener la autorización correspondiente para realizar las obras descritas en esta manifestación de impacto ambiental.<br><br>Como ya se mencionó anteriormente, la promovente una vez autorizado el proyecto en materia ambiental procederá a tramitar el Registro Nacional de Pesca para la unidad de producción acuícola. |
| **Art. 30°.-** *Las actividades pesqueras se clasifican en:*<br><br>**II.-** *Cultivo o acuacultura con fines* | | |
| **Artículo 31°.-** *Para realizar las actividades de pesca se requiere lo siguiente:*<br><br>**I,** *Concesión, para:*<br><br>**Inciso b)** *Acuacultura comercial*<br><br>**II,** Permiso, para:<br><br>**Inciso g)** *Acuacultura de fomento*<br><br>**III,** *Autorización, para:*<br><br>**Inciso d)** *Recolectar del medio natural reproductores, larvas, postlarvas, crías, huevos, semillas, alevines o en cualquier otro estadio, y*<br><br>**Inciso e)** *Acuacultura didáctica.* | | |

| | | |
|---|---|---|
| **Artículos 22.-** *la Secretaría podrá inscribir en el Registro Nacional de Pesca a los acuicultores que no requieran concesión, permiso o Autorización.* | Al **proyecto** le aplica el Artículo, incisos y, fracciones anteriores, porque se trata de una actividad acuícola con fines comerciales. | Por el hecho de presentar a la autoridad correspondiente (SEMARNAT) la Manifestación de Impacto Ambiental, el promovente está cumpliendo con este apartado.<br><br>El proyecto se vincula por la obligatoriedad de obtener la autorización correspondiente para realizar las obras descritas en esta manifestación de impacto ambiental.<br><br>Como ya se mencionó anteriormente, la promovente una vez autorizado el proyecto en materia ambiental procederá a tramitar el Registro Nacional de Pesca para la unidad de producción acuícola. |
| **Art. 30°.-** *Las actividades pesqueras se clasifican en:*<br><br>**II.-** *Cultivo o acuacultura con fines* | | |
| **Artículo 31°.-** *Para realizar las actividades de pesca se requiere lo siguiente:*<br><br>**I,** *Concesión, para:*<br><br>**Inciso b)** *Acuacultura comercial*<br><br>**II,** Permiso, para:<br><br>**Inciso g)** *Acuacultura de fomento*<br><br>**III,** *Autorización, para:*<br><br>**Inciso d)** *Recolectar del medio natural reproductores, larvas, postlarvas, crías, huevos, semillas, alevines o en cualquier otro estadio, y*<br><br>**Inciso e)** *Acuacultura didáctica.* | | |

| | | |
|---|---|---|
| **Artículos 22.-** *la Secretaría podrá inscribir en el Registro Nacional de Pesca a los acuicultores que no requieran concesión, permiso o Autorización.* | Al **proyecto** le aplica el Artículo, incisos y, fracciones anteriores, porque se trata de una actividad acuícola con fines comerciales. | Por el hecho de presentar a la autoridad correspondiente (SEMARNAT) la Manifestación de Impacto Ambiental, el promovente está cumpliendo con este apartado.<br><br>El proyecto se vincula por la obligatoriedad de obtener la autorización correspondiente para realizar las obras descritas en esta manifestación de impacto ambiental.<br><br>Como ya se mencionó anteriormente, la promovente una vez autorizado el proyecto en materia ambiental procederá a tramitar el Registro Nacional de Pesca para la unidad de producción acuícola. |
| **Art. 30°.-** *Las actividades pesqueras se clasifican en:*<br><br>**II.-** *Cultivo o acuacultura con fines* | | |
| **Artículo 31°.-** *Para realizar las actividades de pesca se requiere lo siguiente:*<br><br>**I,** *Concesión, para:*<br><br>**Inciso b)** *Acuacultura comercial*<br><br>**II,** Permiso, para:<br><br>**Inciso g)** *Acuacultura de fomento*<br><br>**III,** *Autorización, para:*<br><br>**Inciso d)** *Recolectar del medio natural reproductores, larvas, postlarvas, crías, huevos, semillas, alevines o en cualquier otro estadio, y*<br><br>**Inciso e)** *Acuacultura didáctica.* | | |

| | | |
|---|---|---|
| **Artículos 22.-** *la Secretaría podrá inscribir en el Registro Nacional de Pesca a los acuicultores que no requieran concesión, permiso o Autorización.* | Al **proyecto** le aplica el Artículo, incisos y, fracciones anteriores, porque se trata de una actividad acuícola con fines comerciales. | Por el hecho de presentar a la autoridad correspondiente (SEMARNAT) la Manifestación de Impacto Ambiental, el promovente está cumpliendo con este apartado.<br><br>El proyecto se vincula por la obligatoriedad de obtener la autorización correspondiente para realizar las obras descritas en esta manifestación de impacto ambiental.<br><br>Como ya se mencionó anteriormente, la promovente una vez autorizado el proyecto en materia ambiental procederá a tramitar el Registro Nacional de Pesca para la unidad de producción acuícola. |
| **Art. 30°.-** *Las actividades pesqueras se clasifican en:*<br><br>**II.-** *Cultivo o acuacultura con fines* | | |
| **Artículo 31°.-** *Para realizar las actividades de pesca se requiere lo siguiente:*<br><br>**I,** *Concesión, para:*<br><br>**Inciso b)** *Acuacultura comercial*<br><br>**II,** Permiso, para:<br><br>**Inciso g)** *Acuacultura de fomento*<br><br>**III,** *Autorización, para:*<br><br>**Inciso d)** *Recolectar del medio natural reproductores, larvas, postlarvas, crías, huevos, semillas, alevines o en cualquier otro estadio, y*<br><br>**Inciso e)** *Acuacultura didáctica.* | | |

| | | |
|---|---|---|
| **Artículos 22.-** *la Secretaría podrá inscribir en el Registro Nacional de Pesca a los acuicultores que no requieran concesión, permiso o Autorización.* | Al **proyecto** le aplica el Artículo, incisos y, fracciones anteriores, porque se trata de una actividad acuícola con fines comerciales. | Por el hecho de presentar a la autoridad correspondiente (SEMARNAT) la Manifestación de Impacto Ambiental, el promovente está cumpliendo con este apartado.<br><br>El proyecto se vincula por la obligatoriedad de obtener la autorización correspondiente para realizar las obras descritas en esta manifestación de impacto ambiental.<br><br>Como ya se mencionó anteriormente, la promovente una vez autorizado el proyecto en materia ambiental procederá a tramitar el Registro Nacional de Pesca para la unidad de producción acuícola. |
| **Art. 30°.-** *Las actividades pesqueras se clasifican en:*<br><br>**II.-** *Cultivo o acuacultura con fines* | | |
| **Artículo 31°.-** *Para realizar las actividades de pesca se requiere lo siguiente:*<br><br>**I,** *Concesión, para:*<br><br>**Inciso b)** *Acuacultura comercial*<br><br>**II,** Permiso, para:<br><br>**Inciso g)** *Acuacultura de fomento*<br><br>**III,** *Autorización, para:*<br><br>**Inciso d)** *Recolectar del medio natural reproductores, larvas, postlarvas, crías, huevos, semillas, alevines o en cualquier otro estadio, y*<br><br>**Inciso e)** *Acuacultura didáctica.* | | |

| | | |
|---|---|---|
| **Artículos 22.-** *la Secretaría podrá inscribir en el Registro Nacional de Pesca a los acuicultores que no requieran concesión, permiso o Autorización.* | Al **proyecto** le aplica el Artículo, incisos y, fracciones anteriores, porque se trata de una actividad acuícola con fines comerciales. | Por el hecho de presentar a la autoridad correspondiente (SEMARNAT) la Manifestación de Impacto Ambiental, el promovente está cumpliendo con este apartado.<br><br>El proyecto se vincula por la obligatoriedad de obtener la autorización correspondiente para realizar las obras descritas en esta manifestación de impacto ambiental.<br><br>Como ya se mencionó anteriormente, la promovente una vez autorizado el proyecto en materia ambiental procederá a tramitar el Registro Nacional de Pesca para la unidad de producción acuícola. |
| **Art. 30°.-** *Las actividades pesqueras se clasifican en:*<br><br>**II.-** *Cultivo o acuacultura con fines* | | |
| **Artículo 31°.-** *Para realizar las actividades de pesca se requiere lo siguiente:*<br><br>**I,** *Concesión, para:*<br><br>**Inciso b)** *Acuacultura comercial*<br><br>**II,** Permiso, para:<br><br>**Inciso g)** *Acuacultura de fomento*<br><br>**III,** *Autorización, para:*<br><br>**Inciso d)** *Recolectar del medio natural reproductores, larvas, postlarvas, crías, huevos, semillas, alevines o en cualquier otro estadio, y*<br><br>**Inciso e)** *Acuacultura didáctica.* | | |

| | | |
|---|---|---|
| **Artículos 22.-** *la Secretaría podrá inscribir en el Registro Nacional de Pesca a los acuicultores que no requieran concesión, permiso o Autorización.* | Al **proyecto** le aplica el Artículo, incisos y, fracciones anteriores, porque se trata de una actividad acuícola con fines comerciales. | Por el hecho de presentar a la autoridad correspondiente (SEMARNAT) la Manifestación de Impacto Ambiental, el promovente está cumpliendo con este apartado.<br><br>El proyecto se vincula por la obligatoriedad de obtener la autorización correspondiente para realizar las obras descritas en esta manifestación de impacto ambiental.<br><br>Como ya se mencionó anteriormente, la promovente una vez autorizado el proyecto en materia ambiental procederá a tramitar el Registro Nacional de Pesca para la unidad de producción acuícola. |
| **Art. 30°.-** *Las actividades pesqueras se clasifican en:*<br><br>**II.-** *Cultivo o acuacultura con fines* | | |
| **Artículo 31°.-** *Para realizar las actividades de pesca se requiere lo siguiente:*<br><br>**I,** *Concesión, para:*<br><br>**Inciso b)** *Acuacultura comercial*<br><br>**II,** Permiso, para:<br><br>**Inciso g)** *Acuacultura de fomento*<br><br>**III,** *Autorización, para:*<br><br>**Inciso d)** *Recolectar del medio natural reproductores, larvas, postlarvas, crías, huevos, semillas, alevines o en cualquier otro estadio, y*<br><br>**Inciso e)** *Acuacultura didáctica.* | | |

| | | |
|---|---|---|
| **Artículos 22.-** *la Secretaría podrá inscribir en el Registro Nacional de Pesca a los acuicultores que no requieran concesión, permiso o Autorización.* | Al **proyecto** le aplica el Artículo, incisos y, fracciones anteriores, porque se trata de una actividad acuícola con fines comerciales. | Por el hecho de presentar a la autoridad correspondiente (SEMARNAT) la Manifestación de Impacto Ambiental, el promovente está cumpliendo con este apartado.<br><br>El proyecto se vincula por la obligatoriedad de obtener la autorización correspondiente para realizar las obras descritas en esta manifestación de impacto ambiental.<br><br>Como ya se mencionó anteriormente, la promovente una vez autorizado el proyecto en materia ambiental procederá a tramitar el Registro Nacional de Pesca para la unidad de producción acuícola. |
| **Art. 30°.-** *Las actividades pesqueras se clasifican en:*<br><br>**II.-** *Cultivo o acuacultura con fines* | | |
| **Artículo 31°.-** *Para realizar las actividades de pesca se requiere lo siguiente:*<br><br>**I,** *Concesión, para:*<br><br>**Inciso b)** *Acuacultura comercial*<br><br>**II,** Permiso, para:<br><br>**Inciso g)** *Acuacultura de fomento*<br><br>**III,** *Autorización, para:*<br><br>**Inciso d)** *Recolectar del medio natural reproductores, larvas, postlarvas, crías, huevos, semillas, alevines o en cualquier otro estadio, y*<br><br>**Inciso e)** *Acuacultura didáctica.* | | |

| | | |
|---|---|---|
| **Artículos 22.-** *la Secretaría podrá inscribir en el Registro Nacional de Pesca a los acuicultores que no requieran concesión, permiso o Autorización.* | Al **proyecto** le aplica el Artículo, incisos y, fracciones anteriores, porque se trata de una actividad acuícola con fines comerciales. | Por el hecho de presentar a la autoridad correspondiente (SEMARNAT) la Manifestación de Impacto Ambiental, el promovente está cumpliendo con este apartado.<br><br>El proyecto se vincula por la obligatoriedad de obtener la autorización correspondiente para realizar las obras descritas en esta manifestación de impacto ambiental.<br><br>Como ya se mencionó anteriormente, la promovente una vez autorizado el proyecto en materia ambiental procederá a tramitar el Registro Nacional de Pesca para la unidad de producción acuícola. |
| **Art. 30°.-** *Las actividades pesqueras se clasifican en:*<br><br>**II.-** *Cultivo o acuacultura con fines* | | |
| **Artículo 31°.-** *Para realizar las actividades de pesca se requiere lo siguiente:*<br><br>**I,** *Concesión, para:*<br><br>**Inciso b)** *Acuacultura comercial*<br><br>**II,** Permiso, para:<br><br>**Inciso g)** *Acuacultura de fomento*<br><br>**III,** *Autorización, para:*<br><br>**Inciso d)** *Recolectar del medio natural reproductores, larvas, postlarvas, crías, huevos, semillas, alevines o en cualquier otro estadio, y*<br><br>**Inciso e)** *Acuacultura didáctica.* | | |

| | | |
|---|---|---|
| **Artículos 22.-** *la Secretaría podrá inscribir en el Registro Nacional de Pesca a los acuicultores que no requieran concesión, permiso o Autorización.* | Al **proyecto** le aplica el Artículo, incisos y, fracciones anteriores, porque se trata de una actividad acuícola con fines comerciales. | Por el hecho de presentar a la autoridad correspondiente (SEMARNAT) la Manifestación de Impacto Ambiental, el promovente está cumpliendo con este apartado.<br><br>El proyecto se vincula por la obligatoriedad de obtener la autorización correspondiente para realizar las obras descritas en esta manifestación de impacto ambiental.<br><br>Como ya se mencionó anteriormente, la promovente una vez autorizado el proyecto en materia ambiental procederá a tramitar el Registro Nacional de Pesca para la unidad de producción acuícola. |
| **Art. 30°.-** *Las actividades pesqueras se clasifican en:*<br><br>**II.-** *Cultivo o acuacultura con fines* | | |
| **Artículo 31°.-** *Para realizar las actividades de pesca se requiere lo siguiente:*<br><br>**I,** *Concesión, para:*<br><br>**Inciso b)** *Acuacultura comercial*<br><br>**II,** Permiso, para:<br><br>**Inciso g)** *Acuacultura de fomento*<br><br>**III,** *Autorización, para:*<br><br>**Inciso d)** *Recolectar del medio natural reproductores, larvas, postlarvas, crías, huevos, semillas, alevines o en cualquier otro estadio, y*<br><br>**Inciso e)** *Acuacultura didáctica.* | | |

| | | |
|---|---|---|
| **Artículos 22.-** *la Secretaría podrá inscribir en el Registro Nacional de Pesca a los acuicultores que no requieran concesión, permiso o Autorización.* | Al **proyecto** le aplica el Artículo, incisos y, fracciones anteriores, porque se trata de una actividad acuícola con fines comerciales. | Por el hecho de presentar a la autoridad correspondiente (SEMARNAT) la Manifestación de Impacto Ambiental, el promovente está cumpliendo con este apartado.<br><br>El proyecto se vincula por la obligatoriedad de obtener la autorización correspondiente para realizar las obras descritas en esta manifestación de impacto ambiental.<br><br>Como ya se mencionó anteriormente, la promovente una vez autorizado el proyecto en materia ambiental procederá a tramitar el Registro Nacional de Pesca para la unidad de producción acuícola. |
| **Art. 30°.-** *Las actividades pesqueras se clasifican en:*<br><br>**II.-** *Cultivo o acuacultura con fines* | | |
| **Artículo 31°.-** *Para realizar las actividades de pesca se requiere lo siguiente:*<br><br>**I,** *Concesión, para:*<br><br>**Inciso b)** *Acuacultura comercial*<br><br>**II,** Permiso, para:<br><br>**Inciso g)** *Acuacultura de fomento*<br><br>**III,** *Autorización, para:*<br><br>**Inciso d)** *Recolectar del medio natural reproductores, larvas, postlarvas, crías, huevos, semillas, alevines o en cualquier otro estadio, y*<br><br>**Inciso e)** *Acuacultura didáctica.* | | |

| | | |
|---|---|---|
| **Artículos 22.-** *la Secretaría podrá inscribir en el Registro Nacional de Pesca a los acuicultores que no requieran concesión, permiso o Autorización.* | Al **proyecto** le aplica el Artículo, incisos y, fracciones anteriores, porque se trata de una actividad acuícola con fines comerciales. | Por el hecho de presentar a la autoridad correspondiente (SEMARNAT) la Manifestación de Impacto Ambiental, el promovente está cumpliendo con este apartado.<br><br>El proyecto se vincula por la obligatoriedad de obtener la autorización correspondiente para realizar las obras descritas en esta manifestación de impacto ambiental.<br><br>Como ya se mencionó anteriormente, la promovente una vez autorizado el proyecto en materia ambiental procederá a tramitar el Registro Nacional de Pesca para la unidad de producción acuícola. |
| **Art. 30°.-** *Las actividades pesqueras se clasifican en:*<br><br>**II.-** *Cultivo o acuacultura con fines* | | |
| **Artículo 31°.-** *Para realizar las actividades de pesca se requiere lo siguiente:*<br><br>**I,** *Concesión, para:*<br><br>**Inciso b)** *Acuacultura comercial*<br><br>**II,** Permiso, para:<br><br>**Inciso g)** *Acuacultura de fomento*<br><br>**III,** *Autorización, para:*<br><br>**Inciso d)** *Recolectar del medio natural reproductores, larvas, postlarvas, crías, huevos, semillas, alevines o en cualquier otro estadio, y*<br><br>**Inciso e)** *Acuacultura didáctica.* | | |

| | | |
|---|---|---|
| **Artículos 22.-** *la Secretaría podrá inscribir en el Registro Nacional de Pesca a los acuicultores que no requieran concesión, permiso o Autorización.* | Al **proyecto** le aplica el Artículo, incisos y, fracciones anteriores, porque se trata de una actividad acuícola con fines comerciales. | Por el hecho de presentar a la autoridad correspondiente (SEMARNAT) la Manifestación de Impacto Ambiental, el promovente está cumpliendo con este apartado.<br><br>El proyecto se vincula por la obligatoriedad de obtener la autorización correspondiente para realizar las obras descritas en esta manifestación de impacto ambiental.<br><br>Como ya se mencionó anteriormente, la promovente una vez autorizado el proyecto en materia ambiental procederá a tramitar el Registro Nacional de Pesca para la unidad de producción acuícola. |
| **Art. 30°.-** *Las actividades pesqueras se clasifican en:*<br><br>**II.-** *Cultivo o acuacultura con fines* | | |
| **Artículo 31°.-** *Para realizar las actividades de pesca se requiere lo siguiente:*<br><br>**I,** *Concesión, para:*<br><br>**Inciso b)** *Acuacultura comercial*<br><br>**II,** Permiso, para:<br><br>**Inciso g)** *Acuacultura de fomento*<br><br>**III,** *Autorización, para:*<br><br>**Inciso d)** *Recolectar del medio natural reproductores, larvas, postlarvas, crías, huevos, semillas, alevines o en cualquier otro estadio, y*<br><br>**Inciso e)** *Acuacultura didáctica.* | | |

| | | |
|---|---|---|
| **Artículos 22.-** *la Secretaría podrá inscribir en el Registro Nacional de Pesca a los acuicultores que no requieran concesión, permiso o Autorización.* | Al **proyecto** le aplica el Artículo, incisos y, fracciones anteriores, porque se trata de una actividad acuícola con fines comerciales. | Por el hecho de presentar a la autoridad correspondiente (SEMARNAT) la Manifestación de Impacto Ambiental, el promovente está cumpliendo con este apartado.<br><br>El proyecto se vincula por la obligatoriedad de obtener la autorización correspondiente para realizar las obras descritas en esta manifestación de impacto ambiental.<br><br>Como ya se mencionó anteriormente, la promovente una vez autorizado el proyecto en materia ambiental procederá a tramitar el Registro Nacional de Pesca para la unidad de producción acuícola. |
| **Art. 30°.-** *Las actividades pesqueras se clasifican en:*<br><br>**II.-** *Cultivo o acuacultura con fines* | | |
| **Artículo 31°.-** *Para realizar las actividades de pesca se requiere lo siguiente:*<br><br>**I,** *Concesión, para:*<br><br>**Inciso b)** *Acuacultura comercial*<br><br>**II,** Permiso, para:<br><br>**Inciso g)** *Acuacultura de fomento*<br><br>**III,** *Autorización, para:*<br><br>**Inciso d)** *Recolectar del medio natural reproductores, larvas, postlarvas, crías, huevos, semillas, alevines o en cualquier otro estadio, y*<br><br>**Inciso e)** *Acuacultura didáctica.* | | |

| | | |
|---|---|---|
| **Artículos 22.-** *la Secretaría podrá inscribir en el Registro Nacional de Pesca a los acuicultores que no requieran concesión, permiso o Autorización.* | Al **proyecto** le aplica el Artículo, incisos y, fracciones anteriores, porque se trata de una actividad acuícola con fines comerciales. | Por el hecho de presentar a la autoridad correspondiente (SEMARNAT) la Manifestación de Impacto Ambiental, el promovente está cumpliendo con este apartado.<br><br>El proyecto se vincula por la obligatoriedad de obtener la autorización correspondiente para realizar las obras descritas en esta manifestación de impacto ambiental.<br><br>Como ya se mencionó anteriormente, la promovente una vez autorizado el proyecto en materia ambiental procederá a tramitar el Registro Nacional de Pesca para la unidad de producción acuícola. |
| **Art. 30°.-** *Las actividades pesqueras se clasifican en:*<br><br>**II.-** *Cultivo o acuacultura con fines* | | |
| **Artículo 31°.-** *Para realizar las actividades de pesca se requiere lo siguiente:*<br><br>**I,** *Concesión, para:*<br><br>**Inciso b)** *Acuacultura comercial*<br><br>**II,** Permiso, para:<br><br>**Inciso g)** *Acuacultura de fomento*<br><br>**III,** *Autorización, para:*<br><br>**Inciso d)** *Recolectar del medio natural reproductores, larvas, postlarvas, crías, huevos, semillas, alevines o en cualquier otro estadio, y*<br><br>**Inciso e)** *Acuacultura didáctica.* | | |

| | | |
|---|---|---|
| **Artículos 22.-** *la Secretaría podrá inscribir en el Registro Nacional de Pesca a los acuicultores que no requieran concesión, permiso o Autorización.* | Al **proyecto** le aplica el Artículo, incisos y, fracciones anteriores, porque se trata de una actividad acuícola con fines comerciales. | Por el hecho de presentar a la autoridad correspondiente (SEMARNAT) la Manifestación de Impacto Ambiental, el promovente está cumpliendo con este apartado.<br><br>El proyecto se vincula por la obligatoriedad de obtener la autorización correspondiente para realizar las obras descritas en esta manifestación de impacto ambiental.<br><br>Como ya se mencionó anteriormente, la promovente una vez autorizado el proyecto en materia ambiental procederá a tramitar el Registro Nacional de Pesca para la unidad de producción acuícola. |
| **Art. 30°.-** *Las actividades pesqueras se clasifican en:*<br><br>**II.-** *Cultivo o acuacultura con fines* | | |
| **Artículo 31°.-** *Para realizar las actividades de pesca se requiere lo siguiente:*<br><br>**I,** *Concesión, para:*<br><br>**Inciso b)** *Acuacultura comercial*<br><br>**II,** Permiso, para:<br><br>**Inciso g)** *Acuacultura de fomento*<br><br>**III,** *Autorización, para:*<br><br>**Inciso d)** *Recolectar del medio natural reproductores, larvas, postlarvas, crías, huevos, semillas, alevines o en cualquier otro estadio, y*<br><br>**Inciso e)** *Acuacultura didáctica.* | | |

| | | |
|---|---|---|
| **Artículos 22.-** *la Secretaría podrá inscribir en el Registro Nacional de Pesca a los acuicultores que no requieran concesión, permiso o Autorización.* | Al **proyecto** le aplica el Artículo, incisos y, fracciones anteriores, porque se trata de una actividad acuícola con fines comerciales. | Por el hecho de presentar a la autoridad correspondiente (SEMARNAT) la Manifestación de Impacto Ambiental, el promovente está cumpliendo con este apartado.<br><br>El proyecto se vincula por la obligatoriedad de obtener la autorización correspondiente para realizar las obras descritas en esta manifestación de impacto ambiental.<br><br>Como ya se mencionó anteriormente, la promovente una vez autorizado el proyecto en materia ambiental procederá a tramitar el Registro Nacional de Pesca para la unidad de producción acuícola. |
| **Art. 30°.-** *Las actividades pesqueras se clasifican en:*<br><br>**II.-** *Cultivo o acuacultura con fines* | | |
| **Artículo 31°.-** *Para realizar las actividades de pesca se requiere lo siguiente:*<br><br>**I,** *Concesión, para:*<br><br>**Inciso b)** *Acuacultura comercial*<br><br>**II,** Permiso, para:<br><br>**Inciso g)** *Acuacultura de fomento*<br><br>**III,** *Autorización, para:*<br><br>**Inciso d)** *Recolectar del medio natural reproductores, larvas, postlarvas, crías, huevos, semillas, alevines o en cualquier otro estadio, y*<br><br>**Inciso e)** *Acuacultura didáctica.* | | |

| | | |
|---|---|---|
| **Artículos 22.-** *la Secretaría podrá inscribir en el Registro Nacional de Pesca a los acuicultores que no requieran concesión, permiso o Autorización.* | Al **proyecto** le aplica el Artículo, incisos y, fracciones anteriores, porque se trata de una actividad acuícola con fines comerciales. | Por el hecho de presentar a la autoridad correspondiente (SEMARNAT) la Manifestación de Impacto Ambiental, el promovente está cumpliendo con este apartado.<br><br>El proyecto se vincula por la obligatoriedad de obtener la autorización correspondiente para realizar las obras descritas en esta manifestación de impacto ambiental.<br><br>Como ya se mencionó anteriormente, la promovente una vez autorizado el proyecto en materia ambiental procederá a tramitar el Registro Nacional de Pesca para la unidad de producción acuícola. |
| **Art. 30°.-** *Las actividades pesqueras se clasifican en:*<br><br>**II.-** *Cultivo o acuacultura con fines* | | |
| **Artículo 31°.-** *Para realizar las actividades de pesca se requiere lo siguiente:*<br><br>**I,** *Concesión, para:*<br><br>**Inciso b)** *Acuacultura comercial*<br><br>**II,** Permiso, para:<br><br>**Inciso g)** *Acuacultura de fomento*<br><br>**III,** *Autorización, para:*<br><br>**Inciso d)** *Recolectar del medio natural reproductores, larvas, postlarvas, crías, huevos, semillas, alevines o en cualquier otro estadio, y*<br><br>**Inciso e)** *Acuacultura didáctica.* | | |

| | | |
|---|---|---|
| **Artículos 22.-** *la Secretaría podrá inscribir en el Registro Nacional de Pesca a los acuicultores que no requieran concesión, permiso o Autorización.* | Al **proyecto** le aplica el Artículo, incisos y, fracciones anteriores, porque se trata de una actividad acuícola con fines comerciales. | Por el hecho de presentar a la autoridad correspondiente (SEMARNAT) la Manifestación de Impacto Ambiental, el promovente está cumpliendo con este apartado.<br><br>El proyecto se vincula por la obligatoriedad de obtener la autorización correspondiente para realizar las obras descritas en esta manifestación de impacto ambiental.<br><br>Como ya se mencionó anteriormente, la promovente una vez autorizado el proyecto en materia ambiental procederá a tramitar el Registro Nacional de Pesca para la unidad de producción acuícola. |
| **Art. 30°.-** *Las actividades pesqueras se clasifican en:*<br><br>**II.-** *Cultivo o acuacultura con fines* | | |
| **Artículo 31°.-** *Para realizar las actividades de pesca se requiere lo siguiente:*<br><br>**I,** *Concesión, para:*<br><br>**Inciso b)** *Acuacultura comercial*<br><br>**II,** Permiso, para:<br><br>**Inciso g)** *Acuacultura de fomento*<br><br>**III,** *Autorización, para:*<br><br>**Inciso d)** *Recolectar del medio natural reproductores, larvas, postlarvas, crías, huevos, semillas, alevines o en cualquier otro estadio, y*<br><br>**Inciso e)** *Acuacultura didáctica.* | | |

| | | |
|---|---|---|
| **Artículos 22.-** *la Secretaría podrá inscribir en el Registro Nacional de Pesca a los acuicultores que no requieran concesión, permiso o Autorización.* | Al **proyecto** le aplica el Artículo, incisos y, fracciones anteriores, porque se trata de una actividad acuícola con fines comerciales. | Por el hecho de presentar a la autoridad correspondiente (SEMARNAT) la Manifestación de Impacto Ambiental, el promovente está cumpliendo con este apartado.<br><br>El proyecto se vincula por la obligatoriedad de obtener la autorización correspondiente para realizar las obras descritas en esta manifestación de impacto ambiental.<br><br>Como ya se mencionó anteriormente, la promovente una vez autorizado el proyecto en materia ambiental procederá a tramitar el Registro Nacional de Pesca para la unidad de producción acuícola. |
| **Art. 30°.-** *Las actividades pesqueras se clasifican en:*<br><br>**II.-** *Cultivo o acuacultura con fines* | | |
| **Artículo 31°.-** *Para realizar las actividades de pesca se requiere lo siguiente:*<br><br>**I,** *Concesión, para:*<br><br>**Inciso b)** *Acuacultura comercial*<br><br>**II,** Permiso, para:<br><br>**Inciso g)** *Acuacultura de fomento*<br><br>**III,** *Autorización, para:*<br><br>**Inciso d)** *Recolectar del medio natural reproductores, larvas, postlarvas, crías, huevos, semillas, alevines o en cualquier otro estadio, y*<br><br>**Inciso e)** *Acuacultura didáctica.* | | |

| | | |
|---|---|---|
| **Artículos 22.-** *la Secretaría podrá inscribir en el Registro Nacional de Pesca a los acuicultores que no requieran concesión, permiso o Autorización.* | Al **proyecto** le aplica el Artículo, incisos y, fracciones anteriores, porque se trata de una actividad acuícola con fines comerciales. | Por el hecho de presentar a la autoridad correspondiente (SEMARNAT) la Manifestación de Impacto Ambiental, el promovente está cumpliendo con este apartado.<br><br>El proyecto se vincula por la obligatoriedad de obtener la autorización correspondiente para realizar las obras descritas en esta manifestación de impacto ambiental.<br><br>Como ya se mencionó anteriormente, la promovente una vez autorizado el proyecto en materia ambiental procederá a tramitar el Registro Nacional de Pesca para la unidad de producción acuícola. |
| **Art. 30°.-** *Las actividades pesqueras se clasifican en:*<br><br>**II.-** *Cultivo o acuacultura con fines* | | |
| **Artículo 31°.-** *Para realizar las actividades de pesca se requiere lo siguiente:*<br><br>**I,** *Concesión, para:*<br><br>**Inciso b)** *Acuacultura comercial*<br><br>**II,** Permiso, para:<br><br>**Inciso g)** *Acuacultura de fomento*<br><br>**III,** *Autorización, para:*<br><br>**Inciso d)** *Recolectar del medio natural reproductores, larvas, postlarvas, crías, huevos, semillas, alevines o en cualquier otro estadio, y*<br><br>**Inciso e)** *Acuacultura didáctica.* | | |

| | | |
|---|---|---|
| **Artículos 22.-** *la Secretaría podrá inscribir en el Registro Nacional de Pesca a los acuicultores que no requieran concesión, permiso o Autorización.* | Al **proyecto** le aplica el Artículo, incisos y, fracciones anteriores, porque se trata de una actividad acuícola con fines comerciales. | Por el hecho de presentar a la autoridad correspondiente (SEMARNAT) la Manifestación de Impacto Ambiental, el promovente está cumpliendo con este apartado.<br><br>El proyecto se vincula por la obligatoriedad de obtener la autorización correspondiente para realizar las obras descritas en esta manifestación de impacto ambiental.<br><br>Como ya se mencionó anteriormente, la promovente una vez autorizado el proyecto en materia ambiental procederá a tramitar el Registro Nacional de Pesca para la unidad de producción acuícola. |
| **Art. 30°.-** *Las actividades pesqueras se clasifican en:*<br><br>**II.-** *Cultivo o acuacultura con fines* | | |
| **Artículo 31°.-** *Para realizar las actividades de pesca se requiere lo siguiente:*<br><br>**I,** *Concesión, para:*<br><br>**Inciso b)** *Acuacultura comercial*<br><br>**II,** Permiso, para:<br><br>**Inciso g)** *Acuacultura de fomento*<br><br>**III,** *Autorización, para:*<br><br>**Inciso d)** *Recolectar del medio natural reproductores, larvas, postlarvas, crías, huevos, semillas, alevines o en cualquier otro estadio, y*<br><br>**Inciso e)** *Acuacultura didáctica.* | | |

| | | |
|---|---|---|
| **Artículos 22.-** *la Secretaría podrá inscribir en el Registro Nacional de Pesca a los acuicultores que no requieran concesión, permiso o Autorización.* | Al **proyecto** le aplica el Artículo, incisos y, fracciones anteriores, porque se trata de una actividad acuícola con fines comerciales. | Por el hecho de presentar a la autoridad correspondiente (SEMARNAT) la Manifestación de Impacto Ambiental, el promovente está cumpliendo con este apartado.<br><br>El proyecto se vincula por la obligatoriedad de obtener la autorización correspondiente para realizar las obras descritas en esta manifestación de impacto ambiental.<br><br>Como ya se mencionó anteriormente, la promovente una vez autorizado el proyecto en materia ambiental procederá a tramitar el Registro Nacional de Pesca para la unidad de producción acuícola. |
| **Art. 30°.-** *Las actividades pesqueras se clasifican en:*<br><br>**II.-** *Cultivo o acuacultura con fines* | | |
| **Artículo 31°.-** *Para realizar las actividades de pesca se requiere lo siguiente:*<br><br>**I,** *Concesión, para:*<br><br>**Inciso b)** *Acuacultura comercial*<br><br>**II,** Permiso, para:<br><br>**Inciso g)** *Acuacultura de fomento*<br><br>**III,** *Autorización, para:*<br><br>**Inciso d)** *Recolectar del medio natural reproductores, larvas, postlarvas, crías, huevos, semillas, alevines o en cualquier otro estadio, y*<br><br>**Inciso e)** *Acuacultura didáctica.* | | |

| | | |
|---|---|---|
| **Artículos 22.-** *la Secretaría podrá inscribir en el Registro Nacional de Pesca a los acuicultores que no requieran concesión, permiso o Autorización.* | Al **proyecto** le aplica el Artículo, incisos y, fracciones anteriores, porque se trata de una actividad acuícola con fines comerciales. | Por el hecho de presentar a la autoridad correspondiente (SEMARNAT) la Manifestación de Impacto Ambiental, el promovente está cumpliendo con este apartado.<br><br>El proyecto se vincula por la obligatoriedad de obtener la autorización correspondiente para realizar las obras descritas en esta manifestación de impacto ambiental.<br><br>Como ya se mencionó anteriormente, la promovente una vez autorizado el proyecto en materia ambiental procederá a tramitar el Registro Nacional de Pesca para la unidad de producción acuícola. |
| **Art. 30°.-** *Las actividades pesqueras se clasifican en:*<br><br>**II.-** *Cultivo o acuacultura con fines* | | |
| **Artículo 31°.-** *Para realizar las actividades de pesca se requiere lo siguiente:*<br><br>**I,** *Concesión, para:*<br><br>**Inciso b)** *Acuacultura comercial*<br><br>**II,** Permiso, para:<br><br>**Inciso g)** *Acuacultura de fomento*<br><br>**III,** *Autorización, para:*<br><br>**Inciso d)** *Recolectar del medio natural reproductores, larvas, postlarvas, crías, huevos, semillas, alevines o en cualquier otro estadio, y*<br><br>**Inciso e)** *Acuacultura didáctica.* | | |

| | | |
|---|---|---|
| **Artículos 22.-** *la Secretaría podrá inscribir en el Registro Nacional de Pesca a los acuicultores que no requieran concesión, permiso o Autorización.* | Al **proyecto** le aplica el Artículo, incisos y, fracciones anteriores, porque se trata de una actividad acuícola con fines comerciales. | Por el hecho de presentar a la autoridad correspondiente (SEMARNAT) la Manifestación de Impacto Ambiental, el promovente está cumpliendo con este apartado.<br><br>El proyecto se vincula por la obligatoriedad de obtener la autorización correspondiente para realizar las obras descritas en esta manifestación de impacto ambiental.<br><br>Como ya se mencionó anteriormente, la promovente una vez autorizado el proyecto en materia ambiental procederá a tramitar el Registro Nacional de Pesca para la unidad de producción acuícola. |
| **Art. 30°.-** *Las actividades pesqueras se clasifican en:*<br><br>**II.-** *Cultivo o acuacultura con fines* | | |
| **Artículo 31°.-** *Para realizar las actividades de pesca se requiere lo siguiente:*<br><br>**I,** *Concesión, para:*<br><br>**Inciso b)** *Acuacultura comercial*<br><br>**II,** Permiso, para:<br><br>**Inciso g)** *Acuacultura de fomento*<br><br>**III,** *Autorización, para:*<br><br>**Inciso d)** *Recolectar del medio natural reproductores, larvas, postlarvas, crías, huevos, semillas, alevines o en cualquier otro estadio, y*<br><br>**Inciso e)** *Acuacultura didáctica.* | | |

| | | |
|---|---|---|
| **Artículos 22.-** *la Secretaría podrá inscribir en el Registro Nacional de Pesca a los acuicultores que no requieran concesión, permiso o Autorización.* | Al **proyecto** le aplica el Artículo, incisos y, fracciones anteriores, porque se trata de una actividad acuícola con fines comerciales. | Por el hecho de presentar a la autoridad correspondiente (SEMARNAT) la Manifestación de Impacto Ambiental, el promovente está cumpliendo con este apartado.<br><br>El proyecto se vincula por la obligatoriedad de obtener la autorización correspondiente para realizar las obras descritas en esta manifestación de impacto ambiental.<br><br>Como ya se mencionó anteriormente, la promovente una vez autorizado el proyecto en materia ambiental procederá a tramitar el Registro Nacional de Pesca para la unidad de producción acuícola. |
| **Art. 30°.-** *Las actividades pesqueras se clasifican en:*<br><br>**II.-** *Cultivo o acuacultura con fines* | | |
| **Artículo 31°.-** *Para realizar las actividades de pesca se requiere lo siguiente:*<br><br>**I,** *Concesión, para:*<br><br>**Inciso b)** *Acuacultura comercial*<br><br>**II,** Permiso, para:<br><br>**Inciso g)** *Acuacultura de fomento*<br><br>**III,** *Autorización, para:*<br><br>**Inciso d)** *Recolectar del medio natural reproductores, larvas, postlarvas, crías, huevos, semillas, alevines o en cualquier otro estadio, y*<br><br>**Inciso e)** *Acuacultura didáctica.* | | |

| | | |
|---|---|---|
| **Artículos 22.-** *la Secretaría podrá inscribir en el Registro Nacional de Pesca a los acuicultores que no requieran concesión, permiso o Autorización.* | Al **proyecto** le aplica el Artículo, incisos y, fracciones anteriores, porque se trata de una actividad acuícola con fines comerciales. | Por el hecho de presentar a la autoridad correspondiente (SEMARNAT) la Manifestación de Impacto Ambiental, el promovente está cumpliendo con este apartado.<br><br>El proyecto se vincula por la obligatoriedad de obtener la autorización correspondiente para realizar las obras descritas en esta manifestación de impacto ambiental.<br><br>Como ya se mencionó anteriormente, la promovente una vez autorizado el proyecto en materia ambiental procederá a tramitar el Registro Nacional de Pesca para la unidad de producción acuícola. |
| **Art. 30°.-** *Las actividades pesqueras se clasifican en:*<br><br>**II.-** *Cultivo o acuacultura con fines* | | |
| **Artículo 31°.-** *Para realizar las actividades de pesca se requiere lo siguiente:*<br><br>**I,** *Concesión, para:*<br><br>**Inciso b)** *Acuacultura comercial*<br><br>**II,** Permiso, para:<br><br>**Inciso g)** *Acuacultura de fomento*<br><br>**III,** *Autorización, para:*<br><br>**Inciso d)** *Recolectar del medio natural reproductores, larvas, postlarvas, crías, huevos, semillas, alevines o en cualquier otro estadio, y*<br><br>**Inciso e)** *Acuacultura didáctica.* | | |

| | | |
|---|---|---|
| **Artículos 22.-** *la Secretaría podrá inscribir en el Registro Nacional de Pesca a los acuicultores que no requieran concesión, permiso o Autorización.* | Al **proyecto** le aplica el Artículo, incisos y, fracciones anteriores, porque se trata de una actividad acuícola con fines comerciales. | Por el hecho de presentar a la autoridad correspondiente (SEMARNAT) la Manifestación de Impacto Ambiental, el promovente está cumpliendo con este apartado.<br><br>El proyecto se vincula por la obligatoriedad de obtener la autorización correspondiente para realizar las obras descritas en esta manifestación de impacto ambiental.<br><br>Como ya se mencionó anteriormente, la promovente una vez autorizado el proyecto en materia ambiental procederá a tramitar el Registro Nacional de Pesca para la unidad de producción acuícola. |
| **Art. 30°.-** *Las actividades pesqueras se clasifican en:*<br><br>**II.-** *Cultivo o acuacultura con fines* | | |
| **Artículo 31°.-** *Para realizar las actividades de pesca se requiere lo siguiente:*<br><br>**I,** *Concesión, para:*<br><br>**Inciso b)** *Acuacultura comercial*<br><br>**II,** Permiso, para:<br><br>**Inciso g)** *Acuacultura de fomento*<br><br>**III,** *Autorización, para:*<br><br>**Inciso d)** *Recolectar del medio natural reproductores, larvas, postlarvas, crías, huevos, semillas, alevines o en cualquier otro estadio, y*<br><br>**Inciso e)** *Acuacultura didáctica.* | | |

| | | |
|---|---|---|
| **Artículos 22.-** *la Secretaría podrá inscribir en el Registro Nacional de Pesca a los acuicultores que no requieran concesión, permiso o Autorización.* | Al **proyecto** le aplica el Artículo, incisos y, fracciones anteriores, porque se trata de una actividad acuícola con fines comerciales. | Por el hecho de presentar a la autoridad correspondiente (SEMARNAT) la Manifestación de Impacto Ambiental, el promovente está cumpliendo con este apartado.<br><br>El proyecto se vincula por la obligatoriedad de obtener la autorización correspondiente para realizar las obras descritas en esta manifestación de impacto ambiental.<br><br>Como ya se mencionó anteriormente, la promovente una vez autorizado el proyecto en materia ambiental procederá a tramitar el Registro Nacional de Pesca para la unidad de producción acuícola. |
| **Art. 30°.-** *Las actividades pesqueras se clasifican en:*<br><br>**II.-** *Cultivo o acuacultura con fines* | | |
| **Artículo 31°.-** *Para realizar las actividades de pesca se requiere lo siguiente:*<br><br>**I,** *Concesión, para:*<br><br>**Inciso b)** *Acuacultura comercial*<br><br>**II,** Permiso, para:<br><br>**Inciso g)** *Acuacultura de fomento*<br><br>**III,** *Autorización, para:*<br><br>**Inciso d)** *Recolectar del medio natural reproductores, larvas, postlarvas, crías, huevos, semillas, alevines o en cualquier otro estadio, y*<br><br>**Inciso e)** *Acuacultura didáctica.* | | |

| | | |
|---|---|---|
| **Artículos 22.-** *la Secretaría podrá inscribir en el Registro Nacional de Pesca a los acuicultores que no requieran concesión, permiso o Autorización.* | Al **proyecto** le aplica el Artículo, incisos y, fracciones anteriores, porque se trata de una actividad acuícola con fines comerciales. | Por el hecho de presentar a la autoridad correspondiente (SEMARNAT) la Manifestación de Impacto Ambiental, el promovente está cumpliendo con este apartado.<br><br>El proyecto se vincula por la obligatoriedad de obtener la autorización correspondiente para realizar las obras descritas en esta manifestación de impacto ambiental.<br><br>Como ya se mencionó anteriormente, la promovente una vez autorizado el proyecto en materia ambiental procederá a tramitar el Registro Nacional de Pesca para la unidad de producción acuícola. |
| **Art. 30°.-** *Las actividades pesqueras se clasifican en:*<br><br>**II.-** *Cultivo o acuacultura con fines* | | |
| **Artículo 31°.-** *Para realizar las actividades de pesca se requiere lo siguiente:*<br><br>**I,** *Concesión, para:*<br><br>**Inciso b)** *Acuacultura comercial*<br><br>**II,** Permiso, para:<br><br>**Inciso g)** *Acuacultura de fomento*<br><br>**III,** *Autorización, para:*<br><br>**Inciso d)** *Recolectar del medio natural reproductores, larvas, postlarvas, crías, huevos, semillas, alevines o en cualquier otro estadio, y*<br><br>**Inciso e)** *Acuacultura didáctica.* | | |

| | | |
|---|---|---|
| **Artículos 22.-** *la Secretaría podrá inscribir en el Registro Nacional de Pesca a los acuicultores que no requieran concesión, permiso o Autorización.* | Al **proyecto** le aplica el Artículo, incisos y, fracciones anteriores, porque se trata de una actividad acuícola con fines comerciales. | Por el hecho de presentar a la autoridad correspondiente (SEMARNAT) la Manifestación de Impacto Ambiental, el promovente está cumpliendo con este apartado.<br><br>El proyecto se vincula por la obligatoriedad de obtener la autorización correspondiente para realizar las obras descritas en esta manifestación de impacto ambiental.<br><br>Como ya se mencionó anteriormente, la promovente una vez autorizado el proyecto en materia ambiental procederá a tramitar el Registro Nacional de Pesca para la unidad de producción acuícola. |
| **Art. 30°.-** *Las actividades pesqueras se clasifican en:*<br><br>**II.-** *Cultivo o acuacultura con fines* | | |
| **Artículo 31°.-** *Para realizar las actividades de pesca se requiere lo siguiente:*<br><br>**I,** *Concesión, para:*<br><br>**Inciso b)** *Acuacultura comercial*<br><br>**II,** Permiso, para:<br><br>**Inciso g)** *Acuacultura de fomento*<br><br>**III,** *Autorización, para:*<br><br>**Inciso d)** *Recolectar del medio natural reproductores, larvas, postlarvas, crías, huevos, semillas, alevines o en cualquier otro estadio, y*<br><br>**Inciso e)** *Acuacultura didáctica.* | | |

| | | |
|---|---|---|
| **Artículos 22.-** *la Secretaría podrá inscribir en el Registro Nacional de Pesca a los acuicultores que no requieran concesión, permiso o Autorización.* | Al **proyecto** le aplica el Artículo, incisos y, fracciones anteriores, porque se trata de una actividad acuícola con fines comerciales. | Por el hecho de presentar a la autoridad correspondiente (SEMARNAT) la Manifestación de Impacto Ambiental, el promovente está cumpliendo con este apartado.<br><br>El proyecto se vincula por la obligatoriedad de obtener la autorización correspondiente para realizar las obras descritas en esta manifestación de impacto ambiental.<br><br>Como ya se mencionó anteriormente, la promovente una vez autorizado el proyecto en materia ambiental procederá a tramitar el Registro Nacional de Pesca para la unidad de producción acuícola. |
| **Art. 30°.-** *Las actividades pesqueras se clasifican en:*<br><br>**II.-** *Cultivo o acuacultura con fines* | | |
| **Artículo 31°.-** *Para realizar las actividades de pesca se requiere lo siguiente:*<br><br>**I,** *Concesión, para:*<br><br>**Inciso b)** *Acuacultura comercial*<br><br>**II,** Permiso, para:<br><br>**Inciso g)** *Acuacultura de fomento*<br><br>**III,** *Autorización, para:*<br><br>**Inciso d)** *Recolectar del medio natural reproductores, larvas, postlarvas, crías, huevos, semillas, alevines o en cualquier otro estadio, y*<br><br>**Inciso e)** *Acuacultura didáctica.* | | |

| | | |
|---|---|---|
| **Artículos 22.-** *la Secretaría podrá inscribir en el Registro Nacional de Pesca a los acuicultores que no requieran concesión, permiso o Autorización.* | Al **proyecto** le aplica el Artículo, incisos y, fracciones anteriores, porque se trata de una actividad acuícola con fines comerciales. | Por el hecho de presentar a la autoridad correspondiente (SEMARNAT) la Manifestación de Impacto Ambiental, el promovente está cumpliendo con este apartado.<br><br>El proyecto se vincula por la obligatoriedad de obtener la autorización correspondiente para realizar las obras descritas en esta manifestación de impacto ambiental.<br><br>Como ya se mencionó anteriormente, la promovente una vez autorizado el proyecto en materia ambiental procederá a tramitar el Registro Nacional de Pesca para la unidad de producción acuícola. |
| **Art. 30°.-** *Las actividades pesqueras se clasifican en:*<br><br>**II.-** *Cultivo o acuacultura con fines* | | |
| **Artículo 31°.-** *Para realizar las actividades de pesca se requiere lo siguiente:*<br><br>**I,** *Concesión, para:*<br><br>**Inciso b)** *Acuacultura comercial*<br><br>**II,** Permiso, para:<br><br>**Inciso g)** *Acuacultura de fomento*<br><br>**III,** *Autorización, para:*<br><br>**Inciso d)** *Recolectar del medio natural reproductores, larvas, postlarvas, crías, huevos, semillas, alevines o en cualquier otro estadio, y*<br><br>**Inciso e)** *Acuacultura didáctica.* | | |

| | | |
|---|---|---|
| **Artículos 22.-** *la Secretaría podrá inscribir en el Registro Nacional de Pesca a los acuicultores que no requieran concesión, permiso o Autorización.* | Al **proyecto** le aplica el Artículo, incisos y, fracciones anteriores, porque se trata de una actividad acuícola con fines comerciales. | Por el hecho de presentar a la autoridad correspondiente (SEMARNAT) la Manifestación de Impacto Ambiental, el promovente está cumpliendo con este apartado.<br><br>El proyecto se vincula por la obligatoriedad de obtener la autorización correspondiente para realizar las obras descritas en esta manifestación de impacto ambiental.<br><br>Como ya se mencionó anteriormente, la promovente una vez autorizado el proyecto en materia ambiental procederá a tramitar el Registro Nacional de Pesca para la unidad de producción acuícola. |
| **Art. 30°.-** *Las actividades pesqueras se clasifican en:*<br><br>**II.-** *Cultivo o acuacultura con fines* | | |
| **Artículo 31°.-** *Para realizar las actividades de pesca se requiere lo siguiente:*<br><br>**I,** *Concesión, para:*<br><br>**Inciso b)** *Acuacultura comercial*<br><br>**II,** Permiso, para:<br><br>**Inciso g)** *Acuacultura de fomento*<br><br>**III,** *Autorización, para:*<br><br>**Inciso d)** *Recolectar del medio natural reproductores, larvas, postlarvas, crías, huevos, semillas, alevines o en cualquier otro estadio, y*<br><br>**Inciso e)** *Acuacultura didáctica.* | | |

| | | |
|---|---|---|
| **Artículos 22.-** *la Secretaría podrá inscribir en el Registro Nacional de Pesca a los acuicultores que no requieran concesión, permiso o Autorización.* | Al **proyecto** le aplica el Artículo, incisos y, fracciones anteriores, porque se trata de una actividad acuícola con fines comerciales. | Por el hecho de presentar a la autoridad correspondiente (SEMARNAT) la Manifestación de Impacto Ambiental, el promovente está cumpliendo con este apartado.<br><br>El proyecto se vincula por la obligatoriedad de obtener la autorización correspondiente para realizar las obras descritas en esta manifestación de impacto ambiental.<br><br>Como ya se mencionó anteriormente, la promovente una vez autorizado el proyecto en materia ambiental procederá a tramitar el Registro Nacional de Pesca para la unidad de producción acuícola. |
| **Art. 30°.-** *Las actividades pesqueras se clasifican en:*<br><br>**II.-** *Cultivo o acuacultura con fines* | | |
| **Artículo 31°.-** *Para realizar las actividades de pesca se requiere lo siguiente:*<br><br>**I,** *Concesión, para:*<br><br>**Inciso b)** *Acuacultura comercial*<br><br>**II,** Permiso, para:<br><br>**Inciso g)** *Acuacultura de fomento*<br><br>**III,** *Autorización, para:*<br><br>**Inciso d)** *Recolectar del medio natural reproductores, larvas, postlarvas, crías, huevos, semillas, alevines o en cualquier otro estadio, y*<br><br>**Inciso e)** *Acuacultura didáctica.* | | |

| | | |
|---|---|---|
| **Artículos 22.-** *la Secretaría podrá inscribir en el Registro Nacional de Pesca a los acuicultores que no requieran concesión, permiso o Autorización.* | Al **proyecto** le aplica el Artículo, incisos y, fracciones anteriores, porque se trata de una actividad acuícola con fines comerciales. | Por el hecho de presentar a la autoridad correspondiente (SEMARNAT) la Manifestación de Impacto Ambiental, el promovente está cumpliendo con este apartado.<br><br>El proyecto se vincula por la obligatoriedad de obtener la autorización correspondiente para realizar las obras descritas en esta manifestación de impacto ambiental.<br><br>Como ya se mencionó anteriormente, la promovente una vez autorizado el proyecto en materia ambiental procederá a tramitar el Registro Nacional de Pesca para la unidad de producción acuícola. |
| **Art. 30°.-** *Las actividades pesqueras se clasifican en:*<br><br>**II.-** *Cultivo o acuacultura con fines* | | |
| **Artículo 31°.-** *Para realizar las actividades de pesca se requiere lo siguiente:*<br><br>**I,** *Concesión, para:*<br><br>**Inciso b)** *Acuacultura comercial*<br><br>**II,** Permiso, para:<br><br>**Inciso g)** *Acuacultura de fomento*<br><br>**III,** *Autorización, para:*<br><br>**Inciso d)** *Recolectar del medio natural reproductores, larvas, postlarvas, crías, huevos, semillas, alevines o en cualquier otro estadio, y*<br><br>**Inciso e)** *Acuacultura didáctica.* | | |

| | | |
|---|---|---|
| **Artículos 22.-** *la Secretaría podrá inscribir en el Registro Nacional de Pesca a los acuicultores que no requieran concesión, permiso o Autorización.* | Al **proyecto** le aplica el Artículo, incisos y, fracciones anteriores, porque se trata de una actividad acuícola con fines comerciales. | Por el hecho de presentar a la autoridad correspondiente (SEMARNAT) la Manifestación de Impacto Ambiental, el promovente está cumpliendo con este apartado.<br><br>El proyecto se vincula por la obligatoriedad de obtener la autorización correspondiente para realizar las obras descritas en esta manifestación de impacto ambiental.<br><br>Como ya se mencionó anteriormente, la promovente una vez autorizado el proyecto en materia ambiental procederá a tramitar el Registro Nacional de Pesca para la unidad de producción acuícola. |
| **Art. 30°.-** *Las actividades pesqueras se clasifican en:*<br><br>**II.-** *Cultivo o acuacultura con fines* | | |
| **Artículo 31°.-** *Para realizar las actividades de pesca se requiere lo siguiente:*<br><br>**I,** *Concesión, para:*<br><br>**Inciso b)** *Acuacultura comercial*<br><br>**II,** Permiso, para:<br><br>**Inciso g)** *Acuacultura de fomento*<br><br>**III,** *Autorización, para:*<br><br>**Inciso d)** *Recolectar del medio natural reproductores, larvas, postlarvas, crías, huevos, semillas, alevines o en cualquier otro estadio, y*<br><br>**Inciso e)** *Acuacultura didáctica.* | | |

| | | |
|---|---|---|
| **Artículos 22.-** *la Secretaría podrá inscribir en el Registro Nacional de Pesca a los acuicultores que no requieran concesión, permiso o Autorización.* | Al **proyecto** le aplica el Artículo, incisos y, fracciones anteriores, porque se trata de una actividad acuícola con fines comerciales. | Por el hecho de presentar a la autoridad correspondiente (SEMARNAT) la Manifestación de Impacto Ambiental, el promovente está cumpliendo con este apartado.<br><br>El proyecto se vincula por la obligatoriedad de obtener la autorización correspondiente para realizar las obras descritas en esta manifestación de impacto ambiental.<br><br>Como ya se mencionó anteriormente, la promovente una vez autorizado el proyecto en materia ambiental procederá a tramitar el Registro Nacional de Pesca para la unidad de producción acuícola. |
| **Art. 30°.-** *Las actividades pesqueras se clasifican en:*<br><br>**II.-** *Cultivo o acuacultura con fines* | | |
| **Artículo 31°.-** *Para realizar las actividades de pesca se requiere lo siguiente:*<br><br>**I,** *Concesión, para:*<br><br>**Inciso b)** *Acuacultura comercial*<br><br>**II,** Permiso, para:<br><br>**Inciso g)** *Acuacultura de fomento*<br><br>**III,** *Autorización, para:*<br><br>**Inciso d)** *Recolectar del medio natural reproductores, larvas, postlarvas, crías, huevos, semillas, alevines o en cualquier otro estadio, y*<br><br>**Inciso e)** *Acuacultura didáctica.* | | |

| | | |
|---|---|---|
| **Artículos 22.-** *la Secretaría podrá inscribir en el Registro Nacional de Pesca a los acuicultores que no requieran concesión, permiso o Autorización.* | Al **proyecto** le aplica el Artículo, incisos y, fracciones anteriores, porque se trata de una actividad acuícola con fines comerciales. | Por el hecho de presentar a la autoridad correspondiente (SEMARNAT) la Manifestación de Impacto Ambiental, el promovente está cumpliendo con este apartado.<br><br>El proyecto se vincula por la obligatoriedad de obtener la autorización correspondiente para realizar las obras descritas en esta manifestación de impacto ambiental.<br><br>Como ya se mencionó anteriormente, la promovente una vez autorizado el proyecto en materia ambiental procederá a tramitar el Registro Nacional de Pesca para la unidad de producción acuícola. |
| **Art. 30°.-** *Las actividades pesqueras se clasifican en:*<br><br>**II.-** *Cultivo o acuacultura con fines* | | |
| **Artículo 31°.-** *Para realizar las actividades de pesca se requiere lo siguiente:*<br><br>**I,** *Concesión, para:*<br><br>**Inciso b)** *Acuacultura comercial*<br><br>**II,** Permiso, para:<br><br>**Inciso g)** *Acuacultura de fomento*<br><br>**III,** *Autorización, para:*<br><br>**Inciso d)** *Recolectar del medio natural reproductores, larvas, postlarvas, crías, huevos, semillas, alevines o en cualquier otro estadio, y*<br><br>**Inciso e)** *Acuacultura didáctica.* | | |

| | | |
|---|---|---|
| **Artículos 22.-** *la Secretaría podrá inscribir en el Registro Nacional de Pesca a los acuicultores que no requieran concesión, permiso o Autorización.* | Al **proyecto** le aplica el Artículo, incisos y, fracciones anteriores, porque se trata de una actividad acuícola con fines comerciales. | Por el hecho de presentar a la autoridad correspondiente (SEMARNAT) la Manifestación de Impacto Ambiental, el promovente está cumpliendo con este apartado.<br><br>El proyecto se vincula por la obligatoriedad de obtener la autorización correspondiente para realizar las obras descritas en esta manifestación de impacto ambiental.<br><br>Como ya se mencionó anteriormente, la promovente una vez autorizado el proyecto en materia ambiental procederá a tramitar el Registro Nacional de Pesca para la unidad de producción acuícola. |
| **Art. 30°.-** *Las actividades pesqueras se clasifican en:*<br><br>**II.-** *Cultivo o acuacultura con fines* | | |
| **Artículo 31°.-** *Para realizar las actividades de pesca se requiere lo siguiente:*<br><br>**I,** *Concesión, para:*<br><br>**Inciso b)** *Acuacultura comercial*<br><br>**II,** Permiso, para:<br><br>**Inciso g)** *Acuacultura de fomento*<br><br>**III,** *Autorización, para:*<br><br>**Inciso d)** *Recolectar del medio natural reproductores, larvas, postlarvas, crías, huevos, semillas, alevines o en cualquier otro estadio, y*<br><br>**Inciso e)** *Acuacultura didáctica.* | | |

| | | |
|---|---|---|
| **Artículos 22.-** *la Secretaría podrá inscribir en el Registro Nacional de Pesca a los acuicultores que no requieran concesión, permiso o Autorización.* | Al **proyecto** le aplica el Artículo, incisos y, fracciones anteriores, porque se trata de una actividad acuícola con fines comerciales. | Por el hecho de presentar a la autoridad correspondiente (SEMARNAT) la Manifestación de Impacto Ambiental, el promovente está cumpliendo con este apartado.<br><br>El proyecto se vincula por la obligatoriedad de obtener la autorización correspondiente para realizar las obras descritas en esta manifestación de impacto ambiental.<br><br>Como ya se mencionó anteriormente, la promovente una vez autorizado el proyecto en materia ambiental procederá a tramitar el Registro Nacional de Pesca para la unidad de producción acuícola. |
| **Art. 30°.-** *Las actividades pesqueras se clasifican en:*<br><br>**II.-** *Cultivo o acuacultura con fines* | | |
| **Artículo 31°.-** *Para realizar las actividades de pesca se requiere lo siguiente:*<br><br>**I,** *Concesión, para:*<br><br>**Inciso b)** *Acuacultura comercial*<br><br>**II,** Permiso, para:<br><br>**Inciso g)** *Acuacultura de fomento*<br><br>**III,** *Autorización, para:*<br><br>**Inciso d)** *Recolectar del medio natural reproductores, larvas, postlarvas, crías, huevos, semillas, alevines o en cualquier otro estadio, y*<br><br>**Inciso e)** *Acuacultura didáctica.* | | |

| | | |
|---|---|---|
| **Artículos 22.-** *la Secretaría podrá inscribir en el Registro Nacional de Pesca a los acuicultores que no requieran concesión, permiso o Autorización.* | Al **proyecto** le aplica el Artículo, incisos y, fracciones anteriores, porque se trata de una actividad acuícola con fines comerciales. | Por el hecho de presentar a la autoridad correspondiente (SEMARNAT) la Manifestación de Impacto Ambiental, el promovente está cumpliendo con este apartado.<br><br>El proyecto se vincula por la obligatoriedad de obtener la autorización correspondiente para realizar las obras descritas en esta manifestación de impacto ambiental.<br><br>Como ya se mencionó anteriormente, la promovente una vez autorizado el proyecto en materia ambiental procederá a tramitar el Registro Nacional de Pesca para la unidad de producción acuícola. |
| **Art. 30°.-** *Las actividades pesqueras se clasifican en:*<br><br>**II.-** *Cultivo o acuacultura con fines* | | |
| **Artículo 31°.-** *Para realizar las actividades de pesca se requiere lo siguiente:*<br><br>**I,** *Concesión, para:*<br><br>**Inciso b)** *Acuacultura comercial*<br><br>**II,** Permiso, para:<br><br>**Inciso g)** *Acuacultura de fomento*<br><br>**III,** *Autorización, para:*<br><br>**Inciso d)** *Recolectar del medio natural reproductores, larvas, postlarvas, crías, huevos, semillas, alevines o en cualquier otro estadio, y*<br><br>**Inciso e)** *Acuacultura didáctica.* | | |

| | | |
|---|---|---|
| **Artículos 22.-** *la Secretaría podrá inscribir en el Registro Nacional de Pesca a los acuicultores que no requieran concesión, permiso o Autorización.* | Al **proyecto** le aplica el Artículo, incisos y, fracciones anteriores, porque se trata de una actividad acuícola con fines comerciales. | Por el hecho de presentar a la autoridad correspondiente (SEMARNAT) la Manifestación de Impacto Ambiental, el promovente está cumpliendo con este apartado.<br><br>El proyecto se vincula por la obligatoriedad de obtener la autorización correspondiente para realizar las obras descritas en esta manifestación de impacto ambiental.<br><br>Como ya se mencionó anteriormente, la promovente una vez autorizado el proyecto en materia ambiental procederá a tramitar el Registro Nacional de Pesca para la unidad de producción acuícola. |
| **Art. 30°.-** *Las actividades pesqueras se clasifican en:*<br><br>**II.-** *Cultivo o acuacultura con fines* | | |
| **Artículo 31°.-** *Para realizar las actividades de pesca se requiere lo siguiente:*<br><br>**I,** *Concesión, para:*<br><br>**Inciso b)** *Acuacultura comercial*<br><br>**II,** Permiso, para:<br><br>**Inciso g)** *Acuacultura de fomento*<br><br>**III,** *Autorización, para:*<br><br>**Inciso d)** *Recolectar del medio natural reproductores, larvas, postlarvas, crías, huevos, semillas, alevines o en cualquier otro estadio, y*<br><br>**Inciso e)** *Acuacultura didáctica.* | | |

| | | |
|---|---|---|
| **Artículos 22.-** *la Secretaría podrá inscribir en el Registro Nacional de Pesca a los acuicultores que no requieran concesión, permiso o Autorización.* | Al **proyecto** le aplica el Artículo, incisos y, fracciones anteriores, porque se trata de una actividad acuícola con fines comerciales. | Por el hecho de presentar a la autoridad correspondiente (SEMARNAT) la Manifestación de Impacto Ambiental, el promovente está cumpliendo con este apartado.<br><br>El proyecto se vincula por la obligatoriedad de obtener la autorización correspondiente para realizar las obras descritas en esta manifestación de impacto ambiental.<br><br>Como ya se mencionó anteriormente, la promovente una vez autorizado el proyecto en materia ambiental procederá a tramitar el Registro Nacional de Pesca para la unidad de producción acuícola. |
| **Art. 30°.-** *Las actividades pesqueras se clasifican en:*<br><br>**II.-** *Cultivo o acuacultura con fines* | | |
| **Artículo 31°.-** *Para realizar las actividades de pesca se requiere lo siguiente:*<br><br>**I,** *Concesión, para:*<br><br>**Inciso b)** *Acuacultura comercial*<br><br>**II,** Permiso, para:<br><br>**Inciso g)** *Acuacultura de fomento*<br><br>**III,** *Autorización, para:*<br><br>**Inciso d)** *Recolectar del medio natural reproductores, larvas, postlarvas, crías, huevos, semillas, alevines o en cualquier otro estadio, y*<br><br>**Inciso e)** *Acuacultura didáctica.* | | |

| | | |
|---|---|---|
| **Artículos 22.-** *la Secretaría podrá inscribir en el Registro Nacional de Pesca a los acuicultores que no requieran concesión, permiso o Autorización.* | Al **proyecto** le aplica el Artículo, incisos y, fracciones anteriores, porque se trata de una actividad acuícola con fines comerciales. | Por el hecho de presentar a la autoridad correspondiente (SEMARNAT) la Manifestación de Impacto Ambiental, el promovente está cumpliendo con este apartado.<br><br>El proyecto se vincula por la obligatoriedad de obtener la autorización correspondiente para realizar las obras descritas en esta manifestación de impacto ambiental.<br><br>Como ya se mencionó anteriormente, la promovente una vez autorizado el proyecto en materia ambiental procederá a tramitar el Registro Nacional de Pesca para la unidad de producción acuícola. |
| **Art. 30°.-** *Las actividades pesqueras se clasifican en:*<br><br>**II.-** *Cultivo o acuacultura con fines* | | |
| **Artículo 31°.-** *Para realizar las actividades de pesca se requiere lo siguiente:*<br><br>**I,** *Concesión, para:*<br><br>**Inciso b)** *Acuacultura comercial*<br><br>**II,** Permiso, para:<br><br>**Inciso g)** *Acuacultura de fomento*<br><br>**III,** *Autorización, para:*<br><br>**Inciso d)** *Recolectar del medio natural reproductores, larvas, postlarvas, crías, huevos, semillas, alevines o en cualquier otro estadio, y*<br><br>**Inciso e)** *Acuacultura didáctica.* | | |

| | | |
|---|---|---|
| **Artículos 22.-** *la Secretaría podrá inscribir en el Registro Nacional de Pesca a los acuicultores que no requieran concesión, permiso o Autorización.* | Al **proyecto** le aplica el Artículo, incisos y, fracciones anteriores, porque se trata de una actividad acuícola con fines comerciales. | Por el hecho de presentar a la autoridad correspondiente (SEMARNAT) la Manifestación de Impacto Ambiental, el promovente está cumpliendo con este apartado.<br><br>El proyecto se vincula por la obligatoriedad de obtener la autorización correspondiente para realizar las obras descritas en esta manifestación de impacto ambiental.<br><br>Como ya se mencionó anteriormente, la promovente una vez autorizado el proyecto en materia ambiental procederá a tramitar el Registro Nacional de Pesca para la unidad de producción acuícola. |
| **Art. 30°.-** *Las actividades pesqueras se clasifican en:*<br><br>**II.-** *Cultivo o acuacultura con fines* | | |
| **Artículo 31°.-** *Para realizar las actividades de pesca se requiere lo siguiente:*<br><br>**I,** *Concesión, para:*<br><br>**Inciso b)** *Acuacultura comercial*<br><br>**II,** Permiso, para:<br><br>**Inciso g)** *Acuacultura de fomento*<br><br>**III,** *Autorización, para:*<br><br>**Inciso d)** *Recolectar del medio natural reproductores, larvas, postlarvas, crías, huevos, semillas, alevines o en cualquier otro estadio, y*<br><br>**Inciso e)** *Acuacultura didáctica.* | | |

| | | |
|---|---|---|
| **Artículos 22.-** *la Secretaría podrá inscribir en el Registro Nacional de Pesca a los acuicultores que no requieran concesión, permiso o Autorización.* | Al **proyecto** le aplica el Artículo, incisos y, fracciones anteriores, porque se trata de una actividad acuícola con fines comerciales. | Por el hecho de presentar a la autoridad correspondiente (SEMARNAT) la Manifestación de Impacto Ambiental, el promovente está cumpliendo con este apartado.<br><br>El proyecto se vincula por la obligatoriedad de obtener la autorización correspondiente para realizar las obras descritas en esta manifestación de impacto ambiental.<br><br>Como ya se mencionó anteriormente, la promovente una vez autorizado el proyecto en materia ambiental procederá a tramitar el Registro Nacional de Pesca para la unidad de producción acuícola. |
| **Art. 30°.-** *Las actividades pesqueras se clasifican en:*<br><br>**II.-** *Cultivo o acuacultura con fines* | | |
| **Artículo 31°.-** *Para realizar las actividades de pesca se requiere lo siguiente:*<br><br>**I,** *Concesión, para:*<br><br>**Inciso b)** *Acuacultura comercial*<br><br>**II,** Permiso, para:<br><br>**Inciso g)** *Acuacultura de fomento*<br><br>**III,** *Autorización, para:*<br><br>**Inciso d)** *Recolectar del medio natural reproductores, larvas, postlarvas, crías, huevos, semillas, alevines o en cualquier otro estadio, y*<br><br>**Inciso e)** *Acuacultura didáctica.* | | |

| | | |
|---|---|---|
| **Artículos 22.-** *la Secretaría podrá inscribir en el Registro Nacional de Pesca a los acuicultores que no requieran concesión, permiso o Autorización.* | Al **proyecto** le aplica el Artículo, incisos y, fracciones anteriores, porque se trata de una actividad acuícola con fines comerciales. | Por el hecho de presentar a la autoridad correspondiente (SEMARNAT) la Manifestación de Impacto Ambiental, el promovente está cumpliendo con este apartado.<br><br>El proyecto se vincula por la obligatoriedad de obtener la autorización correspondiente para realizar las obras descritas en esta manifestación de impacto ambiental.<br><br>Como ya se mencionó anteriormente, la promovente una vez autorizado el proyecto en materia ambiental procederá a tramitar el Registro Nacional de Pesca para la unidad de producción acuícola. |
| **Art. 30°.-** *Las actividades pesqueras se clasifican en:*<br><br>**II.-** *Cultivo o acuacultura con fines* | | |
| **Artículo 31°.-** *Para realizar las actividades de pesca se requiere lo siguiente:*<br><br>**I,** *Concesión, para:*<br><br>**Inciso b)** *Acuacultura comercial*<br><br>**II,** Permiso, para:<br><br>**Inciso g)** *Acuacultura de fomento*<br><br>**III,** *Autorización, para:*<br><br>**Inciso d)** *Recolectar del medio natural reproductores, larvas, postlarvas, crías, huevos, semillas, alevines o en cualquier otro estadio, y*<br><br>**Inciso e)** *Acuacultura didáctica.* | | |

| | | |
|---|---|---|
| **Artículos 22.-** *la Secretaría podrá inscribir en el Registro Nacional de Pesca a los acuicultores que no requieran concesión, permiso o Autorización.* | Al **proyecto** le aplica el Artículo, incisos y, fracciones anteriores, porque se trata de una actividad acuícola con fines comerciales. | Por el hecho de presentar a la autoridad correspondiente (SEMARNAT) la Manifestación de Impacto Ambiental, el promovente está cumpliendo con este apartado.<br><br>El proyecto se vincula por la obligatoriedad de obtener la autorización correspondiente para realizar las obras descritas en esta manifestación de impacto ambiental.<br><br>Como ya se mencionó anteriormente, la promovente una vez autorizado el proyecto en materia ambiental procederá a tramitar el Registro Nacional de Pesca para la unidad de producción acuícola. |
| **Art. 30°.-** *Las actividades pesqueras se clasifican en:*<br><br>**II.-** *Cultivo o acuacultura con fines* | | |
| **Artículo 31°.-** *Para realizar las actividades de pesca se requiere lo siguiente:*<br><br>**I,** *Concesión, para:*<br><br>**Inciso b)** *Acuacultura comercial*<br><br>**II,** Permiso, para:<br><br>**Inciso g)** *Acuacultura de fomento*<br><br>**III,** *Autorización, para:*<br><br>**Inciso d)** *Recolectar del medio natural reproductores, larvas, postlarvas, crías, huevos, semillas, alevines o en cualquier otro estadio, y*<br><br>**Inciso e)** *Acuacultura didáctica.* | | |

| | | |
|---|---|---|
| **Artículos 22.-** *la Secretaría podrá inscribir en el Registro Nacional de Pesca a los acuicultores que no requieran concesión, permiso o Autorización.* | Al **proyecto** le aplica el Artículo, incisos y, fracciones anteriores, porque se trata de una actividad acuícola con fines comerciales. | Por el hecho de presentar a la autoridad correspondiente (SEMARNAT) la Manifestación de Impacto Ambiental, el promovente está cumpliendo con este apartado.<br><br>El proyecto se vincula por la obligatoriedad de obtener la autorización correspondiente para realizar las obras descritas en esta manifestación de impacto ambiental.<br><br>Como ya se mencionó anteriormente, la promovente una vez autorizado el proyecto en materia ambiental procederá a tramitar el Registro Nacional de Pesca para la unidad de producción acuícola. |
| **Art. 30°.-** *Las actividades pesqueras se clasifican en:*<br><br>**II.-** *Cultivo o acuacultura con fines* | | |
| **Artículo 31°.-** *Para realizar las actividades de pesca se requiere lo siguiente:*<br><br>**I,** *Concesión, para:*<br><br>**Inciso b)** *Acuacultura comercial*<br><br>**II,** Permiso, para:<br><br>**Inciso g)** *Acuacultura de fomento*<br><br>**III,** *Autorización, para:*<br><br>**Inciso d)** *Recolectar del medio natural reproductores, larvas, postlarvas, crías, huevos, semillas, alevines o en cualquier otro estadio, y*<br><br>**Inciso e)** *Acuacultura didáctica.* | | |

| | | |
|---|---|---|
| **Artículos 22.-** *la Secretaría podrá inscribir en el Registro Nacional de Pesca a los acuicultores que no requieran concesión, permiso o Autorización.* | Al **proyecto** le aplica el Artículo, incisos y, fracciones anteriores, porque se trata de una actividad acuícola con fines comerciales. | Por el hecho de presentar a la autoridad correspondiente (SEMARNAT) la Manifestación de Impacto Ambiental, el promovente está cumpliendo con este apartado.<br><br>El proyecto se vincula por la obligatoriedad de obtener la autorización correspondiente para realizar las obras descritas en esta manifestación de impacto ambiental.<br><br>Como ya se mencionó anteriormente, la promovente una vez autorizado el proyecto en materia ambiental procederá a tramitar el Registro Nacional de Pesca para la unidad de producción acuícola. |
| **Art. 30°.-** *Las actividades pesqueras se clasifican en:*<br><br>**II.-** *Cultivo o acuacultura con fines* | | |
| **Artículo 31°.-** *Para realizar las actividades de pesca se requiere lo siguiente:*<br><br>**I,** *Concesión, para:*<br><br>**Inciso b)** *Acuacultura comercial*<br><br>**II,** Permiso, para:<br><br>**Inciso g)** *Acuacultura de fomento*<br><br>**III,** *Autorización, para:*<br><br>**Inciso d)** *Recolectar del medio natural reproductores, larvas, postlarvas, crías, huevos, semillas, alevines o en cualquier otro estadio, y*<br><br>**Inciso e)** *Acuacultura didáctica.* | | |

| | | |
|---|---|---|
| **Artículos 22.-** *la Secretaría podrá inscribir en el Registro Nacional de Pesca a los acuicultores que no requieran concesión, permiso o Autorización.* | Al **proyecto** le aplica el Artículo, incisos y, fracciones anteriores, porque se trata de una actividad acuícola con fines comerciales. | Por el hecho de presentar a la autoridad correspondiente (SEMARNAT) la Manifestación de Impacto Ambiental, el promovente está cumpliendo con este apartado.<br><br>El proyecto se vincula por la obligatoriedad de obtener la autorización correspondiente para realizar las obras descritas en esta manifestación de impacto ambiental.<br><br>Como ya se mencionó anteriormente, la promovente una vez autorizado el proyecto en materia ambiental procederá a tramitar el Registro Nacional de Pesca para la unidad de producción acuícola. |
| **Art. 30°.-** *Las actividades pesqueras se clasifican en:*<br><br>**II.-** *Cultivo o acuacultura con fines* | | |
| **Artículo 31°.-** *Para realizar las actividades de pesca se requiere lo siguiente:*<br><br>**I,** *Concesión, para:*<br><br>**Inciso b)** *Acuacultura comercial*<br><br>**II,** Permiso, para:<br><br>**Inciso g)** *Acuacultura de fomento*<br><br>**III,** *Autorización, para:*<br><br>**Inciso d)** *Recolectar del medio natural reproductores, larvas, postlarvas, crías, huevos, semillas, alevines o en cualquier otro estadio, y*<br><br>**Inciso e)** *Acuacultura didáctica.* | | |

| | | |
|---|---|---|
| **Artículos 22.-** *la Secretaría podrá inscribir en el Registro Nacional de Pesca a los acuicultores que no requieran concesión, permiso o Autorización.* | Al **proyecto** le aplica el Artículo, incisos y, fracciones anteriores, porque se trata de una actividad acuícola con fines comerciales. | Por el hecho de presentar a la autoridad correspondiente (SEMARNAT) la Manifestación de Impacto Ambiental, el promovente está cumpliendo con este apartado.<br><br>El proyecto se vincula por la obligatoriedad de obtener la autorización correspondiente para realizar las obras descritas en esta manifestación de impacto ambiental.<br><br>Como ya se mencionó anteriormente, la promovente una vez autorizado el proyecto en materia ambiental procederá a tramitar el Registro Nacional de Pesca para la unidad de producción acuícola. |
| **Art. 30°.-** *Las actividades pesqueras se clasifican en:*<br><br>**II.-** *Cultivo o acuacultura con fines* | | |
| **Artículo 31°.-** *Para realizar las actividades de pesca se requiere lo siguiente:*<br><br>**I,** *Concesión, para:*<br><br>**Inciso b)** *Acuacultura comercial*<br><br>**II,** Permiso, para:<br><br>**Inciso g)** *Acuacultura de fomento*<br><br>**III,** *Autorización, para:*<br><br>**Inciso d)** *Recolectar del medio natural reproductores, larvas, postlarvas, crías, huevos, semillas, alevines o en cualquier otro estadio, y*<br><br>**Inciso e)** *Acuacultura didáctica.* | | |

| | | |
|---|---|---|
| **Artículos 22.-** *la Secretaría podrá inscribir en el Registro Nacional de Pesca a los acuicultores que no requieran concesión, permiso o Autorización.* | Al **proyecto** le aplica el Artículo, incisos y, fracciones anteriores, porque se trata de una actividad acuícola con fines comerciales. | Por el hecho de presentar a la autoridad correspondiente (SEMARNAT) la Manifestación de Impacto Ambiental, el promovente está cumpliendo con este apartado.<br><br>El proyecto se vincula por la obligatoriedad de obtener la autorización correspondiente para realizar las obras descritas en esta manifestación de impacto ambiental.<br><br>Como ya se mencionó anteriormente, la promovente una vez autorizado el proyecto en materia ambiental procederá a tramitar el Registro Nacional de Pesca para la unidad de producción acuícola. |
| **Art. 30°.-** *Las actividades pesqueras se clasifican en:*<br><br>**II.-** *Cultivo o acuacultura con fines* | | |
| **Artículo 31°.-** *Para realizar las actividades de pesca se requiere lo siguiente:*<br><br>**I,** *Concesión, para:*<br><br>**Inciso b)** *Acuacultura comercial*<br><br>**II,** Permiso, para:<br><br>**Inciso g)** *Acuacultura de fomento*<br><br>**III,** *Autorización, para:*<br><br>**Inciso d)** *Recolectar del medio natural reproductores, larvas, postlarvas, crías, huevos, semillas, alevines o en cualquier otro estadio, y*<br><br>**Inciso e)** *Acuacultura didáctica.* | | |

| | | |
|---|---|---|
| **Artículos 22.-** *la Secretaría podrá inscribir en el Registro Nacional de Pesca a los acuicultores que no requieran concesión, permiso o Autorización.* | Al **proyecto** le aplica el Artículo, incisos y, fracciones anteriores, porque se trata de una actividad acuícola con fines comerciales. | Por el hecho de presentar a la autoridad correspondiente (SEMARNAT) la Manifestación de Impacto Ambiental, el promovente está cumpliendo con este apartado.<br><br>El proyecto se vincula por la obligatoriedad de obtener la autorización correspondiente para realizar las obras descritas en esta manifestación de impacto ambiental.<br><br>Como ya se mencionó anteriormente, la promovente una vez autorizado el proyecto en materia ambiental procederá a tramitar el Registro Nacional de Pesca para la unidad de producción acuícola. |
| **Art. 30°.-** *Las actividades pesqueras se clasifican en:*<br><br>**II.-** *Cultivo o acuacultura con fines* | | |
| **Artículo 31°.-** *Para realizar las actividades de pesca se requiere lo siguiente:*<br><br>**I,** *Concesión, para:*<br><br>**Inciso b)** *Acuacultura comercial*<br><br>**II,** Permiso, para:<br><br>**Inciso g)** *Acuacultura de fomento*<br><br>**III,** *Autorización, para:*<br><br>**Inciso d)** *Recolectar del medio natural reproductores, larvas, postlarvas, crías, huevos, semillas, alevines o en cualquier otro estadio, y*<br><br>**Inciso e)** *Acuacultura didáctica.* | | |

| | | |
|---|---|---|
| **Artículos 22.-** *la Secretaría podrá inscribir en el Registro Nacional de Pesca a los acuicultores que no requieran concesión, permiso o Autorización.* | Al **proyecto** le aplica el Artículo, incisos y, fracciones anteriores, porque se trata de una actividad acuícola con fines comerciales. | Por el hecho de presentar a la autoridad correspondiente (SEMARNAT) la Manifestación de Impacto Ambiental, el promovente está cumpliendo con este apartado.<br><br>El proyecto se vincula por la obligatoriedad de obtener la autorización correspondiente para realizar las obras descritas en esta manifestación de impacto ambiental.<br><br>Como ya se mencionó anteriormente, la promovente una vez autorizado el proyecto en materia ambiental procederá a tramitar el Registro Nacional de Pesca para la unidad de producción acuícola. |
| **Art. 30°.-** *Las actividades pesqueras se clasifican en:*<br><br>**II.-** *Cultivo o acuacultura con fines* | | |
| **Artículo 31°.-** *Para realizar las actividades de pesca se requiere lo siguiente:*<br><br>**I,** *Concesión, para:*<br><br>**Inciso b)** *Acuacultura comercial*<br><br>**II,** Permiso, para:<br><br>**Inciso g)** *Acuacultura de fomento*<br><br>**III,** *Autorización, para:*<br><br>**Inciso d)** *Recolectar del medio natural reproductores, larvas, postlarvas, crías, huevos, semillas, alevines o en cualquier otro estadio, y*<br><br>**Inciso e)** *Acuacultura didáctica.* | | |

| | | |
|---|---|---|
| **Artículos 22.-** *la Secretaría podrá inscribir en el Registro Nacional de Pesca a los acuicultores que no requieran concesión, permiso o Autorización.* | Al **proyecto** le aplica el Artículo, incisos y, fracciones anteriores, porque se trata de una actividad acuícola con fines comerciales. | Por el hecho de presentar a la autoridad correspondiente (SEMARNAT) la Manifestación de Impacto Ambiental, el promovente está cumpliendo con este apartado.<br><br>El proyecto se vincula por la obligatoriedad de obtener la autorización correspondiente para realizar las obras descritas en esta manifestación de impacto ambiental.<br><br>Como ya se mencionó anteriormente, la promovente una vez autorizado el proyecto en materia ambiental procederá a tramitar el Registro Nacional de Pesca para la unidad de producción acuícola. |
| **Art. 30°.-** *Las actividades pesqueras se clasifican en:*<br><br>**II.-** *Cultivo o acuacultura con fines* | | |
| **Artículo 31°.-** *Para realizar las actividades de pesca se requiere lo siguiente:*<br><br>**I,** *Concesión, para:*<br><br>**Inciso b)** *Acuacultura comercial*<br><br>**II,** Permiso, para:<br><br>**Inciso g)** *Acuacultura de fomento*<br><br>**III,** *Autorización, para:*<br><br>**Inciso d)** *Recolectar del medio natural reproductores, larvas, postlarvas, crías, huevos, semillas, alevines o en cualquier otro estadio, y*<br><br>**Inciso e)** *Acuacultura didáctica.* | | |

| | | |
|---|---|---|
| **Artículos 22.-** *la Secretaría podrá inscribir en el Registro Nacional de Pesca a los acuicultores que no requieran concesión, permiso o Autorización.* | Al **proyecto** le aplica el Artículo, incisos y, fracciones anteriores, porque se trata de una actividad acuícola con fines comerciales. | Por el hecho de presentar a la autoridad correspondiente (SEMARNAT) la Manifestación de Impacto Ambiental, el promovente está cumpliendo con este apartado.<br><br>El proyecto se vincula por la obligatoriedad de obtener la autorización correspondiente para realizar las obras descritas en esta manifestación de impacto ambiental.<br><br>Como ya se mencionó anteriormente, la promovente una vez autorizado el proyecto en materia ambiental procederá a tramitar el Registro Nacional de Pesca para la unidad de producción acuícola. |
| **Art. 30°.-** *Las actividades pesqueras se clasifican en:*<br><br>**II.-** *Cultivo o acuacultura con fines* | | |
| **Artículo 31°.-** *Para realizar las actividades de pesca se requiere lo siguiente:*<br><br>**I,** *Concesión, para:*<br><br>**Inciso b)** *Acuacultura comercial*<br><br>**II,** Permiso, para:<br><br>**Inciso g)** *Acuacultura de fomento*<br><br>**III,** *Autorización, para:*<br><br>**Inciso d)** *Recolectar del medio natural reproductores, larvas, postlarvas, crías, huevos, semillas, alevines o en cualquier otro estadio, y*<br><br>**Inciso e)** *Acuacultura didáctica.* | | |

| | | |
|---|---|---|
| **Artículos 22.-** *la Secretaría podrá inscribir en el Registro Nacional de Pesca a los acuicultores que no requieran concesión, permiso o Autorización.* | Al **proyecto** le aplica el Artículo, incisos y, fracciones anteriores, porque se trata de una actividad acuícola con fines comerciales. | Por el hecho de presentar a la autoridad correspondiente (SEMARNAT) la Manifestación de Impacto Ambiental, el promovente está cumpliendo con este apartado.<br><br>El proyecto se vincula por la obligatoriedad de obtener la autorización correspondiente para realizar las obras descritas en esta manifestación de impacto ambiental.<br><br>Como ya se mencionó anteriormente, la promovente una vez autorizado el proyecto en materia ambiental procederá a tramitar el Registro Nacional de Pesca para la unidad de producción acuícola. |
| **Art. 30°.-** *Las actividades pesqueras se clasifican en:*<br><br>**II.-** *Cultivo o acuacultura con fines* | | |
| **Artículo 31°.-** *Para realizar las actividades de pesca se requiere lo siguiente:*<br><br>**I,** *Concesión, para:*<br><br>**Inciso b)** *Acuacultura comercial*<br><br>**II,** Permiso, para:<br><br>**Inciso g)** *Acuacultura de fomento*<br><br>**III,** *Autorización, para:*<br><br>**Inciso d)** *Recolectar del medio natural reproductores, larvas, postlarvas, crías, huevos, semillas, alevines o en cualquier otro estadio, y*<br><br>**Inciso e)** *Acuacultura didáctica.* | | |

| | | |
|---|---|---|
| **Artículos 22.-** *la Secretaría podrá inscribir en el Registro Nacional de Pesca a los acuicultores que no requieran concesión, permiso o Autorización.* | Al **proyecto** le aplica el Artículo, incisos y, fracciones anteriores, porque se trata de una actividad acuícola con fines comerciales. | Por el hecho de presentar a la autoridad correspondiente (SEMARNAT) la Manifestación de Impacto Ambiental, el promovente está cumpliendo con este apartado.<br><br>El proyecto se vincula por la obligatoriedad de obtener la autorización correspondiente para realizar las obras descritas en esta manifestación de impacto ambiental.<br><br>Como ya se mencionó anteriormente, la promovente una vez autorizado el proyecto en materia ambiental procederá a tramitar el Registro Nacional de Pesca para la unidad de producción acuícola. |
| **Art. 30°.-** *Las actividades pesqueras se clasifican en:*<br><br>**II.-** *Cultivo o acuacultura con fines* | | |
| **Artículo 31°.-** *Para realizar las actividades de pesca se requiere lo siguiente:*<br><br>**I,** *Concesión, para:*<br><br>**Inciso b)** *Acuacultura comercial*<br><br>**II,** Permiso, para:<br><br>**Inciso g)** *Acuacultura de fomento*<br><br>**III,** *Autorización, para:*<br><br>**Inciso d)** *Recolectar del medio natural reproductores, larvas, postlarvas, crías, huevos, semillas, alevines o en cualquier otro estadio, y*<br><br>**Inciso e)** *Acuacultura didáctica.* | | |

| | | |
|---|---|---|
| **Artículos 22.-** *la Secretaría podrá inscribir en el Registro Nacional de Pesca a los acuicultores que no requieran concesión, permiso o Autorización.* | Al **proyecto** le aplica el Artículo, incisos y, fracciones anteriores, porque se trata de una actividad acuícola con fines comerciales. | Por el hecho de presentar a la autoridad correspondiente (SEMARNAT) la Manifestación de Impacto Ambiental, el promovente está cumpliendo con este apartado.<br><br>El proyecto se vincula por la obligatoriedad de obtener la autorización correspondiente para realizar las obras descritas en esta manifestación de impacto ambiental.<br><br>Como ya se mencionó anteriormente, la promovente una vez autorizado el proyecto en materia ambiental procederá a tramitar el Registro Nacional de Pesca para la unidad de producción acuícola. |
| **Art. 30°.-** *Las actividades pesqueras se clasifican en:*<br><br>**II.-** *Cultivo o acuacultura con fines* | | |
| **Artículo 31°.-** *Para realizar las actividades de pesca se requiere lo siguiente:*<br><br>**I,** *Concesión, para:*<br><br>**Inciso b)** *Acuacultura comercial*<br><br>**II,** Permiso, para:<br><br>**Inciso g)** *Acuacultura de fomento*<br><br>**III,** *Autorización, para:*<br><br>**Inciso d)** *Recolectar del medio natural reproductores, larvas, postlarvas, crías, huevos, semillas, alevines o en cualquier otro estadio, y*<br><br>**Inciso e)** *Acuacultura didáctica.* | | |

| | | |
|---|---|---|
| **Artículos 22.-** *la Secretaría podrá inscribir en el Registro Nacional de Pesca a los acuicultores que no requieran concesión, permiso o Autorización.* | Al **proyecto** le aplica el Artículo, incisos y, fracciones anteriores, porque se trata de una actividad acuícola con fines comerciales. | Por el hecho de presentar a la autoridad correspondiente (SEMARNAT) la Manifestación de Impacto Ambiental, el promovente está cumpliendo con este apartado.<br><br>El proyecto se vincula por la obligatoriedad de obtener la autorización correspondiente para realizar las obras descritas en esta manifestación de impacto ambiental.<br><br>Como ya se mencionó anteriormente, la promovente una vez autorizado el proyecto en materia ambiental procederá a tramitar el Registro Nacional de Pesca para la unidad de producción acuícola. |
| **Art. 30°.-** *Las actividades pesqueras se clasifican en:*<br><br>**II.-** *Cultivo o acuacultura con fines* | | |
| **Artículo 31°.-** *Para realizar las actividades de pesca se requiere lo siguiente:*<br><br>**I,** *Concesión, para:*<br><br>**Inciso b)** *Acuacultura comercial*<br><br>**II,** Permiso, para:<br><br>**Inciso g)** *Acuacultura de fomento*<br><br>**III,** *Autorización, para:*<br><br>**Inciso d)** *Recolectar del medio natural reproductores, larvas, postlarvas, crías, huevos, semillas, alevines o en cualquier otro estadio, y*<br><br>**Inciso e)** *Acuacultura didáctica.* | | |

| | | |
|---|---|---|
| **Artículos 22.-** *la Secretaría podrá inscribir en el Registro Nacional de Pesca a los acuicultores que no requieran concesión, permiso o Autorización.* | Al **proyecto** le aplica el Artículo, incisos y, fracciones anteriores, porque se trata de una actividad acuícola con fines comerciales. | Por el hecho de presentar a la autoridad correspondiente (SEMARNAT) la Manifestación de Impacto Ambiental, el promovente está cumpliendo con este apartado.<br><br>El proyecto se vincula por la obligatoriedad de obtener la autorización correspondiente para realizar las obras descritas en esta manifestación de impacto ambiental.<br><br>Como ya se mencionó anteriormente, la promovente una vez autorizado el proyecto en materia ambiental procederá a tramitar el Registro Nacional de Pesca para la unidad de producción acuícola. |
| **Art. 30°.-** *Las actividades pesqueras se clasifican en:*<br><br>**II.-** *Cultivo o acuacultura con fines* | | |
| **Artículo 31°.-** *Para realizar las actividades de pesca se requiere lo siguiente:*<br><br>**I,** *Concesión, para:*<br><br>**Inciso b)** *Acuacultura comercial*<br><br>**II,** Permiso, para:<br><br>**Inciso g)** *Acuacultura de fomento*<br><br>**III,** *Autorización, para:*<br><br>**Inciso d)** *Recolectar del medio natural reproductores, larvas, postlarvas, crías, huevos, semillas, alevines o en cualquier otro estadio, y*<br><br>**Inciso e)** *Acuacultura didáctica.* | | |

| | | |
|---|---|---|
| **Artículos 22.-** *la Secretaría podrá inscribir en el Registro Nacional de Pesca a los acuicultores que no requieran concesión, permiso o Autorización.* | Al **proyecto** le aplica el Artículo, incisos y, fracciones anteriores, porque se trata de una actividad acuícola con fines comerciales. | Por el hecho de presentar a la autoridad correspondiente (SEMARNAT) la Manifestación de Impacto Ambiental, el promovente está cumpliendo con este apartado.<br><br>El proyecto se vincula por la obligatoriedad de obtener la autorización correspondiente para realizar las obras descritas en esta manifestación de impacto ambiental.<br><br>Como ya se mencionó anteriormente, la promovente una vez autorizado el proyecto en materia ambiental procederá a tramitar el Registro Nacional de Pesca para la unidad de producción acuícola. |
| **Art. 30°.-** *Las actividades pesqueras se clasifican en:*<br><br>**II.-** *Cultivo o acuacultura con fines* | | |
| **Artículo 31°.-** *Para realizar las actividades de pesca se requiere lo siguiente:*<br><br>**I,** *Concesión, para:*<br><br>**Inciso b)** *Acuacultura comercial*<br><br>**II,** Permiso, para:<br><br>**Inciso g)** *Acuacultura de fomento*<br><br>**III,** *Autorización, para:*<br><br>**Inciso d)** *Recolectar del medio natural reproductores, larvas, postlarvas, crías, huevos, semillas, alevines o en cualquier otro estadio, y*<br><br>**Inciso e)** *Acuacultura didáctica.* | | |

| | | |
|---|---|---|
| **Artículos 22.-** *la Secretaría podrá inscribir en el Registro Nacional de Pesca a los acuicultores que no requieran concesión, permiso o Autorización.* | Al **proyecto** le aplica el Artículo, incisos y, fracciones anteriores, porque se trata de una actividad acuícola con fines comerciales. | Por el hecho de presentar a la autoridad correspondiente (SEMARNAT) la Manifestación de Impacto Ambiental, el promovente está cumpliendo con este apartado.<br><br>El proyecto se vincula por la obligatoriedad de obtener la autorización correspondiente para realizar las obras descritas en esta manifestación de impacto ambiental.<br><br>Como ya se mencionó anteriormente, la promovente una vez autorizado el proyecto en materia ambiental procederá a tramitar el Registro Nacional de Pesca para la unidad de producción acuícola. |
| **Art. 30°.-** *Las actividades pesqueras se clasifican en:*<br><br>**II.-** *Cultivo o acuacultura con fines* | | |
| **Artículo 31°.-** *Para realizar las actividades de pesca se requiere lo siguiente:*<br><br>**I,** *Concesión, para:*<br><br>**Inciso b)** *Acuacultura comercial*<br><br>**II,** Permiso, para:<br><br>**Inciso g)** *Acuacultura de fomento*<br><br>**III,** *Autorización, para:*<br><br>**Inciso d)** *Recolectar del medio natural reproductores, larvas, postlarvas, crías, huevos, semillas, alevines o en cualquier otro estadio, y*<br><br>**Inciso e)** *Acuacultura didáctica.* | | |

| | | |
|---|---|---|
| **Artículos 22.-** *la Secretaría podrá inscribir en el Registro Nacional de Pesca a los acuicultores que no requieran concesión, permiso o Autorización.* | Al **proyecto** le aplica el Artículo, incisos y, fracciones anteriores, porque se trata de una actividad acuícola con fines comerciales. | Por el hecho de presentar a la autoridad correspondiente (SEMARNAT) la Manifestación de Impacto Ambiental, el promovente está cumpliendo con este apartado.<br><br>El proyecto se vincula por la obligatoriedad de obtener la autorización correspondiente para realizar las obras descritas en esta manifestación de impacto ambiental.<br><br>Como ya se mencionó anteriormente, la promovente una vez autorizado el proyecto en materia ambiental procederá a tramitar el Registro Nacional de Pesca para la unidad de producción acuícola. |
| **Art. 30°.-** *Las actividades pesqueras se clasifican en:*<br><br>**II.-** *Cultivo o acuacultura con fines* | | |
| **Artículo 31°.-** *Para realizar las actividades de pesca se requiere lo siguiente:*<br><br>**I,** *Concesión, para:*<br><br>**Inciso b)** *Acuacultura comercial*<br><br>**II,** Permiso, para:<br><br>**Inciso g)** *Acuacultura de fomento*<br><br>**III,** *Autorización, para:*<br><br>**Inciso d)** *Recolectar del medio natural reproductores, larvas, postlarvas, crías, huevos, semillas, alevines o en cualquier otro estadio, y*<br><br>**Inciso e)** *Acuacultura didáctica.* | | |

| | | |
|---|---|---|
| **Artículos 22.-** *la Secretaría podrá inscribir en el Registro Nacional de Pesca a los acuicultores que no requieran concesión, permiso o Autorización.* | Al **proyecto** le aplica el Artículo, incisos y, fracciones anteriores, porque se trata de una actividad acuícola con fines comerciales. | Por el hecho de presentar a la autoridad correspondiente (SEMARNAT) la Manifestación de Impacto Ambiental, el promovente está cumpliendo con este apartado.<br><br>El proyecto se vincula por la obligatoriedad de obtener la autorización correspondiente para realizar las obras descritas en esta manifestación de impacto ambiental.<br><br>Como ya se mencionó anteriormente, la promovente una vez autorizado el proyecto en materia ambiental procederá a tramitar el Registro Nacional de Pesca para la unidad de producción acuícola. |
| **Art. 30°.-** *Las actividades pesqueras se clasifican en:*<br><br>**II.-** *Cultivo o acuacultura con fines* | | |
| **Artículo 31°.-** *Para realizar las actividades de pesca se requiere lo siguiente:*<br><br>**I,** *Concesión, para:*<br><br>**Inciso b)** *Acuacultura comercial*<br><br>**II,** Permiso, para:<br><br>**Inciso g)** *Acuacultura de fomento*<br><br>**III,** *Autorización, para:*<br><br>**Inciso d)** *Recolectar del medio natural reproductores, larvas, postlarvas, crías, huevos, semillas, alevines o en cualquier otro estadio, y*<br><br>**Inciso e)** *Acuacultura didáctica.* | | |

| | | |
|---|---|---|
| **Artículos 22.-** *la Secretaría podrá inscribir en el Registro Nacional de Pesca a los acuicultores que no requieran concesión, permiso o Autorización.* | Al **proyecto** le aplica el Artículo, incisos y, fracciones anteriores, porque se trata de una actividad acuícola con fines comerciales. | Por el hecho de presentar a la autoridad correspondiente (SEMARNAT) la Manifestación de Impacto Ambiental, el promovente está cumpliendo con este apartado.<br><br>El proyecto se vincula por la obligatoriedad de obtener la autorización correspondiente para realizar las obras descritas en esta manifestación de impacto ambiental.<br><br>Como ya se mencionó anteriormente, la promovente una vez autorizado el proyecto en materia ambiental procederá a tramitar el Registro Nacional de Pesca para la unidad de producción acuícola. |
| **Art. 30°.-** *Las actividades pesqueras se clasifican en:*<br><br>**II.-** *Cultivo o acuacultura con fines* | | |
| **Artículo 31°.-** *Para realizar las actividades de pesca se requiere lo siguiente:*<br><br>**I,** *Concesión, para:*<br><br>**Inciso b)** *Acuacultura comercial*<br><br>**II,** Permiso, para:<br><br>**Inciso g)** *Acuacultura de fomento*<br><br>**III,** *Autorización, para:*<br><br>**Inciso d)** *Recolectar del medio natural reproductores, larvas, postlarvas, crías, huevos, semillas, alevines o en cualquier otro estadio, y*<br><br>**Inciso e)** *Acuacultura didáctica.* | | |

| | | |
|---|---|---|
| **Artículos 22.-** *la Secretaría podrá inscribir en el Registro Nacional de Pesca a los acuicultores que no requieran concesión, permiso o Autorización.* | Al **proyecto** le aplica el Artículo, incisos y, fracciones anteriores, porque se trata de una actividad acuícola con fines comerciales. | Por el hecho de presentar a la autoridad correspondiente (SEMARNAT) la Manifestación de Impacto Ambiental, el promovente está cumpliendo con este apartado.<br><br>El proyecto se vincula por la obligatoriedad de obtener la autorización correspondiente para realizar las obras descritas en esta manifestación de impacto ambiental.<br><br>Como ya se mencionó anteriormente, la promovente una vez autorizado el proyecto en materia ambiental procederá a tramitar el Registro Nacional de Pesca para la unidad de producción acuícola. |
| **Art. 30°.-** *Las actividades pesqueras se clasifican en:*<br><br>**II.-** *Cultivo o acuacultura con fines* | | |
| **Artículo 31°.-** *Para realizar las actividades de pesca se requiere lo siguiente:*<br><br>**I,** *Concesión, para:*<br><br>**Inciso b)** *Acuacultura comercial*<br><br>**II,** Permiso, para:<br><br>**Inciso g)** *Acuacultura de fomento*<br><br>**III,** *Autorización, para:*<br><br>**Inciso d)** *Recolectar del medio natural reproductores, larvas, postlarvas, crías, huevos, semillas, alevines o en cualquier otro estadio, y*<br><br>**Inciso e)** *Acuacultura didáctica.* | | |

| | | |
|---|---|---|
| **Artículos 22.-** *la Secretaría podrá inscribir en el Registro Nacional de Pesca a los acuicultores que no requieran concesión, permiso o Autorización.* | Al **proyecto** le aplica el Artículo, incisos y, fracciones anteriores, porque se trata de una actividad acuícola con fines comerciales. | Por el hecho de presentar a la autoridad correspondiente (SEMARNAT) la Manifestación de Impacto Ambiental, el promovente está cumpliendo con este apartado.<br><br>El proyecto se vincula por la obligatoriedad de obtener la autorización correspondiente para realizar las obras descritas en esta manifestación de impacto ambiental.<br><br>Como ya se mencionó anteriormente, la promovente una vez autorizado el proyecto en materia ambiental procederá a tramitar el Registro Nacional de Pesca para la unidad de producción acuícola. |
| **Art. 30°.-** *Las actividades pesqueras se clasifican en:*<br><br>**II.-** *Cultivo o acuacultura con fines* | | |
| **Artículo 31°.-** *Para realizar las actividades de pesca se requiere lo siguiente:*<br><br>**I,** *Concesión, para:*<br><br>**Inciso b)** *Acuacultura comercial*<br><br>**II,** Permiso, para:<br><br>**Inciso g)** *Acuacultura de fomento*<br><br>**III,** *Autorización, para:*<br><br>**Inciso d)** *Recolectar del medio natural reproductores, larvas, postlarvas, crías, huevos, semillas, alevines o en cualquier otro estadio, y*<br><br>**Inciso e)** *Acuacultura didáctica.* | | |

| | | |
|---|---|---|
| **Artículos 22.-** *la Secretaría podrá inscribir en el Registro Nacional de Pesca a los acuicultores que no requieran concesión, permiso o Autorización.* | Al **proyecto** le aplica el Artículo, incisos y, fracciones anteriores, porque se trata de una actividad acuícola con fines comerciales. | Por el hecho de presentar a la autoridad correspondiente (SEMARNAT) la Manifestación de Impacto Ambiental, el promovente está cumpliendo con este apartado.<br><br>El proyecto se vincula por la obligatoriedad de obtener la autorización correspondiente para realizar las obras descritas en esta manifestación de impacto ambiental.<br><br>Como ya se mencionó anteriormente, la promovente una vez autorizado el proyecto en materia ambiental procederá a tramitar el Registro Nacional de Pesca para la unidad de producción acuícola. |
| **Art. 30°.-** *Las actividades pesqueras se clasifican en:*<br><br>**II.-** *Cultivo o acuacultura con fines* | | |
| **Artículo 31°.-** *Para realizar las actividades de pesca se requiere lo siguiente:*<br><br>**I,** *Concesión, para:*<br><br>**Inciso b)** *Acuacultura comercial*<br><br>**II,** Permiso, para:<br><br>**Inciso g)** *Acuacultura de fomento*<br><br>**III,** *Autorización, para:*<br><br>**Inciso d)** *Recolectar del medio natural reproductores, larvas, postlarvas, crías, huevos, semillas, alevines o en cualquier otro estadio, y*<br><br>**Inciso e)** *Acuacultura didáctica.* | | |

| | | |
|---|---|---|
| **Artículos 22.-** *la Secretaría podrá inscribir en el Registro Nacional de Pesca a los acuicultores que no requieran concesión, permiso o Autorización.* | Al **proyecto** le aplica el Artículo, incisos y, fracciones anteriores, porque se trata de una actividad acuícola con fines comerciales. | Por el hecho de presentar a la autoridad correspondiente (SEMARNAT) la Manifestación de Impacto Ambiental, el promovente está cumpliendo con este apartado.<br><br>El proyecto se vincula por la obligatoriedad de obtener la autorización correspondiente para realizar las obras descritas en esta manifestación de impacto ambiental.<br><br>Como ya se mencionó anteriormente, la promovente una vez autorizado el proyecto en materia ambiental procederá a tramitar el Registro Nacional de Pesca para la unidad de producción acuícola. |
| **Art. 30°.-** *Las actividades pesqueras se clasifican en:*<br><br>**II.-** *Cultivo o acuacultura con fines* | | |
| **Artículo 31°.-** *Para realizar las actividades de pesca se requiere lo siguiente:*<br><br>**I,** *Concesión, para:*<br><br>**Inciso b)** *Acuacultura comercial*<br><br>**II,** Permiso, para:<br><br>**Inciso g)** *Acuacultura de fomento*<br><br>**III,** *Autorización, para:*<br><br>**Inciso d)** *Recolectar del medio natural reproductores, larvas, postlarvas, crías, huevos, semillas, alevines o en cualquier otro estadio, y*<br><br>**Inciso e)** *Acuacultura didáctica.* | | |

| | | |
|---|---|---|
| **Artículos 22.-** *la Secretaría podrá inscribir en el Registro Nacional de Pesca a los acuicultores que no requieran concesión, permiso o Autorización.* | Al **proyecto** le aplica el Artículo, incisos y, fracciones anteriores, porque se trata de una actividad acuícola con fines comerciales. | Por el hecho de presentar a la autoridad correspondiente (SEMARNAT) la Manifestación de Impacto Ambiental, el promovente está cumpliendo con este apartado.<br><br>El proyecto se vincula por la obligatoriedad de obtener la autorización correspondiente para realizar las obras descritas en esta manifestación de impacto ambiental.<br><br>Como ya se mencionó anteriormente, la promovente una vez autorizado el proyecto en materia ambiental procederá a tramitar el Registro Nacional de Pesca para la unidad de producción acuícola. |
| **Art. 30°.-** *Las actividades pesqueras se clasifican en:*<br><br>**II.-** *Cultivo o acuacultura con fines* | | |
| **Artículo 31°.-** *Para realizar las actividades de pesca se requiere lo siguiente:*<br><br>**I,** *Concesión, para:*<br><br>**Inciso b)** *Acuacultura comercial*<br><br>**II,** Permiso, para:<br><br>**Inciso g)** *Acuacultura de fomento*<br><br>**III,** *Autorización, para:*<br><br>**Inciso d)** *Recolectar del medio natural reproductores, larvas, postlarvas, crías, huevos, semillas, alevines o en cualquier otro estadio, y*<br><br>**Inciso e)** *Acuacultura didáctica.* | | |

| | | |
|---|---|---|
| **Artículos 22.-** *la Secretaría podrá inscribir en el Registro Nacional de Pesca a los acuicultores que no requieran concesión, permiso o Autorización.* | Al **proyecto** le aplica el Artículo, incisos y, fracciones anteriores, porque se trata de una actividad acuícola con fines comerciales. | Por el hecho de presentar a la autoridad correspondiente (SEMARNAT) la Manifestación de Impacto Ambiental, el promovente está cumpliendo con este apartado.<br><br>El proyecto se vincula por la obligatoriedad de obtener la autorización correspondiente para realizar las obras descritas en esta manifestación de impacto ambiental.<br><br>Como ya se mencionó anteriormente, la promovente una vez autorizado el proyecto en materia ambiental procederá a tramitar el Registro Nacional de Pesca para la unidad de producción acuícola. |
| **Art. 30°.-** *Las actividades pesqueras se clasifican en:*<br><br>**II.-** *Cultivo o acuacultura con fines* | | |
| **Artículo 31°.-** *Para realizar las actividades de pesca se requiere lo siguiente:*<br><br>**I,** *Concesión, para:*<br><br>**Inciso b)** *Acuacultura comercial*<br><br>**II,** Permiso, para:<br><br>**Inciso g)** *Acuacultura de fomento*<br><br>**III,** *Autorización, para:*<br><br>**Inciso d)** *Recolectar del medio natural reproductores, larvas, postlarvas, crías, huevos, semillas, alevines o en cualquier otro estadio, y*<br><br>**Inciso e)** *Acuacultura didáctica.* | | |

| | | |
|---|---|---|
| **Artículos 22.-** *la Secretaría podrá inscribir en el Registro Nacional de Pesca a los acuicultores que no requieran concesión, permiso o Autorización.* | Al **proyecto** le aplica el Artículo, incisos y, fracciones anteriores, porque se trata de una actividad acuícola con fines comerciales. | Por el hecho de presentar a la autoridad correspondiente (SEMARNAT) la Manifestación de Impacto Ambiental, el promovente está cumpliendo con este apartado.<br><br>El proyecto se vincula por la obligatoriedad de obtener la autorización correspondiente para realizar las obras descritas en esta manifestación de impacto ambiental.<br><br>Como ya se mencionó anteriormente, la promovente una vez autorizado el proyecto en materia ambiental procederá a tramitar el Registro Nacional de Pesca para la unidad de producción acuícola. |
| **Art. 30°.-** *Las actividades pesqueras se clasifican en:*<br><br>**II.-** *Cultivo o acuacultura con fines* | | |
| **Artículo 31°.-** *Para realizar las actividades de pesca se requiere lo siguiente:*<br><br>**I,** *Concesión, para:*<br><br>**Inciso b)** *Acuacultura comercial*<br><br>**II,** Permiso, para:<br><br>**Inciso g)** *Acuacultura de fomento*<br><br>**III,** *Autorización, para:*<br><br>**Inciso d)** *Recolectar del medio natural reproductores, larvas, postlarvas, crías, huevos, semillas, alevines o en cualquier otro estadio, y*<br><br>**Inciso e)** *Acuacultura didáctica.* | | |

| | | |
|---|---|---|
| **Artículos 22.-** *la Secretaría podrá inscribir en el Registro Nacional de Pesca a los acuicultores que no requieran concesión, permiso o Autorización.* | Al **proyecto** le aplica el Artículo, incisos y, fracciones anteriores, porque se trata de una actividad acuícola con fines comerciales. | Por el hecho de presentar a la autoridad correspondiente (SEMARNAT) la Manifestación de Impacto Ambiental, el promovente está cumpliendo con este apartado.<br><br>El proyecto se vincula por la obligatoriedad de obtener la autorización correspondiente para realizar las obras descritas en esta manifestación de impacto ambiental.<br><br>Como ya se mencionó anteriormente, la promovente una vez autorizado el proyecto en materia ambiental procederá a tramitar el Registro Nacional de Pesca para la unidad de producción acuícola. |
| **Art. 30°.-** *Las actividades pesqueras se clasifican en:*<br><br>**II.-** *Cultivo o acuacultura con fines* | | |
| **Artículo 31°.-** *Para realizar las actividades de pesca se requiere lo siguiente:*<br><br>**I,** *Concesión, para:*<br><br>**Inciso b)** *Acuacultura comercial*<br><br>**II,** Permiso, para:<br><br>**Inciso g)** *Acuacultura de fomento*<br><br>**III,** *Autorización, para:*<br><br>**Inciso d)** *Recolectar del medio natural reproductores, larvas, postlarvas, crías, huevos, semillas, alevines o en cualquier otro estadio, y*<br><br>**Inciso e)** *Acuacultura didáctica.* | | |

| | | |
|---|---|---|
| **Artículos 22.-** *la Secretaría podrá inscribir en el Registro Nacional de Pesca a los acuicultores que no requieran concesión, permiso o Autorización.* | Al **proyecto** le aplica el Artículo, incisos y, fracciones anteriores, porque se trata de una actividad acuícola con fines comerciales. | Por el hecho de presentar a la autoridad correspondiente (SEMARNAT) la Manifestación de Impacto Ambiental, el promovente está cumpliendo con este apartado.<br><br>El proyecto se vincula por la obligatoriedad de obtener la autorización correspondiente para realizar las obras descritas en esta manifestación de impacto ambiental.<br><br>Como ya se mencionó anteriormente, la promovente una vez autorizado el proyecto en materia ambiental procederá a tramitar el Registro Nacional de Pesca para la unidad de producción acuícola. |
| **Art. 30°.-** *Las actividades pesqueras se clasifican en:*<br><br>**II.-** *Cultivo o acuacultura con fines* | | |
| **Artículo 31°.-** *Para realizar las actividades de pesca se requiere lo siguiente:*<br><br>**I,** *Concesión, para:*<br><br>**Inciso b)** *Acuacultura comercial*<br><br>**II,** Permiso, para:<br><br>**Inciso g)** *Acuacultura de fomento*<br><br>**III,** *Autorización, para:*<br><br>**Inciso d)** *Recolectar del medio natural reproductores, larvas, postlarvas, crías, huevos, semillas, alevines o en cualquier otro estadio, y*<br><br>**Inciso e)** *Acuacultura didáctica.* | | |

| | | |
|---|---|---|
| **Artículos 22.-** *la Secretaría podrá inscribir en el Registro Nacional de Pesca a los acuicultores que no requieran concesión, permiso o Autorización.* | Al **proyecto** le aplica el Artículo, incisos y, fracciones anteriores, porque se trata de una actividad acuícola con fines comerciales. | Por el hecho de presentar a la autoridad correspondiente (SEMARNAT) la Manifestación de Impacto Ambiental, el promovente está cumpliendo con este apartado.<br><br>El proyecto se vincula por la obligatoriedad de obtener la autorización correspondiente para realizar las obras descritas en esta manifestación de impacto ambiental.<br><br>Como ya se mencionó anteriormente, la promovente una vez autorizado el proyecto en materia ambiental procederá a tramitar el Registro Nacional de Pesca para la unidad de producción acuícola. |
| **Art. 30°.-** *Las actividades pesqueras se clasifican en:*<br><br>**II.-** *Cultivo o acuacultura con fines* | | |
| **Artículo 31°.-** *Para realizar las actividades de pesca se requiere lo siguiente:*<br><br>**I,** *Concesión, para:*<br><br>**Inciso b)** *Acuacultura comercial*<br><br>**II,** Permiso, para:<br><br>**Inciso g)** *Acuacultura de fomento*<br><br>**III,** *Autorización, para:*<br><br>**Inciso d)** *Recolectar del medio natural reproductores, larvas, postlarvas, crías, huevos, semillas, alevines o en cualquier otro estadio, y*<br><br>**Inciso e)** *Acuacultura didáctica.* | | |

| | | |
|---|---|---|
| **Artículos 22.-** *la Secretaría podrá inscribir en el Registro Nacional de Pesca a los acuicultores que no requieran concesión, permiso o Autorización.* | Al **proyecto** le aplica el Artículo, incisos y, fracciones anteriores, porque se trata de una actividad acuícola con fines comerciales. | Por el hecho de presentar a la autoridad correspondiente (SEMARNAT) la Manifestación de Impacto Ambiental, el promovente está cumpliendo con este apartado.<br><br>El proyecto se vincula por la obligatoriedad de obtener la autorización correspondiente para realizar las obras descritas en esta manifestación de impacto ambiental.<br><br>Como ya se mencionó anteriormente, la promovente una vez autorizado el proyecto en materia ambiental procederá a tramitar el Registro Nacional de Pesca para la unidad de producción acuícola. |
| **Art. 30°.-** *Las actividades pesqueras se clasifican en:*<br><br>**II.-** *Cultivo o acuacultura con fines* | | |
| **Artículo 31°.-** *Para realizar las actividades de pesca se requiere lo siguiente:*<br><br>**I,** *Concesión, para:*<br><br>**Inciso b)** *Acuacultura comercial*<br><br>**II,** Permiso, para:<br><br>**Inciso g)** *Acuacultura de fomento*<br><br>**III,** *Autorización, para:*<br><br>**Inciso d)** *Recolectar del medio natural reproductores, larvas, postlarvas, crías, huevos, semillas, alevines o en cualquier otro estadio, y*<br><br>**Inciso e)** *Acuacultura didáctica.* | | |

| | | |
|---|---|---|
| **Artículos 22.-** *la Secretaría podrá inscribir en el Registro Nacional de Pesca a los acuicultores que no requieran concesión, permiso o Autorización.* | Al **proyecto** le aplica el Artículo, incisos y, fracciones anteriores, porque se trata de una actividad acuícola con fines comerciales. | Por el hecho de presentar a la autoridad correspondiente (SEMARNAT) la Manifestación de Impacto Ambiental, el promovente está cumpliendo con este apartado.<br><br>El proyecto se vincula por la obligatoriedad de obtener la autorización correspondiente para realizar las obras descritas en esta manifestación de impacto ambiental.<br><br>Como ya se mencionó anteriormente, la promovente una vez autorizado el proyecto en materia ambiental procederá a tramitar el Registro Nacional de Pesca para la unidad de producción acuícola. |
| **Art. 30°.-** *Las actividades pesqueras se clasifican en:*<br><br>**II.-** *Cultivo o acuacultura con fines* | | |
| **Artículo 31°.-** *Para realizar las actividades de pesca se requiere lo siguiente:*<br><br>**I,** *Concesión, para:*<br><br>**Inciso b)** *Acuacultura comercial*<br><br>**II,** Permiso, para:<br><br>**Inciso g)** *Acuacultura de fomento*<br><br>**III,** *Autorización, para:*<br><br>**Inciso d)** *Recolectar del medio natural reproductores, larvas, postlarvas, crías, huevos, semillas, alevines o en cualquier otro estadio, y*<br><br>**Inciso e)** *Acuacultura didáctica.* | | |

| | | |
|---|---|---|
| **Artículos 22.-** *la Secretaría podrá inscribir en el Registro Nacional de Pesca a los acuicultores que no requieran concesión, permiso o Autorización.* | Al **proyecto** le aplica el Artículo, incisos y, fracciones anteriores, porque se trata de una actividad acuícola con fines comerciales. | Por el hecho de presentar a la autoridad correspondiente (SEMARNAT) la Manifestación de Impacto Ambiental, el promovente está cumpliendo con este apartado.<br><br>El proyecto se vincula por la obligatoriedad de obtener la autorización correspondiente para realizar las obras descritas en esta manifestación de impacto ambiental.<br><br>Como ya se mencionó anteriormente, la promovente una vez autorizado el proyecto en materia ambiental procederá a tramitar el Registro Nacional de Pesca para la unidad de producción acuícola. |
| **Art. 30°.-** *Las actividades pesqueras se clasifican en:*<br><br>**II.-** *Cultivo o acuacultura con fines* | | |
| **Artículo 31°.-** *Para realizar las actividades de pesca se requiere lo siguiente:*<br><br>**I,** *Concesión, para:*<br><br>**Inciso b)** *Acuacultura comercial*<br><br>**II,** Permiso, para:<br><br>**Inciso g)** *Acuacultura de fomento*<br><br>**III,** *Autorización, para:*<br><br>**Inciso d)** *Recolectar del medio natural reproductores, larvas, postlarvas, crías, huevos, semillas, alevines o en cualquier otro estadio, y*<br><br>**Inciso e)** *Acuacultura didáctica.* | | |

| | | |
|---|---|---|
| **Artículos 22.-** *la Secretaría podrá inscribir en el Registro Nacional de Pesca a los acuicultores que no requieran concesión, permiso o Autorización.* | Al **proyecto** le aplica el Artículo, incisos y, fracciones anteriores, porque se trata de una actividad acuícola con fines comerciales. | Por el hecho de presentar a la autoridad correspondiente (SEMARNAT) la Manifestación de Impacto Ambiental, el promovente está cumpliendo con este apartado.<br><br>El proyecto se vincula por la obligatoriedad de obtener la autorización correspondiente para realizar las obras descritas en esta manifestación de impacto ambiental.<br><br>Como ya se mencionó anteriormente, la promovente una vez autorizado el proyecto en materia ambiental procederá a tramitar el Registro Nacional de Pesca para la unidad de producción acuícola. |
| **Art. 30°.-** *Las actividades pesqueras se clasifican en:*<br><br>**II.-** *Cultivo o acuacultura con fines* | | |
| **Artículo 31°.-** *Para realizar las actividades de pesca se requiere lo siguiente:*<br><br>**I,** *Concesión, para:*<br><br>**Inciso b)** *Acuacultura comercial*<br><br>**II,** Permiso, para:<br><br>**Inciso g)** *Acuacultura de fomento*<br><br>**III,** *Autorización, para:*<br><br>**Inciso d)** *Recolectar del medio natural reproductores, larvas, postlarvas, crías, huevos, semillas, alevines o en cualquier otro estadio, y*<br><br>**Inciso e)** *Acuacultura didáctica.* | | |

| | | |
|---|---|---|
| **Artículos 22.-** *la Secretaría podrá inscribir en el Registro Nacional de Pesca a los acuicultores que no requieran concesión, permiso o Autorización.* | Al **proyecto** le aplica el Artículo, incisos y, fracciones anteriores, porque se trata de una actividad acuícola con fines comerciales. | Por el hecho de presentar a la autoridad correspondiente (SEMARNAT) la Manifestación de Impacto Ambiental, el promovente está cumpliendo con este apartado.<br><br>El proyecto se vincula por la obligatoriedad de obtener la autorización correspondiente para realizar las obras descritas en esta manifestación de impacto ambiental.<br><br>Como ya se mencionó anteriormente, la promovente una vez autorizado el proyecto en materia ambiental procederá a tramitar el Registro Nacional de Pesca para la unidad de producción acuícola. |
| **Art. 30°.-** *Las actividades pesqueras se clasifican en:*<br><br>**II.-** *Cultivo o acuacultura con fines* | | |
| **Artículo 31°.-** *Para realizar las actividades de pesca se requiere lo siguiente:*<br><br>**I,** *Concesión, para:*<br><br>**Inciso b)** *Acuacultura comercial*<br><br>**II,** Permiso, para:<br><br>**Inciso g)** *Acuacultura de fomento*<br><br>**III,** *Autorización, para:*<br><br>**Inciso d)** *Recolectar del medio natural reproductores, larvas, postlarvas, crías, huevos, semillas, alevines o en cualquier otro estadio, y*<br><br>**Inciso e)** *Acuacultura didáctica.* | | |

| | | |
|---|---|---|
| **Artículos 22.-** *la Secretaría podrá inscribir en el Registro Nacional de Pesca a los acuicultores que no requieran concesión, permiso o Autorización.* | Al **proyecto** le aplica el Artículo, incisos y, fracciones anteriores, porque se trata de una actividad acuícola con fines comerciales. | Por el hecho de presentar a la autoridad correspondiente (SEMARNAT) la Manifestación de Impacto Ambiental, el promovente está cumpliendo con este apartado.<br><br>El proyecto se vincula por la obligatoriedad de obtener la autorización correspondiente para realizar las obras descritas en esta manifestación de impacto ambiental.<br><br>Como ya se mencionó anteriormente, la promovente una vez autorizado el proyecto en materia ambiental procederá a tramitar el Registro Nacional de Pesca para la unidad de producción acuícola. |
| **Art. 30°.-** *Las actividades pesqueras se clasifican en:*<br><br>**II.-** *Cultivo o acuacultura con fines* | | |
| **Artículo 31°.-** *Para realizar las actividades de pesca se requiere lo siguiente:*<br><br>**I,** *Concesión, para:*<br><br>**Inciso b)** *Acuacultura comercial*<br><br>**II,** Permiso, para:<br><br>**Inciso g)** *Acuacultura de fomento*<br><br>**III,** *Autorización, para:*<br><br>**Inciso d)** *Recolectar del medio natural reproductores, larvas, postlarvas, crías, huevos, semillas, alevines o en cualquier otro estadio, y*<br><br>**Inciso e)** *Acuacultura didáctica.* | | |

| | | |
|---|---|---|
| **Artículos 22.-** *la Secretaría podrá inscribir en el Registro Nacional de Pesca a los acuicultores que no requieran concesión, permiso o Autorización.* | Al **proyecto** le aplica el Artículo, incisos y, fracciones anteriores, porque se trata de una actividad acuícola con fines comerciales. | Por el hecho de presentar a la autoridad correspondiente (SEMARNAT) la Manifestación de Impacto Ambiental, el promovente está cumpliendo con este apartado.<br><br>El proyecto se vincula por la obligatoriedad de obtener la autorización correspondiente para realizar las obras descritas en esta manifestación de impacto ambiental.<br><br>Como ya se mencionó anteriormente, la promovente una vez autorizado el proyecto en materia ambiental procederá a tramitar el Registro Nacional de Pesca para la unidad de producción acuícola. |
| **Art. 30°.-** *Las actividades pesqueras se clasifican en:*<br><br>**II.-** *Cultivo o acuacultura con fines* | | |
| **Artículo 31°.-** *Para realizar las actividades de pesca se requiere lo siguiente:*<br><br>**I,** *Concesión, para:*<br><br>**Inciso b)** *Acuacultura comercial*<br><br>**II,** Permiso, para:<br><br>**Inciso g)** *Acuacultura de fomento*<br><br>**III,** *Autorización, para:*<br><br>**Inciso d)** *Recolectar del medio natural reproductores, larvas, postlarvas, crías, huevos, semillas, alevines o en cualquier otro estadio, y*<br><br>**Inciso e)** *Acuacultura didáctica.* | | |

| | | |
|---|---|---|
| **Artículos 22.-** *la Secretaría podrá inscribir en el Registro Nacional de Pesca a los acuicultores que no requieran concesión, permiso o Autorización.* | Al **proyecto** le aplica el Artículo, incisos y, fracciones anteriores, porque se trata de una actividad acuícola con fines comerciales. | Por el hecho de presentar a la autoridad correspondiente (SEMARNAT) la Manifestación de Impacto Ambiental, el promovente está cumpliendo con este apartado.<br><br>El proyecto se vincula por la obligatoriedad de obtener la autorización correspondiente para realizar las obras descritas en esta manifestación de impacto ambiental.<br><br>Como ya se mencionó anteriormente, la promovente una vez autorizado el proyecto en materia ambiental procederá a tramitar el Registro Nacional de Pesca para la unidad de producción acuícola. |
| **Art. 30°.-** *Las actividades pesqueras se clasifican en:*<br><br>**II.-** *Cultivo o acuacultura con fines* | | |
| **Artículo 31°.-** *Para realizar las actividades de pesca se requiere lo siguiente:*<br><br>**I,** *Concesión, para:*<br><br>**Inciso b)** *Acuacultura comercial*<br><br>**II,** Permiso, para:<br><br>**Inciso g)** *Acuacultura de fomento*<br><br>**III,** *Autorización, para:*<br><br>**Inciso d)** *Recolectar del medio natural reproductores, larvas, postlarvas, crías, huevos, semillas, alevines o en cualquier otro estadio, y*<br><br>**Inciso e)** *Acuacultura didáctica.* | | |

| | | |
|---|---|---|
| **Artículos 22.-** *la Secretaría podrá inscribir en el Registro Nacional de Pesca a los acuicultores que no requieran concesión, permiso o Autorización.* | Al **proyecto** le aplica el Artículo, incisos y, fracciones anteriores, porque se trata de una actividad acuícola con fines comerciales. | Por el hecho de presentar a la autoridad correspondiente (SEMARNAT) la Manifestación de Impacto Ambiental, el promovente está cumpliendo con este apartado.<br><br>El proyecto se vincula por la obligatoriedad de obtener la autorización correspondiente para realizar las obras descritas en esta manifestación de impacto ambiental.<br><br>Como ya se mencionó anteriormente, la promovente una vez autorizado el proyecto en materia ambiental procederá a tramitar el Registro Nacional de Pesca para la unidad de producción acuícola. |
| **Art. 30°.-** *Las actividades pesqueras se clasifican en:*<br><br>**II.-** *Cultivo o acuacultura con fines* | | |
| **Artículo 31°.-** *Para realizar las actividades de pesca se requiere lo siguiente:*<br><br>**I,** *Concesión, para:*<br><br>**Inciso b)** *Acuacultura comercial*<br><br>**II,** Permiso, para:<br><br>**Inciso g)** *Acuacultura de fomento*<br><br>**III,** *Autorización, para:*<br><br>**Inciso d)** *Recolectar del medio natural reproductores, larvas, postlarvas, crías, huevos, semillas, alevines o en cualquier otro estadio, y*<br><br>**Inciso e)** *Acuacultura didáctica.* | | |

| | | |
|---|---|---|
| **Artículos 22.-** *la Secretaría podrá inscribir en el Registro Nacional de Pesca a los acuicultores que no requieran concesión, permiso o Autorización.* | Al **proyecto** le aplica el Artículo, incisos y, fracciones anteriores, porque se trata de una actividad acuícola con fines comerciales. | Por el hecho de presentar a la autoridad correspondiente (SEMARNAT) la Manifestación de Impacto Ambiental, el promovente está cumpliendo con este apartado.<br><br>El proyecto se vincula por la obligatoriedad de obtener la autorización correspondiente para realizar las obras descritas en esta manifestación de impacto ambiental.<br><br>Como ya se mencionó anteriormente, la promovente una vez autorizado el proyecto en materia ambiental procederá a tramitar el Registro Nacional de Pesca para la unidad de producción acuícola. |
| **Art. 30°.-** *Las actividades pesqueras se clasifican en:*<br><br>**II.-** *Cultivo o acuacultura con fines* | | |
| **Artículo 31°.-** *Para realizar las actividades de pesca se requiere lo siguiente:*<br><br>**I,** *Concesión, para:*<br><br>**Inciso b)** *Acuacultura comercial*<br><br>**II,** Permiso, para:<br><br>**Inciso g)** *Acuacultura de fomento*<br><br>**III,** *Autorización, para:*<br><br>**Inciso d)** *Recolectar del medio natural reproductores, larvas, postlarvas, crías, huevos, semillas, alevines o en cualquier otro estadio, y*<br><br>**Inciso e)** *Acuacultura didáctica.* | | |

| | | |
|---|---|---|
| **Artículos 22.-** *la Secretaría podrá inscribir en el Registro Nacional de Pesca a los acuicultores que no requieran concesión, permiso o Autorización.* | Al **proyecto** le aplica el Artículo, incisos y, fracciones anteriores, porque se trata de una actividad acuícola con fines comerciales. | Por el hecho de presentar a la autoridad correspondiente (SEMARNAT) la Manifestación de Impacto Ambiental, el promovente está cumpliendo con este apartado.<br><br>El proyecto se vincula por la obligatoriedad de obtener la autorización correspondiente para realizar las obras descritas en esta manifestación de impacto ambiental.<br><br>Como ya se mencionó anteriormente, la promovente una vez autorizado el proyecto en materia ambiental procederá a tramitar el Registro Nacional de Pesca para la unidad de producción acuícola. |
| **Art. 30°.-** *Las actividades pesqueras se clasifican en:*<br><br>**II.-** *Cultivo o acuacultura con fines* | | |
| **Artículo 31°.-** *Para realizar las actividades de pesca se requiere lo siguiente:*<br><br>**I,** *Concesión, para:*<br><br>**Inciso b)** *Acuacultura comercial*<br><br>**II,** Permiso, para:<br><br>**Inciso g)** *Acuacultura de fomento*<br><br>**III,** *Autorización, para:*<br><br>**Inciso d)** *Recolectar del medio natural reproductores, larvas, postlarvas, crías, huevos, semillas, alevines o en cualquier otro estadio, y*<br><br>**Inciso e)** *Acuacultura didáctica.* | | |

| | | |
|---|---|---|
| **Artículos 22.-** *la Secretaría podrá inscribir en el Registro Nacional de Pesca a los acuicultores que no requieran concesión, permiso o Autorización.* | Al **proyecto** le aplica el Artículo, incisos y, fracciones anteriores, porque se trata de una actividad acuícola con fines comerciales. | Por el hecho de presentar a la autoridad correspondiente (SEMARNAT) la Manifestación de Impacto Ambiental, el promovente está cumpliendo con este apartado.<br><br>El proyecto se vincula por la obligatoriedad de obtener la autorización correspondiente para realizar las obras descritas en esta manifestación de impacto ambiental.<br><br>Como ya se mencionó anteriormente, la promovente una vez autorizado el proyecto en materia ambiental procederá a tramitar el Registro Nacional de Pesca para la unidad de producción acuícola. |
| **Art. 30°.-** *Las actividades pesqueras se clasifican en:*<br><br>**II.-** *Cultivo o acuacultura con fines* | | |
| **Artículo 31°.-** *Para realizar las actividades de pesca se requiere lo siguiente:*<br><br>**I,** *Concesión, para:*<br><br>**Inciso b)** *Acuacultura comercial*<br><br>**II,** Permiso, para:<br><br>**Inciso g)** *Acuacultura de fomento*<br><br>**III,** *Autorización, para:*<br><br>**Inciso d)** *Recolectar del medio natural reproductores, larvas, postlarvas, crías, huevos, semillas, alevines o en cualquier otro estadio, y*<br><br>**Inciso e)** *Acuacultura didáctica.* | | |

| | | |
|---|---|---|
| **Artículos 22.-** *la Secretaría podrá inscribir en el Registro Nacional de Pesca a los acuicultores que no requieran concesión, permiso o Autorización.* | Al **proyecto** le aplica el Artículo, incisos y, fracciones anteriores, porque se trata de una actividad acuícola con fines comerciales. | Por el hecho de presentar a la autoridad correspondiente (SEMARNAT) la Manifestación de Impacto Ambiental, el promovente está cumpliendo con este apartado.<br><br>El proyecto se vincula por la obligatoriedad de obtener la autorización correspondiente para realizar las obras descritas en esta manifestación de impacto ambiental.<br><br>Como ya se mencionó anteriormente, la promovente una vez autorizado el proyecto en materia ambiental procederá a tramitar el Registro Nacional de Pesca para la unidad de producción acuícola. |
| **Art. 30°.-** *Las actividades pesqueras se clasifican en:*<br><br>**II.-** *Cultivo o acuacultura con fines* | | |
| **Artículo 31°.-** *Para realizar las actividades de pesca se requiere lo siguiente:*<br><br>**I,** *Concesión, para:*<br><br>**Inciso b)** *Acuacultura comercial*<br><br>**II,** Permiso, para:<br><br>**Inciso g)** *Acuacultura de fomento*<br><br>**III,** *Autorización, para:*<br><br>**Inciso d)** *Recolectar del medio natural reproductores, larvas, postlarvas, crías, huevos, semillas, alevines o en cualquier otro estadio, y*<br><br>**Inciso e)** *Acuacultura didáctica.* | | |

| | | |
|---|---|---|
| **Artículos 22.-** *la Secretaría podrá inscribir en el Registro Nacional de Pesca a los acuicultores que no requieran concesión, permiso o Autorización.* | Al **proyecto** le aplica el Artículo, incisos y, fracciones anteriores, porque se trata de una actividad acuícola con fines comerciales. | Por el hecho de presentar a la autoridad correspondiente (SEMARNAT) la Manifestación de Impacto Ambiental, el promovente está cumpliendo con este apartado.<br><br>El proyecto se vincula por la obligatoriedad de obtener la autorización correspondiente para realizar las obras descritas en esta manifestación de impacto ambiental.<br><br>Como ya se mencionó anteriormente, la promovente una vez autorizado el proyecto en materia ambiental procederá a tramitar el Registro Nacional de Pesca para la unidad de producción acuícola. |
| **Art. 30°.-** *Las actividades pesqueras se clasifican en:*<br><br>**II.-** *Cultivo o acuacultura con fines* | | |
| **Artículo 31°.-** *Para realizar las actividades de pesca se requiere lo siguiente:*<br><br>**I,** *Concesión, para:*<br><br>**Inciso b)** *Acuacultura comercial*<br><br>**II,** Permiso, para:<br><br>**Inciso g)** *Acuacultura de fomento*<br><br>**III,** *Autorización, para:*<br><br>**Inciso d)** *Recolectar del medio natural reproductores, larvas, postlarvas, crías, huevos, semillas, alevines o en cualquier otro estadio, y*<br><br>**Inciso e)** *Acuacultura didáctica.* | | |

| | | |
|---|---|---|
| **Artículos 22.-** *la Secretaría podrá inscribir en el Registro Nacional de Pesca a los acuicultores que no requieran concesión, permiso o Autorización.* | Al **proyecto** le aplica el Artículo, incisos y, fracciones anteriores, porque se trata de una actividad acuícola con fines comerciales. | Por el hecho de presentar a la autoridad correspondiente (SEMARNAT) la Manifestación de Impacto Ambiental, el promovente está cumpliendo con este apartado.<br><br>El proyecto se vincula por la obligatoriedad de obtener la autorización correspondiente para realizar las obras descritas en esta manifestación de impacto ambiental.<br><br>Como ya se mencionó anteriormente, la promovente una vez autorizado el proyecto en materia ambiental procederá a tramitar el Registro Nacional de Pesca para la unidad de producción acuícola. |
| **Art. 30°.-** *Las actividades pesqueras se clasifican en:*<br><br>**II.-** *Cultivo o acuacultura con fines* | | |
| **Artículo 31°.-** *Para realizar las actividades de pesca se requiere lo siguiente:*<br><br>**I,** *Concesión, para:*<br><br>**Inciso b)** *Acuacultura comercial*<br><br>**II,** Permiso, para:<br><br>**Inciso g)** *Acuacultura de fomento*<br><br>**III,** *Autorización, para:*<br><br>**Inciso d)** *Recolectar del medio natural reproductores, larvas, postlarvas, crías, huevos, semillas, alevines o en cualquier otro estadio, y*<br><br>**Inciso e)** *Acuacultura didáctica.* | | |

| | | |
|---|---|---|
| **Artículos 22.-** *la Secretaría podrá inscribir en el Registro Nacional de Pesca a los acuicultores que no requieran concesión, permiso o Autorización.* | Al **proyecto** le aplica el Artículo, incisos y, fracciones anteriores, porque se trata de una actividad acuícola con fines comerciales. | Por el hecho de presentar a la autoridad correspondiente (SEMARNAT) la Manifestación de Impacto Ambiental, el promovente está cumpliendo con este apartado.<br><br>El proyecto se vincula por la obligatoriedad de obtener la autorización correspondiente para realizar las obras descritas en esta manifestación de impacto ambiental.<br><br>Como ya se mencionó anteriormente, la promovente una vez autorizado el proyecto en materia ambiental procederá a tramitar el Registro Nacional de Pesca para la unidad de producción acuícola. |
| **Art. 30°.-** *Las actividades pesqueras se clasifican en:*<br><br>**II.-** *Cultivo o acuacultura con fines* | | |
| **Artículo 31°.-** *Para realizar las actividades de pesca se requiere lo siguiente:*<br><br>**I,** *Concesión, para:*<br><br>**Inciso b)** *Acuacultura comercial*<br><br>**II,** Permiso, para:<br><br>**Inciso g)** *Acuacultura de fomento*<br><br>**III,** *Autorización, para:*<br><br>**Inciso d)** *Recolectar del medio natural reproductores, larvas, postlarvas, crías, huevos, semillas, alevines o en cualquier otro estadio, y*<br><br>**Inciso e)** *Acuacultura didáctica.* | | |

| | | |
|---|---|---|
| **Artículos 22.-** *la Secretaría podrá inscribir en el Registro Nacional de Pesca a los acuicultores que no requieran concesión, permiso o Autorización.* | Al **proyecto** le aplica el Artículo, incisos y, fracciones anteriores, porque se trata de una actividad acuícola con fines comerciales. | Por el hecho de presentar a la autoridad correspondiente (SEMARNAT) la Manifestación de Impacto Ambiental, el promovente está cumpliendo con este apartado.<br><br>El proyecto se vincula por la obligatoriedad de obtener la autorización correspondiente para realizar las obras descritas en esta manifestación de impacto ambiental.<br><br>Como ya se mencionó anteriormente, la promovente una vez autorizado el proyecto en materia ambiental procederá a tramitar el Registro Nacional de Pesca para la unidad de producción acuícola. |
| **Art. 30°.-** *Las actividades pesqueras se clasifican en:*<br><br>**II.-** *Cultivo o acuacultura con fines* | | |
| **Artículo 31°.-** *Para realizar las actividades de pesca se requiere lo siguiente:*<br><br>**I,** *Concesión, para:*<br><br>**Inciso b)** *Acuacultura comercial*<br><br>**II,** Permiso, para:<br><br>**Inciso g)** *Acuacultura de fomento*<br><br>**III,** *Autorización, para:*<br><br>**Inciso d)** *Recolectar del medio natural reproductores, larvas, postlarvas, crías, huevos, semillas, alevines o en cualquier otro estadio, y*<br><br>**Inciso e)** *Acuacultura didáctica.* | | |

| | | |
|---|---|---|
| **Artículos 22.-** *la Secretaría podrá inscribir en el Registro Nacional de Pesca a los acuicultores que no requieran concesión, permiso o Autorización.* | Al **proyecto** le aplica el Artículo, incisos y, fracciones anteriores, porque se trata de una actividad acuícola con fines comerciales. | Por el hecho de presentar a la autoridad correspondiente (SEMARNAT) la Manifestación de Impacto Ambiental, el promovente está cumpliendo con este apartado.<br><br>El proyecto se vincula por la obligatoriedad de obtener la autorización correspondiente para realizar las obras descritas en esta manifestación de impacto ambiental.<br><br>Como ya se mencionó anteriormente, la promovente una vez autorizado el proyecto en materia ambiental procederá a tramitar el Registro Nacional de Pesca para la unidad de producción acuícola. |
| **Art. 30°.-** *Las actividades pesqueras se clasifican en:*<br><br>**II.-** *Cultivo o acuacultura con fines* | | |
| **Artículo 31°.-** *Para realizar las actividades de pesca se requiere lo siguiente:*<br><br>**I,** *Concesión, para:*<br><br>**Inciso b)** *Acuacultura comercial*<br><br>**II,** Permiso, para:<br><br>**Inciso g)** *Acuacultura de fomento*<br><br>**III,** *Autorización, para:*<br><br>**Inciso d)** *Recolectar del medio natural reproductores, larvas, postlarvas, crías, huevos, semillas, alevines o en cualquier otro estadio, y*<br><br>**Inciso e)** *Acuacultura didáctica.* | | |

| | | |
|---|---|---|
| **Artículos 22.-** *la Secretaría podrá inscribir en el Registro Nacional de Pesca a los acuicultores que no requieran concesión, permiso o Autorización.* | Al **proyecto** le aplica el Artículo, incisos y, fracciones anteriores, porque se trata de una actividad acuícola con fines comerciales. | Por el hecho de presentar a la autoridad correspondiente (SEMARNAT) la Manifestación de Impacto Ambiental, el promovente está cumpliendo con este apartado.<br><br>El proyecto se vincula por la obligatoriedad de obtener la autorización correspondiente para realizar las obras descritas en esta manifestación de impacto ambiental.<br><br>Como ya se mencionó anteriormente, la promovente una vez autorizado el proyecto en materia ambiental procederá a tramitar el Registro Nacional de Pesca para la unidad de producción acuícola. |
| **Art. 30°.-** *Las actividades pesqueras se clasifican en:*<br><br>**II.-** *Cultivo o acuacultura con fines* | | |
| **Artículo 31°.-** *Para realizar las actividades de pesca se requiere lo siguiente:*<br><br>**I,** *Concesión, para:*<br><br>**Inciso b)** *Acuacultura comercial*<br><br>**II,** Permiso, para:<br><br>**Inciso g)** *Acuacultura de fomento*<br><br>**III,** *Autorización, para:*<br><br>**Inciso d)** *Recolectar del medio natural reproductores, larvas, postlarvas, crías, huevos, semillas, alevines o en cualquier otro estadio, y*<br><br>**Inciso e)** *Acuacultura didáctica.* | | |

| | | |
|---|---|---|
| **Artículos 22.-** *la Secretaría podrá inscribir en el Registro Nacional de Pesca a los acuicultores que no requieran concesión, permiso o Autorización.* | Al **proyecto** le aplica el Artículo, incisos y, fracciones anteriores, porque se trata de una actividad acuícola con fines comerciales. | Por el hecho de presentar a la autoridad correspondiente (SEMARNAT) la Manifestación de Impacto Ambiental, el promovente está cumpliendo con este apartado.<br><br>El proyecto se vincula por la obligatoriedad de obtener la autorización correspondiente para realizar las obras descritas en esta manifestación de impacto ambiental.<br><br>Como ya se mencionó anteriormente, la promovente una vez autorizado el proyecto en materia ambiental procederá a tramitar el Registro Nacional de Pesca para la unidad de producción acuícola. |
| **Art. 30°.-** *Las actividades pesqueras se clasifican en:*<br><br>**II.-** *Cultivo o acuacultura con fines* | | |
| **Artículo 31°.-** *Para realizar las actividades de pesca se requiere lo siguiente:*<br><br>**I,** *Concesión, para:*<br><br>**Inciso b)** *Acuacultura comercial*<br><br>**II,** Permiso, para:<br><br>**Inciso g)** *Acuacultura de fomento*<br><br>**III,** *Autorización, para:*<br><br>**Inciso d)** *Recolectar del medio natural reproductores, larvas, postlarvas, crías, huevos, semillas, alevines o en cualquier otro estadio, y*<br><br>**Inciso e)** *Acuacultura didáctica.* | | |

| | | |
|---|---|---|
| **Artículos 22.-** *la Secretaría podrá inscribir en el Registro Nacional de Pesca a los acuicultores que no requieran concesión, permiso o Autorización.* | Al **proyecto** le aplica el Artículo, incisos y, fracciones anteriores, porque se trata de una actividad acuícola con fines comerciales. | Por el hecho de presentar a la autoridad correspondiente (SEMARNAT) la Manifestación de Impacto Ambiental, el promovente está cumpliendo con este apartado.<br><br>El proyecto se vincula por la obligatoriedad de obtener la autorización correspondiente para realizar las obras descritas en esta manifestación de impacto ambiental.<br><br>Como ya se mencionó anteriormente, la promovente una vez autorizado el proyecto en materia ambiental procederá a tramitar el Registro Nacional de Pesca para la unidad de producción acuícola. |
| **Art. 30°.-** *Las actividades pesqueras se clasifican en:*<br><br>**II.-** *Cultivo o acuacultura con fines* | | |
| **Artículo 31°.-** *Para realizar las actividades de pesca se requiere lo siguiente:*<br><br>**I,** *Concesión, para:*<br><br>**Inciso b)** *Acuacultura comercial*<br><br>**II,** Permiso, para:<br><br>**Inciso g)** *Acuacultura de fomento*<br><br>**III,** *Autorización, para:*<br><br>**Inciso d)** *Recolectar del medio natural reproductores, larvas, postlarvas, crías, huevos, semillas, alevines o en cualquier otro estadio, y*<br><br>**Inciso e)** *Acuacultura didáctica.* | | |

| | | |
|---|---|---|
| **Artículos 22.-** *la Secretaría podrá inscribir en el Registro Nacional de Pesca a los acuicultores que no requieran concesión, permiso o Autorización.* | Al **proyecto** le aplica el Artículo, incisos y, fracciones anteriores, porque se trata de una actividad acuícola con fines comerciales. | Por el hecho de presentar a la autoridad correspondiente (SEMARNAT) la Manifestación de Impacto Ambiental, el promovente está cumpliendo con este apartado.<br><br>El proyecto se vincula por la obligatoriedad de obtener la autorización correspondiente para realizar las obras descritas en esta manifestación de impacto ambiental.<br><br>Como ya se mencionó anteriormente, la promovente una vez autorizado el proyecto en materia ambiental procederá a tramitar el Registro Nacional de Pesca para la unidad de producción acuícola. |
| **Art. 30°.-** *Las actividades pesqueras se clasifican en:*<br><br>**II.-** *Cultivo o acuacultura con fines* | | |
| **Artículo 31°.-** *Para realizar las actividades de pesca se requiere lo siguiente:*<br><br>**I,** *Concesión, para:*<br><br>**Inciso b)** *Acuacultura comercial*<br><br>**II,** Permiso, para:<br><br>**Inciso g)** *Acuacultura de fomento*<br><br>**III,** *Autorización, para:*<br><br>**Inciso d)** *Recolectar del medio natural reproductores, larvas, postlarvas, crías, huevos, semillas, alevines o en cualquier otro estadio, y*<br><br>**Inciso e)** *Acuacultura didáctica.* | | |

| | | |
|---|---|---|
| **Artículos 22.-** *la Secretaría podrá inscribir en el Registro Nacional de Pesca a los acuicultores que no requieran concesión, permiso o Autorización.* | Al **proyecto** le aplica el Artículo, incisos y, fracciones anteriores, porque se trata de una actividad acuícola con fines comerciales. | Por el hecho de presentar a la autoridad correspondiente (SEMARNAT) la Manifestación de Impacto Ambiental, el promovente está cumpliendo con este apartado.<br><br>El proyecto se vincula por la obligatoriedad de obtener la autorización correspondiente para realizar las obras descritas en esta manifestación de impacto ambiental.<br><br>Como ya se mencionó anteriormente, la promovente una vez autorizado el proyecto en materia ambiental procederá a tramitar el Registro Nacional de Pesca para la unidad de producción acuícola. |
| **Art. 30°.-** *Las actividades pesqueras se clasifican en:*<br><br>**II.-** *Cultivo o acuacultura con fines* | | |
| **Artículo 31°.-** *Para realizar las actividades de pesca se requiere lo siguiente:*<br><br>**I,** *Concesión, para:*<br><br>**Inciso b)** *Acuacultura comercial*<br><br>**II,** Permiso, para:<br><br>**Inciso g)** *Acuacultura de fomento*<br><br>**III,** *Autorización, para:*<br><br>**Inciso d)** *Recolectar del medio natural reproductores, larvas, postlarvas, crías, huevos, semillas, alevines o en cualquier otro estadio, y*<br><br>**Inciso e)** *Acuacultura didáctica.* | | |

| | | |
|---|---|---|
| **Artículos 22.-** *la Secretaría podrá inscribir en el Registro Nacional de Pesca a los acuicultores que no requieran concesión, permiso o Autorización.* | Al **proyecto** le aplica el Artículo, incisos y, fracciones anteriores, porque se trata de una actividad acuícola con fines comerciales. | Por el hecho de presentar a la autoridad correspondiente (SEMARNAT) la Manifestación de Impacto Ambiental, el promovente está cumpliendo con este apartado.<br><br>El proyecto se vincula por la obligatoriedad de obtener la autorización correspondiente para realizar las obras descritas en esta manifestación de impacto ambiental.<br><br>Como ya se mencionó anteriormente, la promovente una vez autorizado el proyecto en materia ambiental procederá a tramitar el Registro Nacional de Pesca para la unidad de producción acuícola. |
| **Art. 30°.-** *Las actividades pesqueras se clasifican en:*<br><br>**II.-** *Cultivo o acuacultura con fines* | | |
| **Artículo 31°.-** *Para realizar las actividades de pesca se requiere lo siguiente:*<br><br>**I,** *Concesión, para:*<br><br>**Inciso b)** *Acuacultura comercial*<br><br>**II,** Permiso, para:<br><br>**Inciso g)** *Acuacultura de fomento*<br><br>**III,** *Autorización, para:*<br><br>**Inciso d)** *Recolectar del medio natural reproductores, larvas, postlarvas, crías, huevos, semillas, alevines o en cualquier otro estadio, y*<br><br>**Inciso e)** *Acuacultura didáctica.* | | |

| | | |
|---|---|---|
| **Artículos 22.-** *la Secretaría podrá inscribir en el Registro Nacional de Pesca a los acuicultores que no requieran concesión, permiso o Autorización.* | Al **proyecto** le aplica el Artículo, incisos y, fracciones anteriores, porque se trata de una actividad acuícola con fines comerciales. | Por el hecho de presentar a la autoridad correspondiente (SEMARNAT) la Manifestación de Impacto Ambiental, el promovente está cumpliendo con este apartado.<br><br>El proyecto se vincula por la obligatoriedad de obtener la autorización correspondiente para realizar las obras descritas en esta manifestación de impacto ambiental.<br><br>Como ya se mencionó anteriormente, la promovente una vez autorizado el proyecto en materia ambiental procederá a tramitar el Registro Nacional de Pesca para la unidad de producción acuícola. |
| **Art. 30°.-** *Las actividades pesqueras se clasifican en:*<br><br>**II.-** *Cultivo o acuacultura con fines* | | |
| **Artículo 31°.-** *Para realizar las actividades de pesca se requiere lo siguiente:*<br><br>**I,** *Concesión, para:*<br><br>**Inciso b)** *Acuacultura comercial*<br><br>**II,** Permiso, para:<br><br>**Inciso g)** *Acuacultura de fomento*<br><br>**III,** *Autorización, para:*<br><br>**Inciso d)** *Recolectar del medio natural reproductores, larvas, postlarvas, crías, huevos, semillas, alevines o en cualquier otro estadio, y*<br><br>**Inciso e)** *Acuacultura didáctica.* | | |

| | | |
|---|---|---|
| **Artículos 22.-** *la Secretaría podrá inscribir en el Registro Nacional de Pesca a los acuicultores que no requieran concesión, permiso o Autorización.* | Al **proyecto** le aplica el Artículo, incisos y, fracciones anteriores, porque se trata de una actividad acuícola con fines comerciales. | Por el hecho de presentar a la autoridad correspondiente (SEMARNAT) la Manifestación de Impacto Ambiental, el promovente está cumpliendo con este apartado.<br><br>El proyecto se vincula por la obligatoriedad de obtener la autorización correspondiente para realizar las obras descritas en esta manifestación de impacto ambiental.<br><br>Como ya se mencionó anteriormente, la promovente una vez autorizado el proyecto en materia ambiental procederá a tramitar el Registro Nacional de Pesca para la unidad de producción acuícola. |
| **Art. 30°.-** *Las actividades pesqueras se clasifican en:*<br><br>**II.-** *Cultivo o acuacultura con fines* | | |
| **Artículo 31°.-** *Para realizar las actividades de pesca se requiere lo siguiente:*<br><br>**I,** *Concesión, para:*<br><br>**Inciso b)** *Acuacultura comercial*<br><br>**II,** Permiso, para:<br><br>**Inciso g)** *Acuacultura de fomento*<br><br>**III,** *Autorización, para:*<br><br>**Inciso d)** *Recolectar del medio natural reproductores, larvas, postlarvas, crías, huevos, semillas, alevines o en cualquier otro estadio, y*<br><br>**Inciso e)** *Acuacultura didáctica.* | | |

| | | |
|---|---|---|
| **Artículos 22.-** *la Secretaría podrá inscribir en el Registro Nacional de Pesca a los acuicultores que no requieran concesión, permiso o Autorización.* | Al **proyecto** le aplica el Artículo, incisos y, fracciones anteriores, porque se trata de una actividad acuícola con fines comerciales. | Por el hecho de presentar a la autoridad correspondiente (SEMARNAT) la Manifestación de Impacto Ambiental, el promovente está cumpliendo con este apartado.<br><br>El proyecto se vincula por la obligatoriedad de obtener la autorización correspondiente para realizar las obras descritas en esta manifestación de impacto ambiental.<br><br>Como ya se mencionó anteriormente, la promovente una vez autorizado el proyecto en materia ambiental procederá a tramitar el Registro Nacional de Pesca para la unidad de producción acuícola. |
| **Art. 30°.-** *Las actividades pesqueras se clasifican en:*<br><br>**II.-** *Cultivo o acuacultura con fines* | | |
| **Artículo 31°.-** *Para realizar las actividades de pesca se requiere lo siguiente:*<br><br>**I,** *Concesión, para:*<br><br>**Inciso b)** *Acuacultura comercial*<br><br>**II,** Permiso, para:<br><br>**Inciso g)** *Acuacultura de fomento*<br><br>**III,** *Autorización, para:*<br><br>**Inciso d)** *Recolectar del medio natural reproductores, larvas, postlarvas, crías, huevos, semillas, alevines o en cualquier otro estadio, y*<br><br>**Inciso e)** *Acuacultura didáctica.* | | |

| | | |
|---|---|---|
| **Artículos 22.-** *la Secretaría podrá inscribir en el Registro Nacional de Pesca a los acuicultores que no requieran concesión, permiso o Autorización.* | Al **proyecto** le aplica el Artículo, incisos y, fracciones anteriores, porque se trata de una actividad acuícola con fines comerciales. | Por el hecho de presentar a la autoridad correspondiente (SEMARNAT) la Manifestación de Impacto Ambiental, el promovente está cumpliendo con este apartado.<br><br>El proyecto se vincula por la obligatoriedad de obtener la autorización correspondiente para realizar las obras descritas en esta manifestación de impacto ambiental.<br><br>Como ya se mencionó anteriormente, la promovente una vez autorizado el proyecto en materia ambiental procederá a tramitar el Registro Nacional de Pesca para la unidad de producción acuícola. |
| **Art. 30°.-** *Las actividades pesqueras se clasifican en:*<br><br>**II.-** *Cultivo o acuacultura con fines* | | |
| **Artículo 31°.-** *Para realizar las actividades de pesca se requiere lo siguiente:*<br><br>**I,** *Concesión, para:*<br><br>**Inciso b)** *Acuacultura comercial*<br><br>**II,** Permiso, para:<br><br>**Inciso g)** *Acuacultura de fomento*<br><br>**III,** *Autorización, para:*<br><br>**Inciso d)** *Recolectar del medio natural reproductores, larvas, postlarvas, crías, huevos, semillas, alevines o en cualquier otro estadio, y*<br><br>**Inciso e)** *Acuacultura didáctica.* | | |

| | | |
|---|---|---|
| **Artículos 22.-** *la Secretaría podrá inscribir en el Registro Nacional de Pesca a los acuicultores que no requieran concesión, permiso o Autorización.* | Al **proyecto** le aplica el Artículo, incisos y, fracciones anteriores, porque se trata de una actividad acuícola con fines comerciales. | Por el hecho de presentar a la autoridad correspondiente (SEMARNAT) la Manifestación de Impacto Ambiental, el promovente está cumpliendo con este apartado.<br><br>El proyecto se vincula por la obligatoriedad de obtener la autorización correspondiente para realizar las obras descritas en esta manifestación de impacto ambiental.<br><br>Como ya se mencionó anteriormente, la promovente una vez autorizado el proyecto en materia ambiental procederá a tramitar el Registro Nacional de Pesca para la unidad de producción acuícola. |
| **Art. 30°.-** *Las actividades pesqueras se clasifican en:*<br><br>**II.-** *Cultivo o acuacultura con fines* | | |
| **Artículo 31°.-** *Para realizar las actividades de pesca se requiere lo siguiente:*<br><br>**I,** *Concesión, para:*<br><br>**Inciso b)** *Acuacultura comercial*<br><br>**II,** Permiso, para:<br><br>**Inciso g)** *Acuacultura de fomento*<br><br>**III,** *Autorización, para:*<br><br>**Inciso d)** *Recolectar del medio natural reproductores, larvas, postlarvas, crías, huevos, semillas, alevines o en cualquier otro estadio, y*<br><br>**Inciso e)** *Acuacultura didáctica.* | | |

| | | |
|---|---|---|
| **Artículos 22.-** *la Secretaría podrá inscribir en el Registro Nacional de Pesca a los acuicultores que no requieran concesión, permiso o Autorización.* | Al **proyecto** le aplica el Artículo, incisos y, fracciones anteriores, porque se trata de una actividad acuícola con fines comerciales. | Por el hecho de presentar a la autoridad correspondiente (SEMARNAT) la Manifestación de Impacto Ambiental, el promovente está cumpliendo con este apartado.<br><br>El proyecto se vincula por la obligatoriedad de obtener la autorización correspondiente para realizar las obras descritas en esta manifestación de impacto ambiental.<br><br>Como ya se mencionó anteriormente, la promovente una vez autorizado el proyecto en materia ambiental procederá a tramitar el Registro Nacional de Pesca para la unidad de producción acuícola. |
| **Art. 30°.-** *Las actividades pesqueras se clasifican en:*<br><br>**II.-** *Cultivo o acuacultura con fines* | | |
| **Artículo 31°.-** *Para realizar las actividades de pesca se requiere lo siguiente:*<br><br>**I,** *Concesión, para:*<br><br>**Inciso b)** *Acuacultura comercial*<br><br>**II,** Permiso, para:<br><br>**Inciso g)** *Acuacultura de fomento*<br><br>**III,** *Autorización, para:*<br><br>**Inciso d)** *Recolectar del medio natural reproductores, larvas, postlarvas, crías, huevos, semillas, alevines o en cualquier otro estadio, y*<br><br>**Inciso e)** *Acuacultura didáctica.* | | |

| | | |
|---|---|---|
| **Artículos 22.-** *la Secretaría podrá inscribir en el Registro Nacional de Pesca a los acuicultores que no requieran concesión, permiso o Autorización.* | Al **proyecto** le aplica el Artículo, incisos y, fracciones anteriores, porque se trata de una actividad acuícola con fines comerciales. | Por el hecho de presentar a la autoridad correspondiente (SEMARNAT) la Manifestación de Impacto Ambiental, el promovente está cumpliendo con este apartado.<br><br>El proyecto se vincula por la obligatoriedad de obtener la autorización correspondiente para realizar las obras descritas en esta manifestación de impacto ambiental.<br><br>Como ya se mencionó anteriormente, la promovente una vez autorizado el proyecto en materia ambiental procederá a tramitar el Registro Nacional de Pesca para la unidad de producción acuícola. |
| **Art. 30°.-** *Las actividades pesqueras se clasifican en:*<br><br>**II.-** *Cultivo o acuacultura con fines* | | |
| **Artículo 31°.-** *Para realizar las actividades de pesca se requiere lo siguiente:*<br><br>**I,** *Concesión, para:*<br><br>**Inciso b)** *Acuacultura comercial*<br><br>**II,** Permiso, para:<br><br>**Inciso g)** *Acuacultura de fomento*<br><br>**III,** *Autorización, para:*<br><br>**Inciso d)** *Recolectar del medio natural reproductores, larvas, postlarvas, crías, huevos, semillas, alevines o en cualquier otro estadio, y*<br><br>**Inciso e)** *Acuacultura didáctica.* | | |

| | | |
|---|---|---|
| **Artículos 22.-** *la Secretaría podrá inscribir en el Registro Nacional de Pesca a los acuicultores que no requieran concesión, permiso o Autorización.* | Al **proyecto** le aplica el Artículo, incisos y, fracciones anteriores, porque se trata de una actividad acuícola con fines comerciales. | Por el hecho de presentar a la autoridad correspondiente (SEMARNAT) la Manifestación de Impacto Ambiental, el promovente está cumpliendo con este apartado.<br><br>El proyecto se vincula por la obligatoriedad de obtener la autorización correspondiente para realizar las obras descritas en esta manifestación de impacto ambiental.<br><br>Como ya se mencionó anteriormente, la promovente una vez autorizado el proyecto en materia ambiental procederá a tramitar el Registro Nacional de Pesca para la unidad de producción acuícola. |
| **Art. 30°.-** *Las actividades pesqueras se clasifican en:*<br><br>**II.-** *Cultivo o acuacultura con fines* | | |
| **Artículo 31°.-** *Para realizar las actividades de pesca se requiere lo siguiente:*<br><br>**I,** *Concesión, para:*<br><br>**Inciso b)** *Acuacultura comercial*<br><br>**II,** Permiso, para:<br><br>**Inciso g)** *Acuacultura de fomento*<br><br>**III,** *Autorización, para:*<br><br>**Inciso d)** *Recolectar del medio natural reproductores, larvas, postlarvas, crías, huevos, semillas, alevines o en cualquier otro estadio, y*<br><br>**Inciso e)** *Acuacultura didáctica.* | | |

| | | |
|---|---|---|
| **Artículos 22.-** *la Secretaría podrá inscribir en el Registro Nacional de Pesca a los acuicultores que no requieran concesión, permiso o Autorización.* | Al **proyecto** le aplica el Artículo, incisos y, fracciones anteriores, porque se trata de una actividad acuícola con fines comerciales. | Por el hecho de presentar a la autoridad correspondiente (SEMARNAT) la Manifestación de Impacto Ambiental, el promovente está cumpliendo con este apartado.<br><br>El proyecto se vincula por la obligatoriedad de obtener la autorización correspondiente para realizar las obras descritas en esta manifestación de impacto ambiental.<br><br>Como ya se mencionó anteriormente, la promovente una vez autorizado el proyecto en materia ambiental procederá a tramitar el Registro Nacional de Pesca para la unidad de producción acuícola. |
| **Art. 30°.-** *Las actividades pesqueras se clasifican en:*<br><br>**II.-** *Cultivo o acuacultura con fines* | | |
| **Artículo 31°.-** *Para realizar las actividades de pesca se requiere lo siguiente:*<br><br>**I,** *Concesión, para:*<br><br>**Inciso b)** *Acuacultura comercial*<br><br>**II,** Permiso, para:<br><br>**Inciso g)** *Acuacultura de fomento*<br><br>**III,** *Autorización, para:*<br><br>**Inciso d)** *Recolectar del medio natural reproductores, larvas, postlarvas, crías, huevos, semillas, alevines o en cualquier otro estadio, y*<br><br>**Inciso e)** *Acuacultura didáctica.* | | |

| | | |
|---|---|---|
| **Artículos 22.-** *la Secretaría podrá inscribir en el Registro Nacional de Pesca a los acuicultores que no requieran concesión, permiso o Autorización.* | Al **proyecto** le aplica el Artículo, incisos y, fracciones anteriores, porque se trata de una actividad acuícola con fines comerciales. | Por el hecho de presentar a la autoridad correspondiente (SEMARNAT) la Manifestación de Impacto Ambiental, el promovente está cumpliendo con este apartado.<br><br>El proyecto se vincula por la obligatoriedad de obtener la autorización correspondiente para realizar las obras descritas en esta manifestación de impacto ambiental.<br><br>Como ya se mencionó anteriormente, la promovente una vez autorizado el proyecto en materia ambiental procederá a tramitar el Registro Nacional de Pesca para la unidad de producción acuícola. |
| **Art. 30°.-** *Las actividades pesqueras se clasifican en:*<br><br>**II.-** *Cultivo o acuacultura con fines* | | |
| **Artículo 31°.-** *Para realizar las actividades de pesca se requiere lo siguiente:*<br><br>**I,** *Concesión, para:*<br><br>**Inciso b)** *Acuacultura comercial*<br><br>**II,** Permiso, para:<br><br>**Inciso g)** *Acuacultura de fomento*<br><br>**III,** *Autorización, para:*<br><br>**Inciso d)** *Recolectar del medio natural reproductores, larvas, postlarvas, crías, huevos, semillas, alevines o en cualquier otro estadio, y*<br><br>**Inciso e)** *Acuacultura didáctica.* | | |

| | | |
|---|---|---|
| **Artículos 22.-** *la Secretaría podrá inscribir en el Registro Nacional de Pesca a los acuicultores que no requieran concesión, permiso o Autorización.* | Al **proyecto** le aplica el Artículo, incisos y, fracciones anteriores, porque se trata de una actividad acuícola con fines comerciales. | Por el hecho de presentar a la autoridad correspondiente (SEMARNAT) la Manifestación de Impacto Ambiental, el promovente está cumpliendo con este apartado.<br><br>El proyecto se vincula por la obligatoriedad de obtener la autorización correspondiente para realizar las obras descritas en esta manifestación de impacto ambiental.<br><br>Como ya se mencionó anteriormente, la promovente una vez autorizado el proyecto en materia ambiental procederá a tramitar el Registro Nacional de Pesca para la unidad de producción acuícola. |
| **Art. 30°.-** *Las actividades pesqueras se clasifican en:*<br><br>**II.-** *Cultivo o acuacultura con fines* | | |
| **Artículo 31°.-** *Para realizar las actividades de pesca se requiere lo siguiente:*<br><br>**I,** *Concesión, para:*<br><br>**Inciso b)** *Acuacultura comercial*<br><br>**II,** Permiso, para:<br><br>**Inciso g)** *Acuacultura de fomento*<br><br>**III,** *Autorización, para:*<br><br>**Inciso d)** *Recolectar del medio natural reproductores, larvas, postlarvas, crías, huevos, semillas, alevines o en cualquier otro estadio, y*<br><br>**Inciso e)** *Acuacultura didáctica.* | | |

| | | |
|---|---|---|
| **Artículos 22.-** *la Secretaría podrá inscribir en el Registro Nacional de Pesca a los acuicultores que no requieran concesión, permiso o Autorización.* | Al **proyecto** le aplica el Artículo, incisos y, fracciones anteriores, porque se trata de una actividad acuícola con fines comerciales. | Por el hecho de presentar a la autoridad correspondiente (SEMARNAT) la Manifestación de Impacto Ambiental, el promovente está cumpliendo con este apartado.<br><br>El proyecto se vincula por la obligatoriedad de obtener la autorización correspondiente para realizar las obras descritas en esta manifestación de impacto ambiental.<br><br>Como ya se mencionó anteriormente, la promovente una vez autorizado el proyecto en materia ambiental procederá a tramitar el Registro Nacional de Pesca para la unidad de producción acuícola. |
| **Art. 30°.-** *Las actividades pesqueras se clasifican en:*<br><br>**II.-** *Cultivo o acuacultura con fines* | | |
| **Artículo 31°.-** *Para realizar las actividades de pesca se requiere lo siguiente:*<br><br>**I,** *Concesión, para:*<br><br>**Inciso b)** *Acuacultura comercial*<br><br>**II,** Permiso, para:<br><br>**Inciso g)** *Acuacultura de fomento*<br><br>**III,** *Autorización, para:*<br><br>**Inciso d)** *Recolectar del medio natural reproductores, larvas, postlarvas, crías, huevos, semillas, alevines o en cualquier otro estadio, y*<br><br>**Inciso e)** *Acuacultura didáctica.* | | |

| | | |
|---|---|---|
| **Artículos 22.-** *la Secretaría podrá inscribir en el Registro Nacional de Pesca a los acuicultores que no requieran concesión, permiso o Autorización.* | Al **proyecto** le aplica el Artículo, incisos y, fracciones anteriores, porque se trata de una actividad acuícola con fines comerciales. | Por el hecho de presentar a la autoridad correspondiente (SEMARNAT) la Manifestación de Impacto Ambiental, el promovente está cumpliendo con este apartado.<br><br>El proyecto se vincula por la obligatoriedad de obtener la autorización correspondiente para realizar las obras descritas en esta manifestación de impacto ambiental.<br><br>Como ya se mencionó anteriormente, la promovente una vez autorizado el proyecto en materia ambiental procederá a tramitar el Registro Nacional de Pesca para la unidad de producción acuícola. |
| **Art. 30°.-** *Las actividades pesqueras se clasifican en:*<br><br>**II.-** *Cultivo o acuacultura con fines* | | |
| **Artículo 31°.-** *Para realizar las actividades de pesca se requiere lo siguiente:*<br><br>**I,** *Concesión, para:*<br><br>**Inciso b)** *Acuacultura comercial*<br><br>**II,** Permiso, para:<br><br>**Inciso g)** *Acuacultura de fomento*<br><br>**III,** *Autorización, para:*<br><br>**Inciso d)** *Recolectar del medio natural reproductores, larvas, postlarvas, crías, huevos, semillas, alevines o en cualquier otro estadio, y*<br><br>**Inciso e)** *Acuacultura didáctica.* | | |

| | | |
|---|---|---|
| **Artículos 22.-** *la Secretaría podrá inscribir en el Registro Nacional de Pesca a los acuicultores que no requieran concesión, permiso o Autorización.* | Al **proyecto** le aplica el Artículo, incisos y, fracciones anteriores, porque se trata de una actividad acuícola con fines comerciales. | Por el hecho de presentar a la autoridad correspondiente (SEMARNAT) la Manifestación de Impacto Ambiental, el promovente está cumpliendo con este apartado.<br><br>El proyecto se vincula por la obligatoriedad de obtener la autorización correspondiente para realizar las obras descritas en esta manifestación de impacto ambiental.<br><br>Como ya se mencionó anteriormente, la promovente una vez autorizado el proyecto en materia ambiental procederá a tramitar el Registro Nacional de Pesca para la unidad de producción acuícola. |
| **Art. 30°.-** *Las actividades pesqueras se clasifican en:*<br><br>**II.-** *Cultivo o acuacultura con fines* | | |
| **Artículo 31°.-** *Para realizar las actividades de pesca se requiere lo siguiente:*<br><br>**I,** *Concesión, para:*<br><br>**Inciso b)** *Acuacultura comercial*<br><br>**II,** Permiso, para:<br><br>**Inciso g)** *Acuacultura de fomento*<br><br>**III,** *Autorización, para:*<br><br>**Inciso d)** *Recolectar del medio natural reproductores, larvas, postlarvas, crías, huevos, semillas, alevines o en cualquier otro estadio, y*<br><br>**Inciso e)** *Acuacultura didáctica.* | | |

| | | |
|---|---|---|
| **Artículos 22.-** *la Secretaría podrá inscribir en el Registro Nacional de Pesca a los acuicultores que no requieran concesión, permiso o Autorización.* | Al **proyecto** le aplica el Artículo, incisos y, fracciones anteriores, porque se trata de una actividad acuícola con fines comerciales. | Por el hecho de presentar a la autoridad correspondiente (SEMARNAT) la Manifestación de Impacto Ambiental, el promovente está cumpliendo con este apartado.<br><br>El proyecto se vincula por la obligatoriedad de obtener la autorización correspondiente para realizar las obras descritas en esta manifestación de impacto ambiental.<br><br>Como ya se mencionó anteriormente, la promovente una vez autorizado el proyecto en materia ambiental procederá a tramitar el Registro Nacional de Pesca para la unidad de producción acuícola. |
| **Art. 30°.-** *Las actividades pesqueras se clasifican en:*<br><br>**II.-** *Cultivo o acuacultura con fines* | | |
| **Artículo 31°.-** *Para realizar las actividades de pesca se requiere lo siguiente:*<br><br>**I,** *Concesión, para:*<br><br>**Inciso b)** *Acuacultura comercial*<br><br>**II,** Permiso, para:<br><br>**Inciso g)** *Acuacultura de fomento*<br><br>**III,** *Autorización, para:*<br><br>**Inciso d)** *Recolectar del medio natural reproductores, larvas, postlarvas, crías, huevos, semillas, alevines o en cualquier otro estadio, y*<br><br>**Inciso e)** *Acuacultura didáctica.* | | |

| | | |
|---|---|---|
| **Artículos 22.-** *la Secretaría podrá inscribir en el Registro Nacional de Pesca a los acuicultores que no requieran concesión, permiso o Autorización.* | Al **proyecto** le aplica el Artículo, incisos y, fracciones anteriores, porque se trata de una actividad acuícola con fines comerciales. | Por el hecho de presentar a la autoridad correspondiente (SEMARNAT) la Manifestación de Impacto Ambiental, el promovente está cumpliendo con este apartado.<br><br>El proyecto se vincula por la obligatoriedad de obtener la autorización correspondiente para realizar las obras descritas en esta manifestación de impacto ambiental.<br><br>Como ya se mencionó anteriormente, la promovente una vez autorizado el proyecto en materia ambiental procederá a tramitar el Registro Nacional de Pesca para la unidad de producción acuícola. |
| **Art. 30°.-** *Las actividades pesqueras se clasifican en:*<br><br>**II.-** *Cultivo o acuacultura con fines* | | |
| **Artículo 31°.-** *Para realizar las actividades de pesca se requiere lo siguiente:*<br><br>**I,** *Concesión, para:*<br><br>**Inciso b)** *Acuacultura comercial*<br><br>**II,** Permiso, para:<br><br>**Inciso g)** *Acuacultura de fomento*<br><br>**III,** *Autorización, para:*<br><br>**Inciso d)** *Recolectar del medio natural reproductores, larvas, postlarvas, crías, huevos, semillas, alevines o en cualquier otro estadio, y*<br><br>**Inciso e)** *Acuacultura didáctica.* | | |

| | | |
|---|---|---|
| **Artículos 22.-** *la Secretaría podrá inscribir en el Registro Nacional de Pesca a los acuicultores que no requieran concesión, permiso o Autorización.* | Al **proyecto** le aplica el Artículo, incisos y, fracciones anteriores, porque se trata de una actividad acuícola con fines comerciales. | Por el hecho de presentar a la autoridad correspondiente (SEMARNAT) la Manifestación de Impacto Ambiental, el promovente está cumpliendo con este apartado.<br><br>El proyecto se vincula por la obligatoriedad de obtener la autorización correspondiente para realizar las obras descritas en esta manifestación de impacto ambiental.<br><br>Como ya se mencionó anteriormente, la promovente una vez autorizado el proyecto en materia ambiental procederá a tramitar el Registro Nacional de Pesca para la unidad de producción acuícola. |
| **Art. 30°.-** *Las actividades pesqueras se clasifican en:*<br><br>**II.-** *Cultivo o acuacultura con fines* | | |
| **Artículo 31°.-** *Para realizar las actividades de pesca se requiere lo siguiente:*<br><br>**I,** *Concesión, para:*<br><br>**Inciso b)** *Acuacultura comercial*<br><br>**II,** Permiso, para:<br><br>**Inciso g)** *Acuacultura de fomento*<br><br>**III,** *Autorización, para:*<br><br>**Inciso d)** *Recolectar del medio natural reproductores, larvas, postlarvas, crías, huevos, semillas, alevines o en cualquier otro estadio, y*<br><br>**Inciso e)** *Acuacultura didáctica.* | | |

| | | |
|---|---|---|
| **Artículos 22.-** *la Secretaría podrá inscribir en el Registro Nacional de Pesca a los acuicultores que no requieran concesión, permiso o Autorización.* | Al **proyecto** le aplica el Artículo, incisos y, fracciones anteriores, porque se trata de una actividad acuícola con fines comerciales. | Por el hecho de presentar a la autoridad correspondiente (SEMARNAT) la Manifestación de Impacto Ambiental, el promovente está cumpliendo con este apartado.<br><br>El proyecto se vincula por la obligatoriedad de obtener la autorización correspondiente para realizar las obras descritas en esta manifestación de impacto ambiental.<br><br>Como ya se mencionó anteriormente, la promovente una vez autorizado el proyecto en materia ambiental procederá a tramitar el Registro Nacional de Pesca para la unidad de producción acuícola. |
| **Art. 30°.-** *Las actividades pesqueras se clasifican en:*<br><br>**II.-** *Cultivo o acuacultura con fines* | | |
| **Artículo 31°.-** *Para realizar las actividades de pesca se requiere lo siguiente:*<br><br>**I,** *Concesión, para:*<br><br>**Inciso b)** *Acuacultura comercial*<br><br>**II,** Permiso, para:<br><br>**Inciso g)** *Acuacultura de fomento*<br><br>**III,** *Autorización, para:*<br><br>**Inciso d)** *Recolectar del medio natural reproductores, larvas, postlarvas, crías, huevos, semillas, alevines o en cualquier otro estadio, y*<br><br>**Inciso e)** *Acuacultura didáctica.* | | |

| | | |
|---|---|---|
| **Artículos 22.-** *la Secretaría podrá inscribir en el Registro Nacional de Pesca a los acuicultores que no requieran concesión, permiso o Autorización.* | Al **proyecto** le aplica el Artículo, incisos y, fracciones anteriores, porque se trata de una actividad acuícola con fines comerciales. | Por el hecho de presentar a la autoridad correspondiente (SEMARNAT) la Manifestación de Impacto Ambiental, el promovente está cumpliendo con este apartado.<br><br>El proyecto se vincula por la obligatoriedad de obtener la autorización correspondiente para realizar las obras descritas en esta manifestación de impacto ambiental.<br><br>Como ya se mencionó anteriormente, la promovente una vez autorizado el proyecto en materia ambiental procederá a tramitar el Registro Nacional de Pesca para la unidad de producción acuícola. |
| **Art. 30°.-** *Las actividades pesqueras se clasifican en:*<br><br>**II.-** *Cultivo o acuacultura con fines* | | |
| **Artículo 31°.-** *Para realizar las actividades de pesca se requiere lo siguiente:*<br><br>**I,** *Concesión, para:*<br><br>**Inciso b)** *Acuacultura comercial*<br><br>**II,** Permiso, para:<br><br>**Inciso g)** *Acuacultura de fomento*<br><br>**III,** *Autorización, para:*<br><br>**Inciso d)** *Recolectar del medio natural reproductores, larvas, postlarvas, crías, huevos, semillas, alevines o en cualquier otro estadio, y*<br><br>**Inciso e)** *Acuacultura didáctica.* | | |

| | | |
|---|---|---|
| **Artículos 22.-** *la Secretaría podrá inscribir en el Registro Nacional de Pesca a los acuicultores que no requieran concesión, permiso o Autorización.* | Al **proyecto** le aplica el Artículo, incisos y, fracciones anteriores, porque se trata de una actividad acuícola con fines comerciales. | Por el hecho de presentar a la autoridad correspondiente (SEMARNAT) la Manifestación de Impacto Ambiental, el promovente está cumpliendo con este apartado.<br><br>El proyecto se vincula por la obligatoriedad de obtener la autorización correspondiente para realizar las obras descritas en esta manifestación de impacto ambiental.<br><br>Como ya se mencionó anteriormente, la promovente una vez autorizado el proyecto en materia ambiental procederá a tramitar el Registro Nacional de Pesca para la unidad de producción acuícola. |
| **Art. 30°.-** *Las actividades pesqueras se clasifican en:*<br><br>**II.-** *Cultivo o acuacultura con fines* | | |
| **Artículo 31°.-** *Para realizar las actividades de pesca se requiere lo siguiente:*<br><br>**I,** *Concesión, para:*<br><br>**Inciso b)** *Acuacultura comercial*<br><br>**II,** Permiso, para:<br><br>**Inciso g)** *Acuacultura de fomento*<br><br>**III,** *Autorización, para:*<br><br>**Inciso d)** *Recolectar del medio natural reproductores, larvas, postlarvas, crías, huevos, semillas, alevines o en cualquier otro estadio, y*<br><br>**Inciso e)** *Acuacultura didáctica.* | | |

| | | |
|---|---|---|
| **Artículos 22.-** *la Secretaría podrá inscribir en el Registro Nacional de Pesca a los acuicultores que no requieran concesión, permiso o Autorización.* | Al **proyecto** le aplica el Artículo, incisos y, fracciones anteriores, porque se trata de una actividad acuícola con fines comerciales. | Por el hecho de presentar a la autoridad correspondiente (SEMARNAT) la Manifestación de Impacto Ambiental, el promovente está cumpliendo con este apartado.<br><br>El proyecto se vincula por la obligatoriedad de obtener la autorización correspondiente para realizar las obras descritas en esta manifestación de impacto ambiental.<br><br>Como ya se mencionó anteriormente, la promovente una vez autorizado el proyecto en materia ambiental procederá a tramitar el Registro Nacional de Pesca para la unidad de producción acuícola. |
| **Art. 30°.-** *Las actividades pesqueras se clasifican en:*<br><br>**II.-** *Cultivo o acuacultura con fines* | | |
| **Artículo 31°.-** *Para realizar las actividades de pesca se requiere lo siguiente:*<br><br>**I,** *Concesión, para:*<br><br>**Inciso b)** *Acuacultura comercial*<br><br>**II,** Permiso, para:<br><br>**Inciso g)** *Acuacultura de fomento*<br><br>**III,** *Autorización, para:*<br><br>**Inciso d)** *Recolectar del medio natural reproductores, larvas, postlarvas, crías, huevos, semillas, alevines o en cualquier otro estadio, y*<br><br>**Inciso e)** *Acuacultura didáctica.* | | |

| | | |
|---|---|---|
| **Artículos 22.-** *la Secretaría podrá inscribir en el Registro Nacional de Pesca a los acuicultores que no requieran concesión, permiso o Autorización.* | Al **proyecto** le aplica el Artículo, incisos y, fracciones anteriores, porque se trata de una actividad acuícola con fines comerciales. | Por el hecho de presentar a la autoridad correspondiente (SEMARNAT) la Manifestación de Impacto Ambiental, el promovente está cumpliendo con este apartado.<br><br>El proyecto se vincula por la obligatoriedad de obtener la autorización correspondiente para realizar las obras descritas en esta manifestación de impacto ambiental.<br><br>Como ya se mencionó anteriormente, la promovente una vez autorizado el proyecto en materia ambiental procederá a tramitar el Registro Nacional de Pesca para la unidad de producción acuícola. |
| **Art. 30°.-** *Las actividades pesqueras se clasifican en:*<br><br>**II.-** *Cultivo o acuacultura con fines* | | |
| **Artículo 31°.-** *Para realizar las actividades de pesca se requiere lo siguiente:*<br><br>**I,** *Concesión, para:*<br><br>**Inciso b)** *Acuacultura comercial*<br><br>**II,** Permiso, para:<br><br>**Inciso g)** *Acuacultura de fomento*<br><br>**III,** *Autorización, para:*<br><br>**Inciso d)** *Recolectar del medio natural reproductores, larvas, postlarvas, crías, huevos, semillas, alevines o en cualquier otro estadio, y*<br><br>**Inciso e)** *Acuacultura didáctica.* | | |

| | | |
|---|---|---|
| **Artículos 22.-** *la Secretaría podrá inscribir en el Registro Nacional de Pesca a los acuicultores que no requieran concesión, permiso o Autorización.* | Al **proyecto** le aplica el Artículo, incisos y, fracciones anteriores, porque se trata de una actividad acuícola con fines comerciales. | Por el hecho de presentar a la autoridad correspondiente (SEMARNAT) la Manifestación de Impacto Ambiental, el promovente está cumpliendo con este apartado.<br><br>El proyecto se vincula por la obligatoriedad de obtener la autorización correspondiente para realizar las obras descritas en esta manifestación de impacto ambiental.<br><br>Como ya se mencionó anteriormente, la promovente una vez autorizado el proyecto en materia ambiental procederá a tramitar el Registro Nacional de Pesca para la unidad de producción acuícola. |
| **Art. 30°.-** *Las actividades pesqueras se clasifican en:*<br><br>**II.-** *Cultivo o acuacultura con fines* | | |
| **Artículo 31°.-** *Para realizar las actividades de pesca se requiere lo siguiente:*<br><br>**I,** *Concesión, para:*<br><br>**Inciso b)** *Acuacultura comercial*<br><br>**II,** Permiso, para:<br><br>**Inciso g)** *Acuacultura de fomento*<br><br>**III,** *Autorización, para:*<br><br>**Inciso d)** *Recolectar del medio natural reproductores, larvas, postlarvas, crías, huevos, semillas, alevines o en cualquier otro estadio, y*<br><br>**Inciso e)** *Acuacultura didáctica.* | | |

| | | |
|---|---|---|
| **Artículos 22.-** *la Secretaría podrá inscribir en el Registro Nacional de Pesca a los acuicultores que no requieran concesión, permiso o Autorización.* | Al **proyecto** le aplica el Artículo, incisos y, fracciones anteriores, porque se trata de una actividad acuícola con fines comerciales. | Por el hecho de presentar a la autoridad correspondiente (SEMARNAT) la Manifestación de Impacto Ambiental, el promovente está cumpliendo con este apartado.<br><br>El proyecto se vincula por la obligatoriedad de obtener la autorización correspondiente para realizar las obras descritas en esta manifestación de impacto ambiental.<br><br>Como ya se mencionó anteriormente, la promovente una vez autorizado el proyecto en materia ambiental procederá a tramitar el Registro Nacional de Pesca para la unidad de producción acuícola. |
| **Art. 30°.-** *Las actividades pesqueras se clasifican en:*<br><br>**II.-** *Cultivo o acuacultura con fines* | | |
| **Artículo 31°.-** *Para realizar las actividades de pesca se requiere lo siguiente:*<br><br>**I,** *Concesión, para:*<br><br>**Inciso b)** *Acuacultura comercial*<br><br>**II,** Permiso, para:<br><br>**Inciso g)** *Acuacultura de fomento*<br><br>**III,** *Autorización, para:*<br><br>**Inciso d)** *Recolectar del medio natural reproductores, larvas, postlarvas, crías, huevos, semillas, alevines o en cualquier otro estadio, y*<br><br>**Inciso e)** *Acuacultura didáctica.* | | |

| | | |
|---|---|---|
| **Artículos 22.-** *la Secretaría podrá inscribir en el Registro Nacional de Pesca a los acuicultores que no requieran concesión, permiso o Autorización.* | Al **proyecto** le aplica el Artículo, incisos y, fracciones anteriores, porque se trata de una actividad acuícola con fines comerciales. | Por el hecho de presentar a la autoridad correspondiente (SEMARNAT) la Manifestación de Impacto Ambiental, el promovente está cumpliendo con este apartado.<br><br>El proyecto se vincula por la obligatoriedad de obtener la autorización correspondiente para realizar las obras descritas en esta manifestación de impacto ambiental.<br><br>Como ya se mencionó anteriormente, la promovente una vez autorizado el proyecto en materia ambiental procederá a tramitar el Registro Nacional de Pesca para la unidad de producción acuícola. |
| **Art. 30°.-** *Las actividades pesqueras se clasifican en:*<br><br>**II.-** *Cultivo o acuacultura con fines* | | |
| **Artículo 31°.-** *Para realizar las actividades de pesca se requiere lo siguiente:*<br><br>**I,** *Concesión, para:*<br><br>**Inciso b)** *Acuacultura comercial*<br><br>**II,** Permiso, para:<br><br>**Inciso g)** *Acuacultura de fomento*<br><br>**III,** *Autorización, para:*<br><br>**Inciso d)** *Recolectar del medio natural reproductores, larvas, postlarvas, crías, huevos, semillas, alevines o en cualquier otro estadio, y*<br><br>**Inciso e)** *Acuacultura didáctica.* | | |

| | | |
|---|---|---|
| **Artículos 22.-** *la Secretaría podrá inscribir en el Registro Nacional de Pesca a los acuicultores que no requieran concesión, permiso o Autorización.* | Al **proyecto** le aplica el Artículo, incisos y, fracciones anteriores, porque se trata de una actividad acuícola con fines comerciales. | Por el hecho de presentar a la autoridad correspondiente (SEMARNAT) la Manifestación de Impacto Ambiental, el promovente está cumpliendo con este apartado.<br><br>El proyecto se vincula por la obligatoriedad de obtener la autorización correspondiente para realizar las obras descritas en esta manifestación de impacto ambiental.<br><br>Como ya se mencionó anteriormente, la promovente una vez autorizado el proyecto en materia ambiental procederá a tramitar el Registro Nacional de Pesca para la unidad de producción acuícola. |
| **Art. 30°.-** *Las actividades pesqueras se clasifican en:*<br><br>**II.-** *Cultivo o acuacultura con fines* | | |
| **Artículo 31°.-** *Para realizar las actividades de pesca se requiere lo siguiente:*<br><br>**I,** *Concesión, para:*<br><br>**Inciso b)** *Acuacultura comercial*<br><br>**II,** Permiso, para:<br><br>**Inciso g)** *Acuacultura de fomento*<br><br>**III,** *Autorización, para:*<br><br>**Inciso d)** *Recolectar del medio natural reproductores, larvas, postlarvas, crías, huevos, semillas, alevines o en cualquier otro estadio, y*<br><br>**Inciso e)** *Acuacultura didáctica.* | | |

| | | |
|---|---|---|
| **Artículos 22.-** *la Secretaría podrá inscribir en el Registro Nacional de Pesca a los acuicultores que no requieran concesión, permiso o Autorización.* | Al **proyecto** le aplica el Artículo, incisos y, fracciones anteriores, porque se trata de una actividad acuícola con fines comerciales. | Por el hecho de presentar a la autoridad correspondiente (SEMARNAT) la Manifestación de Impacto Ambiental, el promovente está cumpliendo con este apartado.<br><br>El proyecto se vincula por la obligatoriedad de obtener la autorización correspondiente para realizar las obras descritas en esta manifestación de impacto ambiental.<br><br>Como ya se mencionó anteriormente, la promovente una vez autorizado el proyecto en materia ambiental procederá a tramitar el Registro Nacional de Pesca para la unidad de producción acuícola. |
| **Art. 30°.-** *Las actividades pesqueras se clasifican en:*<br><br>**II.-** *Cultivo o acuacultura con fines* | | |
| **Artículo 31°.-** *Para realizar las actividades de pesca se requiere lo siguiente:*<br><br>**I,** *Concesión, para:*<br><br>**Inciso b)** *Acuacultura comercial*<br><br>**II,** Permiso, para:<br><br>**Inciso g)** *Acuacultura de fomento*<br><br>**III,** *Autorización, para:*<br><br>**Inciso d)** *Recolectar del medio natural reproductores, larvas, postlarvas, crías, huevos, semillas, alevines o en cualquier otro estadio, y*<br><br>**Inciso e)** *Acuacultura didáctica.* | | |

| | | |
|---|---|---|
| **Artículos 22.-** *la Secretaría podrá inscribir en el Registro Nacional de Pesca a los acuicultores que no requieran concesión, permiso o Autorización.* | Al **proyecto** le aplica el Artículo, incisos y, fracciones anteriores, porque se trata de una actividad acuícola con fines comerciales. | Por el hecho de presentar a la autoridad correspondiente (SEMARNAT) la Manifestación de Impacto Ambiental, el promovente está cumpliendo con este apartado.<br><br>El proyecto se vincula por la obligatoriedad de obtener la autorización correspondiente para realizar las obras descritas en esta manifestación de impacto ambiental.<br><br>Como ya se mencionó anteriormente, la promovente una vez autorizado el proyecto en materia ambiental procederá a tramitar el Registro Nacional de Pesca para la unidad de producción acuícola. |
| **Art. 30°.-** *Las actividades pesqueras se clasifican en:*<br><br>**II.-** *Cultivo o acuacultura con fines* | | |
| **Artículo 31°.-** *Para realizar las actividades de pesca se requiere lo siguiente:*<br><br>**I,** *Concesión, para:*<br><br>**Inciso b)** *Acuacultura comercial*<br><br>**II,** Permiso, para:<br><br>**Inciso g)** *Acuacultura de fomento*<br><br>**III,** *Autorización, para:*<br><br>**Inciso d)** *Recolectar del medio natural reproductores, larvas, postlarvas, crías, huevos, semillas, alevines o en cualquier otro estadio, y*<br><br>**Inciso e)** *Acuacultura didáctica.* | | |

| | | |
|---|---|---|
| **Artículos 22.-** *la Secretaría podrá inscribir en el Registro Nacional de Pesca a los acuicultores que no requieran concesión, permiso o Autorización.* | Al **proyecto** le aplica el Artículo, incisos y, fracciones anteriores, porque se trata de una actividad acuícola con fines comerciales. | Por el hecho de presentar a la autoridad correspondiente (SEMARNAT) la Manifestación de Impacto Ambiental, el promovente está cumpliendo con este apartado.<br><br>El proyecto se vincula por la obligatoriedad de obtener la autorización correspondiente para realizar las obras descritas en esta manifestación de impacto ambiental.<br><br>Como ya se mencionó anteriormente, la promovente una vez autorizado el proyecto en materia ambiental procederá a tramitar el Registro Nacional de Pesca para la unidad de producción acuícola. |
| **Art. 30°.-** *Las actividades pesqueras se clasifican en:*<br><br>**II.-** *Cultivo o acuacultura con fines* | | |
| **Artículo 31°.-** *Para realizar las actividades de pesca se requiere lo siguiente:*<br><br>**I,** *Concesión, para:*<br><br>**Inciso b)** *Acuacultura comercial*<br><br>**II,** Permiso, para:<br><br>**Inciso g)** *Acuacultura de fomento*<br><br>**III,** *Autorización, para:*<br><br>**Inciso d)** *Recolectar del medio natural reproductores, larvas, postlarvas, crías, huevos, semillas, alevines o en cualquier otro estadio, y*<br><br>**Inciso e)** *Acuacultura didáctica.* | | |

| | | |
|---|---|---|
| **Artículos 22.-** *la Secretaría podrá inscribir en el Registro Nacional de Pesca a los acuicultores que no requieran concesión, permiso o Autorización.* | Al **proyecto** le aplica el Artículo, incisos y, fracciones anteriores, porque se trata de una actividad acuícola con fines comerciales. | Por el hecho de presentar a la autoridad correspondiente (SEMARNAT) la Manifestación de Impacto Ambiental, el promovente está cumpliendo con este apartado.<br><br>El proyecto se vincula por la obligatoriedad de obtener la autorización correspondiente para realizar las obras descritas en esta manifestación de impacto ambiental.<br><br>Como ya se mencionó anteriormente, la promovente una vez autorizado el proyecto en materia ambiental procederá a tramitar el Registro Nacional de Pesca para la unidad de producción acuícola. |
| **Art. 30°.-** *Las actividades pesqueras se clasifican en:*<br><br>**II.-** *Cultivo o acuacultura con fines* | | |
| **Artículo 31°.-** *Para realizar las actividades de pesca se requiere lo siguiente:*<br><br>**I,** *Concesión, para:*<br><br>**Inciso b)** *Acuacultura comercial*<br><br>**II,** Permiso, para:<br><br>**Inciso g)** *Acuacultura de fomento*<br><br>**III,** *Autorización, para:*<br><br>**Inciso d)** *Recolectar del medio natural reproductores, larvas, postlarvas, crías, huevos, semillas, alevines o en cualquier otro estadio, y*<br><br>**Inciso e)** *Acuacultura didáctica.* | | |

| | | |
|---|---|---|
| **Artículos 22.-** *la Secretaría podrá inscribir en el Registro Nacional de Pesca a los acuicultores que no requieran concesión, permiso o Autorización.* | Al **proyecto** le aplica el Artículo, incisos y, fracciones anteriores, porque se trata de una actividad acuícola con fines comerciales. | Por el hecho de presentar a la autoridad correspondiente (SEMARNAT) la Manifestación de Impacto Ambiental, el promovente está cumpliendo con este apartado.<br><br>El proyecto se vincula por la obligatoriedad de obtener la autorización correspondiente para realizar las obras descritas en esta manifestación de impacto ambiental.<br><br>Como ya se mencionó anteriormente, la promovente una vez autorizado el proyecto en materia ambiental procederá a tramitar el Registro Nacional de Pesca para la unidad de producción acuícola. |
| **Art. 30°.-** *Las actividades pesqueras se clasifican en:*<br><br>**II.-** *Cultivo o acuacultura con fines* | | |
| **Artículo 31°.-** *Para realizar las actividades de pesca se requiere lo siguiente:*<br><br>**I,** *Concesión, para:*<br><br>**Inciso b)** *Acuacultura comercial*<br><br>**II,** Permiso, para:<br><br>**Inciso g)** *Acuacultura de fomento*<br><br>**III,** *Autorización, para:*<br><br>**Inciso d)** *Recolectar del medio natural reproductores, larvas, postlarvas, crías, huevos, semillas, alevines o en cualquier otro estadio, y*<br><br>**Inciso e)** *Acuacultura didáctica.* | | |

| | | |
|---|---|---|
| **Artículos 22.-** *la Secretaría podrá inscribir en el Registro Nacional de Pesca a los acuicultores que no requieran concesión, permiso o Autorización.* | Al **proyecto** le aplica el Artículo, incisos y, fracciones anteriores, porque se trata de una actividad acuícola con fines comerciales. | Por el hecho de presentar a la autoridad correspondiente (SEMARNAT) la Manifestación de Impacto Ambiental, el promovente está cumpliendo con este apartado.<br><br>El proyecto se vincula por la obligatoriedad de obtener la autorización correspondiente para realizar las obras descritas en esta manifestación de impacto ambiental.<br><br>Como ya se mencionó anteriormente, la promovente una vez autorizado el proyecto en materia ambiental procederá a tramitar el Registro Nacional de Pesca para la unidad de producción acuícola. |
| **Art. 30°.-** *Las actividades pesqueras se clasifican en:*<br><br>**II.-** *Cultivo o acuacultura con fines* | | |
| **Artículo 31°.-** *Para realizar las actividades de pesca se requiere lo siguiente:*<br><br>**I,** *Concesión, para:*<br><br>**Inciso b)** *Acuacultura comercial*<br><br>**II,** Permiso, para:<br><br>**Inciso g)** *Acuacultura de fomento*<br><br>**III,** *Autorización, para:*<br><br>**Inciso d)** *Recolectar del medio natural reproductores, larvas, postlarvas, crías, huevos, semillas, alevines o en cualquier otro estadio, y*<br><br>**Inciso e)** *Acuacultura didáctica.* | | |

| | | |
|---|---|---|
| **Artículos 22.-** *la Secretaría podrá inscribir en el Registro Nacional de Pesca a los acuicultores que no requieran concesión, permiso o Autorización.* | Al **proyecto** le aplica el Artículo, incisos y, fracciones anteriores, porque se trata de una actividad acuícola con fines comerciales. | Por el hecho de presentar a la autoridad correspondiente (SEMARNAT) la Manifestación de Impacto Ambiental, el promovente está cumpliendo con este apartado.<br><br>El proyecto se vincula por la obligatoriedad de obtener la autorización correspondiente para realizar las obras descritas en esta manifestación de impacto ambiental.<br><br>Como ya se mencionó anteriormente, la promovente una vez autorizado el proyecto en materia ambiental procederá a tramitar el Registro Nacional de Pesca para la unidad de producción acuícola. |
| **Art. 30°.-** *Las actividades pesqueras se clasifican en:*<br><br>**II.-** *Cultivo o acuacultura con fines* | | |
| **Artículo 31°.-** *Para realizar las actividades de pesca se requiere lo siguiente:*<br><br>**I,** *Concesión, para:*<br><br>**Inciso b)** *Acuacultura comercial*<br><br>**II,** Permiso, para:<br><br>**Inciso g)** *Acuacultura de fomento*<br><br>**III,** *Autorización, para:*<br><br>**Inciso d)** *Recolectar del medio natural reproductores, larvas, postlarvas, crías, huevos, semillas, alevines o en cualquier otro estadio, y*<br><br>**Inciso e)** *Acuacultura didáctica.* | | |

| | | |
|---|---|---|
| **Artículos 22.-** *la Secretaría podrá inscribir en el Registro Nacional de Pesca a los acuicultores que no requieran concesión, permiso o Autorización.* | Al **proyecto** le aplica el Artículo, incisos y, fracciones anteriores, porque se trata de una actividad acuícola con fines comerciales. | Por el hecho de presentar a la autoridad correspondiente (SEMARNAT) la Manifestación de Impacto Ambiental, el promovente está cumpliendo con este apartado.<br><br>El proyecto se vincula por la obligatoriedad de obtener la autorización correspondiente para realizar las obras descritas en esta manifestación de impacto ambiental.<br><br>Como ya se mencionó anteriormente, la promovente una vez autorizado el proyecto en materia ambiental procederá a tramitar el Registro Nacional de Pesca para la unidad de producción acuícola. |
| **Art. 30°.-** *Las actividades pesqueras se clasifican en:*<br><br>**II.-** *Cultivo o acuacultura con fines* | | |
| **Artículo 31°.-** *Para realizar las actividades de pesca se requiere lo siguiente:*<br><br>**I,** *Concesión, para:*<br><br>**Inciso b)** *Acuacultura comercial*<br><br>**II,** Permiso, para:<br><br>**Inciso g)** *Acuacultura de fomento*<br><br>**III,** *Autorización, para:*<br><br>**Inciso d)** *Recolectar del medio natural reproductores, larvas, postlarvas, crías, huevos, semillas, alevines o en cualquier otro estadio, y*<br><br>**Inciso e)** *Acuacultura didáctica.* | | |

| | | |
|---|---|---|
| **Artículos 22.-** *la Secretaría podrá inscribir en el Registro Nacional de Pesca a los acuicultores que no requieran concesión, permiso o Autorización.* | Al **proyecto** le aplica el Artículo, incisos y, fracciones anteriores, porque se trata de una actividad acuícola con fines comerciales. | Por el hecho de presentar a la autoridad correspondiente (SEMARNAT) la Manifestación de Impacto Ambiental, el promovente está cumpliendo con este apartado.<br><br>El proyecto se vincula por la obligatoriedad de obtener la autorización correspondiente para realizar las obras descritas en esta manifestación de impacto ambiental.<br><br>Como ya se mencionó anteriormente, la promovente una vez autorizado el proyecto en materia ambiental procederá a tramitar el Registro Nacional de Pesca para la unidad de producción acuícola. |
| **Art. 30°.-** *Las actividades pesqueras se clasifican en:*<br><br>**II.-** *Cultivo o acuacultura con fines* | | |
| **Artículo 31°.-** *Para realizar las actividades de pesca se requiere lo siguiente:*<br><br>**I,** *Concesión, para:*<br><br>**Inciso b)** *Acuacultura comercial*<br><br>**II,** Permiso, para:<br><br>**Inciso g)** *Acuacultura de fomento*<br><br>**III,** *Autorización, para:*<br><br>**Inciso d)** *Recolectar del medio natural reproductores, larvas, postlarvas, crías, huevos, semillas, alevines o en cualquier otro estadio, y*<br><br>**Inciso e)** *Acuacultura didáctica.* | | |

| | | |
|---|---|---|
| **Artículos 22.-** *la Secretaría podrá inscribir en el Registro Nacional de Pesca a los acuicultores que no requieran concesión, permiso o Autorización.* | Al **proyecto** le aplica el Artículo, incisos y, fracciones anteriores, porque se trata de una actividad acuícola con fines comerciales. | Por el hecho de presentar a la autoridad correspondiente (SEMARNAT) la Manifestación de Impacto Ambiental, el promovente está cumpliendo con este apartado.<br><br>El proyecto se vincula por la obligatoriedad de obtener la autorización correspondiente para realizar las obras descritas en esta manifestación de impacto ambiental.<br><br>Como ya se mencionó anteriormente, la promovente una vez autorizado el proyecto en materia ambiental procederá a tramitar el Registro Nacional de Pesca para la unidad de producción acuícola. |
| **Art. 30°.-** *Las actividades pesqueras se clasifican en:*<br><br>**II.-** *Cultivo o acuacultura con fines* | | |
| **Artículo 31°.-** *Para realizar las actividades de pesca se requiere lo siguiente:*<br><br>**I,** *Concesión, para:*<br><br>**Inciso b)** *Acuacultura comercial*<br><br>**II,** Permiso, para:<br><br>**Inciso g)** *Acuacultura de fomento*<br><br>**III,** *Autorización, para:*<br><br>**Inciso d)** *Recolectar del medio natural reproductores, larvas, postlarvas, crías, huevos, semillas, alevines o en cualquier otro estadio, y*<br><br>**Inciso e)** *Acuacultura didáctica.* | | |

| | | |
|---|---|---|
| **Artículos 22.-** *la Secretaría podrá inscribir en el Registro Nacional de Pesca a los acuicultores que no requieran concesión, permiso o Autorización.* | Al **proyecto** le aplica el Artículo, incisos y, fracciones anteriores, porque se trata de una actividad acuícola con fines comerciales. | Por el hecho de presentar a la autoridad correspondiente (SEMARNAT) la Manifestación de Impacto Ambiental, el promovente está cumpliendo con este apartado.<br><br>El proyecto se vincula por la obligatoriedad de obtener la autorización correspondiente para realizar las obras descritas en esta manifestación de impacto ambiental.<br><br>Como ya se mencionó anteriormente, la promovente una vez autorizado el proyecto en materia ambiental procederá a tramitar el Registro Nacional de Pesca para la unidad de producción acuícola. |
| **Art. 30°.-** *Las actividades pesqueras se clasifican en:*<br><br>**II.-** *Cultivo o acuacultura con fines* | | |
| **Artículo 31°.-** *Para realizar las actividades de pesca se requiere lo siguiente:*<br><br>**I,** *Concesión, para:*<br><br>**Inciso b)** *Acuacultura comercial*<br><br>**II,** Permiso, para:<br><br>**Inciso g)** *Acuacultura de fomento*<br><br>**III,** *Autorización, para:*<br><br>**Inciso d)** *Recolectar del medio natural reproductores, larvas, postlarvas, crías, huevos, semillas, alevines o en cualquier otro estadio, y*<br><br>**Inciso e)** *Acuacultura didáctica.* | | |

| | | |
|---|---|---|
| **Artículos 22.-** *la Secretaría podrá inscribir en el Registro Nacional de Pesca a los acuicultores que no requieran concesión, permiso o Autorización.* | Al **proyecto** le aplica el Artículo, incisos y, fracciones anteriores, porque se trata de una actividad acuícola con fines comerciales. | Por el hecho de presentar a la autoridad correspondiente (SEMARNAT) la Manifestación de Impacto Ambiental, el promovente está cumpliendo con este apartado.<br><br>El proyecto se vincula por la obligatoriedad de obtener la autorización correspondiente para realizar las obras descritas en esta manifestación de impacto ambiental.<br><br>Como ya se mencionó anteriormente, la promovente una vez autorizado el proyecto en materia ambiental procederá a tramitar el Registro Nacional de Pesca para la unidad de producción acuícola. |
| **Art. 30°.-** *Las actividades pesqueras se clasifican en:*<br><br>**II.-** *Cultivo o acuacultura con fines* | | |
| **Artículo 31°.-** *Para realizar las actividades de pesca se requiere lo siguiente:*<br><br>**I,** *Concesión, para:*<br><br>**Inciso b)** *Acuacultura comercial*<br><br>**II,** Permiso, para:<br><br>**Inciso g)** *Acuacultura de fomento*<br><br>**III,** *Autorización, para:*<br><br>**Inciso d)** *Recolectar del medio natural reproductores, larvas, postlarvas, crías, huevos, semillas, alevines o en cualquier otro estadio, y*<br><br>**Inciso e)** *Acuacultura didáctica.* | | |

| | | |
|---|---|---|
| **Artículos 22.-** *la Secretaría podrá inscribir en el Registro Nacional de Pesca a los acuicultores que no requieran concesión, permiso o Autorización.* | Al **proyecto** le aplica el Artículo, incisos y, fracciones anteriores, porque se trata de una actividad acuícola con fines comerciales. | Por el hecho de presentar a la autoridad correspondiente (SEMARNAT) la Manifestación de Impacto Ambiental, el promovente está cumpliendo con este apartado.<br><br>El proyecto se vincula por la obligatoriedad de obtener la autorización correspondiente para realizar las obras descritas en esta manifestación de impacto ambiental.<br><br>Como ya se mencionó anteriormente, la promovente una vez autorizado el proyecto en materia ambiental procederá a tramitar el Registro Nacional de Pesca para la unidad de producción acuícola. |
| **Art. 30°.-** *Las actividades pesqueras se clasifican en:*<br><br>**II.-** *Cultivo o acuacultura con fines* | | |
| **Artículo 31°.-** *Para realizar las actividades de pesca se requiere lo siguiente:*<br><br>**I,** *Concesión, para:*<br><br>**Inciso b)** *Acuacultura comercial*<br><br>**II,** Permiso, para:<br><br>**Inciso g)** *Acuacultura de fomento*<br><br>**III,** *Autorización, para:*<br><br>**Inciso d)** *Recolectar del medio natural reproductores, larvas, postlarvas, crías, huevos, semillas, alevines o en cualquier otro estadio, y*<br><br>**Inciso e)** *Acuacultura didáctica.* | | |

| | | |
|---|---|---|
| **Artículos 22.-** *la Secretaría podrá inscribir en el Registro Nacional de Pesca a los acuicultores que no requieran concesión, permiso o Autorización.* | Al **proyecto** le aplica el Artículo, incisos y, fracciones anteriores, porque se trata de una actividad acuícola con fines comerciales. | Por el hecho de presentar a la autoridad correspondiente (SEMARNAT) la Manifestación de Impacto Ambiental, el promovente está cumpliendo con este apartado.<br><br>El proyecto se vincula por la obligatoriedad de obtener la autorización correspondiente para realizar las obras descritas en esta manifestación de impacto ambiental.<br><br>Como ya se mencionó anteriormente, la promovente una vez autorizado el proyecto en materia ambiental procederá a tramitar el Registro Nacional de Pesca para la unidad de producción acuícola. |
| **Art. 30°.-** *Las actividades pesqueras se clasifican en:*<br><br>**II.-** *Cultivo o acuacultura con fines* | | |
| **Artículo 31°.-** *Para realizar las actividades de pesca se requiere lo siguiente:*<br><br>**I,** *Concesión, para:*<br><br>**Inciso b)** *Acuacultura comercial*<br><br>**II,** Permiso, para:<br><br>**Inciso g)** *Acuacultura de fomento*<br><br>**III,** *Autorización, para:*<br><br>**Inciso d)** *Recolectar del medio natural reproductores, larvas, postlarvas, crías, huevos, semillas, alevines o en cualquier otro estadio, y*<br><br>**Inciso e)** *Acuacultura didáctica.* | | |

| | | |
|---|---|---|
| **Artículos 22.-** *la Secretaría podrá inscribir en el Registro Nacional de Pesca a los acuicultores que no requieran concesión, permiso o Autorización.* | Al **proyecto** le aplica el Artículo, incisos y, fracciones anteriores, porque se trata de una actividad acuícola con fines comerciales. | Por el hecho de presentar a la autoridad correspondiente (SEMARNAT) la Manifestación de Impacto Ambiental, el promovente está cumpliendo con este apartado.<br><br>El proyecto se vincula por la obligatoriedad de obtener la autorización correspondiente para realizar las obras descritas en esta manifestación de impacto ambiental.<br><br>Como ya se mencionó anteriormente, la promovente una vez autorizado el proyecto en materia ambiental procederá a tramitar el Registro Nacional de Pesca para la unidad de producción acuícola. |
| **Art. 30°.-** *Las actividades pesqueras se clasifican en:*<br><br>**II.-** *Cultivo o acuacultura con fines* | | |
| **Artículo 31°.-** *Para realizar las actividades de pesca se requiere lo siguiente:*<br><br>**I,** *Concesión, para:*<br><br>**Inciso b)** *Acuacultura comercial*<br><br>**II,** Permiso, para:<br><br>**Inciso g)** *Acuacultura de fomento*<br><br>**III,** *Autorización, para:*<br><br>**Inciso d)** *Recolectar del medio natural reproductores, larvas, postlarvas, crías, huevos, semillas, alevines o en cualquier otro estadio, y*<br><br>**Inciso e)** *Acuacultura didáctica.* | | |

| | | |
|---|---|---|
| **Artículos 22.-** *la Secretaría podrá inscribir en el Registro Nacional de Pesca a los acuicultores que no requieran concesión, permiso o Autorización.* | Al **proyecto** le aplica el Artículo, incisos y, fracciones anteriores, porque se trata de una actividad acuícola con fines comerciales. | Por el hecho de presentar a la autoridad correspondiente (SEMARNAT) la Manifestación de Impacto Ambiental, el promovente está cumpliendo con este apartado.<br><br>El proyecto se vincula por la obligatoriedad de obtener la autorización correspondiente para realizar las obras descritas en esta manifestación de impacto ambiental.<br><br>Como ya se mencionó anteriormente, la promovente una vez autorizado el proyecto en materia ambiental procederá a tramitar el Registro Nacional de Pesca para la unidad de producción acuícola. |
| **Art. 30°.-** *Las actividades pesqueras se clasifican en:*<br><br>**II.-** *Cultivo o acuacultura con fines* | | |
| **Artículo 31°.-** *Para realizar las actividades de pesca se requiere lo siguiente:*<br><br>**I,** *Concesión, para:*<br><br>**Inciso b)** *Acuacultura comercial*<br><br>**II,** Permiso, para:<br><br>**Inciso g)** *Acuacultura de fomento*<br><br>**III,** *Autorización, para:*<br><br>**Inciso d)** *Recolectar del medio natural reproductores, larvas, postlarvas, crías, huevos, semillas, alevines o en cualquier otro estadio, y*<br><br>**Inciso e)** *Acuacultura didáctica.* | | |

| | | |
|---|---|---|
| **Artículos 22.-** *la Secretaría podrá inscribir en el Registro Nacional de Pesca a los acuicultores que no requieran concesión, permiso o Autorización.* | Al **proyecto** le aplica el Artículo, incisos y, fracciones anteriores, porque se trata de una actividad acuícola con fines comerciales. | Por el hecho de presentar a la autoridad correspondiente (SEMARNAT) la Manifestación de Impacto Ambiental, el promovente está cumpliendo con este apartado.<br><br>El proyecto se vincula por la obligatoriedad de obtener la autorización correspondiente para realizar las obras descritas en esta manifestación de impacto ambiental.<br><br>Como ya se mencionó anteriormente, la promovente una vez autorizado el proyecto en materia ambiental procederá a tramitar el Registro Nacional de Pesca para la unidad de producción acuícola. |
| **Art. 30°.-** *Las actividades pesqueras se clasifican en:*<br><br>**II.-** *Cultivo o acuacultura con fines* | | |
| **Artículo 31°.-** *Para realizar las actividades de pesca se requiere lo siguiente:*<br><br>**I,** *Concesión, para:*<br><br>**Inciso b)** *Acuacultura comercial*<br><br>**II,** Permiso, para:<br><br>**Inciso g)** *Acuacultura de fomento*<br><br>**III,** *Autorización, para:*<br><br>**Inciso d)** *Recolectar del medio natural reproductores, larvas, postlarvas, crías, huevos, semillas, alevines o en cualquier otro estadio, y*<br><br>**Inciso e)** *Acuacultura didáctica.* | | |

| | | |
|---|---|---|
| **Artículos 22.-** *la Secretaría podrá inscribir en el Registro Nacional de Pesca a los acuicultores que no requieran concesión, permiso o Autorización.* | Al **proyecto** le aplica el Artículo, incisos y, fracciones anteriores, porque se trata de una actividad acuícola con fines comerciales. | Por el hecho de presentar a la autoridad correspondiente (SEMARNAT) la Manifestación de Impacto Ambiental, el promovente está cumpliendo con este apartado.<br><br>El proyecto se vincula por la obligatoriedad de obtener la autorización correspondiente para realizar las obras descritas en esta manifestación de impacto ambiental.<br><br>Como ya se mencionó anteriormente, la promovente una vez autorizado el proyecto en materia ambiental procederá a tramitar el Registro Nacional de Pesca para la unidad de producción acuícola. |
| **Art. 30°.-** *Las actividades pesqueras se clasifican en:*<br><br>**II.-** *Cultivo o acuacultura con fines* | | |
| **Artículo 31°.-** *Para realizar las actividades de pesca se requiere lo siguiente:*<br><br>**I,** *Concesión, para:*<br><br>**Inciso b)** *Acuacultura comercial*<br><br>**II,** Permiso, para:<br><br>**Inciso g)** *Acuacultura de fomento*<br><br>**III,** *Autorización, para:*<br><br>**Inciso d)** *Recolectar del medio natural reproductores, larvas, postlarvas, crías, huevos, semillas, alevines o en cualquier otro estadio, y*<br><br>**Inciso e)** *Acuacultura didáctica.* | | |

| | | |
|---|---|---|
| **Artículos 22.-** *la Secretaría podrá inscribir en el Registro Nacional de Pesca a los acuicultores que no requieran concesión, permiso o Autorización.* | Al **proyecto** le aplica el Artículo, incisos y, fracciones anteriores, porque se trata de una actividad acuícola con fines comerciales. | Por el hecho de presentar a la autoridad correspondiente (SEMARNAT) la Manifestación de Impacto Ambiental, el promovente está cumpliendo con este apartado.<br><br>El proyecto se vincula por la obligatoriedad de obtener la autorización correspondiente para realizar las obras descritas en esta manifestación de impacto ambiental.<br><br>Como ya se mencionó anteriormente, la promovente una vez autorizado el proyecto en materia ambiental procederá a tramitar el Registro Nacional de Pesca para la unidad de producción acuícola. |
| **Art. 30°.-** *Las actividades pesqueras se clasifican en:*<br><br>**II.-** *Cultivo o acuacultura con fines* | | |
| **Artículo 31°.-** *Para realizar las actividades de pesca se requiere lo siguiente:*<br><br>**I,** *Concesión, para:*<br><br>**Inciso b)** *Acuacultura comercial*<br><br>**II,** Permiso, para:<br><br>**Inciso g)** *Acuacultura de fomento*<br><br>**III,** *Autorización, para:*<br><br>**Inciso d)** *Recolectar del medio natural reproductores, larvas, postlarvas, crías, huevos, semillas, alevines o en cualquier otro estadio, y*<br><br>**Inciso e)** *Acuacultura didáctica.* | | |

| | | |
|---|---|---|
| **Artículos 22.-** *la Secretaría podrá inscribir en el Registro Nacional de Pesca a los acuicultores que no requieran concesión, permiso o Autorización.* | Al **proyecto** le aplica el Artículo, incisos y, fracciones anteriores, porque se trata de una actividad acuícola con fines comerciales. | Por el hecho de presentar a la autoridad correspondiente (SEMARNAT) la Manifestación de Impacto Ambiental, el promovente está cumpliendo con este apartado.<br><br>El proyecto se vincula por la obligatoriedad de obtener la autorización correspondiente para realizar las obras descritas en esta manifestación de impacto ambiental.<br><br>Como ya se mencionó anteriormente, la promovente una vez autorizado el proyecto en materia ambiental procederá a tramitar el Registro Nacional de Pesca para la unidad de producción acuícola. |
| **Art. 30°.-** *Las actividades pesqueras se clasifican en:*<br><br>**II.-** *Cultivo o acuacultura con fines* | | |
| **Artículo 31°.-** *Para realizar las actividades de pesca se requiere lo siguiente:*<br><br>**I,** *Concesión, para:*<br><br>**Inciso b)** *Acuacultura comercial*<br><br>**II,** Permiso, para:<br><br>**Inciso g)** *Acuacultura de fomento*<br><br>**III,** *Autorización, para:*<br><br>**Inciso d)** *Recolectar del medio natural reproductores, larvas, postlarvas, crías, huevos, semillas, alevines o en cualquier otro estadio, y*<br><br>**Inciso e)** *Acuacultura didáctica.* | | |

| | | |
|---|---|---|
| **Artículos 22.-** *la Secretaría podrá inscribir en el Registro Nacional de Pesca a los acuicultores que no requieran concesión, permiso o Autorización.* | Al **proyecto** le aplica el Artículo, incisos y, fracciones anteriores, porque se trata de una actividad acuícola con fines comerciales. | Por el hecho de presentar a la autoridad correspondiente (SEMARNAT) la Manifestación de Impacto Ambiental, el promovente está cumpliendo con este apartado.<br><br>El proyecto se vincula por la obligatoriedad de obtener la autorización correspondiente para realizar las obras descritas en esta manifestación de impacto ambiental.<br><br>Como ya se mencionó anteriormente, la promovente una vez autorizado el proyecto en materia ambiental procederá a tramitar el Registro Nacional de Pesca para la unidad de producción acuícola. |
| **Art. 30°.-** *Las actividades pesqueras se clasifican en:*<br><br>**II.-** *Cultivo o acuacultura con fines* | | |
| **Artículo 31°.-** *Para realizar las actividades de pesca se requiere lo siguiente:*<br><br>**I,** *Concesión, para:*<br><br>**Inciso b)** *Acuacultura comercial*<br><br>**II,** Permiso, para:<br><br>**Inciso g)** *Acuacultura de fomento*<br><br>**III,** *Autorización, para:*<br><br>**Inciso d)** *Recolectar del medio natural reproductores, larvas, postlarvas, crías, huevos, semillas, alevines o en cualquier otro estadio, y*<br><br>**Inciso e)** *Acuacultura didáctica.* | | |

| | | |
|---|---|---|
| **Artículos 22.-** *la Secretaría podrá inscribir en el Registro Nacional de Pesca a los acuicultores que no requieran concesión, permiso o Autorización.* | Al **proyecto** le aplica el Artículo, incisos y, fracciones anteriores, porque se trata de una actividad acuícola con fines comerciales. | Por el hecho de presentar a la autoridad correspondiente (SEMARNAT) la Manifestación de Impacto Ambiental, el promovente está cumpliendo con este apartado.<br><br>El proyecto se vincula por la obligatoriedad de obtener la autorización correspondiente para realizar las obras descritas en esta manifestación de impacto ambiental.<br><br>Como ya se mencionó anteriormente, la promovente una vez autorizado el proyecto en materia ambiental procederá a tramitar el Registro Nacional de Pesca para la unidad de producción acuícola. |
| **Art. 30°.-** *Las actividades pesqueras se clasifican en:*<br><br>**II.-** *Cultivo o acuacultura con fines* | | |
| **Artículo 31°.-** *Para realizar las actividades de pesca se requiere lo siguiente:*<br><br>**I,** *Concesión, para:*<br><br>**Inciso b)** *Acuacultura comercial*<br><br>**II,** Permiso, para:<br><br>**Inciso g)** *Acuacultura de fomento*<br><br>**III,** *Autorización, para:*<br><br>**Inciso d)** *Recolectar del medio natural reproductores, larvas, postlarvas, crías, huevos, semillas, alevines o en cualquier otro estadio, y*<br><br>**Inciso e)** *Acuacultura didáctica.* | | |

| | | |
|---|---|---|
| **Artículos 22.-** *la Secretaría podrá inscribir en el Registro Nacional de Pesca a los acuicultores que no requieran concesión, permiso o Autorización.* | Al **proyecto** le aplica el Artículo, incisos y, fracciones anteriores, porque se trata de una actividad acuícola con fines comerciales. | Por el hecho de presentar a la autoridad correspondiente (SEMARNAT) la Manifestación de Impacto Ambiental, el promovente está cumpliendo con este apartado.<br><br>El proyecto se vincula por la obligatoriedad de obtener la autorización correspondiente para realizar las obras descritas en esta manifestación de impacto ambiental.<br><br>Como ya se mencionó anteriormente, la promovente una vez autorizado el proyecto en materia ambiental procederá a tramitar el Registro Nacional de Pesca para la unidad de producción acuícola. |
| **Art. 30°.-** *Las actividades pesqueras se clasifican en:*<br><br>**II.-** *Cultivo o acuacultura con fines* | | |
| **Artículo 31°.-** *Para realizar las actividades de pesca se requiere lo siguiente:*<br><br>**I,** *Concesión, para:*<br><br>**Inciso b)** *Acuacultura comercial*<br><br>**II,** Permiso, para:<br><br>**Inciso g)** *Acuacultura de fomento*<br><br>**III,** *Autorización, para:*<br><br>**Inciso d)** *Recolectar del medio natural reproductores, larvas, postlarvas, crías, huevos, semillas, alevines o en cualquier otro estadio, y*<br><br>**Inciso e)** *Acuacultura didáctica.* | | |

| | | |
|---|---|---|
| **Artículos 22.-** *la Secretaría podrá inscribir en el Registro Nacional de Pesca a los acuicultores que no requieran concesión, permiso o Autorización.* | Al **proyecto** le aplica el Artículo, incisos y, fracciones anteriores, porque se trata de una actividad acuícola con fines comerciales. | Por el hecho de presentar a la autoridad correspondiente (SEMARNAT) la Manifestación de Impacto Ambiental, el promovente está cumpliendo con este apartado.<br><br>El proyecto se vincula por la obligatoriedad de obtener la autorización correspondiente para realizar las obras descritas en esta manifestación de impacto ambiental.<br><br>Como ya se mencionó anteriormente, la promovente una vez autorizado el proyecto en materia ambiental procederá a tramitar el Registro Nacional de Pesca para la unidad de producción acuícola. |
| **Art. 30°.-** *Las actividades pesqueras se clasifican en:*<br><br>**II.-** *Cultivo o acuacultura con fines* | | |
| **Artículo 31°.-** *Para realizar las actividades de pesca se requiere lo siguiente:*<br><br>**I,** *Concesión, para:*<br><br>**Inciso b)** *Acuacultura comercial*<br><br>**II,** Permiso, para:<br><br>**Inciso g)** *Acuacultura de fomento*<br><br>**III,** *Autorización, para:*<br><br>**Inciso d)** *Recolectar del medio natural reproductores, larvas, postlarvas, crías, huevos, semillas, alevines o en cualquier otro estadio, y*<br><br>**Inciso e)** *Acuacultura didáctica.* | | |

| | | |
|---|---|---|
| **Artículos 22.-** *la Secretaría podrá inscribir en el Registro Nacional de Pesca a los acuicultores que no requieran concesión, permiso o Autorización.* | Al **proyecto** le aplica el Artículo, incisos y, fracciones anteriores, porque se trata de una actividad acuícola con fines comerciales. | Por el hecho de presentar a la autoridad correspondiente (SEMARNAT) la Manifestación de Impacto Ambiental, el promovente está cumpliendo con este apartado.<br><br>El proyecto se vincula por la obligatoriedad de obtener la autorización correspondiente para realizar las obras descritas en esta manifestación de impacto ambiental.<br><br>Como ya se mencionó anteriormente, la promovente una vez autorizado el proyecto en materia ambiental procederá a tramitar el Registro Nacional de Pesca para la unidad de producción acuícola. |
| **Art. 30°.-** *Las actividades pesqueras se clasifican en:*<br><br>**II.-** *Cultivo o acuacultura con fines* | | |
| **Artículo 31°.-** *Para realizar las actividades de pesca se requiere lo siguiente:*<br><br>**I,** *Concesión, para:*<br><br>**Inciso b)** *Acuacultura comercial*<br><br>**II,** Permiso, para:<br><br>**Inciso g)** *Acuacultura de fomento*<br><br>**III,** *Autorización, para:*<br><br>**Inciso d)** *Recolectar del medio natural reproductores, larvas, postlarvas, crías, huevos, semillas, alevines o en cualquier otro estadio, y*<br><br>**Inciso e)** *Acuacultura didáctica.* | | |

| | | |
|---|---|---|
| **Artículos 22.-** *la Secretaría podrá inscribir en el Registro Nacional de Pesca a los acuicultores que no requieran concesión, permiso o Autorización.* | Al **proyecto** le aplica el Artículo, incisos y, fracciones anteriores, porque se trata de una actividad acuícola con fines comerciales. | Por el hecho de presentar a la autoridad correspondiente (SEMARNAT) la Manifestación de Impacto Ambiental, el promovente está cumpliendo con este apartado.<br><br>El proyecto se vincula por la obligatoriedad de obtener la autorización correspondiente para realizar las obras descritas en esta manifestación de impacto ambiental.<br><br>Como ya se mencionó anteriormente, la promovente una vez autorizado el proyecto en materia ambiental procederá a tramitar el Registro Nacional de Pesca para la unidad de producción acuícola. |
| **Art. 30°.-** *Las actividades pesqueras se clasifican en:*<br><br>**II.-** *Cultivo o acuacultura con fines* | | |
| **Artículo 31°.-** *Para realizar las actividades de pesca se requiere lo siguiente:*<br><br>**I,** *Concesión, para:*<br><br>**Inciso b)** *Acuacultura comercial*<br><br>**II,** Permiso, para:<br><br>**Inciso g)** *Acuacultura de fomento*<br><br>**III,** *Autorización, para:*<br><br>**Inciso d)** *Recolectar del medio natural reproductores, larvas, postlarvas, crías, huevos, semillas, alevines o en cualquier otro estadio, y*<br><br>**Inciso e)** *Acuacultura didáctica.* | | |

| | | |
|---|---|---|
| **Artículos 22.-** *la Secretaría podrá inscribir en el Registro Nacional de Pesca a los acuicultores que no requieran concesión, permiso o Autorización.* | Al **proyecto** le aplica el Artículo, incisos y, fracciones anteriores, porque se trata de una actividad acuícola con fines comerciales. | Por el hecho de presentar a la autoridad correspondiente (SEMARNAT) la Manifestación de Impacto Ambiental, el promovente está cumpliendo con este apartado.<br><br>El proyecto se vincula por la obligatoriedad de obtener la autorización correspondiente para realizar las obras descritas en esta manifestación de impacto ambiental.<br><br>Como ya se mencionó anteriormente, la promovente una vez autorizado el proyecto en materia ambiental procederá a tramitar el Registro Nacional de Pesca para la unidad de producción acuícola. |
| **Art. 30°.-** *Las actividades pesqueras se clasifican en:*<br><br>**II.-** *Cultivo o acuacultura con fines* | | |
| **Artículo 31°.-** *Para realizar las actividades de pesca se requiere lo siguiente:*<br><br>**I,** *Concesión, para:*<br><br>**Inciso b)** *Acuacultura comercial*<br><br>**II,** Permiso, para:<br><br>**Inciso g)** *Acuacultura de fomento*<br><br>**III,** *Autorización, para:*<br><br>**Inciso d)** *Recolectar del medio natural reproductores, larvas, postlarvas, crías, huevos, semillas, alevines o en cualquier otro estadio, y*<br><br>**Inciso e)** *Acuacultura didáctica.* | | |

| | | |
|---|---|---|
| **Artículos 22.-** *la Secretaría podrá inscribir en el Registro Nacional de Pesca a los acuicultores que no requieran concesión, permiso o Autorización.* | Al **proyecto** le aplica el Artículo, incisos y, fracciones anteriores, porque se trata de una actividad acuícola con fines comerciales. | Por el hecho de presentar a la autoridad correspondiente (SEMARNAT) la Manifestación de Impacto Ambiental, el promovente está cumpliendo con este apartado.<br><br>El proyecto se vincula por la obligatoriedad de obtener la autorización correspondiente para realizar las obras descritas en esta manifestación de impacto ambiental.<br><br>Como ya se mencionó anteriormente, la promovente una vez autorizado el proyecto en materia ambiental procederá a tramitar el Registro Nacional de Pesca para la unidad de producción acuícola. |
| **Art. 30°.-** *Las actividades pesqueras se clasifican en:*<br><br>**II.-** *Cultivo o acuacultura con fines* | | |
| **Artículo 31°.-** *Para realizar las actividades de pesca se requiere lo siguiente:*<br><br>**I,** *Concesión, para:*<br><br>**Inciso b)** *Acuacultura comercial*<br><br>**II,** Permiso, para:<br><br>**Inciso g)** *Acuacultura de fomento*<br><br>**III,** *Autorización, para:*<br><br>**Inciso d)** *Recolectar del medio natural reproductores, larvas, postlarvas, crías, huevos, semillas, alevines o en cualquier otro estadio, y*<br><br>**Inciso e)** *Acuacultura didáctica.* | | |

| | | |
|---|---|---|
| **Artículos 22.-** *la Secretaría podrá inscribir en el Registro Nacional de Pesca a los acuicultores que no requieran concesión, permiso o Autorización.* | Al **proyecto** le aplica el Artículo, incisos y, fracciones anteriores, porque se trata de una actividad acuícola con fines comerciales. | Por el hecho de presentar a la autoridad correspondiente (SEMARNAT) la Manifestación de Impacto Ambiental, el promovente está cumpliendo con este apartado.<br><br>El proyecto se vincula por la obligatoriedad de obtener la autorización correspondiente para realizar las obras descritas en esta manifestación de impacto ambiental.<br><br>Como ya se mencionó anteriormente, la promovente una vez autorizado el proyecto en materia ambiental procederá a tramitar el Registro Nacional de Pesca para la unidad de producción acuícola. |
| **Art. 30°.-** *Las actividades pesqueras se clasifican en:*<br><br>**II.-** *Cultivo o acuacultura con fines* | | |
| **Artículo 31°.-** *Para realizar las actividades de pesca se requiere lo siguiente:*<br><br>**I,** *Concesión, para:*<br><br>**Inciso b)** *Acuacultura comercial*<br><br>**II,** Permiso, para:<br><br>**Inciso g)** *Acuacultura de fomento*<br><br>**III,** *Autorización, para:*<br><br>**Inciso d)** *Recolectar del medio natural reproductores, larvas, postlarvas, crías, huevos, semillas, alevines o en cualquier otro estadio, y*<br><br>**Inciso e)** *Acuacultura didáctica.* | | |

| | | |
|---|---|---|
| **Artículos 22.-** *la Secretaría podrá inscribir en el Registro Nacional de Pesca a los acuicultores que no requieran concesión, permiso o Autorización.* | Al **proyecto** le aplica el Artículo, incisos y, fracciones anteriores, porque se trata de una actividad acuícola con fines comerciales. | Por el hecho de presentar a la autoridad correspondiente (SEMARNAT) la Manifestación de Impacto Ambiental, el promovente está cumpliendo con este apartado.<br><br>El proyecto se vincula por la obligatoriedad de obtener la autorización correspondiente para realizar las obras descritas en esta manifestación de impacto ambiental.<br><br>Como ya se mencionó anteriormente, la promovente una vez autorizado el proyecto en materia ambiental procederá a tramitar el Registro Nacional de Pesca para la unidad de producción acuícola. |
| **Art. 30°.-** *Las actividades pesqueras se clasifican en:*<br><br>**II.-** *Cultivo o acuacultura con fines* | | |
| **Artículo 31°.-** *Para realizar las actividades de pesca se requiere lo siguiente:*<br><br>**I,** *Concesión, para:*<br><br>**Inciso b)** *Acuacultura comercial*<br><br>**II,** Permiso, para:<br><br>**Inciso g)** *Acuacultura de fomento*<br><br>**III,** *Autorización, para:*<br><br>**Inciso d)** *Recolectar del medio natural reproductores, larvas, postlarvas, crías, huevos, semillas, alevines o en cualquier otro estadio, y*<br><br>**Inciso e)** *Acuacultura didáctica.* | | |

| | | |
|---|---|---|
| **Artículos 22.-** *la Secretaría podrá inscribir en el Registro Nacional de Pesca a los acuicultores que no requieran concesión, permiso o Autorización.* | Al **proyecto** le aplica el Artículo, incisos y, fracciones anteriores, porque se trata de una actividad acuícola con fines comerciales. | Por el hecho de presentar a la autoridad correspondiente (SEMARNAT) la Manifestación de Impacto Ambiental, el promovente está cumpliendo con este apartado.<br><br>El proyecto se vincula por la obligatoriedad de obtener la autorización correspondiente para realizar las obras descritas en esta manifestación de impacto ambiental.<br><br>Como ya se mencionó anteriormente, la promovente una vez autorizado el proyecto en materia ambiental procederá a tramitar el Registro Nacional de Pesca para la unidad de producción acuícola. |
| **Art. 30°.-** *Las actividades pesqueras se clasifican en:*<br><br>**II.-** *Cultivo o acuacultura con fines* | | |
| **Artículo 31°.-** *Para realizar las actividades de pesca se requiere lo siguiente:*<br><br>**I,** *Concesión, para:*<br><br>**Inciso b)** *Acuacultura comercial*<br><br>**II,** Permiso, para:<br><br>**Inciso g)** *Acuacultura de fomento*<br><br>**III,** *Autorización, para:*<br><br>**Inciso d)** *Recolectar del medio natural reproductores, larvas, postlarvas, crías, huevos, semillas, alevines o en cualquier otro estadio, y*<br><br>**Inciso e)** *Acuacultura didáctica.* | | |

| | | |
|---|---|---|
| **Artículos 22.-** *la Secretaría podrá inscribir en el Registro Nacional de Pesca a los acuicultores que no requieran concesión, permiso o Autorización.* | Al **proyecto** le aplica el Artículo, incisos y, fracciones anteriores, porque se trata de una actividad acuícola con fines comerciales. | Por el hecho de presentar a la autoridad correspondiente (SEMARNAT) la Manifestación de Impacto Ambiental, el promovente está cumpliendo con este apartado.<br><br>El proyecto se vincula por la obligatoriedad de obtener la autorización correspondiente para realizar las obras descritas en esta manifestación de impacto ambiental.<br><br>Como ya se mencionó anteriormente, la promovente una vez autorizado el proyecto en materia ambiental procederá a tramitar el Registro Nacional de Pesca para la unidad de producción acuícola. |
| **Art. 30°.-** *Las actividades pesqueras se clasifican en:*<br><br>**II.-** *Cultivo o acuacultura con fines* | | |
| **Artículo 31°.-** *Para realizar las actividades de pesca se requiere lo siguiente:*<br><br>**I,** *Concesión, para:*<br><br>**Inciso b)** *Acuacultura comercial*<br><br>**II,** Permiso, para:<br><br>**Inciso g)** *Acuacultura de fomento*<br><br>**III,** *Autorización, para:*<br><br>**Inciso d)** *Recolectar del medio natural reproductores, larvas, postlarvas, crías, huevos, semillas, alevines o en cualquier otro estadio, y*<br><br>**Inciso e)** *Acuacultura didáctica.* | | |

| | | |
|---|---|---|
| **Artículos 22.-** *la Secretaría podrá inscribir en el Registro Nacional de Pesca a los acuicultores que no requieran concesión, permiso o Autorización.* | Al **proyecto** le aplica el Artículo, incisos y, fracciones anteriores, porque se trata de una actividad acuícola con fines comerciales. | Por el hecho de presentar a la autoridad correspondiente (SEMARNAT) la Manifestación de Impacto Ambiental, el promovente está cumpliendo con este apartado.<br><br>El proyecto se vincula por la obligatoriedad de obtener la autorización correspondiente para realizar las obras descritas en esta manifestación de impacto ambiental.<br><br>Como ya se mencionó anteriormente, la promovente una vez autorizado el proyecto en materia ambiental procederá a tramitar el Registro Nacional de Pesca para la unidad de producción acuícola. |
| **Art. 30°.-** *Las actividades pesqueras se clasifican en:*<br><br>**II.-** *Cultivo o acuacultura con fines* | | |
| **Artículo 31°.-** *Para realizar las actividades de pesca se requiere lo siguiente:*<br><br>**I,** *Concesión, para:*<br><br>**Inciso b)** *Acuacultura comercial*<br><br>**II,** Permiso, para:<br><br>**Inciso g)** *Acuacultura de fomento*<br><br>**III,** *Autorización, para:*<br><br>**Inciso d)** *Recolectar del medio natural reproductores, larvas, postlarvas, crías, huevos, semillas, alevines o en cualquier otro estadio, y*<br><br>**Inciso e)** *Acuacultura didáctica.* | | |

| | | |
|---|---|---|
| **Artículos 22.-** *la Secretaría podrá inscribir en el Registro Nacional de Pesca a los acuicultores que no requieran concesión, permiso o Autorización.* | Al **proyecto** le aplica el Artículo, incisos y, fracciones anteriores, porque se trata de una actividad acuícola con fines comerciales. | Por el hecho de presentar a la autoridad correspondiente (SEMARNAT) la Manifestación de Impacto Ambiental, el promovente está cumpliendo con este apartado.<br><br>El proyecto se vincula por la obligatoriedad de obtener la autorización correspondiente para realizar las obras descritas en esta manifestación de impacto ambiental.<br><br>Como ya se mencionó anteriormente, la promovente una vez autorizado el proyecto en materia ambiental procederá a tramitar el Registro Nacional de Pesca para la unidad de producción acuícola. |
| **Art. 30°.-** *Las actividades pesqueras se clasifican en:*<br><br>**II.-** *Cultivo o acuacultura con fines* | | |
| **Artículo 31°.-** *Para realizar las actividades de pesca se requiere lo siguiente:*<br><br>**I,** *Concesión, para:*<br><br>**Inciso b)** *Acuacultura comercial*<br><br>**II,** Permiso, para:<br><br>**Inciso g)** *Acuacultura de fomento*<br><br>**III,** *Autorización, para:*<br><br>**Inciso d)** *Recolectar del medio natural reproductores, larvas, postlarvas, crías, huevos, semillas, alevines o en cualquier otro estadio, y*<br><br>**Inciso e)** *Acuacultura didáctica.* | | |

| | | |
|---|---|---|
| **Artículos 22.-** *la Secretaría podrá inscribir en el Registro Nacional de Pesca a los acuicultores que no requieran concesión, permiso o Autorización.* | Al **proyecto** le aplica el Artículo, incisos y, fracciones anteriores, porque se trata de una actividad acuícola con fines comerciales. | Por el hecho de presentar a la autoridad correspondiente (SEMARNAT) la Manifestación de Impacto Ambiental, el promovente está cumpliendo con este apartado.<br><br>El proyecto se vincula por la obligatoriedad de obtener la autorización correspondiente para realizar las obras descritas en esta manifestación de impacto ambiental.<br><br>Como ya se mencionó anteriormente, la promovente una vez autorizado el proyecto en materia ambiental procederá a tramitar el Registro Nacional de Pesca para la unidad de producción acuícola. |
| **Art. 30°.-** *Las actividades pesqueras se clasifican en:*<br><br>**II.-** *Cultivo o acuacultura con fines* | | |
| **Artículo 31°.-** *Para realizar las actividades de pesca se requiere lo siguiente:*<br><br>**I,** *Concesión, para:*<br><br>**Inciso b)** *Acuacultura comercial*<br><br>**II,** Permiso, para:<br><br>**Inciso g)** *Acuacultura de fomento*<br><br>**III,** *Autorización, para:*<br><br>**Inciso d)** *Recolectar del medio natural reproductores, larvas, postlarvas, crías, huevos, semillas, alevines o en cualquier otro estadio, y*<br><br>**Inciso e)** *Acuacultura didáctica.* | | |

| | | |
|---|---|---|
| **Artículos 22.-** *la Secretaría podrá inscribir en el Registro Nacional de Pesca a los acuicultores que no requieran concesión, permiso o Autorización.* | Al **proyecto** le aplica el Artículo, incisos y, fracciones anteriores, porque se trata de una actividad acuícola con fines comerciales. | Por el hecho de presentar a la autoridad correspondiente (SEMARNAT) la Manifestación de Impacto Ambiental, el promovente está cumpliendo con este apartado.<br><br>El proyecto se vincula por la obligatoriedad de obtener la autorización correspondiente para realizar las obras descritas en esta manifestación de impacto ambiental.<br><br>Como ya se mencionó anteriormente, la promovente una vez autorizado el proyecto en materia ambiental procederá a tramitar el Registro Nacional de Pesca para la unidad de producción acuícola. |
| **Art. 30°.-** *Las actividades pesqueras se clasifican en:*<br><br>**II.-** *Cultivo o acuacultura con fines* | | |
| **Artículo 31°.-** *Para realizar las actividades de pesca se requiere lo siguiente:*<br><br>**I,** *Concesión, para:*<br><br>**Inciso b)** *Acuacultura comercial*<br><br>**II,** Permiso, para:<br><br>**Inciso g)** *Acuacultura de fomento*<br><br>**III,** *Autorización, para:*<br><br>**Inciso d)** *Recolectar del medio natural reproductores, larvas, postlarvas, crías, huevos, semillas, alevines o en cualquier otro estadio, y*<br><br>**Inciso e)** *Acuacultura didáctica.* | | |

| | | |
|---|---|---|
| **Artículos 22.-** *la Secretaría podrá inscribir en el Registro Nacional de Pesca a los acuicultores que no requieran concesión, permiso o Autorización.* | Al **proyecto** le aplica el Artículo, incisos y, fracciones anteriores, porque se trata de una actividad acuícola con fines comerciales. | Por el hecho de presentar a la autoridad correspondiente (SEMARNAT) la Manifestación de Impacto Ambiental, el promovente está cumpliendo con este apartado.<br><br>El proyecto se vincula por la obligatoriedad de obtener la autorización correspondiente para realizar las obras descritas en esta manifestación de impacto ambiental.<br><br>Como ya se mencionó anteriormente, la promovente una vez autorizado el proyecto en materia ambiental procederá a tramitar el Registro Nacional de Pesca para la unidad de producción acuícola. |
| **Art. 30°.-** *Las actividades pesqueras se clasifican en:*<br><br>**II.-** *Cultivo o acuacultura con fines* | | |
| **Artículo 31°.-** *Para realizar las actividades de pesca se requiere lo siguiente:*<br><br>**I,** *Concesión, para:*<br><br>**Inciso b)** *Acuacultura comercial*<br><br>**II,** Permiso, para:<br><br>**Inciso g)** *Acuacultura de fomento*<br><br>**III,** *Autorización, para:*<br><br>**Inciso d)** *Recolectar del medio natural reproductores, larvas, postlarvas, crías, huevos, semillas, alevines o en cualquier otro estadio, y*<br><br>**Inciso e)** *Acuacultura didáctica.* | | |

| | | |
|---|---|---|
| **Artículos 22.-** *la Secretaría podrá inscribir en el Registro Nacional de Pesca a los acuicultores que no requieran concesión, permiso o Autorización.* | Al **proyecto** le aplica el Artículo, incisos y, fracciones anteriores, porque se trata de una actividad acuícola con fines comerciales. | Por el hecho de presentar a la autoridad correspondiente (SEMARNAT) la Manifestación de Impacto Ambiental, el promovente está cumpliendo con este apartado.<br><br>El proyecto se vincula por la obligatoriedad de obtener la autorización correspondiente para realizar las obras descritas en esta manifestación de impacto ambiental.<br><br>Como ya se mencionó anteriormente, la promovente una vez autorizado el proyecto en materia ambiental procederá a tramitar el Registro Nacional de Pesca para la unidad de producción acuícola. |
| **Art. 30°.-** *Las actividades pesqueras se clasifican en:*<br><br>**II.-** *Cultivo o acuacultura con fines* | | |
| **Artículo 31°.-** *Para realizar las actividades de pesca se requiere lo siguiente:*<br><br>**I,** *Concesión, para:*<br><br>**Inciso b)** *Acuacultura comercial*<br><br>**II,** Permiso, para:<br><br>**Inciso g)** *Acuacultura de fomento*<br><br>**III,** *Autorización, para:*<br><br>**Inciso d)** *Recolectar del medio natural reproductores, larvas, postlarvas, crías, huevos, semillas, alevines o en cualquier otro estadio, y*<br><br>**Inciso e)** *Acuacultura didáctica.* | | |

| | | |
|---|---|---|
| **Artículos 22.-** *la Secretaría podrá inscribir en el Registro Nacional de Pesca a los acuicultores que no requieran concesión, permiso o Autorización.* | Al **proyecto** le aplica el Artículo, incisos y, fracciones anteriores, porque se trata de una actividad acuícola con fines comerciales. | Por el hecho de presentar a la autoridad correspondiente (SEMARNAT) la Manifestación de Impacto Ambiental, el promovente está cumpliendo con este apartado.<br><br>El proyecto se vincula por la obligatoriedad de obtener la autorización correspondiente para realizar las obras descritas en esta manifestación de impacto ambiental.<br><br>Como ya se mencionó anteriormente, la promovente una vez autorizado el proyecto en materia ambiental procederá a tramitar el Registro Nacional de Pesca para la unidad de producción acuícola. |
| **Art. 30°.-** *Las actividades pesqueras se clasifican en:*<br><br>**II.-** *Cultivo o acuacultura con fines* | | |
| **Artículo 31°.-** *Para realizar las actividades de pesca se requiere lo siguiente:*<br><br>**I,** *Concesión, para:*<br><br>**Inciso b)** *Acuacultura comercial*<br><br>**II,** Permiso, para:<br><br>**Inciso g)** *Acuacultura de fomento*<br><br>**III,** *Autorización, para:*<br><br>**Inciso d)** *Recolectar del medio natural reproductores, larvas, postlarvas, crías, huevos, semillas, alevines o en cualquier otro estadio, y*<br><br>**Inciso e)** *Acuacultura didáctica.* | | |

| | | |
|---|---|---|
| **Artículos 22.-** *la Secretaría podrá inscribir en el Registro Nacional de Pesca a los acuicultores que no requieran concesión, permiso o Autorización.* | Al **proyecto** le aplica el Artículo, incisos y, fracciones anteriores, porque se trata de una actividad acuícola con fines comerciales. | Por el hecho de presentar a la autoridad correspondiente (SEMARNAT) la Manifestación de Impacto Ambiental, el promovente está cumpliendo con este apartado.<br><br>El proyecto se vincula por la obligatoriedad de obtener la autorización correspondiente para realizar las obras descritas en esta manifestación de impacto ambiental.<br><br>Como ya se mencionó anteriormente, la promovente una vez autorizado el proyecto en materia ambiental procederá a tramitar el Registro Nacional de Pesca para la unidad de producción acuícola. |
| **Art. 30°.-** *Las actividades pesqueras se clasifican en:*<br><br>**II.-** *Cultivo o acuacultura con fines* | | |
| **Artículo 31°.-** *Para realizar las actividades de pesca se requiere lo siguiente:*<br><br>**I,** *Concesión, para:*<br><br>**Inciso b)** *Acuacultura comercial*<br><br>**II,** Permiso, para:<br><br>**Inciso g)** *Acuacultura de fomento*<br><br>**III,** *Autorización, para:*<br><br>**Inciso d)** *Recolectar del medio natural reproductores, larvas, postlarvas, crías, huevos, semillas, alevines o en cualquier otro estadio, y*<br><br>**Inciso e)** *Acuacultura didáctica.* | | |

| | | |
|---|---|---|
| **Artículos 22.-** *la Secretaría podrá inscribir en el Registro Nacional de Pesca a los acuicultores que no requieran concesión, permiso o Autorización.* | Al **proyecto** le aplica el Artículo, incisos y, fracciones anteriores, porque se trata de una actividad acuícola con fines comerciales. | Por el hecho de presentar a la autoridad correspondiente (SEMARNAT) la Manifestación de Impacto Ambiental, el promovente está cumpliendo con este apartado.<br><br>El proyecto se vincula por la obligatoriedad de obtener la autorización correspondiente para realizar las obras descritas en esta manifestación de impacto ambiental.<br><br>Como ya se mencionó anteriormente, la promovente una vez autorizado el proyecto en materia ambiental procederá a tramitar el Registro Nacional de Pesca para la unidad de producción acuícola. |
| **Art. 30°.-** *Las actividades pesqueras se clasifican en:*<br><br>**II.-** *Cultivo o acuacultura con fines* | | |
| **Artículo 31°.-** *Para realizar las actividades de pesca se requiere lo siguiente:*<br><br>**I,** *Concesión, para:*<br><br>**Inciso b)** *Acuacultura comercial*<br><br>**II,** Permiso, para:<br><br>**Inciso g)** *Acuacultura de fomento*<br><br>**III,** *Autorización, para:*<br><br>**Inciso d)** *Recolectar del medio natural reproductores, larvas, postlarvas, crías, huevos, semillas, alevines o en cualquier otro estadio, y*<br><br>**Inciso e)** *Acuacultura didáctica.* | | |

| | | |
|---|---|---|
| **Artículos 22.-** *la Secretaría podrá inscribir en el Registro Nacional de Pesca a los acuicultores que no requieran concesión, permiso o Autorización.* | Al **proyecto** le aplica el Artículo, incisos y, fracciones anteriores, porque se trata de una actividad acuícola con fines comerciales. | Por el hecho de presentar a la autoridad correspondiente (SEMARNAT) la Manifestación de Impacto Ambiental, el promovente está cumpliendo con este apartado.<br><br>El proyecto se vincula por la obligatoriedad de obtener la autorización correspondiente para realizar las obras descritas en esta manifestación de impacto ambiental.<br><br>Como ya se mencionó anteriormente, la promovente una vez autorizado el proyecto en materia ambiental procederá a tramitar el Registro Nacional de Pesca para la unidad de producción acuícola. |
| **Art. 30°.-** *Las actividades pesqueras se clasifican en:*<br><br>**II.-** *Cultivo o acuacultura con fines* | | |
| **Artículo 31°.-** *Para realizar las actividades de pesca se requiere lo siguiente:*<br><br>**I,** *Concesión, para:*<br><br>**Inciso b)** *Acuacultura comercial*<br><br>**II,** Permiso, para:<br><br>**Inciso g)** *Acuacultura de fomento*<br><br>**III,** *Autorización, para:*<br><br>**Inciso d)** *Recolectar del medio natural reproductores, larvas, postlarvas, crías, huevos, semillas, alevines o en cualquier otro estadio, y*<br><br>**Inciso e)** *Acuacultura didáctica.* | | |

| | | |
|---|---|---|
| **Artículos 22.-** *la Secretaría podrá inscribir en el Registro Nacional de Pesca a los acuicultores que no requieran concesión, permiso o Autorización.* | Al **proyecto** le aplica el Artículo, incisos y, fracciones anteriores, porque se trata de una actividad acuícola con fines comerciales. | Por el hecho de presentar a la autoridad correspondiente (SEMARNAT) la Manifestación de Impacto Ambiental, el promovente está cumpliendo con este apartado.<br><br>El proyecto se vincula por la obligatoriedad de obtener la autorización correspondiente para realizar las obras descritas en esta manifestación de impacto ambiental.<br><br>Como ya se mencionó anteriormente, la promovente una vez autorizado el proyecto en materia ambiental procederá a tramitar el Registro Nacional de Pesca para la unidad de producción acuícola. |
| **Art. 30°.-** *Las actividades pesqueras se clasifican en:*<br><br>**II.-** *Cultivo o acuacultura con fines* | | |
| **Artículo 31°.-** *Para realizar las actividades de pesca se requiere lo siguiente:*<br><br>**I,** *Concesión, para:*<br><br>**Inciso b)** *Acuacultura comercial*<br><br>**II,** Permiso, para:<br><br>**Inciso g)** *Acuacultura de fomento*<br><br>**III,** *Autorización, para:*<br><br>**Inciso d)** *Recolectar del medio natural reproductores, larvas, postlarvas, crías, huevos, semillas, alevines o en cualquier otro estadio, y*<br><br>**Inciso e)** *Acuacultura didáctica.* | | |

| | | |
|---|---|---|
| **Artículos 22.-** *la Secretaría podrá inscribir en el Registro Nacional de Pesca a los acuicultores que no requieran concesión, permiso o Autorización.* | Al **proyecto** le aplica el Artículo, incisos y, fracciones anteriores, porque se trata de una actividad acuícola con fines comerciales. | Por el hecho de presentar a la autoridad correspondiente (SEMARNAT) la Manifestación de Impacto Ambiental, el promovente está cumpliendo con este apartado.<br><br>El proyecto se vincula por la obligatoriedad de obtener la autorización correspondiente para realizar las obras descritas en esta manifestación de impacto ambiental.<br><br>Como ya se mencionó anteriormente, la promovente una vez autorizado el proyecto en materia ambiental procederá a tramitar el Registro Nacional de Pesca para la unidad de producción acuícola. |
| **Art. 30°.-** *Las actividades pesqueras se clasifican en:*<br><br>**II.-** *Cultivo o acuacultura con fines* | | |
| **Artículo 31°.-** *Para realizar las actividades de pesca se requiere lo siguiente:*<br><br>**I,** *Concesión, para:*<br><br>**Inciso b)** *Acuacultura comercial*<br><br>**II,** Permiso, para:<br><br>**Inciso g)** *Acuacultura de fomento*<br><br>**III,** *Autorización, para:*<br><br>**Inciso d)** *Recolectar del medio natural reproductores, larvas, postlarvas, crías, huevos, semillas, alevines o en cualquier otro estadio, y*<br><br>**Inciso e)** *Acuacultura didáctica.* | | |

| | | |
|---|---|---|
| **Artículos 22.-** *la Secretaría podrá inscribir en el Registro Nacional de Pesca a los acuicultores que no requieran concesión, permiso o Autorización.* | Al **proyecto** le aplica el Artículo, incisos y, fracciones anteriores, porque se trata de una actividad acuícola con fines comerciales. | Por el hecho de presentar a la autoridad correspondiente (SEMARNAT) la Manifestación de Impacto Ambiental, el promovente está cumpliendo con este apartado.<br><br>El proyecto se vincula por la obligatoriedad de obtener la autorización correspondiente para realizar las obras descritas en esta manifestación de impacto ambiental.<br><br>Como ya se mencionó anteriormente, la promovente una vez autorizado el proyecto en materia ambiental procederá a tramitar el Registro Nacional de Pesca para la unidad de producción acuícola. |
| **Art. 30°.-** *Las actividades pesqueras se clasifican en:*<br><br>**II.-** *Cultivo o acuacultura con fines* | | |
| **Artículo 31°.-** *Para realizar las actividades de pesca se requiere lo siguiente:*<br><br>**I,** *Concesión, para:*<br><br>**Inciso b)** *Acuacultura comercial*<br><br>**II,** Permiso, para:<br><br>**Inciso g)** *Acuacultura de fomento*<br><br>**III,** *Autorización, para:*<br><br>**Inciso d)** *Recolectar del medio natural reproductores, larvas, postlarvas, crías, huevos, semillas, alevines o en cualquier otro estadio, y*<br><br>**Inciso e)** *Acuacultura didáctica.* | | |

| | | |
|---|---|---|
| **Artículos 22.-** *la Secretaría podrá inscribir en el Registro Nacional de Pesca a los acuicultores que no requieran concesión, permiso o Autorización.* | Al **proyecto** le aplica el Artículo, incisos y, fracciones anteriores, porque se trata de una actividad acuícola con fines comerciales. | Por el hecho de presentar a la autoridad correspondiente (SEMARNAT) la Manifestación de Impacto Ambiental, el promovente está cumpliendo con este apartado.<br><br>El proyecto se vincula por la obligatoriedad de obtener la autorización correspondiente para realizar las obras descritas en esta manifestación de impacto ambiental.<br><br>Como ya se mencionó anteriormente, la promovente una vez autorizado el proyecto en materia ambiental procederá a tramitar el Registro Nacional de Pesca para la unidad de producción acuícola. |
| **Art. 30°.-** *Las actividades pesqueras se clasifican en:*<br><br>**II.-** *Cultivo o acuacultura con fines* | | |
| **Artículo 31°.-** *Para realizar las actividades de pesca se requiere lo siguiente:*<br><br>**I,** *Concesión, para:*<br><br>**Inciso b)** *Acuacultura comercial*<br><br>**II,** Permiso, para:<br><br>**Inciso g)** *Acuacultura de fomento*<br><br>**III,** *Autorización, para:*<br><br>**Inciso d)** *Recolectar del medio natural reproductores, larvas, postlarvas, crías, huevos, semillas, alevines o en cualquier otro estadio, y*<br><br>**Inciso e)** *Acuacultura didáctica.* | | |

| | | |
|---|---|---|
| **Artículos 22.-** *la Secretaría podrá inscribir en el Registro Nacional de Pesca a los acuicultores que no requieran concesión, permiso o Autorización.* | Al **proyecto** le aplica el Artículo, incisos y, fracciones anteriores, porque se trata de una actividad acuícola con fines comerciales. | Por el hecho de presentar a la autoridad correspondiente (SEMARNAT) la Manifestación de Impacto Ambiental, el promovente está cumpliendo con este apartado.<br><br>El proyecto se vincula por la obligatoriedad de obtener la autorización correspondiente para realizar las obras descritas en esta manifestación de impacto ambiental.<br><br>Como ya se mencionó anteriormente, la promovente una vez autorizado el proyecto en materia ambiental procederá a tramitar el Registro Nacional de Pesca para la unidad de producción acuícola. |
| **Art. 30°.-** *Las actividades pesqueras se clasifican en:*<br><br>**II.-** *Cultivo o acuacultura con fines* | | |
| **Artículo 31°.-** *Para realizar las actividades de pesca se requiere lo siguiente:*<br><br>**I,** *Concesión, para:*<br><br>**Inciso b)** *Acuacultura comercial*<br><br>**II,** Permiso, para:<br><br>**Inciso g)** *Acuacultura de fomento*<br><br>**III,** *Autorización, para:*<br><br>**Inciso d)** *Recolectar del medio natural reproductores, larvas, postlarvas, crías, huevos, semillas, alevines o en cualquier otro estadio, y*<br><br>**Inciso e)** *Acuacultura didáctica.* | | |

| | | |
|---|---|---|
| **Artículos 22.-** *la Secretaría podrá inscribir en el Registro Nacional de Pesca a los acuicultores que no requieran concesión, permiso o Autorización.* | Al **proyecto** le aplica el Artículo, incisos y, fracciones anteriores, porque se trata de una actividad acuícola con fines comerciales. | Por el hecho de presentar a la autoridad correspondiente (SEMARNAT) la Manifestación de Impacto Ambiental, el promovente está cumpliendo con este apartado.<br><br>El proyecto se vincula por la obligatoriedad de obtener la autorización correspondiente para realizar las obras descritas en esta manifestación de impacto ambiental.<br><br>Como ya se mencionó anteriormente, la promovente una vez autorizado el proyecto en materia ambiental procederá a tramitar el Registro Nacional de Pesca para la unidad de producción acuícola. |
| **Art. 30°.-** *Las actividades pesqueras se clasifican en:*<br><br>**II.-** *Cultivo o acuacultura con fines* | | |
| **Artículo 31°.-** *Para realizar las actividades de pesca se requiere lo siguiente:*<br><br>**I,** *Concesión, para:*<br><br>**Inciso b)** *Acuacultura comercial*<br><br>**II,** Permiso, para:<br><br>**Inciso g)** *Acuacultura de fomento*<br><br>**III,** *Autorización, para:*<br><br>**Inciso d)** *Recolectar del medio natural reproductores, larvas, postlarvas, crías, huevos, semillas, alevines o en cualquier otro estadio, y*<br><br>**Inciso e)** *Acuacultura didáctica.* | | |

| | | |
|---|---|---|
| **Artículos 22.-** *la Secretaría podrá inscribir en el Registro Nacional de Pesca a los acuicultores que no requieran concesión, permiso o Autorización.* | Al **proyecto** le aplica el Artículo, incisos y, fracciones anteriores, porque se trata de una actividad acuícola con fines comerciales. | Por el hecho de presentar a la autoridad correspondiente (SEMARNAT) la Manifestación de Impacto Ambiental, el promovente está cumpliendo con este apartado.<br><br>El proyecto se vincula por la obligatoriedad de obtener la autorización correspondiente para realizar las obras descritas en esta manifestación de impacto ambiental.<br><br>Como ya se mencionó anteriormente, la promovente una vez autorizado el proyecto en materia ambiental procederá a tramitar el Registro Nacional de Pesca para la unidad de producción acuícola. |
| **Art. 30°.-** *Las actividades pesqueras se clasifican en:*<br><br>**II.-** *Cultivo o acuacultura con fines* | | |
| **Artículo 31°.-** *Para realizar las actividades de pesca se requiere lo siguiente:*<br><br>**I,** *Concesión, para:*<br><br>**Inciso b)** *Acuacultura comercial*<br><br>**II,** Permiso, para:<br><br>**Inciso g)** *Acuacultura de fomento*<br><br>**III,** *Autorización, para:*<br><br>**Inciso d)** *Recolectar del medio natural reproductores, larvas, postlarvas, crías, huevos, semillas, alevines o en cualquier otro estadio, y*<br><br>**Inciso e)** *Acuacultura didáctica.* | | |

| | | |
|---|---|---|
| **Artículos 22.-** *la Secretaría podrá inscribir en el Registro Nacional de Pesca a los acuicultores que no requieran concesión, permiso o Autorización.* | Al **proyecto** le aplica el Artículo, incisos y, fracciones anteriores, porque se trata de una actividad acuícola con fines comerciales. | Por el hecho de presentar a la autoridad correspondiente (SEMARNAT) la Manifestación de Impacto Ambiental, el promovente está cumpliendo con este apartado.<br><br>El proyecto se vincula por la obligatoriedad de obtener la autorización correspondiente para realizar las obras descritas en esta manifestación de impacto ambiental.<br><br>Como ya se mencionó anteriormente, la promovente una vez autorizado el proyecto en materia ambiental procederá a tramitar el Registro Nacional de Pesca para la unidad de producción acuícola. |
| **Art. 30°.-** *Las actividades pesqueras se clasifican en:*<br><br>**II.-** *Cultivo o acuacultura con fines* | | |
| **Artículo 31°.-** *Para realizar las actividades de pesca se requiere lo siguiente:*<br><br>**I,** *Concesión, para:*<br><br>**Inciso b)** *Acuacultura comercial*<br><br>**II,** Permiso, para:<br><br>**Inciso g)** *Acuacultura de fomento*<br><br>**III,** *Autorización, para:*<br><br>**Inciso d)** *Recolectar del medio natural reproductores, larvas, postlarvas, crías, huevos, semillas, alevines o en cualquier otro estadio, y*<br><br>**Inciso e)** *Acuacultura didáctica.* | | |

| | | |
|---|---|---|
| **Artículos 22.-** *la Secretaría podrá inscribir en el Registro Nacional de Pesca a los acuicultores que no requieran concesión, permiso o Autorización.* | Al **proyecto** le aplica el Artículo, incisos y, fracciones anteriores, porque se trata de una actividad acuícola con fines comerciales. | Por el hecho de presentar a la autoridad correspondiente (SEMARNAT) la Manifestación de Impacto Ambiental, el promovente está cumpliendo con este apartado.<br><br>El proyecto se vincula por la obligatoriedad de obtener la autorización correspondiente para realizar las obras descritas en esta manifestación de impacto ambiental.<br><br>Como ya se mencionó anteriormente, la promovente una vez autorizado el proyecto en materia ambiental procederá a tramitar el Registro Nacional de Pesca para la unidad de producción acuícola. |
| **Art. 30°.-** *Las actividades pesqueras se clasifican en:*<br><br>**II.-** *Cultivo o acuacultura con fines* | | |
| **Artículo 31°.-** *Para realizar las actividades de pesca se requiere lo siguiente:*<br><br>**I,** *Concesión, para:*<br><br>**Inciso b)** *Acuacultura comercial*<br><br>**II,** Permiso, para:<br><br>**Inciso g)** *Acuacultura de fomento*<br><br>**III,** *Autorización, para:*<br><br>**Inciso d)** *Recolectar del medio natural reproductores, larvas, postlarvas, crías, huevos, semillas, alevines o en cualquier otro estadio, y*<br><br>**Inciso e)** *Acuacultura didáctica.* | | |

| | | |
|---|---|---|
| **Artículos 22.-** *la Secretaría podrá inscribir en el Registro Nacional de Pesca a los acuicultores que no requieran concesión, permiso o Autorización.* | Al **proyecto** le aplica el Artículo, incisos y, fracciones anteriores, porque se trata de una actividad acuícola con fines comerciales. | Por el hecho de presentar a la autoridad correspondiente (SEMARNAT) la Manifestación de Impacto Ambiental, el promovente está cumpliendo con este apartado.<br><br>El proyecto se vincula por la obligatoriedad de obtener la autorización correspondiente para realizar las obras descritas en esta manifestación de impacto ambiental.<br><br>Como ya se mencionó anteriormente, la promovente una vez autorizado el proyecto en materia ambiental procederá a tramitar el Registro Nacional de Pesca para la unidad de producción acuícola. |
| **Art. 30°.-** *Las actividades pesqueras se clasifican en:*<br><br>**II.-** *Cultivo o acuacultura con fines* | | |
| **Artículo 31°.-** *Para realizar las actividades de pesca se requiere lo siguiente:*<br><br>**I,** *Concesión, para:*<br><br>**Inciso b)** *Acuacultura comercial*<br><br>**II,** Permiso, para:<br><br>**Inciso g)** *Acuacultura de fomento*<br><br>**III,** *Autorización, para:*<br><br>**Inciso d)** *Recolectar del medio natural reproductores, larvas, postlarvas, crías, huevos, semillas, alevines o en cualquier otro estadio, y*<br><br>**Inciso e)** *Acuacultura didáctica.* | | |

| | | |
|---|---|---|
| **Artículos 22.-** *la Secretaría podrá inscribir en el Registro Nacional de Pesca a los acuicultores que no requieran concesión, permiso o Autorización.* | Al **proyecto** le aplica el Artículo, incisos y, fracciones anteriores, porque se trata de una actividad acuícola con fines comerciales. | Por el hecho de presentar a la autoridad correspondiente (SEMARNAT) la Manifestación de Impacto Ambiental, el promovente está cumpliendo con este apartado.<br><br>El proyecto se vincula por la obligatoriedad de obtener la autorización correspondiente para realizar las obras descritas en esta manifestación de impacto ambiental.<br><br>Como ya se mencionó anteriormente, la promovente una vez autorizado el proyecto en materia ambiental procederá a tramitar el Registro Nacional de Pesca para la unidad de producción acuícola. |
| **Art. 30°.-** *Las actividades pesqueras se clasifican en:*<br><br>**II.-** *Cultivo o acuacultura con fines* | | |
| **Artículo 31°.-** *Para realizar las actividades de pesca se requiere lo siguiente:*<br><br>**I,** *Concesión, para:*<br><br>**Inciso b)** *Acuacultura comercial*<br><br>**II,** Permiso, para:<br><br>**Inciso g)** *Acuacultura de fomento*<br><br>**III,** *Autorización, para:*<br><br>**Inciso d)** *Recolectar del medio natural reproductores, larvas, postlarvas, crías, huevos, semillas, alevines o en cualquier otro estadio, y*<br><br>**Inciso e)** *Acuacultura didáctica.* | | |

| | | |
|---|---|---|
| **Artículos 22.-** *la Secretaría podrá inscribir en el Registro Nacional de Pesca a los acuicultores que no requieran concesión, permiso o Autorización.* | Al **proyecto** le aplica el Artículo, incisos y, fracciones anteriores, porque se trata de una actividad acuícola con fines comerciales. | Por el hecho de presentar a la autoridad correspondiente (SEMARNAT) la Manifestación de Impacto Ambiental, el promovente está cumpliendo con este apartado.<br><br>El proyecto se vincula por la obligatoriedad de obtener la autorización correspondiente para realizar las obras descritas en esta manifestación de impacto ambiental.<br><br>Como ya se mencionó anteriormente, la promovente una vez autorizado el proyecto en materia ambiental procederá a tramitar el Registro Nacional de Pesca para la unidad de producción acuícola. |
| **Art. 30°.-** *Las actividades pesqueras se clasifican en:*<br><br>**II.-** *Cultivo o acuacultura con fines* | | |
| **Artículo 31°.-** *Para realizar las actividades de pesca se requiere lo siguiente:*<br><br>**I,** *Concesión, para:*<br><br>**Inciso b)** *Acuacultura comercial*<br><br>**II,** Permiso, para:<br><br>**Inciso g)** *Acuacultura de fomento*<br><br>**III,** *Autorización, para:*<br><br>**Inciso d)** *Recolectar del medio natural reproductores, larvas, postlarvas, crías, huevos, semillas, alevines o en cualquier otro estadio, y*<br><br>**Inciso e)** *Acuacultura didáctica.* | | |

| | | |
|---|---|---|
| **Artículos 22.-** *la Secretaría podrá inscribir en el Registro Nacional de Pesca a los acuicultores que no requieran concesión, permiso o Autorización.* | Al **proyecto** le aplica el Artículo, incisos y, fracciones anteriores, porque se trata de una actividad acuícola con fines comerciales. | Por el hecho de presentar a la autoridad correspondiente (SEMARNAT) la Manifestación de Impacto Ambiental, el promovente está cumpliendo con este apartado.<br><br>El proyecto se vincula por la obligatoriedad de obtener la autorización correspondiente para realizar las obras descritas en esta manifestación de impacto ambiental.<br><br>Como ya se mencionó anteriormente, la promovente una vez autorizado el proyecto en materia ambiental procederá a tramitar el Registro Nacional de Pesca para la unidad de producción acuícola. |
| **Art. 30°.-** *Las actividades pesqueras se clasifican en:*<br><br>**II.-** *Cultivo o acuacultura con fines* | | |
| **Artículo 31°.-** *Para realizar las actividades de pesca se requiere lo siguiente:*<br><br>**I,** *Concesión, para:*<br><br>**Inciso b)** *Acuacultura comercial*<br><br>**II,** Permiso, para:<br><br>**Inciso g)** *Acuacultura de fomento*<br><br>**III,** *Autorización, para:*<br><br>**Inciso d)** *Recolectar del medio natural reproductores, larvas, postlarvas, crías, huevos, semillas, alevines o en cualquier otro estadio, y*<br><br>**Inciso e)** *Acuacultura didáctica.* | | |

| | | |
|---|---|---|
| **Artículos 22.-** *la Secretaría podrá inscribir en el Registro Nacional de Pesca a los acuicultores que no requieran concesión, permiso o Autorización.* | Al **proyecto** le aplica el Artículo, incisos y, fracciones anteriores, porque se trata de una actividad acuícola con fines comerciales. | Por el hecho de presentar a la autoridad correspondiente (SEMARNAT) la Manifestación de Impacto Ambiental, el promovente está cumpliendo con este apartado.<br><br>El proyecto se vincula por la obligatoriedad de obtener la autorización correspondiente para realizar las obras descritas en esta manifestación de impacto ambiental.<br><br>Como ya se mencionó anteriormente, la promovente una vez autorizado el proyecto en materia ambiental procederá a tramitar el Registro Nacional de Pesca para la unidad de producción acuícola. |
| **Art. 30°.-** *Las actividades pesqueras se clasifican en:*<br><br>**II.-** *Cultivo o acuacultura con fines* | | |
| **Artículo 31°.-** *Para realizar las actividades de pesca se requiere lo siguiente:*<br><br>**I,** *Concesión, para:*<br><br>**Inciso b)** *Acuacultura comercial*<br><br>**II,** Permiso, para:<br><br>**Inciso g)** *Acuacultura de fomento*<br><br>**III,** *Autorización, para:*<br><br>**Inciso d)** *Recolectar del medio natural reproductores, larvas, postlarvas, crías, huevos, semillas, alevines o en cualquier otro estadio, y*<br><br>**Inciso e)** *Acuacultura didáctica.* | | |

| | | |
|---|---|---|
| **Artículos 22.-** *la Secretaría podrá inscribir en el Registro Nacional de Pesca a los acuicultores que no requieran concesión, permiso o Autorización.* | Al **proyecto** le aplica el Artículo, incisos y, fracciones anteriores, porque se trata de una actividad acuícola con fines comerciales. | Por el hecho de presentar a la autoridad correspondiente (SEMARNAT) la Manifestación de Impacto Ambiental, el promovente está cumpliendo con este apartado.<br><br>El proyecto se vincula por la obligatoriedad de obtener la autorización correspondiente para realizar las obras descritas en esta manifestación de impacto ambiental.<br><br>Como ya se mencionó anteriormente, la promovente una vez autorizado el proyecto en materia ambiental procederá a tramitar el Registro Nacional de Pesca para la unidad de producción acuícola. |
| **Art. 30°.-** *Las actividades pesqueras se clasifican en:*<br><br>**II.-** *Cultivo o acuacultura con fines* | | |
| **Artículo 31°.-** *Para realizar las actividades de pesca se requiere lo siguiente:*<br><br>**I,** *Concesión, para:*<br><br>**Inciso b)** *Acuacultura comercial*<br><br>**II,** Permiso, para:<br><br>**Inciso g)** *Acuacultura de fomento*<br><br>**III,** *Autorización, para:*<br><br>**Inciso d)** *Recolectar del medio natural reproductores, larvas, postlarvas, crías, huevos, semillas, alevines o en cualquier otro estadio, y*<br><br>**Inciso e)** *Acuacultura didáctica.* | | |

| | | |
|---|---|---|
| **Artículos 22.-** *la Secretaría podrá inscribir en el Registro Nacional de Pesca a los acuicultores que no requieran concesión, permiso o Autorización.* | Al **proyecto** le aplica el Artículo, incisos y, fracciones anteriores, porque se trata de una actividad acuícola con fines comerciales. | Por el hecho de presentar a la autoridad correspondiente (SEMARNAT) la Manifestación de Impacto Ambiental, el promovente está cumpliendo con este apartado.<br><br>El proyecto se vincula por la obligatoriedad de obtener la autorización correspondiente para realizar las obras descritas en esta manifestación de impacto ambiental.<br><br>Como ya se mencionó anteriormente, la promovente una vez autorizado el proyecto en materia ambiental procederá a tramitar el Registro Nacional de Pesca para la unidad de producción acuícola. |
| **Art. 30°.-** *Las actividades pesqueras se clasifican en:*<br><br>**II.-** *Cultivo o acuacultura con fines* | | |
| **Artículo 31°.-** *Para realizar las actividades de pesca se requiere lo siguiente:*<br><br>**I,** *Concesión, para:*<br><br>**Inciso b)** *Acuacultura comercial*<br><br>**II,** Permiso, para:<br><br>**Inciso g)** *Acuacultura de fomento*<br><br>**III,** *Autorización, para:*<br><br>**Inciso d)** *Recolectar del medio natural reproductores, larvas, postlarvas, crías, huevos, semillas, alevines o en cualquier otro estadio, y*<br><br>**Inciso e)** *Acuacultura didáctica.* | | |

| | | |
|---|---|---|
| **Artículos 22.-** *la Secretaría podrá inscribir en el Registro Nacional de Pesca a los acuicultores que no requieran concesión, permiso o Autorización.* | Al **proyecto** le aplica el Artículo, incisos y, fracciones anteriores, porque se trata de una actividad acuícola con fines comerciales. | Por el hecho de presentar a la autoridad correspondiente (SEMARNAT) la Manifestación de Impacto Ambiental, el promovente está cumpliendo con este apartado.<br><br>El proyecto se vincula por la obligatoriedad de obtener la autorización correspondiente para realizar las obras descritas en esta manifestación de impacto ambiental.<br><br>Como ya se mencionó anteriormente, la promovente una vez autorizado el proyecto en materia ambiental procederá a tramitar el Registro Nacional de Pesca para la unidad de producción acuícola. |
| **Art. 30°.-** *Las actividades pesqueras se clasifican en:*<br><br>**II.-** *Cultivo o acuacultura con fines* | | |
| **Artículo 31°.-** *Para realizar las actividades de pesca se requiere lo siguiente:*<br><br>**I,** *Concesión, para:*<br><br>**Inciso b)** *Acuacultura comercial*<br><br>**II,** Permiso, para:<br><br>**Inciso g)** *Acuacultura de fomento*<br><br>**III,** *Autorización, para:*<br><br>**Inciso d)** *Recolectar del medio natural reproductores, larvas, postlarvas, crías, huevos, semillas, alevines o en cualquier otro estadio, y*<br><br>**Inciso e)** *Acuacultura didáctica.* | | |

| | | |
|---|---|---|
| **Artículos 22.-** *la Secretaría podrá inscribir en el Registro Nacional de Pesca a los acuicultores que no requieran concesión, permiso o Autorización.* | Al **proyecto** le aplica el Artículo, incisos y, fracciones anteriores, porque se trata de una actividad acuícola con fines comerciales. | Por el hecho de presentar a la autoridad correspondiente (SEMARNAT) la Manifestación de Impacto Ambiental, el promovente está cumpliendo con este apartado.<br><br>El proyecto se vincula por la obligatoriedad de obtener la autorización correspondiente para realizar las obras descritas en esta manifestación de impacto ambiental.<br><br>Como ya se mencionó anteriormente, la promovente una vez autorizado el proyecto en materia ambiental procederá a tramitar el Registro Nacional de Pesca para la unidad de producción acuícola. |
| **Art. 30°.-** *Las actividades pesqueras se clasifican en:*<br><br>**II.-** *Cultivo o acuacultura con fines* | | |
| **Artículo 31°.-** *Para realizar las actividades de pesca se requiere lo siguiente:*<br><br>**I,** *Concesión, para:*<br><br>**Inciso b)** *Acuacultura comercial*<br><br>**II,** Permiso, para:<br><br>**Inciso g)** *Acuacultura de fomento*<br><br>**III,** *Autorización, para:*<br><br>**Inciso d)** *Recolectar del medio natural reproductores, larvas, postlarvas, crías, huevos, semillas, alevines o en cualquier otro estadio, y*<br><br>**Inciso e)** *Acuacultura didáctica.* | | |

| | | |
|---|---|---|
| **Artículos 22.-** *la Secretaría podrá inscribir en el Registro Nacional de Pesca a los acuicultores que no requieran concesión, permiso o Autorización.* | Al **proyecto** le aplica el Artículo, incisos y, fracciones anteriores, porque se trata de una actividad acuícola con fines comerciales. | Por el hecho de presentar a la autoridad correspondiente (SEMARNAT) la Manifestación de Impacto Ambiental, el promovente está cumpliendo con este apartado.<br><br>El proyecto se vincula por la obligatoriedad de obtener la autorización correspondiente para realizar las obras descritas en esta manifestación de impacto ambiental.<br><br>Como ya se mencionó anteriormente, la promovente una vez autorizado el proyecto en materia ambiental procederá a tramitar el Registro Nacional de Pesca para la unidad de producción acuícola. |
| **Art. 30°.-** *Las actividades pesqueras se clasifican en:*<br><br>**II.-** *Cultivo o acuacultura con fines* | | |
| **Artículo 31°.-** *Para realizar las actividades de pesca se requiere lo siguiente:*<br><br>**I,** *Concesión, para:*<br><br>**Inciso b)** *Acuacultura comercial*<br><br>**II,** Permiso, para:<br><br>**Inciso g)** *Acuacultura de fomento*<br><br>**III,** *Autorización, para:*<br><br>**Inciso d)** *Recolectar del medio natural reproductores, larvas, postlarvas, crías, huevos, semillas, alevines o en cualquier otro estadio, y*<br><br>**Inciso e)** *Acuacultura didáctica.* | | |

| | | |
|---|---|---|
| **Artículos 22.-** *la Secretaría podrá inscribir en el Registro Nacional de Pesca a los acuicultores que no requieran concesión, permiso o Autorización.* | Al **proyecto** le aplica el Artículo, incisos y, fracciones anteriores, porque se trata de una actividad acuícola con fines comerciales. | Por el hecho de presentar a la autoridad correspondiente (SEMARNAT) la Manifestación de Impacto Ambiental, el promovente está cumpliendo con este apartado.<br><br>El proyecto se vincula por la obligatoriedad de obtener la autorización correspondiente para realizar las obras descritas en esta manifestación de impacto ambiental.<br><br>Como ya se mencionó anteriormente, la promovente una vez autorizado el proyecto en materia ambiental procederá a tramitar el Registro Nacional de Pesca para la unidad de producción acuícola. |
| **Art. 30°.-** *Las actividades pesqueras se clasifican en:*<br><br>**II.-** *Cultivo o acuacultura con fines* | | |
| **Artículo 31°.-** *Para realizar las actividades de pesca se requiere lo siguiente:*<br><br>**I,** *Concesión, para:*<br><br>**Inciso b)** *Acuacultura comercial*<br><br>**II,** Permiso, para:<br><br>**Inciso g)** *Acuacultura de fomento*<br><br>**III,** *Autorización, para:*<br><br>**Inciso d)** *Recolectar del medio natural reproductores, larvas, postlarvas, crías, huevos, semillas, alevines o en cualquier otro estadio, y*<br><br>**Inciso e)** *Acuacultura didáctica.* | | |

| | | |
|---|---|---|
| **Artículos 22.-** *la Secretaría podrá inscribir en el Registro Nacional de Pesca a los acuicultores que no requieran concesión, permiso o Autorización.* | Al **proyecto** le aplica el Artículo, incisos y, fracciones anteriores, porque se trata de una actividad acuícola con fines comerciales. | Por el hecho de presentar a la autoridad correspondiente (SEMARNAT) la Manifestación de Impacto Ambiental, el promovente está cumpliendo con este apartado.<br><br>El proyecto se vincula por la obligatoriedad de obtener la autorización correspondiente para realizar las obras descritas en esta manifestación de impacto ambiental.<br><br>Como ya se mencionó anteriormente, la promovente una vez autorizado el proyecto en materia ambiental procederá a tramitar el Registro Nacional de Pesca para la unidad de producción acuícola. |
| **Art. 30°.-** *Las actividades pesqueras se clasifican en:*<br><br>**II.-** *Cultivo o acuacultura con fines* | | |
| **Artículo 31°.-** *Para realizar las actividades de pesca se requiere lo siguiente:*<br><br>**I,** *Concesión, para:*<br><br>**Inciso b)** *Acuacultura comercial*<br><br>**II,** Permiso, para:<br><br>**Inciso g)** *Acuacultura de fomento*<br><br>**III,** *Autorización, para:*<br><br>**Inciso d)** *Recolectar del medio natural reproductores, larvas, postlarvas, crías, huevos, semillas, alevines o en cualquier otro estadio, y*<br><br>**Inciso e)** *Acuacultura didáctica.* | | |

| | | |
|---|---|---|
| **Artículos 22.-** *la Secretaría podrá inscribir en el Registro Nacional de Pesca a los acuicultores que no requieran concesión, permiso o Autorización.* | Al **proyecto** le aplica el Artículo, incisos y, fracciones anteriores, porque se trata de una actividad acuícola con fines comerciales. | Por el hecho de presentar a la autoridad correspondiente (SEMARNAT) la Manifestación de Impacto Ambiental, el promovente está cumpliendo con este apartado.<br><br>El proyecto se vincula por la obligatoriedad de obtener la autorización correspondiente para realizar las obras descritas en esta manifestación de impacto ambiental.<br><br>Como ya se mencionó anteriormente, la promovente una vez autorizado el proyecto en materia ambiental procederá a tramitar el Registro Nacional de Pesca para la unidad de producción acuícola. |
| **Art. 30°.-** *Las actividades pesqueras se clasifican en:*<br><br>**II.-** *Cultivo o acuacultura con fines* | | |
| **Artículo 31°.-** *Para realizar las actividades de pesca se requiere lo siguiente:*<br><br>**I,** *Concesión, para:*<br><br>**Inciso b)** *Acuacultura comercial*<br><br>**II,** Permiso, para:<br><br>**Inciso g)** *Acuacultura de fomento*<br><br>**III,** *Autorización, para:*<br><br>**Inciso d)** *Recolectar del medio natural reproductores, larvas, postlarvas, crías, huevos, semillas, alevines o en cualquier otro estadio, y*<br><br>**Inciso e)** *Acuacultura didáctica.* | | |

| | | |
|---|---|---|
| **Artículos 22.-** *la Secretaría podrá inscribir en el Registro Nacional de Pesca a los acuicultores que no requieran concesión, permiso o Autorización.* | Al **proyecto** le aplica el Artículo, incisos y, fracciones anteriores, porque se trata de una actividad acuícola con fines comerciales. | Por el hecho de presentar a la autoridad correspondiente (SEMARNAT) la Manifestación de Impacto Ambiental, el promovente está cumpliendo con este apartado.<br><br>El proyecto se vincula por la obligatoriedad de obtener la autorización correspondiente para realizar las obras descritas en esta manifestación de impacto ambiental.<br><br>Como ya se mencionó anteriormente, la promovente una vez autorizado el proyecto en materia ambiental procederá a tramitar el Registro Nacional de Pesca para la unidad de producción acuícola. |
| **Art. 30°.-** *Las actividades pesqueras se clasifican en:*<br><br>**II.-** *Cultivo o acuacultura con fines* | | |
| **Artículo 31°.-** *Para realizar las actividades de pesca se requiere lo siguiente:*<br><br>**I,** *Concesión, para:*<br><br>**Inciso b)** *Acuacultura comercial*<br><br>**II,** Permiso, para:<br><br>**Inciso g)** *Acuacultura de fomento*<br><br>**III,** *Autorización, para:*<br><br>**Inciso d)** *Recolectar del medio natural reproductores, larvas, postlarvas, crías, huevos, semillas, alevines o en cualquier otro estadio, y*<br><br>**Inciso e)** *Acuacultura didáctica.* | | |

| | | |
|---|---|---|
| **Artículos 22.-** *la Secretaría podrá inscribir en el Registro Nacional de Pesca a los acuicultores que no requieran concesión, permiso o Autorización.* | Al **proyecto** le aplica el Artículo, incisos y, fracciones anteriores, porque se trata de una actividad acuícola con fines comerciales. | Por el hecho de presentar a la autoridad correspondiente (SEMARNAT) la Manifestación de Impacto Ambiental, el promovente está cumpliendo con este apartado.<br><br>El proyecto se vincula por la obligatoriedad de obtener la autorización correspondiente para realizar las obras descritas en esta manifestación de impacto ambiental.<br><br>Como ya se mencionó anteriormente, la promovente una vez autorizado el proyecto en materia ambiental procederá a tramitar el Registro Nacional de Pesca para la unidad de producción acuícola. |
| **Art. 30°.-** *Las actividades pesqueras se clasifican en:*<br><br>**II.-** *Cultivo o acuacultura con fines* | | |
| **Artículo 31°.-** *Para realizar las actividades de pesca se requiere lo siguiente:*<br><br>**I,** *Concesión, para:*<br><br>**Inciso b)** *Acuacultura comercial*<br><br>**II,** Permiso, para:<br><br>**Inciso g)** *Acuacultura de fomento*<br><br>**III,** *Autorización, para:*<br><br>**Inciso d)** *Recolectar del medio natural reproductores, larvas, postlarvas, crías, huevos, semillas, alevines o en cualquier otro estadio, y*<br><br>**Inciso e)** *Acuacultura didáctica.* | | |

| | | |
|---|---|---|
| **Artículos 22.-** *la Secretaría podrá inscribir en el Registro Nacional de Pesca a los acuicultores que no requieran concesión, permiso o Autorización.* | Al **proyecto** le aplica el Artículo, incisos y, fracciones anteriores, porque se trata de una actividad acuícola con fines comerciales. | Por el hecho de presentar a la autoridad correspondiente (SEMARNAT) la Manifestación de Impacto Ambiental, el promovente está cumpliendo con este apartado.<br><br>El proyecto se vincula por la obligatoriedad de obtener la autorización correspondiente para realizar las obras descritas en esta manifestación de impacto ambiental.<br><br>Como ya se mencionó anteriormente, la promovente una vez autorizado el proyecto en materia ambiental procederá a tramitar el Registro Nacional de Pesca para la unidad de producción acuícola. |
| **Art. 30°.-** *Las actividades pesqueras se clasifican en:*<br><br>**II.-** *Cultivo o acuacultura con fines* | | |
| **Artículo 31°.-** *Para realizar las actividades de pesca se requiere lo siguiente:*<br><br>**I,** *Concesión, para:*<br><br>**Inciso b)** *Acuacultura comercial*<br><br>**II,** Permiso, para:<br><br>**Inciso g)** *Acuacultura de fomento*<br><br>**III,** *Autorización, para:*<br><br>**Inciso d)** *Recolectar del medio natural reproductores, larvas, postlarvas, crías, huevos, semillas, alevines o en cualquier otro estadio, y*<br><br>**Inciso e)** *Acuacultura didáctica.* | | |

| | | |
|---|---|---|
| **Artículos 22.-** *la Secretaría podrá inscribir en el Registro Nacional de Pesca a los acuicultores que no requieran concesión, permiso o Autorización.* | Al **proyecto** le aplica el Artículo, incisos y, fracciones anteriores, porque se trata de una actividad acuícola con fines comerciales. | Por el hecho de presentar a la autoridad correspondiente (SEMARNAT) la Manifestación de Impacto Ambiental, el promovente está cumpliendo con este apartado.<br><br>El proyecto se vincula por la obligatoriedad de obtener la autorización correspondiente para realizar las obras descritas en esta manifestación de impacto ambiental.<br><br>Como ya se mencionó anteriormente, la promovente una vez autorizado el proyecto en materia ambiental procederá a tramitar el Registro Nacional de Pesca para la unidad de producción acuícola. |
| **Art. 30°.-** *Las actividades pesqueras se clasifican en:*<br><br>**II.-** *Cultivo o acuacultura con fines* | | |
| **Artículo 31°.-** *Para realizar las actividades de pesca se requiere lo siguiente:*<br><br>**I,** *Concesión, para:*<br><br>**Inciso b)** *Acuacultura comercial*<br><br>**II,** Permiso, para:<br><br>**Inciso g)** *Acuacultura de fomento*<br><br>**III,** *Autorización, para:*<br><br>**Inciso d)** *Recolectar del medio natural reproductores, larvas, postlarvas, crías, huevos, semillas, alevines o en cualquier otro estadio, y*<br><br>**Inciso e)** *Acuacultura didáctica.* | | |

| | | |
|---|---|---|
| **Artículos 22.-** *la Secretaría podrá inscribir en el Registro Nacional de Pesca a los acuicultores que no requieran concesión, permiso o Autorización.* | Al **proyecto** le aplica el Artículo, incisos y, fracciones anteriores, porque se trata de una actividad acuícola con fines comerciales. | Por el hecho de presentar a la autoridad correspondiente (SEMARNAT) la Manifestación de Impacto Ambiental, el promovente está cumpliendo con este apartado.<br><br>El proyecto se vincula por la obligatoriedad de obtener la autorización correspondiente para realizar las obras descritas en esta manifestación de impacto ambiental.<br><br>Como ya se mencionó anteriormente, la promovente una vez autorizado el proyecto en materia ambiental procederá a tramitar el Registro Nacional de Pesca para la unidad de producción acuícola. |
| **Art. 30°.-** *Las actividades pesqueras se clasifican en:*<br><br>**II.-** *Cultivo o acuacultura con fines* | | |
| **Artículo 31°.-** *Para realizar las actividades de pesca se requiere lo siguiente:*<br><br>**I,** *Concesión, para:*<br><br>**Inciso b)** *Acuacultura comercial*<br><br>**II,** Permiso, para:<br><br>**Inciso g)** *Acuacultura de fomento*<br><br>**III,** *Autorización, para:*<br><br>**Inciso d)** *Recolectar del medio natural reproductores, larvas, postlarvas, crías, huevos, semillas, alevines o en cualquier otro estadio, y*<br><br>**Inciso e)** *Acuacultura didáctica.* | | |

| | | |
|---|---|---|
| **Artículos 22.-** *la Secretaría podrá inscribir en el Registro Nacional de Pesca a los acuicultores que no requieran concesión, permiso o Autorización.* | Al **proyecto** le aplica el Artículo, incisos y, fracciones anteriores, porque se trata de una actividad acuícola con fines comerciales. | Por el hecho de presentar a la autoridad correspondiente (SEMARNAT) la Manifestación de Impacto Ambiental, el promovente está cumpliendo con este apartado.<br><br>El proyecto se vincula por la obligatoriedad de obtener la autorización correspondiente para realizar las obras descritas en esta manifestación de impacto ambiental.<br><br>Como ya se mencionó anteriormente, la promovente una vez autorizado el proyecto en materia ambiental procederá a tramitar el Registro Nacional de Pesca para la unidad de producción acuícola. |
| **Art. 30°.-** *Las actividades pesqueras se clasifican en:*<br><br>**II.-** *Cultivo o acuacultura con fines* | | |
| **Artículo 31°.-** *Para realizar las actividades de pesca se requiere lo siguiente:*<br><br>**I,** *Concesión, para:*<br><br>**Inciso b)** *Acuacultura comercial*<br><br>**II,** Permiso, para:<br><br>**Inciso g)** *Acuacultura de fomento*<br><br>**III,** *Autorización, para:*<br><br>**Inciso d)** *Recolectar del medio natural reproductores, larvas, postlarvas, crías, huevos, semillas, alevines o en cualquier otro estadio, y*<br><br>**Inciso e)** *Acuacultura didáctica.* | | |

| | | |
|---|---|---|
| **Artículos 22.-** *la Secretaría podrá inscribir en el Registro Nacional de Pesca a los acuicultores que no requieran concesión, permiso o Autorización.* | Al **proyecto** le aplica el Artículo, incisos y, fracciones anteriores, porque se trata de una actividad acuícola con fines comerciales. | Por el hecho de presentar a la autoridad correspondiente (SEMARNAT) la Manifestación de Impacto Ambiental, el promovente está cumpliendo con este apartado.<br><br>El proyecto se vincula por la obligatoriedad de obtener la autorización correspondiente para realizar las obras descritas en esta manifestación de impacto ambiental.<br><br>Como ya se mencionó anteriormente, la promovente una vez autorizado el proyecto en materia ambiental procederá a tramitar el Registro Nacional de Pesca para la unidad de producción acuícola. |
| **Art. 30°.-** *Las actividades pesqueras se clasifican en:*<br><br>**II.-** *Cultivo o acuacultura con fines* | | |
| **Artículo 31°.-** *Para realizar las actividades de pesca se requiere lo siguiente:*<br><br>**I,** *Concesión, para:*<br><br>**Inciso b)** *Acuacultura comercial*<br><br>**II,** Permiso, para:<br><br>**Inciso g)** *Acuacultura de fomento*<br><br>**III,** *Autorización, para:*<br><br>**Inciso d)** *Recolectar del medio natural reproductores, larvas, postlarvas, crías, huevos, semillas, alevines o en cualquier otro estadio, y*<br><br>**Inciso e)** *Acuacultura didáctica.* | | |

| | | |
|---|---|---|
| **Artículos 22.-** *la Secretaría podrá inscribir en el Registro Nacional de Pesca a los acuicultores que no requieran concesión, permiso o Autorización.* | Al **proyecto** le aplica el Artículo, incisos y, fracciones anteriores, porque se trata de una actividad acuícola con fines comerciales. | Por el hecho de presentar a la autoridad correspondiente (SEMARNAT) la Manifestación de Impacto Ambiental, el promovente está cumpliendo con este apartado.<br><br>El proyecto se vincula por la obligatoriedad de obtener la autorización correspondiente para realizar las obras descritas en esta manifestación de impacto ambiental.<br><br>Como ya se mencionó anteriormente, la promovente una vez autorizado el proyecto en materia ambiental procederá a tramitar el Registro Nacional de Pesca para la unidad de producción acuícola. |
| **Art. 30°.-** *Las actividades pesqueras se clasifican en:*<br><br>**II.-** *Cultivo o acuacultura con fines* | | |
| **Artículo 31°.-** *Para realizar las actividades de pesca se requiere lo siguiente:*<br><br>**I,** *Concesión, para:*<br><br>**Inciso b)** *Acuacultura comercial*<br><br>**II,** Permiso, para:<br><br>**Inciso g)** *Acuacultura de fomento*<br><br>**III,** *Autorización, para:*<br><br>**Inciso d)** *Recolectar del medio natural reproductores, larvas, postlarvas, crías, huevos, semillas, alevines o en cualquier otro estadio, y*<br><br>**Inciso e)** *Acuacultura didáctica.* | | |

| | | |
|---|---|---|
| **Artículos 22.-** *la Secretaría podrá inscribir en el Registro Nacional de Pesca a los acuicultores que no requieran concesión, permiso o Autorización.* | Al **proyecto** le aplica el Artículo, incisos y, fracciones anteriores, porque se trata de una actividad acuícola con fines comerciales. | Por el hecho de presentar a la autoridad correspondiente (SEMARNAT) la Manifestación de Impacto Ambiental, el promovente está cumpliendo con este apartado.<br><br>El proyecto se vincula por la obligatoriedad de obtener la autorización correspondiente para realizar las obras descritas en esta manifestación de impacto ambiental.<br><br>Como ya se mencionó anteriormente, la promovente una vez autorizado el proyecto en materia ambiental procederá a tramitar el Registro Nacional de Pesca para la unidad de producción acuícola. |
| **Art. 30°.-** *Las actividades pesqueras se clasifican en:*<br><br>**II.-** *Cultivo o acuacultura con fines* | | |
| **Artículo 31°.-** *Para realizar las actividades de pesca se requiere lo siguiente:*<br><br>**I,** *Concesión, para:*<br><br>**Inciso b)** *Acuacultura comercial*<br><br>**II,** Permiso, para:<br><br>**Inciso g)** *Acuacultura de fomento*<br><br>**III,** *Autorización, para:*<br><br>**Inciso d)** *Recolectar del medio natural reproductores, larvas, postlarvas, crías, huevos, semillas, alevines o en cualquier otro estadio, y*<br><br>**Inciso e)** *Acuacultura didáctica.* | | |

| | | |
|---|---|---|
| **Artículos 22.-** *la Secretaría podrá inscribir en el Registro Nacional de Pesca a los acuicultores que no requieran concesión, permiso o Autorización.* | Al **proyecto** le aplica el Artículo, incisos y, fracciones anteriores, porque se trata de una actividad acuícola con fines comerciales. | Por el hecho de presentar a la autoridad correspondiente (SEMARNAT) la Manifestación de Impacto Ambiental, el promovente está cumpliendo con este apartado.<br><br>El proyecto se vincula por la obligatoriedad de obtener la autorización correspondiente para realizar las obras descritas en esta manifestación de impacto ambiental.<br><br>Como ya se mencionó anteriormente, la promovente una vez autorizado el proyecto en materia ambiental procederá a tramitar el Registro Nacional de Pesca para la unidad de producción acuícola. |
| **Art. 30°.-** *Las actividades pesqueras se clasifican en:*<br><br>**II.-** *Cultivo o acuacultura con fines* | | |
| **Artículo 31°.-** *Para realizar las actividades de pesca se requiere lo siguiente:*<br><br>**I,** *Concesión, para:*<br><br>**Inciso b)** *Acuacultura comercial*<br><br>**II,** Permiso, para:<br><br>**Inciso g)** *Acuacultura de fomento*<br><br>**III,** *Autorización, para:*<br><br>**Inciso d)** *Recolectar del medio natural reproductores, larvas, postlarvas, crías, huevos, semillas, alevines o en cualquier otro estadio, y*<br><br>**Inciso e)** *Acuacultura didáctica.* | | |

| | | |
|---|---|---|
| **Artículos 22.-** *la Secretaría podrá inscribir en el Registro Nacional de Pesca a los acuicultores que no requieran concesión, permiso o Autorización.* | Al **proyecto** le aplica el Artículo, incisos y, fracciones anteriores, porque se trata de una actividad acuícola con fines comerciales. | Por el hecho de presentar a la autoridad correspondiente (SEMARNAT) la Manifestación de Impacto Ambiental, el promovente está cumpliendo con este apartado.<br><br>El proyecto se vincula por la obligatoriedad de obtener la autorización correspondiente para realizar las obras descritas en esta manifestación de impacto ambiental.<br><br>Como ya se mencionó anteriormente, la promovente una vez autorizado el proyecto en materia ambiental procederá a tramitar el Registro Nacional de Pesca para la unidad de producción acuícola. |
| **Art. 30°.-** *Las actividades pesqueras se clasifican en:*<br><br>**II.-** *Cultivo o acuacultura con fines* | | |
| **Artículo 31°.-** *Para realizar las actividades de pesca se requiere lo siguiente:*<br><br>**I,** *Concesión, para:*<br><br>**Inciso b)** *Acuacultura comercial*<br><br>**II,** Permiso, para:<br><br>**Inciso g)** *Acuacultura de fomento*<br><br>**III,** *Autorización, para:*<br><br>**Inciso d)** *Recolectar del medio natural reproductores, larvas, postlarvas, crías, huevos, semillas, alevines o en cualquier otro estadio, y*<br><br>**Inciso e)** *Acuacultura didáctica.* | | |

| | | |
|---|---|---|
| **Artículos 22.-** *la Secretaría podrá inscribir en el Registro Nacional de Pesca a los acuicultores que no requieran concesión, permiso o Autorización.* | Al **proyecto** le aplica el Artículo, incisos y, fracciones anteriores, porque se trata de una actividad acuícola con fines comerciales. | Por el hecho de presentar a la autoridad correspondiente (SEMARNAT) la Manifestación de Impacto Ambiental, el promovente está cumpliendo con este apartado.<br><br>El proyecto se vincula por la obligatoriedad de obtener la autorización correspondiente para realizar las obras descritas en esta manifestación de impacto ambiental.<br><br>Como ya se mencionó anteriormente, la promovente una vez autorizado el proyecto en materia ambiental procederá a tramitar el Registro Nacional de Pesca para la unidad de producción acuícola. |
| **Art. 30°.-** *Las actividades pesqueras se clasifican en:*<br><br>**II.-** *Cultivo o acuacultura con fines* | | |
| **Artículo 31°.-** *Para realizar las actividades de pesca se requiere lo siguiente:*<br><br>**I,** *Concesión, para:*<br><br>**Inciso b)** *Acuacultura comercial*<br><br>**II,** Permiso, para:<br><br>**Inciso g)** *Acuacultura de fomento*<br><br>**III,** *Autorización, para:*<br><br>**Inciso d)** *Recolectar del medio natural reproductores, larvas, postlarvas, crías, huevos, semillas, alevines o en cualquier otro estadio, y*<br><br>**Inciso e)** *Acuacultura didáctica.* | | |

| | | |
|---|---|---|
| **Artículos 22.-** *la Secretaría podrá inscribir en el Registro Nacional de Pesca a los acuicultores que no requieran concesión, permiso o Autorización.* | Al **proyecto** le aplica el Artículo, incisos y, fracciones anteriores, porque se trata de una actividad acuícola con fines comerciales. | Por el hecho de presentar a la autoridad correspondiente (SEMARNAT) la Manifestación de Impacto Ambiental, el promovente está cumpliendo con este apartado.<br><br>El proyecto se vincula por la obligatoriedad de obtener la autorización correspondiente para realizar las obras descritas en esta manifestación de impacto ambiental.<br><br>Como ya se mencionó anteriormente, la promovente una vez autorizado el proyecto en materia ambiental procederá a tramitar el Registro Nacional de Pesca para la unidad de producción acuícola. |
| **Art. 30°.-** *Las actividades pesqueras se clasifican en:*<br><br>**II.-** *Cultivo o acuacultura con fines* | | |
| **Artículo 31°.-** *Para realizar las actividades de pesca se requiere lo siguiente:*<br><br>**I,** *Concesión, para:*<br><br>**Inciso b)** *Acuacultura comercial*<br><br>**II,** Permiso, para:<br><br>**Inciso g)** *Acuacultura de fomento*<br><br>**III,** *Autorización, para:*<br><br>**Inciso d)** *Recolectar del medio natural reproductores, larvas, postlarvas, crías, huevos, semillas, alevines o en cualquier otro estadio, y*<br><br>**Inciso e)** *Acuacultura didáctica.* | | |

| | | |
|---|---|---|
| **Artículos 22.-** *la Secretaría podrá inscribir en el Registro Nacional de Pesca a los acuicultores que no requieran concesión, permiso o Autorización.* | Al **proyecto** le aplica el Artículo, incisos y, fracciones anteriores, porque se trata de una actividad acuícola con fines comerciales. | Por el hecho de presentar a la autoridad correspondiente (SEMARNAT) la Manifestación de Impacto Ambiental, el promovente está cumpliendo con este apartado.<br><br>El proyecto se vincula por la obligatoriedad de obtener la autorización correspondiente para realizar las obras descritas en esta manifestación de impacto ambiental.<br><br>Como ya se mencionó anteriormente, la promovente una vez autorizado el proyecto en materia ambiental procederá a tramitar el Registro Nacional de Pesca para la unidad de producción acuícola. |
| **Art. 30°.-** *Las actividades pesqueras se clasifican en:*<br><br>**II.-** *Cultivo o acuacultura con fines* | | |
| **Artículo 31°.-** *Para realizar las actividades de pesca se requiere lo siguiente:*<br><br>**I,** *Concesión, para:*<br><br>**Inciso b)** *Acuacultura comercial*<br><br>**II,** Permiso, para:<br><br>**Inciso g)** *Acuacultura de fomento*<br><br>**III,** *Autorización, para:*<br><br>**Inciso d)** *Recolectar del medio natural reproductores, larvas, postlarvas, crías, huevos, semillas, alevines o en cualquier otro estadio, y*<br><br>**Inciso e)** *Acuacultura didáctica.* | | |

| | | |
|---|---|---|
| **Artículos 22.-** *la Secretaría podrá inscribir en el Registro Nacional de Pesca a los acuicultores que no requieran concesión, permiso o Autorización.* | Al **proyecto** le aplica el Artículo, incisos y, fracciones anteriores, porque se trata de una actividad acuícola con fines comerciales. | Por el hecho de presentar a la autoridad correspondiente (SEMARNAT) la Manifestación de Impacto Ambiental, el promovente está cumpliendo con este apartado.<br><br>El proyecto se vincula por la obligatoriedad de obtener la autorización correspondiente para realizar las obras descritas en esta manifestación de impacto ambiental.<br><br>Como ya se mencionó anteriormente, la promovente una vez autorizado el proyecto en materia ambiental procederá a tramitar el Registro Nacional de Pesca para la unidad de producción acuícola. |
| **Art. 30°.-** *Las actividades pesqueras se clasifican en:*<br><br>**II.-** *Cultivo o acuacultura con fines* | | |
| **Artículo 31°.-** *Para realizar las actividades de pesca se requiere lo siguiente:*<br><br>**I,** *Concesión, para:*<br><br>**Inciso b)** *Acuacultura comercial*<br><br>**II,** Permiso, para:<br><br>**Inciso g)** *Acuacultura de fomento*<br><br>**III,** *Autorización, para:*<br><br>**Inciso d)** *Recolectar del medio natural reproductores, larvas, postlarvas, crías, huevos, semillas, alevines o en cualquier otro estadio, y*<br><br>**Inciso e)** *Acuacultura didáctica.* | | |

| | | |
|---|---|---|
| **Artículos 22.-** *la Secretaría podrá inscribir en el Registro Nacional de Pesca a los acuicultores que no requieran concesión, permiso o Autorización.* | Al **proyecto** le aplica el Artículo, incisos y, fracciones anteriores, porque se trata de una actividad acuícola con fines comerciales. | Por el hecho de presentar a la autoridad correspondiente (SEMARNAT) la Manifestación de Impacto Ambiental, el promovente está cumpliendo con este apartado.<br><br>El proyecto se vincula por la obligatoriedad de obtener la autorización correspondiente para realizar las obras descritas en esta manifestación de impacto ambiental.<br><br>Como ya se mencionó anteriormente, la promovente una vez autorizado el proyecto en materia ambiental procederá a tramitar el Registro Nacional de Pesca para la unidad de producción acuícola. |
| **Art. 30°.-** *Las actividades pesqueras se clasifican en:*<br><br>**II.-** *Cultivo o acuacultura con fines* | | |
| **Artículo 31°.-** *Para realizar las actividades de pesca se requiere lo siguiente:*<br><br>**I,** *Concesión, para:*<br><br>**Inciso b)** *Acuacultura comercial*<br><br>**II,** Permiso, para:<br><br>**Inciso g)** *Acuacultura de fomento*<br><br>**III,** *Autorización, para:*<br><br>**Inciso d)** *Recolectar del medio natural reproductores, larvas, postlarvas, crías, huevos, semillas, alevines o en cualquier otro estadio, y*<br><br>**Inciso e)** *Acuacultura didáctica.* | | |

| | | |
|---|---|---|
| **Artículos 22.-** *la Secretaría podrá inscribir en el Registro Nacional de Pesca a los acuicultores que no requieran concesión, permiso o Autorización.* | Al **proyecto** le aplica el Artículo, incisos y, fracciones anteriores, porque se trata de una actividad acuícola con fines comerciales. | Por el hecho de presentar a la autoridad correspondiente (SEMARNAT) la Manifestación de Impacto Ambiental, el promovente está cumpliendo con este apartado.<br><br>El proyecto se vincula por la obligatoriedad de obtener la autorización correspondiente para realizar las obras descritas en esta manifestación de impacto ambiental.<br><br>Como ya se mencionó anteriormente, la promovente una vez autorizado el proyecto en materia ambiental procederá a tramitar el Registro Nacional de Pesca para la unidad de producción acuícola. |
| **Art. 30°.-** *Las actividades pesqueras se clasifican en:*<br><br>**II.-** *Cultivo o acuacultura con fines* | | |
| **Artículo 31°.-** *Para realizar las actividades de pesca se requiere lo siguiente:*<br><br>**I,** *Concesión, para:*<br><br>**Inciso b)** *Acuacultura comercial*<br><br>**II,** Permiso, para:<br><br>**Inciso g)** *Acuacultura de fomento*<br><br>**III,** *Autorización, para:*<br><br>**Inciso d)** *Recolectar del medio natural reproductores, larvas, postlarvas, crías, huevos, semillas, alevines o en cualquier otro estadio, y*<br><br>**Inciso e)** *Acuacultura didáctica.* | | |

| | | |
|---|---|---|
| **Artículos 22.-** *la Secretaría podrá inscribir en el Registro Nacional de Pesca a los acuicultores que no requieran concesión, permiso o Autorización.* | Al **proyecto** le aplica el Artículo, incisos y, fracciones anteriores, porque se trata de una actividad acuícola con fines comerciales. | Por el hecho de presentar a la autoridad correspondiente (SEMARNAT) la Manifestación de Impacto Ambiental, el promovente está cumpliendo con este apartado.<br><br>El proyecto se vincula por la obligatoriedad de obtener la autorización correspondiente para realizar las obras descritas en esta manifestación de impacto ambiental.<br><br>Como ya se mencionó anteriormente, la promovente una vez autorizado el proyecto en materia ambiental procederá a tramitar el Registro Nacional de Pesca para la unidad de producción acuícola. |
| **Art. 30°.-** *Las actividades pesqueras se clasifican en:*<br><br>**II.-** *Cultivo o acuacultura con fines* | | |
| **Artículo 31°.-** *Para realizar las actividades de pesca se requiere lo siguiente:*<br><br>**I,** *Concesión, para:*<br><br>**Inciso b)** *Acuacultura comercial*<br><br>**II,** Permiso, para:<br><br>**Inciso g)** *Acuacultura de fomento*<br><br>**III,** *Autorización, para:*<br><br>**Inciso d)** *Recolectar del medio natural reproductores, larvas, postlarvas, crías, huevos, semillas, alevines o en cualquier otro estadio, y*<br><br>**Inciso e)** *Acuacultura didáctica.* | | |

| | | |
|---|---|---|
| **Artículos 22.-** *la Secretaría podrá inscribir en el Registro Nacional de Pesca a los acuicultores que no requieran concesión, permiso o Autorización.* | Al **proyecto** le aplica el Artículo, incisos y, fracciones anteriores, porque se trata de una actividad acuícola con fines comerciales. | Por el hecho de presentar a la autoridad correspondiente (SEMARNAT) la Manifestación de Impacto Ambiental, el promovente está cumpliendo con este apartado.<br><br>El proyecto se vincula por la obligatoriedad de obtener la autorización correspondiente para realizar las obras descritas en esta manifestación de impacto ambiental.<br><br>Como ya se mencionó anteriormente, la promovente una vez autorizado el proyecto en materia ambiental procederá a tramitar el Registro Nacional de Pesca para la unidad de producción acuícola. |
| **Art. 30°.-** *Las actividades pesqueras se clasifican en:*<br><br>**II.-** *Cultivo o acuacultura con fines* | | |
| **Artículo 31°.-** *Para realizar las actividades de pesca se requiere lo siguiente:*<br><br>**I,** *Concesión, para:*<br><br>**Inciso b)** *Acuacultura comercial*<br><br>**II,** Permiso, para:<br><br>**Inciso g)** *Acuacultura de fomento*<br><br>**III,** *Autorización, para:*<br><br>**Inciso d)** *Recolectar del medio natural reproductores, larvas, postlarvas, crías, huevos, semillas, alevines o en cualquier otro estadio, y*<br><br>**Inciso e)** *Acuacultura didáctica.* | | |

| | | |
|---|---|---|
| **Artículos 22.-** *la Secretaría podrá inscribir en el Registro Nacional de Pesca a los acuicultores que no requieran concesión, permiso o Autorización.* | Al **proyecto** le aplica el Artículo, incisos y, fracciones anteriores, porque se trata de una actividad acuícola con fines comerciales. | Por el hecho de presentar a la autoridad correspondiente (SEMARNAT) la Manifestación de Impacto Ambiental, el promovente está cumpliendo con este apartado.<br><br>El proyecto se vincula por la obligatoriedad de obtener la autorización correspondiente para realizar las obras descritas en esta manifestación de impacto ambiental.<br><br>Como ya se mencionó anteriormente, la promovente una vez autorizado el proyecto en materia ambiental procederá a tramitar el Registro Nacional de Pesca para la unidad de producción acuícola. |
| **Art. 30°.-** *Las actividades pesqueras se clasifican en:*<br><br>**II.-** *Cultivo o acuacultura con fines* | | |
| **Artículo 31°.-** *Para realizar las actividades de pesca se requiere lo siguiente:*<br><br>**I,** *Concesión, para:*<br><br>**Inciso b)** *Acuacultura comercial*<br><br>**II,** Permiso, para:<br><br>**Inciso g)** *Acuacultura de fomento*<br><br>**III,** *Autorización, para:*<br><br>**Inciso d)** *Recolectar del medio natural reproductores, larvas, postlarvas, crías, huevos, semillas, alevines o en cualquier otro estadio, y*<br><br>**Inciso e)** *Acuacultura didáctica.* | | |

| | | |
|---|---|---|
| **Artículos 22.-** *la Secretaría podrá inscribir en el Registro Nacional de Pesca a los acuicultores que no requieran concesión, permiso o Autorización.* | Al **proyecto** le aplica el Artículo, incisos y, fracciones anteriores, porque se trata de una actividad acuícola con fines comerciales. | Por el hecho de presentar a la autoridad correspondiente (SEMARNAT) la Manifestación de Impacto Ambiental, el promovente está cumpliendo con este apartado.<br><br>El proyecto se vincula por la obligatoriedad de obtener la autorización correspondiente para realizar las obras descritas en esta manifestación de impacto ambiental.<br><br>Como ya se mencionó anteriormente, la promovente una vez autorizado el proyecto en materia ambiental procederá a tramitar el Registro Nacional de Pesca para la unidad de producción acuícola. |
| **Art. 30°.-** *Las actividades pesqueras se clasifican en:*<br><br>**II.-** *Cultivo o acuacultura con fines* | | |
| **Artículo 31°.-** *Para realizar las actividades de pesca se requiere lo siguiente:*<br><br>**I,** *Concesión, para:*<br><br>**Inciso b)** *Acuacultura comercial*<br><br>**II,** Permiso, para:<br><br>**Inciso g)** *Acuacultura de fomento*<br><br>**III,** *Autorización, para:*<br><br>**Inciso d)** *Recolectar del medio natural reproductores, larvas, postlarvas, crías, huevos, semillas, alevines o en cualquier otro estadio, y*<br><br>**Inciso e)** *Acuacultura didáctica.* | | |

| | | |
|---|---|---|
| **Artículos 22.-** *la Secretaría podrá inscribir en el Registro Nacional de Pesca a los acuicultores que no requieran concesión, permiso o Autorización.* | Al **proyecto** le aplica el Artículo, incisos y, fracciones anteriores, porque se trata de una actividad acuícola con fines comerciales. | Por el hecho de presentar a la autoridad correspondiente (SEMARNAT) la Manifestación de Impacto Ambiental, el promovente está cumpliendo con este apartado.<br><br>El proyecto se vincula por la obligatoriedad de obtener la autorización correspondiente para realizar las obras descritas en esta manifestación de impacto ambiental.<br><br>Como ya se mencionó anteriormente, la promovente una vez autorizado el proyecto en materia ambiental procederá a tramitar el Registro Nacional de Pesca para la unidad de producción acuícola. |
| **Art. 30°.-** *Las actividades pesqueras se clasifican en:*<br><br>**II.-** *Cultivo o acuacultura con fines* | | |
| **Artículo 31°.-** *Para realizar las actividades de pesca se requiere lo siguiente:*<br><br>**I,** *Concesión, para:*<br><br>**Inciso b)** *Acuacultura comercial*<br><br>**II,** Permiso, para:<br><br>**Inciso g)** *Acuacultura de fomento*<br><br>**III,** *Autorización, para:*<br><br>**Inciso d)** *Recolectar del medio natural reproductores, larvas, postlarvas, crías, huevos, semillas, alevines o en cualquier otro estadio, y*<br><br>**Inciso e)** *Acuacultura didáctica.* | | |

| | | |
|---|---|---|
| **Artículos 22.-** *la Secretaría podrá inscribir en el Registro Nacional de Pesca a los acuicultores que no requieran concesión, permiso o Autorización.* | Al **proyecto** le aplica el Artículo, incisos y, fracciones anteriores, porque se trata de una actividad acuícola con fines comerciales. | Por el hecho de presentar a la autoridad correspondiente (SEMARNAT) la Manifestación de Impacto Ambiental, el promovente está cumpliendo con este apartado.<br><br>El proyecto se vincula por la obligatoriedad de obtener la autorización correspondiente para realizar las obras descritas en esta manifestación de impacto ambiental.<br><br>Como ya se mencionó anteriormente, la promovente una vez autorizado el proyecto en materia ambiental procederá a tramitar el Registro Nacional de Pesca para la unidad de producción acuícola. |
| **Art. 30°.-** *Las actividades pesqueras se clasifican en:*<br><br>**II.-** *Cultivo o acuacultura con fines* | | |
| **Artículo 31°.-** *Para realizar las actividades de pesca se requiere lo siguiente:*<br><br>**I,** *Concesión, para:*<br><br>**Inciso b)** *Acuacultura comercial*<br><br>**II,** Permiso, para:<br><br>**Inciso g)** *Acuacultura de fomento*<br><br>**III,** *Autorización, para:*<br><br>**Inciso d)** *Recolectar del medio natural reproductores, larvas, postlarvas, crías, huevos, semillas, alevines o en cualquier otro estadio, y*<br><br>**Inciso e)** *Acuacultura didáctica.* | | |

| | | |
|---|---|---|
| **Artículos 22.-** *la Secretaría podrá inscribir en el Registro Nacional de Pesca a los acuicultores que no requieran concesión, permiso o Autorización.* | Al **proyecto** le aplica el Artículo, incisos y, fracciones anteriores, porque se trata de una actividad acuícola con fines comerciales. | Por el hecho de presentar a la autoridad correspondiente (SEMARNAT) la Manifestación de Impacto Ambiental, el promovente está cumpliendo con este apartado.<br><br>El proyecto se vincula por la obligatoriedad de obtener la autorización correspondiente para realizar las obras descritas en esta manifestación de impacto ambiental.<br><br>Como ya se mencionó anteriormente, la promovente una vez autorizado el proyecto en materia ambiental procederá a tramitar el Registro Nacional de Pesca para la unidad de producción acuícola. |
| **Art. 30°.-** *Las actividades pesqueras se clasifican en:*<br><br>**II.-** *Cultivo o acuacultura con fines* | | |
| **Artículo 31°.-** *Para realizar las actividades de pesca se requiere lo siguiente:*<br><br>**I,** *Concesión, para:*<br><br>**Inciso b)** *Acuacultura comercial*<br><br>**II,** Permiso, para:<br><br>**Inciso g)** *Acuacultura de fomento*<br><br>**III,** *Autorización, para:*<br><br>**Inciso d)** *Recolectar del medio natural reproductores, larvas, postlarvas, crías, huevos, semillas, alevines o en cualquier otro estadio, y*<br><br>**Inciso e)** *Acuacultura didáctica.* | | |

| | | |
|---|---|---|
| **Artículos 22.-** *la Secretaría podrá inscribir en el Registro Nacional de Pesca a los acuicultores que no requieran concesión, permiso o Autorización.* | Al **proyecto** le aplica el Artículo, incisos y, fracciones anteriores, porque se trata de una actividad acuícola con fines comerciales. | Por el hecho de presentar a la autoridad correspondiente (SEMARNAT) la Manifestación de Impacto Ambiental, el promovente está cumpliendo con este apartado.<br><br>El proyecto se vincula por la obligatoriedad de obtener la autorización correspondiente para realizar las obras descritas en esta manifestación de impacto ambiental.<br><br>Como ya se mencionó anteriormente, la promovente una vez autorizado el proyecto en materia ambiental procederá a tramitar el Registro Nacional de Pesca para la unidad de producción acuícola. |
| **Art. 30°.-** *Las actividades pesqueras se clasifican en:*<br><br>**II.-** *Cultivo o acuacultura con fines* | | |
| **Artículo 31°.-** *Para realizar las actividades de pesca se requiere lo siguiente:*<br><br>**I,** *Concesión, para:*<br><br>**Inciso b)** *Acuacultura comercial*<br><br>**II,** Permiso, para:<br><br>**Inciso g)** *Acuacultura de fomento*<br><br>**III,** *Autorización, para:*<br><br>**Inciso d)** *Recolectar del medio natural reproductores, larvas, postlarvas, crías, huevos, semillas, alevines o en cualquier otro estadio, y*<br><br>**Inciso e)** *Acuacultura didáctica.* | | |

| | | |
|---|---|---|
| **Artículos 22.-** *la Secretaría podrá inscribir en el Registro Nacional de Pesca a los acuicultores que no requieran concesión, permiso o Autorización.* | Al **proyecto** le aplica el Artículo, incisos y, fracciones anteriores, porque se trata de una actividad acuícola con fines comerciales. | Por el hecho de presentar a la autoridad correspondiente (SEMARNAT) la Manifestación de Impacto Ambiental, el promovente está cumpliendo con este apartado.<br><br>El proyecto se vincula por la obligatoriedad de obtener la autorización correspondiente para realizar las obras descritas en esta manifestación de impacto ambiental.<br><br>Como ya se mencionó anteriormente, la promovente una vez autorizado el proyecto en materia ambiental procederá a tramitar el Registro Nacional de Pesca para la unidad de producción acuícola. |
| **Art. 30°.-** *Las actividades pesqueras se clasifican en:*<br><br>**II.-** *Cultivo o acuacultura con fines* | | |
| **Artículo 31°.-** *Para realizar las actividades de pesca se requiere lo siguiente:*<br><br>**I,** *Concesión, para:*<br><br>**Inciso b)** *Acuacultura comercial*<br><br>**II,** Permiso, para:<br><br>**Inciso g)** *Acuacultura de fomento*<br><br>**III,** *Autorización, para:*<br><br>**Inciso d)** *Recolectar del medio natural reproductores, larvas, postlarvas, crías, huevos, semillas, alevines o en cualquier otro estadio, y*<br><br>**Inciso e)** *Acuacultura didáctica.* | | |

| | | |
|---|---|---|
| **Artículos 22.-** *la Secretaría podrá inscribir en el Registro Nacional de Pesca a los acuicultores que no requieran concesión, permiso o Autorización.* | Al **proyecto** le aplica el Artículo, incisos y, fracciones anteriores, porque se trata de una actividad acuícola con fines comerciales. | Por el hecho de presentar a la autoridad correspondiente (SEMARNAT) la Manifestación de Impacto Ambiental, el promovente está cumpliendo con este apartado.<br><br>El proyecto se vincula por la obligatoriedad de obtener la autorización correspondiente para realizar las obras descritas en esta manifestación de impacto ambiental.<br><br>Como ya se mencionó anteriormente, la promovente una vez autorizado el proyecto en materia ambiental procederá a tramitar el Registro Nacional de Pesca para la unidad de producción acuícola. |
| **Art. 30°.-** *Las actividades pesqueras se clasifican en:*<br><br>**II.-** *Cultivo o acuacultura con fines* | | |
| **Artículo 31°.-** *Para realizar las actividades de pesca se requiere lo siguiente:*<br><br>**I,** *Concesión, para:*<br><br>**Inciso b)** *Acuacultura comercial*<br><br>**II,** Permiso, para:<br><br>**Inciso g)** *Acuacultura de fomento*<br><br>**III,** *Autorización, para:*<br><br>**Inciso d)** *Recolectar del medio natural reproductores, larvas, postlarvas, crías, huevos, semillas, alevines o en cualquier otro estadio, y*<br><br>**Inciso e)** *Acuacultura didáctica.* | | |

| | | |
|---|---|---|
| **Artículos 22.-** *la Secretaría podrá inscribir en el Registro Nacional de Pesca a los acuicultores que no requieran concesión, permiso o Autorización.* | Al **proyecto** le aplica el Artículo, incisos y, fracciones anteriores, porque se trata de una actividad acuícola con fines comerciales. | Por el hecho de presentar a la autoridad correspondiente (SEMARNAT) la Manifestación de Impacto Ambiental, el promovente está cumpliendo con este apartado.<br><br>El proyecto se vincula por la obligatoriedad de obtener la autorización correspondiente para realizar las obras descritas en esta manifestación de impacto ambiental.<br><br>Como ya se mencionó anteriormente, la promovente una vez autorizado el proyecto en materia ambiental procederá a tramitar el Registro Nacional de Pesca para la unidad de producción acuícola. |
| **Art. 30°.-** *Las actividades pesqueras se clasifican en:*<br><br>**II.-** *Cultivo o acuacultura con fines* | | |
| **Artículo 31°.-** *Para realizar las actividades de pesca se requiere lo siguiente:*<br><br>**I,** *Concesión, para:*<br><br>**Inciso b)** *Acuacultura comercial*<br><br>**II,** Permiso, para:<br><br>**Inciso g)** *Acuacultura de fomento*<br><br>**III,** *Autorización, para:*<br><br>**Inciso d)** *Recolectar del medio natural reproductores, larvas, postlarvas, crías, huevos, semillas, alevines o en cualquier otro estadio, y*<br><br>**Inciso e)** *Acuacultura didáctica.* | | |

| | | |
|---|---|---|
| **Artículos 22.-** *la Secretaría podrá inscribir en el Registro Nacional de Pesca a los acuicultores que no requieran concesión, permiso o Autorización.* | Al **proyecto** le aplica el Artículo, incisos y, fracciones anteriores, porque se trata de una actividad acuícola con fines comerciales. | Por el hecho de presentar a la autoridad correspondiente (SEMARNAT) la Manifestación de Impacto Ambiental, el promovente está cumpliendo con este apartado.<br><br>El proyecto se vincula por la obligatoriedad de obtener la autorización correspondiente para realizar las obras descritas en esta manifestación de impacto ambiental.<br><br>Como ya se mencionó anteriormente, la promovente una vez autorizado el proyecto en materia ambiental procederá a tramitar el Registro Nacional de Pesca para la unidad de producción acuícola. |
| **Art. 30°.-** *Las actividades pesqueras se clasifican en:*<br><br>**II.-** *Cultivo o acuacultura con fines* | | |
| **Artículo 31°.-** *Para realizar las actividades de pesca se requiere lo siguiente:*<br><br>**I,** *Concesión, para:*<br><br>**Inciso b)** *Acuacultura comercial*<br><br>**II,** Permiso, para:<br><br>**Inciso g)** *Acuacultura de fomento*<br><br>**III,** *Autorización, para:*<br><br>**Inciso d)** *Recolectar del medio natural reproductores, larvas, postlarvas, crías, huevos, semillas, alevines o en cualquier otro estadio, y*<br><br>**Inciso e)** *Acuacultura didáctica.* | | |

| | | |
|---|---|---|
| **Artículos 22.-** *la Secretaría podrá inscribir en el Registro Nacional de Pesca a los acuicultores que no requieran concesión, permiso o Autorización.* | Al **proyecto** le aplica el Artículo, incisos y, fracciones anteriores, porque se trata de una actividad acuícola con fines comerciales. | Por el hecho de presentar a la autoridad correspondiente (SEMARNAT) la Manifestación de Impacto Ambiental, el promovente está cumpliendo con este apartado.<br><br>El proyecto se vincula por la obligatoriedad de obtener la autorización correspondiente para realizar las obras descritas en esta manifestación de impacto ambiental.<br><br>Como ya se mencionó anteriormente, la promovente una vez autorizado el proyecto en materia ambiental procederá a tramitar el Registro Nacional de Pesca para la unidad de producción acuícola. |
| **Art. 30°.-** *Las actividades pesqueras se clasifican en:*<br><br>**II.-** *Cultivo o acuacultura con fines* | | |
| **Artículo 31°.-** *Para realizar las actividades de pesca se requiere lo siguiente:*<br><br>**I,** *Concesión, para:*<br><br>**Inciso b)** *Acuacultura comercial*<br><br>**II,** Permiso, para:<br><br>**Inciso g)** *Acuacultura de fomento*<br><br>**III,** *Autorización, para:*<br><br>**Inciso d)** *Recolectar del medio natural reproductores, larvas, postlarvas, crías, huevos, semillas, alevines o en cualquier otro estadio, y*<br><br>**Inciso e)** *Acuacultura didáctica.* | | |

| | | |
|---|---|---|
| **Artículos 22.-** *la Secretaría podrá inscribir en el Registro Nacional de Pesca a los acuicultores que no requieran concesión, permiso o Autorización.* | Al **proyecto** le aplica el Artículo, incisos y, fracciones anteriores, porque se trata de una actividad acuícola con fines comerciales. | Por el hecho de presentar a la autoridad correspondiente (SEMARNAT) la Manifestación de Impacto Ambiental, el promovente está cumpliendo con este apartado.<br><br>El proyecto se vincula por la obligatoriedad de obtener la autorización correspondiente para realizar las obras descritas en esta manifestación de impacto ambiental.<br><br>Como ya se mencionó anteriormente, la promovente una vez autorizado el proyecto en materia ambiental procederá a tramitar el Registro Nacional de Pesca para la unidad de producción acuícola. |
| **Art. 30°.-** *Las actividades pesqueras se clasifican en:*<br><br>**II.-** *Cultivo o acuacultura con fines* | | |
| **Artículo 31°.-** *Para realizar las actividades de pesca se requiere lo siguiente:*<br><br>**I,** *Concesión, para:*<br><br>**Inciso b)** *Acuacultura comercial*<br><br>**II,** Permiso, para:<br><br>**Inciso g)** *Acuacultura de fomento*<br><br>**III,** *Autorización, para:*<br><br>**Inciso d)** *Recolectar del medio natural reproductores, larvas, postlarvas, crías, huevos, semillas, alevines o en cualquier otro estadio, y*<br><br>**Inciso e)** *Acuacultura didáctica.* | | |

| | | |
|---|---|---|
| **Artículos 22.-** *la Secretaría podrá inscribir en el Registro Nacional de Pesca a los acuicultores que no requieran concesión, permiso o Autorización.* | Al **proyecto** le aplica el Artículo, incisos y, fracciones anteriores, porque se trata de una actividad acuícola con fines comerciales. | Por el hecho de presentar a la autoridad correspondiente (SEMARNAT) la Manifestación de Impacto Ambiental, el promovente está cumpliendo con este apartado.<br><br>El proyecto se vincula por la obligatoriedad de obtener la autorización correspondiente para realizar las obras descritas en esta manifestación de impacto ambiental.<br><br>Como ya se mencionó anteriormente, la promovente una vez autorizado el proyecto en materia ambiental procederá a tramitar el Registro Nacional de Pesca para la unidad de producción acuícola. |
| **Art. 30°.-** *Las actividades pesqueras se clasifican en:*<br><br>**II.-** *Cultivo o acuacultura con fines* | | |
| **Artículo 31°.-** *Para realizar las actividades de pesca se requiere lo siguiente:*<br><br>**I,** *Concesión, para:*<br><br>**Inciso b)** *Acuacultura comercial*<br><br>**II,** Permiso, para:<br><br>**Inciso g)** *Acuacultura de fomento*<br><br>**III,** *Autorización, para:*<br><br>**Inciso d)** *Recolectar del medio natural reproductores, larvas, postlarvas, crías, huevos, semillas, alevines o en cualquier otro estadio, y*<br><br>**Inciso e)** *Acuacultura didáctica.* | | |

| | | |
|---|---|---|
| **Artículos 22.-** *la Secretaría podrá inscribir en el Registro Nacional de Pesca a los acuicultores que no requieran concesión, permiso o Autorización.* | Al **proyecto** le aplica el Artículo, incisos y, fracciones anteriores, porque se trata de una actividad acuícola con fines comerciales. | Por el hecho de presentar a la autoridad correspondiente (SEMARNAT) la Manifestación de Impacto Ambiental, el promovente está cumpliendo con este apartado.<br><br>El proyecto se vincula por la obligatoriedad de obtener la autorización correspondiente para realizar las obras descritas en esta manifestación de impacto ambiental.<br><br>Como ya se mencionó anteriormente, la promovente una vez autorizado el proyecto en materia ambiental procederá a tramitar el Registro Nacional de Pesca para la unidad de producción acuícola. |
| **Art. 30°.-** *Las actividades pesqueras se clasifican en:*<br><br>**II.-** *Cultivo o acuacultura con fines* | | |
| **Artículo 31°.-** *Para realizar las actividades de pesca se requiere lo siguiente:*<br><br>**I,** *Concesión, para:*<br><br>**Inciso b)** *Acuacultura comercial*<br><br>**II,** Permiso, para:<br><br>**Inciso g)** *Acuacultura de fomento*<br><br>**III,** *Autorización, para:*<br><br>**Inciso d)** *Recolectar del medio natural reproductores, larvas, postlarvas, crías, huevos, semillas, alevines o en cualquier otro estadio, y*<br><br>**Inciso e)** *Acuacultura didáctica.* | | |

| | | |
|---|---|---|
| **Artículos 22.-** *la Secretaría podrá inscribir en el Registro Nacional de Pesca a los acuicultores que no requieran concesión, permiso o Autorización.* | Al **proyecto** le aplica el Artículo, incisos y, fracciones anteriores, porque se trata de una actividad acuícola con fines comerciales. | Por el hecho de presentar a la autoridad correspondiente (SEMARNAT) la Manifestación de Impacto Ambiental, el promovente está cumpliendo con este apartado.<br><br>El proyecto se vincula por la obligatoriedad de obtener la autorización correspondiente para realizar las obras descritas en esta manifestación de impacto ambiental.<br><br>Como ya se mencionó anteriormente, la promovente una vez autorizado el proyecto en materia ambiental procederá a tramitar el Registro Nacional de Pesca para la unidad de producción acuícola. |
| **Art. 30°.-** *Las actividades pesqueras se clasifican en:*<br><br>**II.-** *Cultivo o acuacultura con fines* | | |
| **Artículo 31°.-** *Para realizar las actividades de pesca se requiere lo siguiente:*<br><br>**I,** *Concesión, para:*<br><br>**Inciso b)** *Acuacultura comercial*<br><br>**II,** Permiso, para:<br><br>**Inciso g)** *Acuacultura de fomento*<br><br>**III,** *Autorización, para:*<br><br>**Inciso d)** *Recolectar del medio natural reproductores, larvas, postlarvas, crías, huevos, semillas, alevines o en cualquier otro estadio, y*<br><br>**Inciso e)** *Acuacultura didáctica.* | | |

| | | |
|---|---|---|
| **Artículos 22.-** *la Secretaría podrá inscribir en el Registro Nacional de Pesca a los acuicultores que no requieran concesión, permiso o Autorización.* | Al **proyecto** le aplica el Artículo, incisos y, fracciones anteriores, porque se trata de una actividad acuícola con fines comerciales. | Por el hecho de presentar a la autoridad correspondiente (SEMARNAT) la Manifestación de Impacto Ambiental, el promovente está cumpliendo con este apartado.<br><br>El proyecto se vincula por la obligatoriedad de obtener la autorización correspondiente para realizar las obras descritas en esta manifestación de impacto ambiental.<br><br>Como ya se mencionó anteriormente, la promovente una vez autorizado el proyecto en materia ambiental procederá a tramitar el Registro Nacional de Pesca para la unidad de producción acuícola. |
| **Art. 30°.-** *Las actividades pesqueras se clasifican en:*<br><br>**II.-** *Cultivo o acuacultura con fines* | | |
| **Artículo 31°.-** *Para realizar las actividades de pesca se requiere lo siguiente:*<br><br>**I,** *Concesión, para:*<br><br>**Inciso b)** *Acuacultura comercial*<br><br>**II,** Permiso, para:<br><br>**Inciso g)** *Acuacultura de fomento*<br><br>**III,** *Autorización, para:*<br><br>**Inciso d)** *Recolectar del medio natural reproductores, larvas, postlarvas, crías, huevos, semillas, alevines o en cualquier otro estadio, y*<br><br>**Inciso e)** *Acuacultura didáctica.* | | |

| | | |
|---|---|---|
| **Artículos 22.-** *la Secretaría podrá inscribir en el Registro Nacional de Pesca a los acuicultores que no requieran concesión, permiso o Autorización.* | Al **proyecto** le aplica el Artículo, incisos y, fracciones anteriores, porque se trata de una actividad acuícola con fines comerciales. | Por el hecho de presentar a la autoridad correspondiente (SEMARNAT) la Manifestación de Impacto Ambiental, el promovente está cumpliendo con este apartado.<br><br>El proyecto se vincula por la obligatoriedad de obtener la autorización correspondiente para realizar las obras descritas en esta manifestación de impacto ambiental.<br><br>Como ya se mencionó anteriormente, la promovente una vez autorizado el proyecto en materia ambiental procederá a tramitar el Registro Nacional de Pesca para la unidad de producción acuícola. |
| **Art. 30°.-** *Las actividades pesqueras se clasifican en:*<br><br>**II.-** *Cultivo o acuacultura con fines* | | |
| **Artículo 31°.-** *Para realizar las actividades de pesca se requiere lo siguiente:*<br><br>**I,** *Concesión, para:*<br><br>**Inciso b)** *Acuacultura comercial*<br><br>**II,** Permiso, para:<br><br>**Inciso g)** *Acuacultura de fomento*<br><br>**III,** *Autorización, para:*<br><br>**Inciso d)** *Recolectar del medio natural reproductores, larvas, postlarvas, crías, huevos, semillas, alevines o en cualquier otro estadio, y*<br><br>**Inciso e)** *Acuacultura didáctica.* | | |

| | | |
|---|---|---|
| **Artículos 22.-** *la Secretaría podrá inscribir en el Registro Nacional de Pesca a los acuicultores que no requieran concesión, permiso o Autorización.* | Al **proyecto** le aplica el Artículo, incisos y, fracciones anteriores, porque se trata de una actividad acuícola con fines comerciales. | Por el hecho de presentar a la autoridad correspondiente (SEMARNAT) la Manifestación de Impacto Ambiental, el promovente está cumpliendo con este apartado.<br><br>El proyecto se vincula por la obligatoriedad de obtener la autorización correspondiente para realizar las obras descritas en esta manifestación de impacto ambiental.<br><br>Como ya se mencionó anteriormente, la promovente una vez autorizado el proyecto en materia ambiental procederá a tramitar el Registro Nacional de Pesca para la unidad de producción acuícola. |
| **Art. 30°.-** *Las actividades pesqueras se clasifican en:*<br><br>**II.-** *Cultivo o acuacultura con fines* | | |
| **Artículo 31°.-** *Para realizar las actividades de pesca se requiere lo siguiente:*<br><br>**I,** *Concesión, para:*<br><br>**Inciso b)** *Acuacultura comercial*<br><br>**II,** Permiso, para:<br><br>**Inciso g)** *Acuacultura de fomento*<br><br>**III,** *Autorización, para:*<br><br>**Inciso d)** *Recolectar del medio natural reproductores, larvas, postlarvas, crías, huevos, semillas, alevines o en cualquier otro estadio, y*<br><br>**Inciso e)** *Acuacultura didáctica.* | | |

| | | |
|---|---|---|
| **Artículos 22.-** *la Secretaría podrá inscribir en el Registro Nacional de Pesca a los acuicultores que no requieran concesión, permiso o Autorización.* | Al **proyecto** le aplica el Artículo, incisos y, fracciones anteriores, porque se trata de una actividad acuícola con fines comerciales. | Por el hecho de presentar a la autoridad correspondiente (SEMARNAT) la Manifestación de Impacto Ambiental, el promovente está cumpliendo con este apartado.<br><br>El proyecto se vincula por la obligatoriedad de obtener la autorización correspondiente para realizar las obras descritas en esta manifestación de impacto ambiental.<br><br>Como ya se mencionó anteriormente, la promovente una vez autorizado el proyecto en materia ambiental procederá a tramitar el Registro Nacional de Pesca para la unidad de producción acuícola. |
| **Art. 30°.-** *Las actividades pesqueras se clasifican en:*<br><br>**II.-** *Cultivo o acuacultura con fines* | | |
| **Artículo 31°.-** *Para realizar las actividades de pesca se requiere lo siguiente:*<br><br>**I,** *Concesión, para:*<br><br>**Inciso b)** *Acuacultura comercial*<br><br>**II,** Permiso, para:<br><br>**Inciso g)** *Acuacultura de fomento*<br><br>**III,** *Autorización, para:*<br><br>**Inciso d)** *Recolectar del medio natural reproductores, larvas, postlarvas, crías, huevos, semillas, alevines o en cualquier otro estadio, y*<br><br>**Inciso e)** *Acuacultura didáctica.* | | |

| | | |
|---|---|---|
| **Artículos 22.-** *la Secretaría podrá inscribir en el Registro Nacional de Pesca a los acuicultores que no requieran concesión, permiso o Autorización.* | Al **proyecto** le aplica el Artículo, incisos y, fracciones anteriores, porque se trata de una actividad acuícola con fines comerciales. | Por el hecho de presentar a la autoridad correspondiente (SEMARNAT) la Manifestación de Impacto Ambiental, el promovente está cumpliendo con este apartado.<br><br>El proyecto se vincula por la obligatoriedad de obtener la autorización correspondiente para realizar las obras descritas en esta manifestación de impacto ambiental.<br><br>Como ya se mencionó anteriormente, la promovente una vez autorizado el proyecto en materia ambiental procederá a tramitar el Registro Nacional de Pesca para la unidad de producción acuícola. |
| **Art. 30°.-** *Las actividades pesqueras se clasifican en:*<br><br>**II.-** *Cultivo o acuacultura con fines* | | |
| **Artículo 31°.-** *Para realizar las actividades de pesca se requiere lo siguiente:*<br><br>**I,** *Concesión, para:*<br><br>**Inciso b)** *Acuacultura comercial*<br><br>**II,** Permiso, para:<br><br>**Inciso g)** *Acuacultura de fomento*<br><br>**III,** *Autorización, para:*<br><br>**Inciso d)** *Recolectar del medio natural reproductores, larvas, postlarvas, crías, huevos, semillas, alevines o en cualquier otro estadio, y*<br><br>**Inciso e)** *Acuacultura didáctica.* | | |

| | | |
|---|---|---|
| **Artículos 22.-** *la Secretaría podrá inscribir en el Registro Nacional de Pesca a los acuicultores que no requieran concesión, permiso o Autorización.* | Al **proyecto** le aplica el Artículo, incisos y, fracciones anteriores, porque se trata de una actividad acuícola con fines comerciales. | Por el hecho de presentar a la autoridad correspondiente (SEMARNAT) la Manifestación de Impacto Ambiental, el promovente está cumpliendo con este apartado.<br><br>El proyecto se vincula por la obligatoriedad de obtener la autorización correspondiente para realizar las obras descritas en esta manifestación de impacto ambiental.<br><br>Como ya se mencionó anteriormente, la promovente una vez autorizado el proyecto en materia ambiental procederá a tramitar el Registro Nacional de Pesca para la unidad de producción acuícola. |
| **Art. 30°.-** *Las actividades pesqueras se clasifican en:*<br><br>**II.-** *Cultivo o acuacultura con fines* | | |
| **Artículo 31°.-** *Para realizar las actividades de pesca se requiere lo siguiente:*<br><br>**I,** *Concesión, para:*<br><br>**Inciso b)** *Acuacultura comercial*<br><br>**II,** Permiso, para:<br><br>**Inciso g)** *Acuacultura de fomento*<br><br>**III,** *Autorización, para:*<br><br>**Inciso d)** *Recolectar del medio natural reproductores, larvas, postlarvas, crías, huevos, semillas, alevines o en cualquier otro estadio, y*<br><br>**Inciso e)** *Acuacultura didáctica.* | | |

| | | |
|---|---|---|
| **Artículos 22.-** *la Secretaría podrá inscribir en el Registro Nacional de Pesca a los acuicultores que no requieran concesión, permiso o Autorización.* | Al **proyecto** le aplica el Artículo, incisos y, fracciones anteriores, porque se trata de una actividad acuícola con fines comerciales. | Por el hecho de presentar a la autoridad correspondiente (SEMARNAT) la Manifestación de Impacto Ambiental, el promovente está cumpliendo con este apartado.<br><br>El proyecto se vincula por la obligatoriedad de obtener la autorización correspondiente para realizar las obras descritas en esta manifestación de impacto ambiental.<br><br>Como ya se mencionó anteriormente, la promovente una vez autorizado el proyecto en materia ambiental procederá a tramitar el Registro Nacional de Pesca para la unidad de producción acuícola. |
| **Art. 30°.-** *Las actividades pesqueras se clasifican en:*<br><br>**II.-** *Cultivo o acuacultura con fines* | | |
| **Artículo 31°.-** *Para realizar las actividades de pesca se requiere lo siguiente:*<br><br>**I,** *Concesión, para:*<br><br>**Inciso b)** *Acuacultura comercial*<br><br>**II,** Permiso, para:<br><br>**Inciso g)** *Acuacultura de fomento*<br><br>**III,** *Autorización, para:*<br><br>**Inciso d)** *Recolectar del medio natural reproductores, larvas, postlarvas, crías, huevos, semillas, alevines o en cualquier otro estadio, y*<br><br>**Inciso e)** *Acuacultura didáctica.* | | |

| | | |
|---|---|---|
| **Artículos 22.-** *la Secretaría podrá inscribir en el Registro Nacional de Pesca a los acuicultores que no requieran concesión, permiso o Autorización.* | Al **proyecto** le aplica el Artículo, incisos y, fracciones anteriores, porque se trata de una actividad acuícola con fines comerciales. | Por el hecho de presentar a la autoridad correspondiente (SEMARNAT) la Manifestación de Impacto Ambiental, el promovente está cumpliendo con este apartado.<br><br>El proyecto se vincula por la obligatoriedad de obtener la autorización correspondiente para realizar las obras descritas en esta manifestación de impacto ambiental.<br><br>Como ya se mencionó anteriormente, la promovente una vez autorizado el proyecto en materia ambiental procederá a tramitar el Registro Nacional de Pesca para la unidad de producción acuícola. |
| **Art. 30°.-** *Las actividades pesqueras se clasifican en:*<br><br>**II.-** *Cultivo o acuacultura con fines* | | |
| **Artículo 31°.-** *Para realizar las actividades de pesca se requiere lo siguiente:*<br><br>**I,** *Concesión, para:*<br><br>**Inciso b)** *Acuacultura comercial*<br><br>**II,** Permiso, para:<br><br>**Inciso g)** *Acuacultura de fomento*<br><br>**III,** *Autorización, para:*<br><br>**Inciso d)** *Recolectar del medio natural reproductores, larvas, postlarvas, crías, huevos, semillas, alevines o en cualquier otro estadio, y*<br><br>**Inciso e)** *Acuacultura didáctica.* | | |

| | | |
|---|---|---|
| **Artículos 22.-** *la Secretaría podrá inscribir en el Registro Nacional de Pesca a los acuicultores que no requieran concesión, permiso o Autorización.* | Al **proyecto** le aplica el Artículo, incisos y, fracciones anteriores, porque se trata de una actividad acuícola con fines comerciales. | Por el hecho de presentar a la autoridad correspondiente (SEMARNAT) la Manifestación de Impacto Ambiental, el promovente está cumpliendo con este apartado.<br><br>El proyecto se vincula por la obligatoriedad de obtener la autorización correspondiente para realizar las obras descritas en esta manifestación de impacto ambiental.<br><br>Como ya se mencionó anteriormente, la promovente una vez autorizado el proyecto en materia ambiental procederá a tramitar el Registro Nacional de Pesca para la unidad de producción acuícola. |
| **Art. 30°.-** *Las actividades pesqueras se clasifican en:*<br><br>**II.-** *Cultivo o acuacultura con fines* | | |
| **Artículo 31°.-** *Para realizar las actividades de pesca se requiere lo siguiente:*<br><br>**I,** *Concesión, para:*<br><br>**Inciso b)** *Acuacultura comercial*<br><br>**II,** Permiso, para:<br><br>**Inciso g)** *Acuacultura de fomento*<br><br>**III,** *Autorización, para:*<br><br>**Inciso d)** *Recolectar del medio natural reproductores, larvas, postlarvas, crías, huevos, semillas, alevines o en cualquier otro estadio, y*<br><br>**Inciso e)** *Acuacultura didáctica.* | | |

| | | |
|---|---|---|
| **Artículos 22.-** *la Secretaría podrá inscribir en el Registro Nacional de Pesca a los acuicultores que no requieran concesión, permiso o Autorización.* | Al **proyecto** le aplica el Artículo, incisos y, fracciones anteriores, porque se trata de una actividad acuícola con fines comerciales. | Por el hecho de presentar a la autoridad correspondiente (SEMARNAT) la Manifestación de Impacto Ambiental, el promovente está cumpliendo con este apartado.<br><br>El proyecto se vincula por la obligatoriedad de obtener la autorización correspondiente para realizar las obras descritas en esta manifestación de impacto ambiental.<br><br>Como ya se mencionó anteriormente, la promovente una vez autorizado el proyecto en materia ambiental procederá a tramitar el Registro Nacional de Pesca para la unidad de producción acuícola. |
| **Art. 30°.-** *Las actividades pesqueras se clasifican en:*<br><br>**II.-** *Cultivo o acuacultura con fines* | | |
| **Artículo 31°.-** *Para realizar las actividades de pesca se requiere lo siguiente:*<br><br>**I,** *Concesión, para:*<br><br>**Inciso b)** *Acuacultura comercial*<br><br>**II,** Permiso, para:<br><br>**Inciso g)** *Acuacultura de fomento*<br><br>**III,** *Autorización, para:*<br><br>**Inciso d)** *Recolectar del medio natural reproductores, larvas, postlarvas, crías, huevos, semillas, alevines o en cualquier otro estadio, y*<br><br>**Inciso e)** *Acuacultura didáctica.* | | |

| | | |
|---|---|---|
| **Artículos 22.-** *la Secretaría podrá inscribir en el Registro Nacional de Pesca a los acuicultores que no requieran concesión, permiso o Autorización.* | Al **proyecto** le aplica el Artículo, incisos y, fracciones anteriores, porque se trata de una actividad acuícola con fines comerciales. | Por el hecho de presentar a la autoridad correspondiente (SEMARNAT) la Manifestación de Impacto Ambiental, el promovente está cumpliendo con este apartado.<br><br>El proyecto se vincula por la obligatoriedad de obtener la autorización correspondiente para realizar las obras descritas en esta manifestación de impacto ambiental.<br><br>Como ya se mencionó anteriormente, la promovente una vez autorizado el proyecto en materia ambiental procederá a tramitar el Registro Nacional de Pesca para la unidad de producción acuícola. |
| **Art. 30°.-** *Las actividades pesqueras se clasifican en:*<br><br>**II.-** *Cultivo o acuacultura con fines* | | |
| **Artículo 31°.-** *Para realizar las actividades de pesca se requiere lo siguiente:*<br><br>**I,** *Concesión, para:*<br><br>**Inciso b)** *Acuacultura comercial*<br><br>**II,** Permiso, para:<br><br>**Inciso g)** *Acuacultura de fomento*<br><br>**III,** *Autorización, para:*<br><br>**Inciso d)** *Recolectar del medio natural reproductores, larvas, postlarvas, crías, huevos, semillas, alevines o en cualquier otro estadio, y*<br><br>**Inciso e)** *Acuacultura didáctica.* | | |

| | | |
|---|---|---|
| **Artículos 22.-** *la Secretaría podrá inscribir en el Registro Nacional de Pesca a los acuicultores que no requieran concesión, permiso o Autorización.* | Al **proyecto** le aplica el Artículo, incisos y, fracciones anteriores, porque se trata de una actividad acuícola con fines comerciales. | Por el hecho de presentar a la autoridad correspondiente (SEMARNAT) la Manifestación de Impacto Ambiental, el promovente está cumpliendo con este apartado.<br><br>El proyecto se vincula por la obligatoriedad de obtener la autorización correspondiente para realizar las obras descritas en esta manifestación de impacto ambiental.<br><br>Como ya se mencionó anteriormente, la promovente una vez autorizado el proyecto en materia ambiental procederá a tramitar el Registro Nacional de Pesca para la unidad de producción acuícola. |
| **Art. 30°.-** *Las actividades pesqueras se clasifican en:*<br><br>**II.-** *Cultivo o acuacultura con fines* | | |
| **Artículo 31°.-** *Para realizar las actividades de pesca se requiere lo siguiente:*<br><br>**I,** *Concesión, para:*<br><br>**Inciso b)** *Acuacultura comercial*<br><br>**II,** Permiso, para:<br><br>**Inciso g)** *Acuacultura de fomento*<br><br>**III,** *Autorización, para:*<br><br>**Inciso d)** *Recolectar del medio natural reproductores, larvas, postlarvas, crías, huevos, semillas, alevines o en cualquier otro estadio, y*<br><br>**Inciso e)** *Acuacultura didáctica.* | | |

| | | |
|---|---|---|
| **Artículos 22.-** *la Secretaría podrá inscribir en el Registro Nacional de Pesca a los acuicultores que no requieran concesión, permiso o Autorización.* | Al **proyecto** le aplica el Artículo, incisos y, fracciones anteriores, porque se trata de una actividad acuícola con fines comerciales. | Por el hecho de presentar a la autoridad correspondiente (SEMARNAT) la Manifestación de Impacto Ambiental, el promovente está cumpliendo con este apartado.<br><br>El proyecto se vincula por la obligatoriedad de obtener la autorización correspondiente para realizar las obras descritas en esta manifestación de impacto ambiental.<br><br>Como ya se mencionó anteriormente, la promovente una vez autorizado el proyecto en materia ambiental procederá a tramitar el Registro Nacional de Pesca para la unidad de producción acuícola. |
| **Art. 30°.-** *Las actividades pesqueras se clasifican en:*<br><br>**II.-** *Cultivo o acuacultura con fines* | | |
| **Artículo 31°.-** *Para realizar las actividades de pesca se requiere lo siguiente:*<br><br>**I,** *Concesión, para:*<br><br>**Inciso b)** *Acuacultura comercial*<br><br>**II,** Permiso, para:<br><br>**Inciso g)** *Acuacultura de fomento*<br><br>**III,** *Autorización, para:*<br><br>**Inciso d)** *Recolectar del medio natural reproductores, larvas, postlarvas, crías, huevos, semillas, alevines o en cualquier otro estadio, y*<br><br>**Inciso e)** *Acuacultura didáctica.* | | |

| | | |
|---|---|---|
| **Artículos 22.-** *la Secretaría podrá inscribir en el Registro Nacional de Pesca a los acuicultores que no requieran concesión, permiso o Autorización.* | Al **proyecto** le aplica el Artículo, incisos y, fracciones anteriores, porque se trata de una actividad acuícola con fines comerciales. | Por el hecho de presentar a la autoridad correspondiente (SEMARNAT) la Manifestación de Impacto Ambiental, el promovente está cumpliendo con este apartado.<br><br>El proyecto se vincula por la obligatoriedad de obtener la autorización correspondiente para realizar las obras descritas en esta manifestación de impacto ambiental.<br><br>Como ya se mencionó anteriormente, la promovente una vez autorizado el proyecto en materia ambiental procederá a tramitar el Registro Nacional de Pesca para la unidad de producción acuícola. |
| **Art. 30°.-** *Las actividades pesqueras se clasifican en:*<br><br>**II.-** *Cultivo o acuacultura con fines* | | |
| **Artículo 31°.-** *Para realizar las actividades de pesca se requiere lo siguiente:*<br><br>**I,** *Concesión, para:*<br><br>**Inciso b)** *Acuacultura comercial*<br><br>**II,** Permiso, para:<br><br>**Inciso g)** *Acuacultura de fomento*<br><br>**III,** *Autorización, para:*<br><br>**Inciso d)** *Recolectar del medio natural reproductores, larvas, postlarvas, crías, huevos, semillas, alevines o en cualquier otro estadio, y*<br><br>**Inciso e)** *Acuacultura didáctica.* | | |

| | | |
|---|---|---|
| **Artículos 22.-** *la Secretaría podrá inscribir en el Registro Nacional de Pesca a los acuicultores que no requieran concesión, permiso o Autorización.* | Al **proyecto** le aplica el Artículo, incisos y, fracciones anteriores, porque se trata de una actividad acuícola con fines comerciales. | Por el hecho de presentar a la autoridad correspondiente (SEMARNAT) la Manifestación de Impacto Ambiental, el promovente está cumpliendo con este apartado.<br><br>El proyecto se vincula por la obligatoriedad de obtener la autorización correspondiente para realizar las obras descritas en esta manifestación de impacto ambiental.<br><br>Como ya se mencionó anteriormente, la promovente una vez autorizado el proyecto en materia ambiental procederá a tramitar el Registro Nacional de Pesca para la unidad de producción acuícola. |
| **Art. 30°.-** *Las actividades pesqueras se clasifican en:*<br><br>**II.-** *Cultivo o acuacultura con fines* | | |
| **Artículo 31°.-** *Para realizar las actividades de pesca se requiere lo siguiente:*<br><br>**I,** *Concesión, para:*<br><br>**Inciso b)** *Acuacultura comercial*<br><br>**II,** Permiso, para:<br><br>**Inciso g)** *Acuacultura de fomento*<br><br>**III,** *Autorización, para:*<br><br>**Inciso d)** *Recolectar del medio natural reproductores, larvas, postlarvas, crías, huevos, semillas, alevines o en cualquier otro estadio, y*<br><br>**Inciso e)** *Acuacultura didáctica.* | | |

| | | |
|---|---|---|
| **Artículos 22.-** *la Secretaría podrá inscribir en el Registro Nacional de Pesca a los acuicultores que no requieran concesión, permiso o Autorización.* | Al **proyecto** le aplica el Artículo, incisos y, fracciones anteriores, porque se trata de una actividad acuícola con fines comerciales. | Por el hecho de presentar a la autoridad correspondiente (SEMARNAT) la Manifestación de Impacto Ambiental, el promovente está cumpliendo con este apartado.<br><br>El proyecto se vincula por la obligatoriedad de obtener la autorización correspondiente para realizar las obras descritas en esta manifestación de impacto ambiental.<br><br>Como ya se mencionó anteriormente, la promovente una vez autorizado el proyecto en materia ambiental procederá a tramitar el Registro Nacional de Pesca para la unidad de producción acuícola. |
| **Art. 30°.-** *Las actividades pesqueras se clasifican en:*<br><br>**II.-** *Cultivo o acuacultura con fines* | | |
| **Artículo 31°.-** *Para realizar las actividades de pesca se requiere lo siguiente:*<br><br>**I,** *Concesión, para:*<br><br>**Inciso b)** *Acuacultura comercial*<br><br>**II,** Permiso, para:<br><br>**Inciso g)** *Acuacultura de fomento*<br><br>**III,** *Autorización, para:*<br><br>**Inciso d)** *Recolectar del medio natural reproductores, larvas, postlarvas, crías, huevos, semillas, alevines o en cualquier otro estadio, y*<br><br>**Inciso e)** *Acuacultura didáctica.* | | |

| | | |
|---|---|---|
| **Artículos 22.-** *la Secretaría podrá inscribir en el Registro Nacional de Pesca a los acuicultores que no requieran concesión, permiso o Autorización.* | Al **proyecto** le aplica el Artículo, incisos y, fracciones anteriores, porque se trata de una actividad acuícola con fines comerciales. | Por el hecho de presentar a la autoridad correspondiente (SEMARNAT) la Manifestación de Impacto Ambiental, el promovente está cumpliendo con este apartado.<br><br>El proyecto se vincula por la obligatoriedad de obtener la autorización correspondiente para realizar las obras descritas en esta manifestación de impacto ambiental.<br><br>Como ya se mencionó anteriormente, la promovente una vez autorizado el proyecto en materia ambiental procederá a tramitar el Registro Nacional de Pesca para la unidad de producción acuícola. |
| **Art. 30°.-** *Las actividades pesqueras se clasifican en:*<br><br>**II.-** *Cultivo o acuacultura con fines* | | |
| **Artículo 31°.-** *Para realizar las actividades de pesca se requiere lo siguiente:*<br><br>**I,** *Concesión, para:*<br><br>**Inciso b)** *Acuacultura comercial*<br><br>**II,** Permiso, para:<br><br>**Inciso g)** *Acuacultura de fomento*<br><br>**III,** *Autorización, para:*<br><br>**Inciso d)** *Recolectar del medio natural reproductores, larvas, postlarvas, crías, huevos, semillas, alevines o en cualquier otro estadio, y*<br><br>**Inciso e)** *Acuacultura didáctica.* | | |

| | | |
|---|---|---|
| **Artículos 22.-** *la Secretaría podrá inscribir en el Registro Nacional de Pesca a los acuicultores que no requieran concesión, permiso o Autorización.* | Al **proyecto** le aplica el Artículo, incisos y, fracciones anteriores, porque se trata de una actividad acuícola con fines comerciales. | Por el hecho de presentar a la autoridad correspondiente (SEMARNAT) la Manifestación de Impacto Ambiental, el promovente está cumpliendo con este apartado.<br><br>El proyecto se vincula por la obligatoriedad de obtener la autorización correspondiente para realizar las obras descritas en esta manifestación de impacto ambiental.<br><br>Como ya se mencionó anteriormente, la promovente una vez autorizado el proyecto en materia ambiental procederá a tramitar el Registro Nacional de Pesca para la unidad de producción acuícola. |
| **Art. 30°.-** *Las actividades pesqueras se clasifican en:*<br><br>**II.-** *Cultivo o acuacultura con fines* | | |
| **Artículo 31°.-** *Para realizar las actividades de pesca se requiere lo siguiente:*<br><br>**I,** *Concesión, para:*<br><br>**Inciso b)** *Acuacultura comercial*<br><br>**II,** Permiso, para:<br><br>**Inciso g)** *Acuacultura de fomento*<br><br>**III,** *Autorización, para:*<br><br>**Inciso d)** *Recolectar del medio natural reproductores, larvas, postlarvas, crías, huevos, semillas, alevines o en cualquier otro estadio, y*<br><br>**Inciso e)** *Acuacultura didáctica.* | | |

| | | |
|---|---|---|
| **Artículos 22.-** *la Secretaría podrá inscribir en el Registro Nacional de Pesca a los acuicultores que no requieran concesión, permiso o Autorización.* | Al **proyecto** le aplica el Artículo, incisos y, fracciones anteriores, porque se trata de una actividad acuícola con fines comerciales. | Por el hecho de presentar a la autoridad correspondiente (SEMARNAT) la Manifestación de Impacto Ambiental, el promovente está cumpliendo con este apartado.<br><br>El proyecto se vincula por la obligatoriedad de obtener la autorización correspondiente para realizar las obras descritas en esta manifestación de impacto ambiental.<br><br>Como ya se mencionó anteriormente, la promovente una vez autorizado el proyecto en materia ambiental procederá a tramitar el Registro Nacional de Pesca para la unidad de producción acuícola. |
| **Art. 30°.-** *Las actividades pesqueras se clasifican en:*<br><br>**II.-** *Cultivo o acuacultura con fines* | | |
| **Artículo 31°.-** *Para realizar las actividades de pesca se requiere lo siguiente:*<br><br>**I,** *Concesión, para:*<br><br>**Inciso b)** *Acuacultura comercial*<br><br>**II,** Permiso, para:<br><br>**Inciso g)** *Acuacultura de fomento*<br><br>**III,** *Autorización, para:*<br><br>**Inciso d)** *Recolectar del medio natural reproductores, larvas, postlarvas, crías, huevos, semillas, alevines o en cualquier otro estadio, y*<br><br>**Inciso e)** *Acuacultura didáctica.* | | |

| | | |
|---|---|---|
| **Artículos 22.-** *la Secretaría podrá inscribir en el Registro Nacional de Pesca a los acuicultores que no requieran concesión, permiso o Autorización.* | Al **proyecto** le aplica el Artículo, incisos y, fracciones anteriores, porque se trata de una actividad acuícola con fines comerciales. | Por el hecho de presentar a la autoridad correspondiente (SEMARNAT) la Manifestación de Impacto Ambiental, el promovente está cumpliendo con este apartado.<br><br>El proyecto se vincula por la obligatoriedad de obtener la autorización correspondiente para realizar las obras descritas en esta manifestación de impacto ambiental.<br><br>Como ya se mencionó anteriormente, la promovente una vez autorizado el proyecto en materia ambiental procederá a tramitar el Registro Nacional de Pesca para la unidad de producción acuícola. |
| **Art. 30°.-** *Las actividades pesqueras se clasifican en:*<br><br>**II.-** *Cultivo o acuacultura con fines* | | |
| **Artículo 31°.-** *Para realizar las actividades de pesca se requiere lo siguiente:*<br><br>**I,** *Concesión, para:*<br><br>**Inciso b)** *Acuacultura comercial*<br><br>**II,** Permiso, para:<br><br>**Inciso g)** *Acuacultura de fomento*<br><br>**III,** *Autorización, para:*<br><br>**Inciso d)** *Recolectar del medio natural reproductores, larvas, postlarvas, crías, huevos, semillas, alevines o en cualquier otro estadio, y*<br><br>**Inciso e)** *Acuacultura didáctica.* | | |

| | | |
|---|---|---|
| **Artículos 22.-** *la Secretaría podrá inscribir en el Registro Nacional de Pesca a los acuicultores que no requieran concesión, permiso o Autorización.* | Al **proyecto** le aplica el Artículo, incisos y, fracciones anteriores, porque se trata de una actividad acuícola con fines comerciales. | Por el hecho de presentar a la autoridad correspondiente (SEMARNAT) la Manifestación de Impacto Ambiental, el promovente está cumpliendo con este apartado.<br><br>El proyecto se vincula por la obligatoriedad de obtener la autorización correspondiente para realizar las obras descritas en esta manifestación de impacto ambiental.<br><br>Como ya se mencionó anteriormente, la promovente una vez autorizado el proyecto en materia ambiental procederá a tramitar el Registro Nacional de Pesca para la unidad de producción acuícola. |
| **Art. 30°.-** *Las actividades pesqueras se clasifican en:*<br><br>**II.-** *Cultivo o acuacultura con fines* | | |
| **Artículo 31°.-** *Para realizar las actividades de pesca se requiere lo siguiente:*<br><br>**I,** *Concesión, para:*<br><br>**Inciso b)** *Acuacultura comercial*<br><br>**II,** Permiso, para:<br><br>**Inciso g)** *Acuacultura de fomento*<br><br>**III,** *Autorización, para:*<br><br>**Inciso d)** *Recolectar del medio natural reproductores, larvas, postlarvas, crías, huevos, semillas, alevines o en cualquier otro estadio, y*<br><br>**Inciso e)** *Acuacultura didáctica.* | | |

| | | |
|---|---|---|
| **Artículos 22.-** *la Secretaría podrá inscribir en el Registro Nacional de Pesca a los acuicultores que no requieran concesión, permiso o Autorización.* | Al **proyecto** le aplica el Artículo, incisos y, fracciones anteriores, porque se trata de una actividad acuícola con fines comerciales. | Por el hecho de presentar a la autoridad correspondiente (SEMARNAT) la Manifestación de Impacto Ambiental, el promovente está cumpliendo con este apartado.<br><br>El proyecto se vincula por la obligatoriedad de obtener la autorización correspondiente para realizar las obras descritas en esta manifestación de impacto ambiental.<br><br>Como ya se mencionó anteriormente, la promovente una vez autorizado el proyecto en materia ambiental procederá a tramitar el Registro Nacional de Pesca para la unidad de producción acuícola. |
| **Art. 30°.-** *Las actividades pesqueras se clasifican en:*<br><br>**II.-** *Cultivo o acuacultura con fines* | | |
| **Artículo 31°.-** *Para realizar las actividades de pesca se requiere lo siguiente:*<br><br>**I,** *Concesión, para:*<br><br>**Inciso b)** *Acuacultura comercial*<br><br>**II,** Permiso, para:<br><br>**Inciso g)** *Acuacultura de fomento*<br><br>**III,** *Autorización, para:*<br><br>**Inciso d)** *Recolectar del medio natural reproductores, larvas, postlarvas, crías, huevos, semillas, alevines o en cualquier otro estadio, y*<br><br>**Inciso e)** *Acuacultura didáctica.* | | |

| | | |
|---|---|---|
| **Artículos 22.-** *la Secretaría podrá inscribir en el Registro Nacional de Pesca a los acuicultores que no requieran concesión, permiso o Autorización.* | Al **proyecto** le aplica el Artículo, incisos y, fracciones anteriores, porque se trata de una actividad acuícola con fines comerciales. | Por el hecho de presentar a la autoridad correspondiente (SEMARNAT) la Manifestación de Impacto Ambiental, el promovente está cumpliendo con este apartado.<br><br>El proyecto se vincula por la obligatoriedad de obtener la autorización correspondiente para realizar las obras descritas en esta manifestación de impacto ambiental.<br><br>Como ya se mencionó anteriormente, la promovente una vez autorizado el proyecto en materia ambiental procederá a tramitar el Registro Nacional de Pesca para la unidad de producción acuícola. |
| **Art. 30°.-** *Las actividades pesqueras se clasifican en:*<br><br>**II.-** *Cultivo o acuacultura con fines* | | |
| **Artículo 31°.-** *Para realizar las actividades de pesca se requiere lo siguiente:*<br><br>**I,** *Concesión, para:*<br><br>**Inciso b)** *Acuacultura comercial*<br><br>**II,** Permiso, para:<br><br>**Inciso g)** *Acuacultura de fomento*<br><br>**III,** *Autorización, para:*<br><br>**Inciso d)** *Recolectar del medio natural reproductores, larvas, postlarvas, crías, huevos, semillas, alevines o en cualquier otro estadio, y*<br><br>**Inciso e)** *Acuacultura didáctica.* | | |

| | | |
|---|---|---|
| **Artículos 22.-** *la Secretaría podrá inscribir en el Registro Nacional de Pesca a los acuicultores que no requieran concesión, permiso o Autorización.* | Al **proyecto** le aplica el Artículo, incisos y, fracciones anteriores, porque se trata de una actividad acuícola con fines comerciales. | Por el hecho de presentar a la autoridad correspondiente (SEMARNAT) la Manifestación de Impacto Ambiental, el promovente está cumpliendo con este apartado.<br><br>El proyecto se vincula por la obligatoriedad de obtener la autorización correspondiente para realizar las obras descritas en esta manifestación de impacto ambiental.<br><br>Como ya se mencionó anteriormente, la promovente una vez autorizado el proyecto en materia ambiental procederá a tramitar el Registro Nacional de Pesca para la unidad de producción acuícola. |
| **Art. 30°.-** *Las actividades pesqueras se clasifican en:*<br><br>**II.-** *Cultivo o acuacultura con fines* | | |
| **Artículo 31°.-** *Para realizar las actividades de pesca se requiere lo siguiente:*<br><br>**I,** *Concesión, para:*<br><br>**Inciso b)** *Acuacultura comercial*<br><br>**II,** Permiso, para:<br><br>**Inciso g)** *Acuacultura de fomento*<br><br>**III,** *Autorización, para:*<br><br>**Inciso d)** *Recolectar del medio natural reproductores, larvas, postlarvas, crías, huevos, semillas, alevines o en cualquier otro estadio, y*<br><br>**Inciso e)** *Acuacultura didáctica.* | | |

| | | |
|---|---|---|
| **Artículos 22.-** *la Secretaría podrá inscribir en el Registro Nacional de Pesca a los acuicultores que no requieran concesión, permiso o Autorización.* | Al **proyecto** le aplica el Artículo, incisos y, fracciones anteriores, porque se trata de una actividad acuícola con fines comerciales. | Por el hecho de presentar a la autoridad correspondiente (SEMARNAT) la Manifestación de Impacto Ambiental, el promovente está cumpliendo con este apartado.<br><br>El proyecto se vincula por la obligatoriedad de obtener la autorización correspondiente para realizar las obras descritas en esta manifestación de impacto ambiental.<br><br>Como ya se mencionó anteriormente, la promovente una vez autorizado el proyecto en materia ambiental procederá a tramitar el Registro Nacional de Pesca para la unidad de producción acuícola. |
| **Art. 30°.-** *Las actividades pesqueras se clasifican en:*<br><br>**II.-** *Cultivo o acuacultura con fines* | | |
| **Artículo 31°.-** *Para realizar las actividades de pesca se requiere lo siguiente:*<br><br>**I,** *Concesión, para:*<br><br>**Inciso b)** *Acuacultura comercial*<br><br>**II,** Permiso, para:<br><br>**Inciso g)** *Acuacultura de fomento*<br><br>**III,** *Autorización, para:*<br><br>**Inciso d)** *Recolectar del medio natural reproductores, larvas, postlarvas, crías, huevos, semillas, alevines o en cualquier otro estadio, y*<br><br>**Inciso e)** *Acuacultura didáctica.* | | |

| | | |
|---|---|---|
| **Artículos 22.-** *la Secretaría podrá inscribir en el Registro Nacional de Pesca a los acuicultores que no requieran concesión, permiso o Autorización.* | Al **proyecto** le aplica el Artículo, incisos y, fracciones anteriores, porque se trata de una actividad acuícola con fines comerciales. | Por el hecho de presentar a la autoridad correspondiente (SEMARNAT) la Manifestación de Impacto Ambiental, el promovente está cumpliendo con este apartado.<br><br>El proyecto se vincula por la obligatoriedad de obtener la autorización correspondiente para realizar las obras descritas en esta manifestación de impacto ambiental.<br><br>Como ya se mencionó anteriormente, la promovente una vez autorizado el proyecto en materia ambiental procederá a tramitar el Registro Nacional de Pesca para la unidad de producción acuícola. |
| **Art. 30°.-** *Las actividades pesqueras se clasifican en:*<br><br>**II.-** *Cultivo o acuacultura con fines* | | |
| **Artículo 31°.-** *Para realizar las actividades de pesca se requiere lo siguiente:*<br><br>**I,** *Concesión, para:*<br><br>**Inciso b)** *Acuacultura comercial*<br><br>**II,** Permiso, para:<br><br>**Inciso g)** *Acuacultura de fomento*<br><br>**III,** *Autorización, para:*<br><br>**Inciso d)** *Recolectar del medio natural reproductores, larvas, postlarvas, crías, huevos, semillas, alevines o en cualquier otro estadio, y*<br><br>**Inciso e)** *Acuacultura didáctica.* | | |

| | | |
|---|---|---|
| **Artículos 22.-** *la Secretaría podrá inscribir en el Registro Nacional de Pesca a los acuicultores que no requieran concesión, permiso o Autorización.* | Al **proyecto** le aplica el Artículo, incisos y, fracciones anteriores, porque se trata de una actividad acuícola con fines comerciales. | Por el hecho de presentar a la autoridad correspondiente (SEMARNAT) la Manifestación de Impacto Ambiental, el promovente está cumpliendo con este apartado.<br><br>El proyecto se vincula por la obligatoriedad de obtener la autorización correspondiente para realizar las obras descritas en esta manifestación de impacto ambiental.<br><br>Como ya se mencionó anteriormente, la promovente una vez autorizado el proyecto en materia ambiental procederá a tramitar el Registro Nacional de Pesca para la unidad de producción acuícola. |
| **Art. 30°.-** *Las actividades pesqueras se clasifican en:*<br><br>**II.-** *Cultivo o acuacultura con fines* | | |
| **Artículo 31°.-** *Para realizar las actividades de pesca se requiere lo siguiente:*<br><br>**I,** *Concesión, para:*<br><br>**Inciso b)** *Acuacultura comercial*<br><br>**II,** Permiso, para:<br><br>**Inciso g)** *Acuacultura de fomento*<br><br>**III,** *Autorización, para:*<br><br>**Inciso d)** *Recolectar del medio natural reproductores, larvas, postlarvas, crías, huevos, semillas, alevines o en cualquier otro estadio, y*<br><br>**Inciso e)** *Acuacultura didáctica.* | | |

| | | |
|---|---|---|
| **Artículos 22.-** *la Secretaría podrá inscribir en el Registro Nacional de Pesca a los acuicultores que no requieran concesión, permiso o Autorización.* | Al **proyecto** le aplica el Artículo, incisos y, fracciones anteriores, porque se trata de una actividad acuícola con fines comerciales. | Por el hecho de presentar a la autoridad correspondiente (SEMARNAT) la Manifestación de Impacto Ambiental, el promovente está cumpliendo con este apartado.<br><br>El proyecto se vincula por la obligatoriedad de obtener la autorización correspondiente para realizar las obras descritas en esta manifestación de impacto ambiental.<br><br>Como ya se mencionó anteriormente, la promovente una vez autorizado el proyecto en materia ambiental procederá a tramitar el Registro Nacional de Pesca para la unidad de producción acuícola. |
| **Art. 30°.-** *Las actividades pesqueras se clasifican en:*<br><br>**II.-** *Cultivo o acuacultura con fines* | | |
| **Artículo 31°.-** *Para realizar las actividades de pesca se requiere lo siguiente:*<br><br>**I,** *Concesión, para:*<br><br>**Inciso b)** *Acuacultura comercial*<br><br>**II,** Permiso, para:<br><br>**Inciso g)** *Acuacultura de fomento*<br><br>**III,** *Autorización, para:*<br><br>**Inciso d)** *Recolectar del medio natural reproductores, larvas, postlarvas, crías, huevos, semillas, alevines o en cualquier otro estadio, y*<br><br>**Inciso e)** *Acuacultura didáctica.* | | |

| | | |
|---|---|---|
| **Artículos 22.-** *la Secretaría podrá inscribir en el Registro Nacional de Pesca a los acuicultores que no requieran concesión, permiso o Autorización.* | Al **proyecto** le aplica el Artículo, incisos y, fracciones anteriores, porque se trata de una actividad acuícola con fines comerciales. | Por el hecho de presentar a la autoridad correspondiente (SEMARNAT) la Manifestación de Impacto Ambiental, el promovente está cumpliendo con este apartado.<br><br>El proyecto se vincula por la obligatoriedad de obtener la autorización correspondiente para realizar las obras descritas en esta manifestación de impacto ambiental.<br><br>Como ya se mencionó anteriormente, la promovente una vez autorizado el proyecto en materia ambiental procederá a tramitar el Registro Nacional de Pesca para la unidad de producción acuícola. |
| **Art. 30°.-** *Las actividades pesqueras se clasifican en:*<br><br>**II.-** *Cultivo o acuacultura con fines* | | |
| **Artículo 31°.-** *Para realizar las actividades de pesca se requiere lo siguiente:*<br><br>**I,** *Concesión, para:*<br><br>**Inciso b)** *Acuacultura comercial*<br><br>**II,** Permiso, para:<br><br>**Inciso g)** *Acuacultura de fomento*<br><br>**III,** *Autorización, para:*<br><br>**Inciso d)** *Recolectar del medio natural reproductores, larvas, postlarvas, crías, huevos, semillas, alevines o en cualquier otro estadio, y*<br><br>**Inciso e)** *Acuacultura didáctica.* | | |

| | | |
|---|---|---|
| **Artículos 22.-** *la Secretaría podrá inscribir en el Registro Nacional de Pesca a los acuicultores que no requieran concesión, permiso o Autorización.* | Al **proyecto** le aplica el Artículo, incisos y, fracciones anteriores, porque se trata de una actividad acuícola con fines comerciales. | Por el hecho de presentar a la autoridad correspondiente (SEMARNAT) la Manifestación de Impacto Ambiental, el promovente está cumpliendo con este apartado.<br><br>El proyecto se vincula por la obligatoriedad de obtener la autorización correspondiente para realizar las obras descritas en esta manifestación de impacto ambiental.<br><br>Como ya se mencionó anteriormente, la promovente una vez autorizado el proyecto en materia ambiental procederá a tramitar el Registro Nacional de Pesca para la unidad de producción acuícola. |
| **Art. 30°.-** *Las actividades pesqueras se clasifican en:*<br><br>**II.-** *Cultivo o acuacultura con fines* | | |
| **Artículo 31°.-** *Para realizar las actividades de pesca se requiere lo siguiente:*<br><br>**I,** *Concesión, para:*<br><br>**Inciso b)** *Acuacultura comercial*<br><br>**II,** Permiso, para:<br><br>**Inciso g)** *Acuacultura de fomento*<br><br>**III,** *Autorización, para:*<br><br>**Inciso d)** *Recolectar del medio natural reproductores, larvas, postlarvas, crías, huevos, semillas, alevines o en cualquier otro estadio, y*<br><br>**Inciso e)** *Acuacultura didáctica.* | | |

| | | |
|---|---|---|
| **Artículos 22.-** *la Secretaría podrá inscribir en el Registro Nacional de Pesca a los acuicultores que no requieran concesión, permiso o Autorización.* | Al **proyecto** le aplica el Artículo, incisos y, fracciones anteriores, porque se trata de una actividad acuícola con fines comerciales. | Por el hecho de presentar a la autoridad correspondiente (SEMARNAT) la Manifestación de Impacto Ambiental, el promovente está cumpliendo con este apartado.<br><br>El proyecto se vincula por la obligatoriedad de obtener la autorización correspondiente para realizar las obras descritas en esta manifestación de impacto ambiental.<br><br>Como ya se mencionó anteriormente, la promovente una vez autorizado el proyecto en materia ambiental procederá a tramitar el Registro Nacional de Pesca para la unidad de producción acuícola. |
| **Art. 30°.-** *Las actividades pesqueras se clasifican en:*<br><br>**II.-** *Cultivo o acuacultura con fines* | | |
| **Artículo 31°.-** *Para realizar las actividades de pesca se requiere lo siguiente:*<br><br>**I,** *Concesión, para:*<br><br>**Inciso b)** *Acuacultura comercial*<br><br>**II,** Permiso, para:<br><br>**Inciso g)** *Acuacultura de fomento*<br><br>**III,** *Autorización, para:*<br><br>**Inciso d)** *Recolectar del medio natural reproductores, larvas, postlarvas, crías, huevos, semillas, alevines o en cualquier otro estadio, y*<br><br>**Inciso e)** *Acuacultura didáctica.* | | |

| | | |
|---|---|---|
| **Artículos 22.-** *la Secretaría podrá inscribir en el Registro Nacional de Pesca a los acuicultores que no requieran concesión, permiso o Autorización.* | Al **proyecto** le aplica el Artículo, incisos y, fracciones anteriores, porque se trata de una actividad acuícola con fines comerciales. | Por el hecho de presentar a la autoridad correspondiente (SEMARNAT) la Manifestación de Impacto Ambiental, el promovente está cumpliendo con este apartado.<br><br>El proyecto se vincula por la obligatoriedad de obtener la autorización correspondiente para realizar las obras descritas en esta manifestación de impacto ambiental.<br><br>Como ya se mencionó anteriormente, la promovente una vez autorizado el proyecto en materia ambiental procederá a tramitar el Registro Nacional de Pesca para la unidad de producción acuícola. |
| **Art. 30°.-** *Las actividades pesqueras se clasifican en:*<br><br>**II.-** *Cultivo o acuacultura con fines* | | |
| **Artículo 31°.-** *Para realizar las actividades de pesca se requiere lo siguiente:*<br><br>**I,** *Concesión, para:*<br><br>**Inciso b)** *Acuacultura comercial*<br><br>**II,** Permiso, para:<br><br>**Inciso g)** *Acuacultura de fomento*<br><br>**III,** *Autorización, para:*<br><br>**Inciso d)** *Recolectar del medio natural reproductores, larvas, postlarvas, crías, huevos, semillas, alevines o en cualquier otro estadio, y*<br><br>**Inciso e)** *Acuacultura didáctica.* | | |

| | | |
|---|---|---|
| **Artículos 22.-** *la Secretaría podrá inscribir en el Registro Nacional de Pesca a los acuicultores que no requieran concesión, permiso o Autorización.* | Al **proyecto** le aplica el Artículo, incisos y, fracciones anteriores, porque se trata de una actividad acuícola con fines comerciales. | Por el hecho de presentar a la autoridad correspondiente (SEMARNAT) la Manifestación de Impacto Ambiental, el promovente está cumpliendo con este apartado.<br><br>El proyecto se vincula por la obligatoriedad de obtener la autorización correspondiente para realizar las obras descritas en esta manifestación de impacto ambiental.<br><br>Como ya se mencionó anteriormente, la promovente una vez autorizado el proyecto en materia ambiental procederá a tramitar el Registro Nacional de Pesca para la unidad de producción acuícola. |
| **Art. 30°.-** *Las actividades pesqueras se clasifican en:*<br><br>**II.-** *Cultivo o acuacultura con fines* | | |
| **Artículo 31°.-** *Para realizar las actividades de pesca se requiere lo siguiente:*<br><br>**I,** *Concesión, para:*<br><br>**Inciso b)** *Acuacultura comercial*<br><br>**II,** Permiso, para:<br><br>**Inciso g)** *Acuacultura de fomento*<br><br>**III,** *Autorización, para:*<br><br>**Inciso d)** *Recolectar del medio natural reproductores, larvas, postlarvas, crías, huevos, semillas, alevines o en cualquier otro estadio, y*<br><br>**Inciso e)** *Acuacultura didáctica.* | | |

| | | |
|---|---|---|
| **Artículos 22.-** *la Secretaría podrá inscribir en el Registro Nacional de Pesca a los acuicultores que no requieran concesión, permiso o Autorización.* | Al **proyecto** le aplica el Artículo, incisos y, fracciones anteriores, porque se trata de una actividad acuícola con fines comerciales. | Por el hecho de presentar a la autoridad correspondiente (SEMARNAT) la Manifestación de Impacto Ambiental, el promovente está cumpliendo con este apartado.<br><br>El proyecto se vincula por la obligatoriedad de obtener la autorización correspondiente para realizar las obras descritas en esta manifestación de impacto ambiental.<br><br>Como ya se mencionó anteriormente, la promovente una vez autorizado el proyecto en materia ambiental procederá a tramitar el Registro Nacional de Pesca para la unidad de producción acuícola. |
| **Art. 30°.-** *Las actividades pesqueras se clasifican en:*<br><br>**II.-** *Cultivo o acuacultura con fines* | | |
| **Artículo 31°.-** *Para realizar las actividades de pesca se requiere lo siguiente:*<br><br>**I,** *Concesión, para:*<br><br>**Inciso b)** *Acuacultura comercial*<br><br>**II,** Permiso, para:<br><br>**Inciso g)** *Acuacultura de fomento*<br><br>**III,** *Autorización, para:*<br><br>**Inciso d)** *Recolectar del medio natural reproductores, larvas, postlarvas, crías, huevos, semillas, alevines o en cualquier otro estadio, y*<br><br>**Inciso e)** *Acuacultura didáctica.* | | |

| | | |
|---|---|---|
| **Artículos 22.-** *la Secretaría podrá inscribir en el Registro Nacional de Pesca a los acuicultores que no requieran concesión, permiso o Autorización.* | Al **proyecto** le aplica el Artículo, incisos y, fracciones anteriores, porque se trata de una actividad acuícola con fines comerciales. | Por el hecho de presentar a la autoridad correspondiente (SEMARNAT) la Manifestación de Impacto Ambiental, el promovente está cumpliendo con este apartado.<br><br>El proyecto se vincula por la obligatoriedad de obtener la autorización correspondiente para realizar las obras descritas en esta manifestación de impacto ambiental.<br><br>Como ya se mencionó anteriormente, la promovente una vez autorizado el proyecto en materia ambiental procederá a tramitar el Registro Nacional de Pesca para la unidad de producción acuícola. |
| **Art. 30°.-** *Las actividades pesqueras se clasifican en:*<br><br>**II.-** *Cultivo o acuacultura con fines* | | |
| **Artículo 31°.-** *Para realizar las actividades de pesca se requiere lo siguiente:*<br><br>**I,** *Concesión, para:*<br><br>**Inciso b)** *Acuacultura comercial*<br><br>**II,** Permiso, para:<br><br>**Inciso g)** *Acuacultura de fomento*<br><br>**III,** *Autorización, para:*<br><br>**Inciso d)** *Recolectar del medio natural reproductores, larvas, postlarvas, crías, huevos, semillas, alevines o en cualquier otro estadio, y*<br><br>**Inciso e)** *Acuacultura didáctica.* | | |

| | | |
|---|---|---|
| **Artículos 22.-** *la Secretaría podrá inscribir en el Registro Nacional de Pesca a los acuicultores que no requieran concesión, permiso o Autorización.* | Al **proyecto** le aplica el Artículo, incisos y, fracciones anteriores, porque se trata de una actividad acuícola con fines comerciales. | Por el hecho de presentar a la autoridad correspondiente (SEMARNAT) la Manifestación de Impacto Ambiental, el promovente está cumpliendo con este apartado.<br><br>El proyecto se vincula por la obligatoriedad de obtener la autorización correspondiente para realizar las obras descritas en esta manifestación de impacto ambiental.<br><br>Como ya se mencionó anteriormente, la promovente una vez autorizado el proyecto en materia ambiental procederá a tramitar el Registro Nacional de Pesca para la unidad de producción acuícola. |
| **Art. 30°.-** *Las actividades pesqueras se clasifican en:*<br><br>**II.-** *Cultivo o acuacultura con fines* | | |
| **Artículo 31°.-** *Para realizar las actividades de pesca se requiere lo siguiente:*<br><br>**I,** *Concesión, para:*<br><br>**Inciso b)** *Acuacultura comercial*<br><br>**II,** Permiso, para:<br><br>**Inciso g)** *Acuacultura de fomento*<br><br>**III,** *Autorización, para:*<br><br>**Inciso d)** *Recolectar del medio natural reproductores, larvas, postlarvas, crías, huevos, semillas, alevines o en cualquier otro estadio, y*<br><br>**Inciso e)** *Acuacultura didáctica.* | | |

| | | |
|---|---|---|
| **Artículos 22.-** *la Secretaría podrá inscribir en el Registro Nacional de Pesca a los acuicultores que no requieran concesión, permiso o Autorización.* | Al **proyecto** le aplica el Artículo, incisos y, fracciones anteriores, porque se trata de una actividad acuícola con fines comerciales. | Por el hecho de presentar a la autoridad correspondiente (SEMARNAT) la Manifestación de Impacto Ambiental, el promovente está cumpliendo con este apartado.<br><br>El proyecto se vincula por la obligatoriedad de obtener la autorización correspondiente para realizar las obras descritas en esta manifestación de impacto ambiental.<br><br>Como ya se mencionó anteriormente, la promovente una vez autorizado el proyecto en materia ambiental procederá a tramitar el Registro Nacional de Pesca para la unidad de producción acuícola. |
| **Art. 30°.-** *Las actividades pesqueras se clasifican en:*<br><br>**II.-** *Cultivo o acuacultura con fines* | | |
| **Artículo 31°.-** *Para realizar las actividades de pesca se requiere lo siguiente:*<br><br>**I,** *Concesión, para:*<br><br>**Inciso b)** *Acuacultura comercial*<br><br>**II,** Permiso, para:<br><br>**Inciso g)** *Acuacultura de fomento*<br><br>**III,** *Autorización, para:*<br><br>**Inciso d)** *Recolectar del medio natural reproductores, larvas, postlarvas, crías, huevos, semillas, alevines o en cualquier otro estadio, y*<br><br>**Inciso e)** *Acuacultura didáctica.* | | |

| | | |
|---|---|---|
| **Artículos 22.-** *la Secretaría podrá inscribir en el Registro Nacional de Pesca a los acuicultores que no requieran concesión, permiso o Autorización.* | Al **proyecto** le aplica el Artículo, incisos y, fracciones anteriores, porque se trata de una actividad acuícola con fines comerciales. | Por el hecho de presentar a la autoridad correspondiente (SEMARNAT) la Manifestación de Impacto Ambiental, el promovente está cumpliendo con este apartado.<br><br>El proyecto se vincula por la obligatoriedad de obtener la autorización correspondiente para realizar las obras descritas en esta manifestación de impacto ambiental.<br><br>Como ya se mencionó anteriormente, la promovente una vez autorizado el proyecto en materia ambiental procederá a tramitar el Registro Nacional de Pesca para la unidad de producción acuícola. |
| **Art. 30°.-** *Las actividades pesqueras se clasifican en:*<br><br>**II.-** *Cultivo o acuacultura con fines* | | |
| **Artículo 31°.-** *Para realizar las actividades de pesca se requiere lo siguiente:*<br><br>**I,** *Concesión, para:*<br><br>**Inciso b)** *Acuacultura comercial*<br><br>**II,** Permiso, para:<br><br>**Inciso g)** *Acuacultura de fomento*<br><br>**III,** *Autorización, para:*<br><br>**Inciso d)** *Recolectar del medio natural reproductores, larvas, postlarvas, crías, huevos, semillas, alevines o en cualquier otro estadio, y*<br><br>**Inciso e)** *Acuacultura didáctica.* | | |

| | | |
|---|---|---|
| **Artículos 22.-** *la Secretaría podrá inscribir en el Registro Nacional de Pesca a los acuicultores que no requieran concesión, permiso o Autorización.* | Al **proyecto** le aplica el Artículo, incisos y, fracciones anteriores, porque se trata de una actividad acuícola con fines comerciales. | Por el hecho de presentar a la autoridad correspondiente (SEMARNAT) la Manifestación de Impacto Ambiental, el promovente está cumpliendo con este apartado.<br><br>El proyecto se vincula por la obligatoriedad de obtener la autorización correspondiente para realizar las obras descritas en esta manifestación de impacto ambiental.<br><br>Como ya se mencionó anteriormente, la promovente una vez autorizado el proyecto en materia ambiental procederá a tramitar el Registro Nacional de Pesca para la unidad de producción acuícola. |
| **Art. 30°.-** *Las actividades pesqueras se clasifican en:*<br><br>**II.-** *Cultivo o acuacultura con fines* | | |
| **Artículo 31°.-** *Para realizar las actividades de pesca se requiere lo siguiente:*<br><br>**I,** *Concesión, para:*<br><br>**Inciso b)** *Acuacultura comercial*<br><br>**II,** Permiso, para:<br><br>**Inciso g)** *Acuacultura de fomento*<br><br>**III,** *Autorización, para:*<br><br>**Inciso d)** *Recolectar del medio natural reproductores, larvas, postlarvas, crías, huevos, semillas, alevines o en cualquier otro estadio, y*<br><br>**Inciso e)** *Acuacultura didáctica.* | | |

| | | |
|---|---|---|
| **Artículos 22.-** *la Secretaría podrá inscribir en el Registro Nacional de Pesca a los acuicultores que no requieran concesión, permiso o Autorización.* | Al **proyecto** le aplica el Artículo, incisos y, fracciones anteriores, porque se trata de una actividad acuícola con fines comerciales. | Por el hecho de presentar a la autoridad correspondiente (SEMARNAT) la Manifestación de Impacto Ambiental, el promovente está cumpliendo con este apartado.<br><br>El proyecto se vincula por la obligatoriedad de obtener la autorización correspondiente para realizar las obras descritas en esta manifestación de impacto ambiental.<br><br>Como ya se mencionó anteriormente, la promovente una vez autorizado el proyecto en materia ambiental procederá a tramitar el Registro Nacional de Pesca para la unidad de producción acuícola. |
| **Art. 30°.-** *Las actividades pesqueras se clasifican en:*<br><br>**II.-** *Cultivo o acuacultura con fines* | | |
| **Artículo 31°.-** *Para realizar las actividades de pesca se requiere lo siguiente:*<br><br>**I,** *Concesión, para:*<br><br>**Inciso b)** *Acuacultura comercial*<br><br>**II,** Permiso, para:<br><br>**Inciso g)** *Acuacultura de fomento*<br><br>**III,** *Autorización, para:*<br><br>**Inciso d)** *Recolectar del medio natural reproductores, larvas, postlarvas, crías, huevos, semillas, alevines o en cualquier otro estadio, y*<br><br>**Inciso e)** *Acuacultura didáctica.* | | |

| | | |
|---|---|---|
| **Artículos 22.-** *la Secretaría podrá inscribir en el Registro Nacional de Pesca a los acuicultores que no requieran concesión, permiso o Autorización.* | Al **proyecto** le aplica el Artículo, incisos y, fracciones anteriores, porque se trata de una actividad acuícola con fines comerciales. | Por el hecho de presentar a la autoridad correspondiente (SEMARNAT) la Manifestación de Impacto Ambiental, el promovente está cumpliendo con este apartado.<br><br>El proyecto se vincula por la obligatoriedad de obtener la autorización correspondiente para realizar las obras descritas en esta manifestación de impacto ambiental.<br><br>Como ya se mencionó anteriormente, la promovente una vez autorizado el proyecto en materia ambiental procederá a tramitar el Registro Nacional de Pesca para la unidad de producción acuícola. |
| **Art. 30°.-** *Las actividades pesqueras se clasifican en:*<br><br>**II.-** *Cultivo o acuacultura con fines* | | |
| **Artículo 31°.-** *Para realizar las actividades de pesca se requiere lo siguiente:*<br><br>**I,** *Concesión, para:*<br><br>**Inciso b)** *Acuacultura comercial*<br><br>**II,** Permiso, para:<br><br>**Inciso g)** *Acuacultura de fomento*<br><br>**III,** *Autorización, para:*<br><br>**Inciso d)** *Recolectar del medio natural reproductores, larvas, postlarvas, crías, huevos, semillas, alevines o en cualquier otro estadio, y*<br><br>**Inciso e)** *Acuacultura didáctica.* | | |

| | | |
|---|---|---|
| **Artículos 22.-** *la Secretaría podrá inscribir en el Registro Nacional de Pesca a los acuicultores que no requieran concesión, permiso o Autorización.* | Al **proyecto** le aplica el Artículo, incisos y, fracciones anteriores, porque se trata de una actividad acuícola con fines comerciales. | Por el hecho de presentar a la autoridad correspondiente (SEMARNAT) la Manifestación de Impacto Ambiental, el promovente está cumpliendo con este apartado.<br><br>El proyecto se vincula por la obligatoriedad de obtener la autorización correspondiente para realizar las obras descritas en esta manifestación de impacto ambiental.<br><br>Como ya se mencionó anteriormente, la promovente una vez autorizado el proyecto en materia ambiental procederá a tramitar el Registro Nacional de Pesca para la unidad de producción acuícola. |
| **Art. 30°.-** *Las actividades pesqueras se clasifican en:*<br><br>**II.-** *Cultivo o acuacultura con fines* | | |
| **Artículo 31°.-** *Para realizar las actividades de pesca se requiere lo siguiente:*<br><br>**I,** *Concesión, para:*<br><br>**Inciso b)** *Acuacultura comercial*<br><br>**II,** Permiso, para:<br><br>**Inciso g)** *Acuacultura de fomento*<br><br>**III,** *Autorización, para:*<br><br>**Inciso d)** *Recolectar del medio natural reproductores, larvas, postlarvas, crías, huevos, semillas, alevines o en cualquier otro estadio, y*<br><br>**Inciso e)** *Acuacultura didáctica.* | | |

| | | |
|---|---|---|
| **Artículos 22.-** *la Secretaría podrá inscribir en el Registro Nacional de Pesca a los acuicultores que no requieran concesión, permiso o Autorización.* | Al **proyecto** le aplica el Artículo, incisos y, fracciones anteriores, porque se trata de una actividad acuícola con fines comerciales. | Por el hecho de presentar a la autoridad correspondiente (SEMARNAT) la Manifestación de Impacto Ambiental, el promovente está cumpliendo con este apartado.<br><br>El proyecto se vincula por la obligatoriedad de obtener la autorización correspondiente para realizar las obras descritas en esta manifestación de impacto ambiental.<br><br>Como ya se mencionó anteriormente, la promovente una vez autorizado el proyecto en materia ambiental procederá a tramitar el Registro Nacional de Pesca para la unidad de producción acuícola. |
| **Art. 30°.-** *Las actividades pesqueras se clasifican en:*<br><br>**II.-** *Cultivo o acuacultura con fines* | | |
| **Artículo 31°.-** *Para realizar las actividades de pesca se requiere lo siguiente:*<br><br>**I,** *Concesión, para:*<br><br>**Inciso b)** *Acuacultura comercial*<br><br>**II,** Permiso, para:<br><br>**Inciso g)** *Acuacultura de fomento*<br><br>**III,** *Autorización, para:*<br><br>**Inciso d)** *Recolectar del medio natural reproductores, larvas, postlarvas, crías, huevos, semillas, alevines o en cualquier otro estadio, y*<br><br>**Inciso e)** *Acuacultura didáctica.* | | |

| | | |
|---|---|---|
| **Artículos 22.-** *la Secretaría podrá inscribir en el Registro Nacional de Pesca a los acuicultores que no requieran concesión, permiso o Autorización.* | Al **proyecto** le aplica el Artículo, incisos y, fracciones anteriores, porque se trata de una actividad acuícola con fines comerciales. | Por el hecho de presentar a la autoridad correspondiente (SEMARNAT) la Manifestación de Impacto Ambiental, el promovente está cumpliendo con este apartado.<br><br>El proyecto se vincula por la obligatoriedad de obtener la autorización correspondiente para realizar las obras descritas en esta manifestación de impacto ambiental.<br><br>Como ya se mencionó anteriormente, la promovente una vez autorizado el proyecto en materia ambiental procederá a tramitar el Registro Nacional de Pesca para la unidad de producción acuícola. |
| **Art. 30°.-** *Las actividades pesqueras se clasifican en:*<br><br>**II.-** *Cultivo o acuacultura con fines* | | |
| **Artículo 31°.-** *Para realizar las actividades de pesca se requiere lo siguiente:*<br><br>**I,** *Concesión, para:*<br><br>**Inciso b)** *Acuacultura comercial*<br><br>**II,** Permiso, para:<br><br>**Inciso g)** *Acuacultura de fomento*<br><br>**III,** *Autorización, para:*<br><br>**Inciso d)** *Recolectar del medio natural reproductores, larvas, postlarvas, crías, huevos, semillas, alevines o en cualquier otro estadio, y*<br><br>**Inciso e)** *Acuacultura didáctica.* | | |

| | | |
|---|---|---|
| **Artículos 22.-** *la Secretaría podrá inscribir en el Registro Nacional de Pesca a los acuicultores que no requieran concesión, permiso o Autorización.* | Al **proyecto** le aplica el Artículo, incisos y, fracciones anteriores, porque se trata de una actividad acuícola con fines comerciales. | Por el hecho de presentar a la autoridad correspondiente (SEMARNAT) la Manifestación de Impacto Ambiental, el promovente está cumpliendo con este apartado.<br><br>El proyecto se vincula por la obligatoriedad de obtener la autorización correspondiente para realizar las obras descritas en esta manifestación de impacto ambiental.<br><br>Como ya se mencionó anteriormente, la promovente una vez autorizado el proyecto en materia ambiental procederá a tramitar el Registro Nacional de Pesca para la unidad de producción acuícola. |
| **Art. 30°.-** *Las actividades pesqueras se clasifican en:*<br><br>**II.-** *Cultivo o acuacultura con fines* | | |
| **Artículo 31°.-** *Para realizar las actividades de pesca se requiere lo siguiente:*<br><br>**I,** *Concesión, para:*<br><br>**Inciso b)** *Acuacultura comercial*<br><br>**II,** Permiso, para:<br><br>**Inciso g)** *Acuacultura de fomento*<br><br>**III,** *Autorización, para:*<br><br>**Inciso d)** *Recolectar del medio natural reproductores, larvas, postlarvas, crías, huevos, semillas, alevines o en cualquier otro estadio, y*<br><br>**Inciso e)** *Acuacultura didáctica.* | | |

| | | |
|---|---|---|
| **Artículos 22.-** *la Secretaría podrá inscribir en el Registro Nacional de Pesca a los acuicultores que no requieran concesión, permiso o Autorización.* | Al **proyecto** le aplica el Artículo, incisos y, fracciones anteriores, porque se trata de una actividad acuícola con fines comerciales. | Por el hecho de presentar a la autoridad correspondiente (SEMARNAT) la Manifestación de Impacto Ambiental, el promovente está cumpliendo con este apartado.<br><br>El proyecto se vincula por la obligatoriedad de obtener la autorización correspondiente para realizar las obras descritas en esta manifestación de impacto ambiental.<br><br>Como ya se mencionó anteriormente, la promovente una vez autorizado el proyecto en materia ambiental procederá a tramitar el Registro Nacional de Pesca para la unidad de producción acuícola. |
| **Art. 30°.-** *Las actividades pesqueras se clasifican en:*<br><br>**II.-** *Cultivo o acuacultura con fines* | | |
| **Artículo 31°.-** *Para realizar las actividades de pesca se requiere lo siguiente:*<br><br>**I,** *Concesión, para:*<br><br>**Inciso b)** *Acuacultura comercial*<br><br>**II,** Permiso, para:<br><br>**Inciso g)** *Acuacultura de fomento*<br><br>**III,** *Autorización, para:*<br><br>**Inciso d)** *Recolectar del medio natural reproductores, larvas, postlarvas, crías, huevos, semillas, alevines o en cualquier otro estadio, y*<br><br>**Inciso e)** *Acuacultura didáctica.* | | |

| | | |
|---|---|---|
| **Artículos 22.-** *la Secretaría podrá inscribir en el Registro Nacional de Pesca a los acuicultores que no requieran concesión, permiso o Autorización.* | Al **proyecto** le aplica el Artículo, incisos y, fracciones anteriores, porque se trata de una actividad acuícola con fines comerciales. | Por el hecho de presentar a la autoridad correspondiente (SEMARNAT) la Manifestación de Impacto Ambiental, el promovente está cumpliendo con este apartado.<br><br>El proyecto se vincula por la obligatoriedad de obtener la autorización correspondiente para realizar las obras descritas en esta manifestación de impacto ambiental.<br><br>Como ya se mencionó anteriormente, la promovente una vez autorizado el proyecto en materia ambiental procederá a tramitar el Registro Nacional de Pesca para la unidad de producción acuícola. |
| **Art. 30°.-** *Las actividades pesqueras se clasifican en:*<br><br>**II.-** *Cultivo o acuacultura con fines* | | |
| **Artículo 31°.-** *Para realizar las actividades de pesca se requiere lo siguiente:*<br><br>**I,** *Concesión, para:*<br><br>**Inciso b)** *Acuacultura comercial*<br><br>**II,** Permiso, para:<br><br>**Inciso g)** *Acuacultura de fomento*<br><br>**III,** *Autorización, para:*<br><br>**Inciso d)** *Recolectar del medio natural reproductores, larvas, postlarvas, crías, huevos, semillas, alevines o en cualquier otro estadio, y*<br><br>**Inciso e)** *Acuacultura didáctica.* | | |

| | | |
|---|---|---|
| **Artículos 22.-** *la Secretaría podrá inscribir en el Registro Nacional de Pesca a los acuicultores que no requieran concesión, permiso o Autorización.* | Al **proyecto** le aplica el Artículo, incisos y, fracciones anteriores, porque se trata de una actividad acuícola con fines comerciales. | Por el hecho de presentar a la autoridad correspondiente (SEMARNAT) la Manifestación de Impacto Ambiental, el promovente está cumpliendo con este apartado.<br><br>El proyecto se vincula por la obligatoriedad de obtener la autorización correspondiente para realizar las obras descritas en esta manifestación de impacto ambiental.<br><br>Como ya se mencionó anteriormente, la promovente una vez autorizado el proyecto en materia ambiental procederá a tramitar el Registro Nacional de Pesca para la unidad de producción acuícola. |
| **Art. 30°.-** *Las actividades pesqueras se clasifican en:*<br><br>**II.-** *Cultivo o acuacultura con fines* | | |
| **Artículo 31°.-** *Para realizar las actividades de pesca se requiere lo siguiente:*<br><br>**I,** *Concesión, para:*<br><br>**Inciso b)** *Acuacultura comercial*<br><br>**II,** Permiso, para:<br><br>**Inciso g)** *Acuacultura de fomento*<br><br>**III,** *Autorización, para:*<br><br>**Inciso d)** *Recolectar del medio natural reproductores, larvas, postlarvas, crías, huevos, semillas, alevines o en cualquier otro estadio, y*<br><br>**Inciso e)** *Acuacultura didáctica.* | | |

| | | |
|---|---|---|
| **Artículos 22.-** *la Secretaría podrá inscribir en el Registro Nacional de Pesca a los acuicultores que no requieran concesión, permiso o Autorización.* | Al **proyecto** le aplica el Artículo, incisos y, fracciones anteriores, porque se trata de una actividad acuícola con fines comerciales. | Por el hecho de presentar a la autoridad correspondiente (SEMARNAT) la Manifestación de Impacto Ambiental, el promovente está cumpliendo con este apartado.<br><br>El proyecto se vincula por la obligatoriedad de obtener la autorización correspondiente para realizar las obras descritas en esta manifestación de impacto ambiental.<br><br>Como ya se mencionó anteriormente, la promovente una vez autorizado el proyecto en materia ambiental procederá a tramitar el Registro Nacional de Pesca para la unidad de producción acuícola. |
| **Art. 30°.-** *Las actividades pesqueras se clasifican en:*<br><br>**II.-** *Cultivo o acuacultura con fines* | | |
| **Artículo 31°.-** *Para realizar las actividades de pesca se requiere lo siguiente:*<br><br>**I,** *Concesión, para:*<br><br>**Inciso b)** *Acuacultura comercial*<br><br>**II,** Permiso, para:<br><br>**Inciso g)** *Acuacultura de fomento*<br><br>**III,** *Autorización, para:*<br><br>**Inciso d)** *Recolectar del medio natural reproductores, larvas, postlarvas, crías, huevos, semillas, alevines o en cualquier otro estadio, y*<br><br>**Inciso e)** *Acuacultura didáctica.* | | |

| | | |
|---|---|---|
| **Artículos 22.-** *la Secretaría podrá inscribir en el Registro Nacional de Pesca a los acuicultores que no requieran concesión, permiso o Autorización.* | Al **proyecto** le aplica el Artículo, incisos y, fracciones anteriores, porque se trata de una actividad acuícola con fines comerciales. | Por el hecho de presentar a la autoridad correspondiente (SEMARNAT) la Manifestación de Impacto Ambiental, el promovente está cumpliendo con este apartado.<br><br>El proyecto se vincula por la obligatoriedad de obtener la autorización correspondiente para realizar las obras descritas en esta manifestación de impacto ambiental.<br><br>Como ya se mencionó anteriormente, la promovente una vez autorizado el proyecto en materia ambiental procederá a tramitar el Registro Nacional de Pesca para la unidad de producción acuícola. |
| **Art. 30°.-** *Las actividades pesqueras se clasifican en:*<br><br>**II.-** *Cultivo o acuacultura con fines* | | |
| **Artículo 31°.-** *Para realizar las actividades de pesca se requiere lo siguiente:*<br><br>**I,** *Concesión, para:*<br><br>**Inciso b)** *Acuacultura comercial*<br><br>**II,** Permiso, para:<br><br>**Inciso g)** *Acuacultura de fomento*<br><br>**III,** *Autorización, para:*<br><br>**Inciso d)** *Recolectar del medio natural reproductores, larvas, postlarvas, crías, huevos, semillas, alevines o en cualquier otro estadio, y*<br><br>**Inciso e)** *Acuacultura didáctica.* | | |

| | | |
|---|---|---|
| **Artículos 22.-** *la Secretaría podrá inscribir en el Registro Nacional de Pesca a los acuicultores que no requieran concesión, permiso o Autorización.* | Al **proyecto** le aplica el Artículo, incisos y, fracciones anteriores, porque se trata de una actividad acuícola con fines comerciales. | Por el hecho de presentar a la autoridad correspondiente (SEMARNAT) la Manifestación de Impacto Ambiental, el promovente está cumpliendo con este apartado.<br><br>El proyecto se vincula por la obligatoriedad de obtener la autorización correspondiente para realizar las obras descritas en esta manifestación de impacto ambiental.<br><br>Como ya se mencionó anteriormente, la promovente una vez autorizado el proyecto en materia ambiental procederá a tramitar el Registro Nacional de Pesca para la unidad de producción acuícola. |
| **Art. 30°.-** *Las actividades pesqueras se clasifican en:*<br><br>**II.-** *Cultivo o acuacultura con fines* | | |
| **Artículo 31°.-** *Para realizar las actividades de pesca se requiere lo siguiente:*<br><br>**I,** *Concesión, para:*<br><br>**Inciso b)** *Acuacultura comercial*<br><br>**II,** Permiso, para:<br><br>**Inciso g)** *Acuacultura de fomento*<br><br>**III,** *Autorización, para:*<br><br>**Inciso d)** *Recolectar del medio natural reproductores, larvas, postlarvas, crías, huevos, semillas, alevines o en cualquier otro estadio, y*<br><br>**Inciso e)** *Acuacultura didáctica.* | | |

| | | |
|---|---|---|
| **Artículos 22.-** *la Secretaría podrá inscribir en el Registro Nacional de Pesca a los acuicultores que no requieran concesión, permiso o Autorización.* | Al **proyecto** le aplica el Artículo, incisos y, fracciones anteriores, porque se trata de una actividad acuícola con fines comerciales. | Por el hecho de presentar a la autoridad correspondiente (SEMARNAT) la Manifestación de Impacto Ambiental, el promovente está cumpliendo con este apartado.<br><br>El proyecto se vincula por la obligatoriedad de obtener la autorización correspondiente para realizar las obras descritas en esta manifestación de impacto ambiental.<br><br>Como ya se mencionó anteriormente, la promovente una vez autorizado el proyecto en materia ambiental procederá a tramitar el Registro Nacional de Pesca para la unidad de producción acuícola. |
| **Art. 30°.-** *Las actividades pesqueras se clasifican en:*<br><br>**II.-** *Cultivo o acuacultura con fines* | | |
| **Artículo 31°.-** *Para realizar las actividades de pesca se requiere lo siguiente:*<br><br>**I,** *Concesión, para:*<br><br>**Inciso b)** *Acuacultura comercial*<br><br>**II,** Permiso, para:<br><br>**Inciso g)** *Acuacultura de fomento*<br><br>**III,** *Autorización, para:*<br><br>**Inciso d)** *Recolectar del medio natural reproductores, larvas, postlarvas, crías, huevos, semillas, alevines o en cualquier otro estadio, y*<br><br>**Inciso e)** *Acuacultura didáctica.* | | |

| | | |
|---|---|---|
| **Artículos 22.-** *la Secretaría podrá inscribir en el Registro Nacional de Pesca a los acuicultores que no requieran concesión, permiso o Autorización.* | Al **proyecto** le aplica el Artículo, incisos y, fracciones anteriores, porque se trata de una actividad acuícola con fines comerciales. | Por el hecho de presentar a la autoridad correspondiente (SEMARNAT) la Manifestación de Impacto Ambiental, el promovente está cumpliendo con este apartado.<br><br>El proyecto se vincula por la obligatoriedad de obtener la autorización correspondiente para realizar las obras descritas en esta manifestación de impacto ambiental.<br><br>Como ya se mencionó anteriormente, la promovente una vez autorizado el proyecto en materia ambiental procederá a tramitar el Registro Nacional de Pesca para la unidad de producción acuícola. |
| **Art. 30°.-** *Las actividades pesqueras se clasifican en:*<br><br>**II.-** *Cultivo o acuacultura con fines* | | |
| **Artículo 31°.-** *Para realizar las actividades de pesca se requiere lo siguiente:*<br><br>**I,** *Concesión, para:*<br><br>**Inciso b)** *Acuacultura comercial*<br><br>**II,** Permiso, para:<br><br>**Inciso g)** *Acuacultura de fomento*<br><br>**III,** *Autorización, para:*<br><br>**Inciso d)** *Recolectar del medio natural reproductores, larvas, postlarvas, crías, huevos, semillas, alevines o en cualquier otro estadio, y*<br><br>**Inciso e)** *Acuacultura didáctica.* | | |

| | | |
|---|---|---|
| **Artículos 22.-** *la Secretaría podrá inscribir en el Registro Nacional de Pesca a los acuicultores que no requieran concesión, permiso o Autorización.* | Al **proyecto** le aplica el Artículo, incisos y, fracciones anteriores, porque se trata de una actividad acuícola con fines comerciales. | Por el hecho de presentar a la autoridad correspondiente (SEMARNAT) la Manifestación de Impacto Ambiental, el promovente está cumpliendo con este apartado.<br><br>El proyecto se vincula por la obligatoriedad de obtener la autorización correspondiente para realizar las obras descritas en esta manifestación de impacto ambiental.<br><br>Como ya se mencionó anteriormente, la promovente una vez autorizado el proyecto en materia ambiental procederá a tramitar el Registro Nacional de Pesca para la unidad de producción acuícola. |
| **Art. 30°.-** *Las actividades pesqueras se clasifican en:*<br><br>**II.-** *Cultivo o acuacultura con fines* | | |
| **Artículo 31°.-** *Para realizar las actividades de pesca se requiere lo siguiente:*<br><br>**I,** *Concesión, para:*<br><br>**Inciso b)** *Acuacultura comercial*<br><br>**II,** Permiso, para:<br><br>**Inciso g)** *Acuacultura de fomento*<br><br>**III,** *Autorización, para:*<br><br>**Inciso d)** *Recolectar del medio natural reproductores, larvas, postlarvas, crías, huevos, semillas, alevines o en cualquier otro estadio, y*<br><br>**Inciso e)** *Acuacultura didáctica.* | | |

| | | |
|---|---|---|
| **Artículos 22.-** *la Secretaría podrá inscribir en el Registro Nacional de Pesca a los acuicultores que no requieran concesión, permiso o Autorización.* | Al **proyecto** le aplica el Artículo, incisos y, fracciones anteriores, porque se trata de una actividad acuícola con fines comerciales. | Por el hecho de presentar a la autoridad correspondiente (SEMARNAT) la Manifestación de Impacto Ambiental, el promovente está cumpliendo con este apartado.<br><br>El proyecto se vincula por la obligatoriedad de obtener la autorización correspondiente para realizar las obras descritas en esta manifestación de impacto ambiental.<br><br>Como ya se mencionó anteriormente, la promovente una vez autorizado el proyecto en materia ambiental procederá a tramitar el Registro Nacional de Pesca para la unidad de producción acuícola. |
| **Art. 30°.-** *Las actividades pesqueras se clasifican en:*<br><br>**II.-** *Cultivo o acuacultura con fines* | | |
| **Artículo 31°.-** *Para realizar las actividades de pesca se requiere lo siguiente:*<br><br>**I,** *Concesión, para:*<br><br>**Inciso b)** *Acuacultura comercial*<br><br>**II,** Permiso, para:<br><br>**Inciso g)** *Acuacultura de fomento*<br><br>**III,** *Autorización, para:*<br><br>**Inciso d)** *Recolectar del medio natural reproductores, larvas, postlarvas, crías, huevos, semillas, alevines o en cualquier otro estadio, y*<br><br>**Inciso e)** *Acuacultura didáctica.* | | |

| | | |
|---|---|---|
| **Artículos 22.-** *la Secretaría podrá inscribir en el Registro Nacional de Pesca a los acuicultores que no requieran concesión, permiso o Autorización.* | Al **proyecto** le aplica el Artículo, incisos y, fracciones anteriores, porque se trata de una actividad acuícola con fines comerciales. | Por el hecho de presentar a la autoridad correspondiente (SEMARNAT) la Manifestación de Impacto Ambiental, el promovente está cumpliendo con este apartado.<br><br>El proyecto se vincula por la obligatoriedad de obtener la autorización correspondiente para realizar las obras descritas en esta manifestación de impacto ambiental.<br><br>Como ya se mencionó anteriormente, la promovente una vez autorizado el proyecto en materia ambiental procederá a tramitar el Registro Nacional de Pesca para la unidad de producción acuícola. |
| **Art. 30°.-** *Las actividades pesqueras se clasifican en:*<br><br>**II.-** *Cultivo o acuacultura con fines* | | |
| **Artículo 31°.-** *Para realizar las actividades de pesca se requiere lo siguiente:*<br><br>**I,** *Concesión, para:*<br><br>**Inciso b)** *Acuacultura comercial*<br><br>**II,** Permiso, para:<br><br>**Inciso g)** *Acuacultura de fomento*<br><br>**III,** *Autorización, para:*<br><br>**Inciso d)** *Recolectar del medio natural reproductores, larvas, postlarvas, crías, huevos, semillas, alevines o en cualquier otro estadio, y*<br><br>**Inciso e)** *Acuacultura didáctica.* | | |

| | | |
|---|---|---|
| **Artículos 22.-** *la Secretaría podrá inscribir en el Registro Nacional de Pesca a los acuicultores que no requieran concesión, permiso o Autorización.* | Al **proyecto** le aplica el Artículo, incisos y, fracciones anteriores, porque se trata de una actividad acuícola con fines comerciales. | Por el hecho de presentar a la autoridad correspondiente (SEMARNAT) la Manifestación de Impacto Ambiental, el promovente está cumpliendo con este apartado.<br><br>El proyecto se vincula por la obligatoriedad de obtener la autorización correspondiente para realizar las obras descritas en esta manifestación de impacto ambiental.<br><br>Como ya se mencionó anteriormente, la promovente una vez autorizado el proyecto en materia ambiental procederá a tramitar el Registro Nacional de Pesca para la unidad de producción acuícola. |
| **Art. 30°.-** *Las actividades pesqueras se clasifican en:*<br><br>**II.-** *Cultivo o acuacultura con fines* | | |
| **Artículo 31°.-** *Para realizar las actividades de pesca se requiere lo siguiente:*<br><br>**I,** *Concesión, para:*<br><br>**Inciso b)** *Acuacultura comercial*<br><br>**II,** Permiso, para:<br><br>**Inciso g)** *Acuacultura de fomento*<br><br>**III,** *Autorización, para:*<br><br>**Inciso d)** *Recolectar del medio natural reproductores, larvas, postlarvas, crías, huevos, semillas, alevines o en cualquier otro estadio, y*<br><br>**Inciso e)** *Acuacultura didáctica.* | | |

| | | |
|---|---|---|
| **Artículos 22.-** *la Secretaría podrá inscribir en el Registro Nacional de Pesca a los acuicultores que no requieran concesión, permiso o Autorización.* | Al **proyecto** le aplica el Artículo, incisos y, fracciones anteriores, porque se trata de una actividad acuícola con fines comerciales. | Por el hecho de presentar a la autoridad correspondiente (SEMARNAT) la Manifestación de Impacto Ambiental, el promovente está cumpliendo con este apartado.<br><br>El proyecto se vincula por la obligatoriedad de obtener la autorización correspondiente para realizar las obras descritas en esta manifestación de impacto ambiental.<br><br>Como ya se mencionó anteriormente, la promovente una vez autorizado el proyecto en materia ambiental procederá a tramitar el Registro Nacional de Pesca para la unidad de producción acuícola. |
| **Art. 30°.-** *Las actividades pesqueras se clasifican en:*<br><br>**II.-** *Cultivo o acuacultura con fines* | | |
| **Artículo 31°.-** *Para realizar las actividades de pesca se requiere lo siguiente:*<br><br>**I,** *Concesión, para:*<br><br>**Inciso b)** *Acuacultura comercial*<br><br>**II,** Permiso, para:<br><br>**Inciso g)** *Acuacultura de fomento*<br><br>**III,** *Autorización, para:*<br><br>**Inciso d)** *Recolectar del medio natural reproductores, larvas, postlarvas, crías, huevos, semillas, alevines o en cualquier otro estadio, y*<br><br>**Inciso e)** *Acuacultura didáctica.* | | |

| | | |
|---|---|---|
| **Artículos 22.-** *la Secretaría podrá inscribir en el Registro Nacional de Pesca a los acuicultores que no requieran concesión, permiso o Autorización.* | Al **proyecto** le aplica el Artículo, incisos y, fracciones anteriores, porque se trata de una actividad acuícola con fines comerciales. | Por el hecho de presentar a la autoridad correspondiente (SEMARNAT) la Manifestación de Impacto Ambiental, el promovente está cumpliendo con este apartado.<br><br>El proyecto se vincula por la obligatoriedad de obtener la autorización correspondiente para realizar las obras descritas en esta manifestación de impacto ambiental.<br><br>Como ya se mencionó anteriormente, la promovente una vez autorizado el proyecto en materia ambiental procederá a tramitar el Registro Nacional de Pesca para la unidad de producción acuícola. |
| **Art. 30°.-** *Las actividades pesqueras se clasifican en:*<br><br>**II.-** *Cultivo o acuacultura con fines* | | |
| **Artículo 31°.-** *Para realizar las actividades de pesca se requiere lo siguiente:*<br><br>**I,** *Concesión, para:*<br><br>**Inciso b)** *Acuacultura comercial*<br><br>**II,** Permiso, para:<br><br>**Inciso g)** *Acuacultura de fomento*<br><br>**III,** *Autorización, para:*<br><br>**Inciso d)** *Recolectar del medio natural reproductores, larvas, postlarvas, crías, huevos, semillas, alevines o en cualquier otro estadio, y*<br><br>**Inciso e)** *Acuacultura didáctica.* | | |

| | | |
|---|---|---|
| **Artículos 22.-** *la Secretaría podrá inscribir en el Registro Nacional de Pesca a los acuicultores que no requieran concesión, permiso o Autorización.* | Al **proyecto** le aplica el Artículo, incisos y, fracciones anteriores, porque se trata de una actividad acuícola con fines comerciales. | Por el hecho de presentar a la autoridad correspondiente (SEMARNAT) la Manifestación de Impacto Ambiental, el promovente está cumpliendo con este apartado.<br><br>El proyecto se vincula por la obligatoriedad de obtener la autorización correspondiente para realizar las obras descritas en esta manifestación de impacto ambiental.<br><br>Como ya se mencionó anteriormente, la promovente una vez autorizado el proyecto en materia ambiental procederá a tramitar el Registro Nacional de Pesca para la unidad de producción acuícola. |
| **Art. 30°.-** *Las actividades pesqueras se clasifican en:*<br><br>**II.-** *Cultivo o acuacultura con fines* | | |
| **Artículo 31°.-** *Para realizar las actividades de pesca se requiere lo siguiente:*<br><br>**I,** *Concesión, para:*<br><br>**Inciso b)** *Acuacultura comercial*<br><br>**II,** Permiso, para:<br><br>**Inciso g)** *Acuacultura de fomento*<br><br>**III,** *Autorización, para:*<br><br>**Inciso d)** *Recolectar del medio natural reproductores, larvas, postlarvas, crías, huevos, semillas, alevines o en cualquier otro estadio, y*<br><br>**Inciso e)** *Acuacultura didáctica.* | | |

| | | |
|---|---|---|
| **Artículos 22.-** *la Secretaría podrá inscribir en el Registro Nacional de Pesca a los acuicultores que no requieran concesión, permiso o Autorización.* | Al **proyecto** le aplica el Artículo, incisos y, fracciones anteriores, porque se trata de una actividad acuícola con fines comerciales. | Por el hecho de presentar a la autoridad correspondiente (SEMARNAT) la Manifestación de Impacto Ambiental, el promovente está cumpliendo con este apartado.<br><br>El proyecto se vincula por la obligatoriedad de obtener la autorización correspondiente para realizar las obras descritas en esta manifestación de impacto ambiental.<br><br>Como ya se mencionó anteriormente, la promovente una vez autorizado el proyecto en materia ambiental procederá a tramitar el Registro Nacional de Pesca para la unidad de producción acuícola. |
| **Art. 30°.-** *Las actividades pesqueras se clasifican en:*<br><br>**II.-** *Cultivo o acuacultura con fines* | | |
| **Artículo 31°.-** *Para realizar las actividades de pesca se requiere lo siguiente:*<br><br>**I,** *Concesión, para:*<br><br>**Inciso b)** *Acuacultura comercial*<br><br>**II,** Permiso, para:<br><br>**Inciso g)** *Acuacultura de fomento*<br><br>**III,** *Autorización, para:*<br><br>**Inciso d)** *Recolectar del medio natural reproductores, larvas, postlarvas, crías, huevos, semillas, alevines o en cualquier otro estadio, y*<br><br>**Inciso e)** *Acuacultura didáctica.* | | |

| | | |
|---|---|---|
| **Artículos 22.-** *la Secretaría podrá inscribir en el Registro Nacional de Pesca a los acuicultores que no requieran concesión, permiso o Autorización.* | Al **proyecto** le aplica el Artículo, incisos y, fracciones anteriores, porque se trata de una actividad acuícola con fines comerciales. | Por el hecho de presentar a la autoridad correspondiente (SEMARNAT) la Manifestación de Impacto Ambiental, el promovente está cumpliendo con este apartado.<br><br>El proyecto se vincula por la obligatoriedad de obtener la autorización correspondiente para realizar las obras descritas en esta manifestación de impacto ambiental.<br><br>Como ya se mencionó anteriormente, la promovente una vez autorizado el proyecto en materia ambiental procederá a tramitar el Registro Nacional de Pesca para la unidad de producción acuícola. |
| **Art. 30°.-** *Las actividades pesqueras se clasifican en:*<br><br>**II.-** *Cultivo o acuacultura con fines* | | |
| **Artículo 31°.-** *Para realizar las actividades de pesca se requiere lo siguiente:*<br><br>**I,** *Concesión, para:*<br><br>**Inciso b)** *Acuacultura comercial*<br><br>**II,** Permiso, para:<br><br>**Inciso g)** *Acuacultura de fomento*<br><br>**III,** *Autorización, para:*<br><br>**Inciso d)** *Recolectar del medio natural reproductores, larvas, postlarvas, crías, huevos, semillas, alevines o en cualquier otro estadio, y*<br><br>**Inciso e)** *Acuacultura didáctica.* | | |

| | | |
|---|---|---|
| **Artículos 22.-** *la Secretaría podrá inscribir en el Registro Nacional de Pesca a los acuicultores que no requieran concesión, permiso o Autorización.* | Al **proyecto** le aplica el Artículo, incisos y, fracciones anteriores, porque se trata de una actividad acuícola con fines comerciales. | Por el hecho de presentar a la autoridad correspondiente (SEMARNAT) la Manifestación de Impacto Ambiental, el promovente está cumpliendo con este apartado.<br><br>El proyecto se vincula por la obligatoriedad de obtener la autorización correspondiente para realizar las obras descritas en esta manifestación de impacto ambiental.<br><br>Como ya se mencionó anteriormente, la promovente una vez autorizado el proyecto en materia ambiental procederá a tramitar el Registro Nacional de Pesca para la unidad de producción acuícola. |
| **Art. 30°.-** *Las actividades pesqueras se clasifican en:*<br><br>**II.-** *Cultivo o acuacultura con fines* | | |
| **Artículo 31°.-** *Para realizar las actividades de pesca se requiere lo siguiente:*<br><br>**I,** *Concesión, para:*<br><br>**Inciso b)** *Acuacultura comercial*<br><br>**II,** Permiso, para:<br><br>**Inciso g)** *Acuacultura de fomento*<br><br>**III,** *Autorización, para:*<br><br>**Inciso d)** *Recolectar del medio natural reproductores, larvas, postlarvas, crías, huevos, semillas, alevines o en cualquier otro estadio, y*<br><br>**Inciso e)** *Acuacultura didáctica.* | | |

| | | |
|---|---|---|
| **Artículos 22.-** *la Secretaría podrá inscribir en el Registro Nacional de Pesca a los acuicultores que no requieran concesión, permiso o Autorización.* | Al **proyecto** le aplica el Artículo, incisos y, fracciones anteriores, porque se trata de una actividad acuícola con fines comerciales. | Por el hecho de presentar a la autoridad correspondiente (SEMARNAT) la Manifestación de Impacto Ambiental, el promovente está cumpliendo con este apartado.<br><br>El proyecto se vincula por la obligatoriedad de obtener la autorización correspondiente para realizar las obras descritas en esta manifestación de impacto ambiental.<br><br>Como ya se mencionó anteriormente, la promovente una vez autorizado el proyecto en materia ambiental procederá a tramitar el Registro Nacional de Pesca para la unidad de producción acuícola. |
| **Art. 30°.-** *Las actividades pesqueras se clasifican en:*<br><br>**II.-** *Cultivo o acuacultura con fines* | | |
| **Artículo 31°.-** *Para realizar las actividades de pesca se requiere lo siguiente:*<br><br>**I,** *Concesión, para:*<br><br>**Inciso b)** *Acuacultura comercial*<br><br>**II,** Permiso, para:<br><br>**Inciso g)** *Acuacultura de fomento*<br><br>**III,** *Autorización, para:*<br><br>**Inciso d)** *Recolectar del medio natural reproductores, larvas, postlarvas, crías, huevos, semillas, alevines o en cualquier otro estadio, y*<br><br>**Inciso e)** *Acuacultura didáctica.* | | |

| | | |
|---|---|---|
| **Artículos 22.-** *la Secretaría podrá inscribir en el Registro Nacional de Pesca a los acuicultores que no requieran concesión, permiso o Autorización.* | Al **proyecto** le aplica el Artículo, incisos y, fracciones anteriores, porque se trata de una actividad acuícola con fines comerciales. | Por el hecho de presentar a la autoridad correspondiente (SEMARNAT) la Manifestación de Impacto Ambiental, el promovente está cumpliendo con este apartado.<br><br>El proyecto se vincula por la obligatoriedad de obtener la autorización correspondiente para realizar las obras descritas en esta manifestación de impacto ambiental.<br><br>Como ya se mencionó anteriormente, la promovente una vez autorizado el proyecto en materia ambiental procederá a tramitar el Registro Nacional de Pesca para la unidad de producción acuícola. |
| **Art. 30°.-** *Las actividades pesqueras se clasifican en:*<br><br>**II.-** *Cultivo o acuacultura con fines* | | |
| **Artículo 31°.-** *Para realizar las actividades de pesca se requiere lo siguiente:*<br><br>**I,** *Concesión, para:*<br><br>**Inciso b)** *Acuacultura comercial*<br><br>**II,** Permiso, para:<br><br>**Inciso g)** *Acuacultura de fomento*<br><br>**III,** *Autorización, para:*<br><br>**Inciso d)** *Recolectar del medio natural reproductores, larvas, postlarvas, crías, huevos, semillas, alevines o en cualquier otro estadio, y*<br><br>**Inciso e)** *Acuacultura didáctica.* | | |

| | | |
|---|---|---|
| **Artículos 22.-** *la Secretaría podrá inscribir en el Registro Nacional de Pesca a los acuicultores que no requieran concesión, permiso o Autorización.* | Al **proyecto** le aplica el Artículo, incisos y, fracciones anteriores, porque se trata de una actividad acuícola con fines comerciales. | Por el hecho de presentar a la autoridad correspondiente (SEMARNAT) la Manifestación de Impacto Ambiental, el promovente está cumpliendo con este apartado.<br><br>El proyecto se vincula por la obligatoriedad de obtener la autorización correspondiente para realizar las obras descritas en esta manifestación de impacto ambiental.<br><br>Como ya se mencionó anteriormente, la promovente una vez autorizado el proyecto en materia ambiental procederá a tramitar el Registro Nacional de Pesca para la unidad de producción acuícola. |
| **Art. 30°.-** *Las actividades pesqueras se clasifican en:*<br><br>**II.-** *Cultivo o acuacultura con fines* | | |
| **Artículo 31°.-** *Para realizar las actividades de pesca se requiere lo siguiente:*<br><br>**I,** *Concesión, para:*<br><br>**Inciso b)** *Acuacultura comercial*<br><br>**II,** Permiso, para:<br><br>**Inciso g)** *Acuacultura de fomento*<br><br>**III,** *Autorización, para:*<br><br>**Inciso d)** *Recolectar del medio natural reproductores, larvas, postlarvas, crías, huevos, semillas, alevines o en cualquier otro estadio, y*<br><br>**Inciso e)** *Acuacultura didáctica.* | | |

| | | |
|---|---|---|
| **Artículos 22.-** *la Secretaría podrá inscribir en el Registro Nacional de Pesca a los acuicultores que no requieran concesión, permiso o Autorización.* | Al **proyecto** le aplica el Artículo, incisos y, fracciones anteriores, porque se trata de una actividad acuícola con fines comerciales. | Por el hecho de presentar a la autoridad correspondiente (SEMARNAT) la Manifestación de Impacto Ambiental, el promovente está cumpliendo con este apartado.<br><br>El proyecto se vincula por la obligatoriedad de obtener la autorización correspondiente para realizar las obras descritas en esta manifestación de impacto ambiental.<br><br>Como ya se mencionó anteriormente, la promovente una vez autorizado el proyecto en materia ambiental procederá a tramitar el Registro Nacional de Pesca para la unidad de producción acuícola. |
| **Art. 30°.-** *Las actividades pesqueras se clasifican en:*<br><br>**II.-** *Cultivo o acuacultura con fines* | | |
| **Artículo 31°.-** *Para realizar las actividades de pesca se requiere lo siguiente:*<br><br>**I,** *Concesión, para:*<br><br>**Inciso b)** *Acuacultura comercial*<br><br>**II,** Permiso, para:<br><br>**Inciso g)** *Acuacultura de fomento*<br><br>**III,** *Autorización, para:*<br><br>**Inciso d)** *Recolectar del medio natural reproductores, larvas, postlarvas, crías, huevos, semillas, alevines o en cualquier otro estadio, y*<br><br>**Inciso e)** *Acuacultura didáctica.* | | |

| | | |
|---|---|---|
| **Artículos 22.-** *la Secretaría podrá inscribir en el Registro Nacional de Pesca a los acuicultores que no requieran concesión, permiso o Autorización.* | Al **proyecto** le aplica el Artículo, incisos y, fracciones anteriores, porque se trata de una actividad acuícola con fines comerciales. | Por el hecho de presentar a la autoridad correspondiente (SEMARNAT) la Manifestación de Impacto Ambiental, el promovente está cumpliendo con este apartado.<br><br>El proyecto se vincula por la obligatoriedad de obtener la autorización correspondiente para realizar las obras descritas en esta manifestación de impacto ambiental.<br><br>Como ya se mencionó anteriormente, la promovente una vez autorizado el proyecto en materia ambiental procederá a tramitar el Registro Nacional de Pesca para la unidad de producción acuícola. |
| **Art. 30°.-** *Las actividades pesqueras se clasifican en:*<br><br>**II.-** *Cultivo o acuacultura con fines* | | |
| **Artículo 31°.-** *Para realizar las actividades de pesca se requiere lo siguiente:*<br><br>**I,** *Concesión, para:*<br><br>**Inciso b)** *Acuacultura comercial*<br><br>**II,** Permiso, para:<br><br>**Inciso g)** *Acuacultura de fomento*<br><br>**III,** *Autorización, para:*<br><br>**Inciso d)** *Recolectar del medio natural reproductores, larvas, postlarvas, crías, huevos, semillas, alevines o en cualquier otro estadio, y*<br><br>**Inciso e)** *Acuacultura didáctica.* | | |

| | | |
|---|---|---|
| **Artículos 22.-** *la Secretaría podrá inscribir en el Registro Nacional de Pesca a los acuicultores que no requieran concesión, permiso o Autorización.* | Al **proyecto** le aplica el Artículo, incisos y, fracciones anteriores, porque se trata de una actividad acuícola con fines comerciales. | Por el hecho de presentar a la autoridad correspondiente (SEMARNAT) la Manifestación de Impacto Ambiental, el promovente está cumpliendo con este apartado.<br><br>El proyecto se vincula por la obligatoriedad de obtener la autorización correspondiente para realizar las obras descritas en esta manifestación de impacto ambiental.<br><br>Como ya se mencionó anteriormente, la promovente una vez autorizado el proyecto en materia ambiental procederá a tramitar el Registro Nacional de Pesca para la unidad de producción acuícola. |
| **Art. 30°.-** *Las actividades pesqueras se clasifican en:*<br><br>**II.-** *Cultivo o acuacultura con fines* | | |
| **Artículo 31°.-** *Para realizar las actividades de pesca se requiere lo siguiente:*<br><br>**I,** *Concesión, para:*<br><br>**Inciso b)** *Acuacultura comercial*<br><br>**II,** Permiso, para:<br><br>**Inciso g)** *Acuacultura de fomento*<br><br>**III,** *Autorización, para:*<br><br>**Inciso d)** *Recolectar del medio natural reproductores, larvas, postlarvas, crías, huevos, semillas, alevines o en cualquier otro estadio, y*<br><br>**Inciso e)** *Acuacultura didáctica.* | | |

| | | |
|---|---|---|
| **Artículos 22.-** *la Secretaría podrá inscribir en el Registro Nacional de Pesca a los acuicultores que no requieran concesión, permiso o Autorización.* | Al **proyecto** le aplica el Artículo, incisos y, fracciones anteriores, porque se trata de una actividad acuícola con fines comerciales. | Por el hecho de presentar a la autoridad correspondiente (SEMARNAT) la Manifestación de Impacto Ambiental, el promovente está cumpliendo con este apartado.<br><br>El proyecto se vincula por la obligatoriedad de obtener la autorización correspondiente para realizar las obras descritas en esta manifestación de impacto ambiental.<br><br>Como ya se mencionó anteriormente, la promovente una vez autorizado el proyecto en materia ambiental procederá a tramitar el Registro Nacional de Pesca para la unidad de producción acuícola. |
| **Art. 30°.-** *Las actividades pesqueras se clasifican en:*<br><br>**II.-** *Cultivo o acuacultura con fines* | | |
| **Artículo 31°.-** *Para realizar las actividades de pesca se requiere lo siguiente:*<br><br>**I,** *Concesión, para:*<br><br>**Inciso b)** *Acuacultura comercial*<br><br>**II,** Permiso, para:<br><br>**Inciso g)** *Acuacultura de fomento*<br><br>**III,** *Autorización, para:*<br><br>**Inciso d)** *Recolectar del medio natural reproductores, larvas, postlarvas, crías, huevos, semillas, alevines o en cualquier otro estadio, y*<br><br>**Inciso e)** *Acuacultura didáctica.* | | |

| | | |
|---|---|---|
| **Artículos 22.-** *la Secretaría podrá inscribir en el Registro Nacional de Pesca a los acuicultores que no requieran concesión, permiso o Autorización.* | Al **proyecto** le aplica el Artículo, incisos y, fracciones anteriores, porque se trata de una actividad acuícola con fines comerciales. | Por el hecho de presentar a la autoridad correspondiente (SEMARNAT) la Manifestación de Impacto Ambiental, el promovente está cumpliendo con este apartado.<br><br>El proyecto se vincula por la obligatoriedad de obtener la autorización correspondiente para realizar las obras descritas en esta manifestación de impacto ambiental.<br><br>Como ya se mencionó anteriormente, la promovente una vez autorizado el proyecto en materia ambiental procederá a tramitar el Registro Nacional de Pesca para la unidad de producción acuícola. |
| **Art. 30°.-** *Las actividades pesqueras se clasifican en:*<br><br>**II.-** *Cultivo o acuacultura con fines* | | |
| **Artículo 31°.-** *Para realizar las actividades de pesca se requiere lo siguiente:*<br><br>**I,** *Concesión, para:*<br><br>**Inciso b)** *Acuacultura comercial*<br><br>**II,** Permiso, para:<br><br>**Inciso g)** *Acuacultura de fomento*<br><br>**III,** *Autorización, para:*<br><br>**Inciso d)** *Recolectar del medio natural reproductores, larvas, postlarvas, crías, huevos, semillas, alevines o en cualquier otro estadio, y*<br><br>**Inciso e)** *Acuacultura didáctica.* | | |

| | | |
|---|---|---|
| **Artículos 22.-** *la Secretaría podrá inscribir en el Registro Nacional de Pesca a los acuicultores que no requieran concesión, permiso o Autorización.* | Al **proyecto** le aplica el Artículo, incisos y, fracciones anteriores, porque se trata de una actividad acuícola con fines comerciales. | Por el hecho de presentar a la autoridad correspondiente (SEMARNAT) la Manifestación de Impacto Ambiental, el promovente está cumpliendo con este apartado.<br><br>El proyecto se vincula por la obligatoriedad de obtener la autorización correspondiente para realizar las obras descritas en esta manifestación de impacto ambiental.<br><br>Como ya se mencionó anteriormente, la promovente una vez autorizado el proyecto en materia ambiental procederá a tramitar el Registro Nacional de Pesca para la unidad de producción acuícola. |
| **Art. 30°.-** *Las actividades pesqueras se clasifican en:*<br><br>**II.-** *Cultivo o acuacultura con fines* | | |
| **Artículo 31°.-** *Para realizar las actividades de pesca se requiere lo siguiente:*<br><br>**I,** *Concesión, para:*<br><br>**Inciso b)** *Acuacultura comercial*<br><br>**II,** Permiso, para:<br><br>**Inciso g)** *Acuacultura de fomento*<br><br>**III,** *Autorización, para:*<br><br>**Inciso d)** *Recolectar del medio natural reproductores, larvas, postlarvas, crías, huevos, semillas, alevines o en cualquier otro estadio, y*<br><br>**Inciso e)** *Acuacultura didáctica.* | | |

| | | |
|---|---|---|
| **Artículos 22.-** *la Secretaría podrá inscribir en el Registro Nacional de Pesca a los acuicultores que no requieran concesión, permiso o Autorización.* | Al **proyecto** le aplica el Artículo, incisos y, fracciones anteriores, porque se trata de una actividad acuícola con fines comerciales. | Por el hecho de presentar a la autoridad correspondiente (SEMARNAT) la Manifestación de Impacto Ambiental, el promovente está cumpliendo con este apartado.<br><br>El proyecto se vincula por la obligatoriedad de obtener la autorización correspondiente para realizar las obras descritas en esta manifestación de impacto ambiental.<br><br>Como ya se mencionó anteriormente, la promovente una vez autorizado el proyecto en materia ambiental procederá a tramitar el Registro Nacional de Pesca para la unidad de producción acuícola. |
| **Art. 30°.-** *Las actividades pesqueras se clasifican en:*<br><br>**II.-** *Cultivo o acuacultura con fines* | | |
| **Artículo 31°.-** *Para realizar las actividades de pesca se requiere lo siguiente:*<br><br>**I,** *Concesión, para:*<br><br>**Inciso b)** *Acuacultura comercial*<br><br>**II,** Permiso, para:<br><br>**Inciso g)** *Acuacultura de fomento*<br><br>**III,** *Autorización, para:*<br><br>**Inciso d)** *Recolectar del medio natural reproductores, larvas, postlarvas, crías, huevos, semillas, alevines o en cualquier otro estadio, y*<br><br>**Inciso e)** *Acuacultura didáctica.* | | |

| | | |
|---|---|---|
| **Artículos 22.-** *la Secretaría podrá inscribir en el Registro Nacional de Pesca a los acuicultores que no requieran concesión, permiso o Autorización.* | Al **proyecto** le aplica el Artículo, incisos y, fracciones anteriores, porque se trata de una actividad acuícola con fines comerciales. | Por el hecho de presentar a la autoridad correspondiente (SEMARNAT) la Manifestación de Impacto Ambiental, el promovente está cumpliendo con este apartado.<br><br>El proyecto se vincula por la obligatoriedad de obtener la autorización correspondiente para realizar las obras descritas en esta manifestación de impacto ambiental.<br><br>Como ya se mencionó anteriormente, la promovente una vez autorizado el proyecto en materia ambiental procederá a tramitar el Registro Nacional de Pesca para la unidad de producción acuícola. |
| **Art. 30°.-** *Las actividades pesqueras se clasifican en:*<br><br>**II.-** *Cultivo o acuacultura con fines* | | |
| **Artículo 31°.-** *Para realizar las actividades de pesca se requiere lo siguiente:*<br><br>**I,** *Concesión, para:*<br><br>**Inciso b)** *Acuacultura comercial*<br><br>**II,** Permiso, para:<br><br>**Inciso g)** *Acuacultura de fomento*<br><br>**III,** *Autorización, para:*<br><br>**Inciso d)** *Recolectar del medio natural reproductores, larvas, postlarvas, crías, huevos, semillas, alevines o en cualquier otro estadio, y*<br><br>**Inciso e)** *Acuacultura didáctica.* | | |

| | | |
|---|---|---|
| **Artículos 22.-** *la Secretaría podrá inscribir en el Registro Nacional de Pesca a los acuicultores que no requieran concesión, permiso o Autorización.* | Al **proyecto** le aplica el Artículo, incisos y, fracciones anteriores, porque se trata de una actividad acuícola con fines comerciales. | Por el hecho de presentar a la autoridad correspondiente (SEMARNAT) la Manifestación de Impacto Ambiental, el promovente está cumpliendo con este apartado.<br><br>El proyecto se vincula por la obligatoriedad de obtener la autorización correspondiente para realizar las obras descritas en esta manifestación de impacto ambiental.<br><br>Como ya se mencionó anteriormente, la promovente una vez autorizado el proyecto en materia ambiental procederá a tramitar el Registro Nacional de Pesca para la unidad de producción acuícola. |
| **Art. 30°.-** *Las actividades pesqueras se clasifican en:*<br><br>**II.-** *Cultivo o acuacultura con fines* | | |
| **Artículo 31°.-** *Para realizar las actividades de pesca se requiere lo siguiente:*<br><br>**I,** *Concesión, para:*<br><br>**Inciso b)** *Acuacultura comercial*<br><br>**II,** Permiso, para:<br><br>**Inciso g)** *Acuacultura de fomento*<br><br>**III,** *Autorización, para:*<br><br>**Inciso d)** *Recolectar del medio natural reproductores, larvas, postlarvas, crías, huevos, semillas, alevines o en cualquier otro estadio, y*<br><br>**Inciso e)** *Acuacultura didáctica.* | | |

| | | |
|---|---|---|
| **Artículos 22.-** *la Secretaría podrá inscribir en el Registro Nacional de Pesca a los acuicultores que no requieran concesión, permiso o Autorización.* | Al **proyecto** le aplica el Artículo, incisos y, fracciones anteriores, porque se trata de una actividad acuícola con fines comerciales. | Por el hecho de presentar a la autoridad correspondiente (SEMARNAT) la Manifestación de Impacto Ambiental, el promovente está cumpliendo con este apartado.<br><br>El proyecto se vincula por la obligatoriedad de obtener la autorización correspondiente para realizar las obras descritas en esta manifestación de impacto ambiental.<br><br>Como ya se mencionó anteriormente, la promovente una vez autorizado el proyecto en materia ambiental procederá a tramitar el Registro Nacional de Pesca para la unidad de producción acuícola. |
| **Art. 30°.-** *Las actividades pesqueras se clasifican en:*<br><br>**II.-** *Cultivo o acuacultura con fines* | | |
| **Artículo 31°.-** *Para realizar las actividades de pesca se requiere lo siguiente:*<br><br>**I,** *Concesión, para:*<br><br>**Inciso b)** *Acuacultura comercial*<br><br>**II,** Permiso, para:<br><br>**Inciso g)** *Acuacultura de fomento*<br><br>**III,** *Autorización, para:*<br><br>**Inciso d)** *Recolectar del medio natural reproductores, larvas, postlarvas, crías, huevos, semillas, alevines o en cualquier otro estadio, y*<br><br>**Inciso e)** *Acuacultura didáctica.* | | |

| | | |
|---|---|---|
| **Artículos 22.-** *la Secretaría podrá inscribir en el Registro Nacional de Pesca a los acuicultores que no requieran concesión, permiso o Autorización.* | Al **proyecto** le aplica el Artículo, incisos y, fracciones anteriores, porque se trata de una actividad acuícola con fines comerciales. | Por el hecho de presentar a la autoridad correspondiente (SEMARNAT) la Manifestación de Impacto Ambiental, el promovente está cumpliendo con este apartado.<br><br>El proyecto se vincula por la obligatoriedad de obtener la autorización correspondiente para realizar las obras descritas en esta manifestación de impacto ambiental.<br><br>Como ya se mencionó anteriormente, la promovente una vez autorizado el proyecto en materia ambiental procederá a tramitar el Registro Nacional de Pesca para la unidad de producción acuícola. |
| **Art. 30°.-** *Las actividades pesqueras se clasifican en:*<br><br>**II.-** *Cultivo o acuacultura con fines* | | |
| **Artículo 31°.-** *Para realizar las actividades de pesca se requiere lo siguiente:*<br><br>**I,** *Concesión, para:*<br><br>**Inciso b)** *Acuacultura comercial*<br><br>**II,** Permiso, para:<br><br>**Inciso g)** *Acuacultura de fomento*<br><br>**III,** *Autorización, para:*<br><br>**Inciso d)** *Recolectar del medio natural reproductores, larvas, postlarvas, crías, huevos, semillas, alevines o en cualquier otro estadio, y*<br><br>**Inciso e)** *Acuacultura didáctica.* | | |

| | | |
|---|---|---|
| **Artículos 22.-** *la Secretaría podrá inscribir en el Registro Nacional de Pesca a los acuicultores que no requieran concesión, permiso o Autorización.* | Al **proyecto** le aplica el Artículo, incisos y, fracciones anteriores, porque se trata de una actividad acuícola con fines comerciales. | Por el hecho de presentar a la autoridad correspondiente (SEMARNAT) la Manifestación de Impacto Ambiental, el promovente está cumpliendo con este apartado.<br><br>El proyecto se vincula por la obligatoriedad de obtener la autorización correspondiente para realizar las obras descritas en esta manifestación de impacto ambiental.<br><br>Como ya se mencionó anteriormente, la promovente una vez autorizado el proyecto en materia ambiental procederá a tramitar el Registro Nacional de Pesca para la unidad de producción acuícola. |
| **Art. 30°.-** *Las actividades pesqueras se clasifican en:*<br><br>**II.-** *Cultivo o acuacultura con fines* | | |
| **Artículo 31°.-** *Para realizar las actividades de pesca se requiere lo siguiente:*<br><br>**I,** *Concesión, para:*<br><br>**Inciso b)** *Acuacultura comercial*<br><br>**II,** Permiso, para:<br><br>**Inciso g)** *Acuacultura de fomento*<br><br>**III,** *Autorización, para:*<br><br>**Inciso d)** *Recolectar del medio natural reproductores, larvas, postlarvas, crías, huevos, semillas, alevines o en cualquier otro estadio, y*<br><br>**Inciso e)** *Acuacultura didáctica.* | | |

| | | |
|---|---|---|
| **Artículos 22.-** *la Secretaría podrá inscribir en el Registro Nacional de Pesca a los acuicultores que no requieran concesión, permiso o Autorización.* | Al **proyecto** le aplica el Artículo, incisos y, fracciones anteriores, porque se trata de una actividad acuícola con fines comerciales. | Por el hecho de presentar a la autoridad correspondiente (SEMARNAT) la Manifestación de Impacto Ambiental, el promovente está cumpliendo con este apartado.<br><br>El proyecto se vincula por la obligatoriedad de obtener la autorización correspondiente para realizar las obras descritas en esta manifestación de impacto ambiental.<br><br>Como ya se mencionó anteriormente, la promovente una vez autorizado el proyecto en materia ambiental procederá a tramitar el Registro Nacional de Pesca para la unidad de producción acuícola. |
| **Art. 30°.-** *Las actividades pesqueras se clasifican en:*<br><br>**II.-** *Cultivo o acuacultura con fines* | | |
| **Artículo 31°.-** *Para realizar las actividades de pesca se requiere lo siguiente:*<br><br>**I,** *Concesión, para:*<br><br>**Inciso b)** *Acuacultura comercial*<br><br>**II,** Permiso, para:<br><br>**Inciso g)** *Acuacultura de fomento*<br><br>**III,** *Autorización, para:*<br><br>**Inciso d)** *Recolectar del medio natural reproductores, larvas, postlarvas, crías, huevos, semillas, alevines o en cualquier otro estadio, y*<br><br>**Inciso e)** *Acuacultura didáctica.* | | |

| | | |
|---|---|---|
| **Artículos 22.-** *la Secretaría podrá inscribir en el Registro Nacional de Pesca a los acuicultores que no requieran concesión, permiso o Autorización.* | Al **proyecto** le aplica el Artículo, incisos y, fracciones anteriores, porque se trata de una actividad acuícola con fines comerciales. | Por el hecho de presentar a la autoridad correspondiente (SEMARNAT) la Manifestación de Impacto Ambiental, el promovente está cumpliendo con este apartado.<br><br>El proyecto se vincula por la obligatoriedad de obtener la autorización correspondiente para realizar las obras descritas en esta manifestación de impacto ambiental.<br><br>Como ya se mencionó anteriormente, la promovente una vez autorizado el proyecto en materia ambiental procederá a tramitar el Registro Nacional de Pesca para la unidad de producción acuícola. |
| **Art. 30°.-** *Las actividades pesqueras se clasifican en:*<br><br>**II.-** *Cultivo o acuacultura con fines* | | |
| **Artículo 31°.-** *Para realizar las actividades de pesca se requiere lo siguiente:*<br><br>**I,** *Concesión, para:*<br><br>**Inciso b)** *Acuacultura comercial*<br><br>**II,** Permiso, para:<br><br>**Inciso g)** *Acuacultura de fomento*<br><br>**III,** *Autorización, para:*<br><br>**Inciso d)** *Recolectar del medio natural reproductores, larvas, postlarvas, crías, huevos, semillas, alevines o en cualquier otro estadio, y*<br><br>**Inciso e)** *Acuacultura didáctica.* | | |

| | | |
|---|---|---|
| **Artículos 22.-** *la Secretaría podrá inscribir en el Registro Nacional de Pesca a los acuicultores que no requieran concesión, permiso o Autorización.* | Al **proyecto** le aplica el Artículo, incisos y, fracciones anteriores, porque se trata de una actividad acuícola con fines comerciales. | Por el hecho de presentar a la autoridad correspondiente (SEMARNAT) la Manifestación de Impacto Ambiental, el promovente está cumpliendo con este apartado.<br><br>El proyecto se vincula por la obligatoriedad de obtener la autorización correspondiente para realizar las obras descritas en esta manifestación de impacto ambiental.<br><br>Como ya se mencionó anteriormente, la promovente una vez autorizado el proyecto en materia ambiental procederá a tramitar el Registro Nacional de Pesca para la unidad de producción acuícola. |
| **Art. 30°.-** *Las actividades pesqueras se clasifican en:*<br><br>**II.-** *Cultivo o acuacultura con fines* | | |
| **Artículo 31°.-** *Para realizar las actividades de pesca se requiere lo siguiente:*<br><br>**I,** *Concesión, para:*<br><br>**Inciso b)** *Acuacultura comercial*<br><br>**II,** Permiso, para:<br><br>**Inciso g)** *Acuacultura de fomento*<br><br>**III,** *Autorización, para:*<br><br>**Inciso d)** *Recolectar del medio natural reproductores, larvas, postlarvas, crías, huevos, semillas, alevines o en cualquier otro estadio, y*<br><br>**Inciso e)** *Acuacultura didáctica.* | | |

| | | |
|---|---|---|
| **Artículos 22.-** *la Secretaría podrá inscribir en el Registro Nacional de Pesca a los acuicultores que no requieran concesión, permiso o Autorización.* | Al **proyecto** le aplica el Artículo, incisos y, fracciones anteriores, porque se trata de una actividad acuícola con fines comerciales. | Por el hecho de presentar a la autoridad correspondiente (SEMARNAT) la Manifestación de Impacto Ambiental, el promovente está cumpliendo con este apartado.<br><br>El proyecto se vincula por la obligatoriedad de obtener la autorización correspondiente para realizar las obras descritas en esta manifestación de impacto ambiental.<br><br>Como ya se mencionó anteriormente, la promovente una vez autorizado el proyecto en materia ambiental procederá a tramitar el Registro Nacional de Pesca para la unidad de producción acuícola. |
| **Art. 30°.-** *Las actividades pesqueras se clasifican en:*<br><br>**II.-** *Cultivo o acuacultura con fines* | | |
| **Artículo 31°.-** *Para realizar las actividades de pesca se requiere lo siguiente:*<br><br>**I,** *Concesión, para:*<br><br>**Inciso b)** *Acuacultura comercial*<br><br>**II,** Permiso, para:<br><br>**Inciso g)** *Acuacultura de fomento*<br><br>**III,** *Autorización, para:*<br><br>**Inciso d)** *Recolectar del medio natural reproductores, larvas, postlarvas, crías, huevos, semillas, alevines o en cualquier otro estadio, y*<br><br>**Inciso e)** *Acuacultura didáctica.* | | |

| | | |
|---|---|---|
| **Artículos 22.-** *la Secretaría podrá inscribir en el Registro Nacional de Pesca a los acuicultores que no requieran concesión, permiso o Autorización.* | Al **proyecto** le aplica el Artículo, incisos y, fracciones anteriores, porque se trata de una actividad acuícola con fines comerciales. | Por el hecho de presentar a la autoridad correspondiente (SEMARNAT) la Manifestación de Impacto Ambiental, el promovente está cumpliendo con este apartado.<br><br>El proyecto se vincula por la obligatoriedad de obtener la autorización correspondiente para realizar las obras descritas en esta manifestación de impacto ambiental.<br><br>Como ya se mencionó anteriormente, la promovente una vez autorizado el proyecto en materia ambiental procederá a tramitar el Registro Nacional de Pesca para la unidad de producción acuícola. |
| **Art. 30°.-** *Las actividades pesqueras se clasifican en:*<br><br>**II.-** *Cultivo o acuacultura con fines* | | |
| **Artículo 31°.-** *Para realizar las actividades de pesca se requiere lo siguiente:*<br><br>**I,** *Concesión, para:*<br><br>**Inciso b)** *Acuacultura comercial*<br><br>**II,** Permiso, para:<br><br>**Inciso g)** *Acuacultura de fomento*<br><br>**III,** *Autorización, para:*<br><br>**Inciso d)** *Recolectar del medio natural reproductores, larvas, postlarvas, crías, huevos, semillas, alevines o en cualquier otro estadio, y*<br><br>**Inciso e)** *Acuacultura didáctica.* | | |

| | | |
|---|---|---|
| **Artículos 22.-** *la Secretaría podrá inscribir en el Registro Nacional de Pesca a los acuicultores que no requieran concesión, permiso o Autorización.* | Al **proyecto** le aplica el Artículo, incisos y, fracciones anteriores, porque se trata de una actividad acuícola con fines comerciales. | Por el hecho de presentar a la autoridad correspondiente (SEMARNAT) la Manifestación de Impacto Ambiental, el promovente está cumpliendo con este apartado.<br><br>El proyecto se vincula por la obligatoriedad de obtener la autorización correspondiente para realizar las obras descritas en esta manifestación de impacto ambiental.<br><br>Como ya se mencionó anteriormente, la promovente una vez autorizado el proyecto en materia ambiental procederá a tramitar el Registro Nacional de Pesca para la unidad de producción acuícola. |
| **Art. 30°.-** *Las actividades pesqueras se clasifican en:*<br><br>**II.-** *Cultivo o acuacultura con fines* | | |
| **Artículo 31°.-** *Para realizar las actividades de pesca se requiere lo siguiente:*<br><br>**I,** *Concesión, para:*<br><br>**Inciso b)** *Acuacultura comercial*<br><br>**II,** Permiso, para:<br><br>**Inciso g)** *Acuacultura de fomento*<br><br>**III,** *Autorización, para:*<br><br>**Inciso d)** *Recolectar del medio natural reproductores, larvas, postlarvas, crías, huevos, semillas, alevines o en cualquier otro estadio, y*<br><br>**Inciso e)** *Acuacultura didáctica.* | | |

| | | |
|---|---|---|
| **Artículos 22.-** *la Secretaría podrá inscribir en el Registro Nacional de Pesca a los acuicultores que no requieran concesión, permiso o Autorización.* | Al **proyecto** le aplica el Artículo, incisos y, fracciones anteriores, porque se trata de una actividad acuícola con fines comerciales. | Por el hecho de presentar a la autoridad correspondiente (SEMARNAT) la Manifestación de Impacto Ambiental, el promovente está cumpliendo con este apartado.<br><br>El proyecto se vincula por la obligatoriedad de obtener la autorización correspondiente para realizar las obras descritas en esta manifestación de impacto ambiental.<br><br>Como ya se mencionó anteriormente, la promovente una vez autorizado el proyecto en materia ambiental procederá a tramitar el Registro Nacional de Pesca para la unidad de producción acuícola. |
| **Art. 30°.-** *Las actividades pesqueras se clasifican en:*<br><br>**II.-** *Cultivo o acuacultura con fines* | | |
| **Artículo 31°.-** *Para realizar las actividades de pesca se requiere lo siguiente:*<br><br>**I,** *Concesión, para:*<br><br>**Inciso b)** *Acuacultura comercial*<br><br>**II,** Permiso, para:<br><br>**Inciso g)** *Acuacultura de fomento*<br><br>**III,** *Autorización, para:*<br><br>**Inciso d)** *Recolectar del medio natural reproductores, larvas, postlarvas, crías, huevos, semillas, alevines o en cualquier otro estadio, y*<br><br>**Inciso e)** *Acuacultura didáctica.* | | |

| | | |
|---|---|---|
| **Artículos 22.-** *la Secretaría podrá inscribir en el Registro Nacional de Pesca a los acuicultores que no requieran concesión, permiso o Autorización.* | Al **proyecto** le aplica el Artículo, incisos y, fracciones anteriores, porque se trata de una actividad acuícola con fines comerciales. | Por el hecho de presentar a la autoridad correspondiente (SEMARNAT) la Manifestación de Impacto Ambiental, el promovente está cumpliendo con este apartado.<br><br>El proyecto se vincula por la obligatoriedad de obtener la autorización correspondiente para realizar las obras descritas en esta manifestación de impacto ambiental.<br><br>Como ya se mencionó anteriormente, la promovente una vez autorizado el proyecto en materia ambiental procederá a tramitar el Registro Nacional de Pesca para la unidad de producción acuícola. |
| **Art. 30°.-** *Las actividades pesqueras se clasifican en:*<br><br>**II.-** *Cultivo o acuacultura con fines* | | |
| **Artículo 31°.-** *Para realizar las actividades de pesca se requiere lo siguiente:*<br><br>**I,** *Concesión, para:*<br><br>**Inciso b)** *Acuacultura comercial*<br><br>**II,** Permiso, para:<br><br>**Inciso g)** *Acuacultura de fomento*<br><br>**III,** *Autorización, para:*<br><br>**Inciso d)** *Recolectar del medio natural reproductores, larvas, postlarvas, crías, huevos, semillas, alevines o en cualquier otro estadio, y*<br><br>**Inciso e)** *Acuacultura didáctica.* | | |

| | | |
|---|---|---|
| **Artículos 22.-** *la Secretaría podrá inscribir en el Registro Nacional de Pesca a los acuicultores que no requieran concesión, permiso o Autorización.* | Al **proyecto** le aplica el Artículo, incisos y, fracciones anteriores, porque se trata de una actividad acuícola con fines comerciales. | Por el hecho de presentar a la autoridad correspondiente (SEMARNAT) la Manifestación de Impacto Ambiental, el promovente está cumpliendo con este apartado.<br><br>El proyecto se vincula por la obligatoriedad de obtener la autorización correspondiente para realizar las obras descritas en esta manifestación de impacto ambiental.<br><br>Como ya se mencionó anteriormente, la promovente una vez autorizado el proyecto en materia ambiental procederá a tramitar el Registro Nacional de Pesca para la unidad de producción acuícola. |
| **Art. 30°.-** *Las actividades pesqueras se clasifican en:*<br><br>**II.-** *Cultivo o acuacultura con fines* | | |
| **Artículo 31°.-** *Para realizar las actividades de pesca se requiere lo siguiente:*<br><br>**I,** *Concesión, para:*<br><br>**Inciso b)** *Acuacultura comercial*<br><br>**II,** Permiso, para:<br><br>**Inciso g)** *Acuacultura de fomento*<br><br>**III,** *Autorización, para:*<br><br>**Inciso d)** *Recolectar del medio natural reproductores, larvas, postlarvas, crías, huevos, semillas, alevines o en cualquier otro estadio, y*<br><br>**Inciso e)** *Acuacultura didáctica.* | | |

| | | |
|---|---|---|
| **Artículos 22.-** *la Secretaría podrá inscribir en el Registro Nacional de Pesca a los acuicultores que no requieran concesión, permiso o Autorización.* | Al **proyecto** le aplica el Artículo, incisos y, fracciones anteriores, porque se trata de una actividad acuícola con fines comerciales. | Por el hecho de presentar a la autoridad correspondiente (SEMARNAT) la Manifestación de Impacto Ambiental, el promovente está cumpliendo con este apartado.<br><br>El proyecto se vincula por la obligatoriedad de obtener la autorización correspondiente para realizar las obras descritas en esta manifestación de impacto ambiental.<br><br>Como ya se mencionó anteriormente, la promovente una vez autorizado el proyecto en materia ambiental procederá a tramitar el Registro Nacional de Pesca para la unidad de producción acuícola. |
| **Art. 30°.-** *Las actividades pesqueras se clasifican en:*<br><br>**II.-** *Cultivo o acuacultura con fines* | | |
| **Artículo 31°.-** *Para realizar las actividades de pesca se requiere lo siguiente:*<br><br>**I,** *Concesión, para:*<br><br>**Inciso b)** *Acuacultura comercial*<br><br>**II,** Permiso, para:<br><br>**Inciso g)** *Acuacultura de fomento*<br><br>**III,** *Autorización, para:*<br><br>**Inciso d)** *Recolectar del medio natural reproductores, larvas, postlarvas, crías, huevos, semillas, alevines o en cualquier otro estadio, y*<br><br>**Inciso e)** *Acuacultura didáctica.* | | |

| | | |
|---|---|---|
| **Artículos 22.-** *la Secretaría podrá inscribir en el Registro Nacional de Pesca a los acuicultores que no requieran concesión, permiso o Autorización.* | Al **proyecto** le aplica el Artículo, incisos y, fracciones anteriores, porque se trata de una actividad acuícola con fines comerciales. | Por el hecho de presentar a la autoridad correspondiente (SEMARNAT) la Manifestación de Impacto Ambiental, el promovente está cumpliendo con este apartado.<br><br>El proyecto se vincula por la obligatoriedad de obtener la autorización correspondiente para realizar las obras descritas en esta manifestación de impacto ambiental.<br><br>Como ya se mencionó anteriormente, la promovente una vez autorizado el proyecto en materia ambiental procederá a tramitar el Registro Nacional de Pesca para la unidad de producción acuícola. |
| **Art. 30°.-** *Las actividades pesqueras se clasifican en:*<br><br>**II.-** *Cultivo o acuacultura con fines* | | |
| **Artículo 31°.-** *Para realizar las actividades de pesca se requiere lo siguiente:*<br><br>**I,** *Concesión, para:*<br><br>**Inciso b)** *Acuacultura comercial*<br><br>**II,** Permiso, para:<br><br>**Inciso g)** *Acuacultura de fomento*<br><br>**III,** *Autorización, para:*<br><br>**Inciso d)** *Recolectar del medio natural reproductores, larvas, postlarvas, crías, huevos, semillas, alevines o en cualquier otro estadio, y*<br><br>**Inciso e)** *Acuacultura didáctica.* | | |

| | | |
|---|---|---|
| **Artículos 22.-** *la Secretaría podrá inscribir en el Registro Nacional de Pesca a los acuicultores que no requieran concesión, permiso o Autorización.* | Al **proyecto** le aplica el Artículo, incisos y, fracciones anteriores, porque se trata de una actividad acuícola con fines comerciales. | Por el hecho de presentar a la autoridad correspondiente (SEMARNAT) la Manifestación de Impacto Ambiental, el promovente está cumpliendo con este apartado.<br><br>El proyecto se vincula por la obligatoriedad de obtener la autorización correspondiente para realizar las obras descritas en esta manifestación de impacto ambiental.<br><br>Como ya se mencionó anteriormente, la promovente una vez autorizado el proyecto en materia ambiental procederá a tramitar el Registro Nacional de Pesca para la unidad de producción acuícola. |
| **Art. 30°.-** *Las actividades pesqueras se clasifican en:*<br><br>**II.-** *Cultivo o acuacultura con fines* | | |
| **Artículo 31°.-** *Para realizar las actividades de pesca se requiere lo siguiente:*<br><br>**I,** *Concesión, para:*<br><br>**Inciso b)** *Acuacultura comercial*<br><br>**II,** Permiso, para:<br><br>**Inciso g)** *Acuacultura de fomento*<br><br>**III,** *Autorización, para:*<br><br>**Inciso d)** *Recolectar del medio natural reproductores, larvas, postlarvas, crías, huevos, semillas, alevines o en cualquier otro estadio, y*<br><br>**Inciso e)** *Acuacultura didáctica.* | | |

| | | |
|---|---|---|
| **Artículos 22.-** *la Secretaría podrá inscribir en el Registro Nacional de Pesca a los acuicultores que no requieran concesión, permiso o Autorización.* | Al **proyecto** le aplica el Artículo, incisos y, fracciones anteriores, porque se trata de una actividad acuícola con fines comerciales. | Por el hecho de presentar a la autoridad correspondiente (SEMARNAT) la Manifestación de Impacto Ambiental, el promovente está cumpliendo con este apartado.<br><br>El proyecto se vincula por la obligatoriedad de obtener la autorización correspondiente para realizar las obras descritas en esta manifestación de impacto ambiental.<br><br>Como ya se mencionó anteriormente, la promovente una vez autorizado el proyecto en materia ambiental procederá a tramitar el Registro Nacional de Pesca para la unidad de producción acuícola. |
| **Art. 30°.-** *Las actividades pesqueras se clasifican en:*<br><br>**II.-** *Cultivo o acuacultura con fines* | | |
| **Artículo 31°.-** *Para realizar las actividades de pesca se requiere lo siguiente:*<br><br>**I,** *Concesión, para:*<br><br>**Inciso b)** *Acuacultura comercial*<br><br>**II,** Permiso, para:<br><br>**Inciso g)** *Acuacultura de fomento*<br><br>**III,** *Autorización, para:*<br><br>**Inciso d)** *Recolectar del medio natural reproductores, larvas, postlarvas, crías, huevos, semillas, alevines o en cualquier otro estadio, y*<br><br>**Inciso e)** *Acuacultura didáctica.* | | |

| | | |
|---|---|---|
| **Artículos 22.-** *la Secretaría podrá inscribir en el Registro Nacional de Pesca a los acuicultores que no requieran concesión, permiso o Autorización.* | Al **proyecto** le aplica el Artículo, incisos y, fracciones anteriores, porque se trata de una actividad acuícola con fines comerciales. | Por el hecho de presentar a la autoridad correspondiente (SEMARNAT) la Manifestación de Impacto Ambiental, el promovente está cumpliendo con este apartado.<br><br>El proyecto se vincula por la obligatoriedad de obtener la autorización correspondiente para realizar las obras descritas en esta manifestación de impacto ambiental.<br><br>Como ya se mencionó anteriormente, la promovente una vez autorizado el proyecto en materia ambiental procederá a tramitar el Registro Nacional de Pesca para la unidad de producción acuícola. |
| **Art. 30°.-** *Las actividades pesqueras se clasifican en:*<br><br>**II.-** *Cultivo o acuacultura con fines* | | |
| **Artículo 31°.-** *Para realizar las actividades de pesca se requiere lo siguiente:*<br><br>**I,** *Concesión, para:*<br><br>**Inciso b)** *Acuacultura comercial*<br><br>**II,** Permiso, para:<br><br>**Inciso g)** *Acuacultura de fomento*<br><br>**III,** *Autorización, para:*<br><br>**Inciso d)** *Recolectar del medio natural reproductores, larvas, postlarvas, crías, huevos, semillas, alevines o en cualquier otro estadio, y*<br><br>**Inciso e)** *Acuacultura didáctica.* | | |

| | | |
|---|---|---|
| **Artículos 22.-** *la Secretaría podrá inscribir en el Registro Nacional de Pesca a los acuicultores que no requieran concesión, permiso o Autorización.* | Al **proyecto** le aplica el Artículo, incisos y, fracciones anteriores, porque se trata de una actividad acuícola con fines comerciales. | Por el hecho de presentar a la autoridad correspondiente (SEMARNAT) la Manifestación de Impacto Ambiental, el promovente está cumpliendo con este apartado.<br><br>El proyecto se vincula por la obligatoriedad de obtener la autorización correspondiente para realizar las obras descritas en esta manifestación de impacto ambiental.<br><br>Como ya se mencionó anteriormente, la promovente una vez autorizado el proyecto en materia ambiental procederá a tramitar el Registro Nacional de Pesca para la unidad de producción acuícola. |
| **Art. 30°.-** *Las actividades pesqueras se clasifican en:*<br><br>**II.-** *Cultivo o acuacultura con fines* | | |
| **Artículo 31°.-** *Para realizar las actividades de pesca se requiere lo siguiente:*<br><br>**I,** *Concesión, para:*<br><br>**Inciso b)** *Acuacultura comercial*<br><br>**II,** Permiso, para:<br><br>**Inciso g)** *Acuacultura de fomento*<br><br>**III,** *Autorización, para:*<br><br>**Inciso d)** *Recolectar del medio natural reproductores, larvas, postlarvas, crías, huevos, semillas, alevines o en cualquier otro estadio, y*<br><br>**Inciso e)** *Acuacultura didáctica.* | | |

| | | |
|---|---|---|
| **Artículos 22.-** *la Secretaría podrá inscribir en el Registro Nacional de Pesca a los acuicultores que no requieran concesión, permiso o Autorización.* | Al **proyecto** le aplica el Artículo, incisos y, fracciones anteriores, porque se trata de una actividad acuícola con fines comerciales. | Por el hecho de presentar a la autoridad correspondiente (SEMARNAT) la Manifestación de Impacto Ambiental, el promovente está cumpliendo con este apartado.<br><br>El proyecto se vincula por la obligatoriedad de obtener la autorización correspondiente para realizar las obras descritas en esta manifestación de impacto ambiental.<br><br>Como ya se mencionó anteriormente, la promovente una vez autorizado el proyecto en materia ambiental procederá a tramitar el Registro Nacional de Pesca para la unidad de producción acuícola. |
| **Art. 30°.-** *Las actividades pesqueras se clasifican en:*<br><br>**II.-** *Cultivo o acuacultura con fines* | | |
| **Artículo 31°.-** *Para realizar las actividades de pesca se requiere lo siguiente:*<br><br>**I,** *Concesión, para:*<br><br>**Inciso b)** *Acuacultura comercial*<br><br>**II,** Permiso, para:<br><br>**Inciso g)** *Acuacultura de fomento*<br><br>**III,** *Autorización, para:*<br><br>**Inciso d)** *Recolectar del medio natural reproductores, larvas, postlarvas, crías, huevos, semillas, alevines o en cualquier otro estadio, y*<br><br>**Inciso e)** *Acuacultura didáctica.* | | |

| | | |
|---|---|---|
| **Artículos 22.-** *la Secretaría podrá inscribir en el Registro Nacional de Pesca a los acuicultores que no requieran concesión, permiso o Autorización.* | Al **proyecto** le aplica el Artículo, incisos y, fracciones anteriores, porque se trata de una actividad acuícola con fines comerciales. | Por el hecho de presentar a la autoridad correspondiente (SEMARNAT) la Manifestación de Impacto Ambiental, el promovente está cumpliendo con este apartado.<br><br>El proyecto se vincula por la obligatoriedad de obtener la autorización correspondiente para realizar las obras descritas en esta manifestación de impacto ambiental.<br><br>Como ya se mencionó anteriormente, la promovente una vez autorizado el proyecto en materia ambiental procederá a tramitar el Registro Nacional de Pesca para la unidad de producción acuícola. |
| **Art. 30°.-** *Las actividades pesqueras se clasifican en:*<br><br>**II.-** *Cultivo o acuacultura con fines* | | |
| **Artículo 31°.-** *Para realizar las actividades de pesca se requiere lo siguiente:*<br><br>**I,** *Concesión, para:*<br><br>**Inciso b)** *Acuacultura comercial*<br><br>**II,** Permiso, para:<br><br>**Inciso g)** *Acuacultura de fomento*<br><br>**III,** *Autorización, para:*<br><br>**Inciso d)** *Recolectar del medio natural reproductores, larvas, postlarvas, crías, huevos, semillas, alevines o en cualquier otro estadio, y*<br><br>**Inciso e)** *Acuacultura didáctica.* | | |

| | | |
|---|---|---|
| **Artículos 22.-** *la Secretaría podrá inscribir en el Registro Nacional de Pesca a los acuicultores que no requieran concesión, permiso o Autorización.* | Al **proyecto** le aplica el Artículo, incisos y, fracciones anteriores, porque se trata de una actividad acuícola con fines comerciales. | Por el hecho de presentar a la autoridad correspondiente (SEMARNAT) la Manifestación de Impacto Ambiental, el promovente está cumpliendo con este apartado.<br><br>El proyecto se vincula por la obligatoriedad de obtener la autorización correspondiente para realizar las obras descritas en esta manifestación de impacto ambiental.<br><br>Como ya se mencionó anteriormente, la promovente una vez autorizado el proyecto en materia ambiental procederá a tramitar el Registro Nacional de Pesca para la unidad de producción acuícola. |
| **Art. 30°.-** *Las actividades pesqueras se clasifican en:*<br><br>**II.-** *Cultivo o acuacultura con fines* | | |
| **Artículo 31°.-** *Para realizar las actividades de pesca se requiere lo siguiente:*<br><br>**I,** *Concesión, para:*<br><br>**Inciso b)** *Acuacultura comercial*<br><br>**II,** Permiso, para:<br><br>**Inciso g)** *Acuacultura de fomento*<br><br>**III,** *Autorización, para:*<br><br>**Inciso d)** *Recolectar del medio natural reproductores, larvas, postlarvas, crías, huevos, semillas, alevines o en cualquier otro estadio, y*<br><br>**Inciso e)** *Acuacultura didáctica.* | | |

| | | |
|---|---|---|
| **Artículos 22.-** *la Secretaría podrá inscribir en el Registro Nacional de Pesca a los acuicultores que no requieran concesión, permiso o Autorización.* | Al **proyecto** le aplica el Artículo, incisos y, fracciones anteriores, porque se trata de una actividad acuícola con fines comerciales. | Por el hecho de presentar a la autoridad correspondiente (SEMARNAT) la Manifestación de Impacto Ambiental, el promovente está cumpliendo con este apartado.<br><br>El proyecto se vincula por la obligatoriedad de obtener la autorización correspondiente para realizar las obras descritas en esta manifestación de impacto ambiental.<br><br>Como ya se mencionó anteriormente, la promovente una vez autorizado el proyecto en materia ambiental procederá a tramitar el Registro Nacional de Pesca para la unidad de producción acuícola. |
| **Art. 30°.-** *Las actividades pesqueras se clasifican en:*<br><br>**II.-** *Cultivo o acuacultura con fines* | | |
| **Artículo 31°.-** *Para realizar las actividades de pesca se requiere lo siguiente:*<br><br>**I,** *Concesión, para:*<br><br>**Inciso b)** *Acuacultura comercial*<br><br>**II,** Permiso, para:<br><br>**Inciso g)** *Acuacultura de fomento*<br><br>**III,** *Autorización, para:*<br><br>**Inciso d)** *Recolectar del medio natural reproductores, larvas, postlarvas, crías, huevos, semillas, alevines o en cualquier otro estadio, y*<br><br>**Inciso e)** *Acuacultura didáctica.* | | |

| | | |
|---|---|---|
| **Artículos 22.-** *la Secretaría podrá inscribir en el Registro Nacional de Pesca a los acuicultores que no requieran concesión, permiso o Autorización.* | Al **proyecto** le aplica el Artículo, incisos y, fracciones anteriores, porque se trata de una actividad acuícola con fines comerciales. | Por el hecho de presentar a la autoridad correspondiente (SEMARNAT) la Manifestación de Impacto Ambiental, el promovente está cumpliendo con este apartado.<br><br>El proyecto se vincula por la obligatoriedad de obtener la autorización correspondiente para realizar las obras descritas en esta manifestación de impacto ambiental.<br><br>Como ya se mencionó anteriormente, la promovente una vez autorizado el proyecto en materia ambiental procederá a tramitar el Registro Nacional de Pesca para la unidad de producción acuícola. |
| **Art. 30°.-** *Las actividades pesqueras se clasifican en:*<br><br>**II.-** *Cultivo o acuacultura con fines* | | |
| **Artículo 31°.-** *Para realizar las actividades de pesca se requiere lo siguiente:*<br><br>**I,** *Concesión, para:*<br><br>**Inciso b)** *Acuacultura comercial*<br><br>**II,** Permiso, para:<br><br>**Inciso g)** *Acuacultura de fomento*<br><br>**III,** *Autorización, para:*<br><br>**Inciso d)** *Recolectar del medio natural reproductores, larvas, postlarvas, crías, huevos, semillas, alevines o en cualquier otro estadio, y*<br><br>**Inciso e)** *Acuacultura didáctica.* | | |

| | | |
|---|---|---|
| **Artículos 22.-** *la Secretaría podrá inscribir en el Registro Nacional de Pesca a los acuicultores que no requieran concesión, permiso o Autorización.* | Al **proyecto** le aplica el Artículo, incisos y, fracciones anteriores, porque se trata de una actividad acuícola con fines comerciales. | Por el hecho de presentar a la autoridad correspondiente (SEMARNAT) la Manifestación de Impacto Ambiental, el promovente está cumpliendo con este apartado.<br><br>El proyecto se vincula por la obligatoriedad de obtener la autorización correspondiente para realizar las obras descritas en esta manifestación de impacto ambiental.<br><br>Como ya se mencionó anteriormente, la promovente una vez autorizado el proyecto en materia ambiental procederá a tramitar el Registro Nacional de Pesca para la unidad de producción acuícola. |
| **Art. 30°.-** *Las actividades pesqueras se clasifican en:*<br><br>**II.-** *Cultivo o acuacultura con fines* | | |
| **Artículo 31°.-** *Para realizar las actividades de pesca se requiere lo siguiente:*<br><br>**I,** *Concesión, para:*<br><br>**Inciso b)** *Acuacultura comercial*<br><br>**II,** Permiso, para:<br><br>**Inciso g)** *Acuacultura de fomento*<br><br>**III,** *Autorización, para:*<br><br>**Inciso d)** *Recolectar del medio natural reproductores, larvas, postlarvas, crías, huevos, semillas, alevines o en cualquier otro estadio, y*<br><br>**Inciso e)** *Acuacultura didáctica.* | | |

| | | |
|---|---|---|
| **Artículos 22.-** *la Secretaría podrá inscribir en el Registro Nacional de Pesca a los acuicultores que no requieran concesión, permiso o Autorización.* | Al **proyecto** le aplica el Artículo, incisos y, fracciones anteriores, porque se trata de una actividad acuícola con fines comerciales. | Por el hecho de presentar a la autoridad correspondiente (SEMARNAT) la Manifestación de Impacto Ambiental, el promovente está cumpliendo con este apartado.<br><br>El proyecto se vincula por la obligatoriedad de obtener la autorización correspondiente para realizar las obras descritas en esta manifestación de impacto ambiental.<br><br>Como ya se mencionó anteriormente, la promovente una vez autorizado el proyecto en materia ambiental procederá a tramitar el Registro Nacional de Pesca para la unidad de producción acuícola. |
| **Art. 30°.-** *Las actividades pesqueras se clasifican en:*<br><br>**II.-** *Cultivo o acuacultura con fines* | | |
| **Artículo 31°.-** *Para realizar las actividades de pesca se requiere lo siguiente:*<br><br>**I,** *Concesión, para:*<br><br>**Inciso b)** *Acuacultura comercial*<br><br>**II,** Permiso, para:<br><br>**Inciso g)** *Acuacultura de fomento*<br><br>**III,** *Autorización, para:*<br><br>**Inciso d)** *Recolectar del medio natural reproductores, larvas, postlarvas, crías, huevos, semillas, alevines o en cualquier otro estadio, y*<br><br>**Inciso e)** *Acuacultura didáctica.* | | |

| | | |
|---|---|---|
| **Artículos 22.-** *la Secretaría podrá inscribir en el Registro Nacional de Pesca a los acuicultores que no requieran concesión, permiso o Autorización.* | Al **proyecto** le aplica el Artículo, incisos y, fracciones anteriores, porque se trata de una actividad acuícola con fines comerciales. | Por el hecho de presentar a la autoridad correspondiente (SEMARNAT) la Manifestación de Impacto Ambiental, el promovente está cumpliendo con este apartado.<br><br>El proyecto se vincula por la obligatoriedad de obtener la autorización correspondiente para realizar las obras descritas en esta manifestación de impacto ambiental.<br><br>Como ya se mencionó anteriormente, la promovente una vez autorizado el proyecto en materia ambiental procederá a tramitar el Registro Nacional de Pesca para la unidad de producción acuícola. |
| **Art. 30°.-** *Las actividades pesqueras se clasifican en:*<br><br>**II.-** *Cultivo o acuacultura con fines* | | |
| **Artículo 31°.-** *Para realizar las actividades de pesca se requiere lo siguiente:*<br><br>**I,** *Concesión, para:*<br><br>**Inciso b)** *Acuacultura comercial*<br><br>**II,** Permiso, para:<br><br>**Inciso g)** *Acuacultura de fomento*<br><br>**III,** *Autorización, para:*<br><br>**Inciso d)** *Recolectar del medio natural reproductores, larvas, postlarvas, crías, huevos, semillas, alevines o en cualquier otro estadio, y*<br><br>**Inciso e)** *Acuacultura didáctica.* | | |

| | | |
|---|---|---|
| **Artículos 22.-** *la Secretaría podrá inscribir en el Registro Nacional de Pesca a los acuicultores que no requieran concesión, permiso o Autorización.* | Al **proyecto** le aplica el Artículo, incisos y, fracciones anteriores, porque se trata de una actividad acuícola con fines comerciales. | Por el hecho de presentar a la autoridad correspondiente (SEMARNAT) la Manifestación de Impacto Ambiental, el promovente está cumpliendo con este apartado.<br><br>El proyecto se vincula por la obligatoriedad de obtener la autorización correspondiente para realizar las obras descritas en esta manifestación de impacto ambiental.<br><br>Como ya se mencionó anteriormente, la promovente una vez autorizado el proyecto en materia ambiental procederá a tramitar el Registro Nacional de Pesca para la unidad de producción acuícola. |
| **Art. 30°.-** *Las actividades pesqueras se clasifican en:*<br><br>**II.-** *Cultivo o acuacultura con fines* | | |
| **Artículo 31°.-** *Para realizar las actividades de pesca se requiere lo siguiente:*<br><br>**I,** *Concesión, para:*<br><br>**Inciso b)** *Acuacultura comercial*<br><br>**II,** Permiso, para:<br><br>**Inciso g)** *Acuacultura de fomento*<br><br>**III,** *Autorización, para:*<br><br>**Inciso d)** *Recolectar del medio natural reproductores, larvas, postlarvas, crías, huevos, semillas, alevines o en cualquier otro estadio, y*<br><br>**Inciso e)** *Acuacultura didáctica.* | | |

| | | |
|---|---|---|
| **Artículos 22.-** *la Secretaría podrá inscribir en el Registro Nacional de Pesca a los acuicultores que no requieran concesión, permiso o Autorización.* | Al **proyecto** le aplica el Artículo, incisos y, fracciones anteriores, porque se trata de una actividad acuícola con fines comerciales. | Por el hecho de presentar a la autoridad correspondiente (SEMARNAT) la Manifestación de Impacto Ambiental, el promovente está cumpliendo con este apartado.<br><br>El proyecto se vincula por la obligatoriedad de obtener la autorización correspondiente para realizar las obras descritas en esta manifestación de impacto ambiental.<br><br>Como ya se mencionó anteriormente, la promovente una vez autorizado el proyecto en materia ambiental procederá a tramitar el Registro Nacional de Pesca para la unidad de producción acuícola. |
| **Art. 30°.-** *Las actividades pesqueras se clasifican en:*<br><br>**II.-** *Cultivo o acuacultura con fines* | | |
| **Artículo 31°.-** *Para realizar las actividades de pesca se requiere lo siguiente:*<br><br>**I,** *Concesión, para:*<br><br>**Inciso b)** *Acuacultura comercial*<br><br>**II,** Permiso, para:<br><br>**Inciso g)** *Acuacultura de fomento*<br><br>**III,** *Autorización, para:*<br><br>**Inciso d)** *Recolectar del medio natural reproductores, larvas, postlarvas, crías, huevos, semillas, alevines o en cualquier otro estadio, y*<br><br>**Inciso e)** *Acuacultura didáctica.* | | |

| | | |
|---|---|---|
| **Artículos 22.-** *la Secretaría podrá inscribir en el Registro Nacional de Pesca a los acuicultores que no requieran concesión, permiso o Autorización.* | Al **proyecto** le aplica el Artículo, incisos y, fracciones anteriores, porque se trata de una actividad acuícola con fines comerciales. | Por el hecho de presentar a la autoridad correspondiente (SEMARNAT) la Manifestación de Impacto Ambiental, el promovente está cumpliendo con este apartado.<br><br>El proyecto se vincula por la obligatoriedad de obtener la autorización correspondiente para realizar las obras descritas en esta manifestación de impacto ambiental.<br><br>Como ya se mencionó anteriormente, la promovente una vez autorizado el proyecto en materia ambiental procederá a tramitar el Registro Nacional de Pesca para la unidad de producción acuícola. |
| **Art. 30°.-** *Las actividades pesqueras se clasifican en:*<br><br>**II.-** *Cultivo o acuacultura con fines* | | |
| **Artículo 31°.-** *Para realizar las actividades de pesca se requiere lo siguiente:*<br><br>**I,** *Concesión, para:*<br><br>**Inciso b)** *Acuacultura comercial*<br><br>**II,** Permiso, para:<br><br>**Inciso g)** *Acuacultura de fomento*<br><br>**III,** *Autorización, para:*<br><br>**Inciso d)** *Recolectar del medio natural reproductores, larvas, postlarvas, crías, huevos, semillas, alevines o en cualquier otro estadio, y*<br><br>**Inciso e)** *Acuacultura didáctica.* | | |

| | | |
|---|---|---|
| **Artículos 22.-** *la Secretaría podrá inscribir en el Registro Nacional de Pesca a los acuicultores que no requieran concesión, permiso o Autorización.* | Al **proyecto** le aplica el Artículo, incisos y, fracciones anteriores, porque se trata de una actividad acuícola con fines comerciales. | Por el hecho de presentar a la autoridad correspondiente (SEMARNAT) la Manifestación de Impacto Ambiental, el promovente está cumpliendo con este apartado.<br><br>El proyecto se vincula por la obligatoriedad de obtener la autorización correspondiente para realizar las obras descritas en esta manifestación de impacto ambiental.<br><br>Como ya se mencionó anteriormente, la promovente una vez autorizado el proyecto en materia ambiental procederá a tramitar el Registro Nacional de Pesca para la unidad de producción acuícola. |
| **Art. 30°.-** *Las actividades pesqueras se clasifican en:*<br><br>**II.-** *Cultivo o acuacultura con fines* | | |
| **Artículo 31°.-** *Para realizar las actividades de pesca se requiere lo siguiente:*<br><br>**I,** *Concesión, para:*<br><br>**Inciso b)** *Acuacultura comercial*<br><br>**II,** Permiso, para:<br><br>**Inciso g)** *Acuacultura de fomento*<br><br>**III,** *Autorización, para:*<br><br>**Inciso d)** *Recolectar del medio natural reproductores, larvas, postlarvas, crías, huevos, semillas, alevines o en cualquier otro estadio, y*<br><br>**Inciso e)** *Acuacultura didáctica.* | | |

| | | |
|---|---|---|
| **Artículos 22.-** *la Secretaría podrá inscribir en el Registro Nacional de Pesca a los acuicultores que no requieran concesión, permiso o Autorización.* | Al **proyecto** le aplica el Artículo, incisos y, fracciones anteriores, porque se trata de una actividad acuícola con fines comerciales. | Por el hecho de presentar a la autoridad correspondiente (SEMARNAT) la Manifestación de Impacto Ambiental, el promovente está cumpliendo con este apartado.<br><br>El proyecto se vincula por la obligatoriedad de obtener la autorización correspondiente para realizar las obras descritas en esta manifestación de impacto ambiental.<br><br>Como ya se mencionó anteriormente, la promovente una vez autorizado el proyecto en materia ambiental procederá a tramitar el Registro Nacional de Pesca para la unidad de producción acuícola. |
| **Art. 30°.-** *Las actividades pesqueras se clasifican en:*<br><br>**II.-** *Cultivo o acuacultura con fines* | | |
| **Artículo 31°.-** *Para realizar las actividades de pesca se requiere lo siguiente:*<br><br>**I,** *Concesión, para:*<br><br>**Inciso b)** *Acuacultura comercial*<br><br>**II,** Permiso, para:<br><br>**Inciso g)** *Acuacultura de fomento*<br><br>**III,** *Autorización, para:*<br><br>**Inciso d)** *Recolectar del medio natural reproductores, larvas, postlarvas, crías, huevos, semillas, alevines o en cualquier otro estadio, y*<br><br>**Inciso e)** *Acuacultura didáctica.* | | |

| | | |
|---|---|---|
| **Artículos 22.-** *la Secretaría podrá inscribir en el Registro Nacional de Pesca a los acuicultores que no requieran concesión, permiso o Autorización.* | Al **proyecto** le aplica el Artículo, incisos y, fracciones anteriores, porque se trata de una actividad acuícola con fines comerciales. | Por el hecho de presentar a la autoridad correspondiente (SEMARNAT) la Manifestación de Impacto Ambiental, el promovente está cumpliendo con este apartado.<br><br>El proyecto se vincula por la obligatoriedad de obtener la autorización correspondiente para realizar las obras descritas en esta manifestación de impacto ambiental.<br><br>Como ya se mencionó anteriormente, la promovente una vez autorizado el proyecto en materia ambiental procederá a tramitar el Registro Nacional de Pesca para la unidad de producción acuícola. |
| **Art. 30°.-** *Las actividades pesqueras se clasifican en:*<br><br>**II.-** *Cultivo o acuacultura con fines* | | |
| **Artículo 31°.-** *Para realizar las actividades de pesca se requiere lo siguiente:*<br><br>**I,** *Concesión, para:*<br><br>**Inciso b)** *Acuacultura comercial*<br><br>**II,** Permiso, para:<br><br>**Inciso g)** *Acuacultura de fomento*<br><br>**III,** *Autorización, para:*<br><br>**Inciso d)** *Recolectar del medio natural reproductores, larvas, postlarvas, crías, huevos, semillas, alevines o en cualquier otro estadio, y*<br><br>**Inciso e)** *Acuacultura didáctica.* | | |

| | | |
|---|---|---|
| **Artículos 22.-** *la Secretaría podrá inscribir en el Registro Nacional de Pesca a los acuicultores que no requieran concesión, permiso o Autorización.* | Al **proyecto** le aplica el Artículo, incisos y, fracciones anteriores, porque se trata de una actividad acuícola con fines comerciales. | Por el hecho de presentar a la autoridad correspondiente (SEMARNAT) la Manifestación de Impacto Ambiental, el promovente está cumpliendo con este apartado.<br><br>El proyecto se vincula por la obligatoriedad de obtener la autorización correspondiente para realizar las obras descritas en esta manifestación de impacto ambiental.<br><br>Como ya se mencionó anteriormente, la promovente una vez autorizado el proyecto en materia ambiental procederá a tramitar el Registro Nacional de Pesca para la unidad de producción acuícola. |
| **Art. 30°.-** *Las actividades pesqueras se clasifican en:*<br><br>**II.-** *Cultivo o acuacultura con fines* | | |
| **Artículo 31°.-** *Para realizar las actividades de pesca se requiere lo siguiente:*<br><br>**I,** *Concesión, para:*<br><br>**Inciso b)** *Acuacultura comercial*<br><br>**II,** Permiso, para:<br><br>**Inciso g)** *Acuacultura de fomento*<br><br>**III,** *Autorización, para:*<br><br>**Inciso d)** *Recolectar del medio natural reproductores, larvas, postlarvas, crías, huevos, semillas, alevines o en cualquier otro estadio, y*<br><br>**Inciso e)** *Acuacultura didáctica.* | | |

| | | |
|---|---|---|
| **Artículos 22.-** *la Secretaría podrá inscribir en el Registro Nacional de Pesca a los acuicultores que no requieran concesión, permiso o Autorización.* | Al **proyecto** le aplica el Artículo, incisos y, fracciones anteriores, porque se trata de una actividad acuícola con fines comerciales. | Por el hecho de presentar a la autoridad correspondiente (SEMARNAT) la Manifestación de Impacto Ambiental, el promovente está cumpliendo con este apartado.<br><br>El proyecto se vincula por la obligatoriedad de obtener la autorización correspondiente para realizar las obras descritas en esta manifestación de impacto ambiental.<br><br>Como ya se mencionó anteriormente, la promovente una vez autorizado el proyecto en materia ambiental procederá a tramitar el Registro Nacional de Pesca para la unidad de producción acuícola. |
| **Art. 30°.-** *Las actividades pesqueras se clasifican en:*<br><br>**II.-** *Cultivo o acuacultura con fines* | | |
| **Artículo 31°.-** *Para realizar las actividades de pesca se requiere lo siguiente:*<br><br>**I,** *Concesión, para:*<br><br>**Inciso b)** *Acuacultura comercial*<br><br>**II,** Permiso, para:<br><br>**Inciso g)** *Acuacultura de fomento*<br><br>**III,** *Autorización, para:*<br><br>**Inciso d)** *Recolectar del medio natural reproductores, larvas, postlarvas, crías, huevos, semillas, alevines o en cualquier otro estadio, y*<br><br>**Inciso e)** *Acuacultura didáctica.* | | |

| | | |
|---|---|---|
| **Artículos 22.-** *la Secretaría podrá inscribir en el Registro Nacional de Pesca a los acuicultores que no requieran concesión, permiso o Autorización.* | Al **proyecto** le aplica el Artículo, incisos y, fracciones anteriores, porque se trata de una actividad acuícola con fines comerciales. | Por el hecho de presentar a la autoridad correspondiente (SEMARNAT) la Manifestación de Impacto Ambiental, el promovente está cumpliendo con este apartado.<br><br>El proyecto se vincula por la obligatoriedad de obtener la autorización correspondiente para realizar las obras descritas en esta manifestación de impacto ambiental.<br><br>Como ya se mencionó anteriormente, la promovente una vez autorizado el proyecto en materia ambiental procederá a tramitar el Registro Nacional de Pesca para la unidad de producción acuícola. |
| **Art. 30°.-** *Las actividades pesqueras se clasifican en:*<br><br>**II.-** *Cultivo o acuacultura con fines* | | |
| **Artículo 31°.-** *Para realizar las actividades de pesca se requiere lo siguiente:*<br><br>**I,** *Concesión, para:*<br><br>**Inciso b)** *Acuacultura comercial*<br><br>**II,** Permiso, para:<br><br>**Inciso g)** *Acuacultura de fomento*<br><br>**III,** *Autorización, para:*<br><br>**Inciso d)** *Recolectar del medio natural reproductores, larvas, postlarvas, crías, huevos, semillas, alevines o en cualquier otro estadio, y*<br><br>**Inciso e)** *Acuacultura didáctica.* | | |

| | | |
|---|---|---|
| **Artículos 22.-** *la Secretaría podrá inscribir en el Registro Nacional de Pesca a los acuicultores que no requieran concesión, permiso o Autorización.* | Al **proyecto** le aplica el Artículo, incisos y, fracciones anteriores, porque se trata de una actividad acuícola con fines comerciales. | Por el hecho de presentar a la autoridad correspondiente (SEMARNAT) la Manifestación de Impacto Ambiental, el promovente está cumpliendo con este apartado.<br><br>El proyecto se vincula por la obligatoriedad de obtener la autorización correspondiente para realizar las obras descritas en esta manifestación de impacto ambiental.<br><br>Como ya se mencionó anteriormente, la promovente una vez autorizado el proyecto en materia ambiental procederá a tramitar el Registro Nacional de Pesca para la unidad de producción acuícola. |
| **Art. 30°.-** *Las actividades pesqueras se clasifican en:*<br><br>**II.-** *Cultivo o acuacultura con fines* | | |
| **Artículo 31°.-** *Para realizar las actividades de pesca se requiere lo siguiente:*<br><br>**I,** *Concesión, para:*<br><br>**Inciso b)** *Acuacultura comercial*<br><br>**II,** Permiso, para:<br><br>**Inciso g)** *Acuacultura de fomento*<br><br>**III,** *Autorización, para:*<br><br>**Inciso d)** *Recolectar del medio natural reproductores, larvas, postlarvas, crías, huevos, semillas, alevines o en cualquier otro estadio, y*<br><br>**Inciso e)** *Acuacultura didáctica.* | | |

| | | |
|---|---|---|
| **Artículos 22.-** *la Secretaría podrá inscribir en el Registro Nacional de Pesca a los acuicultores que no requieran concesión, permiso o Autorización.* | Al **proyecto** le aplica el Artículo, incisos y, fracciones anteriores, porque se trata de una actividad acuícola con fines comerciales. | Por el hecho de presentar a la autoridad correspondiente (SEMARNAT) la Manifestación de Impacto Ambiental, el promovente está cumpliendo con este apartado.<br><br>El proyecto se vincula por la obligatoriedad de obtener la autorización correspondiente para realizar las obras descritas en esta manifestación de impacto ambiental.<br><br>Como ya se mencionó anteriormente, la promovente una vez autorizado el proyecto en materia ambiental procederá a tramitar el Registro Nacional de Pesca para la unidad de producción acuícola. |
| **Art. 30°.-** *Las actividades pesqueras se clasifican en:*<br><br>**II.-** *Cultivo o acuacultura con fines* | | |
| **Artículo 31°.-** *Para realizar las actividades de pesca se requiere lo siguiente:*<br><br>**I,** *Concesión, para:*<br><br>**Inciso b)** *Acuacultura comercial*<br><br>**II,** Permiso, para:<br><br>**Inciso g)** *Acuacultura de fomento*<br><br>**III,** *Autorización, para:*<br><br>**Inciso d)** *Recolectar del medio natural reproductores, larvas, postlarvas, crías, huevos, semillas, alevines o en cualquier otro estadio, y*<br><br>**Inciso e)** *Acuacultura didáctica.* | | |

| | | |
|---|---|---|
| **Artículos 22.-** *la Secretaría podrá inscribir en el Registro Nacional de Pesca a los acuicultores que no requieran concesión, permiso o Autorización.* | Al **proyecto** le aplica el Artículo, incisos y, fracciones anteriores, porque se trata de una actividad acuícola con fines comerciales. | Por el hecho de presentar a la autoridad correspondiente (SEMARNAT) la Manifestación de Impacto Ambiental, el promovente está cumpliendo con este apartado.<br><br>El proyecto se vincula por la obligatoriedad de obtener la autorización correspondiente para realizar las obras descritas en esta manifestación de impacto ambiental.<br><br>Como ya se mencionó anteriormente, la promovente una vez autorizado el proyecto en materia ambiental procederá a tramitar el Registro Nacional de Pesca para la unidad de producción acuícola. |
| **Art. 30°.-** *Las actividades pesqueras se clasifican en:*<br><br>**II.-** *Cultivo o acuacultura con fines* | | |
| **Artículo 31°.-** *Para realizar las actividades de pesca se requiere lo siguiente:*<br><br>**I,** *Concesión, para:*<br><br>**Inciso b)** *Acuacultura comercial*<br><br>**II,** Permiso, para:<br><br>**Inciso g)** *Acuacultura de fomento*<br><br>**III,** *Autorización, para:*<br><br>**Inciso d)** *Recolectar del medio natural reproductores, larvas, postlarvas, crías, huevos, semillas, alevines o en cualquier otro estadio, y*<br><br>**Inciso e)** *Acuacultura didáctica.* | | |

| | | |
|---|---|---|
| **Artículos 22.-** *la Secretaría podrá inscribir en el Registro Nacional de Pesca a los acuicultores que no requieran concesión, permiso o Autorización.* | Al **proyecto** le aplica el Artículo, incisos y, fracciones anteriores, porque se trata de una actividad acuícola con fines comerciales. | Por el hecho de presentar a la autoridad correspondiente (SEMARNAT) la Manifestación de Impacto Ambiental, el promovente está cumpliendo con este apartado.<br><br>El proyecto se vincula por la obligatoriedad de obtener la autorización correspondiente para realizar las obras descritas en esta manifestación de impacto ambiental.<br><br>Como ya se mencionó anteriormente, la promovente una vez autorizado el proyecto en materia ambiental procederá a tramitar el Registro Nacional de Pesca para la unidad de producción acuícola. |
| **Art. 30°.-** *Las actividades pesqueras se clasifican en:*<br><br>**II.-** *Cultivo o acuacultura con fines* | | |
| **Artículo 31°.-** *Para realizar las actividades de pesca se requiere lo siguiente:*<br><br>**I,** *Concesión, para:*<br><br>**Inciso b)** *Acuacultura comercial*<br><br>**II,** Permiso, para:<br><br>**Inciso g)** *Acuacultura de fomento*<br><br>**III,** *Autorización, para:*<br><br>**Inciso d)** *Recolectar del medio natural reproductores, larvas, postlarvas, crías, huevos, semillas, alevines o en cualquier otro estadio, y*<br><br>**Inciso e)** *Acuacultura didáctica.* | | |

| | | |
|---|---|---|
| **Artículos 22.-** *la Secretaría podrá inscribir en el Registro Nacional de Pesca a los acuicultores que no requieran concesión, permiso o Autorización.* | Al **proyecto** le aplica el Artículo, incisos y, fracciones anteriores, porque se trata de una actividad acuícola con fines comerciales. | Por el hecho de presentar a la autoridad correspondiente (SEMARNAT) la Manifestación de Impacto Ambiental, el promovente está cumpliendo con este apartado.<br><br>El proyecto se vincula por la obligatoriedad de obtener la autorización correspondiente para realizar las obras descritas en esta manifestación de impacto ambiental.<br><br>Como ya se mencionó anteriormente, la promovente una vez autorizado el proyecto en materia ambiental procederá a tramitar el Registro Nacional de Pesca para la unidad de producción acuícola. |
| **Art. 30°.-** *Las actividades pesqueras se clasifican en:*<br><br>**II.-** *Cultivo o acuacultura con fines* | | |
| **Artículo 31°.-** *Para realizar las actividades de pesca se requiere lo siguiente:*<br><br>**I,** *Concesión, para:*<br><br>**Inciso b)** *Acuacultura comercial*<br><br>**II,** Permiso, para:<br><br>**Inciso g)** *Acuacultura de fomento*<br><br>**III,** *Autorización, para:*<br><br>**Inciso d)** *Recolectar del medio natural reproductores, larvas, postlarvas, crías, huevos, semillas, alevines o en cualquier otro estadio, y*<br><br>**Inciso e)** *Acuacultura didáctica.* | | |

| | | |
|---|---|---|
| **Artículos 22.-** *la Secretaría podrá inscribir en el Registro Nacional de Pesca a los acuicultores que no requieran concesión, permiso o Autorización.* | Al **proyecto** le aplica el Artículo, incisos y, fracciones anteriores, porque se trata de una actividad acuícola con fines comerciales. | Por el hecho de presentar a la autoridad correspondiente (SEMARNAT) la Manifestación de Impacto Ambiental, el promovente está cumpliendo con este apartado.<br><br>El proyecto se vincula por la obligatoriedad de obtener la autorización correspondiente para realizar las obras descritas en esta manifestación de impacto ambiental.<br><br>Como ya se mencionó anteriormente, la promovente una vez autorizado el proyecto en materia ambiental procederá a tramitar el Registro Nacional de Pesca para la unidad de producción acuícola. |
| **Art. 30°.-** *Las actividades pesqueras se clasifican en:*<br><br>**II.-** *Cultivo o acuacultura con fines* | | |
| **Artículo 31°.-** *Para realizar las actividades de pesca se requiere lo siguiente:*<br><br>**I,** *Concesión, para:*<br><br>**Inciso b)** *Acuacultura comercial*<br><br>**II,** Permiso, para:<br><br>**Inciso g)** *Acuacultura de fomento*<br><br>**III,** *Autorización, para:*<br><br>**Inciso d)** *Recolectar del medio natural reproductores, larvas, postlarvas, crías, huevos, semillas, alevines o en cualquier otro estadio, y*<br><br>**Inciso e)** *Acuacultura didáctica.* | | |

| | | |
|---|---|---|
| **Artículos 22.-** *la Secretaría podrá inscribir en el Registro Nacional de Pesca a los acuicultores que no requieran concesión, permiso o Autorización.* | Al **proyecto** le aplica el Artículo, incisos y, fracciones anteriores, porque se trata de una actividad acuícola con fines comerciales. | Por el hecho de presentar a la autoridad correspondiente (SEMARNAT) la Manifestación de Impacto Ambiental, el promovente está cumpliendo con este apartado.<br><br>El proyecto se vincula por la obligatoriedad de obtener la autorización correspondiente para realizar las obras descritas en esta manifestación de impacto ambiental.<br><br>Como ya se mencionó anteriormente, la promovente una vez autorizado el proyecto en materia ambiental procederá a tramitar el Registro Nacional de Pesca para la unidad de producción acuícola. |
| **Art. 30°.-** *Las actividades pesqueras se clasifican en:*<br><br>**II.-** *Cultivo o acuacultura con fines* | | |
| **Artículo 31°.-** *Para realizar las actividades de pesca se requiere lo siguiente:*<br><br>**I,** *Concesión, para:*<br><br>**Inciso b)** *Acuacultura comercial*<br><br>**II,** Permiso, para:<br><br>**Inciso g)** *Acuacultura de fomento*<br><br>**III,** *Autorización, para:*<br><br>**Inciso d)** *Recolectar del medio natural reproductores, larvas, postlarvas, crías, huevos, semillas, alevines o en cualquier otro estadio, y*<br><br>**Inciso e)** *Acuacultura didáctica.* | | |

| | | |
|---|---|---|
| **Artículos 22.-** *la Secretaría podrá inscribir en el Registro Nacional de Pesca a los acuicultores que no requieran concesión, permiso o Autorización.* | Al **proyecto** le aplica el Artículo, incisos y, fracciones anteriores, porque se trata de una actividad acuícola con fines comerciales. | Por el hecho de presentar a la autoridad correspondiente (SEMARNAT) la Manifestación de Impacto Ambiental, el promovente está cumpliendo con este apartado.<br><br>El proyecto se vincula por la obligatoriedad de obtener la autorización correspondiente para realizar las obras descritas en esta manifestación de impacto ambiental.<br><br>Como ya se mencionó anteriormente, la promovente una vez autorizado el proyecto en materia ambiental procederá a tramitar el Registro Nacional de Pesca para la unidad de producción acuícola. |
| **Art. 30°.-** *Las actividades pesqueras se clasifican en:*<br><br>**II.-** *Cultivo o acuacultura con fines* | | |
| **Artículo 31°.-** *Para realizar las actividades de pesca se requiere lo siguiente:*<br><br>**I,** *Concesión, para:*<br><br>**Inciso b)** *Acuacultura comercial*<br><br>**II,** Permiso, para:<br><br>**Inciso g)** *Acuacultura de fomento*<br><br>**III,** *Autorización, para:*<br><br>**Inciso d)** *Recolectar del medio natural reproductores, larvas, postlarvas, crías, huevos, semillas, alevines o en cualquier otro estadio, y*<br><br>**Inciso e)** *Acuacultura didáctica.* | | |

| | | |
|---|---|---|
| **Artículos 22.-** *la Secretaría podrá inscribir en el Registro Nacional de Pesca a los acuicultores que no requieran concesión, permiso o Autorización.* | Al **proyecto** le aplica el Artículo, incisos y, fracciones anteriores, porque se trata de una actividad acuícola con fines comerciales. | Por el hecho de presentar a la autoridad correspondiente (SEMARNAT) la Manifestación de Impacto Ambiental, el promovente está cumpliendo con este apartado.<br><br>El proyecto se vincula por la obligatoriedad de obtener la autorización correspondiente para realizar las obras descritas en esta manifestación de impacto ambiental.<br><br>Como ya se mencionó anteriormente, la promovente una vez autorizado el proyecto en materia ambiental procederá a tramitar el Registro Nacional de Pesca para la unidad de producción acuícola. |
| **Art. 30°.-** *Las actividades pesqueras se clasifican en:*<br><br>**II.-** *Cultivo o acuacultura con fines* | | |
| **Artículo 31°.-** *Para realizar las actividades de pesca se requiere lo siguiente:*<br><br>**I,** *Concesión, para:*<br><br>**Inciso b)** *Acuacultura comercial*<br><br>**II,** Permiso, para:<br><br>**Inciso g)** *Acuacultura de fomento*<br><br>**III,** *Autorización, para:*<br><br>**Inciso d)** *Recolectar del medio natural reproductores, larvas, postlarvas, crías, huevos, semillas, alevines o en cualquier otro estadio, y*<br><br>**Inciso e)** *Acuacultura didáctica.* | | |

| | | |
|---|---|---|
| **Artículos 22.-** *la Secretaría podrá inscribir en el Registro Nacional de Pesca a los acuicultores que no requieran concesión, permiso o Autorización.* | Al **proyecto** le aplica el Artículo, incisos y, fracciones anteriores, porque se trata de una actividad acuícola con fines comerciales. | Por el hecho de presentar a la autoridad correspondiente (SEMARNAT) la Manifestación de Impacto Ambiental, el promovente está cumpliendo con este apartado.<br><br>El proyecto se vincula por la obligatoriedad de obtener la autorización correspondiente para realizar las obras descritas en esta manifestación de impacto ambiental.<br><br>Como ya se mencionó anteriormente, la promovente una vez autorizado el proyecto en materia ambiental procederá a tramitar el Registro Nacional de Pesca para la unidad de producción acuícola. |
| **Art. 30°.-** *Las actividades pesqueras se clasifican en:*<br><br>**II.-** *Cultivo o acuacultura con fines* | | |
| **Artículo 31°.-** *Para realizar las actividades de pesca se requiere lo siguiente:*<br><br>**I,** *Concesión, para:*<br><br>**Inciso b)** *Acuacultura comercial*<br><br>**II,** Permiso, para:<br><br>**Inciso g)** *Acuacultura de fomento*<br><br>**III,** *Autorización, para:*<br><br>**Inciso d)** *Recolectar del medio natural reproductores, larvas, postlarvas, crías, huevos, semillas, alevines o en cualquier otro estadio, y*<br><br>**Inciso e)** *Acuacultura didáctica.* | | |

| | | |
|---|---|---|
| **Artículos 22.-** *la Secretaría podrá inscribir en el Registro Nacional de Pesca a los acuicultores que no requieran concesión, permiso o Autorización.* | Al **proyecto** le aplica el Artículo, incisos y, fracciones anteriores, porque se trata de una actividad acuícola con fines comerciales. | Por el hecho de presentar a la autoridad correspondiente (SEMARNAT) la Manifestación de Impacto Ambiental, el promovente está cumpliendo con este apartado.<br><br>El proyecto se vincula por la obligatoriedad de obtener la autorización correspondiente para realizar las obras descritas en esta manifestación de impacto ambiental.<br><br>Como ya se mencionó anteriormente, la promovente una vez autorizado el proyecto en materia ambiental procederá a tramitar el Registro Nacional de Pesca para la unidad de producción acuícola. |
| **Art. 30°.-** *Las actividades pesqueras se clasifican en:*<br><br>**II.-** *Cultivo o acuacultura con fines* | | |
| **Artículo 31°.-** *Para realizar las actividades de pesca se requiere lo siguiente:*<br><br>**I,** *Concesión, para:*<br><br>**Inciso b)** *Acuacultura comercial*<br><br>**II,** Permiso, para:<br><br>**Inciso g)** *Acuacultura de fomento*<br><br>**III,** *Autorización, para:*<br><br>**Inciso d)** *Recolectar del medio natural reproductores, larvas, postlarvas, crías, huevos, semillas, alevines o en cualquier otro estadio, y*<br><br>**Inciso e)** *Acuacultura didáctica.* | | |

| | | |
|---|---|---|
| **Artículos 22.-** *la Secretaría podrá inscribir en el Registro Nacional de Pesca a los acuicultores que no requieran concesión, permiso o Autorización.* | Al **proyecto** le aplica el Artículo, incisos y, fracciones anteriores, porque se trata de una actividad acuícola con fines comerciales. | Por el hecho de presentar a la autoridad correspondiente (SEMARNAT) la Manifestación de Impacto Ambiental, el promovente está cumpliendo con este apartado.<br><br>El proyecto se vincula por la obligatoriedad de obtener la autorización correspondiente para realizar las obras descritas en esta manifestación de impacto ambiental.<br><br>Como ya se mencionó anteriormente, la promovente una vez autorizado el proyecto en materia ambiental procederá a tramitar el Registro Nacional de Pesca para la unidad de producción acuícola. |
| **Art. 30°.-** *Las actividades pesqueras se clasifican en:*<br><br>**II.-** *Cultivo o acuacultura con fines* | | |
| **Artículo 31°.-** *Para realizar las actividades de pesca se requiere lo siguiente:*<br><br>**I,** *Concesión, para:*<br><br>**Inciso b)** *Acuacultura comercial*<br><br>**II,** Permiso, para:<br><br>**Inciso g)** *Acuacultura de fomento*<br><br>**III,** *Autorización, para:*<br><br>**Inciso d)** *Recolectar del medio natural reproductores, larvas, postlarvas, crías, huevos, semillas, alevines o en cualquier otro estadio, y*<br><br>**Inciso e)** *Acuacultura didáctica.* | | |

| | | |
|---|---|---|
| **Artículos 22.-** *la Secretaría podrá inscribir en el Registro Nacional de Pesca a los acuicultores que no requieran concesión, permiso o Autorización.* | Al **proyecto** le aplica el Artículo, incisos y, fracciones anteriores, porque se trata de una actividad acuícola con fines comerciales. | Por el hecho de presentar a la autoridad correspondiente (SEMARNAT) la Manifestación de Impacto Ambiental, el promovente está cumpliendo con este apartado.<br><br>El proyecto se vincula por la obligatoriedad de obtener la autorización correspondiente para realizar las obras descritas en esta manifestación de impacto ambiental.<br><br>Como ya se mencionó anteriormente, la promovente una vez autorizado el proyecto en materia ambiental procederá a tramitar el Registro Nacional de Pesca para la unidad de producción acuícola. |
| **Art. 30°.-** *Las actividades pesqueras se clasifican en:*<br><br>**II.-** *Cultivo o acuacultura con fines* | | |
| **Artículo 31°.-** *Para realizar las actividades de pesca se requiere lo siguiente:*<br><br>**I,** *Concesión, para:*<br><br>**Inciso b)** *Acuacultura comercial*<br><br>**II,** Permiso, para:<br><br>**Inciso g)** *Acuacultura de fomento*<br><br>**III,** *Autorización, para:*<br><br>**Inciso d)** *Recolectar del medio natural reproductores, larvas, postlarvas, crías, huevos, semillas, alevines o en cualquier otro estadio, y*<br><br>**Inciso e)** *Acuacultura didáctica.* | | |

| | | |
|---|---|---|
| **Artículos 22.-** *la Secretaría podrá inscribir en el Registro Nacional de Pesca a los acuicultores que no requieran concesión, permiso o Autorización.* | Al **proyecto** le aplica el Artículo, incisos y, fracciones anteriores, porque se trata de una actividad acuícola con fines comerciales. | Por el hecho de presentar a la autoridad correspondiente (SEMARNAT) la Manifestación de Impacto Ambiental, el promovente está cumpliendo con este apartado.<br><br>El proyecto se vincula por la obligatoriedad de obtener la autorización correspondiente para realizar las obras descritas en esta manifestación de impacto ambiental.<br><br>Como ya se mencionó anteriormente, la promovente una vez autorizado el proyecto en materia ambiental procederá a tramitar el Registro Nacional de Pesca para la unidad de producción acuícola. |
| **Art. 30°.-** *Las actividades pesqueras se clasifican en:*<br><br>**II.-** *Cultivo o acuacultura con fines* | | |
| **Artículo 31°.-** *Para realizar las actividades de pesca se requiere lo siguiente:*<br><br>**I,** *Concesión, para:*<br><br>**Inciso b)** *Acuacultura comercial*<br><br>**II,** Permiso, para:<br><br>**Inciso g)** *Acuacultura de fomento*<br><br>**III,** *Autorización, para:*<br><br>**Inciso d)** *Recolectar del medio natural reproductores, larvas, postlarvas, crías, huevos, semillas, alevines o en cualquier otro estadio, y*<br><br>**Inciso e)** *Acuacultura didáctica.* | | |

| | | |
|---|---|---|
| **Artículos 22.-** *la Secretaría podrá inscribir en el Registro Nacional de Pesca a los acuicultores que no requieran concesión, permiso o Autorización.* | Al **proyecto** le aplica el Artículo, incisos y, fracciones anteriores, porque se trata de una actividad acuícola con fines comerciales. | Por el hecho de presentar a la autoridad correspondiente (SEMARNAT) la Manifestación de Impacto Ambiental, el promovente está cumpliendo con este apartado.<br><br>El proyecto se vincula por la obligatoriedad de obtener la autorización correspondiente para realizar las obras descritas en esta manifestación de impacto ambiental.<br><br>Como ya se mencionó anteriormente, la promovente una vez autorizado el proyecto en materia ambiental procederá a tramitar el Registro Nacional de Pesca para la unidad de producción acuícola. |
| **Art. 30°.-** *Las actividades pesqueras se clasifican en:*<br><br>**II.-** *Cultivo o acuacultura con fines* | | |
| **Artículo 31°.-** *Para realizar las actividades de pesca se requiere lo siguiente:*<br><br>**I,** *Concesión, para:*<br><br>**Inciso b)** *Acuacultura comercial*<br><br>**II,** Permiso, para:<br><br>**Inciso g)** *Acuacultura de fomento*<br><br>**III,** *Autorización, para:*<br><br>**Inciso d)** *Recolectar del medio natural reproductores, larvas, postlarvas, crías, huevos, semillas, alevines o en cualquier otro estadio, y*<br><br>**Inciso e)** *Acuacultura didáctica.* | | |

| | | |
|---|---|---|
| **Artículos 22.-** *la Secretaría podrá inscribir en el Registro Nacional de Pesca a los acuicultores que no requieran concesión, permiso o Autorización.* | Al **proyecto** le aplica el Artículo, incisos y, fracciones anteriores, porque se trata de una actividad acuícola con fines comerciales. | Por el hecho de presentar a la autoridad correspondiente (SEMARNAT) la Manifestación de Impacto Ambiental, el promovente está cumpliendo con este apartado.<br><br>El proyecto se vincula por la obligatoriedad de obtener la autorización correspondiente para realizar las obras descritas en esta manifestación de impacto ambiental.<br><br>Como ya se mencionó anteriormente, la promovente una vez autorizado el proyecto en materia ambiental procederá a tramitar el Registro Nacional de Pesca para la unidad de producción acuícola. |
| **Art. 30°.-** *Las actividades pesqueras se clasifican en:*<br><br>**II.-** *Cultivo o acuacultura con fines* | | |
| **Artículo 31°.-** *Para realizar las actividades de pesca se requiere lo siguiente:*<br><br>**I,** *Concesión, para:*<br><br>**Inciso b)** *Acuacultura comercial*<br><br>**II,** Permiso, para:<br><br>**Inciso g)** *Acuacultura de fomento*<br><br>**III,** *Autorización, para:*<br><br>**Inciso d)** *Recolectar del medio natural reproductores, larvas, postlarvas, crías, huevos, semillas, alevines o en cualquier otro estadio, y*<br><br>**Inciso e)** *Acuacultura didáctica.* | | |

| | | |
|---|---|---|
| **Artículos 22.-** *la Secretaría podrá inscribir en el Registro Nacional de Pesca a los acuicultores que no requieran concesión, permiso o Autorización.* | Al **proyecto** le aplica el Artículo, incisos y, fracciones anteriores, porque se trata de una actividad acuícola con fines comerciales. | Por el hecho de presentar a la autoridad correspondiente (SEMARNAT) la Manifestación de Impacto Ambiental, el promovente está cumpliendo con este apartado.<br><br>El proyecto se vincula por la obligatoriedad de obtener la autorización correspondiente para realizar las obras descritas en esta manifestación de impacto ambiental.<br><br>Como ya se mencionó anteriormente, la promovente una vez autorizado el proyecto en materia ambiental procederá a tramitar el Registro Nacional de Pesca para la unidad de producción acuícola. |
| **Art. 30°.-** *Las actividades pesqueras se clasifican en:*<br><br>**II.-** *Cultivo o acuacultura con fines* | | |
| **Artículo 31°.-** *Para realizar las actividades de pesca se requiere lo siguiente:*<br><br>**I,** *Concesión, para:*<br><br>**Inciso b)** *Acuacultura comercial*<br><br>**II,** Permiso, para:<br><br>**Inciso g)** *Acuacultura de fomento*<br><br>**III,** *Autorización, para:*<br><br>**Inciso d)** *Recolectar del medio natural reproductores, larvas, postlarvas, crías, huevos, semillas, alevines o en cualquier otro estadio, y*<br><br>**Inciso e)** *Acuacultura didáctica.* | | |

| | | |
|---|---|---|
| **Artículos 22.-** *la Secretaría podrá inscribir en el Registro Nacional de Pesca a los acuicultores que no requieran concesión, permiso o Autorización.* | Al **proyecto** le aplica el Artículo, incisos y, fracciones anteriores, porque se trata de una actividad acuícola con fines comerciales. | Por el hecho de presentar a la autoridad correspondiente (SEMARNAT) la Manifestación de Impacto Ambiental, el promovente está cumpliendo con este apartado.<br><br>El proyecto se vincula por la obligatoriedad de obtener la autorización correspondiente para realizar las obras descritas en esta manifestación de impacto ambiental.<br><br>Como ya se mencionó anteriormente, la promovente una vez autorizado el proyecto en materia ambiental procederá a tramitar el Registro Nacional de Pesca para la unidad de producción acuícola. |
| **Art. 30°.-** *Las actividades pesqueras se clasifican en:*<br><br>**II.-** *Cultivo o acuacultura con fines* | | |
| **Artículo 31°.-** *Para realizar las actividades de pesca se requiere lo siguiente:*<br><br>**I,** *Concesión, para:*<br><br>**Inciso b)** *Acuacultura comercial*<br><br>**II,** Permiso, para:<br><br>**Inciso g)** *Acuacultura de fomento*<br><br>**III,** *Autorización, para:*<br><br>**Inciso d)** *Recolectar del medio natural reproductores, larvas, postlarvas, crías, huevos, semillas, alevines o en cualquier otro estadio, y*<br><br>**Inciso e)** *Acuacultura didáctica.* | | |

| | | |
|---|---|---|
| **Artículos 22.-** *la Secretaría podrá inscribir en el Registro Nacional de Pesca a los acuicultores que no requieran concesión, permiso o Autorización.* | Al **proyecto** le aplica el Artículo, incisos y, fracciones anteriores, porque se trata de una actividad acuícola con fines comerciales. | Por el hecho de presentar a la autoridad correspondiente (SEMARNAT) la Manifestación de Impacto Ambiental, el promovente está cumpliendo con este apartado.<br><br>El proyecto se vincula por la obligatoriedad de obtener la autorización correspondiente para realizar las obras descritas en esta manifestación de impacto ambiental.<br><br>Como ya se mencionó anteriormente, la promovente una vez autorizado el proyecto en materia ambiental procederá a tramitar el Registro Nacional de Pesca para la unidad de producción acuícola. |
| **Art. 30°.-** *Las actividades pesqueras se clasifican en:*<br><br>**II.-** *Cultivo o acuacultura con fines* | | |
| **Artículo 31°.-** *Para realizar las actividades de pesca se requiere lo siguiente:*<br><br>**I,** *Concesión, para:*<br><br>**Inciso b)** *Acuacultura comercial*<br><br>**II,** Permiso, para:<br><br>**Inciso g)** *Acuacultura de fomento*<br><br>**III,** *Autorización, para:*<br><br>**Inciso d)** *Recolectar del medio natural reproductores, larvas, postlarvas, crías, huevos, semillas, alevines o en cualquier otro estadio, y*<br><br>**Inciso e)** *Acuacultura didáctica.* | | |

| | | |
|---|---|---|
| **Artículos 22.-** *la Secretaría podrá inscribir en el Registro Nacional de Pesca a los acuicultores que no requieran concesión, permiso o Autorización.* | Al **proyecto** le aplica el Artículo, incisos y, fracciones anteriores, porque se trata de una actividad acuícola con fines comerciales. | Por el hecho de presentar a la autoridad correspondiente (SEMARNAT) la Manifestación de Impacto Ambiental, el promovente está cumpliendo con este apartado.<br><br>El proyecto se vincula por la obligatoriedad de obtener la autorización correspondiente para realizar las obras descritas en esta manifestación de impacto ambiental.<br><br>Como ya se mencionó anteriormente, la promovente una vez autorizado el proyecto en materia ambiental procederá a tramitar el Registro Nacional de Pesca para la unidad de producción acuícola. |
| **Art. 30°.-** *Las actividades pesqueras se clasifican en:*<br><br>**II.-** *Cultivo o acuacultura con fines* | | |
| **Artículo 31°.-** *Para realizar las actividades de pesca se requiere lo siguiente:*<br><br>**I,** *Concesión, para:*<br><br>**Inciso b)** *Acuacultura comercial*<br><br>**II,** Permiso, para:<br><br>**Inciso g)** *Acuacultura de fomento*<br><br>**III,** *Autorización, para:*<br><br>**Inciso d)** *Recolectar del medio natural reproductores, larvas, postlarvas, crías, huevos, semillas, alevines o en cualquier otro estadio, y*<br><br>**Inciso e)** *Acuacultura didáctica.* | | |

| | | |
|---|---|---|
| **Artículos 22.-** *la Secretaría podrá inscribir en el Registro Nacional de Pesca a los acuicultores que no requieran concesión, permiso o Autorización.* | Al **proyecto** le aplica el Artículo, incisos y, fracciones anteriores, porque se trata de una actividad acuícola con fines comerciales. | Por el hecho de presentar a la autoridad correspondiente (SEMARNAT) la Manifestación de Impacto Ambiental, el promovente está cumpliendo con este apartado.<br><br>El proyecto se vincula por la obligatoriedad de obtener la autorización correspondiente para realizar las obras descritas en esta manifestación de impacto ambiental.<br><br>Como ya se mencionó anteriormente, la promovente una vez autorizado el proyecto en materia ambiental procederá a tramitar el Registro Nacional de Pesca para la unidad de producción acuícola. |
| **Art. 30°.-** *Las actividades pesqueras se clasifican en:*<br><br>**II.-** *Cultivo o acuacultura con fines* | | |
| **Artículo 31°.-** *Para realizar las actividades de pesca se requiere lo siguiente:*<br><br>**I,** *Concesión, para:*<br><br>**Inciso b)** *Acuacultura comercial*<br><br>**II,** Permiso, para:<br><br>**Inciso g)** *Acuacultura de fomento*<br><br>**III,** *Autorización, para:*<br><br>**Inciso d)** *Recolectar del medio natural reproductores, larvas, postlarvas, crías, huevos, semillas, alevines o en cualquier otro estadio, y*<br><br>**Inciso e)** *Acuacultura didáctica.* | | |

| | | |
|---|---|---|
| **Artículos 22.-** *la Secretaría podrá inscribir en el Registro Nacional de Pesca a los acuicultores que no requieran concesión, permiso o Autorización.* | Al **proyecto** le aplica el Artículo, incisos y, fracciones anteriores, porque se trata de una actividad acuícola con fines comerciales. | Por el hecho de presentar a la autoridad correspondiente (SEMARNAT) la Manifestación de Impacto Ambiental, el promovente está cumpliendo con este apartado.<br><br>El proyecto se vincula por la obligatoriedad de obtener la autorización correspondiente para realizar las obras descritas en esta manifestación de impacto ambiental.<br><br>Como ya se mencionó anteriormente, la promovente una vez autorizado el proyecto en materia ambiental procederá a tramitar el Registro Nacional de Pesca para la unidad de producción acuícola. |
| **Art. 30°.-** *Las actividades pesqueras se clasifican en:*<br><br>**II.-** *Cultivo o acuacultura con fines* | | |
| **Artículo 31°.-** *Para realizar las actividades de pesca se requiere lo siguiente:*<br><br>**I,** *Concesión, para:*<br><br>**Inciso b)** *Acuacultura comercial*<br><br>**II,** Permiso, para:<br><br>**Inciso g)** *Acuacultura de fomento*<br><br>**III,** *Autorización, para:*<br><br>**Inciso d)** *Recolectar del medio natural reproductores, larvas, postlarvas, crías, huevos, semillas, alevines o en cualquier otro estadio, y*<br><br>**Inciso e)** *Acuacultura didáctica.* | | |

| | | |
|---|---|---|
| **Artículos 22.-** *la Secretaría podrá inscribir en el Registro Nacional de Pesca a los acuicultores que no requieran concesión, permiso o Autorización.* | Al **proyecto** le aplica el Artículo, incisos y, fracciones anteriores, porque se trata de una actividad acuícola con fines comerciales. | Por el hecho de presentar a la autoridad correspondiente (SEMARNAT) la Manifestación de Impacto Ambiental, el promovente está cumpliendo con este apartado.<br><br>El proyecto se vincula por la obligatoriedad de obtener la autorización correspondiente para realizar las obras descritas en esta manifestación de impacto ambiental.<br><br>Como ya se mencionó anteriormente, la promovente una vez autorizado el proyecto en materia ambiental procederá a tramitar el Registro Nacional de Pesca para la unidad de producción acuícola. |
| **Art. 30°.-** *Las actividades pesqueras se clasifican en:*<br><br>**II.-** *Cultivo o acuacultura con fines* | | |
| **Artículo 31°.-** *Para realizar las actividades de pesca se requiere lo siguiente:*<br><br>**I,** *Concesión, para:*<br><br>**Inciso b)** *Acuacultura comercial*<br><br>**II,** Permiso, para:<br><br>**Inciso g)** *Acuacultura de fomento*<br><br>**III,** *Autorización, para:*<br><br>**Inciso d)** *Recolectar del medio natural reproductores, larvas, postlarvas, crías, huevos, semillas, alevines o en cualquier otro estadio, y*<br><br>**Inciso e)** *Acuacultura didáctica.* | | |

| | | |
|---|---|---|
| **Artículos 22.-** *la Secretaría podrá inscribir en el Registro Nacional de Pesca a los acuicultores que no requieran concesión, permiso o Autorización.* | Al **proyecto** le aplica el Artículo, incisos y, fracciones anteriores, porque se trata de una actividad acuícola con fines comerciales. | Por el hecho de presentar a la autoridad correspondiente (SEMARNAT) la Manifestación de Impacto Ambiental, el promovente está cumpliendo con este apartado.<br><br>El proyecto se vincula por la obligatoriedad de obtener la autorización correspondiente para realizar las obras descritas en esta manifestación de impacto ambiental.<br><br>Como ya se mencionó anteriormente, la promovente una vez autorizado el proyecto en materia ambiental procederá a tramitar el Registro Nacional de Pesca para la unidad de producción acuícola. |
| **Art. 30°.-** *Las actividades pesqueras se clasifican en:*<br><br>**II.-** *Cultivo o acuacultura con fines* | | |
| **Artículo 31°.-** *Para realizar las actividades de pesca se requiere lo siguiente:*<br><br>**I,** *Concesión, para:*<br><br>**Inciso b)** *Acuacultura comercial*<br><br>**II,** Permiso, para:<br><br>**Inciso g)** *Acuacultura de fomento*<br><br>**III,** *Autorización, para:*<br><br>**Inciso d)** *Recolectar del medio natural reproductores, larvas, postlarvas, crías, huevos, semillas, alevines o en cualquier otro estadio, y*<br><br>**Inciso e)** *Acuacultura didáctica.* | | |

| | | |
|---|---|---|
| **Artículos 22.-** *la Secretaría podrá inscribir en el Registro Nacional de Pesca a los acuicultores que no requieran concesión, permiso o Autorización.* | Al **proyecto** le aplica el Artículo, incisos y, fracciones anteriores, porque se trata de una actividad acuícola con fines comerciales. | Por el hecho de presentar a la autoridad correspondiente (SEMARNAT) la Manifestación de Impacto Ambiental, el promovente está cumpliendo con este apartado.<br><br>El proyecto se vincula por la obligatoriedad de obtener la autorización correspondiente para realizar las obras descritas en esta manifestación de impacto ambiental.<br><br>Como ya se mencionó anteriormente, la promovente una vez autorizado el proyecto en materia ambiental procederá a tramitar el Registro Nacional de Pesca para la unidad de producción acuícola. |
| **Art. 30°.-** *Las actividades pesqueras se clasifican en:*<br><br>**II.-** *Cultivo o acuacultura con fines* | | |
| **Artículo 31°.-** *Para realizar las actividades de pesca se requiere lo siguiente:*<br><br>**I,** *Concesión, para:*<br><br>**Inciso b)** *Acuacultura comercial*<br><br>**II,** Permiso, para:<br><br>**Inciso g)** *Acuacultura de fomento*<br><br>**III,** *Autorización, para:*<br><br>**Inciso d)** *Recolectar del medio natural reproductores, larvas, postlarvas, crías, huevos, semillas, alevines o en cualquier otro estadio, y*<br><br>**Inciso e)** *Acuacultura didáctica.* | | |

| | | |
|---|---|---|
| **Artículos 22.-** *la Secretaría podrá inscribir en el Registro Nacional de Pesca a los acuicultores que no requieran concesión, permiso o Autorización.* | Al **proyecto** le aplica el Artículo, incisos y, fracciones anteriores, porque se trata de una actividad acuícola con fines comerciales. | Por el hecho de presentar a la autoridad correspondiente (SEMARNAT) la Manifestación de Impacto Ambiental, el promovente está cumpliendo con este apartado.<br><br>El proyecto se vincula por la obligatoriedad de obtener la autorización correspondiente para realizar las obras descritas en esta manifestación de impacto ambiental.<br><br>Como ya se mencionó anteriormente, la promovente una vez autorizado el proyecto en materia ambiental procederá a tramitar el Registro Nacional de Pesca para la unidad de producción acuícola. |
| **Art. 30°.-** *Las actividades pesqueras se clasifican en:*<br><br>**II.-** *Cultivo o acuacultura con fines* | | |
| **Artículo 31°.-** *Para realizar las actividades de pesca se requiere lo siguiente:*<br><br>**I,** *Concesión, para:*<br><br>**Inciso b)** *Acuacultura comercial*<br><br>**II,** Permiso, para:<br><br>**Inciso g)** *Acuacultura de fomento*<br><br>**III,** *Autorización, para:*<br><br>**Inciso d)** *Recolectar del medio natural reproductores, larvas, postlarvas, crías, huevos, semillas, alevines o en cualquier otro estadio, y*<br><br>**Inciso e)** *Acuacultura didáctica.* | | |

| | | |
|---|---|---|
| **Artículos 22.-** *la Secretaría podrá inscribir en el Registro Nacional de Pesca a los acuicultores que no requieran concesión, permiso o Autorización.* | Al **proyecto** le aplica el Artículo, incisos y, fracciones anteriores, porque se trata de una actividad acuícola con fines comerciales. | Por el hecho de presentar a la autoridad correspondiente (SEMARNAT) la Manifestación de Impacto Ambiental, el promovente está cumpliendo con este apartado.<br><br>El proyecto se vincula por la obligatoriedad de obtener la autorización correspondiente para realizar las obras descritas en esta manifestación de impacto ambiental.<br><br>Como ya se mencionó anteriormente, la promovente una vez autorizado el proyecto en materia ambiental procederá a tramitar el Registro Nacional de Pesca para la unidad de producción acuícola. |
| **Art. 30°.-** *Las actividades pesqueras se clasifican en:*<br><br>**II.-** *Cultivo o acuacultura con fines* | | |
| **Artículo 31°.-** *Para realizar las actividades de pesca se requiere lo siguiente:*<br><br>**I,** *Concesión, para:*<br><br>**Inciso b)** *Acuacultura comercial*<br><br>**II,** Permiso, para:<br><br>**Inciso g)** *Acuacultura de fomento*<br><br>**III,** *Autorización, para:*<br><br>**Inciso d)** *Recolectar del medio natural reproductores, larvas, postlarvas, crías, huevos, semillas, alevines o en cualquier otro estadio, y*<br><br>**Inciso e)** *Acuacultura didáctica.* | | |

| | | |
|---|---|---|
| **Artículos 22.-** *la Secretaría podrá inscribir en el Registro Nacional de Pesca a los acuicultores que no requieran concesión, permiso o Autorización.* | Al **proyecto** le aplica el Artículo, incisos y, fracciones anteriores, porque se trata de una actividad acuícola con fines comerciales. | Por el hecho de presentar a la autoridad correspondiente (SEMARNAT) la Manifestación de Impacto Ambiental, el promovente está cumpliendo con este apartado.<br><br>El proyecto se vincula por la obligatoriedad de obtener la autorización correspondiente para realizar las obras descritas en esta manifestación de impacto ambiental.<br><br>Como ya se mencionó anteriormente, la promovente una vez autorizado el proyecto en materia ambiental procederá a tramitar el Registro Nacional de Pesca para la unidad de producción acuícola. |
| **Art. 30°.-** *Las actividades pesqueras se clasifican en:*<br><br>**II.-** *Cultivo o acuacultura con fines* | | |
| **Artículo 31°.-** *Para realizar las actividades de pesca se requiere lo siguiente:*<br><br>**I,** *Concesión, para:*<br><br>**Inciso b)** *Acuacultura comercial*<br><br>**II,** Permiso, para:<br><br>**Inciso g)** *Acuacultura de fomento*<br><br>**III,** *Autorización, para:*<br><br>**Inciso d)** *Recolectar del medio natural reproductores, larvas, postlarvas, crías, huevos, semillas, alevines o en cualquier otro estadio, y*<br><br>**Inciso e)** *Acuacultura didáctica.* | | |

| | | |
|---|---|---|
| **Artículos 22.-** *la Secretaría podrá inscribir en el Registro Nacional de Pesca a los acuicultores que no requieran concesión, permiso o Autorización.* | Al **proyecto** le aplica el Artículo, incisos y, fracciones anteriores, porque se trata de una actividad acuícola con fines comerciales. | Por el hecho de presentar a la autoridad correspondiente (SEMARNAT) la Manifestación de Impacto Ambiental, el promovente está cumpliendo con este apartado.<br><br>El proyecto se vincula por la obligatoriedad de obtener la autorización correspondiente para realizar las obras descritas en esta manifestación de impacto ambiental.<br><br>Como ya se mencionó anteriormente, la promovente una vez autorizado el proyecto en materia ambiental procederá a tramitar el Registro Nacional de Pesca para la unidad de producción acuícola. |
| **Art. 30°.-** *Las actividades pesqueras se clasifican en:*<br><br>**II.-** *Cultivo o acuacultura con fines* | | |
| **Artículo 31°.-** *Para realizar las actividades de pesca se requiere lo siguiente:*<br><br>**I,** *Concesión, para:*<br><br>**Inciso b)** *Acuacultura comercial*<br><br>**II,** Permiso, para:<br><br>**Inciso g)** *Acuacultura de fomento*<br><br>**III,** *Autorización, para:*<br><br>**Inciso d)** *Recolectar del medio natural reproductores, larvas, postlarvas, crías, huevos, semillas, alevines o en cualquier otro estadio, y*<br><br>**Inciso e)** *Acuacultura didáctica.* | | |

| | | |
|---|---|---|
| **Artículos 22.-** *la Secretaría podrá inscribir en el Registro Nacional de Pesca a los acuicultores que no requieran concesión, permiso o Autorización.* | Al **proyecto** le aplica el Artículo, incisos y, fracciones anteriores, porque se trata de una actividad acuícola con fines comerciales. | Por el hecho de presentar a la autoridad correspondiente (SEMARNAT) la Manifestación de Impacto Ambiental, el promovente está cumpliendo con este apartado.<br><br>El proyecto se vincula por la obligatoriedad de obtener la autorización correspondiente para realizar las obras descritas en esta manifestación de impacto ambiental.<br><br>Como ya se mencionó anteriormente, la promovente una vez autorizado el proyecto en materia ambiental procederá a tramitar el Registro Nacional de Pesca para la unidad de producción acuícola. |
| **Art. 30°.-** *Las actividades pesqueras se clasifican en:*<br><br>**II.-** *Cultivo o acuacultura con fines* | | |
| **Artículo 31°.-** *Para realizar las actividades de pesca se requiere lo siguiente:*<br><br>**I,** *Concesión, para:*<br><br>**Inciso b)** *Acuacultura comercial*<br><br>**II,** Permiso, para:<br><br>**Inciso g)** *Acuacultura de fomento*<br><br>**III,** *Autorización, para:*<br><br>**Inciso d)** *Recolectar del medio natural reproductores, larvas, postlarvas, crías, huevos, semillas, alevines o en cualquier otro estadio, y*<br><br>**Inciso e)** *Acuacultura didáctica.* | | |

| | | |
|---|---|---|
| **Artículos 22.-** *la Secretaría podrá inscribir en el Registro Nacional de Pesca a los acuicultores que no requieran concesión, permiso o Autorización.* | Al **proyecto** le aplica el Artículo, incisos y, fracciones anteriores, porque se trata de una actividad acuícola con fines comerciales. | Por el hecho de presentar a la autoridad correspondiente (SEMARNAT) la Manifestación de Impacto Ambiental, el promovente está cumpliendo con este apartado.<br><br>El proyecto se vincula por la obligatoriedad de obtener la autorización correspondiente para realizar las obras descritas en esta manifestación de impacto ambiental.<br><br>Como ya se mencionó anteriormente, la promovente una vez autorizado el proyecto en materia ambiental procederá a tramitar el Registro Nacional de Pesca para la unidad de producción acuícola. |
| **Art. 30°.-** *Las actividades pesqueras se clasifican en:*<br><br>**II.-** *Cultivo o acuacultura con fines* | | |
| **Artículo 31°.-** *Para realizar las actividades de pesca se requiere lo siguiente:*<br><br>**I,** *Concesión, para:*<br><br>**Inciso b)** *Acuacultura comercial*<br><br>**II,** Permiso, para:<br><br>**Inciso g)** *Acuacultura de fomento*<br><br>**III,** *Autorización, para:*<br><br>**Inciso d)** *Recolectar del medio natural reproductores, larvas, postlarvas, crías, huevos, semillas, alevines o en cualquier otro estadio, y*<br><br>**Inciso e)** *Acuacultura didáctica.* | | |

| | | |
|---|---|---|
| **Artículos 22.-** *la Secretaría podrá inscribir en el Registro Nacional de Pesca a los acuicultores que no requieran concesión, permiso o Autorización.* | Al **proyecto** le aplica el Artículo, incisos y, fracciones anteriores, porque se trata de una actividad acuícola con fines comerciales. | Por el hecho de presentar a la autoridad correspondiente (SEMARNAT) la Manifestación de Impacto Ambiental, el promovente está cumpliendo con este apartado.<br><br>El proyecto se vincula por la obligatoriedad de obtener la autorización correspondiente para realizar las obras descritas en esta manifestación de impacto ambiental.<br><br>Como ya se mencionó anteriormente, la promovente una vez autorizado el proyecto en materia ambiental procederá a tramitar el Registro Nacional de Pesca para la unidad de producción acuícola. |
| **Art. 30°.-** *Las actividades pesqueras se clasifican en:*<br><br>**II.-** *Cultivo o acuacultura con fines* | | |
| **Artículo 31°.-** *Para realizar las actividades de pesca se requiere lo siguiente:*<br><br>**I,** *Concesión, para:*<br><br>**Inciso b)** *Acuacultura comercial*<br><br>**II,** Permiso, para:<br><br>**Inciso g)** *Acuacultura de fomento*<br><br>**III,** *Autorización, para:*<br><br>**Inciso d)** *Recolectar del medio natural reproductores, larvas, postlarvas, crías, huevos, semillas, alevines o en cualquier otro estadio, y*<br><br>**Inciso e)** *Acuacultura didáctica.* | | |

| | | |
|---|---|---|
| **Artículos 22.-** *la Secretaría podrá inscribir en el Registro Nacional de Pesca a los acuicultores que no requieran concesión, permiso o Autorización.* | Al **proyecto** le aplica el Artículo, incisos y, fracciones anteriores, porque se trata de una actividad acuícola con fines comerciales. | Por el hecho de presentar a la autoridad correspondiente (SEMARNAT) la Manifestación de Impacto Ambiental, el promovente está cumpliendo con este apartado.<br><br>El proyecto se vincula por la obligatoriedad de obtener la autorización correspondiente para realizar las obras descritas en esta manifestación de impacto ambiental.<br><br>Como ya se mencionó anteriormente, la promovente una vez autorizado el proyecto en materia ambiental procederá a tramitar el Registro Nacional de Pesca para la unidad de producción acuícola. |
| **Art. 30°.-** *Las actividades pesqueras se clasifican en:*<br><br>**II.-** *Cultivo o acuacultura con fines* | | |
| **Artículo 31°.-** *Para realizar las actividades de pesca se requiere lo siguiente:*<br><br>**I,** *Concesión, para:*<br><br>**Inciso b)** *Acuacultura comercial*<br><br>**II,** Permiso, para:<br><br>**Inciso g)** *Acuacultura de fomento*<br><br>**III,** *Autorización, para:*<br><br>**Inciso d)** *Recolectar del medio natural reproductores, larvas, postlarvas, crías, huevos, semillas, alevines o en cualquier otro estadio, y*<br><br>**Inciso e)** *Acuacultura didáctica.* | | |

| | | |
|---|---|---|
| **Artículos 22.-** *la Secretaría podrá inscribir en el Registro Nacional de Pesca a los acuicultores que no requieran concesión, permiso o Autorización.* | Al **proyecto** le aplica el Artículo, incisos y, fracciones anteriores, porque se trata de una actividad acuícola con fines comerciales. | Por el hecho de presentar a la autoridad correspondiente (SEMARNAT) la Manifestación de Impacto Ambiental, el promovente está cumpliendo con este apartado.<br><br>El proyecto se vincula por la obligatoriedad de obtener la autorización correspondiente para realizar las obras descritas en esta manifestación de impacto ambiental.<br><br>Como ya se mencionó anteriormente, la promovente una vez autorizado el proyecto en materia ambiental procederá a tramitar el Registro Nacional de Pesca para la unidad de producción acuícola. |
| **Art. 30°.-** *Las actividades pesqueras se clasifican en:*<br><br>**II.-** *Cultivo o acuacultura con fines* | | |
| **Artículo 31°.-** *Para realizar las actividades de pesca se requiere lo siguiente:*<br><br>**I,** *Concesión, para:*<br><br>**Inciso b)** *Acuacultura comercial*<br><br>**II,** Permiso, para:<br><br>**Inciso g)** *Acuacultura de fomento*<br><br>**III,** *Autorización, para:*<br><br>**Inciso d)** *Recolectar del medio natural reproductores, larvas, postlarvas, crías, huevos, semillas, alevines o en cualquier otro estadio, y*<br><br>**Inciso e)** *Acuacultura didáctica.* | | |

| | | |
|---|---|---|
| **Artículos 22.-** *la Secretaría podrá inscribir en el Registro Nacional de Pesca a los acuicultores que no requieran concesión, permiso o Autorización.* | Al **proyecto** le aplica el Artículo, incisos y, fracciones anteriores, porque se trata de una actividad acuícola con fines comerciales. | Por el hecho de presentar a la autoridad correspondiente (SEMARNAT) la Manifestación de Impacto Ambiental, el promovente está cumpliendo con este apartado.<br><br>El proyecto se vincula por la obligatoriedad de obtener la autorización correspondiente para realizar las obras descritas en esta manifestación de impacto ambiental.<br><br>Como ya se mencionó anteriormente, la promovente una vez autorizado el proyecto en materia ambiental procederá a tramitar el Registro Nacional de Pesca para la unidad de producción acuícola. |
| **Art. 30°.-** *Las actividades pesqueras se clasifican en:*<br><br>**II.-** *Cultivo o acuacultura con fines* | | |
| **Artículo 31°.-** *Para realizar las actividades de pesca se requiere lo siguiente:*<br><br>**I,** *Concesión, para:*<br><br>**Inciso b)** *Acuacultura comercial*<br><br>**II,** Permiso, para:<br><br>**Inciso g)** *Acuacultura de fomento*<br><br>**III,** *Autorización, para:*<br><br>**Inciso d)** *Recolectar del medio natural reproductores, larvas, postlarvas, crías, huevos, semillas, alevines o en cualquier otro estadio, y*<br><br>**Inciso e)** *Acuacultura didáctica.* | | |

| | | |
|---|---|---|
| **Artículos 22.-** *la Secretaría podrá inscribir en el Registro Nacional de Pesca a los acuicultores que no requieran concesión, permiso o Autorización.* | Al **proyecto** le aplica el Artículo, incisos y, fracciones anteriores, porque se trata de una actividad acuícola con fines comerciales. | Por el hecho de presentar a la autoridad correspondiente (SEMARNAT) la Manifestación de Impacto Ambiental, el promovente está cumpliendo con este apartado.<br><br>El proyecto se vincula por la obligatoriedad de obtener la autorización correspondiente para realizar las obras descritas en esta manifestación de impacto ambiental.<br><br>Como ya se mencionó anteriormente, la promovente una vez autorizado el proyecto en materia ambiental procederá a tramitar el Registro Nacional de Pesca para la unidad de producción acuícola. |
| **Art. 30°.-** *Las actividades pesqueras se clasifican en:*<br><br>**II.-** *Cultivo o acuacultura con fines* | | |
| **Artículo 31°.-** *Para realizar las actividades de pesca se requiere lo siguiente:*<br><br>**I,** *Concesión, para:*<br><br>**Inciso b)** *Acuacultura comercial*<br><br>**II,** Permiso, para:<br><br>**Inciso g)** *Acuacultura de fomento*<br><br>**III,** *Autorización, para:*<br><br>**Inciso d)** *Recolectar del medio natural reproductores, larvas, postlarvas, crías, huevos, semillas, alevines o en cualquier otro estadio, y*<br><br>**Inciso e)** *Acuacultura didáctica.* | | |

| | | |
|---|---|---|
| **Artículos 22.-** *la Secretaría podrá inscribir en el Registro Nacional de Pesca a los acuicultores que no requieran concesión, permiso o Autorización.* | Al **proyecto** le aplica el Artículo, incisos y, fracciones anteriores, porque se trata de una actividad acuícola con fines comerciales. | Por el hecho de presentar a la autoridad correspondiente (SEMARNAT) la Manifestación de Impacto Ambiental, el promovente está cumpliendo con este apartado.<br><br>El proyecto se vincula por la obligatoriedad de obtener la autorización correspondiente para realizar las obras descritas en esta manifestación de impacto ambiental.<br><br>Como ya se mencionó anteriormente, la promovente una vez autorizado el proyecto en materia ambiental procederá a tramitar el Registro Nacional de Pesca para la unidad de producción acuícola. |
| **Art. 30°.-** *Las actividades pesqueras se clasifican en:*<br><br>**II.-** *Cultivo o acuacultura con fines* | | |
| **Artículo 31°.-** *Para realizar las actividades de pesca se requiere lo siguiente:*<br><br>**I,** *Concesión, para:*<br><br>**Inciso b)** *Acuacultura comercial*<br><br>**II,** Permiso, para:<br><br>**Inciso g)** *Acuacultura de fomento*<br><br>**III,** *Autorización, para:*<br><br>**Inciso d)** *Recolectar del medio natural reproductores, larvas, postlarvas, crías, huevos, semillas, alevines o en cualquier otro estadio, y*<br><br>**Inciso e)** *Acuacultura didáctica.* | | |

| | | |
|---|---|---|
| **Artículos 22.-** *la Secretaría podrá inscribir en el Registro Nacional de Pesca a los acuicultores que no requieran concesión, permiso o Autorización.* | Al **proyecto** le aplica el Artículo, incisos y, fracciones anteriores, porque se trata de una actividad acuícola con fines comerciales. | Por el hecho de presentar a la autoridad correspondiente (SEMARNAT) la Manifestación de Impacto Ambiental, el promovente está cumpliendo con este apartado.<br><br>El proyecto se vincula por la obligatoriedad de obtener la autorización correspondiente para realizar las obras descritas en esta manifestación de impacto ambiental.<br><br>Como ya se mencionó anteriormente, la promovente una vez autorizado el proyecto en materia ambiental procederá a tramitar el Registro Nacional de Pesca para la unidad de producción acuícola. |
| **Art. 30°.-** *Las actividades pesqueras se clasifican en:*<br><br>**II.-** *Cultivo o acuacultura con fines* | | |
| **Artículo 31°.-** *Para realizar las actividades de pesca se requiere lo siguiente:*<br><br>**I,** *Concesión, para:*<br><br>**Inciso b)** *Acuacultura comercial*<br><br>**II,** Permiso, para:<br><br>**Inciso g)** *Acuacultura de fomento*<br><br>**III,** *Autorización, para:*<br><br>**Inciso d)** *Recolectar del medio natural reproductores, larvas, postlarvas, crías, huevos, semillas, alevines o en cualquier otro estadio, y*<br><br>**Inciso e)** *Acuacultura didáctica.* | | |

| | | |
|---|---|---|
| **Artículos 22.-** *la Secretaría podrá inscribir en el Registro Nacional de Pesca a los acuicultores que no requieran concesión, permiso o Autorización.* | Al **proyecto** le aplica el Artículo, incisos y, fracciones anteriores, porque se trata de una actividad acuícola con fines comerciales. | Por el hecho de presentar a la autoridad correspondiente (SEMARNAT) la Manifestación de Impacto Ambiental, el promovente está cumpliendo con este apartado.<br><br>El proyecto se vincula por la obligatoriedad de obtener la autorización correspondiente para realizar las obras descritas en esta manifestación de impacto ambiental.<br><br>Como ya se mencionó anteriormente, la promovente una vez autorizado el proyecto en materia ambiental procederá a tramitar el Registro Nacional de Pesca para la unidad de producción acuícola. |
| **Art. 30°.-** *Las actividades pesqueras se clasifican en:*<br><br>**II.-** *Cultivo o acuacultura con fines* | | |
| **Artículo 31°.-** *Para realizar las actividades de pesca se requiere lo siguiente:*<br><br>**I,** *Concesión, para:*<br><br>**Inciso b)** *Acuacultura comercial*<br><br>**II,** Permiso, para:<br><br>**Inciso g)** *Acuacultura de fomento*<br><br>**III,** *Autorización, para:*<br><br>**Inciso d)** *Recolectar del medio natural reproductores, larvas, postlarvas, crías, huevos, semillas, alevines o en cualquier otro estadio, y*<br><br>**Inciso e)** *Acuacultura didáctica.* | | |

| | | |
|---|---|---|
| **Artículos 22.-** *la Secretaría podrá inscribir en el Registro Nacional de Pesca a los acuicultores que no requieran concesión, permiso o Autorización.* | Al **proyecto** le aplica el Artículo, incisos y, fracciones anteriores, porque se trata de una actividad acuícola con fines comerciales. | Por el hecho de presentar a la autoridad correspondiente (SEMARNAT) la Manifestación de Impacto Ambiental, el promovente está cumpliendo con este apartado.<br><br>El proyecto se vincula por la obligatoriedad de obtener la autorización correspondiente para realizar las obras descritas en esta manifestación de impacto ambiental.<br><br>Como ya se mencionó anteriormente, la promovente una vez autorizado el proyecto en materia ambiental procederá a tramitar el Registro Nacional de Pesca para la unidad de producción acuícola. |
| **Art. 30°.-** *Las actividades pesqueras se clasifican en:*<br><br>**II.-** *Cultivo o acuacultura con fines* | | |
| **Artículo 31°.-** *Para realizar las actividades de pesca se requiere lo siguiente:*<br><br>**I,** *Concesión, para:*<br><br>**Inciso b)** *Acuacultura comercial*<br><br>**II,** Permiso, para:<br><br>**Inciso g)** *Acuacultura de fomento*<br><br>**III,** *Autorización, para:*<br><br>**Inciso d)** *Recolectar del medio natural reproductores, larvas, postlarvas, crías, huevos, semillas, alevines o en cualquier otro estadio, y*<br><br>**Inciso e)** *Acuacultura didáctica.* | | |

| | | |
|---|---|---|
| **Artículos 22.-** *la Secretaría podrá inscribir en el Registro Nacional de Pesca a los acuicultores que no requieran concesión, permiso o Autorización.* | Al **proyecto** le aplica el Artículo, incisos y, fracciones anteriores, porque se trata de una actividad acuícola con fines comerciales. | Por el hecho de presentar a la autoridad correspondiente (SEMARNAT) la Manifestación de Impacto Ambiental, el promovente está cumpliendo con este apartado.<br><br>El proyecto se vincula por la obligatoriedad de obtener la autorización correspondiente para realizar las obras descritas en esta manifestación de impacto ambiental.<br><br>Como ya se mencionó anteriormente, la promovente una vez autorizado el proyecto en materia ambiental procederá a tramitar el Registro Nacional de Pesca para la unidad de producción acuícola. |
| **Art. 30°.-** *Las actividades pesqueras se clasifican en:*<br><br>**II.-** *Cultivo o acuacultura con fines* | | |
| **Artículo 31°.-** *Para realizar las actividades de pesca se requiere lo siguiente:*<br><br>**I,** *Concesión, para:*<br><br>**Inciso b)** *Acuacultura comercial*<br><br>**II,** Permiso, para:<br><br>**Inciso g)** *Acuacultura de fomento*<br><br>**III,** *Autorización, para:*<br><br>**Inciso d)** *Recolectar del medio natural reproductores, larvas, postlarvas, crías, huevos, semillas, alevines o en cualquier otro estadio, y*<br><br>**Inciso e)** *Acuacultura didáctica.* | | |

| | | |
|---|---|---|
| **Artículos 22.-** *la Secretaría podrá inscribir en el Registro Nacional de Pesca a los acuicultores que no requieran concesión, permiso o Autorización.* | Al **proyecto** le aplica el Artículo, incisos y, fracciones anteriores, porque se trata de una actividad acuícola con fines comerciales. | Por el hecho de presentar a la autoridad correspondiente (SEMARNAT) la Manifestación de Impacto Ambiental, el promovente está cumpliendo con este apartado.<br><br>El proyecto se vincula por la obligatoriedad de obtener la autorización correspondiente para realizar las obras descritas en esta manifestación de impacto ambiental.<br><br>Como ya se mencionó anteriormente, la promovente una vez autorizado el proyecto en materia ambiental procederá a tramitar el Registro Nacional de Pesca para la unidad de producción acuícola. |
| **Art. 30°.-** *Las actividades pesqueras se clasifican en:*<br><br>**II.-** *Cultivo o acuacultura con fines* | | |
| **Artículo 31°.-** *Para realizar las actividades de pesca se requiere lo siguiente:*<br><br>**I,** *Concesión, para:*<br><br>**Inciso b)** *Acuacultura comercial*<br><br>**II,** Permiso, para:<br><br>**Inciso g)** *Acuacultura de fomento*<br><br>**III,** *Autorización, para:*<br><br>**Inciso d)** *Recolectar del medio natural reproductores, larvas, postlarvas, crías, huevos, semillas, alevines o en cualquier otro estadio, y*<br><br>**Inciso e)** *Acuacultura didáctica.* | | |

| | | |
|---|---|---|
| **Artículos 22.-** *la Secretaría podrá inscribir en el Registro Nacional de Pesca a los acuicultores que no requieran concesión, permiso o Autorización.* | Al **proyecto** le aplica el Artículo, incisos y, fracciones anteriores, porque se trata de una actividad acuícola con fines comerciales. | Por el hecho de presentar a la autoridad correspondiente (SEMARNAT) la Manifestación de Impacto Ambiental, el promovente está cumpliendo con este apartado.<br><br>El proyecto se vincula por la obligatoriedad de obtener la autorización correspondiente para realizar las obras descritas en esta manifestación de impacto ambiental.<br><br>Como ya se mencionó anteriormente, la promovente una vez autorizado el proyecto en materia ambiental procederá a tramitar el Registro Nacional de Pesca para la unidad de producción acuícola. |
| **Art. 30°.-** *Las actividades pesqueras se clasifican en:*<br><br>**II.-** *Cultivo o acuacultura con fines* | | |
| **Artículo 31°.-** *Para realizar las actividades de pesca se requiere lo siguiente:*<br><br>**I,** *Concesión, para:*<br><br>**Inciso b)** *Acuacultura comercial*<br><br>**II,** Permiso, para:<br><br>**Inciso g)** *Acuacultura de fomento*<br><br>**III,** *Autorización, para:*<br><br>**Inciso d)** *Recolectar del medio natural reproductores, larvas, postlarvas, crías, huevos, semillas, alevines o en cualquier otro estadio, y*<br><br>**Inciso e)** *Acuacultura didáctica.* | | |

| | | |
|---|---|---|
| **Artículos 22.-** *la Secretaría podrá inscribir en el Registro Nacional de Pesca a los acuicultores que no requieran concesión, permiso o Autorización.* | Al **proyecto** le aplica el Artículo, incisos y, fracciones anteriores, porque se trata de una actividad acuícola con fines comerciales. | Por el hecho de presentar a la autoridad correspondiente (SEMARNAT) la Manifestación de Impacto Ambiental, el promovente está cumpliendo con este apartado.<br><br>El proyecto se vincula por la obligatoriedad de obtener la autorización correspondiente para realizar las obras descritas en esta manifestación de impacto ambiental.<br><br>Como ya se mencionó anteriormente, la promovente una vez autorizado el proyecto en materia ambiental procederá a tramitar el Registro Nacional de Pesca para la unidad de producción acuícola. |
| **Art. 30°.-** *Las actividades pesqueras se clasifican en:*<br><br>**II.-** *Cultivo o acuacultura con fines* | | |
| **Artículo 31°.-** *Para realizar las actividades de pesca se requiere lo siguiente:*<br><br>**I,** *Concesión, para:*<br><br>**Inciso b)** *Acuacultura comercial*<br><br>**II,** Permiso, para:<br><br>**Inciso g)** *Acuacultura de fomento*<br><br>**III,** *Autorización, para:*<br><br>**Inciso d)** *Recolectar del medio natural reproductores, larvas, postlarvas, crías, huevos, semillas, alevines o en cualquier otro estadio, y*<br><br>**Inciso e)** *Acuacultura didáctica.* | | |

| | | |
|---|---|---|
| **Artículos 22.-** *la Secretaría podrá inscribir en el Registro Nacional de Pesca a los acuicultores que no requieran concesión, permiso o Autorización.* | Al **proyecto** le aplica el Artículo, incisos y, fracciones anteriores, porque se trata de una actividad acuícola con fines comerciales. | Por el hecho de presentar a la autoridad correspondiente (SEMARNAT) la Manifestación de Impacto Ambiental, el promovente está cumpliendo con este apartado.<br><br>El proyecto se vincula por la obligatoriedad de obtener la autorización correspondiente para realizar las obras descritas en esta manifestación de impacto ambiental.<br><br>Como ya se mencionó anteriormente, la promovente una vez autorizado el proyecto en materia ambiental procederá a tramitar el Registro Nacional de Pesca para la unidad de producción acuícola. |
| **Art. 30°.-** *Las actividades pesqueras se clasifican en:*<br><br>**II.-** *Cultivo o acuacultura con fines* | | |
| **Artículo 31°.-** *Para realizar las actividades de pesca se requiere lo siguiente:*<br><br>**I,** *Concesión, para:*<br><br>**Inciso b)** *Acuacultura comercial*<br><br>**II,** Permiso, para:<br><br>**Inciso g)** *Acuacultura de fomento*<br><br>**III,** *Autorización, para:*<br><br>**Inciso d)** *Recolectar del medio natural reproductores, larvas, postlarvas, crías, huevos, semillas, alevines o en cualquier otro estadio, y*<br><br>**Inciso e)** *Acuacultura didáctica.* | | |

| | | |
|---|---|---|
| **Artículos 22.-** *la Secretaría podrá inscribir en el Registro Nacional de Pesca a los acuicultores que no requieran concesión, permiso o Autorización.* | Al **proyecto** le aplica el Artículo, incisos y, fracciones anteriores, porque se trata de una actividad acuícola con fines comerciales. | Por el hecho de presentar a la autoridad correspondiente (SEMARNAT) la Manifestación de Impacto Ambiental, el promovente está cumpliendo con este apartado.<br><br>El proyecto se vincula por la obligatoriedad de obtener la autorización correspondiente para realizar las obras descritas en esta manifestación de impacto ambiental.<br><br>Como ya se mencionó anteriormente, la promovente una vez autorizado el proyecto en materia ambiental procederá a tramitar el Registro Nacional de Pesca para la unidad de producción acuícola. |
| **Art. 30°.-** *Las actividades pesqueras se clasifican en:*<br><br>**II.-** *Cultivo o acuacultura con fines* | | |
| **Artículo 31°.-** *Para realizar las actividades de pesca se requiere lo siguiente:*<br><br>**I,** *Concesión, para:*<br><br>**Inciso b)** *Acuacultura comercial*<br><br>**II,** Permiso, para:<br><br>**Inciso g)** *Acuacultura de fomento*<br><br>**III,** *Autorización, para:*<br><br>**Inciso d)** *Recolectar del medio natural reproductores, larvas, postlarvas, crías, huevos, semillas, alevines o en cualquier otro estadio, y*<br><br>**Inciso e)** *Acuacultura didáctica.* | | |

| | | |
|---|---|---|
| **Artículos 22.-** *la Secretaría podrá inscribir en el Registro Nacional de Pesca a los acuicultores que no requieran concesión, permiso o Autorización.* | Al **proyecto** le aplica el Artículo, incisos y, fracciones anteriores, porque se trata de una actividad acuícola con fines comerciales. | Por el hecho de presentar a la autoridad correspondiente (SEMARNAT) la Manifestación de Impacto Ambiental, el promovente está cumpliendo con este apartado.<br><br>El proyecto se vincula por la obligatoriedad de obtener la autorización correspondiente para realizar las obras descritas en esta manifestación de impacto ambiental.<br><br>Como ya se mencionó anteriormente, la promovente una vez autorizado el proyecto en materia ambiental procederá a tramitar el Registro Nacional de Pesca para la unidad de producción acuícola. |
| **Art. 30°.-** *Las actividades pesqueras se clasifican en:*<br><br>**II.-** *Cultivo o acuacultura con fines* | | |
| **Artículo 31°.-** *Para realizar las actividades de pesca se requiere lo siguiente:*<br><br>**I,** *Concesión, para:*<br><br>**Inciso b)** *Acuacultura comercial*<br><br>**II,** Permiso, para:<br><br>**Inciso g)** *Acuacultura de fomento*<br><br>**III,** *Autorización, para:*<br><br>**Inciso d)** *Recolectar del medio natural reproductores, larvas, postlarvas, crías, huevos, semillas, alevines o en cualquier otro estadio, y*<br><br>**Inciso e)** *Acuacultura didáctica.* | | |

| | | |
|---|---|---|
| **Artículos 22.-** *la Secretaría podrá inscribir en el Registro Nacional de Pesca a los acuicultores que no requieran concesión, permiso o Autorización.* | Al **proyecto** le aplica el Artículo, incisos y, fracciones anteriores, porque se trata de una actividad acuícola con fines comerciales. | Por el hecho de presentar a la autoridad correspondiente (SEMARNAT) la Manifestación de Impacto Ambiental, el promovente está cumpliendo con este apartado.<br><br>El proyecto se vincula por la obligatoriedad de obtener la autorización correspondiente para realizar las obras descritas en esta manifestación de impacto ambiental.<br><br>Como ya se mencionó anteriormente, la promovente una vez autorizado el proyecto en materia ambiental procederá a tramitar el Registro Nacional de Pesca para la unidad de producción acuícola. |
| **Art. 30°.-** *Las actividades pesqueras se clasifican en:*<br><br>**II.-** *Cultivo o acuacultura con fines* | | |
| **Artículo 31°.-** *Para realizar las actividades de pesca se requiere lo siguiente:*<br><br>**I,** *Concesión, para:*<br><br>**Inciso b)** *Acuacultura comercial*<br><br>**II,** Permiso, para:<br><br>**Inciso g)** *Acuacultura de fomento*<br><br>**III,** *Autorización, para:*<br><br>**Inciso d)** *Recolectar del medio natural reproductores, larvas, postlarvas, crías, huevos, semillas, alevines o en cualquier otro estadio, y*<br><br>**Inciso e)** *Acuacultura didáctica.* | | |

| | | |
|---|---|---|
| **Artículos 22.-** *la Secretaría podrá inscribir en el Registro Nacional de Pesca a los acuicultores que no requieran concesión, permiso o Autorización.* | Al **proyecto** le aplica el Artículo, incisos y, fracciones anteriores, porque se trata de una actividad acuícola con fines comerciales. | Por el hecho de presentar a la autoridad correspondiente (SEMARNAT) la Manifestación de Impacto Ambiental, el promovente está cumpliendo con este apartado.<br><br>El proyecto se vincula por la obligatoriedad de obtener la autorización correspondiente para realizar las obras descritas en esta manifestación de impacto ambiental.<br><br>Como ya se mencionó anteriormente, la promovente una vez autorizado el proyecto en materia ambiental procederá a tramitar el Registro Nacional de Pesca para la unidad de producción acuícola. |
| **Art. 30°.-** *Las actividades pesqueras se clasifican en:*<br><br>**II.-** *Cultivo o acuacultura con fines* | | |
| **Artículo 31°.-** *Para realizar las actividades de pesca se requiere lo siguiente:*<br><br>**I,** *Concesión, para:*<br><br>**Inciso b)** *Acuacultura comercial*<br><br>**II,** Permiso, para:<br><br>**Inciso g)** *Acuacultura de fomento*<br><br>**III,** *Autorización, para:*<br><br>**Inciso d)** *Recolectar del medio natural reproductores, larvas, postlarvas, crías, huevos, semillas, alevines o en cualquier otro estadio, y*<br><br>**Inciso e)** *Acuacultura didáctica.* | | |

| | | |
|---|---|---|
| **Artículos 22.-** *la Secretaría podrá inscribir en el Registro Nacional de Pesca a los acuicultores que no requieran concesión, permiso o Autorización.* | Al **proyecto** le aplica el Artículo, incisos y, fracciones anteriores, porque se trata de una actividad acuícola con fines comerciales. | Por el hecho de presentar a la autoridad correspondiente (SEMARNAT) la Manifestación de Impacto Ambiental, el promovente está cumpliendo con este apartado.<br><br>El proyecto se vincula por la obligatoriedad de obtener la autorización correspondiente para realizar las obras descritas en esta manifestación de impacto ambiental.<br><br>Como ya se mencionó anteriormente, la promovente una vez autorizado el proyecto en materia ambiental procederá a tramitar el Registro Nacional de Pesca para la unidad de producción acuícola. |
| **Art. 30°.-** *Las actividades pesqueras se clasifican en:*<br><br>**II.-** *Cultivo o acuacultura con fines* | | |
| **Artículo 31°.-** *Para realizar las actividades de pesca se requiere lo siguiente:*<br><br>**I,** *Concesión, para:*<br><br>**Inciso b)** *Acuacultura comercial*<br><br>**II,** Permiso, para:<br><br>**Inciso g)** *Acuacultura de fomento*<br><br>**III,** *Autorización, para:*<br><br>**Inciso d)** *Recolectar del medio natural reproductores, larvas, postlarvas, crías, huevos, semillas, alevines o en cualquier otro estadio, y*<br><br>**Inciso e)** *Acuacultura didáctica.* | | |

| | | |
|---|---|---|
| **Artículos 22.-** *la Secretaría podrá inscribir en el Registro Nacional de Pesca a los acuicultores que no requieran concesión, permiso o Autorización.* | Al **proyecto** le aplica el Artículo, incisos y, fracciones anteriores, porque se trata de una actividad acuícola con fines comerciales. | Por el hecho de presentar a la autoridad correspondiente (SEMARNAT) la Manifestación de Impacto Ambiental, el promovente está cumpliendo con este apartado.<br><br>El proyecto se vincula por la obligatoriedad de obtener la autorización correspondiente para realizar las obras descritas en esta manifestación de impacto ambiental.<br><br>Como ya se mencionó anteriormente, la promovente una vez autorizado el proyecto en materia ambiental procederá a tramitar el Registro Nacional de Pesca para la unidad de producción acuícola. |
| **Art. 30°.-** *Las actividades pesqueras se clasifican en:*<br><br>**II.-** *Cultivo o acuacultura con fines* | | |
| **Artículo 31°.-** *Para realizar las actividades de pesca se requiere lo siguiente:*<br><br>**I,** *Concesión, para:*<br><br>**Inciso b)** *Acuacultura comercial*<br><br>**II,** Permiso, para:<br><br>**Inciso g)** *Acuacultura de fomento*<br><br>**III,** *Autorización, para:*<br><br>**Inciso d)** *Recolectar del medio natural reproductores, larvas, postlarvas, crías, huevos, semillas, alevines o en cualquier otro estadio, y*<br><br>**Inciso e)** *Acuacultura didáctica.* | | |

| | | |
|---|---|---|
| **Artículos 22.-** *la Secretaría podrá inscribir en el Registro Nacional de Pesca a los acuicultores que no requieran concesión, permiso o Autorización.* | Al **proyecto** le aplica el Artículo, incisos y, fracciones anteriores, porque se trata de una actividad acuícola con fines comerciales. | Por el hecho de presentar a la autoridad correspondiente (SEMARNAT) la Manifestación de Impacto Ambiental, el promovente está cumpliendo con este apartado.<br><br>El proyecto se vincula por la obligatoriedad de obtener la autorización correspondiente para realizar las obras descritas en esta manifestación de impacto ambiental.<br><br>Como ya se mencionó anteriormente, la promovente una vez autorizado el proyecto en materia ambiental procederá a tramitar el Registro Nacional de Pesca para la unidad de producción acuícola. |
| **Art. 30°.-** *Las actividades pesqueras se clasifican en:*<br><br>**II.-** *Cultivo o acuacultura con fines* | | |
| **Artículo 31°.-** *Para realizar las actividades de pesca se requiere lo siguiente:*<br><br>**I,** *Concesión, para:*<br><br>**Inciso b)** *Acuacultura comercial*<br><br>**II,** Permiso, para:<br><br>**Inciso g)** *Acuacultura de fomento*<br><br>**III,** *Autorización, para:*<br><br>**Inciso d)** *Recolectar del medio natural reproductores, larvas, postlarvas, crías, huevos, semillas, alevines o en cualquier otro estadio, y*<br><br>**Inciso e)** *Acuacultura didáctica.* | | |

| | | |
|---|---|---|
| **Artículos 22.-** *la Secretaría podrá inscribir en el Registro Nacional de Pesca a los acuicultores que no requieran concesión, permiso o Autorización.* | Al **proyecto** le aplica el Artículo, incisos y, fracciones anteriores, porque se trata de una actividad acuícola con fines comerciales. | Por el hecho de presentar a la autoridad correspondiente (SEMARNAT) la Manifestación de Impacto Ambiental, el promovente está cumpliendo con este apartado.<br><br>El proyecto se vincula por la obligatoriedad de obtener la autorización correspondiente para realizar las obras descritas en esta manifestación de impacto ambiental.<br><br>Como ya se mencionó anteriormente, la promovente una vez autorizado el proyecto en materia ambiental procederá a tramitar el Registro Nacional de Pesca para la unidad de producción acuícola. |
| **Art. 30°.-** *Las actividades pesqueras se clasifican en:*<br><br>**II.-** *Cultivo o acuacultura con fines* | | |
| **Artículo 31°.-** *Para realizar las actividades de pesca se requiere lo siguiente:*<br><br>**I,** *Concesión, para:*<br><br>**Inciso b)** *Acuacultura comercial*<br><br>**II,** Permiso, para:<br><br>**Inciso g)** *Acuacultura de fomento*<br><br>**III,** *Autorización, para:*<br><br>**Inciso d)** *Recolectar del medio natural reproductores, larvas, postlarvas, crías, huevos, semillas, alevines o en cualquier otro estadio, y*<br><br>**Inciso e)** *Acuacultura didáctica.* | | |

| | | |
|---|---|---|
| **Artículos 22.-** *la Secretaría podrá inscribir en el Registro Nacional de Pesca a los acuicultores que no requieran concesión, permiso o Autorización.* | Al **proyecto** le aplica el Artículo, incisos y, fracciones anteriores, porque se trata de una actividad acuícola con fines comerciales. | Por el hecho de presentar a la autoridad correspondiente (SEMARNAT) la Manifestación de Impacto Ambiental, el promovente está cumpliendo con este apartado.<br><br>El proyecto se vincula por la obligatoriedad de obtener la autorización correspondiente para realizar las obras descritas en esta manifestación de impacto ambiental.<br><br>Como ya se mencionó anteriormente, la promovente una vez autorizado el proyecto en materia ambiental procederá a tramitar el Registro Nacional de Pesca para la unidad de producción acuícola. |
| **Art. 30°.-** *Las actividades pesqueras se clasifican en:*<br><br>**II.-** *Cultivo o acuacultura con fines* | | |
| **Artículo 31°.-** *Para realizar las actividades de pesca se requiere lo siguiente:*<br><br>**I,** *Concesión, para:*<br><br>**Inciso b)** *Acuacultura comercial*<br><br>**II,** Permiso, para:<br><br>**Inciso g)** *Acuacultura de fomento*<br><br>**III,** *Autorización, para:*<br><br>**Inciso d)** *Recolectar del medio natural reproductores, larvas, postlarvas, crías, huevos, semillas, alevines o en cualquier otro estadio, y*<br><br>**Inciso e)** *Acuacultura didáctica.* | | |

| | | |
|---|---|---|
| **Artículos 22.-** *la Secretaría podrá inscribir en el Registro Nacional de Pesca a los acuicultores que no requieran concesión, permiso o Autorización.* | Al **proyecto** le aplica el Artículo, incisos y, fracciones anteriores, porque se trata de una actividad acuícola con fines comerciales. | Por el hecho de presentar a la autoridad correspondiente (SEMARNAT) la Manifestación de Impacto Ambiental, el promovente está cumpliendo con este apartado.<br><br>El proyecto se vincula por la obligatoriedad de obtener la autorización correspondiente para realizar las obras descritas en esta manifestación de impacto ambiental.<br><br>Como ya se mencionó anteriormente, la promovente una vez autorizado el proyecto en materia ambiental procederá a tramitar el Registro Nacional de Pesca para la unidad de producción acuícola. |
| **Art. 30°.-** *Las actividades pesqueras se clasifican en:*<br><br>**II.-** *Cultivo o acuacultura con fines* | | |
| **Artículo 31°.-** *Para realizar las actividades de pesca se requiere lo siguiente:*<br><br>**I,** *Concesión, para:*<br><br>**Inciso b)** *Acuacultura comercial*<br><br>**II,** Permiso, para:<br><br>**Inciso g)** *Acuacultura de fomento*<br><br>**III,** *Autorización, para:*<br><br>**Inciso d)** *Recolectar del medio natural reproductores, larvas, postlarvas, crías, huevos, semillas, alevines o en cualquier otro estadio, y*<br><br>**Inciso e)** *Acuacultura didáctica.* | | |

| | | |
|---|---|---|
| **Artículos 22.-** *la Secretaría podrá inscribir en el Registro Nacional de Pesca a los acuicultores que no requieran concesión, permiso o Autorización.* | Al **proyecto** le aplica el Artículo, incisos y, fracciones anteriores, porque se trata de una actividad acuícola con fines comerciales. | Por el hecho de presentar a la autoridad correspondiente (SEMARNAT) la Manifestación de Impacto Ambiental, el promovente está cumpliendo con este apartado.<br><br>El proyecto se vincula por la obligatoriedad de obtener la autorización correspondiente para realizar las obras descritas en esta manifestación de impacto ambiental.<br><br>Como ya se mencionó anteriormente, la promovente una vez autorizado el proyecto en materia ambiental procederá a tramitar el Registro Nacional de Pesca para la unidad de producción acuícola. |
| **Art. 30°.-** *Las actividades pesqueras se clasifican en:*<br><br>**II.-** *Cultivo o acuacultura con fines* | | |
| **Artículo 31°.-** *Para realizar las actividades de pesca se requiere lo siguiente:*<br><br>**I,** *Concesión, para:*<br><br>**Inciso b)** *Acuacultura comercial*<br><br>**II,** Permiso, para:<br><br>**Inciso g)** *Acuacultura de fomento*<br><br>**III,** *Autorización, para:*<br><br>**Inciso d)** *Recolectar del medio natural reproductores, larvas, postlarvas, crías, huevos, semillas, alevines o en cualquier otro estadio, y*<br><br>**Inciso e)** *Acuacultura didáctica.* | | |

| | | |
|---|---|---|
| **Artículos 22.-** *la Secretaría podrá inscribir en el Registro Nacional de Pesca a los acuicultores que no requieran concesión, permiso o Autorización.* | Al **proyecto** le aplica el Artículo, incisos y, fracciones anteriores, porque se trata de una actividad acuícola con fines comerciales. | Por el hecho de presentar a la autoridad correspondiente (SEMARNAT) la Manifestación de Impacto Ambiental, el promovente está cumpliendo con este apartado.<br><br>El proyecto se vincula por la obligatoriedad de obtener la autorización correspondiente para realizar las obras descritas en esta manifestación de impacto ambiental.<br><br>Como ya se mencionó anteriormente, la promovente una vez autorizado el proyecto en materia ambiental procederá a tramitar el Registro Nacional de Pesca para la unidad de producción acuícola. |
| **Art. 30°.-** *Las actividades pesqueras se clasifican en:*<br><br>**II.-** *Cultivo o acuacultura con fines* | | |
| **Artículo 31°.-** *Para realizar las actividades de pesca se requiere lo siguiente:*<br><br>**I,** *Concesión, para:*<br><br>**Inciso b)** *Acuacultura comercial*<br><br>**II,** Permiso, para:<br><br>**Inciso g)** *Acuacultura de fomento*<br><br>**III,** *Autorización, para:*<br><br>**Inciso d)** *Recolectar del medio natural reproductores, larvas, postlarvas, crías, huevos, semillas, alevines o en cualquier otro estadio, y*<br><br>**Inciso e)** *Acuacultura didáctica.* | | |

| | | |
|---|---|---|
| **Artículos 22.-** *la Secretaría podrá inscribir en el Registro Nacional de Pesca a los acuicultores que no requieran concesión, permiso o Autorización.* | Al **proyecto** le aplica el Artículo, incisos y, fracciones anteriores, porque se trata de una actividad acuícola con fines comerciales. | Por el hecho de presentar a la autoridad correspondiente (SEMARNAT) la Manifestación de Impacto Ambiental, el promovente está cumpliendo con este apartado.<br><br>El proyecto se vincula por la obligatoriedad de obtener la autorización correspondiente para realizar las obras descritas en esta manifestación de impacto ambiental.<br><br>Como ya se mencionó anteriormente, la promovente una vez autorizado el proyecto en materia ambiental procederá a tramitar el Registro Nacional de Pesca para la unidad de producción acuícola. |
| **Art. 30°.-** *Las actividades pesqueras se clasifican en:*<br><br>**II.-** *Cultivo o acuacultura con fines* | | |
| **Artículo 31°.-** *Para realizar las actividades de pesca se requiere lo siguiente:*<br><br>**I,** *Concesión, para:*<br><br>**Inciso b)** *Acuacultura comercial*<br><br>**II,** Permiso, para:<br><br>**Inciso g)** *Acuacultura de fomento*<br><br>**III,** *Autorización, para:*<br><br>**Inciso d)** *Recolectar del medio natural reproductores, larvas, postlarvas, crías, huevos, semillas, alevines o en cualquier otro estadio, y*<br><br>**Inciso e)** *Acuacultura didáctica.* | | |

| | | |
|---|---|---|
| **Artículos 22.-** *la Secretaría podrá inscribir en el Registro Nacional de Pesca a los acuicultores que no requieran concesión, permiso o Autorización.* | Al **proyecto** le aplica el Artículo, incisos y, fracciones anteriores, porque se trata de una actividad acuícola con fines comerciales. | Por el hecho de presentar a la autoridad correspondiente (SEMARNAT) la Manifestación de Impacto Ambiental, el promovente está cumpliendo con este apartado.<br><br>El proyecto se vincula por la obligatoriedad de obtener la autorización correspondiente para realizar las obras descritas en esta manifestación de impacto ambiental.<br><br>Como ya se mencionó anteriormente, la promovente una vez autorizado el proyecto en materia ambiental procederá a tramitar el Registro Nacional de Pesca para la unidad de producción acuícola. |
| **Art. 30°.-** *Las actividades pesqueras se clasifican en:*<br><br>**II.-** *Cultivo o acuacultura con fines* | | |
| **Artículo 31°.-** *Para realizar las actividades de pesca se requiere lo siguiente:*<br><br>**I,** *Concesión, para:*<br><br>**Inciso b)** *Acuacultura comercial*<br><br>**II,** Permiso, para:<br><br>**Inciso g)** *Acuacultura de fomento*<br><br>**III,** *Autorización, para:*<br><br>**Inciso d)** *Recolectar del medio natural reproductores, larvas, postlarvas, crías, huevos, semillas, alevines o en cualquier otro estadio, y*<br><br>**Inciso e)** *Acuacultura didáctica.* | | |

| | | |
|---|---|---|
| **Artículos 22.-** *la Secretaría podrá inscribir en el Registro Nacional de Pesca a los acuicultores que no requieran concesión, permiso o Autorización.* | Al **proyecto** le aplica el Artículo, incisos y, fracciones anteriores, porque se trata de una actividad acuícola con fines comerciales. | Por el hecho de presentar a la autoridad correspondiente (SEMARNAT) la Manifestación de Impacto Ambiental, el promovente está cumpliendo con este apartado.<br><br>El proyecto se vincula por la obligatoriedad de obtener la autorización correspondiente para realizar las obras descritas en esta manifestación de impacto ambiental.<br><br>Como ya se mencionó anteriormente, la promovente una vez autorizado el proyecto en materia ambiental procederá a tramitar el Registro Nacional de Pesca para la unidad de producción acuícola. |
| **Art. 30°.-** *Las actividades pesqueras se clasifican en:*<br><br>**II.-** *Cultivo o acuacultura con fines* | | |
| **Artículo 31°.-** *Para realizar las actividades de pesca se requiere lo siguiente:*<br><br>**I,** *Concesión, para:*<br><br>**Inciso b)** *Acuacultura comercial*<br><br>**II,** Permiso, para:<br><br>**Inciso g)** *Acuacultura de fomento*<br><br>**III,** *Autorización, para:*<br><br>**Inciso d)** *Recolectar del medio natural reproductores, larvas, postlarvas, crías, huevos, semillas, alevines o en cualquier otro estadio, y*<br><br>**Inciso e)** *Acuacultura didáctica.* | | |

| | | |
|---|---|---|
| **Artículos 22.-** *la Secretaría podrá inscribir en el Registro Nacional de Pesca a los acuicultores que no requieran concesión, permiso o Autorización.* | Al **proyecto** le aplica el Artículo, incisos y, fracciones anteriores, porque se trata de una actividad acuícola con fines comerciales. | Por el hecho de presentar a la autoridad correspondiente (SEMARNAT) la Manifestación de Impacto Ambiental, el promovente está cumpliendo con este apartado.<br><br>El proyecto se vincula por la obligatoriedad de obtener la autorización correspondiente para realizar las obras descritas en esta manifestación de impacto ambiental.<br><br>Como ya se mencionó anteriormente, la promovente una vez autorizado el proyecto en materia ambiental procederá a tramitar el Registro Nacional de Pesca para la unidad de producción acuícola. |
| **Art. 30°.-** *Las actividades pesqueras se clasifican en:*<br><br>**II.-** *Cultivo o acuacultura con fines* | | |
| **Artículo 31°.-** *Para realizar las actividades de pesca se requiere lo siguiente:*<br><br>**I,** *Concesión, para:*<br><br>**Inciso b)** *Acuacultura comercial*<br><br>**II,** Permiso, para:<br><br>**Inciso g)** *Acuacultura de fomento*<br><br>**III,** *Autorización, para:*<br><br>**Inciso d)** *Recolectar del medio natural reproductores, larvas, postlarvas, crías, huevos, semillas, alevines o en cualquier otro estadio, y*<br><br>**Inciso e)** *Acuacultura didáctica.* | | |

| | | |
|---|---|---|
| **Artículos 22.-** *la Secretaría podrá inscribir en el Registro Nacional de Pesca a los acuicultores que no requieran concesión, permiso o Autorización.* | Al **proyecto** le aplica el Artículo, incisos y, fracciones anteriores, porque se trata de una actividad acuícola con fines comerciales. | Por el hecho de presentar a la autoridad correspondiente (SEMARNAT) la Manifestación de Impacto Ambiental, el promovente está cumpliendo con este apartado.<br><br>El proyecto se vincula por la obligatoriedad de obtener la autorización correspondiente para realizar las obras descritas en esta manifestación de impacto ambiental.<br><br>Como ya se mencionó anteriormente, la promovente una vez autorizado el proyecto en materia ambiental procederá a tramitar el Registro Nacional de Pesca para la unidad de producción acuícola. |
| **Art. 30°.-** *Las actividades pesqueras se clasifican en:*<br><br>**II.-** *Cultivo o acuacultura con fines* | | |
| **Artículo 31°.-** *Para realizar las actividades de pesca se requiere lo siguiente:*<br><br>**I,** *Concesión, para:*<br><br>**Inciso b)** *Acuacultura comercial*<br><br>**II,** Permiso, para:<br><br>**Inciso g)** *Acuacultura de fomento*<br><br>**III,** *Autorización, para:*<br><br>**Inciso d)** *Recolectar del medio natural reproductores, larvas, postlarvas, crías, huevos, semillas, alevines o en cualquier otro estadio, y*<br><br>**Inciso e)** *Acuacultura didáctica.* | | |

| | | |
|---|---|---|
| **Artículos 22.-** *la Secretaría podrá inscribir en el Registro Nacional de Pesca a los acuicultores que no requieran concesión, permiso o Autorización.* | Al **proyecto** le aplica el Artículo, incisos y, fracciones anteriores, porque se trata de una actividad acuícola con fines comerciales. | Por el hecho de presentar a la autoridad correspondiente (SEMARNAT) la Manifestación de Impacto Ambiental, el promovente está cumpliendo con este apartado.<br><br>El proyecto se vincula por la obligatoriedad de obtener la autorización correspondiente para realizar las obras descritas en esta manifestación de impacto ambiental.<br><br>Como ya se mencionó anteriormente, la promovente una vez autorizado el proyecto en materia ambiental procederá a tramitar el Registro Nacional de Pesca para la unidad de producción acuícola. |
| **Art. 30°.-** *Las actividades pesqueras se clasifican en:*<br><br>**II.-** *Cultivo o acuacultura con fines* | | |
| **Artículo 31°.-** *Para realizar las actividades de pesca se requiere lo siguiente:*<br><br>**I,** *Concesión, para:*<br><br>**Inciso b)** *Acuacultura comercial*<br><br>**II,** Permiso, para:<br><br>**Inciso g)** *Acuacultura de fomento*<br><br>**III,** *Autorización, para:*<br><br>**Inciso d)** *Recolectar del medio natural reproductores, larvas, postlarvas, crías, huevos, semillas, alevines o en cualquier otro estadio, y*<br><br>**Inciso e)** *Acuacultura didáctica.* | | |

| | | |
|---|---|---|
| **Artículos 22.-** *la Secretaría podrá inscribir en el Registro Nacional de Pesca a los acuicultores que no requieran concesión, permiso o Autorización.* | Al **proyecto** le aplica el Artículo, incisos y, fracciones anteriores, porque se trata de una actividad acuícola con fines comerciales. | Por el hecho de presentar a la autoridad correspondiente (SEMARNAT) la Manifestación de Impacto Ambiental, el promovente está cumpliendo con este apartado.<br><br>El proyecto se vincula por la obligatoriedad de obtener la autorización correspondiente para realizar las obras descritas en esta manifestación de impacto ambiental.<br><br>Como ya se mencionó anteriormente, la promovente una vez autorizado el proyecto en materia ambiental procederá a tramitar el Registro Nacional de Pesca para la unidad de producción acuícola. |
| **Art. 30°.-** *Las actividades pesqueras se clasifican en:*<br><br>**II.-** *Cultivo o acuacultura con fines* | | |
| **Artículo 31°.-** *Para realizar las actividades de pesca se requiere lo siguiente:*<br><br>**I,** *Concesión, para:*<br><br>**Inciso b)** *Acuacultura comercial*<br><br>**II,** Permiso, para:<br><br>**Inciso g)** *Acuacultura de fomento*<br><br>**III,** *Autorización, para:*<br><br>**Inciso d)** *Recolectar del medio natural reproductores, larvas, postlarvas, crías, huevos, semillas, alevines o en cualquier otro estadio, y*<br><br>**Inciso e)** *Acuacultura didáctica.* | | |

| | | |
|---|---|---|
| **Artículos 22.-** *la Secretaría podrá inscribir en el Registro Nacional de Pesca a los acuicultores que no requieran concesión, permiso o Autorización.* | Al **proyecto** le aplica el Artículo, incisos y, fracciones anteriores, porque se trata de una actividad acuícola con fines comerciales. | Por el hecho de presentar a la autoridad correspondiente (SEMARNAT) la Manifestación de Impacto Ambiental, el promovente está cumpliendo con este apartado.<br><br>El proyecto se vincula por la obligatoriedad de obtener la autorización correspondiente para realizar las obras descritas en esta manifestación de impacto ambiental.<br><br>Como ya se mencionó anteriormente, la promovente una vez autorizado el proyecto en materia ambiental procederá a tramitar el Registro Nacional de Pesca para la unidad de producción acuícola. |
| **Art. 30°.-** *Las actividades pesqueras se clasifican en:*<br><br>**II.-** *Cultivo o acuacultura con fines* | | |
| **Artículo 31°.-** *Para realizar las actividades de pesca se requiere lo siguiente:*<br><br>**I,** *Concesión, para:*<br><br>**Inciso b)** *Acuacultura comercial*<br><br>**II,** Permiso, para:<br><br>**Inciso g)** *Acuacultura de fomento*<br><br>**III,** *Autorización, para:*<br><br>**Inciso d)** *Recolectar del medio natural reproductores, larvas, postlarvas, crías, huevos, semillas, alevines o en cualquier otro estadio, y*<br><br>**Inciso e)** *Acuacultura didáctica.* | | |

| | | |
|---|---|---|
| **Artículos 22.-** *la Secretaría podrá inscribir en el Registro Nacional de Pesca a los acuicultores que no requieran concesión, permiso o Autorización.* | Al **proyecto** le aplica el Artículo, incisos y, fracciones anteriores, porque se trata de una actividad acuícola con fines comerciales. | Por el hecho de presentar a la autoridad correspondiente (SEMARNAT) la Manifestación de Impacto Ambiental, el promovente está cumpliendo con este apartado.<br><br>El proyecto se vincula por la obligatoriedad de obtener la autorización correspondiente para realizar las obras descritas en esta manifestación de impacto ambiental.<br><br>Como ya se mencionó anteriormente, la promovente una vez autorizado el proyecto en materia ambiental procederá a tramitar el Registro Nacional de Pesca para la unidad de producción acuícola. |
| **Art. 30°.-** *Las actividades pesqueras se clasifican en:*<br><br>**II.-** *Cultivo o acuacultura con fines* | | |
| **Artículo 31°.-** *Para realizar las actividades de pesca se requiere lo siguiente:*<br><br>**I,** *Concesión, para:*<br><br>**Inciso b)** *Acuacultura comercial*<br><br>**II,** Permiso, para:<br><br>**Inciso g)** *Acuacultura de fomento*<br><br>**III,** *Autorización, para:*<br><br>**Inciso d)** *Recolectar del medio natural reproductores, larvas, postlarvas, crías, huevos, semillas, alevines o en cualquier otro estadio, y*<br><br>**Inciso e)** *Acuacultura didáctica.* | | |

| | | |
|---|---|---|
| **Artículos 22.-** *la Secretaría podrá inscribir en el Registro Nacional de Pesca a los acuicultores que no requieran concesión, permiso o Autorización.* | Al **proyecto** le aplica el Artículo, incisos y, fracciones anteriores, porque se trata de una actividad acuícola con fines comerciales. | Por el hecho de presentar a la autoridad correspondiente (SEMARNAT) la Manifestación de Impacto Ambiental, el promovente está cumpliendo con este apartado.<br><br>El proyecto se vincula por la obligatoriedad de obtener la autorización correspondiente para realizar las obras descritas en esta manifestación de impacto ambiental.<br><br>Como ya se mencionó anteriormente, la promovente una vez autorizado el proyecto en materia ambiental procederá a tramitar el Registro Nacional de Pesca para la unidad de producción acuícola. |
| **Art. 30°.-** *Las actividades pesqueras se clasifican en:*<br><br>**II.-** *Cultivo o acuacultura con fines* | | |
| **Artículo 31°.-** *Para realizar las actividades de pesca se requiere lo siguiente:*<br><br>**I,** *Concesión, para:*<br><br>**Inciso b)** *Acuacultura comercial*<br><br>**II,** Permiso, para:<br><br>**Inciso g)** *Acuacultura de fomento*<br><br>**III,** *Autorización, para:*<br><br>**Inciso d)** *Recolectar del medio natural reproductores, larvas, postlarvas, crías, huevos, semillas, alevines o en cualquier otro estadio, y*<br><br>**Inciso e)** *Acuacultura didáctica.* | | |

| | | |
|---|---|---|
| **Artículos 22.-** *la Secretaría podrá inscribir en el Registro Nacional de Pesca a los acuicultores que no requieran concesión, permiso o Autorización.* | Al **proyecto** le aplica el Artículo, incisos y, fracciones anteriores, porque se trata de una actividad acuícola con fines comerciales. | Por el hecho de presentar a la autoridad correspondiente (SEMARNAT) la Manifestación de Impacto Ambiental, el promovente está cumpliendo con este apartado.<br><br>El proyecto se vincula por la obligatoriedad de obtener la autorización correspondiente para realizar las obras descritas en esta manifestación de impacto ambiental.<br><br>Como ya se mencionó anteriormente, la promovente una vez autorizado el proyecto en materia ambiental procederá a tramitar el Registro Nacional de Pesca para la unidad de producción acuícola. |
| **Art. 30°.-** *Las actividades pesqueras se clasifican en:*<br><br>**II.-** *Cultivo o acuacultura con fines* | | |
| **Artículo 31°.-** *Para realizar las actividades de pesca se requiere lo siguiente:*<br><br>**I,** *Concesión, para:*<br><br>**Inciso b)** *Acuacultura comercial*<br><br>**II,** Permiso, para:<br><br>**Inciso g)** *Acuacultura de fomento*<br><br>**III,** *Autorización, para:*<br><br>**Inciso d)** *Recolectar del medio natural reproductores, larvas, postlarvas, crías, huevos, semillas, alevines o en cualquier otro estadio, y*<br><br>**Inciso e)** *Acuacultura didáctica.* | | |

| | | |
|---|---|---|
| **Artículos 22.-** *la Secretaría podrá inscribir en el Registro Nacional de Pesca a los acuicultores que no requieran concesión, permiso o Autorización.* | Al **proyecto** le aplica el Artículo, incisos y, fracciones anteriores, porque se trata de una actividad acuícola con fines comerciales. | Por el hecho de presentar a la autoridad correspondiente (SEMARNAT) la Manifestación de Impacto Ambiental, el promovente está cumpliendo con este apartado.<br><br>El proyecto se vincula por la obligatoriedad de obtener la autorización correspondiente para realizar las obras descritas en esta manifestación de impacto ambiental.<br><br>Como ya se mencionó anteriormente, la promovente una vez autorizado el proyecto en materia ambiental procederá a tramitar el Registro Nacional de Pesca para la unidad de producción acuícola. |
| **Art. 30°.-** *Las actividades pesqueras se clasifican en:*<br><br>**II.-** *Cultivo o acuacultura con fines* | | |
| **Artículo 31°.-** *Para realizar las actividades de pesca se requiere lo siguiente:*<br><br>**I,** *Concesión, para:*<br><br>**Inciso b)** *Acuacultura comercial*<br><br>**II,** Permiso, para:<br><br>**Inciso g)** *Acuacultura de fomento*<br><br>**III,** *Autorización, para:*<br><br>**Inciso d)** *Recolectar del medio natural reproductores, larvas, postlarvas, crías, huevos, semillas, alevines o en cualquier otro estadio, y*<br><br>**Inciso e)** *Acuacultura didáctica.* | | |

| | | |
|---|---|---|
| **Artículos 22.-** *la Secretaría podrá inscribir en el Registro Nacional de Pesca a los acuicultores que no requieran concesión, permiso o Autorización.* | Al **proyecto** le aplica el Artículo, incisos y, fracciones anteriores, porque se trata de una actividad acuícola con fines comerciales. | Por el hecho de presentar a la autoridad correspondiente (SEMARNAT) la Manifestación de Impacto Ambiental, el promovente está cumpliendo con este apartado.<br><br>El proyecto se vincula por la obligatoriedad de obtener la autorización correspondiente para realizar las obras descritas en esta manifestación de impacto ambiental.<br><br>Como ya se mencionó anteriormente, la promovente una vez autorizado el proyecto en materia ambiental procederá a tramitar el Registro Nacional de Pesca para la unidad de producción acuícola. |
| **Art. 30°.-** *Las actividades pesqueras se clasifican en:*<br><br>**II.-** *Cultivo o acuacultura con fines* | | |
| **Artículo 31°.-** *Para realizar las actividades de pesca se requiere lo siguiente:*<br><br>**I,** *Concesión, para:*<br><br>**Inciso b)** *Acuacultura comercial*<br><br>**II,** Permiso, para:<br><br>**Inciso g)** *Acuacultura de fomento*<br><br>**III,** *Autorización, para:*<br><br>**Inciso d)** *Recolectar del medio natural reproductores, larvas, postlarvas, crías, huevos, semillas, alevines o en cualquier otro estadio, y*<br><br>**Inciso e)** *Acuacultura didáctica.* | | |

| | | |
|---|---|---|
| **Artículos 22.-** *la Secretaría podrá inscribir en el Registro Nacional de Pesca a los acuicultores que no requieran concesión, permiso o Autorización.* | Al **proyecto** le aplica el Artículo, incisos y, fracciones anteriores, porque se trata de una actividad acuícola con fines comerciales. | Por el hecho de presentar a la autoridad correspondiente (SEMARNAT) la Manifestación de Impacto Ambiental, el promovente está cumpliendo con este apartado.<br><br>El proyecto se vincula por la obligatoriedad de obtener la autorización correspondiente para realizar las obras descritas en esta manifestación de impacto ambiental.<br><br>Como ya se mencionó anteriormente, la promovente una vez autorizado el proyecto en materia ambiental procederá a tramitar el Registro Nacional de Pesca para la unidad de producción acuícola. |
| **Art. 30°.-** *Las actividades pesqueras se clasifican en:*<br><br>**II.-** *Cultivo o acuacultura con fines* | | |
| **Artículo 31°.-** *Para realizar las actividades de pesca se requiere lo siguiente:*<br><br>**I,** *Concesión, para:*<br><br>**Inciso b)** *Acuacultura comercial*<br><br>**II,** Permiso, para:<br><br>**Inciso g)** *Acuacultura de fomento*<br><br>**III,** *Autorización, para:*<br><br>**Inciso d)** *Recolectar del medio natural reproductores, larvas, postlarvas, crías, huevos, semillas, alevines o en cualquier otro estadio, y*<br><br>**Inciso e)** *Acuacultura didáctica.* | | |

| | | |
|---|---|---|
| **Artículos 22.-** *la Secretaría podrá inscribir en el Registro Nacional de Pesca a los acuicultores que no requieran concesión, permiso o Autorización.* | Al **proyecto** le aplica el Artículo, incisos y, fracciones anteriores, porque se trata de una actividad acuícola con fines comerciales. | Por el hecho de presentar a la autoridad correspondiente (SEMARNAT) la Manifestación de Impacto Ambiental, el promovente está cumpliendo con este apartado.<br><br>El proyecto se vincula por la obligatoriedad de obtener la autorización correspondiente para realizar las obras descritas en esta manifestación de impacto ambiental.<br><br>Como ya se mencionó anteriormente, la promovente una vez autorizado el proyecto en materia ambiental procederá a tramitar el Registro Nacional de Pesca para la unidad de producción acuícola. |
| **Art. 30°.-** *Las actividades pesqueras se clasifican en:*<br><br>**II.-** *Cultivo o acuacultura con fines* | | |
| **Artículo 31°.-** *Para realizar las actividades de pesca se requiere lo siguiente:*<br><br>**I,** *Concesión, para:*<br><br>**Inciso b)** *Acuacultura comercial*<br><br>**II,** Permiso, para:<br><br>**Inciso g)** *Acuacultura de fomento*<br><br>**III,** *Autorización, para:*<br><br>**Inciso d)** *Recolectar del medio natural reproductores, larvas, postlarvas, crías, huevos, semillas, alevines o en cualquier otro estadio, y*<br><br>**Inciso e)** *Acuacultura didáctica.* | | |

| | | |
|---|---|---|
| **Artículos 22.-** *la Secretaría podrá inscribir en el Registro Nacional de Pesca a los acuicultores que no requieran concesión, permiso o Autorización.* | Al **proyecto** le aplica el Artículo, incisos y, fracciones anteriores, porque se trata de una actividad acuícola con fines comerciales. | Por el hecho de presentar a la autoridad correspondiente (SEMARNAT) la Manifestación de Impacto Ambiental, el promovente está cumpliendo con este apartado.<br><br>El proyecto se vincula por la obligatoriedad de obtener la autorización correspondiente para realizar las obras descritas en esta manifestación de impacto ambiental.<br><br>Como ya se mencionó anteriormente, la promovente una vez autorizado el proyecto en materia ambiental procederá a tramitar el Registro Nacional de Pesca para la unidad de producción acuícola. |
| **Art. 30°.-** *Las actividades pesqueras se clasifican en:*<br><br>**II.-** *Cultivo o acuacultura con fines* | | |
| **Artículo 31°.-** *Para realizar las actividades de pesca se requiere lo siguiente:*<br><br>**I,** *Concesión, para:*<br><br>**Inciso b)** *Acuacultura comercial*<br><br>**II,** Permiso, para:<br><br>**Inciso g)** *Acuacultura de fomento*<br><br>**III,** *Autorización, para:*<br><br>**Inciso d)** *Recolectar del medio natural reproductores, larvas, postlarvas, crías, huevos, semillas, alevines o en cualquier otro estadio, y*<br><br>**Inciso e)** *Acuacultura didáctica.* | | |

| | | |
|---|---|---|
| **Artículos 22.-** *la Secretaría podrá inscribir en el Registro Nacional de Pesca a los acuicultores que no requieran concesión, permiso o Autorización.* | Al **proyecto** le aplica el Artículo, incisos y, fracciones anteriores, porque se trata de una actividad acuícola con fines comerciales. | Por el hecho de presentar a la autoridad correspondiente (SEMARNAT) la Manifestación de Impacto Ambiental, el promovente está cumpliendo con este apartado.<br><br>El proyecto se vincula por la obligatoriedad de obtener la autorización correspondiente para realizar las obras descritas en esta manifestación de impacto ambiental.<br><br>Como ya se mencionó anteriormente, la promovente una vez autorizado el proyecto en materia ambiental procederá a tramitar el Registro Nacional de Pesca para la unidad de producción acuícola. |
| **Art. 30°.-** *Las actividades pesqueras se clasifican en:*<br><br>**II.-** *Cultivo o acuacultura con fines* | | |
| **Artículo 31°.-** *Para realizar las actividades de pesca se requiere lo siguiente:*<br><br>**I,** *Concesión, para:*<br><br>**Inciso b)** *Acuacultura comercial*<br><br>**II,** Permiso, para:<br><br>**Inciso g)** *Acuacultura de fomento*<br><br>**III,** *Autorización, para:*<br><br>**Inciso d)** *Recolectar del medio natural reproductores, larvas, postlarvas, crías, huevos, semillas, alevines o en cualquier otro estadio, y*<br><br>**Inciso e)** *Acuacultura didáctica.* | | |

| | | |
|---|---|---|
| **Artículos 22.-** *la Secretaría podrá inscribir en el Registro Nacional de Pesca a los acuicultores que no requieran concesión, permiso o Autorización.* | Al **proyecto** le aplica el Artículo, incisos y, fracciones anteriores, porque se trata de una actividad acuícola con fines comerciales. | Por el hecho de presentar a la autoridad correspondiente (SEMARNAT) la Manifestación de Impacto Ambiental, el promovente está cumpliendo con este apartado.<br><br>El proyecto se vincula por la obligatoriedad de obtener la autorización correspondiente para realizar las obras descritas en esta manifestación de impacto ambiental.<br><br>Como ya se mencionó anteriormente, la promovente una vez autorizado el proyecto en materia ambiental procederá a tramitar el Registro Nacional de Pesca para la unidad de producción acuícola. |
| **Art. 30°.-** *Las actividades pesqueras se clasifican en:*<br><br>**II.-** *Cultivo o acuacultura con fines* | | |
| **Artículo 31°.-** *Para realizar las actividades de pesca se requiere lo siguiente:*<br><br>**I,** *Concesión, para:*<br><br>**Inciso b)** *Acuacultura comercial*<br><br>**II,** Permiso, para:<br><br>**Inciso g)** *Acuacultura de fomento*<br><br>**III,** *Autorización, para:*<br><br>**Inciso d)** *Recolectar del medio natural reproductores, larvas, postlarvas, crías, huevos, semillas, alevines o en cualquier otro estadio, y*<br><br>**Inciso e)** *Acuacultura didáctica.* | | |

| | | |
|---|---|---|
| **Artículos 22.-** *la Secretaría podrá inscribir en el Registro Nacional de Pesca a los acuicultores que no requieran concesión, permiso o Autorización.* | Al **proyecto** le aplica el Artículo, incisos y, fracciones anteriores, porque se trata de una actividad acuícola con fines comerciales. | Por el hecho de presentar a la autoridad correspondiente (SEMARNAT) la Manifestación de Impacto Ambiental, el promovente está cumpliendo con este apartado.<br><br>El proyecto se vincula por la obligatoriedad de obtener la autorización correspondiente para realizar las obras descritas en esta manifestación de impacto ambiental.<br><br>Como ya se mencionó anteriormente, la promovente una vez autorizado el proyecto en materia ambiental procederá a tramitar el Registro Nacional de Pesca para la unidad de producción acuícola. |
| **Art. 30°.-** *Las actividades pesqueras se clasifican en:*<br><br>**II.-** *Cultivo o acuacultura con fines* | | |
| **Artículo 31°.-** *Para realizar las actividades de pesca se requiere lo siguiente:*<br><br>**I,** *Concesión, para:*<br><br>**Inciso b)** *Acuacultura comercial*<br><br>**II,** Permiso, para:<br><br>**Inciso g)** *Acuacultura de fomento*<br><br>**III,** *Autorización, para:*<br><br>**Inciso d)** *Recolectar del medio natural reproductores, larvas, postlarvas, crías, huevos, semillas, alevines o en cualquier otro estadio, y*<br><br>**Inciso e)** *Acuacultura didáctica.* | | |

| | | |
|---|---|---|
| **Artículos 22.-** *la Secretaría podrá inscribir en el Registro Nacional de Pesca a los acuicultores que no requieran concesión, permiso o Autorización.* | Al **proyecto** le aplica el Artículo, incisos y, fracciones anteriores, porque se trata de una actividad acuícola con fines comerciales. | Por el hecho de presentar a la autoridad correspondiente (SEMARNAT) la Manifestación de Impacto Ambiental, el promovente está cumpliendo con este apartado.<br><br>El proyecto se vincula por la obligatoriedad de obtener la autorización correspondiente para realizar las obras descritas en esta manifestación de impacto ambiental.<br><br>Como ya se mencionó anteriormente, la promovente una vez autorizado el proyecto en materia ambiental procederá a tramitar el Registro Nacional de Pesca para la unidad de producción acuícola. |
| **Art. 30°.-** *Las actividades pesqueras se clasifican en:*<br><br>**II.-** *Cultivo o acuacultura con fines* | | |
| **Artículo 31°.-** *Para realizar las actividades de pesca se requiere lo siguiente:*<br><br>**I,** *Concesión, para:*<br><br>**Inciso b)** *Acuacultura comercial*<br><br>**II,** Permiso, para:<br><br>**Inciso g)** *Acuacultura de fomento*<br><br>**III,** *Autorización, para:*<br><br>**Inciso d)** *Recolectar del medio natural reproductores, larvas, postlarvas, crías, huevos, semillas, alevines o en cualquier otro estadio, y*<br><br>**Inciso e)** *Acuacultura didáctica.* | | |

| | | |
|---|---|---|
| **Artículos 22.-** *la Secretaría podrá inscribir en el Registro Nacional de Pesca a los acuicultores que no requieran concesión, permiso o Autorización.* | Al **proyecto** le aplica el Artículo, incisos y, fracciones anteriores, porque se trata de una actividad acuícola con fines comerciales. | Por el hecho de presentar a la autoridad correspondiente (SEMARNAT) la Manifestación de Impacto Ambiental, el promovente está cumpliendo con este apartado.<br><br>El proyecto se vincula por la obligatoriedad de obtener la autorización correspondiente para realizar las obras descritas en esta manifestación de impacto ambiental.<br><br>Como ya se mencionó anteriormente, la promovente una vez autorizado el proyecto en materia ambiental procederá a tramitar el Registro Nacional de Pesca para la unidad de producción acuícola. |
| **Art. 30°.-** *Las actividades pesqueras se clasifican en:*<br><br>**II.-** *Cultivo o acuacultura con fines* | | |
| **Artículo 31°.-** *Para realizar las actividades de pesca se requiere lo siguiente:*<br><br>**I,** *Concesión, para:*<br><br>**Inciso b)** *Acuacultura comercial*<br><br>**II,** Permiso, para:<br><br>**Inciso g)** *Acuacultura de fomento*<br><br>**III,** *Autorización, para:*<br><br>**Inciso d)** *Recolectar del medio natural reproductores, larvas, postlarvas, crías, huevos, semillas, alevines o en cualquier otro estadio, y*<br><br>**Inciso e)** *Acuacultura didáctica.* | | |

| | | |
|---|---|---|
| **Artículos 22.-** *la Secretaría podrá inscribir en el Registro Nacional de Pesca a los acuicultores que no requieran concesión, permiso o Autorización.* | Al **proyecto** le aplica el Artículo, incisos y, fracciones anteriores, porque se trata de una actividad acuícola con fines comerciales. | Por el hecho de presentar a la autoridad correspondiente (SEMARNAT) la Manifestación de Impacto Ambiental, el promovente está cumpliendo con este apartado.<br><br>El proyecto se vincula por la obligatoriedad de obtener la autorización correspondiente para realizar las obras descritas en esta manifestación de impacto ambiental.<br><br>Como ya se mencionó anteriormente, la promovente una vez autorizado el proyecto en materia ambiental procederá a tramitar el Registro Nacional de Pesca para la unidad de producción acuícola. |
| **Art. 30°.-** *Las actividades pesqueras se clasifican en:*<br><br>**II.-** *Cultivo o acuacultura con fines* | | |
| **Artículo 31°.-** *Para realizar las actividades de pesca se requiere lo siguiente:*<br><br>**I,** *Concesión, para:*<br><br>**Inciso b)** *Acuacultura comercial*<br><br>**II,** Permiso, para:<br><br>**Inciso g)** *Acuacultura de fomento*<br><br>**III,** *Autorización, para:*<br><br>**Inciso d)** *Recolectar del medio natural reproductores, larvas, postlarvas, crías, huevos, semillas, alevines o en cualquier otro estadio, y*<br><br>**Inciso e)** *Acuacultura didáctica.* | | |

| | | |
|---|---|---|
| **Artículos 22.-** *la Secretaría podrá inscribir en el Registro Nacional de Pesca a los acuicultores que no requieran concesión, permiso o Autorización.* | Al **proyecto** le aplica el Artículo, incisos y, fracciones anteriores, porque se trata de una actividad acuícola con fines comerciales. | Por el hecho de presentar a la autoridad correspondiente (SEMARNAT) la Manifestación de Impacto Ambiental, el promovente está cumpliendo con este apartado.<br><br>El proyecto se vincula por la obligatoriedad de obtener la autorización correspondiente para realizar las obras descritas en esta manifestación de impacto ambiental.<br><br>Como ya se mencionó anteriormente, la promovente una vez autorizado el proyecto en materia ambiental procederá a tramitar el Registro Nacional de Pesca para la unidad de producción acuícola. |
| **Art. 30°.-** *Las actividades pesqueras se clasifican en:*<br><br>**II.-** *Cultivo o acuacultura con fines* | | |
| **Artículo 31°.-** *Para realizar las actividades de pesca se requiere lo siguiente:*<br><br>**I,** *Concesión, para:*<br><br>**Inciso b)** *Acuacultura comercial*<br><br>**II,** Permiso, para:<br><br>**Inciso g)** *Acuacultura de fomento*<br><br>**III,** *Autorización, para:*<br><br>**Inciso d)** *Recolectar del medio natural reproductores, larvas, postlarvas, crías, huevos, semillas, alevines o en cualquier otro estadio, y*<br><br>**Inciso e)** *Acuacultura didáctica.* | | |

| | | |
|---|---|---|
| **Artículos 22.-** *la Secretaría podrá inscribir en el Registro Nacional de Pesca a los acuicultores que no requieran concesión, permiso o Autorización.* | Al **proyecto** le aplica el Artículo, incisos y, fracciones anteriores, porque se trata de una actividad acuícola con fines comerciales. | Por el hecho de presentar a la autoridad correspondiente (SEMARNAT) la Manifestación de Impacto Ambiental, el promovente está cumpliendo con este apartado.<br><br>El proyecto se vincula por la obligatoriedad de obtener la autorización correspondiente para realizar las obras descritas en esta manifestación de impacto ambiental.<br><br>Como ya se mencionó anteriormente, la promovente una vez autorizado el proyecto en materia ambiental procederá a tramitar el Registro Nacional de Pesca para la unidad de producción acuícola. |
| **Art. 30°.-** *Las actividades pesqueras se clasifican en:*<br><br>**II.-** *Cultivo o acuacultura con fines* | | |
| **Artículo 31°.-** *Para realizar las actividades de pesca se requiere lo siguiente:*<br><br>**I,** *Concesión, para:*<br><br>**Inciso b)** *Acuacultura comercial*<br><br>**II,** Permiso, para:<br><br>**Inciso g)** *Acuacultura de fomento*<br><br>**III,** *Autorización, para:*<br><br>**Inciso d)** *Recolectar del medio natural reproductores, larvas, postlarvas, crías, huevos, semillas, alevines o en cualquier otro estadio, y*<br><br>**Inciso e)** *Acuacultura didáctica.* | | |

| | | |
|---|---|---|
| **Artículos 22.-** *la Secretaría podrá inscribir en el Registro Nacional de Pesca a los acuicultores que no requieran concesión, permiso o Autorización.* | Al **proyecto** le aplica el Artículo, incisos y, fracciones anteriores, porque se trata de una actividad acuícola con fines comerciales. | Por el hecho de presentar a la autoridad correspondiente (SEMARNAT) la Manifestación de Impacto Ambiental, el promovente está cumpliendo con este apartado.<br><br>El proyecto se vincula por la obligatoriedad de obtener la autorización correspondiente para realizar las obras descritas en esta manifestación de impacto ambiental.<br><br>Como ya se mencionó anteriormente, la promovente una vez autorizado el proyecto en materia ambiental procederá a tramitar el Registro Nacional de Pesca para la unidad de producción acuícola. |
| **Art. 30°.-** *Las actividades pesqueras se clasifican en:*<br><br>**II.-** *Cultivo o acuacultura con fines* | | |
| **Artículo 31°.-** *Para realizar las actividades de pesca se requiere lo siguiente:*<br><br>**I,** *Concesión, para:*<br><br>**Inciso b)** *Acuacultura comercial*<br><br>**II,** Permiso, para:<br><br>**Inciso g)** *Acuacultura de fomento*<br><br>**III,** *Autorización, para:*<br><br>**Inciso d)** *Recolectar del medio natural reproductores, larvas, postlarvas, crías, huevos, semillas, alevines o en cualquier otro estadio, y*<br><br>**Inciso e)** *Acuacultura didáctica.* | | |

| | | |
|---|---|---|
| **Artículos 22.-** *la Secretaría podrá inscribir en el Registro Nacional de Pesca a los acuicultores que no requieran concesión, permiso o Autorización.* | Al **proyecto** le aplica el Artículo, incisos y, fracciones anteriores, porque se trata de una actividad acuícola con fines comerciales. | Por el hecho de presentar a la autoridad correspondiente (SEMARNAT) la Manifestación de Impacto Ambiental, el promovente está cumpliendo con este apartado.<br><br>El proyecto se vincula por la obligatoriedad de obtener la autorización correspondiente para realizar las obras descritas en esta manifestación de impacto ambiental.<br><br>Como ya se mencionó anteriormente, la promovente una vez autorizado el proyecto en materia ambiental procederá a tramitar el Registro Nacional de Pesca para la unidad de producción acuícola. |
| **Art. 30°.-** *Las actividades pesqueras se clasifican en:*<br><br>**II.-** *Cultivo o acuacultura con fines* | | |
| **Artículo 31°.-** *Para realizar las actividades de pesca se requiere lo siguiente:*<br><br>**I,** *Concesión, para:*<br><br>**Inciso b)** *Acuacultura comercial*<br><br>**II,** Permiso, para:<br><br>**Inciso g)** *Acuacultura de fomento*<br><br>**III,** *Autorización, para:*<br><br>**Inciso d)** *Recolectar del medio natural reproductores, larvas, postlarvas, crías, huevos, semillas, alevines o en cualquier otro estadio, y*<br><br>**Inciso e)** *Acuacultura didáctica.* | | |

| | | |
|---|---|---|
| **Artículos 22.-** *la Secretaría podrá inscribir en el Registro Nacional de Pesca a los acuicultores que no requieran concesión, permiso o Autorización.* | Al **proyecto** le aplica el Artículo, incisos y, fracciones anteriores, porque se trata de una actividad acuícola con fines comerciales. | Por el hecho de presentar a la autoridad correspondiente (SEMARNAT) la Manifestación de Impacto Ambiental, el promovente está cumpliendo con este apartado.<br><br>El proyecto se vincula por la obligatoriedad de obtener la autorización correspondiente para realizar las obras descritas en esta manifestación de impacto ambiental.<br><br>Como ya se mencionó anteriormente, la promovente una vez autorizado el proyecto en materia ambiental procederá a tramitar el Registro Nacional de Pesca para la unidad de producción acuícola. |
| **Art. 30°.-** *Las actividades pesqueras se clasifican en:*<br><br>**II.-** *Cultivo o acuacultura con fines* | | |
| **Artículo 31°.-** *Para realizar las actividades de pesca se requiere lo siguiente:*<br><br>**I,** *Concesión, para:*<br><br>**Inciso b)** *Acuacultura comercial*<br><br>**II,** Permiso, para:<br><br>**Inciso g)** *Acuacultura de fomento*<br><br>**III,** *Autorización, para:*<br><br>**Inciso d)** *Recolectar del medio natural reproductores, larvas, postlarvas, crías, huevos, semillas, alevines o en cualquier otro estadio, y*<br><br>**Inciso e)** *Acuacultura didáctica.* | | |

| | | |
|---|---|---|
| **Artículos 22.-** *la Secretaría podrá inscribir en el Registro Nacional de Pesca a los acuicultores que no requieran concesión, permiso o Autorización.* | Al **proyecto** le aplica el Artículo, incisos y, fracciones anteriores, porque se trata de una actividad acuícola con fines comerciales. | Por el hecho de presentar a la autoridad correspondiente (SEMARNAT) la Manifestación de Impacto Ambiental, el promovente está cumpliendo con este apartado.<br><br>El proyecto se vincula por la obligatoriedad de obtener la autorización correspondiente para realizar las obras descritas en esta manifestación de impacto ambiental.<br><br>Como ya se mencionó anteriormente, la promovente una vez autorizado el proyecto en materia ambiental procederá a tramitar el Registro Nacional de Pesca para la unidad de producción acuícola. |
| **Art. 30°.-** *Las actividades pesqueras se clasifican en:*<br><br>**II.-** *Cultivo o acuacultura con fines* | | |
| **Artículo 31°.-** *Para realizar las actividades de pesca se requiere lo siguiente:*<br><br>**I,** *Concesión, para:*<br><br>**Inciso b)** *Acuacultura comercial*<br><br>**II,** Permiso, para:<br><br>**Inciso g)** *Acuacultura de fomento*<br><br>**III,** *Autorización, para:*<br><br>**Inciso d)** *Recolectar del medio natural reproductores, larvas, postlarvas, crías, huevos, semillas, alevines o en cualquier otro estadio, y*<br><br>**Inciso e)** *Acuacultura didáctica.* | | |

| | | |
|---|---|---|
| **Artículos 22.-** *la Secretaría podrá inscribir en el Registro Nacional de Pesca a los acuicultores que no requieran concesión, permiso o Autorización.* | Al **proyecto** le aplica el Artículo, incisos y, fracciones anteriores, porque se trata de una actividad acuícola con fines comerciales. | Por el hecho de presentar a la autoridad correspondiente (SEMARNAT) la Manifestación de Impacto Ambiental, el promovente está cumpliendo con este apartado.<br><br>El proyecto se vincula por la obligatoriedad de obtener la autorización correspondiente para realizar las obras descritas en esta manifestación de impacto ambiental.<br><br>Como ya se mencionó anteriormente, la promovente una vez autorizado el proyecto en materia ambiental procederá a tramitar el Registro Nacional de Pesca para la unidad de producción acuícola. |
| **Art. 30°.-** *Las actividades pesqueras se clasifican en:*<br><br>**II.-** *Cultivo o acuacultura con fines* | | |
| **Artículo 31°.-** *Para realizar las actividades de pesca se requiere lo siguiente:*<br><br>**I,** *Concesión, para:*<br><br>**Inciso b)** *Acuacultura comercial*<br><br>**II,** Permiso, para:<br><br>**Inciso g)** *Acuacultura de fomento*<br><br>**III,** *Autorización, para:*<br><br>**Inciso d)** *Recolectar del medio natural reproductores, larvas, postlarvas, crías, huevos, semillas, alevines o en cualquier otro estadio, y*<br><br>**Inciso e)** *Acuacultura didáctica.* | | |

| | | |
|---|---|---|
| **Artículos 22.-** *la Secretaría podrá inscribir en el Registro Nacional de Pesca a los acuicultores que no requieran concesión, permiso o Autorización.* | Al **proyecto** le aplica el Artículo, incisos y, fracciones anteriores, porque se trata de una actividad acuícola con fines comerciales. | Por el hecho de presentar a la autoridad correspondiente (SEMARNAT) la Manifestación de Impacto Ambiental, el promovente está cumpliendo con este apartado.<br><br>El proyecto se vincula por la obligatoriedad de obtener la autorización correspondiente para realizar las obras descritas en esta manifestación de impacto ambiental.<br><br>Como ya se mencionó anteriormente, la promovente una vez autorizado el proyecto en materia ambiental procederá a tramitar el Registro Nacional de Pesca para la unidad de producción acuícola. |
| **Art. 30°.-** *Las actividades pesqueras se clasifican en:*<br><br>**II.-** *Cultivo o acuacultura con fines* | | |
| **Artículo 31°.-** *Para realizar las actividades de pesca se requiere lo siguiente:*<br><br>**I,** *Concesión, para:*<br><br>**Inciso b)** *Acuacultura comercial*<br><br>**II,** Permiso, para:<br><br>**Inciso g)** *Acuacultura de fomento*<br><br>**III,** *Autorización, para:*<br><br>**Inciso d)** *Recolectar del medio natural reproductores, larvas, postlarvas, crías, huevos, semillas, alevines o en cualquier otro estadio, y*<br><br>**Inciso e)** *Acuacultura didáctica.* | | |

| | | |
|---|---|---|
| **Artículos 22.-** *la Secretaría podrá inscribir en el Registro Nacional de Pesca a los acuicultores que no requieran concesión, permiso o Autorización.* | Al **proyecto** le aplica el Artículo, incisos y, fracciones anteriores, porque se trata de una actividad acuícola con fines comerciales. | Por el hecho de presentar a la autoridad correspondiente (SEMARNAT) la Manifestación de Impacto Ambiental, el promovente está cumpliendo con este apartado.<br><br>El proyecto se vincula por la obligatoriedad de obtener la autorización correspondiente para realizar las obras descritas en esta manifestación de impacto ambiental.<br><br>Como ya se mencionó anteriormente, la promovente una vez autorizado el proyecto en materia ambiental procederá a tramitar el Registro Nacional de Pesca para la unidad de producción acuícola. |
| **Art. 30°.-** *Las actividades pesqueras se clasifican en:*<br><br>**II.-** *Cultivo o acuacultura con fines* | | |
| **Artículo 31°.-** *Para realizar las actividades de pesca se requiere lo siguiente:*<br><br>**I,** *Concesión, para:*<br><br>**Inciso b)** *Acuacultura comercial*<br><br>**II,** Permiso, para:<br><br>**Inciso g)** *Acuacultura de fomento*<br><br>**III,** *Autorización, para:*<br><br>**Inciso d)** *Recolectar del medio natural reproductores, larvas, postlarvas, crías, huevos, semillas, alevines o en cualquier otro estadio, y*<br><br>**Inciso e)** *Acuacultura didáctica.* | | |

| | | |
|---|---|---|
| **Artículos 22.-** *la Secretaría podrá inscribir en el Registro Nacional de Pesca a los acuicultores que no requieran concesión, permiso o Autorización.* | Al **proyecto** le aplica el Artículo, incisos y, fracciones anteriores, porque se trata de una actividad acuícola con fines comerciales. | Por el hecho de presentar a la autoridad correspondiente (SEMARNAT) la Manifestación de Impacto Ambiental, el promovente está cumpliendo con este apartado.<br><br>El proyecto se vincula por la obligatoriedad de obtener la autorización correspondiente para realizar las obras descritas en esta manifestación de impacto ambiental.<br><br>Como ya se mencionó anteriormente, la promovente una vez autorizado el proyecto en materia ambiental procederá a tramitar el Registro Nacional de Pesca para la unidad de producción acuícola. |
| **Art. 30°.-** *Las actividades pesqueras se clasifican en:*<br><br>**II.-** *Cultivo o acuacultura con fines* | | |
| **Artículo 31°.-** *Para realizar las actividades de pesca se requiere lo siguiente:*<br><br>**I,** *Concesión, para:*<br><br>**Inciso b)** *Acuacultura comercial*<br><br>**II,** Permiso, para:<br><br>**Inciso g)** *Acuacultura de fomento*<br><br>**III,** *Autorización, para:*<br><br>**Inciso d)** *Recolectar del medio natural reproductores, larvas, postlarvas, crías, huevos, semillas, alevines o en cualquier otro estadio, y*<br><br>**Inciso e)** *Acuacultura didáctica.* | | |

| | | |
|---|---|---|
| **Artículos 22.-** *la Secretaría podrá inscribir en el Registro Nacional de Pesca a los acuicultores que no requieran concesión, permiso o Autorización.* | Al **proyecto** le aplica el Artículo, incisos y, fracciones anteriores, porque se trata de una actividad acuícola con fines comerciales. | Por el hecho de presentar a la autoridad correspondiente (SEMARNAT) la Manifestación de Impacto Ambiental, el promovente está cumpliendo con este apartado.<br><br>El proyecto se vincula por la obligatoriedad de obtener la autorización correspondiente para realizar las obras descritas en esta manifestación de impacto ambiental.<br><br>Como ya se mencionó anteriormente, la promovente una vez autorizado el proyecto en materia ambiental procederá a tramitar el Registro Nacional de Pesca para la unidad de producción acuícola. |
| **Art. 30°.-** *Las actividades pesqueras se clasifican en:*<br><br>**II.-** *Cultivo o acuacultura con fines* | | |
| **Artículo 31°.-** *Para realizar las actividades de pesca se requiere lo siguiente:*<br><br>**I,** *Concesión, para:*<br><br>**Inciso b)** *Acuacultura comercial*<br><br>**II,** Permiso, para:<br><br>**Inciso g)** *Acuacultura de fomento*<br><br>**III,** *Autorización, para:*<br><br>**Inciso d)** *Recolectar del medio natural reproductores, larvas, postlarvas, crías, huevos, semillas, alevines o en cualquier otro estadio, y*<br><br>**Inciso e)** *Acuacultura didáctica.* | | |

| | | |
|---|---|---|
| **Artículos 22.-** *la Secretaría podrá inscribir en el Registro Nacional de Pesca a los acuicultores que no requieran concesión, permiso o Autorización.* | Al **proyecto** le aplica el Artículo, incisos y, fracciones anteriores, porque se trata de una actividad acuícola con fines comerciales. | Por el hecho de presentar a la autoridad correspondiente (SEMARNAT) la Manifestación de Impacto Ambiental, el promovente está cumpliendo con este apartado.<br><br>El proyecto se vincula por la obligatoriedad de obtener la autorización correspondiente para realizar las obras descritas en esta manifestación de impacto ambiental.<br><br>Como ya se mencionó anteriormente, la promovente una vez autorizado el proyecto en materia ambiental procederá a tramitar el Registro Nacional de Pesca para la unidad de producción acuícola. |
| **Art. 30°.-** *Las actividades pesqueras se clasifican en:*<br><br>**II.-** *Cultivo o acuacultura con fines* | | |
| **Artículo 31°.-** *Para realizar las actividades de pesca se requiere lo siguiente:*<br><br>**I,** *Concesión, para:*<br><br>**Inciso b)** *Acuacultura comercial*<br><br>**II,** Permiso, para:<br><br>**Inciso g)** *Acuacultura de fomento*<br><br>**III,** *Autorización, para:*<br><br>**Inciso d)** *Recolectar del medio natural reproductores, larvas, postlarvas, crías, huevos, semillas, alevines o en cualquier otro estadio, y*<br><br>**Inciso e)** *Acuacultura didáctica.* | | |

| | | |
|---|---|---|
| **Artículos 22.-** *la Secretaría podrá inscribir en el Registro Nacional de Pesca a los acuicultores que no requieran concesión, permiso o Autorización.* | Al **proyecto** le aplica el Artículo, incisos y, fracciones anteriores, porque se trata de una actividad acuícola con fines comerciales. | Por el hecho de presentar a la autoridad correspondiente (SEMARNAT) la Manifestación de Impacto Ambiental, el promovente está cumpliendo con este apartado.<br><br>El proyecto se vincula por la obligatoriedad de obtener la autorización correspondiente para realizar las obras descritas en esta manifestación de impacto ambiental.<br><br>Como ya se mencionó anteriormente, la promovente una vez autorizado el proyecto en materia ambiental procederá a tramitar el Registro Nacional de Pesca para la unidad de producción acuícola. |
| **Art. 30°.-** *Las actividades pesqueras se clasifican en:*<br><br>**II.-** *Cultivo o acuacultura con fines* | | |
| **Artículo 31°.-** *Para realizar las actividades de pesca se requiere lo siguiente:*<br><br>**I,** *Concesión, para:*<br><br>**Inciso b)** *Acuacultura comercial*<br><br>**II,** Permiso, para:<br><br>**Inciso g)** *Acuacultura de fomento*<br><br>**III,** *Autorización, para:*<br><br>**Inciso d)** *Recolectar del medio natural reproductores, larvas, postlarvas, crías, huevos, semillas, alevines o en cualquier otro estadio, y*<br><br>**Inciso e)** *Acuacultura didáctica.* | | |

| | | |
|---|---|---|
| **Artículos 22.-** *la Secretaría podrá inscribir en el Registro Nacional de Pesca a los acuicultores que no requieran concesión, permiso o Autorización.* | Al **proyecto** le aplica el Artículo, incisos y, fracciones anteriores, porque se trata de una actividad acuícola con fines comerciales. | Por el hecho de presentar a la autoridad correspondiente (SEMARNAT) la Manifestación de Impacto Ambiental, el promovente está cumpliendo con este apartado.<br><br>El proyecto se vincula por la obligatoriedad de obtener la autorización correspondiente para realizar las obras descritas en esta manifestación de impacto ambiental.<br><br>Como ya se mencionó anteriormente, la promovente una vez autorizado el proyecto en materia ambiental procederá a tramitar el Registro Nacional de Pesca para la unidad de producción acuícola. |
| **Art. 30°.-** *Las actividades pesqueras se clasifican en:*<br><br>**II.-** *Cultivo o acuacultura con fines* | | |
| **Artículo 31°.-** *Para realizar las actividades de pesca se requiere lo siguiente:*<br><br>**I,** *Concesión, para:*<br><br>**Inciso b)** *Acuacultura comercial*<br><br>**II,** Permiso, para:<br><br>**Inciso g)** *Acuacultura de fomento*<br><br>**III,** *Autorización, para:*<br><br>**Inciso d)** *Recolectar del medio natural reproductores, larvas, postlarvas, crías, huevos, semillas, alevines o en cualquier otro estadio, y*<br><br>**Inciso e)** *Acuacultura didáctica.* | | |

| | | |
|---|---|---|
| **Artículos 22.-** *la Secretaría podrá inscribir en el Registro Nacional de Pesca a los acuicultores que no requieran concesión, permiso o Autorización.* | Al **proyecto** le aplica el Artículo, incisos y, fracciones anteriores, porque se trata de una actividad acuícola con fines comerciales. | Por el hecho de presentar a la autoridad correspondiente (SEMARNAT) la Manifestación de Impacto Ambiental, el promovente está cumpliendo con este apartado.<br><br>El proyecto se vincula por la obligatoriedad de obtener la autorización correspondiente para realizar las obras descritas en esta manifestación de impacto ambiental.<br><br>Como ya se mencionó anteriormente, la promovente una vez autorizado el proyecto en materia ambiental procederá a tramitar el Registro Nacional de Pesca para la unidad de producción acuícola. |
| **Art. 30°.-** *Las actividades pesqueras se clasifican en:*<br><br>**II.-** *Cultivo o acuacultura con fines* | | |
| **Artículo 31°.-** *Para realizar las actividades de pesca se requiere lo siguiente:*<br><br>**I,** *Concesión, para:*<br><br>**Inciso b)** *Acuacultura comercial*<br><br>**II,** Permiso, para:<br><br>**Inciso g)** *Acuacultura de fomento*<br><br>**III,** *Autorización, para:*<br><br>**Inciso d)** *Recolectar del medio natural reproductores, larvas, postlarvas, crías, huevos, semillas, alevines o en cualquier otro estadio, y*<br><br>**Inciso e)** *Acuacultura didáctica.* | | |

| | | |
|---|---|---|
| **Artículos 22.-** *la Secretaría podrá inscribir en el Registro Nacional de Pesca a los acuicultores que no requieran concesión, permiso o Autorización.* | Al **proyecto** le aplica el Artículo, incisos y, fracciones anteriores, porque se trata de una actividad acuícola con fines comerciales. | Por el hecho de presentar a la autoridad correspondiente (SEMARNAT) la Manifestación de Impacto Ambiental, el promovente está cumpliendo con este apartado.<br><br>El proyecto se vincula por la obligatoriedad de obtener la autorización correspondiente para realizar las obras descritas en esta manifestación de impacto ambiental.<br><br>Como ya se mencionó anteriormente, la promovente una vez autorizado el proyecto en materia ambiental procederá a tramitar el Registro Nacional de Pesca para la unidad de producción acuícola. |
| **Art. 30°.-** *Las actividades pesqueras se clasifican en:*<br><br>**II.-** *Cultivo o acuacultura con fines* | | |
| **Artículo 31°.-** *Para realizar las actividades de pesca se requiere lo siguiente:*<br><br>**I,** *Concesión, para:*<br><br>**Inciso b)** *Acuacultura comercial*<br><br>**II,** Permiso, para:<br><br>**Inciso g)** *Acuacultura de fomento*<br><br>**III,** *Autorización, para:*<br><br>**Inciso d)** *Recolectar del medio natural reproductores, larvas, postlarvas, crías, huevos, semillas, alevines o en cualquier otro estadio, y*<br><br>**Inciso e)** *Acuacultura didáctica.* | | |

| | | |
|---|---|---|
| **Artículos 22.-** *la Secretaría podrá inscribir en el Registro Nacional de Pesca a los acuicultores que no requieran concesión, permiso o Autorización.* | Al **proyecto** le aplica el Artículo, incisos y, fracciones anteriores, porque se trata de una actividad acuícola con fines comerciales. | Por el hecho de presentar a la autoridad correspondiente (SEMARNAT) la Manifestación de Impacto Ambiental, el promovente está cumpliendo con este apartado.<br><br>El proyecto se vincula por la obligatoriedad de obtener la autorización correspondiente para realizar las obras descritas en esta manifestación de impacto ambiental.<br><br>Como ya se mencionó anteriormente, la promovente una vez autorizado el proyecto en materia ambiental procederá a tramitar el Registro Nacional de Pesca para la unidad de producción acuícola. |
| **Art. 30°.-** *Las actividades pesqueras se clasifican en:*<br><br>**II.-** *Cultivo o acuacultura con fines* | | |
| **Artículo 31°.-** *Para realizar las actividades de pesca se requiere lo siguiente:*<br><br>**I,** *Concesión, para:*<br><br>**Inciso b)** *Acuacultura comercial*<br><br>**II,** Permiso, para:<br><br>**Inciso g)** *Acuacultura de fomento*<br><br>**III,** *Autorización, para:*<br><br>**Inciso d)** *Recolectar del medio natural reproductores, larvas, postlarvas, crías, huevos, semillas, alevines o en cualquier otro estadio, y*<br><br>**Inciso e)** *Acuacultura didáctica.* | | |

| | | |
|---|---|---|
| **Artículos 22.-** *la Secretaría podrá inscribir en el Registro Nacional de Pesca a los acuicultores que no requieran concesión, permiso o Autorización.* | Al **proyecto** le aplica el Artículo, incisos y, fracciones anteriores, porque se trata de una actividad acuícola con fines comerciales. | Por el hecho de presentar a la autoridad correspondiente (SEMARNAT) la Manifestación de Impacto Ambiental, el promovente está cumpliendo con este apartado.<br><br>El proyecto se vincula por la obligatoriedad de obtener la autorización correspondiente para realizar las obras descritas en esta manifestación de impacto ambiental.<br><br>Como ya se mencionó anteriormente, la promovente una vez autorizado el proyecto en materia ambiental procederá a tramitar el Registro Nacional de Pesca para la unidad de producción acuícola. |
| **Art. 30°.-** *Las actividades pesqueras se clasifican en:*<br><br>**II.-** *Cultivo o acuacultura con fines* | | |
| **Artículo 31°.-** *Para realizar las actividades de pesca se requiere lo siguiente:*<br><br>**I,** *Concesión, para:*<br><br>**Inciso b)** *Acuacultura comercial*<br><br>**II,** Permiso, para:<br><br>**Inciso g)** *Acuacultura de fomento*<br><br>**III,** *Autorización, para:*<br><br>**Inciso d)** *Recolectar del medio natural reproductores, larvas, postlarvas, crías, huevos, semillas, alevines o en cualquier otro estadio, y*<br><br>**Inciso e)** *Acuacultura didáctica.* | | |

| | | |
|---|---|---|
| **Artículos 22.-** *la Secretaría podrá inscribir en el Registro Nacional de Pesca a los acuicultores que no requieran concesión, permiso o Autorización.* | Al **proyecto** le aplica el Artículo, incisos y, fracciones anteriores, porque se trata de una actividad acuícola con fines comerciales. | Por el hecho de presentar a la autoridad correspondiente (SEMARNAT) la Manifestación de Impacto Ambiental, el promovente está cumpliendo con este apartado.<br><br>El proyecto se vincula por la obligatoriedad de obtener la autorización correspondiente para realizar las obras descritas en esta manifestación de impacto ambiental.<br><br>Como ya se mencionó anteriormente, la promovente una vez autorizado el proyecto en materia ambiental procederá a tramitar el Registro Nacional de Pesca para la unidad de producción acuícola. |
| **Art. 30°.-** *Las actividades pesqueras se clasifican en:*<br><br>**II.-** *Cultivo o acuacultura con fines* | | |
| **Artículo 31°.-** *Para realizar las actividades de pesca se requiere lo siguiente:*<br><br>**I,** *Concesión, para:*<br><br>**Inciso b)** *Acuacultura comercial*<br><br>**II,** Permiso, para:<br><br>**Inciso g)** *Acuacultura de fomento*<br><br>**III,** *Autorización, para:*<br><br>**Inciso d)** *Recolectar del medio natural reproductores, larvas, postlarvas, crías, huevos, semillas, alevines o en cualquier otro estadio, y*<br><br>**Inciso e)** *Acuacultura didáctica.* | | |

| | | |
|---|---|---|
| **Artículos 22.-** *la Secretaría podrá inscribir en el Registro Nacional de Pesca a los acuicultores que no requieran concesión, permiso o Autorización.* | Al **proyecto** le aplica el Artículo, incisos y, fracciones anteriores, porque se trata de una actividad acuícola con fines comerciales. | Por el hecho de presentar a la autoridad correspondiente (SEMARNAT) la Manifestación de Impacto Ambiental, el promovente está cumpliendo con este apartado.<br><br>El proyecto se vincula por la obligatoriedad de obtener la autorización correspondiente para realizar las obras descritas en esta manifestación de impacto ambiental.<br><br>Como ya se mencionó anteriormente, la promovente una vez autorizado el proyecto en materia ambiental procederá a tramitar el Registro Nacional de Pesca para la unidad de producción acuícola. |
| **Art. 30°.-** *Las actividades pesqueras se clasifican en:*<br><br>**II.-** *Cultivo o acuacultura con fines* | | |
| **Artículo 31°.-** *Para realizar las actividades de pesca se requiere lo siguiente:*<br><br>**I,** *Concesión, para:*<br><br>**Inciso b)** *Acuacultura comercial*<br><br>**II,** Permiso, para:<br><br>**Inciso g)** *Acuacultura de fomento*<br><br>**III,** *Autorización, para:*<br><br>**Inciso d)** *Recolectar del medio natural reproductores, larvas, postlarvas, crías, huevos, semillas, alevines o en cualquier otro estadio, y*<br><br>**Inciso e)** *Acuacultura didáctica.* | | |

| | | |
|---|---|---|
| **Artículos 22.-** *la Secretaría podrá inscribir en el Registro Nacional de Pesca a los acuicultores que no requieran concesión, permiso o Autorización.* | Al **proyecto** le aplica el Artículo, incisos y, fracciones anteriores, porque se trata de una actividad acuícola con fines comerciales. | Por el hecho de presentar a la autoridad correspondiente (SEMARNAT) la Manifestación de Impacto Ambiental, el promovente está cumpliendo con este apartado.<br><br>El proyecto se vincula por la obligatoriedad de obtener la autorización correspondiente para realizar las obras descritas en esta manifestación de impacto ambiental.<br><br>Como ya se mencionó anteriormente, la promovente una vez autorizado el proyecto en materia ambiental procederá a tramitar el Registro Nacional de Pesca para la unidad de producción acuícola. |
| **Art. 30°.-** *Las actividades pesqueras se clasifican en:*<br><br>**II.-** *Cultivo o acuacultura con fines* | | |
| **Artículo 31°.-** *Para realizar las actividades de pesca se requiere lo siguiente:*<br><br>**I,** *Concesión, para:*<br><br>**Inciso b)** *Acuacultura comercial*<br><br>**II,** Permiso, para:<br><br>**Inciso g)** *Acuacultura de fomento*<br><br>**III,** *Autorización, para:*<br><br>**Inciso d)** *Recolectar del medio natural reproductores, larvas, postlarvas, crías, huevos, semillas, alevines o en cualquier otro estadio, y*<br><br>**Inciso e)** *Acuacultura didáctica.* | | |

| | | |
|---|---|---|
| **Artículos 22.-** *la Secretaría podrá inscribir en el Registro Nacional de Pesca a los acuicultores que no requieran concesión, permiso o Autorización.* | Al **proyecto** le aplica el Artículo, incisos y, fracciones anteriores, porque se trata de una actividad acuícola con fines comerciales. | Por el hecho de presentar a la autoridad correspondiente (SEMARNAT) la Manifestación de Impacto Ambiental, el promovente está cumpliendo con este apartado.<br><br>El proyecto se vincula por la obligatoriedad de obtener la autorización correspondiente para realizar las obras descritas en esta manifestación de impacto ambiental.<br><br>Como ya se mencionó anteriormente, la promovente una vez autorizado el proyecto en materia ambiental procederá a tramitar el Registro Nacional de Pesca para la unidad de producción acuícola. |
| **Art. 30°.-** *Las actividades pesqueras se clasifican en:*<br><br>**II.-** *Cultivo o acuacultura con fines* | | |
| **Artículo 31°.-** *Para realizar las actividades de pesca se requiere lo siguiente:*<br><br>**I,** *Concesión, para:*<br><br>**Inciso b)** *Acuacultura comercial*<br><br>**II,** Permiso, para:<br><br>**Inciso g)** *Acuacultura de fomento*<br><br>**III,** *Autorización, para:*<br><br>**Inciso d)** *Recolectar del medio natural reproductores, larvas, postlarvas, crías, huevos, semillas, alevines o en cualquier otro estadio, y*<br><br>**Inciso e)** *Acuacultura didáctica.* | | |

| | | |
|---|---|---|
| **Artículos 22.-** *la Secretaría podrá inscribir en el Registro Nacional de Pesca a los acuicultores que no requieran concesión, permiso o Autorización.* | Al **proyecto** le aplica el Artículo, incisos y, fracciones anteriores, porque se trata de una actividad acuícola con fines comerciales. | Por el hecho de presentar a la autoridad correspondiente (SEMARNAT) la Manifestación de Impacto Ambiental, el promovente está cumpliendo con este apartado.<br><br>El proyecto se vincula por la obligatoriedad de obtener la autorización correspondiente para realizar las obras descritas en esta manifestación de impacto ambiental.<br><br>Como ya se mencionó anteriormente, la promovente una vez autorizado el proyecto en materia ambiental procederá a tramitar el Registro Nacional de Pesca para la unidad de producción acuícola. |
| **Art. 30°.-** *Las actividades pesqueras se clasifican en:*<br><br>**II.-** *Cultivo o acuacultura con fines* | | |
| **Artículo 31°.-** *Para realizar las actividades de pesca se requiere lo siguiente:*<br><br>**I,** *Concesión, para:*<br><br>**Inciso b)** *Acuacultura comercial*<br><br>**II,** Permiso, para:<br><br>**Inciso g)** *Acuacultura de fomento*<br><br>**III,** *Autorización, para:*<br><br>**Inciso d)** *Recolectar del medio natural reproductores, larvas, postlarvas, crías, huevos, semillas, alevines o en cualquier otro estadio, y*<br><br>**Inciso e)** *Acuacultura didáctica.* | | |

| | | |
|---|---|---|
| **Artículos 22.-** *la Secretaría podrá inscribir en el Registro Nacional de Pesca a los acuicultores que no requieran concesión, permiso o Autorización.* | Al **proyecto** le aplica el Artículo, incisos y, fracciones anteriores, porque se trata de una actividad acuícola con fines comerciales. | Por el hecho de presentar a la autoridad correspondiente (SEMARNAT) la Manifestación de Impacto Ambiental, el promovente está cumpliendo con este apartado.<br><br>El proyecto se vincula por la obligatoriedad de obtener la autorización correspondiente para realizar las obras descritas en esta manifestación de impacto ambiental.<br><br>Como ya se mencionó anteriormente, la promovente una vez autorizado el proyecto en materia ambiental procederá a tramitar el Registro Nacional de Pesca para la unidad de producción acuícola. |
| **Art. 30°.-** *Las actividades pesqueras se clasifican en:*<br><br>**II.-** *Cultivo o acuacultura con fines* | | |
| **Artículo 31°.-** *Para realizar las actividades de pesca se requiere lo siguiente:*<br><br>**I,** *Concesión, para:*<br><br>**Inciso b)** *Acuacultura comercial*<br><br>**II,** Permiso, para:<br><br>**Inciso g)** *Acuacultura de fomento*<br><br>**III,** *Autorización, para:*<br><br>**Inciso d)** *Recolectar del medio natural reproductores, larvas, postlarvas, crías, huevos, semillas, alevines o en cualquier otro estadio, y*<br><br>**Inciso e)** *Acuacultura didáctica.* | | |

| | | |
|---|---|---|
| **Artículos 22.-** *la Secretaría podrá inscribir en el Registro Nacional de Pesca a los acuicultores que no requieran concesión, permiso o Autorización.* | Al **proyecto** le aplica el Artículo, incisos y, fracciones anteriores, porque se trata de una actividad acuícola con fines comerciales. | Por el hecho de presentar a la autoridad correspondiente (SEMARNAT) la Manifestación de Impacto Ambiental, el promovente está cumpliendo con este apartado.<br><br>El proyecto se vincula por la obligatoriedad de obtener la autorización correspondiente para realizar las obras descritas en esta manifestación de impacto ambiental.<br><br>Como ya se mencionó anteriormente, la promovente una vez autorizado el proyecto en materia ambiental procederá a tramitar el Registro Nacional de Pesca para la unidad de producción acuícola. |
| **Art. 30°.-** *Las actividades pesqueras se clasifican en:*<br><br>**II.-** *Cultivo o acuacultura con fines* | | |
| **Artículo 31°.-** *Para realizar las actividades de pesca se requiere lo siguiente:*<br><br>**I,** *Concesión, para:*<br><br>**Inciso b)** *Acuacultura comercial*<br><br>**II,** Permiso, para:<br><br>**Inciso g)** *Acuacultura de fomento*<br><br>**III,** *Autorización, para:*<br><br>**Inciso d)** *Recolectar del medio natural reproductores, larvas, postlarvas, crías, huevos, semillas, alevines o en cualquier otro estadio, y*<br><br>**Inciso e)** *Acuacultura didáctica.* | | |

| | | |
|---|---|---|
| **Artículos 22.-** *la Secretaría podrá inscribir en el Registro Nacional de Pesca a los acuicultores que no requieran concesión, permiso o Autorización.* | Al **proyecto** le aplica el Artículo, incisos y, fracciones anteriores, porque se trata de una actividad acuícola con fines comerciales. | Por el hecho de presentar a la autoridad correspondiente (SEMARNAT) la Manifestación de Impacto Ambiental, el promovente está cumpliendo con este apartado.<br><br>El proyecto se vincula por la obligatoriedad de obtener la autorización correspondiente para realizar las obras descritas en esta manifestación de impacto ambiental.<br><br>Como ya se mencionó anteriormente, la promovente una vez autorizado el proyecto en materia ambiental procederá a tramitar el Registro Nacional de Pesca para la unidad de producción acuícola. |
| **Art. 30°.-** *Las actividades pesqueras se clasifican en:*<br><br>**II.-** *Cultivo o acuacultura con fines* | | |
| **Artículo 31°.-** *Para realizar las actividades de pesca se requiere lo siguiente:*<br><br>**I,** *Concesión, para:*<br><br>**Inciso b)** *Acuacultura comercial*<br><br>**II,** Permiso, para:<br><br>**Inciso g)** *Acuacultura de fomento*<br><br>**III,** *Autorización, para:*<br><br>**Inciso d)** *Recolectar del medio natural reproductores, larvas, postlarvas, crías, huevos, semillas, alevines o en cualquier otro estadio, y*<br><br>**Inciso e)** *Acuacultura didáctica.* | | |

| | | |
|---|---|---|
| **Artículos 22.-** *la Secretaría podrá inscribir en el Registro Nacional de Pesca a los acuicultores que no requieran concesión, permiso o Autorización.* | Al **proyecto** le aplica el Artículo, incisos y, fracciones anteriores, porque se trata de una actividad acuícola con fines comerciales. | Por el hecho de presentar a la autoridad correspondiente (SEMARNAT) la Manifestación de Impacto Ambiental, el promovente está cumpliendo con este apartado.<br><br>El proyecto se vincula por la obligatoriedad de obtener la autorización correspondiente para realizar las obras descritas en esta manifestación de impacto ambiental.<br><br>Como ya se mencionó anteriormente, la promovente una vez autorizado el proyecto en materia ambiental procederá a tramitar el Registro Nacional de Pesca para la unidad de producción acuícola. |
| **Art. 30°.-** *Las actividades pesqueras se clasifican en:*<br><br>**II.-** *Cultivo o acuacultura con fines* | | |
| **Artículo 31°.-** *Para realizar las actividades de pesca se requiere lo siguiente:*<br><br>**I,** *Concesión, para:*<br><br>**Inciso b)** *Acuacultura comercial*<br><br>**II,** Permiso, para:<br><br>**Inciso g)** *Acuacultura de fomento*<br><br>**III,** *Autorización, para:*<br><br>**Inciso d)** *Recolectar del medio natural reproductores, larvas, postlarvas, crías, huevos, semillas, alevines o en cualquier otro estadio, y*<br><br>**Inciso e)** *Acuacultura didáctica.* | | |

| | | |
|---|---|---|
| **Artículos 22.-** *la Secretaría podrá inscribir en el Registro Nacional de Pesca a los acuicultores que no requieran concesión, permiso o Autorización.* | Al **proyecto** le aplica el Artículo, incisos y, fracciones anteriores, porque se trata de una actividad acuícola con fines comerciales. | Por el hecho de presentar a la autoridad correspondiente (SEMARNAT) la Manifestación de Impacto Ambiental, el promovente está cumpliendo con este apartado.<br><br>El proyecto se vincula por la obligatoriedad de obtener la autorización correspondiente para realizar las obras descritas en esta manifestación de impacto ambiental.<br><br>Como ya se mencionó anteriormente, la promovente una vez autorizado el proyecto en materia ambiental procederá a tramitar el Registro Nacional de Pesca para la unidad de producción acuícola. |
| **Art. 30°.-** *Las actividades pesqueras se clasifican en:*<br><br>**II.-** *Cultivo o acuacultura con fines* | | |
| **Artículo 31°.-** *Para realizar las actividades de pesca se requiere lo siguiente:*<br><br>**I,** *Concesión, para:*<br><br>**Inciso b)** *Acuacultura comercial*<br><br>**II,** Permiso, para:<br><br>**Inciso g)** *Acuacultura de fomento*<br><br>**III,** *Autorización, para:*<br><br>**Inciso d)** *Recolectar del medio natural reproductores, larvas, postlarvas, crías, huevos, semillas, alevines o en cualquier otro estadio, y*<br><br>**Inciso e)** *Acuacultura didáctica.* | | |

| | | |
|---|---|---|
| **Artículos 22.-** *la Secretaría podrá inscribir en el Registro Nacional de Pesca a los acuicultores que no requieran concesión, permiso o Autorización.* | Al **proyecto** le aplica el Artículo, incisos y, fracciones anteriores, porque se trata de una actividad acuícola con fines comerciales. | Por el hecho de presentar a la autoridad correspondiente (SEMARNAT) la Manifestación de Impacto Ambiental, el promovente está cumpliendo con este apartado.<br><br>El proyecto se vincula por la obligatoriedad de obtener la autorización correspondiente para realizar las obras descritas en esta manifestación de impacto ambiental.<br><br>Como ya se mencionó anteriormente, la promovente una vez autorizado el proyecto en materia ambiental procederá a tramitar el Registro Nacional de Pesca para la unidad de producción acuícola. |
| **Art. 30°.-** *Las actividades pesqueras se clasifican en:*<br><br>**II.-** *Cultivo o acuacultura con fines* | | |
| **Artículo 31°.-** *Para realizar las actividades de pesca se requiere lo siguiente:*<br><br>**I,** *Concesión, para:*<br><br>**Inciso b)** *Acuacultura comercial*<br><br>**II,** Permiso, para:<br><br>**Inciso g)** *Acuacultura de fomento*<br><br>**III,** *Autorización, para:*<br><br>**Inciso d)** *Recolectar del medio natural reproductores, larvas, postlarvas, crías, huevos, semillas, alevines o en cualquier otro estadio, y*<br><br>**Inciso e)** *Acuacultura didáctica.* | | |

| | | |
|---|---|---|
| **Artículos 22.-** *la Secretaría podrá inscribir en el Registro Nacional de Pesca a los acuicultores que no requieran concesión, permiso o Autorización.* | Al **proyecto** le aplica el Artículo, incisos y, fracciones anteriores, porque se trata de una actividad acuícola con fines comerciales. | Por el hecho de presentar a la autoridad correspondiente (SEMARNAT) la Manifestación de Impacto Ambiental, el promovente está cumpliendo con este apartado.<br><br>El proyecto se vincula por la obligatoriedad de obtener la autorización correspondiente para realizar las obras descritas en esta manifestación de impacto ambiental.<br><br>Como ya se mencionó anteriormente, la promovente una vez autorizado el proyecto en materia ambiental procederá a tramitar el Registro Nacional de Pesca para la unidad de producción acuícola. |
| **Art. 30°.-** *Las actividades pesqueras se clasifican en:*<br><br>**II.-** *Cultivo o acuacultura con fines* | | |
| **Artículo 31°.-** *Para realizar las actividades de pesca se requiere lo siguiente:*<br><br>**I,** *Concesión, para:*<br><br>**Inciso b)** *Acuacultura comercial*<br><br>**II,** Permiso, para:<br><br>**Inciso g)** *Acuacultura de fomento*<br><br>**III,** *Autorización, para:*<br><br>**Inciso d)** *Recolectar del medio natural reproductores, larvas, postlarvas, crías, huevos, semillas, alevines o en cualquier otro estadio, y*<br><br>**Inciso e)** *Acuacultura didáctica.* | | |

| | | |
|---|---|---|
| **Artículos 22.-** *la Secretaría podrá inscribir en el Registro Nacional de Pesca a los acuicultores que no requieran concesión, permiso o Autorización.* | Al **proyecto** le aplica el Artículo, incisos y, fracciones anteriores, porque se trata de una actividad acuícola con fines comerciales. | Por el hecho de presentar a la autoridad correspondiente (SEMARNAT) la Manifestación de Impacto Ambiental, el promovente está cumpliendo con este apartado.<br><br>El proyecto se vincula por la obligatoriedad de obtener la autorización correspondiente para realizar las obras descritas en esta manifestación de impacto ambiental.<br><br>Como ya se mencionó anteriormente, la promovente una vez autorizado el proyecto en materia ambiental procederá a tramitar el Registro Nacional de Pesca para la unidad de producción acuícola. |
| **Art. 30°.-** *Las actividades pesqueras se clasifican en:*<br><br>**II.-** *Cultivo o acuacultura con fines* | | |
| **Artículo 31°.-** *Para realizar las actividades de pesca se requiere lo siguiente:*<br><br>**I,** *Concesión, para:*<br><br>**Inciso b)** *Acuacultura comercial*<br><br>**II,** Permiso, para:<br><br>**Inciso g)** *Acuacultura de fomento*<br><br>**III,** *Autorización, para:*<br><br>**Inciso d)** *Recolectar del medio natural reproductores, larvas, postlarvas, crías, huevos, semillas, alevines o en cualquier otro estadio, y*<br><br>**Inciso e)** *Acuacultura didáctica.* | | |

| | | |
|---|---|---|
| **Artículos 22.-** *la Secretaría podrá inscribir en el Registro Nacional de Pesca a los acuicultores que no requieran concesión, permiso o Autorización.* | Al **proyecto** le aplica el Artículo, incisos y, fracciones anteriores, porque se trata de una actividad acuícola con fines comerciales. | Por el hecho de presentar a la autoridad correspondiente (SEMARNAT) la Manifestación de Impacto Ambiental, el promovente está cumpliendo con este apartado.<br><br>El proyecto se vincula por la obligatoriedad de obtener la autorización correspondiente para realizar las obras descritas en esta manifestación de impacto ambiental.<br><br>Como ya se mencionó anteriormente, la promovente una vez autorizado el proyecto en materia ambiental procederá a tramitar el Registro Nacional de Pesca para la unidad de producción acuícola. |
| **Art. 30°.-** *Las actividades pesqueras se clasifican en:*<br><br>**II.-** *Cultivo o acuacultura con fines* | | |
| **Artículo 31°.-** *Para realizar las actividades de pesca se requiere lo siguiente:*<br><br>**I,** *Concesión, para:*<br><br>**Inciso b)** *Acuacultura comercial*<br><br>**II,** Permiso, para:<br><br>**Inciso g)** *Acuacultura de fomento*<br><br>**III,** *Autorización, para:*<br><br>**Inciso d)** *Recolectar del medio natural reproductores, larvas, postlarvas, crías, huevos, semillas, alevines o en cualquier otro estadio, y*<br><br>**Inciso e)** *Acuacultura didáctica.* | | |

| | | |
|---|---|---|
| **Artículos 22.-** *la Secretaría podrá inscribir en el Registro Nacional de Pesca a los acuicultores que no requieran concesión, permiso o Autorización.* | Al **proyecto** le aplica el Artículo, incisos y, fracciones anteriores, porque se trata de una actividad acuícola con fines comerciales. | Por el hecho de presentar a la autoridad correspondiente (SEMARNAT) la Manifestación de Impacto Ambiental, el promovente está cumpliendo con este apartado.<br><br>El proyecto se vincula por la obligatoriedad de obtener la autorización correspondiente para realizar las obras descritas en esta manifestación de impacto ambiental.<br><br>Como ya se mencionó anteriormente, la promovente una vez autorizado el proyecto en materia ambiental procederá a tramitar el Registro Nacional de Pesca para la unidad de producción acuícola. |
| **Art. 30°.-** *Las actividades pesqueras se clasifican en:*<br><br>**II.-** *Cultivo o acuacultura con fines* | | |
| **Artículo 31°.-** *Para realizar las actividades de pesca se requiere lo siguiente:*<br><br>**I,** *Concesión, para:*<br><br>**Inciso b)** *Acuacultura comercial*<br><br>**II,** Permiso, para:<br><br>**Inciso g)** *Acuacultura de fomento*<br><br>**III,** *Autorización, para:*<br><br>**Inciso d)** *Recolectar del medio natural reproductores, larvas, postlarvas, crías, huevos, semillas, alevines o en cualquier otro estadio, y*<br><br>**Inciso e)** *Acuacultura didáctica.* | | |

| | | |
|---|---|---|
| **Artículos 22.-** *la Secretaría podrá inscribir en el Registro Nacional de Pesca a los acuicultores que no requieran concesión, permiso o Autorización.* | Al **proyecto** le aplica el Artículo, incisos y, fracciones anteriores, porque se trata de una actividad acuícola con fines comerciales. | Por el hecho de presentar a la autoridad correspondiente (SEMARNAT) la Manifestación de Impacto Ambiental, el promovente está cumpliendo con este apartado.<br><br>El proyecto se vincula por la obligatoriedad de obtener la autorización correspondiente para realizar las obras descritas en esta manifestación de impacto ambiental.<br><br>Como ya se mencionó anteriormente, la promovente una vez autorizado el proyecto en materia ambiental procederá a tramitar el Registro Nacional de Pesca para la unidad de producción acuícola. |
| **Art. 30°.-** *Las actividades pesqueras se clasifican en:*<br><br>**II.-** *Cultivo o acuacultura con fines* | | |
| **Artículo 31°.-** *Para realizar las actividades de pesca se requiere lo siguiente:*<br><br>**I,** *Concesión, para:*<br><br>**Inciso b)** *Acuacultura comercial*<br><br>**II,** Permiso, para:<br><br>**Inciso g)** *Acuacultura de fomento*<br><br>**III,** *Autorización, para:*<br><br>**Inciso d)** *Recolectar del medio natural reproductores, larvas, postlarvas, crías, huevos, semillas, alevines o en cualquier otro estadio, y*<br><br>**Inciso e)** *Acuacultura didáctica.* | | |

| | | |
|---|---|---|
| **Artículos 22.-** *la Secretaría podrá inscribir en el Registro Nacional de Pesca a los acuicultores que no requieran concesión, permiso o Autorización.* | Al **proyecto** le aplica el Artículo, incisos y, fracciones anteriores, porque se trata de una actividad acuícola con fines comerciales. | Por el hecho de presentar a la autoridad correspondiente (SEMARNAT) la Manifestación de Impacto Ambiental, el promovente está cumpliendo con este apartado.<br><br>El proyecto se vincula por la obligatoriedad de obtener la autorización correspondiente para realizar las obras descritas en esta manifestación de impacto ambiental.<br><br>Como ya se mencionó anteriormente, la promovente una vez autorizado el proyecto en materia ambiental procederá a tramitar el Registro Nacional de Pesca para la unidad de producción acuícola. |
| **Art. 30°.-** *Las actividades pesqueras se clasifican en:*<br><br>**II.-** *Cultivo o acuacultura con fines* | | |
| **Artículo 31°.-** *Para realizar las actividades de pesca se requiere lo siguiente:*<br><br>**I,** *Concesión, para:*<br><br>**Inciso b)** *Acuacultura comercial*<br><br>**II,** Permiso, para:<br><br>**Inciso g)** *Acuacultura de fomento*<br><br>**III,** *Autorización, para:*<br><br>**Inciso d)** *Recolectar del medio natural reproductores, larvas, postlarvas, crías, huevos, semillas, alevines o en cualquier otro estadio, y*<br><br>**Inciso e)** *Acuacultura didáctica.* | | |

| | | |
|---|---|---|
| **Artículos 22.-** *la Secretaría podrá inscribir en el Registro Nacional de Pesca a los acuicultores que no requieran concesión, permiso o Autorización.* | Al **proyecto** le aplica el Artículo, incisos y, fracciones anteriores, porque se trata de una actividad acuícola con fines comerciales. | Por el hecho de presentar a la autoridad correspondiente (SEMARNAT) la Manifestación de Impacto Ambiental, el promovente está cumpliendo con este apartado.<br><br>El proyecto se vincula por la obligatoriedad de obtener la autorización correspondiente para realizar las obras descritas en esta manifestación de impacto ambiental.<br><br>Como ya se mencionó anteriormente, la promovente una vez autorizado el proyecto en materia ambiental procederá a tramitar el Registro Nacional de Pesca para la unidad de producción acuícola. |
| **Art. 30°.-** *Las actividades pesqueras se clasifican en:*<br><br>**II.-** *Cultivo o acuacultura con fines* | | |
| **Artículo 31°.-** *Para realizar las actividades de pesca se requiere lo siguiente:*<br><br>**I,** *Concesión, para:*<br><br>**Inciso b)** *Acuacultura comercial*<br><br>**II,** Permiso, para:<br><br>**Inciso g)** *Acuacultura de fomento*<br><br>**III,** *Autorización, para:*<br><br>**Inciso d)** *Recolectar del medio natural reproductores, larvas, postlarvas, crías, huevos, semillas, alevines o en cualquier otro estadio, y*<br><br>**Inciso e)** *Acuacultura didáctica.* | | |

| | | |
|---|---|---|
| **Artículos 22.-** *la Secretaría podrá inscribir en el Registro Nacional de Pesca a los acuicultores que no requieran concesión, permiso o Autorización.* | Al **proyecto** le aplica el Artículo, incisos y, fracciones anteriores, porque se trata de una actividad acuícola con fines comerciales. | Por el hecho de presentar a la autoridad correspondiente (SEMARNAT) la Manifestación de Impacto Ambiental, el promovente está cumpliendo con este apartado.<br><br>El proyecto se vincula por la obligatoriedad de obtener la autorización correspondiente para realizar las obras descritas en esta manifestación de impacto ambiental.<br><br>Como ya se mencionó anteriormente, la promovente una vez autorizado el proyecto en materia ambiental procederá a tramitar el Registro Nacional de Pesca para la unidad de producción acuícola. |
| **Art. 30°.-** *Las actividades pesqueras se clasifican en:*<br><br>**II.-** *Cultivo o acuacultura con fines* | | |
| **Artículo 31°.-** *Para realizar las actividades de pesca se requiere lo siguiente:*<br><br>**I,** *Concesión, para:*<br><br>**Inciso b)** *Acuacultura comercial*<br><br>**II,** Permiso, para:<br><br>**Inciso g)** *Acuacultura de fomento*<br><br>**III,** *Autorización, para:*<br><br>**Inciso d)** *Recolectar del medio natural reproductores, larvas, postlarvas, crías, huevos, semillas, alevines o en cualquier otro estadio, y*<br><br>**Inciso e)** *Acuacultura didáctica.* | | |

| | | |
|---|---|---|
| **Artículos 22.-** *la Secretaría podrá inscribir en el Registro Nacional de Pesca a los acuicultores que no requieran concesión, permiso o Autorización.* | Al **proyecto** le aplica el Artículo, incisos y, fracciones anteriores, porque se trata de una actividad acuícola con fines comerciales. | Por el hecho de presentar a la autoridad correspondiente (SEMARNAT) la Manifestación de Impacto Ambiental, el promovente está cumpliendo con este apartado.<br><br>El proyecto se vincula por la obligatoriedad de obtener la autorización correspondiente para realizar las obras descritas en esta manifestación de impacto ambiental.<br><br>Como ya se mencionó anteriormente, la promovente una vez autorizado el proyecto en materia ambiental procederá a tramitar el Registro Nacional de Pesca para la unidad de producción acuícola. |
| **Art. 30°.-** *Las actividades pesqueras se clasifican en:*<br><br>**II.-** *Cultivo o acuacultura con fines* | | |
| **Artículo 31°.-** *Para realizar las actividades de pesca se requiere lo siguiente:*<br><br>**I,** *Concesión, para:*<br><br>**Inciso b)** *Acuacultura comercial*<br><br>**II,** Permiso, para:<br><br>**Inciso g)** *Acuacultura de fomento*<br><br>**III,** *Autorización, para:*<br><br>**Inciso d)** *Recolectar del medio natural reproductores, larvas, postlarvas, crías, huevos, semillas, alevines o en cualquier otro estadio, y*<br><br>**Inciso e)** *Acuacultura didáctica.* | | |

| | | |
|---|---|---|
| **Artículos 22.-** *la Secretaría podrá inscribir en el Registro Nacional de Pesca a los acuicultores que no requieran concesión, permiso o Autorización.* | Al **proyecto** le aplica el Artículo, incisos y, fracciones anteriores, porque se trata de una actividad acuícola con fines comerciales. | Por el hecho de presentar a la autoridad correspondiente (SEMARNAT) la Manifestación de Impacto Ambiental, el promovente está cumpliendo con este apartado.<br><br>El proyecto se vincula por la obligatoriedad de obtener la autorización correspondiente para realizar las obras descritas en esta manifestación de impacto ambiental.<br><br>Como ya se mencionó anteriormente, la promovente una vez autorizado el proyecto en materia ambiental procederá a tramitar el Registro Nacional de Pesca para la unidad de producción acuícola. |
| **Art. 30°.-** *Las actividades pesqueras se clasifican en:*<br><br>**II.-** *Cultivo o acuacultura con fines* | | |
| **Artículo 31°.-** *Para realizar las actividades de pesca se requiere lo siguiente:*<br><br>**I,** *Concesión, para:*<br><br>**Inciso b)** *Acuacultura comercial*<br><br>**II,** Permiso, para:<br><br>**Inciso g)** *Acuacultura de fomento*<br><br>**III,** *Autorización, para:*<br><br>**Inciso d)** *Recolectar del medio natural reproductores, larvas, postlarvas, crías, huevos, semillas, alevines o en cualquier otro estadio, y*<br><br>**Inciso e)** *Acuacultura didáctica.* | | |

| | | |
|---|---|---|
| **Artículos 22.-** *la Secretaría podrá inscribir en el Registro Nacional de Pesca a los acuicultores que no requieran concesión, permiso o Autorización.* | Al **proyecto** le aplica el Artículo, incisos y, fracciones anteriores, porque se trata de una actividad acuícola con fines comerciales. | Por el hecho de presentar a la autoridad correspondiente (SEMARNAT) la Manifestación de Impacto Ambiental, el promovente está cumpliendo con este apartado.<br><br>El proyecto se vincula por la obligatoriedad de obtener la autorización correspondiente para realizar las obras descritas en esta manifestación de impacto ambiental.<br><br>Como ya se mencionó anteriormente, la promovente una vez autorizado el proyecto en materia ambiental procederá a tramitar el Registro Nacional de Pesca para la unidad de producción acuícola. |
| **Art. 30°.-** *Las actividades pesqueras se clasifican en:*<br><br>**II.-** *Cultivo o acuacultura con fines* | | |
| **Artículo 31°.-** *Para realizar las actividades de pesca se requiere lo siguiente:*<br><br>**I,** *Concesión, para:*<br><br>**Inciso b)** *Acuacultura comercial*<br><br>**II,** Permiso, para:<br><br>**Inciso g)** *Acuacultura de fomento*<br><br>**III,** *Autorización, para:*<br><br>**Inciso d)** *Recolectar del medio natural reproductores, larvas, postlarvas, crías, huevos, semillas, alevines o en cualquier otro estadio, y*<br><br>**Inciso e)** *Acuacultura didáctica.* | | |

| | | |
|---|---|---|
| **Artículos 22.-** *la Secretaría podrá inscribir en el Registro Nacional de Pesca a los acuicultores que no requieran concesión, permiso o Autorización.* | Al **proyecto** le aplica el Artículo, incisos y, fracciones anteriores, porque se trata de una actividad acuícola con fines comerciales. | Por el hecho de presentar a la autoridad correspondiente (SEMARNAT) la Manifestación de Impacto Ambiental, el promovente está cumpliendo con este apartado.<br><br>El proyecto se vincula por la obligatoriedad de obtener la autorización correspondiente para realizar las obras descritas en esta manifestación de impacto ambiental.<br><br>Como ya se mencionó anteriormente, la promovente una vez autorizado el proyecto en materia ambiental procederá a tramitar el Registro Nacional de Pesca para la unidad de producción acuícola. |
| **Art. 30°.-** *Las actividades pesqueras se clasifican en:*<br><br>**II.-** *Cultivo o acuacultura con fines* | | |
| **Artículo 31°.-** *Para realizar las actividades de pesca se requiere lo siguiente:*<br><br>**I,** *Concesión, para:*<br><br>**Inciso b)** *Acuacultura comercial*<br><br>**II,** Permiso, para:<br><br>**Inciso g)** *Acuacultura de fomento*<br><br>**III,** *Autorización, para:*<br><br>**Inciso d)** *Recolectar del medio natural reproductores, larvas, postlarvas, crías, huevos, semillas, alevines o en cualquier otro estadio, y*<br><br>**Inciso e)** *Acuacultura didáctica.* | | |

| | | |
|---|---|---|
| **Artículos 22.-** *la Secretaría podrá inscribir en el Registro Nacional de Pesca a los acuicultores que no requieran concesión, permiso o Autorización.* | Al **proyecto** le aplica el Artículo, incisos y, fracciones anteriores, porque se trata de una actividad acuícola con fines comerciales. | Por el hecho de presentar a la autoridad correspondiente (SEMARNAT) la Manifestación de Impacto Ambiental, el promovente está cumpliendo con este apartado.<br><br>El proyecto se vincula por la obligatoriedad de obtener la autorización correspondiente para realizar las obras descritas en esta manifestación de impacto ambiental.<br><br>Como ya se mencionó anteriormente, la promovente una vez autorizado el proyecto en materia ambiental procederá a tramitar el Registro Nacional de Pesca para la unidad de producción acuícola. |
| **Art. 30°.-** *Las actividades pesqueras se clasifican en:*<br><br>**II.-** *Cultivo o acuacultura con fines* | | |
| **Artículo 31°.-** *Para realizar las actividades de pesca se requiere lo siguiente:*<br><br>**I,** *Concesión, para:*<br><br>**Inciso b)** *Acuacultura comercial*<br><br>**II,** Permiso, para:<br><br>**Inciso g)** *Acuacultura de fomento*<br><br>**III,** *Autorización, para:*<br><br>**Inciso d)** *Recolectar del medio natural reproductores, larvas, postlarvas, crías, huevos, semillas, alevines o en cualquier otro estadio, y*<br><br>**Inciso e)** *Acuacultura didáctica.* | | |

| | | |
|---|---|---|
| **Artículos 22.-** *la Secretaría podrá inscribir en el Registro Nacional de Pesca a los acuicultores que no requieran concesión, permiso o Autorización.* | Al **proyecto** le aplica el Artículo, incisos y, fracciones anteriores, porque se trata de una actividad acuícola con fines comerciales. | Por el hecho de presentar a la autoridad correspondiente (SEMARNAT) la Manifestación de Impacto Ambiental, el promovente está cumpliendo con este apartado.<br><br>El proyecto se vincula por la obligatoriedad de obtener la autorización correspondiente para realizar las obras descritas en esta manifestación de impacto ambiental.<br><br>Como ya se mencionó anteriormente, la promovente una vez autorizado el proyecto en materia ambiental procederá a tramitar el Registro Nacional de Pesca para la unidad de producción acuícola. |
| **Art. 30°.-** *Las actividades pesqueras se clasifican en:*<br><br>**II.-** *Cultivo o acuacultura con fines* | | |
| **Artículo 31°.-** *Para realizar las actividades de pesca se requiere lo siguiente:*<br><br>**I,** *Concesión, para:*<br><br>**Inciso b)** *Acuacultura comercial*<br><br>**II,** Permiso, para:<br><br>**Inciso g)** *Acuacultura de fomento*<br><br>**III,** *Autorización, para:*<br><br>**Inciso d)** *Recolectar del medio natural reproductores, larvas, postlarvas, crías, huevos, semillas, alevines o en cualquier otro estadio, y*<br><br>**Inciso e)** *Acuacultura didáctica.* | | |

| | | |
|---|---|---|
| **Artículos 22.-** *la Secretaría podrá inscribir en el Registro Nacional de Pesca a los acuicultores que no requieran concesión, permiso o Autorización.* | Al **proyecto** le aplica el Artículo, incisos y, fracciones anteriores, porque se trata de una actividad acuícola con fines comerciales. | Por el hecho de presentar a la autoridad correspondiente (SEMARNAT) la Manifestación de Impacto Ambiental, el promovente está cumpliendo con este apartado.<br><br>El proyecto se vincula por la obligatoriedad de obtener la autorización correspondiente para realizar las obras descritas en esta manifestación de impacto ambiental.<br><br>Como ya se mencionó anteriormente, la promovente una vez autorizado el proyecto en materia ambiental procederá a tramitar el Registro Nacional de Pesca para la unidad de producción acuícola. |
| **Art. 30°.-** *Las actividades pesqueras se clasifican en:*<br><br>**II.-** *Cultivo o acuacultura con fines* | | |
| **Artículo 31°.-** *Para realizar las actividades de pesca se requiere lo siguiente:*<br><br>**I,** *Concesión, para:*<br><br>**Inciso b)** *Acuacultura comercial*<br><br>**II,** Permiso, para:<br><br>**Inciso g)** *Acuacultura de fomento*<br><br>**III,** *Autorización, para:*<br><br>**Inciso d)** *Recolectar del medio natural reproductores, larvas, postlarvas, crías, huevos, semillas, alevines o en cualquier otro estadio, y*<br><br>**Inciso e)** *Acuacultura didáctica.* | | |

| | | |
|---|---|---|
| **Artículos 22.-** *la Secretaría podrá inscribir en el Registro Nacional de Pesca a los acuicultores que no requieran concesión, permiso o Autorización.* | Al **proyecto** le aplica el Artículo, incisos y, fracciones anteriores, porque se trata de una actividad acuícola con fines comerciales. | Por el hecho de presentar a la autoridad correspondiente (SEMARNAT) la Manifestación de Impacto Ambiental, el promovente está cumpliendo con este apartado.<br><br>El proyecto se vincula por la obligatoriedad de obtener la autorización correspondiente para realizar las obras descritas en esta manifestación de impacto ambiental.<br><br>Como ya se mencionó anteriormente, la promovente una vez autorizado el proyecto en materia ambiental procederá a tramitar el Registro Nacional de Pesca para la unidad de producción acuícola. |
| **Art. 30°.-** *Las actividades pesqueras se clasifican en:*<br><br>**II.-** *Cultivo o acuacultura con fines* | | |
| **Artículo 31°.-** *Para realizar las actividades de pesca se requiere lo siguiente:*<br><br>**I,** *Concesión, para:*<br><br>**Inciso b)** *Acuacultura comercial*<br><br>**II,** Permiso, para:<br><br>**Inciso g)** *Acuacultura de fomento*<br><br>**III,** *Autorización, para:*<br><br>**Inciso d)** *Recolectar del medio natural reproductores, larvas, postlarvas, crías, huevos, semillas, alevines o en cualquier otro estadio, y*<br><br>**Inciso e)** *Acuacultura didáctica.* | | |

| | | |
|---|---|---|
| **Artículos 22.-** *la Secretaría podrá inscribir en el Registro Nacional de Pesca a los acuicultores que no requieran concesión, permiso o Autorización.* | Al **proyecto** le aplica el Artículo, incisos y, fracciones anteriores, porque se trata de una actividad acuícola con fines comerciales. | Por el hecho de presentar a la autoridad correspondiente (SEMARNAT) la Manifestación de Impacto Ambiental, el promovente está cumpliendo con este apartado.<br><br>El proyecto se vincula por la obligatoriedad de obtener la autorización correspondiente para realizar las obras descritas en esta manifestación de impacto ambiental.<br><br>Como ya se mencionó anteriormente, la promovente una vez autorizado el proyecto en materia ambiental procederá a tramitar el Registro Nacional de Pesca para la unidad de producción acuícola. |
| **Art. 30°.-** *Las actividades pesqueras se clasifican en:*<br><br>**II.-** *Cultivo o acuacultura con fines* | | |
| **Artículo 31°.-** *Para realizar las actividades de pesca se requiere lo siguiente:*<br><br>**I,** *Concesión, para:*<br><br>**Inciso b)** *Acuacultura comercial*<br><br>**II,** Permiso, para:<br><br>**Inciso g)** *Acuacultura de fomento*<br><br>**III,** *Autorización, para:*<br><br>**Inciso d)** *Recolectar del medio natural reproductores, larvas, postlarvas, crías, huevos, semillas, alevines o en cualquier otro estadio, y*<br><br>**Inciso e)** *Acuacultura didáctica.* | | |

| | | |
|---|---|---|
| **Artículos 22.-** *la Secretaría podrá inscribir en el Registro Nacional de Pesca a los acuicultores que no requieran concesión, permiso o Autorización.* | Al **proyecto** le aplica el Artículo, incisos y, fracciones anteriores, porque se trata de una actividad acuícola con fines comerciales. | Por el hecho de presentar a la autoridad correspondiente (SEMARNAT) la Manifestación de Impacto Ambiental, el promovente está cumpliendo con este apartado.<br><br>El proyecto se vincula por la obligatoriedad de obtener la autorización correspondiente para realizar las obras descritas en esta manifestación de impacto ambiental.<br><br>Como ya se mencionó anteriormente, la promovente una vez autorizado el proyecto en materia ambiental procederá a tramitar el Registro Nacional de Pesca para la unidad de producción acuícola. |
| **Art. 30°.-** *Las actividades pesqueras se clasifican en:*<br><br>**II.-** *Cultivo o acuacultura con fines* | | |
| **Artículo 31°.-** *Para realizar las actividades de pesca se requiere lo siguiente:*<br><br>**I,** *Concesión, para:*<br><br>**Inciso b)** *Acuacultura comercial*<br><br>**II,** Permiso, para:<br><br>**Inciso g)** *Acuacultura de fomento*<br><br>**III,** *Autorización, para:*<br><br>**Inciso d)** *Recolectar del medio natural reproductores, larvas, postlarvas, crías, huevos, semillas, alevines o en cualquier otro estadio, y*<br><br>**Inciso e)** *Acuacultura didáctica.* | | |

| | | |
|---|---|---|
| **Artículos 22.-** *la Secretaría podrá inscribir en el Registro Nacional de Pesca a los acuicultores que no requieran concesión, permiso o Autorización.* | Al **proyecto** le aplica el Artículo, incisos y, fracciones anteriores, porque se trata de una actividad acuícola con fines comerciales. | Por el hecho de presentar a la autoridad correspondiente (SEMARNAT) la Manifestación de Impacto Ambiental, el promovente está cumpliendo con este apartado.<br><br>El proyecto se vincula por la obligatoriedad de obtener la autorización correspondiente para realizar las obras descritas en esta manifestación de impacto ambiental.<br><br>Como ya se mencionó anteriormente, la promovente una vez autorizado el proyecto en materia ambiental procederá a tramitar el Registro Nacional de Pesca para la unidad de producción acuícola. |
| **Art. 30°.-** *Las actividades pesqueras se clasifican en:*<br><br>**II.-** *Cultivo o acuacultura con fines* | | |
| **Artículo 31°.-** *Para realizar las actividades de pesca se requiere lo siguiente:*<br><br>**I,** *Concesión, para:*<br><br>**Inciso b)** *Acuacultura comercial*<br><br>**II,** Permiso, para:<br><br>**Inciso g)** *Acuacultura de fomento*<br><br>**III,** *Autorización, para:*<br><br>**Inciso d)** *Recolectar del medio natural reproductores, larvas, postlarvas, crías, huevos, semillas, alevines o en cualquier otro estadio, y*<br><br>**Inciso e)** *Acuacultura didáctica.* | | |

| | | |
|---|---|---|
| **Artículos 22.-** *la Secretaría podrá inscribir en el Registro Nacional de Pesca a los acuicultores que no requieran concesión, permiso o Autorización.* | Al **proyecto** le aplica el Artículo, incisos y, fracciones anteriores, porque se trata de una actividad acuícola con fines comerciales. | Por el hecho de presentar a la autoridad correspondiente (SEMARNAT) la Manifestación de Impacto Ambiental, el promovente está cumpliendo con este apartado.<br><br>El proyecto se vincula por la obligatoriedad de obtener la autorización correspondiente para realizar las obras descritas en esta manifestación de impacto ambiental.<br><br>Como ya se mencionó anteriormente, la promovente una vez autorizado el proyecto en materia ambiental procederá a tramitar el Registro Nacional de Pesca para la unidad de producción acuícola. |
| **Art. 30°.-** *Las actividades pesqueras se clasifican en:*<br><br>**II.-** *Cultivo o acuacultura con fines* | | |
| **Artículo 31°.-** *Para realizar las actividades de pesca se requiere lo siguiente:*<br><br>**I,** *Concesión, para:*<br><br>**Inciso b)** *Acuacultura comercial*<br><br>**II,** Permiso, para:<br><br>**Inciso g)** *Acuacultura de fomento*<br><br>**III,** *Autorización, para:*<br><br>**Inciso d)** *Recolectar del medio natural reproductores, larvas, postlarvas, crías, huevos, semillas, alevines o en cualquier otro estadio, y*<br><br>**Inciso e)** *Acuacultura didáctica.* | | |

| | | |
|---|---|---|
| **Artículos 22.-** *la Secretaría podrá inscribir en el Registro Nacional de Pesca a los acuicultores que no requieran concesión, permiso o Autorización.* | Al **proyecto** le aplica el Artículo, incisos y, fracciones anteriores, porque se trata de una actividad acuícola con fines comerciales. | Por el hecho de presentar a la autoridad correspondiente (SEMARNAT) la Manifestación de Impacto Ambiental, el promovente está cumpliendo con este apartado.<br><br>El proyecto se vincula por la obligatoriedad de obtener la autorización correspondiente para realizar las obras descritas en esta manifestación de impacto ambiental.<br><br>Como ya se mencionó anteriormente, la promovente una vez autorizado el proyecto en materia ambiental procederá a tramitar el Registro Nacional de Pesca para la unidad de producción acuícola. |
| **Art. 30°.-** *Las actividades pesqueras se clasifican en:*<br><br>**II.-** *Cultivo o acuacultura con fines* | | |
| **Artículo 31°.-** *Para realizar las actividades de pesca se requiere lo siguiente:*<br><br>**I,** *Concesión, para:*<br><br>**Inciso b)** *Acuacultura comercial*<br><br>**II,** Permiso, para:<br><br>**Inciso g)** *Acuacultura de fomento*<br><br>**III,** *Autorización, para:*<br><br>**Inciso d)** *Recolectar del medio natural reproductores, larvas, postlarvas, crías, huevos, semillas, alevines o en cualquier otro estadio, y*<br><br>**Inciso e)** *Acuacultura didáctica.* | | |

| | | |
|---|---|---|
| **Artículos 22.-** *la Secretaría podrá inscribir en el Registro Nacional de Pesca a los acuicultores que no requieran concesión, permiso o Autorización.* | Al **proyecto** le aplica el Artículo, incisos y, fracciones anteriores, porque se trata de una actividad acuícola con fines comerciales. | Por el hecho de presentar a la autoridad correspondiente (SEMARNAT) la Manifestación de Impacto Ambiental, el promovente está cumpliendo con este apartado.<br><br>El proyecto se vincula por la obligatoriedad de obtener la autorización correspondiente para realizar las obras descritas en esta manifestación de impacto ambiental.<br><br>Como ya se mencionó anteriormente, la promovente una vez autorizado el proyecto en materia ambiental procederá a tramitar el Registro Nacional de Pesca para la unidad de producción acuícola. |
| **Art. 30°.-** *Las actividades pesqueras se clasifican en:*<br><br>**II.-** *Cultivo o acuacultura con fines* | | |
| **Artículo 31°.-** *Para realizar las actividades de pesca se requiere lo siguiente:*<br><br>**I,** *Concesión, para:*<br><br>**Inciso b)** *Acuacultura comercial*<br><br>**II,** Permiso, para:<br><br>**Inciso g)** *Acuacultura de fomento*<br><br>**III,** *Autorización, para:*<br><br>**Inciso d)** *Recolectar del medio natural reproductores, larvas, postlarvas, crías, huevos, semillas, alevines o en cualquier otro estadio, y*<br><br>**Inciso e)** *Acuacultura didáctica.* | | |

| | | |
|---|---|---|
| **Artículos 22.-** *la Secretaría podrá inscribir en el Registro Nacional de Pesca a los acuicultores que no requieran concesión, permiso o Autorización.* | Al **proyecto** le aplica el Artículo, incisos y, fracciones anteriores, porque se trata de una actividad acuícola con fines comerciales. | Por el hecho de presentar a la autoridad correspondiente (SEMARNAT) la Manifestación de Impacto Ambiental, el promovente está cumpliendo con este apartado.<br><br>El proyecto se vincula por la obligatoriedad de obtener la autorización correspondiente para realizar las obras descritas en esta manifestación de impacto ambiental.<br><br>Como ya se mencionó anteriormente, la promovente una vez autorizado el proyecto en materia ambiental procederá a tramitar el Registro Nacional de Pesca para la unidad de producción acuícola. |
| **Art. 30°.-** *Las actividades pesqueras se clasifican en:*<br><br>**II.-** *Cultivo o acuacultura con fines* | | |
| **Artículo 31°.-** *Para realizar las actividades de pesca se requiere lo siguiente:*<br><br>**I,** *Concesión, para:*<br><br>**Inciso b)** *Acuacultura comercial*<br><br>**II,** Permiso, para:<br><br>**Inciso g)** *Acuacultura de fomento*<br><br>**III,** *Autorización, para:*<br><br>**Inciso d)** *Recolectar del medio natural reproductores, larvas, postlarvas, crías, huevos, semillas, alevines o en cualquier otro estadio, y*<br><br>**Inciso e)** *Acuacultura didáctica.* | | |

| | | |
|---|---|---|
| **Artículos 22.-** *la Secretaría podrá inscribir en el Registro Nacional de Pesca a los acuicultores que no requieran concesión, permiso o Autorización.* | Al **proyecto** le aplica el Artículo, incisos y, fracciones anteriores, porque se trata de una actividad acuícola con fines comerciales. | Por el hecho de presentar a la autoridad correspondiente (SEMARNAT) la Manifestación de Impacto Ambiental, el promovente está cumpliendo con este apartado.<br><br>El proyecto se vincula por la obligatoriedad de obtener la autorización correspondiente para realizar las obras descritas en esta manifestación de impacto ambiental.<br><br>Como ya se mencionó anteriormente, la promovente una vez autorizado el proyecto en materia ambiental procederá a tramitar el Registro Nacional de Pesca para la unidad de producción acuícola. |
| **Art. 30°.-** *Las actividades pesqueras se clasifican en:*<br><br>**II.-** *Cultivo o acuacultura con fines* | | |
| **Artículo 31°.-** *Para realizar las actividades de pesca se requiere lo siguiente:*<br><br>**I,** *Concesión, para:*<br><br>**Inciso b)** *Acuacultura comercial*<br><br>**II,** Permiso, para:<br><br>**Inciso g)** *Acuacultura de fomento*<br><br>**III,** *Autorización, para:*<br><br>**Inciso d)** *Recolectar del medio natural reproductores, larvas, postlarvas, crías, huevos, semillas, alevines o en cualquier otro estadio, y*<br><br>**Inciso e)** *Acuacultura didáctica.* | | |

| | | |
|---|---|---|
| **Artículos 22.-** *la Secretaría podrá inscribir en el Registro Nacional de Pesca a los acuicultores que no requieran concesión, permiso o Autorización.* | Al **proyecto** le aplica el Artículo, incisos y, fracciones anteriores, porque se trata de una actividad acuícola con fines comerciales. | Por el hecho de presentar a la autoridad correspondiente (SEMARNAT) la Manifestación de Impacto Ambiental, el promovente está cumpliendo con este apartado.<br><br>El proyecto se vincula por la obligatoriedad de obtener la autorización correspondiente para realizar las obras descritas en esta manifestación de impacto ambiental.<br><br>Como ya se mencionó anteriormente, la promovente una vez autorizado el proyecto en materia ambiental procederá a tramitar el Registro Nacional de Pesca para la unidad de producción acuícola. |
| **Art. 30°.-** *Las actividades pesqueras se clasifican en:*<br><br>**II.-** *Cultivo o acuacultura con fines* | | |
| **Artículo 31°.-** *Para realizar las actividades de pesca se requiere lo siguiente:*<br><br>**I,** *Concesión, para:*<br><br>**Inciso b)** *Acuacultura comercial*<br><br>**II,** Permiso, para:<br><br>**Inciso g)** *Acuacultura de fomento*<br><br>**III,** *Autorización, para:*<br><br>**Inciso d)** *Recolectar del medio natural reproductores, larvas, postlarvas, crías, huevos, semillas, alevines o en cualquier otro estadio, y*<br><br>**Inciso e)** *Acuacultura didáctica.* | | |

| | | |
|---|---|---|
| **Artículos 22.-** *la Secretaría podrá inscribir en el Registro Nacional de Pesca a los acuicultores que no requieran concesión, permiso o Autorización.* | Al **proyecto** le aplica el Artículo, incisos y, fracciones anteriores, porque se trata de una actividad acuícola con fines comerciales. | Por el hecho de presentar a la autoridad correspondiente (SEMARNAT) la Manifestación de Impacto Ambiental, el promovente está cumpliendo con este apartado.<br><br>El proyecto se vincula por la obligatoriedad de obtener la autorización correspondiente para realizar las obras descritas en esta manifestación de impacto ambiental.<br><br>Como ya se mencionó anteriormente, la promovente una vez autorizado el proyecto en materia ambiental procederá a tramitar el Registro Nacional de Pesca para la unidad de producción acuícola. |
| **Art. 30°.-** *Las actividades pesqueras se clasifican en:*<br><br>**II.-** *Cultivo o acuacultura con fines* | | |
| **Artículo 31°.-** *Para realizar las actividades de pesca se requiere lo siguiente:*<br><br>**I,** *Concesión, para:*<br><br>**Inciso b)** *Acuacultura comercial*<br><br>**II,** Permiso, para:<br><br>**Inciso g)** *Acuacultura de fomento*<br><br>**III,** *Autorización, para:*<br><br>**Inciso d)** *Recolectar del medio natural reproductores, larvas, postlarvas, crías, huevos, semillas, alevines o en cualquier otro estadio, y*<br><br>**Inciso e)** *Acuacultura didáctica.* | | |

| | | |
|---|---|---|
| **Artículos 22.-** *la Secretaría podrá inscribir en el Registro Nacional de Pesca a los acuicultores que no requieran concesión, permiso o Autorización.* | Al **proyecto** le aplica el Artículo, incisos y, fracciones anteriores, porque se trata de una actividad acuícola con fines comerciales. | Por el hecho de presentar a la autoridad correspondiente (SEMARNAT) la Manifestación de Impacto Ambiental, el promovente está cumpliendo con este apartado.<br><br>El proyecto se vincula por la obligatoriedad de obtener la autorización correspondiente para realizar las obras descritas en esta manifestación de impacto ambiental.<br><br>Como ya se mencionó anteriormente, la promovente una vez autorizado el proyecto en materia ambiental procederá a tramitar el Registro Nacional de Pesca para la unidad de producción acuícola. |
| **Art. 30°.-** *Las actividades pesqueras se clasifican en:*<br><br>**II.-** *Cultivo o acuacultura con fines* | | |
| **Artículo 31°.-** *Para realizar las actividades de pesca se requiere lo siguiente:*<br><br>**I,** *Concesión, para:*<br><br>**Inciso b)** *Acuacultura comercial*<br><br>**II,** Permiso, para:<br><br>**Inciso g)** *Acuacultura de fomento*<br><br>**III,** *Autorización, para:*<br><br>**Inciso d)** *Recolectar del medio natural reproductores, larvas, postlarvas, crías, huevos, semillas, alevines o en cualquier otro estadio, y*<br><br>**Inciso e)** *Acuacultura didáctica.* | | |

| | | |
|---|---|---|
| **Artículos 22.-** *la Secretaría podrá inscribir en el Registro Nacional de Pesca a los acuicultores que no requieran concesión, permiso o Autorización.* | Al **proyecto** le aplica el Artículo, incisos y, fracciones anteriores, porque se trata de una actividad acuícola con fines comerciales. | Por el hecho de presentar a la autoridad correspondiente (SEMARNAT) la Manifestación de Impacto Ambiental, el promovente está cumpliendo con este apartado.<br><br>El proyecto se vincula por la obligatoriedad de obtener la autorización correspondiente para realizar las obras descritas en esta manifestación de impacto ambiental.<br><br>Como ya se mencionó anteriormente, la promovente una vez autorizado el proyecto en materia ambiental procederá a tramitar el Registro Nacional de Pesca para la unidad de producción acuícola. |
| **Art. 30°.-** *Las actividades pesqueras se clasifican en:*<br><br>**II.-** *Cultivo o acuacultura con fines* | | |
| **Artículo 31°.-** *Para realizar las actividades de pesca se requiere lo siguiente:*<br><br>**I,** *Concesión, para:*<br><br>**Inciso b)** *Acuacultura comercial*<br><br>**II,** Permiso, para:<br><br>**Inciso g)** *Acuacultura de fomento*<br><br>**III,** *Autorización, para:*<br><br>**Inciso d)** *Recolectar del medio natural reproductores, larvas, postlarvas, crías, huevos, semillas, alevines o en cualquier otro estadio, y*<br><br>**Inciso e)** *Acuacultura didáctica.* | | |

| | | |
|---|---|---|
| **Artículos 22.-** *la Secretaría podrá inscribir en el Registro Nacional de Pesca a los acuicultores que no requieran concesión, permiso o Autorización.* | Al **proyecto** le aplica el Artículo, incisos y, fracciones anteriores, porque se trata de una actividad acuícola con fines comerciales. | Por el hecho de presentar a la autoridad correspondiente (SEMARNAT) la Manifestación de Impacto Ambiental, el promovente está cumpliendo con este apartado.<br><br>El proyecto se vincula por la obligatoriedad de obtener la autorización correspondiente para realizar las obras descritas en esta manifestación de impacto ambiental.<br><br>Como ya se mencionó anteriormente, la promovente una vez autorizado el proyecto en materia ambiental procederá a tramitar el Registro Nacional de Pesca para la unidad de producción acuícola. |
| **Art. 30°.-** *Las actividades pesqueras se clasifican en:*<br><br>**II.-** *Cultivo o acuacultura con fines* | | |
| **Artículo 31°.-** *Para realizar las actividades de pesca se requiere lo siguiente:*<br><br>**I,** *Concesión, para:*<br><br>**Inciso b)** *Acuacultura comercial*<br><br>**II,** Permiso, para:<br><br>**Inciso g)** *Acuacultura de fomento*<br><br>**III,** *Autorización, para:*<br><br>**Inciso d)** *Recolectar del medio natural reproductores, larvas, postlarvas, crías, huevos, semillas, alevines o en cualquier otro estadio, y*<br><br>**Inciso e)** *Acuacultura didáctica.* | | |

| | | |
|---|---|---|
| **Artículos 22.-** *la Secretaría podrá inscribir en el Registro Nacional de Pesca a los acuicultores que no requieran concesión, permiso o Autorización.* | Al **proyecto** le aplica el Artículo, incisos y, fracciones anteriores, porque se trata de una actividad acuícola con fines comerciales. | Por el hecho de presentar a la autoridad correspondiente (SEMARNAT) la Manifestación de Impacto Ambiental, el promovente está cumpliendo con este apartado.<br><br>El proyecto se vincula por la obligatoriedad de obtener la autorización correspondiente para realizar las obras descritas en esta manifestación de impacto ambiental.<br><br>Como ya se mencionó anteriormente, la promovente una vez autorizado el proyecto en materia ambiental procederá a tramitar el Registro Nacional de Pesca para la unidad de producción acuícola. |
| **Art. 30°.-** *Las actividades pesqueras se clasifican en:*<br><br>**II.-** *Cultivo o acuacultura con fines* | | |
| **Artículo 31°.-** *Para realizar las actividades de pesca se requiere lo siguiente:*<br><br>**I,** *Concesión, para:*<br><br>**Inciso b)** *Acuacultura comercial*<br><br>**II,** Permiso, para:<br><br>**Inciso g)** *Acuacultura de fomento*<br><br>**III,** *Autorización, para:*<br><br>**Inciso d)** *Recolectar del medio natural reproductores, larvas, postlarvas, crías, huevos, semillas, alevines o en cualquier otro estadio, y*<br><br>**Inciso e)** *Acuacultura didáctica.* | | |

| | | |
|---|---|---|
| **Artículos 22.-** *la Secretaría podrá inscribir en el Registro Nacional de Pesca a los acuicultores que no requieran concesión, permiso o Autorización.* | Al **proyecto** le aplica el Artículo, incisos y, fracciones anteriores, porque se trata de una actividad acuícola con fines comerciales. | Por el hecho de presentar a la autoridad correspondiente (SEMARNAT) la Manifestación de Impacto Ambiental, el promovente está cumpliendo con este apartado.<br><br>El proyecto se vincula por la obligatoriedad de obtener la autorización correspondiente para realizar las obras descritas en esta manifestación de impacto ambiental.<br><br>Como ya se mencionó anteriormente, la promovente una vez autorizado el proyecto en materia ambiental procederá a tramitar el Registro Nacional de Pesca para la unidad de producción acuícola. |
| **Art. 30°.-** *Las actividades pesqueras se clasifican en:*<br><br>**II.-** *Cultivo o acuacultura con fines* | | |
| **Artículo 31°.-** *Para realizar las actividades de pesca se requiere lo siguiente:*<br><br>**I,** *Concesión, para:*<br><br>**Inciso b)** *Acuacultura comercial*<br><br>**II,** Permiso, para:<br><br>**Inciso g)** *Acuacultura de fomento*<br><br>**III,** *Autorización, para:*<br><br>**Inciso d)** *Recolectar del medio natural reproductores, larvas, postlarvas, crías, huevos, semillas, alevines o en cualquier otro estadio, y*<br><br>**Inciso e)** *Acuacultura didáctica.* | | |

| | | |
|---|---|---|
| **Artículos 22.-** *la Secretaría podrá inscribir en el Registro Nacional de Pesca a los acuicultores que no requieran concesión, permiso o Autorización.* | Al **proyecto** le aplica el Artículo, incisos y, fracciones anteriores, porque se trata de una actividad acuícola con fines comerciales. | Por el hecho de presentar a la autoridad correspondiente (SEMARNAT) la Manifestación de Impacto Ambiental, el promovente está cumpliendo con este apartado.<br><br>El proyecto se vincula por la obligatoriedad de obtener la autorización correspondiente para realizar las obras descritas en esta manifestación de impacto ambiental.<br><br>Como ya se mencionó anteriormente, la promovente una vez autorizado el proyecto en materia ambiental procederá a tramitar el Registro Nacional de Pesca para la unidad de producción acuícola. |
| **Art. 30°.-** *Las actividades pesqueras se clasifican en:*<br><br>**II.-** *Cultivo o acuacultura con fines* | | |
| **Artículo 31°.-** *Para realizar las actividades de pesca se requiere lo siguiente:*<br><br>**I,** *Concesión, para:*<br><br>**Inciso b)** *Acuacultura comercial*<br><br>**II,** Permiso, para:<br><br>**Inciso g)** *Acuacultura de fomento*<br><br>**III,** *Autorización, para:*<br><br>**Inciso d)** *Recolectar del medio natural reproductores, larvas, postlarvas, crías, huevos, semillas, alevines o en cualquier otro estadio, y*<br><br>**Inciso e)** *Acuacultura didáctica.* | | |

| | | |
|---|---|---|
| **Artículos 22.-** *la Secretaría podrá inscribir en el Registro Nacional de Pesca a los acuicultores que no requieran concesión, permiso o Autorización.* | Al **proyecto** le aplica el Artículo, incisos y, fracciones anteriores, porque se trata de una actividad acuícola con fines comerciales. | Por el hecho de presentar a la autoridad correspondiente (SEMARNAT) la Manifestación de Impacto Ambiental, el promovente está cumpliendo con este apartado.<br><br>El proyecto se vincula por la obligatoriedad de obtener la autorización correspondiente para realizar las obras descritas en esta manifestación de impacto ambiental.<br><br>Como ya se mencionó anteriormente, la promovente una vez autorizado el proyecto en materia ambiental procederá a tramitar el Registro Nacional de Pesca para la unidad de producción acuícola. |
| **Art. 30°.-** *Las actividades pesqueras se clasifican en:*<br><br>**II.-** *Cultivo o acuacultura con fines* | | |
| **Artículo 31°.-** *Para realizar las actividades de pesca se requiere lo siguiente:*<br><br>**I,** *Concesión, para:*<br><br>**Inciso b)** *Acuacultura comercial*<br><br>**II,** Permiso, para:<br><br>**Inciso g)** *Acuacultura de fomento*<br><br>**III,** *Autorización, para:*<br><br>**Inciso d)** *Recolectar del medio natural reproductores, larvas, postlarvas, crías, huevos, semillas, alevines o en cualquier otro estadio, y*<br><br>**Inciso e)** *Acuacultura didáctica.* | | |

| | | |
|---|---|---|
| **Artículos 22.-** *la Secretaría podrá inscribir en el Registro Nacional de Pesca a los acuicultores que no requieran concesión, permiso o Autorización.* | Al **proyecto** le aplica el Artículo, incisos y, fracciones anteriores, porque se trata de una actividad acuícola con fines comerciales. | Por el hecho de presentar a la autoridad correspondiente (SEMARNAT) la Manifestación de Impacto Ambiental, el promovente está cumpliendo con este apartado.<br><br>El proyecto se vincula por la obligatoriedad de obtener la autorización correspondiente para realizar las obras descritas en esta manifestación de impacto ambiental.<br><br>Como ya se mencionó anteriormente, la promovente una vez autorizado el proyecto en materia ambiental procederá a tramitar el Registro Nacional de Pesca para la unidad de producción acuícola. |
| **Art. 30°.-** *Las actividades pesqueras se clasifican en:*<br><br>**II.-** *Cultivo o acuacultura con fines* | | |
| **Artículo 31°.-** *Para realizar las actividades de pesca se requiere lo siguiente:*<br><br>**I,** *Concesión, para:*<br><br>**Inciso b)** *Acuacultura comercial*<br><br>**II,** Permiso, para:<br><br>**Inciso g)** *Acuacultura de fomento*<br><br>**III,** *Autorización, para:*<br><br>**Inciso d)** *Recolectar del medio natural reproductores, larvas, postlarvas, crías, huevos, semillas, alevines o en cualquier otro estadio, y*<br><br>**Inciso e)** *Acuacultura didáctica.* | | |

| | | |
|---|---|---|
| **Artículos 22.-** *la Secretaría podrá inscribir en el Registro Nacional de Pesca a los acuicultores que no requieran concesión, permiso o Autorización.* | Al **proyecto** le aplica el Artículo, incisos y, fracciones anteriores, porque se trata de una actividad acuícola con fines comerciales. | Por el hecho de presentar a la autoridad correspondiente (SEMARNAT) la Manifestación de Impacto Ambiental, el promovente está cumpliendo con este apartado.<br><br>El proyecto se vincula por la obligatoriedad de obtener la autorización correspondiente para realizar las obras descritas en esta manifestación de impacto ambiental.<br><br>Como ya se mencionó anteriormente, la promovente una vez autorizado el proyecto en materia ambiental procederá a tramitar el Registro Nacional de Pesca para la unidad de producción acuícola. |
| **Art. 30°.-** *Las actividades pesqueras se clasifican en:*<br><br>**II.-** *Cultivo o acuacultura con fines* | | |
| **Artículo 31°.-** *Para realizar las actividades de pesca se requiere lo siguiente:*<br><br>**I,** *Concesión, para:*<br><br>**Inciso b)** *Acuacultura comercial*<br><br>**II,** Permiso, para:<br><br>**Inciso g)** *Acuacultura de fomento*<br><br>**III,** *Autorización, para:*<br><br>**Inciso d)** *Recolectar del medio natural reproductores, larvas, postlarvas, crías, huevos, semillas, alevines o en cualquier otro estadio, y*<br><br>**Inciso e)** *Acuacultura didáctica.* | | |

| | | |
|---|---|---|
| **Artículos 22.-** *la Secretaría podrá inscribir en el Registro Nacional de Pesca a los acuicultores que no requieran concesión, permiso o Autorización.* | Al **proyecto** le aplica el Artículo, incisos y, fracciones anteriores, porque se trata de una actividad acuícola con fines comerciales. | Por el hecho de presentar a la autoridad correspondiente (SEMARNAT) la Manifestación de Impacto Ambiental, el promovente está cumpliendo con este apartado.<br><br>El proyecto se vincula por la obligatoriedad de obtener la autorización correspondiente para realizar las obras descritas en esta manifestación de impacto ambiental.<br><br>Como ya se mencionó anteriormente, la promovente una vez autorizado el proyecto en materia ambiental procederá a tramitar el Registro Nacional de Pesca para la unidad de producción acuícola. |
| **Art. 30°.-** *Las actividades pesqueras se clasifican en:*<br><br>**II.-** *Cultivo o acuacultura con fines* | | |
| **Artículo 31°.-** *Para realizar las actividades de pesca se requiere lo siguiente:*<br><br>**I,** *Concesión, para:*<br><br>**Inciso b)** *Acuacultura comercial*<br><br>**II,** Permiso, para:<br><br>**Inciso g)** *Acuacultura de fomento*<br><br>**III,** *Autorización, para:*<br><br>**Inciso d)** *Recolectar del medio natural reproductores, larvas, postlarvas, crías, huevos, semillas, alevines o en cualquier otro estadio, y*<br><br>**Inciso e)** *Acuacultura didáctica.* | | |

| | | |
|---|---|---|
| **Artículos 22.-** *la Secretaría podrá inscribir en el Registro Nacional de Pesca a los acuicultores que no requieran concesión, permiso o Autorización.* | Al **proyecto** le aplica el Artículo, incisos y, fracciones anteriores, porque se trata de una actividad acuícola con fines comerciales. | Por el hecho de presentar a la autoridad correspondiente (SEMARNAT) la Manifestación de Impacto Ambiental, el promovente está cumpliendo con este apartado.<br><br>El proyecto se vincula por la obligatoriedad de obtener la autorización correspondiente para realizar las obras descritas en esta manifestación de impacto ambiental.<br><br>Como ya se mencionó anteriormente, la promovente una vez autorizado el proyecto en materia ambiental procederá a tramitar el Registro Nacional de Pesca para la unidad de producción acuícola. |
| **Art. 30°.-** *Las actividades pesqueras se clasifican en:*<br><br>**II.-** *Cultivo o acuacultura con fines* | | |
| **Artículo 31°.-** *Para realizar las actividades de pesca se requiere lo siguiente:*<br><br>**I,** *Concesión, para:*<br><br>**Inciso b)** *Acuacultura comercial*<br><br>**II,** Permiso, para:<br><br>**Inciso g)** *Acuacultura de fomento*<br><br>**III,** *Autorización, para:*<br><br>**Inciso d)** *Recolectar del medio natural reproductores, larvas, postlarvas, crías, huevos, semillas, alevines o en cualquier otro estadio, y*<br><br>**Inciso e)** *Acuacultura didáctica.* | | |

| | | |
|---|---|---|
| **Artículos 22.-** *la Secretaría podrá inscribir en el Registro Nacional de Pesca a los acuicultores que no requieran concesión, permiso o Autorización.* | Al **proyecto** le aplica el Artículo, incisos y, fracciones anteriores, porque se trata de una actividad acuícola con fines comerciales. | Por el hecho de presentar a la autoridad correspondiente (SEMARNAT) la Manifestación de Impacto Ambiental, el promovente está cumpliendo con este apartado.<br><br>El proyecto se vincula por la obligatoriedad de obtener la autorización correspondiente para realizar las obras descritas en esta manifestación de impacto ambiental.<br><br>Como ya se mencionó anteriormente, la promovente una vez autorizado el proyecto en materia ambiental procederá a tramitar el Registro Nacional de Pesca para la unidad de producción acuícola. |
| **Art. 30°.-** *Las actividades pesqueras se clasifican en:*<br><br>**II.-** *Cultivo o acuacultura con fines* | | |
| **Artículo 31°.-** *Para realizar las actividades de pesca se requiere lo siguiente:*<br><br>**I,** *Concesión, para:*<br><br>**Inciso b)** *Acuacultura comercial*<br><br>**II,** Permiso, para:<br><br>**Inciso g)** *Acuacultura de fomento*<br><br>**III,** *Autorización, para:*<br><br>**Inciso d)** *Recolectar del medio natural reproductores, larvas, postlarvas, crías, huevos, semillas, alevines o en cualquier otro estadio, y*<br><br>**Inciso e)** *Acuacultura didáctica.* | | |

| | | |
|---|---|---|
| **Artículos 22.-** *la Secretaría podrá inscribir en el Registro Nacional de Pesca a los acuicultores que no requieran concesión, permiso o Autorización.* | Al **proyecto** le aplica el Artículo, incisos y, fracciones anteriores, porque se trata de una actividad acuícola con fines comerciales. | Por el hecho de presentar a la autoridad correspondiente (SEMARNAT) la Manifestación de Impacto Ambiental, el promovente está cumpliendo con este apartado.<br><br>El proyecto se vincula por la obligatoriedad de obtener la autorización correspondiente para realizar las obras descritas en esta manifestación de impacto ambiental.<br><br>Como ya se mencionó anteriormente, la promovente una vez autorizado el proyecto en materia ambiental procederá a tramitar el Registro Nacional de Pesca para la unidad de producción acuícola. |
| **Art. 30°.-** *Las actividades pesqueras se clasifican en:*<br><br>**II.-** *Cultivo o acuacultura con fines* | | |
| **Artículo 31°.-** *Para realizar las actividades de pesca se requiere lo siguiente:*<br><br>**I,** *Concesión, para:*<br><br>**Inciso b)** *Acuacultura comercial*<br><br>**II,** Permiso, para:<br><br>**Inciso g)** *Acuacultura de fomento*<br><br>**III,** *Autorización, para:*<br><br>**Inciso d)** *Recolectar del medio natural reproductores, larvas, postlarvas, crías, huevos, semillas, alevines o en cualquier otro estadio, y*<br><br>**Inciso e)** *Acuacultura didáctica.* | | |

| | | |
|---|---|---|
| **Artículos 22.-** *la Secretaría podrá inscribir en el Registro Nacional de Pesca a los acuicultores que no requieran concesión, permiso o Autorización.* | Al **proyecto** le aplica el Artículo, incisos y, fracciones anteriores, porque se trata de una actividad acuícola con fines comerciales. | Por el hecho de presentar a la autoridad correspondiente (SEMARNAT) la Manifestación de Impacto Ambiental, el promovente está cumpliendo con este apartado.<br><br>El proyecto se vincula por la obligatoriedad de obtener la autorización correspondiente para realizar las obras descritas en esta manifestación de impacto ambiental.<br><br>Como ya se mencionó anteriormente, la promovente una vez autorizado el proyecto en materia ambiental procederá a tramitar el Registro Nacional de Pesca para la unidad de producción acuícola. |
| **Art. 30°.-** *Las actividades pesqueras se clasifican en:*<br><br>**II.-** *Cultivo o acuacultura con fines* | | |
| **Artículo 31°.-** *Para realizar las actividades de pesca se requiere lo siguiente:*<br><br>**I,** *Concesión, para:*<br><br>**Inciso b)** *Acuacultura comercial*<br><br>**II,** Permiso, para:<br><br>**Inciso g)** *Acuacultura de fomento*<br><br>**III,** *Autorización, para:*<br><br>**Inciso d)** *Recolectar del medio natural reproductores, larvas, postlarvas, crías, huevos, semillas, alevines o en cualquier otro estadio, y*<br><br>**Inciso e)** *Acuacultura didáctica.* | | |

| | | |
|---|---|---|
| **Artículos 22.-** *la Secretaría podrá inscribir en el Registro Nacional de Pesca a los acuicultores que no requieran concesión, permiso o Autorización.* | Al **proyecto** le aplica el Artículo, incisos y, fracciones anteriores, porque se trata de una actividad acuícola con fines comerciales. | Por el hecho de presentar a la autoridad correspondiente (SEMARNAT) la Manifestación de Impacto Ambiental, el promovente está cumpliendo con este apartado.<br><br>El proyecto se vincula por la obligatoriedad de obtener la autorización correspondiente para realizar las obras descritas en esta manifestación de impacto ambiental.<br><br>Como ya se mencionó anteriormente, la promovente una vez autorizado el proyecto en materia ambiental procederá a tramitar el Registro Nacional de Pesca para la unidad de producción acuícola. |
| **Art. 30°.-** *Las actividades pesqueras se clasifican en:*<br><br>**II.-** *Cultivo o acuacultura con fines* | | |
| **Artículo 31°.-** *Para realizar las actividades de pesca se requiere lo siguiente:*<br><br>**I,** *Concesión, para:*<br><br>**Inciso b)** *Acuacultura comercial*<br><br>**II,** Permiso, para:<br><br>**Inciso g)** *Acuacultura de fomento*<br><br>**III,** *Autorización, para:*<br><br>**Inciso d)** *Recolectar del medio natural reproductores, larvas, postlarvas, crías, huevos, semillas, alevines o en cualquier otro estadio, y*<br><br>**Inciso e)** *Acuacultura didáctica.* | | |

| | | |
|---|---|---|
| **Artículos 22.-** *la Secretaría podrá inscribir en el Registro Nacional de Pesca a los acuicultores que no requieran concesión, permiso o Autorización.* | Al **proyecto** le aplica el Artículo, incisos y, fracciones anteriores, porque se trata de una actividad acuícola con fines comerciales. | Por el hecho de presentar a la autoridad correspondiente (SEMARNAT) la Manifestación de Impacto Ambiental, el promovente está cumpliendo con este apartado.<br><br>El proyecto se vincula por la obligatoriedad de obtener la autorización correspondiente para realizar las obras descritas en esta manifestación de impacto ambiental.<br><br>Como ya se mencionó anteriormente, la promovente una vez autorizado el proyecto en materia ambiental procederá a tramitar el Registro Nacional de Pesca para la unidad de producción acuícola. |
| **Art. 30°.-** *Las actividades pesqueras se clasifican en:*<br><br>**II.-** *Cultivo o acuacultura con fines* | | |
| **Artículo 31°.-** *Para realizar las actividades de pesca se requiere lo siguiente:*<br><br>**I,** *Concesión, para:*<br><br>**Inciso b)** *Acuacultura comercial*<br><br>**II,** Permiso, para:<br><br>**Inciso g)** *Acuacultura de fomento*<br><br>**III,** *Autorización, para:*<br><br>**Inciso d)** *Recolectar del medio natural reproductores, larvas, postlarvas, crías, huevos, semillas, alevines o en cualquier otro estadio, y*<br><br>**Inciso e)** *Acuacultura didáctica.* | | |

| | | |
|---|---|---|
| **Artículos 22.-** *la Secretaría podrá inscribir en el Registro Nacional de Pesca a los acuicultores que no requieran concesión, permiso o Autorización.* | Al **proyecto** le aplica el Artículo, incisos y, fracciones anteriores, porque se trata de una actividad acuícola con fines comerciales. | Por el hecho de presentar a la autoridad correspondiente (SEMARNAT) la Manifestación de Impacto Ambiental, el promovente está cumpliendo con este apartado.<br><br>El proyecto se vincula por la obligatoriedad de obtener la autorización correspondiente para realizar las obras descritas en esta manifestación de impacto ambiental.<br><br>Como ya se mencionó anteriormente, la promovente una vez autorizado el proyecto en materia ambiental procederá a tramitar el Registro Nacional de Pesca para la unidad de producción acuícola. |
| **Art. 30°.-** *Las actividades pesqueras se clasifican en:*<br><br>**II.-** *Cultivo o acuacultura con fines* | | |
| **Artículo 31°.-** *Para realizar las actividades de pesca se requiere lo siguiente:*<br><br>**I,** *Concesión, para:*<br><br>**Inciso b)** *Acuacultura comercial*<br><br>**II,** Permiso, para:<br><br>**Inciso g)** *Acuacultura de fomento*<br><br>**III,** *Autorización, para:*<br><br>**Inciso d)** *Recolectar del medio natural reproductores, larvas, postlarvas, crías, huevos, semillas, alevines o en cualquier otro estadio, y*<br><br>**Inciso e)** *Acuacultura didáctica.* | | |

| | | |
|---|---|---|
| **Artículos 22.-** *la Secretaría podrá inscribir en el Registro Nacional de Pesca a los acuicultores que no requieran concesión, permiso o Autorización.* | Al **proyecto** le aplica el Artículo, incisos y, fracciones anteriores, porque se trata de una actividad acuícola con fines comerciales. | Por el hecho de presentar a la autoridad correspondiente (SEMARNAT) la Manifestación de Impacto Ambiental, el promovente está cumpliendo con este apartado.<br><br>El proyecto se vincula por la obligatoriedad de obtener la autorización correspondiente para realizar las obras descritas en esta manifestación de impacto ambiental.<br><br>Como ya se mencionó anteriormente, la promovente una vez autorizado el proyecto en materia ambiental procederá a tramitar el Registro Nacional de Pesca para la unidad de producción acuícola. |
| **Art. 30°.-** *Las actividades pesqueras se clasifican en:*<br><br>**II.-** *Cultivo o acuacultura con fines* | | |
| **Artículo 31°.-** *Para realizar las actividades de pesca se requiere lo siguiente:*<br><br>**I,** *Concesión, para:*<br><br>**Inciso b)** *Acuacultura comercial*<br><br>**II,** Permiso, para:<br><br>**Inciso g)** *Acuacultura de fomento*<br><br>**III,** *Autorización, para:*<br><br>**Inciso d)** *Recolectar del medio natural reproductores, larvas, postlarvas, crías, huevos, semillas, alevines o en cualquier otro estadio, y*<br><br>**Inciso e)** *Acuacultura didáctica.* | | |

| | | |
|---|---|---|
| **Artículos 22.-** *la Secretaría podrá inscribir en el Registro Nacional de Pesca a los acuicultores que no requieran concesión, permiso o Autorización.* | Al **proyecto** le aplica el Artículo, incisos y, fracciones anteriores, porque se trata de una actividad acuícola con fines comerciales. | Por el hecho de presentar a la autoridad correspondiente (SEMARNAT) la Manifestación de Impacto Ambiental, el promovente está cumpliendo con este apartado.<br><br>El proyecto se vincula por la obligatoriedad de obtener la autorización correspondiente para realizar las obras descritas en esta manifestación de impacto ambiental.<br><br>Como ya se mencionó anteriormente, la promovente una vez autorizado el proyecto en materia ambiental procederá a tramitar el Registro Nacional de Pesca para la unidad de producción acuícola. |
| **Art. 30°.-** *Las actividades pesqueras se clasifican en:*<br><br>**II.-** *Cultivo o acuacultura con fines* | | |
| **Artículo 31°.-** *Para realizar las actividades de pesca se requiere lo siguiente:*<br><br>**I,** *Concesión, para:*<br><br>**Inciso b)** *Acuacultura comercial*<br><br>**II,** Permiso, para:<br><br>**Inciso g)** *Acuacultura de fomento*<br><br>**III,** *Autorización, para:*<br><br>**Inciso d)** *Recolectar del medio natural reproductores, larvas, postlarvas, crías, huevos, semillas, alevines o en cualquier otro estadio, y*<br><br>**Inciso e)** *Acuacultura didáctica.* | | |

| | | |
|---|---|---|
| **Artículos 22.-** *la Secretaría podrá inscribir en el Registro Nacional de Pesca a los acuicultores que no requieran concesión, permiso o Autorización.* | Al **proyecto** le aplica el Artículo, incisos y, fracciones anteriores, porque se trata de una actividad acuícola con fines comerciales. | Por el hecho de presentar a la autoridad correspondiente (SEMARNAT) la Manifestación de Impacto Ambiental, el promovente está cumpliendo con este apartado.<br><br>El proyecto se vincula por la obligatoriedad de obtener la autorización correspondiente para realizar las obras descritas en esta manifestación de impacto ambiental.<br><br>Como ya se mencionó anteriormente, la promovente una vez autorizado el proyecto en materia ambiental procederá a tramitar el Registro Nacional de Pesca para la unidad de producción acuícola. |
| **Art. 30°.-** *Las actividades pesqueras se clasifican en:*<br><br>**II.-** *Cultivo o acuacultura con fines* | | |
| **Artículo 31°.-** *Para realizar las actividades de pesca se requiere lo siguiente:*<br><br>**I,** *Concesión, para:*<br><br>**Inciso b)** *Acuacultura comercial*<br><br>**II,** Permiso, para:<br><br>**Inciso g)** *Acuacultura de fomento*<br><br>**III,** *Autorización, para:*<br><br>**Inciso d)** *Recolectar del medio natural reproductores, larvas, postlarvas, crías, huevos, semillas, alevines o en cualquier otro estadio, y*<br><br>**Inciso e)** *Acuacultura didáctica.* | | |

| | | |
|---|---|---|
| **Artículos 22.-** *la Secretaría podrá inscribir en el Registro Nacional de Pesca a los acuicultores que no requieran concesión, permiso o Autorización.* | Al **proyecto** le aplica el Artículo, incisos y, fracciones anteriores, porque se trata de una actividad acuícola con fines comerciales. | Por el hecho de presentar a la autoridad correspondiente (SEMARNAT) la Manifestación de Impacto Ambiental, el promovente está cumpliendo con este apartado.<br><br>El proyecto se vincula por la obligatoriedad de obtener la autorización correspondiente para realizar las obras descritas en esta manifestación de impacto ambiental.<br><br>Como ya se mencionó anteriormente, la promovente una vez autorizado el proyecto en materia ambiental procederá a tramitar el Registro Nacional de Pesca para la unidad de producción acuícola. |
| **Art. 30°.-** *Las actividades pesqueras se clasifican en:*<br><br>**II.-** *Cultivo o acuacultura con fines* | | |
| **Artículo 31°.-** *Para realizar las actividades de pesca se requiere lo siguiente:*<br><br>**I,** *Concesión, para:*<br><br>**Inciso b)** *Acuacultura comercial*<br><br>**II,** Permiso, para:<br><br>**Inciso g)** *Acuacultura de fomento*<br><br>**III,** *Autorización, para:*<br><br>**Inciso d)** *Recolectar del medio natural reproductores, larvas, postlarvas, crías, huevos, semillas, alevines o en cualquier otro estadio, y*<br><br>**Inciso e)** *Acuacultura didáctica.* | | |

| | | |
|---|---|---|
| **Artículos 22.-** *la Secretaría podrá inscribir en el Registro Nacional de Pesca a los acuicultores que no requieran concesión, permiso o Autorización.* | Al **proyecto** le aplica el Artículo, incisos y, fracciones anteriores, porque se trata de una actividad acuícola con fines comerciales. | Por el hecho de presentar a la autoridad correspondiente (SEMARNAT) la Manifestación de Impacto Ambiental, el promovente está cumpliendo con este apartado.<br><br>El proyecto se vincula por la obligatoriedad de obtener la autorización correspondiente para realizar las obras descritas en esta manifestación de impacto ambiental.<br><br>Como ya se mencionó anteriormente, la promovente una vez autorizado el proyecto en materia ambiental procederá a tramitar el Registro Nacional de Pesca para la unidad de producción acuícola. |
| **Art. 30°.-** *Las actividades pesqueras se clasifican en:*<br><br>**II.-** *Cultivo o acuacultura con fines* | | |
| **Artículo 31°.-** *Para realizar las actividades de pesca se requiere lo siguiente:*<br><br>**I,** *Concesión, para:*<br><br>**Inciso b)** *Acuacultura comercial*<br><br>**II,** Permiso, para:<br><br>**Inciso g)** *Acuacultura de fomento*<br><br>**III,** *Autorización, para:*<br><br>**Inciso d)** *Recolectar del medio natural reproductores, larvas, postlarvas, crías, huevos, semillas, alevines o en cualquier otro estadio, y*<br><br>**Inciso e)** *Acuacultura didáctica.* | | |

| | | |
|---|---|---|
| **Artículos 22.-** *la Secretaría podrá inscribir en el Registro Nacional de Pesca a los acuicultores que no requieran concesión, permiso o Autorización.* | Al **proyecto** le aplica el Artículo, incisos y, fracciones anteriores, porque se trata de una actividad acuícola con fines comerciales. | Por el hecho de presentar a la autoridad correspondiente (SEMARNAT) la Manifestación de Impacto Ambiental, el promovente está cumpliendo con este apartado.<br><br>El proyecto se vincula por la obligatoriedad de obtener la autorización correspondiente para realizar las obras descritas en esta manifestación de impacto ambiental.<br><br>Como ya se mencionó anteriormente, la promovente una vez autorizado el proyecto en materia ambiental procederá a tramitar el Registro Nacional de Pesca para la unidad de producción acuícola. |
| **Art. 30°.-** *Las actividades pesqueras se clasifican en:*<br><br>**II.-** *Cultivo o acuacultura con fines* | | |
| **Artículo 31°.-** *Para realizar las actividades de pesca se requiere lo siguiente:*<br><br>**I,** *Concesión, para:*<br><br>**Inciso b)** *Acuacultura comercial*<br><br>**II,** Permiso, para:<br><br>**Inciso g)** *Acuacultura de fomento*<br><br>**III,** *Autorización, para:*<br><br>**Inciso d)** *Recolectar del medio natural reproductores, larvas, postlarvas, crías, huevos, semillas, alevines o en cualquier otro estadio, y*<br><br>**Inciso e)** *Acuacultura didáctica.* | | |

| | | |
|---|---|---|
| **Artículos 22.-** *la Secretaría podrá inscribir en el Registro Nacional de Pesca a los acuicultores que no requieran concesión, permiso o Autorización.* | Al **proyecto** le aplica el Artículo, incisos y, fracciones anteriores, porque se trata de una actividad acuícola con fines comerciales. | Por el hecho de presentar a la autoridad correspondiente (SEMARNAT) la Manifestación de Impacto Ambiental, el promovente está cumpliendo con este apartado.<br><br>El proyecto se vincula por la obligatoriedad de obtener la autorización correspondiente para realizar las obras descritas en esta manifestación de impacto ambiental.<br><br>Como ya se mencionó anteriormente, la promovente una vez autorizado el proyecto en materia ambiental procederá a tramitar el Registro Nacional de Pesca para la unidad de producción acuícola. |
| **Art. 30°.-** *Las actividades pesqueras se clasifican en:*<br><br>**II.-** *Cultivo o acuacultura con fines* | | |
| **Artículo 31°.-** *Para realizar las actividades de pesca se requiere lo siguiente:*<br><br>**I,** *Concesión, para:*<br><br>**Inciso b)** *Acuacultura comercial*<br><br>**II,** Permiso, para:<br><br>**Inciso g)** *Acuacultura de fomento*<br><br>**III,** *Autorización, para:*<br><br>**Inciso d)** *Recolectar del medio natural reproductores, larvas, postlarvas, crías, huevos, semillas, alevines o en cualquier otro estadio, y*<br><br>**Inciso e)** *Acuacultura didáctica.* | | |

| | | |
|---|---|---|
| **Artículos 22.-** *la Secretaría podrá inscribir en el Registro Nacional de Pesca a los acuicultores que no requieran concesión, permiso o Autorización.* | Al **proyecto** le aplica el Artículo, incisos y, fracciones anteriores, porque se trata de una actividad acuícola con fines comerciales. | Por el hecho de presentar a la autoridad correspondiente (SEMARNAT) la Manifestación de Impacto Ambiental, el promovente está cumpliendo con este apartado.<br><br>El proyecto se vincula por la obligatoriedad de obtener la autorización correspondiente para realizar las obras descritas en esta manifestación de impacto ambiental.<br><br>Como ya se mencionó anteriormente, la promovente una vez autorizado el proyecto en materia ambiental procederá a tramitar el Registro Nacional de Pesca para la unidad de producción acuícola. |
| **Art. 30°.-** *Las actividades pesqueras se clasifican en:*<br><br>**II.-** *Cultivo o acuacultura con fines* | | |
| **Artículo 31°.-** *Para realizar las actividades de pesca se requiere lo siguiente:*<br><br>**I,** *Concesión, para:*<br><br>**Inciso b)** *Acuacultura comercial*<br><br>**II,** Permiso, para:<br><br>**Inciso g)** *Acuacultura de fomento*<br><br>**III,** *Autorización, para:*<br><br>**Inciso d)** *Recolectar del medio natural reproductores, larvas, postlarvas, crías, huevos, semillas, alevines o en cualquier otro estadio, y*<br><br>**Inciso e)** *Acuacultura didáctica.* | | |

| | | |
|---|---|---|
| **Artículos 22.-** *la Secretaría podrá inscribir en el Registro Nacional de Pesca a los acuicultores que no requieran concesión, permiso o Autorización.* | Al **proyecto** le aplica el Artículo, incisos y, fracciones anteriores, porque se trata de una actividad acuícola con fines comerciales. | Por el hecho de presentar a la autoridad correspondiente (SEMARNAT) la Manifestación de Impacto Ambiental, el promovente está cumpliendo con este apartado.<br><br>El proyecto se vincula por la obligatoriedad de obtener la autorización correspondiente para realizar las obras descritas en esta manifestación de impacto ambiental.<br><br>Como ya se mencionó anteriormente, la promovente una vez autorizado el proyecto en materia ambiental procederá a tramitar el Registro Nacional de Pesca para la unidad de producción acuícola. |
| **Art. 30°.-** *Las actividades pesqueras se clasifican en:*<br><br>**II.-** *Cultivo o acuacultura con fines* | | |
| **Artículo 31°.-** *Para realizar las actividades de pesca se requiere lo siguiente:*<br><br>**I,** *Concesión, para:*<br><br>**Inciso b)** *Acuacultura comercial*<br><br>**II,** Permiso, para:<br><br>**Inciso g)** *Acuacultura de fomento*<br><br>**III,** *Autorización, para:*<br><br>**Inciso d)** *Recolectar del medio natural reproductores, larvas, postlarvas, crías, huevos, semillas, alevines o en cualquier otro estadio, y*<br><br>**Inciso e)** *Acuacultura didáctica.* | | |

| | | |
|---|---|---|
| **Artículos 22.-** *la Secretaría podrá inscribir en el Registro Nacional de Pesca a los acuicultores que no requieran concesión, permiso o Autorización.* | Al **proyecto** le aplica el Artículo, incisos y, fracciones anteriores, porque se trata de una actividad acuícola con fines comerciales. | Por el hecho de presentar a la autoridad correspondiente (SEMARNAT) la Manifestación de Impacto Ambiental, el promovente está cumpliendo con este apartado.<br><br>El proyecto se vincula por la obligatoriedad de obtener la autorización correspondiente para realizar las obras descritas en esta manifestación de impacto ambiental.<br><br>Como ya se mencionó anteriormente, la promovente una vez autorizado el proyecto en materia ambiental procederá a tramitar el Registro Nacional de Pesca para la unidad de producción acuícola. |
| **Art. 30°.-** *Las actividades pesqueras se clasifican en:*<br><br>**II.-** *Cultivo o acuacultura con fines* | | |
| **Artículo 31°.-** *Para realizar las actividades de pesca se requiere lo siguiente:*<br><br>**I,** *Concesión, para:*<br><br>**Inciso b)** *Acuacultura comercial*<br><br>**II,** Permiso, para:<br><br>**Inciso g)** *Acuacultura de fomento*<br><br>**III,** *Autorización, para:*<br><br>**Inciso d)** *Recolectar del medio natural reproductores, larvas, postlarvas, crías, huevos, semillas, alevines o en cualquier otro estadio, y*<br><br>**Inciso e)** *Acuacultura didáctica.* | | |

| | | |
|---|---|---|
| **Artículos 22.-** *la Secretaría podrá inscribir en el Registro Nacional de Pesca a los acuicultores que no requieran concesión, permiso o Autorización.* | Al **proyecto** le aplica el Artículo, incisos y, fracciones anteriores, porque se trata de una actividad acuícola con fines comerciales. | Por el hecho de presentar a la autoridad correspondiente (SEMARNAT) la Manifestación de Impacto Ambiental, el promovente está cumpliendo con este apartado.<br><br>El proyecto se vincula por la obligatoriedad de obtener la autorización correspondiente para realizar las obras descritas en esta manifestación de impacto ambiental.<br><br>Como ya se mencionó anteriormente, la promovente una vez autorizado el proyecto en materia ambiental procederá a tramitar el Registro Nacional de Pesca para la unidad de producción acuícola. |
| **Art. 30°.-** *Las actividades pesqueras se clasifican en:*<br><br>**II.-** *Cultivo o acuacultura con fines* | | |
| **Artículo 31°.-** *Para realizar las actividades de pesca se requiere lo siguiente:*<br><br>**I,** *Concesión, para:*<br><br>**Inciso b)** *Acuacultura comercial*<br><br>**II,** Permiso, para:<br><br>**Inciso g)** *Acuacultura de fomento*<br><br>**III,** *Autorización, para:*<br><br>**Inciso d)** *Recolectar del medio natural reproductores, larvas, postlarvas, crías, huevos, semillas, alevines o en cualquier otro estadio, y*<br><br>**Inciso e)** *Acuacultura didáctica.* | | |

| | | |
|---|---|---|
| **Artículos 22.-** *la Secretaría podrá inscribir en el Registro Nacional de Pesca a los acuicultores que no requieran concesión, permiso o Autorización.* | Al **proyecto** le aplica el Artículo, incisos y, fracciones anteriores, porque se trata de una actividad acuícola con fines comerciales. | Por el hecho de presentar a la autoridad correspondiente (SEMARNAT) la Manifestación de Impacto Ambiental, el promovente está cumpliendo con este apartado.<br><br>El proyecto se vincula por la obligatoriedad de obtener la autorización correspondiente para realizar las obras descritas en esta manifestación de impacto ambiental.<br><br>Como ya se mencionó anteriormente, la promovente una vez autorizado el proyecto en materia ambiental procederá a tramitar el Registro Nacional de Pesca para la unidad de producción acuícola. |
| **Art. 30°.-** *Las actividades pesqueras se clasifican en:*<br><br>**II.-** *Cultivo o acuacultura con fines* | | |
| **Artículo 31°.-** *Para realizar las actividades de pesca se requiere lo siguiente:*<br><br>**I,** *Concesión, para:*<br><br>**Inciso b)** *Acuacultura comercial*<br><br>**II,** Permiso, para:<br><br>**Inciso g)** *Acuacultura de fomento*<br><br>**III,** *Autorización, para:*<br><br>**Inciso d)** *Recolectar del medio natural reproductores, larvas, postlarvas, crías, huevos, semillas, alevines o en cualquier otro estadio, y*<br><br>**Inciso e)** *Acuacultura didáctica.* | | |

| | | |
|---|---|---|
| **Artículos 22.-** *la Secretaría podrá inscribir en el Registro Nacional de Pesca a los acuicultores que no requieran concesión, permiso o Autorización.* | Al **proyecto** le aplica el Artículo, incisos y, fracciones anteriores, porque se trata de una actividad acuícola con fines comerciales. | Por el hecho de presentar a la autoridad correspondiente (SEMARNAT) la Manifestación de Impacto Ambiental, el promovente está cumpliendo con este apartado.<br><br>El proyecto se vincula por la obligatoriedad de obtener la autorización correspondiente para realizar las obras descritas en esta manifestación de impacto ambiental.<br><br>Como ya se mencionó anteriormente, la promovente una vez autorizado el proyecto en materia ambiental procederá a tramitar el Registro Nacional de Pesca para la unidad de producción acuícola. |
| **Art. 30°.-** *Las actividades pesqueras se clasifican en:*<br><br>**II.-** *Cultivo o acuacultura con fines* | | |
| **Artículo 31°.-** *Para realizar las actividades de pesca se requiere lo siguiente:*<br><br>**I,** *Concesión, para:*<br><br>**Inciso b)** *Acuacultura comercial*<br><br>**II,** Permiso, para:<br><br>**Inciso g)** *Acuacultura de fomento*<br><br>**III,** *Autorización, para:*<br><br>**Inciso d)** *Recolectar del medio natural reproductores, larvas, postlarvas, crías, huevos, semillas, alevines o en cualquier otro estadio, y*<br><br>**Inciso e)** *Acuacultura didáctica.* | | |

| | | |
|---|---|---|
| **Artículos 22.-** *la Secretaría podrá inscribir en el Registro Nacional de Pesca a los acuicultores que no requieran concesión, permiso o Autorización.* | Al **proyecto** le aplica el Artículo, incisos y, fracciones anteriores, porque se trata de una actividad acuícola con fines comerciales. | Por el hecho de presentar a la autoridad correspondiente (SEMARNAT) la Manifestación de Impacto Ambiental, el promovente está cumpliendo con este apartado.<br><br>El proyecto se vincula por la obligatoriedad de obtener la autorización correspondiente para realizar las obras descritas en esta manifestación de impacto ambiental.<br><br>Como ya se mencionó anteriormente, la promovente una vez autorizado el proyecto en materia ambiental procederá a tramitar el Registro Nacional de Pesca para la unidad de producción acuícola. |
| **Art. 30°.-** *Las actividades pesqueras se clasifican en:*<br><br>**II.-** *Cultivo o acuacultura con fines* | | |
| **Artículo 31°.-** *Para realizar las actividades de pesca se requiere lo siguiente:*<br><br>**I,** *Concesión, para:*<br><br>**Inciso b)** *Acuacultura comercial*<br><br>**II,** Permiso, para:<br><br>**Inciso g)** *Acuacultura de fomento*<br><br>**III,** *Autorización, para:*<br><br>**Inciso d)** *Recolectar del medio natural reproductores, larvas, postlarvas, crías, huevos, semillas, alevines o en cualquier otro estadio, y*<br><br>**Inciso e)** *Acuacultura didáctica.* | | |

| | | |
|---|---|---|
| **Artículos 22.-** *la Secretaría podrá inscribir en el Registro Nacional de Pesca a los acuicultores que no requieran concesión, permiso o Autorización.* | Al **proyecto** le aplica el Artículo, incisos y, fracciones anteriores, porque se trata de una actividad acuícola con fines comerciales. | Por el hecho de presentar a la autoridad correspondiente (SEMARNAT) la Manifestación de Impacto Ambiental, el promovente está cumpliendo con este apartado.<br><br>El proyecto se vincula por la obligatoriedad de obtener la autorización correspondiente para realizar las obras descritas en esta manifestación de impacto ambiental.<br><br>Como ya se mencionó anteriormente, la promovente una vez autorizado el proyecto en materia ambiental procederá a tramitar el Registro Nacional de Pesca para la unidad de producción acuícola. |
| **Art. 30°.-** *Las actividades pesqueras se clasifican en:*<br><br>**II.-** *Cultivo o acuacultura con fines* | | |
| **Artículo 31°.-** *Para realizar las actividades de pesca se requiere lo siguiente:*<br><br>**I,** *Concesión, para:*<br><br>**Inciso b)** *Acuacultura comercial*<br><br>**II,** Permiso, para:<br><br>**Inciso g)** *Acuacultura de fomento*<br><br>**III,** *Autorización, para:*<br><br>**Inciso d)** *Recolectar del medio natural reproductores, larvas, postlarvas, crías, huevos, semillas, alevines o en cualquier otro estadio, y*<br><br>**Inciso e)** *Acuacultura didáctica.* | | |

| | | |
|---|---|---|
| **Artículos 22.-** *la Secretaría podrá inscribir en el Registro Nacional de Pesca a los acuicultores que no requieran concesión, permiso o Autorización.* | Al **proyecto** le aplica el Artículo, incisos y, fracciones anteriores, porque se trata de una actividad acuícola con fines comerciales. | Por el hecho de presentar a la autoridad correspondiente (SEMARNAT) la Manifestación de Impacto Ambiental, el promovente está cumpliendo con este apartado.<br><br>El proyecto se vincula por la obligatoriedad de obtener la autorización correspondiente para realizar las obras descritas en esta manifestación de impacto ambiental.<br><br>Como ya se mencionó anteriormente, la promovente una vez autorizado el proyecto en materia ambiental procederá a tramitar el Registro Nacional de Pesca para la unidad de producción acuícola. |
| **Art. 30°.-** *Las actividades pesqueras se clasifican en:*<br><br>**II.-** *Cultivo o acuacultura con fines* | | |
| **Artículo 31°.-** *Para realizar las actividades de pesca se requiere lo siguiente:*<br><br>**I,** *Concesión, para:*<br><br>**Inciso b)** *Acuacultura comercial*<br><br>**II,** Permiso, para:<br><br>**Inciso g)** *Acuacultura de fomento*<br><br>**III,** *Autorización, para:*<br><br>**Inciso d)** *Recolectar del medio natural reproductores, larvas, postlarvas, crías, huevos, semillas, alevines o en cualquier otro estadio, y*<br><br>**Inciso e)** *Acuacultura didáctica.* | | |

| | | |
|---|---|---|
| **Artículos 22.-** *la Secretaría podrá inscribir en el Registro Nacional de Pesca a los acuicultores que no requieran concesión, permiso o Autorización.* | Al **proyecto** le aplica el Artículo, incisos y, fracciones anteriores, porque se trata de una actividad acuícola con fines comerciales. | Por el hecho de presentar a la autoridad correspondiente (SEMARNAT) la Manifestación de Impacto Ambiental, el promovente está cumpliendo con este apartado.<br><br>El proyecto se vincula por la obligatoriedad de obtener la autorización correspondiente para realizar las obras descritas en esta manifestación de impacto ambiental.<br><br>Como ya se mencionó anteriormente, la promovente una vez autorizado el proyecto en materia ambiental procederá a tramitar el Registro Nacional de Pesca para la unidad de producción acuícola. |
| **Art. 30°.-** *Las actividades pesqueras se clasifican en:*<br><br>**II.-** *Cultivo o acuacultura con fines* | | |
| **Artículo 31°.-** *Para realizar las actividades de pesca se requiere lo siguiente:*<br><br>**I,** *Concesión, para:*<br><br>**Inciso b)** *Acuacultura comercial*<br><br>**II,** Permiso, para:<br><br>**Inciso g)** *Acuacultura de fomento*<br><br>**III,** *Autorización, para:*<br><br>**Inciso d)** *Recolectar del medio natural reproductores, larvas, postlarvas, crías, huevos, semillas, alevines o en cualquier otro estadio, y*<br><br>**Inciso e)** *Acuacultura didáctica.* | | |

| | | |
|---|---|---|
| **Artículos 22.-** *la Secretaría podrá inscribir en el Registro Nacional de Pesca a los acuicultores que no requieran concesión, permiso o Autorización.* | Al **proyecto** le aplica el Artículo, incisos y, fracciones anteriores, porque se trata de una actividad acuícola con fines comerciales. | Por el hecho de presentar a la autoridad correspondiente (SEMARNAT) la Manifestación de Impacto Ambiental, el promovente está cumpliendo con este apartado.<br><br>El proyecto se vincula por la obligatoriedad de obtener la autorización correspondiente para realizar las obras descritas en esta manifestación de impacto ambiental.<br><br>Como ya se mencionó anteriormente, la promovente una vez autorizado el proyecto en materia ambiental procederá a tramitar el Registro Nacional de Pesca para la unidad de producción acuícola. |
| **Art. 30°.-** *Las actividades pesqueras se clasifican en:*<br><br>**II.-** *Cultivo o acuacultura con fines* | | |
| **Artículo 31°.-** *Para realizar las actividades de pesca se requiere lo siguiente:*<br><br>**I,** *Concesión, para:*<br><br>**Inciso b)** *Acuacultura comercial*<br><br>**II,** Permiso, para:<br><br>**Inciso g)** *Acuacultura de fomento*<br><br>**III,** *Autorización, para:*<br><br>**Inciso d)** *Recolectar del medio natural reproductores, larvas, postlarvas, crías, huevos, semillas, alevines o en cualquier otro estadio, y*<br><br>**Inciso e)** *Acuacultura didáctica.* | | |

| | | |
|---|---|---|
| **Artículos 22.-** *la Secretaría podrá inscribir en el Registro Nacional de Pesca a los acuicultores que no requieran concesión, permiso o Autorización.* | Al **proyecto** le aplica el Artículo, incisos y, fracciones anteriores, porque se trata de una actividad acuícola con fines comerciales. | Por el hecho de presentar a la autoridad correspondiente (SEMARNAT) la Manifestación de Impacto Ambiental, el promovente está cumpliendo con este apartado.<br><br>El proyecto se vincula por la obligatoriedad de obtener la autorización correspondiente para realizar las obras descritas en esta manifestación de impacto ambiental.<br><br>Como ya se mencionó anteriormente, la promovente una vez autorizado el proyecto en materia ambiental procederá a tramitar el Registro Nacional de Pesca para la unidad de producción acuícola. |
| **Art. 30°.-** *Las actividades pesqueras se clasifican en:*<br><br>**II.-** *Cultivo o acuacultura con fines* | | |
| **Artículo 31°.-** *Para realizar las actividades de pesca se requiere lo siguiente:*<br><br>**I,** *Concesión, para:*<br><br>**Inciso b)** *Acuacultura comercial*<br><br>**II,** Permiso, para:<br><br>**Inciso g)** *Acuacultura de fomento*<br><br>**III,** *Autorización, para:*<br><br>**Inciso d)** *Recolectar del medio natural reproductores, larvas, postlarvas, crías, huevos, semillas, alevines o en cualquier otro estadio, y*<br><br>**Inciso e)** *Acuacultura didáctica.* | | |

| | | |
|---|---|---|
| **Artículos 22.-** *la Secretaría podrá inscribir en el Registro Nacional de Pesca a los acuicultores que no requieran concesión, permiso o Autorización.* | Al **proyecto** le aplica el Artículo, incisos y, fracciones anteriores, porque se trata de una actividad acuícola con fines comerciales. | Por el hecho de presentar a la autoridad correspondiente (SEMARNAT) la Manifestación de Impacto Ambiental, el promovente está cumpliendo con este apartado.<br><br>El proyecto se vincula por la obligatoriedad de obtener la autorización correspondiente para realizar las obras descritas en esta manifestación de impacto ambiental.<br><br>Como ya se mencionó anteriormente, la promovente una vez autorizado el proyecto en materia ambiental procederá a tramitar el Registro Nacional de Pesca para la unidad de producción acuícola. |
| **Art. 30°.-** *Las actividades pesqueras se clasifican en:*<br><br>**II.-** *Cultivo o acuacultura con fines* | | |
| **Artículo 31°.-** *Para realizar las actividades de pesca se requiere lo siguiente:*<br><br>**I,** *Concesión, para:*<br><br>**Inciso b)** *Acuacultura comercial*<br><br>**II,** Permiso, para:<br><br>**Inciso g)** *Acuacultura de fomento*<br><br>**III,** *Autorización, para:*<br><br>**Inciso d)** *Recolectar del medio natural reproductores, larvas, postlarvas, crías, huevos, semillas, alevines o en cualquier otro estadio, y*<br><br>**Inciso e)** *Acuacultura didáctica.* | | |

| | | |
|---|---|---|
| **Artículos 22.-** *la Secretaría podrá inscribir en el Registro Nacional de Pesca a los acuicultores que no requieran concesión, permiso o Autorización.* | Al **proyecto** le aplica el Artículo, incisos y, fracciones anteriores, porque se trata de una actividad acuícola con fines comerciales. | Por el hecho de presentar a la autoridad correspondiente (SEMARNAT) la Manifestación de Impacto Ambiental, el promovente está cumpliendo con este apartado.<br><br>El proyecto se vincula por la obligatoriedad de obtener la autorización correspondiente para realizar las obras descritas en esta manifestación de impacto ambiental.<br><br>Como ya se mencionó anteriormente, la promovente una vez autorizado el proyecto en materia ambiental procederá a tramitar el Registro Nacional de Pesca para la unidad de producción acuícola. |
| **Art. 30°.-** *Las actividades pesqueras se clasifican en:*<br><br>**II.-** *Cultivo o acuacultura con fines* | | |
| **Artículo 31°.-** *Para realizar las actividades de pesca se requiere lo siguiente:*<br><br>**I,** *Concesión, para:*<br><br>**Inciso b)** *Acuacultura comercial*<br><br>**II,** Permiso, para:<br><br>**Inciso g)** *Acuacultura de fomento*<br><br>**III,** *Autorización, para:*<br><br>**Inciso d)** *Recolectar del medio natural reproductores, larvas, postlarvas, crías, huevos, semillas, alevines o en cualquier otro estadio, y*<br><br>**Inciso e)** *Acuacultura didáctica.* | | |

| | | |
|---|---|---|
| **Artículos 22.-** *la Secretaría podrá inscribir en el Registro Nacional de Pesca a los acuicultores que no requieran concesión, permiso o Autorización.* | Al **proyecto** le aplica el Artículo, incisos y, fracciones anteriores, porque se trata de una actividad acuícola con fines comerciales. | Por el hecho de presentar a la autoridad correspondiente (SEMARNAT) la Manifestación de Impacto Ambiental, el promovente está cumpliendo con este apartado.<br><br>El proyecto se vincula por la obligatoriedad de obtener la autorización correspondiente para realizar las obras descritas en esta manifestación de impacto ambiental.<br><br>Como ya se mencionó anteriormente, la promovente una vez autorizado el proyecto en materia ambiental procederá a tramitar el Registro Nacional de Pesca para la unidad de producción acuícola. |
| **Art. 30°.-** *Las actividades pesqueras se clasifican en:*<br><br>**II.-** *Cultivo o acuacultura con fines* | | |
| **Artículo 31°.-** *Para realizar las actividades de pesca se requiere lo siguiente:*<br><br>**I,** *Concesión, para:*<br><br>**Inciso b)** *Acuacultura comercial*<br><br>**II,** Permiso, para:<br><br>**Inciso g)** *Acuacultura de fomento*<br><br>**III,** *Autorización, para:*<br><br>**Inciso d)** *Recolectar del medio natural reproductores, larvas, postlarvas, crías, huevos, semillas, alevines o en cualquier otro estadio, y*<br><br>**Inciso e)** *Acuacultura didáctica.* | | |

| | | |
|---|---|---|
| **Artículos 22.-** *la Secretaría podrá inscribir en el Registro Nacional de Pesca a los acuicultores que no requieran concesión, permiso o Autorización.* | Al **proyecto** le aplica el Artículo, incisos y, fracciones anteriores, porque se trata de una actividad acuícola con fines comerciales. | Por el hecho de presentar a la autoridad correspondiente (SEMARNAT) la Manifestación de Impacto Ambiental, el promovente está cumpliendo con este apartado.<br><br>El proyecto se vincula por la obligatoriedad de obtener la autorización correspondiente para realizar las obras descritas en esta manifestación de impacto ambiental.<br><br>Como ya se mencionó anteriormente, la promovente una vez autorizado el proyecto en materia ambiental procederá a tramitar el Registro Nacional de Pesca para la unidad de producción acuícola. |
| **Art. 30°.-** *Las actividades pesqueras se clasifican en:*<br><br>**II.-** *Cultivo o acuacultura con fines* | | |
| **Artículo 31°.-** *Para realizar las actividades de pesca se requiere lo siguiente:*<br><br>**I,** *Concesión, para:*<br><br>**Inciso b)** *Acuacultura comercial*<br><br>**II,** Permiso, para:<br><br>**Inciso g)** *Acuacultura de fomento*<br><br>**III,** *Autorización, para:*<br><br>**Inciso d)** *Recolectar del medio natural reproductores, larvas, postlarvas, crías, huevos, semillas, alevines o en cualquier otro estadio, y*<br><br>**Inciso e)** *Acuacultura didáctica.* | | |

| | | |
|---|---|---|
| **Artículos 22.-** *la Secretaría podrá inscribir en el Registro Nacional de Pesca a los acuicultores que no requieran concesión, permiso o Autorización.* | Al **proyecto** le aplica el Artículo, incisos y, fracciones anteriores, porque se trata de una actividad acuícola con fines comerciales. | Por el hecho de presentar a la autoridad correspondiente (SEMARNAT) la Manifestación de Impacto Ambiental, el promovente está cumpliendo con este apartado.<br><br>El proyecto se vincula por la obligatoriedad de obtener la autorización correspondiente para realizar las obras descritas en esta manifestación de impacto ambiental.<br><br>Como ya se mencionó anteriormente, la promovente una vez autorizado el proyecto en materia ambiental procederá a tramitar el Registro Nacional de Pesca para la unidad de producción acuícola. |
| **Art. 30°.-** *Las actividades pesqueras se clasifican en:*<br><br>**II.-** *Cultivo o acuacultura con fines* | | |
| **Artículo 31°.-** *Para realizar las actividades de pesca se requiere lo siguiente:*<br><br>**I,** *Concesión, para:*<br><br>**Inciso b)** *Acuacultura comercial*<br><br>**II,** Permiso, para:<br><br>**Inciso g)** *Acuacultura de fomento*<br><br>**III,** *Autorización, para:*<br><br>**Inciso d)** *Recolectar del medio natural reproductores, larvas, postlarvas, crías, huevos, semillas, alevines o en cualquier otro estadio, y*<br><br>**Inciso e)** *Acuacultura didáctica.* | | |

| | | |
|---|---|---|
| **Artículos 22.-** *la Secretaría podrá inscribir en el Registro Nacional de Pesca a los acuicultores que no requieran concesión, permiso o Autorización.* | Al **proyecto** le aplica el Artículo, incisos y, fracciones anteriores, porque se trata de una actividad acuícola con fines comerciales. | Por el hecho de presentar a la autoridad correspondiente (SEMARNAT) la Manifestación de Impacto Ambiental, el promovente está cumpliendo con este apartado.<br><br>El proyecto se vincula por la obligatoriedad de obtener la autorización correspondiente para realizar las obras descritas en esta manifestación de impacto ambiental.<br><br>Como ya se mencionó anteriormente, la promovente una vez autorizado el proyecto en materia ambiental procederá a tramitar el Registro Nacional de Pesca para la unidad de producción acuícola. |
| **Art. 30°.-** *Las actividades pesqueras se clasifican en:*<br><br>**II.-** *Cultivo o acuacultura con fines* | | |
| **Artículo 31°.-** *Para realizar las actividades de pesca se requiere lo siguiente:*<br><br>**I,** *Concesión, para:*<br><br>**Inciso b)** *Acuacultura comercial*<br><br>**II,** Permiso, para:<br><br>**Inciso g)** *Acuacultura de fomento*<br><br>**III,** *Autorización, para:*<br><br>**Inciso d)** *Recolectar del medio natural reproductores, larvas, postlarvas, crías, huevos, semillas, alevines o en cualquier otro estadio, y*<br><br>**Inciso e)** *Acuacultura didáctica.* | | |

| | | |
|---|---|---|
| **Artículos 22.-** *la Secretaría podrá inscribir en el Registro Nacional de Pesca a los acuicultores que no requieran concesión, permiso o Autorización.* | Al **proyecto** le aplica el Artículo, incisos y, fracciones anteriores, porque se trata de una actividad acuícola con fines comerciales. | Por el hecho de presentar a la autoridad correspondiente (SEMARNAT) la Manifestación de Impacto Ambiental, el promovente está cumpliendo con este apartado.<br><br>El proyecto se vincula por la obligatoriedad de obtener la autorización correspondiente para realizar las obras descritas en esta manifestación de impacto ambiental.<br><br>Como ya se mencionó anteriormente, la promovente una vez autorizado el proyecto en materia ambiental procederá a tramitar el Registro Nacional de Pesca para la unidad de producción acuícola. |
| **Art. 30°.-** *Las actividades pesqueras se clasifican en:*<br><br>**II.-** *Cultivo o acuacultura con fines* | | |
| **Artículo 31°.-** *Para realizar las actividades de pesca se requiere lo siguiente:*<br><br>**I,** *Concesión, para:*<br><br>**Inciso b)** *Acuacultura comercial*<br><br>**II,** Permiso, para:<br><br>**Inciso g)** *Acuacultura de fomento*<br><br>**III,** *Autorización, para:*<br><br>**Inciso d)** *Recolectar del medio natural reproductores, larvas, postlarvas, crías, huevos, semillas, alevines o en cualquier otro estadio, y*<br><br>**Inciso e)** *Acuacultura didáctica.* | | |

| | | |
|---|---|---|
| **Artículos 22.-** *la Secretaría podrá inscribir en el Registro Nacional de Pesca a los acuicultores que no requieran concesión, permiso o Autorización.* | Al **proyecto** le aplica el Artículo, incisos y, fracciones anteriores, porque se trata de una actividad acuícola con fines comerciales. | Por el hecho de presentar a la autoridad correspondiente (SEMARNAT) la Manifestación de Impacto Ambiental, el promovente está cumpliendo con este apartado.<br><br>El proyecto se vincula por la obligatoriedad de obtener la autorización correspondiente para realizar las obras descritas en esta manifestación de impacto ambiental.<br><br>Como ya se mencionó anteriormente, la promovente una vez autorizado el proyecto en materia ambiental procederá a tramitar el Registro Nacional de Pesca para la unidad de producción acuícola. |
| **Art. 30°.-** *Las actividades pesqueras se clasifican en:*<br><br>**II.-** *Cultivo o acuacultura con fines* | | |
| **Artículo 31°.-** *Para realizar las actividades de pesca se requiere lo siguiente:*<br><br>**I,** *Concesión, para:*<br><br>**Inciso b)** *Acuacultura comercial*<br><br>**II,** Permiso, para:<br><br>**Inciso g)** *Acuacultura de fomento*<br><br>**III,** *Autorización, para:*<br><br>**Inciso d)** *Recolectar del medio natural reproductores, larvas, postlarvas, crías, huevos, semillas, alevines o en cualquier otro estadio, y*<br><br>**Inciso e)** *Acuacultura didáctica.* | | |

| | | |
|---|---|---|
| **Artículos 22.-** *la Secretaría podrá inscribir en el Registro Nacional de Pesca a los acuicultores que no requieran concesión, permiso o Autorización.* | Al **proyecto** le aplica el Artículo, incisos y, fracciones anteriores, porque se trata de una actividad acuícola con fines comerciales. | Por el hecho de presentar a la autoridad correspondiente (SEMARNAT) la Manifestación de Impacto Ambiental, el promovente está cumpliendo con este apartado.<br><br>El proyecto se vincula por la obligatoriedad de obtener la autorización correspondiente para realizar las obras descritas en esta manifestación de impacto ambiental.<br><br>Como ya se mencionó anteriormente, la promovente una vez autorizado el proyecto en materia ambiental procederá a tramitar el Registro Nacional de Pesca para la unidad de producción acuícola. |
| **Art. 30°.-** *Las actividades pesqueras se clasifican en:*<br><br>**II.-** *Cultivo o acuacultura con fines* | | |
| **Artículo 31°.-** *Para realizar las actividades de pesca se requiere lo siguiente:*<br><br>**I,** *Concesión, para:*<br><br>**Inciso b)** *Acuacultura comercial*<br><br>**II,** Permiso, para:<br><br>**Inciso g)** *Acuacultura de fomento*<br><br>**III,** *Autorización, para:*<br><br>**Inciso d)** *Recolectar del medio natural reproductores, larvas, postlarvas, crías, huevos, semillas, alevines o en cualquier otro estadio, y*<br><br>**Inciso e)** *Acuacultura didáctica.* | | |

| | | |
|---|---|---|
| **Artículos 22.-** *la Secretaría podrá inscribir en el Registro Nacional de Pesca a los acuicultores que no requieran concesión, permiso o Autorización.* | Al **proyecto** le aplica el Artículo, incisos y, fracciones anteriores, porque se trata de una actividad acuícola con fines comerciales. | Por el hecho de presentar a la autoridad correspondiente (SEMARNAT) la Manifestación de Impacto Ambiental, el promovente está cumpliendo con este apartado.<br><br>El proyecto se vincula por la obligatoriedad de obtener la autorización correspondiente para realizar las obras descritas en esta manifestación de impacto ambiental.<br><br>Como ya se mencionó anteriormente, la promovente una vez autorizado el proyecto en materia ambiental procederá a tramitar el Registro Nacional de Pesca para la unidad de producción acuícola. |
| **Art. 30°.-** *Las actividades pesqueras se clasifican en:*<br><br>**II.-** *Cultivo o acuacultura con fines* | | |
| **Artículo 31°.-** *Para realizar las actividades de pesca se requiere lo siguiente:*<br><br>**I,** *Concesión, para:*<br><br>**Inciso b)** *Acuacultura comercial*<br><br>**II,** Permiso, para:<br><br>**Inciso g)** *Acuacultura de fomento*<br><br>**III,** *Autorización, para:*<br><br>**Inciso d)** *Recolectar del medio natural reproductores, larvas, postlarvas, crías, huevos, semillas, alevines o en cualquier otro estadio, y*<br><br>**Inciso e)** *Acuacultura didáctica.* | | |

| | | |
|---|---|---|
| **Artículos 22.-** *la Secretaría podrá inscribir en el Registro Nacional de Pesca a los acuicultores que no requieran concesión, permiso o Autorización.* | Al **proyecto** le aplica el Artículo, incisos y, fracciones anteriores, porque se trata de una actividad acuícola con fines comerciales. | Por el hecho de presentar a la autoridad correspondiente (SEMARNAT) la Manifestación de Impacto Ambiental, el promovente está cumpliendo con este apartado.<br><br>El proyecto se vincula por la obligatoriedad de obtener la autorización correspondiente para realizar las obras descritas en esta manifestación de impacto ambiental.<br><br>Como ya se mencionó anteriormente, la promovente una vez autorizado el proyecto en materia ambiental procederá a tramitar el Registro Nacional de Pesca para la unidad de producción acuícola. |
| **Art. 30°.-** *Las actividades pesqueras se clasifican en:*<br><br>**II.-** *Cultivo o acuacultura con fines* | | |
| **Artículo 31°.-** *Para realizar las actividades de pesca se requiere lo siguiente:*<br><br>**I,** *Concesión, para:*<br><br>**Inciso b)** *Acuacultura comercial*<br><br>**II,** Permiso, para:<br><br>**Inciso g)** *Acuacultura de fomento*<br><br>**III,** *Autorización, para:*<br><br>**Inciso d)** *Recolectar del medio natural reproductores, larvas, postlarvas, crías, huevos, semillas, alevines o en cualquier otro estadio, y*<br><br>**Inciso e)** *Acuacultura didáctica.* | | |

| | | |
|---|---|---|
| **Artículos 22.-** *la Secretaría podrá inscribir en el Registro Nacional de Pesca a los acuicultores que no requieran concesión, permiso o Autorización.* | Al **proyecto** le aplica el Artículo, incisos y, fracciones anteriores, porque se trata de una actividad acuícola con fines comerciales. | Por el hecho de presentar a la autoridad correspondiente (SEMARNAT) la Manifestación de Impacto Ambiental, el promovente está cumpliendo con este apartado.<br><br>El proyecto se vincula por la obligatoriedad de obtener la autorización correspondiente para realizar las obras descritas en esta manifestación de impacto ambiental.<br><br>Como ya se mencionó anteriormente, la promovente una vez autorizado el proyecto en materia ambiental procederá a tramitar el Registro Nacional de Pesca para la unidad de producción acuícola. |
| **Art. 30°.-** *Las actividades pesqueras se clasifican en:*<br><br>**II.-** *Cultivo o acuacultura con fines* | | |
| **Artículo 31°.-** *Para realizar las actividades de pesca se requiere lo siguiente:*<br><br>**I,** *Concesión, para:*<br><br>**Inciso b)** *Acuacultura comercial*<br><br>**II,** Permiso, para:<br><br>**Inciso g)** *Acuacultura de fomento*<br><br>**III,** *Autorización, para:*<br><br>**Inciso d)** *Recolectar del medio natural reproductores, larvas, postlarvas, crías, huevos, semillas, alevines o en cualquier otro estadio, y*<br><br>**Inciso e)** *Acuacultura didáctica.* | | |

| | | |
|---|---|---|
| **Artículos 22.-** *la Secretaría podrá inscribir en el Registro Nacional de Pesca a los acuicultores que no requieran concesión, permiso o Autorización.* | Al **proyecto** le aplica el Artículo, incisos y, fracciones anteriores, porque se trata de una actividad acuícola con fines comerciales. | Por el hecho de presentar a la autoridad correspondiente (SEMARNAT) la Manifestación de Impacto Ambiental, el promovente está cumpliendo con este apartado.<br><br>El proyecto se vincula por la obligatoriedad de obtener la autorización correspondiente para realizar las obras descritas en esta manifestación de impacto ambiental.<br><br>Como ya se mencionó anteriormente, la promovente una vez autorizado el proyecto en materia ambiental procederá a tramitar el Registro Nacional de Pesca para la unidad de producción acuícola. |
| **Art. 30°.-** *Las actividades pesqueras se clasifican en:*<br><br>**II.-** *Cultivo o acuacultura con fines* | | |
| **Artículo 31°.-** *Para realizar las actividades de pesca se requiere lo siguiente:*<br><br>**I,** *Concesión, para:*<br><br>**Inciso b)** *Acuacultura comercial*<br><br>**II,** Permiso, para:<br><br>**Inciso g)** *Acuacultura de fomento*<br><br>**III,** *Autorización, para:*<br><br>**Inciso d)** *Recolectar del medio natural reproductores, larvas, postlarvas, crías, huevos, semillas, alevines o en cualquier otro estadio, y*<br><br>**Inciso e)** *Acuacultura didáctica.* | | |

| | | |
|---|---|---|
| **Artículos 22.-** *la Secretaría podrá inscribir en el Registro Nacional de Pesca a los acuicultores que no requieran concesión, permiso o Autorización.* | Al **proyecto** le aplica el Artículo, incisos y, fracciones anteriores, porque se trata de una actividad acuícola con fines comerciales. | Por el hecho de presentar a la autoridad correspondiente (SEMARNAT) la Manifestación de Impacto Ambiental, el promovente está cumpliendo con este apartado.<br><br>El proyecto se vincula por la obligatoriedad de obtener la autorización correspondiente para realizar las obras descritas en esta manifestación de impacto ambiental.<br><br>Como ya se mencionó anteriormente, la promovente una vez autorizado el proyecto en materia ambiental procederá a tramitar el Registro Nacional de Pesca para la unidad de producción acuícola. |
| **Art. 30°.-** *Las actividades pesqueras se clasifican en:*<br><br>**II.-** *Cultivo o acuacultura con fines* | | |
| **Artículo 31°.-** *Para realizar las actividades de pesca se requiere lo siguiente:*<br><br>**I,** *Concesión, para:*<br><br>**Inciso b)** *Acuacultura comercial*<br><br>**II,** Permiso, para:<br><br>**Inciso g)** *Acuacultura de fomento*<br><br>**III,** *Autorización, para:*<br><br>**Inciso d)** *Recolectar del medio natural reproductores, larvas, postlarvas, crías, huevos, semillas, alevines o en cualquier otro estadio, y*<br><br>**Inciso e)** *Acuacultura didáctica.* | | |

| | | |
|---|---|---|
| **Artículos 22.-** *la Secretaría podrá inscribir en el Registro Nacional de Pesca a los acuicultores que no requieran concesión, permiso o Autorización.* | Al **proyecto** le aplica el Artículo, incisos y, fracciones anteriores, porque se trata de una actividad acuícola con fines comerciales. | Por el hecho de presentar a la autoridad correspondiente (SEMARNAT) la Manifestación de Impacto Ambiental, el promovente está cumpliendo con este apartado.<br><br>El proyecto se vincula por la obligatoriedad de obtener la autorización correspondiente para realizar las obras descritas en esta manifestación de impacto ambiental.<br><br>Como ya se mencionó anteriormente, la promovente una vez autorizado el proyecto en materia ambiental procederá a tramitar el Registro Nacional de Pesca para la unidad de producción acuícola. |
| **Art. 30°.-** *Las actividades pesqueras se clasifican en:*<br><br>**II.-** *Cultivo o acuacultura con fines* | | |
| **Artículo 31°.-** *Para realizar las actividades de pesca se requiere lo siguiente:*<br><br>**I,** *Concesión, para:*<br><br>**Inciso b)** *Acuacultura comercial*<br><br>**II,** Permiso, para:<br><br>**Inciso g)** *Acuacultura de fomento*<br><br>**III,** *Autorización, para:*<br><br>**Inciso d)** *Recolectar del medio natural reproductores, larvas, postlarvas, crías, huevos, semillas, alevines o en cualquier otro estadio, y*<br><br>**Inciso e)** *Acuacultura didáctica.* | | |

| | | |
|---|---|---|
| **Artículos 22.-** *la Secretaría podrá inscribir en el Registro Nacional de Pesca a los acuicultores que no requieran concesión, permiso o Autorización.* | Al **proyecto** le aplica el Artículo, incisos y, fracciones anteriores, porque se trata de una actividad acuícola con fines comerciales. | Por el hecho de presentar a la autoridad correspondiente (SEMARNAT) la Manifestación de Impacto Ambiental, el promovente está cumpliendo con este apartado.<br><br>El proyecto se vincula por la obligatoriedad de obtener la autorización correspondiente para realizar las obras descritas en esta manifestación de impacto ambiental.<br><br>Como ya se mencionó anteriormente, la promovente una vez autorizado el proyecto en materia ambiental procederá a tramitar el Registro Nacional de Pesca para la unidad de producción acuícola. |
| **Art. 30°.-** *Las actividades pesqueras se clasifican en:*<br><br>**II.-** *Cultivo o acuacultura con fines* | | |
| **Artículo 31°.-** *Para realizar las actividades de pesca se requiere lo siguiente:*<br><br>**I,** *Concesión, para:*<br><br>**Inciso b)** *Acuacultura comercial*<br><br>**II,** Permiso, para:<br><br>**Inciso g)** *Acuacultura de fomento*<br><br>**III,** *Autorización, para:*<br><br>**Inciso d)** *Recolectar del medio natural reproductores, larvas, postlarvas, crías, huevos, semillas, alevines o en cualquier otro estadio, y*<br><br>**Inciso e)** *Acuacultura didáctica.* | | |

| | | |
|---|---|---|
| **Artículos 22.-** *la Secretaría podrá inscribir en el Registro Nacional de Pesca a los acuicultores que no requieran concesión, permiso o Autorización.* | Al **proyecto** le aplica el Artículo, incisos y, fracciones anteriores, porque se trata de una actividad acuícola con fines comerciales. | Por el hecho de presentar a la autoridad correspondiente (SEMARNAT) la Manifestación de Impacto Ambiental, el promovente está cumpliendo con este apartado.<br><br>El proyecto se vincula por la obligatoriedad de obtener la autorización correspondiente para realizar las obras descritas en esta manifestación de impacto ambiental.<br><br>Como ya se mencionó anteriormente, la promovente una vez autorizado el proyecto en materia ambiental procederá a tramitar el Registro Nacional de Pesca para la unidad de producción acuícola. |
| **Art. 30°.-** *Las actividades pesqueras se clasifican en:*<br><br>**II.-** *Cultivo o acuacultura con fines* | | |
| **Artículo 31°.-** *Para realizar las actividades de pesca se requiere lo siguiente:*<br><br>**I,** *Concesión, para:*<br><br>**Inciso b)** *Acuacultura comercial*<br><br>**II,** Permiso, para:<br><br>**Inciso g)** *Acuacultura de fomento*<br><br>**III,** *Autorización, para:*<br><br>**Inciso d)** *Recolectar del medio natural reproductores, larvas, postlarvas, crías, huevos, semillas, alevines o en cualquier otro estadio, y*<br><br>**Inciso e)** *Acuacultura didáctica.* | | |

| | | |
|---|---|---|
| **Artículos 22.-** *la Secretaría podrá inscribir en el Registro Nacional de Pesca a los acuicultores que no requieran concesión, permiso o Autorización.* | Al **proyecto** le aplica el Artículo, incisos y, fracciones anteriores, porque se trata de una actividad acuícola con fines comerciales. | Por el hecho de presentar a la autoridad correspondiente (SEMARNAT) la Manifestación de Impacto Ambiental, el promovente está cumpliendo con este apartado.<br><br>El proyecto se vincula por la obligatoriedad de obtener la autorización correspondiente para realizar las obras descritas en esta manifestación de impacto ambiental.<br><br>Como ya se mencionó anteriormente, la promovente una vez autorizado el proyecto en materia ambiental procederá a tramitar el Registro Nacional de Pesca para la unidad de producción acuícola. |
| **Art. 30°.-** *Las actividades pesqueras se clasifican en:*<br><br>**II.-** *Cultivo o acuacultura con fines* | | |
| **Artículo 31°.-** *Para realizar las actividades de pesca se requiere lo siguiente:*<br><br>**I,** *Concesión, para:*<br><br>**Inciso b)** *Acuacultura comercial*<br><br>**II,** Permiso, para:<br><br>**Inciso g)** *Acuacultura de fomento*<br><br>**III,** *Autorización, para:*<br><br>**Inciso d)** *Recolectar del medio natural reproductores, larvas, postlarvas, crías, huevos, semillas, alevines o en cualquier otro estadio, y*<br><br>**Inciso e)** *Acuacultura didáctica.* | | |

| | | |
|---|---|---|
| **Artículos 22.-** *la Secretaría podrá inscribir en el Registro Nacional de Pesca a los acuicultores que no requieran concesión, permiso o Autorización.* | Al **proyecto** le aplica el Artículo, incisos y, fracciones anteriores, porque se trata de una actividad acuícola con fines comerciales. | Por el hecho de presentar a la autoridad correspondiente (SEMARNAT) la Manifestación de Impacto Ambiental, el promovente está cumpliendo con este apartado.<br><br>El proyecto se vincula por la obligatoriedad de obtener la autorización correspondiente para realizar las obras descritas en esta manifestación de impacto ambiental.<br><br>Como ya se mencionó anteriormente, la promovente una vez autorizado el proyecto en materia ambiental procederá a tramitar el Registro Nacional de Pesca para la unidad de producción acuícola. |
| **Art. 30°.-** *Las actividades pesqueras se clasifican en:*<br><br>**II.-** *Cultivo o acuacultura con fines* | | |
| **Artículo 31°.-** *Para realizar las actividades de pesca se requiere lo siguiente:*<br><br>**I,** *Concesión, para:*<br><br>**Inciso b)** *Acuacultura comercial*<br><br>**II,** Permiso, para:<br><br>**Inciso g)** *Acuacultura de fomento*<br><br>**III,** *Autorización, para:*<br><br>**Inciso d)** *Recolectar del medio natural reproductores, larvas, postlarvas, crías, huevos, semillas, alevines o en cualquier otro estadio, y*<br><br>**Inciso e)** *Acuacultura didáctica.* | | |

| | | |
|---|---|---|
| **Artículos 22.-** *la Secretaría podrá inscribir en el Registro Nacional de Pesca a los acuicultores que no requieran concesión, permiso o Autorización.* | Al **proyecto** le aplica el Artículo, incisos y, fracciones anteriores, porque se trata de una actividad acuícola con fines comerciales. | Por el hecho de presentar a la autoridad correspondiente (SEMARNAT) la Manifestación de Impacto Ambiental, el promovente está cumpliendo con este apartado.<br><br>El proyecto se vincula por la obligatoriedad de obtener la autorización correspondiente para realizar las obras descritas en esta manifestación de impacto ambiental.<br><br>Como ya se mencionó anteriormente, la promovente una vez autorizado el proyecto en materia ambiental procederá a tramitar el Registro Nacional de Pesca para la unidad de producción acuícola. |
| **Art. 30°.-** *Las actividades pesqueras se clasifican en:*<br><br>**II.-** *Cultivo o acuacultura con fines* | | |
| **Artículo 31°.-** *Para realizar las actividades de pesca se requiere lo siguiente:*<br><br>**I,** *Concesión, para:*<br><br>**Inciso b)** *Acuacultura comercial*<br><br>**II,** Permiso, para:<br><br>**Inciso g)** *Acuacultura de fomento*<br><br>**III,** *Autorización, para:*<br><br>**Inciso d)** *Recolectar del medio natural reproductores, larvas, postlarvas, crías, huevos, semillas, alevines o en cualquier otro estadio, y*<br><br>**Inciso e)** *Acuacultura didáctica.* | | |

| | | |
|---|---|---|
| **Artículos 22.-** *la Secretaría podrá inscribir en el Registro Nacional de Pesca a los acuicultores que no requieran concesión, permiso o Autorización.* | Al **proyecto** le aplica el Artículo, incisos y, fracciones anteriores, porque se trata de una actividad acuícola con fines comerciales. | Por el hecho de presentar a la autoridad correspondiente (SEMARNAT) la Manifestación de Impacto Ambiental, el promovente está cumpliendo con este apartado.<br><br>El proyecto se vincula por la obligatoriedad de obtener la autorización correspondiente para realizar las obras descritas en esta manifestación de impacto ambiental.<br><br>Como ya se mencionó anteriormente, la promovente una vez autorizado el proyecto en materia ambiental procederá a tramitar el Registro Nacional de Pesca para la unidad de producción acuícola. |
| **Art. 30°.-** *Las actividades pesqueras se clasifican en:*<br><br>**II.-** *Cultivo o acuacultura con fines* | | |
| **Artículo 31°.-** *Para realizar las actividades de pesca se requiere lo siguiente:*<br><br>**I,** *Concesión, para:*<br><br>**Inciso b)** *Acuacultura comercial*<br><br>**II,** Permiso, para:<br><br>**Inciso g)** *Acuacultura de fomento*<br><br>**III,** *Autorización, para:*<br><br>**Inciso d)** *Recolectar del medio natural reproductores, larvas, postlarvas, crías, huevos, semillas, alevines o en cualquier otro estadio, y*<br><br>**Inciso e)** *Acuacultura didáctica.* | | |

| | | |
|---|---|---|
| **Artículos 22.-** *la Secretaría podrá inscribir en el Registro Nacional de Pesca a los acuicultores que no requieran concesión, permiso o Autorización.* | Al **proyecto** le aplica el Artículo, incisos y, fracciones anteriores, porque se trata de una actividad acuícola con fines comerciales. | Por el hecho de presentar a la autoridad correspondiente (SEMARNAT) la Manifestación de Impacto Ambiental, el promovente está cumpliendo con este apartado.<br><br>El proyecto se vincula por la obligatoriedad de obtener la autorización correspondiente para realizar las obras descritas en esta manifestación de impacto ambiental.<br><br>Como ya se mencionó anteriormente, la promovente una vez autorizado el proyecto en materia ambiental procederá a tramitar el Registro Nacional de Pesca para la unidad de producción acuícola. |
| **Art. 30°.-** *Las actividades pesqueras se clasifican en:*<br><br>**II.-** *Cultivo o acuacultura con fines* | | |
| **Artículo 31°.-** *Para realizar las actividades de pesca se requiere lo siguiente:*<br><br>**I,** *Concesión, para:*<br><br>**Inciso b)** *Acuacultura comercial*<br><br>**II,** Permiso, para:<br><br>**Inciso g)** *Acuacultura de fomento*<br><br>**III,** *Autorización, para:*<br><br>**Inciso d)** *Recolectar del medio natural reproductores, larvas, postlarvas, crías, huevos, semillas, alevines o en cualquier otro estadio, y*<br><br>**Inciso e)** *Acuacultura didáctica.* | | |

| | | |
|---|---|---|
| **Artículos 22.-** *la Secretaría podrá inscribir en el Registro Nacional de Pesca a los acuicultores que no requieran concesión, permiso o Autorización.* | Al **proyecto** le aplica el Artículo, incisos y, fracciones anteriores, porque se trata de una actividad acuícola con fines comerciales. | Por el hecho de presentar a la autoridad correspondiente (SEMARNAT) la Manifestación de Impacto Ambiental, el promovente está cumpliendo con este apartado.<br><br>El proyecto se vincula por la obligatoriedad de obtener la autorización correspondiente para realizar las obras descritas en esta manifestación de impacto ambiental.<br><br>Como ya se mencionó anteriormente, la promovente una vez autorizado el proyecto en materia ambiental procederá a tramitar el Registro Nacional de Pesca para la unidad de producción acuícola. |
| **Art. 30°.-** *Las actividades pesqueras se clasifican en:*<br><br>**II.-** *Cultivo o acuacultura con fines* | | |
| **Artículo 31°.-** *Para realizar las actividades de pesca se requiere lo siguiente:*<br><br>**I,** *Concesión, para:*<br><br>**Inciso b)** *Acuacultura comercial*<br><br>**II,** Permiso, para:<br><br>**Inciso g)** *Acuacultura de fomento*<br><br>**III,** *Autorización, para:*<br><br>**Inciso d)** *Recolectar del medio natural reproductores, larvas, postlarvas, crías, huevos, semillas, alevines o en cualquier otro estadio, y*<br><br>**Inciso e)** *Acuacultura didáctica.* | | |

| | | |
|---|---|---|
| **Artículos 22.-** *la Secretaría podrá inscribir en el Registro Nacional de Pesca a los acuicultores que no requieran concesión, permiso o Autorización.* | Al **proyecto** le aplica el Artículo, incisos y, fracciones anteriores, porque se trata de una actividad acuícola con fines comerciales. | Por el hecho de presentar a la autoridad correspondiente (SEMARNAT) la Manifestación de Impacto Ambiental, el promovente está cumpliendo con este apartado.<br><br>El proyecto se vincula por la obligatoriedad de obtener la autorización correspondiente para realizar las obras descritas en esta manifestación de impacto ambiental.<br><br>Como ya se mencionó anteriormente, la promovente una vez autorizado el proyecto en materia ambiental procederá a tramitar el Registro Nacional de Pesca para la unidad de producción acuícola. |
| **Art. 30°.-** *Las actividades pesqueras se clasifican en:*<br><br>**II.-** *Cultivo o acuacultura con fines* | | |
| **Artículo 31°.-** *Para realizar las actividades de pesca se requiere lo siguiente:*<br><br>**I,** *Concesión, para:*<br><br>**Inciso b)** *Acuacultura comercial*<br><br>**II,** Permiso, para:<br><br>**Inciso g)** *Acuacultura de fomento*<br><br>**III,** *Autorización, para:*<br><br>**Inciso d)** *Recolectar del medio natural reproductores, larvas, postlarvas, crías, huevos, semillas, alevines o en cualquier otro estadio, y*<br><br>**Inciso e)** *Acuacultura didáctica.* | | |

| | | |
|---|---|---|
| **Artículos 22.-** *la Secretaría podrá inscribir en el Registro Nacional de Pesca a los acuicultores que no requieran concesión, permiso o Autorización.* | Al **proyecto** le aplica el Artículo, incisos y, fracciones anteriores, porque se trata de una actividad acuícola con fines comerciales. | Por el hecho de presentar a la autoridad correspondiente (SEMARNAT) la Manifestación de Impacto Ambiental, el promovente está cumpliendo con este apartado.<br><br>El proyecto se vincula por la obligatoriedad de obtener la autorización correspondiente para realizar las obras descritas en esta manifestación de impacto ambiental.<br><br>Como ya se mencionó anteriormente, la promovente una vez autorizado el proyecto en materia ambiental procederá a tramitar el Registro Nacional de Pesca para la unidad de producción acuícola. |
| **Art. 30°.-** *Las actividades pesqueras se clasifican en:*<br><br>**II.-** *Cultivo o acuacultura con fines* | | |
| **Artículo 31°.-** *Para realizar las actividades de pesca se requiere lo siguiente:*<br><br>**I,** *Concesión, para:*<br><br>**Inciso b)** *Acuacultura comercial*<br><br>**II,** Permiso, para:<br><br>**Inciso g)** *Acuacultura de fomento*<br><br>**III,** *Autorización, para:*<br><br>**Inciso d)** *Recolectar del medio natural reproductores, larvas, postlarvas, crías, huevos, semillas, alevines o en cualquier otro estadio, y*<br><br>**Inciso e)** *Acuacultura didáctica.* | | |

| | | |
|---|---|---|
| **Artículos 22.-** *la Secretaría podrá inscribir en el Registro Nacional de Pesca a los acuicultores que no requieran concesión, permiso o Autorización.* | Al **proyecto** le aplica el Artículo, incisos y, fracciones anteriores, porque se trata de una actividad acuícola con fines comerciales. | Por el hecho de presentar a la autoridad correspondiente (SEMARNAT) la Manifestación de Impacto Ambiental, el promovente está cumpliendo con este apartado.<br><br>El proyecto se vincula por la obligatoriedad de obtener la autorización correspondiente para realizar las obras descritas en esta manifestación de impacto ambiental.<br><br>Como ya se mencionó anteriormente, la promovente una vez autorizado el proyecto en materia ambiental procederá a tramitar el Registro Nacional de Pesca para la unidad de producción acuícola. |
| **Art. 30°.-** *Las actividades pesqueras se clasifican en:*<br><br>**II.-** *Cultivo o acuacultura con fines* | | |
| **Artículo 31°.-** *Para realizar las actividades de pesca se requiere lo siguiente:*<br><br>**I,** *Concesión, para:*<br><br>**Inciso b)** *Acuacultura comercial*<br><br>**II,** Permiso, para:<br><br>**Inciso g)** *Acuacultura de fomento*<br><br>**III,** *Autorización, para:*<br><br>**Inciso d)** *Recolectar del medio natural reproductores, larvas, postlarvas, crías, huevos, semillas, alevines o en cualquier otro estadio, y*<br><br>**Inciso e)** *Acuacultura didáctica.* | | |

| | | |
|---|---|---|
| **Artículos 22.-** *la Secretaría podrá inscribir en el Registro Nacional de Pesca a los acuicultores que no requieran concesión, permiso o Autorización.* | Al **proyecto** le aplica el Artículo, incisos y, fracciones anteriores, porque se trata de una actividad acuícola con fines comerciales. | Por el hecho de presentar a la autoridad correspondiente (SEMARNAT) la Manifestación de Impacto Ambiental, el promovente está cumpliendo con este apartado.<br><br>El proyecto se vincula por la obligatoriedad de obtener la autorización correspondiente para realizar las obras descritas en esta manifestación de impacto ambiental.<br><br>Como ya se mencionó anteriormente, la promovente una vez autorizado el proyecto en materia ambiental procederá a tramitar el Registro Nacional de Pesca para la unidad de producción acuícola. |
| **Art. 30°.-** *Las actividades pesqueras se clasifican en:*<br><br>**II.-** *Cultivo o acuacultura con fines* | | |
| **Artículo 31°.-** *Para realizar las actividades de pesca se requiere lo siguiente:*<br><br>**I,** *Concesión, para:*<br><br>**Inciso b)** *Acuacultura comercial*<br><br>**II,** Permiso, para:<br><br>**Inciso g)** *Acuacultura de fomento*<br><br>**III,** *Autorización, para:*<br><br>**Inciso d)** *Recolectar del medio natural reproductores, larvas, postlarvas, crías, huevos, semillas, alevines o en cualquier otro estadio, y*<br><br>**Inciso e)** *Acuacultura didáctica.* | | |

| | | |
|---|---|---|
| **Artículos 22.-** *la Secretaría podrá inscribir en el Registro Nacional de Pesca a los acuicultores que no requieran concesión, permiso o Autorización.* | Al **proyecto** le aplica el Artículo, incisos y, fracciones anteriores, porque se trata de una actividad acuícola con fines comerciales. | Por el hecho de presentar a la autoridad correspondiente (SEMARNAT) la Manifestación de Impacto Ambiental, el promovente está cumpliendo con este apartado.<br><br>El proyecto se vincula por la obligatoriedad de obtener la autorización correspondiente para realizar las obras descritas en esta manifestación de impacto ambiental.<br><br>Como ya se mencionó anteriormente, la promovente una vez autorizado el proyecto en materia ambiental procederá a tramitar el Registro Nacional de Pesca para la unidad de producción acuícola. |
| **Art. 30°.-** *Las actividades pesqueras se clasifican en:*<br><br>**II.-** *Cultivo o acuacultura con fines* | | |
| **Artículo 31°.-** *Para realizar las actividades de pesca se requiere lo siguiente:*<br><br>**I,** *Concesión, para:*<br><br>**Inciso b)** *Acuacultura comercial*<br><br>**II,** Permiso, para:<br><br>**Inciso g)** *Acuacultura de fomento*<br><br>**III,** *Autorización, para:*<br><br>**Inciso d)** *Recolectar del medio natural reproductores, larvas, postlarvas, crías, huevos, semillas, alevines o en cualquier otro estadio, y*<br><br>**Inciso e)** *Acuacultura didáctica.* | | |

| | | |
|---|---|---|
| **Artículos 22.-** *la Secretaría podrá inscribir en el Registro Nacional de Pesca a los acuicultores que no requieran concesión, permiso o Autorización.* | Al **proyecto** le aplica el Artículo, incisos y, fracciones anteriores, porque se trata de una actividad acuícola con fines comerciales. | Por el hecho de presentar a la autoridad correspondiente (SEMARNAT) la Manifestación de Impacto Ambiental, el promovente está cumpliendo con este apartado.<br><br>El proyecto se vincula por la obligatoriedad de obtener la autorización correspondiente para realizar las obras descritas en esta manifestación de impacto ambiental.<br><br>Como ya se mencionó anteriormente, la promovente una vez autorizado el proyecto en materia ambiental procederá a tramitar el Registro Nacional de Pesca para la unidad de producción acuícola. |
| **Art. 30°.-** *Las actividades pesqueras se clasifican en:*<br><br>**II.-** *Cultivo o acuacultura con fines* | | |
| **Artículo 31°.-** *Para realizar las actividades de pesca se requiere lo siguiente:*<br><br>**I,** *Concesión, para:*<br><br>**Inciso b)** *Acuacultura comercial*<br><br>**II,** Permiso, para:<br><br>**Inciso g)** *Acuacultura de fomento*<br><br>**III,** *Autorización, para:*<br><br>**Inciso d)** *Recolectar del medio natural reproductores, larvas, postlarvas, crías, huevos, semillas, alevines o en cualquier otro estadio, y*<br><br>**Inciso e)** *Acuacultura didáctica.* | | |

| | | |
|---|---|---|
| **Artículos 22.-** *la Secretaría podrá inscribir en el Registro Nacional de Pesca a los acuicultores que no requieran concesión, permiso o Autorización.* | Al **proyecto** le aplica el Artículo, incisos y, fracciones anteriores, porque se trata de una actividad acuícola con fines comerciales. | Por el hecho de presentar a la autoridad correspondiente (SEMARNAT) la Manifestación de Impacto Ambiental, el promovente está cumpliendo con este apartado.<br><br>El proyecto se vincula por la obligatoriedad de obtener la autorización correspondiente para realizar las obras descritas en esta manifestación de impacto ambiental.<br><br>Como ya se mencionó anteriormente, la promovente una vez autorizado el proyecto en materia ambiental procederá a tramitar el Registro Nacional de Pesca para la unidad de producción acuícola. |
| **Art. 30°.-** *Las actividades pesqueras se clasifican en:*<br><br>**II.-** *Cultivo o acuacultura con fines* | | |
| **Artículo 31°.-** *Para realizar las actividades de pesca se requiere lo siguiente:*<br><br>**I,** *Concesión, para:*<br><br>**Inciso b)** *Acuacultura comercial*<br><br>**II,** Permiso, para:<br><br>**Inciso g)** *Acuacultura de fomento*<br><br>**III,** *Autorización, para:*<br><br>**Inciso d)** *Recolectar del medio natural reproductores, larvas, postlarvas, crías, huevos, semillas, alevines o en cualquier otro estadio, y*<br><br>**Inciso e)** *Acuacultura didáctica.* | | |

| | | |
|---|---|---|
| **Artículos 22.-** *la Secretaría podrá inscribir en el Registro Nacional de Pesca a los acuicultores que no requieran concesión, permiso o Autorización.* | Al **proyecto** le aplica el Artículo, incisos y, fracciones anteriores, porque se trata de una actividad acuícola con fines comerciales. | Por el hecho de presentar a la autoridad correspondiente (SEMARNAT) la Manifestación de Impacto Ambiental, el promovente está cumpliendo con este apartado.<br><br>El proyecto se vincula por la obligatoriedad de obtener la autorización correspondiente para realizar las obras descritas en esta manifestación de impacto ambiental.<br><br>Como ya se mencionó anteriormente, la promovente una vez autorizado el proyecto en materia ambiental procederá a tramitar el Registro Nacional de Pesca para la unidad de producción acuícola. |
| **Art. 30°.-** *Las actividades pesqueras se clasifican en:*<br><br>**II.-** *Cultivo o acuacultura con fines* | | |
| **Artículo 31°.-** *Para realizar las actividades de pesca se requiere lo siguiente:*<br><br>**I,** *Concesión, para:*<br><br>**Inciso b)** *Acuacultura comercial*<br><br>**II,** Permiso, para:<br><br>**Inciso g)** *Acuacultura de fomento*<br><br>**III,** *Autorización, para:*<br><br>**Inciso d)** *Recolectar del medio natural reproductores, larvas, postlarvas, crías, huevos, semillas, alevines o en cualquier otro estadio, y*<br><br>**Inciso e)** *Acuacultura didáctica.* | | |

| | | |
|---|---|---|
| **Artículos 22.-** *la Secretaría podrá inscribir en el Registro Nacional de Pesca a los acuicultores que no requieran concesión, permiso o Autorización.* | Al **proyecto** le aplica el Artículo, incisos y, fracciones anteriores, porque se trata de una actividad acuícola con fines comerciales. | Por el hecho de presentar a la autoridad correspondiente (SEMARNAT) la Manifestación de Impacto Ambiental, el promovente está cumpliendo con este apartado.<br><br>El proyecto se vincula por la obligatoriedad de obtener la autorización correspondiente para realizar las obras descritas en esta manifestación de impacto ambiental.<br><br>Como ya se mencionó anteriormente, la promovente una vez autorizado el proyecto en materia ambiental procederá a tramitar el Registro Nacional de Pesca para la unidad de producción acuícola. |
| **Art. 30°.-** *Las actividades pesqueras se clasifican en:*<br><br>**II.-** *Cultivo o acuacultura con fines* | | |
| **Artículo 31°.-** *Para realizar las actividades de pesca se requiere lo siguiente:*<br><br>**I,** *Concesión, para:*<br><br>**Inciso b)** *Acuacultura comercial*<br><br>**II,** Permiso, para:<br><br>**Inciso g)** *Acuacultura de fomento*<br><br>**III,** *Autorización, para:*<br><br>**Inciso d)** *Recolectar del medio natural reproductores, larvas, postlarvas, crías, huevos, semillas, alevines o en cualquier otro estadio, y*<br><br>**Inciso e)** *Acuacultura didáctica.* | | |

| | | |
|---|---|---|
| **Artículos 22.-** *la Secretaría podrá inscribir en el Registro Nacional de Pesca a los acuicultores que no requieran concesión, permiso o Autorización.* | Al **proyecto** le aplica el Artículo, incisos y, fracciones anteriores, porque se trata de una actividad acuícola con fines comerciales. | Por el hecho de presentar a la autoridad correspondiente (SEMARNAT) la Manifestación de Impacto Ambiental, el promovente está cumpliendo con este apartado.<br><br>El proyecto se vincula por la obligatoriedad de obtener la autorización correspondiente para realizar las obras descritas en esta manifestación de impacto ambiental.<br><br>Como ya se mencionó anteriormente, la promovente una vez autorizado el proyecto en materia ambiental procederá a tramitar el Registro Nacional de Pesca para la unidad de producción acuícola. |
| **Art. 30°.-** *Las actividades pesqueras se clasifican en:*<br><br>**II.-** *Cultivo o acuacultura con fines* | | |
| **Artículo 31°.-** *Para realizar las actividades de pesca se requiere lo siguiente:*<br><br>**I,** *Concesión, para:*<br><br>**Inciso b)** *Acuacultura comercial*<br><br>**II,** Permiso, para:<br><br>**Inciso g)** *Acuacultura de fomento*<br><br>**III,** *Autorización, para:*<br><br>**Inciso d)** *Recolectar del medio natural reproductores, larvas, postlarvas, crías, huevos, semillas, alevines o en cualquier otro estadio, y*<br><br>**Inciso e)** *Acuacultura didáctica.* | | |

| | | |
|---|---|---|
| **Artículos 22.-** *la Secretaría podrá inscribir en el Registro Nacional de Pesca a los acuicultores que no requieran concesión, permiso o Autorización.* | Al **proyecto** le aplica el Artículo, incisos y, fracciones anteriores, porque se trata de una actividad acuícola con fines comerciales. | Por el hecho de presentar a la autoridad correspondiente (SEMARNAT) la Manifestación de Impacto Ambiental, el promovente está cumpliendo con este apartado.<br><br>El proyecto se vincula por la obligatoriedad de obtener la autorización correspondiente para realizar las obras descritas en esta manifestación de impacto ambiental.<br><br>Como ya se mencionó anteriormente, la promovente una vez autorizado el proyecto en materia ambiental procederá a tramitar el Registro Nacional de Pesca para la unidad de producción acuícola. |
| **Art. 30°.-** *Las actividades pesqueras se clasifican en:*<br><br>**II.-** *Cultivo o acuacultura con fines* | | |
| **Artículo 31°.-** *Para realizar las actividades de pesca se requiere lo siguiente:*<br><br>**I,** *Concesión, para:*<br><br>**Inciso b)** *Acuacultura comercial*<br><br>**II,** Permiso, para:<br><br>**Inciso g)** *Acuacultura de fomento*<br><br>**III,** *Autorización, para:*<br><br>**Inciso d)** *Recolectar del medio natural reproductores, larvas, postlarvas, crías, huevos, semillas, alevines o en cualquier otro estadio, y*<br><br>**Inciso e)** *Acuacultura didáctica.* | | |

| | | |
|---|---|---|
| **Artículos 22.-** *la Secretaría podrá inscribir en el Registro Nacional de Pesca a los acuicultores que no requieran concesión, permiso o Autorización.* | Al **proyecto** le aplica el Artículo, incisos y, fracciones anteriores, porque se trata de una actividad acuícola con fines comerciales. | Por el hecho de presentar a la autoridad correspondiente (SEMARNAT) la Manifestación de Impacto Ambiental, el promovente está cumpliendo con este apartado.<br><br>El proyecto se vincula por la obligatoriedad de obtener la autorización correspondiente para realizar las obras descritas en esta manifestación de impacto ambiental.<br><br>Como ya se mencionó anteriormente, la promovente una vez autorizado el proyecto en materia ambiental procederá a tramitar el Registro Nacional de Pesca para la unidad de producción acuícola. |
| **Art. 30°.-** *Las actividades pesqueras se clasifican en:*<br><br>**II.-** *Cultivo o acuacultura con fines* | | |
| **Artículo 31°.-** *Para realizar las actividades de pesca se requiere lo siguiente:*<br><br>**I,** *Concesión, para:*<br><br>**Inciso b)** *Acuacultura comercial*<br><br>**II,** Permiso, para:<br><br>**Inciso g)** *Acuacultura de fomento*<br><br>**III,** *Autorización, para:*<br><br>**Inciso d)** *Recolectar del medio natural reproductores, larvas, postlarvas, crías, huevos, semillas, alevines o en cualquier otro estadio, y*<br><br>**Inciso e)** *Acuacultura didáctica.* | | |

| | | |
|---|---|---|
| **Artículos 22.-** *la Secretaría podrá inscribir en el Registro Nacional de Pesca a los acuicultores que no requieran concesión, permiso o Autorización.* | Al **proyecto** le aplica el Artículo, incisos y, fracciones anteriores, porque se trata de una actividad acuícola con fines comerciales. | Por el hecho de presentar a la autoridad correspondiente (SEMARNAT) la Manifestación de Impacto Ambiental, el promovente está cumpliendo con este apartado.<br><br>El proyecto se vincula por la obligatoriedad de obtener la autorización correspondiente para realizar las obras descritas en esta manifestación de impacto ambiental.<br><br>Como ya se mencionó anteriormente, la promovente una vez autorizado el proyecto en materia ambiental procederá a tramitar el Registro Nacional de Pesca para la unidad de producción acuícola. |
| **Art. 30°.-** *Las actividades pesqueras se clasifican en:*<br><br>**II.-** *Cultivo o acuacultura con fines* | | |
| **Artículo 31°.-** *Para realizar las actividades de pesca se requiere lo siguiente:*<br><br>**I,** *Concesión, para:*<br><br>**Inciso b)** *Acuacultura comercial*<br><br>**II,** Permiso, para:<br><br>**Inciso g)** *Acuacultura de fomento*<br><br>**III,** *Autorización, para:*<br><br>**Inciso d)** *Recolectar del medio natural reproductores, larvas, postlarvas, crías, huevos, semillas, alevines o en cualquier otro estadio, y*<br><br>**Inciso e)** *Acuacultura didáctica.* | | |

| | | |
|---|---|---|
| **Artículos 22.-** *la Secretaría podrá inscribir en el Registro Nacional de Pesca a los acuicultores que no requieran concesión, permiso o Autorización.* | Al **proyecto** le aplica el Artículo, incisos y, fracciones anteriores, porque se trata de una actividad acuícola con fines comerciales. | Por el hecho de presentar a la autoridad correspondiente (SEMARNAT) la Manifestación de Impacto Ambiental, el promovente está cumpliendo con este apartado.<br><br>El proyecto se vincula por la obligatoriedad de obtener la autorización correspondiente para realizar las obras descritas en esta manifestación de impacto ambiental.<br><br>Como ya se mencionó anteriormente, la promovente una vez autorizado el proyecto en materia ambiental procederá a tramitar el Registro Nacional de Pesca para la unidad de producción acuícola. |
| **Art. 30°.-** *Las actividades pesqueras se clasifican en:*<br><br>**II.-** *Cultivo o acuacultura con fines* | | |
| **Artículo 31°.-** *Para realizar las actividades de pesca se requiere lo siguiente:*<br><br>**I,** *Concesión, para:*<br><br>**Inciso b)** *Acuacultura comercial*<br><br>**II,** Permiso, para:<br><br>**Inciso g)** *Acuacultura de fomento*<br><br>**III,** *Autorización, para:*<br><br>**Inciso d)** *Recolectar del medio natural reproductores, larvas, postlarvas, crías, huevos, semillas, alevines o en cualquier otro estadio, y*<br><br>**Inciso e)** *Acuacultura didáctica.* | | |

| | | |
|---|---|---|
| **Artículos 22.-** *la Secretaría podrá inscribir en el Registro Nacional de Pesca a los acuicultores que no requieran concesión, permiso o Autorización.* | Al **proyecto** le aplica el Artículo, incisos y, fracciones anteriores, porque se trata de una actividad acuícola con fines comerciales. | Por el hecho de presentar a la autoridad correspondiente (SEMARNAT) la Manifestación de Impacto Ambiental, el promovente está cumpliendo con este apartado.<br><br>El proyecto se vincula por la obligatoriedad de obtener la autorización correspondiente para realizar las obras descritas en esta manifestación de impacto ambiental.<br><br>Como ya se mencionó anteriormente, la promovente una vez autorizado el proyecto en materia ambiental procederá a tramitar el Registro Nacional de Pesca para la unidad de producción acuícola. |
| **Art. 30°.-** *Las actividades pesqueras se clasifican en:*<br><br>**II.-** *Cultivo o acuacultura con fines* | | |
| **Artículo 31°.-** *Para realizar las actividades de pesca se requiere lo siguiente:*<br><br>**I,** *Concesión, para:*<br><br>**Inciso b)** *Acuacultura comercial*<br><br>**II,** Permiso, para:<br><br>**Inciso g)** *Acuacultura de fomento*<br><br>**III,** *Autorización, para:*<br><br>**Inciso d)** *Recolectar del medio natural reproductores, larvas, postlarvas, crías, huevos, semillas, alevines o en cualquier otro estadio, y*<br><br>**Inciso e)** *Acuacultura didáctica.* | | |

| | | |
|---|---|---|
| **Artículos 22.-** *la Secretaría podrá inscribir en el Registro Nacional de Pesca a los acuicultores que no requieran concesión, permiso o Autorización.* | Al **proyecto** le aplica el Artículo, incisos y, fracciones anteriores, porque se trata de una actividad acuícola con fines comerciales. | Por el hecho de presentar a la autoridad correspondiente (SEMARNAT) la Manifestación de Impacto Ambiental, el promovente está cumpliendo con este apartado.<br><br>El proyecto se vincula por la obligatoriedad de obtener la autorización correspondiente para realizar las obras descritas en esta manifestación de impacto ambiental.<br><br>Como ya se mencionó anteriormente, la promovente una vez autorizado el proyecto en materia ambiental procederá a tramitar el Registro Nacional de Pesca para la unidad de producción acuícola. |
| **Art. 30°.-** *Las actividades pesqueras se clasifican en:*<br><br>**II.-** *Cultivo o acuacultura con fines* | | |
| **Artículo 31°.-** *Para realizar las actividades de pesca se requiere lo siguiente:*<br><br>**I,** *Concesión, para:*<br><br>**Inciso b)** *Acuacultura comercial*<br><br>**II,** Permiso, para:<br><br>**Inciso g)** *Acuacultura de fomento*<br><br>**III,** *Autorización, para:*<br><br>**Inciso d)** *Recolectar del medio natural reproductores, larvas, postlarvas, crías, huevos, semillas, alevines o en cualquier otro estadio, y*<br><br>**Inciso e)** *Acuacultura didáctica.* | | |

| | | |
|---|---|---|
| **Artículos 22.-** *la Secretaría podrá inscribir en el Registro Nacional de Pesca a los acuicultores que no requieran concesión, permiso o Autorización.* | Al **proyecto** le aplica el Artículo, incisos y, fracciones anteriores, porque se trata de una actividad acuícola con fines comerciales. | Por el hecho de presentar a la autoridad correspondiente (SEMARNAT) la Manifestación de Impacto Ambiental, el promovente está cumpliendo con este apartado.<br><br>El proyecto se vincula por la obligatoriedad de obtener la autorización correspondiente para realizar las obras descritas en esta manifestación de impacto ambiental.<br><br>Como ya se mencionó anteriormente, la promovente una vez autorizado el proyecto en materia ambiental procederá a tramitar el Registro Nacional de Pesca para la unidad de producción acuícola. |
| **Art. 30°.-** *Las actividades pesqueras se clasifican en:*<br><br>**II.-** *Cultivo o acuacultura con fines* | | |
| **Artículo 31°.-** *Para realizar las actividades de pesca se requiere lo siguiente:*<br><br>**I,** *Concesión, para:*<br><br>**Inciso b)** *Acuacultura comercial*<br><br>**II,** Permiso, para:<br><br>**Inciso g)** *Acuacultura de fomento*<br><br>**III,** *Autorización, para:*<br><br>**Inciso d)** *Recolectar del medio natural reproductores, larvas, postlarvas, crías, huevos, semillas, alevines o en cualquier otro estadio, y*<br><br>**Inciso e)** *Acuacultura didáctica.* | | |

| | | |
|---|---|---|
| **Artículos 22.-** *la Secretaría podrá inscribir en el Registro Nacional de Pesca a los acuicultores que no requieran concesión, permiso o Autorización.* | Al **proyecto** le aplica el Artículo, incisos y, fracciones anteriores, porque se trata de una actividad acuícola con fines comerciales. | Por el hecho de presentar a la autoridad correspondiente (SEMARNAT) la Manifestación de Impacto Ambiental, el promovente está cumpliendo con este apartado.<br><br>El proyecto se vincula por la obligatoriedad de obtener la autorización correspondiente para realizar las obras descritas en esta manifestación de impacto ambiental.<br><br>Como ya se mencionó anteriormente, la promovente una vez autorizado el proyecto en materia ambiental procederá a tramitar el Registro Nacional de Pesca para la unidad de producción acuícola. |
| **Art. 30°.-** *Las actividades pesqueras se clasifican en:*<br><br>**II.-** *Cultivo o acuacultura con fines* | | |
| **Artículo 31°.-** *Para realizar las actividades de pesca se requiere lo siguiente:*<br><br>**I,** *Concesión, para:*<br><br>**Inciso b)** *Acuacultura comercial*<br><br>**II,** Permiso, para:<br><br>**Inciso g)** *Acuacultura de fomento*<br><br>**III,** *Autorización, para:*<br><br>**Inciso d)** *Recolectar del medio natural reproductores, larvas, postlarvas, crías, huevos, semillas, alevines o en cualquier otro estadio, y*<br><br>**Inciso e)** *Acuacultura didáctica.* | | |

| | | |
|---|---|---|
| **Artículos 22.-** *la Secretaría podrá inscribir en el Registro Nacional de Pesca a los acuicultores que no requieran concesión, permiso o Autorización.* | Al **proyecto** le aplica el Artículo, incisos y, fracciones anteriores, porque se trata de una actividad acuícola con fines comerciales. | Por el hecho de presentar a la autoridad correspondiente (SEMARNAT) la Manifestación de Impacto Ambiental, el promovente está cumpliendo con este apartado.<br><br>El proyecto se vincula por la obligatoriedad de obtener la autorización correspondiente para realizar las obras descritas en esta manifestación de impacto ambiental.<br><br>Como ya se mencionó anteriormente, la promovente una vez autorizado el proyecto en materia ambiental procederá a tramitar el Registro Nacional de Pesca para la unidad de producción acuícola. |
| **Art. 30°.-** *Las actividades pesqueras se clasifican en:*<br><br>**II.-** *Cultivo o acuacultura con fines* | | |
| **Artículo 31°.-** *Para realizar las actividades de pesca se requiere lo siguiente:*<br><br>**I,** *Concesión, para:*<br><br>**Inciso b)** *Acuacultura comercial*<br><br>**II,** Permiso, para:<br><br>**Inciso g)** *Acuacultura de fomento*<br><br>**III,** *Autorización, para:*<br><br>**Inciso d)** *Recolectar del medio natural reproductores, larvas, postlarvas, crías, huevos, semillas, alevines o en cualquier otro estadio, y*<br><br>**Inciso e)** *Acuacultura didáctica.* | | |

| | | |
|---|---|---|
| **Artículos 22.-** *la Secretaría podrá inscribir en el Registro Nacional de Pesca a los acuicultores que no requieran concesión, permiso o Autorización.* | Al **proyecto** le aplica el Artículo, incisos y, fracciones anteriores, porque se trata de una actividad acuícola con fines comerciales. | Por el hecho de presentar a la autoridad correspondiente (SEMARNAT) la Manifestación de Impacto Ambiental, el promovente está cumpliendo con este apartado.<br><br>El proyecto se vincula por la obligatoriedad de obtener la autorización correspondiente para realizar las obras descritas en esta manifestación de impacto ambiental.<br><br>Como ya se mencionó anteriormente, la promovente una vez autorizado el proyecto en materia ambiental procederá a tramitar el Registro Nacional de Pesca para la unidad de producción acuícola. |
| **Art. 30°.-** *Las actividades pesqueras se clasifican en:*<br><br>**II.-** *Cultivo o acuacultura con fines* | | |
| **Artículo 31°.-** *Para realizar las actividades de pesca se requiere lo siguiente:*<br><br>**I,** *Concesión, para:*<br><br>**Inciso b)** *Acuacultura comercial*<br><br>**II,** Permiso, para:<br><br>**Inciso g)** *Acuacultura de fomento*<br><br>**III,** *Autorización, para:*<br><br>**Inciso d)** *Recolectar del medio natural reproductores, larvas, postlarvas, crías, huevos, semillas, alevines o en cualquier otro estadio, y*<br><br>**Inciso e)** *Acuacultura didáctica.* | | |

| | | |
|---|---|---|
| **Artículos 22.-** *la Secretaría podrá inscribir en el Registro Nacional de Pesca a los acuicultores que no requieran concesión, permiso o Autorización.* | Al **proyecto** le aplica el Artículo, incisos y, fracciones anteriores, porque se trata de una actividad acuícola con fines comerciales. | Por el hecho de presentar a la autoridad correspondiente (SEMARNAT) la Manifestación de Impacto Ambiental, el promovente está cumpliendo con este apartado.<br><br>El proyecto se vincula por la obligatoriedad de obtener la autorización correspondiente para realizar las obras descritas en esta manifestación de impacto ambiental.<br><br>Como ya se mencionó anteriormente, la promovente una vez autorizado el proyecto en materia ambiental procederá a tramitar el Registro Nacional de Pesca para la unidad de producción acuícola. |
| **Art. 30°.-** *Las actividades pesqueras se clasifican en:*<br><br>**II.-** *Cultivo o acuacultura con fines* | | |
| **Artículo 31°.-** *Para realizar las actividades de pesca se requiere lo siguiente:*<br><br>**I,** *Concesión, para:*<br><br>**Inciso b)** *Acuacultura comercial*<br><br>**II,** Permiso, para:<br><br>**Inciso g)** *Acuacultura de fomento*<br><br>**III,** *Autorización, para:*<br><br>**Inciso d)** *Recolectar del medio natural reproductores, larvas, postlarvas, crías, huevos, semillas, alevines o en cualquier otro estadio, y*<br><br>**Inciso e)** *Acuacultura didáctica.* | | |

| | | |
|---|---|---|
| **Artículos 22.-** *la Secretaría podrá inscribir en el Registro Nacional de Pesca a los acuicultores que no requieran concesión, permiso o Autorización.* | Al **proyecto** le aplica el Artículo, incisos y, fracciones anteriores, porque se trata de una actividad acuícola con fines comerciales. | Por el hecho de presentar a la autoridad correspondiente (SEMARNAT) la Manifestación de Impacto Ambiental, el promovente está cumpliendo con este apartado.<br><br>El proyecto se vincula por la obligatoriedad de obtener la autorización correspondiente para realizar las obras descritas en esta manifestación de impacto ambiental.<br><br>Como ya se mencionó anteriormente, la promovente una vez autorizado el proyecto en materia ambiental procederá a tramitar el Registro Nacional de Pesca para la unidad de producción acuícola. |
| **Art. 30°.-** *Las actividades pesqueras se clasifican en:*<br><br>**II.-** *Cultivo o acuacultura con fines* | | |
| **Artículo 31°.-** *Para realizar las actividades de pesca se requiere lo siguiente:*<br><br>**I,** *Concesión, para:*<br><br>**Inciso b)** *Acuacultura comercial*<br><br>**II,** Permiso, para:<br><br>**Inciso g)** *Acuacultura de fomento*<br><br>**III,** *Autorización, para:*<br><br>**Inciso d)** *Recolectar del medio natural reproductores, larvas, postlarvas, crías, huevos, semillas, alevines o en cualquier otro estadio, y*<br><br>**Inciso e)** *Acuacultura didáctica.* | | |

| | | |
|---|---|---|
| **Artículos 22.-** *la Secretaría podrá inscribir en el Registro Nacional de Pesca a los acuicultores que no requieran concesión, permiso o Autorización.* | Al **proyecto** le aplica el Artículo, incisos y, fracciones anteriores, porque se trata de una actividad acuícola con fines comerciales. | Por el hecho de presentar a la autoridad correspondiente (SEMARNAT) la Manifestación de Impacto Ambiental, el promovente está cumpliendo con este apartado.<br><br>El proyecto se vincula por la obligatoriedad de obtener la autorización correspondiente para realizar las obras descritas en esta manifestación de impacto ambiental.<br><br>Como ya se mencionó anteriormente, la promovente una vez autorizado el proyecto en materia ambiental procederá a tramitar el Registro Nacional de Pesca para la unidad de producción acuícola. |
| **Art. 30°.-** *Las actividades pesqueras se clasifican en:*<br><br>**II.-** *Cultivo o acuacultura con fines* | | |
| **Artículo 31°.-** *Para realizar las actividades de pesca se requiere lo siguiente:*<br><br>**I,** *Concesión, para:*<br><br>**Inciso b)** *Acuacultura comercial*<br><br>**II,** Permiso, para:<br><br>**Inciso g)** *Acuacultura de fomento*<br><br>**III,** *Autorización, para:*<br><br>**Inciso d)** *Recolectar del medio natural reproductores, larvas, postlarvas, crías, huevos, semillas, alevines o en cualquier otro estadio, y*<br><br>**Inciso e)** *Acuacultura didáctica.* | | |

| | | |
|---|---|---|
| **Artículos 22.-** *la Secretaría podrá inscribir en el Registro Nacional de Pesca a los acuicultores que no requieran concesión, permiso o Autorización.* | Al **proyecto** le aplica el Artículo, incisos y, fracciones anteriores, porque se trata de una actividad acuícola con fines comerciales. | Por el hecho de presentar a la autoridad correspondiente (SEMARNAT) la Manifestación de Impacto Ambiental, el promovente está cumpliendo con este apartado.<br><br>El proyecto se vincula por la obligatoriedad de obtener la autorización correspondiente para realizar las obras descritas en esta manifestación de impacto ambiental.<br><br>Como ya se mencionó anteriormente, la promovente una vez autorizado el proyecto en materia ambiental procederá a tramitar el Registro Nacional de Pesca para la unidad de producción acuícola. |
| **Art. 30°.-** *Las actividades pesqueras se clasifican en:*<br><br>**II.-** *Cultivo o acuacultura con fines* | | |
| **Artículo 31°.-** *Para realizar las actividades de pesca se requiere lo siguiente:*<br><br>**I,** *Concesión, para:*<br><br>**Inciso b)** *Acuacultura comercial*<br><br>**II,** Permiso, para:<br><br>**Inciso g)** *Acuacultura de fomento*<br><br>**III,** *Autorización, para:*<br><br>**Inciso d)** *Recolectar del medio natural reproductores, larvas, postlarvas, crías, huevos, semillas, alevines o en cualquier otro estadio, y*<br><br>**Inciso e)** *Acuacultura didáctica.* | | |

| | | |
|---|---|---|
| **Artículos 22.-** *la Secretaría podrá inscribir en el Registro Nacional de Pesca a los acuicultores que no requieran concesión, permiso o Autorización.* | Al **proyecto** le aplica el Artículo, incisos y, fracciones anteriores, porque se trata de una actividad acuícola con fines comerciales. | Por el hecho de presentar a la autoridad correspondiente (SEMARNAT) la Manifestación de Impacto Ambiental, el promovente está cumpliendo con este apartado.<br><br>El proyecto se vincula por la obligatoriedad de obtener la autorización correspondiente para realizar las obras descritas en esta manifestación de impacto ambiental.<br><br>Como ya se mencionó anteriormente, la promovente una vez autorizado el proyecto en materia ambiental procederá a tramitar el Registro Nacional de Pesca para la unidad de producción acuícola. |
| **Art. 30°.-** *Las actividades pesqueras se clasifican en:*<br><br>**II.-** *Cultivo o acuacultura con fines* | | |
| **Artículo 31°.-** *Para realizar las actividades de pesca se requiere lo siguiente:*<br><br>**I,** *Concesión, para:*<br><br>**Inciso b)** *Acuacultura comercial*<br><br>**II,** Permiso, para:<br><br>**Inciso g)** *Acuacultura de fomento*<br><br>**III,** *Autorización, para:*<br><br>**Inciso d)** *Recolectar del medio natural reproductores, larvas, postlarvas, crías, huevos, semillas, alevines o en cualquier otro estadio, y*<br><br>**Inciso e)** *Acuacultura didáctica.* | | |

| | | |
|---|---|---|
| **Artículos 22.-** *la Secretaría podrá inscribir en el Registro Nacional de Pesca a los acuicultores que no requieran concesión, permiso o Autorización.* | Al **proyecto** le aplica el Artículo, incisos y, fracciones anteriores, porque se trata de una actividad acuícola con fines comerciales. | Por el hecho de presentar a la autoridad correspondiente (SEMARNAT) la Manifestación de Impacto Ambiental, el promovente está cumpliendo con este apartado.<br><br>El proyecto se vincula por la obligatoriedad de obtener la autorización correspondiente para realizar las obras descritas en esta manifestación de impacto ambiental.<br><br>Como ya se mencionó anteriormente, la promovente una vez autorizado el proyecto en materia ambiental procederá a tramitar el Registro Nacional de Pesca para la unidad de producción acuícola. |
| **Art. 30°.-** *Las actividades pesqueras se clasifican en:*<br><br>**II.-** *Cultivo o acuacultura con fines* | | |
| **Artículo 31°.-** *Para realizar las actividades de pesca se requiere lo siguiente:*<br><br>**I,** *Concesión, para:*<br><br>**Inciso b)** *Acuacultura comercial*<br><br>**II,** Permiso, para:<br><br>**Inciso g)** *Acuacultura de fomento*<br><br>**III,** *Autorización, para:*<br><br>**Inciso d)** *Recolectar del medio natural reproductores, larvas, postlarvas, crías, huevos, semillas, alevines o en cualquier otro estadio, y*<br><br>**Inciso e)** *Acuacultura didáctica.* | | |

| | | |
|---|---|---|
| **Artículos 22.-** *la Secretaría podrá inscribir en el Registro Nacional de Pesca a los acuicultores que no requieran concesión, permiso o Autorización.* | Al **proyecto** le aplica el Artículo, incisos y, fracciones anteriores, porque se trata de una actividad acuícola con fines comerciales. | Por el hecho de presentar a la autoridad correspondiente (SEMARNAT) la Manifestación de Impacto Ambiental, el promovente está cumpliendo con este apartado.<br><br>El proyecto se vincula por la obligatoriedad de obtener la autorización correspondiente para realizar las obras descritas en esta manifestación de impacto ambiental.<br><br>Como ya se mencionó anteriormente, la promovente una vez autorizado el proyecto en materia ambiental procederá a tramitar el Registro Nacional de Pesca para la unidad de producción acuícola. |
| **Art. 30°.-** *Las actividades pesqueras se clasifican en:*<br><br>**II.-** *Cultivo o acuacultura con fines* | | |
| **Artículo 31°.-** *Para realizar las actividades de pesca se requiere lo siguiente:*<br><br>**I,** *Concesión, para:*<br><br>**Inciso b)** *Acuacultura comercial*<br><br>**II,** Permiso, para:<br><br>**Inciso g)** *Acuacultura de fomento*<br><br>**III,** *Autorización, para:*<br><br>**Inciso d)** *Recolectar del medio natural reproductores, larvas, postlarvas, crías, huevos, semillas, alevines o en cualquier otro estadio, y*<br><br>**Inciso e)** *Acuacultura didáctica.* | | |

| | | |
|---|---|---|
| **Artículos 22.-** *la Secretaría podrá inscribir en el Registro Nacional de Pesca a los acuicultores que no requieran concesión, permiso o Autorización.* | Al **proyecto** le aplica el Artículo, incisos y, fracciones anteriores, porque se trata de una actividad acuícola con fines comerciales. | Por el hecho de presentar a la autoridad correspondiente (SEMARNAT) la Manifestación de Impacto Ambiental, el promovente está cumpliendo con este apartado.<br><br>El proyecto se vincula por la obligatoriedad de obtener la autorización correspondiente para realizar las obras descritas en esta manifestación de impacto ambiental.<br><br>Como ya se mencionó anteriormente, la promovente una vez autorizado el proyecto en materia ambiental procederá a tramitar el Registro Nacional de Pesca para la unidad de producción acuícola. |
| **Art. 30°.-** *Las actividades pesqueras se clasifican en:*<br><br>**II.-** *Cultivo o acuacultura con fines* | | |
| **Artículo 31°.-** *Para realizar las actividades de pesca se requiere lo siguiente:*<br><br>**I,** *Concesión, para:*<br><br>**Inciso b)** *Acuacultura comercial*<br><br>**II,** Permiso, para:<br><br>**Inciso g)** *Acuacultura de fomento*<br><br>**III,** *Autorización, para:*<br><br>**Inciso d)** *Recolectar del medio natural reproductores, larvas, postlarvas, crías, huevos, semillas, alevines o en cualquier otro estadio, y*<br><br>**Inciso e)** *Acuacultura didáctica.* | | |

| | | |
|---|---|---|
| **Artículos 22.-** *la Secretaría podrá inscribir en el Registro Nacional de Pesca a los acuicultores que no requieran concesión, permiso o Autorización.* | Al **proyecto** le aplica el Artículo, incisos y, fracciones anteriores, porque se trata de una actividad acuícola con fines comerciales. | Por el hecho de presentar a la autoridad correspondiente (SEMARNAT) la Manifestación de Impacto Ambiental, el promovente está cumpliendo con este apartado.<br><br>El proyecto se vincula por la obligatoriedad de obtener la autorización correspondiente para realizar las obras descritas en esta manifestación de impacto ambiental.<br><br>Como ya se mencionó anteriormente, la promovente una vez autorizado el proyecto en materia ambiental procederá a tramitar el Registro Nacional de Pesca para la unidad de producción acuícola. |
| **Art. 30°.-** *Las actividades pesqueras se clasifican en:*<br><br>**II.-** *Cultivo o acuacultura con fines* | | |
| **Artículo 31°.-** *Para realizar las actividades de pesca se requiere lo siguiente:*<br><br>**I,** *Concesión, para:*<br><br>**Inciso b)** *Acuacultura comercial*<br><br>**II,** Permiso, para:<br><br>**Inciso g)** *Acuacultura de fomento*<br><br>**III,** *Autorización, para:*<br><br>**Inciso d)** *Recolectar del medio natural reproductores, larvas, postlarvas, crías, huevos, semillas, alevines o en cualquier otro estadio, y*<br><br>**Inciso e)** *Acuacultura didáctica.* | | |

| | | |
|---|---|---|
| **Artículos 22.-** *la Secretaría podrá inscribir en el Registro Nacional de Pesca a los acuicultores que no requieran concesión, permiso o Autorización.* | Al **proyecto** le aplica el Artículo, incisos y, fracciones anteriores, porque se trata de una actividad acuícola con fines comerciales. | Por el hecho de presentar a la autoridad correspondiente (SEMARNAT) la Manifestación de Impacto Ambiental, el promovente está cumpliendo con este apartado.<br><br>El proyecto se vincula por la obligatoriedad de obtener la autorización correspondiente para realizar las obras descritas en esta manifestación de impacto ambiental.<br><br>Como ya se mencionó anteriormente, la promovente una vez autorizado el proyecto en materia ambiental procederá a tramitar el Registro Nacional de Pesca para la unidad de producción acuícola. |
| **Art. 30°.-** *Las actividades pesqueras se clasifican en:*<br><br>**II.-** *Cultivo o acuacultura con fines* | | |
| **Artículo 31°.-** *Para realizar las actividades de pesca se requiere lo siguiente:*<br><br>**I,** *Concesión, para:*<br><br>**Inciso b)** *Acuacultura comercial*<br><br>**II,** Permiso, para:<br><br>**Inciso g)** *Acuacultura de fomento*<br><br>**III,** *Autorización, para:*<br><br>**Inciso d)** *Recolectar del medio natural reproductores, larvas, postlarvas, crías, huevos, semillas, alevines o en cualquier otro estadio, y*<br><br>**Inciso e)** *Acuacultura didáctica.* | | |

| | | |
|---|---|---|
| **Artículos 22.-** *la Secretaría podrá inscribir en el Registro Nacional de Pesca a los acuicultores que no requieran concesión, permiso o Autorización.* | Al **proyecto** le aplica el Artículo, incisos y, fracciones anteriores, porque se trata de una actividad acuícola con fines comerciales. | Por el hecho de presentar a la autoridad correspondiente (SEMARNAT) la Manifestación de Impacto Ambiental, el promovente está cumpliendo con este apartado.<br><br>El proyecto se vincula por la obligatoriedad de obtener la autorización correspondiente para realizar las obras descritas en esta manifestación de impacto ambiental.<br><br>Como ya se mencionó anteriormente, la promovente una vez autorizado el proyecto en materia ambiental procederá a tramitar el Registro Nacional de Pesca para la unidad de producción acuícola. |
| **Art. 30°.-** *Las actividades pesqueras se clasifican en:*<br><br>**II.-** *Cultivo o acuacultura con fines* | | |
| **Artículo 31°.-** *Para realizar las actividades de pesca se requiere lo siguiente:*<br><br>**I,** *Concesión, para:*<br><br>**Inciso b)** *Acuacultura comercial*<br><br>**II,** Permiso, para:<br><br>**Inciso g)** *Acuacultura de fomento*<br><br>**III,** *Autorización, para:*<br><br>**Inciso d)** *Recolectar del medio natural reproductores, larvas, postlarvas, crías, huevos, semillas, alevines o en cualquier otro estadio, y*<br><br>**Inciso e)** *Acuacultura didáctica.* | | |

| | | |
|---|---|---|
| **Artículos 22.-** *la Secretaría podrá inscribir en el Registro Nacional de Pesca a los acuicultores que no requieran concesión, permiso o Autorización.* | Al **proyecto** le aplica el Artículo, incisos y, fracciones anteriores, porque se trata de una actividad acuícola con fines comerciales. | Por el hecho de presentar a la autoridad correspondiente (SEMARNAT) la Manifestación de Impacto Ambiental, el promovente está cumpliendo con este apartado.<br><br>El proyecto se vincula por la obligatoriedad de obtener la autorización correspondiente para realizar las obras descritas en esta manifestación de impacto ambiental.<br><br>Como ya se mencionó anteriormente, la promovente una vez autorizado el proyecto en materia ambiental procederá a tramitar el Registro Nacional de Pesca para la unidad de producción acuícola. |
| **Art. 30°.-** *Las actividades pesqueras se clasifican en:*<br><br>**II.-** *Cultivo o acuacultura con fines* | | |
| **Artículo 31°.-** *Para realizar las actividades de pesca se requiere lo siguiente:*<br><br>**I,** *Concesión, para:*<br><br>**Inciso b)** *Acuacultura comercial*<br><br>**II,** Permiso, para:<br><br>**Inciso g)** *Acuacultura de fomento*<br><br>**III,** *Autorización, para:*<br><br>**Inciso d)** *Recolectar del medio natural reproductores, larvas, postlarvas, crías, huevos, semillas, alevines o en cualquier otro estadio, y*<br><br>**Inciso e)** *Acuacultura didáctica.* | | |

| | | |
|---|---|---|
| **Artículos 22.-** *la Secretaría podrá inscribir en el Registro Nacional de Pesca a los acuicultores que no requieran concesión, permiso o Autorización.* | Al **proyecto** le aplica el Artículo, incisos y, fracciones anteriores, porque se trata de una actividad acuícola con fines comerciales. | Por el hecho de presentar a la autoridad correspondiente (SEMARNAT) la Manifestación de Impacto Ambiental, el promovente está cumpliendo con este apartado.<br><br>El proyecto se vincula por la obligatoriedad de obtener la autorización correspondiente para realizar las obras descritas en esta manifestación de impacto ambiental.<br><br>Como ya se mencionó anteriormente, la promovente una vez autorizado el proyecto en materia ambiental procederá a tramitar el Registro Nacional de Pesca para la unidad de producción acuícola. |
| **Art. 30°.-** *Las actividades pesqueras se clasifican en:*<br><br>**II.-** *Cultivo o acuacultura con fines* | | |
| **Artículo 31°.-** *Para realizar las actividades de pesca se requiere lo siguiente:*<br><br>**I,** *Concesión, para:*<br><br>**Inciso b)** *Acuacultura comercial*<br><br>**II,** Permiso, para:<br><br>**Inciso g)** *Acuacultura de fomento*<br><br>**III,** *Autorización, para:*<br><br>**Inciso d)** *Recolectar del medio natural reproductores, larvas, postlarvas, crías, huevos, semillas, alevines o en cualquier otro estadio, y*<br><br>**Inciso e)** *Acuacultura didáctica.* | | |

| | | |
|---|---|---|
| **Artículos 22.-** *la Secretaría podrá inscribir en el Registro Nacional de Pesca a los acuicultores que no requieran concesión, permiso o Autorización.* | Al **proyecto** le aplica el Artículo, incisos y, fracciones anteriores, porque se trata de una actividad acuícola con fines comerciales. | Por el hecho de presentar a la autoridad correspondiente (SEMARNAT) la Manifestación de Impacto Ambiental, el promovente está cumpliendo con este apartado.<br><br>El proyecto se vincula por la obligatoriedad de obtener la autorización correspondiente para realizar las obras descritas en esta manifestación de impacto ambiental.<br><br>Como ya se mencionó anteriormente, la promovente una vez autorizado el proyecto en materia ambiental procederá a tramitar el Registro Nacional de Pesca para la unidad de producción acuícola. |
| **Art. 30°.-** *Las actividades pesqueras se clasifican en:*<br><br>**II.-** *Cultivo o acuacultura con fines* | | |
| **Artículo 31°.-** *Para realizar las actividades de pesca se requiere lo siguiente:*<br><br>**I,** *Concesión, para:*<br><br>**Inciso b)** *Acuacultura comercial*<br><br>**II,** Permiso, para:<br><br>**Inciso g)** *Acuacultura de fomento*<br><br>**III,** *Autorización, para:*<br><br>**Inciso d)** *Recolectar del medio natural reproductores, larvas, postlarvas, crías, huevos, semillas, alevines o en cualquier otro estadio, y*<br><br>**Inciso e)** *Acuacultura didáctica.* | | |

| | | |
|---|---|---|
| **Artículos 22.-** *la Secretaría podrá inscribir en el Registro Nacional de Pesca a los acuicultores que no requieran concesión, permiso o Autorización.* | Al **proyecto** le aplica el Artículo, incisos y, fracciones anteriores, porque se trata de una actividad acuícola con fines comerciales. | Por el hecho de presentar a la autoridad correspondiente (SEMARNAT) la Manifestación de Impacto Ambiental, el promovente está cumpliendo con este apartado.<br><br>El proyecto se vincula por la obligatoriedad de obtener la autorización correspondiente para realizar las obras descritas en esta manifestación de impacto ambiental.<br><br>Como ya se mencionó anteriormente, la promovente una vez autorizado el proyecto en materia ambiental procederá a tramitar el Registro Nacional de Pesca para la unidad de producción acuícola. |
| **Art. 30°.-** *Las actividades pesqueras se clasifican en:*<br><br>**II.-** *Cultivo o acuacultura con fines* | | |
| **Artículo 31°.-** *Para realizar las actividades de pesca se requiere lo siguiente:*<br><br>**I,** *Concesión, para:*<br><br>**Inciso b)** *Acuacultura comercial*<br><br>**II,** Permiso, para:<br><br>**Inciso g)** *Acuacultura de fomento*<br><br>**III,** *Autorización, para:*<br><br>**Inciso d)** *Recolectar del medio natural reproductores, larvas, postlarvas, crías, huevos, semillas, alevines o en cualquier otro estadio, y*<br><br>**Inciso e)** *Acuacultura didáctica.* | | |

| | | |
|---|---|---|
| **Artículos 22.-** *la Secretaría podrá inscribir en el Registro Nacional de Pesca a los acuicultores que no requieran concesión, permiso o Autorización.* | Al **proyecto** le aplica el Artículo, incisos y, fracciones anteriores, porque se trata de una actividad acuícola con fines comerciales. | Por el hecho de presentar a la autoridad correspondiente (SEMARNAT) la Manifestación de Impacto Ambiental, el promovente está cumpliendo con este apartado.<br><br>El proyecto se vincula por la obligatoriedad de obtener la autorización correspondiente para realizar las obras descritas en esta manifestación de impacto ambiental.<br><br>Como ya se mencionó anteriormente, la promovente una vez autorizado el proyecto en materia ambiental procederá a tramitar el Registro Nacional de Pesca para la unidad de producción acuícola. |
| **Art. 30°.-** *Las actividades pesqueras se clasifican en:*<br><br>**II.-** *Cultivo o acuacultura con fines* | | |
| **Artículo 31°.-** *Para realizar las actividades de pesca se requiere lo siguiente:*<br><br>**I,** *Concesión, para:*<br><br>**Inciso b)** *Acuacultura comercial*<br><br>**II,** Permiso, para:<br><br>**Inciso g)** *Acuacultura de fomento*<br><br>**III,** *Autorización, para:*<br><br>**Inciso d)** *Recolectar del medio natural reproductores, larvas, postlarvas, crías, huevos, semillas, alevines o en cualquier otro estadio, y*<br><br>**Inciso e)** *Acuacultura didáctica.* | | |

| | | |
|---|---|---|
| **Artículos 22.-** *la Secretaría podrá inscribir en el Registro Nacional de Pesca a los acuicultores que no requieran concesión, permiso o Autorización.* | Al **proyecto** le aplica el Artículo, incisos y, fracciones anteriores, porque se trata de una actividad acuícola con fines comerciales. | Por el hecho de presentar a la autoridad correspondiente (SEMARNAT) la Manifestación de Impacto Ambiental, el promovente está cumpliendo con este apartado.<br><br>El proyecto se vincula por la obligatoriedad de obtener la autorización correspondiente para realizar las obras descritas en esta manifestación de impacto ambiental.<br><br>Como ya se mencionó anteriormente, la promovente una vez autorizado el proyecto en materia ambiental procederá a tramitar el Registro Nacional de Pesca para la unidad de producción acuícola. |
| **Art. 30°.-** *Las actividades pesqueras se clasifican en:*<br><br>**II.-** *Cultivo o acuacultura con fines* | | |
| **Artículo 31°.-** *Para realizar las actividades de pesca se requiere lo siguiente:*<br><br>**I,** *Concesión, para:*<br><br>**Inciso b)** *Acuacultura comercial*<br><br>**II,** Permiso, para:<br><br>**Inciso g)** *Acuacultura de fomento*<br><br>**III,** *Autorización, para:*<br><br>**Inciso d)** *Recolectar del medio natural reproductores, larvas, postlarvas, crías, huevos, semillas, alevines o en cualquier otro estadio, y*<br><br>**Inciso e)** *Acuacultura didáctica.* | | |

| | | |
|---|---|---|
| **Artículos 22.-** *la Secretaría podrá inscribir en el Registro Nacional de Pesca a los acuicultores que no requieran concesión, permiso o Autorización.* | Al **proyecto** le aplica el Artículo, incisos y, fracciones anteriores, porque se trata de una actividad acuícola con fines comerciales. | Por el hecho de presentar a la autoridad correspondiente (SEMARNAT) la Manifestación de Impacto Ambiental, el promovente está cumpliendo con este apartado.<br><br>El proyecto se vincula por la obligatoriedad de obtener la autorización correspondiente para realizar las obras descritas en esta manifestación de impacto ambiental.<br><br>Como ya se mencionó anteriormente, la promovente una vez autorizado el proyecto en materia ambiental procederá a tramitar el Registro Nacional de Pesca para la unidad de producción acuícola. |
| **Art. 30°.-** *Las actividades pesqueras se clasifican en:*<br><br>**II.-** *Cultivo o acuacultura con fines* | | |
| **Artículo 31°.-** *Para realizar las actividades de pesca se requiere lo siguiente:*<br><br>**I,** *Concesión, para:*<br><br>**Inciso b)** *Acuacultura comercial*<br><br>**II,** Permiso, para:<br><br>**Inciso g)** *Acuacultura de fomento*<br><br>**III,** *Autorización, para:*<br><br>**Inciso d)** *Recolectar del medio natural reproductores, larvas, postlarvas, crías, huevos, semillas, alevines o en cualquier otro estadio, y*<br><br>**Inciso e)** *Acuacultura didáctica.* | | |

| | | |
|---|---|---|
| **Artículos 22.-** *la Secretaría podrá inscribir en el Registro Nacional de Pesca a los acuicultores que no requieran concesión, permiso o Autorización.* | Al **proyecto** le aplica el Artículo, incisos y, fracciones anteriores, porque se trata de una actividad acuícola con fines comerciales. | Por el hecho de presentar a la autoridad correspondiente (SEMARNAT) la Manifestación de Impacto Ambiental, el promovente está cumpliendo con este apartado.<br><br>El proyecto se vincula por la obligatoriedad de obtener la autorización correspondiente para realizar las obras descritas en esta manifestación de impacto ambiental.<br><br>Como ya se mencionó anteriormente, la promovente una vez autorizado el proyecto en materia ambiental procederá a tramitar el Registro Nacional de Pesca para la unidad de producción acuícola. |
| **Art. 30°.-** *Las actividades pesqueras se clasifican en:*<br><br>**II.-** *Cultivo o acuacultura con fines* | | |
| **Artículo 31°.-** *Para realizar las actividades de pesca se requiere lo siguiente:*<br><br>**I,** *Concesión, para:*<br><br>**Inciso b)** *Acuacultura comercial*<br><br>**II,** Permiso, para:<br><br>**Inciso g)** *Acuacultura de fomento*<br><br>**III,** *Autorización, para:*<br><br>**Inciso d)** *Recolectar del medio natural reproductores, larvas, postlarvas, crías, huevos, semillas, alevines o en cualquier otro estadio, y*<br><br>**Inciso e)** *Acuacultura didáctica.* | | |

| | | |
|---|---|---|
| **Artículos 22.-** *la Secretaría podrá inscribir en el Registro Nacional de Pesca a los acuicultores que no requieran concesión, permiso o Autorización.* | Al **proyecto** le aplica el Artículo, incisos y, fracciones anteriores, porque se trata de una actividad acuícola con fines comerciales. | Por el hecho de presentar a la autoridad correspondiente (SEMARNAT) la Manifestación de Impacto Ambiental, el promovente está cumpliendo con este apartado.<br><br>El proyecto se vincula por la obligatoriedad de obtener la autorización correspondiente para realizar las obras descritas en esta manifestación de impacto ambiental.<br><br>Como ya se mencionó anteriormente, la promovente una vez autorizado el proyecto en materia ambiental procederá a tramitar el Registro Nacional de Pesca para la unidad de producción acuícola. |
| **Art. 30°.-** *Las actividades pesqueras se clasifican en:*<br><br>**II.-** *Cultivo o acuacultura con fines* | | |
| **Artículo 31°.-** *Para realizar las actividades de pesca se requiere lo siguiente:*<br><br>**I,** *Concesión, para:*<br><br>**Inciso b)** *Acuacultura comercial*<br><br>**II,** Permiso, para:<br><br>**Inciso g)** *Acuacultura de fomento*<br><br>**III,** *Autorización, para:*<br><br>**Inciso d)** *Recolectar del medio natural reproductores, larvas, postlarvas, crías, huevos, semillas, alevines o en cualquier otro estadio, y*<br><br>**Inciso e)** *Acuacultura didáctica.* | | |

| | | |
|---|---|---|
| **Artículos 22.-** *la Secretaría podrá inscribir en el Registro Nacional de Pesca a los acuicultores que no requieran concesión, permiso o Autorización.* | Al **proyecto** le aplica el Artículo, incisos y, fracciones anteriores, porque se trata de una actividad acuícola con fines comerciales. | Por el hecho de presentar a la autoridad correspondiente (SEMARNAT) la Manifestación de Impacto Ambiental, el promovente está cumpliendo con este apartado.<br><br>El proyecto se vincula por la obligatoriedad de obtener la autorización correspondiente para realizar las obras descritas en esta manifestación de impacto ambiental.<br><br>Como ya se mencionó anteriormente, la promovente una vez autorizado el proyecto en materia ambiental procederá a tramitar el Registro Nacional de Pesca para la unidad de producción acuícola. |
| **Art. 30°.-** *Las actividades pesqueras se clasifican en:*<br><br>**II.-** *Cultivo o acuacultura con fines* | | |
| **Artículo 31°.-** *Para realizar las actividades de pesca se requiere lo siguiente:*<br><br>**I,** *Concesión, para:*<br><br>**Inciso b)** *Acuacultura comercial*<br><br>**II,** Permiso, para:<br><br>**Inciso g)** *Acuacultura de fomento*<br><br>**III,** *Autorización, para:*<br><br>**Inciso d)** *Recolectar del medio natural reproductores, larvas, postlarvas, crías, huevos, semillas, alevines o en cualquier otro estadio, y*<br><br>**Inciso e)** *Acuacultura didáctica.* | | |

| | | |
|---|---|---|
| **Artículos 22.-** *la Secretaría podrá inscribir en el Registro Nacional de Pesca a los acuicultores que no requieran concesión, permiso o Autorización.* | Al **proyecto** le aplica el Artículo, incisos y, fracciones anteriores, porque se trata de una actividad acuícola con fines comerciales. | Por el hecho de presentar a la autoridad correspondiente (SEMARNAT) la Manifestación de Impacto Ambiental, el promovente está cumpliendo con este apartado.<br><br>El proyecto se vincula por la obligatoriedad de obtener la autorización correspondiente para realizar las obras descritas en esta manifestación de impacto ambiental.<br><br>Como ya se mencionó anteriormente, la promovente una vez autorizado el proyecto en materia ambiental procederá a tramitar el Registro Nacional de Pesca para la unidad de producción acuícola. |
| **Art. 30°.-** *Las actividades pesqueras se clasifican en:*<br><br>**II.-** *Cultivo o acuacultura con fines* | | |
| **Artículo 31°.-** *Para realizar las actividades de pesca se requiere lo siguiente:*<br><br>**I,** *Concesión, para:*<br><br>**Inciso b)** *Acuacultura comercial*<br><br>**II,** Permiso, para:<br><br>**Inciso g)** *Acuacultura de fomento*<br><br>**III,** *Autorización, para:*<br><br>**Inciso d)** *Recolectar del medio natural reproductores, larvas, postlarvas, crías, huevos, semillas, alevines o en cualquier otro estadio, y*<br><br>**Inciso e)** *Acuacultura didáctica.* | | |

| | | |
|---|---|---|
| **Artículos 22.-** *la Secretaría podrá inscribir en el Registro Nacional de Pesca a los acuicultores que no requieran concesión, permiso o Autorización.* | Al **proyecto** le aplica el Artículo, incisos y, fracciones anteriores, porque se trata de una actividad acuícola con fines comerciales. | Por el hecho de presentar a la autoridad correspondiente (SEMARNAT) la Manifestación de Impacto Ambiental, el promovente está cumpliendo con este apartado.<br><br>El proyecto se vincula por la obligatoriedad de obtener la autorización correspondiente para realizar las obras descritas en esta manifestación de impacto ambiental.<br><br>Como ya se mencionó anteriormente, la promovente una vez autorizado el proyecto en materia ambiental procederá a tramitar el Registro Nacional de Pesca para la unidad de producción acuícola. |
| **Art. 30°.-** *Las actividades pesqueras se clasifican en:*<br><br>**II.-** *Cultivo o acuacultura con fines* | | |
| **Artículo 31°.-** *Para realizar las actividades de pesca se requiere lo siguiente:*<br><br>**I,** *Concesión, para:*<br><br>**Inciso b)** *Acuacultura comercial*<br><br>**II,** Permiso, para:<br><br>**Inciso g)** *Acuacultura de fomento*<br><br>**III,** *Autorización, para:*<br><br>**Inciso d)** *Recolectar del medio natural reproductores, larvas, postlarvas, crías, huevos, semillas, alevines o en cualquier otro estadio, y*<br><br>**Inciso e)** *Acuacultura didáctica.* | | |

| | | |
|---|---|---|
| **Artículos 22.-** *la Secretaría podrá inscribir en el Registro Nacional de Pesca a los acuicultores que no requieran concesión, permiso o Autorización.* | Al **proyecto** le aplica el Artículo, incisos y, fracciones anteriores, porque se trata de una actividad acuícola con fines comerciales. | Por el hecho de presentar a la autoridad correspondiente (SEMARNAT) la Manifestación de Impacto Ambiental, el promovente está cumpliendo con este apartado.<br><br>El proyecto se vincula por la obligatoriedad de obtener la autorización correspondiente para realizar las obras descritas en esta manifestación de impacto ambiental.<br><br>Como ya se mencionó anteriormente, la promovente una vez autorizado el proyecto en materia ambiental procederá a tramitar el Registro Nacional de Pesca para la unidad de producción acuícola. |
| **Art. 30°.-** *Las actividades pesqueras se clasifican en:*<br><br>**II.-** *Cultivo o acuacultura con fines* | | |
| **Artículo 31°.-** *Para realizar las actividades de pesca se requiere lo siguiente:*<br><br>**I,** *Concesión, para:*<br><br>**Inciso b)** *Acuacultura comercial*<br><br>**II,** Permiso, para:<br><br>**Inciso g)** *Acuacultura de fomento*<br><br>**III,** *Autorización, para:*<br><br>**Inciso d)** *Recolectar del medio natural reproductores, larvas, postlarvas, crías, huevos, semillas, alevines o en cualquier otro estadio, y*<br><br>**Inciso e)** *Acuacultura didáctica.* | | |

| | | |
|---|---|---|
| **Artículos 22.-** *la Secretaría podrá inscribir en el Registro Nacional de Pesca a los acuicultores que no requieran concesión, permiso o Autorización.* | Al **proyecto** le aplica el Artículo, incisos y, fracciones anteriores, porque se trata de una actividad acuícola con fines comerciales. | Por el hecho de presentar a la autoridad correspondiente (SEMARNAT) la Manifestación de Impacto Ambiental, el promovente está cumpliendo con este apartado.<br><br>El proyecto se vincula por la obligatoriedad de obtener la autorización correspondiente para realizar las obras descritas en esta manifestación de impacto ambiental.<br><br>Como ya se mencionó anteriormente, la promovente una vez autorizado el proyecto en materia ambiental procederá a tramitar el Registro Nacional de Pesca para la unidad de producción acuícola. |
| **Art. 30°.-** *Las actividades pesqueras se clasifican en:*<br><br>**II.-** *Cultivo o acuacultura con fines* | | |
| **Artículo 31°.-** *Para realizar las actividades de pesca se requiere lo siguiente:*<br><br>**I,** *Concesión, para:*<br><br>**Inciso b)** *Acuacultura comercial*<br><br>**II,** Permiso, para:<br><br>**Inciso g)** *Acuacultura de fomento*<br><br>**III,** *Autorización, para:*<br><br>**Inciso d)** *Recolectar del medio natural reproductores, larvas, postlarvas, crías, huevos, semillas, alevines o en cualquier otro estadio, y*<br><br>**Inciso e)** *Acuacultura didáctica.* | | |

| | | |
|---|---|---|
| **Artículos 22.-** *la Secretaría podrá inscribir en el Registro Nacional de Pesca a los acuicultores que no requieran concesión, permiso o Autorización.* | Al **proyecto** le aplica el Artículo, incisos y, fracciones anteriores, porque se trata de una actividad acuícola con fines comerciales. | Por el hecho de presentar a la autoridad correspondiente (SEMARNAT) la Manifestación de Impacto Ambiental, el promovente está cumpliendo con este apartado.<br><br>El proyecto se vincula por la obligatoriedad de obtener la autorización correspondiente para realizar las obras descritas en esta manifestación de impacto ambiental.<br><br>Como ya se mencionó anteriormente, la promovente una vez autorizado el proyecto en materia ambiental procederá a tramitar el Registro Nacional de Pesca para la unidad de producción acuícola. |
| **Art. 30°.-** *Las actividades pesqueras se clasifican en:*<br><br>**II.-** *Cultivo o acuacultura con fines* | | |
| **Artículo 31°.-** *Para realizar las actividades de pesca se requiere lo siguiente:*<br><br>**I,** *Concesión, para:*<br><br>**Inciso b)** *Acuacultura comercial*<br><br>**II,** Permiso, para:<br><br>**Inciso g)** *Acuacultura de fomento*<br><br>**III,** *Autorización, para:*<br><br>**Inciso d)** *Recolectar del medio natural reproductores, larvas, postlarvas, crías, huevos, semillas, alevines o en cualquier otro estadio, y*<br><br>**Inciso e)** *Acuacultura didáctica.* | | |

| | | |
|---|---|---|
| **Artículos 22.-** *la Secretaría podrá inscribir en el Registro Nacional de Pesca a los acuicultores que no requieran concesión, permiso o Autorización.* | Al **proyecto** le aplica el Artículo, incisos y, fracciones anteriores, porque se trata de una actividad acuícola con fines comerciales. | Por el hecho de presentar a la autoridad correspondiente (SEMARNAT) la Manifestación de Impacto Ambiental, el promovente está cumpliendo con este apartado.<br><br>El proyecto se vincula por la obligatoriedad de obtener la autorización correspondiente para realizar las obras descritas en esta manifestación de impacto ambiental.<br><br>Como ya se mencionó anteriormente, la promovente una vez autorizado el proyecto en materia ambiental procederá a tramitar el Registro Nacional de Pesca para la unidad de producción acuícola. |
| **Art. 30°.-** *Las actividades pesqueras se clasifican en:*<br><br>**II.-** *Cultivo o acuacultura con fines* | | |
| **Artículo 31°.-** *Para realizar las actividades de pesca se requiere lo siguiente:*<br><br>**I,** *Concesión, para:*<br><br>**Inciso b)** *Acuacultura comercial*<br><br>**II,** Permiso, para:<br><br>**Inciso g)** *Acuacultura de fomento*<br><br>**III,** *Autorización, para:*<br><br>**Inciso d)** *Recolectar del medio natural reproductores, larvas, postlarvas, crías, huevos, semillas, alevines o en cualquier otro estadio, y*<br><br>**Inciso e)** *Acuacultura didáctica.* | | |

| | | |
|---|---|---|
| **Artículos 22.-** *la Secretaría podrá inscribir en el Registro Nacional de Pesca a los acuicultores que no requieran concesión, permiso o Autorización.* | Al **proyecto** le aplica el Artículo, incisos y, fracciones anteriores, porque se trata de una actividad acuícola con fines comerciales. | Por el hecho de presentar a la autoridad correspondiente (SEMARNAT) la Manifestación de Impacto Ambiental, el promovente está cumpliendo con este apartado.<br><br>El proyecto se vincula por la obligatoriedad de obtener la autorización correspondiente para realizar las obras descritas en esta manifestación de impacto ambiental.<br><br>Como ya se mencionó anteriormente, la promovente una vez autorizado el proyecto en materia ambiental procederá a tramitar el Registro Nacional de Pesca para la unidad de producción acuícola. |
| **Art. 30°.-** *Las actividades pesqueras se clasifican en:*<br><br>**II.-** *Cultivo o acuacultura con fines* | | |
| **Artículo 31°.-** *Para realizar las actividades de pesca se requiere lo siguiente:*<br><br>**I,** *Concesión, para:*<br><br>**Inciso b)** *Acuacultura comercial*<br><br>**II,** Permiso, para:<br><br>**Inciso g)** *Acuacultura de fomento*<br><br>**III,** *Autorización, para:*<br><br>**Inciso d)** *Recolectar del medio natural reproductores, larvas, postlarvas, crías, huevos, semillas, alevines o en cualquier otro estadio, y*<br><br>**Inciso e)** *Acuacultura didáctica.* | | |

| | | |
|---|---|---|
| **Artículos 22.-** *la Secretaría podrá inscribir en el Registro Nacional de Pesca a los acuicultores que no requieran concesión, permiso o Autorización.* | Al **proyecto** le aplica el Artículo, incisos y, fracciones anteriores, porque se trata de una actividad acuícola con fines comerciales. | Por el hecho de presentar a la autoridad correspondiente (SEMARNAT) la Manifestación de Impacto Ambiental, el promovente está cumpliendo con este apartado.<br><br>El proyecto se vincula por la obligatoriedad de obtener la autorización correspondiente para realizar las obras descritas en esta manifestación de impacto ambiental.<br><br>Como ya se mencionó anteriormente, la promovente una vez autorizado el proyecto en materia ambiental procederá a tramitar el Registro Nacional de Pesca para la unidad de producción acuícola. |
| **Art. 30°.-** *Las actividades pesqueras se clasifican en:*<br><br>**II.-** *Cultivo o acuacultura con fines* | | |
| **Artículo 31°.-** *Para realizar las actividades de pesca se requiere lo siguiente:*<br><br>**I,** *Concesión, para:*<br><br>**Inciso b)** *Acuacultura comercial*<br><br>**II,** Permiso, para:<br><br>**Inciso g)** *Acuacultura de fomento*<br><br>**III,** *Autorización, para:*<br><br>**Inciso d)** *Recolectar del medio natural reproductores, larvas, postlarvas, crías, huevos, semillas, alevines o en cualquier otro estadio, y*<br><br>**Inciso e)** *Acuacultura didáctica.* | | |

| | | |
|---|---|---|
| **Artículos 22.-** *la Secretaría podrá inscribir en el Registro Nacional de Pesca a los acuicultores que no requieran concesión, permiso o Autorización.* | Al **proyecto** le aplica el Artículo, incisos y, fracciones anteriores, porque se trata de una actividad acuícola con fines comerciales. | Por el hecho de presentar a la autoridad correspondiente (SEMARNAT) la Manifestación de Impacto Ambiental, el promovente está cumpliendo con este apartado.<br><br>El proyecto se vincula por la obligatoriedad de obtener la autorización correspondiente para realizar las obras descritas en esta manifestación de impacto ambiental.<br><br>Como ya se mencionó anteriormente, la promovente una vez autorizado el proyecto en materia ambiental procederá a tramitar el Registro Nacional de Pesca para la unidad de producción acuícola. |
| **Art. 30°.-** *Las actividades pesqueras se clasifican en:*<br><br>**II.-** *Cultivo o acuacultura con fines* | | |
| **Artículo 31°.-** *Para realizar las actividades de pesca se requiere lo siguiente:*<br><br>**I,** *Concesión, para:*<br><br>**Inciso b)** *Acuacultura comercial*<br><br>**II,** Permiso, para:<br><br>**Inciso g)** *Acuacultura de fomento*<br><br>**III,** *Autorización, para:*<br><br>**Inciso d)** *Recolectar del medio natural reproductores, larvas, postlarvas, crías, huevos, semillas, alevines o en cualquier otro estadio, y*<br><br>**Inciso e)** *Acuacultura didáctica.* | | |

| | | |
|---|---|---|
| **Artículos 22.-** *la Secretaría podrá inscribir en el Registro Nacional de Pesca a los acuicultores que no requieran concesión, permiso o Autorización.* | Al **proyecto** le aplica el Artículo, incisos y, fracciones anteriores, porque se trata de una actividad acuícola con fines comerciales. | Por el hecho de presentar a la autoridad correspondiente (SEMARNAT) la Manifestación de Impacto Ambiental, el promovente está cumpliendo con este apartado.<br><br>El proyecto se vincula por la obligatoriedad de obtener la autorización correspondiente para realizar las obras descritas en esta manifestación de impacto ambiental.<br><br>Como ya se mencionó anteriormente, la promovente una vez autorizado el proyecto en materia ambiental procederá a tramitar el Registro Nacional de Pesca para la unidad de producción acuícola. |
| **Art. 30°.-** *Las actividades pesqueras se clasifican en:*<br><br>**II.-** *Cultivo o acuacultura con fines* | | |
| **Artículo 31°.-** *Para realizar las actividades de pesca se requiere lo siguiente:*<br><br>**I,** *Concesión, para:*<br><br>**Inciso b)** *Acuacultura comercial*<br><br>**II,** Permiso, para:<br><br>**Inciso g)** *Acuacultura de fomento*<br><br>**III,** *Autorización, para:*<br><br>**Inciso d)** *Recolectar del medio natural reproductores, larvas, postlarvas, crías, huevos, semillas, alevines o en cualquier otro estadio, y*<br><br>**Inciso e)** *Acuacultura didáctica.* | | |

| | | |
|---|---|---|
| **Artículos 22.-** *la Secretaría podrá inscribir en el Registro Nacional de Pesca a los acuicultores que no requieran concesión, permiso o Autorización.* | Al **proyecto** le aplica el Artículo, incisos y, fracciones anteriores, porque se trata de una actividad acuícola con fines comerciales. | Por el hecho de presentar a la autoridad correspondiente (SEMARNAT) la Manifestación de Impacto Ambiental, el promovente está cumpliendo con este apartado.<br><br>El proyecto se vincula por la obligatoriedad de obtener la autorización correspondiente para realizar las obras descritas en esta manifestación de impacto ambiental.<br><br>Como ya se mencionó anteriormente, la promovente una vez autorizado el proyecto en materia ambiental procederá a tramitar el Registro Nacional de Pesca para la unidad de producción acuícola. |
| **Art. 30°.-** *Las actividades pesqueras se clasifican en:*<br><br>**II.-** *Cultivo o acuacultura con fines* | | |
| **Artículo 31°.-** *Para realizar las actividades de pesca se requiere lo siguiente:*<br><br>**I,** *Concesión, para:*<br><br>**Inciso b)** *Acuacultura comercial*<br><br>**II,** Permiso, para:<br><br>**Inciso g)** *Acuacultura de fomento*<br><br>**III,** *Autorización, para:*<br><br>**Inciso d)** *Recolectar del medio natural reproductores, larvas, postlarvas, crías, huevos, semillas, alevines o en cualquier otro estadio, y*<br><br>**Inciso e)** *Acuacultura didáctica.* | | |

| | | |
|---|---|---|
| **Artículos 22.-** *la Secretaría podrá inscribir en el Registro Nacional de Pesca a los acuicultores que no requieran concesión, permiso o Autorización.* | Al **proyecto** le aplica el Artículo, incisos y, fracciones anteriores, porque se trata de una actividad acuícola con fines comerciales. | Por el hecho de presentar a la autoridad correspondiente (SEMARNAT) la Manifestación de Impacto Ambiental, el promovente está cumpliendo con este apartado.<br><br>El proyecto se vincula por la obligatoriedad de obtener la autorización correspondiente para realizar las obras descritas en esta manifestación de impacto ambiental.<br><br>Como ya se mencionó anteriormente, la promovente una vez autorizado el proyecto en materia ambiental procederá a tramitar el Registro Nacional de Pesca para la unidad de producción acuícola. |
| **Art. 30°.-** *Las actividades pesqueras se clasifican en:*<br><br>**II.-** *Cultivo o acuacultura con fines* | | |
| **Artículo 31°.-** *Para realizar las actividades de pesca se requiere lo siguiente:*<br><br>**I,** *Concesión, para:*<br><br>**Inciso b)** *Acuacultura comercial*<br><br>**II,** Permiso, para:<br><br>**Inciso g)** *Acuacultura de fomento*<br><br>**III,** *Autorización, para:*<br><br>**Inciso d)** *Recolectar del medio natural reproductores, larvas, postlarvas, crías, huevos, semillas, alevines o en cualquier otro estadio, y*<br><br>**Inciso e)** *Acuacultura didáctica.* | | |

| | | |
|---|---|---|
| **Artículos 22.-** *la Secretaría podrá inscribir en el Registro Nacional de Pesca a los acuicultores que no requieran concesión, permiso o Autorización.* | Al **proyecto** le aplica el Artículo, incisos y, fracciones anteriores, porque se trata de una actividad acuícola con fines comerciales. | Por el hecho de presentar a la autoridad correspondiente (SEMARNAT) la Manifestación de Impacto Ambiental, el promovente está cumpliendo con este apartado.<br><br>El proyecto se vincula por la obligatoriedad de obtener la autorización correspondiente para realizar las obras descritas en esta manifestación de impacto ambiental.<br><br>Como ya se mencionó anteriormente, la promovente una vez autorizado el proyecto en materia ambiental procederá a tramitar el Registro Nacional de Pesca para la unidad de producción acuícola. |
| **Art. 30°.-** *Las actividades pesqueras se clasifican en:*<br><br>**II.-** *Cultivo o acuacultura con fines* | | |
| **Artículo 31°.-** *Para realizar las actividades de pesca se requiere lo siguiente:*<br><br>**I,** *Concesión, para:*<br><br>**Inciso b)** *Acuacultura comercial*<br><br>**II,** Permiso, para:<br><br>**Inciso g)** *Acuacultura de fomento*<br><br>**III,** *Autorización, para:*<br><br>**Inciso d)** *Recolectar del medio natural reproductores, larvas, postlarvas, crías, huevos, semillas, alevines o en cualquier otro estadio, y*<br><br>**Inciso e)** *Acuacultura didáctica.* | | |

| | | |
|---|---|---|
| **Artículos 22.-** *la Secretaría podrá inscribir en el Registro Nacional de Pesca a los acuicultores que no requieran concesión, permiso o Autorización.* | Al **proyecto** le aplica el Artículo, incisos y, fracciones anteriores, porque se trata de una actividad acuícola con fines comerciales. | Por el hecho de presentar a la autoridad correspondiente (SEMARNAT) la Manifestación de Impacto Ambiental, el promovente está cumpliendo con este apartado.<br><br>El proyecto se vincula por la obligatoriedad de obtener la autorización correspondiente para realizar las obras descritas en esta manifestación de impacto ambiental.<br><br>Como ya se mencionó anteriormente, la promovente una vez autorizado el proyecto en materia ambiental procederá a tramitar el Registro Nacional de Pesca para la unidad de producción acuícola. |
| **Art. 30°.-** *Las actividades pesqueras se clasifican en:*<br><br>**II.-** *Cultivo o acuacultura con fines* | | |
| **Artículo 31°.-** *Para realizar las actividades de pesca se requiere lo siguiente:*<br><br>**I,** *Concesión, para:*<br><br>**Inciso b)** *Acuacultura comercial*<br><br>**II,** Permiso, para:<br><br>**Inciso g)** *Acuacultura de fomento*<br><br>**III,** *Autorización, para:*<br><br>**Inciso d)** *Recolectar del medio natural reproductores, larvas, postlarvas, crías, huevos, semillas, alevines o en cualquier otro estadio, y*<br><br>**Inciso e)** *Acuacultura didáctica.* | | |

| | | |
|---|---|---|
| **Artículos 22.-** *la Secretaría podrá inscribir en el Registro Nacional de Pesca a los acuicultores que no requieran concesión, permiso o Autorización.* | Al **proyecto** le aplica el Artículo, incisos y, fracciones anteriores, porque se trata de una actividad acuícola con fines comerciales. | Por el hecho de presentar a la autoridad correspondiente (SEMARNAT) la Manifestación de Impacto Ambiental, el promovente está cumpliendo con este apartado.<br><br>El proyecto se vincula por la obligatoriedad de obtener la autorización correspondiente para realizar las obras descritas en esta manifestación de impacto ambiental.<br><br>Como ya se mencionó anteriormente, la promovente una vez autorizado el proyecto en materia ambiental procederá a tramitar el Registro Nacional de Pesca para la unidad de producción acuícola. |
| **Art. 30°.-** *Las actividades pesqueras se clasifican en:*<br><br>**II.-** *Cultivo o acuacultura con fines* | | |
| **Artículo 31°.-** *Para realizar las actividades de pesca se requiere lo siguiente:*<br><br>**I,** *Concesión, para:*<br><br>**Inciso b)** *Acuacultura comercial*<br><br>**II,** Permiso, para:<br><br>**Inciso g)** *Acuacultura de fomento*<br><br>**III,** *Autorización, para:*<br><br>**Inciso d)** *Recolectar del medio natural reproductores, larvas, postlarvas, crías, huevos, semillas, alevines o en cualquier otro estadio, y*<br><br>**Inciso e)** *Acuacultura didáctica.* | | |

| | | |
|---|---|---|
| **Artículos 22.-** *la Secretaría podrá inscribir en el Registro Nacional de Pesca a los acuicultores que no requieran concesión, permiso o Autorización.* | Al **proyecto** le aplica el Artículo, incisos y, fracciones anteriores, porque se trata de una actividad acuícola con fines comerciales. | Por el hecho de presentar a la autoridad correspondiente (SEMARNAT) la Manifestación de Impacto Ambiental, el promovente está cumpliendo con este apartado.<br><br>El proyecto se vincula por la obligatoriedad de obtener la autorización correspondiente para realizar las obras descritas en esta manifestación de impacto ambiental.<br><br>Como ya se mencionó anteriormente, la promovente una vez autorizado el proyecto en materia ambiental procederá a tramitar el Registro Nacional de Pesca para la unidad de producción acuícola. |
| **Art. 30°.-** *Las actividades pesqueras se clasifican en:*<br><br>**II.-** *Cultivo o acuacultura con fines* | | |
| **Artículo 31°.-** *Para realizar las actividades de pesca se requiere lo siguiente:*<br><br>**I,** *Concesión, para:*<br><br>**Inciso b)** *Acuacultura comercial*<br><br>**II,** Permiso, para:<br><br>**Inciso g)** *Acuacultura de fomento*<br><br>**III,** *Autorización, para:*<br><br>**Inciso d)** *Recolectar del medio natural reproductores, larvas, postlarvas, crías, huevos, semillas, alevines o en cualquier otro estadio, y*<br><br>**Inciso e)** *Acuacultura didáctica.* | | |

| | | |
|---|---|---|
| **Artículos 22.-** *la Secretaría podrá inscribir en el Registro Nacional de Pesca a los acuicultores que no requieran concesión, permiso o Autorización.* | Al **proyecto** le aplica el Artículo, incisos y, fracciones anteriores, porque se trata de una actividad acuícola con fines comerciales. | Por el hecho de presentar a la autoridad correspondiente (SEMARNAT) la Manifestación de Impacto Ambiental, el promovente está cumpliendo con este apartado.<br><br>El proyecto se vincula por la obligatoriedad de obtener la autorización correspondiente para realizar las obras descritas en esta manifestación de impacto ambiental.<br><br>Como ya se mencionó anteriormente, la promovente una vez autorizado el proyecto en materia ambiental procederá a tramitar el Registro Nacional de Pesca para la unidad de producción acuícola. |
| **Art. 30°.-** *Las actividades pesqueras se clasifican en:*<br><br>**II.-** *Cultivo o acuacultura con fines* | | |
| **Artículo 31°.-** *Para realizar las actividades de pesca se requiere lo siguiente:*<br><br>**I,** *Concesión, para:*<br><br>**Inciso b)** *Acuacultura comercial*<br><br>**II,** Permiso, para:<br><br>**Inciso g)** *Acuacultura de fomento*<br><br>**III,** *Autorización, para:*<br><br>**Inciso d)** *Recolectar del medio natural reproductores, larvas, postlarvas, crías, huevos, semillas, alevines o en cualquier otro estadio, y*<br><br>**Inciso e)** *Acuacultura didáctica.* | | |

| | | |
|---|---|---|
| **Artículos 22.-** *la Secretaría podrá inscribir en el Registro Nacional de Pesca a los acuicultores que no requieran concesión, permiso o Autorización.* | Al **proyecto** le aplica el Artículo, incisos y, fracciones anteriores, porque se trata de una actividad acuícola con fines comerciales. | Por el hecho de presentar a la autoridad correspondiente (SEMARNAT) la Manifestación de Impacto Ambiental, el promovente está cumpliendo con este apartado.<br><br>El proyecto se vincula por la obligatoriedad de obtener la autorización correspondiente para realizar las obras descritas en esta manifestación de impacto ambiental.<br><br>Como ya se mencionó anteriormente, la promovente una vez autorizado el proyecto en materia ambiental procederá a tramitar el Registro Nacional de Pesca para la unidad de producción acuícola. |
| **Art. 30°.-** *Las actividades pesqueras se clasifican en:*<br><br>**II.-** *Cultivo o acuacultura con fines* | | |
| **Artículo 31°.-** *Para realizar las actividades de pesca se requiere lo siguiente:*<br><br>**I,** *Concesión, para:*<br><br>**Inciso b)** *Acuacultura comercial*<br><br>**II,** Permiso, para:<br><br>**Inciso g)** *Acuacultura de fomento*<br><br>**III,** *Autorización, para:*<br><br>**Inciso d)** *Recolectar del medio natural reproductores, larvas, postlarvas, crías, huevos, semillas, alevines o en cualquier otro estadio, y*<br><br>**Inciso e)** *Acuacultura didáctica.* | | |

| | | |
|---|---|---|
| **Artículos 22.-** *la Secretaría podrá inscribir en el Registro Nacional de Pesca a los acuicultores que no requieran concesión, permiso o Autorización.* | Al **proyecto** le aplica el Artículo, incisos y, fracciones anteriores, porque se trata de una actividad acuícola con fines comerciales. | Por el hecho de presentar a la autoridad correspondiente (SEMARNAT) la Manifestación de Impacto Ambiental, el promovente está cumpliendo con este apartado.<br><br>El proyecto se vincula por la obligatoriedad de obtener la autorización correspondiente para realizar las obras descritas en esta manifestación de impacto ambiental.<br><br>Como ya se mencionó anteriormente, la promovente una vez autorizado el proyecto en materia ambiental procederá a tramitar el Registro Nacional de Pesca para la unidad de producción acuícola. |
| **Art. 30°.-** *Las actividades pesqueras se clasifican en:*<br><br>**II.-** *Cultivo o acuacultura con fines* | | |
| **Artículo 31°.-** *Para realizar las actividades de pesca se requiere lo siguiente:*<br><br>**I,** *Concesión, para:*<br><br>**Inciso b)** *Acuacultura comercial*<br><br>**II,** Permiso, para:<br><br>**Inciso g)** *Acuacultura de fomento*<br><br>**III,** *Autorización, para:*<br><br>**Inciso d)** *Recolectar del medio natural reproductores, larvas, postlarvas, crías, huevos, semillas, alevines o en cualquier otro estadio, y*<br><br>**Inciso e)** *Acuacultura didáctica.* | | |

| | | |
|---|---|---|
| **Artículos 22.-** *la Secretaría podrá inscribir en el Registro Nacional de Pesca a los acuicultores que no requieran concesión, permiso o Autorización.* | Al **proyecto** le aplica el Artículo, incisos y, fracciones anteriores, porque se trata de una actividad acuícola con fines comerciales. | Por el hecho de presentar a la autoridad correspondiente (SEMARNAT) la Manifestación de Impacto Ambiental, el promovente está cumpliendo con este apartado.<br><br>El proyecto se vincula por la obligatoriedad de obtener la autorización correspondiente para realizar las obras descritas en esta manifestación de impacto ambiental.<br><br>Como ya se mencionó anteriormente, la promovente una vez autorizado el proyecto en materia ambiental procederá a tramitar el Registro Nacional de Pesca para la unidad de producción acuícola. |
| **Art. 30°.-** *Las actividades pesqueras se clasifican en:*<br><br>**II.-** *Cultivo o acuacultura con fines* | | |
| **Artículo 31°.-** *Para realizar las actividades de pesca se requiere lo siguiente:*<br><br>**I,** *Concesión, para:*<br><br>**Inciso b)** *Acuacultura comercial*<br><br>**II,** Permiso, para:<br><br>**Inciso g)** *Acuacultura de fomento*<br><br>**III,** *Autorización, para:*<br><br>**Inciso d)** *Recolectar del medio natural reproductores, larvas, postlarvas, crías, huevos, semillas, alevines o en cualquier otro estadio, y*<br><br>**Inciso e)** *Acuacultura didáctica.* | | |

| | | |
|---|---|---|
| **Artículos 22.-** *la Secretaría podrá inscribir en el Registro Nacional de Pesca a los acuicultores que no requieran concesión, permiso o Autorización.* | Al **proyecto** le aplica el Artículo, incisos y, fracciones anteriores, porque se trata de una actividad acuícola con fines comerciales. | Por el hecho de presentar a la autoridad correspondiente (SEMARNAT) la Manifestación de Impacto Ambiental, el promovente está cumpliendo con este apartado.<br><br>El proyecto se vincula por la obligatoriedad de obtener la autorización correspondiente para realizar las obras descritas en esta manifestación de impacto ambiental.<br><br>Como ya se mencionó anteriormente, la promovente una vez autorizado el proyecto en materia ambiental procederá a tramitar el Registro Nacional de Pesca para la unidad de producción acuícola. |
| **Art. 30°.-** *Las actividades pesqueras se clasifican en:*<br><br>**II.-** *Cultivo o acuacultura con fines* | | |
| **Artículo 31°.-** *Para realizar las actividades de pesca se requiere lo siguiente:*<br><br>**I,** *Concesión, para:*<br><br>**Inciso b)** *Acuacultura comercial*<br><br>**II,** Permiso, para:<br><br>**Inciso g)** *Acuacultura de fomento*<br><br>**III,** *Autorización, para:*<br><br>**Inciso d)** *Recolectar del medio natural reproductores, larvas, postlarvas, crías, huevos, semillas, alevines o en cualquier otro estadio, y*<br><br>**Inciso e)** *Acuacultura didáctica.* | | |

| | | |
|---|---|---|
| **Artículos 22.-** *la Secretaría podrá inscribir en el Registro Nacional de Pesca a los acuicultores que no requieran concesión, permiso o Autorización.* | Al **proyecto** le aplica el Artículo, incisos y, fracciones anteriores, porque se trata de una actividad acuícola con fines comerciales. | Por el hecho de presentar a la autoridad correspondiente (SEMARNAT) la Manifestación de Impacto Ambiental, el promovente está cumpliendo con este apartado.<br><br>El proyecto se vincula por la obligatoriedad de obtener la autorización correspondiente para realizar las obras descritas en esta manifestación de impacto ambiental.<br><br>Como ya se mencionó anteriormente, la promovente una vez autorizado el proyecto en materia ambiental procederá a tramitar el Registro Nacional de Pesca para la unidad de producción acuícola. |
| **Art. 30°.-** *Las actividades pesqueras se clasifican en:*<br><br>**II.-** *Cultivo o acuacultura con fines* | | |
| **Artículo 31°.-** *Para realizar las actividades de pesca se requiere lo siguiente:*<br><br>**I,** *Concesión, para:*<br><br>**Inciso b)** *Acuacultura comercial*<br><br>**II,** Permiso, para:<br><br>**Inciso g)** *Acuacultura de fomento*<br><br>**III,** *Autorización, para:*<br><br>**Inciso d)** *Recolectar del medio natural reproductores, larvas, postlarvas, crías, huevos, semillas, alevines o en cualquier otro estadio, y*<br><br>**Inciso e)** *Acuacultura didáctica.* | | |

| | | |
|---|---|---|
| **Artículos 22.-** *la Secretaría podrá inscribir en el Registro Nacional de Pesca a los acuicultores que no requieran concesión, permiso o Autorización.* | Al **proyecto** le aplica el Artículo, incisos y, fracciones anteriores, porque se trata de una actividad acuícola con fines comerciales. | Por el hecho de presentar a la autoridad correspondiente (SEMARNAT) la Manifestación de Impacto Ambiental, el promovente está cumpliendo con este apartado.<br><br>El proyecto se vincula por la obligatoriedad de obtener la autorización correspondiente para realizar las obras descritas en esta manifestación de impacto ambiental.<br><br>Como ya se mencionó anteriormente, la promovente una vez autorizado el proyecto en materia ambiental procederá a tramitar el Registro Nacional de Pesca para la unidad de producción acuícola. |
| **Art. 30°.-** *Las actividades pesqueras se clasifican en:*<br><br>**II.-** *Cultivo o acuacultura con fines* | | |
| **Artículo 31°.-** *Para realizar las actividades de pesca se requiere lo siguiente:*<br><br>**I,** *Concesión, para:*<br><br>**Inciso b)** *Acuacultura comercial*<br><br>**II,** Permiso, para:<br><br>**Inciso g)** *Acuacultura de fomento*<br><br>**III,** *Autorización, para:*<br><br>**Inciso d)** *Recolectar del medio natural reproductores, larvas, postlarvas, crías, huevos, semillas, alevines o en cualquier otro estadio, y*<br><br>**Inciso e)** *Acuacultura didáctica.* | | |

| | | |
|---|---|---|
| **Artículos 22.-** *la Secretaría podrá inscribir en el Registro Nacional de Pesca a los acuicultores que no requieran concesión, permiso o Autorización.* | Al **proyecto** le aplica el Artículo, incisos y, fracciones anteriores, porque se trata de una actividad acuícola con fines comerciales. | Por el hecho de presentar a la autoridad correspondiente (SEMARNAT) la Manifestación de Impacto Ambiental, el promovente está cumpliendo con este apartado.<br><br>El proyecto se vincula por la obligatoriedad de obtener la autorización correspondiente para realizar las obras descritas en esta manifestación de impacto ambiental.<br><br>Como ya se mencionó anteriormente, la promovente una vez autorizado el proyecto en materia ambiental procederá a tramitar el Registro Nacional de Pesca para la unidad de producción acuícola. |
| **Art. 30°.-** *Las actividades pesqueras se clasifican en:*<br><br>**II.-** *Cultivo o acuacultura con fines* | | |
| **Artículo 31°.-** *Para realizar las actividades de pesca se requiere lo siguiente:*<br><br>**I,** *Concesión, para:*<br><br>**Inciso b)** *Acuacultura comercial*<br><br>**II,** Permiso, para:<br><br>**Inciso g)** *Acuacultura de fomento*<br><br>**III,** *Autorización, para:*<br><br>**Inciso d)** *Recolectar del medio natural reproductores, larvas, postlarvas, crías, huevos, semillas, alevines o en cualquier otro estadio, y*<br><br>**Inciso e)** *Acuacultura didáctica.* | | |

| | | |
|---|---|---|
| **Artículos 22.-** *la Secretaría podrá inscribir en el Registro Nacional de Pesca a los acuicultores que no requieran concesión, permiso o Autorización.* | Al **proyecto** le aplica el Artículo, incisos y, fracciones anteriores, porque se trata de una actividad acuícola con fines comerciales. | Por el hecho de presentar a la autoridad correspondiente (SEMARNAT) la Manifestación de Impacto Ambiental, el promovente está cumpliendo con este apartado.<br><br>El proyecto se vincula por la obligatoriedad de obtener la autorización correspondiente para realizar las obras descritas en esta manifestación de impacto ambiental.<br><br>Como ya se mencionó anteriormente, la promovente una vez autorizado el proyecto en materia ambiental procederá a tramitar el Registro Nacional de Pesca para la unidad de producción acuícola. |
| **Art. 30°.-** *Las actividades pesqueras se clasifican en:*<br><br>**II.-** *Cultivo o acuacultura con fines* | | |
| **Artículo 31°.-** *Para realizar las actividades de pesca se requiere lo siguiente:*<br><br>**I,** *Concesión, para:*<br><br>**Inciso b)** *Acuacultura comercial*<br><br>**II,** Permiso, para:<br><br>**Inciso g)** *Acuacultura de fomento*<br><br>**III,** *Autorización, para:*<br><br>**Inciso d)** *Recolectar del medio natural reproductores, larvas, postlarvas, crías, huevos, semillas, alevines o en cualquier otro estadio, y*<br><br>**Inciso e)** *Acuacultura didáctica.* | | |

| | | |
|---|---|---|
| **Artículos 22.-** *la Secretaría podrá inscribir en el Registro Nacional de Pesca a los acuicultores que no requieran concesión, permiso o Autorización.* | Al **proyecto** le aplica el Artículo, incisos y, fracciones anteriores, porque se trata de una actividad acuícola con fines comerciales. | Por el hecho de presentar a la autoridad correspondiente (SEMARNAT) la Manifestación de Impacto Ambiental, el promovente está cumpliendo con este apartado.<br><br>El proyecto se vincula por la obligatoriedad de obtener la autorización correspondiente para realizar las obras descritas en esta manifestación de impacto ambiental.<br><br>Como ya se mencionó anteriormente, la promovente una vez autorizado el proyecto en materia ambiental procederá a tramitar el Registro Nacional de Pesca para la unidad de producción acuícola. |
| **Art. 30°.-** *Las actividades pesqueras se clasifican en:*<br><br>**II.-** *Cultivo o acuacultura con fines* | | |
| **Artículo 31°.-** *Para realizar las actividades de pesca se requiere lo siguiente:*<br><br>**I,** *Concesión, para:*<br><br>**Inciso b)** *Acuacultura comercial*<br><br>**II,** Permiso, para:<br><br>**Inciso g)** *Acuacultura de fomento*<br><br>**III,** *Autorización, para:*<br><br>**Inciso d)** *Recolectar del medio natural reproductores, larvas, postlarvas, crías, huevos, semillas, alevines o en cualquier otro estadio, y*<br><br>**Inciso e)** *Acuacultura didáctica.* | | |

| | | |
|---|---|---|
| **Artículos 22.-** *la Secretaría podrá inscribir en el Registro Nacional de Pesca a los acuicultores que no requieran concesión, permiso o Autorización.* | Al **proyecto** le aplica el Artículo, incisos y, fracciones anteriores, porque se trata de una actividad acuícola con fines comerciales. | Por el hecho de presentar a la autoridad correspondiente (SEMARNAT) la Manifestación de Impacto Ambiental, el promovente está cumpliendo con este apartado.<br><br>El proyecto se vincula por la obligatoriedad de obtener la autorización correspondiente para realizar las obras descritas en esta manifestación de impacto ambiental.<br><br>Como ya se mencionó anteriormente, la promovente una vez autorizado el proyecto en materia ambiental procederá a tramitar el Registro Nacional de Pesca para la unidad de producción acuícola. |
| **Art. 30°.-** *Las actividades pesqueras se clasifican en:*<br><br>**II.-** *Cultivo o acuacultura con fines* | | |
| **Artículo 31°.-** *Para realizar las actividades de pesca se requiere lo siguiente:*<br><br>**I,** *Concesión, para:*<br><br>**Inciso b)** *Acuacultura comercial*<br><br>**II,** Permiso, para:<br><br>**Inciso g)** *Acuacultura de fomento*<br><br>**III,** *Autorización, para:*<br><br>**Inciso d)** *Recolectar del medio natural reproductores, larvas, postlarvas, crías, huevos, semillas, alevines o en cualquier otro estadio, y*<br><br>**Inciso e)** *Acuacultura didáctica.* | | |

| | | |
|---|---|---|
| **Artículos 22.-** *la Secretaría podrá inscribir en el Registro Nacional de Pesca a los acuicultores que no requieran concesión, permiso o Autorización.* | Al **proyecto** le aplica el Artículo, incisos y, fracciones anteriores, porque se trata de una actividad acuícola con fines comerciales. | Por el hecho de presentar a la autoridad correspondiente (SEMARNAT) la Manifestación de Impacto Ambiental, el promovente está cumpliendo con este apartado.<br><br>El proyecto se vincula por la obligatoriedad de obtener la autorización correspondiente para realizar las obras descritas en esta manifestación de impacto ambiental.<br><br>Como ya se mencionó anteriormente, la promovente una vez autorizado el proyecto en materia ambiental procederá a tramitar el Registro Nacional de Pesca para la unidad de producción acuícola. |
| **Art. 30°.-** *Las actividades pesqueras se clasifican en:*<br><br>**II.-** *Cultivo o acuacultura con fines* | | |
| **Artículo 31°.-** *Para realizar las actividades de pesca se requiere lo siguiente:*<br><br>**I,** *Concesión, para:*<br><br>**Inciso b)** *Acuacultura comercial*<br><br>**II,** Permiso, para:<br><br>**Inciso g)** *Acuacultura de fomento*<br><br>**III,** *Autorización, para:*<br><br>**Inciso d)** *Recolectar del medio natural reproductores, larvas, postlarvas, crías, huevos, semillas, alevines o en cualquier otro estadio, y*<br><br>**Inciso e)** *Acuacultura didáctica.* | | |

| | | |
|---|---|---|
| **Artículos 22.-** *la Secretaría podrá inscribir en el Registro Nacional de Pesca a los acuicultores que no requieran concesión, permiso o Autorización.* | Al **proyecto** le aplica el Artículo, incisos y, fracciones anteriores, porque se trata de una actividad acuícola con fines comerciales. | Por el hecho de presentar a la autoridad correspondiente (SEMARNAT) la Manifestación de Impacto Ambiental, el promovente está cumpliendo con este apartado.<br><br>El proyecto se vincula por la obligatoriedad de obtener la autorización correspondiente para realizar las obras descritas en esta manifestación de impacto ambiental.<br><br>Como ya se mencionó anteriormente, la promovente una vez autorizado el proyecto en materia ambiental procederá a tramitar el Registro Nacional de Pesca para la unidad de producción acuícola. |
| **Art. 30°.-** *Las actividades pesqueras se clasifican en:*<br><br>**II.-** *Cultivo o acuacultura con fines* | | |
| **Artículo 31°.-** *Para realizar las actividades de pesca se requiere lo siguiente:*<br><br>**I,** *Concesión, para:*<br><br>**Inciso b)** *Acuacultura comercial*<br><br>**II,** Permiso, para:<br><br>**Inciso g)** *Acuacultura de fomento*<br><br>**III,** *Autorización, para:*<br><br>**Inciso d)** *Recolectar del medio natural reproductores, larvas, postlarvas, crías, huevos, semillas, alevines o en cualquier otro estadio, y*<br><br>**Inciso e)** *Acuacultura didáctica.* | | |

| | | |
|---|---|---|
| **Artículos 22.-** *la Secretaría podrá inscribir en el Registro Nacional de Pesca a los acuicultores que no requieran concesión, permiso o Autorización.* | Al **proyecto** le aplica el Artículo, incisos y, fracciones anteriores, porque se trata de una actividad acuícola con fines comerciales. | Por el hecho de presentar a la autoridad correspondiente (SEMARNAT) la Manifestación de Impacto Ambiental, el promovente está cumpliendo con este apartado.<br><br>El proyecto se vincula por la obligatoriedad de obtener la autorización correspondiente para realizar las obras descritas en esta manifestación de impacto ambiental.<br><br>Como ya se mencionó anteriormente, la promovente una vez autorizado el proyecto en materia ambiental procederá a tramitar el Registro Nacional de Pesca para la unidad de producción acuícola. |
| **Art. 30°.-** *Las actividades pesqueras se clasifican en:*<br><br>**II.-** *Cultivo o acuacultura con fines* | | |
| **Artículo 31°.-** *Para realizar las actividades de pesca se requiere lo siguiente:*<br><br>**I,** *Concesión, para:*<br><br>**Inciso b)** *Acuacultura comercial*<br><br>**II,** Permiso, para:<br><br>**Inciso g)** *Acuacultura de fomento*<br><br>**III,** *Autorización, para:*<br><br>**Inciso d)** *Recolectar del medio natural reproductores, larvas, postlarvas, crías, huevos, semillas, alevines o en cualquier otro estadio, y*<br><br>**Inciso e)** *Acuacultura didáctica.* | | |

| | | |
|---|---|---|
| **Artículos 22.-** *la Secretaría podrá inscribir en el Registro Nacional de Pesca a los acuicultores que no requieran concesión, permiso o Autorización.* | Al **proyecto** le aplica el Artículo, incisos y, fracciones anteriores, porque se trata de una actividad acuícola con fines comerciales. | Por el hecho de presentar a la autoridad correspondiente (SEMARNAT) la Manifestación de Impacto Ambiental, el promovente está cumpliendo con este apartado.<br><br>El proyecto se vincula por la obligatoriedad de obtener la autorización correspondiente para realizar las obras descritas en esta manifestación de impacto ambiental.<br><br>Como ya se mencionó anteriormente, la promovente una vez autorizado el proyecto en materia ambiental procederá a tramitar el Registro Nacional de Pesca para la unidad de producción acuícola. |
| **Art. 30°.-** *Las actividades pesqueras se clasifican en:*<br><br>**II.-** *Cultivo o acuacultura con fines* | | |
| **Artículo 31°.-** *Para realizar las actividades de pesca se requiere lo siguiente:*<br><br>**I,** *Concesión, para:*<br><br>**Inciso b)** *Acuacultura comercial*<br><br>**II,** Permiso, para:<br><br>**Inciso g)** *Acuacultura de fomento*<br><br>**III,** *Autorización, para:*<br><br>**Inciso d)** *Recolectar del medio natural reproductores, larvas, postlarvas, crías, huevos, semillas, alevines o en cualquier otro estadio, y*<br><br>**Inciso e)** *Acuacultura didáctica.* | | |

| | | |
|---|---|---|
| **Artículos 22.-** *la Secretaría podrá inscribir en el Registro Nacional de Pesca a los acuicultores que no requieran concesión, permiso o Autorización.* | Al **proyecto** le aplica el Artículo, incisos y, fracciones anteriores, porque se trata de una actividad acuícola con fines comerciales. | Por el hecho de presentar a la autoridad correspondiente (SEMARNAT) la Manifestación de Impacto Ambiental, el promovente está cumpliendo con este apartado.<br><br>El proyecto se vincula por la obligatoriedad de obtener la autorización correspondiente para realizar las obras descritas en esta manifestación de impacto ambiental.<br><br>Como ya se mencionó anteriormente, la promovente una vez autorizado el proyecto en materia ambiental procederá a tramitar el Registro Nacional de Pesca para la unidad de producción acuícola. |
| **Art. 30°.-** *Las actividades pesqueras se clasifican en:*<br><br>**II.-** *Cultivo o acuacultura con fines* | | |
| **Artículo 31°.-** *Para realizar las actividades de pesca se requiere lo siguiente:*<br><br>**I,** *Concesión, para:*<br><br>**Inciso b)** *Acuacultura comercial*<br><br>**II,** Permiso, para:<br><br>**Inciso g)** *Acuacultura de fomento*<br><br>**III,** *Autorización, para:*<br><br>**Inciso d)** *Recolectar del medio natural reproductores, larvas, postlarvas, crías, huevos, semillas, alevines o en cualquier otro estadio, y*<br><br>**Inciso e)** *Acuacultura didáctica.* | | |

| | | |
|---|---|---|
| **Artículos 22.-** *la Secretaría podrá inscribir en el Registro Nacional de Pesca a los acuicultores que no requieran concesión, permiso o Autorización.* | Al **proyecto** le aplica el Artículo, incisos y, fracciones anteriores, porque se trata de una actividad acuícola con fines comerciales. | Por el hecho de presentar a la autoridad correspondiente (SEMARNAT) la Manifestación de Impacto Ambiental, el promovente está cumpliendo con este apartado.<br><br>El proyecto se vincula por la obligatoriedad de obtener la autorización correspondiente para realizar las obras descritas en esta manifestación de impacto ambiental.<br><br>Como ya se mencionó anteriormente, la promovente una vez autorizado el proyecto en materia ambiental procederá a tramitar el Registro Nacional de Pesca para la unidad de producción acuícola. |
| **Art. 30°.-** *Las actividades pesqueras se clasifican en:*<br><br>**II.-** *Cultivo o acuacultura con fines* | | |
| **Artículo 31°.-** *Para realizar las actividades de pesca se requiere lo siguiente:*<br><br>**I,** *Concesión, para:*<br><br>**Inciso b)** *Acuacultura comercial*<br><br>**II,** Permiso, para:<br><br>**Inciso g)** *Acuacultura de fomento*<br><br>**III,** *Autorización, para:*<br><br>**Inciso d)** *Recolectar del medio natural reproductores, larvas, postlarvas, crías, huevos, semillas, alevines o en cualquier otro estadio, y*<br><br>**Inciso e)** *Acuacultura didáctica.* | | |

| | | |
|---|---|---|
| **Artículos 22.-** *la Secretaría podrá inscribir en el Registro Nacional de Pesca a los acuicultores que no requieran concesión, permiso o Autorización.* | Al **proyecto** le aplica el Artículo, incisos y, fracciones anteriores, porque se trata de una actividad acuícola con fines comerciales. | Por el hecho de presentar a la autoridad correspondiente (SEMARNAT) la Manifestación de Impacto Ambiental, el promovente está cumpliendo con este apartado.<br><br>El proyecto se vincula por la obligatoriedad de obtener la autorización correspondiente para realizar las obras descritas en esta manifestación de impacto ambiental.<br><br>Como ya se mencionó anteriormente, la promovente una vez autorizado el proyecto en materia ambiental procederá a tramitar el Registro Nacional de Pesca para la unidad de producción acuícola. |
| **Art. 30°.-** *Las actividades pesqueras se clasifican en:*<br><br>**II.-** *Cultivo o acuacultura con fines* | | |
| **Artículo 31°.-** *Para realizar las actividades de pesca se requiere lo siguiente:*<br><br>**I,** *Concesión, para:*<br><br>**Inciso b)** *Acuacultura comercial*<br><br>**II,** Permiso, para:<br><br>**Inciso g)** *Acuacultura de fomento*<br><br>**III,** *Autorización, para:*<br><br>**Inciso d)** *Recolectar del medio natural reproductores, larvas, postlarvas, crías, huevos, semillas, alevines o en cualquier otro estadio, y*<br><br>**Inciso e)** *Acuacultura didáctica.* | | |

| | | |
|---|---|---|
| **Artículos 22.-** *la Secretaría podrá inscribir en el Registro Nacional de Pesca a los acuicultores que no requieran concesión, permiso o Autorización.* | Al **proyecto** le aplica el Artículo, incisos y, fracciones anteriores, porque se trata de una actividad acuícola con fines comerciales. | Por el hecho de presentar a la autoridad correspondiente (SEMARNAT) la Manifestación de Impacto Ambiental, el promovente está cumpliendo con este apartado.<br><br>El proyecto se vincula por la obligatoriedad de obtener la autorización correspondiente para realizar las obras descritas en esta manifestación de impacto ambiental.<br><br>Como ya se mencionó anteriormente, la promovente una vez autorizado el proyecto en materia ambiental procederá a tramitar el Registro Nacional de Pesca para la unidad de producción acuícola. |
| **Art. 30°.-** *Las actividades pesqueras se clasifican en:*<br><br>**II.-** *Cultivo o acuacultura con fines* | | |
| **Artículo 31°.-** *Para realizar las actividades de pesca se requiere lo siguiente:*<br><br>**I,** *Concesión, para:*<br><br>**Inciso b)** *Acuacultura comercial*<br><br>**II,** Permiso, para:<br><br>**Inciso g)** *Acuacultura de fomento*<br><br>**III,** *Autorización, para:*<br><br>**Inciso d)** *Recolectar del medio natural reproductores, larvas, postlarvas, crías, huevos, semillas, alevines o en cualquier otro estadio, y*<br><br>**Inciso e)** *Acuacultura didáctica.* | | |

| | | |
|---|---|---|
| **Artículos 22.-** *la Secretaría podrá inscribir en el Registro Nacional de Pesca a los acuicultores que no requieran concesión, permiso o Autorización.* | Al **proyecto** le aplica el Artículo, incisos y, fracciones anteriores, porque se trata de una actividad acuícola con fines comerciales. | Por el hecho de presentar a la autoridad correspondiente (SEMARNAT) la Manifestación de Impacto Ambiental, el promovente está cumpliendo con este apartado.<br><br>El proyecto se vincula por la obligatoriedad de obtener la autorización correspondiente para realizar las obras descritas en esta manifestación de impacto ambiental.<br><br>Como ya se mencionó anteriormente, la promovente una vez autorizado el proyecto en materia ambiental procederá a tramitar el Registro Nacional de Pesca para la unidad de producción acuícola. |
| **Art. 30°.-** *Las actividades pesqueras se clasifican en:*<br><br>**II.-** *Cultivo o acuacultura con fines* | | |
| **Artículo 31°.-** *Para realizar las actividades de pesca se requiere lo siguiente:*<br><br>**I,** *Concesión, para:*<br><br>**Inciso b)** *Acuacultura comercial*<br><br>**II,** Permiso, para:<br><br>**Inciso g)** *Acuacultura de fomento*<br><br>**III,** *Autorización, para:*<br><br>**Inciso d)** *Recolectar del medio natural reproductores, larvas, postlarvas, crías, huevos, semillas, alevines o en cualquier otro estadio, y*<br><br>**Inciso e)** *Acuacultura didáctica.* | | |

| | | |
|---|---|---|
| **Artículos 22.-** *la Secretaría podrá inscribir en el Registro Nacional de Pesca a los acuicultores que no requieran concesión, permiso o Autorización.* | Al **proyecto** le aplica el Artículo, incisos y, fracciones anteriores, porque se trata de una actividad acuícola con fines comerciales. | Por el hecho de presentar a la autoridad correspondiente (SEMARNAT) la Manifestación de Impacto Ambiental, el promovente está cumpliendo con este apartado.<br><br>El proyecto se vincula por la obligatoriedad de obtener la autorización correspondiente para realizar las obras descritas en esta manifestación de impacto ambiental.<br><br>Como ya se mencionó anteriormente, la promovente una vez autorizado el proyecto en materia ambiental procederá a tramitar el Registro Nacional de Pesca para la unidad de producción acuícola. |
| **Art. 30°.-** *Las actividades pesqueras se clasifican en:*<br><br>**II.-** *Cultivo o acuacultura con fines* | | |
| **Artículo 31°.-** *Para realizar las actividades de pesca se requiere lo siguiente:*<br><br>**I,** *Concesión, para:*<br><br>**Inciso b)** *Acuacultura comercial*<br><br>**II,** Permiso, para:<br><br>**Inciso g)** *Acuacultura de fomento*<br><br>**III,** *Autorización, para:*<br><br>**Inciso d)** *Recolectar del medio natural reproductores, larvas, postlarvas, crías, huevos, semillas, alevines o en cualquier otro estadio, y*<br><br>**Inciso e)** *Acuacultura didáctica.* | | |

| | | |
|---|---|---|
| **Artículos 22.-** *la Secretaría podrá inscribir en el Registro Nacional de Pesca a los acuicultores que no requieran concesión, permiso o Autorización.* | Al **proyecto** le aplica el Artículo, incisos y, fracciones anteriores, porque se trata de una actividad acuícola con fines comerciales. | Por el hecho de presentar a la autoridad correspondiente (SEMARNAT) la Manifestación de Impacto Ambiental, el promovente está cumpliendo con este apartado.<br><br>El proyecto se vincula por la obligatoriedad de obtener la autorización correspondiente para realizar las obras descritas en esta manifestación de impacto ambiental.<br><br>Como ya se mencionó anteriormente, la promovente una vez autorizado el proyecto en materia ambiental procederá a tramitar el Registro Nacional de Pesca para la unidad de producción acuícola. |
| **Art. 30°.-** *Las actividades pesqueras se clasifican en:*<br><br>**II.-** *Cultivo o acuacultura con fines* | | |
| **Artículo 31°.-** *Para realizar las actividades de pesca se requiere lo siguiente:*<br><br>**I,** *Concesión, para:*<br><br>**Inciso b)** *Acuacultura comercial*<br><br>**II,** Permiso, para:<br><br>**Inciso g)** *Acuacultura de fomento*<br><br>**III,** *Autorización, para:*<br><br>**Inciso d)** *Recolectar del medio natural reproductores, larvas, postlarvas, crías, huevos, semillas, alevines o en cualquier otro estadio, y*<br><br>**Inciso e)** *Acuacultura didáctica.* | | |

| | | |
|---|---|---|
| **Artículos 22.-** *la Secretaría podrá inscribir en el Registro Nacional de Pesca a los acuicultores que no requieran concesión, permiso o Autorización.* | Al **proyecto** le aplica el Artículo, incisos y, fracciones anteriores, porque se trata de una actividad acuícola con fines comerciales. | Por el hecho de presentar a la autoridad correspondiente (SEMARNAT) la Manifestación de Impacto Ambiental, el promovente está cumpliendo con este apartado.<br><br>El proyecto se vincula por la obligatoriedad de obtener la autorización correspondiente para realizar las obras descritas en esta manifestación de impacto ambiental.<br><br>Como ya se mencionó anteriormente, la promovente una vez autorizado el proyecto en materia ambiental procederá a tramitar el Registro Nacional de Pesca para la unidad de producción acuícola. |
| **Art. 30°.-** *Las actividades pesqueras se clasifican en:*<br><br>**II.-** *Cultivo o acuacultura con fines* | | |
| **Artículo 31°.-** *Para realizar las actividades de pesca se requiere lo siguiente:*<br><br>**I,** *Concesión, para:*<br><br>**Inciso b)** *Acuacultura comercial*<br><br>**II,** Permiso, para:<br><br>**Inciso g)** *Acuacultura de fomento*<br><br>**III,** *Autorización, para:*<br><br>**Inciso d)** *Recolectar del medio natural reproductores, larvas, postlarvas, crías, huevos, semillas, alevines o en cualquier otro estadio, y*<br><br>**Inciso e)** *Acuacultura didáctica.* | | |

| | | |
|---|---|---|
| **Artículos 22.-** *la Secretaría podrá inscribir en el Registro Nacional de Pesca a los acuicultores que no requieran concesión, permiso o Autorización.* | Al **proyecto** le aplica el Artículo, incisos y, fracciones anteriores, porque se trata de una actividad acuícola con fines comerciales. | Por el hecho de presentar a la autoridad correspondiente (SEMARNAT) la Manifestación de Impacto Ambiental, el promovente está cumpliendo con este apartado.<br><br>El proyecto se vincula por la obligatoriedad de obtener la autorización correspondiente para realizar las obras descritas en esta manifestación de impacto ambiental.<br><br>Como ya se mencionó anteriormente, la promovente una vez autorizado el proyecto en materia ambiental procederá a tramitar el Registro Nacional de Pesca para la unidad de producción acuícola. |
| **Art. 30°.-** *Las actividades pesqueras se clasifican en:*<br><br>**II.-** *Cultivo o acuacultura con fines* | | |
| **Artículo 31°.-** *Para realizar las actividades de pesca se requiere lo siguiente:*<br><br>**I,** *Concesión, para:*<br><br>**Inciso b)** *Acuacultura comercial*<br><br>**II,** Permiso, para:<br><br>**Inciso g)** *Acuacultura de fomento*<br><br>**III,** *Autorización, para:*<br><br>**Inciso d)** *Recolectar del medio natural reproductores, larvas, postlarvas, crías, huevos, semillas, alevines o en cualquier otro estadio, y*<br><br>**Inciso e)** *Acuacultura didáctica.* | | |

| | | |
|---|---|---|
| **Artículos 22.-** *la Secretaría podrá inscribir en el Registro Nacional de Pesca a los acuicultores que no requieran concesión, permiso o Autorización.* | Al **proyecto** le aplica el Artículo, incisos y, fracciones anteriores, porque se trata de una actividad acuícola con fines comerciales. | Por el hecho de presentar a la autoridad correspondiente (SEMARNAT) la Manifestación de Impacto Ambiental, el promovente está cumpliendo con este apartado.<br><br>El proyecto se vincula por la obligatoriedad de obtener la autorización correspondiente para realizar las obras descritas en esta manifestación de impacto ambiental.<br><br>Como ya se mencionó anteriormente, la promovente una vez autorizado el proyecto en materia ambiental procederá a tramitar el Registro Nacional de Pesca para la unidad de producción acuícola. |
| **Art. 30°.-** *Las actividades pesqueras se clasifican en:*<br><br>**II.-** *Cultivo o acuacultura con fines* | | |
| **Artículo 31°.-** *Para realizar las actividades de pesca se requiere lo siguiente:*<br><br>**I,** *Concesión, para:*<br><br>**Inciso b)** *Acuacultura comercial*<br><br>**II,** Permiso, para:<br><br>**Inciso g)** *Acuacultura de fomento*<br><br>**III,** *Autorización, para:*<br><br>**Inciso d)** *Recolectar del medio natural reproductores, larvas, postlarvas, crías, huevos, semillas, alevines o en cualquier otro estadio, y*<br><br>**Inciso e)** *Acuacultura didáctica.* | | |

| | | |
|---|---|---|
| **Artículos 22.-** *la Secretaría podrá inscribir en el Registro Nacional de Pesca a los acuicultores que no requieran concesión, permiso o Autorización.* | Al **proyecto** le aplica el Artículo, incisos y, fracciones anteriores, porque se trata de una actividad acuícola con fines comerciales. | Por el hecho de presentar a la autoridad correspondiente (SEMARNAT) la Manifestación de Impacto Ambiental, el promovente está cumpliendo con este apartado.<br><br>El proyecto se vincula por la obligatoriedad de obtener la autorización correspondiente para realizar las obras descritas en esta manifestación de impacto ambiental.<br><br>Como ya se mencionó anteriormente, la promovente una vez autorizado el proyecto en materia ambiental procederá a tramitar el Registro Nacional de Pesca para la unidad de producción acuícola. |
| **Art. 30°.-** *Las actividades pesqueras se clasifican en:*<br><br>**II.-** *Cultivo o acuacultura con fines* | | |
| **Artículo 31°.-** *Para realizar las actividades de pesca se requiere lo siguiente:*<br><br>**I,** *Concesión, para:*<br><br>**Inciso b)** *Acuacultura comercial*<br><br>**II,** Permiso, para:<br><br>**Inciso g)** *Acuacultura de fomento*<br><br>**III,** *Autorización, para:*<br><br>**Inciso d)** *Recolectar del medio natural reproductores, larvas, postlarvas, crías, huevos, semillas, alevines o en cualquier otro estadio, y*<br><br>**Inciso e)** *Acuacultura didáctica.* | | |

| | | |
|---|---|---|
| **Artículos 22.-** *la Secretaría podrá inscribir en el Registro Nacional de Pesca a los acuicultores que no requieran concesión, permiso o Autorización.* | Al **proyecto** le aplica el Artículo, incisos y, fracciones anteriores, porque se trata de una actividad acuícola con fines comerciales. | Por el hecho de presentar a la autoridad correspondiente (SEMARNAT) la Manifestación de Impacto Ambiental, el promovente está cumpliendo con este apartado.<br><br>El proyecto se vincula por la obligatoriedad de obtener la autorización correspondiente para realizar las obras descritas en esta manifestación de impacto ambiental.<br><br>Como ya se mencionó anteriormente, la promovente una vez autorizado el proyecto en materia ambiental procederá a tramitar el Registro Nacional de Pesca para la unidad de producción acuícola. |
| **Art. 30°.-** *Las actividades pesqueras se clasifican en:*<br><br>**II.-** *Cultivo o acuacultura con fines* | | |
| **Artículo 31°.-** *Para realizar las actividades de pesca se requiere lo siguiente:*<br><br>**I,** *Concesión, para:*<br><br>**Inciso b)** *Acuacultura comercial*<br><br>**II,** Permiso, para:<br><br>**Inciso g)** *Acuacultura de fomento*<br><br>**III,** *Autorización, para:*<br><br>**Inciso d)** *Recolectar del medio natural reproductores, larvas, postlarvas, crías, huevos, semillas, alevines o en cualquier otro estadio, y*<br><br>**Inciso e)** *Acuacultura didáctica.* | | |

| | | |
|---|---|---|
| **Artículos 22.-** *la Secretaría podrá inscribir en el Registro Nacional de Pesca a los acuicultores que no requieran concesión, permiso o Autorización.* | Al **proyecto** le aplica el Artículo, incisos y, fracciones anteriores, porque se trata de una actividad acuícola con fines comerciales. | Por el hecho de presentar a la autoridad correspondiente (SEMARNAT) la Manifestación de Impacto Ambiental, el promovente está cumpliendo con este apartado.<br><br>El proyecto se vincula por la obligatoriedad de obtener la autorización correspondiente para realizar las obras descritas en esta manifestación de impacto ambiental.<br><br>Como ya se mencionó anteriormente, la promovente una vez autorizado el proyecto en materia ambiental procederá a tramitar el Registro Nacional de Pesca para la unidad de producción acuícola. |
| **Art. 30°.-** *Las actividades pesqueras se clasifican en:*<br><br>**II.-** *Cultivo o acuacultura con fines* | | |
| **Artículo 31°.-** *Para realizar las actividades de pesca se requiere lo siguiente:*<br><br>**I,** *Concesión, para:*<br><br>**Inciso b)** *Acuacultura comercial*<br><br>**II,** Permiso, para:<br><br>**Inciso g)** *Acuacultura de fomento*<br><br>**III,** *Autorización, para:*<br><br>**Inciso d)** *Recolectar del medio natural reproductores, larvas, postlarvas, crías, huevos, semillas, alevines o en cualquier otro estadio, y*<br><br>**Inciso e)** *Acuacultura didáctica.* | | |

| | | |
|---|---|---|
| **Artículos 22.-** *la Secretaría podrá inscribir en el Registro Nacional de Pesca a los acuicultores que no requieran concesión, permiso o Autorización.* | Al **proyecto** le aplica el Artículo, incisos y, fracciones anteriores, porque se trata de una actividad acuícola con fines comerciales. | Por el hecho de presentar a la autoridad correspondiente (SEMARNAT) la Manifestación de Impacto Ambiental, el promovente está cumpliendo con este apartado.<br><br>El proyecto se vincula por la obligatoriedad de obtener la autorización correspondiente para realizar las obras descritas en esta manifestación de impacto ambiental.<br><br>Como ya se mencionó anteriormente, la promovente una vez autorizado el proyecto en materia ambiental procederá a tramitar el Registro Nacional de Pesca para la unidad de producción acuícola. |
| **Art. 30°.-** *Las actividades pesqueras se clasifican en:*<br><br>**II.-** *Cultivo o acuacultura con fines* | | |
| **Artículo 31°.-** *Para realizar las actividades de pesca se requiere lo siguiente:*<br><br>**I,** *Concesión, para:*<br><br>**Inciso b)** *Acuacultura comercial*<br><br>**II,** Permiso, para:<br><br>**Inciso g)** *Acuacultura de fomento*<br><br>**III,** *Autorización, para:*<br><br>**Inciso d)** *Recolectar del medio natural reproductores, larvas, postlarvas, crías, huevos, semillas, alevines o en cualquier otro estadio, y*<br><br>**Inciso e)** *Acuacultura didáctica.* | | |

| | | |
|---|---|---|
| **Artículos 22.-** *la Secretaría podrá inscribir en el Registro Nacional de Pesca a los acuicultores que no requieran concesión, permiso o Autorización.* | Al **proyecto** le aplica el Artículo, incisos y, fracciones anteriores, porque se trata de una actividad acuícola con fines comerciales. | Por el hecho de presentar a la autoridad correspondiente (SEMARNAT) la Manifestación de Impacto Ambiental, el promovente está cumpliendo con este apartado.<br><br>El proyecto se vincula por la obligatoriedad de obtener la autorización correspondiente para realizar las obras descritas en esta manifestación de impacto ambiental.<br><br>Como ya se mencionó anteriormente, la promovente una vez autorizado el proyecto en materia ambiental procederá a tramitar el Registro Nacional de Pesca para la unidad de producción acuícola. |
| **Art. 30°.-** *Las actividades pesqueras se clasifican en:*<br><br>**II.-** *Cultivo o acuacultura con fines* | | |
| **Artículo 31°.-** *Para realizar las actividades de pesca se requiere lo siguiente:*<br><br>**I,** *Concesión, para:*<br><br>**Inciso b)** *Acuacultura comercial*<br><br>**II,** Permiso, para:<br><br>**Inciso g)** *Acuacultura de fomento*<br><br>**III,** *Autorización, para:*<br><br>**Inciso d)** *Recolectar del medio natural reproductores, larvas, postlarvas, crías, huevos, semillas, alevines o en cualquier otro estadio, y*<br><br>**Inciso e)** *Acuacultura didáctica.* | | |

| | | |
|---|---|---|
| **Artículos 22.-** *la Secretaría podrá inscribir en el Registro Nacional de Pesca a los acuicultores que no requieran concesión, permiso o Autorización.* | Al **proyecto** le aplica el Artículo, incisos y, fracciones anteriores, porque se trata de una actividad acuícola con fines comerciales. | Por el hecho de presentar a la autoridad correspondiente (SEMARNAT) la Manifestación de Impacto Ambiental, el promovente está cumpliendo con este apartado.<br><br>El proyecto se vincula por la obligatoriedad de obtener la autorización correspondiente para realizar las obras descritas en esta manifestación de impacto ambiental.<br><br>Como ya se mencionó anteriormente, la promovente una vez autorizado el proyecto en materia ambiental procederá a tramitar el Registro Nacional de Pesca para la unidad de producción acuícola. |
| **Art. 30°.-** *Las actividades pesqueras se clasifican en:*<br><br>**II.-** *Cultivo o acuacultura con fines* | | |
| **Artículo 31°.-** *Para realizar las actividades de pesca se requiere lo siguiente:*<br><br>**I,** *Concesión, para:*<br><br>**Inciso b)** *Acuacultura comercial*<br><br>**II,** Permiso, para:<br><br>**Inciso g)** *Acuacultura de fomento*<br><br>**III,** *Autorización, para:*<br><br>**Inciso d)** *Recolectar del medio natural reproductores, larvas, postlarvas, crías, huevos, semillas, alevines o en cualquier otro estadio, y*<br><br>**Inciso e)** *Acuacultura didáctica.* | | |

| | | |
|---|---|---|
| **Artículos 22.-** *la Secretaría podrá inscribir en el Registro Nacional de Pesca a los acuicultores que no requieran concesión, permiso o Autorización.* | Al **proyecto** le aplica el Artículo, incisos y, fracciones anteriores, porque se trata de una actividad acuícola con fines comerciales. | Por el hecho de presentar a la autoridad correspondiente (SEMARNAT) la Manifestación de Impacto Ambiental, el promovente está cumpliendo con este apartado.<br><br>El proyecto se vincula por la obligatoriedad de obtener la autorización correspondiente para realizar las obras descritas en esta manifestación de impacto ambiental.<br><br>Como ya se mencionó anteriormente, la promovente una vez autorizado el proyecto en materia ambiental procederá a tramitar el Registro Nacional de Pesca para la unidad de producción acuícola. |
| **Art. 30°.-** *Las actividades pesqueras se clasifican en:*<br><br>**II.-** *Cultivo o acuacultura con fines* | | |
| **Artículo 31°.-** *Para realizar las actividades de pesca se requiere lo siguiente:*<br><br>**I,** *Concesión, para:*<br><br>**Inciso b)** *Acuacultura comercial*<br><br>**II,** Permiso, para:<br><br>**Inciso g)** *Acuacultura de fomento*<br><br>**III,** *Autorización, para:*<br><br>**Inciso d)** *Recolectar del medio natural reproductores, larvas, postlarvas, crías, huevos, semillas, alevines o en cualquier otro estadio, y*<br><br>**Inciso e)** *Acuacultura didáctica.* | | |

| | | |
|---|---|---|
| **Artículos 22.-** *la Secretaría podrá inscribir en el Registro Nacional de Pesca a los acuicultores que no requieran concesión, permiso o Autorización.* | Al **proyecto** le aplica el Artículo, incisos y, fracciones anteriores, porque se trata de una actividad acuícola con fines comerciales. | Por el hecho de presentar a la autoridad correspondiente (SEMARNAT) la Manifestación de Impacto Ambiental, el promovente está cumpliendo con este apartado.<br><br>El proyecto se vincula por la obligatoriedad de obtener la autorización correspondiente para realizar las obras descritas en esta manifestación de impacto ambiental.<br><br>Como ya se mencionó anteriormente, la promovente una vez autorizado el proyecto en materia ambiental procederá a tramitar el Registro Nacional de Pesca para la unidad de producción acuícola. |
| **Art. 30°.-** *Las actividades pesqueras se clasifican en:*<br><br>**II.-** *Cultivo o acuacultura con fines* | | |
| **Artículo 31°.-** *Para realizar las actividades de pesca se requiere lo siguiente:*<br><br>**I,** *Concesión, para:*<br><br>**Inciso b)** *Acuacultura comercial*<br><br>**II,** Permiso, para:<br><br>**Inciso g)** *Acuacultura de fomento*<br><br>**III,** *Autorización, para:*<br><br>**Inciso d)** *Recolectar del medio natural reproductores, larvas, postlarvas, crías, huevos, semillas, alevines o en cualquier otro estadio, y*<br><br>**Inciso e)** *Acuacultura didáctica.* | | |

| | | |
|---|---|---|
| **Artículos 22.-** *la Secretaría podrá inscribir en el Registro Nacional de Pesca a los acuicultores que no requieran concesión, permiso o Autorización.* | Al **proyecto** le aplica el Artículo, incisos y, fracciones anteriores, porque se trata de una actividad acuícola con fines comerciales. | Por el hecho de presentar a la autoridad correspondiente (SEMARNAT) la Manifestación de Impacto Ambiental, el promovente está cumpliendo con este apartado.<br><br>El proyecto se vincula por la obligatoriedad de obtener la autorización correspondiente para realizar las obras descritas en esta manifestación de impacto ambiental.<br><br>Como ya se mencionó anteriormente, la promovente una vez autorizado el proyecto en materia ambiental procederá a tramitar el Registro Nacional de Pesca para la unidad de producción acuícola. |
| **Art. 30°.-** *Las actividades pesqueras se clasifican en:*<br><br>**II.-** *Cultivo o acuacultura con fines* | | |
| **Artículo 31°.-** *Para realizar las actividades de pesca se requiere lo siguiente:*<br><br>**I,** *Concesión, para:*<br><br>**Inciso b)** *Acuacultura comercial*<br><br>**II,** Permiso, para:<br><br>**Inciso g)** *Acuacultura de fomento*<br><br>**III,** *Autorización, para:*<br><br>**Inciso d)** *Recolectar del medio natural reproductores, larvas, postlarvas, crías, huevos, semillas, alevines o en cualquier otro estadio, y*<br><br>**Inciso e)** *Acuacultura didáctica.* | | |

| | | |
|---|---|---|
| **Artículos 22.-** *la Secretaría podrá inscribir en el Registro Nacional de Pesca a los acuicultores que no requieran concesión, permiso o Autorización.* | Al **proyecto** le aplica el Artículo, incisos y, fracciones anteriores, porque se trata de una actividad acuícola con fines comerciales. | Por el hecho de presentar a la autoridad correspondiente (SEMARNAT) la Manifestación de Impacto Ambiental, el promovente está cumpliendo con este apartado.<br><br>El proyecto se vincula por la obligatoriedad de obtener la autorización correspondiente para realizar las obras descritas en esta manifestación de impacto ambiental.<br><br>Como ya se mencionó anteriormente, la promovente una vez autorizado el proyecto en materia ambiental procederá a tramitar el Registro Nacional de Pesca para la unidad de producción acuícola. |
| **Art. 30°.-** *Las actividades pesqueras se clasifican en:*<br><br>**II.-** *Cultivo o acuacultura con fines* | | |
| **Artículo 31°.-** *Para realizar las actividades de pesca se requiere lo siguiente:*<br><br>**I,** *Concesión, para:*<br><br>**Inciso b)** *Acuacultura comercial*<br><br>**II,** Permiso, para:<br><br>**Inciso g)** *Acuacultura de fomento*<br><br>**III,** *Autorización, para:*<br><br>**Inciso d)** *Recolectar del medio natural reproductores, larvas, postlarvas, crías, huevos, semillas, alevines o en cualquier otro estadio, y*<br><br>**Inciso e)** *Acuacultura didáctica.* | | |

| | | |
|---|---|---|
| **Artículos 22.-** *la Secretaría podrá inscribir en el Registro Nacional de Pesca a los acuicultores que no requieran concesión, permiso o Autorización.* | Al **proyecto** le aplica el Artículo, incisos y, fracciones anteriores, porque se trata de una actividad acuícola con fines comerciales. | Por el hecho de presentar a la autoridad correspondiente (SEMARNAT) la Manifestación de Impacto Ambiental, el promovente está cumpliendo con este apartado.<br><br>El proyecto se vincula por la obligatoriedad de obtener la autorización correspondiente para realizar las obras descritas en esta manifestación de impacto ambiental.<br><br>Como ya se mencionó anteriormente, la promovente una vez autorizado el proyecto en materia ambiental procederá a tramitar el Registro Nacional de Pesca para la unidad de producción acuícola. |
| **Art. 30°.-** *Las actividades pesqueras se clasifican en:*<br><br>**II.-** *Cultivo o acuacultura con fines* | | |
| **Artículo 31°.-** *Para realizar las actividades de pesca se requiere lo siguiente:*<br><br>**I,** *Concesión, para:*<br><br>**Inciso b)** *Acuacultura comercial*<br><br>**II,** Permiso, para:<br><br>**Inciso g)** *Acuacultura de fomento*<br><br>**III,** *Autorización, para:*<br><br>**Inciso d)** *Recolectar del medio natural reproductores, larvas, postlarvas, crías, huevos, semillas, alevines o en cualquier otro estadio, y*<br><br>**Inciso e)** *Acuacultura didáctica.* | | |

| | | |
|---|---|---|
| **Artículos 22.-** *la Secretaría podrá inscribir en el Registro Nacional de Pesca a los acuicultores que no requieran concesión, permiso o Autorización.* | Al **proyecto** le aplica el Artículo, incisos y, fracciones anteriores, porque se trata de una actividad acuícola con fines comerciales. | Por el hecho de presentar a la autoridad correspondiente (SEMARNAT) la Manifestación de Impacto Ambiental, el promovente está cumpliendo con este apartado.<br><br>El proyecto se vincula por la obligatoriedad de obtener la autorización correspondiente para realizar las obras descritas en esta manifestación de impacto ambiental.<br><br>Como ya se mencionó anteriormente, la promovente una vez autorizado el proyecto en materia ambiental procederá a tramitar el Registro Nacional de Pesca para la unidad de producción acuícola. |
| **Art. 30°.-** *Las actividades pesqueras se clasifican en:*<br><br>**II.-** *Cultivo o acuacultura con fines* | | |
| **Artículo 31°.-** *Para realizar las actividades de pesca se requiere lo siguiente:*<br><br>**I,** *Concesión, para:*<br><br>**Inciso b)** *Acuacultura comercial*<br><br>**II,** Permiso, para:<br><br>**Inciso g)** *Acuacultura de fomento*<br><br>**III,** *Autorización, para:*<br><br>**Inciso d)** *Recolectar del medio natural reproductores, larvas, postlarvas, crías, huevos, semillas, alevines o en cualquier otro estadio, y*<br><br>**Inciso e)** *Acuacultura didáctica.* | | |

| | | |
|---|---|---|
| **Artículos 22.-** *la Secretaría podrá inscribir en el Registro Nacional de Pesca a los acuicultores que no requieran concesión, permiso o Autorización.* | Al **proyecto** le aplica el Artículo, incisos y, fracciones anteriores, porque se trata de una actividad acuícola con fines comerciales. | Por el hecho de presentar a la autoridad correspondiente (SEMARNAT) la Manifestación de Impacto Ambiental, el promovente está cumpliendo con este apartado.<br><br>El proyecto se vincula por la obligatoriedad de obtener la autorización correspondiente para realizar las obras descritas en esta manifestación de impacto ambiental.<br><br>Como ya se mencionó anteriormente, la promovente una vez autorizado el proyecto en materia ambiental procederá a tramitar el Registro Nacional de Pesca para la unidad de producción acuícola. |
| **Art. 30°.-** *Las actividades pesqueras se clasifican en:*<br><br>**II.-** *Cultivo o acuacultura con fines* | | |
| **Artículo 31°.-** *Para realizar las actividades de pesca se requiere lo siguiente:*<br><br>**I,** *Concesión, para:*<br><br>**Inciso b)** *Acuacultura comercial*<br><br>**II,** Permiso, para:<br><br>**Inciso g)** *Acuacultura de fomento*<br><br>**III,** *Autorización, para:*<br><br>**Inciso d)** *Recolectar del medio natural reproductores, larvas, postlarvas, crías, huevos, semillas, alevines o en cualquier otro estadio, y*<br><br>**Inciso e)** *Acuacultura didáctica.* | | |

| | | |
|---|---|---|
| **Artículos 22.-** *la Secretaría podrá inscribir en el Registro Nacional de Pesca a los acuicultores que no requieran concesión, permiso o Autorización.* | Al **proyecto** le aplica el Artículo, incisos y, fracciones anteriores, porque se trata de una actividad acuícola con fines comerciales. | Por el hecho de presentar a la autoridad correspondiente (SEMARNAT) la Manifestación de Impacto Ambiental, el promovente está cumpliendo con este apartado.<br><br>El proyecto se vincula por la obligatoriedad de obtener la autorización correspondiente para realizar las obras descritas en esta manifestación de impacto ambiental.<br><br>Como ya se mencionó anteriormente, la promovente una vez autorizado el proyecto en materia ambiental procederá a tramitar el Registro Nacional de Pesca para la unidad de producción acuícola. |
| **Art. 30°.-** *Las actividades pesqueras se clasifican en:*<br><br>**II.-** *Cultivo o acuacultura con fines* | | |
| **Artículo 31°.-** *Para realizar las actividades de pesca se requiere lo siguiente:*<br><br>**I,** *Concesión, para:*<br><br>**Inciso b)** *Acuacultura comercial*<br><br>**II,** Permiso, para:<br><br>**Inciso g)** *Acuacultura de fomento*<br><br>**III,** *Autorización, para:*<br><br>**Inciso d)** *Recolectar del medio natural reproductores, larvas, postlarvas, crías, huevos, semillas, alevines o en cualquier otro estadio, y*<br><br>**Inciso e)** *Acuacultura didáctica.* | | |

| | | |
|---|---|---|
| **Artículos 22.-** *la Secretaría podrá inscribir en el Registro Nacional de Pesca a los acuicultores que no requieran concesión, permiso o Autorización.* | Al **proyecto** le aplica el Artículo, incisos y, fracciones anteriores, porque se trata de una actividad acuícola con fines comerciales. | Por el hecho de presentar a la autoridad correspondiente (SEMARNAT) la Manifestación de Impacto Ambiental, el promovente está cumpliendo con este apartado.<br><br>El proyecto se vincula por la obligatoriedad de obtener la autorización correspondiente para realizar las obras descritas en esta manifestación de impacto ambiental.<br><br>Como ya se mencionó anteriormente, la promovente una vez autorizado el proyecto en materia ambiental procederá a tramitar el Registro Nacional de Pesca para la unidad de producción acuícola. |
| **Art. 30°.-** *Las actividades pesqueras se clasifican en:*<br><br>**II.-** *Cultivo o acuacultura con fines* | | |
| **Artículo 31°.-** *Para realizar las actividades de pesca se requiere lo siguiente:*<br><br>**I,** *Concesión, para:*<br><br>**Inciso b)** *Acuacultura comercial*<br><br>**II,** Permiso, para:<br><br>**Inciso g)** *Acuacultura de fomento*<br><br>**III,** *Autorización, para:*<br><br>**Inciso d)** *Recolectar del medio natural reproductores, larvas, postlarvas, crías, huevos, semillas, alevines o en cualquier otro estadio, y*<br><br>**Inciso e)** *Acuacultura didáctica.* | | |

| | | |
|---|---|---|
| **Artículos 22.-** *la Secretaría podrá inscribir en el Registro Nacional de Pesca a los acuicultores que no requieran concesión, permiso o Autorización.* | Al **proyecto** le aplica el Artículo, incisos y, fracciones anteriores, porque se trata de una actividad acuícola con fines comerciales. | Por el hecho de presentar a la autoridad correspondiente (SEMARNAT) la Manifestación de Impacto Ambiental, el promovente está cumpliendo con este apartado.<br><br>El proyecto se vincula por la obligatoriedad de obtener la autorización correspondiente para realizar las obras descritas en esta manifestación de impacto ambiental.<br><br>Como ya se mencionó anteriormente, la promovente una vez autorizado el proyecto en materia ambiental procederá a tramitar el Registro Nacional de Pesca para la unidad de producción acuícola. |
| **Art. 30°.-** *Las actividades pesqueras se clasifican en:*<br><br>**II.-** *Cultivo o acuacultura con fines* | | |
| **Artículo 31°.-** *Para realizar las actividades de pesca se requiere lo siguiente:*<br><br>**I,** *Concesión, para:*<br><br>**Inciso b)** *Acuacultura comercial*<br><br>**II,** Permiso, para:<br><br>**Inciso g)** *Acuacultura de fomento*<br><br>**III,** *Autorización, para:*<br><br>**Inciso d)** *Recolectar del medio natural reproductores, larvas, postlarvas, crías, huevos, semillas, alevines o en cualquier otro estadio, y*<br><br>**Inciso e)** *Acuacultura didáctica.* | | |

| | | |
|---|---|---|
| **Artículos 22.-** *la Secretaría podrá inscribir en el Registro Nacional de Pesca a los acuicultores que no requieran concesión, permiso o Autorización.* | Al **proyecto** le aplica el Artículo, incisos y, fracciones anteriores, porque se trata de una actividad acuícola con fines comerciales. | Por el hecho de presentar a la autoridad correspondiente (SEMARNAT) la Manifestación de Impacto Ambiental, el promovente está cumpliendo con este apartado.<br><br>El proyecto se vincula por la obligatoriedad de obtener la autorización correspondiente para realizar las obras descritas en esta manifestación de impacto ambiental.<br><br>Como ya se mencionó anteriormente, la promovente una vez autorizado el proyecto en materia ambiental procederá a tramitar el Registro Nacional de Pesca para la unidad de producción acuícola. |
| **Art. 30°.-** *Las actividades pesqueras se clasifican en:*<br><br>**II.-** *Cultivo o acuacultura con fines* | | |
| **Artículo 31°.-** *Para realizar las actividades de pesca se requiere lo siguiente:*<br><br>**I,** *Concesión, para:*<br><br>**Inciso b)** *Acuacultura comercial*<br><br>**II,** Permiso, para:<br><br>**Inciso g)** *Acuacultura de fomento*<br><br>**III,** *Autorización, para:*<br><br>**Inciso d)** *Recolectar del medio natural reproductores, larvas, postlarvas, crías, huevos, semillas, alevines o en cualquier otro estadio, y*<br><br>**Inciso e)** *Acuacultura didáctica.* | | |

| | | |
|---|---|---|
| **Artículos 22.-** *la Secretaría podrá inscribir en el Registro Nacional de Pesca a los acuicultores que no requieran concesión, permiso o Autorización.* | Al **proyecto** le aplica el Artículo, incisos y, fracciones anteriores, porque se trata de una actividad acuícola con fines comerciales. | Por el hecho de presentar a la autoridad correspondiente (SEMARNAT) la Manifestación de Impacto Ambiental, el promovente está cumpliendo con este apartado.<br><br>El proyecto se vincula por la obligatoriedad de obtener la autorización correspondiente para realizar las obras descritas en esta manifestación de impacto ambiental.<br><br>Como ya se mencionó anteriormente, la promovente una vez autorizado el proyecto en materia ambiental procederá a tramitar el Registro Nacional de Pesca para la unidad de producción acuícola. |
| **Art. 30°.-** *Las actividades pesqueras se clasifican en:*<br><br>**II.-** *Cultivo o acuacultura con fines* | | |
| **Artículo 31°.-** *Para realizar las actividades de pesca se requiere lo siguiente:*<br><br>**I,** *Concesión, para:*<br><br>**Inciso b)** *Acuacultura comercial*<br><br>**II,** Permiso, para:<br><br>**Inciso g)** *Acuacultura de fomento*<br><br>**III,** *Autorización, para:*<br><br>**Inciso d)** *Recolectar del medio natural reproductores, larvas, postlarvas, crías, huevos, semillas, alevines o en cualquier otro estadio, y*<br><br>**Inciso e)** *Acuacultura didáctica.* | | |

| | | |
|---|---|---|
| **Artículos 22.-** *la Secretaría podrá inscribir en el Registro Nacional de Pesca a los acuicultores que no requieran concesión, permiso o Autorización.* | Al **proyecto** le aplica el Artículo, incisos y, fracciones anteriores, porque se trata de una actividad acuícola con fines comerciales. | Por el hecho de presentar a la autoridad correspondiente (SEMARNAT) la Manifestación de Impacto Ambiental, el promovente está cumpliendo con este apartado.<br><br>El proyecto se vincula por la obligatoriedad de obtener la autorización correspondiente para realizar las obras descritas en esta manifestación de impacto ambiental.<br><br>Como ya se mencionó anteriormente, la promovente una vez autorizado el proyecto en materia ambiental procederá a tramitar el Registro Nacional de Pesca para la unidad de producción acuícola. |
| **Art. 30°.-** *Las actividades pesqueras se clasifican en:*<br><br>**II.-** *Cultivo o acuacultura con fines* | | |
| **Artículo 31°.-** *Para realizar las actividades de pesca se requiere lo siguiente:*<br><br>**I,** *Concesión, para:*<br><br>**Inciso b)** *Acuacultura comercial*<br><br>**II,** Permiso, para:<br><br>**Inciso g)** *Acuacultura de fomento*<br><br>**III,** *Autorización, para:*<br><br>**Inciso d)** *Recolectar del medio natural reproductores, larvas, postlarvas, crías, huevos, semillas, alevines o en cualquier otro estadio, y*<br><br>**Inciso e)** *Acuacultura didáctica.* | | |

| | | |
|---|---|---|
| **Artículos 22.-** *la Secretaría podrá inscribir en el Registro Nacional de Pesca a los acuicultores que no requieran concesión, permiso o Autorización.* | Al **proyecto** le aplica el Artículo, incisos y, fracciones anteriores, porque se trata de una actividad acuícola con fines comerciales. | Por el hecho de presentar a la autoridad correspondiente (SEMARNAT) la Manifestación de Impacto Ambiental, el promovente está cumpliendo con este apartado.<br><br>El proyecto se vincula por la obligatoriedad de obtener la autorización correspondiente para realizar las obras descritas en esta manifestación de impacto ambiental.<br><br>Como ya se mencionó anteriormente, la promovente una vez autorizado el proyecto en materia ambiental procederá a tramitar el Registro Nacional de Pesca para la unidad de producción acuícola. |
| **Art. 30°.-** *Las actividades pesqueras se clasifican en:*<br><br>**II.-** *Cultivo o acuacultura con fines* | | |
| **Artículo 31°.-** *Para realizar las actividades de pesca se requiere lo siguiente:*<br><br>**I,** *Concesión, para:*<br><br>**Inciso b)** *Acuacultura comercial*<br><br>**II,** Permiso, para:<br><br>**Inciso g)** *Acuacultura de fomento*<br><br>**III,** *Autorización, para:*<br><br>**Inciso d)** *Recolectar del medio natural reproductores, larvas, postlarvas, crías, huevos, semillas, alevines o en cualquier otro estadio, y*<br><br>**Inciso e)** *Acuacultura didáctica.* | | |

| | | |
|---|---|---|
| **Artículos 22.-** *la Secretaría podrá inscribir en el Registro Nacional de Pesca a los acuicultores que no requieran concesión, permiso o Autorización.* | Al **proyecto** le aplica el Artículo, incisos y, fracciones anteriores, porque se trata de una actividad acuícola con fines comerciales. | Por el hecho de presentar a la autoridad correspondiente (SEMARNAT) la Manifestación de Impacto Ambiental, el promovente está cumpliendo con este apartado.<br><br>El proyecto se vincula por la obligatoriedad de obtener la autorización correspondiente para realizar las obras descritas en esta manifestación de impacto ambiental.<br><br>Como ya se mencionó anteriormente, la promovente una vez autorizado el proyecto en materia ambiental procederá a tramitar el Registro Nacional de Pesca para la unidad de producción acuícola. |
| **Art. 30°.-** *Las actividades pesqueras se clasifican en:*<br><br>**II.-** *Cultivo o acuacultura con fines* | | |
| **Artículo 31°.-** *Para realizar las actividades de pesca se requiere lo siguiente:*<br><br>**I,** *Concesión, para:*<br><br>**Inciso b)** *Acuacultura comercial*<br><br>**II,** Permiso, para:<br><br>**Inciso g)** *Acuacultura de fomento*<br><br>**III,** *Autorización, para:*<br><br>**Inciso d)** *Recolectar del medio natural reproductores, larvas, postlarvas, crías, huevos, semillas, alevines o en cualquier otro estadio, y*<br><br>**Inciso e)** *Acuacultura didáctica.* | | |

| | | |
|---|---|---|
| **Artículos 22.-** *la Secretaría podrá inscribir en el Registro Nacional de Pesca a los acuicultores que no requieran concesión, permiso o Autorización.* | Al **proyecto** le aplica el Artículo, incisos y, fracciones anteriores, porque se trata de una actividad acuícola con fines comerciales. | Por el hecho de presentar a la autoridad correspondiente (SEMARNAT) la Manifestación de Impacto Ambiental, el promovente está cumpliendo con este apartado.<br><br>El proyecto se vincula por la obligatoriedad de obtener la autorización correspondiente para realizar las obras descritas en esta manifestación de impacto ambiental.<br><br>Como ya se mencionó anteriormente, la promovente una vez autorizado el proyecto en materia ambiental procederá a tramitar el Registro Nacional de Pesca para la unidad de producción acuícola. |
| **Art. 30°.-** *Las actividades pesqueras se clasifican en:*<br><br>**II.-** *Cultivo o acuacultura con fines* | | |
| **Artículo 31°.-** *Para realizar las actividades de pesca se requiere lo siguiente:*<br><br>**I,** *Concesión, para:*<br><br>**Inciso b)** *Acuacultura comercial*<br><br>**II,** Permiso, para:<br><br>**Inciso g)** *Acuacultura de fomento*<br><br>**III,** *Autorización, para:*<br><br>**Inciso d)** *Recolectar del medio natural reproductores, larvas, postlarvas, crías, huevos, semillas, alevines o en cualquier otro estadio, y*<br><br>**Inciso e)** *Acuacultura didáctica.* | | |

| | | |
|---|---|---|
| **Artículos 22.-** *la Secretaría podrá inscribir en el Registro Nacional de Pesca a los acuicultores que no requieran concesión, permiso o Autorización.* | Al **proyecto** le aplica el Artículo, incisos y, fracciones anteriores, porque se trata de una actividad acuícola con fines comerciales. | Por el hecho de presentar a la autoridad correspondiente (SEMARNAT) la Manifestación de Impacto Ambiental, el promovente está cumpliendo con este apartado.<br><br>El proyecto se vincula por la obligatoriedad de obtener la autorización correspondiente para realizar las obras descritas en esta manifestación de impacto ambiental.<br><br>Como ya se mencionó anteriormente, la promovente una vez autorizado el proyecto en materia ambiental procederá a tramitar el Registro Nacional de Pesca para la unidad de producción acuícola. |
| **Art. 30°.-** *Las actividades pesqueras se clasifican en:*<br><br>**II.-** *Cultivo o acuacultura con fines* | | |
| **Artículo 31°.-** *Para realizar las actividades de pesca se requiere lo siguiente:*<br><br>**I,** *Concesión, para:*<br><br>**Inciso b)** *Acuacultura comercial*<br><br>**II,** Permiso, para:<br><br>**Inciso g)** *Acuacultura de fomento*<br><br>**III,** *Autorización, para:*<br><br>**Inciso d)** *Recolectar del medio natural reproductores, larvas, postlarvas, crías, huevos, semillas, alevines o en cualquier otro estadio, y*<br><br>**Inciso e)** *Acuacultura didáctica.* | | |

| | | |
|---|---|---|
| **Artículos 22.-** *la Secretaría podrá inscribir en el Registro Nacional de Pesca a los acuicultores que no requieran concesión, permiso o Autorización.* | Al **proyecto** le aplica el Artículo, incisos y, fracciones anteriores, porque se trata de una actividad acuícola con fines comerciales. | Por el hecho de presentar a la autoridad correspondiente (SEMARNAT) la Manifestación de Impacto Ambiental, el promovente está cumpliendo con este apartado.<br><br>El proyecto se vincula por la obligatoriedad de obtener la autorización correspondiente para realizar las obras descritas en esta manifestación de impacto ambiental.<br><br>Como ya se mencionó anteriormente, la promovente una vez autorizado el proyecto en materia ambiental procederá a tramitar el Registro Nacional de Pesca para la unidad de producción acuícola. |
| **Art. 30°.-** *Las actividades pesqueras se clasifican en:*<br><br>**II.-** *Cultivo o acuacultura con fines* | | |
| **Artículo 31°.-** *Para realizar las actividades de pesca se requiere lo siguiente:*<br><br>**I,** *Concesión, para:*<br><br>**Inciso b)** *Acuacultura comercial*<br><br>**II,** Permiso, para:<br><br>**Inciso g)** *Acuacultura de fomento*<br><br>**III,** *Autorización, para:*<br><br>**Inciso d)** *Recolectar del medio natural reproductores, larvas, postlarvas, crías, huevos, semillas, alevines o en cualquier otro estadio, y*<br><br>**Inciso e)** *Acuacultura didáctica.* | | |

| | | |
|---|---|---|
| **Artículos 22.-** *la Secretaría podrá inscribir en el Registro Nacional de Pesca a los acuicultores que no requieran concesión, permiso o Autorización.* | Al **proyecto** le aplica el Artículo, incisos y, fracciones anteriores, porque se trata de una actividad acuícola con fines comerciales. | Por el hecho de presentar a la autoridad correspondiente (SEMARNAT) la Manifestación de Impacto Ambiental, el promovente está cumpliendo con este apartado.<br><br>El proyecto se vincula por la obligatoriedad de obtener la autorización correspondiente para realizar las obras descritas en esta manifestación de impacto ambiental.<br><br>Como ya se mencionó anteriormente, la promovente una vez autorizado el proyecto en materia ambiental procederá a tramitar el Registro Nacional de Pesca para la unidad de producción acuícola. |
| **Art. 30°.-** *Las actividades pesqueras se clasifican en:*<br><br>**II.-** *Cultivo o acuacultura con fines* | | |
| **Artículo 31°.-** *Para realizar las actividades de pesca se requiere lo siguiente:*<br><br>**I,** *Concesión, para:*<br><br>**Inciso b)** *Acuacultura comercial*<br><br>**II,** Permiso, para:<br><br>**Inciso g)** *Acuacultura de fomento*<br><br>**III,** *Autorización, para:*<br><br>**Inciso d)** *Recolectar del medio natural reproductores, larvas, postlarvas, crías, huevos, semillas, alevines o en cualquier otro estadio, y*<br><br>**Inciso e)** *Acuacultura didáctica.* | | |

| | | |
|---|---|---|
| **Artículos 22.-** *la Secretaría podrá inscribir en el Registro Nacional de Pesca a los acuicultores que no requieran concesión, permiso o Autorización.* | Al **proyecto** le aplica el Artículo, incisos y, fracciones anteriores, porque se trata de una actividad acuícola con fines comerciales. | Por el hecho de presentar a la autoridad correspondiente (SEMARNAT) la Manifestación de Impacto Ambiental, el promovente está cumpliendo con este apartado.<br><br>El proyecto se vincula por la obligatoriedad de obtener la autorización correspondiente para realizar las obras descritas en esta manifestación de impacto ambiental.<br><br>Como ya se mencionó anteriormente, la promovente una vez autorizado el proyecto en materia ambiental procederá a tramitar el Registro Nacional de Pesca para la unidad de producción acuícola. |
| **Art. 30°.-** *Las actividades pesqueras se clasifican en:*<br><br>**II.-** *Cultivo o acuacultura con fines* | | |
| **Artículo 31°.-** *Para realizar las actividades de pesca se requiere lo siguiente:*<br><br>**I,** *Concesión, para:*<br><br>**Inciso b)** *Acuacultura comercial*<br><br>**II,** Permiso, para:<br><br>**Inciso g)** *Acuacultura de fomento*<br><br>**III,** *Autorización, para:*<br><br>**Inciso d)** *Recolectar del medio natural reproductores, larvas, postlarvas, crías, huevos, semillas, alevines o en cualquier otro estadio, y*<br><br>**Inciso e)** *Acuacultura didáctica.* | | |

| | | |
|---|---|---|
| **Artículos 22.-** *la Secretaría podrá inscribir en el Registro Nacional de Pesca a los acuicultores que no requieran concesión, permiso o Autorización.* | Al **proyecto** le aplica el Artículo, incisos y, fracciones anteriores, porque se trata de una actividad acuícola con fines comerciales. | Por el hecho de presentar a la autoridad correspondiente (SEMARNAT) la Manifestación de Impacto Ambiental, el promovente está cumpliendo con este apartado.<br><br>El proyecto se vincula por la obligatoriedad de obtener la autorización correspondiente para realizar las obras descritas en esta manifestación de impacto ambiental.<br><br>Como ya se mencionó anteriormente, la promovente una vez autorizado el proyecto en materia ambiental procederá a tramitar el Registro Nacional de Pesca para la unidad de producción acuícola. |
| **Art. 30°.-** *Las actividades pesqueras se clasifican en:*<br><br>**II.-** *Cultivo o acuacultura con fines* | | |
| **Artículo 31°.-** *Para realizar las actividades de pesca se requiere lo siguiente:*<br><br>**I,** *Concesión, para:*<br><br>**Inciso b)** *Acuacultura comercial*<br><br>**II,** Permiso, para:<br><br>**Inciso g)** *Acuacultura de fomento*<br><br>**III,** *Autorización, para:*<br><br>**Inciso d)** *Recolectar del medio natural reproductores, larvas, postlarvas, crías, huevos, semillas, alevines o en cualquier otro estadio, y*<br><br>**Inciso e)** *Acuacultura didáctica.* | | |

| | | |
|---|---|---|
| **Artículos 22.-** *la Secretaría podrá inscribir en el Registro Nacional de Pesca a los acuicultores que no requieran concesión, permiso o Autorización.* | Al **proyecto** le aplica el Artículo, incisos y, fracciones anteriores, porque se trata de una actividad acuícola con fines comerciales. | Por el hecho de presentar a la autoridad correspondiente (SEMARNAT) la Manifestación de Impacto Ambiental, el promovente está cumpliendo con este apartado.<br><br>El proyecto se vincula por la obligatoriedad de obtener la autorización correspondiente para realizar las obras descritas en esta manifestación de impacto ambiental.<br><br>Como ya se mencionó anteriormente, la promovente una vez autorizado el proyecto en materia ambiental procederá a tramitar el Registro Nacional de Pesca para la unidad de producción acuícola. |
| **Art. 30°.-** *Las actividades pesqueras se clasifican en:*<br><br>**II.-** *Cultivo o acuacultura con fines* | | |
| **Artículo 31°.-** *Para realizar las actividades de pesca se requiere lo siguiente:*<br><br>**I,** *Concesión, para:*<br><br>**Inciso b)** *Acuacultura comercial*<br><br>**II,** Permiso, para:<br><br>**Inciso g)** *Acuacultura de fomento*<br><br>**III,** *Autorización, para:*<br><br>**Inciso d)** *Recolectar del medio natural reproductores, larvas, postlarvas, crías, huevos, semillas, alevines o en cualquier otro estadio, y*<br><br>**Inciso e)** *Acuacultura didáctica.* | | |

| | | |
|---|---|---|
| **Artículos 22.-** *la Secretaría podrá inscribir en el Registro Nacional de Pesca a los acuicultores que no requieran concesión, permiso o Autorización.* | Al **proyecto** le aplica el Artículo, incisos y, fracciones anteriores, porque se trata de una actividad acuícola con fines comerciales. | Por el hecho de presentar a la autoridad correspondiente (SEMARNAT) la Manifestación de Impacto Ambiental, el promovente está cumpliendo con este apartado.<br><br>El proyecto se vincula por la obligatoriedad de obtener la autorización correspondiente para realizar las obras descritas en esta manifestación de impacto ambiental.<br><br>Como ya se mencionó anteriormente, la promovente una vez autorizado el proyecto en materia ambiental procederá a tramitar el Registro Nacional de Pesca para la unidad de producción acuícola. |
| **Art. 30°.-** *Las actividades pesqueras se clasifican en:*<br><br>**II.-** *Cultivo o acuacultura con fines* | | |
| **Artículo 31°.-** *Para realizar las actividades de pesca se requiere lo siguiente:*<br><br>**I,** *Concesión, para:*<br><br>**Inciso b)** *Acuacultura comercial*<br><br>**II,** Permiso, para:<br><br>**Inciso g)** *Acuacultura de fomento*<br><br>**III,** *Autorización, para:*<br><br>**Inciso d)** *Recolectar del medio natural reproductores, larvas, postlarvas, crías, huevos, semillas, alevines o en cualquier otro estadio, y*<br><br>**Inciso e)** *Acuacultura didáctica.* | | |

| | | |
|---|---|---|
| **Artículos 22.-** *la Secretaría podrá inscribir en el Registro Nacional de Pesca a los acuicultores que no requieran concesión, permiso o Autorización.* | Al **proyecto** le aplica el Artículo, incisos y, fracciones anteriores, porque se trata de una actividad acuícola con fines comerciales. | Por el hecho de presentar a la autoridad correspondiente (SEMARNAT) la Manifestación de Impacto Ambiental, el promovente está cumpliendo con este apartado.<br><br>El proyecto se vincula por la obligatoriedad de obtener la autorización correspondiente para realizar las obras descritas en esta manifestación de impacto ambiental.<br><br>Como ya se mencionó anteriormente, la promovente una vez autorizado el proyecto en materia ambiental procederá a tramitar el Registro Nacional de Pesca para la unidad de producción acuícola. |
| **Art. 30°.-** *Las actividades pesqueras se clasifican en:*<br><br>**II.-** *Cultivo o acuacultura con fines* | | |
| **Artículo 31°.-** *Para realizar las actividades de pesca se requiere lo siguiente:*<br><br>**I,** *Concesión, para:*<br><br>**Inciso b)** *Acuacultura comercial*<br><br>**II,** Permiso, para:<br><br>**Inciso g)** *Acuacultura de fomento*<br><br>**III,** *Autorización, para:*<br><br>**Inciso d)** *Recolectar del medio natural reproductores, larvas, postlarvas, crías, huevos, semillas, alevines o en cualquier otro estadio, y*<br><br>**Inciso e)** *Acuacultura didáctica.* | | |

| | | |
|---|---|---|
| **Artículos 22.-** *la Secretaría podrá inscribir en el Registro Nacional de Pesca a los acuicultores que no requieran concesión, permiso o Autorización.* | Al **proyecto** le aplica el Artículo, incisos y, fracciones anteriores, porque se trata de una actividad acuícola con fines comerciales. | Por el hecho de presentar a la autoridad correspondiente (SEMARNAT) la Manifestación de Impacto Ambiental, el promovente está cumpliendo con este apartado.<br><br>El proyecto se vincula por la obligatoriedad de obtener la autorización correspondiente para realizar las obras descritas en esta manifestación de impacto ambiental.<br><br>Como ya se mencionó anteriormente, la promovente una vez autorizado el proyecto en materia ambiental procederá a tramitar el Registro Nacional de Pesca para la unidad de producción acuícola. |
| **Art. 30°.-** *Las actividades pesqueras se clasifican en:*<br><br>**II.-** *Cultivo o acuacultura con fines* | | |
| **Artículo 31°.-** *Para realizar las actividades de pesca se requiere lo siguiente:*<br><br>**I,** *Concesión, para:*<br><br>**Inciso b)** *Acuacultura comercial*<br><br>**II,** Permiso, para:<br><br>**Inciso g)** *Acuacultura de fomento*<br><br>**III,** *Autorización, para:*<br><br>**Inciso d)** *Recolectar del medio natural reproductores, larvas, postlarvas, crías, huevos, semillas, alevines o en cualquier otro estadio, y*<br><br>**Inciso e)** *Acuacultura didáctica.* | | |

| | | |
|---|---|---|
| **Artículos 22.-** *la Secretaría podrá inscribir en el Registro Nacional de Pesca a los acuicultores que no requieran concesión, permiso o Autorización.* | Al **proyecto** le aplica el Artículo, incisos y, fracciones anteriores, porque se trata de una actividad acuícola con fines comerciales. | Por el hecho de presentar a la autoridad correspondiente (SEMARNAT) la Manifestación de Impacto Ambiental, el promovente está cumpliendo con este apartado.<br><br>El proyecto se vincula por la obligatoriedad de obtener la autorización correspondiente para realizar las obras descritas en esta manifestación de impacto ambiental.<br><br>Como ya se mencionó anteriormente, la promovente una vez autorizado el proyecto en materia ambiental procederá a tramitar el Registro Nacional de Pesca para la unidad de producción acuícola. |
| **Art. 30°.-** *Las actividades pesqueras se clasifican en:*<br><br>**II.-** *Cultivo o acuacultura con fines* | | |
| **Artículo 31°.-** *Para realizar las actividades de pesca se requiere lo siguiente:*<br><br>**I,** *Concesión, para:*<br><br>**Inciso b)** *Acuacultura comercial*<br><br>**II,** Permiso, para:<br><br>**Inciso g)** *Acuacultura de fomento*<br><br>**III,** *Autorización, para:*<br><br>**Inciso d)** *Recolectar del medio natural reproductores, larvas, postlarvas, crías, huevos, semillas, alevines o en cualquier otro estadio, y*<br><br>**Inciso e)** *Acuacultura didáctica.* | | |

| | | |
|---|---|---|
| **Artículos 22.-** *la Secretaría podrá inscribir en el Registro Nacional de Pesca a los acuicultores que no requieran concesión, permiso o Autorización.* | Al **proyecto** le aplica el Artículo, incisos y, fracciones anteriores, porque se trata de una actividad acuícola con fines comerciales. | Por el hecho de presentar a la autoridad correspondiente (SEMARNAT) la Manifestación de Impacto Ambiental, el promovente está cumpliendo con este apartado.<br><br>El proyecto se vincula por la obligatoriedad de obtener la autorización correspondiente para realizar las obras descritas en esta manifestación de impacto ambiental.<br><br>Como ya se mencionó anteriormente, la promovente una vez autorizado el proyecto en materia ambiental procederá a tramitar el Registro Nacional de Pesca para la unidad de producción acuícola. |
| **Art. 30°.-** *Las actividades pesqueras se clasifican en:*<br><br>**II.-** *Cultivo o acuacultura con fines* | | |
| **Artículo 31°.-** *Para realizar las actividades de pesca se requiere lo siguiente:*<br><br>**I,** *Concesión, para:*<br><br>**Inciso b)** *Acuacultura comercial*<br><br>**II,** Permiso, para:<br><br>**Inciso g)** *Acuacultura de fomento*<br><br>**III,** *Autorización, para:*<br><br>**Inciso d)** *Recolectar del medio natural reproductores, larvas, postlarvas, crías, huevos, semillas, alevines o en cualquier otro estadio, y*<br><br>**Inciso e)** *Acuacultura didáctica.* | | |

| | | |
|---|---|---|
| **Artículos 22.-** *la Secretaría podrá inscribir en el Registro Nacional de Pesca a los acuicultores que no requieran concesión, permiso o Autorización.* | Al **proyecto** le aplica el Artículo, incisos y, fracciones anteriores, porque se trata de una actividad acuícola con fines comerciales. | Por el hecho de presentar a la autoridad correspondiente (SEMARNAT) la Manifestación de Impacto Ambiental, el promovente está cumpliendo con este apartado.<br><br>El proyecto se vincula por la obligatoriedad de obtener la autorización correspondiente para realizar las obras descritas en esta manifestación de impacto ambiental.<br><br>Como ya se mencionó anteriormente, la promovente una vez autorizado el proyecto en materia ambiental procederá a tramitar el Registro Nacional de Pesca para la unidad de producción acuícola. |
| **Art. 30°.-** *Las actividades pesqueras se clasifican en:*<br><br>**II.-** *Cultivo o acuacultura con fines* | | |
| **Artículo 31°.-** *Para realizar las actividades de pesca se requiere lo siguiente:*<br><br>**I,** *Concesión, para:*<br><br>**Inciso b)** *Acuacultura comercial*<br><br>**II,** Permiso, para:<br><br>**Inciso g)** *Acuacultura de fomento*<br><br>**III,** *Autorización, para:*<br><br>**Inciso d)** *Recolectar del medio natural reproductores, larvas, postlarvas, crías, huevos, semillas, alevines o en cualquier otro estadio, y*<br><br>**Inciso e)** *Acuacultura didáctica.* | | |

| | | |
|---|---|---|
| **Artículos 22.-** *la Secretaría podrá inscribir en el Registro Nacional de Pesca a los acuicultores que no requieran concesión, permiso o Autorización.* | Al **proyecto** le aplica el Artículo, incisos y, fracciones anteriores, porque se trata de una actividad acuícola con fines comerciales. | Por el hecho de presentar a la autoridad correspondiente (SEMARNAT) la Manifestación de Impacto Ambiental, el promovente está cumpliendo con este apartado.<br><br>El proyecto se vincula por la obligatoriedad de obtener la autorización correspondiente para realizar las obras descritas en esta manifestación de impacto ambiental.<br><br>Como ya se mencionó anteriormente, la promovente una vez autorizado el proyecto en materia ambiental procederá a tramitar el Registro Nacional de Pesca para la unidad de producción acuícola. |
| **Art. 30°.-** *Las actividades pesqueras se clasifican en:*<br><br>**II.-** *Cultivo o acuacultura con fines* | | |
| **Artículo 31°.-** *Para realizar las actividades de pesca se requiere lo siguiente:*<br><br>**I,** *Concesión, para:*<br><br>**Inciso b)** *Acuacultura comercial*<br><br>**II,** Permiso, para:<br><br>**Inciso g)** *Acuacultura de fomento*<br><br>**III,** *Autorización, para:*<br><br>**Inciso d)** *Recolectar del medio natural reproductores, larvas, postlarvas, crías, huevos, semillas, alevines o en cualquier otro estadio, y*<br><br>**Inciso e)** *Acuacultura didáctica.* | | |

| | | |
|---|---|---|
| **Artículos 22.-** *la Secretaría podrá inscribir en el Registro Nacional de Pesca a los acuicultores que no requieran concesión, permiso o Autorización.* | Al **proyecto** le aplica el Artículo, incisos y, fracciones anteriores, porque se trata de una actividad acuícola con fines comerciales. | Por el hecho de presentar a la autoridad correspondiente (SEMARNAT) la Manifestación de Impacto Ambiental, el promovente está cumpliendo con este apartado.<br><br>El proyecto se vincula por la obligatoriedad de obtener la autorización correspondiente para realizar las obras descritas en esta manifestación de impacto ambiental.<br><br>Como ya se mencionó anteriormente, la promovente una vez autorizado el proyecto en materia ambiental procederá a tramitar el Registro Nacional de Pesca para la unidad de producción acuícola. |
| **Art. 30°.-** *Las actividades pesqueras se clasifican en:*<br><br>**II.-** *Cultivo o acuacultura con fines* | | |
| **Artículo 31°.-** *Para realizar las actividades de pesca se requiere lo siguiente:*<br><br>**I,** *Concesión, para:*<br><br>**Inciso b)** *Acuacultura comercial*<br><br>**II,** Permiso, para:<br><br>**Inciso g)** *Acuacultura de fomento*<br><br>**III,** *Autorización, para:*<br><br>**Inciso d)** *Recolectar del medio natural reproductores, larvas, postlarvas, crías, huevos, semillas, alevines o en cualquier otro estadio, y*<br><br>**Inciso e)** *Acuacultura didáctica.* | | |

| | | |
|---|---|---|
| **Artículos 22.-** *la Secretaría podrá inscribir en el Registro Nacional de Pesca a los acuicultores que no requieran concesión, permiso o Autorización.* | Al **proyecto** le aplica el Artículo, incisos y, fracciones anteriores, porque se trata de una actividad acuícola con fines comerciales. | Por el hecho de presentar a la autoridad correspondiente (SEMARNAT) la Manifestación de Impacto Ambiental, el promovente está cumpliendo con este apartado.<br><br>El proyecto se vincula por la obligatoriedad de obtener la autorización correspondiente para realizar las obras descritas en esta manifestación de impacto ambiental.<br><br>Como ya se mencionó anteriormente, la promovente una vez autorizado el proyecto en materia ambiental procederá a tramitar el Registro Nacional de Pesca para la unidad de producción acuícola. |
| **Art. 30°.-** *Las actividades pesqueras se clasifican en:*<br><br>**II.-** *Cultivo o acuacultura con fines* | | |
| **Artículo 31°.-** *Para realizar las actividades de pesca se requiere lo siguiente:*<br><br>**I,** *Concesión, para:*<br><br>**Inciso b)** *Acuacultura comercial*<br><br>**II,** Permiso, para:<br><br>**Inciso g)** *Acuacultura de fomento*<br><br>**III,** *Autorización, para:*<br><br>**Inciso d)** *Recolectar del medio natural reproductores, larvas, postlarvas, crías, huevos, semillas, alevines o en cualquier otro estadio, y*<br><br>**Inciso e)** *Acuacultura didáctica.* | | |

| | | |
|---|---|---|
| **Artículos 22.-** *la Secretaría podrá inscribir en el Registro Nacional de Pesca a los acuicultores que no requieran concesión, permiso o Autorización.* | Al **proyecto** le aplica el Artículo, incisos y, fracciones anteriores, porque se trata de una actividad acuícola con fines comerciales. | Por el hecho de presentar a la autoridad correspondiente (SEMARNAT) la Manifestación de Impacto Ambiental, el promovente está cumpliendo con este apartado.<br><br>El proyecto se vincula por la obligatoriedad de obtener la autorización correspondiente para realizar las obras descritas en esta manifestación de impacto ambiental.<br><br>Como ya se mencionó anteriormente, la promovente una vez autorizado el proyecto en materia ambiental procederá a tramitar el Registro Nacional de Pesca para la unidad de producción acuícola. |
| **Art. 30°.-** *Las actividades pesqueras se clasifican en:*<br><br>**II.-** *Cultivo o acuacultura con fines* | | |
| **Artículo 31°.-** *Para realizar las actividades de pesca se requiere lo siguiente:*<br><br>**I,** *Concesión, para:*<br><br>**Inciso b)** *Acuacultura comercial*<br><br>**II,** Permiso, para:<br><br>**Inciso g)** *Acuacultura de fomento*<br><br>**III,** *Autorización, para:*<br><br>**Inciso d)** *Recolectar del medio natural reproductores, larvas, postlarvas, crías, huevos, semillas, alevines o en cualquier otro estadio, y*<br><br>**Inciso e)** *Acuacultura didáctica.* | | |

| | | |
|---|---|---|
| **Artículos 22.-** *la Secretaría podrá inscribir en el Registro Nacional de Pesca a los acuicultores que no requieran concesión, permiso o Autorización.* | Al **proyecto** le aplica el Artículo, incisos y, fracciones anteriores, porque se trata de una actividad acuícola con fines comerciales. | Por el hecho de presentar a la autoridad correspondiente (SEMARNAT) la Manifestación de Impacto Ambiental, el promovente está cumpliendo con este apartado.<br><br>El proyecto se vincula por la obligatoriedad de obtener la autorización correspondiente para realizar las obras descritas en esta manifestación de impacto ambiental.<br><br>Como ya se mencionó anteriormente, la promovente una vez autorizado el proyecto en materia ambiental procederá a tramitar el Registro Nacional de Pesca para la unidad de producción acuícola. |
| **Art. 30°.-** *Las actividades pesqueras se clasifican en:*<br><br>**II.-** *Cultivo o acuacultura con fines* | | |
| **Artículo 31°.-** *Para realizar las actividades de pesca se requiere lo siguiente:*<br><br>**I,** *Concesión, para:*<br><br>**Inciso b)** *Acuacultura comercial*<br><br>**II,** Permiso, para:<br><br>**Inciso g)** *Acuacultura de fomento*<br><br>**III,** *Autorización, para:*<br><br>**Inciso d)** *Recolectar del medio natural reproductores, larvas, postlarvas, crías, huevos, semillas, alevines o en cualquier otro estadio, y*<br><br>**Inciso e)** *Acuacultura didáctica.* | | |

| | | |
|---|---|---|
| **Artículos 22.-** *la Secretaría podrá inscribir en el Registro Nacional de Pesca a los acuicultores que no requieran concesión, permiso o Autorización.* | Al **proyecto** le aplica el Artículo, incisos y, fracciones anteriores, porque se trata de una actividad acuícola con fines comerciales. | Por el hecho de presentar a la autoridad correspondiente (SEMARNAT) la Manifestación de Impacto Ambiental, el promovente está cumpliendo con este apartado.<br><br>El proyecto se vincula por la obligatoriedad de obtener la autorización correspondiente para realizar las obras descritas en esta manifestación de impacto ambiental.<br><br>Como ya se mencionó anteriormente, la promovente una vez autorizado el proyecto en materia ambiental procederá a tramitar el Registro Nacional de Pesca para la unidad de producción acuícola. |
| **Art. 30°.-** *Las actividades pesqueras se clasifican en:*<br><br>**II.-** *Cultivo o acuacultura con fines* | | |
| **Artículo 31°.-** *Para realizar las actividades de pesca se requiere lo siguiente:*<br><br>**I,** *Concesión, para:*<br><br>**Inciso b)** *Acuacultura comercial*<br><br>**II,** Permiso, para:<br><br>**Inciso g)** *Acuacultura de fomento*<br><br>**III,** *Autorización, para:*<br><br>**Inciso d)** *Recolectar del medio natural reproductores, larvas, postlarvas, crías, huevos, semillas, alevines o en cualquier otro estadio, y*<br><br>**Inciso e)** *Acuacultura didáctica.* | | |

| | | |
|---|---|---|
| **Artículos 22.-** *la Secretaría podrá inscribir en el Registro Nacional de Pesca a los acuicultores que no requieran concesión, permiso o Autorización.* | Al **proyecto** le aplica el Artículo, incisos y, fracciones anteriores, porque se trata de una actividad acuícola con fines comerciales. | Por el hecho de presentar a la autoridad correspondiente (SEMARNAT) la Manifestación de Impacto Ambiental, el promovente está cumpliendo con este apartado.<br><br>El proyecto se vincula por la obligatoriedad de obtener la autorización correspondiente para realizar las obras descritas en esta manifestación de impacto ambiental.<br><br>Como ya se mencionó anteriormente, la promovente una vez autorizado el proyecto en materia ambiental procederá a tramitar el Registro Nacional de Pesca para la unidad de producción acuícola. |
| **Art. 30°.-** *Las actividades pesqueras se clasifican en:*<br><br>**II.-** *Cultivo o acuacultura con fines* | | |
| **Artículo 31°.-** *Para realizar las actividades de pesca se requiere lo siguiente:*<br><br>**I,** *Concesión, para:*<br><br>**Inciso b)** *Acuacultura comercial*<br><br>**II,** Permiso, para:<br><br>**Inciso g)** *Acuacultura de fomento*<br><br>**III,** *Autorización, para:*<br><br>**Inciso d)** *Recolectar del medio natural reproductores, larvas, postlarvas, crías, huevos, semillas, alevines o en cualquier otro estadio, y*<br><br>**Inciso e)** *Acuacultura didáctica.* | | |

| | | |
|---|---|---|
| **Artículos 22.-** *la Secretaría podrá inscribir en el Registro Nacional de Pesca a los acuicultores que no requieran concesión, permiso o Autorización.* | Al **proyecto** le aplica el Artículo, incisos y, fracciones anteriores, porque se trata de una actividad acuícola con fines comerciales. | Por el hecho de presentar a la autoridad correspondiente (SEMARNAT) la Manifestación de Impacto Ambiental, el promovente está cumpliendo con este apartado.<br><br>El proyecto se vincula por la obligatoriedad de obtener la autorización correspondiente para realizar las obras descritas en esta manifestación de impacto ambiental.<br><br>Como ya se mencionó anteriormente, la promovente una vez autorizado el proyecto en materia ambiental procederá a tramitar el Registro Nacional de Pesca para la unidad de producción acuícola. |
| **Art. 30°.-** *Las actividades pesqueras se clasifican en:*<br><br>**II.-** *Cultivo o acuacultura con fines* | | |
| **Artículo 31°.-** *Para realizar las actividades de pesca se requiere lo siguiente:*<br><br>**I,** *Concesión, para:*<br><br>**Inciso b)** *Acuacultura comercial*<br><br>**II,** Permiso, para:<br><br>**Inciso g)** *Acuacultura de fomento*<br><br>**III,** *Autorización, para:*<br><br>**Inciso d)** *Recolectar del medio natural reproductores, larvas, postlarvas, crías, huevos, semillas, alevines o en cualquier otro estadio, y*<br><br>**Inciso e)** *Acuacultura didáctica.* | | |

| | | |
|---|---|---|
| **Artículos 22.-** *la Secretaría podrá inscribir en el Registro Nacional de Pesca a los acuicultores que no requieran concesión, permiso o Autorización.* | Al **proyecto** le aplica el Artículo, incisos y, fracciones anteriores, porque se trata de una actividad acuícola con fines comerciales. | Por el hecho de presentar a la autoridad correspondiente (SEMARNAT) la Manifestación de Impacto Ambiental, el promovente está cumpliendo con este apartado.<br><br>El proyecto se vincula por la obligatoriedad de obtener la autorización correspondiente para realizar las obras descritas en esta manifestación de impacto ambiental.<br><br>Como ya se mencionó anteriormente, la promovente una vez autorizado el proyecto en materia ambiental procederá a tramitar el Registro Nacional de Pesca para la unidad de producción acuícola. |
| **Art. 30°.-** *Las actividades pesqueras se clasifican en:*<br><br>**II.-** *Cultivo o acuacultura con fines* | | |
| **Artículo 31°.-** *Para realizar las actividades de pesca se requiere lo siguiente:*<br><br>**I,** *Concesión, para:*<br><br>**Inciso b)** *Acuacultura comercial*<br><br>**II,** Permiso, para:<br><br>**Inciso g)** *Acuacultura de fomento*<br><br>**III,** *Autorización, para:*<br><br>**Inciso d)** *Recolectar del medio natural reproductores, larvas, postlarvas, crías, huevos, semillas, alevines o en cualquier otro estadio, y*<br><br>**Inciso e)** *Acuacultura didáctica.* | | |

| | | |
|---|---|---|
| **Artículos 22.-** *la Secretaría podrá inscribir en el Registro Nacional de Pesca a los acuicultores que no requieran concesión, permiso o Autorización.* | Al **proyecto** le aplica el Artículo, incisos y, fracciones anteriores, porque se trata de una actividad acuícola con fines comerciales. | Por el hecho de presentar a la autoridad correspondiente (SEMARNAT) la Manifestación de Impacto Ambiental, el promovente está cumpliendo con este apartado.<br><br>El proyecto se vincula por la obligatoriedad de obtener la autorización correspondiente para realizar las obras descritas en esta manifestación de impacto ambiental.<br><br>Como ya se mencionó anteriormente, la promovente una vez autorizado el proyecto en materia ambiental procederá a tramitar el Registro Nacional de Pesca para la unidad de producción acuícola. |
| **Art. 30°.-** *Las actividades pesqueras se clasifican en:*<br><br>**II.-** *Cultivo o acuacultura con fines* | | |
| **Artículo 31°.-** *Para realizar las actividades de pesca se requiere lo siguiente:*<br><br>**I,** *Concesión, para:*<br><br>**Inciso b)** *Acuacultura comercial*<br><br>**II,** Permiso, para:<br><br>**Inciso g)** *Acuacultura de fomento*<br><br>**III,** *Autorización, para:*<br><br>**Inciso d)** *Recolectar del medio natural reproductores, larvas, postlarvas, crías, huevos, semillas, alevines o en cualquier otro estadio, y*<br><br>**Inciso e)** *Acuacultura didáctica.* | | |

| | | |
|---|---|---|
| **Artículos 22.-** *la Secretaría podrá inscribir en el Registro Nacional de Pesca a los acuicultores que no requieran concesión, permiso o Autorización.* | Al **proyecto** le aplica el Artículo, incisos y, fracciones anteriores, porque se trata de una actividad acuícola con fines comerciales. | Por el hecho de presentar a la autoridad correspondiente (SEMARNAT) la Manifestación de Impacto Ambiental, el promovente está cumpliendo con este apartado.<br><br>El proyecto se vincula por la obligatoriedad de obtener la autorización correspondiente para realizar las obras descritas en esta manifestación de impacto ambiental.<br><br>Como ya se mencionó anteriormente, la promovente una vez autorizado el proyecto en materia ambiental procederá a tramitar el Registro Nacional de Pesca para la unidad de producción acuícola. |
| **Art. 30°.-** *Las actividades pesqueras se clasifican en:*<br><br>**II.-** *Cultivo o acuacultura con fines* | | |
| **Artículo 31°.-** *Para realizar las actividades de pesca se requiere lo siguiente:*<br><br>**I,** *Concesión, para:*<br><br>**Inciso b)** *Acuacultura comercial*<br><br>**II,** Permiso, para:<br><br>**Inciso g)** *Acuacultura de fomento*<br><br>**III,** *Autorización, para:*<br><br>**Inciso d)** *Recolectar del medio natural reproductores, larvas, postlarvas, crías, huevos, semillas, alevines o en cualquier otro estadio, y*<br><br>**Inciso e)** *Acuacultura didáctica.* | | |

| | | |
|---|---|---|
| **Artículos 22.-** *la Secretaría podrá inscribir en el Registro Nacional de Pesca a los acuicultores que no requieran concesión, permiso o Autorización.* | Al **proyecto** le aplica el Artículo, incisos y, fracciones anteriores, porque se trata de una actividad acuícola con fines comerciales. | Por el hecho de presentar a la autoridad correspondiente (SEMARNAT) la Manifestación de Impacto Ambiental, el promovente está cumpliendo con este apartado.<br><br>El proyecto se vincula por la obligatoriedad de obtener la autorización correspondiente para realizar las obras descritas en esta manifestación de impacto ambiental.<br><br>Como ya se mencionó anteriormente, la promovente una vez autorizado el proyecto en materia ambiental procederá a tramitar el Registro Nacional de Pesca para la unidad de producción acuícola. |
| **Art. 30°.-** *Las actividades pesqueras se clasifican en:*<br><br>**II.-** *Cultivo o acuacultura con fines* | | |
| **Artículo 31°.-** *Para realizar las actividades de pesca se requiere lo siguiente:*<br><br>**I,** *Concesión, para:*<br><br>**Inciso b)** *Acuacultura comercial*<br><br>**II,** Permiso, para:<br><br>**Inciso g)** *Acuacultura de fomento*<br><br>**III,** *Autorización, para:*<br><br>**Inciso d)** *Recolectar del medio natural reproductores, larvas, postlarvas, crías, huevos, semillas, alevines o en cualquier otro estadio, y*<br><br>**Inciso e)** *Acuacultura didáctica.* | | |

| | | |
|---|---|---|
| **Artículos 22.-** *la Secretaría podrá inscribir en el Registro Nacional de Pesca a los acuicultores que no requieran concesión, permiso o Autorización.* | Al **proyecto** le aplica el Artículo, incisos y, fracciones anteriores, porque se trata de una actividad acuícola con fines comerciales. | Por el hecho de presentar a la autoridad correspondiente (SEMARNAT) la Manifestación de Impacto Ambiental, el promovente está cumpliendo con este apartado.<br><br>El proyecto se vincula por la obligatoriedad de obtener la autorización correspondiente para realizar las obras descritas en esta manifestación de impacto ambiental.<br><br>Como ya se mencionó anteriormente, la promovente una vez autorizado el proyecto en materia ambiental procederá a tramitar el Registro Nacional de Pesca para la unidad de producción acuícola. |
| **Art. 30°.-** *Las actividades pesqueras se clasifican en:*<br><br>**II.-** *Cultivo o acuacultura con fines* | | |
| **Artículo 31°.-** *Para realizar las actividades de pesca se requiere lo siguiente:*<br><br>**I,** *Concesión, para:*<br><br>**Inciso b)** *Acuacultura comercial*<br><br>**II,** Permiso, para:<br><br>**Inciso g)** *Acuacultura de fomento*<br><br>**III,** *Autorización, para:*<br><br>**Inciso d)** *Recolectar del medio natural reproductores, larvas, postlarvas, crías, huevos, semillas, alevines o en cualquier otro estadio, y*<br><br>**Inciso e)** *Acuacultura didáctica.* | | |

| | | |
|---|---|---|
| **Artículos 22.-** *la Secretaría podrá inscribir en el Registro Nacional de Pesca a los acuicultores que no requieran concesión, permiso o Autorización.* | Al **proyecto** le aplica el Artículo, incisos y, fracciones anteriores, porque se trata de una actividad acuícola con fines comerciales. | Por el hecho de presentar a la autoridad correspondiente (SEMARNAT) la Manifestación de Impacto Ambiental, el promovente está cumpliendo con este apartado.<br><br>El proyecto se vincula por la obligatoriedad de obtener la autorización correspondiente para realizar las obras descritas en esta manifestación de impacto ambiental.<br><br>Como ya se mencionó anteriormente, la promovente una vez autorizado el proyecto en materia ambiental procederá a tramitar el Registro Nacional de Pesca para la unidad de producción acuícola. |
| **Art. 30°.-** *Las actividades pesqueras se clasifican en:*<br><br>**II.-** *Cultivo o acuacultura con fines* | | |
| **Artículo 31°.-** *Para realizar las actividades de pesca se requiere lo siguiente:*<br><br>**I,** *Concesión, para:*<br><br>**Inciso b)** *Acuacultura comercial*<br><br>**II,** Permiso, para:<br><br>**Inciso g)** *Acuacultura de fomento*<br><br>**III,** *Autorización, para:*<br><br>**Inciso d)** *Recolectar del medio natural reproductores, larvas, postlarvas, crías, huevos, semillas, alevines o en cualquier otro estadio, y*<br><br>**Inciso e)** *Acuacultura didáctica.* | | |

| | | |
|---|---|---|
| **Artículos 22.-** *la Secretaría podrá inscribir en el Registro Nacional de Pesca a los acuicultores que no requieran concesión, permiso o Autorización.* | Al **proyecto** le aplica el Artículo, incisos y, fracciones anteriores, porque se trata de una actividad acuícola con fines comerciales. | Por el hecho de presentar a la autoridad correspondiente (SEMARNAT) la Manifestación de Impacto Ambiental, el promovente está cumpliendo con este apartado.<br><br>El proyecto se vincula por la obligatoriedad de obtener la autorización correspondiente para realizar las obras descritas en esta manifestación de impacto ambiental.<br><br>Como ya se mencionó anteriormente, la promovente una vez autorizado el proyecto en materia ambiental procederá a tramitar el Registro Nacional de Pesca para la unidad de producción acuícola. |
| **Art. 30°.-** *Las actividades pesqueras se clasifican en:*<br><br>**II.-** *Cultivo o acuacultura con fines* | | |
| **Artículo 31°.-** *Para realizar las actividades de pesca se requiere lo siguiente:*<br><br>**I,** *Concesión, para:*<br><br>**Inciso b)** *Acuacultura comercial*<br><br>**II,** Permiso, para:<br><br>**Inciso g)** *Acuacultura de fomento*<br><br>**III,** *Autorización, para:*<br><br>**Inciso d)** *Recolectar del medio natural reproductores, larvas, postlarvas, crías, huevos, semillas, alevines o en cualquier otro estadio, y*<br><br>**Inciso e)** *Acuacultura didáctica.* | | |

| | | |
|---|---|---|
| **Artículos 22.-** *la Secretaría podrá inscribir en el Registro Nacional de Pesca a los acuicultores que no requieran concesión, permiso o Autorización.* | Al **proyecto** le aplica el Artículo, incisos y, fracciones anteriores, porque se trata de una actividad acuícola con fines comerciales. | Por el hecho de presentar a la autoridad correspondiente (SEMARNAT) la Manifestación de Impacto Ambiental, el promovente está cumpliendo con este apartado.<br><br>El proyecto se vincula por la obligatoriedad de obtener la autorización correspondiente para realizar las obras descritas en esta manifestación de impacto ambiental.<br><br>Como ya se mencionó anteriormente, la promovente una vez autorizado el proyecto en materia ambiental procederá a tramitar el Registro Nacional de Pesca para la unidad de producción acuícola. |
| **Art. 30°.-** *Las actividades pesqueras se clasifican en:*<br><br>**II.-** *Cultivo o acuacultura con fines* | | |
| **Artículo 31°.-** *Para realizar las actividades de pesca se requiere lo siguiente:*<br><br>**I,** *Concesión, para:*<br><br>**Inciso b)** *Acuacultura comercial*<br><br>**II,** Permiso, para:<br><br>**Inciso g)** *Acuacultura de fomento*<br><br>**III,** *Autorización, para:*<br><br>**Inciso d)** *Recolectar del medio natural reproductores, larvas, postlarvas, crías, huevos, semillas, alevines o en cualquier otro estadio, y*<br><br>**Inciso e)** *Acuacultura didáctica.* | | |

| | | |
|---|---|---|
| **Artículos 22.-** *la Secretaría podrá inscribir en el Registro Nacional de Pesca a los acuicultores que no requieran concesión, permiso o Autorización.* | Al **proyecto** le aplica el Artículo, incisos y, fracciones anteriores, porque se trata de una actividad acuícola con fines comerciales. | Por el hecho de presentar a la autoridad correspondiente (SEMARNAT) la Manifestación de Impacto Ambiental, el promovente está cumpliendo con este apartado.<br><br>El proyecto se vincula por la obligatoriedad de obtener la autorización correspondiente para realizar las obras descritas en esta manifestación de impacto ambiental.<br><br>Como ya se mencionó anteriormente, la promovente una vez autorizado el proyecto en materia ambiental procederá a tramitar el Registro Nacional de Pesca para la unidad de producción acuícola. |
| **Art. 30°.-** *Las actividades pesqueras se clasifican en:*<br><br>**II.-** *Cultivo o acuacultura con fines* | | |
| **Artículo 31°.-** *Para realizar las actividades de pesca se requiere lo siguiente:*<br><br>**I,** *Concesión, para:*<br><br>**Inciso b)** *Acuacultura comercial*<br><br>**II,** Permiso, para:<br><br>**Inciso g)** *Acuacultura de fomento*<br><br>**III,** *Autorización, para:*<br><br>**Inciso d)** *Recolectar del medio natural reproductores, larvas, postlarvas, crías, huevos, semillas, alevines o en cualquier otro estadio, y*<br><br>**Inciso e)** *Acuacultura didáctica.* | | |

| | | |
|---|---|---|
| **Artículos 22.-** *la Secretaría podrá inscribir en el Registro Nacional de Pesca a los acuicultores que no requieran concesión, permiso o Autorización.* | Al **proyecto** le aplica el Artículo, incisos y, fracciones anteriores, porque se trata de una actividad acuícola con fines comerciales. | Por el hecho de presentar a la autoridad correspondiente (SEMARNAT) la Manifestación de Impacto Ambiental, el promovente está cumpliendo con este apartado.<br><br>El proyecto se vincula por la obligatoriedad de obtener la autorización correspondiente para realizar las obras descritas en esta manifestación de impacto ambiental.<br><br>Como ya se mencionó anteriormente, la promovente una vez autorizado el proyecto en materia ambiental procederá a tramitar el Registro Nacional de Pesca para la unidad de producción acuícola. |
| **Art. 30°.-** *Las actividades pesqueras se clasifican en:*<br><br>**II.-** *Cultivo o acuacultura con fines* | | |
| **Artículo 31°.-** *Para realizar las actividades de pesca se requiere lo siguiente:*<br><br>**I,** *Concesión, para:*<br><br>**Inciso b)** *Acuacultura comercial*<br><br>**II,** Permiso, para:<br><br>**Inciso g)** *Acuacultura de fomento*<br><br>**III,** *Autorización, para:*<br><br>**Inciso d)** *Recolectar del medio natural reproductores, larvas, postlarvas, crías, huevos, semillas, alevines o en cualquier otro estadio, y*<br><br>**Inciso e)** *Acuacultura didáctica.* | | |

| | | |
|---|---|---|
| **Artículos 22.-** *la Secretaría podrá inscribir en el Registro Nacional de Pesca a los acuicultores que no requieran concesión, permiso o Autorización.* | Al **proyecto** le aplica el Artículo, incisos y, fracciones anteriores, porque se trata de una actividad acuícola con fines comerciales. | Por el hecho de presentar a la autoridad correspondiente (SEMARNAT) la Manifestación de Impacto Ambiental, el promovente está cumpliendo con este apartado.<br><br>El proyecto se vincula por la obligatoriedad de obtener la autorización correspondiente para realizar las obras descritas en esta manifestación de impacto ambiental.<br><br>Como ya se mencionó anteriormente, la promovente una vez autorizado el proyecto en materia ambiental procederá a tramitar el Registro Nacional de Pesca para la unidad de producción acuícola. |
| **Art. 30°.-** *Las actividades pesqueras se clasifican en:*<br><br>**II.-** *Cultivo o acuacultura con fines* | | |
| **Artículo 31°.-** *Para realizar las actividades de pesca se requiere lo siguiente:*<br><br>**I,** *Concesión, para:*<br><br>**Inciso b)** *Acuacultura comercial*<br><br>**II,** Permiso, para:<br><br>**Inciso g)** *Acuacultura de fomento*<br><br>**III,** *Autorización, para:*<br><br>**Inciso d)** *Recolectar del medio natural reproductores, larvas, postlarvas, crías, huevos, semillas, alevines o en cualquier otro estadio, y*<br><br>**Inciso e)** *Acuacultura didáctica.* | | |

| | | |
|---|---|---|
| **Artículos 22.-** *la Secretaría podrá inscribir en el Registro Nacional de Pesca a los acuicultores que no requieran concesión, permiso o Autorización.* | Al **proyecto** le aplica el Artículo, incisos y, fracciones anteriores, porque se trata de una actividad acuícola con fines comerciales. | Por el hecho de presentar a la autoridad correspondiente (SEMARNAT) la Manifestación de Impacto Ambiental, el promovente está cumpliendo con este apartado.<br><br>El proyecto se vincula por la obligatoriedad de obtener la autorización correspondiente para realizar las obras descritas en esta manifestación de impacto ambiental.<br><br>Como ya se mencionó anteriormente, la promovente una vez autorizado el proyecto en materia ambiental procederá a tramitar el Registro Nacional de Pesca para la unidad de producción acuícola. |
| **Art. 30°.-** *Las actividades pesqueras se clasifican en:*<br><br>**II.-** *Cultivo o acuacultura con fines* | | |
| **Artículo 31°.-** *Para realizar las actividades de pesca se requiere lo siguiente:*<br><br>**I,** *Concesión, para:*<br><br>**Inciso b)** *Acuacultura comercial*<br><br>**II,** Permiso, para:<br><br>**Inciso g)** *Acuacultura de fomento*<br><br>**III,** *Autorización, para:*<br><br>**Inciso d)** *Recolectar del medio natural reproductores, larvas, postlarvas, crías, huevos, semillas, alevines o en cualquier otro estadio, y*<br><br>**Inciso e)** *Acuacultura didáctica.* | | |

| | | |
|---|---|---|
| **Artículos 22.-** *la Secretaría podrá inscribir en el Registro Nacional de Pesca a los acuicultores que no requieran concesión, permiso o Autorización.* | Al **proyecto** le aplica el Artículo, incisos y, fracciones anteriores, porque se trata de una actividad acuícola con fines comerciales. | Por el hecho de presentar a la autoridad correspondiente (SEMARNAT) la Manifestación de Impacto Ambiental, el promovente está cumpliendo con este apartado.<br><br>El proyecto se vincula por la obligatoriedad de obtener la autorización correspondiente para realizar las obras descritas en esta manifestación de impacto ambiental.<br><br>Como ya se mencionó anteriormente, la promovente una vez autorizado el proyecto en materia ambiental procederá a tramitar el Registro Nacional de Pesca para la unidad de producción acuícola. |
| **Art. 30°.-** *Las actividades pesqueras se clasifican en:*<br><br>**II.-** *Cultivo o acuacultura con fines* | | |
| **Artículo 31°.-** *Para realizar las actividades de pesca se requiere lo siguiente:*<br><br>**I,** *Concesión, para:*<br><br>**Inciso b)** *Acuacultura comercial*<br><br>**II,** Permiso, para:<br><br>**Inciso g)** *Acuacultura de fomento*<br><br>**III,** *Autorización, para:*<br><br>**Inciso d)** *Recolectar del medio natural reproductores, larvas, postlarvas, crías, huevos, semillas, alevines o en cualquier otro estadio, y*<br><br>**Inciso e)** *Acuacultura didáctica.* | | |

| | | |
|---|---|---|
| **Artículos 22.-** *la Secretaría podrá inscribir en el Registro Nacional de Pesca a los acuicultores que no requieran concesión, permiso o Autorización.* | Al **proyecto** le aplica el Artículo, incisos y, fracciones anteriores, porque se trata de una actividad acuícola con fines comerciales. | Por el hecho de presentar a la autoridad correspondiente (SEMARNAT) la Manifestación de Impacto Ambiental, el promovente está cumpliendo con este apartado.<br><br>El proyecto se vincula por la obligatoriedad de obtener la autorización correspondiente para realizar las obras descritas en esta manifestación de impacto ambiental.<br><br>Como ya se mencionó anteriormente, la promovente una vez autorizado el proyecto en materia ambiental procederá a tramitar el Registro Nacional de Pesca para la unidad de producción acuícola. |
| **Art. 30°.-** *Las actividades pesqueras se clasifican en:*<br><br>**II.-** *Cultivo o acuacultura con fines* | | |
| **Artículo 31°.-** *Para realizar las actividades de pesca se requiere lo siguiente:*<br><br>**I,** *Concesión, para:*<br><br>**Inciso b)** *Acuacultura comercial*<br><br>**II,** Permiso, para:<br><br>**Inciso g)** *Acuacultura de fomento*<br><br>**III,** *Autorización, para:*<br><br>**Inciso d)** *Recolectar del medio natural reproductores, larvas, postlarvas, crías, huevos, semillas, alevines o en cualquier otro estadio, y*<br><br>**Inciso e)** *Acuacultura didáctica.* | | |

| | | |
|---|---|---|
| **Artículos 22.-** *la Secretaría podrá inscribir en el Registro Nacional de Pesca a los acuicultores que no requieran concesión, permiso o Autorización.* | Al **proyecto** le aplica el Artículo, incisos y, fracciones anteriores, porque se trata de una actividad acuícola con fines comerciales. | Por el hecho de presentar a la autoridad correspondiente (SEMARNAT) la Manifestación de Impacto Ambiental, el promovente está cumpliendo con este apartado.<br><br>El proyecto se vincula por la obligatoriedad de obtener la autorización correspondiente para realizar las obras descritas en esta manifestación de impacto ambiental.<br><br>Como ya se mencionó anteriormente, la promovente una vez autorizado el proyecto en materia ambiental procederá a tramitar el Registro Nacional de Pesca para la unidad de producción acuícola. |
| **Art. 30°.-** *Las actividades pesqueras se clasifican en:*<br><br>**II.-** *Cultivo o acuacultura con fines* | | |
| **Artículo 31°.-** *Para realizar las actividades de pesca se requiere lo siguiente:*<br><br>**I,** *Concesión, para:*<br><br>**Inciso b)** *Acuacultura comercial*<br><br>**II,** Permiso, para:<br><br>**Inciso g)** *Acuacultura de fomento*<br><br>**III,** *Autorización, para:*<br><br>**Inciso d)** *Recolectar del medio natural reproductores, larvas, postlarvas, crías, huevos, semillas, alevines o en cualquier otro estadio, y*<br><br>**Inciso e)** *Acuacultura didáctica.* | | |

| | | |
|---|---|---|
| **Artículos 22.-** *la Secretaría podrá inscribir en el Registro Nacional de Pesca a los acuicultores que no requieran concesión, permiso o Autorización.* | Al **proyecto** le aplica el Artículo, incisos y, fracciones anteriores, porque se trata de una actividad acuícola con fines comerciales. | Por el hecho de presentar a la autoridad correspondiente (SEMARNAT) la Manifestación de Impacto Ambiental, el promovente está cumpliendo con este apartado.<br><br>El proyecto se vincula por la obligatoriedad de obtener la autorización correspondiente para realizar las obras descritas en esta manifestación de impacto ambiental.<br><br>Como ya se mencionó anteriormente, la promovente una vez autorizado el proyecto en materia ambiental procederá a tramitar el Registro Nacional de Pesca para la unidad de producción acuícola. |
| **Art. 30°.-** *Las actividades pesqueras se clasifican en:*<br><br>**II.-** *Cultivo o acuacultura con fines* | | |
| **Artículo 31°.-** *Para realizar las actividades de pesca se requiere lo siguiente:*<br><br>**I,** *Concesión, para:*<br><br>**Inciso b)** *Acuacultura comercial*<br><br>**II,** Permiso, para:<br><br>**Inciso g)** *Acuacultura de fomento*<br><br>**III,** *Autorización, para:*<br><br>**Inciso d)** *Recolectar del medio natural reproductores, larvas, postlarvas, crías, huevos, semillas, alevines o en cualquier otro estadio, y*<br><br>**Inciso e)** *Acuacultura didáctica.* | | |

| | | |
|---|---|---|
| **Artículos 22.-** *la Secretaría podrá inscribir en el Registro Nacional de Pesca a los acuicultores que no requieran concesión, permiso o Autorización.* | Al **proyecto** le aplica el Artículo, incisos y, fracciones anteriores, porque se trata de una actividad acuícola con fines comerciales. | Por el hecho de presentar a la autoridad correspondiente (SEMARNAT) la Manifestación de Impacto Ambiental, el promovente está cumpliendo con este apartado.<br><br>El proyecto se vincula por la obligatoriedad de obtener la autorización correspondiente para realizar las obras descritas en esta manifestación de impacto ambiental.<br><br>Como ya se mencionó anteriormente, la promovente una vez autorizado el proyecto en materia ambiental procederá a tramitar el Registro Nacional de Pesca para la unidad de producción acuícola. |
| **Art. 30°.-** *Las actividades pesqueras se clasifican en:*<br><br>**II.-** *Cultivo o acuacultura con fines* | | |
| **Artículo 31°.-** *Para realizar las actividades de pesca se requiere lo siguiente:*<br><br>**I,** *Concesión, para:*<br><br>**Inciso b)** *Acuacultura comercial*<br><br>**II,** Permiso, para:<br><br>**Inciso g)** *Acuacultura de fomento*<br><br>**III,** *Autorización, para:*<br><br>**Inciso d)** *Recolectar del medio natural reproductores, larvas, postlarvas, crías, huevos, semillas, alevines o en cualquier otro estadio, y*<br><br>**Inciso e)** *Acuacultura didáctica.* | | |

| | | |
|---|---|---|
| **Artículos 22.-** *la Secretaría podrá inscribir en el Registro Nacional de Pesca a los acuicultores que no requieran concesión, permiso o Autorización.* | Al **proyecto** le aplica el Artículo, incisos y, fracciones anteriores, porque se trata de una actividad acuícola con fines comerciales. | Por el hecho de presentar a la autoridad correspondiente (SEMARNAT) la Manifestación de Impacto Ambiental, el promovente está cumpliendo con este apartado.<br><br>El proyecto se vincula por la obligatoriedad de obtener la autorización correspondiente para realizar las obras descritas en esta manifestación de impacto ambiental.<br><br>Como ya se mencionó anteriormente, la promovente una vez autorizado el proyecto en materia ambiental procederá a tramitar el Registro Nacional de Pesca para la unidad de producción acuícola. |
| **Art. 30°.-** *Las actividades pesqueras se clasifican en:*<br><br>**II.-** *Cultivo o acuacultura con fines* | | |
| **Artículo 31°.-** *Para realizar las actividades de pesca se requiere lo siguiente:*<br><br>**I,** *Concesión, para:*<br><br>**Inciso b)** *Acuacultura comercial*<br><br>**II,** Permiso, para:<br><br>**Inciso g)** *Acuacultura de fomento*<br><br>**III,** *Autorización, para:*<br><br>**Inciso d)** *Recolectar del medio natural reproductores, larvas, postlarvas, crías, huevos, semillas, alevines o en cualquier otro estadio, y*<br><br>**Inciso e)** *Acuacultura didáctica.* | | |

| | | |
|---|---|---|
| **Artículos 22.-** *la Secretaría podrá inscribir en el Registro Nacional de Pesca a los acuicultores que no requieran concesión, permiso o Autorización.* | Al **proyecto** le aplica el Artículo, incisos y, fracciones anteriores, porque se trata de una actividad acuícola con fines comerciales. | Por el hecho de presentar a la autoridad correspondiente (SEMARNAT) la Manifestación de Impacto Ambiental, el promovente está cumpliendo con este apartado.<br><br>El proyecto se vincula por la obligatoriedad de obtener la autorización correspondiente para realizar las obras descritas en esta manifestación de impacto ambiental.<br><br>Como ya se mencionó anteriormente, la promovente una vez autorizado el proyecto en materia ambiental procederá a tramitar el Registro Nacional de Pesca para la unidad de producción acuícola. |
| **Art. 30°.-** *Las actividades pesqueras se clasifican en:*<br><br>**II.-** *Cultivo o acuacultura con fines* | | |
| **Artículo 31°.-** *Para realizar las actividades de pesca se requiere lo siguiente:*<br><br>**I,** *Concesión, para:*<br><br>**Inciso b)** *Acuacultura comercial*<br><br>**II,** Permiso, para:<br><br>**Inciso g)** *Acuacultura de fomento*<br><br>**III,** *Autorización, para:*<br><br>**Inciso d)** *Recolectar del medio natural reproductores, larvas, postlarvas, crías, huevos, semillas, alevines o en cualquier otro estadio, y*<br><br>**Inciso e)** *Acuacultura didáctica.* | | |

| | | |
|---|---|---|
| **Artículos 22.-** *la Secretaría podrá inscribir en el Registro Nacional de Pesca a los acuicultores que no requieran concesión, permiso o Autorización.* | Al **proyecto** le aplica el Artículo, incisos y, fracciones anteriores, porque se trata de una actividad acuícola con fines comerciales. | Por el hecho de presentar a la autoridad correspondiente (SEMARNAT) la Manifestación de Impacto Ambiental, el promovente está cumpliendo con este apartado.<br><br>El proyecto se vincula por la obligatoriedad de obtener la autorización correspondiente para realizar las obras descritas en esta manifestación de impacto ambiental.<br><br>Como ya se mencionó anteriormente, la promovente una vez autorizado el proyecto en materia ambiental procederá a tramitar el Registro Nacional de Pesca para la unidad de producción acuícola. |
| **Art. 30°.-** *Las actividades pesqueras se clasifican en:*<br><br>**II.-** *Cultivo o acuacultura con fines* | | |
| **Artículo 31°.-** *Para realizar las actividades de pesca se requiere lo siguiente:*<br><br>**I,** *Concesión, para:*<br><br>**Inciso b)** *Acuacultura comercial*<br><br>**II,** Permiso, para:<br><br>**Inciso g)** *Acuacultura de fomento*<br><br>**III,** *Autorización, para:*<br><br>**Inciso d)** *Recolectar del medio natural reproductores, larvas, postlarvas, crías, huevos, semillas, alevines o en cualquier otro estadio, y*<br><br>**Inciso e)** *Acuacultura didáctica.* | | |

| | | |
|---|---|---|
| **Artículos 22.-** *la Secretaría podrá inscribir en el Registro Nacional de Pesca a los acuicultores que no requieran concesión, permiso o Autorización.* | Al **proyecto** le aplica el Artículo, incisos y, fracciones anteriores, porque se trata de una actividad acuícola con fines comerciales. | Por el hecho de presentar a la autoridad correspondiente (SEMARNAT) la Manifestación de Impacto Ambiental, el promovente está cumpliendo con este apartado.<br><br>El proyecto se vincula por la obligatoriedad de obtener la autorización correspondiente para realizar las obras descritas en esta manifestación de impacto ambiental.<br><br>Como ya se mencionó anteriormente, la promovente una vez autorizado el proyecto en materia ambiental procederá a tramitar el Registro Nacional de Pesca para la unidad de producción acuícola. |
| **Art. 30°.-** *Las actividades pesqueras se clasifican en:*<br><br>**II.-** *Cultivo o acuacultura con fines* | | |
| **Artículo 31°.-** *Para realizar las actividades de pesca se requiere lo siguiente:*<br><br>**I,** *Concesión, para:*<br><br>**Inciso b)** *Acuacultura comercial*<br><br>**II,** Permiso, para:<br><br>**Inciso g)** *Acuacultura de fomento*<br><br>**III,** *Autorización, para:*<br><br>**Inciso d)** *Recolectar del medio natural reproductores, larvas, postlarvas, crías, huevos, semillas, alevines o en cualquier otro estadio, y*<br><br>**Inciso e)** *Acuacultura didáctica.* | | |

| | | |
|---|---|---|
| **Artículos 22.-** *la Secretaría podrá inscribir en el Registro Nacional de Pesca a los acuicultores que no requieran concesión, permiso o Autorización.* | Al **proyecto** le aplica el Artículo, incisos y, fracciones anteriores, porque se trata de una actividad acuícola con fines comerciales. | Por el hecho de presentar a la autoridad correspondiente (SEMARNAT) la Manifestación de Impacto Ambiental, el promovente está cumpliendo con este apartado.<br><br>El proyecto se vincula por la obligatoriedad de obtener la autorización correspondiente para realizar las obras descritas en esta manifestación de impacto ambiental.<br><br>Como ya se mencionó anteriormente, la promovente una vez autorizado el proyecto en materia ambiental procederá a tramitar el Registro Nacional de Pesca para la unidad de producción acuícola. |
| **Art. 30°.-** *Las actividades pesqueras se clasifican en:*<br><br>**II.-** *Cultivo o acuacultura con fines* | | |
| **Artículo 31°.-** *Para realizar las actividades de pesca se requiere lo siguiente:*<br><br>**I,** *Concesión, para:*<br><br>**Inciso b)** *Acuacultura comercial*<br><br>**II,** Permiso, para:<br><br>**Inciso g)** *Acuacultura de fomento*<br><br>**III,** *Autorización, para:*<br><br>**Inciso d)** *Recolectar del medio natural reproductores, larvas, postlarvas, crías, huevos, semillas, alevines o en cualquier otro estadio, y*<br><br>**Inciso e)** *Acuacultura didáctica.* | | |

| | | |
|---|---|---|
| **Artículos 22.-** *la Secretaría podrá inscribir en el Registro Nacional de Pesca a los acuicultores que no requieran concesión, permiso o Autorización.* | Al **proyecto** le aplica el Artículo, incisos y, fracciones anteriores, porque se trata de una actividad acuícola con fines comerciales. | Por el hecho de presentar a la autoridad correspondiente (SEMARNAT) la Manifestación de Impacto Ambiental, el promovente está cumpliendo con este apartado.<br><br>El proyecto se vincula por la obligatoriedad de obtener la autorización correspondiente para realizar las obras descritas en esta manifestación de impacto ambiental.<br><br>Como ya se mencionó anteriormente, la promovente una vez autorizado el proyecto en materia ambiental procederá a tramitar el Registro Nacional de Pesca para la unidad de producción acuícola. |
| **Art. 30°.-** *Las actividades pesqueras se clasifican en:*<br><br>**II.-** *Cultivo o acuacultura con fines* | | |
| **Artículo 31°.-** *Para realizar las actividades de pesca se requiere lo siguiente:*<br><br>**I,** *Concesión, para:*<br><br>**Inciso b)** *Acuacultura comercial*<br><br>**II,** Permiso, para:<br><br>**Inciso g)** *Acuacultura de fomento*<br><br>**III,** *Autorización, para:*<br><br>**Inciso d)** *Recolectar del medio natural reproductores, larvas, postlarvas, crías, huevos, semillas, alevines o en cualquier otro estadio, y*<br><br>**Inciso e)** *Acuacultura didáctica.* | | |

| | | |
|---|---|---|
| **Artículos 22.-** *la Secretaría podrá inscribir en el Registro Nacional de Pesca a los acuicultores que no requieran concesión, permiso o Autorización.* | Al **proyecto** le aplica el Artículo, incisos y, fracciones anteriores, porque se trata de una actividad acuícola con fines comerciales. | Por el hecho de presentar a la autoridad correspondiente (SEMARNAT) la Manifestación de Impacto Ambiental, el promovente está cumpliendo con este apartado.<br><br>El proyecto se vincula por la obligatoriedad de obtener la autorización correspondiente para realizar las obras descritas en esta manifestación de impacto ambiental.<br><br>Como ya se mencionó anteriormente, la promovente una vez autorizado el proyecto en materia ambiental procederá a tramitar el Registro Nacional de Pesca para la unidad de producción acuícola. |
| **Art. 30°.-** *Las actividades pesqueras se clasifican en:*<br><br>**II.-** *Cultivo o acuacultura con fines* | | |
| **Artículo 31°.-** *Para realizar las actividades de pesca se requiere lo siguiente:*<br><br>**I,** *Concesión, para:*<br><br>**Inciso b)** *Acuacultura comercial*<br><br>**II,** Permiso, para:<br><br>**Inciso g)** *Acuacultura de fomento*<br><br>**III,** *Autorización, para:*<br><br>**Inciso d)** *Recolectar del medio natural reproductores, larvas, postlarvas, crías, huevos, semillas, alevines o en cualquier otro estadio, y*<br><br>**Inciso e)** *Acuacultura didáctica.* | | |

| | | |
|---|---|---|
| **Artículos 22.-** *la Secretaría podrá inscribir en el Registro Nacional de Pesca a los acuicultores que no requieran concesión, permiso o Autorización.* | Al **proyecto** le aplica el Artículo, incisos y, fracciones anteriores, porque se trata de una actividad acuícola con fines comerciales. | Por el hecho de presentar a la autoridad correspondiente (SEMARNAT) la Manifestación de Impacto Ambiental, el promovente está cumpliendo con este apartado.<br><br>El proyecto se vincula por la obligatoriedad de obtener la autorización correspondiente para realizar las obras descritas en esta manifestación de impacto ambiental.<br><br>Como ya se mencionó anteriormente, la promovente una vez autorizado el proyecto en materia ambiental procederá a tramitar el Registro Nacional de Pesca para la unidad de producción acuícola. |
| **Art. 30°.-** *Las actividades pesqueras se clasifican en:*<br><br>**II.-** *Cultivo o acuacultura con fines* | | |
| **Artículo 31°.-** *Para realizar las actividades de pesca se requiere lo siguiente:*<br><br>**I,** *Concesión, para:*<br><br>**Inciso b)** *Acuacultura comercial*<br><br>**II,** Permiso, para:<br><br>**Inciso g)** *Acuacultura de fomento*<br><br>**III,** *Autorización, para:*<br><br>**Inciso d)** *Recolectar del medio natural reproductores, larvas, postlarvas, crías, huevos, semillas, alevines o en cualquier otro estadio, y*<br><br>**Inciso e)** *Acuacultura didáctica.* | | |

| | | |
|---|---|---|
| **Artículos 22.-** *la Secretaría podrá inscribir en el Registro Nacional de Pesca a los acuicultores que no requieran concesión, permiso o Autorización.* | Al **proyecto** le aplica el Artículo, incisos y, fracciones anteriores, porque se trata de una actividad acuícola con fines comerciales. | Por el hecho de presentar a la autoridad correspondiente (SEMARNAT) la Manifestación de Impacto Ambiental, el promovente está cumpliendo con este apartado.<br><br>El proyecto se vincula por la obligatoriedad de obtener la autorización correspondiente para realizar las obras descritas en esta manifestación de impacto ambiental.<br><br>Como ya se mencionó anteriormente, la promovente una vez autorizado el proyecto en materia ambiental procederá a tramitar el Registro Nacional de Pesca para la unidad de producción acuícola. |
| **Art. 30°.-** *Las actividades pesqueras se clasifican en:*<br><br>**II.-** *Cultivo o acuacultura con fines* | | |
| **Artículo 31°.-** *Para realizar las actividades de pesca se requiere lo siguiente:*<br><br>**I,** *Concesión, para:*<br><br>**Inciso b)** *Acuacultura comercial*<br><br>**II,** Permiso, para:<br><br>**Inciso g)** *Acuacultura de fomento*<br><br>**III,** *Autorización, para:*<br><br>**Inciso d)** *Recolectar del medio natural reproductores, larvas, postlarvas, crías, huevos, semillas, alevines o en cualquier otro estadio, y*<br><br>**Inciso e)** *Acuacultura didáctica.* | | |

| | | |
|---|---|---|
| **Artículos 22.-** *la Secretaría podrá inscribir en el Registro Nacional de Pesca a los acuicultores que no requieran concesión, permiso o Autorización.* | Al **proyecto** le aplica el Artículo, incisos y, fracciones anteriores, porque se trata de una actividad acuícola con fines comerciales. | Por el hecho de presentar a la autoridad correspondiente (SEMARNAT) la Manifestación de Impacto Ambiental, el promovente está cumpliendo con este apartado.<br><br>El proyecto se vincula por la obligatoriedad de obtener la autorización correspondiente para realizar las obras descritas en esta manifestación de impacto ambiental.<br><br>Como ya se mencionó anteriormente, la promovente una vez autorizado el proyecto en materia ambiental procederá a tramitar el Registro Nacional de Pesca para la unidad de producción acuícola. |
| **Art. 30°.-** *Las actividades pesqueras se clasifican en:*<br><br>**II.-** *Cultivo o acuacultura con fines* | | |
| **Artículo 31°.-** *Para realizar las actividades de pesca se requiere lo siguiente:*<br><br>**I,** *Concesión, para:*<br><br>**Inciso b)** *Acuacultura comercial*<br><br>**II,** Permiso, para:<br><br>**Inciso g)** *Acuacultura de fomento*<br><br>**III,** *Autorización, para:*<br><br>**Inciso d)** *Recolectar del medio natural reproductores, larvas, postlarvas, crías, huevos, semillas, alevines o en cualquier otro estadio, y*<br><br>**Inciso e)** *Acuacultura didáctica.* | | |

| | | |
|---|---|---|
| **Artículos 22.-** *la Secretaría podrá inscribir en el Registro Nacional de Pesca a los acuicultores que no requieran concesión, permiso o Autorización.* | Al **proyecto** le aplica el Artículo, incisos y, fracciones anteriores, porque se trata de una actividad acuícola con fines comerciales. | Por el hecho de presentar a la autoridad correspondiente (SEMARNAT) la Manifestación de Impacto Ambiental, el promovente está cumpliendo con este apartado.<br><br>El proyecto se vincula por la obligatoriedad de obtener la autorización correspondiente para realizar las obras descritas en esta manifestación de impacto ambiental.<br><br>Como ya se mencionó anteriormente, la promovente una vez autorizado el proyecto en materia ambiental procederá a tramitar el Registro Nacional de Pesca para la unidad de producción acuícola. |
| **Art. 30°.-** *Las actividades pesqueras se clasifican en:*<br><br>**II.-** *Cultivo o acuacultura con fines* | | |
| **Artículo 31°.-** *Para realizar las actividades de pesca se requiere lo siguiente:*<br><br>**I,** *Concesión, para:*<br><br>**Inciso b)** *Acuacultura comercial*<br><br>**II,** Permiso, para:<br><br>**Inciso g)** *Acuacultura de fomento*<br><br>**III,** *Autorización, para:*<br><br>**Inciso d)** *Recolectar del medio natural reproductores, larvas, postlarvas, crías, huevos, semillas, alevines o en cualquier otro estadio, y*<br><br>**Inciso e)** *Acuacultura didáctica.* | | |

| | | |
|---|---|---|
| **Artículos 22.-** *la Secretaría podrá inscribir en el Registro Nacional de Pesca a los acuicultores que no requieran concesión, permiso o Autorización.* | Al **proyecto** le aplica el Artículo, incisos y, fracciones anteriores, porque se trata de una actividad acuícola con fines comerciales. | Por el hecho de presentar a la autoridad correspondiente (SEMARNAT) la Manifestación de Impacto Ambiental, el promovente está cumpliendo con este apartado.<br><br>El proyecto se vincula por la obligatoriedad de obtener la autorización correspondiente para realizar las obras descritas en esta manifestación de impacto ambiental.<br><br>Como ya se mencionó anteriormente, la promovente una vez autorizado el proyecto en materia ambiental procederá a tramitar el Registro Nacional de Pesca para la unidad de producción acuícola. |
| **Art. 30°.-** *Las actividades pesqueras se clasifican en:*<br><br>**II.-** *Cultivo o acuacultura con fines* | | |
| **Artículo 31°.-** *Para realizar las actividades de pesca se requiere lo siguiente:*<br><br>**I,** *Concesión, para:*<br><br>**Inciso b)** *Acuacultura comercial*<br><br>**II,** Permiso, para:<br><br>**Inciso g)** *Acuacultura de fomento*<br><br>**III,** *Autorización, para:*<br><br>**Inciso d)** *Recolectar del medio natural reproductores, larvas, postlarvas, crías, huevos, semillas, alevines o en cualquier otro estadio, y*<br><br>**Inciso e)** *Acuacultura didáctica.* | | |

| | | |
|---|---|---|
| **Artículos 22.-** *la Secretaría podrá inscribir en el Registro Nacional de Pesca a los acuicultores que no requieran concesión, permiso o Autorización.* | Al **proyecto** le aplica el Artículo, incisos y, fracciones anteriores, porque se trata de una actividad acuícola con fines comerciales. | Por el hecho de presentar a la autoridad correspondiente (SEMARNAT) la Manifestación de Impacto Ambiental, el promovente está cumpliendo con este apartado.<br><br>El proyecto se vincula por la obligatoriedad de obtener la autorización correspondiente para realizar las obras descritas en esta manifestación de impacto ambiental.<br><br>Como ya se mencionó anteriormente, la promovente una vez autorizado el proyecto en materia ambiental procederá a tramitar el Registro Nacional de Pesca para la unidad de producción acuícola. |
| **Art. 30°.-** *Las actividades pesqueras se clasifican en:*<br><br>**II.-** *Cultivo o acuacultura con fines* | | |
| **Artículo 31°.-** *Para realizar las actividades de pesca se requiere lo siguiente:*<br><br>**I,** *Concesión, para:*<br><br>**Inciso b)** *Acuacultura comercial*<br><br>**II,** Permiso, para:<br><br>**Inciso g)** *Acuacultura de fomento*<br><br>**III,** *Autorización, para:*<br><br>**Inciso d)** *Recolectar del medio natural reproductores, larvas, postlarvas, crías, huevos, semillas, alevines o en cualquier otro estadio, y*<br><br>**Inciso e)** *Acuacultura didáctica.* | | |

| | | |
|---|---|---|
| **Artículos 22.-** *la Secretaría podrá inscribir en el Registro Nacional de Pesca a los acuicultores que no requieran concesión, permiso o Autorización.* | Al **proyecto** le aplica el Artículo, incisos y, fracciones anteriores, porque se trata de una actividad acuícola con fines comerciales. | Por el hecho de presentar a la autoridad correspondiente (SEMARNAT) la Manifestación de Impacto Ambiental, el promovente está cumpliendo con este apartado.<br><br>El proyecto se vincula por la obligatoriedad de obtener la autorización correspondiente para realizar las obras descritas en esta manifestación de impacto ambiental.<br><br>Como ya se mencionó anteriormente, la promovente una vez autorizado el proyecto en materia ambiental procederá a tramitar el Registro Nacional de Pesca para la unidad de producción acuícola. |
| **Art. 30°.-** *Las actividades pesqueras se clasifican en:*<br><br>**II.-** *Cultivo o acuacultura con fines* | | |
| **Artículo 31°.-** *Para realizar las actividades de pesca se requiere lo siguiente:*<br><br>**I,** *Concesión, para:*<br><br>**Inciso b)** *Acuacultura comercial*<br><br>**II,** Permiso, para:<br><br>**Inciso g)** *Acuacultura de fomento*<br><br>**III,** *Autorización, para:*<br><br>**Inciso d)** *Recolectar del medio natural reproductores, larvas, postlarvas, crías, huevos, semillas, alevines o en cualquier otro estadio, y*<br><br>**Inciso e)** *Acuacultura didáctica.* | | |

| | | |
|---|---|---|
| **Artículos 22.-** *la Secretaría podrá inscribir en el Registro Nacional de Pesca a los acuicultores que no requieran concesión, permiso o Autorización.* | Al **proyecto** le aplica el Artículo, incisos y, fracciones anteriores, porque se trata de una actividad acuícola con fines comerciales. | Por el hecho de presentar a la autoridad correspondiente (SEMARNAT) la Manifestación de Impacto Ambiental, el promovente está cumpliendo con este apartado.<br><br>El proyecto se vincula por la obligatoriedad de obtener la autorización correspondiente para realizar las obras descritas en esta manifestación de impacto ambiental.<br><br>Como ya se mencionó anteriormente, la promovente una vez autorizado el proyecto en materia ambiental procederá a tramitar el Registro Nacional de Pesca para la unidad de producción acuícola. |
| **Art. 30°.-** *Las actividades pesqueras se clasifican en:*<br><br>**II.-** *Cultivo o acuacultura con fines* | | |
| **Artículo 31°.-** *Para realizar las actividades de pesca se requiere lo siguiente:*<br><br>**I,** *Concesión, para:*<br><br>**Inciso b)** *Acuacultura comercial*<br><br>**II,** Permiso, para:<br><br>**Inciso g)** *Acuacultura de fomento*<br><br>**III,** *Autorización, para:*<br><br>**Inciso d)** *Recolectar del medio natural reproductores, larvas, postlarvas, crías, huevos, semillas, alevines o en cualquier otro estadio, y*<br><br>**Inciso e)** *Acuacultura didáctica.* | | |

| | | |
|---|---|---|
| **Artículos 22.-** *la Secretaría podrá inscribir en el Registro Nacional de Pesca a los acuicultores que no requieran concesión, permiso o Autorización.* | Al **proyecto** le aplica el Artículo, incisos y, fracciones anteriores, porque se trata de una actividad acuícola con fines comerciales. | Por el hecho de presentar a la autoridad correspondiente (SEMARNAT) la Manifestación de Impacto Ambiental, el promovente está cumpliendo con este apartado.<br><br>El proyecto se vincula por la obligatoriedad de obtener la autorización correspondiente para realizar las obras descritas en esta manifestación de impacto ambiental.<br><br>Como ya se mencionó anteriormente, la promovente una vez autorizado el proyecto en materia ambiental procederá a tramitar el Registro Nacional de Pesca para la unidad de producción acuícola. |
| **Art. 30°.-** *Las actividades pesqueras se clasifican en:*<br><br>**II.-** *Cultivo o acuacultura con fines* | | |
| **Artículo 31°.-** *Para realizar las actividades de pesca se requiere lo siguiente:*<br><br>**I,** *Concesión, para:*<br><br>**Inciso b)** *Acuacultura comercial*<br><br>**II,** Permiso, para:<br><br>**Inciso g)** *Acuacultura de fomento*<br><br>**III,** *Autorización, para:*<br><br>**Inciso d)** *Recolectar del medio natural reproductores, larvas, postlarvas, crías, huevos, semillas, alevines o en cualquier otro estadio, y*<br><br>**Inciso e)** *Acuacultura didáctica.* | | |

| | | |
|---|---|---|
| **Artículos 22.-** *la Secretaría podrá inscribir en el Registro Nacional de Pesca a los acuicultores que no requieran concesión, permiso o Autorización.* | Al **proyecto** le aplica el Artículo, incisos y, fracciones anteriores, porque se trata de una actividad acuícola con fines comerciales. | Por el hecho de presentar a la autoridad correspondiente (SEMARNAT) la Manifestación de Impacto Ambiental, el promovente está cumpliendo con este apartado.<br><br>El proyecto se vincula por la obligatoriedad de obtener la autorización correspondiente para realizar las obras descritas en esta manifestación de impacto ambiental.<br><br>Como ya se mencionó anteriormente, la promovente una vez autorizado el proyecto en materia ambiental procederá a tramitar el Registro Nacional de Pesca para la unidad de producción acuícola. |
| **Art. 30°.-** *Las actividades pesqueras se clasifican en:*<br><br>**II.-** *Cultivo o acuacultura con fines* | | |
| **Artículo 31°.-** *Para realizar las actividades de pesca se requiere lo siguiente:*<br><br>**I,** *Concesión, para:*<br><br>**Inciso b)** *Acuacultura comercial*<br><br>**II,** Permiso, para:<br><br>**Inciso g)** *Acuacultura de fomento*<br><br>**III,** *Autorización, para:*<br><br>**Inciso d)** *Recolectar del medio natural reproductores, larvas, postlarvas, crías, huevos, semillas, alevines o en cualquier otro estadio, y*<br><br>**Inciso e)** *Acuacultura didáctica.* | | |

| | | |
|---|---|---|
| **Artículos 22.-** *la Secretaría podrá inscribir en el Registro Nacional de Pesca a los acuicultores que no requieran concesión, permiso o Autorización.* | Al **proyecto** le aplica el Artículo, incisos y, fracciones anteriores, porque se trata de una actividad acuícola con fines comerciales. | Por el hecho de presentar a la autoridad correspondiente (SEMARNAT) la Manifestación de Impacto Ambiental, el promovente está cumpliendo con este apartado.<br><br>El proyecto se vincula por la obligatoriedad de obtener la autorización correspondiente para realizar las obras descritas en esta manifestación de impacto ambiental.<br><br>Como ya se mencionó anteriormente, la promovente una vez autorizado el proyecto en materia ambiental procederá a tramitar el Registro Nacional de Pesca para la unidad de producción acuícola. |
| **Art. 30°.-** *Las actividades pesqueras se clasifican en:*<br><br>**II.-** *Cultivo o acuacultura con fines* | | |
| **Artículo 31°.-** *Para realizar las actividades de pesca se requiere lo siguiente:*<br><br>**I,** *Concesión, para:*<br><br>**Inciso b)** *Acuacultura comercial*<br><br>**II,** Permiso, para:<br><br>**Inciso g)** *Acuacultura de fomento*<br><br>**III,** *Autorización, para:*<br><br>**Inciso d)** *Recolectar del medio natural reproductores, larvas, postlarvas, crías, huevos, semillas, alevines o en cualquier otro estadio, y*<br><br>**Inciso e)** *Acuacultura didáctica.* | | |

| | | |
|---|---|---|
| **Artículos 22.-** *la Secretaría podrá inscribir en el Registro Nacional de Pesca a los acuicultores que no requieran concesión, permiso o Autorización.* | Al **proyecto** le aplica el Artículo, incisos y, fracciones anteriores, porque se trata de una actividad acuícola con fines comerciales. | Por el hecho de presentar a la autoridad correspondiente (SEMARNAT) la Manifestación de Impacto Ambiental, el promovente está cumpliendo con este apartado.<br><br>El proyecto se vincula por la obligatoriedad de obtener la autorización correspondiente para realizar las obras descritas en esta manifestación de impacto ambiental.<br><br>Como ya se mencionó anteriormente, la promovente una vez autorizado el proyecto en materia ambiental procederá a tramitar el Registro Nacional de Pesca para la unidad de producción acuícola. |
| **Art. 30°.-** *Las actividades pesqueras se clasifican en:*<br><br>**II.-** *Cultivo o acuacultura con fines* | | |
| **Artículo 31°.-** *Para realizar las actividades de pesca se requiere lo siguiente:*<br><br>**I,** *Concesión, para:*<br><br>**Inciso b)** *Acuacultura comercial*<br><br>**II,** Permiso, para:<br><br>**Inciso g)** *Acuacultura de fomento*<br><br>**III,** *Autorización, para:*<br><br>**Inciso d)** *Recolectar del medio natural reproductores, larvas, postlarvas, crías, huevos, semillas, alevines o en cualquier otro estadio, y*<br><br>**Inciso e)** *Acuacultura didáctica.* | | |

| | | |
|---|---|---|
| **Artículos 22.-** *la Secretaría podrá inscribir en el Registro Nacional de Pesca a los acuicultores que no requieran concesión, permiso o Autorización.* | Al **proyecto** le aplica el Artículo, incisos y, fracciones anteriores, porque se trata de una actividad acuícola con fines comerciales. | Por el hecho de presentar a la autoridad correspondiente (SEMARNAT) la Manifestación de Impacto Ambiental, el promovente está cumpliendo con este apartado.<br><br>El proyecto se vincula por la obligatoriedad de obtener la autorización correspondiente para realizar las obras descritas en esta manifestación de impacto ambiental.<br><br>Como ya se mencionó anteriormente, la promovente una vez autorizado el proyecto en materia ambiental procederá a tramitar el Registro Nacional de Pesca para la unidad de producción acuícola. |
| **Art. 30°.-** *Las actividades pesqueras se clasifican en:*<br><br>**II.-** *Cultivo o acuacultura con fines* | | |
| **Artículo 31°.-** *Para realizar las actividades de pesca se requiere lo siguiente:*<br><br>**I,** *Concesión, para:*<br><br>**Inciso b)** *Acuacultura comercial*<br><br>**II,** Permiso, para:<br><br>**Inciso g)** *Acuacultura de fomento*<br><br>**III,** *Autorización, para:*<br><br>**Inciso d)** *Recolectar del medio natural reproductores, larvas, postlarvas, crías, huevos, semillas, alevines o en cualquier otro estadio, y*<br><br>**Inciso e)** *Acuacultura didáctica.* | | |

| | | |
|---|---|---|
| **Artículos 22.-** *la Secretaría podrá inscribir en el Registro Nacional de Pesca a los acuicultores que no requieran concesión, permiso o Autorización.* | Al **proyecto** le aplica el Artículo, incisos y, fracciones anteriores, porque se trata de una actividad acuícola con fines comerciales. | Por el hecho de presentar a la autoridad correspondiente (SEMARNAT) la Manifestación de Impacto Ambiental, el promovente está cumpliendo con este apartado.<br><br>El proyecto se vincula por la obligatoriedad de obtener la autorización correspondiente para realizar las obras descritas en esta manifestación de impacto ambiental.<br><br>Como ya se mencionó anteriormente, la promovente una vez autorizado el proyecto en materia ambiental procederá a tramitar el Registro Nacional de Pesca para la unidad de producción acuícola. |
| **Art. 30°.-** *Las actividades pesqueras se clasifican en:*<br><br>**II.-** *Cultivo o acuacultura con fines* | | |
| **Artículo 31°.-** *Para realizar las actividades de pesca se requiere lo siguiente:*<br><br>**I,** *Concesión, para:*<br><br>**Inciso b)** *Acuacultura comercial*<br><br>**II,** Permiso, para:<br><br>**Inciso g)** *Acuacultura de fomento*<br><br>**III,** *Autorización, para:*<br><br>**Inciso d)** *Recolectar del medio natural reproductores, larvas, postlarvas, crías, huevos, semillas, alevines o en cualquier otro estadio, y*<br><br>**Inciso e)** *Acuacultura didáctica.* | | |

| | | |
|---|---|---|
| **Artículos 22.-** *la Secretaría podrá inscribir en el Registro Nacional de Pesca a los acuicultores que no requieran concesión, permiso o Autorización.* | Al **proyecto** le aplica el Artículo, incisos y, fracciones anteriores, porque se trata de una actividad acuícola con fines comerciales. | Por el hecho de presentar a la autoridad correspondiente (SEMARNAT) la Manifestación de Impacto Ambiental, el promovente está cumpliendo con este apartado.<br><br>El proyecto se vincula por la obligatoriedad de obtener la autorización correspondiente para realizar las obras descritas en esta manifestación de impacto ambiental.<br><br>Como ya se mencionó anteriormente, la promovente una vez autorizado el proyecto en materia ambiental procederá a tramitar el Registro Nacional de Pesca para la unidad de producción acuícola. |
| **Art. 30°.-** *Las actividades pesqueras se clasifican en:*<br><br>**II.-** *Cultivo o acuacultura con fines* | | |
| **Artículo 31°.-** *Para realizar las actividades de pesca se requiere lo siguiente:*<br><br>**I,** *Concesión, para:*<br><br>**Inciso b)** *Acuacultura comercial*<br><br>**II,** Permiso, para:<br><br>**Inciso g)** *Acuacultura de fomento*<br><br>**III,** *Autorización, para:*<br><br>**Inciso d)** *Recolectar del medio natural reproductores, larvas, postlarvas, crías, huevos, semillas, alevines o en cualquier otro estadio, y*<br><br>**Inciso e)** *Acuacultura didáctica.* | | |

| | | |
|---|---|---|
| **Artículos 22.-** *la Secretaría podrá inscribir en el Registro Nacional de Pesca a los acuicultores que no requieran concesión, permiso o Autorización.* | Al **proyecto** le aplica el Artículo, incisos y, fracciones anteriores, porque se trata de una actividad acuícola con fines comerciales. | Por el hecho de presentar a la autoridad correspondiente (SEMARNAT) la Manifestación de Impacto Ambiental, el promovente está cumpliendo con este apartado.<br><br>El proyecto se vincula por la obligatoriedad de obtener la autorización correspondiente para realizar las obras descritas en esta manifestación de impacto ambiental.<br><br>Como ya se mencionó anteriormente, la promovente una vez autorizado el proyecto en materia ambiental procederá a tramitar el Registro Nacional de Pesca para la unidad de producción acuícola. |
| **Art. 30°.-** *Las actividades pesqueras se clasifican en:*<br><br>**II.-** *Cultivo o acuacultura con fines* | | |
| **Artículo 31°.-** *Para realizar las actividades de pesca se requiere lo siguiente:*<br><br>**I,** *Concesión, para:*<br><br>**Inciso b)** *Acuacultura comercial*<br><br>**II,** Permiso, para:<br><br>**Inciso g)** *Acuacultura de fomento*<br><br>**III,** *Autorización, para:*<br><br>**Inciso d)** *Recolectar del medio natural reproductores, larvas, postlarvas, crías, huevos, semillas, alevines o en cualquier otro estadio, y*<br><br>**Inciso e)** *Acuacultura didáctica.* | | |

| | | |
|---|---|---|
| **Artículos 22.-** *la Secretaría podrá inscribir en el Registro Nacional de Pesca a los acuicultores que no requieran concesión, permiso o Autorización.* | Al **proyecto** le aplica el Artículo, incisos y, fracciones anteriores, porque se trata de una actividad acuícola con fines comerciales. | Por el hecho de presentar a la autoridad correspondiente (SEMARNAT) la Manifestación de Impacto Ambiental, el promovente está cumpliendo con este apartado.<br><br>El proyecto se vincula por la obligatoriedad de obtener la autorización correspondiente para realizar las obras descritas en esta manifestación de impacto ambiental.<br><br>Como ya se mencionó anteriormente, la promovente una vez autorizado el proyecto en materia ambiental procederá a tramitar el Registro Nacional de Pesca para la unidad de producción acuícola. |
| **Art. 30°.-** *Las actividades pesqueras se clasifican en:*<br><br>**II.-** *Cultivo o acuacultura con fines* | | |
| **Artículo 31°.-** *Para realizar las actividades de pesca se requiere lo siguiente:*<br><br>**I,** *Concesión, para:*<br><br>**Inciso b)** *Acuacultura comercial*<br><br>**II,** Permiso, para:<br><br>**Inciso g)** *Acuacultura de fomento*<br><br>**III,** *Autorización, para:*<br><br>**Inciso d)** *Recolectar del medio natural reproductores, larvas, postlarvas, crías, huevos, semillas, alevines o en cualquier otro estadio, y*<br><br>**Inciso e)** *Acuacultura didáctica.* | | |

| | | |
|---|---|---|
| **Artículos 22.-** *la Secretaría podrá inscribir en el Registro Nacional de Pesca a los acuicultores que no requieran concesión, permiso o Autorización.* | Al **proyecto** le aplica el Artículo, incisos y, fracciones anteriores, porque se trata de una actividad acuícola con fines comerciales. | Por el hecho de presentar a la autoridad correspondiente (SEMARNAT) la Manifestación de Impacto Ambiental, el promovente está cumpliendo con este apartado.<br><br>El proyecto se vincula por la obligatoriedad de obtener la autorización correspondiente para realizar las obras descritas en esta manifestación de impacto ambiental.<br><br>Como ya se mencionó anteriormente, la promovente una vez autorizado el proyecto en materia ambiental procederá a tramitar el Registro Nacional de Pesca para la unidad de producción acuícola. |
| **Art. 30°.-** *Las actividades pesqueras se clasifican en:*<br><br>**II.-** *Cultivo o acuacultura con fines* | | |
| **Artículo 31°.-** *Para realizar las actividades de pesca se requiere lo siguiente:*<br><br>**I,** *Concesión, para:*<br><br>**Inciso b)** *Acuacultura comercial*<br><br>**II,** Permiso, para:<br><br>**Inciso g)** *Acuacultura de fomento*<br><br>**III,** *Autorización, para:*<br><br>**Inciso d)** *Recolectar del medio natural reproductores, larvas, postlarvas, crías, huevos, semillas, alevines o en cualquier otro estadio, y*<br><br>**Inciso e)** *Acuacultura didáctica.* | | |

| | | |
|---|---|---|
| **Artículos 22.-** *la Secretaría podrá inscribir en el Registro Nacional de Pesca a los acuicultores que no requieran concesión, permiso o Autorización.* | Al **proyecto** le aplica el Artículo, incisos y, fracciones anteriores, porque se trata de una actividad acuícola con fines comerciales. | Por el hecho de presentar a la autoridad correspondiente (SEMARNAT) la Manifestación de Impacto Ambiental, el promovente está cumpliendo con este apartado.<br><br>El proyecto se vincula por la obligatoriedad de obtener la autorización correspondiente para realizar las obras descritas en esta manifestación de impacto ambiental.<br><br>Como ya se mencionó anteriormente, la promovente una vez autorizado el proyecto en materia ambiental procederá a tramitar el Registro Nacional de Pesca para la unidad de producción acuícola. |
| **Art. 30°.-** *Las actividades pesqueras se clasifican en:*<br><br>**II.-** *Cultivo o acuacultura con fines* | | |
| **Artículo 31°.-** *Para realizar las actividades de pesca se requiere lo siguiente:*<br><br>**I,** *Concesión, para:*<br><br>**Inciso b)** *Acuacultura comercial*<br><br>**II,** Permiso, para:<br><br>**Inciso g)** *Acuacultura de fomento*<br><br>**III,** *Autorización, para:*<br><br>**Inciso d)** *Recolectar del medio natural reproductores, larvas, postlarvas, crías, huevos, semillas, alevines o en cualquier otro estadio, y*<br><br>**Inciso e)** *Acuacultura didáctica.* | | |

| | | |
|---|---|---|
| **Artículos 22.-** *la Secretaría podrá inscribir en el Registro Nacional de Pesca a los acuicultores que no requieran concesión, permiso o Autorización.* | Al **proyecto** le aplica el Artículo, incisos y, fracciones anteriores, porque se trata de una actividad acuícola con fines comerciales. | Por el hecho de presentar a la autoridad correspondiente (SEMARNAT) la Manifestación de Impacto Ambiental, el promovente está cumpliendo con este apartado.<br><br>El proyecto se vincula por la obligatoriedad de obtener la autorización correspondiente para realizar las obras descritas en esta manifestación de impacto ambiental.<br><br>Como ya se mencionó anteriormente, la promovente una vez autorizado el proyecto en materia ambiental procederá a tramitar el Registro Nacional de Pesca para la unidad de producción acuícola. |
| **Art. 30°.-** *Las actividades pesqueras se clasifican en:*<br><br>**II.-** *Cultivo o acuacultura con fines* | | |
| **Artículo 31°.-** *Para realizar las actividades de pesca se requiere lo siguiente:*<br><br>**I,** *Concesión, para:*<br><br>**Inciso b)** *Acuacultura comercial*<br><br>**II,** Permiso, para:<br><br>**Inciso g)** *Acuacultura de fomento*<br><br>**III,** *Autorización, para:*<br><br>**Inciso d)** *Recolectar del medio natural reproductores, larvas, postlarvas, crías, huevos, semillas, alevines o en cualquier otro estadio, y*<br><br>**Inciso e)** *Acuacultura didáctica.* | | |

| | | |
|---|---|---|
| **Artículos 22.-** *la Secretaría podrá inscribir en el Registro Nacional de Pesca a los acuicultores que no requieran concesión, permiso o Autorización.* | Al **proyecto** le aplica el Artículo, incisos y, fracciones anteriores, porque se trata de una actividad acuícola con fines comerciales. | Por el hecho de presentar a la autoridad correspondiente (SEMARNAT) la Manifestación de Impacto Ambiental, el promovente está cumpliendo con este apartado.<br><br>El proyecto se vincula por la obligatoriedad de obtener la autorización correspondiente para realizar las obras descritas en esta manifestación de impacto ambiental.<br><br>Como ya se mencionó anteriormente, la promovente una vez autorizado el proyecto en materia ambiental procederá a tramitar el Registro Nacional de Pesca para la unidad de producción acuícola. |
| **Art. 30°.-** *Las actividades pesqueras se clasifican en:*<br><br>**II.-** *Cultivo o acuacultura con fines* | | |
| **Artículo 31°.-** *Para realizar las actividades de pesca se requiere lo siguiente:*<br><br>**I,** *Concesión, para:*<br><br>**Inciso b)** *Acuacultura comercial*<br><br>**II,** Permiso, para:<br><br>**Inciso g)** *Acuacultura de fomento*<br><br>**III,** *Autorización, para:*<br><br>**Inciso d)** *Recolectar del medio natural reproductores, larvas, postlarvas, crías, huevos, semillas, alevines o en cualquier otro estadio, y*<br><br>**Inciso e)** *Acuacultura didáctica.* | | |

| | | |
|---|---|---|
| **Artículos 22.-** *la Secretaría podrá inscribir en el Registro Nacional de Pesca a los acuicultores que no requieran concesión, permiso o Autorización.* | Al **proyecto** le aplica el Artículo, incisos y, fracciones anteriores, porque se trata de una actividad acuícola con fines comerciales. | Por el hecho de presentar a la autoridad correspondiente (SEMARNAT) la Manifestación de Impacto Ambiental, el promovente está cumpliendo con este apartado.<br><br>El proyecto se vincula por la obligatoriedad de obtener la autorización correspondiente para realizar las obras descritas en esta manifestación de impacto ambiental.<br><br>Como ya se mencionó anteriormente, la promovente una vez autorizado el proyecto en materia ambiental procederá a tramitar el Registro Nacional de Pesca para la unidad de producción acuícola. |
| **Art. 30°.-** *Las actividades pesqueras se clasifican en:*<br><br>**II.-** *Cultivo o acuacultura con fines* | | |
| **Artículo 31°.-** *Para realizar las actividades de pesca se requiere lo siguiente:*<br><br>**I,** *Concesión, para:*<br><br>**Inciso b)** *Acuacultura comercial*<br><br>**II,** Permiso, para:<br><br>**Inciso g)** *Acuacultura de fomento*<br><br>**III,** *Autorización, para:*<br><br>**Inciso d)** *Recolectar del medio natural reproductores, larvas, postlarvas, crías, huevos, semillas, alevines o en cualquier otro estadio, y*<br><br>**Inciso e)** *Acuacultura didáctica.* | | |

| | | |
|---|---|---|
| **Artículos 22.-** *la Secretaría podrá inscribir en el Registro Nacional de Pesca a los acuicultores que no requieran concesión, permiso o Autorización.* | Al **proyecto** le aplica el Artículo, incisos y, fracciones anteriores, porque se trata de una actividad acuícola con fines comerciales. | Por el hecho de presentar a la autoridad correspondiente (SEMARNAT) la Manifestación de Impacto Ambiental, el promovente está cumpliendo con este apartado.<br><br>El proyecto se vincula por la obligatoriedad de obtener la autorización correspondiente para realizar las obras descritas en esta manifestación de impacto ambiental.<br><br>Como ya se mencionó anteriormente, la promovente una vez autorizado el proyecto en materia ambiental procederá a tramitar el Registro Nacional de Pesca para la unidad de producción acuícola. |
| **Art. 30°.-** *Las actividades pesqueras se clasifican en:*<br><br>**II.-** *Cultivo o acuacultura con fines* | | |
| **Artículo 31°.-** *Para realizar las actividades de pesca se requiere lo siguiente:*<br><br>**I,** *Concesión, para:*<br><br>**Inciso b)** *Acuacultura comercial*<br><br>**II,** Permiso, para:<br><br>**Inciso g)** *Acuacultura de fomento*<br><br>**III,** *Autorización, para:*<br><br>**Inciso d)** *Recolectar del medio natural reproductores, larvas, postlarvas, crías, huevos, semillas, alevines o en cualquier otro estadio, y*<br><br>**Inciso e)** *Acuacultura didáctica.* | | |

| | | |
|---|---|---|
| **Artículos 22.-** *la Secretaría podrá inscribir en el Registro Nacional de Pesca a los acuicultores que no requieran concesión, permiso o Autorización.* | Al **proyecto** le aplica el Artículo, incisos y, fracciones anteriores, porque se trata de una actividad acuícola con fines comerciales. | Por el hecho de presentar a la autoridad correspondiente (SEMARNAT) la Manifestación de Impacto Ambiental, el promovente está cumpliendo con este apartado.<br><br>El proyecto se vincula por la obligatoriedad de obtener la autorización correspondiente para realizar las obras descritas en esta manifestación de impacto ambiental.<br><br>Como ya se mencionó anteriormente, la promovente una vez autorizado el proyecto en materia ambiental procederá a tramitar el Registro Nacional de Pesca para la unidad de producción acuícola. |
| **Art. 30°.-** *Las actividades pesqueras se clasifican en:*<br><br>**II.-** *Cultivo o acuacultura con fines* | | |
| **Artículo 31°.-** *Para realizar las actividades de pesca se requiere lo siguiente:*<br><br>**I,** *Concesión, para:*<br><br>**Inciso b)** *Acuacultura comercial*<br><br>**II,** Permiso, para:<br><br>**Inciso g)** *Acuacultura de fomento*<br><br>**III,** *Autorización, para:*<br><br>**Inciso d)** *Recolectar del medio natural reproductores, larvas, postlarvas, crías, huevos, semillas, alevines o en cualquier otro estadio, y*<br><br>**Inciso e)** *Acuacultura didáctica.* | | |

| | | |
|---|---|---|
| **Artículos 22.-** *la Secretaría podrá inscribir en el Registro Nacional de Pesca a los acuicultores que no requieran concesión, permiso o Autorización.* | Al **proyecto** le aplica el Artículo, incisos y, fracciones anteriores, porque se trata de una actividad acuícola con fines comerciales. | Por el hecho de presentar a la autoridad correspondiente (SEMARNAT) la Manifestación de Impacto Ambiental, el promovente está cumpliendo con este apartado.<br><br>El proyecto se vincula por la obligatoriedad de obtener la autorización correspondiente para realizar las obras descritas en esta manifestación de impacto ambiental.<br><br>Como ya se mencionó anteriormente, la promovente una vez autorizado el proyecto en materia ambiental procederá a tramitar el Registro Nacional de Pesca para la unidad de producción acuícola. |
| **Art. 30°.-** *Las actividades pesqueras se clasifican en:*<br><br>**II.-** *Cultivo o acuacultura con fines* | | |
| **Artículo 31°.-** *Para realizar las actividades de pesca se requiere lo siguiente:*<br><br>**I,** *Concesión, para:*<br><br>**Inciso b)** *Acuacultura comercial*<br><br>**II,** Permiso, para:<br><br>**Inciso g)** *Acuacultura de fomento*<br><br>**III,** *Autorización, para:*<br><br>**Inciso d)** *Recolectar del medio natural reproductores, larvas, postlarvas, crías, huevos, semillas, alevines o en cualquier otro estadio, y*<br><br>**Inciso e)** *Acuacultura didáctica.* | | |

| | | |
|---|---|---|
| **Artículos 22.-** *la Secretaría podrá inscribir en el Registro Nacional de Pesca a los acuicultores que no requieran concesión, permiso o Autorización.* | Al **proyecto** le aplica el Artículo, incisos y, fracciones anteriores, porque se trata de una actividad acuícola con fines comerciales. | Por el hecho de presentar a la autoridad correspondiente (SEMARNAT) la Manifestación de Impacto Ambiental, el promovente está cumpliendo con este apartado.<br><br>El proyecto se vincula por la obligatoriedad de obtener la autorización correspondiente para realizar las obras descritas en esta manifestación de impacto ambiental.<br><br>Como ya se mencionó anteriormente, la promovente una vez autorizado el proyecto en materia ambiental procederá a tramitar el Registro Nacional de Pesca para la unidad de producción acuícola. |
| **Art. 30°.-** *Las actividades pesqueras se clasifican en:*<br><br>**II.-** *Cultivo o acuacultura con fines* | | |
| **Artículo 31°.-** *Para realizar las actividades de pesca se requiere lo siguiente:*<br><br>**I,** *Concesión, para:*<br><br>**Inciso b)** *Acuacultura comercial*<br><br>**II,** Permiso, para:<br><br>**Inciso g)** *Acuacultura de fomento*<br><br>**III,** *Autorización, para:*<br><br>**Inciso d)** *Recolectar del medio natural reproductores, larvas, postlarvas, crías, huevos, semillas, alevines o en cualquier otro estadio, y*<br><br>**Inciso e)** *Acuacultura didáctica.* | | |

| | | |
|---|---|---|
| **Artículos 22.-** *la Secretaría podrá inscribir en el Registro Nacional de Pesca a los acuicultores que no requieran concesión, permiso o Autorización.* | Al **proyecto** le aplica el Artículo, incisos y, fracciones anteriores, porque se trata de una actividad acuícola con fines comerciales. | Por el hecho de presentar a la autoridad correspondiente (SEMARNAT) la Manifestación de Impacto Ambiental, el promovente está cumpliendo con este apartado.<br><br>El proyecto se vincula por la obligatoriedad de obtener la autorización correspondiente para realizar las obras descritas en esta manifestación de impacto ambiental.<br><br>Como ya se mencionó anteriormente, la promovente una vez autorizado el proyecto en materia ambiental procederá a tramitar el Registro Nacional de Pesca para la unidad de producción acuícola. |
| **Art. 30°.-** *Las actividades pesqueras se clasifican en:*<br><br>**II.-** *Cultivo o acuacultura con fines* | | |
| **Artículo 31°.-** *Para realizar las actividades de pesca se requiere lo siguiente:*<br><br>**I,** *Concesión, para:*<br><br>**Inciso b)** *Acuacultura comercial*<br><br>**II,** Permiso, para:<br><br>**Inciso g)** *Acuacultura de fomento*<br><br>**III,** *Autorización, para:*<br><br>**Inciso d)** *Recolectar del medio natural reproductores, larvas, postlarvas, crías, huevos, semillas, alevines o en cualquier otro estadio, y*<br><br>**Inciso e)** *Acuacultura didáctica.* | | |

| | | |
|---|---|---|
| **Artículos 22.-** *la Secretaría podrá inscribir en el Registro Nacional de Pesca a los acuicultores que no requieran concesión, permiso o Autorización.* | Al **proyecto** le aplica el Artículo, incisos y, fracciones anteriores, porque se trata de una actividad acuícola con fines comerciales. | Por el hecho de presentar a la autoridad correspondiente (SEMARNAT) la Manifestación de Impacto Ambiental, el promovente está cumpliendo con este apartado.<br><br>El proyecto se vincula por la obligatoriedad de obtener la autorización correspondiente para realizar las obras descritas en esta manifestación de impacto ambiental.<br><br>Como ya se mencionó anteriormente, la promovente una vez autorizado el proyecto en materia ambiental procederá a tramitar el Registro Nacional de Pesca para la unidad de producción acuícola. |
| **Art. 30°.-** *Las actividades pesqueras se clasifican en:*<br><br>**II.-** *Cultivo o acuacultura con fines* | | |
| **Artículo 31°.-** *Para realizar las actividades de pesca se requiere lo siguiente:*<br><br>**I,** *Concesión, para:*<br><br>**Inciso b)** *Acuacultura comercial*<br><br>**II,** Permiso, para:<br><br>**Inciso g)** *Acuacultura de fomento*<br><br>**III,** *Autorización, para:*<br><br>**Inciso d)** *Recolectar del medio natural reproductores, larvas, postlarvas, crías, huevos, semillas, alevines o en cualquier otro estadio, y*<br><br>**Inciso e)** *Acuacultura didáctica.* | | |

| | | |
|---|---|---|
| **Artículos 22.-** *la Secretaría podrá inscribir en el Registro Nacional de Pesca a los acuicultores que no requieran concesión, permiso o Autorización.* | Al **proyecto** le aplica el Artículo, incisos y, fracciones anteriores, porque se trata de una actividad acuícola con fines comerciales. | Por el hecho de presentar a la autoridad correspondiente (SEMARNAT) la Manifestación de Impacto Ambiental, el promovente está cumpliendo con este apartado.<br><br>El proyecto se vincula por la obligatoriedad de obtener la autorización correspondiente para realizar las obras descritas en esta manifestación de impacto ambiental.<br><br>Como ya se mencionó anteriormente, la promovente una vez autorizado el proyecto en materia ambiental procederá a tramitar el Registro Nacional de Pesca para la unidad de producción acuícola. |
| **Art. 30°.-** *Las actividades pesqueras se clasifican en:*<br><br>**II.-** *Cultivo o acuacultura con fines* | | |
| **Artículo 31°.-** *Para realizar las actividades de pesca se requiere lo siguiente:*<br><br>**I,** *Concesión, para:*<br><br>**Inciso b)** *Acuacultura comercial*<br><br>**II,** Permiso, para:<br><br>**Inciso g)** *Acuacultura de fomento*<br><br>**III,** *Autorización, para:*<br><br>**Inciso d)** *Recolectar del medio natural reproductores, larvas, postlarvas, crías, huevos, semillas, alevines o en cualquier otro estadio, y*<br><br>**Inciso e)** *Acuacultura didáctica.* | | |

| | | |
|---|---|---|
| **Artículos 22.-** *la Secretaría podrá inscribir en el Registro Nacional de Pesca a los acuicultores que no requieran concesión, permiso o Autorización.* | Al **proyecto** le aplica el Artículo, incisos y, fracciones anteriores, porque se trata de una actividad acuícola con fines comerciales. | Por el hecho de presentar a la autoridad correspondiente (SEMARNAT) la Manifestación de Impacto Ambiental, el promovente está cumpliendo con este apartado.<br><br>El proyecto se vincula por la obligatoriedad de obtener la autorización correspondiente para realizar las obras descritas en esta manifestación de impacto ambiental.<br><br>Como ya se mencionó anteriormente, la promovente una vez autorizado el proyecto en materia ambiental procederá a tramitar el Registro Nacional de Pesca para la unidad de producción acuícola. |
| **Art. 30°.-** *Las actividades pesqueras se clasifican en:*<br><br>**II.-** *Cultivo o acuacultura con fines* | | |
| **Artículo 31°.-** *Para realizar las actividades de pesca se requiere lo siguiente:*<br><br>**I,** *Concesión, para:*<br><br>**Inciso b)** *Acuacultura comercial*<br><br>**II,** Permiso, para:<br><br>**Inciso g)** *Acuacultura de fomento*<br><br>**III,** *Autorización, para:*<br><br>**Inciso d)** *Recolectar del medio natural reproductores, larvas, postlarvas, crías, huevos, semillas, alevines o en cualquier otro estadio, y*<br><br>**Inciso e)** *Acuacultura didáctica.* | | |

| | | |
|---|---|---|
| **Artículos 22.-** *la Secretaría podrá inscribir en el Registro Nacional de Pesca a los acuicultores que no requieran concesión, permiso o Autorización.* | Al **proyecto** le aplica el Artículo, incisos y, fracciones anteriores, porque se trata de una actividad acuícola con fines comerciales. | Por el hecho de presentar a la autoridad correspondiente (SEMARNAT) la Manifestación de Impacto Ambiental, el promovente está cumpliendo con este apartado.<br><br>El proyecto se vincula por la obligatoriedad de obtener la autorización correspondiente para realizar las obras descritas en esta manifestación de impacto ambiental.<br><br>Como ya se mencionó anteriormente, la promovente una vez autorizado el proyecto en materia ambiental procederá a tramitar el Registro Nacional de Pesca para la unidad de producción acuícola. |
| **Art. 30°.-** *Las actividades pesqueras se clasifican en:*<br><br>**II.-** *Cultivo o acuacultura con fines* | | |
| **Artículo 31°.-** *Para realizar las actividades de pesca se requiere lo siguiente:*<br><br>**I,** *Concesión, para:*<br><br>**Inciso b)** *Acuacultura comercial*<br><br>**II,** Permiso, para:<br><br>**Inciso g)** *Acuacultura de fomento*<br><br>**III,** *Autorización, para:*<br><br>**Inciso d)** *Recolectar del medio natural reproductores, larvas, postlarvas, crías, huevos, semillas, alevines o en cualquier otro estadio, y*<br><br>**Inciso e)** *Acuacultura didáctica.* | | |

| | | |
|---|---|---|
| **Artículos 22.-** *la Secretaría podrá inscribir en el Registro Nacional de Pesca a los acuicultores que no requieran concesión, permiso o Autorización.* | Al **proyecto** le aplica el Artículo, incisos y, fracciones anteriores, porque se trata de una actividad acuícola con fines comerciales. | Por el hecho de presentar a la autoridad correspondiente (SEMARNAT) la Manifestación de Impacto Ambiental, el promovente está cumpliendo con este apartado.<br><br>El proyecto se vincula por la obligatoriedad de obtener la autorización correspondiente para realizar las obras descritas en esta manifestación de impacto ambiental.<br><br>Como ya se mencionó anteriormente, la promovente una vez autorizado el proyecto en materia ambiental procederá a tramitar el Registro Nacional de Pesca para la unidad de producción acuícola. |
| **Art. 30°.-** *Las actividades pesqueras se clasifican en:*<br><br>**II.-** *Cultivo o acuacultura con fines* | | |
| **Artículo 31°.-** *Para realizar las actividades de pesca se requiere lo siguiente:*<br><br>**I,** *Concesión, para:*<br><br>**Inciso b)** *Acuacultura comercial*<br><br>**II,** Permiso, para:<br><br>**Inciso g)** *Acuacultura de fomento*<br><br>**III,** *Autorización, para:*<br><br>**Inciso d)** *Recolectar del medio natural reproductores, larvas, postlarvas, crías, huevos, semillas, alevines o en cualquier otro estadio, y*<br><br>**Inciso e)** *Acuacultura didáctica.* | | |

| | | |
|---|---|---|
| **Artículos 22.-** *la Secretaría podrá inscribir en el Registro Nacional de Pesca a los acuicultores que no requieran concesión, permiso o Autorización.* | Al **proyecto** le aplica el Artículo, incisos y, fracciones anteriores, porque se trata de una actividad acuícola con fines comerciales. | Por el hecho de presentar a la autoridad correspondiente (SEMARNAT) la Manifestación de Impacto Ambiental, el promovente está cumpliendo con este apartado.<br><br>El proyecto se vincula por la obligatoriedad de obtener la autorización correspondiente para realizar las obras descritas en esta manifestación de impacto ambiental.<br><br>Como ya se mencionó anteriormente, la promovente una vez autorizado el proyecto en materia ambiental procederá a tramitar el Registro Nacional de Pesca para la unidad de producción acuícola. |
| **Art. 30°.-** *Las actividades pesqueras se clasifican en:*<br><br>**II.-** *Cultivo o acuacultura con fines* | | |
| **Artículo 31°.-** *Para realizar las actividades de pesca se requiere lo siguiente:*<br><br>**I,** *Concesión, para:*<br><br>**Inciso b)** *Acuacultura comercial*<br><br>**II,** Permiso, para:<br><br>**Inciso g)** *Acuacultura de fomento*<br><br>**III,** *Autorización, para:*<br><br>**Inciso d)** *Recolectar del medio natural reproductores, larvas, postlarvas, crías, huevos, semillas, alevines o en cualquier otro estadio, y*<br><br>**Inciso e)** *Acuacultura didáctica.* | | |

| | | |
|---|---|---|
| **Artículos 22.-** *la Secretaría podrá inscribir en el Registro Nacional de Pesca a los acuicultores que no requieran concesión, permiso o Autorización.* | Al **proyecto** le aplica el Artículo, incisos y, fracciones anteriores, porque se trata de una actividad acuícola con fines comerciales. | Por el hecho de presentar a la autoridad correspondiente (SEMARNAT) la Manifestación de Impacto Ambiental, el promovente está cumpliendo con este apartado.<br><br>El proyecto se vincula por la obligatoriedad de obtener la autorización correspondiente para realizar las obras descritas en esta manifestación de impacto ambiental.<br><br>Como ya se mencionó anteriormente, la promovente una vez autorizado el proyecto en materia ambiental procederá a tramitar el Registro Nacional de Pesca para la unidad de producción acuícola. |
| **Art. 30°.-** *Las actividades pesqueras se clasifican en:*<br><br>**II.-** *Cultivo o acuacultura con fines* | | |
| **Artículo 31°.-** *Para realizar las actividades de pesca se requiere lo siguiente:*<br><br>**I,** *Concesión, para:*<br><br>**Inciso b)** *Acuacultura comercial*<br><br>**II,** Permiso, para:<br><br>**Inciso g)** *Acuacultura de fomento*<br><br>**III,** *Autorización, para:*<br><br>**Inciso d)** *Recolectar del medio natural reproductores, larvas, postlarvas, crías, huevos, semillas, alevines o en cualquier otro estadio, y*<br><br>**Inciso e)** *Acuacultura didáctica.* | | |

| | | |
|---|---|---|
| **Artículos 22.-** *la Secretaría podrá inscribir en el Registro Nacional de Pesca a los acuicultores que no requieran concesión, permiso o Autorización.* | Al **proyecto** le aplica el Artículo, incisos y, fracciones anteriores, porque se trata de una actividad acuícola con fines comerciales. | Por el hecho de presentar a la autoridad correspondiente (SEMARNAT) la Manifestación de Impacto Ambiental, el promovente está cumpliendo con este apartado.<br><br>El proyecto se vincula por la obligatoriedad de obtener la autorización correspondiente para realizar las obras descritas en esta manifestación de impacto ambiental.<br><br>Como ya se mencionó anteriormente, la promovente una vez autorizado el proyecto en materia ambiental procederá a tramitar el Registro Nacional de Pesca para la unidad de producción acuícola. |
| **Art. 30°.-** *Las actividades pesqueras se clasifican en:*<br><br>**II.-** *Cultivo o acuacultura con fines* | | |
| **Artículo 31°.-** *Para realizar las actividades de pesca se requiere lo siguiente:*<br><br>**I,** *Concesión, para:*<br><br>**Inciso b)** *Acuacultura comercial*<br><br>**II,** Permiso, para:<br><br>**Inciso g)** *Acuacultura de fomento*<br><br>**III,** *Autorización, para:*<br><br>**Inciso d)** *Recolectar del medio natural reproductores, larvas, postlarvas, crías, huevos, semillas, alevines o en cualquier otro estadio, y*<br><br>**Inciso e)** *Acuacultura didáctica.* | | |

| | | |
|---|---|---|
| **Artículos 22.-** *la Secretaría podrá inscribir en el Registro Nacional de Pesca a los acuicultores que no requieran concesión, permiso o Autorización.* | Al **proyecto** le aplica el Artículo, incisos y, fracciones anteriores, porque se trata de una actividad acuícola con fines comerciales. | Por el hecho de presentar a la autoridad correspondiente (SEMARNAT) la Manifestación de Impacto Ambiental, el promovente está cumpliendo con este apartado.<br><br>El proyecto se vincula por la obligatoriedad de obtener la autorización correspondiente para realizar las obras descritas en esta manifestación de impacto ambiental.<br><br>Como ya se mencionó anteriormente, la promovente una vez autorizado el proyecto en materia ambiental procederá a tramitar el Registro Nacional de Pesca para la unidad de producción acuícola. |
| **Art. 30°.-** *Las actividades pesqueras se clasifican en:*<br><br>**II.-** *Cultivo o acuacultura con fines* | | |
| **Artículo 31°.-** *Para realizar las actividades de pesca se requiere lo siguiente:*<br><br>**I,** *Concesión, para:*<br><br>**Inciso b)** *Acuacultura comercial*<br><br>**II,** Permiso, para:<br><br>**Inciso g)** *Acuacultura de fomento*<br><br>**III,** *Autorización, para:*<br><br>**Inciso d)** *Recolectar del medio natural reproductores, larvas, postlarvas, crías, huevos, semillas, alevines o en cualquier otro estadio, y*<br><br>**Inciso e)** *Acuacultura didáctica.* | | |

| | | |
|---|---|---|
| **Artículos 22.-** *la Secretaría podrá inscribir en el Registro Nacional de Pesca a los acuicultores que no requieran concesión, permiso o Autorización.* | Al **proyecto** le aplica el Artículo, incisos y, fracciones anteriores, porque se trata de una actividad acuícola con fines comerciales. | Por el hecho de presentar a la autoridad correspondiente (SEMARNAT) la Manifestación de Impacto Ambiental, el promovente está cumpliendo con este apartado.<br><br>El proyecto se vincula por la obligatoriedad de obtener la autorización correspondiente para realizar las obras descritas en esta manifestación de impacto ambiental.<br><br>Como ya se mencionó anteriormente, la promovente una vez autorizado el proyecto en materia ambiental procederá a tramitar el Registro Nacional de Pesca para la unidad de producción acuícola. |
| **Art. 30°.-** *Las actividades pesqueras se clasifican en:*<br><br>**II.-** *Cultivo o acuacultura con fines* | | |
| **Artículo 31°.-** *Para realizar las actividades de pesca se requiere lo siguiente:*<br><br>**I,** *Concesión, para:*<br><br>**Inciso b)** *Acuacultura comercial*<br><br>**II,** Permiso, para:<br><br>**Inciso g)** *Acuacultura de fomento*<br><br>**III,** *Autorización, para:*<br><br>**Inciso d)** *Recolectar del medio natural reproductores, larvas, postlarvas, crías, huevos, semillas, alevines o en cualquier otro estadio, y*<br><br>**Inciso e)** *Acuacultura didáctica.* | | |

| | | |
|---|---|---|
| **Artículos 22.-** *la Secretaría podrá inscribir en el Registro Nacional de Pesca a los acuicultores que no requieran concesión, permiso o Autorización.* | Al **proyecto** le aplica el Artículo, incisos y, fracciones anteriores, porque se trata de una actividad acuícola con fines comerciales. | Por el hecho de presentar a la autoridad correspondiente (SEMARNAT) la Manifestación de Impacto Ambiental, el promovente está cumpliendo con este apartado.<br><br>El proyecto se vincula por la obligatoriedad de obtener la autorización correspondiente para realizar las obras descritas en esta manifestación de impacto ambiental.<br><br>Como ya se mencionó anteriormente, la promovente una vez autorizado el proyecto en materia ambiental procederá a tramitar el Registro Nacional de Pesca para la unidad de producción acuícola. |
| **Art. 30°.-** *Las actividades pesqueras se clasifican en:*<br><br>**II.-** *Cultivo o acuacultura con fines* | | |
| **Artículo 31°.-** *Para realizar las actividades de pesca se requiere lo siguiente:*<br><br>**I,** *Concesión, para:*<br><br>**Inciso b)** *Acuacultura comercial*<br><br>**II,** Permiso, para:<br><br>**Inciso g)** *Acuacultura de fomento*<br><br>**III,** *Autorización, para:*<br><br>**Inciso d)** *Recolectar del medio natural reproductores, larvas, postlarvas, crías, huevos, semillas, alevines o en cualquier otro estadio, y*<br><br>**Inciso e)** *Acuacultura didáctica.* | | |

| | | |
|---|---|---|
| **Artículos 22.-** *la Secretaría podrá inscribir en el Registro Nacional de Pesca a los acuicultores que no requieran concesión, permiso o Autorización.* | Al **proyecto** le aplica el Artículo, incisos y, fracciones anteriores, porque se trata de una actividad acuícola con fines comerciales. | Por el hecho de presentar a la autoridad correspondiente (SEMARNAT) la Manifestación de Impacto Ambiental, el promovente está cumpliendo con este apartado.<br><br>El proyecto se vincula por la obligatoriedad de obtener la autorización correspondiente para realizar las obras descritas en esta manifestación de impacto ambiental.<br><br>Como ya se mencionó anteriormente, la promovente una vez autorizado el proyecto en materia ambiental procederá a tramitar el Registro Nacional de Pesca para la unidad de producción acuícola. |
| **Art. 30°.-** *Las actividades pesqueras se clasifican en:*<br><br>**II.-** *Cultivo o acuacultura con fines* | | |
| **Artículo 31°.-** *Para realizar las actividades de pesca se requiere lo siguiente:*<br><br>**I,** *Concesión, para:*<br><br>**Inciso b)** *Acuacultura comercial*<br><br>**II,** Permiso, para:<br><br>**Inciso g)** *Acuacultura de fomento*<br><br>**III,** *Autorización, para:*<br><br>**Inciso d)** *Recolectar del medio natural reproductores, larvas, postlarvas, crías, huevos, semillas, alevines o en cualquier otro estadio, y*<br><br>**Inciso e)** *Acuacultura didáctica.* | | |

| | | |
|---|---|---|
| **Artículos 22.-** *la Secretaría podrá inscribir en el Registro Nacional de Pesca a los acuicultores que no requieran concesión, permiso o Autorización.* | Al **proyecto** le aplica el Artículo, incisos y, fracciones anteriores, porque se trata de una actividad acuícola con fines comerciales. | Por el hecho de presentar a la autoridad correspondiente (SEMARNAT) la Manifestación de Impacto Ambiental, el promovente está cumpliendo con este apartado.<br><br>El proyecto se vincula por la obligatoriedad de obtener la autorización correspondiente para realizar las obras descritas en esta manifestación de impacto ambiental.<br><br>Como ya se mencionó anteriormente, la promovente una vez autorizado el proyecto en materia ambiental procederá a tramitar el Registro Nacional de Pesca para la unidad de producción acuícola. |
| **Art. 30°.-** *Las actividades pesqueras se clasifican en:*<br><br>**II.-** *Cultivo o acuacultura con fines* | | |
| **Artículo 31°.-** *Para realizar las actividades de pesca se requiere lo siguiente:*<br><br>**I,** *Concesión, para:*<br><br>**Inciso b)** *Acuacultura comercial*<br><br>**II,** Permiso, para:<br><br>**Inciso g)** *Acuacultura de fomento*<br><br>**III,** *Autorización, para:*<br><br>**Inciso d)** *Recolectar del medio natural reproductores, larvas, postlarvas, crías, huevos, semillas, alevines o en cualquier otro estadio, y*<br><br>**Inciso e)** *Acuacultura didáctica.* | | |

| | | |
|---|---|---|
| **Artículos 22.-** *la Secretaría podrá inscribir en el Registro Nacional de Pesca a los acuicultores que no requieran concesión, permiso o Autorización.* | Al **proyecto** le aplica el Artículo, incisos y, fracciones anteriores, porque se trata de una actividad acuícola con fines comerciales. | Por el hecho de presentar a la autoridad correspondiente (SEMARNAT) la Manifestación de Impacto Ambiental, el promovente está cumpliendo con este apartado.<br><br>El proyecto se vincula por la obligatoriedad de obtener la autorización correspondiente para realizar las obras descritas en esta manifestación de impacto ambiental.<br><br>Como ya se mencionó anteriormente, la promovente una vez autorizado el proyecto en materia ambiental procederá a tramitar el Registro Nacional de Pesca para la unidad de producción acuícola. |
| **Art. 30°.-** *Las actividades pesqueras se clasifican en:*<br><br>**II.-** *Cultivo o acuacultura con fines* | | |
| **Artículo 31°.-** *Para realizar las actividades de pesca se requiere lo siguiente:*<br><br>**I,** *Concesión, para:*<br><br>**Inciso b)** *Acuacultura comercial*<br><br>**II,** Permiso, para:<br><br>**Inciso g)** *Acuacultura de fomento*<br><br>**III,** *Autorización, para:*<br><br>**Inciso d)** *Recolectar del medio natural reproductores, larvas, postlarvas, crías, huevos, semillas, alevines o en cualquier otro estadio, y*<br><br>**Inciso e)** *Acuacultura didáctica.* | | |

| | | |
|---|---|---|
| **Artículos 22.-** *la Secretaría podrá inscribir en el Registro Nacional de Pesca a los acuicultores que no requieran concesión, permiso o Autorización.* | Al **proyecto** le aplica el Artículo, incisos y, fracciones anteriores, porque se trata de una actividad acuícola con fines comerciales. | Por el hecho de presentar a la autoridad correspondiente (SEMARNAT) la Manifestación de Impacto Ambiental, el promovente está cumpliendo con este apartado.<br><br>El proyecto se vincula por la obligatoriedad de obtener la autorización correspondiente para realizar las obras descritas en esta manifestación de impacto ambiental.<br><br>Como ya se mencionó anteriormente, la promovente una vez autorizado el proyecto en materia ambiental procederá a tramitar el Registro Nacional de Pesca para la unidad de producción acuícola. |
| **Art. 30°.-** *Las actividades pesqueras se clasifican en:*<br><br>**II.-** *Cultivo o acuacultura con fines* | | |
| **Artículo 31°.-** *Para realizar las actividades de pesca se requiere lo siguiente:*<br><br>**I,** *Concesión, para:*<br><br>**Inciso b)** *Acuacultura comercial*<br><br>**II,** Permiso, para:<br><br>**Inciso g)** *Acuacultura de fomento*<br><br>**III,** *Autorización, para:*<br><br>**Inciso d)** *Recolectar del medio natural reproductores, larvas, postlarvas, crías, huevos, semillas, alevines o en cualquier otro estadio, y*<br><br>**Inciso e)** *Acuacultura didáctica.* | | |

| | | |
|---|---|---|
| **Artículos 22.-** *la Secretaría podrá inscribir en el Registro Nacional de Pesca a los acuicultores que no requieran concesión, permiso o Autorización.* | Al **proyecto** le aplica el Artículo, incisos y, fracciones anteriores, porque se trata de una actividad acuícola con fines comerciales. | Por el hecho de presentar a la autoridad correspondiente (SEMARNAT) la Manifestación de Impacto Ambiental, el promovente está cumpliendo con este apartado.<br><br>El proyecto se vincula por la obligatoriedad de obtener la autorización correspondiente para realizar las obras descritas en esta manifestación de impacto ambiental.<br><br>Como ya se mencionó anteriormente, la promovente una vez autorizado el proyecto en materia ambiental procederá a tramitar el Registro Nacional de Pesca para la unidad de producción acuícola. |
| **Art. 30°.-** *Las actividades pesqueras se clasifican en:*<br><br>**II.-** *Cultivo o acuacultura con fines* | | |
| **Artículo 31°.-** *Para realizar las actividades de pesca se requiere lo siguiente:*<br><br>**I,** *Concesión, para:*<br><br>**Inciso b)** *Acuacultura comercial*<br><br>**II,** Permiso, para:<br><br>**Inciso g)** *Acuacultura de fomento*<br><br>**III,** *Autorización, para:*<br><br>**Inciso d)** *Recolectar del medio natural reproductores, larvas, postlarvas, crías, huevos, semillas, alevines o en cualquier otro estadio, y*<br><br>**Inciso e)** *Acuacultura didáctica.* | | |

| | | |
|---|---|---|
| **Artículos 22.-** *la Secretaría podrá inscribir en el Registro Nacional de Pesca a los acuicultores que no requieran concesión, permiso o Autorización.* | Al **proyecto** le aplica el Artículo, incisos y, fracciones anteriores, porque se trata de una actividad acuícola con fines comerciales. | Por el hecho de presentar a la autoridad correspondiente (SEMARNAT) la Manifestación de Impacto Ambiental, el promovente está cumpliendo con este apartado.<br><br>El proyecto se vincula por la obligatoriedad de obtener la autorización correspondiente para realizar las obras descritas en esta manifestación de impacto ambiental.<br><br>Como ya se mencionó anteriormente, la promovente una vez autorizado el proyecto en materia ambiental procederá a tramitar el Registro Nacional de Pesca para la unidad de producción acuícola. |
| **Art. 30°.-** *Las actividades pesqueras se clasifican en:*<br><br>**II.-** *Cultivo o acuacultura con fines* | | |
| **Artículo 31°.-** *Para realizar las actividades de pesca se requiere lo siguiente:*<br><br>**I,** *Concesión, para:*<br><br>**Inciso b)** *Acuacultura comercial*<br><br>**II,** Permiso, para:<br><br>**Inciso g)** *Acuacultura de fomento*<br><br>**III,** *Autorización, para:*<br><br>**Inciso d)** *Recolectar del medio natural reproductores, larvas, postlarvas, crías, huevos, semillas, alevines o en cualquier otro estadio, y*<br><br>**Inciso e)** *Acuacultura didáctica.* | | |

| | | |
|---|---|---|
| **Artículos 22.-** *la Secretaría podrá inscribir en el Registro Nacional de Pesca a los acuicultores que no requieran concesión, permiso o Autorización.* | Al **proyecto** le aplica el Artículo, incisos y, fracciones anteriores, porque se trata de una actividad acuícola con fines comerciales. | Por el hecho de presentar a la autoridad correspondiente (SEMARNAT) la Manifestación de Impacto Ambiental, el promovente está cumpliendo con este apartado.<br><br>El proyecto se vincula por la obligatoriedad de obtener la autorización correspondiente para realizar las obras descritas en esta manifestación de impacto ambiental.<br><br>Como ya se mencionó anteriormente, la promovente una vez autorizado el proyecto en materia ambiental procederá a tramitar el Registro Nacional de Pesca para la unidad de producción acuícola. |
| **Art. 30°.-** *Las actividades pesqueras se clasifican en:*<br><br>**II.-** *Cultivo o acuacultura con fines* | | |
| **Artículo 31°.-** *Para realizar las actividades de pesca se requiere lo siguiente:*<br><br>**I,** *Concesión, para:*<br><br>**Inciso b)** *Acuacultura comercial*<br><br>**II,** Permiso, para:<br><br>**Inciso g)** *Acuacultura de fomento*<br><br>**III,** *Autorización, para:*<br><br>**Inciso d)** *Recolectar del medio natural reproductores, larvas, postlarvas, crías, huevos, semillas, alevines o en cualquier otro estadio, y*<br><br>**Inciso e)** *Acuacultura didáctica.* | | |

| | | |
|---|---|---|
| **Artículos 22.-** *la Secretaría podrá inscribir en el Registro Nacional de Pesca a los acuicultores que no requieran concesión, permiso o Autorización.* | Al **proyecto** le aplica el Artículo, incisos y, fracciones anteriores, porque se trata de una actividad acuícola con fines comerciales. | Por el hecho de presentar a la autoridad correspondiente (SEMARNAT) la Manifestación de Impacto Ambiental, el promovente está cumpliendo con este apartado.<br><br>El proyecto se vincula por la obligatoriedad de obtener la autorización correspondiente para realizar las obras descritas en esta manifestación de impacto ambiental.<br><br>Como ya se mencionó anteriormente, la promovente una vez autorizado el proyecto en materia ambiental procederá a tramitar el Registro Nacional de Pesca para la unidad de producción acuícola. |
| **Art. 30°.-** *Las actividades pesqueras se clasifican en:*<br><br>**II.-** *Cultivo o acuacultura con fines* | | |
| **Artículo 31°.-** *Para realizar las actividades de pesca se requiere lo siguiente:*<br><br>**I,** *Concesión, para:*<br><br>**Inciso b)** *Acuacultura comercial*<br><br>**II,** Permiso, para:<br><br>**Inciso g)** *Acuacultura de fomento*<br><br>**III,** *Autorización, para:*<br><br>**Inciso d)** *Recolectar del medio natural reproductores, larvas, postlarvas, crías, huevos, semillas, alevines o en cualquier otro estadio, y*<br><br>**Inciso e)** *Acuacultura didáctica.* | | |

| | | |
|---|---|---|
| **Artículos 22.-** *la Secretaría podrá inscribir en el Registro Nacional de Pesca a los acuicultores que no requieran concesión, permiso o Autorización.* | Al **proyecto** le aplica el Artículo, incisos y, fracciones anteriores, porque se trata de una actividad acuícola con fines comerciales. | Por el hecho de presentar a la autoridad correspondiente (SEMARNAT) la Manifestación de Impacto Ambiental, el promovente está cumpliendo con este apartado.<br><br>El proyecto se vincula por la obligatoriedad de obtener la autorización correspondiente para realizar las obras descritas en esta manifestación de impacto ambiental.<br><br>Como ya se mencionó anteriormente, la promovente una vez autorizado el proyecto en materia ambiental procederá a tramitar el Registro Nacional de Pesca para la unidad de producción acuícola. |
| **Art. 30°.-** *Las actividades pesqueras se clasifican en:*<br><br>**II.-** *Cultivo o acuacultura con fines* | | |
| **Artículo 31°.-** *Para realizar las actividades de pesca se requiere lo siguiente:*<br><br>**I,** *Concesión, para:*<br><br>**Inciso b)** *Acuacultura comercial*<br><br>**II,** Permiso, para:<br><br>**Inciso g)** *Acuacultura de fomento*<br><br>**III,** *Autorización, para:*<br><br>**Inciso d)** *Recolectar del medio natural reproductores, larvas, postlarvas, crías, huevos, semillas, alevines o en cualquier otro estadio, y*<br><br>**Inciso e)** *Acuacultura didáctica.* | | |

| | | |
|---|---|---|
| **Artículos 22.-** *la Secretaría podrá inscribir en el Registro Nacional de Pesca a los acuicultores que no requieran concesión, permiso o Autorización.* | Al **proyecto** le aplica el Artículo, incisos y, fracciones anteriores, porque se trata de una actividad acuícola con fines comerciales. | Por el hecho de presentar a la autoridad correspondiente (SEMARNAT) la Manifestación de Impacto Ambiental, el promovente está cumpliendo con este apartado.<br><br>El proyecto se vincula por la obligatoriedad de obtener la autorización correspondiente para realizar las obras descritas en esta manifestación de impacto ambiental.<br><br>Como ya se mencionó anteriormente, la promovente una vez autorizado el proyecto en materia ambiental procederá a tramitar el Registro Nacional de Pesca para la unidad de producción acuícola. |
| **Art. 30°.-** *Las actividades pesqueras se clasifican en:*<br><br>**II.-** *Cultivo o acuacultura con fines* | | |
| **Artículo 31°.-** *Para realizar las actividades de pesca se requiere lo siguiente:*<br><br>**I,** *Concesión, para:*<br><br>**Inciso b)** *Acuacultura comercial*<br><br>**II,** Permiso, para:<br><br>**Inciso g)** *Acuacultura de fomento*<br><br>**III,** *Autorización, para:*<br><br>**Inciso d)** *Recolectar del medio natural reproductores, larvas, postlarvas, crías, huevos, semillas, alevines o en cualquier otro estadio, y*<br><br>**Inciso e)** *Acuacultura didáctica.* | | |

| | | |
|---|---|---|
| **Artículos 22.-** *la Secretaría podrá inscribir en el Registro Nacional de Pesca a los acuicultores que no requieran concesión, permiso o Autorización.* | Al **proyecto** le aplica el Artículo, incisos y, fracciones anteriores, porque se trata de una actividad acuícola con fines comerciales. | Por el hecho de presentar a la autoridad correspondiente (SEMARNAT) la Manifestación de Impacto Ambiental, el promovente está cumpliendo con este apartado.<br><br>El proyecto se vincula por la obligatoriedad de obtener la autorización correspondiente para realizar las obras descritas en esta manifestación de impacto ambiental.<br><br>Como ya se mencionó anteriormente, la promovente una vez autorizado el proyecto en materia ambiental procederá a tramitar el Registro Nacional de Pesca para la unidad de producción acuícola. |
| **Art. 30°.-** *Las actividades pesqueras se clasifican en:*<br><br>**II.-** *Cultivo o acuacultura con fines* | | |
| **Artículo 31°.-** *Para realizar las actividades de pesca se requiere lo siguiente:*<br><br>**I,** *Concesión, para:*<br><br>**Inciso b)** *Acuacultura comercial*<br><br>**II,** Permiso, para:<br><br>**Inciso g)** *Acuacultura de fomento*<br><br>**III,** *Autorización, para:*<br><br>**Inciso d)** *Recolectar del medio natural reproductores, larvas, postlarvas, crías, huevos, semillas, alevines o en cualquier otro estadio, y*<br><br>**Inciso e)** *Acuacultura didáctica.* | | |

| | | |
|---|---|---|
| **Artículos 22.-** *la Secretaría podrá inscribir en el Registro Nacional de Pesca a los acuicultores que no requieran concesión, permiso o Autorización.* | Al **proyecto** le aplica el Artículo, incisos y, fracciones anteriores, porque se trata de una actividad acuícola con fines comerciales. | Por el hecho de presentar a la autoridad correspondiente (SEMARNAT) la Manifestación de Impacto Ambiental, el promovente está cumpliendo con este apartado.<br><br>El proyecto se vincula por la obligatoriedad de obtener la autorización correspondiente para realizar las obras descritas en esta manifestación de impacto ambiental.<br><br>Como ya se mencionó anteriormente, la promovente una vez autorizado el proyecto en materia ambiental procederá a tramitar el Registro Nacional de Pesca para la unidad de producción acuícola. |
| **Art. 30°.-** *Las actividades pesqueras se clasifican en:*<br><br>**II.-** *Cultivo o acuacultura con fines* | | |
| **Artículo 31°.-** *Para realizar las actividades de pesca se requiere lo siguiente:*<br><br>**I,** *Concesión, para:*<br><br>**Inciso b)** *Acuacultura comercial*<br><br>**II,** Permiso, para:<br><br>**Inciso g)** *Acuacultura de fomento*<br><br>**III,** *Autorización, para:*<br><br>**Inciso d)** *Recolectar del medio natural reproductores, larvas, postlarvas, crías, huevos, semillas, alevines o en cualquier otro estadio, y*<br><br>**Inciso e)** *Acuacultura didáctica.* | | |

| | | |
|---|---|---|
| **Artículos 22.-** *la Secretaría podrá inscribir en el Registro Nacional de Pesca a los acuicultores que no requieran concesión, permiso o Autorización.* | Al **proyecto** le aplica el Artículo, incisos y, fracciones anteriores, porque se trata de una actividad acuícola con fines comerciales. | Por el hecho de presentar a la autoridad correspondiente (SEMARNAT) la Manifestación de Impacto Ambiental, el promovente está cumpliendo con este apartado.<br><br>El proyecto se vincula por la obligatoriedad de obtener la autorización correspondiente para realizar las obras descritas en esta manifestación de impacto ambiental.<br><br>Como ya se mencionó anteriormente, la promovente una vez autorizado el proyecto en materia ambiental procederá a tramitar el Registro Nacional de Pesca para la unidad de producción acuícola. |
| **Art. 30°.-** *Las actividades pesqueras se clasifican en:*<br><br>**II.-** *Cultivo o acuacultura con fines* | | |
| **Artículo 31°.-** *Para realizar las actividades de pesca se requiere lo siguiente:*<br><br>**I,** *Concesión, para:*<br><br>**Inciso b)** *Acuacultura comercial*<br><br>**II,** Permiso, para:<br><br>**Inciso g)** *Acuacultura de fomento*<br><br>**III,** *Autorización, para:*<br><br>**Inciso d)** *Recolectar del medio natural reproductores, larvas, postlarvas, crías, huevos, semillas, alevines o en cualquier otro estadio, y*<br><br>**Inciso e)** *Acuacultura didáctica.* | | |

| | | |
|---|---|---|
| **Artículos 22.-** *la Secretaría podrá inscribir en el Registro Nacional de Pesca a los acuicultores que no requieran concesión, permiso o Autorización.* | Al **proyecto** le aplica el Artículo, incisos y, fracciones anteriores, porque se trata de una actividad acuícola con fines comerciales. | Por el hecho de presentar a la autoridad correspondiente (SEMARNAT) la Manifestación de Impacto Ambiental, el promovente está cumpliendo con este apartado.<br><br>El proyecto se vincula por la obligatoriedad de obtener la autorización correspondiente para realizar las obras descritas en esta manifestación de impacto ambiental.<br><br>Como ya se mencionó anteriormente, la promovente una vez autorizado el proyecto en materia ambiental procederá a tramitar el Registro Nacional de Pesca para la unidad de producción acuícola. |
| **Art. 30°.-** *Las actividades pesqueras se clasifican en:*<br><br>**II.-** *Cultivo o acuacultura con fines* | | |
| **Artículo 31°.-** *Para realizar las actividades de pesca se requiere lo siguiente:*<br><br>**I,** *Concesión, para:*<br><br>**Inciso b)** *Acuacultura comercial*<br><br>**II,** Permiso, para:<br><br>**Inciso g)** *Acuacultura de fomento*<br><br>**III,** *Autorización, para:*<br><br>**Inciso d)** *Recolectar del medio natural reproductores, larvas, postlarvas, crías, huevos, semillas, alevines o en cualquier otro estadio, y*<br><br>**Inciso e)** *Acuacultura didáctica.* | | |

| | | |
|---|---|---|
| **Artículos 22.-** *la Secretaría podrá inscribir en el Registro Nacional de Pesca a los acuicultores que no requieran concesión, permiso o Autorización.* | Al **proyecto** le aplica el Artículo, incisos y, fracciones anteriores, porque se trata de una actividad acuícola con fines comerciales. | Por el hecho de presentar a la autoridad correspondiente (SEMARNAT) la Manifestación de Impacto Ambiental, el promovente está cumpliendo con este apartado.<br><br>El proyecto se vincula por la obligatoriedad de obtener la autorización correspondiente para realizar las obras descritas en esta manifestación de impacto ambiental.<br><br>Como ya se mencionó anteriormente, la promovente una vez autorizado el proyecto en materia ambiental procederá a tramitar el Registro Nacional de Pesca para la unidad de producción acuícola. |
| **Art. 30°.-** *Las actividades pesqueras se clasifican en:*<br><br>**II.-** *Cultivo o acuacultura con fines* | | |
| **Artículo 31°.-** *Para realizar las actividades de pesca se requiere lo siguiente:*<br><br>**I,** *Concesión, para:*<br><br>**Inciso b)** *Acuacultura comercial*<br><br>**II,** Permiso, para:<br><br>**Inciso g)** *Acuacultura de fomento*<br><br>**III,** *Autorización, para:*<br><br>**Inciso d)** *Recolectar del medio natural reproductores, larvas, postlarvas, crías, huevos, semillas, alevines o en cualquier otro estadio, y*<br><br>**Inciso e)** *Acuacultura didáctica.* | | |

| | | |
|---|---|---|
| **Artículos 22.-** *la Secretaría podrá inscribir en el Registro Nacional de Pesca a los acuicultores que no requieran concesión, permiso o Autorización.* | Al **proyecto** le aplica el Artículo, incisos y, fracciones anteriores, porque se trata de una actividad acuícola con fines comerciales. | Por el hecho de presentar a la autoridad correspondiente (SEMARNAT) la Manifestación de Impacto Ambiental, el promovente está cumpliendo con este apartado.<br><br>El proyecto se vincula por la obligatoriedad de obtener la autorización correspondiente para realizar las obras descritas en esta manifestación de impacto ambiental.<br><br>Como ya se mencionó anteriormente, la promovente una vez autorizado el proyecto en materia ambiental procederá a tramitar el Registro Nacional de Pesca para la unidad de producción acuícola. |
| **Art. 30°.-** *Las actividades pesqueras se clasifican en:*<br><br>**II.-** *Cultivo o acuacultura con fines* | | |
| **Artículo 31°.-** *Para realizar las actividades de pesca se requiere lo siguiente:*<br><br>**I,** *Concesión, para:*<br><br>**Inciso b)** *Acuacultura comercial*<br><br>**II,** Permiso, para:<br><br>**Inciso g)** *Acuacultura de fomento*<br><br>**III,** *Autorización, para:*<br><br>**Inciso d)** *Recolectar del medio natural reproductores, larvas, postlarvas, crías, huevos, semillas, alevines o en cualquier otro estadio, y*<br><br>**Inciso e)** *Acuacultura didáctica.* | | |

| | | |
|---|---|---|
| **Artículos 22.-** *la Secretaría podrá inscribir en el Registro Nacional de Pesca a los acuicultores que no requieran concesión, permiso o Autorización.* | Al **proyecto** le aplica el Artículo, incisos y, fracciones anteriores, porque se trata de una actividad acuícola con fines comerciales. | Por el hecho de presentar a la autoridad correspondiente (SEMARNAT) la Manifestación de Impacto Ambiental, el promovente está cumpliendo con este apartado.<br><br>El proyecto se vincula por la obligatoriedad de obtener la autorización correspondiente para realizar las obras descritas en esta manifestación de impacto ambiental.<br><br>Como ya se mencionó anteriormente, la promovente una vez autorizado el proyecto en materia ambiental procederá a tramitar el Registro Nacional de Pesca para la unidad de producción acuícola. |
| **Art. 30°.-** *Las actividades pesqueras se clasifican en:*<br><br>**II.-** *Cultivo o acuacultura con fines* | | |
| **Artículo 31°.-** *Para realizar las actividades de pesca se requiere lo siguiente:*<br><br>**I,** *Concesión, para:*<br><br>**Inciso b)** *Acuacultura comercial*<br><br>**II,** Permiso, para:<br><br>**Inciso g)** *Acuacultura de fomento*<br><br>**III,** *Autorización, para:*<br><br>**Inciso d)** *Recolectar del medio natural reproductores, larvas, postlarvas, crías, huevos, semillas, alevines o en cualquier otro estadio, y*<br><br>**Inciso e)** *Acuacultura didáctica.* | | |

| | | |
|---|---|---|
| **Artículos 22.-** *la Secretaría podrá inscribir en el Registro Nacional de Pesca a los acuicultores que no requieran concesión, permiso o Autorización.* | Al **proyecto** le aplica el Artículo, incisos y, fracciones anteriores, porque se trata de una actividad acuícola con fines comerciales. | Por el hecho de presentar a la autoridad correspondiente (SEMARNAT) la Manifestación de Impacto Ambiental, el promovente está cumpliendo con este apartado.<br><br>El proyecto se vincula por la obligatoriedad de obtener la autorización correspondiente para realizar las obras descritas en esta manifestación de impacto ambiental.<br><br>Como ya se mencionó anteriormente, la promovente una vez autorizado el proyecto en materia ambiental procederá a tramitar el Registro Nacional de Pesca para la unidad de producción acuícola. |
| **Art. 30°.-** *Las actividades pesqueras se clasifican en:*<br><br>**II.-** *Cultivo o acuacultura con fines* | | |
| **Artículo 31°.-** *Para realizar las actividades de pesca se requiere lo siguiente:*<br><br>**I,** *Concesión, para:*<br><br>**Inciso b)** *Acuacultura comercial*<br><br>**II,** Permiso, para:<br><br>**Inciso g)** *Acuacultura de fomento*<br><br>**III,** *Autorización, para:*<br><br>**Inciso d)** *Recolectar del medio natural reproductores, larvas, postlarvas, crías, huevos, semillas, alevines o en cualquier otro estadio, y*<br><br>**Inciso e)** *Acuacultura didáctica.* | | |

| | | |
|---|---|---|
| **Artículos 22.-** *la Secretaría podrá inscribir en el Registro Nacional de Pesca a los acuicultores que no requieran concesión, permiso o Autorización.* | Al **proyecto** le aplica el Artículo, incisos y, fracciones anteriores, porque se trata de una actividad acuícola con fines comerciales. | Por el hecho de presentar a la autoridad correspondiente (SEMARNAT) la Manifestación de Impacto Ambiental, el promovente está cumpliendo con este apartado.<br><br>El proyecto se vincula por la obligatoriedad de obtener la autorización correspondiente para realizar las obras descritas en esta manifestación de impacto ambiental.<br><br>Como ya se mencionó anteriormente, la promovente una vez autorizado el proyecto en materia ambiental procederá a tramitar el Registro Nacional de Pesca para la unidad de producción acuícola. |
| **Art. 30°.-** *Las actividades pesqueras se clasifican en:*<br><br>**II.-** *Cultivo o acuacultura con fines* | | |
| **Artículo 31°.-** *Para realizar las actividades de pesca se requiere lo siguiente:*<br><br>**I,** *Concesión, para:*<br><br>**Inciso b)** *Acuacultura comercial*<br><br>**II,** Permiso, para:<br><br>**Inciso g)** *Acuacultura de fomento*<br><br>**III,** *Autorización, para:*<br><br>**Inciso d)** *Recolectar del medio natural reproductores, larvas, postlarvas, crías, huevos, semillas, alevines o en cualquier otro estadio, y*<br><br>**Inciso e)** *Acuacultura didáctica.* | | |

| | | |
|---|---|---|
| **Artículos 22.-** *la Secretaría podrá inscribir en el Registro Nacional de Pesca a los acuicultores que no requieran concesión, permiso o Autorización.* | Al **proyecto** le aplica el Artículo, incisos y, fracciones anteriores, porque se trata de una actividad acuícola con fines comerciales. | Por el hecho de presentar a la autoridad correspondiente (SEMARNAT) la Manifestación de Impacto Ambiental, el promovente está cumpliendo con este apartado.<br><br>El proyecto se vincula por la obligatoriedad de obtener la autorización correspondiente para realizar las obras descritas en esta manifestación de impacto ambiental.<br><br>Como ya se mencionó anteriormente, la promovente una vez autorizado el proyecto en materia ambiental procederá a tramitar el Registro Nacional de Pesca para la unidad de producción acuícola. |
| **Art. 30°.-** *Las actividades pesqueras se clasifican en:*<br><br>**II.-** *Cultivo o acuacultura con fines* | | |
| **Artículo 31°.-** *Para realizar las actividades de pesca se requiere lo siguiente:*<br><br>**I,** *Concesión, para:*<br><br>**Inciso b)** *Acuacultura comercial*<br><br>**II,** Permiso, para:<br><br>**Inciso g)** *Acuacultura de fomento*<br><br>**III,** *Autorización, para:*<br><br>**Inciso d)** *Recolectar del medio natural reproductores, larvas, postlarvas, crías, huevos, semillas, alevines o en cualquier otro estadio, y*<br><br>**Inciso e)** *Acuacultura didáctica.* | | |

| | | |
|---|---|---|
| **Artículos 22.-** *la Secretaría podrá inscribir en el Registro Nacional de Pesca a los acuicultores que no requieran concesión, permiso o Autorización.* | Al **proyecto** le aplica el Artículo, incisos y, fracciones anteriores, porque se trata de una actividad acuícola con fines comerciales. | Por el hecho de presentar a la autoridad correspondiente (SEMARNAT) la Manifestación de Impacto Ambiental, el promovente está cumpliendo con este apartado.<br><br>El proyecto se vincula por la obligatoriedad de obtener la autorización correspondiente para realizar las obras descritas en esta manifestación de impacto ambiental.<br><br>Como ya se mencionó anteriormente, la promovente una vez autorizado el proyecto en materia ambiental procederá a tramitar el Registro Nacional de Pesca para la unidad de producción acuícola. |
| **Art. 30°.-** *Las actividades pesqueras se clasifican en:*<br><br>**II.-** *Cultivo o acuacultura con fines* | | |
| **Artículo 31°.-** *Para realizar las actividades de pesca se requiere lo siguiente:*<br><br>**I,** *Concesión, para:*<br><br>**Inciso b)** *Acuacultura comercial*<br><br>**II,** Permiso, para:<br><br>**Inciso g)** *Acuacultura de fomento*<br><br>**III,** *Autorización, para:*<br><br>**Inciso d)** *Recolectar del medio natural reproductores, larvas, postlarvas, crías, huevos, semillas, alevines o en cualquier otro estadio, y*<br><br>**Inciso e)** *Acuacultura didáctica.* | | |

| | | |
|---|---|---|
| **Artículos 22.-** *la Secretaría podrá inscribir en el Registro Nacional de Pesca a los acuicultores que no requieran concesión, permiso o Autorización.* | Al **proyecto** le aplica el Artículo, incisos y, fracciones anteriores, porque se trata de una actividad acuícola con fines comerciales. | Por el hecho de presentar a la autoridad correspondiente (SEMARNAT) la Manifestación de Impacto Ambiental, el promovente está cumpliendo con este apartado.<br><br>El proyecto se vincula por la obligatoriedad de obtener la autorización correspondiente para realizar las obras descritas en esta manifestación de impacto ambiental.<br><br>Como ya se mencionó anteriormente, la promovente una vez autorizado el proyecto en materia ambiental procederá a tramitar el Registro Nacional de Pesca para la unidad de producción acuícola. |
| **Art. 30°.-** *Las actividades pesqueras se clasifican en:*<br><br>**II.-** *Cultivo o acuacultura con fines* | | |
| **Artículo 31°.-** *Para realizar las actividades de pesca se requiere lo siguiente:*<br><br>**I,** *Concesión, para:*<br><br>**Inciso b)** *Acuacultura comercial*<br><br>**II,** Permiso, para:<br><br>**Inciso g)** *Acuacultura de fomento*<br><br>**III,** *Autorización, para:*<br><br>**Inciso d)** *Recolectar del medio natural reproductores, larvas, postlarvas, crías, huevos, semillas, alevines o en cualquier otro estadio, y*<br><br>**Inciso e)** *Acuacultura didáctica.* | | |

| | | |
|---|---|---|
| **Artículos 22.-** *la Secretaría podrá inscribir en el Registro Nacional de Pesca a los acuicultores que no requieran concesión, permiso o Autorización.* | Al **proyecto** le aplica el Artículo, incisos y, fracciones anteriores, porque se trata de una actividad acuícola con fines comerciales. | Por el hecho de presentar a la autoridad correspondiente (SEMARNAT) la Manifestación de Impacto Ambiental, el promovente está cumpliendo con este apartado.<br><br>El proyecto se vincula por la obligatoriedad de obtener la autorización correspondiente para realizar las obras descritas en esta manifestación de impacto ambiental.<br><br>Como ya se mencionó anteriormente, la promovente una vez autorizado el proyecto en materia ambiental procederá a tramitar el Registro Nacional de Pesca para la unidad de producción acuícola. |
| **Art. 30°.-** *Las actividades pesqueras se clasifican en:*<br><br>**II.-** *Cultivo o acuacultura con fines* | | |
| **Artículo 31°.-** *Para realizar las actividades de pesca se requiere lo siguiente:*<br><br>**I,** *Concesión, para:*<br><br>**Inciso b)** *Acuacultura comercial*<br><br>**II,** Permiso, para:<br><br>**Inciso g)** *Acuacultura de fomento*<br><br>**III,** *Autorización, para:*<br><br>**Inciso d)** *Recolectar del medio natural reproductores, larvas, postlarvas, crías, huevos, semillas, alevines o en cualquier otro estadio, y*<br><br>**Inciso e)** *Acuacultura didáctica.* | | |

| | | |
|---|---|---|
| **Artículos 22.-** *la Secretaría podrá inscribir en el Registro Nacional de Pesca a los acuicultores que no requieran concesión, permiso o Autorización.* | Al **proyecto** le aplica el Artículo, incisos y, fracciones anteriores, porque se trata de una actividad acuícola con fines comerciales. | Por el hecho de presentar a la autoridad correspondiente (SEMARNAT) la Manifestación de Impacto Ambiental, el promovente está cumpliendo con este apartado.<br><br>El proyecto se vincula por la obligatoriedad de obtener la autorización correspondiente para realizar las obras descritas en esta manifestación de impacto ambiental.<br><br>Como ya se mencionó anteriormente, la promovente una vez autorizado el proyecto en materia ambiental procederá a tramitar el Registro Nacional de Pesca para la unidad de producción acuícola. |
| **Art. 30°.-** *Las actividades pesqueras se clasifican en:*<br><br>**II.-** *Cultivo o acuacultura con fines* | | |
| **Artículo 31°.-** *Para realizar las actividades de pesca se requiere lo siguiente:*<br><br>**I,** *Concesión, para:*<br><br>**Inciso b)** *Acuacultura comercial*<br><br>**II,** Permiso, para:<br><br>**Inciso g)** *Acuacultura de fomento*<br><br>**III,** *Autorización, para:*<br><br>**Inciso d)** *Recolectar del medio natural reproductores, larvas, postlarvas, crías, huevos, semillas, alevines o en cualquier otro estadio, y*<br><br>**Inciso e)** *Acuacultura didáctica.* | | |

| | | |
|---|---|---|
| **Artículos 22.-** *la Secretaría podrá inscribir en el Registro Nacional de Pesca a los acuicultores que no requieran concesión, permiso o Autorización.* | Al **proyecto** le aplica el Artículo, incisos y, fracciones anteriores, porque se trata de una actividad acuícola con fines comerciales. | Por el hecho de presentar a la autoridad correspondiente (SEMARNAT) la Manifestación de Impacto Ambiental, el promovente está cumpliendo con este apartado.<br><br>El proyecto se vincula por la obligatoriedad de obtener la autorización correspondiente para realizar las obras descritas en esta manifestación de impacto ambiental.<br><br>Como ya se mencionó anteriormente, la promovente una vez autorizado el proyecto en materia ambiental procederá a tramitar el Registro Nacional de Pesca para la unidad de producción acuícola. |
| **Art. 30°.-** *Las actividades pesqueras se clasifican en:*<br><br>**II.-** *Cultivo o acuacultura con fines* | | |
| **Artículo 31°.-** *Para realizar las actividades de pesca se requiere lo siguiente:*<br><br>**I,** *Concesión, para:*<br><br>**Inciso b)** *Acuacultura comercial*<br><br>**II,** Permiso, para:<br><br>**Inciso g)** *Acuacultura de fomento*<br><br>**III,** *Autorización, para:*<br><br>**Inciso d)** *Recolectar del medio natural reproductores, larvas, postlarvas, crías, huevos, semillas, alevines o en cualquier otro estadio, y*<br><br>**Inciso e)** *Acuacultura didáctica.* | | |

| | | |
|---|---|---|
| **Artículos 22.-** *la Secretaría podrá inscribir en el Registro Nacional de Pesca a los acuicultores que no requieran concesión, permiso o Autorización.* | Al **proyecto** le aplica el Artículo, incisos y, fracciones anteriores, porque se trata de una actividad acuícola con fines comerciales. | Por el hecho de presentar a la autoridad correspondiente (SEMARNAT) la Manifestación de Impacto Ambiental, el promovente está cumpliendo con este apartado.<br><br>El proyecto se vincula por la obligatoriedad de obtener la autorización correspondiente para realizar las obras descritas en esta manifestación de impacto ambiental.<br><br>Como ya se mencionó anteriormente, la promovente una vez autorizado el proyecto en materia ambiental procederá a tramitar el Registro Nacional de Pesca para la unidad de producción acuícola. |
| **Art. 30°.-** *Las actividades pesqueras se clasifican en:*<br><br>**II.-** *Cultivo o acuacultura con fines* | | |
| **Artículo 31°.-** *Para realizar las actividades de pesca se requiere lo siguiente:*<br><br>**I,** *Concesión, para:*<br><br>**Inciso b)** *Acuacultura comercial*<br><br>**II,** Permiso, para:<br><br>**Inciso g)** *Acuacultura de fomento*<br><br>**III,** *Autorización, para:*<br><br>**Inciso d)** *Recolectar del medio natural reproductores, larvas, postlarvas, crías, huevos, semillas, alevines o en cualquier otro estadio, y*<br><br>**Inciso e)** *Acuacultura didáctica.* | | |

| | | |
|---|---|---|
| **Artículos 22.-** *la Secretaría podrá inscribir en el Registro Nacional de Pesca a los acuicultores que no requieran concesión, permiso o Autorización.* | Al **proyecto** le aplica el Artículo, incisos y, fracciones anteriores, porque se trata de una actividad acuícola con fines comerciales. | Por el hecho de presentar a la autoridad correspondiente (SEMARNAT) la Manifestación de Impacto Ambiental, el promovente está cumpliendo con este apartado.<br><br>El proyecto se vincula por la obligatoriedad de obtener la autorización correspondiente para realizar las obras descritas en esta manifestación de impacto ambiental.<br><br>Como ya se mencionó anteriormente, la promovente una vez autorizado el proyecto en materia ambiental procederá a tramitar el Registro Nacional de Pesca para la unidad de producción acuícola. |
| **Art. 30°.-** *Las actividades pesqueras se clasifican en:*<br><br>**II.-** *Cultivo o acuacultura con fines* | | |
| **Artículo 31°.-** *Para realizar las actividades de pesca se requiere lo siguiente:*<br><br>**I,** *Concesión, para:*<br><br>**Inciso b)** *Acuacultura comercial*<br><br>**II,** Permiso, para:<br><br>**Inciso g)** *Acuacultura de fomento*<br><br>**III,** *Autorización, para:*<br><br>**Inciso d)** *Recolectar del medio natural reproductores, larvas, postlarvas, crías, huevos, semillas, alevines o en cualquier otro estadio, y*<br><br>**Inciso e)** *Acuacultura didáctica.* | | |

| | | |
|---|---|---|
| **Artículos 22.-** *la Secretaría podrá inscribir en el Registro Nacional de Pesca a los acuicultores que no requieran concesión, permiso o Autorización.* | Al **proyecto** le aplica el Artículo, incisos y, fracciones anteriores, porque se trata de una actividad acuícola con fines comerciales. | Por el hecho de presentar a la autoridad correspondiente (SEMARNAT) la Manifestación de Impacto Ambiental, el promovente está cumpliendo con este apartado.<br><br>El proyecto se vincula por la obligatoriedad de obtener la autorización correspondiente para realizar las obras descritas en esta manifestación de impacto ambiental.<br><br>Como ya se mencionó anteriormente, la promovente una vez autorizado el proyecto en materia ambiental procederá a tramitar el Registro Nacional de Pesca para la unidad de producción acuícola. |
| **Art. 30°.-** *Las actividades pesqueras se clasifican en:*<br><br>**II.-** *Cultivo o acuacultura con fines* | | |
| **Artículo 31°.-** *Para realizar las actividades de pesca se requiere lo siguiente:*<br><br>**I,** *Concesión, para:*<br><br>**Inciso b)** *Acuacultura comercial*<br><br>**II,** Permiso, para:<br><br>**Inciso g)** *Acuacultura de fomento*<br><br>**III,** *Autorización, para:*<br><br>**Inciso d)** *Recolectar del medio natural reproductores, larvas, postlarvas, crías, huevos, semillas, alevines o en cualquier otro estadio, y*<br><br>**Inciso e)** *Acuacultura didáctica.* | | |

| | | |
|---|---|---|
| **Artículos 22.-** *la Secretaría podrá inscribir en el Registro Nacional de Pesca a los acuicultores que no requieran concesión, permiso o Autorización.* | Al **proyecto** le aplica el Artículo, incisos y, fracciones anteriores, porque se trata de una actividad acuícola con fines comerciales. | Por el hecho de presentar a la autoridad correspondiente (SEMARNAT) la Manifestación de Impacto Ambiental, el promovente está cumpliendo con este apartado.<br><br>El proyecto se vincula por la obligatoriedad de obtener la autorización correspondiente para realizar las obras descritas en esta manifestación de impacto ambiental.<br><br>Como ya se mencionó anteriormente, la promovente una vez autorizado el proyecto en materia ambiental procederá a tramitar el Registro Nacional de Pesca para la unidad de producción acuícola. |
| **Art. 30°.-** *Las actividades pesqueras se clasifican en:*<br><br>**II.-** *Cultivo o acuacultura con fines* | | |
| **Artículo 31°.-** *Para realizar las actividades de pesca se requiere lo siguiente:*<br><br>**I,** *Concesión, para:*<br><br>**Inciso b)** *Acuacultura comercial*<br><br>**II,** Permiso, para:<br><br>**Inciso g)** *Acuacultura de fomento*<br><br>**III,** *Autorización, para:*<br><br>**Inciso d)** *Recolectar del medio natural reproductores, larvas, postlarvas, crías, huevos, semillas, alevines o en cualquier otro estadio, y*<br><br>**Inciso e)** *Acuacultura didáctica.* | | |

| | | |
|---|---|---|
| **Artículos 22.-** *la Secretaría podrá inscribir en el Registro Nacional de Pesca a los acuicultores que no requieran concesión, permiso o Autorización.* | Al **proyecto** le aplica el Artículo, incisos y, fracciones anteriores, porque se trata de una actividad acuícola con fines comerciales. | Por el hecho de presentar a la autoridad correspondiente (SEMARNAT) la Manifestación de Impacto Ambiental, el promovente está cumpliendo con este apartado.<br><br>El proyecto se vincula por la obligatoriedad de obtener la autorización correspondiente para realizar las obras descritas en esta manifestación de impacto ambiental.<br><br>Como ya se mencionó anteriormente, la promovente una vez autorizado el proyecto en materia ambiental procederá a tramitar el Registro Nacional de Pesca para la unidad de producción acuícola. |
| **Art. 30°.-** *Las actividades pesqueras se clasifican en:*<br><br>**II.-** *Cultivo o acuacultura con fines* | | |
| **Artículo 31°.-** *Para realizar las actividades de pesca se requiere lo siguiente:*<br><br>**I,** *Concesión, para:*<br><br>**Inciso b)** *Acuacultura comercial*<br><br>**II,** Permiso, para:<br><br>**Inciso g)** *Acuacultura de fomento*<br><br>**III,** *Autorización, para:*<br><br>**Inciso d)** *Recolectar del medio natural reproductores, larvas, postlarvas, crías, huevos, semillas, alevines o en cualquier otro estadio, y*<br><br>**Inciso e)** *Acuacultura didáctica.* | | |

| | | |
|---|---|---|
| **Artículos 22.-** *la Secretaría podrá inscribir en el Registro Nacional de Pesca a los acuicultores que no requieran concesión, permiso o Autorización.* | Al **proyecto** le aplica el Artículo, incisos y, fracciones anteriores, porque se trata de una actividad acuícola con fines comerciales. | Por el hecho de presentar a la autoridad correspondiente (SEMARNAT) la Manifestación de Impacto Ambiental, el promovente está cumpliendo con este apartado.<br><br>El proyecto se vincula por la obligatoriedad de obtener la autorización correspondiente para realizar las obras descritas en esta manifestación de impacto ambiental.<br><br>Como ya se mencionó anteriormente, la promovente una vez autorizado el proyecto en materia ambiental procederá a tramitar el Registro Nacional de Pesca para la unidad de producción acuícola. |
| **Art. 30°.-** *Las actividades pesqueras se clasifican en:*<br><br>**II.-** *Cultivo o acuacultura con fines* | | |
| **Artículo 31°.-** *Para realizar las actividades de pesca se requiere lo siguiente:*<br><br>**I,** *Concesión, para:*<br><br>**Inciso b)** *Acuacultura comercial*<br><br>**II,** Permiso, para:<br><br>**Inciso g)** *Acuacultura de fomento*<br><br>**III,** *Autorización, para:*<br><br>**Inciso d)** *Recolectar del medio natural reproductores, larvas, postlarvas, crías, huevos, semillas, alevines o en cualquier otro estadio, y*<br><br>**Inciso e)** *Acuacultura didáctica.* | | |

| | | |
|---|---|---|
| **Artículos 22.-** *la Secretaría podrá inscribir en el Registro Nacional de Pesca a los acuicultores que no requieran concesión, permiso o Autorización.* | Al **proyecto** le aplica el Artículo, incisos y, fracciones anteriores, porque se trata de una actividad acuícola con fines comerciales. | Por el hecho de presentar a la autoridad correspondiente (SEMARNAT) la Manifestación de Impacto Ambiental, el promovente está cumpliendo con este apartado.<br><br>El proyecto se vincula por la obligatoriedad de obtener la autorización correspondiente para realizar las obras descritas en esta manifestación de impacto ambiental.<br><br>Como ya se mencionó anteriormente, la promovente una vez autorizado el proyecto en materia ambiental procederá a tramitar el Registro Nacional de Pesca para la unidad de producción acuícola. |
| **Art. 30°.-** *Las actividades pesqueras se clasifican en:*<br><br>**II.-** *Cultivo o acuacultura con fines* | | |
| **Artículo 31°.-** *Para realizar las actividades de pesca se requiere lo siguiente:*<br><br>**I,** *Concesión, para:*<br><br>**Inciso b)** *Acuacultura comercial*<br><br>**II,** Permiso, para:<br><br>**Inciso g)** *Acuacultura de fomento*<br><br>**III,** *Autorización, para:*<br><br>**Inciso d)** *Recolectar del medio natural reproductores, larvas, postlarvas, crías, huevos, semillas, alevines o en cualquier otro estadio, y*<br><br>**Inciso e)** *Acuacultura didáctica.* | | |

| | | |
|---|---|---|
| **Artículos 22.-** *la Secretaría podrá inscribir en el Registro Nacional de Pesca a los acuicultores que no requieran concesión, permiso o Autorización.* | Al **proyecto** le aplica el Artículo, incisos y, fracciones anteriores, porque se trata de una actividad acuícola con fines comerciales. | Por el hecho de presentar a la autoridad correspondiente (SEMARNAT) la Manifestación de Impacto Ambiental, el promovente está cumpliendo con este apartado.<br><br>El proyecto se vincula por la obligatoriedad de obtener la autorización correspondiente para realizar las obras descritas en esta manifestación de impacto ambiental.<br><br>Como ya se mencionó anteriormente, la promovente una vez autorizado el proyecto en materia ambiental procederá a tramitar el Registro Nacional de Pesca para la unidad de producción acuícola. |
| **Art. 30°.-** *Las actividades pesqueras se clasifican en:*<br><br>**II.-** *Cultivo o acuacultura con fines* | | |
| **Artículo 31°.-** *Para realizar las actividades de pesca se requiere lo siguiente:*<br><br>**I,** *Concesión, para:*<br><br>**Inciso b)** *Acuacultura comercial*<br><br>**II,** Permiso, para:<br><br>**Inciso g)** *Acuacultura de fomento*<br><br>**III,** *Autorización, para:*<br><br>**Inciso d)** *Recolectar del medio natural reproductores, larvas, postlarvas, crías, huevos, semillas, alevines o en cualquier otro estadio, y*<br><br>**Inciso e)** *Acuacultura didáctica.* | | |

| | | |
|---|---|---|
| **Artículos 22.-** *la Secretaría podrá inscribir en el Registro Nacional de Pesca a los acuicultores que no requieran concesión, permiso o Autorización.* | Al **proyecto** le aplica el Artículo, incisos y, fracciones anteriores, porque se trata de una actividad acuícola con fines comerciales. | Por el hecho de presentar a la autoridad correspondiente (SEMARNAT) la Manifestación de Impacto Ambiental, el promovente está cumpliendo con este apartado.<br><br>El proyecto se vincula por la obligatoriedad de obtener la autorización correspondiente para realizar las obras descritas en esta manifestación de impacto ambiental.<br><br>Como ya se mencionó anteriormente, la promovente una vez autorizado el proyecto en materia ambiental procederá a tramitar el Registro Nacional de Pesca para la unidad de producción acuícola. |
| **Art. 30°.-** *Las actividades pesqueras se clasifican en:*<br><br>**II.-** *Cultivo o acuacultura con fines* | | |
| **Artículo 31°.-** *Para realizar las actividades de pesca se requiere lo siguiente:*<br><br>**I,** *Concesión, para:*<br><br>**Inciso b)** *Acuacultura comercial*<br><br>**II,** Permiso, para:<br><br>**Inciso g)** *Acuacultura de fomento*<br><br>**III,** *Autorización, para:*<br><br>**Inciso d)** *Recolectar del medio natural reproductores, larvas, postlarvas, crías, huevos, semillas, alevines o en cualquier otro estadio, y*<br><br>**Inciso e)** *Acuacultura didáctica.* | | |

| | | |
|---|---|---|
| **Artículos 22.-** *la Secretaría podrá inscribir en el Registro Nacional de Pesca a los acuicultores que no requieran concesión, permiso o Autorización.* | Al **proyecto** le aplica el Artículo, incisos y, fracciones anteriores, porque se trata de una actividad acuícola con fines comerciales. | Por el hecho de presentar a la autoridad correspondiente (SEMARNAT) la Manifestación de Impacto Ambiental, el promovente está cumpliendo con este apartado.<br><br>El proyecto se vincula por la obligatoriedad de obtener la autorización correspondiente para realizar las obras descritas en esta manifestación de impacto ambiental.<br><br>Como ya se mencionó anteriormente, la promovente una vez autorizado el proyecto en materia ambiental procederá a tramitar el Registro Nacional de Pesca para la unidad de producción acuícola. |
| **Art. 30°.-** *Las actividades pesqueras se clasifican en:*<br><br>**II.-** *Cultivo o acuacultura con fines* | | |
| **Artículo 31°.-** *Para realizar las actividades de pesca se requiere lo siguiente:*<br><br>**I,** *Concesión, para:*<br><br>**Inciso b)** *Acuacultura comercial*<br><br>**II,** Permiso, para:<br><br>**Inciso g)** *Acuacultura de fomento*<br><br>**III,** *Autorización, para:*<br><br>**Inciso d)** *Recolectar del medio natural reproductores, larvas, postlarvas, crías, huevos, semillas, alevines o en cualquier otro estadio, y*<br><br>**Inciso e)** *Acuacultura didáctica.* | | |

| | | |
|---|---|---|
| **Artículos 22.-** *la Secretaría podrá inscribir en el Registro Nacional de Pesca a los acuicultores que no requieran concesión, permiso o Autorización.* | Al **proyecto** le aplica el Artículo, incisos y, fracciones anteriores, porque se trata de una actividad acuícola con fines comerciales. | Por el hecho de presentar a la autoridad correspondiente (SEMARNAT) la Manifestación de Impacto Ambiental, el promovente está cumpliendo con este apartado.<br><br>El proyecto se vincula por la obligatoriedad de obtener la autorización correspondiente para realizar las obras descritas en esta manifestación de impacto ambiental.<br><br>Como ya se mencionó anteriormente, la promovente una vez autorizado el proyecto en materia ambiental procederá a tramitar el Registro Nacional de Pesca para la unidad de producción acuícola. |
| **Art. 30°.-** *Las actividades pesqueras se clasifican en:*<br><br>**II.-** *Cultivo o acuacultura con fines* | | |
| **Artículo 31°.-** *Para realizar las actividades de pesca se requiere lo siguiente:*<br><br>**I,** *Concesión, para:*<br><br>**Inciso b)** *Acuacultura comercial*<br><br>**II,** Permiso, para:<br><br>**Inciso g)** *Acuacultura de fomento*<br><br>**III,** *Autorización, para:*<br><br>**Inciso d)** *Recolectar del medio natural reproductores, larvas, postlarvas, crías, huevos, semillas, alevines o en cualquier otro estadio, y*<br><br>**Inciso e)** *Acuacultura didáctica.* | | |

| | | |
|---|---|---|
| **Artículos 22.-** *la Secretaría podrá inscribir en el Registro Nacional de Pesca a los acuicultores que no requieran concesión, permiso o Autorización.* | Al **proyecto** le aplica el Artículo, incisos y, fracciones anteriores, porque se trata de una actividad acuícola con fines comerciales. | Por el hecho de presentar a la autoridad correspondiente (SEMARNAT) la Manifestación de Impacto Ambiental, el promovente está cumpliendo con este apartado.<br><br>El proyecto se vincula por la obligatoriedad de obtener la autorización correspondiente para realizar las obras descritas en esta manifestación de impacto ambiental.<br><br>Como ya se mencionó anteriormente, la promovente una vez autorizado el proyecto en materia ambiental procederá a tramitar el Registro Nacional de Pesca para la unidad de producción acuícola. |
| **Art. 30°.-** *Las actividades pesqueras se clasifican en:*<br><br>**II.-** *Cultivo o acuacultura con fines* | | |
| **Artículo 31°.-** *Para realizar las actividades de pesca se requiere lo siguiente:*<br><br>**I,** *Concesión, para:*<br><br>**Inciso b)** *Acuacultura comercial*<br><br>**II,** Permiso, para:<br><br>**Inciso g)** *Acuacultura de fomento*<br><br>**III,** *Autorización, para:*<br><br>**Inciso d)** *Recolectar del medio natural reproductores, larvas, postlarvas, crías, huevos, semillas, alevines o en cualquier otro estadio, y*<br><br>**Inciso e)** *Acuacultura didáctica.* | | |

| | | |
|---|---|---|
| **Artículos 22.-** *la Secretaría podrá inscribir en el Registro Nacional de Pesca a los acuicultores que no requieran concesión, permiso o Autorización.* | Al **proyecto** le aplica el Artículo, incisos y, fracciones anteriores, porque se trata de una actividad acuícola con fines comerciales. | Por el hecho de presentar a la autoridad correspondiente (SEMARNAT) la Manifestación de Impacto Ambiental, el promovente está cumpliendo con este apartado.<br><br>El proyecto se vincula por la obligatoriedad de obtener la autorización correspondiente para realizar las obras descritas en esta manifestación de impacto ambiental.<br><br>Como ya se mencionó anteriormente, la promovente una vez autorizado el proyecto en materia ambiental procederá a tramitar el Registro Nacional de Pesca para la unidad de producción acuícola. |
| **Art. 30°.-** *Las actividades pesqueras se clasifican en:*<br><br>**II.-** *Cultivo o acuacultura con fines* | | |
| **Artículo 31°.-** *Para realizar las actividades de pesca se requiere lo siguiente:*<br><br>**I,** *Concesión, para:*<br><br>**Inciso b)** *Acuacultura comercial*<br><br>**II,** Permiso, para:<br><br>**Inciso g)** *Acuacultura de fomento*<br><br>**III,** *Autorización, para:*<br><br>**Inciso d)** *Recolectar del medio natural reproductores, larvas, postlarvas, crías, huevos, semillas, alevines o en cualquier otro estadio, y*<br><br>**Inciso e)** *Acuacultura didáctica.* | | |

| | | |
|---|---|---|
| **Artículos 22.-** *la Secretaría podrá inscribir en el Registro Nacional de Pesca a los acuicultores que no requieran concesión, permiso o Autorización.* | Al **proyecto** le aplica el Artículo, incisos y, fracciones anteriores, porque se trata de una actividad acuícola con fines comerciales. | Por el hecho de presentar a la autoridad correspondiente (SEMARNAT) la Manifestación de Impacto Ambiental, el promovente está cumpliendo con este apartado.<br><br>El proyecto se vincula por la obligatoriedad de obtener la autorización correspondiente para realizar las obras descritas en esta manifestación de impacto ambiental.<br><br>Como ya se mencionó anteriormente, la promovente una vez autorizado el proyecto en materia ambiental procederá a tramitar el Registro Nacional de Pesca para la unidad de producción acuícola. |
| **Art. 30°.-** *Las actividades pesqueras se clasifican en:*<br><br>**II.-** *Cultivo o acuacultura con fines* | | |
| **Artículo 31°.-** *Para realizar las actividades de pesca se requiere lo siguiente:*<br><br>**I,** *Concesión, para:*<br><br>**Inciso b)** *Acuacultura comercial*<br><br>**II,** Permiso, para:<br><br>**Inciso g)** *Acuacultura de fomento*<br><br>**III,** *Autorización, para:*<br><br>**Inciso d)** *Recolectar del medio natural reproductores, larvas, postlarvas, crías, huevos, semillas, alevines o en cualquier otro estadio, y*<br><br>**Inciso e)** *Acuacultura didáctica.* | | |

| | | |
|---|---|---|
| **Artículos 22.-** *la Secretaría podrá inscribir en el Registro Nacional de Pesca a los acuicultores que no requieran concesión, permiso o Autorización.* | Al **proyecto** le aplica el Artículo, incisos y, fracciones anteriores, porque se trata de una actividad acuícola con fines comerciales. | Por el hecho de presentar a la autoridad correspondiente (SEMARNAT) la Manifestación de Impacto Ambiental, el promovente está cumpliendo con este apartado.<br><br>El proyecto se vincula por la obligatoriedad de obtener la autorización correspondiente para realizar las obras descritas en esta manifestación de impacto ambiental.<br><br>Como ya se mencionó anteriormente, la promovente una vez autorizado el proyecto en materia ambiental procederá a tramitar el Registro Nacional de Pesca para la unidad de producción acuícola. |
| **Art. 30°.-** *Las actividades pesqueras se clasifican en:*<br><br>**II.-** *Cultivo o acuacultura con fines* | | |
| **Artículo 31°.-** *Para realizar las actividades de pesca se requiere lo siguiente:*<br><br>**I,** *Concesión, para:*<br><br>**Inciso b)** *Acuacultura comercial*<br><br>**II,** Permiso, para:<br><br>**Inciso g)** *Acuacultura de fomento*<br><br>**III,** *Autorización, para:*<br><br>**Inciso d)** *Recolectar del medio natural reproductores, larvas, postlarvas, crías, huevos, semillas, alevines o en cualquier otro estadio, y*<br><br>**Inciso e)** *Acuacultura didáctica.* | | |

| | | |
|---|---|---|
| **Artículos 22.-** *la Secretaría podrá inscribir en el Registro Nacional de Pesca a los acuicultores que no requieran concesión, permiso o Autorización.* | Al **proyecto** le aplica el Artículo, incisos y, fracciones anteriores, porque se trata de una actividad acuícola con fines comerciales. | Por el hecho de presentar a la autoridad correspondiente (SEMARNAT) la Manifestación de Impacto Ambiental, el promovente está cumpliendo con este apartado.<br><br>El proyecto se vincula por la obligatoriedad de obtener la autorización correspondiente para realizar las obras descritas en esta manifestación de impacto ambiental.<br><br>Como ya se mencionó anteriormente, la promovente una vez autorizado el proyecto en materia ambiental procederá a tramitar el Registro Nacional de Pesca para la unidad de producción acuícola. |
| **Art. 30°.-** *Las actividades pesqueras se clasifican en:*<br><br>**II.-** *Cultivo o acuacultura con fines* | | |
| **Artículo 31°.-** *Para realizar las actividades de pesca se requiere lo siguiente:*<br><br>**I,** *Concesión, para:*<br><br>**Inciso b)** *Acuacultura comercial*<br><br>**II,** Permiso, para:<br><br>**Inciso g)** *Acuacultura de fomento*<br><br>**III,** *Autorización, para:*<br><br>**Inciso d)** *Recolectar del medio natural reproductores, larvas, postlarvas, crías, huevos, semillas, alevines o en cualquier otro estadio, y*<br><br>**Inciso e)** *Acuacultura didáctica.* | | |

| | | |
|---|---|---|
| **Artículos 22.-** *la Secretaría podrá inscribir en el Registro Nacional de Pesca a los acuicultores que no requieran concesión, permiso o Autorización.* | Al **proyecto** le aplica el Artículo, incisos y, fracciones anteriores, porque se trata de una actividad acuícola con fines comerciales. | Por el hecho de presentar a la autoridad correspondiente (SEMARNAT) la Manifestación de Impacto Ambiental, el promovente está cumpliendo con este apartado.<br><br>El proyecto se vincula por la obligatoriedad de obtener la autorización correspondiente para realizar las obras descritas en esta manifestación de impacto ambiental.<br><br>Como ya se mencionó anteriormente, la promovente una vez autorizado el proyecto en materia ambiental procederá a tramitar el Registro Nacional de Pesca para la unidad de producción acuícola. |
| **Art. 30°.-** *Las actividades pesqueras se clasifican en:*<br><br>**II.-** *Cultivo o acuacultura con fines* | | |
| **Artículo 31°.-** *Para realizar las actividades de pesca se requiere lo siguiente:*<br><br>**I,** *Concesión, para:*<br><br>**Inciso b)** *Acuacultura comercial*<br><br>**II,** Permiso, para:<br><br>**Inciso g)** *Acuacultura de fomento*<br><br>**III,** *Autorización, para:*<br><br>**Inciso d)** *Recolectar del medio natural reproductores, larvas, postlarvas, crías, huevos, semillas, alevines o en cualquier otro estadio, y*<br><br>**Inciso e)** *Acuacultura didáctica.* | | |

| | | |
|---|---|---|
| **Artículos 22.-** *la Secretaría podrá inscribir en el Registro Nacional de Pesca a los acuicultores que no requieran concesión, permiso o Autorización.* | Al **proyecto** le aplica el Artículo, incisos y, fracciones anteriores, porque se trata de una actividad acuícola con fines comerciales. | Por el hecho de presentar a la autoridad correspondiente (SEMARNAT) la Manifestación de Impacto Ambiental, el promovente está cumpliendo con este apartado.<br><br>El proyecto se vincula por la obligatoriedad de obtener la autorización correspondiente para realizar las obras descritas en esta manifestación de impacto ambiental.<br><br>Como ya se mencionó anteriormente, la promovente una vez autorizado el proyecto en materia ambiental procederá a tramitar el Registro Nacional de Pesca para la unidad de producción acuícola. |
| **Art. 30°.-** *Las actividades pesqueras se clasifican en:*<br><br>**II.-** *Cultivo o acuacultura con fines* | | |
| **Artículo 31°.-** *Para realizar las actividades de pesca se requiere lo siguiente:*<br><br>**I,** *Concesión, para:*<br><br>**Inciso b)** *Acuacultura comercial*<br><br>**II,** Permiso, para:<br><br>**Inciso g)** *Acuacultura de fomento*<br><br>**III,** *Autorización, para:*<br><br>**Inciso d)** *Recolectar del medio natural reproductores, larvas, postlarvas, crías, huevos, semillas, alevines o en cualquier otro estadio, y*<br><br>**Inciso e)** *Acuacultura didáctica.* | | |

| | | |
|---|---|---|
| **Artículos 22.-** *la Secretaría podrá inscribir en el Registro Nacional de Pesca a los acuicultores que no requieran concesión, permiso o Autorización.* | Al **proyecto** le aplica el Artículo, incisos y, fracciones anteriores, porque se trata de una actividad acuícola con fines comerciales. | Por el hecho de presentar a la autoridad correspondiente (SEMARNAT) la Manifestación de Impacto Ambiental, el promovente está cumpliendo con este apartado.<br><br>El proyecto se vincula por la obligatoriedad de obtener la autorización correspondiente para realizar las obras descritas en esta manifestación de impacto ambiental.<br><br>Como ya se mencionó anteriormente, la promovente una vez autorizado el proyecto en materia ambiental procederá a tramitar el Registro Nacional de Pesca para la unidad de producción acuícola. |
| **Art. 30°.-** *Las actividades pesqueras se clasifican en:*<br><br>**II.-** *Cultivo o acuacultura con fines* | | |
| **Artículo 31°.-** *Para realizar las actividades de pesca se requiere lo siguiente:*<br><br>**I,** *Concesión, para:*<br><br>**Inciso b)** *Acuacultura comercial*<br><br>**II,** Permiso, para:<br><br>**Inciso g)** *Acuacultura de fomento*<br><br>**III,** *Autorización, para:*<br><br>**Inciso d)** *Recolectar del medio natural reproductores, larvas, postlarvas, crías, huevos, semillas, alevines o en cualquier otro estadio, y*<br><br>**Inciso e)** *Acuacultura didáctica.* | | |

| | | |
|---|---|---|
| **Artículos 22.-** *la Secretaría podrá inscribir en el Registro Nacional de Pesca a los acuicultores que no requieran concesión, permiso o Autorización.* | Al **proyecto** le aplica el Artículo, incisos y, fracciones anteriores, porque se trata de una actividad acuícola con fines comerciales. | Por el hecho de presentar a la autoridad correspondiente (SEMARNAT) la Manifestación de Impacto Ambiental, el promovente está cumpliendo con este apartado.<br><br>El proyecto se vincula por la obligatoriedad de obtener la autorización correspondiente para realizar las obras descritas en esta manifestación de impacto ambiental.<br><br>Como ya se mencionó anteriormente, la promovente una vez autorizado el proyecto en materia ambiental procederá a tramitar el Registro Nacional de Pesca para la unidad de producción acuícola. |
| **Art. 30°.-** *Las actividades pesqueras se clasifican en:*<br><br>**II.-** *Cultivo o acuacultura con fines* | | |
| **Artículo 31°.-** *Para realizar las actividades de pesca se requiere lo siguiente:*<br><br>**I,** *Concesión, para:*<br><br>**Inciso b)** *Acuacultura comercial*<br><br>**II,** Permiso, para:<br><br>**Inciso g)** *Acuacultura de fomento*<br><br>**III,** *Autorización, para:*<br><br>**Inciso d)** *Recolectar del medio natural reproductores, larvas, postlarvas, crías, huevos, semillas, alevines o en cualquier otro estadio, y*<br><br>**Inciso e)** *Acuacultura didáctica.* | | |

| | | |
|---|---|---|
| **Artículos 22.-** *la Secretaría podrá inscribir en el Registro Nacional de Pesca a los acuicultores que no requieran concesión, permiso o Autorización.* | Al **proyecto** le aplica el Artículo, incisos y, fracciones anteriores, porque se trata de una actividad acuícola con fines comerciales. | Por el hecho de presentar a la autoridad correspondiente (SEMARNAT) la Manifestación de Impacto Ambiental, el promovente está cumpliendo con este apartado.<br><br>El proyecto se vincula por la obligatoriedad de obtener la autorización correspondiente para realizar las obras descritas en esta manifestación de impacto ambiental.<br><br>Como ya se mencionó anteriormente, la promovente una vez autorizado el proyecto en materia ambiental procederá a tramitar el Registro Nacional de Pesca para la unidad de producción acuícola. |
| **Art. 30°.-** *Las actividades pesqueras se clasifican en:*<br><br>**II.-** *Cultivo o acuacultura con fines* | | |
| **Artículo 31°.-** *Para realizar las actividades de pesca se requiere lo siguiente:*<br><br>**I,** *Concesión, para:*<br><br>**Inciso b)** *Acuacultura comercial*<br><br>**II,** Permiso, para:<br><br>**Inciso g)** *Acuacultura de fomento*<br><br>**III,** *Autorización, para:*<br><br>**Inciso d)** *Recolectar del medio natural reproductores, larvas, postlarvas, crías, huevos, semillas, alevines o en cualquier otro estadio, y*<br><br>**Inciso e)** *Acuacultura didáctica.* | | |

| | | |
|---|---|---|
| **Artículos 22.-** *la Secretaría podrá inscribir en el Registro Nacional de Pesca a los acuicultores que no requieran concesión, permiso o Autorización.* | Al **proyecto** le aplica el Artículo, incisos y, fracciones anteriores, porque se trata de una actividad acuícola con fines comerciales. | Por el hecho de presentar a la autoridad correspondiente (SEMARNAT) la Manifestación de Impacto Ambiental, el promovente está cumpliendo con este apartado.<br><br>El proyecto se vincula por la obligatoriedad de obtener la autorización correspondiente para realizar las obras descritas en esta manifestación de impacto ambiental.<br><br>Como ya se mencionó anteriormente, la promovente una vez autorizado el proyecto en materia ambiental procederá a tramitar el Registro Nacional de Pesca para la unidad de producción acuícola. |
| **Art. 30°.-** *Las actividades pesqueras se clasifican en:*<br><br>**II.-** *Cultivo o acuacultura con fines* | | |
| **Artículo 31°.-** *Para realizar las actividades de pesca se requiere lo siguiente:*<br><br>**I,** *Concesión, para:*<br><br>**Inciso b)** *Acuacultura comercial*<br><br>**II,** Permiso, para:<br><br>**Inciso g)** *Acuacultura de fomento*<br><br>**III,** *Autorización, para:*<br><br>**Inciso d)** *Recolectar del medio natural reproductores, larvas, postlarvas, crías, huevos, semillas, alevines o en cualquier otro estadio, y*<br><br>**Inciso e)** *Acuacultura didáctica.* | | |

| | | |
|---|---|---|
| **Artículos 22.-** *la Secretaría podrá inscribir en el Registro Nacional de Pesca a los acuicultores que no requieran concesión, permiso o Autorización.* | Al **proyecto** le aplica el Artículo, incisos y, fracciones anteriores, porque se trata de una actividad acuícola con fines comerciales. | Por el hecho de presentar a la autoridad correspondiente (SEMARNAT) la Manifestación de Impacto Ambiental, el promovente está cumpliendo con este apartado.<br><br>El proyecto se vincula por la obligatoriedad de obtener la autorización correspondiente para realizar las obras descritas en esta manifestación de impacto ambiental.<br><br>Como ya se mencionó anteriormente, la promovente una vez autorizado el proyecto en materia ambiental procederá a tramitar el Registro Nacional de Pesca para la unidad de producción acuícola. |
| **Art. 30°.-** *Las actividades pesqueras se clasifican en:*<br><br>**II.-** *Cultivo o acuacultura con fines* | | |
| **Artículo 31°.-** *Para realizar las actividades de pesca se requiere lo siguiente:*<br><br>**I,** *Concesión, para:*<br><br>**Inciso b)** *Acuacultura comercial*<br><br>**II,** Permiso, para:<br><br>**Inciso g)** *Acuacultura de fomento*<br><br>**III,** *Autorización, para:*<br><br>**Inciso d)** *Recolectar del medio natural reproductores, larvas, postlarvas, crías, huevos, semillas, alevines o en cualquier otro estadio, y*<br><br>**Inciso e)** *Acuacultura didáctica.* | | |

| | | |
|---|---|---|
| **Artículos 22.-** *la Secretaría podrá inscribir en el Registro Nacional de Pesca a los acuicultores que no requieran concesión, permiso o Autorización.* | Al **proyecto** le aplica el Artículo, incisos y, fracciones anteriores, porque se trata de una actividad acuícola con fines comerciales. | Por el hecho de presentar a la autoridad correspondiente (SEMARNAT) la Manifestación de Impacto Ambiental, el promovente está cumpliendo con este apartado.<br><br>El proyecto se vincula por la obligatoriedad de obtener la autorización correspondiente para realizar las obras descritas en esta manifestación de impacto ambiental.<br><br>Como ya se mencionó anteriormente, la promovente una vez autorizado el proyecto en materia ambiental procederá a tramitar el Registro Nacional de Pesca para la unidad de producción acuícola. |
| **Art. 30°.-** *Las actividades pesqueras se clasifican en:*<br><br>**II.-** *Cultivo o acuacultura con fines* | | |
| **Artículo 31°.-** *Para realizar las actividades de pesca se requiere lo siguiente:*<br><br>**I,** *Concesión, para:*<br><br>**Inciso b)** *Acuacultura comercial*<br><br>**II,** Permiso, para:<br><br>**Inciso g)** *Acuacultura de fomento*<br><br>**III,** *Autorización, para:*<br><br>**Inciso d)** *Recolectar del medio natural reproductores, larvas, postlarvas, crías, huevos, semillas, alevines o en cualquier otro estadio, y*<br><br>**Inciso e)** *Acuacultura didáctica.* | | |

| | | |
|---|---|---|
| **Artículos 22.-** *la Secretaría podrá inscribir en el Registro Nacional de Pesca a los acuicultores que no requieran concesión, permiso o Autorización.* | Al **proyecto** le aplica el Artículo, incisos y, fracciones anteriores, porque se trata de una actividad acuícola con fines comerciales. | Por el hecho de presentar a la autoridad correspondiente (SEMARNAT) la Manifestación de Impacto Ambiental, el promovente está cumpliendo con este apartado.<br><br>El proyecto se vincula por la obligatoriedad de obtener la autorización correspondiente para realizar las obras descritas en esta manifestación de impacto ambiental.<br><br>Como ya se mencionó anteriormente, la promovente una vez autorizado el proyecto en materia ambiental procederá a tramitar el Registro Nacional de Pesca para la unidad de producción acuícola. |
| **Art. 30°.-** *Las actividades pesqueras se clasifican en:*<br><br>**II.-** *Cultivo o acuacultura con fines* | | |
| **Artículo 31°.-** *Para realizar las actividades de pesca se requiere lo siguiente:*<br><br>**I,** *Concesión, para:*<br><br>**Inciso b)** *Acuacultura comercial*<br><br>**II,** Permiso, para:<br><br>**Inciso g)** *Acuacultura de fomento*<br><br>**III,** *Autorización, para:*<br><br>**Inciso d)** *Recolectar del medio natural reproductores, larvas, postlarvas, crías, huevos, semillas, alevines o en cualquier otro estadio, y*<br><br>**Inciso e)** *Acuacultura didáctica.* | | |

| | | |
|---|---|---|
| **Artículos 22.-** *la Secretaría podrá inscribir en el Registro Nacional de Pesca a los acuicultores que no requieran concesión, permiso o Autorización.* | Al **proyecto** le aplica el Artículo, incisos y, fracciones anteriores, porque se trata de una actividad acuícola con fines comerciales. | Por el hecho de presentar a la autoridad correspondiente (SEMARNAT) la Manifestación de Impacto Ambiental, el promovente está cumpliendo con este apartado.<br><br>El proyecto se vincula por la obligatoriedad de obtener la autorización correspondiente para realizar las obras descritas en esta manifestación de impacto ambiental.<br><br>Como ya se mencionó anteriormente, la promovente una vez autorizado el proyecto en materia ambiental procederá a tramitar el Registro Nacional de Pesca para la unidad de producción acuícola. |
| **Art. 30°.-** *Las actividades pesqueras se clasifican en:*<br><br>**II.-** *Cultivo o acuacultura con fines* | | |
| **Artículo 31°.-** *Para realizar las actividades de pesca se requiere lo siguiente:*<br><br>**I,** *Concesión, para:*<br><br>**Inciso b)** *Acuacultura comercial*<br><br>**II,** Permiso, para:<br><br>**Inciso g)** *Acuacultura de fomento*<br><br>**III,** *Autorización, para:*<br><br>**Inciso d)** *Recolectar del medio natural reproductores, larvas, postlarvas, crías, huevos, semillas, alevines o en cualquier otro estadio, y*<br><br>**Inciso e)** *Acuacultura didáctica.* | | |

| | | |
|---|---|---|
| **Artículos 22.-** *la Secretaría podrá inscribir en el Registro Nacional de Pesca a los acuicultores que no requieran concesión, permiso o Autorización.* | Al **proyecto** le aplica el Artículo, incisos y, fracciones anteriores, porque se trata de una actividad acuícola con fines comerciales. | Por el hecho de presentar a la autoridad correspondiente (SEMARNAT) la Manifestación de Impacto Ambiental, el promovente está cumpliendo con este apartado.<br><br>El proyecto se vincula por la obligatoriedad de obtener la autorización correspondiente para realizar las obras descritas en esta manifestación de impacto ambiental.<br><br>Como ya se mencionó anteriormente, la promovente una vez autorizado el proyecto en materia ambiental procederá a tramitar el Registro Nacional de Pesca para la unidad de producción acuícola. |
| **Art. 30°.-** *Las actividades pesqueras se clasifican en:*<br><br>**II.-** *Cultivo o acuacultura con fines* | | |
| **Artículo 31°.-** *Para realizar las actividades de pesca se requiere lo siguiente:*<br><br>**I,** *Concesión, para:*<br><br>**Inciso b)** *Acuacultura comercial*<br><br>**II,** Permiso, para:<br><br>**Inciso g)** *Acuacultura de fomento*<br><br>**III,** *Autorización, para:*<br><br>**Inciso d)** *Recolectar del medio natural reproductores, larvas, postlarvas, crías, huevos, semillas, alevines o en cualquier otro estadio, y*<br><br>**Inciso e)** *Acuacultura didáctica.* | | |

| | | |
|---|---|---|
| **Artículos 22.-** *la Secretaría podrá inscribir en el Registro Nacional de Pesca a los acuicultores que no requieran concesión, permiso o Autorización.* | Al **proyecto** le aplica el Artículo, incisos y, fracciones anteriores, porque se trata de una actividad acuícola con fines comerciales. | Por el hecho de presentar a la autoridad correspondiente (SEMARNAT) la Manifestación de Impacto Ambiental, el promovente está cumpliendo con este apartado.<br><br>El proyecto se vincula por la obligatoriedad de obtener la autorización correspondiente para realizar las obras descritas en esta manifestación de impacto ambiental.<br><br>Como ya se mencionó anteriormente, la promovente una vez autorizado el proyecto en materia ambiental procederá a tramitar el Registro Nacional de Pesca para la unidad de producción acuícola. |
| **Art. 30°.-** *Las actividades pesqueras se clasifican en:*<br><br>**II.-** *Cultivo o acuacultura con fines* | | |
| **Artículo 31°.-** *Para realizar las actividades de pesca se requiere lo siguiente:*<br><br>**I,** *Concesión, para:*<br><br>**Inciso b)** *Acuacultura comercial*<br><br>**II,** Permiso, para:<br><br>**Inciso g)** *Acuacultura de fomento*<br><br>**III,** *Autorización, para:*<br><br>**Inciso d)** *Recolectar del medio natural reproductores, larvas, postlarvas, crías, huevos, semillas, alevines o en cualquier otro estadio, y*<br><br>**Inciso e)** *Acuacultura didáctica.* | | |

| | | |
|---|---|---|
| **Artículos 22.-** *la Secretaría podrá inscribir en el Registro Nacional de Pesca a los acuicultores que no requieran concesión, permiso o Autorización.* | Al **proyecto** le aplica el Artículo, incisos y, fracciones anteriores, porque se trata de una actividad acuícola con fines comerciales. | Por el hecho de presentar a la autoridad correspondiente (SEMARNAT) la Manifestación de Impacto Ambiental, el promovente está cumpliendo con este apartado.<br><br>El proyecto se vincula por la obligatoriedad de obtener la autorización correspondiente para realizar las obras descritas en esta manifestación de impacto ambiental.<br><br>Como ya se mencionó anteriormente, la promovente una vez autorizado el proyecto en materia ambiental procederá a tramitar el Registro Nacional de Pesca para la unidad de producción acuícola. |
| **Art. 30°.-** *Las actividades pesqueras se clasifican en:*<br><br>**II.-** *Cultivo o acuacultura con fines* | | |
| **Artículo 31°.-** *Para realizar las actividades de pesca se requiere lo siguiente:*<br><br>**I,** *Concesión, para:*<br><br>**Inciso b)** *Acuacultura comercial*<br><br>**II,** Permiso, para:<br><br>**Inciso g)** *Acuacultura de fomento*<br><br>**III,** *Autorización, para:*<br><br>**Inciso d)** *Recolectar del medio natural reproductores, larvas, postlarvas, crías, huevos, semillas, alevines o en cualquier otro estadio, y*<br><br>**Inciso e)** *Acuacultura didáctica.* | | |

| | | |
|---|---|---|
| **Artículos 22.-** *la Secretaría podrá inscribir en el Registro Nacional de Pesca a los acuicultores que no requieran concesión, permiso o Autorización.* | Al **proyecto** le aplica el Artículo, incisos y, fracciones anteriores, porque se trata de una actividad acuícola con fines comerciales. | Por el hecho de presentar a la autoridad correspondiente (SEMARNAT) la Manifestación de Impacto Ambiental, el promovente está cumpliendo con este apartado.<br><br>El proyecto se vincula por la obligatoriedad de obtener la autorización correspondiente para realizar las obras descritas en esta manifestación de impacto ambiental.<br><br>Como ya se mencionó anteriormente, la promovente una vez autorizado el proyecto en materia ambiental procederá a tramitar el Registro Nacional de Pesca para la unidad de producción acuícola. |
| **Art. 30°.-** *Las actividades pesqueras se clasifican en:*<br><br>**II.-** *Cultivo o acuacultura con fines* | | |
| **Artículo 31°.-** *Para realizar las actividades de pesca se requiere lo siguiente:*<br><br>**I,** *Concesión, para:*<br><br>**Inciso b)** *Acuacultura comercial*<br><br>**II,** Permiso, para:<br><br>**Inciso g)** *Acuacultura de fomento*<br><br>**III,** *Autorización, para:*<br><br>**Inciso d)** *Recolectar del medio natural reproductores, larvas, postlarvas, crías, huevos, semillas, alevines o en cualquier otro estadio, y*<br><br>**Inciso e)** *Acuacultura didáctica.* | | |

| | | |
|---|---|---|
| **Artículos 22.-** *la Secretaría podrá inscribir en el Registro Nacional de Pesca a los acuicultores que no requieran concesión, permiso o Autorización.* | Al **proyecto** le aplica el Artículo, incisos y, fracciones anteriores, porque se trata de una actividad acuícola con fines comerciales. | Por el hecho de presentar a la autoridad correspondiente (SEMARNAT) la Manifestación de Impacto Ambiental, el promovente está cumpliendo con este apartado.<br><br>El proyecto se vincula por la obligatoriedad de obtener la autorización correspondiente para realizar las obras descritas en esta manifestación de impacto ambiental.<br><br>Como ya se mencionó anteriormente, la promovente una vez autorizado el proyecto en materia ambiental procederá a tramitar el Registro Nacional de Pesca para la unidad de producción acuícola. |
| **Art. 30°.-** *Las actividades pesqueras se clasifican en:*<br><br>**II.-** *Cultivo o acuacultura con fines* | | |
| **Artículo 31°.-** *Para realizar las actividades de pesca se requiere lo siguiente:*<br><br>**I,** *Concesión, para:*<br><br>**Inciso b)** *Acuacultura comercial*<br><br>**II,** Permiso, para:<br><br>**Inciso g)** *Acuacultura de fomento*<br><br>**III,** *Autorización, para:*<br><br>**Inciso d)** *Recolectar del medio natural reproductores, larvas, postlarvas, crías, huevos, semillas, alevines o en cualquier otro estadio, y*<br><br>**Inciso e)** *Acuacultura didáctica.* | | |

| | | |
|---|---|---|
| **Artículos 22.-** *la Secretaría podrá inscribir en el Registro Nacional de Pesca a los acuicultores que no requieran concesión, permiso o Autorización.* | Al **proyecto** le aplica el Artículo, incisos y, fracciones anteriores, porque se trata de una actividad acuícola con fines comerciales. | Por el hecho de presentar a la autoridad correspondiente (SEMARNAT) la Manifestación de Impacto Ambiental, el promovente está cumpliendo con este apartado.<br><br>El proyecto se vincula por la obligatoriedad de obtener la autorización correspondiente para realizar las obras descritas en esta manifestación de impacto ambiental.<br><br>Como ya se mencionó anteriormente, la promovente una vez autorizado el proyecto en materia ambiental procederá a tramitar el Registro Nacional de Pesca para la unidad de producción acuícola. |
| **Art. 30°.-** *Las actividades pesqueras se clasifican en:*<br><br>**II.-** *Cultivo o acuacultura con fines* | | |
| **Artículo 31°.-** *Para realizar las actividades de pesca se requiere lo siguiente:*<br><br>**I,** *Concesión, para:*<br><br>**Inciso b)** *Acuacultura comercial*<br><br>**II,** Permiso, para:<br><br>**Inciso g)** *Acuacultura de fomento*<br><br>**III,** *Autorización, para:*<br><br>**Inciso d)** *Recolectar del medio natural reproductores, larvas, postlarvas, crías, huevos, semillas, alevines o en cualquier otro estadio, y*<br><br>**Inciso e)** *Acuacultura didáctica.* | | |

| | | |
|---|---|---|
| **Artículos 22.-** *la Secretaría podrá inscribir en el Registro Nacional de Pesca a los acuicultores que no requieran concesión, permiso o Autorización.* | Al **proyecto** le aplica el Artículo, incisos y, fracciones anteriores, porque se trata de una actividad acuícola con fines comerciales. | Por el hecho de presentar a la autoridad correspondiente (SEMARNAT) la Manifestación de Impacto Ambiental, el promovente está cumpliendo con este apartado.<br><br>El proyecto se vincula por la obligatoriedad de obtener la autorización correspondiente para realizar las obras descritas en esta manifestación de impacto ambiental.<br><br>Como ya se mencionó anteriormente, la promovente una vez autorizado el proyecto en materia ambiental procederá a tramitar el Registro Nacional de Pesca para la unidad de producción acuícola. |
| **Art. 30°.-** *Las actividades pesqueras se clasifican en:*<br><br>**II.-** *Cultivo o acuacultura con fines* | | |
| **Artículo 31°.-** *Para realizar las actividades de pesca se requiere lo siguiente:*<br><br>**I,** *Concesión, para:*<br><br>**Inciso b)** *Acuacultura comercial*<br><br>**II,** Permiso, para:<br><br>**Inciso g)** *Acuacultura de fomento*<br><br>**III,** *Autorización, para:*<br><br>**Inciso d)** *Recolectar del medio natural reproductores, larvas, postlarvas, crías, huevos, semillas, alevines o en cualquier otro estadio, y*<br><br>**Inciso e)** *Acuacultura didáctica.* | | |

| | | |
|---|---|---|
| **Artículos 22.-** *la Secretaría podrá inscribir en el Registro Nacional de Pesca a los acuicultores que no requieran concesión, permiso o Autorización.* | Al **proyecto** le aplica el Artículo, incisos y, fracciones anteriores, porque se trata de una actividad acuícola con fines comerciales. | Por el hecho de presentar a la autoridad correspondiente (SEMARNAT) la Manifestación de Impacto Ambiental, el promovente está cumpliendo con este apartado.<br><br>El proyecto se vincula por la obligatoriedad de obtener la autorización correspondiente para realizar las obras descritas en esta manifestación de impacto ambiental.<br><br>Como ya se mencionó anteriormente, la promovente una vez autorizado el proyecto en materia ambiental procederá a tramitar el Registro Nacional de Pesca para la unidad de producción acuícola. |
| **Art. 30°.-** *Las actividades pesqueras se clasifican en:*<br><br>**II.-** *Cultivo o acuacultura con fines* | | |
| **Artículo 31°.-** *Para realizar las actividades de pesca se requiere lo siguiente:*<br><br>**I,** *Concesión, para:*<br><br>**Inciso b)** *Acuacultura comercial*<br><br>**II,** Permiso, para:<br><br>**Inciso g)** *Acuacultura de fomento*<br><br>**III,** *Autorización, para:*<br><br>**Inciso d)** *Recolectar del medio natural reproductores, larvas, postlarvas, crías, huevos, semillas, alevines o en cualquier otro estadio, y*<br><br>**Inciso e)** *Acuacultura didáctica.* | | |

| | | |
|---|---|---|
| **Artículos 22.-** *la Secretaría podrá inscribir en el Registro Nacional de Pesca a los acuicultores que no requieran concesión, permiso o Autorización.* | Al **proyecto** le aplica el Artículo, incisos y, fracciones anteriores, porque se trata de una actividad acuícola con fines comerciales. | Por el hecho de presentar a la autoridad correspondiente (SEMARNAT) la Manifestación de Impacto Ambiental, el promovente está cumpliendo con este apartado.<br><br>El proyecto se vincula por la obligatoriedad de obtener la autorización correspondiente para realizar las obras descritas en esta manifestación de impacto ambiental.<br><br>Como ya se mencionó anteriormente, la promovente una vez autorizado el proyecto en materia ambiental procederá a tramitar el Registro Nacional de Pesca para la unidad de producción acuícola. |
| **Art. 30°.-** *Las actividades pesqueras se clasifican en:*<br><br>**II.-** *Cultivo o acuacultura con fines* | | |
| **Artículo 31°.-** *Para realizar las actividades de pesca se requiere lo siguiente:*<br><br>**I,** *Concesión, para:*<br><br>**Inciso b)** *Acuacultura comercial*<br><br>**II,** Permiso, para:<br><br>**Inciso g)** *Acuacultura de fomento*<br><br>**III,** *Autorización, para:*<br><br>**Inciso d)** *Recolectar del medio natural reproductores, larvas, postlarvas, crías, huevos, semillas, alevines o en cualquier otro estadio, y*<br><br>**Inciso e)** *Acuacultura didáctica.* | | |

| | | |
|---|---|---|
| **Artículos 22.-** *la Secretaría podrá inscribir en el Registro Nacional de Pesca a los acuicultores que no requieran concesión, permiso o Autorización.* | Al **proyecto** le aplica el Artículo, incisos y, fracciones anteriores, porque se trata de una actividad acuícola con fines comerciales. | Por el hecho de presentar a la autoridad correspondiente (SEMARNAT) la Manifestación de Impacto Ambiental, el promovente está cumpliendo con este apartado.<br><br>El proyecto se vincula por la obligatoriedad de obtener la autorización correspondiente para realizar las obras descritas en esta manifestación de impacto ambiental.<br><br>Como ya se mencionó anteriormente, la promovente una vez autorizado el proyecto en materia ambiental procederá a tramitar el Registro Nacional de Pesca para la unidad de producción acuícola. |
| **Art. 30°.-** *Las actividades pesqueras se clasifican en:*<br><br>**II.-** *Cultivo o acuacultura con fines* | | |
| **Artículo 31°.-** *Para realizar las actividades de pesca se requiere lo siguiente:*<br><br>**I,** *Concesión, para:*<br><br>**Inciso b)** *Acuacultura comercial*<br><br>**II,** Permiso, para:<br><br>**Inciso g)** *Acuacultura de fomento*<br><br>**III,** *Autorización, para:*<br><br>**Inciso d)** *Recolectar del medio natural reproductores, larvas, postlarvas, crías, huevos, semillas, alevines o en cualquier otro estadio, y*<br><br>**Inciso e)** *Acuacultura didáctica.* | | |

| | | |
|---|---|---|
| **Artículos 22.-** *la Secretaría podrá inscribir en el Registro Nacional de Pesca a los acuicultores que no requieran concesión, permiso o Autorización.* | Al **proyecto** le aplica el Artículo, incisos y, fracciones anteriores, porque se trata de una actividad acuícola con fines comerciales. | Por el hecho de presentar a la autoridad correspondiente (SEMARNAT) la Manifestación de Impacto Ambiental, el promovente está cumpliendo con este apartado.<br><br>El proyecto se vincula por la obligatoriedad de obtener la autorización correspondiente para realizar las obras descritas en esta manifestación de impacto ambiental.<br><br>Como ya se mencionó anteriormente, la promovente una vez autorizado el proyecto en materia ambiental procederá a tramitar el Registro Nacional de Pesca para la unidad de producción acuícola. |
| **Art. 30°.-** *Las actividades pesqueras se clasifican en:*<br><br>**II.-** *Cultivo o acuacultura con fines* | | |
| **Artículo 31°.-** *Para realizar las actividades de pesca se requiere lo siguiente:*<br><br>**I,** *Concesión, para:*<br><br>**Inciso b)** *Acuacultura comercial*<br><br>**II,** Permiso, para:<br><br>**Inciso g)** *Acuacultura de fomento*<br><br>**III,** *Autorización, para:*<br><br>**Inciso d)** *Recolectar del medio natural reproductores, larvas, postlarvas, crías, huevos, semillas, alevines o en cualquier otro estadio, y*<br><br>**Inciso e)** *Acuacultura didáctica.* | | |

| | | |
|---|---|---|
| **Artículos 22.-** *la Secretaría podrá inscribir en el Registro Nacional de Pesca a los acuicultores que no requieran concesión, permiso o Autorización.* | Al **proyecto** le aplica el Artículo, incisos y, fracciones anteriores, porque se trata de una actividad acuícola con fines comerciales. | Por el hecho de presentar a la autoridad correspondiente (SEMARNAT) la Manifestación de Impacto Ambiental, el promovente está cumpliendo con este apartado.<br><br>El proyecto se vincula por la obligatoriedad de obtener la autorización correspondiente para realizar las obras descritas en esta manifestación de impacto ambiental.<br><br>Como ya se mencionó anteriormente, la promovente una vez autorizado el proyecto en materia ambiental procederá a tramitar el Registro Nacional de Pesca para la unidad de producción acuícola. |
| **Art. 30°.-** *Las actividades pesqueras se clasifican en:*<br><br>**II.-** *Cultivo o acuacultura con fines* | | |
| **Artículo 31°.-** *Para realizar las actividades de pesca se requiere lo siguiente:*<br><br>**I,** *Concesión, para:*<br><br>**Inciso b)** *Acuacultura comercial*<br><br>**II,** Permiso, para:<br><br>**Inciso g)** *Acuacultura de fomento*<br><br>**III,** *Autorización, para:*<br><br>**Inciso d)** *Recolectar del medio natural reproductores, larvas, postlarvas, crías, huevos, semillas, alevines o en cualquier otro estadio, y*<br><br>**Inciso e)** *Acuacultura didáctica.* | | |

| | | |
|---|---|---|
| **Artículos 22.-** *la Secretaría podrá inscribir en el Registro Nacional de Pesca a los acuicultores que no requieran concesión, permiso o Autorización.* | Al **proyecto** le aplica el Artículo, incisos y, fracciones anteriores, porque se trata de una actividad acuícola con fines comerciales. | Por el hecho de presentar a la autoridad correspondiente (SEMARNAT) la Manifestación de Impacto Ambiental, el promovente está cumpliendo con este apartado.<br><br>El proyecto se vincula por la obligatoriedad de obtener la autorización correspondiente para realizar las obras descritas en esta manifestación de impacto ambiental.<br><br>Como ya se mencionó anteriormente, la promovente una vez autorizado el proyecto en materia ambiental procederá a tramitar el Registro Nacional de Pesca para la unidad de producción acuícola. |
| **Art. 30°.-** *Las actividades pesqueras se clasifican en:*<br><br>**II.-** *Cultivo o acuacultura con fines* | | |
| **Artículo 31°.-** *Para realizar las actividades de pesca se requiere lo siguiente:*<br><br>**I,** *Concesión, para:*<br><br>**Inciso b)** *Acuacultura comercial*<br><br>**II,** Permiso, para:<br><br>**Inciso g)** *Acuacultura de fomento*<br><br>**III,** *Autorización, para:*<br><br>**Inciso d)** *Recolectar del medio natural reproductores, larvas, postlarvas, crías, huevos, semillas, alevines o en cualquier otro estadio, y*<br><br>**Inciso e)** *Acuacultura didáctica.* | | |

| | | |
|---|---|---|
| **Artículos 22.-** *la Secretaría podrá inscribir en el Registro Nacional de Pesca a los acuicultores que no requieran concesión, permiso o Autorización.* | Al **proyecto** le aplica el Artículo, incisos y, fracciones anteriores, porque se trata de una actividad acuícola con fines comerciales. | Por el hecho de presentar a la autoridad correspondiente (SEMARNAT) la Manifestación de Impacto Ambiental, el promovente está cumpliendo con este apartado.<br><br>El proyecto se vincula por la obligatoriedad de obtener la autorización correspondiente para realizar las obras descritas en esta manifestación de impacto ambiental.<br><br>Como ya se mencionó anteriormente, la promovente una vez autorizado el proyecto en materia ambiental procederá a tramitar el Registro Nacional de Pesca para la unidad de producción acuícola. |
| **Art. 30°.-** *Las actividades pesqueras se clasifican en:*<br><br>**II.-** *Cultivo o acuacultura con fines* | | |
| **Artículo 31°.-** *Para realizar las actividades de pesca se requiere lo siguiente:*<br><br>**I,** *Concesión, para:*<br><br>**Inciso b)** *Acuacultura comercial*<br><br>**II,** Permiso, para:<br><br>**Inciso g)** *Acuacultura de fomento*<br><br>**III,** *Autorización, para:*<br><br>**Inciso d)** *Recolectar del medio natural reproductores, larvas, postlarvas, crías, huevos, semillas, alevines o en cualquier otro estadio, y*<br><br>**Inciso e)** *Acuacultura didáctica.* | | |

| | | |
|---|---|---|
| **Artículos 22.-** *la Secretaría podrá inscribir en el Registro Nacional de Pesca a los acuicultores que no requieran concesión, permiso o Autorización.* | Al **proyecto** le aplica el Artículo, incisos y, fracciones anteriores, porque se trata de una actividad acuícola con fines comerciales. | Por el hecho de presentar a la autoridad correspondiente (SEMARNAT) la Manifestación de Impacto Ambiental, el promovente está cumpliendo con este apartado.<br><br>El proyecto se vincula por la obligatoriedad de obtener la autorización correspondiente para realizar las obras descritas en esta manifestación de impacto ambiental.<br><br>Como ya se mencionó anteriormente, la promovente una vez autorizado el proyecto en materia ambiental procederá a tramitar el Registro Nacional de Pesca para la unidad de producción acuícola. |
| **Art. 30°.-** *Las actividades pesqueras se clasifican en:*<br><br>**II.-** *Cultivo o acuacultura con fines* | | |
| **Artículo 31°.-** *Para realizar las actividades de pesca se requiere lo siguiente:*<br><br>**I,** *Concesión, para:*<br><br>**Inciso b)** *Acuacultura comercial*<br><br>**II,** Permiso, para:<br><br>**Inciso g)** *Acuacultura de fomento*<br><br>**III,** *Autorización, para:*<br><br>**Inciso d)** *Recolectar del medio natural reproductores, larvas, postlarvas, crías, huevos, semillas, alevines o en cualquier otro estadio, y*<br><br>**Inciso e)** *Acuacultura didáctica.* | | |

| | | |
|---|---|---|
| **Artículos 22.-** *la Secretaría podrá inscribir en el Registro Nacional de Pesca a los acuicultores que no requieran concesión, permiso o Autorización.* | Al **proyecto** le aplica el Artículo, incisos y, fracciones anteriores, porque se trata de una actividad acuícola con fines comerciales. | Por el hecho de presentar a la autoridad correspondiente (SEMARNAT) la Manifestación de Impacto Ambiental, el promovente está cumpliendo con este apartado.<br><br>El proyecto se vincula por la obligatoriedad de obtener la autorización correspondiente para realizar las obras descritas en esta manifestación de impacto ambiental.<br><br>Como ya se mencionó anteriormente, la promovente una vez autorizado el proyecto en materia ambiental procederá a tramitar el Registro Nacional de Pesca para la unidad de producción acuícola. |
| **Art. 30°.-** *Las actividades pesqueras se clasifican en:*<br><br>**II.-** *Cultivo o acuacultura con fines* | | |
| **Artículo 31°.-** *Para realizar las actividades de pesca se requiere lo siguiente:*<br><br>**I,** *Concesión, para:*<br><br>**Inciso b)** *Acuacultura comercial*<br><br>**II,** Permiso, para:<br><br>**Inciso g)** *Acuacultura de fomento*<br><br>**III,** *Autorización, para:*<br><br>**Inciso d)** *Recolectar del medio natural reproductores, larvas, postlarvas, crías, huevos, semillas, alevines o en cualquier otro estadio, y*<br><br>**Inciso e)** *Acuacultura didáctica.* | | |

| | | |
|---|---|---|
| **Artículos 22.-** *la Secretaría podrá inscribir en el Registro Nacional de Pesca a los acuicultores que no requieran concesión, permiso o Autorización.* | Al **proyecto** le aplica el Artículo, incisos y, fracciones anteriores, porque se trata de una actividad acuícola con fines comerciales. | Por el hecho de presentar a la autoridad correspondiente (SEMARNAT) la Manifestación de Impacto Ambiental, el promovente está cumpliendo con este apartado.<br><br>El proyecto se vincula por la obligatoriedad de obtener la autorización correspondiente para realizar las obras descritas en esta manifestación de impacto ambiental.<br><br>Como ya se mencionó anteriormente, la promovente una vez autorizado el proyecto en materia ambiental procederá a tramitar el Registro Nacional de Pesca para la unidad de producción acuícola. |
| **Art. 30°.-** *Las actividades pesqueras se clasifican en:*<br><br>**II.-** *Cultivo o acuacultura con fines* | | |
| **Artículo 31°.-** *Para realizar las actividades de pesca se requiere lo siguiente:*<br><br>**I,** *Concesión, para:*<br><br>**Inciso b)** *Acuacultura comercial*<br><br>**II,** Permiso, para:<br><br>**Inciso g)** *Acuacultura de fomento*<br><br>**III,** *Autorización, para:*<br><br>**Inciso d)** *Recolectar del medio natural reproductores, larvas, postlarvas, crías, huevos, semillas, alevines o en cualquier otro estadio, y*<br><br>**Inciso e)** *Acuacultura didáctica.* | | |

| | | |
|---|---|---|
| **Artículos 22.-** *la Secretaría podrá inscribir en el Registro Nacional de Pesca a los acuicultores que no requieran concesión, permiso o Autorización.* | Al **proyecto** le aplica el Artículo, incisos y, fracciones anteriores, porque se trata de una actividad acuícola con fines comerciales. | Por el hecho de presentar a la autoridad correspondiente (SEMARNAT) la Manifestación de Impacto Ambiental, el promovente está cumpliendo con este apartado.<br><br>El proyecto se vincula por la obligatoriedad de obtener la autorización correspondiente para realizar las obras descritas en esta manifestación de impacto ambiental.<br><br>Como ya se mencionó anteriormente, la promovente una vez autorizado el proyecto en materia ambiental procederá a tramitar el Registro Nacional de Pesca para la unidad de producción acuícola. |
| **Art. 30°.-** *Las actividades pesqueras se clasifican en:*<br><br>**II.-** *Cultivo o acuacultura con fines* | | |
| **Artículo 31°.-** *Para realizar las actividades de pesca se requiere lo siguiente:*<br><br>**I,** *Concesión, para:*<br><br>**Inciso b)** *Acuacultura comercial*<br><br>**II,** Permiso, para:<br><br>**Inciso g)** *Acuacultura de fomento*<br><br>**III,** *Autorización, para:*<br><br>**Inciso d)** *Recolectar del medio natural reproductores, larvas, postlarvas, crías, huevos, semillas, alevines o en cualquier otro estadio, y*<br><br>**Inciso e)** *Acuacultura didáctica.* | | |

| | | |
|---|---|---|
| **Artículos 22.-** *la Secretaría podrá inscribir en el Registro Nacional de Pesca a los acuicultores que no requieran concesión, permiso o Autorización.* | Al **proyecto** le aplica el Artículo, incisos y, fracciones anteriores, porque se trata de una actividad acuícola con fines comerciales. | Por el hecho de presentar a la autoridad correspondiente (SEMARNAT) la Manifestación de Impacto Ambiental, el promovente está cumpliendo con este apartado.<br><br>El proyecto se vincula por la obligatoriedad de obtener la autorización correspondiente para realizar las obras descritas en esta manifestación de impacto ambiental.<br><br>Como ya se mencionó anteriormente, la promovente una vez autorizado el proyecto en materia ambiental procederá a tramitar el Registro Nacional de Pesca para la unidad de producción acuícola. |
| **Art. 30°.-** *Las actividades pesqueras se clasifican en:*<br><br>**II.-** *Cultivo o acuacultura con fines* | | |
| **Artículo 31°.-** *Para realizar las actividades de pesca se requiere lo siguiente:*<br><br>**I,** *Concesión, para:*<br><br>**Inciso b)** *Acuacultura comercial*<br><br>**II,** Permiso, para:<br><br>**Inciso g)** *Acuacultura de fomento*<br><br>**III,** *Autorización, para:*<br><br>**Inciso d)** *Recolectar del medio natural reproductores, larvas, postlarvas, crías, huevos, semillas, alevines o en cualquier otro estadio, y*<br><br>**Inciso e)** *Acuacultura didáctica.* | | |

| | | |
|---|---|---|
| **Artículos 22.-** *la Secretaría podrá inscribir en el Registro Nacional de Pesca a los acuicultores que no requieran concesión, permiso o Autorización.* | Al **proyecto** le aplica el Artículo, incisos y, fracciones anteriores, porque se trata de una actividad acuícola con fines comerciales. | Por el hecho de presentar a la autoridad correspondiente (SEMARNAT) la Manifestación de Impacto Ambiental, el promovente está cumpliendo con este apartado.<br><br>El proyecto se vincula por la obligatoriedad de obtener la autorización correspondiente para realizar las obras descritas en esta manifestación de impacto ambiental.<br><br>Como ya se mencionó anteriormente, la promovente una vez autorizado el proyecto en materia ambiental procederá a tramitar el Registro Nacional de Pesca para la unidad de producción acuícola. |
| **Art. 30°.-** *Las actividades pesqueras se clasifican en:*<br><br>**II.-** *Cultivo o acuacultura con fines* | | |
| **Artículo 31°.-** *Para realizar las actividades de pesca se requiere lo siguiente:*<br><br>**I,** *Concesión, para:*<br><br>**Inciso b)** *Acuacultura comercial*<br><br>**II,** Permiso, para:<br><br>**Inciso g)** *Acuacultura de fomento*<br><br>**III,** *Autorización, para:*<br><br>**Inciso d)** *Recolectar del medio natural reproductores, larvas, postlarvas, crías, huevos, semillas, alevines o en cualquier otro estadio, y*<br><br>**Inciso e)** *Acuacultura didáctica.* | | |

| | | |
|---|---|---|
| **Artículos 22.-** *la Secretaría podrá inscribir en el Registro Nacional de Pesca a los acuicultores que no requieran concesión, permiso o Autorización.* | Al **proyecto** le aplica el Artículo, incisos y, fracciones anteriores, porque se trata de una actividad acuícola con fines comerciales. | Por el hecho de presentar a la autoridad correspondiente (SEMARNAT) la Manifestación de Impacto Ambiental, el promovente está cumpliendo con este apartado.<br><br>El proyecto se vincula por la obligatoriedad de obtener la autorización correspondiente para realizar las obras descritas en esta manifestación de impacto ambiental.<br><br>Como ya se mencionó anteriormente, la promovente una vez autorizado el proyecto en materia ambiental procederá a tramitar el Registro Nacional de Pesca para la unidad de producción acuícola. |
| **Art. 30°.-** *Las actividades pesqueras se clasifican en:*<br><br>**II.-** *Cultivo o acuacultura con fines* | | |
| **Artículo 31°.-** *Para realizar las actividades de pesca se requiere lo siguiente:*<br><br>**I,** *Concesión, para:*<br><br>**Inciso b)** *Acuacultura comercial*<br><br>**II,** Permiso, para:<br><br>**Inciso g)** *Acuacultura de fomento*<br><br>**III,** *Autorización, para:*<br><br>**Inciso d)** *Recolectar del medio natural reproductores, larvas, postlarvas, crías, huevos, semillas, alevines o en cualquier otro estadio, y*<br><br>**Inciso e)** *Acuacultura didáctica.* | | |

| | | |
|---|---|---|
| **Artículos 22.-** *la Secretaría podrá inscribir en el Registro Nacional de Pesca a los acuicultores que no requieran concesión, permiso o Autorización.* | Al **proyecto** le aplica el Artículo, incisos y, fracciones anteriores, porque se trata de una actividad acuícola con fines comerciales. | Por el hecho de presentar a la autoridad correspondiente (SEMARNAT) la Manifestación de Impacto Ambiental, el promovente está cumpliendo con este apartado.<br><br>El proyecto se vincula por la obligatoriedad de obtener la autorización correspondiente para realizar las obras descritas en esta manifestación de impacto ambiental.<br><br>Como ya se mencionó anteriormente, la promovente una vez autorizado el proyecto en materia ambiental procederá a tramitar el Registro Nacional de Pesca para la unidad de producción acuícola. |
| **Art. 30°.-** *Las actividades pesqueras se clasifican en:*<br><br>**II.-** *Cultivo o acuacultura con fines* | | |
| **Artículo 31°.-** *Para realizar las actividades de pesca se requiere lo siguiente:*<br><br>**I,** *Concesión, para:*<br><br>**Inciso b)** *Acuacultura comercial*<br><br>**II,** Permiso, para:<br><br>**Inciso g)** *Acuacultura de fomento*<br><br>**III,** *Autorización, para:*<br><br>**Inciso d)** *Recolectar del medio natural reproductores, larvas, postlarvas, crías, huevos, semillas, alevines o en cualquier otro estadio, y*<br><br>**Inciso e)** *Acuacultura didáctica.* | | |

| | | |
|---|---|---|
| **Artículos 22.-** *la Secretaría podrá inscribir en el Registro Nacional de Pesca a los acuicultores que no requieran concesión, permiso o Autorización.* | Al **proyecto** le aplica el Artículo, incisos y, fracciones anteriores, porque se trata de una actividad acuícola con fines comerciales. | Por el hecho de presentar a la autoridad correspondiente (SEMARNAT) la Manifestación de Impacto Ambiental, el promovente está cumpliendo con este apartado.<br><br>El proyecto se vincula por la obligatoriedad de obtener la autorización correspondiente para realizar las obras descritas en esta manifestación de impacto ambiental.<br><br>Como ya se mencionó anteriormente, la promovente una vez autorizado el proyecto en materia ambiental procederá a tramitar el Registro Nacional de Pesca para la unidad de producción acuícola. |
| **Art. 30°.-** *Las actividades pesqueras se clasifican en:*<br><br>**II.-** *Cultivo o acuacultura con fines* | | |
| **Artículo 31°.-** *Para realizar las actividades de pesca se requiere lo siguiente:*<br><br>**I,** *Concesión, para:*<br><br>**Inciso b)** *Acuacultura comercial*<br><br>**II,** Permiso, para:<br><br>**Inciso g)** *Acuacultura de fomento*<br><br>**III,** *Autorización, para:*<br><br>**Inciso d)** *Recolectar del medio natural reproductores, larvas, postlarvas, crías, huevos, semillas, alevines o en cualquier otro estadio, y*<br><br>**Inciso e)** *Acuacultura didáctica.* | | |

| | | |
|---|---|---|
| **Artículos 22.-** *la Secretaría podrá inscribir en el Registro Nacional de Pesca a los acuicultores que no requieran concesión, permiso o Autorización.* | Al **proyecto** le aplica el Artículo, incisos y, fracciones anteriores, porque se trata de una actividad acuícola con fines comerciales. | Por el hecho de presentar a la autoridad correspondiente (SEMARNAT) la Manifestación de Impacto Ambiental, el promovente está cumpliendo con este apartado.<br><br>El proyecto se vincula por la obligatoriedad de obtener la autorización correspondiente para realizar las obras descritas en esta manifestación de impacto ambiental.<br><br>Como ya se mencionó anteriormente, la promovente una vez autorizado el proyecto en materia ambiental procederá a tramitar el Registro Nacional de Pesca para la unidad de producción acuícola. |
| **Art. 30°.-** *Las actividades pesqueras se clasifican en:*<br><br>**II.-** *Cultivo o acuacultura con fines* | | |
| **Artículo 31°.-** *Para realizar las actividades de pesca se requiere lo siguiente:*<br><br>**I,** *Concesión, para:*<br><br>**Inciso b)** *Acuacultura comercial*<br><br>**II,** Permiso, para:<br><br>**Inciso g)** *Acuacultura de fomento*<br><br>**III,** *Autorización, para:*<br><br>**Inciso d)** *Recolectar del medio natural reproductores, larvas, postlarvas, crías, huevos, semillas, alevines o en cualquier otro estadio, y*<br><br>**Inciso e)** *Acuacultura didáctica.* | | |

| | | |
|---|---|---|
| **Artículos 22.-** *la Secretaría podrá inscribir en el Registro Nacional de Pesca a los acuicultores que no requieran concesión, permiso o Autorización.* | Al **proyecto** le aplica el Artículo, incisos y, fracciones anteriores, porque se trata de una actividad acuícola con fines comerciales. | Por el hecho de presentar a la autoridad correspondiente (SEMARNAT) la Manifestación de Impacto Ambiental, el promovente está cumpliendo con este apartado.<br><br>El proyecto se vincula por la obligatoriedad de obtener la autorización correspondiente para realizar las obras descritas en esta manifestación de impacto ambiental.<br><br>Como ya se mencionó anteriormente, la promovente una vez autorizado el proyecto en materia ambiental procederá a tramitar el Registro Nacional de Pesca para la unidad de producción acuícola. |
| **Art. 30°.-** *Las actividades pesqueras se clasifican en:*<br><br>**II.-** *Cultivo o acuacultura con fines* | | |
| **Artículo 31°.-** *Para realizar las actividades de pesca se requiere lo siguiente:*<br><br>**I,** *Concesión, para:*<br><br>**Inciso b)** *Acuacultura comercial*<br><br>**II,** Permiso, para:<br><br>**Inciso g)** *Acuacultura de fomento*<br><br>**III,** *Autorización, para:*<br><br>**Inciso d)** *Recolectar del medio natural reproductores, larvas, postlarvas, crías, huevos, semillas, alevines o en cualquier otro estadio, y*<br><br>**Inciso e)** *Acuacultura didáctica.* | | |

| | | |
|---|---|---|
| **Artículos 22.-** *la Secretaría podrá inscribir en el Registro Nacional de Pesca a los acuicultores que no requieran concesión, permiso o Autorización.* | Al **proyecto** le aplica el Artículo, incisos y, fracciones anteriores, porque se trata de una actividad acuícola con fines comerciales. | Por el hecho de presentar a la autoridad correspondiente (SEMARNAT) la Manifestación de Impacto Ambiental, el promovente está cumpliendo con este apartado.<br><br>El proyecto se vincula por la obligatoriedad de obtener la autorización correspondiente para realizar las obras descritas en esta manifestación de impacto ambiental.<br><br>Como ya se mencionó anteriormente, la promovente una vez autorizado el proyecto en materia ambiental procederá a tramitar el Registro Nacional de Pesca para la unidad de producción acuícola. |
| **Art. 30°.-** *Las actividades pesqueras se clasifican en:*<br><br>**II.-** *Cultivo o acuacultura con fines* | | |
| **Artículo 31°.-** *Para realizar las actividades de pesca se requiere lo siguiente:*<br><br>**I,** *Concesión, para:*<br><br>**Inciso b)** *Acuacultura comercial*<br><br>**II,** Permiso, para:<br><br>**Inciso g)** *Acuacultura de fomento*<br><br>**III,** *Autorización, para:*<br><br>**Inciso d)** *Recolectar del medio natural reproductores, larvas, postlarvas, crías, huevos, semillas, alevines o en cualquier otro estadio, y*<br><br>**Inciso e)** *Acuacultura didáctica.* | | |

| | | |
|---|---|---|
| **Artículos 22.-** *la Secretaría podrá inscribir en el Registro Nacional de Pesca a los acuicultores que no requieran concesión, permiso o Autorización.* | Al **proyecto** le aplica el Artículo, incisos y, fracciones anteriores, porque se trata de una actividad acuícola con fines comerciales. | Por el hecho de presentar a la autoridad correspondiente (SEMARNAT) la Manifestación de Impacto Ambiental, el promovente está cumpliendo con este apartado.<br><br>El proyecto se vincula por la obligatoriedad de obtener la autorización correspondiente para realizar las obras descritas en esta manifestación de impacto ambiental.<br><br>Como ya se mencionó anteriormente, la promovente una vez autorizado el proyecto en materia ambiental procederá a tramitar el Registro Nacional de Pesca para la unidad de producción acuícola. |
| **Art. 30°.-** *Las actividades pesqueras se clasifican en:*<br><br>**II.-** *Cultivo o acuacultura con fines* | | |
| **Artículo 31°.-** *Para realizar las actividades de pesca se requiere lo siguiente:*<br><br>**I,** *Concesión, para:*<br><br>**Inciso b)** *Acuacultura comercial*<br><br>**II,** Permiso, para:<br><br>**Inciso g)** *Acuacultura de fomento*<br><br>**III,** *Autorización, para:*<br><br>**Inciso d)** *Recolectar del medio natural reproductores, larvas, postlarvas, crías, huevos, semillas, alevines o en cualquier otro estadio, y*<br><br>**Inciso e)** *Acuacultura didáctica.* | | |

| | | |
|---|---|---|
| **Artículos 22.-** *la Secretaría podrá inscribir en el Registro Nacional de Pesca a los acuicultores que no requieran concesión, permiso o Autorización.* | Al **proyecto** le aplica el Artículo, incisos y, fracciones anteriores, porque se trata de una actividad acuícola con fines comerciales. | Por el hecho de presentar a la autoridad correspondiente (SEMARNAT) la Manifestación de Impacto Ambiental, el promovente está cumpliendo con este apartado.<br><br>El proyecto se vincula por la obligatoriedad de obtener la autorización correspondiente para realizar las obras descritas en esta manifestación de impacto ambiental.<br><br>Como ya se mencionó anteriormente, la promovente una vez autorizado el proyecto en materia ambiental procederá a tramitar el Registro Nacional de Pesca para la unidad de producción acuícola. |
| **Art. 30°.-** *Las actividades pesqueras se clasifican en:*<br><br>**II.-** *Cultivo o acuacultura con fines* | | |
| **Artículo 31°.-** *Para realizar las actividades de pesca se requiere lo siguiente:*<br><br>**I,** *Concesión, para:*<br><br>**Inciso b)** *Acuacultura comercial*<br><br>**II,** Permiso, para:<br><br>**Inciso g)** *Acuacultura de fomento*<br><br>**III,** *Autorización, para:*<br><br>**Inciso d)** *Recolectar del medio natural reproductores, larvas, postlarvas, crías, huevos, semillas, alevines o en cualquier otro estadio, y*<br><br>**Inciso e)** *Acuacultura didáctica.* | | |

| | | |
|---|---|---|
| **Artículos 22.-** *la Secretaría podrá inscribir en el Registro Nacional de Pesca a los acuicultores que no requieran concesión, permiso o Autorización.* | Al **proyecto** le aplica el Artículo, incisos y, fracciones anteriores, porque se trata de una actividad acuícola con fines comerciales. | Por el hecho de presentar a la autoridad correspondiente (SEMARNAT) la Manifestación de Impacto Ambiental, el promovente está cumpliendo con este apartado.<br><br>El proyecto se vincula por la obligatoriedad de obtener la autorización correspondiente para realizar las obras descritas en esta manifestación de impacto ambiental.<br><br>Como ya se mencionó anteriormente, la promovente una vez autorizado el proyecto en materia ambiental procederá a tramitar el Registro Nacional de Pesca para la unidad de producción acuícola. |
| **Art. 30°.-** *Las actividades pesqueras se clasifican en:*<br><br>**II.-** *Cultivo o acuacultura con fines* | | |
| **Artículo 31°.-** *Para realizar las actividades de pesca se requiere lo siguiente:*<br><br>**I,** *Concesión, para:*<br><br>**Inciso b)** *Acuacultura comercial*<br><br>**II,** Permiso, para:<br><br>**Inciso g)** *Acuacultura de fomento*<br><br>**III,** *Autorización, para:*<br><br>**Inciso d)** *Recolectar del medio natural reproductores, larvas, postlarvas, crías, huevos, semillas, alevines o en cualquier otro estadio, y*<br><br>**Inciso e)** *Acuacultura didáctica.* | | |

| | | |
|---|---|---|
| **Artículos 22.-** *la Secretaría podrá inscribir en el Registro Nacional de Pesca a los acuicultores que no requieran concesión, permiso o Autorización.* | Al **proyecto** le aplica el Artículo, incisos y, fracciones anteriores, porque se trata de una actividad acuícola con fines comerciales. | Por el hecho de presentar a la autoridad correspondiente (SEMARNAT) la Manifestación de Impacto Ambiental, el promovente está cumpliendo con este apartado.<br><br>El proyecto se vincula por la obligatoriedad de obtener la autorización correspondiente para realizar las obras descritas en esta manifestación de impacto ambiental.<br><br>Como ya se mencionó anteriormente, la promovente una vez autorizado el proyecto en materia ambiental procederá a tramitar el Registro Nacional de Pesca para la unidad de producción acuícola. |
| **Art. 30°.-** *Las actividades pesqueras se clasifican en:*<br><br>**II.-** *Cultivo o acuacultura con fines* | | |
| **Artículo 31°.-** *Para realizar las actividades de pesca se requiere lo siguiente:*<br><br>**I,** *Concesión, para:*<br><br>**Inciso b)** *Acuacultura comercial*<br><br>**II,** Permiso, para:<br><br>**Inciso g)** *Acuacultura de fomento*<br><br>**III,** *Autorización, para:*<br><br>**Inciso d)** *Recolectar del medio natural reproductores, larvas, postlarvas, crías, huevos, semillas, alevines o en cualquier otro estadio, y*<br><br>**Inciso e)** *Acuacultura didáctica.* | | |

| | | |
|---|---|---|
| **Artículos 22.-** *la Secretaría podrá inscribir en el Registro Nacional de Pesca a los acuicultores que no requieran concesión, permiso o Autorización.* | Al **proyecto** le aplica el Artículo, incisos y, fracciones anteriores, porque se trata de una actividad acuícola con fines comerciales. | Por el hecho de presentar a la autoridad correspondiente (SEMARNAT) la Manifestación de Impacto Ambiental, el promovente está cumpliendo con este apartado.<br><br>El proyecto se vincula por la obligatoriedad de obtener la autorización correspondiente para realizar las obras descritas en esta manifestación de impacto ambiental.<br><br>Como ya se mencionó anteriormente, la promovente una vez autorizado el proyecto en materia ambiental procederá a tramitar el Registro Nacional de Pesca para la unidad de producción acuícola. |
| **Art. 30°.-** *Las actividades pesqueras se clasifican en:*<br><br>**II.-** *Cultivo o acuacultura con fines* | | |
| **Artículo 31°.-** *Para realizar las actividades de pesca se requiere lo siguiente:*<br><br>**I,** *Concesión, para:*<br><br>**Inciso b)** *Acuacultura comercial*<br><br>**II,** Permiso, para:<br><br>**Inciso g)** *Acuacultura de fomento*<br><br>**III,** *Autorización, para:*<br><br>**Inciso d)** *Recolectar del medio natural reproductores, larvas, postlarvas, crías, huevos, semillas, alevines o en cualquier otro estadio, y*<br><br>**Inciso e)** *Acuacultura didáctica.* | | |

| | | |
|---|---|---|
| **Artículos 22.-** *la Secretaría podrá inscribir en el Registro Nacional de Pesca a los acuicultores que no requieran concesión, permiso o Autorización.* | Al **proyecto** le aplica el Artículo, incisos y, fracciones anteriores, porque se trata de una actividad acuícola con fines comerciales. | Por el hecho de presentar a la autoridad correspondiente (SEMARNAT) la Manifestación de Impacto Ambiental, el promovente está cumpliendo con este apartado.<br><br>El proyecto se vincula por la obligatoriedad de obtener la autorización correspondiente para realizar las obras descritas en esta manifestación de impacto ambiental.<br><br>Como ya se mencionó anteriormente, la promovente una vez autorizado el proyecto en materia ambiental procederá a tramitar el Registro Nacional de Pesca para la unidad de producción acuícola. |
| **Art. 30°.-** *Las actividades pesqueras se clasifican en:*<br><br>**II.-** *Cultivo o acuacultura con fines* | | |
| **Artículo 31°.-** *Para realizar las actividades de pesca se requiere lo siguiente:*<br><br>**I,** *Concesión, para:*<br><br>**Inciso b)** *Acuacultura comercial*<br><br>**II,** Permiso, para:<br><br>**Inciso g)** *Acuacultura de fomento*<br><br>**III,** *Autorización, para:*<br><br>**Inciso d)** *Recolectar del medio natural reproductores, larvas, postlarvas, crías, huevos, semillas, alevines o en cualquier otro estadio, y*<br><br>**Inciso e)** *Acuacultura didáctica.* | | |

| | | |
|---|---|---|
| **Artículos 22.-** *la Secretaría podrá inscribir en el Registro Nacional de Pesca a los acuicultores que no requieran concesión, permiso o Autorización.* | Al **proyecto** le aplica el Artículo, incisos y, fracciones anteriores, porque se trata de una actividad acuícola con fines comerciales. | Por el hecho de presentar a la autoridad correspondiente (SEMARNAT) la Manifestación de Impacto Ambiental, el promovente está cumpliendo con este apartado.<br><br>El proyecto se vincula por la obligatoriedad de obtener la autorización correspondiente para realizar las obras descritas en esta manifestación de impacto ambiental.<br><br>Como ya se mencionó anteriormente, la promovente una vez autorizado el proyecto en materia ambiental procederá a tramitar el Registro Nacional de Pesca para la unidad de producción acuícola. |
| **Art. 30°.-** *Las actividades pesqueras se clasifican en:*<br><br>**II.-** *Cultivo o acuacultura con fines* | | |
| **Artículo 31°.-** *Para realizar las actividades de pesca se requiere lo siguiente:*<br><br>**I,** *Concesión, para:*<br><br>**Inciso b)** *Acuacultura comercial*<br><br>**II,** Permiso, para:<br><br>**Inciso g)** *Acuacultura de fomento*<br><br>**III,** *Autorización, para:*<br><br>**Inciso d)** *Recolectar del medio natural reproductores, larvas, postlarvas, crías, huevos, semillas, alevines o en cualquier otro estadio, y*<br><br>**Inciso e)** *Acuacultura didáctica.* | | |

| | | |
|---|---|---|
| **Artículos 22.-** *la Secretaría podrá inscribir en el Registro Nacional de Pesca a los acuicultores que no requieran concesión, permiso o Autorización.* | Al **proyecto** le aplica el Artículo, incisos y, fracciones anteriores, porque se trata de una actividad acuícola con fines comerciales. | Por el hecho de presentar a la autoridad correspondiente (SEMARNAT) la Manifestación de Impacto Ambiental, el promovente está cumpliendo con este apartado.<br><br>El proyecto se vincula por la obligatoriedad de obtener la autorización correspondiente para realizar las obras descritas en esta manifestación de impacto ambiental.<br><br>Como ya se mencionó anteriormente, la promovente una vez autorizado el proyecto en materia ambiental procederá a tramitar el Registro Nacional de Pesca para la unidad de producción acuícola. |
| **Art. 30°.-** *Las actividades pesqueras se clasifican en:*<br><br>**II.-** *Cultivo o acuacultura con fines* | | |
| **Artículo 31°.-** *Para realizar las actividades de pesca se requiere lo siguiente:*<br><br>**I,** *Concesión, para:*<br><br>**Inciso b)** *Acuacultura comercial*<br><br>**II,** Permiso, para:<br><br>**Inciso g)** *Acuacultura de fomento*<br><br>**III,** *Autorización, para:*<br><br>**Inciso d)** *Recolectar del medio natural reproductores, larvas, postlarvas, crías, huevos, semillas, alevines o en cualquier otro estadio, y*<br><br>**Inciso e)** *Acuacultura didáctica.* | | |

| | | |
|---|---|---|
| **Artículos 22.-** *la Secretaría podrá inscribir en el Registro Nacional de Pesca a los acuicultores que no requieran concesión, permiso o Autorización.* | Al **proyecto** le aplica el Artículo, incisos y, fracciones anteriores, porque se trata de una actividad acuícola con fines comerciales. | Por el hecho de presentar a la autoridad correspondiente (SEMARNAT) la Manifestación de Impacto Ambiental, el promovente está cumpliendo con este apartado.<br><br>El proyecto se vincula por la obligatoriedad de obtener la autorización correspondiente para realizar las obras descritas en esta manifestación de impacto ambiental.<br><br>Como ya se mencionó anteriormente, la promovente una vez autorizado el proyecto en materia ambiental procederá a tramitar el Registro Nacional de Pesca para la unidad de producción acuícola. |
| **Art. 30°.-** *Las actividades pesqueras se clasifican en:*<br><br>**II.-** *Cultivo o acuacultura con fines* | | |
| **Artículo 31°.-** *Para realizar las actividades de pesca se requiere lo siguiente:*<br><br>**I,** *Concesión, para:*<br><br>**Inciso b)** *Acuacultura comercial*<br><br>**II,** Permiso, para:<br><br>**Inciso g)** *Acuacultura de fomento*<br><br>**III,** *Autorización, para:*<br><br>**Inciso d)** *Recolectar del medio natural reproductores, larvas, postlarvas, crías, huevos, semillas, alevines o en cualquier otro estadio, y*<br><br>**Inciso e)** *Acuacultura didáctica.* | | |

| | | |
|---|---|---|
| **Artículos 22.-** *la Secretaría podrá inscribir en el Registro Nacional de Pesca a los acuicultores que no requieran concesión, permiso o Autorización.* | Al **proyecto** le aplica el Artículo, incisos y, fracciones anteriores, porque se trata de una actividad acuícola con fines comerciales. | Por el hecho de presentar a la autoridad correspondiente (SEMARNAT) la Manifestación de Impacto Ambiental, el promovente está cumpliendo con este apartado.<br><br>El proyecto se vincula por la obligatoriedad de obtener la autorización correspondiente para realizar las obras descritas en esta manifestación de impacto ambiental.<br><br>Como ya se mencionó anteriormente, la promovente una vez autorizado el proyecto en materia ambiental procederá a tramitar el Registro Nacional de Pesca para la unidad de producción acuícola. |
| **Art. 30°.-** *Las actividades pesqueras se clasifican en:*<br><br>**II.-** *Cultivo o acuacultura con fines* | | |
| **Artículo 31°.-** *Para realizar las actividades de pesca se requiere lo siguiente:*<br><br>**I,** *Concesión, para:*<br><br>**Inciso b)** *Acuacultura comercial*<br><br>**II,** Permiso, para:<br><br>**Inciso g)** *Acuacultura de fomento*<br><br>**III,** *Autorización, para:*<br><br>**Inciso d)** *Recolectar del medio natural reproductores, larvas, postlarvas, crías, huevos, semillas, alevines o en cualquier otro estadio, y*<br><br>**Inciso e)** *Acuacultura didáctica.* | | |

| | | |
|---|---|---|
| **Artículos 22.-** *la Secretaría podrá inscribir en el Registro Nacional de Pesca a los acuicultores que no requieran concesión, permiso o Autorización.* | Al **proyecto** le aplica el Artículo, incisos y, fracciones anteriores, porque se trata de una actividad acuícola con fines comerciales. | Por el hecho de presentar a la autoridad correspondiente (SEMARNAT) la Manifestación de Impacto Ambiental, el promovente está cumpliendo con este apartado.<br><br>El proyecto se vincula por la obligatoriedad de obtener la autorización correspondiente para realizar las obras descritas en esta manifestación de impacto ambiental.<br><br>Como ya se mencionó anteriormente, la promovente una vez autorizado el proyecto en materia ambiental procederá a tramitar el Registro Nacional de Pesca para la unidad de producción acuícola. |
| **Art. 30°.-** *Las actividades pesqueras se clasifican en:*<br><br>**II.-** *Cultivo o acuacultura con fines* | | |
| **Artículo 31°.-** *Para realizar las actividades de pesca se requiere lo siguiente:*<br><br>**I,** *Concesión, para:*<br><br>**Inciso b)** *Acuacultura comercial*<br><br>**II,** Permiso, para:<br><br>**Inciso g)** *Acuacultura de fomento*<br><br>**III,** *Autorización, para:*<br><br>**Inciso d)** *Recolectar del medio natural reproductores, larvas, postlarvas, crías, huevos, semillas, alevines o en cualquier otro estadio, y*<br><br>**Inciso e)** *Acuacultura didáctica.* | | |

| | | |
|---|---|---|
| **Artículos 22.-** *la Secretaría podrá inscribir en el Registro Nacional de Pesca a los acuicultores que no requieran concesión, permiso o Autorización.* | Al **proyecto** le aplica el Artículo, incisos y, fracciones anteriores, porque se trata de una actividad acuícola con fines comerciales. | Por el hecho de presentar a la autoridad correspondiente (SEMARNAT) la Manifestación de Impacto Ambiental, el promovente está cumpliendo con este apartado.<br><br>El proyecto se vincula por la obligatoriedad de obtener la autorización correspondiente para realizar las obras descritas en esta manifestación de impacto ambiental.<br><br>Como ya se mencionó anteriormente, la promovente una vez autorizado el proyecto en materia ambiental procederá a tramitar el Registro Nacional de Pesca para la unidad de producción acuícola. |
| **Art. 30°.-** *Las actividades pesqueras se clasifican en:*<br><br>**II.-** *Cultivo o acuacultura con fines* | | |
| **Artículo 31°.-** *Para realizar las actividades de pesca se requiere lo siguiente:*<br><br>**I,** *Concesión, para:*<br><br>**Inciso b)** *Acuacultura comercial*<br><br>**II,** Permiso, para:<br><br>**Inciso g)** *Acuacultura de fomento*<br><br>**III,** *Autorización, para:*<br><br>**Inciso d)** *Recolectar del medio natural reproductores, larvas, postlarvas, crías, huevos, semillas, alevines o en cualquier otro estadio, y*<br><br>**Inciso e)** *Acuacultura didáctica.* | | |

| | | |
|---|---|---|
| **Artículos 22.-** *la Secretaría podrá inscribir en el Registro Nacional de Pesca a los acuicultores que no requieran concesión, permiso o Autorización.* | Al **proyecto** le aplica el Artículo, incisos y, fracciones anteriores, porque se trata de una actividad acuícola con fines comerciales. | Por el hecho de presentar a la autoridad correspondiente (SEMARNAT) la Manifestación de Impacto Ambiental, el promovente está cumpliendo con este apartado.<br><br>El proyecto se vincula por la obligatoriedad de obtener la autorización correspondiente para realizar las obras descritas en esta manifestación de impacto ambiental.<br><br>Como ya se mencionó anteriormente, la promovente una vez autorizado el proyecto en materia ambiental procederá a tramitar el Registro Nacional de Pesca para la unidad de producción acuícola. |
| **Art. 30°.-** *Las actividades pesqueras se clasifican en:*<br><br>**II.-** *Cultivo o acuacultura con fines* | | |
| **Artículo 31°.-** *Para realizar las actividades de pesca se requiere lo siguiente:*<br><br>**I,** *Concesión, para:*<br><br>**Inciso b)** *Acuacultura comercial*<br><br>**II,** Permiso, para:<br><br>**Inciso g)** *Acuacultura de fomento*<br><br>**III,** *Autorización, para:*<br><br>**Inciso d)** *Recolectar del medio natural reproductores, larvas, postlarvas, crías, huevos, semillas, alevines o en cualquier otro estadio, y*<br><br>**Inciso e)** *Acuacultura didáctica.* | | |

| | | |
|---|---|---|
| **Artículos 22.-** *la Secretaría podrá inscribir en el Registro Nacional de Pesca a los acuicultores que no requieran concesión, permiso o Autorización.* | Al **proyecto** le aplica el Artículo, incisos y, fracciones anteriores, porque se trata de una actividad acuícola con fines comerciales. | Por el hecho de presentar a la autoridad correspondiente (SEMARNAT) la Manifestación de Impacto Ambiental, el promovente está cumpliendo con este apartado.<br><br>El proyecto se vincula por la obligatoriedad de obtener la autorización correspondiente para realizar las obras descritas en esta manifestación de impacto ambiental.<br><br>Como ya se mencionó anteriormente, la promovente una vez autorizado el proyecto en materia ambiental procederá a tramitar el Registro Nacional de Pesca para la unidad de producción acuícola. |
| **Art. 30°.-** *Las actividades pesqueras se clasifican en:*<br><br>**II.-** *Cultivo o acuacultura con fines* | | |
| **Artículo 31°.-** *Para realizar las actividades de pesca se requiere lo siguiente:*<br><br>**I,** *Concesión, para:*<br><br>**Inciso b)** *Acuacultura comercial*<br><br>**II,** Permiso, para:<br><br>**Inciso g)** *Acuacultura de fomento*<br><br>**III,** *Autorización, para:*<br><br>**Inciso d)** *Recolectar del medio natural reproductores, larvas, postlarvas, crías, huevos, semillas, alevines o en cualquier otro estadio, y*<br><br>**Inciso e)** *Acuacultura didáctica.* | | |

| | | |
|---|---|---|
| **Artículos 22.-** *la Secretaría podrá inscribir en el Registro Nacional de Pesca a los acuicultores que no requieran concesión, permiso o Autorización.* | Al **proyecto** le aplica el Artículo, incisos y, fracciones anteriores, porque se trata de una actividad acuícola con fines comerciales. | Por el hecho de presentar a la autoridad correspondiente (SEMARNAT) la Manifestación de Impacto Ambiental, el promovente está cumpliendo con este apartado.<br><br>El proyecto se vincula por la obligatoriedad de obtener la autorización correspondiente para realizar las obras descritas en esta manifestación de impacto ambiental.<br><br>Como ya se mencionó anteriormente, la promovente una vez autorizado el proyecto en materia ambiental procederá a tramitar el Registro Nacional de Pesca para la unidad de producción acuícola. |
| **Art. 30°.-** *Las actividades pesqueras se clasifican en:*<br><br>**II.-** *Cultivo o acuacultura con fines* | | |
| **Artículo 31°.-** *Para realizar las actividades de pesca se requiere lo siguiente:*<br><br>**I,** *Concesión, para:*<br><br>**Inciso b)** *Acuacultura comercial*<br><br>**II,** Permiso, para:<br><br>**Inciso g)** *Acuacultura de fomento*<br><br>**III,** *Autorización, para:*<br><br>**Inciso d)** *Recolectar del medio natural reproductores, larvas, postlarvas, crías, huevos, semillas, alevines o en cualquier otro estadio, y*<br><br>**Inciso e)** *Acuacultura didáctica.* | | |

| | | |
|---|---|---|
| **Artículos 22.-** *la Secretaría podrá inscribir en el Registro Nacional de Pesca a los acuicultores que no requieran concesión, permiso o Autorización.* | Al **proyecto** le aplica el Artículo, incisos y, fracciones anteriores, porque se trata de una actividad acuícola con fines comerciales. | Por el hecho de presentar a la autoridad correspondiente (SEMARNAT) la Manifestación de Impacto Ambiental, el promovente está cumpliendo con este apartado.<br><br>El proyecto se vincula por la obligatoriedad de obtener la autorización correspondiente para realizar las obras descritas en esta manifestación de impacto ambiental.<br><br>Como ya se mencionó anteriormente, la promovente una vez autorizado el proyecto en materia ambiental procederá a tramitar el Registro Nacional de Pesca para la unidad de producción acuícola. |
| **Art. 30°.-** *Las actividades pesqueras se clasifican en:*<br><br>**II.-** *Cultivo o acuacultura con fines* | | |
| **Artículo 31°.-** *Para realizar las actividades de pesca se requiere lo siguiente:*<br><br>**I,** *Concesión, para:*<br><br>**Inciso b)** *Acuacultura comercial*<br><br>**II,** Permiso, para:<br><br>**Inciso g)** *Acuacultura de fomento*<br><br>**III,** *Autorización, para:*<br><br>**Inciso d)** *Recolectar del medio natural reproductores, larvas, postlarvas, crías, huevos, semillas, alevines o en cualquier otro estadio, y*<br><br>**Inciso e)** *Acuacultura didáctica.* | | |

| | | |
|---|---|---|
| **Artículos 22.-** *la Secretaría podrá inscribir en el Registro Nacional de Pesca a los acuicultores que no requieran concesión, permiso o Autorización.* | Al **proyecto** le aplica el Artículo, incisos y, fracciones anteriores, porque se trata de una actividad acuícola con fines comerciales. | Por el hecho de presentar a la autoridad correspondiente (SEMARNAT) la Manifestación de Impacto Ambiental, el promovente está cumpliendo con este apartado.<br><br>El proyecto se vincula por la obligatoriedad de obtener la autorización correspondiente para realizar las obras descritas en esta manifestación de impacto ambiental.<br><br>Como ya se mencionó anteriormente, la promovente una vez autorizado el proyecto en materia ambiental procederá a tramitar el Registro Nacional de Pesca para la unidad de producción acuícola. |
| **Art. 30°.-** *Las actividades pesqueras se clasifican en:*<br><br>**II.-** *Cultivo o acuacultura con fines* | | |
| **Artículo 31°.-** *Para realizar las actividades de pesca se requiere lo siguiente:*<br><br>**I,** *Concesión, para:*<br><br>**Inciso b)** *Acuacultura comercial*<br><br>**II,** Permiso, para:<br><br>**Inciso g)** *Acuacultura de fomento*<br><br>**III,** *Autorización, para:*<br><br>**Inciso d)** *Recolectar del medio natural reproductores, larvas, postlarvas, crías, huevos, semillas, alevines o en cualquier otro estadio, y*<br><br>**Inciso e)** *Acuacultura didáctica.* | | |

| | | |
|---|---|---|
| **Artículos 22.-** *la Secretaría podrá inscribir en el Registro Nacional de Pesca a los acuicultores que no requieran concesión, permiso o Autorización.* | Al **proyecto** le aplica el Artículo, incisos y, fracciones anteriores, porque se trata de una actividad acuícola con fines comerciales. | Por el hecho de presentar a la autoridad correspondiente (SEMARNAT) la Manifestación de Impacto Ambiental, el promovente está cumpliendo con este apartado.<br><br>El proyecto se vincula por la obligatoriedad de obtener la autorización correspondiente para realizar las obras descritas en esta manifestación de impacto ambiental.<br><br>Como ya se mencionó anteriormente, la promovente una vez autorizado el proyecto en materia ambiental procederá a tramitar el Registro Nacional de Pesca para la unidad de producción acuícola. |
| **Art. 30°.-** *Las actividades pesqueras se clasifican en:*<br><br>**II.-** *Cultivo o acuacultura con fines* | | |
| **Artículo 31°.-** *Para realizar las actividades de pesca se requiere lo siguiente:*<br><br>**I,** *Concesión, para:*<br><br>**Inciso b)** *Acuacultura comercial*<br><br>**II,** Permiso, para:<br><br>**Inciso g)** *Acuacultura de fomento*<br><br>**III,** *Autorización, para:*<br><br>**Inciso d)** *Recolectar del medio natural reproductores, larvas, postlarvas, crías, huevos, semillas, alevines o en cualquier otro estadio, y*<br><br>**Inciso e)** *Acuacultura didáctica.* | | |

| | | |
|---|---|---|
| **Artículos 22.-** *la Secretaría podrá inscribir en el Registro Nacional de Pesca a los acuicultores que no requieran concesión, permiso o Autorización.* | Al **proyecto** le aplica el Artículo, incisos y, fracciones anteriores, porque se trata de una actividad acuícola con fines comerciales. | Por el hecho de presentar a la autoridad correspondiente (SEMARNAT) la Manifestación de Impacto Ambiental, el promovente está cumpliendo con este apartado.<br><br>El proyecto se vincula por la obligatoriedad de obtener la autorización correspondiente para realizar las obras descritas en esta manifestación de impacto ambiental.<br><br>Como ya se mencionó anteriormente, la promovente una vez autorizado el proyecto en materia ambiental procederá a tramitar el Registro Nacional de Pesca para la unidad de producción acuícola. |
| **Art. 30°.-** *Las actividades pesqueras se clasifican en:*<br><br>**II.-** *Cultivo o acuacultura con fines* | | |
| **Artículo 31°.-** *Para realizar las actividades de pesca se requiere lo siguiente:*<br><br>**I,** *Concesión, para:*<br><br>**Inciso b)** *Acuacultura comercial*<br><br>**II,** Permiso, para:<br><br>**Inciso g)** *Acuacultura de fomento*<br><br>**III,** *Autorización, para:*<br><br>**Inciso d)** *Recolectar del medio natural reproductores, larvas, postlarvas, crías, huevos, semillas, alevines o en cualquier otro estadio, y*<br><br>**Inciso e)** *Acuacultura didáctica.* | | |

| | | |
|---|---|---|
| **Artículos 22.-** *la Secretaría podrá inscribir en el Registro Nacional de Pesca a los acuicultores que no requieran concesión, permiso o Autorización.* | Al **proyecto** le aplica el Artículo, incisos y, fracciones anteriores, porque se trata de una actividad acuícola con fines comerciales. | Por el hecho de presentar a la autoridad correspondiente (SEMARNAT) la Manifestación de Impacto Ambiental, el promovente está cumpliendo con este apartado.<br><br>El proyecto se vincula por la obligatoriedad de obtener la autorización correspondiente para realizar las obras descritas en esta manifestación de impacto ambiental.<br><br>Como ya se mencionó anteriormente, la promovente una vez autorizado el proyecto en materia ambiental procederá a tramitar el Registro Nacional de Pesca para la unidad de producción acuícola. |
| **Art. 30°.-** *Las actividades pesqueras se clasifican en:*<br><br>**II.-** *Cultivo o acuacultura con fines* | | |
| **Artículo 31°.-** *Para realizar las actividades de pesca se requiere lo siguiente:*<br><br>**I,** *Concesión, para:*<br><br>**Inciso b)** *Acuacultura comercial*<br><br>**II,** Permiso, para:<br><br>**Inciso g)** *Acuacultura de fomento*<br><br>**III,** *Autorización, para:*<br><br>**Inciso d)** *Recolectar del medio natural reproductores, larvas, postlarvas, crías, huevos, semillas, alevines o en cualquier otro estadio, y*<br><br>**Inciso e)** *Acuacultura didáctica.* | | |

| | | |
|---|---|---|
| **Artículos 22.-** *la Secretaría podrá inscribir en el Registro Nacional de Pesca a los acuicultores que no requieran concesión, permiso o Autorización.* | Al **proyecto** le aplica el Artículo, incisos y, fracciones anteriores, porque se trata de una actividad acuícola con fines comerciales. | Por el hecho de presentar a la autoridad correspondiente (SEMARNAT) la Manifestación de Impacto Ambiental, el promovente está cumpliendo con este apartado.<br><br>El proyecto se vincula por la obligatoriedad de obtener la autorización correspondiente para realizar las obras descritas en esta manifestación de impacto ambiental.<br><br>Como ya se mencionó anteriormente, la promovente una vez autorizado el proyecto en materia ambiental procederá a tramitar el Registro Nacional de Pesca para la unidad de producción acuícola. |
| **Art. 30°.-** *Las actividades pesqueras se clasifican en:*<br><br>**II.-** *Cultivo o acuacultura con fines* | | |
| **Artículo 31°.-** *Para realizar las actividades de pesca se requiere lo siguiente:*<br><br>**I,** *Concesión, para:*<br><br>**Inciso b)** *Acuacultura comercial*<br><br>**II,** Permiso, para:<br><br>**Inciso g)** *Acuacultura de fomento*<br><br>**III,** *Autorización, para:*<br><br>**Inciso d)** *Recolectar del medio natural reproductores, larvas, postlarvas, crías, huevos, semillas, alevines o en cualquier otro estadio, y*<br><br>**Inciso e)** *Acuacultura didáctica.* | | |

| | | |
|---|---|---|
| **Artículos 22.-** *la Secretaría podrá inscribir en el Registro Nacional de Pesca a los acuicultores que no requieran concesión, permiso o Autorización.* | Al **proyecto** le aplica el Artículo, incisos y, fracciones anteriores, porque se trata de una actividad acuícola con fines comerciales. | Por el hecho de presentar a la autoridad correspondiente (SEMARNAT) la Manifestación de Impacto Ambiental, el promovente está cumpliendo con este apartado.<br><br>El proyecto se vincula por la obligatoriedad de obtener la autorización correspondiente para realizar las obras descritas en esta manifestación de impacto ambiental.<br><br>Como ya se mencionó anteriormente, la promovente una vez autorizado el proyecto en materia ambiental procederá a tramitar el Registro Nacional de Pesca para la unidad de producción acuícola. |
| **Art. 30°.-** *Las actividades pesqueras se clasifican en:*<br><br>**II.-** *Cultivo o acuacultura con fines* | | |
| **Artículo 31°.-** *Para realizar las actividades de pesca se requiere lo siguiente:*<br><br>**I,** *Concesión, para:*<br><br>**Inciso b)** *Acuacultura comercial*<br><br>**II,** Permiso, para:<br><br>**Inciso g)** *Acuacultura de fomento*<br><br>**III,** *Autorización, para:*<br><br>**Inciso d)** *Recolectar del medio natural reproductores, larvas, postlarvas, crías, huevos, semillas, alevines o en cualquier otro estadio, y*<br><br>**Inciso e)** *Acuacultura didáctica.* | | |

| | | |
|---|---|---|
| **Artículos 22.-** *la Secretaría podrá inscribir en el Registro Nacional de Pesca a los acuicultores que no requieran concesión, permiso o Autorización.* | Al **proyecto** le aplica el Artículo, incisos y, fracciones anteriores, porque se trata de una actividad acuícola con fines comerciales. | Por el hecho de presentar a la autoridad correspondiente (SEMARNAT) la Manifestación de Impacto Ambiental, el promovente está cumpliendo con este apartado.<br><br>El proyecto se vincula por la obligatoriedad de obtener la autorización correspondiente para realizar las obras descritas en esta manifestación de impacto ambiental.<br><br>Como ya se mencionó anteriormente, la promovente una vez autorizado el proyecto en materia ambiental procederá a tramitar el Registro Nacional de Pesca para la unidad de producción acuícola. |
| **Art. 30°.-** *Las actividades pesqueras se clasifican en:*<br><br>**II.-** *Cultivo o acuacultura con fines* | | |
| **Artículo 31°.-** *Para realizar las actividades de pesca se requiere lo siguiente:*<br><br>**I,** *Concesión, para:*<br><br>**Inciso b)** *Acuacultura comercial*<br><br>**II,** Permiso, para:<br><br>**Inciso g)** *Acuacultura de fomento*<br><br>**III,** *Autorización, para:*<br><br>**Inciso d)** *Recolectar del medio natural reproductores, larvas, postlarvas, crías, huevos, semillas, alevines o en cualquier otro estadio, y*<br><br>**Inciso e)** *Acuacultura didáctica.* | | |

| | | |
|---|---|---|
| **Artículos 22.-** *la Secretaría podrá inscribir en el Registro Nacional de Pesca a los acuicultores que no requieran concesión, permiso o Autorización.* | Al **proyecto** le aplica el Artículo, incisos y, fracciones anteriores, porque se trata de una actividad acuícola con fines comerciales. | Por el hecho de presentar a la autoridad correspondiente (SEMARNAT) la Manifestación de Impacto Ambiental, el promovente está cumpliendo con este apartado.<br><br>El proyecto se vincula por la obligatoriedad de obtener la autorización correspondiente para realizar las obras descritas en esta manifestación de impacto ambiental.<br><br>Como ya se mencionó anteriormente, la promovente una vez autorizado el proyecto en materia ambiental procederá a tramitar el Registro Nacional de Pesca para la unidad de producción acuícola. |
| **Art. 30°.-** *Las actividades pesqueras se clasifican en:*<br><br>**II.-** *Cultivo o acuacultura con fines* | | |
| **Artículo 31°.-** *Para realizar las actividades de pesca se requiere lo siguiente:*<br><br>**I,** *Concesión, para:*<br><br>**Inciso b)** *Acuacultura comercial*<br><br>**II,** Permiso, para:<br><br>**Inciso g)** *Acuacultura de fomento*<br><br>**III,** *Autorización, para:*<br><br>**Inciso d)** *Recolectar del medio natural reproductores, larvas, postlarvas, crías, huevos, semillas, alevines o en cualquier otro estadio, y*<br><br>**Inciso e)** *Acuacultura didáctica.* | | |

| | | |
|---|---|---|
| **Artículos 22.-** *la Secretaría podrá inscribir en el Registro Nacional de Pesca a los acuicultores que no requieran concesión, permiso o Autorización.* | Al **proyecto** le aplica el Artículo, incisos y, fracciones anteriores, porque se trata de una actividad acuícola con fines comerciales. | Por el hecho de presentar a la autoridad correspondiente (SEMARNAT) la Manifestación de Impacto Ambiental, el promovente está cumpliendo con este apartado.<br><br>El proyecto se vincula por la obligatoriedad de obtener la autorización correspondiente para realizar las obras descritas en esta manifestación de impacto ambiental.<br><br>Como ya se mencionó anteriormente, la promovente una vez autorizado el proyecto en materia ambiental procederá a tramitar el Registro Nacional de Pesca para la unidad de producción acuícola. |
| **Art. 30°.-** *Las actividades pesqueras se clasifican en:*<br><br>**II.-** *Cultivo o acuacultura con fines* | | |
| **Artículo 31°.-** *Para realizar las actividades de pesca se requiere lo siguiente:*<br><br>**I,** *Concesión, para:*<br><br>**Inciso b)** *Acuacultura comercial*<br><br>**II,** Permiso, para:<br><br>**Inciso g)** *Acuacultura de fomento*<br><br>**III,** *Autorización, para:*<br><br>**Inciso d)** *Recolectar del medio natural reproductores, larvas, postlarvas, crías, huevos, semillas, alevines o en cualquier otro estadio, y*<br><br>**Inciso e)** *Acuacultura didáctica.* | | |

| | | |
|---|---|---|
| **Artículos 22.-** *la Secretaría podrá inscribir en el Registro Nacional de Pesca a los acuicultores que no requieran concesión, permiso o Autorización.* | Al **proyecto** le aplica el Artículo, incisos y, fracciones anteriores, porque se trata de una actividad acuícola con fines comerciales. | Por el hecho de presentar a la autoridad correspondiente (SEMARNAT) la Manifestación de Impacto Ambiental, el promovente está cumpliendo con este apartado.<br><br>El proyecto se vincula por la obligatoriedad de obtener la autorización correspondiente para realizar las obras descritas en esta manifestación de impacto ambiental.<br><br>Como ya se mencionó anteriormente, la promovente una vez autorizado el proyecto en materia ambiental procederá a tramitar el Registro Nacional de Pesca para la unidad de producción acuícola. |
| **Art. 30°.-** *Las actividades pesqueras se clasifican en:*<br><br>**II.-** *Cultivo o acuacultura con fines* | | |
| **Artículo 31°.-** *Para realizar las actividades de pesca se requiere lo siguiente:*<br><br>**I,** *Concesión, para:*<br><br>**Inciso b)** *Acuacultura comercial*<br><br>**II,** Permiso, para:<br><br>**Inciso g)** *Acuacultura de fomento*<br><br>**III,** *Autorización, para:*<br><br>**Inciso d)** *Recolectar del medio natural reproductores, larvas, postlarvas, crías, huevos, semillas, alevines o en cualquier otro estadio, y*<br><br>**Inciso e)** *Acuacultura didáctica.* | | |

| | | |
|---|---|---|
| **Artículos 22.-** *la Secretaría podrá inscribir en el Registro Nacional de Pesca a los acuicultores que no requieran concesión, permiso o Autorización.* | Al **proyecto** le aplica el Artículo, incisos y, fracciones anteriores, porque se trata de una actividad acuícola con fines comerciales. | Por el hecho de presentar a la autoridad correspondiente (SEMARNAT) la Manifestación de Impacto Ambiental, el promovente está cumpliendo con este apartado.<br><br>El proyecto se vincula por la obligatoriedad de obtener la autorización correspondiente para realizar las obras descritas en esta manifestación de impacto ambiental.<br><br>Como ya se mencionó anteriormente, la promovente una vez autorizado el proyecto en materia ambiental procederá a tramitar el Registro Nacional de Pesca para la unidad de producción acuícola. |
| **Art. 30°.-** *Las actividades pesqueras se clasifican en:*<br><br>**II.-** *Cultivo o acuacultura con fines* | | |
| **Artículo 31°.-** *Para realizar las actividades de pesca se requiere lo siguiente:*<br><br>**I,** *Concesión, para:*<br><br>**Inciso b)** *Acuacultura comercial*<br><br>**II,** Permiso, para:<br><br>**Inciso g)** *Acuacultura de fomento*<br><br>**III,** *Autorización, para:*<br><br>**Inciso d)** *Recolectar del medio natural reproductores, larvas, postlarvas, crías, huevos, semillas, alevines o en cualquier otro estadio, y*<br><br>**Inciso e)** *Acuacultura didáctica.* | | |

| | | |
|---|---|---|
| **Artículos 22.-** *la Secretaría podrá inscribir en el Registro Nacional de Pesca a los acuicultores que no requieran concesión, permiso o Autorización.* | Al **proyecto** le aplica el Artículo, incisos y, fracciones anteriores, porque se trata de una actividad acuícola con fines comerciales. | Por el hecho de presentar a la autoridad correspondiente (SEMARNAT) la Manifestación de Impacto Ambiental, el promovente está cumpliendo con este apartado.<br><br>El proyecto se vincula por la obligatoriedad de obtener la autorización correspondiente para realizar las obras descritas en esta manifestación de impacto ambiental.<br><br>Como ya se mencionó anteriormente, la promovente una vez autorizado el proyecto en materia ambiental procederá a tramitar el Registro Nacional de Pesca para la unidad de producción acuícola. |
| **Art. 30°.-** *Las actividades pesqueras se clasifican en:*<br><br>**II.-** *Cultivo o acuacultura con fines* | | |
| **Artículo 31°.-** *Para realizar las actividades de pesca se requiere lo siguiente:*<br><br>**I,** *Concesión, para:*<br><br>**Inciso b)** *Acuacultura comercial*<br><br>**II,** Permiso, para:<br><br>**Inciso g)** *Acuacultura de fomento*<br><br>**III,** *Autorización, para:*<br><br>**Inciso d)** *Recolectar del medio natural reproductores, larvas, postlarvas, crías, huevos, semillas, alevines o en cualquier otro estadio, y*<br><br>**Inciso e)** *Acuacultura didáctica.* | | |

| | | |
|---|---|---|
| **Artículos 22.-** *la Secretaría podrá inscribir en el Registro Nacional de Pesca a los acuicultores que no requieran concesión, permiso o Autorización.* | Al **proyecto** le aplica el Artículo, incisos y, fracciones anteriores, porque se trata de una actividad acuícola con fines comerciales. | Por el hecho de presentar a la autoridad correspondiente (SEMARNAT) la Manifestación de Impacto Ambiental, el promovente está cumpliendo con este apartado.<br><br>El proyecto se vincula por la obligatoriedad de obtener la autorización correspondiente para realizar las obras descritas en esta manifestación de impacto ambiental.<br><br>Como ya se mencionó anteriormente, la promovente una vez autorizado el proyecto en materia ambiental procederá a tramitar el Registro Nacional de Pesca para la unidad de producción acuícola. |
| **Art. 30°.-** *Las actividades pesqueras se clasifican en:*<br><br>**II.-** *Cultivo o acuacultura con fines* | | |
| **Artículo 31°.-** *Para realizar las actividades de pesca se requiere lo siguiente:*<br><br>**I,** *Concesión, para:*<br><br>**Inciso b)** *Acuacultura comercial*<br><br>**II,** Permiso, para:<br><br>**Inciso g)** *Acuacultura de fomento*<br><br>**III,** *Autorización, para:*<br><br>**Inciso d)** *Recolectar del medio natural reproductores, larvas, postlarvas, crías, huevos, semillas, alevines o en cualquier otro estadio, y*<br><br>**Inciso e)** *Acuacultura didáctica.* | | |

| | | |
|---|---|---|
| **Artículos 22.-** *la Secretaría podrá inscribir en el Registro Nacional de Pesca a los acuicultores que no requieran concesión, permiso o Autorización.* | Al **proyecto** le aplica el Artículo, incisos y, fracciones anteriores, porque se trata de una actividad acuícola con fines comerciales. | Por el hecho de presentar a la autoridad correspondiente (SEMARNAT) la Manifestación de Impacto Ambiental, el promovente está cumpliendo con este apartado.<br><br>El proyecto se vincula por la obligatoriedad de obtener la autorización correspondiente para realizar las obras descritas en esta manifestación de impacto ambiental.<br><br>Como ya se mencionó anteriormente, la promovente una vez autorizado el proyecto en materia ambiental procederá a tramitar el Registro Nacional de Pesca para la unidad de producción acuícola. |
| **Art. 30°.-** *Las actividades pesqueras se clasifican en:*<br><br>**II.-** *Cultivo o acuacultura con fines* | | |
| **Artículo 31°.-** *Para realizar las actividades de pesca se requiere lo siguiente:*<br><br>**I,** *Concesión, para:*<br><br>**Inciso b)** *Acuacultura comercial*<br><br>**II,** Permiso, para:<br><br>**Inciso g)** *Acuacultura de fomento*<br><br>**III,** *Autorización, para:*<br><br>**Inciso d)** *Recolectar del medio natural reproductores, larvas, postlarvas, crías, huevos, semillas, alevines o en cualquier otro estadio, y*<br><br>**Inciso e)** *Acuacultura didáctica.* | | |

| | | |
|---|---|---|
| **Artículos 22.-** *la Secretaría podrá inscribir en el Registro Nacional de Pesca a los acuicultores que no requieran concesión, permiso o Autorización.* | Al **proyecto** le aplica el Artículo, incisos y, fracciones anteriores, porque se trata de una actividad acuícola con fines comerciales. | Por el hecho de presentar a la autoridad correspondiente (SEMARNAT) la Manifestación de Impacto Ambiental, el promovente está cumpliendo con este apartado.<br><br>El proyecto se vincula por la obligatoriedad de obtener la autorización correspondiente para realizar las obras descritas en esta manifestación de impacto ambiental.<br><br>Como ya se mencionó anteriormente, la promovente una vez autorizado el proyecto en materia ambiental procederá a tramitar el Registro Nacional de Pesca para la unidad de producción acuícola. |
| **Art. 30°.-** *Las actividades pesqueras se clasifican en:*<br><br>**II.-** *Cultivo o acuacultura con fines* | | |
| **Artículo 31°.-** *Para realizar las actividades de pesca se requiere lo siguiente:*<br><br>**I,** *Concesión, para:*<br><br>**Inciso b)** *Acuacultura comercial*<br><br>**II,** Permiso, para:<br><br>**Inciso g)** *Acuacultura de fomento*<br><br>**III,** *Autorización, para:*<br><br>**Inciso d)** *Recolectar del medio natural reproductores, larvas, postlarvas, crías, huevos, semillas, alevines o en cualquier otro estadio, y*<br><br>**Inciso e)** *Acuacultura didáctica.* | | |

| | | |
|---|---|---|
| **Artículos 22.-** *la Secretaría podrá inscribir en el Registro Nacional de Pesca a los acuicultores que no requieran concesión, permiso o Autorización.* | Al **proyecto** le aplica el Artículo, incisos y, fracciones anteriores, porque se trata de una actividad acuícola con fines comerciales. | Por el hecho de presentar a la autoridad correspondiente (SEMARNAT) la Manifestación de Impacto Ambiental, el promovente está cumpliendo con este apartado.<br><br>El proyecto se vincula por la obligatoriedad de obtener la autorización correspondiente para realizar las obras descritas en esta manifestación de impacto ambiental.<br><br>Como ya se mencionó anteriormente, la promovente una vez autorizado el proyecto en materia ambiental procederá a tramitar el Registro Nacional de Pesca para la unidad de producción acuícola. |
| **Art. 30°.-** *Las actividades pesqueras se clasifican en:*<br><br>**II.-** *Cultivo o acuacultura con fines* | | |
| **Artículo 31°.-** *Para realizar las actividades de pesca se requiere lo siguiente:*<br><br>**I,** *Concesión, para:*<br><br>**Inciso b)** *Acuacultura comercial*<br><br>**II,** Permiso, para:<br><br>**Inciso g)** *Acuacultura de fomento*<br><br>**III,** *Autorización, para:*<br><br>**Inciso d)** *Recolectar del medio natural reproductores, larvas, postlarvas, crías, huevos, semillas, alevines o en cualquier otro estadio, y*<br><br>**Inciso e)** *Acuacultura didáctica.* | | |

| | | |
|---|---|---|
| **Artículos 22.-** *la Secretaría podrá inscribir en el Registro Nacional de Pesca a los acuicultores que no requieran concesión, permiso o Autorización.* | Al **proyecto** le aplica el Artículo, incisos y, fracciones anteriores, porque se trata de una actividad acuícola con fines comerciales. | Por el hecho de presentar a la autoridad correspondiente (SEMARNAT) la Manifestación de Impacto Ambiental, el promovente está cumpliendo con este apartado.<br><br>El proyecto se vincula por la obligatoriedad de obtener la autorización correspondiente para realizar las obras descritas en esta manifestación de impacto ambiental.<br><br>Como ya se mencionó anteriormente, la promovente una vez autorizado el proyecto en materia ambiental procederá a tramitar el Registro Nacional de Pesca para la unidad de producción acuícola. |
| **Art. 30°.-** *Las actividades pesqueras se clasifican en:*<br><br>**II.-** *Cultivo o acuacultura con fines* | | |
| **Artículo 31°.-** *Para realizar las actividades de pesca se requiere lo siguiente:*<br><br>**I,** *Concesión, para:*<br><br>**Inciso b)** *Acuacultura comercial*<br><br>**II,** Permiso, para:<br><br>**Inciso g)** *Acuacultura de fomento*<br><br>**III,** *Autorización, para:*<br><br>**Inciso d)** *Recolectar del medio natural reproductores, larvas, postlarvas, crías, huevos, semillas, alevines o en cualquier otro estadio, y*<br><br>**Inciso e)** *Acuacultura didáctica.* | | |

| | | |
|---|---|---|
| **Artículos 22.-** *la Secretaría podrá inscribir en el Registro Nacional de Pesca a los acuicultores que no requieran concesión, permiso o Autorización.* | Al **proyecto** le aplica el Artículo, incisos y, fracciones anteriores, porque se trata de una actividad acuícola con fines comerciales. | Por el hecho de presentar a la autoridad correspondiente (SEMARNAT) la Manifestación de Impacto Ambiental, el promovente está cumpliendo con este apartado.<br><br>El proyecto se vincula por la obligatoriedad de obtener la autorización correspondiente para realizar las obras descritas en esta manifestación de impacto ambiental.<br><br>Como ya se mencionó anteriormente, la promovente una vez autorizado el proyecto en materia ambiental procederá a tramitar el Registro Nacional de Pesca para la unidad de producción acuícola. |
| **Art. 30°.-** *Las actividades pesqueras se clasifican en:*<br><br>**II.-** *Cultivo o acuacultura con fines* | | |
| **Artículo 31°.-** *Para realizar las actividades de pesca se requiere lo siguiente:*<br><br>**I,** *Concesión, para:*<br><br>**Inciso b)** *Acuacultura comercial*<br><br>**II,** Permiso, para:<br><br>**Inciso g)** *Acuacultura de fomento*<br><br>**III,** *Autorización, para:*<br><br>**Inciso d)** *Recolectar del medio natural reproductores, larvas, postlarvas, crías, huevos, semillas, alevines o en cualquier otro estadio, y*<br><br>**Inciso e)** *Acuacultura didáctica.* | | |

| | | |
|---|---|---|
| **Artículos 22.-** *la Secretaría podrá inscribir en el Registro Nacional de Pesca a los acuicultores que no requieran concesión, permiso o Autorización.* | Al **proyecto** le aplica el Artículo, incisos y, fracciones anteriores, porque se trata de una actividad acuícola con fines comerciales. | Por el hecho de presentar a la autoridad correspondiente (SEMARNAT) la Manifestación de Impacto Ambiental, el promovente está cumpliendo con este apartado.<br><br>El proyecto se vincula por la obligatoriedad de obtener la autorización correspondiente para realizar las obras descritas en esta manifestación de impacto ambiental.<br><br>Como ya se mencionó anteriormente, la promovente una vez autorizado el proyecto en materia ambiental procederá a tramitar el Registro Nacional de Pesca para la unidad de producción acuícola. |
| **Art. 30°.-** *Las actividades pesqueras se clasifican en:*<br><br>**II.-** *Cultivo o acuacultura con fines* | | |
| **Artículo 31°.-** *Para realizar las actividades de pesca se requiere lo siguiente:*<br><br>**I,** *Concesión, para:*<br><br>**Inciso b)** *Acuacultura comercial*<br><br>**II,** Permiso, para:<br><br>**Inciso g)** *Acuacultura de fomento*<br><br>**III,** *Autorización, para:*<br><br>**Inciso d)** *Recolectar del medio natural reproductores, larvas, postlarvas, crías, huevos, semillas, alevines o en cualquier otro estadio, y*<br><br>**Inciso e)** *Acuacultura didáctica.* | | |

| | | |
|---|---|---|
| **Artículos 22.-** *la Secretaría podrá inscribir en el Registro Nacional de Pesca a los acuicultores que no requieran concesión, permiso o Autorización.* | Al **proyecto** le aplica el Artículo, incisos y, fracciones anteriores, porque se trata de una actividad acuícola con fines comerciales. | Por el hecho de presentar a la autoridad correspondiente (SEMARNAT) la Manifestación de Impacto Ambiental, el promovente está cumpliendo con este apartado.<br><br>El proyecto se vincula por la obligatoriedad de obtener la autorización correspondiente para realizar las obras descritas en esta manifestación de impacto ambiental.<br><br>Como ya se mencionó anteriormente, la promovente una vez autorizado el proyecto en materia ambiental procederá a tramitar el Registro Nacional de Pesca para la unidad de producción acuícola. |
| **Art. 30°.-** *Las actividades pesqueras se clasifican en:*<br><br>**II.-** *Cultivo o acuacultura con fines* | | |
| **Artículo 31°.-** *Para realizar las actividades de pesca se requiere lo siguiente:*<br><br>**I,** *Concesión, para:*<br><br>**Inciso b)** *Acuacultura comercial*<br><br>**II,** Permiso, para:<br><br>**Inciso g)** *Acuacultura de fomento*<br><br>**III,** *Autorización, para:*<br><br>**Inciso d)** *Recolectar del medio natural reproductores, larvas, postlarvas, crías, huevos, semillas, alevines o en cualquier otro estadio, y*<br><br>**Inciso e)** *Acuacultura didáctica.* | | |

| | | |
|---|---|---|
| **Artículos 22.-** *la Secretaría podrá inscribir en el Registro Nacional de Pesca a los acuicultores que no requieran concesión, permiso o Autorización.* | Al **proyecto** le aplica el Artículo, incisos y, fracciones anteriores, porque se trata de una actividad acuícola con fines comerciales. | Por el hecho de presentar a la autoridad correspondiente (SEMARNAT) la Manifestación de Impacto Ambiental, el promovente está cumpliendo con este apartado.<br><br>El proyecto se vincula por la obligatoriedad de obtener la autorización correspondiente para realizar las obras descritas en esta manifestación de impacto ambiental.<br><br>Como ya se mencionó anteriormente, la promovente una vez autorizado el proyecto en materia ambiental procederá a tramitar el Registro Nacional de Pesca para la unidad de producción acuícola. |
| **Art. 30°.-** *Las actividades pesqueras se clasifican en:*<br><br>**II.-** *Cultivo o acuacultura con fines* | | |
| **Artículo 31°.-** *Para realizar las actividades de pesca se requiere lo siguiente:*<br><br>**I,** *Concesión, para:*<br><br>**Inciso b)** *Acuacultura comercial*<br><br>**II,** Permiso, para:<br><br>**Inciso g)** *Acuacultura de fomento*<br><br>**III,** *Autorización, para:*<br><br>**Inciso d)** *Recolectar del medio natural reproductores, larvas, postlarvas, crías, huevos, semillas, alevines o en cualquier otro estadio, y*<br><br>**Inciso e)** *Acuacultura didáctica.* | | |

| | | |
|---|---|---|
| **Artículos 22.-** *la Secretaría podrá inscribir en el Registro Nacional de Pesca a los acuicultores que no requieran concesión, permiso o Autorización.* | Al **proyecto** le aplica el Artículo, incisos y, fracciones anteriores, porque se trata de una actividad acuícola con fines comerciales. | Por el hecho de presentar a la autoridad correspondiente (SEMARNAT) la Manifestación de Impacto Ambiental, el promovente está cumpliendo con este apartado.<br><br>El proyecto se vincula por la obligatoriedad de obtener la autorización correspondiente para realizar las obras descritas en esta manifestación de impacto ambiental.<br><br>Como ya se mencionó anteriormente, la promovente una vez autorizado el proyecto en materia ambiental procederá a tramitar el Registro Nacional de Pesca para la unidad de producción acuícola. |
| **Art. 30°.-** *Las actividades pesqueras se clasifican en:*<br><br>**II.-** *Cultivo o acuacultura con fines* | | |
| **Artículo 31°.-** *Para realizar las actividades de pesca se requiere lo siguiente:*<br><br>**I,** *Concesión, para:*<br><br>**Inciso b)** *Acuacultura comercial*<br><br>**II,** Permiso, para:<br><br>**Inciso g)** *Acuacultura de fomento*<br><br>**III,** *Autorización, para:*<br><br>**Inciso d)** *Recolectar del medio natural reproductores, larvas, postlarvas, crías, huevos, semillas, alevines o en cualquier otro estadio, y*<br><br>**Inciso e)** *Acuacultura didáctica.* | | |

| | | |
|---|---|---|
| **Artículos 22.-** *la Secretaría podrá inscribir en el Registro Nacional de Pesca a los acuicultores que no requieran concesión, permiso o Autorización.* | Al **proyecto** le aplica el Artículo, incisos y, fracciones anteriores, porque se trata de una actividad acuícola con fines comerciales. | Por el hecho de presentar a la autoridad correspondiente (SEMARNAT) la Manifestación de Impacto Ambiental, el promovente está cumpliendo con este apartado.<br><br>El proyecto se vincula por la obligatoriedad de obtener la autorización correspondiente para realizar las obras descritas en esta manifestación de impacto ambiental.<br><br>Como ya se mencionó anteriormente, la promovente una vez autorizado el proyecto en materia ambiental procederá a tramitar el Registro Nacional de Pesca para la unidad de producción acuícola. |
| **Art. 30°.-** *Las actividades pesqueras se clasifican en:*<br><br>**II.-** *Cultivo o acuacultura con fines* | | |
| **Artículo 31°.-** *Para realizar las actividades de pesca se requiere lo siguiente:*<br><br>**I,** *Concesión, para:*<br><br>**Inciso b)** *Acuacultura comercial*<br><br>**II,** Permiso, para:<br><br>**Inciso g)** *Acuacultura de fomento*<br><br>**III,** *Autorización, para:*<br><br>**Inciso d)** *Recolectar del medio natural reproductores, larvas, postlarvas, crías, huevos, semillas, alevines o en cualquier otro estadio, y*<br><br>**Inciso e)** *Acuacultura didáctica.* | | |

| | | |
|---|---|---|
| **Artículos 22.-** *la Secretaría podrá inscribir en el Registro Nacional de Pesca a los acuicultores que no requieran concesión, permiso o Autorización.* | Al **proyecto** le aplica el Artículo, incisos y, fracciones anteriores, porque se trata de una actividad acuícola con fines comerciales. | Por el hecho de presentar a la autoridad correspondiente (SEMARNAT) la Manifestación de Impacto Ambiental, el promovente está cumpliendo con este apartado.<br><br>El proyecto se vincula por la obligatoriedad de obtener la autorización correspondiente para realizar las obras descritas en esta manifestación de impacto ambiental.<br><br>Como ya se mencionó anteriormente, la promovente una vez autorizado el proyecto en materia ambiental procederá a tramitar el Registro Nacional de Pesca para la unidad de producción acuícola. |
| **Art. 30°.-** *Las actividades pesqueras se clasifican en:*<br><br>**II.-** *Cultivo o acuacultura con fines* | | |
| **Artículo 31°.-** *Para realizar las actividades de pesca se requiere lo siguiente:*<br><br>**I,** *Concesión, para:*<br><br>**Inciso b)** *Acuacultura comercial*<br><br>**II,** Permiso, para:<br><br>**Inciso g)** *Acuacultura de fomento*<br><br>**III,** *Autorización, para:*<br><br>**Inciso d)** *Recolectar del medio natural reproductores, larvas, postlarvas, crías, huevos, semillas, alevines o en cualquier otro estadio, y*<br><br>**Inciso e)** *Acuacultura didáctica.* | | |

| | | |
|---|---|---|
| **Artículos 22.-** *la Secretaría podrá inscribir en el Registro Nacional de Pesca a los acuicultores que no requieran concesión, permiso o Autorización.* | Al **proyecto** le aplica el Artículo, incisos y, fracciones anteriores, porque se trata de una actividad acuícola con fines comerciales. | Por el hecho de presentar a la autoridad correspondiente (SEMARNAT) la Manifestación de Impacto Ambiental, el promovente está cumpliendo con este apartado.<br><br>El proyecto se vincula por la obligatoriedad de obtener la autorización correspondiente para realizar las obras descritas en esta manifestación de impacto ambiental.<br><br>Como ya se mencionó anteriormente, la promovente una vez autorizado el proyecto en materia ambiental procederá a tramitar el Registro Nacional de Pesca para la unidad de producción acuícola. |
| **Art. 30°.-** *Las actividades pesqueras se clasifican en:*<br><br>**II.-** *Cultivo o acuacultura con fines* | | |
| **Artículo 31°.-** *Para realizar las actividades de pesca se requiere lo siguiente:*<br><br>**I,** *Concesión, para:*<br><br>**Inciso b)** *Acuacultura comercial*<br><br>**II,** Permiso, para:<br><br>**Inciso g)** *Acuacultura de fomento*<br><br>**III,** *Autorización, para:*<br><br>**Inciso d)** *Recolectar del medio natural reproductores, larvas, postlarvas, crías, huevos, semillas, alevines o en cualquier otro estadio, y*<br><br>**Inciso e)** *Acuacultura didáctica.* | | |

| | | |
|---|---|---|
| **Artículos 22.-** *la Secretaría podrá inscribir en el Registro Nacional de Pesca a los acuicultores que no requieran concesión, permiso o Autorización.* | Al **proyecto** le aplica el Artículo, incisos y, fracciones anteriores, porque se trata de una actividad acuícola con fines comerciales. | Por el hecho de presentar a la autoridad correspondiente (SEMARNAT) la Manifestación de Impacto Ambiental, el promovente está cumpliendo con este apartado.<br><br>El proyecto se vincula por la obligatoriedad de obtener la autorización correspondiente para realizar las obras descritas en esta manifestación de impacto ambiental.<br><br>Como ya se mencionó anteriormente, la promovente una vez autorizado el proyecto en materia ambiental procederá a tramitar el Registro Nacional de Pesca para la unidad de producción acuícola. |
| **Art. 30°.-** *Las actividades pesqueras se clasifican en:*<br><br>**II.-** *Cultivo o acuacultura con fines* | | |
| **Artículo 31°.-** *Para realizar las actividades de pesca se requiere lo siguiente:*<br><br>**I,** *Concesión, para:*<br><br>**Inciso b)** *Acuacultura comercial*<br><br>**II,** Permiso, para:<br><br>**Inciso g)** *Acuacultura de fomento*<br><br>**III,** *Autorización, para:*<br><br>**Inciso d)** *Recolectar del medio natural reproductores, larvas, postlarvas, crías, huevos, semillas, alevines o en cualquier otro estadio, y*<br><br>**Inciso e)** *Acuacultura didáctica.* | | |

| | | |
|---|---|---|
| **Artículos 22.-** *la Secretaría podrá inscribir en el Registro Nacional de Pesca a los acuicultores que no requieran concesión, permiso o Autorización.* | Al **proyecto** le aplica el Artículo, incisos y, fracciones anteriores, porque se trata de una actividad acuícola con fines comerciales. | Por el hecho de presentar a la autoridad correspondiente (SEMARNAT) la Manifestación de Impacto Ambiental, el promovente está cumpliendo con este apartado.<br><br>El proyecto se vincula por la obligatoriedad de obtener la autorización correspondiente para realizar las obras descritas en esta manifestación de impacto ambiental.<br><br>Como ya se mencionó anteriormente, la promovente una vez autorizado el proyecto en materia ambiental procederá a tramitar el Registro Nacional de Pesca para la unidad de producción acuícola. |
| **Art. 30°.-** *Las actividades pesqueras se clasifican en:*<br><br>**II.-** *Cultivo o acuacultura con fines* | | |
| **Artículo 31°.-** *Para realizar las actividades de pesca se requiere lo siguiente:*<br><br>**I,** *Concesión, para:*<br><br>**Inciso b)** *Acuacultura comercial*<br><br>**II,** Permiso, para:<br><br>**Inciso g)** *Acuacultura de fomento*<br><br>**III,** *Autorización, para:*<br><br>**Inciso d)** *Recolectar del medio natural reproductores, larvas, postlarvas, crías, huevos, semillas, alevines o en cualquier otro estadio, y*<br><br>**Inciso e)** *Acuacultura didáctica.* | | |

| | | |
|---|---|---|
| **Artículos 22.-** *la Secretaría podrá inscribir en el Registro Nacional de Pesca a los acuicultores que no requieran concesión, permiso o Autorización.* | Al **proyecto** le aplica el Artículo, incisos y, fracciones anteriores, porque se trata de una actividad acuícola con fines comerciales. | Por el hecho de presentar a la autoridad correspondiente (SEMARNAT) la Manifestación de Impacto Ambiental, el promovente está cumpliendo con este apartado.<br><br>El proyecto se vincula por la obligatoriedad de obtener la autorización correspondiente para realizar las obras descritas en esta manifestación de impacto ambiental.<br><br>Como ya se mencionó anteriormente, la promovente una vez autorizado el proyecto en materia ambiental procederá a tramitar el Registro Nacional de Pesca para la unidad de producción acuícola. |
| **Art. 30°.-** *Las actividades pesqueras se clasifican en:*<br><br>**II.-** *Cultivo o acuacultura con fines* | | |
| **Artículo 31°.-** *Para realizar las actividades de pesca se requiere lo siguiente:*<br><br>**I,** *Concesión, para:*<br><br>**Inciso b)** *Acuacultura comercial*<br><br>**II,** Permiso, para:<br><br>**Inciso g)** *Acuacultura de fomento*<br><br>**III,** *Autorización, para:*<br><br>**Inciso d)** *Recolectar del medio natural reproductores, larvas, postlarvas, crías, huevos, semillas, alevines o en cualquier otro estadio, y*<br><br>**Inciso e)** *Acuacultura didáctica.* | | |

| | | |
|---|---|---|
| **Artículos 22.-** *la Secretaría podrá inscribir en el Registro Nacional de Pesca a los acuicultores que no requieran concesión, permiso o Autorización.* | Al **proyecto** le aplica el Artículo, incisos y, fracciones anteriores, porque se trata de una actividad acuícola con fines comerciales. | Por el hecho de presentar a la autoridad correspondiente (SEMARNAT) la Manifestación de Impacto Ambiental, el promovente está cumpliendo con este apartado.<br><br>El proyecto se vincula por la obligatoriedad de obtener la autorización correspondiente para realizar las obras descritas en esta manifestación de impacto ambiental.<br><br>Como ya se mencionó anteriormente, la promovente una vez autorizado el proyecto en materia ambiental procederá a tramitar el Registro Nacional de Pesca para la unidad de producción acuícola. |
| **Art. 30°.-** *Las actividades pesqueras se clasifican en:*<br><br>**II.-** *Cultivo o acuacultura con fines* | | |
| **Artículo 31°.-** *Para realizar las actividades de pesca se requiere lo siguiente:*<br><br>**I,** *Concesión, para:*<br><br>**Inciso b)** *Acuacultura comercial*<br><br>**II,** Permiso, para:<br><br>**Inciso g)** *Acuacultura de fomento*<br><br>**III,** *Autorización, para:*<br><br>**Inciso d)** *Recolectar del medio natural reproductores, larvas, postlarvas, crías, huevos, semillas, alevines o en cualquier otro estadio, y*<br><br>**Inciso e)** *Acuacultura didáctica.* | | |

| | | |
|---|---|---|
| **Artículos 22.-** *la Secretaría podrá inscribir en el Registro Nacional de Pesca a los acuicultores que no requieran concesión, permiso o Autorización.* | Al **proyecto** le aplica el Artículo, incisos y, fracciones anteriores, porque se trata de una actividad acuícola con fines comerciales. | Por el hecho de presentar a la autoridad correspondiente (SEMARNAT) la Manifestación de Impacto Ambiental, el promovente está cumpliendo con este apartado.<br><br>El proyecto se vincula por la obligatoriedad de obtener la autorización correspondiente para realizar las obras descritas en esta manifestación de impacto ambiental.<br><br>Como ya se mencionó anteriormente, la promovente una vez autorizado el proyecto en materia ambiental procederá a tramitar el Registro Nacional de Pesca para la unidad de producción acuícola. |
| **Art. 30°.-** *Las actividades pesqueras se clasifican en:*<br><br>**II.-** *Cultivo o acuacultura con fines* | | |
| **Artículo 31°.-** *Para realizar las actividades de pesca se requiere lo siguiente:*<br><br>**I,** *Concesión, para:*<br><br>**Inciso b)** *Acuacultura comercial*<br><br>**II,** Permiso, para:<br><br>**Inciso g)** *Acuacultura de fomento*<br><br>**III,** *Autorización, para:*<br><br>**Inciso d)** *Recolectar del medio natural reproductores, larvas, postlarvas, crías, huevos, semillas, alevines o en cualquier otro estadio, y*<br><br>**Inciso e)** *Acuacultura didáctica.* | | |

| | | |
|---|---|---|
| **Artículos 22.-** *la Secretaría podrá inscribir en el Registro Nacional de Pesca a los acuicultores que no requieran concesión, permiso o Autorización.* | Al **proyecto** le aplica el Artículo, incisos y, fracciones anteriores, porque se trata de una actividad acuícola con fines comerciales. | Por el hecho de presentar a la autoridad correspondiente (SEMARNAT) la Manifestación de Impacto Ambiental, el promovente está cumpliendo con este apartado.<br><br>El proyecto se vincula por la obligatoriedad de obtener la autorización correspondiente para realizar las obras descritas en esta manifestación de impacto ambiental.<br><br>Como ya se mencionó anteriormente, la promovente una vez autorizado el proyecto en materia ambiental procederá a tramitar el Registro Nacional de Pesca para la unidad de producción acuícola. |
| **Art. 30°.-** *Las actividades pesqueras se clasifican en:*<br><br>**II.-** *Cultivo o acuacultura con fines* | | |
| **Artículo 31°.-** *Para realizar las actividades de pesca se requiere lo siguiente:*<br><br>**I,** *Concesión, para:*<br><br>**Inciso b)** *Acuacultura comercial*<br><br>**II,** Permiso, para:<br><br>**Inciso g)** *Acuacultura de fomento*<br><br>**III,** *Autorización, para:*<br><br>**Inciso d)** *Recolectar del medio natural reproductores, larvas, postlarvas, crías, huevos, semillas, alevines o en cualquier otro estadio, y*<br><br>**Inciso e)** *Acuacultura didáctica.* | | |

| | | |
|---|---|---|
| **Artículos 22.-** *la Secretaría podrá inscribir en el Registro Nacional de Pesca a los acuicultores que no requieran concesión, permiso o Autorización.* | Al **proyecto** le aplica el Artículo, incisos y, fracciones anteriores, porque se trata de una actividad acuícola con fines comerciales. | Por el hecho de presentar a la autoridad correspondiente (SEMARNAT) la Manifestación de Impacto Ambiental, el promovente está cumpliendo con este apartado.<br><br>El proyecto se vincula por la obligatoriedad de obtener la autorización correspondiente para realizar las obras descritas en esta manifestación de impacto ambiental.<br><br>Como ya se mencionó anteriormente, la promovente una vez autorizado el proyecto en materia ambiental procederá a tramitar el Registro Nacional de Pesca para la unidad de producción acuícola. |
| **Art. 30°.-** *Las actividades pesqueras se clasifican en:*<br><br>**II.-** *Cultivo o acuacultura con fines* | | |
| **Artículo 31°.-** *Para realizar las actividades de pesca se requiere lo siguiente:*<br><br>**I,** *Concesión, para:*<br><br>**Inciso b)** *Acuacultura comercial*<br><br>**II,** Permiso, para:<br><br>**Inciso g)** *Acuacultura de fomento*<br><br>**III,** *Autorización, para:*<br><br>**Inciso d)** *Recolectar del medio natural reproductores, larvas, postlarvas, crías, huevos, semillas, alevines o en cualquier otro estadio, y*<br><br>**Inciso e)** *Acuacultura didáctica.* | | |

| | | |
|---|---|---|
| **Artículos 22.-** *la Secretaría podrá inscribir en el Registro Nacional de Pesca a los acuicultores que no requieran concesión, permiso o Autorización.* | Al **proyecto** le aplica el Artículo, incisos y, fracciones anteriores, porque se trata de una actividad acuícola con fines comerciales. | Por el hecho de presentar a la autoridad correspondiente (SEMARNAT) la Manifestación de Impacto Ambiental, el promovente está cumpliendo con este apartado.<br><br>El proyecto se vincula por la obligatoriedad de obtener la autorización correspondiente para realizar las obras descritas en esta manifestación de impacto ambiental.<br><br>Como ya se mencionó anteriormente, la promovente una vez autorizado el proyecto en materia ambiental procederá a tramitar el Registro Nacional de Pesca para la unidad de producción acuícola. |
| **Art. 30°.-** *Las actividades pesqueras se clasifican en:*<br><br>**II.-** *Cultivo o acuacultura con fines* | | |
| **Artículo 31°.-** *Para realizar las actividades de pesca se requiere lo siguiente:*<br><br>**I,** *Concesión, para:*<br><br>**Inciso b)** *Acuacultura comercial*<br><br>**II,** Permiso, para:<br><br>**Inciso g)** *Acuacultura de fomento*<br><br>**III,** *Autorización, para:*<br><br>**Inciso d)** *Recolectar del medio natural reproductores, larvas, postlarvas, crías, huevos, semillas, alevines o en cualquier otro estadio, y*<br><br>**Inciso e)** *Acuacultura didáctica.* | | |

| | | |
|---|---|---|
| **Artículos 22.-** *la Secretaría podrá inscribir en el Registro Nacional de Pesca a los acuicultores que no requieran concesión, permiso o Autorización.* | Al **proyecto** le aplica el Artículo, incisos y, fracciones anteriores, porque se trata de una actividad acuícola con fines comerciales. | Por el hecho de presentar a la autoridad correspondiente (SEMARNAT) la Manifestación de Impacto Ambiental, el promovente está cumpliendo con este apartado.<br><br>El proyecto se vincula por la obligatoriedad de obtener la autorización correspondiente para realizar las obras descritas en esta manifestación de impacto ambiental.<br><br>Como ya se mencionó anteriormente, la promovente una vez autorizado el proyecto en materia ambiental procederá a tramitar el Registro Nacional de Pesca para la unidad de producción acuícola. |
| **Art. 30°.-** *Las actividades pesqueras se clasifican en:*<br><br>**II.-** *Cultivo o acuacultura con fines* | | |
| **Artículo 31°.-** *Para realizar las actividades de pesca se requiere lo siguiente:*<br><br>**I,** *Concesión, para:*<br><br>**Inciso b)** *Acuacultura comercial*<br><br>**II,** Permiso, para:<br><br>**Inciso g)** *Acuacultura de fomento*<br><br>**III,** *Autorización, para:*<br><br>**Inciso d)** *Recolectar del medio natural reproductores, larvas, postlarvas, crías, huevos, semillas, alevines o en cualquier otro estadio, y*<br><br>**Inciso e)** *Acuacultura didáctica.* | | |

| | | |
|---|---|---|
| **Artículos 22.-** *la Secretaría podrá inscribir en el Registro Nacional de Pesca a los acuicultores que no requieran concesión, permiso o Autorización.* | Al **proyecto** le aplica el Artículo, incisos y, fracciones anteriores, porque se trata de una actividad acuícola con fines comerciales. | Por el hecho de presentar a la autoridad correspondiente (SEMARNAT) la Manifestación de Impacto Ambiental, el promovente está cumpliendo con este apartado.<br><br>El proyecto se vincula por la obligatoriedad de obtener la autorización correspondiente para realizar las obras descritas en esta manifestación de impacto ambiental.<br><br>Como ya se mencionó anteriormente, la promovente una vez autorizado el proyecto en materia ambiental procederá a tramitar el Registro Nacional de Pesca para la unidad de producción acuícola. |
| **Art. 30°.-** *Las actividades pesqueras se clasifican en:*<br><br>**II.-** *Cultivo o acuacultura con fines* | | |
| **Artículo 31°.-** *Para realizar las actividades de pesca se requiere lo siguiente:*<br><br>**I,** *Concesión, para:*<br><br>**Inciso b)** *Acuacultura comercial*<br><br>**II,** Permiso, para:<br><br>**Inciso g)** *Acuacultura de fomento*<br><br>**III,** *Autorización, para:*<br><br>**Inciso d)** *Recolectar del medio natural reproductores, larvas, postlarvas, crías, huevos, semillas, alevines o en cualquier otro estadio, y*<br><br>**Inciso e)** *Acuacultura didáctica.* | | |

| | | |
|---|---|---|
| **Artículos 22.-** *la Secretaría podrá inscribir en el Registro Nacional de Pesca a los acuicultores que no requieran concesión, permiso o Autorización.* | Al **proyecto** le aplica el Artículo, incisos y, fracciones anteriores, porque se trata de una actividad acuícola con fines comerciales. | Por el hecho de presentar a la autoridad correspondiente (SEMARNAT) la Manifestación de Impacto Ambiental, el promovente está cumpliendo con este apartado.<br><br>El proyecto se vincula por la obligatoriedad de obtener la autorización correspondiente para realizar las obras descritas en esta manifestación de impacto ambiental.<br><br>Como ya se mencionó anteriormente, la promovente una vez autorizado el proyecto en materia ambiental procederá a tramitar el Registro Nacional de Pesca para la unidad de producción acuícola. |
| **Art. 30°.-** *Las actividades pesqueras se clasifican en:*<br><br>**II.-** *Cultivo o acuacultura con fines* | | |
| **Artículo 31°.-** *Para realizar las actividades de pesca se requiere lo siguiente:*<br><br>**I,** *Concesión, para:*<br><br>**Inciso b)** *Acuacultura comercial*<br><br>**II,** Permiso, para:<br><br>**Inciso g)** *Acuacultura de fomento*<br><br>**III,** *Autorización, para:*<br><br>**Inciso d)** *Recolectar del medio natural reproductores, larvas, postlarvas, crías, huevos, semillas, alevines o en cualquier otro estadio, y*<br><br>**Inciso e)** *Acuacultura didáctica.* | | |

| | | |
|---|---|---|
| **Artículos 22.-** *la Secretaría podrá inscribir en el Registro Nacional de Pesca a los acuicultores que no requieran concesión, permiso o Autorización.* | Al **proyecto** le aplica el Artículo, incisos y, fracciones anteriores, porque se trata de una actividad acuícola con fines comerciales. | Por el hecho de presentar a la autoridad correspondiente (SEMARNAT) la Manifestación de Impacto Ambiental, el promovente está cumpliendo con este apartado.<br><br>El proyecto se vincula por la obligatoriedad de obtener la autorización correspondiente para realizar las obras descritas en esta manifestación de impacto ambiental.<br><br>Como ya se mencionó anteriormente, la promovente una vez autorizado el proyecto en materia ambiental procederá a tramitar el Registro Nacional de Pesca para la unidad de producción acuícola. |
| **Art. 30°.-** *Las actividades pesqueras se clasifican en:*<br><br>**II.-** *Cultivo o acuacultura con fines* | | |
| **Artículo 31°.-** *Para realizar las actividades de pesca se requiere lo siguiente:*<br><br>**I,** *Concesión, para:*<br><br>**Inciso b)** *Acuacultura comercial*<br><br>**II,** Permiso, para:<br><br>**Inciso g)** *Acuacultura de fomento*<br><br>**III,** *Autorización, para:*<br><br>**Inciso d)** *Recolectar del medio natural reproductores, larvas, postlarvas, crías, huevos, semillas, alevines o en cualquier otro estadio, y*<br><br>**Inciso e)** *Acuacultura didáctica.* | | |

| | | |
|---|---|---|
| **Artículos 22.-** *la Secretaría podrá inscribir en el Registro Nacional de Pesca a los acuicultores que no requieran concesión, permiso o Autorización.* | Al **proyecto** le aplica el Artículo, incisos y, fracciones anteriores, porque se trata de una actividad acuícola con fines comerciales. | Por el hecho de presentar a la autoridad correspondiente (SEMARNAT) la Manifestación de Impacto Ambiental, el promovente está cumpliendo con este apartado.<br><br>El proyecto se vincula por la obligatoriedad de obtener la autorización correspondiente para realizar las obras descritas en esta manifestación de impacto ambiental.<br><br>Como ya se mencionó anteriormente, la promovente una vez autorizado el proyecto en materia ambiental procederá a tramitar el Registro Nacional de Pesca para la unidad de producción acuícola. |
| **Art. 30°.-** *Las actividades pesqueras se clasifican en:*<br><br>**II.-** *Cultivo o acuacultura con fines* | | |
| **Artículo 31°.-** *Para realizar las actividades de pesca se requiere lo siguiente:*<br><br>**I,** *Concesión, para:*<br><br>**Inciso b)** *Acuacultura comercial*<br><br>**II,** Permiso, para:<br><br>**Inciso g)** *Acuacultura de fomento*<br><br>**III,** *Autorización, para:*<br><br>**Inciso d)** *Recolectar del medio natural reproductores, larvas, postlarvas, crías, huevos, semillas, alevines o en cualquier otro estadio, y*<br><br>**Inciso e)** *Acuacultura didáctica.* | | |

| | | |
|---|---|---|
| **Artículos 22.-** *la Secretaría podrá inscribir en el Registro Nacional de Pesca a los acuicultores que no requieran concesión, permiso o Autorización.* | Al **proyecto** le aplica el Artículo, incisos y, fracciones anteriores, porque se trata de una actividad acuícola con fines comerciales. | Por el hecho de presentar a la autoridad correspondiente (SEMARNAT) la Manifestación de Impacto Ambiental, el promovente está cumpliendo con este apartado.<br><br>El proyecto se vincula por la obligatoriedad de obtener la autorización correspondiente para realizar las obras descritas en esta manifestación de impacto ambiental.<br><br>Como ya se mencionó anteriormente, la promovente una vez autorizado el proyecto en materia ambiental procederá a tramitar el Registro Nacional de Pesca para la unidad de producción acuícola. |
| **Art. 30°.-** *Las actividades pesqueras se clasifican en:*<br><br>**II.-** *Cultivo o acuacultura con fines* | | |
| **Artículo 31°.-** *Para realizar las actividades de pesca se requiere lo siguiente:*<br><br>**I,** *Concesión, para:*<br><br>**Inciso b)** *Acuacultura comercial*<br><br>**II,** Permiso, para:<br><br>**Inciso g)** *Acuacultura de fomento*<br><br>**III,** *Autorización, para:*<br><br>**Inciso d)** *Recolectar del medio natural reproductores, larvas, postlarvas, crías, huevos, semillas, alevines o en cualquier otro estadio, y*<br><br>**Inciso e)** *Acuacultura didáctica.* | | |

| | | |
|---|---|---|
| **Artículos 22.-** *la Secretaría podrá inscribir en el Registro Nacional de Pesca a los acuicultores que no requieran concesión, permiso o Autorización.* | Al **proyecto** le aplica el Artículo, incisos y, fracciones anteriores, porque se trata de una actividad acuícola con fines comerciales. | Por el hecho de presentar a la autoridad correspondiente (SEMARNAT) la Manifestación de Impacto Ambiental, el promovente está cumpliendo con este apartado.<br><br>El proyecto se vincula por la obligatoriedad de obtener la autorización correspondiente para realizar las obras descritas en esta manifestación de impacto ambiental.<br><br>Como ya se mencionó anteriormente, la promovente una vez autorizado el proyecto en materia ambiental procederá a tramitar el Registro Nacional de Pesca para la unidad de producción acuícola. |
| **Art. 30°.-** *Las actividades pesqueras se clasifican en:*<br><br>**II.-** *Cultivo o acuacultura con fines* | | |
| **Artículo 31°.-** *Para realizar las actividades de pesca se requiere lo siguiente:*<br><br>**I,** *Concesión, para:*<br><br>**Inciso b)** *Acuacultura comercial*<br><br>**II,** Permiso, para:<br><br>**Inciso g)** *Acuacultura de fomento*<br><br>**III,** *Autorización, para:*<br><br>**Inciso d)** *Recolectar del medio natural reproductores, larvas, postlarvas, crías, huevos, semillas, alevines o en cualquier otro estadio, y*<br><br>**Inciso e)** *Acuacultura didáctica.* | | |

| | | |
|---|---|---|
| **Artículos 22.-** *la Secretaría podrá inscribir en el Registro Nacional de Pesca a los acuicultores que no requieran concesión, permiso o Autorización.* | Al **proyecto** le aplica el Artículo, incisos y, fracciones anteriores, porque se trata de una actividad acuícola con fines comerciales. | Por el hecho de presentar a la autoridad correspondiente (SEMARNAT) la Manifestación de Impacto Ambiental, el promovente está cumpliendo con este apartado.<br><br>El proyecto se vincula por la obligatoriedad de obtener la autorización correspondiente para realizar las obras descritas en esta manifestación de impacto ambiental.<br><br>Como ya se mencionó anteriormente, la promovente una vez autorizado el proyecto en materia ambiental procederá a tramitar el Registro Nacional de Pesca para la unidad de producción acuícola. |
| **Art. 30°.-** *Las actividades pesqueras se clasifican en:*<br><br>**II.-** *Cultivo o acuacultura con fines* | | |
| **Artículo 31°.-** *Para realizar las actividades de pesca se requiere lo siguiente:*<br><br>**I,** *Concesión, para:*<br><br>**Inciso b)** *Acuacultura comercial*<br><br>**II,** Permiso, para:<br><br>**Inciso g)** *Acuacultura de fomento*<br><br>**III,** *Autorización, para:*<br><br>**Inciso d)** *Recolectar del medio natural reproductores, larvas, postlarvas, crías, huevos, semillas, alevines o en cualquier otro estadio, y*<br><br>**Inciso e)** *Acuacultura didáctica.* | | |

| | | |
|---|---|---|
| **Artículos 22.-** *la Secretaría podrá inscribir en el Registro Nacional de Pesca a los acuicultores que no requieran concesión, permiso o Autorización.* | Al **proyecto** le aplica el Artículo, incisos y, fracciones anteriores, porque se trata de una actividad acuícola con fines comerciales. | Por el hecho de presentar a la autoridad correspondiente (SEMARNAT) la Manifestación de Impacto Ambiental, el promovente está cumpliendo con este apartado.<br><br>El proyecto se vincula por la obligatoriedad de obtener la autorización correspondiente para realizar las obras descritas en esta manifestación de impacto ambiental.<br><br>Como ya se mencionó anteriormente, la promovente una vez autorizado el proyecto en materia ambiental procederá a tramitar el Registro Nacional de Pesca para la unidad de producción acuícola. |
| **Art. 30°.-** *Las actividades pesqueras se clasifican en:*<br><br>**II.-** *Cultivo o acuacultura con fines* | | |
| **Artículo 31°.-** *Para realizar las actividades de pesca se requiere lo siguiente:*<br><br>**I,** *Concesión, para:*<br><br>**Inciso b)** *Acuacultura comercial*<br><br>**II,** Permiso, para:<br><br>**Inciso g)** *Acuacultura de fomento*<br><br>**III,** *Autorización, para:*<br><br>**Inciso d)** *Recolectar del medio natural reproductores, larvas, postlarvas, crías, huevos, semillas, alevines o en cualquier otro estadio, y*<br><br>**Inciso e)** *Acuacultura didáctica.* | | |

| | | |
|---|---|---|
| **Artículos 22.-** *la Secretaría podrá inscribir en el Registro Nacional de Pesca a los acuicultores que no requieran concesión, permiso o Autorización.* | Al **proyecto** le aplica el Artículo, incisos y, fracciones anteriores, porque se trata de una actividad acuícola con fines comerciales. | Por el hecho de presentar a la autoridad correspondiente (SEMARNAT) la Manifestación de Impacto Ambiental, el promovente está cumpliendo con este apartado.<br><br>El proyecto se vincula por la obligatoriedad de obtener la autorización correspondiente para realizar las obras descritas en esta manifestación de impacto ambiental.<br><br>Como ya se mencionó anteriormente, la promovente una vez autorizado el proyecto en materia ambiental procederá a tramitar el Registro Nacional de Pesca para la unidad de producción acuícola. |
| **Art. 30°.-** *Las actividades pesqueras se clasifican en:*<br><br>**II.-** *Cultivo o acuacultura con fines* | | |
| **Artículo 31°.-** *Para realizar las actividades de pesca se requiere lo siguiente:*<br><br>**I,** *Concesión, para:*<br><br>**Inciso b)** *Acuacultura comercial*<br><br>**II,** Permiso, para:<br><br>**Inciso g)** *Acuacultura de fomento*<br><br>**III,** *Autorización, para:*<br><br>**Inciso d)** *Recolectar del medio natural reproductores, larvas, postlarvas, crías, huevos, semillas, alevines o en cualquier otro estadio, y*<br><br>**Inciso e)** *Acuacultura didáctica.* | | |

| | | |
|---|---|---|
| **Artículos 22.-** *la Secretaría podrá inscribir en el Registro Nacional de Pesca a los acuicultores que no requieran concesión, permiso o Autorización.* | Al **proyecto** le aplica el Artículo, incisos y, fracciones anteriores, porque se trata de una actividad acuícola con fines comerciales. | Por el hecho de presentar a la autoridad correspondiente (SEMARNAT) la Manifestación de Impacto Ambiental, el promovente está cumpliendo con este apartado.<br><br>El proyecto se vincula por la obligatoriedad de obtener la autorización correspondiente para realizar las obras descritas en esta manifestación de impacto ambiental.<br><br>Como ya se mencionó anteriormente, la promovente una vez autorizado el proyecto en materia ambiental procederá a tramitar el Registro Nacional de Pesca para la unidad de producción acuícola. |
| **Art. 30°.-** *Las actividades pesqueras se clasifican en:*<br><br>**II.-** *Cultivo o acuacultura con fines* | | |
| **Artículo 31°.-** *Para realizar las actividades de pesca se requiere lo siguiente:*<br><br>**I,** *Concesión, para:*<br><br>**Inciso b)** *Acuacultura comercial*<br><br>**II,** Permiso, para:<br><br>**Inciso g)** *Acuacultura de fomento*<br><br>**III,** *Autorización, para:*<br><br>**Inciso d)** *Recolectar del medio natural reproductores, larvas, postlarvas, crías, huevos, semillas, alevines o en cualquier otro estadio, y*<br><br>**Inciso e)** *Acuacultura didáctica.* | | |

| | | |
|---|---|---|
| **Artículos 22.-** *la Secretaría podrá inscribir en el Registro Nacional de Pesca a los acuicultores que no requieran concesión, permiso o Autorización.* | Al **proyecto** le aplica el Artículo, incisos y, fracciones anteriores, porque se trata de una actividad acuícola con fines comerciales. | Por el hecho de presentar a la autoridad correspondiente (SEMARNAT) la Manifestación de Impacto Ambiental, el promovente está cumpliendo con este apartado.<br><br>El proyecto se vincula por la obligatoriedad de obtener la autorización correspondiente para realizar las obras descritas en esta manifestación de impacto ambiental.<br><br>Como ya se mencionó anteriormente, la promovente una vez autorizado el proyecto en materia ambiental procederá a tramitar el Registro Nacional de Pesca para la unidad de producción acuícola. |
| **Art. 30°.-** *Las actividades pesqueras se clasifican en:*<br><br>**II.-** *Cultivo o acuacultura con fines* | | |
| **Artículo 31°.-** *Para realizar las actividades de pesca se requiere lo siguiente:*<br><br>**I,** *Concesión, para:*<br><br>**Inciso b)** *Acuacultura comercial*<br><br>**II,** Permiso, para:<br><br>**Inciso g)** *Acuacultura de fomento*<br><br>**III,** *Autorización, para:*<br><br>**Inciso d)** *Recolectar del medio natural reproductores, larvas, postlarvas, crías, huevos, semillas, alevines o en cualquier otro estadio, y*<br><br>**Inciso e)** *Acuacultura didáctica.* | | |

| | | |
|---|---|---|
| **Artículos 22.-** *la Secretaría podrá inscribir en el Registro Nacional de Pesca a los acuicultores que no requieran concesión, permiso o Autorización.* | Al **proyecto** le aplica el Artículo, incisos y, fracciones anteriores, porque se trata de una actividad acuícola con fines comerciales. | Por el hecho de presentar a la autoridad correspondiente (SEMARNAT) la Manifestación de Impacto Ambiental, el promovente está cumpliendo con este apartado.<br><br>El proyecto se vincula por la obligatoriedad de obtener la autorización correspondiente para realizar las obras descritas en esta manifestación de impacto ambiental.<br><br>Como ya se mencionó anteriormente, la promovente una vez autorizado el proyecto en materia ambiental procederá a tramitar el Registro Nacional de Pesca para la unidad de producción acuícola. |
| **Art. 30°.-** *Las actividades pesqueras se clasifican en:*<br><br>**II.-** *Cultivo o acuacultura con fines* | | |
| **Artículo 31°.-** *Para realizar las actividades de pesca se requiere lo siguiente:*<br><br>**I,** *Concesión, para:*<br><br>**Inciso b)** *Acuacultura comercial*<br><br>**II,** Permiso, para:<br><br>**Inciso g)** *Acuacultura de fomento*<br><br>**III,** *Autorización, para:*<br><br>**Inciso d)** *Recolectar del medio natural reproductores, larvas, postlarvas, crías, huevos, semillas, alevines o en cualquier otro estadio, y*<br><br>**Inciso e)** *Acuacultura didáctica.* | | |

| | | |
|---|---|---|
| **Artículos 22.-** *la Secretaría podrá inscribir en el Registro Nacional de Pesca a los acuicultores que no requieran concesión, permiso o Autorización.* | Al **proyecto** le aplica el Artículo, incisos y, fracciones anteriores, porque se trata de una actividad acuícola con fines comerciales. | Por el hecho de presentar a la autoridad correspondiente (SEMARNAT) la Manifestación de Impacto Ambiental, el promovente está cumpliendo con este apartado.<br><br>El proyecto se vincula por la obligatoriedad de obtener la autorización correspondiente para realizar las obras descritas en esta manifestación de impacto ambiental.<br><br>Como ya se mencionó anteriormente, la promovente una vez autorizado el proyecto en materia ambiental procederá a tramitar el Registro Nacional de Pesca para la unidad de producción acuícola. |
| **Art. 30°.-** *Las actividades pesqueras se clasifican en:*<br><br>**II.-** *Cultivo o acuacultura con fines* | | |
| **Artículo 31°.-** *Para realizar las actividades de pesca se requiere lo siguiente:*<br><br>**I,** *Concesión, para:*<br><br>**Inciso b)** *Acuacultura comercial*<br><br>**II,** Permiso, para:<br><br>**Inciso g)** *Acuacultura de fomento*<br><br>**III,** *Autorización, para:*<br><br>**Inciso d)** *Recolectar del medio natural reproductores, larvas, postlarvas, crías, huevos, semillas, alevines o en cualquier otro estadio, y*<br><br>**Inciso e)** *Acuacultura didáctica.* | | |

| | | |
|---|---|---|
| **Artículos 22.-** *la Secretaría podrá inscribir en el Registro Nacional de Pesca a los acuicultores que no requieran concesión, permiso o Autorización.* | Al **proyecto** le aplica el Artículo, incisos y, fracciones anteriores, porque se trata de una actividad acuícola con fines comerciales. | Por el hecho de presentar a la autoridad correspondiente (SEMARNAT) la Manifestación de Impacto Ambiental, el promovente está cumpliendo con este apartado.<br><br>El proyecto se vincula por la obligatoriedad de obtener la autorización correspondiente para realizar las obras descritas en esta manifestación de impacto ambiental.<br><br>Como ya se mencionó anteriormente, la promovente una vez autorizado el proyecto en materia ambiental procederá a tramitar el Registro Nacional de Pesca para la unidad de producción acuícola. |
| **Art. 30°.-** *Las actividades pesqueras se clasifican en:*<br><br>**II.-** *Cultivo o acuacultura con fines* | | |
| **Artículo 31°.-** *Para realizar las actividades de pesca se requiere lo siguiente:*<br><br>**I,** *Concesión, para:*<br><br>**Inciso b)** *Acuacultura comercial*<br><br>**II,** Permiso, para:<br><br>**Inciso g)** *Acuacultura de fomento*<br><br>**III,** *Autorización, para:*<br><br>**Inciso d)** *Recolectar del medio natural reproductores, larvas, postlarvas, crías, huevos, semillas, alevines o en cualquier otro estadio, y*<br><br>**Inciso e)** *Acuacultura didáctica.* | | |

| | | |
|---|---|---|
| **Artículos 22.-** *la Secretaría podrá inscribir en el Registro Nacional de Pesca a los acuicultores que no requieran concesión, permiso o Autorización.* | Al **proyecto** le aplica el Artículo, incisos y, fracciones anteriores, porque se trata de una actividad acuícola con fines comerciales. | Por el hecho de presentar a la autoridad correspondiente (SEMARNAT) la Manifestación de Impacto Ambiental, el promovente está cumpliendo con este apartado.<br><br>El proyecto se vincula por la obligatoriedad de obtener la autorización correspondiente para realizar las obras descritas en esta manifestación de impacto ambiental.<br><br>Como ya se mencionó anteriormente, la promovente una vez autorizado el proyecto en materia ambiental procederá a tramitar el Registro Nacional de Pesca para la unidad de producción acuícola. |
| **Art. 30°.-** *Las actividades pesqueras se clasifican en:*<br><br>**II.-** *Cultivo o acuacultura con fines* | | |
| **Artículo 31°.-** *Para realizar las actividades de pesca se requiere lo siguiente:*<br><br>**I,** *Concesión, para:*<br><br>**Inciso b)** *Acuacultura comercial*<br><br>**II,** Permiso, para:<br><br>**Inciso g)** *Acuacultura de fomento*<br><br>**III,** *Autorización, para:*<br><br>**Inciso d)** *Recolectar del medio natural reproductores, larvas, postlarvas, crías, huevos, semillas, alevines o en cualquier otro estadio, y*<br><br>**Inciso e)** *Acuacultura didáctica.* | | |

| | | |
|---|---|---|
| **Artículos 22.-** *la Secretaría podrá inscribir en el Registro Nacional de Pesca a los acuicultores que no requieran concesión, permiso o Autorización.* | Al **proyecto** le aplica el Artículo, incisos y, fracciones anteriores, porque se trata de una actividad acuícola con fines comerciales. | Por el hecho de presentar a la autoridad correspondiente (SEMARNAT) la Manifestación de Impacto Ambiental, el promovente está cumpliendo con este apartado.<br><br>El proyecto se vincula por la obligatoriedad de obtener la autorización correspondiente para realizar las obras descritas en esta manifestación de impacto ambiental.<br><br>Como ya se mencionó anteriormente, la promovente una vez autorizado el proyecto en materia ambiental procederá a tramitar el Registro Nacional de Pesca para la unidad de producción acuícola. |
| **Art. 30°.-** *Las actividades pesqueras se clasifican en:*<br><br>**II.-** *Cultivo o acuacultura con fines* | | |
| **Artículo 31°.-** *Para realizar las actividades de pesca se requiere lo siguiente:*<br><br>**I,** *Concesión, para:*<br><br>**Inciso b)** *Acuacultura comercial*<br><br>**II,** Permiso, para:<br><br>**Inciso g)** *Acuacultura de fomento*<br><br>**III,** *Autorización, para:*<br><br>**Inciso d)** *Recolectar del medio natural reproductores, larvas, postlarvas, crías, huevos, semillas, alevines o en cualquier otro estadio, y*<br><br>**Inciso e)** *Acuacultura didáctica.* | | |

| | | |
|---|---|---|
| **Artículos 22.-** *la Secretaría podrá inscribir en el Registro Nacional de Pesca a los acuicultores que no requieran concesión, permiso o Autorización.* | Al **proyecto** le aplica el Artículo, incisos y, fracciones anteriores, porque se trata de una actividad acuícola con fines comerciales. | Por el hecho de presentar a la autoridad correspondiente (SEMARNAT) la Manifestación de Impacto Ambiental, el promovente está cumpliendo con este apartado.<br><br>El proyecto se vincula por la obligatoriedad de obtener la autorización correspondiente para realizar las obras descritas en esta manifestación de impacto ambiental.<br><br>Como ya se mencionó anteriormente, la promovente una vez autorizado el proyecto en materia ambiental procederá a tramitar el Registro Nacional de Pesca para la unidad de producción acuícola. |
| **Art. 30°.-** *Las actividades pesqueras se clasifican en:*<br><br>**II.-** *Cultivo o acuacultura con fines* | | |
| **Artículo 31°.-** *Para realizar las actividades de pesca se requiere lo siguiente:*<br><br>**I,** *Concesión, para:*<br><br>**Inciso b)** *Acuacultura comercial*<br><br>**II,** Permiso, para:<br><br>**Inciso g)** *Acuacultura de fomento*<br><br>**III,** *Autorización, para:*<br><br>**Inciso d)** *Recolectar del medio natural reproductores, larvas, postlarvas, crías, huevos, semillas, alevines o en cualquier otro estadio, y*<br><br>**Inciso e)** *Acuacultura didáctica.* | | |

| | | |
|---|---|---|
| **Artículos 22.-** *la Secretaría podrá inscribir en el Registro Nacional de Pesca a los acuicultores que no requieran concesión, permiso o Autorización.* | Al **proyecto** le aplica el Artículo, incisos y, fracciones anteriores, porque se trata de una actividad acuícola con fines comerciales. | Por el hecho de presentar a la autoridad correspondiente (SEMARNAT) la Manifestación de Impacto Ambiental, el promovente está cumpliendo con este apartado.<br><br>El proyecto se vincula por la obligatoriedad de obtener la autorización correspondiente para realizar las obras descritas en esta manifestación de impacto ambiental.<br><br>Como ya se mencionó anteriormente, la promovente una vez autorizado el proyecto en materia ambiental procederá a tramitar el Registro Nacional de Pesca para la unidad de producción acuícola. |
| **Art. 30°.-** *Las actividades pesqueras se clasifican en:*<br><br>**II.-** *Cultivo o acuacultura con fines* | | |
| **Artículo 31°.-** *Para realizar las actividades de pesca se requiere lo siguiente:*<br><br>**I,** *Concesión, para:*<br><br>**Inciso b)** *Acuacultura comercial*<br><br>**II,** Permiso, para:<br><br>**Inciso g)** *Acuacultura de fomento*<br><br>**III,** *Autorización, para:*<br><br>**Inciso d)** *Recolectar del medio natural reproductores, larvas, postlarvas, crías, huevos, semillas, alevines o en cualquier otro estadio, y*<br><br>**Inciso e)** *Acuacultura didáctica.* | | |

| | | |
|---|---|---|
| **Artículos 22.-** *la Secretaría podrá inscribir en el Registro Nacional de Pesca a los acuicultores que no requieran concesión, permiso o Autorización.* | Al **proyecto** le aplica el Artículo, incisos y, fracciones anteriores, porque se trata de una actividad acuícola con fines comerciales. | Por el hecho de presentar a la autoridad correspondiente (SEMARNAT) la Manifestación de Impacto Ambiental, el promovente está cumpliendo con este apartado.<br><br>El proyecto se vincula por la obligatoriedad de obtener la autorización correspondiente para realizar las obras descritas en esta manifestación de impacto ambiental.<br><br>Como ya se mencionó anteriormente, la promovente una vez autorizado el proyecto en materia ambiental procederá a tramitar el Registro Nacional de Pesca para la unidad de producción acuícola. |
| **Art. 30°.-** *Las actividades pesqueras se clasifican en:*<br><br>**II.-** *Cultivo o acuacultura con fines* | | |
| **Artículo 31°.-** *Para realizar las actividades de pesca se requiere lo siguiente:*<br><br>**I,** *Concesión, para:*<br><br>**Inciso b)** *Acuacultura comercial*<br><br>**II,** Permiso, para:<br><br>**Inciso g)** *Acuacultura de fomento*<br><br>**III,** *Autorización, para:*<br><br>**Inciso d)** *Recolectar del medio natural reproductores, larvas, postlarvas, crías, huevos, semillas, alevines o en cualquier otro estadio, y*<br><br>**Inciso e)** *Acuacultura didáctica.* | | |

| | | |
|---|---|---|
| **Artículos 22.-** *la Secretaría podrá inscribir en el Registro Nacional de Pesca a los acuicultores que no requieran concesión, permiso o Autorización.* | Al **proyecto** le aplica el Artículo, incisos y, fracciones anteriores, porque se trata de una actividad acuícola con fines comerciales. | Por el hecho de presentar a la autoridad correspondiente (SEMARNAT) la Manifestación de Impacto Ambiental, el promovente está cumpliendo con este apartado.<br><br>El proyecto se vincula por la obligatoriedad de obtener la autorización correspondiente para realizar las obras descritas en esta manifestación de impacto ambiental.<br><br>Como ya se mencionó anteriormente, la promovente una vez autorizado el proyecto en materia ambiental procederá a tramitar el Registro Nacional de Pesca para la unidad de producción acuícola. |
| **Art. 30°.-** *Las actividades pesqueras se clasifican en:*<br><br>**II.-** *Cultivo o acuacultura con fines* | | |
| **Artículo 31°.-** *Para realizar las actividades de pesca se requiere lo siguiente:*<br><br>**I,** *Concesión, para:*<br><br>**Inciso b)** *Acuacultura comercial*<br><br>**II,** Permiso, para:<br><br>**Inciso g)** *Acuacultura de fomento*<br><br>**III,** *Autorización, para:*<br><br>**Inciso d)** *Recolectar del medio natural reproductores, larvas, postlarvas, crías, huevos, semillas, alevines o en cualquier otro estadio, y*<br><br>**Inciso e)** *Acuacultura didáctica.* | | |

| | | |
|---|---|---|
| **Artículos 22.-** *la Secretaría podrá inscribir en el Registro Nacional de Pesca a los acuicultores que no requieran concesión, permiso o Autorización.* | Al **proyecto** le aplica el Artículo, incisos y, fracciones anteriores, porque se trata de una actividad acuícola con fines comerciales. | Por el hecho de presentar a la autoridad correspondiente (SEMARNAT) la Manifestación de Impacto Ambiental, el promovente está cumpliendo con este apartado.<br><br>El proyecto se vincula por la obligatoriedad de obtener la autorización correspondiente para realizar las obras descritas en esta manifestación de impacto ambiental.<br><br>Como ya se mencionó anteriormente, la promovente una vez autorizado el proyecto en materia ambiental procederá a tramitar el Registro Nacional de Pesca para la unidad de producción acuícola. |
| **Art. 30°.-** *Las actividades pesqueras se clasifican en:*<br><br>**II.-** *Cultivo o acuacultura con fines* | | |
| **Artículo 31°.-** *Para realizar las actividades de pesca se requiere lo siguiente:*<br><br>**I,** *Concesión, para:*<br><br>**Inciso b)** *Acuacultura comercial*<br><br>**II,** Permiso, para:<br><br>**Inciso g)** *Acuacultura de fomento*<br><br>**III,** *Autorización, para:*<br><br>**Inciso d)** *Recolectar del medio natural reproductores, larvas, postlarvas, crías, huevos, semillas, alevines o en cualquier otro estadio, y*<br><br>**Inciso e)** *Acuacultura didáctica.* | | |

| | | |
|---|---|---|
| **Artículos 22.-** *la Secretaría podrá inscribir en el Registro Nacional de Pesca a los acuicultores que no requieran concesión, permiso o Autorización.* | Al **proyecto** le aplica el Artículo, incisos y, fracciones anteriores, porque se trata de una actividad acuícola con fines comerciales. | Por el hecho de presentar a la autoridad correspondiente (SEMARNAT) la Manifestación de Impacto Ambiental, el promovente está cumpliendo con este apartado.<br><br>El proyecto se vincula por la obligatoriedad de obtener la autorización correspondiente para realizar las obras descritas en esta manifestación de impacto ambiental.<br><br>Como ya se mencionó anteriormente, la promovente una vez autorizado el proyecto en materia ambiental procederá a tramitar el Registro Nacional de Pesca para la unidad de producción acuícola. |
| **Art. 30°.-** *Las actividades pesqueras se clasifican en:*<br><br>**II.-** *Cultivo o acuacultura con fines* | | |
| **Artículo 31°.-** *Para realizar las actividades de pesca se requiere lo siguiente:*<br><br>**I,** *Concesión, para:*<br><br>**Inciso b)** *Acuacultura comercial*<br><br>**II,** Permiso, para:<br><br>**Inciso g)** *Acuacultura de fomento*<br><br>**III,** *Autorización, para:*<br><br>**Inciso d)** *Recolectar del medio natural reproductores, larvas, postlarvas, crías, huevos, semillas, alevines o en cualquier otro estadio, y*<br><br>**Inciso e)** *Acuacultura didáctica.* | | |

| | | |
|---|---|---|
| **Artículos 22.-** *la Secretaría podrá inscribir en el Registro Nacional de Pesca a los acuicultores que no requieran concesión, permiso o Autorización.* | Al **proyecto** le aplica el Artículo, incisos y, fracciones anteriores, porque se trata de una actividad acuícola con fines comerciales. | Por el hecho de presentar a la autoridad correspondiente (SEMARNAT) la Manifestación de Impacto Ambiental, el promovente está cumpliendo con este apartado.<br><br>El proyecto se vincula por la obligatoriedad de obtener la autorización correspondiente para realizar las obras descritas en esta manifestación de impacto ambiental.<br><br>Como ya se mencionó anteriormente, la promovente una vez autorizado el proyecto en materia ambiental procederá a tramitar el Registro Nacional de Pesca para la unidad de producción acuícola. |
| **Art. 30°.-** *Las actividades pesqueras se clasifican en:*<br><br>**II.-** *Cultivo o acuacultura con fines* | | |
| **Artículo 31°.-** *Para realizar las actividades de pesca se requiere lo siguiente:*<br><br>**I,** *Concesión, para:*<br><br>**Inciso b)** *Acuacultura comercial*<br><br>**II,** Permiso, para:<br><br>**Inciso g)** *Acuacultura de fomento*<br><br>**III,** *Autorización, para:*<br><br>**Inciso d)** *Recolectar del medio natural reproductores, larvas, postlarvas, crías, huevos, semillas, alevines o en cualquier otro estadio, y*<br><br>**Inciso e)** *Acuacultura didáctica.* | | |

| | | |
|---|---|---|
| **Artículos 22.-** *la Secretaría podrá inscribir en el Registro Nacional de Pesca a los acuicultores que no requieran concesión, permiso o Autorización.* | Al **proyecto** le aplica el Artículo, incisos y, fracciones anteriores, porque se trata de una actividad acuícola con fines comerciales. | Por el hecho de presentar a la autoridad correspondiente (SEMARNAT) la Manifestación de Impacto Ambiental, el promovente está cumpliendo con este apartado.<br><br>El proyecto se vincula por la obligatoriedad de obtener la autorización correspondiente para realizar las obras descritas en esta manifestación de impacto ambiental.<br><br>Como ya se mencionó anteriormente, la promovente una vez autorizado el proyecto en materia ambiental procederá a tramitar el Registro Nacional de Pesca para la unidad de producción acuícola. |
| **Art. 30°.-** *Las actividades pesqueras se clasifican en:*<br><br>**II.-** *Cultivo o acuacultura con fines* | | |
| **Artículo 31°.-** *Para realizar las actividades de pesca se requiere lo siguiente:*<br><br>**I,** *Concesión, para:*<br><br>**Inciso b)** *Acuacultura comercial*<br><br>**II,** Permiso, para:<br><br>**Inciso g)** *Acuacultura de fomento*<br><br>**III,** *Autorización, para:*<br><br>**Inciso d)** *Recolectar del medio natural reproductores, larvas, postlarvas, crías, huevos, semillas, alevines o en cualquier otro estadio, y*<br><br>**Inciso e)** *Acuacultura didáctica.* | | |

| | | |
|---|---|---|
| **Artículos 22.-** *la Secretaría podrá inscribir en el Registro Nacional de Pesca a los acuicultores que no requieran concesión, permiso o Autorización.* | Al **proyecto** le aplica el Artículo, incisos y, fracciones anteriores, porque se trata de una actividad acuícola con fines comerciales. | Por el hecho de presentar a la autoridad correspondiente (SEMARNAT) la Manifestación de Impacto Ambiental, el promovente está cumpliendo con este apartado.<br><br>El proyecto se vincula por la obligatoriedad de obtener la autorización correspondiente para realizar las obras descritas en esta manifestación de impacto ambiental.<br><br>Como ya se mencionó anteriormente, la promovente una vez autorizado el proyecto en materia ambiental procederá a tramitar el Registro Nacional de Pesca para la unidad de producción acuícola. |
| **Art. 30°.-** *Las actividades pesqueras se clasifican en:*<br><br>**II.-** *Cultivo o acuacultura con fines* | | |
| **Artículo 31°.-** *Para realizar las actividades de pesca se requiere lo siguiente:*<br><br>**I,** *Concesión, para:*<br><br>**Inciso b)** *Acuacultura comercial*<br><br>**II,** Permiso, para:<br><br>**Inciso g)** *Acuacultura de fomento*<br><br>**III,** *Autorización, para:*<br><br>**Inciso d)** *Recolectar del medio natural reproductores, larvas, postlarvas, crías, huevos, semillas, alevines o en cualquier otro estadio, y*<br><br>**Inciso e)** *Acuacultura didáctica.* | | |

| | | |
|---|---|---|
| **Artículos 22.-** *la Secretaría podrá inscribir en el Registro Nacional de Pesca a los acuicultores que no requieran concesión, permiso o Autorización.* | Al **proyecto** le aplica el Artículo, incisos y, fracciones anteriores, porque se trata de una actividad acuícola con fines comerciales. | Por el hecho de presentar a la autoridad correspondiente (SEMARNAT) la Manifestación de Impacto Ambiental, el promovente está cumpliendo con este apartado.<br><br>El proyecto se vincula por la obligatoriedad de obtener la autorización correspondiente para realizar las obras descritas en esta manifestación de impacto ambiental.<br><br>Como ya se mencionó anteriormente, la promovente una vez autorizado el proyecto en materia ambiental procederá a tramitar el Registro Nacional de Pesca para la unidad de producción acuícola. |
| **Art. 30°.-** *Las actividades pesqueras se clasifican en:*<br><br>**II.-** *Cultivo o acuacultura con fines* | | |
| **Artículo 31°.-** *Para realizar las actividades de pesca se requiere lo siguiente:*<br><br>**I,** *Concesión, para:*<br><br>**Inciso b)** *Acuacultura comercial*<br><br>**II,** Permiso, para:<br><br>**Inciso g)** *Acuacultura de fomento*<br><br>**III,** *Autorización, para:*<br><br>**Inciso d)** *Recolectar del medio natural reproductores, larvas, postlarvas, crías, huevos, semillas, alevines o en cualquier otro estadio, y*<br><br>**Inciso e)** *Acuacultura didáctica.* | | |

| | | |
|---|---|---|
| **Artículos 22.-** *la Secretaría podrá inscribir en el Registro Nacional de Pesca a los acuicultores que no requieran concesión, permiso o Autorización.* | Al **proyecto** le aplica el Artículo, incisos y, fracciones anteriores, porque se trata de una actividad acuícola con fines comerciales. | Por el hecho de presentar a la autoridad correspondiente (SEMARNAT) la Manifestación de Impacto Ambiental, el promovente está cumpliendo con este apartado.<br><br>El proyecto se vincula por la obligatoriedad de obtener la autorización correspondiente para realizar las obras descritas en esta manifestación de impacto ambiental.<br><br>Como ya se mencionó anteriormente, la promovente una vez autorizado el proyecto en materia ambiental procederá a tramitar el Registro Nacional de Pesca para la unidad de producción acuícola. |
| **Art. 30°.-** *Las actividades pesqueras se clasifican en:*<br><br>**II.-** *Cultivo o acuacultura con fines* | | |
| **Artículo 31°.-** *Para realizar las actividades de pesca se requiere lo siguiente:*<br><br>**I,** *Concesión, para:*<br><br>**Inciso b)** *Acuacultura comercial*<br><br>**II,** Permiso, para:<br><br>**Inciso g)** *Acuacultura de fomento*<br><br>**III,** *Autorización, para:*<br><br>**Inciso d)** *Recolectar del medio natural reproductores, larvas, postlarvas, crías, huevos, semillas, alevines o en cualquier otro estadio, y*<br><br>**Inciso e)** *Acuacultura didáctica.* | | |

| | | |
|---|---|---|
| **Artículos 22.-** *la Secretaría podrá inscribir en el Registro Nacional de Pesca a los acuicultores que no requieran concesión, permiso o Autorización.* | Al **proyecto** le aplica el Artículo, incisos y, fracciones anteriores, porque se trata de una actividad acuícola con fines comerciales. | Por el hecho de presentar a la autoridad correspondiente (SEMARNAT) la Manifestación de Impacto Ambiental, el promovente está cumpliendo con este apartado.<br><br>El proyecto se vincula por la obligatoriedad de obtener la autorización correspondiente para realizar las obras descritas en esta manifestación de impacto ambiental.<br><br>Como ya se mencionó anteriormente, la promovente una vez autorizado el proyecto en materia ambiental procederá a tramitar el Registro Nacional de Pesca para la unidad de producción acuícola. |
| **Art. 30°.-** *Las actividades pesqueras se clasifican en:*<br><br>**II.-** *Cultivo o acuacultura con fines* | | |
| **Artículo 31°.-** *Para realizar las actividades de pesca se requiere lo siguiente:*<br><br>**I,** *Concesión, para:*<br><br>**Inciso b)** *Acuacultura comercial*<br><br>**II,** Permiso, para:<br><br>**Inciso g)** *Acuacultura de fomento*<br><br>**III,** *Autorización, para:*<br><br>**Inciso d)** *Recolectar del medio natural reproductores, larvas, postlarvas, crías, huevos, semillas, alevines o en cualquier otro estadio, y*<br><br>**Inciso e)** *Acuacultura didáctica.* | | |

| | | |
|---|---|---|
| **Artículos 22.-** *la Secretaría podrá inscribir en el Registro Nacional de Pesca a los acuicultores que no requieran concesión, permiso o Autorización.* | Al **proyecto** le aplica el Artículo, incisos y, fracciones anteriores, porque se trata de una actividad acuícola con fines comerciales. | Por el hecho de presentar a la autoridad correspondiente (SEMARNAT) la Manifestación de Impacto Ambiental, el promovente está cumpliendo con este apartado.<br><br>El proyecto se vincula por la obligatoriedad de obtener la autorización correspondiente para realizar las obras descritas en esta manifestación de impacto ambiental.<br><br>Como ya se mencionó anteriormente, la promovente una vez autorizado el proyecto en materia ambiental procederá a tramitar el Registro Nacional de Pesca para la unidad de producción acuícola. |
| **Art. 30°.-** *Las actividades pesqueras se clasifican en:*<br><br>**II.-** *Cultivo o acuacultura con fines* | | |
| **Artículo 31°.-** *Para realizar las actividades de pesca se requiere lo siguiente:*<br><br>**I,** *Concesión, para:*<br><br>**Inciso b)** *Acuacultura comercial*<br><br>**II,** Permiso, para:<br><br>**Inciso g)** *Acuacultura de fomento*<br><br>**III,** *Autorización, para:*<br><br>**Inciso d)** *Recolectar del medio natural reproductores, larvas, postlarvas, crías, huevos, semillas, alevines o en cualquier otro estadio, y*<br><br>**Inciso e)** *Acuacultura didáctica.* | | |

| | | |
|---|---|---|
| **Artículos 22.-** *la Secretaría podrá inscribir en el Registro Nacional de Pesca a los acuicultores que no requieran concesión, permiso o Autorización.* | Al **proyecto** le aplica el Artículo, incisos y, fracciones anteriores, porque se trata de una actividad acuícola con fines comerciales. | Por el hecho de presentar a la autoridad correspondiente (SEMARNAT) la Manifestación de Impacto Ambiental, el promovente está cumpliendo con este apartado.<br><br>El proyecto se vincula por la obligatoriedad de obtener la autorización correspondiente para realizar las obras descritas en esta manifestación de impacto ambiental.<br><br>Como ya se mencionó anteriormente, la promovente una vez autorizado el proyecto en materia ambiental procederá a tramitar el Registro Nacional de Pesca para la unidad de producción acuícola. |
| **Art. 30°.-** *Las actividades pesqueras se clasifican en:*<br><br>**II.-** *Cultivo o acuacultura con fines* | | |
| **Artículo 31°.-** *Para realizar las actividades de pesca se requiere lo siguiente:*<br><br>**I,** *Concesión, para:*<br><br>**Inciso b)** *Acuacultura comercial*<br><br>**II,** Permiso, para:<br><br>**Inciso g)** *Acuacultura de fomento*<br><br>**III,** *Autorización, para:*<br><br>**Inciso d)** *Recolectar del medio natural reproductores, larvas, postlarvas, crías, huevos, semillas, alevines o en cualquier otro estadio, y*<br><br>**Inciso e)** *Acuacultura didáctica.* | | |

| | | |
|---|---|---|
| **Artículos 22.-** *la Secretaría podrá inscribir en el Registro Nacional de Pesca a los acuicultores que no requieran concesión, permiso o Autorización.* | Al **proyecto** le aplica el Artículo, incisos y, fracciones anteriores, porque se trata de una actividad acuícola con fines comerciales. | Por el hecho de presentar a la autoridad correspondiente (SEMARNAT) la Manifestación de Impacto Ambiental, el promovente está cumpliendo con este apartado.<br><br>El proyecto se vincula por la obligatoriedad de obtener la autorización correspondiente para realizar las obras descritas en esta manifestación de impacto ambiental.<br><br>Como ya se mencionó anteriormente, la promovente una vez autorizado el proyecto en materia ambiental procederá a tramitar el Registro Nacional de Pesca para la unidad de producción acuícola. |
| **Art. 30°.-** *Las actividades pesqueras se clasifican en:*<br><br>**II.-** *Cultivo o acuacultura con fines* | | |
| **Artículo 31°.-** *Para realizar las actividades de pesca se requiere lo siguiente:*<br><br>**I,** *Concesión, para:*<br><br>**Inciso b)** *Acuacultura comercial*<br><br>**II,** Permiso, para:<br><br>**Inciso g)** *Acuacultura de fomento*<br><br>**III,** *Autorización, para:*<br><br>**Inciso d)** *Recolectar del medio natural reproductores, larvas, postlarvas, crías, huevos, semillas, alevines o en cualquier otro estadio, y*<br><br>**Inciso e)** *Acuacultura didáctica.* | | |

| | | |
|---|---|---|
| **Artículos 22.-** *la Secretaría podrá inscribir en el Registro Nacional de Pesca a los acuicultores que no requieran concesión, permiso o Autorización.* | Al **proyecto** le aplica el Artículo, incisos y, fracciones anteriores, porque se trata de una actividad acuícola con fines comerciales. | Por el hecho de presentar a la autoridad correspondiente (SEMARNAT) la Manifestación de Impacto Ambiental, el promovente está cumpliendo con este apartado.<br><br>El proyecto se vincula por la obligatoriedad de obtener la autorización correspondiente para realizar las obras descritas en esta manifestación de impacto ambiental.<br><br>Como ya se mencionó anteriormente, la promovente una vez autorizado el proyecto en materia ambiental procederá a tramitar el Registro Nacional de Pesca para la unidad de producción acuícola. |
| **Art. 30°.-** *Las actividades pesqueras se clasifican en:*<br><br>**II.-** *Cultivo o acuacultura con fines* | | |
| **Artículo 31°.-** *Para realizar las actividades de pesca se requiere lo siguiente:*<br><br>**I,** *Concesión, para:*<br><br>**Inciso b)** *Acuacultura comercial*<br><br>**II,** Permiso, para:<br><br>**Inciso g)** *Acuacultura de fomento*<br><br>**III,** *Autorización, para:*<br><br>**Inciso d)** *Recolectar del medio natural reproductores, larvas, postlarvas, crías, huevos, semillas, alevines o en cualquier otro estadio, y*<br><br>**Inciso e)** *Acuacultura didáctica.* | | |

| | | |
|---|---|---|
| **Artículos 22.-** *la Secretaría podrá inscribir en el Registro Nacional de Pesca a los acuicultores que no requieran concesión, permiso o Autorización.* | Al **proyecto** le aplica el Artículo, incisos y, fracciones anteriores, porque se trata de una actividad acuícola con fines comerciales. | Por el hecho de presentar a la autoridad correspondiente (SEMARNAT) la Manifestación de Impacto Ambiental, el promovente está cumpliendo con este apartado.<br><br>El proyecto se vincula por la obligatoriedad de obtener la autorización correspondiente para realizar las obras descritas en esta manifestación de impacto ambiental.<br><br>Como ya se mencionó anteriormente, la promovente una vez autorizado el proyecto en materia ambiental procederá a tramitar el Registro Nacional de Pesca para la unidad de producción acuícola. |
| **Art. 30°.-** *Las actividades pesqueras se clasifican en:*<br><br>**II.-** *Cultivo o acuacultura con fines* | | |
| **Artículo 31°.-** *Para realizar las actividades de pesca se requiere lo siguiente:*<br><br>**I,** *Concesión, para:*<br><br>**Inciso b)** *Acuacultura comercial*<br><br>**II,** Permiso, para:<br><br>**Inciso g)** *Acuacultura de fomento*<br><br>**III,** *Autorización, para:*<br><br>**Inciso d)** *Recolectar del medio natural reproductores, larvas, postlarvas, crías, huevos, semillas, alevines o en cualquier otro estadio, y*<br><br>**Inciso e)** *Acuacultura didáctica.* | | |

| | | |
|---|---|---|
| **Artículos 22.-** *la Secretaría podrá inscribir en el Registro Nacional de Pesca a los acuicultores que no requieran concesión, permiso o Autorización.* | Al **proyecto** le aplica el Artículo, incisos y, fracciones anteriores, porque se trata de una actividad acuícola con fines comerciales. | Por el hecho de presentar a la autoridad correspondiente (SEMARNAT) la Manifestación de Impacto Ambiental, el promovente está cumpliendo con este apartado.<br><br>El proyecto se vincula por la obligatoriedad de obtener la autorización correspondiente para realizar las obras descritas en esta manifestación de impacto ambiental.<br><br>Como ya se mencionó anteriormente, la promovente una vez autorizado el proyecto en materia ambiental procederá a tramitar el Registro Nacional de Pesca para la unidad de producción acuícola. |
| **Art. 30°.-** *Las actividades pesqueras se clasifican en:*<br><br>**II.-** *Cultivo o acuacultura con fines* | | |
| **Artículo 31°.-** *Para realizar las actividades de pesca se requiere lo siguiente:*<br><br>**I,** *Concesión, para:*<br><br>**Inciso b)** *Acuacultura comercial*<br><br>**II,** Permiso, para:<br><br>**Inciso g)** *Acuacultura de fomento*<br><br>**III,** *Autorización, para:*<br><br>**Inciso d)** *Recolectar del medio natural reproductores, larvas, postlarvas, crías, huevos, semillas, alevines o en cualquier otro estadio, y*<br><br>**Inciso e)** *Acuacultura didáctica.* | | |

| | | |
|---|---|---|
| **Artículos 22.-** *la Secretaría podrá inscribir en el Registro Nacional de Pesca a los acuicultores que no requieran concesión, permiso o Autorización.* | Al **proyecto** le aplica el Artículo, incisos y, fracciones anteriores, porque se trata de una actividad acuícola con fines comerciales. | Por el hecho de presentar a la autoridad correspondiente (SEMARNAT) la Manifestación de Impacto Ambiental, el promovente está cumpliendo con este apartado.<br><br>El proyecto se vincula por la obligatoriedad de obtener la autorización correspondiente para realizar las obras descritas en esta manifestación de impacto ambiental.<br><br>Como ya se mencionó anteriormente, la promovente una vez autorizado el proyecto en materia ambiental procederá a tramitar el Registro Nacional de Pesca para la unidad de producción acuícola. |
| **Art. 30°.-** *Las actividades pesqueras se clasifican en:*<br><br>**II.-** *Cultivo o acuacultura con fines* | | |
| **Artículo 31°.-** *Para realizar las actividades de pesca se requiere lo siguiente:*<br><br>**I,** *Concesión, para:*<br><br>**Inciso b)** *Acuacultura comercial*<br><br>**II,** Permiso, para:<br><br>**Inciso g)** *Acuacultura de fomento*<br><br>**III,** *Autorización, para:*<br><br>**Inciso d)** *Recolectar del medio natural reproductores, larvas, postlarvas, crías, huevos, semillas, alevines o en cualquier otro estadio, y*<br><br>**Inciso e)** *Acuacultura didáctica.* | | |

| | | |
|---|---|---|
| **Artículos 22.-** *la Secretaría podrá inscribir en el Registro Nacional de Pesca a los acuicultores que no requieran concesión, permiso o Autorización.* | Al **proyecto** le aplica el Artículo, incisos y, fracciones anteriores, porque se trata de una actividad acuícola con fines comerciales. | Por el hecho de presentar a la autoridad correspondiente (SEMARNAT) la Manifestación de Impacto Ambiental, el promovente está cumpliendo con este apartado.<br><br>El proyecto se vincula por la obligatoriedad de obtener la autorización correspondiente para realizar las obras descritas en esta manifestación de impacto ambiental.<br><br>Como ya se mencionó anteriormente, la promovente una vez autorizado el proyecto en materia ambiental procederá a tramitar el Registro Nacional de Pesca para la unidad de producción acuícola. |
| **Art. 30°.-** *Las actividades pesqueras se clasifican en:*<br><br>**II.-** *Cultivo o acuacultura con fines* | | |
| **Artículo 31°.-** *Para realizar las actividades de pesca se requiere lo siguiente:*<br><br>**I,** *Concesión, para:*<br><br>**Inciso b)** *Acuacultura comercial*<br><br>**II,** Permiso, para:<br><br>**Inciso g)** *Acuacultura de fomento*<br><br>**III,** *Autorización, para:*<br><br>**Inciso d)** *Recolectar del medio natural reproductores, larvas, postlarvas, crías, huevos, semillas, alevines o en cualquier otro estadio, y*<br><br>**Inciso e)** *Acuacultura didáctica.* | | |

| | | |
|---|---|---|
| **Artículos 22.-** *la Secretaría podrá inscribir en el Registro Nacional de Pesca a los acuicultores que no requieran concesión, permiso o Autorización.* | Al **proyecto** le aplica el Artículo, incisos y, fracciones anteriores, porque se trata de una actividad acuícola con fines comerciales. | Por el hecho de presentar a la autoridad correspondiente (SEMARNAT) la Manifestación de Impacto Ambiental, el promovente está cumpliendo con este apartado.<br><br>El proyecto se vincula por la obligatoriedad de obtener la autorización correspondiente para realizar las obras descritas en esta manifestación de impacto ambiental.<br><br>Como ya se mencionó anteriormente, la promovente una vez autorizado el proyecto en materia ambiental procederá a tramitar el Registro Nacional de Pesca para la unidad de producción acuícola. |
| **Art. 30°.-** *Las actividades pesqueras se clasifican en:*<br><br>**II.-** *Cultivo o acuacultura con fines* | | |
| **Artículo 31°.-** *Para realizar las actividades de pesca se requiere lo siguiente:*<br><br>**I,** *Concesión, para:*<br><br>**Inciso b)** *Acuacultura comercial*<br><br>**II,** Permiso, para:<br><br>**Inciso g)** *Acuacultura de fomento*<br><br>**III,** *Autorización, para:*<br><br>**Inciso d)** *Recolectar del medio natural reproductores, larvas, postlarvas, crías, huevos, semillas, alevines o en cualquier otro estadio, y*<br><br>**Inciso e)** *Acuacultura didáctica.* | | |

| | | |
|---|---|---|
| **Artículos 22.-** *la Secretaría podrá inscribir en el Registro Nacional de Pesca a los acuicultores que no requieran concesión, permiso o Autorización.* | Al **proyecto** le aplica el Artículo, incisos y, fracciones anteriores, porque se trata de una actividad acuícola con fines comerciales. | Por el hecho de presentar a la autoridad correspondiente (SEMARNAT) la Manifestación de Impacto Ambiental, el promovente está cumpliendo con este apartado.<br><br>El proyecto se vincula por la obligatoriedad de obtener la autorización correspondiente para realizar las obras descritas en esta manifestación de impacto ambiental.<br><br>Como ya se mencionó anteriormente, la promovente una vez autorizado el proyecto en materia ambiental procederá a tramitar el Registro Nacional de Pesca para la unidad de producción acuícola. |
| **Art. 30°.-** *Las actividades pesqueras se clasifican en:*<br><br>**II.-** *Cultivo o acuacultura con fines* | | |
| **Artículo 31°.-** *Para realizar las actividades de pesca se requiere lo siguiente:*<br><br>**I,** *Concesión, para:*<br><br>**Inciso b)** *Acuacultura comercial*<br><br>**II,** Permiso, para:<br><br>**Inciso g)** *Acuacultura de fomento*<br><br>**III,** *Autorización, para:*<br><br>**Inciso d)** *Recolectar del medio natural reproductores, larvas, postlarvas, crías, huevos, semillas, alevines o en cualquier otro estadio, y*<br><br>**Inciso e)** *Acuacultura didáctica.* | | |

| | | |
|---|---|---|
| **Artículos 22.-** *la Secretaría podrá inscribir en el Registro Nacional de Pesca a los acuicultores que no requieran concesión, permiso o Autorización.* | Al **proyecto** le aplica el Artículo, incisos y, fracciones anteriores, porque se trata de una actividad acuícola con fines comerciales. | Por el hecho de presentar a la autoridad correspondiente (SEMARNAT) la Manifestación de Impacto Ambiental, el promovente está cumpliendo con este apartado.<br><br>El proyecto se vincula por la obligatoriedad de obtener la autorización correspondiente para realizar las obras descritas en esta manifestación de impacto ambiental.<br><br>Como ya se mencionó anteriormente, la promovente una vez autorizado el proyecto en materia ambiental procederá a tramitar el Registro Nacional de Pesca para la unidad de producción acuícola. |
| **Art. 30°.-** *Las actividades pesqueras se clasifican en:*<br><br>**II.-** *Cultivo o acuacultura con fines* | | |
| **Artículo 31°.-** *Para realizar las actividades de pesca se requiere lo siguiente:*<br><br>**I,** *Concesión, para:*<br><br>**Inciso b)** *Acuacultura comercial*<br><br>**II,** Permiso, para:<br><br>**Inciso g)** *Acuacultura de fomento*<br><br>**III,** *Autorización, para:*<br><br>**Inciso d)** *Recolectar del medio natural reproductores, larvas, postlarvas, crías, huevos, semillas, alevines o en cualquier otro estadio, y*<br><br>**Inciso e)** *Acuacultura didáctica.* | | |

| | | |
|---|---|---|
| **Artículos 22.-** *la Secretaría podrá inscribir en el Registro Nacional de Pesca a los acuicultores que no requieran concesión, permiso o Autorización.* | Al **proyecto** le aplica el Artículo, incisos y, fracciones anteriores, porque se trata de una actividad acuícola con fines comerciales. | Por el hecho de presentar a la autoridad correspondiente (SEMARNAT) la Manifestación de Impacto Ambiental, el promovente está cumpliendo con este apartado.<br><br>El proyecto se vincula por la obligatoriedad de obtener la autorización correspondiente para realizar las obras descritas en esta manifestación de impacto ambiental.<br><br>Como ya se mencionó anteriormente, la promovente una vez autorizado el proyecto en materia ambiental procederá a tramitar el Registro Nacional de Pesca para la unidad de producción acuícola. |
| **Art. 30°.-** *Las actividades pesqueras se clasifican en:*<br><br>**II.-** *Cultivo o acuacultura con fines* | | |
| **Artículo 31°.-** *Para realizar las actividades de pesca se requiere lo siguiente:*<br><br>**I,** *Concesión, para:*<br><br>**Inciso b)** *Acuacultura comercial*<br><br>**II,** Permiso, para:<br><br>**Inciso g)** *Acuacultura de fomento*<br><br>**III,** *Autorización, para:*<br><br>**Inciso d)** *Recolectar del medio natural reproductores, larvas, postlarvas, crías, huevos, semillas, alevines o en cualquier otro estadio, y*<br><br>**Inciso e)** *Acuacultura didáctica.* | | |

| | | |
|---|---|---|
| **Artículos 22.-** *la Secretaría podrá inscribir en el Registro Nacional de Pesca a los acuicultores que no requieran concesión, permiso o Autorización.* | Al **proyecto** le aplica el Artículo, incisos y, fracciones anteriores, porque se trata de una actividad acuícola con fines comerciales. | Por el hecho de presentar a la autoridad correspondiente (SEMARNAT) la Manifestación de Impacto Ambiental, el promovente está cumpliendo con este apartado.<br><br>El proyecto se vincula por la obligatoriedad de obtener la autorización correspondiente para realizar las obras descritas en esta manifestación de impacto ambiental.<br><br>Como ya se mencionó anteriormente, la promovente una vez autorizado el proyecto en materia ambiental procederá a tramitar el Registro Nacional de Pesca para la unidad de producción acuícola. |
| **Art. 30°.-** *Las actividades pesqueras se clasifican en:*<br><br>**II.-** *Cultivo o acuacultura con fines* | | |
| **Artículo 31°.-** *Para realizar las actividades de pesca se requiere lo siguiente:*<br><br>**I,** *Concesión, para:*<br><br>**Inciso b)** *Acuacultura comercial*<br><br>**II,** Permiso, para:<br><br>**Inciso g)** *Acuacultura de fomento*<br><br>**III,** *Autorización, para:*<br><br>**Inciso d)** *Recolectar del medio natural reproductores, larvas, postlarvas, crías, huevos, semillas, alevines o en cualquier otro estadio, y*<br><br>**Inciso e)** *Acuacultura didáctica.* | | |

| | | |
|---|---|---|
| **Artículos 22.-** *la Secretaría podrá inscribir en el Registro Nacional de Pesca a los acuicultores que no requieran concesión, permiso o Autorización.* | Al **proyecto** le aplica el Artículo, incisos y, fracciones anteriores, porque se trata de una actividad acuícola con fines comerciales. | Por el hecho de presentar a la autoridad correspondiente (SEMARNAT) la Manifestación de Impacto Ambiental, el promovente está cumpliendo con este apartado.<br><br>El proyecto se vincula por la obligatoriedad de obtener la autorización correspondiente para realizar las obras descritas en esta manifestación de impacto ambiental.<br><br>Como ya se mencionó anteriormente, la promovente una vez autorizado el proyecto en materia ambiental procederá a tramitar el Registro Nacional de Pesca para la unidad de producción acuícola. |
| **Art. 30°.-** *Las actividades pesqueras se clasifican en:*<br><br>**II.-** *Cultivo o acuacultura con fines* | | |
| **Artículo 31°.-** *Para realizar las actividades de pesca se requiere lo siguiente:*<br><br>**I,** *Concesión, para:*<br><br>**Inciso b)** *Acuacultura comercial*<br><br>**II,** Permiso, para:<br><br>**Inciso g)** *Acuacultura de fomento*<br><br>**III,** *Autorización, para:*<br><br>**Inciso d)** *Recolectar del medio natural reproductores, larvas, postlarvas, crías, huevos, semillas, alevines o en cualquier otro estadio, y*<br><br>**Inciso e)** *Acuacultura didáctica.* | | |

| | | |
|---|---|---|
| **Artículos 22.-** *la Secretaría podrá inscribir en el Registro Nacional de Pesca a los acuicultores que no requieran concesión, permiso o Autorización.* | Al **proyecto** le aplica el Artículo, incisos y, fracciones anteriores, porque se trata de una actividad acuícola con fines comerciales. | Por el hecho de presentar a la autoridad correspondiente (SEMARNAT) la Manifestación de Impacto Ambiental, el promovente está cumpliendo con este apartado.<br><br>El proyecto se vincula por la obligatoriedad de obtener la autorización correspondiente para realizar las obras descritas en esta manifestación de impacto ambiental.<br><br>Como ya se mencionó anteriormente, la promovente una vez autorizado el proyecto en materia ambiental procederá a tramitar el Registro Nacional de Pesca para la unidad de producción acuícola. |
| **Art. 30°.-** *Las actividades pesqueras se clasifican en:*<br><br>**II.-** *Cultivo o acuacultura con fines* | | |
| **Artículo 31°.-** *Para realizar las actividades de pesca se requiere lo siguiente:*<br><br>**I,** *Concesión, para:*<br><br>**Inciso b)** *Acuacultura comercial*<br><br>**II,** Permiso, para:<br><br>**Inciso g)** *Acuacultura de fomento*<br><br>**III,** *Autorización, para:*<br><br>**Inciso d)** *Recolectar del medio natural reproductores, larvas, postlarvas, crías, huevos, semillas, alevines o en cualquier otro estadio, y*<br><br>**Inciso e)** *Acuacultura didáctica.* | | |

| | | |
|---|---|---|
| **Artículos 22.-** *la Secretaría podrá inscribir en el Registro Nacional de Pesca a los acuicultores que no requieran concesión, permiso o Autorización.* | Al **proyecto** le aplica el Artículo, incisos y, fracciones anteriores, porque se trata de una actividad acuícola con fines comerciales. | Por el hecho de presentar a la autoridad correspondiente (SEMARNAT) la Manifestación de Impacto Ambiental, el promovente está cumpliendo con este apartado.<br><br>El proyecto se vincula por la obligatoriedad de obtener la autorización correspondiente para realizar las obras descritas en esta manifestación de impacto ambiental.<br><br>Como ya se mencionó anteriormente, la promovente una vez autorizado el proyecto en materia ambiental procederá a tramitar el Registro Nacional de Pesca para la unidad de producción acuícola. |
| **Art. 30°.-** *Las actividades pesqueras se clasifican en:*<br><br>**II.-** *Cultivo o acuacultura con fines* | | |
| **Artículo 31°.-** *Para realizar las actividades de pesca se requiere lo siguiente:*<br><br>**I,** *Concesión, para:*<br><br>**Inciso b)** *Acuacultura comercial*<br><br>**II,** Permiso, para:<br><br>**Inciso g)** *Acuacultura de fomento*<br><br>**III,** *Autorización, para:*<br><br>**Inciso d)** *Recolectar del medio natural reproductores, larvas, postlarvas, crías, huevos, semillas, alevines o en cualquier otro estadio, y*<br><br>**Inciso e)** *Acuacultura didáctica.* | | |

| | | |
|---|---|---|
| **Artículos 22.-** *la Secretaría podrá inscribir en el Registro Nacional de Pesca a los acuicultores que no requieran concesión, permiso o Autorización.* | Al **proyecto** le aplica el Artículo, incisos y, fracciones anteriores, porque se trata de una actividad acuícola con fines comerciales. | Por el hecho de presentar a la autoridad correspondiente (SEMARNAT) la Manifestación de Impacto Ambiental, el promovente está cumpliendo con este apartado.<br><br>El proyecto se vincula por la obligatoriedad de obtener la autorización correspondiente para realizar las obras descritas en esta manifestación de impacto ambiental.<br><br>Como ya se mencionó anteriormente, la promovente una vez autorizado el proyecto en materia ambiental procederá a tramitar el Registro Nacional de Pesca para la unidad de producción acuícola. |
| **Art. 30°.-** *Las actividades pesqueras se clasifican en:*<br><br>**II.-** *Cultivo o acuacultura con fines* | | |
| **Artículo 31°.-** *Para realizar las actividades de pesca se requiere lo siguiente:*<br><br>**I,** *Concesión, para:*<br><br>**Inciso b)** *Acuacultura comercial*<br><br>**II,** Permiso, para:<br><br>**Inciso g)** *Acuacultura de fomento*<br><br>**III,** *Autorización, para:*<br><br>**Inciso d)** *Recolectar del medio natural reproductores, larvas, postlarvas, crías, huevos, semillas, alevines o en cualquier otro estadio, y*<br><br>**Inciso e)** *Acuacultura didáctica.* | | |

| | | |
|---|---|---|
| **Artículos 22.-** *la Secretaría podrá inscribir en el Registro Nacional de Pesca a los acuicultores que no requieran concesión, permiso o Autorización.* | Al **proyecto** le aplica el Artículo, incisos y, fracciones anteriores, porque se trata de una actividad acuícola con fines comerciales. | Por el hecho de presentar a la autoridad correspondiente (SEMARNAT) la Manifestación de Impacto Ambiental, el promovente está cumpliendo con este apartado.<br><br>El proyecto se vincula por la obligatoriedad de obtener la autorización correspondiente para realizar las obras descritas en esta manifestación de impacto ambiental.<br><br>Como ya se mencionó anteriormente, la promovente una vez autorizado el proyecto en materia ambiental procederá a tramitar el Registro Nacional de Pesca para la unidad de producción acuícola. |
| **Art. 30°.-** *Las actividades pesqueras se clasifican en:*<br><br>**II.-** *Cultivo o acuacultura con fines* | | |
| **Artículo 31°.-** *Para realizar las actividades de pesca se requiere lo siguiente:*<br><br>**I,** *Concesión, para:*<br><br>**Inciso b)** *Acuacultura comercial*<br><br>**II,** Permiso, para:<br><br>**Inciso g)** *Acuacultura de fomento*<br><br>**III,** *Autorización, para:*<br><br>**Inciso d)** *Recolectar del medio natural reproductores, larvas, postlarvas, crías, huevos, semillas, alevines o en cualquier otro estadio, y*<br><br>**Inciso e)** *Acuacultura didáctica.* | | |

| | | |
|---|---|---|
| **Artículos 22.-** *la Secretaría podrá inscribir en el Registro Nacional de Pesca a los acuicultores que no requieran concesión, permiso o Autorización.* | Al **proyecto** le aplica el Artículo, incisos y, fracciones anteriores, porque se trata de una actividad acuícola con fines comerciales. | Por el hecho de presentar a la autoridad correspondiente (SEMARNAT) la Manifestación de Impacto Ambiental, el promovente está cumpliendo con este apartado.<br><br>El proyecto se vincula por la obligatoriedad de obtener la autorización correspondiente para realizar las obras descritas en esta manifestación de impacto ambiental.<br><br>Como ya se mencionó anteriormente, la promovente una vez autorizado el proyecto en materia ambiental procederá a tramitar el Registro Nacional de Pesca para la unidad de producción acuícola. |
| **Art. 30°.-** *Las actividades pesqueras se clasifican en:*<br><br>**II.-** *Cultivo o acuacultura con fines* | | |
| **Artículo 31°.-** *Para realizar las actividades de pesca se requiere lo siguiente:*<br><br>**I,** *Concesión, para:*<br><br>**Inciso b)** *Acuacultura comercial*<br><br>**II,** Permiso, para:<br><br>**Inciso g)** *Acuacultura de fomento*<br><br>**III,** *Autorización, para:*<br><br>**Inciso d)** *Recolectar del medio natural reproductores, larvas, postlarvas, crías, huevos, semillas, alevines o en cualquier otro estadio, y*<br><br>**Inciso e)** *Acuacultura didáctica.* | | |

| | | |
|---|---|---|
| **Artículos 22.-** *la Secretaría podrá inscribir en el Registro Nacional de Pesca a los acuicultores que no requieran concesión, permiso o Autorización.* | Al **proyecto** le aplica el Artículo, incisos y, fracciones anteriores, porque se trata de una actividad acuícola con fines comerciales. | Por el hecho de presentar a la autoridad correspondiente (SEMARNAT) la Manifestación de Impacto Ambiental, el promovente está cumpliendo con este apartado.<br><br>El proyecto se vincula por la obligatoriedad de obtener la autorización correspondiente para realizar las obras descritas en esta manifestación de impacto ambiental.<br><br>Como ya se mencionó anteriormente, la promovente una vez autorizado el proyecto en materia ambiental procederá a tramitar el Registro Nacional de Pesca para la unidad de producción acuícola. |
| **Art. 30°.-** *Las actividades pesqueras se clasifican en:*<br><br>**II.-** *Cultivo o acuacultura con fines* | | |
| **Artículo 31°.-** *Para realizar las actividades de pesca se requiere lo siguiente:*<br><br>**I,** *Concesión, para:*<br><br>**Inciso b)** *Acuacultura comercial*<br><br>**II,** Permiso, para:<br><br>**Inciso g)** *Acuacultura de fomento*<br><br>**III,** *Autorización, para:*<br><br>**Inciso d)** *Recolectar del medio natural reproductores, larvas, postlarvas, crías, huevos, semillas, alevines o en cualquier otro estadio, y*<br><br>**Inciso e)** *Acuacultura didáctica.* | | |

| | | |
|---|---|---|
| **Artículos 22.-** *la Secretaría podrá inscribir en el Registro Nacional de Pesca a los acuicultores que no requieran concesión, permiso o Autorización.* | Al **proyecto** le aplica el Artículo, incisos y, fracciones anteriores, porque se trata de una actividad acuícola con fines comerciales. | Por el hecho de presentar a la autoridad correspondiente (SEMARNAT) la Manifestación de Impacto Ambiental, el promovente está cumpliendo con este apartado.<br><br>El proyecto se vincula por la obligatoriedad de obtener la autorización correspondiente para realizar las obras descritas en esta manifestación de impacto ambiental.<br><br>Como ya se mencionó anteriormente, la promovente una vez autorizado el proyecto en materia ambiental procederá a tramitar el Registro Nacional de Pesca para la unidad de producción acuícola. |
| **Art. 30°.-** *Las actividades pesqueras se clasifican en:*<br><br>**II.-** *Cultivo o acuacultura con fines* | | |
| **Artículo 31°.-** *Para realizar las actividades de pesca se requiere lo siguiente:*<br><br>**I,** *Concesión, para:*<br><br>**Inciso b)** *Acuacultura comercial*<br><br>**II,** Permiso, para:<br><br>**Inciso g)** *Acuacultura de fomento*<br><br>**III,** *Autorización, para:*<br><br>**Inciso d)** *Recolectar del medio natural reproductores, larvas, postlarvas, crías, huevos, semillas, alevines o en cualquier otro estadio, y*<br><br>**Inciso e)** *Acuacultura didáctica.* | | |

| | | |
|---|---|---|
| **Artículos 22.-** *la Secretaría podrá inscribir en el Registro Nacional de Pesca a los acuicultores que no requieran concesión, permiso o Autorización.* | Al **proyecto** le aplica el Artículo, incisos y, fracciones anteriores, porque se trata de una actividad acuícola con fines comerciales. | Por el hecho de presentar a la autoridad correspondiente (SEMARNAT) la Manifestación de Impacto Ambiental, el promovente está cumpliendo con este apartado.<br><br>El proyecto se vincula por la obligatoriedad de obtener la autorización correspondiente para realizar las obras descritas en esta manifestación de impacto ambiental.<br><br>Como ya se mencionó anteriormente, la promovente una vez autorizado el proyecto en materia ambiental procederá a tramitar el Registro Nacional de Pesca para la unidad de producción acuícola. |
| **Art. 30°.-** *Las actividades pesqueras se clasifican en:*<br><br>**II.-** *Cultivo o acuacultura con fines* | | |
| **Artículo 31°.-** *Para realizar las actividades de pesca se requiere lo siguiente:*<br><br>**I,** *Concesión, para:*<br><br>**Inciso b)** *Acuacultura comercial*<br><br>**II,** Permiso, para:<br><br>**Inciso g)** *Acuacultura de fomento*<br><br>**III,** *Autorización, para:*<br><br>**Inciso d)** *Recolectar del medio natural reproductores, larvas, postlarvas, crías, huevos, semillas, alevines o en cualquier otro estadio, y*<br><br>**Inciso e)** *Acuacultura didáctica.* | | |

| | | |
|---|---|---|
| **Artículos 22.-** *la Secretaría podrá inscribir en el Registro Nacional de Pesca a los acuicultores que no requieran concesión, permiso o Autorización.* | Al **proyecto** le aplica el Artículo, incisos y, fracciones anteriores, porque se trata de una actividad acuícola con fines comerciales. | Por el hecho de presentar a la autoridad correspondiente (SEMARNAT) la Manifestación de Impacto Ambiental, el promovente está cumpliendo con este apartado.<br><br>El proyecto se vincula por la obligatoriedad de obtener la autorización correspondiente para realizar las obras descritas en esta manifestación de impacto ambiental.<br><br>Como ya se mencionó anteriormente, la promovente una vez autorizado el proyecto en materia ambiental procederá a tramitar el Registro Nacional de Pesca para la unidad de producción acuícola. |
| **Art. 30°.-** *Las actividades pesqueras se clasifican en:*<br><br>**II.-** *Cultivo o acuacultura con fines* | | |
| **Artículo 31°.-** *Para realizar las actividades de pesca se requiere lo siguiente:*<br><br>**I,** *Concesión, para:*<br><br>**Inciso b)** *Acuacultura comercial*<br><br>**II,** Permiso, para:<br><br>**Inciso g)** *Acuacultura de fomento*<br><br>**III,** *Autorización, para:*<br><br>**Inciso d)** *Recolectar del medio natural reproductores, larvas, postlarvas, crías, huevos, semillas, alevines o en cualquier otro estadio, y*<br><br>**Inciso e)** *Acuacultura didáctica.* | | |

| | | |
|---|---|---|
| **Artículos 22.-** *la Secretaría podrá inscribir en el Registro Nacional de Pesca a los acuicultores que no requieran concesión, permiso o Autorización.* | Al **proyecto** le aplica el Artículo, incisos y, fracciones anteriores, porque se trata de una actividad acuícola con fines comerciales. | Por el hecho de presentar a la autoridad correspondiente (SEMARNAT) la Manifestación de Impacto Ambiental, el promovente está cumpliendo con este apartado.<br><br>El proyecto se vincula por la obligatoriedad de obtener la autorización correspondiente para realizar las obras descritas en esta manifestación de impacto ambiental.<br><br>Como ya se mencionó anteriormente, la promovente una vez autorizado el proyecto en materia ambiental procederá a tramitar el Registro Nacional de Pesca para la unidad de producción acuícola. |
| **Art. 30°.-** *Las actividades pesqueras se clasifican en:*<br><br>**II.-** *Cultivo o acuacultura con fines* | | |
| **Artículo 31°.-** *Para realizar las actividades de pesca se requiere lo siguiente:*<br><br>**I,** *Concesión, para:*<br><br>**Inciso b)** *Acuacultura comercial*<br><br>**II,** Permiso, para:<br><br>**Inciso g)** *Acuacultura de fomento*<br><br>**III,** *Autorización, para:*<br><br>**Inciso d)** *Recolectar del medio natural reproductores, larvas, postlarvas, crías, huevos, semillas, alevines o en cualquier otro estadio, y*<br><br>**Inciso e)** *Acuacultura didáctica.* | | |

| | | |
|---|---|---|
| **Artículos 22.-** *la Secretaría podrá inscribir en el Registro Nacional de Pesca a los acuicultores que no requieran concesión, permiso o Autorización.* | Al **proyecto** le aplica el Artículo, incisos y, fracciones anteriores, porque se trata de una actividad acuícola con fines comerciales. | Por el hecho de presentar a la autoridad correspondiente (SEMARNAT) la Manifestación de Impacto Ambiental, el promovente está cumpliendo con este apartado.<br><br>El proyecto se vincula por la obligatoriedad de obtener la autorización correspondiente para realizar las obras descritas en esta manifestación de impacto ambiental.<br><br>Como ya se mencionó anteriormente, la promovente una vez autorizado el proyecto en materia ambiental procederá a tramitar el Registro Nacional de Pesca para la unidad de producción acuícola. |
| **Art. 30°.-** *Las actividades pesqueras se clasifican en:*<br><br>**II.-** *Cultivo o acuacultura con fines* | | |
| **Artículo 31°.-** *Para realizar las actividades de pesca se requiere lo siguiente:*<br><br>**I,** *Concesión, para:*<br><br>**Inciso b)** *Acuacultura comercial*<br><br>**II,** Permiso, para:<br><br>**Inciso g)** *Acuacultura de fomento*<br><br>**III,** *Autorización, para:*<br><br>**Inciso d)** *Recolectar del medio natural reproductores, larvas, postlarvas, crías, huevos, semillas, alevines o en cualquier otro estadio, y*<br><br>**Inciso e)** *Acuacultura didáctica.* | | |

| | | |
|---|---|---|
| **Artículos 22.-** *la Secretaría podrá inscribir en el Registro Nacional de Pesca a los acuicultores que no requieran concesión, permiso o Autorización.* | Al **proyecto** le aplica el Artículo, incisos y, fracciones anteriores, porque se trata de una actividad acuícola con fines comerciales. | Por el hecho de presentar a la autoridad correspondiente (SEMARNAT) la Manifestación de Impacto Ambiental, el promovente está cumpliendo con este apartado.<br><br>El proyecto se vincula por la obligatoriedad de obtener la autorización correspondiente para realizar las obras descritas en esta manifestación de impacto ambiental.<br><br>Como ya se mencionó anteriormente, la promovente una vez autorizado el proyecto en materia ambiental procederá a tramitar el Registro Nacional de Pesca para la unidad de producción acuícola. |
| **Art. 30°.-** *Las actividades pesqueras se clasifican en:*<br><br>**II.-** *Cultivo o acuacultura con fines* | | |
| **Artículo 31°.-** *Para realizar las actividades de pesca se requiere lo siguiente:*<br><br>**I,** *Concesión, para:*<br><br>**Inciso b)** *Acuacultura comercial*<br><br>**II,** Permiso, para:<br><br>**Inciso g)** *Acuacultura de fomento*<br><br>**III,** *Autorización, para:*<br><br>**Inciso d)** *Recolectar del medio natural reproductores, larvas, postlarvas, crías, huevos, semillas, alevines o en cualquier otro estadio, y*<br><br>**Inciso e)** *Acuacultura didáctica.* | | |

| | | |
|---|---|---|
| **Artículos 22.-** *la Secretaría podrá inscribir en el Registro Nacional de Pesca a los acuicultores que no requieran concesión, permiso o Autorización.* | Al **proyecto** le aplica el Artículo, incisos y, fracciones anteriores, porque se trata de una actividad acuícola con fines comerciales. | Por el hecho de presentar a la autoridad correspondiente (SEMARNAT) la Manifestación de Impacto Ambiental, el promovente está cumpliendo con este apartado.<br><br>El proyecto se vincula por la obligatoriedad de obtener la autorización correspondiente para realizar las obras descritas en esta manifestación de impacto ambiental.<br><br>Como ya se mencionó anteriormente, la promovente una vez autorizado el proyecto en materia ambiental procederá a tramitar el Registro Nacional de Pesca para la unidad de producción acuícola. |
| **Art. 30°.-** *Las actividades pesqueras se clasifican en:*<br><br>**II.-** *Cultivo o acuacultura con fines* | | |
| **Artículo 31°.-** *Para realizar las actividades de pesca se requiere lo siguiente:*<br><br>**I,** *Concesión, para:*<br><br>**Inciso b)** *Acuacultura comercial*<br><br>**II,** Permiso, para:<br><br>**Inciso g)** *Acuacultura de fomento*<br><br>**III,** *Autorización, para:*<br><br>**Inciso d)** *Recolectar del medio natural reproductores, larvas, postlarvas, crías, huevos, semillas, alevines o en cualquier otro estadio, y*<br><br>**Inciso e)** *Acuacultura didáctica.* | | |

| | | |
|---|---|---|
| **Artículos 22.-** *la Secretaría podrá inscribir en el Registro Nacional de Pesca a los acuicultores que no requieran concesión, permiso o Autorización.* | Al **proyecto** le aplica el Artículo, incisos y, fracciones anteriores, porque se trata de una actividad acuícola con fines comerciales. | Por el hecho de presentar a la autoridad correspondiente (SEMARNAT) la Manifestación de Impacto Ambiental, el promovente está cumpliendo con este apartado.<br><br>El proyecto se vincula por la obligatoriedad de obtener la autorización correspondiente para realizar las obras descritas en esta manifestación de impacto ambiental.<br><br>Como ya se mencionó anteriormente, la promovente una vez autorizado el proyecto en materia ambiental procederá a tramitar el Registro Nacional de Pesca para la unidad de producción acuícola. |
| **Art. 30°.-** *Las actividades pesqueras se clasifican en:*<br><br>**II.-** *Cultivo o acuacultura con fines* | | |
| **Artículo 31°.-** *Para realizar las actividades de pesca se requiere lo siguiente:*<br><br>**I,** *Concesión, para:*<br><br>**Inciso b)** *Acuacultura comercial*<br><br>**II,** Permiso, para:<br><br>**Inciso g)** *Acuacultura de fomento*<br><br>**III,** *Autorización, para:*<br><br>**Inciso d)** *Recolectar del medio natural reproductores, larvas, postlarvas, crías, huevos, semillas, alevines o en cualquier otro estadio, y*<br><br>**Inciso e)** *Acuacultura didáctica.* | | |

| | | |
|---|---|---|
| **Artículos 22.-** *la Secretaría podrá inscribir en el Registro Nacional de Pesca a los acuicultores que no requieran concesión, permiso o Autorización.* | Al **proyecto** le aplica el Artículo, incisos y, fracciones anteriores, porque se trata de una actividad acuícola con fines comerciales. | Por el hecho de presentar a la autoridad correspondiente (SEMARNAT) la Manifestación de Impacto Ambiental, el promovente está cumpliendo con este apartado.<br><br>El proyecto se vincula por la obligatoriedad de obtener la autorización correspondiente para realizar las obras descritas en esta manifestación de impacto ambiental.<br><br>Como ya se mencionó anteriormente, la promovente una vez autorizado el proyecto en materia ambiental procederá a tramitar el Registro Nacional de Pesca para la unidad de producción acuícola. |
| **Art. 30°.-** *Las actividades pesqueras se clasifican en:*<br><br>**II.-** *Cultivo o acuacultura con fines* | | |
| **Artículo 31°.-** *Para realizar las actividades de pesca se requiere lo siguiente:*<br><br>**I,** *Concesión, para:*<br><br>**Inciso b)** *Acuacultura comercial*<br><br>**II,** Permiso, para:<br><br>**Inciso g)** *Acuacultura de fomento*<br><br>**III,** *Autorización, para:*<br><br>**Inciso d)** *Recolectar del medio natural reproductores, larvas, postlarvas, crías, huevos, semillas, alevines o en cualquier otro estadio, y*<br><br>**Inciso e)** *Acuacultura didáctica.* | | |

| | | |
|---|---|---|
| **Artículos 22.-** *la Secretaría podrá inscribir en el Registro Nacional de Pesca a los acuicultores que no requieran concesión, permiso o Autorización.* | Al **proyecto** le aplica el Artículo, incisos y, fracciones anteriores, porque se trata de una actividad acuícola con fines comerciales. | Por el hecho de presentar a la autoridad correspondiente (SEMARNAT) la Manifestación de Impacto Ambiental, el promovente está cumpliendo con este apartado.<br><br>El proyecto se vincula por la obligatoriedad de obtener la autorización correspondiente para realizar las obras descritas en esta manifestación de impacto ambiental.<br><br>Como ya se mencionó anteriormente, la promovente una vez autorizado el proyecto en materia ambiental procederá a tramitar el Registro Nacional de Pesca para la unidad de producción acuícola. |
| **Art. 30°.-** *Las actividades pesqueras se clasifican en:*<br><br>**II.-** *Cultivo o acuacultura con fines* | | |
| **Artículo 31°.-** *Para realizar las actividades de pesca se requiere lo siguiente:*<br><br>**I,** *Concesión, para:*<br><br>**Inciso b)** *Acuacultura comercial*<br><br>**II,** Permiso, para:<br><br>**Inciso g)** *Acuacultura de fomento*<br><br>**III,** *Autorización, para:*<br><br>**Inciso d)** *Recolectar del medio natural reproductores, larvas, postlarvas, crías, huevos, semillas, alevines o en cualquier otro estadio, y*<br><br>**Inciso e)** *Acuacultura didáctica.* | | |

| | | |
|---|---|---|
| **Artículos 22.-** *la Secretaría podrá inscribir en el Registro Nacional de Pesca a los acuicultores que no requieran concesión, permiso o Autorización.* | Al **proyecto** le aplica el Artículo, incisos y, fracciones anteriores, porque se trata de una actividad acuícola con fines comerciales. | Por el hecho de presentar a la autoridad correspondiente (SEMARNAT) la Manifestación de Impacto Ambiental, el promovente está cumpliendo con este apartado.<br><br>El proyecto se vincula por la obligatoriedad de obtener la autorización correspondiente para realizar las obras descritas en esta manifestación de impacto ambiental.<br><br>Como ya se mencionó anteriormente, la promovente una vez autorizado el proyecto en materia ambiental procederá a tramitar el Registro Nacional de Pesca para la unidad de producción acuícola. |
| **Art. 30°.-** *Las actividades pesqueras se clasifican en:*<br><br>**II.-** *Cultivo o acuacultura con fines* | | |
| **Artículo 31°.-** *Para realizar las actividades de pesca se requiere lo siguiente:*<br><br>**I,** *Concesión, para:*<br><br>**Inciso b)** *Acuacultura comercial*<br><br>**II,** Permiso, para:<br><br>**Inciso g)** *Acuacultura de fomento*<br><br>**III,** *Autorización, para:*<br><br>**Inciso d)** *Recolectar del medio natural reproductores, larvas, postlarvas, crías, huevos, semillas, alevines o en cualquier otro estadio, y*<br><br>**Inciso e)** *Acuacultura didáctica.* | | |

| | | |
|---|---|---|
| **Artículos 22.-** *la Secretaría podrá inscribir en el Registro Nacional de Pesca a los acuicultores que no requieran concesión, permiso o Autorización.* | Al **proyecto** le aplica el Artículo, incisos y, fracciones anteriores, porque se trata de una actividad acuícola con fines comerciales. | Por el hecho de presentar a la autoridad correspondiente (SEMARNAT) la Manifestación de Impacto Ambiental, el promovente está cumpliendo con este apartado.<br><br>El proyecto se vincula por la obligatoriedad de obtener la autorización correspondiente para realizar las obras descritas en esta manifestación de impacto ambiental.<br><br>Como ya se mencionó anteriormente, la promovente una vez autorizado el proyecto en materia ambiental procederá a tramitar el Registro Nacional de Pesca para la unidad de producción acuícola. |
| **Art. 30°.-** *Las actividades pesqueras se clasifican en:*<br><br>**II.-** *Cultivo o acuacultura con fines* | | |
| **Artículo 31°.-** *Para realizar las actividades de pesca se requiere lo siguiente:*<br><br>**I,** *Concesión, para:*<br><br>**Inciso b)** *Acuacultura comercial*<br><br>**II,** Permiso, para:<br><br>**Inciso g)** *Acuacultura de fomento*<br><br>**III,** *Autorización, para:*<br><br>**Inciso d)** *Recolectar del medio natural reproductores, larvas, postlarvas, crías, huevos, semillas, alevines o en cualquier otro estadio, y*<br><br>**Inciso e)** *Acuacultura didáctica.* | | |

| | | |
|---|---|---|
| **Artículos 22.-** *la Secretaría podrá inscribir en el Registro Nacional de Pesca a los acuicultores que no requieran concesión, permiso o Autorización.* | Al **proyecto** le aplica el Artículo, incisos y, fracciones anteriores, porque se trata de una actividad acuícola con fines comerciales. | Por el hecho de presentar a la autoridad correspondiente (SEMARNAT) la Manifestación de Impacto Ambiental, el promovente está cumpliendo con este apartado.<br><br>El proyecto se vincula por la obligatoriedad de obtener la autorización correspondiente para realizar las obras descritas en esta manifestación de impacto ambiental.<br><br>Como ya se mencionó anteriormente, la promovente una vez autorizado el proyecto en materia ambiental procederá a tramitar el Registro Nacional de Pesca para la unidad de producción acuícola. |
| **Art. 30°.-** *Las actividades pesqueras se clasifican en:*<br><br>**II.-** *Cultivo o acuacultura con fines* | | |
| **Artículo 31°.-** *Para realizar las actividades de pesca se requiere lo siguiente:*<br><br>**I,** *Concesión, para:*<br><br>**Inciso b)** *Acuacultura comercial*<br><br>**II,** Permiso, para:<br><br>**Inciso g)** *Acuacultura de fomento*<br><br>**III,** *Autorización, para:*<br><br>**Inciso d)** *Recolectar del medio natural reproductores, larvas, postlarvas, crías, huevos, semillas, alevines o en cualquier otro estadio, y*<br><br>**Inciso e)** *Acuacultura didáctica.* | | |

| | | |
|---|---|---|
| **Artículos 22.-** *la Secretaría podrá inscribir en el Registro Nacional de Pesca a los acuicultores que no requieran concesión, permiso o Autorización.* | Al **proyecto** le aplica el Artículo, incisos y, fracciones anteriores, porque se trata de una actividad acuícola con fines comerciales. | Por el hecho de presentar a la autoridad correspondiente (SEMARNAT) la Manifestación de Impacto Ambiental, el promovente está cumpliendo con este apartado.<br><br>El proyecto se vincula por la obligatoriedad de obtener la autorización correspondiente para realizar las obras descritas en esta manifestación de impacto ambiental.<br><br>Como ya se mencionó anteriormente, la promovente una vez autorizado el proyecto en materia ambiental procederá a tramitar el Registro Nacional de Pesca para la unidad de producción acuícola. |
| **Art. 30°.-** *Las actividades pesqueras se clasifican en:*<br><br>**II.-** *Cultivo o acuacultura con fines* | | |
| **Artículo 31°.-** *Para realizar las actividades de pesca se requiere lo siguiente:*<br><br>**I,** *Concesión, para:*<br><br>**Inciso b)** *Acuacultura comercial*<br><br>**II,** Permiso, para:<br><br>**Inciso g)** *Acuacultura de fomento*<br><br>**III,** *Autorización, para:*<br><br>**Inciso d)** *Recolectar del medio natural reproductores, larvas, postlarvas, crías, huevos, semillas, alevines o en cualquier otro estadio, y*<br><br>**Inciso e)** *Acuacultura didáctica.* | | |

| | | |
|---|---|---|
| **Artículos 22.-** *la Secretaría podrá inscribir en el Registro Nacional de Pesca a los acuicultores que no requieran concesión, permiso o Autorización.* | Al **proyecto** le aplica el Artículo, incisos y, fracciones anteriores, porque se trata de una actividad acuícola con fines comerciales. | Por el hecho de presentar a la autoridad correspondiente (SEMARNAT) la Manifestación de Impacto Ambiental, el promovente está cumpliendo con este apartado.<br><br>El proyecto se vincula por la obligatoriedad de obtener la autorización correspondiente para realizar las obras descritas en esta manifestación de impacto ambiental.<br><br>Como ya se mencionó anteriormente, la promovente una vez autorizado el proyecto en materia ambiental procederá a tramitar el Registro Nacional de Pesca para la unidad de producción acuícola. |
| **Art. 30°.-** *Las actividades pesqueras se clasifican en:*<br><br>**II.-** *Cultivo o acuacultura con fines* | | |
| **Artículo 31°.-** *Para realizar las actividades de pesca se requiere lo siguiente:*<br><br>**I,** *Concesión, para:*<br><br>**Inciso b)** *Acuacultura comercial*<br><br>**II,** Permiso, para:<br><br>**Inciso g)** *Acuacultura de fomento*<br><br>**III,** *Autorización, para:*<br><br>**Inciso d)** *Recolectar del medio natural reproductores, larvas, postlarvas, crías, huevos, semillas, alevines o en cualquier otro estadio, y*<br><br>**Inciso e)** *Acuacultura didáctica.* | | |

| | | |
|---|---|---|
| **Artículos 22.-** *la Secretaría podrá inscribir en el Registro Nacional de Pesca a los acuicultores que no requieran concesión, permiso o Autorización.* | Al **proyecto** le aplica el Artículo, incisos y, fracciones anteriores, porque se trata de una actividad acuícola con fines comerciales. | Por el hecho de presentar a la autoridad correspondiente (SEMARNAT) la Manifestación de Impacto Ambiental, el promovente está cumpliendo con este apartado.<br><br>El proyecto se vincula por la obligatoriedad de obtener la autorización correspondiente para realizar las obras descritas en esta manifestación de impacto ambiental.<br><br>Como ya se mencionó anteriormente, la promovente una vez autorizado el proyecto en materia ambiental procederá a tramitar el Registro Nacional de Pesca para la unidad de producción acuícola. |
| **Art. 30°.-** *Las actividades pesqueras se clasifican en:*<br><br>**II.-** *Cultivo o acuacultura con fines* | | |
| **Artículo 31°.-** *Para realizar las actividades de pesca se requiere lo siguiente:*<br><br>**I,** *Concesión, para:*<br><br>**Inciso b)** *Acuacultura comercial*<br><br>**II,** Permiso, para:<br><br>**Inciso g)** *Acuacultura de fomento*<br><br>**III,** *Autorización, para:*<br><br>**Inciso d)** *Recolectar del medio natural reproductores, larvas, postlarvas, crías, huevos, semillas, alevines o en cualquier otro estadio, y*<br><br>**Inciso e)** *Acuacultura didáctica.* | | |

| | | |
|---|---|---|
| **Artículos 22.-** *la Secretaría podrá inscribir en el Registro Nacional de Pesca a los acuicultores que no requieran concesión, permiso o Autorización.* | Al **proyecto** le aplica el Artículo, incisos y, fracciones anteriores, porque se trata de una actividad acuícola con fines comerciales. | Por el hecho de presentar a la autoridad correspondiente (SEMARNAT) la Manifestación de Impacto Ambiental, el promovente está cumpliendo con este apartado.<br><br>El proyecto se vincula por la obligatoriedad de obtener la autorización correspondiente para realizar las obras descritas en esta manifestación de impacto ambiental.<br><br>Como ya se mencionó anteriormente, la promovente una vez autorizado el proyecto en materia ambiental procederá a tramitar el Registro Nacional de Pesca para la unidad de producción acuícola. |
| **Art. 30°.-** *Las actividades pesqueras se clasifican en:*<br><br>**II.-** *Cultivo o acuacultura con fines* | | |
| **Artículo 31°.-** *Para realizar las actividades de pesca se requiere lo siguiente:*<br><br>**I,** *Concesión, para:*<br><br>**Inciso b)** *Acuacultura comercial*<br><br>**II,** Permiso, para:<br><br>**Inciso g)** *Acuacultura de fomento*<br><br>**III,** *Autorización, para:*<br><br>**Inciso d)** *Recolectar del medio natural reproductores, larvas, postlarvas, crías, huevos, semillas, alevines o en cualquier otro estadio, y*<br><br>**Inciso e)** *Acuacultura didáctica.* | | |

| | | |
|---|---|---|
| **Artículos 22.-** *la Secretaría podrá inscribir en el Registro Nacional de Pesca a los acuicultores que no requieran concesión, permiso o Autorización.* | Al **proyecto** le aplica el Artículo, incisos y, fracciones anteriores, porque se trata de una actividad acuícola con fines comerciales. | Por el hecho de presentar a la autoridad correspondiente (SEMARNAT) la Manifestación de Impacto Ambiental, el promovente está cumpliendo con este apartado.<br><br>El proyecto se vincula por la obligatoriedad de obtener la autorización correspondiente para realizar las obras descritas en esta manifestación de impacto ambiental.<br><br>Como ya se mencionó anteriormente, la promovente una vez autorizado el proyecto en materia ambiental procederá a tramitar el Registro Nacional de Pesca para la unidad de producción acuícola. |
| **Art. 30°.-** *Las actividades pesqueras se clasifican en:*<br><br>**II.-** *Cultivo o acuacultura con fines* | | |
| **Artículo 31°.-** *Para realizar las actividades de pesca se requiere lo siguiente:*<br><br>**I,** *Concesión, para:*<br><br>**Inciso b)** *Acuacultura comercial*<br><br>**II,** Permiso, para:<br><br>**Inciso g)** *Acuacultura de fomento*<br><br>**III,** *Autorización, para:*<br><br>**Inciso d)** *Recolectar del medio natural reproductores, larvas, postlarvas, crías, huevos, semillas, alevines o en cualquier otro estadio, y*<br><br>**Inciso e)** *Acuacultura didáctica.* | | |

| | | |
|---|---|---|
| **Artículos 22.-** *la Secretaría podrá inscribir en el Registro Nacional de Pesca a los acuicultores que no requieran concesión, permiso o Autorización.* | Al **proyecto** le aplica el Artículo, incisos y, fracciones anteriores, porque se trata de una actividad acuícola con fines comerciales. | Por el hecho de presentar a la autoridad correspondiente (SEMARNAT) la Manifestación de Impacto Ambiental, el promovente está cumpliendo con este apartado.<br><br>El proyecto se vincula por la obligatoriedad de obtener la autorización correspondiente para realizar las obras descritas en esta manifestación de impacto ambiental.<br><br>Como ya se mencionó anteriormente, la promovente una vez autorizado el proyecto en materia ambiental procederá a tramitar el Registro Nacional de Pesca para la unidad de producción acuícola. |
| **Art. 30°.-** *Las actividades pesqueras se clasifican en:*<br><br>**II.-** *Cultivo o acuacultura con fines* | | |
| **Artículo 31°.-** *Para realizar las actividades de pesca se requiere lo siguiente:*<br><br>**I,** *Concesión, para:*<br><br>**Inciso b)** *Acuacultura comercial*<br><br>**II,** Permiso, para:<br><br>**Inciso g)** *Acuacultura de fomento*<br><br>**III,** *Autorización, para:*<br><br>**Inciso d)** *Recolectar del medio natural reproductores, larvas, postlarvas, crías, huevos, semillas, alevines o en cualquier otro estadio, y*<br><br>**Inciso e)** *Acuacultura didáctica.* | | |

| | | |
|---|---|---|
| **Artículos 22.-** *la Secretaría podrá inscribir en el Registro Nacional de Pesca a los acuicultores que no requieran concesión, permiso o Autorización.* | Al **proyecto** le aplica el Artículo, incisos y, fracciones anteriores, porque se trata de una actividad acuícola con fines comerciales. | Por el hecho de presentar a la autoridad correspondiente (SEMARNAT) la Manifestación de Impacto Ambiental, el promovente está cumpliendo con este apartado.<br><br>El proyecto se vincula por la obligatoriedad de obtener la autorización correspondiente para realizar las obras descritas en esta manifestación de impacto ambiental.<br><br>Como ya se mencionó anteriormente, la promovente una vez autorizado el proyecto en materia ambiental procederá a tramitar el Registro Nacional de Pesca para la unidad de producción acuícola. |
| **Art. 30°.-** *Las actividades pesqueras se clasifican en:*<br><br>**II.-** *Cultivo o acuacultura con fines* | | |
| **Artículo 31°.-** *Para realizar las actividades de pesca se requiere lo siguiente:*<br><br>**I,** *Concesión, para:*<br><br>**Inciso b)** *Acuacultura comercial*<br><br>**II,** Permiso, para:<br><br>**Inciso g)** *Acuacultura de fomento*<br><br>**III,** *Autorización, para:*<br><br>**Inciso d)** *Recolectar del medio natural reproductores, larvas, postlarvas, crías, huevos, semillas, alevines o en cualquier otro estadio, y*<br><br>**Inciso e)** *Acuacultura didáctica.* | | |

| | | |
|---|---|---|
| **Artículos 22.-** *la Secretaría podrá inscribir en el Registro Nacional de Pesca a los acuicultores que no requieran concesión, permiso o Autorización.* | Al **proyecto** le aplica el Artículo, incisos y, fracciones anteriores, porque se trata de una actividad acuícola con fines comerciales. | Por el hecho de presentar a la autoridad correspondiente (SEMARNAT) la Manifestación de Impacto Ambiental, el promovente está cumpliendo con este apartado.<br><br>El proyecto se vincula por la obligatoriedad de obtener la autorización correspondiente para realizar las obras descritas en esta manifestación de impacto ambiental.<br><br>Como ya se mencionó anteriormente, la promovente una vez autorizado el proyecto en materia ambiental procederá a tramitar el Registro Nacional de Pesca para la unidad de producción acuícola. |
| **Art. 30°.-** *Las actividades pesqueras se clasifican en:*<br><br>**II.-** *Cultivo o acuacultura con fines* | | |
| **Artículo 31°.-** *Para realizar las actividades de pesca se requiere lo siguiente:*<br><br>**I,** *Concesión, para:*<br><br>**Inciso b)** *Acuacultura comercial*<br><br>**II,** Permiso, para:<br><br>**Inciso g)** *Acuacultura de fomento*<br><br>**III,** *Autorización, para:*<br><br>**Inciso d)** *Recolectar del medio natural reproductores, larvas, postlarvas, crías, huevos, semillas, alevines o en cualquier otro estadio, y*<br><br>**Inciso e)** *Acuacultura didáctica.* | | |

| | | |
|---|---|---|
| **Artículos 22.-** *la Secretaría podrá inscribir en el Registro Nacional de Pesca a los acuicultores que no requieran concesión, permiso o Autorización.* | Al **proyecto** le aplica el Artículo, incisos y, fracciones anteriores, porque se trata de una actividad acuícola con fines comerciales. | Por el hecho de presentar a la autoridad correspondiente (SEMARNAT) la Manifestación de Impacto Ambiental, el promovente está cumpliendo con este apartado.<br><br>El proyecto se vincula por la obligatoriedad de obtener la autorización correspondiente para realizar las obras descritas en esta manifestación de impacto ambiental.<br><br>Como ya se mencionó anteriormente, la promovente una vez autorizado el proyecto en materia ambiental procederá a tramitar el Registro Nacional de Pesca para la unidad de producción acuícola. |
| **Art. 30°.-** *Las actividades pesqueras se clasifican en:*<br><br>**II.-** *Cultivo o acuacultura con fines* | | |
| **Artículo 31°.-** *Para realizar las actividades de pesca se requiere lo siguiente:*<br><br>**I,** *Concesión, para:*<br><br>**Inciso b)** *Acuacultura comercial*<br><br>**II,** Permiso, para:<br><br>**Inciso g)** *Acuacultura de fomento*<br><br>**III,** *Autorización, para:*<br><br>**Inciso d)** *Recolectar del medio natural reproductores, larvas, postlarvas, crías, huevos, semillas, alevines o en cualquier otro estadio, y*<br><br>**Inciso e)** *Acuacultura didáctica.* | | |

| | | |
|---|---|---|
| **Artículos 22.-** *la Secretaría podrá inscribir en el Registro Nacional de Pesca a los acuicultores que no requieran concesión, permiso o Autorización.* | Al **proyecto** le aplica el Artículo, incisos y, fracciones anteriores, porque se trata de una actividad acuícola con fines comerciales. | Por el hecho de presentar a la autoridad correspondiente (SEMARNAT) la Manifestación de Impacto Ambiental, el promovente está cumpliendo con este apartado.<br><br>El proyecto se vincula por la obligatoriedad de obtener la autorización correspondiente para realizar las obras descritas en esta manifestación de impacto ambiental.<br><br>Como ya se mencionó anteriormente, la promovente una vez autorizado el proyecto en materia ambiental procederá a tramitar el Registro Nacional de Pesca para la unidad de producción acuícola. |
| **Art. 30°.-** *Las actividades pesqueras se clasifican en:*<br><br>**II.-** *Cultivo o acuacultura con fines* | | |
| **Artículo 31°.-** *Para realizar las actividades de pesca se requiere lo siguiente:*<br><br>**I,** *Concesión, para:*<br><br>**Inciso b)** *Acuacultura comercial*<br><br>**II,** Permiso, para:<br><br>**Inciso g)** *Acuacultura de fomento*<br><br>**III,** *Autorización, para:*<br><br>**Inciso d)** *Recolectar del medio natural reproductores, larvas, postlarvas, crías, huevos, semillas, alevines o en cualquier otro estadio, y*<br><br>**Inciso e)** *Acuacultura didáctica.* | | |

| | | |
|---|---|---|
| **Artículos 22.-** *la Secretaría podrá inscribir en el Registro Nacional de Pesca a los acuicultores que no requieran concesión, permiso o Autorización.* | Al **proyecto** le aplica el Artículo, incisos y, fracciones anteriores, porque se trata de una actividad acuícola con fines comerciales. | Por el hecho de presentar a la autoridad correspondiente (SEMARNAT) la Manifestación de Impacto Ambiental, el promovente está cumpliendo con este apartado.<br><br>El proyecto se vincula por la obligatoriedad de obtener la autorización correspondiente para realizar las obras descritas en esta manifestación de impacto ambiental.<br><br>Como ya se mencionó anteriormente, la promovente una vez autorizado el proyecto en materia ambiental procederá a tramitar el Registro Nacional de Pesca para la unidad de producción acuícola. |
| **Art. 30°.-** *Las actividades pesqueras se clasifican en:*<br><br>**II.-** *Cultivo o acuacultura con fines* | | |
| **Artículo 31°.-** *Para realizar las actividades de pesca se requiere lo siguiente:*<br><br>**I,** *Concesión, para:*<br><br>**Inciso b)** *Acuacultura comercial*<br><br>**II,** Permiso, para:<br><br>**Inciso g)** *Acuacultura de fomento*<br><br>**III,** *Autorización, para:*<br><br>**Inciso d)** *Recolectar del medio natural reproductores, larvas, postlarvas, crías, huevos, semillas, alevines o en cualquier otro estadio, y*<br><br>**Inciso e)** *Acuacultura didáctica.* | | |

| | | |
|---|---|---|
| **Artículos 22.-** *la Secretaría podrá inscribir en el Registro Nacional de Pesca a los acuicultores que no requieran concesión, permiso o Autorización.* | Al **proyecto** le aplica el Artículo, incisos y, fracciones anteriores, porque se trata de una actividad acuícola con fines comerciales. | Por el hecho de presentar a la autoridad correspondiente (SEMARNAT) la Manifestación de Impacto Ambiental, el promovente está cumpliendo con este apartado.<br><br>El proyecto se vincula por la obligatoriedad de obtener la autorización correspondiente para realizar las obras descritas en esta manifestación de impacto ambiental.<br><br>Como ya se mencionó anteriormente, la promovente una vez autorizado el proyecto en materia ambiental procederá a tramitar el Registro Nacional de Pesca para la unidad de producción acuícola. |
| **Art. 30°.-** *Las actividades pesqueras se clasifican en:*<br><br>**II.-** *Cultivo o acuacultura con fines* | | |
| **Artículo 31°.-** *Para realizar las actividades de pesca se requiere lo siguiente:*<br><br>**I,** *Concesión, para:*<br><br>**Inciso b)** *Acuacultura comercial*<br><br>**II,** Permiso, para:<br><br>**Inciso g)** *Acuacultura de fomento*<br><br>**III,** *Autorización, para:*<br><br>**Inciso d)** *Recolectar del medio natural reproductores, larvas, postlarvas, crías, huevos, semillas, alevines o en cualquier otro estadio, y*<br><br>**Inciso e)** *Acuacultura didáctica.* | | |

| | | |
|---|---|---|
| **Artículos 22.-** *la Secretaría podrá inscribir en el Registro Nacional de Pesca a los acuicultores que no requieran concesión, permiso o Autorización.* | Al **proyecto** le aplica el Artículo, incisos y, fracciones anteriores, porque se trata de una actividad acuícola con fines comerciales. | Por el hecho de presentar a la autoridad correspondiente (SEMARNAT) la Manifestación de Impacto Ambiental, el promovente está cumpliendo con este apartado.<br><br>El proyecto se vincula por la obligatoriedad de obtener la autorización correspondiente para realizar las obras descritas en esta manifestación de impacto ambiental.<br><br>Como ya se mencionó anteriormente, la promovente una vez autorizado el proyecto en materia ambiental procederá a tramitar el Registro Nacional de Pesca para la unidad de producción acuícola. |
| **Art. 30°.-** *Las actividades pesqueras se clasifican en:*<br><br>**II.-** *Cultivo o acuacultura con fines* | | |
| **Artículo 31°.-** *Para realizar las actividades de pesca se requiere lo siguiente:*<br><br>**I,** *Concesión, para:*<br><br>**Inciso b)** *Acuacultura comercial*<br><br>**II,** Permiso, para:<br><br>**Inciso g)** *Acuacultura de fomento*<br><br>**III,** *Autorización, para:*<br><br>**Inciso d)** *Recolectar del medio natural reproductores, larvas, postlarvas, crías, huevos, semillas, alevines o en cualquier otro estadio, y*<br><br>**Inciso e)** *Acuacultura didáctica.* | | |

| | | |
|---|---|---|
| **Artículos 22.-** *la Secretaría podrá inscribir en el Registro Nacional de Pesca a los acuicultores que no requieran concesión, permiso o Autorización.* | Al **proyecto** le aplica el Artículo, incisos y, fracciones anteriores, porque se trata de una actividad acuícola con fines comerciales. | Por el hecho de presentar a la autoridad correspondiente (SEMARNAT) la Manifestación de Impacto Ambiental, el promovente está cumpliendo con este apartado.<br><br>El proyecto se vincula por la obligatoriedad de obtener la autorización correspondiente para realizar las obras descritas en esta manifestación de impacto ambiental.<br><br>Como ya se mencionó anteriormente, la promovente una vez autorizado el proyecto en materia ambiental procederá a tramitar el Registro Nacional de Pesca para la unidad de producción acuícola. |
| **Art. 30°.-** *Las actividades pesqueras se clasifican en:*<br><br>**II.-** *Cultivo o acuacultura con fines* | | |
| **Artículo 31°.-** *Para realizar las actividades de pesca se requiere lo siguiente:*<br><br>**I,** *Concesión, para:*<br><br>**Inciso b)** *Acuacultura comercial*<br><br>**II,** Permiso, para:<br><br>**Inciso g)** *Acuacultura de fomento*<br><br>**III,** *Autorización, para:*<br><br>**Inciso d)** *Recolectar del medio natural reproductores, larvas, postlarvas, crías, huevos, semillas, alevines o en cualquier otro estadio, y*<br><br>**Inciso e)** *Acuacultura didáctica.* | | |

| | | |
|---|---|---|
| **Artículos 22.-** *la Secretaría podrá inscribir en el Registro Nacional de Pesca a los acuicultores que no requieran concesión, permiso o Autorización.* | Al **proyecto** le aplica el Artículo, incisos y, fracciones anteriores, porque se trata de una actividad acuícola con fines comerciales. | Por el hecho de presentar a la autoridad correspondiente (SEMARNAT) la Manifestación de Impacto Ambiental, el promovente está cumpliendo con este apartado.<br><br>El proyecto se vincula por la obligatoriedad de obtener la autorización correspondiente para realizar las obras descritas en esta manifestación de impacto ambiental.<br><br>Como ya se mencionó anteriormente, la promovente una vez autorizado el proyecto en materia ambiental procederá a tramitar el Registro Nacional de Pesca para la unidad de producción acuícola. |
| **Art. 30°.-** *Las actividades pesqueras se clasifican en:*<br><br>**II.-** *Cultivo o acuacultura con fines* | | |
| **Artículo 31°.-** *Para realizar las actividades de pesca se requiere lo siguiente:*<br><br>**I,** *Concesión, para:*<br><br>**Inciso b)** *Acuacultura comercial*<br><br>**II,** Permiso, para:<br><br>**Inciso g)** *Acuacultura de fomento*<br><br>**III,** *Autorización, para:*<br><br>**Inciso d)** *Recolectar del medio natural reproductores, larvas, postlarvas, crías, huevos, semillas, alevines o en cualquier otro estadio, y*<br><br>**Inciso e)** *Acuacultura didáctica.* | | |

| | | |
|---|---|---|
| **Artículos 22.-** *la Secretaría podrá inscribir en el Registro Nacional de Pesca a los acuicultores que no requieran concesión, permiso o Autorización.* | Al **proyecto** le aplica el Artículo, incisos y, fracciones anteriores, porque se trata de una actividad acuícola con fines comerciales. | Por el hecho de presentar a la autoridad correspondiente (SEMARNAT) la Manifestación de Impacto Ambiental, el promovente está cumpliendo con este apartado.<br><br>El proyecto se vincula por la obligatoriedad de obtener la autorización correspondiente para realizar las obras descritas en esta manifestación de impacto ambiental.<br><br>Como ya se mencionó anteriormente, la promovente una vez autorizado el proyecto en materia ambiental procederá a tramitar el Registro Nacional de Pesca para la unidad de producción acuícola. |
| **Art. 30°.-** *Las actividades pesqueras se clasifican en:*<br><br>**II.-** *Cultivo o acuacultura con fines* | | |
| **Artículo 31°.-** *Para realizar las actividades de pesca se requiere lo siguiente:*<br><br>**I,** *Concesión, para:*<br><br>**Inciso b)** *Acuacultura comercial*<br><br>**II,** Permiso, para:<br><br>**Inciso g)** *Acuacultura de fomento*<br><br>**III,** *Autorización, para:*<br><br>**Inciso d)** *Recolectar del medio natural reproductores, larvas, postlarvas, crías, huevos, semillas, alevines o en cualquier otro estadio, y*<br><br>**Inciso e)** *Acuacultura didáctica.* | | |

| | | |
|---|---|---|
| **Artículos 22.-** *la Secretaría podrá inscribir en el Registro Nacional de Pesca a los acuicultores que no requieran concesión, permiso o Autorización.* | Al **proyecto** le aplica el Artículo, incisos y, fracciones anteriores, porque se trata de una actividad acuícola con fines comerciales. | Por el hecho de presentar a la autoridad correspondiente (SEMARNAT) la Manifestación de Impacto Ambiental, el promovente está cumpliendo con este apartado.<br><br>El proyecto se vincula por la obligatoriedad de obtener la autorización correspondiente para realizar las obras descritas en esta manifestación de impacto ambiental.<br><br>Como ya se mencionó anteriormente, la promovente una vez autorizado el proyecto en materia ambiental procederá a tramitar el Registro Nacional de Pesca para la unidad de producción acuícola. |
| **Art. 30°.-** *Las actividades pesqueras se clasifican en:*<br><br>**II.-** *Cultivo o acuacultura con fines* | | |
| **Artículo 31°.-** *Para realizar las actividades de pesca se requiere lo siguiente:*<br><br>**I,** *Concesión, para:*<br><br>**Inciso b)** *Acuacultura comercial*<br><br>**II,** Permiso, para:<br><br>**Inciso g)** *Acuacultura de fomento*<br><br>**III,** *Autorización, para:*<br><br>**Inciso d)** *Recolectar del medio natural reproductores, larvas, postlarvas, crías, huevos, semillas, alevines o en cualquier otro estadio, y*<br><br>**Inciso e)** *Acuacultura didáctica.* | | |

| | | |
|---|---|---|
| **Artículos 22.-** *la Secretaría podrá inscribir en el Registro Nacional de Pesca a los acuicultores que no requieran concesión, permiso o Autorización.* | Al **proyecto** le aplica el Artículo, incisos y, fracciones anteriores, porque se trata de una actividad acuícola con fines comerciales. | Por el hecho de presentar a la autoridad correspondiente (SEMARNAT) la Manifestación de Impacto Ambiental, el promovente está cumpliendo con este apartado.<br><br>El proyecto se vincula por la obligatoriedad de obtener la autorización correspondiente para realizar las obras descritas en esta manifestación de impacto ambiental.<br><br>Como ya se mencionó anteriormente, la promovente una vez autorizado el proyecto en materia ambiental procederá a tramitar el Registro Nacional de Pesca para la unidad de producción acuícola. |
| **Art. 30°.-** *Las actividades pesqueras se clasifican en:*<br><br>**II.-** *Cultivo o acuacultura con fines* | | |
| **Artículo 31°.-** *Para realizar las actividades de pesca se requiere lo siguiente:*<br><br>**I,** *Concesión, para:*<br><br>**Inciso b)** *Acuacultura comercial*<br><br>**II,** Permiso, para:<br><br>**Inciso g)** *Acuacultura de fomento*<br><br>**III,** *Autorización, para:*<br><br>**Inciso d)** *Recolectar del medio natural reproductores, larvas, postlarvas, crías, huevos, semillas, alevines o en cualquier otro estadio, y*<br><br>**Inciso e)** *Acuacultura didáctica.* | | |

| | | |
|---|---|---|
| **Artículos 22.-** *la Secretaría podrá inscribir en el Registro Nacional de Pesca a los acuicultores que no requieran concesión, permiso o Autorización.* | Al **proyecto** le aplica el Artículo, incisos y, fracciones anteriores, porque se trata de una actividad acuícola con fines comerciales. | Por el hecho de presentar a la autoridad correspondiente (SEMARNAT) la Manifestación de Impacto Ambiental, el promovente está cumpliendo con este apartado.<br><br>El proyecto se vincula por la obligatoriedad de obtener la autorización correspondiente para realizar las obras descritas en esta manifestación de impacto ambiental.<br><br>Como ya se mencionó anteriormente, la promovente una vez autorizado el proyecto en materia ambiental procederá a tramitar el Registro Nacional de Pesca para la unidad de producción acuícola. |
| **Art. 30°.-** *Las actividades pesqueras se clasifican en:*<br><br>**II.-** *Cultivo o acuacultura con fines* | | |
| **Artículo 31°.-** *Para realizar las actividades de pesca se requiere lo siguiente:*<br><br>**I,** *Concesión, para:*<br><br>**Inciso b)** *Acuacultura comercial*<br><br>**II,** Permiso, para:<br><br>**Inciso g)** *Acuacultura de fomento*<br><br>**III,** *Autorización, para:*<br><br>**Inciso d)** *Recolectar del medio natural reproductores, larvas, postlarvas, crías, huevos, semillas, alevines o en cualquier otro estadio, y*<br><br>**Inciso e)** *Acuacultura didáctica.* | | |

| | | |
|---|---|---|
| **Artículos 22.-** *la Secretaría podrá inscribir en el Registro Nacional de Pesca a los acuicultores que no requieran concesión, permiso o Autorización.* | Al **proyecto** le aplica el Artículo, incisos y, fracciones anteriores, porque se trata de una actividad acuícola con fines comerciales. | Por el hecho de presentar a la autoridad correspondiente (SEMARNAT) la Manifestación de Impacto Ambiental, el promovente está cumpliendo con este apartado.<br><br>El proyecto se vincula por la obligatoriedad de obtener la autorización correspondiente para realizar las obras descritas en esta manifestación de impacto ambiental.<br><br>Como ya se mencionó anteriormente, la promovente una vez autorizado el proyecto en materia ambiental procederá a tramitar el Registro Nacional de Pesca para la unidad de producción acuícola. |
| **Art. 30°.-** *Las actividades pesqueras se clasifican en:*<br><br>**II.-** *Cultivo o acuacultura con fines* | | |
| **Artículo 31°.-** *Para realizar las actividades de pesca se requiere lo siguiente:*<br><br>**I,** *Concesión, para:*<br><br>**Inciso b)** *Acuacultura comercial*<br><br>**II,** Permiso, para:<br><br>**Inciso g)** *Acuacultura de fomento*<br><br>**III,** *Autorización, para:*<br><br>**Inciso d)** *Recolectar del medio natural reproductores, larvas, postlarvas, crías, huevos, semillas, alevines o en cualquier otro estadio, y*<br><br>**Inciso e)** *Acuacultura didáctica.* | | |

| | | |
|---|---|---|
| **Artículos 22.-** *la Secretaría podrá inscribir en el Registro Nacional de Pesca a los acuicultores que no requieran concesión, permiso o Autorización.* | Al **proyecto** le aplica el Artículo, incisos y, fracciones anteriores, porque se trata de una actividad acuícola con fines comerciales. | Por el hecho de presentar a la autoridad correspondiente (SEMARNAT) la Manifestación de Impacto Ambiental, el promovente está cumpliendo con este apartado.<br><br>El proyecto se vincula por la obligatoriedad de obtener la autorización correspondiente para realizar las obras descritas en esta manifestación de impacto ambiental.<br><br>Como ya se mencionó anteriormente, la promovente una vez autorizado el proyecto en materia ambiental procederá a tramitar el Registro Nacional de Pesca para la unidad de producción acuícola. |
| **Art. 30°.-** *Las actividades pesqueras se clasifican en:*<br><br>**II.-** *Cultivo o acuacultura con fines* | | |
| **Artículo 31°.-** *Para realizar las actividades de pesca se requiere lo siguiente:*<br><br>**I,** *Concesión, para:*<br><br>**Inciso b)** *Acuacultura comercial*<br><br>**II,** Permiso, para:<br><br>**Inciso g)** *Acuacultura de fomento*<br><br>**III,** *Autorización, para:*<br><br>**Inciso d)** *Recolectar del medio natural reproductores, larvas, postlarvas, crías, huevos, semillas, alevines o en cualquier otro estadio, y*<br><br>**Inciso e)** *Acuacultura didáctica.* | | |

| | | |
|---|---|---|
| **Artículos 22.-** *la Secretaría podrá inscribir en el Registro Nacional de Pesca a los acuicultores que no requieran concesión, permiso o Autorización.* | Al **proyecto** le aplica el Artículo, incisos y, fracciones anteriores, porque se trata de una actividad acuícola con fines comerciales. | Por el hecho de presentar a la autoridad correspondiente (SEMARNAT) la Manifestación de Impacto Ambiental, el promovente está cumpliendo con este apartado.<br><br>El proyecto se vincula por la obligatoriedad de obtener la autorización correspondiente para realizar las obras descritas en esta manifestación de impacto ambiental.<br><br>Como ya se mencionó anteriormente, la promovente una vez autorizado el proyecto en materia ambiental procederá a tramitar el Registro Nacional de Pesca para la unidad de producción acuícola. |
| **Art. 30°.-** *Las actividades pesqueras se clasifican en:*<br><br>**II.-** *Cultivo o acuacultura con fines* | | |
| **Artículo 31°.-** *Para realizar las actividades de pesca se requiere lo siguiente:*<br><br>**I,** *Concesión, para:*<br><br>**Inciso b)** *Acuacultura comercial*<br><br>**II,** Permiso, para:<br><br>**Inciso g)** *Acuacultura de fomento*<br><br>**III,** *Autorización, para:*<br><br>**Inciso d)** *Recolectar del medio natural reproductores, larvas, postlarvas, crías, huevos, semillas, alevines o en cualquier otro estadio, y*<br><br>**Inciso e)** *Acuacultura didáctica.* | | |

| | | |
|---|---|---|
| **Artículos 22.-** *la Secretaría podrá inscribir en el Registro Nacional de Pesca a los acuicultores que no requieran concesión, permiso o Autorización.* | Al **proyecto** le aplica el Artículo, incisos y, fracciones anteriores, porque se trata de una actividad acuícola con fines comerciales. | Por el hecho de presentar a la autoridad correspondiente (SEMARNAT) la Manifestación de Impacto Ambiental, el promovente está cumpliendo con este apartado.<br><br>El proyecto se vincula por la obligatoriedad de obtener la autorización correspondiente para realizar las obras descritas en esta manifestación de impacto ambiental.<br><br>Como ya se mencionó anteriormente, la promovente una vez autorizado el proyecto en materia ambiental procederá a tramitar el Registro Nacional de Pesca para la unidad de producción acuícola. |
| **Art. 30°.-** *Las actividades pesqueras se clasifican en:*<br><br>**II.-** *Cultivo o acuacultura con fines* | | |
| **Artículo 31°.-** *Para realizar las actividades de pesca se requiere lo siguiente:*<br><br>**I,** *Concesión, para:*<br><br>**Inciso b)** *Acuacultura comercial*<br><br>**II,** Permiso, para:<br><br>**Inciso g)** *Acuacultura de fomento*<br><br>**III,** *Autorización, para:*<br><br>**Inciso d)** *Recolectar del medio natural reproductores, larvas, postlarvas, crías, huevos, semillas, alevines o en cualquier otro estadio, y*<br><br>**Inciso e)** *Acuacultura didáctica.* | | |

| | | |
|---|---|---|
| **Artículos 22.-** *la Secretaría podrá inscribir en el Registro Nacional de Pesca a los acuicultores que no requieran concesión, permiso o Autorización.* | Al **proyecto** le aplica el Artículo, incisos y, fracciones anteriores, porque se trata de una actividad acuícola con fines comerciales. | Por el hecho de presentar a la autoridad correspondiente (SEMARNAT) la Manifestación de Impacto Ambiental, el promovente está cumpliendo con este apartado.<br><br>El proyecto se vincula por la obligatoriedad de obtener la autorización correspondiente para realizar las obras descritas en esta manifestación de impacto ambiental.<br><br>Como ya se mencionó anteriormente, la promovente una vez autorizado el proyecto en materia ambiental procederá a tramitar el Registro Nacional de Pesca para la unidad de producción acuícola. |
| **Art. 30°.-** *Las actividades pesqueras se clasifican en:*<br><br>**II.-** *Cultivo o acuacultura con fines* | | |
| **Artículo 31°.-** *Para realizar las actividades de pesca se requiere lo siguiente:*<br><br>**I,** *Concesión, para:*<br><br>**Inciso b)** *Acuacultura comercial*<br><br>**II,** Permiso, para:<br><br>**Inciso g)** *Acuacultura de fomento*<br><br>**III,** *Autorización, para:*<br><br>**Inciso d)** *Recolectar del medio natural reproductores, larvas, postlarvas, crías, huevos, semillas, alevines o en cualquier otro estadio, y*<br><br>**Inciso e)** *Acuacultura didáctica.* | | |

| | | |
|---|---|---|
| **Artículos 22.-** *la Secretaría podrá inscribir en el Registro Nacional de Pesca a los acuicultores que no requieran concesión, permiso o Autorización.* | Al **proyecto** le aplica el Artículo, incisos y, fracciones anteriores, porque se trata de una actividad acuícola con fines comerciales. | Por el hecho de presentar a la autoridad correspondiente (SEMARNAT) la Manifestación de Impacto Ambiental, el promovente está cumpliendo con este apartado.<br><br>El proyecto se vincula por la obligatoriedad de obtener la autorización correspondiente para realizar las obras descritas en esta manifestación de impacto ambiental.<br><br>Como ya se mencionó anteriormente, la promovente una vez autorizado el proyecto en materia ambiental procederá a tramitar el Registro Nacional de Pesca para la unidad de producción acuícola. |
| **Art. 30°.-** *Las actividades pesqueras se clasifican en:*<br><br>**II.-** *Cultivo o acuacultura con fines* | | |
| **Artículo 31°.-** *Para realizar las actividades de pesca se requiere lo siguiente:*<br><br>**I,** *Concesión, para:*<br><br>**Inciso b)** *Acuacultura comercial*<br><br>**II,** Permiso, para:<br><br>**Inciso g)** *Acuacultura de fomento*<br><br>**III,** *Autorización, para:*<br><br>**Inciso d)** *Recolectar del medio natural reproductores, larvas, postlarvas, crías, huevos, semillas, alevines o en cualquier otro estadio, y*<br><br>**Inciso e)** *Acuacultura didáctica.* | | |

| | | |
|---|---|---|
| **Artículos 22.-** *la Secretaría podrá inscribir en el Registro Nacional de Pesca a los acuicultores que no requieran concesión, permiso o Autorización.* | Al **proyecto** le aplica el Artículo, incisos y, fracciones anteriores, porque se trata de una actividad acuícola con fines comerciales. | Por el hecho de presentar a la autoridad correspondiente (SEMARNAT) la Manifestación de Impacto Ambiental, el promovente está cumpliendo con este apartado.<br><br>El proyecto se vincula por la obligatoriedad de obtener la autorización correspondiente para realizar las obras descritas en esta manifestación de impacto ambiental.<br><br>Como ya se mencionó anteriormente, la promovente una vez autorizado el proyecto en materia ambiental procederá a tramitar el Registro Nacional de Pesca para la unidad de producción acuícola. |
| **Art. 30°.-** *Las actividades pesqueras se clasifican en:*<br><br>**II.-** *Cultivo o acuacultura con fines* | | |
| **Artículo 31°.-** *Para realizar las actividades de pesca se requiere lo siguiente:*<br><br>**I,** *Concesión, para:*<br><br>**Inciso b)** *Acuacultura comercial*<br><br>**II,** Permiso, para:<br><br>**Inciso g)** *Acuacultura de fomento*<br><br>**III,** *Autorización, para:*<br><br>**Inciso d)** *Recolectar del medio natural reproductores, larvas, postlarvas, crías, huevos, semillas, alevines o en cualquier otro estadio, y*<br><br>**Inciso e)** *Acuacultura didáctica.* | | |

| | | |
|---|---|---|
| **Artículos 22.-** *la Secretaría podrá inscribir en el Registro Nacional de Pesca a los acuicultores que no requieran concesión, permiso o Autorización.* | Al **proyecto** le aplica el Artículo, incisos y, fracciones anteriores, porque se trata de una actividad acuícola con fines comerciales. | Por el hecho de presentar a la autoridad correspondiente (SEMARNAT) la Manifestación de Impacto Ambiental, el promovente está cumpliendo con este apartado.<br><br>El proyecto se vincula por la obligatoriedad de obtener la autorización correspondiente para realizar las obras descritas en esta manifestación de impacto ambiental.<br><br>Como ya se mencionó anteriormente, la promovente una vez autorizado el proyecto en materia ambiental procederá a tramitar el Registro Nacional de Pesca para la unidad de producción acuícola. |
| **Art. 30°.-** *Las actividades pesqueras se clasifican en:*<br><br>**II.-** *Cultivo o acuacultura con fines* | | |
| **Artículo 31°.-** *Para realizar las actividades de pesca se requiere lo siguiente:*<br><br>**I,** *Concesión, para:*<br><br>**Inciso b)** *Acuacultura comercial*<br><br>**II,** Permiso, para:<br><br>**Inciso g)** *Acuacultura de fomento*<br><br>**III,** *Autorización, para:*<br><br>**Inciso d)** *Recolectar del medio natural reproductores, larvas, postlarvas, crías, huevos, semillas, alevines o en cualquier otro estadio, y*<br><br>**Inciso e)** *Acuacultura didáctica.* | | |

| | | |
|---|---|---|
| **Artículos 22.-** *la Secretaría podrá inscribir en el Registro Nacional de Pesca a los acuicultores que no requieran concesión, permiso o Autorización.* | Al **proyecto** le aplica el Artículo, incisos y, fracciones anteriores, porque se trata de una actividad acuícola con fines comerciales. | Por el hecho de presentar a la autoridad correspondiente (SEMARNAT) la Manifestación de Impacto Ambiental, el promovente está cumpliendo con este apartado.<br><br>El proyecto se vincula por la obligatoriedad de obtener la autorización correspondiente para realizar las obras descritas en esta manifestación de impacto ambiental.<br><br>Como ya se mencionó anteriormente, la promovente una vez autorizado el proyecto en materia ambiental procederá a tramitar el Registro Nacional de Pesca para la unidad de producción acuícola. |
| **Art. 30°.-** *Las actividades pesqueras se clasifican en:*<br><br>**II.-** *Cultivo o acuacultura con fines* | | |
| **Artículo 31°.-** *Para realizar las actividades de pesca se requiere lo siguiente:*<br><br>**I,** *Concesión, para:*<br><br>**Inciso b)** *Acuacultura comercial*<br><br>**II,** Permiso, para:<br><br>**Inciso g)** *Acuacultura de fomento*<br><br>**III,** *Autorización, para:*<br><br>**Inciso d)** *Recolectar del medio natural reproductores, larvas, postlarvas, crías, huevos, semillas, alevines o en cualquier otro estadio, y*<br><br>**Inciso e)** *Acuacultura didáctica.* | | |

| | | |
|---|---|---|
| **Artículos 22.-** *la Secretaría podrá inscribir en el Registro Nacional de Pesca a los acuicultores que no requieran concesión, permiso o Autorización.* | Al **proyecto** le aplica el Artículo, incisos y, fracciones anteriores, porque se trata de una actividad acuícola con fines comerciales. | Por el hecho de presentar a la autoridad correspondiente (SEMARNAT) la Manifestación de Impacto Ambiental, el promovente está cumpliendo con este apartado.<br><br>El proyecto se vincula por la obligatoriedad de obtener la autorización correspondiente para realizar las obras descritas en esta manifestación de impacto ambiental.<br><br>Como ya se mencionó anteriormente, la promovente una vez autorizado el proyecto en materia ambiental procederá a tramitar el Registro Nacional de Pesca para la unidad de producción acuícola. |
| **Art. 30°.-** *Las actividades pesqueras se clasifican en:*<br><br>**II.-** *Cultivo o acuacultura con fines* | | |
| **Artículo 31°.-** *Para realizar las actividades de pesca se requiere lo siguiente:*<br><br>**I,** *Concesión, para:*<br><br>**Inciso b)** *Acuacultura comercial*<br><br>**II,** Permiso, para:<br><br>**Inciso g)** *Acuacultura de fomento*<br><br>**III,** *Autorización, para:*<br><br>**Inciso d)** *Recolectar del medio natural reproductores, larvas, postlarvas, crías, huevos, semillas, alevines o en cualquier otro estadio, y*<br><br>**Inciso e)** *Acuacultura didáctica.* | | |

| | | |
|---|---|---|
| **Artículos 22.-** *la Secretaría podrá inscribir en el Registro Nacional de Pesca a los acuicultores que no requieran concesión, permiso o Autorización.* | Al **proyecto** le aplica el Artículo, incisos y, fracciones anteriores, porque se trata de una actividad acuícola con fines comerciales. | Por el hecho de presentar a la autoridad correspondiente (SEMARNAT) la Manifestación de Impacto Ambiental, el promovente está cumpliendo con este apartado.<br><br>El proyecto se vincula por la obligatoriedad de obtener la autorización correspondiente para realizar las obras descritas en esta manifestación de impacto ambiental.<br><br>Como ya se mencionó anteriormente, la promovente una vez autorizado el proyecto en materia ambiental procederá a tramitar el Registro Nacional de Pesca para la unidad de producción acuícola. |
| **Art. 30°.-** *Las actividades pesqueras se clasifican en:*<br><br>**II.-** *Cultivo o acuacultura con fines* | | |
| **Artículo 31°.-** *Para realizar las actividades de pesca se requiere lo siguiente:*<br><br>**I,** *Concesión, para:*<br><br>**Inciso b)** *Acuacultura comercial*<br><br>**II,** Permiso, para:<br><br>**Inciso g)** *Acuacultura de fomento*<br><br>**III,** *Autorización, para:*<br><br>**Inciso d)** *Recolectar del medio natural reproductores, larvas, postlarvas, crías, huevos, semillas, alevines o en cualquier otro estadio, y*<br><br>**Inciso e)** *Acuacultura didáctica.* | | |

| | | |
|---|---|---|
| **Artículos 22.-** *la Secretaría podrá inscribir en el Registro Nacional de Pesca a los acuicultores que no requieran concesión, permiso o Autorización.* | Al **proyecto** le aplica el Artículo, incisos y, fracciones anteriores, porque se trata de una actividad acuícola con fines comerciales. | Por el hecho de presentar a la autoridad correspondiente (SEMARNAT) la Manifestación de Impacto Ambiental, el promovente está cumpliendo con este apartado.<br><br>El proyecto se vincula por la obligatoriedad de obtener la autorización correspondiente para realizar las obras descritas en esta manifestación de impacto ambiental.<br><br>Como ya se mencionó anteriormente, la promovente una vez autorizado el proyecto en materia ambiental procederá a tramitar el Registro Nacional de Pesca para la unidad de producción acuícola. |
| **Art. 30°.-** *Las actividades pesqueras se clasifican en:*<br><br>**II.-** *Cultivo o acuacultura con fines* | | |
| **Artículo 31°.-** *Para realizar las actividades de pesca se requiere lo siguiente:*<br><br>**I,** *Concesión, para:*<br><br>**Inciso b)** *Acuacultura comercial*<br><br>**II,** Permiso, para:<br><br>**Inciso g)** *Acuacultura de fomento*<br><br>**III,** *Autorización, para:*<br><br>**Inciso d)** *Recolectar del medio natural reproductores, larvas, postlarvas, crías, huevos, semillas, alevines o en cualquier otro estadio, y*<br><br>**Inciso e)** *Acuacultura didáctica.* | | |

| | | |
|---|---|---|
| **Artículos 22.-** *la Secretaría podrá inscribir en el Registro Nacional de Pesca a los acuicultores que no requieran concesión, permiso o Autorización.* | Al **proyecto** le aplica el Artículo, incisos y, fracciones anteriores, porque se trata de una actividad acuícola con fines comerciales. | Por el hecho de presentar a la autoridad correspondiente (SEMARNAT) la Manifestación de Impacto Ambiental, el promovente está cumpliendo con este apartado.<br><br>El proyecto se vincula por la obligatoriedad de obtener la autorización correspondiente para realizar las obras descritas en esta manifestación de impacto ambiental.<br><br>Como ya se mencionó anteriormente, la promovente una vez autorizado el proyecto en materia ambiental procederá a tramitar el Registro Nacional de Pesca para la unidad de producción acuícola. |
| **Art. 30°.-** *Las actividades pesqueras se clasifican en:*<br><br>**II.-** *Cultivo o acuacultura con fines* | | |
| **Artículo 31°.-** *Para realizar las actividades de pesca se requiere lo siguiente:*<br><br>**I,** *Concesión, para:*<br><br>**Inciso b)** *Acuacultura comercial*<br><br>**II,** Permiso, para:<br><br>**Inciso g)** *Acuacultura de fomento*<br><br>**III,** *Autorización, para:*<br><br>**Inciso d)** *Recolectar del medio natural reproductores, larvas, postlarvas, crías, huevos, semillas, alevines o en cualquier otro estadio, y*<br><br>**Inciso e)** *Acuacultura didáctica.* | | |

| | | |
|---|---|---|
| **Artículos 22.-** *la Secretaría podrá inscribir en el Registro Nacional de Pesca a los acuicultores que no requieran concesión, permiso o Autorización.* | Al **proyecto** le aplica el Artículo, incisos y, fracciones anteriores, porque se trata de una actividad acuícola con fines comerciales. | Por el hecho de presentar a la autoridad correspondiente (SEMARNAT) la Manifestación de Impacto Ambiental, el promovente está cumpliendo con este apartado.<br><br>El proyecto se vincula por la obligatoriedad de obtener la autorización correspondiente para realizar las obras descritas en esta manifestación de impacto ambiental.<br><br>Como ya se mencionó anteriormente, la promovente una vez autorizado el proyecto en materia ambiental procederá a tramitar el Registro Nacional de Pesca para la unidad de producción acuícola. |
| **Art. 30°.-** *Las actividades pesqueras se clasifican en:*<br><br>**II.-** *Cultivo o acuacultura con fines* | | |
| **Artículo 31°.-** *Para realizar las actividades de pesca se requiere lo siguiente:*<br><br>**I,** *Concesión, para:*<br><br>**Inciso b)** *Acuacultura comercial*<br><br>**II,** Permiso, para:<br><br>**Inciso g)** *Acuacultura de fomento*<br><br>**III,** *Autorización, para:*<br><br>**Inciso d)** *Recolectar del medio natural reproductores, larvas, postlarvas, crías, huevos, semillas, alevines o en cualquier otro estadio, y*<br><br>**Inciso e)** *Acuacultura didáctica.* | | |

| | | |
|---|---|---|
| **Artículos 22.-** *la Secretaría podrá inscribir en el Registro Nacional de Pesca a los acuicultores que no requieran concesión, permiso o Autorización.* | Al **proyecto** le aplica el Artículo, incisos y, fracciones anteriores, porque se trata de una actividad acuícola con fines comerciales. | Por el hecho de presentar a la autoridad correspondiente (SEMARNAT) la Manifestación de Impacto Ambiental, el promovente está cumpliendo con este apartado.<br><br>El proyecto se vincula por la obligatoriedad de obtener la autorización correspondiente para realizar las obras descritas en esta manifestación de impacto ambiental.<br><br>Como ya se mencionó anteriormente, la promovente una vez autorizado el proyecto en materia ambiental procederá a tramitar el Registro Nacional de Pesca para la unidad de producción acuícola. |
| **Art. 30°.-** *Las actividades pesqueras se clasifican en:*<br><br>**II.-** *Cultivo o acuacultura con fines* | | |
| **Artículo 31°.-** *Para realizar las actividades de pesca se requiere lo siguiente:*<br><br>**I,** *Concesión, para:*<br><br>**Inciso b)** *Acuacultura comercial*<br><br>**II,** Permiso, para:<br><br>**Inciso g)** *Acuacultura de fomento*<br><br>**III,** *Autorización, para:*<br><br>**Inciso d)** *Recolectar del medio natural reproductores, larvas, postlarvas, crías, huevos, semillas, alevines o en cualquier otro estadio, y*<br><br>**Inciso e)** *Acuacultura didáctica.* | | |

| | | |
|---|---|---|
| **Artículos 22.-** *la Secretaría podrá inscribir en el Registro Nacional de Pesca a los acuicultores que no requieran concesión, permiso o Autorización.* | Al **proyecto** le aplica el Artículo, incisos y, fracciones anteriores, porque se trata de una actividad acuícola con fines comerciales. | Por el hecho de presentar a la autoridad correspondiente (SEMARNAT) la Manifestación de Impacto Ambiental, el promovente está cumpliendo con este apartado.<br><br>El proyecto se vincula por la obligatoriedad de obtener la autorización correspondiente para realizar las obras descritas en esta manifestación de impacto ambiental.<br><br>Como ya se mencionó anteriormente, la promovente una vez autorizado el proyecto en materia ambiental procederá a tramitar el Registro Nacional de Pesca para la unidad de producción acuícola. |
| **Art. 30°.-** *Las actividades pesqueras se clasifican en:*<br><br>**II.-** *Cultivo o acuacultura con fines* | | |
| **Artículo 31°.-** *Para realizar las actividades de pesca se requiere lo siguiente:*<br><br>**I,** *Concesión, para:*<br><br>**Inciso b)** *Acuacultura comercial*<br><br>**II,** Permiso, para:<br><br>**Inciso g)** *Acuacultura de fomento*<br><br>**III,** *Autorización, para:*<br><br>**Inciso d)** *Recolectar del medio natural reproductores, larvas, postlarvas, crías, huevos, semillas, alevines o en cualquier otro estadio, y*<br><br>**Inciso e)** *Acuacultura didáctica.* | | |

| | | |
|---|---|---|
| **Artículos 22.-** *la Secretaría podrá inscribir en el Registro Nacional de Pesca a los acuicultores que no requieran concesión, permiso o Autorización.* | Al **proyecto** le aplica el Artículo, incisos y, fracciones anteriores, porque se trata de una actividad acuícola con fines comerciales. | Por el hecho de presentar a la autoridad correspondiente (SEMARNAT) la Manifestación de Impacto Ambiental, el promovente está cumpliendo con este apartado.<br><br>El proyecto se vincula por la obligatoriedad de obtener la autorización correspondiente para realizar las obras descritas en esta manifestación de impacto ambiental.<br><br>Como ya se mencionó anteriormente, la promovente una vez autorizado el proyecto en materia ambiental procederá a tramitar el Registro Nacional de Pesca para la unidad de producción acuícola. |
| **Art. 30°.-** *Las actividades pesqueras se clasifican en:*<br><br>**II.-** *Cultivo o acuacultura con fines* | | |
| **Artículo 31°.-** *Para realizar las actividades de pesca se requiere lo siguiente:*<br><br>**I,** *Concesión, para:*<br><br>**Inciso b)** *Acuacultura comercial*<br><br>**II,** Permiso, para:<br><br>**Inciso g)** *Acuacultura de fomento*<br><br>**III,** *Autorización, para:*<br><br>**Inciso d)** *Recolectar del medio natural reproductores, larvas, postlarvas, crías, huevos, semillas, alevines o en cualquier otro estadio, y*<br><br>**Inciso e)** *Acuacultura didáctica.* | | |

| | | |
|---|---|---|
| **Artículos 22.-** *la Secretaría podrá inscribir en el Registro Nacional de Pesca a los acuicultores que no requieran concesión, permiso o Autorización.* | Al **proyecto** le aplica el Artículo, incisos y, fracciones anteriores, porque se trata de una actividad acuícola con fines comerciales. | Por el hecho de presentar a la autoridad correspondiente (SEMARNAT) la Manifestación de Impacto Ambiental, el promovente está cumpliendo con este apartado.<br><br>El proyecto se vincula por la obligatoriedad de obtener la autorización correspondiente para realizar las obras descritas en esta manifestación de impacto ambiental.<br><br>Como ya se mencionó anteriormente, la promovente una vez autorizado el proyecto en materia ambiental procederá a tramitar el Registro Nacional de Pesca para la unidad de producción acuícola. |
| **Art. 30°.-** *Las actividades pesqueras se clasifican en:*<br><br>**II.-** *Cultivo o acuacultura con fines* | | |
| **Artículo 31°.-** *Para realizar las actividades de pesca se requiere lo siguiente:*<br><br>**I,** *Concesión, para:*<br><br>**Inciso b)** *Acuacultura comercial*<br><br>**II,** Permiso, para:<br><br>**Inciso g)** *Acuacultura de fomento*<br><br>**III,** *Autorización, para:*<br><br>**Inciso d)** *Recolectar del medio natural reproductores, larvas, postlarvas, crías, huevos, semillas, alevines o en cualquier otro estadio, y*<br><br>**Inciso e)** *Acuacultura didáctica.* | | |

| | | |
|---|---|---|
| **Artículos 22.-** *la Secretaría podrá inscribir en el Registro Nacional de Pesca a los acuicultores que no requieran concesión, permiso o Autorización.* | Al **proyecto** le aplica el Artículo, incisos y, fracciones anteriores, porque se trata de una actividad acuícola con fines comerciales. | Por el hecho de presentar a la autoridad correspondiente (SEMARNAT) la Manifestación de Impacto Ambiental, el promovente está cumpliendo con este apartado.<br><br>El proyecto se vincula por la obligatoriedad de obtener la autorización correspondiente para realizar las obras descritas en esta manifestación de impacto ambiental.<br><br>Como ya se mencionó anteriormente, la promovente una vez autorizado el proyecto en materia ambiental procederá a tramitar el Registro Nacional de Pesca para la unidad de producción acuícola. |
| **Art. 30°.-** *Las actividades pesqueras se clasifican en:*<br><br>**II.-** *Cultivo o acuacultura con fines* | | |
| **Artículo 31°.-** *Para realizar las actividades de pesca se requiere lo siguiente:*<br><br>**I,** *Concesión, para:*<br><br>**Inciso b)** *Acuacultura comercial*<br><br>**II,** Permiso, para:<br><br>**Inciso g)** *Acuacultura de fomento*<br><br>**III,** *Autorización, para:*<br><br>**Inciso d)** *Recolectar del medio natural reproductores, larvas, postlarvas, crías, huevos, semillas, alevines o en cualquier otro estadio, y*<br><br>**Inciso e)** *Acuacultura didáctica.* | | |

| | | |
|---|---|---|
| **Artículos 22.-** *la Secretaría podrá inscribir en el Registro Nacional de Pesca a los acuicultores que no requieran concesión, permiso o Autorización.* | Al **proyecto** le aplica el Artículo, incisos y, fracciones anteriores, porque se trata de una actividad acuícola con fines comerciales. | Por el hecho de presentar a la autoridad correspondiente (SEMARNAT) la Manifestación de Impacto Ambiental, el promovente está cumpliendo con este apartado.<br><br>El proyecto se vincula por la obligatoriedad de obtener la autorización correspondiente para realizar las obras descritas en esta manifestación de impacto ambiental.<br><br>Como ya se mencionó anteriormente, la promovente una vez autorizado el proyecto en materia ambiental procederá a tramitar el Registro Nacional de Pesca para la unidad de producción acuícola. |
| **Art. 30°.-** *Las actividades pesqueras se clasifican en:*<br><br>**II.-** *Cultivo o acuacultura con fines* | | |
| **Artículo 31°.-** *Para realizar las actividades de pesca se requiere lo siguiente:*<br><br>**I,** *Concesión, para:*<br><br>**Inciso b)** *Acuacultura comercial*<br><br>**II,** Permiso, para:<br><br>**Inciso g)** *Acuacultura de fomento*<br><br>**III,** *Autorización, para:*<br><br>**Inciso d)** *Recolectar del medio natural reproductores, larvas, postlarvas, crías, huevos, semillas, alevines o en cualquier otro estadio, y*<br><br>**Inciso e)** *Acuacultura didáctica.* | | |

| | | |
|---|---|---|
| **Artículos 22.-** *la Secretaría podrá inscribir en el Registro Nacional de Pesca a los acuicultores que no requieran concesión, permiso o Autorización.* | Al **proyecto** le aplica el Artículo, incisos y, fracciones anteriores, porque se trata de una actividad acuícola con fines comerciales. | Por el hecho de presentar a la autoridad correspondiente (SEMARNAT) la Manifestación de Impacto Ambiental, el promovente está cumpliendo con este apartado.<br><br>El proyecto se vincula por la obligatoriedad de obtener la autorización correspondiente para realizar las obras descritas en esta manifestación de impacto ambiental.<br><br>Como ya se mencionó anteriormente, la promovente una vez autorizado el proyecto en materia ambiental procederá a tramitar el Registro Nacional de Pesca para la unidad de producción acuícola. |
| **Art. 30°.-** *Las actividades pesqueras se clasifican en:*<br><br>**II.-** *Cultivo o acuacultura con fines* | | |
| **Artículo 31°.-** *Para realizar las actividades de pesca se requiere lo siguiente:*<br><br>**I,** *Concesión, para:*<br><br>**Inciso b)** *Acuacultura comercial*<br><br>**II,** Permiso, para:<br><br>**Inciso g)** *Acuacultura de fomento*<br><br>**III,** *Autorización, para:*<br><br>**Inciso d)** *Recolectar del medio natural reproductores, larvas, postlarvas, crías, huevos, semillas, alevines o en cualquier otro estadio, y*<br><br>**Inciso e)** *Acuacultura didáctica.* | | |

| | | |
|---|---|---|
| **Artículos 22.-** *la Secretaría podrá inscribir en el Registro Nacional de Pesca a los acuicultores que no requieran concesión, permiso o Autorización.* | Al **proyecto** le aplica el Artículo, incisos y, fracciones anteriores, porque se trata de una actividad acuícola con fines comerciales. | Por el hecho de presentar a la autoridad correspondiente (SEMARNAT) la Manifestación de Impacto Ambiental, el promovente está cumpliendo con este apartado.<br><br>El proyecto se vincula por la obligatoriedad de obtener la autorización correspondiente para realizar las obras descritas en esta manifestación de impacto ambiental.<br><br>Como ya se mencionó anteriormente, la promovente una vez autorizado el proyecto en materia ambiental procederá a tramitar el Registro Nacional de Pesca para la unidad de producción acuícola. |
| **Art. 30°.-** *Las actividades pesqueras se clasifican en:*<br><br>**II.-** *Cultivo o acuacultura con fines* | | |
| **Artículo 31°.-** *Para realizar las actividades de pesca se requiere lo siguiente:*<br><br>**I,** *Concesión, para:*<br><br>**Inciso b)** *Acuacultura comercial*<br><br>**II,** Permiso, para:<br><br>**Inciso g)** *Acuacultura de fomento*<br><br>**III,** *Autorización, para:*<br><br>**Inciso d)** *Recolectar del medio natural reproductores, larvas, postlarvas, crías, huevos, semillas, alevines o en cualquier otro estadio, y*<br><br>**Inciso e)** *Acuacultura didáctica.* | | |

| | | |
|---|---|---|
| **Artículos 22.-** *la Secretaría podrá inscribir en el Registro Nacional de Pesca a los acuicultores que no requieran concesión, permiso o Autorización.* | Al **proyecto** le aplica el Artículo, incisos y, fracciones anteriores, porque se trata de una actividad acuícola con fines comerciales. | Por el hecho de presentar a la autoridad correspondiente (SEMARNAT) la Manifestación de Impacto Ambiental, el promovente está cumpliendo con este apartado.<br><br>El proyecto se vincula por la obligatoriedad de obtener la autorización correspondiente para realizar las obras descritas en esta manifestación de impacto ambiental.<br><br>Como ya se mencionó anteriormente, la promovente una vez autorizado el proyecto en materia ambiental procederá a tramitar el Registro Nacional de Pesca para la unidad de producción acuícola. |
| **Art. 30°.-** *Las actividades pesqueras se clasifican en:*<br><br>**II.-** *Cultivo o acuacultura con fines* | | |
| **Artículo 31°.-** *Para realizar las actividades de pesca se requiere lo siguiente:*<br><br>**I,** *Concesión, para:*<br><br>**Inciso b)** *Acuacultura comercial*<br><br>**II,** Permiso, para:<br><br>**Inciso g)** *Acuacultura de fomento*<br><br>**III,** *Autorización, para:*<br><br>**Inciso d)** *Recolectar del medio natural reproductores, larvas, postlarvas, crías, huevos, semillas, alevines o en cualquier otro estadio, y*<br><br>**Inciso e)** *Acuacultura didáctica.* | | |

| | | |
|---|---|---|
| **Artículos 22.-** *la Secretaría podrá inscribir en el Registro Nacional de Pesca a los acuicultores que no requieran concesión, permiso o Autorización.* | Al **proyecto** le aplica el Artículo, incisos y, fracciones anteriores, porque se trata de una actividad acuícola con fines comerciales. | Por el hecho de presentar a la autoridad correspondiente (SEMARNAT) la Manifestación de Impacto Ambiental, el promovente está cumpliendo con este apartado.<br><br>El proyecto se vincula por la obligatoriedad de obtener la autorización correspondiente para realizar las obras descritas en esta manifestación de impacto ambiental.<br><br>Como ya se mencionó anteriormente, la promovente una vez autorizado el proyecto en materia ambiental procederá a tramitar el Registro Nacional de Pesca para la unidad de producción acuícola. |
| **Art. 30°.-** *Las actividades pesqueras se clasifican en:*<br><br>**II.-** *Cultivo o acuacultura con fines* | | |
| **Artículo 31°.-** *Para realizar las actividades de pesca se requiere lo siguiente:*<br><br>**I,** *Concesión, para:*<br><br>**Inciso b)** *Acuacultura comercial*<br><br>**II,** Permiso, para:<br><br>**Inciso g)** *Acuacultura de fomento*<br><br>**III,** *Autorización, para:*<br><br>**Inciso d)** *Recolectar del medio natural reproductores, larvas, postlarvas, crías, huevos, semillas, alevines o en cualquier otro estadio, y*<br><br>**Inciso e)** *Acuacultura didáctica.* | | |

| | | |
|---|---|---|
| **Artículos 22.-** *la Secretaría podrá inscribir en el Registro Nacional de Pesca a los acuicultores que no requieran concesión, permiso o Autorización.* | Al **proyecto** le aplica el Artículo, incisos y, fracciones anteriores, porque se trata de una actividad acuícola con fines comerciales. | Por el hecho de presentar a la autoridad correspondiente (SEMARNAT) la Manifestación de Impacto Ambiental, el promovente está cumpliendo con este apartado.<br><br>El proyecto se vincula por la obligatoriedad de obtener la autorización correspondiente para realizar las obras descritas en esta manifestación de impacto ambiental.<br><br>Como ya se mencionó anteriormente, la promovente una vez autorizado el proyecto en materia ambiental procederá a tramitar el Registro Nacional de Pesca para la unidad de producción acuícola. |
| **Art. 30°.-** *Las actividades pesqueras se clasifican en:*<br><br>**II.-** *Cultivo o acuacultura con fines* | | |
| **Artículo 31°.-** *Para realizar las actividades de pesca se requiere lo siguiente:*<br><br>**I,** *Concesión, para:*<br><br>**Inciso b)** *Acuacultura comercial*<br><br>**II,** Permiso, para:<br><br>**Inciso g)** *Acuacultura de fomento*<br><br>**III,** *Autorización, para:*<br><br>**Inciso d)** *Recolectar del medio natural reproductores, larvas, postlarvas, crías, huevos, semillas, alevines o en cualquier otro estadio, y*<br><br>**Inciso e)** *Acuacultura didáctica.* | | |

| | | |
|---|---|---|
| **Artículos 22.-** *la Secretaría podrá inscribir en el Registro Nacional de Pesca a los acuicultores que no requieran concesión, permiso o Autorización.* | Al **proyecto** le aplica el Artículo, incisos y, fracciones anteriores, porque se trata de una actividad acuícola con fines comerciales. | Por el hecho de presentar a la autoridad correspondiente (SEMARNAT) la Manifestación de Impacto Ambiental, el promovente está cumpliendo con este apartado.<br><br>El proyecto se vincula por la obligatoriedad de obtener la autorización correspondiente para realizar las obras descritas en esta manifestación de impacto ambiental.<br><br>Como ya se mencionó anteriormente, la promovente una vez autorizado el proyecto en materia ambiental procederá a tramitar el Registro Nacional de Pesca para la unidad de producción acuícola. |
| **Art. 30°.-** *Las actividades pesqueras se clasifican en:*<br><br>**II.-** *Cultivo o acuacultura con fines* | | |
| **Artículo 31°.-** *Para realizar las actividades de pesca se requiere lo siguiente:*<br><br>**I,** *Concesión, para:*<br><br>**Inciso b)** *Acuacultura comercial*<br><br>**II,** Permiso, para:<br><br>**Inciso g)** *Acuacultura de fomento*<br><br>**III,** *Autorización, para:*<br><br>**Inciso d)** *Recolectar del medio natural reproductores, larvas, postlarvas, crías, huevos, semillas, alevines o en cualquier otro estadio, y*<br><br>**Inciso e)** *Acuacultura didáctica.* | | |

| | | |
|---|---|---|
| **Artículos 22.-** *la Secretaría podrá inscribir en el Registro Nacional de Pesca a los acuicultores que no requieran concesión, permiso o Autorización.* | Al **proyecto** le aplica el Artículo, incisos y, fracciones anteriores, porque se trata de una actividad acuícola con fines comerciales. | Por el hecho de presentar a la autoridad correspondiente (SEMARNAT) la Manifestación de Impacto Ambiental, el promovente está cumpliendo con este apartado.<br><br>El proyecto se vincula por la obligatoriedad de obtener la autorización correspondiente para realizar las obras descritas en esta manifestación de impacto ambiental.<br><br>Como ya se mencionó anteriormente, la promovente una vez autorizado el proyecto en materia ambiental procederá a tramitar el Registro Nacional de Pesca para la unidad de producción acuícola. |
| **Art. 30°.-** *Las actividades pesqueras se clasifican en:*<br><br>**II.-** *Cultivo o acuacultura con fines* | | |
| **Artículo 31°.-** *Para realizar las actividades de pesca se requiere lo siguiente:*<br><br>**I,** *Concesión, para:*<br><br>**Inciso b)** *Acuacultura comercial*<br><br>**II,** Permiso, para:<br><br>**Inciso g)** *Acuacultura de fomento*<br><br>**III,** *Autorización, para:*<br><br>**Inciso d)** *Recolectar del medio natural reproductores, larvas, postlarvas, crías, huevos, semillas, alevines o en cualquier otro estadio, y*<br><br>**Inciso e)** *Acuacultura didáctica.* | | |

| | | |
|---|---|---|
| **Artículos 22.-** *la Secretaría podrá inscribir en el Registro Nacional de Pesca a los acuicultores que no requieran concesión, permiso o Autorización.* | Al **proyecto** le aplica el Artículo, incisos y, fracciones anteriores, porque se trata de una actividad acuícola con fines comerciales. | Por el hecho de presentar a la autoridad correspondiente (SEMARNAT) la Manifestación de Impacto Ambiental, el promovente está cumpliendo con este apartado.<br><br>El proyecto se vincula por la obligatoriedad de obtener la autorización correspondiente para realizar las obras descritas en esta manifestación de impacto ambiental.<br><br>Como ya se mencionó anteriormente, la promovente una vez autorizado el proyecto en materia ambiental procederá a tramitar el Registro Nacional de Pesca para la unidad de producción acuícola. |
| **Art. 30°.-** *Las actividades pesqueras se clasifican en:*<br><br>**II.-** *Cultivo o acuacultura con fines* | | |
| **Artículo 31°.-** *Para realizar las actividades de pesca se requiere lo siguiente:*<br><br>**I,** *Concesión, para:*<br><br>**Inciso b)** *Acuacultura comercial*<br><br>**II,** Permiso, para:<br><br>**Inciso g)** *Acuacultura de fomento*<br><br>**III,** *Autorización, para:*<br><br>**Inciso d)** *Recolectar del medio natural reproductores, larvas, postlarvas, crías, huevos, semillas, alevines o en cualquier otro estadio, y*<br><br>**Inciso e)** *Acuacultura didáctica.* | | |

| | | |
|---|---|---|
| **Artículos 22.-** *la Secretaría podrá inscribir en el Registro Nacional de Pesca a los acuicultores que no requieran concesión, permiso o Autorización.* | Al **proyecto** le aplica el Artículo, incisos y, fracciones anteriores, porque se trata de una actividad acuícola con fines comerciales. | Por el hecho de presentar a la autoridad correspondiente (SEMARNAT) la Manifestación de Impacto Ambiental, el promovente está cumpliendo con este apartado.<br><br>El proyecto se vincula por la obligatoriedad de obtener la autorización correspondiente para realizar las obras descritas en esta manifestación de impacto ambiental.<br><br>Como ya se mencionó anteriormente, la promovente una vez autorizado el proyecto en materia ambiental procederá a tramitar el Registro Nacional de Pesca para la unidad de producción acuícola. |
| **Art. 30°.-** *Las actividades pesqueras se clasifican en:*<br><br>**II.-** *Cultivo o acuacultura con fines* | | |
| **Artículo 31°.-** *Para realizar las actividades de pesca se requiere lo siguiente:*<br><br>**I,** *Concesión, para:*<br><br>**Inciso b)** *Acuacultura comercial*<br><br>**II,** Permiso, para:<br><br>**Inciso g)** *Acuacultura de fomento*<br><br>**III,** *Autorización, para:*<br><br>**Inciso d)** *Recolectar del medio natural reproductores, larvas, postlarvas, crías, huevos, semillas, alevines o en cualquier otro estadio, y*<br><br>**Inciso e)** *Acuacultura didáctica.* | | |

| | | |
|---|---|---|
| **Artículos 22.-** *la Secretaría podrá inscribir en el Registro Nacional de Pesca a los acuicultores que no requieran concesión, permiso o Autorización.* | Al **proyecto** le aplica el Artículo, incisos y, fracciones anteriores, porque se trata de una actividad acuícola con fines comerciales. | Por el hecho de presentar a la autoridad correspondiente (SEMARNAT) la Manifestación de Impacto Ambiental, el promovente está cumpliendo con este apartado.<br><br>El proyecto se vincula por la obligatoriedad de obtener la autorización correspondiente para realizar las obras descritas en esta manifestación de impacto ambiental.<br><br>Como ya se mencionó anteriormente, la promovente una vez autorizado el proyecto en materia ambiental procederá a tramitar el Registro Nacional de Pesca para la unidad de producción acuícola. |
| **Art. 30°.-** *Las actividades pesqueras se clasifican en:*<br><br>**II.-** *Cultivo o acuacultura con fines* | | |
| **Artículo 31°.-** *Para realizar las actividades de pesca se requiere lo siguiente:*<br><br>**I,** *Concesión, para:*<br><br>**Inciso b)** *Acuacultura comercial*<br><br>**II,** Permiso, para:<br><br>**Inciso g)** *Acuacultura de fomento*<br><br>**III,** *Autorización, para:*<br><br>**Inciso d)** *Recolectar del medio natural reproductores, larvas, postlarvas, crías, huevos, semillas, alevines o en cualquier otro estadio, y*<br><br>**Inciso e)** *Acuacultura didáctica.* | | |

| | | |
|---|---|---|
| **Artículos 22.-** *la Secretaría podrá inscribir en el Registro Nacional de Pesca a los acuicultores que no requieran concesión, permiso o Autorización.* | Al **proyecto** le aplica el Artículo, incisos y, fracciones anteriores, porque se trata de una actividad acuícola con fines comerciales. | Por el hecho de presentar a la autoridad correspondiente (SEMARNAT) la Manifestación de Impacto Ambiental, el promovente está cumpliendo con este apartado.<br><br>El proyecto se vincula por la obligatoriedad de obtener la autorización correspondiente para realizar las obras descritas en esta manifestación de impacto ambiental.<br><br>Como ya se mencionó anteriormente, la promovente una vez autorizado el proyecto en materia ambiental procederá a tramitar el Registro Nacional de Pesca para la unidad de producción acuícola. |
| **Art. 30°.-** *Las actividades pesqueras se clasifican en:*<br><br>**II.-** *Cultivo o acuacultura con fines* | | |
| **Artículo 31°.-** *Para realizar las actividades de pesca se requiere lo siguiente:*<br><br>**I,** *Concesión, para:*<br><br>**Inciso b)** *Acuacultura comercial*<br><br>**II,** Permiso, para:<br><br>**Inciso g)** *Acuacultura de fomento*<br><br>**III,** *Autorización, para:*<br><br>**Inciso d)** *Recolectar del medio natural reproductores, larvas, postlarvas, crías, huevos, semillas, alevines o en cualquier otro estadio, y*<br><br>**Inciso e)** *Acuacultura didáctica.* | | |

| | | |
|---|---|---|
| **Artículos 22.-** *la Secretaría podrá inscribir en el Registro Nacional de Pesca a los acuicultores que no requieran concesión, permiso o Autorización.* | Al **proyecto** le aplica el Artículo, incisos y, fracciones anteriores, porque se trata de una actividad acuícola con fines comerciales. | Por el hecho de presentar a la autoridad correspondiente (SEMARNAT) la Manifestación de Impacto Ambiental, el promovente está cumpliendo con este apartado.<br><br>El proyecto se vincula por la obligatoriedad de obtener la autorización correspondiente para realizar las obras descritas en esta manifestación de impacto ambiental.<br><br>Como ya se mencionó anteriormente, la promovente una vez autorizado el proyecto en materia ambiental procederá a tramitar el Registro Nacional de Pesca para la unidad de producción acuícola. |
| **Art. 30°.-** *Las actividades pesqueras se clasifican en:*<br><br>**II.-** *Cultivo o acuacultura con fines* | | |
| **Artículo 31°.-** *Para realizar las actividades de pesca se requiere lo siguiente:*<br><br>**I,** *Concesión, para:*<br><br>**Inciso b)** *Acuacultura comercial*<br><br>**II,** Permiso, para:<br><br>**Inciso g)** *Acuacultura de fomento*<br><br>**III,** *Autorización, para:*<br><br>**Inciso d)** *Recolectar del medio natural reproductores, larvas, postlarvas, crías, huevos, semillas, alevines o en cualquier otro estadio, y*<br><br>**Inciso e)** *Acuacultura didáctica.* | | |

| | | |
|---|---|---|
| **Artículos 22.-** *la Secretaría podrá inscribir en el Registro Nacional de Pesca a los acuicultores que no requieran concesión, permiso o Autorización.* | Al **proyecto** le aplica el Artículo, incisos y, fracciones anteriores, porque se trata de una actividad acuícola con fines comerciales. | Por el hecho de presentar a la autoridad correspondiente (SEMARNAT) la Manifestación de Impacto Ambiental, el promovente está cumpliendo con este apartado.<br><br>El proyecto se vincula por la obligatoriedad de obtener la autorización correspondiente para realizar las obras descritas en esta manifestación de impacto ambiental.<br><br>Como ya se mencionó anteriormente, la promovente una vez autorizado el proyecto en materia ambiental procederá a tramitar el Registro Nacional de Pesca para la unidad de producción acuícola. |
| **Art. 30°.-** *Las actividades pesqueras se clasifican en:*<br><br>**II.-** *Cultivo o acuacultura con fines* | | |
| **Artículo 31°.-** *Para realizar las actividades de pesca se requiere lo siguiente:*<br><br>**I,** *Concesión, para:*<br><br>**Inciso b)** *Acuacultura comercial*<br><br>**II,** Permiso, para:<br><br>**Inciso g)** *Acuacultura de fomento*<br><br>**III,** *Autorización, para:*<br><br>**Inciso d)** *Recolectar del medio natural reproductores, larvas, postlarvas, crías, huevos, semillas, alevines o en cualquier otro estadio, y*<br><br>**Inciso e)** *Acuacultura didáctica.* | | |

| | | |
|---|---|---|
| **Artículos 22.-** *la Secretaría podrá inscribir en el Registro Nacional de Pesca a los acuicultores que no requieran concesión, permiso o Autorización.* | Al **proyecto** le aplica el Artículo, incisos y, fracciones anteriores, porque se trata de una actividad acuícola con fines comerciales. | Por el hecho de presentar a la autoridad correspondiente (SEMARNAT) la Manifestación de Impacto Ambiental, el promovente está cumpliendo con este apartado.<br><br>El proyecto se vincula por la obligatoriedad de obtener la autorización correspondiente para realizar las obras descritas en esta manifestación de impacto ambiental.<br><br>Como ya se mencionó anteriormente, la promovente una vez autorizado el proyecto en materia ambiental procederá a tramitar el Registro Nacional de Pesca para la unidad de producción acuícola. |
| **Art. 30°.-** *Las actividades pesqueras se clasifican en:*<br><br>**II.-** *Cultivo o acuacultura con fines* | | |
| **Artículo 31°.-** *Para realizar las actividades de pesca se requiere lo siguiente:*<br><br>**I,** *Concesión, para:*<br><br>**Inciso b)** *Acuacultura comercial*<br><br>**II,** Permiso, para:<br><br>**Inciso g)** *Acuacultura de fomento*<br><br>**III,** *Autorización, para:*<br><br>**Inciso d)** *Recolectar del medio natural reproductores, larvas, postlarvas, crías, huevos, semillas, alevines o en cualquier otro estadio, y*<br><br>**Inciso e)** *Acuacultura didáctica.* | | |

| | | |
|---|---|---|
| **Artículos 22.-** *la Secretaría podrá inscribir en el Registro Nacional de Pesca a los acuicultores que no requieran concesión, permiso o Autorización.* | Al **proyecto** le aplica el Artículo, incisos y, fracciones anteriores, porque se trata de una actividad acuícola con fines comerciales. | Por el hecho de presentar a la autoridad correspondiente (SEMARNAT) la Manifestación de Impacto Ambiental, el promovente está cumpliendo con este apartado.<br><br>El proyecto se vincula por la obligatoriedad de obtener la autorización correspondiente para realizar las obras descritas en esta manifestación de impacto ambiental.<br><br>Como ya se mencionó anteriormente, la promovente una vez autorizado el proyecto en materia ambiental procederá a tramitar el Registro Nacional de Pesca para la unidad de producción acuícola. |
| **Art. 30°.-** *Las actividades pesqueras se clasifican en:*<br><br>**II.-** *Cultivo o acuacultura con fines* | | |
| **Artículo 31°.-** *Para realizar las actividades de pesca se requiere lo siguiente:*<br><br>**I,** *Concesión, para:*<br><br>**Inciso b)** *Acuacultura comercial*<br><br>**II,** Permiso, para:<br><br>**Inciso g)** *Acuacultura de fomento*<br><br>**III,** *Autorización, para:*<br><br>**Inciso d)** *Recolectar del medio natural reproductores, larvas, postlarvas, crías, huevos, semillas, alevines o en cualquier otro estadio, y*<br><br>**Inciso e)** *Acuacultura didáctica.* | | |

| | | |
|---|---|---|
| **Artículos 22.-** *la Secretaría podrá inscribir en el Registro Nacional de Pesca a los acuicultores que no requieran concesión, permiso o Autorización.* | Al **proyecto** le aplica el Artículo, incisos y, fracciones anteriores, porque se trata de una actividad acuícola con fines comerciales. | Por el hecho de presentar a la autoridad correspondiente (SEMARNAT) la Manifestación de Impacto Ambiental, el promovente está cumpliendo con este apartado.<br><br>El proyecto se vincula por la obligatoriedad de obtener la autorización correspondiente para realizar las obras descritas en esta manifestación de impacto ambiental.<br><br>Como ya se mencionó anteriormente, la promovente una vez autorizado el proyecto en materia ambiental procederá a tramitar el Registro Nacional de Pesca para la unidad de producción acuícola. |
| **Art. 30°.-** *Las actividades pesqueras se clasifican en:*<br><br>**II.-** *Cultivo o acuacultura con fines* | | |
| **Artículo 31°.-** *Para realizar las actividades de pesca se requiere lo siguiente:*<br><br>**I,** *Concesión, para:*<br><br>**Inciso b)** *Acuacultura comercial*<br><br>**II,** Permiso, para:<br><br>**Inciso g)** *Acuacultura de fomento*<br><br>**III,** *Autorización, para:*<br><br>**Inciso d)** *Recolectar del medio natural reproductores, larvas, postlarvas, crías, huevos, semillas, alevines o en cualquier otro estadio, y*<br><br>**Inciso e)** *Acuacultura didáctica.* | | |

| | | |
|---|---|---|
| **Artículos 22.-** *la Secretaría podrá inscribir en el Registro Nacional de Pesca a los acuicultores que no requieran concesión, permiso o Autorización.* | Al **proyecto** le aplica el Artículo, incisos y, fracciones anteriores, porque se trata de una actividad acuícola con fines comerciales. | Por el hecho de presentar a la autoridad correspondiente (SEMARNAT) la Manifestación de Impacto Ambiental, el promovente está cumpliendo con este apartado.<br><br>El proyecto se vincula por la obligatoriedad de obtener la autorización correspondiente para realizar las obras descritas en esta manifestación de impacto ambiental.<br><br>Como ya se mencionó anteriormente, la promovente una vez autorizado el proyecto en materia ambiental procederá a tramitar el Registro Nacional de Pesca para la unidad de producción acuícola. |
| **Art. 30°.-** *Las actividades pesqueras se clasifican en:*<br><br>**II.-** *Cultivo o acuacultura con fines* | | |
| **Artículo 31°.-** *Para realizar las actividades de pesca se requiere lo siguiente:*<br><br>**I,** *Concesión, para:*<br><br>**Inciso b)** *Acuacultura comercial*<br><br>**II,** Permiso, para:<br><br>**Inciso g)** *Acuacultura de fomento*<br><br>**III,** *Autorización, para:*<br><br>**Inciso d)** *Recolectar del medio natural reproductores, larvas, postlarvas, crías, huevos, semillas, alevines o en cualquier otro estadio, y*<br><br>**Inciso e)** *Acuacultura didáctica.* | | |

| | | |
|---|---|---|
| **Artículos 22.-** *la Secretaría podrá inscribir en el Registro Nacional de Pesca a los acuicultores que no requieran concesión, permiso o Autorización.* | Al **proyecto** le aplica el Artículo, incisos y, fracciones anteriores, porque se trata de una actividad acuícola con fines comerciales. | Por el hecho de presentar a la autoridad correspondiente (SEMARNAT) la Manifestación de Impacto Ambiental, el promovente está cumpliendo con este apartado.<br><br>El proyecto se vincula por la obligatoriedad de obtener la autorización correspondiente para realizar las obras descritas en esta manifestación de impacto ambiental.<br><br>Como ya se mencionó anteriormente, la promovente una vez autorizado el proyecto en materia ambiental procederá a tramitar el Registro Nacional de Pesca para la unidad de producción acuícola. |
| **Art. 30°.-** *Las actividades pesqueras se clasifican en:*<br><br>**II.-** *Cultivo o acuacultura con fines* | | |
| **Artículo 31°.-** *Para realizar las actividades de pesca se requiere lo siguiente:*<br><br>**I,** *Concesión, para:*<br><br>**Inciso b)** *Acuacultura comercial*<br><br>**II,** Permiso, para:<br><br>**Inciso g)** *Acuacultura de fomento*<br><br>**III,** *Autorización, para:*<br><br>**Inciso d)** *Recolectar del medio natural reproductores, larvas, postlarvas, crías, huevos, semillas, alevines o en cualquier otro estadio, y*<br><br>**Inciso e)** *Acuacultura didáctica.* | | |

| | | |
|---|---|---|
| **Artículos 22.-** *la Secretaría podrá inscribir en el Registro Nacional de Pesca a los acuicultores que no requieran concesión, permiso o Autorización.* | Al **proyecto** le aplica el Artículo, incisos y, fracciones anteriores, porque se trata de una actividad acuícola con fines comerciales. | Por el hecho de presentar a la autoridad correspondiente (SEMARNAT) la Manifestación de Impacto Ambiental, el promovente está cumpliendo con este apartado.<br><br>El proyecto se vincula por la obligatoriedad de obtener la autorización correspondiente para realizar las obras descritas en esta manifestación de impacto ambiental.<br><br>Como ya se mencionó anteriormente, la promovente una vez autorizado el proyecto en materia ambiental procederá a tramitar el Registro Nacional de Pesca para la unidad de producción acuícola. |
| **Art. 30°.-** *Las actividades pesqueras se clasifican en:*<br><br>**II.-** *Cultivo o acuacultura con fines* | | |
| **Artículo 31°.-** *Para realizar las actividades de pesca se requiere lo siguiente:*<br><br>**I,** *Concesión, para:*<br><br>**Inciso b)** *Acuacultura comercial*<br><br>**II,** Permiso, para:<br><br>**Inciso g)** *Acuacultura de fomento*<br><br>**III,** *Autorización, para:*<br><br>**Inciso d)** *Recolectar del medio natural reproductores, larvas, postlarvas, crías, huevos, semillas, alevines o en cualquier otro estadio, y*<br><br>**Inciso e)** *Acuacultura didáctica.* | | |

| | | |
|---|---|---|
| **Artículos 22.-** *la Secretaría podrá inscribir en el Registro Nacional de Pesca a los acuicultores que no requieran concesión, permiso o Autorización.* | Al **proyecto** le aplica el Artículo, incisos y, fracciones anteriores, porque se trata de una actividad acuícola con fines comerciales. | Por el hecho de presentar a la autoridad correspondiente (SEMARNAT) la Manifestación de Impacto Ambiental, el promovente está cumpliendo con este apartado.<br><br>El proyecto se vincula por la obligatoriedad de obtener la autorización correspondiente para realizar las obras descritas en esta manifestación de impacto ambiental.<br><br>Como ya se mencionó anteriormente, la promovente una vez autorizado el proyecto en materia ambiental procederá a tramitar el Registro Nacional de Pesca para la unidad de producción acuícola. |
| **Art. 30°.-** *Las actividades pesqueras se clasifican en:*<br><br>**II.-** *Cultivo o acuacultura con fines* | | |
| **Artículo 31°.-** *Para realizar las actividades de pesca se requiere lo siguiente:*<br><br>**I,** *Concesión, para:*<br><br>**Inciso b)** *Acuacultura comercial*<br><br>**II,** Permiso, para:<br><br>**Inciso g)** *Acuacultura de fomento*<br><br>**III,** *Autorización, para:*<br><br>**Inciso d)** *Recolectar del medio natural reproductores, larvas, postlarvas, crías, huevos, semillas, alevines o en cualquier otro estadio, y*<br><br>**Inciso e)** *Acuacultura didáctica.* | | |

| | | |
|---|---|---|
| **Artículos 22.-** *la Secretaría podrá inscribir en el Registro Nacional de Pesca a los acuicultores que no requieran concesión, permiso o Autorización.* | Al **proyecto** le aplica el Artículo, incisos y, fracciones anteriores, porque se trata de una actividad acuícola con fines comerciales. | Por el hecho de presentar a la autoridad correspondiente (SEMARNAT) la Manifestación de Impacto Ambiental, el promovente está cumpliendo con este apartado.<br><br>El proyecto se vincula por la obligatoriedad de obtener la autorización correspondiente para realizar las obras descritas en esta manifestación de impacto ambiental.<br><br>Como ya se mencionó anteriormente, la promovente una vez autorizado el proyecto en materia ambiental procederá a tramitar el Registro Nacional de Pesca para la unidad de producción acuícola. |
| **Art. 30°.-** *Las actividades pesqueras se clasifican en:*<br><br>**II.-** *Cultivo o acuacultura con fines* | | |
| **Artículo 31°.-** *Para realizar las actividades de pesca se requiere lo siguiente:*<br><br>**I,** *Concesión, para:*<br><br>**Inciso b)** *Acuacultura comercial*<br><br>**II,** Permiso, para:<br><br>**Inciso g)** *Acuacultura de fomento*<br><br>**III,** *Autorización, para:*<br><br>**Inciso d)** *Recolectar del medio natural reproductores, larvas, postlarvas, crías, huevos, semillas, alevines o en cualquier otro estadio, y*<br><br>**Inciso e)** *Acuacultura didáctica.* | | |

| | | |
|---|---|---|
| **Artículos 22.-** *la Secretaría podrá inscribir en el Registro Nacional de Pesca a los acuicultores que no requieran concesión, permiso o Autorización.* | Al **proyecto** le aplica el Artículo, incisos y, fracciones anteriores, porque se trata de una actividad acuícola con fines comerciales. | Por el hecho de presentar a la autoridad correspondiente (SEMARNAT) la Manifestación de Impacto Ambiental, el promovente está cumpliendo con este apartado.<br><br>El proyecto se vincula por la obligatoriedad de obtener la autorización correspondiente para realizar las obras descritas en esta manifestación de impacto ambiental.<br><br>Como ya se mencionó anteriormente, la promovente una vez autorizado el proyecto en materia ambiental procederá a tramitar el Registro Nacional de Pesca para la unidad de producción acuícola. |
| **Art. 30°.-** *Las actividades pesqueras se clasifican en:*<br><br>**II.-** *Cultivo o acuacultura con fines* | | |
| **Artículo 31°.-** *Para realizar las actividades de pesca se requiere lo siguiente:*<br><br>**I,** *Concesión, para:*<br><br>**Inciso b)** *Acuacultura comercial*<br><br>**II,** Permiso, para:<br><br>**Inciso g)** *Acuacultura de fomento*<br><br>**III,** *Autorización, para:*<br><br>**Inciso d)** *Recolectar del medio natural reproductores, larvas, postlarvas, crías, huevos, semillas, alevines o en cualquier otro estadio, y*<br><br>**Inciso e)** *Acuacultura didáctica.* | | |

| | | |
|---|---|---|
| **Artículos 22.-** *la Secretaría podrá inscribir en el Registro Nacional de Pesca a los acuicultores que no requieran concesión, permiso o Autorización.* | Al **proyecto** le aplica el Artículo, incisos y, fracciones anteriores, porque se trata de una actividad acuícola con fines comerciales. | Por el hecho de presentar a la autoridad correspondiente (SEMARNAT) la Manifestación de Impacto Ambiental, el promovente está cumpliendo con este apartado.<br><br>El proyecto se vincula por la obligatoriedad de obtener la autorización correspondiente para realizar las obras descritas en esta manifestación de impacto ambiental.<br><br>Como ya se mencionó anteriormente, la promovente una vez autorizado el proyecto en materia ambiental procederá a tramitar el Registro Nacional de Pesca para la unidad de producción acuícola. |
| **Art. 30°.-** *Las actividades pesqueras se clasifican en:*<br><br>**II.-** *Cultivo o acuacultura con fines* | | |
| **Artículo 31°.-** *Para realizar las actividades de pesca se requiere lo siguiente:*<br><br>**I,** *Concesión, para:*<br><br>**Inciso b)** *Acuacultura comercial*<br><br>**II,** Permiso, para:<br><br>**Inciso g)** *Acuacultura de fomento*<br><br>**III,** *Autorización, para:*<br><br>**Inciso d)** *Recolectar del medio natural reproductores, larvas, postlarvas, crías, huevos, semillas, alevines o en cualquier otro estadio, y*<br><br>**Inciso e)** *Acuacultura didáctica.* | | |

| | | |
|---|---|---|
| **Artículos 22.-** *la Secretaría podrá inscribir en el Registro Nacional de Pesca a los acuicultores que no requieran concesión, permiso o Autorización.* | Al **proyecto** le aplica el Artículo, incisos y, fracciones anteriores, porque se trata de una actividad acuícola con fines comerciales. | Por el hecho de presentar a la autoridad correspondiente (SEMARNAT) la Manifestación de Impacto Ambiental, el promovente está cumpliendo con este apartado.<br><br>El proyecto se vincula por la obligatoriedad de obtener la autorización correspondiente para realizar las obras descritas en esta manifestación de impacto ambiental.<br><br>Como ya se mencionó anteriormente, la promovente una vez autorizado el proyecto en materia ambiental procederá a tramitar el Registro Nacional de Pesca para la unidad de producción acuícola. |
| **Art. 30°.-** *Las actividades pesqueras se clasifican en:*<br><br>**II.-** *Cultivo o acuacultura con fines* | | |
| **Artículo 31°.-** *Para realizar las actividades de pesca se requiere lo siguiente:*<br><br>**I,** *Concesión, para:*<br><br>**Inciso b)** *Acuacultura comercial*<br><br>**II,** Permiso, para:<br><br>**Inciso g)** *Acuacultura de fomento*<br><br>**III,** *Autorización, para:*<br><br>**Inciso d)** *Recolectar del medio natural reproductores, larvas, postlarvas, crías, huevos, semillas, alevines o en cualquier otro estadio, y*<br><br>**Inciso e)** *Acuacultura didáctica.* | | |

| | | |
|---|---|---|
| **Artículos 22.-** *la Secretaría podrá inscribir en el Registro Nacional de Pesca a los acuicultores que no requieran concesión, permiso o Autorización.* | Al **proyecto** le aplica el Artículo, incisos y, fracciones anteriores, porque se trata de una actividad acuícola con fines comerciales. | Por el hecho de presentar a la autoridad correspondiente (SEMARNAT) la Manifestación de Impacto Ambiental, el promovente está cumpliendo con este apartado.<br><br>El proyecto se vincula por la obligatoriedad de obtener la autorización correspondiente para realizar las obras descritas en esta manifestación de impacto ambiental.<br><br>Como ya se mencionó anteriormente, la promovente una vez autorizado el proyecto en materia ambiental procederá a tramitar el Registro Nacional de Pesca para la unidad de producción acuícola. |
| **Art. 30°.-** *Las actividades pesqueras se clasifican en:*<br><br>**II.-** *Cultivo o acuacultura con fines* | | |
| **Artículo 31°.-** *Para realizar las actividades de pesca se requiere lo siguiente:*<br><br>**I,** *Concesión, para:*<br><br>**Inciso b)** *Acuacultura comercial*<br><br>**II,** Permiso, para:<br><br>**Inciso g)** *Acuacultura de fomento*<br><br>**III,** *Autorización, para:*<br><br>**Inciso d)** *Recolectar del medio natural reproductores, larvas, postlarvas, crías, huevos, semillas, alevines o en cualquier otro estadio, y*<br><br>**Inciso e)** *Acuacultura didáctica.* | | |

| | | |
|---|---|---|
| **Artículos 22.-** *la Secretaría podrá inscribir en el Registro Nacional de Pesca a los acuicultores que no requieran concesión, permiso o Autorización.* | Al **proyecto** le aplica el Artículo, incisos y, fracciones anteriores, porque se trata de una actividad acuícola con fines comerciales. | Por el hecho de presentar a la autoridad correspondiente (SEMARNAT) la Manifestación de Impacto Ambiental, el promovente está cumpliendo con este apartado.<br><br>El proyecto se vincula por la obligatoriedad de obtener la autorización correspondiente para realizar las obras descritas en esta manifestación de impacto ambiental.<br><br>Como ya se mencionó anteriormente, la promovente una vez autorizado el proyecto en materia ambiental procederá a tramitar el Registro Nacional de Pesca para la unidad de producción acuícola. |
| **Art. 30°.-** *Las actividades pesqueras se clasifican en:*<br><br>**II.-** *Cultivo o acuacultura con fines* | | |
| **Artículo 31°.-** *Para realizar las actividades de pesca se requiere lo siguiente:*<br><br>**I,** *Concesión, para:*<br><br>**Inciso b)** *Acuacultura comercial*<br><br>**II,** Permiso, para:<br><br>**Inciso g)** *Acuacultura de fomento*<br><br>**III,** *Autorización, para:*<br><br>**Inciso d)** *Recolectar del medio natural reproductores, larvas, postlarvas, crías, huevos, semillas, alevines o en cualquier otro estadio, y*<br><br>**Inciso e)** *Acuacultura didáctica.* | | |

| | | |
|---|---|---|
| **Artículos 22.-** *la Secretaría podrá inscribir en el Registro Nacional de Pesca a los acuicultores que no requieran concesión, permiso o Autorización.* | Al **proyecto** le aplica el Artículo, incisos y, fracciones anteriores, porque se trata de una actividad acuícola con fines comerciales. | Por el hecho de presentar a la autoridad correspondiente (SEMARNAT) la Manifestación de Impacto Ambiental, el promovente está cumpliendo con este apartado.<br><br>El proyecto se vincula por la obligatoriedad de obtener la autorización correspondiente para realizar las obras descritas en esta manifestación de impacto ambiental.<br><br>Como ya se mencionó anteriormente, la promovente una vez autorizado el proyecto en materia ambiental procederá a tramitar el Registro Nacional de Pesca para la unidad de producción acuícola. |
| **Art. 30°.-** *Las actividades pesqueras se clasifican en:*<br><br>**II.-** *Cultivo o acuacultura con fines* | | |
| **Artículo 31°.-** *Para realizar las actividades de pesca se requiere lo siguiente:*<br><br>**I,** *Concesión, para:*<br><br>**Inciso b)** *Acuacultura comercial*<br><br>**II,** Permiso, para:<br><br>**Inciso g)** *Acuacultura de fomento*<br><br>**III,** *Autorización, para:*<br><br>**Inciso d)** *Recolectar del medio natural reproductores, larvas, postlarvas, crías, huevos, semillas, alevines o en cualquier otro estadio, y*<br><br>**Inciso e)** *Acuacultura didáctica.* | | |

| | | |
|---|---|---|
| **Artículos 22.-** *la Secretaría podrá inscribir en el Registro Nacional de Pesca a los acuicultores que no requieran concesión, permiso o Autorización.* | Al **proyecto** le aplica el Artículo, incisos y, fracciones anteriores, porque se trata de una actividad acuícola con fines comerciales. | Por el hecho de presentar a la autoridad correspondiente (SEMARNAT) la Manifestación de Impacto Ambiental, el promovente está cumpliendo con este apartado.<br><br>El proyecto se vincula por la obligatoriedad de obtener la autorización correspondiente para realizar las obras descritas en esta manifestación de impacto ambiental.<br><br>Como ya se mencionó anteriormente, la promovente una vez autorizado el proyecto en materia ambiental procederá a tramitar el Registro Nacional de Pesca para la unidad de producción acuícola. |
| **Art. 30°.-** *Las actividades pesqueras se clasifican en:*<br><br>**II.-** *Cultivo o acuacultura con fines* | | |
| **Artículo 31°.-** *Para realizar las actividades de pesca se requiere lo siguiente:*<br><br>**I,** *Concesión, para:*<br><br>**Inciso b)** *Acuacultura comercial*<br><br>**II,** Permiso, para:<br><br>**Inciso g)** *Acuacultura de fomento*<br><br>**III,** *Autorización, para:*<br><br>**Inciso d)** *Recolectar del medio natural reproductores, larvas, postlarvas, crías, huevos, semillas, alevines o en cualquier otro estadio, y*<br><br>**Inciso e)** *Acuacultura didáctica.* | | |

| | | |
|---|---|---|
| **Artículos 22.-** *la Secretaría podrá inscribir en el Registro Nacional de Pesca a los acuicultores que no requieran concesión, permiso o Autorización.* | Al **proyecto** le aplica el Artículo, incisos y, fracciones anteriores, porque se trata de una actividad acuícola con fines comerciales. | Por el hecho de presentar a la autoridad correspondiente (SEMARNAT) la Manifestación de Impacto Ambiental, el promovente está cumpliendo con este apartado.<br><br>El proyecto se vincula por la obligatoriedad de obtener la autorización correspondiente para realizar las obras descritas en esta manifestación de impacto ambiental.<br><br>Como ya se mencionó anteriormente, la promovente una vez autorizado el proyecto en materia ambiental procederá a tramitar el Registro Nacional de Pesca para la unidad de producción acuícola. |
| **Art. 30°.-** *Las actividades pesqueras se clasifican en:*<br><br>**II.-** *Cultivo o acuacultura con fines* | | |
| **Artículo 31°.-** *Para realizar las actividades de pesca se requiere lo siguiente:*<br><br>**I,** *Concesión, para:*<br><br>**Inciso b)** *Acuacultura comercial*<br><br>**II,** Permiso, para:<br><br>**Inciso g)** *Acuacultura de fomento*<br><br>**III,** *Autorización, para:*<br><br>**Inciso d)** *Recolectar del medio natural reproductores, larvas, postlarvas, crías, huevos, semillas, alevines o en cualquier otro estadio, y*<br><br>**Inciso e)** *Acuacultura didáctica.* | | |

| | | |
|---|---|---|
| **Artículos 22.-** *la Secretaría podrá inscribir en el Registro Nacional de Pesca a los acuicultores que no requieran concesión, permiso o Autorización.* | Al **proyecto** le aplica el Artículo, incisos y, fracciones anteriores, porque se trata de una actividad acuícola con fines comerciales. | Por el hecho de presentar a la autoridad correspondiente (SEMARNAT) la Manifestación de Impacto Ambiental, el promovente está cumpliendo con este apartado.<br><br>El proyecto se vincula por la obligatoriedad de obtener la autorización correspondiente para realizar las obras descritas en esta manifestación de impacto ambiental.<br><br>Como ya se mencionó anteriormente, la promovente una vez autorizado el proyecto en materia ambiental procederá a tramitar el Registro Nacional de Pesca para la unidad de producción acuícola. |
| **Art. 30°.-** *Las actividades pesqueras se clasifican en:*<br><br>**II.-** *Cultivo o acuacultura con fines* | | |
| **Artículo 31°.-** *Para realizar las actividades de pesca se requiere lo siguiente:*<br><br>**I,** *Concesión, para:*<br><br>**Inciso b)** *Acuacultura comercial*<br><br>**II,** Permiso, para:<br><br>**Inciso g)** *Acuacultura de fomento*<br><br>**III,** *Autorización, para:*<br><br>**Inciso d)** *Recolectar del medio natural reproductores, larvas, postlarvas, crías, huevos, semillas, alevines o en cualquier otro estadio, y*<br><br>**Inciso e)** *Acuacultura didáctica.* | | |

| | | |
|---|---|---|
| **Artículos 22.-** *la Secretaría podrá inscribir en el Registro Nacional de Pesca a los acuicultores que no requieran concesión, permiso o Autorización.* | Al **proyecto** le aplica el Artículo, incisos y, fracciones anteriores, porque se trata de una actividad acuícola con fines comerciales. | Por el hecho de presentar a la autoridad correspondiente (SEMARNAT) la Manifestación de Impacto Ambiental, el promovente está cumpliendo con este apartado.<br><br>El proyecto se vincula por la obligatoriedad de obtener la autorización correspondiente para realizar las obras descritas en esta manifestación de impacto ambiental.<br><br>Como ya se mencionó anteriormente, la promovente una vez autorizado el proyecto en materia ambiental procederá a tramitar el Registro Nacional de Pesca para la unidad de producción acuícola. |
| **Art. 30°.-** *Las actividades pesqueras se clasifican en:*<br><br>**II.-** *Cultivo o acuacultura con fines* | | |
| **Artículo 31°.-** *Para realizar las actividades de pesca se requiere lo siguiente:*<br><br>**I,** *Concesión, para:*<br><br>**Inciso b)** *Acuacultura comercial*<br><br>**II,** Permiso, para:<br><br>**Inciso g)** *Acuacultura de fomento*<br><br>**III,** *Autorización, para:*<br><br>**Inciso d)** *Recolectar del medio natural reproductores, larvas, postlarvas, crías, huevos, semillas, alevines o en cualquier otro estadio, y*<br><br>**Inciso e)** *Acuacultura didáctica.* | | |

| | | |
|---|---|---|
| **Artículos 22.-** *la Secretaría podrá inscribir en el Registro Nacional de Pesca a los acuicultores que no requieran concesión, permiso o Autorización.* | Al **proyecto** le aplica el Artículo, incisos y, fracciones anteriores, porque se trata de una actividad acuícola con fines comerciales. | Por el hecho de presentar a la autoridad correspondiente (SEMARNAT) la Manifestación de Impacto Ambiental, el promovente está cumpliendo con este apartado.<br><br>El proyecto se vincula por la obligatoriedad de obtener la autorización correspondiente para realizar las obras descritas en esta manifestación de impacto ambiental.<br><br>Como ya se mencionó anteriormente, la promovente una vez autorizado el proyecto en materia ambiental procederá a tramitar el Registro Nacional de Pesca para la unidad de producción acuícola. |
| **Art. 30°.-** *Las actividades pesqueras se clasifican en:*<br><br>**II.-** *Cultivo o acuacultura con fines* | | |
| **Artículo 31°.-** *Para realizar las actividades de pesca se requiere lo siguiente:*<br><br>**I,** *Concesión, para:*<br><br>**Inciso b)** *Acuacultura comercial*<br><br>**II,** Permiso, para:<br><br>**Inciso g)** *Acuacultura de fomento*<br><br>**III,** *Autorización, para:*<br><br>**Inciso d)** *Recolectar del medio natural reproductores, larvas, postlarvas, crías, huevos, semillas, alevines o en cualquier otro estadio, y*<br><br>**Inciso e)** *Acuacultura didáctica.* | | |

| | | |
|---|---|---|
| **Artículos 22.-** *la Secretaría podrá inscribir en el Registro Nacional de Pesca a los acuicultores que no requieran concesión, permiso o Autorización.* | Al **proyecto** le aplica el Artículo, incisos y, fracciones anteriores, porque se trata de una actividad acuícola con fines comerciales. | Por el hecho de presentar a la autoridad correspondiente (SEMARNAT) la Manifestación de Impacto Ambiental, el promovente está cumpliendo con este apartado.<br><br>El proyecto se vincula por la obligatoriedad de obtener la autorización correspondiente para realizar las obras descritas en esta manifestación de impacto ambiental.<br><br>Como ya se mencionó anteriormente, la promovente una vez autorizado el proyecto en materia ambiental procederá a tramitar el Registro Nacional de Pesca para la unidad de producción acuícola. |
| **Art. 30°.-** *Las actividades pesqueras se clasifican en:*<br><br>**II.-** *Cultivo o acuacultura con fines* | | |
| **Artículo 31°.-** *Para realizar las actividades de pesca se requiere lo siguiente:*<br><br>**I,** *Concesión, para:*<br><br>**Inciso b)** *Acuacultura comercial*<br><br>**II,** Permiso, para:<br><br>**Inciso g)** *Acuacultura de fomento*<br><br>**III,** *Autorización, para:*<br><br>**Inciso d)** *Recolectar del medio natural reproductores, larvas, postlarvas, crías, huevos, semillas, alevines o en cualquier otro estadio, y*<br><br>**Inciso e)** *Acuacultura didáctica.* | | |

| | | |
|---|---|---|
| **Artículos 22.-** *la Secretaría podrá inscribir en el Registro Nacional de Pesca a los acuicultores que no requieran concesión, permiso o Autorización.* | Al **proyecto** le aplica el Artículo, incisos y, fracciones anteriores, porque se trata de una actividad acuícola con fines comerciales. | Por el hecho de presentar a la autoridad correspondiente (SEMARNAT) la Manifestación de Impacto Ambiental, el promovente está cumpliendo con este apartado.<br><br>El proyecto se vincula por la obligatoriedad de obtener la autorización correspondiente para realizar las obras descritas en esta manifestación de impacto ambiental.<br><br>Como ya se mencionó anteriormente, la promovente una vez autorizado el proyecto en materia ambiental procederá a tramitar el Registro Nacional de Pesca para la unidad de producción acuícola. |
| **Art. 30°.-** *Las actividades pesqueras se clasifican en:*<br><br>**II.-** *Cultivo o acuacultura con fines* | | |
| **Artículo 31°.-** *Para realizar las actividades de pesca se requiere lo siguiente:*<br><br>**I,** *Concesión, para:*<br><br>**Inciso b)** *Acuacultura comercial*<br><br>**II,** Permiso, para:<br><br>**Inciso g)** *Acuacultura de fomento*<br><br>**III,** *Autorización, para:*<br><br>**Inciso d)** *Recolectar del medio natural reproductores, larvas, postlarvas, crías, huevos, semillas, alevines o en cualquier otro estadio, y*<br><br>**Inciso e)** *Acuacultura didáctica.* | | |

| | | |
|---|---|---|
| **Artículos 22.-** *la Secretaría podrá inscribir en el Registro Nacional de Pesca a los acuicultores que no requieran concesión, permiso o Autorización.* | Al **proyecto** le aplica el Artículo, incisos y, fracciones anteriores, porque se trata de una actividad acuícola con fines comerciales. | Por el hecho de presentar a la autoridad correspondiente (SEMARNAT) la Manifestación de Impacto Ambiental, el promovente está cumpliendo con este apartado.<br><br>El proyecto se vincula por la obligatoriedad de obtener la autorización correspondiente para realizar las obras descritas en esta manifestación de impacto ambiental.<br><br>Como ya se mencionó anteriormente, la promovente una vez autorizado el proyecto en materia ambiental procederá a tramitar el Registro Nacional de Pesca para la unidad de producción acuícola. |
| **Art. 30°.-** *Las actividades pesqueras se clasifican en:*<br><br>**II.-** *Cultivo o acuacultura con fines* | | |
| **Artículo 31°.-** *Para realizar las actividades de pesca se requiere lo siguiente:*<br><br>**I,** *Concesión, para:*<br><br>**Inciso b)** *Acuacultura comercial*<br><br>**II,** Permiso, para:<br><br>**Inciso g)** *Acuacultura de fomento*<br><br>**III,** *Autorización, para:*<br><br>**Inciso d)** *Recolectar del medio natural reproductores, larvas, postlarvas, crías, huevos, semillas, alevines o en cualquier otro estadio, y*<br><br>**Inciso e)** *Acuacultura didáctica.* | | |

| | | |
|---|---|---|
| **Artículos 22.-** *la Secretaría podrá inscribir en el Registro Nacional de Pesca a los acuicultores que no requieran concesión, permiso o Autorización.* | Al **proyecto** le aplica el Artículo, incisos y, fracciones anteriores, porque se trata de una actividad acuícola con fines comerciales. | Por el hecho de presentar a la autoridad correspondiente (SEMARNAT) la Manifestación de Impacto Ambiental, el promovente está cumpliendo con este apartado.<br><br>El proyecto se vincula por la obligatoriedad de obtener la autorización correspondiente para realizar las obras descritas en esta manifestación de impacto ambiental.<br><br>Como ya se mencionó anteriormente, la promovente una vez autorizado el proyecto en materia ambiental procederá a tramitar el Registro Nacional de Pesca para la unidad de producción acuícola. |
| **Art. 30°.-** *Las actividades pesqueras se clasifican en:*<br><br>**II.-** *Cultivo o acuacultura con fines* | | |
| **Artículo 31°.-** *Para realizar las actividades de pesca se requiere lo siguiente:*<br><br>**I,** *Concesión, para:*<br><br>**Inciso b)** *Acuacultura comercial*<br><br>**II,** Permiso, para:<br><br>**Inciso g)** *Acuacultura de fomento*<br><br>**III,** *Autorización, para:*<br><br>**Inciso d)** *Recolectar del medio natural reproductores, larvas, postlarvas, crías, huevos, semillas, alevines o en cualquier otro estadio, y*<br><br>**Inciso e)** *Acuacultura didáctica.* | | |

| | | |
|---|---|---|
| **Artículos 22.-** *la Secretaría podrá inscribir en el Registro Nacional de Pesca a los acuicultores que no requieran concesión, permiso o Autorización.* | Al **proyecto** le aplica el Artículo, incisos y, fracciones anteriores, porque se trata de una actividad acuícola con fines comerciales. | Por el hecho de presentar a la autoridad correspondiente (SEMARNAT) la Manifestación de Impacto Ambiental, el promovente está cumpliendo con este apartado.<br><br>El proyecto se vincula por la obligatoriedad de obtener la autorización correspondiente para realizar las obras descritas en esta manifestación de impacto ambiental.<br><br>Como ya se mencionó anteriormente, la promovente una vez autorizado el proyecto en materia ambiental procederá a tramitar el Registro Nacional de Pesca para la unidad de producción acuícola. |
| **Art. 30°.-** *Las actividades pesqueras se clasifican en:*<br><br>**II.-** *Cultivo o acuacultura con fines* | | |
| **Artículo 31°.-** *Para realizar las actividades de pesca se requiere lo siguiente:*<br><br>**I,** *Concesión, para:*<br><br>**Inciso b)** *Acuacultura comercial*<br><br>**II,** Permiso, para:<br><br>**Inciso g)** *Acuacultura de fomento*<br><br>**III,** *Autorización, para:*<br><br>**Inciso d)** *Recolectar del medio natural reproductores, larvas, postlarvas, crías, huevos, semillas, alevines o en cualquier otro estadio, y*<br><br>**Inciso e)** *Acuacultura didáctica.* | | |

| | | |
|---|---|---|
| **Artículos 22.-** *la Secretaría podrá inscribir en el Registro Nacional de Pesca a los acuicultores que no requieran concesión, permiso o Autorización.* | Al **proyecto** le aplica el Artículo, incisos y, fracciones anteriores, porque se trata de una actividad acuícola con fines comerciales. | Por el hecho de presentar a la autoridad correspondiente (SEMARNAT) la Manifestación de Impacto Ambiental, el promovente está cumpliendo con este apartado.<br><br>El proyecto se vincula por la obligatoriedad de obtener la autorización correspondiente para realizar las obras descritas en esta manifestación de impacto ambiental.<br><br>Como ya se mencionó anteriormente, la promovente una vez autorizado el proyecto en materia ambiental procederá a tramitar el Registro Nacional de Pesca para la unidad de producción acuícola. |
| **Art. 30°.-** *Las actividades pesqueras se clasifican en:*<br><br>**II.-** *Cultivo o acuacultura con fines* | | |
| **Artículo 31°.-** *Para realizar las actividades de pesca se requiere lo siguiente:*<br><br>**I,** *Concesión, para:*<br><br>**Inciso b)** *Acuacultura comercial*<br><br>**II,** Permiso, para:<br><br>**Inciso g)** *Acuacultura de fomento*<br><br>**III,** *Autorización, para:*<br><br>**Inciso d)** *Recolectar del medio natural reproductores, larvas, postlarvas, crías, huevos, semillas, alevines o en cualquier otro estadio, y*<br><br>**Inciso e)** *Acuacultura didáctica.* | | |

| | | |
|---|---|---|
| **Artículos 22.-** *la Secretaría podrá inscribir en el Registro Nacional de Pesca a los acuicultores que no requieran concesión, permiso o Autorización.* | Al **proyecto** le aplica el Artículo, incisos y, fracciones anteriores, porque se trata de una actividad acuícola con fines comerciales. | Por el hecho de presentar a la autoridad correspondiente (SEMARNAT) la Manifestación de Impacto Ambiental, el promovente está cumpliendo con este apartado.<br><br>El proyecto se vincula por la obligatoriedad de obtener la autorización correspondiente para realizar las obras descritas en esta manifestación de impacto ambiental.<br><br>Como ya se mencionó anteriormente, la promovente una vez autorizado el proyecto en materia ambiental procederá a tramitar el Registro Nacional de Pesca para la unidad de producción acuícola. |
| **Art. 30°.-** *Las actividades pesqueras se clasifican en:*<br><br>**II.-** *Cultivo o acuacultura con fines* | | |
| **Artículo 31°.-** *Para realizar las actividades de pesca se requiere lo siguiente:*<br><br>**I,** *Concesión, para:*<br><br>**Inciso b)** *Acuacultura comercial*<br><br>**II,** Permiso, para:<br><br>**Inciso g)** *Acuacultura de fomento*<br><br>**III,** *Autorización, para:*<br><br>**Inciso d)** *Recolectar del medio natural reproductores, larvas, postlarvas, crías, huevos, semillas, alevines o en cualquier otro estadio, y*<br><br>**Inciso e)** *Acuacultura didáctica.* | | |

| | | |
|---|---|---|
| **Artículos 22.-** *la Secretaría podrá inscribir en el Registro Nacional de Pesca a los acuicultores que no requieran concesión, permiso o Autorización.* | Al **proyecto** le aplica el Artículo, incisos y, fracciones anteriores, porque se trata de una actividad acuícola con fines comerciales. | Por el hecho de presentar a la autoridad correspondiente (SEMARNAT) la Manifestación de Impacto Ambiental, el promovente está cumpliendo con este apartado.<br><br>El proyecto se vincula por la obligatoriedad de obtener la autorización correspondiente para realizar las obras descritas en esta manifestación de impacto ambiental.<br><br>Como ya se mencionó anteriormente, la promovente una vez autorizado el proyecto en materia ambiental procederá a tramitar el Registro Nacional de Pesca para la unidad de producción acuícola. |
| **Art. 30°.-** *Las actividades pesqueras se clasifican en:*<br><br>**II.-** *Cultivo o acuacultura con fines* | | |
| **Artículo 31°.-** *Para realizar las actividades de pesca se requiere lo siguiente:*<br><br>**I,** *Concesión, para:*<br><br>**Inciso b)** *Acuacultura comercial*<br><br>**II,** Permiso, para:<br><br>**Inciso g)** *Acuacultura de fomento*<br><br>**III,** *Autorización, para:*<br><br>**Inciso d)** *Recolectar del medio natural reproductores, larvas, postlarvas, crías, huevos, semillas, alevines o en cualquier otro estadio, y*<br><br>**Inciso e)** *Acuacultura didáctica.* | | |

| | | |
|---|---|---|
| **Artículos 22.-** *la Secretaría podrá inscribir en el Registro Nacional de Pesca a los acuicultores que no requieran concesión, permiso o Autorización.* | Al **proyecto** le aplica el Artículo, incisos y, fracciones anteriores, porque se trata de una actividad acuícola con fines comerciales. | Por el hecho de presentar a la autoridad correspondiente (SEMARNAT) la Manifestación de Impacto Ambiental, el promovente está cumpliendo con este apartado.<br><br>El proyecto se vincula por la obligatoriedad de obtener la autorización correspondiente para realizar las obras descritas en esta manifestación de impacto ambiental.<br><br>Como ya se mencionó anteriormente, la promovente una vez autorizado el proyecto en materia ambiental procederá a tramitar el Registro Nacional de Pesca para la unidad de producción acuícola. |
| **Art. 30°.-** *Las actividades pesqueras se clasifican en:*<br><br>**II.-** *Cultivo o acuacultura con fines* | | |
| **Artículo 31°.-** *Para realizar las actividades de pesca se requiere lo siguiente:*<br><br>**I,** *Concesión, para:*<br><br>**Inciso b)** *Acuacultura comercial*<br><br>**II,** Permiso, para:<br><br>**Inciso g)** *Acuacultura de fomento*<br><br>**III,** *Autorización, para:*<br><br>**Inciso d)** *Recolectar del medio natural reproductores, larvas, postlarvas, crías, huevos, semillas, alevines o en cualquier otro estadio, y*<br><br>**Inciso e)** *Acuacultura didáctica.* | | |

| | | |
|---|---|---|
| **Artículos 22.-** *la Secretaría podrá inscribir en el Registro Nacional de Pesca a los acuicultores que no requieran concesión, permiso o Autorización.* | Al **proyecto** le aplica el Artículo, incisos y, fracciones anteriores, porque se trata de una actividad acuícola con fines comerciales. | Por el hecho de presentar a la autoridad correspondiente (SEMARNAT) la Manifestación de Impacto Ambiental, el promovente está cumpliendo con este apartado.<br><br>El proyecto se vincula por la obligatoriedad de obtener la autorización correspondiente para realizar las obras descritas en esta manifestación de impacto ambiental.<br><br>Como ya se mencionó anteriormente, la promovente una vez autorizado el proyecto en materia ambiental procederá a tramitar el Registro Nacional de Pesca para la unidad de producción acuícola. |
| **Art. 30°.-** *Las actividades pesqueras se clasifican en:*<br><br>**II.-** *Cultivo o acuacultura con fines* | | |
| **Artículo 31°.-** *Para realizar las actividades de pesca se requiere lo siguiente:*<br><br>**I,** *Concesión, para:*<br><br>**Inciso b)** *Acuacultura comercial*<br><br>**II,** Permiso, para:<br><br>**Inciso g)** *Acuacultura de fomento*<br><br>**III,** *Autorización, para:*<br><br>**Inciso d)** *Recolectar del medio natural reproductores, larvas, postlarvas, crías, huevos, semillas, alevines o en cualquier otro estadio, y*<br><br>**Inciso e)** *Acuacultura didáctica.* | | |

| | | |
|---|---|---|
| **Artículos 22.-** *la Secretaría podrá inscribir en el Registro Nacional de Pesca a los acuicultores que no requieran concesión, permiso o Autorización.* | Al **proyecto** le aplica el Artículo, incisos y, fracciones anteriores, porque se trata de una actividad acuícola con fines comerciales. | Por el hecho de presentar a la autoridad correspondiente (SEMARNAT) la Manifestación de Impacto Ambiental, el promovente está cumpliendo con este apartado.<br><br>El proyecto se vincula por la obligatoriedad de obtener la autorización correspondiente para realizar las obras descritas en esta manifestación de impacto ambiental.<br><br>Como ya se mencionó anteriormente, la promovente una vez autorizado el proyecto en materia ambiental procederá a tramitar el Registro Nacional de Pesca para la unidad de producción acuícola. |
| **Art. 30°.-** *Las actividades pesqueras se clasifican en:*<br><br>**II.-** *Cultivo o acuacultura con fines* | | |
| **Artículo 31°.-** *Para realizar las actividades de pesca se requiere lo siguiente:*<br><br>**I,** *Concesión, para:*<br><br>**Inciso b)** *Acuacultura comercial*<br><br>**II,** Permiso, para:<br><br>**Inciso g)** *Acuacultura de fomento*<br><br>**III,** *Autorización, para:*<br><br>**Inciso d)** *Recolectar del medio natural reproductores, larvas, postlarvas, crías, huevos, semillas, alevines o en cualquier otro estadio, y*<br><br>**Inciso e)** *Acuacultura didáctica.* | | |

| | | |
|---|---|---|
| **Artículos 22.-** *la Secretaría podrá inscribir en el Registro Nacional de Pesca a los acuicultores que no requieran concesión, permiso o Autorización.* | Al **proyecto** le aplica el Artículo, incisos y, fracciones anteriores, porque se trata de una actividad acuícola con fines comerciales. | Por el hecho de presentar a la autoridad correspondiente (SEMARNAT) la Manifestación de Impacto Ambiental, el promovente está cumpliendo con este apartado.<br><br>El proyecto se vincula por la obligatoriedad de obtener la autorización correspondiente para realizar las obras descritas en esta manifestación de impacto ambiental.<br><br>Como ya se mencionó anteriormente, la promovente una vez autorizado el proyecto en materia ambiental procederá a tramitar el Registro Nacional de Pesca para la unidad de producción acuícola. |
| **Art. 30°.-** *Las actividades pesqueras se clasifican en:*<br><br>**II.-** *Cultivo o acuacultura con fines* | | |
| **Artículo 31°.-** *Para realizar las actividades de pesca se requiere lo siguiente:*<br><br>**I,** *Concesión, para:*<br><br>**Inciso b)** *Acuacultura comercial*<br><br>**II,** Permiso, para:<br><br>**Inciso g)** *Acuacultura de fomento*<br><br>**III,** *Autorización, para:*<br><br>**Inciso d)** *Recolectar del medio natural reproductores, larvas, postlarvas, crías, huevos, semillas, alevines o en cualquier otro estadio, y*<br><br>**Inciso e)** *Acuacultura didáctica.* | | |

| | | |
|---|---|---|
| **Artículos 22.-** *la Secretaría podrá inscribir en el Registro Nacional de Pesca a los acuicultores que no requieran concesión, permiso o Autorización.* | Al **proyecto** le aplica el Artículo, incisos y, fracciones anteriores, porque se trata de una actividad acuícola con fines comerciales. | Por el hecho de presentar a la autoridad correspondiente (SEMARNAT) la Manifestación de Impacto Ambiental, el promovente está cumpliendo con este apartado.<br><br>El proyecto se vincula por la obligatoriedad de obtener la autorización correspondiente para realizar las obras descritas en esta manifestación de impacto ambiental.<br><br>Como ya se mencionó anteriormente, la promovente una vez autorizado el proyecto en materia ambiental procederá a tramitar el Registro Nacional de Pesca para la unidad de producción acuícola. |
| **Art. 30°.-** *Las actividades pesqueras se clasifican en:*<br><br>**II.-** *Cultivo o acuacultura con fines* | | |
| **Artículo 31°.-** *Para realizar las actividades de pesca se requiere lo siguiente:*<br><br>**I,** *Concesión, para:*<br><br>**Inciso b)** *Acuacultura comercial*<br><br>**II,** Permiso, para:<br><br>**Inciso g)** *Acuacultura de fomento*<br><br>**III,** *Autorización, para:*<br><br>**Inciso d)** *Recolectar del medio natural reproductores, larvas, postlarvas, crías, huevos, semillas, alevines o en cualquier otro estadio, y*<br><br>**Inciso e)** *Acuacultura didáctica.* | | |

| | | |
|---|---|---|
| **Artículos 22.-** *la Secretaría podrá inscribir en el Registro Nacional de Pesca a los acuicultores que no requieran concesión, permiso o Autorización.* | Al **proyecto** le aplica el Artículo, incisos y, fracciones anteriores, porque se trata de una actividad acuícola con fines comerciales. | Por el hecho de presentar a la autoridad correspondiente (SEMARNAT) la Manifestación de Impacto Ambiental, el promovente está cumpliendo con este apartado.<br><br>El proyecto se vincula por la obligatoriedad de obtener la autorización correspondiente para realizar las obras descritas en esta manifestación de impacto ambiental.<br><br>Como ya se mencionó anteriormente, la promovente una vez autorizado el proyecto en materia ambiental procederá a tramitar el Registro Nacional de Pesca para la unidad de producción acuícola. |
| **Art. 30°.-** *Las actividades pesqueras se clasifican en:*<br><br>**II.-** *Cultivo o acuacultura con fines* | | |
| **Artículo 31°.-** *Para realizar las actividades de pesca se requiere lo siguiente:*<br><br>**I,** *Concesión, para:*<br><br>**Inciso b)** *Acuacultura comercial*<br><br>**II,** Permiso, para:<br><br>**Inciso g)** *Acuacultura de fomento*<br><br>**III,** *Autorización, para:*<br><br>**Inciso d)** *Recolectar del medio natural reproductores, larvas, postlarvas, crías, huevos, semillas, alevines o en cualquier otro estadio, y*<br><br>**Inciso e)** *Acuacultura didáctica.* | | |

| | | |
|---|---|---|
| **Artículos 22.-** *la Secretaría podrá inscribir en el Registro Nacional de Pesca a los acuicultores que no requieran concesión, permiso o Autorización.* | Al **proyecto** le aplica el Artículo, incisos y, fracciones anteriores, porque se trata de una actividad acuícola con fines comerciales. | Por el hecho de presentar a la autoridad correspondiente (SEMARNAT) la Manifestación de Impacto Ambiental, el promovente está cumpliendo con este apartado.<br><br>El proyecto se vincula por la obligatoriedad de obtener la autorización correspondiente para realizar las obras descritas en esta manifestación de impacto ambiental.<br><br>Como ya se mencionó anteriormente, la promovente una vez autorizado el proyecto en materia ambiental procederá a tramitar el Registro Nacional de Pesca para la unidad de producción acuícola. |
| **Art. 30°.-** *Las actividades pesqueras se clasifican en:*<br><br>**II.-** *Cultivo o acuacultura con fines* | | |
| **Artículo 31°.-** *Para realizar las actividades de pesca se requiere lo siguiente:*<br><br>**I,** *Concesión, para:*<br><br>**Inciso b)** *Acuacultura comercial*<br><br>**II,** Permiso, para:<br><br>**Inciso g)** *Acuacultura de fomento*<br><br>**III,** *Autorización, para:*<br><br>**Inciso d)** *Recolectar del medio natural reproductores, larvas, postlarvas, crías, huevos, semillas, alevines o en cualquier otro estadio, y*<br><br>**Inciso e)** *Acuacultura didáctica.* | | |

| | | |
|---|---|---|
| **Artículos 22.-** *la Secretaría podrá inscribir en el Registro Nacional de Pesca a los acuicultores que no requieran concesión, permiso o Autorización.* | Al **proyecto** le aplica el Artículo, incisos y, fracciones anteriores, porque se trata de una actividad acuícola con fines comerciales. | Por el hecho de presentar a la autoridad correspondiente (SEMARNAT) la Manifestación de Impacto Ambiental, el promovente está cumpliendo con este apartado.<br><br>El proyecto se vincula por la obligatoriedad de obtener la autorización correspondiente para realizar las obras descritas en esta manifestación de impacto ambiental.<br><br>Como ya se mencionó anteriormente, la promovente una vez autorizado el proyecto en materia ambiental procederá a tramitar el Registro Nacional de Pesca para la unidad de producción acuícola. |
| **Art. 30°.-** *Las actividades pesqueras se clasifican en:*<br><br>**II.-** *Cultivo o acuacultura con fines* | | |
| **Artículo 31°.-** *Para realizar las actividades de pesca se requiere lo siguiente:*<br><br>**I,** *Concesión, para:*<br><br>**Inciso b)** *Acuacultura comercial*<br><br>**II,** Permiso, para:<br><br>**Inciso g)** *Acuacultura de fomento*<br><br>**III,** *Autorización, para:*<br><br>**Inciso d)** *Recolectar del medio natural reproductores, larvas, postlarvas, crías, huevos, semillas, alevines o en cualquier otro estadio, y*<br><br>**Inciso e)** *Acuacultura didáctica.* | | |

| | | |
|---|---|---|
| **Artículos 22.-** *la Secretaría podrá inscribir en el Registro Nacional de Pesca a los acuicultores que no requieran concesión, permiso o Autorización.* | Al **proyecto** le aplica el Artículo, incisos y, fracciones anteriores, porque se trata de una actividad acuícola con fines comerciales. | Por el hecho de presentar a la autoridad correspondiente (SEMARNAT) la Manifestación de Impacto Ambiental, el promovente está cumpliendo con este apartado.<br><br>El proyecto se vincula por la obligatoriedad de obtener la autorización correspondiente para realizar las obras descritas en esta manifestación de impacto ambiental.<br><br>Como ya se mencionó anteriormente, la promovente una vez autorizado el proyecto en materia ambiental procederá a tramitar el Registro Nacional de Pesca para la unidad de producción acuícola. |
| **Art. 30°.-** *Las actividades pesqueras se clasifican en:*<br><br>**II.-** *Cultivo o acuacultura con fines* | | |
| **Artículo 31°.-** *Para realizar las actividades de pesca se requiere lo siguiente:*<br><br>**I,** *Concesión, para:*<br><br>**Inciso b)** *Acuacultura comercial*<br><br>**II,** Permiso, para:<br><br>**Inciso g)** *Acuacultura de fomento*<br><br>**III,** *Autorización, para:*<br><br>**Inciso d)** *Recolectar del medio natural reproductores, larvas, postlarvas, crías, huevos, semillas, alevines o en cualquier otro estadio, y*<br><br>**Inciso e)** *Acuacultura didáctica.* | | |

| | | |
|---|---|---|
| **Artículos 22.-** *la Secretaría podrá inscribir en el Registro Nacional de Pesca a los acuicultores que no requieran concesión, permiso o Autorización.* | Al **proyecto** le aplica el Artículo, incisos y, fracciones anteriores, porque se trata de una actividad acuícola con fines comerciales. | Por el hecho de presentar a la autoridad correspondiente (SEMARNAT) la Manifestación de Impacto Ambiental, el promovente está cumpliendo con este apartado.<br><br>El proyecto se vincula por la obligatoriedad de obtener la autorización correspondiente para realizar las obras descritas en esta manifestación de impacto ambiental.<br><br>Como ya se mencionó anteriormente, la promovente una vez autorizado el proyecto en materia ambiental procederá a tramitar el Registro Nacional de Pesca para la unidad de producción acuícola. |
| **Art. 30°.-** *Las actividades pesqueras se clasifican en:*<br><br>**II.-** *Cultivo o acuacultura con fines* | | |
| **Artículo 31°.-** *Para realizar las actividades de pesca se requiere lo siguiente:*<br><br>**I,** *Concesión, para:*<br><br>**Inciso b)** *Acuacultura comercial*<br><br>**II,** Permiso, para:<br><br>**Inciso g)** *Acuacultura de fomento*<br><br>**III,** *Autorización, para:*<br><br>**Inciso d)** *Recolectar del medio natural reproductores, larvas, postlarvas, crías, huevos, semillas, alevines o en cualquier otro estadio, y*<br><br>**Inciso e)** *Acuacultura didáctica.* | | |

| | | |
|---|---|---|
| **Artículos 22.-** *la Secretaría podrá inscribir en el Registro Nacional de Pesca a los acuicultores que no requieran concesión, permiso o Autorización.* | Al **proyecto** le aplica el Artículo, incisos y, fracciones anteriores, porque se trata de una actividad acuícola con fines comerciales. | Por el hecho de presentar a la autoridad correspondiente (SEMARNAT) la Manifestación de Impacto Ambiental, el promovente está cumpliendo con este apartado.<br><br>El proyecto se vincula por la obligatoriedad de obtener la autorización correspondiente para realizar las obras descritas en esta manifestación de impacto ambiental.<br><br>Como ya se mencionó anteriormente, la promovente una vez autorizado el proyecto en materia ambiental procederá a tramitar el Registro Nacional de Pesca para la unidad de producción acuícola. |
| **Art. 30°.-** *Las actividades pesqueras se clasifican en:*<br><br>**II.-** *Cultivo o acuacultura con fines* | | |
| **Artículo 31°.-** *Para realizar las actividades de pesca se requiere lo siguiente:*<br><br>**I,** *Concesión, para:*<br><br>**Inciso b)** *Acuacultura comercial*<br><br>**II,** Permiso, para:<br><br>**Inciso g)** *Acuacultura de fomento*<br><br>**III,** *Autorización, para:*<br><br>**Inciso d)** *Recolectar del medio natural reproductores, larvas, postlarvas, crías, huevos, semillas, alevines o en cualquier otro estadio, y*<br><br>**Inciso e)** *Acuacultura didáctica.* | | |

| | | |
|---|---|---|
| **Artículos 22.-** *la Secretaría podrá inscribir en el Registro Nacional de Pesca a los acuicultores que no requieran concesión, permiso o Autorización.* | Al **proyecto** le aplica el Artículo, incisos y, fracciones anteriores, porque se trata de una actividad acuícola con fines comerciales. | Por el hecho de presentar a la autoridad correspondiente (SEMARNAT) la Manifestación de Impacto Ambiental, el promovente está cumpliendo con este apartado.<br><br>El proyecto se vincula por la obligatoriedad de obtener la autorización correspondiente para realizar las obras descritas en esta manifestación de impacto ambiental.<br><br>Como ya se mencionó anteriormente, la promovente una vez autorizado el proyecto en materia ambiental procederá a tramitar el Registro Nacional de Pesca para la unidad de producción acuícola. |
| **Art. 30°.-** *Las actividades pesqueras se clasifican en:*<br><br>**II.-** *Cultivo o acuacultura con fines* | | |
| **Artículo 31°.-** *Para realizar las actividades de pesca se requiere lo siguiente:*<br><br>**I,** *Concesión, para:*<br><br>**Inciso b)** *Acuacultura comercial*<br><br>**II,** Permiso, para:<br><br>**Inciso g)** *Acuacultura de fomento*<br><br>**III,** *Autorización, para:*<br><br>**Inciso d)** *Recolectar del medio natural reproductores, larvas, postlarvas, crías, huevos, semillas, alevines o en cualquier otro estadio, y*<br><br>**Inciso e)** *Acuacultura didáctica.* | | |

| | | |
|---|---|---|
| **Artículos 22.-** *la Secretaría podrá inscribir en el Registro Nacional de Pesca a los acuicultores que no requieran concesión, permiso o Autorización.* | Al **proyecto** le aplica el Artículo, incisos y, fracciones anteriores, porque se trata de una actividad acuícola con fines comerciales. | Por el hecho de presentar a la autoridad correspondiente (SEMARNAT) la Manifestación de Impacto Ambiental, el promovente está cumpliendo con este apartado.<br><br>El proyecto se vincula por la obligatoriedad de obtener la autorización correspondiente para realizar las obras descritas en esta manifestación de impacto ambiental.<br><br>Como ya se mencionó anteriormente, la promovente una vez autorizado el proyecto en materia ambiental procederá a tramitar el Registro Nacional de Pesca para la unidad de producción acuícola. |
| **Art. 30°.-** *Las actividades pesqueras se clasifican en:*<br><br>**II.-** *Cultivo o acuacultura con fines* | | |
| **Artículo 31°.-** *Para realizar las actividades de pesca se requiere lo siguiente:*<br><br>**I,** *Concesión, para:*<br><br>**Inciso b)** *Acuacultura comercial*<br><br>**II,** Permiso, para:<br><br>**Inciso g)** *Acuacultura de fomento*<br><br>**III,** *Autorización, para:*<br><br>**Inciso d)** *Recolectar del medio natural reproductores, larvas, postlarvas, crías, huevos, semillas, alevines o en cualquier otro estadio, y*<br><br>**Inciso e)** *Acuacultura didáctica.* | | |

| | | |
|---|---|---|
| **Artículos 22.-** *la Secretaría podrá inscribir en el Registro Nacional de Pesca a los acuicultores que no requieran concesión, permiso o Autorización.* | Al **proyecto** le aplica el Artículo, incisos y, fracciones anteriores, porque se trata de una actividad acuícola con fines comerciales. | Por el hecho de presentar a la autoridad correspondiente (SEMARNAT) la Manifestación de Impacto Ambiental, el promovente está cumpliendo con este apartado.<br><br>El proyecto se vincula por la obligatoriedad de obtener la autorización correspondiente para realizar las obras descritas en esta manifestación de impacto ambiental.<br><br>Como ya se mencionó anteriormente, la promovente una vez autorizado el proyecto en materia ambiental procederá a tramitar el Registro Nacional de Pesca para la unidad de producción acuícola. |
| **Art. 30°.-** *Las actividades pesqueras se clasifican en:*<br><br>**II.-** *Cultivo o acuacultura con fines* | | |
| **Artículo 31°.-** *Para realizar las actividades de pesca se requiere lo siguiente:*<br><br>**I,** *Concesión, para:*<br><br>**Inciso b)** *Acuacultura comercial*<br><br>**II,** Permiso, para:<br><br>**Inciso g)** *Acuacultura de fomento*<br><br>**III,** *Autorización, para:*<br><br>**Inciso d)** *Recolectar del medio natural reproductores, larvas, postlarvas, crías, huevos, semillas, alevines o en cualquier otro estadio, y*<br><br>**Inciso e)** *Acuacultura didáctica.* | | |

| | | |
|---|---|---|
| **Artículos 22.-** *la Secretaría podrá inscribir en el Registro Nacional de Pesca a los acuicultores que no requieran concesión, permiso o Autorización.* | Al **proyecto** le aplica el Artículo, incisos y, fracciones anteriores, porque se trata de una actividad acuícola con fines comerciales. | Por el hecho de presentar a la autoridad correspondiente (SEMARNAT) la Manifestación de Impacto Ambiental, el promovente está cumpliendo con este apartado.<br><br>El proyecto se vincula por la obligatoriedad de obtener la autorización correspondiente para realizar las obras descritas en esta manifestación de impacto ambiental.<br><br>Como ya se mencionó anteriormente, la promovente una vez autorizado el proyecto en materia ambiental procederá a tramitar el Registro Nacional de Pesca para la unidad de producción acuícola. |
| **Art. 30°.-** *Las actividades pesqueras se clasifican en:*<br><br>**II.-** *Cultivo o acuacultura con fines* | | |
| **Artículo 31°.-** *Para realizar las actividades de pesca se requiere lo siguiente:*<br><br>**I,** *Concesión, para:*<br><br>**Inciso b)** *Acuacultura comercial*<br><br>**II,** Permiso, para:<br><br>**Inciso g)** *Acuacultura de fomento*<br><br>**III,** *Autorización, para:*<br><br>**Inciso d)** *Recolectar del medio natural reproductores, larvas, postlarvas, crías, huevos, semillas, alevines o en cualquier otro estadio, y*<br><br>**Inciso e)** *Acuacultura didáctica.* | | |

| | | |
|---|---|---|
| **Artículos 22.-** *la Secretaría podrá inscribir en el Registro Nacional de Pesca a los acuicultores que no requieran concesión, permiso o Autorización.* | Al **proyecto** le aplica el Artículo, incisos y, fracciones anteriores, porque se trata de una actividad acuícola con fines comerciales. | Por el hecho de presentar a la autoridad correspondiente (SEMARNAT) la Manifestación de Impacto Ambiental, el promovente está cumpliendo con este apartado.<br><br>El proyecto se vincula por la obligatoriedad de obtener la autorización correspondiente para realizar las obras descritas en esta manifestación de impacto ambiental.<br><br>Como ya se mencionó anteriormente, la promovente una vez autorizado el proyecto en materia ambiental procederá a tramitar el Registro Nacional de Pesca para la unidad de producción acuícola. |
| **Art. 30°.-** *Las actividades pesqueras se clasifican en:*<br><br>**II.-** *Cultivo o acuacultura con fines* | | |
| **Artículo 31°.-** *Para realizar las actividades de pesca se requiere lo siguiente:*<br><br>**I,** *Concesión, para:*<br><br>**Inciso b)** *Acuacultura comercial*<br><br>**II,** Permiso, para:<br><br>**Inciso g)** *Acuacultura de fomento*<br><br>**III,** *Autorización, para:*<br><br>**Inciso d)** *Recolectar del medio natural reproductores, larvas, postlarvas, crías, huevos, semillas, alevines o en cualquier otro estadio, y*<br><br>**Inciso e)** *Acuacultura didáctica.* | | |

| | | |
|---|---|---|
| **Artículos 22.-** *la Secretaría podrá inscribir en el Registro Nacional de Pesca a los acuicultores que no requieran concesión, permiso o Autorización.* | Al **proyecto** le aplica el Artículo, incisos y, fracciones anteriores, porque se trata de una actividad acuícola con fines comerciales. | Por el hecho de presentar a la autoridad correspondiente (SEMARNAT) la Manifestación de Impacto Ambiental, el promovente está cumpliendo con este apartado.<br><br>El proyecto se vincula por la obligatoriedad de obtener la autorización correspondiente para realizar las obras descritas en esta manifestación de impacto ambiental.<br><br>Como ya se mencionó anteriormente, la promovente una vez autorizado el proyecto en materia ambiental procederá a tramitar el Registro Nacional de Pesca para la unidad de producción acuícola. |
| **Art. 30°.-** *Las actividades pesqueras se clasifican en:*<br><br>**II.-** *Cultivo o acuacultura con fines* | | |
| **Artículo 31°.-** *Para realizar las actividades de pesca se requiere lo siguiente:*<br><br>**I,** *Concesión, para:*<br><br>**Inciso b)** *Acuacultura comercial*<br><br>**II,** Permiso, para:<br><br>**Inciso g)** *Acuacultura de fomento*<br><br>**III,** *Autorización, para:*<br><br>**Inciso d)** *Recolectar del medio natural reproductores, larvas, postlarvas, crías, huevos, semillas, alevines o en cualquier otro estadio, y*<br><br>**Inciso e)** *Acuacultura didáctica.* | | |

| | | |
|---|---|---|
| **Artículos 22.-** *la Secretaría podrá inscribir en el Registro Nacional de Pesca a los acuicultores que no requieran concesión, permiso o Autorización.* | Al **proyecto** le aplica el Artículo, incisos y, fracciones anteriores, porque se trata de una actividad acuícola con fines comerciales. | Por el hecho de presentar a la autoridad correspondiente (SEMARNAT) la Manifestación de Impacto Ambiental, el promovente está cumpliendo con este apartado.<br><br>El proyecto se vincula por la obligatoriedad de obtener la autorización correspondiente para realizar las obras descritas en esta manifestación de impacto ambiental.<br><br>Como ya se mencionó anteriormente, la promovente una vez autorizado el proyecto en materia ambiental procederá a tramitar el Registro Nacional de Pesca para la unidad de producción acuícola. |
| **Art. 30°.-** *Las actividades pesqueras se clasifican en:*<br><br>**II.-** *Cultivo o acuacultura con fines* | | |
| **Artículo 31°.-** *Para realizar las actividades de pesca se requiere lo siguiente:*<br><br>**I,** *Concesión, para:*<br><br>**Inciso b)** *Acuacultura comercial*<br><br>**II,** Permiso, para:<br><br>**Inciso g)** *Acuacultura de fomento*<br><br>**III,** *Autorización, para:*<br><br>**Inciso d)** *Recolectar del medio natural reproductores, larvas, postlarvas, crías, huevos, semillas, alevines o en cualquier otro estadio, y*<br><br>**Inciso e)** *Acuacultura didáctica.* | | |

| | | |
|---|---|---|
| **Artículos 22.-** *la Secretaría podrá inscribir en el Registro Nacional de Pesca a los acuicultores que no requieran concesión, permiso o Autorización.* | Al **proyecto** le aplica el Artículo, incisos y, fracciones anteriores, porque se trata de una actividad acuícola con fines comerciales. | Por el hecho de presentar a la autoridad correspondiente (SEMARNAT) la Manifestación de Impacto Ambiental, el promovente está cumpliendo con este apartado.<br><br>El proyecto se vincula por la obligatoriedad de obtener la autorización correspondiente para realizar las obras descritas en esta manifestación de impacto ambiental.<br><br>Como ya se mencionó anteriormente, la promovente una vez autorizado el proyecto en materia ambiental procederá a tramitar el Registro Nacional de Pesca para la unidad de producción acuícola. |
| **Art. 30°.-** *Las actividades pesqueras se clasifican en:*<br><br>**II.-** *Cultivo o acuacultura con fines* | | |
| **Artículo 31°.-** *Para realizar las actividades de pesca se requiere lo siguiente:*<br><br>**I,** *Concesión, para:*<br><br>**Inciso b)** *Acuacultura comercial*<br><br>**II,** Permiso, para:<br><br>**Inciso g)** *Acuacultura de fomento*<br><br>**III,** *Autorización, para:*<br><br>**Inciso d)** *Recolectar del medio natural reproductores, larvas, postlarvas, crías, huevos, semillas, alevines o en cualquier otro estadio, y*<br><br>**Inciso e)** *Acuacultura didáctica.* | | |

| | | |
|---|---|---|
| **Artículos 22.-** *la Secretaría podrá inscribir en el Registro Nacional de Pesca a los acuicultores que no requieran concesión, permiso o Autorización.* | Al **proyecto** le aplica el Artículo, incisos y, fracciones anteriores, porque se trata de una actividad acuícola con fines comerciales. | Por el hecho de presentar a la autoridad correspondiente (SEMARNAT) la Manifestación de Impacto Ambiental, el promovente está cumpliendo con este apartado.<br><br>El proyecto se vincula por la obligatoriedad de obtener la autorización correspondiente para realizar las obras descritas en esta manifestación de impacto ambiental.<br><br>Como ya se mencionó anteriormente, la promovente una vez autorizado el proyecto en materia ambiental procederá a tramitar el Registro Nacional de Pesca para la unidad de producción acuícola. |
| **Art. 30°.-** *Las actividades pesqueras se clasifican en:*<br><br>**II.-** *Cultivo o acuacultura con fines* | | |
| **Artículo 31°.-** *Para realizar las actividades de pesca se requiere lo siguiente:*<br><br>**I,** *Concesión, para:*<br><br>**Inciso b)** *Acuacultura comercial*<br><br>**II,** Permiso, para:<br><br>**Inciso g)** *Acuacultura de fomento*<br><br>**III,** *Autorización, para:*<br><br>**Inciso d)** *Recolectar del medio natural reproductores, larvas, postlarvas, crías, huevos, semillas, alevines o en cualquier otro estadio, y*<br><br>**Inciso e)** *Acuacultura didáctica.* | | |

| | | |
|---|---|---|
| **Artículos 22.-** *la Secretaría podrá inscribir en el Registro Nacional de Pesca a los acuicultores que no requieran concesión, permiso o Autorización.* | Al **proyecto** le aplica el Artículo, incisos y, fracciones anteriores, porque se trata de una actividad acuícola con fines comerciales. | Por el hecho de presentar a la autoridad correspondiente (SEMARNAT) la Manifestación de Impacto Ambiental, el promovente está cumpliendo con este apartado.<br><br>El proyecto se vincula por la obligatoriedad de obtener la autorización correspondiente para realizar las obras descritas en esta manifestación de impacto ambiental.<br><br>Como ya se mencionó anteriormente, la promovente una vez autorizado el proyecto en materia ambiental procederá a tramitar el Registro Nacional de Pesca para la unidad de producción acuícola. |
| **Art. 30°.-** *Las actividades pesqueras se clasifican en:*<br><br>**II.-** *Cultivo o acuacultura con fines* | | |
| **Artículo 31°.-** *Para realizar las actividades de pesca se requiere lo siguiente:*<br><br>**I,** *Concesión, para:*<br><br>**Inciso b)** *Acuacultura comercial*<br><br>**II,** Permiso, para:<br><br>**Inciso g)** *Acuacultura de fomento*<br><br>**III,** *Autorización, para:*<br><br>**Inciso d)** *Recolectar del medio natural reproductores, larvas, postlarvas, crías, huevos, semillas, alevines o en cualquier otro estadio, y*<br><br>**Inciso e)** *Acuacultura didáctica.* | | |

| | | |
|---|---|---|
| **Artículos 22.-** *la Secretaría podrá inscribir en el Registro Nacional de Pesca a los acuicultores que no requieran concesión, permiso o Autorización.* | Al **proyecto** le aplica el Artículo, incisos y, fracciones anteriores, porque se trata de una actividad acuícola con fines comerciales. | Por el hecho de presentar a la autoridad correspondiente (SEMARNAT) la Manifestación de Impacto Ambiental, el promovente está cumpliendo con este apartado.<br><br>El proyecto se vincula por la obligatoriedad de obtener la autorización correspondiente para realizar las obras descritas en esta manifestación de impacto ambiental.<br><br>Como ya se mencionó anteriormente, la promovente una vez autorizado el proyecto en materia ambiental procederá a tramitar el Registro Nacional de Pesca para la unidad de producción acuícola. |
| **Art. 30°.-** *Las actividades pesqueras se clasifican en:*<br><br>**II.-** *Cultivo o acuacultura con fines* | | |
| **Artículo 31°.-** *Para realizar las actividades de pesca se requiere lo siguiente:*<br><br>**I,** *Concesión, para:*<br><br>**Inciso b)** *Acuacultura comercial*<br><br>**II,** Permiso, para:<br><br>**Inciso g)** *Acuacultura de fomento*<br><br>**III,** *Autorización, para:*<br><br>**Inciso d)** *Recolectar del medio natural reproductores, larvas, postlarvas, crías, huevos, semillas, alevines o en cualquier otro estadio, y*<br><br>**Inciso e)** *Acuacultura didáctica.* | | |

| | | |
|---|---|---|
| **Artículos 22.-** *la Secretaría podrá inscribir en el Registro Nacional de Pesca a los acuicultores que no requieran concesión, permiso o Autorización.* | Al **proyecto** le aplica el Artículo, incisos y, fracciones anteriores, porque se trata de una actividad acuícola con fines comerciales. | Por el hecho de presentar a la autoridad correspondiente (SEMARNAT) la Manifestación de Impacto Ambiental, el promovente está cumpliendo con este apartado.<br><br>El proyecto se vincula por la obligatoriedad de obtener la autorización correspondiente para realizar las obras descritas en esta manifestación de impacto ambiental.<br><br>Como ya se mencionó anteriormente, la promovente una vez autorizado el proyecto en materia ambiental procederá a tramitar el Registro Nacional de Pesca para la unidad de producción acuícola. |
| **Art. 30°.-** *Las actividades pesqueras se clasifican en:*<br><br>**II.-** *Cultivo o acuacultura con fines* | | |
| **Artículo 31°.-** *Para realizar las actividades de pesca se requiere lo siguiente:*<br><br>**I,** *Concesión, para:*<br><br>**Inciso b)** *Acuacultura comercial*<br><br>**II,** Permiso, para:<br><br>**Inciso g)** *Acuacultura de fomento*<br><br>**III,** *Autorización, para:*<br><br>**Inciso d)** *Recolectar del medio natural reproductores, larvas, postlarvas, crías, huevos, semillas, alevines o en cualquier otro estadio, y*<br><br>**Inciso e)** *Acuacultura didáctica.* | | |

| | | |
|---|---|---|
| **Artículos 22.-** *la Secretaría podrá inscribir en el Registro Nacional de Pesca a los acuicultores que no requieran concesión, permiso o Autorización.* | Al **proyecto** le aplica el Artículo, incisos y, fracciones anteriores, porque se trata de una actividad acuícola con fines comerciales. | Por el hecho de presentar a la autoridad correspondiente (SEMARNAT) la Manifestación de Impacto Ambiental, el promovente está cumpliendo con este apartado.<br><br>El proyecto se vincula por la obligatoriedad de obtener la autorización correspondiente para realizar las obras descritas en esta manifestación de impacto ambiental.<br><br>Como ya se mencionó anteriormente, la promovente una vez autorizado el proyecto en materia ambiental procederá a tramitar el Registro Nacional de Pesca para la unidad de producción acuícola. |
| **Art. 30°.-** *Las actividades pesqueras se clasifican en:*<br><br>**II.-** *Cultivo o acuacultura con fines* | | |
| **Artículo 31°.-** *Para realizar las actividades de pesca se requiere lo siguiente:*<br><br>**I,** *Concesión, para:*<br><br>**Inciso b)** *Acuacultura comercial*<br><br>**II,** Permiso, para:<br><br>**Inciso g)** *Acuacultura de fomento*<br><br>**III,** *Autorización, para:*<br><br>**Inciso d)** *Recolectar del medio natural reproductores, larvas, postlarvas, crías, huevos, semillas, alevines o en cualquier otro estadio, y*<br><br>**Inciso e)** *Acuacultura didáctica.* | | |

| | | |
|---|---|---|
| **Artículos 22.-** *la Secretaría podrá inscribir en el Registro Nacional de Pesca a los acuicultores que no requieran concesión, permiso o Autorización.* | Al **proyecto** le aplica el Artículo, incisos y, fracciones anteriores, porque se trata de una actividad acuícola con fines comerciales. | Por el hecho de presentar a la autoridad correspondiente (SEMARNAT) la Manifestación de Impacto Ambiental, el promovente está cumpliendo con este apartado.<br><br>El proyecto se vincula por la obligatoriedad de obtener la autorización correspondiente para realizar las obras descritas en esta manifestación de impacto ambiental.<br><br>Como ya se mencionó anteriormente, la promovente una vez autorizado el proyecto en materia ambiental procederá a tramitar el Registro Nacional de Pesca para la unidad de producción acuícola. |
| **Art. 30°.-** *Las actividades pesqueras se clasifican en:*<br><br>**II.-** *Cultivo o acuacultura con fines* | | |
| **Artículo 31°.-** *Para realizar las actividades de pesca se requiere lo siguiente:*<br><br>**I,** *Concesión, para:*<br><br>**Inciso b)** *Acuacultura comercial*<br><br>**II,** Permiso, para:<br><br>**Inciso g)** *Acuacultura de fomento*<br><br>**III,** *Autorización, para:*<br><br>**Inciso d)** *Recolectar del medio natural reproductores, larvas, postlarvas, crías, huevos, semillas, alevines o en cualquier otro estadio, y*<br><br>**Inciso e)** *Acuacultura didáctica.* | | |

| | | |
|---|---|---|
| **Artículos 22.-** *la Secretaría podrá inscribir en el Registro Nacional de Pesca a los acuicultores que no requieran concesión, permiso o Autorización.* | Al **proyecto** le aplica el Artículo, incisos y, fracciones anteriores, porque se trata de una actividad acuícola con fines comerciales. | Por el hecho de presentar a la autoridad correspondiente (SEMARNAT) la Manifestación de Impacto Ambiental, el promovente está cumpliendo con este apartado.<br><br>El proyecto se vincula por la obligatoriedad de obtener la autorización correspondiente para realizar las obras descritas en esta manifestación de impacto ambiental.<br><br>Como ya se mencionó anteriormente, la promovente una vez autorizado el proyecto en materia ambiental procederá a tramitar el Registro Nacional de Pesca para la unidad de producción acuícola. |
| **Art. 30°.-** *Las actividades pesqueras se clasifican en:*<br><br>**II.-** *Cultivo o acuacultura con fines* | | |
| **Artículo 31°.-** *Para realizar las actividades de pesca se requiere lo siguiente:*<br><br>**I,** *Concesión, para:*<br><br>**Inciso b)** *Acuacultura comercial*<br><br>**II,** Permiso, para:<br><br>**Inciso g)** *Acuacultura de fomento*<br><br>**III,** *Autorización, para:*<br><br>**Inciso d)** *Recolectar del medio natural reproductores, larvas, postlarvas, crías, huevos, semillas, alevines o en cualquier otro estadio, y*<br><br>**Inciso e)** *Acuacultura didáctica.* | | |

| | | |
|---|---|---|
| **Artículos 22.-** *la Secretaría podrá inscribir en el Registro Nacional de Pesca a los acuicultores que no requieran concesión, permiso o Autorización.* | Al **proyecto** le aplica el Artículo, incisos y, fracciones anteriores, porque se trata de una actividad acuícola con fines comerciales. | Por el hecho de presentar a la autoridad correspondiente (SEMARNAT) la Manifestación de Impacto Ambiental, el promovente está cumpliendo con este apartado.<br><br>El proyecto se vincula por la obligatoriedad de obtener la autorización correspondiente para realizar las obras descritas en esta manifestación de impacto ambiental.<br><br>Como ya se mencionó anteriormente, la promovente una vez autorizado el proyecto en materia ambiental procederá a tramitar el Registro Nacional de Pesca para la unidad de producción acuícola. |
| **Art. 30°.-** *Las actividades pesqueras se clasifican en:*<br><br>**II.-** *Cultivo o acuacultura con fines* | | |
| **Artículo 31°.-** *Para realizar las actividades de pesca se requiere lo siguiente:*<br><br>**I,** *Concesión, para:*<br><br>**Inciso b)** *Acuacultura comercial*<br><br>**II,** Permiso, para:<br><br>**Inciso g)** *Acuacultura de fomento*<br><br>**III,** *Autorización, para:*<br><br>**Inciso d)** *Recolectar del medio natural reproductores, larvas, postlarvas, crías, huevos, semillas, alevines o en cualquier otro estadio, y*<br><br>**Inciso e)** *Acuacultura didáctica.* | | |

| | | |
|---|---|---|
| **Artículos 22.-** *la Secretaría podrá inscribir en el Registro Nacional de Pesca a los acuicultores que no requieran concesión, permiso o Autorización.* | Al **proyecto** le aplica el Artículo, incisos y, fracciones anteriores, porque se trata de una actividad acuícola con fines comerciales. | Por el hecho de presentar a la autoridad correspondiente (SEMARNAT) la Manifestación de Impacto Ambiental, el promovente está cumpliendo con este apartado.<br><br>El proyecto se vincula por la obligatoriedad de obtener la autorización correspondiente para realizar las obras descritas en esta manifestación de impacto ambiental.<br><br>Como ya se mencionó anteriormente, la promovente una vez autorizado el proyecto en materia ambiental procederá a tramitar el Registro Nacional de Pesca para la unidad de producción acuícola. |
| **Art. 30°.-** *Las actividades pesqueras se clasifican en:*<br><br>**II.-** *Cultivo o acuacultura con fines* | | |
| **Artículo 31°.-** *Para realizar las actividades de pesca se requiere lo siguiente:*<br><br>**I,** *Concesión, para:*<br><br>**Inciso b)** *Acuacultura comercial*<br><br>**II,** Permiso, para:<br><br>**Inciso g)** *Acuacultura de fomento*<br><br>**III,** *Autorización, para:*<br><br>**Inciso d)** *Recolectar del medio natural reproductores, larvas, postlarvas, crías, huevos, semillas, alevines o en cualquier otro estadio, y*<br><br>**Inciso e)** *Acuacultura didáctica.* | | |

| | | |
|---|---|---|
| **Artículos 22.-** *la Secretaría podrá inscribir en el Registro Nacional de Pesca a los acuicultores que no requieran concesión, permiso o Autorización.* | Al **proyecto** le aplica el Artículo, incisos y, fracciones anteriores, porque se trata de una actividad acuícola con fines comerciales. | Por el hecho de presentar a la autoridad correspondiente (SEMARNAT) la Manifestación de Impacto Ambiental, el promovente está cumpliendo con este apartado.<br><br>El proyecto se vincula por la obligatoriedad de obtener la autorización correspondiente para realizar las obras descritas en esta manifestación de impacto ambiental.<br><br>Como ya se mencionó anteriormente, la promovente una vez autorizado el proyecto en materia ambiental procederá a tramitar el Registro Nacional de Pesca para la unidad de producción acuícola. |
| **Art. 30°.-** *Las actividades pesqueras se clasifican en:*<br><br>**II.-** *Cultivo o acuacultura con fines* | | |
| **Artículo 31°.-** *Para realizar las actividades de pesca se requiere lo siguiente:*<br><br>**I,** *Concesión, para:*<br><br>**Inciso b)** *Acuacultura comercial*<br><br>**II,** Permiso, para:<br><br>**Inciso g)** *Acuacultura de fomento*<br><br>**III,** *Autorización, para:*<br><br>**Inciso d)** *Recolectar del medio natural reproductores, larvas, postlarvas, crías, huevos, semillas, alevines o en cualquier otro estadio, y*<br><br>**Inciso e)** *Acuacultura didáctica.* | | |

| | | |
|---|---|---|
| **Artículos 22.-** *la Secretaría podrá inscribir en el Registro Nacional de Pesca a los acuicultores que no requieran concesión, permiso o Autorización.* | Al **proyecto** le aplica el Artículo, incisos y, fracciones anteriores, porque se trata de una actividad acuícola con fines comerciales. | Por el hecho de presentar a la autoridad correspondiente (SEMARNAT) la Manifestación de Impacto Ambiental, el promovente está cumpliendo con este apartado.<br><br>El proyecto se vincula por la obligatoriedad de obtener la autorización correspondiente para realizar las obras descritas en esta manifestación de impacto ambiental.<br><br>Como ya se mencionó anteriormente, la promovente una vez autorizado el proyecto en materia ambiental procederá a tramitar el Registro Nacional de Pesca para la unidad de producción acuícola. |
| **Art. 30°.-** *Las actividades pesqueras se clasifican en:*<br><br>**II.-** *Cultivo o acuacultura con fines* | | |
| **Artículo 31°.-** *Para realizar las actividades de pesca se requiere lo siguiente:*<br><br>**I,** *Concesión, para:*<br><br>**Inciso b)** *Acuacultura comercial*<br><br>**II,** Permiso, para:<br><br>**Inciso g)** *Acuacultura de fomento*<br><br>**III,** *Autorización, para:*<br><br>**Inciso d)** *Recolectar del medio natural reproductores, larvas, postlarvas, crías, huevos, semillas, alevines o en cualquier otro estadio, y*<br><br>**Inciso e)** *Acuacultura didáctica.* | | |

| | | |
|---|---|---|
| **Artículos 22.-** *la Secretaría podrá inscribir en el Registro Nacional de Pesca a los acuicultores que no requieran concesión, permiso o Autorización.* | Al **proyecto** le aplica el Artículo, incisos y, fracciones anteriores, porque se trata de una actividad acuícola con fines comerciales. | Por el hecho de presentar a la autoridad correspondiente (SEMARNAT) la Manifestación de Impacto Ambiental, el promovente está cumpliendo con este apartado.<br><br>El proyecto se vincula por la obligatoriedad de obtener la autorización correspondiente para realizar las obras descritas en esta manifestación de impacto ambiental.<br><br>Como ya se mencionó anteriormente, la promovente una vez autorizado el proyecto en materia ambiental procederá a tramitar el Registro Nacional de Pesca para la unidad de producción acuícola. |
| **Art. 30°.-** *Las actividades pesqueras se clasifican en:*<br><br>**II.-** *Cultivo o acuacultura con fines* | | |
| **Artículo 31°.-** *Para realizar las actividades de pesca se requiere lo siguiente:*<br><br>**I,** *Concesión, para:*<br><br>**Inciso b)** *Acuacultura comercial*<br><br>**II,** Permiso, para:<br><br>**Inciso g)** *Acuacultura de fomento*<br><br>**III,** *Autorización, para:*<br><br>**Inciso d)** *Recolectar del medio natural reproductores, larvas, postlarvas, crías, huevos, semillas, alevines o en cualquier otro estadio, y*<br><br>**Inciso e)** *Acuacultura didáctica.* | | |

| | | |
|---|---|---|
| **Artículos 22.-** *la Secretaría podrá inscribir en el Registro Nacional de Pesca a los acuicultores que no requieran concesión, permiso o Autorización.* | Al **proyecto** le aplica el Artículo, incisos y, fracciones anteriores, porque se trata de una actividad acuícola con fines comerciales. | Por el hecho de presentar a la autoridad correspondiente (SEMARNAT) la Manifestación de Impacto Ambiental, el promovente está cumpliendo con este apartado.<br><br>El proyecto se vincula por la obligatoriedad de obtener la autorización correspondiente para realizar las obras descritas en esta manifestación de impacto ambiental.<br><br>Como ya se mencionó anteriormente, la promovente una vez autorizado el proyecto en materia ambiental procederá a tramitar el Registro Nacional de Pesca para la unidad de producción acuícola. |
| **Art. 30°.-** *Las actividades pesqueras se clasifican en:*<br><br>**II.-** *Cultivo o acuacultura con fines* | | |
| **Artículo 31°.-** *Para realizar las actividades de pesca se requiere lo siguiente:*<br><br>**I,** *Concesión, para:*<br><br>**Inciso b)** *Acuacultura comercial*<br><br>**II,** Permiso, para:<br><br>**Inciso g)** *Acuacultura de fomento*<br><br>**III,** *Autorización, para:*<br><br>**Inciso d)** *Recolectar del medio natural reproductores, larvas, postlarvas, crías, huevos, semillas, alevines o en cualquier otro estadio, y*<br><br>**Inciso e)** *Acuacultura didáctica.* | | |

| | | |
|---|---|---|
| **Artículos 22.-** *la Secretaría podrá inscribir en el Registro Nacional de Pesca a los acuicultores que no requieran concesión, permiso o Autorización.* | Al **proyecto** le aplica el Artículo, incisos y, fracciones anteriores, porque se trata de una actividad acuícola con fines comerciales. | Por el hecho de presentar a la autoridad correspondiente (SEMARNAT) la Manifestación de Impacto Ambiental, el promovente está cumpliendo con este apartado.<br><br>El proyecto se vincula por la obligatoriedad de obtener la autorización correspondiente para realizar las obras descritas en esta manifestación de impacto ambiental.<br><br>Como ya se mencionó anteriormente, la promovente una vez autorizado el proyecto en materia ambiental procederá a tramitar el Registro Nacional de Pesca para la unidad de producción acuícola. |
| **Art. 30°.-** *Las actividades pesqueras se clasifican en:*<br><br>**II.-** *Cultivo o acuacultura con fines* | | |
| **Artículo 31°.-** *Para realizar las actividades de pesca se requiere lo siguiente:*<br><br>**I,** *Concesión, para:*<br><br>**Inciso b)** *Acuacultura comercial*<br><br>**II,** Permiso, para:<br><br>**Inciso g)** *Acuacultura de fomento*<br><br>**III,** *Autorización, para:*<br><br>**Inciso d)** *Recolectar del medio natural reproductores, larvas, postlarvas, crías, huevos, semillas, alevines o en cualquier otro estadio, y*<br><br>**Inciso e)** *Acuacultura didáctica.* | | |

| | | |
|---|---|---|
| **Artículos 22.-** *la Secretaría podrá inscribir en el Registro Nacional de Pesca a los acuicultores que no requieran concesión, permiso o Autorización.* | Al **proyecto** le aplica el Artículo, incisos y, fracciones anteriores, porque se trata de una actividad acuícola con fines comerciales. | Por el hecho de presentar a la autoridad correspondiente (SEMARNAT) la Manifestación de Impacto Ambiental, el promovente está cumpliendo con este apartado.<br><br>El proyecto se vincula por la obligatoriedad de obtener la autorización correspondiente para realizar las obras descritas en esta manifestación de impacto ambiental.<br><br>Como ya se mencionó anteriormente, la promovente una vez autorizado el proyecto en materia ambiental procederá a tramitar el Registro Nacional de Pesca para la unidad de producción acuícola. |
| **Art. 30°.-** *Las actividades pesqueras se clasifican en:*<br><br>**II.-** *Cultivo o acuacultura con fines* | | |
| **Artículo 31°.-** *Para realizar las actividades de pesca se requiere lo siguiente:*<br><br>**I,** *Concesión, para:*<br><br>**Inciso b)** *Acuacultura comercial*<br><br>**II,** Permiso, para:<br><br>**Inciso g)** *Acuacultura de fomento*<br><br>**III,** *Autorización, para:*<br><br>**Inciso d)** *Recolectar del medio natural reproductores, larvas, postlarvas, crías, huevos, semillas, alevines o en cualquier otro estadio, y*<br><br>**Inciso e)** *Acuacultura didáctica.* | | |

| | | |
|---|---|---|
| **Artículos 22.-** *la Secretaría podrá inscribir en el Registro Nacional de Pesca a los acuicultores que no requieran concesión, permiso o Autorización.* | Al **proyecto** le aplica el Artículo, incisos y, fracciones anteriores, porque se trata de una actividad acuícola con fines comerciales. | Por el hecho de presentar a la autoridad correspondiente (SEMARNAT) la Manifestación de Impacto Ambiental, el promovente está cumpliendo con este apartado.<br><br>El proyecto se vincula por la obligatoriedad de obtener la autorización correspondiente para realizar las obras descritas en esta manifestación de impacto ambiental.<br><br>Como ya se mencionó anteriormente, la promovente una vez autorizado el proyecto en materia ambiental procederá a tramitar el Registro Nacional de Pesca para la unidad de producción acuícola. |
| **Art. 30°.-** *Las actividades pesqueras se clasifican en:*<br><br>**II.-** *Cultivo o acuacultura con fines* | | |
| **Artículo 31°.-** *Para realizar las actividades de pesca se requiere lo siguiente:*<br><br>**I,** *Concesión, para:*<br><br>**Inciso b)** *Acuacultura comercial*<br><br>**II,** Permiso, para:<br><br>**Inciso g)** *Acuacultura de fomento*<br><br>**III,** *Autorización, para:*<br><br>**Inciso d)** *Recolectar del medio natural reproductores, larvas, postlarvas, crías, huevos, semillas, alevines o en cualquier otro estadio, y*<br><br>**Inciso e)** *Acuacultura didáctica.* | | |

| | | |
|---|---|---|
| **Artículos 22.-** *la Secretaría podrá inscribir en el Registro Nacional de Pesca a los acuicultores que no requieran concesión, permiso o Autorización.* | Al **proyecto** le aplica el Artículo, incisos y, fracciones anteriores, porque se trata de una actividad acuícola con fines comerciales. | Por el hecho de presentar a la autoridad correspondiente (SEMARNAT) la Manifestación de Impacto Ambiental, el promovente está cumpliendo con este apartado.<br><br>El proyecto se vincula por la obligatoriedad de obtener la autorización correspondiente para realizar las obras descritas en esta manifestación de impacto ambiental.<br><br>Como ya se mencionó anteriormente, la promovente una vez autorizado el proyecto en materia ambiental procederá a tramitar el Registro Nacional de Pesca para la unidad de producción acuícola. |
| **Art. 30°.-** *Las actividades pesqueras se clasifican en:*<br><br>**II.-** *Cultivo o acuacultura con fines* | | |
| **Artículo 31°.-** *Para realizar las actividades de pesca se requiere lo siguiente:*<br><br>**I,** *Concesión, para:*<br><br>**Inciso b)** *Acuacultura comercial*<br><br>**II,** Permiso, para:<br><br>**Inciso g)** *Acuacultura de fomento*<br><br>**III,** *Autorización, para:*<br><br>**Inciso d)** *Recolectar del medio natural reproductores, larvas, postlarvas, crías, huevos, semillas, alevines o en cualquier otro estadio, y*<br><br>**Inciso e)** *Acuacultura didáctica.* | | |

| | | |
|---|---|---|
| **Artículos 22.-** *la Secretaría podrá inscribir en el Registro Nacional de Pesca a los acuicultores que no requieran concesión, permiso o Autorización.* | Al **proyecto** le aplica el Artículo, incisos y, fracciones anteriores, porque se trata de una actividad acuícola con fines comerciales. | Por el hecho de presentar a la autoridad correspondiente (SEMARNAT) la Manifestación de Impacto Ambiental, el promovente está cumpliendo con este apartado.<br><br>El proyecto se vincula por la obligatoriedad de obtener la autorización correspondiente para realizar las obras descritas en esta manifestación de impacto ambiental.<br><br>Como ya se mencionó anteriormente, la promovente una vez autorizado el proyecto en materia ambiental procederá a tramitar el Registro Nacional de Pesca para la unidad de producción acuícola. |
| **Art. 30°.-** *Las actividades pesqueras se clasifican en:*<br><br>**II.-** *Cultivo o acuacultura con fines* | | |
| **Artículo 31°.-** *Para realizar las actividades de pesca se requiere lo siguiente:*<br><br>**I,** *Concesión, para:*<br><br>**Inciso b)** *Acuacultura comercial*<br><br>**II,** Permiso, para:<br><br>**Inciso g)** *Acuacultura de fomento*<br><br>**III,** *Autorización, para:*<br><br>**Inciso d)** *Recolectar del medio natural reproductores, larvas, postlarvas, crías, huevos, semillas, alevines o en cualquier otro estadio, y*<br><br>**Inciso e)** *Acuacultura didáctica.* | | |

| | | |
|---|---|---|
| **Artículos 22.-** *la Secretaría podrá inscribir en el Registro Nacional de Pesca a los acuicultores que no requieran concesión, permiso o Autorización.* | Al **proyecto** le aplica el Artículo, incisos y, fracciones anteriores, porque se trata de una actividad acuícola con fines comerciales. | Por el hecho de presentar a la autoridad correspondiente (SEMARNAT) la Manifestación de Impacto Ambiental, el promovente está cumpliendo con este apartado.<br><br>El proyecto se vincula por la obligatoriedad de obtener la autorización correspondiente para realizar las obras descritas en esta manifestación de impacto ambiental.<br><br>Como ya se mencionó anteriormente, la promovente una vez autorizado el proyecto en materia ambiental procederá a tramitar el Registro Nacional de Pesca para la unidad de producción acuícola. |
| **Art. 30°.-** *Las actividades pesqueras se clasifican en:*<br><br>**II.-** *Cultivo o acuacultura con fines* | | |
| **Artículo 31°.-** *Para realizar las actividades de pesca se requiere lo siguiente:*<br><br>**I,** *Concesión, para:*<br><br>**Inciso b)** *Acuacultura comercial*<br><br>**II,** Permiso, para:<br><br>**Inciso g)** *Acuacultura de fomento*<br><br>**III,** *Autorización, para:*<br><br>**Inciso d)** *Recolectar del medio natural reproductores, larvas, postlarvas, crías, huevos, semillas, alevines o en cualquier otro estadio, y*<br><br>**Inciso e)** *Acuacultura didáctica.* | | |

| | | |
|---|---|---|
| **Artículos 22.-** *la Secretaría podrá inscribir en el Registro Nacional de Pesca a los acuicultores que no requieran concesión, permiso o Autorización.* | Al **proyecto** le aplica el Artículo, incisos y, fracciones anteriores, porque se trata de una actividad acuícola con fines comerciales. | Por el hecho de presentar a la autoridad correspondiente (SEMARNAT) la Manifestación de Impacto Ambiental, el promovente está cumpliendo con este apartado.<br><br>El proyecto se vincula por la obligatoriedad de obtener la autorización correspondiente para realizar las obras descritas en esta manifestación de impacto ambiental.<br><br>Como ya se mencionó anteriormente, la promovente una vez autorizado el proyecto en materia ambiental procederá a tramitar el Registro Nacional de Pesca para la unidad de producción acuícola. |
| **Art. 30°.-** *Las actividades pesqueras se clasifican en:*<br><br>**II.-** *Cultivo o acuacultura con fines* | | |
| **Artículo 31°.-** *Para realizar las actividades de pesca se requiere lo siguiente:*<br><br>**I,** *Concesión, para:*<br><br>**Inciso b)** *Acuacultura comercial*<br><br>**II,** Permiso, para:<br><br>**Inciso g)** *Acuacultura de fomento*<br><br>**III,** *Autorización, para:*<br><br>**Inciso d)** *Recolectar del medio natural reproductores, larvas, postlarvas, crías, huevos, semillas, alevines o en cualquier otro estadio, y*<br><br>**Inciso e)** *Acuacultura didáctica.* | | |

| | | |
|---|---|---|
| **Artículos 22.-** *la Secretaría podrá inscribir en el Registro Nacional de Pesca a los acuicultores que no requieran concesión, permiso o Autorización.* | Al **proyecto** le aplica el Artículo, incisos y, fracciones anteriores, porque se trata de una actividad acuícola con fines comerciales. | Por el hecho de presentar a la autoridad correspondiente (SEMARNAT) la Manifestación de Impacto Ambiental, el promovente está cumpliendo con este apartado.<br><br>El proyecto se vincula por la obligatoriedad de obtener la autorización correspondiente para realizar las obras descritas en esta manifestación de impacto ambiental.<br><br>Como ya se mencionó anteriormente, la promovente una vez autorizado el proyecto en materia ambiental procederá a tramitar el Registro Nacional de Pesca para la unidad de producción acuícola. |
| **Art. 30°.-** *Las actividades pesqueras se clasifican en:*<br><br>**II.-** *Cultivo o acuacultura con fines* | | |
| **Artículo 31°.-** *Para realizar las actividades de pesca se requiere lo siguiente:*<br><br>**I,** *Concesión, para:*<br><br>**Inciso b)** *Acuacultura comercial*<br><br>**II,** Permiso, para:<br><br>**Inciso g)** *Acuacultura de fomento*<br><br>**III,** *Autorización, para:*<br><br>**Inciso d)** *Recolectar del medio natural reproductores, larvas, postlarvas, crías, huevos, semillas, alevines o en cualquier otro estadio, y*<br><br>**Inciso e)** *Acuacultura didáctica.* | | |

| | | |
|---|---|---|
| **Artículos 22.-** *la Secretaría podrá inscribir en el Registro Nacional de Pesca a los acuicultores que no requieran concesión, permiso o Autorización.* | Al **proyecto** le aplica el Artículo, incisos y, fracciones anteriores, porque se trata de una actividad acuícola con fines comerciales. | Por el hecho de presentar a la autoridad correspondiente (SEMARNAT) la Manifestación de Impacto Ambiental, el promovente está cumpliendo con este apartado.<br><br>El proyecto se vincula por la obligatoriedad de obtener la autorización correspondiente para realizar las obras descritas en esta manifestación de impacto ambiental.<br><br>Como ya se mencionó anteriormente, la promovente una vez autorizado el proyecto en materia ambiental procederá a tramitar el Registro Nacional de Pesca para la unidad de producción acuícola. |
| **Art. 30°.-** *Las actividades pesqueras se clasifican en:*<br><br>**II.-** *Cultivo o acuacultura con fines* | | |
| **Artículo 31°.-** *Para realizar las actividades de pesca se requiere lo siguiente:*<br><br>**I,** *Concesión, para:*<br><br>**Inciso b)** *Acuacultura comercial*<br><br>**II,** Permiso, para:<br><br>**Inciso g)** *Acuacultura de fomento*<br><br>**III,** *Autorización, para:*<br><br>**Inciso d)** *Recolectar del medio natural reproductores, larvas, postlarvas, crías, huevos, semillas, alevines o en cualquier otro estadio, y*<br><br>**Inciso e)** *Acuacultura didáctica.* | | |

| | | |
|---|---|---|
| **Artículos 22.-** *la Secretaría podrá inscribir en el Registro Nacional de Pesca a los acuicultores que no requieran concesión, permiso o Autorización.* | Al **proyecto** le aplica el Artículo, incisos y, fracciones anteriores, porque se trata de una actividad acuícola con fines comerciales. | Por el hecho de presentar a la autoridad correspondiente (SEMARNAT) la Manifestación de Impacto Ambiental, el promovente está cumpliendo con este apartado.<br><br>El proyecto se vincula por la obligatoriedad de obtener la autorización correspondiente para realizar las obras descritas en esta manifestación de impacto ambiental.<br><br>Como ya se mencionó anteriormente, la promovente una vez autorizado el proyecto en materia ambiental procederá a tramitar el Registro Nacional de Pesca para la unidad de producción acuícola. |
| **Art. 30°.-** *Las actividades pesqueras se clasifican en:*<br><br>**II.-** *Cultivo o acuacultura con fines* | | |
| **Artículo 31°.-** *Para realizar las actividades de pesca se requiere lo siguiente:*<br><br>**I,** *Concesión, para:*<br><br>**Inciso b)** *Acuacultura comercial*<br><br>**II,** Permiso, para:<br><br>**Inciso g)** *Acuacultura de fomento*<br><br>**III,** *Autorización, para:*<br><br>**Inciso d)** *Recolectar del medio natural reproductores, larvas, postlarvas, crías, huevos, semillas, alevines o en cualquier otro estadio, y*<br><br>**Inciso e)** *Acuacultura didáctica.* | | |

| | | |
|---|---|---|
| **Artículos 22.-** *la Secretaría podrá inscribir en el Registro Nacional de Pesca a los acuicultores que no requieran concesión, permiso o Autorización.* | Al **proyecto** le aplica el Artículo, incisos y, fracciones anteriores, porque se trata de una actividad acuícola con fines comerciales. | Por el hecho de presentar a la autoridad correspondiente (SEMARNAT) la Manifestación de Impacto Ambiental, el promovente está cumpliendo con este apartado.<br><br>El proyecto se vincula por la obligatoriedad de obtener la autorización correspondiente para realizar las obras descritas en esta manifestación de impacto ambiental.<br><br>Como ya se mencionó anteriormente, la promovente una vez autorizado el proyecto en materia ambiental procederá a tramitar el Registro Nacional de Pesca para la unidad de producción acuícola. |
| **Art. 30°.-** *Las actividades pesqueras se clasifican en:*<br><br>**II.-** *Cultivo o acuacultura con fines* | | |
| **Artículo 31°.-** *Para realizar las actividades de pesca se requiere lo siguiente:*<br><br>**I,** *Concesión, para:*<br><br>**Inciso b)** *Acuacultura comercial*<br><br>**II,** Permiso, para:<br><br>**Inciso g)** *Acuacultura de fomento*<br><br>**III,** *Autorización, para:*<br><br>**Inciso d)** *Recolectar del medio natural reproductores, larvas, postlarvas, crías, huevos, semillas, alevines o en cualquier otro estadio, y*<br><br>**Inciso e)** *Acuacultura didáctica.* | | |

| | | |
|---|---|---|
| **Artículos 22.-** *la Secretaría podrá inscribir en el Registro Nacional de Pesca a los acuicultores que no requieran concesión, permiso o Autorización.* | Al **proyecto** le aplica el Artículo, incisos y, fracciones anteriores, porque se trata de una actividad acuícola con fines comerciales. | Por el hecho de presentar a la autoridad correspondiente (SEMARNAT) la Manifestación de Impacto Ambiental, el promovente está cumpliendo con este apartado.<br><br>El proyecto se vincula por la obligatoriedad de obtener la autorización correspondiente para realizar las obras descritas en esta manifestación de impacto ambiental.<br><br>Como ya se mencionó anteriormente, la promovente una vez autorizado el proyecto en materia ambiental procederá a tramitar el Registro Nacional de Pesca para la unidad de producción acuícola. |
| **Art. 30°.-** *Las actividades pesqueras se clasifican en:*<br><br>**II.-** *Cultivo o acuacultura con fines* | | |
| **Artículo 31°.-** *Para realizar las actividades de pesca se requiere lo siguiente:*<br><br>**I,** *Concesión, para:*<br><br>**Inciso b)** *Acuacultura comercial*<br><br>**II,** Permiso, para:<br><br>**Inciso g)** *Acuacultura de fomento*<br><br>**III,** *Autorización, para:*<br><br>**Inciso d)** *Recolectar del medio natural reproductores, larvas, postlarvas, crías, huevos, semillas, alevines o en cualquier otro estadio, y*<br><br>**Inciso e)** *Acuacultura didáctica.* | | |

| | | |
|---|---|---|
| **Artículos 22.-** *la Secretaría podrá inscribir en el Registro Nacional de Pesca a los acuicultores que no requieran concesión, permiso o Autorización.* | Al **proyecto** le aplica el Artículo, incisos y, fracciones anteriores, porque se trata de una actividad acuícola con fines comerciales. | Por el hecho de presentar a la autoridad correspondiente (SEMARNAT) la Manifestación de Impacto Ambiental, el promovente está cumpliendo con este apartado.<br><br>El proyecto se vincula por la obligatoriedad de obtener la autorización correspondiente para realizar las obras descritas en esta manifestación de impacto ambiental.<br><br>Como ya se mencionó anteriormente, la promovente una vez autorizado el proyecto en materia ambiental procederá a tramitar el Registro Nacional de Pesca para la unidad de producción acuícola. |
| **Art. 30°.-** *Las actividades pesqueras se clasifican en:*<br><br>**II.-** *Cultivo o acuacultura con fines* | | |
| **Artículo 31°.-** *Para realizar las actividades de pesca se requiere lo siguiente:*<br><br>**I,** *Concesión, para:*<br><br>**Inciso b)** *Acuacultura comercial*<br><br>**II,** Permiso, para:<br><br>**Inciso g)** *Acuacultura de fomento*<br><br>**III,** *Autorización, para:*<br><br>**Inciso d)** *Recolectar del medio natural reproductores, larvas, postlarvas, crías, huevos, semillas, alevines o en cualquier otro estadio, y*<br><br>**Inciso e)** *Acuacultura didáctica.* | | |

| | | |
|---|---|---|
| **Artículos 22.-** *la Secretaría podrá inscribir en el Registro Nacional de Pesca a los acuicultores que no requieran concesión, permiso o Autorización.* | Al **proyecto** le aplica el Artículo, incisos y, fracciones anteriores, porque se trata de una actividad acuícola con fines comerciales. | Por el hecho de presentar a la autoridad correspondiente (SEMARNAT) la Manifestación de Impacto Ambiental, el promovente está cumpliendo con este apartado.<br><br>El proyecto se vincula por la obligatoriedad de obtener la autorización correspondiente para realizar las obras descritas en esta manifestación de impacto ambiental.<br><br>Como ya se mencionó anteriormente, la promovente una vez autorizado el proyecto en materia ambiental procederá a tramitar el Registro Nacional de Pesca para la unidad de producción acuícola. |
| **Art. 30°.-** *Las actividades pesqueras se clasifican en:*<br><br>**II.-** *Cultivo o acuacultura con fines* | | |
| **Artículo 31°.-** *Para realizar las actividades de pesca se requiere lo siguiente:*<br><br>**I,** *Concesión, para:*<br><br>**Inciso b)** *Acuacultura comercial*<br><br>**II,** Permiso, para:<br><br>**Inciso g)** *Acuacultura de fomento*<br><br>**III,** *Autorización, para:*<br><br>**Inciso d)** *Recolectar del medio natural reproductores, larvas, postlarvas, crías, huevos, semillas, alevines o en cualquier otro estadio, y*<br><br>**Inciso e)** *Acuacultura didáctica.* | | |

| | | |
|---|---|---|
| **Artículos 22.-** *la Secretaría podrá inscribir en el Registro Nacional de Pesca a los acuicultores que no requieran concesión, permiso o Autorización.* | Al **proyecto** le aplica el Artículo, incisos y, fracciones anteriores, porque se trata de una actividad acuícola con fines comerciales. | Por el hecho de presentar a la autoridad correspondiente (SEMARNAT) la Manifestación de Impacto Ambiental, el promovente está cumpliendo con este apartado.<br><br>El proyecto se vincula por la obligatoriedad de obtener la autorización correspondiente para realizar las obras descritas en esta manifestación de impacto ambiental.<br><br>Como ya se mencionó anteriormente, la promovente una vez autorizado el proyecto en materia ambiental procederá a tramitar el Registro Nacional de Pesca para la unidad de producción acuícola. |
| **Art. 30°.-** *Las actividades pesqueras se clasifican en:*<br><br>**II.-** *Cultivo o acuacultura con fines* | | |
| **Artículo 31°.-** *Para realizar las actividades de pesca se requiere lo siguiente:*<br><br>**I,** *Concesión, para:*<br><br>**Inciso b)** *Acuacultura comercial*<br><br>**II,** Permiso, para:<br><br>**Inciso g)** *Acuacultura de fomento*<br><br>**III,** *Autorización, para:*<br><br>**Inciso d)** *Recolectar del medio natural reproductores, larvas, postlarvas, crías, huevos, semillas, alevines o en cualquier otro estadio, y*<br><br>**Inciso e)** *Acuacultura didáctica.* | | |

| | | |
|---|---|---|
| **Artículos 22.-** *la Secretaría podrá inscribir en el Registro Nacional de Pesca a los acuicultores que no requieran concesión, permiso o Autorización.* | Al **proyecto** le aplica el Artículo, incisos y, fracciones anteriores, porque se trata de una actividad acuícola con fines comerciales. | Por el hecho de presentar a la autoridad correspondiente (SEMARNAT) la Manifestación de Impacto Ambiental, el promovente está cumpliendo con este apartado.<br><br>El proyecto se vincula por la obligatoriedad de obtener la autorización correspondiente para realizar las obras descritas en esta manifestación de impacto ambiental.<br><br>Como ya se mencionó anteriormente, la promovente una vez autorizado el proyecto en materia ambiental procederá a tramitar el Registro Nacional de Pesca para la unidad de producción acuícola. |
| **Art. 30°.-** *Las actividades pesqueras se clasifican en:*<br><br>**II.-** *Cultivo o acuacultura con fines* | | |
| **Artículo 31°.-** *Para realizar las actividades de pesca se requiere lo siguiente:*<br><br>**I,** *Concesión, para:*<br><br>**Inciso b)** *Acuacultura comercial*<br><br>**II,** Permiso, para:<br><br>**Inciso g)** *Acuacultura de fomento*<br><br>**III,** *Autorización, para:*<br><br>**Inciso d)** *Recolectar del medio natural reproductores, larvas, postlarvas, crías, huevos, semillas, alevines o en cualquier otro estadio, y*<br><br>**Inciso e)** *Acuacultura didáctica.* | | |

| | | |
|---|---|---|
| **Artículos 22.-** *la Secretaría podrá inscribir en el Registro Nacional de Pesca a los acuicultores que no requieran concesión, permiso o Autorización.* | Al **proyecto** le aplica el Artículo, incisos y, fracciones anteriores, porque se trata de una actividad acuícola con fines comerciales. | Por el hecho de presentar a la autoridad correspondiente (SEMARNAT) la Manifestación de Impacto Ambiental, el promovente está cumpliendo con este apartado.<br><br>El proyecto se vincula por la obligatoriedad de obtener la autorización correspondiente para realizar las obras descritas en esta manifestación de impacto ambiental.<br><br>Como ya se mencionó anteriormente, la promovente una vez autorizado el proyecto en materia ambiental procederá a tramitar el Registro Nacional de Pesca para la unidad de producción acuícola. |
| **Art. 30°.-** *Las actividades pesqueras se clasifican en:*<br><br>**II.-** *Cultivo o acuacultura con fines* | | |
| **Artículo 31°.-** *Para realizar las actividades de pesca se requiere lo siguiente:*<br><br>**I,** *Concesión, para:*<br><br>**Inciso b)** *Acuacultura comercial*<br><br>**II,** Permiso, para:<br><br>**Inciso g)** *Acuacultura de fomento*<br><br>**III,** *Autorización, para:*<br><br>**Inciso d)** *Recolectar del medio natural reproductores, larvas, postlarvas, crías, huevos, semillas, alevines o en cualquier otro estadio, y*<br><br>**Inciso e)** *Acuacultura didáctica.* | | |

| | | |
|---|---|---|
| **Artículos 22.-** *la Secretaría podrá inscribir en el Registro Nacional de Pesca a los acuicultores que no requieran concesión, permiso o Autorización.* | Al **proyecto** le aplica el Artículo, incisos y, fracciones anteriores, porque se trata de una actividad acuícola con fines comerciales. | Por el hecho de presentar a la autoridad correspondiente (SEMARNAT) la Manifestación de Impacto Ambiental, el promovente está cumpliendo con este apartado.<br><br>El proyecto se vincula por la obligatoriedad de obtener la autorización correspondiente para realizar las obras descritas en esta manifestación de impacto ambiental.<br><br>Como ya se mencionó anteriormente, la promovente una vez autorizado el proyecto en materia ambiental procederá a tramitar el Registro Nacional de Pesca para la unidad de producción acuícola. |
| **Art. 30°.-** *Las actividades pesqueras se clasifican en:*<br><br>**II.-** *Cultivo o acuacultura con fines* | | |
| **Artículo 31°.-** *Para realizar las actividades de pesca se requiere lo siguiente:*<br><br>**I,** *Concesión, para:*<br><br>**Inciso b)** *Acuacultura comercial*<br><br>**II,** Permiso, para:<br><br>**Inciso g)** *Acuacultura de fomento*<br><br>**III,** *Autorización, para:*<br><br>**Inciso d)** *Recolectar del medio natural reproductores, larvas, postlarvas, crías, huevos, semillas, alevines o en cualquier otro estadio, y*<br><br>**Inciso e)** *Acuacultura didáctica.* | | |

| | | |
|---|---|---|
| **Artículos 22.-** *la Secretaría podrá inscribir en el Registro Nacional de Pesca a los acuicultores que no requieran concesión, permiso o Autorización.* | Al **proyecto** le aplica el Artículo, incisos y, fracciones anteriores, porque se trata de una actividad acuícola con fines comerciales. | Por el hecho de presentar a la autoridad correspondiente (SEMARNAT) la Manifestación de Impacto Ambiental, el promovente está cumpliendo con este apartado.<br><br>El proyecto se vincula por la obligatoriedad de obtener la autorización correspondiente para realizar las obras descritas en esta manifestación de impacto ambiental.<br><br>Como ya se mencionó anteriormente, la promovente una vez autorizado el proyecto en materia ambiental procederá a tramitar el Registro Nacional de Pesca para la unidad de producción acuícola. |
| **Art. 30°.-** *Las actividades pesqueras se clasifican en:*<br><br>**II.-** *Cultivo o acuacultura con fines* | | |
| **Artículo 31°.-** *Para realizar las actividades de pesca se requiere lo siguiente:*<br><br>**I,** *Concesión, para:*<br><br>**Inciso b)** *Acuacultura comercial*<br><br>**II,** Permiso, para:<br><br>**Inciso g)** *Acuacultura de fomento*<br><br>**III,** *Autorización, para:*<br><br>**Inciso d)** *Recolectar del medio natural reproductores, larvas, postlarvas, crías, huevos, semillas, alevines o en cualquier otro estadio, y*<br><br>**Inciso e)** *Acuacultura didáctica.* | | |

| | | |
|---|---|---|
| **Artículos 22.-** *la Secretaría podrá inscribir en el Registro Nacional de Pesca a los acuicultores que no requieran concesión, permiso o Autorización.* | Al **proyecto** le aplica el Artículo, incisos y, fracciones anteriores, porque se trata de una actividad acuícola con fines comerciales. | Por el hecho de presentar a la autoridad correspondiente (SEMARNAT) la Manifestación de Impacto Ambiental, el promovente está cumpliendo con este apartado.<br><br>El proyecto se vincula por la obligatoriedad de obtener la autorización correspondiente para realizar las obras descritas en esta manifestación de impacto ambiental.<br><br>Como ya se mencionó anteriormente, la promovente una vez autorizado el proyecto en materia ambiental procederá a tramitar el Registro Nacional de Pesca para la unidad de producción acuícola. |
| **Art. 30°.-** *Las actividades pesqueras se clasifican en:*<br><br>**II.-** *Cultivo o acuacultura con fines* | | |
| **Artículo 31°.-** *Para realizar las actividades de pesca se requiere lo siguiente:*<br><br>**I,** *Concesión, para:*<br><br>**Inciso b)** *Acuacultura comercial*<br><br>**II,** Permiso, para:<br><br>**Inciso g)** *Acuacultura de fomento*<br><br>**III,** *Autorización, para:*<br><br>**Inciso d)** *Recolectar del medio natural reproductores, larvas, postlarvas, crías, huevos, semillas, alevines o en cualquier otro estadio, y*<br><br>**Inciso e)** *Acuacultura didáctica.* | | |

| | | |
|---|---|---|
| **Artículos 22.-** *la Secretaría podrá inscribir en el Registro Nacional de Pesca a los acuicultores que no requieran concesión, permiso o Autorización.* | Al **proyecto** le aplica el Artículo, incisos y, fracciones anteriores, porque se trata de una actividad acuícola con fines comerciales. | Por el hecho de presentar a la autoridad correspondiente (SEMARNAT) la Manifestación de Impacto Ambiental, el promovente está cumpliendo con este apartado.<br><br>El proyecto se vincula por la obligatoriedad de obtener la autorización correspondiente para realizar las obras descritas en esta manifestación de impacto ambiental.<br><br>Como ya se mencionó anteriormente, la promovente una vez autorizado el proyecto en materia ambiental procederá a tramitar el Registro Nacional de Pesca para la unidad de producción acuícola. |
| **Art. 30°.-** *Las actividades pesqueras se clasifican en:*<br><br>**II.-** *Cultivo o acuacultura con fines* | | |
| **Artículo 31°.-** *Para realizar las actividades de pesca se requiere lo siguiente:*<br><br>**I,** *Concesión, para:*<br><br>**Inciso b)** *Acuacultura comercial*<br><br>**II,** Permiso, para:<br><br>**Inciso g)** *Acuacultura de fomento*<br><br>**III,** *Autorización, para:*<br><br>**Inciso d)** *Recolectar del medio natural reproductores, larvas, postlarvas, crías, huevos, semillas, alevines o en cualquier otro estadio, y*<br><br>**Inciso e)** *Acuacultura didáctica.* | | |

| | | |
|---|---|---|
| **Artículos 22.-** *la Secretaría podrá inscribir en el Registro Nacional de Pesca a los acuicultores que no requieran concesión, permiso o Autorización.* | Al **proyecto** le aplica el Artículo, incisos y, fracciones anteriores, porque se trata de una actividad acuícola con fines comerciales. | Por el hecho de presentar a la autoridad correspondiente (SEMARNAT) la Manifestación de Impacto Ambiental, el promovente está cumpliendo con este apartado.<br><br>El proyecto se vincula por la obligatoriedad de obtener la autorización correspondiente para realizar las obras descritas en esta manifestación de impacto ambiental.<br><br>Como ya se mencionó anteriormente, la promovente una vez autorizado el proyecto en materia ambiental procederá a tramitar el Registro Nacional de Pesca para la unidad de producción acuícola. |
| **Art. 30°.-** *Las actividades pesqueras se clasifican en:*<br><br>**II.-** *Cultivo o acuacultura con fines* | | |
| **Artículo 31°.-** *Para realizar las actividades de pesca se requiere lo siguiente:*<br><br>**I,** *Concesión, para:*<br><br>**Inciso b)** *Acuacultura comercial*<br><br>**II,** Permiso, para:<br><br>**Inciso g)** *Acuacultura de fomento*<br><br>**III,** *Autorización, para:*<br><br>**Inciso d)** *Recolectar del medio natural reproductores, larvas, postlarvas, crías, huevos, semillas, alevines o en cualquier otro estadio, y*<br><br>**Inciso e)** *Acuacultura didáctica.* | | |

| | | |
|---|---|---|
| **Artículos 22.-** *la Secretaría podrá inscribir en el Registro Nacional de Pesca a los acuicultores que no requieran concesión, permiso o Autorización.* | Al **proyecto** le aplica el Artículo, incisos y, fracciones anteriores, porque se trata de una actividad acuícola con fines comerciales. | Por el hecho de presentar a la autoridad correspondiente (SEMARNAT) la Manifestación de Impacto Ambiental, el promovente está cumpliendo con este apartado.<br><br>El proyecto se vincula por la obligatoriedad de obtener la autorización correspondiente para realizar las obras descritas en esta manifestación de impacto ambiental.<br><br>Como ya se mencionó anteriormente, la promovente una vez autorizado el proyecto en materia ambiental procederá a tramitar el Registro Nacional de Pesca para la unidad de producción acuícola. |
| **Art. 30°.-** *Las actividades pesqueras se clasifican en:*<br><br>**II.-** *Cultivo o acuacultura con fines* | | |
| **Artículo 31°.-** *Para realizar las actividades de pesca se requiere lo siguiente:*<br><br>**I,** *Concesión, para:*<br><br>**Inciso b)** *Acuacultura comercial*<br><br>**II,** Permiso, para:<br><br>**Inciso g)** *Acuacultura de fomento*<br><br>**III,** *Autorización, para:*<br><br>**Inciso d)** *Recolectar del medio natural reproductores, larvas, postlarvas, crías, huevos, semillas, alevines o en cualquier otro estadio, y*<br><br>**Inciso e)** *Acuacultura didáctica.* | | |

| | | |
|---|---|---|
| **Artículos 22.-** *la Secretaría podrá inscribir en el Registro Nacional de Pesca a los acuicultores que no requieran concesión, permiso o Autorización.* | Al **proyecto** le aplica el Artículo, incisos y, fracciones anteriores, porque se trata de una actividad acuícola con fines comerciales. | Por el hecho de presentar a la autoridad correspondiente (SEMARNAT) la Manifestación de Impacto Ambiental, el promovente está cumpliendo con este apartado.<br><br>El proyecto se vincula por la obligatoriedad de obtener la autorización correspondiente para realizar las obras descritas en esta manifestación de impacto ambiental.<br><br>Como ya se mencionó anteriormente, la promovente una vez autorizado el proyecto en materia ambiental procederá a tramitar el Registro Nacional de Pesca para la unidad de producción acuícola. |
| **Art. 30°.-** *Las actividades pesqueras se clasifican en:*<br><br>**II.-** *Cultivo o acuacultura con fines* | | |
| **Artículo 31°.-** *Para realizar las actividades de pesca se requiere lo siguiente:*<br><br>**I,** *Concesión, para:*<br><br>**Inciso b)** *Acuacultura comercial*<br><br>**II,** Permiso, para:<br><br>**Inciso g)** *Acuacultura de fomento*<br><br>**III,** *Autorización, para:*<br><br>**Inciso d)** *Recolectar del medio natural reproductores, larvas, postlarvas, crías, huevos, semillas, alevines o en cualquier otro estadio, y*<br><br>**Inciso e)** *Acuacultura didáctica.* | | |

| | | |
|---|---|---|
| **Artículos 22.-** *la Secretaría podrá inscribir en el Registro Nacional de Pesca a los acuicultores que no requieran concesión, permiso o Autorización.* | Al **proyecto** le aplica el Artículo, incisos y, fracciones anteriores, porque se trata de una actividad acuícola con fines comerciales. | Por el hecho de presentar a la autoridad correspondiente (SEMARNAT) la Manifestación de Impacto Ambiental, el promovente está cumpliendo con este apartado.<br><br>El proyecto se vincula por la obligatoriedad de obtener la autorización correspondiente para realizar las obras descritas en esta manifestación de impacto ambiental.<br><br>Como ya se mencionó anteriormente, la promovente una vez autorizado el proyecto en materia ambiental procederá a tramitar el Registro Nacional de Pesca para la unidad de producción acuícola. |
| **Art. 30°.-** *Las actividades pesqueras se clasifican en:*<br><br>**II.-** *Cultivo o acuacultura con fines* | | |
| **Artículo 31°.-** *Para realizar las actividades de pesca se requiere lo siguiente:*<br><br>**I,** *Concesión, para:*<br><br>**Inciso b)** *Acuacultura comercial*<br><br>**II,** Permiso, para:<br><br>**Inciso g)** *Acuacultura de fomento*<br><br>**III,** *Autorización, para:*<br><br>**Inciso d)** *Recolectar del medio natural reproductores, larvas, postlarvas, crías, huevos, semillas, alevines o en cualquier otro estadio, y*<br><br>**Inciso e)** *Acuacultura didáctica.* | | |

| | | |
|---|---|---|
| **Artículos 22.-** *la Secretaría podrá inscribir en el Registro Nacional de Pesca a los acuicultores que no requieran concesión, permiso o Autorización.* | Al **proyecto** le aplica el Artículo, incisos y, fracciones anteriores, porque se trata de una actividad acuícola con fines comerciales. | Por el hecho de presentar a la autoridad correspondiente (SEMARNAT) la Manifestación de Impacto Ambiental, el promovente está cumpliendo con este apartado.<br><br>El proyecto se vincula por la obligatoriedad de obtener la autorización correspondiente para realizar las obras descritas en esta manifestación de impacto ambiental.<br><br>Como ya se mencionó anteriormente, la promovente una vez autorizado el proyecto en materia ambiental procederá a tramitar el Registro Nacional de Pesca para la unidad de producción acuícola. |
| **Art. 30°.-** *Las actividades pesqueras se clasifican en:*<br><br>**II.-** *Cultivo o acuacultura con fines* | | |
| **Artículo 31°.-** *Para realizar las actividades de pesca se requiere lo siguiente:*<br><br>**I,** *Concesión, para:*<br><br>**Inciso b)** *Acuacultura comercial*<br><br>**II,** Permiso, para:<br><br>**Inciso g)** *Acuacultura de fomento*<br><br>**III,** *Autorización, para:*<br><br>**Inciso d)** *Recolectar del medio natural reproductores, larvas, postlarvas, crías, huevos, semillas, alevines o en cualquier otro estadio, y*<br><br>**Inciso e)** *Acuacultura didáctica.* | | |

| | | |
|---|---|---|
| **Artículos 22.-** *la Secretaría podrá inscribir en el Registro Nacional de Pesca a los acuicultores que no requieran concesión, permiso o Autorización.* | Al **proyecto** le aplica el Artículo, incisos y, fracciones anteriores, porque se trata de una actividad acuícola con fines comerciales. | Por el hecho de presentar a la autoridad correspondiente (SEMARNAT) la Manifestación de Impacto Ambiental, el promovente está cumpliendo con este apartado.<br><br>El proyecto se vincula por la obligatoriedad de obtener la autorización correspondiente para realizar las obras descritas en esta manifestación de impacto ambiental.<br><br>Como ya se mencionó anteriormente, la promovente una vez autorizado el proyecto en materia ambiental procederá a tramitar el Registro Nacional de Pesca para la unidad de producción acuícola. |
| **Art. 30°.-** *Las actividades pesqueras se clasifican en:*<br><br>**II.-** *Cultivo o acuacultura con fines* | | |
| **Artículo 31°.-** *Para realizar las actividades de pesca se requiere lo siguiente:*<br><br>**I,** *Concesión, para:*<br><br>**Inciso b)** *Acuacultura comercial*<br><br>**II,** Permiso, para:<br><br>**Inciso g)** *Acuacultura de fomento*<br><br>**III,** *Autorización, para:*<br><br>**Inciso d)** *Recolectar del medio natural reproductores, larvas, postlarvas, crías, huevos, semillas, alevines o en cualquier otro estadio, y*<br><br>**Inciso e)** *Acuacultura didáctica.* | | |

| | | |
|---|---|---|
| **Artículos 22.-** *la Secretaría podrá inscribir en el Registro Nacional de Pesca a los acuicultores que no requieran concesión, permiso o Autorización.* | Al **proyecto** le aplica el Artículo, incisos y, fracciones anteriores, porque se trata de una actividad acuícola con fines comerciales. | Por el hecho de presentar a la autoridad correspondiente (SEMARNAT) la Manifestación de Impacto Ambiental, el promovente está cumpliendo con este apartado.<br><br>El proyecto se vincula por la obligatoriedad de obtener la autorización correspondiente para realizar las obras descritas en esta manifestación de impacto ambiental.<br><br>Como ya se mencionó anteriormente, la promovente una vez autorizado el proyecto en materia ambiental procederá a tramitar el Registro Nacional de Pesca para la unidad de producción acuícola. |
| **Art. 30°.-** *Las actividades pesqueras se clasifican en:*<br><br>**II.-** *Cultivo o acuacultura con fines* | | |
| **Artículo 31°.-** *Para realizar las actividades de pesca se requiere lo siguiente:*<br><br>**I,** *Concesión, para:*<br><br>**Inciso b)** *Acuacultura comercial*<br><br>**II,** Permiso, para:<br><br>**Inciso g)** *Acuacultura de fomento*<br><br>**III,** *Autorización, para:*<br><br>**Inciso d)** *Recolectar del medio natural reproductores, larvas, postlarvas, crías, huevos, semillas, alevines o en cualquier otro estadio, y*<br><br>**Inciso e)** *Acuacultura didáctica.* | | |

| | | |
|---|---|---|
| **Artículos 22.-** *la Secretaría podrá inscribir en el Registro Nacional de Pesca a los acuicultores que no requieran concesión, permiso o Autorización.* | Al **proyecto** le aplica el Artículo, incisos y, fracciones anteriores, porque se trata de una actividad acuícola con fines comerciales. | Por el hecho de presentar a la autoridad correspondiente (SEMARNAT) la Manifestación de Impacto Ambiental, el promovente está cumpliendo con este apartado.<br><br>El proyecto se vincula por la obligatoriedad de obtener la autorización correspondiente para realizar las obras descritas en esta manifestación de impacto ambiental.<br><br>Como ya se mencionó anteriormente, la promovente una vez autorizado el proyecto en materia ambiental procederá a tramitar el Registro Nacional de Pesca para la unidad de producción acuícola. |
| **Art. 30°.-** *Las actividades pesqueras se clasifican en:*<br><br>**II.-** *Cultivo o acuacultura con fines* | | |
| **Artículo 31°.-** *Para realizar las actividades de pesca se requiere lo siguiente:*<br><br>**I,** *Concesión, para:*<br><br>**Inciso b)** *Acuacultura comercial*<br><br>**II,** Permiso, para:<br><br>**Inciso g)** *Acuacultura de fomento*<br><br>**III,** *Autorización, para:*<br><br>**Inciso d)** *Recolectar del medio natural reproductores, larvas, postlarvas, crías, huevos, semillas, alevines o en cualquier otro estadio, y*<br><br>**Inciso e)** *Acuacultura didáctica.* | | |

| | | |
|---|---|---|
| **Artículos 22.-** *la Secretaría podrá inscribir en el Registro Nacional de Pesca a los acuicultores que no requieran concesión, permiso o Autorización.* | Al **proyecto** le aplica el Artículo, incisos y, fracciones anteriores, porque se trata de una actividad acuícola con fines comerciales. | Por el hecho de presentar a la autoridad correspondiente (SEMARNAT) la Manifestación de Impacto Ambiental, el promovente está cumpliendo con este apartado.<br><br>El proyecto se vincula por la obligatoriedad de obtener la autorización correspondiente para realizar las obras descritas en esta manifestación de impacto ambiental.<br><br>Como ya se mencionó anteriormente, la promovente una vez autorizado el proyecto en materia ambiental procederá a tramitar el Registro Nacional de Pesca para la unidad de producción acuícola. |
| **Art. 30°.-** *Las actividades pesqueras se clasifican en:*<br><br>**II.-** *Cultivo o acuacultura con fines* | | |
| **Artículo 31°.-** *Para realizar las actividades de pesca se requiere lo siguiente:*<br><br>**I,** *Concesión, para:*<br><br>**Inciso b)** *Acuacultura comercial*<br><br>**II,** Permiso, para:<br><br>**Inciso g)** *Acuacultura de fomento*<br><br>**III,** *Autorización, para:*<br><br>**Inciso d)** *Recolectar del medio natural reproductores, larvas, postlarvas, crías, huevos, semillas, alevines o en cualquier otro estadio, y*<br><br>**Inciso e)** *Acuacultura didáctica.* | | |

| | | |
|---|---|---|
| **Artículos 22.-** *la Secretaría podrá inscribir en el Registro Nacional de Pesca a los acuicultores que no requieran concesión, permiso o Autorización.* | Al **proyecto** le aplica el Artículo, incisos y, fracciones anteriores, porque se trata de una actividad acuícola con fines comerciales. | Por el hecho de presentar a la autoridad correspondiente (SEMARNAT) la Manifestación de Impacto Ambiental, el promovente está cumpliendo con este apartado.<br><br>El proyecto se vincula por la obligatoriedad de obtener la autorización correspondiente para realizar las obras descritas en esta manifestación de impacto ambiental.<br><br>Como ya se mencionó anteriormente, la promovente una vez autorizado el proyecto en materia ambiental procederá a tramitar el Registro Nacional de Pesca para la unidad de producción acuícola. |
| **Art. 30°.-** *Las actividades pesqueras se clasifican en:*<br><br>**II.-** *Cultivo o acuacultura con fines* | | |
| **Artículo 31°.-** *Para realizar las actividades de pesca se requiere lo siguiente:*<br><br>**I,** *Concesión, para:*<br><br>**Inciso b)** *Acuacultura comercial*<br><br>**II,** Permiso, para:<br><br>**Inciso g)** *Acuacultura de fomento*<br><br>**III,** *Autorización, para:*<br><br>**Inciso d)** *Recolectar del medio natural reproductores, larvas, postlarvas, crías, huevos, semillas, alevines o en cualquier otro estadio, y*<br><br>**Inciso e)** *Acuacultura didáctica.* | | |

| | | |
|---|---|---|
| **Artículos 22.-** *la Secretaría podrá inscribir en el Registro Nacional de Pesca a los acuicultores que no requieran concesión, permiso o Autorización.* | Al **proyecto** le aplica el Artículo, incisos y, fracciones anteriores, porque se trata de una actividad acuícola con fines comerciales. | Por el hecho de presentar a la autoridad correspondiente (SEMARNAT) la Manifestación de Impacto Ambiental, el promovente está cumpliendo con este apartado.<br><br>El proyecto se vincula por la obligatoriedad de obtener la autorización correspondiente para realizar las obras descritas en esta manifestación de impacto ambiental.<br><br>Como ya se mencionó anteriormente, la promovente una vez autorizado el proyecto en materia ambiental procederá a tramitar el Registro Nacional de Pesca para la unidad de producción acuícola. |
| **Art. 30°.-** *Las actividades pesqueras se clasifican en:*<br><br>**II.-** *Cultivo o acuacultura con fines* | | |
| **Artículo 31°.-** *Para realizar las actividades de pesca se requiere lo siguiente:*<br><br>**I,** *Concesión, para:*<br><br>**Inciso b)** *Acuacultura comercial*<br><br>**II,** Permiso, para:<br><br>**Inciso g)** *Acuacultura de fomento*<br><br>**III,** *Autorización, para:*<br><br>**Inciso d)** *Recolectar del medio natural reproductores, larvas, postlarvas, crías, huevos, semillas, alevines o en cualquier otro estadio, y*<br><br>**Inciso e)** *Acuacultura didáctica.* | | |

| | | |
|---|---|---|
| **Artículos 22.-** *la Secretaría podrá inscribir en el Registro Nacional de Pesca a los acuicultores que no requieran concesión, permiso o Autorización.* | Al **proyecto** le aplica el Artículo, incisos y, fracciones anteriores, porque se trata de una actividad acuícola con fines comerciales. | Por el hecho de presentar a la autoridad correspondiente (SEMARNAT) la Manifestación de Impacto Ambiental, el promovente está cumpliendo con este apartado.<br><br>El proyecto se vincula por la obligatoriedad de obtener la autorización correspondiente para realizar las obras descritas en esta manifestación de impacto ambiental.<br><br>Como ya se mencionó anteriormente, la promovente una vez autorizado el proyecto en materia ambiental procederá a tramitar el Registro Nacional de Pesca para la unidad de producción acuícola. |
| **Art. 30°.-** *Las actividades pesqueras se clasifican en:*<br><br>**II.-** *Cultivo o acuacultura con fines* | | |
| **Artículo 31°.-** *Para realizar las actividades de pesca se requiere lo siguiente:*<br><br>**I,** *Concesión, para:*<br><br>**Inciso b)** *Acuacultura comercial*<br><br>**II,** Permiso, para:<br><br>**Inciso g)** *Acuacultura de fomento*<br><br>**III,** *Autorización, para:*<br><br>**Inciso d)** *Recolectar del medio natural reproductores, larvas, postlarvas, crías, huevos, semillas, alevines o en cualquier otro estadio, y*<br><br>**Inciso e)** *Acuacultura didáctica.* | | |

| | | |
|---|---|---|
| **Artículos 22.-** *la Secretaría podrá inscribir en el Registro Nacional de Pesca a los acuicultores que no requieran concesión, permiso o Autorización.* | Al **proyecto** le aplica el Artículo, incisos y, fracciones anteriores, porque se trata de una actividad acuícola con fines comerciales. | Por el hecho de presentar a la autoridad correspondiente (SEMARNAT) la Manifestación de Impacto Ambiental, el promovente está cumpliendo con este apartado.<br><br>El proyecto se vincula por la obligatoriedad de obtener la autorización correspondiente para realizar las obras descritas en esta manifestación de impacto ambiental.<br><br>Como ya se mencionó anteriormente, la promovente una vez autorizado el proyecto en materia ambiental procederá a tramitar el Registro Nacional de Pesca para la unidad de producción acuícola. |
| **Art. 30°.-** *Las actividades pesqueras se clasifican en:*<br><br>**II.-** *Cultivo o acuacultura con fines* | | |
| **Artículo 31°.-** *Para realizar las actividades de pesca se requiere lo siguiente:*<br><br>**I,** *Concesión, para:*<br><br>**Inciso b)** *Acuacultura comercial*<br><br>**II,** Permiso, para:<br><br>**Inciso g)** *Acuacultura de fomento*<br><br>**III,** *Autorización, para:*<br><br>**Inciso d)** *Recolectar del medio natural reproductores, larvas, postlarvas, crías, huevos, semillas, alevines o en cualquier otro estadio, y*<br><br>**Inciso e)** *Acuacultura didáctica.* | | |

| | | |
|---|---|---|
| **Artículos 22.-** *la Secretaría podrá inscribir en el Registro Nacional de Pesca a los acuicultores que no requieran concesión, permiso o Autorización.* | Al **proyecto** le aplica el Artículo, incisos y, fracciones anteriores, porque se trata de una actividad acuícola con fines comerciales. | Por el hecho de presentar a la autoridad correspondiente (SEMARNAT) la Manifestación de Impacto Ambiental, el promovente está cumpliendo con este apartado.<br><br>El proyecto se vincula por la obligatoriedad de obtener la autorización correspondiente para realizar las obras descritas en esta manifestación de impacto ambiental.<br><br>Como ya se mencionó anteriormente, la promovente una vez autorizado el proyecto en materia ambiental procederá a tramitar el Registro Nacional de Pesca para la unidad de producción acuícola. |
| **Art. 30°.-** *Las actividades pesqueras se clasifican en:*<br><br>**II.-** *Cultivo o acuacultura con fines* | | |
| **Artículo 31°.-** *Para realizar las actividades de pesca se requiere lo siguiente:*<br><br>**I,** *Concesión, para:*<br><br>**Inciso b)** *Acuacultura comercial*<br><br>**II,** Permiso, para:<br><br>**Inciso g)** *Acuacultura de fomento*<br><br>**III,** *Autorización, para:*<br><br>**Inciso d)** *Recolectar del medio natural reproductores, larvas, postlarvas, crías, huevos, semillas, alevines o en cualquier otro estadio, y*<br><br>**Inciso e)** *Acuacultura didáctica.* | | |

| | | |
|---|---|---|
| **Artículos 22.-** *la Secretaría podrá inscribir en el Registro Nacional de Pesca a los acuicultores que no requieran concesión, permiso o Autorización.* | Al **proyecto** le aplica el Artículo, incisos y, fracciones anteriores, porque se trata de una actividad acuícola con fines comerciales. | Por el hecho de presentar a la autoridad correspondiente (SEMARNAT) la Manifestación de Impacto Ambiental, el promovente está cumpliendo con este apartado.<br><br>El proyecto se vincula por la obligatoriedad de obtener la autorización correspondiente para realizar las obras descritas en esta manifestación de impacto ambiental.<br><br>Como ya se mencionó anteriormente, la promovente una vez autorizado el proyecto en materia ambiental procederá a tramitar el Registro Nacional de Pesca para la unidad de producción acuícola. |
| **Art. 30°.-** *Las actividades pesqueras se clasifican en:*<br><br>**II.-** *Cultivo o acuacultura con fines* | | |
| **Artículo 31°.-** *Para realizar las actividades de pesca se requiere lo siguiente:*<br><br>**I,** *Concesión, para:*<br><br>**Inciso b)** *Acuacultura comercial*<br><br>**II,** Permiso, para:<br><br>**Inciso g)** *Acuacultura de fomento*<br><br>**III,** *Autorización, para:*<br><br>**Inciso d)** *Recolectar del medio natural reproductores, larvas, postlarvas, crías, huevos, semillas, alevines o en cualquier otro estadio, y*<br><br>**Inciso e)** *Acuacultura didáctica.* | | |

| | | |
|---|---|---|
| **Artículos 22.-** *la Secretaría podrá inscribir en el Registro Nacional de Pesca a los acuicultores que no requieran concesión, permiso o Autorización.* | Al **proyecto** le aplica el Artículo, incisos y, fracciones anteriores, porque se trata de una actividad acuícola con fines comerciales. | Por el hecho de presentar a la autoridad correspondiente (SEMARNAT) la Manifestación de Impacto Ambiental, el promovente está cumpliendo con este apartado.<br><br>El proyecto se vincula por la obligatoriedad de obtener la autorización correspondiente para realizar las obras descritas en esta manifestación de impacto ambiental.<br><br>Como ya se mencionó anteriormente, la promovente una vez autorizado el proyecto en materia ambiental procederá a tramitar el Registro Nacional de Pesca para la unidad de producción acuícola. |
| **Art. 30°.-** *Las actividades pesqueras se clasifican en:*<br><br>**II.-** *Cultivo o acuacultura con fines* | | |
| **Artículo 31°.-** *Para realizar las actividades de pesca se requiere lo siguiente:*<br><br>**I,** *Concesión, para:*<br><br>**Inciso b)** *Acuacultura comercial*<br><br>**II,** Permiso, para:<br><br>**Inciso g)** *Acuacultura de fomento*<br><br>**III,** *Autorización, para:*<br><br>**Inciso d)** *Recolectar del medio natural reproductores, larvas, postlarvas, crías, huevos, semillas, alevines o en cualquier otro estadio, y*<br><br>**Inciso e)** *Acuacultura didáctica.* | | |

| | | |
|---|---|---|
| **Artículos 22.-** *la Secretaría podrá inscribir en el Registro Nacional de Pesca a los acuicultores que no requieran concesión, permiso o Autorización.* | Al **proyecto** le aplica el Artículo, incisos y, fracciones anteriores, porque se trata de una actividad acuícola con fines comerciales. | Por el hecho de presentar a la autoridad correspondiente (SEMARNAT) la Manifestación de Impacto Ambiental, el promovente está cumpliendo con este apartado.<br><br>El proyecto se vincula por la obligatoriedad de obtener la autorización correspondiente para realizar las obras descritas en esta manifestación de impacto ambiental.<br><br>Como ya se mencionó anteriormente, la promovente una vez autorizado el proyecto en materia ambiental procederá a tramitar el Registro Nacional de Pesca para la unidad de producción acuícola. |
| **Art. 30°.-** *Las actividades pesqueras se clasifican en:*<br><br>**II.-** *Cultivo o acuacultura con fines* | | |
| **Artículo 31°.-** *Para realizar las actividades de pesca se requiere lo siguiente:*<br><br>**I,** *Concesión, para:*<br><br>**Inciso b)** *Acuacultura comercial*<br><br>**II,** Permiso, para:<br><br>**Inciso g)** *Acuacultura de fomento*<br><br>**III,** *Autorización, para:*<br><br>**Inciso d)** *Recolectar del medio natural reproductores, larvas, postlarvas, crías, huevos, semillas, alevines o en cualquier otro estadio, y*<br><br>**Inciso e)** *Acuacultura didáctica.* | | |

| | | |
|---|---|---|
| **Artículos 22.-** *la Secretaría podrá inscribir en el Registro Nacional de Pesca a los acuicultores que no requieran concesión, permiso o Autorización.* | Al **proyecto** le aplica el Artículo, incisos y, fracciones anteriores, porque se trata de una actividad acuícola con fines comerciales. | Por el hecho de presentar a la autoridad correspondiente (SEMARNAT) la Manifestación de Impacto Ambiental, el promovente está cumpliendo con este apartado.<br><br>El proyecto se vincula por la obligatoriedad de obtener la autorización correspondiente para realizar las obras descritas en esta manifestación de impacto ambiental.<br><br>Como ya se mencionó anteriormente, la promovente una vez autorizado el proyecto en materia ambiental procederá a tramitar el Registro Nacional de Pesca para la unidad de producción acuícola. |
| **Art. 30°.-** *Las actividades pesqueras se clasifican en:*<br><br>**II.-** *Cultivo o acuacultura con fines* | | |
| **Artículo 31°.-** *Para realizar las actividades de pesca se requiere lo siguiente:*<br><br>**I,** *Concesión, para:*<br><br>**Inciso b)** *Acuacultura comercial*<br><br>**II,** Permiso, para:<br><br>**Inciso g)** *Acuacultura de fomento*<br><br>**III,** *Autorización, para:*<br><br>**Inciso d)** *Recolectar del medio natural reproductores, larvas, postlarvas, crías, huevos, semillas, alevines o en cualquier otro estadio, y*<br><br>**Inciso e)** *Acuacultura didáctica.* | | |

| | | |
|---|---|---|
| **Artículos 22.-** *la Secretaría podrá inscribir en el Registro Nacional de Pesca a los acuicultores que no requieran concesión, permiso o Autorización.* | Al **proyecto** le aplica el Artículo, incisos y, fracciones anteriores, porque se trata de una actividad acuícola con fines comerciales. | Por el hecho de presentar a la autoridad correspondiente (SEMARNAT) la Manifestación de Impacto Ambiental, el promovente está cumpliendo con este apartado.<br><br>El proyecto se vincula por la obligatoriedad de obtener la autorización correspondiente para realizar las obras descritas en esta manifestación de impacto ambiental.<br><br>Como ya se mencionó anteriormente, la promovente una vez autorizado el proyecto en materia ambiental procederá a tramitar el Registro Nacional de Pesca para la unidad de producción acuícola. |
| **Art. 30°.-** *Las actividades pesqueras se clasifican en:*<br><br>**II.-** *Cultivo o acuacultura con fines* | | |
| **Artículo 31°.-** *Para realizar las actividades de pesca se requiere lo siguiente:*<br><br>**I,** *Concesión, para:*<br><br>**Inciso b)** *Acuacultura comercial*<br><br>**II,** Permiso, para:<br><br>**Inciso g)** *Acuacultura de fomento*<br><br>**III,** *Autorización, para:*<br><br>**Inciso d)** *Recolectar del medio natural reproductores, larvas, postlarvas, crías, huevos, semillas, alevines o en cualquier otro estadio, y*<br><br>**Inciso e)** *Acuacultura didáctica.* | | |

| | | |
|---|---|---|
| **Artículos 22.-** *la Secretaría podrá inscribir en el Registro Nacional de Pesca a los acuicultores que no requieran concesión, permiso o Autorización.* | Al **proyecto** le aplica el Artículo, incisos y, fracciones anteriores, porque se trata de una actividad acuícola con fines comerciales. | Por el hecho de presentar a la autoridad correspondiente (SEMARNAT) la Manifestación de Impacto Ambiental, el promovente está cumpliendo con este apartado.<br><br>El proyecto se vincula por la obligatoriedad de obtener la autorización correspondiente para realizar las obras descritas en esta manifestación de impacto ambiental.<br><br>Como ya se mencionó anteriormente, la promovente una vez autorizado el proyecto en materia ambiental procederá a tramitar el Registro Nacional de Pesca para la unidad de producción acuícola. |
| **Art. 30°.-** *Las actividades pesqueras se clasifican en:*<br><br>**II.-** *Cultivo o acuacultura con fines* | | |
| **Artículo 31°.-** *Para realizar las actividades de pesca se requiere lo siguiente:*<br><br>**I,** *Concesión, para:*<br><br>**Inciso b)** *Acuacultura comercial*<br><br>**II,** Permiso, para:<br><br>**Inciso g)** *Acuacultura de fomento*<br><br>**III,** *Autorización, para:*<br><br>**Inciso d)** *Recolectar del medio natural reproductores, larvas, postlarvas, crías, huevos, semillas, alevines o en cualquier otro estadio, y*<br><br>**Inciso e)** *Acuacultura didáctica.* | | |

| | | |
|---|---|---|
| **Artículos 22.-** *la Secretaría podrá inscribir en el Registro Nacional de Pesca a los acuicultores que no requieran concesión, permiso o Autorización.* | Al **proyecto** le aplica el Artículo, incisos y, fracciones anteriores, porque se trata de una actividad acuícola con fines comerciales. | Por el hecho de presentar a la autoridad correspondiente (SEMARNAT) la Manifestación de Impacto Ambiental, el promovente está cumpliendo con este apartado.<br><br>El proyecto se vincula por la obligatoriedad de obtener la autorización correspondiente para realizar las obras descritas en esta manifestación de impacto ambiental.<br><br>Como ya se mencionó anteriormente, la promovente una vez autorizado el proyecto en materia ambiental procederá a tramitar el Registro Nacional de Pesca para la unidad de producción acuícola. |
| **Art. 30°.-** *Las actividades pesqueras se clasifican en:*<br><br>**II.-** *Cultivo o acuacultura con fines* | | |
| **Artículo 31°.-** *Para realizar las actividades de pesca se requiere lo siguiente:*<br><br>**I,** *Concesión, para:*<br><br>**Inciso b)** *Acuacultura comercial*<br><br>**II,** Permiso, para:<br><br>**Inciso g)** *Acuacultura de fomento*<br><br>**III,** *Autorización, para:*<br><br>**Inciso d)** *Recolectar del medio natural reproductores, larvas, postlarvas, crías, huevos, semillas, alevines o en cualquier otro estadio, y*<br><br>**Inciso e)** *Acuacultura didáctica.* | | |

| | | |
|---|---|---|
| **Artículos 22.-** *la Secretaría podrá inscribir en el Registro Nacional de Pesca a los acuicultores que no requieran concesión, permiso o Autorización.* | Al **proyecto** le aplica el Artículo, incisos y, fracciones anteriores, porque se trata de una actividad acuícola con fines comerciales. | Por el hecho de presentar a la autoridad correspondiente (SEMARNAT) la Manifestación de Impacto Ambiental, el promovente está cumpliendo con este apartado.<br><br>El proyecto se vincula por la obligatoriedad de obtener la autorización correspondiente para realizar las obras descritas en esta manifestación de impacto ambiental.<br><br>Como ya se mencionó anteriormente, la promovente una vez autorizado el proyecto en materia ambiental procederá a tramitar el Registro Nacional de Pesca para la unidad de producción acuícola. |
| **Art. 30°.-** *Las actividades pesqueras se clasifican en:*<br><br>**II.-** *Cultivo o acuacultura con fines* | | |
| **Artículo 31°.-** *Para realizar las actividades de pesca se requiere lo siguiente:*<br><br>**I,** *Concesión, para:*<br><br>**Inciso b)** *Acuacultura comercial*<br><br>**II,** Permiso, para:<br><br>**Inciso g)** *Acuacultura de fomento*<br><br>**III,** *Autorización, para:*<br><br>**Inciso d)** *Recolectar del medio natural reproductores, larvas, postlarvas, crías, huevos, semillas, alevines o en cualquier otro estadio, y*<br><br>**Inciso e)** *Acuacultura didáctica.* | | |

| | | |
|---|---|---|
| **Artículos 22.-** *la Secretaría podrá inscribir en el Registro Nacional de Pesca a los acuicultores que no requieran concesión, permiso o Autorización.* | Al **proyecto** le aplica el Artículo, incisos y, fracciones anteriores, porque se trata de una actividad acuícola con fines comerciales. | Por el hecho de presentar a la autoridad correspondiente (SEMARNAT) la Manifestación de Impacto Ambiental, el promovente está cumpliendo con este apartado.<br><br>El proyecto se vincula por la obligatoriedad de obtener la autorización correspondiente para realizar las obras descritas en esta manifestación de impacto ambiental.<br><br>Como ya se mencionó anteriormente, la promovente una vez autorizado el proyecto en materia ambiental procederá a tramitar el Registro Nacional de Pesca para la unidad de producción acuícola. |
| **Art. 30°.-** *Las actividades pesqueras se clasifican en:*<br><br>**II.-** *Cultivo o acuacultura con fines* | | |
| **Artículo 31°.-** *Para realizar las actividades de pesca se requiere lo siguiente:*<br><br>**I,** *Concesión, para:*<br><br>**Inciso b)** *Acuacultura comercial*<br><br>**II,** Permiso, para:<br><br>**Inciso g)** *Acuacultura de fomento*<br><br>**III,** *Autorización, para:*<br><br>**Inciso d)** *Recolectar del medio natural reproductores, larvas, postlarvas, crías, huevos, semillas, alevines o en cualquier otro estadio, y*<br><br>**Inciso e)** *Acuacultura didáctica.* | | |

| | | |
|---|---|---|
| **Artículos 22.-** *la Secretaría podrá inscribir en el Registro Nacional de Pesca a los acuicultores que no requieran concesión, permiso o Autorización.* | Al **proyecto** le aplica el Artículo, incisos y, fracciones anteriores, porque se trata de una actividad acuícola con fines comerciales. | Por el hecho de presentar a la autoridad correspondiente (SEMARNAT) la Manifestación de Impacto Ambiental, el promovente está cumpliendo con este apartado.<br><br>El proyecto se vincula por la obligatoriedad de obtener la autorización correspondiente para realizar las obras descritas en esta manifestación de impacto ambiental.<br><br>Como ya se mencionó anteriormente, la promovente una vez autorizado el proyecto en materia ambiental procederá a tramitar el Registro Nacional de Pesca para la unidad de producción acuícola. |
| **Art. 30°.-** *Las actividades pesqueras se clasifican en:*<br><br>**II.-** *Cultivo o acuacultura con fines* | | |
| **Artículo 31°.-** *Para realizar las actividades de pesca se requiere lo siguiente:*<br><br>**I,** *Concesión, para:*<br><br>**Inciso b)** *Acuacultura comercial*<br><br>**II,** Permiso, para:<br><br>**Inciso g)** *Acuacultura de fomento*<br><br>**III,** *Autorización, para:*<br><br>**Inciso d)** *Recolectar del medio natural reproductores, larvas, postlarvas, crías, huevos, semillas, alevines o en cualquier otro estadio, y*<br><br>**Inciso e)** *Acuacultura didáctica.* | | |

| | | |
|---|---|---|
| **Artículos 22.-** *la Secretaría podrá inscribir en el Registro Nacional de Pesca a los acuicultores que no requieran concesión, permiso o Autorización.* | Al **proyecto** le aplica el Artículo, incisos y, fracciones anteriores, porque se trata de una actividad acuícola con fines comerciales. | Por el hecho de presentar a la autoridad correspondiente (SEMARNAT) la Manifestación de Impacto Ambiental, el promovente está cumpliendo con este apartado.<br><br>El proyecto se vincula por la obligatoriedad de obtener la autorización correspondiente para realizar las obras descritas en esta manifestación de impacto ambiental.<br><br>Como ya se mencionó anteriormente, la promovente una vez autorizado el proyecto en materia ambiental procederá a tramitar el Registro Nacional de Pesca para la unidad de producción acuícola. |
| **Art. 30°.-** *Las actividades pesqueras se clasifican en:*<br><br>**II.-** *Cultivo o acuacultura con fines* | | |
| **Artículo 31°.-** *Para realizar las actividades de pesca se requiere lo siguiente:*<br><br>**I,** *Concesión, para:*<br><br>**Inciso b)** *Acuacultura comercial*<br><br>**II,** Permiso, para:<br><br>**Inciso g)** *Acuacultura de fomento*<br><br>**III,** *Autorización, para:*<br><br>**Inciso d)** *Recolectar del medio natural reproductores, larvas, postlarvas, crías, huevos, semillas, alevines o en cualquier otro estadio, y*<br><br>**Inciso e)** *Acuacultura didáctica.* | | |

| | | |
|---|---|---|
| **Artículos 22.-** *la Secretaría podrá inscribir en el Registro Nacional de Pesca a los acuicultores que no requieran concesión, permiso o Autorización.* | Al **proyecto** le aplica el Artículo, incisos y, fracciones anteriores, porque se trata de una actividad acuícola con fines comerciales. | Por el hecho de presentar a la autoridad correspondiente (SEMARNAT) la Manifestación de Impacto Ambiental, el promovente está cumpliendo con este apartado.<br><br>El proyecto se vincula por la obligatoriedad de obtener la autorización correspondiente para realizar las obras descritas en esta manifestación de impacto ambiental.<br><br>Como ya se mencionó anteriormente, la promovente una vez autorizado el proyecto en materia ambiental procederá a tramitar el Registro Nacional de Pesca para la unidad de producción acuícola. |
| **Art. 30°.-** *Las actividades pesqueras se clasifican en:*<br><br>**II.-** *Cultivo o acuacultura con fines* | | |
| **Artículo 31°.-** *Para realizar las actividades de pesca se requiere lo siguiente:*<br><br>**I,** *Concesión, para:*<br><br>**Inciso b)** *Acuacultura comercial*<br><br>**II,** Permiso, para:<br><br>**Inciso g)** *Acuacultura de fomento*<br><br>**III,** *Autorización, para:*<br><br>**Inciso d)** *Recolectar del medio natural reproductores, larvas, postlarvas, crías, huevos, semillas, alevines o en cualquier otro estadio, y*<br><br>**Inciso e)** *Acuacultura didáctica.* | | |

| | | |
|---|---|---|
| **Artículos 22.-** *la Secretaría podrá inscribir en el Registro Nacional de Pesca a los acuicultores que no requieran concesión, permiso o Autorización.* | Al **proyecto** le aplica el Artículo, incisos y, fracciones anteriores, porque se trata de una actividad acuícola con fines comerciales. | Por el hecho de presentar a la autoridad correspondiente (SEMARNAT) la Manifestación de Impacto Ambiental, el promovente está cumpliendo con este apartado.<br><br>El proyecto se vincula por la obligatoriedad de obtener la autorización correspondiente para realizar las obras descritas en esta manifestación de impacto ambiental.<br><br>Como ya se mencionó anteriormente, la promovente una vez autorizado el proyecto en materia ambiental procederá a tramitar el Registro Nacional de Pesca para la unidad de producción acuícola. |
| **Art. 30°.-** *Las actividades pesqueras se clasifican en:*<br><br>**II.-** *Cultivo o acuacultura con fines* | | |
| **Artículo 31°.-** *Para realizar las actividades de pesca se requiere lo siguiente:*<br><br>**I,** *Concesión, para:*<br><br>**Inciso b)** *Acuacultura comercial*<br><br>**II,** Permiso, para:<br><br>**Inciso g)** *Acuacultura de fomento*<br><br>**III,** *Autorización, para:*<br><br>**Inciso d)** *Recolectar del medio natural reproductores, larvas, postlarvas, crías, huevos, semillas, alevines o en cualquier otro estadio, y*<br><br>**Inciso e)** *Acuacultura didáctica.* | | |

| | | |
|---|---|---|
| **Artículos 22.-** *la Secretaría podrá inscribir en el Registro Nacional de Pesca a los acuicultores que no requieran concesión, permiso o Autorización.* | Al **proyecto** le aplica el Artículo, incisos y, fracciones anteriores, porque se trata de una actividad acuícola con fines comerciales. | Por el hecho de presentar a la autoridad correspondiente (SEMARNAT) la Manifestación de Impacto Ambiental, el promovente está cumpliendo con este apartado.<br><br>El proyecto se vincula por la obligatoriedad de obtener la autorización correspondiente para realizar las obras descritas en esta manifestación de impacto ambiental.<br><br>Como ya se mencionó anteriormente, la promovente una vez autorizado el proyecto en materia ambiental procederá a tramitar el Registro Nacional de Pesca para la unidad de producción acuícola. |
| **Art. 30°.-** *Las actividades pesqueras se clasifican en:*<br><br>**II.-** *Cultivo o acuacultura con fines* | | |
| **Artículo 31°.-** *Para realizar las actividades de pesca se requiere lo siguiente:*<br><br>**I,** *Concesión, para:*<br><br>**Inciso b)** *Acuacultura comercial*<br><br>**II,** Permiso, para:<br><br>**Inciso g)** *Acuacultura de fomento*<br><br>**III,** *Autorización, para:*<br><br>**Inciso d)** *Recolectar del medio natural reproductores, larvas, postlarvas, crías, huevos, semillas, alevines o en cualquier otro estadio, y*<br><br>**Inciso e)** *Acuacultura didáctica.* | | |

| | | |
|---|---|---|
| **Artículos 22.-** *la Secretaría podrá inscribir en el Registro Nacional de Pesca a los acuicultores que no requieran concesión, permiso o Autorización.* | Al **proyecto** le aplica el Artículo, incisos y, fracciones anteriores, porque se trata de una actividad acuícola con fines comerciales. | Por el hecho de presentar a la autoridad correspondiente (SEMARNAT) la Manifestación de Impacto Ambiental, el promovente está cumpliendo con este apartado.<br><br>El proyecto se vincula por la obligatoriedad de obtener la autorización correspondiente para realizar las obras descritas en esta manifestación de impacto ambiental.<br><br>Como ya se mencionó anteriormente, la promovente una vez autorizado el proyecto en materia ambiental procederá a tramitar el Registro Nacional de Pesca para la unidad de producción acuícola. |
| **Art. 30°.-** *Las actividades pesqueras se clasifican en:*<br><br>**II.-** *Cultivo o acuacultura con fines* | | |
| **Artículo 31°.-** *Para realizar las actividades de pesca se requiere lo siguiente:*<br><br>**I,** *Concesión, para:*<br><br>**Inciso b)** *Acuacultura comercial*<br><br>**II,** Permiso, para:<br><br>**Inciso g)** *Acuacultura de fomento*<br><br>**III,** *Autorización, para:*<br><br>**Inciso d)** *Recolectar del medio natural reproductores, larvas, postlarvas, crías, huevos, semillas, alevines o en cualquier otro estadio, y*<br><br>**Inciso e)** *Acuacultura didáctica.* | | |

| | | |
|---|---|---|
| **Artículos 22.-** *la Secretaría podrá inscribir en el Registro Nacional de Pesca a los acuicultores que no requieran concesión, permiso o Autorización.* | Al **proyecto** le aplica el Artículo, incisos y, fracciones anteriores, porque se trata de una actividad acuícola con fines comerciales. | Por el hecho de presentar a la autoridad correspondiente (SEMARNAT) la Manifestación de Impacto Ambiental, el promovente está cumpliendo con este apartado.<br><br>El proyecto se vincula por la obligatoriedad de obtener la autorización correspondiente para realizar las obras descritas en esta manifestación de impacto ambiental.<br><br>Como ya se mencionó anteriormente, la promovente una vez autorizado el proyecto en materia ambiental procederá a tramitar el Registro Nacional de Pesca para la unidad de producción acuícola. |
| **Art. 30°.-** *Las actividades pesqueras se clasifican en:*<br><br>**II.-** *Cultivo o acuacultura con fines* | | |
| **Artículo 31°.-** *Para realizar las actividades de pesca se requiere lo siguiente:*<br><br>**I,** *Concesión, para:*<br><br>**Inciso b)** *Acuacultura comercial*<br><br>**II,** Permiso, para:<br><br>**Inciso g)** *Acuacultura de fomento*<br><br>**III,** *Autorización, para:*<br><br>**Inciso d)** *Recolectar del medio natural reproductores, larvas, postlarvas, crías, huevos, semillas, alevines o en cualquier otro estadio, y*<br><br>**Inciso e)** *Acuacultura didáctica.* | | |

| | | |
|---|---|---|
| **Artículos 22.-** *la Secretaría podrá inscribir en el Registro Nacional de Pesca a los acuicultores que no requieran concesión, permiso o Autorización.* | Al **proyecto** le aplica el Artículo, incisos y, fracciones anteriores, porque se trata de una actividad acuícola con fines comerciales. | Por el hecho de presentar a la autoridad correspondiente (SEMARNAT) la Manifestación de Impacto Ambiental, el promovente está cumpliendo con este apartado.<br><br>El proyecto se vincula por la obligatoriedad de obtener la autorización correspondiente para realizar las obras descritas en esta manifestación de impacto ambiental.<br><br>Como ya se mencionó anteriormente, la promovente una vez autorizado el proyecto en materia ambiental procederá a tramitar el Registro Nacional de Pesca para la unidad de producción acuícola. |
| **Art. 30°.-** *Las actividades pesqueras se clasifican en:*<br><br>**II.-** *Cultivo o acuacultura con fines* | | |
| **Artículo 31°.-** *Para realizar las actividades de pesca se requiere lo siguiente:*<br><br>**I,** *Concesión, para:*<br><br>**Inciso b)** *Acuacultura comercial*<br><br>**II,** Permiso, para:<br><br>**Inciso g)** *Acuacultura de fomento*<br><br>**III,** *Autorización, para:*<br><br>**Inciso d)** *Recolectar del medio natural reproductores, larvas, postlarvas, crías, huevos, semillas, alevines o en cualquier otro estadio, y*<br><br>**Inciso e)** *Acuacultura didáctica.* | | |

| | | |
|---|---|---|
| **Artículos 22.-** *la Secretaría podrá inscribir en el Registro Nacional de Pesca a los acuicultores que no requieran concesión, permiso o Autorización.* | Al **proyecto** le aplica el Artículo, incisos y, fracciones anteriores, porque se trata de una actividad acuícola con fines comerciales. | Por el hecho de presentar a la autoridad correspondiente (SEMARNAT) la Manifestación de Impacto Ambiental, el promovente está cumpliendo con este apartado.<br><br>El proyecto se vincula por la obligatoriedad de obtener la autorización correspondiente para realizar las obras descritas en esta manifestación de impacto ambiental.<br><br>Como ya se mencionó anteriormente, la promovente una vez autorizado el proyecto en materia ambiental procederá a tramitar el Registro Nacional de Pesca para la unidad de producción acuícola. |
| **Art. 30°.-** *Las actividades pesqueras se clasifican en:*<br><br>**II.-** *Cultivo o acuacultura con fines* | | |
| **Artículo 31°.-** *Para realizar las actividades de pesca se requiere lo siguiente:*<br><br>**I,** *Concesión, para:*<br><br>**Inciso b)** *Acuacultura comercial*<br><br>**II,** Permiso, para:<br><br>**Inciso g)** *Acuacultura de fomento*<br><br>**III,** *Autorización, para:*<br><br>**Inciso d)** *Recolectar del medio natural reproductores, larvas, postlarvas, crías, huevos, semillas, alevines o en cualquier otro estadio, y*<br><br>**Inciso e)** *Acuacultura didáctica.* | | |

| | | |
|---|---|---|
| **Artículos 22.-** *la Secretaría podrá inscribir en el Registro Nacional de Pesca a los acuicultores que no requieran concesión, permiso o Autorización.* | Al **proyecto** le aplica el Artículo, incisos y, fracciones anteriores, porque se trata de una actividad acuícola con fines comerciales. | Por el hecho de presentar a la autoridad correspondiente (SEMARNAT) la Manifestación de Impacto Ambiental, el promovente está cumpliendo con este apartado.<br><br>El proyecto se vincula por la obligatoriedad de obtener la autorización correspondiente para realizar las obras descritas en esta manifestación de impacto ambiental.<br><br>Como ya se mencionó anteriormente, la promovente una vez autorizado el proyecto en materia ambiental procederá a tramitar el Registro Nacional de Pesca para la unidad de producción acuícola. |
| **Art. 30°.-** *Las actividades pesqueras se clasifican en:*<br><br>**II.-** *Cultivo o acuacultura con fines* | | |
| **Artículo 31°.-** *Para realizar las actividades de pesca se requiere lo siguiente:*<br><br>**I,** *Concesión, para:*<br><br>**Inciso b)** *Acuacultura comercial*<br><br>**II,** Permiso, para:<br><br>**Inciso g)** *Acuacultura de fomento*<br><br>**III,** *Autorización, para:*<br><br>**Inciso d)** *Recolectar del medio natural reproductores, larvas, postlarvas, crías, huevos, semillas, alevines o en cualquier otro estadio, y*<br><br>**Inciso e)** *Acuacultura didáctica.* | | |

| | | |
|---|---|---|
| **Artículos 22.-** *la Secretaría podrá inscribir en el Registro Nacional de Pesca a los acuicultores que no requieran concesión, permiso o Autorización.* | Al **proyecto** le aplica el Artículo, incisos y, fracciones anteriores, porque se trata de una actividad acuícola con fines comerciales. | Por el hecho de presentar a la autoridad correspondiente (SEMARNAT) la Manifestación de Impacto Ambiental, el promovente está cumpliendo con este apartado.<br><br>El proyecto se vincula por la obligatoriedad de obtener la autorización correspondiente para realizar las obras descritas en esta manifestación de impacto ambiental.<br><br>Como ya se mencionó anteriormente, la promovente una vez autorizado el proyecto en materia ambiental procederá a tramitar el Registro Nacional de Pesca para la unidad de producción acuícola. |
| **Art. 30°.-** *Las actividades pesqueras se clasifican en:*<br><br>**II.-** *Cultivo o acuacultura con fines* | | |
| **Artículo 31°.-** *Para realizar las actividades de pesca se requiere lo siguiente:*<br><br>**I,** *Concesión, para:*<br><br>**Inciso b)** *Acuacultura comercial*<br><br>**II,** Permiso, para:<br><br>**Inciso g)** *Acuacultura de fomento*<br><br>**III,** *Autorización, para:*<br><br>**Inciso d)** *Recolectar del medio natural reproductores, larvas, postlarvas, crías, huevos, semillas, alevines o en cualquier otro estadio, y*<br><br>**Inciso e)** *Acuacultura didáctica.* | | |

| | | |
|---|---|---|
| **Artículos 22.-** *la Secretaría podrá inscribir en el Registro Nacional de Pesca a los acuicultores que no requieran concesión, permiso o Autorización.* | Al **proyecto** le aplica el Artículo, incisos y, fracciones anteriores, porque se trata de una actividad acuícola con fines comerciales. | Por el hecho de presentar a la autoridad correspondiente (SEMARNAT) la Manifestación de Impacto Ambiental, el promovente está cumpliendo con este apartado.<br><br>El proyecto se vincula por la obligatoriedad de obtener la autorización correspondiente para realizar las obras descritas en esta manifestación de impacto ambiental.<br><br>Como ya se mencionó anteriormente, la promovente una vez autorizado el proyecto en materia ambiental procederá a tramitar el Registro Nacional de Pesca para la unidad de producción acuícola. |
| **Art. 30°.-** *Las actividades pesqueras se clasifican en:*<br><br>**II.-** *Cultivo o acuacultura con fines* | | |
| **Artículo 31°.-** *Para realizar las actividades de pesca se requiere lo siguiente:*<br><br>**I,** *Concesión, para:*<br><br>**Inciso b)** *Acuacultura comercial*<br><br>**II,** Permiso, para:<br><br>**Inciso g)** *Acuacultura de fomento*<br><br>**III,** *Autorización, para:*<br><br>**Inciso d)** *Recolectar del medio natural reproductores, larvas, postlarvas, crías, huevos, semillas, alevines o en cualquier otro estadio, y*<br><br>**Inciso e)** *Acuacultura didáctica.* | | |

| | | |
|---|---|---|
| **Artículos 22.-** *la Secretaría podrá inscribir en el Registro Nacional de Pesca a los acuicultores que no requieran concesión, permiso o Autorización.* | Al **proyecto** le aplica el Artículo, incisos y, fracciones anteriores, porque se trata de una actividad acuícola con fines comerciales. | Por el hecho de presentar a la autoridad correspondiente (SEMARNAT) la Manifestación de Impacto Ambiental, el promovente está cumpliendo con este apartado.<br><br>El proyecto se vincula por la obligatoriedad de obtener la autorización correspondiente para realizar las obras descritas en esta manifestación de impacto ambiental.<br><br>Como ya se mencionó anteriormente, la promovente una vez autorizado el proyecto en materia ambiental procederá a tramitar el Registro Nacional de Pesca para la unidad de producción acuícola. |
| **Art. 30°.-** *Las actividades pesqueras se clasifican en:*<br><br>**II.-** *Cultivo o acuacultura con fines* | | |
| **Artículo 31°.-** *Para realizar las actividades de pesca se requiere lo siguiente:*<br><br>**I,** *Concesión, para:*<br><br>**Inciso b)** *Acuacultura comercial*<br><br>**II,** Permiso, para:<br><br>**Inciso g)** *Acuacultura de fomento*<br><br>**III,** *Autorización, para:*<br><br>**Inciso d)** *Recolectar del medio natural reproductores, larvas, postlarvas, crías, huevos, semillas, alevines o en cualquier otro estadio, y*<br><br>**Inciso e)** *Acuacultura didáctica.* | | |

| | | |
|---|---|---|
| **Artículos 22.-** *la Secretaría podrá inscribir en el Registro Nacional de Pesca a los acuicultores que no requieran concesión, permiso o Autorización.* | Al **proyecto** le aplica el Artículo, incisos y, fracciones anteriores, porque se trata de una actividad acuícola con fines comerciales. | Por el hecho de presentar a la autoridad correspondiente (SEMARNAT) la Manifestación de Impacto Ambiental, el promovente está cumpliendo con este apartado.<br><br>El proyecto se vincula por la obligatoriedad de obtener la autorización correspondiente para realizar las obras descritas en esta manifestación de impacto ambiental.<br><br>Como ya se mencionó anteriormente, la promovente una vez autorizado el proyecto en materia ambiental procederá a tramitar el Registro Nacional de Pesca para la unidad de producción acuícola. |
| **Art. 30°.-** *Las actividades pesqueras se clasifican en:*<br><br>**II.-** *Cultivo o acuacultura con fines* | | |
| **Artículo 31°.-** *Para realizar las actividades de pesca se requiere lo siguiente:*<br><br>**I,** *Concesión, para:*<br><br>**Inciso b)** *Acuacultura comercial*<br><br>**II,** Permiso, para:<br><br>**Inciso g)** *Acuacultura de fomento*<br><br>**III,** *Autorización, para:*<br><br>**Inciso d)** *Recolectar del medio natural reproductores, larvas, postlarvas, crías, huevos, semillas, alevines o en cualquier otro estadio, y*<br><br>**Inciso e)** *Acuacultura didáctica.* | | |

| | | |
|---|---|---|
| **Artículos 22.-** *la Secretaría podrá inscribir en el Registro Nacional de Pesca a los acuicultores que no requieran concesión, permiso o Autorización.* | Al **proyecto** le aplica el Artículo, incisos y, fracciones anteriores, porque se trata de una actividad acuícola con fines comerciales. | Por el hecho de presentar a la autoridad correspondiente (SEMARNAT) la Manifestación de Impacto Ambiental, el promovente está cumpliendo con este apartado.<br><br>El proyecto se vincula por la obligatoriedad de obtener la autorización correspondiente para realizar las obras descritas en esta manifestación de impacto ambiental.<br><br>Como ya se mencionó anteriormente, la promovente una vez autorizado el proyecto en materia ambiental procederá a tramitar el Registro Nacional de Pesca para la unidad de producción acuícola. |
| **Art. 30°.-** *Las actividades pesqueras se clasifican en:*<br><br>**II.-** *Cultivo o acuacultura con fines* | | |
| **Artículo 31°.-** *Para realizar las actividades de pesca se requiere lo siguiente:*<br><br>**I,** *Concesión, para:*<br><br>**Inciso b)** *Acuacultura comercial*<br><br>**II,** Permiso, para:<br><br>**Inciso g)** *Acuacultura de fomento*<br><br>**III,** *Autorización, para:*<br><br>**Inciso d)** *Recolectar del medio natural reproductores, larvas, postlarvas, crías, huevos, semillas, alevines o en cualquier otro estadio, y*<br><br>**Inciso e)** *Acuacultura didáctica.* | | |

| | | |
|---|---|---|
| **Artículos 22.-** *la Secretaría podrá inscribir en el Registro Nacional de Pesca a los acuicultores que no requieran concesión, permiso o Autorización.* | Al **proyecto** le aplica el Artículo, incisos y, fracciones anteriores, porque se trata de una actividad acuícola con fines comerciales. | Por el hecho de presentar a la autoridad correspondiente (SEMARNAT) la Manifestación de Impacto Ambiental, el promovente está cumpliendo con este apartado.<br><br>El proyecto se vincula por la obligatoriedad de obtener la autorización correspondiente para realizar las obras descritas en esta manifestación de impacto ambiental.<br><br>Como ya se mencionó anteriormente, la promovente una vez autorizado el proyecto en materia ambiental procederá a tramitar el Registro Nacional de Pesca para la unidad de producción acuícola. |
| **Art. 30°.-** *Las actividades pesqueras se clasifican en:*<br><br>**II.-** *Cultivo o acuacultura con fines* | | |
| **Artículo 31°.-** *Para realizar las actividades de pesca se requiere lo siguiente:*<br><br>**I,** *Concesión, para:*<br><br>**Inciso b)** *Acuacultura comercial*<br><br>**II,** Permiso, para:<br><br>**Inciso g)** *Acuacultura de fomento*<br><br>**III,** *Autorización, para:*<br><br>**Inciso d)** *Recolectar del medio natural reproductores, larvas, postlarvas, crías, huevos, semillas, alevines o en cualquier otro estadio, y*<br><br>**Inciso e)** *Acuacultura didáctica.* | | |

| | | |
|---|---|---|
| **Artículos 22.-** *la Secretaría podrá inscribir en el Registro Nacional de Pesca a los acuicultores que no requieran concesión, permiso o Autorización.* | Al **proyecto** le aplica el Artículo, incisos y, fracciones anteriores, porque se trata de una actividad acuícola con fines comerciales. | Por el hecho de presentar a la autoridad correspondiente (SEMARNAT) la Manifestación de Impacto Ambiental, el promovente está cumpliendo con este apartado.<br><br>El proyecto se vincula por la obligatoriedad de obtener la autorización correspondiente para realizar las obras descritas en esta manifestación de impacto ambiental.<br><br>Como ya se mencionó anteriormente, la promovente una vez autorizado el proyecto en materia ambiental procederá a tramitar el Registro Nacional de Pesca para la unidad de producción acuícola. |
| **Art. 30°.-** *Las actividades pesqueras se clasifican en:*<br><br>**II.-** *Cultivo o acuacultura con fines* | | |
| **Artículo 31°.-** *Para realizar las actividades de pesca se requiere lo siguiente:*<br><br>**I,** *Concesión, para:*<br><br>**Inciso b)** *Acuacultura comercial*<br><br>**II,** Permiso, para:<br><br>**Inciso g)** *Acuacultura de fomento*<br><br>**III,** *Autorización, para:*<br><br>**Inciso d)** *Recolectar del medio natural reproductores, larvas, postlarvas, crías, huevos, semillas, alevines o en cualquier otro estadio, y*<br><br>**Inciso e)** *Acuacultura didáctica.* | | |

| | | |
|---|---|---|
| **Artículos 22.-** *la Secretaría podrá inscribir en el Registro Nacional de Pesca a los acuicultores que no requieran concesión, permiso o Autorización.* | Al **proyecto** le aplica el Artículo, incisos y, fracciones anteriores, porque se trata de una actividad acuícola con fines comerciales. | Por el hecho de presentar a la autoridad correspondiente (SEMARNAT) la Manifestación de Impacto Ambiental, el promovente está cumpliendo con este apartado.<br><br>El proyecto se vincula por la obligatoriedad de obtener la autorización correspondiente para realizar las obras descritas en esta manifestación de impacto ambiental.<br><br>Como ya se mencionó anteriormente, la promovente una vez autorizado el proyecto en materia ambiental procederá a tramitar el Registro Nacional de Pesca para la unidad de producción acuícola. |
| **Art. 30°.-** *Las actividades pesqueras se clasifican en:*<br><br>**II.-** *Cultivo o acuacultura con fines* | | |
| **Artículo 31°.-** *Para realizar las actividades de pesca se requiere lo siguiente:*<br><br>**I,** *Concesión, para:*<br><br>**Inciso b)** *Acuacultura comercial*<br><br>**II,** Permiso, para:<br><br>**Inciso g)** *Acuacultura de fomento*<br><br>**III,** *Autorización, para:*<br><br>**Inciso d)** *Recolectar del medio natural reproductores, larvas, postlarvas, crías, huevos, semillas, alevines o en cualquier otro estadio, y*<br><br>**Inciso e)** *Acuacultura didáctica.* | | |

| | | |
|---|---|---|
| **Artículos 22.-** *la Secretaría podrá inscribir en el Registro Nacional de Pesca a los acuicultores que no requieran concesión, permiso o Autorización.* | Al **proyecto** le aplica el Artículo, incisos y, fracciones anteriores, porque se trata de una actividad acuícola con fines comerciales. | Por el hecho de presentar a la autoridad correspondiente (SEMARNAT) la Manifestación de Impacto Ambiental, el promovente está cumpliendo con este apartado.<br><br>El proyecto se vincula por la obligatoriedad de obtener la autorización correspondiente para realizar las obras descritas en esta manifestación de impacto ambiental.<br><br>Como ya se mencionó anteriormente, la promovente una vez autorizado el proyecto en materia ambiental procederá a tramitar el Registro Nacional de Pesca para la unidad de producción acuícola. |
| **Art. 30°.-** *Las actividades pesqueras se clasifican en:*<br><br>**II.-** *Cultivo o acuacultura con fines* | | |
| **Artículo 31°.-** *Para realizar las actividades de pesca se requiere lo siguiente:*<br><br>**I,** *Concesión, para:*<br><br>**Inciso b)** *Acuacultura comercial*<br><br>**II,** Permiso, para:<br><br>**Inciso g)** *Acuacultura de fomento*<br><br>**III,** *Autorización, para:*<br><br>**Inciso d)** *Recolectar del medio natural reproductores, larvas, postlarvas, crías, huevos, semillas, alevines o en cualquier otro estadio, y*<br><br>**Inciso e)** *Acuacultura didáctica.* | | |

| | | |
|---|---|---|
| **Artículos 22.-** *la Secretaría podrá inscribir en el Registro Nacional de Pesca a los acuicultores que no requieran concesión, permiso o Autorización.* | Al **proyecto** le aplica el Artículo, incisos y, fracciones anteriores, porque se trata de una actividad acuícola con fines comerciales. | Por el hecho de presentar a la autoridad correspondiente (SEMARNAT) la Manifestación de Impacto Ambiental, el promovente está cumpliendo con este apartado.<br><br>El proyecto se vincula por la obligatoriedad de obtener la autorización correspondiente para realizar las obras descritas en esta manifestación de impacto ambiental.<br><br>Como ya se mencionó anteriormente, la promovente una vez autorizado el proyecto en materia ambiental procederá a tramitar el Registro Nacional de Pesca para la unidad de producción acuícola. |
| **Art. 30°.-** *Las actividades pesqueras se clasifican en:*<br><br>**II.-** *Cultivo o acuacultura con fines* | | |
| **Artículo 31°.-** *Para realizar las actividades de pesca se requiere lo siguiente:*<br><br>**I,** *Concesión, para:*<br><br>**Inciso b)** *Acuacultura comercial*<br><br>**II,** Permiso, para:<br><br>**Inciso g)** *Acuacultura de fomento*<br><br>**III,** *Autorización, para:*<br><br>**Inciso d)** *Recolectar del medio natural reproductores, larvas, postlarvas, crías, huevos, semillas, alevines o en cualquier otro estadio, y*<br><br>**Inciso e)** *Acuacultura didáctica.* | | |

| | | |
|---|---|---|
| **Artículos 22.-** *la Secretaría podrá inscribir en el Registro Nacional de Pesca a los acuicultores que no requieran concesión, permiso o Autorización.* | Al **proyecto** le aplica el Artículo, incisos y, fracciones anteriores, porque se trata de una actividad acuícola con fines comerciales. | Por el hecho de presentar a la autoridad correspondiente (SEMARNAT) la Manifestación de Impacto Ambiental, el promovente está cumpliendo con este apartado.<br><br>El proyecto se vincula por la obligatoriedad de obtener la autorización correspondiente para realizar las obras descritas en esta manifestación de impacto ambiental.<br><br>Como ya se mencionó anteriormente, la promovente una vez autorizado el proyecto en materia ambiental procederá a tramitar el Registro Nacional de Pesca para la unidad de producción acuícola. |
| **Art. 30°.-** *Las actividades pesqueras se clasifican en:*<br><br>**II.-** *Cultivo o acuacultura con fines* | | |
| **Artículo 31°.-** *Para realizar las actividades de pesca se requiere lo siguiente:*<br><br>**I,** *Concesión, para:*<br><br>**Inciso b)** *Acuacultura comercial*<br><br>**II,** Permiso, para:<br><br>**Inciso g)** *Acuacultura de fomento*<br><br>**III,** *Autorización, para:*<br><br>**Inciso d)** *Recolectar del medio natural reproductores, larvas, postlarvas, crías, huevos, semillas, alevines o en cualquier otro estadio, y*<br><br>**Inciso e)** *Acuacultura didáctica.* | | |

| | | |
|---|---|---|
| **Artículos 22.-** *la Secretaría podrá inscribir en el Registro Nacional de Pesca a los acuicultores que no requieran concesión, permiso o Autorización.* | Al **proyecto** le aplica el Artículo, incisos y, fracciones anteriores, porque se trata de una actividad acuícola con fines comerciales. | Por el hecho de presentar a la autoridad correspondiente (SEMARNAT) la Manifestación de Impacto Ambiental, el promovente está cumpliendo con este apartado.<br><br>El proyecto se vincula por la obligatoriedad de obtener la autorización correspondiente para realizar las obras descritas en esta manifestación de impacto ambiental.<br><br>Como ya se mencionó anteriormente, la promovente una vez autorizado el proyecto en materia ambiental procederá a tramitar el Registro Nacional de Pesca para la unidad de producción acuícola. |
| **Art. 30°.-** *Las actividades pesqueras se clasifican en:*<br><br>**II.-** *Cultivo o acuacultura con fines* | | |
| **Artículo 31°.-** *Para realizar las actividades de pesca se requiere lo siguiente:*<br><br>**I,** *Concesión, para:*<br><br>**Inciso b)** *Acuacultura comercial*<br><br>**II,** Permiso, para:<br><br>**Inciso g)** *Acuacultura de fomento*<br><br>**III,** *Autorización, para:*<br><br>**Inciso d)** *Recolectar del medio natural reproductores, larvas, postlarvas, crías, huevos, semillas, alevines o en cualquier otro estadio, y*<br><br>**Inciso e)** *Acuacultura didáctica.* | | |

| | | |
|---|---|---|
| **Artículos 22.-** *la Secretaría podrá inscribir en el Registro Nacional de Pesca a los acuicultores que no requieran concesión, permiso o Autorización.* | Al **proyecto** le aplica el Artículo, incisos y, fracciones anteriores, porque se trata de una actividad acuícola con fines comerciales. | Por el hecho de presentar a la autoridad correspondiente (SEMARNAT) la Manifestación de Impacto Ambiental, el promovente está cumpliendo con este apartado.<br><br>El proyecto se vincula por la obligatoriedad de obtener la autorización correspondiente para realizar las obras descritas en esta manifestación de impacto ambiental.<br><br>Como ya se mencionó anteriormente, la promovente una vez autorizado el proyecto en materia ambiental procederá a tramitar el Registro Nacional de Pesca para la unidad de producción acuícola. |
| **Art. 30°.-** *Las actividades pesqueras se clasifican en:*<br><br>**II.-** *Cultivo o acuacultura con fines* | | |
| **Artículo 31°.-** *Para realizar las actividades de pesca se requiere lo siguiente:*<br><br>**I,** *Concesión, para:*<br><br>**Inciso b)** *Acuacultura comercial*<br><br>**II,** Permiso, para:<br><br>**Inciso g)** *Acuacultura de fomento*<br><br>**III,** *Autorización, para:*<br><br>**Inciso d)** *Recolectar del medio natural reproductores, larvas, postlarvas, crías, huevos, semillas, alevines o en cualquier otro estadio, y*<br><br>**Inciso e)** *Acuacultura didáctica.* | | |

| | | |
|---|---|---|
| **Artículos 22.-** *la Secretaría podrá inscribir en el Registro Nacional de Pesca a los acuicultores que no requieran concesión, permiso o Autorización.* | Al **proyecto** le aplica el Artículo, incisos y, fracciones anteriores, porque se trata de una actividad acuícola con fines comerciales. | Por el hecho de presentar a la autoridad correspondiente (SEMARNAT) la Manifestación de Impacto Ambiental, el promovente está cumpliendo con este apartado.<br><br>El proyecto se vincula por la obligatoriedad de obtener la autorización correspondiente para realizar las obras descritas en esta manifestación de impacto ambiental.<br><br>Como ya se mencionó anteriormente, la promovente una vez autorizado el proyecto en materia ambiental procederá a tramitar el Registro Nacional de Pesca para la unidad de producción acuícola. |
| **Art. 30°.-** *Las actividades pesqueras se clasifican en:*<br><br>**II.-** *Cultivo o acuacultura con fines* | | |
| **Artículo 31°.-** *Para realizar las actividades de pesca se requiere lo siguiente:*<br><br>**I,** *Concesión, para:*<br><br>**Inciso b)** *Acuacultura comercial*<br><br>**II,** Permiso, para:<br><br>**Inciso g)** *Acuacultura de fomento*<br><br>**III,** *Autorización, para:*<br><br>**Inciso d)** *Recolectar del medio natural reproductores, larvas, postlarvas, crías, huevos, semillas, alevines o en cualquier otro estadio, y*<br><br>**Inciso e)** *Acuacultura didáctica.* | | |

| | | |
|---|---|---|
| **Artículos 22.-** *la Secretaría podrá inscribir en el Registro Nacional de Pesca a los acuicultores que no requieran concesión, permiso o Autorización.* | Al **proyecto** le aplica el Artículo, incisos y, fracciones anteriores, porque se trata de una actividad acuícola con fines comerciales. | Por el hecho de presentar a la autoridad correspondiente (SEMARNAT) la Manifestación de Impacto Ambiental, el promovente está cumpliendo con este apartado.<br><br>El proyecto se vincula por la obligatoriedad de obtener la autorización correspondiente para realizar las obras descritas en esta manifestación de impacto ambiental.<br><br>Como ya se mencionó anteriormente, la promovente una vez autorizado el proyecto en materia ambiental procederá a tramitar el Registro Nacional de Pesca para la unidad de producción acuícola. |
| **Art. 30°.-** *Las actividades pesqueras se clasifican en:*<br><br>**II.-** *Cultivo o acuacultura con fines* | | |
| **Artículo 31°.-** *Para realizar las actividades de pesca se requiere lo siguiente:*<br><br>**I,** *Concesión, para:*<br><br>**Inciso b)** *Acuacultura comercial*<br><br>**II,** Permiso, para:<br><br>**Inciso g)** *Acuacultura de fomento*<br><br>**III,** *Autorización, para:*<br><br>**Inciso d)** *Recolectar del medio natural reproductores, larvas, postlarvas, crías, huevos, semillas, alevines o en cualquier otro estadio, y*<br><br>**Inciso e)** *Acuacultura didáctica.* | | |

| | | |
|---|---|---|
| **Artículos 22.-** *la Secretaría podrá inscribir en el Registro Nacional de Pesca a los acuicultores que no requieran concesión, permiso o Autorización.* | Al **proyecto** le aplica el Artículo, incisos y, fracciones anteriores, porque se trata de una actividad acuícola con fines comerciales. | Por el hecho de presentar a la autoridad correspondiente (SEMARNAT) la Manifestación de Impacto Ambiental, el promovente está cumpliendo con este apartado.<br><br>El proyecto se vincula por la obligatoriedad de obtener la autorización correspondiente para realizar las obras descritas en esta manifestación de impacto ambiental.<br><br>Como ya se mencionó anteriormente, la promovente una vez autorizado el proyecto en materia ambiental procederá a tramitar el Registro Nacional de Pesca para la unidad de producción acuícola. |
| **Art. 30°.-** *Las actividades pesqueras se clasifican en:*<br><br>**II.-** *Cultivo o acuacultura con fines* | | |
| **Artículo 31°.-** *Para realizar las actividades de pesca se requiere lo siguiente:*<br><br>**I,** *Concesión, para:*<br><br>**Inciso b)** *Acuacultura comercial*<br><br>**II,** Permiso, para:<br><br>**Inciso g)** *Acuacultura de fomento*<br><br>**III,** *Autorización, para:*<br><br>**Inciso d)** *Recolectar del medio natural reproductores, larvas, postlarvas, crías, huevos, semillas, alevines o en cualquier otro estadio, y*<br><br>**Inciso e)** *Acuacultura didáctica.* | | |

| | | |
|---|---|---|
| **Artículos 22.-** *la Secretaría podrá inscribir en el Registro Nacional de Pesca a los acuicultores que no requieran concesión, permiso o Autorización.* | Al **proyecto** le aplica el Artículo, incisos y, fracciones anteriores, porque se trata de una actividad acuícola con fines comerciales. | Por el hecho de presentar a la autoridad correspondiente (SEMARNAT) la Manifestación de Impacto Ambiental, el promovente está cumpliendo con este apartado.<br><br>El proyecto se vincula por la obligatoriedad de obtener la autorización correspondiente para realizar las obras descritas en esta manifestación de impacto ambiental.<br><br>Como ya se mencionó anteriormente, la promovente una vez autorizado el proyecto en materia ambiental procederá a tramitar el Registro Nacional de Pesca para la unidad de producción acuícola. |
| **Art. 30°.-** *Las actividades pesqueras se clasifican en:*<br><br>**II.-** *Cultivo o acuacultura con fines* | | |
| **Artículo 31°.-** *Para realizar las actividades de pesca se requiere lo siguiente:*<br><br>**I,** *Concesión, para:*<br><br>**Inciso b)** *Acuacultura comercial*<br><br>**II,** Permiso, para:<br><br>**Inciso g)** *Acuacultura de fomento*<br><br>**III,** *Autorización, para:*<br><br>**Inciso d)** *Recolectar del medio natural reproductores, larvas, postlarvas, crías, huevos, semillas, alevines o en cualquier otro estadio, y*<br><br>**Inciso e)** *Acuacultura didáctica.* | | |

| | | |
|---|---|---|
| **Artículos 22.-** *la Secretaría podrá inscribir en el Registro Nacional de Pesca a los acuicultores que no requieran concesión, permiso o Autorización.* | Al **proyecto** le aplica el Artículo, incisos y, fracciones anteriores, porque se trata de una actividad acuícola con fines comerciales. | Por el hecho de presentar a la autoridad correspondiente (SEMARNAT) la Manifestación de Impacto Ambiental, el promovente está cumpliendo con este apartado.<br><br>El proyecto se vincula por la obligatoriedad de obtener la autorización correspondiente para realizar las obras descritas en esta manifestación de impacto ambiental.<br><br>Como ya se mencionó anteriormente, la promovente una vez autorizado el proyecto en materia ambiental procederá a tramitar el Registro Nacional de Pesca para la unidad de producción acuícola. |
| **Art. 30°.-** *Las actividades pesqueras se clasifican en:*<br><br>**II.-** *Cultivo o acuacultura con fines* | | |
| **Artículo 31°.-** *Para realizar las actividades de pesca se requiere lo siguiente:*<br><br>**I,** *Concesión, para:*<br><br>**Inciso b)** *Acuacultura comercial*<br><br>**II,** Permiso, para:<br><br>**Inciso g)** *Acuacultura de fomento*<br><br>**III,** *Autorización, para:*<br><br>**Inciso d)** *Recolectar del medio natural reproductores, larvas, postlarvas, crías, huevos, semillas, alevines o en cualquier otro estadio, y*<br><br>**Inciso e)** *Acuacultura didáctica.* | | |

| | | |
|---|---|---|
| **Artículos 22.-** *la Secretaría podrá inscribir en el Registro Nacional de Pesca a los acuicultores que no requieran concesión, permiso o Autorización.* | Al **proyecto** le aplica el Artículo, incisos y, fracciones anteriores, porque se trata de una actividad acuícola con fines comerciales. | Por el hecho de presentar a la autoridad correspondiente (SEMARNAT) la Manifestación de Impacto Ambiental, el promovente está cumpliendo con este apartado.<br><br>El proyecto se vincula por la obligatoriedad de obtener la autorización correspondiente para realizar las obras descritas en esta manifestación de impacto ambiental.<br><br>Como ya se mencionó anteriormente, la promovente una vez autorizado el proyecto en materia ambiental procederá a tramitar el Registro Nacional de Pesca para la unidad de producción acuícola. |
| **Art. 30°.-** *Las actividades pesqueras se clasifican en:*<br><br>**II.-** *Cultivo o acuacultura con fines* | | |
| **Artículo 31°.-** *Para realizar las actividades de pesca se requiere lo siguiente:*<br><br>**I,** *Concesión, para:*<br><br>**Inciso b)** *Acuacultura comercial*<br><br>**II,** Permiso, para:<br><br>**Inciso g)** *Acuacultura de fomento*<br><br>**III,** *Autorización, para:*<br><br>**Inciso d)** *Recolectar del medio natural reproductores, larvas, postlarvas, crías, huevos, semillas, alevines o en cualquier otro estadio, y*<br><br>**Inciso e)** *Acuacultura didáctica.* | | |

| | | |
|---|---|---|
| **Artículos 22.-** *la Secretaría podrá inscribir en el Registro Nacional de Pesca a los acuicultores que no requieran concesión, permiso o Autorización.* | Al **proyecto** le aplica el Artículo, incisos y, fracciones anteriores, porque se trata de una actividad acuícola con fines comerciales. | Por el hecho de presentar a la autoridad correspondiente (SEMARNAT) la Manifestación de Impacto Ambiental, el promovente está cumpliendo con este apartado.<br><br>El proyecto se vincula por la obligatoriedad de obtener la autorización correspondiente para realizar las obras descritas en esta manifestación de impacto ambiental.<br><br>Como ya se mencionó anteriormente, la promovente una vez autorizado el proyecto en materia ambiental procederá a tramitar el Registro Nacional de Pesca para la unidad de producción acuícola. |
| **Art. 30°.-** *Las actividades pesqueras se clasifican en:*<br><br>**II.-** *Cultivo o acuacultura con fines* | | |
| **Artículo 31°.-** *Para realizar las actividades de pesca se requiere lo siguiente:*<br><br>**I,** *Concesión, para:*<br><br>**Inciso b)** *Acuacultura comercial*<br><br>**II,** Permiso, para:<br><br>**Inciso g)** *Acuacultura de fomento*<br><br>**III,** *Autorización, para:*<br><br>**Inciso d)** *Recolectar del medio natural reproductores, larvas, postlarvas, crías, huevos, semillas, alevines o en cualquier otro estadio, y*<br><br>**Inciso e)** *Acuacultura didáctica.* | | |

| | | |
|---|---|---|
| **Artículos 22.-** *la Secretaría podrá inscribir en el Registro Nacional de Pesca a los acuicultores que no requieran concesión, permiso o Autorización.* | Al **proyecto** le aplica el Artículo, incisos y, fracciones anteriores, porque se trata de una actividad acuícola con fines comerciales. | Por el hecho de presentar a la autoridad correspondiente (SEMARNAT) la Manifestación de Impacto Ambiental, el promovente está cumpliendo con este apartado.<br><br>El proyecto se vincula por la obligatoriedad de obtener la autorización correspondiente para realizar las obras descritas en esta manifestación de impacto ambiental.<br><br>Como ya se mencionó anteriormente, la promovente una vez autorizado el proyecto en materia ambiental procederá a tramitar el Registro Nacional de Pesca para la unidad de producción acuícola. |
| **Art. 30°.-** *Las actividades pesqueras se clasifican en:*<br><br>**II.-** *Cultivo o acuacultura con fines* | | |
| **Artículo 31°.-** *Para realizar las actividades de pesca se requiere lo siguiente:*<br><br>**I,** *Concesión, para:*<br><br>**Inciso b)** *Acuacultura comercial*<br><br>**II,** Permiso, para:<br><br>**Inciso g)** *Acuacultura de fomento*<br><br>**III,** *Autorización, para:*<br><br>**Inciso d)** *Recolectar del medio natural reproductores, larvas, postlarvas, crías, huevos, semillas, alevines o en cualquier otro estadio, y*<br><br>**Inciso e)** *Acuacultura didáctica.* | | |

| | | |
|---|---|---|
| **Artículos 22.-** *la Secretaría podrá inscribir en el Registro Nacional de Pesca a los acuicultores que no requieran concesión, permiso o Autorización.* | Al **proyecto** le aplica el Artículo, incisos y, fracciones anteriores, porque se trata de una actividad acuícola con fines comerciales. | Por el hecho de presentar a la autoridad correspondiente (SEMARNAT) la Manifestación de Impacto Ambiental, el promovente está cumpliendo con este apartado.<br><br>El proyecto se vincula por la obligatoriedad de obtener la autorización correspondiente para realizar las obras descritas en esta manifestación de impacto ambiental.<br><br>Como ya se mencionó anteriormente, la promovente una vez autorizado el proyecto en materia ambiental procederá a tramitar el Registro Nacional de Pesca para la unidad de producción acuícola. |
| **Art. 30°.-** *Las actividades pesqueras se clasifican en:*<br><br>**II.-** *Cultivo o acuacultura con fines* | | |
| **Artículo 31°.-** *Para realizar las actividades de pesca se requiere lo siguiente:*<br><br>**I,** *Concesión, para:*<br><br>**Inciso b)** *Acuacultura comercial*<br><br>**II,** Permiso, para:<br><br>**Inciso g)** *Acuacultura de fomento*<br><br>**III,** *Autorización, para:*<br><br>**Inciso d)** *Recolectar del medio natural reproductores, larvas, postlarvas, crías, huevos, semillas, alevines o en cualquier otro estadio, y*<br><br>**Inciso e)** *Acuacultura didáctica.* | | |

| | | |
|---|---|---|
| **Artículos 22.-** *la Secretaría podrá inscribir en el Registro Nacional de Pesca a los acuicultores que no requieran concesión, permiso o Autorización.* | Al **proyecto** le aplica el Artículo, incisos y, fracciones anteriores, porque se trata de una actividad acuícola con fines comerciales. | Por el hecho de presentar a la autoridad correspondiente (SEMARNAT) la Manifestación de Impacto Ambiental, el promovente está cumpliendo con este apartado.<br><br>El proyecto se vincula por la obligatoriedad de obtener la autorización correspondiente para realizar las obras descritas en esta manifestación de impacto ambiental.<br><br>Como ya se mencionó anteriormente, la promovente una vez autorizado el proyecto en materia ambiental procederá a tramitar el Registro Nacional de Pesca para la unidad de producción acuícola. |
| **Art. 30°.-** *Las actividades pesqueras se clasifican en:*<br><br>**II.-** *Cultivo o acuacultura con fines* | | |
| **Artículo 31°.-** *Para realizar las actividades de pesca se requiere lo siguiente:*<br><br>**I,** *Concesión, para:*<br><br>**Inciso b)** *Acuacultura comercial*<br><br>**II,** Permiso, para:<br><br>**Inciso g)** *Acuacultura de fomento*<br><br>**III,** *Autorización, para:*<br><br>**Inciso d)** *Recolectar del medio natural reproductores, larvas, postlarvas, crías, huevos, semillas, alevines o en cualquier otro estadio, y*<br><br>**Inciso e)** *Acuacultura didáctica.* | | |

| | | |
|---|---|---|
| **Artículos 22.-** *la Secretaría podrá inscribir en el Registro Nacional de Pesca a los acuicultores que no requieran concesión, permiso o Autorización.* | Al **proyecto** le aplica el Artículo, incisos y, fracciones anteriores, porque se trata de una actividad acuícola con fines comerciales. | Por el hecho de presentar a la autoridad correspondiente (SEMARNAT) la Manifestación de Impacto Ambiental, el promovente está cumpliendo con este apartado.<br><br>El proyecto se vincula por la obligatoriedad de obtener la autorización correspondiente para realizar las obras descritas en esta manifestación de impacto ambiental.<br><br>Como ya se mencionó anteriormente, la promovente una vez autorizado el proyecto en materia ambiental procederá a tramitar el Registro Nacional de Pesca para la unidad de producción acuícola. |
| **Art. 30°.-** *Las actividades pesqueras se clasifican en:*<br><br>**II.-** *Cultivo o acuacultura con fines* | | |
| **Artículo 31°.-** *Para realizar las actividades de pesca se requiere lo siguiente:*<br><br>**I,** *Concesión, para:*<br><br>**Inciso b)** *Acuacultura comercial*<br><br>**II,** Permiso, para:<br><br>**Inciso g)** *Acuacultura de fomento*<br><br>**III,** *Autorización, para:*<br><br>**Inciso d)** *Recolectar del medio natural reproductores, larvas, postlarvas, crías, huevos, semillas, alevines o en cualquier otro estadio, y*<br><br>**Inciso e)** *Acuacultura didáctica.* | | |

| | | |
|---|---|---|
| **Artículos 22.-** *la Secretaría podrá inscribir en el Registro Nacional de Pesca a los acuicultores que no requieran concesión, permiso o Autorización.* | Al **proyecto** le aplica el Artículo, incisos y, fracciones anteriores, porque se trata de una actividad acuícola con fines comerciales. | Por el hecho de presentar a la autoridad correspondiente (SEMARNAT) la Manifestación de Impacto Ambiental, el promovente está cumpliendo con este apartado.<br><br>El proyecto se vincula por la obligatoriedad de obtener la autorización correspondiente para realizar las obras descritas en esta manifestación de impacto ambiental.<br><br>Como ya se mencionó anteriormente, la promovente una vez autorizado el proyecto en materia ambiental procederá a tramitar el Registro Nacional de Pesca para la unidad de producción acuícola. |
| **Art. 30°.-** *Las actividades pesqueras se clasifican en:*<br><br>**II.-** *Cultivo o acuacultura con fines* | | |
| **Artículo 31°.-** *Para realizar las actividades de pesca se requiere lo siguiente:*<br><br>**I,** *Concesión, para:*<br><br>**Inciso b)** *Acuacultura comercial*<br><br>**II,** Permiso, para:<br><br>**Inciso g)** *Acuacultura de fomento*<br><br>**III,** *Autorización, para:*<br><br>**Inciso d)** *Recolectar del medio natural reproductores, larvas, postlarvas, crías, huevos, semillas, alevines o en cualquier otro estadio, y*<br><br>**Inciso e)** *Acuacultura didáctica.* | | |

| | | |
|---|---|---|
| **Artículos 22.-** *la Secretaría podrá inscribir en el Registro Nacional de Pesca a los acuicultores que no requieran concesión, permiso o Autorización.* | Al **proyecto** le aplica el Artículo, incisos y, fracciones anteriores, porque se trata de una actividad acuícola con fines comerciales. | Por el hecho de presentar a la autoridad correspondiente (SEMARNAT) la Manifestación de Impacto Ambiental, el promovente está cumpliendo con este apartado.<br><br>El proyecto se vincula por la obligatoriedad de obtener la autorización correspondiente para realizar las obras descritas en esta manifestación de impacto ambiental.<br><br>Como ya se mencionó anteriormente, la promovente una vez autorizado el proyecto en materia ambiental procederá a tramitar el Registro Nacional de Pesca para la unidad de producción acuícola. |
| **Art. 30°.-** *Las actividades pesqueras se clasifican en:*<br><br>**II.-** *Cultivo o acuacultura con fines* | | |
| **Artículo 31°.-** *Para realizar las actividades de pesca se requiere lo siguiente:*<br><br>**I,** *Concesión, para:*<br><br>**Inciso b)** *Acuacultura comercial*<br><br>**II,** Permiso, para:<br><br>**Inciso g)** *Acuacultura de fomento*<br><br>**III,** *Autorización, para:*<br><br>**Inciso d)** *Recolectar del medio natural reproductores, larvas, postlarvas, crías, huevos, semillas, alevines o en cualquier otro estadio, y*<br><br>**Inciso e)** *Acuacultura didáctica.* | | |

| | | |
|---|---|---|
| **Artículos 22.-** *la Secretaría podrá inscribir en el Registro Nacional de Pesca a los acuicultores que no requieran concesión, permiso o Autorización.* | Al **proyecto** le aplica el Artículo, incisos y, fracciones anteriores, porque se trata de una actividad acuícola con fines comerciales. | Por el hecho de presentar a la autoridad correspondiente (SEMARNAT) la Manifestación de Impacto Ambiental, el promovente está cumpliendo con este apartado.<br><br>El proyecto se vincula por la obligatoriedad de obtener la autorización correspondiente para realizar las obras descritas en esta manifestación de impacto ambiental.<br><br>Como ya se mencionó anteriormente, la promovente una vez autorizado el proyecto en materia ambiental procederá a tramitar el Registro Nacional de Pesca para la unidad de producción acuícola. |
| **Art. 30°.-** *Las actividades pesqueras se clasifican en:*<br><br>**II.-** *Cultivo o acuacultura con fines* | | |
| **Artículo 31°.-** *Para realizar las actividades de pesca se requiere lo siguiente:*<br><br>**I,** *Concesión, para:*<br><br>**Inciso b)** *Acuacultura comercial*<br><br>**II,** Permiso, para:<br><br>**Inciso g)** *Acuacultura de fomento*<br><br>**III,** *Autorización, para:*<br><br>**Inciso d)** *Recolectar del medio natural reproductores, larvas, postlarvas, crías, huevos, semillas, alevines o en cualquier otro estadio, y*<br><br>**Inciso e)** *Acuacultura didáctica.* | | |

| | | |
|---|---|---|
| **Artículos 22.-** *la Secretaría podrá inscribir en el Registro Nacional de Pesca a los acuicultores que no requieran concesión, permiso o Autorización.* | Al **proyecto** le aplica el Artículo, incisos y, fracciones anteriores, porque se trata de una actividad acuícola con fines comerciales. | Por el hecho de presentar a la autoridad correspondiente (SEMARNAT) la Manifestación de Impacto Ambiental, el promovente está cumpliendo con este apartado.<br><br>El proyecto se vincula por la obligatoriedad de obtener la autorización correspondiente para realizar las obras descritas en esta manifestación de impacto ambiental.<br><br>Como ya se mencionó anteriormente, la promovente una vez autorizado el proyecto en materia ambiental procederá a tramitar el Registro Nacional de Pesca para la unidad de producción acuícola. |
| **Art. 30°.-** *Las actividades pesqueras se clasifican en:*<br><br>**II.-** *Cultivo o acuacultura con fines* | | |
| **Artículo 31°.-** *Para realizar las actividades de pesca se requiere lo siguiente:*<br><br>**I,** *Concesión, para:*<br><br>**Inciso b)** *Acuacultura comercial*<br><br>**II,** Permiso, para:<br><br>**Inciso g)** *Acuacultura de fomento*<br><br>**III,** *Autorización, para:*<br><br>**Inciso d)** *Recolectar del medio natural reproductores, larvas, postlarvas, crías, huevos, semillas, alevines o en cualquier otro estadio, y*<br><br>**Inciso e)** *Acuacultura didáctica.* | | |

| | | |
|---|---|---|
| **Artículos 22.-** *la Secretaría podrá inscribir en el Registro Nacional de Pesca a los acuicultores que no requieran concesión, permiso o Autorización.* | Al **proyecto** le aplica el Artículo, incisos y, fracciones anteriores, porque se trata de una actividad acuícola con fines comerciales. | Por el hecho de presentar a la autoridad correspondiente (SEMARNAT) la Manifestación de Impacto Ambiental, el promovente está cumpliendo con este apartado.<br><br>El proyecto se vincula por la obligatoriedad de obtener la autorización correspondiente para realizar las obras descritas en esta manifestación de impacto ambiental.<br><br>Como ya se mencionó anteriormente, la promovente una vez autorizado el proyecto en materia ambiental procederá a tramitar el Registro Nacional de Pesca para la unidad de producción acuícola. |
| **Art. 30°.-** *Las actividades pesqueras se clasifican en:*<br><br>**II.-** *Cultivo o acuacultura con fines* | | |
| **Artículo 31°.-** *Para realizar las actividades de pesca se requiere lo siguiente:*<br><br>**I,** *Concesión, para:*<br><br>**Inciso b)** *Acuacultura comercial*<br><br>**II,** Permiso, para:<br><br>**Inciso g)** *Acuacultura de fomento*<br><br>**III,** *Autorización, para:*<br><br>**Inciso d)** *Recolectar del medio natural reproductores, larvas, postlarvas, crías, huevos, semillas, alevines o en cualquier otro estadio, y*<br><br>**Inciso e)** *Acuacultura didáctica.* | | |

| | | |
|---|---|---|
| **Artículos 22.-** *la Secretaría podrá inscribir en el Registro Nacional de Pesca a los acuicultores que no requieran concesión, permiso o Autorización.* | Al **proyecto** le aplica el Artículo, incisos y, fracciones anteriores, porque se trata de una actividad acuícola con fines comerciales. | Por el hecho de presentar a la autoridad correspondiente (SEMARNAT) la Manifestación de Impacto Ambiental, el promovente está cumpliendo con este apartado.<br><br>El proyecto se vincula por la obligatoriedad de obtener la autorización correspondiente para realizar las obras descritas en esta manifestación de impacto ambiental.<br><br>Como ya se mencionó anteriormente, la promovente una vez autorizado el proyecto en materia ambiental procederá a tramitar el Registro Nacional de Pesca para la unidad de producción acuícola. |
| **Art. 30°.-** *Las actividades pesqueras se clasifican en:*<br><br>**II.-** *Cultivo o acuacultura con fines* | | |
| **Artículo 31°.-** *Para realizar las actividades de pesca se requiere lo siguiente:*<br><br>**I,** *Concesión, para:*<br><br>**Inciso b)** *Acuacultura comercial*<br><br>**II,** Permiso, para:<br><br>**Inciso g)** *Acuacultura de fomento*<br><br>**III,** *Autorización, para:*<br><br>**Inciso d)** *Recolectar del medio natural reproductores, larvas, postlarvas, crías, huevos, semillas, alevines o en cualquier otro estadio, y*<br><br>**Inciso e)** *Acuacultura didáctica.* | | |

| | | |
|---|---|---|
| **Artículos 22.-** *la Secretaría podrá inscribir en el Registro Nacional de Pesca a los acuicultores que no requieran concesión, permiso o Autorización.* | Al **proyecto** le aplica el Artículo, incisos y, fracciones anteriores, porque se trata de una actividad acuícola con fines comerciales. | Por el hecho de presentar a la autoridad correspondiente (SEMARNAT) la Manifestación de Impacto Ambiental, el promovente está cumpliendo con este apartado.<br><br>El proyecto se vincula por la obligatoriedad de obtener la autorización correspondiente para realizar las obras descritas en esta manifestación de impacto ambiental.<br><br>Como ya se mencionó anteriormente, la promovente una vez autorizado el proyecto en materia ambiental procederá a tramitar el Registro Nacional de Pesca para la unidad de producción acuícola. |
| **Art. 30°.-** *Las actividades pesqueras se clasifican en:*<br><br>**II.-** *Cultivo o acuacultura con fines* | | |
| **Artículo 31°.-** *Para realizar las actividades de pesca se requiere lo siguiente:*<br><br>**I,** *Concesión, para:*<br><br>**Inciso b)** *Acuacultura comercial*<br><br>**II,** Permiso, para:<br><br>**Inciso g)** *Acuacultura de fomento*<br><br>**III,** *Autorización, para:*<br><br>**Inciso d)** *Recolectar del medio natural reproductores, larvas, postlarvas, crías, huevos, semillas, alevines o en cualquier otro estadio, y*<br><br>**Inciso e)** *Acuacultura didáctica.* | | |

| | | |
|---|---|---|
| **Artículos 22.-** *la Secretaría podrá inscribir en el Registro Nacional de Pesca a los acuicultores que no requieran concesión, permiso o Autorización.* | Al **proyecto** le aplica el Artículo, incisos y, fracciones anteriores, porque se trata de una actividad acuícola con fines comerciales. | Por el hecho de presentar a la autoridad correspondiente (SEMARNAT) la Manifestación de Impacto Ambiental, el promovente está cumpliendo con este apartado.<br><br>El proyecto se vincula por la obligatoriedad de obtener la autorización correspondiente para realizar las obras descritas en esta manifestación de impacto ambiental.<br><br>Como ya se mencionó anteriormente, la promovente una vez autorizado el proyecto en materia ambiental procederá a tramitar el Registro Nacional de Pesca para la unidad de producción acuícola. |
| **Art. 30°.-** *Las actividades pesqueras se clasifican en:*<br><br>**II.-** *Cultivo o acuacultura con fines* | | |
| **Artículo 31°.-** *Para realizar las actividades de pesca se requiere lo siguiente:*<br><br>**I,** *Concesión, para:*<br><br>**Inciso b)** *Acuacultura comercial*<br><br>**II,** Permiso, para:<br><br>**Inciso g)** *Acuacultura de fomento*<br><br>**III,** *Autorización, para:*<br><br>**Inciso d)** *Recolectar del medio natural reproductores, larvas, postlarvas, crías, huevos, semillas, alevines o en cualquier otro estadio, y*<br><br>**Inciso e)** *Acuacultura didáctica.* | | |

| | | |
|---|---|---|
| **Artículos 22.-** *la Secretaría podrá inscribir en el Registro Nacional de Pesca a los acuicultores que no requieran concesión, permiso o Autorización.* | Al **proyecto** le aplica el Artículo, incisos y, fracciones anteriores, porque se trata de una actividad acuícola con fines comerciales. | Por el hecho de presentar a la autoridad correspondiente (SEMARNAT) la Manifestación de Impacto Ambiental, el promovente está cumpliendo con este apartado.<br><br>El proyecto se vincula por la obligatoriedad de obtener la autorización correspondiente para realizar las obras descritas en esta manifestación de impacto ambiental.<br><br>Como ya se mencionó anteriormente, la promovente una vez autorizado el proyecto en materia ambiental procederá a tramitar el Registro Nacional de Pesca para la unidad de producción acuícola. |
| **Art. 30°.-** *Las actividades pesqueras se clasifican en:*<br><br>**II.-** *Cultivo o acuacultura con fines* | | |
| **Artículo 31°.-** *Para realizar las actividades de pesca se requiere lo siguiente:*<br><br>**I,** *Concesión, para:*<br><br>**Inciso b)** *Acuacultura comercial*<br><br>**II,** Permiso, para:<br><br>**Inciso g)** *Acuacultura de fomento*<br><br>**III,** *Autorización, para:*<br><br>**Inciso d)** *Recolectar del medio natural reproductores, larvas, postlarvas, crías, huevos, semillas, alevines o en cualquier otro estadio, y*<br><br>**Inciso e)** *Acuacultura didáctica.* | | |

| | | |
|---|---|---|
| **Artículos 22.-** *la Secretaría podrá inscribir en el Registro Nacional de Pesca a los acuicultores que no requieran concesión, permiso o Autorización.* | Al **proyecto** le aplica el Artículo, incisos y, fracciones anteriores, porque se trata de una actividad acuícola con fines comerciales. | Por el hecho de presentar a la autoridad correspondiente (SEMARNAT) la Manifestación de Impacto Ambiental, el promovente está cumpliendo con este apartado.<br><br>El proyecto se vincula por la obligatoriedad de obtener la autorización correspondiente para realizar las obras descritas en esta manifestación de impacto ambiental.<br><br>Como ya se mencionó anteriormente, la promovente una vez autorizado el proyecto en materia ambiental procederá a tramitar el Registro Nacional de Pesca para la unidad de producción acuícola. |
| **Art. 30°.-** *Las actividades pesqueras se clasifican en:*<br><br>**II.-** *Cultivo o acuacultura con fines* | | |
| **Artículo 31°.-** *Para realizar las actividades de pesca se requiere lo siguiente:*<br><br>**I,** *Concesión, para:*<br><br>**Inciso b)** *Acuacultura comercial*<br><br>**II,** Permiso, para:<br><br>**Inciso g)** *Acuacultura de fomento*<br><br>**III,** *Autorización, para:*<br><br>**Inciso d)** *Recolectar del medio natural reproductores, larvas, postlarvas, crías, huevos, semillas, alevines o en cualquier otro estadio, y*<br><br>**Inciso e)** *Acuacultura didáctica.* | | |

| | | |
|---|---|---|
| **Artículos 22.-** *la Secretaría podrá inscribir en el Registro Nacional de Pesca a los acuicultores que no requieran concesión, permiso o Autorización.* | Al **proyecto** le aplica el Artículo, incisos y, fracciones anteriores, porque se trata de una actividad acuícola con fines comerciales. | Por el hecho de presentar a la autoridad correspondiente (SEMARNAT) la Manifestación de Impacto Ambiental, el promovente está cumpliendo con este apartado.<br><br>El proyecto se vincula por la obligatoriedad de obtener la autorización correspondiente para realizar las obras descritas en esta manifestación de impacto ambiental.<br><br>Como ya se mencionó anteriormente, la promovente una vez autorizado el proyecto en materia ambiental procederá a tramitar el Registro Nacional de Pesca para la unidad de producción acuícola. |
| **Art. 30°.-** *Las actividades pesqueras se clasifican en:*<br><br>**II.-** *Cultivo o acuacultura con fines* | | |
| **Artículo 31°.-** *Para realizar las actividades de pesca se requiere lo siguiente:*<br><br>**I,** *Concesión, para:*<br><br>**Inciso b)** *Acuacultura comercial*<br><br>**II,** Permiso, para:<br><br>**Inciso g)** *Acuacultura de fomento*<br><br>**III,** *Autorización, para:*<br><br>**Inciso d)** *Recolectar del medio natural reproductores, larvas, postlarvas, crías, huevos, semillas, alevines o en cualquier otro estadio, y*<br><br>**Inciso e)** *Acuacultura didáctica.* | | |

| | | |
|---|---|---|
| **Artículos 22.-** *la Secretaría podrá inscribir en el Registro Nacional de Pesca a los acuicultores que no requieran concesión, permiso o Autorización.* | Al **proyecto** le aplica el Artículo, incisos y, fracciones anteriores, porque se trata de una actividad acuícola con fines comerciales. | Por el hecho de presentar a la autoridad correspondiente (SEMARNAT) la Manifestación de Impacto Ambiental, el promovente está cumpliendo con este apartado.<br><br>El proyecto se vincula por la obligatoriedad de obtener la autorización correspondiente para realizar las obras descritas en esta manifestación de impacto ambiental.<br><br>Como ya se mencionó anteriormente, la promovente una vez autorizado el proyecto en materia ambiental procederá a tramitar el Registro Nacional de Pesca para la unidad de producción acuícola. |
| **Art. 30°.-** *Las actividades pesqueras se clasifican en:*<br><br>**II.-** *Cultivo o acuacultura con fines* | | |
| **Artículo 31°.-** *Para realizar las actividades de pesca se requiere lo siguiente:*<br><br>**I,** *Concesión, para:*<br><br>**Inciso b)** *Acuacultura comercial*<br><br>**II,** Permiso, para:<br><br>**Inciso g)** *Acuacultura de fomento*<br><br>**III,** *Autorización, para:*<br><br>**Inciso d)** *Recolectar del medio natural reproductores, larvas, postlarvas, crías, huevos, semillas, alevines o en cualquier otro estadio, y*<br><br>**Inciso e)** *Acuacultura didáctica.* | | |

| | | |
|---|---|---|
| **Artículos 22.-** *la Secretaría podrá inscribir en el Registro Nacional de Pesca a los acuicultores que no requieran concesión, permiso o Autorización.* | Al **proyecto** le aplica el Artículo, incisos y, fracciones anteriores, porque se trata de una actividad acuícola con fines comerciales. | Por el hecho de presentar a la autoridad correspondiente (SEMARNAT) la Manifestación de Impacto Ambiental, el promovente está cumpliendo con este apartado.<br><br>El proyecto se vincula por la obligatoriedad de obtener la autorización correspondiente para realizar las obras descritas en esta manifestación de impacto ambiental.<br><br>Como ya se mencionó anteriormente, la promovente una vez autorizado el proyecto en materia ambiental procederá a tramitar el Registro Nacional de Pesca para la unidad de producción acuícola. |
| **Art. 30°.-** *Las actividades pesqueras se clasifican en:*<br><br>**II.-** *Cultivo o acuacultura con fines* | | |
| **Artículo 31°.-** *Para realizar las actividades de pesca se requiere lo siguiente:*<br><br>**I,** *Concesión, para:*<br><br>**Inciso b)** *Acuacultura comercial*<br><br>**II,** Permiso, para:<br><br>**Inciso g)** *Acuacultura de fomento*<br><br>**III,** *Autorización, para:*<br><br>**Inciso d)** *Recolectar del medio natural reproductores, larvas, postlarvas, crías, huevos, semillas, alevines o en cualquier otro estadio, y*<br><br>**Inciso e)** *Acuacultura didáctica.* | | |

| | | |
|---|---|---|
| **Artículos 22.-** *la Secretaría podrá inscribir en el Registro Nacional de Pesca a los acuicultores que no requieran concesión, permiso o Autorización.* | Al **proyecto** le aplica el Artículo, incisos y, fracciones anteriores, porque se trata de una actividad acuícola con fines comerciales. | Por el hecho de presentar a la autoridad correspondiente (SEMARNAT) la Manifestación de Impacto Ambiental, el promovente está cumpliendo con este apartado.<br><br>El proyecto se vincula por la obligatoriedad de obtener la autorización correspondiente para realizar las obras descritas en esta manifestación de impacto ambiental.<br><br>Como ya se mencionó anteriormente, la promovente una vez autorizado el proyecto en materia ambiental procederá a tramitar el Registro Nacional de Pesca para la unidad de producción acuícola. |
| **Art. 30°.-** *Las actividades pesqueras se clasifican en:*<br><br>**II.-** *Cultivo o acuacultura con fines* | | |
| **Artículo 31°.-** *Para realizar las actividades de pesca se requiere lo siguiente:*<br><br>**I,** *Concesión, para:*<br><br>**Inciso b)** *Acuacultura comercial*<br><br>**II,** Permiso, para:<br><br>**Inciso g)** *Acuacultura de fomento*<br><br>**III,** *Autorización, para:*<br><br>**Inciso d)** *Recolectar del medio natural reproductores, larvas, postlarvas, crías, huevos, semillas, alevines o en cualquier otro estadio, y*<br><br>**Inciso e)** *Acuacultura didáctica.* | | |

| | | |
|---|---|---|
| **Artículos 22.-** *la Secretaría podrá inscribir en el Registro Nacional de Pesca a los acuicultores que no requieran concesión, permiso o Autorización.* | Al **proyecto** le aplica el Artículo, incisos y, fracciones anteriores, porque se trata de una actividad acuícola con fines comerciales. | Por el hecho de presentar a la autoridad correspondiente (SEMARNAT) la Manifestación de Impacto Ambiental, el promovente está cumpliendo con este apartado.<br><br>El proyecto se vincula por la obligatoriedad de obtener la autorización correspondiente para realizar las obras descritas en esta manifestación de impacto ambiental.<br><br>Como ya se mencionó anteriormente, la promovente una vez autorizado el proyecto en materia ambiental procederá a tramitar el Registro Nacional de Pesca para la unidad de producción acuícola. |
| **Art. 30°.-** *Las actividades pesqueras se clasifican en:*<br><br>**II.-** *Cultivo o acuacultura con fines* | | |
| **Artículo 31°.-** *Para realizar las actividades de pesca se requiere lo siguiente:*<br><br>**I,** *Concesión, para:*<br><br>**Inciso b)** *Acuacultura comercial*<br><br>**II,** Permiso, para:<br><br>**Inciso g)** *Acuacultura de fomento*<br><br>**III,** *Autorización, para:*<br><br>**Inciso d)** *Recolectar del medio natural reproductores, larvas, postlarvas, crías, huevos, semillas, alevines o en cualquier otro estadio, y*<br><br>**Inciso e)** *Acuacultura didáctica.* | | |

| | | |
|---|---|---|
| **Artículos 22.-** *la Secretaría podrá inscribir en el Registro Nacional de Pesca a los acuicultores que no requieran concesión, permiso o Autorización.* | Al **proyecto** le aplica el Artículo, incisos y, fracciones anteriores, porque se trata de una actividad acuícola con fines comerciales. | Por el hecho de presentar a la autoridad correspondiente (SEMARNAT) la Manifestación de Impacto Ambiental, el promovente está cumpliendo con este apartado.<br><br>El proyecto se vincula por la obligatoriedad de obtener la autorización correspondiente para realizar las obras descritas en esta manifestación de impacto ambiental.<br><br>Como ya se mencionó anteriormente, la promovente una vez autorizado el proyecto en materia ambiental procederá a tramitar el Registro Nacional de Pesca para la unidad de producción acuícola. |
| **Art. 30°.-** *Las actividades pesqueras se clasifican en:*<br><br>**II.-** *Cultivo o acuacultura con fines* | | |
| **Artículo 31°.-** *Para realizar las actividades de pesca se requiere lo siguiente:*<br><br>**I,** *Concesión, para:*<br><br>**Inciso b)** *Acuacultura comercial*<br><br>**II,** Permiso, para:<br><br>**Inciso g)** *Acuacultura de fomento*<br><br>**III,** *Autorización, para:*<br><br>**Inciso d)** *Recolectar del medio natural reproductores, larvas, postlarvas, crías, huevos, semillas, alevines o en cualquier otro estadio, y*<br><br>**Inciso e)** *Acuacultura didáctica.* | | |

| | | |
|---|---|---|
| **Artículos 22.-** *la Secretaría podrá inscribir en el Registro Nacional de Pesca a los acuicultores que no requieran concesión, permiso o Autorización.* | Al **proyecto** le aplica el Artículo, incisos y, fracciones anteriores, porque se trata de una actividad acuícola con fines comerciales. | Por el hecho de presentar a la autoridad correspondiente (SEMARNAT) la Manifestación de Impacto Ambiental, el promovente está cumpliendo con este apartado.<br><br>El proyecto se vincula por la obligatoriedad de obtener la autorización correspondiente para realizar las obras descritas en esta manifestación de impacto ambiental.<br><br>Como ya se mencionó anteriormente, la promovente una vez autorizado el proyecto en materia ambiental procederá a tramitar el Registro Nacional de Pesca para la unidad de producción acuícola. |
| **Art. 30°.-** *Las actividades pesqueras se clasifican en:*<br><br>**II.-** *Cultivo o acuacultura con fines* | | |
| **Artículo 31°.-** *Para realizar las actividades de pesca se requiere lo siguiente:*<br><br>**I,** *Concesión, para:*<br><br>**Inciso b)** *Acuacultura comercial*<br><br>**II,** Permiso, para:<br><br>**Inciso g)** *Acuacultura de fomento*<br><br>**III,** *Autorización, para:*<br><br>**Inciso d)** *Recolectar del medio natural reproductores, larvas, postlarvas, crías, huevos, semillas, alevines o en cualquier otro estadio, y*<br><br>**Inciso e)** *Acuacultura didáctica.* | | |

| | | |
|---|---|---|
| **Artículos 22.-** *la Secretaría podrá inscribir en el Registro Nacional de Pesca a los acuicultores que no requieran concesión, permiso o Autorización.* | Al **proyecto** le aplica el Artículo, incisos y, fracciones anteriores, porque se trata de una actividad acuícola con fines comerciales. | Por el hecho de presentar a la autoridad correspondiente (SEMARNAT) la Manifestación de Impacto Ambiental, el promovente está cumpliendo con este apartado.<br><br>El proyecto se vincula por la obligatoriedad de obtener la autorización correspondiente para realizar las obras descritas en esta manifestación de impacto ambiental.<br><br>Como ya se mencionó anteriormente, la promovente una vez autorizado el proyecto en materia ambiental procederá a tramitar el Registro Nacional de Pesca para la unidad de producción acuícola. |
| **Art. 30°.-** *Las actividades pesqueras se clasifican en:*<br><br>**II.-** *Cultivo o acuacultura con fines* | | |
| **Artículo 31°.-** *Para realizar las actividades de pesca se requiere lo siguiente:*<br><br>**I,** *Concesión, para:*<br><br>**Inciso b)** *Acuacultura comercial*<br><br>**II,** Permiso, para:<br><br>**Inciso g)** *Acuacultura de fomento*<br><br>**III,** *Autorización, para:*<br><br>**Inciso d)** *Recolectar del medio natural reproductores, larvas, postlarvas, crías, huevos, semillas, alevines o en cualquier otro estadio, y*<br><br>**Inciso e)** *Acuacultura didáctica.* | | |

| | | |
|---|---|---|
| **Artículos 22.-** *la Secretaría podrá inscribir en el Registro Nacional de Pesca a los acuicultores que no requieran concesión, permiso o Autorización.* | Al **proyecto** le aplica el Artículo, incisos y, fracciones anteriores, porque se trata de una actividad acuícola con fines comerciales. | Por el hecho de presentar a la autoridad correspondiente (SEMARNAT) la Manifestación de Impacto Ambiental, el promovente está cumpliendo con este apartado.<br><br>El proyecto se vincula por la obligatoriedad de obtener la autorización correspondiente para realizar las obras descritas en esta manifestación de impacto ambiental.<br><br>Como ya se mencionó anteriormente, la promovente una vez autorizado el proyecto en materia ambiental procederá a tramitar el Registro Nacional de Pesca para la unidad de producción acuícola. |
| **Art. 30°.-** *Las actividades pesqueras se clasifican en:*<br><br>**II.-** *Cultivo o acuacultura con fines* | | |
| **Artículo 31°.-** *Para realizar las actividades de pesca se requiere lo siguiente:*<br><br>**I,** *Concesión, para:*<br><br>**Inciso b)** *Acuacultura comercial*<br><br>**II,** Permiso, para:<br><br>**Inciso g)** *Acuacultura de fomento*<br><br>**III,** *Autorización, para:*<br><br>**Inciso d)** *Recolectar del medio natural reproductores, larvas, postlarvas, crías, huevos, semillas, alevines o en cualquier otro estadio, y*<br><br>**Inciso e)** *Acuacultura didáctica.* | | |

| | | |
|---|---|---|
| **Artículos 22.-** *la Secretaría podrá inscribir en el Registro Nacional de Pesca a los acuicultores que no requieran concesión, permiso o Autorización.* | Al **proyecto** le aplica el Artículo, incisos y, fracciones anteriores, porque se trata de una actividad acuícola con fines comerciales. | Por el hecho de presentar a la autoridad correspondiente (SEMARNAT) la Manifestación de Impacto Ambiental, el promovente está cumpliendo con este apartado.<br><br>El proyecto se vincula por la obligatoriedad de obtener la autorización correspondiente para realizar las obras descritas en esta manifestación de impacto ambiental.<br><br>Como ya se mencionó anteriormente, la promovente una vez autorizado el proyecto en materia ambiental procederá a tramitar el Registro Nacional de Pesca para la unidad de producción acuícola. |
| **Art. 30°.-** *Las actividades pesqueras se clasifican en:*<br><br>**II.-** *Cultivo o acuacultura con fines* | | |
| **Artículo 31°.-** *Para realizar las actividades de pesca se requiere lo siguiente:*<br><br>**I,** *Concesión, para:*<br><br>**Inciso b)** *Acuacultura comercial*<br><br>**II,** Permiso, para:<br><br>**Inciso g)** *Acuacultura de fomento*<br><br>**III,** *Autorización, para:*<br><br>**Inciso d)** *Recolectar del medio natural reproductores, larvas, postlarvas, crías, huevos, semillas, alevines o en cualquier otro estadio, y*<br><br>**Inciso e)** *Acuacultura didáctica.* | | |

| | | |
|---|---|---|
| **Artículos 22.-** *la Secretaría podrá inscribir en el Registro Nacional de Pesca a los acuicultores que no requieran concesión, permiso o Autorización.* | Al **proyecto** le aplica el Artículo, incisos y, fracciones anteriores, porque se trata de una actividad acuícola con fines comerciales. | Por el hecho de presentar a la autoridad correspondiente (SEMARNAT) la Manifestación de Impacto Ambiental, el promovente está cumpliendo con este apartado.<br><br>El proyecto se vincula por la obligatoriedad de obtener la autorización correspondiente para realizar las obras descritas en esta manifestación de impacto ambiental.<br><br>Como ya se mencionó anteriormente, la promovente una vez autorizado el proyecto en materia ambiental procederá a tramitar el Registro Nacional de Pesca para la unidad de producción acuícola. |
| **Art. 30°.-** *Las actividades pesqueras se clasifican en:*<br><br>**II.-** *Cultivo o acuacultura con fines* | | |
| **Artículo 31°.-** *Para realizar las actividades de pesca se requiere lo siguiente:*<br><br>**I,** *Concesión, para:*<br><br>**Inciso b)** *Acuacultura comercial*<br><br>**II,** Permiso, para:<br><br>**Inciso g)** *Acuacultura de fomento*<br><br>**III,** *Autorización, para:*<br><br>**Inciso d)** *Recolectar del medio natural reproductores, larvas, postlarvas, crías, huevos, semillas, alevines o en cualquier otro estadio, y*<br><br>**Inciso e)** *Acuacultura didáctica.* | | |

| | | |
|---|---|---|
| **Artículos 22.-** *la Secretaría podrá inscribir en el Registro Nacional de Pesca a los acuicultores que no requieran concesión, permiso o Autorización.* | Al **proyecto** le aplica el Artículo, incisos y, fracciones anteriores, porque se trata de una actividad acuícola con fines comerciales. | Por el hecho de presentar a la autoridad correspondiente (SEMARNAT) la Manifestación de Impacto Ambiental, el promovente está cumpliendo con este apartado.<br><br>El proyecto se vincula por la obligatoriedad de obtener la autorización correspondiente para realizar las obras descritas en esta manifestación de impacto ambiental.<br><br>Como ya se mencionó anteriormente, la promovente una vez autorizado el proyecto en materia ambiental procederá a tramitar el Registro Nacional de Pesca para la unidad de producción acuícola. |
| **Art. 30°.-** *Las actividades pesqueras se clasifican en:*<br><br>**II.-** *Cultivo o acuacultura con fines* | | |
| **Artículo 31°.-** *Para realizar las actividades de pesca se requiere lo siguiente:*<br><br>**I,** *Concesión, para:*<br><br>**Inciso b)** *Acuacultura comercial*<br><br>**II,** Permiso, para:<br><br>**Inciso g)** *Acuacultura de fomento*<br><br>**III,** *Autorización, para:*<br><br>**Inciso d)** *Recolectar del medio natural reproductores, larvas, postlarvas, crías, huevos, semillas, alevines o en cualquier otro estadio, y*<br><br>**Inciso e)** *Acuacultura didáctica.* | | |

| | | |
|---|---|---|
| **Artículos 22.-** *la Secretaría podrá inscribir en el Registro Nacional de Pesca a los acuicultores que no requieran concesión, permiso o Autorización.* | Al **proyecto** le aplica el Artículo, incisos y, fracciones anteriores, porque se trata de una actividad acuícola con fines comerciales. | Por el hecho de presentar a la autoridad correspondiente (SEMARNAT) la Manifestación de Impacto Ambiental, el promovente está cumpliendo con este apartado.<br><br>El proyecto se vincula por la obligatoriedad de obtener la autorización correspondiente para realizar las obras descritas en esta manifestación de impacto ambiental.<br><br>Como ya se mencionó anteriormente, la promovente una vez autorizado el proyecto en materia ambiental procederá a tramitar el Registro Nacional de Pesca para la unidad de producción acuícola. |
| **Art. 30°.-** *Las actividades pesqueras se clasifican en:*<br><br>**II.-** *Cultivo o acuacultura con fines* | | |
| **Artículo 31°.-** *Para realizar las actividades de pesca se requiere lo siguiente:*<br><br>**I,** *Concesión, para:*<br><br>**Inciso b)** *Acuacultura comercial*<br><br>**II,** Permiso, para:<br><br>**Inciso g)** *Acuacultura de fomento*<br><br>**III,** *Autorización, para:*<br><br>**Inciso d)** *Recolectar del medio natural reproductores, larvas, postlarvas, crías, huevos, semillas, alevines o en cualquier otro estadio, y*<br><br>**Inciso e)** *Acuacultura didáctica.* | | |

| | | |
|---|---|---|
| **Artículos 22.-** *la Secretaría podrá inscribir en el Registro Nacional de Pesca a los acuicultores que no requieran concesión, permiso o Autorización.* | Al **proyecto** le aplica el Artículo, incisos y, fracciones anteriores, porque se trata de una actividad acuícola con fines comerciales. | Por el hecho de presentar a la autoridad correspondiente (SEMARNAT) la Manifestación de Impacto Ambiental, el promovente está cumpliendo con este apartado.<br><br>El proyecto se vincula por la obligatoriedad de obtener la autorización correspondiente para realizar las obras descritas en esta manifestación de impacto ambiental.<br><br>Como ya se mencionó anteriormente, la promovente una vez autorizado el proyecto en materia ambiental procederá a tramitar el Registro Nacional de Pesca para la unidad de producción acuícola. |
| **Art. 30°.-** *Las actividades pesqueras se clasifican en:*<br><br>**II.-** *Cultivo o acuacultura con fines* | | |
| **Artículo 31°.-** *Para realizar las actividades de pesca se requiere lo siguiente:*<br><br>**I,** *Concesión, para:*<br><br>**Inciso b)** *Acuacultura comercial*<br><br>**II,** Permiso, para:<br><br>**Inciso g)** *Acuacultura de fomento*<br><br>**III,** *Autorización, para:*<br><br>**Inciso d)** *Recolectar del medio natural reproductores, larvas, postlarvas, crías, huevos, semillas, alevines o en cualquier otro estadio, y*<br><br>**Inciso e)** *Acuacultura didáctica.* | | |

| | | |
|---|---|---|
| **Artículos 22.-** *la Secretaría podrá inscribir en el Registro Nacional de Pesca a los acuicultores que no requieran concesión, permiso o Autorización.* | Al **proyecto** le aplica el Artículo, incisos y, fracciones anteriores, porque se trata de una actividad acuícola con fines comerciales. | Por el hecho de presentar a la autoridad correspondiente (SEMARNAT) la Manifestación de Impacto Ambiental, el promovente está cumpliendo con este apartado.<br><br>El proyecto se vincula por la obligatoriedad de obtener la autorización correspondiente para realizar las obras descritas en esta manifestación de impacto ambiental.<br><br>Como ya se mencionó anteriormente, la promovente una vez autorizado el proyecto en materia ambiental procederá a tramitar el Registro Nacional de Pesca para la unidad de producción acuícola. |
| **Art. 30°.-** *Las actividades pesqueras se clasifican en:*<br><br>**II.-** *Cultivo o acuacultura con fines* | | |
| **Artículo 31°.-** *Para realizar las actividades de pesca se requiere lo siguiente:*<br><br>**I,** *Concesión, para:*<br><br>**Inciso b)** *Acuacultura comercial*<br><br>**II,** Permiso, para:<br><br>**Inciso g)** *Acuacultura de fomento*<br><br>**III,** *Autorización, para:*<br><br>**Inciso d)** *Recolectar del medio natural reproductores, larvas, postlarvas, crías, huevos, semillas, alevines o en cualquier otro estadio, y*<br><br>**Inciso e)** *Acuacultura didáctica.* | | |

| | | |
|---|---|---|
| **Artículos 22.-** *la Secretaría podrá inscribir en el Registro Nacional de Pesca a los acuicultores que no requieran concesión, permiso o Autorización.* | Al **proyecto** le aplica el Artículo, incisos y, fracciones anteriores, porque se trata de una actividad acuícola con fines comerciales. | Por el hecho de presentar a la autoridad correspondiente (SEMARNAT) la Manifestación de Impacto Ambiental, el promovente está cumpliendo con este apartado.<br><br>El proyecto se vincula por la obligatoriedad de obtener la autorización correspondiente para realizar las obras descritas en esta manifestación de impacto ambiental.<br><br>Como ya se mencionó anteriormente, la promovente una vez autorizado el proyecto en materia ambiental procederá a tramitar el Registro Nacional de Pesca para la unidad de producción acuícola. |
| **Art. 30°.-** *Las actividades pesqueras se clasifican en:*<br><br>**II.-** *Cultivo o acuacultura con fines* | | |
| **Artículo 31°.-** *Para realizar las actividades de pesca se requiere lo siguiente:*<br><br>**I,** *Concesión, para:*<br><br>**Inciso b)** *Acuacultura comercial*<br><br>**II,** Permiso, para:<br><br>**Inciso g)** *Acuacultura de fomento*<br><br>**III,** *Autorización, para:*<br><br>**Inciso d)** *Recolectar del medio natural reproductores, larvas, postlarvas, crías, huevos, semillas, alevines o en cualquier otro estadio, y*<br><br>**Inciso e)** *Acuacultura didáctica.* | | |

| | | |
|---|---|---|
| **Artículos 22.-** *la Secretaría podrá inscribir en el Registro Nacional de Pesca a los acuicultores que no requieran concesión, permiso o Autorización.* | Al **proyecto** le aplica el Artículo, incisos y, fracciones anteriores, porque se trata de una actividad acuícola con fines comerciales. | Por el hecho de presentar a la autoridad correspondiente (SEMARNAT) la Manifestación de Impacto Ambiental, el promovente está cumpliendo con este apartado.<br><br>El proyecto se vincula por la obligatoriedad de obtener la autorización correspondiente para realizar las obras descritas en esta manifestación de impacto ambiental.<br><br>Como ya se mencionó anteriormente, la promovente una vez autorizado el proyecto en materia ambiental procederá a tramitar el Registro Nacional de Pesca para la unidad de producción acuícola. |
| **Art. 30°.-** *Las actividades pesqueras se clasifican en:*<br><br>**II.-** *Cultivo o acuacultura con fines* | | |
| **Artículo 31°.-** *Para realizar las actividades de pesca se requiere lo siguiente:*<br><br>**I,** *Concesión, para:*<br><br>**Inciso b)** *Acuacultura comercial*<br><br>**II,** Permiso, para:<br><br>**Inciso g)** *Acuacultura de fomento*<br><br>**III,** *Autorización, para:*<br><br>**Inciso d)** *Recolectar del medio natural reproductores, larvas, postlarvas, crías, huevos, semillas, alevines o en cualquier otro estadio, y*<br><br>**Inciso e)** *Acuacultura didáctica.* | | |

| | | |
|---|---|---|
| **Artículos 22.-** *la Secretaría podrá inscribir en el Registro Nacional de Pesca a los acuicultores que no requieran concesión, permiso o Autorización.* | Al **proyecto** le aplica el Artículo, incisos y, fracciones anteriores, porque se trata de una actividad acuícola con fines comerciales. | Por el hecho de presentar a la autoridad correspondiente (SEMARNAT) la Manifestación de Impacto Ambiental, el promovente está cumpliendo con este apartado.<br><br>El proyecto se vincula por la obligatoriedad de obtener la autorización correspondiente para realizar las obras descritas en esta manifestación de impacto ambiental.<br><br>Como ya se mencionó anteriormente, la promovente una vez autorizado el proyecto en materia ambiental procederá a tramitar el Registro Nacional de Pesca para la unidad de producción acuícola. |
| **Art. 30°.-** *Las actividades pesqueras se clasifican en:*<br><br>**II.-** *Cultivo o acuacultura con fines* | | |
| **Artículo 31°.-** *Para realizar las actividades de pesca se requiere lo siguiente:*<br><br>**I,** *Concesión, para:*<br><br>**Inciso b)** *Acuacultura comercial*<br><br>**II,** Permiso, para:<br><br>**Inciso g)** *Acuacultura de fomento*<br><br>**III,** *Autorización, para:*<br><br>**Inciso d)** *Recolectar del medio natural reproductores, larvas, postlarvas, crías, huevos, semillas, alevines o en cualquier otro estadio, y*<br><br>**Inciso e)** *Acuacultura didáctica.* | | |

| | | |
|---|---|---|
| **Artículos 22.-** *la Secretaría podrá inscribir en el Registro Nacional de Pesca a los acuicultores que no requieran concesión, permiso o Autorización.* | Al **proyecto** le aplica el Artículo, incisos y, fracciones anteriores, porque se trata de una actividad acuícola con fines comerciales. | Por el hecho de presentar a la autoridad correspondiente (SEMARNAT) la Manifestación de Impacto Ambiental, el promovente está cumpliendo con este apartado.<br><br>El proyecto se vincula por la obligatoriedad de obtener la autorización correspondiente para realizar las obras descritas en esta manifestación de impacto ambiental.<br><br>Como ya se mencionó anteriormente, la promovente una vez autorizado el proyecto en materia ambiental procederá a tramitar el Registro Nacional de Pesca para la unidad de producción acuícola. |
| **Art. 30°.-** *Las actividades pesqueras se clasifican en:*<br><br>**II.-** *Cultivo o acuacultura con fines* | | |
| **Artículo 31°.-** *Para realizar las actividades de pesca se requiere lo siguiente:*<br><br>**I,** *Concesión, para:*<br><br>**Inciso b)** *Acuacultura comercial*<br><br>**II,** Permiso, para:<br><br>**Inciso g)** *Acuacultura de fomento*<br><br>**III,** *Autorización, para:*<br><br>**Inciso d)** *Recolectar del medio natural reproductores, larvas, postlarvas, crías, huevos, semillas, alevines o en cualquier otro estadio, y*<br><br>**Inciso e)** *Acuacultura didáctica.* | | |

| | | |
|---|---|---|
| **Artículos 22.-** *la Secretaría podrá inscribir en el Registro Nacional de Pesca a los acuicultores que no requieran concesión, permiso o Autorización.* | Al **proyecto** le aplica el Artículo, incisos y, fracciones anteriores, porque se trata de una actividad acuícola con fines comerciales. | Por el hecho de presentar a la autoridad correspondiente (SEMARNAT) la Manifestación de Impacto Ambiental, el promovente está cumpliendo con este apartado.<br><br>El proyecto se vincula por la obligatoriedad de obtener la autorización correspondiente para realizar las obras descritas en esta manifestación de impacto ambiental.<br><br>Como ya se mencionó anteriormente, la promovente una vez autorizado el proyecto en materia ambiental procederá a tramitar el Registro Nacional de Pesca para la unidad de producción acuícola. |
| **Art. 30°.-** *Las actividades pesqueras se clasifican en:*<br><br>**II.-** *Cultivo o acuacultura con fines* | | |
| **Artículo 31°.-** *Para realizar las actividades de pesca se requiere lo siguiente:*<br><br>**I,** *Concesión, para:*<br><br>**Inciso b)** *Acuacultura comercial*<br><br>**II,** Permiso, para:<br><br>**Inciso g)** *Acuacultura de fomento*<br><br>**III,** *Autorización, para:*<br><br>**Inciso d)** *Recolectar del medio natural reproductores, larvas, postlarvas, crías, huevos, semillas, alevines o en cualquier otro estadio, y*<br><br>**Inciso e)** *Acuacultura didáctica.* | | |

| | | |
|---|---|---|
| **Artículos 22.-** *la Secretaría podrá inscribir en el Registro Nacional de Pesca a los acuicultores que no requieran concesión, permiso o Autorización.* | Al **proyecto** le aplica el Artículo, incisos y, fracciones anteriores, porque se trata de una actividad acuícola con fines comerciales. | Por el hecho de presentar a la autoridad correspondiente (SEMARNAT) la Manifestación de Impacto Ambiental, el promovente está cumpliendo con este apartado.<br><br>El proyecto se vincula por la obligatoriedad de obtener la autorización correspondiente para realizar las obras descritas en esta manifestación de impacto ambiental.<br><br>Como ya se mencionó anteriormente, la promovente una vez autorizado el proyecto en materia ambiental procederá a tramitar el Registro Nacional de Pesca para la unidad de producción acuícola. |
| **Art. 30°.-** *Las actividades pesqueras se clasifican en:*<br><br>**II.-** *Cultivo o acuacultura con fines* | | |
| **Artículo 31°.-** *Para realizar las actividades de pesca se requiere lo siguiente:*<br><br>**I,** *Concesión, para:*<br><br>**Inciso b)** *Acuacultura comercial*<br><br>**II,** Permiso, para:<br><br>**Inciso g)** *Acuacultura de fomento*<br><br>**III,** *Autorización, para:*<br><br>**Inciso d)** *Recolectar del medio natural reproductores, larvas, postlarvas, crías, huevos, semillas, alevines o en cualquier otro estadio, y*<br><br>**Inciso e)** *Acuacultura didáctica.* | | |

| | | |
|---|---|---|
| **Artículos 22.-** *la Secretaría podrá inscribir en el Registro Nacional de Pesca a los acuicultores que no requieran concesión, permiso o Autorización.* | Al **proyecto** le aplica el Artículo, incisos y, fracciones anteriores, porque se trata de una actividad acuícola con fines comerciales. | Por el hecho de presentar a la autoridad correspondiente (SEMARNAT) la Manifestación de Impacto Ambiental, el promovente está cumpliendo con este apartado.<br><br>El proyecto se vincula por la obligatoriedad de obtener la autorización correspondiente para realizar las obras descritas en esta manifestación de impacto ambiental.<br><br>Como ya se mencionó anteriormente, la promovente una vez autorizado el proyecto en materia ambiental procederá a tramitar el Registro Nacional de Pesca para la unidad de producción acuícola. |
| **Art. 30°.-** *Las actividades pesqueras se clasifican en:*<br><br>**II.-** *Cultivo o acuacultura con fines* | | |
| **Artículo 31°.-** *Para realizar las actividades de pesca se requiere lo siguiente:*<br><br>**I,** *Concesión, para:*<br><br>**Inciso b)** *Acuacultura comercial*<br><br>**II,** Permiso, para:<br><br>**Inciso g)** *Acuacultura de fomento*<br><br>**III,** *Autorización, para:*<br><br>**Inciso d)** *Recolectar del medio natural reproductores, larvas, postlarvas, crías, huevos, semillas, alevines o en cualquier otro estadio, y*<br><br>**Inciso e)** *Acuacultura didáctica.* | | |

| | | |
|---|---|---|
| **Artículos 22.-** *la Secretaría podrá inscribir en el Registro Nacional de Pesca a los acuicultores que no requieran concesión, permiso o Autorización.* | Al **proyecto** le aplica el Artículo, incisos y, fracciones anteriores, porque se trata de una actividad acuícola con fines comerciales. | Por el hecho de presentar a la autoridad correspondiente (SEMARNAT) la Manifestación de Impacto Ambiental, el promovente está cumpliendo con este apartado.<br><br>El proyecto se vincula por la obligatoriedad de obtener la autorización correspondiente para realizar las obras descritas en esta manifestación de impacto ambiental.<br><br>Como ya se mencionó anteriormente, la promovente una vez autorizado el proyecto en materia ambiental procederá a tramitar el Registro Nacional de Pesca para la unidad de producción acuícola. |
| **Art. 30°.-** *Las actividades pesqueras se clasifican en:*<br><br>**II.-** *Cultivo o acuacultura con fines* | | |
| **Artículo 31°.-** *Para realizar las actividades de pesca se requiere lo siguiente:*<br><br>**I,** *Concesión, para:*<br><br>**Inciso b)** *Acuacultura comercial*<br><br>**II,** Permiso, para:<br><br>**Inciso g)** *Acuacultura de fomento*<br><br>**III,** *Autorización, para:*<br><br>**Inciso d)** *Recolectar del medio natural reproductores, larvas, postlarvas, crías, huevos, semillas, alevines o en cualquier otro estadio, y*<br><br>**Inciso e)** *Acuacultura didáctica.* | | |

| | | |
|---|---|---|
| **Artículos 22.-** *la Secretaría podrá inscribir en el Registro Nacional de Pesca a los acuicultores que no requieran concesión, permiso o Autorización.* | Al **proyecto** le aplica el Artículo, incisos y, fracciones anteriores, porque se trata de una actividad acuícola con fines comerciales. | Por el hecho de presentar a la autoridad correspondiente (SEMARNAT) la Manifestación de Impacto Ambiental, el promovente está cumpliendo con este apartado.<br><br>El proyecto se vincula por la obligatoriedad de obtener la autorización correspondiente para realizar las obras descritas en esta manifestación de impacto ambiental.<br><br>Como ya se mencionó anteriormente, la promovente una vez autorizado el proyecto en materia ambiental procederá a tramitar el Registro Nacional de Pesca para la unidad de producción acuícola. |
| **Art. 30°.-** *Las actividades pesqueras se clasifican en:*<br><br>**II.-** *Cultivo o acuacultura con fines* | | |
| **Artículo 31°.-** *Para realizar las actividades de pesca se requiere lo siguiente:*<br><br>**I,** *Concesión, para:*<br><br>**Inciso b)** *Acuacultura comercial*<br><br>**II,** Permiso, para:<br><br>**Inciso g)** *Acuacultura de fomento*<br><br>**III,** *Autorización, para:*<br><br>**Inciso d)** *Recolectar del medio natural reproductores, larvas, postlarvas, crías, huevos, semillas, alevines o en cualquier otro estadio, y*<br><br>**Inciso e)** *Acuacultura didáctica.* | | |

| | | |
|---|---|---|
| **Artículos 22.-** *la Secretaría podrá inscribir en el Registro Nacional de Pesca a los acuicultores que no requieran concesión, permiso o Autorización.* | Al **proyecto** le aplica el Artículo, incisos y, fracciones anteriores, porque se trata de una actividad acuícola con fines comerciales. | Por el hecho de presentar a la autoridad correspondiente (SEMARNAT) la Manifestación de Impacto Ambiental, el promovente está cumpliendo con este apartado.<br><br>El proyecto se vincula por la obligatoriedad de obtener la autorización correspondiente para realizar las obras descritas en esta manifestación de impacto ambiental.<br><br>Como ya se mencionó anteriormente, la promovente una vez autorizado el proyecto en materia ambiental procederá a tramitar el Registro Nacional de Pesca para la unidad de producción acuícola. |
| **Art. 30°.-** *Las actividades pesqueras se clasifican en:*<br><br>**II.-** *Cultivo o acuacultura con fines* | | |
| **Artículo 31°.-** *Para realizar las actividades de pesca se requiere lo siguiente:*<br><br>**I,** *Concesión, para:*<br><br>**Inciso b)** *Acuacultura comercial*<br><br>**II,** Permiso, para:<br><br>**Inciso g)** *Acuacultura de fomento*<br><br>**III,** *Autorización, para:*<br><br>**Inciso d)** *Recolectar del medio natural reproductores, larvas, postlarvas, crías, huevos, semillas, alevines o en cualquier otro estadio, y*<br><br>**Inciso e)** *Acuacultura didáctica.* | | |

| | | |
|---|---|---|
| **Artículos 22.-** *la Secretaría podrá inscribir en el Registro Nacional de Pesca a los acuicultores que no requieran concesión, permiso o Autorización.* | Al **proyecto** le aplica el Artículo, incisos y, fracciones anteriores, porque se trata de una actividad acuícola con fines comerciales. | Por el hecho de presentar a la autoridad correspondiente (SEMARNAT) la Manifestación de Impacto Ambiental, el promovente está cumpliendo con este apartado.<br><br>El proyecto se vincula por la obligatoriedad de obtener la autorización correspondiente para realizar las obras descritas en esta manifestación de impacto ambiental.<br><br>Como ya se mencionó anteriormente, la promovente una vez autorizado el proyecto en materia ambiental procederá a tramitar el Registro Nacional de Pesca para la unidad de producción acuícola. |
| **Art. 30°.-** *Las actividades pesqueras se clasifican en:*<br><br>**II.-** *Cultivo o acuacultura con fines* | | |
| **Artículo 31°.-** *Para realizar las actividades de pesca se requiere lo siguiente:*<br><br>**I,** *Concesión, para:*<br><br>**Inciso b)** *Acuacultura comercial*<br><br>**II,** Permiso, para:<br><br>**Inciso g)** *Acuacultura de fomento*<br><br>**III,** *Autorización, para:*<br><br>**Inciso d)** *Recolectar del medio natural reproductores, larvas, postlarvas, crías, huevos, semillas, alevines o en cualquier otro estadio, y*<br><br>**Inciso e)** *Acuacultura didáctica.* | | |

| | | |
|---|---|---|
| **Artículos 22.-** *la Secretaría podrá inscribir en el Registro Nacional de Pesca a los acuicultores que no requieran concesión, permiso o Autorización.* | Al **proyecto** le aplica el Artículo, incisos y, fracciones anteriores, porque se trata de una actividad acuícola con fines comerciales. | Por el hecho de presentar a la autoridad correspondiente (SEMARNAT) la Manifestación de Impacto Ambiental, el promovente está cumpliendo con este apartado.<br><br>El proyecto se vincula por la obligatoriedad de obtener la autorización correspondiente para realizar las obras descritas en esta manifestación de impacto ambiental.<br><br>Como ya se mencionó anteriormente, la promovente una vez autorizado el proyecto en materia ambiental procederá a tramitar el Registro Nacional de Pesca para la unidad de producción acuícola. |
| **Art. 30°.-** *Las actividades pesqueras se clasifican en:*<br><br>**II.-** *Cultivo o acuacultura con fines* | | |
| **Artículo 31°.-** *Para realizar las actividades de pesca se requiere lo siguiente:*<br><br>**I,** *Concesión, para:*<br><br>**Inciso b)** *Acuacultura comercial*<br><br>**II,** Permiso, para:<br><br>**Inciso g)** *Acuacultura de fomento*<br><br>**III,** *Autorización, para:*<br><br>**Inciso d)** *Recolectar del medio natural reproductores, larvas, postlarvas, crías, huevos, semillas, alevines o en cualquier otro estadio, y*<br><br>**Inciso e)** *Acuacultura didáctica.* | | |

| | | |
|---|---|---|
| **Artículos 22.-** *la Secretaría podrá inscribir en el Registro Nacional de Pesca a los acuicultores que no requieran concesión, permiso o Autorización.* | Al **proyecto** le aplica el Artículo, incisos y, fracciones anteriores, porque se trata de una actividad acuícola con fines comerciales. | Por el hecho de presentar a la autoridad correspondiente (SEMARNAT) la Manifestación de Impacto Ambiental, el promovente está cumpliendo con este apartado.<br><br>El proyecto se vincula por la obligatoriedad de obtener la autorización correspondiente para realizar las obras descritas en esta manifestación de impacto ambiental.<br><br>Como ya se mencionó anteriormente, la promovente una vez autorizado el proyecto en materia ambiental procederá a tramitar el Registro Nacional de Pesca para la unidad de producción acuícola. |
| **Art. 30°.-** *Las actividades pesqueras se clasifican en:*<br><br>**II.-** *Cultivo o acuacultura con fines* | | |
| **Artículo 31°.-** *Para realizar las actividades de pesca se requiere lo siguiente:*<br><br>**I,** *Concesión, para:*<br><br>**Inciso b)** *Acuacultura comercial*<br><br>**II,** Permiso, para:<br><br>**Inciso g)** *Acuacultura de fomento*<br><br>**III,** *Autorización, para:*<br><br>**Inciso d)** *Recolectar del medio natural reproductores, larvas, postlarvas, crías, huevos, semillas, alevines o en cualquier otro estadio, y*<br><br>**Inciso e)** *Acuacultura didáctica.* | | |

| | | |
|---|---|---|
| **Artículos 22.-** *la Secretaría podrá inscribir en el Registro Nacional de Pesca a los acuicultores que no requieran concesión, permiso o Autorización.* | Al **proyecto** le aplica el Artículo, incisos y, fracciones anteriores, porque se trata de una actividad acuícola con fines comerciales. | Por el hecho de presentar a la autoridad correspondiente (SEMARNAT) la Manifestación de Impacto Ambiental, el promovente está cumpliendo con este apartado.<br><br>El proyecto se vincula por la obligatoriedad de obtener la autorización correspondiente para realizar las obras descritas en esta manifestación de impacto ambiental.<br><br>Como ya se mencionó anteriormente, la promovente una vez autorizado el proyecto en materia ambiental procederá a tramitar el Registro Nacional de Pesca para la unidad de producción acuícola. |
| **Art. 30°.-** *Las actividades pesqueras se clasifican en:*<br><br>**II.-** *Cultivo o acuacultura con fines* | | |
| **Artículo 31°.-** *Para realizar las actividades de pesca se requiere lo siguiente:*<br><br>**I,** *Concesión, para:*<br><br>**Inciso b)** *Acuacultura comercial*<br><br>**II,** Permiso, para:<br><br>**Inciso g)** *Acuacultura de fomento*<br><br>**III,** *Autorización, para:*<br><br>**Inciso d)** *Recolectar del medio natural reproductores, larvas, postlarvas, crías, huevos, semillas, alevines o en cualquier otro estadio, y*<br><br>**Inciso e)** *Acuacultura didáctica.* | | |

| | | |
|---|---|---|
| **Artículos 22.-** *la Secretaría podrá inscribir en el Registro Nacional de Pesca a los acuicultores que no requieran concesión, permiso o Autorización.* | Al **proyecto** le aplica el Artículo, incisos y, fracciones anteriores, porque se trata de una actividad acuícola con fines comerciales. | Por el hecho de presentar a la autoridad correspondiente (SEMARNAT) la Manifestación de Impacto Ambiental, el promovente está cumpliendo con este apartado.<br><br>El proyecto se vincula por la obligatoriedad de obtener la autorización correspondiente para realizar las obras descritas en esta manifestación de impacto ambiental.<br><br>Como ya se mencionó anteriormente, la promovente una vez autorizado el proyecto en materia ambiental procederá a tramitar el Registro Nacional de Pesca para la unidad de producción acuícola. |
| **Art. 30°.-** *Las actividades pesqueras se clasifican en:*<br><br>**II.-** *Cultivo o acuacultura con fines* | | |
| **Artículo 31°.-** *Para realizar las actividades de pesca se requiere lo siguiente:*<br><br>**I,** *Concesión, para:*<br><br>**Inciso b)** *Acuacultura comercial*<br><br>**II,** Permiso, para:<br><br>**Inciso g)** *Acuacultura de fomento*<br><br>**III,** *Autorización, para:*<br><br>**Inciso d)** *Recolectar del medio natural reproductores, larvas, postlarvas, crías, huevos, semillas, alevines o en cualquier otro estadio, y*<br><br>**Inciso e)** *Acuacultura didáctica.* | | |

| | | |
|---|---|---|
| **Artículos 22.-** *la Secretaría podrá inscribir en el Registro Nacional de Pesca a los acuicultores que no requieran concesión, permiso o Autorización.* | Al **proyecto** le aplica el Artículo, incisos y, fracciones anteriores, porque se trata de una actividad acuícola con fines comerciales. | Por el hecho de presentar a la autoridad correspondiente (SEMARNAT) la Manifestación de Impacto Ambiental, el promovente está cumpliendo con este apartado.<br><br>El proyecto se vincula por la obligatoriedad de obtener la autorización correspondiente para realizar las obras descritas en esta manifestación de impacto ambiental.<br><br>Como ya se mencionó anteriormente, la promovente una vez autorizado el proyecto en materia ambiental procederá a tramitar el Registro Nacional de Pesca para la unidad de producción acuícola. |
| **Art. 30°.-** *Las actividades pesqueras se clasifican en:*<br><br>**II.-** *Cultivo o acuacultura con fines* | | |
| **Artículo 31°.-** *Para realizar las actividades de pesca se requiere lo siguiente:*<br><br>**I,** *Concesión, para:*<br><br>**Inciso b)** *Acuacultura comercial*<br><br>**II,** Permiso, para:<br><br>**Inciso g)** *Acuacultura de fomento*<br><br>**III,** *Autorización, para:*<br><br>**Inciso d)** *Recolectar del medio natural reproductores, larvas, postlarvas, crías, huevos, semillas, alevines o en cualquier otro estadio, y*<br><br>**Inciso e)** *Acuacultura didáctica.* | | |

| | | |
|---|---|---|
| **Artículos 22.-** *la Secretaría podrá inscribir en el Registro Nacional de Pesca a los acuicultores que no requieran concesión, permiso o Autorización.* | Al **proyecto** le aplica el Artículo, incisos y, fracciones anteriores, porque se trata de una actividad acuícola con fines comerciales. | Por el hecho de presentar a la autoridad correspondiente (SEMARNAT) la Manifestación de Impacto Ambiental, el promovente está cumpliendo con este apartado.<br><br>El proyecto se vincula por la obligatoriedad de obtener la autorización correspondiente para realizar las obras descritas en esta manifestación de impacto ambiental.<br><br>Como ya se mencionó anteriormente, la promovente una vez autorizado el proyecto en materia ambiental procederá a tramitar el Registro Nacional de Pesca para la unidad de producción acuícola. |
| **Art. 30°.-** *Las actividades pesqueras se clasifican en:*<br><br>**II.-** *Cultivo o acuacultura con fines* | | |
| **Artículo 31°.-** *Para realizar las actividades de pesca se requiere lo siguiente:*<br><br>**I,** *Concesión, para:*<br><br>**Inciso b)** *Acuacultura comercial*<br><br>**II,** Permiso, para:<br><br>**Inciso g)** *Acuacultura de fomento*<br><br>**III,** *Autorización, para:*<br><br>**Inciso d)** *Recolectar del medio natural reproductores, larvas, postlarvas, crías, huevos, semillas, alevines o en cualquier otro estadio, y*<br><br>**Inciso e)** *Acuacultura didáctica.* | | |

| | | |
|---|---|---|
| **Artículos 22.-** *la Secretaría podrá inscribir en el Registro Nacional de Pesca a los acuicultores que no requieran concesión, permiso o Autorización.* | Al **proyecto** le aplica el Artículo, incisos y, fracciones anteriores, porque se trata de una actividad acuícola con fines comerciales. | Por el hecho de presentar a la autoridad correspondiente (SEMARNAT) la Manifestación de Impacto Ambiental, el promovente está cumpliendo con este apartado.<br><br>El proyecto se vincula por la obligatoriedad de obtener la autorización correspondiente para realizar las obras descritas en esta manifestación de impacto ambiental.<br><br>Como ya se mencionó anteriormente, la promovente una vez autorizado el proyecto en materia ambiental procederá a tramitar el Registro Nacional de Pesca para la unidad de producción acuícola. |
| **Art. 30°.-** *Las actividades pesqueras se clasifican en:*<br><br>**II.-** *Cultivo o acuacultura con fines* | | |
| **Artículo 31°.-** *Para realizar las actividades de pesca se requiere lo siguiente:*<br><br>**I,** *Concesión, para:*<br><br>**Inciso b)** *Acuacultura comercial*<br><br>**II,** Permiso, para:<br><br>**Inciso g)** *Acuacultura de fomento*<br><br>**III,** *Autorización, para:*<br><br>**Inciso d)** *Recolectar del medio natural reproductores, larvas, postlarvas, crías, huevos, semillas, alevines o en cualquier otro estadio, y*<br><br>**Inciso e)** *Acuacultura didáctica.* | | |

| | | |
|---|---|---|
| **Artículos 22.-** *la Secretaría podrá inscribir en el Registro Nacional de Pesca a los acuicultores que no requieran concesión, permiso o Autorización.* | Al **proyecto** le aplica el Artículo, incisos y, fracciones anteriores, porque se trata de una actividad acuícola con fines comerciales. | Por el hecho de presentar a la autoridad correspondiente (SEMARNAT) la Manifestación de Impacto Ambiental, el promovente está cumpliendo con este apartado.<br><br>El proyecto se vincula por la obligatoriedad de obtener la autorización correspondiente para realizar las obras descritas en esta manifestación de impacto ambiental.<br><br>Como ya se mencionó anteriormente, la promovente una vez autorizado el proyecto en materia ambiental procederá a tramitar el Registro Nacional de Pesca para la unidad de producción acuícola. |
| **Art. 30°.-** *Las actividades pesqueras se clasifican en:*<br><br>**II.-** *Cultivo o acuacultura con fines* | | |
| **Artículo 31°.-** *Para realizar las actividades de pesca se requiere lo siguiente:*<br><br>**I,** *Concesión, para:*<br><br>**Inciso b)** *Acuacultura comercial*<br><br>**II,** Permiso, para:<br><br>**Inciso g)** *Acuacultura de fomento*<br><br>**III,** *Autorización, para:*<br><br>**Inciso d)** *Recolectar del medio natural reproductores, larvas, postlarvas, crías, huevos, semillas, alevines o en cualquier otro estadio, y*<br><br>**Inciso e)** *Acuacultura didáctica.* | | |

| | | |
|---|---|---|
| **Artículos 22.-** *la Secretaría podrá inscribir en el Registro Nacional de Pesca a los acuicultores que no requieran concesión, permiso o Autorización.* | Al **proyecto** le aplica el Artículo, incisos y, fracciones anteriores, porque se trata de una actividad acuícola con fines comerciales. | Por el hecho de presentar a la autoridad correspondiente (SEMARNAT) la Manifestación de Impacto Ambiental, el promovente está cumpliendo con este apartado.<br><br>El proyecto se vincula por la obligatoriedad de obtener la autorización correspondiente para realizar las obras descritas en esta manifestación de impacto ambiental.<br><br>Como ya se mencionó anteriormente, la promovente una vez autorizado el proyecto en materia ambiental procederá a tramitar el Registro Nacional de Pesca para la unidad de producción acuícola. |
| **Art. 30°.-** *Las actividades pesqueras se clasifican en:*<br><br>**II.-** *Cultivo o acuacultura con fines* | | |
| **Artículo 31°.-** *Para realizar las actividades de pesca se requiere lo siguiente:*<br><br>**I,** *Concesión, para:*<br><br>**Inciso b)** *Acuacultura comercial*<br><br>**II,** Permiso, para:<br><br>**Inciso g)** *Acuacultura de fomento*<br><br>**III,** *Autorización, para:*<br><br>**Inciso d)** *Recolectar del medio natural reproductores, larvas, postlarvas, crías, huevos, semillas, alevines o en cualquier otro estadio, y*<br><br>**Inciso e)** *Acuacultura didáctica.* | | |

| | | |
|---|---|---|
| **Artículos 22.-** *la Secretaría podrá inscribir en el Registro Nacional de Pesca a los acuicultores que no requieran concesión, permiso o Autorización.* | Al **proyecto** le aplica el Artículo, incisos y, fracciones anteriores, porque se trata de una actividad acuícola con fines comerciales. | Por el hecho de presentar a la autoridad correspondiente (SEMARNAT) la Manifestación de Impacto Ambiental, el promovente está cumpliendo con este apartado.<br><br>El proyecto se vincula por la obligatoriedad de obtener la autorización correspondiente para realizar las obras descritas en esta manifestación de impacto ambiental.<br><br>Como ya se mencionó anteriormente, la promovente una vez autorizado el proyecto en materia ambiental procederá a tramitar el Registro Nacional de Pesca para la unidad de producción acuícola. |
| **Art. 30°.-** *Las actividades pesqueras se clasifican en:*<br><br>**II.-** *Cultivo o acuacultura con fines* | | |
| **Artículo 31°.-** *Para realizar las actividades de pesca se requiere lo siguiente:*<br><br>**I,** *Concesión, para:*<br><br>**Inciso b)** *Acuacultura comercial*<br><br>**II,** Permiso, para:<br><br>**Inciso g)** *Acuacultura de fomento*<br><br>**III,** *Autorización, para:*<br><br>**Inciso d)** *Recolectar del medio natural reproductores, larvas, postlarvas, crías, huevos, semillas, alevines o en cualquier otro estadio, y*<br><br>**Inciso e)** *Acuacultura didáctica.* | | |

| | | |
|---|---|---|
| **Artículos 22.-** *la Secretaría podrá inscribir en el Registro Nacional de Pesca a los acuicultores que no requieran concesión, permiso o Autorización.* | Al **proyecto** le aplica el Artículo, incisos y, fracciones anteriores, porque se trata de una actividad acuícola con fines comerciales. | Por el hecho de presentar a la autoridad correspondiente (SEMARNAT) la Manifestación de Impacto Ambiental, el promovente está cumpliendo con este apartado.<br><br>El proyecto se vincula por la obligatoriedad de obtener la autorización correspondiente para realizar las obras descritas en esta manifestación de impacto ambiental.<br><br>Como ya se mencionó anteriormente, la promovente una vez autorizado el proyecto en materia ambiental procederá a tramitar el Registro Nacional de Pesca para la unidad de producción acuícola. |
| **Art. 30°.-** *Las actividades pesqueras se clasifican en:*<br><br>**II.-** *Cultivo o acuacultura con fines* | | |
| **Artículo 31°.-** *Para realizar las actividades de pesca se requiere lo siguiente:*<br><br>**I,** *Concesión, para:*<br><br>**Inciso b)** *Acuacultura comercial*<br><br>**II,** Permiso, para:<br><br>**Inciso g)** *Acuacultura de fomento*<br><br>**III,** *Autorización, para:*<br><br>**Inciso d)** *Recolectar del medio natural reproductores, larvas, postlarvas, crías, huevos, semillas, alevines o en cualquier otro estadio, y*<br><br>**Inciso e)** *Acuacultura didáctica.* | | |

| | | |
|---|---|---|
| **Artículos 22.-** *la Secretaría podrá inscribir en el Registro Nacional de Pesca a los acuicultores que no requieran concesión, permiso o Autorización.* | Al **proyecto** le aplica el Artículo, incisos y, fracciones anteriores, porque se trata de una actividad acuícola con fines comerciales. | Por el hecho de presentar a la autoridad correspondiente (SEMARNAT) la Manifestación de Impacto Ambiental, el promovente está cumpliendo con este apartado.<br><br>El proyecto se vincula por la obligatoriedad de obtener la autorización correspondiente para realizar las obras descritas en esta manifestación de impacto ambiental.<br><br>Como ya se mencionó anteriormente, la promovente una vez autorizado el proyecto en materia ambiental procederá a tramitar el Registro Nacional de Pesca para la unidad de producción acuícola. |
| **Art. 30°.-** *Las actividades pesqueras se clasifican en:*<br><br>**II.-** *Cultivo o acuacultura con fines* | | |
| **Artículo 31°.-** *Para realizar las actividades de pesca se requiere lo siguiente:*<br><br>**I,** *Concesión, para:*<br><br>**Inciso b)** *Acuacultura comercial*<br><br>**II,** Permiso, para:<br><br>**Inciso g)** *Acuacultura de fomento*<br><br>**III,** *Autorización, para:*<br><br>**Inciso d)** *Recolectar del medio natural reproductores, larvas, postlarvas, crías, huevos, semillas, alevines o en cualquier otro estadio, y*<br><br>**Inciso e)** *Acuacultura didáctica.* | | |

| | | |
|---|---|---|
| **Artículos 22.-** *la Secretaría podrá inscribir en el Registro Nacional de Pesca a los acuicultores que no requieran concesión, permiso o Autorización.* | Al **proyecto** le aplica el Artículo, incisos y, fracciones anteriores, porque se trata de una actividad acuícola con fines comerciales. | Por el hecho de presentar a la autoridad correspondiente (SEMARNAT) la Manifestación de Impacto Ambiental, el promovente está cumpliendo con este apartado.<br><br>El proyecto se vincula por la obligatoriedad de obtener la autorización correspondiente para realizar las obras descritas en esta manifestación de impacto ambiental.<br><br>Como ya se mencionó anteriormente, la promovente una vez autorizado el proyecto en materia ambiental procederá a tramitar el Registro Nacional de Pesca para la unidad de producción acuícola. |
| **Art. 30°.-** *Las actividades pesqueras se clasifican en:*<br><br>**II.-** *Cultivo o acuacultura con fines* | | |
| **Artículo 31°.-** *Para realizar las actividades de pesca se requiere lo siguiente:*<br><br>**I,** *Concesión, para:*<br><br>**Inciso b)** *Acuacultura comercial*<br><br>**II,** Permiso, para:<br><br>**Inciso g)** *Acuacultura de fomento*<br><br>**III,** *Autorización, para:*<br><br>**Inciso d)** *Recolectar del medio natural reproductores, larvas, postlarvas, crías, huevos, semillas, alevines o en cualquier otro estadio, y*<br><br>**Inciso e)** *Acuacultura didáctica.* | | |

| | | |
|---|---|---|
| **Artículos 22.-** *la Secretaría podrá inscribir en el Registro Nacional de Pesca a los acuicultores que no requieran concesión, permiso o Autorización.* | Al **proyecto** le aplica el Artículo, incisos y, fracciones anteriores, porque se trata de una actividad acuícola con fines comerciales. | Por el hecho de presentar a la autoridad correspondiente (SEMARNAT) la Manifestación de Impacto Ambiental, el promovente está cumpliendo con este apartado.<br><br>El proyecto se vincula por la obligatoriedad de obtener la autorización correspondiente para realizar las obras descritas en esta manifestación de impacto ambiental.<br><br>Como ya se mencionó anteriormente, la promovente una vez autorizado el proyecto en materia ambiental procederá a tramitar el Registro Nacional de Pesca para la unidad de producción acuícola. |
| **Art. 30°.-** *Las actividades pesqueras se clasifican en:*<br><br>**II.-** *Cultivo o acuacultura con fines* | | |
| **Artículo 31°.-** *Para realizar las actividades de pesca se requiere lo siguiente:*<br><br>**I,** *Concesión, para:*<br><br>**Inciso b)** *Acuacultura comercial*<br><br>**II,** Permiso, para:<br><br>**Inciso g)** *Acuacultura de fomento*<br><br>**III,** *Autorización, para:*<br><br>**Inciso d)** *Recolectar del medio natural reproductores, larvas, postlarvas, crías, huevos, semillas, alevines o en cualquier otro estadio, y*<br><br>**Inciso e)** *Acuacultura didáctica.* | | |

| | | |
|---|---|---|
| **Artículos 22.-** *la Secretaría podrá inscribir en el Registro Nacional de Pesca a los acuicultores que no requieran concesión, permiso o Autorización.* | Al **proyecto** le aplica el Artículo, incisos y, fracciones anteriores, porque se trata de una actividad acuícola con fines comerciales. | Por el hecho de presentar a la autoridad correspondiente (SEMARNAT) la Manifestación de Impacto Ambiental, el promovente está cumpliendo con este apartado.<br><br>El proyecto se vincula por la obligatoriedad de obtener la autorización correspondiente para realizar las obras descritas en esta manifestación de impacto ambiental.<br><br>Como ya se mencionó anteriormente, la promovente una vez autorizado el proyecto en materia ambiental procederá a tramitar el Registro Nacional de Pesca para la unidad de producción acuícola. |
| **Art. 30°.-** *Las actividades pesqueras se clasifican en:*<br><br>**II.-** *Cultivo o acuacultura con fines* | | |
| **Artículo 31°.-** *Para realizar las actividades de pesca se requiere lo siguiente:*<br><br>**I,** *Concesión, para:*<br><br>**Inciso b)** *Acuacultura comercial*<br><br>**II,** Permiso, para:<br><br>**Inciso g)** *Acuacultura de fomento*<br><br>**III,** *Autorización, para:*<br><br>**Inciso d)** *Recolectar del medio natural reproductores, larvas, postlarvas, crías, huevos, semillas, alevines o en cualquier otro estadio, y*<br><br>**Inciso e)** *Acuacultura didáctica.* | | |

| | | |
|---|---|---|
| **Artículos 22.-** *la Secretaría podrá inscribir en el Registro Nacional de Pesca a los acuicultores que no requieran concesión, permiso o Autorización.* | Al **proyecto** le aplica el Artículo, incisos y, fracciones anteriores, porque se trata de una actividad acuícola con fines comerciales. | Por el hecho de presentar a la autoridad correspondiente (SEMARNAT) la Manifestación de Impacto Ambiental, el promovente está cumpliendo con este apartado.<br><br>El proyecto se vincula por la obligatoriedad de obtener la autorización correspondiente para realizar las obras descritas en esta manifestación de impacto ambiental.<br><br>Como ya se mencionó anteriormente, la promovente una vez autorizado el proyecto en materia ambiental procederá a tramitar el Registro Nacional de Pesca para la unidad de producción acuícola. |
| **Art. 30°.-** *Las actividades pesqueras se clasifican en:*<br><br>**II.-** *Cultivo o acuacultura con fines* | | |
| **Artículo 31°.-** *Para realizar las actividades de pesca se requiere lo siguiente:*<br><br>**I,** *Concesión, para:*<br><br>**Inciso b)** *Acuacultura comercial*<br><br>**II,** Permiso, para:<br><br>**Inciso g)** *Acuacultura de fomento*<br><br>**III,** *Autorización, para:*<br><br>**Inciso d)** *Recolectar del medio natural reproductores, larvas, postlarvas, crías, huevos, semillas, alevines o en cualquier otro estadio, y*<br><br>**Inciso e)** *Acuacultura didáctica.* | | |

| | | |
|---|---|---|
| **Artículos 22.-** *la Secretaría podrá inscribir en el Registro Nacional de Pesca a los acuicultores que no requieran concesión, permiso o Autorización.* | Al **proyecto** le aplica el Artículo, incisos y, fracciones anteriores, porque se trata de una actividad acuícola con fines comerciales. | Por el hecho de presentar a la autoridad correspondiente (SEMARNAT) la Manifestación de Impacto Ambiental, el promovente está cumpliendo con este apartado.<br><br>El proyecto se vincula por la obligatoriedad de obtener la autorización correspondiente para realizar las obras descritas en esta manifestación de impacto ambiental.<br><br>Como ya se mencionó anteriormente, la promovente una vez autorizado el proyecto en materia ambiental procederá a tramitar el Registro Nacional de Pesca para la unidad de producción acuícola. |
| **Art. 30°.-** *Las actividades pesqueras se clasifican en:*<br><br>**II.-** *Cultivo o acuacultura con fines* | | |
| **Artículo 31°.-** *Para realizar las actividades de pesca se requiere lo siguiente:*<br><br>**I,** *Concesión, para:*<br><br>**Inciso b)** *Acuacultura comercial*<br><br>**II,** Permiso, para:<br><br>**Inciso g)** *Acuacultura de fomento*<br><br>**III,** *Autorización, para:*<br><br>**Inciso d)** *Recolectar del medio natural reproductores, larvas, postlarvas, crías, huevos, semillas, alevines o en cualquier otro estadio, y*<br><br>**Inciso e)** *Acuacultura didáctica.* | | |

| | | |
|---|---|---|
| **Artículos 22.-** *la Secretaría podrá inscribir en el Registro Nacional de Pesca a los acuicultores que no requieran concesión, permiso o Autorización.* | Al **proyecto** le aplica el Artículo, incisos y, fracciones anteriores, porque se trata de una actividad acuícola con fines comerciales. | Por el hecho de presentar a la autoridad correspondiente (SEMARNAT) la Manifestación de Impacto Ambiental, el promovente está cumpliendo con este apartado.<br><br>El proyecto se vincula por la obligatoriedad de obtener la autorización correspondiente para realizar las obras descritas en esta manifestación de impacto ambiental.<br><br>Como ya se mencionó anteriormente, la promovente una vez autorizado el proyecto en materia ambiental procederá a tramitar el Registro Nacional de Pesca para la unidad de producción acuícola. |
| **Art. 30°.-** *Las actividades pesqueras se clasifican en:*<br><br>**II.-** *Cultivo o acuacultura con fines* | | |
| **Artículo 31°.-** *Para realizar las actividades de pesca se requiere lo siguiente:*<br><br>**I,** *Concesión, para:*<br><br>**Inciso b)** *Acuacultura comercial*<br><br>**II,** Permiso, para:<br><br>**Inciso g)** *Acuacultura de fomento*<br><br>**III,** *Autorización, para:*<br><br>**Inciso d)** *Recolectar del medio natural reproductores, larvas, postlarvas, crías, huevos, semillas, alevines o en cualquier otro estadio, y*<br><br>**Inciso e)** *Acuacultura didáctica.* | | |

| | | |
|---|---|---|
| **Artículos 22.-** *la Secretaría podrá inscribir en el Registro Nacional de Pesca a los acuicultores que no requieran concesión, permiso o Autorización.* | Al **proyecto** le aplica el Artículo, incisos y, fracciones anteriores, porque se trata de una actividad acuícola con fines comerciales. | Por el hecho de presentar a la autoridad correspondiente (SEMARNAT) la Manifestación de Impacto Ambiental, el promovente está cumpliendo con este apartado.<br><br>El proyecto se vincula por la obligatoriedad de obtener la autorización correspondiente para realizar las obras descritas en esta manifestación de impacto ambiental.<br><br>Como ya se mencionó anteriormente, la promovente una vez autorizado el proyecto en materia ambiental procederá a tramitar el Registro Nacional de Pesca para la unidad de producción acuícola. |
| **Art. 30°.-** *Las actividades pesqueras se clasifican en:*<br><br>**II.-** *Cultivo o acuacultura con fines* | | |
| **Artículo 31°.-** *Para realizar las actividades de pesca se requiere lo siguiente:*<br><br>**I,** *Concesión, para:*<br><br>**Inciso b)** *Acuacultura comercial*<br><br>**II,** Permiso, para:<br><br>**Inciso g)** *Acuacultura de fomento*<br><br>**III,** *Autorización, para:*<br><br>**Inciso d)** *Recolectar del medio natural reproductores, larvas, postlarvas, crías, huevos, semillas, alevines o en cualquier otro estadio, y*<br><br>**Inciso e)** *Acuacultura didáctica.* | | |

| | | |
|---|---|---|
| **Artículos 22.-** *la Secretaría podrá inscribir en el Registro Nacional de Pesca a los acuicultores que no requieran concesión, permiso o Autorización.* | Al **proyecto** le aplica el Artículo, incisos y, fracciones anteriores, porque se trata de una actividad acuícola con fines comerciales. | Por el hecho de presentar a la autoridad correspondiente (SEMARNAT) la Manifestación de Impacto Ambiental, el promovente está cumpliendo con este apartado.<br><br>El proyecto se vincula por la obligatoriedad de obtener la autorización correspondiente para realizar las obras descritas en esta manifestación de impacto ambiental.<br><br>Como ya se mencionó anteriormente, la promovente una vez autorizado el proyecto en materia ambiental procederá a tramitar el Registro Nacional de Pesca para la unidad de producción acuícola. |
| **Art. 30°.-** *Las actividades pesqueras se clasifican en:*<br><br>**II.-** *Cultivo o acuacultura con fines* | | |
| **Artículo 31°.-** *Para realizar las actividades de pesca se requiere lo siguiente:*<br><br>**I,** *Concesión, para:*<br><br>**Inciso b)** *Acuacultura comercial*<br><br>**II,** Permiso, para:<br><br>**Inciso g)** *Acuacultura de fomento*<br><br>**III,** *Autorización, para:*<br><br>**Inciso d)** *Recolectar del medio natural reproductores, larvas, postlarvas, crías, huevos, semillas, alevines o en cualquier otro estadio, y*<br><br>**Inciso e)** *Acuacultura didáctica.* | | |

| | | |
|---|---|---|
| **Artículos 22.-** *la Secretaría podrá inscribir en el Registro Nacional de Pesca a los acuicultores que no requieran concesión, permiso o Autorización.* | Al **proyecto** le aplica el Artículo, incisos y, fracciones anteriores, porque se trata de una actividad acuícola con fines comerciales. | Por el hecho de presentar a la autoridad correspondiente (SEMARNAT) la Manifestación de Impacto Ambiental, el promovente está cumpliendo con este apartado.<br><br>El proyecto se vincula por la obligatoriedad de obtener la autorización correspondiente para realizar las obras descritas en esta manifestación de impacto ambiental.<br><br>Como ya se mencionó anteriormente, la promovente una vez autorizado el proyecto en materia ambiental procederá a tramitar el Registro Nacional de Pesca para la unidad de producción acuícola. |
| **Art. 30°.-** *Las actividades pesqueras se clasifican en:*<br><br>**II.-** *Cultivo o acuacultura con fines* | | |
| **Artículo 31°.-** *Para realizar las actividades de pesca se requiere lo siguiente:*<br><br>**I,** *Concesión, para:*<br><br>**Inciso b)** *Acuacultura comercial*<br><br>**II,** Permiso, para:<br><br>**Inciso g)** *Acuacultura de fomento*<br><br>**III,** *Autorización, para:*<br><br>**Inciso d)** *Recolectar del medio natural reproductores, larvas, postlarvas, crías, huevos, semillas, alevines o en cualquier otro estadio, y*<br><br>**Inciso e)** *Acuacultura didáctica.* | | |

| | | |
|---|---|---|
| **Artículos 22.-** *la Secretaría podrá inscribir en el Registro Nacional de Pesca a los acuicultores que no requieran concesión, permiso o Autorización.* | Al **proyecto** le aplica el Artículo, incisos y, fracciones anteriores, porque se trata de una actividad acuícola con fines comerciales. | Por el hecho de presentar a la autoridad correspondiente (SEMARNAT) la Manifestación de Impacto Ambiental, el promovente está cumpliendo con este apartado.<br><br>El proyecto se vincula por la obligatoriedad de obtener la autorización correspondiente para realizar las obras descritas en esta manifestación de impacto ambiental.<br><br>Como ya se mencionó anteriormente, la promovente una vez autorizado el proyecto en materia ambiental procederá a tramitar el Registro Nacional de Pesca para la unidad de producción acuícola. |
| **Art. 30°.-** *Las actividades pesqueras se clasifican en:*<br><br>**II.-** *Cultivo o acuacultura con fines* | | |
| **Artículo 31°.-** *Para realizar las actividades de pesca se requiere lo siguiente:*<br><br>**I,** *Concesión, para:*<br><br>**Inciso b)** *Acuacultura comercial*<br><br>**II,** Permiso, para:<br><br>**Inciso g)** *Acuacultura de fomento*<br><br>**III,** *Autorización, para:*<br><br>**Inciso d)** *Recolectar del medio natural reproductores, larvas, postlarvas, crías, huevos, semillas, alevines o en cualquier otro estadio, y*<br><br>**Inciso e)** *Acuacultura didáctica.* | | |

| | | |
|---|---|---|
| **Artículos 22.-** *la Secretaría podrá inscribir en el Registro Nacional de Pesca a los acuicultores que no requieran concesión, permiso o Autorización.* | Al **proyecto** le aplica el Artículo, incisos y, fracciones anteriores, porque se trata de una actividad acuícola con fines comerciales. | Por el hecho de presentar a la autoridad correspondiente (SEMARNAT) la Manifestación de Impacto Ambiental, el promovente está cumpliendo con este apartado.<br><br>El proyecto se vincula por la obligatoriedad de obtener la autorización correspondiente para realizar las obras descritas en esta manifestación de impacto ambiental.<br><br>Como ya se mencionó anteriormente, la promovente una vez autorizado el proyecto en materia ambiental procederá a tramitar el Registro Nacional de Pesca para la unidad de producción acuícola. |
| **Art. 30°.-** *Las actividades pesqueras se clasifican en:*<br><br>**II.-** *Cultivo o acuacultura con fines* | | |
| **Artículo 31°.-** *Para realizar las actividades de pesca se requiere lo siguiente:*<br><br>**I,** *Concesión, para:*<br><br>**Inciso b)** *Acuacultura comercial*<br><br>**II,** Permiso, para:<br><br>**Inciso g)** *Acuacultura de fomento*<br><br>**III,** *Autorización, para:*<br><br>**Inciso d)** *Recolectar del medio natural reproductores, larvas, postlarvas, crías, huevos, semillas, alevines o en cualquier otro estadio, y*<br><br>**Inciso e)** *Acuacultura didáctica.* | | |

| | | |
|---|---|---|
| **Artículos 22.-** *la Secretaría podrá inscribir en el Registro Nacional de Pesca a los acuicultores que no requieran concesión, permiso o Autorización.* | Al **proyecto** le aplica el Artículo, incisos y, fracciones anteriores, porque se trata de una actividad acuícola con fines comerciales. | Por el hecho de presentar a la autoridad correspondiente (SEMARNAT) la Manifestación de Impacto Ambiental, el promovente está cumpliendo con este apartado.<br><br>El proyecto se vincula por la obligatoriedad de obtener la autorización correspondiente para realizar las obras descritas en esta manifestación de impacto ambiental.<br><br>Como ya se mencionó anteriormente, la promovente una vez autorizado el proyecto en materia ambiental procederá a tramitar el Registro Nacional de Pesca para la unidad de producción acuícola. |
| **Art. 30°.-** *Las actividades pesqueras se clasifican en:*<br><br>**II.-** *Cultivo o acuacultura con fines* | | |
| **Artículo 31°.-** *Para realizar las actividades de pesca se requiere lo siguiente:*<br><br>**I,** *Concesión, para:*<br><br>**Inciso b)** *Acuacultura comercial*<br><br>**II,** Permiso, para:<br><br>**Inciso g)** *Acuacultura de fomento*<br><br>**III,** *Autorización, para:*<br><br>**Inciso d)** *Recolectar del medio natural reproductores, larvas, postlarvas, crías, huevos, semillas, alevines o en cualquier otro estadio, y*<br><br>**Inciso e)** *Acuacultura didáctica.* | | |

| | | |
|---|---|---|
| **Artículos 22.-** *la Secretaría podrá inscribir en el Registro Nacional de Pesca a los acuicultores que no requieran concesión, permiso o Autorización.* | Al **proyecto** le aplica el Artículo, incisos y, fracciones anteriores, porque se trata de una actividad acuícola con fines comerciales. | Por el hecho de presentar a la autoridad correspondiente (SEMARNAT) la Manifestación de Impacto Ambiental, el promovente está cumpliendo con este apartado.<br><br>El proyecto se vincula por la obligatoriedad de obtener la autorización correspondiente para realizar las obras descritas en esta manifestación de impacto ambiental.<br><br>Como ya se mencionó anteriormente, la promovente una vez autorizado el proyecto en materia ambiental procederá a tramitar el Registro Nacional de Pesca para la unidad de producción acuícola. |
| **Art. 30°.-** *Las actividades pesqueras se clasifican en:*<br><br>**II.-** *Cultivo o acuacultura con fines* | | |
| **Artículo 31°.-** *Para realizar las actividades de pesca se requiere lo siguiente:*<br><br>**I,** *Concesión, para:*<br><br>**Inciso b)** *Acuacultura comercial*<br><br>**II,** Permiso, para:<br><br>**Inciso g)** *Acuacultura de fomento*<br><br>**III,** *Autorización, para:*<br><br>**Inciso d)** *Recolectar del medio natural reproductores, larvas, postlarvas, crías, huevos, semillas, alevines o en cualquier otro estadio, y*<br><br>**Inciso e)** *Acuacultura didáctica.* | | |

| | | |
|---|---|---|
| **Artículos 22.-** *la Secretaría podrá inscribir en el Registro Nacional de Pesca a los acuicultores que no requieran concesión, permiso o Autorización.* | Al **proyecto** le aplica el Artículo, incisos y, fracciones anteriores, porque se trata de una actividad acuícola con fines comerciales. | Por el hecho de presentar a la autoridad correspondiente (SEMARNAT) la Manifestación de Impacto Ambiental, el promovente está cumpliendo con este apartado.<br><br>El proyecto se vincula por la obligatoriedad de obtener la autorización correspondiente para realizar las obras descritas en esta manifestación de impacto ambiental.<br><br>Como ya se mencionó anteriormente, la promovente una vez autorizado el proyecto en materia ambiental procederá a tramitar el Registro Nacional de Pesca para la unidad de producción acuícola. |
| **Art. 30°.-** *Las actividades pesqueras se clasifican en:*<br><br>**II.-** *Cultivo o acuacultura con fines* | | |
| **Artículo 31°.-** *Para realizar las actividades de pesca se requiere lo siguiente:*<br><br>**I,** *Concesión, para:*<br><br>**Inciso b)** *Acuacultura comercial*<br><br>**II,** Permiso, para:<br><br>**Inciso g)** *Acuacultura de fomento*<br><br>**III,** *Autorización, para:*<br><br>**Inciso d)** *Recolectar del medio natural reproductores, larvas, postlarvas, crías, huevos, semillas, alevines o en cualquier otro estadio, y*<br><br>**Inciso e)** *Acuacultura didáctica.* | | |

| | | |
|---|---|---|
| **Artículos 22.-** *la Secretaría podrá inscribir en el Registro Nacional de Pesca a los acuicultores que no requieran concesión, permiso o Autorización.* | Al **proyecto** le aplica el Artículo, incisos y, fracciones anteriores, porque se trata de una actividad acuícola con fines comerciales. | Por el hecho de presentar a la autoridad correspondiente (SEMARNAT) la Manifestación de Impacto Ambiental, el promovente está cumpliendo con este apartado.<br><br>El proyecto se vincula por la obligatoriedad de obtener la autorización correspondiente para realizar las obras descritas en esta manifestación de impacto ambiental.<br><br>Como ya se mencionó anteriormente, la promovente una vez autorizado el proyecto en materia ambiental procederá a tramitar el Registro Nacional de Pesca para la unidad de producción acuícola. |
| **Art. 30°.-** *Las actividades pesqueras se clasifican en:*<br><br>**II.-** *Cultivo o acuacultura con fines* | | |
| **Artículo 31°.-** *Para realizar las actividades de pesca se requiere lo siguiente:*<br><br>**I,** *Concesión, para:*<br><br>**Inciso b)** *Acuacultura comercial*<br><br>**II,** Permiso, para:<br><br>**Inciso g)** *Acuacultura de fomento*<br><br>**III,** *Autorización, para:*<br><br>**Inciso d)** *Recolectar del medio natural reproductores, larvas, postlarvas, crías, huevos, semillas, alevines o en cualquier otro estadio, y*<br><br>**Inciso e)** *Acuacultura didáctica.* | | |

| | | |
|---|---|---|
| **Artículos 22.-** *la Secretaría podrá inscribir en el Registro Nacional de Pesca a los acuicultores que no requieran concesión, permiso o Autorización.* | Al **proyecto** le aplica el Artículo, incisos y, fracciones anteriores, porque se trata de una actividad acuícola con fines comerciales. | Por el hecho de presentar a la autoridad correspondiente (SEMARNAT) la Manifestación de Impacto Ambiental, el promovente está cumpliendo con este apartado.<br><br>El proyecto se vincula por la obligatoriedad de obtener la autorización correspondiente para realizar las obras descritas en esta manifestación de impacto ambiental.<br><br>Como ya se mencionó anteriormente, la promovente una vez autorizado el proyecto en materia ambiental procederá a tramitar el Registro Nacional de Pesca para la unidad de producción acuícola. |
| **Art. 30°.-** *Las actividades pesqueras se clasifican en:*<br><br>**II.-** *Cultivo o acuacultura con fines* | | |
| **Artículo 31°.-** *Para realizar las actividades de pesca se requiere lo siguiente:*<br><br>**I,** *Concesión, para:*<br><br>**Inciso b)** *Acuacultura comercial*<br><br>**II,** Permiso, para:<br><br>**Inciso g)** *Acuacultura de fomento*<br><br>**III,** *Autorización, para:*<br><br>**Inciso d)** *Recolectar del medio natural reproductores, larvas, postlarvas, crías, huevos, semillas, alevines o en cualquier otro estadio, y*<br><br>**Inciso e)** *Acuacultura didáctica.* | | |

| | | |
|---|---|---|
| **Artículos 22.-** *la Secretaría podrá inscribir en el Registro Nacional de Pesca a los acuicultores que no requieran concesión, permiso o Autorización.* | Al **proyecto** le aplica el Artículo, incisos y, fracciones anteriores, porque se trata de una actividad acuícola con fines comerciales. | Por el hecho de presentar a la autoridad correspondiente (SEMARNAT) la Manifestación de Impacto Ambiental, el promovente está cumpliendo con este apartado.<br><br>El proyecto se vincula por la obligatoriedad de obtener la autorización correspondiente para realizar las obras descritas en esta manifestación de impacto ambiental.<br><br>Como ya se mencionó anteriormente, la promovente una vez autorizado el proyecto en materia ambiental procederá a tramitar el Registro Nacional de Pesca para la unidad de producción acuícola. |
| **Art. 30°.-** *Las actividades pesqueras se clasifican en:*<br><br>**II.-** *Cultivo o acuacultura con fines* | | |
| **Artículo 31°.-** *Para realizar las actividades de pesca se requiere lo siguiente:*<br><br>**I,** *Concesión, para:*<br><br>**Inciso b)** *Acuacultura comercial*<br><br>**II,** Permiso, para:<br><br>**Inciso g)** *Acuacultura de fomento*<br><br>**III,** *Autorización, para:*<br><br>**Inciso d)** *Recolectar del medio natural reproductores, larvas, postlarvas, crías, huevos, semillas, alevines o en cualquier otro estadio, y*<br><br>**Inciso e)** *Acuacultura didáctica.* | | |

| | | |
|---|---|---|
| **Artículos 22.-** *la Secretaría podrá inscribir en el Registro Nacional de Pesca a los acuicultores que no requieran concesión, permiso o Autorización.* | Al **proyecto** le aplica el Artículo, incisos y, fracciones anteriores, porque se trata de una actividad acuícola con fines comerciales. | Por el hecho de presentar a la autoridad correspondiente (SEMARNAT) la Manifestación de Impacto Ambiental, el promovente está cumpliendo con este apartado.<br><br>El proyecto se vincula por la obligatoriedad de obtener la autorización correspondiente para realizar las obras descritas en esta manifestación de impacto ambiental.<br><br>Como ya se mencionó anteriormente, la promovente una vez autorizado el proyecto en materia ambiental procederá a tramitar el Registro Nacional de Pesca para la unidad de producción acuícola. |
| **Art. 30°.-** *Las actividades pesqueras se clasifican en:*<br><br>**II.-** *Cultivo o acuacultura con fines* | | |
| **Artículo 31°.-** *Para realizar las actividades de pesca se requiere lo siguiente:*<br><br>**I,** *Concesión, para:*<br><br>**Inciso b)** *Acuacultura comercial*<br><br>**II,** Permiso, para:<br><br>**Inciso g)** *Acuacultura de fomento*<br><br>**III,** *Autorización, para:*<br><br>**Inciso d)** *Recolectar del medio natural reproductores, larvas, postlarvas, crías, huevos, semillas, alevines o en cualquier otro estadio, y*<br><br>**Inciso e)** *Acuacultura didáctica.* | | |

| | | |
|---|---|---|
| **Artículos 22.-** *la Secretaría podrá inscribir en el Registro Nacional de Pesca a los acuicultores que no requieran concesión, permiso o Autorización.* | Al **proyecto** le aplica el Artículo, incisos y, fracciones anteriores, porque se trata de una actividad acuícola con fines comerciales. | Por el hecho de presentar a la autoridad correspondiente (SEMARNAT) la Manifestación de Impacto Ambiental, el promovente está cumpliendo con este apartado.<br><br>El proyecto se vincula por la obligatoriedad de obtener la autorización correspondiente para realizar las obras descritas en esta manifestación de impacto ambiental.<br><br>Como ya se mencionó anteriormente, la promovente una vez autorizado el proyecto en materia ambiental procederá a tramitar el Registro Nacional de Pesca para la unidad de producción acuícola. |
| **Art. 30°.-** *Las actividades pesqueras se clasifican en:*<br><br>**II.-** *Cultivo o acuacultura con fines* | | |
| **Artículo 31°.-** *Para realizar las actividades de pesca se requiere lo siguiente:*<br><br>**I,** *Concesión, para:*<br><br>**Inciso b)** *Acuacultura comercial*<br><br>**II,** Permiso, para:<br><br>**Inciso g)** *Acuacultura de fomento*<br><br>**III,** *Autorización, para:*<br><br>**Inciso d)** *Recolectar del medio natural reproductores, larvas, postlarvas, crías, huevos, semillas, alevines o en cualquier otro estadio, y*<br><br>**Inciso e)** *Acuacultura didáctica.* | | |

| | | |
|---|---|---|
| **Artículos 22.-** *la Secretaría podrá inscribir en el Registro Nacional de Pesca a los acuicultores que no requieran concesión, permiso o Autorización.* | Al **proyecto** le aplica el Artículo, incisos y, fracciones anteriores, porque se trata de una actividad acuícola con fines comerciales. | Por el hecho de presentar a la autoridad correspondiente (SEMARNAT) la Manifestación de Impacto Ambiental, el promovente está cumpliendo con este apartado.<br><br>El proyecto se vincula por la obligatoriedad de obtener la autorización correspondiente para realizar las obras descritas en esta manifestación de impacto ambiental.<br><br>Como ya se mencionó anteriormente, la promovente una vez autorizado el proyecto en materia ambiental procederá a tramitar el Registro Nacional de Pesca para la unidad de producción acuícola. |
| **Art. 30°.-** *Las actividades pesqueras se clasifican en:*<br><br>**II.-** *Cultivo o acuacultura con fines* | | |
| **Artículo 31°.-** *Para realizar las actividades de pesca se requiere lo siguiente:*<br><br>**I,** *Concesión, para:*<br><br>**Inciso b)** *Acuacultura comercial*<br><br>**II,** Permiso, para:<br><br>**Inciso g)** *Acuacultura de fomento*<br><br>**III,** *Autorización, para:*<br><br>**Inciso d)** *Recolectar del medio natural reproductores, larvas, postlarvas, crías, huevos, semillas, alevines o en cualquier otro estadio, y*<br><br>**Inciso e)** *Acuacultura didáctica.* | | |

| | | |
|---|---|---|
| **Artículos 22.-** *la Secretaría podrá inscribir en el Registro Nacional de Pesca a los acuicultores que no requieran concesión, permiso o Autorización.* | Al **proyecto** le aplica el Artículo, incisos y, fracciones anteriores, porque se trata de una actividad acuícola con fines comerciales. | Por el hecho de presentar a la autoridad correspondiente (SEMARNAT) la Manifestación de Impacto Ambiental, el promovente está cumpliendo con este apartado.<br><br>El proyecto se vincula por la obligatoriedad de obtener la autorización correspondiente para realizar las obras descritas en esta manifestación de impacto ambiental.<br><br>Como ya se mencionó anteriormente, la promovente una vez autorizado el proyecto en materia ambiental procederá a tramitar el Registro Nacional de Pesca para la unidad de producción acuícola. |
| **Art. 30°.-** *Las actividades pesqueras se clasifican en:*<br><br>**II.-** *Cultivo o acuacultura con fines* | | |
| **Artículo 31°.-** *Para realizar las actividades de pesca se requiere lo siguiente:*<br><br>**I,** *Concesión, para:*<br><br>**Inciso b)** *Acuacultura comercial*<br><br>**II,** Permiso, para:<br><br>**Inciso g)** *Acuacultura de fomento*<br><br>**III,** *Autorización, para:*<br><br>**Inciso d)** *Recolectar del medio natural reproductores, larvas, postlarvas, crías, huevos, semillas, alevines o en cualquier otro estadio, y*<br><br>**Inciso e)** *Acuacultura didáctica.* | | |

| | | |
|---|---|---|
| **Artículos 22.-** *la Secretaría podrá inscribir en el Registro Nacional de Pesca a los acuicultores que no requieran concesión, permiso o Autorización.* | Al **proyecto** le aplica el Artículo, incisos y, fracciones anteriores, porque se trata de una actividad acuícola con fines comerciales. | Por el hecho de presentar a la autoridad correspondiente (SEMARNAT) la Manifestación de Impacto Ambiental, el promovente está cumpliendo con este apartado.<br><br>El proyecto se vincula por la obligatoriedad de obtener la autorización correspondiente para realizar las obras descritas en esta manifestación de impacto ambiental.<br><br>Como ya se mencionó anteriormente, la promovente una vez autorizado el proyecto en materia ambiental procederá a tramitar el Registro Nacional de Pesca para la unidad de producción acuícola. |
| **Art. 30°.-** *Las actividades pesqueras se clasifican en:*<br><br>**II.-** *Cultivo o acuacultura con fines* | | |
| **Artículo 31°.-** *Para realizar las actividades de pesca se requiere lo siguiente:*<br><br>**I,** *Concesión, para:*<br><br>**Inciso b)** *Acuacultura comercial*<br><br>**II,** Permiso, para:<br><br>**Inciso g)** *Acuacultura de fomento*<br><br>**III,** *Autorización, para:*<br><br>**Inciso d)** *Recolectar del medio natural reproductores, larvas, postlarvas, crías, huevos, semillas, alevines o en cualquier otro estadio, y*<br><br>**Inciso e)** *Acuacultura didáctica.* | | |

| | | |
|---|---|---|
| **Artículos 22.-** *la Secretaría podrá inscribir en el Registro Nacional de Pesca a los acuicultores que no requieran concesión, permiso o Autorización.* | Al **proyecto** le aplica el Artículo, incisos y, fracciones anteriores, porque se trata de una actividad acuícola con fines comerciales. | Por el hecho de presentar a la autoridad correspondiente (SEMARNAT) la Manifestación de Impacto Ambiental, el promovente está cumpliendo con este apartado.<br><br>El proyecto se vincula por la obligatoriedad de obtener la autorización correspondiente para realizar las obras descritas en esta manifestación de impacto ambiental.<br><br>Como ya se mencionó anteriormente, la promovente una vez autorizado el proyecto en materia ambiental procederá a tramitar el Registro Nacional de Pesca para la unidad de producción acuícola. |
| **Art. 30°.-** *Las actividades pesqueras se clasifican en:*<br><br>**II.-** *Cultivo o acuacultura con fines* | | |
| **Artículo 31°.-** *Para realizar las actividades de pesca se requiere lo siguiente:*<br><br>**I,** *Concesión, para:*<br><br>**Inciso b)** *Acuacultura comercial*<br><br>**II,** Permiso, para:<br><br>**Inciso g)** *Acuacultura de fomento*<br><br>**III,** *Autorización, para:*<br><br>**Inciso d)** *Recolectar del medio natural reproductores, larvas, postlarvas, crías, huevos, semillas, alevines o en cualquier otro estadio, y*<br><br>**Inciso e)** *Acuacultura didáctica.* | | |

| | | |
|---|---|---|
| **Artículos 22.-** *la Secretaría podrá inscribir en el Registro Nacional de Pesca a los acuicultores que no requieran concesión, permiso o Autorización.* | Al **proyecto** le aplica el Artículo, incisos y, fracciones anteriores, porque se trata de una actividad acuícola con fines comerciales. | Por el hecho de presentar a la autoridad correspondiente (SEMARNAT) la Manifestación de Impacto Ambiental, el promovente está cumpliendo con este apartado.<br><br>El proyecto se vincula por la obligatoriedad de obtener la autorización correspondiente para realizar las obras descritas en esta manifestación de impacto ambiental.<br><br>Como ya se mencionó anteriormente, la promovente una vez autorizado el proyecto en materia ambiental procederá a tramitar el Registro Nacional de Pesca para la unidad de producción acuícola. |
| **Art. 30°.-** *Las actividades pesqueras se clasifican en:*<br><br>**II.-** *Cultivo o acuacultura con fines* | | |
| **Artículo 31°.-** *Para realizar las actividades de pesca se requiere lo siguiente:*<br><br>**I,** *Concesión, para:*<br><br>**Inciso b)** *Acuacultura comercial*<br><br>**II,** Permiso, para:<br><br>**Inciso g)** *Acuacultura de fomento*<br><br>**III,** *Autorización, para:*<br><br>**Inciso d)** *Recolectar del medio natural reproductores, larvas, postlarvas, crías, huevos, semillas, alevines o en cualquier otro estadio, y*<br><br>**Inciso e)** *Acuacultura didáctica.* | | |

| | | |
|---|---|---|
| **Artículos 22.-** *la Secretaría podrá inscribir en el Registro Nacional de Pesca a los acuicultores que no requieran concesión, permiso o Autorización.* | Al **proyecto** le aplica el Artículo, incisos y, fracciones anteriores, porque se trata de una actividad acuícola con fines comerciales. | Por el hecho de presentar a la autoridad correspondiente (SEMARNAT) la Manifestación de Impacto Ambiental, el promovente está cumpliendo con este apartado.<br><br>El proyecto se vincula por la obligatoriedad de obtener la autorización correspondiente para realizar las obras descritas en esta manifestación de impacto ambiental.<br><br>Como ya se mencionó anteriormente, la promovente una vez autorizado el proyecto en materia ambiental procederá a tramitar el Registro Nacional de Pesca para la unidad de producción acuícola. |
| **Art. 30°.-** *Las actividades pesqueras se clasifican en:*<br><br>**II.-** *Cultivo o acuacultura con fines* | | |
| **Artículo 31°.-** *Para realizar las actividades de pesca se requiere lo siguiente:*<br><br>**I,** *Concesión, para:*<br><br>**Inciso b)** *Acuacultura comercial*<br><br>**II,** Permiso, para:<br><br>**Inciso g)** *Acuacultura de fomento*<br><br>**III,** *Autorización, para:*<br><br>**Inciso d)** *Recolectar del medio natural reproductores, larvas, postlarvas, crías, huevos, semillas, alevines o en cualquier otro estadio, y*<br><br>**Inciso e)** *Acuacultura didáctica.* | | |

| | | |
|---|---|---|
| **Artículos 22.-** *la Secretaría podrá inscribir en el Registro Nacional de Pesca a los acuicultores que no requieran concesión, permiso o Autorización.* | Al **proyecto** le aplica el Artículo, incisos y, fracciones anteriores, porque se trata de una actividad acuícola con fines comerciales. | Por el hecho de presentar a la autoridad correspondiente (SEMARNAT) la Manifestación de Impacto Ambiental, el promovente está cumpliendo con este apartado.<br><br>El proyecto se vincula por la obligatoriedad de obtener la autorización correspondiente para realizar las obras descritas en esta manifestación de impacto ambiental.<br><br>Como ya se mencionó anteriormente, la promovente una vez autorizado el proyecto en materia ambiental procederá a tramitar el Registro Nacional de Pesca para la unidad de producción acuícola. |
| **Art. 30°.-** *Las actividades pesqueras se clasifican en:*<br><br>**II.-** *Cultivo o acuacultura con fines* | | |
| **Artículo 31°.-** *Para realizar las actividades de pesca se requiere lo siguiente:*<br><br>**I,** *Concesión, para:*<br><br>**Inciso b)** *Acuacultura comercial*<br><br>**II,** Permiso, para:<br><br>**Inciso g)** *Acuacultura de fomento*<br><br>**III,** *Autorización, para:*<br><br>**Inciso d)** *Recolectar del medio natural reproductores, larvas, postlarvas, crías, huevos, semillas, alevines o en cualquier otro estadio, y*<br><br>**Inciso e)** *Acuacultura didáctica.* | | |

| | | |
|---|---|---|
| **Artículos 22.-** *la Secretaría podrá inscribir en el Registro Nacional de Pesca a los acuicultores que no requieran concesión, permiso o Autorización.* | Al **proyecto** le aplica el Artículo, incisos y, fracciones anteriores, porque se trata de una actividad acuícola con fines comerciales. | Por el hecho de presentar a la autoridad correspondiente (SEMARNAT) la Manifestación de Impacto Ambiental, el promovente está cumpliendo con este apartado.<br><br>El proyecto se vincula por la obligatoriedad de obtener la autorización correspondiente para realizar las obras descritas en esta manifestación de impacto ambiental.<br><br>Como ya se mencionó anteriormente, la promovente una vez autorizado el proyecto en materia ambiental procederá a tramitar el Registro Nacional de Pesca para la unidad de producción acuícola. |
| **Art. 30°.-** *Las actividades pesqueras se clasifican en:*<br><br>**II.-** *Cultivo o acuacultura con fines* | | |
| **Artículo 31°.-** *Para realizar las actividades de pesca se requiere lo siguiente:*<br><br>**I,** *Concesión, para:*<br><br>**Inciso b)** *Acuacultura comercial*<br><br>**II,** Permiso, para:<br><br>**Inciso g)** *Acuacultura de fomento*<br><br>**III,** *Autorización, para:*<br><br>**Inciso d)** *Recolectar del medio natural reproductores, larvas, postlarvas, crías, huevos, semillas, alevines o en cualquier otro estadio, y*<br><br>**Inciso e)** *Acuacultura didáctica.* | | |

| | | |
|---|---|---|
| **Artículos 22.-** *la Secretaría podrá inscribir en el Registro Nacional de Pesca a los acuicultores que no requieran concesión, permiso o Autorización.* | Al **proyecto** le aplica el Artículo, incisos y, fracciones anteriores, porque se trata de una actividad acuícola con fines comerciales. | Por el hecho de presentar a la autoridad correspondiente (SEMARNAT) la Manifestación de Impacto Ambiental, el promovente está cumpliendo con este apartado.<br><br>El proyecto se vincula por la obligatoriedad de obtener la autorización correspondiente para realizar las obras descritas en esta manifestación de impacto ambiental.<br><br>Como ya se mencionó anteriormente, la promovente una vez autorizado el proyecto en materia ambiental procederá a tramitar el Registro Nacional de Pesca para la unidad de producción acuícola. |
| **Art. 30°.-** *Las actividades pesqueras se clasifican en:*<br><br>**II.-** *Cultivo o acuacultura con fines* | | |
| **Artículo 31°.-** *Para realizar las actividades de pesca se requiere lo siguiente:*<br><br>**I,** *Concesión, para:*<br><br>**Inciso b)** *Acuacultura comercial*<br><br>**II,** Permiso, para:<br><br>**Inciso g)** *Acuacultura de fomento*<br><br>**III,** *Autorización, para:*<br><br>**Inciso d)** *Recolectar del medio natural reproductores, larvas, postlarvas, crías, huevos, semillas, alevines o en cualquier otro estadio, y*<br><br>**Inciso e)** *Acuacultura didáctica.* | | |

| | | |
|---|---|---|
| **Artículos 22.-** *la Secretaría podrá inscribir en el Registro Nacional de Pesca a los acuicultores que no requieran concesión, permiso o Autorización.* | Al **proyecto** le aplica el Artículo, incisos y, fracciones anteriores, porque se trata de una actividad acuícola con fines comerciales. | Por el hecho de presentar a la autoridad correspondiente (SEMARNAT) la Manifestación de Impacto Ambiental, el promovente está cumpliendo con este apartado.<br><br>El proyecto se vincula por la obligatoriedad de obtener la autorización correspondiente para realizar las obras descritas en esta manifestación de impacto ambiental.<br><br>Como ya se mencionó anteriormente, la promovente una vez autorizado el proyecto en materia ambiental procederá a tramitar el Registro Nacional de Pesca para la unidad de producción acuícola. |
| **Art. 30°.-** *Las actividades pesqueras se clasifican en:*<br><br>**II.-** *Cultivo o acuacultura con fines* | | |
| **Artículo 31°.-** *Para realizar las actividades de pesca se requiere lo siguiente:*<br><br>**I,** *Concesión, para:*<br><br>**Inciso b)** *Acuacultura comercial*<br><br>**II,** Permiso, para:<br><br>**Inciso g)** *Acuacultura de fomento*<br><br>**III,** *Autorización, para:*<br><br>**Inciso d)** *Recolectar del medio natural reproductores, larvas, postlarvas, crías, huevos, semillas, alevines o en cualquier otro estadio, y*<br><br>**Inciso e)** *Acuacultura didáctica.* | | |

| | | |
|---|---|---|
| **Artículos 22.-** *la Secretaría podrá inscribir en el Registro Nacional de Pesca a los acuicultores que no requieran concesión, permiso o Autorización.* | Al **proyecto** le aplica el Artículo, incisos y, fracciones anteriores, porque se trata de una actividad acuícola con fines comerciales. | Por el hecho de presentar a la autoridad correspondiente (SEMARNAT) la Manifestación de Impacto Ambiental, el promovente está cumpliendo con este apartado.<br><br>El proyecto se vincula por la obligatoriedad de obtener la autorización correspondiente para realizar las obras descritas en esta manifestación de impacto ambiental.<br><br>Como ya se mencionó anteriormente, la promovente una vez autorizado el proyecto en materia ambiental procederá a tramitar el Registro Nacional de Pesca para la unidad de producción acuícola. |
| **Art. 30°.-** *Las actividades pesqueras se clasifican en:*<br><br>**II.-** *Cultivo o acuacultura con fines* | | |
| **Artículo 31°.-** *Para realizar las actividades de pesca se requiere lo siguiente:*<br><br>**I,** *Concesión, para:*<br><br>**Inciso b)** *Acuacultura comercial*<br><br>**II,** Permiso, para:<br><br>**Inciso g)** *Acuacultura de fomento*<br><br>**III,** *Autorización, para:*<br><br>**Inciso d)** *Recolectar del medio natural reproductores, larvas, postlarvas, crías, huevos, semillas, alevines o en cualquier otro estadio, y*<br><br>**Inciso e)** *Acuacultura didáctica.* | | |

| | | |
|---|---|---|
| **Artículos 22.-** *la Secretaría podrá inscribir en el Registro Nacional de Pesca a los acuicultores que no requieran concesión, permiso o Autorización.* | Al **proyecto** le aplica el Artículo, incisos y, fracciones anteriores, porque se trata de una actividad acuícola con fines comerciales. | Por el hecho de presentar a la autoridad correspondiente (SEMARNAT) la Manifestación de Impacto Ambiental, el promovente está cumpliendo con este apartado.<br><br>El proyecto se vincula por la obligatoriedad de obtener la autorización correspondiente para realizar las obras descritas en esta manifestación de impacto ambiental.<br><br>Como ya se mencionó anteriormente, la promovente una vez autorizado el proyecto en materia ambiental procederá a tramitar el Registro Nacional de Pesca para la unidad de producción acuícola. |
| **Art. 30°.-** *Las actividades pesqueras se clasifican en:*<br><br>**II.-** *Cultivo o acuacultura con fines* | | |
| **Artículo 31°.-** *Para realizar las actividades de pesca se requiere lo siguiente:*<br><br>**I,** *Concesión, para:*<br><br>**Inciso b)** *Acuacultura comercial*<br><br>**II,** Permiso, para:<br><br>**Inciso g)** *Acuacultura de fomento*<br><br>**III,** *Autorización, para:*<br><br>**Inciso d)** *Recolectar del medio natural reproductores, larvas, postlarvas, crías, huevos, semillas, alevines o en cualquier otro estadio, y*<br><br>**Inciso e)** *Acuacultura didáctica.* | | |

| | | |
|---|---|---|
| **Artículos 22.-** *la Secretaría podrá inscribir en el Registro Nacional de Pesca a los acuicultores que no requieran concesión, permiso o Autorización.* | Al **proyecto** le aplica el Artículo, incisos y, fracciones anteriores, porque se trata de una actividad acuícola con fines comerciales. | Por el hecho de presentar a la autoridad correspondiente (SEMARNAT) la Manifestación de Impacto Ambiental, el promovente está cumpliendo con este apartado.<br><br>El proyecto se vincula por la obligatoriedad de obtener la autorización correspondiente para realizar las obras descritas en esta manifestación de impacto ambiental.<br><br>Como ya se mencionó anteriormente, la promovente una vez autorizado el proyecto en materia ambiental procederá a tramitar el Registro Nacional de Pesca para la unidad de producción acuícola. |
| **Art. 30°.-** *Las actividades pesqueras se clasifican en:*<br><br>**II.-** *Cultivo o acuacultura con fines* | | |
| **Artículo 31°.-** *Para realizar las actividades de pesca se requiere lo siguiente:*<br><br>**I,** *Concesión, para:*<br><br>**Inciso b)** *Acuacultura comercial*<br><br>**II,** Permiso, para:<br><br>**Inciso g)** *Acuacultura de fomento*<br><br>**III,** *Autorización, para:*<br><br>**Inciso d)** *Recolectar del medio natural reproductores, larvas, postlarvas, crías, huevos, semillas, alevines o en cualquier otro estadio, y*<br><br>**Inciso e)** *Acuacultura didáctica.* | | |

| | | |
|---|---|---|
| **Artículos 22.-** *la Secretaría podrá inscribir en el Registro Nacional de Pesca a los acuicultores que no requieran concesión, permiso o Autorización.* | Al **proyecto** le aplica el Artículo, incisos y, fracciones anteriores, porque se trata de una actividad acuícola con fines comerciales. | Por el hecho de presentar a la autoridad correspondiente (SEMARNAT) la Manifestación de Impacto Ambiental, el promovente está cumpliendo con este apartado.<br><br>El proyecto se vincula por la obligatoriedad de obtener la autorización correspondiente para realizar las obras descritas en esta manifestación de impacto ambiental.<br><br>Como ya se mencionó anteriormente, la promovente una vez autorizado el proyecto en materia ambiental procederá a tramitar el Registro Nacional de Pesca para la unidad de producción acuícola. |
| **Art. 30°.-** *Las actividades pesqueras se clasifican en:*<br><br>**II.-** *Cultivo o acuacultura con fines* | | |
| **Artículo 31°.-** *Para realizar las actividades de pesca se requiere lo siguiente:*<br><br>**I,** *Concesión, para:*<br><br>**Inciso b)** *Acuacultura comercial*<br><br>**II,** Permiso, para:<br><br>**Inciso g)** *Acuacultura de fomento*<br><br>**III,** *Autorización, para:*<br><br>**Inciso d)** *Recolectar del medio natural reproductores, larvas, postlarvas, crías, huevos, semillas, alevines o en cualquier otro estadio, y*<br><br>**Inciso e)** *Acuacultura didáctica.* | | |

| | | |
|---|---|---|
| **Artículos 22.-** *la Secretaría podrá inscribir en el Registro Nacional de Pesca a los acuicultores que no requieran concesión, permiso o Autorización.* | Al **proyecto** le aplica el Artículo, incisos y, fracciones anteriores, porque se trata de una actividad acuícola con fines comerciales. | Por el hecho de presentar a la autoridad correspondiente (SEMARNAT) la Manifestación de Impacto Ambiental, el promovente está cumpliendo con este apartado.<br><br>El proyecto se vincula por la obligatoriedad de obtener la autorización correspondiente para realizar las obras descritas en esta manifestación de impacto ambiental.<br><br>Como ya se mencionó anteriormente, la promovente una vez autorizado el proyecto en materia ambiental procederá a tramitar el Registro Nacional de Pesca para la unidad de producción acuícola. |
| **Art. 30°.-** *Las actividades pesqueras se clasifican en:*<br><br>**II.-** *Cultivo o acuacultura con fines* | | |
| **Artículo 31°.-** *Para realizar las actividades de pesca se requiere lo siguiente:*<br><br>**I,** *Concesión, para:*<br><br>**Inciso b)** *Acuacultura comercial*<br><br>**II,** Permiso, para:<br><br>**Inciso g)** *Acuacultura de fomento*<br><br>**III,** *Autorización, para:*<br><br>**Inciso d)** *Recolectar del medio natural reproductores, larvas, postlarvas, crías, huevos, semillas, alevines o en cualquier otro estadio, y*<br><br>**Inciso e)** *Acuacultura didáctica.* | | |

| | | |
|---|---|---|
| **Artículos 22.-** *la Secretaría podrá inscribir en el Registro Nacional de Pesca a los acuicultores que no requieran concesión, permiso o Autorización.* | Al **proyecto** le aplica el Artículo, incisos y, fracciones anteriores, porque se trata de una actividad acuícola con fines comerciales. | Por el hecho de presentar a la autoridad correspondiente (SEMARNAT) la Manifestación de Impacto Ambiental, el promovente está cumpliendo con este apartado.<br><br>El proyecto se vincula por la obligatoriedad de obtener la autorización correspondiente para realizar las obras descritas en esta manifestación de impacto ambiental.<br><br>Como ya se mencionó anteriormente, la promovente una vez autorizado el proyecto en materia ambiental procederá a tramitar el Registro Nacional de Pesca para la unidad de producción acuícola. |
| **Art. 30°.-** *Las actividades pesqueras se clasifican en:*<br><br>**II.-** *Cultivo o acuacultura con fines* | | |
| **Artículo 31°.-** *Para realizar las actividades de pesca se requiere lo siguiente:*<br><br>**I,** *Concesión, para:*<br><br>**Inciso b)** *Acuacultura comercial*<br><br>**II,** Permiso, para:<br><br>**Inciso g)** *Acuacultura de fomento*<br><br>**III,** *Autorización, para:*<br><br>**Inciso d)** *Recolectar del medio natural reproductores, larvas, postlarvas, crías, huevos, semillas, alevines o en cualquier otro estadio, y*<br><br>**Inciso e)** *Acuacultura didáctica.* | | |

| | | |
|---|---|---|
| **Artículos 22.-** *la Secretaría podrá inscribir en el Registro Nacional de Pesca a los acuicultores que no requieran concesión, permiso o Autorización.* | Al **proyecto** le aplica el Artículo, incisos y, fracciones anteriores, porque se trata de una actividad acuícola con fines comerciales. | Por el hecho de presentar a la autoridad correspondiente (SEMARNAT) la Manifestación de Impacto Ambiental, el promovente está cumpliendo con este apartado.<br><br>El proyecto se vincula por la obligatoriedad de obtener la autorización correspondiente para realizar las obras descritas en esta manifestación de impacto ambiental.<br><br>Como ya se mencionó anteriormente, la promovente una vez autorizado el proyecto en materia ambiental procederá a tramitar el Registro Nacional de Pesca para la unidad de producción acuícola. |
| **Art. 30°.-** *Las actividades pesqueras se clasifican en:*<br><br>**II.-** *Cultivo o acuacultura con fines* | | |
| **Artículo 31°.-** *Para realizar las actividades de pesca se requiere lo siguiente:*<br><br>**I,** *Concesión, para:*<br><br>**Inciso b)** *Acuacultura comercial*<br><br>**II,** Permiso, para:<br><br>**Inciso g)** *Acuacultura de fomento*<br><br>**III,** *Autorización, para:*<br><br>**Inciso d)** *Recolectar del medio natural reproductores, larvas, postlarvas, crías, huevos, semillas, alevines o en cualquier otro estadio, y*<br><br>**Inciso e)** *Acuacultura didáctica.* | | |

| | | |
|---|---|---|
| **Artículos 22.-** *la Secretaría podrá inscribir en el Registro Nacional de Pesca a los acuicultores que no requieran concesión, permiso o Autorización.* | Al **proyecto** le aplica el Artículo, incisos y, fracciones anteriores, porque se trata de una actividad acuícola con fines comerciales. | Por el hecho de presentar a la autoridad correspondiente (SEMARNAT) la Manifestación de Impacto Ambiental, el promovente está cumpliendo con este apartado.<br><br>El proyecto se vincula por la obligatoriedad de obtener la autorización correspondiente para realizar las obras descritas en esta manifestación de impacto ambiental.<br><br>Como ya se mencionó anteriormente, la promovente una vez autorizado el proyecto en materia ambiental procederá a tramitar el Registro Nacional de Pesca para la unidad de producción acuícola. |
| **Art. 30°.-** *Las actividades pesqueras se clasifican en:*<br><br>**II.-** *Cultivo o acuacultura con fines* | | |
| **Artículo 31°.-** *Para realizar las actividades de pesca se requiere lo siguiente:*<br><br>**I,** *Concesión, para:*<br><br>**Inciso b)** *Acuacultura comercial*<br><br>**II,** Permiso, para:<br><br>**Inciso g)** *Acuacultura de fomento*<br><br>**III,** *Autorización, para:*<br><br>**Inciso d)** *Recolectar del medio natural reproductores, larvas, postlarvas, crías, huevos, semillas, alevines o en cualquier otro estadio, y*<br><br>**Inciso e)** *Acuacultura didáctica.* | | |

| | | |
|---|---|---|
| **Artículos 22.-** *la Secretaría podrá inscribir en el Registro Nacional de Pesca a los acuicultores que no requieran concesión, permiso o Autorización.* | Al **proyecto** le aplica el Artículo, incisos y, fracciones anteriores, porque se trata de una actividad acuícola con fines comerciales. | Por el hecho de presentar a la autoridad correspondiente (SEMARNAT) la Manifestación de Impacto Ambiental, el promovente está cumpliendo con este apartado.<br><br>El proyecto se vincula por la obligatoriedad de obtener la autorización correspondiente para realizar las obras descritas en esta manifestación de impacto ambiental.<br><br>Como ya se mencionó anteriormente, la promovente una vez autorizado el proyecto en materia ambiental procederá a tramitar el Registro Nacional de Pesca para la unidad de producción acuícola. |
| **Art. 30°.-** *Las actividades pesqueras se clasifican en:*<br><br>**II.-** *Cultivo o acuacultura con fines* | | |
| **Artículo 31°.-** *Para realizar las actividades de pesca se requiere lo siguiente:*<br><br>**I,** *Concesión, para:*<br><br>**Inciso b)** *Acuacultura comercial*<br><br>**II,** Permiso, para:<br><br>**Inciso g)** *Acuacultura de fomento*<br><br>**III,** *Autorización, para:*<br><br>**Inciso d)** *Recolectar del medio natural reproductores, larvas, postlarvas, crías, huevos, semillas, alevines o en cualquier otro estadio, y*<br><br>**Inciso e)** *Acuacultura didáctica.* | | |

| | | |
|---|---|---|
| **Artículos 22.-** *la Secretaría podrá inscribir en el Registro Nacional de Pesca a los acuicultores que no requieran concesión, permiso o Autorización.* | Al **proyecto** le aplica el Artículo, incisos y, fracciones anteriores, porque se trata de una actividad acuícola con fines comerciales. | Por el hecho de presentar a la autoridad correspondiente (SEMARNAT) la Manifestación de Impacto Ambiental, el promovente está cumpliendo con este apartado.<br><br>El proyecto se vincula por la obligatoriedad de obtener la autorización correspondiente para realizar las obras descritas en esta manifestación de impacto ambiental.<br><br>Como ya se mencionó anteriormente, la promovente una vez autorizado el proyecto en materia ambiental procederá a tramitar el Registro Nacional de Pesca para la unidad de producción acuícola. |
| **Art. 30°.-** *Las actividades pesqueras se clasifican en:*<br><br>**II.-** *Cultivo o acuacultura con fines* | | |
| **Artículo 31°.-** *Para realizar las actividades de pesca se requiere lo siguiente:*<br><br>**I,** *Concesión, para:*<br><br>**Inciso b)** *Acuacultura comercial*<br><br>**II,** Permiso, para:<br><br>**Inciso g)** *Acuacultura de fomento*<br><br>**III,** *Autorización, para:*<br><br>**Inciso d)** *Recolectar del medio natural reproductores, larvas, postlarvas, crías, huevos, semillas, alevines o en cualquier otro estadio, y*<br><br>**Inciso e)** *Acuacultura didáctica.* | | |

| | | |
|---|---|---|
| **Artículos 22.-** *la Secretaría podrá inscribir en el Registro Nacional de Pesca a los acuicultores que no requieran concesión, permiso o Autorización.* | Al **proyecto** le aplica el Artículo, incisos y, fracciones anteriores, porque se trata de una actividad acuícola con fines comerciales. | Por el hecho de presentar a la autoridad correspondiente (SEMARNAT) la Manifestación de Impacto Ambiental, el promovente está cumpliendo con este apartado.<br><br>El proyecto se vincula por la obligatoriedad de obtener la autorización correspondiente para realizar las obras descritas en esta manifestación de impacto ambiental.<br><br>Como ya se mencionó anteriormente, la promovente una vez autorizado el proyecto en materia ambiental procederá a tramitar el Registro Nacional de Pesca para la unidad de producción acuícola. |
| **Art. 30°.-** *Las actividades pesqueras se clasifican en:*<br><br>**II.-** *Cultivo o acuacultura con fines* | | |
| **Artículo 31°.-** *Para realizar las actividades de pesca se requiere lo siguiente:*<br><br>**I,** *Concesión, para:*<br><br>**Inciso b)** *Acuacultura comercial*<br><br>**II,** Permiso, para:<br><br>**Inciso g)** *Acuacultura de fomento*<br><br>**III,** *Autorización, para:*<br><br>**Inciso d)** *Recolectar del medio natural reproductores, larvas, postlarvas, crías, huevos, semillas, alevines o en cualquier otro estadio, y*<br><br>**Inciso e)** *Acuacultura didáctica.* | | |

| | | |
|---|---|---|
| **Artículos 22.-** *la Secretaría podrá inscribir en el Registro Nacional de Pesca a los acuicultores que no requieran concesión, permiso o Autorización.* | Al **proyecto** le aplica el Artículo, incisos y, fracciones anteriores, porque se trata de una actividad acuícola con fines comerciales. | Por el hecho de presentar a la autoridad correspondiente (SEMARNAT) la Manifestación de Impacto Ambiental, el promovente está cumpliendo con este apartado.<br><br>El proyecto se vincula por la obligatoriedad de obtener la autorización correspondiente para realizar las obras descritas en esta manifestación de impacto ambiental.<br><br>Como ya se mencionó anteriormente, la promovente una vez autorizado el proyecto en materia ambiental procederá a tramitar el Registro Nacional de Pesca para la unidad de producción acuícola. |
| **Art. 30°.-** *Las actividades pesqueras se clasifican en:*<br><br>**II.-** *Cultivo o acuacultura con fines* | | |
| **Artículo 31°.-** *Para realizar las actividades de pesca se requiere lo siguiente:*<br><br>**I,** *Concesión, para:*<br><br>**Inciso b)** *Acuacultura comercial*<br><br>**II,** Permiso, para:<br><br>**Inciso g)** *Acuacultura de fomento*<br><br>**III,** *Autorización, para:*<br><br>**Inciso d)** *Recolectar del medio natural reproductores, larvas, postlarvas, crías, huevos, semillas, alevines o en cualquier otro estadio, y*<br><br>**Inciso e)** *Acuacultura didáctica.* | | |

| | | |
|---|---|---|
| **Artículos 22.-** *la Secretaría podrá inscribir en el Registro Nacional de Pesca a los acuicultores que no requieran concesión, permiso o Autorización.* | Al **proyecto** le aplica el Artículo, incisos y, fracciones anteriores, porque se trata de una actividad acuícola con fines comerciales. | Por el hecho de presentar a la autoridad correspondiente (SEMARNAT) la Manifestación de Impacto Ambiental, el promovente está cumpliendo con este apartado.<br><br>El proyecto se vincula por la obligatoriedad de obtener la autorización correspondiente para realizar las obras descritas en esta manifestación de impacto ambiental.<br><br>Como ya se mencionó anteriormente, la promovente una vez autorizado el proyecto en materia ambiental procederá a tramitar el Registro Nacional de Pesca para la unidad de producción acuícola. |
| **Art. 30°.-** *Las actividades pesqueras se clasifican en:*<br><br>**II.-** *Cultivo o acuacultura con fines* | | |
| **Artículo 31°.-** *Para realizar las actividades de pesca se requiere lo siguiente:*<br><br>**I,** *Concesión, para:*<br><br>**Inciso b)** *Acuacultura comercial*<br><br>**II,** Permiso, para:<br><br>**Inciso g)** *Acuacultura de fomento*<br><br>**III,** *Autorización, para:*<br><br>**Inciso d)** *Recolectar del medio natural reproductores, larvas, postlarvas, crías, huevos, semillas, alevines o en cualquier otro estadio, y*<br><br>**Inciso e)** *Acuacultura didáctica.* | | |

| | | |
|---|---|---|
| **Artículos 22.-** *la Secretaría podrá inscribir en el Registro Nacional de Pesca a los acuicultores que no requieran concesión, permiso o Autorización.* | Al **proyecto** le aplica el Artículo, incisos y, fracciones anteriores, porque se trata de una actividad acuícola con fines comerciales. | Por el hecho de presentar a la autoridad correspondiente (SEMARNAT) la Manifestación de Impacto Ambiental, el promovente está cumpliendo con este apartado.<br><br>El proyecto se vincula por la obligatoriedad de obtener la autorización correspondiente para realizar las obras descritas en esta manifestación de impacto ambiental.<br><br>Como ya se mencionó anteriormente, la promovente una vez autorizado el proyecto en materia ambiental procederá a tramitar el Registro Nacional de Pesca para la unidad de producción acuícola. |
| **Art. 30°.-** *Las actividades pesqueras se clasifican en:*<br><br>**II.-** *Cultivo o acuacultura con fines* | | |
| **Artículo 31°.-** *Para realizar las actividades de pesca se requiere lo siguiente:*<br><br>**I,** *Concesión, para:*<br><br>**Inciso b)** *Acuacultura comercial*<br><br>**II,** Permiso, para:<br><br>**Inciso g)** *Acuacultura de fomento*<br><br>**III,** *Autorización, para:*<br><br>**Inciso d)** *Recolectar del medio natural reproductores, larvas, postlarvas, crías, huevos, semillas, alevines o en cualquier otro estadio, y*<br><br>**Inciso e)** *Acuacultura didáctica.* | | |

| | | |
|---|---|---|
| **Artículos 22.-** *la Secretaría podrá inscribir en el Registro Nacional de Pesca a los acuicultores que no requieran concesión, permiso o Autorización.* | Al **proyecto** le aplica el Artículo, incisos y, fracciones anteriores, porque se trata de una actividad acuícola con fines comerciales. | Por el hecho de presentar a la autoridad correspondiente (SEMARNAT) la Manifestación de Impacto Ambiental, el promovente está cumpliendo con este apartado.<br><br>El proyecto se vincula por la obligatoriedad de obtener la autorización correspondiente para realizar las obras descritas en esta manifestación de impacto ambiental.<br><br>Como ya se mencionó anteriormente, la promovente una vez autorizado el proyecto en materia ambiental procederá a tramitar el Registro Nacional de Pesca para la unidad de producción acuícola. |
| **Art. 30°.-** *Las actividades pesqueras se clasifican en:*<br><br>**II.-** *Cultivo o acuacultura con fines* | | |
| **Artículo 31°.-** *Para realizar las actividades de pesca se requiere lo siguiente:*<br><br>**I,** *Concesión, para:*<br><br>**Inciso b)** *Acuacultura comercial*<br><br>**II,** Permiso, para:<br><br>**Inciso g)** *Acuacultura de fomento*<br><br>**III,** *Autorización, para:*<br><br>**Inciso d)** *Recolectar del medio natural reproductores, larvas, postlarvas, crías, huevos, semillas, alevines o en cualquier otro estadio, y*<br><br>**Inciso e)** *Acuacultura didáctica.* | | |

| | | |
|---|---|---|
| **Artículos 22.-** *la Secretaría podrá inscribir en el Registro Nacional de Pesca a los acuicultores que no requieran concesión, permiso o Autorización.* | Al **proyecto** le aplica el Artículo, incisos y, fracciones anteriores, porque se trata de una actividad acuícola con fines comerciales. | Por el hecho de presentar a la autoridad correspondiente (SEMARNAT) la Manifestación de Impacto Ambiental, el promovente está cumpliendo con este apartado.<br><br>El proyecto se vincula por la obligatoriedad de obtener la autorización correspondiente para realizar las obras descritas en esta manifestación de impacto ambiental.<br><br>Como ya se mencionó anteriormente, la promovente una vez autorizado el proyecto en materia ambiental procederá a tramitar el Registro Nacional de Pesca para la unidad de producción acuícola. |
| **Art. 30°.-** *Las actividades pesqueras se clasifican en:*<br><br>**II.-** *Cultivo o acuacultura con fines* | | |
| **Artículo 31°.-** *Para realizar las actividades de pesca se requiere lo siguiente:*<br><br>**I,** *Concesión, para:*<br><br>**Inciso b)** *Acuacultura comercial*<br><br>**II,** Permiso, para:<br><br>**Inciso g)** *Acuacultura de fomento*<br><br>**III,** *Autorización, para:*<br><br>**Inciso d)** *Recolectar del medio natural reproductores, larvas, postlarvas, crías, huevos, semillas, alevines o en cualquier otro estadio, y*<br><br>**Inciso e)** *Acuacultura didáctica.* | | |

| | | |
|---|---|---|
| **Artículos 22.-** *la Secretaría podrá inscribir en el Registro Nacional de Pesca a los acuicultores que no requieran concesión, permiso o Autorización.* | Al **proyecto** le aplica el Artículo, incisos y, fracciones anteriores, porque se trata de una actividad acuícola con fines comerciales. | Por el hecho de presentar a la autoridad correspondiente (SEMARNAT) la Manifestación de Impacto Ambiental, el promovente está cumpliendo con este apartado.<br><br>El proyecto se vincula por la obligatoriedad de obtener la autorización correspondiente para realizar las obras descritas en esta manifestación de impacto ambiental.<br><br>Como ya se mencionó anteriormente, la promovente una vez autorizado el proyecto en materia ambiental procederá a tramitar el Registro Nacional de Pesca para la unidad de producción acuícola. |
| **Art. 30°.-** *Las actividades pesqueras se clasifican en:*<br><br>**II.-** *Cultivo o acuacultura con fines* | | |
| **Artículo 31°.-** *Para realizar las actividades de pesca se requiere lo siguiente:*<br><br>**I,** *Concesión, para:*<br><br>**Inciso b)** *Acuacultura comercial*<br><br>**II,** Permiso, para:<br><br>**Inciso g)** *Acuacultura de fomento*<br><br>**III,** *Autorización, para:*<br><br>**Inciso d)** *Recolectar del medio natural reproductores, larvas, postlarvas, crías, huevos, semillas, alevines o en cualquier otro estadio, y*<br><br>**Inciso e)** *Acuacultura didáctica.* | | |

| | | |
|---|---|---|
| **Artículos 22.-** *la Secretaría podrá inscribir en el Registro Nacional de Pesca a los acuicultores que no requieran concesión, permiso o Autorización.* | Al **proyecto** le aplica el Artículo, incisos y, fracciones anteriores, porque se trata de una actividad acuícola con fines comerciales. | Por el hecho de presentar a la autoridad correspondiente (SEMARNAT) la Manifestación de Impacto Ambiental, el promovente está cumpliendo con este apartado.<br><br>El proyecto se vincula por la obligatoriedad de obtener la autorización correspondiente para realizar las obras descritas en esta manifestación de impacto ambiental.<br><br>Como ya se mencionó anteriormente, la promovente una vez autorizado el proyecto en materia ambiental procederá a tramitar el Registro Nacional de Pesca para la unidad de producción acuícola. |
| **Art. 30°.-** *Las actividades pesqueras se clasifican en:*<br><br>**II.-** *Cultivo o acuacultura con fines* | | |
| **Artículo 31°.-** *Para realizar las actividades de pesca se requiere lo siguiente:*<br><br>**I,** *Concesión, para:*<br><br>**Inciso b)** *Acuacultura comercial*<br><br>**II,** Permiso, para:<br><br>**Inciso g)** *Acuacultura de fomento*<br><br>**III,** *Autorización, para:*<br><br>**Inciso d)** *Recolectar del medio natural reproductores, larvas, postlarvas, crías, huevos, semillas, alevines o en cualquier otro estadio, y*<br><br>**Inciso e)** *Acuacultura didáctica.* | | |

| | | |
|---|---|---|
| **Artículos 22.-** *la Secretaría podrá inscribir en el Registro Nacional de Pesca a los acuicultores que no requieran concesión, permiso o Autorización.* | Al **proyecto** le aplica el Artículo, incisos y, fracciones anteriores, porque se trata de una actividad acuícola con fines comerciales. | Por el hecho de presentar a la autoridad correspondiente (SEMARNAT) la Manifestación de Impacto Ambiental, el promovente está cumpliendo con este apartado.<br><br>El proyecto se vincula por la obligatoriedad de obtener la autorización correspondiente para realizar las obras descritas en esta manifestación de impacto ambiental.<br><br>Como ya se mencionó anteriormente, la promovente una vez autorizado el proyecto en materia ambiental procederá a tramitar el Registro Nacional de Pesca para la unidad de producción acuícola. |
| **Art. 30°.-** *Las actividades pesqueras se clasifican en:*<br><br>**II.-** *Cultivo o acuacultura con fines* | | |
| **Artículo 31°.-** *Para realizar las actividades de pesca se requiere lo siguiente:*<br><br>**I,** *Concesión, para:*<br><br>**Inciso b)** *Acuacultura comercial*<br><br>**II,** Permiso, para:<br><br>**Inciso g)** *Acuacultura de fomento*<br><br>**III,** *Autorización, para:*<br><br>**Inciso d)** *Recolectar del medio natural reproductores, larvas, postlarvas, crías, huevos, semillas, alevines o en cualquier otro estadio, y*<br><br>**Inciso e)** *Acuacultura didáctica.* | | |

| | | |
|---|---|---|
| **Artículos 22.-** *la Secretaría podrá inscribir en el Registro Nacional de Pesca a los acuicultores que no requieran concesión, permiso o Autorización.* | Al **proyecto** le aplica el Artículo, incisos y, fracciones anteriores, porque se trata de una actividad acuícola con fines comerciales. | Por el hecho de presentar a la autoridad correspondiente (SEMARNAT) la Manifestación de Impacto Ambiental, el promovente está cumpliendo con este apartado.<br><br>El proyecto se vincula por la obligatoriedad de obtener la autorización correspondiente para realizar las obras descritas en esta manifestación de impacto ambiental.<br><br>Como ya se mencionó anteriormente, la promovente una vez autorizado el proyecto en materia ambiental procederá a tramitar el Registro Nacional de Pesca para la unidad de producción acuícola. |
| **Art. 30°.-** *Las actividades pesqueras se clasifican en:*<br><br>**II.-** *Cultivo o acuacultura con fines* | | |
| **Artículo 31°.-** *Para realizar las actividades de pesca se requiere lo siguiente:*<br><br>**I,** *Concesión, para:*<br><br>**Inciso b)** *Acuacultura comercial*<br><br>**II,** Permiso, para:<br><br>**Inciso g)** *Acuacultura de fomento*<br><br>**III,** *Autorización, para:*<br><br>**Inciso d)** *Recolectar del medio natural reproductores, larvas, postlarvas, crías, huevos, semillas, alevines o en cualquier otro estadio, y*<br><br>**Inciso e)** *Acuacultura didáctica.* | | |

| | | |
|---|---|---|
| **Artículos 22.-** *la Secretaría podrá inscribir en el Registro Nacional de Pesca a los acuicultores que no requieran concesión, permiso o Autorización.* | Al **proyecto** le aplica el Artículo, incisos y, fracciones anteriores, porque se trata de una actividad acuícola con fines comerciales. | Por el hecho de presentar a la autoridad correspondiente (SEMARNAT) la Manifestación de Impacto Ambiental, el promovente está cumpliendo con este apartado.<br><br>El proyecto se vincula por la obligatoriedad de obtener la autorización correspondiente para realizar las obras descritas en esta manifestación de impacto ambiental.<br><br>Como ya se mencionó anteriormente, la promovente una vez autorizado el proyecto en materia ambiental procederá a tramitar el Registro Nacional de Pesca para la unidad de producción acuícola. |
| **Art. 30°.-** *Las actividades pesqueras se clasifican en:*<br><br>**II.-** *Cultivo o acuacultura con fines* | | |
| **Artículo 31°.-** *Para realizar las actividades de pesca se requiere lo siguiente:*<br><br>**I,** *Concesión, para:*<br><br>**Inciso b)** *Acuacultura comercial*<br><br>**II,** Permiso, para:<br><br>**Inciso g)** *Acuacultura de fomento*<br><br>**III,** *Autorización, para:*<br><br>**Inciso d)** *Recolectar del medio natural reproductores, larvas, postlarvas, crías, huevos, semillas, alevines o en cualquier otro estadio, y*<br><br>**Inciso e)** *Acuacultura didáctica.* | | |

| | | |
|---|---|---|
| **Artículos 22.-** *la Secretaría podrá inscribir en el Registro Nacional de Pesca a los acuicultores que no requieran concesión, permiso o Autorización.* | Al **proyecto** le aplica el Artículo, incisos y, fracciones anteriores, porque se trata de una actividad acuícola con fines comerciales. | Por el hecho de presentar a la autoridad correspondiente (SEMARNAT) la Manifestación de Impacto Ambiental, el promovente está cumpliendo con este apartado.<br><br>El proyecto se vincula por la obligatoriedad de obtener la autorización correspondiente para realizar las obras descritas en esta manifestación de impacto ambiental.<br><br>Como ya se mencionó anteriormente, la promovente una vez autorizado el proyecto en materia ambiental procederá a tramitar el Registro Nacional de Pesca para la unidad de producción acuícola. |
| **Art. 30°.-** *Las actividades pesqueras se clasifican en:*<br><br>**II.-** *Cultivo o acuacultura con fines* | | |
| **Artículo 31°.-** *Para realizar las actividades de pesca se requiere lo siguiente:*<br><br>**I,** *Concesión, para:*<br><br>**Inciso b)** *Acuacultura comercial*<br><br>**II,** Permiso, para:<br><br>**Inciso g)** *Acuacultura de fomento*<br><br>**III,** *Autorización, para:*<br><br>**Inciso d)** *Recolectar del medio natural reproductores, larvas, postlarvas, crías, huevos, semillas, alevines o en cualquier otro estadio, y*<br><br>**Inciso e)** *Acuacultura didáctica.* | | |

| | | |
|---|---|---|
| **Artículos 22.-** *la Secretaría podrá inscribir en el Registro Nacional de Pesca a los acuicultores que no requieran concesión, permiso o Autorización.* | Al **proyecto** le aplica el Artículo, incisos y, fracciones anteriores, porque se trata de una actividad acuícola con fines comerciales. | Por el hecho de presentar a la autoridad correspondiente (SEMARNAT) la Manifestación de Impacto Ambiental, el promovente está cumpliendo con este apartado.<br><br>El proyecto se vincula por la obligatoriedad de obtener la autorización correspondiente para realizar las obras descritas en esta manifestación de impacto ambiental.<br><br>Como ya se mencionó anteriormente, la promovente una vez autorizado el proyecto en materia ambiental procederá a tramitar el Registro Nacional de Pesca para la unidad de producción acuícola. |
| **Art. 30°.-** *Las actividades pesqueras se clasifican en:*<br><br>**II.-** *Cultivo o acuacultura con fines* | | |
| **Artículo 31°.-** *Para realizar las actividades de pesca se requiere lo siguiente:*<br><br>**I,** *Concesión, para:*<br><br>**Inciso b)** *Acuacultura comercial*<br><br>**II,** Permiso, para:<br><br>**Inciso g)** *Acuacultura de fomento*<br><br>**III,** *Autorización, para:*<br><br>**Inciso d)** *Recolectar del medio natural reproductores, larvas, postlarvas, crías, huevos, semillas, alevines o en cualquier otro estadio, y*<br><br>**Inciso e)** *Acuacultura didáctica.* | | |

| | | |
|---|---|---|
| **Artículos 22.-** *la Secretaría podrá inscribir en el Registro Nacional de Pesca a los acuicultores que no requieran concesión, permiso o Autorización.* | Al **proyecto** le aplica el Artículo, incisos y, fracciones anteriores, porque se trata de una actividad acuícola con fines comerciales. | Por el hecho de presentar a la autoridad correspondiente (SEMARNAT) la Manifestación de Impacto Ambiental, el promovente está cumpliendo con este apartado.<br><br>El proyecto se vincula por la obligatoriedad de obtener la autorización correspondiente para realizar las obras descritas en esta manifestación de impacto ambiental.<br><br>Como ya se mencionó anteriormente, la promovente una vez autorizado el proyecto en materia ambiental procederá a tramitar el Registro Nacional de Pesca para la unidad de producción acuícola. |
| **Art. 30°.-** *Las actividades pesqueras se clasifican en:*<br><br>**II.-** *Cultivo o acuacultura con fines* | | |
| **Artículo 31°.-** *Para realizar las actividades de pesca se requiere lo siguiente:*<br><br>**I,** *Concesión, para:*<br><br>**Inciso b)** *Acuacultura comercial*<br><br>**II,** Permiso, para:<br><br>**Inciso g)** *Acuacultura de fomento*<br><br>**III,** *Autorización, para:*<br><br>**Inciso d)** *Recolectar del medio natural reproductores, larvas, postlarvas, crías, huevos, semillas, alevines o en cualquier otro estadio, y*<br><br>**Inciso e)** *Acuacultura didáctica.* | | |

| | | |
|---|---|---|
| **Artículos 22.-** *la Secretaría podrá inscribir en el Registro Nacional de Pesca a los acuicultores que no requieran concesión, permiso o Autorización.* | Al **proyecto** le aplica el Artículo, incisos y, fracciones anteriores, porque se trata de una actividad acuícola con fines comerciales. | Por el hecho de presentar a la autoridad correspondiente (SEMARNAT) la Manifestación de Impacto Ambiental, el promovente está cumpliendo con este apartado.<br><br>El proyecto se vincula por la obligatoriedad de obtener la autorización correspondiente para realizar las obras descritas en esta manifestación de impacto ambiental.<br><br>Como ya se mencionó anteriormente, la promovente una vez autorizado el proyecto en materia ambiental procederá a tramitar el Registro Nacional de Pesca para la unidad de producción acuícola. |
| **Art. 30°.-** *Las actividades pesqueras se clasifican en:*<br><br>**II.-** *Cultivo o acuacultura con fines* | | |
| **Artículo 31°.-** *Para realizar las actividades de pesca se requiere lo siguiente:*<br><br>**I,** *Concesión, para:*<br><br>**Inciso b)** *Acuacultura comercial*<br><br>**II,** Permiso, para:<br><br>**Inciso g)** *Acuacultura de fomento*<br><br>**III,** *Autorización, para:*<br><br>**Inciso d)** *Recolectar del medio natural reproductores, larvas, postlarvas, crías, huevos, semillas, alevines o en cualquier otro estadio, y*<br><br>**Inciso e)** *Acuacultura didáctica.* | | |

| | | |
|---|---|---|
| **Artículos 22.-** *la Secretaría podrá inscribir en el Registro Nacional de Pesca a los acuicultores que no requieran concesión, permiso o Autorización.* | Al **proyecto** le aplica el Artículo, incisos y, fracciones anteriores, porque se trata de una actividad acuícola con fines comerciales. | Por el hecho de presentar a la autoridad correspondiente (SEMARNAT) la Manifestación de Impacto Ambiental, el promovente está cumpliendo con este apartado.<br><br>El proyecto se vincula por la obligatoriedad de obtener la autorización correspondiente para realizar las obras descritas en esta manifestación de impacto ambiental.<br><br>Como ya se mencionó anteriormente, la promovente una vez autorizado el proyecto en materia ambiental procederá a tramitar el Registro Nacional de Pesca para la unidad de producción acuícola. |
| **Art. 30°.-** *Las actividades pesqueras se clasifican en:*<br><br>**II.-** *Cultivo o acuacultura con fines* | | |
| **Artículo 31°.-** *Para realizar las actividades de pesca se requiere lo siguiente:*<br><br>**I,** *Concesión, para:*<br><br>**Inciso b)** *Acuacultura comercial*<br><br>**II,** Permiso, para:<br><br>**Inciso g)** *Acuacultura de fomento*<br><br>**III,** *Autorización, para:*<br><br>**Inciso d)** *Recolectar del medio natural reproductores, larvas, postlarvas, crías, huevos, semillas, alevines o en cualquier otro estadio, y*<br><br>**Inciso e)** *Acuacultura didáctica.* | | |

| | | |
|---|---|---|
| **Artículos 22.-** *la Secretaría podrá inscribir en el Registro Nacional de Pesca a los acuicultores que no requieran concesión, permiso o Autorización.* | Al **proyecto** le aplica el Artículo, incisos y, fracciones anteriores, porque se trata de una actividad acuícola con fines comerciales. | Por el hecho de presentar a la autoridad correspondiente (SEMARNAT) la Manifestación de Impacto Ambiental, el promovente está cumpliendo con este apartado.<br><br>El proyecto se vincula por la obligatoriedad de obtener la autorización correspondiente para realizar las obras descritas en esta manifestación de impacto ambiental.<br><br>Como ya se mencionó anteriormente, la promovente una vez autorizado el proyecto en materia ambiental procederá a tramitar el Registro Nacional de Pesca para la unidad de producción acuícola. |
| **Art. 30°.-** *Las actividades pesqueras se clasifican en:*<br><br>**II.-** *Cultivo o acuacultura con fines* | | |
| **Artículo 31°.-** *Para realizar las actividades de pesca se requiere lo siguiente:*<br><br>**I,** *Concesión, para:*<br><br>**Inciso b)** *Acuacultura comercial*<br><br>**II,** Permiso, para:<br><br>**Inciso g)** *Acuacultura de fomento*<br><br>**III,** *Autorización, para:*<br><br>**Inciso d)** *Recolectar del medio natural reproductores, larvas, postlarvas, crías, huevos, semillas, alevines o en cualquier otro estadio, y*<br><br>**Inciso e)** *Acuacultura didáctica.* | | |

| | | |
|---|---|---|
| **Artículos 22.-** *la Secretaría podrá inscribir en el Registro Nacional de Pesca a los acuicultores que no requieran concesión, permiso o Autorización.* | Al **proyecto** le aplica el Artículo, incisos y, fracciones anteriores, porque se trata de una actividad acuícola con fines comerciales. | Por el hecho de presentar a la autoridad correspondiente (SEMARNAT) la Manifestación de Impacto Ambiental, el promovente está cumpliendo con este apartado.<br><br>El proyecto se vincula por la obligatoriedad de obtener la autorización correspondiente para realizar las obras descritas en esta manifestación de impacto ambiental.<br><br>Como ya se mencionó anteriormente, la promovente una vez autorizado el proyecto en materia ambiental procederá a tramitar el Registro Nacional de Pesca para la unidad de producción acuícola. |
| **Art. 30°.-** *Las actividades pesqueras se clasifican en:*<br><br>**II.-** *Cultivo o acuacultura con fines* | | |
| **Artículo 31°.-** *Para realizar las actividades de pesca se requiere lo siguiente:*<br><br>**I,** *Concesión, para:*<br><br>**Inciso b)** *Acuacultura comercial*<br><br>**II,** Permiso, para:<br><br>**Inciso g)** *Acuacultura de fomento*<br><br>**III,** *Autorización, para:*<br><br>**Inciso d)** *Recolectar del medio natural reproductores, larvas, postlarvas, crías, huevos, semillas, alevines o en cualquier otro estadio, y*<br><br>**Inciso e)** *Acuacultura didáctica.* | | |

| | | |
|---|---|---|
| **Artículos 22.-** *la Secretaría podrá inscribir en el Registro Nacional de Pesca a los acuicultores que no requieran concesión, permiso o Autorización.* | Al **proyecto** le aplica el Artículo, incisos y, fracciones anteriores, porque se trata de una actividad acuícola con fines comerciales. | Por el hecho de presentar a la autoridad correspondiente (SEMARNAT) la Manifestación de Impacto Ambiental, el promovente está cumpliendo con este apartado.<br><br>El proyecto se vincula por la obligatoriedad de obtener la autorización correspondiente para realizar las obras descritas en esta manifestación de impacto ambiental.<br><br>Como ya se mencionó anteriormente, la promovente una vez autorizado el proyecto en materia ambiental procederá a tramitar el Registro Nacional de Pesca para la unidad de producción acuícola. |
| **Art. 30°.-** *Las actividades pesqueras se clasifican en:*<br><br>**II.-** *Cultivo o acuacultura con fines* | | |
| **Artículo 31°.-** *Para realizar las actividades de pesca se requiere lo siguiente:*<br><br>**I,** *Concesión, para:*<br><br>**Inciso b)** *Acuacultura comercial*<br><br>**II,** Permiso, para:<br><br>**Inciso g)** *Acuacultura de fomento*<br><br>**III,** *Autorización, para:*<br><br>**Inciso d)** *Recolectar del medio natural reproductores, larvas, postlarvas, crías, huevos, semillas, alevines o en cualquier otro estadio, y*<br><br>**Inciso e)** *Acuacultura didáctica.* | | |

| | | |
|---|---|---|
| **Artículos 22.-** *la Secretaría podrá inscribir en el Registro Nacional de Pesca a los acuicultores que no requieran concesión, permiso o Autorización.* | Al **proyecto** le aplica el Artículo, incisos y, fracciones anteriores, porque se trata de una actividad acuícola con fines comerciales. | Por el hecho de presentar a la autoridad correspondiente (SEMARNAT) la Manifestación de Impacto Ambiental, el promovente está cumpliendo con este apartado.<br><br>El proyecto se vincula por la obligatoriedad de obtener la autorización correspondiente para realizar las obras descritas en esta manifestación de impacto ambiental.<br><br>Como ya se mencionó anteriormente, la promovente una vez autorizado el proyecto en materia ambiental procederá a tramitar el Registro Nacional de Pesca para la unidad de producción acuícola. |
| **Art. 30°.-** *Las actividades pesqueras se clasifican en:*<br><br>**II.-** *Cultivo o acuacultura con fines* | | |
| **Artículo 31°.-** *Para realizar las actividades de pesca se requiere lo siguiente:*<br><br>**I,** *Concesión, para:*<br><br>**Inciso b)** *Acuacultura comercial*<br><br>**II,** Permiso, para:<br><br>**Inciso g)** *Acuacultura de fomento*<br><br>**III,** *Autorización, para:*<br><br>**Inciso d)** *Recolectar del medio natural reproductores, larvas, postlarvas, crías, huevos, semillas, alevines o en cualquier otro estadio, y*<br><br>**Inciso e)** *Acuacultura didáctica.* | | |

| | | |
|---|---|---|
| **Artículos 22.-** *la Secretaría podrá inscribir en el Registro Nacional de Pesca a los acuicultores que no requieran concesión, permiso o Autorización.* | Al **proyecto** le aplica el Artículo, incisos y, fracciones anteriores, porque se trata de una actividad acuícola con fines comerciales. | Por el hecho de presentar a la autoridad correspondiente (SEMARNAT) la Manifestación de Impacto Ambiental, el promovente está cumpliendo con este apartado.<br><br>El proyecto se vincula por la obligatoriedad de obtener la autorización correspondiente para realizar las obras descritas en esta manifestación de impacto ambiental.<br><br>Como ya se mencionó anteriormente, la promovente una vez autorizado el proyecto en materia ambiental procederá a tramitar el Registro Nacional de Pesca para la unidad de producción acuícola. |
| **Art. 30°.-** *Las actividades pesqueras se clasifican en:*<br><br>**II.-** *Cultivo o acuacultura con fines* | | |
| **Artículo 31°.-** *Para realizar las actividades de pesca se requiere lo siguiente:*<br><br>**I,** *Concesión, para:*<br><br>**Inciso b)** *Acuacultura comercial*<br><br>**II,** Permiso, para:<br><br>**Inciso g)** *Acuacultura de fomento*<br><br>**III,** *Autorización, para:*<br><br>**Inciso d)** *Recolectar del medio natural reproductores, larvas, postlarvas, crías, huevos, semillas, alevines o en cualquier otro estadio, y*<br><br>**Inciso e)** *Acuacultura didáctica.* | | |

| | | |
|---|---|---|
| **Artículos 22.-** *la Secretaría podrá inscribir en el Registro Nacional de Pesca a los acuicultores que no requieran concesión, permiso o Autorización.* | Al **proyecto** le aplica el Artículo, incisos y, fracciones anteriores, porque se trata de una actividad acuícola con fines comerciales. | Por el hecho de presentar a la autoridad correspondiente (SEMARNAT) la Manifestación de Impacto Ambiental, el promovente está cumpliendo con este apartado.<br><br>El proyecto se vincula por la obligatoriedad de obtener la autorización correspondiente para realizar las obras descritas en esta manifestación de impacto ambiental.<br><br>Como ya se mencionó anteriormente, la promovente una vez autorizado el proyecto en materia ambiental procederá a tramitar el Registro Nacional de Pesca para la unidad de producción acuícola. |
| **Art. 30°.-** *Las actividades pesqueras se clasifican en:*<br><br>**II.-** *Cultivo o acuacultura con fines* | | |
| **Artículo 31°.-** *Para realizar las actividades de pesca se requiere lo siguiente:*<br><br>**I,** *Concesión, para:*<br><br>**Inciso b)** *Acuacultura comercial*<br><br>**II,** Permiso, para:<br><br>**Inciso g)** *Acuacultura de fomento*<br><br>**III,** *Autorización, para:*<br><br>**Inciso d)** *Recolectar del medio natural reproductores, larvas, postlarvas, crías, huevos, semillas, alevines o en cualquier otro estadio, y*<br><br>**Inciso e)** *Acuacultura didáctica.* | | |

| | | |
|---|---|---|
| **Artículos 22.-** *la Secretaría podrá inscribir en el Registro Nacional de Pesca a los acuicultores que no requieran concesión, permiso o Autorización.* | Al **proyecto** le aplica el Artículo, incisos y, fracciones anteriores, porque se trata de una actividad acuícola con fines comerciales. | Por el hecho de presentar a la autoridad correspondiente (SEMARNAT) la Manifestación de Impacto Ambiental, el promovente está cumpliendo con este apartado.<br><br>El proyecto se vincula por la obligatoriedad de obtener la autorización correspondiente para realizar las obras descritas en esta manifestación de impacto ambiental.<br><br>Como ya se mencionó anteriormente, la promovente una vez autorizado el proyecto en materia ambiental procederá a tramitar el Registro Nacional de Pesca para la unidad de producción acuícola. |
| **Art. 30°.-** *Las actividades pesqueras se clasifican en:*<br><br>**II.-** *Cultivo o acuacultura con fines* | | |
| **Artículo 31°.-** *Para realizar las actividades de pesca se requiere lo siguiente:*<br><br>**I,** *Concesión, para:*<br><br>**Inciso b)** *Acuacultura comercial*<br><br>**II,** Permiso, para:<br><br>**Inciso g)** *Acuacultura de fomento*<br><br>**III,** *Autorización, para:*<br><br>**Inciso d)** *Recolectar del medio natural reproductores, larvas, postlarvas, crías, huevos, semillas, alevines o en cualquier otro estadio, y*<br><br>**Inciso e)** *Acuacultura didáctica.* | | |

| | | |
|---|---|---|
| **Artículos 22.-** *la Secretaría podrá inscribir en el Registro Nacional de Pesca a los acuicultores que no requieran concesión, permiso o Autorización.* | Al **proyecto** le aplica el Artículo, incisos y, fracciones anteriores, porque se trata de una actividad acuícola con fines comerciales. | Por el hecho de presentar a la autoridad correspondiente (SEMARNAT) la Manifestación de Impacto Ambiental, el promovente está cumpliendo con este apartado.<br><br>El proyecto se vincula por la obligatoriedad de obtener la autorización correspondiente para realizar las obras descritas en esta manifestación de impacto ambiental.<br><br>Como ya se mencionó anteriormente, la promovente una vez autorizado el proyecto en materia ambiental procederá a tramitar el Registro Nacional de Pesca para la unidad de producción acuícola. |
| **Art. 30°.-** *Las actividades pesqueras se clasifican en:*<br><br>**II.-** *Cultivo o acuacultura con fines* | | |
| **Artículo 31°.-** *Para realizar las actividades de pesca se requiere lo siguiente:*<br><br>**I,** *Concesión, para:*<br><br>**Inciso b)** *Acuacultura comercial*<br><br>**II,** Permiso, para:<br><br>**Inciso g)** *Acuacultura de fomento*<br><br>**III,** *Autorización, para:*<br><br>**Inciso d)** *Recolectar del medio natural reproductores, larvas, postlarvas, crías, huevos, semillas, alevines o en cualquier otro estadio, y*<br><br>**Inciso e)** *Acuacultura didáctica.* | | |

| | | |
|---|---|---|
| **Artículos 22.-** *la Secretaría podrá inscribir en el Registro Nacional de Pesca a los acuicultores que no requieran concesión, permiso o Autorización.* | Al **proyecto** le aplica el Artículo, incisos y, fracciones anteriores, porque se trata de una actividad acuícola con fines comerciales. | Por el hecho de presentar a la autoridad correspondiente (SEMARNAT) la Manifestación de Impacto Ambiental, el promovente está cumpliendo con este apartado.<br><br>El proyecto se vincula por la obligatoriedad de obtener la autorización correspondiente para realizar las obras descritas en esta manifestación de impacto ambiental.<br><br>Como ya se mencionó anteriormente, la promovente una vez autorizado el proyecto en materia ambiental procederá a tramitar el Registro Nacional de Pesca para la unidad de producción acuícola. |
| **Art. 30°.-** *Las actividades pesqueras se clasifican en:*<br><br>**II.-** *Cultivo o acuacultura con fines* | | |
| **Artículo 31°.-** *Para realizar las actividades de pesca se requiere lo siguiente:*<br><br>**I,** *Concesión, para:*<br><br>**Inciso b)** *Acuacultura comercial*<br><br>**II,** Permiso, para:<br><br>**Inciso g)** *Acuacultura de fomento*<br><br>**III,** *Autorización, para:*<br><br>**Inciso d)** *Recolectar del medio natural reproductores, larvas, postlarvas, crías, huevos, semillas, alevines o en cualquier otro estadio, y*<br><br>**Inciso e)** *Acuacultura didáctica.* | | |

| | | |
|---|---|---|
| **Artículos 22.-** *la Secretaría podrá inscribir en el Registro Nacional de Pesca a los acuicultores que no requieran concesión, permiso o Autorización.* | Al **proyecto** le aplica el Artículo, incisos y, fracciones anteriores, porque se trata de una actividad acuícola con fines comerciales. | Por el hecho de presentar a la autoridad correspondiente (SEMARNAT) la Manifestación de Impacto Ambiental, el promovente está cumpliendo con este apartado.<br><br>El proyecto se vincula por la obligatoriedad de obtener la autorización correspondiente para realizar las obras descritas en esta manifestación de impacto ambiental.<br><br>Como ya se mencionó anteriormente, la promovente una vez autorizado el proyecto en materia ambiental procederá a tramitar el Registro Nacional de Pesca para la unidad de producción acuícola. |
| **Art. 30°.-** *Las actividades pesqueras se clasifican en:*<br><br>**II.-** *Cultivo o acuacultura con fines* | | |
| **Artículo 31°.-** *Para realizar las actividades de pesca se requiere lo siguiente:*<br><br>**I,** *Concesión, para:*<br><br>**Inciso b)** *Acuacultura comercial*<br><br>**II,** Permiso, para:<br><br>**Inciso g)** *Acuacultura de fomento*<br><br>**III,** *Autorización, para:*<br><br>**Inciso d)** *Recolectar del medio natural reproductores, larvas, postlarvas, crías, huevos, semillas, alevines o en cualquier otro estadio, y*<br><br>**Inciso e)** *Acuacultura didáctica.* | | |

| | | |
|---|---|---|
| **Artículos 22.-** *la Secretaría podrá inscribir en el Registro Nacional de Pesca a los acuicultores que no requieran concesión, permiso o Autorización.* | Al **proyecto** le aplica el Artículo, incisos y, fracciones anteriores, porque se trata de una actividad acuícola con fines comerciales. | Por el hecho de presentar a la autoridad correspondiente (SEMARNAT) la Manifestación de Impacto Ambiental, el promovente está cumpliendo con este apartado.<br><br>El proyecto se vincula por la obligatoriedad de obtener la autorización correspondiente para realizar las obras descritas en esta manifestación de impacto ambiental.<br><br>Como ya se mencionó anteriormente, la promovente una vez autorizado el proyecto en materia ambiental procederá a tramitar el Registro Nacional de Pesca para la unidad de producción acuícola. |
| **Art. 30°.-** *Las actividades pesqueras se clasifican en:*<br><br>**II.-** *Cultivo o acuacultura con fines* | | |
| **Artículo 31°.-** *Para realizar las actividades de pesca se requiere lo siguiente:*<br><br>**I,** *Concesión, para:*<br><br>**Inciso b)** *Acuacultura comercial*<br><br>**II,** Permiso, para:<br><br>**Inciso g)** *Acuacultura de fomento*<br><br>**III,** *Autorización, para:*<br><br>**Inciso d)** *Recolectar del medio natural reproductores, larvas, postlarvas, crías, huevos, semillas, alevines o en cualquier otro estadio, y*<br><br>**Inciso e)** *Acuacultura didáctica.* | | |

| | | |
|---|---|---|
| **Artículos 22.-** *la Secretaría podrá inscribir en el Registro Nacional de Pesca a los acuicultores que no requieran concesión, permiso o Autorización.* | Al **proyecto** le aplica el Artículo, incisos y, fracciones anteriores, porque se trata de una actividad acuícola con fines comerciales. | Por el hecho de presentar a la autoridad correspondiente (SEMARNAT) la Manifestación de Impacto Ambiental, el promovente está cumpliendo con este apartado.<br><br>El proyecto se vincula por la obligatoriedad de obtener la autorización correspondiente para realizar las obras descritas en esta manifestación de impacto ambiental.<br><br>Como ya se mencionó anteriormente, la promovente una vez autorizado el proyecto en materia ambiental procederá a tramitar el Registro Nacional de Pesca para la unidad de producción acuícola. |
| **Art. 30°.-** *Las actividades pesqueras se clasifican en:*<br><br>**II.-** *Cultivo o acuacultura con fines* | | |
| **Artículo 31°.-** *Para realizar las actividades de pesca se requiere lo siguiente:*<br><br>**I,** *Concesión, para:*<br><br>**Inciso b)** *Acuacultura comercial*<br><br>**II,** Permiso, para:<br><br>**Inciso g)** *Acuacultura de fomento*<br><br>**III,** *Autorización, para:*<br><br>**Inciso d)** *Recolectar del medio natural reproductores, larvas, postlarvas, crías, huevos, semillas, alevines o en cualquier otro estadio, y*<br><br>**Inciso e)** *Acuacultura didáctica.* | | |

| | | |
|---|---|---|
| **Artículos 22.-** *la Secretaría podrá inscribir en el Registro Nacional de Pesca a los acuicultores que no requieran concesión, permiso o Autorización.* | Al **proyecto** le aplica el Artículo, incisos y, fracciones anteriores, porque se trata de una actividad acuícola con fines comerciales. | Por el hecho de presentar a la autoridad correspondiente (SEMARNAT) la Manifestación de Impacto Ambiental, el promovente está cumpliendo con este apartado.<br><br>El proyecto se vincula por la obligatoriedad de obtener la autorización correspondiente para realizar las obras descritas en esta manifestación de impacto ambiental.<br><br>Como ya se mencionó anteriormente, la promovente una vez autorizado el proyecto en materia ambiental procederá a tramitar el Registro Nacional de Pesca para la unidad de producción acuícola. |
| **Art. 30°.-** *Las actividades pesqueras se clasifican en:*<br><br>**II.-** *Cultivo o acuacultura con fines* | | |
| **Artículo 31°.-** *Para realizar las actividades de pesca se requiere lo siguiente:*<br><br>**I,** *Concesión, para:*<br><br>**Inciso b)** *Acuacultura comercial*<br><br>**II,** Permiso, para:<br><br>**Inciso g)** *Acuacultura de fomento*<br><br>**III,** *Autorización, para:*<br><br>**Inciso d)** *Recolectar del medio natural reproductores, larvas, postlarvas, crías, huevos, semillas, alevines o en cualquier otro estadio, y*<br><br>**Inciso e)** *Acuacultura didáctica.* | | |

| | | |
|---|---|---|
| **Artículos 22.-** *la Secretaría podrá inscribir en el Registro Nacional de Pesca a los acuicultores que no requieran concesión, permiso o Autorización.* | Al **proyecto** le aplica el Artículo, incisos y, fracciones anteriores, porque se trata de una actividad acuícola con fines comerciales. | Por el hecho de presentar a la autoridad correspondiente (SEMARNAT) la Manifestación de Impacto Ambiental, el promovente está cumpliendo con este apartado.<br><br>El proyecto se vincula por la obligatoriedad de obtener la autorización correspondiente para realizar las obras descritas en esta manifestación de impacto ambiental.<br><br>Como ya se mencionó anteriormente, la promovente una vez autorizado el proyecto en materia ambiental procederá a tramitar el Registro Nacional de Pesca para la unidad de producción acuícola. |
| **Art. 30°.-** *Las actividades pesqueras se clasifican en:*<br><br>**II.-** *Cultivo o acuacultura con fines* | | |
| **Artículo 31°.-** *Para realizar las actividades de pesca se requiere lo siguiente:*<br><br>**I,** *Concesión, para:*<br><br>**Inciso b)** *Acuacultura comercial*<br><br>**II,** Permiso, para:<br><br>**Inciso g)** *Acuacultura de fomento*<br><br>**III,** *Autorización, para:*<br><br>**Inciso d)** *Recolectar del medio natural reproductores, larvas, postlarvas, crías, huevos, semillas, alevines o en cualquier otro estadio, y*<br><br>**Inciso e)** *Acuacultura didáctica.* | | |

| | | |
|---|---|---|
| **Artículos 22.-** *la Secretaría podrá inscribir en el Registro Nacional de Pesca a los acuicultores que no requieran concesión, permiso o Autorización.* | Al **proyecto** le aplica el Artículo, incisos y, fracciones anteriores, porque se trata de una actividad acuícola con fines comerciales. | Por el hecho de presentar a la autoridad correspondiente (SEMARNAT) la Manifestación de Impacto Ambiental, el promovente está cumpliendo con este apartado.<br><br>El proyecto se vincula por la obligatoriedad de obtener la autorización correspondiente para realizar las obras descritas en esta manifestación de impacto ambiental.<br><br>Como ya se mencionó anteriormente, la promovente una vez autorizado el proyecto en materia ambiental procederá a tramitar el Registro Nacional de Pesca para la unidad de producción acuícola. |
| **Art. 30°.-** *Las actividades pesqueras se clasifican en:*<br><br>**II.-** *Cultivo o acuacultura con fines* | | |
| **Artículo 31°.-** *Para realizar las actividades de pesca se requiere lo siguiente:*<br><br>**I,** *Concesión, para:*<br><br>**Inciso b)** *Acuacultura comercial*<br><br>**II,** Permiso, para:<br><br>**Inciso g)** *Acuacultura de fomento*<br><br>**III,** *Autorización, para:*<br><br>**Inciso d)** *Recolectar del medio natural reproductores, larvas, postlarvas, crías, huevos, semillas, alevines o en cualquier otro estadio, y*<br><br>**Inciso e)** *Acuacultura didáctica.* | | |

| | | |
|---|---|---|
| **Artículos 22.-** *la Secretaría podrá inscribir en el Registro Nacional de Pesca a los acuicultores que no requieran concesión, permiso o Autorización.* | Al **proyecto** le aplica el Artículo, incisos y, fracciones anteriores, porque se trata de una actividad acuícola con fines comerciales. | Por el hecho de presentar a la autoridad correspondiente (SEMARNAT) la Manifestación de Impacto Ambiental, el promovente está cumpliendo con este apartado.<br><br>El proyecto se vincula por la obligatoriedad de obtener la autorización correspondiente para realizar las obras descritas en esta manifestación de impacto ambiental.<br><br>Como ya se mencionó anteriormente, la promovente una vez autorizado el proyecto en materia ambiental procederá a tramitar el Registro Nacional de Pesca para la unidad de producción acuícola. |
| **Art. 30°.-** *Las actividades pesqueras se clasifican en:*<br><br>**II.-** *Cultivo o acuacultura con fines* | | |
| **Artículo 31°.-** *Para realizar las actividades de pesca se requiere lo siguiente:*<br><br>**I,** *Concesión, para:*<br><br>**Inciso b)** *Acuacultura comercial*<br><br>**II,** Permiso, para:<br><br>**Inciso g)** *Acuacultura de fomento*<br><br>**III,** *Autorización, para:*<br><br>**Inciso d)** *Recolectar del medio natural reproductores, larvas, postlarvas, crías, huevos, semillas, alevines o en cualquier otro estadio, y*<br><br>**Inciso e)** *Acuacultura didáctica.* | | |

| | | |
|---|---|---|
| **Artículos 22.-** *la Secretaría podrá inscribir en el Registro Nacional de Pesca a los acuicultores que no requieran concesión, permiso o Autorización.* | Al **proyecto** le aplica el Artículo, incisos y, fracciones anteriores, porque se trata de una actividad acuícola con fines comerciales. | Por el hecho de presentar a la autoridad correspondiente (SEMARNAT) la Manifestación de Impacto Ambiental, el promovente está cumpliendo con este apartado.<br><br>El proyecto se vincula por la obligatoriedad de obtener la autorización correspondiente para realizar las obras descritas en esta manifestación de impacto ambiental.<br><br>Como ya se mencionó anteriormente, la promovente una vez autorizado el proyecto en materia ambiental procederá a tramitar el Registro Nacional de Pesca para la unidad de producción acuícola. |
| **Art. 30°.-** *Las actividades pesqueras se clasifican en:*<br><br>**II.-** *Cultivo o acuacultura con fines* | | |
| **Artículo 31°.-** *Para realizar las actividades de pesca se requiere lo siguiente:*<br><br>**I,** *Concesión, para:*<br><br>**Inciso b)** *Acuacultura comercial*<br><br>**II,** Permiso, para:<br><br>**Inciso g)** *Acuacultura de fomento*<br><br>**III,** *Autorización, para:*<br><br>**Inciso d)** *Recolectar del medio natural reproductores, larvas, postlarvas, crías, huevos, semillas, alevines o en cualquier otro estadio, y*<br><br>**Inciso e)** *Acuacultura didáctica.* | | |

| | | |
|---|---|---|
| **Artículos 22.-** *la Secretaría podrá inscribir en el Registro Nacional de Pesca a los acuicultores que no requieran concesión, permiso o Autorización.* | Al **proyecto** le aplica el Artículo, incisos y, fracciones anteriores, porque se trata de una actividad acuícola con fines comerciales. | Por el hecho de presentar a la autoridad correspondiente (SEMARNAT) la Manifestación de Impacto Ambiental, el promovente está cumpliendo con este apartado.<br><br>El proyecto se vincula por la obligatoriedad de obtener la autorización correspondiente para realizar las obras descritas en esta manifestación de impacto ambiental.<br><br>Como ya se mencionó anteriormente, la promovente una vez autorizado el proyecto en materia ambiental procederá a tramitar el Registro Nacional de Pesca para la unidad de producción acuícola. |
| **Art. 30°.-** *Las actividades pesqueras se clasifican en:*<br><br>**II.-** *Cultivo o acuacultura con fines* | | |
| **Artículo 31°.-** *Para realizar las actividades de pesca se requiere lo siguiente:*<br><br>**I,** *Concesión, para:*<br><br>**Inciso b)** *Acuacultura comercial*<br><br>**II,** Permiso, para:<br><br>**Inciso g)** *Acuacultura de fomento*<br><br>**III,** *Autorización, para:*<br><br>**Inciso d)** *Recolectar del medio natural reproductores, larvas, postlarvas, crías, huevos, semillas, alevines o en cualquier otro estadio, y*<br><br>**Inciso e)** *Acuacultura didáctica.* | | |

| | | |
|---|---|---|
| **Artículos 22.-** *la Secretaría podrá inscribir en el Registro Nacional de Pesca a los acuicultores que no requieran concesión, permiso o Autorización.* | Al **proyecto** le aplica el Artículo, incisos y, fracciones anteriores, porque se trata de una actividad acuícola con fines comerciales. | Por el hecho de presentar a la autoridad correspondiente (SEMARNAT) la Manifestación de Impacto Ambiental, el promovente está cumpliendo con este apartado.<br><br>El proyecto se vincula por la obligatoriedad de obtener la autorización correspondiente para realizar las obras descritas en esta manifestación de impacto ambiental.<br><br>Como ya se mencionó anteriormente, la promovente una vez autorizado el proyecto en materia ambiental procederá a tramitar el Registro Nacional de Pesca para la unidad de producción acuícola. |
| **Art. 30°.-** *Las actividades pesqueras se clasifican en:*<br><br>**II.-** *Cultivo o acuacultura con fines* | | |
| **Artículo 31°.-** *Para realizar las actividades de pesca se requiere lo siguiente:*<br><br>**I,** *Concesión, para:*<br><br>**Inciso b)** *Acuacultura comercial*<br><br>**II,** Permiso, para:<br><br>**Inciso g)** *Acuacultura de fomento*<br><br>**III,** *Autorización, para:*<br><br>**Inciso d)** *Recolectar del medio natural reproductores, larvas, postlarvas, crías, huevos, semillas, alevines o en cualquier otro estadio, y*<br><br>**Inciso e)** *Acuacultura didáctica.* | | |

| | | |
|---|---|---|
| **Artículos 22.-** *la Secretaría podrá inscribir en el Registro Nacional de Pesca a los acuicultores que no requieran concesión, permiso o Autorización.* | Al **proyecto** le aplica el Artículo, incisos y, fracciones anteriores, porque se trata de una actividad acuícola con fines comerciales. | Por el hecho de presentar a la autoridad correspondiente (SEMARNAT) la Manifestación de Impacto Ambiental, el promovente está cumpliendo con este apartado.<br><br>El proyecto se vincula por la obligatoriedad de obtener la autorización correspondiente para realizar las obras descritas en esta manifestación de impacto ambiental.<br><br>Como ya se mencionó anteriormente, la promovente una vez autorizado el proyecto en materia ambiental procederá a tramitar el Registro Nacional de Pesca para la unidad de producción acuícola. |
| **Art. 30°.-** *Las actividades pesqueras se clasifican en:*<br><br>**II.-** *Cultivo o acuacultura con fines* | | |
| **Artículo 31°.-** *Para realizar las actividades de pesca se requiere lo siguiente:*<br><br>**I,** *Concesión, para:*<br><br>**Inciso b)** *Acuacultura comercial*<br><br>**II,** Permiso, para:<br><br>**Inciso g)** *Acuacultura de fomento*<br><br>**III,** *Autorización, para:*<br><br>**Inciso d)** *Recolectar del medio natural reproductores, larvas, postlarvas, crías, huevos, semillas, alevines o en cualquier otro estadio, y*<br><br>**Inciso e)** *Acuacultura didáctica.* | | |

| | | |
|---|---|---|
| **Artículos 22.-** *la Secretaría podrá inscribir en el Registro Nacional de Pesca a los acuicultores que no requieran concesión, permiso o Autorización.* | Al **proyecto** le aplica el Artículo, incisos y, fracciones anteriores, porque se trata de una actividad acuícola con fines comerciales. | Por el hecho de presentar a la autoridad correspondiente (SEMARNAT) la Manifestación de Impacto Ambiental, el promovente está cumpliendo con este apartado.<br><br>El proyecto se vincula por la obligatoriedad de obtener la autorización correspondiente para realizar las obras descritas en esta manifestación de impacto ambiental.<br><br>Como ya se mencionó anteriormente, la promovente una vez autorizado el proyecto en materia ambiental procederá a tramitar el Registro Nacional de Pesca para la unidad de producción acuícola. |
| **Art. 30°.-** *Las actividades pesqueras se clasifican en:*<br><br>**II.-** *Cultivo o acuacultura con fines* | | |
| **Artículo 31°.-** *Para realizar las actividades de pesca se requiere lo siguiente:*<br><br>**I,** *Concesión, para:*<br><br>**Inciso b)** *Acuacultura comercial*<br><br>**II,** Permiso, para:<br><br>**Inciso g)** *Acuacultura de fomento*<br><br>**III,** *Autorización, para:*<br><br>**Inciso d)** *Recolectar del medio natural reproductores, larvas, postlarvas, crías, huevos, semillas, alevines o en cualquier otro estadio, y*<br><br>**Inciso e)** *Acuacultura didáctica.* | | |

| | | |
|---|---|---|
| **Artículos 22.-** *la Secretaría podrá inscribir en el Registro Nacional de Pesca a los acuicultores que no requieran concesión, permiso o Autorización.* | Al **proyecto** le aplica el Artículo, incisos y, fracciones anteriores, porque se trata de una actividad acuícola con fines comerciales. | Por el hecho de presentar a la autoridad correspondiente (SEMARNAT) la Manifestación de Impacto Ambiental, el promovente está cumpliendo con este apartado.<br><br>El proyecto se vincula por la obligatoriedad de obtener la autorización correspondiente para realizar las obras descritas en esta manifestación de impacto ambiental.<br><br>Como ya se mencionó anteriormente, la promovente una vez autorizado el proyecto en materia ambiental procederá a tramitar el Registro Nacional de Pesca para la unidad de producción acuícola. |
| **Art. 30°.-** *Las actividades pesqueras se clasifican en:*<br><br>**II.-** *Cultivo o acuacultura con fines* | | |
| **Artículo 31°.-** *Para realizar las actividades de pesca se requiere lo siguiente:*<br><br>**I,** *Concesión, para:*<br><br>**Inciso b)** *Acuacultura comercial*<br><br>**II,** Permiso, para:<br><br>**Inciso g)** *Acuacultura de fomento*<br><br>**III,** *Autorización, para:*<br><br>**Inciso d)** *Recolectar del medio natural reproductores, larvas, postlarvas, crías, huevos, semillas, alevines o en cualquier otro estadio, y*<br><br>**Inciso e)** *Acuacultura didáctica.* | | |

| | | |
|---|---|---|
| **Artículos 22.-** *la Secretaría podrá inscribir en el Registro Nacional de Pesca a los acuicultores que no requieran concesión, permiso o Autorización.* | Al **proyecto** le aplica el Artículo, incisos y, fracciones anteriores, porque se trata de una actividad acuícola con fines comerciales. | Por el hecho de presentar a la autoridad correspondiente (SEMARNAT) la Manifestación de Impacto Ambiental, el promovente está cumpliendo con este apartado.<br><br>El proyecto se vincula por la obligatoriedad de obtener la autorización correspondiente para realizar las obras descritas en esta manifestación de impacto ambiental.<br><br>Como ya se mencionó anteriormente, la promovente una vez autorizado el proyecto en materia ambiental procederá a tramitar el Registro Nacional de Pesca para la unidad de producción acuícola. |
| **Art. 30°.-** *Las actividades pesqueras se clasifican en:*<br><br>**II.-** *Cultivo o acuacultura con fines* | | |
| **Artículo 31°.-** *Para realizar las actividades de pesca se requiere lo siguiente:*<br><br>**I,** *Concesión, para:*<br><br>**Inciso b)** *Acuacultura comercial*<br><br>**II,** Permiso, para:<br><br>**Inciso g)** *Acuacultura de fomento*<br><br>**III,** *Autorización, para:*<br><br>**Inciso d)** *Recolectar del medio natural reproductores, larvas, postlarvas, crías, huevos, semillas, alevines o en cualquier otro estadio, y*<br><br>**Inciso e)** *Acuacultura didáctica.* | | |

| | | |
|---|---|---|
| **Artículos 22.-** *la Secretaría podrá inscribir en el Registro Nacional de Pesca a los acuicultores que no requieran concesión, permiso o Autorización.* | Al **proyecto** le aplica el Artículo, incisos y, fracciones anteriores, porque se trata de una actividad acuícola con fines comerciales. | Por el hecho de presentar a la autoridad correspondiente (SEMARNAT) la Manifestación de Impacto Ambiental, el promovente está cumpliendo con este apartado.<br><br>El proyecto se vincula por la obligatoriedad de obtener la autorización correspondiente para realizar las obras descritas en esta manifestación de impacto ambiental.<br><br>Como ya se mencionó anteriormente, la promovente una vez autorizado el proyecto en materia ambiental procederá a tramitar el Registro Nacional de Pesca para la unidad de producción acuícola. |
| **Art. 30°.-** *Las actividades pesqueras se clasifican en:*<br><br>**II.-** *Cultivo o acuacultura con fines* | | |
| **Artículo 31°.-** *Para realizar las actividades de pesca se requiere lo siguiente:*<br><br>**I,** *Concesión, para:*<br><br>**Inciso b)** *Acuacultura comercial*<br><br>**II,** Permiso, para:<br><br>**Inciso g)** *Acuacultura de fomento*<br><br>**III,** *Autorización, para:*<br><br>**Inciso d)** *Recolectar del medio natural reproductores, larvas, postlarvas, crías, huevos, semillas, alevines o en cualquier otro estadio, y*<br><br>**Inciso e)** *Acuacultura didáctica.* | | |

| | | |
|---|---|---|
| **Artículos 22.-** *la Secretaría podrá inscribir en el Registro Nacional de Pesca a los acuicultores que no requieran concesión, permiso o Autorización.* | Al **proyecto** le aplica el Artículo, incisos y, fracciones anteriores, porque se trata de una actividad acuícola con fines comerciales. | Por el hecho de presentar a la autoridad correspondiente (SEMARNAT) la Manifestación de Impacto Ambiental, el promovente está cumpliendo con este apartado.<br><br>El proyecto se vincula por la obligatoriedad de obtener la autorización correspondiente para realizar las obras descritas en esta manifestación de impacto ambiental.<br><br>Como ya se mencionó anteriormente, la promovente una vez autorizado el proyecto en materia ambiental procederá a tramitar el Registro Nacional de Pesca para la unidad de producción acuícola. |
| **Art. 30°.-** *Las actividades pesqueras se clasifican en:*<br><br>**II.-** *Cultivo o acuacultura con fines* | | |
| **Artículo 31°.-** *Para realizar las actividades de pesca se requiere lo siguiente:*<br><br>**I,** *Concesión, para:*<br><br>**Inciso b)** *Acuacultura comercial*<br><br>**II,** Permiso, para:<br><br>**Inciso g)** *Acuacultura de fomento*<br><br>**III,** *Autorización, para:*<br><br>**Inciso d)** *Recolectar del medio natural reproductores, larvas, postlarvas, crías, huevos, semillas, alevines o en cualquier otro estadio, y*<br><br>**Inciso e)** *Acuacultura didáctica.* | | |

| | | |
|---|---|---|
| **Artículos 22.-** *la Secretaría podrá inscribir en el Registro Nacional de Pesca a los acuicultores que no requieran concesión, permiso o Autorización.* | Al **proyecto** le aplica el Artículo, incisos y, fracciones anteriores, porque se trata de una actividad acuícola con fines comerciales. | Por el hecho de presentar a la autoridad correspondiente (SEMARNAT) la Manifestación de Impacto Ambiental, el promovente está cumpliendo con este apartado.<br><br>El proyecto se vincula por la obligatoriedad de obtener la autorización correspondiente para realizar las obras descritas en esta manifestación de impacto ambiental.<br><br>Como ya se mencionó anteriormente, la promovente una vez autorizado el proyecto en materia ambiental procederá a tramitar el Registro Nacional de Pesca para la unidad de producción acuícola. |
| **Art. 30°.-** *Las actividades pesqueras se clasifican en:*<br><br>**II.-** *Cultivo o acuacultura con fines* | | |
| **Artículo 31°.-** *Para realizar las actividades de pesca se requiere lo siguiente:*<br><br>**I,** *Concesión, para:*<br><br>**Inciso b)** *Acuacultura comercial*<br><br>**II,** Permiso, para:<br><br>**Inciso g)** *Acuacultura de fomento*<br><br>**III,** *Autorización, para:*<br><br>**Inciso d)** *Recolectar del medio natural reproductores, larvas, postlarvas, crías, huevos, semillas, alevines o en cualquier otro estadio, y*<br><br>**Inciso e)** *Acuacultura didáctica.* | | |

| | | |
|---|---|---|
| **Artículos 22.-** *la Secretaría podrá inscribir en el Registro Nacional de Pesca a los acuicultores que no requieran concesión, permiso o Autorización.* | Al **proyecto** le aplica el Artículo, incisos y, fracciones anteriores, porque se trata de una actividad acuícola con fines comerciales. | Por el hecho de presentar a la autoridad correspondiente (SEMARNAT) la Manifestación de Impacto Ambiental, el promovente está cumpliendo con este apartado.<br><br>El proyecto se vincula por la obligatoriedad de obtener la autorización correspondiente para realizar las obras descritas en esta manifestación de impacto ambiental.<br><br>Como ya se mencionó anteriormente, la promovente una vez autorizado el proyecto en materia ambiental procederá a tramitar el Registro Nacional de Pesca para la unidad de producción acuícola. |
| **Art. 30°.-** *Las actividades pesqueras se clasifican en:*<br><br>**II.-** *Cultivo o acuacultura con fines* | | |
| **Artículo 31°.-** *Para realizar las actividades de pesca se requiere lo siguiente:*<br><br>**I,** *Concesión, para:*<br><br>**Inciso b)** *Acuacultura comercial*<br><br>**II,** Permiso, para:<br><br>**Inciso g)** *Acuacultura de fomento*<br><br>**III,** *Autorización, para:*<br><br>**Inciso d)** *Recolectar del medio natural reproductores, larvas, postlarvas, crías, huevos, semillas, alevines o en cualquier otro estadio, y*<br><br>**Inciso e)** *Acuacultura didáctica.* | | |

| | | |
|---|---|---|
| **Artículos 22.-** *la Secretaría podrá inscribir en el Registro Nacional de Pesca a los acuicultores que no requieran concesión, permiso o Autorización.* | Al **proyecto** le aplica el Artículo, incisos y, fracciones anteriores, porque se trata de una actividad acuícola con fines comerciales. | Por el hecho de presentar a la autoridad correspondiente (SEMARNAT) la Manifestación de Impacto Ambiental, el promovente está cumpliendo con este apartado.<br><br>El proyecto se vincula por la obligatoriedad de obtener la autorización correspondiente para realizar las obras descritas en esta manifestación de impacto ambiental.<br><br>Como ya se mencionó anteriormente, la promovente una vez autorizado el proyecto en materia ambiental procederá a tramitar el Registro Nacional de Pesca para la unidad de producción acuícola. |
| **Art. 30°.-** *Las actividades pesqueras se clasifican en:*<br><br>**II.-** *Cultivo o acuacultura con fines* | | |
| **Artículo 31°.-** *Para realizar las actividades de pesca se requiere lo siguiente:*<br><br>**I,** *Concesión, para:*<br><br>**Inciso b)** *Acuacultura comercial*<br><br>**II,** Permiso, para:<br><br>**Inciso g)** *Acuacultura de fomento*<br><br>**III,** *Autorización, para:*<br><br>**Inciso d)** *Recolectar del medio natural reproductores, larvas, postlarvas, crías, huevos, semillas, alevines o en cualquier otro estadio, y*<br><br>**Inciso e)** *Acuacultura didáctica.* | | |

| | | |
|---|---|---|
| **Artículos 22.-** *la Secretaría podrá inscribir en el Registro Nacional de Pesca a los acuicultores que no requieran concesión, permiso o Autorización.* | Al **proyecto** le aplica el Artículo, incisos y, fracciones anteriores, porque se trata de una actividad acuícola con fines comerciales. | Por el hecho de presentar a la autoridad correspondiente (SEMARNAT) la Manifestación de Impacto Ambiental, el promovente está cumpliendo con este apartado.<br><br>El proyecto se vincula por la obligatoriedad de obtener la autorización correspondiente para realizar las obras descritas en esta manifestación de impacto ambiental.<br><br>Como ya se mencionó anteriormente, la promovente una vez autorizado el proyecto en materia ambiental procederá a tramitar el Registro Nacional de Pesca para la unidad de producción acuícola. |
| **Art. 30°.-** *Las actividades pesqueras se clasifican en:*<br><br>**II.-** *Cultivo o acuacultura con fines* | | |
| **Artículo 31°.-** *Para realizar las actividades de pesca se requiere lo siguiente:*<br><br>**I,** *Concesión, para:*<br><br>**Inciso b)** *Acuacultura comercial*<br><br>**II,** Permiso, para:<br><br>**Inciso g)** *Acuacultura de fomento*<br><br>**III,** *Autorización, para:*<br><br>**Inciso d)** *Recolectar del medio natural reproductores, larvas, postlarvas, crías, huevos, semillas, alevines o en cualquier otro estadio, y*<br><br>**Inciso e)** *Acuacultura didáctica.* | | |

| | | |
|---|---|---|
| **Artículos 22.-** *la Secretaría podrá inscribir en el Registro Nacional de Pesca a los acuicultores que no requieran concesión, permiso o Autorización.* | Al **proyecto** le aplica el Artículo, incisos y, fracciones anteriores, porque se trata de una actividad acuícola con fines comerciales. | Por el hecho de presentar a la autoridad correspondiente (SEMARNAT) la Manifestación de Impacto Ambiental, el promovente está cumpliendo con este apartado.<br><br>El proyecto se vincula por la obligatoriedad de obtener la autorización correspondiente para realizar las obras descritas en esta manifestación de impacto ambiental.<br><br>Como ya se mencionó anteriormente, la promovente una vez autorizado el proyecto en materia ambiental procederá a tramitar el Registro Nacional de Pesca para la unidad de producción acuícola. |
| **Art. 30°.-** *Las actividades pesqueras se clasifican en:*<br><br>**II.-** *Cultivo o acuacultura con fines* | | |
| **Artículo 31°.-** *Para realizar las actividades de pesca se requiere lo siguiente:*<br><br>**I,** *Concesión, para:*<br><br>**Inciso b)** *Acuacultura comercial*<br><br>**II,** Permiso, para:<br><br>**Inciso g)** *Acuacultura de fomento*<br><br>**III,** *Autorización, para:*<br><br>**Inciso d)** *Recolectar del medio natural reproductores, larvas, postlarvas, crías, huevos, semillas, alevines o en cualquier otro estadio, y*<br><br>**Inciso e)** *Acuacultura didáctica.* | | |

| | | |
|---|---|---|
| **Artículos 22.-** *la Secretaría podrá inscribir en el Registro Nacional de Pesca a los acuicultores que no requieran concesión, permiso o Autorización.* | Al **proyecto** le aplica el Artículo, incisos y, fracciones anteriores, porque se trata de una actividad acuícola con fines comerciales. | Por el hecho de presentar a la autoridad correspondiente (SEMARNAT) la Manifestación de Impacto Ambiental, el promovente está cumpliendo con este apartado.<br><br>El proyecto se vincula por la obligatoriedad de obtener la autorización correspondiente para realizar las obras descritas en esta manifestación de impacto ambiental.<br><br>Como ya se mencionó anteriormente, la promovente una vez autorizado el proyecto en materia ambiental procederá a tramitar el Registro Nacional de Pesca para la unidad de producción acuícola. |
| **Art. 30°.-** *Las actividades pesqueras se clasifican en:*<br><br>**II.-** *Cultivo o acuacultura con fines* | | |
| **Artículo 31°.-** *Para realizar las actividades de pesca se requiere lo siguiente:*<br><br>**I,** *Concesión, para:*<br><br>**Inciso b)** *Acuacultura comercial*<br><br>**II,** Permiso, para:<br><br>**Inciso g)** *Acuacultura de fomento*<br><br>**III,** *Autorización, para:*<br><br>**Inciso d)** *Recolectar del medio natural reproductores, larvas, postlarvas, crías, huevos, semillas, alevines o en cualquier otro estadio, y*<br><br>**Inciso e)** *Acuacultura didáctica.* | | |

| | | |
|---|---|---|
| **Artículos 22.-** *la Secretaría podrá inscribir en el Registro Nacional de Pesca a los acuicultores que no requieran concesión, permiso o Autorización.* | Al **proyecto** le aplica el Artículo, incisos y, fracciones anteriores, porque se trata de una actividad acuícola con fines comerciales. | Por el hecho de presentar a la autoridad correspondiente (SEMARNAT) la Manifestación de Impacto Ambiental, el promovente está cumpliendo con este apartado.<br><br>El proyecto se vincula por la obligatoriedad de obtener la autorización correspondiente para realizar las obras descritas en esta manifestación de impacto ambiental.<br><br>Como ya se mencionó anteriormente, la promovente una vez autorizado el proyecto en materia ambiental procederá a tramitar el Registro Nacional de Pesca para la unidad de producción acuícola. |
| **Art. 30°.-** *Las actividades pesqueras se clasifican en:*<br><br>**II.-** *Cultivo o acuacultura con fines* | | |
| **Artículo 31°.-** *Para realizar las actividades de pesca se requiere lo siguiente:*<br><br>**I,** *Concesión, para:*<br><br>**Inciso b)** *Acuacultura comercial*<br><br>**II,** Permiso, para:<br><br>**Inciso g)** *Acuacultura de fomento*<br><br>**III,** *Autorización, para:*<br><br>**Inciso d)** *Recolectar del medio natural reproductores, larvas, postlarvas, crías, huevos, semillas, alevines o en cualquier otro estadio, y*<br><br>**Inciso e)** *Acuacultura didáctica.* | | |

| | | |
|---|---|---|
| **Artículos 22.-** *la Secretaría podrá inscribir en el Registro Nacional de Pesca a los acuicultores que no requieran concesión, permiso o Autorización.* | Al **proyecto** le aplica el Artículo, incisos y, fracciones anteriores, porque se trata de una actividad acuícola con fines comerciales. | Por el hecho de presentar a la autoridad correspondiente (SEMARNAT) la Manifestación de Impacto Ambiental, el promovente está cumpliendo con este apartado.<br><br>El proyecto se vincula por la obligatoriedad de obtener la autorización correspondiente para realizar las obras descritas en esta manifestación de impacto ambiental.<br><br>Como ya se mencionó anteriormente, la promovente una vez autorizado el proyecto en materia ambiental procederá a tramitar el Registro Nacional de Pesca para la unidad de producción acuícola. |
| **Art. 30°.-** *Las actividades pesqueras se clasifican en:*<br><br>**II.-** *Cultivo o acuacultura con fines* | | |
| **Artículo 31°.-** *Para realizar las actividades de pesca se requiere lo siguiente:*<br><br>**I,** *Concesión, para:*<br><br>**Inciso b)** *Acuacultura comercial*<br><br>**II,** Permiso, para:<br><br>**Inciso g)** *Acuacultura de fomento*<br><br>**III,** *Autorización, para:*<br><br>**Inciso d)** *Recolectar del medio natural reproductores, larvas, postlarvas, crías, huevos, semillas, alevines o en cualquier otro estadio, y*<br><br>**Inciso e)** *Acuacultura didáctica.* | | |

| | | |
|---|---|---|
| **Artículos 22.-** *la Secretaría podrá inscribir en el Registro Nacional de Pesca a los acuicultores que no requieran concesión, permiso o Autorización.* | Al **proyecto** le aplica el Artículo, incisos y, fracciones anteriores, porque se trata de una actividad acuícola con fines comerciales. | Por el hecho de presentar a la autoridad correspondiente (SEMARNAT) la Manifestación de Impacto Ambiental, el promovente está cumpliendo con este apartado.<br><br>El proyecto se vincula por la obligatoriedad de obtener la autorización correspondiente para realizar las obras descritas en esta manifestación de impacto ambiental.<br><br>Como ya se mencionó anteriormente, la promovente una vez autorizado el proyecto en materia ambiental procederá a tramitar el Registro Nacional de Pesca para la unidad de producción acuícola. |
| **Art. 30°.-** *Las actividades pesqueras se clasifican en:*<br><br>**II.-** *Cultivo o acuacultura con fines* | | |
| **Artículo 31°.-** *Para realizar las actividades de pesca se requiere lo siguiente:*<br><br>**I,** *Concesión, para:*<br><br>**Inciso b)** *Acuacultura comercial*<br><br>**II,** Permiso, para:<br><br>**Inciso g)** *Acuacultura de fomento*<br><br>**III,** *Autorización, para:*<br><br>**Inciso d)** *Recolectar del medio natural reproductores, larvas, postlarvas, crías, huevos, semillas, alevines o en cualquier otro estadio, y*<br><br>**Inciso e)** *Acuacultura didáctica.* | | |

| | | |
|---|---|---|
| **Artículos 22.-** *la Secretaría podrá inscribir en el Registro Nacional de Pesca a los acuicultores que no requieran concesión, permiso o Autorización.* | Al **proyecto** le aplica el Artículo, incisos y, fracciones anteriores, porque se trata de una actividad acuícola con fines comerciales. | Por el hecho de presentar a la autoridad correspondiente (SEMARNAT) la Manifestación de Impacto Ambiental, el promovente está cumpliendo con este apartado.<br><br>El proyecto se vincula por la obligatoriedad de obtener la autorización correspondiente para realizar las obras descritas en esta manifestación de impacto ambiental.<br><br>Como ya se mencionó anteriormente, la promovente una vez autorizado el proyecto en materia ambiental procederá a tramitar el Registro Nacional de Pesca para la unidad de producción acuícola. |
| **Art. 30°.-** *Las actividades pesqueras se clasifican en:*<br><br>**II.-** *Cultivo o acuacultura con fines* | | |
| **Artículo 31°.-** *Para realizar las actividades de pesca se requiere lo siguiente:*<br><br>**I,** *Concesión, para:*<br><br>**Inciso b)** *Acuacultura comercial*<br><br>**II,** Permiso, para:<br><br>**Inciso g)** *Acuacultura de fomento*<br><br>**III,** *Autorización, para:*<br><br>**Inciso d)** *Recolectar del medio natural reproductores, larvas, postlarvas, crías, huevos, semillas, alevines o en cualquier otro estadio, y*<br><br>**Inciso e)** *Acuacultura didáctica.* | | |

| | | |
|---|---|---|
| **Artículos 22.-** *la Secretaría podrá inscribir en el Registro Nacional de Pesca a los acuicultores que no requieran concesión, permiso o Autorización.* | Al **proyecto** le aplica el Artículo, incisos y, fracciones anteriores, porque se trata de una actividad acuícola con fines comerciales. | Por el hecho de presentar a la autoridad correspondiente (SEMARNAT) la Manifestación de Impacto Ambiental, el promovente está cumpliendo con este apartado.<br><br>El proyecto se vincula por la obligatoriedad de obtener la autorización correspondiente para realizar las obras descritas en esta manifestación de impacto ambiental.<br><br>Como ya se mencionó anteriormente, la promovente una vez autorizado el proyecto en materia ambiental procederá a tramitar el Registro Nacional de Pesca para la unidad de producción acuícola. |
| **Art. 30°.-** *Las actividades pesqueras se clasifican en:*<br><br>**II.-** *Cultivo o acuacultura con fines* | | |
| **Artículo 31°.-** *Para realizar las actividades de pesca se requiere lo siguiente:*<br><br>**I,** *Concesión, para:*<br><br>**Inciso b)** *Acuacultura comercial*<br><br>**II,** Permiso, para:<br><br>**Inciso g)** *Acuacultura de fomento*<br><br>**III,** *Autorización, para:*<br><br>**Inciso d)** *Recolectar del medio natural reproductores, larvas, postlarvas, crías, huevos, semillas, alevines o en cualquier otro estadio, y*<br><br>**Inciso e)** *Acuacultura didáctica.* | | |

| | | |
|---|---|---|
| **Artículos 22.-** *la Secretaría podrá inscribir en el Registro Nacional de Pesca a los acuicultores que no requieran concesión, permiso o Autorización.* | Al **proyecto** le aplica el Artículo, incisos y, fracciones anteriores, porque se trata de una actividad acuícola con fines comerciales. | Por el hecho de presentar a la autoridad correspondiente (SEMARNAT) la Manifestación de Impacto Ambiental, el promovente está cumpliendo con este apartado.<br><br>El proyecto se vincula por la obligatoriedad de obtener la autorización correspondiente para realizar las obras descritas en esta manifestación de impacto ambiental.<br><br>Como ya se mencionó anteriormente, la promovente una vez autorizado el proyecto en materia ambiental procederá a tramitar el Registro Nacional de Pesca para la unidad de producción acuícola. |
| **Art. 30°.-** *Las actividades pesqueras se clasifican en:*<br><br>**II.-** *Cultivo o acuacultura con fines* | | |
| **Artículo 31°.-** *Para realizar las actividades de pesca se requiere lo siguiente:*<br><br>**I,** *Concesión, para:*<br><br>**Inciso b)** *Acuacultura comercial*<br><br>**II,** Permiso, para:<br><br>**Inciso g)** *Acuacultura de fomento*<br><br>**III,** *Autorización, para:*<br><br>**Inciso d)** *Recolectar del medio natural reproductores, larvas, postlarvas, crías, huevos, semillas, alevines o en cualquier otro estadio, y*<br><br>**Inciso e)** *Acuacultura didáctica.* | | |

| | | |
|---|---|---|
| **Artículos 22.-** *la Secretaría podrá inscribir en el Registro Nacional de Pesca a los acuicultores que no requieran concesión, permiso o Autorización.* | Al **proyecto** le aplica el Artículo, incisos y, fracciones anteriores, porque se trata de una actividad acuícola con fines comerciales. | Por el hecho de presentar a la autoridad correspondiente (SEMARNAT) la Manifestación de Impacto Ambiental, el promovente está cumpliendo con este apartado.<br><br>El proyecto se vincula por la obligatoriedad de obtener la autorización correspondiente para realizar las obras descritas en esta manifestación de impacto ambiental.<br><br>Como ya se mencionó anteriormente, la promovente una vez autorizado el proyecto en materia ambiental procederá a tramitar el Registro Nacional de Pesca para la unidad de producción acuícola. |
| **Art. 30°.-** *Las actividades pesqueras se clasifican en:*<br><br>**II.-** *Cultivo o acuacultura con fines* | | |
| **Artículo 31°.-** *Para realizar las actividades de pesca se requiere lo siguiente:*<br><br>**I,** *Concesión, para:*<br><br>**Inciso b)** *Acuacultura comercial*<br><br>**II,** Permiso, para:<br><br>**Inciso g)** *Acuacultura de fomento*<br><br>**III,** *Autorización, para:*<br><br>**Inciso d)** *Recolectar del medio natural reproductores, larvas, postlarvas, crías, huevos, semillas, alevines o en cualquier otro estadio, y*<br><br>**Inciso e)** *Acuacultura didáctica.* | | |

| | | |
|---|---|---|
| **Artículos 22.-** *la Secretaría podrá inscribir en el Registro Nacional de Pesca a los acuicultores que no requieran concesión, permiso o Autorización.* | Al **proyecto** le aplica el Artículo, incisos y, fracciones anteriores, porque se trata de una actividad acuícola con fines comerciales. | Por el hecho de presentar a la autoridad correspondiente (SEMARNAT) la Manifestación de Impacto Ambiental, el promovente está cumpliendo con este apartado.<br><br>El proyecto se vincula por la obligatoriedad de obtener la autorización correspondiente para realizar las obras descritas en esta manifestación de impacto ambiental.<br><br>Como ya se mencionó anteriormente, la promovente una vez autorizado el proyecto en materia ambiental procederá a tramitar el Registro Nacional de Pesca para la unidad de producción acuícola. |
| **Art. 30°.-** *Las actividades pesqueras se clasifican en:*<br><br>**II.-** *Cultivo o acuacultura con fines* | | |
| **Artículo 31°.-** *Para realizar las actividades de pesca se requiere lo siguiente:*<br><br>**I,** *Concesión, para:*<br><br>**Inciso b)** *Acuacultura comercial*<br><br>**II,** Permiso, para:<br><br>**Inciso g)** *Acuacultura de fomento*<br><br>**III,** *Autorización, para:*<br><br>**Inciso d)** *Recolectar del medio natural reproductores, larvas, postlarvas, crías, huevos, semillas, alevines o en cualquier otro estadio, y*<br><br>**Inciso e)** *Acuacultura didáctica.* | | |

| | | |
|---|---|---|
| **Artículos 22.-** *la Secretaría podrá inscribir en el Registro Nacional de Pesca a los acuicultores que no requieran concesión, permiso o Autorización.* | Al **proyecto** le aplica el Artículo, incisos y, fracciones anteriores, porque se trata de una actividad acuícola con fines comerciales. | Por el hecho de presentar a la autoridad correspondiente (SEMARNAT) la Manifestación de Impacto Ambiental, el promovente está cumpliendo con este apartado.<br><br>El proyecto se vincula por la obligatoriedad de obtener la autorización correspondiente para realizar las obras descritas en esta manifestación de impacto ambiental.<br><br>Como ya se mencionó anteriormente, la promovente una vez autorizado el proyecto en materia ambiental procederá a tramitar el Registro Nacional de Pesca para la unidad de producción acuícola. |
| **Art. 30°.-** *Las actividades pesqueras se clasifican en:*<br><br>**II.-** *Cultivo o acuacultura con fines* | | |
| **Artículo 31°.-** *Para realizar las actividades de pesca se requiere lo siguiente:*<br><br>**I,** *Concesión, para:*<br><br>**Inciso b)** *Acuacultura comercial*<br><br>**II,** Permiso, para:<br><br>**Inciso g)** *Acuacultura de fomento*<br><br>**III,** *Autorización, para:*<br><br>**Inciso d)** *Recolectar del medio natural reproductores, larvas, postlarvas, crías, huevos, semillas, alevines o en cualquier otro estadio, y*<br><br>**Inciso e)** *Acuacultura didáctica.* | | |

| | | |
|---|---|---|
| **Artículos 22.-** *la Secretaría podrá inscribir en el Registro Nacional de Pesca a los acuicultores que no requieran concesión, permiso o Autorización.* | Al **proyecto** le aplica el Artículo, incisos y, fracciones anteriores, porque se trata de una actividad acuícola con fines comerciales. | Por el hecho de presentar a la autoridad correspondiente (SEMARNAT) la Manifestación de Impacto Ambiental, el promovente está cumpliendo con este apartado.<br><br>El proyecto se vincula por la obligatoriedad de obtener la autorización correspondiente para realizar las obras descritas en esta manifestación de impacto ambiental.<br><br>Como ya se mencionó anteriormente, la promovente una vez autorizado el proyecto en materia ambiental procederá a tramitar el Registro Nacional de Pesca para la unidad de producción acuícola. |
| **Art. 30°.-** *Las actividades pesqueras se clasifican en:*<br><br>**II.-** *Cultivo o acuacultura con fines* | | |
| **Artículo 31°.-** *Para realizar las actividades de pesca se requiere lo siguiente:*<br><br>**I,** *Concesión, para:*<br><br>**Inciso b)** *Acuacultura comercial*<br><br>**II,** Permiso, para:<br><br>**Inciso g)** *Acuacultura de fomento*<br><br>**III,** *Autorización, para:*<br><br>**Inciso d)** *Recolectar del medio natural reproductores, larvas, postlarvas, crías, huevos, semillas, alevines o en cualquier otro estadio, y*<br><br>**Inciso e)** *Acuacultura didáctica.* | | |

| | | |
|---|---|---|
| **Artículos 22.-** *la Secretaría podrá inscribir en el Registro Nacional de Pesca a los acuicultores que no requieran concesión, permiso o Autorización.* | Al **proyecto** le aplica el Artículo, incisos y, fracciones anteriores, porque se trata de una actividad acuícola con fines comerciales. | Por el hecho de presentar a la autoridad correspondiente (SEMARNAT) la Manifestación de Impacto Ambiental, el promovente está cumpliendo con este apartado.<br><br>El proyecto se vincula por la obligatoriedad de obtener la autorización correspondiente para realizar las obras descritas en esta manifestación de impacto ambiental.<br><br>Como ya se mencionó anteriormente, la promovente una vez autorizado el proyecto en materia ambiental procederá a tramitar el Registro Nacional de Pesca para la unidad de producción acuícola. |
| **Art. 30°.-** *Las actividades pesqueras se clasifican en:*<br><br>**II.-** *Cultivo o acuacultura con fines* | | |
| **Artículo 31°.-** *Para realizar las actividades de pesca se requiere lo siguiente:*<br><br>**I,** *Concesión, para:*<br><br>**Inciso b)** *Acuacultura comercial*<br><br>**II,** Permiso, para:<br><br>**Inciso g)** *Acuacultura de fomento*<br><br>**III,** *Autorización, para:*<br><br>**Inciso d)** *Recolectar del medio natural reproductores, larvas, postlarvas, crías, huevos, semillas, alevines o en cualquier otro estadio, y*<br><br>**Inciso e)** *Acuacultura didáctica.* | | |

| | | |
|---|---|---|
| **Artículos 22.-** *la Secretaría podrá inscribir en el Registro Nacional de Pesca a los acuicultores que no requieran concesión, permiso o Autorización.* | Al **proyecto** le aplica el Artículo, incisos y, fracciones anteriores, porque se trata de una actividad acuícola con fines comerciales. | Por el hecho de presentar a la autoridad correspondiente (SEMARNAT) la Manifestación de Impacto Ambiental, el promovente está cumpliendo con este apartado.<br><br>El proyecto se vincula por la obligatoriedad de obtener la autorización correspondiente para realizar las obras descritas en esta manifestación de impacto ambiental.<br><br>Como ya se mencionó anteriormente, la promovente una vez autorizado el proyecto en materia ambiental procederá a tramitar el Registro Nacional de Pesca para la unidad de producción acuícola. |
| **Art. 30°.-** *Las actividades pesqueras se clasifican en:*<br><br>**II.-** *Cultivo o acuacultura con fines* | | |
| **Artículo 31°.-** *Para realizar las actividades de pesca se requiere lo siguiente:*<br><br>**I,** *Concesión, para:*<br><br>**Inciso b)** *Acuacultura comercial*<br><br>**II,** Permiso, para:<br><br>**Inciso g)** *Acuacultura de fomento*<br><br>**III,** *Autorización, para:*<br><br>**Inciso d)** *Recolectar del medio natural reproductores, larvas, postlarvas, crías, huevos, semillas, alevines o en cualquier otro estadio, y*<br><br>**Inciso e)** *Acuacultura didáctica.* | | |

| | | |
|---|---|---|
| **Artículos 22.-** *la Secretaría podrá inscribir en el Registro Nacional de Pesca a los acuicultores que no requieran concesión, permiso o Autorización.* | Al **proyecto** le aplica el Artículo, incisos y, fracciones anteriores, porque se trata de una actividad acuícola con fines comerciales. | Por el hecho de presentar a la autoridad correspondiente (SEMARNAT) la Manifestación de Impacto Ambiental, el promovente está cumpliendo con este apartado.<br><br>El proyecto se vincula por la obligatoriedad de obtener la autorización correspondiente para realizar las obras descritas en esta manifestación de impacto ambiental.<br><br>Como ya se mencionó anteriormente, la promovente una vez autorizado el proyecto en materia ambiental procederá a tramitar el Registro Nacional de Pesca para la unidad de producción acuícola. |
| **Art. 30°.-** *Las actividades pesqueras se clasifican en:*<br><br>**II.-** *Cultivo o acuacultura con fines* | | |
| **Artículo 31°.-** *Para realizar las actividades de pesca se requiere lo siguiente:*<br><br>**I,** *Concesión, para:*<br><br>**Inciso b)** *Acuacultura comercial*<br><br>**II,** Permiso, para:<br><br>**Inciso g)** *Acuacultura de fomento*<br><br>**III,** *Autorización, para:*<br><br>**Inciso d)** *Recolectar del medio natural reproductores, larvas, postlarvas, crías, huevos, semillas, alevines o en cualquier otro estadio, y*<br><br>**Inciso e)** *Acuacultura didáctica.* | | |

| | | |
|---|---|---|
| **Artículos 22.-** *la Secretaría podrá inscribir en el Registro Nacional de Pesca a los acuicultores que no requieran concesión, permiso o Autorización.* | Al **proyecto** le aplica el Artículo, incisos y, fracciones anteriores, porque se trata de una actividad acuícola con fines comerciales. | Por el hecho de presentar a la autoridad correspondiente (SEMARNAT) la Manifestación de Impacto Ambiental, el promovente está cumpliendo con este apartado.<br><br>El proyecto se vincula por la obligatoriedad de obtener la autorización correspondiente para realizar las obras descritas en esta manifestación de impacto ambiental.<br><br>Como ya se mencionó anteriormente, la promovente una vez autorizado el proyecto en materia ambiental procederá a tramitar el Registro Nacional de Pesca para la unidad de producción acuícola. |
| **Art. 30°.-** *Las actividades pesqueras se clasifican en:*<br><br>**II.-** *Cultivo o acuacultura con fines* | | |
| **Artículo 31°.-** *Para realizar las actividades de pesca se requiere lo siguiente:*<br><br>**I,** *Concesión, para:*<br><br>**Inciso b)** *Acuacultura comercial*<br><br>**II,** Permiso, para:<br><br>**Inciso g)** *Acuacultura de fomento*<br><br>**III,** *Autorización, para:*<br><br>**Inciso d)** *Recolectar del medio natural reproductores, larvas, postlarvas, crías, huevos, semillas, alevines o en cualquier otro estadio, y*<br><br>**Inciso e)** *Acuacultura didáctica.* | | |

| | | |
|---|---|---|
| **Artículos 22.-** *la Secretaría podrá inscribir en el Registro Nacional de Pesca a los acuicultores que no requieran concesión, permiso o Autorización.* | Al **proyecto** le aplica el Artículo, incisos y, fracciones anteriores, porque se trata de una actividad acuícola con fines comerciales. | Por el hecho de presentar a la autoridad correspondiente (SEMARNAT) la Manifestación de Impacto Ambiental, el promovente está cumpliendo con este apartado.<br><br>El proyecto se vincula por la obligatoriedad de obtener la autorización correspondiente para realizar las obras descritas en esta manifestación de impacto ambiental.<br><br>Como ya se mencionó anteriormente, la promovente una vez autorizado el proyecto en materia ambiental procederá a tramitar el Registro Nacional de Pesca para la unidad de producción acuícola. |
| **Art. 30°.-** *Las actividades pesqueras se clasifican en:*<br><br>**II.-** *Cultivo o acuacultura con fines* | | |
| **Artículo 31°.-** *Para realizar las actividades de pesca se requiere lo siguiente:*<br><br>**I,** *Concesión, para:*<br><br>**Inciso b)** *Acuacultura comercial*<br><br>**II,** Permiso, para:<br><br>**Inciso g)** *Acuacultura de fomento*<br><br>**III,** *Autorización, para:*<br><br>**Inciso d)** *Recolectar del medio natural reproductores, larvas, postlarvas, crías, huevos, semillas, alevines o en cualquier otro estadio, y*<br><br>**Inciso e)** *Acuacultura didáctica.* | | |

| | | |
|---|---|---|
| **Artículos 22.-** *la Secretaría podrá inscribir en el Registro Nacional de Pesca a los acuicultores que no requieran concesión, permiso o Autorización.* | Al **proyecto** le aplica el Artículo, incisos y, fracciones anteriores, porque se trata de una actividad acuícola con fines comerciales. | Por el hecho de presentar a la autoridad correspondiente (SEMARNAT) la Manifestación de Impacto Ambiental, el promovente está cumpliendo con este apartado.<br><br>El proyecto se vincula por la obligatoriedad de obtener la autorización correspondiente para realizar las obras descritas en esta manifestación de impacto ambiental.<br><br>Como ya se mencionó anteriormente, la promovente una vez autorizado el proyecto en materia ambiental procederá a tramitar el Registro Nacional de Pesca para la unidad de producción acuícola. |
| **Art. 30°.-** *Las actividades pesqueras se clasifican en:*<br><br>**II.-** *Cultivo o acuacultura con fines* | | |
| **Artículo 31°.-** *Para realizar las actividades de pesca se requiere lo siguiente:*<br><br>**I,** *Concesión, para:*<br><br>**Inciso b)** *Acuacultura comercial*<br><br>**II,** Permiso, para:<br><br>**Inciso g)** *Acuacultura de fomento*<br><br>**III,** *Autorización, para:*<br><br>**Inciso d)** *Recolectar del medio natural reproductores, larvas, postlarvas, crías, huevos, semillas, alevines o en cualquier otro estadio, y*<br><br>**Inciso e)** *Acuacultura didáctica.* | | |

| | | |
|---|---|---|
| **Artículos 22.-** *la Secretaría podrá inscribir en el Registro Nacional de Pesca a los acuicultores que no requieran concesión, permiso o Autorización.* | Al **proyecto** le aplica el Artículo, incisos y, fracciones anteriores, porque se trata de una actividad acuícola con fines comerciales. | Por el hecho de presentar a la autoridad correspondiente (SEMARNAT) la Manifestación de Impacto Ambiental, el promovente está cumpliendo con este apartado.<br><br>El proyecto se vincula por la obligatoriedad de obtener la autorización correspondiente para realizar las obras descritas en esta manifestación de impacto ambiental.<br><br>Como ya se mencionó anteriormente, la promovente una vez autorizado el proyecto en materia ambiental procederá a tramitar el Registro Nacional de Pesca para la unidad de producción acuícola. |
| **Art. 30°.-** *Las actividades pesqueras se clasifican en:*<br><br>**II.-** *Cultivo o acuacultura con fines* | | |
| **Artículo 31°.-** *Para realizar las actividades de pesca se requiere lo siguiente:*<br><br>**I,** *Concesión, para:*<br><br>**Inciso b)** *Acuacultura comercial*<br><br>**II,** Permiso, para:<br><br>**Inciso g)** *Acuacultura de fomento*<br><br>**III,** *Autorización, para:*<br><br>**Inciso d)** *Recolectar del medio natural reproductores, larvas, postlarvas, crías, huevos, semillas, alevines o en cualquier otro estadio, y*<br><br>**Inciso e)** *Acuacultura didáctica.* | | |

| | | |
|---|---|---|
| **Artículos 22.-** *la Secretaría podrá inscribir en el Registro Nacional de Pesca a los acuicultores que no requieran concesión, permiso o Autorización.* | Al **proyecto** le aplica el Artículo, incisos y, fracciones anteriores, porque se trata de una actividad acuícola con fines comerciales. | Por el hecho de presentar a la autoridad correspondiente (SEMARNAT) la Manifestación de Impacto Ambiental, el promovente está cumpliendo con este apartado.<br><br>El proyecto se vincula por la obligatoriedad de obtener la autorización correspondiente para realizar las obras descritas en esta manifestación de impacto ambiental.<br><br>Como ya se mencionó anteriormente, la promovente una vez autorizado el proyecto en materia ambiental procederá a tramitar el Registro Nacional de Pesca para la unidad de producción acuícola. |
| **Art. 30°.-** *Las actividades pesqueras se clasifican en:*<br><br>**II.-** *Cultivo o acuacultura con fines* | | |
| **Artículo 31°.-** *Para realizar las actividades de pesca se requiere lo siguiente:*<br><br>**I,** *Concesión, para:*<br><br>**Inciso b)** *Acuacultura comercial*<br><br>**II,** Permiso, para:<br><br>**Inciso g)** *Acuacultura de fomento*<br><br>**III,** *Autorización, para:*<br><br>**Inciso d)** *Recolectar del medio natural reproductores, larvas, postlarvas, crías, huevos, semillas, alevines o en cualquier otro estadio, y*<br><br>**Inciso e)** *Acuacultura didáctica.* | | |

| | | |
|---|---|---|
| **Artículos 22.-** *la Secretaría podrá inscribir en el Registro Nacional de Pesca a los acuicultores que no requieran concesión, permiso o Autorización.* | Al **proyecto** le aplica el Artículo, incisos y, fracciones anteriores, porque se trata de una actividad acuícola con fines comerciales. | Por el hecho de presentar a la autoridad correspondiente (SEMARNAT) la Manifestación de Impacto Ambiental, el promovente está cumpliendo con este apartado.<br><br>El proyecto se vincula por la obligatoriedad de obtener la autorización correspondiente para realizar las obras descritas en esta manifestación de impacto ambiental.<br><br>Como ya se mencionó anteriormente, la promovente una vez autorizado el proyecto en materia ambiental procederá a tramitar el Registro Nacional de Pesca para la unidad de producción acuícola. |
| **Art. 30°.-** *Las actividades pesqueras se clasifican en:*<br><br>**II.-** *Cultivo o acuacultura con fines* | | |
| **Artículo 31°.-** *Para realizar las actividades de pesca se requiere lo siguiente:*<br><br>**I,** *Concesión, para:*<br><br>**Inciso b)** *Acuacultura comercial*<br><br>**II,** Permiso, para:<br><br>**Inciso g)** *Acuacultura de fomento*<br><br>**III,** *Autorización, para:*<br><br>**Inciso d)** *Recolectar del medio natural reproductores, larvas, postlarvas, crías, huevos, semillas, alevines o en cualquier otro estadio, y*<br><br>**Inciso e)** *Acuacultura didáctica.* | | |

| | | |
|---|---|---|
| **Artículos 22.-** *la Secretaría podrá inscribir en el Registro Nacional de Pesca a los acuicultores que no requieran concesión, permiso o Autorización.* | Al **proyecto** le aplica el Artículo, incisos y, fracciones anteriores, porque se trata de una actividad acuícola con fines comerciales. | Por el hecho de presentar a la autoridad correspondiente (SEMARNAT) la Manifestación de Impacto Ambiental, el promovente está cumpliendo con este apartado.<br><br>El proyecto se vincula por la obligatoriedad de obtener la autorización correspondiente para realizar las obras descritas en esta manifestación de impacto ambiental.<br><br>Como ya se mencionó anteriormente, la promovente una vez autorizado el proyecto en materia ambiental procederá a tramitar el Registro Nacional de Pesca para la unidad de producción acuícola. |
| **Art. 30°.-** *Las actividades pesqueras se clasifican en:*<br><br>**II.-** *Cultivo o acuacultura con fines* | | |
| **Artículo 31°.-** *Para realizar las actividades de pesca se requiere lo siguiente:*<br><br>**I,** *Concesión, para:*<br><br>**Inciso b)** *Acuacultura comercial*<br><br>**II,** Permiso, para:<br><br>**Inciso g)** *Acuacultura de fomento*<br><br>**III,** *Autorización, para:*<br><br>**Inciso d)** *Recolectar del medio natural reproductores, larvas, postlarvas, crías, huevos, semillas, alevines o en cualquier otro estadio, y*<br><br>**Inciso e)** *Acuacultura didáctica.* | | |

| | | |
|---|---|---|
| **Artículos 22.-** *la Secretaría podrá inscribir en el Registro Nacional de Pesca a los acuicultores que no requieran concesión, permiso o Autorización.* | Al **proyecto** le aplica el Artículo, incisos y, fracciones anteriores, porque se trata de una actividad acuícola con fines comerciales. | Por el hecho de presentar a la autoridad correspondiente (SEMARNAT) la Manifestación de Impacto Ambiental, el promovente está cumpliendo con este apartado.<br><br>El proyecto se vincula por la obligatoriedad de obtener la autorización correspondiente para realizar las obras descritas en esta manifestación de impacto ambiental.<br><br>Como ya se mencionó anteriormente, la promovente una vez autorizado el proyecto en materia ambiental procederá a tramitar el Registro Nacional de Pesca para la unidad de producción acuícola. |
| **Art. 30°.-** *Las actividades pesqueras se clasifican en:*<br><br>**II.-** *Cultivo o acuacultura con fines* | | |
| **Artículo 31°.-** *Para realizar las actividades de pesca se requiere lo siguiente:*<br><br>**I,** *Concesión, para:*<br><br>**Inciso b)** *Acuacultura comercial*<br><br>**II,** Permiso, para:<br><br>**Inciso g)** *Acuacultura de fomento*<br><br>**III,** *Autorización, para:*<br><br>**Inciso d)** *Recolectar del medio natural reproductores, larvas, postlarvas, crías, huevos, semillas, alevines o en cualquier otro estadio, y*<br><br>**Inciso e)** *Acuacultura didáctica.* | | |

| | | |
|---|---|---|
| **Artículos 22.-** *la Secretaría podrá inscribir en el Registro Nacional de Pesca a los acuicultores que no requieran concesión, permiso o Autorización.* | Al **proyecto** le aplica el Artículo, incisos y, fracciones anteriores, porque se trata de una actividad acuícola con fines comerciales. | Por el hecho de presentar a la autoridad correspondiente (SEMARNAT) la Manifestación de Impacto Ambiental, el promovente está cumpliendo con este apartado.<br><br>El proyecto se vincula por la obligatoriedad de obtener la autorización correspondiente para realizar las obras descritas en esta manifestación de impacto ambiental.<br><br>Como ya se mencionó anteriormente, la promovente una vez autorizado el proyecto en materia ambiental procederá a tramitar el Registro Nacional de Pesca para la unidad de producción acuícola. |
| **Art. 30°.-** *Las actividades pesqueras se clasifican en:*<br><br>**II.-** *Cultivo o acuacultura con fines* | | |
| **Artículo 31°.-** *Para realizar las actividades de pesca se requiere lo siguiente:*<br><br>**I,** *Concesión, para:*<br><br>**Inciso b)** *Acuacultura comercial*<br><br>**II,** Permiso, para:<br><br>**Inciso g)** *Acuacultura de fomento*<br><br>**III,** *Autorización, para:*<br><br>**Inciso d)** *Recolectar del medio natural reproductores, larvas, postlarvas, crías, huevos, semillas, alevines o en cualquier otro estadio, y*<br><br>**Inciso e)** *Acuacultura didáctica.* | | |

| | | |
|---|---|---|
| **Artículos 22.-** *la Secretaría podrá inscribir en el Registro Nacional de Pesca a los acuicultores que no requieran concesión, permiso o Autorización.* | Al **proyecto** le aplica el Artículo, incisos y, fracciones anteriores, porque se trata de una actividad acuícola con fines comerciales. | Por el hecho de presentar a la autoridad correspondiente (SEMARNAT) la Manifestación de Impacto Ambiental, el promovente está cumpliendo con este apartado.<br><br>El proyecto se vincula por la obligatoriedad de obtener la autorización correspondiente para realizar las obras descritas en esta manifestación de impacto ambiental.<br><br>Como ya se mencionó anteriormente, la promovente una vez autorizado el proyecto en materia ambiental procederá a tramitar el Registro Nacional de Pesca para la unidad de producción acuícola. |
| **Art. 30°.-** *Las actividades pesqueras se clasifican en:*<br><br>**II.-** *Cultivo o acuacultura con fines* | | |
| **Artículo 31°.-** *Para realizar las actividades de pesca se requiere lo siguiente:*<br><br>**I,** *Concesión, para:*<br><br>**Inciso b)** *Acuacultura comercial*<br><br>**II,** Permiso, para:<br><br>**Inciso g)** *Acuacultura de fomento*<br><br>**III,** *Autorización, para:*<br><br>**Inciso d)** *Recolectar del medio natural reproductores, larvas, postlarvas, crías, huevos, semillas, alevines o en cualquier otro estadio, y*<br><br>**Inciso e)** *Acuacultura didáctica.* | | |

| | | |
|---|---|---|
| **Artículos 22.-** *la Secretaría podrá inscribir en el Registro Nacional de Pesca a los acuicultores que no requieran concesión, permiso o Autorización.* | Al **proyecto** le aplica el Artículo, incisos y, fracciones anteriores, porque se trata de una actividad acuícola con fines comerciales. | Por el hecho de presentar a la autoridad correspondiente (SEMARNAT) la Manifestación de Impacto Ambiental, el promovente está cumpliendo con este apartado.<br><br>El proyecto se vincula por la obligatoriedad de obtener la autorización correspondiente para realizar las obras descritas en esta manifestación de impacto ambiental.<br><br>Como ya se mencionó anteriormente, la promovente una vez autorizado el proyecto en materia ambiental procederá a tramitar el Registro Nacional de Pesca para la unidad de producción acuícola. |
| **Art. 30°.-** *Las actividades pesqueras se clasifican en:*<br><br>**II.-** *Cultivo o acuacultura con fines* | | |
| **Artículo 31°.-** *Para realizar las actividades de pesca se requiere lo siguiente:*<br><br>**I,** *Concesión, para:*<br><br>**Inciso b)** *Acuacultura comercial*<br><br>**II,** Permiso, para:<br><br>**Inciso g)** *Acuacultura de fomento*<br><br>**III,** *Autorización, para:*<br><br>**Inciso d)** *Recolectar del medio natural reproductores, larvas, postlarvas, crías, huevos, semillas, alevines o en cualquier otro estadio, y*<br><br>**Inciso e)** *Acuacultura didáctica.* | | |

| | | |
|---|---|---|
| **Artículos 22.-** *la Secretaría podrá inscribir en el Registro Nacional de Pesca a los acuicultores que no requieran concesión, permiso o Autorización.* | Al **proyecto** le aplica el Artículo, incisos y, fracciones anteriores, porque se trata de una actividad acuícola con fines comerciales. | Por el hecho de presentar a la autoridad correspondiente (SEMARNAT) la Manifestación de Impacto Ambiental, el promovente está cumpliendo con este apartado.<br><br>El proyecto se vincula por la obligatoriedad de obtener la autorización correspondiente para realizar las obras descritas en esta manifestación de impacto ambiental.<br><br>Como ya se mencionó anteriormente, la promovente una vez autorizado el proyecto en materia ambiental procederá a tramitar el Registro Nacional de Pesca para la unidad de producción acuícola. |
| **Art. 30°.-** *Las actividades pesqueras se clasifican en:*<br><br>**II.-** *Cultivo o acuacultura con fines* | | |
| **Artículo 31°.-** *Para realizar las actividades de pesca se requiere lo siguiente:*<br><br>**I,** *Concesión, para:*<br><br>**Inciso b)** *Acuacultura comercial*<br><br>**II,** Permiso, para:<br><br>**Inciso g)** *Acuacultura de fomento*<br><br>**III,** *Autorización, para:*<br><br>**Inciso d)** *Recolectar del medio natural reproductores, larvas, postlarvas, crías, huevos, semillas, alevines o en cualquier otro estadio, y*<br><br>**Inciso e)** *Acuacultura didáctica.* | | |

| | | |
|---|---|---|
| **Artículos 22.-** *la Secretaría podrá inscribir en el Registro Nacional de Pesca a los acuicultores que no requieran concesión, permiso o Autorización.* | Al **proyecto** le aplica el Artículo, incisos y, fracciones anteriores, porque se trata de una actividad acuícola con fines comerciales. | Por el hecho de presentar a la autoridad correspondiente (SEMARNAT) la Manifestación de Impacto Ambiental, el promovente está cumpliendo con este apartado.<br><br>El proyecto se vincula por la obligatoriedad de obtener la autorización correspondiente para realizar las obras descritas en esta manifestación de impacto ambiental.<br><br>Como ya se mencionó anteriormente, la promovente una vez autorizado el proyecto en materia ambiental procederá a tramitar el Registro Nacional de Pesca para la unidad de producción acuícola. |
| **Art. 30°.-** *Las actividades pesqueras se clasifican en:*<br><br>**II.-** *Cultivo o acuacultura con fines* | | |
| **Artículo 31°.-** *Para realizar las actividades de pesca se requiere lo siguiente:*<br><br>**I,** *Concesión, para:*<br><br>**Inciso b)** *Acuacultura comercial*<br><br>**II,** Permiso, para:<br><br>**Inciso g)** *Acuacultura de fomento*<br><br>**III,** *Autorización, para:*<br><br>**Inciso d)** *Recolectar del medio natural reproductores, larvas, postlarvas, crías, huevos, semillas, alevines o en cualquier otro estadio, y*<br><br>**Inciso e)** *Acuacultura didáctica.* | | |

| | | |
|---|---|---|
| **Artículos 22.-** *la Secretaría podrá inscribir en el Registro Nacional de Pesca a los acuicultores que no requieran concesión, permiso o Autorización.* | Al **proyecto** le aplica el Artículo, incisos y, fracciones anteriores, porque se trata de una actividad acuícola con fines comerciales. | Por el hecho de presentar a la autoridad correspondiente (SEMARNAT) la Manifestación de Impacto Ambiental, el promovente está cumpliendo con este apartado.<br><br>El proyecto se vincula por la obligatoriedad de obtener la autorización correspondiente para realizar las obras descritas en esta manifestación de impacto ambiental.<br><br>Como ya se mencionó anteriormente, la promovente una vez autorizado el proyecto en materia ambiental procederá a tramitar el Registro Nacional de Pesca para la unidad de producción acuícola. |
| **Art. 30°.-** *Las actividades pesqueras se clasifican en:*<br><br>**II.-** *Cultivo o acuacultura con fines* | | |
| **Artículo 31°.-** *Para realizar las actividades de pesca se requiere lo siguiente:*<br><br>**I,** *Concesión, para:*<br><br>**Inciso b)** *Acuacultura comercial*<br><br>**II,** Permiso, para:<br><br>**Inciso g)** *Acuacultura de fomento*<br><br>**III,** *Autorización, para:*<br><br>**Inciso d)** *Recolectar del medio natural reproductores, larvas, postlarvas, crías, huevos, semillas, alevines o en cualquier otro estadio, y*<br><br>**Inciso e)** *Acuacultura didáctica.* | | |

| | | |
|---|---|---|
| **Artículos 22.-** *la Secretaría podrá inscribir en el Registro Nacional de Pesca a los acuicultores que no requieran concesión, permiso o Autorización.* | Al **proyecto** le aplica el Artículo, incisos y, fracciones anteriores, porque se trata de una actividad acuícola con fines comerciales. | Por el hecho de presentar a la autoridad correspondiente (SEMARNAT) la Manifestación de Impacto Ambiental, el promovente está cumpliendo con este apartado.<br><br>El proyecto se vincula por la obligatoriedad de obtener la autorización correspondiente para realizar las obras descritas en esta manifestación de impacto ambiental.<br><br>Como ya se mencionó anteriormente, la promovente una vez autorizado el proyecto en materia ambiental procederá a tramitar el Registro Nacional de Pesca para la unidad de producción acuícola. |
| **Art. 30°.-** *Las actividades pesqueras se clasifican en:*<br><br>**II.-** *Cultivo o acuacultura con fines* | | |
| **Artículo 31°.-** *Para realizar las actividades de pesca se requiere lo siguiente:*<br><br>**I,** *Concesión, para:*<br><br>**Inciso b)** *Acuacultura comercial*<br><br>**II,** Permiso, para:<br><br>**Inciso g)** *Acuacultura de fomento*<br><br>**III,** *Autorización, para:*<br><br>**Inciso d)** *Recolectar del medio natural reproductores, larvas, postlarvas, crías, huevos, semillas, alevines o en cualquier otro estadio, y*<br><br>**Inciso e)** *Acuacultura didáctica.* | | |

| | | |
|---|---|---|
| **Artículos 22.-** *la Secretaría podrá inscribir en el Registro Nacional de Pesca a los acuicultores que no requieran concesión, permiso o Autorización.* | Al **proyecto** le aplica el Artículo, incisos y, fracciones anteriores, porque se trata de una actividad acuícola con fines comerciales. | Por el hecho de presentar a la autoridad correspondiente (SEMARNAT) la Manifestación de Impacto Ambiental, el promovente está cumpliendo con este apartado.<br><br>El proyecto se vincula por la obligatoriedad de obtener la autorización correspondiente para realizar las obras descritas en esta manifestación de impacto ambiental.<br><br>Como ya se mencionó anteriormente, la promovente una vez autorizado el proyecto en materia ambiental procederá a tramitar el Registro Nacional de Pesca para la unidad de producción acuícola. |
| **Art. 30°.-** *Las actividades pesqueras se clasifican en:*<br><br>**II.-** *Cultivo o acuacultura con fines* | | |
| **Artículo 31°.-** *Para realizar las actividades de pesca se requiere lo siguiente:*<br><br>**I,** *Concesión, para:*<br><br>**Inciso b)** *Acuacultura comercial*<br><br>**II,** Permiso, para:<br><br>**Inciso g)** *Acuacultura de fomento*<br><br>**III,** *Autorización, para:*<br><br>**Inciso d)** *Recolectar del medio natural reproductores, larvas, postlarvas, crías, huevos, semillas, alevines o en cualquier otro estadio, y*<br><br>**Inciso e)** *Acuacultura didáctica.* | | |

| | | |
|---|---|---|
| **Artículos 22.-** *la Secretaría podrá inscribir en el Registro Nacional de Pesca a los acuicultores que no requieran concesión, permiso o Autorización.* | Al **proyecto** le aplica el Artículo, incisos y, fracciones anteriores, porque se trata de una actividad acuícola con fines comerciales. | Por el hecho de presentar a la autoridad correspondiente (SEMARNAT) la Manifestación de Impacto Ambiental, el promovente está cumpliendo con este apartado.<br><br>El proyecto se vincula por la obligatoriedad de obtener la autorización correspondiente para realizar las obras descritas en esta manifestación de impacto ambiental.<br><br>Como ya se mencionó anteriormente, la promovente una vez autorizado el proyecto en materia ambiental procederá a tramitar el Registro Nacional de Pesca para la unidad de producción acuícola. |
| **Art. 30°.-** *Las actividades pesqueras se clasifican en:*<br><br>**II.-** *Cultivo o acuacultura con fines* | | |
| **Artículo 31°.-** *Para realizar las actividades de pesca se requiere lo siguiente:*<br><br>**I,** *Concesión, para:*<br><br>**Inciso b)** *Acuacultura comercial*<br><br>**II,** Permiso, para:<br><br>**Inciso g)** *Acuacultura de fomento*<br><br>**III,** *Autorización, para:*<br><br>**Inciso d)** *Recolectar del medio natural reproductores, larvas, postlarvas, crías, huevos, semillas, alevines o en cualquier otro estadio, y*<br><br>**Inciso e)** *Acuacultura didáctica.* | | |

| | | |
|---|---|---|
| **Artículos 22.-** *la Secretaría podrá inscribir en el Registro Nacional de Pesca a los acuicultores que no requieran concesión, permiso o Autorización.* | Al **proyecto** le aplica el Artículo, incisos y, fracciones anteriores, porque se trata de una actividad acuícola con fines comerciales. | Por el hecho de presentar a la autoridad correspondiente (SEMARNAT) la Manifestación de Impacto Ambiental, el promovente está cumpliendo con este apartado.<br><br>El proyecto se vincula por la obligatoriedad de obtener la autorización correspondiente para realizar las obras descritas en esta manifestación de impacto ambiental.<br><br>Como ya se mencionó anteriormente, la promovente una vez autorizado el proyecto en materia ambiental procederá a tramitar el Registro Nacional de Pesca para la unidad de producción acuícola. |
| **Art. 30°.-** *Las actividades pesqueras se clasifican en:*<br><br>**II.-** *Cultivo o acuacultura con fines* | | |
| **Artículo 31°.-** *Para realizar las actividades de pesca se requiere lo siguiente:*<br><br>**I,** *Concesión, para:*<br><br>**Inciso b)** *Acuacultura comercial*<br><br>**II,** Permiso, para:<br><br>**Inciso g)** *Acuacultura de fomento*<br><br>**III,** *Autorización, para:*<br><br>**Inciso d)** *Recolectar del medio natural reproductores, larvas, postlarvas, crías, huevos, semillas, alevines o en cualquier otro estadio, y*<br><br>**Inciso e)** *Acuacultura didáctica.* | | |

| | | |
|---|---|---|
| **Artículos 22.-** *la Secretaría podrá inscribir en el Registro Nacional de Pesca a los acuicultores que no requieran concesión, permiso o Autorización.* | Al **proyecto** le aplica el Artículo, incisos y, fracciones anteriores, porque se trata de una actividad acuícola con fines comerciales. | Por el hecho de presentar a la autoridad correspondiente (SEMARNAT) la Manifestación de Impacto Ambiental, el promovente está cumpliendo con este apartado.<br><br>El proyecto se vincula por la obligatoriedad de obtener la autorización correspondiente para realizar las obras descritas en esta manifestación de impacto ambiental.<br><br>Como ya se mencionó anteriormente, la promovente una vez autorizado el proyecto en materia ambiental procederá a tramitar el Registro Nacional de Pesca para la unidad de producción acuícola. |
| **Art. 30°.-** *Las actividades pesqueras se clasifican en:*<br><br>**II.-** *Cultivo o acuacultura con fines* | | |
| **Artículo 31°.-** *Para realizar las actividades de pesca se requiere lo siguiente:*<br><br>**I,** *Concesión, para:*<br><br>**Inciso b)** *Acuacultura comercial*<br><br>**II,** Permiso, para:<br><br>**Inciso g)** *Acuacultura de fomento*<br><br>**III,** *Autorización, para:*<br><br>**Inciso d)** *Recolectar del medio natural reproductores, larvas, postlarvas, crías, huevos, semillas, alevines o en cualquier otro estadio, y*<br><br>**Inciso e)** *Acuacultura didáctica.* | | |

| | | |
|---|---|---|
| **Artículos 22.-** *la Secretaría podrá inscribir en el Registro Nacional de Pesca a los acuicultores que no requieran concesión, permiso o Autorización.* | Al **proyecto** le aplica el Artículo, incisos y, fracciones anteriores, porque se trata de una actividad acuícola con fines comerciales. | Por el hecho de presentar a la autoridad correspondiente (SEMARNAT) la Manifestación de Impacto Ambiental, el promovente está cumpliendo con este apartado.<br><br>El proyecto se vincula por la obligatoriedad de obtener la autorización correspondiente para realizar las obras descritas en esta manifestación de impacto ambiental.<br><br>Como ya se mencionó anteriormente, la promovente una vez autorizado el proyecto en materia ambiental procederá a tramitar el Registro Nacional de Pesca para la unidad de producción acuícola. |
| **Art. 30°.-** *Las actividades pesqueras se clasifican en:*<br><br>**II.-** *Cultivo o acuacultura con fines* | | |
| **Artículo 31°.-** *Para realizar las actividades de pesca se requiere lo siguiente:*<br><br>**I,** *Concesión, para:*<br><br>**Inciso b)** *Acuacultura comercial*<br><br>**II,** Permiso, para:<br><br>**Inciso g)** *Acuacultura de fomento*<br><br>**III,** *Autorización, para:*<br><br>**Inciso d)** *Recolectar del medio natural reproductores, larvas, postlarvas, crías, huevos, semillas, alevines o en cualquier otro estadio, y*<br><br>**Inciso e)** *Acuacultura didáctica.* | | |

| | | |
|---|---|---|
| **Artículos 22.-** *la Secretaría podrá inscribir en el Registro Nacional de Pesca a los acuicultores que no requieran concesión, permiso o Autorización.* | Al **proyecto** le aplica el Artículo, incisos y, fracciones anteriores, porque se trata de una actividad acuícola con fines comerciales. | Por el hecho de presentar a la autoridad correspondiente (SEMARNAT) la Manifestación de Impacto Ambiental, el promovente está cumpliendo con este apartado.<br><br>El proyecto se vincula por la obligatoriedad de obtener la autorización correspondiente para realizar las obras descritas en esta manifestación de impacto ambiental.<br><br>Como ya se mencionó anteriormente, la promovente una vez autorizado el proyecto en materia ambiental procederá a tramitar el Registro Nacional de Pesca para la unidad de producción acuícola. |
| **Art. 30°.-** *Las actividades pesqueras se clasifican en:*<br><br>**II.-** *Cultivo o acuacultura con fines* | | |
| **Artículo 31°.-** *Para realizar las actividades de pesca se requiere lo siguiente:*<br><br>**I,** *Concesión, para:*<br><br>**Inciso b)** *Acuacultura comercial*<br><br>**II,** Permiso, para:<br><br>**Inciso g)** *Acuacultura de fomento*<br><br>**III,** *Autorización, para:*<br><br>**Inciso d)** *Recolectar del medio natural reproductores, larvas, postlarvas, crías, huevos, semillas, alevines o en cualquier otro estadio, y*<br><br>**Inciso e)** *Acuacultura didáctica.* | | |

| | | |
|---|---|---|
| **Artículos 22.-** *la Secretaría podrá inscribir en el Registro Nacional de Pesca a los acuicultores que no requieran concesión, permiso o Autorización.* | Al **proyecto** le aplica el Artículo, incisos y, fracciones anteriores, porque se trata de una actividad acuícola con fines comerciales. | Por el hecho de presentar a la autoridad correspondiente (SEMARNAT) la Manifestación de Impacto Ambiental, el promovente está cumpliendo con este apartado.<br><br>El proyecto se vincula por la obligatoriedad de obtener la autorización correspondiente para realizar las obras descritas en esta manifestación de impacto ambiental.<br><br>Como ya se mencionó anteriormente, la promovente una vez autorizado el proyecto en materia ambiental procederá a tramitar el Registro Nacional de Pesca para la unidad de producción acuícola. |
| **Art. 30°.-** *Las actividades pesqueras se clasifican en:*<br><br>**II.-** *Cultivo o acuacultura con fines* | | |
| **Artículo 31°.-** *Para realizar las actividades de pesca se requiere lo siguiente:*<br><br>**I,** *Concesión, para:*<br><br>**Inciso b)** *Acuacultura comercial*<br><br>**II,** Permiso, para:<br><br>**Inciso g)** *Acuacultura de fomento*<br><br>**III,** *Autorización, para:*<br><br>**Inciso d)** *Recolectar del medio natural reproductores, larvas, postlarvas, crías, huevos, semillas, alevines o en cualquier otro estadio, y*<br><br>**Inciso e)** *Acuacultura didáctica.* | | |

| | | |
|---|---|---|
| **Artículos 22.-** *la Secretaría podrá inscribir en el Registro Nacional de Pesca a los acuicultores que no requieran concesión, permiso o Autorización.* | Al **proyecto** le aplica el Artículo, incisos y, fracciones anteriores, porque se trata de una actividad acuícola con fines comerciales. | Por el hecho de presentar a la autoridad correspondiente (SEMARNAT) la Manifestación de Impacto Ambiental, el promovente está cumpliendo con este apartado.<br><br>El proyecto se vincula por la obligatoriedad de obtener la autorización correspondiente para realizar las obras descritas en esta manifestación de impacto ambiental.<br><br>Como ya se mencionó anteriormente, la promovente una vez autorizado el proyecto en materia ambiental procederá a tramitar el Registro Nacional de Pesca para la unidad de producción acuícola. |
| **Art. 30°.-** *Las actividades pesqueras se clasifican en:*<br><br>**II.-** *Cultivo o acuacultura con fines* | | |
| **Artículo 31°.-** *Para realizar las actividades de pesca se requiere lo siguiente:*<br><br>**I,** *Concesión, para:*<br><br>**Inciso b)** *Acuacultura comercial*<br><br>**II,** Permiso, para:<br><br>**Inciso g)** *Acuacultura de fomento*<br><br>**III,** *Autorización, para:*<br><br>**Inciso d)** *Recolectar del medio natural reproductores, larvas, postlarvas, crías, huevos, semillas, alevines o en cualquier otro estadio, y*<br><br>**Inciso e)** *Acuacultura didáctica.* | | |

| | | |
|---|---|---|
| **Artículos 22.-** *la Secretaría podrá inscribir en el Registro Nacional de Pesca a los acuicultores que no requieran concesión, permiso o Autorización.* | Al **proyecto** le aplica el Artículo, incisos y, fracciones anteriores, porque se trata de una actividad acuícola con fines comerciales. | Por el hecho de presentar a la autoridad correspondiente (SEMARNAT) la Manifestación de Impacto Ambiental, el promovente está cumpliendo con este apartado.<br><br>El proyecto se vincula por la obligatoriedad de obtener la autorización correspondiente para realizar las obras descritas en esta manifestación de impacto ambiental.<br><br>Como ya se mencionó anteriormente, la promovente una vez autorizado el proyecto en materia ambiental procederá a tramitar el Registro Nacional de Pesca para la unidad de producción acuícola. |
| **Art. 30°.-** *Las actividades pesqueras se clasifican en:*<br><br>**II.-** *Cultivo o acuacultura con fines* | | |
| **Artículo 31°.-** *Para realizar las actividades de pesca se requiere lo siguiente:*<br><br>**I,** *Concesión, para:*<br><br>**Inciso b)** *Acuacultura comercial*<br><br>**II,** Permiso, para:<br><br>**Inciso g)** *Acuacultura de fomento*<br><br>**III,** *Autorización, para:*<br><br>**Inciso d)** *Recolectar del medio natural reproductores, larvas, postlarvas, crías, huevos, semillas, alevines o en cualquier otro estadio, y*<br><br>**Inciso e)** *Acuacultura didáctica.* | | |

| | | |
|---|---|---|
| **Artículos 22.-** *la Secretaría podrá inscribir en el Registro Nacional de Pesca a los acuicultores que no requieran concesión, permiso o Autorización.* | Al **proyecto** le aplica el Artículo, incisos y, fracciones anteriores, porque se trata de una actividad acuícola con fines comerciales. | Por el hecho de presentar a la autoridad correspondiente (SEMARNAT) la Manifestación de Impacto Ambiental, el promovente está cumpliendo con este apartado.<br><br>El proyecto se vincula por la obligatoriedad de obtener la autorización correspondiente para realizar las obras descritas en esta manifestación de impacto ambiental.<br><br>Como ya se mencionó anteriormente, la promovente una vez autorizado el proyecto en materia ambiental procederá a tramitar el Registro Nacional de Pesca para la unidad de producción acuícola. |
| **Art. 30°.-** *Las actividades pesqueras se clasifican en:*<br><br>**II.-** *Cultivo o acuacultura con fines* | | |
| **Artículo 31°.-** *Para realizar las actividades de pesca se requiere lo siguiente:*<br><br>**I,** *Concesión, para:*<br><br>**Inciso b)** *Acuacultura comercial*<br><br>**II,** Permiso, para:<br><br>**Inciso g)** *Acuacultura de fomento*<br><br>**III,** *Autorización, para:*<br><br>**Inciso d)** *Recolectar del medio natural reproductores, larvas, postlarvas, crías, huevos, semillas, alevines o en cualquier otro estadio, y*<br><br>**Inciso e)** *Acuacultura didáctica.* | | |

| | | |
|---|---|---|
| **Artículos 22.-** *la Secretaría podrá inscribir en el Registro Nacional de Pesca a los acuicultores que no requieran concesión, permiso o Autorización.* | Al **proyecto** le aplica el Artículo, incisos y, fracciones anteriores, porque se trata de una actividad acuícola con fines comerciales. | Por el hecho de presentar a la autoridad correspondiente (SEMARNAT) la Manifestación de Impacto Ambiental, el promovente está cumpliendo con este apartado.<br><br>El proyecto se vincula por la obligatoriedad de obtener la autorización correspondiente para realizar las obras descritas en esta manifestación de impacto ambiental.<br><br>Como ya se mencionó anteriormente, la promovente una vez autorizado el proyecto en materia ambiental procederá a tramitar el Registro Nacional de Pesca para la unidad de producción acuícola. |
| **Art. 30°.-** *Las actividades pesqueras se clasifican en:*<br><br>**II.-** *Cultivo o acuacultura con fines* | | |
| **Artículo 31°.-** *Para realizar las actividades de pesca se requiere lo siguiente:*<br><br>**I,** *Concesión, para:*<br><br>**Inciso b)** *Acuacultura comercial*<br><br>**II,** Permiso, para:<br><br>**Inciso g)** *Acuacultura de fomento*<br><br>**III,** *Autorización, para:*<br><br>**Inciso d)** *Recolectar del medio natural reproductores, larvas, postlarvas, crías, huevos, semillas, alevines o en cualquier otro estadio, y*<br><br>**Inciso e)** *Acuacultura didáctica.* | | |

| | | |
|---|---|---|
| **Artículos 22.-** *la Secretaría podrá inscribir en el Registro Nacional de Pesca a los acuicultores que no requieran concesión, permiso o Autorización.* | Al **proyecto** le aplica el Artículo, incisos y, fracciones anteriores, porque se trata de una actividad acuícola con fines comerciales. | Por el hecho de presentar a la autoridad correspondiente (SEMARNAT) la Manifestación de Impacto Ambiental, el promovente está cumpliendo con este apartado.<br><br>El proyecto se vincula por la obligatoriedad de obtener la autorización correspondiente para realizar las obras descritas en esta manifestación de impacto ambiental.<br><br>Como ya se mencionó anteriormente, la promovente una vez autorizado el proyecto en materia ambiental procederá a tramitar el Registro Nacional de Pesca para la unidad de producción acuícola. |
| **Art. 30°.-** *Las actividades pesqueras se clasifican en:*<br><br>**II.-** *Cultivo o acuacultura con fines* | | |
| **Artículo 31°.-** *Para realizar las actividades de pesca se requiere lo siguiente:*<br><br>**I,** *Concesión, para:*<br><br>**Inciso b)** *Acuacultura comercial*<br><br>**II,** Permiso, para:<br><br>**Inciso g)** *Acuacultura de fomento*<br><br>**III,** *Autorización, para:*<br><br>**Inciso d)** *Recolectar del medio natural reproductores, larvas, postlarvas, crías, huevos, semillas, alevines o en cualquier otro estadio, y*<br><br>**Inciso e)** *Acuacultura didáctica.* | | |

| | | |
|---|---|---|
| **Artículos 22.-** *la Secretaría podrá inscribir en el Registro Nacional de Pesca a los acuicultores que no requieran concesión, permiso o Autorización.* | Al **proyecto** le aplica el Artículo, incisos y, fracciones anteriores, porque se trata de una actividad acuícola con fines comerciales. | Por el hecho de presentar a la autoridad correspondiente (SEMARNAT) la Manifestación de Impacto Ambiental, el promovente está cumpliendo con este apartado.<br><br>El proyecto se vincula por la obligatoriedad de obtener la autorización correspondiente para realizar las obras descritas en esta manifestación de impacto ambiental.<br><br>Como ya se mencionó anteriormente, la promovente una vez autorizado el proyecto en materia ambiental procederá a tramitar el Registro Nacional de Pesca para la unidad de producción acuícola. |
| **Art. 30°.-** *Las actividades pesqueras se clasifican en:*<br><br>**II.-** *Cultivo o acuacultura con fines* | | |
| **Artículo 31°.-** *Para realizar las actividades de pesca se requiere lo siguiente:*<br><br>**I,** *Concesión, para:*<br><br>**Inciso b)** *Acuacultura comercial*<br><br>**II,** Permiso, para:<br><br>**Inciso g)** *Acuacultura de fomento*<br><br>**III,** *Autorización, para:*<br><br>**Inciso d)** *Recolectar del medio natural reproductores, larvas, postlarvas, crías, huevos, semillas, alevines o en cualquier otro estadio, y*<br><br>**Inciso e)** *Acuacultura didáctica.* | | |

| | | |
|---|---|---|
| **Artículos 22.-** *la Secretaría podrá inscribir en el Registro Nacional de Pesca a los acuicultores que no requieran concesión, permiso o Autorización.* | Al **proyecto** le aplica el Artículo, incisos y, fracciones anteriores, porque se trata de una actividad acuícola con fines comerciales. | Por el hecho de presentar a la autoridad correspondiente (SEMARNAT) la Manifestación de Impacto Ambiental, el promovente está cumpliendo con este apartado.<br><br>El proyecto se vincula por la obligatoriedad de obtener la autorización correspondiente para realizar las obras descritas en esta manifestación de impacto ambiental.<br><br>Como ya se mencionó anteriormente, la promovente una vez autorizado el proyecto en materia ambiental procederá a tramitar el Registro Nacional de Pesca para la unidad de producción acuícola. |
| **Art. 30°.-** *Las actividades pesqueras se clasifican en:*<br><br>**II.-** *Cultivo o acuacultura con fines* | | |
| **Artículo 31°.-** *Para realizar las actividades de pesca se requiere lo siguiente:*<br><br>**I,** *Concesión, para:*<br><br>**Inciso b)** *Acuacultura comercial*<br><br>**II,** Permiso, para:<br><br>**Inciso g)** *Acuacultura de fomento*<br><br>**III,** *Autorización, para:*<br><br>**Inciso d)** *Recolectar del medio natural reproductores, larvas, postlarvas, crías, huevos, semillas, alevines o en cualquier otro estadio, y*<br><br>**Inciso e)** *Acuacultura didáctica.* | | |

| | | |
|---|---|---|
| **Artículos 22.-** *la Secretaría podrá inscribir en el Registro Nacional de Pesca a los acuicultores que no requieran concesión, permiso o Autorización.* | Al **proyecto** le aplica el Artículo, incisos y, fracciones anteriores, porque se trata de una actividad acuícola con fines comerciales. | Por el hecho de presentar a la autoridad correspondiente (SEMARNAT) la Manifestación de Impacto Ambiental, el promovente está cumpliendo con este apartado.<br><br>El proyecto se vincula por la obligatoriedad de obtener la autorización correspondiente para realizar las obras descritas en esta manifestación de impacto ambiental.<br><br>Como ya se mencionó anteriormente, la promovente una vez autorizado el proyecto en materia ambiental procederá a tramitar el Registro Nacional de Pesca para la unidad de producción acuícola. |
| **Art. 30°.-** *Las actividades pesqueras se clasifican en:*<br><br>**II.-** *Cultivo o acuacultura con fines* | | |
| **Artículo 31°.-** *Para realizar las actividades de pesca se requiere lo siguiente:*<br><br>**I,** *Concesión, para:*<br><br>**Inciso b)** *Acuacultura comercial*<br><br>**II,** Permiso, para:<br><br>**Inciso g)** *Acuacultura de fomento*<br><br>**III,** *Autorización, para:*<br><br>**Inciso d)** *Recolectar del medio natural reproductores, larvas, postlarvas, crías, huevos, semillas, alevines o en cualquier otro estadio, y*<br><br>**Inciso e)** *Acuacultura didáctica.* | | |

| | | |
|---|---|---|
| **Artículos 22.-** *la Secretaría podrá inscribir en el Registro Nacional de Pesca a los acuicultores que no requieran concesión, permiso o Autorización.* | Al **proyecto** le aplica el Artículo, incisos y, fracciones anteriores, porque se trata de una actividad acuícola con fines comerciales. | Por el hecho de presentar a la autoridad correspondiente (SEMARNAT) la Manifestación de Impacto Ambiental, el promovente está cumpliendo con este apartado.<br><br>El proyecto se vincula por la obligatoriedad de obtener la autorización correspondiente para realizar las obras descritas en esta manifestación de impacto ambiental.<br><br>Como ya se mencionó anteriormente, la promovente una vez autorizado el proyecto en materia ambiental procederá a tramitar el Registro Nacional de Pesca para la unidad de producción acuícola. |
| **Art. 30°.-** *Las actividades pesqueras se clasifican en:*<br><br>**II.-** *Cultivo o acuacultura con fines* | | |
| **Artículo 31°.-** *Para realizar las actividades de pesca se requiere lo siguiente:*<br><br>**I,** *Concesión, para:*<br><br>**Inciso b)** *Acuacultura comercial*<br><br>**II,** Permiso, para:<br><br>**Inciso g)** *Acuacultura de fomento*<br><br>**III,** *Autorización, para:*<br><br>**Inciso d)** *Recolectar del medio natural reproductores, larvas, postlarvas, crías, huevos, semillas, alevines o en cualquier otro estadio, y*<br><br>**Inciso e)** *Acuacultura didáctica.* | | |

| | | |
|---|---|---|
| **Artículos 22.-** *la Secretaría podrá inscribir en el Registro Nacional de Pesca a los acuicultores que no requieran concesión, permiso o Autorización.* | Al **proyecto** le aplica el Artículo, incisos y, fracciones anteriores, porque se trata de una actividad acuícola con fines comerciales. | Por el hecho de presentar a la autoridad correspondiente (SEMARNAT) la Manifestación de Impacto Ambiental, el promovente está cumpliendo con este apartado.<br><br>El proyecto se vincula por la obligatoriedad de obtener la autorización correspondiente para realizar las obras descritas en esta manifestación de impacto ambiental.<br><br>Como ya se mencionó anteriormente, la promovente una vez autorizado el proyecto en materia ambiental procederá a tramitar el Registro Nacional de Pesca para la unidad de producción acuícola. |
| **Art. 30°.-** *Las actividades pesqueras se clasifican en:*<br><br>**II.-** *Cultivo o acuacultura con fines* | | |
| **Artículo 31°.-** *Para realizar las actividades de pesca se requiere lo siguiente:*<br><br>**I,** *Concesión, para:*<br><br>**Inciso b)** *Acuacultura comercial*<br><br>**II,** Permiso, para:<br><br>**Inciso g)** *Acuacultura de fomento*<br><br>**III,** *Autorización, para:*<br><br>**Inciso d)** *Recolectar del medio natural reproductores, larvas, postlarvas, crías, huevos, semillas, alevines o en cualquier otro estadio, y*<br><br>**Inciso e)** *Acuacultura didáctica.* | | |

| | | |
|---|---|---|
| **Artículos 22.-** *la Secretaría podrá inscribir en el Registro Nacional de Pesca a los acuicultores que no requieran concesión, permiso o Autorización.* | Al **proyecto** le aplica el Artículo, incisos y, fracciones anteriores, porque se trata de una actividad acuícola con fines comerciales. | Por el hecho de presentar a la autoridad correspondiente (SEMARNAT) la Manifestación de Impacto Ambiental, el promovente está cumpliendo con este apartado.<br><br>El proyecto se vincula por la obligatoriedad de obtener la autorización correspondiente para realizar las obras descritas en esta manifestación de impacto ambiental.<br><br>Como ya se mencionó anteriormente, la promovente una vez autorizado el proyecto en materia ambiental procederá a tramitar el Registro Nacional de Pesca para la unidad de producción acuícola. |
| **Art. 30°.-** *Las actividades pesqueras se clasifican en:*<br><br>**II.-** *Cultivo o acuacultura con fines* | | |
| **Artículo 31°.-** *Para realizar las actividades de pesca se requiere lo siguiente:*<br><br>**I,** *Concesión, para:*<br><br>**Inciso b)** *Acuacultura comercial*<br><br>**II,** Permiso, para:<br><br>**Inciso g)** *Acuacultura de fomento*<br><br>**III,** *Autorización, para:*<br><br>**Inciso d)** *Recolectar del medio natural reproductores, larvas, postlarvas, crías, huevos, semillas, alevines o en cualquier otro estadio, y*<br><br>**Inciso e)** *Acuacultura didáctica.* | | |

| | | |
|---|---|---|
| **Artículos 22.-** *la Secretaría podrá inscribir en el Registro Nacional de Pesca a los acuicultores que no requieran concesión, permiso o Autorización.* | Al **proyecto** le aplica el Artículo, incisos y, fracciones anteriores, porque se trata de una actividad acuícola con fines comerciales. | Por el hecho de presentar a la autoridad correspondiente (SEMARNAT) la Manifestación de Impacto Ambiental, el promovente está cumpliendo con este apartado.<br><br>El proyecto se vincula por la obligatoriedad de obtener la autorización correspondiente para realizar las obras descritas en esta manifestación de impacto ambiental.<br><br>Como ya se mencionó anteriormente, la promovente una vez autorizado el proyecto en materia ambiental procederá a tramitar el Registro Nacional de Pesca para la unidad de producción acuícola. |
| **Art. 30°.-** *Las actividades pesqueras se clasifican en:*<br><br>**II.-** *Cultivo o acuacultura con fines* | | |
| **Artículo 31°.-** *Para realizar las actividades de pesca se requiere lo siguiente:*<br><br>**I,** *Concesión, para:*<br><br>**Inciso b)** *Acuacultura comercial*<br><br>**II,** Permiso, para:<br><br>**Inciso g)** *Acuacultura de fomento*<br><br>**III,** *Autorización, para:*<br><br>**Inciso d)** *Recolectar del medio natural reproductores, larvas, postlarvas, crías, huevos, semillas, alevines o en cualquier otro estadio, y*<br><br>**Inciso e)** *Acuacultura didáctica.* | | |

| | | |
|---|---|---|
| **Artículos 22.-** *la Secretaría podrá inscribir en el Registro Nacional de Pesca a los acuicultores que no requieran concesión, permiso o Autorización.* | Al **proyecto** le aplica el Artículo, incisos y, fracciones anteriores, porque se trata de una actividad acuícola con fines comerciales. | Por el hecho de presentar a la autoridad correspondiente (SEMARNAT) la Manifestación de Impacto Ambiental, el promovente está cumpliendo con este apartado.<br><br>El proyecto se vincula por la obligatoriedad de obtener la autorización correspondiente para realizar las obras descritas en esta manifestación de impacto ambiental.<br><br>Como ya se mencionó anteriormente, la promovente una vez autorizado el proyecto en materia ambiental procederá a tramitar el Registro Nacional de Pesca para la unidad de producción acuícola. |
| **Art. 30°.-** *Las actividades pesqueras se clasifican en:*<br><br>**II.-** *Cultivo o acuacultura con fines* | | |
| **Artículo 31°.-** *Para realizar las actividades de pesca se requiere lo siguiente:*<br><br>**I,** *Concesión, para:*<br><br>**Inciso b)** *Acuacultura comercial*<br><br>**II,** Permiso, para:<br><br>**Inciso g)** *Acuacultura de fomento*<br><br>**III,** *Autorización, para:*<br><br>**Inciso d)** *Recolectar del medio natural reproductores, larvas, postlarvas, crías, huevos, semillas, alevines o en cualquier otro estadio, y*<br><br>**Inciso e)** *Acuacultura didáctica.* | | |

| | | |
|---|---|---|
| **Artículos 22.-** *la Secretaría podrá inscribir en el Registro Nacional de Pesca a los acuicultores que no requieran concesión, permiso o Autorización.* | Al **proyecto** le aplica el Artículo, incisos y, fracciones anteriores, porque se trata de una actividad acuícola con fines comerciales. | Por el hecho de presentar a la autoridad correspondiente (SEMARNAT) la Manifestación de Impacto Ambiental, el promovente está cumpliendo con este apartado.<br><br>El proyecto se vincula por la obligatoriedad de obtener la autorización correspondiente para realizar las obras descritas en esta manifestación de impacto ambiental.<br><br>Como ya se mencionó anteriormente, la promovente una vez autorizado el proyecto en materia ambiental procederá a tramitar el Registro Nacional de Pesca para la unidad de producción acuícola. |
| **Art. 30°.-** *Las actividades pesqueras se clasifican en:*<br><br>**II.-** *Cultivo o acuacultura con fines* | | |
| **Artículo 31°.-** *Para realizar las actividades de pesca se requiere lo siguiente:*<br><br>**I,** *Concesión, para:*<br><br>**Inciso b)** *Acuacultura comercial*<br><br>**II,** Permiso, para:<br><br>**Inciso g)** *Acuacultura de fomento*<br><br>**III,** *Autorización, para:*<br><br>**Inciso d)** *Recolectar del medio natural reproductores, larvas, postlarvas, crías, huevos, semillas, alevines o en cualquier otro estadio, y*<br><br>**Inciso e)** *Acuacultura didáctica.* | | |

| | | |
|---|---|---|
| **Artículos 22.-** *la Secretaría podrá inscribir en el Registro Nacional de Pesca a los acuicultores que no requieran concesión, permiso o Autorización.* | Al **proyecto** le aplica el Artículo, incisos y, fracciones anteriores, porque se trata de una actividad acuícola con fines comerciales. | Por el hecho de presentar a la autoridad correspondiente (SEMARNAT) la Manifestación de Impacto Ambiental, el promovente está cumpliendo con este apartado.<br><br>El proyecto se vincula por la obligatoriedad de obtener la autorización correspondiente para realizar las obras descritas en esta manifestación de impacto ambiental.<br><br>Como ya se mencionó anteriormente, la promovente una vez autorizado el proyecto en materia ambiental procederá a tramitar el Registro Nacional de Pesca para la unidad de producción acuícola. |
| **Art. 30°.-** *Las actividades pesqueras se clasifican en:*<br><br>**II.-** *Cultivo o acuacultura con fines* | | |
| **Artículo 31°.-** *Para realizar las actividades de pesca se requiere lo siguiente:*<br><br>**I,** *Concesión, para:*<br><br>**Inciso b)** *Acuacultura comercial*<br><br>**II,** Permiso, para:<br><br>**Inciso g)** *Acuacultura de fomento*<br><br>**III,** *Autorización, para:*<br><br>**Inciso d)** *Recolectar del medio natural reproductores, larvas, postlarvas, crías, huevos, semillas, alevines o en cualquier otro estadio, y*<br><br>**Inciso e)** *Acuacultura didáctica.* | | |

| | | |
|---|---|---|
| **Artículos 22.-** *la Secretaría podrá inscribir en el Registro Nacional de Pesca a los acuicultores que no requieran concesión, permiso o Autorización.* | Al **proyecto** le aplica el Artículo, incisos y, fracciones anteriores, porque se trata de una actividad acuícola con fines comerciales. | Por el hecho de presentar a la autoridad correspondiente (SEMARNAT) la Manifestación de Impacto Ambiental, el promovente está cumpliendo con este apartado.<br><br>El proyecto se vincula por la obligatoriedad de obtener la autorización correspondiente para realizar las obras descritas en esta manifestación de impacto ambiental.<br><br>Como ya se mencionó anteriormente, la promovente una vez autorizado el proyecto en materia ambiental procederá a tramitar el Registro Nacional de Pesca para la unidad de producción acuícola. |
| **Art. 30°.-** *Las actividades pesqueras se clasifican en:*<br><br>**II.-** *Cultivo o acuacultura con fines* | | |
| **Artículo 31°.-** *Para realizar las actividades de pesca se requiere lo siguiente:*<br><br>**I,** *Concesión, para:*<br><br>**Inciso b)** *Acuacultura comercial*<br><br>**II,** Permiso, para:<br><br>**Inciso g)** *Acuacultura de fomento*<br><br>**III,** *Autorización, para:*<br><br>**Inciso d)** *Recolectar del medio natural reproductores, larvas, postlarvas, crías, huevos, semillas, alevines o en cualquier otro estadio, y*<br><br>**Inciso e)** *Acuacultura didáctica.* | | |

| | | |
|---|---|---|
| **Artículos 22.-** *la Secretaría podrá inscribir en el Registro Nacional de Pesca a los acuicultores que no requieran concesión, permiso o Autorización.* | Al **proyecto** le aplica el Artículo, incisos y, fracciones anteriores, porque se trata de una actividad acuícola con fines comerciales. | Por el hecho de presentar a la autoridad correspondiente (SEMARNAT) la Manifestación de Impacto Ambiental, el promovente está cumpliendo con este apartado.<br><br>El proyecto se vincula por la obligatoriedad de obtener la autorización correspondiente para realizar las obras descritas en esta manifestación de impacto ambiental.<br><br>Como ya se mencionó anteriormente, la promovente una vez autorizado el proyecto en materia ambiental procederá a tramitar el Registro Nacional de Pesca para la unidad de producción acuícola. |
| **Art. 30°.-** *Las actividades pesqueras se clasifican en:*<br><br>**II.-** *Cultivo o acuacultura con fines* | | |
| **Artículo 31°.-** *Para realizar las actividades de pesca se requiere lo siguiente:*<br><br>**I,** *Concesión, para:*<br><br>**Inciso b)** *Acuacultura comercial*<br><br>**II,** Permiso, para:<br><br>**Inciso g)** *Acuacultura de fomento*<br><br>**III,** *Autorización, para:*<br><br>**Inciso d)** *Recolectar del medio natural reproductores, larvas, postlarvas, crías, huevos, semillas, alevines o en cualquier otro estadio, y*<br><br>**Inciso e)** *Acuacultura didáctica.* | | |

| | | |
|---|---|---|
| **Artículos 22.-** *la Secretaría podrá inscribir en el Registro Nacional de Pesca a los acuicultores que no requieran concesión, permiso o Autorización.* | Al **proyecto** le aplica el Artículo, incisos y, fracciones anteriores, porque se trata de una actividad acuícola con fines comerciales. | Por el hecho de presentar a la autoridad correspondiente (SEMARNAT) la Manifestación de Impacto Ambiental, el promovente está cumpliendo con este apartado.<br><br>El proyecto se vincula por la obligatoriedad de obtener la autorización correspondiente para realizar las obras descritas en esta manifestación de impacto ambiental.<br><br>Como ya se mencionó anteriormente, la promovente una vez autorizado el proyecto en materia ambiental procederá a tramitar el Registro Nacional de Pesca para la unidad de producción acuícola. |
| **Art. 30°.-** *Las actividades pesqueras se clasifican en:*<br><br>**II.-** *Cultivo o acuacultura con fines* | | |
| **Artículo 31°.-** *Para realizar las actividades de pesca se requiere lo siguiente:*<br><br>**I,** *Concesión, para:*<br><br>**Inciso b)** *Acuacultura comercial*<br><br>**II,** Permiso, para:<br><br>**Inciso g)** *Acuacultura de fomento*<br><br>**III,** *Autorización, para:*<br><br>**Inciso d)** *Recolectar del medio natural reproductores, larvas, postlarvas, crías, huevos, semillas, alevines o en cualquier otro estadio, y*<br><br>**Inciso e)** *Acuacultura didáctica.* | | |

| | | |
|---|---|---|
| **Artículos 22.-** *la Secretaría podrá inscribir en el Registro Nacional de Pesca a los acuicultores que no requieran concesión, permiso o Autorización.* | Al **proyecto** le aplica el Artículo, incisos y, fracciones anteriores, porque se trata de una actividad acuícola con fines comerciales. | Por el hecho de presentar a la autoridad correspondiente (SEMARNAT) la Manifestación de Impacto Ambiental, el promovente está cumpliendo con este apartado.<br><br>El proyecto se vincula por la obligatoriedad de obtener la autorización correspondiente para realizar las obras descritas en esta manifestación de impacto ambiental.<br><br>Como ya se mencionó anteriormente, la promovente una vez autorizado el proyecto en materia ambiental procederá a tramitar el Registro Nacional de Pesca para la unidad de producción acuícola. |
| **Art. 30°.-** *Las actividades pesqueras se clasifican en:*<br><br>**II.-** *Cultivo o acuacultura con fines* | | |
| **Artículo 31°.-** *Para realizar las actividades de pesca se requiere lo siguiente:*<br><br>**I,** *Concesión, para:*<br><br>**Inciso b)** *Acuacultura comercial*<br><br>**II,** Permiso, para:<br><br>**Inciso g)** *Acuacultura de fomento*<br><br>**III,** *Autorización, para:*<br><br>**Inciso d)** *Recolectar del medio natural reproductores, larvas, postlarvas, crías, huevos, semillas, alevines o en cualquier otro estadio, y*<br><br>**Inciso e)** *Acuacultura didáctica.* | | |

| | | |
|---|---|---|
| **Artículos 22.-** *la Secretaría podrá inscribir en el Registro Nacional de Pesca a los acuicultores que no requieran concesión, permiso o Autorización.* | Al **proyecto** le aplica el Artículo, incisos y, fracciones anteriores, porque se trata de una actividad acuícola con fines comerciales. | Por el hecho de presentar a la autoridad correspondiente (SEMARNAT) la Manifestación de Impacto Ambiental, el promovente está cumpliendo con este apartado.<br><br>El proyecto se vincula por la obligatoriedad de obtener la autorización correspondiente para realizar las obras descritas en esta manifestación de impacto ambiental.<br><br>Como ya se mencionó anteriormente, la promovente una vez autorizado el proyecto en materia ambiental procederá a tramitar el Registro Nacional de Pesca para la unidad de producción acuícola. |
| **Art. 30°.-** *Las actividades pesqueras se clasifican en:*<br><br>**II.-** *Cultivo o acuacultura con fines* | | |
| **Artículo 31°.-** *Para realizar las actividades de pesca se requiere lo siguiente:*<br><br>**I,** *Concesión, para:*<br><br>**Inciso b)** *Acuacultura comercial*<br><br>**II,** Permiso, para:<br><br>**Inciso g)** *Acuacultura de fomento*<br><br>**III,** *Autorización, para:*<br><br>**Inciso d)** *Recolectar del medio natural reproductores, larvas, postlarvas, crías, huevos, semillas, alevines o en cualquier otro estadio, y*<br><br>**Inciso e)** *Acuacultura didáctica.* | | |

| | | |
|---|---|---|
| **Artículos 22.-** *la Secretaría podrá inscribir en el Registro Nacional de Pesca a los acuicultores que no requieran concesión, permiso o Autorización.* | Al **proyecto** le aplica el Artículo, incisos y, fracciones anteriores, porque se trata de una actividad acuícola con fines comerciales. | Por el hecho de presentar a la autoridad correspondiente (SEMARNAT) la Manifestación de Impacto Ambiental, el promovente está cumpliendo con este apartado.<br><br>El proyecto se vincula por la obligatoriedad de obtener la autorización correspondiente para realizar las obras descritas en esta manifestación de impacto ambiental.<br><br>Como ya se mencionó anteriormente, la promovente una vez autorizado el proyecto en materia ambiental procederá a tramitar el Registro Nacional de Pesca para la unidad de producción acuícola. |
| **Art. 30°.-** *Las actividades pesqueras se clasifican en:*<br><br>**II.-** *Cultivo o acuacultura con fines* | | |
| **Artículo 31°.-** *Para realizar las actividades de pesca se requiere lo siguiente:*<br><br>**I,** *Concesión, para:*<br><br>**Inciso b)** *Acuacultura comercial*<br><br>**II,** Permiso, para:<br><br>**Inciso g)** *Acuacultura de fomento*<br><br>**III,** *Autorización, para:*<br><br>**Inciso d)** *Recolectar del medio natural reproductores, larvas, postlarvas, crías, huevos, semillas, alevines o en cualquier otro estadio, y*<br><br>**Inciso e)** *Acuacultura didáctica.* | | |

| | | |
|---|---|---|
| **Artículos 22.-** *la Secretaría podrá inscribir en el Registro Nacional de Pesca a los acuicultores que no requieran concesión, permiso o Autorización.* | Al **proyecto** le aplica el Artículo, incisos y, fracciones anteriores, porque se trata de una actividad acuícola con fines comerciales. | Por el hecho de presentar a la autoridad correspondiente (SEMARNAT) la Manifestación de Impacto Ambiental, el promovente está cumpliendo con este apartado.<br><br>El proyecto se vincula por la obligatoriedad de obtener la autorización correspondiente para realizar las obras descritas en esta manifestación de impacto ambiental.<br><br>Como ya se mencionó anteriormente, la promovente una vez autorizado el proyecto en materia ambiental procederá a tramitar el Registro Nacional de Pesca para la unidad de producción acuícola. |
| **Art. 30°.-** *Las actividades pesqueras se clasifican en:*<br><br>**II.-** *Cultivo o acuacultura con fines* | | |
| **Artículo 31°.-** *Para realizar las actividades de pesca se requiere lo siguiente:*<br><br>**I,** *Concesión, para:*<br><br>**Inciso b)** *Acuacultura comercial*<br><br>**II,** Permiso, para:<br><br>**Inciso g)** *Acuacultura de fomento*<br><br>**III,** *Autorización, para:*<br><br>**Inciso d)** *Recolectar del medio natural reproductores, larvas, postlarvas, crías, huevos, semillas, alevines o en cualquier otro estadio, y*<br><br>**Inciso e)** *Acuacultura didáctica.* | | |

| | | |
|---|---|---|
| **Artículos 22.-** *la Secretaría podrá inscribir en el Registro Nacional de Pesca a los acuicultores que no requieran concesión, permiso o Autorización.* | Al **proyecto** le aplica el Artículo, incisos y, fracciones anteriores, porque se trata de una actividad acuícola con fines comerciales. | Por el hecho de presentar a la autoridad correspondiente (SEMARNAT) la Manifestación de Impacto Ambiental, el promovente está cumpliendo con este apartado.<br><br>El proyecto se vincula por la obligatoriedad de obtener la autorización correspondiente para realizar las obras descritas en esta manifestación de impacto ambiental.<br><br>Como ya se mencionó anteriormente, la promovente una vez autorizado el proyecto en materia ambiental procederá a tramitar el Registro Nacional de Pesca para la unidad de producción acuícola. |
| **Art. 30°.-** *Las actividades pesqueras se clasifican en:*<br><br>**II.-** *Cultivo o acuacultura con fines* | | |
| **Artículo 31°.-** *Para realizar las actividades de pesca se requiere lo siguiente:*<br><br>**I,** *Concesión, para:*<br><br>**Inciso b)** *Acuacultura comercial*<br><br>**II,** Permiso, para:<br><br>**Inciso g)** *Acuacultura de fomento*<br><br>**III,** *Autorización, para:*<br><br>**Inciso d)** *Recolectar del medio natural reproductores, larvas, postlarvas, crías, huevos, semillas, alevines o en cualquier otro estadio, y*<br><br>**Inciso e)** *Acuacultura didáctica.* | | |

| | | |
|---|---|---|
| **Artículos 22.-** *la Secretaría podrá inscribir en el Registro Nacional de Pesca a los acuicultores que no requieran concesión, permiso o Autorización.* | Al **proyecto** le aplica el Artículo, incisos y, fracciones anteriores, porque se trata de una actividad acuícola con fines comerciales. | Por el hecho de presentar a la autoridad correspondiente (SEMARNAT) la Manifestación de Impacto Ambiental, el promovente está cumpliendo con este apartado.<br><br>El proyecto se vincula por la obligatoriedad de obtener la autorización correspondiente para realizar las obras descritas en esta manifestación de impacto ambiental.<br><br>Como ya se mencionó anteriormente, la promovente una vez autorizado el proyecto en materia ambiental procederá a tramitar el Registro Nacional de Pesca para la unidad de producción acuícola. |
| **Art. 30°.-** *Las actividades pesqueras se clasifican en:*<br><br>**II.-** *Cultivo o acuacultura con fines* | | |
| **Artículo 31°.-** *Para realizar las actividades de pesca se requiere lo siguiente:*<br><br>**I,** *Concesión, para:*<br><br>**Inciso b)** *Acuacultura comercial*<br><br>**II,** Permiso, para:<br><br>**Inciso g)** *Acuacultura de fomento*<br><br>**III,** *Autorización, para:*<br><br>**Inciso d)** *Recolectar del medio natural reproductores, larvas, postlarvas, crías, huevos, semillas, alevines o en cualquier otro estadio, y*<br><br>**Inciso e)** *Acuacultura didáctica.* | | |

| | | |
|---|---|---|
| **Artículos 22.-** *la Secretaría podrá inscribir en el Registro Nacional de Pesca a los acuicultores que no requieran concesión, permiso o Autorización.* | Al **proyecto** le aplica el Artículo, incisos y, fracciones anteriores, porque se trata de una actividad acuícola con fines comerciales. | Por el hecho de presentar a la autoridad correspondiente (SEMARNAT) la Manifestación de Impacto Ambiental, el promovente está cumpliendo con este apartado.<br><br>El proyecto se vincula por la obligatoriedad de obtener la autorización correspondiente para realizar las obras descritas en esta manifestación de impacto ambiental.<br><br>Como ya se mencionó anteriormente, la promovente una vez autorizado el proyecto en materia ambiental procederá a tramitar el Registro Nacional de Pesca para la unidad de producción acuícola. |
| **Art. 30°.-** *Las actividades pesqueras se clasifican en:*<br><br>**II.-** *Cultivo o acuacultura con fines* | | |
| **Artículo 31°.-** *Para realizar las actividades de pesca se requiere lo siguiente:*<br><br>**I,** *Concesión, para:*<br><br>**Inciso b)** *Acuacultura comercial*<br><br>**II,** Permiso, para:<br><br>**Inciso g)** *Acuacultura de fomento*<br><br>**III,** *Autorización, para:*<br><br>**Inciso d)** *Recolectar del medio natural reproductores, larvas, postlarvas, crías, huevos, semillas, alevines o en cualquier otro estadio, y*<br><br>**Inciso e)** *Acuacultura didáctica.* | | |

| | | |
|---|---|---|
| **Artículos 22.-** *la Secretaría podrá inscribir en el Registro Nacional de Pesca a los acuicultores que no requieran concesión, permiso o Autorización.* | Al **proyecto** le aplica el Artículo, incisos y, fracciones anteriores, porque se trata de una actividad acuícola con fines comerciales. | Por el hecho de presentar a la autoridad correspondiente (SEMARNAT) la Manifestación de Impacto Ambiental, el promovente está cumpliendo con este apartado.<br><br>El proyecto se vincula por la obligatoriedad de obtener la autorización correspondiente para realizar las obras descritas en esta manifestación de impacto ambiental.<br><br>Como ya se mencionó anteriormente, la promovente una vez autorizado el proyecto en materia ambiental procederá a tramitar el Registro Nacional de Pesca para la unidad de producción acuícola. |
| **Art. 30°.-** *Las actividades pesqueras se clasifican en:*<br><br>**II.-** *Cultivo o acuacultura con fines* | | |
| **Artículo 31°.-** *Para realizar las actividades de pesca se requiere lo siguiente:*<br><br>**I,** *Concesión, para:*<br><br>**Inciso b)** *Acuacultura comercial*<br><br>**II,** Permiso, para:<br><br>**Inciso g)** *Acuacultura de fomento*<br><br>**III,** *Autorización, para:*<br><br>**Inciso d)** *Recolectar del medio natural reproductores, larvas, postlarvas, crías, huevos, semillas, alevines o en cualquier otro estadio, y*<br><br>**Inciso e)** *Acuacultura didáctica.* | | |

| | | |
|---|---|---|
| **Artículos 22.-** *la Secretaría podrá inscribir en el Registro Nacional de Pesca a los acuicultores que no requieran concesión, permiso o Autorización.* | Al **proyecto** le aplica el Artículo, incisos y, fracciones anteriores, porque se trata de una actividad acuícola con fines comerciales. | Por el hecho de presentar a la autoridad correspondiente (SEMARNAT) la Manifestación de Impacto Ambiental, el promovente está cumpliendo con este apartado.<br><br>El proyecto se vincula por la obligatoriedad de obtener la autorización correspondiente para realizar las obras descritas en esta manifestación de impacto ambiental.<br><br>Como ya se mencionó anteriormente, la promovente una vez autorizado el proyecto en materia ambiental procederá a tramitar el Registro Nacional de Pesca para la unidad de producción acuícola. |
| **Art. 30°.-** *Las actividades pesqueras se clasifican en:*<br><br>**II.-** *Cultivo o acuacultura con fines* | | |
| **Artículo 31°.-** *Para realizar las actividades de pesca se requiere lo siguiente:*<br><br>**I,** *Concesión, para:*<br><br>**Inciso b)** *Acuacultura comercial*<br><br>**II,** Permiso, para:<br><br>**Inciso g)** *Acuacultura de fomento*<br><br>**III,** *Autorización, para:*<br><br>**Inciso d)** *Recolectar del medio natural reproductores, larvas, postlarvas, crías, huevos, semillas, alevines o en cualquier otro estadio, y*<br><br>**Inciso e)** *Acuacultura didáctica.* | | |

| | | |
|---|---|---|
| **Artículos 22.-** *la Secretaría podrá inscribir en el Registro Nacional de Pesca a los acuicultores que no requieran concesión, permiso o Autorización.* | Al **proyecto** le aplica el Artículo, incisos y, fracciones anteriores, porque se trata de una actividad acuícola con fines comerciales. | Por el hecho de presentar a la autoridad correspondiente (SEMARNAT) la Manifestación de Impacto Ambiental, el promovente está cumpliendo con este apartado.<br><br>El proyecto se vincula por la obligatoriedad de obtener la autorización correspondiente para realizar las obras descritas en esta manifestación de impacto ambiental.<br><br>Como ya se mencionó anteriormente, la promovente una vez autorizado el proyecto en materia ambiental procederá a tramitar el Registro Nacional de Pesca para la unidad de producción acuícola. |
| **Art. 30°.-** *Las actividades pesqueras se clasifican en:*<br><br>**II.-** *Cultivo o acuacultura con fines* | | |
| **Artículo 31°.-** *Para realizar las actividades de pesca se requiere lo siguiente:*<br><br>**I,** *Concesión, para:*<br><br>**Inciso b)** *Acuacultura comercial*<br><br>**II,** Permiso, para:<br><br>**Inciso g)** *Acuacultura de fomento*<br><br>**III,** *Autorización, para:*<br><br>**Inciso d)** *Recolectar del medio natural reproductores, larvas, postlarvas, crías, huevos, semillas, alevines o en cualquier otro estadio, y*<br><br>**Inciso e)** *Acuacultura didáctica.* | | |

| | | |
|---|---|---|
| **Artículos 22.-** *la Secretaría podrá inscribir en el Registro Nacional de Pesca a los acuicultores que no requieran concesión, permiso o Autorización.* | Al **proyecto** le aplica el Artículo, incisos y, fracciones anteriores, porque se trata de una actividad acuícola con fines comerciales. | Por el hecho de presentar a la autoridad correspondiente (SEMARNAT) la Manifestación de Impacto Ambiental, el promovente está cumpliendo con este apartado.<br><br>El proyecto se vincula por la obligatoriedad de obtener la autorización correspondiente para realizar las obras descritas en esta manifestación de impacto ambiental.<br><br>Como ya se mencionó anteriormente, la promovente una vez autorizado el proyecto en materia ambiental procederá a tramitar el Registro Nacional de Pesca para la unidad de producción acuícola. |
| **Art. 30°.-** *Las actividades pesqueras se clasifican en:*<br><br>**II.-** *Cultivo o acuacultura con fines* | | |
| **Artículo 31°.-** *Para realizar las actividades de pesca se requiere lo siguiente:*<br><br>**I,** *Concesión, para:*<br><br>**Inciso b)** *Acuacultura comercial*<br><br>**II,** Permiso, para:<br><br>**Inciso g)** *Acuacultura de fomento*<br><br>**III,** *Autorización, para:*<br><br>**Inciso d)** *Recolectar del medio natural reproductores, larvas, postlarvas, crías, huevos, semillas, alevines o en cualquier otro estadio, y*<br><br>**Inciso e)** *Acuacultura didáctica.* | | |

| | | |
|---|---|---|
| **Artículos 22.-** *la Secretaría podrá inscribir en el Registro Nacional de Pesca a los acuicultores que no requieran concesión, permiso o Autorización.* | Al **proyecto** le aplica el Artículo, incisos y, fracciones anteriores, porque se trata de una actividad acuícola con fines comerciales. | Por el hecho de presentar a la autoridad correspondiente (SEMARNAT) la Manifestación de Impacto Ambiental, el promovente está cumpliendo con este apartado.<br><br>El proyecto se vincula por la obligatoriedad de obtener la autorización correspondiente para realizar las obras descritas en esta manifestación de impacto ambiental.<br><br>Como ya se mencionó anteriormente, la promovente una vez autorizado el proyecto en materia ambiental procederá a tramitar el Registro Nacional de Pesca para la unidad de producción acuícola. |
| **Art. 30°.-** *Las actividades pesqueras se clasifican en:*<br><br>**II.-** *Cultivo o acuacultura con fines* | | |
| **Artículo 31°.-** *Para realizar las actividades de pesca se requiere lo siguiente:*<br><br>**I,** *Concesión, para:*<br><br>**Inciso b)** *Acuacultura comercial*<br><br>**II,** Permiso, para:<br><br>**Inciso g)** *Acuacultura de fomento*<br><br>**III,** *Autorización, para:*<br><br>**Inciso d)** *Recolectar del medio natural reproductores, larvas, postlarvas, crías, huevos, semillas, alevines o en cualquier otro estadio, y*<br><br>**Inciso e)** *Acuacultura didáctica.* | | |

| | | |
|---|---|---|
| **Artículos 22.-** *la Secretaría podrá inscribir en el Registro Nacional de Pesca a los acuicultores que no requieran concesión, permiso o Autorización.* | Al **proyecto** le aplica el Artículo, incisos y, fracciones anteriores, porque se trata de una actividad acuícola con fines comerciales. | Por el hecho de presentar a la autoridad correspondiente (SEMARNAT) la Manifestación de Impacto Ambiental, el promovente está cumpliendo con este apartado.<br><br>El proyecto se vincula por la obligatoriedad de obtener la autorización correspondiente para realizar las obras descritas en esta manifestación de impacto ambiental.<br><br>Como ya se mencionó anteriormente, la promovente una vez autorizado el proyecto en materia ambiental procederá a tramitar el Registro Nacional de Pesca para la unidad de producción acuícola. |
| **Art. 30°.-** *Las actividades pesqueras se clasifican en:*<br><br>**II.-** *Cultivo o acuacultura con fines* | | |
| **Artículo 31°.-** *Para realizar las actividades de pesca se requiere lo siguiente:*<br><br>**I,** *Concesión, para:*<br><br>**Inciso b)** *Acuacultura comercial*<br><br>**II,** Permiso, para:<br><br>**Inciso g)** *Acuacultura de fomento*<br><br>**III,** *Autorización, para:*<br><br>**Inciso d)** *Recolectar del medio natural reproductores, larvas, postlarvas, crías, huevos, semillas, alevines o en cualquier otro estadio, y*<br><br>**Inciso e)** *Acuacultura didáctica.* | | |

| | | |
|---|---|---|
| **Artículos 22.-** *la Secretaría podrá inscribir en el Registro Nacional de Pesca a los acuicultores que no requieran concesión, permiso o Autorización.* | Al **proyecto** le aplica el Artículo, incisos y, fracciones anteriores, porque se trata de una actividad acuícola con fines comerciales. | Por el hecho de presentar a la autoridad correspondiente (SEMARNAT) la Manifestación de Impacto Ambiental, el promovente está cumpliendo con este apartado.<br><br>El proyecto se vincula por la obligatoriedad de obtener la autorización correspondiente para realizar las obras descritas en esta manifestación de impacto ambiental.<br><br>Como ya se mencionó anteriormente, la promovente una vez autorizado el proyecto en materia ambiental procederá a tramitar el Registro Nacional de Pesca para la unidad de producción acuícola. |
| **Art. 30°.-** *Las actividades pesqueras se clasifican en:*<br><br>**II.-** *Cultivo o acuacultura con fines* | | |
| **Artículo 31°.-** *Para realizar las actividades de pesca se requiere lo siguiente:*<br><br>**I,** *Concesión, para:*<br><br>**Inciso b)** *Acuacultura comercial*<br><br>**II,** Permiso, para:<br><br>**Inciso g)** *Acuacultura de fomento*<br><br>**III,** *Autorización, para:*<br><br>**Inciso d)** *Recolectar del medio natural reproductores, larvas, postlarvas, crías, huevos, semillas, alevines o en cualquier otro estadio, y*<br><br>**Inciso e)** *Acuacultura didáctica.* | | |

| | | |
|---|---|---|
| **Artículos 22.-** *la Secretaría podrá inscribir en el Registro Nacional de Pesca a los acuicultores que no requieran concesión, permiso o Autorización.* | Al **proyecto** le aplica el Artículo, incisos y, fracciones anteriores, porque se trata de una actividad acuícola con fines comerciales. | Por el hecho de presentar a la autoridad correspondiente (SEMARNAT) la Manifestación de Impacto Ambiental, el promovente está cumpliendo con este apartado.<br><br>El proyecto se vincula por la obligatoriedad de obtener la autorización correspondiente para realizar las obras descritas en esta manifestación de impacto ambiental.<br><br>Como ya se mencionó anteriormente, la promovente una vez autorizado el proyecto en materia ambiental procederá a tramitar el Registro Nacional de Pesca para la unidad de producción acuícola. |
| **Art. 30°.-** *Las actividades pesqueras se clasifican en:*<br><br>**II.-** *Cultivo o acuacultura con fines* | | |
| **Artículo 31°.-** *Para realizar las actividades de pesca se requiere lo siguiente:*<br><br>**I,** *Concesión, para:*<br><br>**Inciso b)** *Acuacultura comercial*<br><br>**II,** Permiso, para:<br><br>**Inciso g)** *Acuacultura de fomento*<br><br>**III,** *Autorización, para:*<br><br>**Inciso d)** *Recolectar del medio natural reproductores, larvas, postlarvas, crías, huevos, semillas, alevines o en cualquier otro estadio, y*<br><br>**Inciso e)** *Acuacultura didáctica.* | | |

| | | |
|---|---|---|
| **Artículos 22.-** *la Secretaría podrá inscribir en el Registro Nacional de Pesca a los acuicultores que no requieran concesión, permiso o Autorización.* | Al **proyecto** le aplica el Artículo, incisos y, fracciones anteriores, porque se trata de una actividad acuícola con fines comerciales. | Por el hecho de presentar a la autoridad correspondiente (SEMARNAT) la Manifestación de Impacto Ambiental, el promovente está cumpliendo con este apartado.<br><br>El proyecto se vincula por la obligatoriedad de obtener la autorización correspondiente para realizar las obras descritas en esta manifestación de impacto ambiental.<br><br>Como ya se mencionó anteriormente, la promovente una vez autorizado el proyecto en materia ambiental procederá a tramitar el Registro Nacional de Pesca para la unidad de producción acuícola. |
| **Art. 30°.-** *Las actividades pesqueras se clasifican en:*<br><br>**II.-** *Cultivo o acuacultura con fines* | | |
| **Artículo 31°.-** *Para realizar las actividades de pesca se requiere lo siguiente:*<br><br>**I,** *Concesión, para:*<br><br>**Inciso b)** *Acuacultura comercial*<br><br>**II,** Permiso, para:<br><br>**Inciso g)** *Acuacultura de fomento*<br><br>**III,** *Autorización, para:*<br><br>**Inciso d)** *Recolectar del medio natural reproductores, larvas, postlarvas, crías, huevos, semillas, alevines o en cualquier otro estadio, y*<br><br>**Inciso e)** *Acuacultura didáctica.* | | |

| | | |
|---|---|---|
| **Artículos 22.-** *la Secretaría podrá inscribir en el Registro Nacional de Pesca a los acuicultores que no requieran concesión, permiso o Autorización.* | Al **proyecto** le aplica el Artículo, incisos y, fracciones anteriores, porque se trata de una actividad acuícola con fines comerciales. | Por el hecho de presentar a la autoridad correspondiente (SEMARNAT) la Manifestación de Impacto Ambiental, el promovente está cumpliendo con este apartado.<br><br>El proyecto se vincula por la obligatoriedad de obtener la autorización correspondiente para realizar las obras descritas en esta manifestación de impacto ambiental.<br><br>Como ya se mencionó anteriormente, la promovente una vez autorizado el proyecto en materia ambiental procederá a tramitar el Registro Nacional de Pesca para la unidad de producción acuícola. |
| **Art. 30°.-** *Las actividades pesqueras se clasifican en:*<br><br>**II.-** *Cultivo o acuacultura con fines* | | |
| **Artículo 31°.-** *Para realizar las actividades de pesca se requiere lo siguiente:*<br><br>**I,** *Concesión, para:*<br><br>**Inciso b)** *Acuacultura comercial*<br><br>**II,** Permiso, para:<br><br>**Inciso g)** *Acuacultura de fomento*<br><br>**III,** *Autorización, para:*<br><br>**Inciso d)** *Recolectar del medio natural reproductores, larvas, postlarvas, crías, huevos, semillas, alevines o en cualquier otro estadio, y*<br><br>**Inciso e)** *Acuacultura didáctica.* | | |

| | | |
|---|---|---|
| **Artículos 22.-** *la Secretaría podrá inscribir en el Registro Nacional de Pesca a los acuicultores que no requieran concesión, permiso o Autorización.* | Al **proyecto** le aplica el Artículo, incisos y, fracciones anteriores, porque se trata de una actividad acuícola con fines comerciales. | Por el hecho de presentar a la autoridad correspondiente (SEMARNAT) la Manifestación de Impacto Ambiental, el promovente está cumpliendo con este apartado.<br><br>El proyecto se vincula por la obligatoriedad de obtener la autorización correspondiente para realizar las obras descritas en esta manifestación de impacto ambiental.<br><br>Como ya se mencionó anteriormente, la promovente una vez autorizado el proyecto en materia ambiental procederá a tramitar el Registro Nacional de Pesca para la unidad de producción acuícola. |
| **Art. 30°.-** *Las actividades pesqueras se clasifican en:*<br><br>**II.-** *Cultivo o acuacultura con fines* | | |
| **Artículo 31°.-** *Para realizar las actividades de pesca se requiere lo siguiente:*<br><br>**I,** *Concesión, para:*<br><br>**Inciso b)** *Acuacultura comercial*<br><br>**II,** Permiso, para:<br><br>**Inciso g)** *Acuacultura de fomento*<br><br>**III,** *Autorización, para:*<br><br>**Inciso d)** *Recolectar del medio natural reproductores, larvas, postlarvas, crías, huevos, semillas, alevines o en cualquier otro estadio, y*<br><br>**Inciso e)** *Acuacultura didáctica.* | | |

| | | |
|---|---|---|
| **Artículos 22.-** *la Secretaría podrá inscribir en el Registro Nacional de Pesca a los acuicultores que no requieran concesión, permiso o Autorización.* | Al **proyecto** le aplica el Artículo, incisos y, fracciones anteriores, porque se trata de una actividad acuícola con fines comerciales. | Por el hecho de presentar a la autoridad correspondiente (SEMARNAT) la Manifestación de Impacto Ambiental, el promovente está cumpliendo con este apartado.<br><br>El proyecto se vincula por la obligatoriedad de obtener la autorización correspondiente para realizar las obras descritas en esta manifestación de impacto ambiental.<br><br>Como ya se mencionó anteriormente, la promovente una vez autorizado el proyecto en materia ambiental procederá a tramitar el Registro Nacional de Pesca para la unidad de producción acuícola. |
| **Art. 30°.-** *Las actividades pesqueras se clasifican en:*<br><br>**II.-** *Cultivo o acuacultura con fines* | | |
| **Artículo 31°.-** *Para realizar las actividades de pesca se requiere lo siguiente:*<br><br>**I,** *Concesión, para:*<br><br>**Inciso b)** *Acuacultura comercial*<br><br>**II,** Permiso, para:<br><br>**Inciso g)** *Acuacultura de fomento*<br><br>**III,** *Autorización, para:*<br><br>**Inciso d)** *Recolectar del medio natural reproductores, larvas, postlarvas, crías, huevos, semillas, alevines o en cualquier otro estadio, y*<br><br>**Inciso e)** *Acuacultura didáctica.* | | |

| | | |
|---|---|---|
| **Artículos 22.-** *la Secretaría podrá inscribir en el Registro Nacional de Pesca a los acuicultores que no requieran concesión, permiso o Autorización.* | Al **proyecto** le aplica el Artículo, incisos y, fracciones anteriores, porque se trata de una actividad acuícola con fines comerciales. | Por el hecho de presentar a la autoridad correspondiente (SEMARNAT) la Manifestación de Impacto Ambiental, el promovente está cumpliendo con este apartado.<br><br>El proyecto se vincula por la obligatoriedad de obtener la autorización correspondiente para realizar las obras descritas en esta manifestación de impacto ambiental.<br><br>Como ya se mencionó anteriormente, la promovente una vez autorizado el proyecto en materia ambiental procederá a tramitar el Registro Nacional de Pesca para la unidad de producción acuícola. |
| **Art. 30°.-** *Las actividades pesqueras se clasifican en:*<br><br>**II.-** *Cultivo o acuacultura con fines* | | |
| **Artículo 31°.-** *Para realizar las actividades de pesca se requiere lo siguiente:*<br><br>**I,** *Concesión, para:*<br><br>**Inciso b)** *Acuacultura comercial*<br><br>**II,** Permiso, para:<br><br>**Inciso g)** *Acuacultura de fomento*<br><br>**III,** *Autorización, para:*<br><br>**Inciso d)** *Recolectar del medio natural reproductores, larvas, postlarvas, crías, huevos, semillas, alevines o en cualquier otro estadio, y*<br><br>**Inciso e)** *Acuacultura didáctica.* | | |

| | | |
|---|---|---|
| **Artículos 22.-** *la Secretaría podrá inscribir en el Registro Nacional de Pesca a los acuicultores que no requieran concesión, permiso o Autorización.* | Al **proyecto** le aplica el Artículo, incisos y, fracciones anteriores, porque se trata de una actividad acuícola con fines comerciales. | Por el hecho de presentar a la autoridad correspondiente (SEMARNAT) la Manifestación de Impacto Ambiental, el promovente está cumpliendo con este apartado.<br><br>El proyecto se vincula por la obligatoriedad de obtener la autorización correspondiente para realizar las obras descritas en esta manifestación de impacto ambiental.<br><br>Como ya se mencionó anteriormente, la promovente una vez autorizado el proyecto en materia ambiental procederá a tramitar el Registro Nacional de Pesca para la unidad de producción acuícola. |
| **Art. 30°.-** *Las actividades pesqueras se clasifican en:*<br><br>**II.-** *Cultivo o acuacultura con fines* | | |
| **Artículo 31°.-** *Para realizar las actividades de pesca se requiere lo siguiente:*<br><br>**I,** *Concesión, para:*<br><br>**Inciso b)** *Acuacultura comercial*<br><br>**II,** Permiso, para:<br><br>**Inciso g)** *Acuacultura de fomento*<br><br>**III,** *Autorización, para:*<br><br>**Inciso d)** *Recolectar del medio natural reproductores, larvas, postlarvas, crías, huevos, semillas, alevines o en cualquier otro estadio, y*<br><br>**Inciso e)** *Acuacultura didáctica.* | | |

| | | |
|---|---|---|
| **Artículos 22.-** *la Secretaría podrá inscribir en el Registro Nacional de Pesca a los acuicultores que no requieran concesión, permiso o Autorización.* | Al **proyecto** le aplica el Artículo, incisos y, fracciones anteriores, porque se trata de una actividad acuícola con fines comerciales. | Por el hecho de presentar a la autoridad correspondiente (SEMARNAT) la Manifestación de Impacto Ambiental, el promovente está cumpliendo con este apartado.<br><br>El proyecto se vincula por la obligatoriedad de obtener la autorización correspondiente para realizar las obras descritas en esta manifestación de impacto ambiental.<br><br>Como ya se mencionó anteriormente, la promovente una vez autorizado el proyecto en materia ambiental procederá a tramitar el Registro Nacional de Pesca para la unidad de producción acuícola. |
| **Art. 30°.-** *Las actividades pesqueras se clasifican en:*<br><br>**II.-** *Cultivo o acuacultura con fines* | | |
| **Artículo 31°.-** *Para realizar las actividades de pesca se requiere lo siguiente:*<br><br>**I,** *Concesión, para:*<br><br>**Inciso b)** *Acuacultura comercial*<br><br>**II,** Permiso, para:<br><br>**Inciso g)** *Acuacultura de fomento*<br><br>**III,** *Autorización, para:*<br><br>**Inciso d)** *Recolectar del medio natural reproductores, larvas, postlarvas, crías, huevos, semillas, alevines o en cualquier otro estadio, y*<br><br>**Inciso e)** *Acuacultura didáctica.* | | |

| | | |
|---|---|---|
| **Artículos 22.-** *la Secretaría podrá inscribir en el Registro Nacional de Pesca a los acuicultores que no requieran concesión, permiso o Autorización.* | Al **proyecto** le aplica el Artículo, incisos y, fracciones anteriores, porque se trata de una actividad acuícola con fines comerciales. | Por el hecho de presentar a la autoridad correspondiente (SEMARNAT) la Manifestación de Impacto Ambiental, el promovente está cumpliendo con este apartado.<br><br>El proyecto se vincula por la obligatoriedad de obtener la autorización correspondiente para realizar las obras descritas en esta manifestación de impacto ambiental.<br><br>Como ya se mencionó anteriormente, la promovente una vez autorizado el proyecto en materia ambiental procederá a tramitar el Registro Nacional de Pesca para la unidad de producción acuícola. |
| **Art. 30°.-** *Las actividades pesqueras se clasifican en:*<br><br>**II.-** *Cultivo o acuacultura con fines* | | |
| **Artículo 31°.-** *Para realizar las actividades de pesca se requiere lo siguiente:*<br><br>**I,** *Concesión, para:*<br><br>**Inciso b)** *Acuacultura comercial*<br><br>**II,** Permiso, para:<br><br>**Inciso g)** *Acuacultura de fomento*<br><br>**III,** *Autorización, para:*<br><br>**Inciso d)** *Recolectar del medio natural reproductores, larvas, postlarvas, crías, huevos, semillas, alevines o en cualquier otro estadio, y*<br><br>**Inciso e)** *Acuacultura didáctica.* | | |

| | | |
|---|---|---|
| **Artículos 22.-** *la Secretaría podrá inscribir en el Registro Nacional de Pesca a los acuicultores que no requieran concesión, permiso o Autorización.* | Al **proyecto** le aplica el Artículo, incisos y, fracciones anteriores, porque se trata de una actividad acuícola con fines comerciales. | Por el hecho de presentar a la autoridad correspondiente (SEMARNAT) la Manifestación de Impacto Ambiental, el promovente está cumpliendo con este apartado.<br><br>El proyecto se vincula por la obligatoriedad de obtener la autorización correspondiente para realizar las obras descritas en esta manifestación de impacto ambiental.<br><br>Como ya se mencionó anteriormente, la promovente una vez autorizado el proyecto en materia ambiental procederá a tramitar el Registro Nacional de Pesca para la unidad de producción acuícola. |
| **Art. 30°.-** *Las actividades pesqueras se clasifican en:*<br><br>**II.-** *Cultivo o acuacultura con fines* | | |
| **Artículo 31°.-** *Para realizar las actividades de pesca se requiere lo siguiente:*<br><br>**I,** *Concesión, para:*<br><br>**Inciso b)** *Acuacultura comercial*<br><br>**II,** Permiso, para:<br><br>**Inciso g)** *Acuacultura de fomento*<br><br>**III,** *Autorización, para:*<br><br>**Inciso d)** *Recolectar del medio natural reproductores, larvas, postlarvas, crías, huevos, semillas, alevines o en cualquier otro estadio, y*<br><br>**Inciso e)** *Acuacultura didáctica.* | | |

| | | |
|---|---|---|
| **Artículos 22.-** *la Secretaría podrá inscribir en el Registro Nacional de Pesca a los acuicultores que no requieran concesión, permiso o Autorización.* | Al **proyecto** le aplica el Artículo, incisos y, fracciones anteriores, porque se trata de una actividad acuícola con fines comerciales. | Por el hecho de presentar a la autoridad correspondiente (SEMARNAT) la Manifestación de Impacto Ambiental, el promovente está cumpliendo con este apartado.<br><br>El proyecto se vincula por la obligatoriedad de obtener la autorización correspondiente para realizar las obras descritas en esta manifestación de impacto ambiental.<br><br>Como ya se mencionó anteriormente, la promovente una vez autorizado el proyecto en materia ambiental procederá a tramitar el Registro Nacional de Pesca para la unidad de producción acuícola. |
| **Art. 30°.-** *Las actividades pesqueras se clasifican en:*<br><br>**II.-** *Cultivo o acuacultura con fines* | | |
| **Artículo 31°.-** *Para realizar las actividades de pesca se requiere lo siguiente:*<br><br>**I,** *Concesión, para:*<br><br>**Inciso b)** *Acuacultura comercial*<br><br>**II,** Permiso, para:<br><br>**Inciso g)** *Acuacultura de fomento*<br><br>**III,** *Autorización, para:*<br><br>**Inciso d)** *Recolectar del medio natural reproductores, larvas, postlarvas, crías, huevos, semillas, alevines o en cualquier otro estadio, y*<br><br>**Inciso e)** *Acuacultura didáctica.* | | |

| | | |
|---|---|---|
| **Artículos 22.-** *la Secretaría podrá inscribir en el Registro Nacional de Pesca a los acuicultores que no requieran concesión, permiso o Autorización.* | Al **proyecto** le aplica el Artículo, incisos y, fracciones anteriores, porque se trata de una actividad acuícola con fines comerciales. | Por el hecho de presentar a la autoridad correspondiente (SEMARNAT) la Manifestación de Impacto Ambiental, el promovente está cumpliendo con este apartado.<br><br>El proyecto se vincula por la obligatoriedad de obtener la autorización correspondiente para realizar las obras descritas en esta manifestación de impacto ambiental.<br><br>Como ya se mencionó anteriormente, la promovente una vez autorizado el proyecto en materia ambiental procederá a tramitar el Registro Nacional de Pesca para la unidad de producción acuícola. |
| **Art. 30°.-** *Las actividades pesqueras se clasifican en:*<br><br>**II.-** *Cultivo o acuacultura con fines* | | |
| **Artículo 31°.-** *Para realizar las actividades de pesca se requiere lo siguiente:*<br><br>**I,** *Concesión, para:*<br><br>**Inciso b)** *Acuacultura comercial*<br><br>**II,** Permiso, para:<br><br>**Inciso g)** *Acuacultura de fomento*<br><br>**III,** *Autorización, para:*<br><br>**Inciso d)** *Recolectar del medio natural reproductores, larvas, postlarvas, crías, huevos, semillas, alevines o en cualquier otro estadio, y*<br><br>**Inciso e)** *Acuacultura didáctica.* | | |

| | | |
|---|---|---|
| **Artículos 22.-** *la Secretaría podrá inscribir en el Registro Nacional de Pesca a los acuicultores que no requieran concesión, permiso o Autorización.* | Al **proyecto** le aplica el Artículo, incisos y, fracciones anteriores, porque se trata de una actividad acuícola con fines comerciales. | Por el hecho de presentar a la autoridad correspondiente (SEMARNAT) la Manifestación de Impacto Ambiental, el promovente está cumpliendo con este apartado.<br><br>El proyecto se vincula por la obligatoriedad de obtener la autorización correspondiente para realizar las obras descritas en esta manifestación de impacto ambiental.<br><br>Como ya se mencionó anteriormente, la promovente una vez autorizado el proyecto en materia ambiental procederá a tramitar el Registro Nacional de Pesca para la unidad de producción acuícola. |
| **Art. 30°.-** *Las actividades pesqueras se clasifican en:*<br><br>**II.-** *Cultivo o acuacultura con fines* | | |
| **Artículo 31°.-** *Para realizar las actividades de pesca se requiere lo siguiente:*<br><br>**I,** *Concesión, para:*<br><br>**Inciso b)** *Acuacultura comercial*<br><br>**II,** Permiso, para:<br><br>**Inciso g)** *Acuacultura de fomento*<br><br>**III,** *Autorización, para:*<br><br>**Inciso d)** *Recolectar del medio natural reproductores, larvas, postlarvas, crías, huevos, semillas, alevines o en cualquier otro estadio, y*<br><br>**Inciso e)** *Acuacultura didáctica.* | | |

| | | |
|---|---|---|
| **Artículos 22.-** *la Secretaría podrá inscribir en el Registro Nacional de Pesca a los acuicultores que no requieran concesión, permiso o Autorización.* | Al **proyecto** le aplica el Artículo, incisos y, fracciones anteriores, porque se trata de una actividad acuícola con fines comerciales. | Por el hecho de presentar a la autoridad correspondiente (SEMARNAT) la Manifestación de Impacto Ambiental, el promovente está cumpliendo con este apartado.<br><br>El proyecto se vincula por la obligatoriedad de obtener la autorización correspondiente para realizar las obras descritas en esta manifestación de impacto ambiental.<br><br>Como ya se mencionó anteriormente, la promovente una vez autorizado el proyecto en materia ambiental procederá a tramitar el Registro Nacional de Pesca para la unidad de producción acuícola. |
| **Art. 30°.-** *Las actividades pesqueras se clasifican en:*<br><br>**II.-** *Cultivo o acuacultura con fines* | | |
| **Artículo 31°.-** *Para realizar las actividades de pesca se requiere lo siguiente:*<br><br>**I,** *Concesión, para:*<br><br>**Inciso b)** *Acuacultura comercial*<br><br>**II,** Permiso, para:<br><br>**Inciso g)** *Acuacultura de fomento*<br><br>**III,** *Autorización, para:*<br><br>**Inciso d)** *Recolectar del medio natural reproductores, larvas, postlarvas, crías, huevos, semillas, alevines o en cualquier otro estadio, y*<br><br>**Inciso e)** *Acuacultura didáctica.* | | |

| | | |
|---|---|---|
| **Artículos 22.-** *la Secretaría podrá inscribir en el Registro Nacional de Pesca a los acuicultores que no requieran concesión, permiso o Autorización.* | Al **proyecto** le aplica el Artículo, incisos y, fracciones anteriores, porque se trata de una actividad acuícola con fines comerciales. | Por el hecho de presentar a la autoridad correspondiente (SEMARNAT) la Manifestación de Impacto Ambiental, el promovente está cumpliendo con este apartado.<br><br>El proyecto se vincula por la obligatoriedad de obtener la autorización correspondiente para realizar las obras descritas en esta manifestación de impacto ambiental.<br><br>Como ya se mencionó anteriormente, la promovente una vez autorizado el proyecto en materia ambiental procederá a tramitar el Registro Nacional de Pesca para la unidad de producción acuícola. |
| **Art. 30°.-** *Las actividades pesqueras se clasifican en:*<br><br>**II.-** *Cultivo o acuacultura con fines* | | |
| **Artículo 31°.-** *Para realizar las actividades de pesca se requiere lo siguiente:*<br><br>**I,** *Concesión, para:*<br><br>**Inciso b)** *Acuacultura comercial*<br><br>**II,** Permiso, para:<br><br>**Inciso g)** *Acuacultura de fomento*<br><br>**III,** *Autorización, para:*<br><br>**Inciso d)** *Recolectar del medio natural reproductores, larvas, postlarvas, crías, huevos, semillas, alevines o en cualquier otro estadio, y*<br><br>**Inciso e)** *Acuacultura didáctica.* | | |

| | | |
|---|---|---|
| **Artículos 22.-** *la Secretaría podrá inscribir en el Registro Nacional de Pesca a los acuicultores que no requieran concesión, permiso o Autorización.* | Al **proyecto** le aplica el Artículo, incisos y, fracciones anteriores, porque se trata de una actividad acuícola con fines comerciales. | Por el hecho de presentar a la autoridad correspondiente (SEMARNAT) la Manifestación de Impacto Ambiental, el promovente está cumpliendo con este apartado.<br><br>El proyecto se vincula por la obligatoriedad de obtener la autorización correspondiente para realizar las obras descritas en esta manifestación de impacto ambiental.<br><br>Como ya se mencionó anteriormente, la promovente una vez autorizado el proyecto en materia ambiental procederá a tramitar el Registro Nacional de Pesca para la unidad de producción acuícola. |
| **Art. 30°.-** *Las actividades pesqueras se clasifican en:*<br><br>**II.-** *Cultivo o acuacultura con fines* | | |
| **Artículo 31°.-** *Para realizar las actividades de pesca se requiere lo siguiente:*<br><br>**I,** *Concesión, para:*<br><br>**Inciso b)** *Acuacultura comercial*<br><br>**II,** Permiso, para:<br><br>**Inciso g)** *Acuacultura de fomento*<br><br>**III,** *Autorización, para:*<br><br>**Inciso d)** *Recolectar del medio natural reproductores, larvas, postlarvas, crías, huevos, semillas, alevines o en cualquier otro estadio, y*<br><br>**Inciso e)** *Acuacultura didáctica.* | | |

| | | |
|---|---|---|
| **Artículos 22.-** *la Secretaría podrá inscribir en el Registro Nacional de Pesca a los acuicultores que no requieran concesión, permiso o Autorización.* | Al **proyecto** le aplica el Artículo, incisos y, fracciones anteriores, porque se trata de una actividad acuícola con fines comerciales. | Por el hecho de presentar a la autoridad correspondiente (SEMARNAT) la Manifestación de Impacto Ambiental, el promovente está cumpliendo con este apartado.<br><br>El proyecto se vincula por la obligatoriedad de obtener la autorización correspondiente para realizar las obras descritas en esta manifestación de impacto ambiental.<br><br>Como ya se mencionó anteriormente, la promovente una vez autorizado el proyecto en materia ambiental procederá a tramitar el Registro Nacional de Pesca para la unidad de producción acuícola. |
| **Art. 30°.-** *Las actividades pesqueras se clasifican en:*<br><br>**II.-** *Cultivo o acuacultura con fines* | | |
| **Artículo 31°.-** *Para realizar las actividades de pesca se requiere lo siguiente:*<br><br>**I,** *Concesión, para:*<br><br>**Inciso b)** *Acuacultura comercial*<br><br>**II,** Permiso, para:<br><br>**Inciso g)** *Acuacultura de fomento*<br><br>**III,** *Autorización, para:*<br><br>**Inciso d)** *Recolectar del medio natural reproductores, larvas, postlarvas, crías, huevos, semillas, alevines o en cualquier otro estadio, y*<br><br>**Inciso e)** *Acuacultura didáctica.* | | |

| | | |
|---|---|---|
| **Artículos 22.-** *la Secretaría podrá inscribir en el Registro Nacional de Pesca a los acuicultores que no requieran concesión, permiso o Autorización.* | Al **proyecto** le aplica el Artículo, incisos y, fracciones anteriores, porque se trata de una actividad acuícola con fines comerciales. | Por el hecho de presentar a la autoridad correspondiente (SEMARNAT) la Manifestación de Impacto Ambiental, el promovente está cumpliendo con este apartado.<br><br>El proyecto se vincula por la obligatoriedad de obtener la autorización correspondiente para realizar las obras descritas en esta manifestación de impacto ambiental.<br><br>Como ya se mencionó anteriormente, la promovente una vez autorizado el proyecto en materia ambiental procederá a tramitar el Registro Nacional de Pesca para la unidad de producción acuícola. |
| **Art. 30°.-** *Las actividades pesqueras se clasifican en:*<br><br>**II.-** *Cultivo o acuacultura con fines* | | |
| **Artículo 31°.-** *Para realizar las actividades de pesca se requiere lo siguiente:*<br><br>**I,** *Concesión, para:*<br><br>**Inciso b)** *Acuacultura comercial*<br><br>**II,** Permiso, para:<br><br>**Inciso g)** *Acuacultura de fomento*<br><br>**III,** *Autorización, para:*<br><br>**Inciso d)** *Recolectar del medio natural reproductores, larvas, postlarvas, crías, huevos, semillas, alevines o en cualquier otro estadio, y*<br><br>**Inciso e)** *Acuacultura didáctica.* | | |

| | | |
|---|---|---|
| **Artículos 22.-** *la Secretaría podrá inscribir en el Registro Nacional de Pesca a los acuicultores que no requieran concesión, permiso o Autorización.* | Al **proyecto** le aplica el Artículo, incisos y, fracciones anteriores, porque se trata de una actividad acuícola con fines comerciales. | Por el hecho de presentar a la autoridad correspondiente (SEMARNAT) la Manifestación de Impacto Ambiental, el promovente está cumpliendo con este apartado.<br><br>El proyecto se vincula por la obligatoriedad de obtener la autorización correspondiente para realizar las obras descritas en esta manifestación de impacto ambiental.<br><br>Como ya se mencionó anteriormente, la promovente una vez autorizado el proyecto en materia ambiental procederá a tramitar el Registro Nacional de Pesca para la unidad de producción acuícola. |
| **Art. 30°.-** *Las actividades pesqueras se clasifican en:*<br><br>**II.-** *Cultivo o acuacultura con fines* | | |
| **Artículo 31°.-** *Para realizar las actividades de pesca se requiere lo siguiente:*<br><br>**I,** *Concesión, para:*<br><br>**Inciso b)** *Acuacultura comercial*<br><br>**II,** Permiso, para:<br><br>**Inciso g)** *Acuacultura de fomento*<br><br>**III,** *Autorización, para:*<br><br>**Inciso d)** *Recolectar del medio natural reproductores, larvas, postlarvas, crías, huevos, semillas, alevines o en cualquier otro estadio, y*<br><br>**Inciso e)** *Acuacultura didáctica.* | | |

| | | |
|---|---|---|
| **Artículos 22.-** *la Secretaría podrá inscribir en el Registro Nacional de Pesca a los acuicultores que no requieran concesión, permiso o Autorización.* | Al **proyecto** le aplica el Artículo, incisos y, fracciones anteriores, porque se trata de una actividad acuícola con fines comerciales. | Por el hecho de presentar a la autoridad correspondiente (SEMARNAT) la Manifestación de Impacto Ambiental, el promovente está cumpliendo con este apartado.<br><br>El proyecto se vincula por la obligatoriedad de obtener la autorización correspondiente para realizar las obras descritas en esta manifestación de impacto ambiental.<br><br>Como ya se mencionó anteriormente, la promovente una vez autorizado el proyecto en materia ambiental procederá a tramitar el Registro Nacional de Pesca para la unidad de producción acuícola. |
| **Art. 30°.-** *Las actividades pesqueras se clasifican en:*<br><br>**II.-** *Cultivo o acuacultura con fines* | | |
| **Artículo 31°.-** *Para realizar las actividades de pesca se requiere lo siguiente:*<br><br>**I,** *Concesión, para:*<br><br>**Inciso b)** *Acuacultura comercial*<br><br>**II,** Permiso, para:<br><br>**Inciso g)** *Acuacultura de fomento*<br><br>**III,** *Autorización, para:*<br><br>**Inciso d)** *Recolectar del medio natural reproductores, larvas, postlarvas, crías, huevos, semillas, alevines o en cualquier otro estadio, y*<br><br>**Inciso e)** *Acuacultura didáctica.* | | |

| | | |
|---|---|---|
| **Artículos 22.-** *la Secretaría podrá inscribir en el Registro Nacional de Pesca a los acuicultores que no requieran concesión, permiso o Autorización.* | Al **proyecto** le aplica el Artículo, incisos y, fracciones anteriores, porque se trata de una actividad acuícola con fines comerciales. | Por el hecho de presentar a la autoridad correspondiente (SEMARNAT) la Manifestación de Impacto Ambiental, el promovente está cumpliendo con este apartado.<br><br>El proyecto se vincula por la obligatoriedad de obtener la autorización correspondiente para realizar las obras descritas en esta manifestación de impacto ambiental.<br><br>Como ya se mencionó anteriormente, la promovente una vez autorizado el proyecto en materia ambiental procederá a tramitar el Registro Nacional de Pesca para la unidad de producción acuícola. |
| **Art. 30°.-** *Las actividades pesqueras se clasifican en:*<br><br>**II.-** *Cultivo o acuacultura con fines* | | |
| **Artículo 31°.-** *Para realizar las actividades de pesca se requiere lo siguiente:*<br><br>**I,** *Concesión, para:*<br><br>**Inciso b)** *Acuacultura comercial*<br><br>**II,** Permiso, para:<br><br>**Inciso g)** *Acuacultura de fomento*<br><br>**III,** *Autorización, para:*<br><br>**Inciso d)** *Recolectar del medio natural reproductores, larvas, postlarvas, crías, huevos, semillas, alevines o en cualquier otro estadio, y*<br><br>**Inciso e)** *Acuacultura didáctica.* | | |

| | | |
|---|---|---|
| **Artículos 22.-** *la Secretaría podrá inscribir en el Registro Nacional de Pesca a los acuicultores que no requieran concesión, permiso o Autorización.* | Al **proyecto** le aplica el Artículo, incisos y, fracciones anteriores, porque se trata de una actividad acuícola con fines comerciales. | Por el hecho de presentar a la autoridad correspondiente (SEMARNAT) la Manifestación de Impacto Ambiental, el promovente está cumpliendo con este apartado.<br><br>El proyecto se vincula por la obligatoriedad de obtener la autorización correspondiente para realizar las obras descritas en esta manifestación de impacto ambiental.<br><br>Como ya se mencionó anteriormente, la promovente una vez autorizado el proyecto en materia ambiental procederá a tramitar el Registro Nacional de Pesca para la unidad de producción acuícola. |
| **Art. 30°.-** *Las actividades pesqueras se clasifican en:*<br><br>**II.-** *Cultivo o acuacultura con fines* | | |
| **Artículo 31°.-** *Para realizar las actividades de pesca se requiere lo siguiente:*<br><br>**I,** *Concesión, para:*<br><br>**Inciso b)** *Acuacultura comercial*<br><br>**II,** Permiso, para:<br><br>**Inciso g)** *Acuacultura de fomento*<br><br>**III,** *Autorización, para:*<br><br>**Inciso d)** *Recolectar del medio natural reproductores, larvas, postlarvas, crías, huevos, semillas, alevines o en cualquier otro estadio, y*<br><br>**Inciso e)** *Acuacultura didáctica.* | | |

| | | |
|---|---|---|
| **Artículos 22.-** *la Secretaría podrá inscribir en el Registro Nacional de Pesca a los acuicultores que no requieran concesión, permiso o Autorización.* | Al **proyecto** le aplica el Artículo, incisos y, fracciones anteriores, porque se trata de una actividad acuícola con fines comerciales. | Por el hecho de presentar a la autoridad correspondiente (SEMARNAT) la Manifestación de Impacto Ambiental, el promovente está cumpliendo con este apartado.<br><br>El proyecto se vincula por la obligatoriedad de obtener la autorización correspondiente para realizar las obras descritas en esta manifestación de impacto ambiental.<br><br>Como ya se mencionó anteriormente, la promovente una vez autorizado el proyecto en materia ambiental procederá a tramitar el Registro Nacional de Pesca para la unidad de producción acuícola. |
| **Art. 30°.-** *Las actividades pesqueras se clasifican en:*<br><br>**II.-** *Cultivo o acuacultura con fines* | | |
| **Artículo 31°.-** *Para realizar las actividades de pesca se requiere lo siguiente:*<br><br>**I,** *Concesión, para:*<br><br>**Inciso b)** *Acuacultura comercial*<br><br>**II,** Permiso, para:<br><br>**Inciso g)** *Acuacultura de fomento*<br><br>**III,** *Autorización, para:*<br><br>**Inciso d)** *Recolectar del medio natural reproductores, larvas, postlarvas, crías, huevos, semillas, alevines o en cualquier otro estadio, y*<br><br>**Inciso e)** *Acuacultura didáctica.* | | |

| | | |
|---|---|---|
| **Artículos 22.-** *la Secretaría podrá inscribir en el Registro Nacional de Pesca a los acuicultores que no requieran concesión, permiso o Autorización.* | Al **proyecto** le aplica el Artículo, incisos y, fracciones anteriores, porque se trata de una actividad acuícola con fines comerciales. | Por el hecho de presentar a la autoridad correspondiente (SEMARNAT) la Manifestación de Impacto Ambiental, el promovente está cumpliendo con este apartado.<br><br>El proyecto se vincula por la obligatoriedad de obtener la autorización correspondiente para realizar las obras descritas en esta manifestación de impacto ambiental.<br><br>Como ya se mencionó anteriormente, la promovente una vez autorizado el proyecto en materia ambiental procederá a tramitar el Registro Nacional de Pesca para la unidad de producción acuícola. |
| **Art. 30°.-** *Las actividades pesqueras se clasifican en:*<br><br>**II.-** *Cultivo o acuacultura con fines* | | |
| **Artículo 31°.-** *Para realizar las actividades de pesca se requiere lo siguiente:*<br><br>**I,** *Concesión, para:*<br><br>**Inciso b)** *Acuacultura comercial*<br><br>**II,** Permiso, para:<br><br>**Inciso g)** *Acuacultura de fomento*<br><br>**III,** *Autorización, para:*<br><br>**Inciso d)** *Recolectar del medio natural reproductores, larvas, postlarvas, crías, huevos, semillas, alevines o en cualquier otro estadio, y*<br><br>**Inciso e)** *Acuacultura didáctica.* | | |

| | | |
|---|---|---|
| **Artículos 22.-** *la Secretaría podrá inscribir en el Registro Nacional de Pesca a los acuicultores que no requieran concesión, permiso o Autorización.* | Al **proyecto** le aplica el Artículo, incisos y, fracciones anteriores, porque se trata de una actividad acuícola con fines comerciales. | Por el hecho de presentar a la autoridad correspondiente (SEMARNAT) la Manifestación de Impacto Ambiental, el promovente está cumpliendo con este apartado.<br><br>El proyecto se vincula por la obligatoriedad de obtener la autorización correspondiente para realizar las obras descritas en esta manifestación de impacto ambiental.<br><br>Como ya se mencionó anteriormente, la promovente una vez autorizado el proyecto en materia ambiental procederá a tramitar el Registro Nacional de Pesca para la unidad de producción acuícola. |
| **Art. 30°.-** *Las actividades pesqueras se clasifican en:*<br><br>**II.-** *Cultivo o acuacultura con fines* | | |
| **Artículo 31°.-** *Para realizar las actividades de pesca se requiere lo siguiente:*<br><br>**I,** *Concesión, para:*<br><br>**Inciso b)** *Acuacultura comercial*<br><br>**II,** Permiso, para:<br><br>**Inciso g)** *Acuacultura de fomento*<br><br>**III,** *Autorización, para:*<br><br>**Inciso d)** *Recolectar del medio natural reproductores, larvas, postlarvas, crías, huevos, semillas, alevines o en cualquier otro estadio, y*<br><br>**Inciso e)** *Acuacultura didáctica.* | | |

| | | |
|---|---|---|
| **Artículos 22.-** *la Secretaría podrá inscribir en el Registro Nacional de Pesca a los acuicultores que no requieran concesión, permiso o Autorización.* | Al **proyecto** le aplica el Artículo, incisos y, fracciones anteriores, porque se trata de una actividad acuícola con fines comerciales. | Por el hecho de presentar a la autoridad correspondiente (SEMARNAT) la Manifestación de Impacto Ambiental, el promovente está cumpliendo con este apartado.<br><br>El proyecto se vincula por la obligatoriedad de obtener la autorización correspondiente para realizar las obras descritas en esta manifestación de impacto ambiental.<br><br>Como ya se mencionó anteriormente, la promovente una vez autorizado el proyecto en materia ambiental procederá a tramitar el Registro Nacional de Pesca para la unidad de producción acuícola. |
| **Art. 30°.-** *Las actividades pesqueras se clasifican en:*<br><br>**II.-** *Cultivo o acuacultura con fines* | | |
| **Artículo 31°.-** *Para realizar las actividades de pesca se requiere lo siguiente:*<br><br>**I,** *Concesión, para:*<br><br>**Inciso b)** *Acuacultura comercial*<br><br>**II,** Permiso, para:<br><br>**Inciso g)** *Acuacultura de fomento*<br><br>**III,** *Autorización, para:*<br><br>**Inciso d)** *Recolectar del medio natural reproductores, larvas, postlarvas, crías, huevos, semillas, alevines o en cualquier otro estadio, y*<br><br>**Inciso e)** *Acuacultura didáctica.* | | |

| | | |
|---|---|---|
| **Artículos 22.-** *la Secretaría podrá inscribir en el Registro Nacional de Pesca a los acuicultores que no requieran concesión, permiso o Autorización.* | Al **proyecto** le aplica el Artículo, incisos y, fracciones anteriores, porque se trata de una actividad acuícola con fines comerciales. | Por el hecho de presentar a la autoridad correspondiente (SEMARNAT) la Manifestación de Impacto Ambiental, el promovente está cumpliendo con este apartado.<br><br>El proyecto se vincula por la obligatoriedad de obtener la autorización correspondiente para realizar las obras descritas en esta manifestación de impacto ambiental.<br><br>Como ya se mencionó anteriormente, la promovente una vez autorizado el proyecto en materia ambiental procederá a tramitar el Registro Nacional de Pesca para la unidad de producción acuícola. |
| **Art. 30°.-** *Las actividades pesqueras se clasifican en:*<br><br>**II.-** *Cultivo o acuacultura con fines* | | |
| **Artículo 31°.-** *Para realizar las actividades de pesca se requiere lo siguiente:*<br><br>**I,** *Concesión, para:*<br><br>**Inciso b)** *Acuacultura comercial*<br><br>**II,** Permiso, para:<br><br>**Inciso g)** *Acuacultura de fomento*<br><br>**III,** *Autorización, para:*<br><br>**Inciso d)** *Recolectar del medio natural reproductores, larvas, postlarvas, crías, huevos, semillas, alevines o en cualquier otro estadio, y*<br><br>**Inciso e)** *Acuacultura didáctica.* | | |

| | | |
|---|---|---|
| **Artículos 22.-** *la Secretaría podrá inscribir en el Registro Nacional de Pesca a los acuicultores que no requieran concesión, permiso o Autorización.* | Al **proyecto** le aplica el Artículo, incisos y, fracciones anteriores, porque se trata de una actividad acuícola con fines comerciales. | Por el hecho de presentar a la autoridad correspondiente (SEMARNAT) la Manifestación de Impacto Ambiental, el promovente está cumpliendo con este apartado.<br><br>El proyecto se vincula por la obligatoriedad de obtener la autorización correspondiente para realizar las obras descritas en esta manifestación de impacto ambiental.<br><br>Como ya se mencionó anteriormente, la promovente una vez autorizado el proyecto en materia ambiental procederá a tramitar el Registro Nacional de Pesca para la unidad de producción acuícola. |
| **Art. 30°.-** *Las actividades pesqueras se clasifican en:*<br><br>**II.-** *Cultivo o acuacultura con fines* | | |
| **Artículo 31°.-** *Para realizar las actividades de pesca se requiere lo siguiente:*<br><br>**I,** *Concesión, para:*<br><br>**Inciso b)** *Acuacultura comercial*<br><br>**II,** Permiso, para:<br><br>**Inciso g)** *Acuacultura de fomento*<br><br>**III,** *Autorización, para:*<br><br>**Inciso d)** *Recolectar del medio natural reproductores, larvas, postlarvas, crías, huevos, semillas, alevines o en cualquier otro estadio, y*<br><br>**Inciso e)** *Acuacultura didáctica.* | | |

| | | |
|---|---|---|
| **Artículos 22.-** *la Secretaría podrá inscribir en el Registro Nacional de Pesca a los acuicultores que no requieran concesión, permiso o Autorización.* | Al **proyecto** le aplica el Artículo, incisos y, fracciones anteriores, porque se trata de una actividad acuícola con fines comerciales. | Por el hecho de presentar a la autoridad correspondiente (SEMARNAT) la Manifestación de Impacto Ambiental, el promovente está cumpliendo con este apartado.<br><br>El proyecto se vincula por la obligatoriedad de obtener la autorización correspondiente para realizar las obras descritas en esta manifestación de impacto ambiental.<br><br>Como ya se mencionó anteriormente, la promovente una vez autorizado el proyecto en materia ambiental procederá a tramitar el Registro Nacional de Pesca para la unidad de producción acuícola. |
| **Art. 30°.-** *Las actividades pesqueras se clasifican en:*<br><br>**II.-** *Cultivo o acuacultura con fines* | | |
| **Artículo 31°.-** *Para realizar las actividades de pesca se requiere lo siguiente:*<br><br>**I,** *Concesión, para:*<br><br>**Inciso b)** *Acuacultura comercial*<br><br>**II,** Permiso, para:<br><br>**Inciso g)** *Acuacultura de fomento*<br><br>**III,** *Autorización, para:*<br><br>**Inciso d)** *Recolectar del medio natural reproductores, larvas, postlarvas, crías, huevos, semillas, alevines o en cualquier otro estadio, y*<br><br>**Inciso e)** *Acuacultura didáctica.* | | |

| | | |
|---|---|---|
| **Artículos 22.-** *la Secretaría podrá inscribir en el Registro Nacional de Pesca a los acuicultores que no requieran concesión, permiso o Autorización.* | Al **proyecto** le aplica el Artículo, incisos y, fracciones anteriores, porque se trata de una actividad acuícola con fines comerciales. | Por el hecho de presentar a la autoridad correspondiente (SEMARNAT) la Manifestación de Impacto Ambiental, el promovente está cumpliendo con este apartado.<br><br>El proyecto se vincula por la obligatoriedad de obtener la autorización correspondiente para realizar las obras descritas en esta manifestación de impacto ambiental.<br><br>Como ya se mencionó anteriormente, la promovente una vez autorizado el proyecto en materia ambiental procederá a tramitar el Registro Nacional de Pesca para la unidad de producción acuícola. |
| **Art. 30°.-** *Las actividades pesqueras se clasifican en:*<br><br>**II.-** *Cultivo o acuacultura con fines* | | |
| **Artículo 31°.-** *Para realizar las actividades de pesca se requiere lo siguiente:*<br><br>**I,** *Concesión, para:*<br><br>**Inciso b)** *Acuacultura comercial*<br><br>**II,** Permiso, para:<br><br>**Inciso g)** *Acuacultura de fomento*<br><br>**III,** *Autorización, para:*<br><br>**Inciso d)** *Recolectar del medio natural reproductores, larvas, postlarvas, crías, huevos, semillas, alevines o en cualquier otro estadio, y*<br><br>**Inciso e)** *Acuacultura didáctica.* | | |

| | | |
|---|---|---|
| **Artículos 22.-** *la Secretaría podrá inscribir en el Registro Nacional de Pesca a los acuicultores que no requieran concesión, permiso o Autorización.* | Al **proyecto** le aplica el Artículo, incisos y, fracciones anteriores, porque se trata de una actividad acuícola con fines comerciales. | Por el hecho de presentar a la autoridad correspondiente (SEMARNAT) la Manifestación de Impacto Ambiental, el promovente está cumpliendo con este apartado.<br><br>El proyecto se vincula por la obligatoriedad de obtener la autorización correspondiente para realizar las obras descritas en esta manifestación de impacto ambiental.<br><br>Como ya se mencionó anteriormente, la promovente una vez autorizado el proyecto en materia ambiental procederá a tramitar el Registro Nacional de Pesca para la unidad de producción acuícola. |
| **Art. 30°.-** *Las actividades pesqueras se clasifican en:*<br><br>**II.-** *Cultivo o acuacultura con fines* | | |
| **Artículo 31°.-** *Para realizar las actividades de pesca se requiere lo siguiente:*<br><br>**I,** *Concesión, para:*<br><br>**Inciso b)** *Acuacultura comercial*<br><br>**II,** Permiso, para:<br><br>**Inciso g)** *Acuacultura de fomento*<br><br>**III,** *Autorización, para:*<br><br>**Inciso d)** *Recolectar del medio natural reproductores, larvas, postlarvas, crías, huevos, semillas, alevines o en cualquier otro estadio, y*<br><br>**Inciso e)** *Acuacultura didáctica.* | | |

| | | |
|---|---|---|
| **Artículos 22.-** *la Secretaría podrá inscribir en el Registro Nacional de Pesca a los acuicultores que no requieran concesión, permiso o Autorización.* | Al **proyecto** le aplica el Artículo, incisos y, fracciones anteriores, porque se trata de una actividad acuícola con fines comerciales. | Por el hecho de presentar a la autoridad correspondiente (SEMARNAT) la Manifestación de Impacto Ambiental, el promovente está cumpliendo con este apartado.<br><br>El proyecto se vincula por la obligatoriedad de obtener la autorización correspondiente para realizar las obras descritas en esta manifestación de impacto ambiental.<br><br>Como ya se mencionó anteriormente, la promovente una vez autorizado el proyecto en materia ambiental procederá a tramitar el Registro Nacional de Pesca para la unidad de producción acuícola. |
| **Art. 30°.-** *Las actividades pesqueras se clasifican en:*<br><br>**II.-** *Cultivo o acuacultura con fines* | | |
| **Artículo 31°.-** *Para realizar las actividades de pesca se requiere lo siguiente:*<br><br>**I,** *Concesión, para:*<br><br>**Inciso b)** *Acuacultura comercial*<br><br>**II,** Permiso, para:<br><br>**Inciso g)** *Acuacultura de fomento*<br><br>**III,** *Autorización, para:*<br><br>**Inciso d)** *Recolectar del medio natural reproductores, larvas, postlarvas, crías, huevos, semillas, alevines o en cualquier otro estadio, y*<br><br>**Inciso e)** *Acuacultura didáctica.* | | |

| | | |
|---|---|---|
| **Artículos 22.-** *la Secretaría podrá inscribir en el Registro Nacional de Pesca a los acuicultores que no requieran concesión, permiso o Autorización.* | Al **proyecto** le aplica el Artículo, incisos y, fracciones anteriores, porque se trata de una actividad acuícola con fines comerciales. | Por el hecho de presentar a la autoridad correspondiente (SEMARNAT) la Manifestación de Impacto Ambiental, el promovente está cumpliendo con este apartado.<br><br>El proyecto se vincula por la obligatoriedad de obtener la autorización correspondiente para realizar las obras descritas en esta manifestación de impacto ambiental.<br><br>Como ya se mencionó anteriormente, la promovente una vez autorizado el proyecto en materia ambiental procederá a tramitar el Registro Nacional de Pesca para la unidad de producción acuícola. |
| **Art. 30°.-** *Las actividades pesqueras se clasifican en:*<br><br>**II.-** *Cultivo o acuacultura con fines* | | |
| **Artículo 31°.-** *Para realizar las actividades de pesca se requiere lo siguiente:*<br><br>**I,** *Concesión, para:*<br><br>**Inciso b)** *Acuacultura comercial*<br><br>**II,** Permiso, para:<br><br>**Inciso g)** *Acuacultura de fomento*<br><br>**III,** *Autorización, para:*<br><br>**Inciso d)** *Recolectar del medio natural reproductores, larvas, postlarvas, crías, huevos, semillas, alevines o en cualquier otro estadio, y*<br><br>**Inciso e)** *Acuacultura didáctica.* | | |

| | | |
|---|---|---|
| **Artículos 22.-** *la Secretaría podrá inscribir en el Registro Nacional de Pesca a los acuicultores que no requieran concesión, permiso o Autorización.* | Al **proyecto** le aplica el Artículo, incisos y, fracciones anteriores, porque se trata de una actividad acuícola con fines comerciales. | Por el hecho de presentar a la autoridad correspondiente (SEMARNAT) la Manifestación de Impacto Ambiental, el promovente está cumpliendo con este apartado.<br><br>El proyecto se vincula por la obligatoriedad de obtener la autorización correspondiente para realizar las obras descritas en esta manifestación de impacto ambiental.<br><br>Como ya se mencionó anteriormente, la promovente una vez autorizado el proyecto en materia ambiental procederá a tramitar el Registro Nacional de Pesca para la unidad de producción acuícola. |
| **Art. 30°.-** *Las actividades pesqueras se clasifican en:*<br><br>**II.-** *Cultivo o acuacultura con fines* | | |
| **Artículo 31°.-** *Para realizar las actividades de pesca se requiere lo siguiente:*<br><br>**I,** *Concesión, para:*<br><br>**Inciso b)** *Acuacultura comercial*<br><br>**II,** Permiso, para:<br><br>**Inciso g)** *Acuacultura de fomento*<br><br>**III,** *Autorización, para:*<br><br>**Inciso d)** *Recolectar del medio natural reproductores, larvas, postlarvas, crías, huevos, semillas, alevines o en cualquier otro estadio, y*<br><br>**Inciso e)** *Acuacultura didáctica.* | | |

| | | |
|---|---|---|
| **Artículos 22.-** *la Secretaría podrá inscribir en el Registro Nacional de Pesca a los acuicultores que no requieran concesión, permiso o Autorización.* | Al **proyecto** le aplica el Artículo, incisos y, fracciones anteriores, porque se trata de una actividad acuícola con fines comerciales. | Por el hecho de presentar a la autoridad correspondiente (SEMARNAT) la Manifestación de Impacto Ambiental, el promovente está cumpliendo con este apartado.<br><br>El proyecto se vincula por la obligatoriedad de obtener la autorización correspondiente para realizar las obras descritas en esta manifestación de impacto ambiental.<br><br>Como ya se mencionó anteriormente, la promovente una vez autorizado el proyecto en materia ambiental procederá a tramitar el Registro Nacional de Pesca para la unidad de producción acuícola. |
| **Art. 30°.-** *Las actividades pesqueras se clasifican en:*<br><br>**II.-** *Cultivo o acuacultura con fines* | | |
| **Artículo 31°.-** *Para realizar las actividades de pesca se requiere lo siguiente:*<br><br>**I,** *Concesión, para:*<br><br>**Inciso b)** *Acuacultura comercial*<br><br>**II,** Permiso, para:<br><br>**Inciso g)** *Acuacultura de fomento*<br><br>**III,** *Autorización, para:*<br><br>**Inciso d)** *Recolectar del medio natural reproductores, larvas, postlarvas, crías, huevos, semillas, alevines o en cualquier otro estadio, y*<br><br>**Inciso e)** *Acuacultura didáctica.* | | |

| | | |
|---|---|---|
| **Artículos 22.-** *la Secretaría podrá inscribir en el Registro Nacional de Pesca a los acuicultores que no requieran concesión, permiso o Autorización.* | Al **proyecto** le aplica el Artículo, incisos y, fracciones anteriores, porque se trata de una actividad acuícola con fines comerciales. | Por el hecho de presentar a la autoridad correspondiente (SEMARNAT) la Manifestación de Impacto Ambiental, el promovente está cumpliendo con este apartado.<br><br>El proyecto se vincula por la obligatoriedad de obtener la autorización correspondiente para realizar las obras descritas en esta manifestación de impacto ambiental.<br><br>Como ya se mencionó anteriormente, la promovente una vez autorizado el proyecto en materia ambiental procederá a tramitar el Registro Nacional de Pesca para la unidad de producción acuícola. |
| **Art. 30°.-** *Las actividades pesqueras se clasifican en:*<br><br>**II.-** *Cultivo o acuacultura con fines* | | |
| **Artículo 31°.-** *Para realizar las actividades de pesca se requiere lo siguiente:*<br><br>**I,** *Concesión, para:*<br><br>**Inciso b)** *Acuacultura comercial*<br><br>**II,** Permiso, para:<br><br>**Inciso g)** *Acuacultura de fomento*<br><br>**III,** *Autorización, para:*<br><br>**Inciso d)** *Recolectar del medio natural reproductores, larvas, postlarvas, crías, huevos, semillas, alevines o en cualquier otro estadio, y*<br><br>**Inciso e)** *Acuacultura didáctica.* | | |

| | | |
|---|---|---|
| **Artículos 22.-** *la Secretaría podrá inscribir en el Registro Nacional de Pesca a los acuicultores que no requieran concesión, permiso o Autorización.* | Al **proyecto** le aplica el Artículo, incisos y, fracciones anteriores, porque se trata de una actividad acuícola con fines comerciales. | Por el hecho de presentar a la autoridad correspondiente (SEMARNAT) la Manifestación de Impacto Ambiental, el promovente está cumpliendo con este apartado.<br><br>El proyecto se vincula por la obligatoriedad de obtener la autorización correspondiente para realizar las obras descritas en esta manifestación de impacto ambiental.<br><br>Como ya se mencionó anteriormente, la promovente una vez autorizado el proyecto en materia ambiental procederá a tramitar el Registro Nacional de Pesca para la unidad de producción acuícola. |
| **Art. 30°.-** *Las actividades pesqueras se clasifican en:*<br><br>**II.-** *Cultivo o acuacultura con fines* | | |
| **Artículo 31°.-** *Para realizar las actividades de pesca se requiere lo siguiente:*<br><br>**I,** *Concesión, para:*<br><br>**Inciso b)** *Acuacultura comercial*<br><br>**II,** Permiso, para:<br><br>**Inciso g)** *Acuacultura de fomento*<br><br>**III,** *Autorización, para:*<br><br>**Inciso d)** *Recolectar del medio natural reproductores, larvas, postlarvas, crías, huevos, semillas, alevines o en cualquier otro estadio, y*<br><br>**Inciso e)** *Acuacultura didáctica.* | | |

| | | |
|---|---|---|
| **Artículos 22.-** *la Secretaría podrá inscribir en el Registro Nacional de Pesca a los acuicultores que no requieran concesión, permiso o Autorización.* | Al **proyecto** le aplica el Artículo, incisos y, fracciones anteriores, porque se trata de una actividad acuícola con fines comerciales. | Por el hecho de presentar a la autoridad correspondiente (SEMARNAT) la Manifestación de Impacto Ambiental, el promovente está cumpliendo con este apartado.<br><br>El proyecto se vincula por la obligatoriedad de obtener la autorización correspondiente para realizar las obras descritas en esta manifestación de impacto ambiental.<br><br>Como ya se mencionó anteriormente, la promovente una vez autorizado el proyecto en materia ambiental procederá a tramitar el Registro Nacional de Pesca para la unidad de producción acuícola. |
| **Art. 30°.-** *Las actividades pesqueras se clasifican en:*<br><br>**II.-** *Cultivo o acuacultura con fines* | | |
| **Artículo 31°.-** *Para realizar las actividades de pesca se requiere lo siguiente:*<br><br>**I,** *Concesión, para:*<br><br>**Inciso b)** *Acuacultura comercial*<br><br>**II,** Permiso, para:<br><br>**Inciso g)** *Acuacultura de fomento*<br><br>**III,** *Autorización, para:*<br><br>**Inciso d)** *Recolectar del medio natural reproductores, larvas, postlarvas, crías, huevos, semillas, alevines o en cualquier otro estadio, y*<br><br>**Inciso e)** *Acuacultura didáctica.* | | |

| | | |
|---|---|---|
| **Artículos 22.-** *la Secretaría podrá inscribir en el Registro Nacional de Pesca a los acuicultores que no requieran concesión, permiso o Autorización.* | Al **proyecto** le aplica el Artículo, incisos y, fracciones anteriores, porque se trata de una actividad acuícola con fines comerciales. | Por el hecho de presentar a la autoridad correspondiente (SEMARNAT) la Manifestación de Impacto Ambiental, el promovente está cumpliendo con este apartado.<br><br>El proyecto se vincula por la obligatoriedad de obtener la autorización correspondiente para realizar las obras descritas en esta manifestación de impacto ambiental.<br><br>Como ya se mencionó anteriormente, la promovente una vez autorizado el proyecto en materia ambiental procederá a tramitar el Registro Nacional de Pesca para la unidad de producción acuícola. |
| **Art. 30°.-** *Las actividades pesqueras se clasifican en:*<br><br>**II.-** *Cultivo o acuacultura con fines* | | |
| **Artículo 31°.-** *Para realizar las actividades de pesca se requiere lo siguiente:*<br><br>**I,** *Concesión, para:*<br><br>**Inciso b)** *Acuacultura comercial*<br><br>**II,** Permiso, para:<br><br>**Inciso g)** *Acuacultura de fomento*<br><br>**III,** *Autorización, para:*<br><br>**Inciso d)** *Recolectar del medio natural reproductores, larvas, postlarvas, crías, huevos, semillas, alevines o en cualquier otro estadio, y*<br><br>**Inciso e)** *Acuacultura didáctica.* | | |

| | | |
|---|---|---|
| **Artículos 22.-** *la Secretaría podrá inscribir en el Registro Nacional de Pesca a los acuicultores que no requieran concesión, permiso o Autorización.* | Al **proyecto** le aplica el Artículo, incisos y, fracciones anteriores, porque se trata de una actividad acuícola con fines comerciales. | Por el hecho de presentar a la autoridad correspondiente (SEMARNAT) la Manifestación de Impacto Ambiental, el promovente está cumpliendo con este apartado.<br><br>El proyecto se vincula por la obligatoriedad de obtener la autorización correspondiente para realizar las obras descritas en esta manifestación de impacto ambiental.<br><br>Como ya se mencionó anteriormente, la promovente una vez autorizado el proyecto en materia ambiental procederá a tramitar el Registro Nacional de Pesca para la unidad de producción acuícola. |
| **Art. 30°.-** *Las actividades pesqueras se clasifican en:*<br><br>**II.-** *Cultivo o acuacultura con fines* | | |
| **Artículo 31°.-** *Para realizar las actividades de pesca se requiere lo siguiente:*<br><br>**I,** *Concesión, para:*<br><br>**Inciso b)** *Acuacultura comercial*<br><br>**II,** Permiso, para:<br><br>**Inciso g)** *Acuacultura de fomento*<br><br>**III,** *Autorización, para:*<br><br>**Inciso d)** *Recolectar del medio natural reproductores, larvas, postlarvas, crías, huevos, semillas, alevines o en cualquier otro estadio, y*<br><br>**Inciso e)** *Acuacultura didáctica.* | | |

| | | |
|---|---|---|
| **Artículos 22.-** *la Secretaría podrá inscribir en el Registro Nacional de Pesca a los acuicultores que no requieran concesión, permiso o Autorización.* | Al **proyecto** le aplica el Artículo, incisos y, fracciones anteriores, porque se trata de una actividad acuícola con fines comerciales. | Por el hecho de presentar a la autoridad correspondiente (SEMARNAT) la Manifestación de Impacto Ambiental, el promovente está cumpliendo con este apartado.<br><br>El proyecto se vincula por la obligatoriedad de obtener la autorización correspondiente para realizar las obras descritas en esta manifestación de impacto ambiental.<br><br>Como ya se mencionó anteriormente, la promovente una vez autorizado el proyecto en materia ambiental procederá a tramitar el Registro Nacional de Pesca para la unidad de producción acuícola. |
| **Art. 30°.-** *Las actividades pesqueras se clasifican en:*<br><br>**II.-** *Cultivo o acuacultura con fines* | | |
| **Artículo 31°.-** *Para realizar las actividades de pesca se requiere lo siguiente:*<br><br>**I,** *Concesión, para:*<br><br>**Inciso b)** *Acuacultura comercial*<br><br>**II,** Permiso, para:<br><br>**Inciso g)** *Acuacultura de fomento*<br><br>**III,** *Autorización, para:*<br><br>**Inciso d)** *Recolectar del medio natural reproductores, larvas, postlarvas, crías, huevos, semillas, alevines o en cualquier otro estadio, y*<br><br>**Inciso e)** *Acuacultura didáctica.* | | |

| | | |
|---|---|---|
| **Artículos 22.-** *la Secretaría podrá inscribir en el Registro Nacional de Pesca a los acuicultores que no requieran concesión, permiso o Autorización.* | Al **proyecto** le aplica el Artículo, incisos y, fracciones anteriores, porque se trata de una actividad acuícola con fines comerciales. | Por el hecho de presentar a la autoridad correspondiente (SEMARNAT) la Manifestación de Impacto Ambiental, el promovente está cumpliendo con este apartado.<br><br>El proyecto se vincula por la obligatoriedad de obtener la autorización correspondiente para realizar las obras descritas en esta manifestación de impacto ambiental.<br><br>Como ya se mencionó anteriormente, la promovente una vez autorizado el proyecto en materia ambiental procederá a tramitar el Registro Nacional de Pesca para la unidad de producción acuícola. |
| **Art. 30°.-** *Las actividades pesqueras se clasifican en:*<br><br>**II.-** *Cultivo o acuacultura con fines* | | |
| **Artículo 31°.-** *Para realizar las actividades de pesca se requiere lo siguiente:*<br><br>**I,** *Concesión, para:*<br><br>**Inciso b)** *Acuacultura comercial*<br><br>**II,** Permiso, para:<br><br>**Inciso g)** *Acuacultura de fomento*<br><br>**III,** *Autorización, para:*<br><br>**Inciso d)** *Recolectar del medio natural reproductores, larvas, postlarvas, crías, huevos, semillas, alevines o en cualquier otro estadio, y*<br><br>**Inciso e)** *Acuacultura didáctica.* | | |

| | | |
|---|---|---|
| **Artículos 22.-** *la Secretaría podrá inscribir en el Registro Nacional de Pesca a los acuicultores que no requieran concesión, permiso o Autorización.* | Al **proyecto** le aplica el Artículo, incisos y, fracciones anteriores, porque se trata de una actividad acuícola con fines comerciales. | Por el hecho de presentar a la autoridad correspondiente (SEMARNAT) la Manifestación de Impacto Ambiental, el promovente está cumpliendo con este apartado.<br><br>El proyecto se vincula por la obligatoriedad de obtener la autorización correspondiente para realizar las obras descritas en esta manifestación de impacto ambiental.<br><br>Como ya se mencionó anteriormente, la promovente una vez autorizado el proyecto en materia ambiental procederá a tramitar el Registro Nacional de Pesca para la unidad de producción acuícola. |
| **Art. 30°.-** *Las actividades pesqueras se clasifican en:*<br><br>**II.-** *Cultivo o acuacultura con fines* | | |
| **Artículo 31°.-** *Para realizar las actividades de pesca se requiere lo siguiente:*<br><br>**I,** *Concesión, para:*<br><br>**Inciso b)** *Acuacultura comercial*<br><br>**II,** Permiso, para:<br><br>**Inciso g)** *Acuacultura de fomento*<br><br>**III,** *Autorización, para:*<br><br>**Inciso d)** *Recolectar del medio natural reproductores, larvas, postlarvas, crías, huevos, semillas, alevines o en cualquier otro estadio, y*<br><br>**Inciso e)** *Acuacultura didáctica.* | | |

| | | |
|---|---|---|
| **Artículos 22.-** *la Secretaría podrá inscribir en el Registro Nacional de Pesca a los acuicultores que no requieran concesión, permiso o Autorización.* | Al **proyecto** le aplica el Artículo, incisos y, fracciones anteriores, porque se trata de una actividad acuícola con fines comerciales. | Por el hecho de presentar a la autoridad correspondiente (SEMARNAT) la Manifestación de Impacto Ambiental, el promovente está cumpliendo con este apartado.<br><br>El proyecto se vincula por la obligatoriedad de obtener la autorización correspondiente para realizar las obras descritas en esta manifestación de impacto ambiental.<br><br>Como ya se mencionó anteriormente, la promovente una vez autorizado el proyecto en materia ambiental procederá a tramitar el Registro Nacional de Pesca para la unidad de producción acuícola. |
| **Art. 30°.-** *Las actividades pesqueras se clasifican en:*<br><br>**II.-** *Cultivo o acuacultura con fines* | | |
| **Artículo 31°.-** *Para realizar las actividades de pesca se requiere lo siguiente:*<br><br>**I,** *Concesión, para:*<br><br>**Inciso b)** *Acuacultura comercial*<br><br>**II,** Permiso, para:<br><br>**Inciso g)** *Acuacultura de fomento*<br><br>**III,** *Autorización, para:*<br><br>**Inciso d)** *Recolectar del medio natural reproductores, larvas, postlarvas, crías, huevos, semillas, alevines o en cualquier otro estadio, y*<br><br>**Inciso e)** *Acuacultura didáctica.* | | |

| | | |
|---|---|---|
| **Artículos 22.-** *la Secretaría podrá inscribir en el Registro Nacional de Pesca a los acuicultores que no requieran concesión, permiso o Autorización.* | Al **proyecto** le aplica el Artículo, incisos y, fracciones anteriores, porque se trata de una actividad acuícola con fines comerciales. | Por el hecho de presentar a la autoridad correspondiente (SEMARNAT) la Manifestación de Impacto Ambiental, el promovente está cumpliendo con este apartado.<br><br>El proyecto se vincula por la obligatoriedad de obtener la autorización correspondiente para realizar las obras descritas en esta manifestación de impacto ambiental.<br><br>Como ya se mencionó anteriormente, la promovente una vez autorizado el proyecto en materia ambiental procederá a tramitar el Registro Nacional de Pesca para la unidad de producción acuícola. |
| **Art. 30°.-** *Las actividades pesqueras se clasifican en:*<br><br>**II.-** *Cultivo o acuacultura con fines* | | |
| **Artículo 31°.-** *Para realizar las actividades de pesca se requiere lo siguiente:*<br><br>**I,** *Concesión, para:*<br><br>**Inciso b)** *Acuacultura comercial*<br><br>**II,** Permiso, para:<br><br>**Inciso g)** *Acuacultura de fomento*<br><br>**III,** *Autorización, para:*<br><br>**Inciso d)** *Recolectar del medio natural reproductores, larvas, postlarvas, crías, huevos, semillas, alevines o en cualquier otro estadio, y*<br><br>**Inciso e)** *Acuacultura didáctica.* | | |

| | | |
|---|---|---|
| **Artículos 22.-** *la Secretaría podrá inscribir en el Registro Nacional de Pesca a los acuicultores que no requieran concesión, permiso o Autorización.* | Al **proyecto** le aplica el Artículo, incisos y, fracciones anteriores, porque se trata de una actividad acuícola con fines comerciales. | Por el hecho de presentar a la autoridad correspondiente (SEMARNAT) la Manifestación de Impacto Ambiental, el promovente está cumpliendo con este apartado.<br><br>El proyecto se vincula por la obligatoriedad de obtener la autorización correspondiente para realizar las obras descritas en esta manifestación de impacto ambiental.<br><br>Como ya se mencionó anteriormente, la promovente una vez autorizado el proyecto en materia ambiental procederá a tramitar el Registro Nacional de Pesca para la unidad de producción acuícola. |
| **Art. 30°.-** *Las actividades pesqueras se clasifican en:*<br><br>**II.-** *Cultivo o acuacultura con fines* | | |
| **Artículo 31°.-** *Para realizar las actividades de pesca se requiere lo siguiente:*<br><br>**I,** *Concesión, para:*<br><br>**Inciso b)** *Acuacultura comercial*<br><br>**II,** Permiso, para:<br><br>**Inciso g)** *Acuacultura de fomento*<br><br>**III,** *Autorización, para:*<br><br>**Inciso d)** *Recolectar del medio natural reproductores, larvas, postlarvas, crías, huevos, semillas, alevines o en cualquier otro estadio, y*<br><br>**Inciso e)** *Acuacultura didáctica.* | | |

| | | |
|---|---|---|
| **Artículos 22.-** *la Secretaría podrá inscribir en el Registro Nacional de Pesca a los acuicultores que no requieran concesión, permiso o Autorización.* | Al **proyecto** le aplica el Artículo, incisos y, fracciones anteriores, porque se trata de una actividad acuícola con fines comerciales. | Por el hecho de presentar a la autoridad correspondiente (SEMARNAT) la Manifestación de Impacto Ambiental, el promovente está cumpliendo con este apartado.<br><br>El proyecto se vincula por la obligatoriedad de obtener la autorización correspondiente para realizar las obras descritas en esta manifestación de impacto ambiental.<br><br>Como ya se mencionó anteriormente, la promovente una vez autorizado el proyecto en materia ambiental procederá a tramitar el Registro Nacional de Pesca para la unidad de producción acuícola. |
| **Art. 30°.-** *Las actividades pesqueras se clasifican en:*<br><br>**II.-** *Cultivo o acuacultura con fines* | | |
| **Artículo 31°.-** *Para realizar las actividades de pesca se requiere lo siguiente:*<br><br>**I,** *Concesión, para:*<br><br>**Inciso b)** *Acuacultura comercial*<br><br>**II,** Permiso, para:<br><br>**Inciso g)** *Acuacultura de fomento*<br><br>**III,** *Autorización, para:*<br><br>**Inciso d)** *Recolectar del medio natural reproductores, larvas, postlarvas, crías, huevos, semillas, alevines o en cualquier otro estadio, y*<br><br>**Inciso e)** *Acuacultura didáctica.* | | |

| | | |
|---|---|---|
| **Artículos 22.-** *la Secretaría podrá inscribir en el Registro Nacional de Pesca a los acuicultores que no requieran concesión, permiso o Autorización.* | Al **proyecto** le aplica el Artículo, incisos y, fracciones anteriores, porque se trata de una actividad acuícola con fines comerciales. | Por el hecho de presentar a la autoridad correspondiente (SEMARNAT) la Manifestación de Impacto Ambiental, el promovente está cumpliendo con este apartado.<br><br>El proyecto se vincula por la obligatoriedad de obtener la autorización correspondiente para realizar las obras descritas en esta manifestación de impacto ambiental.<br><br>Como ya se mencionó anteriormente, la promovente una vez autorizado el proyecto en materia ambiental procederá a tramitar el Registro Nacional de Pesca para la unidad de producción acuícola. |
| **Art. 30°.-** *Las actividades pesqueras se clasifican en:*<br><br>**II.-** *Cultivo o acuacultura con fines* | | |
| **Artículo 31°.-** *Para realizar las actividades de pesca se requiere lo siguiente:*<br><br>**I,** *Concesión, para:*<br><br>**Inciso b)** *Acuacultura comercial*<br><br>**II,** Permiso, para:<br><br>**Inciso g)** *Acuacultura de fomento*<br><br>**III,** *Autorización, para:*<br><br>**Inciso d)** *Recolectar del medio natural reproductores, larvas, postlarvas, crías, huevos, semillas, alevines o en cualquier otro estadio, y*<br><br>**Inciso e)** *Acuacultura didáctica.* | | |

| | | |
|---|---|---|
| **Artículos 22.-** *la Secretaría podrá inscribir en el Registro Nacional de Pesca a los acuicultores que no requieran concesión, permiso o Autorización.* | Al **proyecto** le aplica el Artículo, incisos y, fracciones anteriores, porque se trata de una actividad acuícola con fines comerciales. | Por el hecho de presentar a la autoridad correspondiente (SEMARNAT) la Manifestación de Impacto Ambiental, el promovente está cumpliendo con este apartado.<br><br>El proyecto se vincula por la obligatoriedad de obtener la autorización correspondiente para realizar las obras descritas en esta manifestación de impacto ambiental.<br><br>Como ya se mencionó anteriormente, la promovente una vez autorizado el proyecto en materia ambiental procederá a tramitar el Registro Nacional de Pesca para la unidad de producción acuícola. |
| **Art. 30°.-** *Las actividades pesqueras se clasifican en:*<br><br>**II.-** *Cultivo o acuacultura con fines* | | |
| **Artículo 31°.-** *Para realizar las actividades de pesca se requiere lo siguiente:*<br><br>**I,** *Concesión, para:*<br><br>**Inciso b)** *Acuacultura comercial*<br><br>**II,** Permiso, para:<br><br>**Inciso g)** *Acuacultura de fomento*<br><br>**III,** *Autorización, para:*<br><br>**Inciso d)** *Recolectar del medio natural reproductores, larvas, postlarvas, crías, huevos, semillas, alevines o en cualquier otro estadio, y*<br><br>**Inciso e)** *Acuacultura didáctica.* | | |

| | | |
|---|---|---|
| **Artículos 22.-** *la Secretaría podrá inscribir en el Registro Nacional de Pesca a los acuicultores que no requieran concesión, permiso o Autorización.* | Al **proyecto** le aplica el Artículo, incisos y, fracciones anteriores, porque se trata de una actividad acuícola con fines comerciales. | Por el hecho de presentar a la autoridad correspondiente (SEMARNAT) la Manifestación de Impacto Ambiental, el promovente está cumpliendo con este apartado.<br><br>El proyecto se vincula por la obligatoriedad de obtener la autorización correspondiente para realizar las obras descritas en esta manifestación de impacto ambiental.<br><br>Como ya se mencionó anteriormente, la promovente una vez autorizado el proyecto en materia ambiental procederá a tramitar el Registro Nacional de Pesca para la unidad de producción acuícola. |
| **Art. 30°.-** *Las actividades pesqueras se clasifican en:*<br><br>**II.-** *Cultivo o acuacultura con fines* | | |
| **Artículo 31°.-** *Para realizar las actividades de pesca se requiere lo siguiente:*<br><br>**I,** *Concesión, para:*<br><br>**Inciso b)** *Acuacultura comercial*<br><br>**II,** Permiso, para:<br><br>**Inciso g)** *Acuacultura de fomento*<br><br>**III,** *Autorización, para:*<br><br>**Inciso d)** *Recolectar del medio natural reproductores, larvas, postlarvas, crías, huevos, semillas, alevines o en cualquier otro estadio, y*<br><br>**Inciso e)** *Acuacultura didáctica.* | | |

| | | |
|---|---|---|
| **Artículos 22.-** *la Secretaría podrá inscribir en el Registro Nacional de Pesca a los acuicultores que no requieran concesión, permiso o Autorización.* | Al **proyecto** le aplica el Artículo, incisos y, fracciones anteriores, porque se trata de una actividad acuícola con fines comerciales. | Por el hecho de presentar a la autoridad correspondiente (SEMARNAT) la Manifestación de Impacto Ambiental, el promovente está cumpliendo con este apartado.<br><br>El proyecto se vincula por la obligatoriedad de obtener la autorización correspondiente para realizar las obras descritas en esta manifestación de impacto ambiental.<br><br>Como ya se mencionó anteriormente, la promovente una vez autorizado el proyecto en materia ambiental procederá a tramitar el Registro Nacional de Pesca para la unidad de producción acuícola. |
| **Art. 30°.-** *Las actividades pesqueras se clasifican en:*<br><br>**II.-** *Cultivo o acuacultura con fines* | | |
| **Artículo 31°.-** *Para realizar las actividades de pesca se requiere lo siguiente:*<br><br>**I,** *Concesión, para:*<br><br>**Inciso b)** *Acuacultura comercial*<br><br>**II,** Permiso, para:<br><br>**Inciso g)** *Acuacultura de fomento*<br><br>**III,** *Autorización, para:*<br><br>**Inciso d)** *Recolectar del medio natural reproductores, larvas, postlarvas, crías, huevos, semillas, alevines o en cualquier otro estadio, y*<br><br>**Inciso e)** *Acuacultura didáctica.* | | |

| | | |
|---|---|---|
| **Artículos 22.-** *la Secretaría podrá inscribir en el Registro Nacional de Pesca a los acuicultores que no requieran concesión, permiso o Autorización.* | Al **proyecto** le aplica el Artículo, incisos y, fracciones anteriores, porque se trata de una actividad acuícola con fines comerciales. | Por el hecho de presentar a la autoridad correspondiente (SEMARNAT) la Manifestación de Impacto Ambiental, el promovente está cumpliendo con este apartado.<br><br>El proyecto se vincula por la obligatoriedad de obtener la autorización correspondiente para realizar las obras descritas en esta manifestación de impacto ambiental.<br><br>Como ya se mencionó anteriormente, la promovente una vez autorizado el proyecto en materia ambiental procederá a tramitar el Registro Nacional de Pesca para la unidad de producción acuícola. |
| **Art. 30°.-** *Las actividades pesqueras se clasifican en:*<br><br>**II.-** *Cultivo o acuacultura con fines* | | |
| **Artículo 31°.-** *Para realizar las actividades de pesca se requiere lo siguiente:*<br><br>**I,** *Concesión, para:*<br><br>**Inciso b)** *Acuacultura comercial*<br><br>**II,** Permiso, para:<br><br>**Inciso g)** *Acuacultura de fomento*<br><br>**III,** *Autorización, para:*<br><br>**Inciso d)** *Recolectar del medio natural reproductores, larvas, postlarvas, crías, huevos, semillas, alevines o en cualquier otro estadio, y*<br><br>**Inciso e)** *Acuacultura didáctica.* | | |

| | | |
|---|---|---|
| **Artículos 22.-** *la Secretaría podrá inscribir en el Registro Nacional de Pesca a los acuicultores que no requieran concesión, permiso o Autorización.* | Al **proyecto** le aplica el Artículo, incisos y, fracciones anteriores, porque se trata de una actividad acuícola con fines comerciales. | Por el hecho de presentar a la autoridad correspondiente (SEMARNAT) la Manifestación de Impacto Ambiental, el promovente está cumpliendo con este apartado.<br><br>El proyecto se vincula por la obligatoriedad de obtener la autorización correspondiente para realizar las obras descritas en esta manifestación de impacto ambiental.<br><br>Como ya se mencionó anteriormente, la promovente una vez autorizado el proyecto en materia ambiental procederá a tramitar el Registro Nacional de Pesca para la unidad de producción acuícola. |
| **Art. 30°.-** *Las actividades pesqueras se clasifican en:*<br><br>**II.-** *Cultivo o acuacultura con fines* | | |
| **Artículo 31°.-** *Para realizar las actividades de pesca se requiere lo siguiente:*<br><br>**I,** *Concesión, para:*<br><br>**Inciso b)** *Acuacultura comercial*<br><br>**II,** Permiso, para:<br><br>**Inciso g)** *Acuacultura de fomento*<br><br>**III,** *Autorización, para:*<br><br>**Inciso d)** *Recolectar del medio natural reproductores, larvas, postlarvas, crías, huevos, semillas, alevines o en cualquier otro estadio, y*<br><br>**Inciso e)** *Acuacultura didáctica.* | | |

| | | |
|---|---|---|
| **Artículos 22.-** *la Secretaría podrá inscribir en el Registro Nacional de Pesca a los acuicultores que no requieran concesión, permiso o Autorización.* | Al **proyecto** le aplica el Artículo, incisos y, fracciones anteriores, porque se trata de una actividad acuícola con fines comerciales. | Por el hecho de presentar a la autoridad correspondiente (SEMARNAT) la Manifestación de Impacto Ambiental, el promovente está cumpliendo con este apartado.<br><br>El proyecto se vincula por la obligatoriedad de obtener la autorización correspondiente para realizar las obras descritas en esta manifestación de impacto ambiental.<br><br>Como ya se mencionó anteriormente, la promovente una vez autorizado el proyecto en materia ambiental procederá a tramitar el Registro Nacional de Pesca para la unidad de producción acuícola. |
| **Art. 30°.-** *Las actividades pesqueras se clasifican en:*<br><br>**II.-** *Cultivo o acuacultura con fines* | | |
| **Artículo 31°.-** *Para realizar las actividades de pesca se requiere lo siguiente:*<br><br>**I,** *Concesión, para:*<br><br>**Inciso b)** *Acuacultura comercial*<br><br>**II,** Permiso, para:<br><br>**Inciso g)** *Acuacultura de fomento*<br><br>**III,** *Autorización, para:*<br><br>**Inciso d)** *Recolectar del medio natural reproductores, larvas, postlarvas, crías, huevos, semillas, alevines o en cualquier otro estadio, y*<br><br>**Inciso e)** *Acuacultura didáctica.* | | |

| | | |
|---|---|---|
| **Artículos 22.-** *la Secretaría podrá inscribir en el Registro Nacional de Pesca a los acuicultores que no requieran concesión, permiso o Autorización.* | Al **proyecto** le aplica el Artículo, incisos y, fracciones anteriores, porque se trata de una actividad acuícola con fines comerciales. | Por el hecho de presentar a la autoridad correspondiente (SEMARNAT) la Manifestación de Impacto Ambiental, el promovente está cumpliendo con este apartado.<br><br>El proyecto se vincula por la obligatoriedad de obtener la autorización correspondiente para realizar las obras descritas en esta manifestación de impacto ambiental.<br><br>Como ya se mencionó anteriormente, la promovente una vez autorizado el proyecto en materia ambiental procederá a tramitar el Registro Nacional de Pesca para la unidad de producción acuícola. |
| **Art. 30°.-** *Las actividades pesqueras se clasifican en:*<br><br>**II.-** *Cultivo o acuacultura con fines* | | |
| **Artículo 31°.-** *Para realizar las actividades de pesca se requiere lo siguiente:*<br><br>**I,** *Concesión, para:*<br><br>**Inciso b)** *Acuacultura comercial*<br><br>**II,** Permiso, para:<br><br>**Inciso g)** *Acuacultura de fomento*<br><br>**III,** *Autorización, para:*<br><br>**Inciso d)** *Recolectar del medio natural reproductores, larvas, postlarvas, crías, huevos, semillas, alevines o en cualquier otro estadio, y*<br><br>**Inciso e)** *Acuacultura didáctica.* | | |

| | | |
|---|---|---|
| **Artículos 22.-** *la Secretaría podrá inscribir en el Registro Nacional de Pesca a los acuicultores que no requieran concesión, permiso o Autorización.* | Al **proyecto** le aplica el Artículo, incisos y, fracciones anteriores, porque se trata de una actividad acuícola con fines comerciales. | Por el hecho de presentar a la autoridad correspondiente (SEMARNAT) la Manifestación de Impacto Ambiental, el promovente está cumpliendo con este apartado.<br><br>El proyecto se vincula por la obligatoriedad de obtener la autorización correspondiente para realizar las obras descritas en esta manifestación de impacto ambiental.<br><br>Como ya se mencionó anteriormente, la promovente una vez autorizado el proyecto en materia ambiental procederá a tramitar el Registro Nacional de Pesca para la unidad de producción acuícola. |
| **Art. 30°.-** *Las actividades pesqueras se clasifican en:*<br><br>**II.-** *Cultivo o acuacultura con fines* | | |
| **Artículo 31°.-** *Para realizar las actividades de pesca se requiere lo siguiente:*<br><br>**I,** *Concesión, para:*<br><br>**Inciso b)** *Acuacultura comercial*<br><br>**II,** Permiso, para:<br><br>**Inciso g)** *Acuacultura de fomento*<br><br>**III,** *Autorización, para:*<br><br>**Inciso d)** *Recolectar del medio natural reproductores, larvas, postlarvas, crías, huevos, semillas, alevines o en cualquier otro estadio, y*<br><br>**Inciso e)** *Acuacultura didáctica.* | | |

| | | |
|---|---|---|
| **Artículos 22.-** *la Secretaría podrá inscribir en el Registro Nacional de Pesca a los acuicultores que no requieran concesión, permiso o Autorización.* | Al **proyecto** le aplica el Artículo, incisos y, fracciones anteriores, porque se trata de una actividad acuícola con fines comerciales. | Por el hecho de presentar a la autoridad correspondiente (SEMARNAT) la Manifestación de Impacto Ambiental, el promovente está cumpliendo con este apartado.<br><br>El proyecto se vincula por la obligatoriedad de obtener la autorización correspondiente para realizar las obras descritas en esta manifestación de impacto ambiental.<br><br>Como ya se mencionó anteriormente, la promovente una vez autorizado el proyecto en materia ambiental procederá a tramitar el Registro Nacional de Pesca para la unidad de producción acuícola. |
| **Art. 30°.-** *Las actividades pesqueras se clasifican en:*<br><br>**II.-** *Cultivo o acuacultura con fines* | | |
| **Artículo 31°.-** *Para realizar las actividades de pesca se requiere lo siguiente:*<br><br>**I,** *Concesión, para:*<br><br>**Inciso b)** *Acuacultura comercial*<br><br>**II,** Permiso, para:<br><br>**Inciso g)** *Acuacultura de fomento*<br><br>**III,** *Autorización, para:*<br><br>**Inciso d)** *Recolectar del medio natural reproductores, larvas, postlarvas, crías, huevos, semillas, alevines o en cualquier otro estadio, y*<br><br>**Inciso e)** *Acuacultura didáctica.* | | |

| | | |
|---|---|---|
| **Artículos 22.-** *la Secretaría podrá inscribir en el Registro Nacional de Pesca a los acuicultores que no requieran concesión, permiso o Autorización.* | Al **proyecto** le aplica el Artículo, incisos y, fracciones anteriores, porque se trata de una actividad acuícola con fines comerciales. | Por el hecho de presentar a la autoridad correspondiente (SEMARNAT) la Manifestación de Impacto Ambiental, el promovente está cumpliendo con este apartado.<br><br>El proyecto se vincula por la obligatoriedad de obtener la autorización correspondiente para realizar las obras descritas en esta manifestación de impacto ambiental.<br><br>Como ya se mencionó anteriormente, la promovente una vez autorizado el proyecto en materia ambiental procederá a tramitar el Registro Nacional de Pesca para la unidad de producción acuícola. |
| **Art. 30°.-** *Las actividades pesqueras se clasifican en:*<br><br>**II.-** *Cultivo o acuacultura con fines* | | |
| **Artículo 31°.-** *Para realizar las actividades de pesca se requiere lo siguiente:*<br><br>**I,** *Concesión, para:*<br><br>**Inciso b)** *Acuacultura comercial*<br><br>**II,** Permiso, para:<br><br>**Inciso g)** *Acuacultura de fomento*<br><br>**III,** *Autorización, para:*<br><br>**Inciso d)** *Recolectar del medio natural reproductores, larvas, postlarvas, crías, huevos, semillas, alevines o en cualquier otro estadio, y*<br><br>**Inciso e)** *Acuacultura didáctica.* | | |

| | | |
|---|---|---|
| **Artículos 22.-** *la Secretaría podrá inscribir en el Registro Nacional de Pesca a los acuicultores que no requieran concesión, permiso o Autorización.* | Al **proyecto** le aplica el Artículo, incisos y, fracciones anteriores, porque se trata de una actividad acuícola con fines comerciales. | Por el hecho de presentar a la autoridad correspondiente (SEMARNAT) la Manifestación de Impacto Ambiental, el promovente está cumpliendo con este apartado.<br><br>El proyecto se vincula por la obligatoriedad de obtener la autorización correspondiente para realizar las obras descritas en esta manifestación de impacto ambiental.<br><br>Como ya se mencionó anteriormente, la promovente una vez autorizado el proyecto en materia ambiental procederá a tramitar el Registro Nacional de Pesca para la unidad de producción acuícola. |
| **Art. 30°.-** *Las actividades pesqueras se clasifican en:*<br><br>**II.-** *Cultivo o acuacultura con fines* | | |
| **Artículo 31°.-** *Para realizar las actividades de pesca se requiere lo siguiente:*<br><br>**I,** *Concesión, para:*<br><br>**Inciso b)** *Acuacultura comercial*<br><br>**II,** Permiso, para:<br><br>**Inciso g)** *Acuacultura de fomento*<br><br>**III,** *Autorización, para:*<br><br>**Inciso d)** *Recolectar del medio natural reproductores, larvas, postlarvas, crías, huevos, semillas, alevines o en cualquier otro estadio, y*<br><br>**Inciso e)** *Acuacultura didáctica.* | | |

| | | |
|---|---|---|
| **Artículos 22.-** *la Secretaría podrá inscribir en el Registro Nacional de Pesca a los acuicultores que no requieran concesión, permiso o Autorización.* | Al **proyecto** le aplica el Artículo, incisos y, fracciones anteriores, porque se trata de una actividad acuícola con fines comerciales. | Por el hecho de presentar a la autoridad correspondiente (SEMARNAT) la Manifestación de Impacto Ambiental, el promovente está cumpliendo con este apartado.<br><br>El proyecto se vincula por la obligatoriedad de obtener la autorización correspondiente para realizar las obras descritas en esta manifestación de impacto ambiental.<br><br>Como ya se mencionó anteriormente, la promovente una vez autorizado el proyecto en materia ambiental procederá a tramitar el Registro Nacional de Pesca para la unidad de producción acuícola. |
| **Art. 30°.-** *Las actividades pesqueras se clasifican en:*<br><br>**II.-** *Cultivo o acuacultura con fines* | | |
| **Artículo 31°.-** *Para realizar las actividades de pesca se requiere lo siguiente:*<br><br>**I,** *Concesión, para:*<br><br>**Inciso b)** *Acuacultura comercial*<br><br>**II,** Permiso, para:<br><br>**Inciso g)** *Acuacultura de fomento*<br><br>**III,** *Autorización, para:*<br><br>**Inciso d)** *Recolectar del medio natural reproductores, larvas, postlarvas, crías, huevos, semillas, alevines o en cualquier otro estadio, y*<br><br>**Inciso e)** *Acuacultura didáctica.* | | |

| | | |
|---|---|---|
| **Artículos 22.-** *la Secretaría podrá inscribir en el Registro Nacional de Pesca a los acuicultores que no requieran concesión, permiso o Autorización.* | Al **proyecto** le aplica el Artículo, incisos y, fracciones anteriores, porque se trata de una actividad acuícola con fines comerciales. | Por el hecho de presentar a la autoridad correspondiente (SEMARNAT) la Manifestación de Impacto Ambiental, el promovente está cumpliendo con este apartado.<br><br>El proyecto se vincula por la obligatoriedad de obtener la autorización correspondiente para realizar las obras descritas en esta manifestación de impacto ambiental.<br><br>Como ya se mencionó anteriormente, la promovente una vez autorizado el proyecto en materia ambiental procederá a tramitar el Registro Nacional de Pesca para la unidad de producción acuícola. |
| **Art. 30°.-** *Las actividades pesqueras se clasifican en:*<br><br>**II.-** *Cultivo o acuacultura con fines* | | |
| **Artículo 31°.-** *Para realizar las actividades de pesca se requiere lo siguiente:*<br><br>**I,** *Concesión, para:*<br><br>**Inciso b)** *Acuacultura comercial*<br><br>**II,** Permiso, para:<br><br>**Inciso g)** *Acuacultura de fomento*<br><br>**III,** *Autorización, para:*<br><br>**Inciso d)** *Recolectar del medio natural reproductores, larvas, postlarvas, crías, huevos, semillas, alevines o en cualquier otro estadio, y*<br><br>**Inciso e)** *Acuacultura didáctica.* | | |

| | | |
|---|---|---|
| **Artículos 22.-** *la Secretaría podrá inscribir en el Registro Nacional de Pesca a los acuicultores que no requieran concesión, permiso o Autorización.* | Al **proyecto** le aplica el Artículo, incisos y, fracciones anteriores, porque se trata de una actividad acuícola con fines comerciales. | Por el hecho de presentar a la autoridad correspondiente (SEMARNAT) la Manifestación de Impacto Ambiental, el promovente está cumpliendo con este apartado.<br><br>El proyecto se vincula por la obligatoriedad de obtener la autorización correspondiente para realizar las obras descritas en esta manifestación de impacto ambiental.<br><br>Como ya se mencionó anteriormente, la promovente una vez autorizado el proyecto en materia ambiental procederá a tramitar el Registro Nacional de Pesca para la unidad de producción acuícola. |
| **Art. 30°.-** *Las actividades pesqueras se clasifican en:*<br><br>**II.-** *Cultivo o acuacultura con fines* | | |
| **Artículo 31°.-** *Para realizar las actividades de pesca se requiere lo siguiente:*<br><br>**I,** *Concesión, para:*<br><br>**Inciso b)** *Acuacultura comercial*<br><br>**II,** Permiso, para:<br><br>**Inciso g)** *Acuacultura de fomento*<br><br>**III,** *Autorización, para:*<br><br>**Inciso d)** *Recolectar del medio natural reproductores, larvas, postlarvas, crías, huevos, semillas, alevines o en cualquier otro estadio, y*<br><br>**Inciso e)** *Acuacultura didáctica.* | | |

| | | |
|---|---|---|
| **Artículos 22.-** *la Secretaría podrá inscribir en el Registro Nacional de Pesca a los acuicultores que no requieran concesión, permiso o Autorización.* | Al **proyecto** le aplica el Artículo, incisos y, fracciones anteriores, porque se trata de una actividad acuícola con fines comerciales. | Por el hecho de presentar a la autoridad correspondiente (SEMARNAT) la Manifestación de Impacto Ambiental, el promovente está cumpliendo con este apartado.<br><br>El proyecto se vincula por la obligatoriedad de obtener la autorización correspondiente para realizar las obras descritas en esta manifestación de impacto ambiental.<br><br>Como ya se mencionó anteriormente, la promovente una vez autorizado el proyecto en materia ambiental procederá a tramitar el Registro Nacional de Pesca para la unidad de producción acuícola. |
| **Art. 30°.-** *Las actividades pesqueras se clasifican en:*<br><br>**II.-** *Cultivo o acuacultura con fines* | | |
| **Artículo 31°.-** *Para realizar las actividades de pesca se requiere lo siguiente:*<br><br>**I,** *Concesión, para:*<br><br>**Inciso b)** *Acuacultura comercial*<br><br>**II,** Permiso, para:<br><br>**Inciso g)** *Acuacultura de fomento*<br><br>**III,** *Autorización, para:*<br><br>**Inciso d)** *Recolectar del medio natural reproductores, larvas, postlarvas, crías, huevos, semillas, alevines o en cualquier otro estadio, y*<br><br>**Inciso e)** *Acuacultura didáctica.* | | |

| | | |
|---|---|---|
| **Artículos 22.-** *la Secretaría podrá inscribir en el Registro Nacional de Pesca a los acuicultores que no requieran concesión, permiso o Autorización.* | Al **proyecto** le aplica el Artículo, incisos y, fracciones anteriores, porque se trata de una actividad acuícola con fines comerciales. | Por el hecho de presentar a la autoridad correspondiente (SEMARNAT) la Manifestación de Impacto Ambiental, el promovente está cumpliendo con este apartado.<br><br>El proyecto se vincula por la obligatoriedad de obtener la autorización correspondiente para realizar las obras descritas en esta manifestación de impacto ambiental.<br><br>Como ya se mencionó anteriormente, la promovente una vez autorizado el proyecto en materia ambiental procederá a tramitar el Registro Nacional de Pesca para la unidad de producción acuícola. |
| **Art. 30°.-** *Las actividades pesqueras se clasifican en:*<br><br>**II.-** *Cultivo o acuacultura con fines* | | |
| **Artículo 31°.-** *Para realizar las actividades de pesca se requiere lo siguiente:*<br><br>**I,** *Concesión, para:*<br><br>**Inciso b)** *Acuacultura comercial*<br><br>**II,** Permiso, para:<br><br>**Inciso g)** *Acuacultura de fomento*<br><br>**III,** *Autorización, para:*<br><br>**Inciso d)** *Recolectar del medio natural reproductores, larvas, postlarvas, crías, huevos, semillas, alevines o en cualquier otro estadio, y*<br><br>**Inciso e)** *Acuacultura didáctica.* | | |

| | | |
|---|---|---|
| **Artículos 22.-** *la Secretaría podrá inscribir en el Registro Nacional de Pesca a los acuicultores que no requieran concesión, permiso o Autorización.* | Al **proyecto** le aplica el Artículo, incisos y, fracciones anteriores, porque se trata de una actividad acuícola con fines comerciales. | Por el hecho de presentar a la autoridad correspondiente (SEMARNAT) la Manifestación de Impacto Ambiental, el promovente está cumpliendo con este apartado.<br><br>El proyecto se vincula por la obligatoriedad de obtener la autorización correspondiente para realizar las obras descritas en esta manifestación de impacto ambiental.<br><br>Como ya se mencionó anteriormente, la promovente una vez autorizado el proyecto en materia ambiental procederá a tramitar el Registro Nacional de Pesca para la unidad de producción acuícola. |
| **Art. 30°.-** *Las actividades pesqueras se clasifican en:*<br><br>**II.-** *Cultivo o acuacultura con fines* | | |
| **Artículo 31°.-** *Para realizar las actividades de pesca se requiere lo siguiente:*<br><br>**I,** *Concesión, para:*<br><br>**Inciso b)** *Acuacultura comercial*<br><br>**II,** Permiso, para:<br><br>**Inciso g)** *Acuacultura de fomento*<br><br>**III,** *Autorización, para:*<br><br>**Inciso d)** *Recolectar del medio natural reproductores, larvas, postlarvas, crías, huevos, semillas, alevines o en cualquier otro estadio, y*<br><br>**Inciso e)** *Acuacultura didáctica.* | | |

| | | |
|---|---|---|
| **Artículos 22.-** *la Secretaría podrá inscribir en el Registro Nacional de Pesca a los acuicultores que no requieran concesión, permiso o Autorización.* | Al **proyecto** le aplica el Artículo, incisos y, fracciones anteriores, porque se trata de una actividad acuícola con fines comerciales. | Por el hecho de presentar a la autoridad correspondiente (SEMARNAT) la Manifestación de Impacto Ambiental, el promovente está cumpliendo con este apartado.<br><br>El proyecto se vincula por la obligatoriedad de obtener la autorización correspondiente para realizar las obras descritas en esta manifestación de impacto ambiental.<br><br>Como ya se mencionó anteriormente, la promovente una vez autorizado el proyecto en materia ambiental procederá a tramitar el Registro Nacional de Pesca para la unidad de producción acuícola. |
| **Art. 30°.-** *Las actividades pesqueras se clasifican en:*<br><br>**II.-** *Cultivo o acuacultura con fines* | | |
| **Artículo 31°.-** *Para realizar las actividades de pesca se requiere lo siguiente:*<br><br>**I,** *Concesión, para:*<br><br>**Inciso b)** *Acuacultura comercial*<br><br>**II,** Permiso, para:<br><br>**Inciso g)** *Acuacultura de fomento*<br><br>**III,** *Autorización, para:*<br><br>**Inciso d)** *Recolectar del medio natural reproductores, larvas, postlarvas, crías, huevos, semillas, alevines o en cualquier otro estadio, y*<br><br>**Inciso e)** *Acuacultura didáctica.* | | |

| | | |
|---|---|---|
| **Artículos 22.-** *la Secretaría podrá inscribir en el Registro Nacional de Pesca a los acuicultores que no requieran concesión, permiso o Autorización.* | Al **proyecto** le aplica el Artículo, incisos y, fracciones anteriores, porque se trata de una actividad acuícola con fines comerciales. | Por el hecho de presentar a la autoridad correspondiente (SEMARNAT) la Manifestación de Impacto Ambiental, el promovente está cumpliendo con este apartado.<br><br>El proyecto se vincula por la obligatoriedad de obtener la autorización correspondiente para realizar las obras descritas en esta manifestación de impacto ambiental.<br><br>Como ya se mencionó anteriormente, la promovente una vez autorizado el proyecto en materia ambiental procederá a tramitar el Registro Nacional de Pesca para la unidad de producción acuícola. |
| **Art. 30°.-** *Las actividades pesqueras se clasifican en:*<br><br>**II.-** *Cultivo o acuacultura con fines* | | |
| **Artículo 31°.-** *Para realizar las actividades de pesca se requiere lo siguiente:*<br><br>**I,** *Concesión, para:*<br><br>**Inciso b)** *Acuacultura comercial*<br><br>**II,** Permiso, para:<br><br>**Inciso g)** *Acuacultura de fomento*<br><br>**III,** *Autorización, para:*<br><br>**Inciso d)** *Recolectar del medio natural reproductores, larvas, postlarvas, crías, huevos, semillas, alevines o en cualquier otro estadio, y*<br><br>**Inciso e)** *Acuacultura didáctica.* | | |

| | | |
|---|---|---|
| **Artículos 22.-** *la Secretaría podrá inscribir en el Registro Nacional de Pesca a los acuicultores que no requieran concesión, permiso o Autorización.* | Al **proyecto** le aplica el Artículo, incisos y, fracciones anteriores, porque se trata de una actividad acuícola con fines comerciales. | Por el hecho de presentar a la autoridad correspondiente (SEMARNAT) la Manifestación de Impacto Ambiental, el promovente está cumpliendo con este apartado.<br><br>El proyecto se vincula por la obligatoriedad de obtener la autorización correspondiente para realizar las obras descritas en esta manifestación de impacto ambiental.<br><br>Como ya se mencionó anteriormente, la promovente una vez autorizado el proyecto en materia ambiental procederá a tramitar el Registro Nacional de Pesca para la unidad de producción acuícola. |
| **Art. 30°.-** *Las actividades pesqueras se clasifican en:*<br><br>**II.-** *Cultivo o acuacultura con fines* | | |
| **Artículo 31°.-** *Para realizar las actividades de pesca se requiere lo siguiente:*<br><br>**I,** *Concesión, para:*<br><br>**Inciso b)** *Acuacultura comercial*<br><br>**II,** Permiso, para:<br><br>**Inciso g)** *Acuacultura de fomento*<br><br>**III,** *Autorización, para:*<br><br>**Inciso d)** *Recolectar del medio natural reproductores, larvas, postlarvas, crías, huevos, semillas, alevines o en cualquier otro estadio, y*<br><br>**Inciso e)** *Acuacultura didáctica.* | | |

| | | |
|---|---|---|
| **Artículos 22.-** *la Secretaría podrá inscribir en el Registro Nacional de Pesca a los acuicultores que no requieran concesión, permiso o Autorización.* | Al **proyecto** le aplica el Artículo, incisos y, fracciones anteriores, porque se trata de una actividad acuícola con fines comerciales. | Por el hecho de presentar a la autoridad correspondiente (SEMARNAT) la Manifestación de Impacto Ambiental, el promovente está cumpliendo con este apartado.<br><br>El proyecto se vincula por la obligatoriedad de obtener la autorización correspondiente para realizar las obras descritas en esta manifestación de impacto ambiental.<br><br>Como ya se mencionó anteriormente, la promovente una vez autorizado el proyecto en materia ambiental procederá a tramitar el Registro Nacional de Pesca para la unidad de producción acuícola. |
| **Art. 30°.-** *Las actividades pesqueras se clasifican en:*<br><br>**II.-** *Cultivo o acuacultura con fines* | | |
| **Artículo 31°.-** *Para realizar las actividades de pesca se requiere lo siguiente:*<br><br>**I,** *Concesión, para:*<br><br>**Inciso b)** *Acuacultura comercial*<br><br>**II,** Permiso, para:<br><br>**Inciso g)** *Acuacultura de fomento*<br><br>**III,** *Autorización, para:*<br><br>**Inciso d)** *Recolectar del medio natural reproductores, larvas, postlarvas, crías, huevos, semillas, alevines o en cualquier otro estadio, y*<br><br>**Inciso e)** *Acuacultura didáctica.* | | |

| | | |
|---|---|---|
| **Artículos 22.-** *la Secretaría podrá inscribir en el Registro Nacional de Pesca a los acuicultores que no requieran concesión, permiso o Autorización.* | Al **proyecto** le aplica el Artículo, incisos y, fracciones anteriores, porque se trata de una actividad acuícola con fines comerciales. | Por el hecho de presentar a la autoridad correspondiente (SEMARNAT) la Manifestación de Impacto Ambiental, el promovente está cumpliendo con este apartado.<br><br>El proyecto se vincula por la obligatoriedad de obtener la autorización correspondiente para realizar las obras descritas en esta manifestación de impacto ambiental.<br><br>Como ya se mencionó anteriormente, la promovente una vez autorizado el proyecto en materia ambiental procederá a tramitar el Registro Nacional de Pesca para la unidad de producción acuícola. |
| **Art. 30°.-** *Las actividades pesqueras se clasifican en:*<br><br>**II.-** *Cultivo o acuacultura con fines* | | |
| **Artículo 31°.-** *Para realizar las actividades de pesca se requiere lo siguiente:*<br><br>**I,** *Concesión, para:*<br><br>**Inciso b)** *Acuacultura comercial*<br><br>**II,** Permiso, para:<br><br>**Inciso g)** *Acuacultura de fomento*<br><br>**III,** *Autorización, para:*<br><br>**Inciso d)** *Recolectar del medio natural reproductores, larvas, postlarvas, crías, huevos, semillas, alevines o en cualquier otro estadio, y*<br><br>**Inciso e)** *Acuacultura didáctica.* | | |

| | | |
|---|---|---|
| **Artículos 22.-** *la Secretaría podrá inscribir en el Registro Nacional de Pesca a los acuicultores que no requieran concesión, permiso o Autorización.* | Al **proyecto** le aplica el Artículo, incisos y, fracciones anteriores, porque se trata de una actividad acuícola con fines comerciales. | Por el hecho de presentar a la autoridad correspondiente (SEMARNAT) la Manifestación de Impacto Ambiental, el promovente está cumpliendo con este apartado.<br><br>El proyecto se vincula por la obligatoriedad de obtener la autorización correspondiente para realizar las obras descritas en esta manifestación de impacto ambiental.<br><br>Como ya se mencionó anteriormente, la promovente una vez autorizado el proyecto en materia ambiental procederá a tramitar el Registro Nacional de Pesca para la unidad de producción acuícola. |
| **Art. 30°.-** *Las actividades pesqueras se clasifican en:*<br><br>**II.-** *Cultivo o acuacultura con fines* | | |
| **Artículo 31°.-** *Para realizar las actividades de pesca se requiere lo siguiente:*<br><br>**I,** *Concesión, para:*<br><br>**Inciso b)** *Acuacultura comercial*<br><br>**II,** Permiso, para:<br><br>**Inciso g)** *Acuacultura de fomento*<br><br>**III,** *Autorización, para:*<br><br>**Inciso d)** *Recolectar del medio natural reproductores, larvas, postlarvas, crías, huevos, semillas, alevines o en cualquier otro estadio, y*<br><br>**Inciso e)** *Acuacultura didáctica.* | | |

| | | |
|---|---|---|
| **Artículos 22.-** *la Secretaría podrá inscribir en el Registro Nacional de Pesca a los acuicultores que no requieran concesión, permiso o Autorización.* | Al **proyecto** le aplica el Artículo, incisos y, fracciones anteriores, porque se trata de una actividad acuícola con fines comerciales. | Por el hecho de presentar a la autoridad correspondiente (SEMARNAT) la Manifestación de Impacto Ambiental, el promovente está cumpliendo con este apartado.<br><br>El proyecto se vincula por la obligatoriedad de obtener la autorización correspondiente para realizar las obras descritas en esta manifestación de impacto ambiental.<br><br>Como ya se mencionó anteriormente, la promovente una vez autorizado el proyecto en materia ambiental procederá a tramitar el Registro Nacional de Pesca para la unidad de producción acuícola. |
| **Art. 30°.-** *Las actividades pesqueras se clasifican en:*<br><br>**II.-** *Cultivo o acuacultura con fines* | | |
| **Artículo 31°.-** *Para realizar las actividades de pesca se requiere lo siguiente:*<br><br>**I,** *Concesión, para:*<br><br>**Inciso b)** *Acuacultura comercial*<br><br>**II,** Permiso, para:<br><br>**Inciso g)** *Acuacultura de fomento*<br><br>**III,** *Autorización, para:*<br><br>**Inciso d)** *Recolectar del medio natural reproductores, larvas, postlarvas, crías, huevos, semillas, alevines o en cualquier otro estadio, y*<br><br>**Inciso e)** *Acuacultura didáctica.* | | |

| | | |
|---|---|---|
| **Artículos 22.-** *la Secretaría podrá inscribir en el Registro Nacional de Pesca a los acuicultores que no requieran concesión, permiso o Autorización.* | Al **proyecto** le aplica el Artículo, incisos y, fracciones anteriores, porque se trata de una actividad acuícola con fines comerciales. | Por el hecho de presentar a la autoridad correspondiente (SEMARNAT) la Manifestación de Impacto Ambiental, el promovente está cumpliendo con este apartado.<br><br>El proyecto se vincula por la obligatoriedad de obtener la autorización correspondiente para realizar las obras descritas en esta manifestación de impacto ambiental.<br><br>Como ya se mencionó anteriormente, la promovente una vez autorizado el proyecto en materia ambiental procederá a tramitar el Registro Nacional de Pesca para la unidad de producción acuícola. |
| **Art. 30°.-** *Las actividades pesqueras se clasifican en:*<br><br>**II.-** *Cultivo o acuacultura con fines* | | |
| **Artículo 31°.-** *Para realizar las actividades de pesca se requiere lo siguiente:*<br><br>**I,** *Concesión, para:*<br><br>**Inciso b)** *Acuacultura comercial*<br><br>**II,** Permiso, para:<br><br>**Inciso g)** *Acuacultura de fomento*<br><br>**III,** *Autorización, para:*<br><br>**Inciso d)** *Recolectar del medio natural reproductores, larvas, postlarvas, crías, huevos, semillas, alevines o en cualquier otro estadio, y*<br><br>**Inciso e)** *Acuacultura didáctica.* | | |

| | | |
|---|---|---|
| **Artículos 22.-** *la Secretaría podrá inscribir en el Registro Nacional de Pesca a los acuicultores que no requieran concesión, permiso o Autorización.* | Al **proyecto** le aplica el Artículo, incisos y, fracciones anteriores, porque se trata de una actividad acuícola con fines comerciales. | Por el hecho de presentar a la autoridad correspondiente (SEMARNAT) la Manifestación de Impacto Ambiental, el promovente está cumpliendo con este apartado.<br><br>El proyecto se vincula por la obligatoriedad de obtener la autorización correspondiente para realizar las obras descritas en esta manifestación de impacto ambiental.<br><br>Como ya se mencionó anteriormente, la promovente una vez autorizado el proyecto en materia ambiental procederá a tramitar el Registro Nacional de Pesca para la unidad de producción acuícola. |
| **Art. 30°.-** *Las actividades pesqueras se clasifican en:*<br><br>**II.-** *Cultivo o acuacultura con fines* | | |
| **Artículo 31°.-** *Para realizar las actividades de pesca se requiere lo siguiente:*<br><br>**I,** *Concesión, para:*<br><br>**Inciso b)** *Acuacultura comercial*<br><br>**II,** Permiso, para:<br><br>**Inciso g)** *Acuacultura de fomento*<br><br>**III,** *Autorización, para:*<br><br>**Inciso d)** *Recolectar del medio natural reproductores, larvas, postlarvas, crías, huevos, semillas, alevines o en cualquier otro estadio, y*<br><br>**Inciso e)** *Acuacultura didáctica.* | | |

| | | |
|---|---|---|
| **Artículos 22.-** *la Secretaría podrá inscribir en el Registro Nacional de Pesca a los acuicultores que no requieran concesión, permiso o Autorización.* | Al **proyecto** le aplica el Artículo, incisos y, fracciones anteriores, porque se trata de una actividad acuícola con fines comerciales. | Por el hecho de presentar a la autoridad correspondiente (SEMARNAT) la Manifestación de Impacto Ambiental, el promovente está cumpliendo con este apartado.<br><br>El proyecto se vincula por la obligatoriedad de obtener la autorización correspondiente para realizar las obras descritas en esta manifestación de impacto ambiental.<br><br>Como ya se mencionó anteriormente, la promovente una vez autorizado el proyecto en materia ambiental procederá a tramitar el Registro Nacional de Pesca para la unidad de producción acuícola. |
| **Art. 30°.-** *Las actividades pesqueras se clasifican en:*<br><br>**II.-** *Cultivo o acuacultura con fines* | | |
| **Artículo 31°.-** *Para realizar las actividades de pesca se requiere lo siguiente:*<br><br>**I,** *Concesión, para:*<br><br>**Inciso b)** *Acuacultura comercial*<br><br>**II,** Permiso, para:<br><br>**Inciso g)** *Acuacultura de fomento*<br><br>**III,** *Autorización, para:*<br><br>**Inciso d)** *Recolectar del medio natural reproductores, larvas, postlarvas, crías, huevos, semillas, alevines o en cualquier otro estadio, y*<br><br>**Inciso e)** *Acuacultura didáctica.* | | |

| | | |
|---|---|---|
| **Artículos 22.-** *la Secretaría podrá inscribir en el Registro Nacional de Pesca a los acuicultores que no requieran concesión, permiso o Autorización.* | Al **proyecto** le aplica el Artículo, incisos y, fracciones anteriores, porque se trata de una actividad acuícola con fines comerciales. | Por el hecho de presentar a la autoridad correspondiente (SEMARNAT) la Manifestación de Impacto Ambiental, el promovente está cumpliendo con este apartado.<br><br>El proyecto se vincula por la obligatoriedad de obtener la autorización correspondiente para realizar las obras descritas en esta manifestación de impacto ambiental.<br><br>Como ya se mencionó anteriormente, la promovente una vez autorizado el proyecto en materia ambiental procederá a tramitar el Registro Nacional de Pesca para la unidad de producción acuícola. |
| **Art. 30°.-** *Las actividades pesqueras se clasifican en:*<br><br>**II.-** *Cultivo o acuacultura con fines* | | |
| **Artículo 31°.-** *Para realizar las actividades de pesca se requiere lo siguiente:*<br><br>**I,** *Concesión, para:*<br><br>**Inciso b)** *Acuacultura comercial*<br><br>**II,** Permiso, para:<br><br>**Inciso g)** *Acuacultura de fomento*<br><br>**III,** *Autorización, para:*<br><br>**Inciso d)** *Recolectar del medio natural reproductores, larvas, postlarvas, crías, huevos, semillas, alevines o en cualquier otro estadio, y*<br><br>**Inciso e)** *Acuacultura didáctica.* | | |

| | | |
|---|---|---|
| **Artículos 22.-** *la Secretaría podrá inscribir en el Registro Nacional de Pesca a los acuicultores que no requieran concesión, permiso o Autorización.* | Al **proyecto** le aplica el Artículo, incisos y, fracciones anteriores, porque se trata de una actividad acuícola con fines comerciales. | Por el hecho de presentar a la autoridad correspondiente (SEMARNAT) la Manifestación de Impacto Ambiental, el promovente está cumpliendo con este apartado.<br><br>El proyecto se vincula por la obligatoriedad de obtener la autorización correspondiente para realizar las obras descritas en esta manifestación de impacto ambiental.<br><br>Como ya se mencionó anteriormente, la promovente una vez autorizado el proyecto en materia ambiental procederá a tramitar el Registro Nacional de Pesca para la unidad de producción acuícola. |
| **Art. 30°.-** *Las actividades pesqueras se clasifican en:*<br><br>**II.-** *Cultivo o acuacultura con fines* | | |
| **Artículo 31°.-** *Para realizar las actividades de pesca se requiere lo siguiente:*<br><br>**I,** *Concesión, para:*<br><br>**Inciso b)** *Acuacultura comercial*<br><br>**II,** Permiso, para:<br><br>**Inciso g)** *Acuacultura de fomento*<br><br>**III,** *Autorización, para:*<br><br>**Inciso d)** *Recolectar del medio natural reproductores, larvas, postlarvas, crías, huevos, semillas, alevines o en cualquier otro estadio, y*<br><br>**Inciso e)** *Acuacultura didáctica.* | | |

| | | |
|---|---|---|
| **Artículos 22.-** *la Secretaría podrá inscribir en el Registro Nacional de Pesca a los acuicultores que no requieran concesión, permiso o Autorización.* | Al **proyecto** le aplica el Artículo, incisos y, fracciones anteriores, porque se trata de una actividad acuícola con fines comerciales. | Por el hecho de presentar a la autoridad correspondiente (SEMARNAT) la Manifestación de Impacto Ambiental, el promovente está cumpliendo con este apartado.<br><br>El proyecto se vincula por la obligatoriedad de obtener la autorización correspondiente para realizar las obras descritas en esta manifestación de impacto ambiental.<br><br>Como ya se mencionó anteriormente, la promovente una vez autorizado el proyecto en materia ambiental procederá a tramitar el Registro Nacional de Pesca para la unidad de producción acuícola. |
| **Art. 30°.-** *Las actividades pesqueras se clasifican en:*<br><br>**II.-** *Cultivo o acuacultura con fines* | | |
| **Artículo 31°.-** *Para realizar las actividades de pesca se requiere lo siguiente:*<br><br>**I,** *Concesión, para:*<br><br>**Inciso b)** *Acuacultura comercial*<br><br>**II,** Permiso, para:<br><br>**Inciso g)** *Acuacultura de fomento*<br><br>**III,** *Autorización, para:*<br><br>**Inciso d)** *Recolectar del medio natural reproductores, larvas, postlarvas, crías, huevos, semillas, alevines o en cualquier otro estadio, y*<br><br>**Inciso e)** *Acuacultura didáctica.* | | |

| | | |
|---|---|---|
| **Artículos 22.-** *la Secretaría podrá inscribir en el Registro Nacional de Pesca a los acuicultores que no requieran concesión, permiso o Autorización.* | Al **proyecto** le aplica el Artículo, incisos y, fracciones anteriores, porque se trata de una actividad acuícola con fines comerciales. | Por el hecho de presentar a la autoridad correspondiente (SEMARNAT) la Manifestación de Impacto Ambiental, el promovente está cumpliendo con este apartado.<br><br>El proyecto se vincula por la obligatoriedad de obtener la autorización correspondiente para realizar las obras descritas en esta manifestación de impacto ambiental.<br><br>Como ya se mencionó anteriormente, la promovente una vez autorizado el proyecto en materia ambiental procederá a tramitar el Registro Nacional de Pesca para la unidad de producción acuícola. |
| **Art. 30°.-** *Las actividades pesqueras se clasifican en:*<br><br>**II.-** *Cultivo o acuacultura con fines* | | |
| **Artículo 31°.-** *Para realizar las actividades de pesca se requiere lo siguiente:*<br><br>**I,** *Concesión, para:*<br><br>**Inciso b)** *Acuacultura comercial*<br><br>**II,** Permiso, para:<br><br>**Inciso g)** *Acuacultura de fomento*<br><br>**III,** *Autorización, para:*<br><br>**Inciso d)** *Recolectar del medio natural reproductores, larvas, postlarvas, crías, huevos, semillas, alevines o en cualquier otro estadio, y*<br><br>**Inciso e)** *Acuacultura didáctica.* | | |

| | | |
|---|---|---|
| **Artículos 22.-** *la Secretaría podrá inscribir en el Registro Nacional de Pesca a los acuicultores que no requieran concesión, permiso o Autorización.* | Al **proyecto** le aplica el Artículo, incisos y, fracciones anteriores, porque se trata de una actividad acuícola con fines comerciales. | Por el hecho de presentar a la autoridad correspondiente (SEMARNAT) la Manifestación de Impacto Ambiental, el promovente está cumpliendo con este apartado.<br><br>El proyecto se vincula por la obligatoriedad de obtener la autorización correspondiente para realizar las obras descritas en esta manifestación de impacto ambiental.<br><br>Como ya se mencionó anteriormente, la promovente una vez autorizado el proyecto en materia ambiental procederá a tramitar el Registro Nacional de Pesca para la unidad de producción acuícola. |
| **Art. 30°.-** *Las actividades pesqueras se clasifican en:*<br><br>**II.-** *Cultivo o acuacultura con fines* | | |
| **Artículo 31°.-** *Para realizar las actividades de pesca se requiere lo siguiente:*<br><br>**I,** *Concesión, para:*<br><br>**Inciso b)** *Acuacultura comercial*<br><br>**II,** Permiso, para:<br><br>**Inciso g)** *Acuacultura de fomento*<br><br>**III,** *Autorización, para:*<br><br>**Inciso d)** *Recolectar del medio natural reproductores, larvas, postlarvas, crías, huevos, semillas, alevines o en cualquier otro estadio, y*<br><br>**Inciso e)** *Acuacultura didáctica.* | | |

| | | |
|---|---|---|
| **Artículos 22.-** *la Secretaría podrá inscribir en el Registro Nacional de Pesca a los acuicultores que no requieran concesión, permiso o Autorización.* | Al **proyecto** le aplica el Artículo, incisos y, fracciones anteriores, porque se trata de una actividad acuícola con fines comerciales. | Por el hecho de presentar a la autoridad correspondiente (SEMARNAT) la Manifestación de Impacto Ambiental, el promovente está cumpliendo con este apartado.<br><br>El proyecto se vincula por la obligatoriedad de obtener la autorización correspondiente para realizar las obras descritas en esta manifestación de impacto ambiental.<br><br>Como ya se mencionó anteriormente, la promovente una vez autorizado el proyecto en materia ambiental procederá a tramitar el Registro Nacional de Pesca para la unidad de producción acuícola. |
| **Art. 30°.-** *Las actividades pesqueras se clasifican en:*<br><br>**II.-** *Cultivo o acuacultura con fines* | | |
| **Artículo 31°.-** *Para realizar las actividades de pesca se requiere lo siguiente:*<br><br>**I,** *Concesión, para:*<br><br>**Inciso b)** *Acuacultura comercial*<br><br>**II,** Permiso, para:<br><br>**Inciso g)** *Acuacultura de fomento*<br><br>**III,** *Autorización, para:*<br><br>**Inciso d)** *Recolectar del medio natural reproductores, larvas, postlarvas, crías, huevos, semillas, alevines o en cualquier otro estadio, y*<br><br>**Inciso e)** *Acuacultura didáctica.* | | |

| | | |
|---|---|---|
| **Artículos 22.-** *la Secretaría podrá inscribir en el Registro Nacional de Pesca a los acuicultores que no requieran concesión, permiso o Autorización.* | Al **proyecto** le aplica el Artículo, incisos y, fracciones anteriores, porque se trata de una actividad acuícola con fines comerciales. | Por el hecho de presentar a la autoridad correspondiente (SEMARNAT) la Manifestación de Impacto Ambiental, el promovente está cumpliendo con este apartado.<br><br>El proyecto se vincula por la obligatoriedad de obtener la autorización correspondiente para realizar las obras descritas en esta manifestación de impacto ambiental.<br><br>Como ya se mencionó anteriormente, la promovente una vez autorizado el proyecto en materia ambiental procederá a tramitar el Registro Nacional de Pesca para la unidad de producción acuícola. |
| **Art. 30°.-** *Las actividades pesqueras se clasifican en:*<br><br>**II.-** *Cultivo o acuacultura con fines* | | |
| **Artículo 31°.-** *Para realizar las actividades de pesca se requiere lo siguiente:*<br><br>**I,** *Concesión, para:*<br><br>**Inciso b)** *Acuacultura comercial*<br><br>**II,** Permiso, para:<br><br>**Inciso g)** *Acuacultura de fomento*<br><br>**III,** *Autorización, para:*<br><br>**Inciso d)** *Recolectar del medio natural reproductores, larvas, postlarvas, crías, huevos, semillas, alevines o en cualquier otro estadio, y*<br><br>**Inciso e)** *Acuacultura didáctica.* | | |

| | | |
|---|---|---|
| **Artículos 22.-** *la Secretaría podrá inscribir en el Registro Nacional de Pesca a los acuicultores que no requieran concesión, permiso o Autorización.* | Al **proyecto** le aplica el Artículo, incisos y, fracciones anteriores, porque se trata de una actividad acuícola con fines comerciales. | Por el hecho de presentar a la autoridad correspondiente (SEMARNAT) la Manifestación de Impacto Ambiental, el promovente está cumpliendo con este apartado.<br><br>El proyecto se vincula por la obligatoriedad de obtener la autorización correspondiente para realizar las obras descritas en esta manifestación de impacto ambiental.<br><br>Como ya se mencionó anteriormente, la promovente una vez autorizado el proyecto en materia ambiental procederá a tramitar el Registro Nacional de Pesca para la unidad de producción acuícola. |
| **Art. 30°.-** *Las actividades pesqueras se clasifican en:*<br><br>**II.-** *Cultivo o acuacultura con fines* | | |
| **Artículo 31°.-** *Para realizar las actividades de pesca se requiere lo siguiente:*<br><br>**I,** *Concesión, para:*<br><br>**Inciso b)** *Acuacultura comercial*<br><br>**II,** Permiso, para:<br><br>**Inciso g)** *Acuacultura de fomento*<br><br>**III,** *Autorización, para:*<br><br>**Inciso d)** *Recolectar del medio natural reproductores, larvas, postlarvas, crías, huevos, semillas, alevines o en cualquier otro estadio, y*<br><br>**Inciso e)** *Acuacultura didáctica.* | | |

| | | |
|---|---|---|
| **Artículos 22.-** *la Secretaría podrá inscribir en el Registro Nacional de Pesca a los acuicultores que no requieran concesión, permiso o Autorización.* | Al **proyecto** le aplica el Artículo, incisos y, fracciones anteriores, porque se trata de una actividad acuícola con fines comerciales. | Por el hecho de presentar a la autoridad correspondiente (SEMARNAT) la Manifestación de Impacto Ambiental, el promovente está cumpliendo con este apartado.<br><br>El proyecto se vincula por la obligatoriedad de obtener la autorización correspondiente para realizar las obras descritas en esta manifestación de impacto ambiental.<br><br>Como ya se mencionó anteriormente, la promovente una vez autorizado el proyecto en materia ambiental procederá a tramitar el Registro Nacional de Pesca para la unidad de producción acuícola. |
| **Art. 30°.-** *Las actividades pesqueras se clasifican en:*<br><br>**II.-** *Cultivo o acuacultura con fines* | | |
| **Artículo 31°.-** *Para realizar las actividades de pesca se requiere lo siguiente:*<br><br>**I,** *Concesión, para:*<br><br>**Inciso b)** *Acuacultura comercial*<br><br>**II,** Permiso, para:<br><br>**Inciso g)** *Acuacultura de fomento*<br><br>**III,** *Autorización, para:*<br><br>**Inciso d)** *Recolectar del medio natural reproductores, larvas, postlarvas, crías, huevos, semillas, alevines o en cualquier otro estadio, y*<br><br>**Inciso e)** *Acuacultura didáctica.* | | |

| | | |
|---|---|---|
| **Artículos 22.-** *la Secretaría podrá inscribir en el Registro Nacional de Pesca a los acuicultores que no requieran concesión, permiso o Autorización.* | Al **proyecto** le aplica el Artículo, incisos y, fracciones anteriores, porque se trata de una actividad acuícola con fines comerciales. | Por el hecho de presentar a la autoridad correspondiente (SEMARNAT) la Manifestación de Impacto Ambiental, el promovente está cumpliendo con este apartado.<br><br>El proyecto se vincula por la obligatoriedad de obtener la autorización correspondiente para realizar las obras descritas en esta manifestación de impacto ambiental.<br><br>Como ya se mencionó anteriormente, la promovente una vez autorizado el proyecto en materia ambiental procederá a tramitar el Registro Nacional de Pesca para la unidad de producción acuícola. |
| **Art. 30°.-** *Las actividades pesqueras se clasifican en:*<br><br>**II.-** *Cultivo o acuacultura con fines* | | |
| **Artículo 31°.-** *Para realizar las actividades de pesca se requiere lo siguiente:*<br><br>**I,** *Concesión, para:*<br><br>**Inciso b)** *Acuacultura comercial*<br><br>**II,** Permiso, para:<br><br>**Inciso g)** *Acuacultura de fomento*<br><br>**III,** *Autorización, para:*<br><br>**Inciso d)** *Recolectar del medio natural reproductores, larvas, postlarvas, crías, huevos, semillas, alevines o en cualquier otro estadio, y*<br><br>**Inciso e)** *Acuacultura didáctica.* | | |

| | | |
|---|---|---|
| **Artículos 22.-** *la Secretaría podrá inscribir en el Registro Nacional de Pesca a los acuicultores que no requieran concesión, permiso o Autorización.* | Al **proyecto** le aplica el Artículo, incisos y, fracciones anteriores, porque se trata de una actividad acuícola con fines comerciales. | Por el hecho de presentar a la autoridad correspondiente (SEMARNAT) la Manifestación de Impacto Ambiental, el promovente está cumpliendo con este apartado.<br><br>El proyecto se vincula por la obligatoriedad de obtener la autorización correspondiente para realizar las obras descritas en esta manifestación de impacto ambiental.<br><br>Como ya se mencionó anteriormente, la promovente una vez autorizado el proyecto en materia ambiental procederá a tramitar el Registro Nacional de Pesca para la unidad de producción acuícola. |
| **Art. 30°.-** *Las actividades pesqueras se clasifican en:*<br><br>**II.-** *Cultivo o acuacultura con fines* | | |
| **Artículo 31°.-** *Para realizar las actividades de pesca se requiere lo siguiente:*<br><br>**I,** *Concesión, para:*<br><br>**Inciso b)** *Acuacultura comercial*<br><br>**II,** Permiso, para:<br><br>**Inciso g)** *Acuacultura de fomento*<br><br>**III,** *Autorización, para:*<br><br>**Inciso d)** *Recolectar del medio natural reproductores, larvas, postlarvas, crías, huevos, semillas, alevines o en cualquier otro estadio, y*<br><br>**Inciso e)** *Acuacultura didáctica.* | | |

| | | |
|---|---|---|
| **Artículos 22.-** *la Secretaría podrá inscribir en el Registro Nacional de Pesca a los acuicultores que no requieran concesión, permiso o Autorización.* | Al **proyecto** le aplica el Artículo, incisos y, fracciones anteriores, porque se trata de una actividad acuícola con fines comerciales. | Por el hecho de presentar a la autoridad correspondiente (SEMARNAT) la Manifestación de Impacto Ambiental, el promovente está cumpliendo con este apartado.<br><br>El proyecto se vincula por la obligatoriedad de obtener la autorización correspondiente para realizar las obras descritas en esta manifestación de impacto ambiental.<br><br>Como ya se mencionó anteriormente, la promovente una vez autorizado el proyecto en materia ambiental procederá a tramitar el Registro Nacional de Pesca para la unidad de producción acuícola. |
| **Art. 30°.-** *Las actividades pesqueras se clasifican en:*<br><br>**II.-** *Cultivo o acuacultura con fines* | | |
| **Artículo 31°.-** *Para realizar las actividades de pesca se requiere lo siguiente:*<br><br>**I,** *Concesión, para:*<br><br>**Inciso b)** *Acuacultura comercial*<br><br>**II,** Permiso, para:<br><br>**Inciso g)** *Acuacultura de fomento*<br><br>**III,** *Autorización, para:*<br><br>**Inciso d)** *Recolectar del medio natural reproductores, larvas, postlarvas, crías, huevos, semillas, alevines o en cualquier otro estadio, y*<br><br>**Inciso e)** *Acuacultura didáctica.* | | |

| | | |
|---|---|---|
| **Artículos 22.-** *la Secretaría podrá inscribir en el Registro Nacional de Pesca a los acuicultores que no requieran concesión, permiso o Autorización.* | Al **proyecto** le aplica el Artículo, incisos y, fracciones anteriores, porque se trata de una actividad acuícola con fines comerciales. | Por el hecho de presentar a la autoridad correspondiente (SEMARNAT) la Manifestación de Impacto Ambiental, el promovente está cumpliendo con este apartado.<br><br>El proyecto se vincula por la obligatoriedad de obtener la autorización correspondiente para realizar las obras descritas en esta manifestación de impacto ambiental.<br><br>Como ya se mencionó anteriormente, la promovente una vez autorizado el proyecto en materia ambiental procederá a tramitar el Registro Nacional de Pesca para la unidad de producción acuícola. |
| **Art. 30°.-** *Las actividades pesqueras se clasifican en:*<br><br>**II.-** *Cultivo o acuacultura con fines* | | |
| **Artículo 31°.-** *Para realizar las actividades de pesca se requiere lo siguiente:*<br><br>**I,** *Concesión, para:*<br><br>**Inciso b)** *Acuacultura comercial*<br><br>**II,** Permiso, para:<br><br>**Inciso g)** *Acuacultura de fomento*<br><br>**III,** *Autorización, para:*<br><br>**Inciso d)** *Recolectar del medio natural reproductores, larvas, postlarvas, crías, huevos, semillas, alevines o en cualquier otro estadio, y*<br><br>**Inciso e)** *Acuacultura didáctica.* | | |

| | | |
|---|---|---|
| **Artículos 22.-** *la Secretaría podrá inscribir en el Registro Nacional de Pesca a los acuicultores que no requieran concesión, permiso o Autorización.* | Al **proyecto** le aplica el Artículo, incisos y, fracciones anteriores, porque se trata de una actividad acuícola con fines comerciales. | Por el hecho de presentar a la autoridad correspondiente (SEMARNAT) la Manifestación de Impacto Ambiental, el promovente está cumpliendo con este apartado.<br><br>El proyecto se vincula por la obligatoriedad de obtener la autorización correspondiente para realizar las obras descritas en esta manifestación de impacto ambiental.<br><br>Como ya se mencionó anteriormente, la promovente una vez autorizado el proyecto en materia ambiental procederá a tramitar el Registro Nacional de Pesca para la unidad de producción acuícola. |
| **Art. 30°.-** *Las actividades pesqueras se clasifican en:*<br><br>**II.-** *Cultivo o acuacultura con fines* | | |
| **Artículo 31°.-** *Para realizar las actividades de pesca se requiere lo siguiente:*<br><br>**I,** *Concesión, para:*<br><br>**Inciso b)** *Acuacultura comercial*<br><br>**II,** Permiso, para:<br><br>**Inciso g)** *Acuacultura de fomento*<br><br>**III,** *Autorización, para:*<br><br>**Inciso d)** *Recolectar del medio natural reproductores, larvas, postlarvas, crías, huevos, semillas, alevines o en cualquier otro estadio, y*<br><br>**Inciso e)** *Acuacultura didáctica.* | | |

| | | |
|---|---|---|
| **Artículos 22.-** *la Secretaría podrá inscribir en el Registro Nacional de Pesca a los acuicultores que no requieran concesión, permiso o Autorización.* | Al **proyecto** le aplica el Artículo, incisos y, fracciones anteriores, porque se trata de una actividad acuícola con fines comerciales. | Por el hecho de presentar a la autoridad correspondiente (SEMARNAT) la Manifestación de Impacto Ambiental, el promovente está cumpliendo con este apartado.<br><br>El proyecto se vincula por la obligatoriedad de obtener la autorización correspondiente para realizar las obras descritas en esta manifestación de impacto ambiental.<br><br>Como ya se mencionó anteriormente, la promovente una vez autorizado el proyecto en materia ambiental procederá a tramitar el Registro Nacional de Pesca para la unidad de producción acuícola. |
| **Art. 30°.-** *Las actividades pesqueras se clasifican en:*<br><br>**II.-** *Cultivo o acuacultura con fines* | | |
| **Artículo 31°.-** *Para realizar las actividades de pesca se requiere lo siguiente:*<br><br>**I,** *Concesión, para:*<br><br>**Inciso b)** *Acuacultura comercial*<br><br>**II,** Permiso, para:<br><br>**Inciso g)** *Acuacultura de fomento*<br><br>**III,** *Autorización, para:*<br><br>**Inciso d)** *Recolectar del medio natural reproductores, larvas, postlarvas, crías, huevos, semillas, alevines o en cualquier otro estadio, y*<br><br>**Inciso e)** *Acuacultura didáctica.* | | |

| | | |
|---|---|---|
| **Artículos 22.-** *la Secretaría podrá inscribir en el Registro Nacional de Pesca a los acuicultores que no requieran concesión, permiso o Autorización.* | Al **proyecto** le aplica el Artículo, incisos y, fracciones anteriores, porque se trata de una actividad acuícola con fines comerciales. | Por el hecho de presentar a la autoridad correspondiente (SEMARNAT) la Manifestación de Impacto Ambiental, el promovente está cumpliendo con este apartado.<br><br>El proyecto se vincula por la obligatoriedad de obtener la autorización correspondiente para realizar las obras descritas en esta manifestación de impacto ambiental.<br><br>Como ya se mencionó anteriormente, la promovente una vez autorizado el proyecto en materia ambiental procederá a tramitar el Registro Nacional de Pesca para la unidad de producción acuícola. |
| **Art. 30°.-** *Las actividades pesqueras se clasifican en:*<br><br>**II.-** *Cultivo o acuacultura con fines* | | |
| **Artículo 31°.-** *Para realizar las actividades de pesca se requiere lo siguiente:*<br><br>**I,** *Concesión, para:*<br><br>**Inciso b)** *Acuacultura comercial*<br><br>**II,** Permiso, para:<br><br>**Inciso g)** *Acuacultura de fomento*<br><br>**III,** *Autorización, para:*<br><br>**Inciso d)** *Recolectar del medio natural reproductores, larvas, postlarvas, crías, huevos, semillas, alevines o en cualquier otro estadio, y*<br><br>**Inciso e)** *Acuacultura didáctica.* | | |

| | | |
|---|---|---|
| **Artículos 22.-** *la Secretaría podrá inscribir en el Registro Nacional de Pesca a los acuicultores que no requieran concesión, permiso o Autorización.* | Al **proyecto** le aplica el Artículo, incisos y, fracciones anteriores, porque se trata de una actividad acuícola con fines comerciales. | Por el hecho de presentar a la autoridad correspondiente (SEMARNAT) la Manifestación de Impacto Ambiental, el promovente está cumpliendo con este apartado.<br><br>El proyecto se vincula por la obligatoriedad de obtener la autorización correspondiente para realizar las obras descritas en esta manifestación de impacto ambiental.<br><br>Como ya se mencionó anteriormente, la promovente una vez autorizado el proyecto en materia ambiental procederá a tramitar el Registro Nacional de Pesca para la unidad de producción acuícola. |
| **Art. 30°.-** *Las actividades pesqueras se clasifican en:*<br><br>**II.-** *Cultivo o acuacultura con fines* | | |
| **Artículo 31°.-** *Para realizar las actividades de pesca se requiere lo siguiente:*<br><br>**I,** *Concesión, para:*<br><br>**Inciso b)** *Acuacultura comercial*<br><br>**II,** Permiso, para:<br><br>**Inciso g)** *Acuacultura de fomento*<br><br>**III,** *Autorización, para:*<br><br>**Inciso d)** *Recolectar del medio natural reproductores, larvas, postlarvas, crías, huevos, semillas, alevines o en cualquier otro estadio, y*<br><br>**Inciso e)** *Acuacultura didáctica.* | | |

| | | |
|---|---|---|
| **Artículos 22.-** *la Secretaría podrá inscribir en el Registro Nacional de Pesca a los acuicultores que no requieran concesión, permiso o Autorización.* | Al **proyecto** le aplica el Artículo, incisos y, fracciones anteriores, porque se trata de una actividad acuícola con fines comerciales. | Por el hecho de presentar a la autoridad correspondiente (SEMARNAT) la Manifestación de Impacto Ambiental, el promovente está cumpliendo con este apartado.<br><br>El proyecto se vincula por la obligatoriedad de obtener la autorización correspondiente para realizar las obras descritas en esta manifestación de impacto ambiental.<br><br>Como ya se mencionó anteriormente, la promovente una vez autorizado el proyecto en materia ambiental procederá a tramitar el Registro Nacional de Pesca para la unidad de producción acuícola. |
| **Art. 30°.-** *Las actividades pesqueras se clasifican en:*<br><br>**II.-** *Cultivo o acuacultura con fines* | | |
| **Artículo 31°.-** *Para realizar las actividades de pesca se requiere lo siguiente:*<br><br>**I,** *Concesión, para:*<br><br>**Inciso b)** *Acuacultura comercial*<br><br>**II,** Permiso, para:<br><br>**Inciso g)** *Acuacultura de fomento*<br><br>**III,** *Autorización, para:*<br><br>**Inciso d)** *Recolectar del medio natural reproductores, larvas, postlarvas, crías, huevos, semillas, alevines o en cualquier otro estadio, y*<br><br>**Inciso e)** *Acuacultura didáctica.* | | |

| | | |
|---|---|---|
| **Artículos 22.-** *la Secretaría podrá inscribir en el Registro Nacional de Pesca a los acuicultores que no requieran concesión, permiso o Autorización.* | Al **proyecto** le aplica el Artículo, incisos y, fracciones anteriores, porque se trata de una actividad acuícola con fines comerciales. | Por el hecho de presentar a la autoridad correspondiente (SEMARNAT) la Manifestación de Impacto Ambiental, el promovente está cumpliendo con este apartado.<br><br>El proyecto se vincula por la obligatoriedad de obtener la autorización correspondiente para realizar las obras descritas en esta manifestación de impacto ambiental.<br><br>Como ya se mencionó anteriormente, la promovente una vez autorizado el proyecto en materia ambiental procederá a tramitar el Registro Nacional de Pesca para la unidad de producción acuícola. |
| **Art. 30°.-** *Las actividades pesqueras se clasifican en:*<br><br>**II.-** *Cultivo o acuacultura con fines* | | |
| **Artículo 31°.-** *Para realizar las actividades de pesca se requiere lo siguiente:*<br><br>**I,** *Concesión, para:*<br><br>**Inciso b)** *Acuacultura comercial*<br><br>**II,** Permiso, para:<br><br>**Inciso g)** *Acuacultura de fomento*<br><br>**III,** *Autorización, para:*<br><br>**Inciso d)** *Recolectar del medio natural reproductores, larvas, postlarvas, crías, huevos, semillas, alevines o en cualquier otro estadio, y*<br><br>**Inciso e)** *Acuacultura didáctica.* | | |

| | | |
|---|---|---|
| **Artículos 22.-** *la Secretaría podrá inscribir en el Registro Nacional de Pesca a los acuicultores que no requieran concesión, permiso o Autorización.* | Al **proyecto** le aplica el Artículo, incisos y, fracciones anteriores, porque se trata de una actividad acuícola con fines comerciales. | Por el hecho de presentar a la autoridad correspondiente (SEMARNAT) la Manifestación de Impacto Ambiental, el promovente está cumpliendo con este apartado.<br><br>El proyecto se vincula por la obligatoriedad de obtener la autorización correspondiente para realizar las obras descritas en esta manifestación de impacto ambiental.<br><br>Como ya se mencionó anteriormente, la promovente una vez autorizado el proyecto en materia ambiental procederá a tramitar el Registro Nacional de Pesca para la unidad de producción acuícola. |
| **Art. 30°.-** *Las actividades pesqueras se clasifican en:*<br><br>**II.-** *Cultivo o acuacultura con fines* | | |
| **Artículo 31°.-** *Para realizar las actividades de pesca se requiere lo siguiente:*<br><br>**I,** *Concesión, para:*<br><br>**Inciso b)** *Acuacultura comercial*<br><br>**II,** Permiso, para:<br><br>**Inciso g)** *Acuacultura de fomento*<br><br>**III,** *Autorización, para:*<br><br>**Inciso d)** *Recolectar del medio natural reproductores, larvas, postlarvas, crías, huevos, semillas, alevines o en cualquier otro estadio, y*<br><br>**Inciso e)** *Acuacultura didáctica.* | | |

| | | |
|---|---|---|
| **Artículos 22.-** *la Secretaría podrá inscribir en el Registro Nacional de Pesca a los acuicultores que no requieran concesión, permiso o Autorización.* | Al **proyecto** le aplica el Artículo, incisos y, fracciones anteriores, porque se trata de una actividad acuícola con fines comerciales. | Por el hecho de presentar a la autoridad correspondiente (SEMARNAT) la Manifestación de Impacto Ambiental, el promovente está cumpliendo con este apartado.<br><br>El proyecto se vincula por la obligatoriedad de obtener la autorización correspondiente para realizar las obras descritas en esta manifestación de impacto ambiental.<br><br>Como ya se mencionó anteriormente, la promovente una vez autorizado el proyecto en materia ambiental procederá a tramitar el Registro Nacional de Pesca para la unidad de producción acuícola. |
| **Art. 30°.-** *Las actividades pesqueras se clasifican en:*<br><br>**II.-** *Cultivo o acuacultura con fines* | | |
| **Artículo 31°.-** *Para realizar las actividades de pesca se requiere lo siguiente:*<br><br>**I,** *Concesión, para:*<br><br>**Inciso b)** *Acuacultura comercial*<br><br>**II,** Permiso, para:<br><br>**Inciso g)** *Acuacultura de fomento*<br><br>**III,** *Autorización, para:*<br><br>**Inciso d)** *Recolectar del medio natural reproductores, larvas, postlarvas, crías, huevos, semillas, alevines o en cualquier otro estadio, y*<br><br>**Inciso e)** *Acuacultura didáctica.* | | |

| | | |
|---|---|---|
| **Artículos 22.-** *la Secretaría podrá inscribir en el Registro Nacional de Pesca a los acuicultores que no requieran concesión, permiso o Autorización.* | Al **proyecto** le aplica el Artículo, incisos y, fracciones anteriores, porque se trata de una actividad acuícola con fines comerciales. | Por el hecho de presentar a la autoridad correspondiente (SEMARNAT) la Manifestación de Impacto Ambiental, el promovente está cumpliendo con este apartado.<br><br>El proyecto se vincula por la obligatoriedad de obtener la autorización correspondiente para realizar las obras descritas en esta manifestación de impacto ambiental.<br><br>Como ya se mencionó anteriormente, la promovente una vez autorizado el proyecto en materia ambiental procederá a tramitar el Registro Nacional de Pesca para la unidad de producción acuícola. |
| **Art. 30°.-** *Las actividades pesqueras se clasifican en:*<br><br>**II.-** *Cultivo o acuacultura con fines* | | |
| **Artículo 31°.-** *Para realizar las actividades de pesca se requiere lo siguiente:*<br><br>**I,** *Concesión, para:*<br><br>**Inciso b)** *Acuacultura comercial*<br><br>**II,** Permiso, para:<br><br>**Inciso g)** *Acuacultura de fomento*<br><br>**III,** *Autorización, para:*<br><br>**Inciso d)** *Recolectar del medio natural reproductores, larvas, postlarvas, crías, huevos, semillas, alevines o en cualquier otro estadio, y*<br><br>**Inciso e)** *Acuacultura didáctica.* | | |

| | | |
|---|---|---|
| **Artículos 22.-** *la Secretaría podrá inscribir en el Registro Nacional de Pesca a los acuicultores que no requieran concesión, permiso o Autorización.* | Al **proyecto** le aplica el Artículo, incisos y, fracciones anteriores, porque se trata de una actividad acuícola con fines comerciales. | Por el hecho de presentar a la autoridad correspondiente (SEMARNAT) la Manifestación de Impacto Ambiental, el promovente está cumpliendo con este apartado.<br><br>El proyecto se vincula por la obligatoriedad de obtener la autorización correspondiente para realizar las obras descritas en esta manifestación de impacto ambiental.<br><br>Como ya se mencionó anteriormente, la promovente una vez autorizado el proyecto en materia ambiental procederá a tramitar el Registro Nacional de Pesca para la unidad de producción acuícola. |
| **Art. 30°.-** *Las actividades pesqueras se clasifican en:*<br><br>**II.-** *Cultivo o acuacultura con fines* | | |
| **Artículo 31°.-** *Para realizar las actividades de pesca se requiere lo siguiente:*<br><br>**I,** *Concesión, para:*<br><br>**Inciso b)** *Acuacultura comercial*<br><br>**II,** Permiso, para:<br><br>**Inciso g)** *Acuacultura de fomento*<br><br>**III,** *Autorización, para:*<br><br>**Inciso d)** *Recolectar del medio natural reproductores, larvas, postlarvas, crías, huevos, semillas, alevines o en cualquier otro estadio, y*<br><br>**Inciso e)** *Acuacultura didáctica.* | | |

| | | |
|---|---|---|
| **Artículos 22.-** *la Secretaría podrá inscribir en el Registro Nacional de Pesca a los acuicultores que no requieran concesión, permiso o Autorización.* | Al **proyecto** le aplica el Artículo, incisos y, fracciones anteriores, porque se trata de una actividad acuícola con fines comerciales. | Por el hecho de presentar a la autoridad correspondiente (SEMARNAT) la Manifestación de Impacto Ambiental, el promovente está cumpliendo con este apartado.<br><br>El proyecto se vincula por la obligatoriedad de obtener la autorización correspondiente para realizar las obras descritas en esta manifestación de impacto ambiental.<br><br>Como ya se mencionó anteriormente, la promovente una vez autorizado el proyecto en materia ambiental procederá a tramitar el Registro Nacional de Pesca para la unidad de producción acuícola. |
| **Art. 30°.-** *Las actividades pesqueras se clasifican en:*<br><br>**II.-** *Cultivo o acuacultura con fines* | | |
| **Artículo 31°.-** *Para realizar las actividades de pesca se requiere lo siguiente:*<br><br>**I,** *Concesión, para:*<br><br>**Inciso b)** *Acuacultura comercial*<br><br>**II,** Permiso, para:<br><br>**Inciso g)** *Acuacultura de fomento*<br><br>**III,** *Autorización, para:*<br><br>**Inciso d)** *Recolectar del medio natural reproductores, larvas, postlarvas, crías, huevos, semillas, alevines o en cualquier otro estadio, y*<br><br>**Inciso e)** *Acuacultura didáctica.* | | |

| | | |
|---|---|---|
| **Artículos 22.-** *la Secretaría podrá inscribir en el Registro Nacional de Pesca a los acuicultores que no requieran concesión, permiso o Autorización.* | Al **proyecto** le aplica el Artículo, incisos y, fracciones anteriores, porque se trata de una actividad acuícola con fines comerciales. | Por el hecho de presentar a la autoridad correspondiente (SEMARNAT) la Manifestación de Impacto Ambiental, el promovente está cumpliendo con este apartado.<br><br>El proyecto se vincula por la obligatoriedad de obtener la autorización correspondiente para realizar las obras descritas en esta manifestación de impacto ambiental.<br><br>Como ya se mencionó anteriormente, la promovente una vez autorizado el proyecto en materia ambiental procederá a tramitar el Registro Nacional de Pesca para la unidad de producción acuícola. |
| **Art. 30°.-** *Las actividades pesqueras se clasifican en:*<br><br>**II.-** *Cultivo o acuacultura con fines* | | |
| **Artículo 31°.-** *Para realizar las actividades de pesca se requiere lo siguiente:*<br><br>**I,** *Concesión, para:*<br><br>**Inciso b)** *Acuacultura comercial*<br><br>**II,** Permiso, para:<br><br>**Inciso g)** *Acuacultura de fomento*<br><br>**III,** *Autorización, para:*<br><br>**Inciso d)** *Recolectar del medio natural reproductores, larvas, postlarvas, crías, huevos, semillas, alevines o en cualquier otro estadio, y*<br><br>**Inciso e)** *Acuacultura didáctica.* | | |

| | | |
|---|---|---|
| **Artículos 22.-** *la Secretaría podrá inscribir en el Registro Nacional de Pesca a los acuicultores que no requieran concesión, permiso o Autorización.* | Al **proyecto** le aplica el Artículo, incisos y, fracciones anteriores, porque se trata de una actividad acuícola con fines comerciales. | Por el hecho de presentar a la autoridad correspondiente (SEMARNAT) la Manifestación de Impacto Ambiental, el promovente está cumpliendo con este apartado.<br><br>El proyecto se vincula por la obligatoriedad de obtener la autorización correspondiente para realizar las obras descritas en esta manifestación de impacto ambiental.<br><br>Como ya se mencionó anteriormente, la promovente una vez autorizado el proyecto en materia ambiental procederá a tramitar el Registro Nacional de Pesca para la unidad de producción acuícola. |
| **Art. 30°.-** *Las actividades pesqueras se clasifican en:*<br><br>**II.-** *Cultivo o acuacultura con fines* | | |
| **Artículo 31°.-** *Para realizar las actividades de pesca se requiere lo siguiente:*<br><br>**I,** *Concesión, para:*<br><br>**Inciso b)** *Acuacultura comercial*<br><br>**II,** Permiso, para:<br><br>**Inciso g)** *Acuacultura de fomento*<br><br>**III,** *Autorización, para:*<br><br>**Inciso d)** *Recolectar del medio natural reproductores, larvas, postlarvas, crías, huevos, semillas, alevines o en cualquier otro estadio, y*<br><br>**Inciso e)** *Acuacultura didáctica.* | | |

| | | |
|---|---|---|
| **Artículos 22.-** *la Secretaría podrá inscribir en el Registro Nacional de Pesca a los acuicultores que no requieran concesión, permiso o Autorización.* | Al **proyecto** le aplica el Artículo, incisos y, fracciones anteriores, porque se trata de una actividad acuícola con fines comerciales. | Por el hecho de presentar a la autoridad correspondiente (SEMARNAT) la Manifestación de Impacto Ambiental, el promovente está cumpliendo con este apartado.<br><br>El proyecto se vincula por la obligatoriedad de obtener la autorización correspondiente para realizar las obras descritas en esta manifestación de impacto ambiental.<br><br>Como ya se mencionó anteriormente, la promovente una vez autorizado el proyecto en materia ambiental procederá a tramitar el Registro Nacional de Pesca para la unidad de producción acuícola. |
| **Art. 30°.-** *Las actividades pesqueras se clasifican en:*<br><br>**II.-** *Cultivo o acuacultura con fines* | | |
| **Artículo 31°.-** *Para realizar las actividades de pesca se requiere lo siguiente:*<br><br>**I,** *Concesión, para:*<br><br>**Inciso b)** *Acuacultura comercial*<br><br>**II,** Permiso, para:<br><br>**Inciso g)** *Acuacultura de fomento*<br><br>**III,** *Autorización, para:*<br><br>**Inciso d)** *Recolectar del medio natural reproductores, larvas, postlarvas, crías, huevos, semillas, alevines o en cualquier otro estadio, y*<br><br>**Inciso e)** *Acuacultura didáctica.* | | |

| | | |
|---|---|---|
| **Artículos 22.-** *la Secretaría podrá inscribir en el Registro Nacional de Pesca a los acuicultores que no requieran concesión, permiso o Autorización.* | Al **proyecto** le aplica el Artículo, incisos y, fracciones anteriores, porque se trata de una actividad acuícola con fines comerciales. | Por el hecho de presentar a la autoridad correspondiente (SEMARNAT) la Manifestación de Impacto Ambiental, el promovente está cumpliendo con este apartado.<br><br>El proyecto se vincula por la obligatoriedad de obtener la autorización correspondiente para realizar las obras descritas en esta manifestación de impacto ambiental.<br><br>Como ya se mencionó anteriormente, la promovente una vez autorizado el proyecto en materia ambiental procederá a tramitar el Registro Nacional de Pesca para la unidad de producción acuícola. |
| **Art. 30°.-** *Las actividades pesqueras se clasifican en:*<br><br>**II.-** *Cultivo o acuacultura con fines* | | |
| **Artículo 31°.-** *Para realizar las actividades de pesca se requiere lo siguiente:*<br><br>**I,** *Concesión, para:*<br><br>**Inciso b)** *Acuacultura comercial*<br><br>**II,** Permiso, para:<br><br>**Inciso g)** *Acuacultura de fomento*<br><br>**III,** *Autorización, para:*<br><br>**Inciso d)** *Recolectar del medio natural reproductores, larvas, postlarvas, crías, huevos, semillas, alevines o en cualquier otro estadio, y*<br><br>**Inciso e)** *Acuacultura didáctica.* | | |

| | | |
|---|---|---|
| **Artículos 22.-** *la Secretaría podrá inscribir en el Registro Nacional de Pesca a los acuicultores que no requieran concesión, permiso o Autorización.* | Al **proyecto** le aplica el Artículo, incisos y, fracciones anteriores, porque se trata de una actividad acuícola con fines comerciales. | Por el hecho de presentar a la autoridad correspondiente (SEMARNAT) la Manifestación de Impacto Ambiental, el promovente está cumpliendo con este apartado.<br><br>El proyecto se vincula por la obligatoriedad de obtener la autorización correspondiente para realizar las obras descritas en esta manifestación de impacto ambiental.<br><br>Como ya se mencionó anteriormente, la promovente una vez autorizado el proyecto en materia ambiental procederá a tramitar el Registro Nacional de Pesca para la unidad de producción acuícola. |
| **Art. 30°.-** *Las actividades pesqueras se clasifican en:*<br><br>**II.-** *Cultivo o acuacultura con fines* | | |
| **Artículo 31°.-** *Para realizar las actividades de pesca se requiere lo siguiente:*<br><br>**I,** *Concesión, para:*<br><br>**Inciso b)** *Acuacultura comercial*<br><br>**II,** Permiso, para:<br><br>**Inciso g)** *Acuacultura de fomento*<br><br>**III,** *Autorización, para:*<br><br>**Inciso d)** *Recolectar del medio natural reproductores, larvas, postlarvas, crías, huevos, semillas, alevines o en cualquier otro estadio, y*<br><br>**Inciso e)** *Acuacultura didáctica.* | | |

| | | |
|---|---|---|
| **Artículos 22.-** *la Secretaría podrá inscribir en el Registro Nacional de Pesca a los acuicultores que no requieran concesión, permiso o Autorización.* | Al **proyecto** le aplica el Artículo, incisos y, fracciones anteriores, porque se trata de una actividad acuícola con fines comerciales. | Por el hecho de presentar a la autoridad correspondiente (SEMARNAT) la Manifestación de Impacto Ambiental, el promovente está cumpliendo con este apartado.<br><br>El proyecto se vincula por la obligatoriedad de obtener la autorización correspondiente para realizar las obras descritas en esta manifestación de impacto ambiental.<br><br>Como ya se mencionó anteriormente, la promovente una vez autorizado el proyecto en materia ambiental procederá a tramitar el Registro Nacional de Pesca para la unidad de producción acuícola. |
| **Art. 30°.-** *Las actividades pesqueras se clasifican en:*<br><br>**II.-** *Cultivo o acuacultura con fines* | | |
| **Artículo 31°.-** *Para realizar las actividades de pesca se requiere lo siguiente:*<br><br>**I,** *Concesión, para:*<br><br>**Inciso b)** *Acuacultura comercial*<br><br>**II,** Permiso, para:<br><br>**Inciso g)** *Acuacultura de fomento*<br><br>**III,** *Autorización, para:*<br><br>**Inciso d)** *Recolectar del medio natural reproductores, larvas, postlarvas, crías, huevos, semillas, alevines o en cualquier otro estadio, y*<br><br>**Inciso e)** *Acuacultura didáctica.* | | |

| | | |
|---|---|---|
| **Artículos 22.-** *la Secretaría podrá inscribir en el Registro Nacional de Pesca a los acuicultores que no requieran concesión, permiso o Autorización.* | Al **proyecto** le aplica el Artículo, incisos y, fracciones anteriores, porque se trata de una actividad acuícola con fines comerciales. | Por el hecho de presentar a la autoridad correspondiente (SEMARNAT) la Manifestación de Impacto Ambiental, el promovente está cumpliendo con este apartado.<br><br>El proyecto se vincula por la obligatoriedad de obtener la autorización correspondiente para realizar las obras descritas en esta manifestación de impacto ambiental.<br><br>Como ya se mencionó anteriormente, la promovente una vez autorizado el proyecto en materia ambiental procederá a tramitar el Registro Nacional de Pesca para la unidad de producción acuícola. |
| **Art. 30°.-** *Las actividades pesqueras se clasifican en:*<br><br>**II.-** *Cultivo o acuacultura con fines* | | |
| **Artículo 31°.-** *Para realizar las actividades de pesca se requiere lo siguiente:*<br><br>**I,** *Concesión, para:*<br><br>**Inciso b)** *Acuacultura comercial*<br><br>**II,** Permiso, para:<br><br>**Inciso g)** *Acuacultura de fomento*<br><br>**III,** *Autorización, para:*<br><br>**Inciso d)** *Recolectar del medio natural reproductores, larvas, postlarvas, crías, huevos, semillas, alevines o en cualquier otro estadio, y*<br><br>**Inciso e)** *Acuacultura didáctica.* | | |

| | | |
|---|---|---|
| **Artículos 22.-** *la Secretaría podrá inscribir en el Registro Nacional de Pesca a los acuicultores que no requieran concesión, permiso o Autorización.* | Al **proyecto** le aplica el Artículo, incisos y, fracciones anteriores, porque se trata de una actividad acuícola con fines comerciales. | Por el hecho de presentar a la autoridad correspondiente (SEMARNAT) la Manifestación de Impacto Ambiental, el promovente está cumpliendo con este apartado.<br><br>El proyecto se vincula por la obligatoriedad de obtener la autorización correspondiente para realizar las obras descritas en esta manifestación de impacto ambiental.<br><br>Como ya se mencionó anteriormente, la promovente una vez autorizado el proyecto en materia ambiental procederá a tramitar el Registro Nacional de Pesca para la unidad de producción acuícola. |
| **Art. 30°.-** *Las actividades pesqueras se clasifican en:*<br><br>**II.-** *Cultivo o acuacultura con fines* | | |
| **Artículo 31°.-** *Para realizar las actividades de pesca se requiere lo siguiente:*<br><br>**I,** *Concesión, para:*<br><br>**Inciso b)** *Acuacultura comercial*<br><br>**II,** Permiso, para:<br><br>**Inciso g)** *Acuacultura de fomento*<br><br>**III,** *Autorización, para:*<br><br>**Inciso d)** *Recolectar del medio natural reproductores, larvas, postlarvas, crías, huevos, semillas, alevines o en cualquier otro estadio, y*<br><br>**Inciso e)** *Acuacultura didáctica.* | | |

| | | |
|---|---|---|
| **Artículos 22.-** *la Secretaría podrá inscribir en el Registro Nacional de Pesca a los acuicultores que no requieran concesión, permiso o Autorización.* | Al **proyecto** le aplica el Artículo, incisos y, fracciones anteriores, porque se trata de una actividad acuícola con fines comerciales. | Por el hecho de presentar a la autoridad correspondiente (SEMARNAT) la Manifestación de Impacto Ambiental, el promovente está cumpliendo con este apartado.<br><br>El proyecto se vincula por la obligatoriedad de obtener la autorización correspondiente para realizar las obras descritas en esta manifestación de impacto ambiental.<br><br>Como ya se mencionó anteriormente, la promovente una vez autorizado el proyecto en materia ambiental procederá a tramitar el Registro Nacional de Pesca para la unidad de producción acuícola. |
| **Art. 30°.-** *Las actividades pesqueras se clasifican en:*<br><br>**II.-** *Cultivo o acuacultura con fines* | | |
| **Artículo 31°.-** *Para realizar las actividades de pesca se requiere lo siguiente:*<br><br>**I,** *Concesión, para:*<br><br>**Inciso b)** *Acuacultura comercial*<br><br>**II,** Permiso, para:<br><br>**Inciso g)** *Acuacultura de fomento*<br><br>**III,** *Autorización, para:*<br><br>**Inciso d)** *Recolectar del medio natural reproductores, larvas, postlarvas, crías, huevos, semillas, alevines o en cualquier otro estadio, y*<br><br>**Inciso e)** *Acuacultura didáctica.* | | |

| | | |
|---|---|---|
| **Artículos 22.-** *la Secretaría podrá inscribir en el Registro Nacional de Pesca a los acuicultores que no requieran concesión, permiso o Autorización.* | Al **proyecto** le aplica el Artículo, incisos y, fracciones anteriores, porque se trata de una actividad acuícola con fines comerciales. | Por el hecho de presentar a la autoridad correspondiente (SEMARNAT) la Manifestación de Impacto Ambiental, el promovente está cumpliendo con este apartado.<br><br>El proyecto se vincula por la obligatoriedad de obtener la autorización correspondiente para realizar las obras descritas en esta manifestación de impacto ambiental.<br><br>Como ya se mencionó anteriormente, la promovente una vez autorizado el proyecto en materia ambiental procederá a tramitar el Registro Nacional de Pesca para la unidad de producción acuícola. |
| **Art. 30°.-** *Las actividades pesqueras se clasifican en:*<br><br>**II.-** *Cultivo o acuacultura con fines* | | |
| **Artículo 31°.-** *Para realizar las actividades de pesca se requiere lo siguiente:*<br><br>**I,** *Concesión, para:*<br><br>**Inciso b)** *Acuacultura comercial*<br><br>**II,** Permiso, para:<br><br>**Inciso g)** *Acuacultura de fomento*<br><br>**III,** *Autorización, para:*<br><br>**Inciso d)** *Recolectar del medio natural reproductores, larvas, postlarvas, crías, huevos, semillas, alevines o en cualquier otro estadio, y*<br><br>**Inciso e)** *Acuacultura didáctica.* | | |

| | | |
|---|---|---|
| **Artículos 22.-** *la Secretaría podrá inscribir en el Registro Nacional de Pesca a los acuicultores que no requieran concesión, permiso o Autorización.* | Al **proyecto** le aplica el Artículo, incisos y, fracciones anteriores, porque se trata de una actividad acuícola con fines comerciales. | Por el hecho de presentar a la autoridad correspondiente (SEMARNAT) la Manifestación de Impacto Ambiental, el promovente está cumpliendo con este apartado.<br><br>El proyecto se vincula por la obligatoriedad de obtener la autorización correspondiente para realizar las obras descritas en esta manifestación de impacto ambiental.<br><br>Como ya se mencionó anteriormente, la promovente una vez autorizado el proyecto en materia ambiental procederá a tramitar el Registro Nacional de Pesca para la unidad de producción acuícola. |
| **Art. 30°.-** *Las actividades pesqueras se clasifican en:*<br><br>**II.-** *Cultivo o acuacultura con fines* | | |
| **Artículo 31°.-** *Para realizar las actividades de pesca se requiere lo siguiente:*<br><br>**I,** *Concesión, para:*<br><br>**Inciso b)** *Acuacultura comercial*<br><br>**II,** Permiso, para:<br><br>**Inciso g)** *Acuacultura de fomento*<br><br>**III,** *Autorización, para:*<br><br>**Inciso d)** *Recolectar del medio natural reproductores, larvas, postlarvas, crías, huevos, semillas, alevines o en cualquier otro estadio, y*<br><br>**Inciso e)** *Acuacultura didáctica.* | | |

| | | |
|---|---|---|
| **Artículos 22.-** *la Secretaría podrá inscribir en el Registro Nacional de Pesca a los acuicultores que no requieran concesión, permiso o Autorización.* | Al **proyecto** le aplica el Artículo, incisos y, fracciones anteriores, porque se trata de una actividad acuícola con fines comerciales. | Por el hecho de presentar a la autoridad correspondiente (SEMARNAT) la Manifestación de Impacto Ambiental, el promovente está cumpliendo con este apartado.<br><br>El proyecto se vincula por la obligatoriedad de obtener la autorización correspondiente para realizar las obras descritas en esta manifestación de impacto ambiental.<br><br>Como ya se mencionó anteriormente, la promovente una vez autorizado el proyecto en materia ambiental procederá a tramitar el Registro Nacional de Pesca para la unidad de producción acuícola. |
| **Art. 30°.-** *Las actividades pesqueras se clasifican en:*<br><br>**II.-** *Cultivo o acuacultura con fines* | | |
| **Artículo 31°.-** *Para realizar las actividades de pesca se requiere lo siguiente:*<br><br>**I,** *Concesión, para:*<br><br>**Inciso b)** *Acuacultura comercial*<br><br>**II,** Permiso, para:<br><br>**Inciso g)** *Acuacultura de fomento*<br><br>**III,** *Autorización, para:*<br><br>**Inciso d)** *Recolectar del medio natural reproductores, larvas, postlarvas, crías, huevos, semillas, alevines o en cualquier otro estadio, y*<br><br>**Inciso e)** *Acuacultura didáctica.* | | |

| | | |
|---|---|---|
| **Artículos 22.-** *la Secretaría podrá inscribir en el Registro Nacional de Pesca a los acuicultores que no requieran concesión, permiso o Autorización.* | Al **proyecto** le aplica el Artículo, incisos y, fracciones anteriores, porque se trata de una actividad acuícola con fines comerciales. | Por el hecho de presentar a la autoridad correspondiente (SEMARNAT) la Manifestación de Impacto Ambiental, el promovente está cumpliendo con este apartado.<br><br>El proyecto se vincula por la obligatoriedad de obtener la autorización correspondiente para realizar las obras descritas en esta manifestación de impacto ambiental.<br><br>Como ya se mencionó anteriormente, la promovente una vez autorizado el proyecto en materia ambiental procederá a tramitar el Registro Nacional de Pesca para la unidad de producción acuícola. |
| **Art. 30°.-** *Las actividades pesqueras se clasifican en:*<br><br>**II.-** *Cultivo o acuacultura con fines* | | |
| **Artículo 31°.-** *Para realizar las actividades de pesca se requiere lo siguiente:*<br><br>**I,** *Concesión, para:*<br><br>**Inciso b)** *Acuacultura comercial*<br><br>**II,** Permiso, para:<br><br>**Inciso g)** *Acuacultura de fomento*<br><br>**III,** *Autorización, para:*<br><br>**Inciso d)** *Recolectar del medio natural reproductores, larvas, postlarvas, crías, huevos, semillas, alevines o en cualquier otro estadio, y*<br><br>**Inciso e)** *Acuacultura didáctica.* | | |

| | | |
|---|---|---|
| **Artículos 22.-** *la Secretaría podrá inscribir en el Registro Nacional de Pesca a los acuicultores que no requieran concesión, permiso o Autorización.* | Al **proyecto** le aplica el Artículo, incisos y, fracciones anteriores, porque se trata de una actividad acuícola con fines comerciales. | Por el hecho de presentar a la autoridad correspondiente (SEMARNAT) la Manifestación de Impacto Ambiental, el promovente está cumpliendo con este apartado.<br><br>El proyecto se vincula por la obligatoriedad de obtener la autorización correspondiente para realizar las obras descritas en esta manifestación de impacto ambiental.<br><br>Como ya se mencionó anteriormente, la promovente una vez autorizado el proyecto en materia ambiental procederá a tramitar el Registro Nacional de Pesca para la unidad de producción acuícola. |
| **Art. 30°.-** *Las actividades pesqueras se clasifican en:*<br><br>**II.-** *Cultivo o acuacultura con fines* | | |
| **Artículo 31°.-** *Para realizar las actividades de pesca se requiere lo siguiente:*<br><br>**I,** *Concesión, para:*<br><br>**Inciso b)** *Acuacultura comercial*<br><br>**II,** Permiso, para:<br><br>**Inciso g)** *Acuacultura de fomento*<br><br>**III,** *Autorización, para:*<br><br>**Inciso d)** *Recolectar del medio natural reproductores, larvas, postlarvas, crías, huevos, semillas, alevines o en cualquier otro estadio, y*<br><br>**Inciso e)** *Acuacultura didáctica.* | | |

| | | |
|---|---|---|
| **Artículos 22.-** *la Secretaría podrá inscribir en el Registro Nacional de Pesca a los acuicultores que no requieran concesión, permiso o Autorización.* | Al **proyecto** le aplica el Artículo, incisos y, fracciones anteriores, porque se trata de una actividad acuícola con fines comerciales. | Por el hecho de presentar a la autoridad correspondiente (SEMARNAT) la Manifestación de Impacto Ambiental, el promovente está cumpliendo con este apartado.<br><br>El proyecto se vincula por la obligatoriedad de obtener la autorización correspondiente para realizar las obras descritas en esta manifestación de impacto ambiental.<br><br>Como ya se mencionó anteriormente, la promovente una vez autorizado el proyecto en materia ambiental procederá a tramitar el Registro Nacional de Pesca para la unidad de producción acuícola. |
| **Art. 30°.-** *Las actividades pesqueras se clasifican en:*<br><br>**II.-** *Cultivo o acuacultura con fines* | | |
| **Artículo 31°.-** *Para realizar las actividades de pesca se requiere lo siguiente:*<br><br>**I,** *Concesión, para:*<br><br>**Inciso b)** *Acuacultura comercial*<br><br>**II,** Permiso, para:<br><br>**Inciso g)** *Acuacultura de fomento*<br><br>**III,** *Autorización, para:*<br><br>**Inciso d)** *Recolectar del medio natural reproductores, larvas, postlarvas, crías, huevos, semillas, alevines o en cualquier otro estadio, y*<br><br>**Inciso e)** *Acuacultura didáctica.* | | |

| | | |
|---|---|---|
| **Artículos 22.-** *la Secretaría podrá inscribir en el Registro Nacional de Pesca a los acuicultores que no requieran concesión, permiso o Autorización.* | Al **proyecto** le aplica el Artículo, incisos y, fracciones anteriores, porque se trata de una actividad acuícola con fines comerciales. | Por el hecho de presentar a la autoridad correspondiente (SEMARNAT) la Manifestación de Impacto Ambiental, el promovente está cumpliendo con este apartado.<br><br>El proyecto se vincula por la obligatoriedad de obtener la autorización correspondiente para realizar las obras descritas en esta manifestación de impacto ambiental.<br><br>Como ya se mencionó anteriormente, la promovente una vez autorizado el proyecto en materia ambiental procederá a tramitar el Registro Nacional de Pesca para la unidad de producción acuícola. |
| **Art. 30°.-** *Las actividades pesqueras se clasifican en:*<br><br>**II.-** *Cultivo o acuacultura con fines* | | |
| **Artículo 31°.-** *Para realizar las actividades de pesca se requiere lo siguiente:*<br><br>**I,** *Concesión, para:*<br><br>**Inciso b)** *Acuacultura comercial*<br><br>**II,** Permiso, para:<br><br>**Inciso g)** *Acuacultura de fomento*<br><br>**III,** *Autorización, para:*<br><br>**Inciso d)** *Recolectar del medio natural reproductores, larvas, postlarvas, crías, huevos, semillas, alevines o en cualquier otro estadio, y*<br><br>**Inciso e)** *Acuacultura didáctica.* | | |

| | | |
|---|---|---|
| **Artículos 22.-** *la Secretaría podrá inscribir en el Registro Nacional de Pesca a los acuicultores que no requieran concesión, permiso o Autorización.* | Al **proyecto** le aplica el Artículo, incisos y, fracciones anteriores, porque se trata de una actividad acuícola con fines comerciales. | Por el hecho de presentar a la autoridad correspondiente (SEMARNAT) la Manifestación de Impacto Ambiental, el promovente está cumpliendo con este apartado.<br><br>El proyecto se vincula por la obligatoriedad de obtener la autorización correspondiente para realizar las obras descritas en esta manifestación de impacto ambiental.<br><br>Como ya se mencionó anteriormente, la promovente una vez autorizado el proyecto en materia ambiental procederá a tramitar el Registro Nacional de Pesca para la unidad de producción acuícola. |
| **Art. 30°.-** *Las actividades pesqueras se clasifican en:*<br><br>**II.-** *Cultivo o acuacultura con fines* | | |
| **Artículo 31°.-** *Para realizar las actividades de pesca se requiere lo siguiente:*<br><br>**I,** *Concesión, para:*<br><br>**Inciso b)** *Acuacultura comercial*<br><br>**II,** Permiso, para:<br><br>**Inciso g)** *Acuacultura de fomento*<br><br>**III,** *Autorización, para:*<br><br>**Inciso d)** *Recolectar del medio natural reproductores, larvas, postlarvas, crías, huevos, semillas, alevines o en cualquier otro estadio, y*<br><br>**Inciso e)** *Acuacultura didáctica.* | | |

| | | |
|---|---|---|
| **Artículos 22.-** *la Secretaría podrá inscribir en el Registro Nacional de Pesca a los acuicultores que no requieran concesión, permiso o Autorización.* | Al **proyecto** le aplica el Artículo, incisos y, fracciones anteriores, porque se trata de una actividad acuícola con fines comerciales. | Por el hecho de presentar a la autoridad correspondiente (SEMARNAT) la Manifestación de Impacto Ambiental, el promovente está cumpliendo con este apartado.<br><br>El proyecto se vincula por la obligatoriedad de obtener la autorización correspondiente para realizar las obras descritas en esta manifestación de impacto ambiental.<br><br>Como ya se mencionó anteriormente, la promovente una vez autorizado el proyecto en materia ambiental procederá a tramitar el Registro Nacional de Pesca para la unidad de producción acuícola. |
| **Art. 30°.-** *Las actividades pesqueras se clasifican en:*<br><br>**II.-** *Cultivo o acuacultura con fines* | | |
| **Artículo 31°.-** *Para realizar las actividades de pesca se requiere lo siguiente:*<br><br>**I,** *Concesión, para:*<br><br>**Inciso b)** *Acuacultura comercial*<br><br>**II,** Permiso, para:<br><br>**Inciso g)** *Acuacultura de fomento*<br><br>**III,** *Autorización, para:*<br><br>**Inciso d)** *Recolectar del medio natural reproductores, larvas, postlarvas, crías, huevos, semillas, alevines o en cualquier otro estadio, y*<br><br>**Inciso e)** *Acuacultura didáctica.* | | |

| | | |
|---|---|---|
| **Artículos 22.-** *la Secretaría podrá inscribir en el Registro Nacional de Pesca a los acuicultores que no requieran concesión, permiso o Autorización.* | Al **proyecto** le aplica el Artículo, incisos y, fracciones anteriores, porque se trata de una actividad acuícola con fines comerciales. | Por el hecho de presentar a la autoridad correspondiente (SEMARNAT) la Manifestación de Impacto Ambiental, el promovente está cumpliendo con este apartado.<br><br>El proyecto se vincula por la obligatoriedad de obtener la autorización correspondiente para realizar las obras descritas en esta manifestación de impacto ambiental.<br><br>Como ya se mencionó anteriormente, la promovente una vez autorizado el proyecto en materia ambiental procederá a tramitar el Registro Nacional de Pesca para la unidad de producción acuícola. |
| **Art. 30°.-** *Las actividades pesqueras se clasifican en:*<br><br>**II.-** *Cultivo o acuacultura con fines* | | |
| **Artículo 31°.-** *Para realizar las actividades de pesca se requiere lo siguiente:*<br><br>**I,** *Concesión, para:*<br><br>**Inciso b)** *Acuacultura comercial*<br><br>**II,** Permiso, para:<br><br>**Inciso g)** *Acuacultura de fomento*<br><br>**III,** *Autorización, para:*<br><br>**Inciso d)** *Recolectar del medio natural reproductores, larvas, postlarvas, crías, huevos, semillas, alevines o en cualquier otro estadio, y*<br><br>**Inciso e)** *Acuacultura didáctica.* | | |

| | | |
|---|---|---|
| **Artículos 22.-** *la Secretaría podrá inscribir en el Registro Nacional de Pesca a los acuicultores que no requieran concesión, permiso o Autorización.* | Al **proyecto** le aplica el Artículo, incisos y, fracciones anteriores, porque se trata de una actividad acuícola con fines comerciales. | Por el hecho de presentar a la autoridad correspondiente (SEMARNAT) la Manifestación de Impacto Ambiental, el promovente está cumpliendo con este apartado.<br><br>El proyecto se vincula por la obligatoriedad de obtener la autorización correspondiente para realizar las obras descritas en esta manifestación de impacto ambiental.<br><br>Como ya se mencionó anteriormente, la promovente una vez autorizado el proyecto en materia ambiental procederá a tramitar el Registro Nacional de Pesca para la unidad de producción acuícola. |
| **Art. 30°.-** *Las actividades pesqueras se clasifican en:*<br><br>**II.-** *Cultivo o acuacultura con fines* | | |
| **Artículo 31°.-** *Para realizar las actividades de pesca se requiere lo siguiente:*<br><br>**I,** *Concesión, para:*<br><br>**Inciso b)** *Acuacultura comercial*<br><br>**II,** Permiso, para:<br><br>**Inciso g)** *Acuacultura de fomento*<br><br>**III,** *Autorización, para:*<br><br>**Inciso d)** *Recolectar del medio natural reproductores, larvas, postlarvas, crías, huevos, semillas, alevines o en cualquier otro estadio, y*<br><br>**Inciso e)** *Acuacultura didáctica.* | | |

| | | |
|---|---|---|
| **Artículos 22.-** *la Secretaría podrá inscribir en el Registro Nacional de Pesca a los acuicultores que no requieran concesión, permiso o Autorización.* | Al **proyecto** le aplica el Artículo, incisos y, fracciones anteriores, porque se trata de una actividad acuícola con fines comerciales. | Por el hecho de presentar a la autoridad correspondiente (SEMARNAT) la Manifestación de Impacto Ambiental, el promovente está cumpliendo con este apartado.<br><br>El proyecto se vincula por la obligatoriedad de obtener la autorización correspondiente para realizar las obras descritas en esta manifestación de impacto ambiental.<br><br>Como ya se mencionó anteriormente, la promovente una vez autorizado el proyecto en materia ambiental procederá a tramitar el Registro Nacional de Pesca para la unidad de producción acuícola. |
| **Art. 30°.-** *Las actividades pesqueras se clasifican en:*<br><br>**II.-** *Cultivo o acuacultura con fines* | | |
| **Artículo 31°.-** *Para realizar las actividades de pesca se requiere lo siguiente:*<br><br>**I,** *Concesión, para:*<br><br>**Inciso b)** *Acuacultura comercial*<br><br>**II,** Permiso, para:<br><br>**Inciso g)** *Acuacultura de fomento*<br><br>**III,** *Autorización, para:*<br><br>**Inciso d)** *Recolectar del medio natural reproductores, larvas, postlarvas, crías, huevos, semillas, alevines o en cualquier otro estadio, y*<br><br>**Inciso e)** *Acuacultura didáctica.* | | |

| | | |
|---|---|---|
| **Artículos 22.-** *la Secretaría podrá inscribir en el Registro Nacional de Pesca a los acuicultores que no requieran concesión, permiso o Autorización.* | Al **proyecto** le aplica el Artículo, incisos y, fracciones anteriores, porque se trata de una actividad acuícola con fines comerciales. | Por el hecho de presentar a la autoridad correspondiente (SEMARNAT) la Manifestación de Impacto Ambiental, el promovente está cumpliendo con este apartado.<br><br>El proyecto se vincula por la obligatoriedad de obtener la autorización correspondiente para realizar las obras descritas en esta manifestación de impacto ambiental.<br><br>Como ya se mencionó anteriormente, la promovente una vez autorizado el proyecto en materia ambiental procederá a tramitar el Registro Nacional de Pesca para la unidad de producción acuícola. |
| **Art. 30°.-** *Las actividades pesqueras se clasifican en:*<br><br>**II.-** *Cultivo o acuacultura con fines* | | |
| **Artículo 31°.-** *Para realizar las actividades de pesca se requiere lo siguiente:*<br><br>**I,** *Concesión, para:*<br><br>**Inciso b)** *Acuacultura comercial*<br><br>**II,** Permiso, para:<br><br>**Inciso g)** *Acuacultura de fomento*<br><br>**III,** *Autorización, para:*<br><br>**Inciso d)** *Recolectar del medio natural reproductores, larvas, postlarvas, crías, huevos, semillas, alevines o en cualquier otro estadio, y*<br><br>**Inciso e)** *Acuacultura didáctica.* | | |

| | | |
|---|---|---|
| **Artículos 22.-** *la Secretaría podrá inscribir en el Registro Nacional de Pesca a los acuicultores que no requieran concesión, permiso o Autorización.* | Al **proyecto** le aplica el Artículo, incisos y, fracciones anteriores, porque se trata de una actividad acuícola con fines comerciales. | Por el hecho de presentar a la autoridad correspondiente (SEMARNAT) la Manifestación de Impacto Ambiental, el promovente está cumpliendo con este apartado.<br><br>El proyecto se vincula por la obligatoriedad de obtener la autorización correspondiente para realizar las obras descritas en esta manifestación de impacto ambiental.<br><br>Como ya se mencionó anteriormente, la promovente una vez autorizado el proyecto en materia ambiental procederá a tramitar el Registro Nacional de Pesca para la unidad de producción acuícola. |
| **Art. 30°.-** *Las actividades pesqueras se clasifican en:*<br><br>**II.-** *Cultivo o acuacultura con fines* | | |
| **Artículo 31°.-** *Para realizar las actividades de pesca se requiere lo siguiente:*<br><br>**I,** *Concesión, para:*<br><br>**Inciso b)** *Acuacultura comercial*<br><br>**II,** Permiso, para:<br><br>**Inciso g)** *Acuacultura de fomento*<br><br>**III,** *Autorización, para:*<br><br>**Inciso d)** *Recolectar del medio natural reproductores, larvas, postlarvas, crías, huevos, semillas, alevines o en cualquier otro estadio, y*<br><br>**Inciso e)** *Acuacultura didáctica.* | | |

| | | |
|---|---|---|
| **Artículos 22.-** *la Secretaría podrá inscribir en el Registro Nacional de Pesca a los acuicultores que no requieran concesión, permiso o Autorización.* | Al **proyecto** le aplica el Artículo, incisos y, fracciones anteriores, porque se trata de una actividad acuícola con fines comerciales. | Por el hecho de presentar a la autoridad correspondiente (SEMARNAT) la Manifestación de Impacto Ambiental, el promovente está cumpliendo con este apartado.<br><br>El proyecto se vincula por la obligatoriedad de obtener la autorización correspondiente para realizar las obras descritas en esta manifestación de impacto ambiental.<br><br>Como ya se mencionó anteriormente, la promovente una vez autorizado el proyecto en materia ambiental procederá a tramitar el Registro Nacional de Pesca para la unidad de producción acuícola. |
| **Art. 30°.-** *Las actividades pesqueras se clasifican en:*<br><br>**II.-** *Cultivo o acuacultura con fines* | | |
| **Artículo 31°.-** *Para realizar las actividades de pesca se requiere lo siguiente:*<br><br>**I,** *Concesión, para:*<br><br>**Inciso b)** *Acuacultura comercial*<br><br>**II,** Permiso, para:<br><br>**Inciso g)** *Acuacultura de fomento*<br><br>**III,** *Autorización, para:*<br><br>**Inciso d)** *Recolectar del medio natural reproductores, larvas, postlarvas, crías, huevos, semillas, alevines o en cualquier otro estadio, y*<br><br>**Inciso e)** *Acuacultura didáctica.* | | |

| | | |
|---|---|---|
| **Artículos 22.-** *la Secretaría podrá inscribir en el Registro Nacional de Pesca a los acuicultores que no requieran concesión, permiso o Autorización.* | Al **proyecto** le aplica el Artículo, incisos y, fracciones anteriores, porque se trata de una actividad acuícola con fines comerciales. | Por el hecho de presentar a la autoridad correspondiente (SEMARNAT) la Manifestación de Impacto Ambiental, el promovente está cumpliendo con este apartado.<br><br>El proyecto se vincula por la obligatoriedad de obtener la autorización correspondiente para realizar las obras descritas en esta manifestación de impacto ambiental.<br><br>Como ya se mencionó anteriormente, la promovente una vez autorizado el proyecto en materia ambiental procederá a tramitar el Registro Nacional de Pesca para la unidad de producción acuícola. |
| **Art. 30°.-** *Las actividades pesqueras se clasifican en:*<br><br>**II.-** *Cultivo o acuacultura con fines* | | |
| **Artículo 31°.-** *Para realizar las actividades de pesca se requiere lo siguiente:*<br><br>**I,** *Concesión, para:*<br><br>**Inciso b)** *Acuacultura comercial*<br><br>**II,** Permiso, para:<br><br>**Inciso g)** *Acuacultura de fomento*<br><br>**III,** *Autorización, para:*<br><br>**Inciso d)** *Recolectar del medio natural reproductores, larvas, postlarvas, crías, huevos, semillas, alevines o en cualquier otro estadio, y*<br><br>**Inciso e)** *Acuacultura didáctica.* | | |

| | | |
|---|---|---|
| **Artículos 22.-** *la Secretaría podrá inscribir en el Registro Nacional de Pesca a los acuicultores que no requieran concesión, permiso o Autorización.* | Al **proyecto** le aplica el Artículo, incisos y, fracciones anteriores, porque se trata de una actividad acuícola con fines comerciales. | Por el hecho de presentar a la autoridad correspondiente (SEMARNAT) la Manifestación de Impacto Ambiental, el promovente está cumpliendo con este apartado.<br><br>El proyecto se vincula por la obligatoriedad de obtener la autorización correspondiente para realizar las obras descritas en esta manifestación de impacto ambiental.<br><br>Como ya se mencionó anteriormente, la promovente una vez autorizado el proyecto en materia ambiental procederá a tramitar el Registro Nacional de Pesca para la unidad de producción acuícola. |
| **Art. 30°.-** *Las actividades pesqueras se clasifican en:*<br><br>**II.-** *Cultivo o acuacultura con fines* | | |
| **Artículo 31°.-** *Para realizar las actividades de pesca se requiere lo siguiente:*<br><br>**I,** *Concesión, para:*<br><br>**Inciso b)** *Acuacultura comercial*<br><br>**II,** Permiso, para:<br><br>**Inciso g)** *Acuacultura de fomento*<br><br>**III,** *Autorización, para:*<br><br>**Inciso d)** *Recolectar del medio natural reproductores, larvas, postlarvas, crías, huevos, semillas, alevines o en cualquier otro estadio, y*<br><br>**Inciso e)** *Acuacultura didáctica.* | | |

| | | |
|---|---|---|
| **Artículos 22.-** *la Secretaría podrá inscribir en el Registro Nacional de Pesca a los acuicultores que no requieran concesión, permiso o Autorización.* | Al **proyecto** le aplica el Artículo, incisos y, fracciones anteriores, porque se trata de una actividad acuícola con fines comerciales. | Por el hecho de presentar a la autoridad correspondiente (SEMARNAT) la Manifestación de Impacto Ambiental, el promovente está cumpliendo con este apartado.<br><br>El proyecto se vincula por la obligatoriedad de obtener la autorización correspondiente para realizar las obras descritas en esta manifestación de impacto ambiental.<br><br>Como ya se mencionó anteriormente, la promovente una vez autorizado el proyecto en materia ambiental procederá a tramitar el Registro Nacional de Pesca para la unidad de producción acuícola. |
| **Art. 30°.-** *Las actividades pesqueras se clasifican en:*<br><br>**II.-** *Cultivo o acuacultura con fines* | | |
| **Artículo 31°.-** *Para realizar las actividades de pesca se requiere lo siguiente:*<br><br>**I,** *Concesión, para:*<br><br>**Inciso b)** *Acuacultura comercial*<br><br>**II,** Permiso, para:<br><br>**Inciso g)** *Acuacultura de fomento*<br><br>**III,** *Autorización, para:*<br><br>**Inciso d)** *Recolectar del medio natural reproductores, larvas, postlarvas, crías, huevos, semillas, alevines o en cualquier otro estadio, y*<br><br>**Inciso e)** *Acuacultura didáctica.* | | |

| | | |
|---|---|---|
| **Artículos 22.-** *la Secretaría podrá inscribir en el Registro Nacional de Pesca a los acuicultores que no requieran concesión, permiso o Autorización.* | Al **proyecto** le aplica el Artículo, incisos y, fracciones anteriores, porque se trata de una actividad acuícola con fines comerciales. | Por el hecho de presentar a la autoridad correspondiente (SEMARNAT) la Manifestación de Impacto Ambiental, el promovente está cumpliendo con este apartado.<br><br>El proyecto se vincula por la obligatoriedad de obtener la autorización correspondiente para realizar las obras descritas en esta manifestación de impacto ambiental.<br><br>Como ya se mencionó anteriormente, la promovente una vez autorizado el proyecto en materia ambiental procederá a tramitar el Registro Nacional de Pesca para la unidad de producción acuícola. |
| **Art. 30°.-** *Las actividades pesqueras se clasifican en:*<br><br>**II.-** *Cultivo o acuacultura con fines* | | |
| **Artículo 31°.-** *Para realizar las actividades de pesca se requiere lo siguiente:*<br><br>**I,** *Concesión, para:*<br><br>**Inciso b)** *Acuacultura comercial*<br><br>**II,** Permiso, para:<br><br>**Inciso g)** *Acuacultura de fomento*<br><br>**III,** *Autorización, para:*<br><br>**Inciso d)** *Recolectar del medio natural reproductores, larvas, postlarvas, crías, huevos, semillas, alevines o en cualquier otro estadio, y*<br><br>**Inciso e)** *Acuacultura didáctica.* | | |

| | | |
|---|---|---|
| **Artículos 22.-** *la Secretaría podrá inscribir en el Registro Nacional de Pesca a los acuicultores que no requieran concesión, permiso o Autorización.* | Al **proyecto** le aplica el Artículo, incisos y, fracciones anteriores, porque se trata de una actividad acuícola con fines comerciales. | Por el hecho de presentar a la autoridad correspondiente (SEMARNAT) la Manifestación de Impacto Ambiental, el promovente está cumpliendo con este apartado.<br><br>El proyecto se vincula por la obligatoriedad de obtener la autorización correspondiente para realizar las obras descritas en esta manifestación de impacto ambiental.<br><br>Como ya se mencionó anteriormente, la promovente una vez autorizado el proyecto en materia ambiental procederá a tramitar el Registro Nacional de Pesca para la unidad de producción acuícola. |
| **Art. 30°.-** *Las actividades pesqueras se clasifican en:*<br><br>**II.-** *Cultivo o acuacultura con fines* | | |
| **Artículo 31°.-** *Para realizar las actividades de pesca se requiere lo siguiente:*<br><br>**I,** *Concesión, para:*<br><br>**Inciso b)** *Acuacultura comercial*<br><br>**II,** Permiso, para:<br><br>**Inciso g)** *Acuacultura de fomento*<br><br>**III,** *Autorización, para:*<br><br>**Inciso d)** *Recolectar del medio natural reproductores, larvas, postlarvas, crías, huevos, semillas, alevines o en cualquier otro estadio, y*<br><br>**Inciso e)** *Acuacultura didáctica.* | | |

| | | |
|---|---|---|
| **Artículos 22.-** *la Secretaría podrá inscribir en el Registro Nacional de Pesca a los acuicultores que no requieran concesión, permiso o Autorización.* | Al **proyecto** le aplica el Artículo, incisos y, fracciones anteriores, porque se trata de una actividad acuícola con fines comerciales. | Por el hecho de presentar a la autoridad correspondiente (SEMARNAT) la Manifestación de Impacto Ambiental, el promovente está cumpliendo con este apartado.<br><br>El proyecto se vincula por la obligatoriedad de obtener la autorización correspondiente para realizar las obras descritas en esta manifestación de impacto ambiental.<br><br>Como ya se mencionó anteriormente, la promovente una vez autorizado el proyecto en materia ambiental procederá a tramitar el Registro Nacional de Pesca para la unidad de producción acuícola. |
| **Art. 30°.-** *Las actividades pesqueras se clasifican en:*<br><br>**II.-** *Cultivo o acuacultura con fines* | | |
| **Artículo 31°.-** *Para realizar las actividades de pesca se requiere lo siguiente:*<br><br>**I,** *Concesión, para:*<br><br>**Inciso b)** *Acuacultura comercial*<br><br>**II,** Permiso, para:<br><br>**Inciso g)** *Acuacultura de fomento*<br><br>**III,** *Autorización, para:*<br><br>**Inciso d)** *Recolectar del medio natural reproductores, larvas, postlarvas, crías, huevos, semillas, alevines o en cualquier otro estadio, y*<br><br>**Inciso e)** *Acuacultura didáctica.* | | |

| | | |
|---|---|---|
| **Artículos 22.-** *la Secretaría podrá inscribir en el Registro Nacional de Pesca a los acuicultores que no requieran concesión, permiso o Autorización.* | Al **proyecto** le aplica el Artículo, incisos y, fracciones anteriores, porque se trata de una actividad acuícola con fines comerciales. | Por el hecho de presentar a la autoridad correspondiente (SEMARNAT) la Manifestación de Impacto Ambiental, el promovente está cumpliendo con este apartado.<br><br>El proyecto se vincula por la obligatoriedad de obtener la autorización correspondiente para realizar las obras descritas en esta manifestación de impacto ambiental.<br><br>Como ya se mencionó anteriormente, la promovente una vez autorizado el proyecto en materia ambiental procederá a tramitar el Registro Nacional de Pesca para la unidad de producción acuícola. |
| **Art. 30°.-** *Las actividades pesqueras se clasifican en:*<br><br>**II.-** *Cultivo o acuacultura con fines* | | |
| **Artículo 31°.-** *Para realizar las actividades de pesca se requiere lo siguiente:*<br><br>**I,** *Concesión, para:*<br><br>**Inciso b)** *Acuacultura comercial*<br><br>**II,** Permiso, para:<br><br>**Inciso g)** *Acuacultura de fomento*<br><br>**III,** *Autorización, para:*<br><br>**Inciso d)** *Recolectar del medio natural reproductores, larvas, postlarvas, crías, huevos, semillas, alevines o en cualquier otro estadio, y*<br><br>**Inciso e)** *Acuacultura didáctica.* | | |

| | | |
|---|---|---|
| **Artículos 22.-** *la Secretaría podrá inscribir en el Registro Nacional de Pesca a los acuicultores que no requieran concesión, permiso o Autorización.* | Al **proyecto** le aplica el Artículo, incisos y, fracciones anteriores, porque se trata de una actividad acuícola con fines comerciales. | Por el hecho de presentar a la autoridad correspondiente (SEMARNAT) la Manifestación de Impacto Ambiental, el promovente está cumpliendo con este apartado.<br><br>El proyecto se vincula por la obligatoriedad de obtener la autorización correspondiente para realizar las obras descritas en esta manifestación de impacto ambiental.<br><br>Como ya se mencionó anteriormente, la promovente una vez autorizado el proyecto en materia ambiental procederá a tramitar el Registro Nacional de Pesca para la unidad de producción acuícola. |
| **Art. 30°.-** *Las actividades pesqueras se clasifican en:*<br><br>**II.-** *Cultivo o acuacultura con fines* | | |
| **Artículo 31°.-** *Para realizar las actividades de pesca se requiere lo siguiente:*<br><br>**I,** *Concesión, para:*<br><br>**Inciso b)** *Acuacultura comercial*<br><br>**II,** Permiso, para:<br><br>**Inciso g)** *Acuacultura de fomento*<br><br>**III,** *Autorización, para:*<br><br>**Inciso d)** *Recolectar del medio natural reproductores, larvas, postlarvas, crías, huevos, semillas, alevines o en cualquier otro estadio, y*<br><br>**Inciso e)** *Acuacultura didáctica.* | | |

| | | |
|---|---|---|
| **Artículos 22.-** *la Secretaría podrá inscribir en el Registro Nacional de Pesca a los acuicultores que no requieran concesión, permiso o Autorización.* | Al **proyecto** le aplica el Artículo, incisos y, fracciones anteriores, porque se trata de una actividad acuícola con fines comerciales. | Por el hecho de presentar a la autoridad correspondiente (SEMARNAT) la Manifestación de Impacto Ambiental, el promovente está cumpliendo con este apartado.<br><br>El proyecto se vincula por la obligatoriedad de obtener la autorización correspondiente para realizar las obras descritas en esta manifestación de impacto ambiental.<br><br>Como ya se mencionó anteriormente, la promovente una vez autorizado el proyecto en materia ambiental procederá a tramitar el Registro Nacional de Pesca para la unidad de producción acuícola. |
| **Art. 30°.-** *Las actividades pesqueras se clasifican en:*<br><br>**II.-** *Cultivo o acuacultura con fines* | | |
| **Artículo 31°.-** *Para realizar las actividades de pesca se requiere lo siguiente:*<br><br>**I,** *Concesión, para:*<br><br>**Inciso b)** *Acuacultura comercial*<br><br>**II,** Permiso, para:<br><br>**Inciso g)** *Acuacultura de fomento*<br><br>**III,** *Autorización, para:*<br><br>**Inciso d)** *Recolectar del medio natural reproductores, larvas, postlarvas, crías, huevos, semillas, alevines o en cualquier otro estadio, y*<br><br>**Inciso e)** *Acuacultura didáctica.* | | |

| | | |
|---|---|---|
| **Artículos 22.-** *la Secretaría podrá inscribir en el Registro Nacional de Pesca a los acuicultores que no requieran concesión, permiso o Autorización.* | Al **proyecto** le aplica el Artículo, incisos y, fracciones anteriores, porque se trata de una actividad acuícola con fines comerciales. | Por el hecho de presentar a la autoridad correspondiente (SEMARNAT) la Manifestación de Impacto Ambiental, el promovente está cumpliendo con este apartado.<br><br>El proyecto se vincula por la obligatoriedad de obtener la autorización correspondiente para realizar las obras descritas en esta manifestación de impacto ambiental.<br><br>Como ya se mencionó anteriormente, la promovente una vez autorizado el proyecto en materia ambiental procederá a tramitar el Registro Nacional de Pesca para la unidad de producción acuícola. |
| **Art. 30°.-** *Las actividades pesqueras se clasifican en:*<br><br>**II.-** *Cultivo o acuacultura con fines* | | |
| **Artículo 31°.-** *Para realizar las actividades de pesca se requiere lo siguiente:*<br><br>**I,** *Concesión, para:*<br><br>**Inciso b)** *Acuacultura comercial*<br><br>**II,** Permiso, para:<br><br>**Inciso g)** *Acuacultura de fomento*<br><br>**III,** *Autorización, para:*<br><br>**Inciso d)** *Recolectar del medio natural reproductores, larvas, postlarvas, crías, huevos, semillas, alevines o en cualquier otro estadio, y*<br><br>**Inciso e)** *Acuacultura didáctica.* | | |

| | | |
|---|---|---|
| **Artículos 22.-** *la Secretaría podrá inscribir en el Registro Nacional de Pesca a los acuicultores que no requieran concesión, permiso o Autorización.* | Al **proyecto** le aplica el Artículo, incisos y, fracciones anteriores, porque se trata de una actividad acuícola con fines comerciales. | Por el hecho de presentar a la autoridad correspondiente (SEMARNAT) la Manifestación de Impacto Ambiental, el promovente está cumpliendo con este apartado.<br><br>El proyecto se vincula por la obligatoriedad de obtener la autorización correspondiente para realizar las obras descritas en esta manifestación de impacto ambiental.<br><br>Como ya se mencionó anteriormente, la promovente una vez autorizado el proyecto en materia ambiental procederá a tramitar el Registro Nacional de Pesca para la unidad de producción acuícola. |
| **Art. 30°.-** *Las actividades pesqueras se clasifican en:*<br><br>**II.-** *Cultivo o acuacultura con fines* | | |
| **Artículo 31°.-** *Para realizar las actividades de pesca se requiere lo siguiente:*<br><br>**I,** *Concesión, para:*<br><br>**Inciso b)** *Acuacultura comercial*<br><br>**II,** Permiso, para:<br><br>**Inciso g)** *Acuacultura de fomento*<br><br>**III,** *Autorización, para:*<br><br>**Inciso d)** *Recolectar del medio natural reproductores, larvas, postlarvas, crías, huevos, semillas, alevines o en cualquier otro estadio, y*<br><br>**Inciso e)** *Acuacultura didáctica.* | | |

| | | |
|---|---|---|
| **Artículos 22.-** *la Secretaría podrá inscribir en el Registro Nacional de Pesca a los acuicultores que no requieran concesión, permiso o Autorización.* | Al **proyecto** le aplica el Artículo, incisos y, fracciones anteriores, porque se trata de una actividad acuícola con fines comerciales. | Por el hecho de presentar a la autoridad correspondiente (SEMARNAT) la Manifestación de Impacto Ambiental, el promovente está cumpliendo con este apartado.<br><br>El proyecto se vincula por la obligatoriedad de obtener la autorización correspondiente para realizar las obras descritas en esta manifestación de impacto ambiental.<br><br>Como ya se mencionó anteriormente, la promovente una vez autorizado el proyecto en materia ambiental procederá a tramitar el Registro Nacional de Pesca para la unidad de producción acuícola. |
| **Art. 30°.-** *Las actividades pesqueras se clasifican en:*<br><br>**II.-** *Cultivo o acuacultura con fines* | | |
| **Artículo 31°.-** *Para realizar las actividades de pesca se requiere lo siguiente:*<br><br>**I,** *Concesión, para:*<br><br>**Inciso b)** *Acuacultura comercial*<br><br>**II,** Permiso, para:<br><br>**Inciso g)** *Acuacultura de fomento*<br><br>**III,** *Autorización, para:*<br><br>**Inciso d)** *Recolectar del medio natural reproductores, larvas, postlarvas, crías, huevos, semillas, alevines o en cualquier otro estadio, y*<br><br>**Inciso e)** *Acuacultura didáctica.* | | |

| | | |
|---|---|---|
| **Artículos 22.-** *la Secretaría podrá inscribir en el Registro Nacional de Pesca a los acuicultores que no requieran concesión, permiso o Autorización.* | Al **proyecto** le aplica el Artículo, incisos y, fracciones anteriores, porque se trata de una actividad acuícola con fines comerciales. | Por el hecho de presentar a la autoridad correspondiente (SEMARNAT) la Manifestación de Impacto Ambiental, el promovente está cumpliendo con este apartado.<br><br>El proyecto se vincula por la obligatoriedad de obtener la autorización correspondiente para realizar las obras descritas en esta manifestación de impacto ambiental.<br><br>Como ya se mencionó anteriormente, la promovente una vez autorizado el proyecto en materia ambiental procederá a tramitar el Registro Nacional de Pesca para la unidad de producción acuícola. |
| **Art. 30°.-** *Las actividades pesqueras se clasifican en:*<br><br>**II.-** *Cultivo o acuacultura con fines* | | |
| **Artículo 31°.-** *Para realizar las actividades de pesca se requiere lo siguiente:*<br><br>**I,** *Concesión, para:*<br><br>**Inciso b)** *Acuacultura comercial*<br><br>**II,** Permiso, para:<br><br>**Inciso g)** *Acuacultura de fomento*<br><br>**III,** *Autorización, para:*<br><br>**Inciso d)** *Recolectar del medio natural reproductores, larvas, postlarvas, crías, huevos, semillas, alevines o en cualquier otro estadio, y*<br><br>**Inciso e)** *Acuacultura didáctica.* | | |

| | | |
|---|---|---|
| **Artículos 22.-** *la Secretaría podrá inscribir en el Registro Nacional de Pesca a los acuicultores que no requieran concesión, permiso o Autorización.* | Al **proyecto** le aplica el Artículo, incisos y, fracciones anteriores, porque se trata de una actividad acuícola con fines comerciales. | Por el hecho de presentar a la autoridad correspondiente (SEMARNAT) la Manifestación de Impacto Ambiental, el promovente está cumpliendo con este apartado.<br><br>El proyecto se vincula por la obligatoriedad de obtener la autorización correspondiente para realizar las obras descritas en esta manifestación de impacto ambiental.<br><br>Como ya se mencionó anteriormente, la promovente una vez autorizado el proyecto en materia ambiental procederá a tramitar el Registro Nacional de Pesca para la unidad de producción acuícola. |
| **Art. 30°.-** *Las actividades pesqueras se clasifican en:*<br><br>**II.-** *Cultivo o acuacultura con fines* | | |
| **Artículo 31°.-** *Para realizar las actividades de pesca se requiere lo siguiente:*<br><br>**I,** *Concesión, para:*<br><br>**Inciso b)** *Acuacultura comercial*<br><br>**II,** Permiso, para:<br><br>**Inciso g)** *Acuacultura de fomento*<br><br>**III,** *Autorización, para:*<br><br>**Inciso d)** *Recolectar del medio natural reproductores, larvas, postlarvas, crías, huevos, semillas, alevines o en cualquier otro estadio, y*<br><br>**Inciso e)** *Acuacultura didáctica.* | | |

| | | |
|---|---|---|
| **Artículos 22.-** *la Secretaría podrá inscribir en el Registro Nacional de Pesca a los acuicultores que no requieran concesión, permiso o Autorización.* | Al **proyecto** le aplica el Artículo, incisos y, fracciones anteriores, porque se trata de una actividad acuícola con fines comerciales. | Por el hecho de presentar a la autoridad correspondiente (SEMARNAT) la Manifestación de Impacto Ambiental, el promovente está cumpliendo con este apartado.<br><br>El proyecto se vincula por la obligatoriedad de obtener la autorización correspondiente para realizar las obras descritas en esta manifestación de impacto ambiental.<br><br>Como ya se mencionó anteriormente, la promovente una vez autorizado el proyecto en materia ambiental procederá a tramitar el Registro Nacional de Pesca para la unidad de producción acuícola. |
| **Art. 30°.-** *Las actividades pesqueras se clasifican en:*<br><br>**II.-** *Cultivo o acuacultura con fines* | | |
| **Artículo 31°.-** *Para realizar las actividades de pesca se requiere lo siguiente:*<br><br>**I,** *Concesión, para:*<br><br>**Inciso b)** *Acuacultura comercial*<br><br>**II,** Permiso, para:<br><br>**Inciso g)** *Acuacultura de fomento*<br><br>**III,** *Autorización, para:*<br><br>**Inciso d)** *Recolectar del medio natural reproductores, larvas, postlarvas, crías, huevos, semillas, alevines o en cualquier otro estadio, y*<br><br>**Inciso e)** *Acuacultura didáctica.* | | |

| | | |
|---|---|---|
| **Artículos 22.-** *la Secretaría podrá inscribir en el Registro Nacional de Pesca a los acuicultores que no requieran concesión, permiso o Autorización.* | Al **proyecto** le aplica el Artículo, incisos y, fracciones anteriores, porque se trata de una actividad acuícola con fines comerciales. | Por el hecho de presentar a la autoridad correspondiente (SEMARNAT) la Manifestación de Impacto Ambiental, el promovente está cumpliendo con este apartado.<br><br>El proyecto se vincula por la obligatoriedad de obtener la autorización correspondiente para realizar las obras descritas en esta manifestación de impacto ambiental.<br><br>Como ya se mencionó anteriormente, la promovente una vez autorizado el proyecto en materia ambiental procederá a tramitar el Registro Nacional de Pesca para la unidad de producción acuícola. |
| **Art. 30°.-** *Las actividades pesqueras se clasifican en:*<br><br>**II.-** *Cultivo o acuacultura con fines* | | |
| **Artículo 31°.-** *Para realizar las actividades de pesca se requiere lo siguiente:*<br><br>**I,** *Concesión, para:*<br><br>**Inciso b)** *Acuacultura comercial*<br><br>**II,** Permiso, para:<br><br>**Inciso g)** *Acuacultura de fomento*<br><br>**III,** *Autorización, para:*<br><br>**Inciso d)** *Recolectar del medio natural reproductores, larvas, postlarvas, crías, huevos, semillas, alevines o en cualquier otro estadio, y*<br><br>**Inciso e)** *Acuacultura didáctica.* | | |

| | | |
|---|---|---|
| **Artículos 22.-** *la Secretaría podrá inscribir en el Registro Nacional de Pesca a los acuicultores que no requieran concesión, permiso o Autorización.* | Al **proyecto** le aplica el Artículo, incisos y, fracciones anteriores, porque se trata de una actividad acuícola con fines comerciales. | Por el hecho de presentar a la autoridad correspondiente (SEMARNAT) la Manifestación de Impacto Ambiental, el promovente está cumpliendo con este apartado.<br><br>El proyecto se vincula por la obligatoriedad de obtener la autorización correspondiente para realizar las obras descritas en esta manifestación de impacto ambiental.<br><br>Como ya se mencionó anteriormente, la promovente una vez autorizado el proyecto en materia ambiental procederá a tramitar el Registro Nacional de Pesca para la unidad de producción acuícola. |
| **Art. 30°.-** *Las actividades pesqueras se clasifican en:*<br><br>**II.-** *Cultivo o acuacultura con fines* | | |
| **Artículo 31°.-** *Para realizar las actividades de pesca se requiere lo siguiente:*<br><br>**I,** *Concesión, para:*<br><br>**Inciso b)** *Acuacultura comercial*<br><br>**II,** Permiso, para:<br><br>**Inciso g)** *Acuacultura de fomento*<br><br>**III,** *Autorización, para:*<br><br>**Inciso d)** *Recolectar del medio natural reproductores, larvas, postlarvas, crías, huevos, semillas, alevines o en cualquier otro estadio, y*<br><br>**Inciso e)** *Acuacultura didáctica.* | | |

| | | |
|---|---|---|
| **Artículos 22.-** *la Secretaría podrá inscribir en el Registro Nacional de Pesca a los acuicultores que no requieran concesión, permiso o Autorización.* | Al **proyecto** le aplica el Artículo, incisos y, fracciones anteriores, porque se trata de una actividad acuícola con fines comerciales. | Por el hecho de presentar a la autoridad correspondiente (SEMARNAT) la Manifestación de Impacto Ambiental, el promovente está cumpliendo con este apartado.<br><br>El proyecto se vincula por la obligatoriedad de obtener la autorización correspondiente para realizar las obras descritas en esta manifestación de impacto ambiental.<br><br>Como ya se mencionó anteriormente, la promovente una vez autorizado el proyecto en materia ambiental procederá a tramitar el Registro Nacional de Pesca para la unidad de producción acuícola. |
| **Art. 30°.-** *Las actividades pesqueras se clasifican en:*<br><br>**II.-** *Cultivo o acuacultura con fines* | | |
| **Artículo 31°.-** *Para realizar las actividades de pesca se requiere lo siguiente:*<br><br>**I,** *Concesión, para:*<br><br>**Inciso b)** *Acuacultura comercial*<br><br>**II,** Permiso, para:<br><br>**Inciso g)** *Acuacultura de fomento*<br><br>**III,** *Autorización, para:*<br><br>**Inciso d)** *Recolectar del medio natural reproductores, larvas, postlarvas, crías, huevos, semillas, alevines o en cualquier otro estadio, y*<br><br>**Inciso e)** *Acuacultura didáctica.* | | |

| | | |
|---|---|---|
| **Artículos 22.-** *la Secretaría podrá inscribir en el Registro Nacional de Pesca a los acuicultores que no requieran concesión, permiso o Autorización.* | Al **proyecto** le aplica el Artículo, incisos y, fracciones anteriores, porque se trata de una actividad acuícola con fines comerciales. | Por el hecho de presentar a la autoridad correspondiente (SEMARNAT) la Manifestación de Impacto Ambiental, el promovente está cumpliendo con este apartado.<br><br>El proyecto se vincula por la obligatoriedad de obtener la autorización correspondiente para realizar las obras descritas en esta manifestación de impacto ambiental.<br><br>Como ya se mencionó anteriormente, la promovente una vez autorizado el proyecto en materia ambiental procederá a tramitar el Registro Nacional de Pesca para la unidad de producción acuícola. |
| **Art. 30°.-** *Las actividades pesqueras se clasifican en:*<br><br>**II.-** *Cultivo o acuacultura con fines* | | |
| **Artículo 31°.-** *Para realizar las actividades de pesca se requiere lo siguiente:*<br><br>**I,** *Concesión, para:*<br><br>**Inciso b)** *Acuacultura comercial*<br><br>**II,** Permiso, para:<br><br>**Inciso g)** *Acuacultura de fomento*<br><br>**III,** *Autorización, para:*<br><br>**Inciso d)** *Recolectar del medio natural reproductores, larvas, postlarvas, crías, huevos, semillas, alevines o en cualquier otro estadio, y*<br><br>**Inciso e)** *Acuacultura didáctica.* | | |

| | | |
|---|---|---|
| **Artículos 22.-** *la Secretaría podrá inscribir en el Registro Nacional de Pesca a los acuicultores que no requieran concesión, permiso o Autorización.* | Al **proyecto** le aplica el Artículo, incisos y, fracciones anteriores, porque se trata de una actividad acuícola con fines comerciales. | Por el hecho de presentar a la autoridad correspondiente (SEMARNAT) la Manifestación de Impacto Ambiental, el promovente está cumpliendo con este apartado.<br><br>El proyecto se vincula por la obligatoriedad de obtener la autorización correspondiente para realizar las obras descritas en esta manifestación de impacto ambiental.<br><br>Como ya se mencionó anteriormente, la promovente una vez autorizado el proyecto en materia ambiental procederá a tramitar el Registro Nacional de Pesca para la unidad de producción acuícola. |
| **Art. 30°.-** *Las actividades pesqueras se clasifican en:*<br><br>**II.-** *Cultivo o acuacultura con fines* | | |
| **Artículo 31°.-** *Para realizar las actividades de pesca se requiere lo siguiente:*<br><br>**I,** *Concesión, para:*<br><br>**Inciso b)** *Acuacultura comercial*<br><br>**II,** Permiso, para:<br><br>**Inciso g)** *Acuacultura de fomento*<br><br>**III,** *Autorización, para:*<br><br>**Inciso d)** *Recolectar del medio natural reproductores, larvas, postlarvas, crías, huevos, semillas, alevines o en cualquier otro estadio, y*<br><br>**Inciso e)** *Acuacultura didáctica.* | | |

| | | |
|---|---|---|
| **Artículos 22.-** *la Secretaría podrá inscribir en el Registro Nacional de Pesca a los acuicultores que no requieran concesión, permiso o Autorización.* | Al **proyecto** le aplica el Artículo, incisos y, fracciones anteriores, porque se trata de una actividad acuícola con fines comerciales. | Por el hecho de presentar a la autoridad correspondiente (SEMARNAT) la Manifestación de Impacto Ambiental, el promovente está cumpliendo con este apartado.<br><br>El proyecto se vincula por la obligatoriedad de obtener la autorización correspondiente para realizar las obras descritas en esta manifestación de impacto ambiental.<br><br>Como ya se mencionó anteriormente, la promovente una vez autorizado el proyecto en materia ambiental procederá a tramitar el Registro Nacional de Pesca para la unidad de producción acuícola. |
| **Art. 30°.-** *Las actividades pesqueras se clasifican en:*<br><br>**II.-** *Cultivo o acuacultura con fines* | | |
| **Artículo 31°.-** *Para realizar las actividades de pesca se requiere lo siguiente:*<br><br>**I,** *Concesión, para:*<br><br>**Inciso b)** *Acuacultura comercial*<br><br>**II,** Permiso, para:<br><br>**Inciso g)** *Acuacultura de fomento*<br><br>**III,** *Autorización, para:*<br><br>**Inciso d)** *Recolectar del medio natural reproductores, larvas, postlarvas, crías, huevos, semillas, alevines o en cualquier otro estadio, y*<br><br>**Inciso e)** *Acuacultura didáctica.* | | |

| | | |
|---|---|---|
| **Artículos 22.-** *la Secretaría podrá inscribir en el Registro Nacional de Pesca a los acuicultores que no requieran concesión, permiso o Autorización.* | Al **proyecto** le aplica el Artículo, incisos y, fracciones anteriores, porque se trata de una actividad acuícola con fines comerciales. | Por el hecho de presentar a la autoridad correspondiente (SEMARNAT) la Manifestación de Impacto Ambiental, el promovente está cumpliendo con este apartado.<br><br>El proyecto se vincula por la obligatoriedad de obtener la autorización correspondiente para realizar las obras descritas en esta manifestación de impacto ambiental.<br><br>Como ya se mencionó anteriormente, la promovente una vez autorizado el proyecto en materia ambiental procederá a tramitar el Registro Nacional de Pesca para la unidad de producción acuícola. |
| **Art. 30°.-** *Las actividades pesqueras se clasifican en:*<br><br>**II.-** *Cultivo o acuacultura con fines* | | |
| **Artículo 31°.-** *Para realizar las actividades de pesca se requiere lo siguiente:*<br><br>**I,** *Concesión, para:*<br><br>**Inciso b)** *Acuacultura comercial*<br><br>**II,** Permiso, para:<br><br>**Inciso g)** *Acuacultura de fomento*<br><br>**III,** *Autorización, para:*<br><br>**Inciso d)** *Recolectar del medio natural reproductores, larvas, postlarvas, crías, huevos, semillas, alevines o en cualquier otro estadio, y*<br><br>**Inciso e)** *Acuacultura didáctica.* | | |

| | | |
|---|---|---|
| **Artículos 22.-** *la Secretaría podrá inscribir en el Registro Nacional de Pesca a los acuicultores que no requieran concesión, permiso o Autorización.* | Al **proyecto** le aplica el Artículo, incisos y, fracciones anteriores, porque se trata de una actividad acuícola con fines comerciales. | Por el hecho de presentar a la autoridad correspondiente (SEMARNAT) la Manifestación de Impacto Ambiental, el promovente está cumpliendo con este apartado.<br><br>El proyecto se vincula por la obligatoriedad de obtener la autorización correspondiente para realizar las obras descritas en esta manifestación de impacto ambiental.<br><br>Como ya se mencionó anteriormente, la promovente una vez autorizado el proyecto en materia ambiental procederá a tramitar el Registro Nacional de Pesca para la unidad de producción acuícola. |
| **Art. 30°.-** *Las actividades pesqueras se clasifican en:*<br><br>**II.-** *Cultivo o acuacultura con fines* | | |
| **Artículo 31°.-** *Para realizar las actividades de pesca se requiere lo siguiente:*<br><br>**I,** *Concesión, para:*<br><br>**Inciso b)** *Acuacultura comercial*<br><br>**II,** Permiso, para:<br><br>**Inciso g)** *Acuacultura de fomento*<br><br>**III,** *Autorización, para:*<br><br>**Inciso d)** *Recolectar del medio natural reproductores, larvas, postlarvas, crías, huevos, semillas, alevines o en cualquier otro estadio, y*<br><br>**Inciso e)** *Acuacultura didáctica.* | | |

| | | |
|---|---|---|
| **Artículos 22.-** *la Secretaría podrá inscribir en el Registro Nacional de Pesca a los acuicultores que no requieran concesión, permiso o Autorización.* | Al **proyecto** le aplica el Artículo, incisos y, fracciones anteriores, porque se trata de una actividad acuícola con fines comerciales. | Por el hecho de presentar a la autoridad correspondiente (SEMARNAT) la Manifestación de Impacto Ambiental, el promovente está cumpliendo con este apartado.<br><br>El proyecto se vincula por la obligatoriedad de obtener la autorización correspondiente para realizar las obras descritas en esta manifestación de impacto ambiental.<br><br>Como ya se mencionó anteriormente, la promovente una vez autorizado el proyecto en materia ambiental procederá a tramitar el Registro Nacional de Pesca para la unidad de producción acuícola. |
| **Art. 30°.-** *Las actividades pesqueras se clasifican en:*<br><br>**II.-** *Cultivo o acuacultura con fines* | | |
| **Artículo 31°.-** *Para realizar las actividades de pesca se requiere lo siguiente:*<br><br>**I,** *Concesión, para:*<br><br>**Inciso b)** *Acuacultura comercial*<br><br>**II,** Permiso, para:<br><br>**Inciso g)** *Acuacultura de fomento*<br><br>**III,** *Autorización, para:*<br><br>**Inciso d)** *Recolectar del medio natural reproductores, larvas, postlarvas, crías, huevos, semillas, alevines o en cualquier otro estadio, y*<br><br>**Inciso e)** *Acuacultura didáctica.* | | |

| | | |
|---|---|---|
| **Artículos 22.-** *la Secretaría podrá inscribir en el Registro Nacional de Pesca a los acuicultores que no requieran concesión, permiso o Autorización.* | Al **proyecto** le aplica el Artículo, incisos y, fracciones anteriores, porque se trata de una actividad acuícola con fines comerciales. | Por el hecho de presentar a la autoridad correspondiente (SEMARNAT) la Manifestación de Impacto Ambiental, el promovente está cumpliendo con este apartado.<br><br>El proyecto se vincula por la obligatoriedad de obtener la autorización correspondiente para realizar las obras descritas en esta manifestación de impacto ambiental.<br><br>Como ya se mencionó anteriormente, la promovente una vez autorizado el proyecto en materia ambiental procederá a tramitar el Registro Nacional de Pesca para la unidad de producción acuícola. |
| **Art. 30°.-** *Las actividades pesqueras se clasifican en:*<br><br>**II.-** *Cultivo o acuacultura con fines* | | |
| **Artículo 31°.-** *Para realizar las actividades de pesca se requiere lo siguiente:*<br><br>**I,** *Concesión, para:*<br><br>**Inciso b)** *Acuacultura comercial*<br><br>**II,** Permiso, para:<br><br>**Inciso g)** *Acuacultura de fomento*<br><br>**III,** *Autorización, para:*<br><br>**Inciso d)** *Recolectar del medio natural reproductores, larvas, postlarvas, crías, huevos, semillas, alevines o en cualquier otro estadio, y*<br><br>**Inciso e)** *Acuacultura didáctica.* | | |

| | | |
|---|---|---|
| **Artículos 22.-** *la Secretaría podrá inscribir en el Registro Nacional de Pesca a los acuicultores que no requieran concesión, permiso o Autorización.* | Al **proyecto** le aplica el Artículo, incisos y, fracciones anteriores, porque se trata de una actividad acuícola con fines comerciales. | Por el hecho de presentar a la autoridad correspondiente (SEMARNAT) la Manifestación de Impacto Ambiental, el promovente está cumpliendo con este apartado.<br><br>El proyecto se vincula por la obligatoriedad de obtener la autorización correspondiente para realizar las obras descritas en esta manifestación de impacto ambiental.<br><br>Como ya se mencionó anteriormente, la promovente una vez autorizado el proyecto en materia ambiental procederá a tramitar el Registro Nacional de Pesca para la unidad de producción acuícola. |
| **Art. 30°.-** *Las actividades pesqueras se clasifican en:*<br><br>**II.-** *Cultivo o acuacultura con fines* | | |
| **Artículo 31°.-** *Para realizar las actividades de pesca se requiere lo siguiente:*<br><br>**I,** *Concesión, para:*<br><br>**Inciso b)** *Acuacultura comercial*<br><br>**II,** Permiso, para:<br><br>**Inciso g)** *Acuacultura de fomento*<br><br>**III,** *Autorización, para:*<br><br>**Inciso d)** *Recolectar del medio natural reproductores, larvas, postlarvas, crías, huevos, semillas, alevines o en cualquier otro estadio, y*<br><br>**Inciso e)** *Acuacultura didáctica.* | | |

| | | |
|---|---|---|
| **Artículos 22.-** *la Secretaría podrá inscribir en el Registro Nacional de Pesca a los acuicultores que no requieran concesión, permiso o Autorización.* | Al **proyecto** le aplica el Artículo, incisos y, fracciones anteriores, porque se trata de una actividad acuícola con fines comerciales. | Por el hecho de presentar a la autoridad correspondiente (SEMARNAT) la Manifestación de Impacto Ambiental, el promovente está cumpliendo con este apartado.<br><br>El proyecto se vincula por la obligatoriedad de obtener la autorización correspondiente para realizar las obras descritas en esta manifestación de impacto ambiental.<br><br>Como ya se mencionó anteriormente, la promovente una vez autorizado el proyecto en materia ambiental procederá a tramitar el Registro Nacional de Pesca para la unidad de producción acuícola. |
| **Art. 30°.-** *Las actividades pesqueras se clasifican en:*<br><br>**II.-** *Cultivo o acuacultura con fines* | | |
| **Artículo 31°.-** *Para realizar las actividades de pesca se requiere lo siguiente:*<br><br>**I,** *Concesión, para:*<br><br>**Inciso b)** *Acuacultura comercial*<br><br>**II,** Permiso, para:<br><br>**Inciso g)** *Acuacultura de fomento*<br><br>**III,** *Autorización, para:*<br><br>**Inciso d)** *Recolectar del medio natural reproductores, larvas, postlarvas, crías, huevos, semillas, alevines o en cualquier otro estadio, y*<br><br>**Inciso e)** *Acuacultura didáctica.* | | |

| | | |
|---|---|---|
| **Artículos 22.-** *la Secretaría podrá inscribir en el Registro Nacional de Pesca a los acuicultores que no requieran concesión, permiso o Autorización.* | Al **proyecto** le aplica el Artículo, incisos y, fracciones anteriores, porque se trata de una actividad acuícola con fines comerciales. | Por el hecho de presentar a la autoridad correspondiente (SEMARNAT) la Manifestación de Impacto Ambiental, el promovente está cumpliendo con este apartado.<br><br>El proyecto se vincula por la obligatoriedad de obtener la autorización correspondiente para realizar las obras descritas en esta manifestación de impacto ambiental.<br><br>Como ya se mencionó anteriormente, la promovente una vez autorizado el proyecto en materia ambiental procederá a tramitar el Registro Nacional de Pesca para la unidad de producción acuícola. |
| **Art. 30°.-** *Las actividades pesqueras se clasifican en:*<br><br>**II.-** *Cultivo o acuacultura con fines* | | |
| **Artículo 31°.-** *Para realizar las actividades de pesca se requiere lo siguiente:*<br><br>**I,** *Concesión, para:*<br><br>**Inciso b)** *Acuacultura comercial*<br><br>**II,** Permiso, para:<br><br>**Inciso g)** *Acuacultura de fomento*<br><br>**III,** *Autorización, para:*<br><br>**Inciso d)** *Recolectar del medio natural reproductores, larvas, postlarvas, crías, huevos, semillas, alevines o en cualquier otro estadio, y*<br><br>**Inciso e)** *Acuacultura didáctica.* | | |

| | | |
|---|---|---|
| **Artículos 22.-** *la Secretaría podrá inscribir en el Registro Nacional de Pesca a los acuicultores que no requieran concesión, permiso o Autorización.* | Al **proyecto** le aplica el Artículo, incisos y, fracciones anteriores, porque se trata de una actividad acuícola con fines comerciales. | Por el hecho de presentar a la autoridad correspondiente (SEMARNAT) la Manifestación de Impacto Ambiental, el promovente está cumpliendo con este apartado.<br><br>El proyecto se vincula por la obligatoriedad de obtener la autorización correspondiente para realizar las obras descritas en esta manifestación de impacto ambiental.<br><br>Como ya se mencionó anteriormente, la promovente una vez autorizado el proyecto en materia ambiental procederá a tramitar el Registro Nacional de Pesca para la unidad de producción acuícola. |
| **Art. 30°.-** *Las actividades pesqueras se clasifican en:*<br><br>**II.-** *Cultivo o acuacultura con fines* | | |
| **Artículo 31°.-** *Para realizar las actividades de pesca se requiere lo siguiente:*<br><br>**I,** *Concesión, para:*<br><br>**Inciso b)** *Acuacultura comercial*<br><br>**II,** Permiso, para:<br><br>**Inciso g)** *Acuacultura de fomento*<br><br>**III,** *Autorización, para:*<br><br>**Inciso d)** *Recolectar del medio natural reproductores, larvas, postlarvas, crías, huevos, semillas, alevines o en cualquier otro estadio, y*<br><br>**Inciso e)** *Acuacultura didáctica.* | | |

| | | |
|---|---|---|
| **Artículos 22.-** *la Secretaría podrá inscribir en el Registro Nacional de Pesca a los acuicultores que no requieran concesión, permiso o Autorización.* | Al **proyecto** le aplica el Artículo, incisos y, fracciones anteriores, porque se trata de una actividad acuícola con fines comerciales. | Por el hecho de presentar a la autoridad correspondiente (SEMARNAT) la Manifestación de Impacto Ambiental, el promovente está cumpliendo con este apartado.<br><br>El proyecto se vincula por la obligatoriedad de obtener la autorización correspondiente para realizar las obras descritas en esta manifestación de impacto ambiental.<br><br>Como ya se mencionó anteriormente, la promovente una vez autorizado el proyecto en materia ambiental procederá a tramitar el Registro Nacional de Pesca para la unidad de producción acuícola. |
| **Art. 30°.-** *Las actividades pesqueras se clasifican en:*<br><br>**II.-** *Cultivo o acuacultura con fines* | | |
| **Artículo 31°.-** *Para realizar las actividades de pesca se requiere lo siguiente:*<br><br>**I,** *Concesión, para:*<br><br>**Inciso b)** *Acuacultura comercial*<br><br>**II,** Permiso, para:<br><br>**Inciso g)** *Acuacultura de fomento*<br><br>**III,** *Autorización, para:*<br><br>**Inciso d)** *Recolectar del medio natural reproductores, larvas, postlarvas, crías, huevos, semillas, alevines o en cualquier otro estadio, y*<br><br>**Inciso e)** *Acuacultura didáctica.* | | |

| | | |
|---|---|---|
| **Artículos 22.-** *la Secretaría podrá inscribir en el Registro Nacional de Pesca a los acuicultores que no requieran concesión, permiso o Autorización.* | Al **proyecto** le aplica el Artículo, incisos y, fracciones anteriores, porque se trata de una actividad acuícola con fines comerciales. | Por el hecho de presentar a la autoridad correspondiente (SEMARNAT) la Manifestación de Impacto Ambiental, el promovente está cumpliendo con este apartado.<br><br>El proyecto se vincula por la obligatoriedad de obtener la autorización correspondiente para realizar las obras descritas en esta manifestación de impacto ambiental.<br><br>Como ya se mencionó anteriormente, la promovente una vez autorizado el proyecto en materia ambiental procederá a tramitar el Registro Nacional de Pesca para la unidad de producción acuícola. |
| **Art. 30°.-** *Las actividades pesqueras se clasifican en:*<br><br>**II.-** *Cultivo o acuacultura con fines* | | |
| **Artículo 31°.-** *Para realizar las actividades de pesca se requiere lo siguiente:*<br><br>**I,** *Concesión, para:*<br><br>**Inciso b)** *Acuacultura comercial*<br><br>**II,** Permiso, para:<br><br>**Inciso g)** *Acuacultura de fomento*<br><br>**III,** *Autorización, para:*<br><br>**Inciso d)** *Recolectar del medio natural reproductores, larvas, postlarvas, crías, huevos, semillas, alevines o en cualquier otro estadio, y*<br><br>**Inciso e)** *Acuacultura didáctica.* | | |

| | | |
|---|---|---|
| **Artículos 22.-** *la Secretaría podrá inscribir en el Registro Nacional de Pesca a los acuicultores que no requieran concesión, permiso o Autorización.* | Al **proyecto** le aplica el Artículo, incisos y, fracciones anteriores, porque se trata de una actividad acuícola con fines comerciales. | Por el hecho de presentar a la autoridad correspondiente (SEMARNAT) la Manifestación de Impacto Ambiental, el promovente está cumpliendo con este apartado.<br><br>El proyecto se vincula por la obligatoriedad de obtener la autorización correspondiente para realizar las obras descritas en esta manifestación de impacto ambiental.<br><br>Como ya se mencionó anteriormente, la promovente una vez autorizado el proyecto en materia ambiental procederá a tramitar el Registro Nacional de Pesca para la unidad de producción acuícola. |
| **Art. 30°.-** *Las actividades pesqueras se clasifican en:*<br><br>**II.-** *Cultivo o acuacultura con fines* | | |
| **Artículo 31°.-** *Para realizar las actividades de pesca se requiere lo siguiente:*<br><br>**I,** *Concesión, para:*<br><br>**Inciso b)** *Acuacultura comercial*<br><br>**II,** Permiso, para:<br><br>**Inciso g)** *Acuacultura de fomento*<br><br>**III,** *Autorización, para:*<br><br>**Inciso d)** *Recolectar del medio natural reproductores, larvas, postlarvas, crías, huevos, semillas, alevines o en cualquier otro estadio, y*<br><br>**Inciso e)** *Acuacultura didáctica.* | | |

| | | |
|---|---|---|
| **Artículos 22.-** *la Secretaría podrá inscribir en el Registro Nacional de Pesca a los acuicultores que no requieran concesión, permiso o Autorización.* | Al **proyecto** le aplica el Artículo, incisos y, fracciones anteriores, porque se trata de una actividad acuícola con fines comerciales. | Por el hecho de presentar a la autoridad correspondiente (SEMARNAT) la Manifestación de Impacto Ambiental, el promovente está cumpliendo con este apartado.<br><br>El proyecto se vincula por la obligatoriedad de obtener la autorización correspondiente para realizar las obras descritas en esta manifestación de impacto ambiental.<br><br>Como ya se mencionó anteriormente, la promovente una vez autorizado el proyecto en materia ambiental procederá a tramitar el Registro Nacional de Pesca para la unidad de producción acuícola. |
| **Art. 30°.-** *Las actividades pesqueras se clasifican en:*<br><br>**II.-** *Cultivo o acuacultura con fines* | | |
| **Artículo 31°.-** *Para realizar las actividades de pesca se requiere lo siguiente:*<br><br>**I,** *Concesión, para:*<br><br>**Inciso b)** *Acuacultura comercial*<br><br>**II,** Permiso, para:<br><br>**Inciso g)** *Acuacultura de fomento*<br><br>**III,** *Autorización, para:*<br><br>**Inciso d)** *Recolectar del medio natural reproductores, larvas, postlarvas, crías, huevos, semillas, alevines o en cualquier otro estadio, y*<br><br>**Inciso e)** *Acuacultura didáctica.* | | |

| | | |
|---|---|---|
| **Artículos 22.-** *la Secretaría podrá inscribir en el Registro Nacional de Pesca a los acuicultores que no requieran concesión, permiso o Autorización.* | Al **proyecto** le aplica el Artículo, incisos y, fracciones anteriores, porque se trata de una actividad acuícola con fines comerciales. | Por el hecho de presentar a la autoridad correspondiente (SEMARNAT) la Manifestación de Impacto Ambiental, el promovente está cumpliendo con este apartado.<br><br>El proyecto se vincula por la obligatoriedad de obtener la autorización correspondiente para realizar las obras descritas en esta manifestación de impacto ambiental.<br><br>Como ya se mencionó anteriormente, la promovente una vez autorizado el proyecto en materia ambiental procederá a tramitar el Registro Nacional de Pesca para la unidad de producción acuícola. |
| **Art. 30°.-** *Las actividades pesqueras se clasifican en:*<br><br>**II.-** *Cultivo o acuacultura con fines* | | |
| **Artículo 31°.-** *Para realizar las actividades de pesca se requiere lo siguiente:*<br><br>**I,** *Concesión, para:*<br><br>**Inciso b)** *Acuacultura comercial*<br><br>**II,** Permiso, para:<br><br>**Inciso g)** *Acuacultura de fomento*<br><br>**III,** *Autorización, para:*<br><br>**Inciso d)** *Recolectar del medio natural reproductores, larvas, postlarvas, crías, huevos, semillas, alevines o en cualquier otro estadio, y*<br><br>**Inciso e)** *Acuacultura didáctica.* | | |

| | | |
|---|---|---|
| **Artículos 22.-** *la Secretaría podrá inscribir en el Registro Nacional de Pesca a los acuicultores que no requieran concesión, permiso o Autorización.* | Al **proyecto** le aplica el Artículo, incisos y, fracciones anteriores, porque se trata de una actividad acuícola con fines comerciales. | Por el hecho de presentar a la autoridad correspondiente (SEMARNAT) la Manifestación de Impacto Ambiental, el promovente está cumpliendo con este apartado.<br><br>El proyecto se vincula por la obligatoriedad de obtener la autorización correspondiente para realizar las obras descritas en esta manifestación de impacto ambiental.<br><br>Como ya se mencionó anteriormente, la promovente una vez autorizado el proyecto en materia ambiental procederá a tramitar el Registro Nacional de Pesca para la unidad de producción acuícola. |
| **Art. 30°.-** *Las actividades pesqueras se clasifican en:*<br><br>**II.-** *Cultivo o acuacultura con fines* | | |
| **Artículo 31°.-** *Para realizar las actividades de pesca se requiere lo siguiente:*<br><br>**I,** *Concesión, para:*<br><br>**Inciso b)** *Acuacultura comercial*<br><br>**II,** Permiso, para:<br><br>**Inciso g)** *Acuacultura de fomento*<br><br>**III,** *Autorización, para:*<br><br>**Inciso d)** *Recolectar del medio natural reproductores, larvas, postlarvas, crías, huevos, semillas, alevines o en cualquier otro estadio, y*<br><br>**Inciso e)** *Acuacultura didáctica.* | | |

| | | |
|---|---|---|
| **Artículos 22.-** *la Secretaría podrá inscribir en el Registro Nacional de Pesca a los acuicultores que no requieran concesión, permiso o Autorización.* | Al **proyecto** le aplica el Artículo, incisos y, fracciones anteriores, porque se trata de una actividad acuícola con fines comerciales. | Por el hecho de presentar a la autoridad correspondiente (SEMARNAT) la Manifestación de Impacto Ambiental, el promovente está cumpliendo con este apartado.<br><br>El proyecto se vincula por la obligatoriedad de obtener la autorización correspondiente para realizar las obras descritas en esta manifestación de impacto ambiental.<br><br>Como ya se mencionó anteriormente, la promovente una vez autorizado el proyecto en materia ambiental procederá a tramitar el Registro Nacional de Pesca para la unidad de producción acuícola. |
| **Art. 30°.-** *Las actividades pesqueras se clasifican en:*<br><br>**II.-** *Cultivo o acuacultura con fines* | | |
| **Artículo 31°.-** *Para realizar las actividades de pesca se requiere lo siguiente:*<br><br>**I,** *Concesión, para:*<br><br>**Inciso b)** *Acuacultura comercial*<br><br>**II,** Permiso, para:<br><br>**Inciso g)** *Acuacultura de fomento*<br><br>**III,** *Autorización, para:*<br><br>**Inciso d)** *Recolectar del medio natural reproductores, larvas, postlarvas, crías, huevos, semillas, alevines o en cualquier otro estadio, y*<br><br>**Inciso e)** *Acuacultura didáctica.* | | |

| | | |
|---|---|---|
| **Artículos 22.-** *la Secretaría podrá inscribir en el Registro Nacional de Pesca a los acuicultores que no requieran concesión, permiso o Autorización.* | Al **proyecto** le aplica el Artículo, incisos y, fracciones anteriores, porque se trata de una actividad acuícola con fines comerciales. | Por el hecho de presentar a la autoridad correspondiente (SEMARNAT) la Manifestación de Impacto Ambiental, el promovente está cumpliendo con este apartado.<br><br>El proyecto se vincula por la obligatoriedad de obtener la autorización correspondiente para realizar las obras descritas en esta manifestación de impacto ambiental.<br><br>Como ya se mencionó anteriormente, la promovente una vez autorizado el proyecto en materia ambiental procederá a tramitar el Registro Nacional de Pesca para la unidad de producción acuícola. |
| **Art. 30°.-** *Las actividades pesqueras se clasifican en:*<br><br>**II.-** *Cultivo o acuacultura con fines* | | |
| **Artículo 31°.-** *Para realizar las actividades de pesca se requiere lo siguiente:*<br><br>**I,** *Concesión, para:*<br><br>**Inciso b)** *Acuacultura comercial*<br><br>**II,** Permiso, para:<br><br>**Inciso g)** *Acuacultura de fomento*<br><br>**III,** *Autorización, para:*<br><br>**Inciso d)** *Recolectar del medio natural reproductores, larvas, postlarvas, crías, huevos, semillas, alevines o en cualquier otro estadio, y*<br><br>**Inciso e)** *Acuacultura didáctica.* | | |

| | | |
|---|---|---|
| **Artículos 22.-** *la Secretaría podrá inscribir en el Registro Nacional de Pesca a los acuicultores que no requieran concesión, permiso o Autorización.* | Al **proyecto** le aplica el Artículo, incisos y, fracciones anteriores, porque se trata de una actividad acuícola con fines comerciales. | Por el hecho de presentar a la autoridad correspondiente (SEMARNAT) la Manifestación de Impacto Ambiental, el promovente está cumpliendo con este apartado.<br><br>El proyecto se vincula por la obligatoriedad de obtener la autorización correspondiente para realizar las obras descritas en esta manifestación de impacto ambiental.<br><br>Como ya se mencionó anteriormente, la promovente una vez autorizado el proyecto en materia ambiental procederá a tramitar el Registro Nacional de Pesca para la unidad de producción acuícola. |
| **Art. 30°.-** *Las actividades pesqueras se clasifican en:*<br><br>**II.-** *Cultivo o acuacultura con fines* | | |
| **Artículo 31°.-** *Para realizar las actividades de pesca se requiere lo siguiente:*<br><br>**I,** *Concesión, para:*<br><br>**Inciso b)** *Acuacultura comercial*<br><br>**II,** Permiso, para:<br><br>**Inciso g)** *Acuacultura de fomento*<br><br>**III,** *Autorización, para:*<br><br>**Inciso d)** *Recolectar del medio natural reproductores, larvas, postlarvas, crías, huevos, semillas, alevines o en cualquier otro estadio, y*<br><br>**Inciso e)** *Acuacultura didáctica.* | | |

| | | |
|---|---|---|
| **Artículos 22.-** *la Secretaría podrá inscribir en el Registro Nacional de Pesca a los acuicultores que no requieran concesión, permiso o Autorización.* | Al **proyecto** le aplica el Artículo, incisos y, fracciones anteriores, porque se trata de una actividad acuícola con fines comerciales. | Por el hecho de presentar a la autoridad correspondiente (SEMARNAT) la Manifestación de Impacto Ambiental, el promovente está cumpliendo con este apartado.<br><br>El proyecto se vincula por la obligatoriedad de obtener la autorización correspondiente para realizar las obras descritas en esta manifestación de impacto ambiental.<br><br>Como ya se mencionó anteriormente, la promovente una vez autorizado el proyecto en materia ambiental procederá a tramitar el Registro Nacional de Pesca para la unidad de producción acuícola. |
| **Art. 30°.-** *Las actividades pesqueras se clasifican en:*<br><br>**II.-** *Cultivo o acuacultura con fines* | | |
| **Artículo 31°.-** *Para realizar las actividades de pesca se requiere lo siguiente:*<br><br>**I,** *Concesión, para:*<br><br>**Inciso b)** *Acuacultura comercial*<br><br>**II,** Permiso, para:<br><br>**Inciso g)** *Acuacultura de fomento*<br><br>**III,** *Autorización, para:*<br><br>**Inciso d)** *Recolectar del medio natural reproductores, larvas, postlarvas, crías, huevos, semillas, alevines o en cualquier otro estadio, y*<br><br>**Inciso e)** *Acuacultura didáctica.* | | |

| | | |
|---|---|---|
| **Artículos 22.-** *la Secretaría podrá inscribir en el Registro Nacional de Pesca a los acuicultores que no requieran concesión, permiso o Autorización.* | Al **proyecto** le aplica el Artículo, incisos y, fracciones anteriores, porque se trata de una actividad acuícola con fines comerciales. | Por el hecho de presentar a la autoridad correspondiente (SEMARNAT) la Manifestación de Impacto Ambiental, el promovente está cumpliendo con este apartado.<br><br>El proyecto se vincula por la obligatoriedad de obtener la autorización correspondiente para realizar las obras descritas en esta manifestación de impacto ambiental.<br><br>Como ya se mencionó anteriormente, la promovente una vez autorizado el proyecto en materia ambiental procederá a tramitar el Registro Nacional de Pesca para la unidad de producción acuícola. |
| **Art. 30°.-** *Las actividades pesqueras se clasifican en:*<br><br>**II.-** *Cultivo o acuacultura con fines* | | |
| **Artículo 31°.-** *Para realizar las actividades de pesca se requiere lo siguiente:*<br><br>**I,** *Concesión, para:*<br><br>**Inciso b)** *Acuacultura comercial*<br><br>**II,** Permiso, para:<br><br>**Inciso g)** *Acuacultura de fomento*<br><br>**III,** *Autorización, para:*<br><br>**Inciso d)** *Recolectar del medio natural reproductores, larvas, postlarvas, crías, huevos, semillas, alevines o en cualquier otro estadio, y*<br><br>**Inciso e)** *Acuacultura didáctica.* | | |

| | | |
|---|---|---|
| **Artículos 22.-** *la Secretaría podrá inscribir en el Registro Nacional de Pesca a los acuicultores que no requieran concesión, permiso o Autorización.* | Al **proyecto** le aplica el Artículo, incisos y, fracciones anteriores, porque se trata de una actividad acuícola con fines comerciales. | Por el hecho de presentar a la autoridad correspondiente (SEMARNAT) la Manifestación de Impacto Ambiental, el promovente está cumpliendo con este apartado.<br><br>El proyecto se vincula por la obligatoriedad de obtener la autorización correspondiente para realizar las obras descritas en esta manifestación de impacto ambiental.<br><br>Como ya se mencionó anteriormente, la promovente una vez autorizado el proyecto en materia ambiental procederá a tramitar el Registro Nacional de Pesca para la unidad de producción acuícola. |
| **Art. 30°.-** *Las actividades pesqueras se clasifican en:*<br><br>**II.-** *Cultivo o acuacultura con fines* | | |
| **Artículo 31°.-** *Para realizar las actividades de pesca se requiere lo siguiente:*<br><br>**I,** *Concesión, para:*<br><br>**Inciso b)** *Acuacultura comercial*<br><br>**II,** Permiso, para:<br><br>**Inciso g)** *Acuacultura de fomento*<br><br>**III,** *Autorización, para:*<br><br>**Inciso d)** *Recolectar del medio natural reproductores, larvas, postlarvas, crías, huevos, semillas, alevines o en cualquier otro estadio, y*<br><br>**Inciso e)** *Acuacultura didáctica.* | | |

| | | |
|---|---|---|
| **Artículos 22.-** *la Secretaría podrá inscribir en el Registro Nacional de Pesca a los acuicultores que no requieran concesión, permiso o Autorización.* | Al **proyecto** le aplica el Artículo, incisos y, fracciones anteriores, porque se trata de una actividad acuícola con fines comerciales. | Por el hecho de presentar a la autoridad correspondiente (SEMARNAT) la Manifestación de Impacto Ambiental, el promovente está cumpliendo con este apartado.<br><br>El proyecto se vincula por la obligatoriedad de obtener la autorización correspondiente para realizar las obras descritas en esta manifestación de impacto ambiental.<br><br>Como ya se mencionó anteriormente, la promovente una vez autorizado el proyecto en materia ambiental procederá a tramitar el Registro Nacional de Pesca para la unidad de producción acuícola. |
| **Art. 30°.-** *Las actividades pesqueras se clasifican en:*<br><br>**II.-** *Cultivo o acuacultura con fines* | | |
| **Artículo 31°.-** *Para realizar las actividades de pesca se requiere lo siguiente:*<br><br>**I,** *Concesión, para:*<br><br>**Inciso b)** *Acuacultura comercial*<br><br>**II,** Permiso, para:<br><br>**Inciso g)** *Acuacultura de fomento*<br><br>**III,** *Autorización, para:*<br><br>**Inciso d)** *Recolectar del medio natural reproductores, larvas, postlarvas, crías, huevos, semillas, alevines o en cualquier otro estadio, y*<br><br>**Inciso e)** *Acuacultura didáctica.* | | |

| | | |
|---|---|---|
| **Artículos 22.-** *la Secretaría podrá inscribir en el Registro Nacional de Pesca a los acuicultores que no requieran concesión, permiso o Autorización.* | Al **proyecto** le aplica el Artículo, incisos y, fracciones anteriores, porque se trata de una actividad acuícola con fines comerciales. | Por el hecho de presentar a la autoridad correspondiente (SEMARNAT) la Manifestación de Impacto Ambiental, el promovente está cumpliendo con este apartado.<br><br>El proyecto se vincula por la obligatoriedad de obtener la autorización correspondiente para realizar las obras descritas en esta manifestación de impacto ambiental.<br><br>Como ya se mencionó anteriormente, la promovente una vez autorizado el proyecto en materia ambiental procederá a tramitar el Registro Nacional de Pesca para la unidad de producción acuícola. |
| **Art. 30°.-** *Las actividades pesqueras se clasifican en:*<br><br>**II.-** *Cultivo o acuacultura con fines* | | |
| **Artículo 31°.-** *Para realizar las actividades de pesca se requiere lo siguiente:*<br><br>**I,** *Concesión, para:*<br><br>**Inciso b)** *Acuacultura comercial*<br><br>**II,** Permiso, para:<br><br>**Inciso g)** *Acuacultura de fomento*<br><br>**III,** *Autorización, para:*<br><br>**Inciso d)** *Recolectar del medio natural reproductores, larvas, postlarvas, crías, huevos, semillas, alevines o en cualquier otro estadio, y*<br><br>**Inciso e)** *Acuacultura didáctica.* | | |

| | | |
|---|---|---|
| **Artículos 22.-** *la Secretaría podrá inscribir en el Registro Nacional de Pesca a los acuicultores que no requieran concesión, permiso o Autorización.* | Al **proyecto** le aplica el Artículo, incisos y, fracciones anteriores, porque se trata de una actividad acuícola con fines comerciales. | Por el hecho de presentar a la autoridad correspondiente (SEMARNAT) la Manifestación de Impacto Ambiental, el promovente está cumpliendo con este apartado.<br><br>El proyecto se vincula por la obligatoriedad de obtener la autorización correspondiente para realizar las obras descritas en esta manifestación de impacto ambiental.<br><br>Como ya se mencionó anteriormente, la promovente una vez autorizado el proyecto en materia ambiental procederá a tramitar el Registro Nacional de Pesca para la unidad de producción acuícola. |
| **Art. 30°.-** *Las actividades pesqueras se clasifican en:*<br><br>**II.-** *Cultivo o acuacultura con fines* | | |
| **Artículo 31°.-** *Para realizar las actividades de pesca se requiere lo siguiente:*<br><br>**I,** *Concesión, para:*<br><br>**Inciso b)** *Acuacultura comercial*<br><br>**II,** Permiso, para:<br><br>**Inciso g)** *Acuacultura de fomento*<br><br>**III,** *Autorización, para:*<br><br>**Inciso d)** *Recolectar del medio natural reproductores, larvas, postlarvas, crías, huevos, semillas, alevines o en cualquier otro estadio, y*<br><br>**Inciso e)** *Acuacultura didáctica.* | | |

| | | |
|---|---|---|
| **Artículos 22.-** *la Secretaría podrá inscribir en el Registro Nacional de Pesca a los acuicultores que no requieran concesión, permiso o Autorización.* | Al **proyecto** le aplica el Artículo, incisos y, fracciones anteriores, porque se trata de una actividad acuícola con fines comerciales. | Por el hecho de presentar a la autoridad correspondiente (SEMARNAT) la Manifestación de Impacto Ambiental, el promovente está cumpliendo con este apartado.<br><br>El proyecto se vincula por la obligatoriedad de obtener la autorización correspondiente para realizar las obras descritas en esta manifestación de impacto ambiental.<br><br>Como ya se mencionó anteriormente, la promovente una vez autorizado el proyecto en materia ambiental procederá a tramitar el Registro Nacional de Pesca para la unidad de producción acuícola. |
| **Art. 30°.-** *Las actividades pesqueras se clasifican en:*<br><br>**II.-** *Cultivo o acuacultura con fines* | | |
| **Artículo 31°.-** *Para realizar las actividades de pesca se requiere lo siguiente:*<br><br>**I,** *Concesión, para:*<br><br>**Inciso b)** *Acuacultura comercial*<br><br>**II,** Permiso, para:<br><br>**Inciso g)** *Acuacultura de fomento*<br><br>**III,** *Autorización, para:*<br><br>**Inciso d)** *Recolectar del medio natural reproductores, larvas, postlarvas, crías, huevos, semillas, alevines o en cualquier otro estadio, y*<br><br>**Inciso e)** *Acuacultura didáctica.* | | |

| | | |
|---|---|---|
| **Artículos 22.-** *la Secretaría podrá inscribir en el Registro Nacional de Pesca a los acuicultores que no requieran concesión, permiso o Autorización.* | Al **proyecto** le aplica el Artículo, incisos y, fracciones anteriores, porque se trata de una actividad acuícola con fines comerciales. | Por el hecho de presentar a la autoridad correspondiente (SEMARNAT) la Manifestación de Impacto Ambiental, el promovente está cumpliendo con este apartado.<br><br>El proyecto se vincula por la obligatoriedad de obtener la autorización correspondiente para realizar las obras descritas en esta manifestación de impacto ambiental.<br><br>Como ya se mencionó anteriormente, la promovente una vez autorizado el proyecto en materia ambiental procederá a tramitar el Registro Nacional de Pesca para la unidad de producción acuícola. |
| **Art. 30°.-** *Las actividades pesqueras se clasifican en:*<br><br>**II.-** *Cultivo o acuacultura con fines* | | |
| **Artículo 31°.-** *Para realizar las actividades de pesca se requiere lo siguiente:*<br><br>**I,** *Concesión, para:*<br><br>**Inciso b)** *Acuacultura comercial*<br><br>**II,** Permiso, para:<br><br>**Inciso g)** *Acuacultura de fomento*<br><br>**III,** *Autorización, para:*<br><br>**Inciso d)** *Recolectar del medio natural reproductores, larvas, postlarvas, crías, huevos, semillas, alevines o en cualquier otro estadio, y*<br><br>**Inciso e)** *Acuacultura didáctica.* | | |

| | | |
|---|---|---|
| **Artículos 22.-** *la Secretaría podrá inscribir en el Registro Nacional de Pesca a los acuicultores que no requieran concesión, permiso o Autorización.* | Al **proyecto** le aplica el Artículo, incisos y, fracciones anteriores, porque se trata de una actividad acuícola con fines comerciales. | Por el hecho de presentar a la autoridad correspondiente (SEMARNAT) la Manifestación de Impacto Ambiental, el promovente está cumpliendo con este apartado.<br><br>El proyecto se vincula por la obligatoriedad de obtener la autorización correspondiente para realizar las obras descritas en esta manifestación de impacto ambiental.<br><br>Como ya se mencionó anteriormente, la promovente una vez autorizado el proyecto en materia ambiental procederá a tramitar el Registro Nacional de Pesca para la unidad de producción acuícola. |
| **Art. 30°.-** *Las actividades pesqueras se clasifican en:*<br><br>**II.-** *Cultivo o acuacultura con fines* | | |
| **Artículo 31°.-** *Para realizar las actividades de pesca se requiere lo siguiente:*<br><br>**I,** *Concesión, para:*<br><br>**Inciso b)** *Acuacultura comercial*<br><br>**II,** Permiso, para:<br><br>**Inciso g)** *Acuacultura de fomento*<br><br>**III,** *Autorización, para:*<br><br>**Inciso d)** *Recolectar del medio natural reproductores, larvas, postlarvas, crías, huevos, semillas, alevines o en cualquier otro estadio, y*<br><br>**Inciso e)** *Acuacultura didáctica.* | | |

| | | |
|---|---|---|
| **Artículos 22.-** *la Secretaría podrá inscribir en el Registro Nacional de Pesca a los acuicultores que no requieran concesión, permiso o Autorización.* | Al **proyecto** le aplica el Artículo, incisos y, fracciones anteriores, porque se trata de una actividad acuícola con fines comerciales. | Por el hecho de presentar a la autoridad correspondiente (SEMARNAT) la Manifestación de Impacto Ambiental, el promovente está cumpliendo con este apartado.<br><br>El proyecto se vincula por la obligatoriedad de obtener la autorización correspondiente para realizar las obras descritas en esta manifestación de impacto ambiental.<br><br>Como ya se mencionó anteriormente, la promovente una vez autorizado el proyecto en materia ambiental procederá a tramitar el Registro Nacional de Pesca para la unidad de producción acuícola. |
| **Art. 30°.-** *Las actividades pesqueras se clasifican en:*<br><br>**II.-** *Cultivo o acuacultura con fines* | | |
| **Artículo 31°.-** *Para realizar las actividades de pesca se requiere lo siguiente:*<br><br>**I,** *Concesión, para:*<br><br>**Inciso b)** *Acuacultura comercial*<br><br>**II,** Permiso, para:<br><br>**Inciso g)** *Acuacultura de fomento*<br><br>**III,** *Autorización, para:*<br><br>**Inciso d)** *Recolectar del medio natural reproductores, larvas, postlarvas, crías, huevos, semillas, alevines o en cualquier otro estadio, y*<br><br>**Inciso e)** *Acuacultura didáctica.* | | |

| | | |
|---|---|---|
| **Artículos 22.-** *la Secretaría podrá inscribir en el Registro Nacional de Pesca a los acuicultores que no requieran concesión, permiso o Autorización.* | Al **proyecto** le aplica el Artículo, incisos y, fracciones anteriores, porque se trata de una actividad acuícola con fines comerciales. | Por el hecho de presentar a la autoridad correspondiente (SEMARNAT) la Manifestación de Impacto Ambiental, el promovente está cumpliendo con este apartado.<br><br>El proyecto se vincula por la obligatoriedad de obtener la autorización correspondiente para realizar las obras descritas en esta manifestación de impacto ambiental.<br><br>Como ya se mencionó anteriormente, la promovente una vez autorizado el proyecto en materia ambiental procederá a tramitar el Registro Nacional de Pesca para la unidad de producción acuícola. |
| **Art. 30°.-** *Las actividades pesqueras se clasifican en:*<br><br>**II.-** *Cultivo o acuacultura con fines* | | |
| **Artículo 31°.-** *Para realizar las actividades de pesca se requiere lo siguiente:*<br><br>**I,** *Concesión, para:*<br><br>**Inciso b)** *Acuacultura comercial*<br><br>**II,** Permiso, para:<br><br>**Inciso g)** *Acuacultura de fomento*<br><br>**III,** *Autorización, para:*<br><br>**Inciso d)** *Recolectar del medio natural reproductores, larvas, postlarvas, crías, huevos, semillas, alevines o en cualquier otro estadio, y*<br><br>**Inciso e)** *Acuacultura didáctica.* | | |

| | | |
|---|---|---|
| **Artículos 22.-** *la Secretaría podrá inscribir en el Registro Nacional de Pesca a los acuicultores que no requieran concesión, permiso o Autorización.* | Al **proyecto** le aplica el Artículo, incisos y, fracciones anteriores, porque se trata de una actividad acuícola con fines comerciales. | Por el hecho de presentar a la autoridad correspondiente (SEMARNAT) la Manifestación de Impacto Ambiental, el promovente está cumpliendo con este apartado.<br><br>El proyecto se vincula por la obligatoriedad de obtener la autorización correspondiente para realizar las obras descritas en esta manifestación de impacto ambiental.<br><br>Como ya se mencionó anteriormente, la promovente una vez autorizado el proyecto en materia ambiental procederá a tramitar el Registro Nacional de Pesca para la unidad de producción acuícola. |
| **Art. 30°.-** *Las actividades pesqueras se clasifican en:*<br><br>**II.-** *Cultivo o acuacultura con fines* | | |
| **Artículo 31°.-** *Para realizar las actividades de pesca se requiere lo siguiente:*<br><br>**I,** *Concesión, para:*<br><br>**Inciso b)** *Acuacultura comercial*<br><br>**II,** Permiso, para:<br><br>**Inciso g)** *Acuacultura de fomento*<br><br>**III,** *Autorización, para:*<br><br>**Inciso d)** *Recolectar del medio natural reproductores, larvas, postlarvas, crías, huevos, semillas, alevines o en cualquier otro estadio, y*<br><br>**Inciso e)** *Acuacultura didáctica.* | | |

| | | |
|---|---|---|
| **Artículos 22.-** *la Secretaría podrá inscribir en el Registro Nacional de Pesca a los acuicultores que no requieran concesión, permiso o Autorización.* | Al **proyecto** le aplica el Artículo, incisos y, fracciones anteriores, porque se trata de una actividad acuícola con fines comerciales. | Por el hecho de presentar a la autoridad correspondiente (SEMARNAT) la Manifestación de Impacto Ambiental, el promovente está cumpliendo con este apartado.<br><br>El proyecto se vincula por la obligatoriedad de obtener la autorización correspondiente para realizar las obras descritas en esta manifestación de impacto ambiental.<br><br>Como ya se mencionó anteriormente, la promovente una vez autorizado el proyecto en materia ambiental procederá a tramitar el Registro Nacional de Pesca para la unidad de producción acuícola. |
| **Art. 30°.-** *Las actividades pesqueras se clasifican en:*<br><br>**II.-** *Cultivo o acuacultura con fines* | | |
| **Artículo 31°.-** *Para realizar las actividades de pesca se requiere lo siguiente:*<br><br>**I,** *Concesión, para:*<br><br>**Inciso b)** *Acuacultura comercial*<br><br>**II,** Permiso, para:<br><br>**Inciso g)** *Acuacultura de fomento*<br><br>**III,** *Autorización, para:*<br><br>**Inciso d)** *Recolectar del medio natural reproductores, larvas, postlarvas, crías, huevos, semillas, alevines o en cualquier otro estadio, y*<br><br>**Inciso e)** *Acuacultura didáctica.* | | |

| | | |
|---|---|---|
| **Artículos 22.-** *la Secretaría podrá inscribir en el Registro Nacional de Pesca a los acuicultores que no requieran concesión, permiso o Autorización.* | Al **proyecto** le aplica el Artículo, incisos y, fracciones anteriores, porque se trata de una actividad acuícola con fines comerciales. | Por el hecho de presentar a la autoridad correspondiente (SEMARNAT) la Manifestación de Impacto Ambiental, el promovente está cumpliendo con este apartado.<br><br>El proyecto se vincula por la obligatoriedad de obtener la autorización correspondiente para realizar las obras descritas en esta manifestación de impacto ambiental.<br><br>Como ya se mencionó anteriormente, la promovente una vez autorizado el proyecto en materia ambiental procederá a tramitar el Registro Nacional de Pesca para la unidad de producción acuícola. |
| **Art. 30°.-** *Las actividades pesqueras se clasifican en:*<br><br>**II.-** *Cultivo o acuacultura con fines* | | |
| **Artículo 31°.-** *Para realizar las actividades de pesca se requiere lo siguiente:*<br><br>**I,** *Concesión, para:*<br><br>**Inciso b)** *Acuacultura comercial*<br><br>**II,** Permiso, para:<br><br>**Inciso g)** *Acuacultura de fomento*<br><br>**III,** *Autorización, para:*<br><br>**Inciso d)** *Recolectar del medio natural reproductores, larvas, postlarvas, crías, huevos, semillas, alevines o en cualquier otro estadio, y*<br><br>**Inciso e)** *Acuacultura didáctica.* | | |

| | | |
|---|---|---|
| **Artículos 22.-** *la Secretaría podrá inscribir en el Registro Nacional de Pesca a los acuicultores que no requieran concesión, permiso o Autorización.* | Al **proyecto** le aplica el Artículo, incisos y, fracciones anteriores, porque se trata de una actividad acuícola con fines comerciales. | Por el hecho de presentar a la autoridad correspondiente (SEMARNAT) la Manifestación de Impacto Ambiental, el promovente está cumpliendo con este apartado.<br><br>El proyecto se vincula por la obligatoriedad de obtener la autorización correspondiente para realizar las obras descritas en esta manifestación de impacto ambiental.<br><br>Como ya se mencionó anteriormente, la promovente una vez autorizado el proyecto en materia ambiental procederá a tramitar el Registro Nacional de Pesca para la unidad de producción acuícola. |
| **Art. 30°.-** *Las actividades pesqueras se clasifican en:*<br><br>**II.-** *Cultivo o acuacultura con fines* | | |
| **Artículo 31°.-** *Para realizar las actividades de pesca se requiere lo siguiente:*<br><br>**I,** *Concesión, para:*<br><br>**Inciso b)** *Acuacultura comercial*<br><br>**II,** Permiso, para:<br><br>**Inciso g)** *Acuacultura de fomento*<br><br>**III,** *Autorización, para:*<br><br>**Inciso d)** *Recolectar del medio natural reproductores, larvas, postlarvas, crías, huevos, semillas, alevines o en cualquier otro estadio, y*<br><br>**Inciso e)** *Acuacultura didáctica.* | | |

| | | |
|---|---|---|
| **Artículos 22.-** *la Secretaría podrá inscribir en el Registro Nacional de Pesca a los acuicultores que no requieran concesión, permiso o Autorización.* | Al **proyecto** le aplica el Artículo, incisos y, fracciones anteriores, porque se trata de una actividad acuícola con fines comerciales. | Por el hecho de presentar a la autoridad correspondiente (SEMARNAT) la Manifestación de Impacto Ambiental, el promovente está cumpliendo con este apartado.<br><br>El proyecto se vincula por la obligatoriedad de obtener la autorización correspondiente para realizar las obras descritas en esta manifestación de impacto ambiental.<br><br>Como ya se mencionó anteriormente, la promovente una vez autorizado el proyecto en materia ambiental procederá a tramitar el Registro Nacional de Pesca para la unidad de producción acuícola. |
| **Art. 30°.-** *Las actividades pesqueras se clasifican en:*<br><br>**II.-** *Cultivo o acuacultura con fines* | | |
| **Artículo 31°.-** *Para realizar las actividades de pesca se requiere lo siguiente:*<br><br>**I,** *Concesión, para:*<br><br>**Inciso b)** *Acuacultura comercial*<br><br>**II,** Permiso, para:<br><br>**Inciso g)** *Acuacultura de fomento*<br><br>**III,** *Autorización, para:*<br><br>**Inciso d)** *Recolectar del medio natural reproductores, larvas, postlarvas, crías, huevos, semillas, alevines o en cualquier otro estadio, y*<br><br>**Inciso e)** *Acuacultura didáctica.* | | |

| | | |
|---|---|---|
| **Artículos 22.-** *la Secretaría podrá inscribir en el Registro Nacional de Pesca a los acuicultores que no requieran concesión, permiso o Autorización.* | Al **proyecto** le aplica el Artículo, incisos y, fracciones anteriores, porque se trata de una actividad acuícola con fines comerciales. | Por el hecho de presentar a la autoridad correspondiente (SEMARNAT) la Manifestación de Impacto Ambiental, el promovente está cumpliendo con este apartado.<br><br>El proyecto se vincula por la obligatoriedad de obtener la autorización correspondiente para realizar las obras descritas en esta manifestación de impacto ambiental.<br><br>Como ya se mencionó anteriormente, la promovente una vez autorizado el proyecto en materia ambiental procederá a tramitar el Registro Nacional de Pesca para la unidad de producción acuícola. |
| **Art. 30°.-** *Las actividades pesqueras se clasifican en:*<br><br>**II.-** *Cultivo o acuacultura con fines* | | |
| **Artículo 31°.-** *Para realizar las actividades de pesca se requiere lo siguiente:*<br><br>**I,** *Concesión, para:*<br><br>**Inciso b)** *Acuacultura comercial*<br><br>**II,** Permiso, para:<br><br>**Inciso g)** *Acuacultura de fomento*<br><br>**III,** *Autorización, para:*<br><br>**Inciso d)** *Recolectar del medio natural reproductores, larvas, postlarvas, crías, huevos, semillas, alevines o en cualquier otro estadio, y*<br><br>**Inciso e)** *Acuacultura didáctica.* | | |

| | | |
|---|---|---|
| **Artículos 22.-** *la Secretaría podrá inscribir en el Registro Nacional de Pesca a los acuicultores que no requieran concesión, permiso o Autorización.* | Al **proyecto** le aplica el Artículo, incisos y, fracciones anteriores, porque se trata de una actividad acuícola con fines comerciales. | Por el hecho de presentar a la autoridad correspondiente (SEMARNAT) la Manifestación de Impacto Ambiental, el promovente está cumpliendo con este apartado.<br><br>El proyecto se vincula por la obligatoriedad de obtener la autorización correspondiente para realizar las obras descritas en esta manifestación de impacto ambiental.<br><br>Como ya se mencionó anteriormente, la promovente una vez autorizado el proyecto en materia ambiental procederá a tramitar el Registro Nacional de Pesca para la unidad de producción acuícola. |
| **Art. 30°.-** *Las actividades pesqueras se clasifican en:*<br><br>**II.-** *Cultivo o acuacultura con fines* | | |
| **Artículo 31°.-** *Para realizar las actividades de pesca se requiere lo siguiente:*<br><br>**I,** *Concesión, para:*<br><br>**Inciso b)** *Acuacultura comercial*<br><br>**II,** Permiso, para:<br><br>**Inciso g)** *Acuacultura de fomento*<br><br>**III,** *Autorización, para:*<br><br>**Inciso d)** *Recolectar del medio natural reproductores, larvas, postlarvas, crías, huevos, semillas, alevines o en cualquier otro estadio, y*<br><br>**Inciso e)** *Acuacultura didáctica.* | | |

| | | |
|---|---|---|
| **Artículos 22.-** *la Secretaría podrá inscribir en el Registro Nacional de Pesca a los acuicultores que no requieran concesión, permiso o Autorización.* | Al **proyecto** le aplica el Artículo, incisos y, fracciones anteriores, porque se trata de una actividad acuícola con fines comerciales. | Por el hecho de presentar a la autoridad correspondiente (SEMARNAT) la Manifestación de Impacto Ambiental, el promovente está cumpliendo con este apartado.<br><br>El proyecto se vincula por la obligatoriedad de obtener la autorización correspondiente para realizar las obras descritas en esta manifestación de impacto ambiental.<br><br>Como ya se mencionó anteriormente, la promovente una vez autorizado el proyecto en materia ambiental procederá a tramitar el Registro Nacional de Pesca para la unidad de producción acuícola. |
| **Art. 30°.-** *Las actividades pesqueras se clasifican en:*<br><br>**II.-** *Cultivo o acuacultura con fines* | | |
| **Artículo 31°.-** *Para realizar las actividades de pesca se requiere lo siguiente:*<br><br>**I,** *Concesión, para:*<br><br>**Inciso b)** *Acuacultura comercial*<br><br>**II,** Permiso, para:<br><br>**Inciso g)** *Acuacultura de fomento*<br><br>**III,** *Autorización, para:*<br><br>**Inciso d)** *Recolectar del medio natural reproductores, larvas, postlarvas, crías, huevos, semillas, alevines o en cualquier otro estadio, y*<br><br>**Inciso e)** *Acuacultura didáctica.* | | |

| | | |
|---|---|---|
| **Artículos 22.-** *la Secretaría podrá inscribir en el Registro Nacional de Pesca a los acuicultores que no requieran concesión, permiso o Autorización.* | Al **proyecto** le aplica el Artículo, incisos y, fracciones anteriores, porque se trata de una actividad acuícola con fines comerciales. | Por el hecho de presentar a la autoridad correspondiente (SEMARNAT) la Manifestación de Impacto Ambiental, el promovente está cumpliendo con este apartado.<br><br>El proyecto se vincula por la obligatoriedad de obtener la autorización correspondiente para realizar las obras descritas en esta manifestación de impacto ambiental.<br><br>Como ya se mencionó anteriormente, la promovente una vez autorizado el proyecto en materia ambiental procederá a tramitar el Registro Nacional de Pesca para la unidad de producción acuícola. |
| **Art. 30°.-** *Las actividades pesqueras se clasifican en:*<br><br>**II.-** *Cultivo o acuacultura con fines* | | |
| **Artículo 31°.-** *Para realizar las actividades de pesca se requiere lo siguiente:*<br><br>**I,** *Concesión, para:*<br><br>**Inciso b)** *Acuacultura comercial*<br><br>**II,** Permiso, para:<br><br>**Inciso g)** *Acuacultura de fomento*<br><br>**III,** *Autorización, para:*<br><br>**Inciso d)** *Recolectar del medio natural reproductores, larvas, postlarvas, crías, huevos, semillas, alevines o en cualquier otro estadio, y*<br><br>**Inciso e)** *Acuacultura didáctica.* | | |

| | | |
|---|---|---|
| **Artículos 22.-** *la Secretaría podrá inscribir en el Registro Nacional de Pesca a los acuicultores que no requieran concesión, permiso o Autorización.* | Al **proyecto** le aplica el Artículo, incisos y, fracciones anteriores, porque se trata de una actividad acuícola con fines comerciales. | Por el hecho de presentar a la autoridad correspondiente (SEMARNAT) la Manifestación de Impacto Ambiental, el promovente está cumpliendo con este apartado.<br><br>El proyecto se vincula por la obligatoriedad de obtener la autorización correspondiente para realizar las obras descritas en esta manifestación de impacto ambiental.<br><br>Como ya se mencionó anteriormente, la promovente una vez autorizado el proyecto en materia ambiental procederá a tramitar el Registro Nacional de Pesca para la unidad de producción acuícola. |
| **Art. 30°.-** *Las actividades pesqueras se clasifican en:*<br><br>**II.-** *Cultivo o acuacultura con fines* | | |
| **Artículo 31°.-** *Para realizar las actividades de pesca se requiere lo siguiente:*<br><br>**I,** *Concesión, para:*<br><br>**Inciso b)** *Acuacultura comercial*<br><br>**II,** Permiso, para:<br><br>**Inciso g)** *Acuacultura de fomento*<br><br>**III,** *Autorización, para:*<br><br>**Inciso d)** *Recolectar del medio natural reproductores, larvas, postlarvas, crías, huevos, semillas, alevines o en cualquier otro estadio, y*<br><br>**Inciso e)** *Acuacultura didáctica.* | | |

| | | |
|---|---|---|
| **Artículos 22.-** *la Secretaría podrá inscribir en el Registro Nacional de Pesca a los acuicultores que no requieran concesión, permiso o Autorización.* | Al **proyecto** le aplica el Artículo, incisos y, fracciones anteriores, porque se trata de una actividad acuícola con fines comerciales. | Por el hecho de presentar a la autoridad correspondiente (SEMARNAT) la Manifestación de Impacto Ambiental, el promovente está cumpliendo con este apartado.<br><br>El proyecto se vincula por la obligatoriedad de obtener la autorización correspondiente para realizar las obras descritas en esta manifestación de impacto ambiental.<br><br>Como ya se mencionó anteriormente, la promovente una vez autorizado el proyecto en materia ambiental procederá a tramitar el Registro Nacional de Pesca para la unidad de producción acuícola. |
| **Art. 30°.-** *Las actividades pesqueras se clasifican en:*<br><br>**II.-** *Cultivo o acuacultura con fines* | | |
| **Artículo 31°.-** *Para realizar las actividades de pesca se requiere lo siguiente:*<br><br>**I,** *Concesión, para:*<br><br>**Inciso b)** *Acuacultura comercial*<br><br>**II,** Permiso, para:<br><br>**Inciso g)** *Acuacultura de fomento*<br><br>**III,** *Autorización, para:*<br><br>**Inciso d)** *Recolectar del medio natural reproductores, larvas, postlarvas, crías, huevos, semillas, alevines o en cualquier otro estadio, y*<br><br>**Inciso e)** *Acuacultura didáctica.* | | |

| | | |
|---|---|---|
| **Artículos 22.-** *la Secretaría podrá inscribir en el Registro Nacional de Pesca a los acuicultores que no requieran concesión, permiso o Autorización.* | Al **proyecto** le aplica el Artículo, incisos y, fracciones anteriores, porque se trata de una actividad acuícola con fines comerciales. | Por el hecho de presentar a la autoridad correspondiente (SEMARNAT) la Manifestación de Impacto Ambiental, el promovente está cumpliendo con este apartado.<br><br>El proyecto se vincula por la obligatoriedad de obtener la autorización correspondiente para realizar las obras descritas en esta manifestación de impacto ambiental.<br><br>Como ya se mencionó anteriormente, la promovente una vez autorizado el proyecto en materia ambiental procederá a tramitar el Registro Nacional de Pesca para la unidad de producción acuícola. |
| **Art. 30°.-** *Las actividades pesqueras se clasifican en:*<br><br>**II.-** *Cultivo o acuacultura con fines* | | |
| **Artículo 31°.-** *Para realizar las actividades de pesca se requiere lo siguiente:*<br><br>**I,** *Concesión, para:*<br><br>**Inciso b)** *Acuacultura comercial*<br><br>**II,** Permiso, para:<br><br>**Inciso g)** *Acuacultura de fomento*<br><br>**III,** *Autorización, para:*<br><br>**Inciso d)** *Recolectar del medio natural reproductores, larvas, postlarvas, crías, huevos, semillas, alevines o en cualquier otro estadio, y*<br><br>**Inciso e)** *Acuacultura didáctica.* | | |

| | | |
|---|---|---|
| **Artículos 22.-** *la Secretaría podrá inscribir en el Registro Nacional de Pesca a los acuicultores que no requieran concesión, permiso o Autorización.* | Al **proyecto** le aplica el Artículo, incisos y, fracciones anteriores, porque se trata de una actividad acuícola con fines comerciales. | Por el hecho de presentar a la autoridad correspondiente (SEMARNAT) la Manifestación de Impacto Ambiental, el promovente está cumpliendo con este apartado.<br><br>El proyecto se vincula por la obligatoriedad de obtener la autorización correspondiente para realizar las obras descritas en esta manifestación de impacto ambiental.<br><br>Como ya se mencionó anteriormente, la promovente una vez autorizado el proyecto en materia ambiental procederá a tramitar el Registro Nacional de Pesca para la unidad de producción acuícola. |
| **Art. 30°.-** *Las actividades pesqueras se clasifican en:*<br><br>**II.-** *Cultivo o acuacultura con fines* | | |
| **Artículo 31°.-** *Para realizar las actividades de pesca se requiere lo siguiente:*<br><br>**I,** *Concesión, para:*<br><br>**Inciso b)** *Acuacultura comercial*<br><br>**II,** Permiso, para:<br><br>**Inciso g)** *Acuacultura de fomento*<br><br>**III,** *Autorización, para:*<br><br>**Inciso d)** *Recolectar del medio natural reproductores, larvas, postlarvas, crías, huevos, semillas, alevines o en cualquier otro estadio, y*<br><br>**Inciso e)** *Acuacultura didáctica.* | | |

| | | |
|---|---|---|
| **Artículos 22.-** *la Secretaría podrá inscribir en el Registro Nacional de Pesca a los acuicultores que no requieran concesión, permiso o Autorización.* | Al **proyecto** le aplica el Artículo, incisos y, fracciones anteriores, porque se trata de una actividad acuícola con fines comerciales. | Por el hecho de presentar a la autoridad correspondiente (SEMARNAT) la Manifestación de Impacto Ambiental, el promovente está cumpliendo con este apartado.<br><br>El proyecto se vincula por la obligatoriedad de obtener la autorización correspondiente para realizar las obras descritas en esta manifestación de impacto ambiental.<br><br>Como ya se mencionó anteriormente, la promovente una vez autorizado el proyecto en materia ambiental procederá a tramitar el Registro Nacional de Pesca para la unidad de producción acuícola. |
| **Art. 30°.-** *Las actividades pesqueras se clasifican en:*<br><br>**II.-** *Cultivo o acuacultura con fines* | | |
| **Artículo 31°.-** *Para realizar las actividades de pesca se requiere lo siguiente:*<br><br>**I,** *Concesión, para:*<br><br>**Inciso b)** *Acuacultura comercial*<br><br>**II,** Permiso, para:<br><br>**Inciso g)** *Acuacultura de fomento*<br><br>**III,** *Autorización, para:*<br><br>**Inciso d)** *Recolectar del medio natural reproductores, larvas, postlarvas, crías, huevos, semillas, alevines o en cualquier otro estadio, y*<br><br>**Inciso e)** *Acuacultura didáctica.* | | |

| | | |
|---|---|---|
| **Artículos 22.-** *la Secretaría podrá inscribir en el Registro Nacional de Pesca a los acuicultores que no requieran concesión, permiso o Autorización.* | Al **proyecto** le aplica el Artículo, incisos y, fracciones anteriores, porque se trata de una actividad acuícola con fines comerciales. | Por el hecho de presentar a la autoridad correspondiente (SEMARNAT) la Manifestación de Impacto Ambiental, el promovente está cumpliendo con este apartado.<br><br>El proyecto se vincula por la obligatoriedad de obtener la autorización correspondiente para realizar las obras descritas en esta manifestación de impacto ambiental.<br><br>Como ya se mencionó anteriormente, la promovente una vez autorizado el proyecto en materia ambiental procederá a tramitar el Registro Nacional de Pesca para la unidad de producción acuícola. |
| **Art. 30°.-** *Las actividades pesqueras se clasifican en:*<br><br>**II.-** *Cultivo o acuacultura con fines* | | |
| **Artículo 31°.-** *Para realizar las actividades de pesca se requiere lo siguiente:*<br><br>**I,** *Concesión, para:*<br><br>**Inciso b)** *Acuacultura comercial*<br><br>**II,** Permiso, para:<br><br>**Inciso g)** *Acuacultura de fomento*<br><br>**III,** *Autorización, para:*<br><br>**Inciso d)** *Recolectar del medio natural reproductores, larvas, postlarvas, crías, huevos, semillas, alevines o en cualquier otro estadio, y*<br><br>**Inciso e)** *Acuacultura didáctica.* | | |

| | | |
|---|---|---|
| **Artículos 22.-** *la Secretaría podrá inscribir en el Registro Nacional de Pesca a los acuicultores que no requieran concesión, permiso o Autorización.* | Al **proyecto** le aplica el Artículo, incisos y, fracciones anteriores, porque se trata de una actividad acuícola con fines comerciales. | Por el hecho de presentar a la autoridad correspondiente (SEMARNAT) la Manifestación de Impacto Ambiental, el promovente está cumpliendo con este apartado.<br><br>El proyecto se vincula por la obligatoriedad de obtener la autorización correspondiente para realizar las obras descritas en esta manifestación de impacto ambiental.<br><br>Como ya se mencionó anteriormente, la promovente una vez autorizado el proyecto en materia ambiental procederá a tramitar el Registro Nacional de Pesca para la unidad de producción acuícola. |
| **Art. 30°.-** *Las actividades pesqueras se clasifican en:*<br><br>**II.-** *Cultivo o acuacultura con fines* | | |
| **Artículo 31°.-** *Para realizar las actividades de pesca se requiere lo siguiente:*<br><br>**I,** *Concesión, para:*<br><br>**Inciso b)** *Acuacultura comercial*<br><br>**II,** Permiso, para:<br><br>**Inciso g)** *Acuacultura de fomento*<br><br>**III,** *Autorización, para:*<br><br>**Inciso d)** *Recolectar del medio natural reproductores, larvas, postlarvas, crías, huevos, semillas, alevines o en cualquier otro estadio, y*<br><br>**Inciso e)** *Acuacultura didáctica.* | | |

| | | |
|---|---|---|
| **Artículos 22.-** *la Secretaría podrá inscribir en el Registro Nacional de Pesca a los acuicultores que no requieran concesión, permiso o Autorización.* | Al **proyecto** le aplica el Artículo, incisos y, fracciones anteriores, porque se trata de una actividad acuícola con fines comerciales. | Por el hecho de presentar a la autoridad correspondiente (SEMARNAT) la Manifestación de Impacto Ambiental, el promovente está cumpliendo con este apartado.<br><br>El proyecto se vincula por la obligatoriedad de obtener la autorización correspondiente para realizar las obras descritas en esta manifestación de impacto ambiental.<br><br>Como ya se mencionó anteriormente, la promovente una vez autorizado el proyecto en materia ambiental procederá a tramitar el Registro Nacional de Pesca para la unidad de producción acuícola. |
| **Art. 30°.-** *Las actividades pesqueras se clasifican en:*<br><br>**II.-** *Cultivo o acuacultura con fines* | | |
| **Artículo 31°.-** *Para realizar las actividades de pesca se requiere lo siguiente:*<br><br>**I,** *Concesión, para:*<br><br>**Inciso b)** *Acuacultura comercial*<br><br>**II,** Permiso, para:<br><br>**Inciso g)** *Acuacultura de fomento*<br><br>**III,** *Autorización, para:*<br><br>**Inciso d)** *Recolectar del medio natural reproductores, larvas, postlarvas, crías, huevos, semillas, alevines o en cualquier otro estadio, y*<br><br>**Inciso e)** *Acuacultura didáctica.* | | |

| | | |
|---|---|---|
| **Artículos 22.-** *la Secretaría podrá inscribir en el Registro Nacional de Pesca a los acuicultores que no requieran concesión, permiso o Autorización.* | Al **proyecto** le aplica el Artículo, incisos y, fracciones anteriores, porque se trata de una actividad acuícola con fines comerciales. | Por el hecho de presentar a la autoridad correspondiente (SEMARNAT) la Manifestación de Impacto Ambiental, el promovente está cumpliendo con este apartado.<br><br>El proyecto se vincula por la obligatoriedad de obtener la autorización correspondiente para realizar las obras descritas en esta manifestación de impacto ambiental.<br><br>Como ya se mencionó anteriormente, la promovente una vez autorizado el proyecto en materia ambiental procederá a tramitar el Registro Nacional de Pesca para la unidad de producción acuícola. |
| **Art. 30°.-** *Las actividades pesqueras se clasifican en:*<br><br>**II.-** *Cultivo o acuacultura con fines* | | |
| **Artículo 31°.-** *Para realizar las actividades de pesca se requiere lo siguiente:*<br><br>**I,** *Concesión, para:*<br><br>**Inciso b)** *Acuacultura comercial*<br><br>**II,** Permiso, para:<br><br>**Inciso g)** *Acuacultura de fomento*<br><br>**III,** *Autorización, para:*<br><br>**Inciso d)** *Recolectar del medio natural reproductores, larvas, postlarvas, crías, huevos, semillas, alevines o en cualquier otro estadio, y*<br><br>**Inciso e)** *Acuacultura didáctica.* | | |

| | | |
|---|---|---|
| **Artículos 22.-** *la Secretaría podrá inscribir en el Registro Nacional de Pesca a los acuicultores que no requieran concesión, permiso o Autorización.* | Al **proyecto** le aplica el Artículo, incisos y, fracciones anteriores, porque se trata de una actividad acuícola con fines comerciales. | Por el hecho de presentar a la autoridad correspondiente (SEMARNAT) la Manifestación de Impacto Ambiental, el promovente está cumpliendo con este apartado.<br><br>El proyecto se vincula por la obligatoriedad de obtener la autorización correspondiente para realizar las obras descritas en esta manifestación de impacto ambiental.<br><br>Como ya se mencionó anteriormente, la promovente una vez autorizado el proyecto en materia ambiental procederá a tramitar el Registro Nacional de Pesca para la unidad de producción acuícola. |
| **Art. 30°.-** *Las actividades pesqueras se clasifican en:*<br><br>**II.-** *Cultivo o acuacultura con fines* | | |
| **Artículo 31°.-** *Para realizar las actividades de pesca se requiere lo siguiente:*<br><br>**I,** *Concesión, para:*<br><br>**Inciso b)** *Acuacultura comercial*<br><br>**II,** Permiso, para:<br><br>**Inciso g)** *Acuacultura de fomento*<br><br>**III,** *Autorización, para:*<br><br>**Inciso d)** *Recolectar del medio natural reproductores, larvas, postlarvas, crías, huevos, semillas, alevines o en cualquier otro estadio, y*<br><br>**Inciso e)** *Acuacultura didáctica.* | | |

| | | |
|---|---|---|
| **Artículos 22.-** *la Secretaría podrá inscribir en el Registro Nacional de Pesca a los acuicultores que no requieran concesión, permiso o Autorización.* | Al **proyecto** le aplica el Artículo, incisos y, fracciones anteriores, porque se trata de una actividad acuícola con fines comerciales. | Por el hecho de presentar a la autoridad correspondiente (SEMARNAT) la Manifestación de Impacto Ambiental, el promovente está cumpliendo con este apartado.<br><br>El proyecto se vincula por la obligatoriedad de obtener la autorización correspondiente para realizar las obras descritas en esta manifestación de impacto ambiental.<br><br>Como ya se mencionó anteriormente, la promovente una vez autorizado el proyecto en materia ambiental procederá a tramitar el Registro Nacional de Pesca para la unidad de producción acuícola. |
| **Art. 30°.-** *Las actividades pesqueras se clasifican en:*<br><br>**II.-** *Cultivo o acuacultura con fines* | | |
| **Artículo 31°.-** *Para realizar las actividades de pesca se requiere lo siguiente:*<br><br>**I,** *Concesión, para:*<br><br>**Inciso b)** *Acuacultura comercial*<br><br>**II,** Permiso, para:<br><br>**Inciso g)** *Acuacultura de fomento*<br><br>**III,** *Autorización, para:*<br><br>**Inciso d)** *Recolectar del medio natural reproductores, larvas, postlarvas, crías, huevos, semillas, alevines o en cualquier otro estadio, y*<br><br>**Inciso e)** *Acuacultura didáctica.* | | |

| | | |
|---|---|---|
| **Artículos 22.-** *la Secretaría podrá inscribir en el Registro Nacional de Pesca a los acuicultores que no requieran concesión, permiso o Autorización.* | Al **proyecto** le aplica el Artículo, incisos y, fracciones anteriores, porque se trata de una actividad acuícola con fines comerciales. | Por el hecho de presentar a la autoridad correspondiente (SEMARNAT) la Manifestación de Impacto Ambiental, el promovente está cumpliendo con este apartado.<br><br>El proyecto se vincula por la obligatoriedad de obtener la autorización correspondiente para realizar las obras descritas en esta manifestación de impacto ambiental.<br><br>Como ya se mencionó anteriormente, la promovente una vez autorizado el proyecto en materia ambiental procederá a tramitar el Registro Nacional de Pesca para la unidad de producción acuícola. |
| **Art. 30°.-** *Las actividades pesqueras se clasifican en:*<br><br>**II.-** *Cultivo o acuacultura con fines* | | |
| **Artículo 31°.-** *Para realizar las actividades de pesca se requiere lo siguiente:*<br><br>**I,** *Concesión, para:*<br><br>**Inciso b)** *Acuacultura comercial*<br><br>**II,** Permiso, para:<br><br>**Inciso g)** *Acuacultura de fomento*<br><br>**III,** *Autorización, para:*<br><br>**Inciso d)** *Recolectar del medio natural reproductores, larvas, postlarvas, crías, huevos, semillas, alevines o en cualquier otro estadio, y*<br><br>**Inciso e)** *Acuacultura didáctica.* | | |

| | | |
|---|---|---|
| **Artículos 22.-** *la Secretaría podrá inscribir en el Registro Nacional de Pesca a los acuicultores que no requieran concesión, permiso o Autorización.* | Al **proyecto** le aplica el Artículo, incisos y, fracciones anteriores, porque se trata de una actividad acuícola con fines comerciales. | Por el hecho de presentar a la autoridad correspondiente (SEMARNAT) la Manifestación de Impacto Ambiental, el promovente está cumpliendo con este apartado.<br><br>El proyecto se vincula por la obligatoriedad de obtener la autorización correspondiente para realizar las obras descritas en esta manifestación de impacto ambiental.<br><br>Como ya se mencionó anteriormente, la promovente una vez autorizado el proyecto en materia ambiental procederá a tramitar el Registro Nacional de Pesca para la unidad de producción acuícola. |
| **Art. 30°.-** *Las actividades pesqueras se clasifican en:*<br><br>**II.-** *Cultivo o acuacultura con fines* | | |
| **Artículo 31°.-** *Para realizar las actividades de pesca se requiere lo siguiente:*<br><br>**I,** *Concesión, para:*<br><br>**Inciso b)** *Acuacultura comercial*<br><br>**II,** Permiso, para:<br><br>**Inciso g)** *Acuacultura de fomento*<br><br>**III,** *Autorización, para:*<br><br>**Inciso d)** *Recolectar del medio natural reproductores, larvas, postlarvas, crías, huevos, semillas, alevines o en cualquier otro estadio, y*<br><br>**Inciso e)** *Acuacultura didáctica.* | | |

| | | |
|---|---|---|
| **Artículos 22.-** *la Secretaría podrá inscribir en el Registro Nacional de Pesca a los acuicultores que no requieran concesión, permiso o Autorización.* | Al **proyecto** le aplica el Artículo, incisos y, fracciones anteriores, porque se trata de una actividad acuícola con fines comerciales. | Por el hecho de presentar a la autoridad correspondiente (SEMARNAT) la Manifestación de Impacto Ambiental, el promovente está cumpliendo con este apartado.<br><br>El proyecto se vincula por la obligatoriedad de obtener la autorización correspondiente para realizar las obras descritas en esta manifestación de impacto ambiental.<br><br>Como ya se mencionó anteriormente, la promovente una vez autorizado el proyecto en materia ambiental procederá a tramitar el Registro Nacional de Pesca para la unidad de producción acuícola. |
| **Art. 30°.-** *Las actividades pesqueras se clasifican en:*<br><br>**II.-** *Cultivo o acuacultura con fines* | | |
| **Artículo 31°.-** *Para realizar las actividades de pesca se requiere lo siguiente:*<br><br>**I,** *Concesión, para:*<br><br>**Inciso b)** *Acuacultura comercial*<br><br>**II,** Permiso, para:<br><br>**Inciso g)** *Acuacultura de fomento*<br><br>**III,** *Autorización, para:*<br><br>**Inciso d)** *Recolectar del medio natural reproductores, larvas, postlarvas, crías, huevos, semillas, alevines o en cualquier otro estadio, y*<br><br>**Inciso e)** *Acuacultura didáctica.* | | |

| | | |
|---|---|---|
| **Artículos 22.-** *la Secretaría podrá inscribir en el Registro Nacional de Pesca a los acuicultores que no requieran concesión, permiso o Autorización.* | Al **proyecto** le aplica el Artículo, incisos y, fracciones anteriores, porque se trata de una actividad acuícola con fines comerciales. | Por el hecho de presentar a la autoridad correspondiente (SEMARNAT) la Manifestación de Impacto Ambiental, el promovente está cumpliendo con este apartado.<br><br>El proyecto se vincula por la obligatoriedad de obtener la autorización correspondiente para realizar las obras descritas en esta manifestación de impacto ambiental.<br><br>Como ya se mencionó anteriormente, la promovente una vez autorizado el proyecto en materia ambiental procederá a tramitar el Registro Nacional de Pesca para la unidad de producción acuícola. |
| **Art. 30°.-** *Las actividades pesqueras se clasifican en:*<br><br>**II.-** *Cultivo o acuacultura con fines* | | |
| **Artículo 31°.-** *Para realizar las actividades de pesca se requiere lo siguiente:*<br><br>**I,** *Concesión, para:*<br><br>**Inciso b)** *Acuacultura comercial*<br><br>**II,** Permiso, para:<br><br>**Inciso g)** *Acuacultura de fomento*<br><br>**III,** *Autorización, para:*<br><br>**Inciso d)** *Recolectar del medio natural reproductores, larvas, postlarvas, crías, huevos, semillas, alevines o en cualquier otro estadio, y*<br><br>**Inciso e)** *Acuacultura didáctica.* | | |

| | | |
|---|---|---|
| **Artículos 22.-** *la Secretaría podrá inscribir en el Registro Nacional de Pesca a los acuicultores que no requieran concesión, permiso o Autorización.* | Al **proyecto** le aplica el Artículo, incisos y, fracciones anteriores, porque se trata de una actividad acuícola con fines comerciales. | Por el hecho de presentar a la autoridad correspondiente (SEMARNAT) la Manifestación de Impacto Ambiental, el promovente está cumpliendo con este apartado.<br><br>El proyecto se vincula por la obligatoriedad de obtener la autorización correspondiente para realizar las obras descritas en esta manifestación de impacto ambiental.<br><br>Como ya se mencionó anteriormente, la promovente una vez autorizado el proyecto en materia ambiental procederá a tramitar el Registro Nacional de Pesca para la unidad de producción acuícola. |
| **Art. 30°.-** *Las actividades pesqueras se clasifican en:*<br><br>**II.-** *Cultivo o acuacultura con fines* | | |
| **Artículo 31°.-** *Para realizar las actividades de pesca se requiere lo siguiente:*<br><br>**I,** *Concesión, para:*<br><br>**Inciso b)** *Acuacultura comercial*<br><br>**II,** Permiso, para:<br><br>**Inciso g)** *Acuacultura de fomento*<br><br>**III,** *Autorización, para:*<br><br>**Inciso d)** *Recolectar del medio natural reproductores, larvas, postlarvas, crías, huevos, semillas, alevines o en cualquier otro estadio, y*<br><br>**Inciso e)** *Acuacultura didáctica.* | | |

| | | |
|---|---|---|
| **Artículos 22.-** *la Secretaría podrá inscribir en el Registro Nacional de Pesca a los acuicultores que no requieran concesión, permiso o Autorización.* | Al **proyecto** le aplica el Artículo, incisos y, fracciones anteriores, porque se trata de una actividad acuícola con fines comerciales. | Por el hecho de presentar a la autoridad correspondiente (SEMARNAT) la Manifestación de Impacto Ambiental, el promovente está cumpliendo con este apartado.<br><br>El proyecto se vincula por la obligatoriedad de obtener la autorización correspondiente para realizar las obras descritas en esta manifestación de impacto ambiental.<br><br>Como ya se mencionó anteriormente, la promovente una vez autorizado el proyecto en materia ambiental procederá a tramitar el Registro Nacional de Pesca para la unidad de producción acuícola. |
| **Art. 30°.-** *Las actividades pesqueras se clasifican en:*<br><br>**II.-** *Cultivo o acuacultura con fines* | | |
| **Artículo 31°.-** *Para realizar las actividades de pesca se requiere lo siguiente:*<br><br>**I,** *Concesión, para:*<br><br>**Inciso b)** *Acuacultura comercial*<br><br>**II,** Permiso, para:<br><br>**Inciso g)** *Acuacultura de fomento*<br><br>**III,** *Autorización, para:*<br><br>**Inciso d)** *Recolectar del medio natural reproductores, larvas, postlarvas, crías, huevos, semillas, alevines o en cualquier otro estadio, y*<br><br>**Inciso e)** *Acuacultura didáctica.* | | |

| | | |
|---|---|---|
| **Artículos 22.-** *la Secretaría podrá inscribir en el Registro Nacional de Pesca a los acuicultores que no requieran concesión, permiso o Autorización.* | Al **proyecto** le aplica el Artículo, incisos y, fracciones anteriores, porque se trata de una actividad acuícola con fines comerciales. | Por el hecho de presentar a la autoridad correspondiente (SEMARNAT) la Manifestación de Impacto Ambiental, el promovente está cumpliendo con este apartado.<br><br>El proyecto se vincula por la obligatoriedad de obtener la autorización correspondiente para realizar las obras descritas en esta manifestación de impacto ambiental.<br><br>Como ya se mencionó anteriormente, la promovente una vez autorizado el proyecto en materia ambiental procederá a tramitar el Registro Nacional de Pesca para la unidad de producción acuícola. |
| **Art. 30°.-** *Las actividades pesqueras se clasifican en:*<br><br>**II.-** *Cultivo o acuacultura con fines* | | |
| **Artículo 31°.-** *Para realizar las actividades de pesca se requiere lo siguiente:*<br><br>**I,** *Concesión, para:*<br><br>**Inciso b)** *Acuacultura comercial*<br><br>**II,** Permiso, para:<br><br>**Inciso g)** *Acuacultura de fomento*<br><br>**III,** *Autorización, para:*<br><br>**Inciso d)** *Recolectar del medio natural reproductores, larvas, postlarvas, crías, huevos, semillas, alevines o en cualquier otro estadio, y*<br><br>**Inciso e)** *Acuacultura didáctica.* | | |

| | | |
|---|---|---|
| **Artículos 22.-** *la Secretaría podrá inscribir en el Registro Nacional de Pesca a los acuicultores que no requieran concesión, permiso o Autorización.* | Al **proyecto** le aplica el Artículo, incisos y, fracciones anteriores, porque se trata de una actividad acuícola con fines comerciales. | Por el hecho de presentar a la autoridad correspondiente (SEMARNAT) la Manifestación de Impacto Ambiental, el promovente está cumpliendo con este apartado.<br><br>El proyecto se vincula por la obligatoriedad de obtener la autorización correspondiente para realizar las obras descritas en esta manifestación de impacto ambiental.<br><br>Como ya se mencionó anteriormente, la promovente una vez autorizado el proyecto en materia ambiental procederá a tramitar el Registro Nacional de Pesca para la unidad de producción acuícola. |
| **Art. 30°.-** *Las actividades pesqueras se clasifican en:*<br><br>**II.-** *Cultivo o acuacultura con fines* | | |
| **Artículo 31°.-** *Para realizar las actividades de pesca se requiere lo siguiente:*<br><br>**I,** *Concesión, para:*<br><br>**Inciso b)** *Acuacultura comercial*<br><br>**II,** Permiso, para:<br><br>**Inciso g)** *Acuacultura de fomento*<br><br>**III,** *Autorización, para:*<br><br>**Inciso d)** *Recolectar del medio natural reproductores, larvas, postlarvas, crías, huevos, semillas, alevines o en cualquier otro estadio, y*<br><br>**Inciso e)** *Acuacultura didáctica.* | | |

| | | |
|---|---|---|
| **Artículos 22.-** *la Secretaría podrá inscribir en el Registro Nacional de Pesca a los acuicultores que no requieran concesión, permiso o Autorización.* | Al **proyecto** le aplica el Artículo, incisos y, fracciones anteriores, porque se trata de una actividad acuícola con fines comerciales. | Por el hecho de presentar a la autoridad correspondiente (SEMARNAT) la Manifestación de Impacto Ambiental, el promovente está cumpliendo con este apartado.<br><br>El proyecto se vincula por la obligatoriedad de obtener la autorización correspondiente para realizar las obras descritas en esta manifestación de impacto ambiental.<br><br>Como ya se mencionó anteriormente, la promovente una vez autorizado el proyecto en materia ambiental procederá a tramitar el Registro Nacional de Pesca para la unidad de producción acuícola. |
| **Art. 30°.-** *Las actividades pesqueras se clasifican en:*<br><br>**II.-** *Cultivo o acuacultura con fines* | | |
| **Artículo 31°.-** *Para realizar las actividades de pesca se requiere lo siguiente:*<br><br>**I,** *Concesión, para:*<br><br>**Inciso b)** *Acuacultura comercial*<br><br>**II,** Permiso, para:<br><br>**Inciso g)** *Acuacultura de fomento*<br><br>**III,** *Autorización, para:*<br><br>**Inciso d)** *Recolectar del medio natural reproductores, larvas, postlarvas, crías, huevos, semillas, alevines o en cualquier otro estadio, y*<br><br>**Inciso e)** *Acuacultura didáctica.* | | |

| | | |
|---|---|---|
| **Artículos 22.-** *la Secretaría podrá inscribir en el Registro Nacional de Pesca a los acuicultores que no requieran concesión, permiso o Autorización.* | Al **proyecto** le aplica el Artículo, incisos y, fracciones anteriores, porque se trata de una actividad acuícola con fines comerciales. | Por el hecho de presentar a la autoridad correspondiente (SEMARNAT) la Manifestación de Impacto Ambiental, el promovente está cumpliendo con este apartado.<br><br>El proyecto se vincula por la obligatoriedad de obtener la autorización correspondiente para realizar las obras descritas en esta manifestación de impacto ambiental.<br><br>Como ya se mencionó anteriormente, la promovente una vez autorizado el proyecto en materia ambiental procederá a tramitar el Registro Nacional de Pesca para la unidad de producción acuícola. |
| **Art. 30°.-** *Las actividades pesqueras se clasifican en:*<br><br>**II.-** *Cultivo o acuacultura con fines* | | |
| **Artículo 31°.-** *Para realizar las actividades de pesca se requiere lo siguiente:*<br><br>**I,** *Concesión, para:*<br><br>**Inciso b)** *Acuacultura comercial*<br><br>**II,** Permiso, para:<br><br>**Inciso g)** *Acuacultura de fomento*<br><br>**III,** *Autorización, para:*<br><br>**Inciso d)** *Recolectar del medio natural reproductores, larvas, postlarvas, crías, huevos, semillas, alevines o en cualquier otro estadio, y*<br><br>**Inciso e)** *Acuacultura didáctica.* | | |

| | | |
|---|---|---|
| **Artículos 22.-** *la Secretaría podrá inscribir en el Registro Nacional de Pesca a los acuicultores que no requieran concesión, permiso o Autorización.* | Al **proyecto** le aplica el Artículo, incisos y, fracciones anteriores, porque se trata de una actividad acuícola con fines comerciales. | Por el hecho de presentar a la autoridad correspondiente (SEMARNAT) la Manifestación de Impacto Ambiental, el promovente está cumpliendo con este apartado.<br><br>El proyecto se vincula por la obligatoriedad de obtener la autorización correspondiente para realizar las obras descritas en esta manifestación de impacto ambiental.<br><br>Como ya se mencionó anteriormente, la promovente una vez autorizado el proyecto en materia ambiental procederá a tramitar el Registro Nacional de Pesca para la unidad de producción acuícola. |
| **Art. 30°.-** *Las actividades pesqueras se clasifican en:*<br><br>**II.-** *Cultivo o acuacultura con fines* | | |
| **Artículo 31°.-** *Para realizar las actividades de pesca se requiere lo siguiente:*<br><br>**I,** *Concesión, para:*<br><br>**Inciso b)** *Acuacultura comercial*<br><br>**II,** Permiso, para:<br><br>**Inciso g)** *Acuacultura de fomento*<br><br>**III,** *Autorización, para:*<br><br>**Inciso d)** *Recolectar del medio natural reproductores, larvas, postlarvas, crías, huevos, semillas, alevines o en cualquier otro estadio, y*<br><br>**Inciso e)** *Acuacultura didáctica.* | | |

| | | |
|---|---|---|
| **Artículos 22.-** *la Secretaría podrá inscribir en el Registro Nacional de Pesca a los acuicultores que no requieran concesión, permiso o Autorización.* | Al **proyecto** le aplica el Artículo, incisos y, fracciones anteriores, porque se trata de una actividad acuícola con fines comerciales. | Por el hecho de presentar a la autoridad correspondiente (SEMARNAT) la Manifestación de Impacto Ambiental, el promovente está cumpliendo con este apartado.<br><br>El proyecto se vincula por la obligatoriedad de obtener la autorización correspondiente para realizar las obras descritas en esta manifestación de impacto ambiental.<br><br>Como ya se mencionó anteriormente, la promovente una vez autorizado el proyecto en materia ambiental procederá a tramitar el Registro Nacional de Pesca para la unidad de producción acuícola. |
| **Art. 30°.-** *Las actividades pesqueras se clasifican en:*<br><br>**II.-** *Cultivo o acuacultura con fines* | | |
| **Artículo 31°.-** *Para realizar las actividades de pesca se requiere lo siguiente:*<br><br>**I,** *Concesión, para:*<br><br>**Inciso b)** *Acuacultura comercial*<br><br>**II,** Permiso, para:<br><br>**Inciso g)** *Acuacultura de fomento*<br><br>**III,** *Autorización, para:*<br><br>**Inciso d)** *Recolectar del medio natural reproductores, larvas, postlarvas, crías, huevos, semillas, alevines o en cualquier otro estadio, y*<br><br>**Inciso e)** *Acuacultura didáctica.* | | |

| | | |
|---|---|---|
| **Artículos 22.-** *la Secretaría podrá inscribir en el Registro Nacional de Pesca a los acuicultores que no requieran concesión, permiso o Autorización.* | Al **proyecto** le aplica el Artículo, incisos y, fracciones anteriores, porque se trata de una actividad acuícola con fines comerciales. | Por el hecho de presentar a la autoridad correspondiente (SEMARNAT) la Manifestación de Impacto Ambiental, el promovente está cumpliendo con este apartado.<br><br>El proyecto se vincula por la obligatoriedad de obtener la autorización correspondiente para realizar las obras descritas en esta manifestación de impacto ambiental.<br><br>Como ya se mencionó anteriormente, la promovente una vez autorizado el proyecto en materia ambiental procederá a tramitar el Registro Nacional de Pesca para la unidad de producción acuícola. |
| **Art. 30°.-** *Las actividades pesqueras se clasifican en:*<br><br>**II.-** *Cultivo o acuacultura con fines* | | |
| **Artículo 31°.-** *Para realizar las actividades de pesca se requiere lo siguiente:*<br><br>**I,** *Concesión, para:*<br><br>**Inciso b)** *Acuacultura comercial*<br><br>**II,** Permiso, para:<br><br>**Inciso g)** *Acuacultura de fomento*<br><br>**III,** *Autorización, para:*<br><br>**Inciso d)** *Recolectar del medio natural reproductores, larvas, postlarvas, crías, huevos, semillas, alevines o en cualquier otro estadio, y*<br><br>**Inciso e)** *Acuacultura didáctica.* | | |

| | | |
|---|---|---|
| **Artículos 22.-** *la Secretaría podrá inscribir en el Registro Nacional de Pesca a los acuicultores que no requieran concesión, permiso o Autorización.* | Al **proyecto** le aplica el Artículo, incisos y, fracciones anteriores, porque se trata de una actividad acuícola con fines comerciales. | Por el hecho de presentar a la autoridad correspondiente (SEMARNAT) la Manifestación de Impacto Ambiental, el promovente está cumpliendo con este apartado.<br><br>El proyecto se vincula por la obligatoriedad de obtener la autorización correspondiente para realizar las obras descritas en esta manifestación de impacto ambiental.<br><br>Como ya se mencionó anteriormente, la promovente una vez autorizado el proyecto en materia ambiental procederá a tramitar el Registro Nacional de Pesca para la unidad de producción acuícola. |
| **Art. 30°.-** *Las actividades pesqueras se clasifican en:*<br><br>**II.-** *Cultivo o acuacultura con fines* | | |
| **Artículo 31°.-** *Para realizar las actividades de pesca se requiere lo siguiente:*<br><br>**I,** *Concesión, para:*<br><br>**Inciso b)** *Acuacultura comercial*<br><br>**II,** Permiso, para:<br><br>**Inciso g)** *Acuacultura de fomento*<br><br>**III,** *Autorización, para:*<br><br>**Inciso d)** *Recolectar del medio natural reproductores, larvas, postlarvas, crías, huevos, semillas, alevines o en cualquier otro estadio, y*<br><br>**Inciso e)** *Acuacultura didáctica.* | | |

| | | |
|---|---|---|
| **Artículos 22.-** *la Secretaría podrá inscribir en el Registro Nacional de Pesca a los acuicultores que no requieran concesión, permiso o Autorización.* | Al **proyecto** le aplica el Artículo, incisos y, fracciones anteriores, porque se trata de una actividad acuícola con fines comerciales. | Por el hecho de presentar a la autoridad correspondiente (SEMARNAT) la Manifestación de Impacto Ambiental, el promovente está cumpliendo con este apartado.<br><br>El proyecto se vincula por la obligatoriedad de obtener la autorización correspondiente para realizar las obras descritas en esta manifestación de impacto ambiental.<br><br>Como ya se mencionó anteriormente, la promovente una vez autorizado el proyecto en materia ambiental procederá a tramitar el Registro Nacional de Pesca para la unidad de producción acuícola. |
| **Art. 30°.-** *Las actividades pesqueras se clasifican en:*<br><br>**II.-** *Cultivo o acuacultura con fines* | | |
| **Artículo 31°.-** *Para realizar las actividades de pesca se requiere lo siguiente:*<br><br>**I,** *Concesión, para:*<br><br>**Inciso b)** *Acuacultura comercial*<br><br>**II,** Permiso, para:<br><br>**Inciso g)** *Acuacultura de fomento*<br><br>**III,** *Autorización, para:*<br><br>**Inciso d)** *Recolectar del medio natural reproductores, larvas, postlarvas, crías, huevos, semillas, alevines o en cualquier otro estadio, y*<br><br>**Inciso e)** *Acuacultura didáctica.* | | |

| | | |
|---|---|---|
| **Artículos 22.-** *la Secretaría podrá inscribir en el Registro Nacional de Pesca a los acuicultores que no requieran concesión, permiso o Autorización.* | Al **proyecto** le aplica el Artículo, incisos y, fracciones anteriores, porque se trata de una actividad acuícola con fines comerciales. | Por el hecho de presentar a la autoridad correspondiente (SEMARNAT) la Manifestación de Impacto Ambiental, el promovente está cumpliendo con este apartado.<br><br>El proyecto se vincula por la obligatoriedad de obtener la autorización correspondiente para realizar las obras descritas en esta manifestación de impacto ambiental.<br><br>Como ya se mencionó anteriormente, la promovente una vez autorizado el proyecto en materia ambiental procederá a tramitar el Registro Nacional de Pesca para la unidad de producción acuícola. |
| **Art. 30°.-** *Las actividades pesqueras se clasifican en:*<br><br>**II.-** *Cultivo o acuacultura con fines* | | |
| **Artículo 31°.-** *Para realizar las actividades de pesca se requiere lo siguiente:*<br><br>**I,** *Concesión, para:*<br><br>**Inciso b)** *Acuacultura comercial*<br><br>**II,** Permiso, para:<br><br>**Inciso g)** *Acuacultura de fomento*<br><br>**III,** *Autorización, para:*<br><br>**Inciso d)** *Recolectar del medio natural reproductores, larvas, postlarvas, crías, huevos, semillas, alevines o en cualquier otro estadio, y*<br><br>**Inciso e)** *Acuacultura didáctica.* | | |

| | | |
|---|---|---|
| **Artículos 22.-** *la Secretaría podrá inscribir en el Registro Nacional de Pesca a los acuicultores que no requieran concesión, permiso o Autorización.* | Al **proyecto** le aplica el Artículo, incisos y, fracciones anteriores, porque se trata de una actividad acuícola con fines comerciales. | Por el hecho de presentar a la autoridad correspondiente (SEMARNAT) la Manifestación de Impacto Ambiental, el promovente está cumpliendo con este apartado.<br><br>El proyecto se vincula por la obligatoriedad de obtener la autorización correspondiente para realizar las obras descritas en esta manifestación de impacto ambiental.<br><br>Como ya se mencionó anteriormente, la promovente una vez autorizado el proyecto en materia ambiental procederá a tramitar el Registro Nacional de Pesca para la unidad de producción acuícola. |
| **Art. 30°.-** *Las actividades pesqueras se clasifican en:*<br><br>**II.-** *Cultivo o acuacultura con fines* | | |
| **Artículo 31°.-** *Para realizar las actividades de pesca se requiere lo siguiente:*<br><br>**I,** *Concesión, para:*<br><br>**Inciso b)** *Acuacultura comercial*<br><br>**II,** Permiso, para:<br><br>**Inciso g)** *Acuacultura de fomento*<br><br>**III,** *Autorización, para:*<br><br>**Inciso d)** *Recolectar del medio natural reproductores, larvas, postlarvas, crías, huevos, semillas, alevines o en cualquier otro estadio, y*<br><br>**Inciso e)** *Acuacultura didáctica.* | | |

| | | |
|---|---|---|
| **Artículos 22.-** *la Secretaría podrá inscribir en el Registro Nacional de Pesca a los acuicultores que no requieran concesión, permiso o Autorización.* | Al **proyecto** le aplica el Artículo, incisos y, fracciones anteriores, porque se trata de una actividad acuícola con fines comerciales. | Por el hecho de presentar a la autoridad correspondiente (SEMARNAT) la Manifestación de Impacto Ambiental, el promovente está cumpliendo con este apartado.<br><br>El proyecto se vincula por la obligatoriedad de obtener la autorización correspondiente para realizar las obras descritas en esta manifestación de impacto ambiental.<br><br>Como ya se mencionó anteriormente, la promovente una vez autorizado el proyecto en materia ambiental procederá a tramitar el Registro Nacional de Pesca para la unidad de producción acuícola. |
| **Art. 30°.-** *Las actividades pesqueras se clasifican en:*<br><br>**II.-** *Cultivo o acuacultura con fines* | | |
| **Artículo 31°.-** *Para realizar las actividades de pesca se requiere lo siguiente:*<br><br>**I,** *Concesión, para:*<br><br>**Inciso b)** *Acuacultura comercial*<br><br>**II,** Permiso, para:<br><br>**Inciso g)** *Acuacultura de fomento*<br><br>**III,** *Autorización, para:*<br><br>**Inciso d)** *Recolectar del medio natural reproductores, larvas, postlarvas, crías, huevos, semillas, alevines o en cualquier otro estadio, y*<br><br>**Inciso e)** *Acuacultura didáctica.* | | |

| | | |
|---|---|---|
| **Artículos 22.-** *la Secretaría podrá inscribir en el Registro Nacional de Pesca a los acuicultores que no requieran concesión, permiso o Autorización.* | Al **proyecto** le aplica el Artículo, incisos y, fracciones anteriores, porque se trata de una actividad acuícola con fines comerciales. | Por el hecho de presentar a la autoridad correspondiente (SEMARNAT) la Manifestación de Impacto Ambiental, el promovente está cumpliendo con este apartado.<br><br>El proyecto se vincula por la obligatoriedad de obtener la autorización correspondiente para realizar las obras descritas en esta manifestación de impacto ambiental.<br><br>Como ya se mencionó anteriormente, la promovente una vez autorizado el proyecto en materia ambiental procederá a tramitar el Registro Nacional de Pesca para la unidad de producción acuícola. |
| **Art. 30°.-** *Las actividades pesqueras se clasifican en:*<br><br>**II.-** *Cultivo o acuacultura con fines* | | |
| **Artículo 31°.-** *Para realizar las actividades de pesca se requiere lo siguiente:*<br><br>**I,** *Concesión, para:*<br><br>**Inciso b)** *Acuacultura comercial*<br><br>**II,** Permiso, para:<br><br>**Inciso g)** *Acuacultura de fomento*<br><br>**III,** *Autorización, para:*<br><br>**Inciso d)** *Recolectar del medio natural reproductores, larvas, postlarvas, crías, huevos, semillas, alevines o en cualquier otro estadio, y*<br><br>**Inciso e)** *Acuacultura didáctica.* | | |

| | | |
|---|---|---|
| **Artículos 22.-** *la Secretaría podrá inscribir en el Registro Nacional de Pesca a los acuicultores que no requieran concesión, permiso o Autorización.* | Al **proyecto** le aplica el Artículo, incisos y, fracciones anteriores, porque se trata de una actividad acuícola con fines comerciales. | Por el hecho de presentar a la autoridad correspondiente (SEMARNAT) la Manifestación de Impacto Ambiental, el promovente está cumpliendo con este apartado.<br><br>El proyecto se vincula por la obligatoriedad de obtener la autorización correspondiente para realizar las obras descritas en esta manifestación de impacto ambiental.<br><br>Como ya se mencionó anteriormente, la promovente una vez autorizado el proyecto en materia ambiental procederá a tramitar el Registro Nacional de Pesca para la unidad de producción acuícola. |
| **Art. 30°.-** *Las actividades pesqueras se clasifican en:*<br><br>**II.-** *Cultivo o acuacultura con fines* | | |
| **Artículo 31°.-** *Para realizar las actividades de pesca se requiere lo siguiente:*<br><br>**I,** *Concesión, para:*<br><br>**Inciso b)** *Acuacultura comercial*<br><br>**II,** Permiso, para:<br><br>**Inciso g)** *Acuacultura de fomento*<br><br>**III,** *Autorización, para:*<br><br>**Inciso d)** *Recolectar del medio natural reproductores, larvas, postlarvas, crías, huevos, semillas, alevines o en cualquier otro estadio, y*<br><br>**Inciso e)** *Acuacultura didáctica.* | | |

| | | |
|---|---|---|
| **Artículos 22.-** *la Secretaría podrá inscribir en el Registro Nacional de Pesca a los acuicultores que no requieran concesión, permiso o Autorización.* | Al **proyecto** le aplica el Artículo, incisos y, fracciones anteriores, porque se trata de una actividad acuícola con fines comerciales. | Por el hecho de presentar a la autoridad correspondiente (SEMARNAT) la Manifestación de Impacto Ambiental, el promovente está cumpliendo con este apartado.<br><br>El proyecto se vincula por la obligatoriedad de obtener la autorización correspondiente para realizar las obras descritas en esta manifestación de impacto ambiental.<br><br>Como ya se mencionó anteriormente, la promovente una vez autorizado el proyecto en materia ambiental procederá a tramitar el Registro Nacional de Pesca para la unidad de producción acuícola. |
| **Art. 30°.-** *Las actividades pesqueras se clasifican en:*<br><br>**II.-** *Cultivo o acuacultura con fines* | | |
| **Artículo 31°.-** *Para realizar las actividades de pesca se requiere lo siguiente:*<br><br>**I,** *Concesión, para:*<br><br>**Inciso b)** *Acuacultura comercial*<br><br>**II,** Permiso, para:<br><br>**Inciso g)** *Acuacultura de fomento*<br><br>**III,** *Autorización, para:*<br><br>**Inciso d)** *Recolectar del medio natural reproductores, larvas, postlarvas, crías, huevos, semillas, alevines o en cualquier otro estadio, y*<br><br>**Inciso e)** *Acuacultura didáctica.* | | |

| | | |
|---|---|---|
| **Artículos 22.-** *la Secretaría podrá inscribir en el Registro Nacional de Pesca a los acuicultores que no requieran concesión, permiso o Autorización.* | Al **proyecto** le aplica el Artículo, incisos y, fracciones anteriores, porque se trata de una actividad acuícola con fines comerciales. | Por el hecho de presentar a la autoridad correspondiente (SEMARNAT) la Manifestación de Impacto Ambiental, el promovente está cumpliendo con este apartado.<br><br>El proyecto se vincula por la obligatoriedad de obtener la autorización correspondiente para realizar las obras descritas en esta manifestación de impacto ambiental.<br><br>Como ya se mencionó anteriormente, la promovente una vez autorizado el proyecto en materia ambiental procederá a tramitar el Registro Nacional de Pesca para la unidad de producción acuícola. |
| **Art. 30°.-** *Las actividades pesqueras se clasifican en:*<br><br>**II.-** *Cultivo o acuacultura con fines* | | |
| **Artículo 31°.-** *Para realizar las actividades de pesca se requiere lo siguiente:*<br><br>**I,** *Concesión, para:*<br><br>**Inciso b)** *Acuacultura comercial*<br><br>**II,** Permiso, para:<br><br>**Inciso g)** *Acuacultura de fomento*<br><br>**III,** *Autorización, para:*<br><br>**Inciso d)** *Recolectar del medio natural reproductores, larvas, postlarvas, crías, huevos, semillas, alevines o en cualquier otro estadio, y*<br><br>**Inciso e)** *Acuacultura didáctica.* | | |

| | | |
|---|---|---|
| **Artículos 22.-** *la Secretaría podrá inscribir en el Registro Nacional de Pesca a los acuicultores que no requieran concesión, permiso o Autorización.* | Al **proyecto** le aplica el Artículo, incisos y, fracciones anteriores, porque se trata de una actividad acuícola con fines comerciales. | Por el hecho de presentar a la autoridad correspondiente (SEMARNAT) la Manifestación de Impacto Ambiental, el promovente está cumpliendo con este apartado.<br><br>El proyecto se vincula por la obligatoriedad de obtener la autorización correspondiente para realizar las obras descritas en esta manifestación de impacto ambiental.<br><br>Como ya se mencionó anteriormente, la promovente una vez autorizado el proyecto en materia ambiental procederá a tramitar el Registro Nacional de Pesca para la unidad de producción acuícola. |
| **Art. 30°.-** *Las actividades pesqueras se clasifican en:*<br><br>**II.-** *Cultivo o acuacultura con fines* | | |
| **Artículo 31°.-** *Para realizar las actividades de pesca se requiere lo siguiente:*<br><br>**I,** *Concesión, para:*<br><br>**Inciso b)** *Acuacultura comercial*<br><br>**II,** Permiso, para:<br><br>**Inciso g)** *Acuacultura de fomento*<br><br>**III,** *Autorización, para:*<br><br>**Inciso d)** *Recolectar del medio natural reproductores, larvas, postlarvas, crías, huevos, semillas, alevines o en cualquier otro estadio, y*<br><br>**Inciso e)** *Acuacultura didáctica.* | | |

| | | |
|---|---|---|
| **Artículos 22.-** *la Secretaría podrá inscribir en el Registro Nacional de Pesca a los acuicultores que no requieran concesión, permiso o Autorización.* | Al **proyecto** le aplica el Artículo, incisos y, fracciones anteriores, porque se trata de una actividad acuícola con fines comerciales. | Por el hecho de presentar a la autoridad correspondiente (SEMARNAT) la Manifestación de Impacto Ambiental, el promovente está cumpliendo con este apartado.<br><br>El proyecto se vincula por la obligatoriedad de obtener la autorización correspondiente para realizar las obras descritas en esta manifestación de impacto ambiental.<br><br>Como ya se mencionó anteriormente, la promovente una vez autorizado el proyecto en materia ambiental procederá a tramitar el Registro Nacional de Pesca para la unidad de producción acuícola. |
| **Art. 30°.-** *Las actividades pesqueras se clasifican en:*<br><br>**II.-** *Cultivo o acuacultura con fines* | | |
| **Artículo 31°.-** *Para realizar las actividades de pesca se requiere lo siguiente:*<br><br>**I,** *Concesión, para:*<br><br>**Inciso b)** *Acuacultura comercial*<br><br>**II,** Permiso, para:<br><br>**Inciso g)** *Acuacultura de fomento*<br><br>**III,** *Autorización, para:*<br><br>**Inciso d)** *Recolectar del medio natural reproductores, larvas, postlarvas, crías, huevos, semillas, alevines o en cualquier otro estadio, y*<br><br>**Inciso e)** *Acuacultura didáctica.* | | |

| | | |
|---|---|---|
| **Artículos 22.-** *la Secretaría podrá inscribir en el Registro Nacional de Pesca a los acuicultores que no requieran concesión, permiso o Autorización.* | Al **proyecto** le aplica el Artículo, incisos y, fracciones anteriores, porque se trata de una actividad acuícola con fines comerciales. | Por el hecho de presentar a la autoridad correspondiente (SEMARNAT) la Manifestación de Impacto Ambiental, el promovente está cumpliendo con este apartado.<br><br>El proyecto se vincula por la obligatoriedad de obtener la autorización correspondiente para realizar las obras descritas en esta manifestación de impacto ambiental.<br><br>Como ya se mencionó anteriormente, la promovente una vez autorizado el proyecto en materia ambiental procederá a tramitar el Registro Nacional de Pesca para la unidad de producción acuícola. |
| **Art. 30°.-** *Las actividades pesqueras se clasifican en:*<br><br>**II.-** *Cultivo o acuacultura con fines* | | |
| **Artículo 31°.-** *Para realizar las actividades de pesca se requiere lo siguiente:*<br><br>**I,** *Concesión, para:*<br><br>**Inciso b)** *Acuacultura comercial*<br><br>**II,** Permiso, para:<br><br>**Inciso g)** *Acuacultura de fomento*<br><br>**III,** *Autorización, para:*<br><br>**Inciso d)** *Recolectar del medio natural reproductores, larvas, postlarvas, crías, huevos, semillas, alevines o en cualquier otro estadio, y*<br><br>**Inciso e)** *Acuacultura didáctica.* | | |

| | | |
|---|---|---|
| **Artículos 22.-** *la Secretaría podrá inscribir en el Registro Nacional de Pesca a los acuicultores que no requieran concesión, permiso o Autorización.* | Al **proyecto** le aplica el Artículo, incisos y, fracciones anteriores, porque se trata de una actividad acuícola con fines comerciales. | Por el hecho de presentar a la autoridad correspondiente (SEMARNAT) la Manifestación de Impacto Ambiental, el promovente está cumpliendo con este apartado.<br><br>El proyecto se vincula por la obligatoriedad de obtener la autorización correspondiente para realizar las obras descritas en esta manifestación de impacto ambiental.<br><br>Como ya se mencionó anteriormente, la promovente una vez autorizado el proyecto en materia ambiental procederá a tramitar el Registro Nacional de Pesca para la unidad de producción acuícola. |
| **Art. 30°.-** *Las actividades pesqueras se clasifican en:*<br><br>**II.-** *Cultivo o acuacultura con fines* | | |
| **Artículo 31°.-** *Para realizar las actividades de pesca se requiere lo siguiente:*<br><br>**I,** *Concesión, para:*<br><br>**Inciso b)** *Acuacultura comercial*<br><br>**II,** Permiso, para:<br><br>**Inciso g)** *Acuacultura de fomento*<br><br>**III,** *Autorización, para:*<br><br>**Inciso d)** *Recolectar del medio natural reproductores, larvas, postlarvas, crías, huevos, semillas, alevines o en cualquier otro estadio, y*<br><br>**Inciso e)** *Acuacultura didáctica.* | | |

| | | |
|---|---|---|
| **Artículos 22.-** *la Secretaría podrá inscribir en el Registro Nacional de Pesca a los acuicultores que no requieran concesión, permiso o Autorización.* | Al **proyecto** le aplica el Artículo, incisos y, fracciones anteriores, porque se trata de una actividad acuícola con fines comerciales. | Por el hecho de presentar a la autoridad correspondiente (SEMARNAT) la Manifestación de Impacto Ambiental, el promovente está cumpliendo con este apartado.<br><br>El proyecto se vincula por la obligatoriedad de obtener la autorización correspondiente para realizar las obras descritas en esta manifestación de impacto ambiental.<br><br>Como ya se mencionó anteriormente, la promovente una vez autorizado el proyecto en materia ambiental procederá a tramitar el Registro Nacional de Pesca para la unidad de producción acuícola. |
| **Art. 30°.-** *Las actividades pesqueras se clasifican en:*<br><br>**II.-** *Cultivo o acuacultura con fines* | | |
| **Artículo 31°.-** *Para realizar las actividades de pesca se requiere lo siguiente:*<br><br>**I,** *Concesión, para:*<br><br>**Inciso b)** *Acuacultura comercial*<br><br>**II,** Permiso, para:<br><br>**Inciso g)** *Acuacultura de fomento*<br><br>**III,** *Autorización, para:*<br><br>**Inciso d)** *Recolectar del medio natural reproductores, larvas, postlarvas, crías, huevos, semillas, alevines o en cualquier otro estadio, y*<br><br>**Inciso e)** *Acuacultura didáctica.* | | |

| | | |
|---|---|---|
| **Artículos 22.-** *la Secretaría podrá inscribir en el Registro Nacional de Pesca a los acuicultores que no requieran concesión, permiso o Autorización.* | Al **proyecto** le aplica el Artículo, incisos y, fracciones anteriores, porque se trata de una actividad acuícola con fines comerciales. | Por el hecho de presentar a la autoridad correspondiente (SEMARNAT) la Manifestación de Impacto Ambiental, el promovente está cumpliendo con este apartado.<br><br>El proyecto se vincula por la obligatoriedad de obtener la autorización correspondiente para realizar las obras descritas en esta manifestación de impacto ambiental.<br><br>Como ya se mencionó anteriormente, la promovente una vez autorizado el proyecto en materia ambiental procederá a tramitar el Registro Nacional de Pesca para la unidad de producción acuícola. |
| **Art. 30°.-** *Las actividades pesqueras se clasifican en:*<br><br>**II.-** *Cultivo o acuacultura con fines* | | |
| **Artículo 31°.-** *Para realizar las actividades de pesca se requiere lo siguiente:*<br><br>**I,** *Concesión, para:*<br><br>**Inciso b)** *Acuacultura comercial*<br><br>**II,** Permiso, para:<br><br>**Inciso g)** *Acuacultura de fomento*<br><br>**III,** *Autorización, para:*<br><br>**Inciso d)** *Recolectar del medio natural reproductores, larvas, postlarvas, crías, huevos, semillas, alevines o en cualquier otro estadio, y*<br><br>**Inciso e)** *Acuacultura didáctica.* | | |

| | | |
|---|---|---|
| **Artículos 22.-** *la Secretaría podrá inscribir en el Registro Nacional de Pesca a los acuicultores que no requieran concesión, permiso o Autorización.* | Al **proyecto** le aplica el Artículo, incisos y, fracciones anteriores, porque se trata de una actividad acuícola con fines comerciales. | Por el hecho de presentar a la autoridad correspondiente (SEMARNAT) la Manifestación de Impacto Ambiental, el promovente está cumpliendo con este apartado.<br><br>El proyecto se vincula por la obligatoriedad de obtener la autorización correspondiente para realizar las obras descritas en esta manifestación de impacto ambiental.<br><br>Como ya se mencionó anteriormente, la promovente una vez autorizado el proyecto en materia ambiental procederá a tramitar el Registro Nacional de Pesca para la unidad de producción acuícola. |
| **Art. 30°.-** *Las actividades pesqueras se clasifican en:*<br><br>**II.-** *Cultivo o acuacultura con fines* | | |
| **Artículo 31°.-** *Para realizar las actividades de pesca se requiere lo siguiente:*<br><br>**I,** *Concesión, para:*<br><br>**Inciso b)** *Acuacultura comercial*<br><br>**II,** Permiso, para:<br><br>**Inciso g)** *Acuacultura de fomento*<br><br>**III,** *Autorización, para:*<br><br>**Inciso d)** *Recolectar del medio natural reproductores, larvas, postlarvas, crías, huevos, semillas, alevines o en cualquier otro estadio, y*<br><br>**Inciso e)** *Acuacultura didáctica.* | | |

| | | |
|---|---|---|
| **Artículos 22.-** *la Secretaría podrá inscribir en el Registro Nacional de Pesca a los acuicultores que no requieran concesión, permiso o Autorización.* | Al **proyecto** le aplica el Artículo, incisos y, fracciones anteriores, porque se trata de una actividad acuícola con fines comerciales. | Por el hecho de presentar a la autoridad correspondiente (SEMARNAT) la Manifestación de Impacto Ambiental, el promovente está cumpliendo con este apartado.<br><br>El proyecto se vincula por la obligatoriedad de obtener la autorización correspondiente para realizar las obras descritas en esta manifestación de impacto ambiental.<br><br>Como ya se mencionó anteriormente, la promovente una vez autorizado el proyecto en materia ambiental procederá a tramitar el Registro Nacional de Pesca para la unidad de producción acuícola. |
| **Art. 30°.-** *Las actividades pesqueras se clasifican en:*<br><br>**II.-** *Cultivo o acuacultura con fines* | | |
| **Artículo 31°.-** *Para realizar las actividades de pesca se requiere lo siguiente:*<br><br>**I,** *Concesión, para:*<br><br>**Inciso b)** *Acuacultura comercial*<br><br>**II,** Permiso, para:<br><br>**Inciso g)** *Acuacultura de fomento*<br><br>**III,** *Autorización, para:*<br><br>**Inciso d)** *Recolectar del medio natural reproductores, larvas, postlarvas, crías, huevos, semillas, alevines o en cualquier otro estadio, y*<br><br>**Inciso e)** *Acuacultura didáctica.* | | |

| | | |
|---|---|---|
| **Artículos 22.-** *la Secretaría podrá inscribir en el Registro Nacional de Pesca a los acuicultores que no requieran concesión, permiso o Autorización.* | Al **proyecto** le aplica el Artículo, incisos y, fracciones anteriores, porque se trata de una actividad acuícola con fines comerciales. | Por el hecho de presentar a la autoridad correspondiente (SEMARNAT) la Manifestación de Impacto Ambiental, el promovente está cumpliendo con este apartado.<br><br>El proyecto se vincula por la obligatoriedad de obtener la autorización correspondiente para realizar las obras descritas en esta manifestación de impacto ambiental.<br><br>Como ya se mencionó anteriormente, la promovente una vez autorizado el proyecto en materia ambiental procederá a tramitar el Registro Nacional de Pesca para la unidad de producción acuícola. |
| **Art. 30°.-** *Las actividades pesqueras se clasifican en:*<br><br>**II.-** *Cultivo o acuacultura con fines* | | |
| **Artículo 31°.-** *Para realizar las actividades de pesca se requiere lo siguiente:*<br><br>**I,** *Concesión, para:*<br><br>**Inciso b)** *Acuacultura comercial*<br><br>**II,** Permiso, para:<br><br>**Inciso g)** *Acuacultura de fomento*<br><br>**III,** *Autorización, para:*<br><br>**Inciso d)** *Recolectar del medio natural reproductores, larvas, postlarvas, crías, huevos, semillas, alevines o en cualquier otro estadio, y*<br><br>**Inciso e)** *Acuacultura didáctica.* | | |

| | | |
|---|---|---|
| **Artículos 22.-** *la Secretaría podrá inscribir en el Registro Nacional de Pesca a los acuicultores que no requieran concesión, permiso o Autorización.* | Al **proyecto** le aplica el Artículo, incisos y, fracciones anteriores, porque se trata de una actividad acuícola con fines comerciales. | Por el hecho de presentar a la autoridad correspondiente (SEMARNAT) la Manifestación de Impacto Ambiental, el promovente está cumpliendo con este apartado.<br><br>El proyecto se vincula por la obligatoriedad de obtener la autorización correspondiente para realizar las obras descritas en esta manifestación de impacto ambiental.<br><br>Como ya se mencionó anteriormente, la promovente una vez autorizado el proyecto en materia ambiental procederá a tramitar el Registro Nacional de Pesca para la unidad de producción acuícola. |
| **Art. 30°.-** *Las actividades pesqueras se clasifican en:*<br><br>**II.-** *Cultivo o acuacultura con fines* | | |
| **Artículo 31°.-** *Para realizar las actividades de pesca se requiere lo siguiente:*<br><br>**I,** *Concesión, para:*<br><br>**Inciso b)** *Acuacultura comercial*<br><br>**II,** Permiso, para:<br><br>**Inciso g)** *Acuacultura de fomento*<br><br>**III,** *Autorización, para:*<br><br>**Inciso d)** *Recolectar del medio natural reproductores, larvas, postlarvas, crías, huevos, semillas, alevines o en cualquier otro estadio, y*<br><br>**Inciso e)** *Acuacultura didáctica.* | | |

| | | |
|---|---|---|
| **Artículos 22.-** *la Secretaría podrá inscribir en el Registro Nacional de Pesca a los acuicultores que no requieran concesión, permiso o Autorización.* | Al **proyecto** le aplica el Artículo, incisos y, fracciones anteriores, porque se trata de una actividad acuícola con fines comerciales. | Por el hecho de presentar a la autoridad correspondiente (SEMARNAT) la Manifestación de Impacto Ambiental, el promovente está cumpliendo con este apartado.<br><br>El proyecto se vincula por la obligatoriedad de obtener la autorización correspondiente para realizar las obras descritas en esta manifestación de impacto ambiental.<br><br>Como ya se mencionó anteriormente, la promovente una vez autorizado el proyecto en materia ambiental procederá a tramitar el Registro Nacional de Pesca para la unidad de producción acuícola. |
| **Art. 30°.-** *Las actividades pesqueras se clasifican en:*<br><br>**II.-** *Cultivo o acuacultura con fines* | | |
| **Artículo 31°.-** *Para realizar las actividades de pesca se requiere lo siguiente:*<br><br>**I,** *Concesión, para:*<br><br>**Inciso b)** *Acuacultura comercial*<br><br>**II,** Permiso, para:<br><br>**Inciso g)** *Acuacultura de fomento*<br><br>**III,** *Autorización, para:*<br><br>**Inciso d)** *Recolectar del medio natural reproductores, larvas, postlarvas, crías, huevos, semillas, alevines o en cualquier otro estadio, y*<br><br>**Inciso e)** *Acuacultura didáctica.* | | |

| | | |
|---|---|---|
| **Artículos 22.-** *la Secretaría podrá inscribir en el Registro Nacional de Pesca a los acuicultores que no requieran concesión, permiso o Autorización.* | Al **proyecto** le aplica el Artículo, incisos y, fracciones anteriores, porque se trata de una actividad acuícola con fines comerciales. | Por el hecho de presentar a la autoridad correspondiente (SEMARNAT) la Manifestación de Impacto Ambiental, el promovente está cumpliendo con este apartado.<br><br>El proyecto se vincula por la obligatoriedad de obtener la autorización correspondiente para realizar las obras descritas en esta manifestación de impacto ambiental.<br><br>Como ya se mencionó anteriormente, la promovente una vez autorizado el proyecto en materia ambiental procederá a tramitar el Registro Nacional de Pesca para la unidad de producción acuícola. |
| **Art. 30°.-** *Las actividades pesqueras se clasifican en:*<br><br>**II.-** *Cultivo o acuacultura con fines* | | |
| **Artículo 31°.-** *Para realizar las actividades de pesca se requiere lo siguiente:*<br><br>**I,** *Concesión, para:*<br><br>**Inciso b)** *Acuacultura comercial*<br><br>**II,** Permiso, para:<br><br>**Inciso g)** *Acuacultura de fomento*<br><br>**III,** *Autorización, para:*<br><br>**Inciso d)** *Recolectar del medio natural reproductores, larvas, postlarvas, crías, huevos, semillas, alevines o en cualquier otro estadio, y*<br><br>**Inciso e)** *Acuacultura didáctica.* | | |

| | | |
|---|---|---|
| **Artículos 22.-** *la Secretaría podrá inscribir en el Registro Nacional de Pesca a los acuicultores que no requieran concesión, permiso o Autorización.* | Al **proyecto** le aplica el Artículo, incisos y, fracciones anteriores, porque se trata de una actividad acuícola con fines comerciales. | Por el hecho de presentar a la autoridad correspondiente (SEMARNAT) la Manifestación de Impacto Ambiental, el promovente está cumpliendo con este apartado.<br><br>El proyecto se vincula por la obligatoriedad de obtener la autorización correspondiente para realizar las obras descritas en esta manifestación de impacto ambiental.<br><br>Como ya se mencionó anteriormente, la promovente una vez autorizado el proyecto en materia ambiental procederá a tramitar el Registro Nacional de Pesca para la unidad de producción acuícola. |
| **Art. 30°.-** *Las actividades pesqueras se clasifican en:*<br><br>**II.-** *Cultivo o acuacultura con fines* | | |
| **Artículo 31°.-** *Para realizar las actividades de pesca se requiere lo siguiente:*<br><br>**I,** *Concesión, para:*<br><br>**Inciso b)** *Acuacultura comercial*<br><br>**II,** Permiso, para:<br><br>**Inciso g)** *Acuacultura de fomento*<br><br>**III,** *Autorización, para:*<br><br>**Inciso d)** *Recolectar del medio natural reproductores, larvas, postlarvas, crías, huevos, semillas, alevines o en cualquier otro estadio, y*<br><br>**Inciso e)** *Acuacultura didáctica.* | | |

| | | |
|---|---|---|
| **Artículos 22.-** *la Secretaría podrá inscribir en el Registro Nacional de Pesca a los acuicultores que no requieran concesión, permiso o Autorización.* | Al **proyecto** le aplica el Artículo, incisos y, fracciones anteriores, porque se trata de una actividad acuícola con fines comerciales. | Por el hecho de presentar a la autoridad correspondiente (SEMARNAT) la Manifestación de Impacto Ambiental, el promovente está cumpliendo con este apartado.<br><br>El proyecto se vincula por la obligatoriedad de obtener la autorización correspondiente para realizar las obras descritas en esta manifestación de impacto ambiental.<br><br>Como ya se mencionó anteriormente, la promovente una vez autorizado el proyecto en materia ambiental procederá a tramitar el Registro Nacional de Pesca para la unidad de producción acuícola. |
| **Art. 30°.-** *Las actividades pesqueras se clasifican en:*<br><br>**II.-** *Cultivo o acuacultura con fines* | | |
| **Artículo 31°.-** *Para realizar las actividades de pesca se requiere lo siguiente:*<br><br>**I,** *Concesión, para:*<br><br>**Inciso b)** *Acuacultura comercial*<br><br>**II,** Permiso, para:<br><br>**Inciso g)** *Acuacultura de fomento*<br><br>**III,** *Autorización, para:*<br><br>**Inciso d)** *Recolectar del medio natural reproductores, larvas, postlarvas, crías, huevos, semillas, alevines o en cualquier otro estadio, y*<br><br>**Inciso e)** *Acuacultura didáctica.* | | |

| | | |
|---|---|---|
| **Artículos 22.-** *la Secretaría podrá inscribir en el Registro Nacional de Pesca a los acuicultores que no requieran concesión, permiso o Autorización.* | Al **proyecto** le aplica el Artículo, incisos y, fracciones anteriores, porque se trata de una actividad acuícola con fines comerciales. | Por el hecho de presentar a la autoridad correspondiente (SEMARNAT) la Manifestación de Impacto Ambiental, el promovente está cumpliendo con este apartado.<br><br>El proyecto se vincula por la obligatoriedad de obtener la autorización correspondiente para realizar las obras descritas en esta manifestación de impacto ambiental.<br><br>Como ya se mencionó anteriormente, la promovente una vez autorizado el proyecto en materia ambiental procederá a tramitar el Registro Nacional de Pesca para la unidad de producción acuícola. |
| **Art. 30°.-** *Las actividades pesqueras se clasifican en:*<br><br>**II.-** *Cultivo o acuacultura con fines* | | |
| **Artículo 31°.-** *Para realizar las actividades de pesca se requiere lo siguiente:*<br><br>**I,** *Concesión, para:*<br><br>**Inciso b)** *Acuacultura comercial*<br><br>**II,** Permiso, para:<br><br>**Inciso g)** *Acuacultura de fomento*<br><br>**III,** *Autorización, para:*<br><br>**Inciso d)** *Recolectar del medio natural reproductores, larvas, postlarvas, crías, huevos, semillas, alevines o en cualquier otro estadio, y*<br><br>**Inciso e)** *Acuacultura didáctica.* | | |

| | | |
|---|---|---|
| **Artículos 22.-** *la Secretaría podrá inscribir en el Registro Nacional de Pesca a los acuicultores que no requieran concesión, permiso o Autorización.* | Al **proyecto** le aplica el Artículo, incisos y, fracciones anteriores, porque se trata de una actividad acuícola con fines comerciales. | Por el hecho de presentar a la autoridad correspondiente (SEMARNAT) la Manifestación de Impacto Ambiental, el promovente está cumpliendo con este apartado.<br><br>El proyecto se vincula por la obligatoriedad de obtener la autorización correspondiente para realizar las obras descritas en esta manifestación de impacto ambiental.<br><br>Como ya se mencionó anteriormente, la promovente una vez autorizado el proyecto en materia ambiental procederá a tramitar el Registro Nacional de Pesca para la unidad de producción acuícola. |
| **Art. 30°.-** *Las actividades pesqueras se clasifican en:*<br><br>**II.-** *Cultivo o acuacultura con fines* | | |
| **Artículo 31°.-** *Para realizar las actividades de pesca se requiere lo siguiente:*<br><br>**I,** *Concesión, para:*<br><br>**Inciso b)** *Acuacultura comercial*<br><br>**II,** Permiso, para:<br><br>**Inciso g)** *Acuacultura de fomento*<br><br>**III,** *Autorización, para:*<br><br>**Inciso d)** *Recolectar del medio natural reproductores, larvas, postlarvas, crías, huevos, semillas, alevines o en cualquier otro estadio, y*<br><br>**Inciso e)** *Acuacultura didáctica.* | | |

| | | |
|---|---|---|
| **Artículos 22.-** *la Secretaría podrá inscribir en el Registro Nacional de Pesca a los acuicultores que no requieran concesión, permiso o Autorización.* | Al **proyecto** le aplica el Artículo, incisos y, fracciones anteriores, porque se trata de una actividad acuícola con fines comerciales. | Por el hecho de presentar a la autoridad correspondiente (SEMARNAT) la Manifestación de Impacto Ambiental, el promovente está cumpliendo con este apartado.<br><br>El proyecto se vincula por la obligatoriedad de obtener la autorización correspondiente para realizar las obras descritas en esta manifestación de impacto ambiental.<br><br>Como ya se mencionó anteriormente, la promovente una vez autorizado el proyecto en materia ambiental procederá a tramitar el Registro Nacional de Pesca para la unidad de producción acuícola. |
| **Art. 30°.-** *Las actividades pesqueras se clasifican en:*<br><br>**II.-** *Cultivo o acuacultura con fines* | | |
| **Artículo 31°.-** *Para realizar las actividades de pesca se requiere lo siguiente:*<br><br>**I,** *Concesión, para:*<br><br>**Inciso b)** *Acuacultura comercial*<br><br>**II,** Permiso, para:<br><br>**Inciso g)** *Acuacultura de fomento*<br><br>**III,** *Autorización, para:*<br><br>**Inciso d)** *Recolectar del medio natural reproductores, larvas, postlarvas, crías, huevos, semillas, alevines o en cualquier otro estadio, y*<br><br>**Inciso e)** *Acuacultura didáctica.* | | |

| | | |
|---|---|---|
| **Artículos 22.-** *la Secretaría podrá inscribir en el Registro Nacional de Pesca a los acuicultores que no requieran concesión, permiso o Autorización.* | Al **proyecto** le aplica el Artículo, incisos y, fracciones anteriores, porque se trata de una actividad acuícola con fines comerciales. | Por el hecho de presentar a la autoridad correspondiente (SEMARNAT) la Manifestación de Impacto Ambiental, el promovente está cumpliendo con este apartado.<br><br>El proyecto se vincula por la obligatoriedad de obtener la autorización correspondiente para realizar las obras descritas en esta manifestación de impacto ambiental.<br><br>Como ya se mencionó anteriormente, la promovente una vez autorizado el proyecto en materia ambiental procederá a tramitar el Registro Nacional de Pesca para la unidad de producción acuícola. |
| **Art. 30°.-** *Las actividades pesqueras se clasifican en:*<br><br>**II.-** *Cultivo o acuacultura con fines* | | |
| **Artículo 31°.-** *Para realizar las actividades de pesca se requiere lo siguiente:*<br><br>**I,** *Concesión, para:*<br><br>**Inciso b)** *Acuacultura comercial*<br><br>**II,** Permiso, para:<br><br>**Inciso g)** *Acuacultura de fomento*<br><br>**III,** *Autorización, para:*<br><br>**Inciso d)** *Recolectar del medio natural reproductores, larvas, postlarvas, crías, huevos, semillas, alevines o en cualquier otro estadio, y*<br><br>**Inciso e)** *Acuacultura didáctica.* | | |

| | | |
|---|---|---|
| **Artículos 22.-** *la Secretaría podrá inscribir en el Registro Nacional de Pesca a los acuicultores que no requieran concesión, permiso o Autorización.* | Al **proyecto** le aplica el Artículo, incisos y, fracciones anteriores, porque se trata de una actividad acuícola con fines comerciales. | Por el hecho de presentar a la autoridad correspondiente (SEMARNAT) la Manifestación de Impacto Ambiental, el promovente está cumpliendo con este apartado.<br><br>El proyecto se vincula por la obligatoriedad de obtener la autorización correspondiente para realizar las obras descritas en esta manifestación de impacto ambiental.<br><br>Como ya se mencionó anteriormente, la promovente una vez autorizado el proyecto en materia ambiental procederá a tramitar el Registro Nacional de Pesca para la unidad de producción acuícola. |
| **Art. 30°.-** *Las actividades pesqueras se clasifican en:*<br><br>**II.-** *Cultivo o acuacultura con fines* | | |
| **Artículo 31°.-** *Para realizar las actividades de pesca se requiere lo siguiente:*<br><br>**I,** *Concesión, para:*<br><br>**Inciso b)** *Acuacultura comercial*<br><br>**II,** Permiso, para:<br><br>**Inciso g)** *Acuacultura de fomento*<br><br>**III,** *Autorización, para:*<br><br>**Inciso d)** *Recolectar del medio natural reproductores, larvas, postlarvas, crías, huevos, semillas, alevines o en cualquier otro estadio, y*<br><br>**Inciso e)** *Acuacultura didáctica.* | | |

| | | |
|---|---|---|
| **Artículos 22.-** *la Secretaría podrá inscribir en el Registro Nacional de Pesca a los acuicultores que no requieran concesión, permiso o Autorización.* | Al **proyecto** le aplica el Artículo, incisos y, fracciones anteriores, porque se trata de una actividad acuícola con fines comerciales. | Por el hecho de presentar a la autoridad correspondiente (SEMARNAT) la Manifestación de Impacto Ambiental, el promovente está cumpliendo con este apartado.<br><br>El proyecto se vincula por la obligatoriedad de obtener la autorización correspondiente para realizar las obras descritas en esta manifestación de impacto ambiental.<br><br>Como ya se mencionó anteriormente, la promovente una vez autorizado el proyecto en materia ambiental procederá a tramitar el Registro Nacional de Pesca para la unidad de producción acuícola. |
| **Art. 30°.-** *Las actividades pesqueras se clasifican en:*<br><br>**II.-** *Cultivo o acuacultura con fines* | | |
| **Artículo 31°.-** *Para realizar las actividades de pesca se requiere lo siguiente:*<br><br>**I,** *Concesión, para:*<br><br>**Inciso b)** *Acuacultura comercial*<br><br>**II,** Permiso, para:<br><br>**Inciso g)** *Acuacultura de fomento*<br><br>**III,** *Autorización, para:*<br><br>**Inciso d)** *Recolectar del medio natural reproductores, larvas, postlarvas, crías, huevos, semillas, alevines o en cualquier otro estadio, y*<br><br>**Inciso e)** *Acuacultura didáctica.* | | |

| | | |
|---|---|---|
| **Artículos 22.-** *la Secretaría podrá inscribir en el Registro Nacional de Pesca a los acuicultores que no requieran concesión, permiso o Autorización.* | Al **proyecto** le aplica el Artículo, incisos y, fracciones anteriores, porque se trata de una actividad acuícola con fines comerciales. | Por el hecho de presentar a la autoridad correspondiente (SEMARNAT) la Manifestación de Impacto Ambiental, el promovente está cumpliendo con este apartado.<br><br>El proyecto se vincula por la obligatoriedad de obtener la autorización correspondiente para realizar las obras descritas en esta manifestación de impacto ambiental.<br><br>Como ya se mencionó anteriormente, la promovente una vez autorizado el proyecto en materia ambiental procederá a tramitar el Registro Nacional de Pesca para la unidad de producción acuícola. |
| **Art. 30°.-** *Las actividades pesqueras se clasifican en:*<br><br>**II.-** *Cultivo o acuacultura con fines* | | |
| **Artículo 31°.-** *Para realizar las actividades de pesca se requiere lo siguiente:*<br><br>**I,** *Concesión, para:*<br><br>**Inciso b)** *Acuacultura comercial*<br><br>**II,** Permiso, para:<br><br>**Inciso g)** *Acuacultura de fomento*<br><br>**III,** *Autorización, para:*<br><br>**Inciso d)** *Recolectar del medio natural reproductores, larvas, postlarvas, crías, huevos, semillas, alevines o en cualquier otro estadio, y*<br><br>**Inciso e)** *Acuacultura didáctica.* | | |

| | | |
|---|---|---|
| **Artículos 22.-** *la Secretaría podrá inscribir en el Registro Nacional de Pesca a los acuicultores que no requieran concesión, permiso o Autorización.* | Al **proyecto** le aplica el Artículo, incisos y, fracciones anteriores, porque se trata de una actividad acuícola con fines comerciales. | Por el hecho de presentar a la autoridad correspondiente (SEMARNAT) la Manifestación de Impacto Ambiental, el promovente está cumpliendo con este apartado.<br><br>El proyecto se vincula por la obligatoriedad de obtener la autorización correspondiente para realizar las obras descritas en esta manifestación de impacto ambiental.<br><br>Como ya se mencionó anteriormente, la promovente una vez autorizado el proyecto en materia ambiental procederá a tramitar el Registro Nacional de Pesca para la unidad de producción acuícola. |
| **Art. 30°.-** *Las actividades pesqueras se clasifican en:*<br><br>**II.-** *Cultivo o acuacultura con fines* | | |
| **Artículo 31°.-** *Para realizar las actividades de pesca se requiere lo siguiente:*<br><br>**I,** *Concesión, para:*<br><br>**Inciso b)** *Acuacultura comercial*<br><br>**II,** Permiso, para:<br><br>**Inciso g)** *Acuacultura de fomento*<br><br>**III,** *Autorización, para:*<br><br>**Inciso d)** *Recolectar del medio natural reproductores, larvas, postlarvas, crías, huevos, semillas, alevines o en cualquier otro estadio, y*<br><br>**Inciso e)** *Acuacultura didáctica.* | | |

| | | |
|---|---|---|
| **Artículos 22.-** *la Secretaría podrá inscribir en el Registro Nacional de Pesca a los acuicultores que no requieran concesión, permiso o Autorización.* | Al **proyecto** le aplica el Artículo, incisos y, fracciones anteriores, porque se trata de una actividad acuícola con fines comerciales. | Por el hecho de presentar a la autoridad correspondiente (SEMARNAT) la Manifestación de Impacto Ambiental, el promovente está cumpliendo con este apartado.<br><br>El proyecto se vincula por la obligatoriedad de obtener la autorización correspondiente para realizar las obras descritas en esta manifestación de impacto ambiental.<br><br>Como ya se mencionó anteriormente, la promovente una vez autorizado el proyecto en materia ambiental procederá a tramitar el Registro Nacional de Pesca para la unidad de producción acuícola. |
| **Art. 30°.-** *Las actividades pesqueras se clasifican en:*<br><br>**II.-** *Cultivo o acuacultura con fines* | | |
| **Artículo 31°.-** *Para realizar las actividades de pesca se requiere lo siguiente:*<br><br>**I,** *Concesión, para:*<br><br>**Inciso b)** *Acuacultura comercial*<br><br>**II,** Permiso, para:<br><br>**Inciso g)** *Acuacultura de fomento*<br><br>**III,** *Autorización, para:*<br><br>**Inciso d)** *Recolectar del medio natural reproductores, larvas, postlarvas, crías, huevos, semillas, alevines o en cualquier otro estadio, y*<br><br>**Inciso e)** *Acuacultura didáctica.* | | |

| | | |
|---|---|---|
| **Artículos 22.-** *la Secretaría podrá inscribir en el Registro Nacional de Pesca a los acuicultores que no requieran concesión, permiso o Autorización.* | Al **proyecto** le aplica el Artículo, incisos y, fracciones anteriores, porque se trata de una actividad acuícola con fines comerciales. | Por el hecho de presentar a la autoridad correspondiente (SEMARNAT) la Manifestación de Impacto Ambiental, el promovente está cumpliendo con este apartado.<br><br>El proyecto se vincula por la obligatoriedad de obtener la autorización correspondiente para realizar las obras descritas en esta manifestación de impacto ambiental.<br><br>Como ya se mencionó anteriormente, la promovente una vez autorizado el proyecto en materia ambiental procederá a tramitar el Registro Nacional de Pesca para la unidad de producción acuícola. |
| **Art. 30°.-** *Las actividades pesqueras se clasifican en:*<br><br>**II.-** *Cultivo o acuacultura con fines* | | |
| **Artículo 31°.-** *Para realizar las actividades de pesca se requiere lo siguiente:*<br><br>**I,** *Concesión, para:*<br><br>**Inciso b)** *Acuacultura comercial*<br><br>**II,** Permiso, para:<br><br>**Inciso g)** *Acuacultura de fomento*<br><br>**III,** *Autorización, para:*<br><br>**Inciso d)** *Recolectar del medio natural reproductores, larvas, postlarvas, crías, huevos, semillas, alevines o en cualquier otro estadio, y*<br><br>**Inciso e)** *Acuacultura didáctica.* | | |

| | | |
|---|---|---|
| **Artículos 22.-** *la Secretaría podrá inscribir en el Registro Nacional de Pesca a los acuicultores que no requieran concesión, permiso o Autorización.* | Al **proyecto** le aplica el Artículo, incisos y, fracciones anteriores, porque se trata de una actividad acuícola con fines comerciales. | Por el hecho de presentar a la autoridad correspondiente (SEMARNAT) la Manifestación de Impacto Ambiental, el promovente está cumpliendo con este apartado.<br><br>El proyecto se vincula por la obligatoriedad de obtener la autorización correspondiente para realizar las obras descritas en esta manifestación de impacto ambiental.<br><br>Como ya se mencionó anteriormente, la promovente una vez autorizado el proyecto en materia ambiental procederá a tramitar el Registro Nacional de Pesca para la unidad de producción acuícola. |
| **Art. 30°.-** *Las actividades pesqueras se clasifican en:*<br><br>**II.-** *Cultivo o acuacultura con fines* | | |
| **Artículo 31°.-** *Para realizar las actividades de pesca se requiere lo siguiente:*<br><br>**I,** *Concesión, para:*<br><br>**Inciso b)** *Acuacultura comercial*<br><br>**II,** Permiso, para:<br><br>**Inciso g)** *Acuacultura de fomento*<br><br>**III,** *Autorización, para:*<br><br>**Inciso d)** *Recolectar del medio natural reproductores, larvas, postlarvas, crías, huevos, semillas, alevines o en cualquier otro estadio, y*<br><br>**Inciso e)** *Acuacultura didáctica.* | | |

| | | |
|---|---|---|
| **Artículos 22.-** *la Secretaría podrá inscribir en el Registro Nacional de Pesca a los acuicultores que no requieran concesión, permiso o Autorización.* | Al **proyecto** le aplica el Artículo, incisos y, fracciones anteriores, porque se trata de una actividad acuícola con fines comerciales. | Por el hecho de presentar a la autoridad correspondiente (SEMARNAT) la Manifestación de Impacto Ambiental, el promovente está cumpliendo con este apartado.<br><br>El proyecto se vincula por la obligatoriedad de obtener la autorización correspondiente para realizar las obras descritas en esta manifestación de impacto ambiental.<br><br>Como ya se mencionó anteriormente, la promovente una vez autorizado el proyecto en materia ambiental procederá a tramitar el Registro Nacional de Pesca para la unidad de producción acuícola. |
| **Art. 30°.-** *Las actividades pesqueras se clasifican en:*<br><br>**II.-** *Cultivo o acuacultura con fines* | | |
| **Artículo 31°.-** *Para realizar las actividades de pesca se requiere lo siguiente:*<br><br>**I,** *Concesión, para:*<br><br>**Inciso b)** *Acuacultura comercial*<br><br>**II,** Permiso, para:<br><br>**Inciso g)** *Acuacultura de fomento*<br><br>**III,** *Autorización, para:*<br><br>**Inciso d)** *Recolectar del medio natural reproductores, larvas, postlarvas, crías, huevos, semillas, alevines o en cualquier otro estadio, y*<br><br>**Inciso e)** *Acuacultura didáctica.* | | |

| | | |
|---|---|---|
| **Artículos 22.-** *la Secretaría podrá inscribir en el Registro Nacional de Pesca a los acuicultores que no requieran concesión, permiso o Autorización.* | Al **proyecto** le aplica el Artículo, incisos y, fracciones anteriores, porque se trata de una actividad acuícola con fines comerciales. | Por el hecho de presentar a la autoridad correspondiente (SEMARNAT) la Manifestación de Impacto Ambiental, el promovente está cumpliendo con este apartado.<br><br>El proyecto se vincula por la obligatoriedad de obtener la autorización correspondiente para realizar las obras descritas en esta manifestación de impacto ambiental.<br><br>Como ya se mencionó anteriormente, la promovente una vez autorizado el proyecto en materia ambiental procederá a tramitar el Registro Nacional de Pesca para la unidad de producción acuícola. |
| **Art. 30°.-** *Las actividades pesqueras se clasifican en:*<br><br>**II.-** *Cultivo o acuacultura con fines* | | |
| **Artículo 31°.-** *Para realizar las actividades de pesca se requiere lo siguiente:*<br><br>**I,** *Concesión, para:*<br><br>**Inciso b)** *Acuacultura comercial*<br><br>**II,** Permiso, para:<br><br>**Inciso g)** *Acuacultura de fomento*<br><br>**III,** *Autorización, para:*<br><br>**Inciso d)** *Recolectar del medio natural reproductores, larvas, postlarvas, crías, huevos, semillas, alevines o en cualquier otro estadio, y*<br><br>**Inciso e)** *Acuacultura didáctica.* | | |

| | | |
|---|---|---|
| **Artículos 22.-** *la Secretaría podrá inscribir en el Registro Nacional de Pesca a los acuicultores que no requieran concesión, permiso o Autorización.* | Al **proyecto** le aplica el Artículo, incisos y, fracciones anteriores, porque se trata de una actividad acuícola con fines comerciales. | Por el hecho de presentar a la autoridad correspondiente (SEMARNAT) la Manifestación de Impacto Ambiental, el promovente está cumpliendo con este apartado.<br><br>El proyecto se vincula por la obligatoriedad de obtener la autorización correspondiente para realizar las obras descritas en esta manifestación de impacto ambiental.<br><br>Como ya se mencionó anteriormente, la promovente una vez autorizado el proyecto en materia ambiental procederá a tramitar el Registro Nacional de Pesca para la unidad de producción acuícola. |
| **Art. 30°.-** *Las actividades pesqueras se clasifican en:*<br><br>**II.-** *Cultivo o acuacultura con fines* | | |
| **Artículo 31°.-** *Para realizar las actividades de pesca se requiere lo siguiente:*<br><br>**I,** *Concesión, para:*<br><br>**Inciso b)** *Acuacultura comercial*<br><br>**II,** Permiso, para:<br><br>**Inciso g)** *Acuacultura de fomento*<br><br>**III,** *Autorización, para:*<br><br>**Inciso d)** *Recolectar del medio natural reproductores, larvas, postlarvas, crías, huevos, semillas, alevines o en cualquier otro estadio, y*<br><br>**Inciso e)** *Acuacultura didáctica.* | | |

| | | |
|---|---|---|
| **Artículos 22.-** *la Secretaría podrá inscribir en el Registro Nacional de Pesca a los acuicultores que no requieran concesión, permiso o Autorización.* | Al **proyecto** le aplica el Artículo, incisos y, fracciones anteriores, porque se trata de una actividad acuícola con fines comerciales. | Por el hecho de presentar a la autoridad correspondiente (SEMARNAT) la Manifestación de Impacto Ambiental, el promovente está cumpliendo con este apartado.<br><br>El proyecto se vincula por la obligatoriedad de obtener la autorización correspondiente para realizar las obras descritas en esta manifestación de impacto ambiental.<br><br>Como ya se mencionó anteriormente, la promovente una vez autorizado el proyecto en materia ambiental procederá a tramitar el Registro Nacional de Pesca para la unidad de producción acuícola. |
| **Art. 30°.-** *Las actividades pesqueras se clasifican en:*<br><br>**II.-** *Cultivo o acuacultura con fines* | | |
| **Artículo 31°.-** *Para realizar las actividades de pesca se requiere lo siguiente:*<br><br>**I,** *Concesión, para:*<br><br>**Inciso b)** *Acuacultura comercial*<br><br>**II,** Permiso, para:<br><br>**Inciso g)** *Acuacultura de fomento*<br><br>**III,** *Autorización, para:*<br><br>**Inciso d)** *Recolectar del medio natural reproductores, larvas, postlarvas, crías, huevos, semillas, alevines o en cualquier otro estadio, y*<br><br>**Inciso e)** *Acuacultura didáctica.* | | |

| | | |
|---|---|---|
| **Artículos 22.-** *la Secretaría podrá inscribir en el Registro Nacional de Pesca a los acuicultores que no requieran concesión, permiso o Autorización.* | Al **proyecto** le aplica el Artículo, incisos y, fracciones anteriores, porque se trata de una actividad acuícola con fines comerciales. | Por el hecho de presentar a la autoridad correspondiente (SEMARNAT) la Manifestación de Impacto Ambiental, el promovente está cumpliendo con este apartado.<br><br>El proyecto se vincula por la obligatoriedad de obtener la autorización correspondiente para realizar las obras descritas en esta manifestación de impacto ambiental.<br><br>Como ya se mencionó anteriormente, la promovente una vez autorizado el proyecto en materia ambiental procederá a tramitar el Registro Nacional de Pesca para la unidad de producción acuícola. |
| **Art. 30°.-** *Las actividades pesqueras se clasifican en:*<br><br>**II.-** *Cultivo o acuacultura con fines* | | |
| **Artículo 31°.-** *Para realizar las actividades de pesca se requiere lo siguiente:*<br><br>**I,** *Concesión, para:*<br><br>**Inciso b)** *Acuacultura comercial*<br><br>**II,** Permiso, para:<br><br>**Inciso g)** *Acuacultura de fomento*<br><br>**III,** *Autorización, para:*<br><br>**Inciso d)** *Recolectar del medio natural reproductores, larvas, postlarvas, crías, huevos, semillas, alevines o en cualquier otro estadio, y*<br><br>**Inciso e)** *Acuacultura didáctica.* | | |

| | | |
|---|---|---|
| **Artículos 22.-** *la Secretaría podrá inscribir en el Registro Nacional de Pesca a los acuicultores que no requieran concesión, permiso o Autorización.* | Al **proyecto** le aplica el Artículo, incisos y, fracciones anteriores, porque se trata de una actividad acuícola con fines comerciales. | Por el hecho de presentar a la autoridad correspondiente (SEMARNAT) la Manifestación de Impacto Ambiental, el promovente está cumpliendo con este apartado.<br><br>El proyecto se vincula por la obligatoriedad de obtener la autorización correspondiente para realizar las obras descritas en esta manifestación de impacto ambiental.<br><br>Como ya se mencionó anteriormente, la promovente una vez autorizado el proyecto en materia ambiental procederá a tramitar el Registro Nacional de Pesca para la unidad de producción acuícola. |
| **Art. 30°.-** *Las actividades pesqueras se clasifican en:*<br><br>**II.-** *Cultivo o acuacultura con fines* | | |
| **Artículo 31°.-** *Para realizar las actividades de pesca se requiere lo siguiente:*<br><br>**I,** *Concesión, para:*<br><br>**Inciso b)** *Acuacultura comercial*<br><br>**II,** Permiso, para:<br><br>**Inciso g)** *Acuacultura de fomento*<br><br>**III,** *Autorización, para:*<br><br>**Inciso d)** *Recolectar del medio natural reproductores, larvas, postlarvas, crías, huevos, semillas, alevines o en cualquier otro estadio, y*<br><br>**Inciso e)** *Acuacultura didáctica.* | | |

| | | |
|---|---|---|
| **Artículos 22.-** *la Secretaría podrá inscribir en el Registro Nacional de Pesca a los acuicultores que no requieran concesión, permiso o Autorización.* | Al **proyecto** le aplica el Artículo, incisos y, fracciones anteriores, porque se trata de una actividad acuícola con fines comerciales. | Por el hecho de presentar a la autoridad correspondiente (SEMARNAT) la Manifestación de Impacto Ambiental, el promovente está cumpliendo con este apartado.<br><br>El proyecto se vincula por la obligatoriedad de obtener la autorización correspondiente para realizar las obras descritas en esta manifestación de impacto ambiental.<br><br>Como ya se mencionó anteriormente, la promovente una vez autorizado el proyecto en materia ambiental procederá a tramitar el Registro Nacional de Pesca para la unidad de producción acuícola. |
| **Art. 30°.-** *Las actividades pesqueras se clasifican en:*<br><br>**II.-** *Cultivo o acuacultura con fines* | | |
| **Artículo 31°.-** *Para realizar las actividades de pesca se requiere lo siguiente:*<br><br>**I,** *Concesión, para:*<br><br>**Inciso b)** *Acuacultura comercial*<br><br>**II,** Permiso, para:<br><br>**Inciso g)** *Acuacultura de fomento*<br><br>**III,** *Autorización, para:*<br><br>**Inciso d)** *Recolectar del medio natural reproductores, larvas, postlarvas, crías, huevos, semillas, alevines o en cualquier otro estadio, y*<br><br>**Inciso e)** *Acuacultura didáctica.* | | |

| | | |
|---|---|---|
| **Artículos 22.-** *la Secretaría podrá inscribir en el Registro Nacional de Pesca a los acuicultores que no requieran concesión, permiso o Autorización.* | Al **proyecto** le aplica el Artículo, incisos y, fracciones anteriores, porque se trata de una actividad acuícola con fines comerciales. | Por el hecho de presentar a la autoridad correspondiente (SEMARNAT) la Manifestación de Impacto Ambiental, el promovente está cumpliendo con este apartado.<br><br>El proyecto se vincula por la obligatoriedad de obtener la autorización correspondiente para realizar las obras descritas en esta manifestación de impacto ambiental.<br><br>Como ya se mencionó anteriormente, la promovente una vez autorizado el proyecto en materia ambiental procederá a tramitar el Registro Nacional de Pesca para la unidad de producción acuícola. |
| **Art. 30°.-** *Las actividades pesqueras se clasifican en:*<br><br>**II.-** *Cultivo o acuacultura con fines* | | |
| **Artículo 31°.-** *Para realizar las actividades de pesca se requiere lo siguiente:*<br><br>**I,** *Concesión, para:*<br><br>**Inciso b)** *Acuacultura comercial*<br><br>**II,** Permiso, para:<br><br>**Inciso g)** *Acuacultura de fomento*<br><br>**III,** *Autorización, para:*<br><br>**Inciso d)** *Recolectar del medio natural reproductores, larvas, postlarvas, crías, huevos, semillas, alevines o en cualquier otro estadio, y*<br><br>**Inciso e)** *Acuacultura didáctica.* | | |

| | | |
|---|---|---|
| **Artículos 22.-** *la Secretaría podrá inscribir en el Registro Nacional de Pesca a los acuicultores que no requieran concesión, permiso o Autorización.* | Al **proyecto** le aplica el Artículo, incisos y, fracciones anteriores, porque se trata de una actividad acuícola con fines comerciales. | Por el hecho de presentar a la autoridad correspondiente (SEMARNAT) la Manifestación de Impacto Ambiental, el promovente está cumpliendo con este apartado.<br><br>El proyecto se vincula por la obligatoriedad de obtener la autorización correspondiente para realizar las obras descritas en esta manifestación de impacto ambiental.<br><br>Como ya se mencionó anteriormente, la promovente una vez autorizado el proyecto en materia ambiental procederá a tramitar el Registro Nacional de Pesca para la unidad de producción acuícola. |
| **Art. 30°.-** *Las actividades pesqueras se clasifican en:*<br><br>**II.-** *Cultivo o acuacultura con fines* | | |
| **Artículo 31°.-** *Para realizar las actividades de pesca se requiere lo siguiente:*<br><br>**I,** *Concesión, para:*<br><br>**Inciso b)** *Acuacultura comercial*<br><br>**II,** Permiso, para:<br><br>**Inciso g)** *Acuacultura de fomento*<br><br>**III,** *Autorización, para:*<br><br>**Inciso d)** *Recolectar del medio natural reproductores, larvas, postlarvas, crías, huevos, semillas, alevines o en cualquier otro estadio, y*<br><br>**Inciso e)** *Acuacultura didáctica.* | | |

| | | |
|---|---|---|
| **Artículos 22.-** *la Secretaría podrá inscribir en el Registro Nacional de Pesca a los acuicultores que no requieran concesión, permiso o Autorización.* | Al **proyecto** le aplica el Artículo, incisos y, fracciones anteriores, porque se trata de una actividad acuícola con fines comerciales. | Por el hecho de presentar a la autoridad correspondiente (SEMARNAT) la Manifestación de Impacto Ambiental, el promovente está cumpliendo con este apartado.<br><br>El proyecto se vincula por la obligatoriedad de obtener la autorización correspondiente para realizar las obras descritas en esta manifestación de impacto ambiental.<br><br>Como ya se mencionó anteriormente, la promovente una vez autorizado el proyecto en materia ambiental procederá a tramitar el Registro Nacional de Pesca para la unidad de producción acuícola. |
| **Art. 30°.-** *Las actividades pesqueras se clasifican en:*<br><br>**II.-** *Cultivo o acuacultura con fines* | | |
| **Artículo 31°.-** *Para realizar las actividades de pesca se requiere lo siguiente:*<br><br>**I,** *Concesión, para:*<br><br>**Inciso b)** *Acuacultura comercial*<br><br>**II,** Permiso, para:<br><br>**Inciso g)** *Acuacultura de fomento*<br><br>**III,** *Autorización, para:*<br><br>**Inciso d)** *Recolectar del medio natural reproductores, larvas, postlarvas, crías, huevos, semillas, alevines o en cualquier otro estadio, y*<br><br>**Inciso e)** *Acuacultura didáctica.* | | |

| | | |
|---|---|---|
| **Artículos 22.-** *la Secretaría podrá inscribir en el Registro Nacional de Pesca a los acuicultores que no requieran concesión, permiso o Autorización.* | Al **proyecto** le aplica el Artículo, incisos y, fracciones anteriores, porque se trata de una actividad acuícola con fines comerciales. | Por el hecho de presentar a la autoridad correspondiente (SEMARNAT) la Manifestación de Impacto Ambiental, el promovente está cumpliendo con este apartado.<br><br>El proyecto se vincula por la obligatoriedad de obtener la autorización correspondiente para realizar las obras descritas en esta manifestación de impacto ambiental.<br><br>Como ya se mencionó anteriormente, la promovente una vez autorizado el proyecto en materia ambiental procederá a tramitar el Registro Nacional de Pesca para la unidad de producción acuícola. |
| **Art. 30°.-** *Las actividades pesqueras se clasifican en:*<br><br>**II.-** *Cultivo o acuacultura con fines* | | |
| **Artículo 31°.-** *Para realizar las actividades de pesca se requiere lo siguiente:*<br><br>**I,** *Concesión, para:*<br><br>**Inciso b)** *Acuacultura comercial*<br><br>**II,** Permiso, para:<br><br>**Inciso g)** *Acuacultura de fomento*<br><br>**III,** *Autorización, para:*<br><br>**Inciso d)** *Recolectar del medio natural reproductores, larvas, postlarvas, crías, huevos, semillas, alevines o en cualquier otro estadio, y*<br><br>**Inciso e)** *Acuacultura didáctica.* | | |

| | | |
|---|---|---|
| **Artículos 22.-** *la Secretaría podrá inscribir en el Registro Nacional de Pesca a los acuicultores que no requieran concesión, permiso o Autorización.* | Al **proyecto** le aplica el Artículo, incisos y, fracciones anteriores, porque se trata de una actividad acuícola con fines comerciales. | Por el hecho de presentar a la autoridad correspondiente (SEMARNAT) la Manifestación de Impacto Ambiental, el promovente está cumpliendo con este apartado.<br><br>El proyecto se vincula por la obligatoriedad de obtener la autorización correspondiente para realizar las obras descritas en esta manifestación de impacto ambiental.<br><br>Como ya se mencionó anteriormente, la promovente una vez autorizado el proyecto en materia ambiental procederá a tramitar el Registro Nacional de Pesca para la unidad de producción acuícola. |
| **Art. 30°.-** *Las actividades pesqueras se clasifican en:*<br><br>**II.-** *Cultivo o acuacultura con fines* | | |
| **Artículo 31°.-** *Para realizar las actividades de pesca se requiere lo siguiente:*<br><br>**I,** *Concesión, para:*<br><br>**Inciso b)** *Acuacultura comercial*<br><br>**II,** Permiso, para:<br><br>**Inciso g)** *Acuacultura de fomento*<br><br>**III,** *Autorización, para:*<br><br>**Inciso d)** *Recolectar del medio natural reproductores, larvas, postlarvas, crías, huevos, semillas, alevines o en cualquier otro estadio, y*<br><br>**Inciso e)** *Acuacultura didáctica.* | | |

| | | |
|---|---|---|
| **Artículos 22.-** *la Secretaría podrá inscribir en el Registro Nacional de Pesca a los acuicultores que no requieran concesión, permiso o Autorización.* | Al **proyecto** le aplica el Artículo, incisos y, fracciones anteriores, porque se trata de una actividad acuícola con fines comerciales. | Por el hecho de presentar a la autoridad correspondiente (SEMARNAT) la Manifestación de Impacto Ambiental, el promovente está cumpliendo con este apartado.<br><br>El proyecto se vincula por la obligatoriedad de obtener la autorización correspondiente para realizar las obras descritas en esta manifestación de impacto ambiental.<br><br>Como ya se mencionó anteriormente, la promovente una vez autorizado el proyecto en materia ambiental procederá a tramitar el Registro Nacional de Pesca para la unidad de producción acuícola. |
| **Art. 30°.-** *Las actividades pesqueras se clasifican en:*<br><br>**II.-** *Cultivo o acuacultura con fines* | | |
| **Artículo 31°.-** *Para realizar las actividades de pesca se requiere lo siguiente:*<br><br>**I,** *Concesión, para:*<br><br>**Inciso b)** *Acuacultura comercial*<br><br>**II,** Permiso, para:<br><br>**Inciso g)** *Acuacultura de fomento*<br><br>**III,** *Autorización, para:*<br><br>**Inciso d)** *Recolectar del medio natural reproductores, larvas, postlarvas, crías, huevos, semillas, alevines o en cualquier otro estadio, y*<br><br>**Inciso e)** *Acuacultura didáctica.* | | |

| | | |
|---|---|---|
| **Artículos 22.-** *la Secretaría podrá inscribir en el Registro Nacional de Pesca a los acuicultores que no requieran concesión, permiso o Autorización.* | Al **proyecto** le aplica el Artículo, incisos y, fracciones anteriores, porque se trata de una actividad acuícola con fines comerciales. | Por el hecho de presentar a la autoridad correspondiente (SEMARNAT) la Manifestación de Impacto Ambiental, el promovente está cumpliendo con este apartado.<br><br>El proyecto se vincula por la obligatoriedad de obtener la autorización correspondiente para realizar las obras descritas en esta manifestación de impacto ambiental.<br><br>Como ya se mencionó anteriormente, la promovente una vez autorizado el proyecto en materia ambiental procederá a tramitar el Registro Nacional de Pesca para la unidad de producción acuícola. |
| **Art. 30°.-** *Las actividades pesqueras se clasifican en:*<br><br>**II.-** *Cultivo o acuacultura con fines* | | |
| **Artículo 31°.-** *Para realizar las actividades de pesca se requiere lo siguiente:*<br><br>**I,** *Concesión, para:*<br><br>**Inciso b)** *Acuacultura comercial*<br><br>**II,** Permiso, para:<br><br>**Inciso g)** *Acuacultura de fomento*<br><br>**III,** *Autorización, para:*<br><br>**Inciso d)** *Recolectar del medio natural reproductores, larvas, postlarvas, crías, huevos, semillas, alevines o en cualquier otro estadio, y*<br><br>**Inciso e)** *Acuacultura didáctica.* | | |

| | | |
|---|---|---|
| **Artículos 22.-** *la Secretaría podrá inscribir en el Registro Nacional de Pesca a los acuicultores que no requieran concesión, permiso o Autorización.* | Al **proyecto** le aplica el Artículo, incisos y, fracciones anteriores, porque se trata de una actividad acuícola con fines comerciales. | Por el hecho de presentar a la autoridad correspondiente (SEMARNAT) la Manifestación de Impacto Ambiental, el promovente está cumpliendo con este apartado.<br><br>El proyecto se vincula por la obligatoriedad de obtener la autorización correspondiente para realizar las obras descritas en esta manifestación de impacto ambiental.<br><br>Como ya se mencionó anteriormente, la promovente una vez autorizado el proyecto en materia ambiental procederá a tramitar el Registro Nacional de Pesca para la unidad de producción acuícola. |
| **Art. 30°.-** *Las actividades pesqueras se clasifican en:*<br><br>**II.-** *Cultivo o acuacultura con fines* | | |
| **Artículo 31°.-** *Para realizar las actividades de pesca se requiere lo siguiente:*<br><br>**I,** *Concesión, para:*<br><br>**Inciso b)** *Acuacultura comercial*<br><br>**II,** Permiso, para:<br><br>**Inciso g)** *Acuacultura de fomento*<br><br>**III,** *Autorización, para:*<br><br>**Inciso d)** *Recolectar del medio natural reproductores, larvas, postlarvas, crías, huevos, semillas, alevines o en cualquier otro estadio, y*<br><br>**Inciso e)** *Acuacultura didáctica.* | | |

| | | |
|---|---|---|
| **Artículos 22.-** *la Secretaría podrá inscribir en el Registro Nacional de Pesca a los acuicultores que no requieran concesión, permiso o Autorización.* | Al **proyecto** le aplica el Artículo, incisos y, fracciones anteriores, porque se trata de una actividad acuícola con fines comerciales. | Por el hecho de presentar a la autoridad correspondiente (SEMARNAT) la Manifestación de Impacto Ambiental, el promovente está cumpliendo con este apartado.<br><br>El proyecto se vincula por la obligatoriedad de obtener la autorización correspondiente para realizar las obras descritas en esta manifestación de impacto ambiental.<br><br>Como ya se mencionó anteriormente, la promovente una vez autorizado el proyecto en materia ambiental procederá a tramitar el Registro Nacional de Pesca para la unidad de producción acuícola. |
| **Art. 30°.-** *Las actividades pesqueras se clasifican en:*<br><br>**II.-** *Cultivo o acuacultura con fines* | | |
| **Artículo 31°.-** *Para realizar las actividades de pesca se requiere lo siguiente:*<br><br>**I,** *Concesión, para:*<br><br>**Inciso b)** *Acuacultura comercial*<br><br>**II,** Permiso, para:<br><br>**Inciso g)** *Acuacultura de fomento*<br><br>**III,** *Autorización, para:*<br><br>**Inciso d)** *Recolectar del medio natural reproductores, larvas, postlarvas, crías, huevos, semillas, alevines o en cualquier otro estadio, y*<br><br>**Inciso e)** *Acuacultura didáctica.* | | |

| | | |
|---|---|---|
| **Artículos 22.-** *la Secretaría podrá inscribir en el Registro Nacional de Pesca a los acuicultores que no requieran concesión, permiso o Autorización.* | Al **proyecto** le aplica el Artículo, incisos y, fracciones anteriores, porque se trata de una actividad acuícola con fines comerciales. | Por el hecho de presentar a la autoridad correspondiente (SEMARNAT) la Manifestación de Impacto Ambiental, el promovente está cumpliendo con este apartado.<br><br>El proyecto se vincula por la obligatoriedad de obtener la autorización correspondiente para realizar las obras descritas en esta manifestación de impacto ambiental.<br><br>Como ya se mencionó anteriormente, la promovente una vez autorizado el proyecto en materia ambiental procederá a tramitar el Registro Nacional de Pesca para la unidad de producción acuícola. |
| **Art. 30°.-** *Las actividades pesqueras se clasifican en:*<br><br>**II.-** *Cultivo o acuacultura con fines* | | |
| **Artículo 31°.-** *Para realizar las actividades de pesca se requiere lo siguiente:*<br><br>**I,** *Concesión, para:*<br><br>**Inciso b)** *Acuacultura comercial*<br><br>**II,** Permiso, para:<br><br>**Inciso g)** *Acuacultura de fomento*<br><br>**III,** *Autorización, para:*<br><br>**Inciso d)** *Recolectar del medio natural reproductores, larvas, postlarvas, crías, huevos, semillas, alevines o en cualquier otro estadio, y*<br><br>**Inciso e)** *Acuacultura didáctica.* | | |

| | | |
|---|---|---|
| **Artículos 22.-** *la Secretaría podrá inscribir en el Registro Nacional de Pesca a los acuicultores que no requieran concesión, permiso o Autorización.* | Al **proyecto** le aplica el Artículo, incisos y, fracciones anteriores, porque se trata de una actividad acuícola con fines comerciales. | Por el hecho de presentar a la autoridad correspondiente (SEMARNAT) la Manifestación de Impacto Ambiental, el promovente está cumpliendo con este apartado.<br><br>El proyecto se vincula por la obligatoriedad de obtener la autorización correspondiente para realizar las obras descritas en esta manifestación de impacto ambiental.<br><br>Como ya se mencionó anteriormente, la promovente una vez autorizado el proyecto en materia ambiental procederá a tramitar el Registro Nacional de Pesca para la unidad de producción acuícola. |
| **Art. 30°.-** *Las actividades pesqueras se clasifican en:*<br><br>**II.-** *Cultivo o acuacultura con fines* | | |
| **Artículo 31°.-** *Para realizar las actividades de pesca se requiere lo siguiente:*<br><br>**I,** *Concesión, para:*<br><br>**Inciso b)** *Acuacultura comercial*<br><br>**II,** Permiso, para:<br><br>**Inciso g)** *Acuacultura de fomento*<br><br>**III,** *Autorización, para:*<br><br>**Inciso d)** *Recolectar del medio natural reproductores, larvas, postlarvas, crías, huevos, semillas, alevines o en cualquier otro estadio, y*<br><br>**Inciso e)** *Acuacultura didáctica.* | | |

| | | |
|---|---|---|
| **Artículos 22.-** *la Secretaría podrá inscribir en el Registro Nacional de Pesca a los acuicultores que no requieran concesión, permiso o Autorización.* | Al **proyecto** le aplica el Artículo, incisos y, fracciones anteriores, porque se trata de una actividad acuícola con fines comerciales. | Por el hecho de presentar a la autoridad correspondiente (SEMARNAT) la Manifestación de Impacto Ambiental, el promovente está cumpliendo con este apartado.<br><br>El proyecto se vincula por la obligatoriedad de obtener la autorización correspondiente para realizar las obras descritas en esta manifestación de impacto ambiental.<br><br>Como ya se mencionó anteriormente, la promovente una vez autorizado el proyecto en materia ambiental procederá a tramitar el Registro Nacional de Pesca para la unidad de producción acuícola. |
| **Art. 30°.-** *Las actividades pesqueras se clasifican en:*<br><br>**II.-** *Cultivo o acuacultura con fines* | | |
| **Artículo 31°.-** *Para realizar las actividades de pesca se requiere lo siguiente:*<br><br>**I,** *Concesión, para:*<br><br>**Inciso b)** *Acuacultura comercial*<br><br>**II,** Permiso, para:<br><br>**Inciso g)** *Acuacultura de fomento*<br><br>**III,** *Autorización, para:*<br><br>**Inciso d)** *Recolectar del medio natural reproductores, larvas, postlarvas, crías, huevos, semillas, alevines o en cualquier otro estadio, y*<br><br>**Inciso e)** *Acuacultura didáctica.* | | |

| | | |
|---|---|---|
| **Artículos 22.-** *la Secretaría podrá inscribir en el Registro Nacional de Pesca a los acuicultores que no requieran concesión, permiso o Autorización.* | Al **proyecto** le aplica el Artículo, incisos y, fracciones anteriores, porque se trata de una actividad acuícola con fines comerciales. | Por el hecho de presentar a la autoridad correspondiente (SEMARNAT) la Manifestación de Impacto Ambiental, el promovente está cumpliendo con este apartado.<br><br>El proyecto se vincula por la obligatoriedad de obtener la autorización correspondiente para realizar las obras descritas en esta manifestación de impacto ambiental.<br><br>Como ya se mencionó anteriormente, la promovente una vez autorizado el proyecto en materia ambiental procederá a tramitar el Registro Nacional de Pesca para la unidad de producción acuícola. |
| **Art. 30°.-** *Las actividades pesqueras se clasifican en:*<br><br>**II.-** *Cultivo o acuacultura con fines* | | |
| **Artículo 31°.-** *Para realizar las actividades de pesca se requiere lo siguiente:*<br><br>**I,** *Concesión, para:*<br><br>**Inciso b)** *Acuacultura comercial*<br><br>**II,** Permiso, para:<br><br>**Inciso g)** *Acuacultura de fomento*<br><br>**III,** *Autorización, para:*<br><br>**Inciso d)** *Recolectar del medio natural reproductores, larvas, postlarvas, crías, huevos, semillas, alevines o en cualquier otro estadio, y*<br><br>**Inciso e)** *Acuacultura didáctica.* | | |

| | | |
|---|---|---|
| **Artículos 22.-** *la Secretaría podrá inscribir en el Registro Nacional de Pesca a los acuicultores que no requieran concesión, permiso o Autorización.* | Al **proyecto** le aplica el Artículo, incisos y, fracciones anteriores, porque se trata de una actividad acuícola con fines comerciales. | Por el hecho de presentar a la autoridad correspondiente (SEMARNAT) la Manifestación de Impacto Ambiental, el promovente está cumpliendo con este apartado.<br><br>El proyecto se vincula por la obligatoriedad de obtener la autorización correspondiente para realizar las obras descritas en esta manifestación de impacto ambiental.<br><br>Como ya se mencionó anteriormente, la promovente una vez autorizado el proyecto en materia ambiental procederá a tramitar el Registro Nacional de Pesca para la unidad de producción acuícola. |
| **Art. 30°.-** *Las actividades pesqueras se clasifican en:*<br><br>**II.-** *Cultivo o acuacultura con fines* | | |
| **Artículo 31°.-** *Para realizar las actividades de pesca se requiere lo siguiente:*<br><br>**I,** *Concesión, para:*<br><br>**Inciso b)** *Acuacultura comercial*<br><br>**II,** Permiso, para:<br><br>**Inciso g)** *Acuacultura de fomento*<br><br>**III,** *Autorización, para:*<br><br>**Inciso d)** *Recolectar del medio natural reproductores, larvas, postlarvas, crías, huevos, semillas, alevines o en cualquier otro estadio, y*<br><br>**Inciso e)** *Acuacultura didáctica.* | | |

| | | |
|---|---|---|
| **Artículos 22.-** *la Secretaría podrá inscribir en el Registro Nacional de Pesca a los acuicultores que no requieran concesión, permiso o Autorización.* | Al **proyecto** le aplica el Artículo, incisos y, fracciones anteriores, porque se trata de una actividad acuícola con fines comerciales. | Por el hecho de presentar a la autoridad correspondiente (SEMARNAT) la Manifestación de Impacto Ambiental, el promovente está cumpliendo con este apartado.<br><br>El proyecto se vincula por la obligatoriedad de obtener la autorización correspondiente para realizar las obras descritas en esta manifestación de impacto ambiental.<br><br>Como ya se mencionó anteriormente, la promovente una vez autorizado el proyecto en materia ambiental procederá a tramitar el Registro Nacional de Pesca para la unidad de producción acuícola. |
| **Art. 30°.-** *Las actividades pesqueras se clasifican en:*<br><br>**II.-** *Cultivo o acuacultura con fines* | | |
| **Artículo 31°.-** *Para realizar las actividades de pesca se requiere lo siguiente:*<br><br>**I,** *Concesión, para:*<br><br>**Inciso b)** *Acuacultura comercial*<br><br>**II,** Permiso, para:<br><br>**Inciso g)** *Acuacultura de fomento*<br><br>**III,** *Autorización, para:*<br><br>**Inciso d)** *Recolectar del medio natural reproductores, larvas, postlarvas, crías, huevos, semillas, alevines o en cualquier otro estadio, y*<br><br>**Inciso e)** *Acuacultura didáctica.* | | |

| | | |
|---|---|---|
| **Artículos 22.-** *la Secretaría podrá inscribir en el Registro Nacional de Pesca a los acuicultores que no requieran concesión, permiso o Autorización.* | Al **proyecto** le aplica el Artículo, incisos y, fracciones anteriores, porque se trata de una actividad acuícola con fines comerciales. | Por el hecho de presentar a la autoridad correspondiente (SEMARNAT) la Manifestación de Impacto Ambiental, el promovente está cumpliendo con este apartado.<br><br>El proyecto se vincula por la obligatoriedad de obtener la autorización correspondiente para realizar las obras descritas en esta manifestación de impacto ambiental.<br><br>Como ya se mencionó anteriormente, la promovente una vez autorizado el proyecto en materia ambiental procederá a tramitar el Registro Nacional de Pesca para la unidad de producción acuícola. |
| **Art. 30°.-** *Las actividades pesqueras se clasifican en:*<br><br>**II.-** *Cultivo o acuacultura con fines* | | |
| **Artículo 31°.-** *Para realizar las actividades de pesca se requiere lo siguiente:*<br><br>**I,** *Concesión, para:*<br><br>**Inciso b)** *Acuacultura comercial*<br><br>**II,** Permiso, para:<br><br>**Inciso g)** *Acuacultura de fomento*<br><br>**III,** *Autorización, para:*<br><br>**Inciso d)** *Recolectar del medio natural reproductores, larvas, postlarvas, crías, huevos, semillas, alevines o en cualquier otro estadio, y*<br><br>**Inciso e)** *Acuacultura didáctica.* | | |

| | | |
|---|---|---|
| **Artículos 22.-** *la Secretaría podrá inscribir en el Registro Nacional de Pesca a los acuicultores que no requieran concesión, permiso o Autorización.* | Al **proyecto** le aplica el Artículo, incisos y, fracciones anteriores, porque se trata de una actividad acuícola con fines comerciales. | Por el hecho de presentar a la autoridad correspondiente (SEMARNAT) la Manifestación de Impacto Ambiental, el promovente está cumpliendo con este apartado.<br><br>El proyecto se vincula por la obligatoriedad de obtener la autorización correspondiente para realizar las obras descritas en esta manifestación de impacto ambiental.<br><br>Como ya se mencionó anteriormente, la promovente una vez autorizado el proyecto en materia ambiental procederá a tramitar el Registro Nacional de Pesca para la unidad de producción acuícola. |
| **Art. 30°.-** *Las actividades pesqueras se clasifican en:*<br><br>**II.-** *Cultivo o acuacultura con fines* | | |
| **Artículo 31°.-** *Para realizar las actividades de pesca se requiere lo siguiente:*<br><br>**I,** *Concesión, para:*<br><br>**Inciso b)** *Acuacultura comercial*<br><br>**II,** Permiso, para:<br><br>**Inciso g)** *Acuacultura de fomento*<br><br>**III,** *Autorización, para:*<br><br>**Inciso d)** *Recolectar del medio natural reproductores, larvas, postlarvas, crías, huevos, semillas, alevines o en cualquier otro estadio, y*<br><br>**Inciso e)** *Acuacultura didáctica.* | | |

| | | |
|---|---|---|
| **Artículos 22.-** *la Secretaría podrá inscribir en el Registro Nacional de Pesca a los acuicultores que no requieran concesión, permiso o Autorización.* | Al **proyecto** le aplica el Artículo, incisos y, fracciones anteriores, porque se trata de una actividad acuícola con fines comerciales. | Por el hecho de presentar a la autoridad correspondiente (SEMARNAT) la Manifestación de Impacto Ambiental, el promovente está cumpliendo con este apartado.<br><br>El proyecto se vincula por la obligatoriedad de obtener la autorización correspondiente para realizar las obras descritas en esta manifestación de impacto ambiental.<br><br>Como ya se mencionó anteriormente, la promovente una vez autorizado el proyecto en materia ambiental procederá a tramitar el Registro Nacional de Pesca para la unidad de producción acuícola. |
| **Art. 30°.-** *Las actividades pesqueras se clasifican en:*<br><br>**II.-** *Cultivo o acuacultura con fines* | | |
| **Artículo 31°.-** *Para realizar las actividades de pesca se requiere lo siguiente:*<br><br>**I,** *Concesión, para:*<br><br>**Inciso b)** *Acuacultura comercial*<br><br>**II,** Permiso, para:<br><br>**Inciso g)** *Acuacultura de fomento*<br><br>**III,** *Autorización, para:*<br><br>**Inciso d)** *Recolectar del medio natural reproductores, larvas, postlarvas, crías, huevos, semillas, alevines o en cualquier otro estadio, y*<br><br>**Inciso e)** *Acuacultura didáctica.* | | |

| | | |
|---|---|---|
| **Artículos 22.-** *la Secretaría podrá inscribir en el Registro Nacional de Pesca a los acuicultores que no requieran concesión, permiso o Autorización.* | Al **proyecto** le aplica el Artículo, incisos y, fracciones anteriores, porque se trata de una actividad acuícola con fines comerciales. | Por el hecho de presentar a la autoridad correspondiente (SEMARNAT) la Manifestación de Impacto Ambiental, el promovente está cumpliendo con este apartado.<br><br>El proyecto se vincula por la obligatoriedad de obtener la autorización correspondiente para realizar las obras descritas en esta manifestación de impacto ambiental.<br><br>Como ya se mencionó anteriormente, la promovente una vez autorizado el proyecto en materia ambiental procederá a tramitar el Registro Nacional de Pesca para la unidad de producción acuícola. |
| **Art. 30°.-** *Las actividades pesqueras se clasifican en:*<br><br>**II.-** *Cultivo o acuacultura con fines* | | |
| **Artículo 31°.-** *Para realizar las actividades de pesca se requiere lo siguiente:*<br><br>**I,** *Concesión, para:*<br><br>**Inciso b)** *Acuacultura comercial*<br><br>**II,** Permiso, para:<br><br>**Inciso g)** *Acuacultura de fomento*<br><br>**III,** *Autorización, para:*<br><br>**Inciso d)** *Recolectar del medio natural reproductores, larvas, postlarvas, crías, huevos, semillas, alevines o en cualquier otro estadio, y*<br><br>**Inciso e)** *Acuacultura didáctica.* | | |

| | | |
|---|---|---|
| **Artículos 22.-** *la Secretaría podrá inscribir en el Registro Nacional de Pesca a los acuicultores que no requieran concesión, permiso o Autorización.* | Al **proyecto** le aplica el Artículo, incisos y, fracciones anteriores, porque se trata de una actividad acuícola con fines comerciales. | Por el hecho de presentar a la autoridad correspondiente (SEMARNAT) la Manifestación de Impacto Ambiental, el promovente está cumpliendo con este apartado.<br><br>El proyecto se vincula por la obligatoriedad de obtener la autorización correspondiente para realizar las obras descritas en esta manifestación de impacto ambiental.<br><br>Como ya se mencionó anteriormente, la promovente una vez autorizado el proyecto en materia ambiental procederá a tramitar el Registro Nacional de Pesca para la unidad de producción acuícola. |
| **Art. 30°.-** *Las actividades pesqueras se clasifican en:*<br><br>**II.-** *Cultivo o acuacultura con fines* | | |
| **Artículo 31°.-** *Para realizar las actividades de pesca se requiere lo siguiente:*<br><br>**I,** *Concesión, para:*<br><br>**Inciso b)** *Acuacultura comercial*<br><br>**II,** Permiso, para:<br><br>**Inciso g)** *Acuacultura de fomento*<br><br>**III,** *Autorización, para:*<br><br>**Inciso d)** *Recolectar del medio natural reproductores, larvas, postlarvas, crías, huevos, semillas, alevines o en cualquier otro estadio, y*<br><br>**Inciso e)** *Acuacultura didáctica.* | | |

| | | |
|---|---|---|
| **Artículos 22.-** *la Secretaría podrá inscribir en el Registro Nacional de Pesca a los acuicultores que no requieran concesión, permiso o Autorización.* | Al **proyecto** le aplica el Artículo, incisos y, fracciones anteriores, porque se trata de una actividad acuícola con fines comerciales. | Por el hecho de presentar a la autoridad correspondiente (SEMARNAT) la Manifestación de Impacto Ambiental, el promovente está cumpliendo con este apartado.<br><br>El proyecto se vincula por la obligatoriedad de obtener la autorización correspondiente para realizar las obras descritas en esta manifestación de impacto ambiental.<br><br>Como ya se mencionó anteriormente, la promovente una vez autorizado el proyecto en materia ambiental procederá a tramitar el Registro Nacional de Pesca para la unidad de producción acuícola. |
| **Art. 30°.-** *Las actividades pesqueras se clasifican en:*<br><br>**II.-** *Cultivo o acuacultura con fines* | | |
| **Artículo 31°.-** *Para realizar las actividades de pesca se requiere lo siguiente:*<br><br>**I,** *Concesión, para:*<br><br>**Inciso b)** *Acuacultura comercial*<br><br>**II,** Permiso, para:<br><br>**Inciso g)** *Acuacultura de fomento*<br><br>**III,** *Autorización, para:*<br><br>**Inciso d)** *Recolectar del medio natural reproductores, larvas, postlarvas, crías, huevos, semillas, alevines o en cualquier otro estadio, y*<br><br>**Inciso e)** *Acuacultura didáctica.* | | |

| | | |
|---|---|---|
| **Artículos 22.-** *la Secretaría podrá inscribir en el Registro Nacional de Pesca a los acuicultores que no requieran concesión, permiso o Autorización.* | Al **proyecto** le aplica el Artículo, incisos y, fracciones anteriores, porque se trata de una actividad acuícola con fines comerciales. | Por el hecho de presentar a la autoridad correspondiente (SEMARNAT) la Manifestación de Impacto Ambiental, el promovente está cumpliendo con este apartado.<br><br>El proyecto se vincula por la obligatoriedad de obtener la autorización correspondiente para realizar las obras descritas en esta manifestación de impacto ambiental.<br><br>Como ya se mencionó anteriormente, la promovente una vez autorizado el proyecto en materia ambiental procederá a tramitar el Registro Nacional de Pesca para la unidad de producción acuícola. |
| **Art. 30°.-** *Las actividades pesqueras se clasifican en:*<br><br>**II.-** *Cultivo o acuacultura con fines* | | |
| **Artículo 31°.-** *Para realizar las actividades de pesca se requiere lo siguiente:*<br><br>**I,** *Concesión, para:*<br><br>**Inciso b)** *Acuacultura comercial*<br><br>**II,** Permiso, para:<br><br>**Inciso g)** *Acuacultura de fomento*<br><br>**III,** *Autorización, para:*<br><br>**Inciso d)** *Recolectar del medio natural reproductores, larvas, postlarvas, crías, huevos, semillas, alevines o en cualquier otro estadio, y*<br><br>**Inciso e)** *Acuacultura didáctica.* | | |

| | | |
|---|---|---|
| **Artículos 22.-** *la Secretaría podrá inscribir en el Registro Nacional de Pesca a los acuicultores que no requieran concesión, permiso o Autorización.* | Al **proyecto** le aplica el Artículo, incisos y, fracciones anteriores, porque se trata de una actividad acuícola con fines comerciales. | Por el hecho de presentar a la autoridad correspondiente (SEMARNAT) la Manifestación de Impacto Ambiental, el promovente está cumpliendo con este apartado.<br><br>El proyecto se vincula por la obligatoriedad de obtener la autorización correspondiente para realizar las obras descritas en esta manifestación de impacto ambiental.<br><br>Como ya se mencionó anteriormente, la promovente una vez autorizado el proyecto en materia ambiental procederá a tramitar el Registro Nacional de Pesca para la unidad de producción acuícola. |
| **Art. 30°.-** *Las actividades pesqueras se clasifican en:*<br><br>**II.-** *Cultivo o acuacultura con fines* | | |
| **Artículo 31°.-** *Para realizar las actividades de pesca se requiere lo siguiente:*<br><br>**I,** *Concesión, para:*<br><br>**Inciso b)** *Acuacultura comercial*<br><br>**II,** Permiso, para:<br><br>**Inciso g)** *Acuacultura de fomento*<br><br>**III,** *Autorización, para:*<br><br>**Inciso d)** *Recolectar del medio natural reproductores, larvas, postlarvas, crías, huevos, semillas, alevines o en cualquier otro estadio, y*<br><br>**Inciso e)** *Acuacultura didáctica.* | | |

| | | |
|---|---|---|
| **Artículos 22.-** *la Secretaría podrá inscribir en el Registro Nacional de Pesca a los acuicultores que no requieran concesión, permiso o Autorización.* | Al **proyecto** le aplica el Artículo, incisos y, fracciones anteriores, porque se trata de una actividad acuícola con fines comerciales. | Por el hecho de presentar a la autoridad correspondiente (SEMARNAT) la Manifestación de Impacto Ambiental, el promovente está cumpliendo con este apartado.<br><br>El proyecto se vincula por la obligatoriedad de obtener la autorización correspondiente para realizar las obras descritas en esta manifestación de impacto ambiental.<br><br>Como ya se mencionó anteriormente, la promovente una vez autorizado el proyecto en materia ambiental procederá a tramitar el Registro Nacional de Pesca para la unidad de producción acuícola. |
| **Art. 30°.-** *Las actividades pesqueras se clasifican en:*<br><br>**II.-** *Cultivo o acuacultura con fines* | | |
| **Artículo 31°.-** *Para realizar las actividades de pesca se requiere lo siguiente:*<br><br>**I,** *Concesión, para:*<br><br>**Inciso b)** *Acuacultura comercial*<br><br>**II,** Permiso, para:<br><br>**Inciso g)** *Acuacultura de fomento*<br><br>**III,** *Autorización, para:*<br><br>**Inciso d)** *Recolectar del medio natural reproductores, larvas, postlarvas, crías, huevos, semillas, alevines o en cualquier otro estadio, y*<br><br>**Inciso e)** *Acuacultura didáctica.* | | |

| | | |
|---|---|---|
| **Artículos 22.-** *la Secretaría podrá inscribir en el Registro Nacional de Pesca a los acuicultores que no requieran concesión, permiso o Autorización.* | Al **proyecto** le aplica el Artículo, incisos y, fracciones anteriores, porque se trata de una actividad acuícola con fines comerciales. | Por el hecho de presentar a la autoridad correspondiente (SEMARNAT) la Manifestación de Impacto Ambiental, el promovente está cumpliendo con este apartado.<br><br>El proyecto se vincula por la obligatoriedad de obtener la autorización correspondiente para realizar las obras descritas en esta manifestación de impacto ambiental.<br><br>Como ya se mencionó anteriormente, la promovente una vez autorizado el proyecto en materia ambiental procederá a tramitar el Registro Nacional de Pesca para la unidad de producción acuícola. |
| **Art. 30°.-** *Las actividades pesqueras se clasifican en:*<br><br>**II.-** *Cultivo o acuacultura con fines* | | |
| **Artículo 31°.-** *Para realizar las actividades de pesca se requiere lo siguiente:*<br><br>**I,** *Concesión, para:*<br><br>**Inciso b)** *Acuacultura comercial*<br><br>**II,** Permiso, para:<br><br>**Inciso g)** *Acuacultura de fomento*<br><br>**III,** *Autorización, para:*<br><br>**Inciso d)** *Recolectar del medio natural reproductores, larvas, postlarvas, crías, huevos, semillas, alevines o en cualquier otro estadio, y*<br><br>**Inciso e)** *Acuacultura didáctica.* | | |

| | | |
|---|---|---|
| **Artículos 22.-** *la Secretaría podrá inscribir en el Registro Nacional de Pesca a los acuicultores que no requieran concesión, permiso o Autorización.* | Al **proyecto** le aplica el Artículo, incisos y, fracciones anteriores, porque se trata de una actividad acuícola con fines comerciales. | Por el hecho de presentar a la autoridad correspondiente (SEMARNAT) la Manifestación de Impacto Ambiental, el promovente está cumpliendo con este apartado.<br><br>El proyecto se vincula por la obligatoriedad de obtener la autorización correspondiente para realizar las obras descritas en esta manifestación de impacto ambiental.<br><br>Como ya se mencionó anteriormente, la promovente una vez autorizado el proyecto en materia ambiental procederá a tramitar el Registro Nacional de Pesca para la unidad de producción acuícola. |
| **Art. 30°.-** *Las actividades pesqueras se clasifican en:*<br><br>**II.-** *Cultivo o acuacultura con fines* | | |
| **Artículo 31°.-** *Para realizar las actividades de pesca se requiere lo siguiente:*<br><br>**I,** *Concesión, para:*<br><br>**Inciso b)** *Acuacultura comercial*<br><br>**II,** Permiso, para:<br><br>**Inciso g)** *Acuacultura de fomento*<br><br>**III,** *Autorización, para:*<br><br>**Inciso d)** *Recolectar del medio natural reproductores, larvas, postlarvas, crías, huevos, semillas, alevines o en cualquier otro estadio, y*<br><br>**Inciso e)** *Acuacultura didáctica.* | | |

| | | |
|---|---|---|
| **Artículos 22.-** *la Secretaría podrá inscribir en el Registro Nacional de Pesca a los acuicultores que no requieran concesión, permiso o Autorización.* | Al **proyecto** le aplica el Artículo, incisos y, fracciones anteriores, porque se trata de una actividad acuícola con fines comerciales. | Por el hecho de presentar a la autoridad correspondiente (SEMARNAT) la Manifestación de Impacto Ambiental, el promovente está cumpliendo con este apartado.<br><br>El proyecto se vincula por la obligatoriedad de obtener la autorización correspondiente para realizar las obras descritas en esta manifestación de impacto ambiental.<br><br>Como ya se mencionó anteriormente, la promovente una vez autorizado el proyecto en materia ambiental procederá a tramitar el Registro Nacional de Pesca para la unidad de producción acuícola. |
| **Art. 30°.-** *Las actividades pesqueras se clasifican en:*<br><br>**II.-** *Cultivo o acuacultura con fines* | | |
| **Artículo 31°.-** *Para realizar las actividades de pesca se requiere lo siguiente:*<br><br>**I,** *Concesión, para:*<br><br>**Inciso b)** *Acuacultura comercial*<br><br>**II,** Permiso, para:<br><br>**Inciso g)** *Acuacultura de fomento*<br><br>**III,** *Autorización, para:*<br><br>**Inciso d)** *Recolectar del medio natural reproductores, larvas, postlarvas, crías, huevos, semillas, alevines o en cualquier otro estadio, y*<br><br>**Inciso e)** *Acuacultura didáctica.* | | |

| | | |
|---|---|---|
| **Artículos 22.-** *la Secretaría podrá inscribir en el Registro Nacional de Pesca a los acuicultores que no requieran concesión, permiso o Autorización.* | Al **proyecto** le aplica el Artículo, incisos y, fracciones anteriores, porque se trata de una actividad acuícola con fines comerciales. | Por el hecho de presentar a la autoridad correspondiente (SEMARNAT) la Manifestación de Impacto Ambiental, el promovente está cumpliendo con este apartado.<br><br>El proyecto se vincula por la obligatoriedad de obtener la autorización correspondiente para realizar las obras descritas en esta manifestación de impacto ambiental.<br><br>Como ya se mencionó anteriormente, la promovente una vez autorizado el proyecto en materia ambiental procederá a tramitar el Registro Nacional de Pesca para la unidad de producción acuícola. |
| **Art. 30°.-** *Las actividades pesqueras se clasifican en:*<br><br>**II.-** *Cultivo o acuacultura con fines* | | |
| **Artículo 31°.-** *Para realizar las actividades de pesca se requiere lo siguiente:*<br><br>**I,** *Concesión, para:*<br><br>**Inciso b)** *Acuacultura comercial*<br><br>**II,** Permiso, para:<br><br>**Inciso g)** *Acuacultura de fomento*<br><br>**III,** *Autorización, para:*<br><br>**Inciso d)** *Recolectar del medio natural reproductores, larvas, postlarvas, crías, huevos, semillas, alevines o en cualquier otro estadio, y*<br><br>**Inciso e)** *Acuacultura didáctica.* | | |

| | | |
|---|---|---|
| **Artículos 22.-** *la Secretaría podrá inscribir en el Registro Nacional de Pesca a los acuicultores que no requieran concesión, permiso o Autorización.* | Al **proyecto** le aplica el Artículo, incisos y, fracciones anteriores, porque se trata de una actividad acuícola con fines comerciales. | Por el hecho de presentar a la autoridad correspondiente (SEMARNAT) la Manifestación de Impacto Ambiental, el promovente está cumpliendo con este apartado.<br><br>El proyecto se vincula por la obligatoriedad de obtener la autorización correspondiente para realizar las obras descritas en esta manifestación de impacto ambiental.<br><br>Como ya se mencionó anteriormente, la promovente una vez autorizado el proyecto en materia ambiental procederá a tramitar el Registro Nacional de Pesca para la unidad de producción acuícola. |
| **Art. 30°.-** *Las actividades pesqueras se clasifican en:*<br><br>**II.-** *Cultivo o acuacultura con fines* | | |
| **Artículo 31°.-** *Para realizar las actividades de pesca se requiere lo siguiente:*<br><br>**I,** *Concesión, para:*<br><br>**Inciso b)** *Acuacultura comercial*<br><br>**II,** Permiso, para:<br><br>**Inciso g)** *Acuacultura de fomento*<br><br>**III,** *Autorización, para:*<br><br>**Inciso d)** *Recolectar del medio natural reproductores, larvas, postlarvas, crías, huevos, semillas, alevines o en cualquier otro estadio, y*<br><br>**Inciso e)** *Acuacultura didáctica.* | | |

| | | |
|---|---|---|
| **Artículos 22.-** *la Secretaría podrá inscribir en el Registro Nacional de Pesca a los acuicultores que no requieran concesión, permiso o Autorización.* | Al **proyecto** le aplica el Artículo, incisos y, fracciones anteriores, porque se trata de una actividad acuícola con fines comerciales. | Por el hecho de presentar a la autoridad correspondiente (SEMARNAT) la Manifestación de Impacto Ambiental, el promovente está cumpliendo con este apartado.<br><br>El proyecto se vincula por la obligatoriedad de obtener la autorización correspondiente para realizar las obras descritas en esta manifestación de impacto ambiental.<br><br>Como ya se mencionó anteriormente, la promovente una vez autorizado el proyecto en materia ambiental procederá a tramitar el Registro Nacional de Pesca para la unidad de producción acuícola. |
| **Art. 30°.-** *Las actividades pesqueras se clasifican en:*<br><br>**II.-** *Cultivo o acuacultura con fines* | | |
| **Artículo 31°.-** *Para realizar las actividades de pesca se requiere lo siguiente:*<br><br>**I,** *Concesión, para:*<br><br>**Inciso b)** *Acuacultura comercial*<br><br>**II,** Permiso, para:<br><br>**Inciso g)** *Acuacultura de fomento*<br><br>**III,** *Autorización, para:*<br><br>**Inciso d)** *Recolectar del medio natural reproductores, larvas, postlarvas, crías, huevos, semillas, alevines o en cualquier otro estadio, y*<br><br>**Inciso e)** *Acuacultura didáctica.* | | |

| | | |
|---|---|---|
| **Artículos 22.-** *la Secretaría podrá inscribir en el Registro Nacional de Pesca a los acuicultores que no requieran concesión, permiso o Autorización.* | Al **proyecto** le aplica el Artículo, incisos y, fracciones anteriores, porque se trata de una actividad acuícola con fines comerciales. | Por el hecho de presentar a la autoridad correspondiente (SEMARNAT) la Manifestación de Impacto Ambiental, el promovente está cumpliendo con este apartado.<br><br>El proyecto se vincula por la obligatoriedad de obtener la autorización correspondiente para realizar las obras descritas en esta manifestación de impacto ambiental.<br><br>Como ya se mencionó anteriormente, la promovente una vez autorizado el proyecto en materia ambiental procederá a tramitar el Registro Nacional de Pesca para la unidad de producción acuícola. |
| **Art. 30°.-** *Las actividades pesqueras se clasifican en:*<br><br>**II.-** *Cultivo o acuacultura con fines* | | |
| **Artículo 31°.-** *Para realizar las actividades de pesca se requiere lo siguiente:*<br><br>**I,** *Concesión, para:*<br><br>**Inciso b)** *Acuacultura comercial*<br><br>**II,** Permiso, para:<br><br>**Inciso g)** *Acuacultura de fomento*<br><br>**III,** *Autorización, para:*<br><br>**Inciso d)** *Recolectar del medio natural reproductores, larvas, postlarvas, crías, huevos, semillas, alevines o en cualquier otro estadio, y*<br><br>**Inciso e)** *Acuacultura didáctica.* | | |

| | | |
|---|---|---|
| **Artículos 22.-** *la Secretaría podrá inscribir en el Registro Nacional de Pesca a los acuicultores que no requieran concesión, permiso o Autorización.* | Al **proyecto** le aplica el Artículo, incisos y, fracciones anteriores, porque se trata de una actividad acuícola con fines comerciales. | Por el hecho de presentar a la autoridad correspondiente (SEMARNAT) la Manifestación de Impacto Ambiental, el promovente está cumpliendo con este apartado.<br><br>El proyecto se vincula por la obligatoriedad de obtener la autorización correspondiente para realizar las obras descritas en esta manifestación de impacto ambiental.<br><br>Como ya se mencionó anteriormente, la promovente una vez autorizado el proyecto en materia ambiental procederá a tramitar el Registro Nacional de Pesca para la unidad de producción acuícola. |
| **Art. 30°.-** *Las actividades pesqueras se clasifican en:*<br><br>**II.-** *Cultivo o acuacultura con fines* | | |
| **Artículo 31°.-** *Para realizar las actividades de pesca se requiere lo siguiente:*<br><br>**I,** *Concesión, para:*<br><br>**Inciso b)** *Acuacultura comercial*<br><br>**II,** Permiso, para:<br><br>**Inciso g)** *Acuacultura de fomento*<br><br>**III,** *Autorización, para:*<br><br>**Inciso d)** *Recolectar del medio natural reproductores, larvas, postlarvas, crías, huevos, semillas, alevines o en cualquier otro estadio, y*<br><br>**Inciso e)** *Acuacultura didáctica.* | | |

| | | |
|---|---|---|
| **Artículos 22.-** *la Secretaría podrá inscribir en el Registro Nacional de Pesca a los acuicultores que no requieran concesión, permiso o Autorización.* | Al **proyecto** le aplica el Artículo, incisos y, fracciones anteriores, porque se trata de una actividad acuícola con fines comerciales. | Por el hecho de presentar a la autoridad correspondiente (SEMARNAT) la Manifestación de Impacto Ambiental, el promovente está cumpliendo con este apartado.<br><br>El proyecto se vincula por la obligatoriedad de obtener la autorización correspondiente para realizar las obras descritas en esta manifestación de impacto ambiental.<br><br>Como ya se mencionó anteriormente, la promovente una vez autorizado el proyecto en materia ambiental procederá a tramitar el Registro Nacional de Pesca para la unidad de producción acuícola. |
| **Art. 30°.-** *Las actividades pesqueras se clasifican en:*<br><br>**II.-** *Cultivo o acuacultura con fines* | | |
| **Artículo 31°.-** *Para realizar las actividades de pesca se requiere lo siguiente:*<br><br>**I,** *Concesión, para:*<br><br>**Inciso b)** *Acuacultura comercial*<br><br>**II,** Permiso, para:<br><br>**Inciso g)** *Acuacultura de fomento*<br><br>**III,** *Autorización, para:*<br><br>**Inciso d)** *Recolectar del medio natural reproductores, larvas, postlarvas, crías, huevos, semillas, alevines o en cualquier otro estadio, y*<br><br>**Inciso e)** *Acuacultura didáctica.* | | |

| | | |
|---|---|---|
| **Artículos 22.-** *la Secretaría podrá inscribir en el Registro Nacional de Pesca a los acuicultores que no requieran concesión, permiso o Autorización.* | Al **proyecto** le aplica el Artículo, incisos y, fracciones anteriores, porque se trata de una actividad acuícola con fines comerciales. | Por el hecho de presentar a la autoridad correspondiente (SEMARNAT) la Manifestación de Impacto Ambiental, el promovente está cumpliendo con este apartado.<br><br>El proyecto se vincula por la obligatoriedad de obtener la autorización correspondiente para realizar las obras descritas en esta manifestación de impacto ambiental.<br><br>Como ya se mencionó anteriormente, la promovente una vez autorizado el proyecto en materia ambiental procederá a tramitar el Registro Nacional de Pesca para la unidad de producción acuícola. |
| **Art. 30°.-** *Las actividades pesqueras se clasifican en:*<br><br>**II.-** *Cultivo o acuacultura con fines* | | |
| **Artículo 31°.-** *Para realizar las actividades de pesca se requiere lo siguiente:*<br><br>**I,** *Concesión, para:*<br><br>**Inciso b)** *Acuacultura comercial*<br><br>**II,** Permiso, para:<br><br>**Inciso g)** *Acuacultura de fomento*<br><br>**III,** *Autorización, para:*<br><br>**Inciso d)** *Recolectar del medio natural reproductores, larvas, postlarvas, crías, huevos, semillas, alevines o en cualquier otro estadio, y*<br><br>**Inciso e)** *Acuacultura didáctica.* | | |

| | | |
|---|---|---|
| **Artículos 22.-** *la Secretaría podrá inscribir en el Registro Nacional de Pesca a los acuicultores que no requieran concesión, permiso o Autorización.* | Al **proyecto** le aplica el Artículo, incisos y, fracciones anteriores, porque se trata de una actividad acuícola con fines comerciales. | Por el hecho de presentar a la autoridad correspondiente (SEMARNAT) la Manifestación de Impacto Ambiental, el promovente está cumpliendo con este apartado.<br><br>El proyecto se vincula por la obligatoriedad de obtener la autorización correspondiente para realizar las obras descritas en esta manifestación de impacto ambiental.<br><br>Como ya se mencionó anteriormente, la promovente una vez autorizado el proyecto en materia ambiental procederá a tramitar el Registro Nacional de Pesca para la unidad de producción acuícola. |
| **Art. 30°.-** *Las actividades pesqueras se clasifican en:*<br><br>**II.-** *Cultivo o acuacultura con fines* | | |
| **Artículo 31°.-** *Para realizar las actividades de pesca se requiere lo siguiente:*<br><br>**I,** *Concesión, para:*<br><br>**Inciso b)** *Acuacultura comercial*<br><br>**II,** Permiso, para:<br><br>**Inciso g)** *Acuacultura de fomento*<br><br>**III,** *Autorización, para:*<br><br>**Inciso d)** *Recolectar del medio natural reproductores, larvas, postlarvas, crías, huevos, semillas, alevines o en cualquier otro estadio, y*<br><br>**Inciso e)** *Acuacultura didáctica.* | | |

| | | |
|---|---|---|
| **Artículos 22.-** *la Secretaría podrá inscribir en el Registro Nacional de Pesca a los acuicultores que no requieran concesión, permiso o Autorización.* | Al **proyecto** le aplica el Artículo, incisos y, fracciones anteriores, porque se trata de una actividad acuícola con fines comerciales. | Por el hecho de presentar a la autoridad correspondiente (SEMARNAT) la Manifestación de Impacto Ambiental, el promovente está cumpliendo con este apartado.<br><br>El proyecto se vincula por la obligatoriedad de obtener la autorización correspondiente para realizar las obras descritas en esta manifestación de impacto ambiental.<br><br>Como ya se mencionó anteriormente, la promovente una vez autorizado el proyecto en materia ambiental procederá a tramitar el Registro Nacional de Pesca para la unidad de producción acuícola. |
| **Art. 30°.-** *Las actividades pesqueras se clasifican en:*<br><br>**II.-** *Cultivo o acuacultura con fines* | | |
| **Artículo 31°.-** *Para realizar las actividades de pesca se requiere lo siguiente:*<br><br>**I,** *Concesión, para:*<br><br>**Inciso b)** *Acuacultura comercial*<br><br>**II,** Permiso, para:<br><br>**Inciso g)** *Acuacultura de fomento*<br><br>**III,** *Autorización, para:*<br><br>**Inciso d)** *Recolectar del medio natural reproductores, larvas, postlarvas, crías, huevos, semillas, alevines o en cualquier otro estadio, y*<br><br>**Inciso e)** *Acuacultura didáctica.* | | |

| | | |
|---|---|---|
| **Artículos 22.-** *la Secretaría podrá inscribir en el Registro Nacional de Pesca a los acuicultores que no requieran concesión, permiso o Autorización.* | Al **proyecto** le aplica el Artículo, incisos y, fracciones anteriores, porque se trata de una actividad acuícola con fines comerciales. | Por el hecho de presentar a la autoridad correspondiente (SEMARNAT) la Manifestación de Impacto Ambiental, el promovente está cumpliendo con este apartado.<br><br>El proyecto se vincula por la obligatoriedad de obtener la autorización correspondiente para realizar las obras descritas en esta manifestación de impacto ambiental.<br><br>Como ya se mencionó anteriormente, la promovente una vez autorizado el proyecto en materia ambiental procederá a tramitar el Registro Nacional de Pesca para la unidad de producción acuícola. |
| **Art. 30°.-** *Las actividades pesqueras se clasifican en:*<br><br>**II.-** *Cultivo o acuacultura con fines* | | |
| **Artículo 31°.-** *Para realizar las actividades de pesca se requiere lo siguiente:*<br><br>**I,** *Concesión, para:*<br><br>**Inciso b)** *Acuacultura comercial*<br><br>**II,** Permiso, para:<br><br>**Inciso g)** *Acuacultura de fomento*<br><br>**III,** *Autorización, para:*<br><br>**Inciso d)** *Recolectar del medio natural reproductores, larvas, postlarvas, crías, huevos, semillas, alevines o en cualquier otro estadio, y*<br><br>**Inciso e)** *Acuacultura didáctica.* | | |

| | | |
|---|---|---|
| **Artículos 22.-** *la Secretaría podrá inscribir en el Registro Nacional de Pesca a los acuicultores que no requieran concesión, permiso o Autorización.* | Al **proyecto** le aplica el Artículo, incisos y, fracciones anteriores, porque se trata de una actividad acuícola con fines comerciales. | Por el hecho de presentar a la autoridad correspondiente (SEMARNAT) la Manifestación de Impacto Ambiental, el promovente está cumpliendo con este apartado.<br><br>El proyecto se vincula por la obligatoriedad de obtener la autorización correspondiente para realizar las obras descritas en esta manifestación de impacto ambiental.<br><br>Como ya se mencionó anteriormente, la promovente una vez autorizado el proyecto en materia ambiental procederá a tramitar el Registro Nacional de Pesca para la unidad de producción acuícola. |
| **Art. 30°.-** *Las actividades pesqueras se clasifican en:*<br><br>**II.-** *Cultivo o acuacultura con fines* | | |
| **Artículo 31°.-** *Para realizar las actividades de pesca se requiere lo siguiente:*<br><br>**I,** *Concesión, para:*<br><br>**Inciso b)** *Acuacultura comercial*<br><br>**II,** Permiso, para:<br><br>**Inciso g)** *Acuacultura de fomento*<br><br>**III,** *Autorización, para:*<br><br>**Inciso d)** *Recolectar del medio natural reproductores, larvas, postlarvas, crías, huevos, semillas, alevines o en cualquier otro estadio, y*<br><br>**Inciso e)** *Acuacultura didáctica.* | | |

| | | |
|---|---|---|
| **Artículos 22.-** *la Secretaría podrá inscribir en el Registro Nacional de Pesca a los acuicultores que no requieran concesión, permiso o Autorización.* | Al **proyecto** le aplica el Artículo, incisos y, fracciones anteriores, porque se trata de una actividad acuícola con fines comerciales. | Por el hecho de presentar a la autoridad correspondiente (SEMARNAT) la Manifestación de Impacto Ambiental, el promovente está cumpliendo con este apartado.<br><br>El proyecto se vincula por la obligatoriedad de obtener la autorización correspondiente para realizar las obras descritas en esta manifestación de impacto ambiental.<br><br>Como ya se mencionó anteriormente, la promovente una vez autorizado el proyecto en materia ambiental procederá a tramitar el Registro Nacional de Pesca para la unidad de producción acuícola. |
| **Art. 30°.-** *Las actividades pesqueras se clasifican en:*<br><br>**II.-** *Cultivo o acuacultura con fines* | | |
| **Artículo 31°.-** *Para realizar las actividades de pesca se requiere lo siguiente:*<br><br>**I,** *Concesión, para:*<br><br>**Inciso b)** *Acuacultura comercial*<br><br>**II,** Permiso, para:<br><br>**Inciso g)** *Acuacultura de fomento*<br><br>**III,** *Autorización, para:*<br><br>**Inciso d)** *Recolectar del medio natural reproductores, larvas, postlarvas, crías, huevos, semillas, alevines o en cualquier otro estadio, y*<br><br>**Inciso e)** *Acuacultura didáctica.* | | |

| | | |
|---|---|---|
| **Artículos 22.-** *la Secretaría podrá inscribir en el Registro Nacional de Pesca a los acuicultores que no requieran concesión, permiso o Autorización.* | Al **proyecto** le aplica el Artículo, incisos y, fracciones anteriores, porque se trata de una actividad acuícola con fines comerciales. | Por el hecho de presentar a la autoridad correspondiente (SEMARNAT) la Manifestación de Impacto Ambiental, el promovente está cumpliendo con este apartado.<br><br>El proyecto se vincula por la obligatoriedad de obtener la autorización correspondiente para realizar las obras descritas en esta manifestación de impacto ambiental.<br><br>Como ya se mencionó anteriormente, la promovente una vez autorizado el proyecto en materia ambiental procederá a tramitar el Registro Nacional de Pesca para la unidad de producción acuícola. |
| **Art. 30°.-** *Las actividades pesqueras se clasifican en:*<br><br>**II.-** *Cultivo o acuacultura con fines* | | |
| **Artículo 31°.-** *Para realizar las actividades de pesca se requiere lo siguiente:*<br><br>**I,** *Concesión, para:*<br><br>**Inciso b)** *Acuacultura comercial*<br><br>**II,** Permiso, para:<br><br>**Inciso g)** *Acuacultura de fomento*<br><br>**III,** *Autorización, para:*<br><br>**Inciso d)** *Recolectar del medio natural reproductores, larvas, postlarvas, crías, huevos, semillas, alevines o en cualquier otro estadio, y*<br><br>**Inciso e)** *Acuacultura didáctica.* | | |

| | | |
|---|---|---|
| **Artículos 22.-** *la Secretaría podrá inscribir en el Registro Nacional de Pesca a los acuicultores que no requieran concesión, permiso o Autorización.* | Al **proyecto** le aplica el Artículo, incisos y, fracciones anteriores, porque se trata de una actividad acuícola con fines comerciales. | Por el hecho de presentar a la autoridad correspondiente (SEMARNAT) la Manifestación de Impacto Ambiental, el promovente está cumpliendo con este apartado.<br><br>El proyecto se vincula por la obligatoriedad de obtener la autorización correspondiente para realizar las obras descritas en esta manifestación de impacto ambiental.<br><br>Como ya se mencionó anteriormente, la promovente una vez autorizado el proyecto en materia ambiental procederá a tramitar el Registro Nacional de Pesca para la unidad de producción acuícola. |
| **Art. 30°.-** *Las actividades pesqueras se clasifican en:*<br><br>**II.-** *Cultivo o acuacultura con fines* | | |
| **Artículo 31°.-** *Para realizar las actividades de pesca se requiere lo siguiente:*<br><br>**I,** *Concesión, para:*<br><br>**Inciso b)** *Acuacultura comercial*<br><br>**II,** Permiso, para:<br><br>**Inciso g)** *Acuacultura de fomento*<br><br>**III,** *Autorización, para:*<br><br>**Inciso d)** *Recolectar del medio natural reproductores, larvas, postlarvas, crías, huevos, semillas, alevines o en cualquier otro estadio, y*<br><br>**Inciso e)** *Acuacultura didáctica.* | | |

| | | |
|---|---|---|
| **Artículos 22.-** *la Secretaría podrá inscribir en el Registro Nacional de Pesca a los acuicultores que no requieran concesión, permiso o Autorización.* | Al **proyecto** le aplica el Artículo, incisos y, fracciones anteriores, porque se trata de una actividad acuícola con fines comerciales. | Por el hecho de presentar a la autoridad correspondiente (SEMARNAT) la Manifestación de Impacto Ambiental, el promovente está cumpliendo con este apartado.<br><br>El proyecto se vincula por la obligatoriedad de obtener la autorización correspondiente para realizar las obras descritas en esta manifestación de impacto ambiental.<br><br>Como ya se mencionó anteriormente, la promovente una vez autorizado el proyecto en materia ambiental procederá a tramitar el Registro Nacional de Pesca para la unidad de producción acuícola. |
| **Art. 30°.-** *Las actividades pesqueras se clasifican en:*<br><br>**II.-** *Cultivo o acuacultura con fines* | | |
| **Artículo 31°.-** *Para realizar las actividades de pesca se requiere lo siguiente:*<br><br>**I,** *Concesión, para:*<br><br>**Inciso b)** *Acuacultura comercial*<br><br>**II,** Permiso, para:<br><br>**Inciso g)** *Acuacultura de fomento*<br><br>**III,** *Autorización, para:*<br><br>**Inciso d)** *Recolectar del medio natural reproductores, larvas, postlarvas, crías, huevos, semillas, alevines o en cualquier otro estadio, y*<br><br>**Inciso e)** *Acuacultura didáctica.* | | |

| | | |
|---|---|---|
| **Artículos 22.-** *la Secretaría podrá inscribir en el Registro Nacional de Pesca a los acuicultores que no requieran concesión, permiso o Autorización.* | Al **proyecto** le aplica el Artículo, incisos y, fracciones anteriores, porque se trata de una actividad acuícola con fines comerciales. | Por el hecho de presentar a la autoridad correspondiente (SEMARNAT) la Manifestación de Impacto Ambiental, el promovente está cumpliendo con este apartado.<br><br>El proyecto se vincula por la obligatoriedad de obtener la autorización correspondiente para realizar las obras descritas en esta manifestación de impacto ambiental.<br><br>Como ya se mencionó anteriormente, la promovente una vez autorizado el proyecto en materia ambiental procederá a tramitar el Registro Nacional de Pesca para la unidad de producción acuícola. |
| **Art. 30°.-** *Las actividades pesqueras se clasifican en:*<br><br>**II.-** *Cultivo o acuacultura con fines* | | |
| **Artículo 31°.-** *Para realizar las actividades de pesca se requiere lo siguiente:*<br><br>**I,** *Concesión, para:*<br><br>**Inciso b)** *Acuacultura comercial*<br><br>**II,** Permiso, para:<br><br>**Inciso g)** *Acuacultura de fomento*<br><br>**III,** *Autorización, para:*<br><br>**Inciso d)** *Recolectar del medio natural reproductores, larvas, postlarvas, crías, huevos, semillas, alevines o en cualquier otro estadio, y*<br><br>**Inciso e)** *Acuacultura didáctica.* | | |

| | | |
|---|---|---|
| **Artículos 22.-** *la Secretaría podrá inscribir en el Registro Nacional de Pesca a los acuicultores que no requieran concesión, permiso o Autorización.* | Al **proyecto** le aplica el Artículo, incisos y, fracciones anteriores, porque se trata de una actividad acuícola con fines comerciales. | Por el hecho de presentar a la autoridad correspondiente (SEMARNAT) la Manifestación de Impacto Ambiental, el promovente está cumpliendo con este apartado.<br><br>El proyecto se vincula por la obligatoriedad de obtener la autorización correspondiente para realizar las obras descritas en esta manifestación de impacto ambiental.<br><br>Como ya se mencionó anteriormente, la promovente una vez autorizado el proyecto en materia ambiental procederá a tramitar el Registro Nacional de Pesca para la unidad de producción acuícola. |
| **Art. 30°.-** *Las actividades pesqueras se clasifican en:*<br><br>**II.-** *Cultivo o acuacultura con fines* | | |
| **Artículo 31°.-** *Para realizar las actividades de pesca se requiere lo siguiente:*<br><br>**I,** *Concesión, para:*<br><br>**Inciso b)** *Acuacultura comercial*<br><br>**II,** Permiso, para:<br><br>**Inciso g)** *Acuacultura de fomento*<br><br>**III,** *Autorización, para:*<br><br>**Inciso d)** *Recolectar del medio natural reproductores, larvas, postlarvas, crías, huevos, semillas, alevines o en cualquier otro estadio, y*<br><br>**Inciso e)** *Acuacultura didáctica.* | | |

| | | |
|---|---|---|
| **Artículos 22.-** *la Secretaría podrá inscribir en el Registro Nacional de Pesca a los acuicultores que no requieran concesión, permiso o Autorización.* | Al **proyecto** le aplica el Artículo, incisos y, fracciones anteriores, porque se trata de una actividad acuícola con fines comerciales. | Por el hecho de presentar a la autoridad correspondiente (SEMARNAT) la Manifestación de Impacto Ambiental, el promovente está cumpliendo con este apartado.<br><br>El proyecto se vincula por la obligatoriedad de obtener la autorización correspondiente para realizar las obras descritas en esta manifestación de impacto ambiental.<br><br>Como ya se mencionó anteriormente, la promovente una vez autorizado el proyecto en materia ambiental procederá a tramitar el Registro Nacional de Pesca para la unidad de producción acuícola. |
| **Art. 30°.-** *Las actividades pesqueras se clasifican en:*<br><br>**II.-** *Cultivo o acuacultura con fines* | | |
| **Artículo 31°.-** *Para realizar las actividades de pesca se requiere lo siguiente:*<br><br>**I,** *Concesión, para:*<br><br>**Inciso b)** *Acuacultura comercial*<br><br>**II,** Permiso, para:<br><br>**Inciso g)** *Acuacultura de fomento*<br><br>**III,** *Autorización, para:*<br><br>**Inciso d)** *Recolectar del medio natural reproductores, larvas, postlarvas, crías, huevos, semillas, alevines o en cualquier otro estadio, y*<br><br>**Inciso e)** *Acuacultura didáctica.* | | |

| | | |
|---|---|---|
| **Artículos 22.-** *la Secretaría podrá inscribir en el Registro Nacional de Pesca a los acuicultores que no requieran concesión, permiso o Autorización.* | Al **proyecto** le aplica el Artículo, incisos y, fracciones anteriores, porque se trata de una actividad acuícola con fines comerciales. | Por el hecho de presentar a la autoridad correspondiente (SEMARNAT) la Manifestación de Impacto Ambiental, el promovente está cumpliendo con este apartado.<br><br>El proyecto se vincula por la obligatoriedad de obtener la autorización correspondiente para realizar las obras descritas en esta manifestación de impacto ambiental.<br><br>Como ya se mencionó anteriormente, la promovente una vez autorizado el proyecto en materia ambiental procederá a tramitar el Registro Nacional de Pesca para la unidad de producción acuícola. |
| **Art. 30°.-** *Las actividades pesqueras se clasifican en:*<br><br>**II.-** *Cultivo o acuacultura con fines* | | |
| **Artículo 31°.-** *Para realizar las actividades de pesca se requiere lo siguiente:*<br><br>**I,** *Concesión, para:*<br><br>**Inciso b)** *Acuacultura comercial*<br><br>**II,** Permiso, para:<br><br>**Inciso g)** *Acuacultura de fomento*<br><br>**III,** *Autorización, para:*<br><br>**Inciso d)** *Recolectar del medio natural reproductores, larvas, postlarvas, crías, huevos, semillas, alevines o en cualquier otro estadio, y*<br><br>**Inciso e)** *Acuacultura didáctica.* | | |

| | | |
|---|---|---|
| **Artículos 22.-** *la Secretaría podrá inscribir en el Registro Nacional de Pesca a los acuicultores que no requieran concesión, permiso o Autorización.* | Al **proyecto** le aplica el Artículo, incisos y, fracciones anteriores, porque se trata de una actividad acuícola con fines comerciales. | Por el hecho de presentar a la autoridad correspondiente (SEMARNAT) la Manifestación de Impacto Ambiental, el promovente está cumpliendo con este apartado.<br><br>El proyecto se vincula por la obligatoriedad de obtener la autorización correspondiente para realizar las obras descritas en esta manifestación de impacto ambiental.<br><br>Como ya se mencionó anteriormente, la promovente una vez autorizado el proyecto en materia ambiental procederá a tramitar el Registro Nacional de Pesca para la unidad de producción acuícola. |
| **Art. 30°.-** *Las actividades pesqueras se clasifican en:*<br><br>**II.-** *Cultivo o acuacultura con fines* | | |
| **Artículo 31°.-** *Para realizar las actividades de pesca se requiere lo siguiente:*<br><br>**I,** *Concesión, para:*<br><br>**Inciso b)** *Acuacultura comercial*<br><br>**II,** Permiso, para:<br><br>**Inciso g)** *Acuacultura de fomento*<br><br>**III,** *Autorización, para:*<br><br>**Inciso d)** *Recolectar del medio natural reproductores, larvas, postlarvas, crías, huevos, semillas, alevines o en cualquier otro estadio, y*<br><br>**Inciso e)** *Acuacultura didáctica.* | | |

| | | |
|---|---|---|
| **Artículos 22.-** *la Secretaría podrá inscribir en el Registro Nacional de Pesca a los acuicultores que no requieran concesión, permiso o Autorización.* | Al **proyecto** le aplica el Artículo, incisos y, fracciones anteriores, porque se trata de una actividad acuícola con fines comerciales. | Por el hecho de presentar a la autoridad correspondiente (SEMARNAT) la Manifestación de Impacto Ambiental, el promovente está cumpliendo con este apartado.<br><br>El proyecto se vincula por la obligatoriedad de obtener la autorización correspondiente para realizar las obras descritas en esta manifestación de impacto ambiental.<br><br>Como ya se mencionó anteriormente, la promovente una vez autorizado el proyecto en materia ambiental procederá a tramitar el Registro Nacional de Pesca para la unidad de producción acuícola. |
| **Art. 30°.-** *Las actividades pesqueras se clasifican en:*<br><br>**II.-** *Cultivo o acuacultura con fines* | | |
| **Artículo 31°.-** *Para realizar las actividades de pesca se requiere lo siguiente:*<br><br>**I,** *Concesión, para:*<br><br>**Inciso b)** *Acuacultura comercial*<br><br>**II,** Permiso, para:<br><br>**Inciso g)** *Acuacultura de fomento*<br><br>**III,** *Autorización, para:*<br><br>**Inciso d)** *Recolectar del medio natural reproductores, larvas, postlarvas, crías, huevos, semillas, alevines o en cualquier otro estadio, y*<br><br>**Inciso e)** *Acuacultura didáctica.* | | |

| | | |
|---|---|---|
| **Artículos 22.-** *la Secretaría podrá inscribir en el Registro Nacional de Pesca a los acuicultores que no requieran concesión, permiso o Autorización.* | Al **proyecto** le aplica el Artículo, incisos y, fracciones anteriores, porque se trata de una actividad acuícola con fines comerciales. | Por el hecho de presentar a la autoridad correspondiente (SEMARNAT) la Manifestación de Impacto Ambiental, el promovente está cumpliendo con este apartado.<br><br>El proyecto se vincula por la obligatoriedad de obtener la autorización correspondiente para realizar las obras descritas en esta manifestación de impacto ambiental.<br><br>Como ya se mencionó anteriormente, la promovente una vez autorizado el proyecto en materia ambiental procederá a tramitar el Registro Nacional de Pesca para la unidad de producción acuícola. |
| **Art. 30°.-** *Las actividades pesqueras se clasifican en:*<br><br>**II.-** *Cultivo o acuacultura con fines* | | |
| **Artículo 31°.-** *Para realizar las actividades de pesca se requiere lo siguiente:*<br><br>**I,** *Concesión, para:*<br><br>**Inciso b)** *Acuacultura comercial*<br><br>**II,** Permiso, para:<br><br>**Inciso g)** *Acuacultura de fomento*<br><br>**III,** *Autorización, para:*<br><br>**Inciso d)** *Recolectar del medio natural reproductores, larvas, postlarvas, crías, huevos, semillas, alevines o en cualquier otro estadio, y*<br><br>**Inciso e)** *Acuacultura didáctica.* | | |

| | | |
|---|---|---|
| **Artículos 22.-** *la Secretaría podrá inscribir en el Registro Nacional de Pesca a los acuicultores que no requieran concesión, permiso o Autorización.* | Al **proyecto** le aplica el Artículo, incisos y, fracciones anteriores, porque se trata de una actividad acuícola con fines comerciales. | Por el hecho de presentar a la autoridad correspondiente (SEMARNAT) la Manifestación de Impacto Ambiental, el promovente está cumpliendo con este apartado.<br><br>El proyecto se vincula por la obligatoriedad de obtener la autorización correspondiente para realizar las obras descritas en esta manifestación de impacto ambiental.<br><br>Como ya se mencionó anteriormente, la promovente una vez autorizado el proyecto en materia ambiental procederá a tramitar el Registro Nacional de Pesca para la unidad de producción acuícola. |
| **Art. 30°.-** *Las actividades pesqueras se clasifican en:*<br><br>**II.-** *Cultivo o acuacultura con fines* | | |
| **Artículo 31°.-** *Para realizar las actividades de pesca se requiere lo siguiente:*<br><br>**I,** *Concesión, para:*<br><br>**Inciso b)** *Acuacultura comercial*<br><br>**II,** Permiso, para:<br><br>**Inciso g)** *Acuacultura de fomento*<br><br>**III,** *Autorización, para:*<br><br>**Inciso d)** *Recolectar del medio natural reproductores, larvas, postlarvas, crías, huevos, semillas, alevines o en cualquier otro estadio, y*<br><br>**Inciso e)** *Acuacultura didáctica.* | | |

| | | |
|---|---|---|
| **Artículos 22.-** *la Secretaría podrá inscribir en el Registro Nacional de Pesca a los acuicultores que no requieran concesión, permiso o Autorización.* | Al **proyecto** le aplica el Artículo, incisos y, fracciones anteriores, porque se trata de una actividad acuícola con fines comerciales. | Por el hecho de presentar a la autoridad correspondiente (SEMARNAT) la Manifestación de Impacto Ambiental, el promovente está cumpliendo con este apartado.<br><br>El proyecto se vincula por la obligatoriedad de obtener la autorización correspondiente para realizar las obras descritas en esta manifestación de impacto ambiental.<br><br>Como ya se mencionó anteriormente, la promovente una vez autorizado el proyecto en materia ambiental procederá a tramitar el Registro Nacional de Pesca para la unidad de producción acuícola. |
| **Art. 30°.-** *Las actividades pesqueras se clasifican en:*<br><br>**II.-** *Cultivo o acuacultura con fines* | | |
| **Artículo 31°.-** *Para realizar las actividades de pesca se requiere lo siguiente:*<br><br>**I,** *Concesión, para:*<br><br>**Inciso b)** *Acuacultura comercial*<br><br>**II,** Permiso, para:<br><br>**Inciso g)** *Acuacultura de fomento*<br><br>**III,** *Autorización, para:*<br><br>**Inciso d)** *Recolectar del medio natural reproductores, larvas, postlarvas, crías, huevos, semillas, alevines o en cualquier otro estadio, y*<br><br>**Inciso e)** *Acuacultura didáctica.* | | |

| | | |
|---|---|---|
| **Artículos 22.-** *la Secretaría podrá inscribir en el Registro Nacional de Pesca a los acuicultores que no requieran concesión, permiso o Autorización.* | Al **proyecto** le aplica el Artículo, incisos y, fracciones anteriores, porque se trata de una actividad acuícola con fines comerciales. | Por el hecho de presentar a la autoridad correspondiente (SEMARNAT) la Manifestación de Impacto Ambiental, el promovente está cumpliendo con este apartado.<br><br>El proyecto se vincula por la obligatoriedad de obtener la autorización correspondiente para realizar las obras descritas en esta manifestación de impacto ambiental.<br><br>Como ya se mencionó anteriormente, la promovente una vez autorizado el proyecto en materia ambiental procederá a tramitar el Registro Nacional de Pesca para la unidad de producción acuícola. |
| **Art. 30°.-** *Las actividades pesqueras se clasifican en:*<br><br>**II.-** *Cultivo o acuacultura con fines* | | |
| **Artículo 31°.-** *Para realizar las actividades de pesca se requiere lo siguiente:*<br><br>**I,** *Concesión, para:*<br><br>**Inciso b)** *Acuacultura comercial*<br><br>**II,** Permiso, para:<br><br>**Inciso g)** *Acuacultura de fomento*<br><br>**III,** *Autorización, para:*<br><br>**Inciso d)** *Recolectar del medio natural reproductores, larvas, postlarvas, crías, huevos, semillas, alevines o en cualquier otro estadio, y*<br><br>**Inciso e)** *Acuacultura didáctica.* | | |

| | | |
|---|---|---|
| **Artículos 22.-** *la Secretaría podrá inscribir en el Registro Nacional de Pesca a los acuicultores que no requieran concesión, permiso o Autorización.* | Al **proyecto** le aplica el Artículo, incisos y, fracciones anteriores, porque se trata de una actividad acuícola con fines comerciales. | Por el hecho de presentar a la autoridad correspondiente (SEMARNAT) la Manifestación de Impacto Ambiental, el promovente está cumpliendo con este apartado.<br><br>El proyecto se vincula por la obligatoriedad de obtener la autorización correspondiente para realizar las obras descritas en esta manifestación de impacto ambiental.<br><br>Como ya se mencionó anteriormente, la promovente una vez autorizado el proyecto en materia ambiental procederá a tramitar el Registro Nacional de Pesca para la unidad de producción acuícola. |
| **Art. 30°.-** *Las actividades pesqueras se clasifican en:*<br><br>**II.-** *Cultivo o acuacultura con fines* | | |
| **Artículo 31°.-** *Para realizar las actividades de pesca se requiere lo siguiente:*<br><br>**I,** *Concesión, para:*<br><br>**Inciso b)** *Acuacultura comercial*<br><br>**II,** Permiso, para:<br><br>**Inciso g)** *Acuacultura de fomento*<br><br>**III,** *Autorización, para:*<br><br>**Inciso d)** *Recolectar del medio natural reproductores, larvas, postlarvas, crías, huevos, semillas, alevines o en cualquier otro estadio, y*<br><br>**Inciso e)** *Acuacultura didáctica.* | | |

| | | |
|---|---|---|
| **Artículos 22.-** *la Secretaría podrá inscribir en el Registro Nacional de Pesca a los acuicultores que no requieran concesión, permiso o Autorización.* | Al **proyecto** le aplica el Artículo, incisos y, fracciones anteriores, porque se trata de una actividad acuícola con fines comerciales. | Por el hecho de presentar a la autoridad correspondiente (SEMARNAT) la Manifestación de Impacto Ambiental, el promovente está cumpliendo con este apartado.<br><br>El proyecto se vincula por la obligatoriedad de obtener la autorización correspondiente para realizar las obras descritas en esta manifestación de impacto ambiental.<br><br>Como ya se mencionó anteriormente, la promovente una vez autorizado el proyecto en materia ambiental procederá a tramitar el Registro Nacional de Pesca para la unidad de producción acuícola. |
| **Art. 30°.-** *Las actividades pesqueras se clasifican en:*<br><br>**II.-** *Cultivo o acuacultura con fines* | | |
| **Artículo 31°.-** *Para realizar las actividades de pesca se requiere lo siguiente:*<br><br>**I,** *Concesión, para:*<br><br>**Inciso b)** *Acuacultura comercial*<br><br>**II,** Permiso, para:<br><br>**Inciso g)** *Acuacultura de fomento*<br><br>**III,** *Autorización, para:*<br><br>**Inciso d)** *Recolectar del medio natural reproductores, larvas, postlarvas, crías, huevos, semillas, alevines o en cualquier otro estadio, y*<br><br>**Inciso e)** *Acuacultura didáctica.* | | |

| | | |
|---|---|---|
| **Artículos 22.-** *la Secretaría podrá inscribir en el Registro Nacional de Pesca a los acuicultores que no requieran concesión, permiso o Autorización.* | Al **proyecto** le aplica el Artículo, incisos y, fracciones anteriores, porque se trata de una actividad acuícola con fines comerciales. | Por el hecho de presentar a la autoridad correspondiente (SEMARNAT) la Manifestación de Impacto Ambiental, el promovente está cumpliendo con este apartado.<br><br>El proyecto se vincula por la obligatoriedad de obtener la autorización correspondiente para realizar las obras descritas en esta manifestación de impacto ambiental.<br><br>Como ya se mencionó anteriormente, la promovente una vez autorizado el proyecto en materia ambiental procederá a tramitar el Registro Nacional de Pesca para la unidad de producción acuícola. |
| **Art. 30°.-** *Las actividades pesqueras se clasifican en:*<br><br>**II.-** *Cultivo o acuacultura con fines* | | |
| **Artículo 31°.-** *Para realizar las actividades de pesca se requiere lo siguiente:*<br><br>**I,** *Concesión, para:*<br><br>**Inciso b)** *Acuacultura comercial*<br><br>**II,** Permiso, para:<br><br>**Inciso g)** *Acuacultura de fomento*<br><br>**III,** *Autorización, para:*<br><br>**Inciso d)** *Recolectar del medio natural reproductores, larvas, postlarvas, crías, huevos, semillas, alevines o en cualquier otro estadio, y*<br><br>**Inciso e)** *Acuacultura didáctica.* | | |

| | | |
|---|---|---|
| **Artículos 22.-** *la Secretaría podrá inscribir en el Registro Nacional de Pesca a los acuicultores que no requieran concesión, permiso o Autorización.* | Al **proyecto** le aplica el Artículo, incisos y, fracciones anteriores, porque se trata de una actividad acuícola con fines comerciales. | Por el hecho de presentar a la autoridad correspondiente (SEMARNAT) la Manifestación de Impacto Ambiental, el promovente está cumpliendo con este apartado.<br><br>El proyecto se vincula por la obligatoriedad de obtener la autorización correspondiente para realizar las obras descritas en esta manifestación de impacto ambiental.<br><br>Como ya se mencionó anteriormente, la promovente una vez autorizado el proyecto en materia ambiental procederá a tramitar el Registro Nacional de Pesca para la unidad de producción acuícola. |
| **Art. 30°.-** *Las actividades pesqueras se clasifican en:*<br><br>**II.-** *Cultivo o acuacultura con fines* | | |
| **Artículo 31°.-** *Para realizar las actividades de pesca se requiere lo siguiente:*<br><br>**I,** *Concesión, para:*<br><br>**Inciso b)** *Acuacultura comercial*<br><br>**II,** Permiso, para:<br><br>**Inciso g)** *Acuacultura de fomento*<br><br>**III,** *Autorización, para:*<br><br>**Inciso d)** *Recolectar del medio natural reproductores, larvas, postlarvas, crías, huevos, semillas, alevines o en cualquier otro estadio, y*<br><br>**Inciso e)** *Acuacultura didáctica.* | | |

| | | |
|---|---|---|
| **Artículos 22.-** *la Secretaría podrá inscribir en el Registro Nacional de Pesca a los acuicultores que no requieran concesión, permiso o Autorización.* | Al **proyecto** le aplica el Artículo, incisos y, fracciones anteriores, porque se trata de una actividad acuícola con fines comerciales. | Por el hecho de presentar a la autoridad correspondiente (SEMARNAT) la Manifestación de Impacto Ambiental, el promovente está cumpliendo con este apartado.<br><br>El proyecto se vincula por la obligatoriedad de obtener la autorización correspondiente para realizar las obras descritas en esta manifestación de impacto ambiental.<br><br>Como ya se mencionó anteriormente, la promovente una vez autorizado el proyecto en materia ambiental procederá a tramitar el Registro Nacional de Pesca para la unidad de producción acuícola. |
| **Art. 30°.-** *Las actividades pesqueras se clasifican en:*<br><br>**II.-** *Cultivo o acuacultura con fines* | | |
| **Artículo 31°.-** *Para realizar las actividades de pesca se requiere lo siguiente:*<br><br>**I,** *Concesión, para:*<br><br>**Inciso b)** *Acuacultura comercial*<br><br>**II,** Permiso, para:<br><br>**Inciso g)** *Acuacultura de fomento*<br><br>**III,** *Autorización, para:*<br><br>**Inciso d)** *Recolectar del medio natural reproductores, larvas, postlarvas, crías, huevos, semillas, alevines o en cualquier otro estadio, y*<br><br>**Inciso e)** *Acuacultura didáctica.* | | |

| | | |
|---|---|---|
| **Artículos 22.-** *la Secretaría podrá inscribir en el Registro Nacional de Pesca a los acuicultores que no requieran concesión, permiso o Autorización.* | Al **proyecto** le aplica el Artículo, incisos y, fracciones anteriores, porque se trata de una actividad acuícola con fines comerciales. | Por el hecho de presentar a la autoridad correspondiente (SEMARNAT) la Manifestación de Impacto Ambiental, el promovente está cumpliendo con este apartado.<br><br>El proyecto se vincula por la obligatoriedad de obtener la autorización correspondiente para realizar las obras descritas en esta manifestación de impacto ambiental.<br><br>Como ya se mencionó anteriormente, la promovente una vez autorizado el proyecto en materia ambiental procederá a tramitar el Registro Nacional de Pesca para la unidad de producción acuícola. |
| **Art. 30°.-** *Las actividades pesqueras se clasifican en:*<br><br>**II.-** *Cultivo o acuacultura con fines* | | |
| **Artículo 31°.-** *Para realizar las actividades de pesca se requiere lo siguiente:*<br><br>**I,** *Concesión, para:*<br><br>**Inciso b)** *Acuacultura comercial*<br><br>**II,** Permiso, para:<br><br>**Inciso g)** *Acuacultura de fomento*<br><br>**III,** *Autorización, para:*<br><br>**Inciso d)** *Recolectar del medio natural reproductores, larvas, postlarvas, crías, huevos, semillas, alevines o en cualquier otro estadio, y*<br><br>**Inciso e)** *Acuacultura didáctica.* | | |

| | | |
|---|---|---|
| **Artículos 22.-** *la Secretaría podrá inscribir en el Registro Nacional de Pesca a los acuicultores que no requieran concesión, permiso o Autorización.* | Al **proyecto** le aplica el Artículo, incisos y, fracciones anteriores, porque se trata de una actividad acuícola con fines comerciales. | Por el hecho de presentar a la autoridad correspondiente (SEMARNAT) la Manifestación de Impacto Ambiental, el promovente está cumpliendo con este apartado.<br><br>El proyecto se vincula por la obligatoriedad de obtener la autorización correspondiente para realizar las obras descritas en esta manifestación de impacto ambiental.<br><br>Como ya se mencionó anteriormente, la promovente una vez autorizado el proyecto en materia ambiental procederá a tramitar el Registro Nacional de Pesca para la unidad de producción acuícola. |
| **Art. 30°.-** *Las actividades pesqueras se clasifican en:*<br><br>**II.-** *Cultivo o acuacultura con fines* | | |
| **Artículo 31°.-** *Para realizar las actividades de pesca se requiere lo siguiente:*<br><br>**I,** *Concesión, para:*<br><br>**Inciso b)** *Acuacultura comercial*<br><br>**II,** Permiso, para:<br><br>**Inciso g)** *Acuacultura de fomento*<br><br>**III,** *Autorización, para:*<br><br>**Inciso d)** *Recolectar del medio natural reproductores, larvas, postlarvas, crías, huevos, semillas, alevines o en cualquier otro estadio, y*<br><br>**Inciso e)** *Acuacultura didáctica.* | | |

| | | |
|---|---|---|
| **Artículos 22.-** *la Secretaría podrá inscribir en el Registro Nacional de Pesca a los acuicultores que no requieran concesión, permiso o Autorización.* | Al **proyecto** le aplica el Artículo, incisos y, fracciones anteriores, porque se trata de una actividad acuícola con fines comerciales. | Por el hecho de presentar a la autoridad correspondiente (SEMARNAT) la Manifestación de Impacto Ambiental, el promovente está cumpliendo con este apartado.<br><br>El proyecto se vincula por la obligatoriedad de obtener la autorización correspondiente para realizar las obras descritas en esta manifestación de impacto ambiental.<br><br>Como ya se mencionó anteriormente, la promovente una vez autorizado el proyecto en materia ambiental procederá a tramitar el Registro Nacional de Pesca para la unidad de producción acuícola. |
| **Art. 30°.-** *Las actividades pesqueras se clasifican en:*<br><br>**II.-** *Cultivo o acuacultura con fines* | | |
| **Artículo 31°.-** *Para realizar las actividades de pesca se requiere lo siguiente:*<br><br>**I,** *Concesión, para:*<br><br>**Inciso b)** *Acuacultura comercial*<br><br>**II,** Permiso, para:<br><br>**Inciso g)** *Acuacultura de fomento*<br><br>**III,** *Autorización, para:*<br><br>**Inciso d)** *Recolectar del medio natural reproductores, larvas, postlarvas, crías, huevos, semillas, alevines o en cualquier otro estadio, y*<br><br>**Inciso e)** *Acuacultura didáctica.* | | |

| | | |
|---|---|---|
| **Artículos 22.-** *la Secretaría podrá inscribir en el Registro Nacional de Pesca a los acuicultores que no requieran concesión, permiso o Autorización.* | Al **proyecto** le aplica el Artículo, incisos y, fracciones anteriores, porque se trata de una actividad acuícola con fines comerciales. | Por el hecho de presentar a la autoridad correspondiente (SEMARNAT) la Manifestación de Impacto Ambiental, el promovente está cumpliendo con este apartado.<br><br>El proyecto se vincula por la obligatoriedad de obtener la autorización correspondiente para realizar las obras descritas en esta manifestación de impacto ambiental.<br><br>Como ya se mencionó anteriormente, la promovente una vez autorizado el proyecto en materia ambiental procederá a tramitar el Registro Nacional de Pesca para la unidad de producción acuícola. |
| **Art. 30°.-** *Las actividades pesqueras se clasifican en:*<br><br>**II.-** *Cultivo o acuacultura con fines* | | |
| **Artículo 31°.-** *Para realizar las actividades de pesca se requiere lo siguiente:*<br><br>**I,** *Concesión, para:*<br><br>**Inciso b)** *Acuacultura comercial*<br><br>**II,** Permiso, para:<br><br>**Inciso g)** *Acuacultura de fomento*<br><br>**III,** *Autorización, para:*<br><br>**Inciso d)** *Recolectar del medio natural reproductores, larvas, postlarvas, crías, huevos, semillas, alevines o en cualquier otro estadio, y*<br><br>**Inciso e)** *Acuacultura didáctica.* | | |

| | | |
|---|---|---|
| **Artículos 22.-** *la Secretaría podrá inscribir en el Registro Nacional de Pesca a los acuicultores que no requieran concesión, permiso o Autorización.* | Al **proyecto** le aplica el Artículo, incisos y, fracciones anteriores, porque se trata de una actividad acuícola con fines comerciales. | Por el hecho de presentar a la autoridad correspondiente (SEMARNAT) la Manifestación de Impacto Ambiental, el promovente está cumpliendo con este apartado.<br><br>El proyecto se vincula por la obligatoriedad de obtener la autorización correspondiente para realizar las obras descritas en esta manifestación de impacto ambiental.<br><br>Como ya se mencionó anteriormente, la promovente una vez autorizado el proyecto en materia ambiental procederá a tramitar el Registro Nacional de Pesca para la unidad de producción acuícola. |
| **Art. 30°.-** *Las actividades pesqueras se clasifican en:*<br><br>**II.-** *Cultivo o acuacultura con fines* | | |
| **Artículo 31°.-** *Para realizar las actividades de pesca se requiere lo siguiente:*<br><br>**I,** *Concesión, para:*<br><br>**Inciso b)** *Acuacultura comercial*<br><br>**II,** Permiso, para:<br><br>**Inciso g)** *Acuacultura de fomento*<br><br>**III,** *Autorización, para:*<br><br>**Inciso d)** *Recolectar del medio natural reproductores, larvas, postlarvas, crías, huevos, semillas, alevines o en cualquier otro estadio, y*<br><br>**Inciso e)** *Acuacultura didáctica.* | | |

| | | |
|---|---|---|
| **Artículos 22.-** *la Secretaría podrá inscribir en el Registro Nacional de Pesca a los acuicultores que no requieran concesión, permiso o Autorización.* | Al **proyecto** le aplica el Artículo, incisos y, fracciones anteriores, porque se trata de una actividad acuícola con fines comerciales. | Por el hecho de presentar a la autoridad correspondiente (SEMARNAT) la Manifestación de Impacto Ambiental, el promovente está cumpliendo con este apartado.<br><br>El proyecto se vincula por la obligatoriedad de obtener la autorización correspondiente para realizar las obras descritas en esta manifestación de impacto ambiental.<br><br>Como ya se mencionó anteriormente, la promovente una vez autorizado el proyecto en materia ambiental procederá a tramitar el Registro Nacional de Pesca para la unidad de producción acuícola. |
| **Art. 30°.-** *Las actividades pesqueras se clasifican en:*<br><br>**II.-** *Cultivo o acuacultura con fines* | | |
| **Artículo 31°.-** *Para realizar las actividades de pesca se requiere lo siguiente:*<br><br>**I,** *Concesión, para:*<br><br>**Inciso b)** *Acuacultura comercial*<br><br>**II,** Permiso, para:<br><br>**Inciso g)** *Acuacultura de fomento*<br><br>**III,** *Autorización, para:*<br><br>**Inciso d)** *Recolectar del medio natural reproductores, larvas, postlarvas, crías, huevos, semillas, alevines o en cualquier otro estadio, y*<br><br>**Inciso e)** *Acuacultura didáctica.* | | |

| | | |
|---|---|---|
| **Artículos 22.-** *la Secretaría podrá inscribir en el Registro Nacional de Pesca a los acuicultores que no requieran concesión, permiso o Autorización.* | Al **proyecto** le aplica el Artículo, incisos y, fracciones anteriores, porque se trata de una actividad acuícola con fines comerciales. | Por el hecho de presentar a la autoridad correspondiente (SEMARNAT) la Manifestación de Impacto Ambiental, el promovente está cumpliendo con este apartado.<br><br>El proyecto se vincula por la obligatoriedad de obtener la autorización correspondiente para realizar las obras descritas en esta manifestación de impacto ambiental.<br><br>Como ya se mencionó anteriormente, la promovente una vez autorizado el proyecto en materia ambiental procederá a tramitar el Registro Nacional de Pesca para la unidad de producción acuícola. |
| **Art. 30°.-** *Las actividades pesqueras se clasifican en:*<br><br>**II.-** *Cultivo o acuacultura con fines* | | |
| **Artículo 31°.-** *Para realizar las actividades de pesca se requiere lo siguiente:*<br><br>**I,** *Concesión, para:*<br><br>**Inciso b)** *Acuacultura comercial*<br><br>**II,** Permiso, para:<br><br>**Inciso g)** *Acuacultura de fomento*<br><br>**III,** *Autorización, para:*<br><br>**Inciso d)** *Recolectar del medio natural reproductores, larvas, postlarvas, crías, huevos, semillas, alevines o en cualquier otro estadio, y*<br><br>**Inciso e)** *Acuacultura didáctica.* | | |

| | | |
|---|---|---|
| **Artículos 22.-** *la Secretaría podrá inscribir en el Registro Nacional de Pesca a los acuicultores que no requieran concesión, permiso o Autorización.* | Al **proyecto** le aplica el Artículo, incisos y, fracciones anteriores, porque se trata de una actividad acuícola con fines comerciales. | Por el hecho de presentar a la autoridad correspondiente (SEMARNAT) la Manifestación de Impacto Ambiental, el promovente está cumpliendo con este apartado.<br><br>El proyecto se vincula por la obligatoriedad de obtener la autorización correspondiente para realizar las obras descritas en esta manifestación de impacto ambiental.<br><br>Como ya se mencionó anteriormente, la promovente una vez autorizado el proyecto en materia ambiental procederá a tramitar el Registro Nacional de Pesca para la unidad de producción acuícola. |
| **Art. 30°.-** *Las actividades pesqueras se clasifican en:*<br><br>**II.-** *Cultivo o acuacultura con fines* | | |
| **Artículo 31°.-** *Para realizar las actividades de pesca se requiere lo siguiente:*<br><br>**I,** *Concesión, para:*<br><br>**Inciso b)** *Acuacultura comercial*<br><br>**II,** Permiso, para:<br><br>**Inciso g)** *Acuacultura de fomento*<br><br>**III,** *Autorización, para:*<br><br>**Inciso d)** *Recolectar del medio natural reproductores, larvas, postlarvas, crías, huevos, semillas, alevines o en cualquier otro estadio, y*<br><br>**Inciso e)** *Acuacultura didáctica.* | | |

| | | |
|---|---|---|
| **Artículos 22.-** *la Secretaría podrá inscribir en el Registro Nacional de Pesca a los acuicultores que no requieran concesión, permiso o Autorización.* | Al **proyecto** le aplica el Artículo, incisos y, fracciones anteriores, porque se trata de una actividad acuícola con fines comerciales. | Por el hecho de presentar a la autoridad correspondiente (SEMARNAT) la Manifestación de Impacto Ambiental, el promovente está cumpliendo con este apartado.<br><br>El proyecto se vincula por la obligatoriedad de obtener la autorización correspondiente para realizar las obras descritas en esta manifestación de impacto ambiental.<br><br>Como ya se mencionó anteriormente, la promovente una vez autorizado el proyecto en materia ambiental procederá a tramitar el Registro Nacional de Pesca para la unidad de producción acuícola. |
| **Art. 30°.-** *Las actividades pesqueras se clasifican en:*<br><br>**II.-** *Cultivo o acuacultura con fines* | | |
| **Artículo 31°.-** *Para realizar las actividades de pesca se requiere lo siguiente:*<br><br>**I,** *Concesión, para:*<br><br>**Inciso b)** *Acuacultura comercial*<br><br>**II,** Permiso, para:<br><br>**Inciso g)** *Acuacultura de fomento*<br><br>**III,** *Autorización, para:*<br><br>**Inciso d)** *Recolectar del medio natural reproductores, larvas, postlarvas, crías, huevos, semillas, alevines o en cualquier otro estadio, y*<br><br>**Inciso e)** *Acuacultura didáctica.* | | |

| | | |
|---|---|---|
| **Artículos 22.-** *la Secretaría podrá inscribir en el Registro Nacional de Pesca a los acuicultores que no requieran concesión, permiso o Autorización.* | Al **proyecto** le aplica el Artículo, incisos y, fracciones anteriores, porque se trata de una actividad acuícola con fines comerciales. | Por el hecho de presentar a la autoridad correspondiente (SEMARNAT) la Manifestación de Impacto Ambiental, el promovente está cumpliendo con este apartado.<br><br>El proyecto se vincula por la obligatoriedad de obtener la autorización correspondiente para realizar las obras descritas en esta manifestación de impacto ambiental.<br><br>Como ya se mencionó anteriormente, la promovente una vez autorizado el proyecto en materia ambiental procederá a tramitar el Registro Nacional de Pesca para la unidad de producción acuícola. |
| **Art. 30°.-** *Las actividades pesqueras se clasifican en:*<br><br>**II.-** *Cultivo o acuacultura con fines* | | |
| **Artículo 31°.-** *Para realizar las actividades de pesca se requiere lo siguiente:*<br><br>**I,** *Concesión, para:*<br><br>**Inciso b)** *Acuacultura comercial*<br><br>**II,** Permiso, para:<br><br>**Inciso g)** *Acuacultura de fomento*<br><br>**III,** *Autorización, para:*<br><br>**Inciso d)** *Recolectar del medio natural reproductores, larvas, postlarvas, crías, huevos, semillas, alevines o en cualquier otro estadio, y*<br><br>**Inciso e)** *Acuacultura didáctica.* | | |

| | | |
|---|---|---|
| **Artículos 22.-** *la Secretaría podrá inscribir en el Registro Nacional de Pesca a los acuicultores que no requieran concesión, permiso o Autorización.* | Al **proyecto** le aplica el Artículo, incisos y, fracciones anteriores, porque se trata de una actividad acuícola con fines comerciales. | Por el hecho de presentar a la autoridad correspondiente (SEMARNAT) la Manifestación de Impacto Ambiental, el promovente está cumpliendo con este apartado.<br><br>El proyecto se vincula por la obligatoriedad de obtener la autorización correspondiente para realizar las obras descritas en esta manifestación de impacto ambiental.<br><br>Como ya se mencionó anteriormente, la promovente una vez autorizado el proyecto en materia ambiental procederá a tramitar el Registro Nacional de Pesca para la unidad de producción acuícola. |
| **Art. 30°.-** *Las actividades pesqueras se clasifican en:*<br><br>**II.-** *Cultivo o acuacultura con fines* | | |
| **Artículo 31°.-** *Para realizar las actividades de pesca se requiere lo siguiente:*<br><br>**I,** *Concesión, para:*<br><br>**Inciso b)** *Acuacultura comercial*<br><br>**II,** Permiso, para:<br><br>**Inciso g)** *Acuacultura de fomento*<br><br>**III,** *Autorización, para:*<br><br>**Inciso d)** *Recolectar del medio natural reproductores, larvas, postlarvas, crías, huevos, semillas, alevines o en cualquier otro estadio, y*<br><br>**Inciso e)** *Acuacultura didáctica.* | | |

| | | |
|---|---|---|
| **Artículos 22.-** *la Secretaría podrá inscribir en el Registro Nacional de Pesca a los acuicultores que no requieran concesión, permiso o Autorización.* | Al **proyecto** le aplica el Artículo, incisos y, fracciones anteriores, porque se trata de una actividad acuícola con fines comerciales. | Por el hecho de presentar a la autoridad correspondiente (SEMARNAT) la Manifestación de Impacto Ambiental, el promovente está cumpliendo con este apartado.<br><br>El proyecto se vincula por la obligatoriedad de obtener la autorización correspondiente para realizar las obras descritas en esta manifestación de impacto ambiental.<br><br>Como ya se mencionó anteriormente, la promovente una vez autorizado el proyecto en materia ambiental procederá a tramitar el Registro Nacional de Pesca para la unidad de producción acuícola. |
| **Art. 30°.-** *Las actividades pesqueras se clasifican en:*<br><br>**II.-** *Cultivo o acuacultura con fines* | | |
| **Artículo 31°.-** *Para realizar las actividades de pesca se requiere lo siguiente:*<br><br>**I,** *Concesión, para:*<br><br>**Inciso b)** *Acuacultura comercial*<br><br>**II,** Permiso, para:<br><br>**Inciso g)** *Acuacultura de fomento*<br><br>**III,** *Autorización, para:*<br><br>**Inciso d)** *Recolectar del medio natural reproductores, larvas, postlarvas, crías, huevos, semillas, alevines o en cualquier otro estadio, y*<br><br>**Inciso e)** *Acuacultura didáctica.* | | |

| | | |
|---|---|---|
| **Artículos 22.-** *la Secretaría podrá inscribir en el Registro Nacional de Pesca a los acuicultores que no requieran concesión, permiso o Autorización.* | Al **proyecto** le aplica el Artículo, incisos y, fracciones anteriores, porque se trata de una actividad acuícola con fines comerciales. | Por el hecho de presentar a la autoridad correspondiente (SEMARNAT) la Manifestación de Impacto Ambiental, el promovente está cumpliendo con este apartado.<br><br>El proyecto se vincula por la obligatoriedad de obtener la autorización correspondiente para realizar las obras descritas en esta manifestación de impacto ambiental.<br><br>Como ya se mencionó anteriormente, la promovente una vez autorizado el proyecto en materia ambiental procederá a tramitar el Registro Nacional de Pesca para la unidad de producción acuícola. |
| **Art. 30°.-** *Las actividades pesqueras se clasifican en:*<br><br>**II.-** *Cultivo o acuacultura con fines* | | |
| **Artículo 31°.-** *Para realizar las actividades de pesca se requiere lo siguiente:*<br><br>**I,** *Concesión, para:*<br><br>**Inciso b)** *Acuacultura comercial*<br><br>**II,** Permiso, para:<br><br>**Inciso g)** *Acuacultura de fomento*<br><br>**III,** *Autorización, para:*<br><br>**Inciso d)** *Recolectar del medio natural reproductores, larvas, postlarvas, crías, huevos, semillas, alevines o en cualquier otro estadio, y*<br><br>**Inciso e)** *Acuacultura didáctica.* | | |

| | | |
|---|---|---|
| **Artículos 22.-** *la Secretaría podrá inscribir en el Registro Nacional de Pesca a los acuicultores que no requieran concesión, permiso o Autorización.* | Al **proyecto** le aplica el Artículo, incisos y, fracciones anteriores, porque se trata de una actividad acuícola con fines comerciales. | Por el hecho de presentar a la autoridad correspondiente (SEMARNAT) la Manifestación de Impacto Ambiental, el promovente está cumpliendo con este apartado.<br><br>El proyecto se vincula por la obligatoriedad de obtener la autorización correspondiente para realizar las obras descritas en esta manifestación de impacto ambiental.<br><br>Como ya se mencionó anteriormente, la promovente una vez autorizado el proyecto en materia ambiental procederá a tramitar el Registro Nacional de Pesca para la unidad de producción acuícola. |
| **Art. 30°.-** *Las actividades pesqueras se clasifican en:*<br><br>**II.-** *Cultivo o acuacultura con fines* | | |
| **Artículo 31°.-** *Para realizar las actividades de pesca se requiere lo siguiente:*<br><br>**I,** *Concesión, para:*<br><br>**Inciso b)** *Acuacultura comercial*<br><br>**II,** Permiso, para:<br><br>**Inciso g)** *Acuacultura de fomento*<br><br>**III,** *Autorización, para:*<br><br>**Inciso d)** *Recolectar del medio natural reproductores, larvas, postlarvas, crías, huevos, semillas, alevines o en cualquier otro estadio, y*<br><br>**Inciso e)** *Acuacultura didáctica.* | | |

| | | |
|---|---|---|
| **Artículos 22.-** *la Secretaría podrá inscribir en el Registro Nacional de Pesca a los acuicultores que no requieran concesión, permiso o Autorización.* | Al **proyecto** le aplica el Artículo, incisos y, fracciones anteriores, porque se trata de una actividad acuícola con fines comerciales. | Por el hecho de presentar a la autoridad correspondiente (SEMARNAT) la Manifestación de Impacto Ambiental, el promovente está cumpliendo con este apartado.<br><br>El proyecto se vincula por la obligatoriedad de obtener la autorización correspondiente para realizar las obras descritas en esta manifestación de impacto ambiental.<br><br>Como ya se mencionó anteriormente, la promovente una vez autorizado el proyecto en materia ambiental procederá a tramitar el Registro Nacional de Pesca para la unidad de producción acuícola. |
| **Art. 30°.-** *Las actividades pesqueras se clasifican en:*<br><br>**II.-** *Cultivo o acuacultura con fines* | | |
| **Artículo 31°.-** *Para realizar las actividades de pesca se requiere lo siguiente:*<br><br>**I,** *Concesión, para:*<br><br>**Inciso b)** *Acuacultura comercial*<br><br>**II,** Permiso, para:<br><br>**Inciso g)** *Acuacultura de fomento*<br><br>**III,** *Autorización, para:*<br><br>**Inciso d)** *Recolectar del medio natural reproductores, larvas, postlarvas, crías, huevos, semillas, alevines o en cualquier otro estadio, y*<br><br>**Inciso e)** *Acuacultura didáctica.* | | |

| | | |
|---|---|---|
| **Artículos 22.-** *la Secretaría podrá inscribir en el Registro Nacional de Pesca a los acuicultores que no requieran concesión, permiso o Autorización.* | Al **proyecto** le aplica el Artículo, incisos y, fracciones anteriores, porque se trata de una actividad acuícola con fines comerciales. | Por el hecho de presentar a la autoridad correspondiente (SEMARNAT) la Manifestación de Impacto Ambiental, el promovente está cumpliendo con este apartado.<br><br>El proyecto se vincula por la obligatoriedad de obtener la autorización correspondiente para realizar las obras descritas en esta manifestación de impacto ambiental.<br><br>Como ya se mencionó anteriormente, la promovente una vez autorizado el proyecto en materia ambiental procederá a tramitar el Registro Nacional de Pesca para la unidad de producción acuícola. |
| **Art. 30°.-** *Las actividades pesqueras se clasifican en:*<br><br>**II.-** *Cultivo o acuacultura con fines* | | |
| **Artículo 31°.-** *Para realizar las actividades de pesca se requiere lo siguiente:*<br><br>**I,** *Concesión, para:*<br><br>**Inciso b)** *Acuacultura comercial*<br><br>**II,** Permiso, para:<br><br>**Inciso g)** *Acuacultura de fomento*<br><br>**III,** *Autorización, para:*<br><br>**Inciso d)** *Recolectar del medio natural reproductores, larvas, postlarvas, crías, huevos, semillas, alevines o en cualquier otro estadio, y*<br><br>**Inciso e)** *Acuacultura didáctica.* | | |

| | | |
|---|---|---|
| **Artículos 22.-** *la Secretaría podrá inscribir en el Registro Nacional de Pesca a los acuicultores que no requieran concesión, permiso o Autorización.* | Al **proyecto** le aplica el Artículo, incisos y, fracciones anteriores, porque se trata de una actividad acuícola con fines comerciales. | Por el hecho de presentar a la autoridad correspondiente (SEMARNAT) la Manifestación de Impacto Ambiental, el promovente está cumpliendo con este apartado.<br><br>El proyecto se vincula por la obligatoriedad de obtener la autorización correspondiente para realizar las obras descritas en esta manifestación de impacto ambiental.<br><br>Como ya se mencionó anteriormente, la promovente una vez autorizado el proyecto en materia ambiental procederá a tramitar el Registro Nacional de Pesca para la unidad de producción acuícola. |
| **Art. 30°.-** *Las actividades pesqueras se clasifican en:*<br><br>**II.-** *Cultivo o acuacultura con fines* | | |
| **Artículo 31°.-** *Para realizar las actividades de pesca se requiere lo siguiente:*<br><br>**I,** *Concesión, para:*<br><br>**Inciso b)** *Acuacultura comercial*<br><br>**II,** Permiso, para:<br><br>**Inciso g)** *Acuacultura de fomento*<br><br>**III,** *Autorización, para:*<br><br>**Inciso d)** *Recolectar del medio natural reproductores, larvas, postlarvas, crías, huevos, semillas, alevines o en cualquier otro estadio, y*<br><br>**Inciso e)** *Acuacultura didáctica.* | | |

| | | |
|---|---|---|
| **Artículos 22.-** *la Secretaría podrá inscribir en el Registro Nacional de Pesca a los acuicultores que no requieran concesión, permiso o Autorización.* | Al **proyecto** le aplica el Artículo, incisos y, fracciones anteriores, porque se trata de una actividad acuícola con fines comerciales. | Por el hecho de presentar a la autoridad correspondiente (SEMARNAT) la Manifestación de Impacto Ambiental, el promovente está cumpliendo con este apartado.<br><br>El proyecto se vincula por la obligatoriedad de obtener la autorización correspondiente para realizar las obras descritas en esta manifestación de impacto ambiental.<br><br>Como ya se mencionó anteriormente, la promovente una vez autorizado el proyecto en materia ambiental procederá a tramitar el Registro Nacional de Pesca para la unidad de producción acuícola. |
| **Art. 30°.-** *Las actividades pesqueras se clasifican en:*<br><br>**II.-** *Cultivo o acuacultura con fines* | | |
| **Artículo 31°.-** *Para realizar las actividades de pesca se requiere lo siguiente:*<br><br>**I,** *Concesión, para:*<br><br>**Inciso b)** *Acuacultura comercial*<br><br>**II,** Permiso, para:<br><br>**Inciso g)** *Acuacultura de fomento*<br><br>**III,** *Autorización, para:*<br><br>**Inciso d)** *Recolectar del medio natural reproductores, larvas, postlarvas, crías, huevos, semillas, alevines o en cualquier otro estadio, y*<br><br>**Inciso e)** *Acuacultura didáctica.* | | |

| | | |
|---|---|---|
| **Artículos 22.-** *la Secretaría podrá inscribir en el Registro Nacional de Pesca a los acuicultores que no requieran concesión, permiso o Autorización.* | Al **proyecto** le aplica el Artículo, incisos y, fracciones anteriores, porque se trata de una actividad acuícola con fines comerciales. | Por el hecho de presentar a la autoridad correspondiente (SEMARNAT) la Manifestación de Impacto Ambiental, el promovente está cumpliendo con este apartado.<br><br>El proyecto se vincula por la obligatoriedad de obtener la autorización correspondiente para realizar las obras descritas en esta manifestación de impacto ambiental.<br><br>Como ya se mencionó anteriormente, la promovente una vez autorizado el proyecto en materia ambiental procederá a tramitar el Registro Nacional de Pesca para la unidad de producción acuícola. |
| **Art. 30°.-** *Las actividades pesqueras se clasifican en:*<br><br>**II.-** *Cultivo o acuacultura con fines* | | |
| **Artículo 31°.-** *Para realizar las actividades de pesca se requiere lo siguiente:*<br><br>**I,** *Concesión, para:*<br><br>**Inciso b)** *Acuacultura comercial*<br><br>**II,** Permiso, para:<br><br>**Inciso g)** *Acuacultura de fomento*<br><br>**III,** *Autorización, para:*<br><br>**Inciso d)** *Recolectar del medio natural reproductores, larvas, postlarvas, crías, huevos, semillas, alevines o en cualquier otro estadio, y*<br><br>**Inciso e)** *Acuacultura didáctica.* | | |

| | | |
|---|---|---|
| **Artículos 22.-** *la Secretaría podrá inscribir en el Registro Nacional de Pesca a los acuicultores que no requieran concesión, permiso o Autorización.* | Al **proyecto** le aplica el Artículo, incisos y, fracciones anteriores, porque se trata de una actividad acuícola con fines comerciales. | Por el hecho de presentar a la autoridad correspondiente (SEMARNAT) la Manifestación de Impacto Ambiental, el promovente está cumpliendo con este apartado.<br><br>El proyecto se vincula por la obligatoriedad de obtener la autorización correspondiente para realizar las obras descritas en esta manifestación de impacto ambiental.<br><br>Como ya se mencionó anteriormente, la promovente una vez autorizado el proyecto en materia ambiental procederá a tramitar el Registro Nacional de Pesca para la unidad de producción acuícola. |
| **Art. 30°.-** *Las actividades pesqueras se clasifican en:*<br><br>**II.-** *Cultivo o acuacultura con fines* | | |
| **Artículo 31°.-** *Para realizar las actividades de pesca se requiere lo siguiente:*<br><br>**I,** *Concesión, para:*<br><br>**Inciso b)** *Acuacultura comercial*<br><br>**II,** Permiso, para:<br><br>**Inciso g)** *Acuacultura de fomento*<br><br>**III,** *Autorización, para:*<br><br>**Inciso d)** *Recolectar del medio natural reproductores, larvas, postlarvas, crías, huevos, semillas, alevines o en cualquier otro estadio, y*<br><br>**Inciso e)** *Acuacultura didáctica.* | | |

| | | |
|---|---|---|
| **Artículos 22.-** *la Secretaría podrá inscribir en el Registro Nacional de Pesca a los acuicultores que no requieran concesión, permiso o Autorización.* | Al **proyecto** le aplica el Artículo, incisos y, fracciones anteriores, porque se trata de una actividad acuícola con fines comerciales. | Por el hecho de presentar a la autoridad correspondiente (SEMARNAT) la Manifestación de Impacto Ambiental, el promovente está cumpliendo con este apartado.<br><br>El proyecto se vincula por la obligatoriedad de obtener la autorización correspondiente para realizar las obras descritas en esta manifestación de impacto ambiental.<br><br>Como ya se mencionó anteriormente, la promovente una vez autorizado el proyecto en materia ambiental procederá a tramitar el Registro Nacional de Pesca para la unidad de producción acuícola. |
| **Art. 30°.-** *Las actividades pesqueras se clasifican en:*<br><br>**II.-** *Cultivo o acuacultura con fines* | | |
| **Artículo 31°.-** *Para realizar las actividades de pesca se requiere lo siguiente:*<br><br>**I,** *Concesión, para:*<br><br>**Inciso b)** *Acuacultura comercial*<br><br>**II,** Permiso, para:<br><br>**Inciso g)** *Acuacultura de fomento*<br><br>**III,** *Autorización, para:*<br><br>**Inciso d)** *Recolectar del medio natural reproductores, larvas, postlarvas, crías, huevos, semillas, alevines o en cualquier otro estadio, y*<br><br>**Inciso e)** *Acuacultura didáctica.* | | |

| | | |
|---|---|---|
| **Artículos 22.-** *la Secretaría podrá inscribir en el Registro Nacional de Pesca a los acuicultores que no requieran concesión, permiso o Autorización.* | Al **proyecto** le aplica el Artículo, incisos y, fracciones anteriores, porque se trata de una actividad acuícola con fines comerciales. | Por el hecho de presentar a la autoridad correspondiente (SEMARNAT) la Manifestación de Impacto Ambiental, el promovente está cumpliendo con este apartado.<br><br>El proyecto se vincula por la obligatoriedad de obtener la autorización correspondiente para realizar las obras descritas en esta manifestación de impacto ambiental.<br><br>Como ya se mencionó anteriormente, la promovente una vez autorizado el proyecto en materia ambiental procederá a tramitar el Registro Nacional de Pesca para la unidad de producción acuícola. |
| **Art. 30°.-** *Las actividades pesqueras se clasifican en:*<br><br>**II.-** *Cultivo o acuacultura con fines* | | |
| **Artículo 31°.-** *Para realizar las actividades de pesca se requiere lo siguiente:*<br><br>**I,** *Concesión, para:*<br><br>**Inciso b)** *Acuacultura comercial*<br><br>**II,** Permiso, para:<br><br>**Inciso g)** *Acuacultura de fomento*<br><br>**III,** *Autorización, para:*<br><br>**Inciso d)** *Recolectar del medio natural reproductores, larvas, postlarvas, crías, huevos, semillas, alevines o en cualquier otro estadio, y*<br><br>**Inciso e)** *Acuacultura didáctica.* | | |

| | | |
|---|---|---|
| **Artículos 22.-** *la Secretaría podrá inscribir en el Registro Nacional de Pesca a los acuicultores que no requieran concesión, permiso o Autorización.* | Al **proyecto** le aplica el Artículo, incisos y, fracciones anteriores, porque se trata de una actividad acuícola con fines comerciales. | Por el hecho de presentar a la autoridad correspondiente (SEMARNAT) la Manifestación de Impacto Ambiental, el promovente está cumpliendo con este apartado.<br><br>El proyecto se vincula por la obligatoriedad de obtener la autorización correspondiente para realizar las obras descritas en esta manifestación de impacto ambiental.<br><br>Como ya se mencionó anteriormente, la promovente una vez autorizado el proyecto en materia ambiental procederá a tramitar el Registro Nacional de Pesca para la unidad de producción acuícola. |
| **Art. 30°.-** *Las actividades pesqueras se clasifican en:*<br><br>**II.-** *Cultivo o acuacultura con fines* | | |
| **Artículo 31°.-** *Para realizar las actividades de pesca se requiere lo siguiente:*<br><br>**I,** *Concesión, para:*<br><br>**Inciso b)** *Acuacultura comercial*<br><br>**II,** Permiso, para:<br><br>**Inciso g)** *Acuacultura de fomento*<br><br>**III,** *Autorización, para:*<br><br>**Inciso d)** *Recolectar del medio natural reproductores, larvas, postlarvas, crías, huevos, semillas, alevines o en cualquier otro estadio, y*<br><br>**Inciso e)** *Acuacultura didáctica.* | | |

| | | |
|---|---|---|
| **Artículos 22.-** *la Secretaría podrá inscribir en el Registro Nacional de Pesca a los acuicultores que no requieran concesión, permiso o Autorización.* | Al **proyecto** le aplica el Artículo, incisos y, fracciones anteriores, porque se trata de una actividad acuícola con fines comerciales. | Por el hecho de presentar a la autoridad correspondiente (SEMARNAT) la Manifestación de Impacto Ambiental, el promovente está cumpliendo con este apartado.<br><br>El proyecto se vincula por la obligatoriedad de obtener la autorización correspondiente para realizar las obras descritas en esta manifestación de impacto ambiental.<br><br>Como ya se mencionó anteriormente, la promovente una vez autorizado el proyecto en materia ambiental procederá a tramitar el Registro Nacional de Pesca para la unidad de producción acuícola. |
| **Art. 30°.-** *Las actividades pesqueras se clasifican en:*<br><br>**II.-** *Cultivo o acuacultura con fines* | | |
| **Artículo 31°.-** *Para realizar las actividades de pesca se requiere lo siguiente:*<br><br>**I,** *Concesión, para:*<br><br>**Inciso b)** *Acuacultura comercial*<br><br>**II,** Permiso, para:<br><br>**Inciso g)** *Acuacultura de fomento*<br><br>**III,** *Autorización, para:*<br><br>**Inciso d)** *Recolectar del medio natural reproductores, larvas, postlarvas, crías, huevos, semillas, alevines o en cualquier otro estadio, y*<br><br>**Inciso e)** *Acuacultura didáctica.* | | |

| | | |
|---|---|---|
| **Artículos 22.-** *la Secretaría podrá inscribir en el Registro Nacional de Pesca a los acuicultores que no requieran concesión, permiso o Autorización.* | Al **proyecto** le aplica el Artículo, incisos y, fracciones anteriores, porque se trata de una actividad acuícola con fines comerciales. | Por el hecho de presentar a la autoridad correspondiente (SEMARNAT) la Manifestación de Impacto Ambiental, el promovente está cumpliendo con este apartado.<br><br>El proyecto se vincula por la obligatoriedad de obtener la autorización correspondiente para realizar las obras descritas en esta manifestación de impacto ambiental.<br><br>Como ya se mencionó anteriormente, la promovente una vez autorizado el proyecto en materia ambiental procederá a tramitar el Registro Nacional de Pesca para la unidad de producción acuícola. |
| **Art. 30°.-** *Las actividades pesqueras se clasifican en:*<br><br>**II.-** *Cultivo o acuacultura con fines* | | |
| **Artículo 31°.-** *Para realizar las actividades de pesca se requiere lo siguiente:*<br><br>**I,** *Concesión, para:*<br><br>**Inciso b)** *Acuacultura comercial*<br><br>**II,** Permiso, para:<br><br>**Inciso g)** *Acuacultura de fomento*<br><br>**III,** *Autorización, para:*<br><br>**Inciso d)** *Recolectar del medio natural reproductores, larvas, postlarvas, crías, huevos, semillas, alevines o en cualquier otro estadio, y*<br><br>**Inciso e)** *Acuacultura didáctica.* | | |

| | | |
|---|---|---|
| **Artículos 22.-** *la Secretaría podrá inscribir en el Registro Nacional de Pesca a los acuicultores que no requieran concesión, permiso o Autorización.* | Al **proyecto** le aplica el Artículo, incisos y, fracciones anteriores, porque se trata de una actividad acuícola con fines comerciales. | Por el hecho de presentar a la autoridad correspondiente (SEMARNAT) la Manifestación de Impacto Ambiental, el promovente está cumpliendo con este apartado.<br><br>El proyecto se vincula por la obligatoriedad de obtener la autorización correspondiente para realizar las obras descritas en esta manifestación de impacto ambiental.<br><br>Como ya se mencionó anteriormente, la promovente una vez autorizado el proyecto en materia ambiental procederá a tramitar el Registro Nacional de Pesca para la unidad de producción acuícola. |
| **Art. 30°.-** *Las actividades pesqueras se clasifican en:*<br><br>**II.-** *Cultivo o acuacultura con fines* | | |
| **Artículo 31°.-** *Para realizar las actividades de pesca se requiere lo siguiente:*<br><br>**I,** *Concesión, para:*<br><br>**Inciso b)** *Acuacultura comercial*<br><br>**II,** Permiso, para:<br><br>**Inciso g)** *Acuacultura de fomento*<br><br>**III,** *Autorización, para:*<br><br>**Inciso d)** *Recolectar del medio natural reproductores, larvas, postlarvas, crías, huevos, semillas, alevines o en cualquier otro estadio, y*<br><br>**Inciso e)** *Acuacultura didáctica.* | | |

| | | |
|---|---|---|
| **Artículos 22.-** *la Secretaría podrá inscribir en el Registro Nacional de Pesca a los acuicultores que no requieran concesión, permiso o Autorización.* | Al **proyecto** le aplica el Artículo, incisos y, fracciones anteriores, porque se trata de una actividad acuícola con fines comerciales. | Por el hecho de presentar a la autoridad correspondiente (SEMARNAT) la Manifestación de Impacto Ambiental, el promovente está cumpliendo con este apartado.<br><br>El proyecto se vincula por la obligatoriedad de obtener la autorización correspondiente para realizar las obras descritas en esta manifestación de impacto ambiental.<br><br>Como ya se mencionó anteriormente, la promovente una vez autorizado el proyecto en materia ambiental procederá a tramitar el Registro Nacional de Pesca para la unidad de producción acuícola. |
| **Art. 30°.-** *Las actividades pesqueras se clasifican en:*<br><br>**II.-** *Cultivo o acuacultura con fines* | | |
| **Artículo 31°.-** *Para realizar las actividades de pesca se requiere lo siguiente:*<br><br>**I,** *Concesión, para:*<br><br>**Inciso b)** *Acuacultura comercial*<br><br>**II,** Permiso, para:<br><br>**Inciso g)** *Acuacultura de fomento*<br><br>**III,** *Autorización, para:*<br><br>**Inciso d)** *Recolectar del medio natural reproductores, larvas, postlarvas, crías, huevos, semillas, alevines o en cualquier otro estadio, y*<br><br>**Inciso e)** *Acuacultura didáctica.* | | |

| | | |
|---|---|---|
| **Artículos 22.-** *la Secretaría podrá inscribir en el Registro Nacional de Pesca a los acuicultores que no requieran concesión, permiso o Autorización.* | Al **proyecto** le aplica el Artículo, incisos y, fracciones anteriores, porque se trata de una actividad acuícola con fines comerciales. | Por el hecho de presentar a la autoridad correspondiente (SEMARNAT) la Manifestación de Impacto Ambiental, el promovente está cumpliendo con este apartado.<br><br>El proyecto se vincula por la obligatoriedad de obtener la autorización correspondiente para realizar las obras descritas en esta manifestación de impacto ambiental.<br><br>Como ya se mencionó anteriormente, la promovente una vez autorizado el proyecto en materia ambiental procederá a tramitar el Registro Nacional de Pesca para la unidad de producción acuícola. |
| **Art. 30°.-** *Las actividades pesqueras se clasifican en:*<br><br>**II.-** *Cultivo o acuacultura con fines* | | |
| **Artículo 31°.-** *Para realizar las actividades de pesca se requiere lo siguiente:*<br><br>**I,** *Concesión, para:*<br><br>**Inciso b)** *Acuacultura comercial*<br><br>**II,** Permiso, para:<br><br>**Inciso g)** *Acuacultura de fomento*<br><br>**III,** *Autorización, para:*<br><br>**Inciso d)** *Recolectar del medio natural reproductores, larvas, postlarvas, crías, huevos, semillas, alevines o en cualquier otro estadio, y*<br><br>**Inciso e)** *Acuacultura didáctica.* | | |

| | | |
|---|---|---|
| **Artículos 22.-** *la Secretaría podrá inscribir en el Registro Nacional de Pesca a los acuicultores que no requieran concesión, permiso o Autorización.* | Al **proyecto** le aplica el Artículo, incisos y, fracciones anteriores, porque se trata de una actividad acuícola con fines comerciales. | Por el hecho de presentar a la autoridad correspondiente (SEMARNAT) la Manifestación de Impacto Ambiental, el promovente está cumpliendo con este apartado.<br><br>El proyecto se vincula por la obligatoriedad de obtener la autorización correspondiente para realizar las obras descritas en esta manifestación de impacto ambiental.<br><br>Como ya se mencionó anteriormente, la promovente una vez autorizado el proyecto en materia ambiental procederá a tramitar el Registro Nacional de Pesca para la unidad de producción acuícola. |
| **Art. 30°.-** *Las actividades pesqueras se clasifican en:*<br><br>**II.-** *Cultivo o acuacultura con fines* | | |
| **Artículo 31°.-** *Para realizar las actividades de pesca se requiere lo siguiente:*<br><br>**I,** *Concesión, para:*<br><br>**Inciso b)** *Acuacultura comercial*<br><br>**II,** Permiso, para:<br><br>**Inciso g)** *Acuacultura de fomento*<br><br>**III,** *Autorización, para:*<br><br>**Inciso d)** *Recolectar del medio natural reproductores, larvas, postlarvas, crías, huevos, semillas, alevines o en cualquier otro estadio, y*<br><br>**Inciso e)** *Acuacultura didáctica.* | | |

| | | |
|---|---|---|
| **Artículos 22.-** *la Secretaría podrá inscribir en el Registro Nacional de Pesca a los acuicultores que no requieran concesión, permiso o Autorización.* | Al **proyecto** le aplica el Artículo, incisos y, fracciones anteriores, porque se trata de una actividad acuícola con fines comerciales. | Por el hecho de presentar a la autoridad correspondiente (SEMARNAT) la Manifestación de Impacto Ambiental, el promovente está cumpliendo con este apartado.<br><br>El proyecto se vincula por la obligatoriedad de obtener la autorización correspondiente para realizar las obras descritas en esta manifestación de impacto ambiental.<br><br>Como ya se mencionó anteriormente, la promovente una vez autorizado el proyecto en materia ambiental procederá a tramitar el Registro Nacional de Pesca para la unidad de producción acuícola. |
| **Art. 30°.-** *Las actividades pesqueras se clasifican en:*<br><br>**II.-** *Cultivo o acuacultura con fines* | | |
| **Artículo 31°.-** *Para realizar las actividades de pesca se requiere lo siguiente:*<br><br>**I,** *Concesión, para:*<br><br>**Inciso b)** *Acuacultura comercial*<br><br>**II,** Permiso, para:<br><br>**Inciso g)** *Acuacultura de fomento*<br><br>**III,** *Autorización, para:*<br><br>**Inciso d)** *Recolectar del medio natural reproductores, larvas, postlarvas, crías, huevos, semillas, alevines o en cualquier otro estadio, y*<br><br>**Inciso e)** *Acuacultura didáctica.* | | |

| | | |
|---|---|---|
| **Artículos 22.-** *la Secretaría podrá inscribir en el Registro Nacional de Pesca a los acuicultores que no requieran concesión, permiso o Autorización.* | Al **proyecto** le aplica el Artículo, incisos y, fracciones anteriores, porque se trata de una actividad acuícola con fines comerciales. | Por el hecho de presentar a la autoridad correspondiente (SEMARNAT) la Manifestación de Impacto Ambiental, el promovente está cumpliendo con este apartado.<br><br>El proyecto se vincula por la obligatoriedad de obtener la autorización correspondiente para realizar las obras descritas en esta manifestación de impacto ambiental.<br><br>Como ya se mencionó anteriormente, la promovente una vez autorizado el proyecto en materia ambiental procederá a tramitar el Registro Nacional de Pesca para la unidad de producción acuícola. |
| **Art. 30°.-** *Las actividades pesqueras se clasifican en:*<br><br>**II.-** *Cultivo o acuacultura con fines* | | |
| **Artículo 31°.-** *Para realizar las actividades de pesca se requiere lo siguiente:*<br><br>**I,** *Concesión, para:*<br><br>**Inciso b)** *Acuacultura comercial*<br><br>**II,** Permiso, para:<br><br>**Inciso g)** *Acuacultura de fomento*<br><br>**III,** *Autorización, para:*<br><br>**Inciso d)** *Recolectar del medio natural reproductores, larvas, postlarvas, crías, huevos, semillas, alevines o en cualquier otro estadio, y*<br><br>**Inciso e)** *Acuacultura didáctica.* | | |

| | | |
|---|---|---|
| **Artículos 22.-** *la Secretaría podrá inscribir en el Registro Nacional de Pesca a los acuicultores que no requieran concesión, permiso o Autorización.* | Al **proyecto** le aplica el Artículo, incisos y, fracciones anteriores, porque se trata de una actividad acuícola con fines comerciales. | Por el hecho de presentar a la autoridad correspondiente (SEMARNAT) la Manifestación de Impacto Ambiental, el promovente está cumpliendo con este apartado.<br><br>El proyecto se vincula por la obligatoriedad de obtener la autorización correspondiente para realizar las obras descritas en esta manifestación de impacto ambiental.<br><br>Como ya se mencionó anteriormente, la promovente una vez autorizado el proyecto en materia ambiental procederá a tramitar el Registro Nacional de Pesca para la unidad de producción acuícola. |
| **Art. 30°.-** *Las actividades pesqueras se clasifican en:*<br><br>**II.-** *Cultivo o acuacultura con fines* | | |
| **Artículo 31°.-** *Para realizar las actividades de pesca se requiere lo siguiente:*<br><br>**I,** *Concesión, para:*<br><br>**Inciso b)** *Acuacultura comercial*<br><br>**II,** Permiso, para:<br><br>**Inciso g)** *Acuacultura de fomento*<br><br>**III,** *Autorización, para:*<br><br>**Inciso d)** *Recolectar del medio natural reproductores, larvas, postlarvas, crías, huevos, semillas, alevines o en cualquier otro estadio, y*<br><br>**Inciso e)** *Acuacultura didáctica.* | | |

| | | |
|---|---|---|
| **Artículos 22.-** *la Secretaría podrá inscribir en el Registro Nacional de Pesca a los acuicultores que no requieran concesión, permiso o Autorización.* | Al **proyecto** le aplica el Artículo, incisos y, fracciones anteriores, porque se trata de una actividad acuícola con fines comerciales. | Por el hecho de presentar a la autoridad correspondiente (SEMARNAT) la Manifestación de Impacto Ambiental, el promovente está cumpliendo con este apartado.<br><br>El proyecto se vincula por la obligatoriedad de obtener la autorización correspondiente para realizar las obras descritas en esta manifestación de impacto ambiental.<br><br>Como ya se mencionó anteriormente, la promovente una vez autorizado el proyecto en materia ambiental procederá a tramitar el Registro Nacional de Pesca para la unidad de producción acuícola. |
| **Art. 30°.-** *Las actividades pesqueras se clasifican en:*<br><br>**II.-** *Cultivo o acuacultura con fines* | | |
| **Artículo 31°.-** *Para realizar las actividades de pesca se requiere lo siguiente:*<br><br>**I,** *Concesión, para:*<br><br>**Inciso b)** *Acuacultura comercial*<br><br>**II,** Permiso, para:<br><br>**Inciso g)** *Acuacultura de fomento*<br><br>**III,** *Autorización, para:*<br><br>**Inciso d)** *Recolectar del medio natural reproductores, larvas, postlarvas, crías, huevos, semillas, alevines o en cualquier otro estadio, y*<br><br>**Inciso e)** *Acuacultura didáctica.* | | |

| | | |
|---|---|---|
| **Artículos 22.-** *la Secretaría podrá inscribir en el Registro Nacional de Pesca a los acuicultores que no requieran concesión, permiso o Autorización.* | Al **proyecto** le aplica el Artículo, incisos y, fracciones anteriores, porque se trata de una actividad acuícola con fines comerciales. | Por el hecho de presentar a la autoridad correspondiente (SEMARNAT) la Manifestación de Impacto Ambiental, el promovente está cumpliendo con este apartado.<br><br>El proyecto se vincula por la obligatoriedad de obtener la autorización correspondiente para realizar las obras descritas en esta manifestación de impacto ambiental.<br><br>Como ya se mencionó anteriormente, la promovente una vez autorizado el proyecto en materia ambiental procederá a tramitar el Registro Nacional de Pesca para la unidad de producción acuícola. |
| **Art. 30°.-** *Las actividades pesqueras se clasifican en:*<br><br>**II.-** *Cultivo o acuacultura con fines* | | |
| **Artículo 31°.-** *Para realizar las actividades de pesca se requiere lo siguiente:*<br><br>**I,** *Concesión, para:*<br><br>**Inciso b)** *Acuacultura comercial*<br><br>**II,** Permiso, para:<br><br>**Inciso g)** *Acuacultura de fomento*<br><br>**III,** *Autorización, para:*<br><br>**Inciso d)** *Recolectar del medio natural reproductores, larvas, postlarvas, crías, huevos, semillas, alevines o en cualquier otro estadio, y*<br><br>**Inciso e)** *Acuacultura didáctica.* | | |

| | | |
|---|---|---|
| **Artículos 22.-** *la Secretaría podrá inscribir en el Registro Nacional de Pesca a los acuicultores que no requieran concesión, permiso o Autorización.* | Al **proyecto** le aplica el Artículo, incisos y, fracciones anteriores, porque se trata de una actividad acuícola con fines comerciales. | Por el hecho de presentar a la autoridad correspondiente (SEMARNAT) la Manifestación de Impacto Ambiental, el promovente está cumpliendo con este apartado.<br><br>El proyecto se vincula por la obligatoriedad de obtener la autorización correspondiente para realizar las obras descritas en esta manifestación de impacto ambiental.<br><br>Como ya se mencionó anteriormente, la promovente una vez autorizado el proyecto en materia ambiental procederá a tramitar el Registro Nacional de Pesca para la unidad de producción acuícola. |
| **Art. 30°.-** *Las actividades pesqueras se clasifican en:*<br><br>**II.-** *Cultivo o acuacultura con fines* | | |
| **Artículo 31°.-** *Para realizar las actividades de pesca se requiere lo siguiente:*<br><br>**I,** *Concesión, para:*<br><br>**Inciso b)** *Acuacultura comercial*<br><br>**II,** Permiso, para:<br><br>**Inciso g)** *Acuacultura de fomento*<br><br>**III,** *Autorización, para:*<br><br>**Inciso d)** *Recolectar del medio natural reproductores, larvas, postlarvas, crías, huevos, semillas, alevines o en cualquier otro estadio, y*<br><br>**Inciso e)** *Acuacultura didáctica.* | | |

| | | |
|---|---|---|
| **Artículos 22.-** *la Secretaría podrá inscribir en el Registro Nacional de Pesca a los acuicultores que no requieran concesión, permiso o Autorización.* | Al **proyecto** le aplica el Artículo, incisos y, fracciones anteriores, porque se trata de una actividad acuícola con fines comerciales. | Por el hecho de presentar a la autoridad correspondiente (SEMARNAT) la Manifestación de Impacto Ambiental, el promovente está cumpliendo con este apartado.<br><br>El proyecto se vincula por la obligatoriedad de obtener la autorización correspondiente para realizar las obras descritas en esta manifestación de impacto ambiental.<br><br>Como ya se mencionó anteriormente, la promovente una vez autorizado el proyecto en materia ambiental procederá a tramitar el Registro Nacional de Pesca para la unidad de producción acuícola. |
| **Art. 30°.-** *Las actividades pesqueras se clasifican en:*<br><br>**II.-** *Cultivo o acuacultura con fines* | | |
| **Artículo 31°.-** *Para realizar las actividades de pesca se requiere lo siguiente:*<br><br>**I,** *Concesión, para:*<br><br>**Inciso b)** *Acuacultura comercial*<br><br>**II,** Permiso, para:<br><br>**Inciso g)** *Acuacultura de fomento*<br><br>**III,** *Autorización, para:*<br><br>**Inciso d)** *Recolectar del medio natural reproductores, larvas, postlarvas, crías, huevos, semillas, alevines o en cualquier otro estadio, y*<br><br>**Inciso e)** *Acuacultura didáctica.* | | |

| | | |
|---|---|---|
| **Artículos 22.-** *la Secretaría podrá inscribir en el Registro Nacional de Pesca a los acuicultores que no requieran concesión, permiso o Autorización.* | Al **proyecto** le aplica el Artículo, incisos y, fracciones anteriores, porque se trata de una actividad acuícola con fines comerciales. | Por el hecho de presentar a la autoridad correspondiente (SEMARNAT) la Manifestación de Impacto Ambiental, el promovente está cumpliendo con este apartado.<br><br>El proyecto se vincula por la obligatoriedad de obtener la autorización correspondiente para realizar las obras descritas en esta manifestación de impacto ambiental.<br><br>Como ya se mencionó anteriormente, la promovente una vez autorizado el proyecto en materia ambiental procederá a tramitar el Registro Nacional de Pesca para la unidad de producción acuícola. |
| **Art. 30°.-** *Las actividades pesqueras se clasifican en:*<br><br>**II.-** *Cultivo o acuacultura con fines* | | |
| **Artículo 31°.-** *Para realizar las actividades de pesca se requiere lo siguiente:*<br><br>**I,** *Concesión, para:*<br><br>**Inciso b)** *Acuacultura comercial*<br><br>**II,** Permiso, para:<br><br>**Inciso g)** *Acuacultura de fomento*<br><br>**III,** *Autorización, para:*<br><br>**Inciso d)** *Recolectar del medio natural reproductores, larvas, postlarvas, crías, huevos, semillas, alevines o en cualquier otro estadio, y*<br><br>**Inciso e)** *Acuacultura didáctica.* | | |

| | | |
|---|---|---|
| **Artículos 22.-** *la Secretaría podrá inscribir en el Registro Nacional de Pesca a los acuicultores que no requieran concesión, permiso o Autorización.* | Al **proyecto** le aplica el Artículo, incisos y, fracciones anteriores, porque se trata de una actividad acuícola con fines comerciales. | Por el hecho de presentar a la autoridad correspondiente (SEMARNAT) la Manifestación de Impacto Ambiental, el promovente está cumpliendo con este apartado.<br><br>El proyecto se vincula por la obligatoriedad de obtener la autorización correspondiente para realizar las obras descritas en esta manifestación de impacto ambiental.<br><br>Como ya se mencionó anteriormente, la promovente una vez autorizado el proyecto en materia ambiental procederá a tramitar el Registro Nacional de Pesca para la unidad de producción acuícola. |
| **Art. 30°.-** *Las actividades pesqueras se clasifican en:*<br><br>**II.-** *Cultivo o acuacultura con fines* | | |
| **Artículo 31°.-** *Para realizar las actividades de pesca se requiere lo siguiente:*<br><br>**I,** *Concesión, para:*<br><br>**Inciso b)** *Acuacultura comercial*<br><br>**II,** Permiso, para:<br><br>**Inciso g)** *Acuacultura de fomento*<br><br>**III,** *Autorización, para:*<br><br>**Inciso d)** *Recolectar del medio natural reproductores, larvas, postlarvas, crías, huevos, semillas, alevines o en cualquier otro estadio, y*<br><br>**Inciso e)** *Acuacultura didáctica.* | | |

| | | |
|---|---|---|
| **Artículos 22.-** *la Secretaría podrá inscribir en el Registro Nacional de Pesca a los acuicultores que no requieran concesión, permiso o Autorización.* | Al **proyecto** le aplica el Artículo, incisos y, fracciones anteriores, porque se trata de una actividad acuícola con fines comerciales. | Por el hecho de presentar a la autoridad correspondiente (SEMARNAT) la Manifestación de Impacto Ambiental, el promovente está cumpliendo con este apartado.<br><br>El proyecto se vincula por la obligatoriedad de obtener la autorización correspondiente para realizar las obras descritas en esta manifestación de impacto ambiental.<br><br>Como ya se mencionó anteriormente, la promovente una vez autorizado el proyecto en materia ambiental procederá a tramitar el Registro Nacional de Pesca para la unidad de producción acuícola. |
| **Art. 30°.-** *Las actividades pesqueras se clasifican en:*<br><br>**II.-** *Cultivo o acuacultura con fines* | | |
| **Artículo 31°.-** *Para realizar las actividades de pesca se requiere lo siguiente:*<br><br>**I,** *Concesión, para:*<br><br>**Inciso b)** *Acuacultura comercial*<br><br>**II,** Permiso, para:<br><br>**Inciso g)** *Acuacultura de fomento*<br><br>**III,** *Autorización, para:*<br><br>**Inciso d)** *Recolectar del medio natural reproductores, larvas, postlarvas, crías, huevos, semillas, alevines o en cualquier otro estadio, y*<br><br>**Inciso e)** *Acuacultura didáctica.* | | |

| | | |
|---|---|---|
| **Artículos 22.-** *la Secretaría podrá inscribir en el Registro Nacional de Pesca a los acuicultores que no requieran concesión, permiso o Autorización.* | Al **proyecto** le aplica el Artículo, incisos y, fracciones anteriores, porque se trata de una actividad acuícola con fines comerciales. | Por el hecho de presentar a la autoridad correspondiente (SEMARNAT) la Manifestación de Impacto Ambiental, el promovente está cumpliendo con este apartado.<br><br>El proyecto se vincula por la obligatoriedad de obtener la autorización correspondiente para realizar las obras descritas en esta manifestación de impacto ambiental.<br><br>Como ya se mencionó anteriormente, la promovente una vez autorizado el proyecto en materia ambiental procederá a tramitar el Registro Nacional de Pesca para la unidad de producción acuícola. |
| **Art. 30°.-** *Las actividades pesqueras se clasifican en:*<br><br>**II.-** *Cultivo o acuacultura con fines* | | |
| **Artículo 31°.-** *Para realizar las actividades de pesca se requiere lo siguiente:*<br><br>**I,** *Concesión, para:*<br><br>**Inciso b)** *Acuacultura comercial*<br><br>**II,** Permiso, para:<br><br>**Inciso g)** *Acuacultura de fomento*<br><br>**III,** *Autorización, para:*<br><br>**Inciso d)** *Recolectar del medio natural reproductores, larvas, postlarvas, crías, huevos, semillas, alevines o en cualquier otro estadio, y*<br><br>**Inciso e)** *Acuacultura didáctica.* | | |

| | | |
|---|---|---|
| **Artículos 22.-** *la Secretaría podrá inscribir en el Registro Nacional de Pesca a los acuicultores que no requieran concesión, permiso o Autorización.* | Al **proyecto** le aplica el Artículo, incisos y, fracciones anteriores, porque se trata de una actividad acuícola con fines comerciales. | Por el hecho de presentar a la autoridad correspondiente (SEMARNAT) la Manifestación de Impacto Ambiental, el promovente está cumpliendo con este apartado.<br><br>El proyecto se vincula por la obligatoriedad de obtener la autorización correspondiente para realizar las obras descritas en esta manifestación de impacto ambiental.<br><br>Como ya se mencionó anteriormente, la promovente una vez autorizado el proyecto en materia ambiental procederá a tramitar el Registro Nacional de Pesca para la unidad de producción acuícola. |
| **Art. 30°.-** *Las actividades pesqueras se clasifican en:*<br><br>**II.-** *Cultivo o acuacultura con fines* | | |
| **Artículo 31°.-** *Para realizar las actividades de pesca se requiere lo siguiente:*<br><br>**I,** *Concesión, para:*<br><br>**Inciso b)** *Acuacultura comercial*<br><br>**II,** Permiso, para:<br><br>**Inciso g)** *Acuacultura de fomento*<br><br>**III,** *Autorización, para:*<br><br>**Inciso d)** *Recolectar del medio natural reproductores, larvas, postlarvas, crías, huevos, semillas, alevines o en cualquier otro estadio, y*<br><br>**Inciso e)** *Acuacultura didáctica.* | | |

| | | |
|---|---|---|
| **Artículos 22.-** *la Secretaría podrá inscribir en el Registro Nacional de Pesca a los acuicultores que no requieran concesión, permiso o Autorización.* | Al **proyecto** le aplica el Artículo, incisos y, fracciones anteriores, porque se trata de una actividad acuícola con fines comerciales. | Por el hecho de presentar a la autoridad correspondiente (SEMARNAT) la Manifestación de Impacto Ambiental, el promovente está cumpliendo con este apartado.<br><br>El proyecto se vincula por la obligatoriedad de obtener la autorización correspondiente para realizar las obras descritas en esta manifestación de impacto ambiental.<br><br>Como ya se mencionó anteriormente, la promovente una vez autorizado el proyecto en materia ambiental procederá a tramitar el Registro Nacional de Pesca para la unidad de producción acuícola. |
| **Art. 30°.-** *Las actividades pesqueras se clasifican en:*<br><br>**II.-** *Cultivo o acuacultura con fines* | | |
| **Artículo 31°.-** *Para realizar las actividades de pesca se requiere lo siguiente:*<br><br>**I,** *Concesión, para:*<br><br>**Inciso b)** *Acuacultura comercial*<br><br>**II,** Permiso, para:<br><br>**Inciso g)** *Acuacultura de fomento*<br><br>**III,** *Autorización, para:*<br><br>**Inciso d)** *Recolectar del medio natural reproductores, larvas, postlarvas, crías, huevos, semillas, alevines o en cualquier otro estadio, y*<br><br>**Inciso e)** *Acuacultura didáctica.* | | |

| | | |
|---|---|---|
| **Artículos 22.-** *la Secretaría podrá inscribir en el Registro Nacional de Pesca a los acuicultores que no requieran concesión, permiso o Autorización.* | Al **proyecto** le aplica el Artículo, incisos y, fracciones anteriores, porque se trata de una actividad acuícola con fines comerciales. | Por el hecho de presentar a la autoridad correspondiente (SEMARNAT) la Manifestación de Impacto Ambiental, el promovente está cumpliendo con este apartado.<br><br>El proyecto se vincula por la obligatoriedad de obtener la autorización correspondiente para realizar las obras descritas en esta manifestación de impacto ambiental.<br><br>Como ya se mencionó anteriormente, la promovente una vez autorizado el proyecto en materia ambiental procederá a tramitar el Registro Nacional de Pesca para la unidad de producción acuícola. |
| **Art. 30°.-** *Las actividades pesqueras se clasifican en:*<br><br>**II.-** *Cultivo o acuacultura con fines* | | |
| **Artículo 31°.-** *Para realizar las actividades de pesca se requiere lo siguiente:*<br><br>**I,** *Concesión, para:*<br><br>**Inciso b)** *Acuacultura comercial*<br><br>**II,** Permiso, para:<br><br>**Inciso g)** *Acuacultura de fomento*<br><br>**III,** *Autorización, para:*<br><br>**Inciso d)** *Recolectar del medio natural reproductores, larvas, postlarvas, crías, huevos, semillas, alevines o en cualquier otro estadio, y*<br><br>**Inciso e)** *Acuacultura didáctica.* | | |

| | | |
|---|---|---|
| **Artículos 22.-** *la Secretaría podrá inscribir en el Registro Nacional de Pesca a los acuicultores que no requieran concesión, permiso o Autorización.* | Al **proyecto** le aplica el Artículo, incisos y, fracciones anteriores, porque se trata de una actividad acuícola con fines comerciales. | Por el hecho de presentar a la autoridad correspondiente (SEMARNAT) la Manifestación de Impacto Ambiental, el promovente está cumpliendo con este apartado.<br><br>El proyecto se vincula por la obligatoriedad de obtener la autorización correspondiente para realizar las obras descritas en esta manifestación de impacto ambiental.<br><br>Como ya se mencionó anteriormente, la promovente una vez autorizado el proyecto en materia ambiental procederá a tramitar el Registro Nacional de Pesca para la unidad de producción acuícola. |
| **Art. 30°.-** *Las actividades pesqueras se clasifican en:*<br><br>**II.-** *Cultivo o acuacultura con fines* | | |
| **Artículo 31°.-** *Para realizar las actividades de pesca se requiere lo siguiente:*<br><br>**I,** *Concesión, para:*<br><br>**Inciso b)** *Acuacultura comercial*<br><br>**II,** Permiso, para:<br><br>**Inciso g)** *Acuacultura de fomento*<br><br>**III,** *Autorización, para:*<br><br>**Inciso d)** *Recolectar del medio natural reproductores, larvas, postlarvas, crías, huevos, semillas, alevines o en cualquier otro estadio, y*<br><br>**Inciso e)** *Acuacultura didáctica.* | | |

| | | |
|---|---|---|
| **Artículos 22.-** *la Secretaría podrá inscribir en el Registro Nacional de Pesca a los acuicultores que no requieran concesión, permiso o Autorización.* | Al **proyecto** le aplica el Artículo, incisos y, fracciones anteriores, porque se trata de una actividad acuícola con fines comerciales. | Por el hecho de presentar a la autoridad correspondiente (SEMARNAT) la Manifestación de Impacto Ambiental, el promovente está cumpliendo con este apartado.<br><br>El proyecto se vincula por la obligatoriedad de obtener la autorización correspondiente para realizar las obras descritas en esta manifestación de impacto ambiental.<br><br>Como ya se mencionó anteriormente, la promovente una vez autorizado el proyecto en materia ambiental procederá a tramitar el Registro Nacional de Pesca para la unidad de producción acuícola. |
| **Art. 30°.-** *Las actividades pesqueras se clasifican en:*<br><br>**II.-** *Cultivo o acuacultura con fines* | | |
| **Artículo 31°.-** *Para realizar las actividades de pesca se requiere lo siguiente:*<br><br>**I,** *Concesión, para:*<br><br>**Inciso b)** *Acuacultura comercial*<br><br>**II,** Permiso, para:<br><br>**Inciso g)** *Acuacultura de fomento*<br><br>**III,** *Autorización, para:*<br><br>**Inciso d)** *Recolectar del medio natural reproductores, larvas, postlarvas, crías, huevos, semillas, alevines o en cualquier otro estadio, y*<br><br>**Inciso e)** *Acuacultura didáctica.* | | |

| | | |
|---|---|---|
| **Artículos 22.-** *la Secretaría podrá inscribir en el Registro Nacional de Pesca a los acuicultores que no requieran concesión, permiso o Autorización.* | Al **proyecto** le aplica el Artículo, incisos y, fracciones anteriores, porque se trata de una actividad acuícola con fines comerciales. | Por el hecho de presentar a la autoridad correspondiente (SEMARNAT) la Manifestación de Impacto Ambiental, el promovente está cumpliendo con este apartado.<br><br>El proyecto se vincula por la obligatoriedad de obtener la autorización correspondiente para realizar las obras descritas en esta manifestación de impacto ambiental.<br><br>Como ya se mencionó anteriormente, la promovente una vez autorizado el proyecto en materia ambiental procederá a tramitar el Registro Nacional de Pesca para la unidad de producción acuícola. |
| **Art. 30°.-** *Las actividades pesqueras se clasifican en:*<br><br>**II.-** *Cultivo o acuacultura con fines* | | |
| **Artículo 31°.-** *Para realizar las actividades de pesca se requiere lo siguiente:*<br><br>**I,** *Concesión, para:*<br><br>**Inciso b)** *Acuacultura comercial*<br><br>**II,** Permiso, para:<br><br>**Inciso g)** *Acuacultura de fomento*<br><br>**III,** *Autorización, para:*<br><br>**Inciso d)** *Recolectar del medio natural reproductores, larvas, postlarvas, crías, huevos, semillas, alevines o en cualquier otro estadio, y*<br><br>**Inciso e)** *Acuacultura didáctica.* | | |

| | | |
|---|---|---|
| **Artículos 22.-** *la Secretaría podrá inscribir en el Registro Nacional de Pesca a los acuicultores que no requieran concesión, permiso o Autorización.* | Al **proyecto** le aplica el Artículo, incisos y, fracciones anteriores, porque se trata de una actividad acuícola con fines comerciales. | Por el hecho de presentar a la autoridad correspondiente (SEMARNAT) la Manifestación de Impacto Ambiental, el promovente está cumpliendo con este apartado.<br><br>El proyecto se vincula por la obligatoriedad de obtener la autorización correspondiente para realizar las obras descritas en esta manifestación de impacto ambiental.<br><br>Como ya se mencionó anteriormente, la promovente una vez autorizado el proyecto en materia ambiental procederá a tramitar el Registro Nacional de Pesca para la unidad de producción acuícola. |
| **Art. 30°.-** *Las actividades pesqueras se clasifican en:*<br><br>**II.-** *Cultivo o acuacultura con fines* | | |
| **Artículo 31°.-** *Para realizar las actividades de pesca se requiere lo siguiente:*<br><br>**I,** *Concesión, para:*<br><br>**Inciso b)** *Acuacultura comercial*<br><br>**II,** Permiso, para:<br><br>**Inciso g)** *Acuacultura de fomento*<br><br>**III,** *Autorización, para:*<br><br>**Inciso d)** *Recolectar del medio natural reproductores, larvas, postlarvas, crías, huevos, semillas, alevines o en cualquier otro estadio, y*<br><br>**Inciso e)** *Acuacultura didáctica.* | | |

| | | |
|---|---|---|
| **Artículos 22.-** *la Secretaría podrá inscribir en el Registro Nacional de Pesca a los acuicultores que no requieran concesión, permiso o Autorización.* | Al **proyecto** le aplica el Artículo, incisos y, fracciones anteriores, porque se trata de una actividad acuícola con fines comerciales. | Por el hecho de presentar a la autoridad correspondiente (SEMARNAT) la Manifestación de Impacto Ambiental, el promovente está cumpliendo con este apartado.<br><br>El proyecto se vincula por la obligatoriedad de obtener la autorización correspondiente para realizar las obras descritas en esta manifestación de impacto ambiental.<br><br>Como ya se mencionó anteriormente, la promovente una vez autorizado el proyecto en materia ambiental procederá a tramitar el Registro Nacional de Pesca para la unidad de producción acuícola. |
| **Art. 30°.-** *Las actividades pesqueras se clasifican en:*<br><br>**II.-** *Cultivo o acuacultura con fines* | | |
| **Artículo 31°.-** *Para realizar las actividades de pesca se requiere lo siguiente:*<br><br>**I,** *Concesión, para:*<br><br>**Inciso b)** *Acuacultura comercial*<br><br>**II,** Permiso, para:<br><br>**Inciso g)** *Acuacultura de fomento*<br><br>**III,** *Autorización, para:*<br><br>**Inciso d)** *Recolectar del medio natural reproductores, larvas, postlarvas, crías, huevos, semillas, alevines o en cualquier otro estadio, y*<br><br>**Inciso e)** *Acuacultura didáctica.* | | |

| | | |
|---|---|---|
| **Artículos 22.-** *la Secretaría podrá inscribir en el Registro Nacional de Pesca a los acuicultores que no requieran concesión, permiso o Autorización.* | Al **proyecto** le aplica el Artículo, incisos y, fracciones anteriores, porque se trata de una actividad acuícola con fines comerciales. | Por el hecho de presentar a la autoridad correspondiente (SEMARNAT) la Manifestación de Impacto Ambiental, el promovente está cumpliendo con este apartado.<br><br>El proyecto se vincula por la obligatoriedad de obtener la autorización correspondiente para realizar las obras descritas en esta manifestación de impacto ambiental.<br><br>Como ya se mencionó anteriormente, la promovente una vez autorizado el proyecto en materia ambiental procederá a tramitar el Registro Nacional de Pesca para la unidad de producción acuícola. |
| **Art. 30°.-** *Las actividades pesqueras se clasifican en:*<br><br>**II.-** *Cultivo o acuacultura con fines* | | |
| **Artículo 31°.-** *Para realizar las actividades de pesca se requiere lo siguiente:*<br><br>**I,** *Concesión, para:*<br><br>**Inciso b)** *Acuacultura comercial*<br><br>**II,** Permiso, para:<br><br>**Inciso g)** *Acuacultura de fomento*<br><br>**III,** *Autorización, para:*<br><br>**Inciso d)** *Recolectar del medio natural reproductores, larvas, postlarvas, crías, huevos, semillas, alevines o en cualquier otro estadio, y*<br><br>**Inciso e)** *Acuacultura didáctica.* | | |

| | | |
|---|---|---|
| **Artículos 22.-** *la Secretaría podrá inscribir en el Registro Nacional de Pesca a los acuicultores que no requieran concesión, permiso o Autorización.* | Al **proyecto** le aplica el Artículo, incisos y, fracciones anteriores, porque se trata de una actividad acuícola con fines comerciales. | Por el hecho de presentar a la autoridad correspondiente (SEMARNAT) la Manifestación de Impacto Ambiental, el promovente está cumpliendo con este apartado.<br><br>El proyecto se vincula por la obligatoriedad de obtener la autorización correspondiente para realizar las obras descritas en esta manifestación de impacto ambiental.<br><br>Como ya se mencionó anteriormente, la promovente una vez autorizado el proyecto en materia ambiental procederá a tramitar el Registro Nacional de Pesca para la unidad de producción acuícola. |
| **Art. 30°.-** *Las actividades pesqueras se clasifican en:*<br><br>**II.-** *Cultivo o acuacultura con fines* | | |
| **Artículo 31°.-** *Para realizar las actividades de pesca se requiere lo siguiente:*<br><br>**I,** *Concesión, para:*<br><br>**Inciso b)** *Acuacultura comercial*<br><br>**II,** Permiso, para:<br><br>**Inciso g)** *Acuacultura de fomento*<br><br>**III,** *Autorización, para:*<br><br>**Inciso d)** *Recolectar del medio natural reproductores, larvas, postlarvas, crías, huevos, semillas, alevines o en cualquier otro estadio, y*<br><br>**Inciso e)** *Acuacultura didáctica.* | | |

| | | |
|---|---|---|
| **Artículos 22.-** *la Secretaría podrá inscribir en el Registro Nacional de Pesca a los acuicultores que no requieran concesión, permiso o Autorización.* | Al **proyecto** le aplica el Artículo, incisos y, fracciones anteriores, porque se trata de una actividad acuícola con fines comerciales. | Por el hecho de presentar a la autoridad correspondiente (SEMARNAT) la Manifestación de Impacto Ambiental, el promovente está cumpliendo con este apartado.<br><br>El proyecto se vincula por la obligatoriedad de obtener la autorización correspondiente para realizar las obras descritas en esta manifestación de impacto ambiental.<br><br>Como ya se mencionó anteriormente, la promovente una vez autorizado el proyecto en materia ambiental procederá a tramitar el Registro Nacional de Pesca para la unidad de producción acuícola. |
| **Art. 30°.-** *Las actividades pesqueras se clasifican en:*<br><br>**II.-** *Cultivo o acuacultura con fines* | | |
| **Artículo 31°.-** *Para realizar las actividades de pesca se requiere lo siguiente:*<br><br>**I,** *Concesión, para:*<br><br>**Inciso b)** *Acuacultura comercial*<br><br>**II,** Permiso, para:<br><br>**Inciso g)** *Acuacultura de fomento*<br><br>**III,** *Autorización, para:*<br><br>**Inciso d)** *Recolectar del medio natural reproductores, larvas, postlarvas, crías, huevos, semillas, alevines o en cualquier otro estadio, y*<br><br>**Inciso e)** *Acuacultura didáctica.* | | |

| | | |
|---|---|---|
| **Artículos 22.-** *la Secretaría podrá inscribir en el Registro Nacional de Pesca a los acuicultores que no requieran concesión, permiso o Autorización.* | Al **proyecto** le aplica el Artículo, incisos y, fracciones anteriores, porque se trata de una actividad acuícola con fines comerciales. | Por el hecho de presentar a la autoridad correspondiente (SEMARNAT) la Manifestación de Impacto Ambiental, el promovente está cumpliendo con este apartado.<br><br>El proyecto se vincula por la obligatoriedad de obtener la autorización correspondiente para realizar las obras descritas en esta manifestación de impacto ambiental.<br><br>Como ya se mencionó anteriormente, la promovente una vez autorizado el proyecto en materia ambiental procederá a tramitar el Registro Nacional de Pesca para la unidad de producción acuícola. |
| **Art. 30°.-** *Las actividades pesqueras se clasifican en:*<br><br>**II.-** *Cultivo o acuacultura con fines* | | |
| **Artículo 31°.-** *Para realizar las actividades de pesca se requiere lo siguiente:*<br><br>**I,** *Concesión, para:*<br><br>**Inciso b)** *Acuacultura comercial*<br><br>**II,** Permiso, para:<br><br>**Inciso g)** *Acuacultura de fomento*<br><br>**III,** *Autorización, para:*<br><br>**Inciso d)** *Recolectar del medio natural reproductores, larvas, postlarvas, crías, huevos, semillas, alevines o en cualquier otro estadio, y*<br><br>**Inciso e)** *Acuacultura didáctica.* | | |

| | | |
|---|---|---|
| **Artículos 22.-** *la Secretaría podrá inscribir en el Registro Nacional de Pesca a los acuicultores que no requieran concesión, permiso o Autorización.* | Al **proyecto** le aplica el Artículo, incisos y, fracciones anteriores, porque se trata de una actividad acuícola con fines comerciales. | Por el hecho de presentar a la autoridad correspondiente (SEMARNAT) la Manifestación de Impacto Ambiental, el promovente está cumpliendo con este apartado.<br><br>El proyecto se vincula por la obligatoriedad de obtener la autorización correspondiente para realizar las obras descritas en esta manifestación de impacto ambiental.<br><br>Como ya se mencionó anteriormente, la promovente una vez autorizado el proyecto en materia ambiental procederá a tramitar el Registro Nacional de Pesca para la unidad de producción acuícola. |
| **Art. 30°.-** *Las actividades pesqueras se clasifican en:*<br><br>**II.-** *Cultivo o acuacultura con fines* | | |
| **Artículo 31°.-** *Para realizar las actividades de pesca se requiere lo siguiente:*<br><br>**I,** *Concesión, para:*<br><br>**Inciso b)** *Acuacultura comercial*<br><br>**II,** Permiso, para:<br><br>**Inciso g)** *Acuacultura de fomento*<br><br>**III,** *Autorización, para:*<br><br>**Inciso d)** *Recolectar del medio natural reproductores, larvas, postlarvas, crías, huevos, semillas, alevines o en cualquier otro estadio, y*<br><br>**Inciso e)** *Acuacultura didáctica.* | | |

| | | |
|---|---|---|
| **Artículos 22.-** *la Secretaría podrá inscribir en el Registro Nacional de Pesca a los acuicultores que no requieran concesión, permiso o Autorización.* | Al **proyecto** le aplica el Artículo, incisos y, fracciones anteriores, porque se trata de una actividad acuícola con fines comerciales. | Por el hecho de presentar a la autoridad correspondiente (SEMARNAT) la Manifestación de Impacto Ambiental, el promovente está cumpliendo con este apartado.<br><br>El proyecto se vincula por la obligatoriedad de obtener la autorización correspondiente para realizar las obras descritas en esta manifestación de impacto ambiental.<br><br>Como ya se mencionó anteriormente, la promovente una vez autorizado el proyecto en materia ambiental procederá a tramitar el Registro Nacional de Pesca para la unidad de producción acuícola. |
| **Art. 30°.-** *Las actividades pesqueras se clasifican en:*<br><br>**II.-** *Cultivo o acuacultura con fines* | | |
| **Artículo 31°.-** *Para realizar las actividades de pesca se requiere lo siguiente:*<br><br>**I,** *Concesión, para:*<br><br>**Inciso b)** *Acuacultura comercial*<br><br>**II,** Permiso, para:<br><br>**Inciso g)** *Acuacultura de fomento*<br><br>**III,** *Autorización, para:*<br><br>**Inciso d)** *Recolectar del medio natural reproductores, larvas, postlarvas, crías, huevos, semillas, alevines o en cualquier otro estadio, y*<br><br>**Inciso e)** *Acuacultura didáctica.* | | |

| | | |
|---|---|---|
| **Artículos 22.-** *la Secretaría podrá inscribir en el Registro Nacional de Pesca a los acuicultores que no requieran concesión, permiso o Autorización.* | Al **proyecto** le aplica el Artículo, incisos y, fracciones anteriores, porque se trata de una actividad acuícola con fines comerciales. | Por el hecho de presentar a la autoridad correspondiente (SEMARNAT) la Manifestación de Impacto Ambiental, el promovente está cumpliendo con este apartado.<br><br>El proyecto se vincula por la obligatoriedad de obtener la autorización correspondiente para realizar las obras descritas en esta manifestación de impacto ambiental.<br><br>Como ya se mencionó anteriormente, la promovente una vez autorizado el proyecto en materia ambiental procederá a tramitar el Registro Nacional de Pesca para la unidad de producción acuícola. |
| **Art. 30°.-** *Las actividades pesqueras se clasifican en:*<br><br>**II.-** *Cultivo o acuacultura con fines* | | |
| **Artículo 31°.-** *Para realizar las actividades de pesca se requiere lo siguiente:*<br><br>**I,** *Concesión, para:*<br><br>**Inciso b)** *Acuacultura comercial*<br><br>**II,** Permiso, para:<br><br>**Inciso g)** *Acuacultura de fomento*<br><br>**III,** *Autorización, para:*<br><br>**Inciso d)** *Recolectar del medio natural reproductores, larvas, postlarvas, crías, huevos, semillas, alevines o en cualquier otro estadio, y*<br><br>**Inciso e)** *Acuacultura didáctica.* | | |

| | | |
|---|---|---|
| **Artículos 22.-** *la Secretaría podrá inscribir en el Registro Nacional de Pesca a los acuicultores que no requieran concesión, permiso o Autorización.* | Al **proyecto** le aplica el Artículo, incisos y, fracciones anteriores, porque se trata de una actividad acuícola con fines comerciales. | Por el hecho de presentar a la autoridad correspondiente (SEMARNAT) la Manifestación de Impacto Ambiental, el promovente está cumpliendo con este apartado.<br><br>El proyecto se vincula por la obligatoriedad de obtener la autorización correspondiente para realizar las obras descritas en esta manifestación de impacto ambiental.<br><br>Como ya se mencionó anteriormente, la promovente una vez autorizado el proyecto en materia ambiental procederá a tramitar el Registro Nacional de Pesca para la unidad de producción acuícola. |
| **Art. 30°.-** *Las actividades pesqueras se clasifican en:*<br><br>**II.-** *Cultivo o acuacultura con fines* | | |
| **Artículo 31°.-** *Para realizar las actividades de pesca se requiere lo siguiente:*<br><br>**I,** *Concesión, para:*<br><br>**Inciso b)** *Acuacultura comercial*<br><br>**II,** Permiso, para:<br><br>**Inciso g)** *Acuacultura de fomento*<br><br>**III,** *Autorización, para:*<br><br>**Inciso d)** *Recolectar del medio natural reproductores, larvas, postlarvas, crías, huevos, semillas, alevines o en cualquier otro estadio, y*<br><br>**Inciso e)** *Acuacultura didáctica.* | | |

| | | |
|---|---|---|
| **Artículos 22.-** *la Secretaría podrá inscribir en el Registro Nacional de Pesca a los acuicultores que no requieran concesión, permiso o Autorización.* | Al **proyecto** le aplica el Artículo, incisos y, fracciones anteriores, porque se trata de una actividad acuícola con fines comerciales. | Por el hecho de presentar a la autoridad correspondiente (SEMARNAT) la Manifestación de Impacto Ambiental, el promovente está cumpliendo con este apartado.<br><br>El proyecto se vincula por la obligatoriedad de obtener la autorización correspondiente para realizar las obras descritas en esta manifestación de impacto ambiental.<br><br>Como ya se mencionó anteriormente, la promovente una vez autorizado el proyecto en materia ambiental procederá a tramitar el Registro Nacional de Pesca para la unidad de producción acuícola. |
| **Art. 30°.-** *Las actividades pesqueras se clasifican en:*<br><br>**II.-** *Cultivo o acuacultura con fines* | | |
| **Artículo 31°.-** *Para realizar las actividades de pesca se requiere lo siguiente:*<br><br>**I,** *Concesión, para:*<br><br>**Inciso b)** *Acuacultura comercial*<br><br>**II,** Permiso, para:<br><br>**Inciso g)** *Acuacultura de fomento*<br><br>**III,** *Autorización, para:*<br><br>**Inciso d)** *Recolectar del medio natural reproductores, larvas, postlarvas, crías, huevos, semillas, alevines o en cualquier otro estadio, y*<br><br>**Inciso e)** *Acuacultura didáctica.* | | |

| | | |
|---|---|---|
| **Artículos 22.-** *la Secretaría podrá inscribir en el Registro Nacional de Pesca a los acuicultores que no requieran concesión, permiso o Autorización.* | Al **proyecto** le aplica el Artículo, incisos y, fracciones anteriores, porque se trata de una actividad acuícola con fines comerciales. | Por el hecho de presentar a la autoridad correspondiente (SEMARNAT) la Manifestación de Impacto Ambiental, el promovente está cumpliendo con este apartado.<br><br>El proyecto se vincula por la obligatoriedad de obtener la autorización correspondiente para realizar las obras descritas en esta manifestación de impacto ambiental.<br><br>Como ya se mencionó anteriormente, la promovente una vez autorizado el proyecto en materia ambiental procederá a tramitar el Registro Nacional de Pesca para la unidad de producción acuícola. |
| **Art. 30°.-** *Las actividades pesqueras se clasifican en:*<br><br>**II.-** *Cultivo o acuacultura con fines* | | |
| **Artículo 31°.-** *Para realizar las actividades de pesca se requiere lo siguiente:*<br><br>**I,** *Concesión, para:*<br><br>**Inciso b)** *Acuacultura comercial*<br><br>**II,** Permiso, para:<br><br>**Inciso g)** *Acuacultura de fomento*<br><br>**III,** *Autorización, para:*<br><br>**Inciso d)** *Recolectar del medio natural reproductores, larvas, postlarvas, crías, huevos, semillas, alevines o en cualquier otro estadio, y*<br><br>**Inciso e)** *Acuacultura didáctica.* | | |

| | | |
|---|---|---|
| **Artículos 22.-** *la Secretaría podrá inscribir en el Registro Nacional de Pesca a los acuicultores que no requieran concesión, permiso o Autorización.* | Al **proyecto** le aplica el Artículo, incisos y, fracciones anteriores, porque se trata de una actividad acuícola con fines comerciales. | Por el hecho de presentar a la autoridad correspondiente (SEMARNAT) la Manifestación de Impacto Ambiental, el promovente está cumpliendo con este apartado.<br><br>El proyecto se vincula por la obligatoriedad de obtener la autorización correspondiente para realizar las obras descritas en esta manifestación de impacto ambiental.<br><br>Como ya se mencionó anteriormente, la promovente una vez autorizado el proyecto en materia ambiental procederá a tramitar el Registro Nacional de Pesca para la unidad de producción acuícola. |
| **Art. 30°.-** *Las actividades pesqueras se clasifican en:*<br><br>**II.-** *Cultivo o acuacultura con fines* | | |
| **Artículo 31°.-** *Para realizar las actividades de pesca se requiere lo siguiente:*<br><br>**I,** *Concesión, para:*<br><br>**Inciso b)** *Acuacultura comercial*<br><br>**II,** Permiso, para:<br><br>**Inciso g)** *Acuacultura de fomento*<br><br>**III,** *Autorización, para:*<br><br>**Inciso d)** *Recolectar del medio natural reproductores, larvas, postlarvas, crías, huevos, semillas, alevines o en cualquier otro estadio, y*<br><br>**Inciso e)** *Acuacultura didáctica.* | | |

| | | |
|---|---|---|
| **Artículos 22.-** *la Secretaría podrá inscribir en el Registro Nacional de Pesca a los acuicultores que no requieran concesión, permiso o Autorización.* | Al **proyecto** le aplica el Artículo, incisos y, fracciones anteriores, porque se trata de una actividad acuícola con fines comerciales. | Por el hecho de presentar a la autoridad correspondiente (SEMARNAT) la Manifestación de Impacto Ambiental, el promovente está cumpliendo con este apartado.<br><br>El proyecto se vincula por la obligatoriedad de obtener la autorización correspondiente para realizar las obras descritas en esta manifestación de impacto ambiental.<br><br>Como ya se mencionó anteriormente, la promovente una vez autorizado el proyecto en materia ambiental procederá a tramitar el Registro Nacional de Pesca para la unidad de producción acuícola. |
| **Art. 30°.-** *Las actividades pesqueras se clasifican en:*<br><br>**II.-** *Cultivo o acuacultura con fines* | | |
| **Artículo 31°.-** *Para realizar las actividades de pesca se requiere lo siguiente:*<br><br>**I,** *Concesión, para:*<br><br>**Inciso b)** *Acuacultura comercial*<br><br>**II,** Permiso, para:<br><br>**Inciso g)** *Acuacultura de fomento*<br><br>**III,** *Autorización, para:*<br><br>**Inciso d)** *Recolectar del medio natural reproductores, larvas, postlarvas, crías, huevos, semillas, alevines o en cualquier otro estadio, y*<br><br>**Inciso e)** *Acuacultura didáctica.* | | |

| | | |
|---|---|---|
| **Artículos 22.-** *la Secretaría podrá inscribir en el Registro Nacional de Pesca a los acuicultores que no requieran concesión, permiso o Autorización.* | Al **proyecto** le aplica el Artículo, incisos y, fracciones anteriores, porque se trata de una actividad acuícola con fines comerciales. | Por el hecho de presentar a la autoridad correspondiente (SEMARNAT) la Manifestación de Impacto Ambiental, el promovente está cumpliendo con este apartado.<br><br>El proyecto se vincula por la obligatoriedad de obtener la autorización correspondiente para realizar las obras descritas en esta manifestación de impacto ambiental.<br><br>Como ya se mencionó anteriormente, la promovente una vez autorizado el proyecto en materia ambiental procederá a tramitar el Registro Nacional de Pesca para la unidad de producción acuícola. |
| **Art. 30°.-** *Las actividades pesqueras se clasifican en:*<br><br>**II.-** *Cultivo o acuacultura con fines* | | |
| **Artículo 31°.-** *Para realizar las actividades de pesca se requiere lo siguiente:*<br><br>**I,** *Concesión, para:*<br><br>**Inciso b)** *Acuacultura comercial*<br><br>**II,** Permiso, para:<br><br>**Inciso g)** *Acuacultura de fomento*<br><br>**III,** *Autorización, para:*<br><br>**Inciso d)** *Recolectar del medio natural reproductores, larvas, postlarvas, crías, huevos, semillas, alevines o en cualquier otro estadio, y*<br><br>**Inciso e)** *Acuacultura didáctica.* | | |

| | | |
|---|---|---|
| **Artículos 22.-** *la Secretaría podrá inscribir en el Registro Nacional de Pesca a los acuicultores que no requieran concesión, permiso o Autorización.* | Al **proyecto** le aplica el Artículo, incisos y, fracciones anteriores, porque se trata de una actividad acuícola con fines comerciales. | Por el hecho de presentar a la autoridad correspondiente (SEMARNAT) la Manifestación de Impacto Ambiental, el promovente está cumpliendo con este apartado.<br><br>El proyecto se vincula por la obligatoriedad de obtener la autorización correspondiente para realizar las obras descritas en esta manifestación de impacto ambiental.<br><br>Como ya se mencionó anteriormente, la promovente una vez autorizado el proyecto en materia ambiental procederá a tramitar el Registro Nacional de Pesca para la unidad de producción acuícola. |
| **Art. 30°.-** *Las actividades pesqueras se clasifican en:*<br><br>**II.-** *Cultivo o acuacultura con fines* | | |
| **Artículo 31°.-** *Para realizar las actividades de pesca se requiere lo siguiente:*<br><br>**I,** *Concesión, para:*<br><br>**Inciso b)** *Acuacultura comercial*<br><br>**II,** Permiso, para:<br><br>**Inciso g)** *Acuacultura de fomento*<br><br>**III,** *Autorización, para:*<br><br>**Inciso d)** *Recolectar del medio natural reproductores, larvas, postlarvas, crías, huevos, semillas, alevines o en cualquier otro estadio, y*<br><br>**Inciso e)** *Acuacultura didáctica.* | | |

| | | |
|---|---|---|
| **Artículos 22.-** *la Secretaría podrá inscribir en el Registro Nacional de Pesca a los acuicultores que no requieran concesión, permiso o Autorización.* | Al **proyecto** le aplica el Artículo, incisos y, fracciones anteriores, porque se trata de una actividad acuícola con fines comerciales. | Por el hecho de presentar a la autoridad correspondiente (SEMARNAT) la Manifestación de Impacto Ambiental, el promovente está cumpliendo con este apartado.<br><br>El proyecto se vincula por la obligatoriedad de obtener la autorización correspondiente para realizar las obras descritas en esta manifestación de impacto ambiental.<br><br>Como ya se mencionó anteriormente, la promovente una vez autorizado el proyecto en materia ambiental procederá a tramitar el Registro Nacional de Pesca para la unidad de producción acuícola. |
| **Art. 30°.-** *Las actividades pesqueras se clasifican en:*<br><br>**II.-** *Cultivo o acuacultura con fines* | | |
| **Artículo 31°.-** *Para realizar las actividades de pesca se requiere lo siguiente:*<br><br>**I,** *Concesión, para:*<br><br>**Inciso b)** *Acuacultura comercial*<br><br>**II,** Permiso, para:<br><br>**Inciso g)** *Acuacultura de fomento*<br><br>**III,** *Autorización, para:*<br><br>**Inciso d)** *Recolectar del medio natural reproductores, larvas, postlarvas, crías, huevos, semillas, alevines o en cualquier otro estadio, y*<br><br>**Inciso e)** *Acuacultura didáctica.* | | |

| | | |
|---|---|---|
| **Artículos 22.-** *la Secretaría podrá inscribir en el Registro Nacional de Pesca a los acuicultores que no requieran concesión, permiso o Autorización.* | Al **proyecto** le aplica el Artículo, incisos y, fracciones anteriores, porque se trata de una actividad acuícola con fines comerciales. | Por el hecho de presentar a la autoridad correspondiente (SEMARNAT) la Manifestación de Impacto Ambiental, el promovente está cumpliendo con este apartado.<br><br>El proyecto se vincula por la obligatoriedad de obtener la autorización correspondiente para realizar las obras descritas en esta manifestación de impacto ambiental.<br><br>Como ya se mencionó anteriormente, la promovente una vez autorizado el proyecto en materia ambiental procederá a tramitar el Registro Nacional de Pesca para la unidad de producción acuícola. |
| **Art. 30°.-** *Las actividades pesqueras se clasifican en:*<br><br>**II.-** *Cultivo o acuacultura con fines* | | |
| **Artículo 31°.-** *Para realizar las actividades de pesca se requiere lo siguiente:*<br><br>**I,** *Concesión, para:*<br><br>**Inciso b)** *Acuacultura comercial*<br><br>**II,** Permiso, para:<br><br>**Inciso g)** *Acuacultura de fomento*<br><br>**III,** *Autorización, para:*<br><br>**Inciso d)** *Recolectar del medio natural reproductores, larvas, postlarvas, crías, huevos, semillas, alevines o en cualquier otro estadio, y*<br><br>**Inciso e)** *Acuacultura didáctica.* | | |

| | | |
|---|---|---|
| **Artículos 22.-** *la Secretaría podrá inscribir en el Registro Nacional de Pesca a los acuicultores que no requieran concesión, permiso o Autorización.* | Al **proyecto** le aplica el Artículo, incisos y, fracciones anteriores, porque se trata de una actividad acuícola con fines comerciales. | Por el hecho de presentar a la autoridad correspondiente (SEMARNAT) la Manifestación de Impacto Ambiental, el promovente está cumpliendo con este apartado.<br><br>El proyecto se vincula por la obligatoriedad de obtener la autorización correspondiente para realizar las obras descritas en esta manifestación de impacto ambiental.<br><br>Como ya se mencionó anteriormente, la promovente una vez autorizado el proyecto en materia ambiental procederá a tramitar el Registro Nacional de Pesca para la unidad de producción acuícola. |
| **Art. 30°.-** *Las actividades pesqueras se clasifican en:*<br><br>**II.-** *Cultivo o acuacultura con fines* | | |
| **Artículo 31°.-** *Para realizar las actividades de pesca se requiere lo siguiente:*<br><br>**I,** *Concesión, para:*<br><br>**Inciso b)** *Acuacultura comercial*<br><br>**II,** Permiso, para:<br><br>**Inciso g)** *Acuacultura de fomento*<br><br>**III,** *Autorización, para:*<br><br>**Inciso d)** *Recolectar del medio natural reproductores, larvas, postlarvas, crías, huevos, semillas, alevines o en cualquier otro estadio, y*<br><br>**Inciso e)** *Acuacultura didáctica.* | | |

| | | |
|---|---|---|
| **Artículos 22.-** *la Secretaría podrá inscribir en el Registro Nacional de Pesca a los acuicultores que no requieran concesión, permiso o Autorización.* | Al **proyecto** le aplica el Artículo, incisos y, fracciones anteriores, porque se trata de una actividad acuícola con fines comerciales. | Por el hecho de presentar a la autoridad correspondiente (SEMARNAT) la Manifestación de Impacto Ambiental, el promovente está cumpliendo con este apartado.<br><br>El proyecto se vincula por la obligatoriedad de obtener la autorización correspondiente para realizar las obras descritas en esta manifestación de impacto ambiental.<br><br>Como ya se mencionó anteriormente, la promovente una vez autorizado el proyecto en materia ambiental procederá a tramitar el Registro Nacional de Pesca para la unidad de producción acuícola. |
| **Art. 30°.-** *Las actividades pesqueras se clasifican en:*<br><br>**II.-** *Cultivo o acuacultura con fines* | | |
| **Artículo 31°.-** *Para realizar las actividades de pesca se requiere lo siguiente:*<br><br>**I,** *Concesión, para:*<br><br>**Inciso b)** *Acuacultura comercial*<br><br>**II,** Permiso, para:<br><br>**Inciso g)** *Acuacultura de fomento*<br><br>**III,** *Autorización, para:*<br><br>**Inciso d)** *Recolectar del medio natural reproductores, larvas, postlarvas, crías, huevos, semillas, alevines o en cualquier otro estadio, y*<br><br>**Inciso e)** *Acuacultura didáctica.* | | |

| | | |
|---|---|---|
| **Artículos 22.-** *la Secretaría podrá inscribir en el Registro Nacional de Pesca a los acuicultores que no requieran concesión, permiso o Autorización.* | Al **proyecto** le aplica el Artículo, incisos y, fracciones anteriores, porque se trata de una actividad acuícola con fines comerciales. | Por el hecho de presentar a la autoridad correspondiente (SEMARNAT) la Manifestación de Impacto Ambiental, el promovente está cumpliendo con este apartado.<br><br>El proyecto se vincula por la obligatoriedad de obtener la autorización correspondiente para realizar las obras descritas en esta manifestación de impacto ambiental.<br><br>Como ya se mencionó anteriormente, la promovente una vez autorizado el proyecto en materia ambiental procederá a tramitar el Registro Nacional de Pesca para la unidad de producción acuícola. |
| **Art. 30°.-** *Las actividades pesqueras se clasifican en:*<br><br>**II.-** *Cultivo o acuacultura con fines* | | |
| **Artículo 31°.-** *Para realizar las actividades de pesca se requiere lo siguiente:*<br><br>**I,** *Concesión, para:*<br><br>**Inciso b)** *Acuacultura comercial*<br><br>**II,** Permiso, para:<br><br>**Inciso g)** *Acuacultura de fomento*<br><br>**III,** *Autorización, para:*<br><br>**Inciso d)** *Recolectar del medio natural reproductores, larvas, postlarvas, crías, huevos, semillas, alevines o en cualquier otro estadio, y*<br><br>**Inciso e)** *Acuacultura didáctica.* | | |

| | | |
|---|---|---|
| **Artículos 22.-** *la Secretaría podrá inscribir en el Registro Nacional de Pesca a los acuicultores que no requieran concesión, permiso o Autorización.* | Al **proyecto** le aplica el Artículo, incisos y, fracciones anteriores, porque se trata de una actividad acuícola con fines comerciales. | Por el hecho de presentar a la autoridad correspondiente (SEMARNAT) la Manifestación de Impacto Ambiental, el promovente está cumpliendo con este apartado.<br><br>El proyecto se vincula por la obligatoriedad de obtener la autorización correspondiente para realizar las obras descritas en esta manifestación de impacto ambiental.<br><br>Como ya se mencionó anteriormente, la promovente una vez autorizado el proyecto en materia ambiental procederá a tramitar el Registro Nacional de Pesca para la unidad de producción acuícola. |
| **Art. 30°.-** *Las actividades pesqueras se clasifican en:*<br><br>**II.-** *Cultivo o acuacultura con fines* | | |
| **Artículo 31°.-** *Para realizar las actividades de pesca se requiere lo siguiente:*<br><br>**I,** *Concesión, para:*<br><br>**Inciso b)** *Acuacultura comercial*<br><br>**II,** Permiso, para:<br><br>**Inciso g)** *Acuacultura de fomento*<br><br>**III,** *Autorización, para:*<br><br>**Inciso d)** *Recolectar del medio natural reproductores, larvas, postlarvas, crías, huevos, semillas, alevines o en cualquier otro estadio, y*<br><br>**Inciso e)** *Acuacultura didáctica.* | | |

| | | |
|---|---|---|
| **Artículos 22.-** *la Secretaría podrá inscribir en el Registro Nacional de Pesca a los acuicultores que no requieran concesión, permiso o Autorización.* | Al **proyecto** le aplica el Artículo, incisos y, fracciones anteriores, porque se trata de una actividad acuícola con fines comerciales. | Por el hecho de presentar a la autoridad correspondiente (SEMARNAT) la Manifestación de Impacto Ambiental, el promovente está cumpliendo con este apartado.<br><br>El proyecto se vincula por la obligatoriedad de obtener la autorización correspondiente para realizar las obras descritas en esta manifestación de impacto ambiental.<br><br>Como ya se mencionó anteriormente, la promovente una vez autorizado el proyecto en materia ambiental procederá a tramitar el Registro Nacional de Pesca para la unidad de producción acuícola. |
| **Art. 30°.-** *Las actividades pesqueras se clasifican en:*<br><br>**II.-** *Cultivo o acuacultura con fines* | | |
| **Artículo 31°.-** *Para realizar las actividades de pesca se requiere lo siguiente:*<br><br>**I,** *Concesión, para:*<br><br>**Inciso b)** *Acuacultura comercial*<br><br>**II,** Permiso, para:<br><br>**Inciso g)** *Acuacultura de fomento*<br><br>**III,** *Autorización, para:*<br><br>**Inciso d)** *Recolectar del medio natural reproductores, larvas, postlarvas, crías, huevos, semillas, alevines o en cualquier otro estadio, y*<br><br>**Inciso e)** *Acuacultura didáctica.* | | |

| | | |
|---|---|---|
| **Artículos 22.-** *la Secretaría podrá inscribir en el Registro Nacional de Pesca a los acuicultores que no requieran concesión, permiso o Autorización.* | Al **proyecto** le aplica el Artículo, incisos y, fracciones anteriores, porque se trata de una actividad acuícola con fines comerciales. | Por el hecho de presentar a la autoridad correspondiente (SEMARNAT) la Manifestación de Impacto Ambiental, el promovente está cumpliendo con este apartado.<br><br>El proyecto se vincula por la obligatoriedad de obtener la autorización correspondiente para realizar las obras descritas en esta manifestación de impacto ambiental.<br><br>Como ya se mencionó anteriormente, la promovente una vez autorizado el proyecto en materia ambiental procederá a tramitar el Registro Nacional de Pesca para la unidad de producción acuícola. |
| **Art. 30°.-** *Las actividades pesqueras se clasifican en:*<br><br>**II.-** *Cultivo o acuacultura con fines* | | |
| **Artículo 31°.-** *Para realizar las actividades de pesca se requiere lo siguiente:*<br><br>**I,** *Concesión, para:*<br><br>**Inciso b)** *Acuacultura comercial*<br><br>**II,** Permiso, para:<br><br>**Inciso g)** *Acuacultura de fomento*<br><br>**III,** *Autorización, para:*<br><br>**Inciso d)** *Recolectar del medio natural reproductores, larvas, postlarvas, crías, huevos, semillas, alevines o en cualquier otro estadio, y*<br><br>**Inciso e)** *Acuacultura didáctica.* | | |

| | | |
|---|---|---|
| **Artículos 22.-** *la Secretaría podrá inscribir en el Registro Nacional de Pesca a los acuicultores que no requieran concesión, permiso o Autorización.* | Al **proyecto** le aplica el Artículo, incisos y, fracciones anteriores, porque se trata de una actividad acuícola con fines comerciales. | Por el hecho de presentar a la autoridad correspondiente (SEMARNAT) la Manifestación de Impacto Ambiental, el promovente está cumpliendo con este apartado.<br><br>El proyecto se vincula por la obligatoriedad de obtener la autorización correspondiente para realizar las obras descritas en esta manifestación de impacto ambiental.<br><br>Como ya se mencionó anteriormente, la promovente una vez autorizado el proyecto en materia ambiental procederá a tramitar el Registro Nacional de Pesca para la unidad de producción acuícola. |
| **Art. 30°.-** *Las actividades pesqueras se clasifican en:*<br><br>**II.-** *Cultivo o acuacultura con fines* | | |
| **Artículo 31°.-** *Para realizar las actividades de pesca se requiere lo siguiente:*<br><br>**I,** *Concesión, para:*<br><br>**Inciso b)** *Acuacultura comercial*<br><br>**II,** Permiso, para:<br><br>**Inciso g)** *Acuacultura de fomento*<br><br>**III,** *Autorización, para:*<br><br>**Inciso d)** *Recolectar del medio natural reproductores, larvas, postlarvas, crías, huevos, semillas, alevines o en cualquier otro estadio, y*<br><br>**Inciso e)** *Acuacultura didáctica.* | | |

| | | |
|---|---|---|
| **Artículos 22.-** *la Secretaría podrá inscribir en el Registro Nacional de Pesca a los acuicultores que no requieran concesión, permiso o Autorización.* | Al **proyecto** le aplica el Artículo, incisos y, fracciones anteriores, porque se trata de una actividad acuícola con fines comerciales. | Por el hecho de presentar a la autoridad correspondiente (SEMARNAT) la Manifestación de Impacto Ambiental, el promovente está cumpliendo con este apartado.<br><br>El proyecto se vincula por la obligatoriedad de obtener la autorización correspondiente para realizar las obras descritas en esta manifestación de impacto ambiental.<br><br>Como ya se mencionó anteriormente, la promovente una vez autorizado el proyecto en materia ambiental procederá a tramitar el Registro Nacional de Pesca para la unidad de producción acuícola. |
| **Art. 30°.-** *Las actividades pesqueras se clasifican en:*<br><br>**II.-** *Cultivo o acuacultura con fines* | | |
| **Artículo 31°.-** *Para realizar las actividades de pesca se requiere lo siguiente:*<br><br>**I,** *Concesión, para:*<br><br>**Inciso b)** *Acuacultura comercial*<br><br>**II,** Permiso, para:<br><br>**Inciso g)** *Acuacultura de fomento*<br><br>**III,** *Autorización, para:*<br><br>**Inciso d)** *Recolectar del medio natural reproductores, larvas, postlarvas, crías, huevos, semillas, alevines o en cualquier otro estadio, y*<br><br>**Inciso e)** *Acuacultura didáctica.* | | |

| | | |
|---|---|---|
| **Artículos 22.-** *la Secretaría podrá inscribir en el Registro Nacional de Pesca a los acuicultores que no requieran concesión, permiso o Autorización.* | Al **proyecto** le aplica el Artículo, incisos y, fracciones anteriores, porque se trata de una actividad acuícola con fines comerciales. | Por el hecho de presentar a la autoridad correspondiente (SEMARNAT) la Manifestación de Impacto Ambiental, el promovente está cumpliendo con este apartado.<br><br>El proyecto se vincula por la obligatoriedad de obtener la autorización correspondiente para realizar las obras descritas en esta manifestación de impacto ambiental.<br><br>Como ya se mencionó anteriormente, la promovente una vez autorizado el proyecto en materia ambiental procederá a tramitar el Registro Nacional de Pesca para la unidad de producción acuícola. |
| **Art. 30°.-** *Las actividades pesqueras se clasifican en:*<br><br>**II.-** *Cultivo o acuacultura con fines* | | |
| **Artículo 31°.-** *Para realizar las actividades de pesca se requiere lo siguiente:*<br><br>**I,** *Concesión, para:*<br><br>**Inciso b)** *Acuacultura comercial*<br><br>**II,** Permiso, para:<br><br>**Inciso g)** *Acuacultura de fomento*<br><br>**III,** *Autorización, para:*<br><br>**Inciso d)** *Recolectar del medio natural reproductores, larvas, postlarvas, crías, huevos, semillas, alevines o en cualquier otro estadio, y*<br><br>**Inciso e)** *Acuacultura didáctica.* | | |

| | | |
|---|---|---|
| **Artículos 22.-** *la Secretaría podrá inscribir en el Registro Nacional de Pesca a los acuicultores que no requieran concesión, permiso o Autorización.* | Al **proyecto** le aplica el Artículo, incisos y, fracciones anteriores, porque se trata de una actividad acuícola con fines comerciales. | Por el hecho de presentar a la autoridad correspondiente (SEMARNAT) la Manifestación de Impacto Ambiental, el promovente está cumpliendo con este apartado.<br><br>El proyecto se vincula por la obligatoriedad de obtener la autorización correspondiente para realizar las obras descritas en esta manifestación de impacto ambiental.<br><br>Como ya se mencionó anteriormente, la promovente una vez autorizado el proyecto en materia ambiental procederá a tramitar el Registro Nacional de Pesca para la unidad de producción acuícola. |
| **Art. 30°.-** *Las actividades pesqueras se clasifican en:*<br><br>**II.-** *Cultivo o acuacultura con fines* | | |
| **Artículo 31°.-** *Para realizar las actividades de pesca se requiere lo siguiente:*<br><br>**I,** *Concesión, para:*<br><br>**Inciso b)** *Acuacultura comercial*<br><br>**II,** Permiso, para:<br><br>**Inciso g)** *Acuacultura de fomento*<br><br>**III,** *Autorización, para:*<br><br>**Inciso d)** *Recolectar del medio natural reproductores, larvas, postlarvas, crías, huevos, semillas, alevines o en cualquier otro estadio, y*<br><br>**Inciso e)** *Acuacultura didáctica.* | | |

| | | |
|---|---|---|
| **Artículos 22.-** *la Secretaría podrá inscribir en el Registro Nacional de Pesca a los acuicultores que no requieran concesión, permiso o Autorización.* | Al **proyecto** le aplica el Artículo, incisos y, fracciones anteriores, porque se trata de una actividad acuícola con fines comerciales. | Por el hecho de presentar a la autoridad correspondiente (SEMARNAT) la Manifestación de Impacto Ambiental, el promovente está cumpliendo con este apartado.<br><br>El proyecto se vincula por la obligatoriedad de obtener la autorización correspondiente para realizar las obras descritas en esta manifestación de impacto ambiental.<br><br>Como ya se mencionó anteriormente, la promovente una vez autorizado el proyecto en materia ambiental procederá a tramitar el Registro Nacional de Pesca para la unidad de producción acuícola. |
| **Art. 30°.-** *Las actividades pesqueras se clasifican en:*<br><br>**II.-** *Cultivo o acuacultura con fines* | | |
| **Artículo 31°.-** *Para realizar las actividades de pesca se requiere lo siguiente:*<br><br>**I,** *Concesión, para:*<br><br>**Inciso b)** *Acuacultura comercial*<br><br>**II,** Permiso, para:<br><br>**Inciso g)** *Acuacultura de fomento*<br><br>**III,** *Autorización, para:*<br><br>**Inciso d)** *Recolectar del medio natural reproductores, larvas, postlarvas, crías, huevos, semillas, alevines o en cualquier otro estadio, y*<br><br>**Inciso e)** *Acuacultura didáctica.* | | |

| | | |
|---|---|---|
| **Artículos 22.-** *la Secretaría podrá inscribir en el Registro Nacional de Pesca a los acuicultores que no requieran concesión, permiso o Autorización.* | Al **proyecto** le aplica el Artículo, incisos y, fracciones anteriores, porque se trata de una actividad acuícola con fines comerciales. | Por el hecho de presentar a la autoridad correspondiente (SEMARNAT) la Manifestación de Impacto Ambiental, el promovente está cumpliendo con este apartado.<br><br>El proyecto se vincula por la obligatoriedad de obtener la autorización correspondiente para realizar las obras descritas en esta manifestación de impacto ambiental.<br><br>Como ya se mencionó anteriormente, la promovente una vez autorizado el proyecto en materia ambiental procederá a tramitar el Registro Nacional de Pesca para la unidad de producción acuícola. |
| **Art. 30°.-** *Las actividades pesqueras se clasifican en:*<br><br>**II.-** *Cultivo o acuacultura con fines* | | |
| **Artículo 31°.-** *Para realizar las actividades de pesca se requiere lo siguiente:*<br><br>**I,** *Concesión, para:*<br><br>**Inciso b)** *Acuacultura comercial*<br><br>**II,** Permiso, para:<br><br>**Inciso g)** *Acuacultura de fomento*<br><br>**III,** *Autorización, para:*<br><br>**Inciso d)** *Recolectar del medio natural reproductores, larvas, postlarvas, crías, huevos, semillas, alevines o en cualquier otro estadio, y*<br><br>**Inciso e)** *Acuacultura didáctica.* | | |

| | | |
|---|---|---|
| **Artículos 22.-** *la Secretaría podrá inscribir en el Registro Nacional de Pesca a los acuicultores que no requieran concesión, permiso o Autorización.* | Al **proyecto** le aplica el Artículo, incisos y, fracciones anteriores, porque se trata de una actividad acuícola con fines comerciales. | Por el hecho de presentar a la autoridad correspondiente (SEMARNAT) la Manifestación de Impacto Ambiental, el promovente está cumpliendo con este apartado.<br><br>El proyecto se vincula por la obligatoriedad de obtener la autorización correspondiente para realizar las obras descritas en esta manifestación de impacto ambiental.<br><br>Como ya se mencionó anteriormente, la promovente una vez autorizado el proyecto en materia ambiental procederá a tramitar el Registro Nacional de Pesca para la unidad de producción acuícola. |
| **Art. 30°.-** *Las actividades pesqueras se clasifican en:*<br><br>**II.-** *Cultivo o acuacultura con fines* | | |
| **Artículo 31°.-** *Para realizar las actividades de pesca se requiere lo siguiente:*<br><br>**I,** *Concesión, para:*<br><br>**Inciso b)** *Acuacultura comercial*<br><br>**II,** Permiso, para:<br><br>**Inciso g)** *Acuacultura de fomento*<br><br>**III,** *Autorización, para:*<br><br>**Inciso d)** *Recolectar del medio natural reproductores, larvas, postlarvas, crías, huevos, semillas, alevines o en cualquier otro estadio, y*<br><br>**Inciso e)** *Acuacultura didáctica.* | | |

| | | |
|---|---|---|
| **Artículos 22.-** *la Secretaría podrá inscribir en el Registro Nacional de Pesca a los acuicultores que no requieran concesión, permiso o Autorización.* | Al **proyecto** le aplica el Artículo, incisos y, fracciones anteriores, porque se trata de una actividad acuícola con fines comerciales. | Por el hecho de presentar a la autoridad correspondiente (SEMARNAT) la Manifestación de Impacto Ambiental, el promovente está cumpliendo con este apartado.<br><br>El proyecto se vincula por la obligatoriedad de obtener la autorización correspondiente para realizar las obras descritas en esta manifestación de impacto ambiental.<br><br>Como ya se mencionó anteriormente, la promovente una vez autorizado el proyecto en materia ambiental procederá a tramitar el Registro Nacional de Pesca para la unidad de producción acuícola. |
| **Art. 30°.-** *Las actividades pesqueras se clasifican en:*<br><br>**II.-** *Cultivo o acuacultura con fines* | | |
| **Artículo 31°.-** *Para realizar las actividades de pesca se requiere lo siguiente:*<br><br>**I,** *Concesión, para:*<br><br>**Inciso b)** *Acuacultura comercial*<br><br>**II,** Permiso, para:<br><br>**Inciso g)** *Acuacultura de fomento*<br><br>**III,** *Autorización, para:*<br><br>**Inciso d)** *Recolectar del medio natural reproductores, larvas, postlarvas, crías, huevos, semillas, alevines o en cualquier otro estadio, y*<br><br>**Inciso e)** *Acuacultura didáctica.* | | |

| | | |
|---|---|---|
| **Artículos 22.-** *la Secretaría podrá inscribir en el Registro Nacional de Pesca a los acuicultores que no requieran concesión, permiso o Autorización.* | Al **proyecto** le aplica el Artículo, incisos y, fracciones anteriores, porque se trata de una actividad acuícola con fines comerciales. | Por el hecho de presentar a la autoridad correspondiente (SEMARNAT) la Manifestación de Impacto Ambiental, el promovente está cumpliendo con este apartado.<br><br>El proyecto se vincula por la obligatoriedad de obtener la autorización correspondiente para realizar las obras descritas en esta manifestación de impacto ambiental.<br><br>Como ya se mencionó anteriormente, la promovente una vez autorizado el proyecto en materia ambiental procederá a tramitar el Registro Nacional de Pesca para la unidad de producción acuícola. |
| **Art. 30°.-** *Las actividades pesqueras se clasifican en:*<br><br>**II.-** *Cultivo o acuacultura con fines* | | |
| **Artículo 31°.-** *Para realizar las actividades de pesca se requiere lo siguiente:*<br><br>**I,** *Concesión, para:*<br><br>**Inciso b)** *Acuacultura comercial*<br><br>**II,** Permiso, para:<br><br>**Inciso g)** *Acuacultura de fomento*<br><br>**III,** *Autorización, para:*<br><br>**Inciso d)** *Recolectar del medio natural reproductores, larvas, postlarvas, crías, huevos, semillas, alevines o en cualquier otro estadio, y*<br><br>**Inciso e)** *Acuacultura didáctica.* | | |

| | | |
|---|---|---|
| **Artículos 22.-** *la Secretaría podrá inscribir en el Registro Nacional de Pesca a los acuicultores que no requieran concesión, permiso o Autorización.* | Al **proyecto** le aplica el Artículo, incisos y, fracciones anteriores, porque se trata de una actividad acuícola con fines comerciales. | Por el hecho de presentar a la autoridad correspondiente (SEMARNAT) la Manifestación de Impacto Ambiental, el promovente está cumpliendo con este apartado.<br><br>El proyecto se vincula por la obligatoriedad de obtener la autorización correspondiente para realizar las obras descritas en esta manifestación de impacto ambiental.<br><br>Como ya se mencionó anteriormente, la promovente una vez autorizado el proyecto en materia ambiental procederá a tramitar el Registro Nacional de Pesca para la unidad de producción acuícola. |
| **Art. 30°.-** *Las actividades pesqueras se clasifican en:*<br><br>**II.-** *Cultivo o acuacultura con fines* | | |
| **Artículo 31°.-** *Para realizar las actividades de pesca se requiere lo siguiente:*<br><br>**I,** *Concesión, para:*<br><br>**Inciso b)** *Acuacultura comercial*<br><br>**II,** Permiso, para:<br><br>**Inciso g)** *Acuacultura de fomento*<br><br>**III,** *Autorización, para:*<br><br>**Inciso d)** *Recolectar del medio natural reproductores, larvas, postlarvas, crías, huevos, semillas, alevines o en cualquier otro estadio, y*<br><br>**Inciso e)** *Acuacultura didáctica.* | | |

| | | |
|---|---|---|
| **Artículos 22.-** *la Secretaría podrá inscribir en el Registro Nacional de Pesca a los acuicultores que no requieran concesión, permiso o Autorización.* | Al **proyecto** le aplica el Artículo, incisos y, fracciones anteriores, porque se trata de una actividad acuícola con fines comerciales. | Por el hecho de presentar a la autoridad correspondiente (SEMARNAT) la Manifestación de Impacto Ambiental, el promovente está cumpliendo con este apartado.<br><br>El proyecto se vincula por la obligatoriedad de obtener la autorización correspondiente para realizar las obras descritas en esta manifestación de impacto ambiental.<br><br>Como ya se mencionó anteriormente, la promovente una vez autorizado el proyecto en materia ambiental procederá a tramitar el Registro Nacional de Pesca para la unidad de producción acuícola. |
| **Art. 30°.-** *Las actividades pesqueras se clasifican en:*<br><br>**II.-** *Cultivo o acuacultura con fines* | | |
| **Artículo 31°.-** *Para realizar las actividades de pesca se requiere lo siguiente:*<br><br>**I,** *Concesión, para:*<br><br>**Inciso b)** *Acuacultura comercial*<br><br>**II,** Permiso, para:<br><br>**Inciso g)** *Acuacultura de fomento*<br><br>**III,** *Autorización, para:*<br><br>**Inciso d)** *Recolectar del medio natural reproductores, larvas, postlarvas, crías, huevos, semillas, alevines o en cualquier otro estadio, y*<br><br>**Inciso e)** *Acuacultura didáctica.* | | |

| | | |
|---|---|---|
| **Artículos 22.-** *la Secretaría podrá inscribir en el Registro Nacional de Pesca a los acuicultores que no requieran concesión, permiso o Autorización.* | Al **proyecto** le aplica el Artículo, incisos y, fracciones anteriores, porque se trata de una actividad acuícola con fines comerciales. | Por el hecho de presentar a la autoridad correspondiente (SEMARNAT) la Manifestación de Impacto Ambiental, el promovente está cumpliendo con este apartado.<br><br>El proyecto se vincula por la obligatoriedad de obtener la autorización correspondiente para realizar las obras descritas en esta manifestación de impacto ambiental.<br><br>Como ya se mencionó anteriormente, la promovente una vez autorizado el proyecto en materia ambiental procederá a tramitar el Registro Nacional de Pesca para la unidad de producción acuícola. |
| **Art. 30°.-** *Las actividades pesqueras se clasifican en:*<br><br>**II.-** *Cultivo o acuacultura con fines* | | |
| **Artículo 31°.-** *Para realizar las actividades de pesca se requiere lo siguiente:*<br><br>**I,** *Concesión, para:*<br><br>**Inciso b)** *Acuacultura comercial*<br><br>**II,** Permiso, para:<br><br>**Inciso g)** *Acuacultura de fomento*<br><br>**III,** *Autorización, para:*<br><br>**Inciso d)** *Recolectar del medio natural reproductores, larvas, postlarvas, crías, huevos, semillas, alevines o en cualquier otro estadio, y*<br><br>**Inciso e)** *Acuacultura didáctica.* | | |

| | | |
|---|---|---|
| **Artículos 22.-** *la Secretaría podrá inscribir en el Registro Nacional de Pesca a los acuicultores que no requieran concesión, permiso o Autorización.* | Al **proyecto** le aplica el Artículo, incisos y, fracciones anteriores, porque se trata de una actividad acuícola con fines comerciales. | Por el hecho de presentar a la autoridad correspondiente (SEMARNAT) la Manifestación de Impacto Ambiental, el promovente está cumpliendo con este apartado.<br><br>El proyecto se vincula por la obligatoriedad de obtener la autorización correspondiente para realizar las obras descritas en esta manifestación de impacto ambiental.<br><br>Como ya se mencionó anteriormente, la promovente una vez autorizado el proyecto en materia ambiental procederá a tramitar el Registro Nacional de Pesca para la unidad de producción acuícola. |
| **Art. 30°.-** *Las actividades pesqueras se clasifican en:*<br><br>**II.-** *Cultivo o acuacultura con fines* | | |
| **Artículo 31°.-** *Para realizar las actividades de pesca se requiere lo siguiente:*<br><br>**I,** *Concesión, para:*<br><br>**Inciso b)** *Acuacultura comercial*<br><br>**II,** Permiso, para:<br><br>**Inciso g)** *Acuacultura de fomento*<br><br>**III,** *Autorización, para:*<br><br>**Inciso d)** *Recolectar del medio natural reproductores, larvas, postlarvas, crías, huevos, semillas, alevines o en cualquier otro estadio, y*<br><br>**Inciso e)** *Acuacultura didáctica.* | | |

| | | |
|---|---|---|
| **Artículos 22.-** *la Secretaría podrá inscribir en el Registro Nacional de Pesca a los acuicultores que no requieran concesión, permiso o Autorización.* | Al **proyecto** le aplica el Artículo, incisos y, fracciones anteriores, porque se trata de una actividad acuícola con fines comerciales. | Por el hecho de presentar a la autoridad correspondiente (SEMARNAT) la Manifestación de Impacto Ambiental, el promovente está cumpliendo con este apartado.<br><br>El proyecto se vincula por la obligatoriedad de obtener la autorización correspondiente para realizar las obras descritas en esta manifestación de impacto ambiental.<br><br>Como ya se mencionó anteriormente, la promovente una vez autorizado el proyecto en materia ambiental procederá a tramitar el Registro Nacional de Pesca para la unidad de producción acuícola. |
| **Art. 30°.-** *Las actividades pesqueras se clasifican en:*<br><br>**II.-** *Cultivo o acuacultura con fines* | | |
| **Artículo 31°.-** *Para realizar las actividades de pesca se requiere lo siguiente:*<br><br>**I,** *Concesión, para:*<br><br>**Inciso b)** *Acuacultura comercial*<br><br>**II,** Permiso, para:<br><br>**Inciso g)** *Acuacultura de fomento*<br><br>**III,** *Autorización, para:*<br><br>**Inciso d)** *Recolectar del medio natural reproductores, larvas, postlarvas, crías, huevos, semillas, alevines o en cualquier otro estadio, y*<br><br>**Inciso e)** *Acuacultura didáctica.* | | |

| | | |
|---|---|---|
| **Artículos 22.-** *la Secretaría podrá inscribir en el Registro Nacional de Pesca a los acuicultores que no requieran concesión, permiso o Autorización.* | Al **proyecto** le aplica el Artículo, incisos y, fracciones anteriores, porque se trata de una actividad acuícola con fines comerciales. | Por el hecho de presentar a la autoridad correspondiente (SEMARNAT) la Manifestación de Impacto Ambiental, el promovente está cumpliendo con este apartado.<br><br>El proyecto se vincula por la obligatoriedad de obtener la autorización correspondiente para realizar las obras descritas en esta manifestación de impacto ambiental.<br><br>Como ya se mencionó anteriormente, la promovente una vez autorizado el proyecto en materia ambiental procederá a tramitar el Registro Nacional de Pesca para la unidad de producción acuícola. |
| **Art. 30°.-** *Las actividades pesqueras se clasifican en:*<br><br>**II.-** *Cultivo o acuacultura con fines* | | |
| **Artículo 31°.-** *Para realizar las actividades de pesca se requiere lo siguiente:*<br><br>**I,** *Concesión, para:*<br><br>**Inciso b)** *Acuacultura comercial*<br><br>**II,** Permiso, para:<br><br>**Inciso g)** *Acuacultura de fomento*<br><br>**III,** *Autorización, para:*<br><br>**Inciso d)** *Recolectar del medio natural reproductores, larvas, postlarvas, crías, huevos, semillas, alevines o en cualquier otro estadio, y*<br><br>**Inciso e)** *Acuacultura didáctica.* | | |

| | | |
|---|---|---|
| **Artículos 22.-** *la Secretaría podrá inscribir en el Registro Nacional de Pesca a los acuicultores que no requieran concesión, permiso o Autorización.* | Al **proyecto** le aplica el Artículo, incisos y, fracciones anteriores, porque se trata de una actividad acuícola con fines comerciales. | Por el hecho de presentar a la autoridad correspondiente (SEMARNAT) la Manifestación de Impacto Ambiental, el promovente está cumpliendo con este apartado.<br><br>El proyecto se vincula por la obligatoriedad de obtener la autorización correspondiente para realizar las obras descritas en esta manifestación de impacto ambiental.<br><br>Como ya se mencionó anteriormente, la promovente una vez autorizado el proyecto en materia ambiental procederá a tramitar el Registro Nacional de Pesca para la unidad de producción acuícola. |
| **Art. 30°.-** *Las actividades pesqueras se clasifican en:*<br><br>**II.-** *Cultivo o acuacultura con fines* | | |
| **Artículo 31°.-** *Para realizar las actividades de pesca se requiere lo siguiente:*<br><br>**I,** *Concesión, para:*<br><br>**Inciso b)** *Acuacultura comercial*<br><br>**II,** Permiso, para:<br><br>**Inciso g)** *Acuacultura de fomento*<br><br>**III,** *Autorización, para:*<br><br>**Inciso d)** *Recolectar del medio natural reproductores, larvas, postlarvas, crías, huevos, semillas, alevines o en cualquier otro estadio, y*<br><br>**Inciso e)** *Acuacultura didáctica.* | | |

| | | |
|---|---|---|
| **Artículos 22.-** *la Secretaría podrá inscribir en el Registro Nacional de Pesca a los acuicultores que no requieran concesión, permiso o Autorización.* | Al **proyecto** le aplica el Artículo, incisos y, fracciones anteriores, porque se trata de una actividad acuícola con fines comerciales. | Por el hecho de presentar a la autoridad correspondiente (SEMARNAT) la Manifestación de Impacto Ambiental, el promovente está cumpliendo con este apartado.<br><br>El proyecto se vincula por la obligatoriedad de obtener la autorización correspondiente para realizar las obras descritas en esta manifestación de impacto ambiental.<br><br>Como ya se mencionó anteriormente, la promovente una vez autorizado el proyecto en materia ambiental procederá a tramitar el Registro Nacional de Pesca para la unidad de producción acuícola. |
| **Art. 30°.-** *Las actividades pesqueras se clasifican en:*<br><br>**II.-** *Cultivo o acuacultura con fines* | | |
| **Artículo 31°.-** *Para realizar las actividades de pesca se requiere lo siguiente:*<br><br>**I,** *Concesión, para:*<br><br>**Inciso b)** *Acuacultura comercial*<br><br>**II,** Permiso, para:<br><br>**Inciso g)** *Acuacultura de fomento*<br><br>**III,** *Autorización, para:*<br><br>**Inciso d)** *Recolectar del medio natural reproductores, larvas, postlarvas, crías, huevos, semillas, alevines o en cualquier otro estadio, y*<br><br>**Inciso e)** *Acuacultura didáctica.* | | |

| | | |
|---|---|---|
| **Artículos 22.-** *la Secretaría podrá inscribir en el Registro Nacional de Pesca a los acuicultores que no requieran concesión, permiso o Autorización.* | Al **proyecto** le aplica el Artículo, incisos y, fracciones anteriores, porque se trata de una actividad acuícola con fines comerciales. | Por el hecho de presentar a la autoridad correspondiente (SEMARNAT) la Manifestación de Impacto Ambiental, el promovente está cumpliendo con este apartado.<br><br>El proyecto se vincula por la obligatoriedad de obtener la autorización correspondiente para realizar las obras descritas en esta manifestación de impacto ambiental.<br><br>Como ya se mencionó anteriormente, la promovente una vez autorizado el proyecto en materia ambiental procederá a tramitar el Registro Nacional de Pesca para la unidad de producción acuícola. |
| **Art. 30°.-** *Las actividades pesqueras se clasifican en:*<br><br>**II.-** *Cultivo o acuacultura con fines* | | |
| **Artículo 31°.-** *Para realizar las actividades de pesca se requiere lo siguiente:*<br><br>**I,** *Concesión, para:*<br><br>**Inciso b)** *Acuacultura comercial*<br><br>**II,** Permiso, para:<br><br>**Inciso g)** *Acuacultura de fomento*<br><br>**III,** *Autorización, para:*<br><br>**Inciso d)** *Recolectar del medio natural reproductores, larvas, postlarvas, crías, huevos, semillas, alevines o en cualquier otro estadio, y*<br><br>**Inciso e)** *Acuacultura didáctica.* | | |

| | | |
|---|---|---|
| **Artículos 22.-** *la Secretaría podrá inscribir en el Registro Nacional de Pesca a los acuicultores que no requieran concesión, permiso o Autorización.* | Al **proyecto** le aplica el Artículo, incisos y, fracciones anteriores, porque se trata de una actividad acuícola con fines comerciales. | Por el hecho de presentar a la autoridad correspondiente (SEMARNAT) la Manifestación de Impacto Ambiental, el promovente está cumpliendo con este apartado.<br><br>El proyecto se vincula por la obligatoriedad de obtener la autorización correspondiente para realizar las obras descritas en esta manifestación de impacto ambiental.<br><br>Como ya se mencionó anteriormente, la promovente una vez autorizado el proyecto en materia ambiental procederá a tramitar el Registro Nacional de Pesca para la unidad de producción acuícola. |
| **Art. 30°.-** *Las actividades pesqueras se clasifican en:*<br><br>**II.-** *Cultivo o acuacultura con fines* | | |
| **Artículo 31°.-** *Para realizar las actividades de pesca se requiere lo siguiente:*<br><br>**I,** *Concesión, para:*<br><br>**Inciso b)** *Acuacultura comercial*<br><br>**II,** Permiso, para:<br><br>**Inciso g)** *Acuacultura de fomento*<br><br>**III,** *Autorización, para:*<br><br>**Inciso d)** *Recolectar del medio natural reproductores, larvas, postlarvas, crías, huevos, semillas, alevines o en cualquier otro estadio, y*<br><br>**Inciso e)** *Acuacultura didáctica.* | | |

| | | |
|---|---|---|
| **Artículos 22.-** *la Secretaría podrá inscribir en el Registro Nacional de Pesca a los acuicultores que no requieran concesión, permiso o Autorización.* | Al **proyecto** le aplica el Artículo, incisos y, fracciones anteriores, porque se trata de una actividad acuícola con fines comerciales. | Por el hecho de presentar a la autoridad correspondiente (SEMARNAT) la Manifestación de Impacto Ambiental, el promovente está cumpliendo con este apartado.<br><br>El proyecto se vincula por la obligatoriedad de obtener la autorización correspondiente para realizar las obras descritas en esta manifestación de impacto ambiental.<br><br>Como ya se mencionó anteriormente, la promovente una vez autorizado el proyecto en materia ambiental procederá a tramitar el Registro Nacional de Pesca para la unidad de producción acuícola. |
| **Art. 30°.-** *Las actividades pesqueras se clasifican en:*<br><br>**II.-** *Cultivo o acuacultura con fines* | | |
| **Artículo 31°.-** *Para realizar las actividades de pesca se requiere lo siguiente:*<br><br>**I,** *Concesión, para:*<br><br>**Inciso b)** *Acuacultura comercial*<br><br>**II,** Permiso, para:<br><br>**Inciso g)** *Acuacultura de fomento*<br><br>**III,** *Autorización, para:*<br><br>**Inciso d)** *Recolectar del medio natural reproductores, larvas, postlarvas, crías, huevos, semillas, alevines o en cualquier otro estadio, y*<br><br>**Inciso e)** *Acuacultura didáctica.* | | |

| | | |
|---|---|---|
| **Artículos 22.-** *la Secretaría podrá inscribir en el Registro Nacional de Pesca a los acuicultores que no requieran concesión, permiso o Autorización.* | Al **proyecto** le aplica el Artículo, incisos y, fracciones anteriores, porque se trata de una actividad acuícola con fines comerciales. | Por el hecho de presentar a la autoridad correspondiente (SEMARNAT) la Manifestación de Impacto Ambiental, el promovente está cumpliendo con este apartado.<br><br>El proyecto se vincula por la obligatoriedad de obtener la autorización correspondiente para realizar las obras descritas en esta manifestación de impacto ambiental.<br><br>Como ya se mencionó anteriormente, la promovente una vez autorizado el proyecto en materia ambiental procederá a tramitar el Registro Nacional de Pesca para la unidad de producción acuícola. |
| **Art. 30°.-** *Las actividades pesqueras se clasifican en:*<br><br>**II.-** *Cultivo o acuacultura con fines* | | |
| **Artículo 31°.-** *Para realizar las actividades de pesca se requiere lo siguiente:*<br><br>**I,** *Concesión, para:*<br><br>**Inciso b)** *Acuacultura comercial*<br><br>**II,** Permiso, para:<br><br>**Inciso g)** *Acuacultura de fomento*<br><br>**III,** *Autorización, para:*<br><br>**Inciso d)** *Recolectar del medio natural reproductores, larvas, postlarvas, crías, huevos, semillas, alevines o en cualquier otro estadio, y*<br><br>**Inciso e)** *Acuacultura didáctica.* | | |

| | | |
|---|---|---|
| **Artículos 22.-** *la Secretaría podrá inscribir en el Registro Nacional de Pesca a los acuicultores que no requieran concesión, permiso o Autorización.* | Al **proyecto** le aplica el Artículo, incisos y, fracciones anteriores, porque se trata de una actividad acuícola con fines comerciales. | Por el hecho de presentar a la autoridad correspondiente (SEMARNAT) la Manifestación de Impacto Ambiental, el promovente está cumpliendo con este apartado.<br><br>El proyecto se vincula por la obligatoriedad de obtener la autorización correspondiente para realizar las obras descritas en esta manifestación de impacto ambiental.<br><br>Como ya se mencionó anteriormente, la promovente una vez autorizado el proyecto en materia ambiental procederá a tramitar el Registro Nacional de Pesca para la unidad de producción acuícola. |
| **Art. 30°.-** *Las actividades pesqueras se clasifican en:*<br><br>**II.-** *Cultivo o acuacultura con fines* | | |
| **Artículo 31°.-** *Para realizar las actividades de pesca se requiere lo siguiente:*<br><br>**I,** *Concesión, para:*<br><br>**Inciso b)** *Acuacultura comercial*<br><br>**II,** Permiso, para:<br><br>**Inciso g)** *Acuacultura de fomento*<br><br>**III,** *Autorización, para:*<br><br>**Inciso d)** *Recolectar del medio natural reproductores, larvas, postlarvas, crías, huevos, semillas, alevines o en cualquier otro estadio, y*<br><br>**Inciso e)** *Acuacultura didáctica.* | | |

| | | |
|---|---|---|
| **Artículos 22.-** *la Secretaría podrá inscribir en el Registro Nacional de Pesca a los acuicultores que no requieran concesión, permiso o Autorización.* | Al **proyecto** le aplica el Artículo, incisos y, fracciones anteriores, porque se trata de una actividad acuícola con fines comerciales. | Por el hecho de presentar a la autoridad correspondiente (SEMARNAT) la Manifestación de Impacto Ambiental, el promovente está cumpliendo con este apartado.<br><br>El proyecto se vincula por la obligatoriedad de obtener la autorización correspondiente para realizar las obras descritas en esta manifestación de impacto ambiental.<br><br>Como ya se mencionó anteriormente, la promovente una vez autorizado el proyecto en materia ambiental procederá a tramitar el Registro Nacional de Pesca para la unidad de producción acuícola. |
| **Art. 30°.-** *Las actividades pesqueras se clasifican en:*<br><br>**II.-** *Cultivo o acuacultura con fines* | | |
| **Artículo 31°.-** *Para realizar las actividades de pesca se requiere lo siguiente:*<br><br>**I,** *Concesión, para:*<br><br>**Inciso b)** *Acuacultura comercial*<br><br>**II,** Permiso, para:<br><br>**Inciso g)** *Acuacultura de fomento*<br><br>**III,** *Autorización, para:*<br><br>**Inciso d)** *Recolectar del medio natural reproductores, larvas, postlarvas, crías, huevos, semillas, alevines o en cualquier otro estadio, y*<br><br>**Inciso e)** *Acuacultura didáctica.* | | |

| | | |
|---|---|---|
| **Artículos 22.-** *la Secretaría podrá inscribir en el Registro Nacional de Pesca a los acuicultores que no requieran concesión, permiso o Autorización.* | Al **proyecto** le aplica el Artículo, incisos y, fracciones anteriores, porque se trata de una actividad acuícola con fines comerciales. | Por el hecho de presentar a la autoridad correspondiente (SEMARNAT) la Manifestación de Impacto Ambiental, el promovente está cumpliendo con este apartado.<br><br>El proyecto se vincula por la obligatoriedad de obtener la autorización correspondiente para realizar las obras descritas en esta manifestación de impacto ambiental.<br><br>Como ya se mencionó anteriormente, la promovente una vez autorizado el proyecto en materia ambiental procederá a tramitar el Registro Nacional de Pesca para la unidad de producción acuícola. |
| **Art. 30°.-** *Las actividades pesqueras se clasifican en:*<br><br>**II.-** *Cultivo o acuacultura con fines* | | |
| **Artículo 31°.-** *Para realizar las actividades de pesca se requiere lo siguiente:*<br><br>**I,** *Concesión, para:*<br><br>**Inciso b)** *Acuacultura comercial*<br><br>**II,** Permiso, para:<br><br>**Inciso g)** *Acuacultura de fomento*<br><br>**III,** *Autorización, para:*<br><br>**Inciso d)** *Recolectar del medio natural reproductores, larvas, postlarvas, crías, huevos, semillas, alevines o en cualquier otro estadio, y*<br><br>**Inciso e)** *Acuacultura didáctica.* | | |

| | | |
|---|---|---|
| **Artículos 22.-** *la Secretaría podrá inscribir en el Registro Nacional de Pesca a los acuicultores que no requieran concesión, permiso o Autorización.* | Al **proyecto** le aplica el Artículo, incisos y, fracciones anteriores, porque se trata de una actividad acuícola con fines comerciales. | Por el hecho de presentar a la autoridad correspondiente (SEMARNAT) la Manifestación de Impacto Ambiental, el promovente está cumpliendo con este apartado.<br><br>El proyecto se vincula por la obligatoriedad de obtener la autorización correspondiente para realizar las obras descritas en esta manifestación de impacto ambiental.<br><br>Como ya se mencionó anteriormente, la promovente una vez autorizado el proyecto en materia ambiental procederá a tramitar el Registro Nacional de Pesca para la unidad de producción acuícola. |
| **Art. 30°.-** *Las actividades pesqueras se clasifican en:*<br><br>**II.-** *Cultivo o acuacultura con fines* | | |
| **Artículo 31°.-** *Para realizar las actividades de pesca se requiere lo siguiente:*<br><br>**I,** *Concesión, para:*<br><br>**Inciso b)** *Acuacultura comercial*<br><br>**II,** Permiso, para:<br><br>**Inciso g)** *Acuacultura de fomento*<br><br>**III,** *Autorización, para:*<br><br>**Inciso d)** *Recolectar del medio natural reproductores, larvas, postlarvas, crías, huevos, semillas, alevines o en cualquier otro estadio, y*<br><br>**Inciso e)** *Acuacultura didáctica.* | | |

| | | |
|---|---|---|
| **Artículos 22.-** *la Secretaría podrá inscribir en el Registro Nacional de Pesca a los acuicultores que no requieran concesión, permiso o Autorización.* | Al **proyecto** le aplica el Artículo, incisos y, fracciones anteriores, porque se trata de una actividad acuícola con fines comerciales. | Por el hecho de presentar a la autoridad correspondiente (SEMARNAT) la Manifestación de Impacto Ambiental, el promovente está cumpliendo con este apartado.<br><br>El proyecto se vincula por la obligatoriedad de obtener la autorización correspondiente para realizar las obras descritas en esta manifestación de impacto ambiental.<br><br>Como ya se mencionó anteriormente, la promovente una vez autorizado el proyecto en materia ambiental procederá a tramitar el Registro Nacional de Pesca para la unidad de producción acuícola. |
| **Art. 30°.-** *Las actividades pesqueras se clasifican en:*<br><br>**II.-** *Cultivo o acuacultura con fines* | | |
| **Artículo 31°.-** *Para realizar las actividades de pesca se requiere lo siguiente:*<br><br>**I,** *Concesión, para:*<br><br>**Inciso b)** *Acuacultura comercial*<br><br>**II,** Permiso, para:<br><br>**Inciso g)** *Acuacultura de fomento*<br><br>**III,** *Autorización, para:*<br><br>**Inciso d)** *Recolectar del medio natural reproductores, larvas, postlarvas, crías, huevos, semillas, alevines o en cualquier otro estadio, y*<br><br>**Inciso e)** *Acuacultura didáctica.* | | |

| | | |
|---|---|---|
| **Artículos 22.-** *la Secretaría podrá inscribir en el Registro Nacional de Pesca a los acuicultores que no requieran concesión, permiso o Autorización.* | Al **proyecto** le aplica el Artículo, incisos y, fracciones anteriores, porque se trata de una actividad acuícola con fines comerciales. | Por el hecho de presentar a la autoridad correspondiente (SEMARNAT) la Manifestación de Impacto Ambiental, el promovente está cumpliendo con este apartado.<br><br>El proyecto se vincula por la obligatoriedad de obtener la autorización correspondiente para realizar las obras descritas en esta manifestación de impacto ambiental.<br><br>Como ya se mencionó anteriormente, la promovente una vez autorizado el proyecto en materia ambiental procederá a tramitar el Registro Nacional de Pesca para la unidad de producción acuícola. |
| **Art. 30°.-** *Las actividades pesqueras se clasifican en:*<br><br>**II.-** *Cultivo o acuacultura con fines* | | |
| **Artículo 31°.-** *Para realizar las actividades de pesca se requiere lo siguiente:*<br><br>**I,** *Concesión, para:*<br><br>**Inciso b)** *Acuacultura comercial*<br><br>**II,** Permiso, para:<br><br>**Inciso g)** *Acuacultura de fomento*<br><br>**III,** *Autorización, para:*<br><br>**Inciso d)** *Recolectar del medio natural reproductores, larvas, postlarvas, crías, huevos, semillas, alevines o en cualquier otro estadio, y*<br><br>**Inciso e)** *Acuacultura didáctica.* | | |

| | | |
|---|---|---|
| **Artículos 22.-** *la Secretaría podrá inscribir en el Registro Nacional de Pesca a los acuicultores que no requieran concesión, permiso o Autorización.* | Al **proyecto** le aplica el Artículo, incisos y, fracciones anteriores, porque se trata de una actividad acuícola con fines comerciales. | Por el hecho de presentar a la autoridad correspondiente (SEMARNAT) la Manifestación de Impacto Ambiental, el promovente está cumpliendo con este apartado.<br><br>El proyecto se vincula por la obligatoriedad de obtener la autorización correspondiente para realizar las obras descritas en esta manifestación de impacto ambiental.<br><br>Como ya se mencionó anteriormente, la promovente una vez autorizado el proyecto en materia ambiental procederá a tramitar el Registro Nacional de Pesca para la unidad de producción acuícola. |
| **Art. 30°.-** *Las actividades pesqueras se clasifican en:*<br><br>**II.-** *Cultivo o acuacultura con fines* | | |
| **Artículo 31°.-** *Para realizar las actividades de pesca se requiere lo siguiente:*<br><br>**I,** *Concesión, para:*<br><br>**Inciso b)** *Acuacultura comercial*<br><br>**II,** Permiso, para:<br><br>**Inciso g)** *Acuacultura de fomento*<br><br>**III,** *Autorización, para:*<br><br>**Inciso d)** *Recolectar del medio natural reproductores, larvas, postlarvas, crías, huevos, semillas, alevines o en cualquier otro estadio, y*<br><br>**Inciso e)** *Acuacultura didáctica.* | | |

| | | |
|---|---|---|
| **Artículos 22.-** *la Secretaría podrá inscribir en el Registro Nacional de Pesca a los acuicultores que no requieran concesión, permiso o Autorización.* | Al **proyecto** le aplica el Artículo, incisos y, fracciones anteriores, porque se trata de una actividad acuícola con fines comerciales. | Por el hecho de presentar a la autoridad correspondiente (SEMARNAT) la Manifestación de Impacto Ambiental, el promovente está cumpliendo con este apartado.<br><br>El proyecto se vincula por la obligatoriedad de obtener la autorización correspondiente para realizar las obras descritas en esta manifestación de impacto ambiental.<br><br>Como ya se mencionó anteriormente, la promovente una vez autorizado el proyecto en materia ambiental procederá a tramitar el Registro Nacional de Pesca para la unidad de producción acuícola. |
| **Art. 30°.-** *Las actividades pesqueras se clasifican en:*<br><br>**II.-** *Cultivo o acuacultura con fines* | | |
| **Artículo 31°.-** *Para realizar las actividades de pesca se requiere lo siguiente:*<br><br>**I,** *Concesión, para:*<br><br>**Inciso b)** *Acuacultura comercial*<br><br>**II,** Permiso, para:<br><br>**Inciso g)** *Acuacultura de fomento*<br><br>**III,** *Autorización, para:*<br><br>**Inciso d)** *Recolectar del medio natural reproductores, larvas, postlarvas, crías, huevos, semillas, alevines o en cualquier otro estadio, y*<br><br>**Inciso e)** *Acuacultura didáctica.* | | |

| | | |
|---|---|---|
| **Artículos 22.-** *la Secretaría podrá inscribir en el Registro Nacional de Pesca a los acuicultores que no requieran concesión, permiso o Autorización.* | Al **proyecto** le aplica el Artículo, incisos y, fracciones anteriores, porque se trata de una actividad acuícola con fines comerciales. | Por el hecho de presentar a la autoridad correspondiente (SEMARNAT) la Manifestación de Impacto Ambiental, el promovente está cumpliendo con este apartado.<br><br>El proyecto se vincula por la obligatoriedad de obtener la autorización correspondiente para realizar las obras descritas en esta manifestación de impacto ambiental.<br><br>Como ya se mencionó anteriormente, la promovente una vez autorizado el proyecto en materia ambiental procederá a tramitar el Registro Nacional de Pesca para la unidad de producción acuícola. |
| **Art. 30°.-** *Las actividades pesqueras se clasifican en:*<br><br>**II.-** *Cultivo o acuacultura con fines* | | |
| **Artículo 31°.-** *Para realizar las actividades de pesca se requiere lo siguiente:*<br><br>**I,** *Concesión, para:*<br><br>**Inciso b)** *Acuacultura comercial*<br><br>**II,** Permiso, para:<br><br>**Inciso g)** *Acuacultura de fomento*<br><br>**III,** *Autorización, para:*<br><br>**Inciso d)** *Recolectar del medio natural reproductores, larvas, postlarvas, crías, huevos, semillas, alevines o en cualquier otro estadio, y*<br><br>**Inciso e)** *Acuacultura didáctica.* | | |

| | | |
|---|---|---|
| **Artículos 22.-** *la Secretaría podrá inscribir en el Registro Nacional de Pesca a los acuicultores que no requieran concesión, permiso o Autorización.* | Al **proyecto** le aplica el Artículo, incisos y, fracciones anteriores, porque se trata de una actividad acuícola con fines comerciales. | Por el hecho de presentar a la autoridad correspondiente (SEMARNAT) la Manifestación de Impacto Ambiental, el promovente está cumpliendo con este apartado.<br><br>El proyecto se vincula por la obligatoriedad de obtener la autorización correspondiente para realizar las obras descritas en esta manifestación de impacto ambiental.<br><br>Como ya se mencionó anteriormente, la promovente una vez autorizado el proyecto en materia ambiental procederá a tramitar el Registro Nacional de Pesca para la unidad de producción acuícola. |
| **Art. 30°.-** *Las actividades pesqueras se clasifican en:*<br><br>**II.-** *Cultivo o acuacultura con fines* | | |
| **Artículo 31°.-** *Para realizar las actividades de pesca se requiere lo siguiente:*<br><br>**I,** *Concesión, para:*<br><br>**Inciso b)** *Acuacultura comercial*<br><br>**II,** Permiso, para:<br><br>**Inciso g)** *Acuacultura de fomento*<br><br>**III,** *Autorización, para:*<br><br>**Inciso d)** *Recolectar del medio natural reproductores, larvas, postlarvas, crías, huevos, semillas, alevines o en cualquier otro estadio, y*<br><br>**Inciso e)** *Acuacultura didáctica.* | | |

| | | |
|---|---|---|
| **Artículos 22.-** *la Secretaría podrá inscribir en el Registro Nacional de Pesca a los acuicultores que no requieran concesión, permiso o Autorización.* | Al **proyecto** le aplica el Artículo, incisos y, fracciones anteriores, porque se trata de una actividad acuícola con fines comerciales. | Por el hecho de presentar a la autoridad correspondiente (SEMARNAT) la Manifestación de Impacto Ambiental, el promovente está cumpliendo con este apartado.<br><br>El proyecto se vincula por la obligatoriedad de obtener la autorización correspondiente para realizar las obras descritas en esta manifestación de impacto ambiental.<br><br>Como ya se mencionó anteriormente, la promovente una vez autorizado el proyecto en materia ambiental procederá a tramitar el Registro Nacional de Pesca para la unidad de producción acuícola. |
| **Art. 30°.-** *Las actividades pesqueras se clasifican en:*<br><br>**II.-** *Cultivo o acuacultura con fines* | | |
| **Artículo 31°.-** *Para realizar las actividades de pesca se requiere lo siguiente:*<br><br>**I,** *Concesión, para:*<br><br>**Inciso b)** *Acuacultura comercial*<br><br>**II,** Permiso, para:<br><br>**Inciso g)** *Acuacultura de fomento*<br><br>**III,** *Autorización, para:*<br><br>**Inciso d)** *Recolectar del medio natural reproductores, larvas, postlarvas, crías, huevos, semillas, alevines o en cualquier otro estadio, y*<br><br>**Inciso e)** *Acuacultura didáctica.* | | |

| | | |
|---|---|---|
| **Artículos 22.-** *la Secretaría podrá inscribir en el Registro Nacional de Pesca a los acuicultores que no requieran concesión, permiso o Autorización.* | Al **proyecto** le aplica el Artículo, incisos y, fracciones anteriores, porque se trata de una actividad acuícola con fines comerciales. | Por el hecho de presentar a la autoridad correspondiente (SEMARNAT) la Manifestación de Impacto Ambiental, el promovente está cumpliendo con este apartado.<br><br>El proyecto se vincula por la obligatoriedad de obtener la autorización correspondiente para realizar las obras descritas en esta manifestación de impacto ambiental.<br><br>Como ya se mencionó anteriormente, la promovente una vez autorizado el proyecto en materia ambiental procederá a tramitar el Registro Nacional de Pesca para la unidad de producción acuícola. |
| **Art. 30°.-** *Las actividades pesqueras se clasifican en:*<br><br>**II.-** *Cultivo o acuacultura con fines* | | |
| **Artículo 31°.-** *Para realizar las actividades de pesca se requiere lo siguiente:*<br><br>**I,** *Concesión, para:*<br><br>**Inciso b)** *Acuacultura comercial*<br><br>**II,** Permiso, para:<br><br>**Inciso g)** *Acuacultura de fomento*<br><br>**III,** *Autorización, para:*<br><br>**Inciso d)** *Recolectar del medio natural reproductores, larvas, postlarvas, crías, huevos, semillas, alevines o en cualquier otro estadio, y*<br><br>**Inciso e)** *Acuacultura didáctica.* | | |

| | | |
|---|---|---|
| **Artículos 22.-** *la Secretaría podrá inscribir en el Registro Nacional de Pesca a los acuicultores que no requieran concesión, permiso o Autorización.* | Al **proyecto** le aplica el Artículo, incisos y, fracciones anteriores, porque se trata de una actividad acuícola con fines comerciales. | Por el hecho de presentar a la autoridad correspondiente (SEMARNAT) la Manifestación de Impacto Ambiental, el promovente está cumpliendo con este apartado.<br><br>El proyecto se vincula por la obligatoriedad de obtener la autorización correspondiente para realizar las obras descritas en esta manifestación de impacto ambiental.<br><br>Como ya se mencionó anteriormente, la promovente una vez autorizado el proyecto en materia ambiental procederá a tramitar el Registro Nacional de Pesca para la unidad de producción acuícola. |
| **Art. 30°.-** *Las actividades pesqueras se clasifican en:*<br><br>**II.-** *Cultivo o acuacultura con fines* | | |
| **Artículo 31°.-** *Para realizar las actividades de pesca se requiere lo siguiente:*<br><br>**I,** *Concesión, para:*<br><br>**Inciso b)** *Acuacultura comercial*<br><br>**II,** Permiso, para:<br><br>**Inciso g)** *Acuacultura de fomento*<br><br>**III,** *Autorización, para:*<br><br>**Inciso d)** *Recolectar del medio natural reproductores, larvas, postlarvas, crías, huevos, semillas, alevines o en cualquier otro estadio, y*<br><br>**Inciso e)** *Acuacultura didáctica.* | | |

| | | |
|---|---|---|
| **Artículos 22.-** *la Secretaría podrá inscribir en el Registro Nacional de Pesca a los acuicultores que no requieran concesión, permiso o Autorización.* | Al **proyecto** le aplica el Artículo, incisos y, fracciones anteriores, porque se trata de una actividad acuícola con fines comerciales. | Por el hecho de presentar a la autoridad correspondiente (SEMARNAT) la Manifestación de Impacto Ambiental, el promovente está cumpliendo con este apartado.<br><br>El proyecto se vincula por la obligatoriedad de obtener la autorización correspondiente para realizar las obras descritas en esta manifestación de impacto ambiental.<br><br>Como ya se mencionó anteriormente, la promovente una vez autorizado el proyecto en materia ambiental procederá a tramitar el Registro Nacional de Pesca para la unidad de producción acuícola. |
| **Art. 30°.-** *Las actividades pesqueras se clasifican en:*<br><br>**II.-** *Cultivo o acuacultura con fines* | | |
| **Artículo 31°.-** *Para realizar las actividades de pesca se requiere lo siguiente:*<br><br>**I,** *Concesión, para:*<br><br>**Inciso b)** *Acuacultura comercial*<br><br>**II,** Permiso, para:<br><br>**Inciso g)** *Acuacultura de fomento*<br><br>**III,** *Autorización, para:*<br><br>**Inciso d)** *Recolectar del medio natural reproductores, larvas, postlarvas, crías, huevos, semillas, alevines o en cualquier otro estadio, y*<br><br>**Inciso e)** *Acuacultura didáctica.* | | |

| | | |
|---|---|---|
| **Artículos 22.-** *la Secretaría podrá inscribir en el Registro Nacional de Pesca a los acuicultores que no requieran concesión, permiso o Autorización.* | Al **proyecto** le aplica el Artículo, incisos y, fracciones anteriores, porque se trata de una actividad acuícola con fines comerciales. | Por el hecho de presentar a la autoridad correspondiente (SEMARNAT) la Manifestación de Impacto Ambiental, el promovente está cumpliendo con este apartado.<br><br>El proyecto se vincula por la obligatoriedad de obtener la autorización correspondiente para realizar las obras descritas en esta manifestación de impacto ambiental.<br><br>Como ya se mencionó anteriormente, la promovente una vez autorizado el proyecto en materia ambiental procederá a tramitar el Registro Nacional de Pesca para la unidad de producción acuícola. |
| **Art. 30°.-** *Las actividades pesqueras se clasifican en:*<br><br>**II.-** *Cultivo o acuacultura con fines* | | |
| **Artículo 31°.-** *Para realizar las actividades de pesca se requiere lo siguiente:*<br><br>**I,** *Concesión, para:*<br><br>**Inciso b)** *Acuacultura comercial*<br><br>**II,** Permiso, para:<br><br>**Inciso g)** *Acuacultura de fomento*<br><br>**III,** *Autorización, para:*<br><br>**Inciso d)** *Recolectar del medio natural reproductores, larvas, postlarvas, crías, huevos, semillas, alevines o en cualquier otro estadio, y*<br><br>**Inciso e)** *Acuacultura didáctica.* | | |

| | | |
|---|---|---|
| **Artículos 22.-** *la Secretaría podrá inscribir en el Registro Nacional de Pesca a los acuicultores que no requieran concesión, permiso o Autorización.* | Al **proyecto** le aplica el Artículo, incisos y, fracciones anteriores, porque se trata de una actividad acuícola con fines comerciales. | Por el hecho de presentar a la autoridad correspondiente (SEMARNAT) la Manifestación de Impacto Ambiental, el promovente está cumpliendo con este apartado.<br><br>El proyecto se vincula por la obligatoriedad de obtener la autorización correspondiente para realizar las obras descritas en esta manifestación de impacto ambiental.<br><br>Como ya se mencionó anteriormente, la promovente una vez autorizado el proyecto en materia ambiental procederá a tramitar el Registro Nacional de Pesca para la unidad de producción acuícola. |
| **Art. 30°.-** *Las actividades pesqueras se clasifican en:*<br><br>**II.-** *Cultivo o acuacultura con fines* | | |
| **Artículo 31°.-** *Para realizar las actividades de pesca se requiere lo siguiente:*<br><br>**I,** *Concesión, para:*<br><br>**Inciso b)** *Acuacultura comercial*<br><br>**II,** Permiso, para:<br><br>**Inciso g)** *Acuacultura de fomento*<br><br>**III,** *Autorización, para:*<br><br>**Inciso d)** *Recolectar del medio natural reproductores, larvas, postlarvas, crías, huevos, semillas, alevines o en cualquier otro estadio, y*<br><br>**Inciso e)** *Acuacultura didáctica.* | | |

| | | |
|---|---|---|
| **Artículos 22.-** *la Secretaría podrá inscribir en el Registro Nacional de Pesca a los acuicultores que no requieran concesión, permiso o Autorización.* | Al **proyecto** le aplica el Artículo, incisos y, fracciones anteriores, porque se trata de una actividad acuícola con fines comerciales. | Por el hecho de presentar a la autoridad correspondiente (SEMARNAT) la Manifestación de Impacto Ambiental, el promovente está cumpliendo con este apartado.<br><br>El proyecto se vincula por la obligatoriedad de obtener la autorización correspondiente para realizar las obras descritas en esta manifestación de impacto ambiental.<br><br>Como ya se mencionó anteriormente, la promovente una vez autorizado el proyecto en materia ambiental procederá a tramitar el Registro Nacional de Pesca para la unidad de producción acuícola. |
| **Art. 30°.-** *Las actividades pesqueras se clasifican en:*<br><br>**II.-** *Cultivo o acuacultura con fines* | | |
| **Artículo 31°.-** *Para realizar las actividades de pesca se requiere lo siguiente:*<br><br>**I,** *Concesión, para:*<br><br>**Inciso b)** *Acuacultura comercial*<br><br>**II,** Permiso, para:<br><br>**Inciso g)** *Acuacultura de fomento*<br><br>**III,** *Autorización, para:*<br><br>**Inciso d)** *Recolectar del medio natural reproductores, larvas, postlarvas, crías, huevos, semillas, alevines o en cualquier otro estadio, y*<br><br>**Inciso e)** *Acuacultura didáctica.* | | |

| | | |
|---|---|---|
| **Artículos 22.-** *la Secretaría podrá inscribir en el Registro Nacional de Pesca a los acuicultores que no requieran concesión, permiso o Autorización.* | Al **proyecto** le aplica el Artículo, incisos y, fracciones anteriores, porque se trata de una actividad acuícola con fines comerciales. | Por el hecho de presentar a la autoridad correspondiente (SEMARNAT) la Manifestación de Impacto Ambiental, el promovente está cumpliendo con este apartado.<br><br>El proyecto se vincula por la obligatoriedad de obtener la autorización correspondiente para realizar las obras descritas en esta manifestación de impacto ambiental.<br><br>Como ya se mencionó anteriormente, la promovente una vez autorizado el proyecto en materia ambiental procederá a tramitar el Registro Nacional de Pesca para la unidad de producción acuícola. |
| **Art. 30°.-** *Las actividades pesqueras se clasifican en:*<br><br>**II.-** *Cultivo o acuacultura con fines* | | |
| **Artículo 31°.-** *Para realizar las actividades de pesca se requiere lo siguiente:*<br><br>**I,** *Concesión, para:*<br><br>**Inciso b)** *Acuacultura comercial*<br><br>**II,** Permiso, para:<br><br>**Inciso g)** *Acuacultura de fomento*<br><br>**III,** *Autorización, para:*<br><br>**Inciso d)** *Recolectar del medio natural reproductores, larvas, postlarvas, crías, huevos, semillas, alevines o en cualquier otro estadio, y*<br><br>**Inciso e)** *Acuacultura didáctica.* | | |

| | | |
|---|---|---|
| **Artículos 22.-** *la Secretaría podrá inscribir en el Registro Nacional de Pesca a los acuicultores que no requieran concesión, permiso o Autorización.* | Al **proyecto** le aplica el Artículo, incisos y, fracciones anteriores, porque se trata de una actividad acuícola con fines comerciales. | Por el hecho de presentar a la autoridad correspondiente (SEMARNAT) la Manifestación de Impacto Ambiental, el promovente está cumpliendo con este apartado.<br><br>El proyecto se vincula por la obligatoriedad de obtener la autorización correspondiente para realizar las obras descritas en esta manifestación de impacto ambiental.<br><br>Como ya se mencionó anteriormente, la promovente una vez autorizado el proyecto en materia ambiental procederá a tramitar el Registro Nacional de Pesca para la unidad de producción acuícola. |
| **Art. 30°.-** *Las actividades pesqueras se clasifican en:*<br><br>**II.-** *Cultivo o acuacultura con fines* | | |
| **Artículo 31°.-** *Para realizar las actividades de pesca se requiere lo siguiente:*<br><br>**I,** *Concesión, para:*<br><br>**Inciso b)** *Acuacultura comercial*<br><br>**II,** Permiso, para:<br><br>**Inciso g)** *Acuacultura de fomento*<br><br>**III,** *Autorización, para:*<br><br>**Inciso d)** *Recolectar del medio natural reproductores, larvas, postlarvas, crías, huevos, semillas, alevines o en cualquier otro estadio, y*<br><br>**Inciso e)** *Acuacultura didáctica.* | | |

| | | |
|---|---|---|
| **Artículos 22.-** *la Secretaría podrá inscribir en el Registro Nacional de Pesca a los acuicultores que no requieran concesión, permiso o Autorización.* | Al **proyecto** le aplica el Artículo, incisos y, fracciones anteriores, porque se trata de una actividad acuícola con fines comerciales. | Por el hecho de presentar a la autoridad correspondiente (SEMARNAT) la Manifestación de Impacto Ambiental, el promovente está cumpliendo con este apartado.<br><br>El proyecto se vincula por la obligatoriedad de obtener la autorización correspondiente para realizar las obras descritas en esta manifestación de impacto ambiental.<br><br>Como ya se mencionó anteriormente, la promovente una vez autorizado el proyecto en materia ambiental procederá a tramitar el Registro Nacional de Pesca para la unidad de producción acuícola. |
| **Art. 30°.-** *Las actividades pesqueras se clasifican en:*<br><br>**II.-** *Cultivo o acuacultura con fines* | | |
| **Artículo 31°.-** *Para realizar las actividades de pesca se requiere lo siguiente:*<br><br>**I,** *Concesión, para:*<br><br>**Inciso b)** *Acuacultura comercial*<br><br>**II,** Permiso, para:<br><br>**Inciso g)** *Acuacultura de fomento*<br><br>**III,** *Autorización, para:*<br><br>**Inciso d)** *Recolectar del medio natural reproductores, larvas, postlarvas, crías, huevos, semillas, alevines o en cualquier otro estadio, y*<br><br>**Inciso e)** *Acuacultura didáctica.* | | |

| | | |
|---|---|---|
| **Artículos 22.-** *la Secretaría podrá inscribir en el Registro Nacional de Pesca a los acuicultores que no requieran concesión, permiso o Autorización.* | Al **proyecto** le aplica el Artículo, incisos y, fracciones anteriores, porque se trata de una actividad acuícola con fines comerciales. | Por el hecho de presentar a la autoridad correspondiente (SEMARNAT) la Manifestación de Impacto Ambiental, el promovente está cumpliendo con este apartado.<br><br>El proyecto se vincula por la obligatoriedad de obtener la autorización correspondiente para realizar las obras descritas en esta manifestación de impacto ambiental.<br><br>Como ya se mencionó anteriormente, la promovente una vez autorizado el proyecto en materia ambiental procederá a tramitar el Registro Nacional de Pesca para la unidad de producción acuícola. |
| **Art. 30°.-** *Las actividades pesqueras se clasifican en:*<br><br>**II.-** *Cultivo o acuacultura con fines* | | |
| **Artículo 31°.-** *Para realizar las actividades de pesca se requiere lo siguiente:*<br><br>**I,** *Concesión, para:*<br><br>**Inciso b)** *Acuacultura comercial*<br><br>**II,** Permiso, para:<br><br>**Inciso g)** *Acuacultura de fomento*<br><br>**III,** *Autorización, para:*<br><br>**Inciso d)** *Recolectar del medio natural reproductores, larvas, postlarvas, crías, huevos, semillas, alevines o en cualquier otro estadio, y*<br><br>**Inciso e)** *Acuacultura didáctica.* | | |

| | | |
|---|---|---|
| **Artículos 22.-** *la Secretaría podrá inscribir en el Registro Nacional de Pesca a los acuicultores que no requieran concesión, permiso o Autorización.* | Al **proyecto** le aplica el Artículo, incisos y, fracciones anteriores, porque se trata de una actividad acuícola con fines comerciales. | Por el hecho de presentar a la autoridad correspondiente (SEMARNAT) la Manifestación de Impacto Ambiental, el promovente está cumpliendo con este apartado.<br><br>El proyecto se vincula por la obligatoriedad de obtener la autorización correspondiente para realizar las obras descritas en esta manifestación de impacto ambiental.<br><br>Como ya se mencionó anteriormente, la promovente una vez autorizado el proyecto en materia ambiental procederá a tramitar el Registro Nacional de Pesca para la unidad de producción acuícola. |
| **Art. 30°.-** *Las actividades pesqueras se clasifican en:*<br><br>**II.-** *Cultivo o acuacultura con fines* | | |
| **Artículo 31°.-** *Para realizar las actividades de pesca se requiere lo siguiente:*<br><br>**I,** *Concesión, para:*<br><br>**Inciso b)** *Acuacultura comercial*<br><br>**II,** Permiso, para:<br><br>**Inciso g)** *Acuacultura de fomento*<br><br>**III,** *Autorización, para:*<br><br>**Inciso d)** *Recolectar del medio natural reproductores, larvas, postlarvas, crías, huevos, semillas, alevines o en cualquier otro estadio, y*<br><br>**Inciso e)** *Acuacultura didáctica.* | | |

| | | |
|---|---|---|
| **Artículos 22.-** *la Secretaría podrá inscribir en el Registro Nacional de Pesca a los acuicultores que no requieran concesión, permiso o Autorización.* | Al **proyecto** le aplica el Artículo, incisos y, fracciones anteriores, porque se trata de una actividad acuícola con fines comerciales. | Por el hecho de presentar a la autoridad correspondiente (SEMARNAT) la Manifestación de Impacto Ambiental, el promovente está cumpliendo con este apartado.<br><br>El proyecto se vincula por la obligatoriedad de obtener la autorización correspondiente para realizar las obras descritas en esta manifestación de impacto ambiental.<br><br>Como ya se mencionó anteriormente, la promovente una vez autorizado el proyecto en materia ambiental procederá a tramitar el Registro Nacional de Pesca para la unidad de producción acuícola. |
| **Art. 30°.-** *Las actividades pesqueras se clasifican en:*<br><br>**II.-** *Cultivo o acuacultura con fines* | | |
| **Artículo 31°.-** *Para realizar las actividades de pesca se requiere lo siguiente:*<br><br>**I,** *Concesión, para:*<br><br>**Inciso b)** *Acuacultura comercial*<br><br>**II,** Permiso, para:<br><br>**Inciso g)** *Acuacultura de fomento*<br><br>**III,** *Autorización, para:*<br><br>**Inciso d)** *Recolectar del medio natural reproductores, larvas, postlarvas, crías, huevos, semillas, alevines o en cualquier otro estadio, y*<br><br>**Inciso e)** *Acuacultura didáctica.* | | |

| | | |
|---|---|---|
| **Artículos 22.-** *la Secretaría podrá inscribir en el Registro Nacional de Pesca a los acuicultores que no requieran concesión, permiso o Autorización.* | Al **proyecto** le aplica el Artículo, incisos y, fracciones anteriores, porque se trata de una actividad acuícola con fines comerciales. | Por el hecho de presentar a la autoridad correspondiente (SEMARNAT) la Manifestación de Impacto Ambiental, el promovente está cumpliendo con este apartado.<br><br>El proyecto se vincula por la obligatoriedad de obtener la autorización correspondiente para realizar las obras descritas en esta manifestación de impacto ambiental.<br><br>Como ya se mencionó anteriormente, la promovente una vez autorizado el proyecto en materia ambiental procederá a tramitar el Registro Nacional de Pesca para la unidad de producción acuícola. |
| **Art. 30°.-** *Las actividades pesqueras se clasifican en:*<br><br>**II.-** *Cultivo o acuacultura con fines* | | |
| **Artículo 31°.-** *Para realizar las actividades de pesca se requiere lo siguiente:*<br><br>**I,** *Concesión, para:*<br><br>**Inciso b)** *Acuacultura comercial*<br><br>**II,** Permiso, para:<br><br>**Inciso g)** *Acuacultura de fomento*<br><br>**III,** *Autorización, para:*<br><br>**Inciso d)** *Recolectar del medio natural reproductores, larvas, postlarvas, crías, huevos, semillas, alevines o en cualquier otro estadio, y*<br><br>**Inciso e)** *Acuacultura didáctica.* | | |

| | | |
|---|---|---|
| **Artículos 22.-** *la Secretaría podrá inscribir en el Registro Nacional de Pesca a los acuicultores que no requieran concesión, permiso o Autorización.* | Al **proyecto** le aplica el Artículo, incisos y, fracciones anteriores, porque se trata de una actividad acuícola con fines comerciales. | Por el hecho de presentar a la autoridad correspondiente (SEMARNAT) la Manifestación de Impacto Ambiental, el promovente está cumpliendo con este apartado.<br><br>El proyecto se vincula por la obligatoriedad de obtener la autorización correspondiente para realizar las obras descritas en esta manifestación de impacto ambiental.<br><br>Como ya se mencionó anteriormente, la promovente una vez autorizado el proyecto en materia ambiental procederá a tramitar el Registro Nacional de Pesca para la unidad de producción acuícola. |
| **Art. 30°.-** *Las actividades pesqueras se clasifican en:*<br><br>**II.-** *Cultivo o acuacultura con fines* | | |
| **Artículo 31°.-** *Para realizar las actividades de pesca se requiere lo siguiente:*<br><br>**I,** *Concesión, para:*<br><br>**Inciso b)** *Acuacultura comercial*<br><br>**II,** Permiso, para:<br><br>**Inciso g)** *Acuacultura de fomento*<br><br>**III,** *Autorización, para:*<br><br>**Inciso d)** *Recolectar del medio natural reproductores, larvas, postlarvas, crías, huevos, semillas, alevines o en cualquier otro estadio, y*<br><br>**Inciso e)** *Acuacultura didáctica.* | | |

| | | |
|---|---|---|
| **Artículos 22.-** *la Secretaría podrá inscribir en el Registro Nacional de Pesca a los acuicultores que no requieran concesión, permiso o Autorización.* | Al **proyecto** le aplica el Artículo, incisos y, fracciones anteriores, porque se trata de una actividad acuícola con fines comerciales. | Por el hecho de presentar a la autoridad correspondiente (SEMARNAT) la Manifestación de Impacto Ambiental, el promovente está cumpliendo con este apartado.<br><br>El proyecto se vincula por la obligatoriedad de obtener la autorización correspondiente para realizar las obras descritas en esta manifestación de impacto ambiental.<br><br>Como ya se mencionó anteriormente, la promovente una vez autorizado el proyecto en materia ambiental procederá a tramitar el Registro Nacional de Pesca para la unidad de producción acuícola. |
| **Art. 30°.-** *Las actividades pesqueras se clasifican en:*<br><br>**II.-** *Cultivo o acuacultura con fines* | | |
| **Artículo 31°.-** *Para realizar las actividades de pesca se requiere lo siguiente:*<br><br>**I,** *Concesión, para:*<br><br>**Inciso b)** *Acuacultura comercial*<br><br>**II,** Permiso, para:<br><br>**Inciso g)** *Acuacultura de fomento*<br><br>**III,** *Autorización, para:*<br><br>**Inciso d)** *Recolectar del medio natural reproductores, larvas, postlarvas, crías, huevos, semillas, alevines o en cualquier otro estadio, y*<br><br>**Inciso e)** *Acuacultura didáctica.* | | |

| | | |
|---|---|---|
| **Artículos 22.-** *la Secretaría podrá inscribir en el Registro Nacional de Pesca a los acuicultores que no requieran concesión, permiso o Autorización.* | Al **proyecto** le aplica el Artículo, incisos y, fracciones anteriores, porque se trata de una actividad acuícola con fines comerciales. | Por el hecho de presentar a la autoridad correspondiente (SEMARNAT) la Manifestación de Impacto Ambiental, el promovente está cumpliendo con este apartado.<br><br>El proyecto se vincula por la obligatoriedad de obtener la autorización correspondiente para realizar las obras descritas en esta manifestación de impacto ambiental.<br><br>Como ya se mencionó anteriormente, la promovente una vez autorizado el proyecto en materia ambiental procederá a tramitar el Registro Nacional de Pesca para la unidad de producción acuícola. |
| **Art. 30°.-** *Las actividades pesqueras se clasifican en:*<br><br>**II.-** *Cultivo o acuacultura con fines* | | |
| **Artículo 31°.-** *Para realizar las actividades de pesca se requiere lo siguiente:*<br><br>**I,** *Concesión, para:*<br><br>**Inciso b)** *Acuacultura comercial*<br><br>**II,** Permiso, para:<br><br>**Inciso g)** *Acuacultura de fomento*<br><br>**III,** *Autorización, para:*<br><br>**Inciso d)** *Recolectar del medio natural reproductores, larvas, postlarvas, crías, huevos, semillas, alevines o en cualquier otro estadio, y*<br><br>**Inciso e)** *Acuacultura didáctica.* | | |

| | | |
|---|---|---|
| **Artículos 22.-** *la Secretaría podrá inscribir en el Registro Nacional de Pesca a los acuicultores que no requieran concesión, permiso o Autorización.* | Al **proyecto** le aplica el Artículo, incisos y, fracciones anteriores, porque se trata de una actividad acuícola con fines comerciales. | Por el hecho de presentar a la autoridad correspondiente (SEMARNAT) la Manifestación de Impacto Ambiental, el promovente está cumpliendo con este apartado.<br><br>El proyecto se vincula por la obligatoriedad de obtener la autorización correspondiente para realizar las obras descritas en esta manifestación de impacto ambiental.<br><br>Como ya se mencionó anteriormente, la promovente una vez autorizado el proyecto en materia ambiental procederá a tramitar el Registro Nacional de Pesca para la unidad de producción acuícola. |
| **Art. 30°.-** *Las actividades pesqueras se clasifican en:*<br><br>**II.-** *Cultivo o acuacultura con fines* | | |
| **Artículo 31°.-** *Para realizar las actividades de pesca se requiere lo siguiente:*<br><br>**I,** *Concesión, para:*<br><br>**Inciso b)** *Acuacultura comercial*<br><br>**II,** Permiso, para:<br><br>**Inciso g)** *Acuacultura de fomento*<br><br>**III,** *Autorización, para:*<br><br>**Inciso d)** *Recolectar del medio natural reproductores, larvas, postlarvas, crías, huevos, semillas, alevines o en cualquier otro estadio, y*<br><br>**Inciso e)** *Acuacultura didáctica.* | | |

| | | |
|---|---|---|
| **Artículos 22.-** *la Secretaría podrá inscribir en el Registro Nacional de Pesca a los acuicultores que no requieran concesión, permiso o Autorización.* | Al **proyecto** le aplica el Artículo, incisos y, fracciones anteriores, porque se trata de una actividad acuícola con fines comerciales. | Por el hecho de presentar a la autoridad correspondiente (SEMARNAT) la Manifestación de Impacto Ambiental, el promovente está cumpliendo con este apartado.<br><br>El proyecto se vincula por la obligatoriedad de obtener la autorización correspondiente para realizar las obras descritas en esta manifestación de impacto ambiental.<br><br>Como ya se mencionó anteriormente, la promovente una vez autorizado el proyecto en materia ambiental procederá a tramitar el Registro Nacional de Pesca para la unidad de producción acuícola. |
| **Art. 30°.-** *Las actividades pesqueras se clasifican en:*<br><br>**II.-** *Cultivo o acuacultura con fines* | | |
| **Artículo 31°.-** *Para realizar las actividades de pesca se requiere lo siguiente:*<br><br>**I,** *Concesión, para:*<br><br>**Inciso b)** *Acuacultura comercial*<br><br>**II,** Permiso, para:<br><br>**Inciso g)** *Acuacultura de fomento*<br><br>**III,** *Autorización, para:*<br><br>**Inciso d)** *Recolectar del medio natural reproductores, larvas, postlarvas, crías, huevos, semillas, alevines o en cualquier otro estadio, y*<br><br>**Inciso e)** *Acuacultura didáctica.* | | |

| | | |
|---|---|---|
| **Artículos 22.-** *la Secretaría podrá inscribir en el Registro Nacional de Pesca a los acuicultores que no requieran concesión, permiso o Autorización.* | Al **proyecto** le aplica el Artículo, incisos y, fracciones anteriores, porque se trata de una actividad acuícola con fines comerciales. | Por el hecho de presentar a la autoridad correspondiente (SEMARNAT) la Manifestación de Impacto Ambiental, el promovente está cumpliendo con este apartado.<br><br>El proyecto se vincula por la obligatoriedad de obtener la autorización correspondiente para realizar las obras descritas en esta manifestación de impacto ambiental.<br><br>Como ya se mencionó anteriormente, la promovente una vez autorizado el proyecto en materia ambiental procederá a tramitar el Registro Nacional de Pesca para la unidad de producción acuícola. |
| **Art. 30°.-** *Las actividades pesqueras se clasifican en:*<br><br>**II.-** *Cultivo o acuacultura con fines* | | |
| **Artículo 31°.-** *Para realizar las actividades de pesca se requiere lo siguiente:*<br><br>**I,** *Concesión, para:*<br><br>**Inciso b)** *Acuacultura comercial*<br><br>**II,** Permiso, para:<br><br>**Inciso g)** *Acuacultura de fomento*<br><br>**III,** *Autorización, para:*<br><br>**Inciso d)** *Recolectar del medio natural reproductores, larvas, postlarvas, crías, huevos, semillas, alevines o en cualquier otro estadio, y*<br><br>**Inciso e)** *Acuacultura didáctica.* | | |

| | | |
|---|---|---|
| **Artículos 22.-** *la Secretaría podrá inscribir en el Registro Nacional de Pesca a los acuicultores que no requieran concesión, permiso o Autorización.* | Al **proyecto** le aplica el Artículo, incisos y, fracciones anteriores, porque se trata de una actividad acuícola con fines comerciales. | Por el hecho de presentar a la autoridad correspondiente (SEMARNAT) la Manifestación de Impacto Ambiental, el promovente está cumpliendo con este apartado.<br><br>El proyecto se vincula por la obligatoriedad de obtener la autorización correspondiente para realizar las obras descritas en esta manifestación de impacto ambiental.<br><br>Como ya se mencionó anteriormente, la promovente una vez autorizado el proyecto en materia ambiental procederá a tramitar el Registro Nacional de Pesca para la unidad de producción acuícola. |
| **Art. 30°.-** *Las actividades pesqueras se clasifican en:*<br><br>**II.-** *Cultivo o acuacultura con fines* | | |
| **Artículo 31°.-** *Para realizar las actividades de pesca se requiere lo siguiente:*<br><br>**I,** *Concesión, para:*<br><br>**Inciso b)** *Acuacultura comercial*<br><br>**II,** Permiso, para:<br><br>**Inciso g)** *Acuacultura de fomento*<br><br>**III,** *Autorización, para:*<br><br>**Inciso d)** *Recolectar del medio natural reproductores, larvas, postlarvas, crías, huevos, semillas, alevines o en cualquier otro estadio, y*<br><br>**Inciso e)** *Acuacultura didáctica.* | | |

| | | |
|---|---|---|
| **Artículos 22.-** *la Secretaría podrá inscribir en el Registro Nacional de Pesca a los acuicultores que no requieran concesión, permiso o Autorización.* | Al **proyecto** le aplica el Artículo, incisos y, fracciones anteriores, porque se trata de una actividad acuícola con fines comerciales. | Por el hecho de presentar a la autoridad correspondiente (SEMARNAT) la Manifestación de Impacto Ambiental, el promovente está cumpliendo con este apartado.<br><br>El proyecto se vincula por la obligatoriedad de obtener la autorización correspondiente para realizar las obras descritas en esta manifestación de impacto ambiental.<br><br>Como ya se mencionó anteriormente, la promovente una vez autorizado el proyecto en materia ambiental procederá a tramitar el Registro Nacional de Pesca para la unidad de producción acuícola. |
| **Art. 30°.-** *Las actividades pesqueras se clasifican en:*<br><br>**II.-** *Cultivo o acuacultura con fines* | | |
| **Artículo 31°.-** *Para realizar las actividades de pesca se requiere lo siguiente:*<br><br>**I,** *Concesión, para:*<br><br>**Inciso b)** *Acuacultura comercial*<br><br>**II,** Permiso, para:<br><br>**Inciso g)** *Acuacultura de fomento*<br><br>**III,** *Autorización, para:*<br><br>**Inciso d)** *Recolectar del medio natural reproductores, larvas, postlarvas, crías, huevos, semillas, alevines o en cualquier otro estadio, y*<br><br>**Inciso e)** *Acuacultura didáctica.* | | |

| | | |
|---|---|---|
| **Artículos 22.-** *la Secretaría podrá inscribir en el Registro Nacional de Pesca a los acuicultores que no requieran concesión, permiso o Autorización.* | Al **proyecto** le aplica el Artículo, incisos y, fracciones anteriores, porque se trata de una actividad acuícola con fines comerciales. | Por el hecho de presentar a la autoridad correspondiente (SEMARNAT) la Manifestación de Impacto Ambiental, el promovente está cumpliendo con este apartado.<br><br>El proyecto se vincula por la obligatoriedad de obtener la autorización correspondiente para realizar las obras descritas en esta manifestación de impacto ambiental.<br><br>Como ya se mencionó anteriormente, la promovente una vez autorizado el proyecto en materia ambiental procederá a tramitar el Registro Nacional de Pesca para la unidad de producción acuícola. |
| **Art. 30°.-** *Las actividades pesqueras se clasifican en:*<br><br>**II.-** *Cultivo o acuacultura con fines* | | |
| **Artículo 31°.-** *Para realizar las actividades de pesca se requiere lo siguiente:*<br><br>**I,** *Concesión, para:*<br><br>**Inciso b)** *Acuacultura comercial*<br><br>**II,** Permiso, para:<br><br>**Inciso g)** *Acuacultura de fomento*<br><br>**III,** *Autorización, para:*<br><br>**Inciso d)** *Recolectar del medio natural reproductores, larvas, postlarvas, crías, huevos, semillas, alevines o en cualquier otro estadio, y*<br><br>**Inciso e)** *Acuacultura didáctica.* | | |

| | | |
|---|---|---|
| **Artículos 22.-** *la Secretaría podrá inscribir en el Registro Nacional de Pesca a los acuicultores que no requieran concesión, permiso o Autorización.* | Al **proyecto** le aplica el Artículo, incisos y, fracciones anteriores, porque se trata de una actividad acuícola con fines comerciales. | Por el hecho de presentar a la autoridad correspondiente (SEMARNAT) la Manifestación de Impacto Ambiental, el promovente está cumpliendo con este apartado.<br><br>El proyecto se vincula por la obligatoriedad de obtener la autorización correspondiente para realizar las obras descritas en esta manifestación de impacto ambiental.<br><br>Como ya se mencionó anteriormente, la promovente una vez autorizado el proyecto en materia ambiental procederá a tramitar el Registro Nacional de Pesca para la unidad de producción acuícola. |
| **Art. 30°.-** *Las actividades pesqueras se clasifican en:*<br><br>**II.-** *Cultivo o acuacultura con fines* | | |
| **Artículo 31°.-** *Para realizar las actividades de pesca se requiere lo siguiente:*<br><br>**I,** *Concesión, para:*<br><br>**Inciso b)** *Acuacultura comercial*<br><br>**II,** Permiso, para:<br><br>**Inciso g)** *Acuacultura de fomento*<br><br>**III,** *Autorización, para:*<br><br>**Inciso d)** *Recolectar del medio natural reproductores, larvas, postlarvas, crías, huevos, semillas, alevines o en cualquier otro estadio, y*<br><br>**Inciso e)** *Acuacultura didáctica.* | | |

| | | |
|---|---|---|
| **Artículos 22.-** *la Secretaría podrá inscribir en el Registro Nacional de Pesca a los acuicultores que no requieran concesión, permiso o Autorización.* | Al **proyecto** le aplica el Artículo, incisos y, fracciones anteriores, porque se trata de una actividad acuícola con fines comerciales. | Por el hecho de presentar a la autoridad correspondiente (SEMARNAT) la Manifestación de Impacto Ambiental, el promovente está cumpliendo con este apartado.<br><br>El proyecto se vincula por la obligatoriedad de obtener la autorización correspondiente para realizar las obras descritas en esta manifestación de impacto ambiental.<br><br>Como ya se mencionó anteriormente, la promovente una vez autorizado el proyecto en materia ambiental procederá a tramitar el Registro Nacional de Pesca para la unidad de producción acuícola. |
| **Art. 30°.-** *Las actividades pesqueras se clasifican en:*<br><br>**II.-** *Cultivo o acuacultura con fines* | | |
| **Artículo 31°.-** *Para realizar las actividades de pesca se requiere lo siguiente:*<br><br>**I,** *Concesión, para:*<br><br>**Inciso b)** *Acuacultura comercial*<br><br>**II,** Permiso, para:<br><br>**Inciso g)** *Acuacultura de fomento*<br><br>**III,** *Autorización, para:*<br><br>**Inciso d)** *Recolectar del medio natural reproductores, larvas, postlarvas, crías, huevos, semillas, alevines o en cualquier otro estadio, y*<br><br>**Inciso e)** *Acuacultura didáctica.* | | |

| | | |
|---|---|---|
| **Artículos 22.-** *la Secretaría podrá inscribir en el Registro Nacional de Pesca a los acuicultores que no requieran concesión, permiso o Autorización.* | Al **proyecto** le aplica el Artículo, incisos y, fracciones anteriores, porque se trata de una actividad acuícola con fines comerciales. | Por el hecho de presentar a la autoridad correspondiente (SEMARNAT) la Manifestación de Impacto Ambiental, el promovente está cumpliendo con este apartado.<br><br>El proyecto se vincula por la obligatoriedad de obtener la autorización correspondiente para realizar las obras descritas en esta manifestación de impacto ambiental.<br><br>Como ya se mencionó anteriormente, la promovente una vez autorizado el proyecto en materia ambiental procederá a tramitar el Registro Nacional de Pesca para la unidad de producción acuícola. |
| **Art. 30°.-** *Las actividades pesqueras se clasifican en:*<br><br>**II.-** *Cultivo o acuacultura con fines* | | |
| **Artículo 31°.-** *Para realizar las actividades de pesca se requiere lo siguiente:*<br><br>**I,** *Concesión, para:*<br><br>**Inciso b)** *Acuacultura comercial*<br><br>**II,** Permiso, para:<br><br>**Inciso g)** *Acuacultura de fomento*<br><br>**III,** *Autorización, para:*<br><br>**Inciso d)** *Recolectar del medio natural reproductores, larvas, postlarvas, crías, huevos, semillas, alevines o en cualquier otro estadio, y*<br><br>**Inciso e)** *Acuacultura didáctica.* | | |

| | | |
|---|---|---|
| **Artículos 22.-** *la Secretaría podrá inscribir en el Registro Nacional de Pesca a los acuicultores que no requieran concesión, permiso o Autorización.* | Al **proyecto** le aplica el Artículo, incisos y, fracciones anteriores, porque se trata de una actividad acuícola con fines comerciales. | Por el hecho de presentar a la autoridad correspondiente (SEMARNAT) la Manifestación de Impacto Ambiental, el promovente está cumpliendo con este apartado.<br><br>El proyecto se vincula por la obligatoriedad de obtener la autorización correspondiente para realizar las obras descritas en esta manifestación de impacto ambiental.<br><br>Como ya se mencionó anteriormente, la promovente una vez autorizado el proyecto en materia ambiental procederá a tramitar el Registro Nacional de Pesca para la unidad de producción acuícola. |
| **Art. 30°.-** *Las actividades pesqueras se clasifican en:*<br><br>**II.-** *Cultivo o acuacultura con fines* | | |
| **Artículo 31°.-** *Para realizar las actividades de pesca se requiere lo siguiente:*<br><br>**I,** *Concesión, para:*<br><br>**Inciso b)** *Acuacultura comercial*<br><br>**II,** Permiso, para:<br><br>**Inciso g)** *Acuacultura de fomento*<br><br>**III,** *Autorización, para:*<br><br>**Inciso d)** *Recolectar del medio natural reproductores, larvas, postlarvas, crías, huevos, semillas, alevines o en cualquier otro estadio, y*<br><br>**Inciso e)** *Acuacultura didáctica.* | | |

| | | |
|---|---|---|
| **Artículos 22.-** *la Secretaría podrá inscribir en el Registro Nacional de Pesca a los acuicultores que no requieran concesión, permiso o Autorización.* | Al **proyecto** le aplica el Artículo, incisos y, fracciones anteriores, porque se trata de una actividad acuícola con fines comerciales. | Por el hecho de presentar a la autoridad correspondiente (SEMARNAT) la Manifestación de Impacto Ambiental, el promovente está cumpliendo con este apartado.<br><br>El proyecto se vincula por la obligatoriedad de obtener la autorización correspondiente para realizar las obras descritas en esta manifestación de impacto ambiental.<br><br>Como ya se mencionó anteriormente, la promovente una vez autorizado el proyecto en materia ambiental procederá a tramitar el Registro Nacional de Pesca para la unidad de producción acuícola. |
| **Art. 30°.-** *Las actividades pesqueras se clasifican en:*<br><br>**II.-** *Cultivo o acuacultura con fines* | | |
| **Artículo 31°.-** *Para realizar las actividades de pesca se requiere lo siguiente:*<br><br>**I,** *Concesión, para:*<br><br>**Inciso b)** *Acuacultura comercial*<br><br>**II,** Permiso, para:<br><br>**Inciso g)** *Acuacultura de fomento*<br><br>**III,** *Autorización, para:*<br><br>**Inciso d)** *Recolectar del medio natural reproductores, larvas, postlarvas, crías, huevos, semillas, alevines o en cualquier otro estadio, y*<br><br>**Inciso e)** *Acuacultura didáctica.* | | |

| | | |
|---|---|---|
| **Artículos 22.-** *la Secretaría podrá inscribir en el Registro Nacional de Pesca a los acuicultores que no requieran concesión, permiso o Autorización.* | Al **proyecto** le aplica el Artículo, incisos y, fracciones anteriores, porque se trata de una actividad acuícola con fines comerciales. | Por el hecho de presentar a la autoridad correspondiente (SEMARNAT) la Manifestación de Impacto Ambiental, el promovente está cumpliendo con este apartado.<br><br>El proyecto se vincula por la obligatoriedad de obtener la autorización correspondiente para realizar las obras descritas en esta manifestación de impacto ambiental.<br><br>Como ya se mencionó anteriormente, la promovente una vez autorizado el proyecto en materia ambiental procederá a tramitar el Registro Nacional de Pesca para la unidad de producción acuícola. |
| **Art. 30°.-** *Las actividades pesqueras se clasifican en:*<br><br>**II.-** *Cultivo o acuacultura con fines* | | |
| **Artículo 31°.-** *Para realizar las actividades de pesca se requiere lo siguiente:*<br><br>**I,** *Concesión, para:*<br><br>**Inciso b)** *Acuacultura comercial*<br><br>**II,** Permiso, para:<br><br>**Inciso g)** *Acuacultura de fomento*<br><br>**III,** *Autorización, para:*<br><br>**Inciso d)** *Recolectar del medio natural reproductores, larvas, postlarvas, crías, huevos, semillas, alevines o en cualquier otro estadio, y*<br><br>**Inciso e)** *Acuacultura didáctica.* | | |

| | | |
|---|---|---|
| **Artículos 22.-** *la Secretaría podrá inscribir en el Registro Nacional de Pesca a los acuicultores que no requieran concesión, permiso o Autorización.* | Al **proyecto** le aplica el Artículo, incisos y, fracciones anteriores, porque se trata de una actividad acuícola con fines comerciales. | Por el hecho de presentar a la autoridad correspondiente (SEMARNAT) la Manifestación de Impacto Ambiental, el promovente está cumpliendo con este apartado.<br><br>El proyecto se vincula por la obligatoriedad de obtener la autorización correspondiente para realizar las obras descritas en esta manifestación de impacto ambiental.<br><br>Como ya se mencionó anteriormente, la promovente una vez autorizado el proyecto en materia ambiental procederá a tramitar el Registro Nacional de Pesca para la unidad de producción acuícola. |
| **Art. 30°.-** *Las actividades pesqueras se clasifican en:*<br><br>**II.-** *Cultivo o acuacultura con fines* | | |
| **Artículo 31°.-** *Para realizar las actividades de pesca se requiere lo siguiente:*<br><br>**I,** *Concesión, para:*<br><br>**Inciso b)** *Acuacultura comercial*<br><br>**II,** Permiso, para:<br><br>**Inciso g)** *Acuacultura de fomento*<br><br>**III,** *Autorización, para:*<br><br>**Inciso d)** *Recolectar del medio natural reproductores, larvas, postlarvas, crías, huevos, semillas, alevines o en cualquier otro estadio, y*<br><br>**Inciso e)** *Acuacultura didáctica.* | | |

| | | |
|---|---|---|
| **Artículos 22.-** *la Secretaría podrá inscribir en el Registro Nacional de Pesca a los acuicultores que no requieran concesión, permiso o Autorización.* | Al **proyecto** le aplica el Artículo, incisos y, fracciones anteriores, porque se trata de una actividad acuícola con fines comerciales. | Por el hecho de presentar a la autoridad correspondiente (SEMARNAT) la Manifestación de Impacto Ambiental, el promovente está cumpliendo con este apartado.<br><br>El proyecto se vincula por la obligatoriedad de obtener la autorización correspondiente para realizar las obras descritas en esta manifestación de impacto ambiental.<br><br>Como ya se mencionó anteriormente, la promovente una vez autorizado el proyecto en materia ambiental procederá a tramitar el Registro Nacional de Pesca para la unidad de producción acuícola. |
| **Art. 30°.-** *Las actividades pesqueras se clasifican en:*<br><br>**II.-** *Cultivo o acuacultura con fines* | | |
| **Artículo 31°.-** *Para realizar las actividades de pesca se requiere lo siguiente:*<br><br>**I,** *Concesión, para:*<br><br>**Inciso b)** *Acuacultura comercial*<br><br>**II,** Permiso, para:<br><br>**Inciso g)** *Acuacultura de fomento*<br><br>**III,** *Autorización, para:*<br><br>**Inciso d)** *Recolectar del medio natural reproductores, larvas, postlarvas, crías, huevos, semillas, alevines o en cualquier otro estadio, y*<br><br>**Inciso e)** *Acuacultura didáctica.* | | |

| | | |
|---|---|---|
| **Artículos 22.-** *la Secretaría podrá inscribir en el Registro Nacional de Pesca a los acuicultores que no requieran concesión, permiso o Autorización.* | Al **proyecto** le aplica el Artículo, incisos y, fracciones anteriores, porque se trata de una actividad acuícola con fines comerciales. | Por el hecho de presentar a la autoridad correspondiente (SEMARNAT) la Manifestación de Impacto Ambiental, el promovente está cumpliendo con este apartado.<br><br>El proyecto se vincula por la obligatoriedad de obtener la autorización correspondiente para realizar las obras descritas en esta manifestación de impacto ambiental.<br><br>Como ya se mencionó anteriormente, la promovente una vez autorizado el proyecto en materia ambiental procederá a tramitar el Registro Nacional de Pesca para la unidad de producción acuícola. |
| **Art. 30°.-** *Las actividades pesqueras se clasifican en:*<br><br>**II.-** *Cultivo o acuacultura con fines* | | |
| **Artículo 31°.-** *Para realizar las actividades de pesca se requiere lo siguiente:*<br><br>**I,** *Concesión, para:*<br><br>**Inciso b)** *Acuacultura comercial*<br><br>**II,** Permiso, para:<br><br>**Inciso g)** *Acuacultura de fomento*<br><br>**III,** *Autorización, para:*<br><br>**Inciso d)** *Recolectar del medio natural reproductores, larvas, postlarvas, crías, huevos, semillas, alevines o en cualquier otro estadio, y*<br><br>**Inciso e)** *Acuacultura didáctica.* | | |

| | | |
|---|---|---|
| **Artículos 22.-** *la Secretaría podrá inscribir en el Registro Nacional de Pesca a los acuicultores que no requieran concesión, permiso o Autorización.* | Al **proyecto** le aplica el Artículo, incisos y, fracciones anteriores, porque se trata de una actividad acuícola con fines comerciales. | Por el hecho de presentar a la autoridad correspondiente (SEMARNAT) la Manifestación de Impacto Ambiental, el promovente está cumpliendo con este apartado.<br><br>El proyecto se vincula por la obligatoriedad de obtener la autorización correspondiente para realizar las obras descritas en esta manifestación de impacto ambiental.<br><br>Como ya se mencionó anteriormente, la promovente una vez autorizado el proyecto en materia ambiental procederá a tramitar el Registro Nacional de Pesca para la unidad de producción acuícola. |
| **Art. 30°.-** *Las actividades pesqueras se clasifican en:*<br><br>**II.-** *Cultivo o acuacultura con fines* | | |
| **Artículo 31°.-** *Para realizar las actividades de pesca se requiere lo siguiente:*<br><br>**I,** *Concesión, para:*<br><br>**Inciso b)** *Acuacultura comercial*<br><br>**II,** Permiso, para:<br><br>**Inciso g)** *Acuacultura de fomento*<br><br>**III,** *Autorización, para:*<br><br>**Inciso d)** *Recolectar del medio natural reproductores, larvas, postlarvas, crías, huevos, semillas, alevines o en cualquier otro estadio, y*<br><br>**Inciso e)** *Acuacultura didáctica.* | | |

| | | |
|---|---|---|
| **Artículos 22.-** *la Secretaría podrá inscribir en el Registro Nacional de Pesca a los acuicultores que no requieran concesión, permiso o Autorización.* | Al **proyecto** le aplica el Artículo, incisos y, fracciones anteriores, porque se trata de una actividad acuícola con fines comerciales. | Por el hecho de presentar a la autoridad correspondiente (SEMARNAT) la Manifestación de Impacto Ambiental, el promovente está cumpliendo con este apartado.<br><br>El proyecto se vincula por la obligatoriedad de obtener la autorización correspondiente para realizar las obras descritas en esta manifestación de impacto ambiental.<br><br>Como ya se mencionó anteriormente, la promovente una vez autorizado el proyecto en materia ambiental procederá a tramitar el Registro Nacional de Pesca para la unidad de producción acuícola. |
| **Art. 30°.-** *Las actividades pesqueras se clasifican en:*<br><br>**II.-** *Cultivo o acuacultura con fines* | | |
| **Artículo 31°.-** *Para realizar las actividades de pesca se requiere lo siguiente:*<br><br>**I,** *Concesión, para:*<br><br>**Inciso b)** *Acuacultura comercial*<br><br>**II,** Permiso, para:<br><br>**Inciso g)** *Acuacultura de fomento*<br><br>**III,** *Autorización, para:*<br><br>**Inciso d)** *Recolectar del medio natural reproductores, larvas, postlarvas, crías, huevos, semillas, alevines o en cualquier otro estadio, y*<br><br>**Inciso e)** *Acuacultura didáctica.* | | |

| | | |
|---|---|---|
| **Artículos 22.-** *la Secretaría podrá inscribir en el Registro Nacional de Pesca a los acuicultores que no requieran concesión, permiso o Autorización.* | Al **proyecto** le aplica el Artículo, incisos y, fracciones anteriores, porque se trata de una actividad acuícola con fines comerciales. | Por el hecho de presentar a la autoridad correspondiente (SEMARNAT) la Manifestación de Impacto Ambiental, el promovente está cumpliendo con este apartado.<br><br>El proyecto se vincula por la obligatoriedad de obtener la autorización correspondiente para realizar las obras descritas en esta manifestación de impacto ambiental.<br><br>Como ya se mencionó anteriormente, la promovente una vez autorizado el proyecto en materia ambiental procederá a tramitar el Registro Nacional de Pesca para la unidad de producción acuícola. |
| **Art. 30°.-** *Las actividades pesqueras se clasifican en:*<br><br>**II.-** *Cultivo o acuacultura con fines* | | |
| **Artículo 31°.-** *Para realizar las actividades de pesca se requiere lo siguiente:*<br><br>**I,** *Concesión, para:*<br><br>**Inciso b)** *Acuacultura comercial*<br><br>**II,** Permiso, para:<br><br>**Inciso g)** *Acuacultura de fomento*<br><br>**III,** *Autorización, para:*<br><br>**Inciso d)** *Recolectar del medio natural reproductores, larvas, postlarvas, crías, huevos, semillas, alevines o en cualquier otro estadio, y*<br><br>**Inciso e)** *Acuacultura didáctica.* | | |

| | | |
|---|---|---|
| **Artículos 22.-** *la Secretaría podrá inscribir en el Registro Nacional de Pesca a los acuicultores que no requieran concesión, permiso o Autorización.* | Al **proyecto** le aplica el Artículo, incisos y, fracciones anteriores, porque se trata de una actividad acuícola con fines comerciales. | Por el hecho de presentar a la autoridad correspondiente (SEMARNAT) la Manifestación de Impacto Ambiental, el promovente está cumpliendo con este apartado.<br><br>El proyecto se vincula por la obligatoriedad de obtener la autorización correspondiente para realizar las obras descritas en esta manifestación de impacto ambiental.<br><br>Como ya se mencionó anteriormente, la promovente una vez autorizado el proyecto en materia ambiental procederá a tramitar el Registro Nacional de Pesca para la unidad de producción acuícola. |
| **Art. 30°.-** *Las actividades pesqueras se clasifican en:*<br><br>**II.-** *Cultivo o acuacultura con fines* | | |
| **Artículo 31°.-** *Para realizar las actividades de pesca se requiere lo siguiente:*<br><br>**I,** *Concesión, para:*<br><br>**Inciso b)** *Acuacultura comercial*<br><br>**II,** Permiso, para:<br><br>**Inciso g)** *Acuacultura de fomento*<br><br>**III,** *Autorización, para:*<br><br>**Inciso d)** *Recolectar del medio natural reproductores, larvas, postlarvas, crías, huevos, semillas, alevines o en cualquier otro estadio, y*<br><br>**Inciso e)** *Acuacultura didáctica.* | | |

| | | |
|---|---|---|
| **Artículos 22.-** *la Secretaría podrá inscribir en el Registro Nacional de Pesca a los acuicultores que no requieran concesión, permiso o Autorización.* | Al **proyecto** le aplica el Artículo, incisos y, fracciones anteriores, porque se trata de una actividad acuícola con fines comerciales. | Por el hecho de presentar a la autoridad correspondiente (SEMARNAT) la Manifestación de Impacto Ambiental, el promovente está cumpliendo con este apartado.<br><br>El proyecto se vincula por la obligatoriedad de obtener la autorización correspondiente para realizar las obras descritas en esta manifestación de impacto ambiental.<br><br>Como ya se mencionó anteriormente, la promovente una vez autorizado el proyecto en materia ambiental procederá a tramitar el Registro Nacional de Pesca para la unidad de producción acuícola. |
| **Art. 30°.-** *Las actividades pesqueras se clasifican en:*<br><br>**II.-** *Cultivo o acuacultura con fines* | | |
| **Artículo 31°.-** *Para realizar las actividades de pesca se requiere lo siguiente:*<br><br>**I,** *Concesión, para:*<br><br>**Inciso b)** *Acuacultura comercial*<br><br>**II,** Permiso, para:<br><br>**Inciso g)** *Acuacultura de fomento*<br><br>**III,** *Autorización, para:*<br><br>**Inciso d)** *Recolectar del medio natural reproductores, larvas, postlarvas, crías, huevos, semillas, alevines o en cualquier otro estadio, y*<br><br>**Inciso e)** *Acuacultura didáctica.* | | |

| | | |
|---|---|---|
| **Artículos 22.-** *la Secretaría podrá inscribir en el Registro Nacional de Pesca a los acuicultores que no requieran concesión, permiso o Autorización.* | Al **proyecto** le aplica el Artículo, incisos y, fracciones anteriores, porque se trata de una actividad acuícola con fines comerciales. | Por el hecho de presentar a la autoridad correspondiente (SEMARNAT) la Manifestación de Impacto Ambiental, el promovente está cumpliendo con este apartado.<br><br>El proyecto se vincula por la obligatoriedad de obtener la autorización correspondiente para realizar las obras descritas en esta manifestación de impacto ambiental.<br><br>Como ya se mencionó anteriormente, la promovente una vez autorizado el proyecto en materia ambiental procederá a tramitar el Registro Nacional de Pesca para la unidad de producción acuícola. |
| **Art. 30°.-** *Las actividades pesqueras se clasifican en:*<br><br>**II.-** *Cultivo o acuacultura con fines* | | |
| **Artículo 31°.-** *Para realizar las actividades de pesca se requiere lo siguiente:*<br><br>**I,** *Concesión, para:*<br><br>**Inciso b)** *Acuacultura comercial*<br><br>**II,** Permiso, para:<br><br>**Inciso g)** *Acuacultura de fomento*<br><br>**III,** *Autorización, para:*<br><br>**Inciso d)** *Recolectar del medio natural reproductores, larvas, postlarvas, crías, huevos, semillas, alevines o en cualquier otro estadio, y*<br><br>**Inciso e)** *Acuacultura didáctica.* | | |

| | | |
|---|---|---|
| **Artículos 22.-** *la Secretaría podrá inscribir en el Registro Nacional de Pesca a los acuicultores que no requieran concesión, permiso o Autorización.* | Al **proyecto** le aplica el Artículo, incisos y, fracciones anteriores, porque se trata de una actividad acuícola con fines comerciales. | Por el hecho de presentar a la autoridad correspondiente (SEMARNAT) la Manifestación de Impacto Ambiental, el promovente está cumpliendo con este apartado.<br><br>El proyecto se vincula por la obligatoriedad de obtener la autorización correspondiente para realizar las obras descritas en esta manifestación de impacto ambiental.<br><br>Como ya se mencionó anteriormente, la promovente una vez autorizado el proyecto en materia ambiental procederá a tramitar el Registro Nacional de Pesca para la unidad de producción acuícola. |
| **Art. 30°.-** *Las actividades pesqueras se clasifican en:*<br><br>**II.-** *Cultivo o acuacultura con fines* | | |
| **Artículo 31°.-** *Para realizar las actividades de pesca se requiere lo siguiente:*<br><br>**I,** *Concesión, para:*<br><br>**Inciso b)** *Acuacultura comercial*<br><br>**II,** Permiso, para:<br><br>**Inciso g)** *Acuacultura de fomento*<br><br>**III,** *Autorización, para:*<br><br>**Inciso d)** *Recolectar del medio natural reproductores, larvas, postlarvas, crías, huevos, semillas, alevines o en cualquier otro estadio, y*<br><br>**Inciso e)** *Acuacultura didáctica.* | | |

| | | |
|---|---|---|
| **Artículos 22.-** *la Secretaría podrá inscribir en el Registro Nacional de Pesca a los acuicultores que no requieran concesión, permiso o Autorización.* | Al **proyecto** le aplica el Artículo, incisos y, fracciones anteriores, porque se trata de una actividad acuícola con fines comerciales. | Por el hecho de presentar a la autoridad correspondiente (SEMARNAT) la Manifestación de Impacto Ambiental, el promovente está cumpliendo con este apartado.<br><br>El proyecto se vincula por la obligatoriedad de obtener la autorización correspondiente para realizar las obras descritas en esta manifestación de impacto ambiental.<br><br>Como ya se mencionó anteriormente, la promovente una vez autorizado el proyecto en materia ambiental procederá a tramitar el Registro Nacional de Pesca para la unidad de producción acuícola. |
| **Art. 30°.-** *Las actividades pesqueras se clasifican en:*<br><br>**II.-** *Cultivo o acuacultura con fines* | | |
| **Artículo 31°.-** *Para realizar las actividades de pesca se requiere lo siguiente:*<br><br>**I,** *Concesión, para:*<br><br>**Inciso b)** *Acuacultura comercial*<br><br>**II,** Permiso, para:<br><br>**Inciso g)** *Acuacultura de fomento*<br><br>**III,** *Autorización, para:*<br><br>**Inciso d)** *Recolectar del medio natural reproductores, larvas, postlarvas, crías, huevos, semillas, alevines o en cualquier otro estadio, y*<br><br>**Inciso e)** *Acuacultura didáctica.* | | |

| | | |
|---|---|---|
| **Artículos 22.-** *la Secretaría podrá inscribir en el Registro Nacional de Pesca a los acuicultores que no requieran concesión, permiso o Autorización.* | Al **proyecto** le aplica el Artículo, incisos y, fracciones anteriores, porque se trata de una actividad acuícola con fines comerciales. | Por el hecho de presentar a la autoridad correspondiente (SEMARNAT) la Manifestación de Impacto Ambiental, el promovente está cumpliendo con este apartado.<br><br>El proyecto se vincula por la obligatoriedad de obtener la autorización correspondiente para realizar las obras descritas en esta manifestación de impacto ambiental.<br><br>Como ya se mencionó anteriormente, la promovente una vez autorizado el proyecto en materia ambiental procederá a tramitar el Registro Nacional de Pesca para la unidad de producción acuícola. |
| **Art. 30°.-** *Las actividades pesqueras se clasifican en:*<br><br>**II.-** *Cultivo o acuacultura con fines* | | |
| **Artículo 31°.-** *Para realizar las actividades de pesca se requiere lo siguiente:*<br><br>**I,** *Concesión, para:*<br><br>**Inciso b)** *Acuacultura comercial*<br><br>**II,** Permiso, para:<br><br>**Inciso g)** *Acuacultura de fomento*<br><br>**III,** *Autorización, para:*<br><br>**Inciso d)** *Recolectar del medio natural reproductores, larvas, postlarvas, crías, huevos, semillas, alevines o en cualquier otro estadio, y*<br><br>**Inciso e)** *Acuacultura didáctica.* | | |

| | | |
|---|---|---|
| **Artículos 22.-** *la Secretaría podrá inscribir en el Registro Nacional de Pesca a los acuicultores que no requieran concesión, permiso o Autorización.* | Al **proyecto** le aplica el Artículo, incisos y, fracciones anteriores, porque se trata de una actividad acuícola con fines comerciales. | Por el hecho de presentar a la autoridad correspondiente (SEMARNAT) la Manifestación de Impacto Ambiental, el promovente está cumpliendo con este apartado.<br><br>El proyecto se vincula por la obligatoriedad de obtener la autorización correspondiente para realizar las obras descritas en esta manifestación de impacto ambiental.<br><br>Como ya se mencionó anteriormente, la promovente una vez autorizado el proyecto en materia ambiental procederá a tramitar el Registro Nacional de Pesca para la unidad de producción acuícola. |
| **Art. 30°.-** *Las actividades pesqueras se clasifican en:*<br><br>**II.-** *Cultivo o acuacultura con fines* | | |
| **Artículo 31°.-** *Para realizar las actividades de pesca se requiere lo siguiente:*<br><br>**I,** *Concesión, para:*<br><br>**Inciso b)** *Acuacultura comercial*<br><br>**II,** Permiso, para:<br><br>**Inciso g)** *Acuacultura de fomento*<br><br>**III,** *Autorización, para:*<br><br>**Inciso d)** *Recolectar del medio natural reproductores, larvas, postlarvas, crías, huevos, semillas, alevines o en cualquier otro estadio, y*<br><br>**Inciso e)** *Acuacultura didáctica.* | | |

| | | |
|---|---|---|
| **Artículos 22.-** *la Secretaría podrá inscribir en el Registro Nacional de Pesca a los acuicultores que no requieran concesión, permiso o Autorización.* | Al **proyecto** le aplica el Artículo, incisos y, fracciones anteriores, porque se trata de una actividad acuícola con fines comerciales. | Por el hecho de presentar a la autoridad correspondiente (SEMARNAT) la Manifestación de Impacto Ambiental, el promovente está cumpliendo con este apartado.<br><br>El proyecto se vincula por la obligatoriedad de obtener la autorización correspondiente para realizar las obras descritas en esta manifestación de impacto ambiental.<br><br>Como ya se mencionó anteriormente, la promovente una vez autorizado el proyecto en materia ambiental procederá a tramitar el Registro Nacional de Pesca para la unidad de producción acuícola. |
| **Art. 30°.-** *Las actividades pesqueras se clasifican en:*<br><br>**II.-** *Cultivo o acuacultura con fines* | | |
| **Artículo 31°.-** *Para realizar las actividades de pesca se requiere lo siguiente:*<br><br>**I,** *Concesión, para:*<br><br>**Inciso b)** *Acuacultura comercial*<br><br>**II,** Permiso, para:<br><br>**Inciso g)** *Acuacultura de fomento*<br><br>**III,** *Autorización, para:*<br><br>**Inciso d)** *Recolectar del medio natural reproductores, larvas, postlarvas, crías, huevos, semillas, alevines o en cualquier otro estadio, y*<br><br>**Inciso e)** *Acuacultura didáctica.* | | |

| | | |
|---|---|---|
| **Artículos 22.-** *la Secretaría podrá inscribir en el Registro Nacional de Pesca a los acuicultores que no requieran concesión, permiso o Autorización.* | Al **proyecto** le aplica el Artículo, incisos y, fracciones anteriores, porque se trata de una actividad acuícola con fines comerciales. | Por el hecho de presentar a la autoridad correspondiente (SEMARNAT) la Manifestación de Impacto Ambiental, el promovente está cumpliendo con este apartado.<br><br>El proyecto se vincula por la obligatoriedad de obtener la autorización correspondiente para realizar las obras descritas en esta manifestación de impacto ambiental.<br><br>Como ya se mencionó anteriormente, la promovente una vez autorizado el proyecto en materia ambiental procederá a tramitar el Registro Nacional de Pesca para la unidad de producción acuícola. |
| **Art. 30°.-** *Las actividades pesqueras se clasifican en:*<br><br>**II.-** *Cultivo o acuacultura con fines* | | |
| **Artículo 31°.-** *Para realizar las actividades de pesca se requiere lo siguiente:*<br><br>**I,** *Concesión, para:*<br><br>**Inciso b)** *Acuacultura comercial*<br><br>**II,** Permiso, para:<br><br>**Inciso g)** *Acuacultura de fomento*<br><br>**III,** *Autorización, para:*<br><br>**Inciso d)** *Recolectar del medio natural reproductores, larvas, postlarvas, crías, huevos, semillas, alevines o en cualquier otro estadio, y*<br><br>**Inciso e)** *Acuacultura didáctica.* | | |

| | | |
|---|---|---|
| **Artículos 22.-** *la Secretaría podrá inscribir en el Registro Nacional de Pesca a los acuicultores que no requieran concesión, permiso o Autorización.* | Al **proyecto** le aplica el Artículo, incisos y, fracciones anteriores, porque se trata de una actividad acuícola con fines comerciales. | Por el hecho de presentar a la autoridad correspondiente (SEMARNAT) la Manifestación de Impacto Ambiental, el promovente está cumpliendo con este apartado.<br><br>El proyecto se vincula por la obligatoriedad de obtener la autorización correspondiente para realizar las obras descritas en esta manifestación de impacto ambiental.<br><br>Como ya se mencionó anteriormente, la promovente una vez autorizado el proyecto en materia ambiental procederá a tramitar el Registro Nacional de Pesca para la unidad de producción acuícola. |
| **Art. 30°.-** *Las actividades pesqueras se clasifican en:*<br><br>**II.-** *Cultivo o acuacultura con fines* | | |
| **Artículo 31°.-** *Para realizar las actividades de pesca se requiere lo siguiente:*<br><br>**I,** *Concesión, para:*<br><br>**Inciso b)** *Acuacultura comercial*<br><br>**II,** Permiso, para:<br><br>**Inciso g)** *Acuacultura de fomento*<br><br>**III,** *Autorización, para:*<br><br>**Inciso d)** *Recolectar del medio natural reproductores, larvas, postlarvas, crías, huevos, semillas, alevines o en cualquier otro estadio, y*<br><br>**Inciso e)** *Acuacultura didáctica.* | | |

| | | |
|---|---|---|
| **Artículos 22.-** *la Secretaría podrá inscribir en el Registro Nacional de Pesca a los acuicultores que no requieran concesión, permiso o Autorización.* | Al **proyecto** le aplica el Artículo, incisos y, fracciones anteriores, porque se trata de una actividad acuícola con fines comerciales. | Por el hecho de presentar a la autoridad correspondiente (SEMARNAT) la Manifestación de Impacto Ambiental, el promovente está cumpliendo con este apartado.<br><br>El proyecto se vincula por la obligatoriedad de obtener la autorización correspondiente para realizar las obras descritas en esta manifestación de impacto ambiental.<br><br>Como ya se mencionó anteriormente, la promovente una vez autorizado el proyecto en materia ambiental procederá a tramitar el Registro Nacional de Pesca para la unidad de producción acuícola. |
| **Art. 30°.-** *Las actividades pesqueras se clasifican en:*<br><br>**II.-** *Cultivo o acuacultura con fines* | | |
| **Artículo 31°.-** *Para realizar las actividades de pesca se requiere lo siguiente:*<br><br>**I,** *Concesión, para:*<br><br>**Inciso b)** *Acuacultura comercial*<br><br>**II,** Permiso, para:<br><br>**Inciso g)** *Acuacultura de fomento*<br><br>**III,** *Autorización, para:*<br><br>**Inciso d)** *Recolectar del medio natural reproductores, larvas, postlarvas, crías, huevos, semillas, alevines o en cualquier otro estadio, y*<br><br>**Inciso e)** *Acuacultura didáctica.* | | |

| | | |
|---|---|---|
| **Artículos 22.-** *la Secretaría podrá inscribir en el Registro Nacional de Pesca a los acuicultores que no requieran concesión, permiso o Autorización.* | Al **proyecto** le aplica el Artículo, incisos y, fracciones anteriores, porque se trata de una actividad acuícola con fines comerciales. | Por el hecho de presentar a la autoridad correspondiente (SEMARNAT) la Manifestación de Impacto Ambiental, el promovente está cumpliendo con este apartado.<br><br>El proyecto se vincula por la obligatoriedad de obtener la autorización correspondiente para realizar las obras descritas en esta manifestación de impacto ambiental.<br><br>Como ya se mencionó anteriormente, la promovente una vez autorizado el proyecto en materia ambiental procederá a tramitar el Registro Nacional de Pesca para la unidad de producción acuícola. |
| **Art. 30°.-** *Las actividades pesqueras se clasifican en:*<br><br>**II.-** *Cultivo o acuacultura con fines* | | |
| **Artículo 31°.-** *Para realizar las actividades de pesca se requiere lo siguiente:*<br><br>**I,** *Concesión, para:*<br><br>**Inciso b)** *Acuacultura comercial*<br><br>**II,** Permiso, para:<br><br>**Inciso g)** *Acuacultura de fomento*<br><br>**III,** *Autorización, para:*<br><br>**Inciso d)** *Recolectar del medio natural reproductores, larvas, postlarvas, crías, huevos, semillas, alevines o en cualquier otro estadio, y*<br><br>**Inciso e)** *Acuacultura didáctica.* | | |

| | | |
|---|---|---|
| **Artículos 22.-** *la Secretaría podrá inscribir en el Registro Nacional de Pesca a los acuicultores que no requieran concesión, permiso o Autorización.* | Al **proyecto** le aplica el Artículo, incisos y, fracciones anteriores, porque se trata de una actividad acuícola con fines comerciales. | Por el hecho de presentar a la autoridad correspondiente (SEMARNAT) la Manifestación de Impacto Ambiental, el promovente está cumpliendo con este apartado.<br><br>El proyecto se vincula por la obligatoriedad de obtener la autorización correspondiente para realizar las obras descritas en esta manifestación de impacto ambiental.<br><br>Como ya se mencionó anteriormente, la promovente una vez autorizado el proyecto en materia ambiental procederá a tramitar el Registro Nacional de Pesca para la unidad de producción acuícola. |
| **Art. 30°.-** *Las actividades pesqueras se clasifican en:*<br><br>**II.-** *Cultivo o acuacultura con fines* | | |
| **Artículo 31°.-** *Para realizar las actividades de pesca se requiere lo siguiente:*<br><br>**I,** *Concesión, para:*<br><br>**Inciso b)** *Acuacultura comercial*<br><br>**II,** Permiso, para:<br><br>**Inciso g)** *Acuacultura de fomento*<br><br>**III,** *Autorización, para:*<br><br>**Inciso d)** *Recolectar del medio natural reproductores, larvas, postlarvas, crías, huevos, semillas, alevines o en cualquier otro estadio, y*<br><br>**Inciso e)** *Acuacultura didáctica.* | | |

| | | |
|---|---|---|
| **Artículos 22.-** *la Secretaría podrá inscribir en el Registro Nacional de Pesca a los acuicultores que no requieran concesión, permiso o Autorización.* | Al **proyecto** le aplica el Artículo, incisos y, fracciones anteriores, porque se trata de una actividad acuícola con fines comerciales. | Por el hecho de presentar a la autoridad correspondiente (SEMARNAT) la Manifestación de Impacto Ambiental, el promovente está cumpliendo con este apartado.<br><br>El proyecto se vincula por la obligatoriedad de obtener la autorización correspondiente para realizar las obras descritas en esta manifestación de impacto ambiental.<br><br>Como ya se mencionó anteriormente, la promovente una vez autorizado el proyecto en materia ambiental procederá a tramitar el Registro Nacional de Pesca para la unidad de producción acuícola. |
| **Art. 30°.-** *Las actividades pesqueras se clasifican en:*<br><br>**II.-** *Cultivo o acuacultura con fines* | | |
| **Artículo 31°.-** *Para realizar las actividades de pesca se requiere lo siguiente:*<br><br>**I,** *Concesión, para:*<br><br>**Inciso b)** *Acuacultura comercial*<br><br>**II,** Permiso, para:<br><br>**Inciso g)** *Acuacultura de fomento*<br><br>**III,** *Autorización, para:*<br><br>**Inciso d)** *Recolectar del medio natural reproductores, larvas, postlarvas, crías, huevos, semillas, alevines o en cualquier otro estadio, y*<br><br>**Inciso e)** *Acuacultura didáctica.* | | |

| | | |
|---|---|---|
| **Artículos 22.-** *la Secretaría podrá inscribir en el Registro Nacional de Pesca a los acuicultores que no requieran concesión, permiso o Autorización.* | Al **proyecto** le aplica el Artículo, incisos y, fracciones anteriores, porque se trata de una actividad acuícola con fines comerciales. | Por el hecho de presentar a la autoridad correspondiente (SEMARNAT) la Manifestación de Impacto Ambiental, el promovente está cumpliendo con este apartado.<br><br>El proyecto se vincula por la obligatoriedad de obtener la autorización correspondiente para realizar las obras descritas en esta manifestación de impacto ambiental.<br><br>Como ya se mencionó anteriormente, la promovente una vez autorizado el proyecto en materia ambiental procederá a tramitar el Registro Nacional de Pesca para la unidad de producción acuícola. |
| **Art. 30°.-** *Las actividades pesqueras se clasifican en:*<br><br>**II.-** *Cultivo o acuacultura con fines* | | |
| **Artículo 31°.-** *Para realizar las actividades de pesca se requiere lo siguiente:*<br><br>**I,** *Concesión, para:*<br><br>**Inciso b)** *Acuacultura comercial*<br><br>**II,** Permiso, para:<br><br>**Inciso g)** *Acuacultura de fomento*<br><br>**III,** *Autorización, para:*<br><br>**Inciso d)** *Recolectar del medio natural reproductores, larvas, postlarvas, crías, huevos, semillas, alevines o en cualquier otro estadio, y*<br><br>**Inciso e)** *Acuacultura didáctica.* | | |

| | | |
|---|---|---|
| **Artículos 22.-** *la Secretaría podrá inscribir en el Registro Nacional de Pesca a los acuicultores que no requieran concesión, permiso o Autorización.* | Al **proyecto** le aplica el Artículo, incisos y, fracciones anteriores, porque se trata de una actividad acuícola con fines comerciales. | Por el hecho de presentar a la autoridad correspondiente (SEMARNAT) la Manifestación de Impacto Ambiental, el promovente está cumpliendo con este apartado.<br><br>El proyecto se vincula por la obligatoriedad de obtener la autorización correspondiente para realizar las obras descritas en esta manifestación de impacto ambiental.<br><br>Como ya se mencionó anteriormente, la promovente una vez autorizado el proyecto en materia ambiental procederá a tramitar el Registro Nacional de Pesca para la unidad de producción acuícola. |
| **Art. 30°.-** *Las actividades pesqueras se clasifican en:*<br><br>**II.-** *Cultivo o acuacultura con fines* | | |
| **Artículo 31°.-** *Para realizar las actividades de pesca se requiere lo siguiente:*<br><br>**I,** *Concesión, para:*<br><br>**Inciso b)** *Acuacultura comercial*<br><br>**II,** Permiso, para:<br><br>**Inciso g)** *Acuacultura de fomento*<br><br>**III,** *Autorización, para:*<br><br>**Inciso d)** *Recolectar del medio natural reproductores, larvas, postlarvas, crías, huevos, semillas, alevines o en cualquier otro estadio, y*<br><br>**Inciso e)** *Acuacultura didáctica.* | | |

| | | |
|---|---|---|
| **Artículos 22.-** *la Secretaría podrá inscribir en el Registro Nacional de Pesca a los acuicultores que no requieran concesión, permiso o Autorización.* | Al **proyecto** le aplica el Artículo, incisos y, fracciones anteriores, porque se trata de una actividad acuícola con fines comerciales. | Por el hecho de presentar a la autoridad correspondiente (SEMARNAT) la Manifestación de Impacto Ambiental, el promovente está cumpliendo con este apartado.<br><br>El proyecto se vincula por la obligatoriedad de obtener la autorización correspondiente para realizar las obras descritas en esta manifestación de impacto ambiental.<br><br>Como ya se mencionó anteriormente, la promovente una vez autorizado el proyecto en materia ambiental procederá a tramitar el Registro Nacional de Pesca para la unidad de producción acuícola. |
| **Art. 30°.-** *Las actividades pesqueras se clasifican en:*<br><br>**II.-** *Cultivo o acuacultura con fines* | | |
| **Artículo 31°.-** *Para realizar las actividades de pesca se requiere lo siguiente:*<br><br>**I,** *Concesión, para:*<br><br>**Inciso b)** *Acuacultura comercial*<br><br>**II,** Permiso, para:<br><br>**Inciso g)** *Acuacultura de fomento*<br><br>**III,** *Autorización, para:*<br><br>**Inciso d)** *Recolectar del medio natural reproductores, larvas, postlarvas, crías, huevos, semillas, alevines o en cualquier otro estadio, y*<br><br>**Inciso e)** *Acuacultura didáctica.* | | |

| | | |
|---|---|---|
| **Artículos 22.-** *la Secretaría podrá inscribir en el Registro Nacional de Pesca a los acuicultores que no requieran concesión, permiso o Autorización.* | Al **proyecto** le aplica el Artículo, incisos y, fracciones anteriores, porque se trata de una actividad acuícola con fines comerciales. | Por el hecho de presentar a la autoridad correspondiente (SEMARNAT) la Manifestación de Impacto Ambiental, el promovente está cumpliendo con este apartado.<br><br>El proyecto se vincula por la obligatoriedad de obtener la autorización correspondiente para realizar las obras descritas en esta manifestación de impacto ambiental.<br><br>Como ya se mencionó anteriormente, la promovente una vez autorizado el proyecto en materia ambiental procederá a tramitar el Registro Nacional de Pesca para la unidad de producción acuícola. |
| **Art. 30°.-** *Las actividades pesqueras se clasifican en:*<br><br>**II.-** *Cultivo o acuacultura con fines* | | |
| **Artículo 31°.-** *Para realizar las actividades de pesca se requiere lo siguiente:*<br><br>**I,** *Concesión, para:*<br><br>**Inciso b)** *Acuacultura comercial*<br><br>**II,** Permiso, para:<br><br>**Inciso g)** *Acuacultura de fomento*<br><br>**III,** *Autorización, para:*<br><br>**Inciso d)** *Recolectar del medio natural reproductores, larvas, postlarvas, crías, huevos, semillas, alevines o en cualquier otro estadio, y*<br><br>**Inciso e)** *Acuacultura didáctica.* | | |

| | | |
|---|---|---|
| **Artículos 22.-** *la Secretaría podrá inscribir en el Registro Nacional de Pesca a los acuicultores que no requieran concesión, permiso o Autorización.* | Al **proyecto** le aplica el Artículo, incisos y, fracciones anteriores, porque se trata de una actividad acuícola con fines comerciales. | Por el hecho de presentar a la autoridad correspondiente (SEMARNAT) la Manifestación de Impacto Ambiental, el promovente está cumpliendo con este apartado.<br><br>El proyecto se vincula por la obligatoriedad de obtener la autorización correspondiente para realizar las obras descritas en esta manifestación de impacto ambiental.<br><br>Como ya se mencionó anteriormente, la promovente una vez autorizado el proyecto en materia ambiental procederá a tramitar el Registro Nacional de Pesca para la unidad de producción acuícola. |
| **Art. 30°.-** *Las actividades pesqueras se clasifican en:*<br><br>**II.-** *Cultivo o acuacultura con fines* | | |
| **Artículo 31°.-** *Para realizar las actividades de pesca se requiere lo siguiente:*<br><br>**I,** *Concesión, para:*<br><br>**Inciso b)** *Acuacultura comercial*<br><br>**II,** Permiso, para:<br><br>**Inciso g)** *Acuacultura de fomento*<br><br>**III,** *Autorización, para:*<br><br>**Inciso d)** *Recolectar del medio natural reproductores, larvas, postlarvas, crías, huevos, semillas, alevines o en cualquier otro estadio, y*<br><br>**Inciso e)** *Acuacultura didáctica.* | | |

| | | |
|---|---|---|
| **Artículos 22.-** *la Secretaría podrá inscribir en el Registro Nacional de Pesca a los acuicultores que no requieran concesión, permiso o Autorización.* | Al **proyecto** le aplica el Artículo, incisos y, fracciones anteriores, porque se trata de una actividad acuícola con fines comerciales. | Por el hecho de presentar a la autoridad correspondiente (SEMARNAT) la Manifestación de Impacto Ambiental, el promovente está cumpliendo con este apartado.<br><br>El proyecto se vincula por la obligatoriedad de obtener la autorización correspondiente para realizar las obras descritas en esta manifestación de impacto ambiental.<br><br>Como ya se mencionó anteriormente, la promovente una vez autorizado el proyecto en materia ambiental procederá a tramitar el Registro Nacional de Pesca para la unidad de producción acuícola. |
| **Art. 30°.-** *Las actividades pesqueras se clasifican en:*<br><br>**II.-** *Cultivo o acuacultura con fines* | | |
| **Artículo 31°.-** *Para realizar las actividades de pesca se requiere lo siguiente:*<br><br>**I,** *Concesión, para:*<br><br>**Inciso b)** *Acuacultura comercial*<br><br>**II,** Permiso, para:<br><br>**Inciso g)** *Acuacultura de fomento*<br><br>**III,** *Autorización, para:*<br><br>**Inciso d)** *Recolectar del medio natural reproductores, larvas, postlarvas, crías, huevos, semillas, alevines o en cualquier otro estadio, y*<br><br>**Inciso e)** *Acuacultura didáctica.* | | |

| | | |
|---|---|---|
| **Artículos 22.-** *la Secretaría podrá inscribir en el Registro Nacional de Pesca a los acuicultores que no requieran concesión, permiso o Autorización.* | Al **proyecto** le aplica el Artículo, incisos y, fracciones anteriores, porque se trata de una actividad acuícola con fines comerciales. | Por el hecho de presentar a la autoridad correspondiente (SEMARNAT) la Manifestación de Impacto Ambiental, el promovente está cumpliendo con este apartado.<br><br>El proyecto se vincula por la obligatoriedad de obtener la autorización correspondiente para realizar las obras descritas en esta manifestación de impacto ambiental.<br><br>Como ya se mencionó anteriormente, la promovente una vez autorizado el proyecto en materia ambiental procederá a tramitar el Registro Nacional de Pesca para la unidad de producción acuícola. |
| **Art. 30°.-** *Las actividades pesqueras se clasifican en:*<br><br>**II.-** *Cultivo o acuacultura con fines* | | |
| **Artículo 31°.-** *Para realizar las actividades de pesca se requiere lo siguiente:*<br><br>**I,** *Concesión, para:*<br><br>**Inciso b)** *Acuacultura comercial*<br><br>**II,** Permiso, para:<br><br>**Inciso g)** *Acuacultura de fomento*<br><br>**III,** *Autorización, para:*<br><br>**Inciso d)** *Recolectar del medio natural reproductores, larvas, postlarvas, crías, huevos, semillas, alevines o en cualquier otro estadio, y*<br><br>**Inciso e)** *Acuacultura didáctica.* | | |

| | | |
|---|---|---|
| **Artículos 22.-** *la Secretaría podrá inscribir en el Registro Nacional de Pesca a los acuicultores que no requieran concesión, permiso o Autorización.* | Al **proyecto** le aplica el Artículo, incisos y, fracciones anteriores, porque se trata de una actividad acuícola con fines comerciales. | Por el hecho de presentar a la autoridad correspondiente (SEMARNAT) la Manifestación de Impacto Ambiental, el promovente está cumpliendo con este apartado.<br><br>El proyecto se vincula por la obligatoriedad de obtener la autorización correspondiente para realizar las obras descritas en esta manifestación de impacto ambiental.<br><br>Como ya se mencionó anteriormente, la promovente una vez autorizado el proyecto en materia ambiental procederá a tramitar el Registro Nacional de Pesca para la unidad de producción acuícola. |
| **Art. 30°.-** *Las actividades pesqueras se clasifican en:*<br><br>**II.-** *Cultivo o acuacultura con fines* | | |
| **Artículo 31°.-** *Para realizar las actividades de pesca se requiere lo siguiente:*<br><br>**I,** *Concesión, para:*<br><br>**Inciso b)** *Acuacultura comercial*<br><br>**II,** Permiso, para:<br><br>**Inciso g)** *Acuacultura de fomento*<br><br>**III,** *Autorización, para:*<br><br>**Inciso d)** *Recolectar del medio natural reproductores, larvas, postlarvas, crías, huevos, semillas, alevines o en cualquier otro estadio, y*<br><br>**Inciso e)** *Acuacultura didáctica.* | | |

| | | |
|---|---|---|
| **Artículos 22.-** *la Secretaría podrá inscribir en el Registro Nacional de Pesca a los acuicultores que no requieran concesión, permiso o Autorización.* | Al **proyecto** le aplica el Artículo, incisos y, fracciones anteriores, porque se trata de una actividad acuícola con fines comerciales. | Por el hecho de presentar a la autoridad correspondiente (SEMARNAT) la Manifestación de Impacto Ambiental, el promovente está cumpliendo con este apartado.<br><br>El proyecto se vincula por la obligatoriedad de obtener la autorización correspondiente para realizar las obras descritas en esta manifestación de impacto ambiental.<br><br>Como ya se mencionó anteriormente, la promovente una vez autorizado el proyecto en materia ambiental procederá a tramitar el Registro Nacional de Pesca para la unidad de producción acuícola. |
| **Art. 30°.-** *Las actividades pesqueras se clasifican en:*<br><br>**II.-** *Cultivo o acuacultura con fines* | | |
| **Artículo 31°.-** *Para realizar las actividades de pesca se requiere lo siguiente:*<br><br>**I,** *Concesión, para:*<br><br>**Inciso b)** *Acuacultura comercial*<br><br>**II,** Permiso, para:<br><br>**Inciso g)** *Acuacultura de fomento*<br><br>**III,** *Autorización, para:*<br><br>**Inciso d)** *Recolectar del medio natural reproductores, larvas, postlarvas, crías, huevos, semillas, alevines o en cualquier otro estadio, y*<br><br>**Inciso e)** *Acuacultura didáctica.* | | |

| | | |
|---|---|---|
| **Artículos 22.-** *la Secretaría podrá inscribir en el Registro Nacional de Pesca a los acuicultores que no requieran concesión, permiso o Autorización.* | Al **proyecto** le aplica el Artículo, incisos y, fracciones anteriores, porque se trata de una actividad acuícola con fines comerciales. | Por el hecho de presentar a la autoridad correspondiente (SEMARNAT) la Manifestación de Impacto Ambiental, el promovente está cumpliendo con este apartado.<br><br>El proyecto se vincula por la obligatoriedad de obtener la autorización correspondiente para realizar las obras descritas en esta manifestación de impacto ambiental.<br><br>Como ya se mencionó anteriormente, la promovente una vez autorizado el proyecto en materia ambiental procederá a tramitar el Registro Nacional de Pesca para la unidad de producción acuícola. |
| **Art. 30°.-** *Las actividades pesqueras se clasifican en:*<br><br>**II.-** *Cultivo o acuacultura con fines* | | |
| **Artículo 31°.-** *Para realizar las actividades de pesca se requiere lo siguiente:*<br><br>**I,** *Concesión, para:*<br><br>**Inciso b)** *Acuacultura comercial*<br><br>**II,** Permiso, para:<br><br>**Inciso g)** *Acuacultura de fomento*<br><br>**III,** *Autorización, para:*<br><br>**Inciso d)** *Recolectar del medio natural reproductores, larvas, postlarvas, crías, huevos, semillas, alevines o en cualquier otro estadio, y*<br><br>**Inciso e)** *Acuacultura didáctica.* | | |

| | | |
|---|---|---|
| **Artículos 22.-** *la Secretaría podrá inscribir en el Registro Nacional de Pesca a los acuicultores que no requieran concesión, permiso o Autorización.* | Al **proyecto** le aplica el Artículo, incisos y, fracciones anteriores, porque se trata de una actividad acuícola con fines comerciales. | Por el hecho de presentar a la autoridad correspondiente (SEMARNAT) la Manifestación de Impacto Ambiental, el promovente está cumpliendo con este apartado.<br><br>El proyecto se vincula por la obligatoriedad de obtener la autorización correspondiente para realizar las obras descritas en esta manifestación de impacto ambiental.<br><br>Como ya se mencionó anteriormente, la promovente una vez autorizado el proyecto en materia ambiental procederá a tramitar el Registro Nacional de Pesca para la unidad de producción acuícola. |
| **Art. 30°.-** *Las actividades pesqueras se clasifican en:*<br><br>**II.-** *Cultivo o acuacultura con fines* | | |
| **Artículo 31°.-** *Para realizar las actividades de pesca se requiere lo siguiente:*<br><br>**I,** *Concesión, para:*<br><br>**Inciso b)** *Acuacultura comercial*<br><br>**II,** Permiso, para:<br><br>**Inciso g)** *Acuacultura de fomento*<br><br>**III,** *Autorización, para:*<br><br>**Inciso d)** *Recolectar del medio natural reproductores, larvas, postlarvas, crías, huevos, semillas, alevines o en cualquier otro estadio, y*<br><br>**Inciso e)** *Acuacultura didáctica.* | | |

| | | |
|---|---|---|
| **Artículos 22.-** *la Secretaría podrá inscribir en el Registro Nacional de Pesca a los acuicultores que no requieran concesión, permiso o Autorización.* | Al **proyecto** le aplica el Artículo, incisos y, fracciones anteriores, porque se trata de una actividad acuícola con fines comerciales. | Por el hecho de presentar a la autoridad correspondiente (SEMARNAT) la Manifestación de Impacto Ambiental, el promovente está cumpliendo con este apartado.<br><br>El proyecto se vincula por la obligatoriedad de obtener la autorización correspondiente para realizar las obras descritas en esta manifestación de impacto ambiental.<br><br>Como ya se mencionó anteriormente, la promovente una vez autorizado el proyecto en materia ambiental procederá a tramitar el Registro Nacional de Pesca para la unidad de producción acuícola. |
| **Art. 30°.-** *Las actividades pesqueras se clasifican en:*<br><br>**II.-** *Cultivo o acuacultura con fines* | | |
| **Artículo 31°.-** *Para realizar las actividades de pesca se requiere lo siguiente:*<br><br>**I,** *Concesión, para:*<br><br>**Inciso b)** *Acuacultura comercial*<br><br>**II,** Permiso, para:<br><br>**Inciso g)** *Acuacultura de fomento*<br><br>**III,** *Autorización, para:*<br><br>**Inciso d)** *Recolectar del medio natural reproductores, larvas, postlarvas, crías, huevos, semillas, alevines o en cualquier otro estadio, y*<br><br>**Inciso e)** *Acuacultura didáctica.* | | |

| | | |
|---|---|---|
| **Artículos 22.-** *la Secretaría podrá inscribir en el Registro Nacional de Pesca a los acuicultores que no requieran concesión, permiso o Autorización.* | Al **proyecto** le aplica el Artículo, incisos y, fracciones anteriores, porque se trata de una actividad acuícola con fines comerciales. | Por el hecho de presentar a la autoridad correspondiente (SEMARNAT) la Manifestación de Impacto Ambiental, el promovente está cumpliendo con este apartado.<br><br>El proyecto se vincula por la obligatoriedad de obtener la autorización correspondiente para realizar las obras descritas en esta manifestación de impacto ambiental.<br><br>Como ya se mencionó anteriormente, la promovente una vez autorizado el proyecto en materia ambiental procederá a tramitar el Registro Nacional de Pesca para la unidad de producción acuícola. |
| **Art. 30°.-** *Las actividades pesqueras se clasifican en:*<br><br>**II.-** *Cultivo o acuacultura con fines* | | |
| **Artículo 31°.-** *Para realizar las actividades de pesca se requiere lo siguiente:*<br><br>**I,** *Concesión, para:*<br><br>**Inciso b)** *Acuacultura comercial*<br><br>**II,** Permiso, para:<br><br>**Inciso g)** *Acuacultura de fomento*<br><br>**III,** *Autorización, para:*<br><br>**Inciso d)** *Recolectar del medio natural reproductores, larvas, postlarvas, crías, huevos, semillas, alevines o en cualquier otro estadio, y*<br><br>**Inciso e)** *Acuacultura didáctica.* | | |

| | | |
|---|---|---|
| **Artículos 22.-** *la Secretaría podrá inscribir en el Registro Nacional de Pesca a los acuicultores que no requieran concesión, permiso o Autorización.* | Al **proyecto** le aplica el Artículo, incisos y, fracciones anteriores, porque se trata de una actividad acuícola con fines comerciales. | Por el hecho de presentar a la autoridad correspondiente (SEMARNAT) la Manifestación de Impacto Ambiental, el promovente está cumpliendo con este apartado.<br><br>El proyecto se vincula por la obligatoriedad de obtener la autorización correspondiente para realizar las obras descritas en esta manifestación de impacto ambiental.<br><br>Como ya se mencionó anteriormente, la promovente una vez autorizado el proyecto en materia ambiental procederá a tramitar el Registro Nacional de Pesca para la unidad de producción acuícola. |
| **Art. 30°.-** *Las actividades pesqueras se clasifican en:*<br><br>**II.-** *Cultivo o acuacultura con fines* | | |
| **Artículo 31°.-** *Para realizar las actividades de pesca se requiere lo siguiente:*<br><br>**I,** *Concesión, para:*<br><br>**Inciso b)** *Acuacultura comercial*<br><br>**II,** Permiso, para:<br><br>**Inciso g)** *Acuacultura de fomento*<br><br>**III,** *Autorización, para:*<br><br>**Inciso d)** *Recolectar del medio natural reproductores, larvas, postlarvas, crías, huevos, semillas, alevines o en cualquier otro estadio, y*<br><br>**Inciso e)** *Acuacultura didáctica.* | | |

| | | |
|---|---|---|
| **Artículos 22.-** *la Secretaría podrá inscribir en el Registro Nacional de Pesca a los acuicultores que no requieran concesión, permiso o Autorización.* | Al **proyecto** le aplica el Artículo, incisos y, fracciones anteriores, porque se trata de una actividad acuícola con fines comerciales. | Por el hecho de presentar a la autoridad correspondiente (SEMARNAT) la Manifestación de Impacto Ambiental, el promovente está cumpliendo con este apartado.<br><br>El proyecto se vincula por la obligatoriedad de obtener la autorización correspondiente para realizar las obras descritas en esta manifestación de impacto ambiental.<br><br>Como ya se mencionó anteriormente, la promovente una vez autorizado el proyecto en materia ambiental procederá a tramitar el Registro Nacional de Pesca para la unidad de producción acuícola. |
| **Art. 30°.-** *Las actividades pesqueras se clasifican en:*<br><br>**II.-** *Cultivo o acuacultura con fines* | | |
| **Artículo 31°.-** *Para realizar las actividades de pesca se requiere lo siguiente:*<br><br>**I,** *Concesión, para:*<br><br>**Inciso b)** *Acuacultura comercial*<br><br>**II,** Permiso, para:<br><br>**Inciso g)** *Acuacultura de fomento*<br><br>**III,** *Autorización, para:*<br><br>**Inciso d)** *Recolectar del medio natural reproductores, larvas, postlarvas, crías, huevos, semillas, alevines o en cualquier otro estadio, y*<br><br>**Inciso e)** *Acuacultura didáctica.* | | |

| | | |
|---|---|---|
| **Artículos 22.-** *la Secretaría podrá inscribir en el Registro Nacional de Pesca a los acuicultores que no requieran concesión, permiso o Autorización.* | Al **proyecto** le aplica el Artículo, incisos y, fracciones anteriores, porque se trata de una actividad acuícola con fines comerciales. | Por el hecho de presentar a la autoridad correspondiente (SEMARNAT) la Manifestación de Impacto Ambiental, el promovente está cumpliendo con este apartado.<br><br>El proyecto se vincula por la obligatoriedad de obtener la autorización correspondiente para realizar las obras descritas en esta manifestación de impacto ambiental.<br><br>Como ya se mencionó anteriormente, la promovente una vez autorizado el proyecto en materia ambiental procederá a tramitar el Registro Nacional de Pesca para la unidad de producción acuícola. |
| **Art. 30°.-** *Las actividades pesqueras se clasifican en:*<br><br>**II.-** *Cultivo o acuacultura con fines* | | |
| **Artículo 31°.-** *Para realizar las actividades de pesca se requiere lo siguiente:*<br><br>**I,** *Concesión, para:*<br><br>**Inciso b)** *Acuacultura comercial*<br><br>**II,** Permiso, para:<br><br>**Inciso g)** *Acuacultura de fomento*<br><br>**III,** *Autorización, para:*<br><br>**Inciso d)** *Recolectar del medio natural reproductores, larvas, postlarvas, crías, huevos, semillas, alevines o en cualquier otro estadio, y*<br><br>**Inciso e)** *Acuacultura didáctica.* | | |

| | | |
|---|---|---|
| **Artículos 22.-** *la Secretaría podrá inscribir en el Registro Nacional de Pesca a los acuicultores que no requieran concesión, permiso o Autorización.* | Al **proyecto** le aplica el Artículo, incisos y, fracciones anteriores, porque se trata de una actividad acuícola con fines comerciales. | Por el hecho de presentar a la autoridad correspondiente (SEMARNAT) la Manifestación de Impacto Ambiental, el promovente está cumpliendo con este apartado.<br><br>El proyecto se vincula por la obligatoriedad de obtener la autorización correspondiente para realizar las obras descritas en esta manifestación de impacto ambiental.<br><br>Como ya se mencionó anteriormente, la promovente una vez autorizado el proyecto en materia ambiental procederá a tramitar el Registro Nacional de Pesca para la unidad de producción acuícola. |
| **Art. 30°.-** *Las actividades pesqueras se clasifican en:*<br><br>**II.-** *Cultivo o acuacultura con fines* | | |
| **Artículo 31°.-** *Para realizar las actividades de pesca se requiere lo siguiente:*<br><br>**I,** *Concesión, para:*<br><br>**Inciso b)** *Acuacultura comercial*<br><br>**II,** Permiso, para:<br><br>**Inciso g)** *Acuacultura de fomento*<br><br>**III,** *Autorización, para:*<br><br>**Inciso d)** *Recolectar del medio natural reproductores, larvas, postlarvas, crías, huevos, semillas, alevines o en cualquier otro estadio, y*<br><br>**Inciso e)** *Acuacultura didáctica.* | | |

| | | |
|---|---|---|
| **Artículos 22.-** *la Secretaría podrá inscribir en el Registro Nacional de Pesca a los acuicultores que no requieran concesión, permiso o Autorización.* | Al **proyecto** le aplica el Artículo, incisos y, fracciones anteriores, porque se trata de una actividad acuícola con fines comerciales. | Por el hecho de presentar a la autoridad correspondiente (SEMARNAT) la Manifestación de Impacto Ambiental, el promovente está cumpliendo con este apartado.<br><br>El proyecto se vincula por la obligatoriedad de obtener la autorización correspondiente para realizar las obras descritas en esta manifestación de impacto ambiental.<br><br>Como ya se mencionó anteriormente, la promovente una vez autorizado el proyecto en materia ambiental procederá a tramitar el Registro Nacional de Pesca para la unidad de producción acuícola. |
| **Art. 30°.-** *Las actividades pesqueras se clasifican en:*<br><br>**II.-** *Cultivo o acuacultura con fines* | | |
| **Artículo 31°.-** *Para realizar las actividades de pesca se requiere lo siguiente:*<br><br>**I,** *Concesión, para:*<br><br>**Inciso b)** *Acuacultura comercial*<br><br>**II,** Permiso, para:<br><br>**Inciso g)** *Acuacultura de fomento*<br><br>**III,** *Autorización, para:*<br><br>**Inciso d)** *Recolectar del medio natural reproductores, larvas, postlarvas, crías, huevos, semillas, alevines o en cualquier otro estadio, y*<br><br>**Inciso e)** *Acuacultura didáctica.* | | |

| | | |
|---|---|---|
| **Artículos 22.-** *la Secretaría podrá inscribir en el Registro Nacional de Pesca a los acuicultores que no requieran concesión, permiso o Autorización.* | Al **proyecto** le aplica el Artículo, incisos y, fracciones anteriores, porque se trata de una actividad acuícola con fines comerciales. | Por el hecho de presentar a la autoridad correspondiente (SEMARNAT) la Manifestación de Impacto Ambiental, el promovente está cumpliendo con este apartado.<br><br>El proyecto se vincula por la obligatoriedad de obtener la autorización correspondiente para realizar las obras descritas en esta manifestación de impacto ambiental.<br><br>Como ya se mencionó anteriormente, la promovente una vez autorizado el proyecto en materia ambiental procederá a tramitar el Registro Nacional de Pesca para la unidad de producción acuícola. |
| **Art. 30°.-** *Las actividades pesqueras se clasifican en:*<br><br>**II.-** *Cultivo o acuacultura con fines* | | |
| **Artículo 31°.-** *Para realizar las actividades de pesca se requiere lo siguiente:*<br><br>**I,** *Concesión, para:*<br><br>**Inciso b)** *Acuacultura comercial*<br><br>**II,** Permiso, para:<br><br>**Inciso g)** *Acuacultura de fomento*<br><br>**III,** *Autorización, para:*<br><br>**Inciso d)** *Recolectar del medio natural reproductores, larvas, postlarvas, crías, huevos, semillas, alevines o en cualquier otro estadio, y*<br><br>**Inciso e)** *Acuacultura didáctica.* | | |

| | | |
|---|---|---|
| **Artículos 22.-** *la Secretaría podrá inscribir en el Registro Nacional de Pesca a los acuicultores que no requieran concesión, permiso o Autorización.* | Al **proyecto** le aplica el Artículo, incisos y, fracciones anteriores, porque se trata de una actividad acuícola con fines comerciales. | Por el hecho de presentar a la autoridad correspondiente (SEMARNAT) la Manifestación de Impacto Ambiental, el promovente está cumpliendo con este apartado.<br><br>El proyecto se vincula por la obligatoriedad de obtener la autorización correspondiente para realizar las obras descritas en esta manifestación de impacto ambiental.<br><br>Como ya se mencionó anteriormente, la promovente una vez autorizado el proyecto en materia ambiental procederá a tramitar el Registro Nacional de Pesca para la unidad de producción acuícola. |
| **Art. 30°.-** *Las actividades pesqueras se clasifican en:*<br><br>**II.-** *Cultivo o acuacultura con fines* | | |
| **Artículo 31°.-** *Para realizar las actividades de pesca se requiere lo siguiente:*<br><br>**I,** *Concesión, para:*<br><br>**Inciso b)** *Acuacultura comercial*<br><br>**II,** Permiso, para:<br><br>**Inciso g)** *Acuacultura de fomento*<br><br>**III,** *Autorización, para:*<br><br>**Inciso d)** *Recolectar del medio natural reproductores, larvas, postlarvas, crías, huevos, semillas, alevines o en cualquier otro estadio, y*<br><br>**Inciso e)** *Acuacultura didáctica.* | | |

| | | |
|---|---|---|
| **Artículos 22.-** *la Secretaría podrá inscribir en el Registro Nacional de Pesca a los acuicultores que no requieran concesión, permiso o Autorización.* | Al **proyecto** le aplica el Artículo, incisos y, fracciones anteriores, porque se trata de una actividad acuícola con fines comerciales. | Por el hecho de presentar a la autoridad correspondiente (SEMARNAT) la Manifestación de Impacto Ambiental, el promovente está cumpliendo con este apartado.<br><br>El proyecto se vincula por la obligatoriedad de obtener la autorización correspondiente para realizar las obras descritas en esta manifestación de impacto ambiental.<br><br>Como ya se mencionó anteriormente, la promovente una vez autorizado el proyecto en materia ambiental procederá a tramitar el Registro Nacional de Pesca para la unidad de producción acuícola. |
| **Art. 30°.-** *Las actividades pesqueras se clasifican en:*<br><br>**II.-** *Cultivo o acuacultura con fines* | | |
| **Artículo 31°.-** *Para realizar las actividades de pesca se requiere lo siguiente:*<br><br>**I,** *Concesión, para:*<br><br>**Inciso b)** *Acuacultura comercial*<br><br>**II,** Permiso, para:<br><br>**Inciso g)** *Acuacultura de fomento*<br><br>**III,** *Autorización, para:*<br><br>**Inciso d)** *Recolectar del medio natural reproductores, larvas, postlarvas, crías, huevos, semillas, alevines o en cualquier otro estadio, y*<br><br>**Inciso e)** *Acuacultura didáctica.* | | |

| | | |
|---|---|---|
| **Artículos 22.-** *la Secretaría podrá inscribir en el Registro Nacional de Pesca a los acuicultores que no requieran concesión, permiso o Autorización.* | Al **proyecto** le aplica el Artículo, incisos y, fracciones anteriores, porque se trata de una actividad acuícola con fines comerciales. | Por el hecho de presentar a la autoridad correspondiente (SEMARNAT) la Manifestación de Impacto Ambiental, el promovente está cumpliendo con este apartado.<br><br>El proyecto se vincula por la obligatoriedad de obtener la autorización correspondiente para realizar las obras descritas en esta manifestación de impacto ambiental.<br><br>Como ya se mencionó anteriormente, la promovente una vez autorizado el proyecto en materia ambiental procederá a tramitar el Registro Nacional de Pesca para la unidad de producción acuícola. |
| **Art. 30°.-** *Las actividades pesqueras se clasifican en:*<br><br>**II.-** *Cultivo o acuacultura con fines* | | |
| **Artículo 31°.-** *Para realizar las actividades de pesca se requiere lo siguiente:*<br><br>**I,** *Concesión, para:*<br><br>**Inciso b)** *Acuacultura comercial*<br><br>**II,** Permiso, para:<br><br>**Inciso g)** *Acuacultura de fomento*<br><br>**III,** *Autorización, para:*<br><br>**Inciso d)** *Recolectar del medio natural reproductores, larvas, postlarvas, crías, huevos, semillas, alevines o en cualquier otro estadio, y*<br><br>**Inciso e)** *Acuacultura didáctica.* | | |

| | | |
|---|---|---|
| **Artículos 22.-** *la Secretaría podrá inscribir en el Registro Nacional de Pesca a los acuicultores que no requieran concesión, permiso o Autorización.* | Al **proyecto** le aplica el Artículo, incisos y, fracciones anteriores, porque se trata de una actividad acuícola con fines comerciales. | Por el hecho de presentar a la autoridad correspondiente (SEMARNAT) la Manifestación de Impacto Ambiental, el promovente está cumpliendo con este apartado.<br><br>El proyecto se vincula por la obligatoriedad de obtener la autorización correspondiente para realizar las obras descritas en esta manifestación de impacto ambiental.<br><br>Como ya se mencionó anteriormente, la promovente una vez autorizado el proyecto en materia ambiental procederá a tramitar el Registro Nacional de Pesca para la unidad de producción acuícola. |
| **Art. 30°.-** *Las actividades pesqueras se clasifican en:*<br><br>**II.-** *Cultivo o acuacultura con fines* | | |
| **Artículo 31°.-** *Para realizar las actividades de pesca se requiere lo siguiente:*<br><br>**I,** *Concesión, para:*<br><br>**Inciso b)** *Acuacultura comercial*<br><br>**II,** Permiso, para:<br><br>**Inciso g)** *Acuacultura de fomento*<br><br>**III,** *Autorización, para:*<br><br>**Inciso d)** *Recolectar del medio natural reproductores, larvas, postlarvas, crías, huevos, semillas, alevines o en cualquier otro estadio, y*<br><br>**Inciso e)** *Acuacultura didáctica.* | | |

| | | |
|---|---|---|
| **Artículos 22.-** *la Secretaría podrá inscribir en el Registro Nacional de Pesca a los acuicultores que no requieran concesión, permiso o Autorización.* | Al **proyecto** le aplica el Artículo, incisos y, fracciones anteriores, porque se trata de una actividad acuícola con fines comerciales. | Por el hecho de presentar a la autoridad correspondiente (SEMARNAT) la Manifestación de Impacto Ambiental, el promovente está cumpliendo con este apartado.<br><br>El proyecto se vincula por la obligatoriedad de obtener la autorización correspondiente para realizar las obras descritas en esta manifestación de impacto ambiental.<br><br>Como ya se mencionó anteriormente, la promovente una vez autorizado el proyecto en materia ambiental procederá a tramitar el Registro Nacional de Pesca para la unidad de producción acuícola. |
| **Art. 30°.-** *Las actividades pesqueras se clasifican en:*<br><br>**II.-** *Cultivo o acuacultura con fines* | | |
| **Artículo 31°.-** *Para realizar las actividades de pesca se requiere lo siguiente:*<br><br>**I,** *Concesión, para:*<br><br>**Inciso b)** *Acuacultura comercial*<br><br>**II,** Permiso, para:<br><br>**Inciso g)** *Acuacultura de fomento*<br><br>**III,** *Autorización, para:*<br><br>**Inciso d)** *Recolectar del medio natural reproductores, larvas, postlarvas, crías, huevos, semillas, alevines o en cualquier otro estadio, y*<br><br>**Inciso e)** *Acuacultura didáctica.* | | |

| | | |
|---|---|---|
| **Artículos 22.-** *la Secretaría podrá inscribir en el Registro Nacional de Pesca a los acuicultores que no requieran concesión, permiso o Autorización.* | Al **proyecto** le aplica el Artículo, incisos y, fracciones anteriores, porque se trata de una actividad acuícola con fines comerciales. | Por el hecho de presentar a la autoridad correspondiente (SEMARNAT) la Manifestación de Impacto Ambiental, el promovente está cumpliendo con este apartado.<br><br>El proyecto se vincula por la obligatoriedad de obtener la autorización correspondiente para realizar las obras descritas en esta manifestación de impacto ambiental.<br><br>Como ya se mencionó anteriormente, la promovente una vez autorizado el proyecto en materia ambiental procederá a tramitar el Registro Nacional de Pesca para la unidad de producción acuícola. |
| **Art. 30°.-** *Las actividades pesqueras se clasifican en:*<br><br>**II.-** *Cultivo o acuacultura con fines* | | |
| **Artículo 31°.-** *Para realizar las actividades de pesca se requiere lo siguiente:*<br><br>**I,** *Concesión, para:*<br><br>**Inciso b)** *Acuacultura comercial*<br><br>**II,** Permiso, para:<br><br>**Inciso g)** *Acuacultura de fomento*<br><br>**III,** *Autorización, para:*<br><br>**Inciso d)** *Recolectar del medio natural reproductores, larvas, postlarvas, crías, huevos, semillas, alevines o en cualquier otro estadio, y*<br><br>**Inciso e)** *Acuacultura didáctica.* | | |

| | | |
|---|---|---|
| **Artículos 22.-** *la Secretaría podrá inscribir en el Registro Nacional de Pesca a los acuicultores que no requieran concesión, permiso o Autorización.* | Al **proyecto** le aplica el Artículo, incisos y, fracciones anteriores, porque se trata de una actividad acuícola con fines comerciales. | Por el hecho de presentar a la autoridad correspondiente (SEMARNAT) la Manifestación de Impacto Ambiental, el promovente está cumpliendo con este apartado.<br><br>El proyecto se vincula por la obligatoriedad de obtener la autorización correspondiente para realizar las obras descritas en esta manifestación de impacto ambiental.<br><br>Como ya se mencionó anteriormente, la promovente una vez autorizado el proyecto en materia ambiental procederá a tramitar el Registro Nacional de Pesca para la unidad de producción acuícola. |
| **Art. 30°.-** *Las actividades pesqueras se clasifican en:*<br><br>**II.-** *Cultivo o acuacultura con fines* | | |
| **Artículo 31°.-** *Para realizar las actividades de pesca se requiere lo siguiente:*<br><br>**I,** *Concesión, para:*<br><br>**Inciso b)** *Acuacultura comercial*<br><br>**II,** Permiso, para:<br><br>**Inciso g)** *Acuacultura de fomento*<br><br>**III,** *Autorización, para:*<br><br>**Inciso d)** *Recolectar del medio natural reproductores, larvas, postlarvas, crías, huevos, semillas, alevines o en cualquier otro estadio, y*<br><br>**Inciso e)** *Acuacultura didáctica.* | | |

| | | |
|---|---|---|
| **Artículos 22.-** *la Secretaría podrá inscribir en el Registro Nacional de Pesca a los acuicultores que no requieran concesión, permiso o Autorización.* | Al **proyecto** le aplica el Artículo, incisos y, fracciones anteriores, porque se trata de una actividad acuícola con fines comerciales. | Por el hecho de presentar a la autoridad correspondiente (SEMARNAT) la Manifestación de Impacto Ambiental, el promovente está cumpliendo con este apartado.<br><br>El proyecto se vincula por la obligatoriedad de obtener la autorización correspondiente para realizar las obras descritas en esta manifestación de impacto ambiental.<br><br>Como ya se mencionó anteriormente, la promovente una vez autorizado el proyecto en materia ambiental procederá a tramitar el Registro Nacional de Pesca para la unidad de producción acuícola. |
| **Art. 30°.-** *Las actividades pesqueras se clasifican en:*<br><br>**II.-** *Cultivo o acuacultura con fines* | | |
| **Artículo 31°.-** *Para realizar las actividades de pesca se requiere lo siguiente:*<br><br>**I,** *Concesión, para:*<br><br>**Inciso b)** *Acuacultura comercial*<br><br>**II,** Permiso, para:<br><br>**Inciso g)** *Acuacultura de fomento*<br><br>**III,** *Autorización, para:*<br><br>**Inciso d)** *Recolectar del medio natural reproductores, larvas, postlarvas, crías, huevos, semillas, alevines o en cualquier otro estadio, y*<br><br>**Inciso e)** *Acuacultura didáctica.* | | |

| | | |
|---|---|---|
| **Artículos 22.-** *la Secretaría podrá inscribir en el Registro Nacional de Pesca a los acuicultores que no requieran concesión, permiso o Autorización.* | Al **proyecto** le aplica el Artículo, incisos y, fracciones anteriores, porque se trata de una actividad acuícola con fines comerciales. | Por el hecho de presentar a la autoridad correspondiente (SEMARNAT) la Manifestación de Impacto Ambiental, el promovente está cumpliendo con este apartado.<br><br>El proyecto se vincula por la obligatoriedad de obtener la autorización correspondiente para realizar las obras descritas en esta manifestación de impacto ambiental.<br><br>Como ya se mencionó anteriormente, la promovente una vez autorizado el proyecto en materia ambiental procederá a tramitar el Registro Nacional de Pesca para la unidad de producción acuícola. |
| **Art. 30°.-** *Las actividades pesqueras se clasifican en:*<br><br>**II.-** *Cultivo o acuacultura con fines* | | |
| **Artículo 31°.-** *Para realizar las actividades de pesca se requiere lo siguiente:*<br><br>**I,** *Concesión, para:*<br><br>**Inciso b)** *Acuacultura comercial*<br><br>**II,** Permiso, para:<br><br>**Inciso g)** *Acuacultura de fomento*<br><br>**III,** *Autorización, para:*<br><br>**Inciso d)** *Recolectar del medio natural reproductores, larvas, postlarvas, crías, huevos, semillas, alevines o en cualquier otro estadio, y*<br><br>**Inciso e)** *Acuacultura didáctica.* | | |

| | | |
|---|---|---|
| **Artículos 22.-** *la Secretaría podrá inscribir en el Registro Nacional de Pesca a los acuicultores que no requieran concesión, permiso o Autorización.* | Al **proyecto** le aplica el Artículo, incisos y, fracciones anteriores, porque se trata de una actividad acuícola con fines comerciales. | Por el hecho de presentar a la autoridad correspondiente (SEMARNAT) la Manifestación de Impacto Ambiental, el promovente está cumpliendo con este apartado.<br><br>El proyecto se vincula por la obligatoriedad de obtener la autorización correspondiente para realizar las obras descritas en esta manifestación de impacto ambiental.<br><br>Como ya se mencionó anteriormente, la promovente una vez autorizado el proyecto en materia ambiental procederá a tramitar el Registro Nacional de Pesca para la unidad de producción acuícola. |
| **Art. 30°.-** *Las actividades pesqueras se clasifican en:*<br><br>**II.-** *Cultivo o acuacultura con fines* | | |
| **Artículo 31°.-** *Para realizar las actividades de pesca se requiere lo siguiente:*<br><br>**I,** *Concesión, para:*<br><br>**Inciso b)** *Acuacultura comercial*<br><br>**II,** Permiso, para:<br><br>**Inciso g)** *Acuacultura de fomento*<br><br>**III,** *Autorización, para:*<br><br>**Inciso d)** *Recolectar del medio natural reproductores, larvas, postlarvas, crías, huevos, semillas, alevines o en cualquier otro estadio, y*<br><br>**Inciso e)** *Acuacultura didáctica.* | | |

| | | |
|---|---|---|
| **Artículos 22.-** *la Secretaría podrá inscribir en el Registro Nacional de Pesca a los acuicultores que no requieran concesión, permiso o Autorización.* | Al **proyecto** le aplica el Artículo, incisos y, fracciones anteriores, porque se trata de una actividad acuícola con fines comerciales. | Por el hecho de presentar a la autoridad correspondiente (SEMARNAT) la Manifestación de Impacto Ambiental, el promovente está cumpliendo con este apartado.<br><br>El proyecto se vincula por la obligatoriedad de obtener la autorización correspondiente para realizar las obras descritas en esta manifestación de impacto ambiental.<br><br>Como ya se mencionó anteriormente, la promovente una vez autorizado el proyecto en materia ambiental procederá a tramitar el Registro Nacional de Pesca para la unidad de producción acuícola. |
| **Art. 30°.-** *Las actividades pesqueras se clasifican en:*<br><br>**II.-** *Cultivo o acuacultura con fines* | | |
| **Artículo 31°.-** *Para realizar las actividades de pesca se requiere lo siguiente:*<br><br>**I,** *Concesión, para:*<br><br>**Inciso b)** *Acuacultura comercial*<br><br>**II,** Permiso, para:<br><br>**Inciso g)** *Acuacultura de fomento*<br><br>**III,** *Autorización, para:*<br><br>**Inciso d)** *Recolectar del medio natural reproductores, larvas, postlarvas, crías, huevos, semillas, alevines o en cualquier otro estadio, y*<br><br>**Inciso e)** *Acuacultura didáctica.* | | |

| | | |
|---|---|---|
| **Artículos 22.-** *la Secretaría podrá inscribir en el Registro Nacional de Pesca a los acuicultores que no requieran concesión, permiso o Autorización.* | Al **proyecto** le aplica el Artículo, incisos y, fracciones anteriores, porque se trata de una actividad acuícola con fines comerciales. | Por el hecho de presentar a la autoridad correspondiente (SEMARNAT) la Manifestación de Impacto Ambiental, el promovente está cumpliendo con este apartado.<br><br>El proyecto se vincula por la obligatoriedad de obtener la autorización correspondiente para realizar las obras descritas en esta manifestación de impacto ambiental.<br><br>Como ya se mencionó anteriormente, la promovente una vez autorizado el proyecto en materia ambiental procederá a tramitar el Registro Nacional de Pesca para la unidad de producción acuícola. |
| **Art. 30°.-** *Las actividades pesqueras se clasifican en:*<br><br>**II.-** *Cultivo o acuacultura con fines* | | |
| **Artículo 31°.-** *Para realizar las actividades de pesca se requiere lo siguiente:*<br><br>**I,** *Concesión, para:*<br><br>**Inciso b)** *Acuacultura comercial*<br><br>**II,** Permiso, para:<br><br>**Inciso g)** *Acuacultura de fomento*<br><br>**III,** *Autorización, para:*<br><br>**Inciso d)** *Recolectar del medio natural reproductores, larvas, postlarvas, crías, huevos, semillas, alevines o en cualquier otro estadio, y*<br><br>**Inciso e)** *Acuacultura didáctica.* | | |

| | | |
|---|---|---|
| **Artículos 22.-** *la Secretaría podrá inscribir en el Registro Nacional de Pesca a los acuicultores que no requieran concesión, permiso o Autorización.* | Al **proyecto** le aplica el Artículo, incisos y, fracciones anteriores, porque se trata de una actividad acuícola con fines comerciales. | Por el hecho de presentar a la autoridad correspondiente (SEMARNAT) la Manifestación de Impacto Ambiental, el promovente está cumpliendo con este apartado.<br><br>El proyecto se vincula por la obligatoriedad de obtener la autorización correspondiente para realizar las obras descritas en esta manifestación de impacto ambiental.<br><br>Como ya se mencionó anteriormente, la promovente una vez autorizado el proyecto en materia ambiental procederá a tramitar el Registro Nacional de Pesca para la unidad de producción acuícola. |
| **Art. 30°.-** *Las actividades pesqueras se clasifican en:*<br><br>**II.-** *Cultivo o acuacultura con fines* | | |
| **Artículo 31°.-** *Para realizar las actividades de pesca se requiere lo siguiente:*<br><br>**I,** *Concesión, para:*<br><br>**Inciso b)** *Acuacultura comercial*<br><br>**II,** Permiso, para:<br><br>**Inciso g)** *Acuacultura de fomento*<br><br>**III,** *Autorización, para:*<br><br>**Inciso d)** *Recolectar del medio natural reproductores, larvas, postlarvas, crías, huevos, semillas, alevines o en cualquier otro estadio, y*<br><br>**Inciso e)** *Acuacultura didáctica.* | | |

| | | |
|---|---|---|
| **Artículos 22.-** *la Secretaría podrá inscribir en el Registro Nacional de Pesca a los acuicultores que no requieran concesión, permiso o Autorización.* | Al **proyecto** le aplica el Artículo, incisos y, fracciones anteriores, porque se trata de una actividad acuícola con fines comerciales. | Por el hecho de presentar a la autoridad correspondiente (SEMARNAT) la Manifestación de Impacto Ambiental, el promovente está cumpliendo con este apartado.<br><br>El proyecto se vincula por la obligatoriedad de obtener la autorización correspondiente para realizar las obras descritas en esta manifestación de impacto ambiental.<br><br>Como ya se mencionó anteriormente, la promovente una vez autorizado el proyecto en materia ambiental procederá a tramitar el Registro Nacional de Pesca para la unidad de producción acuícola. |
| **Art. 30°.-** *Las actividades pesqueras se clasifican en:*<br><br>**II.-** *Cultivo o acuacultura con fines* | | |
| **Artículo 31°.-** *Para realizar las actividades de pesca se requiere lo siguiente:*<br><br>**I,** *Concesión, para:*<br><br>**Inciso b)** *Acuacultura comercial*<br><br>**II,** Permiso, para:<br><br>**Inciso g)** *Acuacultura de fomento*<br><br>**III,** *Autorización, para:*<br><br>**Inciso d)** *Recolectar del medio natural reproductores, larvas, postlarvas, crías, huevos, semillas, alevines o en cualquier otro estadio, y*<br><br>**Inciso e)** *Acuacultura didáctica.* | | |

| | | |
|---|---|---|
| **Artículos 22.-** *la Secretaría podrá inscribir en el Registro Nacional de Pesca a los acuicultores que no requieran concesión, permiso o Autorización.* | Al **proyecto** le aplica el Artículo, incisos y, fracciones anteriores, porque se trata de una actividad acuícola con fines comerciales. | Por el hecho de presentar a la autoridad correspondiente (SEMARNAT) la Manifestación de Impacto Ambiental, el promovente está cumpliendo con este apartado.<br><br>El proyecto se vincula por la obligatoriedad de obtener la autorización correspondiente para realizar las obras descritas en esta manifestación de impacto ambiental.<br><br>Como ya se mencionó anteriormente, la promovente una vez autorizado el proyecto en materia ambiental procederá a tramitar el Registro Nacional de Pesca para la unidad de producción acuícola. |
| **Art. 30°.-** *Las actividades pesqueras se clasifican en:*<br><br>**II.-** *Cultivo o acuacultura con fines* | | |
| **Artículo 31°.-** *Para realizar las actividades de pesca se requiere lo siguiente:*<br><br>**I,** *Concesión, para:*<br><br>**Inciso b)** *Acuacultura comercial*<br><br>**II,** Permiso, para:<br><br>**Inciso g)** *Acuacultura de fomento*<br><br>**III,** *Autorización, para:*<br><br>**Inciso d)** *Recolectar del medio natural reproductores, larvas, postlarvas, crías, huevos, semillas, alevines o en cualquier otro estadio, y*<br><br>**Inciso e)** *Acuacultura didáctica.* | | |

| | | |
|---|---|---|
| **Artículos 22.-** *la Secretaría podrá inscribir en el Registro Nacional de Pesca a los acuicultores que no requieran concesión, permiso o Autorización.* | Al **proyecto** le aplica el Artículo, incisos y, fracciones anteriores, porque se trata de una actividad acuícola con fines comerciales. | Por el hecho de presentar a la autoridad correspondiente (SEMARNAT) la Manifestación de Impacto Ambiental, el promovente está cumpliendo con este apartado.<br><br>El proyecto se vincula por la obligatoriedad de obtener la autorización correspondiente para realizar las obras descritas en esta manifestación de impacto ambiental.<br><br>Como ya se mencionó anteriormente, la promovente una vez autorizado el proyecto en materia ambiental procederá a tramitar el Registro Nacional de Pesca para la unidad de producción acuícola. |
| **Art. 30°.-** *Las actividades pesqueras se clasifican en:*<br><br>**II.-** *Cultivo o acuacultura con fines* | | |
| **Artículo 31°.-** *Para realizar las actividades de pesca se requiere lo siguiente:*<br><br>**I,** *Concesión, para:*<br><br>**Inciso b)** *Acuacultura comercial*<br><br>**II,** Permiso, para:<br><br>**Inciso g)** *Acuacultura de fomento*<br><br>**III,** *Autorización, para:*<br><br>**Inciso d)** *Recolectar del medio natural reproductores, larvas, postlarvas, crías, huevos, semillas, alevines o en cualquier otro estadio, y*<br><br>**Inciso e)** *Acuacultura didáctica.* | | |

| | | |
|---|---|---|
| **Artículos 22.-** *la Secretaría podrá inscribir en el Registro Nacional de Pesca a los acuicultores que no requieran concesión, permiso o Autorización.* | Al **proyecto** le aplica el Artículo, incisos y, fracciones anteriores, porque se trata de una actividad acuícola con fines comerciales. | Por el hecho de presentar a la autoridad correspondiente (SEMARNAT) la Manifestación de Impacto Ambiental, el promovente está cumpliendo con este apartado.<br><br>El proyecto se vincula por la obligatoriedad de obtener la autorización correspondiente para realizar las obras descritas en esta manifestación de impacto ambiental.<br><br>Como ya se mencionó anteriormente, la promovente una vez autorizado el proyecto en materia ambiental procederá a tramitar el Registro Nacional de Pesca para la unidad de producción acuícola. |
| **Art. 30°.-** *Las actividades pesqueras se clasifican en:*<br><br>**II.-** *Cultivo o acuacultura con fines* | | |
| **Artículo 31°.-** *Para realizar las actividades de pesca se requiere lo siguiente:*<br><br>**I,** *Concesión, para:*<br><br>**Inciso b)** *Acuacultura comercial*<br><br>**II,** Permiso, para:<br><br>**Inciso g)** *Acuacultura de fomento*<br><br>**III,** *Autorización, para:*<br><br>**Inciso d)** *Recolectar del medio natural reproductores, larvas, postlarvas, crías, huevos, semillas, alevines o en cualquier otro estadio, y*<br><br>**Inciso e)** *Acuacultura didáctica.* | | |

| | | |
|---|---|---|
| **Artículos 22.-** *la Secretaría podrá inscribir en el Registro Nacional de Pesca a los acuicultores que no requieran concesión, permiso o Autorización.* | Al **proyecto** le aplica el Artículo, incisos y, fracciones anteriores, porque se trata de una actividad acuícola con fines comerciales. | Por el hecho de presentar a la autoridad correspondiente (SEMARNAT) la Manifestación de Impacto Ambiental, el promovente está cumpliendo con este apartado.<br><br>El proyecto se vincula por la obligatoriedad de obtener la autorización correspondiente para realizar las obras descritas en esta manifestación de impacto ambiental.<br><br>Como ya se mencionó anteriormente, la promovente una vez autorizado el proyecto en materia ambiental procederá a tramitar el Registro Nacional de Pesca para la unidad de producción acuícola. |
| **Art. 30°.-** *Las actividades pesqueras se clasifican en:*<br><br>**II.-** *Cultivo o acuacultura con fines* | | |
| **Artículo 31°.-** *Para realizar las actividades de pesca se requiere lo siguiente:*<br><br>**I,** *Concesión, para:*<br><br>**Inciso b)** *Acuacultura comercial*<br><br>**II,** Permiso, para:<br><br>**Inciso g)** *Acuacultura de fomento*<br><br>**III,** *Autorización, para:*<br><br>**Inciso d)** *Recolectar del medio natural reproductores, larvas, postlarvas, crías, huevos, semillas, alevines o en cualquier otro estadio, y*<br><br>**Inciso e)** *Acuacultura didáctica.* | | |

| | | |
|---|---|---|
| **Artículos 22.-** *la Secretaría podrá inscribir en el Registro Nacional de Pesca a los acuicultores que no requieran concesión, permiso o Autorización.* | Al **proyecto** le aplica el Artículo, incisos y, fracciones anteriores, porque se trata de una actividad acuícola con fines comerciales. | Por el hecho de presentar a la autoridad correspondiente (SEMARNAT) la Manifestación de Impacto Ambiental, el promovente está cumpliendo con este apartado.<br><br>El proyecto se vincula por la obligatoriedad de obtener la autorización correspondiente para realizar las obras descritas en esta manifestación de impacto ambiental.<br><br>Como ya se mencionó anteriormente, la promovente una vez autorizado el proyecto en materia ambiental procederá a tramitar el Registro Nacional de Pesca para la unidad de producción acuícola. |
| **Art. 30°.-** *Las actividades pesqueras se clasifican en:*<br><br>**II.-** *Cultivo o acuacultura con fines* | | |
| **Artículo 31°.-** *Para realizar las actividades de pesca se requiere lo siguiente:*<br><br>**I,** *Concesión, para:*<br><br>**Inciso b)** *Acuacultura comercial*<br><br>**II,** Permiso, para:<br><br>**Inciso g)** *Acuacultura de fomento*<br><br>**III,** *Autorización, para:*<br><br>**Inciso d)** *Recolectar del medio natural reproductores, larvas, postlarvas, crías, huevos, semillas, alevines o en cualquier otro estadio, y*<br><br>**Inciso e)** *Acuacultura didáctica.* | | |

| | | |
|---|---|---|
| **Artículos 22.-** *la Secretaría podrá inscribir en el Registro Nacional de Pesca a los acuicultores que no requieran concesión, permiso o Autorización.* | Al **proyecto** le aplica el Artículo, incisos y, fracciones anteriores, porque se trata de una actividad acuícola con fines comerciales. | Por el hecho de presentar a la autoridad correspondiente (SEMARNAT) la Manifestación de Impacto Ambiental, el promovente está cumpliendo con este apartado.<br><br>El proyecto se vincula por la obligatoriedad de obtener la autorización correspondiente para realizar las obras descritas en esta manifestación de impacto ambiental.<br><br>Como ya se mencionó anteriormente, la promovente una vez autorizado el proyecto en materia ambiental procederá a tramitar el Registro Nacional de Pesca para la unidad de producción acuícola. |
| **Art. 30°.-** *Las actividades pesqueras se clasifican en:*<br><br>**II.-** *Cultivo o acuacultura con fines* | | |
| **Artículo 31°.-** *Para realizar las actividades de pesca se requiere lo siguiente:*<br><br>**I,** *Concesión, para:*<br><br>**Inciso b)** *Acuacultura comercial*<br><br>**II,** Permiso, para:<br><br>**Inciso g)** *Acuacultura de fomento*<br><br>**III,** *Autorización, para:*<br><br>**Inciso d)** *Recolectar del medio natural reproductores, larvas, postlarvas, crías, huevos, semillas, alevines o en cualquier otro estadio, y*<br><br>**Inciso e)** *Acuacultura didáctica.* | | |

| | | |
|---|---|---|
| **Artículos 22.-** *la Secretaría podrá inscribir en el Registro Nacional de Pesca a los acuicultores que no requieran concesión, permiso o Autorización.* | Al **proyecto** le aplica el Artículo, incisos y, fracciones anteriores, porque se trata de una actividad acuícola con fines comerciales. | Por el hecho de presentar a la autoridad correspondiente (SEMARNAT) la Manifestación de Impacto Ambiental, el promovente está cumpliendo con este apartado.<br><br>El proyecto se vincula por la obligatoriedad de obtener la autorización correspondiente para realizar las obras descritas en esta manifestación de impacto ambiental.<br><br>Como ya se mencionó anteriormente, la promovente una vez autorizado el proyecto en materia ambiental procederá a tramitar el Registro Nacional de Pesca para la unidad de producción acuícola. |
| **Art. 30°.-** *Las actividades pesqueras se clasifican en:*<br><br>**II.-** *Cultivo o acuacultura con fines* | | |
| **Artículo 31°.-** *Para realizar las actividades de pesca se requiere lo siguiente:*<br><br>**I,** *Concesión, para:*<br><br>**Inciso b)** *Acuacultura comercial*<br><br>**II,** Permiso, para:<br><br>**Inciso g)** *Acuacultura de fomento*<br><br>**III,** *Autorización, para:*<br><br>**Inciso d)** *Recolectar del medio natural reproductores, larvas, postlarvas, crías, huevos, semillas, alevines o en cualquier otro estadio, y*<br><br>**Inciso e)** *Acuacultura didáctica.* | | |

| | | |
|---|---|---|
| **Artículos 22.-** *la Secretaría podrá inscribir en el Registro Nacional de Pesca a los acuicultores que no requieran concesión, permiso o Autorización.* | Al **proyecto** le aplica el Artículo, incisos y, fracciones anteriores, porque se trata de una actividad acuícola con fines comerciales. | Por el hecho de presentar a la autoridad correspondiente (SEMARNAT) la Manifestación de Impacto Ambiental, el promovente está cumpliendo con este apartado.<br><br>El proyecto se vincula por la obligatoriedad de obtener la autorización correspondiente para realizar las obras descritas en esta manifestación de impacto ambiental.<br><br>Como ya se mencionó anteriormente, la promovente una vez autorizado el proyecto en materia ambiental procederá a tramitar el Registro Nacional de Pesca para la unidad de producción acuícola. |
| **Art. 30°.-** *Las actividades pesqueras se clasifican en:*<br><br>**II.-** *Cultivo o acuacultura con fines* | | |
| **Artículo 31°.-** *Para realizar las actividades de pesca se requiere lo siguiente:*<br><br>**I,** *Concesión, para:*<br><br>**Inciso b)** *Acuacultura comercial*<br><br>**II,** Permiso, para:<br><br>**Inciso g)** *Acuacultura de fomento*<br><br>**III,** *Autorización, para:*<br><br>**Inciso d)** *Recolectar del medio natural reproductores, larvas, postlarvas, crías, huevos, semillas, alevines o en cualquier otro estadio, y*<br><br>**Inciso e)** *Acuacultura didáctica.* | | |

| | | |
|---|---|---|
| **Artículos 22.-** *la Secretaría podrá inscribir en el Registro Nacional de Pesca a los acuicultores que no requieran concesión, permiso o Autorización.* | Al **proyecto** le aplica el Artículo, incisos y, fracciones anteriores, porque se trata de una actividad acuícola con fines comerciales. | Por el hecho de presentar a la autoridad correspondiente (SEMARNAT) la Manifestación de Impacto Ambiental, el promovente está cumpliendo con este apartado.<br><br>El proyecto se vincula por la obligatoriedad de obtener la autorización correspondiente para realizar las obras descritas en esta manifestación de impacto ambiental.<br><br>Como ya se mencionó anteriormente, la promovente una vez autorizado el proyecto en materia ambiental procederá a tramitar el Registro Nacional de Pesca para la unidad de producción acuícola. |
| **Art. 30°.-** *Las actividades pesqueras se clasifican en:*<br><br>**II.-** *Cultivo o acuacultura con fines* | | |
| **Artículo 31°.-** *Para realizar las actividades de pesca se requiere lo siguiente:*<br><br>**I,** *Concesión, para:*<br><br>**Inciso b)** *Acuacultura comercial*<br><br>**II,** Permiso, para:<br><br>**Inciso g)** *Acuacultura de fomento*<br><br>**III,** *Autorización, para:*<br><br>**Inciso d)** *Recolectar del medio natural reproductores, larvas, postlarvas, crías, huevos, semillas, alevines o en cualquier otro estadio, y*<br><br>**Inciso e)** *Acuacultura didáctica.* | | |

| | | |
|---|---|---|
| **Artículos 22.-** *la Secretaría podrá inscribir en el Registro Nacional de Pesca a los acuicultores que no requieran concesión, permiso o Autorización.* | Al **proyecto** le aplica el Artículo, incisos y, fracciones anteriores, porque se trata de una actividad acuícola con fines comerciales. | Por el hecho de presentar a la autoridad correspondiente (SEMARNAT) la Manifestación de Impacto Ambiental, el promovente está cumpliendo con este apartado.<br><br>El proyecto se vincula por la obligatoriedad de obtener la autorización correspondiente para realizar las obras descritas en esta manifestación de impacto ambiental.<br><br>Como ya se mencionó anteriormente, la promovente una vez autorizado el proyecto en materia ambiental procederá a tramitar el Registro Nacional de Pesca para la unidad de producción acuícola. |
| **Art. 30°.-** *Las actividades pesqueras se clasifican en:*<br><br>**II.-** *Cultivo o acuacultura con fines* | | |
| **Artículo 31°.-** *Para realizar las actividades de pesca se requiere lo siguiente:*<br><br>**I,** *Concesión, para:*<br><br>**Inciso b)** *Acuacultura comercial*<br><br>**II,** Permiso, para:<br><br>**Inciso g)** *Acuacultura de fomento*<br><br>**III,** *Autorización, para:*<br><br>**Inciso d)** *Recolectar del medio natural reproductores, larvas, postlarvas, crías, huevos, semillas, alevines o en cualquier otro estadio, y*<br><br>**Inciso e)** *Acuacultura didáctica.* | | |

| | | |
|---|---|---|
| **Artículos 22.-** *la Secretaría podrá inscribir en el Registro Nacional de Pesca a los acuicultores que no requieran concesión, permiso o Autorización.* | Al **proyecto** le aplica el Artículo, incisos y, fracciones anteriores, porque se trata de una actividad acuícola con fines comerciales. | Por el hecho de presentar a la autoridad correspondiente (SEMARNAT) la Manifestación de Impacto Ambiental, el promovente está cumpliendo con este apartado.<br><br>El proyecto se vincula por la obligatoriedad de obtener la autorización correspondiente para realizar las obras descritas en esta manifestación de impacto ambiental.<br><br>Como ya se mencionó anteriormente, la promovente una vez autorizado el proyecto en materia ambiental procederá a tramitar el Registro Nacional de Pesca para la unidad de producción acuícola. |
| **Art. 30°.-** *Las actividades pesqueras se clasifican en:*<br><br>**II.-** *Cultivo o acuacultura con fines* | | |
| **Artículo 31°.-** *Para realizar las actividades de pesca se requiere lo siguiente:*<br><br>**I,** *Concesión, para:*<br><br>**Inciso b)** *Acuacultura comercial*<br><br>**II,** Permiso, para:<br><br>**Inciso g)** *Acuacultura de fomento*<br><br>**III,** *Autorización, para:*<br><br>**Inciso d)** *Recolectar del medio natural reproductores, larvas, postlarvas, crías, huevos, semillas, alevines o en cualquier otro estadio, y*<br><br>**Inciso e)** *Acuacultura didáctica.* | | |

| | | |
|---|---|---|
| **Artículos 22.-** *la Secretaría podrá inscribir en el Registro Nacional de Pesca a los acuicultores que no requieran concesión, permiso o Autorización.* | Al **proyecto** le aplica el Artículo, incisos y, fracciones anteriores, porque se trata de una actividad acuícola con fines comerciales. | Por el hecho de presentar a la autoridad correspondiente (SEMARNAT) la Manifestación de Impacto Ambiental, el promovente está cumpliendo con este apartado.<br><br>El proyecto se vincula por la obligatoriedad de obtener la autorización correspondiente para realizar las obras descritas en esta manifestación de impacto ambiental.<br><br>Como ya se mencionó anteriormente, la promovente una vez autorizado el proyecto en materia ambiental procederá a tramitar el Registro Nacional de Pesca para la unidad de producción acuícola. |
| **Art. 30°.-** *Las actividades pesqueras se clasifican en:*<br><br>**II.-** *Cultivo o acuacultura con fines* | | |
| **Artículo 31°.-** *Para realizar las actividades de pesca se requiere lo siguiente:*<br><br>**I,** *Concesión, para:*<br><br>**Inciso b)** *Acuacultura comercial*<br><br>**II,** Permiso, para:<br><br>**Inciso g)** *Acuacultura de fomento*<br><br>**III,** *Autorización, para:*<br><br>**Inciso d)** *Recolectar del medio natural reproductores, larvas, postlarvas, crías, huevos, semillas, alevines o en cualquier otro estadio, y*<br><br>**Inciso e)** *Acuacultura didáctica.* | | |

| | | |
|---|---|---|
| **Artículos 22.-** *la Secretaría podrá inscribir en el Registro Nacional de Pesca a los acuicultores que no requieran concesión, permiso o Autorización.* | Al **proyecto** le aplica el Artículo, incisos y, fracciones anteriores, porque se trata de una actividad acuícola con fines comerciales. | Por el hecho de presentar a la autoridad correspondiente (SEMARNAT) la Manifestación de Impacto Ambiental, el promovente está cumpliendo con este apartado.<br><br>El proyecto se vincula por la obligatoriedad de obtener la autorización correspondiente para realizar las obras descritas en esta manifestación de impacto ambiental.<br><br>Como ya se mencionó anteriormente, la promovente una vez autorizado el proyecto en materia ambiental procederá a tramitar el Registro Nacional de Pesca para la unidad de producción acuícola. |
| **Art. 30°.-** *Las actividades pesqueras se clasifican en:*<br><br>**II.-** *Cultivo o acuacultura con fines* | | |
| **Artículo 31°.-** *Para realizar las actividades de pesca se requiere lo siguiente:*<br><br>**I,** *Concesión, para:*<br><br>**Inciso b)** *Acuacultura comercial*<br><br>**II,** Permiso, para:<br><br>**Inciso g)** *Acuacultura de fomento*<br><br>**III,** *Autorización, para:*<br><br>**Inciso d)** *Recolectar del medio natural reproductores, larvas, postlarvas, crías, huevos, semillas, alevines o en cualquier otro estadio, y*<br><br>**Inciso e)** *Acuacultura didáctica.* | | |

| | | |
|---|---|---|
| **Artículos 22.-** *la Secretaría podrá inscribir en el Registro Nacional de Pesca a los acuicultores que no requieran concesión, permiso o Autorización.* | Al **proyecto** le aplica el Artículo, incisos y, fracciones anteriores, porque se trata de una actividad acuícola con fines comerciales. | Por el hecho de presentar a la autoridad correspondiente (SEMARNAT) la Manifestación de Impacto Ambiental, el promovente está cumpliendo con este apartado.<br><br>El proyecto se vincula por la obligatoriedad de obtener la autorización correspondiente para realizar las obras descritas en esta manifestación de impacto ambiental.<br><br>Como ya se mencionó anteriormente, la promovente una vez autorizado el proyecto en materia ambiental procederá a tramitar el Registro Nacional de Pesca para la unidad de producción acuícola. |
| **Art. 30°.-** *Las actividades pesqueras se clasifican en:*<br><br>**II.-** *Cultivo o acuacultura con fines* | | |
| **Artículo 31°.-** *Para realizar las actividades de pesca se requiere lo siguiente:*<br><br>**I,** *Concesión, para:*<br><br>**Inciso b)** *Acuacultura comercial*<br><br>**II,** Permiso, para:<br><br>**Inciso g)** *Acuacultura de fomento*<br><br>**III,** *Autorización, para:*<br><br>**Inciso d)** *Recolectar del medio natural reproductores, larvas, postlarvas, crías, huevos, semillas, alevines o en cualquier otro estadio, y*<br><br>**Inciso e)** *Acuacultura didáctica.* | | |

| | | |
|---|---|---|
| **Artículos 22.-** *la Secretaría podrá inscribir en el Registro Nacional de Pesca a los acuicultores que no requieran concesión, permiso o Autorización.* | Al **proyecto** le aplica el Artículo, incisos y, fracciones anteriores, porque se trata de una actividad acuícola con fines comerciales. | Por el hecho de presentar a la autoridad correspondiente (SEMARNAT) la Manifestación de Impacto Ambiental, el promovente está cumpliendo con este apartado.<br><br>El proyecto se vincula por la obligatoriedad de obtener la autorización correspondiente para realizar las obras descritas en esta manifestación de impacto ambiental.<br><br>Como ya se mencionó anteriormente, la promovente una vez autorizado el proyecto en materia ambiental procederá a tramitar el Registro Nacional de Pesca para la unidad de producción acuícola. |
| **Art. 30°.-** *Las actividades pesqueras se clasifican en:*<br><br>**II.-** *Cultivo o acuacultura con fines* | | |
| **Artículo 31°.-** *Para realizar las actividades de pesca se requiere lo siguiente:*<br><br>**I,** *Concesión, para:*<br><br>**Inciso b)** *Acuacultura comercial*<br><br>**II,** Permiso, para:<br><br>**Inciso g)** *Acuacultura de fomento*<br><br>**III,** *Autorización, para:*<br><br>**Inciso d)** *Recolectar del medio natural reproductores, larvas, postlarvas, crías, huevos, semillas, alevines o en cualquier otro estadio, y*<br><br>**Inciso e)** *Acuacultura didáctica.* | | |

| | | |
|---|---|---|
| **Artículos 22.-** *la Secretaría podrá inscribir en el Registro Nacional de Pesca a los acuicultores que no requieran concesión, permiso o Autorización.* | Al **proyecto** le aplica el Artículo, incisos y, fracciones anteriores, porque se trata de una actividad acuícola con fines comerciales. | Por el hecho de presentar a la autoridad correspondiente (SEMARNAT) la Manifestación de Impacto Ambiental, el promovente está cumpliendo con este apartado.<br><br>El proyecto se vincula por la obligatoriedad de obtener la autorización correspondiente para realizar las obras descritas en esta manifestación de impacto ambiental.<br><br>Como ya se mencionó anteriormente, la promovente una vez autorizado el proyecto en materia ambiental procederá a tramitar el Registro Nacional de Pesca para la unidad de producción acuícola. |
| **Art. 30°.-** *Las actividades pesqueras se clasifican en:*<br><br>**II.-** *Cultivo o acuacultura con fines* | | |
| **Artículo 31°.-** *Para realizar las actividades de pesca se requiere lo siguiente:*<br><br>**I,** *Concesión, para:*<br><br>**Inciso b)** *Acuacultura comercial*<br><br>**II,** Permiso, para:<br><br>**Inciso g)** *Acuacultura de fomento*<br><br>**III,** *Autorización, para:*<br><br>**Inciso d)** *Recolectar del medio natural reproductores, larvas, postlarvas, crías, huevos, semillas, alevines o en cualquier otro estadio, y*<br><br>**Inciso e)** *Acuacultura didáctica.* | | |

| | | |
|---|---|---|
| **Artículos 22.-** *la Secretaría podrá inscribir en el Registro Nacional de Pesca a los acuicultores que no requieran concesión, permiso o Autorización.* | Al **proyecto** le aplica el Artículo, incisos y, fracciones anteriores, porque se trata de una actividad acuícola con fines comerciales. | Por el hecho de presentar a la autoridad correspondiente (SEMARNAT) la Manifestación de Impacto Ambiental, el promovente está cumpliendo con este apartado.<br><br>El proyecto se vincula por la obligatoriedad de obtener la autorización correspondiente para realizar las obras descritas en esta manifestación de impacto ambiental.<br><br>Como ya se mencionó anteriormente, la promovente una vez autorizado el proyecto en materia ambiental procederá a tramitar el Registro Nacional de Pesca para la unidad de producción acuícola. |
| **Art. 30°.-** *Las actividades pesqueras se clasifican en:*<br><br>**II.-** *Cultivo o acuacultura con fines* | | |
| **Artículo 31°.-** *Para realizar las actividades de pesca se requiere lo siguiente:*<br><br>**I,** *Concesión, para:*<br><br>**Inciso b)** *Acuacultura comercial*<br><br>**II,** Permiso, para:<br><br>**Inciso g)** *Acuacultura de fomento*<br><br>**III,** *Autorización, para:*<br><br>**Inciso d)** *Recolectar del medio natural reproductores, larvas, postlarvas, crías, huevos, semillas, alevines o en cualquier otro estadio, y*<br><br>**Inciso e)** *Acuacultura didáctica.* | | |

| | | |
|---|---|---|
| **Artículos 22.-** *la Secretaría podrá inscribir en el Registro Nacional de Pesca a los acuicultores que no requieran concesión, permiso o Autorización.* | Al **proyecto** le aplica el Artículo, incisos y, fracciones anteriores, porque se trata de una actividad acuícola con fines comerciales. | Por el hecho de presentar a la autoridad correspondiente (SEMARNAT) la Manifestación de Impacto Ambiental, el promovente está cumpliendo con este apartado.<br><br>El proyecto se vincula por la obligatoriedad de obtener la autorización correspondiente para realizar las obras descritas en esta manifestación de impacto ambiental.<br><br>Como ya se mencionó anteriormente, la promovente una vez autorizado el proyecto en materia ambiental procederá a tramitar el Registro Nacional de Pesca para la unidad de producción acuícola. |
| **Art. 30°.-** *Las actividades pesqueras se clasifican en:*<br><br>**II.-** *Cultivo o acuacultura con fines* | | |
| **Artículo 31°.-** *Para realizar las actividades de pesca se requiere lo siguiente:*<br><br>**I,** *Concesión, para:*<br><br>**Inciso b)** *Acuacultura comercial*<br><br>**II,** Permiso, para:<br><br>**Inciso g)** *Acuacultura de fomento*<br><br>**III,** *Autorización, para:*<br><br>**Inciso d)** *Recolectar del medio natural reproductores, larvas, postlarvas, crías, huevos, semillas, alevines o en cualquier otro estadio, y*<br><br>**Inciso e)** *Acuacultura didáctica.* | | |

| | | |
|---|---|---|
| **Artículos 22.-** *la Secretaría podrá inscribir en el Registro Nacional de Pesca a los acuicultores que no requieran concesión, permiso o Autorización.* | Al **proyecto** le aplica el Artículo, incisos y, fracciones anteriores, porque se trata de una actividad acuícola con fines comerciales. | Por el hecho de presentar a la autoridad correspondiente (SEMARNAT) la Manifestación de Impacto Ambiental, el promovente está cumpliendo con este apartado.<br><br>El proyecto se vincula por la obligatoriedad de obtener la autorización correspondiente para realizar las obras descritas en esta manifestación de impacto ambiental.<br><br>Como ya se mencionó anteriormente, la promovente una vez autorizado el proyecto en materia ambiental procederá a tramitar el Registro Nacional de Pesca para la unidad de producción acuícola. |
| **Art. 30°.-** *Las actividades pesqueras se clasifican en:*<br><br>**II.-** *Cultivo o acuacultura con fines* | | |
| **Artículo 31°.-** *Para realizar las actividades de pesca se requiere lo siguiente:*<br><br>**I,** *Concesión, para:*<br><br>**Inciso b)** *Acuacultura comercial*<br><br>**II,** Permiso, para:<br><br>**Inciso g)** *Acuacultura de fomento*<br><br>**III,** *Autorización, para:*<br><br>**Inciso d)** *Recolectar del medio natural reproductores, larvas, postlarvas, crías, huevos, semillas, alevines o en cualquier otro estadio, y*<br><br>**Inciso e)** *Acuacultura didáctica.* | | |

| | | |
|---|---|---|
| **Artículos 22.-** *la Secretaría podrá inscribir en el Registro Nacional de Pesca a los acuicultores que no requieran concesión, permiso o Autorización.* | Al **proyecto** le aplica el Artículo, incisos y, fracciones anteriores, porque se trata de una actividad acuícola con fines comerciales. | Por el hecho de presentar a la autoridad correspondiente (SEMARNAT) la Manifestación de Impacto Ambiental, el promovente está cumpliendo con este apartado.<br><br>El proyecto se vincula por la obligatoriedad de obtener la autorización correspondiente para realizar las obras descritas en esta manifestación de impacto ambiental.<br><br>Como ya se mencionó anteriormente, la promovente una vez autorizado el proyecto en materia ambiental procederá a tramitar el Registro Nacional de Pesca para la unidad de producción acuícola. |
| **Art. 30°.-** *Las actividades pesqueras se clasifican en:*<br><br>**II.-** *Cultivo o acuacultura con fines* | | |
| **Artículo 31°.-** *Para realizar las actividades de pesca se requiere lo siguiente:*<br><br>**I,** *Concesión, para:*<br><br>**Inciso b)** *Acuacultura comercial*<br><br>**II,** Permiso, para:<br><br>**Inciso g)** *Acuacultura de fomento*<br><br>**III,** *Autorización, para:*<br><br>**Inciso d)** *Recolectar del medio natural reproductores, larvas, postlarvas, crías, huevos, semillas, alevines o en cualquier otro estadio, y*<br><br>**Inciso e)** *Acuacultura didáctica.* | | |

| | | |
|---|---|---|
| **Artículos 22.-** *la Secretaría podrá inscribir en el Registro Nacional de Pesca a los acuicultores que no requieran concesión, permiso o Autorización.* | Al **proyecto** le aplica el Artículo, incisos y, fracciones anteriores, porque se trata de una actividad acuícola con fines comerciales. | Por el hecho de presentar a la autoridad correspondiente (SEMARNAT) la Manifestación de Impacto Ambiental, el promovente está cumpliendo con este apartado.<br><br>El proyecto se vincula por la obligatoriedad de obtener la autorización correspondiente para realizar las obras descritas en esta manifestación de impacto ambiental.<br><br>Como ya se mencionó anteriormente, la promovente una vez autorizado el proyecto en materia ambiental procederá a tramitar el Registro Nacional de Pesca para la unidad de producción acuícola. |
| **Art. 30°.-** *Las actividades pesqueras se clasifican en:*<br><br>**II.-** *Cultivo o acuacultura con fines* | | |
| **Artículo 31°.-** *Para realizar las actividades de pesca se requiere lo siguiente:*<br><br>**I,** *Concesión, para:*<br><br>**Inciso b)** *Acuacultura comercial*<br><br>**II,** Permiso, para:<br><br>**Inciso g)** *Acuacultura de fomento*<br><br>**III,** *Autorización, para:*<br><br>**Inciso d)** *Recolectar del medio natural reproductores, larvas, postlarvas, crías, huevos, semillas, alevines o en cualquier otro estadio, y*<br><br>**Inciso e)** *Acuacultura didáctica.* | | |

| | | |
|---|---|---|
| **Artículos 22.-** *la Secretaría podrá inscribir en el Registro Nacional de Pesca a los acuicultores que no requieran concesión, permiso o Autorización.* | Al **proyecto** le aplica el Artículo, incisos y, fracciones anteriores, porque se trata de una actividad acuícola con fines comerciales. | Por el hecho de presentar a la autoridad correspondiente (SEMARNAT) la Manifestación de Impacto Ambiental, el promovente está cumpliendo con este apartado.<br><br>El proyecto se vincula por la obligatoriedad de obtener la autorización correspondiente para realizar las obras descritas en esta manifestación de impacto ambiental.<br><br>Como ya se mencionó anteriormente, la promovente una vez autorizado el proyecto en materia ambiental procederá a tramitar el Registro Nacional de Pesca para la unidad de producción acuícola. |
| **Art. 30°.-** *Las actividades pesqueras se clasifican en:*<br><br>**II.-** *Cultivo o acuacultura con fines* | | |
| **Artículo 31°.-** *Para realizar las actividades de pesca se requiere lo siguiente:*<br><br>**I,** *Concesión, para:*<br><br>**Inciso b)** *Acuacultura comercial*<br><br>**II,** Permiso, para:<br><br>**Inciso g)** *Acuacultura de fomento*<br><br>**III,** *Autorización, para:*<br><br>**Inciso d)** *Recolectar del medio natural reproductores, larvas, postlarvas, crías, huevos, semillas, alevines o en cualquier otro estadio, y*<br><br>**Inciso e)** *Acuacultura didáctica.* | | |

| | | |
|---|---|---|
| **Artículos 22.-** *la Secretaría podrá inscribir en el Registro Nacional de Pesca a los acuicultores que no requieran concesión, permiso o Autorización.* | Al **proyecto** le aplica el Artículo, incisos y, fracciones anteriores, porque se trata de una actividad acuícola con fines comerciales. | Por el hecho de presentar a la autoridad correspondiente (SEMARNAT) la Manifestación de Impacto Ambiental, el promovente está cumpliendo con este apartado.<br><br>El proyecto se vincula por la obligatoriedad de obtener la autorización correspondiente para realizar las obras descritas en esta manifestación de impacto ambiental.<br><br>Como ya se mencionó anteriormente, la promovente una vez autorizado el proyecto en materia ambiental procederá a tramitar el Registro Nacional de Pesca para la unidad de producción acuícola. |
| **Art. 30°.-** *Las actividades pesqueras se clasifican en:*<br><br>**II.-** *Cultivo o acuacultura con fines* | | |
| **Artículo 31°.-** *Para realizar las actividades de pesca se requiere lo siguiente:*<br><br>**I,** *Concesión, para:*<br><br>**Inciso b)** *Acuacultura comercial*<br><br>**II,** Permiso, para:<br><br>**Inciso g)** *Acuacultura de fomento*<br><br>**III,** *Autorización, para:*<br><br>**Inciso d)** *Recolectar del medio natural reproductores, larvas, postlarvas, crías, huevos, semillas, alevines o en cualquier otro estadio, y*<br><br>**Inciso e)** *Acuacultura didáctica.* | | |

| | | |
|---|---|---|
| **Artículos 22.-** *la Secretaría podrá inscribir en el Registro Nacional de Pesca a los acuicultores que no requieran concesión, permiso o Autorización.* | Al **proyecto** le aplica el Artículo, incisos y, fracciones anteriores, porque se trata de una actividad acuícola con fines comerciales. | Por el hecho de presentar a la autoridad correspondiente (SEMARNAT) la Manifestación de Impacto Ambiental, el promovente está cumpliendo con este apartado.<br><br>El proyecto se vincula por la obligatoriedad de obtener la autorización correspondiente para realizar las obras descritas en esta manifestación de impacto ambiental.<br><br>Como ya se mencionó anteriormente, la promovente una vez autorizado el proyecto en materia ambiental procederá a tramitar el Registro Nacional de Pesca para la unidad de producción acuícola. |
| **Art. 30°.-** *Las actividades pesqueras se clasifican en:*<br><br>**II.-** *Cultivo o acuacultura con fines* | | |
| **Artículo 31°.-** *Para realizar las actividades de pesca se requiere lo siguiente:*<br><br>**I,** *Concesión, para:*<br><br>**Inciso b)** *Acuacultura comercial*<br><br>**II,** Permiso, para:<br><br>**Inciso g)** *Acuacultura de fomento*<br><br>**III,** *Autorización, para:*<br><br>**Inciso d)** *Recolectar del medio natural reproductores, larvas, postlarvas, crías, huevos, semillas, alevines o en cualquier otro estadio, y*<br><br>**Inciso e)** *Acuacultura didáctica.* | | |

| | | |
|---|---|---|
| **Artículos 22.-** *la Secretaría podrá inscribir en el Registro Nacional de Pesca a los acuicultores que no requieran concesión, permiso o Autorización.* | Al **proyecto** le aplica el Artículo, incisos y, fracciones anteriores, porque se trata de una actividad acuícola con fines comerciales. | Por el hecho de presentar a la autoridad correspondiente (SEMARNAT) la Manifestación de Impacto Ambiental, el promovente está cumpliendo con este apartado.<br><br>El proyecto se vincula por la obligatoriedad de obtener la autorización correspondiente para realizar las obras descritas en esta manifestación de impacto ambiental.<br><br>Como ya se mencionó anteriormente, la promovente una vez autorizado el proyecto en materia ambiental procederá a tramitar el Registro Nacional de Pesca para la unidad de producción acuícola. |
| **Art. 30°.-** *Las actividades pesqueras se clasifican en:*<br><br>**II.-** *Cultivo o acuacultura con fines* | | |
| **Artículo 31°.-** *Para realizar las actividades de pesca se requiere lo siguiente:*<br><br>**I,** *Concesión, para:*<br><br>**Inciso b)** *Acuacultura comercial*<br><br>**II,** Permiso, para:<br><br>**Inciso g)** *Acuacultura de fomento*<br><br>**III,** *Autorización, para:*<br><br>**Inciso d)** *Recolectar del medio natural reproductores, larvas, postlarvas, crías, huevos, semillas, alevines o en cualquier otro estadio, y*<br><br>**Inciso e)** *Acuacultura didáctica.* | | |

| | | |
|---|---|---|
| **Artículos 22.-** *la Secretaría podrá inscribir en el Registro Nacional de Pesca a los acuicultores que no requieran concesión, permiso o Autorización.* | Al **proyecto** le aplica el Artículo, incisos y, fracciones anteriores, porque se trata de una actividad acuícola con fines comerciales. | Por el hecho de presentar a la autoridad correspondiente (SEMARNAT) la Manifestación de Impacto Ambiental, el promovente está cumpliendo con este apartado.<br><br>El proyecto se vincula por la obligatoriedad de obtener la autorización correspondiente para realizar las obras descritas en esta manifestación de impacto ambiental.<br><br>Como ya se mencionó anteriormente, la promovente una vez autorizado el proyecto en materia ambiental procederá a tramitar el Registro Nacional de Pesca para la unidad de producción acuícola. |
| **Art. 30°.-** *Las actividades pesqueras se clasifican en:*<br><br>**II.-** *Cultivo o acuacultura con fines* | | |
| **Artículo 31°.-** *Para realizar las actividades de pesca se requiere lo siguiente:*<br><br>**I,** *Concesión, para:*<br><br>**Inciso b)** *Acuacultura comercial*<br><br>**II,** Permiso, para:<br><br>**Inciso g)** *Acuacultura de fomento*<br><br>**III,** *Autorización, para:*<br><br>**Inciso d)** *Recolectar del medio natural reproductores, larvas, postlarvas, crías, huevos, semillas, alevines o en cualquier otro estadio, y*<br><br>**Inciso e)** *Acuacultura didáctica.* | | |

| | | |
|---|---|---|
| **Artículos 22.-** *la Secretaría podrá inscribir en el Registro Nacional de Pesca a los acuicultores que no requieran concesión, permiso o Autorización.* | Al **proyecto** le aplica el Artículo, incisos y, fracciones anteriores, porque se trata de una actividad acuícola con fines comerciales. | Por el hecho de presentar a la autoridad correspondiente (SEMARNAT) la Manifestación de Impacto Ambiental, el promovente está cumpliendo con este apartado.<br><br>El proyecto se vincula por la obligatoriedad de obtener la autorización correspondiente para realizar las obras descritas en esta manifestación de impacto ambiental.<br><br>Como ya se mencionó anteriormente, la promovente una vez autorizado el proyecto en materia ambiental procederá a tramitar el Registro Nacional de Pesca para la unidad de producción acuícola. |
| **Art. 30°.-** *Las actividades pesqueras se clasifican en:*<br><br>**II.-** *Cultivo o acuacultura con fines* | | |
| **Artículo 31°.-** *Para realizar las actividades de pesca se requiere lo siguiente:*<br><br>**I,** *Concesión, para:*<br><br>**Inciso b)** *Acuacultura comercial*<br><br>**II,** Permiso, para:<br><br>**Inciso g)** *Acuacultura de fomento*<br><br>**III,** *Autorización, para:*<br><br>**Inciso d)** *Recolectar del medio natural reproductores, larvas, postlarvas, crías, huevos, semillas, alevines o en cualquier otro estadio, y*<br><br>**Inciso e)** *Acuacultura didáctica.* | | |

| | | |
|---|---|---|
| **Artículos 22.-** *la Secretaría podrá inscribir en el Registro Nacional de Pesca a los acuicultores que no requieran concesión, permiso o Autorización.* | Al **proyecto** le aplica el Artículo, incisos y, fracciones anteriores, porque se trata de una actividad acuícola con fines comerciales. | Por el hecho de presentar a la autoridad correspondiente (SEMARNAT) la Manifestación de Impacto Ambiental, el promovente está cumpliendo con este apartado.<br><br>El proyecto se vincula por la obligatoriedad de obtener la autorización correspondiente para realizar las obras descritas en esta manifestación de impacto ambiental.<br><br>Como ya se mencionó anteriormente, la promovente una vez autorizado el proyecto en materia ambiental procederá a tramitar el Registro Nacional de Pesca para la unidad de producción acuícola. |
| **Art. 30°.-** *Las actividades pesqueras se clasifican en:*<br><br>**II.-** *Cultivo o acuacultura con fines* | | |
| **Artículo 31°.-** *Para realizar las actividades de pesca se requiere lo siguiente:*<br><br>**I,** *Concesión, para:*<br><br>**Inciso b)** *Acuacultura comercial*<br><br>**II,** Permiso, para:<br><br>**Inciso g)** *Acuacultura de fomento*<br><br>**III,** *Autorización, para:*<br><br>**Inciso d)** *Recolectar del medio natural reproductores, larvas, postlarvas, crías, huevos, semillas, alevines o en cualquier otro estadio, y*<br><br>**Inciso e)** *Acuacultura didáctica.* | | |

| | | |
|---|---|---|
| **Artículos 22.-** *la Secretaría podrá inscribir en el Registro Nacional de Pesca a los acuicultores que no requieran concesión, permiso o Autorización.* | Al **proyecto** le aplica el Artículo, incisos y, fracciones anteriores, porque se trata de una actividad acuícola con fines comerciales. | Por el hecho de presentar a la autoridad correspondiente (SEMARNAT) la Manifestación de Impacto Ambiental, el promovente está cumpliendo con este apartado.<br><br>El proyecto se vincula por la obligatoriedad de obtener la autorización correspondiente para realizar las obras descritas en esta manifestación de impacto ambiental.<br><br>Como ya se mencionó anteriormente, la promovente una vez autorizado el proyecto en materia ambiental procederá a tramitar el Registro Nacional de Pesca para la unidad de producción acuícola. |
| **Art. 30°.-** *Las actividades pesqueras se clasifican en:*<br><br>**II.-** *Cultivo o acuacultura con fines* | | |
| **Artículo 31°.-** *Para realizar las actividades de pesca se requiere lo siguiente:*<br><br>**I,** *Concesión, para:*<br><br>**Inciso b)** *Acuacultura comercial*<br><br>**II,** Permiso, para:<br><br>**Inciso g)** *Acuacultura de fomento*<br><br>**III,** *Autorización, para:*<br><br>**Inciso d)** *Recolectar del medio natural reproductores, larvas, postlarvas, crías, huevos, semillas, alevines o en cualquier otro estadio, y*<br><br>**Inciso e)** *Acuacultura didáctica.* | | |

| | | |
|---|---|---|
| **Artículos 22.-** *la Secretaría podrá inscribir en el Registro Nacional de Pesca a los acuicultores que no requieran concesión, permiso o Autorización.* | Al **proyecto** le aplica el Artículo, incisos y, fracciones anteriores, porque se trata de una actividad acuícola con fines comerciales. | Por el hecho de presentar a la autoridad correspondiente (SEMARNAT) la Manifestación de Impacto Ambiental, el promovente está cumpliendo con este apartado.<br><br>El proyecto se vincula por la obligatoriedad de obtener la autorización correspondiente para realizar las obras descritas en esta manifestación de impacto ambiental.<br><br>Como ya se mencionó anteriormente, la promovente una vez autorizado el proyecto en materia ambiental procederá a tramitar el Registro Nacional de Pesca para la unidad de producción acuícola. |
| **Art. 30°.-** *Las actividades pesqueras se clasifican en:*<br><br>**II.-** *Cultivo o acuacultura con fines* | | |
| **Artículo 31°.-** *Para realizar las actividades de pesca se requiere lo siguiente:*<br><br>**I,** *Concesión, para:*<br><br>**Inciso b)** *Acuacultura comercial*<br><br>**II,** Permiso, para:<br><br>**Inciso g)** *Acuacultura de fomento*<br><br>**III,** *Autorización, para:*<br><br>**Inciso d)** *Recolectar del medio natural reproductores, larvas, postlarvas, crías, huevos, semillas, alevines o en cualquier otro estadio, y*<br><br>**Inciso e)** *Acuacultura didáctica.* | | |

| | | |
|---|---|---|
| **Artículos 22.-** *la Secretaría podrá inscribir en el Registro Nacional de Pesca a los acuicultores que no requieran concesión, permiso o Autorización.* | Al **proyecto** le aplica el Artículo, incisos y, fracciones anteriores, porque se trata de una actividad acuícola con fines comerciales. | Por el hecho de presentar a la autoridad correspondiente (SEMARNAT) la Manifestación de Impacto Ambiental, el promovente está cumpliendo con este apartado.<br><br>El proyecto se vincula por la obligatoriedad de obtener la autorización correspondiente para realizar las obras descritas en esta manifestación de impacto ambiental.<br><br>Como ya se mencionó anteriormente, la promovente una vez autorizado el proyecto en materia ambiental procederá a tramitar el Registro Nacional de Pesca para la unidad de producción acuícola. |
| **Art. 30°.-** *Las actividades pesqueras se clasifican en:*<br><br>**II.-** *Cultivo o acuacultura con fines* | | |
| **Artículo 31°.-** *Para realizar las actividades de pesca se requiere lo siguiente:*<br><br>**I,** *Concesión, para:*<br><br>**Inciso b)** *Acuacultura comercial*<br><br>**II,** Permiso, para:<br><br>**Inciso g)** *Acuacultura de fomento*<br><br>**III,** *Autorización, para:*<br><br>**Inciso d)** *Recolectar del medio natural reproductores, larvas, postlarvas, crías, huevos, semillas, alevines o en cualquier otro estadio, y*<br><br>**Inciso e)** *Acuacultura didáctica.* | | |

| | | |
|---|---|---|
| **Artículos 22.-** *la Secretaría podrá inscribir en el Registro Nacional de Pesca a los acuicultores que no requieran concesión, permiso o Autorización.* | Al **proyecto** le aplica el Artículo, incisos y, fracciones anteriores, porque se trata de una actividad acuícola con fines comerciales. | Por el hecho de presentar a la autoridad correspondiente (SEMARNAT) la Manifestación de Impacto Ambiental, el promovente está cumpliendo con este apartado.<br><br>El proyecto se vincula por la obligatoriedad de obtener la autorización correspondiente para realizar las obras descritas en esta manifestación de impacto ambiental.<br><br>Como ya se mencionó anteriormente, la promovente una vez autorizado el proyecto en materia ambiental procederá a tramitar el Registro Nacional de Pesca para la unidad de producción acuícola. |
| **Art. 30°.-** *Las actividades pesqueras se clasifican en:*<br><br>**II.-** *Cultivo o acuacultura con fines* | | |
| **Artículo 31°.-** *Para realizar las actividades de pesca se requiere lo siguiente:*<br><br>**I,** *Concesión, para:*<br><br>**Inciso b)** *Acuacultura comercial*<br><br>**II,** Permiso, para:<br><br>**Inciso g)** *Acuacultura de fomento*<br><br>**III,** *Autorización, para:*<br><br>**Inciso d)** *Recolectar del medio natural reproductores, larvas, postlarvas, crías, huevos, semillas, alevines o en cualquier otro estadio, y*<br><br>**Inciso e)** *Acuacultura didáctica.* | | |

| | | |
|---|---|---|
| **Artículos 22.-** *la Secretaría podrá inscribir en el Registro Nacional de Pesca a los acuicultores que no requieran concesión, permiso o Autorización.* | Al **proyecto** le aplica el Artículo, incisos y, fracciones anteriores, porque se trata de una actividad acuícola con fines comerciales. | Por el hecho de presentar a la autoridad correspondiente (SEMARNAT) la Manifestación de Impacto Ambiental, el promovente está cumpliendo con este apartado.<br><br>El proyecto se vincula por la obligatoriedad de obtener la autorización correspondiente para realizar las obras descritas en esta manifestación de impacto ambiental.<br><br>Como ya se mencionó anteriormente, la promovente una vez autorizado el proyecto en materia ambiental procederá a tramitar el Registro Nacional de Pesca para la unidad de producción acuícola. |
| **Art. 30°.-** *Las actividades pesqueras se clasifican en:*<br><br>**II.-** *Cultivo o acuacultura con fines* | | |
| **Artículo 31°.-** *Para realizar las actividades de pesca se requiere lo siguiente:*<br><br>**I,** *Concesión, para:*<br><br>**Inciso b)** *Acuacultura comercial*<br><br>**II,** Permiso, para:<br><br>**Inciso g)** *Acuacultura de fomento*<br><br>**III,** *Autorización, para:*<br><br>**Inciso d)** *Recolectar del medio natural reproductores, larvas, postlarvas, crías, huevos, semillas, alevines o en cualquier otro estadio, y*<br><br>**Inciso e)** *Acuacultura didáctica.* | | |

| | | |
|---|---|---|
| **Artículos 22.-** *la Secretaría podrá inscribir en el Registro Nacional de Pesca a los acuicultores que no requieran concesión, permiso o Autorización.* | Al **proyecto** le aplica el Artículo, incisos y, fracciones anteriores, porque se trata de una actividad acuícola con fines comerciales. | Por el hecho de presentar a la autoridad correspondiente (SEMARNAT) la Manifestación de Impacto Ambiental, el promovente está cumpliendo con este apartado.<br><br>El proyecto se vincula por la obligatoriedad de obtener la autorización correspondiente para realizar las obras descritas en esta manifestación de impacto ambiental.<br><br>Como ya se mencionó anteriormente, la promovente una vez autorizado el proyecto en materia ambiental procederá a tramitar el Registro Nacional de Pesca para la unidad de producción acuícola. |
| **Art. 30°.-** *Las actividades pesqueras se clasifican en:*<br><br>**II.-** *Cultivo o acuacultura con fines* | | |
| **Artículo 31°.-** *Para realizar las actividades de pesca se requiere lo siguiente:*<br><br>**I,** *Concesión, para:*<br><br>**Inciso b)** *Acuacultura comercial*<br><br>**II,** Permiso, para:<br><br>**Inciso g)** *Acuacultura de fomento*<br><br>**III,** *Autorización, para:*<br><br>**Inciso d)** *Recolectar del medio natural reproductores, larvas, postlarvas, crías, huevos, semillas, alevines o en cualquier otro estadio, y*<br><br>**Inciso e)** *Acuacultura didáctica.* | | |

| | | |
|---|---|---|
| **Artículos 22.-** *la Secretaría podrá inscribir en el Registro Nacional de Pesca a los acuicultores que no requieran concesión, permiso o Autorización.* | Al **proyecto** le aplica el Artículo, incisos y, fracciones anteriores, porque se trata de una actividad acuícola con fines comerciales. | Por el hecho de presentar a la autoridad correspondiente (SEMARNAT) la Manifestación de Impacto Ambiental, el promovente está cumpliendo con este apartado.<br><br>El proyecto se vincula por la obligatoriedad de obtener la autorización correspondiente para realizar las obras descritas en esta manifestación de impacto ambiental.<br><br>Como ya se mencionó anteriormente, la promovente una vez autorizado el proyecto en materia ambiental procederá a tramitar el Registro Nacional de Pesca para la unidad de producción acuícola. |
| **Art. 30°.-** *Las actividades pesqueras se clasifican en:*<br><br>**II.-** *Cultivo o acuacultura con fines* | | |
| **Artículo 31°.-** *Para realizar las actividades de pesca se requiere lo siguiente:*<br><br>**I,** *Concesión, para:*<br><br>**Inciso b)** *Acuacultura comercial*<br><br>**II,** Permiso, para:<br><br>**Inciso g)** *Acuacultura de fomento*<br><br>**III,** *Autorización, para:*<br><br>**Inciso d)** *Recolectar del medio natural reproductores, larvas, postlarvas, crías, huevos, semillas, alevines o en cualquier otro estadio, y*<br><br>**Inciso e)** *Acuacultura didáctica.* | | |

| | | |
|---|---|---|
| **Artículos 22.-** *la Secretaría podrá inscribir en el Registro Nacional de Pesca a los acuicultores que no requieran concesión, permiso o Autorización.* | Al **proyecto** le aplica el Artículo, incisos y, fracciones anteriores, porque se trata de una actividad acuícola con fines comerciales. | Por el hecho de presentar a la autoridad correspondiente (SEMARNAT) la Manifestación de Impacto Ambiental, el promovente está cumpliendo con este apartado.<br><br>El proyecto se vincula por la obligatoriedad de obtener la autorización correspondiente para realizar las obras descritas en esta manifestación de impacto ambiental.<br><br>Como ya se mencionó anteriormente, la promovente una vez autorizado el proyecto en materia ambiental procederá a tramitar el Registro Nacional de Pesca para la unidad de producción acuícola. |
| **Art. 30°.-** *Las actividades pesqueras se clasifican en:*<br><br>**II.-** *Cultivo o acuacultura con fines* | | |
| **Artículo 31°.-** *Para realizar las actividades de pesca se requiere lo siguiente:*<br><br>**I,** *Concesión, para:*<br><br>**Inciso b)** *Acuacultura comercial*<br><br>**II,** Permiso, para:<br><br>**Inciso g)** *Acuacultura de fomento*<br><br>**III,** *Autorización, para:*<br><br>**Inciso d)** *Recolectar del medio natural reproductores, larvas, postlarvas, crías, huevos, semillas, alevines o en cualquier otro estadio, y*<br><br>**Inciso e)** *Acuacultura didáctica.* | | |

| | | |
|---|---|---|
| **Artículos 22.-** *la Secretaría podrá inscribir en el Registro Nacional de Pesca a los acuicultores que no requieran concesión, permiso o Autorización.* | Al **proyecto** le aplica el Artículo, incisos y, fracciones anteriores, porque se trata de una actividad acuícola con fines comerciales. | Por el hecho de presentar a la autoridad correspondiente (SEMARNAT) la Manifestación de Impacto Ambiental, el promovente está cumpliendo con este apartado.<br><br>El proyecto se vincula por la obligatoriedad de obtener la autorización correspondiente para realizar las obras descritas en esta manifestación de impacto ambiental.<br><br>Como ya se mencionó anteriormente, la promovente una vez autorizado el proyecto en materia ambiental procederá a tramitar el Registro Nacional de Pesca para la unidad de producción acuícola. |
| **Art. 30°.-** *Las actividades pesqueras se clasifican en:*<br><br>**II.-** *Cultivo o acuacultura con fines* | | |
| **Artículo 31°.-** *Para realizar las actividades de pesca se requiere lo siguiente:*<br><br>**I,** *Concesión, para:*<br><br>**Inciso b)** *Acuacultura comercial*<br><br>**II,** Permiso, para:<br><br>**Inciso g)** *Acuacultura de fomento*<br><br>**III,** *Autorización, para:*<br><br>**Inciso d)** *Recolectar del medio natural reproductores, larvas, postlarvas, crías, huevos, semillas, alevines o en cualquier otro estadio, y*<br><br>**Inciso e)** *Acuacultura didáctica.* | | |

| | | |
|---|---|---|
| **Artículos 22.-** *la Secretaría podrá inscribir en el Registro Nacional de Pesca a los acuicultores que no requieran concesión, permiso o Autorización.* | Al **proyecto** le aplica el Artículo, incisos y, fracciones anteriores, porque se trata de una actividad acuícola con fines comerciales. | Por el hecho de presentar a la autoridad correspondiente (SEMARNAT) la Manifestación de Impacto Ambiental, el promovente está cumpliendo con este apartado.<br><br>El proyecto se vincula por la obligatoriedad de obtener la autorización correspondiente para realizar las obras descritas en esta manifestación de impacto ambiental.<br><br>Como ya se mencionó anteriormente, la promovente una vez autorizado el proyecto en materia ambiental procederá a tramitar el Registro Nacional de Pesca para la unidad de producción acuícola. |
| **Art. 30°.-** *Las actividades pesqueras se clasifican en:*<br><br>**II.-** *Cultivo o acuacultura con fines* | | |
| **Artículo 31°.-** *Para realizar las actividades de pesca se requiere lo siguiente:*<br><br>**I,** *Concesión, para:*<br><br>**Inciso b)** *Acuacultura comercial*<br><br>**II,** Permiso, para:<br><br>**Inciso g)** *Acuacultura de fomento*<br><br>**III,** *Autorización, para:*<br><br>**Inciso d)** *Recolectar del medio natural reproductores, larvas, postlarvas, crías, huevos, semillas, alevines o en cualquier otro estadio, y*<br><br>**Inciso e)** *Acuacultura didáctica.* | | |

| | | |
|---|---|---|
| **Artículos 22.-** *la Secretaría podrá inscribir en el Registro Nacional de Pesca a los acuicultores que no requieran concesión, permiso o Autorización.* | Al **proyecto** le aplica el Artículo, incisos y, fracciones anteriores, porque se trata de una actividad acuícola con fines comerciales. | Por el hecho de presentar a la autoridad correspondiente (SEMARNAT) la Manifestación de Impacto Ambiental, el promovente está cumpliendo con este apartado.<br><br>El proyecto se vincula por la obligatoriedad de obtener la autorización correspondiente para realizar las obras descritas en esta manifestación de impacto ambiental.<br><br>Como ya se mencionó anteriormente, la promovente una vez autorizado el proyecto en materia ambiental procederá a tramitar el Registro Nacional de Pesca para la unidad de producción acuícola. |
| **Art. 30°.-** *Las actividades pesqueras se clasifican en:*<br><br>**II.-** *Cultivo o acuacultura con fines* | | |
| **Artículo 31°.-** *Para realizar las actividades de pesca se requiere lo siguiente:*<br><br>**I,** *Concesión, para:*<br><br>**Inciso b)** *Acuacultura comercial*<br><br>**II,** Permiso, para:<br><br>**Inciso g)** *Acuacultura de fomento*<br><br>**III,** *Autorización, para:*<br><br>**Inciso d)** *Recolectar del medio natural reproductores, larvas, postlarvas, crías, huevos, semillas, alevines o en cualquier otro estadio, y*<br><br>**Inciso e)** *Acuacultura didáctica.* | | |

| | | |
|---|---|---|
| **Artículos 22.-** *la Secretaría podrá inscribir en el Registro Nacional de Pesca a los acuicultores que no requieran concesión, permiso o Autorización.* | Al **proyecto** le aplica el Artículo, incisos y, fracciones anteriores, porque se trata de una actividad acuícola con fines comerciales. | Por el hecho de presentar a la autoridad correspondiente (SEMARNAT) la Manifestación de Impacto Ambiental, el promovente está cumpliendo con este apartado.<br><br>El proyecto se vincula por la obligatoriedad de obtener la autorización correspondiente para realizar las obras descritas en esta manifestación de impacto ambiental.<br><br>Como ya se mencionó anteriormente, la promovente una vez autorizado el proyecto en materia ambiental procederá a tramitar el Registro Nacional de Pesca para la unidad de producción acuícola. |
| **Art. 30°.-** *Las actividades pesqueras se clasifican en:*<br><br>**II.-** *Cultivo o acuacultura con fines* | | |
| **Artículo 31°.-** *Para realizar las actividades de pesca se requiere lo siguiente:*<br><br>**I,** *Concesión, para:*<br><br>**Inciso b)** *Acuacultura comercial*<br><br>**II,** Permiso, para:<br><br>**Inciso g)** *Acuacultura de fomento*<br><br>**III,** *Autorización, para:*<br><br>**Inciso d)** *Recolectar del medio natural reproductores, larvas, postlarvas, crías, huevos, semillas, alevines o en cualquier otro estadio, y*<br><br>**Inciso e)** *Acuacultura didáctica.* | | |

| | | |
|---|---|---|
| **Artículos 22.-** *la Secretaría podrá inscribir en el Registro Nacional de Pesca a los acuicultores que no requieran concesión, permiso o Autorización.* | Al **proyecto** le aplica el Artículo, incisos y, fracciones anteriores, porque se trata de una actividad acuícola con fines comerciales. | Por el hecho de presentar a la autoridad correspondiente (SEMARNAT) la Manifestación de Impacto Ambiental, el promovente está cumpliendo con este apartado.<br><br>El proyecto se vincula por la obligatoriedad de obtener la autorización correspondiente para realizar las obras descritas en esta manifestación de impacto ambiental.<br><br>Como ya se mencionó anteriormente, la promovente una vez autorizado el proyecto en materia ambiental procederá a tramitar el Registro Nacional de Pesca para la unidad de producción acuícola. |
| **Art. 30°.-** *Las actividades pesqueras se clasifican en:*<br><br>**II.-** *Cultivo o acuacultura con fines* | | |
| **Artículo 31°.-** *Para realizar las actividades de pesca se requiere lo siguiente:*<br><br>**I,** *Concesión, para:*<br><br>**Inciso b)** *Acuacultura comercial*<br><br>**II,** Permiso, para:<br><br>**Inciso g)** *Acuacultura de fomento*<br><br>**III,** *Autorización, para:*<br><br>**Inciso d)** *Recolectar del medio natural reproductores, larvas, postlarvas, crías, huevos, semillas, alevines o en cualquier otro estadio, y*<br><br>**Inciso e)** *Acuacultura didáctica.* | | |

| | | |
|---|---|---|
| **Artículos 22.-** *la Secretaría podrá inscribir en el Registro Nacional de Pesca a los acuicultores que no requieran concesión, permiso o Autorización.* | Al **proyecto** le aplica el Artículo, incisos y, fracciones anteriores, porque se trata de una actividad acuícola con fines comerciales. | Por el hecho de presentar a la autoridad correspondiente (SEMARNAT) la Manifestación de Impacto Ambiental, el promovente está cumpliendo con este apartado.<br><br>El proyecto se vincula por la obligatoriedad de obtener la autorización correspondiente para realizar las obras descritas en esta manifestación de impacto ambiental.<br><br>Como ya se mencionó anteriormente, la promovente una vez autorizado el proyecto en materia ambiental procederá a tramitar el Registro Nacional de Pesca para la unidad de producción acuícola. |
| **Art. 30°.-** *Las actividades pesqueras se clasifican en:*<br><br>**II.-** *Cultivo o acuacultura con fines* | | |
| **Artículo 31°.-** *Para realizar las actividades de pesca se requiere lo siguiente:*<br><br>**I,** *Concesión, para:*<br><br>**Inciso b)** *Acuacultura comercial*<br><br>**II,** Permiso, para:<br><br>**Inciso g)** *Acuacultura de fomento*<br><br>**III,** *Autorización, para:*<br><br>**Inciso d)** *Recolectar del medio natural reproductores, larvas, postlarvas, crías, huevos, semillas, alevines o en cualquier otro estadio, y*<br><br>**Inciso e)** *Acuacultura didáctica.* | | |

| | | |
|---|---|---|
| **Artículos 22.-** *la Secretaría podrá inscribir en el Registro Nacional de Pesca a los acuicultores que no requieran concesión, permiso o Autorización.* | Al **proyecto** le aplica el Artículo, incisos y, fracciones anteriores, porque se trata de una actividad acuícola con fines comerciales. | Por el hecho de presentar a la autoridad correspondiente (SEMARNAT) la Manifestación de Impacto Ambiental, el promovente está cumpliendo con este apartado.<br><br>El proyecto se vincula por la obligatoriedad de obtener la autorización correspondiente para realizar las obras descritas en esta manifestación de impacto ambiental.<br><br>Como ya se mencionó anteriormente, la promovente una vez autorizado el proyecto en materia ambiental procederá a tramitar el Registro Nacional de Pesca para la unidad de producción acuícola. |
| **Art. 30°.-** *Las actividades pesqueras se clasifican en:*<br><br>**II.-** *Cultivo o acuacultura con fines* | | |
| **Artículo 31°.-** *Para realizar las actividades de pesca se requiere lo siguiente:*<br><br>**I,** *Concesión, para:*<br><br>**Inciso b)** *Acuacultura comercial*<br><br>**II,** Permiso, para:<br><br>**Inciso g)** *Acuacultura de fomento*<br><br>**III,** *Autorización, para:*<br><br>**Inciso d)** *Recolectar del medio natural reproductores, larvas, postlarvas, crías, huevos, semillas, alevines o en cualquier otro estadio, y*<br><br>**Inciso e)** *Acuacultura didáctica.* | | |

| | | |
|---|---|---|
| **Artículos 22.-** *la Secretaría podrá inscribir en el Registro Nacional de Pesca a los acuicultores que no requieran concesión, permiso o Autorización.* | Al **proyecto** le aplica el Artículo, incisos y, fracciones anteriores, porque se trata de una actividad acuícola con fines comerciales. | Por el hecho de presentar a la autoridad correspondiente (SEMARNAT) la Manifestación de Impacto Ambiental, el promovente está cumpliendo con este apartado.<br><br>El proyecto se vincula por la obligatoriedad de obtener la autorización correspondiente para realizar las obras descritas en esta manifestación de impacto ambiental.<br><br>Como ya se mencionó anteriormente, la promovente una vez autorizado el proyecto en materia ambiental procederá a tramitar el Registro Nacional de Pesca para la unidad de producción acuícola. |
| **Art. 30°.-** *Las actividades pesqueras se clasifican en:*<br><br>**II.-** *Cultivo o acuacultura con fines* | | |
| **Artículo 31°.-** *Para realizar las actividades de pesca se requiere lo siguiente:*<br><br>**I,** *Concesión, para:*<br><br>**Inciso b)** *Acuacultura comercial*<br><br>**II,** Permiso, para:<br><br>**Inciso g)** *Acuacultura de fomento*<br><br>**III,** *Autorización, para:*<br><br>**Inciso d)** *Recolectar del medio natural reproductores, larvas, postlarvas, crías, huevos, semillas, alevines o en cualquier otro estadio, y*<br><br>**Inciso e)** *Acuacultura didáctica.* | | |

| | | |
|---|---|---|
| **Artículos 22.-** *la Secretaría podrá inscribir en el Registro Nacional de Pesca a los acuicultores que no requieran concesión, permiso o Autorización.* | Al **proyecto** le aplica el Artículo, incisos y, fracciones anteriores, porque se trata de una actividad acuícola con fines comerciales. | Por el hecho de presentar a la autoridad correspondiente (SEMARNAT) la Manifestación de Impacto Ambiental, el promovente está cumpliendo con este apartado.<br><br>El proyecto se vincula por la obligatoriedad de obtener la autorización correspondiente para realizar las obras descritas en esta manifestación de impacto ambiental.<br><br>Como ya se mencionó anteriormente, la promovente una vez autorizado el proyecto en materia ambiental procederá a tramitar el Registro Nacional de Pesca para la unidad de producción acuícola. |
| **Art. 30°.-** *Las actividades pesqueras se clasifican en:*<br><br>**II.-** *Cultivo o acuacultura con fines* | | |
| **Artículo 31°.-** *Para realizar las actividades de pesca se requiere lo siguiente:*<br><br>**I,** *Concesión, para:*<br><br>**Inciso b)** *Acuacultura comercial*<br><br>**II,** Permiso, para:<br><br>**Inciso g)** *Acuacultura de fomento*<br><br>**III,** *Autorización, para:*<br><br>**Inciso d)** *Recolectar del medio natural reproductores, larvas, postlarvas, crías, huevos, semillas, alevines o en cualquier otro estadio, y*<br><br>**Inciso e)** *Acuacultura didáctica.* | | |

| | | |
|---|---|---|
| **Artículos 22.-** *la Secretaría podrá inscribir en el Registro Nacional de Pesca a los acuicultores que no requieran concesión, permiso o Autorización.* | Al **proyecto** le aplica el Artículo, incisos y, fracciones anteriores, porque se trata de una actividad acuícola con fines comerciales. | Por el hecho de presentar a la autoridad correspondiente (SEMARNAT) la Manifestación de Impacto Ambiental, el promovente está cumpliendo con este apartado.<br><br>El proyecto se vincula por la obligatoriedad de obtener la autorización correspondiente para realizar las obras descritas en esta manifestación de impacto ambiental.<br><br>Como ya se mencionó anteriormente, la promovente una vez autorizado el proyecto en materia ambiental procederá a tramitar el Registro Nacional de Pesca para la unidad de producción acuícola. |
| **Art. 30°.-** *Las actividades pesqueras se clasifican en:*<br><br>**II.-** *Cultivo o acuacultura con fines* | | |
| **Artículo 31°.-** *Para realizar las actividades de pesca se requiere lo siguiente:*<br><br>**I,** *Concesión, para:*<br><br>**Inciso b)** *Acuacultura comercial*<br><br>**II,** Permiso, para:<br><br>**Inciso g)** *Acuacultura de fomento*<br><br>**III,** *Autorización, para:*<br><br>**Inciso d)** *Recolectar del medio natural reproductores, larvas, postlarvas, crías, huevos, semillas, alevines o en cualquier otro estadio, y*<br><br>**Inciso e)** *Acuacultura didáctica.* | | |

| | | |
|---|---|---|
| **Artículos 22.-** *la Secretaría podrá inscribir en el Registro Nacional de Pesca a los acuicultores que no requieran concesión, permiso o Autorización.* | Al **proyecto** le aplica el Artículo, incisos y, fracciones anteriores, porque se trata de una actividad acuícola con fines comerciales. | Por el hecho de presentar a la autoridad correspondiente (SEMARNAT) la Manifestación de Impacto Ambiental, el promovente está cumpliendo con este apartado.<br><br>El proyecto se vincula por la obligatoriedad de obtener la autorización correspondiente para realizar las obras descritas en esta manifestación de impacto ambiental.<br><br>Como ya se mencionó anteriormente, la promovente una vez autorizado el proyecto en materia ambiental procederá a tramitar el Registro Nacional de Pesca para la unidad de producción acuícola. |
| **Art. 30°.-** *Las actividades pesqueras se clasifican en:*<br><br>**II.-** *Cultivo o acuacultura con fines* | | |
| **Artículo 31°.-** *Para realizar las actividades de pesca se requiere lo siguiente:*<br><br>**I,** *Concesión, para:*<br><br>**Inciso b)** *Acuacultura comercial*<br><br>**II,** Permiso, para:<br><br>**Inciso g)** *Acuacultura de fomento*<br><br>**III,** *Autorización, para:*<br><br>**Inciso d)** *Recolectar del medio natural reproductores, larvas, postlarvas, crías, huevos, semillas, alevines o en cualquier otro estadio, y*<br><br>**Inciso e)** *Acuacultura didáctica.* | | |

| | | |
|---|---|---|
| **Artículos 22.-** *la Secretaría podrá inscribir en el Registro Nacional de Pesca a los acuicultores que no requieran concesión, permiso o Autorización.* | Al **proyecto** le aplica el Artículo, incisos y, fracciones anteriores, porque se trata de una actividad acuícola con fines comerciales. | Por el hecho de presentar a la autoridad correspondiente (SEMARNAT) la Manifestación de Impacto Ambiental, el promovente está cumpliendo con este apartado.<br><br>El proyecto se vincula por la obligatoriedad de obtener la autorización correspondiente para realizar las obras descritas en esta manifestación de impacto ambiental.<br><br>Como ya se mencionó anteriormente, la promovente una vez autorizado el proyecto en materia ambiental procederá a tramitar el Registro Nacional de Pesca para la unidad de producción acuícola. |
| **Art. 30°.-** *Las actividades pesqueras se clasifican en:*<br><br>**II.-** *Cultivo o acuacultura con fines* | | |
| **Artículo 31°.-** *Para realizar las actividades de pesca se requiere lo siguiente:*<br><br>**I,** *Concesión, para:*<br><br>**Inciso b)** *Acuacultura comercial*<br><br>**II,** Permiso, para:<br><br>**Inciso g)** *Acuacultura de fomento*<br><br>**III,** *Autorización, para:*<br><br>**Inciso d)** *Recolectar del medio natural reproductores, larvas, postlarvas, crías, huevos, semillas, alevines o en cualquier otro estadio, y*<br><br>**Inciso e)** *Acuacultura didáctica.* | | |

| | | |
|---|---|---|
| **Artículos 22.-** *la Secretaría podrá inscribir en el Registro Nacional de Pesca a los acuicultores que no requieran concesión, permiso o Autorización.* | Al **proyecto** le aplica el Artículo, incisos y, fracciones anteriores, porque se trata de una actividad acuícola con fines comerciales. | Por el hecho de presentar a la autoridad correspondiente (SEMARNAT) la Manifestación de Impacto Ambiental, el promovente está cumpliendo con este apartado.<br><br>El proyecto se vincula por la obligatoriedad de obtener la autorización correspondiente para realizar las obras descritas en esta manifestación de impacto ambiental.<br><br>Como ya se mencionó anteriormente, la promovente una vez autorizado el proyecto en materia ambiental procederá a tramitar el Registro Nacional de Pesca para la unidad de producción acuícola. |
| **Art. 30°.-** *Las actividades pesqueras se clasifican en:*<br><br>**II.-** *Cultivo o acuacultura con fines* | | |
| **Artículo 31°.-** *Para realizar las actividades de pesca se requiere lo siguiente:*<br><br>**I,** *Concesión, para:*<br><br>**Inciso b)** *Acuacultura comercial*<br><br>**II,** Permiso, para:<br><br>**Inciso g)** *Acuacultura de fomento*<br><br>**III,** *Autorización, para:*<br><br>**Inciso d)** *Recolectar del medio natural reproductores, larvas, postlarvas, crías, huevos, semillas, alevines o en cualquier otro estadio, y*<br><br>**Inciso e)** *Acuacultura didáctica.* | | |

| | | |
|---|---|---|
| **Artículos 22.-** *la Secretaría podrá inscribir en el Registro Nacional de Pesca a los acuicultores que no requieran concesión, permiso o Autorización.* | Al **proyecto** le aplica el Artículo, incisos y, fracciones anteriores, porque se trata de una actividad acuícola con fines comerciales. | Por el hecho de presentar a la autoridad correspondiente (SEMARNAT) la Manifestación de Impacto Ambiental, el promovente está cumpliendo con este apartado.<br><br>El proyecto se vincula por la obligatoriedad de obtener la autorización correspondiente para realizar las obras descritas en esta manifestación de impacto ambiental.<br><br>Como ya se mencionó anteriormente, la promovente una vez autorizado el proyecto en materia ambiental procederá a tramitar el Registro Nacional de Pesca para la unidad de producción acuícola. |
| **Art. 30°.-** *Las actividades pesqueras se clasifican en:*<br><br>**II.-** *Cultivo o acuacultura con fines* | | |
| **Artículo 31°.-** *Para realizar las actividades de pesca se requiere lo siguiente:*<br><br>**I,** *Concesión, para:*<br><br>**Inciso b)** *Acuacultura comercial*<br><br>**II,** Permiso, para:<br><br>**Inciso g)** *Acuacultura de fomento*<br><br>**III,** *Autorización, para:*<br><br>**Inciso d)** *Recolectar del medio natural reproductores, larvas, postlarvas, crías, huevos, semillas, alevines o en cualquier otro estadio, y*<br><br>**Inciso e)** *Acuacultura didáctica.* | | |

| | | |
|---|---|---|
| **Artículos 22.-** *la Secretaría podrá inscribir en el Registro Nacional de Pesca a los acuicultores que no requieran concesión, permiso o Autorización.* | Al **proyecto** le aplica el Artículo, incisos y, fracciones anteriores, porque se trata de una actividad acuícola con fines comerciales. | Por el hecho de presentar a la autoridad correspondiente (SEMARNAT) la Manifestación de Impacto Ambiental, el promovente está cumpliendo con este apartado.<br><br>El proyecto se vincula por la obligatoriedad de obtener la autorización correspondiente para realizar las obras descritas en esta manifestación de impacto ambiental.<br><br>Como ya se mencionó anteriormente, la promovente una vez autorizado el proyecto en materia ambiental procederá a tramitar el Registro Nacional de Pesca para la unidad de producción acuícola. |
| **Art. 30°.-** *Las actividades pesqueras se clasifican en:*<br><br>**II.-** *Cultivo o acuacultura con fines* | | |
| **Artículo 31°.-** *Para realizar las actividades de pesca se requiere lo siguiente:*<br><br>**I,** *Concesión, para:*<br><br>**Inciso b)** *Acuacultura comercial*<br><br>**II,** Permiso, para:<br><br>**Inciso g)** *Acuacultura de fomento*<br><br>**III,** *Autorización, para:*<br><br>**Inciso d)** *Recolectar del medio natural reproductores, larvas, postlarvas, crías, huevos, semillas, alevines o en cualquier otro estadio, y*<br><br>**Inciso e)** *Acuacultura didáctica.* | | |

| | | |
|---|---|---|
| **Artículos 22.-** *la Secretaría podrá inscribir en el Registro Nacional de Pesca a los acuicultores que no requieran concesión, permiso o Autorización.* | Al **proyecto** le aplica el Artículo, incisos y, fracciones anteriores, porque se trata de una actividad acuícola con fines comerciales. | Por el hecho de presentar a la autoridad correspondiente (SEMARNAT) la Manifestación de Impacto Ambiental, el promovente está cumpliendo con este apartado.<br><br>El proyecto se vincula por la obligatoriedad de obtener la autorización correspondiente para realizar las obras descritas en esta manifestación de impacto ambiental.<br><br>Como ya se mencionó anteriormente, la promovente una vez autorizado el proyecto en materia ambiental procederá a tramitar el Registro Nacional de Pesca para la unidad de producción acuícola. |
| **Art. 30°.-** *Las actividades pesqueras se clasifican en:*<br><br>**II.-** *Cultivo o acuacultura con fines* | | |
| **Artículo 31°.-** *Para realizar las actividades de pesca se requiere lo siguiente:*<br><br>**I,** *Concesión, para:*<br><br>**Inciso b)** *Acuacultura comercial*<br><br>**II,** Permiso, para:<br><br>**Inciso g)** *Acuacultura de fomento*<br><br>**III,** *Autorización, para:*<br><br>**Inciso d)** *Recolectar del medio natural reproductores, larvas, postlarvas, crías, huevos, semillas, alevines o en cualquier otro estadio, y*<br><br>**Inciso e)** *Acuacultura didáctica.* | | |

| | | |
|---|---|---|
| **Artículos 22.-** *la Secretaría podrá inscribir en el Registro Nacional de Pesca a los acuicultores que no requieran concesión, permiso o Autorización.* | Al **proyecto** le aplica el Artículo, incisos y, fracciones anteriores, porque se trata de una actividad acuícola con fines comerciales. | Por el hecho de presentar a la autoridad correspondiente (SEMARNAT) la Manifestación de Impacto Ambiental, el promovente está cumpliendo con este apartado.<br><br>El proyecto se vincula por la obligatoriedad de obtener la autorización correspondiente para realizar las obras descritas en esta manifestación de impacto ambiental.<br><br>Como ya se mencionó anteriormente, la promovente una vez autorizado el proyecto en materia ambiental procederá a tramitar el Registro Nacional de Pesca para la unidad de producción acuícola. |
| **Art. 30°.-** *Las actividades pesqueras se clasifican en:*<br><br>**II.-** *Cultivo o acuacultura con fines* | | |
| **Artículo 31°.-** *Para realizar las actividades de pesca se requiere lo siguiente:*<br><br>**I,** *Concesión, para:*<br><br>**Inciso b)** *Acuacultura comercial*<br><br>**II,** Permiso, para:<br><br>**Inciso g)** *Acuacultura de fomento*<br><br>**III,** *Autorización, para:*<br><br>**Inciso d)** *Recolectar del medio natural reproductores, larvas, postlarvas, crías, huevos, semillas, alevines o en cualquier otro estadio, y*<br><br>**Inciso e)** *Acuacultura didáctica.* | | |

| | | |
|---|---|---|
| **Artículos 22.-** *la Secretaría podrá inscribir en el Registro Nacional de Pesca a los acuicultores que no requieran concesión, permiso o Autorización.* | Al **proyecto** le aplica el Artículo, incisos y, fracciones anteriores, porque se trata de una actividad acuícola con fines comerciales. | Por el hecho de presentar a la autoridad correspondiente (SEMARNAT) la Manifestación de Impacto Ambiental, el promovente está cumpliendo con este apartado.<br><br>El proyecto se vincula por la obligatoriedad de obtener la autorización correspondiente para realizar las obras descritas en esta manifestación de impacto ambiental.<br><br>Como ya se mencionó anteriormente, la promovente una vez autorizado el proyecto en materia ambiental procederá a tramitar el Registro Nacional de Pesca para la unidad de producción acuícola. |
| **Art. 30°.-** *Las actividades pesqueras se clasifican en:*<br><br>**II.-** *Cultivo o acuacultura con fines* | | |
| **Artículo 31°.-** *Para realizar las actividades de pesca se requiere lo siguiente:*<br><br>**I,** *Concesión, para:*<br><br>**Inciso b)** *Acuacultura comercial*<br><br>**II,** Permiso, para:<br><br>**Inciso g)** *Acuacultura de fomento*<br><br>**III,** *Autorización, para:*<br><br>**Inciso d)** *Recolectar del medio natural reproductores, larvas, postlarvas, crías, huevos, semillas, alevines o en cualquier otro estadio, y*<br><br>**Inciso e)** *Acuacultura didáctica.* | | |

| | | |
|---|---|---|
| **Artículos 22.-** *la Secretaría podrá inscribir en el Registro Nacional de Pesca a los acuicultores que no requieran concesión, permiso o Autorización.* | Al **proyecto** le aplica el Artículo, incisos y, fracciones anteriores, porque se trata de una actividad acuícola con fines comerciales. | Por el hecho de presentar a la autoridad correspondiente (SEMARNAT) la Manifestación de Impacto Ambiental, el promovente está cumpliendo con este apartado.<br><br>El proyecto se vincula por la obligatoriedad de obtener la autorización correspondiente para realizar las obras descritas en esta manifestación de impacto ambiental.<br><br>Como ya se mencionó anteriormente, la promovente una vez autorizado el proyecto en materia ambiental procederá a tramitar el Registro Nacional de Pesca para la unidad de producción acuícola. |
| **Art. 30°.-** *Las actividades pesqueras se clasifican en:*<br><br>**II.-** *Cultivo o acuacultura con fines* | | |
| **Artículo 31°.-** *Para realizar las actividades de pesca se requiere lo siguiente:*<br><br>**I,** *Concesión, para:*<br><br>**Inciso b)** *Acuacultura comercial*<br><br>**II,** Permiso, para:<br><br>**Inciso g)** *Acuacultura de fomento*<br><br>**III,** *Autorización, para:*<br><br>**Inciso d)** *Recolectar del medio natural reproductores, larvas, postlarvas, crías, huevos, semillas, alevines o en cualquier otro estadio, y*<br><br>**Inciso e)** *Acuacultura didáctica.* | | |

| | | |
|---|---|---|
| **Artículos 22.-** *la Secretaría podrá inscribir en el Registro Nacional de Pesca a los acuicultores que no requieran concesión, permiso o Autorización.* | Al **proyecto** le aplica el Artículo, incisos y, fracciones anteriores, porque se trata de una actividad acuícola con fines comerciales. | Por el hecho de presentar a la autoridad correspondiente (SEMARNAT) la Manifestación de Impacto Ambiental, el promovente está cumpliendo con este apartado.<br><br>El proyecto se vincula por la obligatoriedad de obtener la autorización correspondiente para realizar las obras descritas en esta manifestación de impacto ambiental.<br><br>Como ya se mencionó anteriormente, la promovente una vez autorizado el proyecto en materia ambiental procederá a tramitar el Registro Nacional de Pesca para la unidad de producción acuícola. |
| **Art. 30°.-** *Las actividades pesqueras se clasifican en:*<br><br>**II.-** *Cultivo o acuacultura con fines* | | |
| **Artículo 31°.-** *Para realizar las actividades de pesca se requiere lo siguiente:*<br><br>**I,** *Concesión, para:*<br><br>**Inciso b)** *Acuacultura comercial*<br><br>**II,** Permiso, para:<br><br>**Inciso g)** *Acuacultura de fomento*<br><br>**III,** *Autorización, para:*<br><br>**Inciso d)** *Recolectar del medio natural reproductores, larvas, postlarvas, crías, huevos, semillas, alevines o en cualquier otro estadio, y*<br><br>**Inciso e)** *Acuacultura didáctica.* | | |

| | | |
|---|---|---|
| **Artículos 22.-** *la Secretaría podrá inscribir en el Registro Nacional de Pesca a los acuicultores que no requieran concesión, permiso o Autorización.* | Al **proyecto** le aplica el Artículo, incisos y, fracciones anteriores, porque se trata de una actividad acuícola con fines comerciales. | Por el hecho de presentar a la autoridad correspondiente (SEMARNAT) la Manifestación de Impacto Ambiental, el promovente está cumpliendo con este apartado.<br><br>El proyecto se vincula por la obligatoriedad de obtener la autorización correspondiente para realizar las obras descritas en esta manifestación de impacto ambiental.<br><br>Como ya se mencionó anteriormente, la promovente una vez autorizado el proyecto en materia ambiental procederá a tramitar el Registro Nacional de Pesca para la unidad de producción acuícola. |
| **Art. 30°.-** *Las actividades pesqueras se clasifican en:*<br><br>**II.-** *Cultivo o acuacultura con fines* | | |
| **Artículo 31°.-** *Para realizar las actividades de pesca se requiere lo siguiente:*<br><br>**I,** *Concesión, para:*<br><br>**Inciso b)** *Acuacultura comercial*<br><br>**II,** Permiso, para:<br><br>**Inciso g)** *Acuacultura de fomento*<br><br>**III,** *Autorización, para:*<br><br>**Inciso d)** *Recolectar del medio natural reproductores, larvas, postlarvas, crías, huevos, semillas, alevines o en cualquier otro estadio, y*<br><br>**Inciso e)** *Acuacultura didáctica.* | | |

| | | |
|---|---|---|
| **Artículos 22.-** *la Secretaría podrá inscribir en el Registro Nacional de Pesca a los acuicultores que no requieran concesión, permiso o Autorización.* | Al **proyecto** le aplica el Artículo, incisos y, fracciones anteriores, porque se trata de una actividad acuícola con fines comerciales. | Por el hecho de presentar a la autoridad correspondiente (SEMARNAT) la Manifestación de Impacto Ambiental, el promovente está cumpliendo con este apartado.<br><br>El proyecto se vincula por la obligatoriedad de obtener la autorización correspondiente para realizar las obras descritas en esta manifestación de impacto ambiental.<br><br>Como ya se mencionó anteriormente, la promovente una vez autorizado el proyecto en materia ambiental procederá a tramitar el Registro Nacional de Pesca para la unidad de producción acuícola. |
| **Art. 30°.-** *Las actividades pesqueras se clasifican en:*<br><br>**II.-** *Cultivo o acuacultura con fines* | | |
| **Artículo 31°.-** *Para realizar las actividades de pesca se requiere lo siguiente:*<br><br>**I,** *Concesión, para:*<br><br>**Inciso b)** *Acuacultura comercial*<br><br>**II,** Permiso, para:<br><br>**Inciso g)** *Acuacultura de fomento*<br><br>**III,** *Autorización, para:*<br><br>**Inciso d)** *Recolectar del medio natural reproductores, larvas, postlarvas, crías, huevos, semillas, alevines o en cualquier otro estadio, y*<br><br>**Inciso e)** *Acuacultura didáctica.* | | |

| | | |
|---|---|---|
| **Artículos 22.-** *la Secretaría podrá inscribir en el Registro Nacional de Pesca a los acuicultores que no requieran concesión, permiso o Autorización.* | Al **proyecto** le aplica el Artículo, incisos y, fracciones anteriores, porque se trata de una actividad acuícola con fines comerciales. | Por el hecho de presentar a la autoridad correspondiente (SEMARNAT) la Manifestación de Impacto Ambiental, el promovente está cumpliendo con este apartado.<br><br>El proyecto se vincula por la obligatoriedad de obtener la autorización correspondiente para realizar las obras descritas en esta manifestación de impacto ambiental.<br><br>Como ya se mencionó anteriormente, la promovente una vez autorizado el proyecto en materia ambiental procederá a tramitar el Registro Nacional de Pesca para la unidad de producción acuícola. |
| **Art. 30°.-** *Las actividades pesqueras se clasifican en:*<br><br>**II.-** *Cultivo o acuacultura con fines* | | |
| **Artículo 31°.-** *Para realizar las actividades de pesca se requiere lo siguiente:*<br><br>**I,** *Concesión, para:*<br><br>**Inciso b)** *Acuacultura comercial*<br><br>**II,** Permiso, para:<br><br>**Inciso g)** *Acuacultura de fomento*<br><br>**III,** *Autorización, para:*<br><br>**Inciso d)** *Recolectar del medio natural reproductores, larvas, postlarvas, crías, huevos, semillas, alevines o en cualquier otro estadio, y*<br><br>**Inciso e)** *Acuacultura didáctica.* | | |

| | | |
|---|---|---|
| **Artículos 22.-** *la Secretaría podrá inscribir en el Registro Nacional de Pesca a los acuicultores que no requieran concesión, permiso o Autorización.* | Al **proyecto** le aplica el Artículo, incisos y, fracciones anteriores, porque se trata de una actividad acuícola con fines comerciales. | Por el hecho de presentar a la autoridad correspondiente (SEMARNAT) la Manifestación de Impacto Ambiental, el promovente está cumpliendo con este apartado.<br><br>El proyecto se vincula por la obligatoriedad de obtener la autorización correspondiente para realizar las obras descritas en esta manifestación de impacto ambiental.<br><br>Como ya se mencionó anteriormente, la promovente una vez autorizado el proyecto en materia ambiental procederá a tramitar el Registro Nacional de Pesca para la unidad de producción acuícola. |
| **Art. 30°.-** *Las actividades pesqueras se clasifican en:*<br><br>**II.-** *Cultivo o acuacultura con fines* | | |
| **Artículo 31°.-** *Para realizar las actividades de pesca se requiere lo siguiente:*<br><br>**I,** *Concesión, para:*<br><br>**Inciso b)** *Acuacultura comercial*<br><br>**II,** Permiso, para:<br><br>**Inciso g)** *Acuacultura de fomento*<br><br>**III,** *Autorización, para:*<br><br>**Inciso d)** *Recolectar del medio natural reproductores, larvas, postlarvas, crías, huevos, semillas, alevines o en cualquier otro estadio, y*<br><br>**Inciso e)** *Acuacultura didáctica.* | | |

| | | |
|---|---|---|
| **Artículos 22.-** *la Secretaría podrá inscribir en el Registro Nacional de Pesca a los acuicultores que no requieran concesión, permiso o Autorización.* | Al **proyecto** le aplica el Artículo, incisos y, fracciones anteriores, porque se trata de una actividad acuícola con fines comerciales. | Por el hecho de presentar a la autoridad correspondiente (SEMARNAT) la Manifestación de Impacto Ambiental, el promovente está cumpliendo con este apartado.<br><br>El proyecto se vincula por la obligatoriedad de obtener la autorización correspondiente para realizar las obras descritas en esta manifestación de impacto ambiental.<br><br>Como ya se mencionó anteriormente, la promovente una vez autorizado el proyecto en materia ambiental procederá a tramitar el Registro Nacional de Pesca para la unidad de producción acuícola. |
| **Art. 30°.-** *Las actividades pesqueras se clasifican en:*<br><br>**II.-** *Cultivo o acuacultura con fines* | | |
| **Artículo 31°.-** *Para realizar las actividades de pesca se requiere lo siguiente:*<br><br>**I,** *Concesión, para:*<br><br>**Inciso b)** *Acuacultura comercial*<br><br>**II,** Permiso, para:<br><br>**Inciso g)** *Acuacultura de fomento*<br><br>**III,** *Autorización, para:*<br><br>**Inciso d)** *Recolectar del medio natural reproductores, larvas, postlarvas, crías, huevos, semillas, alevines o en cualquier otro estadio, y*<br><br>**Inciso e)** *Acuacultura didáctica.* | | |

| | | |
|---|---|---|
| **Artículos 22.-** *la Secretaría podrá inscribir en el Registro Nacional de Pesca a los acuicultores que no requieran concesión, permiso o Autorización.* | Al **proyecto** le aplica el Artículo, incisos y, fracciones anteriores, porque se trata de una actividad acuícola con fines comerciales. | Por el hecho de presentar a la autoridad correspondiente (SEMARNAT) la Manifestación de Impacto Ambiental, el promovente está cumpliendo con este apartado.<br><br>El proyecto se vincula por la obligatoriedad de obtener la autorización correspondiente para realizar las obras descritas en esta manifestación de impacto ambiental.<br><br>Como ya se mencionó anteriormente, la promovente una vez autorizado el proyecto en materia ambiental procederá a tramitar el Registro Nacional de Pesca para la unidad de producción acuícola. |
| **Art. 30°.-** *Las actividades pesqueras se clasifican en:*<br><br>**II.-** *Cultivo o acuacultura con fines* | | |
| **Artículo 31°.-** *Para realizar las actividades de pesca se requiere lo siguiente:*<br><br>**I,** *Concesión, para:*<br><br>**Inciso b)** *Acuacultura comercial*<br><br>**II,** Permiso, para:<br><br>**Inciso g)** *Acuacultura de fomento*<br><br>**III,** *Autorización, para:*<br><br>**Inciso d)** *Recolectar del medio natural reproductores, larvas, postlarvas, crías, huevos, semillas, alevines o en cualquier otro estadio, y*<br><br>**Inciso e)** *Acuacultura didáctica.* | | |

| | | |
|---|---|---|
| **Artículos 22.-** *la Secretaría podrá inscribir en el Registro Nacional de Pesca a los acuicultores que no requieran concesión, permiso o Autorización.* | Al **proyecto** le aplica el Artículo, incisos y, fracciones anteriores, porque se trata de una actividad acuícola con fines comerciales. | Por el hecho de presentar a la autoridad correspondiente (SEMARNAT) la Manifestación de Impacto Ambiental, el promovente está cumpliendo con este apartado.<br><br>El proyecto se vincula por la obligatoriedad de obtener la autorización correspondiente para realizar las obras descritas en esta manifestación de impacto ambiental.<br><br>Como ya se mencionó anteriormente, la promovente una vez autorizado el proyecto en materia ambiental procederá a tramitar el Registro Nacional de Pesca para la unidad de producción acuícola. |
| **Art. 30°.-** *Las actividades pesqueras se clasifican en:*<br><br>**II.-** *Cultivo o acuacultura con fines* | | |
| **Artículo 31°.-** *Para realizar las actividades de pesca se requiere lo siguiente:*<br><br>**I,** *Concesión, para:*<br><br>**Inciso b)** *Acuacultura comercial*<br><br>**II,** Permiso, para:<br><br>**Inciso g)** *Acuacultura de fomento*<br><br>**III,** *Autorización, para:*<br><br>**Inciso d)** *Recolectar del medio natural reproductores, larvas, postlarvas, crías, huevos, semillas, alevines o en cualquier otro estadio, y*<br><br>**Inciso e)** *Acuacultura didáctica.* | | |

| | | |
|---|---|---|
| **Artículos 22.-** *la Secretaría podrá inscribir en el Registro Nacional de Pesca a los acuicultores que no requieran concesión, permiso o Autorización.* | Al **proyecto** le aplica el Artículo, incisos y, fracciones anteriores, porque se trata de una actividad acuícola con fines comerciales. | Por el hecho de presentar a la autoridad correspondiente (SEMARNAT) la Manifestación de Impacto Ambiental, el promovente está cumpliendo con este apartado.<br><br>El proyecto se vincula por la obligatoriedad de obtener la autorización correspondiente para realizar las obras descritas en esta manifestación de impacto ambiental.<br><br>Como ya se mencionó anteriormente, la promovente una vez autorizado el proyecto en materia ambiental procederá a tramitar el Registro Nacional de Pesca para la unidad de producción acuícola. |
| **Art. 30°.-** *Las actividades pesqueras se clasifican en:*<br><br>**II.-** *Cultivo o acuacultura con fines* | | |
| **Artículo 31°.-** *Para realizar las actividades de pesca se requiere lo siguiente:*<br><br>**I,** *Concesión, para:*<br><br>**Inciso b)** *Acuacultura comercial*<br><br>**II,** Permiso, para:<br><br>**Inciso g)** *Acuacultura de fomento*<br><br>**III,** *Autorización, para:*<br><br>**Inciso d)** *Recolectar del medio natural reproductores, larvas, postlarvas, crías, huevos, semillas, alevines o en cualquier otro estadio, y*<br><br>**Inciso e)** *Acuacultura didáctica.* | | |

| | | |
|---|---|---|
| **Artículos 22.-** *la Secretaría podrá inscribir en el Registro Nacional de Pesca a los acuicultores que no requieran concesión, permiso o Autorización.* | Al **proyecto** le aplica el Artículo, incisos y, fracciones anteriores, porque se trata de una actividad acuícola con fines comerciales. | Por el hecho de presentar a la autoridad correspondiente (SEMARNAT) la Manifestación de Impacto Ambiental, el promovente está cumpliendo con este apartado.<br><br>El proyecto se vincula por la obligatoriedad de obtener la autorización correspondiente para realizar las obras descritas en esta manifestación de impacto ambiental.<br><br>Como ya se mencionó anteriormente, la promovente una vez autorizado el proyecto en materia ambiental procederá a tramitar el Registro Nacional de Pesca para la unidad de producción acuícola. |
| **Art. 30°.-** *Las actividades pesqueras se clasifican en:*<br><br>**II.-** *Cultivo o acuacultura con fines* | | |
| **Artículo 31°.-** *Para realizar las actividades de pesca se requiere lo siguiente:*<br><br>**I,** *Concesión, para:*<br><br>**Inciso b)** *Acuacultura comercial*<br><br>**II,** Permiso, para:<br><br>**Inciso g)** *Acuacultura de fomento*<br><br>**III,** *Autorización, para:*<br><br>**Inciso d)** *Recolectar del medio natural reproductores, larvas, postlarvas, crías, huevos, semillas, alevines o en cualquier otro estadio, y*<br><br>**Inciso e)** *Acuacultura didáctica.* | | |

| | | |
|---|---|---|
| **Artículos 22.-** *la Secretaría podrá inscribir en el Registro Nacional de Pesca a los acuicultores que no requieran concesión, permiso o Autorización.* | Al **proyecto** le aplica el Artículo, incisos y, fracciones anteriores, porque se trata de una actividad acuícola con fines comerciales. | Por el hecho de presentar a la autoridad correspondiente (SEMARNAT) la Manifestación de Impacto Ambiental, el promovente está cumpliendo con este apartado.<br><br>El proyecto se vincula por la obligatoriedad de obtener la autorización correspondiente para realizar las obras descritas en esta manifestación de impacto ambiental.<br><br>Como ya se mencionó anteriormente, la promovente una vez autorizado el proyecto en materia ambiental procederá a tramitar el Registro Nacional de Pesca para la unidad de producción acuícola. |
| **Art. 30°.-** *Las actividades pesqueras se clasifican en:*<br><br>**II.-** *Cultivo o acuacultura con fines* | | |
| **Artículo 31°.-** *Para realizar las actividades de pesca se requiere lo siguiente:*<br><br>**I,** *Concesión, para:*<br><br>**Inciso b)** *Acuacultura comercial*<br><br>**II,** Permiso, para:<br><br>**Inciso g)** *Acuacultura de fomento*<br><br>**III,** *Autorización, para:*<br><br>**Inciso d)** *Recolectar del medio natural reproductores, larvas, postlarvas, crías, huevos, semillas, alevines o en cualquier otro estadio, y*<br><br>**Inciso e)** *Acuacultura didáctica.* | | |

| | | |
|---|---|---|
| **Artículos 22.-** *la Secretaría podrá inscribir en el Registro Nacional de Pesca a los acuicultores que no requieran concesión, permiso o Autorización.* | Al **proyecto** le aplica el Artículo, incisos y, fracciones anteriores, porque se trata de una actividad acuícola con fines comerciales. | Por el hecho de presentar a la autoridad correspondiente (SEMARNAT) la Manifestación de Impacto Ambiental, el promovente está cumpliendo con este apartado.<br><br>El proyecto se vincula por la obligatoriedad de obtener la autorización correspondiente para realizar las obras descritas en esta manifestación de impacto ambiental.<br><br>Como ya se mencionó anteriormente, la promovente una vez autorizado el proyecto en materia ambiental procederá a tramitar el Registro Nacional de Pesca para la unidad de producción acuícola. |
| **Art. 30°.-** *Las actividades pesqueras se clasifican en:*<br><br>**II.-** *Cultivo o acuacultura con fines* | | |
| **Artículo 31°.-** *Para realizar las actividades de pesca se requiere lo siguiente:*<br><br>**I,** *Concesión, para:*<br><br>**Inciso b)** *Acuacultura comercial*<br><br>**II,** Permiso, para:<br><br>**Inciso g)** *Acuacultura de fomento*<br><br>**III,** *Autorización, para:*<br><br>**Inciso d)** *Recolectar del medio natural reproductores, larvas, postlarvas, crías, huevos, semillas, alevines o en cualquier otro estadio, y*<br><br>**Inciso e)** *Acuacultura didáctica.* | | |

| | | |
|---|---|---|
| **Artículos 22.-** *la Secretaría podrá inscribir en el Registro Nacional de Pesca a los acuicultores que no requieran concesión, permiso o Autorización.* | Al **proyecto** le aplica el Artículo, incisos y, fracciones anteriores, porque se trata de una actividad acuícola con fines comerciales. | Por el hecho de presentar a la autoridad correspondiente (SEMARNAT) la Manifestación de Impacto Ambiental, el promovente está cumpliendo con este apartado.<br><br>El proyecto se vincula por la obligatoriedad de obtener la autorización correspondiente para realizar las obras descritas en esta manifestación de impacto ambiental.<br><br>Como ya se mencionó anteriormente, la promovente una vez autorizado el proyecto en materia ambiental procederá a tramitar el Registro Nacional de Pesca para la unidad de producción acuícola. |
| **Art. 30°.-** *Las actividades pesqueras se clasifican en:*<br><br>**II.-** *Cultivo o acuacultura con fines* | | |
| **Artículo 31°.-** *Para realizar las actividades de pesca se requiere lo siguiente:*<br><br>**I,** *Concesión, para:*<br><br>**Inciso b)** *Acuacultura comercial*<br><br>**II,** Permiso, para:<br><br>**Inciso g)** *Acuacultura de fomento*<br><br>**III,** *Autorización, para:*<br><br>**Inciso d)** *Recolectar del medio natural reproductores, larvas, postlarvas, crías, huevos, semillas, alevines o en cualquier otro estadio, y*<br><br>**Inciso e)** *Acuacultura didáctica.* | | |

| | | |
|---|---|---|
| **Artículos 22.-** *la Secretaría podrá inscribir en el Registro Nacional de Pesca a los acuicultores que no requieran concesión, permiso o Autorización.* | Al **proyecto** le aplica el Artículo, incisos y, fracciones anteriores, porque se trata de una actividad acuícola con fines comerciales. | Por el hecho de presentar a la autoridad correspondiente (SEMARNAT) la Manifestación de Impacto Ambiental, el promovente está cumpliendo con este apartado.<br><br>El proyecto se vincula por la obligatoriedad de obtener la autorización correspondiente para realizar las obras descritas en esta manifestación de impacto ambiental.<br><br>Como ya se mencionó anteriormente, la promovente una vez autorizado el proyecto en materia ambiental procederá a tramitar el Registro Nacional de Pesca para la unidad de producción acuícola. |
| **Art. 30°.-** *Las actividades pesqueras se clasifican en:*<br><br>**II.-** *Cultivo o acuacultura con fines* | | |
| **Artículo 31°.-** *Para realizar las actividades de pesca se requiere lo siguiente:*<br><br>**I,** *Concesión, para:*<br><br>**Inciso b)** *Acuacultura comercial*<br><br>**II,** Permiso, para:<br><br>**Inciso g)** *Acuacultura de fomento*<br><br>**III,** *Autorización, para:*<br><br>**Inciso d)** *Recolectar del medio natural reproductores, larvas, postlarvas, crías, huevos, semillas, alevines o en cualquier otro estadio, y*<br><br>**Inciso e)** *Acuacultura didáctica.* | | |

| | | |
|---|---|---|
| **Artículos 22.-** *la Secretaría podrá inscribir en el Registro Nacional de Pesca a los acuicultores que no requieran concesión, permiso o Autorización.* | Al **proyecto** le aplica el Artículo, incisos y, fracciones anteriores, porque se trata de una actividad acuícola con fines comerciales. | Por el hecho de presentar a la autoridad correspondiente (SEMARNAT) la Manifestación de Impacto Ambiental, el promovente está cumpliendo con este apartado.<br><br>El proyecto se vincula por la obligatoriedad de obtener la autorización correspondiente para realizar las obras descritas en esta manifestación de impacto ambiental.<br><br>Como ya se mencionó anteriormente, la promovente una vez autorizado el proyecto en materia ambiental procederá a tramitar el Registro Nacional de Pesca para la unidad de producción acuícola. |
| **Art. 30°.-** *Las actividades pesqueras se clasifican en:*<br><br>**II.-** *Cultivo o acuacultura con fines* | | |
| **Artículo 31°.-** *Para realizar las actividades de pesca se requiere lo siguiente:*<br><br>**I,** *Concesión, para:*<br><br>**Inciso b)** *Acuacultura comercial*<br><br>**II,** Permiso, para:<br><br>**Inciso g)** *Acuacultura de fomento*<br><br>**III,** *Autorización, para:*<br><br>**Inciso d)** *Recolectar del medio natural reproductores, larvas, postlarvas, crías, huevos, semillas, alevines o en cualquier otro estadio, y*<br><br>**Inciso e)** *Acuacultura didáctica.* | | |

| | | |
|---|---|---|
| **Artículos 22.-** *la Secretaría podrá inscribir en el Registro Nacional de Pesca a los acuicultores que no requieran concesión, permiso o Autorización.* | Al **proyecto** le aplica el Artículo, incisos y, fracciones anteriores, porque se trata de una actividad acuícola con fines comerciales. | Por el hecho de presentar a la autoridad correspondiente (SEMARNAT) la Manifestación de Impacto Ambiental, el promovente está cumpliendo con este apartado.<br><br>El proyecto se vincula por la obligatoriedad de obtener la autorización correspondiente para realizar las obras descritas en esta manifestación de impacto ambiental.<br><br>Como ya se mencionó anteriormente, la promovente una vez autorizado el proyecto en materia ambiental procederá a tramitar el Registro Nacional de Pesca para la unidad de producción acuícola. |
| **Art. 30°.-** *Las actividades pesqueras se clasifican en:*<br><br>**II.-** *Cultivo o acuacultura con fines* | | |
| **Artículo 31°.-** *Para realizar las actividades de pesca se requiere lo siguiente:*<br><br>**I,** *Concesión, para:*<br><br>**Inciso b)** *Acuacultura comercial*<br><br>**II,** Permiso, para:<br><br>**Inciso g)** *Acuacultura de fomento*<br><br>**III,** *Autorización, para:*<br><br>**Inciso d)** *Recolectar del medio natural reproductores, larvas, postlarvas, crías, huevos, semillas, alevines o en cualquier otro estadio, y*<br><br>**Inciso e)** *Acuacultura didáctica.* | | |

| | | |
|---|---|---|
| **Artículos 22.-** *la Secretaría podrá inscribir en el Registro Nacional de Pesca a los acuicultores que no requieran concesión, permiso o Autorización.* | Al **proyecto** le aplica el Artículo, incisos y, fracciones anteriores, porque se trata de una actividad acuícola con fines comerciales. | Por el hecho de presentar a la autoridad correspondiente (SEMARNAT) la Manifestación de Impacto Ambiental, el promovente está cumpliendo con este apartado.<br><br>El proyecto se vincula por la obligatoriedad de obtener la autorización correspondiente para realizar las obras descritas en esta manifestación de impacto ambiental.<br><br>Como ya se mencionó anteriormente, la promovente una vez autorizado el proyecto en materia ambiental procederá a tramitar el Registro Nacional de Pesca para la unidad de producción acuícola. |
| **Art. 30°.-** *Las actividades pesqueras se clasifican en:*<br><br>**II.-** *Cultivo o acuacultura con fines* | | |
| **Artículo 31°.-** *Para realizar las actividades de pesca se requiere lo siguiente:*<br><br>**I,** *Concesión, para:*<br><br>**Inciso b)** *Acuacultura comercial*<br><br>**II,** Permiso, para:<br><br>**Inciso g)** *Acuacultura de fomento*<br><br>**III,** *Autorización, para:*<br><br>**Inciso d)** *Recolectar del medio natural reproductores, larvas, postlarvas, crías, huevos, semillas, alevines o en cualquier otro estadio, y*<br><br>**Inciso e)** *Acuacultura didáctica.* | | |

| | | |
|---|---|---|
| **Artículos 22.-** *la Secretaría podrá inscribir en el Registro Nacional de Pesca a los acuicultores que no requieran concesión, permiso o Autorización.* | Al **proyecto** le aplica el Artículo, incisos y, fracciones anteriores, porque se trata de una actividad acuícola con fines comerciales. | Por el hecho de presentar a la autoridad correspondiente (SEMARNAT) la Manifestación de Impacto Ambiental, el promovente está cumpliendo con este apartado.<br><br>El proyecto se vincula por la obligatoriedad de obtener la autorización correspondiente para realizar las obras descritas en esta manifestación de impacto ambiental.<br><br>Como ya se mencionó anteriormente, la promovente una vez autorizado el proyecto en materia ambiental procederá a tramitar el Registro Nacional de Pesca para la unidad de producción acuícola. |
| **Art. 30°.-** *Las actividades pesqueras se clasifican en:*<br><br>**II.-** *Cultivo o acuacultura con fines* | | |
| **Artículo 31°.-** *Para realizar las actividades de pesca se requiere lo siguiente:*<br><br>**I,** *Concesión, para:*<br><br>**Inciso b)** *Acuacultura comercial*<br><br>**II,** Permiso, para:<br><br>**Inciso g)** *Acuacultura de fomento*<br><br>**III,** *Autorización, para:*<br><br>**Inciso d)** *Recolectar del medio natural reproductores, larvas, postlarvas, crías, huevos, semillas, alevines o en cualquier otro estadio, y*<br><br>**Inciso e)** *Acuacultura didáctica.* | | |

| | | |
|---|---|---|
| **Artículos 22.-** *la Secretaría podrá inscribir en el Registro Nacional de Pesca a los acuicultores que no requieran concesión, permiso o Autorización.* | Al **proyecto** le aplica el Artículo, incisos y, fracciones anteriores, porque se trata de una actividad acuícola con fines comerciales. | Por el hecho de presentar a la autoridad correspondiente (SEMARNAT) la Manifestación de Impacto Ambiental, el promovente está cumpliendo con este apartado.<br><br>El proyecto se vincula por la obligatoriedad de obtener la autorización correspondiente para realizar las obras descritas en esta manifestación de impacto ambiental.<br><br>Como ya se mencionó anteriormente, la promovente una vez autorizado el proyecto en materia ambiental procederá a tramitar el Registro Nacional de Pesca para la unidad de producción acuícola. |
| **Art. 30°.-** *Las actividades pesqueras se clasifican en:*<br><br>**II.-** *Cultivo o acuacultura con fines* | | |
| **Artículo 31°.-** *Para realizar las actividades de pesca se requiere lo siguiente:*<br><br>**I,** *Concesión, para:*<br><br>**Inciso b)** *Acuacultura comercial*<br><br>**II,** Permiso, para:<br><br>**Inciso g)** *Acuacultura de fomento*<br><br>**III,** *Autorización, para:*<br><br>**Inciso d)** *Recolectar del medio natural reproductores, larvas, postlarvas, crías, huevos, semillas, alevines o en cualquier otro estadio, y*<br><br>**Inciso e)** *Acuacultura didáctica.* | | |

| | | |
|---|---|---|
| **Artículos 22.-** *la Secretaría podrá inscribir en el Registro Nacional de Pesca a los acuicultores que no requieran concesión, permiso o Autorización.* | Al **proyecto** le aplica el Artículo, incisos y, fracciones anteriores, porque se trata de una actividad acuícola con fines comerciales. | Por el hecho de presentar a la autoridad correspondiente (SEMARNAT) la Manifestación de Impacto Ambiental, el promovente está cumpliendo con este apartado.<br><br>El proyecto se vincula por la obligatoriedad de obtener la autorización correspondiente para realizar las obras descritas en esta manifestación de impacto ambiental.<br><br>Como ya se mencionó anteriormente, la promovente una vez autorizado el proyecto en materia ambiental procederá a tramitar el Registro Nacional de Pesca para la unidad de producción acuícola. |
| **Art. 30°.-** *Las actividades pesqueras se clasifican en:*<br><br>**II.-** *Cultivo o acuacultura con fines* | | |
| **Artículo 31°.-** *Para realizar las actividades de pesca se requiere lo siguiente:*<br><br>**I,** *Concesión, para:*<br><br>**Inciso b)** *Acuacultura comercial*<br><br>**II,** Permiso, para:<br><br>**Inciso g)** *Acuacultura de fomento*<br><br>**III,** *Autorización, para:*<br><br>**Inciso d)** *Recolectar del medio natural reproductores, larvas, postlarvas, crías, huevos, semillas, alevines o en cualquier otro estadio, y*<br><br>**Inciso e)** *Acuacultura didáctica.* | | |

| | | |
|---|---|---|
| **Artículos 22.-** *la Secretaría podrá inscribir en el Registro Nacional de Pesca a los acuicultores que no requieran concesión, permiso o Autorización.* | Al **proyecto** le aplica el Artículo, incisos y, fracciones anteriores, porque se trata de una actividad acuícola con fines comerciales. | Por el hecho de presentar a la autoridad correspondiente (SEMARNAT) la Manifestación de Impacto Ambiental, el promovente está cumpliendo con este apartado.<br><br>El proyecto se vincula por la obligatoriedad de obtener la autorización correspondiente para realizar las obras descritas en esta manifestación de impacto ambiental.<br><br>Como ya se mencionó anteriormente, la promovente una vez autorizado el proyecto en materia ambiental procederá a tramitar el Registro Nacional de Pesca para la unidad de producción acuícola. |
| **Art. 30°.-** *Las actividades pesqueras se clasifican en:*<br><br>**II.-** *Cultivo o acuacultura con fines* | | |
| **Artículo 31°.-** *Para realizar las actividades de pesca se requiere lo siguiente:*<br><br>**I,** *Concesión, para:*<br><br>**Inciso b)** *Acuacultura comercial*<br><br>**II,** Permiso, para:<br><br>**Inciso g)** *Acuacultura de fomento*<br><br>**III,** *Autorización, para:*<br><br>**Inciso d)** *Recolectar del medio natural reproductores, larvas, postlarvas, crías, huevos, semillas, alevines o en cualquier otro estadio, y*<br><br>**Inciso e)** *Acuacultura didáctica.* | | |

| | | |
|---|---|---|
| **Artículos 22.-** *la Secretaría podrá inscribir en el Registro Nacional de Pesca a los acuicultores que no requieran concesión, permiso o Autorización.* | Al **proyecto** le aplica el Artículo, incisos y, fracciones anteriores, porque se trata de una actividad acuícola con fines comerciales. | Por el hecho de presentar a la autoridad correspondiente (SEMARNAT) la Manifestación de Impacto Ambiental, el promovente está cumpliendo con este apartado.<br><br>El proyecto se vincula por la obligatoriedad de obtener la autorización correspondiente para realizar las obras descritas en esta manifestación de impacto ambiental.<br><br>Como ya se mencionó anteriormente, la promovente una vez autorizado el proyecto en materia ambiental procederá a tramitar el Registro Nacional de Pesca para la unidad de producción acuícola. |
| **Art. 30°.-** *Las actividades pesqueras se clasifican en:*<br><br>**II.-** *Cultivo o acuacultura con fines* | | |
| **Artículo 31°.-** *Para realizar las actividades de pesca se requiere lo siguiente:*<br><br>**I,** *Concesión, para:*<br><br>**Inciso b)** *Acuacultura comercial*<br><br>**II,** Permiso, para:<br><br>**Inciso g)** *Acuacultura de fomento*<br><br>**III,** *Autorización, para:*<br><br>**Inciso d)** *Recolectar del medio natural reproductores, larvas, postlarvas, crías, huevos, semillas, alevines o en cualquier otro estadio, y*<br><br>**Inciso e)** *Acuacultura didáctica.* | | |

| | | |
|---|---|---|
| **Artículos 22.-** *la Secretaría podrá inscribir en el Registro Nacional de Pesca a los acuicultores que no requieran concesión, permiso o Autorización.* | Al **proyecto** le aplica el Artículo, incisos y, fracciones anteriores, porque se trata de una actividad acuícola con fines comerciales. | Por el hecho de presentar a la autoridad correspondiente (SEMARNAT) la Manifestación de Impacto Ambiental, el promovente está cumpliendo con este apartado.<br><br>El proyecto se vincula por la obligatoriedad de obtener la autorización correspondiente para realizar las obras descritas en esta manifestación de impacto ambiental.<br><br>Como ya se mencionó anteriormente, la promovente una vez autorizado el proyecto en materia ambiental procederá a tramitar el Registro Nacional de Pesca para la unidad de producción acuícola. |
| **Art. 30°.-** *Las actividades pesqueras se clasifican en:*<br><br>**II.-** *Cultivo o acuacultura con fines* | | |
| **Artículo 31°.-** *Para realizar las actividades de pesca se requiere lo siguiente:*<br><br>**I,** *Concesión, para:*<br><br>**Inciso b)** *Acuacultura comercial*<br><br>**II,** Permiso, para:<br><br>**Inciso g)** *Acuacultura de fomento*<br><br>**III,** *Autorización, para:*<br><br>**Inciso d)** *Recolectar del medio natural reproductores, larvas, postlarvas, crías, huevos, semillas, alevines o en cualquier otro estadio, y*<br><br>**Inciso e)** *Acuacultura didáctica.* | | |

| | | |
|---|---|---|
| **Artículos 22.-** *la Secretaría podrá inscribir en el Registro Nacional de Pesca a los acuicultores que no requieran concesión, permiso o Autorización.* | Al **proyecto** le aplica el Artículo, incisos y, fracciones anteriores, porque se trata de una actividad acuícola con fines comerciales. | Por el hecho de presentar a la autoridad correspondiente (SEMARNAT) la Manifestación de Impacto Ambiental, el promovente está cumpliendo con este apartado.<br><br>El proyecto se vincula por la obligatoriedad de obtener la autorización correspondiente para realizar las obras descritas en esta manifestación de impacto ambiental.<br><br>Como ya se mencionó anteriormente, la promovente una vez autorizado el proyecto en materia ambiental procederá a tramitar el Registro Nacional de Pesca para la unidad de producción acuícola. |
| **Art. 30°.-** *Las actividades pesqueras se clasifican en:*<br><br>**II.-** *Cultivo o acuacultura con fines* | | |
| **Artículo 31°.-** *Para realizar las actividades de pesca se requiere lo siguiente:*<br><br>**I,** *Concesión, para:*<br><br>**Inciso b)** *Acuacultura comercial*<br><br>**II,** Permiso, para:<br><br>**Inciso g)** *Acuacultura de fomento*<br><br>**III,** *Autorización, para:*<br><br>**Inciso d)** *Recolectar del medio natural reproductores, larvas, postlarvas, crías, huevos, semillas, alevines o en cualquier otro estadio, y*<br><br>**Inciso e)** *Acuacultura didáctica.* | | |

| | | |
|---|---|---|
| **Artículos 22.-** *la Secretaría podrá inscribir en el Registro Nacional de Pesca a los acuicultores que no requieran concesión, permiso o Autorización.* | Al **proyecto** le aplica el Artículo, incisos y, fracciones anteriores, porque se trata de una actividad acuícola con fines comerciales. | Por el hecho de presentar a la autoridad correspondiente (SEMARNAT) la Manifestación de Impacto Ambiental, el promovente está cumpliendo con este apartado.<br><br>El proyecto se vincula por la obligatoriedad de obtener la autorización correspondiente para realizar las obras descritas en esta manifestación de impacto ambiental.<br><br>Como ya se mencionó anteriormente, la promovente una vez autorizado el proyecto en materia ambiental procederá a tramitar el Registro Nacional de Pesca para la unidad de producción acuícola. |
| **Art. 30°.-** *Las actividades pesqueras se clasifican en:*<br><br>**II.-** *Cultivo o acuacultura con fines* | | |
| **Artículo 31°.-** *Para realizar las actividades de pesca se requiere lo siguiente:*<br><br>**I,** *Concesión, para:*<br><br>**Inciso b)** *Acuacultura comercial*<br><br>**II,** Permiso, para:<br><br>**Inciso g)** *Acuacultura de fomento*<br><br>**III,** *Autorización, para:*<br><br>**Inciso d)** *Recolectar del medio natural reproductores, larvas, postlarvas, crías, huevos, semillas, alevines o en cualquier otro estadio, y*<br><br>**Inciso e)** *Acuacultura didáctica.* | | |

| | | |
|---|---|---|
| **Artículos 22.-** *la Secretaría podrá inscribir en el Registro Nacional de Pesca a los acuicultores que no requieran concesión, permiso o Autorización.* | Al **proyecto** le aplica el Artículo, incisos y, fracciones anteriores, porque se trata de una actividad acuícola con fines comerciales. | Por el hecho de presentar a la autoridad correspondiente (SEMARNAT) la Manifestación de Impacto Ambiental, el promovente está cumpliendo con este apartado.<br><br>El proyecto se vincula por la obligatoriedad de obtener la autorización correspondiente para realizar las obras descritas en esta manifestación de impacto ambiental.<br><br>Como ya se mencionó anteriormente, la promovente una vez autorizado el proyecto en materia ambiental procederá a tramitar el Registro Nacional de Pesca para la unidad de producción acuícola. |
| **Art. 30°.-** *Las actividades pesqueras se clasifican en:*<br><br>**II.-** *Cultivo o acuacultura con fines* | | |
| **Artículo 31°.-** *Para realizar las actividades de pesca se requiere lo siguiente:*<br><br>**I,** *Concesión, para:*<br><br>**Inciso b)** *Acuacultura comercial*<br><br>**II,** Permiso, para:<br><br>**Inciso g)** *Acuacultura de fomento*<br><br>**III,** *Autorización, para:*<br><br>**Inciso d)** *Recolectar del medio natural reproductores, larvas, postlarvas, crías, huevos, semillas, alevines o en cualquier otro estadio, y*<br><br>**Inciso e)** *Acuacultura didáctica.* | | |

| | | |
|---|---|---|
| **Artículos 22.-** *la Secretaría podrá inscribir en el Registro Nacional de Pesca a los acuicultores que no requieran concesión, permiso o Autorización.* | Al **proyecto** le aplica el Artículo, incisos y, fracciones anteriores, porque se trata de una actividad acuícola con fines comerciales. | Por el hecho de presentar a la autoridad correspondiente (SEMARNAT) la Manifestación de Impacto Ambiental, el promovente está cumpliendo con este apartado.<br><br>El proyecto se vincula por la obligatoriedad de obtener la autorización correspondiente para realizar las obras descritas en esta manifestación de impacto ambiental.<br><br>Como ya se mencionó anteriormente, la promovente una vez autorizado el proyecto en materia ambiental procederá a tramitar el Registro Nacional de Pesca para la unidad de producción acuícola. |
| **Art. 30°.-** *Las actividades pesqueras se clasifican en:*<br><br>**II.-** *Cultivo o acuacultura con fines* | | |
| **Artículo 31°.-** *Para realizar las actividades de pesca se requiere lo siguiente:*<br><br>**I,** *Concesión, para:*<br><br>**Inciso b)** *Acuacultura comercial*<br><br>**II,** Permiso, para:<br><br>**Inciso g)** *Acuacultura de fomento*<br><br>**III,** *Autorización, para:*<br><br>**Inciso d)** *Recolectar del medio natural reproductores, larvas, postlarvas, crías, huevos, semillas, alevines o en cualquier otro estadio, y*<br><br>**Inciso e)** *Acuacultura didáctica.* | | |

| | | |
|---|---|---|
| **Artículos 22.-** *la Secretaría podrá inscribir en el Registro Nacional de Pesca a los acuicultores que no requieran concesión, permiso o Autorización.* | Al **proyecto** le aplica el Artículo, incisos y, fracciones anteriores, porque se trata de una actividad acuícola con fines comerciales. | Por el hecho de presentar a la autoridad correspondiente (SEMARNAT) la Manifestación de Impacto Ambiental, el promovente está cumpliendo con este apartado.<br><br>El proyecto se vincula por la obligatoriedad de obtener la autorización correspondiente para realizar las obras descritas en esta manifestación de impacto ambiental.<br><br>Como ya se mencionó anteriormente, la promovente una vez autorizado el proyecto en materia ambiental procederá a tramitar el Registro Nacional de Pesca para la unidad de producción acuícola. |
| **Art. 30°.-** *Las actividades pesqueras se clasifican en:*<br><br>**II.-** *Cultivo o acuacultura con fines* | | |
| **Artículo 31°.-** *Para realizar las actividades de pesca se requiere lo siguiente:*<br><br>**I,** *Concesión, para:*<br><br>**Inciso b)** *Acuacultura comercial*<br><br>**II,** Permiso, para:<br><br>**Inciso g)** *Acuacultura de fomento*<br><br>**III,** *Autorización, para:*<br><br>**Inciso d)** *Recolectar del medio natural reproductores, larvas, postlarvas, crías, huevos, semillas, alevines o en cualquier otro estadio, y*<br><br>**Inciso e)** *Acuacultura didáctica.* | | |

| | | |
|---|---|---|
| **Artículos 22.-** *la Secretaría podrá inscribir en el Registro Nacional de Pesca a los acuicultores que no requieran concesión, permiso o Autorización.* | Al **proyecto** le aplica el Artículo, incisos y, fracciones anteriores, porque se trata de una actividad acuícola con fines comerciales. | Por el hecho de presentar a la autoridad correspondiente (SEMARNAT) la Manifestación de Impacto Ambiental, el promovente está cumpliendo con este apartado.<br><br>El proyecto se vincula por la obligatoriedad de obtener la autorización correspondiente para realizar las obras descritas en esta manifestación de impacto ambiental.<br><br>Como ya se mencionó anteriormente, la promovente una vez autorizado el proyecto en materia ambiental procederá a tramitar el Registro Nacional de Pesca para la unidad de producción acuícola. |
| **Art. 30°.-** *Las actividades pesqueras se clasifican en:*<br><br>**II.-** *Cultivo o acuacultura con fines* | | |
| **Artículo 31°.-** *Para realizar las actividades de pesca se requiere lo siguiente:*<br><br>**I,** *Concesión, para:*<br><br>**Inciso b)** *Acuacultura comercial*<br><br>**II,** Permiso, para:<br><br>**Inciso g)** *Acuacultura de fomento*<br><br>**III,** *Autorización, para:*<br><br>**Inciso d)** *Recolectar del medio natural reproductores, larvas, postlarvas, crías, huevos, semillas, alevines o en cualquier otro estadio, y*<br><br>**Inciso e)** *Acuacultura didáctica.* | | |

| | | |
|---|---|---|
| **Artículos 22.-** *la Secretaría podrá inscribir en el Registro Nacional de Pesca a los acuicultores que no requieran concesión, permiso o Autorización.* | Al **proyecto** le aplica el Artículo, incisos y, fracciones anteriores, porque se trata de una actividad acuícola con fines comerciales. | Por el hecho de presentar a la autoridad correspondiente (SEMARNAT) la Manifestación de Impacto Ambiental, el promovente está cumpliendo con este apartado.<br><br>El proyecto se vincula por la obligatoriedad de obtener la autorización correspondiente para realizar las obras descritas en esta manifestación de impacto ambiental.<br><br>Como ya se mencionó anteriormente, la promovente una vez autorizado el proyecto en materia ambiental procederá a tramitar el Registro Nacional de Pesca para la unidad de producción acuícola. |
| **Art. 30°.-** *Las actividades pesqueras se clasifican en:*<br><br>**II.-** *Cultivo o acuacultura con fines* | | |
| **Artículo 31°.-** *Para realizar las actividades de pesca se requiere lo siguiente:*<br><br>**I,** *Concesión, para:*<br><br>**Inciso b)** *Acuacultura comercial*<br><br>**II,** Permiso, para:<br><br>**Inciso g)** *Acuacultura de fomento*<br><br>**III,** *Autorización, para:*<br><br>**Inciso d)** *Recolectar del medio natural reproductores, larvas, postlarvas, crías, huevos, semillas, alevines o en cualquier otro estadio, y*<br><br>**Inciso e)** *Acuacultura didáctica.* | | |

| | | |
|---|---|---|
| **Artículos 22.-** *la Secretaría podrá inscribir en el Registro Nacional de Pesca a los acuicultores que no requieran concesión, permiso o Autorización.* | Al **proyecto** le aplica el Artículo, incisos y, fracciones anteriores, porque se trata de una actividad acuícola con fines comerciales. | Por el hecho de presentar a la autoridad correspondiente (SEMARNAT) la Manifestación de Impacto Ambiental, el promovente está cumpliendo con este apartado.<br><br>El proyecto se vincula por la obligatoriedad de obtener la autorización correspondiente para realizar las obras descritas en esta manifestación de impacto ambiental.<br><br>Como ya se mencionó anteriormente, la promovente una vez autorizado el proyecto en materia ambiental procederá a tramitar el Registro Nacional de Pesca para la unidad de producción acuícola. |
| **Art. 30°.-** *Las actividades pesqueras se clasifican en:*<br><br>**II.-** *Cultivo o acuacultura con fines* | | |
| **Artículo 31°.-** *Para realizar las actividades de pesca se requiere lo siguiente:*<br><br>**I,** *Concesión, para:*<br><br>**Inciso b)** *Acuacultura comercial*<br><br>**II,** Permiso, para:<br><br>**Inciso g)** *Acuacultura de fomento*<br><br>**III,** *Autorización, para:*<br><br>**Inciso d)** *Recolectar del medio natural reproductores, larvas, postlarvas, crías, huevos, semillas, alevines o en cualquier otro estadio, y*<br><br>**Inciso e)** *Acuacultura didáctica.* | | |

| | | |
|---|---|---|
| **Artículos 22.-** *la Secretaría podrá inscribir en el Registro Nacional de Pesca a los acuicultores que no requieran concesión, permiso o Autorización.* | Al **proyecto** le aplica el Artículo, incisos y, fracciones anteriores, porque se trata de una actividad acuícola con fines comerciales. | Por el hecho de presentar a la autoridad correspondiente (SEMARNAT) la Manifestación de Impacto Ambiental, el promovente está cumpliendo con este apartado.<br><br>El proyecto se vincula por la obligatoriedad de obtener la autorización correspondiente para realizar las obras descritas en esta manifestación de impacto ambiental.<br><br>Como ya se mencionó anteriormente, la promovente una vez autorizado el proyecto en materia ambiental procederá a tramitar el Registro Nacional de Pesca para la unidad de producción acuícola. |
| **Art. 30°.-** *Las actividades pesqueras se clasifican en:*<br><br>**II.-** *Cultivo o acuacultura con fines* | | |
| **Artículo 31°.-** *Para realizar las actividades de pesca se requiere lo siguiente:*<br><br>**I,** *Concesión, para:*<br><br>**Inciso b)** *Acuacultura comercial*<br><br>**II,** Permiso, para:<br><br>**Inciso g)** *Acuacultura de fomento*<br><br>**III,** *Autorización, para:*<br><br>**Inciso d)** *Recolectar del medio natural reproductores, larvas, postlarvas, crías, huevos, semillas, alevines o en cualquier otro estadio, y*<br><br>**Inciso e)** *Acuacultura didáctica.* | | |

| | | |
|---|---|---|
| **Artículos 22.-** *la Secretaría podrá inscribir en el Registro Nacional de Pesca a los acuicultores que no requieran concesión, permiso o Autorización.* | Al **proyecto** le aplica el Artículo, incisos y, fracciones anteriores, porque se trata de una actividad acuícola con fines comerciales. | Por el hecho de presentar a la autoridad correspondiente (SEMARNAT) la Manifestación de Impacto Ambiental, el promovente está cumpliendo con este apartado.<br><br>El proyecto se vincula por la obligatoriedad de obtener la autorización correspondiente para realizar las obras descritas en esta manifestación de impacto ambiental.<br><br>Como ya se mencionó anteriormente, la promovente una vez autorizado el proyecto en materia ambiental procederá a tramitar el Registro Nacional de Pesca para la unidad de producción acuícola. |
| **Art. 30°.-** *Las actividades pesqueras se clasifican en:*<br><br>**II.-** *Cultivo o acuacultura con fines* | | |
| **Artículo 31°.-** *Para realizar las actividades de pesca se requiere lo siguiente:*<br><br>**I,** *Concesión, para:*<br><br>**Inciso b)** *Acuacultura comercial*<br><br>**II,** Permiso, para:<br><br>**Inciso g)** *Acuacultura de fomento*<br><br>**III,** *Autorización, para:*<br><br>**Inciso d)** *Recolectar del medio natural reproductores, larvas, postlarvas, crías, huevos, semillas, alevines o en cualquier otro estadio, y*<br><br>**Inciso e)** *Acuacultura didáctica.* | | |

| | | |
|---|---|---|
| **Artículos 22.-** *la Secretaría podrá inscribir en el Registro Nacional de Pesca a los acuicultores que no requieran concesión, permiso o Autorización.* | Al **proyecto** le aplica el Artículo, incisos y, fracciones anteriores, porque se trata de una actividad acuícola con fines comerciales. | Por el hecho de presentar a la autoridad correspondiente (SEMARNAT) la Manifestación de Impacto Ambiental, el promovente está cumpliendo con este apartado.<br><br>El proyecto se vincula por la obligatoriedad de obtener la autorización correspondiente para realizar las obras descritas en esta manifestación de impacto ambiental.<br><br>Como ya se mencionó anteriormente, la promovente una vez autorizado el proyecto en materia ambiental procederá a tramitar el Registro Nacional de Pesca para la unidad de producción acuícola. |
| **Art. 30°.-** *Las actividades pesqueras se clasifican en:*<br><br>**II.-** *Cultivo o acuacultura con fines* | | |
| **Artículo 31°.-** *Para realizar las actividades de pesca se requiere lo siguiente:*<br><br>**I,** *Concesión, para:*<br><br>**Inciso b)** *Acuacultura comercial*<br><br>**II,** Permiso, para:<br><br>**Inciso g)** *Acuacultura de fomento*<br><br>**III,** *Autorización, para:*<br><br>**Inciso d)** *Recolectar del medio natural reproductores, larvas, postlarvas, crías, huevos, semillas, alevines o en cualquier otro estadio, y*<br><br>**Inciso e)** *Acuacultura didáctica.* | | |

| | | |
|---|---|---|
| **Artículos 22.-** *la Secretaría podrá inscribir en el Registro Nacional de Pesca a los acuicultores que no requieran concesión, permiso o Autorización.* | Al **proyecto** le aplica el Artículo, incisos y, fracciones anteriores, porque se trata de una actividad acuícola con fines comerciales. | Por el hecho de presentar a la autoridad correspondiente (SEMARNAT) la Manifestación de Impacto Ambiental, el promovente está cumpliendo con este apartado.<br><br>El proyecto se vincula por la obligatoriedad de obtener la autorización correspondiente para realizar las obras descritas en esta manifestación de impacto ambiental.<br><br>Como ya se mencionó anteriormente, la promovente una vez autorizado el proyecto en materia ambiental procederá a tramitar el Registro Nacional de Pesca para la unidad de producción acuícola. |
| **Art. 30°.-** *Las actividades pesqueras se clasifican en:*<br><br>**II.-** *Cultivo o acuacultura con fines* | | |
| **Artículo 31°.-** *Para realizar las actividades de pesca se requiere lo siguiente:*<br><br>**I,** *Concesión, para:*<br><br>**Inciso b)** *Acuacultura comercial*<br><br>**II,** Permiso, para:<br><br>**Inciso g)** *Acuacultura de fomento*<br><br>**III,** *Autorización, para:*<br><br>**Inciso d)** *Recolectar del medio natural reproductores, larvas, postlarvas, crías, huevos, semillas, alevines o en cualquier otro estadio, y*<br><br>**Inciso e)** *Acuacultura didáctica.* | | |

| | | |
|---|---|---|
| **Artículos 22.-** *la Secretaría podrá inscribir en el Registro Nacional de Pesca a los acuicultores que no requieran concesión, permiso o Autorización.* | Al **proyecto** le aplica el Artículo, incisos y, fracciones anteriores, porque se trata de una actividad acuícola con fines comerciales. | Por el hecho de presentar a la autoridad correspondiente (SEMARNAT) la Manifestación de Impacto Ambiental, el promovente está cumpliendo con este apartado.<br><br>El proyecto se vincula por la obligatoriedad de obtener la autorización correspondiente para realizar las obras descritas en esta manifestación de impacto ambiental.<br><br>Como ya se mencionó anteriormente, la promovente una vez autorizado el proyecto en materia ambiental procederá a tramitar el Registro Nacional de Pesca para la unidad de producción acuícola. |
| **Art. 30°.-** *Las actividades pesqueras se clasifican en:*<br><br>**II.-** *Cultivo o acuacultura con fines* | | |
| **Artículo 31°.-** *Para realizar las actividades de pesca se requiere lo siguiente:*<br><br>**I,** *Concesión, para:*<br><br>**Inciso b)** *Acuacultura comercial*<br><br>**II,** Permiso, para:<br><br>**Inciso g)** *Acuacultura de fomento*<br><br>**III,** *Autorización, para:*<br><br>**Inciso d)** *Recolectar del medio natural reproductores, larvas, postlarvas, crías, huevos, semillas, alevines o en cualquier otro estadio, y*<br><br>**Inciso e)** *Acuacultura didáctica.* | | |

| | | |
|---|---|---|
| **Artículos 22.-** *la Secretaría podrá inscribir en el Registro Nacional de Pesca a los acuicultores que no requieran concesión, permiso o Autorización.* | Al **proyecto** le aplica el Artículo, incisos y, fracciones anteriores, porque se trata de una actividad acuícola con fines comerciales. | Por el hecho de presentar a la autoridad correspondiente (SEMARNAT) la Manifestación de Impacto Ambiental, el promovente está cumpliendo con este apartado.<br><br>El proyecto se vincula por la obligatoriedad de obtener la autorización correspondiente para realizar las obras descritas en esta manifestación de impacto ambiental.<br><br>Como ya se mencionó anteriormente, la promovente una vez autorizado el proyecto en materia ambiental procederá a tramitar el Registro Nacional de Pesca para la unidad de producción acuícola. |
| **Art. 30°.-** *Las actividades pesqueras se clasifican en:*<br><br>**II.-** *Cultivo o acuacultura con fines* | | |
| **Artículo 31°.-** *Para realizar las actividades de pesca se requiere lo siguiente:*<br><br>**I,** *Concesión, para:*<br><br>**Inciso b)** *Acuacultura comercial*<br><br>**II,** Permiso, para:<br><br>**Inciso g)** *Acuacultura de fomento*<br><br>**III,** *Autorización, para:*<br><br>**Inciso d)** *Recolectar del medio natural reproductores, larvas, postlarvas, crías, huevos, semillas, alevines o en cualquier otro estadio, y*<br><br>**Inciso e)** *Acuacultura didáctica.* | | |

| | | |
|---|---|---|
| **Artículos 22.-** *la Secretaría podrá inscribir en el Registro Nacional de Pesca a los acuicultores que no requieran concesión, permiso o Autorización.* | Al **proyecto** le aplica el Artículo, incisos y, fracciones anteriores, porque se trata de una actividad acuícola con fines comerciales. | Por el hecho de presentar a la autoridad correspondiente (SEMARNAT) la Manifestación de Impacto Ambiental, el promovente está cumpliendo con este apartado.<br><br>El proyecto se vincula por la obligatoriedad de obtener la autorización correspondiente para realizar las obras descritas en esta manifestación de impacto ambiental.<br><br>Como ya se mencionó anteriormente, la promovente una vez autorizado el proyecto en materia ambiental procederá a tramitar el Registro Nacional de Pesca para la unidad de producción acuícola. |
| **Art. 30°.-** *Las actividades pesqueras se clasifican en:*<br><br>**II.-** *Cultivo o acuacultura con fines* | | |
| **Artículo 31°.-** *Para realizar las actividades de pesca se requiere lo siguiente:*<br><br>**I,** *Concesión, para:*<br><br>**Inciso b)** *Acuacultura comercial*<br><br>**II,** Permiso, para:<br><br>**Inciso g)** *Acuacultura de fomento*<br><br>**III,** *Autorización, para:*<br><br>**Inciso d)** *Recolectar del medio natural reproductores, larvas, postlarvas, crías, huevos, semillas, alevines o en cualquier otro estadio, y*<br><br>**Inciso e)** *Acuacultura didáctica.* | | |

| | | |
|---|---|---|
| **Artículos 22.-** *la Secretaría podrá inscribir en el Registro Nacional de Pesca a los acuicultores que no requieran concesión, permiso o Autorización.* | Al **proyecto** le aplica el Artículo, incisos y, fracciones anteriores, porque se trata de una actividad acuícola con fines comerciales. | Por el hecho de presentar a la autoridad correspondiente (SEMARNAT) la Manifestación de Impacto Ambiental, el promovente está cumpliendo con este apartado.<br><br>El proyecto se vincula por la obligatoriedad de obtener la autorización correspondiente para realizar las obras descritas en esta manifestación de impacto ambiental.<br><br>Como ya se mencionó anteriormente, la promovente una vez autorizado el proyecto en materia ambiental procederá a tramitar el Registro Nacional de Pesca para la unidad de producción acuícola. |
| **Art. 30°.-** *Las actividades pesqueras se clasifican en:*<br><br>**II.-** *Cultivo o acuacultura con fines* | | |
| **Artículo 31°.-** *Para realizar las actividades de pesca se requiere lo siguiente:*<br><br>**I,** *Concesión, para:*<br><br>**Inciso b)** *Acuacultura comercial*<br><br>**II,** Permiso, para:<br><br>**Inciso g)** *Acuacultura de fomento*<br><br>**III,** *Autorización, para:*<br><br>**Inciso d)** *Recolectar del medio natural reproductores, larvas, postlarvas, crías, huevos, semillas, alevines o en cualquier otro estadio, y*<br><br>**Inciso e)** *Acuacultura didáctica.* | | |

| | | |
|---|---|---|
| **Artículos 22.-** *la Secretaría podrá inscribir en el Registro Nacional de Pesca a los acuicultores que no requieran concesión, permiso o Autorización.* | Al **proyecto** le aplica el Artículo, incisos y, fracciones anteriores, porque se trata de una actividad acuícola con fines comerciales. | Por el hecho de presentar a la autoridad correspondiente (SEMARNAT) la Manifestación de Impacto Ambiental, el promovente está cumpliendo con este apartado.<br><br>El proyecto se vincula por la obligatoriedad de obtener la autorización correspondiente para realizar las obras descritas en esta manifestación de impacto ambiental.<br><br>Como ya se mencionó anteriormente, la promovente una vez autorizado el proyecto en materia ambiental procederá a tramitar el Registro Nacional de Pesca para la unidad de producción acuícola. |
| **Art. 30°.-** *Las actividades pesqueras se clasifican en:*<br><br>**II.-** *Cultivo o acuacultura con fines* | | |
| **Artículo 31°.-** *Para realizar las actividades de pesca se requiere lo siguiente:*<br><br>**I,** *Concesión, para:*<br><br>**Inciso b)** *Acuacultura comercial*<br><br>**II,** Permiso, para:<br><br>**Inciso g)** *Acuacultura de fomento*<br><br>**III,** *Autorización, para:*<br><br>**Inciso d)** *Recolectar del medio natural reproductores, larvas, postlarvas, crías, huevos, semillas, alevines o en cualquier otro estadio, y*<br><br>**Inciso e)** *Acuacultura didáctica.* | | |

| | | |
|---|---|---|
| **Artículos 22.-** *la Secretaría podrá inscribir en el Registro Nacional de Pesca a los acuicultores que no requieran concesión, permiso o Autorización.* | Al **proyecto** le aplica el Artículo, incisos y, fracciones anteriores, porque se trata de una actividad acuícola con fines comerciales. | Por el hecho de presentar a la autoridad correspondiente (SEMARNAT) la Manifestación de Impacto Ambiental, el promovente está cumpliendo con este apartado.<br><br>El proyecto se vincula por la obligatoriedad de obtener la autorización correspondiente para realizar las obras descritas en esta manifestación de impacto ambiental.<br><br>Como ya se mencionó anteriormente, la promovente una vez autorizado el proyecto en materia ambiental procederá a tramitar el Registro Nacional de Pesca para la unidad de producción acuícola. |
| **Art. 30°.-** *Las actividades pesqueras se clasifican en:*<br><br>**II.-** *Cultivo o acuacultura con fines* | | |
| **Artículo 31°.-** *Para realizar las actividades de pesca se requiere lo siguiente:*<br><br>**I,** *Concesión, para:*<br><br>**Inciso b)** *Acuacultura comercial*<br><br>**II,** Permiso, para:<br><br>**Inciso g)** *Acuacultura de fomento*<br><br>**III,** *Autorización, para:*<br><br>**Inciso d)** *Recolectar del medio natural reproductores, larvas, postlarvas, crías, huevos, semillas, alevines o en cualquier otro estadio, y*<br><br>**Inciso e)** *Acuacultura didáctica.* | | |

| | | |
|---|---|---|
| **Artículos 22.-** *la Secretaría podrá inscribir en el Registro Nacional de Pesca a los acuicultores que no requieran concesión, permiso o Autorización.* | Al **proyecto** le aplica el Artículo, incisos y, fracciones anteriores, porque se trata de una actividad acuícola con fines comerciales. | Por el hecho de presentar a la autoridad correspondiente (SEMARNAT) la Manifestación de Impacto Ambiental, el promovente está cumpliendo con este apartado.<br><br>El proyecto se vincula por la obligatoriedad de obtener la autorización correspondiente para realizar las obras descritas en esta manifestación de impacto ambiental.<br><br>Como ya se mencionó anteriormente, la promovente una vez autorizado el proyecto en materia ambiental procederá a tramitar el Registro Nacional de Pesca para la unidad de producción acuícola. |
| **Art. 30°.-** *Las actividades pesqueras se clasifican en:*<br><br>**II.-** *Cultivo o acuacultura con fines* | | |
| **Artículo 31°.-** *Para realizar las actividades de pesca se requiere lo siguiente:*<br><br>**I,** *Concesión, para:*<br><br>**Inciso b)** *Acuacultura comercial*<br><br>**II,** Permiso, para:<br><br>**Inciso g)** *Acuacultura de fomento*<br><br>**III,** *Autorización, para:*<br><br>**Inciso d)** *Recolectar del medio natural reproductores, larvas, postlarvas, crías, huevos, semillas, alevines o en cualquier otro estadio, y*<br><br>**Inciso e)** *Acuacultura didáctica.* | | |

| | | |
|---|---|---|
| **Artículos 22.-** *la Secretaría podrá inscribir en el Registro Nacional de Pesca a los acuicultores que no requieran concesión, permiso o Autorización.* | Al **proyecto** le aplica el Artículo, incisos y, fracciones anteriores, porque se trata de una actividad acuícola con fines comerciales. | Por el hecho de presentar a la autoridad correspondiente (SEMARNAT) la Manifestación de Impacto Ambiental, el promovente está cumpliendo con este apartado.<br><br>El proyecto se vincula por la obligatoriedad de obtener la autorización correspondiente para realizar las obras descritas en esta manifestación de impacto ambiental.<br><br>Como ya se mencionó anteriormente, la promovente una vez autorizado el proyecto en materia ambiental procederá a tramitar el Registro Nacional de Pesca para la unidad de producción acuícola. |
| **Art. 30°.-** *Las actividades pesqueras se clasifican en:*<br><br>**II.-** *Cultivo o acuacultura con fines* | | |
| **Artículo 31°.-** *Para realizar las actividades de pesca se requiere lo siguiente:*<br><br>**I,** *Concesión, para:*<br><br>**Inciso b)** *Acuacultura comercial*<br><br>**II,** Permiso, para:<br><br>**Inciso g)** *Acuacultura de fomento*<br><br>**III,** *Autorización, para:*<br><br>**Inciso d)** *Recolectar del medio natural reproductores, larvas, postlarvas, crías, huevos, semillas, alevines o en cualquier otro estadio, y*<br><br>**Inciso e)** *Acuacultura didáctica.* | | |

| | | |
|---|---|---|
| **Artículos 22.-** *la Secretaría podrá inscribir en el Registro Nacional de Pesca a los acuicultores que no requieran concesión, permiso o Autorización.* | Al **proyecto** le aplica el Artículo, incisos y, fracciones anteriores, porque se trata de una actividad acuícola con fines comerciales. | Por el hecho de presentar a la autoridad correspondiente (SEMARNAT) la Manifestación de Impacto Ambiental, el promovente está cumpliendo con este apartado.<br><br>El proyecto se vincula por la obligatoriedad de obtener la autorización correspondiente para realizar las obras descritas en esta manifestación de impacto ambiental.<br><br>Como ya se mencionó anteriormente, la promovente una vez autorizado el proyecto en materia ambiental procederá a tramitar el Registro Nacional de Pesca para la unidad de producción acuícola. |
| **Art. 30°.-** *Las actividades pesqueras se clasifican en:*<br><br>**II.-** *Cultivo o acuacultura con fines* | | |
| **Artículo 31°.-** *Para realizar las actividades de pesca se requiere lo siguiente:*<br><br>**I,** *Concesión, para:*<br><br>**Inciso b)** *Acuacultura comercial*<br><br>**II,** Permiso, para:<br><br>**Inciso g)** *Acuacultura de fomento*<br><br>**III,** *Autorización, para:*<br><br>**Inciso d)** *Recolectar del medio natural reproductores, larvas, postlarvas, crías, huevos, semillas, alevines o en cualquier otro estadio, y*<br><br>**Inciso e)** *Acuacultura didáctica.* | | |

| | | |
|---|---|---|
| **Artículos 22.-** *la Secretaría podrá inscribir en el Registro Nacional de Pesca a los acuicultores que no requieran concesión, permiso o Autorización.* | Al **proyecto** le aplica el Artículo, incisos y, fracciones anteriores, porque se trata de una actividad acuícola con fines comerciales. | Por el hecho de presentar a la autoridad correspondiente (SEMARNAT) la Manifestación de Impacto Ambiental, el promovente está cumpliendo con este apartado.<br><br>El proyecto se vincula por la obligatoriedad de obtener la autorización correspondiente para realizar las obras descritas en esta manifestación de impacto ambiental.<br><br>Como ya se mencionó anteriormente, la promovente una vez autorizado el proyecto en materia ambiental procederá a tramitar el Registro Nacional de Pesca para la unidad de producción acuícola. |
| **Art. 30°.-** *Las actividades pesqueras se clasifican en:*<br><br>**II.-** *Cultivo o acuacultura con fines* | | |
| **Artículo 31°.-** *Para realizar las actividades de pesca se requiere lo siguiente:*<br><br>**I,** *Concesión, para:*<br><br>**Inciso b)** *Acuacultura comercial*<br><br>**II,** Permiso, para:<br><br>**Inciso g)** *Acuacultura de fomento*<br><br>**III,** *Autorización, para:*<br><br>**Inciso d)** *Recolectar del medio natural reproductores, larvas, postlarvas, crías, huevos, semillas, alevines o en cualquier otro estadio, y*<br><br>**Inciso e)** *Acuacultura didáctica.* | | |

| | | |
|---|---|---|
| **Artículos 22.-** *la Secretaría podrá inscribir en el Registro Nacional de Pesca a los acuicultores que no requieran concesión, permiso o Autorización.* | Al **proyecto** le aplica el Artículo, incisos y, fracciones anteriores, porque se trata de una actividad acuícola con fines comerciales. | Por el hecho de presentar a la autoridad correspondiente (SEMARNAT) la Manifestación de Impacto Ambiental, el promovente está cumpliendo con este apartado.<br><br>El proyecto se vincula por la obligatoriedad de obtener la autorización correspondiente para realizar las obras descritas en esta manifestación de impacto ambiental.<br><br>Como ya se mencionó anteriormente, la promovente una vez autorizado el proyecto en materia ambiental procederá a tramitar el Registro Nacional de Pesca para la unidad de producción acuícola. |
| **Art. 30°.-** *Las actividades pesqueras se clasifican en:*<br><br>**II.-** *Cultivo o acuacultura con fines* | | |
| **Artículo 31°.-** *Para realizar las actividades de pesca se requiere lo siguiente:*<br><br>**I,** *Concesión, para:*<br><br>**Inciso b)** *Acuacultura comercial*<br><br>**II,** Permiso, para:<br><br>**Inciso g)** *Acuacultura de fomento*<br><br>**III,** *Autorización, para:*<br><br>**Inciso d)** *Recolectar del medio natural reproductores, larvas, postlarvas, crías, huevos, semillas, alevines o en cualquier otro estadio, y*<br><br>**Inciso e)** *Acuacultura didáctica.* | | |

| | | |
|---|---|---|
| **Artículos 22.-** *la Secretaría podrá inscribir en el Registro Nacional de Pesca a los acuicultores que no requieran concesión, permiso o Autorización.* | Al **proyecto** le aplica el Artículo, incisos y, fracciones anteriores, porque se trata de una actividad acuícola con fines comerciales. | Por el hecho de presentar a la autoridad correspondiente (SEMARNAT) la Manifestación de Impacto Ambiental, el promovente está cumpliendo con este apartado.<br><br>El proyecto se vincula por la obligatoriedad de obtener la autorización correspondiente para realizar las obras descritas en esta manifestación de impacto ambiental.<br><br>Como ya se mencionó anteriormente, la promovente una vez autorizado el proyecto en materia ambiental procederá a tramitar el Registro Nacional de Pesca para la unidad de producción acuícola. |
| **Art. 30°.-** *Las actividades pesqueras se clasifican en:*<br><br>**II.-** *Cultivo o acuacultura con fines* | | |
| **Artículo 31°.-** *Para realizar las actividades de pesca se requiere lo siguiente:*<br><br>**I,** *Concesión, para:*<br><br>**Inciso b)** *Acuacultura comercial*<br><br>**II,** Permiso, para:<br><br>**Inciso g)** *Acuacultura de fomento*<br><br>**III,** *Autorización, para:*<br><br>**Inciso d)** *Recolectar del medio natural reproductores, larvas, postlarvas, crías, huevos, semillas, alevines o en cualquier otro estadio, y*<br><br>**Inciso e)** *Acuacultura didáctica.* | | |

| | | |
|---|---|---|
| **Artículos 22.-** *la Secretaría podrá inscribir en el Registro Nacional de Pesca a los acuicultores que no requieran concesión, permiso o Autorización.* | Al **proyecto** le aplica el Artículo, incisos y, fracciones anteriores, porque se trata de una actividad acuícola con fines comerciales. | Por el hecho de presentar a la autoridad correspondiente (SEMARNAT) la Manifestación de Impacto Ambiental, el promovente está cumpliendo con este apartado.<br><br>El proyecto se vincula por la obligatoriedad de obtener la autorización correspondiente para realizar las obras descritas en esta manifestación de impacto ambiental.<br><br>Como ya se mencionó anteriormente, la promovente una vez autorizado el proyecto en materia ambiental procederá a tramitar el Registro Nacional de Pesca para la unidad de producción acuícola. |
| **Art. 30°.-** *Las actividades pesqueras se clasifican en:*<br><br>**II.-** *Cultivo o acuacultura con fines* | | |
| **Artículo 31°.-** *Para realizar las actividades de pesca se requiere lo siguiente:*<br><br>**I,** *Concesión, para:*<br><br>**Inciso b)** *Acuacultura comercial*<br><br>**II,** Permiso, para:<br><br>**Inciso g)** *Acuacultura de fomento*<br><br>**III,** *Autorización, para:*<br><br>**Inciso d)** *Recolectar del medio natural reproductores, larvas, postlarvas, crías, huevos, semillas, alevines o en cualquier otro estadio, y*<br><br>**Inciso e)** *Acuacultura didáctica.* | | |

| | | |
|---|---|---|
| **Artículos 22.-** *la Secretaría podrá inscribir en el Registro Nacional de Pesca a los acuicultores que no requieran concesión, permiso o Autorización.* | Al **proyecto** le aplica el Artículo, incisos y, fracciones anteriores, porque se trata de una actividad acuícola con fines comerciales. | Por el hecho de presentar a la autoridad correspondiente (SEMARNAT) la Manifestación de Impacto Ambiental, el promovente está cumpliendo con este apartado.<br><br>El proyecto se vincula por la obligatoriedad de obtener la autorización correspondiente para realizar las obras descritas en esta manifestación de impacto ambiental.<br><br>Como ya se mencionó anteriormente, la promovente una vez autorizado el proyecto en materia ambiental procederá a tramitar el Registro Nacional de Pesca para la unidad de producción acuícola. |
| **Art. 30°.-** *Las actividades pesqueras se clasifican en:*<br><br>**II.-** *Cultivo o acuacultura con fines* | | |
| **Artículo 31°.-** *Para realizar las actividades de pesca se requiere lo siguiente:*<br><br>**I,** *Concesión, para:*<br><br>**Inciso b)** *Acuacultura comercial*<br><br>**II,** Permiso, para:<br><br>**Inciso g)** *Acuacultura de fomento*<br><br>**III,** *Autorización, para:*<br><br>**Inciso d)** *Recolectar del medio natural reproductores, larvas, postlarvas, crías, huevos, semillas, alevines o en cualquier otro estadio, y*<br><br>**Inciso e)** *Acuacultura didáctica.* | | |

| | | |
|---|---|---|
| **Artículos 22.-** *la Secretaría podrá inscribir en el Registro Nacional de Pesca a los acuicultores que no requieran concesión, permiso o Autorización.* | Al **proyecto** le aplica el Artículo, incisos y, fracciones anteriores, porque se trata de una actividad acuícola con fines comerciales. | Por el hecho de presentar a la autoridad correspondiente (SEMARNAT) la Manifestación de Impacto Ambiental, el promovente está cumpliendo con este apartado.<br><br>El proyecto se vincula por la obligatoriedad de obtener la autorización correspondiente para realizar las obras descritas en esta manifestación de impacto ambiental.<br><br>Como ya se mencionó anteriormente, la promovente una vez autorizado el proyecto en materia ambiental procederá a tramitar el Registro Nacional de Pesca para la unidad de producción acuícola. |
| **Art. 30°.-** *Las actividades pesqueras se clasifican en:*<br><br>**II.-** *Cultivo o acuacultura con fines* | | |
| **Artículo 31°.-** *Para realizar las actividades de pesca se requiere lo siguiente:*<br><br>**I,** *Concesión, para:*<br><br>**Inciso b)** *Acuacultura comercial*<br><br>**II,** Permiso, para:<br><br>**Inciso g)** *Acuacultura de fomento*<br><br>**III,** *Autorización, para:*<br><br>**Inciso d)** *Recolectar del medio natural reproductores, larvas, postlarvas, crías, huevos, semillas, alevines o en cualquier otro estadio, y*<br><br>**Inciso e)** *Acuacultura didáctica.* | | |

| | | |
|---|---|---|
| **Artículos 22.-** *la Secretaría podrá inscribir en el Registro Nacional de Pesca a los acuicultores que no requieran concesión, permiso o Autorización.* | Al **proyecto** le aplica el Artículo, incisos y, fracciones anteriores, porque se trata de una actividad acuícola con fines comerciales. | Por el hecho de presentar a la autoridad correspondiente (SEMARNAT) la Manifestación de Impacto Ambiental, el promovente está cumpliendo con este apartado.<br><br>El proyecto se vincula por la obligatoriedad de obtener la autorización correspondiente para realizar las obras descritas en esta manifestación de impacto ambiental.<br><br>Como ya se mencionó anteriormente, la promovente una vez autorizado el proyecto en materia ambiental procederá a tramitar el Registro Nacional de Pesca para la unidad de producción acuícola. |
| **Art. 30°.-** *Las actividades pesqueras se clasifican en:*<br><br>**II.-** *Cultivo o acuacultura con fines* | | |
| **Artículo 31°.-** *Para realizar las actividades de pesca se requiere lo siguiente:*<br><br>**I,** *Concesión, para:*<br><br>**Inciso b)** *Acuacultura comercial*<br><br>**II,** Permiso, para:<br><br>**Inciso g)** *Acuacultura de fomento*<br><br>**III,** *Autorización, para:*<br><br>**Inciso d)** *Recolectar del medio natural reproductores, larvas, postlarvas, crías, huevos, semillas, alevines o en cualquier otro estadio, y*<br><br>**Inciso e)** *Acuacultura didáctica.* | | |

| | | |
|---|---|---|
| **Artículos 22.-** *la Secretaría podrá inscribir en el Registro Nacional de Pesca a los acuicultores que no requieran concesión, permiso o Autorización.* | Al **proyecto** le aplica el Artículo, incisos y, fracciones anteriores, porque se trata de una actividad acuícola con fines comerciales. | Por el hecho de presentar a la autoridad correspondiente (SEMARNAT) la Manifestación de Impacto Ambiental, el promovente está cumpliendo con este apartado.<br><br>El proyecto se vincula por la obligatoriedad de obtener la autorización correspondiente para realizar las obras descritas en esta manifestación de impacto ambiental.<br><br>Como ya se mencionó anteriormente, la promovente una vez autorizado el proyecto en materia ambiental procederá a tramitar el Registro Nacional de Pesca para la unidad de producción acuícola. |
| **Art. 30°.-** *Las actividades pesqueras se clasifican en:*<br><br>**II.-** *Cultivo o acuacultura con fines* | | |
| **Artículo 31°.-** *Para realizar las actividades de pesca se requiere lo siguiente:*<br><br>**I,** *Concesión, para:*<br><br>**Inciso b)** *Acuacultura comercial*<br><br>**II,** Permiso, para:<br><br>**Inciso g)** *Acuacultura de fomento*<br><br>**III,** *Autorización, para:*<br><br>**Inciso d)** *Recolectar del medio natural reproductores, larvas, postlarvas, crías, huevos, semillas, alevines o en cualquier otro estadio, y*<br><br>**Inciso e)** *Acuacultura didáctica.* | | |

| | | |
|---|---|---|
| **Artículos 22.-** *la Secretaría podrá inscribir en el Registro Nacional de Pesca a los acuicultores que no requieran concesión, permiso o Autorización.* | Al **proyecto** le aplica el Artículo, incisos y, fracciones anteriores, porque se trata de una actividad acuícola con fines comerciales. | Por el hecho de presentar a la autoridad correspondiente (SEMARNAT) la Manifestación de Impacto Ambiental, el promovente está cumpliendo con este apartado.<br><br>El proyecto se vincula por la obligatoriedad de obtener la autorización correspondiente para realizar las obras descritas en esta manifestación de impacto ambiental.<br><br>Como ya se mencionó anteriormente, la promovente una vez autorizado el proyecto en materia ambiental procederá a tramitar el Registro Nacional de Pesca para la unidad de producción acuícola. |
| **Art. 30°.-** *Las actividades pesqueras se clasifican en:*<br><br>**II.-** *Cultivo o acuacultura con fines* | | |
| **Artículo 31°.-** *Para realizar las actividades de pesca se requiere lo siguiente:*<br><br>**I,** *Concesión, para:*<br><br>**Inciso b)** *Acuacultura comercial*<br><br>**II,** Permiso, para:<br><br>**Inciso g)** *Acuacultura de fomento*<br><br>**III,** *Autorización, para:*<br><br>**Inciso d)** *Recolectar del medio natural reproductores, larvas, postlarvas, crías, huevos, semillas, alevines o en cualquier otro estadio, y*<br><br>**Inciso e)** *Acuacultura didáctica.* | | |

| | | |
|---|---|---|
| **Artículos 22.-** *la Secretaría podrá inscribir en el Registro Nacional de Pesca a los acuicultores que no requieran concesión, permiso o Autorización.* | Al **proyecto** le aplica el Artículo, incisos y, fracciones anteriores, porque se trata de una actividad acuícola con fines comerciales. | Por el hecho de presentar a la autoridad correspondiente (SEMARNAT) la Manifestación de Impacto Ambiental, el promovente está cumpliendo con este apartado.<br><br>El proyecto se vincula por la obligatoriedad de obtener la autorización correspondiente para realizar las obras descritas en esta manifestación de impacto ambiental.<br><br>Como ya se mencionó anteriormente, la promovente una vez autorizado el proyecto en materia ambiental procederá a tramitar el Registro Nacional de Pesca para la unidad de producción acuícola. |
| **Art. 30°.-** *Las actividades pesqueras se clasifican en:*<br><br>**II.-** *Cultivo o acuacultura con fines* | | |
| **Artículo 31°.-** *Para realizar las actividades de pesca se requiere lo siguiente:*<br><br>**I,** *Concesión, para:*<br><br>**Inciso b)** *Acuacultura comercial*<br><br>**II,** Permiso, para:<br><br>**Inciso g)** *Acuacultura de fomento*<br><br>**III,** *Autorización, para:*<br><br>**Inciso d)** *Recolectar del medio natural reproductores, larvas, postlarvas, crías, huevos, semillas, alevines o en cualquier otro estadio, y*<br><br>**Inciso e)** *Acuacultura didáctica.* | | |

| | | |
|---|---|---|
| **Artículos 22.-** *la Secretaría podrá inscribir en el Registro Nacional de Pesca a los acuicultores que no requieran concesión, permiso o Autorización.* | Al **proyecto** le aplica el Artículo, incisos y, fracciones anteriores, porque se trata de una actividad acuícola con fines comerciales. | Por el hecho de presentar a la autoridad correspondiente (SEMARNAT) la Manifestación de Impacto Ambiental, el promovente está cumpliendo con este apartado.<br><br>El proyecto se vincula por la obligatoriedad de obtener la autorización correspondiente para realizar las obras descritas en esta manifestación de impacto ambiental.<br><br>Como ya se mencionó anteriormente, la promovente una vez autorizado el proyecto en materia ambiental procederá a tramitar el Registro Nacional de Pesca para la unidad de producción acuícola. |
| **Art. 30°.-** *Las actividades pesqueras se clasifican en:*<br><br>**II.-** *Cultivo o acuacultura con fines* | | |
| **Artículo 31°.-** *Para realizar las actividades de pesca se requiere lo siguiente:*<br><br>**I,** *Concesión, para:*<br><br>**Inciso b)** *Acuacultura comercial*<br><br>**II,** Permiso, para:<br><br>**Inciso g)** *Acuacultura de fomento*<br><br>**III,** *Autorización, para:*<br><br>**Inciso d)** *Recolectar del medio natural reproductores, larvas, postlarvas, crías, huevos, semillas, alevines o en cualquier otro estadio, y*<br><br>**Inciso e)** *Acuacultura didáctica.* | | |

| | | |
|---|---|---|
| **Artículos 22.-** *la Secretaría podrá inscribir en el Registro Nacional de Pesca a los acuicultores que no requieran concesión, permiso o Autorización.* | Al **proyecto** le aplica el Artículo, incisos y, fracciones anteriores, porque se trata de una actividad acuícola con fines comerciales. | Por el hecho de presentar a la autoridad correspondiente (SEMARNAT) la Manifestación de Impacto Ambiental, el promovente está cumpliendo con este apartado.<br><br>El proyecto se vincula por la obligatoriedad de obtener la autorización correspondiente para realizar las obras descritas en esta manifestación de impacto ambiental.<br><br>Como ya se mencionó anteriormente, la promovente una vez autorizado el proyecto en materia ambiental procederá a tramitar el Registro Nacional de Pesca para la unidad de producción acuícola. |
| **Art. 30°.-** *Las actividades pesqueras se clasifican en:*<br><br>**II.-** *Cultivo o acuacultura con fines* | | |
| **Artículo 31°.-** *Para realizar las actividades de pesca se requiere lo siguiente:*<br><br>**I,** *Concesión, para:*<br><br>**Inciso b)** *Acuacultura comercial*<br><br>**II,** Permiso, para:<br><br>**Inciso g)** *Acuacultura de fomento*<br><br>**III,** *Autorización, para:*<br><br>**Inciso d)** *Recolectar del medio natural reproductores, larvas, postlarvas, crías, huevos, semillas, alevines o en cualquier otro estadio, y*<br><br>**Inciso e)** *Acuacultura didáctica.* | | |

| | | |
|---|---|---|
| **Artículos 22.-** *la Secretaría podrá inscribir en el Registro Nacional de Pesca a los acuicultores que no requieran concesión, permiso o Autorización.* | Al **proyecto** le aplica el Artículo, incisos y, fracciones anteriores, porque se trata de una actividad acuícola con fines comerciales. | Por el hecho de presentar a la autoridad correspondiente (SEMARNAT) la Manifestación de Impacto Ambiental, el promovente está cumpliendo con este apartado.<br><br>El proyecto se vincula por la obligatoriedad de obtener la autorización correspondiente para realizar las obras descritas en esta manifestación de impacto ambiental.<br><br>Como ya se mencionó anteriormente, la promovente una vez autorizado el proyecto en materia ambiental procederá a tramitar el Registro Nacional de Pesca para la unidad de producción acuícola. |
| **Art. 30°.-** *Las actividades pesqueras se clasifican en:*<br><br>**II.-** *Cultivo o acuacultura con fines* | | |
| **Artículo 31°.-** *Para realizar las actividades de pesca se requiere lo siguiente:*<br><br>**I,** *Concesión, para:*<br><br>**Inciso b)** *Acuacultura comercial*<br><br>**II,** Permiso, para:<br><br>**Inciso g)** *Acuacultura de fomento*<br><br>**III,** *Autorización, para:*<br><br>**Inciso d)** *Recolectar del medio natural reproductores, larvas, postlarvas, crías, huevos, semillas, alevines o en cualquier otro estadio, y*<br><br>**Inciso e)** *Acuacultura didáctica.* | | |

| | | |
|---|---|---|
| **Artículos 22.-** *la Secretaría podrá inscribir en el Registro Nacional de Pesca a los acuicultores que no requieran concesión, permiso o Autorización.* | Al **proyecto** le aplica el Artículo, incisos y, fracciones anteriores, porque se trata de una actividad acuícola con fines comerciales. | Por el hecho de presentar a la autoridad correspondiente (SEMARNAT) la Manifestación de Impacto Ambiental, el promovente está cumpliendo con este apartado.<br><br>El proyecto se vincula por la obligatoriedad de obtener la autorización correspondiente para realizar las obras descritas en esta manifestación de impacto ambiental.<br><br>Como ya se mencionó anteriormente, la promovente una vez autorizado el proyecto en materia ambiental procederá a tramitar el Registro Nacional de Pesca para la unidad de producción acuícola. |
| **Art. 30°.-** *Las actividades pesqueras se clasifican en:*<br><br>**II.-** *Cultivo o acuacultura con fines* | | |
| **Artículo 31°.-** *Para realizar las actividades de pesca se requiere lo siguiente:*<br><br>**I,** *Concesión, para:*<br><br>**Inciso b)** *Acuacultura comercial*<br><br>**II,** Permiso, para:<br><br>**Inciso g)** *Acuacultura de fomento*<br><br>**III,** *Autorización, para:*<br><br>**Inciso d)** *Recolectar del medio natural reproductores, larvas, postlarvas, crías, huevos, semillas, alevines o en cualquier otro estadio, y*<br><br>**Inciso e)** *Acuacultura didáctica.* | | |

| | | |
|---|---|---|
| **Artículos 22.-** *la Secretaría podrá inscribir en el Registro Nacional de Pesca a los acuicultores que no requieran concesión, permiso o Autorización.* | Al **proyecto** le aplica el Artículo, incisos y, fracciones anteriores, porque se trata de una actividad acuícola con fines comerciales. | Por el hecho de presentar a la autoridad correspondiente (SEMARNAT) la Manifestación de Impacto Ambiental, el promovente está cumpliendo con este apartado.<br><br>El proyecto se vincula por la obligatoriedad de obtener la autorización correspondiente para realizar las obras descritas en esta manifestación de impacto ambiental.<br><br>Como ya se mencionó anteriormente, la promovente una vez autorizado el proyecto en materia ambiental procederá a tramitar el Registro Nacional de Pesca para la unidad de producción acuícola. |
| **Art. 30°.-** *Las actividades pesqueras se clasifican en:*<br><br>**II.-** *Cultivo o acuacultura con fines* | | |
| **Artículo 31°.-** *Para realizar las actividades de pesca se requiere lo siguiente:*<br><br>**I,** *Concesión, para:*<br><br>**Inciso b)** *Acuacultura comercial*<br><br>**II,** Permiso, para:<br><br>**Inciso g)** *Acuacultura de fomento*<br><br>**III,** *Autorización, para:*<br><br>**Inciso d)** *Recolectar del medio natural reproductores, larvas, postlarvas, crías, huevos, semillas, alevines o en cualquier otro estadio, y*<br><br>**Inciso e)** *Acuacultura didáctica.* | | |

| | | |
|---|---|---|
| **Artículos 22.-** *la Secretaría podrá inscribir en el Registro Nacional de Pesca a los acuicultores que no requieran concesión, permiso o Autorización.* | Al **proyecto** le aplica el Artículo, incisos y, fracciones anteriores, porque se trata de una actividad acuícola con fines comerciales. | Por el hecho de presentar a la autoridad correspondiente (SEMARNAT) la Manifestación de Impacto Ambiental, el promovente está cumpliendo con este apartado.<br><br>El proyecto se vincula por la obligatoriedad de obtener la autorización correspondiente para realizar las obras descritas en esta manifestación de impacto ambiental.<br><br>Como ya se mencionó anteriormente, la promovente una vez autorizado el proyecto en materia ambiental procederá a tramitar el Registro Nacional de Pesca para la unidad de producción acuícola. |
| **Art. 30°.-** *Las actividades pesqueras se clasifican en:*<br><br>**II.-** *Cultivo o acuacultura con fines* | | |
| **Artículo 31°.-** *Para realizar las actividades de pesca se requiere lo siguiente:*<br><br>**I,** *Concesión, para:*<br><br>**Inciso b)** *Acuacultura comercial*<br><br>**II,** Permiso, para:<br><br>**Inciso g)** *Acuacultura de fomento*<br><br>**III,** *Autorización, para:*<br><br>**Inciso d)** *Recolectar del medio natural reproductores, larvas, postlarvas, crías, huevos, semillas, alevines o en cualquier otro estadio, y*<br><br>**Inciso e)** *Acuacultura didáctica.* | | |

| | | |
|---|---|---|
| **Artículos 22.-** *la Secretaría podrá inscribir en el Registro Nacional de Pesca a los acuicultores que no requieran concesión, permiso o Autorización.* | Al **proyecto** le aplica el Artículo, incisos y, fracciones anteriores, porque se trata de una actividad acuícola con fines comerciales. | Por el hecho de presentar a la autoridad correspondiente (SEMARNAT) la Manifestación de Impacto Ambiental, el promovente está cumpliendo con este apartado.<br><br>El proyecto se vincula por la obligatoriedad de obtener la autorización correspondiente para realizar las obras descritas en esta manifestación de impacto ambiental.<br><br>Como ya se mencionó anteriormente, la promovente una vez autorizado el proyecto en materia ambiental procederá a tramitar el Registro Nacional de Pesca para la unidad de producción acuícola. |
| **Art. 30°.-** *Las actividades pesqueras se clasifican en:*<br><br>**II.-** *Cultivo o acuacultura con fines* | | |
| **Artículo 31°.-** *Para realizar las actividades de pesca se requiere lo siguiente:*<br><br>**I,** *Concesión, para:*<br><br>**Inciso b)** *Acuacultura comercial*<br><br>**II,** Permiso, para:<br><br>**Inciso g)** *Acuacultura de fomento*<br><br>**III,** *Autorización, para:*<br><br>**Inciso d)** *Recolectar del medio natural reproductores, larvas, postlarvas, crías, huevos, semillas, alevines o en cualquier otro estadio, y*<br><br>**Inciso e)** *Acuacultura didáctica.* | | |

| | | |
|---|---|---|
| **Artículos 22.-** *la Secretaría podrá inscribir en el Registro Nacional de Pesca a los acuicultores que no requieran concesión, permiso o Autorización.* | Al **proyecto** le aplica el Artículo, incisos y, fracciones anteriores, porque se trata de una actividad acuícola con fines comerciales. | Por el hecho de presentar a la autoridad correspondiente (SEMARNAT) la Manifestación de Impacto Ambiental, el promovente está cumpliendo con este apartado.<br><br>El proyecto se vincula por la obligatoriedad de obtener la autorización correspondiente para realizar las obras descritas en esta manifestación de impacto ambiental.<br><br>Como ya se mencionó anteriormente, la promovente una vez autorizado el proyecto en materia ambiental procederá a tramitar el Registro Nacional de Pesca para la unidad de producción acuícola. |
| **Art. 30°.-** *Las actividades pesqueras se clasifican en:*<br><br>**II.-** *Cultivo o acuacultura con fines* | | |
| **Artículo 31°.-** *Para realizar las actividades de pesca se requiere lo siguiente:*<br><br>**I,** *Concesión, para:*<br><br>**Inciso b)** *Acuacultura comercial*<br><br>**II,** Permiso, para:<br><br>**Inciso g)** *Acuacultura de fomento*<br><br>**III,** *Autorización, para:*<br><br>**Inciso d)** *Recolectar del medio natural reproductores, larvas, postlarvas, crías, huevos, semillas, alevines o en cualquier otro estadio, y*<br><br>**Inciso e)** *Acuacultura didáctica.* | | |

| | | |
|---|---|---|
| **Artículos 22.-** *la Secretaría podrá inscribir en el Registro Nacional de Pesca a los acuicultores que no requieran concesión, permiso o Autorización.* | Al **proyecto** le aplica el Artículo, incisos y, fracciones anteriores, porque se trata de una actividad acuícola con fines comerciales. | Por el hecho de presentar a la autoridad correspondiente (SEMARNAT) la Manifestación de Impacto Ambiental, el promovente está cumpliendo con este apartado.<br><br>El proyecto se vincula por la obligatoriedad de obtener la autorización correspondiente para realizar las obras descritas en esta manifestación de impacto ambiental.<br><br>Como ya se mencionó anteriormente, la promovente una vez autorizado el proyecto en materia ambiental procederá a tramitar el Registro Nacional de Pesca para la unidad de producción acuícola. |
| **Art. 30°.-** *Las actividades pesqueras se clasifican en:*<br><br>**II.-** *Cultivo o acuacultura con fines* | | |
| **Artículo 31°.-** *Para realizar las actividades de pesca se requiere lo siguiente:*<br><br>**I,** *Concesión, para:*<br><br>**Inciso b)** *Acuacultura comercial*<br><br>**II,** Permiso, para:<br><br>**Inciso g)** *Acuacultura de fomento*<br><br>**III,** *Autorización, para:*<br><br>**Inciso d)** *Recolectar del medio natural reproductores, larvas, postlarvas, crías, huevos, semillas, alevines o en cualquier otro estadio, y*<br><br>**Inciso e)** *Acuacultura didáctica.* | | |

| | | |
|---|---|---|
| **Artículos 22.-** *la Secretaría podrá inscribir en el Registro Nacional de Pesca a los acuicultores que no requieran concesión, permiso o Autorización.* | Al **proyecto** le aplica el Artículo, incisos y, fracciones anteriores, porque se trata de una actividad acuícola con fines comerciales. | Por el hecho de presentar a la autoridad correspondiente (SEMARNAT) la Manifestación de Impacto Ambiental, el promovente está cumpliendo con este apartado.<br><br>El proyecto se vincula por la obligatoriedad de obtener la autorización correspondiente para realizar las obras descritas en esta manifestación de impacto ambiental.<br><br>Como ya se mencionó anteriormente, la promovente una vez autorizado el proyecto en materia ambiental procederá a tramitar el Registro Nacional de Pesca para la unidad de producción acuícola. |
| **Art. 30°.-** *Las actividades pesqueras se clasifican en:*<br><br>**II.-** *Cultivo o acuacultura con fines* | | |
| **Artículo 31°.-** *Para realizar las actividades de pesca se requiere lo siguiente:*<br><br>**I,** *Concesión, para:*<br><br>**Inciso b)** *Acuacultura comercial*<br><br>**II,** Permiso, para:<br><br>**Inciso g)** *Acuacultura de fomento*<br><br>**III,** *Autorización, para:*<br><br>**Inciso d)** *Recolectar del medio natural reproductores, larvas, postlarvas, crías, huevos, semillas, alevines o en cualquier otro estadio, y*<br><br>**Inciso e)** *Acuacultura didáctica.* | | |

| | | |
|---|---|---|
| **Artículos 22.-** *la Secretaría podrá inscribir en el Registro Nacional de Pesca a los acuicultores que no requieran concesión, permiso o Autorización.* | Al **proyecto** le aplica el Artículo, incisos y, fracciones anteriores, porque se trata de una actividad acuícola con fines comerciales. | Por el hecho de presentar a la autoridad correspondiente (SEMARNAT) la Manifestación de Impacto Ambiental, el promovente está cumpliendo con este apartado.<br><br>El proyecto se vincula por la obligatoriedad de obtener la autorización correspondiente para realizar las obras descritas en esta manifestación de impacto ambiental.<br><br>Como ya se mencionó anteriormente, la promovente una vez autorizado el proyecto en materia ambiental procederá a tramitar el Registro Nacional de Pesca para la unidad de producción acuícola. |
| **Art. 30°.-** *Las actividades pesqueras se clasifican en:*<br><br>**II.-** *Cultivo o acuacultura con fines* | | |
| **Artículo 31°.-** *Para realizar las actividades de pesca se requiere lo siguiente:*<br><br>**I,** *Concesión, para:*<br><br>**Inciso b)** *Acuacultura comercial*<br><br>**II,** Permiso, para:<br><br>**Inciso g)** *Acuacultura de fomento*<br><br>**III,** *Autorización, para:*<br><br>**Inciso d)** *Recolectar del medio natural reproductores, larvas, postlarvas, crías, huevos, semillas, alevines o en cualquier otro estadio, y*<br><br>**Inciso e)** *Acuacultura didáctica.* | | |

| | | |
|---|---|---|
| **Artículos 22.-** *la Secretaría podrá inscribir en el Registro Nacional de Pesca a los acuicultores que no requieran concesión, permiso o Autorización.* | Al **proyecto** le aplica el Artículo, incisos y, fracciones anteriores, porque se trata de una actividad acuícola con fines comerciales. | Por el hecho de presentar a la autoridad correspondiente (SEMARNAT) la Manifestación de Impacto Ambiental, el promovente está cumpliendo con este apartado.<br><br>El proyecto se vincula por la obligatoriedad de obtener la autorización correspondiente para realizar las obras descritas en esta manifestación de impacto ambiental.<br><br>Como ya se mencionó anteriormente, la promovente una vez autorizado el proyecto en materia ambiental procederá a tramitar el Registro Nacional de Pesca para la unidad de producción acuícola. |
| **Art. 30°.-** *Las actividades pesqueras se clasifican en:*<br><br>**II.-** *Cultivo o acuacultura con fines* | | |
| **Artículo 31°.-** *Para realizar las actividades de pesca se requiere lo siguiente:*<br><br>**I,** *Concesión, para:*<br><br>**Inciso b)** *Acuacultura comercial*<br><br>**II,** Permiso, para:<br><br>**Inciso g)** *Acuacultura de fomento*<br><br>**III,** *Autorización, para:*<br><br>**Inciso d)** *Recolectar del medio natural reproductores, larvas, postlarvas, crías, huevos, semillas, alevines o en cualquier otro estadio, y*<br><br>**Inciso e)** *Acuacultura didáctica.* | | |

| | | |
|---|---|---|
| **Artículos 22.-** *la Secretaría podrá inscribir en el Registro Nacional de Pesca a los acuicultores que no requieran concesión, permiso o Autorización.* | Al **proyecto** le aplica el Artículo, incisos y, fracciones anteriores, porque se trata de una actividad acuícola con fines comerciales. | Por el hecho de presentar a la autoridad correspondiente (SEMARNAT) la Manifestación de Impacto Ambiental, el promovente está cumpliendo con este apartado.<br><br>El proyecto se vincula por la obligatoriedad de obtener la autorización correspondiente para realizar las obras descritas en esta manifestación de impacto ambiental.<br><br>Como ya se mencionó anteriormente, la promovente una vez autorizado el proyecto en materia ambiental procederá a tramitar el Registro Nacional de Pesca para la unidad de producción acuícola. |
| **Art. 30°.-** *Las actividades pesqueras se clasifican en:*<br><br>**II.-** *Cultivo o acuacultura con fines* | | |
| **Artículo 31°.-** *Para realizar las actividades de pesca se requiere lo siguiente:*<br><br>**I,** *Concesión, para:*<br><br>**Inciso b)** *Acuacultura comercial*<br><br>**II,** Permiso, para:<br><br>**Inciso g)** *Acuacultura de fomento*<br><br>**III,** *Autorización, para:*<br><br>**Inciso d)** *Recolectar del medio natural reproductores, larvas, postlarvas, crías, huevos, semillas, alevines o en cualquier otro estadio, y*<br><br>**Inciso e)** *Acuacultura didáctica.* | | |

| | | |
|---|---|---|
| **Artículos 22.-** *la Secretaría podrá inscribir en el Registro Nacional de Pesca a los acuicultores que no requieran concesión, permiso o Autorización.* | Al **proyecto** le aplica el Artículo, incisos y, fracciones anteriores, porque se trata de una actividad acuícola con fines comerciales. | Por el hecho de presentar a la autoridad correspondiente (SEMARNAT) la Manifestación de Impacto Ambiental, el promovente está cumpliendo con este apartado.<br><br>El proyecto se vincula por la obligatoriedad de obtener la autorización correspondiente para realizar las obras descritas en esta manifestación de impacto ambiental.<br><br>Como ya se mencionó anteriormente, la promovente una vez autorizado el proyecto en materia ambiental procederá a tramitar el Registro Nacional de Pesca para la unidad de producción acuícola. |
| **Art. 30°.-** *Las actividades pesqueras se clasifican en:*<br><br>**II.-** *Cultivo o acuacultura con fines* | | |
| **Artículo 31°.-** *Para realizar las actividades de pesca se requiere lo siguiente:*<br><br>**I,** *Concesión, para:*<br><br>**Inciso b)** *Acuacultura comercial*<br><br>**II,** Permiso, para:<br><br>**Inciso g)** *Acuacultura de fomento*<br><br>**III,** *Autorización, para:*<br><br>**Inciso d)** *Recolectar del medio natural reproductores, larvas, postlarvas, crías, huevos, semillas, alevines o en cualquier otro estadio, y*<br><br>**Inciso e)** *Acuacultura didáctica.* | | |

| | | |
|---|---|---|
| **Artículos 22.-** *la Secretaría podrá inscribir en el Registro Nacional de Pesca a los acuicultores que no requieran concesión, permiso o Autorización.* | Al **proyecto** le aplica el Artículo, incisos y, fracciones anteriores, porque se trata de una actividad acuícola con fines comerciales. | Por el hecho de presentar a la autoridad correspondiente (SEMARNAT) la Manifestación de Impacto Ambiental, el promovente está cumpliendo con este apartado.<br><br>El proyecto se vincula por la obligatoriedad de obtener la autorización correspondiente para realizar las obras descritas en esta manifestación de impacto ambiental.<br><br>Como ya se mencionó anteriormente, la promovente una vez autorizado el proyecto en materia ambiental procederá a tramitar el Registro Nacional de Pesca para la unidad de producción acuícola. |
| **Art. 30°.-** *Las actividades pesqueras se clasifican en:*<br><br>**II.-** *Cultivo o acuacultura con fines* | | |
| **Artículo 31°.-** *Para realizar las actividades de pesca se requiere lo siguiente:*<br><br>**I,** *Concesión, para:*<br><br>**Inciso b)** *Acuacultura comercial*<br><br>**II,** Permiso, para:<br><br>**Inciso g)** *Acuacultura de fomento*<br><br>**III,** *Autorización, para:*<br><br>**Inciso d)** *Recolectar del medio natural reproductores, larvas, postlarvas, crías, huevos, semillas, alevines o en cualquier otro estadio, y*<br><br>**Inciso e)** *Acuacultura didáctica.* | | |

| | | |
|---|---|---|
| **Artículos 22.-** *la Secretaría podrá inscribir en el Registro Nacional de Pesca a los acuicultores que no requieran concesión, permiso o Autorización.* | Al **proyecto** le aplica el Artículo, incisos y, fracciones anteriores, porque se trata de una actividad acuícola con fines comerciales. | Por el hecho de presentar a la autoridad correspondiente (SEMARNAT) la Manifestación de Impacto Ambiental, el promovente está cumpliendo con este apartado.<br><br>El proyecto se vincula por la obligatoriedad de obtener la autorización correspondiente para realizar las obras descritas en esta manifestación de impacto ambiental.<br><br>Como ya se mencionó anteriormente, la promovente una vez autorizado el proyecto en materia ambiental procederá a tramitar el Registro Nacional de Pesca para la unidad de producción acuícola. |
| **Art. 30°.-** *Las actividades pesqueras se clasifican en:*<br><br>**II.-** *Cultivo o acuacultura con fines* | | |
| **Artículo 31°.-** *Para realizar las actividades de pesca se requiere lo siguiente:*<br><br>**I,** *Concesión, para:*<br><br>**Inciso b)** *Acuacultura comercial*<br><br>**II,** Permiso, para:<br><br>**Inciso g)** *Acuacultura de fomento*<br><br>**III,** *Autorización, para:*<br><br>**Inciso d)** *Recolectar del medio natural reproductores, larvas, postlarvas, crías, huevos, semillas, alevines o en cualquier otro estadio, y*<br><br>**Inciso e)** *Acuacultura didáctica.* | | |

| | | |
|---|---|---|
| **Artículos 22.-** *la Secretaría podrá inscribir en el Registro Nacional de Pesca a los acuicultores que no requieran concesión, permiso o Autorización.* | Al **proyecto** le aplica el Artículo, incisos y, fracciones anteriores, porque se trata de una actividad acuícola con fines comerciales. | Por el hecho de presentar a la autoridad correspondiente (SEMARNAT) la Manifestación de Impacto Ambiental, el promovente está cumpliendo con este apartado.<br><br>El proyecto se vincula por la obligatoriedad de obtener la autorización correspondiente para realizar las obras descritas en esta manifestación de impacto ambiental.<br><br>Como ya se mencionó anteriormente, la promovente una vez autorizado el proyecto en materia ambiental procederá a tramitar el Registro Nacional de Pesca para la unidad de producción acuícola. |
| **Art. 30°.-** *Las actividades pesqueras se clasifican en:*<br><br>**II.-** *Cultivo o acuacultura con fines* | | |
| **Artículo 31°.-** *Para realizar las actividades de pesca se requiere lo siguiente:*<br><br>**I,** *Concesión, para:*<br><br>**Inciso b)** *Acuacultura comercial*<br><br>**II,** Permiso, para:<br><br>**Inciso g)** *Acuacultura de fomento*<br><br>**III,** *Autorización, para:*<br><br>**Inciso d)** *Recolectar del medio natural reproductores, larvas, postlarvas, crías, huevos, semillas, alevines o en cualquier otro estadio, y*<br><br>**Inciso e)** *Acuacultura didáctica.* | | |

| | | |
|---|---|---|
| **Artículos 22.-** *la Secretaría podrá inscribir en el Registro Nacional de Pesca a los acuicultores que no requieran concesión, permiso o Autorización.* | Al **proyecto** le aplica el Artículo, incisos y, fracciones anteriores, porque se trata de una actividad acuícola con fines comerciales. | Por el hecho de presentar a la autoridad correspondiente (SEMARNAT) la Manifestación de Impacto Ambiental, el promovente está cumpliendo con este apartado.<br><br>El proyecto se vincula por la obligatoriedad de obtener la autorización correspondiente para realizar las obras descritas en esta manifestación de impacto ambiental.<br><br>Como ya se mencionó anteriormente, la promovente una vez autorizado el proyecto en materia ambiental procederá a tramitar el Registro Nacional de Pesca para la unidad de producción acuícola. |
| **Art. 30°.-** *Las actividades pesqueras se clasifican en:*<br><br>**II.-** *Cultivo o acuacultura con fines* | | |
| **Artículo 31°.-** *Para realizar las actividades de pesca se requiere lo siguiente:*<br><br>**I,** *Concesión, para:*<br><br>**Inciso b)** *Acuacultura comercial*<br><br>**II,** Permiso, para:<br><br>**Inciso g)** *Acuacultura de fomento*<br><br>**III,** *Autorización, para:*<br><br>**Inciso d)** *Recolectar del medio natural reproductores, larvas, postlarvas, crías, huevos, semillas, alevines o en cualquier otro estadio, y*<br><br>**Inciso e)** *Acuacultura didáctica.* | | |

| | | |
|---|---|---|
| **Artículos 22.-** *la Secretaría podrá inscribir en el Registro Nacional de Pesca a los acuicultores que no requieran concesión, permiso o Autorización.* | Al **proyecto** le aplica el Artículo, incisos y, fracciones anteriores, porque se trata de una actividad acuícola con fines comerciales. | Por el hecho de presentar a la autoridad correspondiente (SEMARNAT) la Manifestación de Impacto Ambiental, el promovente está cumpliendo con este apartado.<br><br>El proyecto se vincula por la obligatoriedad de obtener la autorización correspondiente para realizar las obras descritas en esta manifestación de impacto ambiental.<br><br>Como ya se mencionó anteriormente, la promovente una vez autorizado el proyecto en materia ambiental procederá a tramitar el Registro Nacional de Pesca para la unidad de producción acuícola. |
| **Art. 30°.-** *Las actividades pesqueras se clasifican en:*<br><br>**II.-** *Cultivo o acuacultura con fines* | | |
| **Artículo 31°.-** *Para realizar las actividades de pesca se requiere lo siguiente:*<br><br>**I,** *Concesión, para:*<br><br>**Inciso b)** *Acuacultura comercial*<br><br>**II,** Permiso, para:<br><br>**Inciso g)** *Acuacultura de fomento*<br><br>**III,** *Autorización, para:*<br><br>**Inciso d)** *Recolectar del medio natural reproductores, larvas, postlarvas, crías, huevos, semillas, alevines o en cualquier otro estadio, y*<br><br>**Inciso e)** *Acuacultura didáctica.* | | |

| | | |
|---|---|---|
| **Artículos 22.-** *la Secretaría podrá inscribir en el Registro Nacional de Pesca a los acuicultores que no requieran concesión, permiso o Autorización.* | Al **proyecto** le aplica el Artículo, incisos y, fracciones anteriores, porque se trata de una actividad acuícola con fines comerciales. | Por el hecho de presentar a la autoridad correspondiente (SEMARNAT) la Manifestación de Impacto Ambiental, el promovente está cumpliendo con este apartado.<br><br>El proyecto se vincula por la obligatoriedad de obtener la autorización correspondiente para realizar las obras descritas en esta manifestación de impacto ambiental.<br><br>Como ya se mencionó anteriormente, la promovente una vez autorizado el proyecto en materia ambiental procederá a tramitar el Registro Nacional de Pesca para la unidad de producción acuícola. |
| **Art. 30°.-** *Las actividades pesqueras se clasifican en:*<br><br>**II.-** *Cultivo o acuacultura con fines* | | |
| **Artículo 31°.-** *Para realizar las actividades de pesca se requiere lo siguiente:*<br><br>**I,** *Concesión, para:*<br><br>**Inciso b)** *Acuacultura comercial*<br><br>**II,** Permiso, para:<br><br>**Inciso g)** *Acuacultura de fomento*<br><br>**III,** *Autorización, para:*<br><br>**Inciso d)** *Recolectar del medio natural reproductores, larvas, postlarvas, crías, huevos, semillas, alevines o en cualquier otro estadio, y*<br><br>**Inciso e)** *Acuacultura didáctica.* | | |

| | | |
|---|---|---|
| **Artículos 22.-** *la Secretaría podrá inscribir en el Registro Nacional de Pesca a los acuicultores que no requieran concesión, permiso o Autorización.* | Al **proyecto** le aplica el Artículo, incisos y, fracciones anteriores, porque se trata de una actividad acuícola con fines comerciales. | Por el hecho de presentar a la autoridad correspondiente (SEMARNAT) la Manifestación de Impacto Ambiental, el promovente está cumpliendo con este apartado.<br><br>El proyecto se vincula por la obligatoriedad de obtener la autorización correspondiente para realizar las obras descritas en esta manifestación de impacto ambiental.<br><br>Como ya se mencionó anteriormente, la promovente una vez autorizado el proyecto en materia ambiental procederá a tramitar el Registro Nacional de Pesca para la unidad de producción acuícola. |
| **Art. 30°.-** *Las actividades pesqueras se clasifican en:*<br><br>**II.-** *Cultivo o acuacultura con fines* | | |
| **Artículo 31°.-** *Para realizar las actividades de pesca se requiere lo siguiente:*<br><br>**I,** *Concesión, para:*<br><br>**Inciso b)** *Acuacultura comercial*<br><br>**II,** Permiso, para:<br><br>**Inciso g)** *Acuacultura de fomento*<br><br>**III,** *Autorización, para:*<br><br>**Inciso d)** *Recolectar del medio natural reproductores, larvas, postlarvas, crías, huevos, semillas, alevines o en cualquier otro estadio, y*<br><br>**Inciso e)** *Acuacultura didáctica.* | | |

| | | |
|---|---|---|
| **Artículos 22.-** *la Secretaría podrá inscribir en el Registro Nacional de Pesca a los acuicultores que no requieran concesión, permiso o Autorización.* | Al **proyecto** le aplica el Artículo, incisos y, fracciones anteriores, porque se trata de una actividad acuícola con fines comerciales. | Por el hecho de presentar a la autoridad correspondiente (SEMARNAT) la Manifestación de Impacto Ambiental, el promovente está cumpliendo con este apartado.<br><br>El proyecto se vincula por la obligatoriedad de obtener la autorización correspondiente para realizar las obras descritas en esta manifestación de impacto ambiental.<br><br>Como ya se mencionó anteriormente, la promovente una vez autorizado el proyecto en materia ambiental procederá a tramitar el Registro Nacional de Pesca para la unidad de producción acuícola. |
| **Art. 30°.-** *Las actividades pesqueras se clasifican en:*<br><br>**II.-** *Cultivo o acuacultura con fines* | | |
| **Artículo 31°.-** *Para realizar las actividades de pesca se requiere lo siguiente:*<br><br>**I,** *Concesión, para:*<br><br>**Inciso b)** *Acuacultura comercial*<br><br>**II,** Permiso, para:<br><br>**Inciso g)** *Acuacultura de fomento*<br><br>**III,** *Autorización, para:*<br><br>**Inciso d)** *Recolectar del medio natural reproductores, larvas, postlarvas, crías, huevos, semillas, alevines o en cualquier otro estadio, y*<br><br>**Inciso e)** *Acuacultura didáctica.* | | |

| | | |
|---|---|---|
| **Artículos 22.-** *la Secretaría podrá inscribir en el Registro Nacional de Pesca a los acuicultores que no requieran concesión, permiso o Autorización.* | Al **proyecto** le aplica el Artículo, incisos y, fracciones anteriores, porque se trata de una actividad acuícola con fines comerciales. | Por el hecho de presentar a la autoridad correspondiente (SEMARNAT) la Manifestación de Impacto Ambiental, el promovente está cumpliendo con este apartado.<br><br>El proyecto se vincula por la obligatoriedad de obtener la autorización correspondiente para realizar las obras descritas en esta manifestación de impacto ambiental.<br><br>Como ya se mencionó anteriormente, la promovente una vez autorizado el proyecto en materia ambiental procederá a tramitar el Registro Nacional de Pesca para la unidad de producción acuícola. |
| **Art. 30°.-** *Las actividades pesqueras se clasifican en:*<br><br>**II.-** *Cultivo o acuacultura con fines* | | |
| **Artículo 31°.-** *Para realizar las actividades de pesca se requiere lo siguiente:*<br><br>**I,** *Concesión, para:*<br><br>**Inciso b)** *Acuacultura comercial*<br><br>**II,** Permiso, para:<br><br>**Inciso g)** *Acuacultura de fomento*<br><br>**III,** *Autorización, para:*<br><br>**Inciso d)** *Recolectar del medio natural reproductores, larvas, postlarvas, crías, huevos, semillas, alevines o en cualquier otro estadio, y*<br><br>**Inciso e)** *Acuacultura didáctica.* | | |

| | | |
|---|---|---|
| **Artículos 22.-** *la Secretaría podrá inscribir en el Registro Nacional de Pesca a los acuicultores que no requieran concesión, permiso o Autorización.* | Al **proyecto** le aplica el Artículo, incisos y, fracciones anteriores, porque se trata de una actividad acuícola con fines comerciales. | Por el hecho de presentar a la autoridad correspondiente (SEMARNAT) la Manifestación de Impacto Ambiental, el promovente está cumpliendo con este apartado.<br><br>El proyecto se vincula por la obligatoriedad de obtener la autorización correspondiente para realizar las obras descritas en esta manifestación de impacto ambiental.<br><br>Como ya se mencionó anteriormente, la promovente una vez autorizado el proyecto en materia ambiental procederá a tramitar el Registro Nacional de Pesca para la unidad de producción acuícola. |
| **Art. 30°.-** *Las actividades pesqueras se clasifican en:*<br><br>**II.-** *Cultivo o acuacultura con fines* | | |
| **Artículo 31°.-** *Para realizar las actividades de pesca se requiere lo siguiente:*<br><br>**I,** *Concesión, para:*<br><br>**Inciso b)** *Acuacultura comercial*<br><br>**II,** Permiso, para:<br><br>**Inciso g)** *Acuacultura de fomento*<br><br>**III,** *Autorización, para:*<br><br>**Inciso d)** *Recolectar del medio natural reproductores, larvas, postlarvas, crías, huevos, semillas, alevines o en cualquier otro estadio, y*<br><br>**Inciso e)** *Acuacultura didáctica.* | | |

| | | |
|---|---|---|
| **Artículos 22.-** *la Secretaría podrá inscribir en el Registro Nacional de Pesca a los acuicultores que no requieran concesión, permiso o Autorización.* | Al **proyecto** le aplica el Artículo, incisos y, fracciones anteriores, porque se trata de una actividad acuícola con fines comerciales. | Por el hecho de presentar a la autoridad correspondiente (SEMARNAT) la Manifestación de Impacto Ambiental, el promovente está cumpliendo con este apartado.<br><br>El proyecto se vincula por la obligatoriedad de obtener la autorización correspondiente para realizar las obras descritas en esta manifestación de impacto ambiental.<br><br>Como ya se mencionó anteriormente, la promovente una vez autorizado el proyecto en materia ambiental procederá a tramitar el Registro Nacional de Pesca para la unidad de producción acuícola. |
| **Art. 30°.-** *Las actividades pesqueras se clasifican en:*<br><br>**II.-** *Cultivo o acuacultura con fines* | | |
| **Artículo 31°.-** *Para realizar las actividades de pesca se requiere lo siguiente:*<br><br>**I,** *Concesión, para:*<br><br>**Inciso b)** *Acuacultura comercial*<br><br>**II,** Permiso, para:<br><br>**Inciso g)** *Acuacultura de fomento*<br><br>**III,** *Autorización, para:*<br><br>**Inciso d)** *Recolectar del medio natural reproductores, larvas, postlarvas, crías, huevos, semillas, alevines o en cualquier otro estadio, y*<br><br>**Inciso e)** *Acuacultura didáctica.* | | |

| | | |
|---|---|---|
| **Artículos 22.-** *la Secretaría podrá inscribir en el Registro Nacional de Pesca a los acuicultores que no requieran concesión, permiso o Autorización.* | Al **proyecto** le aplica el Artículo, incisos y, fracciones anteriores, porque se trata de una actividad acuícola con fines comerciales. | Por el hecho de presentar a la autoridad correspondiente (SEMARNAT) la Manifestación de Impacto Ambiental, el promovente está cumpliendo con este apartado.<br><br>El proyecto se vincula por la obligatoriedad de obtener la autorización correspondiente para realizar las obras descritas en esta manifestación de impacto ambiental.<br><br>Como ya se mencionó anteriormente, la promovente una vez autorizado el proyecto en materia ambiental procederá a tramitar el Registro Nacional de Pesca para la unidad de producción acuícola. |
| **Art. 30°.-** *Las actividades pesqueras se clasifican en:*<br><br>**II.-** *Cultivo o acuacultura con fines* | | |
| **Artículo 31°.-** *Para realizar las actividades de pesca se requiere lo siguiente:*<br><br>**I,** *Concesión, para:*<br><br>**Inciso b)** *Acuacultura comercial*<br><br>**II,** Permiso, para:<br><br>**Inciso g)** *Acuacultura de fomento*<br><br>**III,** *Autorización, para:*<br><br>**Inciso d)** *Recolectar del medio natural reproductores, larvas, postlarvas, crías, huevos, semillas, alevines o en cualquier otro estadio, y*<br><br>**Inciso e)** *Acuacultura didáctica.* | | |

| | | |
|---|---|---|
| **Artículos 22.-** *la Secretaría podrá inscribir en el Registro Nacional de Pesca a los acuicultores que no requieran concesión, permiso o Autorización.* | Al **proyecto** le aplica el Artículo, incisos y, fracciones anteriores, porque se trata de una actividad acuícola con fines comerciales. | Por el hecho de presentar a la autoridad correspondiente (SEMARNAT) la Manifestación de Impacto Ambiental, el promovente está cumpliendo con este apartado.<br><br>El proyecto se vincula por la obligatoriedad de obtener la autorización correspondiente para realizar las obras descritas en esta manifestación de impacto ambiental.<br><br>Como ya se mencionó anteriormente, la promovente una vez autorizado el proyecto en materia ambiental procederá a tramitar el Registro Nacional de Pesca para la unidad de producción acuícola. |
| **Art. 30°.-** *Las actividades pesqueras se clasifican en:*<br><br>**II.-** *Cultivo o acuacultura con fines* | | |
| **Artículo 31°.-** *Para realizar las actividades de pesca se requiere lo siguiente:*<br><br>**I,** *Concesión, para:*<br><br>**Inciso b)** *Acuacultura comercial*<br><br>**II,** Permiso, para:<br><br>**Inciso g)** *Acuacultura de fomento*<br><br>**III,** *Autorización, para:*<br><br>**Inciso d)** *Recolectar del medio natural reproductores, larvas, postlarvas, crías, huevos, semillas, alevines o en cualquier otro estadio, y*<br><br>**Inciso e)** *Acuacultura didáctica.* | | |

| | | |
|---|---|---|
| **Artículos 22.-** *la Secretaría podrá inscribir en el Registro Nacional de Pesca a los acuicultores que no requieran concesión, permiso o Autorización.* | Al **proyecto** le aplica el Artículo, incisos y, fracciones anteriores, porque se trata de una actividad acuícola con fines comerciales. | Por el hecho de presentar a la autoridad correspondiente (SEMARNAT) la Manifestación de Impacto Ambiental, el promovente está cumpliendo con este apartado.<br><br>El proyecto se vincula por la obligatoriedad de obtener la autorización correspondiente para realizar las obras descritas en esta manifestación de impacto ambiental.<br><br>Como ya se mencionó anteriormente, la promovente una vez autorizado el proyecto en materia ambiental procederá a tramitar el Registro Nacional de Pesca para la unidad de producción acuícola. |
| **Art. 30°.-** *Las actividades pesqueras se clasifican en:*<br><br>**II.-** *Cultivo o acuacultura con fines* | | |
| **Artículo 31°.-** *Para realizar las actividades de pesca se requiere lo siguiente:*<br><br>**I,** *Concesión, para:*<br><br>**Inciso b)** *Acuacultura comercial*<br><br>**II,** Permiso, para:<br><br>**Inciso g)** *Acuacultura de fomento*<br><br>**III,** *Autorización, para:*<br><br>**Inciso d)** *Recolectar del medio natural reproductores, larvas, postlarvas, crías, huevos, semillas, alevines o en cualquier otro estadio, y*<br><br>**Inciso e)** *Acuacultura didáctica.* | | |

| | | |
|---|---|---|
| **Artículos 22.-** *la Secretaría podrá inscribir en el Registro Nacional de Pesca a los acuicultores que no requieran concesión, permiso o Autorización.* | Al **proyecto** le aplica el Artículo, incisos y, fracciones anteriores, porque se trata de una actividad acuícola con fines comerciales. | Por el hecho de presentar a la autoridad correspondiente (SEMARNAT) la Manifestación de Impacto Ambiental, el promovente está cumpliendo con este apartado.<br><br>El proyecto se vincula por la obligatoriedad de obtener la autorización correspondiente para realizar las obras descritas en esta manifestación de impacto ambiental.<br><br>Como ya se mencionó anteriormente, la promovente una vez autorizado el proyecto en materia ambiental procederá a tramitar el Registro Nacional de Pesca para la unidad de producción acuícola. |
| **Art. 30°.-** *Las actividades pesqueras se clasifican en:*<br><br>**II.-** *Cultivo o acuacultura con fines* | | |
| **Artículo 31°.-** *Para realizar las actividades de pesca se requiere lo siguiente:*<br><br>**I,** *Concesión, para:*<br><br>**Inciso b)** *Acuacultura comercial*<br><br>**II,** Permiso, para:<br><br>**Inciso g)** *Acuacultura de fomento*<br><br>**III,** *Autorización, para:*<br><br>**Inciso d)** *Recolectar del medio natural reproductores, larvas, postlarvas, crías, huevos, semillas, alevines o en cualquier otro estadio, y*<br><br>**Inciso e)** *Acuacultura didáctica.* | | |

| | | |
|---|---|---|
| **Artículos 22.-** *la Secretaría podrá inscribir en el Registro Nacional de Pesca a los acuicultores que no requieran concesión, permiso o Autorización.* | Al **proyecto** le aplica el Artículo, incisos y, fracciones anteriores, porque se trata de una actividad acuícola con fines comerciales. | Por el hecho de presentar a la autoridad correspondiente (SEMARNAT) la Manifestación de Impacto Ambiental, el promovente está cumpliendo con este apartado.<br><br>El proyecto se vincula por la obligatoriedad de obtener la autorización correspondiente para realizar las obras descritas en esta manifestación de impacto ambiental.<br><br>Como ya se mencionó anteriormente, la promovente una vez autorizado el proyecto en materia ambiental procederá a tramitar el Registro Nacional de Pesca para la unidad de producción acuícola. |
| **Art. 30°.-** *Las actividades pesqueras se clasifican en:*<br><br>**II.-** *Cultivo o acuacultura con fines* | | |
| **Artículo 31°.-** *Para realizar las actividades de pesca se requiere lo siguiente:*<br><br>**I,** *Concesión, para:*<br><br>**Inciso b)** *Acuacultura comercial*<br><br>**II,** Permiso, para:<br><br>**Inciso g)** *Acuacultura de fomento*<br><br>**III,** *Autorización, para:*<br><br>**Inciso d)** *Recolectar del medio natural reproductores, larvas, postlarvas, crías, huevos, semillas, alevines o en cualquier otro estadio, y*<br><br>**Inciso e)** *Acuacultura didáctica.* | | |

| | | |
|---|---|---|
| **Artículos 22.-** *la Secretaría podrá inscribir en el Registro Nacional de Pesca a los acuicultores que no requieran concesión, permiso o Autorización.* | Al **proyecto** le aplica el Artículo, incisos y, fracciones anteriores, porque se trata de una actividad acuícola con fines comerciales. | Por el hecho de presentar a la autoridad correspondiente (SEMARNAT) la Manifestación de Impacto Ambiental, el promovente está cumpliendo con este apartado.<br><br>El proyecto se vincula por la obligatoriedad de obtener la autorización correspondiente para realizar las obras descritas en esta manifestación de impacto ambiental.<br><br>Como ya se mencionó anteriormente, la promovente una vez autorizado el proyecto en materia ambiental procederá a tramitar el Registro Nacional de Pesca para la unidad de producción acuícola. |
| **Art. 30°.-** *Las actividades pesqueras se clasifican en:*<br><br>**II.-** *Cultivo o acuacultura con fines* | | |
| **Artículo 31°.-** *Para realizar las actividades de pesca se requiere lo siguiente:*<br><br>**I,** *Concesión, para:*<br><br>**Inciso b)** *Acuacultura comercial*<br><br>**II,** Permiso, para:<br><br>**Inciso g)** *Acuacultura de fomento*<br><br>**III,** *Autorización, para:*<br><br>**Inciso d)** *Recolectar del medio natural reproductores, larvas, postlarvas, crías, huevos, semillas, alevines o en cualquier otro estadio, y*<br><br>**Inciso e)** *Acuacultura didáctica.* | | |

| | | |
|---|---|---|
| **Artículos 22.-** *la Secretaría podrá inscribir en el Registro Nacional de Pesca a los acuicultores que no requieran concesión, permiso o Autorización.* | Al **proyecto** le aplica el Artículo, incisos y, fracciones anteriores, porque se trata de una actividad acuícola con fines comerciales. | Por el hecho de presentar a la autoridad correspondiente (SEMARNAT) la Manifestación de Impacto Ambiental, el promovente está cumpliendo con este apartado.<br><br>El proyecto se vincula por la obligatoriedad de obtener la autorización correspondiente para realizar las obras descritas en esta manifestación de impacto ambiental.<br><br>Como ya se mencionó anteriormente, la promovente una vez autorizado el proyecto en materia ambiental procederá a tramitar el Registro Nacional de Pesca para la unidad de producción acuícola. |
| **Art. 30°.-** *Las actividades pesqueras se clasifican en:*<br><br>**II.-** *Cultivo o acuacultura con fines* | | |
| **Artículo 31°.-** *Para realizar las actividades de pesca se requiere lo siguiente:*<br><br>**I,** *Concesión, para:*<br><br>**Inciso b)** *Acuacultura comercial*<br><br>**II,** Permiso, para:<br><br>**Inciso g)** *Acuacultura de fomento*<br><br>**III,** *Autorización, para:*<br><br>**Inciso d)** *Recolectar del medio natural reproductores, larvas, postlarvas, crías, huevos, semillas, alevines o en cualquier otro estadio, y*<br><br>**Inciso e)** *Acuacultura didáctica.* | | |

| | | |
|---|---|---|
| **Artículos 22.-** *la Secretaría podrá inscribir en el Registro Nacional de Pesca a los acuicultores que no requieran concesión, permiso o Autorización.* | Al **proyecto** le aplica el Artículo, incisos y, fracciones anteriores, porque se trata de una actividad acuícola con fines comerciales. | Por el hecho de presentar a la autoridad correspondiente (SEMARNAT) la Manifestación de Impacto Ambiental, el promovente está cumpliendo con este apartado.<br><br>El proyecto se vincula por la obligatoriedad de obtener la autorización correspondiente para realizar las obras descritas en esta manifestación de impacto ambiental.<br><br>Como ya se mencionó anteriormente, la promovente una vez autorizado el proyecto en materia ambiental procederá a tramitar el Registro Nacional de Pesca para la unidad de producción acuícola. |
| **Art. 30°.-** *Las actividades pesqueras se clasifican en:*<br><br>**II.-** *Cultivo o acuacultura con fines* | | |
| **Artículo 31°.-** *Para realizar las actividades de pesca se requiere lo siguiente:*<br><br>**I,** *Concesión, para:*<br><br>**Inciso b)** *Acuacultura comercial*<br><br>**II,** Permiso, para:<br><br>**Inciso g)** *Acuacultura de fomento*<br><br>**III,** *Autorización, para:*<br><br>**Inciso d)** *Recolectar del medio natural reproductores, larvas, postlarvas, crías, huevos, semillas, alevines o en cualquier otro estadio, y*<br><br>**Inciso e)** *Acuacultura didáctica.* | | |

| | | |
|---|---|---|
| **Artículos 22.-** *la Secretaría podrá inscribir en el Registro Nacional de Pesca a los acuicultores que no requieran concesión, permiso o Autorización.* | Al **proyecto** le aplica el Artículo, incisos y, fracciones anteriores, porque se trata de una actividad acuícola con fines comerciales. | Por el hecho de presentar a la autoridad correspondiente (SEMARNAT) la Manifestación de Impacto Ambiental, el promovente está cumpliendo con este apartado.<br><br>El proyecto se vincula por la obligatoriedad de obtener la autorización correspondiente para realizar las obras descritas en esta manifestación de impacto ambiental.<br><br>Como ya se mencionó anteriormente, la promovente una vez autorizado el proyecto en materia ambiental procederá a tramitar el Registro Nacional de Pesca para la unidad de producción acuícola. |
| **Art. 30°.-** *Las actividades pesqueras se clasifican en:*<br><br>**II.-** *Cultivo o acuacultura con fines* | | |
| **Artículo 31°.-** *Para realizar las actividades de pesca se requiere lo siguiente:*<br><br>**I,** *Concesión, para:*<br><br>**Inciso b)** *Acuacultura comercial*<br><br>**II,** Permiso, para:<br><br>**Inciso g)** *Acuacultura de fomento*<br><br>**III,** *Autorización, para:*<br><br>**Inciso d)** *Recolectar del medio natural reproductores, larvas, postlarvas, crías, huevos, semillas, alevines o en cualquier otro estadio, y*<br><br>**Inciso e)** *Acuacultura didáctica.* | | |

| | | |
|---|---|---|
| **Artículos 22.-** *la Secretaría podrá inscribir en el Registro Nacional de Pesca a los acuicultores que no requieran concesión, permiso o Autorización.* | Al **proyecto** le aplica el Artículo, incisos y, fracciones anteriores, porque se trata de una actividad acuícola con fines comerciales. | Por el hecho de presentar a la autoridad correspondiente (SEMARNAT) la Manifestación de Impacto Ambiental, el promovente está cumpliendo con este apartado.<br><br>El proyecto se vincula por la obligatoriedad de obtener la autorización correspondiente para realizar las obras descritas en esta manifestación de impacto ambiental.<br><br>Como ya se mencionó anteriormente, la promovente una vez autorizado el proyecto en materia ambiental procederá a tramitar el Registro Nacional de Pesca para la unidad de producción acuícola. |
| **Art. 30°.-** *Las actividades pesqueras se clasifican en:*<br><br>**II.-** *Cultivo o acuacultura con fines* | | |
| **Artículo 31°.-** *Para realizar las actividades de pesca se requiere lo siguiente:*<br><br>**I,** *Concesión, para:*<br><br>**Inciso b)** *Acuacultura comercial*<br><br>**II,** Permiso, para:<br><br>**Inciso g)** *Acuacultura de fomento*<br><br>**III,** *Autorización, para:*<br><br>**Inciso d)** *Recolectar del medio natural reproductores, larvas, postlarvas, crías, huevos, semillas, alevines o en cualquier otro estadio, y*<br><br>**Inciso e)** *Acuacultura didáctica.* | | |

| | | |
|---|---|---|
| **Artículos 22.-** *la Secretaría podrá inscribir en el Registro Nacional de Pesca a los acuicultores que no requieran concesión, permiso o Autorización.* | Al **proyecto** le aplica el Artículo, incisos y, fracciones anteriores, porque se trata de una actividad acuícola con fines comerciales. | Por el hecho de presentar a la autoridad correspondiente (SEMARNAT) la Manifestación de Impacto Ambiental, el promovente está cumpliendo con este apartado.<br><br>El proyecto se vincula por la obligatoriedad de obtener la autorización correspondiente para realizar las obras descritas en esta manifestación de impacto ambiental.<br><br>Como ya se mencionó anteriormente, la promovente una vez autorizado el proyecto en materia ambiental procederá a tramitar el Registro Nacional de Pesca para la unidad de producción acuícola. |
| **Art. 30°.-** *Las actividades pesqueras se clasifican en:*<br><br>**II.-** *Cultivo o acuacultura con fines* | | |
| **Artículo 31°.-** *Para realizar las actividades de pesca se requiere lo siguiente:*<br><br>**I,** *Concesión, para:*<br><br>**Inciso b)** *Acuacultura comercial*<br><br>**II,** Permiso, para:<br><br>**Inciso g)** *Acuacultura de fomento*<br><br>**III,** *Autorización, para:*<br><br>**Inciso d)** *Recolectar del medio natural reproductores, larvas, postlarvas, crías, huevos, semillas, alevines o en cualquier otro estadio, y*<br><br>**Inciso e)** *Acuacultura didáctica.* | | |

| | | |
|---|---|---|
| **Artículos 22.-** *la Secretaría podrá inscribir en el Registro Nacional de Pesca a los acuicultores que no requieran concesión, permiso o Autorización.* | Al **proyecto** le aplica el Artículo, incisos y, fracciones anteriores, porque se trata de una actividad acuícola con fines comerciales. | Por el hecho de presentar a la autoridad correspondiente (SEMARNAT) la Manifestación de Impacto Ambiental, el promovente está cumpliendo con este apartado.<br><br>El proyecto se vincula por la obligatoriedad de obtener la autorización correspondiente para realizar las obras descritas en esta manifestación de impacto ambiental.<br><br>Como ya se mencionó anteriormente, la promovente una vez autorizado el proyecto en materia ambiental procederá a tramitar el Registro Nacional de Pesca para la unidad de producción acuícola. |
| **Art. 30°.-** *Las actividades pesqueras se clasifican en:*<br><br>**II.-** *Cultivo o acuacultura con fines* | | |
| **Artículo 31°.-** *Para realizar las actividades de pesca se requiere lo siguiente:*<br><br>**I,** *Concesión, para:*<br><br>**Inciso b)** *Acuacultura comercial*<br><br>**II,** Permiso, para:<br><br>**Inciso g)** *Acuacultura de fomento*<br><br>**III,** *Autorización, para:*<br><br>**Inciso d)** *Recolectar del medio natural reproductores, larvas, postlarvas, crías, huevos, semillas, alevines o en cualquier otro estadio, y*<br><br>**Inciso e)** *Acuacultura didáctica.* | | |

| | | |
|---|---|---|
| **Artículos 22.-** *la Secretaría podrá inscribir en el Registro Nacional de Pesca a los acuicultores que no requieran concesión, permiso o Autorización.* | Al **proyecto** le aplica el Artículo, incisos y, fracciones anteriores, porque se trata de una actividad acuícola con fines comerciales. | Por el hecho de presentar a la autoridad correspondiente (SEMARNAT) la Manifestación de Impacto Ambiental, el promovente está cumpliendo con este apartado.<br><br>El proyecto se vincula por la obligatoriedad de obtener la autorización correspondiente para realizar las obras descritas en esta manifestación de impacto ambiental.<br><br>Como ya se mencionó anteriormente, la promovente una vez autorizado el proyecto en materia ambiental procederá a tramitar el Registro Nacional de Pesca para la unidad de producción acuícola. |
| **Art. 30°.-** *Las actividades pesqueras se clasifican en:*<br><br>**II.-** *Cultivo o acuacultura con fines* | | |
| **Artículo 31°.-** *Para realizar las actividades de pesca se requiere lo siguiente:*<br><br>**I,** *Concesión, para:*<br><br>**Inciso b)** *Acuacultura comercial*<br><br>**II,** Permiso, para:<br><br>**Inciso g)** *Acuacultura de fomento*<br><br>**III,** *Autorización, para:*<br><br>**Inciso d)** *Recolectar del medio natural reproductores, larvas, postlarvas, crías, huevos, semillas, alevines o en cualquier otro estadio, y*<br><br>**Inciso e)** *Acuacultura didáctica.* | | |

| | | |
|---|---|---|
| **Artículos 22.-** *la Secretaría podrá inscribir en el Registro Nacional de Pesca a los acuicultores que no requieran concesión, permiso o Autorización.* | Al **proyecto** le aplica el Artículo, incisos y, fracciones anteriores, porque se trata de una actividad acuícola con fines comerciales. | Por el hecho de presentar a la autoridad correspondiente (SEMARNAT) la Manifestación de Impacto Ambiental, el promovente está cumpliendo con este apartado.<br><br>El proyecto se vincula por la obligatoriedad de obtener la autorización correspondiente para realizar las obras descritas en esta manifestación de impacto ambiental.<br><br>Como ya se mencionó anteriormente, la promovente una vez autorizado el proyecto en materia ambiental procederá a tramitar el Registro Nacional de Pesca para la unidad de producción acuícola. |
| **Art. 30°.-** *Las actividades pesqueras se clasifican en:*<br><br>**II.-** *Cultivo o acuacultura con fines* | | |
| **Artículo 31°.-** *Para realizar las actividades de pesca se requiere lo siguiente:*<br><br>**I,** *Concesión, para:*<br><br>**Inciso b)** *Acuacultura comercial*<br><br>**II,** Permiso, para:<br><br>**Inciso g)** *Acuacultura de fomento*<br><br>**III,** *Autorización, para:*<br><br>**Inciso d)** *Recolectar del medio natural reproductores, larvas, postlarvas, crías, huevos, semillas, alevines o en cualquier otro estadio, y*<br><br>**Inciso e)** *Acuacultura didáctica.* | | |

| | | |
|---|---|---|
| **Artículos 22.-** *la Secretaría podrá inscribir en el Registro Nacional de Pesca a los acuicultores que no requieran concesión, permiso o Autorización.* | Al **proyecto** le aplica el Artículo, incisos y, fracciones anteriores, porque se trata de una actividad acuícola con fines comerciales. | Por el hecho de presentar a la autoridad correspondiente (SEMARNAT) la Manifestación de Impacto Ambiental, el promovente está cumpliendo con este apartado.<br><br>El proyecto se vincula por la obligatoriedad de obtener la autorización correspondiente para realizar las obras descritas en esta manifestación de impacto ambiental.<br><br>Como ya se mencionó anteriormente, la promovente una vez autorizado el proyecto en materia ambiental procederá a tramitar el Registro Nacional de Pesca para la unidad de producción acuícola. |
| **Art. 30°.-** *Las actividades pesqueras se clasifican en:*<br><br>**II.-** *Cultivo o acuacultura con fines* | | |
| **Artículo 31°.-** *Para realizar las actividades de pesca se requiere lo siguiente:*<br><br>**I,** *Concesión, para:*<br><br>**Inciso b)** *Acuacultura comercial*<br><br>**II,** Permiso, para:<br><br>**Inciso g)** *Acuacultura de fomento*<br><br>**III,** *Autorización, para:*<br><br>**Inciso d)** *Recolectar del medio natural reproductores, larvas, postlarvas, crías, huevos, semillas, alevines o en cualquier otro estadio, y*<br><br>**Inciso e)** *Acuacultura didáctica.* | | |

| | | |
|---|---|---|
| **Artículos 22.-** *la Secretaría podrá inscribir en el Registro Nacional de Pesca a los acuicultores que no requieran concesión, permiso o Autorización.* | Al **proyecto** le aplica el Artículo, incisos y, fracciones anteriores, porque se trata de una actividad acuícola con fines comerciales. | Por el hecho de presentar a la autoridad correspondiente (SEMARNAT) la Manifestación de Impacto Ambiental, el promovente está cumpliendo con este apartado.<br><br>El proyecto se vincula por la obligatoriedad de obtener la autorización correspondiente para realizar las obras descritas en esta manifestación de impacto ambiental.<br><br>Como ya se mencionó anteriormente, la promovente una vez autorizado el proyecto en materia ambiental procederá a tramitar el Registro Nacional de Pesca para la unidad de producción acuícola. |
| **Art. 30°.-** *Las actividades pesqueras se clasifican en:*<br><br>**II.-** *Cultivo o acuacultura con fines* | | |
| **Artículo 31°.-** *Para realizar las actividades de pesca se requiere lo siguiente:*<br><br>**I,** *Concesión, para:*<br><br>**Inciso b)** *Acuacultura comercial*<br><br>**II,** Permiso, para:<br><br>**Inciso g)** *Acuacultura de fomento*<br><br>**III,** *Autorización, para:*<br><br>**Inciso d)** *Recolectar del medio natural reproductores, larvas, postlarvas, crías, huevos, semillas, alevines o en cualquier otro estadio, y*<br><br>**Inciso e)** *Acuacultura didáctica.* | | |

| | | |
|---|---|---|
| **Artículos 22.-** *la Secretaría podrá inscribir en el Registro Nacional de Pesca a los acuicultores que no requieran concesión, permiso o Autorización.* | Al **proyecto** le aplica el Artículo, incisos y, fracciones anteriores, porque se trata de una actividad acuícola con fines comerciales. | Por el hecho de presentar a la autoridad correspondiente (SEMARNAT) la Manifestación de Impacto Ambiental, el promovente está cumpliendo con este apartado.<br><br>El proyecto se vincula por la obligatoriedad de obtener la autorización correspondiente para realizar las obras descritas en esta manifestación de impacto ambiental.<br><br>Como ya se mencionó anteriormente, la promovente una vez autorizado el proyecto en materia ambiental procederá a tramitar el Registro Nacional de Pesca para la unidad de producción acuícola. |
| **Art. 30°.-** *Las actividades pesqueras se clasifican en:*<br><br>**II.-** *Cultivo o acuacultura con fines* | | |
| **Artículo 31°.-** *Para realizar las actividades de pesca se requiere lo siguiente:*<br><br>**I,** *Concesión, para:*<br><br>**Inciso b)** *Acuacultura comercial*<br><br>**II,** Permiso, para:<br><br>**Inciso g)** *Acuacultura de fomento*<br><br>**III,** *Autorización, para:*<br><br>**Inciso d)** *Recolectar del medio natural reproductores, larvas, postlarvas, crías, huevos, semillas, alevines o en cualquier otro estadio, y*<br><br>**Inciso e)** *Acuacultura didáctica.* | | |

| | | |
|---|---|---|
| **Artículos 22.-** *la Secretaría podrá inscribir en el Registro Nacional de Pesca a los acuicultores que no requieran concesión, permiso o Autorización.* | Al **proyecto** le aplica el Artículo, incisos y, fracciones anteriores, porque se trata de una actividad acuícola con fines comerciales. | Por el hecho de presentar a la autoridad correspondiente (SEMARNAT) la Manifestación de Impacto Ambiental, el promovente está cumpliendo con este apartado.<br><br>El proyecto se vincula por la obligatoriedad de obtener la autorización correspondiente para realizar las obras descritas en esta manifestación de impacto ambiental.<br><br>Como ya se mencionó anteriormente, la promovente una vez autorizado el proyecto en materia ambiental procederá a tramitar el Registro Nacional de Pesca para la unidad de producción acuícola. |
| **Art. 30°.-** *Las actividades pesqueras se clasifican en:*<br><br>**II.-** *Cultivo o acuacultura con fines* | | |
| **Artículo 31°.-** *Para realizar las actividades de pesca se requiere lo siguiente:*<br><br>**I,** *Concesión, para:*<br><br>**Inciso b)** *Acuacultura comercial*<br><br>**II,** Permiso, para:<br><br>**Inciso g)** *Acuacultura de fomento*<br><br>**III,** *Autorización, para:*<br><br>**Inciso d)** *Recolectar del medio natural reproductores, larvas, postlarvas, crías, huevos, semillas, alevines o en cualquier otro estadio, y*<br><br>**Inciso e)** *Acuacultura didáctica.* | | |

| | | |
|---|---|---|
| **Artículos 22.-** *la Secretaría podrá inscribir en el Registro Nacional de Pesca a los acuicultores que no requieran concesión, permiso o Autorización.* | Al **proyecto** le aplica el Artículo, incisos y, fracciones anteriores, porque se trata de una actividad acuícola con fines comerciales. | Por el hecho de presentar a la autoridad correspondiente (SEMARNAT) la Manifestación de Impacto Ambiental, el promovente está cumpliendo con este apartado.<br><br>El proyecto se vincula por la obligatoriedad de obtener la autorización correspondiente para realizar las obras descritas en esta manifestación de impacto ambiental.<br><br>Como ya se mencionó anteriormente, la promovente una vez autorizado el proyecto en materia ambiental procederá a tramitar el Registro Nacional de Pesca para la unidad de producción acuícola. |
| **Art. 30°.-** *Las actividades pesqueras se clasifican en:*<br><br>**II.-** *Cultivo o acuacultura con fines* | | |
| **Artículo 31°.-** *Para realizar las actividades de pesca se requiere lo siguiente:*<br><br>**I,** *Concesión, para:*<br><br>**Inciso b)** *Acuacultura comercial*<br><br>**II,** Permiso, para:<br><br>**Inciso g)** *Acuacultura de fomento*<br><br>**III,** *Autorización, para:*<br><br>**Inciso d)** *Recolectar del medio natural reproductores, larvas, postlarvas, crías, huevos, semillas, alevines o en cualquier otro estadio, y*<br><br>**Inciso e)** *Acuacultura didáctica.* | | |

| | | |
|---|---|---|
| **Artículos 22.-** *la Secretaría podrá inscribir en el Registro Nacional de Pesca a los acuicultores que no requieran concesión, permiso o Autorización.* | Al **proyecto** le aplica el Artículo, incisos y, fracciones anteriores, porque se trata de una actividad acuícola con fines comerciales. | Por el hecho de presentar a la autoridad correspondiente (SEMARNAT) la Manifestación de Impacto Ambiental, el promovente está cumpliendo con este apartado.<br><br>El proyecto se vincula por la obligatoriedad de obtener la autorización correspondiente para realizar las obras descritas en esta manifestación de impacto ambiental.<br><br>Como ya se mencionó anteriormente, la promovente una vez autorizado el proyecto en materia ambiental procederá a tramitar el Registro Nacional de Pesca para la unidad de producción acuícola. |
| **Art. 30°.-** *Las actividades pesqueras se clasifican en:*<br><br>**II.-** *Cultivo o acuacultura con fines* | | |
| **Artículo 31°.-** *Para realizar las actividades de pesca se requiere lo siguiente:*<br><br>**I,** *Concesión, para:*<br><br>**Inciso b)** *Acuacultura comercial*<br><br>**II,** Permiso, para:<br><br>**Inciso g)** *Acuacultura de fomento*<br><br>**III,** *Autorización, para:*<br><br>**Inciso d)** *Recolectar del medio natural reproductores, larvas, postlarvas, crías, huevos, semillas, alevines o en cualquier otro estadio, y*<br><br>**Inciso e)** *Acuacultura didáctica.* | | |

| | | |
|---|---|---|
| **Artículos 22.-** *la Secretaría podrá inscribir en el Registro Nacional de Pesca a los acuicultores que no requieran concesión, permiso o Autorización.* | Al **proyecto** le aplica el Artículo, incisos y, fracciones anteriores, porque se trata de una actividad acuícola con fines comerciales. | Por el hecho de presentar a la autoridad correspondiente (SEMARNAT) la Manifestación de Impacto Ambiental, el promovente está cumpliendo con este apartado.<br><br>El proyecto se vincula por la obligatoriedad de obtener la autorización correspondiente para realizar las obras descritas en esta manifestación de impacto ambiental.<br><br>Como ya se mencionó anteriormente, la promovente una vez autorizado el proyecto en materia ambiental procederá a tramitar el Registro Nacional de Pesca para la unidad de producción acuícola. |
| **Art. 30°.-** *Las actividades pesqueras se clasifican en:*<br><br>**II.-** *Cultivo o acuacultura con fines* | | |
| **Artículo 31°.-** *Para realizar las actividades de pesca se requiere lo siguiente:*<br><br>**I,** *Concesión, para:*<br><br>**Inciso b)** *Acuacultura comercial*<br><br>**II,** Permiso, para:<br><br>**Inciso g)** *Acuacultura de fomento*<br><br>**III,** *Autorización, para:*<br><br>**Inciso d)** *Recolectar del medio natural reproductores, larvas, postlarvas, crías, huevos, semillas, alevines o en cualquier otro estadio, y*<br><br>**Inciso e)** *Acuacultura didáctica.* | | |

| | | |
|---|---|---|
| **Artículos 22.-** *la Secretaría podrá inscribir en el Registro Nacional de Pesca a los acuicultores que no requieran concesión, permiso o Autorización.* | Al **proyecto** le aplica el Artículo, incisos y, fracciones anteriores, porque se trata de una actividad acuícola con fines comerciales. | Por el hecho de presentar a la autoridad correspondiente (SEMARNAT) la Manifestación de Impacto Ambiental, el promovente está cumpliendo con este apartado.<br><br>El proyecto se vincula por la obligatoriedad de obtener la autorización correspondiente para realizar las obras descritas en esta manifestación de impacto ambiental.<br><br>Como ya se mencionó anteriormente, la promovente una vez autorizado el proyecto en materia ambiental procederá a tramitar el Registro Nacional de Pesca para la unidad de producción acuícola. |
| **Art. 30°.-** *Las actividades pesqueras se clasifican en:*<br><br>**II.-** *Cultivo o acuacultura con fines* | | |
| **Artículo 31°.-** *Para realizar las actividades de pesca se requiere lo siguiente:*<br><br>**I,** *Concesión, para:*<br><br>**Inciso b)** *Acuacultura comercial*<br><br>**II,** Permiso, para:<br><br>**Inciso g)** *Acuacultura de fomento*<br><br>**III,** *Autorización, para:*<br><br>**Inciso d)** *Recolectar del medio natural reproductores, larvas, postlarvas, crías, huevos, semillas, alevines o en cualquier otro estadio, y*<br><br>**Inciso e)** *Acuacultura didáctica.* | | |

| | | |
|---|---|---|
| **Artículos 22.-** *la Secretaría podrá inscribir en el Registro Nacional de Pesca a los acuicultores que no requieran concesión, permiso o Autorización.* | Al **proyecto** le aplica el Artículo, incisos y, fracciones anteriores, porque se trata de una actividad acuícola con fines comerciales. | Por el hecho de presentar a la autoridad correspondiente (SEMARNAT) la Manifestación de Impacto Ambiental, el promovente está cumpliendo con este apartado.<br><br>El proyecto se vincula por la obligatoriedad de obtener la autorización correspondiente para realizar las obras descritas en esta manifestación de impacto ambiental.<br><br>Como ya se mencionó anteriormente, la promovente una vez autorizado el proyecto en materia ambiental procederá a tramitar el Registro Nacional de Pesca para la unidad de producción acuícola. |
| **Art. 30°.-** *Las actividades pesqueras se clasifican en:*<br><br>**II.-** *Cultivo o acuacultura con fines* | | |
| **Artículo 31°.-** *Para realizar las actividades de pesca se requiere lo siguiente:*<br><br>**I,** *Concesión, para:*<br><br>**Inciso b)** *Acuacultura comercial*<br><br>**II,** Permiso, para:<br><br>**Inciso g)** *Acuacultura de fomento*<br><br>**III,** *Autorización, para:*<br><br>**Inciso d)** *Recolectar del medio natural reproductores, larvas, postlarvas, crías, huevos, semillas, alevines o en cualquier otro estadio, y*<br><br>**Inciso e)** *Acuacultura didáctica.* | | |

| | | |
|---|---|---|
| **Artículos 22.-** *la Secretaría podrá inscribir en el Registro Nacional de Pesca a los acuicultores que no requieran concesión, permiso o Autorización.* | Al **proyecto** le aplica el Artículo, incisos y, fracciones anteriores, porque se trata de una actividad acuícola con fines comerciales. | Por el hecho de presentar a la autoridad correspondiente (SEMARNAT) la Manifestación de Impacto Ambiental, el promovente está cumpliendo con este apartado.<br><br>El proyecto se vincula por la obligatoriedad de obtener la autorización correspondiente para realizar las obras descritas en esta manifestación de impacto ambiental.<br><br>Como ya se mencionó anteriormente, la promovente una vez autorizado el proyecto en materia ambiental procederá a tramitar el Registro Nacional de Pesca para la unidad de producción acuícola. |
| **Art. 30°.-** *Las actividades pesqueras se clasifican en:*<br><br>**II.-** *Cultivo o acuacultura con fines* | | |
| **Artículo 31°.-** *Para realizar las actividades de pesca se requiere lo siguiente:*<br><br>**I,** *Concesión, para:*<br><br>**Inciso b)** *Acuacultura comercial*<br><br>**II,** Permiso, para:<br><br>**Inciso g)** *Acuacultura de fomento*<br><br>**III,** *Autorización, para:*<br><br>**Inciso d)** *Recolectar del medio natural reproductores, larvas, postlarvas, crías, huevos, semillas, alevines o en cualquier otro estadio, y*<br><br>**Inciso e)** *Acuacultura didáctica.* | | |

| | | |
|---|---|---|
| **Artículos 22.-** *la Secretaría podrá inscribir en el Registro Nacional de Pesca a los acuicultores que no requieran concesión, permiso o Autorización.* | Al **proyecto** le aplica el Artículo, incisos y, fracciones anteriores, porque se trata de una actividad acuícola con fines comerciales. | Por el hecho de presentar a la autoridad correspondiente (SEMARNAT) la Manifestación de Impacto Ambiental, el promovente está cumpliendo con este apartado.<br><br>El proyecto se vincula por la obligatoriedad de obtener la autorización correspondiente para realizar las obras descritas en esta manifestación de impacto ambiental.<br><br>Como ya se mencionó anteriormente, la promovente una vez autorizado el proyecto en materia ambiental procederá a tramitar el Registro Nacional de Pesca para la unidad de producción acuícola. |
| **Art. 30°.-** *Las actividades pesqueras se clasifican en:*<br><br>**II.-** *Cultivo o acuacultura con fines* | | |
| **Artículo 31°.-** *Para realizar las actividades de pesca se requiere lo siguiente:*<br><br>**I,** *Concesión, para:*<br><br>**Inciso b)** *Acuacultura comercial*<br><br>**II,** Permiso, para:<br><br>**Inciso g)** *Acuacultura de fomento*<br><br>**III,** *Autorización, para:*<br><br>**Inciso d)** *Recolectar del medio natural reproductores, larvas, postlarvas, crías, huevos, semillas, alevines o en cualquier otro estadio, y*<br><br>**Inciso e)** *Acuacultura didáctica.* | | |

| | | |
|---|---|---|
| **Artículos 22.-** *la Secretaría podrá inscribir en el Registro Nacional de Pesca a los acuicultores que no requieran concesión, permiso o Autorización.* | Al **proyecto** le aplica el Artículo, incisos y, fracciones anteriores, porque se trata de una actividad acuícola con fines comerciales. | Por el hecho de presentar a la autoridad correspondiente (SEMARNAT) la Manifestación de Impacto Ambiental, el promovente está cumpliendo con este apartado.<br><br>El proyecto se vincula por la obligatoriedad de obtener la autorización correspondiente para realizar las obras descritas en esta manifestación de impacto ambiental.<br><br>Como ya se mencionó anteriormente, la promovente una vez autorizado el proyecto en materia ambiental procederá a tramitar el Registro Nacional de Pesca para la unidad de producción acuícola. |
| **Art. 30°.-** *Las actividades pesqueras se clasifican en:*<br><br>**II.-** *Cultivo o acuacultura con fines* | | |
| **Artículo 31°.-** *Para realizar las actividades de pesca se requiere lo siguiente:*<br><br>**I,** *Concesión, para:*<br><br>**Inciso b)** *Acuacultura comercial*<br><br>**II,** Permiso, para:<br><br>**Inciso g)** *Acuacultura de fomento*<br><br>**III,** *Autorización, para:*<br><br>**Inciso d)** *Recolectar del medio natural reproductores, larvas, postlarvas, crías, huevos, semillas, alevines o en cualquier otro estadio, y*<br><br>**Inciso e)** *Acuacultura didáctica.* | | |

| | | |
|---|---|---|
| **Artículos 22.-** *la Secretaría podrá inscribir en el Registro Nacional de Pesca a los acuicultores que no requieran concesión, permiso o Autorización.* | Al **proyecto** le aplica el Artículo, incisos y, fracciones anteriores, porque se trata de una actividad acuícola con fines comerciales. | Por el hecho de presentar a la autoridad correspondiente (SEMARNAT) la Manifestación de Impacto Ambiental, el promovente está cumpliendo con este apartado.<br><br>El proyecto se vincula por la obligatoriedad de obtener la autorización correspondiente para realizar las obras descritas en esta manifestación de impacto ambiental.<br><br>Como ya se mencionó anteriormente, la promovente una vez autorizado el proyecto en materia ambiental procederá a tramitar el Registro Nacional de Pesca para la unidad de producción acuícola. |
| **Art. 30°.-** *Las actividades pesqueras se clasifican en:*<br><br>**II.-** *Cultivo o acuacultura con fines* | | |
| **Artículo 31°.-** *Para realizar las actividades de pesca se requiere lo siguiente:*<br><br>**I,** *Concesión, para:*<br><br>**Inciso b)** *Acuacultura comercial*<br><br>**II,** Permiso, para:<br><br>**Inciso g)** *Acuacultura de fomento*<br><br>**III,** *Autorización, para:*<br><br>**Inciso d)** *Recolectar del medio natural reproductores, larvas, postlarvas, crías, huevos, semillas, alevines o en cualquier otro estadio, y*<br><br>**Inciso e)** *Acuacultura didáctica.* | | |

| | | |
|---|---|---|
| **Artículos 22.-** *la Secretaría podrá inscribir en el Registro Nacional de Pesca a los acuicultores que no requieran concesión, permiso o Autorización.* | Al **proyecto** le aplica el Artículo, incisos y, fracciones anteriores, porque se trata de una actividad acuícola con fines comerciales. | Por el hecho de presentar a la autoridad correspondiente (SEMARNAT) la Manifestación de Impacto Ambiental, el promovente está cumpliendo con este apartado.<br><br>El proyecto se vincula por la obligatoriedad de obtener la autorización correspondiente para realizar las obras descritas en esta manifestación de impacto ambiental.<br><br>Como ya se mencionó anteriormente, la promovente una vez autorizado el proyecto en materia ambiental procederá a tramitar el Registro Nacional de Pesca para la unidad de producción acuícola. |
| **Art. 30°.-** *Las actividades pesqueras se clasifican en:*<br><br>**II.-** *Cultivo o acuacultura con fines* | | |
| **Artículo 31°.-** *Para realizar las actividades de pesca se requiere lo siguiente:*<br><br>**I,** *Concesión, para:*<br><br>**Inciso b)** *Acuacultura comercial*<br><br>**II,** Permiso, para:<br><br>**Inciso g)** *Acuacultura de fomento*<br><br>**III,** *Autorización, para:*<br><br>**Inciso d)** *Recolectar del medio natural reproductores, larvas, postlarvas, crías, huevos, semillas, alevines o en cualquier otro estadio, y*<br><br>**Inciso e)** *Acuacultura didáctica.* | | |

| | | |
|---|---|---|
| **Artículos 22.-** *la Secretaría podrá inscribir en el Registro Nacional de Pesca a los acuicultores que no requieran concesión, permiso o Autorización.* | Al **proyecto** le aplica el Artículo, incisos y, fracciones anteriores, porque se trata de una actividad acuícola con fines comerciales. | Por el hecho de presentar a la autoridad correspondiente (SEMARNAT) la Manifestación de Impacto Ambiental, el promovente está cumpliendo con este apartado.<br><br>El proyecto se vincula por la obligatoriedad de obtener la autorización correspondiente para realizar las obras descritas en esta manifestación de impacto ambiental.<br><br>Como ya se mencionó anteriormente, la promovente una vez autorizado el proyecto en materia ambiental procederá a tramitar el Registro Nacional de Pesca para la unidad de producción acuícola. |
| **Art. 30°.-** *Las actividades pesqueras se clasifican en:*<br><br>**II.-** *Cultivo o acuacultura con fines* | | |
| **Artículo 31°.-** *Para realizar las actividades de pesca se requiere lo siguiente:*<br><br>**I,** *Concesión, para:*<br><br>**Inciso b)** *Acuacultura comercial*<br><br>**II,** Permiso, para:<br><br>**Inciso g)** *Acuacultura de fomento*<br><br>**III,** *Autorización, para:*<br><br>**Inciso d)** *Recolectar del medio natural reproductores, larvas, postlarvas, crías, huevos, semillas, alevines o en cualquier otro estadio, y*<br><br>**Inciso e)** *Acuacultura didáctica.* | | |

| | | |
|---|---|---|
| **Artículos 22.-** *la Secretaría podrá inscribir en el Registro Nacional de Pesca a los acuicultores que no requieran concesión, permiso o Autorización.* | Al **proyecto** le aplica el Artículo, incisos y, fracciones anteriores, porque se trata de una actividad acuícola con fines comerciales. | Por el hecho de presentar a la autoridad correspondiente (SEMARNAT) la Manifestación de Impacto Ambiental, el promovente está cumpliendo con este apartado.<br><br>El proyecto se vincula por la obligatoriedad de obtener la autorización correspondiente para realizar las obras descritas en esta manifestación de impacto ambiental.<br><br>Como ya se mencionó anteriormente, la promovente una vez autorizado el proyecto en materia ambiental procederá a tramitar el Registro Nacional de Pesca para la unidad de producción acuícola. |
| **Art. 30°.-** *Las actividades pesqueras se clasifican en:*<br><br>**II.-** *Cultivo o acuacultura con fines* | | |
| **Artículo 31°.-** *Para realizar las actividades de pesca se requiere lo siguiente:*<br><br>**I,** *Concesión, para:*<br><br>**Inciso b)** *Acuacultura comercial*<br><br>**II,** Permiso, para:<br><br>**Inciso g)** *Acuacultura de fomento*<br><br>**III,** *Autorización, para:*<br><br>**Inciso d)** *Recolectar del medio natural reproductores, larvas, postlarvas, crías, huevos, semillas, alevines o en cualquier otro estadio, y*<br><br>**Inciso e)** *Acuacultura didáctica.* | | |

| | | |
|---|---|---|
| **Artículos 22.-** *la Secretaría podrá inscribir en el Registro Nacional de Pesca a los acuicultores que no requieran concesión, permiso o Autorización.* | Al **proyecto** le aplica el Artículo, incisos y, fracciones anteriores, porque se trata de una actividad acuícola con fines comerciales. | Por el hecho de presentar a la autoridad correspondiente (SEMARNAT) la Manifestación de Impacto Ambiental, el promovente está cumpliendo con este apartado.<br><br>El proyecto se vincula por la obligatoriedad de obtener la autorización correspondiente para realizar las obras descritas en esta manifestación de impacto ambiental.<br><br>Como ya se mencionó anteriormente, la promovente una vez autorizado el proyecto en materia ambiental procederá a tramitar el Registro Nacional de Pesca para la unidad de producción acuícola. |
| **Art. 30°.-** *Las actividades pesqueras se clasifican en:*<br><br>**II.-** *Cultivo o acuacultura con fines* | | |
| **Artículo 31°.-** *Para realizar las actividades de pesca se requiere lo siguiente:*<br><br>**I,** *Concesión, para:*<br><br>**Inciso b)** *Acuacultura comercial*<br><br>**II,** Permiso, para:<br><br>**Inciso g)** *Acuacultura de fomento*<br><br>**III,** *Autorización, para:*<br><br>**Inciso d)** *Recolectar del medio natural reproductores, larvas, postlarvas, crías, huevos, semillas, alevines o en cualquier otro estadio, y*<br><br>**Inciso e)** *Acuacultura didáctica.* | | |

| | | |
|---|---|---|
| **Artículos 22.-** *la Secretaría podrá inscribir en el Registro Nacional de Pesca a los acuicultores que no requieran concesión, permiso o Autorización.* | Al **proyecto** le aplica el Artículo, incisos y, fracciones anteriores, porque se trata de una actividad acuícola con fines comerciales. | Por el hecho de presentar a la autoridad correspondiente (SEMARNAT) la Manifestación de Impacto Ambiental, el promovente está cumpliendo con este apartado.<br><br>El proyecto se vincula por la obligatoriedad de obtener la autorización correspondiente para realizar las obras descritas en esta manifestación de impacto ambiental.<br><br>Como ya se mencionó anteriormente, la promovente una vez autorizado el proyecto en materia ambiental procederá a tramitar el Registro Nacional de Pesca para la unidad de producción acuícola. |
| **Art. 30°.-** *Las actividades pesqueras se clasifican en:*<br><br>**II.-** *Cultivo o acuacultura con fines* | | |
| **Artículo 31°.-** *Para realizar las actividades de pesca se requiere lo siguiente:*<br><br>**I,** *Concesión, para:*<br><br>**Inciso b)** *Acuacultura comercial*<br><br>**II,** Permiso, para:<br><br>**Inciso g)** *Acuacultura de fomento*<br><br>**III,** *Autorización, para:*<br><br>**Inciso d)** *Recolectar del medio natural reproductores, larvas, postlarvas, crías, huevos, semillas, alevines o en cualquier otro estadio, y*<br><br>**Inciso e)** *Acuacultura didáctica.* | | |

| | | |
|---|---|---|
| **Artículos 22.-** *la Secretaría podrá inscribir en el Registro Nacional de Pesca a los acuicultores que no requieran concesión, permiso o Autorización.* | Al **proyecto** le aplica el Artículo, incisos y, fracciones anteriores, porque se trata de una actividad acuícola con fines comerciales. | Por el hecho de presentar a la autoridad correspondiente (SEMARNAT) la Manifestación de Impacto Ambiental, el promovente está cumpliendo con este apartado.<br><br>El proyecto se vincula por la obligatoriedad de obtener la autorización correspondiente para realizar las obras descritas en esta manifestación de impacto ambiental.<br><br>Como ya se mencionó anteriormente, la promovente una vez autorizado el proyecto en materia ambiental procederá a tramitar el Registro Nacional de Pesca para la unidad de producción acuícola. |
| **Art. 30°.-** *Las actividades pesqueras se clasifican en:*<br><br>**II.-** *Cultivo o acuacultura con fines* | | |
| **Artículo 31°.-** *Para realizar las actividades de pesca se requiere lo siguiente:*<br><br>**I,** *Concesión, para:*<br><br>**Inciso b)** *Acuacultura comercial*<br><br>**II,** Permiso, para:<br><br>**Inciso g)** *Acuacultura de fomento*<br><br>**III,** *Autorización, para:*<br><br>**Inciso d)** *Recolectar del medio natural reproductores, larvas, postlarvas, crías, huevos, semillas, alevines o en cualquier otro estadio, y*<br><br>**Inciso e)** *Acuacultura didáctica.* | | |

| | | |
|---|---|---|
| **Artículos 22.-** *la Secretaría podrá inscribir en el Registro Nacional de Pesca a los acuicultores que no requieran concesión, permiso o Autorización.* | Al **proyecto** le aplica el Artículo, incisos y, fracciones anteriores, porque se trata de una actividad acuícola con fines comerciales. | Por el hecho de presentar a la autoridad correspondiente (SEMARNAT) la Manifestación de Impacto Ambiental, el promovente está cumpliendo con este apartado.<br><br>El proyecto se vincula por la obligatoriedad de obtener la autorización correspondiente para realizar las obras descritas en esta manifestación de impacto ambiental.<br><br>Como ya se mencionó anteriormente, la promovente una vez autorizado el proyecto en materia ambiental procederá a tramitar el Registro Nacional de Pesca para la unidad de producción acuícola. |
| **Art. 30°.-** *Las actividades pesqueras se clasifican en:*<br><br>**II.-** *Cultivo o acuacultura con fines* | | |
| **Artículo 31°.-** *Para realizar las actividades de pesca se requiere lo siguiente:*<br><br>**I,** *Concesión, para:*<br><br>**Inciso b)** *Acuacultura comercial*<br><br>**II,** Permiso, para:<br><br>**Inciso g)** *Acuacultura de fomento*<br><br>**III,** *Autorización, para:*<br><br>**Inciso d)** *Recolectar del medio natural reproductores, larvas, postlarvas, crías, huevos, semillas, alevines o en cualquier otro estadio, y*<br><br>**Inciso e)** *Acuacultura didáctica.* | | |

| | | |
|---|---|---|
| **Artículos 22.-** *la Secretaría podrá inscribir en el Registro Nacional de Pesca a los acuicultores que no requieran concesión, permiso o Autorización.* | Al **proyecto** le aplica el Artículo, incisos y, fracciones anteriores, porque se trata de una actividad acuícola con fines comerciales. | Por el hecho de presentar a la autoridad correspondiente (SEMARNAT) la Manifestación de Impacto Ambiental, el promovente está cumpliendo con este apartado.<br><br>El proyecto se vincula por la obligatoriedad de obtener la autorización correspondiente para realizar las obras descritas en esta manifestación de impacto ambiental.<br><br>Como ya se mencionó anteriormente, la promovente una vez autorizado el proyecto en materia ambiental procederá a tramitar el Registro Nacional de Pesca para la unidad de producción acuícola. |
| **Art. 30°.-** *Las actividades pesqueras se clasifican en:*<br><br>**II.-** *Cultivo o acuacultura con fines* | | |
| **Artículo 31°.-** *Para realizar las actividades de pesca se requiere lo siguiente:*<br><br>**I,** *Concesión, para:*<br><br>**Inciso b)** *Acuacultura comercial*<br><br>**II,** Permiso, para:<br><br>**Inciso g)** *Acuacultura de fomento*<br><br>**III,** *Autorización, para:*<br><br>**Inciso d)** *Recolectar del medio natural reproductores, larvas, postlarvas, crías, huevos, semillas, alevines o en cualquier otro estadio, y*<br><br>**Inciso e)** *Acuacultura didáctica.* | | |

| | | |
|---|---|---|
| **Artículos 22.-** *la Secretaría podrá inscribir en el Registro Nacional de Pesca a los acuicultores que no requieran concesión, permiso o Autorización.* | Al **proyecto** le aplica el Artículo, incisos y, fracciones anteriores, porque se trata de una actividad acuícola con fines comerciales. | Por el hecho de presentar a la autoridad correspondiente (SEMARNAT) la Manifestación de Impacto Ambiental, el promovente está cumpliendo con este apartado.<br><br>El proyecto se vincula por la obligatoriedad de obtener la autorización correspondiente para realizar las obras descritas en esta manifestación de impacto ambiental.<br><br>Como ya se mencionó anteriormente, la promovente una vez autorizado el proyecto en materia ambiental procederá a tramitar el Registro Nacional de Pesca para la unidad de producción acuícola. |
| **Art. 30°.-** *Las actividades pesqueras se clasifican en:*<br><br>**II.-** *Cultivo o acuacultura con fines* | | |
| **Artículo 31°.-** *Para realizar las actividades de pesca se requiere lo siguiente:*<br><br>**I,** *Concesión, para:*<br><br>**Inciso b)** *Acuacultura comercial*<br><br>**II,** Permiso, para:<br><br>**Inciso g)** *Acuacultura de fomento*<br><br>**III,** *Autorización, para:*<br><br>**Inciso d)** *Recolectar del medio natural reproductores, larvas, postlarvas, crías, huevos, semillas, alevines o en cualquier otro estadio, y*<br><br>**Inciso e)** *Acuacultura didáctica.* | | |

| | | |
|---|---|---|
| **Artículos 22.-** *la Secretaría podrá inscribir en el Registro Nacional de Pesca a los acuicultores que no requieran concesión, permiso o Autorización.* | Al **proyecto** le aplica el Artículo, incisos y, fracciones anteriores, porque se trata de una actividad acuícola con fines comerciales. | Por el hecho de presentar a la autoridad correspondiente (SEMARNAT) la Manifestación de Impacto Ambiental, el promovente está cumpliendo con este apartado.<br><br>El proyecto se vincula por la obligatoriedad de obtener la autorización correspondiente para realizar las obras descritas en esta manifestación de impacto ambiental.<br><br>Como ya se mencionó anteriormente, la promovente una vez autorizado el proyecto en materia ambiental procederá a tramitar el Registro Nacional de Pesca para la unidad de producción acuícola. |
| **Art. 30°.-** *Las actividades pesqueras se clasifican en:*<br><br>**II.-** *Cultivo o acuacultura con fines* | | |
| **Artículo 31°.-** *Para realizar las actividades de pesca se requiere lo siguiente:*<br><br>**I,** *Concesión, para:*<br><br>**Inciso b)** *Acuacultura comercial*<br><br>**II,** Permiso, para:<br><br>**Inciso g)** *Acuacultura de fomento*<br><br>**III,** *Autorización, para:*<br><br>**Inciso d)** *Recolectar del medio natural reproductores, larvas, postlarvas, crías, huevos, semillas, alevines o en cualquier otro estadio, y*<br><br>**Inciso e)** *Acuacultura didáctica.* | | |

| | | |
|---|---|---|
| **Artículos 22.-** *la Secretaría podrá inscribir en el Registro Nacional de Pesca a los acuicultores que no requieran concesión, permiso o Autorización.* | Al **proyecto** le aplica el Artículo, incisos y, fracciones anteriores, porque se trata de una actividad acuícola con fines comerciales. | Por el hecho de presentar a la autoridad correspondiente (SEMARNAT) la Manifestación de Impacto Ambiental, el promovente está cumpliendo con este apartado.<br><br>El proyecto se vincula por la obligatoriedad de obtener la autorización correspondiente para realizar las obras descritas en esta manifestación de impacto ambiental.<br><br>Como ya se mencionó anteriormente, la promovente una vez autorizado el proyecto en materia ambiental procederá a tramitar el Registro Nacional de Pesca para la unidad de producción acuícola. |
| **Art. 30°.-** *Las actividades pesqueras se clasifican en:*<br><br>**II.-** *Cultivo o acuacultura con fines* | | |
| **Artículo 31°.-** *Para realizar las actividades de pesca se requiere lo siguiente:*<br><br>**I,** *Concesión, para:*<br><br>**Inciso b)** *Acuacultura comercial*<br><br>**II,** Permiso, para:<br><br>**Inciso g)** *Acuacultura de fomento*<br><br>**III,** *Autorización, para:*<br><br>**Inciso d)** *Recolectar del medio natural reproductores, larvas, postlarvas, crías, huevos, semillas, alevines o en cualquier otro estadio, y*<br><br>**Inciso e)** *Acuacultura didáctica.* | | |

| | | |
|---|---|---|
| **Artículos 22.-** *la Secretaría podrá inscribir en el Registro Nacional de Pesca a los acuicultores que no requieran concesión, permiso o Autorización.* | Al **proyecto** le aplica el Artículo, incisos y, fracciones anteriores, porque se trata de una actividad acuícola con fines comerciales. | Por el hecho de presentar a la autoridad correspondiente (SEMARNAT) la Manifestación de Impacto Ambiental, el promovente está cumpliendo con este apartado.<br><br>El proyecto se vincula por la obligatoriedad de obtener la autorización correspondiente para realizar las obras descritas en esta manifestación de impacto ambiental.<br><br>Como ya se mencionó anteriormente, la promovente una vez autorizado el proyecto en materia ambiental procederá a tramitar el Registro Nacional de Pesca para la unidad de producción acuícola. |
| **Art. 30°.-** *Las actividades pesqueras se clasifican en:*<br><br>**II.-** *Cultivo o acuacultura con fines* | | |
| **Artículo 31°.-** *Para realizar las actividades de pesca se requiere lo siguiente:*<br><br>**I,** *Concesión, para:*<br><br>**Inciso b)** *Acuacultura comercial*<br><br>**II,** Permiso, para:<br><br>**Inciso g)** *Acuacultura de fomento*<br><br>**III,** *Autorización, para:*<br><br>**Inciso d)** *Recolectar del medio natural reproductores, larvas, postlarvas, crías, huevos, semillas, alevines o en cualquier otro estadio, y*<br><br>**Inciso e)** *Acuacultura didáctica.* | | |

| | | |
|---|---|---|
| **Artículos 22.-** *la Secretaría podrá inscribir en el Registro Nacional de Pesca a los acuicultores que no requieran concesión, permiso o Autorización.* | Al **proyecto** le aplica el Artículo, incisos y, fracciones anteriores, porque se trata de una actividad acuícola con fines comerciales. | Por el hecho de presentar a la autoridad correspondiente (SEMARNAT) la Manifestación de Impacto Ambiental, el promovente está cumpliendo con este apartado.<br><br>El proyecto se vincula por la obligatoriedad de obtener la autorización correspondiente para realizar las obras descritas en esta manifestación de impacto ambiental.<br><br>Como ya se mencionó anteriormente, la promovente una vez autorizado el proyecto en materia ambiental procederá a tramitar el Registro Nacional de Pesca para la unidad de producción acuícola. |
| **Art. 30°.-** *Las actividades pesqueras se clasifican en:*<br><br>**II.-** *Cultivo o acuacultura con fines* | | |
| **Artículo 31°.-** *Para realizar las actividades de pesca se requiere lo siguiente:*<br><br>**I,** *Concesión, para:*<br><br>**Inciso b)** *Acuacultura comercial*<br><br>**II,** Permiso, para:<br><br>**Inciso g)** *Acuacultura de fomento*<br><br>**III,** *Autorización, para:*<br><br>**Inciso d)** *Recolectar del medio natural reproductores, larvas, postlarvas, crías, huevos, semillas, alevines o en cualquier otro estadio, y*<br><br>**Inciso e)** *Acuacultura didáctica.* | | |

| | | |
|---|---|---|
| **Artículos 22.-** *la Secretaría podrá inscribir en el Registro Nacional de Pesca a los acuicultores que no requieran concesión, permiso o Autorización.* | Al **proyecto** le aplica el Artículo, incisos y, fracciones anteriores, porque se trata de una actividad acuícola con fines comerciales. | Por el hecho de presentar a la autoridad correspondiente (SEMARNAT) la Manifestación de Impacto Ambiental, el promovente está cumpliendo con este apartado.<br><br>El proyecto se vincula por la obligatoriedad de obtener la autorización correspondiente para realizar las obras descritas en esta manifestación de impacto ambiental.<br><br>Como ya se mencionó anteriormente, la promovente una vez autorizado el proyecto en materia ambiental procederá a tramitar el Registro Nacional de Pesca para la unidad de producción acuícola. |
| **Art. 30°.-** *Las actividades pesqueras se clasifican en:*<br><br>**II.-** *Cultivo o acuacultura con fines* | | |
| **Artículo 31°.-** *Para realizar las actividades de pesca se requiere lo siguiente:*<br><br>**I,** *Concesión, para:*<br><br>**Inciso b)** *Acuacultura comercial*<br><br>**II,** Permiso, para:<br><br>**Inciso g)** *Acuacultura de fomento*<br><br>**III,** *Autorización, para:*<br><br>**Inciso d)** *Recolectar del medio natural reproductores, larvas, postlarvas, crías, huevos, semillas, alevines o en cualquier otro estadio, y*<br><br>**Inciso e)** *Acuacultura didáctica.* | | |

| | | |
|---|---|---|
| **Artículos 22.-** *la Secretaría podrá inscribir en el Registro Nacional de Pesca a los acuicultores que no requieran concesión, permiso o Autorización.* | Al **proyecto** le aplica el Artículo, incisos y, fracciones anteriores, porque se trata de una actividad acuícola con fines comerciales. | Por el hecho de presentar a la autoridad correspondiente (SEMARNAT) la Manifestación de Impacto Ambiental, el promovente está cumpliendo con este apartado.<br><br>El proyecto se vincula por la obligatoriedad de obtener la autorización correspondiente para realizar las obras descritas en esta manifestación de impacto ambiental.<br><br>Como ya se mencionó anteriormente, la promovente una vez autorizado el proyecto en materia ambiental procederá a tramitar el Registro Nacional de Pesca para la unidad de producción acuícola. |
| **Art. 30°.-** *Las actividades pesqueras se clasifican en:*<br><br>**II.-** *Cultivo o acuacultura con fines* | | |
| **Artículo 31°.-** *Para realizar las actividades de pesca se requiere lo siguiente:*<br><br>**I,** *Concesión, para:*<br><br>**Inciso b)** *Acuacultura comercial*<br><br>**II,** Permiso, para:<br><br>**Inciso g)** *Acuacultura de fomento*<br><br>**III,** *Autorización, para:*<br><br>**Inciso d)** *Recolectar del medio natural reproductores, larvas, postlarvas, crías, huevos, semillas, alevines o en cualquier otro estadio, y*<br><br>**Inciso e)** *Acuacultura didáctica.* | | |

| | | |
|---|---|---|
| **Artículos 22.-** *la Secretaría podrá inscribir en el Registro Nacional de Pesca a los acuicultores que no requieran concesión, permiso o Autorización.* | Al **proyecto** le aplica el Artículo, incisos y, fracciones anteriores, porque se trata de una actividad acuícola con fines comerciales. | Por el hecho de presentar a la autoridad correspondiente (SEMARNAT) la Manifestación de Impacto Ambiental, el promovente está cumpliendo con este apartado.<br><br>El proyecto se vincula por la obligatoriedad de obtener la autorización correspondiente para realizar las obras descritas en esta manifestación de impacto ambiental.<br><br>Como ya se mencionó anteriormente, la promovente una vez autorizado el proyecto en materia ambiental procederá a tramitar el Registro Nacional de Pesca para la unidad de producción acuícola. |
| **Art. 30°.-** *Las actividades pesqueras se clasifican en:*<br><br>**II.-** *Cultivo o acuacultura con fines* | | |
| **Artículo 31°.-** *Para realizar las actividades de pesca se requiere lo siguiente:*<br><br>**I,** *Concesión, para:*<br><br>**Inciso b)** *Acuacultura comercial*<br><br>**II,** Permiso, para:<br><br>**Inciso g)** *Acuacultura de fomento*<br><br>**III,** *Autorización, para:*<br><br>**Inciso d)** *Recolectar del medio natural reproductores, larvas, postlarvas, crías, huevos, semillas, alevines o en cualquier otro estadio, y*<br><br>**Inciso e)** *Acuacultura didáctica.* | | |

| | | |
|---|---|---|
| **Artículos 22.-** *la Secretaría podrá inscribir en el Registro Nacional de Pesca a los acuicultores que no requieran concesión, permiso o Autorización.* | Al **proyecto** le aplica el Artículo, incisos y, fracciones anteriores, porque se trata de una actividad acuícola con fines comerciales. | Por el hecho de presentar a la autoridad correspondiente (SEMARNAT) la Manifestación de Impacto Ambiental, el promovente está cumpliendo con este apartado.<br><br>El proyecto se vincula por la obligatoriedad de obtener la autorización correspondiente para realizar las obras descritas en esta manifestación de impacto ambiental.<br><br>Como ya se mencionó anteriormente, la promovente una vez autorizado el proyecto en materia ambiental procederá a tramitar el Registro Nacional de Pesca para la unidad de producción acuícola. |
| **Art. 30°.-** *Las actividades pesqueras se clasifican en:*<br><br>**II.-** *Cultivo o acuacultura con fines* | | |
| **Artículo 31°.-** *Para realizar las actividades de pesca se requiere lo siguiente:*<br><br>**I,** *Concesión, para:*<br><br>**Inciso b)** *Acuacultura comercial*<br><br>**II,** Permiso, para:<br><br>**Inciso g)** *Acuacultura de fomento*<br><br>**III,** *Autorización, para:*<br><br>**Inciso d)** *Recolectar del medio natural reproductores, larvas, postlarvas, crías, huevos, semillas, alevines o en cualquier otro estadio, y*<br><br>**Inciso e)** *Acuacultura didáctica.* | | |

| | | |
|---|---|---|
| **Artículos 22.-** *la Secretaría podrá inscribir en el Registro Nacional de Pesca a los acuicultores que no requieran concesión, permiso o Autorización.* | Al **proyecto** le aplica el Artículo, incisos y, fracciones anteriores, porque se trata de una actividad acuícola con fines comerciales. | Por el hecho de presentar a la autoridad correspondiente (SEMARNAT) la Manifestación de Impacto Ambiental, el promovente está cumpliendo con este apartado.<br><br>El proyecto se vincula por la obligatoriedad de obtener la autorización correspondiente para realizar las obras descritas en esta manifestación de impacto ambiental.<br><br>Como ya se mencionó anteriormente, la promovente una vez autorizado el proyecto en materia ambiental procederá a tramitar el Registro Nacional de Pesca para la unidad de producción acuícola. |
| **Art. 30°.-** *Las actividades pesqueras se clasifican en:*<br><br>**II.-** *Cultivo o acuacultura con fines* | | |
| **Artículo 31°.-** *Para realizar las actividades de pesca se requiere lo siguiente:*<br><br>**I,** *Concesión, para:*<br><br>**Inciso b)** *Acuacultura comercial*<br><br>**II,** Permiso, para:<br><br>**Inciso g)** *Acuacultura de fomento*<br><br>**III,** *Autorización, para:*<br><br>**Inciso d)** *Recolectar del medio natural reproductores, larvas, postlarvas, crías, huevos, semillas, alevines o en cualquier otro estadio, y*<br><br>**Inciso e)** *Acuacultura didáctica.* | | |

| | | |
|---|---|---|
| **Artículos 22.-** *la Secretaría podrá inscribir en el Registro Nacional de Pesca a los acuicultores que no requieran concesión, permiso o Autorización.* | Al **proyecto** le aplica el Artículo, incisos y, fracciones anteriores, porque se trata de una actividad acuícola con fines comerciales. | Por el hecho de presentar a la autoridad correspondiente (SEMARNAT) la Manifestación de Impacto Ambiental, el promovente está cumpliendo con este apartado.<br><br>El proyecto se vincula por la obligatoriedad de obtener la autorización correspondiente para realizar las obras descritas en esta manifestación de impacto ambiental.<br><br>Como ya se mencionó anteriormente, la promovente una vez autorizado el proyecto en materia ambiental procederá a tramitar el Registro Nacional de Pesca para la unidad de producción acuícola. |
| **Art. 30°.-** *Las actividades pesqueras se clasifican en:*<br><br>**II.-** *Cultivo o acuacultura con fines* | | |
| **Artículo 31°.-** *Para realizar las actividades de pesca se requiere lo siguiente:*<br><br>**I,** *Concesión, para:*<br><br>**Inciso b)** *Acuacultura comercial*<br><br>**II,** Permiso, para:<br><br>**Inciso g)** *Acuacultura de fomento*<br><br>**III,** *Autorización, para:*<br><br>**Inciso d)** *Recolectar del medio natural reproductores, larvas, postlarvas, crías, huevos, semillas, alevines o en cualquier otro estadio, y*<br><br>**Inciso e)** *Acuacultura didáctica.* | | |

| | | |
|---|---|---|
| **Artículos 22.-** *la Secretaría podrá inscribir en el Registro Nacional de Pesca a los acuicultores que no requieran concesión, permiso o Autorización.* | Al **proyecto** le aplica el Artículo, incisos y, fracciones anteriores, porque se trata de una actividad acuícola con fines comerciales. | Por el hecho de presentar a la autoridad correspondiente (SEMARNAT) la Manifestación de Impacto Ambiental, el promovente está cumpliendo con este apartado.<br><br>El proyecto se vincula por la obligatoriedad de obtener la autorización correspondiente para realizar las obras descritas en esta manifestación de impacto ambiental.<br><br>Como ya se mencionó anteriormente, la promovente una vez autorizado el proyecto en materia ambiental procederá a tramitar el Registro Nacional de Pesca para la unidad de producción acuícola. |
| **Art. 30°.-** *Las actividades pesqueras se clasifican en:*<br><br>**II.-** *Cultivo o acuacultura con fines* | | |
| **Artículo 31°.-** *Para realizar las actividades de pesca se requiere lo siguiente:*<br><br>**I,** *Concesión, para:*<br><br>**Inciso b)** *Acuacultura comercial*<br><br>**II,** Permiso, para:<br><br>**Inciso g)** *Acuacultura de fomento*<br><br>**III,** *Autorización, para:*<br><br>**Inciso d)** *Recolectar del medio natural reproductores, larvas, postlarvas, crías, huevos, semillas, alevines o en cualquier otro estadio, y*<br><br>**Inciso e)** *Acuacultura didáctica.* | | |

| | | |
|---|---|---|
| **Artículos 22.-** *la Secretaría podrá inscribir en el Registro Nacional de Pesca a los acuicultores que no requieran concesión, permiso o Autorización.* | Al **proyecto** le aplica el Artículo, incisos y, fracciones anteriores, porque se trata de una actividad acuícola con fines comerciales. | Por el hecho de presentar a la autoridad correspondiente (SEMARNAT) la Manifestación de Impacto Ambiental, el promovente está cumpliendo con este apartado.<br><br>El proyecto se vincula por la obligatoriedad de obtener la autorización correspondiente para realizar las obras descritas en esta manifestación de impacto ambiental.<br><br>Como ya se mencionó anteriormente, la promovente una vez autorizado el proyecto en materia ambiental procederá a tramitar el Registro Nacional de Pesca para la unidad de producción acuícola. |
| **Art. 30°.-** *Las actividades pesqueras se clasifican en:*<br><br>**II.-** *Cultivo o acuacultura con fines* | | |
| **Artículo 31°.-** *Para realizar las actividades de pesca se requiere lo siguiente:*<br><br>**I,** *Concesión, para:*<br><br>**Inciso b)** *Acuacultura comercial*<br><br>**II,** Permiso, para:<br><br>**Inciso g)** *Acuacultura de fomento*<br><br>**III,** *Autorización, para:*<br><br>**Inciso d)** *Recolectar del medio natural reproductores, larvas, postlarvas, crías, huevos, semillas, alevines o en cualquier otro estadio, y*<br><br>**Inciso e)** *Acuacultura didáctica.* | | |

| | | |
|---|---|---|
| **Artículos 22.-** *la Secretaría podrá inscribir en el Registro Nacional de Pesca a los acuicultores que no requieran concesión, permiso o Autorización.* | Al **proyecto** le aplica el Artículo, incisos y, fracciones anteriores, porque se trata de una actividad acuícola con fines comerciales. | Por el hecho de presentar a la autoridad correspondiente (SEMARNAT) la Manifestación de Impacto Ambiental, el promovente está cumpliendo con este apartado.<br><br>El proyecto se vincula por la obligatoriedad de obtener la autorización correspondiente para realizar las obras descritas en esta manifestación de impacto ambiental.<br><br>Como ya se mencionó anteriormente, la promovente una vez autorizado el proyecto en materia ambiental procederá a tramitar el Registro Nacional de Pesca para la unidad de producción acuícola. |
| **Art. 30°.-** *Las actividades pesqueras se clasifican en:*<br><br>**II.-** *Cultivo o acuacultura con fines* | | |
| **Artículo 31°.-** *Para realizar las actividades de pesca se requiere lo siguiente:*<br><br>**I,** *Concesión, para:*<br><br>**Inciso b)** *Acuacultura comercial*<br><br>**II,** Permiso, para:<br><br>**Inciso g)** *Acuacultura de fomento*<br><br>**III,** *Autorización, para:*<br><br>**Inciso d)** *Recolectar del medio natural reproductores, larvas, postlarvas, crías, huevos, semillas, alevines o en cualquier otro estadio, y*<br><br>**Inciso e)** *Acuacultura didáctica.* | | |

| | | |
|---|---|---|
| **Artículos 22.-** *la Secretaría podrá inscribir en el Registro Nacional de Pesca a los acuicultores que no requieran concesión, permiso o Autorización.* | Al **proyecto** le aplica el Artículo, incisos y, fracciones anteriores, porque se trata de una actividad acuícola con fines comerciales. | Por el hecho de presentar a la autoridad correspondiente (SEMARNAT) la Manifestación de Impacto Ambiental, el promovente está cumpliendo con este apartado.<br><br>El proyecto se vincula por la obligatoriedad de obtener la autorización correspondiente para realizar las obras descritas en esta manifestación de impacto ambiental.<br><br>Como ya se mencionó anteriormente, la promovente una vez autorizado el proyecto en materia ambiental procederá a tramitar el Registro Nacional de Pesca para la unidad de producción acuícola. |
| **Art. 30°.-** *Las actividades pesqueras se clasifican en:*<br><br>**II.-** *Cultivo o acuacultura con fines* | | |
| **Artículo 31°.-** *Para realizar las actividades de pesca se requiere lo siguiente:*<br><br>**I,** *Concesión, para:*<br><br>**Inciso b)** *Acuacultura comercial*<br><br>**II,** Permiso, para:<br><br>**Inciso g)** *Acuacultura de fomento*<br><br>**III,** *Autorización, para:*<br><br>**Inciso d)** *Recolectar del medio natural reproductores, larvas, postlarvas, crías, huevos, semillas, alevines o en cualquier otro estadio, y*<br><br>**Inciso e)** *Acuacultura didáctica.* | | |

| | | |
|---|---|---|
| **Artículos 22.-** *la Secretaría podrá inscribir en el Registro Nacional de Pesca a los acuicultores que no requieran concesión, permiso o Autorización.* | Al **proyecto** le aplica el Artículo, incisos y, fracciones anteriores, porque se trata de una actividad acuícola con fines comerciales. | Por el hecho de presentar a la autoridad correspondiente (SEMARNAT) la Manifestación de Impacto Ambiental, el promovente está cumpliendo con este apartado.<br><br>El proyecto se vincula por la obligatoriedad de obtener la autorización correspondiente para realizar las obras descritas en esta manifestación de impacto ambiental.<br><br>Como ya se mencionó anteriormente, la promovente una vez autorizado el proyecto en materia ambiental procederá a tramitar el Registro Nacional de Pesca para la unidad de producción acuícola. |
| **Art. 30°.-** *Las actividades pesqueras se clasifican en:*<br><br>**II.-** *Cultivo o acuacultura con fines* | | |
| **Artículo 31°.-** *Para realizar las actividades de pesca se requiere lo siguiente:*<br><br>**I,** *Concesión, para:*<br><br>**Inciso b)** *Acuacultura comercial*<br><br>**II,** Permiso, para:<br><br>**Inciso g)** *Acuacultura de fomento*<br><br>**III,** *Autorización, para:*<br><br>**Inciso d)** *Recolectar del medio natural reproductores, larvas, postlarvas, crías, huevos, semillas, alevines o en cualquier otro estadio, y*<br><br>**Inciso e)** *Acuacultura didáctica.* | | |

| | | |
|---|---|---|
| **Artículos 22.-** *la Secretaría podrá inscribir en el Registro Nacional de Pesca a los acuicultores que no requieran concesión, permiso o Autorización.* | Al **proyecto** le aplica el Artículo, incisos y, fracciones anteriores, porque se trata de una actividad acuícola con fines comerciales. | Por el hecho de presentar a la autoridad correspondiente (SEMARNAT) la Manifestación de Impacto Ambiental, el promovente está cumpliendo con este apartado.<br><br>El proyecto se vincula por la obligatoriedad de obtener la autorización correspondiente para realizar las obras descritas en esta manifestación de impacto ambiental.<br><br>Como ya se mencionó anteriormente, la promovente una vez autorizado el proyecto en materia ambiental procederá a tramitar el Registro Nacional de Pesca para la unidad de producción acuícola. |
| **Art. 30°.-** *Las actividades pesqueras se clasifican en:*<br><br>**II.-** *Cultivo o acuacultura con fines* | | |
| **Artículo 31°.-** *Para realizar las actividades de pesca se requiere lo siguiente:*<br><br>**I,** *Concesión, para:*<br><br>**Inciso b)** *Acuacultura comercial*<br><br>**II,** Permiso, para:<br><br>**Inciso g)** *Acuacultura de fomento*<br><br>**III,** *Autorización, para:*<br><br>**Inciso d)** *Recolectar del medio natural reproductores, larvas, postlarvas, crías, huevos, semillas, alevines o en cualquier otro estadio, y*<br><br>**Inciso e)** *Acuacultura didáctica.* | | |

| | | |
|---|---|---|
| **Artículos 22.-** *la Secretaría podrá inscribir en el Registro Nacional de Pesca a los acuicultores que no requieran concesión, permiso o Autorización.* | Al **proyecto** le aplica el Artículo, incisos y, fracciones anteriores, porque se trata de una actividad acuícola con fines comerciales. | Por el hecho de presentar a la autoridad correspondiente (SEMARNAT) la Manifestación de Impacto Ambiental, el promovente está cumpliendo con este apartado.<br><br>El proyecto se vincula por la obligatoriedad de obtener la autorización correspondiente para realizar las obras descritas en esta manifestación de impacto ambiental.<br><br>Como ya se mencionó anteriormente, la promovente una vez autorizado el proyecto en materia ambiental procederá a tramitar el Registro Nacional de Pesca para la unidad de producción acuícola. |
| **Art. 30°.-** *Las actividades pesqueras se clasifican en:*<br><br>**II.-** *Cultivo o acuacultura con fines* | | |
| **Artículo 31°.-** *Para realizar las actividades de pesca se requiere lo siguiente:*<br><br>**I,** *Concesión, para:*<br><br>**Inciso b)** *Acuacultura comercial*<br><br>**II,** Permiso, para:<br><br>**Inciso g)** *Acuacultura de fomento*<br><br>**III,** *Autorización, para:*<br><br>**Inciso d)** *Recolectar del medio natural reproductores, larvas, postlarvas, crías, huevos, semillas, alevines o en cualquier otro estadio, y*<br><br>**Inciso e)** *Acuacultura didáctica.* | | |

| | | |
|---|---|---|
| **Artículos 22.-** *la Secretaría podrá inscribir en el Registro Nacional de Pesca a los acuicultores que no requieran concesión, permiso o Autorización.* | Al **proyecto** le aplica el Artículo, incisos y, fracciones anteriores, porque se trata de una actividad acuícola con fines comerciales. | Por el hecho de presentar a la autoridad correspondiente (SEMARNAT) la Manifestación de Impacto Ambiental, el promovente está cumpliendo con este apartado.<br><br>El proyecto se vincula por la obligatoriedad de obtener la autorización correspondiente para realizar las obras descritas en esta manifestación de impacto ambiental.<br><br>Como ya se mencionó anteriormente, la promovente una vez autorizado el proyecto en materia ambiental procederá a tramitar el Registro Nacional de Pesca para la unidad de producción acuícola. |
| **Art. 30°.-** *Las actividades pesqueras se clasifican en:*<br><br>**II.-** *Cultivo o acuacultura con fines* | | |
| **Artículo 31°.-** *Para realizar las actividades de pesca se requiere lo siguiente:*<br><br>**I,** *Concesión, para:*<br><br>**Inciso b)** *Acuacultura comercial*<br><br>**II,** Permiso, para:<br><br>**Inciso g)** *Acuacultura de fomento*<br><br>**III,** *Autorización, para:*<br><br>**Inciso d)** *Recolectar del medio natural reproductores, larvas, postlarvas, crías, huevos, semillas, alevines o en cualquier otro estadio, y*<br><br>**Inciso e)** *Acuacultura didáctica.* | | |

| | | |
|---|---|---|
| **Artículos 22.-** *la Secretaría podrá inscribir en el Registro Nacional de Pesca a los acuicultores que no requieran concesión, permiso o Autorización.* | Al **proyecto** le aplica el Artículo, incisos y, fracciones anteriores, porque se trata de una actividad acuícola con fines comerciales. | Por el hecho de presentar a la autoridad correspondiente (SEMARNAT) la Manifestación de Impacto Ambiental, el promovente está cumpliendo con este apartado.<br><br>El proyecto se vincula por la obligatoriedad de obtener la autorización correspondiente para realizar las obras descritas en esta manifestación de impacto ambiental.<br><br>Como ya se mencionó anteriormente, la promovente una vez autorizado el proyecto en materia ambiental procederá a tramitar el Registro Nacional de Pesca para la unidad de producción acuícola. |
| **Art. 30°.-** *Las actividades pesqueras se clasifican en:*<br><br>**II.-** *Cultivo o acuacultura con fines* | | |
| **Artículo 31°.-** *Para realizar las actividades de pesca se requiere lo siguiente:*<br><br>**I,** *Concesión, para:*<br><br>**Inciso b)** *Acuacultura comercial*<br><br>**II,** Permiso, para:<br><br>**Inciso g)** *Acuacultura de fomento*<br><br>**III,** *Autorización, para:*<br><br>**Inciso d)** *Recolectar del medio natural reproductores, larvas, postlarvas, crías, huevos, semillas, alevines o en cualquier otro estadio, y*<br><br>**Inciso e)** *Acuacultura didáctica.* | | |

| | | |
|---|---|---|
| **Artículos 22.-** *la Secretaría podrá inscribir en el Registro Nacional de Pesca a los acuicultores que no requieran concesión, permiso o Autorización.* | Al **proyecto** le aplica el Artículo, incisos y, fracciones anteriores, porque se trata de una actividad acuícola con fines comerciales. | Por el hecho de presentar a la autoridad correspondiente (SEMARNAT) la Manifestación de Impacto Ambiental, el promovente está cumpliendo con este apartado.<br><br>El proyecto se vincula por la obligatoriedad de obtener la autorización correspondiente para realizar las obras descritas en esta manifestación de impacto ambiental.<br><br>Como ya se mencionó anteriormente, la promovente una vez autorizado el proyecto en materia ambiental procederá a tramitar el Registro Nacional de Pesca para la unidad de producción acuícola. |
| **Art. 30°.-** *Las actividades pesqueras se clasifican en:*<br><br>**II.-** *Cultivo o acuacultura con fines* | | |
| **Artículo 31°.-** *Para realizar las actividades de pesca se requiere lo siguiente:*<br><br>**I,** *Concesión, para:*<br><br>**Inciso b)** *Acuacultura comercial*<br><br>**II,** Permiso, para:<br><br>**Inciso g)** *Acuacultura de fomento*<br><br>**III,** *Autorización, para:*<br><br>**Inciso d)** *Recolectar del medio natural reproductores, larvas, postlarvas, crías, huevos, semillas, alevines o en cualquier otro estadio, y*<br><br>**Inciso e)** *Acuacultura didáctica.* | | |

| | | |
|---|---|---|
| **Artículos 22.-** *la Secretaría podrá inscribir en el Registro Nacional de Pesca a los acuicultores que no requieran concesión, permiso o Autorización.* | Al **proyecto** le aplica el Artículo, incisos y, fracciones anteriores, porque se trata de una actividad acuícola con fines comerciales. | Por el hecho de presentar a la autoridad correspondiente (SEMARNAT) la Manifestación de Impacto Ambiental, el promovente está cumpliendo con este apartado.<br><br>El proyecto se vincula por la obligatoriedad de obtener la autorización correspondiente para realizar las obras descritas en esta manifestación de impacto ambiental.<br><br>Como ya se mencionó anteriormente, la promovente una vez autorizado el proyecto en materia ambiental procederá a tramitar el Registro Nacional de Pesca para la unidad de producción acuícola. |
| **Art. 30°.-** *Las actividades pesqueras se clasifican en:*<br><br>**II.-** *Cultivo o acuacultura con fines* | | |
| **Artículo 31°.-** *Para realizar las actividades de pesca se requiere lo siguiente:*<br><br>**I,** *Concesión, para:*<br><br>**Inciso b)** *Acuacultura comercial*<br><br>**II,** Permiso, para:<br><br>**Inciso g)** *Acuacultura de fomento*<br><br>**III,** *Autorización, para:*<br><br>**Inciso d)** *Recolectar del medio natural reproductores, larvas, postlarvas, crías, huevos, semillas, alevines o en cualquier otro estadio, y*<br><br>**Inciso e)** *Acuacultura didáctica.* | | |

| | | |
|---|---|---|
| **Artículos 22.-** *la Secretaría podrá inscribir en el Registro Nacional de Pesca a los acuicultores que no requieran concesión, permiso o Autorización.* | Al **proyecto** le aplica el Artículo, incisos y, fracciones anteriores, porque se trata de una actividad acuícola con fines comerciales. | Por el hecho de presentar a la autoridad correspondiente (SEMARNAT) la Manifestación de Impacto Ambiental, el promovente está cumpliendo con este apartado.<br><br>El proyecto se vincula por la obligatoriedad de obtener la autorización correspondiente para realizar las obras descritas en esta manifestación de impacto ambiental.<br><br>Como ya se mencionó anteriormente, la promovente una vez autorizado el proyecto en materia ambiental procederá a tramitar el Registro Nacional de Pesca para la unidad de producción acuícola. |
| **Art. 30°.-** *Las actividades pesqueras se clasifican en:*<br><br>**II.-** *Cultivo o acuacultura con fines* | | |
| **Artículo 31°.-** *Para realizar las actividades de pesca se requiere lo siguiente:*<br><br>**I,** *Concesión, para:*<br><br>**Inciso b)** *Acuacultura comercial*<br><br>**II,** Permiso, para:<br><br>**Inciso g)** *Acuacultura de fomento*<br><br>**III,** *Autorización, para:*<br><br>**Inciso d)** *Recolectar del medio natural reproductores, larvas, postlarvas, crías, huevos, semillas, alevines o en cualquier otro estadio, y*<br><br>**Inciso e)** *Acuacultura didáctica.* | | |

| | | |
|---|---|---|
| **Artículos 22.-** *la Secretaría podrá inscribir en el Registro Nacional de Pesca a los acuicultores que no requieran concesión, permiso o Autorización.* | Al **proyecto** le aplica el Artículo, incisos y, fracciones anteriores, porque se trata de una actividad acuícola con fines comerciales. | Por el hecho de presentar a la autoridad correspondiente (SEMARNAT) la Manifestación de Impacto Ambiental, el promovente está cumpliendo con este apartado.<br><br>El proyecto se vincula por la obligatoriedad de obtener la autorización correspondiente para realizar las obras descritas en esta manifestación de impacto ambiental.<br><br>Como ya se mencionó anteriormente, la promovente una vez autorizado el proyecto en materia ambiental procederá a tramitar el Registro Nacional de Pesca para la unidad de producción acuícola. |
| **Art. 30°.-** *Las actividades pesqueras se clasifican en:*<br><br>**II.-** *Cultivo o acuacultura con fines* | | |
| **Artículo 31°.-** *Para realizar las actividades de pesca se requiere lo siguiente:*<br><br>**I,** *Concesión, para:*<br><br>**Inciso b)** *Acuacultura comercial*<br><br>**II,** Permiso, para:<br><br>**Inciso g)** *Acuacultura de fomento*<br><br>**III,** *Autorización, para:*<br><br>**Inciso d)** *Recolectar del medio natural reproductores, larvas, postlarvas, crías, huevos, semillas, alevines o en cualquier otro estadio, y*<br><br>**Inciso e)** *Acuacultura didáctica.* | | |

| | | |
|---|---|---|
| **Artículos 22.-** *la Secretaría podrá inscribir en el Registro Nacional de Pesca a los acuicultores que no requieran concesión, permiso o Autorización.* | Al **proyecto** le aplica el Artículo, incisos y, fracciones anteriores, porque se trata de una actividad acuícola con fines comerciales. | Por el hecho de presentar a la autoridad correspondiente (SEMARNAT) la Manifestación de Impacto Ambiental, el promovente está cumpliendo con este apartado.<br><br>El proyecto se vincula por la obligatoriedad de obtener la autorización correspondiente para realizar las obras descritas en esta manifestación de impacto ambiental.<br><br>Como ya se mencionó anteriormente, la promovente una vez autorizado el proyecto en materia ambiental procederá a tramitar el Registro Nacional de Pesca para la unidad de producción acuícola. |
| **Art. 30°.-** *Las actividades pesqueras se clasifican en:*<br><br>**II.-** *Cultivo o acuacultura con fines* | | |
| **Artículo 31°.-** *Para realizar las actividades de pesca se requiere lo siguiente:*<br><br>**I,** *Concesión, para:*<br><br>**Inciso b)** *Acuacultura comercial*<br><br>**II,** Permiso, para:<br><br>**Inciso g)** *Acuacultura de fomento*<br><br>**III,** *Autorización, para:*<br><br>**Inciso d)** *Recolectar del medio natural reproductores, larvas, postlarvas, crías, huevos, semillas, alevines o en cualquier otro estadio, y*<br><br>**Inciso e)** *Acuacultura didáctica.* | | |

| | | |
|---|---|---|
| **Artículos 22.-** *la Secretaría podrá inscribir en el Registro Nacional de Pesca a los acuicultores que no requieran concesión, permiso o Autorización.* | Al **proyecto** le aplica el Artículo, incisos y, fracciones anteriores, porque se trata de una actividad acuícola con fines comerciales. | Por el hecho de presentar a la autoridad correspondiente (SEMARNAT) la Manifestación de Impacto Ambiental, el promovente está cumpliendo con este apartado.<br><br>El proyecto se vincula por la obligatoriedad de obtener la autorización correspondiente para realizar las obras descritas en esta manifestación de impacto ambiental.<br><br>Como ya se mencionó anteriormente, la promovente una vez autorizado el proyecto en materia ambiental procederá a tramitar el Registro Nacional de Pesca para la unidad de producción acuícola. |
| **Art. 30°.-** *Las actividades pesqueras se clasifican en:*<br><br>**II.-** *Cultivo o acuacultura con fines* | | |
| **Artículo 31°.-** *Para realizar las actividades de pesca se requiere lo siguiente:*<br><br>**I,** *Concesión, para:*<br><br>**Inciso b)** *Acuacultura comercial*<br><br>**II,** Permiso, para:<br><br>**Inciso g)** *Acuacultura de fomento*<br><br>**III,** *Autorización, para:*<br><br>**Inciso d)** *Recolectar del medio natural reproductores, larvas, postlarvas, crías, huevos, semillas, alevines o en cualquier otro estadio, y*<br><br>**Inciso e)** *Acuacultura didáctica.* | | |

| | | |
|---|---|---|
| **Artículos 22.-** *la Secretaría podrá inscribir en el Registro Nacional de Pesca a los acuicultores que no requieran concesión, permiso o Autorización.* | Al **proyecto** le aplica el Artículo, incisos y, fracciones anteriores, porque se trata de una actividad acuícola con fines comerciales. | Por el hecho de presentar a la autoridad correspondiente (SEMARNAT) la Manifestación de Impacto Ambiental, el promovente está cumpliendo con este apartado.<br><br>El proyecto se vincula por la obligatoriedad de obtener la autorización correspondiente para realizar las obras descritas en esta manifestación de impacto ambiental.<br><br>Como ya se mencionó anteriormente, la promovente una vez autorizado el proyecto en materia ambiental procederá a tramitar el Registro Nacional de Pesca para la unidad de producción acuícola. |
| **Art. 30°.-** *Las actividades pesqueras se clasifican en:*<br><br>**II.-** *Cultivo o acuacultura con fines* | | |
| **Artículo 31°.-** *Para realizar las actividades de pesca se requiere lo siguiente:*<br><br>**I,** *Concesión, para:*<br><br>**Inciso b)** *Acuacultura comercial*<br><br>**II,** Permiso, para:<br><br>**Inciso g)** *Acuacultura de fomento*<br><br>**III,** *Autorización, para:*<br><br>**Inciso d)** *Recolectar del medio natural reproductores, larvas, postlarvas, crías, huevos, semillas, alevines o en cualquier otro estadio, y*<br><br>**Inciso e)** *Acuacultura didáctica.* | | |

| | | |
|---|---|---|
| **Artículos 22.-** *la Secretaría podrá inscribir en el Registro Nacional de Pesca a los acuicultores que no requieran concesión, permiso o Autorización.* | Al **proyecto** le aplica el Artículo, incisos y, fracciones anteriores, porque se trata de una actividad acuícola con fines comerciales. | Por el hecho de presentar a la autoridad correspondiente (SEMARNAT) la Manifestación de Impacto Ambiental, el promovente está cumpliendo con este apartado.<br><br>El proyecto se vincula por la obligatoriedad de obtener la autorización correspondiente para realizar las obras descritas en esta manifestación de impacto ambiental.<br><br>Como ya se mencionó anteriormente, la promovente una vez autorizado el proyecto en materia ambiental procederá a tramitar el Registro Nacional de Pesca para la unidad de producción acuícola. |
| **Art. 30°.-** *Las actividades pesqueras se clasifican en:*<br><br>**II.-** *Cultivo o acuacultura con fines* | | |
| **Artículo 31°.-** *Para realizar las actividades de pesca se requiere lo siguiente:*<br><br>**I,** *Concesión, para:*<br><br>**Inciso b)** *Acuacultura comercial*<br><br>**II,** Permiso, para:<br><br>**Inciso g)** *Acuacultura de fomento*<br><br>**III,** *Autorización, para:*<br><br>**Inciso d)** *Recolectar del medio natural reproductores, larvas, postlarvas, crías, huevos, semillas, alevines o en cualquier otro estadio, y*<br><br>**Inciso e)** *Acuacultura didáctica.* | | |

| | | |
|---|---|---|
| **Artículos 22.-** *la Secretaría podrá inscribir en el Registro Nacional de Pesca a los acuicultores que no requieran concesión, permiso o Autorización.* | Al **proyecto** le aplica el Artículo, incisos y, fracciones anteriores, porque se trata de una actividad acuícola con fines comerciales. | Por el hecho de presentar a la autoridad correspondiente (SEMARNAT) la Manifestación de Impacto Ambiental, el promovente está cumpliendo con este apartado.<br><br>El proyecto se vincula por la obligatoriedad de obtener la autorización correspondiente para realizar las obras descritas en esta manifestación de impacto ambiental.<br><br>Como ya se mencionó anteriormente, la promovente una vez autorizado el proyecto en materia ambiental procederá a tramitar el Registro Nacional de Pesca para la unidad de producción acuícola. |
| **Art. 30°.-** *Las actividades pesqueras se clasifican en:*<br><br>**II.-** *Cultivo o acuacultura con fines* | | |
| **Artículo 31°.-** *Para realizar las actividades de pesca se requiere lo siguiente:*<br><br>**I,** *Concesión, para:*<br><br>**Inciso b)** *Acuacultura comercial*<br><br>**II,** Permiso, para:<br><br>**Inciso g)** *Acuacultura de fomento*<br><br>**III,** *Autorización, para:*<br><br>**Inciso d)** *Recolectar del medio natural reproductores, larvas, postlarvas, crías, huevos, semillas, alevines o en cualquier otro estadio, y*<br><br>**Inciso e)** *Acuacultura didáctica.* | | |

| | | |
|---|---|---|
| **Artículos 22.-** *la Secretaría podrá inscribir en el Registro Nacional de Pesca a los acuicultores que no requieran concesión, permiso o Autorización.* | Al **proyecto** le aplica el Artículo, incisos y, fracciones anteriores, porque se trata de una actividad acuícola con fines comerciales. | Por el hecho de presentar a la autoridad correspondiente (SEMARNAT) la Manifestación de Impacto Ambiental, el promovente está cumpliendo con este apartado.<br><br>El proyecto se vincula por la obligatoriedad de obtener la autorización correspondiente para realizar las obras descritas en esta manifestación de impacto ambiental.<br><br>Como ya se mencionó anteriormente, la promovente una vez autorizado el proyecto en materia ambiental procederá a tramitar el Registro Nacional de Pesca para la unidad de producción acuícola. |
| **Art. 30°.-** *Las actividades pesqueras se clasifican en:*<br><br>**II.-** *Cultivo o acuacultura con fines* | | |
| **Artículo 31°.-** *Para realizar las actividades de pesca se requiere lo siguiente:*<br><br>**I,** *Concesión, para:*<br><br>**Inciso b)** *Acuacultura comercial*<br><br>**II,** Permiso, para:<br><br>**Inciso g)** *Acuacultura de fomento*<br><br>**III,** *Autorización, para:*<br><br>**Inciso d)** *Recolectar del medio natural reproductores, larvas, postlarvas, crías, huevos, semillas, alevines o en cualquier otro estadio, y*<br><br>**Inciso e)** *Acuacultura didáctica.* | | |

| | | |
|---|---|---|
| **Artículos 22.-** *la Secretaría podrá inscribir en el Registro Nacional de Pesca a los acuicultores que no requieran concesión, permiso o Autorización.* | Al **proyecto** le aplica el Artículo, incisos y, fracciones anteriores, porque se trata de una actividad acuícola con fines comerciales. | Por el hecho de presentar a la autoridad correspondiente (SEMARNAT) la Manifestación de Impacto Ambiental, el promovente está cumpliendo con este apartado.<br><br>El proyecto se vincula por la obligatoriedad de obtener la autorización correspondiente para realizar las obras descritas en esta manifestación de impacto ambiental.<br><br>Como ya se mencionó anteriormente, la promovente una vez autorizado el proyecto en materia ambiental procederá a tramitar el Registro Nacional de Pesca para la unidad de producción acuícola. |
| **Art. 30°.-** *Las actividades pesqueras se clasifican en:*<br><br>**II.-** *Cultivo o acuacultura con fines* | | |
| **Artículo 31°.-** *Para realizar las actividades de pesca se requiere lo siguiente:*<br><br>**I,** *Concesión, para:*<br><br>**Inciso b)** *Acuacultura comercial*<br><br>**II,** Permiso, para:<br><br>**Inciso g)** *Acuacultura de fomento*<br><br>**III,** *Autorización, para:*<br><br>**Inciso d)** *Recolectar del medio natural reproductores, larvas, postlarvas, crías, huevos, semillas, alevines o en cualquier otro estadio, y*<br><br>**Inciso e)** *Acuacultura didáctica.* | | |

| | | |
|---|---|---|
| **Artículos 22.-** *la Secretaría podrá inscribir en el Registro Nacional de Pesca a los acuicultores que no requieran concesión, permiso o Autorización.* | Al **proyecto** le aplica el Artículo, incisos y, fracciones anteriores, porque se trata de una actividad acuícola con fines comerciales. | Por el hecho de presentar a la autoridad correspondiente (SEMARNAT) la Manifestación de Impacto Ambiental, el promovente está cumpliendo con este apartado.<br><br>El proyecto se vincula por la obligatoriedad de obtener la autorización correspondiente para realizar las obras descritas en esta manifestación de impacto ambiental.<br><br>Como ya se mencionó anteriormente, la promovente una vez autorizado el proyecto en materia ambiental procederá a tramitar el Registro Nacional de Pesca para la unidad de producción acuícola. |
| **Art. 30°.-** *Las actividades pesqueras se clasifican en:*<br><br>**II.-** *Cultivo o acuacultura con fines* | | |
| **Artículo 31°.-** *Para realizar las actividades de pesca se requiere lo siguiente:*<br><br>**I,** *Concesión, para:*<br><br>**Inciso b)** *Acuacultura comercial*<br><br>**II,** Permiso, para:<br><br>**Inciso g)** *Acuacultura de fomento*<br><br>**III,** *Autorización, para:*<br><br>**Inciso d)** *Recolectar del medio natural reproductores, larvas, postlarvas, crías, huevos, semillas, alevines o en cualquier otro estadio, y*<br><br>**Inciso e)** *Acuacultura didáctica.* | | |

| | | |
|---|---|---|
| **Artículos 22.-** *la Secretaría podrá inscribir en el Registro Nacional de Pesca a los acuicultores que no requieran concesión, permiso o Autorización.* | Al **proyecto** le aplica el Artículo, incisos y, fracciones anteriores, porque se trata de una actividad acuícola con fines comerciales. | Por el hecho de presentar a la autoridad correspondiente (SEMARNAT) la Manifestación de Impacto Ambiental, el promovente está cumpliendo con este apartado.<br><br>El proyecto se vincula por la obligatoriedad de obtener la autorización correspondiente para realizar las obras descritas en esta manifestación de impacto ambiental.<br><br>Como ya se mencionó anteriormente, la promovente una vez autorizado el proyecto en materia ambiental procederá a tramitar el Registro Nacional de Pesca para la unidad de producción acuícola. |
| **Art. 30°.-** *Las actividades pesqueras se clasifican en:*<br><br>**II.-** *Cultivo o acuacultura con fines* | | |
| **Artículo 31°.-** *Para realizar las actividades de pesca se requiere lo siguiente:*<br><br>**I,** *Concesión, para:*<br><br>**Inciso b)** *Acuacultura comercial*<br><br>**II,** Permiso, para:<br><br>**Inciso g)** *Acuacultura de fomento*<br><br>**III,** *Autorización, para:*<br><br>**Inciso d)** *Recolectar del medio natural reproductores, larvas, postlarvas, crías, huevos, semillas, alevines o en cualquier otro estadio, y*<br><br>**Inciso e)** *Acuacultura didáctica.* | | |

| | | |
|---|---|---|
| **Artículos 22.-** *la Secretaría podrá inscribir en el Registro Nacional de Pesca a los acuicultores que no requieran concesión, permiso o Autorización.* | Al **proyecto** le aplica el Artículo, incisos y, fracciones anteriores, porque se trata de una actividad acuícola con fines comerciales. | Por el hecho de presentar a la autoridad correspondiente (SEMARNAT) la Manifestación de Impacto Ambiental, el promovente está cumpliendo con este apartado.<br><br>El proyecto se vincula por la obligatoriedad de obtener la autorización correspondiente para realizar las obras descritas en esta manifestación de impacto ambiental.<br><br>Como ya se mencionó anteriormente, la promovente una vez autorizado el proyecto en materia ambiental procederá a tramitar el Registro Nacional de Pesca para la unidad de producción acuícola. |
| **Art. 30°.-** *Las actividades pesqueras se clasifican en:*<br><br>**II.-** *Cultivo o acuacultura con fines* | | |
| **Artículo 31°.-** *Para realizar las actividades de pesca se requiere lo siguiente:*<br><br>**I,** *Concesión, para:*<br><br>**Inciso b)** *Acuacultura comercial*<br><br>**II,** Permiso, para:<br><br>**Inciso g)** *Acuacultura de fomento*<br><br>**III,** *Autorización, para:*<br><br>**Inciso d)** *Recolectar del medio natural reproductores, larvas, postlarvas, crías, huevos, semillas, alevines o en cualquier otro estadio, y*<br><br>**Inciso e)** *Acuacultura didáctica.* | | |

| | | |
|---|---|---|
| **Artículos 22.-** *la Secretaría podrá inscribir en el Registro Nacional de Pesca a los acuicultores que no requieran concesión, permiso o Autorización.* | Al **proyecto** le aplica el Artículo, incisos y, fracciones anteriores, porque se trata de una actividad acuícola con fines comerciales. | Por el hecho de presentar a la autoridad correspondiente (SEMARNAT) la Manifestación de Impacto Ambiental, el promovente está cumpliendo con este apartado.<br><br>El proyecto se vincula por la obligatoriedad de obtener la autorización correspondiente para realizar las obras descritas en esta manifestación de impacto ambiental.<br><br>Como ya se mencionó anteriormente, la promovente una vez autorizado el proyecto en materia ambiental procederá a tramitar el Registro Nacional de Pesca para la unidad de producción acuícola. |
| **Art. 30°.-** *Las actividades pesqueras se clasifican en:*<br><br>**II.-** *Cultivo o acuacultura con fines* | | |
| **Artículo 31°.-** *Para realizar las actividades de pesca se requiere lo siguiente:*<br><br>**I,** *Concesión, para:*<br><br>**Inciso b)** *Acuacultura comercial*<br><br>**II,** Permiso, para:<br><br>**Inciso g)** *Acuacultura de fomento*<br><br>**III,** *Autorización, para:*<br><br>**Inciso d)** *Recolectar del medio natural reproductores, larvas, postlarvas, crías, huevos, semillas, alevines o en cualquier otro estadio, y*<br><br>**Inciso e)** *Acuacultura didáctica.* | | |

| | | |
|---|---|---|
| **Artículos 22.-** *la Secretaría podrá inscribir en el Registro Nacional de Pesca a los acuicultores que no requieran concesión, permiso o Autorización.* | Al **proyecto** le aplica el Artículo, incisos y, fracciones anteriores, porque se trata de una actividad acuícola con fines comerciales. | Por el hecho de presentar a la autoridad correspondiente (SEMARNAT) la Manifestación de Impacto Ambiental, el promovente está cumpliendo con este apartado.<br><br>El proyecto se vincula por la obligatoriedad de obtener la autorización correspondiente para realizar las obras descritas en esta manifestación de impacto ambiental.<br><br>Como ya se mencionó anteriormente, la promovente una vez autorizado el proyecto en materia ambiental procederá a tramitar el Registro Nacional de Pesca para la unidad de producción acuícola. |
| **Art. 30°.-** *Las actividades pesqueras se clasifican en:*<br><br>**II.-** *Cultivo o acuacultura con fines* | | |
| **Artículo 31°.-** *Para realizar las actividades de pesca se requiere lo siguiente:*<br><br>**I,** *Concesión, para:*<br><br>**Inciso b)** *Acuacultura comercial*<br><br>**II,** Permiso, para:<br><br>**Inciso g)** *Acuacultura de fomento*<br><br>**III,** *Autorización, para:*<br><br>**Inciso d)** *Recolectar del medio natural reproductores, larvas, postlarvas, crías, huevos, semillas, alevines o en cualquier otro estadio, y*<br><br>**Inciso e)** *Acuacultura didáctica.* | | |

| | | |
|---|---|---|
| **Artículos 22.-** *la Secretaría podrá inscribir en el Registro Nacional de Pesca a los acuicultores que no requieran concesión, permiso o Autorización.* | Al **proyecto** le aplica el Artículo, incisos y, fracciones anteriores, porque se trata de una actividad acuícola con fines comerciales. | Por el hecho de presentar a la autoridad correspondiente (SEMARNAT) la Manifestación de Impacto Ambiental, el promovente está cumpliendo con este apartado.<br><br>El proyecto se vincula por la obligatoriedad de obtener la autorización correspondiente para realizar las obras descritas en esta manifestación de impacto ambiental.<br><br>Como ya se mencionó anteriormente, la promovente una vez autorizado el proyecto en materia ambiental procederá a tramitar el Registro Nacional de Pesca para la unidad de producción acuícola. |
| **Art. 30°.-** *Las actividades pesqueras se clasifican en:*<br><br>**II.-** *Cultivo o acuacultura con fines* | | |
| **Artículo 31°.-** *Para realizar las actividades de pesca se requiere lo siguiente:*<br><br>**I,** *Concesión, para:*<br><br>**Inciso b)** *Acuacultura comercial*<br><br>**II,** Permiso, para:<br><br>**Inciso g)** *Acuacultura de fomento*<br><br>**III,** *Autorización, para:*<br><br>**Inciso d)** *Recolectar del medio natural reproductores, larvas, postlarvas, crías, huevos, semillas, alevines o en cualquier otro estadio, y*<br><br>**Inciso e)** *Acuacultura didáctica.* | | |

| | | |
|---|---|---|
| **Artículos 22.-** *la Secretaría podrá inscribir en el Registro Nacional de Pesca a los acuicultores que no requieran concesión, permiso o Autorización.* | Al **proyecto** le aplica el Artículo, incisos y, fracciones anteriores, porque se trata de una actividad acuícola con fines comerciales. | Por el hecho de presentar a la autoridad correspondiente (SEMARNAT) la Manifestación de Impacto Ambiental, el promovente está cumpliendo con este apartado.<br><br>El proyecto se vincula por la obligatoriedad de obtener la autorización correspondiente para realizar las obras descritas en esta manifestación de impacto ambiental.<br><br>Como ya se mencionó anteriormente, la promovente una vez autorizado el proyecto en materia ambiental procederá a tramitar el Registro Nacional de Pesca para la unidad de producción acuícola. |
| **Art. 30°.-** *Las actividades pesqueras se clasifican en:*<br><br>**II.-** *Cultivo o acuacultura con fines* | | |
| **Artículo 31°.-** *Para realizar las actividades de pesca se requiere lo siguiente:*<br><br>**I,** *Concesión, para:*<br><br>**Inciso b)** *Acuacultura comercial*<br><br>**II,** Permiso, para:<br><br>**Inciso g)** *Acuacultura de fomento*<br><br>**III,** *Autorización, para:*<br><br>**Inciso d)** *Recolectar del medio natural reproductores, larvas, postlarvas, crías, huevos, semillas, alevines o en cualquier otro estadio, y*<br><br>**Inciso e)** *Acuacultura didáctica.* | | |

| | | |
|---|---|---|
| **Artículos 22.-** *la Secretaría podrá inscribir en el Registro Nacional de Pesca a los acuicultores que no requieran concesión, permiso o Autorización.* | Al **proyecto** le aplica el Artículo, incisos y, fracciones anteriores, porque se trata de una actividad acuícola con fines comerciales. | Por el hecho de presentar a la autoridad correspondiente (SEMARNAT) la Manifestación de Impacto Ambiental, el promovente está cumpliendo con este apartado.<br><br>El proyecto se vincula por la obligatoriedad de obtener la autorización correspondiente para realizar las obras descritas en esta manifestación de impacto ambiental.<br><br>Como ya se mencionó anteriormente, la promovente una vez autorizado el proyecto en materia ambiental procederá a tramitar el Registro Nacional de Pesca para la unidad de producción acuícola. |
| **Art. 30°.-** *Las actividades pesqueras se clasifican en:*<br><br>**II.-** *Cultivo o acuacultura con fines* | | |
| **Artículo 31°.-** *Para realizar las actividades de pesca se requiere lo siguiente:*<br><br>**I,** *Concesión, para:*<br><br>**Inciso b)** *Acuacultura comercial*<br><br>**II,** Permiso, para:<br><br>**Inciso g)** *Acuacultura de fomento*<br><br>**III,** *Autorización, para:*<br><br>**Inciso d)** *Recolectar del medio natural reproductores, larvas, postlarvas, crías, huevos, semillas, alevines o en cualquier otro estadio, y*<br><br>**Inciso e)** *Acuacultura didáctica.* | | |

| | | |
|---|---|---|
| **Artículos 22.-** *la Secretaría podrá inscribir en el Registro Nacional de Pesca a los acuicultores que no requieran concesión, permiso o Autorización.* | Al **proyecto** le aplica el Artículo, incisos y, fracciones anteriores, porque se trata de una actividad acuícola con fines comerciales. | Por el hecho de presentar a la autoridad correspondiente (SEMARNAT) la Manifestación de Impacto Ambiental, el promovente está cumpliendo con este apartado.<br><br>El proyecto se vincula por la obligatoriedad de obtener la autorización correspondiente para realizar las obras descritas en esta manifestación de impacto ambiental.<br><br>Como ya se mencionó anteriormente, la promovente una vez autorizado el proyecto en materia ambiental procederá a tramitar el Registro Nacional de Pesca para la unidad de producción acuícola. |
| **Art. 30°.-** *Las actividades pesqueras se clasifican en:*<br><br>**II.-** *Cultivo o acuacultura con fines* | | |
| **Artículo 31°.-** *Para realizar las actividades de pesca se requiere lo siguiente:*<br><br>**I,** *Concesión, para:*<br><br>**Inciso b)** *Acuacultura comercial*<br><br>**II,** Permiso, para:<br><br>**Inciso g)** *Acuacultura de fomento*<br><br>**III,** *Autorización, para:*<br><br>**Inciso d)** *Recolectar del medio natural reproductores, larvas, postlarvas, crías, huevos, semillas, alevines o en cualquier otro estadio, y*<br><br>**Inciso e)** *Acuacultura didáctica.* | | |

| | | |
|---|---|---|
| **Artículos 22.-** *la Secretaría podrá inscribir en el Registro Nacional de Pesca a los acuicultores que no requieran concesión, permiso o Autorización.* | Al **proyecto** le aplica el Artículo, incisos y, fracciones anteriores, porque se trata de una actividad acuícola con fines comerciales. | Por el hecho de presentar a la autoridad correspondiente (SEMARNAT) la Manifestación de Impacto Ambiental, el promovente está cumpliendo con este apartado.<br><br>El proyecto se vincula por la obligatoriedad de obtener la autorización correspondiente para realizar las obras descritas en esta manifestación de impacto ambiental.<br><br>Como ya se mencionó anteriormente, la promovente una vez autorizado el proyecto en materia ambiental procederá a tramitar el Registro Nacional de Pesca para la unidad de producción acuícola. |
| **Art. 30°.-** *Las actividades pesqueras se clasifican en:*<br><br>**II.-** *Cultivo o acuacultura con fines* | | |
| **Artículo 31°.-** *Para realizar las actividades de pesca se requiere lo siguiente:*<br><br>**I,** *Concesión, para:*<br><br>**Inciso b)** *Acuacultura comercial*<br><br>**II,** Permiso, para:<br><br>**Inciso g)** *Acuacultura de fomento*<br><br>**III,** *Autorización, para:*<br><br>**Inciso d)** *Recolectar del medio natural reproductores, larvas, postlarvas, crías, huevos, semillas, alevines o en cualquier otro estadio, y*<br><br>**Inciso e)** *Acuacultura didáctica.* | | |

| | | |
|---|---|---|
| **Artículos 22.-** *la Secretaría podrá inscribir en el Registro Nacional de Pesca a los acuicultores que no requieran concesión, permiso o Autorización.* | Al **proyecto** le aplica el Artículo, incisos y, fracciones anteriores, porque se trata de una actividad acuícola con fines comerciales. | Por el hecho de presentar a la autoridad correspondiente (SEMARNAT) la Manifestación de Impacto Ambiental, el promovente está cumpliendo con este apartado.<br><br>El proyecto se vincula por la obligatoriedad de obtener la autorización correspondiente para realizar las obras descritas en esta manifestación de impacto ambiental.<br><br>Como ya se mencionó anteriormente, la promovente una vez autorizado el proyecto en materia ambiental procederá a tramitar el Registro Nacional de Pesca para la unidad de producción acuícola. |
| **Art. 30°.-** *Las actividades pesqueras se clasifican en:*<br><br>**II.-** *Cultivo o acuacultura con fines* | | |
| **Artículo 31°.-** *Para realizar las actividades de pesca se requiere lo siguiente:*<br><br>**I,** *Concesión, para:*<br><br>**Inciso b)** *Acuacultura comercial*<br><br>**II,** Permiso, para:<br><br>**Inciso g)** *Acuacultura de fomento*<br><br>**III,** *Autorización, para:*<br><br>**Inciso d)** *Recolectar del medio natural reproductores, larvas, postlarvas, crías, huevos, semillas, alevines o en cualquier otro estadio, y*<br><br>**Inciso e)** *Acuacultura didáctica.* | | |

| | | |
|---|---|---|
| **Artículos 22.-** *la Secretaría podrá inscribir en el Registro Nacional de Pesca a los acuicultores que no requieran concesión, permiso o Autorización.* | Al **proyecto** le aplica el Artículo, incisos y, fracciones anteriores, porque se trata de una actividad acuícola con fines comerciales. | Por el hecho de presentar a la autoridad correspondiente (SEMARNAT) la Manifestación de Impacto Ambiental, el promovente está cumpliendo con este apartado.<br><br>El proyecto se vincula por la obligatoriedad de obtener la autorización correspondiente para realizar las obras descritas en esta manifestación de impacto ambiental.<br><br>Como ya se mencionó anteriormente, la promovente una vez autorizado el proyecto en materia ambiental procederá a tramitar el Registro Nacional de Pesca para la unidad de producción acuícola. |
| **Art. 30°.-** *Las actividades pesqueras se clasifican en:*<br><br>**II.-** *Cultivo o acuacultura con fines* | | |
| **Artículo 31°.-** *Para realizar las actividades de pesca se requiere lo siguiente:*<br><br>**I,** *Concesión, para:*<br><br>**Inciso b)** *Acuacultura comercial*<br><br>**II,** Permiso, para:<br><br>**Inciso g)** *Acuacultura de fomento*<br><br>**III,** *Autorización, para:*<br><br>**Inciso d)** *Recolectar del medio natural reproductores, larvas, postlarvas, crías, huevos, semillas, alevines o en cualquier otro estadio, y*<br><br>**Inciso e)** *Acuacultura didáctica.* | | |

| | | |
|---|---|---|
| **Artículos 22.-** *la Secretaría podrá inscribir en el Registro Nacional de Pesca a los acuicultores que no requieran concesión, permiso o Autorización.* | Al **proyecto** le aplica el Artículo, incisos y, fracciones anteriores, porque se trata de una actividad acuícola con fines comerciales. | Por el hecho de presentar a la autoridad correspondiente (SEMARNAT) la Manifestación de Impacto Ambiental, el promovente está cumpliendo con este apartado.<br><br>El proyecto se vincula por la obligatoriedad de obtener la autorización correspondiente para realizar las obras descritas en esta manifestación de impacto ambiental.<br><br>Como ya se mencionó anteriormente, la promovente una vez autorizado el proyecto en materia ambiental procederá a tramitar el Registro Nacional de Pesca para la unidad de producción acuícola. |
| **Art. 30°.-** *Las actividades pesqueras se clasifican en:*<br><br>**II.-** *Cultivo o acuacultura con fines* | | |
| **Artículo 31°.-** *Para realizar las actividades de pesca se requiere lo siguiente:*<br><br>**I,** *Concesión, para:*<br><br>**Inciso b)** *Acuacultura comercial*<br><br>**II,** Permiso, para:<br><br>**Inciso g)** *Acuacultura de fomento*<br><br>**III,** *Autorización, para:*<br><br>**Inciso d)** *Recolectar del medio natural reproductores, larvas, postlarvas, crías, huevos, semillas, alevines o en cualquier otro estadio, y*<br><br>**Inciso e)** *Acuacultura didáctica.* | | |

| | | |
|---|---|---|
| **Artículos 22.-** *la Secretaría podrá inscribir en el Registro Nacional de Pesca a los acuicultores que no requieran concesión, permiso o Autorización.* | Al **proyecto** le aplica el Artículo, incisos y, fracciones anteriores, porque se trata de una actividad acuícola con fines comerciales. | Por el hecho de presentar a la autoridad correspondiente (SEMARNAT) la Manifestación de Impacto Ambiental, el promovente está cumpliendo con este apartado.<br><br>El proyecto se vincula por la obligatoriedad de obtener la autorización correspondiente para realizar las obras descritas en esta manifestación de impacto ambiental.<br><br>Como ya se mencionó anteriormente, la promovente una vez autorizado el proyecto en materia ambiental procederá a tramitar el Registro Nacional de Pesca para la unidad de producción acuícola. |
| **Art. 30°.-** *Las actividades pesqueras se clasifican en:*<br><br>**II.-** *Cultivo o acuacultura con fines* | | |
| **Artículo 31°.-** *Para realizar las actividades de pesca se requiere lo siguiente:*<br><br>**I,** *Concesión, para:*<br><br>**Inciso b)** *Acuacultura comercial*<br><br>**II,** Permiso, para:<br><br>**Inciso g)** *Acuacultura de fomento*<br><br>**III,** *Autorización, para:*<br><br>**Inciso d)** *Recolectar del medio natural reproductores, larvas, postlarvas, crías, huevos, semillas, alevines o en cualquier otro estadio, y*<br><br>**Inciso e)** *Acuacultura didáctica.* | | |

| | | |
|---|---|---|
| **Artículos 22.-** *la Secretaría podrá inscribir en el Registro Nacional de Pesca a los acuicultores que no requieran concesión, permiso o Autorización.* | Al **proyecto** le aplica el Artículo, incisos y, fracciones anteriores, porque se trata de una actividad acuícola con fines comerciales. | Por el hecho de presentar a la autoridad correspondiente (SEMARNAT) la Manifestación de Impacto Ambiental, el promovente está cumpliendo con este apartado.<br><br>El proyecto se vincula por la obligatoriedad de obtener la autorización correspondiente para realizar las obras descritas en esta manifestación de impacto ambiental.<br><br>Como ya se mencionó anteriormente, la promovente una vez autorizado el proyecto en materia ambiental procederá a tramitar el Registro Nacional de Pesca para la unidad de producción acuícola. |
| **Art. 30°.-** *Las actividades pesqueras se clasifican en:*<br><br>**II.-** *Cultivo o acuacultura con fines* | | |
| **Artículo 31°.-** *Para realizar las actividades de pesca se requiere lo siguiente:*<br><br>**I,** *Concesión, para:*<br><br>**Inciso b)** *Acuacultura comercial*<br><br>**II,** Permiso, para:<br><br>**Inciso g)** *Acuacultura de fomento*<br><br>**III,** *Autorización, para:*<br><br>**Inciso d)** *Recolectar del medio natural reproductores, larvas, postlarvas, crías, huevos, semillas, alevines o en cualquier otro estadio, y*<br><br>**Inciso e)** *Acuacultura didáctica.* | | |

| | | |
|---|---|---|
| **Artículos 22.-** *la Secretaría podrá inscribir en el Registro Nacional de Pesca a los acuicultores que no requieran concesión, permiso o Autorización.* | Al **proyecto** le aplica el Artículo, incisos y, fracciones anteriores, porque se trata de una actividad acuícola con fines comerciales. | Por el hecho de presentar a la autoridad correspondiente (SEMARNAT) la Manifestación de Impacto Ambiental, el promovente está cumpliendo con este apartado.<br><br>El proyecto se vincula por la obligatoriedad de obtener la autorización correspondiente para realizar las obras descritas en esta manifestación de impacto ambiental.<br><br>Como ya se mencionó anteriormente, la promovente una vez autorizado el proyecto en materia ambiental procederá a tramitar el Registro Nacional de Pesca para la unidad de producción acuícola. |
| **Art. 30°.-** *Las actividades pesqueras se clasifican en:*<br><br>**II.-** *Cultivo o acuacultura con fines* | | |
| **Artículo 31°.-** *Para realizar las actividades de pesca se requiere lo siguiente:*<br><br>**I,** *Concesión, para:*<br><br>**Inciso b)** *Acuacultura comercial*<br><br>**II,** Permiso, para:<br><br>**Inciso g)** *Acuacultura de fomento*<br><br>**III,** *Autorización, para:*<br><br>**Inciso d)** *Recolectar del medio natural reproductores, larvas, postlarvas, crías, huevos, semillas, alevines o en cualquier otro estadio, y*<br><br>**Inciso e)** *Acuacultura didáctica.* | | |

| | | |
|---|---|---|
| **Artículos 22.-** *la Secretaría podrá inscribir en el Registro Nacional de Pesca a los acuicultores que no requieran concesión, permiso o Autorización.* | Al **proyecto** le aplica el Artículo, incisos y, fracciones anteriores, porque se trata de una actividad acuícola con fines comerciales. | Por el hecho de presentar a la autoridad correspondiente (SEMARNAT) la Manifestación de Impacto Ambiental, el promovente está cumpliendo con este apartado.<br><br>El proyecto se vincula por la obligatoriedad de obtener la autorización correspondiente para realizar las obras descritas en esta manifestación de impacto ambiental.<br><br>Como ya se mencionó anteriormente, la promovente una vez autorizado el proyecto en materia ambiental procederá a tramitar el Registro Nacional de Pesca para la unidad de producción acuícola. |
| **Art. 30°.-** *Las actividades pesqueras se clasifican en:*<br><br>**II.-** *Cultivo o acuacultura con fines* | | |
| **Artículo 31°.-** *Para realizar las actividades de pesca se requiere lo siguiente:*<br><br>**I,** *Concesión, para:*<br><br>**Inciso b)** *Acuacultura comercial*<br><br>**II,** Permiso, para:<br><br>**Inciso g)** *Acuacultura de fomento*<br><br>**III,** *Autorización, para:*<br><br>**Inciso d)** *Recolectar del medio natural reproductores, larvas, postlarvas, crías, huevos, semillas, alevines o en cualquier otro estadio, y*<br><br>**Inciso e)** *Acuacultura didáctica.* | | |

| | | |
|---|---|---|
| **Artículos 22.-** *la Secretaría podrá inscribir en el Registro Nacional de Pesca a los acuicultores que no requieran concesión, permiso o Autorización.* | Al **proyecto** le aplica el Artículo, incisos y, fracciones anteriores, porque se trata de una actividad acuícola con fines comerciales. | Por el hecho de presentar a la autoridad correspondiente (SEMARNAT) la Manifestación de Impacto Ambiental, el promovente está cumpliendo con este apartado.<br><br>El proyecto se vincula por la obligatoriedad de obtener la autorización correspondiente para realizar las obras descritas en esta manifestación de impacto ambiental.<br><br>Como ya se mencionó anteriormente, la promovente una vez autorizado el proyecto en materia ambiental procederá a tramitar el Registro Nacional de Pesca para la unidad de producción acuícola. |
| **Art. 30°.-** *Las actividades pesqueras se clasifican en:*<br><br>**II.-** *Cultivo o acuacultura con fines* | | |
| **Artículo 31°.-** *Para realizar las actividades de pesca se requiere lo siguiente:*<br><br>**I,** *Concesión, para:*<br><br>**Inciso b)** *Acuacultura comercial*<br><br>**II,** Permiso, para:<br><br>**Inciso g)** *Acuacultura de fomento*<br><br>**III,** *Autorización, para:*<br><br>**Inciso d)** *Recolectar del medio natural reproductores, larvas, postlarvas, crías, huevos, semillas, alevines o en cualquier otro estadio, y*<br><br>**Inciso e)** *Acuacultura didáctica.* | | |

| | | |
|---|---|---|
| **Artículos 22.-** *la Secretaría podrá inscribir en el Registro Nacional de Pesca a los acuicultores que no requieran concesión, permiso o Autorización.* | Al **proyecto** le aplica el Artículo, incisos y, fracciones anteriores, porque se trata de una actividad acuícola con fines comerciales. | Por el hecho de presentar a la autoridad correspondiente (SEMARNAT) la Manifestación de Impacto Ambiental, el promovente está cumpliendo con este apartado.<br><br>El proyecto se vincula por la obligatoriedad de obtener la autorización correspondiente para realizar las obras descritas en esta manifestación de impacto ambiental.<br><br>Como ya se mencionó anteriormente, la promovente una vez autorizado el proyecto en materia ambiental procederá a tramitar el Registro Nacional de Pesca para la unidad de producción acuícola. |
| **Art. 30°.-** *Las actividades pesqueras se clasifican en:*<br><br>**II.-** *Cultivo o acuacultura con fines* | | |
| **Artículo 31°.-** *Para realizar las actividades de pesca se requiere lo siguiente:*<br><br>**I,** *Concesión, para:*<br><br>**Inciso b)** *Acuacultura comercial*<br><br>**II,** Permiso, para:<br><br>**Inciso g)** *Acuacultura de fomento*<br><br>**III,** *Autorización, para:*<br><br>**Inciso d)** *Recolectar del medio natural reproductores, larvas, postlarvas, crías, huevos, semillas, alevines o en cualquier otro estadio, y*<br><br>**Inciso e)** *Acuacultura didáctica.* | | |

| | | |
|---|---|---|
| **Artículos 22.-** *la Secretaría podrá inscribir en el Registro Nacional de Pesca a los acuicultores que no requieran concesión, permiso o Autorización.* | Al **proyecto** le aplica el Artículo, incisos y, fracciones anteriores, porque se trata de una actividad acuícola con fines comerciales. | Por el hecho de presentar a la autoridad correspondiente (SEMARNAT) la Manifestación de Impacto Ambiental, el promovente está cumpliendo con este apartado.<br><br>El proyecto se vincula por la obligatoriedad de obtener la autorización correspondiente para realizar las obras descritas en esta manifestación de impacto ambiental.<br><br>Como ya se mencionó anteriormente, la promovente una vez autorizado el proyecto en materia ambiental procederá a tramitar el Registro Nacional de Pesca para la unidad de producción acuícola. |
| **Art. 30°.-** *Las actividades pesqueras se clasifican en:*<br><br>**II.-** *Cultivo o acuacultura con fines* | | |
| **Artículo 31°.-** *Para realizar las actividades de pesca se requiere lo siguiente:*<br><br>**I,** *Concesión, para:*<br><br>**Inciso b)** *Acuacultura comercial*<br><br>**II,** Permiso, para:<br><br>**Inciso g)** *Acuacultura de fomento*<br><br>**III,** *Autorización, para:*<br><br>**Inciso d)** *Recolectar del medio natural reproductores, larvas, postlarvas, crías, huevos, semillas, alevines o en cualquier otro estadio, y*<br><br>**Inciso e)** *Acuacultura didáctica.* | | |

| | | |
|---|---|---|
| **Artículos 22.-** *la Secretaría podrá inscribir en el Registro Nacional de Pesca a los acuicultores que no requieran concesión, permiso o Autorización.* | Al **proyecto** le aplica el Artículo, incisos y, fracciones anteriores, porque se trata de una actividad acuícola con fines comerciales. | Por el hecho de presentar a la autoridad correspondiente (SEMARNAT) la Manifestación de Impacto Ambiental, el promovente está cumpliendo con este apartado.<br><br>El proyecto se vincula por la obligatoriedad de obtener la autorización correspondiente para realizar las obras descritas en esta manifestación de impacto ambiental.<br><br>Como ya se mencionó anteriormente, la promovente una vez autorizado el proyecto en materia ambiental procederá a tramitar el Registro Nacional de Pesca para la unidad de producción acuícola. |
| **Art. 30°.-** *Las actividades pesqueras se clasifican en:*<br><br>**II.-** *Cultivo o acuacultura con fines* | | |
| **Artículo 31°.-** *Para realizar las actividades de pesca se requiere lo siguiente:*<br><br>**I,** *Concesión, para:*<br><br>**Inciso b)** *Acuacultura comercial*<br><br>**II,** Permiso, para:<br><br>**Inciso g)** *Acuacultura de fomento*<br><br>**III,** *Autorización, para:*<br><br>**Inciso d)** *Recolectar del medio natural reproductores, larvas, postlarvas, crías, huevos, semillas, alevines o en cualquier otro estadio, y*<br><br>**Inciso e)** *Acuacultura didáctica.* | | |

| | | |
|---|---|---|
| **Artículos 22.-** *la Secretaría podrá inscribir en el Registro Nacional de Pesca a los acuicultores que no requieran concesión, permiso o Autorización.* | Al **proyecto** le aplica el Artículo, incisos y, fracciones anteriores, porque se trata de una actividad acuícola con fines comerciales. | Por el hecho de presentar a la autoridad correspondiente (SEMARNAT) la Manifestación de Impacto Ambiental, el promovente está cumpliendo con este apartado.<br><br>El proyecto se vincula por la obligatoriedad de obtener la autorización correspondiente para realizar las obras descritas en esta manifestación de impacto ambiental.<br><br>Como ya se mencionó anteriormente, la promovente una vez autorizado el proyecto en materia ambiental procederá a tramitar el Registro Nacional de Pesca para la unidad de producción acuícola. |
| **Art. 30°.-** *Las actividades pesqueras se clasifican en:*<br><br>**II.-** *Cultivo o acuacultura con fines* | | |
| **Artículo 31°.-** *Para realizar las actividades de pesca se requiere lo siguiente:*<br><br>**I,** *Concesión, para:*<br><br>**Inciso b)** *Acuacultura comercial*<br><br>**II,** Permiso, para:<br><br>**Inciso g)** *Acuacultura de fomento*<br><br>**III,** *Autorización, para:*<br><br>**Inciso d)** *Recolectar del medio natural reproductores, larvas, postlarvas, crías, huevos, semillas, alevines o en cualquier otro estadio, y*<br><br>**Inciso e)** *Acuacultura didáctica.* | | |

| | | |
|---|---|---|
| **Artículos 22.-** *la Secretaría podrá inscribir en el Registro Nacional de Pesca a los acuicultores que no requieran concesión, permiso o Autorización.* | Al **proyecto** le aplica el Artículo, incisos y, fracciones anteriores, porque se trata de una actividad acuícola con fines comerciales. | Por el hecho de presentar a la autoridad correspondiente (SEMARNAT) la Manifestación de Impacto Ambiental, el promovente está cumpliendo con este apartado.<br><br>El proyecto se vincula por la obligatoriedad de obtener la autorización correspondiente para realizar las obras descritas en esta manifestación de impacto ambiental.<br><br>Como ya se mencionó anteriormente, la promovente una vez autorizado el proyecto en materia ambiental procederá a tramitar el Registro Nacional de Pesca para la unidad de producción acuícola. |
| **Art. 30°.-** *Las actividades pesqueras se clasifican en:*<br><br>**II.-** *Cultivo o acuacultura con fines* | | |
| **Artículo 31°.-** *Para realizar las actividades de pesca se requiere lo siguiente:*<br><br>**I,** *Concesión, para:*<br><br>**Inciso b)** *Acuacultura comercial*<br><br>**II,** Permiso, para:<br><br>**Inciso g)** *Acuacultura de fomento*<br><br>**III,** *Autorización, para:*<br><br>**Inciso d)** *Recolectar del medio natural reproductores, larvas, postlarvas, crías, huevos, semillas, alevines o en cualquier otro estadio, y*<br><br>**Inciso e)** *Acuacultura didáctica.* | | |

| | | |
|---|---|---|
| **Artículos 22.-** *la Secretaría podrá inscribir en el Registro Nacional de Pesca a los acuicultores que no requieran concesión, permiso o Autorización.* | Al **proyecto** le aplica el Artículo, incisos y, fracciones anteriores, porque se trata de una actividad acuícola con fines comerciales. | Por el hecho de presentar a la autoridad correspondiente (SEMARNAT) la Manifestación de Impacto Ambiental, el promovente está cumpliendo con este apartado.<br><br>El proyecto se vincula por la obligatoriedad de obtener la autorización correspondiente para realizar las obras descritas en esta manifestación de impacto ambiental.<br><br>Como ya se mencionó anteriormente, la promovente una vez autorizado el proyecto en materia ambiental procederá a tramitar el Registro Nacional de Pesca para la unidad de producción acuícola. |
| **Art. 30°.-** *Las actividades pesqueras se clasifican en:*<br><br>**II.-** *Cultivo o acuacultura con fines* | | |
| **Artículo 31°.-** *Para realizar las actividades de pesca se requiere lo siguiente:*<br><br>**I,** *Concesión, para:*<br><br>**Inciso b)** *Acuacultura comercial*<br><br>**II,** Permiso, para:<br><br>**Inciso g)** *Acuacultura de fomento*<br><br>**III,** *Autorización, para:*<br><br>**Inciso d)** *Recolectar del medio natural reproductores, larvas, postlarvas, crías, huevos, semillas, alevines o en cualquier otro estadio, y*<br><br>**Inciso e)** *Acuacultura didáctica.* | | |

| | | |
|---|---|---|
| **Artículos 22.-** *la Secretaría podrá inscribir en el Registro Nacional de Pesca a los acuicultores que no requieran concesión, permiso o Autorización.* | Al **proyecto** le aplica el Artículo, incisos y, fracciones anteriores, porque se trata de una actividad acuícola con fines comerciales. | Por el hecho de presentar a la autoridad correspondiente (SEMARNAT) la Manifestación de Impacto Ambiental, el promovente está cumpliendo con este apartado.<br><br>El proyecto se vincula por la obligatoriedad de obtener la autorización correspondiente para realizar las obras descritas en esta manifestación de impacto ambiental.<br><br>Como ya se mencionó anteriormente, la promovente una vez autorizado el proyecto en materia ambiental procederá a tramitar el Registro Nacional de Pesca para la unidad de producción acuícola. |
| **Art. 30°.-** *Las actividades pesqueras se clasifican en:*<br><br>**II.-** *Cultivo o acuacultura con fines* | | |
| **Artículo 31°.-** *Para realizar las actividades de pesca se requiere lo siguiente:*<br><br>**I,** *Concesión, para:*<br><br>**Inciso b)** *Acuacultura comercial*<br><br>**II,** Permiso, para:<br><br>**Inciso g)** *Acuacultura de fomento*<br><br>**III,** *Autorización, para:*<br><br>**Inciso d)** *Recolectar del medio natural reproductores, larvas, postlarvas, crías, huevos, semillas, alevines o en cualquier otro estadio, y*<br><br>**Inciso e)** *Acuacultura didáctica.* | | |

| | | |
|---|---|---|
| **Artículos 22.-** *la Secretaría podrá inscribir en el Registro Nacional de Pesca a los acuicultores que no requieran concesión, permiso o Autorización.* | Al **proyecto** le aplica el Artículo, incisos y, fracciones anteriores, porque se trata de una actividad acuícola con fines comerciales. | Por el hecho de presentar a la autoridad correspondiente (SEMARNAT) la Manifestación de Impacto Ambiental, el promovente está cumpliendo con este apartado.<br><br>El proyecto se vincula por la obligatoriedad de obtener la autorización correspondiente para realizar las obras descritas en esta manifestación de impacto ambiental.<br><br>Como ya se mencionó anteriormente, la promovente una vez autorizado el proyecto en materia ambiental procederá a tramitar el Registro Nacional de Pesca para la unidad de producción acuícola. |
| **Art. 30°.-** *Las actividades pesqueras se clasifican en:*<br><br>**II.-** *Cultivo o acuacultura con fines* | | |
| **Artículo 31°.-** *Para realizar las actividades de pesca se requiere lo siguiente:*<br><br>**I,** *Concesión, para:*<br><br>**Inciso b)** *Acuacultura comercial*<br><br>**II,** Permiso, para:<br><br>**Inciso g)** *Acuacultura de fomento*<br><br>**III,** *Autorización, para:*<br><br>**Inciso d)** *Recolectar del medio natural reproductores, larvas, postlarvas, crías, huevos, semillas, alevines o en cualquier otro estadio, y*<br><br>**Inciso e)** *Acuacultura didáctica.* | | |

| | | |
|---|---|---|
| **Artículos 22.-** *la Secretaría podrá inscribir en el Registro Nacional de Pesca a los acuicultores que no requieran concesión, permiso o Autorización.* | Al **proyecto** le aplica el Artículo, incisos y, fracciones anteriores, porque se trata de una actividad acuícola con fines comerciales. | Por el hecho de presentar a la autoridad correspondiente (SEMARNAT) la Manifestación de Impacto Ambiental, el promovente está cumpliendo con este apartado.<br><br>El proyecto se vincula por la obligatoriedad de obtener la autorización correspondiente para realizar las obras descritas en esta manifestación de impacto ambiental.<br><br>Como ya se mencionó anteriormente, la promovente una vez autorizado el proyecto en materia ambiental procederá a tramitar el Registro Nacional de Pesca para la unidad de producción acuícola. |
| **Art. 30°.-** *Las actividades pesqueras se clasifican en:*<br><br>**II.-** *Cultivo o acuacultura con fines* | | |
| **Artículo 31°.-** *Para realizar las actividades de pesca se requiere lo siguiente:*<br><br>**I,** *Concesión, para:*<br><br>**Inciso b)** *Acuacultura comercial*<br><br>**II,** Permiso, para:<br><br>**Inciso g)** *Acuacultura de fomento*<br><br>**III,** *Autorización, para:*<br><br>**Inciso d)** *Recolectar del medio natural reproductores, larvas, postlarvas, crías, huevos, semillas, alevines o en cualquier otro estadio, y*<br><br>**Inciso e)** *Acuacultura didáctica.* | | |

| | | |
|---|---|---|
| **Artículos 22.-** *la Secretaría podrá inscribir en el Registro Nacional de Pesca a los acuicultores que no requieran concesión, permiso o Autorización.* | Al **proyecto** le aplica el Artículo, incisos y, fracciones anteriores, porque se trata de una actividad acuícola con fines comerciales. | Por el hecho de presentar a la autoridad correspondiente (SEMARNAT) la Manifestación de Impacto Ambiental, el promovente está cumpliendo con este apartado.<br><br>El proyecto se vincula por la obligatoriedad de obtener la autorización correspondiente para realizar las obras descritas en esta manifestación de impacto ambiental.<br><br>Como ya se mencionó anteriormente, la promovente una vez autorizado el proyecto en materia ambiental procederá a tramitar el Registro Nacional de Pesca para la unidad de producción acuícola. |
| **Art. 30°.-** *Las actividades pesqueras se clasifican en:*<br><br>**II.-** *Cultivo o acuacultura con fines* | | |
| **Artículo 31°.-** *Para realizar las actividades de pesca se requiere lo siguiente:*<br><br>**I,** *Concesión, para:*<br><br>**Inciso b)** *Acuacultura comercial*<br><br>**II,** Permiso, para:<br><br>**Inciso g)** *Acuacultura de fomento*<br><br>**III,** *Autorización, para:*<br><br>**Inciso d)** *Recolectar del medio natural reproductores, larvas, postlarvas, crías, huevos, semillas, alevines o en cualquier otro estadio, y*<br><br>**Inciso e)** *Acuacultura didáctica.* | | |

| | | |
|---|---|---|
| **Artículos 22.-** *la Secretaría podrá inscribir en el Registro Nacional de Pesca a los acuicultores que no requieran concesión, permiso o Autorización.* | Al **proyecto** le aplica el Artículo, incisos y, fracciones anteriores, porque se trata de una actividad acuícola con fines comerciales. | Por el hecho de presentar a la autoridad correspondiente (SEMARNAT) la Manifestación de Impacto Ambiental, el promovente está cumpliendo con este apartado.<br><br>El proyecto se vincula por la obligatoriedad de obtener la autorización correspondiente para realizar las obras descritas en esta manifestación de impacto ambiental.<br><br>Como ya se mencionó anteriormente, la promovente una vez autorizado el proyecto en materia ambiental procederá a tramitar el Registro Nacional de Pesca para la unidad de producción acuícola. |
| **Art. 30°.-** *Las actividades pesqueras se clasifican en:*<br><br>**II.-** *Cultivo o acuacultura con fines* | | |
| **Artículo 31°.-** *Para realizar las actividades de pesca se requiere lo siguiente:*<br><br>**I,** *Concesión, para:*<br><br>**Inciso b)** *Acuacultura comercial*<br><br>**II,** Permiso, para:<br><br>**Inciso g)** *Acuacultura de fomento*<br><br>**III,** *Autorización, para:*<br><br>**Inciso d)** *Recolectar del medio natural reproductores, larvas, postlarvas, crías, huevos, semillas, alevines o en cualquier otro estadio, y*<br><br>**Inciso e)** *Acuacultura didáctica.* | | |

| | | |
|---|---|---|
| **Artículos 22.-** *la Secretaría podrá inscribir en el Registro Nacional de Pesca a los acuicultores que no requieran concesión, permiso o Autorización.* | Al **proyecto** le aplica el Artículo, incisos y, fracciones anteriores, porque se trata de una actividad acuícola con fines comerciales. | Por el hecho de presentar a la autoridad correspondiente (SEMARNAT) la Manifestación de Impacto Ambiental, el promovente está cumpliendo con este apartado.<br><br>El proyecto se vincula por la obligatoriedad de obtener la autorización correspondiente para realizar las obras descritas en esta manifestación de impacto ambiental.<br><br>Como ya se mencionó anteriormente, la promovente una vez autorizado el proyecto en materia ambiental procederá a tramitar el Registro Nacional de Pesca para la unidad de producción acuícola. |
| **Art. 30°.-** *Las actividades pesqueras se clasifican en:*<br><br>**II.-** *Cultivo o acuacultura con fines* | | |
| **Artículo 31°.-** *Para realizar las actividades de pesca se requiere lo siguiente:*<br><br>**I,** *Concesión, para:*<br><br>**Inciso b)** *Acuacultura comercial*<br><br>**II,** Permiso, para:<br><br>**Inciso g)** *Acuacultura de fomento*<br><br>**III,** *Autorización, para:*<br><br>**Inciso d)** *Recolectar del medio natural reproductores, larvas, postlarvas, crías, huevos, semillas, alevines o en cualquier otro estadio, y*<br><br>**Inciso e)** *Acuacultura didáctica.* | | |

| | | |
|---|---|---|
| **Artículos 22.-** *la Secretaría podrá inscribir en el Registro Nacional de Pesca a los acuicultores que no requieran concesión, permiso o Autorización.* | Al **proyecto** le aplica el Artículo, incisos y, fracciones anteriores, porque se trata de una actividad acuícola con fines comerciales. | Por el hecho de presentar a la autoridad correspondiente (SEMARNAT) la Manifestación de Impacto Ambiental, el promovente está cumpliendo con este apartado.<br><br>El proyecto se vincula por la obligatoriedad de obtener la autorización correspondiente para realizar las obras descritas en esta manifestación de impacto ambiental.<br><br>Como ya se mencionó anteriormente, la promovente una vez autorizado el proyecto en materia ambiental procederá a tramitar el Registro Nacional de Pesca para la unidad de producción acuícola. |
| **Art. 30°.-** *Las actividades pesqueras se clasifican en:*<br><br>**II.-** *Cultivo o acuacultura con fines* | | |
| **Artículo 31°.-** *Para realizar las actividades de pesca se requiere lo siguiente:*<br><br>**I,** *Concesión, para:*<br><br>**Inciso b)** *Acuacultura comercial*<br><br>**II,** Permiso, para:<br><br>**Inciso g)** *Acuacultura de fomento*<br><br>**III,** *Autorización, para:*<br><br>**Inciso d)** *Recolectar del medio natural reproductores, larvas, postlarvas, crías, huevos, semillas, alevines o en cualquier otro estadio, y*<br><br>**Inciso e)** *Acuacultura didáctica.* | | |

| | | |
|---|---|---|
| **Artículos 22.-** *la Secretaría podrá inscribir en el Registro Nacional de Pesca a los acuicultores que no requieran concesión, permiso o Autorización.* | Al **proyecto** le aplica el Artículo, incisos y, fracciones anteriores, porque se trata de una actividad acuícola con fines comerciales. | Por el hecho de presentar a la autoridad correspondiente (SEMARNAT) la Manifestación de Impacto Ambiental, el promovente está cumpliendo con este apartado.<br><br>El proyecto se vincula por la obligatoriedad de obtener la autorización correspondiente para realizar las obras descritas en esta manifestación de impacto ambiental.<br><br>Como ya se mencionó anteriormente, la promovente una vez autorizado el proyecto en materia ambiental procederá a tramitar el Registro Nacional de Pesca para la unidad de producción acuícola. |
| **Art. 30°.-** *Las actividades pesqueras se clasifican en:*<br><br>**II.-** *Cultivo o acuacultura con fines* | | |
| **Artículo 31°.-** *Para realizar las actividades de pesca se requiere lo siguiente:*<br><br>**I,** *Concesión, para:*<br><br>**Inciso b)** *Acuacultura comercial*<br><br>**II,** Permiso, para:<br><br>**Inciso g)** *Acuacultura de fomento*<br><br>**III,** *Autorización, para:*<br><br>**Inciso d)** *Recolectar del medio natural reproductores, larvas, postlarvas, crías, huevos, semillas, alevines o en cualquier otro estadio, y*<br><br>**Inciso e)** *Acuacultura didáctica.* | | |

| | | |
|---|---|---|
| **Artículos 22.-** *la Secretaría podrá inscribir en el Registro Nacional de Pesca a los acuicultores que no requieran concesión, permiso o Autorización.* | Al **proyecto** le aplica el Artículo, incisos y, fracciones anteriores, porque se trata de una actividad acuícola con fines comerciales. | Por el hecho de presentar a la autoridad correspondiente (SEMARNAT) la Manifestación de Impacto Ambiental, el promovente está cumpliendo con este apartado.<br><br>El proyecto se vincula por la obligatoriedad de obtener la autorización correspondiente para realizar las obras descritas en esta manifestación de impacto ambiental.<br><br>Como ya se mencionó anteriormente, la promovente una vez autorizado el proyecto en materia ambiental procederá a tramitar el Registro Nacional de Pesca para la unidad de producción acuícola. |
| **Art. 30°.-** *Las actividades pesqueras se clasifican en:*<br><br>**II.-** *Cultivo o acuacultura con fines* | | |
| **Artículo 31°.-** *Para realizar las actividades de pesca se requiere lo siguiente:*<br><br>**I,** *Concesión, para:*<br><br>**Inciso b)** *Acuacultura comercial*<br><br>**II,** Permiso, para:<br><br>**Inciso g)** *Acuacultura de fomento*<br><br>**III,** *Autorización, para:*<br><br>**Inciso d)** *Recolectar del medio natural reproductores, larvas, postlarvas, crías, huevos, semillas, alevines o en cualquier otro estadio, y*<br><br>**Inciso e)** *Acuacultura didáctica.* | | |

| | | |
|---|---|---|
| **Artículos 22.-** *la Secretaría podrá inscribir en el Registro Nacional de Pesca a los acuicultores que no requieran concesión, permiso o Autorización.* | Al **proyecto** le aplica el Artículo, incisos y, fracciones anteriores, porque se trata de una actividad acuícola con fines comerciales. | Por el hecho de presentar a la autoridad correspondiente (SEMARNAT) la Manifestación de Impacto Ambiental, el promovente está cumpliendo con este apartado.<br><br>El proyecto se vincula por la obligatoriedad de obtener la autorización correspondiente para realizar las obras descritas en esta manifestación de impacto ambiental.<br><br>Como ya se mencionó anteriormente, la promovente una vez autorizado el proyecto en materia ambiental procederá a tramitar el Registro Nacional de Pesca para la unidad de producción acuícola. |
| **Art. 30°.-** *Las actividades pesqueras se clasifican en:*<br><br>**II.-** *Cultivo o acuacultura con fines* | | |
| **Artículo 31°.-** *Para realizar las actividades de pesca se requiere lo siguiente:*<br><br>**I,** *Concesión, para:*<br><br>**Inciso b)** *Acuacultura comercial*<br><br>**II,** Permiso, para:<br><br>**Inciso g)** *Acuacultura de fomento*<br><br>**III,** *Autorización, para:*<br><br>**Inciso d)** *Recolectar del medio natural reproductores, larvas, postlarvas, crías, huevos, semillas, alevines o en cualquier otro estadio, y*<br><br>**Inciso e)** *Acuacultura didáctica.* | | |

| | | |
|---|---|---|
| **Artículos 22.-** *la Secretaría podrá inscribir en el Registro Nacional de Pesca a los acuicultores que no requieran concesión, permiso o Autorización.* | Al **proyecto** le aplica el Artículo, incisos y, fracciones anteriores, porque se trata de una actividad acuícola con fines comerciales. | Por el hecho de presentar a la autoridad correspondiente (SEMARNAT) la Manifestación de Impacto Ambiental, el promovente está cumpliendo con este apartado.<br><br>El proyecto se vincula por la obligatoriedad de obtener la autorización correspondiente para realizar las obras descritas en esta manifestación de impacto ambiental.<br><br>Como ya se mencionó anteriormente, la promovente una vez autorizado el proyecto en materia ambiental procederá a tramitar el Registro Nacional de Pesca para la unidad de producción acuícola. |
| **Art. 30°.-** *Las actividades pesqueras se clasifican en:*<br><br>**II.-** *Cultivo o acuacultura con fines* | | |
| **Artículo 31°.-** *Para realizar las actividades de pesca se requiere lo siguiente:*<br><br>**I,** *Concesión, para:*<br><br>**Inciso b)** *Acuacultura comercial*<br><br>**II,** Permiso, para:<br><br>**Inciso g)** *Acuacultura de fomento*<br><br>**III,** *Autorización, para:*<br><br>**Inciso d)** *Recolectar del medio natural reproductores, larvas, postlarvas, crías, huevos, semillas, alevines o en cualquier otro estadio, y*<br><br>**Inciso e)** *Acuacultura didáctica.* | | |

| | | |
|---|---|---|
| **Artículos 22.-** *la Secretaría podrá inscribir en el Registro Nacional de Pesca a los acuicultores que no requieran concesión, permiso o Autorización.* | Al **proyecto** le aplica el Artículo, incisos y, fracciones anteriores, porque se trata de una actividad acuícola con fines comerciales. | Por el hecho de presentar a la autoridad correspondiente (SEMARNAT) la Manifestación de Impacto Ambiental, el promovente está cumpliendo con este apartado.<br><br>El proyecto se vincula por la obligatoriedad de obtener la autorización correspondiente para realizar las obras descritas en esta manifestación de impacto ambiental.<br><br>Como ya se mencionó anteriormente, la promovente una vez autorizado el proyecto en materia ambiental procederá a tramitar el Registro Nacional de Pesca para la unidad de producción acuícola. |
| **Art. 30°.-** *Las actividades pesqueras se clasifican en:*<br><br>**II.-** *Cultivo o acuacultura con fines* | | |
| **Artículo 31°.-** *Para realizar las actividades de pesca se requiere lo siguiente:*<br><br>**I,** *Concesión, para:*<br><br>**Inciso b)** *Acuacultura comercial*<br><br>**II,** Permiso, para:<br><br>**Inciso g)** *Acuacultura de fomento*<br><br>**III,** *Autorización, para:*<br><br>**Inciso d)** *Recolectar del medio natural reproductores, larvas, postlarvas, crías, huevos, semillas, alevines o en cualquier otro estadio, y*<br><br>**Inciso e)** *Acuacultura didáctica.* | | |

| | | |
|---|---|---|
| **Artículos 22.-** *la Secretaría podrá inscribir en el Registro Nacional de Pesca a los acuicultores que no requieran concesión, permiso o Autorización.* | Al **proyecto** le aplica el Artículo, incisos y, fracciones anteriores, porque se trata de una actividad acuícola con fines comerciales. | Por el hecho de presentar a la autoridad correspondiente (SEMARNAT) la Manifestación de Impacto Ambiental, el promovente está cumpliendo con este apartado.<br><br>El proyecto se vincula por la obligatoriedad de obtener la autorización correspondiente para realizar las obras descritas en esta manifestación de impacto ambiental.<br><br>Como ya se mencionó anteriormente, la promovente una vez autorizado el proyecto en materia ambiental procederá a tramitar el Registro Nacional de Pesca para la unidad de producción acuícola. |
| **Art. 30°.-** *Las actividades pesqueras se clasifican en:*<br><br>**II.-** *Cultivo o acuacultura con fines* | | |
| **Artículo 31°.-** *Para realizar las actividades de pesca se requiere lo siguiente:*<br><br>**I,** *Concesión, para:*<br><br>**Inciso b)** *Acuacultura comercial*<br><br>**II,** Permiso, para:<br><br>**Inciso g)** *Acuacultura de fomento*<br><br>**III,** *Autorización, para:*<br><br>**Inciso d)** *Recolectar del medio natural reproductores, larvas, postlarvas, crías, huevos, semillas, alevines o en cualquier otro estadio, y*<br><br>**Inciso e)** *Acuacultura didáctica.* | | |

| | | |
|---|---|---|
| **Artículos 22.-** *la Secretaría podrá inscribir en el Registro Nacional de Pesca a los acuicultores que no requieran concesión, permiso o Autorización.* | Al **proyecto** le aplica el Artículo, incisos y, fracciones anteriores, porque se trata de una actividad acuícola con fines comerciales. | Por el hecho de presentar a la autoridad correspondiente (SEMARNAT) la Manifestación de Impacto Ambiental, el promovente está cumpliendo con este apartado.<br><br>El proyecto se vincula por la obligatoriedad de obtener la autorización correspondiente para realizar las obras descritas en esta manifestación de impacto ambiental.<br><br>Como ya se mencionó anteriormente, la promovente una vez autorizado el proyecto en materia ambiental procederá a tramitar el Registro Nacional de Pesca para la unidad de producción acuícola. |
| **Art. 30°.-** *Las actividades pesqueras se clasifican en:*<br><br>**II.-** *Cultivo o acuacultura con fines* | | |
| **Artículo 31°.-** *Para realizar las actividades de pesca se requiere lo siguiente:*<br><br>**I,** *Concesión, para:*<br><br>**Inciso b)** *Acuacultura comercial*<br><br>**II,** Permiso, para:<br><br>**Inciso g)** *Acuacultura de fomento*<br><br>**III,** *Autorización, para:*<br><br>**Inciso d)** *Recolectar del medio natural reproductores, larvas, postlarvas, crías, huevos, semillas, alevines o en cualquier otro estadio, y*<br><br>**Inciso e)** *Acuacultura didáctica.* | | |

| | | |
|---|---|---|
| **Artículos 22.-** *la Secretaría podrá inscribir en el Registro Nacional de Pesca a los acuicultores que no requieran concesión, permiso o Autorización.* | Al **proyecto** le aplica el Artículo, incisos y, fracciones anteriores, porque se trata de una actividad acuícola con fines comerciales. | Por el hecho de presentar a la autoridad correspondiente (SEMARNAT) la Manifestación de Impacto Ambiental, el promovente está cumpliendo con este apartado.<br><br>El proyecto se vincula por la obligatoriedad de obtener la autorización correspondiente para realizar las obras descritas en esta manifestación de impacto ambiental.<br><br>Como ya se mencionó anteriormente, la promovente una vez autorizado el proyecto en materia ambiental procederá a tramitar el Registro Nacional de Pesca para la unidad de producción acuícola. |
| **Art. 30°.-** *Las actividades pesqueras se clasifican en:*<br><br>**II.-** *Cultivo o acuacultura con fines* | | |
| **Artículo 31°.-** *Para realizar las actividades de pesca se requiere lo siguiente:*<br><br>**I,** *Concesión, para:*<br><br>**Inciso b)** *Acuacultura comercial*<br><br>**II,** Permiso, para:<br><br>**Inciso g)** *Acuacultura de fomento*<br><br>**III,** *Autorización, para:*<br><br>**Inciso d)** *Recolectar del medio natural reproductores, larvas, postlarvas, crías, huevos, semillas, alevines o en cualquier otro estadio, y*<br><br>**Inciso e)** *Acuacultura didáctica.* | | |

| | | |
|---|---|---|
| **Artículos 22.-** *la Secretaría podrá inscribir en el Registro Nacional de Pesca a los acuicultores que no requieran concesión, permiso o Autorización.* | Al **proyecto** le aplica el Artículo, incisos y, fracciones anteriores, porque se trata de una actividad acuícola con fines comerciales. | Por el hecho de presentar a la autoridad correspondiente (SEMARNAT) la Manifestación de Impacto Ambiental, el promovente está cumpliendo con este apartado.<br><br>El proyecto se vincula por la obligatoriedad de obtener la autorización correspondiente para realizar las obras descritas en esta manifestación de impacto ambiental.<br><br>Como ya se mencionó anteriormente, la promovente una vez autorizado el proyecto en materia ambiental procederá a tramitar el Registro Nacional de Pesca para la unidad de producción acuícola. |
| **Art. 30°.-** *Las actividades pesqueras se clasifican en:*<br><br>**II.-** *Cultivo o acuacultura con fines* | | |
| **Artículo 31°.-** *Para realizar las actividades de pesca se requiere lo siguiente:*<br><br>**I,** *Concesión, para:*<br><br>**Inciso b)** *Acuacultura comercial*<br><br>**II,** Permiso, para:<br><br>**Inciso g)** *Acuacultura de fomento*<br><br>**III,** *Autorización, para:*<br><br>**Inciso d)** *Recolectar del medio natural reproductores, larvas, postlarvas, crías, huevos, semillas, alevines o en cualquier otro estadio, y*<br><br>**Inciso e)** *Acuacultura didáctica.* | | |

| | | |
|---|---|---|
| **Artículos 22.-** *la Secretaría podrá inscribir en el Registro Nacional de Pesca a los acuicultores que no requieran concesión, permiso o Autorización.* | Al **proyecto** le aplica el Artículo, incisos y, fracciones anteriores, porque se trata de una actividad acuícola con fines comerciales. | Por el hecho de presentar a la autoridad correspondiente (SEMARNAT) la Manifestación de Impacto Ambiental, el promovente está cumpliendo con este apartado.<br><br>El proyecto se vincula por la obligatoriedad de obtener la autorización correspondiente para realizar las obras descritas en esta manifestación de impacto ambiental.<br><br>Como ya se mencionó anteriormente, la promovente una vez autorizado el proyecto en materia ambiental procederá a tramitar el Registro Nacional de Pesca para la unidad de producción acuícola. |
| **Art. 30°.-** *Las actividades pesqueras se clasifican en:*<br><br>**II.-** *Cultivo o acuacultura con fines* | | |
| **Artículo 31°.-** *Para realizar las actividades de pesca se requiere lo siguiente:*<br><br>**I,** *Concesión, para:*<br><br>**Inciso b)** *Acuacultura comercial*<br><br>**II,** Permiso, para:<br><br>**Inciso g)** *Acuacultura de fomento*<br><br>**III,** *Autorización, para:*<br><br>**Inciso d)** *Recolectar del medio natural reproductores, larvas, postlarvas, crías, huevos, semillas, alevines o en cualquier otro estadio, y*<br><br>**Inciso e)** *Acuacultura didáctica.* | | |

| | | |
|---|---|---|
| **Artículos 22.-** *la Secretaría podrá inscribir en el Registro Nacional de Pesca a los acuicultores que no requieran concesión, permiso o Autorización.* | Al **proyecto** le aplica el Artículo, incisos y, fracciones anteriores, porque se trata de una actividad acuícola con fines comerciales. | Por el hecho de presentar a la autoridad correspondiente (SEMARNAT) la Manifestación de Impacto Ambiental, el promovente está cumpliendo con este apartado.<br><br>El proyecto se vincula por la obligatoriedad de obtener la autorización correspondiente para realizar las obras descritas en esta manifestación de impacto ambiental.<br><br>Como ya se mencionó anteriormente, la promovente una vez autorizado el proyecto en materia ambiental procederá a tramitar el Registro Nacional de Pesca para la unidad de producción acuícola. |
| **Art. 30°.-** *Las actividades pesqueras se clasifican en:*<br><br>**II.-** *Cultivo o acuacultura con fines* | | |
| **Artículo 31°.-** *Para realizar las actividades de pesca se requiere lo siguiente:*<br><br>**I,** *Concesión, para:*<br><br>**Inciso b)** *Acuacultura comercial*<br><br>**II,** Permiso, para:<br><br>**Inciso g)** *Acuacultura de fomento*<br><br>**III,** *Autorización, para:*<br><br>**Inciso d)** *Recolectar del medio natural reproductores, larvas, postlarvas, crías, huevos, semillas, alevines o en cualquier otro estadio, y*<br><br>**Inciso e)** *Acuacultura didáctica.* | | |

| | | |
|---|---|---|
| **Artículos 22.-** *la Secretaría podrá inscribir en el Registro Nacional de Pesca a los acuicultores que no requieran concesión, permiso o Autorización.* | Al **proyecto** le aplica el Artículo, incisos y, fracciones anteriores, porque se trata de una actividad acuícola con fines comerciales. | Por el hecho de presentar a la autoridad correspondiente (SEMARNAT) la Manifestación de Impacto Ambiental, el promovente está cumpliendo con este apartado.<br><br>El proyecto se vincula por la obligatoriedad de obtener la autorización correspondiente para realizar las obras descritas en esta manifestación de impacto ambiental.<br><br>Como ya se mencionó anteriormente, la promovente una vez autorizado el proyecto en materia ambiental procederá a tramitar el Registro Nacional de Pesca para la unidad de producción acuícola. |
| **Art. 30°.-** *Las actividades pesqueras se clasifican en:*<br><br>**II.-** *Cultivo o acuacultura con fines* | | |
| **Artículo 31°.-** *Para realizar las actividades de pesca se requiere lo siguiente:*<br><br>**I,** *Concesión, para:*<br><br>**Inciso b)** *Acuacultura comercial*<br><br>**II,** Permiso, para:<br><br>**Inciso g)** *Acuacultura de fomento*<br><br>**III,** *Autorización, para:*<br><br>**Inciso d)** *Recolectar del medio natural reproductores, larvas, postlarvas, crías, huevos, semillas, alevines o en cualquier otro estadio, y*<br><br>**Inciso e)** *Acuacultura didáctica.* | | |

| | | |
|---|---|---|
| **Artículos 22.-** *la Secretaría podrá inscribir en el Registro Nacional de Pesca a los acuicultores que no requieran concesión, permiso o Autorización.* | Al **proyecto** le aplica el Artículo, incisos y, fracciones anteriores, porque se trata de una actividad acuícola con fines comerciales. | Por el hecho de presentar a la autoridad correspondiente (SEMARNAT) la Manifestación de Impacto Ambiental, el promovente está cumpliendo con este apartado.<br><br>El proyecto se vincula por la obligatoriedad de obtener la autorización correspondiente para realizar las obras descritas en esta manifestación de impacto ambiental.<br><br>Como ya se mencionó anteriormente, la promovente una vez autorizado el proyecto en materia ambiental procederá a tramitar el Registro Nacional de Pesca para la unidad de producción acuícola. |
| **Art. 30°.-** *Las actividades pesqueras se clasifican en:*<br><br>**II.-** *Cultivo o acuacultura con fines* | | |
| **Artículo 31°.-** *Para realizar las actividades de pesca se requiere lo siguiente:*<br><br>**I,** *Concesión, para:*<br><br>**Inciso b)** *Acuacultura comercial*<br><br>**II,** Permiso, para:<br><br>**Inciso g)** *Acuacultura de fomento*<br><br>**III,** *Autorización, para:*<br><br>**Inciso d)** *Recolectar del medio natural reproductores, larvas, postlarvas, crías, huevos, semillas, alevines o en cualquier otro estadio, y*<br><br>**Inciso e)** *Acuacultura didáctica.* | | |

| | | |
|---|---|---|
| **Artículos 22.-** *la Secretaría podrá inscribir en el Registro Nacional de Pesca a los acuicultores que no requieran concesión, permiso o Autorización.* | Al **proyecto** le aplica el Artículo, incisos y, fracciones anteriores, porque se trata de una actividad acuícola con fines comerciales. | Por el hecho de presentar a la autoridad correspondiente (SEMARNAT) la Manifestación de Impacto Ambiental, el promovente está cumpliendo con este apartado.<br><br>El proyecto se vincula por la obligatoriedad de obtener la autorización correspondiente para realizar las obras descritas en esta manifestación de impacto ambiental.<br><br>Como ya se mencionó anteriormente, la promovente una vez autorizado el proyecto en materia ambiental procederá a tramitar el Registro Nacional de Pesca para la unidad de producción acuícola. |
| **Art. 30°.-** *Las actividades pesqueras se clasifican en:*<br><br>**II.-** *Cultivo o acuacultura con fines* | | |
| **Artículo 31°.-** *Para realizar las actividades de pesca se requiere lo siguiente:*<br><br>**I,** *Concesión, para:*<br><br>**Inciso b)** *Acuacultura comercial*<br><br>**II,** Permiso, para:<br><br>**Inciso g)** *Acuacultura de fomento*<br><br>**III,** *Autorización, para:*<br><br>**Inciso d)** *Recolectar del medio natural reproductores, larvas, postlarvas, crías, huevos, semillas, alevines o en cualquier otro estadio, y*<br><br>**Inciso e)** *Acuacultura didáctica.* | | |

| | | |
|---|---|---|
| **Artículos 22.-** *la Secretaría podrá inscribir en el Registro Nacional de Pesca a los acuicultores que no requieran concesión, permiso o Autorización.* | Al **proyecto** le aplica el Artículo, incisos y, fracciones anteriores, porque se trata de una actividad acuícola con fines comerciales. | Por el hecho de presentar a la autoridad correspondiente (SEMARNAT) la Manifestación de Impacto Ambiental, el promovente está cumpliendo con este apartado.<br><br>El proyecto se vincula por la obligatoriedad de obtener la autorización correspondiente para realizar las obras descritas en esta manifestación de impacto ambiental.<br><br>Como ya se mencionó anteriormente, la promovente una vez autorizado el proyecto en materia ambiental procederá a tramitar el Registro Nacional de Pesca para la unidad de producción acuícola. |
| **Art. 30°.-** *Las actividades pesqueras se clasifican en:*<br><br>**II.-** *Cultivo o acuacultura con fines* | | |
| **Artículo 31°.-** *Para realizar las actividades de pesca se requiere lo siguiente:*<br><br>**I,** *Concesión, para:*<br><br>**Inciso b)** *Acuacultura comercial*<br><br>**II,** Permiso, para:<br><br>**Inciso g)** *Acuacultura de fomento*<br><br>**III,** *Autorización, para:*<br><br>**Inciso d)** *Recolectar del medio natural reproductores, larvas, postlarvas, crías, huevos, semillas, alevines o en cualquier otro estadio, y*<br><br>**Inciso e)** *Acuacultura didáctica.* | | |

| | | |
|---|---|---|
| **Artículos 22.-** *la Secretaría podrá inscribir en el Registro Nacional de Pesca a los acuicultores que no requieran concesión, permiso o Autorización.* | Al **proyecto** le aplica el Artículo, incisos y, fracciones anteriores, porque se trata de una actividad acuícola con fines comerciales. | Por el hecho de presentar a la autoridad correspondiente (SEMARNAT) la Manifestación de Impacto Ambiental, el promovente está cumpliendo con este apartado.<br><br>El proyecto se vincula por la obligatoriedad de obtener la autorización correspondiente para realizar las obras descritas en esta manifestación de impacto ambiental.<br><br>Como ya se mencionó anteriormente, la promovente una vez autorizado el proyecto en materia ambiental procederá a tramitar el Registro Nacional de Pesca para la unidad de producción acuícola. |
| **Art. 30°.-** *Las actividades pesqueras se clasifican en:*<br><br>**II.-** *Cultivo o acuacultura con fines* | | |
| **Artículo 31°.-** *Para realizar las actividades de pesca se requiere lo siguiente:*<br><br>**I,** *Concesión, para:*<br><br>**Inciso b)** *Acuacultura comercial*<br><br>**II,** Permiso, para:<br><br>**Inciso g)** *Acuacultura de fomento*<br><br>**III,** *Autorización, para:*<br><br>**Inciso d)** *Recolectar del medio natural reproductores, larvas, postlarvas, crías, huevos, semillas, alevines o en cualquier otro estadio, y*<br><br>**Inciso e)** *Acuacultura didáctica.* | | |

| | | |
|---|---|---|
| **Artículos 22.-** *la Secretaría podrá inscribir en el Registro Nacional de Pesca a los acuicultores que no requieran concesión, permiso o Autorización.* | Al **proyecto** le aplica el Artículo, incisos y, fracciones anteriores, porque se trata de una actividad acuícola con fines comerciales. | Por el hecho de presentar a la autoridad correspondiente (SEMARNAT) la Manifestación de Impacto Ambiental, el promovente está cumpliendo con este apartado.<br><br>El proyecto se vincula por la obligatoriedad de obtener la autorización correspondiente para realizar las obras descritas en esta manifestación de impacto ambiental.<br><br>Como ya se mencionó anteriormente, la promovente una vez autorizado el proyecto en materia ambiental procederá a tramitar el Registro Nacional de Pesca para la unidad de producción acuícola. |
| **Art. 30°.-** *Las actividades pesqueras se clasifican en:*<br><br>**II.-** *Cultivo o acuacultura con fines* | | |
| **Artículo 31°.-** *Para realizar las actividades de pesca se requiere lo siguiente:*<br><br>**I,** *Concesión, para:*<br><br>**Inciso b)** *Acuacultura comercial*<br><br>**II,** Permiso, para:<br><br>**Inciso g)** *Acuacultura de fomento*<br><br>**III,** *Autorización, para:*<br><br>**Inciso d)** *Recolectar del medio natural reproductores, larvas, postlarvas, crías, huevos, semillas, alevines o en cualquier otro estadio, y*<br><br>**Inciso e)** *Acuacultura didáctica.* | | |

| | | |
|---|---|---|
| **Artículos 22.-** *la Secretaría podrá inscribir en el Registro Nacional de Pesca a los acuicultores que no requieran concesión, permiso o Autorización.* | Al **proyecto** le aplica el Artículo, incisos y, fracciones anteriores, porque se trata de una actividad acuícola con fines comerciales. | Por el hecho de presentar a la autoridad correspondiente (SEMARNAT) la Manifestación de Impacto Ambiental, el promovente está cumpliendo con este apartado.<br><br>El proyecto se vincula por la obligatoriedad de obtener la autorización correspondiente para realizar las obras descritas en esta manifestación de impacto ambiental.<br><br>Como ya se mencionó anteriormente, la promovente una vez autorizado el proyecto en materia ambiental procederá a tramitar el Registro Nacional de Pesca para la unidad de producción acuícola. |
| **Art. 30°.-** *Las actividades pesqueras se clasifican en:*<br><br>**II.-** *Cultivo o acuacultura con fines* | | |
| **Artículo 31°.-** *Para realizar las actividades de pesca se requiere lo siguiente:*<br><br>**I,** *Concesión, para:*<br><br>**Inciso b)** *Acuacultura comercial*<br><br>**II,** Permiso, para:<br><br>**Inciso g)** *Acuacultura de fomento*<br><br>**III,** *Autorización, para:*<br><br>**Inciso d)** *Recolectar del medio natural reproductores, larvas, postlarvas, crías, huevos, semillas, alevines o en cualquier otro estadio, y*<br><br>**Inciso e)** *Acuacultura didáctica.* | | |

| | | |
|---|---|---|
| **Artículos 22.-** *la Secretaría podrá inscribir en el Registro Nacional de Pesca a los acuicultores que no requieran concesión, permiso o Autorización.* | Al **proyecto** le aplica el Artículo, incisos y, fracciones anteriores, porque se trata de una actividad acuícola con fines comerciales. | Por el hecho de presentar a la autoridad correspondiente (SEMARNAT) la Manifestación de Impacto Ambiental, el promovente está cumpliendo con este apartado.<br><br>El proyecto se vincula por la obligatoriedad de obtener la autorización correspondiente para realizar las obras descritas en esta manifestación de impacto ambiental.<br><br>Como ya se mencionó anteriormente, la promovente una vez autorizado el proyecto en materia ambiental procederá a tramitar el Registro Nacional de Pesca para la unidad de producción acuícola. |
| **Art. 30°.-** *Las actividades pesqueras se clasifican en:*<br><br>**II.-** *Cultivo o acuacultura con fines* | | |
| **Artículo 31°.-** *Para realizar las actividades de pesca se requiere lo siguiente:*<br><br>**I,** *Concesión, para:*<br><br>**Inciso b)** *Acuacultura comercial*<br><br>**II,** Permiso, para:<br><br>**Inciso g)** *Acuacultura de fomento*<br><br>**III,** *Autorización, para:*<br><br>**Inciso d)** *Recolectar del medio natural reproductores, larvas, postlarvas, crías, huevos, semillas, alevines o en cualquier otro estadio, y*<br><br>**Inciso e)** *Acuacultura didáctica.* | | |

| | | |
|---|---|---|
| **Artículos 22.-** *la Secretaría podrá inscribir en el Registro Nacional de Pesca a los acuicultores que no requieran concesión, permiso o Autorización.* | Al **proyecto** le aplica el Artículo, incisos y, fracciones anteriores, porque se trata de una actividad acuícola con fines comerciales. | Por el hecho de presentar a la autoridad correspondiente (SEMARNAT) la Manifestación de Impacto Ambiental, el promovente está cumpliendo con este apartado.<br><br>El proyecto se vincula por la obligatoriedad de obtener la autorización correspondiente para realizar las obras descritas en esta manifestación de impacto ambiental.<br><br>Como ya se mencionó anteriormente, la promovente una vez autorizado el proyecto en materia ambiental procederá a tramitar el Registro Nacional de Pesca para la unidad de producción acuícola. |
| **Art. 30°.-** *Las actividades pesqueras se clasifican en:*<br><br>**II.-** *Cultivo o acuacultura con fines* | | |
| **Artículo 31°.-** *Para realizar las actividades de pesca se requiere lo siguiente:*<br><br>**I,** *Concesión, para:*<br><br>**Inciso b)** *Acuacultura comercial*<br><br>**II,** Permiso, para:<br><br>**Inciso g)** *Acuacultura de fomento*<br><br>**III,** *Autorización, para:*<br><br>**Inciso d)** *Recolectar del medio natural reproductores, larvas, postlarvas, crías, huevos, semillas, alevines o en cualquier otro estadio, y*<br><br>**Inciso e)** *Acuacultura didáctica.* | | |

| | | |
|---|---|---|
| **Artículos 22.-** *la Secretaría podrá inscribir en el Registro Nacional de Pesca a los acuicultores que no requieran concesión, permiso o Autorización.* | Al **proyecto** le aplica el Artículo, incisos y, fracciones anteriores, porque se trata de una actividad acuícola con fines comerciales. | Por el hecho de presentar a la autoridad correspondiente (SEMARNAT) la Manifestación de Impacto Ambiental, el promovente está cumpliendo con este apartado.<br><br>El proyecto se vincula por la obligatoriedad de obtener la autorización correspondiente para realizar las obras descritas en esta manifestación de impacto ambiental.<br><br>Como ya se mencionó anteriormente, la promovente una vez autorizado el proyecto en materia ambiental procederá a tramitar el Registro Nacional de Pesca para la unidad de producción acuícola. |
| **Art. 30°.-** *Las actividades pesqueras se clasifican en:*<br><br>**II.-** *Cultivo o acuacultura con fines* | | |
| **Artículo 31°.-** *Para realizar las actividades de pesca se requiere lo siguiente:*<br><br>**I,** *Concesión, para:*<br><br>**Inciso b)** *Acuacultura comercial*<br><br>**II,** Permiso, para:<br><br>**Inciso g)** *Acuacultura de fomento*<br><br>**III,** *Autorización, para:*<br><br>**Inciso d)** *Recolectar del medio natural reproductores, larvas, postlarvas, crías, huevos, semillas, alevines o en cualquier otro estadio, y*<br><br>**Inciso e)** *Acuacultura didáctica.* | | |

| | | |
|---|---|---|
| **Artículos 22.-** *la Secretaría podrá inscribir en el Registro Nacional de Pesca a los acuicultores que no requieran concesión, permiso o Autorización.* | Al **proyecto** le aplica el Artículo, incisos y, fracciones anteriores, porque se trata de una actividad acuícola con fines comerciales. | Por el hecho de presentar a la autoridad correspondiente (SEMARNAT) la Manifestación de Impacto Ambiental, el promovente está cumpliendo con este apartado.<br><br>El proyecto se vincula por la obligatoriedad de obtener la autorización correspondiente para realizar las obras descritas en esta manifestación de impacto ambiental.<br><br>Como ya se mencionó anteriormente, la promovente una vez autorizado el proyecto en materia ambiental procederá a tramitar el Registro Nacional de Pesca para la unidad de producción acuícola. |
| **Art. 30°.-** *Las actividades pesqueras se clasifican en:*<br><br>**II.-** *Cultivo o acuacultura con fines* | | |
| **Artículo 31°.-** *Para realizar las actividades de pesca se requiere lo siguiente:*<br><br>**I,** *Concesión, para:*<br><br>**Inciso b)** *Acuacultura comercial*<br><br>**II,** Permiso, para:<br><br>**Inciso g)** *Acuacultura de fomento*<br><br>**III,** *Autorización, para:*<br><br>**Inciso d)** *Recolectar del medio natural reproductores, larvas, postlarvas, crías, huevos, semillas, alevines o en cualquier otro estadio, y*<br><br>**Inciso e)** *Acuacultura didáctica.* | | |

| | | |
|---|---|---|
| **Artículos 22.-** *la Secretaría podrá inscribir en el Registro Nacional de Pesca a los acuicultores que no requieran concesión, permiso o Autorización.* | Al **proyecto** le aplica el Artículo, incisos y, fracciones anteriores, porque se trata de una actividad acuícola con fines comerciales. | Por el hecho de presentar a la autoridad correspondiente (SEMARNAT) la Manifestación de Impacto Ambiental, el promovente está cumpliendo con este apartado.<br><br>El proyecto se vincula por la obligatoriedad de obtener la autorización correspondiente para realizar las obras descritas en esta manifestación de impacto ambiental.<br><br>Como ya se mencionó anteriormente, la promovente una vez autorizado el proyecto en materia ambiental procederá a tramitar el Registro Nacional de Pesca para la unidad de producción acuícola. |
| **Art. 30°.-** *Las actividades pesqueras se clasifican en:*<br><br>**II.-** *Cultivo o acuacultura con fines* | | |
| **Artículo 31°.-** *Para realizar las actividades de pesca se requiere lo siguiente:*<br><br>**I,** *Concesión, para:*<br><br>**Inciso b)** *Acuacultura comercial*<br><br>**II,** Permiso, para:<br><br>**Inciso g)** *Acuacultura de fomento*<br><br>**III,** *Autorización, para:*<br><br>**Inciso d)** *Recolectar del medio natural reproductores, larvas, postlarvas, crías, huevos, semillas, alevines o en cualquier otro estadio, y*<br><br>**Inciso e)** *Acuacultura didáctica.* | | |

| | | |
|---|---|---|
| **Artículos 22.-** *la Secretaría podrá inscribir en el Registro Nacional de Pesca a los acuicultores que no requieran concesión, permiso o Autorización.* | Al **proyecto** le aplica el Artículo, incisos y, fracciones anteriores, porque se trata de una actividad acuícola con fines comerciales. | Por el hecho de presentar a la autoridad correspondiente (SEMARNAT) la Manifestación de Impacto Ambiental, el promovente está cumpliendo con este apartado.<br><br>El proyecto se vincula por la obligatoriedad de obtener la autorización correspondiente para realizar las obras descritas en esta manifestación de impacto ambiental.<br><br>Como ya se mencionó anteriormente, la promovente una vez autorizado el proyecto en materia ambiental procederá a tramitar el Registro Nacional de Pesca para la unidad de producción acuícola. |
| **Art. 30°.-** *Las actividades pesqueras se clasifican en:*<br><br>**II.-** *Cultivo o acuacultura con fines* | | |
| **Artículo 31°.-** *Para realizar las actividades de pesca se requiere lo siguiente:*<br><br>**I,** *Concesión, para:*<br><br>**Inciso b)** *Acuacultura comercial*<br><br>**II,** Permiso, para:<br><br>**Inciso g)** *Acuacultura de fomento*<br><br>**III,** *Autorización, para:*<br><br>**Inciso d)** *Recolectar del medio natural reproductores, larvas, postlarvas, crías, huevos, semillas, alevines o en cualquier otro estadio, y*<br><br>**Inciso e)** *Acuacultura didáctica.* | | |

| | | |
|---|---|---|
| **Artículos 22.-** *la Secretaría podrá inscribir en el Registro Nacional de Pesca a los acuicultores que no requieran concesión, permiso o Autorización.* | Al **proyecto** le aplica el Artículo, incisos y, fracciones anteriores, porque se trata de una actividad acuícola con fines comerciales. | Por el hecho de presentar a la autoridad correspondiente (SEMARNAT) la Manifestación de Impacto Ambiental, el promovente está cumpliendo con este apartado.<br><br>El proyecto se vincula por la obligatoriedad de obtener la autorización correspondiente para realizar las obras descritas en esta manifestación de impacto ambiental.<br><br>Como ya se mencionó anteriormente, la promovente una vez autorizado el proyecto en materia ambiental procederá a tramitar el Registro Nacional de Pesca para la unidad de producción acuícola. |
| **Art. 30°.-** *Las actividades pesqueras se clasifican en:*<br><br>**II.-** *Cultivo o acuacultura con fines* | | |
| **Artículo 31°.-** *Para realizar las actividades de pesca se requiere lo siguiente:*<br><br>**I,** *Concesión, para:*<br><br>**Inciso b)** *Acuacultura comercial*<br><br>**II,** Permiso, para:<br><br>**Inciso g)** *Acuacultura de fomento*<br><br>**III,** *Autorización, para:*<br><br>**Inciso d)** *Recolectar del medio natural reproductores, larvas, postlarvas, crías, huevos, semillas, alevines o en cualquier otro estadio, y*<br><br>**Inciso e)** *Acuacultura didáctica.* | | |

| | | |
|---|---|---|
| **Artículos 22.-** *la Secretaría podrá inscribir en el Registro Nacional de Pesca a los acuicultores que no requieran concesión, permiso o Autorización.* | Al **proyecto** le aplica el Artículo, incisos y, fracciones anteriores, porque se trata de una actividad acuícola con fines comerciales. | Por el hecho de presentar a la autoridad correspondiente (SEMARNAT) la Manifestación de Impacto Ambiental, el promovente está cumpliendo con este apartado.<br><br>El proyecto se vincula por la obligatoriedad de obtener la autorización correspondiente para realizar las obras descritas en esta manifestación de impacto ambiental.<br><br>Como ya se mencionó anteriormente, la promovente una vez autorizado el proyecto en materia ambiental procederá a tramitar el Registro Nacional de Pesca para la unidad de producción acuícola. |
| **Art. 30°.-** *Las actividades pesqueras se clasifican en:*<br><br>**II.-** *Cultivo o acuacultura con fines* | | |
| **Artículo 31°.-** *Para realizar las actividades de pesca se requiere lo siguiente:*<br><br>**I,** *Concesión, para:*<br><br>**Inciso b)** *Acuacultura comercial*<br><br>**II,** Permiso, para:<br><br>**Inciso g)** *Acuacultura de fomento*<br><br>**III,** *Autorización, para:*<br><br>**Inciso d)** *Recolectar del medio natural reproductores, larvas, postlarvas, crías, huevos, semillas, alevines o en cualquier otro estadio, y*<br><br>**Inciso e)** *Acuacultura didáctica.* | | |

| | | |
|---|---|---|
| **Artículos 22.-** *la Secretaría podrá inscribir en el Registro Nacional de Pesca a los acuicultores que no requieran concesión, permiso o Autorización.* | Al **proyecto** le aplica el Artículo, incisos y, fracciones anteriores, porque se trata de una actividad acuícola con fines comerciales. | Por el hecho de presentar a la autoridad correspondiente (SEMARNAT) la Manifestación de Impacto Ambiental, el promovente está cumpliendo con este apartado.<br><br>El proyecto se vincula por la obligatoriedad de obtener la autorización correspondiente para realizar las obras descritas en esta manifestación de impacto ambiental.<br><br>Como ya se mencionó anteriormente, la promovente una vez autorizado el proyecto en materia ambiental procederá a tramitar el Registro Nacional de Pesca para la unidad de producción acuícola. |
| **Art. 30°.-** *Las actividades pesqueras se clasifican en:*<br><br>**II.-** *Cultivo o acuacultura con fines* | | |
| **Artículo 31°.-** *Para realizar las actividades de pesca se requiere lo siguiente:*<br><br>**I,** *Concesión, para:*<br><br>**Inciso b)** *Acuacultura comercial*<br><br>**II,** Permiso, para:<br><br>**Inciso g)** *Acuacultura de fomento*<br><br>**III,** *Autorización, para:*<br><br>**Inciso d)** *Recolectar del medio natural reproductores, larvas, postlarvas, crías, huevos, semillas, alevines o en cualquier otro estadio, y*<br><br>**Inciso e)** *Acuacultura didáctica.* | | |

| | | |
|---|---|---|
| **Artículos 22.-** *la Secretaría podrá inscribir en el Registro Nacional de Pesca a los acuicultores que no requieran concesión, permiso o Autorización.* | Al **proyecto** le aplica el Artículo, incisos y, fracciones anteriores, porque se trata de una actividad acuícola con fines comerciales. | Por el hecho de presentar a la autoridad correspondiente (SEMARNAT) la Manifestación de Impacto Ambiental, el promovente está cumpliendo con este apartado.<br><br>El proyecto se vincula por la obligatoriedad de obtener la autorización correspondiente para realizar las obras descritas en esta manifestación de impacto ambiental.<br><br>Como ya se mencionó anteriormente, la promovente una vez autorizado el proyecto en materia ambiental procederá a tramitar el Registro Nacional de Pesca para la unidad de producción acuícola. |
| **Art. 30°.-** *Las actividades pesqueras se clasifican en:*<br><br>**II.-** *Cultivo o acuacultura con fines* | | |
| **Artículo 31°.-** *Para realizar las actividades de pesca se requiere lo siguiente:*<br><br>**I,** *Concesión, para:*<br><br>**Inciso b)** *Acuacultura comercial*<br><br>**II,** Permiso, para:<br><br>**Inciso g)** *Acuacultura de fomento*<br><br>**III,** *Autorización, para:*<br><br>**Inciso d)** *Recolectar del medio natural reproductores, larvas, postlarvas, crías, huevos, semillas, alevines o en cualquier otro estadio, y*<br><br>**Inciso e)** *Acuacultura didáctica.* | | |

| | | |
|---|---|---|
| **Artículos 22.-** *la Secretaría podrá inscribir en el Registro Nacional de Pesca a los acuicultores que no requieran concesión, permiso o Autorización.* | Al **proyecto** le aplica el Artículo, incisos y, fracciones anteriores, porque se trata de una actividad acuícola con fines comerciales. | Por el hecho de presentar a la autoridad correspondiente (SEMARNAT) la Manifestación de Impacto Ambiental, el promovente está cumpliendo con este apartado.<br><br>El proyecto se vincula por la obligatoriedad de obtener la autorización correspondiente para realizar las obras descritas en esta manifestación de impacto ambiental.<br><br>Como ya se mencionó anteriormente, la promovente una vez autorizado el proyecto en materia ambiental procederá a tramitar el Registro Nacional de Pesca para la unidad de producción acuícola. |
| **Art. 30°.-** *Las actividades pesqueras se clasifican en:*<br><br>**II.-** *Cultivo o acuacultura con fines* | | |
| **Artículo 31°.-** *Para realizar las actividades de pesca se requiere lo siguiente:*<br><br>**I,** *Concesión, para:*<br><br>**Inciso b)** *Acuacultura comercial*<br><br>**II,** Permiso, para:<br><br>**Inciso g)** *Acuacultura de fomento*<br><br>**III,** *Autorización, para:*<br><br>**Inciso d)** *Recolectar del medio natural reproductores, larvas, postlarvas, crías, huevos, semillas, alevines o en cualquier otro estadio, y*<br><br>**Inciso e)** *Acuacultura didáctica.* | | |

| | | |
|---|---|---|
| **Artículos 22.-** *la Secretaría podrá inscribir en el Registro Nacional de Pesca a los acuicultores que no requieran concesión, permiso o Autorización.* | Al **proyecto** le aplica el Artículo, incisos y, fracciones anteriores, porque se trata de una actividad acuícola con fines comerciales. | Por el hecho de presentar a la autoridad correspondiente (SEMARNAT) la Manifestación de Impacto Ambiental, el promovente está cumpliendo con este apartado.<br><br>El proyecto se vincula por la obligatoriedad de obtener la autorización correspondiente para realizar las obras descritas en esta manifestación de impacto ambiental.<br><br>Como ya se mencionó anteriormente, la promovente una vez autorizado el proyecto en materia ambiental procederá a tramitar el Registro Nacional de Pesca para la unidad de producción acuícola. |
| **Art. 30°.-** *Las actividades pesqueras se clasifican en:*<br><br>**II.-** *Cultivo o acuacultura con fines* | | |
| **Artículo 31°.-** *Para realizar las actividades de pesca se requiere lo siguiente:*<br><br>**I,** *Concesión, para:*<br><br>**Inciso b)** *Acuacultura comercial*<br><br>**II,** Permiso, para:<br><br>**Inciso g)** *Acuacultura de fomento*<br><br>**III,** *Autorización, para:*<br><br>**Inciso d)** *Recolectar del medio natural reproductores, larvas, postlarvas, crías, huevos, semillas, alevines o en cualquier otro estadio, y*<br><br>**Inciso e)** *Acuacultura didáctica.* | | |

| | | |
|---|---|---|
| **Artículos 22.-** *la Secretaría podrá inscribir en el Registro Nacional de Pesca a los acuicultores que no requieran concesión, permiso o Autorización.* | Al **proyecto** le aplica el Artículo, incisos y, fracciones anteriores, porque se trata de una actividad acuícola con fines comerciales. | Por el hecho de presentar a la autoridad correspondiente (SEMARNAT) la Manifestación de Impacto Ambiental, el promovente está cumpliendo con este apartado.<br><br>El proyecto se vincula por la obligatoriedad de obtener la autorización correspondiente para realizar las obras descritas en esta manifestación de impacto ambiental.<br><br>Como ya se mencionó anteriormente, la promovente una vez autorizado el proyecto en materia ambiental procederá a tramitar el Registro Nacional de Pesca para la unidad de producción acuícola. |
| **Art. 30°.-** *Las actividades pesqueras se clasifican en:*<br><br>**II.-** *Cultivo o acuacultura con fines* | | |
| **Artículo 31°.-** *Para realizar las actividades de pesca se requiere lo siguiente:*<br><br>**I,** *Concesión, para:*<br><br>**Inciso b)** *Acuacultura comercial*<br><br>**II,** Permiso, para:<br><br>**Inciso g)** *Acuacultura de fomento*<br><br>**III,** *Autorización, para:*<br><br>**Inciso d)** *Recolectar del medio natural reproductores, larvas, postlarvas, crías, huevos, semillas, alevines o en cualquier otro estadio, y*<br><br>**Inciso e)** *Acuacultura didáctica.* | | |

| | | |
|---|---|---|
| **Artículos 22.-** *la Secretaría podrá inscribir en el Registro Nacional de Pesca a los acuicultores que no requieran concesión, permiso o Autorización.* | Al **proyecto** le aplica el Artículo, incisos y, fracciones anteriores, porque se trata de una actividad acuícola con fines comerciales. | Por el hecho de presentar a la autoridad correspondiente (SEMARNAT) la Manifestación de Impacto Ambiental, el promovente está cumpliendo con este apartado.<br><br>El proyecto se vincula por la obligatoriedad de obtener la autorización correspondiente para realizar las obras descritas en esta manifestación de impacto ambiental.<br><br>Como ya se mencionó anteriormente, la promovente una vez autorizado el proyecto en materia ambiental procederá a tramitar el Registro Nacional de Pesca para la unidad de producción acuícola. |
| **Art. 30°.-** *Las actividades pesqueras se clasifican en:*<br><br>**II.-** *Cultivo o acuacultura con fines* | | |
| **Artículo 31°.-** *Para realizar las actividades de pesca se requiere lo siguiente:*<br><br>**I,** *Concesión, para:*<br><br>**Inciso b)** *Acuacultura comercial*<br><br>**II,** Permiso, para:<br><br>**Inciso g)** *Acuacultura de fomento*<br><br>**III,** *Autorización, para:*<br><br>**Inciso d)** *Recolectar del medio natural reproductores, larvas, postlarvas, crías, huevos, semillas, alevines o en cualquier otro estadio, y*<br><br>**Inciso e)** *Acuacultura didáctica.* | | |

| | | |
|---|---|---|
| **Artículos 22.-** *la Secretaría podrá inscribir en el Registro Nacional de Pesca a los acuicultores que no requieran concesión, permiso o Autorización.* | Al **proyecto** le aplica el Artículo, incisos y, fracciones anteriores, porque se trata de una actividad acuícola con fines comerciales. | Por el hecho de presentar a la autoridad correspondiente (SEMARNAT) la Manifestación de Impacto Ambiental, el promovente está cumpliendo con este apartado.<br><br>El proyecto se vincula por la obligatoriedad de obtener la autorización correspondiente para realizar las obras descritas en esta manifestación de impacto ambiental.<br><br>Como ya se mencionó anteriormente, la promovente una vez autorizado el proyecto en materia ambiental procederá a tramitar el Registro Nacional de Pesca para la unidad de producción acuícola. |
| **Art. 30°.-** *Las actividades pesqueras se clasifican en:*<br><br>**II.-** *Cultivo o acuacultura con fines* | | |
| **Artículo 31°.-** *Para realizar las actividades de pesca se requiere lo siguiente:*<br><br>**I,** *Concesión, para:*<br><br>**Inciso b)** *Acuacultura comercial*<br><br>**II,** Permiso, para:<br><br>**Inciso g)** *Acuacultura de fomento*<br><br>**III,** *Autorización, para:*<br><br>**Inciso d)** *Recolectar del medio natural reproductores, larvas, postlarvas, crías, huevos, semillas, alevines o en cualquier otro estadio, y*<br><br>**Inciso e)** *Acuacultura didáctica.* | | |

| | | |
|---|---|---|
| **Artículos 22.-** *la Secretaría podrá inscribir en el Registro Nacional de Pesca a los acuicultores que no requieran concesión, permiso o Autorización.* | Al **proyecto** le aplica el Artículo, incisos y, fracciones anteriores, porque se trata de una actividad acuícola con fines comerciales. | Por el hecho de presentar a la autoridad correspondiente (SEMARNAT) la Manifestación de Impacto Ambiental, el promovente está cumpliendo con este apartado.<br><br>El proyecto se vincula por la obligatoriedad de obtener la autorización correspondiente para realizar las obras descritas en esta manifestación de impacto ambiental.<br><br>Como ya se mencionó anteriormente, la promovente una vez autorizado el proyecto en materia ambiental procederá a tramitar el Registro Nacional de Pesca para la unidad de producción acuícola. |
| **Art. 30°.-** *Las actividades pesqueras se clasifican en:*<br><br>**II.-** *Cultivo o acuacultura con fines* | | |
| **Artículo 31°.-** *Para realizar las actividades de pesca se requiere lo siguiente:*<br><br>**I,** *Concesión, para:*<br><br>**Inciso b)** *Acuacultura comercial*<br><br>**II,** Permiso, para:<br><br>**Inciso g)** *Acuacultura de fomento*<br><br>**III,** *Autorización, para:*<br><br>**Inciso d)** *Recolectar del medio natural reproductores, larvas, postlarvas, crías, huevos, semillas, alevines o en cualquier otro estadio, y*<br><br>**Inciso e)** *Acuacultura didáctica.* | | |

| | | |
|---|---|---|
| **Artículos 22.-** *la Secretaría podrá inscribir en el Registro Nacional de Pesca a los acuicultores que no requieran concesión, permiso o Autorización.* | Al **proyecto** le aplica el Artículo, incisos y, fracciones anteriores, porque se trata de una actividad acuícola con fines comerciales. | Por el hecho de presentar a la autoridad correspondiente (SEMARNAT) la Manifestación de Impacto Ambiental, el promovente está cumpliendo con este apartado.<br><br>El proyecto se vincula por la obligatoriedad de obtener la autorización correspondiente para realizar las obras descritas en esta manifestación de impacto ambiental.<br><br>Como ya se mencionó anteriormente, la promovente una vez autorizado el proyecto en materia ambiental procederá a tramitar el Registro Nacional de Pesca para la unidad de producción acuícola. |
| **Art. 30°.-** *Las actividades pesqueras se clasifican en:*<br><br>**II.-** *Cultivo o acuacultura con fines* | | |
| **Artículo 31°.-** *Para realizar las actividades de pesca se requiere lo siguiente:*<br><br>**I,** *Concesión, para:*<br><br>**Inciso b)** *Acuacultura comercial*<br><br>**II,** Permiso, para:<br><br>**Inciso g)** *Acuacultura de fomento*<br><br>**III,** *Autorización, para:*<br><br>**Inciso d)** *Recolectar del medio natural reproductores, larvas, postlarvas, crías, huevos, semillas, alevines o en cualquier otro estadio, y*<br><br>**Inciso e)** *Acuacultura didáctica.* | | |

| | | |
|---|---|---|
| **Artículos 22.-** *la Secretaría podrá inscribir en el Registro Nacional de Pesca a los acuicultores que no requieran concesión, permiso o Autorización.* | Al **proyecto** le aplica el Artículo, incisos y, fracciones anteriores, porque se trata de una actividad acuícola con fines comerciales. | Por el hecho de presentar a la autoridad correspondiente (SEMARNAT) la Manifestación de Impacto Ambiental, el promovente está cumpliendo con este apartado.<br><br>El proyecto se vincula por la obligatoriedad de obtener la autorización correspondiente para realizar las obras descritas en esta manifestación de impacto ambiental.<br><br>Como ya se mencionó anteriormente, la promovente una vez autorizado el proyecto en materia ambiental procederá a tramitar el Registro Nacional de Pesca para la unidad de producción acuícola. |
| **Art. 30°.-** *Las actividades pesqueras se clasifican en:*<br><br>**II.-** *Cultivo o acuacultura con fines* | | |
| **Artículo 31°.-** *Para realizar las actividades de pesca se requiere lo siguiente:*<br><br>**I,** *Concesión, para:*<br><br>**Inciso b)** *Acuacultura comercial*<br><br>**II,** Permiso, para:<br><br>**Inciso g)** *Acuacultura de fomento*<br><br>**III,** *Autorización, para:*<br><br>**Inciso d)** *Recolectar del medio natural reproductores, larvas, postlarvas, crías, huevos, semillas, alevines o en cualquier otro estadio, y*<br><br>**Inciso e)** *Acuacultura didáctica.* | | |

| | | |
|---|---|---|
| **Artículos 22.-** *la Secretaría podrá inscribir en el Registro Nacional de Pesca a los acuicultores que no requieran concesión, permiso o Autorización.* | Al **proyecto** le aplica el Artículo, incisos y, fracciones anteriores, porque se trata de una actividad acuícola con fines comerciales. | Por el hecho de presentar a la autoridad correspondiente (SEMARNAT) la Manifestación de Impacto Ambiental, el promovente está cumpliendo con este apartado.<br><br>El proyecto se vincula por la obligatoriedad de obtener la autorización correspondiente para realizar las obras descritas en esta manifestación de impacto ambiental.<br><br>Como ya se mencionó anteriormente, la promovente una vez autorizado el proyecto en materia ambiental procederá a tramitar el Registro Nacional de Pesca para la unidad de producción acuícola. |
| **Art. 30°.-** *Las actividades pesqueras se clasifican en:*<br><br>**II.-** *Cultivo o acuacultura con fines* | | |
| **Artículo 31°.-** *Para realizar las actividades de pesca se requiere lo siguiente:*<br><br>**I,** *Concesión, para:*<br><br>**Inciso b)** *Acuacultura comercial*<br><br>**II,** Permiso, para:<br><br>**Inciso g)** *Acuacultura de fomento*<br><br>**III,** *Autorización, para:*<br><br>**Inciso d)** *Recolectar del medio natural reproductores, larvas, postlarvas, crías, huevos, semillas, alevines o en cualquier otro estadio, y*<br><br>**Inciso e)** *Acuacultura didáctica.* | | |

| | | |
|---|---|---|
| **Artículos 22.-** *la Secretaría podrá inscribir en el Registro Nacional de Pesca a los acuicultores que no requieran concesión, permiso o Autorización.* | Al **proyecto** le aplica el Artículo, incisos y, fracciones anteriores, porque se trata de una actividad acuícola con fines comerciales. | Por el hecho de presentar a la autoridad correspondiente (SEMARNAT) la Manifestación de Impacto Ambiental, el promovente está cumpliendo con este apartado.<br><br>El proyecto se vincula por la obligatoriedad de obtener la autorización correspondiente para realizar las obras descritas en esta manifestación de impacto ambiental.<br><br>Como ya se mencionó anteriormente, la promovente una vez autorizado el proyecto en materia ambiental procederá a tramitar el Registro Nacional de Pesca para la unidad de producción acuícola. |
| **Art. 30°.-** *Las actividades pesqueras se clasifican en:*<br><br>**II.-** *Cultivo o acuacultura con fines* | | |
| **Artículo 31°.-** *Para realizar las actividades de pesca se requiere lo siguiente:*<br><br>**I,** *Concesión, para:*<br><br>**Inciso b)** *Acuacultura comercial*<br><br>**II,** Permiso, para:<br><br>**Inciso g)** *Acuacultura de fomento*<br><br>**III,** *Autorización, para:*<br><br>**Inciso d)** *Recolectar del medio natural reproductores, larvas, postlarvas, crías, huevos, semillas, alevines o en cualquier otro estadio, y*<br><br>**Inciso e)** *Acuacultura didáctica.* | | |

| | | |
|---|---|---|
| **Artículos 22.-** *la Secretaría podrá inscribir en el Registro Nacional de Pesca a los acuicultores que no requieran concesión, permiso o Autorización.* | Al **proyecto** le aplica el Artículo, incisos y, fracciones anteriores, porque se trata de una actividad acuícola con fines comerciales. | Por el hecho de presentar a la autoridad correspondiente (SEMARNAT) la Manifestación de Impacto Ambiental, el promovente está cumpliendo con este apartado.<br><br>El proyecto se vincula por la obligatoriedad de obtener la autorización correspondiente para realizar las obras descritas en esta manifestación de impacto ambiental.<br><br>Como ya se mencionó anteriormente, la promovente una vez autorizado el proyecto en materia ambiental procederá a tramitar el Registro Nacional de Pesca para la unidad de producción acuícola. |
| **Art. 30°.-** *Las actividades pesqueras se clasifican en:*<br><br>**II.-** *Cultivo o acuacultura con fines* | | |
| **Artículo 31°.-** *Para realizar las actividades de pesca se requiere lo siguiente:*<br><br>**I,** *Concesión, para:*<br><br>**Inciso b)** *Acuacultura comercial*<br><br>**II,** Permiso, para:<br><br>**Inciso g)** *Acuacultura de fomento*<br><br>**III,** *Autorización, para:*<br><br>**Inciso d)** *Recolectar del medio natural reproductores, larvas, postlarvas, crías, huevos, semillas, alevines o en cualquier otro estadio, y*<br><br>**Inciso e)** *Acuacultura didáctica.* | | |

| | | |
|---|---|---|
| **Artículos 22.-** *la Secretaría podrá inscribir en el Registro Nacional de Pesca a los acuicultores que no requieran concesión, permiso o Autorización.* | Al **proyecto** le aplica el Artículo, incisos y, fracciones anteriores, porque se trata de una actividad acuícola con fines comerciales. | Por el hecho de presentar a la autoridad correspondiente (SEMARNAT) la Manifestación de Impacto Ambiental, el promovente está cumpliendo con este apartado.<br><br>El proyecto se vincula por la obligatoriedad de obtener la autorización correspondiente para realizar las obras descritas en esta manifestación de impacto ambiental.<br><br>Como ya se mencionó anteriormente, la promovente una vez autorizado el proyecto en materia ambiental procederá a tramitar el Registro Nacional de Pesca para la unidad de producción acuícola. |
| **Art. 30°.-** *Las actividades pesqueras se clasifican en:*<br><br>**II.-** *Cultivo o acuacultura con fines* | | |
| **Artículo 31°.-** *Para realizar las actividades de pesca se requiere lo siguiente:*<br><br>**I,** *Concesión, para:*<br><br>**Inciso b)** *Acuacultura comercial*<br><br>**II,** Permiso, para:<br><br>**Inciso g)** *Acuacultura de fomento*<br><br>**III,** *Autorización, para:*<br><br>**Inciso d)** *Recolectar del medio natural reproductores, larvas, postlarvas, crías, huevos, semillas, alevines o en cualquier otro estadio, y*<br><br>**Inciso e)** *Acuacultura didáctica.* | | |

| | | |
|---|---|---|
| **Artículos 22.-** *la Secretaría podrá inscribir en el Registro Nacional de Pesca a los acuicultores que no requieran concesión, permiso o Autorización.* | Al **proyecto** le aplica el Artículo, incisos y, fracciones anteriores, porque se trata de una actividad acuícola con fines comerciales. | Por el hecho de presentar a la autoridad correspondiente (SEMARNAT) la Manifestación de Impacto Ambiental, el promovente está cumpliendo con este apartado.<br><br>El proyecto se vincula por la obligatoriedad de obtener la autorización correspondiente para realizar las obras descritas en esta manifestación de impacto ambiental.<br><br>Como ya se mencionó anteriormente, la promovente una vez autorizado el proyecto en materia ambiental procederá a tramitar el Registro Nacional de Pesca para la unidad de producción acuícola. |
| **Art. 30°.-** *Las actividades pesqueras se clasifican en:*<br><br>**II.-** *Cultivo o acuacultura con fines* | | |
| **Artículo 31°.-** *Para realizar las actividades de pesca se requiere lo siguiente:*<br><br>**I,** *Concesión, para:*<br><br>**Inciso b)** *Acuacultura comercial*<br><br>**II,** Permiso, para:<br><br>**Inciso g)** *Acuacultura de fomento*<br><br>**III,** *Autorización, para:*<br><br>**Inciso d)** *Recolectar del medio natural reproductores, larvas, postlarvas, crías, huevos, semillas, alevines o en cualquier otro estadio, y*<br><br>**Inciso e)** *Acuacultura didáctica.* | | |

| | | |
|---|---|---|
| **Artículos 22.-** *la Secretaría podrá inscribir en el Registro Nacional de Pesca a los acuicultores que no requieran concesión, permiso o Autorización.* | Al **proyecto** le aplica el Artículo, incisos y, fracciones anteriores, porque se trata de una actividad acuícola con fines comerciales. | Por el hecho de presentar a la autoridad correspondiente (SEMARNAT) la Manifestación de Impacto Ambiental, el promovente está cumpliendo con este apartado.<br><br>El proyecto se vincula por la obligatoriedad de obtener la autorización correspondiente para realizar las obras descritas en esta manifestación de impacto ambiental.<br><br>Como ya se mencionó anteriormente, la promovente una vez autorizado el proyecto en materia ambiental procederá a tramitar el Registro Nacional de Pesca para la unidad de producción acuícola. |
| **Art. 30°.-** *Las actividades pesqueras se clasifican en:*<br><br>**II.-** *Cultivo o acuacultura con fines* | | |
| **Artículo 31°.-** *Para realizar las actividades de pesca se requiere lo siguiente:*<br><br>**I,** *Concesión, para:*<br><br>**Inciso b)** *Acuacultura comercial*<br><br>**II,** Permiso, para:<br><br>**Inciso g)** *Acuacultura de fomento*<br><br>**III,** *Autorización, para:*<br><br>**Inciso d)** *Recolectar del medio natural reproductores, larvas, postlarvas, crías, huevos, semillas, alevines o en cualquier otro estadio, y*<br><br>**Inciso e)** *Acuacultura didáctica.* | | |

| | | |
|---|---|---|
| **Artículos 22.-** *la Secretaría podrá inscribir en el Registro Nacional de Pesca a los acuicultores que no requieran concesión, permiso o Autorización.* | Al **proyecto** le aplica el Artículo, incisos y, fracciones anteriores, porque se trata de una actividad acuícola con fines comerciales. | Por el hecho de presentar a la autoridad correspondiente (SEMARNAT) la Manifestación de Impacto Ambiental, el promovente está cumpliendo con este apartado.<br><br>El proyecto se vincula por la obligatoriedad de obtener la autorización correspondiente para realizar las obras descritas en esta manifestación de impacto ambiental.<br><br>Como ya se mencionó anteriormente, la promovente una vez autorizado el proyecto en materia ambiental procederá a tramitar el Registro Nacional de Pesca para la unidad de producción acuícola. |
| **Art. 30°.-** *Las actividades pesqueras se clasifican en:*<br><br>**II.-** *Cultivo o acuacultura con fines* | | |
| **Artículo 31°.-** *Para realizar las actividades de pesca se requiere lo siguiente:*<br><br>**I,** *Concesión, para:*<br><br>**Inciso b)** *Acuacultura comercial*<br><br>**II,** Permiso, para:<br><br>**Inciso g)** *Acuacultura de fomento*<br><br>**III,** *Autorización, para:*<br><br>**Inciso d)** *Recolectar del medio natural reproductores, larvas, postlarvas, crías, huevos, semillas, alevines o en cualquier otro estadio, y*<br><br>**Inciso e)** *Acuacultura didáctica.* | | |

| | | |
|---|---|---|
| **Artículos 22.-** *la Secretaría podrá inscribir en el Registro Nacional de Pesca a los acuicultores que no requieran concesión, permiso o Autorización.* | Al **proyecto** le aplica el Artículo, incisos y, fracciones anteriores, porque se trata de una actividad acuícola con fines comerciales. | Por el hecho de presentar a la autoridad correspondiente (SEMARNAT) la Manifestación de Impacto Ambiental, el promovente está cumpliendo con este apartado.<br><br>El proyecto se vincula por la obligatoriedad de obtener la autorización correspondiente para realizar las obras descritas en esta manifestación de impacto ambiental.<br><br>Como ya se mencionó anteriormente, la promovente una vez autorizado el proyecto en materia ambiental procederá a tramitar el Registro Nacional de Pesca para la unidad de producción acuícola. |
| **Art. 30°.-** *Las actividades pesqueras se clasifican en:*<br><br>**II.-** *Cultivo o acuacultura con fines* | | |
| **Artículo 31°.-** *Para realizar las actividades de pesca se requiere lo siguiente:*<br><br>**I,** *Concesión, para:*<br><br>**Inciso b)** *Acuacultura comercial*<br><br>**II,** Permiso, para:<br><br>**Inciso g)** *Acuacultura de fomento*<br><br>**III,** *Autorización, para:*<br><br>**Inciso d)** *Recolectar del medio natural reproductores, larvas, postlarvas, crías, huevos, semillas, alevines o en cualquier otro estadio, y*<br><br>**Inciso e)** *Acuacultura didáctica.* | | |

| | | |
|---|---|---|
| **Artículos 22.-** *la Secretaría podrá inscribir en el Registro Nacional de Pesca a los acuicultores que no requieran concesión, permiso o Autorización.* | Al **proyecto** le aplica el Artículo, incisos y, fracciones anteriores, porque se trata de una actividad acuícola con fines comerciales. | Por el hecho de presentar a la autoridad correspondiente (SEMARNAT) la Manifestación de Impacto Ambiental, el promovente está cumpliendo con este apartado.<br><br>El proyecto se vincula por la obligatoriedad de obtener la autorización correspondiente para realizar las obras descritas en esta manifestación de impacto ambiental.<br><br>Como ya se mencionó anteriormente, la promovente una vez autorizado el proyecto en materia ambiental procederá a tramitar el Registro Nacional de Pesca para la unidad de producción acuícola. |
| **Art. 30°.-** *Las actividades pesqueras se clasifican en:*<br><br>**II.-** *Cultivo o acuacultura con fines* | | |
| **Artículo 31°.-** *Para realizar las actividades de pesca se requiere lo siguiente:*<br><br>**I,** *Concesión, para:*<br><br>**Inciso b)** *Acuacultura comercial*<br><br>**II,** Permiso, para:<br><br>**Inciso g)** *Acuacultura de fomento*<br><br>**III,** *Autorización, para:*<br><br>**Inciso d)** *Recolectar del medio natural reproductores, larvas, postlarvas, crías, huevos, semillas, alevines o en cualquier otro estadio, y*<br><br>**Inciso e)** *Acuacultura didáctica.* | | |

| | | |
|---|---|---|
| **Artículos 22.-** *la Secretaría podrá inscribir en el Registro Nacional de Pesca a los acuicultores que no requieran concesión, permiso o Autorización.* | Al **proyecto** le aplica el Artículo, incisos y, fracciones anteriores, porque se trata de una actividad acuícola con fines comerciales. | Por el hecho de presentar a la autoridad correspondiente (SEMARNAT) la Manifestación de Impacto Ambiental, el promovente está cumpliendo con este apartado.<br><br>El proyecto se vincula por la obligatoriedad de obtener la autorización correspondiente para realizar las obras descritas en esta manifestación de impacto ambiental.<br><br>Como ya se mencionó anteriormente, la promovente una vez autorizado el proyecto en materia ambiental procederá a tramitar el Registro Nacional de Pesca para la unidad de producción acuícola. |
| **Art. 30°.-** *Las actividades pesqueras se clasifican en:*<br><br>**II.-** *Cultivo o acuacultura con fines* | | |
| **Artículo 31°.-** *Para realizar las actividades de pesca se requiere lo siguiente:*<br><br>**I,** *Concesión, para:*<br><br>**Inciso b)** *Acuacultura comercial*<br><br>**II,** Permiso, para:<br><br>**Inciso g)** *Acuacultura de fomento*<br><br>**III,** *Autorización, para:*<br><br>**Inciso d)** *Recolectar del medio natural reproductores, larvas, postlarvas, crías, huevos, semillas, alevines o en cualquier otro estadio, y*<br><br>**Inciso e)** *Acuacultura didáctica.* | | |

| | | |
|---|---|---|
| **Artículos 22.-** *la Secretaría podrá inscribir en el Registro Nacional de Pesca a los acuicultores que no requieran concesión, permiso o Autorización.* | Al **proyecto** le aplica el Artículo, incisos y, fracciones anteriores, porque se trata de una actividad acuícola con fines comerciales. | Por el hecho de presentar a la autoridad correspondiente (SEMARNAT) la Manifestación de Impacto Ambiental, el promovente está cumpliendo con este apartado.<br><br>El proyecto se vincula por la obligatoriedad de obtener la autorización correspondiente para realizar las obras descritas en esta manifestación de impacto ambiental.<br><br>Como ya se mencionó anteriormente, la promovente una vez autorizado el proyecto en materia ambiental procederá a tramitar el Registro Nacional de Pesca para la unidad de producción acuícola. |
| **Art. 30°.-** *Las actividades pesqueras se clasifican en:*<br><br>**II.-** *Cultivo o acuacultura con fines* | | |
| **Artículo 31°.-** *Para realizar las actividades de pesca se requiere lo siguiente:*<br><br>**I,** *Concesión, para:*<br><br>**Inciso b)** *Acuacultura comercial*<br><br>**II,** Permiso, para:<br><br>**Inciso g)** *Acuacultura de fomento*<br><br>**III,** *Autorización, para:*<br><br>**Inciso d)** *Recolectar del medio natural reproductores, larvas, postlarvas, crías, huevos, semillas, alevines o en cualquier otro estadio, y*<br><br>**Inciso e)** *Acuacultura didáctica.* | | |

| | | |
|---|---|---|
| **Artículos 22.-** *la Secretaría podrá inscribir en el Registro Nacional de Pesca a los acuicultores que no requieran concesión, permiso o Autorización.* | Al **proyecto** le aplica el Artículo, incisos y, fracciones anteriores, porque se trata de una actividad acuícola con fines comerciales. | Por el hecho de presentar a la autoridad correspondiente (SEMARNAT) la Manifestación de Impacto Ambiental, el promovente está cumpliendo con este apartado.<br><br>El proyecto se vincula por la obligatoriedad de obtener la autorización correspondiente para realizar las obras descritas en esta manifestación de impacto ambiental.<br><br>Como ya se mencionó anteriormente, la promovente una vez autorizado el proyecto en materia ambiental procederá a tramitar el Registro Nacional de Pesca para la unidad de producción acuícola. |
| **Art. 30°.-** *Las actividades pesqueras se clasifican en:*<br><br>**II.-** *Cultivo o acuacultura con fines* | | |
| **Artículo 31°.-** *Para realizar las actividades de pesca se requiere lo siguiente:*<br><br>**I,** *Concesión, para:*<br><br>**Inciso b)** *Acuacultura comercial*<br><br>**II,** Permiso, para:<br><br>**Inciso g)** *Acuacultura de fomento*<br><br>**III,** *Autorización, para:*<br><br>**Inciso d)** *Recolectar del medio natural reproductores, larvas, postlarvas, crías, huevos, semillas, alevines o en cualquier otro estadio, y*<br><br>**Inciso e)** *Acuacultura didáctica.* | | |

| | | |
|---|---|---|
| **Artículos 22.-** *la Secretaría podrá inscribir en el Registro Nacional de Pesca a los acuicultores que no requieran concesión, permiso o Autorización.* | Al **proyecto** le aplica el Artículo, incisos y, fracciones anteriores, porque se trata de una actividad acuícola con fines comerciales. | Por el hecho de presentar a la autoridad correspondiente (SEMARNAT) la Manifestación de Impacto Ambiental, el promovente está cumpliendo con este apartado.<br><br>El proyecto se vincula por la obligatoriedad de obtener la autorización correspondiente para realizar las obras descritas en esta manifestación de impacto ambiental.<br><br>Como ya se mencionó anteriormente, la promovente una vez autorizado el proyecto en materia ambiental procederá a tramitar el Registro Nacional de Pesca para la unidad de producción acuícola. |
| **Art. 30°.-** *Las actividades pesqueras se clasifican en:*<br><br>**II.-** *Cultivo o acuacultura con fines* | | |
| **Artículo 31°.-** *Para realizar las actividades de pesca se requiere lo siguiente:*<br><br>**I,** *Concesión, para:*<br><br>**Inciso b)** *Acuacultura comercial*<br><br>**II,** Permiso, para:<br><br>**Inciso g)** *Acuacultura de fomento*<br><br>**III,** *Autorización, para:*<br><br>**Inciso d)** *Recolectar del medio natural reproductores, larvas, postlarvas, crías, huevos, semillas, alevines o en cualquier otro estadio, y*<br><br>**Inciso e)** *Acuacultura didáctica.* | | |

| | | |
|---|---|---|
| **Artículos 22.-** *la Secretaría podrá inscribir en el Registro Nacional de Pesca a los acuicultores que no requieran concesión, permiso o Autorización.* | Al **proyecto** le aplica el Artículo, incisos y, fracciones anteriores, porque se trata de una actividad acuícola con fines comerciales. | Por el hecho de presentar a la autoridad correspondiente (SEMARNAT) la Manifestación de Impacto Ambiental, el promovente está cumpliendo con este apartado.<br><br>El proyecto se vincula por la obligatoriedad de obtener la autorización correspondiente para realizar las obras descritas en esta manifestación de impacto ambiental.<br><br>Como ya se mencionó anteriormente, la promovente una vez autorizado el proyecto en materia ambiental procederá a tramitar el Registro Nacional de Pesca para la unidad de producción acuícola. |
| **Art. 30°.-** *Las actividades pesqueras se clasifican en:*<br><br>**II.-** *Cultivo o acuacultura con fines* | | |
| **Artículo 31°.-** *Para realizar las actividades de pesca se requiere lo siguiente:*<br><br>**I,** *Concesión, para:*<br><br>**Inciso b)** *Acuacultura comercial*<br><br>**II,** Permiso, para:<br><br>**Inciso g)** *Acuacultura de fomento*<br><br>**III,** *Autorización, para:*<br><br>**Inciso d)** *Recolectar del medio natural reproductores, larvas, postlarvas, crías, huevos, semillas, alevines o en cualquier otro estadio, y*<br><br>**Inciso e)** *Acuacultura didáctica.* | | |

| | | |
|---|---|---|
| **Artículos 22.-** *la Secretaría podrá inscribir en el Registro Nacional de Pesca a los acuicultores que no requieran concesión, permiso o Autorización.* | Al **proyecto** le aplica el Artículo, incisos y, fracciones anteriores, porque se trata de una actividad acuícola con fines comerciales. | Por el hecho de presentar a la autoridad correspondiente (SEMARNAT) la Manifestación de Impacto Ambiental, el promovente está cumpliendo con este apartado.<br><br>El proyecto se vincula por la obligatoriedad de obtener la autorización correspondiente para realizar las obras descritas en esta manifestación de impacto ambiental.<br><br>Como ya se mencionó anteriormente, la promovente una vez autorizado el proyecto en materia ambiental procederá a tramitar el Registro Nacional de Pesca para la unidad de producción acuícola. |
| **Art. 30°.-** *Las actividades pesqueras se clasifican en:*<br><br>**II.-** *Cultivo o acuacultura con fines* | | |
| **Artículo 31°.-** *Para realizar las actividades de pesca se requiere lo siguiente:*<br><br>**I,** *Concesión, para:*<br><br>**Inciso b)** *Acuacultura comercial*<br><br>**II,** Permiso, para:<br><br>**Inciso g)** *Acuacultura de fomento*<br><br>**III,** *Autorización, para:*<br><br>**Inciso d)** *Recolectar del medio natural reproductores, larvas, postlarvas, crías, huevos, semillas, alevines o en cualquier otro estadio, y*<br><br>**Inciso e)** *Acuacultura didáctica.* | | |

| | | |
|---|---|---|
| **Artículos 22.-** *la Secretaría podrá inscribir en el Registro Nacional de Pesca a los acuicultores que no requieran concesión, permiso o Autorización.* | Al **proyecto** le aplica el Artículo, incisos y, fracciones anteriores, porque se trata de una actividad acuícola con fines comerciales. | Por el hecho de presentar a la autoridad correspondiente (SEMARNAT) la Manifestación de Impacto Ambiental, el promovente está cumpliendo con este apartado.<br><br>El proyecto se vincula por la obligatoriedad de obtener la autorización correspondiente para realizar las obras descritas en esta manifestación de impacto ambiental.<br><br>Como ya se mencionó anteriormente, la promovente una vez autorizado el proyecto en materia ambiental procederá a tramitar el Registro Nacional de Pesca para la unidad de producción acuícola. |
| **Art. 30°.-** *Las actividades pesqueras se clasifican en:*<br><br>**II.-** *Cultivo o acuacultura con fines* | | |
| **Artículo 31°.-** *Para realizar las actividades de pesca se requiere lo siguiente:*<br><br>**I,** *Concesión, para:*<br><br>**Inciso b)** *Acuacultura comercial*<br><br>**II,** Permiso, para:<br><br>**Inciso g)** *Acuacultura de fomento*<br><br>**III,** *Autorización, para:*<br><br>**Inciso d)** *Recolectar del medio natural reproductores, larvas, postlarvas, crías, huevos, semillas, alevines o en cualquier otro estadio, y*<br><br>**Inciso e)** *Acuacultura didáctica.* | | |

| | | |
|---|---|---|
| **Artículos 22.-** *la Secretaría podrá inscribir en el Registro Nacional de Pesca a los acuicultores que no requieran concesión, permiso o Autorización.* | Al **proyecto** le aplica el Artículo, incisos y, fracciones anteriores, porque se trata de una actividad acuícola con fines comerciales. | Por el hecho de presentar a la autoridad correspondiente (SEMARNAT) la Manifestación de Impacto Ambiental, el promovente está cumpliendo con este apartado.<br><br>El proyecto se vincula por la obligatoriedad de obtener la autorización correspondiente para realizar las obras descritas en esta manifestación de impacto ambiental.<br><br>Como ya se mencionó anteriormente, la promovente una vez autorizado el proyecto en materia ambiental procederá a tramitar el Registro Nacional de Pesca para la unidad de producción acuícola. |
| **Art. 30°.-** *Las actividades pesqueras se clasifican en:*<br><br>**II.-** *Cultivo o acuacultura con fines* | | |
| **Artículo 31°.-** *Para realizar las actividades de pesca se requiere lo siguiente:*<br><br>**I,** *Concesión, para:*<br><br>**Inciso b)** *Acuacultura comercial*<br><br>**II,** Permiso, para:<br><br>**Inciso g)** *Acuacultura de fomento*<br><br>**III,** *Autorización, para:*<br><br>**Inciso d)** *Recolectar del medio natural reproductores, larvas, postlarvas, crías, huevos, semillas, alevines o en cualquier otro estadio, y*<br><br>**Inciso e)** *Acuacultura didáctica.* | | |

| | | |
|---|---|---|
| **Artículos 22.-** *la Secretaría podrá inscribir en el Registro Nacional de Pesca a los acuicultores que no requieran concesión, permiso o Autorización.* | Al **proyecto** le aplica el Artículo, incisos y, fracciones anteriores, porque se trata de una actividad acuícola con fines comerciales. | Por el hecho de presentar a la autoridad correspondiente (SEMARNAT) la Manifestación de Impacto Ambiental, el promovente está cumpliendo con este apartado.<br><br>El proyecto se vincula por la obligatoriedad de obtener la autorización correspondiente para realizar las obras descritas en esta manifestación de impacto ambiental.<br><br>Como ya se mencionó anteriormente, la promovente una vez autorizado el proyecto en materia ambiental procederá a tramitar el Registro Nacional de Pesca para la unidad de producción acuícola. |
| **Art. 30°.-** *Las actividades pesqueras se clasifican en:*<br><br>**II.-** *Cultivo o acuacultura con fines* | | |
| **Artículo 31°.-** *Para realizar las actividades de pesca se requiere lo siguiente:*<br><br>**I,** *Concesión, para:*<br><br>**Inciso b)** *Acuacultura comercial*<br><br>**II,** Permiso, para:<br><br>**Inciso g)** *Acuacultura de fomento*<br><br>**III,** *Autorización, para:*<br><br>**Inciso d)** *Recolectar del medio natural reproductores, larvas, postlarvas, crías, huevos, semillas, alevines o en cualquier otro estadio, y*<br><br>**Inciso e)** *Acuacultura didáctica.* | | |

| | | |
|---|---|---|
| **Artículos 22.-** *la Secretaría podrá inscribir en el Registro Nacional de Pesca a los acuicultores que no requieran concesión, permiso o Autorización.* | Al **proyecto** le aplica el Artículo, incisos y, fracciones anteriores, porque se trata de una actividad acuícola con fines comerciales. | Por el hecho de presentar a la autoridad correspondiente (SEMARNAT) la Manifestación de Impacto Ambiental, el promovente está cumpliendo con este apartado.<br><br>El proyecto se vincula por la obligatoriedad de obtener la autorización correspondiente para realizar las obras descritas en esta manifestación de impacto ambiental.<br><br>Como ya se mencionó anteriormente, la promovente una vez autorizado el proyecto en materia ambiental procederá a tramitar el Registro Nacional de Pesca para la unidad de producción acuícola. |
| **Art. 30°.-** *Las actividades pesqueras se clasifican en:*<br><br>**II.-** *Cultivo o acuacultura con fines* | | |
| **Artículo 31°.-** *Para realizar las actividades de pesca se requiere lo siguiente:*<br><br>**I,** *Concesión, para:*<br><br>**Inciso b)** *Acuacultura comercial*<br><br>**II,** Permiso, para:<br><br>**Inciso g)** *Acuacultura de fomento*<br><br>**III,** *Autorización, para:*<br><br>**Inciso d)** *Recolectar del medio natural reproductores, larvas, postlarvas, crías, huevos, semillas, alevines o en cualquier otro estadio, y*<br><br>**Inciso e)** *Acuacultura didáctica.* | | |

| | | |
|---|---|---|
| **Artículos 22.-** *la Secretaría podrá inscribir en el Registro Nacional de Pesca a los acuicultores que no requieran concesión, permiso o Autorización.* | Al **proyecto** le aplica el Artículo, incisos y, fracciones anteriores, porque se trata de una actividad acuícola con fines comerciales. | Por el hecho de presentar a la autoridad correspondiente (SEMARNAT) la Manifestación de Impacto Ambiental, el promovente está cumpliendo con este apartado.<br><br>El proyecto se vincula por la obligatoriedad de obtener la autorización correspondiente para realizar las obras descritas en esta manifestación de impacto ambiental.<br><br>Como ya se mencionó anteriormente, la promovente una vez autorizado el proyecto en materia ambiental procederá a tramitar el Registro Nacional de Pesca para la unidad de producción acuícola. |
| **Art. 30°.-** *Las actividades pesqueras se clasifican en:*<br><br>**II.-** *Cultivo o acuacultura con fines* | | |
| **Artículo 31°.-** *Para realizar las actividades de pesca se requiere lo siguiente:*<br><br>**I,** *Concesión, para:*<br><br>**Inciso b)** *Acuacultura comercial*<br><br>**II,** Permiso, para:<br><br>**Inciso g)** *Acuacultura de fomento*<br><br>**III,** *Autorización, para:*<br><br>**Inciso d)** *Recolectar del medio natural reproductores, larvas, postlarvas, crías, huevos, semillas, alevines o en cualquier otro estadio, y*<br><br>**Inciso e)** *Acuacultura didáctica.* | | |

| | | |
|---|---|---|
| **Artículos 22.-** *la Secretaría podrá inscribir en el Registro Nacional de Pesca a los acuicultores que no requieran concesión, permiso o Autorización.* | Al **proyecto** le aplica el Artículo, incisos y, fracciones anteriores, porque se trata de una actividad acuícola con fines comerciales. | Por el hecho de presentar a la autoridad correspondiente (SEMARNAT) la Manifestación de Impacto Ambiental, el promovente está cumpliendo con este apartado.<br><br>El proyecto se vincula por la obligatoriedad de obtener la autorización correspondiente para realizar las obras descritas en esta manifestación de impacto ambiental.<br><br>Como ya se mencionó anteriormente, la promovente una vez autorizado el proyecto en materia ambiental procederá a tramitar el Registro Nacional de Pesca para la unidad de producción acuícola. |
| **Art. 30°.-** *Las actividades pesqueras se clasifican en:*<br><br>**II.-** *Cultivo o acuacultura con fines* | | |
| **Artículo 31°.-** *Para realizar las actividades de pesca se requiere lo siguiente:*<br><br>**I,** *Concesión, para:*<br><br>**Inciso b)** *Acuacultura comercial*<br><br>**II,** Permiso, para:<br><br>**Inciso g)** *Acuacultura de fomento*<br><br>**III,** *Autorización, para:*<br><br>**Inciso d)** *Recolectar del medio natural reproductores, larvas, postlarvas, crías, huevos, semillas, alevines o en cualquier otro estadio, y*<br><br>**Inciso e)** *Acuacultura didáctica.* | | |

| | | |
|---|---|---|
| **Artículos 22.-** *la Secretaría podrá inscribir en el Registro Nacional de Pesca a los acuicultores que no requieran concesión, permiso o Autorización.* | Al **proyecto** le aplica el Artículo, incisos y, fracciones anteriores, porque se trata de una actividad acuícola con fines comerciales. | Por el hecho de presentar a la autoridad correspondiente (SEMARNAT) la Manifestación de Impacto Ambiental, el promovente está cumpliendo con este apartado.<br><br>El proyecto se vincula por la obligatoriedad de obtener la autorización correspondiente para realizar las obras descritas en esta manifestación de impacto ambiental.<br><br>Como ya se mencionó anteriormente, la promovente una vez autorizado el proyecto en materia ambiental procederá a tramitar el Registro Nacional de Pesca para la unidad de producción acuícola. |
| **Art. 30°.-** *Las actividades pesqueras se clasifican en:*<br><br>**II.-** *Cultivo o acuacultura con fines* | | |
| **Artículo 31°.-** *Para realizar las actividades de pesca se requiere lo siguiente:*<br><br>**I,** *Concesión, para:*<br><br>**Inciso b)** *Acuacultura comercial*<br><br>**II,** Permiso, para:<br><br>**Inciso g)** *Acuacultura de fomento*<br><br>**III,** *Autorización, para:*<br><br>**Inciso d)** *Recolectar del medio natural reproductores, larvas, postlarvas, crías, huevos, semillas, alevines o en cualquier otro estadio, y*<br><br>**Inciso e)** *Acuacultura didáctica.* | | |

| | | |
|---|---|---|
| **Artículos 22.-** *la Secretaría podrá inscribir en el Registro Nacional de Pesca a los acuicultores que no requieran concesión, permiso o Autorización.* | Al **proyecto** le aplica el Artículo, incisos y, fracciones anteriores, porque se trata de una actividad acuícola con fines comerciales. | Por el hecho de presentar a la autoridad correspondiente (SEMARNAT) la Manifestación de Impacto Ambiental, el promovente está cumpliendo con este apartado.<br><br>El proyecto se vincula por la obligatoriedad de obtener la autorización correspondiente para realizar las obras descritas en esta manifestación de impacto ambiental.<br><br>Como ya se mencionó anteriormente, la promovente una vez autorizado el proyecto en materia ambiental procederá a tramitar el Registro Nacional de Pesca para la unidad de producción acuícola. |
| **Art. 30°.-** *Las actividades pesqueras se clasifican en:*<br><br>**II.-** *Cultivo o acuacultura con fines* | | |
| **Artículo 31°.-** *Para realizar las actividades de pesca se requiere lo siguiente:*<br><br>**I,** *Concesión, para:*<br><br>**Inciso b)** *Acuacultura comercial*<br><br>**II,** Permiso, para:<br><br>**Inciso g)** *Acuacultura de fomento*<br><br>**III,** *Autorización, para:*<br><br>**Inciso d)** *Recolectar del medio natural reproductores, larvas, postlarvas, crías, huevos, semillas, alevines o en cualquier otro estadio, y*<br><br>**Inciso e)** *Acuacultura didáctica.* | | |

| | | |
|---|---|---|
| **Artículos 22.-** *la Secretaría podrá inscribir en el Registro Nacional de Pesca a los acuicultores que no requieran concesión, permiso o Autorización.* | Al **proyecto** le aplica el Artículo, incisos y, fracciones anteriores, porque se trata de una actividad acuícola con fines comerciales. | Por el hecho de presentar a la autoridad correspondiente (SEMARNAT) la Manifestación de Impacto Ambiental, el promovente está cumpliendo con este apartado.<br><br>El proyecto se vincula por la obligatoriedad de obtener la autorización correspondiente para realizar las obras descritas en esta manifestación de impacto ambiental.<br><br>Como ya se mencionó anteriormente, la promovente una vez autorizado el proyecto en materia ambiental procederá a tramitar el Registro Nacional de Pesca para la unidad de producción acuícola. |
| **Art. 30°.-** *Las actividades pesqueras se clasifican en:*<br><br>**II.-** *Cultivo o acuacultura con fines* | | |
| **Artículo 31°.-** *Para realizar las actividades de pesca se requiere lo siguiente:*<br><br>**I,** *Concesión, para:*<br><br>**Inciso b)** *Acuacultura comercial*<br><br>**II,** Permiso, para:<br><br>**Inciso g)** *Acuacultura de fomento*<br><br>**III,** *Autorización, para:*<br><br>**Inciso d)** *Recolectar del medio natural reproductores, larvas, postlarvas, crías, huevos, semillas, alevines o en cualquier otro estadio, y*<br><br>**Inciso e)** *Acuacultura didáctica.* | | |

| | | |
|---|---|---|
| **Artículos 22.-** *la Secretaría podrá inscribir en el Registro Nacional de Pesca a los acuicultores que no requieran concesión, permiso o Autorización.* | Al **proyecto** le aplica el Artículo, incisos y, fracciones anteriores, porque se trata de una actividad acuícola con fines comerciales. | Por el hecho de presentar a la autoridad correspondiente (SEMARNAT) la Manifestación de Impacto Ambiental, el promovente está cumpliendo con este apartado.<br><br>El proyecto se vincula por la obligatoriedad de obtener la autorización correspondiente para realizar las obras descritas en esta manifestación de impacto ambiental.<br><br>Como ya se mencionó anteriormente, la promovente una vez autorizado el proyecto en materia ambiental procederá a tramitar el Registro Nacional de Pesca para la unidad de producción acuícola. |
| **Art. 30°.-** *Las actividades pesqueras se clasifican en:*<br><br>**II.-** *Cultivo o acuacultura con fines* | | |
| **Artículo 31°.-** *Para realizar las actividades de pesca se requiere lo siguiente:*<br><br>**I,** *Concesión, para:*<br><br>**Inciso b)** *Acuacultura comercial*<br><br>**II,** Permiso, para:<br><br>**Inciso g)** *Acuacultura de fomento*<br><br>**III,** *Autorización, para:*<br><br>**Inciso d)** *Recolectar del medio natural reproductores, larvas, postlarvas, crías, huevos, semillas, alevines o en cualquier otro estadio, y*<br><br>**Inciso e)** *Acuacultura didáctica.* | | |

| | | |
|---|---|---|
| **Artículos 22.-** *la Secretaría podrá inscribir en el Registro Nacional de Pesca a los acuicultores que no requieran concesión, permiso o Autorización.* | Al **proyecto** le aplica el Artículo, incisos y, fracciones anteriores, porque se trata de una actividad acuícola con fines comerciales. | Por el hecho de presentar a la autoridad correspondiente (SEMARNAT) la Manifestación de Impacto Ambiental, el promovente está cumpliendo con este apartado.<br><br>El proyecto se vincula por la obligatoriedad de obtener la autorización correspondiente para realizar las obras descritas en esta manifestación de impacto ambiental.<br><br>Como ya se mencionó anteriormente, la promovente una vez autorizado el proyecto en materia ambiental procederá a tramitar el Registro Nacional de Pesca para la unidad de producción acuícola. |
| **Art. 30°.-** *Las actividades pesqueras se clasifican en:*<br><br>**II.-** *Cultivo o acuacultura con fines* | | |
| **Artículo 31°.-** *Para realizar las actividades de pesca se requiere lo siguiente:*<br><br>**I,** *Concesión, para:*<br><br>**Inciso b)** *Acuacultura comercial*<br><br>**II,** Permiso, para:<br><br>**Inciso g)** *Acuacultura de fomento*<br><br>**III,** *Autorización, para:*<br><br>**Inciso d)** *Recolectar del medio natural reproductores, larvas, postlarvas, crías, huevos, semillas, alevines o en cualquier otro estadio, y*<br><br>**Inciso e)** *Acuacultura didáctica.* | | |

| | | |
|---|---|---|
| **Artículos 22.-** *la Secretaría podrá inscribir en el Registro Nacional de Pesca a los acuicultores que no requieran concesión, permiso o Autorización.* | Al **proyecto** le aplica el Artículo, incisos y, fracciones anteriores, porque se trata de una actividad acuícola con fines comerciales. | Por el hecho de presentar a la autoridad correspondiente (SEMARNAT) la Manifestación de Impacto Ambiental, el promovente está cumpliendo con este apartado.<br><br>El proyecto se vincula por la obligatoriedad de obtener la autorización correspondiente para realizar las obras descritas en esta manifestación de impacto ambiental.<br><br>Como ya se mencionó anteriormente, la promovente una vez autorizado el proyecto en materia ambiental procederá a tramitar el Registro Nacional de Pesca para la unidad de producción acuícola. |
| **Art. 30°.-** *Las actividades pesqueras se clasifican en:*<br><br>**II.-** *Cultivo o acuacultura con fines* | | |
| **Artículo 31°.-** *Para realizar las actividades de pesca se requiere lo siguiente:*<br><br>**I,** *Concesión, para:*<br><br>**Inciso b)** *Acuacultura comercial*<br><br>**II,** Permiso, para:<br><br>**Inciso g)** *Acuacultura de fomento*<br><br>**III,** *Autorización, para:*<br><br>**Inciso d)** *Recolectar del medio natural reproductores, larvas, postlarvas, crías, huevos, semillas, alevines o en cualquier otro estadio, y*<br><br>**Inciso e)** *Acuacultura didáctica.* | | |

| | | |
|---|---|---|
| **Artículos 22.-** *la Secretaría podrá inscribir en el Registro Nacional de Pesca a los acuicultores que no requieran concesión, permiso o Autorización.* | Al **proyecto** le aplica el Artículo, incisos y, fracciones anteriores, porque se trata de una actividad acuícola con fines comerciales. | Por el hecho de presentar a la autoridad correspondiente (SEMARNAT) la Manifestación de Impacto Ambiental, el promovente está cumpliendo con este apartado.<br><br>El proyecto se vincula por la obligatoriedad de obtener la autorización correspondiente para realizar las obras descritas en esta manifestación de impacto ambiental.<br><br>Como ya se mencionó anteriormente, la promovente una vez autorizado el proyecto en materia ambiental procederá a tramitar el Registro Nacional de Pesca para la unidad de producción acuícola. |
| **Art. 30°.-** *Las actividades pesqueras se clasifican en:*<br><br>**II.-** *Cultivo o acuacultura con fines* | | |
| **Artículo 31°.-** *Para realizar las actividades de pesca se requiere lo siguiente:*<br><br>**I,** *Concesión, para:*<br><br>**Inciso b)** *Acuacultura comercial*<br><br>**II,** Permiso, para:<br><br>**Inciso g)** *Acuacultura de fomento*<br><br>**III,** *Autorización, para:*<br><br>**Inciso d)** *Recolectar del medio natural reproductores, larvas, postlarvas, crías, huevos, semillas, alevines o en cualquier otro estadio, y*<br><br>**Inciso e)** *Acuacultura didáctica.* | | |

| | | |
|---|---|---|
| **Artículos 22.-** *la Secretaría podrá inscribir en el Registro Nacional de Pesca a los acuicultores que no requieran concesión, permiso o Autorización.* | Al **proyecto** le aplica el Artículo, incisos y, fracciones anteriores, porque se trata de una actividad acuícola con fines comerciales. | Por el hecho de presentar a la autoridad correspondiente (SEMARNAT) la Manifestación de Impacto Ambiental, el promovente está cumpliendo con este apartado.<br><br>El proyecto se vincula por la obligatoriedad de obtener la autorización correspondiente para realizar las obras descritas en esta manifestación de impacto ambiental.<br><br>Como ya se mencionó anteriormente, la promovente una vez autorizado el proyecto en materia ambiental procederá a tramitar el Registro Nacional de Pesca para la unidad de producción acuícola. |
| **Art. 30°.-** *Las actividades pesqueras se clasifican en:*<br><br>**II.-** *Cultivo o acuacultura con fines* | | |
| **Artículo 31°.-** *Para realizar las actividades de pesca se requiere lo siguiente:*<br><br>**I,** *Concesión, para:*<br><br>**Inciso b)** *Acuacultura comercial*<br><br>**II,** Permiso, para:<br><br>**Inciso g)** *Acuacultura de fomento*<br><br>**III,** *Autorización, para:*<br><br>**Inciso d)** *Recolectar del medio natural reproductores, larvas, postlarvas, crías, huevos, semillas, alevines o en cualquier otro estadio, y*<br><br>**Inciso e)** *Acuacultura didáctica.* | | |

| | | |
|---|---|---|
| **Artículos 22.-** *la Secretaría podrá inscribir en el Registro Nacional de Pesca a los acuicultores que no requieran concesión, permiso o Autorización.* | Al **proyecto** le aplica el Artículo, incisos y, fracciones anteriores, porque se trata de una actividad acuícola con fines comerciales. | Por el hecho de presentar a la autoridad correspondiente (SEMARNAT) la Manifestación de Impacto Ambiental, el promovente está cumpliendo con este apartado.<br><br>El proyecto se vincula por la obligatoriedad de obtener la autorización correspondiente para realizar las obras descritas en esta manifestación de impacto ambiental.<br><br>Como ya se mencionó anteriormente, la promovente una vez autorizado el proyecto en materia ambiental procederá a tramitar el Registro Nacional de Pesca para la unidad de producción acuícola. |
| **Art. 30°.-** *Las actividades pesqueras se clasifican en:*<br><br>**II.-** *Cultivo o acuacultura con fines* | | |
| **Artículo 31°.-** *Para realizar las actividades de pesca se requiere lo siguiente:*<br><br>**I,** *Concesión, para:*<br><br>**Inciso b)** *Acuacultura comercial*<br><br>**II,** Permiso, para:<br><br>**Inciso g)** *Acuacultura de fomento*<br><br>**III,** *Autorización, para:*<br><br>**Inciso d)** *Recolectar del medio natural reproductores, larvas, postlarvas, crías, huevos, semillas, alevines o en cualquier otro estadio, y*<br><br>**Inciso e)** *Acuacultura didáctica.* | | |

| | | |
|---|---|---|
| **Artículos 22.-** *la Secretaría podrá inscribir en el Registro Nacional de Pesca a los acuicultores que no requieran concesión, permiso o Autorización.* | Al **proyecto** le aplica el Artículo, incisos y, fracciones anteriores, porque se trata de una actividad acuícola con fines comerciales. | Por el hecho de presentar a la autoridad correspondiente (SEMARNAT) la Manifestación de Impacto Ambiental, el promovente está cumpliendo con este apartado.<br><br>El proyecto se vincula por la obligatoriedad de obtener la autorización correspondiente para realizar las obras descritas en esta manifestación de impacto ambiental.<br><br>Como ya se mencionó anteriormente, la promovente una vez autorizado el proyecto en materia ambiental procederá a tramitar el Registro Nacional de Pesca para la unidad de producción acuícola. |
| **Art. 30°.-** *Las actividades pesqueras se clasifican en:*<br><br>**II.-** *Cultivo o acuacultura con fines* | | |
| **Artículo 31°.-** *Para realizar las actividades de pesca se requiere lo siguiente:*<br><br>**I,** *Concesión, para:*<br><br>**Inciso b)** *Acuacultura comercial*<br><br>**II,** Permiso, para:<br><br>**Inciso g)** *Acuacultura de fomento*<br><br>**III,** *Autorización, para:*<br><br>**Inciso d)** *Recolectar del medio natural reproductores, larvas, postlarvas, crías, huevos, semillas, alevines o en cualquier otro estadio, y*<br><br>**Inciso e)** *Acuacultura didáctica.* | | |

| | | |
|---|---|---|
| **Artículos 22.-** *la Secretaría podrá inscribir en el Registro Nacional de Pesca a los acuicultores que no requieran concesión, permiso o Autorización.* | Al **proyecto** le aplica el Artículo, incisos y, fracciones anteriores, porque se trata de una actividad acuícola con fines comerciales. | Por el hecho de presentar a la autoridad correspondiente (SEMARNAT) la Manifestación de Impacto Ambiental, el promovente está cumpliendo con este apartado.<br><br>El proyecto se vincula por la obligatoriedad de obtener la autorización correspondiente para realizar las obras descritas en esta manifestación de impacto ambiental.<br><br>Como ya se mencionó anteriormente, la promovente una vez autorizado el proyecto en materia ambiental procederá a tramitar el Registro Nacional de Pesca para la unidad de producción acuícola. |
| **Art. 30°.-** *Las actividades pesqueras se clasifican en:*<br><br>**II.-** *Cultivo o acuacultura con fines* | | |
| **Artículo 31°.-** *Para realizar las actividades de pesca se requiere lo siguiente:*<br><br>**I,** *Concesión, para:*<br><br>**Inciso b)** *Acuacultura comercial*<br><br>**II,** Permiso, para:<br><br>**Inciso g)** *Acuacultura de fomento*<br><br>**III,** *Autorización, para:*<br><br>**Inciso d)** *Recolectar del medio natural reproductores, larvas, postlarvas, crías, huevos, semillas, alevines o en cualquier otro estadio, y*<br><br>**Inciso e)** *Acuacultura didáctica.* | | |

| | | |
|---|---|---|
| **Artículos 22.-** *la Secretaría podrá inscribir en el Registro Nacional de Pesca a los acuicultores que no requieran concesión, permiso o Autorización.* | Al **proyecto** le aplica el Artículo, incisos y, fracciones anteriores, porque se trata de una actividad acuícola con fines comerciales. | Por el hecho de presentar a la autoridad correspondiente (SEMARNAT) la Manifestación de Impacto Ambiental, el promovente está cumpliendo con este apartado.<br><br>El proyecto se vincula por la obligatoriedad de obtener la autorización correspondiente para realizar las obras descritas en esta manifestación de impacto ambiental.<br><br>Como ya se mencionó anteriormente, la promovente una vez autorizado el proyecto en materia ambiental procederá a tramitar el Registro Nacional de Pesca para la unidad de producción acuícola. |
| **Art. 30°.-** *Las actividades pesqueras se clasifican en:*<br><br>**II.-** *Cultivo o acuacultura con fines* | | |
| **Artículo 31°.-** *Para realizar las actividades de pesca se requiere lo siguiente:*<br><br>**I,** *Concesión, para:*<br><br>**Inciso b)** *Acuacultura comercial*<br><br>**II,** Permiso, para:<br><br>**Inciso g)** *Acuacultura de fomento*<br><br>**III,** *Autorización, para:*<br><br>**Inciso d)** *Recolectar del medio natural reproductores, larvas, postlarvas, crías, huevos, semillas, alevines o en cualquier otro estadio, y*<br><br>**Inciso e)** *Acuacultura didáctica.* | | |

| | | |
|---|---|---|
| **Artículos 22.-** *la Secretaría podrá inscribir en el Registro Nacional de Pesca a los acuicultores que no requieran concesión, permiso o Autorización.* | Al **proyecto** le aplica el Artículo, incisos y, fracciones anteriores, porque se trata de una actividad acuícola con fines comerciales. | Por el hecho de presentar a la autoridad correspondiente (SEMARNAT) la Manifestación de Impacto Ambiental, el promovente está cumpliendo con este apartado.<br><br>El proyecto se vincula por la obligatoriedad de obtener la autorización correspondiente para realizar las obras descritas en esta manifestación de impacto ambiental.<br><br>Como ya se mencionó anteriormente, la promovente una vez autorizado el proyecto en materia ambiental procederá a tramitar el Registro Nacional de Pesca para la unidad de producción acuícola. |
| **Art. 30°.-** *Las actividades pesqueras se clasifican en:*<br><br>**II.-** *Cultivo o acuacultura con fines* | | |
| **Artículo 31°.-** *Para realizar las actividades de pesca se requiere lo siguiente:*<br><br>**I,** *Concesión, para:*<br><br>**Inciso b)** *Acuacultura comercial*<br><br>**II,** Permiso, para:<br><br>**Inciso g)** *Acuacultura de fomento*<br><br>**III,** *Autorización, para:*<br><br>**Inciso d)** *Recolectar del medio natural reproductores, larvas, postlarvas, crías, huevos, semillas, alevines o en cualquier otro estadio, y*<br><br>**Inciso e)** *Acuacultura didáctica.* | | |

| | | |
|---|---|---|
| **Artículos 22.-** *la Secretaría podrá inscribir en el Registro Nacional de Pesca a los acuicultores que no requieran concesión, permiso o Autorización.* | Al **proyecto** le aplica el Artículo, incisos y, fracciones anteriores, porque se trata de una actividad acuícola con fines comerciales. | Por el hecho de presentar a la autoridad correspondiente (SEMARNAT) la Manifestación de Impacto Ambiental, el promovente está cumpliendo con este apartado.<br><br>El proyecto se vincula por la obligatoriedad de obtener la autorización correspondiente para realizar las obras descritas en esta manifestación de impacto ambiental.<br><br>Como ya se mencionó anteriormente, la promovente una vez autorizado el proyecto en materia ambiental procederá a tramitar el Registro Nacional de Pesca para la unidad de producción acuícola. |
| **Art. 30°.-** *Las actividades pesqueras se clasifican en:*<br><br>**II.-** *Cultivo o acuacultura con fines* | | |
| **Artículo 31°.-** *Para realizar las actividades de pesca se requiere lo siguiente:*<br><br>**I,** *Concesión, para:*<br><br>**Inciso b)** *Acuacultura comercial*<br><br>**II,** Permiso, para:<br><br>**Inciso g)** *Acuacultura de fomento*<br><br>**III,** *Autorización, para:*<br><br>**Inciso d)** *Recolectar del medio natural reproductores, larvas, postlarvas, crías, huevos, semillas, alevines o en cualquier otro estadio, y*<br><br>**Inciso e)** *Acuacultura didáctica.* | | |

| | | |
|---|---|---|
| **Artículos 22.-** *la Secretaría podrá inscribir en el Registro Nacional de Pesca a los acuicultores que no requieran concesión, permiso o Autorización.* | Al **proyecto** le aplica el Artículo, incisos y, fracciones anteriores, porque se trata de una actividad acuícola con fines comerciales. | Por el hecho de presentar a la autoridad correspondiente (SEMARNAT) la Manifestación de Impacto Ambiental, el promovente está cumpliendo con este apartado.<br><br>El proyecto se vincula por la obligatoriedad de obtener la autorización correspondiente para realizar las obras descritas en esta manifestación de impacto ambiental.<br><br>Como ya se mencionó anteriormente, la promovente una vez autorizado el proyecto en materia ambiental procederá a tramitar el Registro Nacional de Pesca para la unidad de producción acuícola. |
| **Art. 30°.-** *Las actividades pesqueras se clasifican en:*<br><br>**II.-** *Cultivo o acuacultura con fines* | | |
| **Artículo 31°.-** *Para realizar las actividades de pesca se requiere lo siguiente:*<br><br>**I,** *Concesión, para:*<br><br>**Inciso b)** *Acuacultura comercial*<br><br>**II,** Permiso, para:<br><br>**Inciso g)** *Acuacultura de fomento*<br><br>**III,** *Autorización, para:*<br><br>**Inciso d)** *Recolectar del medio natural reproductores, larvas, postlarvas, crías, huevos, semillas, alevines o en cualquier otro estadio, y*<br><br>**Inciso e)** *Acuacultura didáctica.* | | |

| | | |
|---|---|---|
| **Artículos 22.-** *la Secretaría podrá inscribir en el Registro Nacional de Pesca a los acuicultores que no requieran concesión, permiso o Autorización.* | Al **proyecto** le aplica el Artículo, incisos y, fracciones anteriores, porque se trata de una actividad acuícola con fines comerciales. | Por el hecho de presentar a la autoridad correspondiente (SEMARNAT) la Manifestación de Impacto Ambiental, el promovente está cumpliendo con este apartado.<br><br>El proyecto se vincula por la obligatoriedad de obtener la autorización correspondiente para realizar las obras descritas en esta manifestación de impacto ambiental.<br><br>Como ya se mencionó anteriormente, la promovente una vez autorizado el proyecto en materia ambiental procederá a tramitar el Registro Nacional de Pesca para la unidad de producción acuícola. |
| **Art. 30°.-** *Las actividades pesqueras se clasifican en:*<br><br>**II.-** *Cultivo o acuacultura con fines* | | |
| **Artículo 31°.-** *Para realizar las actividades de pesca se requiere lo siguiente:*<br><br>**I,** *Concesión, para:*<br><br>**Inciso b)** *Acuacultura comercial*<br><br>**II,** Permiso, para:<br><br>**Inciso g)** *Acuacultura de fomento*<br><br>**III,** *Autorización, para:*<br><br>**Inciso d)** *Recolectar del medio natural reproductores, larvas, postlarvas, crías, huevos, semillas, alevines o en cualquier otro estadio, y*<br><br>**Inciso e)** *Acuacultura didáctica.* | | |

| | | |
|---|---|---|
| **Artículos 22.-** *la Secretaría podrá inscribir en el Registro Nacional de Pesca a los acuicultores que no requieran concesión, permiso o Autorización.* | Al **proyecto** le aplica el Artículo, incisos y, fracciones anteriores, porque se trata de una actividad acuícola con fines comerciales. | Por el hecho de presentar a la autoridad correspondiente (SEMARNAT) la Manifestación de Impacto Ambiental, el promovente está cumpliendo con este apartado.<br><br>El proyecto se vincula por la obligatoriedad de obtener la autorización correspondiente para realizar las obras descritas en esta manifestación de impacto ambiental.<br><br>Como ya se mencionó anteriormente, la promovente una vez autorizado el proyecto en materia ambiental procederá a tramitar el Registro Nacional de Pesca para la unidad de producción acuícola. |
| **Art. 30°.-** *Las actividades pesqueras se clasifican en:*<br><br>**II.-** *Cultivo o acuacultura con fines* | | |
| **Artículo 31°.-** *Para realizar las actividades de pesca se requiere lo siguiente:*<br><br>**I,** *Concesión, para:*<br><br>**Inciso b)** *Acuacultura comercial*<br><br>**II,** Permiso, para:<br><br>**Inciso g)** *Acuacultura de fomento*<br><br>**III,** *Autorización, para:*<br><br>**Inciso d)** *Recolectar del medio natural reproductores, larvas, postlarvas, crías, huevos, semillas, alevines o en cualquier otro estadio, y*<br><br>**Inciso e)** *Acuacultura didáctica.* | | |

| | | |
|---|---|---|
| **Artículos 22.-** *la Secretaría podrá inscribir en el Registro Nacional de Pesca a los acuicultores que no requieran concesión, permiso o Autorización.* | Al **proyecto** le aplica el Artículo, incisos y, fracciones anteriores, porque se trata de una actividad acuícola con fines comerciales. | Por el hecho de presentar a la autoridad correspondiente (SEMARNAT) la Manifestación de Impacto Ambiental, el promovente está cumpliendo con este apartado.<br><br>El proyecto se vincula por la obligatoriedad de obtener la autorización correspondiente para realizar las obras descritas en esta manifestación de impacto ambiental.<br><br>Como ya se mencionó anteriormente, la promovente una vez autorizado el proyecto en materia ambiental procederá a tramitar el Registro Nacional de Pesca para la unidad de producción acuícola. |
| **Art. 30°.-** *Las actividades pesqueras se clasifican en:*<br><br>**II.-** *Cultivo o acuacultura con fines* | | |
| **Artículo 31°.-** *Para realizar las actividades de pesca se requiere lo siguiente:*<br><br>**I,** *Concesión, para:*<br><br>**Inciso b)** *Acuacultura comercial*<br><br>**II,** Permiso, para:<br><br>**Inciso g)** *Acuacultura de fomento*<br><br>**III,** *Autorización, para:*<br><br>**Inciso d)** *Recolectar del medio natural reproductores, larvas, postlarvas, crías, huevos, semillas, alevines o en cualquier otro estadio, y*<br><br>**Inciso e)** *Acuacultura didáctica.* | | |

| | | |
|---|---|---|
| **Artículos 22.-** *la Secretaría podrá inscribir en el Registro Nacional de Pesca a los acuicultores que no requieran concesión, permiso o Autorización.* | Al **proyecto** le aplica el Artículo, incisos y, fracciones anteriores, porque se trata de una actividad acuícola con fines comerciales. | Por el hecho de presentar a la autoridad correspondiente (SEMARNAT) la Manifestación de Impacto Ambiental, el promovente está cumpliendo con este apartado.<br><br>El proyecto se vincula por la obligatoriedad de obtener la autorización correspondiente para realizar las obras descritas en esta manifestación de impacto ambiental.<br><br>Como ya se mencionó anteriormente, la promovente una vez autorizado el proyecto en materia ambiental procederá a tramitar el Registro Nacional de Pesca para la unidad de producción acuícola. |
| **Art. 30°.-** *Las actividades pesqueras se clasifican en:*<br><br>**II.-** *Cultivo o acuacultura con fines* | | |
| **Artículo 31°.-** *Para realizar las actividades de pesca se requiere lo siguiente:*<br><br>**I,** *Concesión, para:*<br><br>**Inciso b)** *Acuacultura comercial*<br><br>**II,** Permiso, para:<br><br>**Inciso g)** *Acuacultura de fomento*<br><br>**III,** *Autorización, para:*<br><br>**Inciso d)** *Recolectar del medio natural reproductores, larvas, postlarvas, crías, huevos, semillas, alevines o en cualquier otro estadio, y*<br><br>**Inciso e)** *Acuacultura didáctica.* | | |

| | | |
|---|---|---|
| **Artículos 22.-** *la Secretaría podrá inscribir en el Registro Nacional de Pesca a los acuicultores que no requieran concesión, permiso o Autorización.* | Al **proyecto** le aplica el Artículo, incisos y, fracciones anteriores, porque se trata de una actividad acuícola con fines comerciales. | Por el hecho de presentar a la autoridad correspondiente (SEMARNAT) la Manifestación de Impacto Ambiental, el promovente está cumpliendo con este apartado.<br><br>El proyecto se vincula por la obligatoriedad de obtener la autorización correspondiente para realizar las obras descritas en esta manifestación de impacto ambiental.<br><br>Como ya se mencionó anteriormente, la promovente una vez autorizado el proyecto en materia ambiental procederá a tramitar el Registro Nacional de Pesca para la unidad de producción acuícola. |
| **Art. 30°.-** *Las actividades pesqueras se clasifican en:*<br><br>**II.-** *Cultivo o acuacultura con fines* | | |
| **Artículo 31°.-** *Para realizar las actividades de pesca se requiere lo siguiente:*<br><br>**I,** *Concesión, para:*<br><br>**Inciso b)** *Acuacultura comercial*<br><br>**II,** Permiso, para:<br><br>**Inciso g)** *Acuacultura de fomento*<br><br>**III,** *Autorización, para:*<br><br>**Inciso d)** *Recolectar del medio natural reproductores, larvas, postlarvas, crías, huevos, semillas, alevines o en cualquier otro estadio, y*<br><br>**Inciso e)** *Acuacultura didáctica.* | | |

| | | |
|---|---|---|
| **Artículos 22.-** *la Secretaría podrá inscribir en el Registro Nacional de Pesca a los acuicultores que no requieran concesión, permiso o Autorización.* | Al **proyecto** le aplica el Artículo, incisos y, fracciones anteriores, porque se trata de una actividad acuícola con fines comerciales. | Por el hecho de presentar a la autoridad correspondiente (SEMARNAT) la Manifestación de Impacto Ambiental, el promovente está cumpliendo con este apartado.<br><br>El proyecto se vincula por la obligatoriedad de obtener la autorización correspondiente para realizar las obras descritas en esta manifestación de impacto ambiental.<br><br>Como ya se mencionó anteriormente, la promovente una vez autorizado el proyecto en materia ambiental procederá a tramitar el Registro Nacional de Pesca para la unidad de producción acuícola. |
| **Art. 30°.-** *Las actividades pesqueras se clasifican en:*<br><br>**II.-** *Cultivo o acuacultura con fines* | | |
| **Artículo 31°.-** *Para realizar las actividades de pesca se requiere lo siguiente:*<br><br>**I,** *Concesión, para:*<br><br>**Inciso b)** *Acuacultura comercial*<br><br>**II,** Permiso, para:<br><br>**Inciso g)** *Acuacultura de fomento*<br><br>**III,** *Autorización, para:*<br><br>**Inciso d)** *Recolectar del medio natural reproductores, larvas, postlarvas, crías, huevos, semillas, alevines o en cualquier otro estadio, y*<br><br>**Inciso e)** *Acuacultura didáctica.* | | |

| | | |
|---|---|---|
| **Artículos 22.-** *la Secretaría podrá inscribir en el Registro Nacional de Pesca a los acuicultores que no requieran concesión, permiso o Autorización.* | Al **proyecto** le aplica el Artículo, incisos y, fracciones anteriores, porque se trata de una actividad acuícola con fines comerciales. | Por el hecho de presentar a la autoridad correspondiente (SEMARNAT) la Manifestación de Impacto Ambiental, el promovente está cumpliendo con este apartado.<br><br>El proyecto se vincula por la obligatoriedad de obtener la autorización correspondiente para realizar las obras descritas en esta manifestación de impacto ambiental.<br><br>Como ya se mencionó anteriormente, la promovente una vez autorizado el proyecto en materia ambiental procederá a tramitar el Registro Nacional de Pesca para la unidad de producción acuícola. |
| **Art. 30°.-** *Las actividades pesqueras se clasifican en:*<br><br>**II.-** *Cultivo o acuacultura con fines* | | |
| **Artículo 31°.-** *Para realizar las actividades de pesca se requiere lo siguiente:*<br><br>**I,** *Concesión, para:*<br><br>**Inciso b)** *Acuacultura comercial*<br><br>**II,** Permiso, para:<br><br>**Inciso g)** *Acuacultura de fomento*<br><br>**III,** *Autorización, para:*<br><br>**Inciso d)** *Recolectar del medio natural reproductores, larvas, postlarvas, crías, huevos, semillas, alevines o en cualquier otro estadio, y*<br><br>**Inciso e)** *Acuacultura didáctica.* | | |

| | | |
|---|---|---|
| **Artículos 22.-** *la Secretaría podrá inscribir en el Registro Nacional de Pesca a los acuicultores que no requieran concesión, permiso o Autorización.* | Al **proyecto** le aplica el Artículo, incisos y, fracciones anteriores, porque se trata de una actividad acuícola con fines comerciales. | Por el hecho de presentar a la autoridad correspondiente (SEMARNAT) la Manifestación de Impacto Ambiental, el promovente está cumpliendo con este apartado.<br><br>El proyecto se vincula por la obligatoriedad de obtener la autorización correspondiente para realizar las obras descritas en esta manifestación de impacto ambiental.<br><br>Como ya se mencionó anteriormente, la promovente una vez autorizado el proyecto en materia ambiental procederá a tramitar el Registro Nacional de Pesca para la unidad de producción acuícola. |
| **Art. 30°.-** *Las actividades pesqueras se clasifican en:*<br><br>**II.-** *Cultivo o acuacultura con fines* | | |
| **Artículo 31°.-** *Para realizar las actividades de pesca se requiere lo siguiente:*<br><br>**I,** *Concesión, para:*<br><br>**Inciso b)** *Acuacultura comercial*<br><br>**II,** Permiso, para:<br><br>**Inciso g)** *Acuacultura de fomento*<br><br>**III,** *Autorización, para:*<br><br>**Inciso d)** *Recolectar del medio natural reproductores, larvas, postlarvas, crías, huevos, semillas, alevines o en cualquier otro estadio, y*<br><br>**Inciso e)** *Acuacultura didáctica.* | | |

| | | |
|---|---|---|
| **Artículos 22.-** *la Secretaría podrá inscribir en el Registro Nacional de Pesca a los acuicultores que no requieran concesión, permiso o Autorización.* | Al **proyecto** le aplica el Artículo, incisos y, fracciones anteriores, porque se trata de una actividad acuícola con fines comerciales. | Por el hecho de presentar a la autoridad correspondiente (SEMARNAT) la Manifestación de Impacto Ambiental, el promovente está cumpliendo con este apartado.<br><br>El proyecto se vincula por la obligatoriedad de obtener la autorización correspondiente para realizar las obras descritas en esta manifestación de impacto ambiental.<br><br>Como ya se mencionó anteriormente, la promovente una vez autorizado el proyecto en materia ambiental procederá a tramitar el Registro Nacional de Pesca para la unidad de producción acuícola. |
| **Art. 30°.-** *Las actividades pesqueras se clasifican en:*<br><br>**II.-** *Cultivo o acuacultura con fines* | | |
| **Artículo 31°.-** *Para realizar las actividades de pesca se requiere lo siguiente:*<br><br>**I,** *Concesión, para:*<br><br>**Inciso b)** *Acuacultura comercial*<br><br>**II,** Permiso, para:<br><br>**Inciso g)** *Acuacultura de fomento*<br><br>**III,** *Autorización, para:*<br><br>**Inciso d)** *Recolectar del medio natural reproductores, larvas, postlarvas, crías, huevos, semillas, alevines o en cualquier otro estadio, y*<br><br>**Inciso e)** *Acuacultura didáctica.* | | |

| | | |
|---|---|---|
| **Artículos 22.-** *la Secretaría podrá inscribir en el Registro Nacional de Pesca a los acuicultores que no requieran concesión, permiso o Autorización.* | Al **proyecto** le aplica el Artículo, incisos y, fracciones anteriores, porque se trata de una actividad acuícola con fines comerciales. | Por el hecho de presentar a la autoridad correspondiente (SEMARNAT) la Manifestación de Impacto Ambiental, el promovente está cumpliendo con este apartado.<br><br>El proyecto se vincula por la obligatoriedad de obtener la autorización correspondiente para realizar las obras descritas en esta manifestación de impacto ambiental.<br><br>Como ya se mencionó anteriormente, la promovente una vez autorizado el proyecto en materia ambiental procederá a tramitar el Registro Nacional de Pesca para la unidad de producción acuícola. |
| **Art. 30°.-** *Las actividades pesqueras se clasifican en:*<br><br>**II.-** *Cultivo o acuacultura con fines* | | |
| **Artículo 31°.-** *Para realizar las actividades de pesca se requiere lo siguiente:*<br><br>**I,** *Concesión, para:*<br><br>**Inciso b)** *Acuacultura comercial*<br><br>**II,** Permiso, para:<br><br>**Inciso g)** *Acuacultura de fomento*<br><br>**III,** *Autorización, para:*<br><br>**Inciso d)** *Recolectar del medio natural reproductores, larvas, postlarvas, crías, huevos, semillas, alevines o en cualquier otro estadio, y*<br><br>**Inciso e)** *Acuacultura didáctica.* | | |

| | | |
|---|---|---|
| **Artículos 22.-** *la Secretaría podrá inscribir en el Registro Nacional de Pesca a los acuicultores que no requieran concesión, permiso o Autorización.* | Al **proyecto** le aplica el Artículo, incisos y, fracciones anteriores, porque se trata de una actividad acuícola con fines comerciales. | Por el hecho de presentar a la autoridad correspondiente (SEMARNAT) la Manifestación de Impacto Ambiental, el promovente está cumpliendo con este apartado.<br><br>El proyecto se vincula por la obligatoriedad de obtener la autorización correspondiente para realizar las obras descritas en esta manifestación de impacto ambiental.<br><br>Como ya se mencionó anteriormente, la promovente una vez autorizado el proyecto en materia ambiental procederá a tramitar el Registro Nacional de Pesca para la unidad de producción acuícola. |
| **Art. 30°.-** *Las actividades pesqueras se clasifican en:*<br><br>**II.-** *Cultivo o acuacultura con fines* | | |
| **Artículo 31°.-** *Para realizar las actividades de pesca se requiere lo siguiente:*<br><br>**I,** *Concesión, para:*<br><br>**Inciso b)** *Acuacultura comercial*<br><br>**II,** Permiso, para:<br><br>**Inciso g)** *Acuacultura de fomento*<br><br>**III,** *Autorización, para:*<br><br>**Inciso d)** *Recolectar del medio natural reproductores, larvas, postlarvas, crías, huevos, semillas, alevines o en cualquier otro estadio, y*<br><br>**Inciso e)** *Acuacultura didáctica.* | | |

| | | |
|---|---|---|
| **Artículos 22.-** *la Secretaría podrá inscribir en el Registro Nacional de Pesca a los acuicultores que no requieran concesión, permiso o Autorización.* | Al **proyecto** le aplica el Artículo, incisos y, fracciones anteriores, porque se trata de una actividad acuícola con fines comerciales. | Por el hecho de presentar a la autoridad correspondiente (SEMARNAT) la Manifestación de Impacto Ambiental, el promovente está cumpliendo con este apartado.<br><br>El proyecto se vincula por la obligatoriedad de obtener la autorización correspondiente para realizar las obras descritas en esta manifestación de impacto ambiental.<br><br>Como ya se mencionó anteriormente, la promovente una vez autorizado el proyecto en materia ambiental procederá a tramitar el Registro Nacional de Pesca para la unidad de producción acuícola. |
| **Art. 30°.-** *Las actividades pesqueras se clasifican en:*<br><br>**II.-** *Cultivo o acuacultura con fines* | | |
| **Artículo 31°.-** *Para realizar las actividades de pesca se requiere lo siguiente:*<br><br>**I,** *Concesión, para:*<br><br>**Inciso b)** *Acuacultura comercial*<br><br>**II,** Permiso, para:<br><br>**Inciso g)** *Acuacultura de fomento*<br><br>**III,** *Autorización, para:*<br><br>**Inciso d)** *Recolectar del medio natural reproductores, larvas, postlarvas, crías, huevos, semillas, alevines o en cualquier otro estadio, y*<br><br>**Inciso e)** *Acuacultura didáctica.* | | |

| | | |
|---|---|---|
| **Artículos 22.-** *la Secretaría podrá inscribir en el Registro Nacional de Pesca a los acuicultores que no requieran concesión, permiso o Autorización.* | Al **proyecto** le aplica el Artículo, incisos y, fracciones anteriores, porque se trata de una actividad acuícola con fines comerciales. | Por el hecho de presentar a la autoridad correspondiente (SEMARNAT) la Manifestación de Impacto Ambiental, el promovente está cumpliendo con este apartado.<br><br>El proyecto se vincula por la obligatoriedad de obtener la autorización correspondiente para realizar las obras descritas en esta manifestación de impacto ambiental.<br><br>Como ya se mencionó anteriormente, la promovente una vez autorizado el proyecto en materia ambiental procederá a tramitar el Registro Nacional de Pesca para la unidad de producción acuícola. |
| **Art. 30°.-** *Las actividades pesqueras se clasifican en:*<br><br>**II.-** *Cultivo o acuacultura con fines* | | |
| **Artículo 31°.-** *Para realizar las actividades de pesca se requiere lo siguiente:*<br><br>**I,** *Concesión, para:*<br><br>**Inciso b)** *Acuacultura comercial*<br><br>**II,** Permiso, para:<br><br>**Inciso g)** *Acuacultura de fomento*<br><br>**III,** *Autorización, para:*<br><br>**Inciso d)** *Recolectar del medio natural reproductores, larvas, postlarvas, crías, huevos, semillas, alevines o en cualquier otro estadio, y*<br><br>**Inciso e)** *Acuacultura didáctica.* | | |

| | | |
|---|---|---|
| **Artículos 22.-** *la Secretaría podrá inscribir en el Registro Nacional de Pesca a los acuicultores que no requieran concesión, permiso o Autorización.* | Al **proyecto** le aplica el Artículo, incisos y, fracciones anteriores, porque se trata de una actividad acuícola con fines comerciales. | Por el hecho de presentar a la autoridad correspondiente (SEMARNAT) la Manifestación de Impacto Ambiental, el promovente está cumpliendo con este apartado.<br><br>El proyecto se vincula por la obligatoriedad de obtener la autorización correspondiente para realizar las obras descritas en esta manifestación de impacto ambiental.<br><br>Como ya se mencionó anteriormente, la promovente una vez autorizado el proyecto en materia ambiental procederá a tramitar el Registro Nacional de Pesca para la unidad de producción acuícola. |
| **Art. 30°.-** *Las actividades pesqueras se clasifican en:*<br><br>**II.-** *Cultivo o acuacultura con fines* | | |
| **Artículo 31°.-** *Para realizar las actividades de pesca se requiere lo siguiente:*<br><br>**I,** *Concesión, para:*<br><br>**Inciso b)** *Acuacultura comercial*<br><br>**II,** Permiso, para:<br><br>**Inciso g)** *Acuacultura de fomento*<br><br>**III,** *Autorización, para:*<br><br>**Inciso d)** *Recolectar del medio natural reproductores, larvas, postlarvas, crías, huevos, semillas, alevines o en cualquier otro estadio, y*<br><br>**Inciso e)** *Acuacultura didáctica.* | | |

| | | |
|---|---|---|
| **Artículos 22.-** *la Secretaría podrá inscribir en el Registro Nacional de Pesca a los acuicultores que no requieran concesión, permiso o Autorización.* | Al **proyecto** le aplica el Artículo, incisos y, fracciones anteriores, porque se trata de una actividad acuícola con fines comerciales. | Por el hecho de presentar a la autoridad correspondiente (SEMARNAT) la Manifestación de Impacto Ambiental, el promovente está cumpliendo con este apartado.<br><br>El proyecto se vincula por la obligatoriedad de obtener la autorización correspondiente para realizar las obras descritas en esta manifestación de impacto ambiental.<br><br>Como ya se mencionó anteriormente, la promovente una vez autorizado el proyecto en materia ambiental procederá a tramitar el Registro Nacional de Pesca para la unidad de producción acuícola. |
| **Art. 30°.-** *Las actividades pesqueras se clasifican en:*<br><br>**II.-** *Cultivo o acuacultura con fines* | | |
| **Artículo 31°.-** *Para realizar las actividades de pesca se requiere lo siguiente:*<br><br>**I,** *Concesión, para:*<br><br>**Inciso b)** *Acuacultura comercial*<br><br>**II,** Permiso, para:<br><br>**Inciso g)** *Acuacultura de fomento*<br><br>**III,** *Autorización, para:*<br><br>**Inciso d)** *Recolectar del medio natural reproductores, larvas, postlarvas, crías, huevos, semillas, alevines o en cualquier otro estadio, y*<br><br>**Inciso e)** *Acuacultura didáctica.* | | |

| | | |
|---|---|---|
| **Artículos 22.-** *la Secretaría podrá inscribir en el Registro Nacional de Pesca a los acuicultores que no requieran concesión, permiso o Autorización.* | Al **proyecto** le aplica el Artículo, incisos y, fracciones anteriores, porque se trata de una actividad acuícola con fines comerciales. | Por el hecho de presentar a la autoridad correspondiente (SEMARNAT) la Manifestación de Impacto Ambiental, el promovente está cumpliendo con este apartado.<br><br>El proyecto se vincula por la obligatoriedad de obtener la autorización correspondiente para realizar las obras descritas en esta manifestación de impacto ambiental.<br><br>Como ya se mencionó anteriormente, la promovente una vez autorizado el proyecto en materia ambiental procederá a tramitar el Registro Nacional de Pesca para la unidad de producción acuícola. |
| **Art. 30°.-** *Las actividades pesqueras se clasifican en:*<br><br>**II.-** *Cultivo o acuacultura con fines* | | |
| **Artículo 31°.-** *Para realizar las actividades de pesca se requiere lo siguiente:*<br><br>**I,** *Concesión, para:*<br><br>**Inciso b)** *Acuacultura comercial*<br><br>**II,** Permiso, para:<br><br>**Inciso g)** *Acuacultura de fomento*<br><br>**III,** *Autorización, para:*<br><br>**Inciso d)** *Recolectar del medio natural reproductores, larvas, postlarvas, crías, huevos, semillas, alevines o en cualquier otro estadio, y*<br><br>**Inciso e)** *Acuacultura didáctica.* | | |

| | | |
|---|---|---|
| **Artículos 22.-** *la Secretaría podrá inscribir en el Registro Nacional de Pesca a los acuicultores que no requieran concesión, permiso o Autorización.* | Al **proyecto** le aplica el Artículo, incisos y, fracciones anteriores, porque se trata de una actividad acuícola con fines comerciales. | Por el hecho de presentar a la autoridad correspondiente (SEMARNAT) la Manifestación de Impacto Ambiental, el promovente está cumpliendo con este apartado.<br><br>El proyecto se vincula por la obligatoriedad de obtener la autorización correspondiente para realizar las obras descritas en esta manifestación de impacto ambiental.<br><br>Como ya se mencionó anteriormente, la promovente una vez autorizado el proyecto en materia ambiental procederá a tramitar el Registro Nacional de Pesca para la unidad de producción acuícola. |
| **Art. 30°.-** *Las actividades pesqueras se clasifican en:*<br><br>**II.-** *Cultivo o acuacultura con fines* | | |
| **Artículo 31°.-** *Para realizar las actividades de pesca se requiere lo siguiente:*<br><br>**I,** *Concesión, para:*<br><br>**Inciso b)** *Acuacultura comercial*<br><br>**II,** Permiso, para:<br><br>**Inciso g)** *Acuacultura de fomento*<br><br>**III,** *Autorización, para:*<br><br>**Inciso d)** *Recolectar del medio natural reproductores, larvas, postlarvas, crías, huevos, semillas, alevines o en cualquier otro estadio, y*<br><br>**Inciso e)** *Acuacultura didáctica.* | | |

| | | |
|---|---|---|
| **Artículos 22.-** *la Secretaría podrá inscribir en el Registro Nacional de Pesca a los acuicultores que no requieran concesión, permiso o Autorización.* | Al **proyecto** le aplica el Artículo, incisos y, fracciones anteriores, porque se trata de una actividad acuícola con fines comerciales. | Por el hecho de presentar a la autoridad correspondiente (SEMARNAT) la Manifestación de Impacto Ambiental, el promovente está cumpliendo con este apartado.<br><br>El proyecto se vincula por la obligatoriedad de obtener la autorización correspondiente para realizar las obras descritas en esta manifestación de impacto ambiental.<br><br>Como ya se mencionó anteriormente, la promovente una vez autorizado el proyecto en materia ambiental procederá a tramitar el Registro Nacional de Pesca para la unidad de producción acuícola. |
| **Art. 30°.-** *Las actividades pesqueras se clasifican en:*<br><br>**II.-** *Cultivo o acuacultura con fines* | | |
| **Artículo 31°.-** *Para realizar las actividades de pesca se requiere lo siguiente:*<br><br>**I,** *Concesión, para:*<br><br>**Inciso b)** *Acuacultura comercial*<br><br>**II,** Permiso, para:<br><br>**Inciso g)** *Acuacultura de fomento*<br><br>**III,** *Autorización, para:*<br><br>**Inciso d)** *Recolectar del medio natural reproductores, larvas, postlarvas, crías, huevos, semillas, alevines o en cualquier otro estadio, y*<br><br>**Inciso e)** *Acuacultura didáctica.* | | |

| | | |
|---|---|---|
| **Artículos 22.-** *la Secretaría podrá inscribir en el Registro Nacional de Pesca a los acuicultores que no requieran concesión, permiso o Autorización.* | Al **proyecto** le aplica el Artículo, incisos y, fracciones anteriores, porque se trata de una actividad acuícola con fines comerciales. | Por el hecho de presentar a la autoridad correspondiente (SEMARNAT) la Manifestación de Impacto Ambiental, el promovente está cumpliendo con este apartado.<br><br>El proyecto se vincula por la obligatoriedad de obtener la autorización correspondiente para realizar las obras descritas en esta manifestación de impacto ambiental.<br><br>Como ya se mencionó anteriormente, la promovente una vez autorizado el proyecto en materia ambiental procederá a tramitar el Registro Nacional de Pesca para la unidad de producción acuícola. |
| **Art. 30°.-** *Las actividades pesqueras se clasifican en:*<br><br>**II.-** *Cultivo o acuacultura con fines* | | |
| **Artículo 31°.-** *Para realizar las actividades de pesca se requiere lo siguiente:*<br><br>**I,** *Concesión, para:*<br><br>**Inciso b)** *Acuacultura comercial*<br><br>**II,** Permiso, para:<br><br>**Inciso g)** *Acuacultura de fomento*<br><br>**III,** *Autorización, para:*<br><br>**Inciso d)** *Recolectar del medio natural reproductores, larvas, postlarvas, crías, huevos, semillas, alevines o en cualquier otro estadio, y*<br><br>**Inciso e)** *Acuacultura didáctica.* | | |

| | | |
|---|---|---|
| **Artículos 22.-** *la Secretaría podrá inscribir en el Registro Nacional de Pesca a los acuicultores que no requieran concesión, permiso o Autorización.* | Al **proyecto** le aplica el Artículo, incisos y, fracciones anteriores, porque se trata de una actividad acuícola con fines comerciales. | Por el hecho de presentar a la autoridad correspondiente (SEMARNAT) la Manifestación de Impacto Ambiental, el promovente está cumpliendo con este apartado.<br><br>El proyecto se vincula por la obligatoriedad de obtener la autorización correspondiente para realizar las obras descritas en esta manifestación de impacto ambiental.<br><br>Como ya se mencionó anteriormente, la promovente una vez autorizado el proyecto en materia ambiental procederá a tramitar el Registro Nacional de Pesca para la unidad de producción acuícola. |
| **Art. 30°.-** *Las actividades pesqueras se clasifican en:*<br><br>**II.-** *Cultivo o acuacultura con fines* | | |
| **Artículo 31°.-** *Para realizar las actividades de pesca se requiere lo siguiente:*<br><br>**I,** *Concesión, para:*<br><br>**Inciso b)** *Acuacultura comercial*<br><br>**II,** Permiso, para:<br><br>**Inciso g)** *Acuacultura de fomento*<br><br>**III,** *Autorización, para:*<br><br>**Inciso d)** *Recolectar del medio natural reproductores, larvas, postlarvas, crías, huevos, semillas, alevines o en cualquier otro estadio, y*<br><br>**Inciso e)** *Acuacultura didáctica.* | | |

| | | |
|---|---|---|
| **Artículos 22.-** *la Secretaría podrá inscribir en el Registro Nacional de Pesca a los acuicultores que no requieran concesión, permiso o Autorización.* | Al **proyecto** le aplica el Artículo, incisos y, fracciones anteriores, porque se trata de una actividad acuícola con fines comerciales. | Por el hecho de presentar a la autoridad correspondiente (SEMARNAT) la Manifestación de Impacto Ambiental, el promovente está cumpliendo con este apartado.<br><br>El proyecto se vincula por la obligatoriedad de obtener la autorización correspondiente para realizar las obras descritas en esta manifestación de impacto ambiental.<br><br>Como ya se mencionó anteriormente, la promovente una vez autorizado el proyecto en materia ambiental procederá a tramitar el Registro Nacional de Pesca para la unidad de producción acuícola. |
| **Art. 30°.-** *Las actividades pesqueras se clasifican en:*<br><br>**II.-** *Cultivo o acuacultura con fines* | | |
| **Artículo 31°.-** *Para realizar las actividades de pesca se requiere lo siguiente:*<br><br>**I,** *Concesión, para:*<br><br>**Inciso b)** *Acuacultura comercial*<br><br>**II,** Permiso, para:<br><br>**Inciso g)** *Acuacultura de fomento*<br><br>**III,** *Autorización, para:*<br><br>**Inciso d)** *Recolectar del medio natural reproductores, larvas, postlarvas, crías, huevos, semillas, alevines o en cualquier otro estadio, y*<br><br>**Inciso e)** *Acuacultura didáctica.* | | |

| | | |
|---|---|---|
| **Artículos 22.-** *la Secretaría podrá inscribir en el Registro Nacional de Pesca a los acuicultores que no requieran concesión, permiso o Autorización.* | Al **proyecto** le aplica el Artículo, incisos y, fracciones anteriores, porque se trata de una actividad acuícola con fines comerciales. | Por el hecho de presentar a la autoridad correspondiente (SEMARNAT) la Manifestación de Impacto Ambiental, el promovente está cumpliendo con este apartado.<br><br>El proyecto se vincula por la obligatoriedad de obtener la autorización correspondiente para realizar las obras descritas en esta manifestación de impacto ambiental.<br><br>Como ya se mencionó anteriormente, la promovente una vez autorizado el proyecto en materia ambiental procederá a tramitar el Registro Nacional de Pesca para la unidad de producción acuícola. |
| **Art. 30°.-** *Las actividades pesqueras se clasifican en:*<br><br>**II.-** *Cultivo o acuacultura con fines* | | |
| **Artículo 31°.-** *Para realizar las actividades de pesca se requiere lo siguiente:*<br><br>**I,** *Concesión, para:*<br><br>**Inciso b)** *Acuacultura comercial*<br><br>**II,** Permiso, para:<br><br>**Inciso g)** *Acuacultura de fomento*<br><br>**III,** *Autorización, para:*<br><br>**Inciso d)** *Recolectar del medio natural reproductores, larvas, postlarvas, crías, huevos, semillas, alevines o en cualquier otro estadio, y*<br><br>**Inciso e)** *Acuacultura didáctica.* | | |

| | | |
|---|---|---|
| **Artículos 22.-** *la Secretaría podrá inscribir en el Registro Nacional de Pesca a los acuicultores que no requieran concesión, permiso o Autorización.* | Al **proyecto** le aplica el Artículo, incisos y, fracciones anteriores, porque se trata de una actividad acuícola con fines comerciales. | Por el hecho de presentar a la autoridad correspondiente (SEMARNAT) la Manifestación de Impacto Ambiental, el promovente está cumpliendo con este apartado.<br><br>El proyecto se vincula por la obligatoriedad de obtener la autorización correspondiente para realizar las obras descritas en esta manifestación de impacto ambiental.<br><br>Como ya se mencionó anteriormente, la promovente una vez autorizado el proyecto en materia ambiental procederá a tramitar el Registro Nacional de Pesca para la unidad de producción acuícola. |
| **Art. 30°.-** *Las actividades pesqueras se clasifican en:*<br><br>**II.-** *Cultivo o acuacultura con fines* | | |
| **Artículo 31°.-** *Para realizar las actividades de pesca se requiere lo siguiente:*<br><br>**I,** *Concesión, para:*<br><br>**Inciso b)** *Acuacultura comercial*<br><br>**II,** Permiso, para:<br><br>**Inciso g)** *Acuacultura de fomento*<br><br>**III,** *Autorización, para:*<br><br>**Inciso d)** *Recolectar del medio natural reproductores, larvas, postlarvas, crías, huevos, semillas, alevines o en cualquier otro estadio, y*<br><br>**Inciso e)** *Acuacultura didáctica.* | | |

| | | |
|---|---|---|
| **Artículos 22.-** *la Secretaría podrá inscribir en el Registro Nacional de Pesca a los acuicultores que no requieran concesión, permiso o Autorización.* | Al **proyecto** le aplica el Artículo, incisos y, fracciones anteriores, porque se trata de una actividad acuícola con fines comerciales. | Por el hecho de presentar a la autoridad correspondiente (SEMARNAT) la Manifestación de Impacto Ambiental, el promovente está cumpliendo con este apartado.<br><br>El proyecto se vincula por la obligatoriedad de obtener la autorización correspondiente para realizar las obras descritas en esta manifestación de impacto ambiental.<br><br>Como ya se mencionó anteriormente, la promovente una vez autorizado el proyecto en materia ambiental procederá a tramitar el Registro Nacional de Pesca para la unidad de producción acuícola. |
| **Art. 30°.-** *Las actividades pesqueras se clasifican en:*<br><br>**II.-** *Cultivo o acuacultura con fines* | | |
| **Artículo 31°.-** *Para realizar las actividades de pesca se requiere lo siguiente:*<br><br>**I,** *Concesión, para:*<br><br>**Inciso b)** *Acuacultura comercial*<br><br>**II,** Permiso, para:<br><br>**Inciso g)** *Acuacultura de fomento*<br><br>**III,** *Autorización, para:*<br><br>**Inciso d)** *Recolectar del medio natural reproductores, larvas, postlarvas, crías, huevos, semillas, alevines o en cualquier otro estadio, y*<br><br>**Inciso e)** *Acuacultura didáctica.* | | |

| | | |
|---|---|---|
| **Artículos 22.-** *la Secretaría podrá inscribir en el Registro Nacional de Pesca a los acuicultores que no requieran concesión, permiso o Autorización.* | Al **proyecto** le aplica el Artículo, incisos y, fracciones anteriores, porque se trata de una actividad acuícola con fines comerciales. | Por el hecho de presentar a la autoridad correspondiente (SEMARNAT) la Manifestación de Impacto Ambiental, el promovente está cumpliendo con este apartado.<br><br>El proyecto se vincula por la obligatoriedad de obtener la autorización correspondiente para realizar las obras descritas en esta manifestación de impacto ambiental.<br><br>Como ya se mencionó anteriormente, la promovente una vez autorizado el proyecto en materia ambiental procederá a tramitar el Registro Nacional de Pesca para la unidad de producción acuícola. |
| **Art. 30°.-** *Las actividades pesqueras se clasifican en:*<br><br>**II.-** *Cultivo o acuacultura con fines* | | |
| **Artículo 31°.-** *Para realizar las actividades de pesca se requiere lo siguiente:*<br><br>**I,** *Concesión, para:*<br><br>**Inciso b)** *Acuacultura comercial*<br><br>**II,** Permiso, para:<br><br>**Inciso g)** *Acuacultura de fomento*<br><br>**III,** *Autorización, para:*<br><br>**Inciso d)** *Recolectar del medio natural reproductores, larvas, postlarvas, crías, huevos, semillas, alevines o en cualquier otro estadio, y*<br><br>**Inciso e)** *Acuacultura didáctica.* | | |

| | | |
|---|---|---|
| **Artículos 22.-** *la Secretaría podrá inscribir en el Registro Nacional de Pesca a los acuicultores que no requieran concesión, permiso o Autorización.* | Al **proyecto** le aplica el Artículo, incisos y, fracciones anteriores, porque se trata de una actividad acuícola con fines comerciales. | Por el hecho de presentar a la autoridad correspondiente (SEMARNAT) la Manifestación de Impacto Ambiental, el promovente está cumpliendo con este apartado.<br><br>El proyecto se vincula por la obligatoriedad de obtener la autorización correspondiente para realizar las obras descritas en esta manifestación de impacto ambiental.<br><br>Como ya se mencionó anteriormente, la promovente una vez autorizado el proyecto en materia ambiental procederá a tramitar el Registro Nacional de Pesca para la unidad de producción acuícola. |
| **Art. 30°.-** *Las actividades pesqueras se clasifican en:*<br><br>**II.-** *Cultivo o acuacultura con fines* | | |
| **Artículo 31°.-** *Para realizar las actividades de pesca se requiere lo siguiente:*<br><br>**I,** *Concesión, para:*<br><br>**Inciso b)** *Acuacultura comercial*<br><br>**II,** Permiso, para:<br><br>**Inciso g)** *Acuacultura de fomento*<br><br>**III,** *Autorización, para:*<br><br>**Inciso d)** *Recolectar del medio natural reproductores, larvas, postlarvas, crías, huevos, semillas, alevines o en cualquier otro estadio, y*<br><br>**Inciso e)** *Acuacultura didáctica.* | | |

| | | |
|---|---|---|
| **Artículos 22.-** *la Secretaría podrá inscribir en el Registro Nacional de Pesca a los acuicultores que no requieran concesión, permiso o Autorización.* | Al **proyecto** le aplica el Artículo, incisos y, fracciones anteriores, porque se trata de una actividad acuícola con fines comerciales. | Por el hecho de presentar a la autoridad correspondiente (SEMARNAT) la Manifestación de Impacto Ambiental, el promovente está cumpliendo con este apartado.<br><br>El proyecto se vincula por la obligatoriedad de obtener la autorización correspondiente para realizar las obras descritas en esta manifestación de impacto ambiental.<br><br>Como ya se mencionó anteriormente, la promovente una vez autorizado el proyecto en materia ambiental procederá a tramitar el Registro Nacional de Pesca para la unidad de producción acuícola. |
| **Art. 30°.-** *Las actividades pesqueras se clasifican en:*<br><br>**II.-** *Cultivo o acuacultura con fines* | | |
| **Artículo 31°.-** *Para realizar las actividades de pesca se requiere lo siguiente:*<br><br>**I,** *Concesión, para:*<br><br>**Inciso b)** *Acuacultura comercial*<br><br>**II,** Permiso, para:<br><br>**Inciso g)** *Acuacultura de fomento*<br><br>**III,** *Autorización, para:*<br><br>**Inciso d)** *Recolectar del medio natural reproductores, larvas, postlarvas, crías, huevos, semillas, alevines o en cualquier otro estadio, y*<br><br>**Inciso e)** *Acuacultura didáctica.* | | |

| | | |
|---|---|---|
| **Artículos 22.-** *la Secretaría podrá inscribir en el Registro Nacional de Pesca a los acuicultores que no requieran concesión, permiso o Autorización.* | Al **proyecto** le aplica el Artículo, incisos y, fracciones anteriores, porque se trata de una actividad acuícola con fines comerciales. | Por el hecho de presentar a la autoridad correspondiente (SEMARNAT) la Manifestación de Impacto Ambiental, el promovente está cumpliendo con este apartado.<br><br>El proyecto se vincula por la obligatoriedad de obtener la autorización correspondiente para realizar las obras descritas en esta manifestación de impacto ambiental.<br><br>Como ya se mencionó anteriormente, la promovente una vez autorizado el proyecto en materia ambiental procederá a tramitar el Registro Nacional de Pesca para la unidad de producción acuícola. |
| **Art. 30°.-** *Las actividades pesqueras se clasifican en:*<br><br>**II.-** *Cultivo o acuacultura con fines* | | |
| **Artículo 31°.-** *Para realizar las actividades de pesca se requiere lo siguiente:*<br><br>**I,** *Concesión, para:*<br><br>**Inciso b)** *Acuacultura comercial*<br><br>**II,** Permiso, para:<br><br>**Inciso g)** *Acuacultura de fomento*<br><br>**III,** *Autorización, para:*<br><br>**Inciso d)** *Recolectar del medio natural reproductores, larvas, postlarvas, crías, huevos, semillas, alevines o en cualquier otro estadio, y*<br><br>**Inciso e)** *Acuacultura didáctica.* | | |

| | | |
|---|---|---|
| **Artículos 22.-** *la Secretaría podrá inscribir en el Registro Nacional de Pesca a los acuicultores que no requieran concesión, permiso o Autorización.* | Al **proyecto** le aplica el Artículo, incisos y, fracciones anteriores, porque se trata de una actividad acuícola con fines comerciales. | Por el hecho de presentar a la autoridad correspondiente (SEMARNAT) la Manifestación de Impacto Ambiental, el promovente está cumpliendo con este apartado.<br><br>El proyecto se vincula por la obligatoriedad de obtener la autorización correspondiente para realizar las obras descritas en esta manifestación de impacto ambiental.<br><br>Como ya se mencionó anteriormente, la promovente una vez autorizado el proyecto en materia ambiental procederá a tramitar el Registro Nacional de Pesca para la unidad de producción acuícola. |
| **Art. 30°.-** *Las actividades pesqueras se clasifican en:*<br><br>**II.-** *Cultivo o acuacultura con fines* | | |
| **Artículo 31°.-** *Para realizar las actividades de pesca se requiere lo siguiente:*<br><br>**I,** *Concesión, para:*<br><br>**Inciso b)** *Acuacultura comercial*<br><br>**II,** Permiso, para:<br><br>**Inciso g)** *Acuacultura de fomento*<br><br>**III,** *Autorización, para:*<br><br>**Inciso d)** *Recolectar del medio natural reproductores, larvas, postlarvas, crías, huevos, semillas, alevines o en cualquier otro estadio, y*<br><br>**Inciso e)** *Acuacultura didáctica.* | | |

| | | |
|---|---|---|
| **Artículos 22.-** *la Secretaría podrá inscribir en el Registro Nacional de Pesca a los acuicultores que no requieran concesión, permiso o Autorización.* | Al **proyecto** le aplica el Artículo, incisos y, fracciones anteriores, porque se trata de una actividad acuícola con fines comerciales. | Por el hecho de presentar a la autoridad correspondiente (SEMARNAT) la Manifestación de Impacto Ambiental, el promovente está cumpliendo con este apartado.<br><br>El proyecto se vincula por la obligatoriedad de obtener la autorización correspondiente para realizar las obras descritas en esta manifestación de impacto ambiental.<br><br>Como ya se mencionó anteriormente, la promovente una vez autorizado el proyecto en materia ambiental procederá a tramitar el Registro Nacional de Pesca para la unidad de producción acuícola. |
| **Art. 30°.-** *Las actividades pesqueras se clasifican en:*<br><br>**II.-** *Cultivo o acuacultura con fines* | | |
| **Artículo 31°.-** *Para realizar las actividades de pesca se requiere lo siguiente:*<br><br>**I,** *Concesión, para:*<br><br>**Inciso b)** *Acuacultura comercial*<br><br>**II,** Permiso, para:<br><br>**Inciso g)** *Acuacultura de fomento*<br><br>**III,** *Autorización, para:*<br><br>**Inciso d)** *Recolectar del medio natural reproductores, larvas, postlarvas, crías, huevos, semillas, alevines o en cualquier otro estadio, y*<br><br>**Inciso e)** *Acuacultura didáctica.* | | |

| | | |
|---|---|---|
| **Artículos 22.-** *la Secretaría podrá inscribir en el Registro Nacional de Pesca a los acuicultores que no requieran concesión, permiso o Autorización.* | Al **proyecto** le aplica el Artículo, incisos y, fracciones anteriores, porque se trata de una actividad acuícola con fines comerciales. | Por el hecho de presentar a la autoridad correspondiente (SEMARNAT) la Manifestación de Impacto Ambiental, el promovente está cumpliendo con este apartado.<br><br>El proyecto se vincula por la obligatoriedad de obtener la autorización correspondiente para realizar las obras descritas en esta manifestación de impacto ambiental.<br><br>Como ya se mencionó anteriormente, la promovente una vez autorizado el proyecto en materia ambiental procederá a tramitar el Registro Nacional de Pesca para la unidad de producción acuícola. |
| **Art. 30°.-** *Las actividades pesqueras se clasifican en:*<br><br>**II.-** *Cultivo o acuacultura con fines* | | |
| **Artículo 31°.-** *Para realizar las actividades de pesca se requiere lo siguiente:*<br><br>**I,** *Concesión, para:*<br><br>**Inciso b)** *Acuacultura comercial*<br><br>**II,** Permiso, para:<br><br>**Inciso g)** *Acuacultura de fomento*<br><br>**III,** *Autorización, para:*<br><br>**Inciso d)** *Recolectar del medio natural reproductores, larvas, postlarvas, crías, huevos, semillas, alevines o en cualquier otro estadio, y*<br><br>**Inciso e)** *Acuacultura didáctica.* | | |

| | | |
|---|---|---|
| **Artículos 22.-** *la Secretaría podrá inscribir en el Registro Nacional de Pesca a los acuicultores que no requieran concesión, permiso o Autorización.* | Al **proyecto** le aplica el Artículo, incisos y, fracciones anteriores, porque se trata de una actividad acuícola con fines comerciales. | Por el hecho de presentar a la autoridad correspondiente (SEMARNAT) la Manifestación de Impacto Ambiental, el promovente está cumpliendo con este apartado.<br><br>El proyecto se vincula por la obligatoriedad de obtener la autorización correspondiente para realizar las obras descritas en esta manifestación de impacto ambiental.<br><br>Como ya se mencionó anteriormente, la promovente una vez autorizado el proyecto en materia ambiental procederá a tramitar el Registro Nacional de Pesca para la unidad de producción acuícola. |
| **Art. 30°.-** *Las actividades pesqueras se clasifican en:*<br><br>**II.-** *Cultivo o acuacultura con fines* | | |
| **Artículo 31°.-** *Para realizar las actividades de pesca se requiere lo siguiente:*<br><br>**I,** *Concesión, para:*<br><br>**Inciso b)** *Acuacultura comercial*<br><br>**II,** Permiso, para:<br><br>**Inciso g)** *Acuacultura de fomento*<br><br>**III,** *Autorización, para:*<br><br>**Inciso d)** *Recolectar del medio natural reproductores, larvas, postlarvas, crías, huevos, semillas, alevines o en cualquier otro estadio, y*<br><br>**Inciso e)** *Acuacultura didáctica.* | | |

| | | |
|---|---|---|
| **Artículos 22.-** *la Secretaría podrá inscribir en el Registro Nacional de Pesca a los acuicultores que no requieran concesión, permiso o Autorización.* | Al **proyecto** le aplica el Artículo, incisos y, fracciones anteriores, porque se trata de una actividad acuícola con fines comerciales. | Por el hecho de presentar a la autoridad correspondiente (SEMARNAT) la Manifestación de Impacto Ambiental, el promovente está cumpliendo con este apartado.<br><br>El proyecto se vincula por la obligatoriedad de obtener la autorización correspondiente para realizar las obras descritas en esta manifestación de impacto ambiental.<br><br>Como ya se mencionó anteriormente, la promovente una vez autorizado el proyecto en materia ambiental procederá a tramitar el Registro Nacional de Pesca para la unidad de producción acuícola. |
| **Art. 30°.-** *Las actividades pesqueras se clasifican en:*<br><br>**II.-** *Cultivo o acuacultura con fines* | | |
| **Artículo 31°.-** *Para realizar las actividades de pesca se requiere lo siguiente:*<br><br>**I,** *Concesión, para:*<br><br>**Inciso b)** *Acuacultura comercial*<br><br>**II,** Permiso, para:<br><br>**Inciso g)** *Acuacultura de fomento*<br><br>**III,** *Autorización, para:*<br><br>**Inciso d)** *Recolectar del medio natural reproductores, larvas, postlarvas, crías, huevos, semillas, alevines o en cualquier otro estadio, y*<br><br>**Inciso e)** *Acuacultura didáctica.* | | |

| | | |
|---|---|---|
| **Artículos 22.-** *la Secretaría podrá inscribir en el Registro Nacional de Pesca a los acuicultores que no requieran concesión, permiso o Autorización.* | Al **proyecto** le aplica el Artículo, incisos y, fracciones anteriores, porque se trata de una actividad acuícola con fines comerciales. | Por el hecho de presentar a la autoridad correspondiente (SEMARNAT) la Manifestación de Impacto Ambiental, el promovente está cumpliendo con este apartado.<br><br>El proyecto se vincula por la obligatoriedad de obtener la autorización correspondiente para realizar las obras descritas en esta manifestación de impacto ambiental.<br><br>Como ya se mencionó anteriormente, la promovente una vez autorizado el proyecto en materia ambiental procederá a tramitar el Registro Nacional de Pesca para la unidad de producción acuícola. |
| **Art. 30°.-** *Las actividades pesqueras se clasifican en:*<br><br>**II.-** *Cultivo o acuacultura con fines* | | |
| **Artículo 31°.-** *Para realizar las actividades de pesca se requiere lo siguiente:*<br><br>**I,** *Concesión, para:*<br><br>**Inciso b)** *Acuacultura comercial*<br><br>**II,** Permiso, para:<br><br>**Inciso g)** *Acuacultura de fomento*<br><br>**III,** *Autorización, para:*<br><br>**Inciso d)** *Recolectar del medio natural reproductores, larvas, postlarvas, crías, huevos, semillas, alevines o en cualquier otro estadio, y*<br><br>**Inciso e)** *Acuacultura didáctica.* | | |

| | | |
|---|---|---|
| **Artículos 22.-** *la Secretaría podrá inscribir en el Registro Nacional de Pesca a los acuicultores que no requieran concesión, permiso o Autorización.* | Al **proyecto** le aplica el Artículo, incisos y, fracciones anteriores, porque se trata de una actividad acuícola con fines comerciales. | Por el hecho de presentar a la autoridad correspondiente (SEMARNAT) la Manifestación de Impacto Ambiental, el promovente está cumpliendo con este apartado.<br><br>El proyecto se vincula por la obligatoriedad de obtener la autorización correspondiente para realizar las obras descritas en esta manifestación de impacto ambiental.<br><br>Como ya se mencionó anteriormente, la promovente una vez autorizado el proyecto en materia ambiental procederá a tramitar el Registro Nacional de Pesca para la unidad de producción acuícola. |
| **Art. 30°.-** *Las actividades pesqueras se clasifican en:*<br><br>**II.-** *Cultivo o acuacultura con fines* | | |
| **Artículo 31°.-** *Para realizar las actividades de pesca se requiere lo siguiente:*<br><br>**I,** *Concesión, para:*<br><br>**Inciso b)** *Acuacultura comercial*<br><br>**II,** Permiso, para:<br><br>**Inciso g)** *Acuacultura de fomento*<br><br>**III,** *Autorización, para:*<br><br>**Inciso d)** *Recolectar del medio natural reproductores, larvas, postlarvas, crías, huevos, semillas, alevines o en cualquier otro estadio, y*<br><br>**Inciso e)** *Acuacultura didáctica.* | | |

| | | |
|---|---|---|
| **Artículos 22.-** *la Secretaría podrá inscribir en el Registro Nacional de Pesca a los acuicultores que no requieran concesión, permiso o Autorización.* | Al **proyecto** le aplica el Artículo, incisos y, fracciones anteriores, porque se trata de una actividad acuícola con fines comerciales. | Por el hecho de presentar a la autoridad correspondiente (SEMARNAT) la Manifestación de Impacto Ambiental, el promovente está cumpliendo con este apartado.<br><br>El proyecto se vincula por la obligatoriedad de obtener la autorización correspondiente para realizar las obras descritas en esta manifestación de impacto ambiental.<br><br>Como ya se mencionó anteriormente, la promovente una vez autorizado el proyecto en materia ambiental procederá a tramitar el Registro Nacional de Pesca para la unidad de producción acuícola. |
| **Art. 30°.-** *Las actividades pesqueras se clasifican en:*<br><br>**II.-** *Cultivo o acuacultura con fines* | | |
| **Artículo 31°.-** *Para realizar las actividades de pesca se requiere lo siguiente:*<br><br>**I,** *Concesión, para:*<br><br>**Inciso b)** *Acuacultura comercial*<br><br>**II,** Permiso, para:<br><br>**Inciso g)** *Acuacultura de fomento*<br><br>**III,** *Autorización, para:*<br><br>**Inciso d)** *Recolectar del medio natural reproductores, larvas, postlarvas, crías, huevos, semillas, alevines o en cualquier otro estadio, y*<br><br>**Inciso e)** *Acuacultura didáctica.* | | |

| | | |
|---|---|---|
| **Artículos 22.-** *la Secretaría podrá inscribir en el Registro Nacional de Pesca a los acuicultores que no requieran concesión, permiso o Autorización.* | Al **proyecto** le aplica el Artículo, incisos y, fracciones anteriores, porque se trata de una actividad acuícola con fines comerciales. | Por el hecho de presentar a la autoridad correspondiente (SEMARNAT) la Manifestación de Impacto Ambiental, el promovente está cumpliendo con este apartado.<br><br>El proyecto se vincula por la obligatoriedad de obtener la autorización correspondiente para realizar las obras descritas en esta manifestación de impacto ambiental.<br><br>Como ya se mencionó anteriormente, la promovente una vez autorizado el proyecto en materia ambiental procederá a tramitar el Registro Nacional de Pesca para la unidad de producción acuícola. |
| **Art. 30°.-** *Las actividades pesqueras se clasifican en:*<br><br>**II.-** *Cultivo o acuacultura con fines* | | |
| **Artículo 31°.-** *Para realizar las actividades de pesca se requiere lo siguiente:*<br><br>**I,** *Concesión, para:*<br><br>**Inciso b)** *Acuacultura comercial*<br><br>**II,** Permiso, para:<br><br>**Inciso g)** *Acuacultura de fomento*<br><br>**III,** *Autorización, para:*<br><br>**Inciso d)** *Recolectar del medio natural reproductores, larvas, postlarvas, crías, huevos, semillas, alevines o en cualquier otro estadio, y*<br><br>**Inciso e)** *Acuacultura didáctica.* | | |

| | | |
|---|---|---|
| **Artículos 22.-** *la Secretaría podrá inscribir en el Registro Nacional de Pesca a los acuicultores que no requieran concesión, permiso o Autorización.* | Al **proyecto** le aplica el Artículo, incisos y, fracciones anteriores, porque se trata de una actividad acuícola con fines comerciales. | Por el hecho de presentar a la autoridad correspondiente (SEMARNAT) la Manifestación de Impacto Ambiental, el promovente está cumpliendo con este apartado.<br><br>El proyecto se vincula por la obligatoriedad de obtener la autorización correspondiente para realizar las obras descritas en esta manifestación de impacto ambiental.<br><br>Como ya se mencionó anteriormente, la promovente una vez autorizado el proyecto en materia ambiental procederá a tramitar el Registro Nacional de Pesca para la unidad de producción acuícola. |
| **Art. 30°.-** *Las actividades pesqueras se clasifican en:*<br><br>**II.-** *Cultivo o acuacultura con fines* | | |
| **Artículo 31°.-** *Para realizar las actividades de pesca se requiere lo siguiente:*<br><br>**I,** *Concesión, para:*<br><br>**Inciso b)** *Acuacultura comercial*<br><br>**II,** Permiso, para:<br><br>**Inciso g)** *Acuacultura de fomento*<br><br>**III,** *Autorización, para:*<br><br>**Inciso d)** *Recolectar del medio natural reproductores, larvas, postlarvas, crías, huevos, semillas, alevines o en cualquier otro estadio, y*<br><br>**Inciso e)** *Acuacultura didáctica.* | | |

| | | |
|---|---|---|
| **Artículos 22.-** *la Secretaría podrá inscribir en el Registro Nacional de Pesca a los acuicultores que no requieran concesión, permiso o Autorización.* | Al **proyecto** le aplica el Artículo, incisos y, fracciones anteriores, porque se trata de una actividad acuícola con fines comerciales. | Por el hecho de presentar a la autoridad correspondiente (SEMARNAT) la Manifestación de Impacto Ambiental, el promovente está cumpliendo con este apartado.<br><br>El proyecto se vincula por la obligatoriedad de obtener la autorización correspondiente para realizar las obras descritas en esta manifestación de impacto ambiental.<br><br>Como ya se mencionó anteriormente, la promovente una vez autorizado el proyecto en materia ambiental procederá a tramitar el Registro Nacional de Pesca para la unidad de producción acuícola. |
| **Art. 30°.-** *Las actividades pesqueras se clasifican en:*<br><br>**II.-** *Cultivo o acuacultura con fines* | | |
| **Artículo 31°.-** *Para realizar las actividades de pesca se requiere lo siguiente:*<br><br>**I,** *Concesión, para:*<br><br>**Inciso b)** *Acuacultura comercial*<br><br>**II,** Permiso, para:<br><br>**Inciso g)** *Acuacultura de fomento*<br><br>**III,** *Autorización, para:*<br><br>**Inciso d)** *Recolectar del medio natural reproductores, larvas, postlarvas, crías, huevos, semillas, alevines o en cualquier otro estadio, y*<br><br>**Inciso e)** *Acuacultura didáctica.* | | |

| | | |
|---|---|---|
| **Artículos 22.-** *la Secretaría podrá inscribir en el Registro Nacional de Pesca a los acuicultores que no requieran concesión, permiso o Autorización.* | Al **proyecto** le aplica el Artículo, incisos y, fracciones anteriores, porque se trata de una actividad acuícola con fines comerciales. | Por el hecho de presentar a la autoridad correspondiente (SEMARNAT) la Manifestación de Impacto Ambiental, el promovente está cumpliendo con este apartado.<br><br>El proyecto se vincula por la obligatoriedad de obtener la autorización correspondiente para realizar las obras descritas en esta manifestación de impacto ambiental.<br><br>Como ya se mencionó anteriormente, la promovente una vez autorizado el proyecto en materia ambiental procederá a tramitar el Registro Nacional de Pesca para la unidad de producción acuícola. |
| **Art. 30°.-** *Las actividades pesqueras se clasifican en:*<br><br>**II.-** *Cultivo o acuacultura con fines* | | |
| **Artículo 31°.-** *Para realizar las actividades de pesca se requiere lo siguiente:*<br><br>**I,** *Concesión, para:*<br><br>**Inciso b)** *Acuacultura comercial*<br><br>**II,** Permiso, para:<br><br>**Inciso g)** *Acuacultura de fomento*<br><br>**III,** *Autorización, para:*<br><br>**Inciso d)** *Recolectar del medio natural reproductores, larvas, postlarvas, crías, huevos, semillas, alevines o en cualquier otro estadio, y*<br><br>**Inciso e)** *Acuacultura didáctica.* | | |

| | | |
|---|---|---|
| **Artículos 22.-** *la Secretaría podrá inscribir en el Registro Nacional de Pesca a los acuicultores que no requieran concesión, permiso o Autorización.* | Al **proyecto** le aplica el Artículo, incisos y, fracciones anteriores, porque se trata de una actividad acuícola con fines comerciales. | Por el hecho de presentar a la autoridad correspondiente (SEMARNAT) la Manifestación de Impacto Ambiental, el promovente está cumpliendo con este apartado.<br><br>El proyecto se vincula por la obligatoriedad de obtener la autorización correspondiente para realizar las obras descritas en esta manifestación de impacto ambiental.<br><br>Como ya se mencionó anteriormente, la promovente una vez autorizado el proyecto en materia ambiental procederá a tramitar el Registro Nacional de Pesca para la unidad de producción acuícola. |
| **Art. 30°.-** *Las actividades pesqueras se clasifican en:*<br><br>**II.-** *Cultivo o acuacultura con fines* | | |
| **Artículo 31°.-** *Para realizar las actividades de pesca se requiere lo siguiente:*<br><br>**I,** *Concesión, para:*<br><br>**Inciso b)** *Acuacultura comercial*<br><br>**II,** Permiso, para:<br><br>**Inciso g)** *Acuacultura de fomento*<br><br>**III,** *Autorización, para:*<br><br>**Inciso d)** *Recolectar del medio natural reproductores, larvas, postlarvas, crías, huevos, semillas, alevines o en cualquier otro estadio, y*<br><br>**Inciso e)** *Acuacultura didáctica.* | | |

| | | |
|---|---|---|
| **Artículos 22.-** *la Secretaría podrá inscribir en el Registro Nacional de Pesca a los acuicultores que no requieran concesión, permiso o Autorización.* | Al **proyecto** le aplica el Artículo, incisos y, fracciones anteriores, porque se trata de una actividad acuícola con fines comerciales. | Por el hecho de presentar a la autoridad correspondiente (SEMARNAT) la Manifestación de Impacto Ambiental, el promovente está cumpliendo con este apartado.<br><br>El proyecto se vincula por la obligatoriedad de obtener la autorización correspondiente para realizar las obras descritas en esta manifestación de impacto ambiental.<br><br>Como ya se mencionó anteriormente, la promovente una vez autorizado el proyecto en materia ambiental procederá a tramitar el Registro Nacional de Pesca para la unidad de producción acuícola. |
| **Art. 30°.-** *Las actividades pesqueras se clasifican en:*<br><br>**II.-** *Cultivo o acuacultura con fines* | | |
| **Artículo 31°.-** *Para realizar las actividades de pesca se requiere lo siguiente:*<br><br>**I,** *Concesión, para:*<br><br>**Inciso b)** *Acuacultura comercial*<br><br>**II,** Permiso, para:<br><br>**Inciso g)** *Acuacultura de fomento*<br><br>**III,** *Autorización, para:*<br><br>**Inciso d)** *Recolectar del medio natural reproductores, larvas, postlarvas, crías, huevos, semillas, alevines o en cualquier otro estadio, y*<br><br>**Inciso e)** *Acuacultura didáctica.* | | |

| | | |
|---|---|---|
| **Artículos 22.-** *la Secretaría podrá inscribir en el Registro Nacional de Pesca a los acuicultores que no requieran concesión, permiso o Autorización.* | Al **proyecto** le aplica el Artículo, incisos y, fracciones anteriores, porque se trata de una actividad acuícola con fines comerciales. | Por el hecho de presentar a la autoridad correspondiente (SEMARNAT) la Manifestación de Impacto Ambiental, el promovente está cumpliendo con este apartado.<br><br>El proyecto se vincula por la obligatoriedad de obtener la autorización correspondiente para realizar las obras descritas en esta manifestación de impacto ambiental.<br><br>Como ya se mencionó anteriormente, la promovente una vez autorizado el proyecto en materia ambiental procederá a tramitar el Registro Nacional de Pesca para la unidad de producción acuícola. |
| **Art. 30°.-** *Las actividades pesqueras se clasifican en:*<br><br>**II.-** *Cultivo o acuacultura con fines* | | |
| **Artículo 31°.-** *Para realizar las actividades de pesca se requiere lo siguiente:*<br><br>**I,** *Concesión, para:*<br><br>**Inciso b)** *Acuacultura comercial*<br><br>**II,** Permiso, para:<br><br>**Inciso g)** *Acuacultura de fomento*<br><br>**III,** *Autorización, para:*<br><br>**Inciso d)** *Recolectar del medio natural reproductores, larvas, postlarvas, crías, huevos, semillas, alevines o en cualquier otro estadio, y*<br><br>**Inciso e)** *Acuacultura didáctica.* | | |

| | | |
|---|---|---|
| **Artículos 22.-** *la Secretaría podrá inscribir en el Registro Nacional de Pesca a los acuicultores que no requieran concesión, permiso o Autorización.* | Al **proyecto** le aplica el Artículo, incisos y, fracciones anteriores, porque se trata de una actividad acuícola con fines comerciales. | Por el hecho de presentar a la autoridad correspondiente (SEMARNAT) la Manifestación de Impacto Ambiental, el promovente está cumpliendo con este apartado.<br><br>El proyecto se vincula por la obligatoriedad de obtener la autorización correspondiente para realizar las obras descritas en esta manifestación de impacto ambiental.<br><br>Como ya se mencionó anteriormente, la promovente una vez autorizado el proyecto en materia ambiental procederá a tramitar el Registro Nacional de Pesca para la unidad de producción acuícola. |
| **Art. 30°.-** *Las actividades pesqueras se clasifican en:*<br><br>**II.-** *Cultivo o acuacultura con fines* | | |
| **Artículo 31°.-** *Para realizar las actividades de pesca se requiere lo siguiente:*<br><br>**I,** *Concesión, para:*<br><br>**Inciso b)** *Acuacultura comercial*<br><br>**II,** Permiso, para:<br><br>**Inciso g)** *Acuacultura de fomento*<br><br>**III,** *Autorización, para:*<br><br>**Inciso d)** *Recolectar del medio natural reproductores, larvas, postlarvas, crías, huevos, semillas, alevines o en cualquier otro estadio, y*<br><br>**Inciso e)** *Acuacultura didáctica.* | | |

| | | |
|---|---|---|
| **Artículos 22.-** *la Secretaría podrá inscribir en el Registro Nacional de Pesca a los acuicultores que no requieran concesión, permiso o Autorización.* | Al **proyecto** le aplica el Artículo, incisos y, fracciones anteriores, porque se trata de una actividad acuícola con fines comerciales. | Por el hecho de presentar a la autoridad correspondiente (SEMARNAT) la Manifestación de Impacto Ambiental, el promovente está cumpliendo con este apartado.<br><br>El proyecto se vincula por la obligatoriedad de obtener la autorización correspondiente para realizar las obras descritas en esta manifestación de impacto ambiental.<br><br>Como ya se mencionó anteriormente, la promovente una vez autorizado el proyecto en materia ambiental procederá a tramitar el Registro Nacional de Pesca para la unidad de producción acuícola. |
| **Art. 30°.-** *Las actividades pesqueras se clasifican en:*<br><br>**II.-** *Cultivo o acuacultura con fines* | | |
| **Artículo 31°.-** *Para realizar las actividades de pesca se requiere lo siguiente:*<br><br>**I,** *Concesión, para:*<br><br>**Inciso b)** *Acuacultura comercial*<br><br>**II,** Permiso, para:<br><br>**Inciso g)** *Acuacultura de fomento*<br><br>**III,** *Autorización, para:*<br><br>**Inciso d)** *Recolectar del medio natural reproductores, larvas, postlarvas, crías, huevos, semillas, alevines o en cualquier otro estadio, y*<br><br>**Inciso e)** *Acuacultura didáctica.* | | |

| | | |
|---|---|---|
| **Artículos 22.-** *la Secretaría podrá inscribir en el Registro Nacional de Pesca a los acuicultores que no requieran concesión, permiso o Autorización.* | Al **proyecto** le aplica el Artículo, incisos y, fracciones anteriores, porque se trata de una actividad acuícola con fines comerciales. | Por el hecho de presentar a la autoridad correspondiente (SEMARNAT) la Manifestación de Impacto Ambiental, el promovente está cumpliendo con este apartado.<br><br>El proyecto se vincula por la obligatoriedad de obtener la autorización correspondiente para realizar las obras descritas en esta manifestación de impacto ambiental.<br><br>Como ya se mencionó anteriormente, la promovente una vez autorizado el proyecto en materia ambiental procederá a tramitar el Registro Nacional de Pesca para la unidad de producción acuícola. |
| **Art. 30°.-** *Las actividades pesqueras se clasifican en:*<br><br>**II.-** *Cultivo o acuacultura con fines* | | |
| **Artículo 31°.-** *Para realizar las actividades de pesca se requiere lo siguiente:*<br><br>**I,** *Concesión, para:*<br><br>**Inciso b)** *Acuacultura comercial*<br><br>**II,** Permiso, para:<br><br>**Inciso g)** *Acuacultura de fomento*<br><br>**III,** *Autorización, para:*<br><br>**Inciso d)** *Recolectar del medio natural reproductores, larvas, postlarvas, crías, huevos, semillas, alevines o en cualquier otro estadio, y*<br><br>**Inciso e)** *Acuacultura didáctica.* | | |

| | | |
|---|---|---|
| **Artículos 22.-** *la Secretaría podrá inscribir en el Registro Nacional de Pesca a los acuicultores que no requieran concesión, permiso o Autorización.* | Al **proyecto** le aplica el Artículo, incisos y, fracciones anteriores, porque se trata de una actividad acuícola con fines comerciales. | Por el hecho de presentar a la autoridad correspondiente (SEMARNAT) la Manifestación de Impacto Ambiental, el promovente está cumpliendo con este apartado.<br><br>El proyecto se vincula por la obligatoriedad de obtener la autorización correspondiente para realizar las obras descritas en esta manifestación de impacto ambiental.<br><br>Como ya se mencionó anteriormente, la promovente una vez autorizado el proyecto en materia ambiental procederá a tramitar el Registro Nacional de Pesca para la unidad de producción acuícola. |
| **Art. 30°.-** *Las actividades pesqueras se clasifican en:*<br><br>**II.-** *Cultivo o acuacultura con fines* | | |
| **Artículo 31°.-** *Para realizar las actividades de pesca se requiere lo siguiente:*<br><br>**I,** *Concesión, para:*<br><br>**Inciso b)** *Acuacultura comercial*<br><br>**II,** Permiso, para:<br><br>**Inciso g)** *Acuacultura de fomento*<br><br>**III,** *Autorización, para:*<br><br>**Inciso d)** *Recolectar del medio natural reproductores, larvas, postlarvas, crías, huevos, semillas, alevines o en cualquier otro estadio, y*<br><br>**Inciso e)** *Acuacultura didáctica.* | | |

| | | |
|---|---|---|
| **Artículos 22.-** *la Secretaría podrá inscribir en el Registro Nacional de Pesca a los acuicultores que no requieran concesión, permiso o Autorización.* | Al **proyecto** le aplica el Artículo, incisos y, fracciones anteriores, porque se trata de una actividad acuícola con fines comerciales. | Por el hecho de presentar a la autoridad correspondiente (SEMARNAT) la Manifestación de Impacto Ambiental, el promovente está cumpliendo con este apartado.<br><br>El proyecto se vincula por la obligatoriedad de obtener la autorización correspondiente para realizar las obras descritas en esta manifestación de impacto ambiental.<br><br>Como ya se mencionó anteriormente, la promovente una vez autorizado el proyecto en materia ambiental procederá a tramitar el Registro Nacional de Pesca para la unidad de producción acuícola. |
| **Art. 30°.-** *Las actividades pesqueras se clasifican en:*<br><br>**II.-** *Cultivo o acuacultura con fines* | | |
| **Artículo 31°.-** *Para realizar las actividades de pesca se requiere lo siguiente:*<br><br>**I,** *Concesión, para:*<br><br>**Inciso b)** *Acuacultura comercial*<br><br>**II,** Permiso, para:<br><br>**Inciso g)** *Acuacultura de fomento*<br><br>**III,** *Autorización, para:*<br><br>**Inciso d)** *Recolectar del medio natural reproductores, larvas, postlarvas, crías, huevos, semillas, alevines o en cualquier otro estadio, y*<br><br>**Inciso e)** *Acuacultura didáctica.* | | |

| | | |
|---|---|---|
| **Artículos 22.-** *la Secretaría podrá inscribir en el Registro Nacional de Pesca a los acuicultores que no requieran concesión, permiso o Autorización.* | Al **proyecto** le aplica el Artículo, incisos y, fracciones anteriores, porque se trata de una actividad acuícola con fines comerciales. | Por el hecho de presentar a la autoridad correspondiente (SEMARNAT) la Manifestación de Impacto Ambiental, el promovente está cumpliendo con este apartado.<br><br>El proyecto se vincula por la obligatoriedad de obtener la autorización correspondiente para realizar las obras descritas en esta manifestación de impacto ambiental.<br><br>Como ya se mencionó anteriormente, la promovente una vez autorizado el proyecto en materia ambiental procederá a tramitar el Registro Nacional de Pesca para la unidad de producción acuícola. |
| **Art. 30°.-** *Las actividades pesqueras se clasifican en:*<br><br>**II.-** *Cultivo o acuacultura con fines* | | |
| **Artículo 31°.-** *Para realizar las actividades de pesca se requiere lo siguiente:*<br><br>**I,** *Concesión, para:*<br><br>**Inciso b)** *Acuacultura comercial*<br><br>**II,** Permiso, para:<br><br>**Inciso g)** *Acuacultura de fomento*<br><br>**III,** *Autorización, para:*<br><br>**Inciso d)** *Recolectar del medio natural reproductores, larvas, postlarvas, crías, huevos, semillas, alevines o en cualquier otro estadio, y*<br><br>**Inciso e)** *Acuacultura didáctica.* | | |

| | | |
|---|---|---|
| **Artículos 22.-** *la Secretaría podrá inscribir en el Registro Nacional de Pesca a los acuicultores que no requieran concesión, permiso o Autorización.* | Al **proyecto** le aplica el Artículo, incisos y, fracciones anteriores, porque se trata de una actividad acuícola con fines comerciales. | Por el hecho de presentar a la autoridad correspondiente (SEMARNAT) la Manifestación de Impacto Ambiental, el promovente está cumpliendo con este apartado.<br><br>El proyecto se vincula por la obligatoriedad de obtener la autorización correspondiente para realizar las obras descritas en esta manifestación de impacto ambiental.<br><br>Como ya se mencionó anteriormente, la promovente una vez autorizado el proyecto en materia ambiental procederá a tramitar el Registro Nacional de Pesca para la unidad de producción acuícola. |
| **Art. 30°.-** *Las actividades pesqueras se clasifican en:*<br><br>**II.-** *Cultivo o acuacultura con fines* | | |
| **Artículo 31°.-** *Para realizar las actividades de pesca se requiere lo siguiente:*<br><br>**I,** *Concesión, para:*<br><br>**Inciso b)** *Acuacultura comercial*<br><br>**II,** Permiso, para:<br><br>**Inciso g)** *Acuacultura de fomento*<br><br>**III,** *Autorización, para:*<br><br>**Inciso d)** *Recolectar del medio natural reproductores, larvas, postlarvas, crías, huevos, semillas, alevines o en cualquier otro estadio, y*<br><br>**Inciso e)** *Acuacultura didáctica.* | | |

| | | |
|---|---|---|
| **Artículos 22.-** *la Secretaría podrá inscribir en el Registro Nacional de Pesca a los acuicultores que no requieran concesión, permiso o Autorización.* | Al **proyecto** le aplica el Artículo, incisos y, fracciones anteriores, porque se trata de una actividad acuícola con fines comerciales. | Por el hecho de presentar a la autoridad correspondiente (SEMARNAT) la Manifestación de Impacto Ambiental, el promovente está cumpliendo con este apartado.<br><br>El proyecto se vincula por la obligatoriedad de obtener la autorización correspondiente para realizar las obras descritas en esta manifestación de impacto ambiental.<br><br>Como ya se mencionó anteriormente, la promovente una vez autorizado el proyecto en materia ambiental procederá a tramitar el Registro Nacional de Pesca para la unidad de producción acuícola. |
| **Art. 30°.-** *Las actividades pesqueras se clasifican en:*<br><br>**II.-** *Cultivo o acuacultura con fines* | | |
| **Artículo 31°.-** *Para realizar las actividades de pesca se requiere lo siguiente:*<br><br>**I,** *Concesión, para:*<br><br>**Inciso b)** *Acuacultura comercial*<br><br>**II,** Permiso, para:<br><br>**Inciso g)** *Acuacultura de fomento*<br><br>**III,** *Autorización, para:*<br><br>**Inciso d)** *Recolectar del medio natural reproductores, larvas, postlarvas, crías, huevos, semillas, alevines o en cualquier otro estadio, y*<br><br>**Inciso e)** *Acuacultura didáctica.* | | |

| | | |
|---|---|---|
| **Artículos 22.-** *la Secretaría podrá inscribir en el Registro Nacional de Pesca a los acuicultores que no requieran concesión, permiso o Autorización.* | Al **proyecto** le aplica el Artículo, incisos y, fracciones anteriores, porque se trata de una actividad acuícola con fines comerciales. | Por el hecho de presentar a la autoridad correspondiente (SEMARNAT) la Manifestación de Impacto Ambiental, el promovente está cumpliendo con este apartado.<br><br>El proyecto se vincula por la obligatoriedad de obtener la autorización correspondiente para realizar las obras descritas en esta manifestación de impacto ambiental.<br><br>Como ya se mencionó anteriormente, la promovente una vez autorizado el proyecto en materia ambiental procederá a tramitar el Registro Nacional de Pesca para la unidad de producción acuícola. |
| **Art. 30°.-** *Las actividades pesqueras se clasifican en:*<br><br>**II.-** *Cultivo o acuacultura con fines* | | |
| **Artículo 31°.-** *Para realizar las actividades de pesca se requiere lo siguiente:*<br><br>**I,** *Concesión, para:*<br><br>**Inciso b)** *Acuacultura comercial*<br><br>**II,** Permiso, para:<br><br>**Inciso g)** *Acuacultura de fomento*<br><br>**III,** *Autorización, para:*<br><br>**Inciso d)** *Recolectar del medio natural reproductores, larvas, postlarvas, crías, huevos, semillas, alevines o en cualquier otro estadio, y*<br><br>**Inciso e)** *Acuacultura didáctica.* | | |

| | | |
|---|---|---|
| **Artículos 22.-** *la Secretaría podrá inscribir en el Registro Nacional de Pesca a los acuicultores que no requieran concesión, permiso o Autorización.* | Al **proyecto** le aplica el Artículo, incisos y, fracciones anteriores, porque se trata de una actividad acuícola con fines comerciales. | Por el hecho de presentar a la autoridad correspondiente (SEMARNAT) la Manifestación de Impacto Ambiental, el promovente está cumpliendo con este apartado.<br><br>El proyecto se vincula por la obligatoriedad de obtener la autorización correspondiente para realizar las obras descritas en esta manifestación de impacto ambiental.<br><br>Como ya se mencionó anteriormente, la promovente una vez autorizado el proyecto en materia ambiental procederá a tramitar el Registro Nacional de Pesca para la unidad de producción acuícola. |
| **Art. 30°.-** *Las actividades pesqueras se clasifican en:*<br><br>**II.-** *Cultivo o acuacultura con fines* | | |
| **Artículo 31°.-** *Para realizar las actividades de pesca se requiere lo siguiente:*<br><br>**I,** *Concesión, para:*<br><br>**Inciso b)** *Acuacultura comercial*<br><br>**II,** Permiso, para:<br><br>**Inciso g)** *Acuacultura de fomento*<br><br>**III,** *Autorización, para:*<br><br>**Inciso d)** *Recolectar del medio natural reproductores, larvas, postlarvas, crías, huevos, semillas, alevines o en cualquier otro estadio, y*<br><br>**Inciso e)** *Acuacultura didáctica.* | | |

| | | |
|---|---|---|
| **Artículos 22.-** *la Secretaría podrá inscribir en el Registro Nacional de Pesca a los acuicultores que no requieran concesión, permiso o Autorización.* | Al **proyecto** le aplica el Artículo, incisos y, fracciones anteriores, porque se trata de una actividad acuícola con fines comerciales. | Por el hecho de presentar a la autoridad correspondiente (SEMARNAT) la Manifestación de Impacto Ambiental, el promovente está cumpliendo con este apartado.<br><br>El proyecto se vincula por la obligatoriedad de obtener la autorización correspondiente para realizar las obras descritas en esta manifestación de impacto ambiental.<br><br>Como ya se mencionó anteriormente, la promovente una vez autorizado el proyecto en materia ambiental procederá a tramitar el Registro Nacional de Pesca para la unidad de producción acuícola. |
| **Art. 30°.-** *Las actividades pesqueras se clasifican en:*<br><br>**II.-** *Cultivo o acuacultura con fines* | | |
| **Artículo 31°.-** *Para realizar las actividades de pesca se requiere lo siguiente:*<br><br>**I,** *Concesión, para:*<br><br>**Inciso b)** *Acuacultura comercial*<br><br>**II,** Permiso, para:<br><br>**Inciso g)** *Acuacultura de fomento*<br><br>**III,** *Autorización, para:*<br><br>**Inciso d)** *Recolectar del medio natural reproductores, larvas, postlarvas, crías, huevos, semillas, alevines o en cualquier otro estadio, y*<br><br>**Inciso e)** *Acuacultura didáctica.* | | |

| | | |
|---|---|---|
| **Artículos 22.-** *la Secretaría podrá inscribir en el Registro Nacional de Pesca a los acuicultores que no requieran concesión, permiso o Autorización.* | Al **proyecto** le aplica el Artículo, incisos y, fracciones anteriores, porque se trata de una actividad acuícola con fines comerciales. | Por el hecho de presentar a la autoridad correspondiente (SEMARNAT) la Manifestación de Impacto Ambiental, el promovente está cumpliendo con este apartado.<br><br>El proyecto se vincula por la obligatoriedad de obtener la autorización correspondiente para realizar las obras descritas en esta manifestación de impacto ambiental.<br><br>Como ya se mencionó anteriormente, la promovente una vez autorizado el proyecto en materia ambiental procederá a tramitar el Registro Nacional de Pesca para la unidad de producción acuícola. |
| **Art. 30°.-** *Las actividades pesqueras se clasifican en:*<br><br>**II.-** *Cultivo o acuacultura con fines* | | |
| **Artículo 31°.-** *Para realizar las actividades de pesca se requiere lo siguiente:*<br><br>**I,** *Concesión, para:*<br><br>**Inciso b)** *Acuacultura comercial*<br><br>**II,** Permiso, para:<br><br>**Inciso g)** *Acuacultura de fomento*<br><br>**III,** *Autorización, para:*<br><br>**Inciso d)** *Recolectar del medio natural reproductores, larvas, postlarvas, crías, huevos, semillas, alevines o en cualquier otro estadio, y*<br><br>**Inciso e)** *Acuacultura didáctica.* | | |

| | | |
|---|---|---|
| **Artículos 22.-** *la Secretaría podrá inscribir en el Registro Nacional de Pesca a los acuicultores que no requieran concesión, permiso o Autorización.* | Al **proyecto** le aplica el Artículo, incisos y, fracciones anteriores, porque se trata de una actividad acuícola con fines comerciales. | Por el hecho de presentar a la autoridad correspondiente (SEMARNAT) la Manifestación de Impacto Ambiental, el promovente está cumpliendo con este apartado.<br><br>El proyecto se vincula por la obligatoriedad de obtener la autorización correspondiente para realizar las obras descritas en esta manifestación de impacto ambiental.<br><br>Como ya se mencionó anteriormente, la promovente una vez autorizado el proyecto en materia ambiental procederá a tramitar el Registro Nacional de Pesca para la unidad de producción acuícola. |
| **Art. 30°.-** *Las actividades pesqueras se clasifican en:*<br><br>**II.-** *Cultivo o acuacultura con fines* | | |
| **Artículo 31°.-** *Para realizar las actividades de pesca se requiere lo siguiente:*<br><br>**I,** *Concesión, para:*<br><br>**Inciso b)** *Acuacultura comercial*<br><br>**II,** Permiso, para:<br><br>**Inciso g)** *Acuacultura de fomento*<br><br>**III,** *Autorización, para:*<br><br>**Inciso d)** *Recolectar del medio natural reproductores, larvas, postlarvas, crías, huevos, semillas, alevines o en cualquier otro estadio, y*<br><br>**Inciso e)** *Acuacultura didáctica.* | | |

| | | |
|---|---|---|
| **Artículos 22.-** *la Secretaría podrá inscribir en el Registro Nacional de Pesca a los acuicultores que no requieran concesión, permiso o Autorización.* | Al **proyecto** le aplica el Artículo, incisos y, fracciones anteriores, porque se trata de una actividad acuícola con fines comerciales. | Por el hecho de presentar a la autoridad correspondiente (SEMARNAT) la Manifestación de Impacto Ambiental, el promovente está cumpliendo con este apartado.<br><br>El proyecto se vincula por la obligatoriedad de obtener la autorización correspondiente para realizar las obras descritas en esta manifestación de impacto ambiental.<br><br>Como ya se mencionó anteriormente, la promovente una vez autorizado el proyecto en materia ambiental procederá a tramitar el Registro Nacional de Pesca para la unidad de producción acuícola. |
| **Art. 30°.-** *Las actividades pesqueras se clasifican en:*<br><br>**II.-** *Cultivo o acuacultura con fines* | | |
| **Artículo 31°.-** *Para realizar las actividades de pesca se requiere lo siguiente:*<br><br>**I,** *Concesión, para:*<br><br>**Inciso b)** *Acuacultura comercial*<br><br>**II,** Permiso, para:<br><br>**Inciso g)** *Acuacultura de fomento*<br><br>**III,** *Autorización, para:*<br><br>**Inciso d)** *Recolectar del medio natural reproductores, larvas, postlarvas, crías, huevos, semillas, alevines o en cualquier otro estadio, y*<br><br>**Inciso e)** *Acuacultura didáctica.* | | |

| | | |
|---|---|---|
| **Artículos 22.-** *la Secretaría podrá inscribir en el Registro Nacional de Pesca a los acuicultores que no requieran concesión, permiso o Autorización.* | Al **proyecto** le aplica el Artículo, incisos y, fracciones anteriores, porque se trata de una actividad acuícola con fines comerciales. | Por el hecho de presentar a la autoridad correspondiente (SEMARNAT) la Manifestación de Impacto Ambiental, el promovente está cumpliendo con este apartado.<br><br>El proyecto se vincula por la obligatoriedad de obtener la autorización correspondiente para realizar las obras descritas en esta manifestación de impacto ambiental.<br><br>Como ya se mencionó anteriormente, la promovente una vez autorizado el proyecto en materia ambiental procederá a tramitar el Registro Nacional de Pesca para la unidad de producción acuícola. |
| **Art. 30°.-** *Las actividades pesqueras se clasifican en:*<br><br>**II.-** *Cultivo o acuacultura con fines* | | |
| **Artículo 31°.-** *Para realizar las actividades de pesca se requiere lo siguiente:*<br><br>**I,** *Concesión, para:*<br><br>**Inciso b)** *Acuacultura comercial*<br><br>**II,** Permiso, para:<br><br>**Inciso g)** *Acuacultura de fomento*<br><br>**III,** *Autorización, para:*<br><br>**Inciso d)** *Recolectar del medio natural reproductores, larvas, postlarvas, crías, huevos, semillas, alevines o en cualquier otro estadio, y*<br><br>**Inciso e)** *Acuacultura didáctica.* | | |

| | | |
|---|---|---|
| **Artículos 22.-** *la Secretaría podrá inscribir en el Registro Nacional de Pesca a los acuicultores que no requieran concesión, permiso o Autorización.* | Al **proyecto** le aplica el Artículo, incisos y, fracciones anteriores, porque se trata de una actividad acuícola con fines comerciales. | Por el hecho de presentar a la autoridad correspondiente (SEMARNAT) la Manifestación de Impacto Ambiental, el promovente está cumpliendo con este apartado.<br><br>El proyecto se vincula por la obligatoriedad de obtener la autorización correspondiente para realizar las obras descritas en esta manifestación de impacto ambiental.<br><br>Como ya se mencionó anteriormente, la promovente una vez autorizado el proyecto en materia ambiental procederá a tramitar el Registro Nacional de Pesca para la unidad de producción acuícola. |
| **Art. 30°.-** *Las actividades pesqueras se clasifican en:*<br><br>**II.-** *Cultivo o acuacultura con fines* | | |
| **Artículo 31°.-** *Para realizar las actividades de pesca se requiere lo siguiente:*<br><br>**I,** *Concesión, para:*<br><br>**Inciso b)** *Acuacultura comercial*<br><br>**II,** Permiso, para:<br><br>**Inciso g)** *Acuacultura de fomento*<br><br>**III,** *Autorización, para:*<br><br>**Inciso d)** *Recolectar del medio natural reproductores, larvas, postlarvas, crías, huevos, semillas, alevines o en cualquier otro estadio, y*<br><br>**Inciso e)** *Acuacultura didáctica.* | | |

| | | |
|---|---|---|
| **Artículos 22.-** *la Secretaría podrá inscribir en el Registro Nacional de Pesca a los acuicultores que no requieran concesión, permiso o Autorización.* | Al **proyecto** le aplica el Artículo, incisos y, fracciones anteriores, porque se trata de una actividad acuícola con fines comerciales. | Por el hecho de presentar a la autoridad correspondiente (SEMARNAT) la Manifestación de Impacto Ambiental, el promovente está cumpliendo con este apartado.<br><br>El proyecto se vincula por la obligatoriedad de obtener la autorización correspondiente para realizar las obras descritas en esta manifestación de impacto ambiental.<br><br>Como ya se mencionó anteriormente, la promovente una vez autorizado el proyecto en materia ambiental procederá a tramitar el Registro Nacional de Pesca para la unidad de producción acuícola. |
| **Art. 30°.-** *Las actividades pesqueras se clasifican en:*<br><br>**II.-** *Cultivo o acuacultura con fines* | | |
| **Artículo 31°.-** *Para realizar las actividades de pesca se requiere lo siguiente:*<br><br>**I,** *Concesión, para:*<br><br>**Inciso b)** *Acuacultura comercial*<br><br>**II,** Permiso, para:<br><br>**Inciso g)** *Acuacultura de fomento*<br><br>**III,** *Autorización, para:*<br><br>**Inciso d)** *Recolectar del medio natural reproductores, larvas, postlarvas, crías, huevos, semillas, alevines o en cualquier otro estadio, y*<br><br>**Inciso e)** *Acuacultura didáctica.* | | |

| | | |
|---|---|---|
| **Artículos 22.-** *la Secretaría podrá inscribir en el Registro Nacional de Pesca a los acuicultores que no requieran concesión, permiso o Autorización.* | Al **proyecto** le aplica el Artículo, incisos y, fracciones anteriores, porque se trata de una actividad acuícola con fines comerciales. | Por el hecho de presentar a la autoridad correspondiente (SEMARNAT) la Manifestación de Impacto Ambiental, el promovente está cumpliendo con este apartado.<br><br>El proyecto se vincula por la obligatoriedad de obtener la autorización correspondiente para realizar las obras descritas en esta manifestación de impacto ambiental.<br><br>Como ya se mencionó anteriormente, la promovente una vez autorizado el proyecto en materia ambiental procederá a tramitar el Registro Nacional de Pesca para la unidad de producción acuícola. |
| **Art. 30°.-** *Las actividades pesqueras se clasifican en:*<br><br>**II.-** *Cultivo o acuacultura con fines* | | |
| **Artículo 31°.-** *Para realizar las actividades de pesca se requiere lo siguiente:*<br><br>**I,** *Concesión, para:*<br><br>**Inciso b)** *Acuacultura comercial*<br><br>**II,** Permiso, para:<br><br>**Inciso g)** *Acuacultura de fomento*<br><br>**III,** *Autorización, para:*<br><br>**Inciso d)** *Recolectar del medio natural reproductores, larvas, postlarvas, crías, huevos, semillas, alevines o en cualquier otro estadio, y*<br><br>**Inciso e)** *Acuacultura didáctica.* | | |

| | | |
|---|---|---|
| **Artículos 22.-** *la Secretaría podrá inscribir en el Registro Nacional de Pesca a los acuicultores que no requieran concesión, permiso o Autorización.* | Al **proyecto** le aplica el Artículo, incisos y, fracciones anteriores, porque se trata de una actividad acuícola con fines comerciales. | Por el hecho de presentar a la autoridad correspondiente (SEMARNAT) la Manifestación de Impacto Ambiental, el promovente está cumpliendo con este apartado.<br><br>El proyecto se vincula por la obligatoriedad de obtener la autorización correspondiente para realizar las obras descritas en esta manifestación de impacto ambiental.<br><br>Como ya se mencionó anteriormente, la promovente una vez autorizado el proyecto en materia ambiental procederá a tramitar el Registro Nacional de Pesca para la unidad de producción acuícola. |
| **Art. 30°.-** *Las actividades pesqueras se clasifican en:*<br><br>**II.-** *Cultivo o acuacultura con fines* | | |
| **Artículo 31°.-** *Para realizar las actividades de pesca se requiere lo siguiente:*<br><br>**I,** *Concesión, para:*<br><br>**Inciso b)** *Acuacultura comercial*<br><br>**II,** Permiso, para:<br><br>**Inciso g)** *Acuacultura de fomento*<br><br>**III,** *Autorización, para:*<br><br>**Inciso d)** *Recolectar del medio natural reproductores, larvas, postlarvas, crías, huevos, semillas, alevines o en cualquier otro estadio, y*<br><br>**Inciso e)** *Acuacultura didáctica.* | | |

| | | |
|---|---|---|
| **Artículos 22.-** *la Secretaría podrá inscribir en el Registro Nacional de Pesca a los acuicultores que no requieran concesión, permiso o Autorización.* | Al **proyecto** le aplica el Artículo, incisos y, fracciones anteriores, porque se trata de una actividad acuícola con fines comerciales. | Por el hecho de presentar a la autoridad correspondiente (SEMARNAT) la Manifestación de Impacto Ambiental, el promovente está cumpliendo con este apartado.<br><br>El proyecto se vincula por la obligatoriedad de obtener la autorización correspondiente para realizar las obras descritas en esta manifestación de impacto ambiental.<br><br>Como ya se mencionó anteriormente, la promovente una vez autorizado el proyecto en materia ambiental procederá a tramitar el Registro Nacional de Pesca para la unidad de producción acuícola. |
| **Art. 30°.-** *Las actividades pesqueras se clasifican en:*<br><br>**II.-** *Cultivo o acuacultura con fines* | | |
| **Artículo 31°.-** *Para realizar las actividades de pesca se requiere lo siguiente:*<br><br>**I,** *Concesión, para:*<br><br>**Inciso b)** *Acuacultura comercial*<br><br>**II,** Permiso, para:<br><br>**Inciso g)** *Acuacultura de fomento*<br><br>**III,** *Autorización, para:*<br><br>**Inciso d)** *Recolectar del medio natural reproductores, larvas, postlarvas, crías, huevos, semillas, alevines o en cualquier otro estadio, y*<br><br>**Inciso e)** *Acuacultura didáctica.* | | |

| | | |
|---|---|---|
| **Artículos 22.-** *la Secretaría podrá inscribir en el Registro Nacional de Pesca a los acuicultores que no requieran concesión, permiso o Autorización.* | Al **proyecto** le aplica el Artículo, incisos y, fracciones anteriores, porque se trata de una actividad acuícola con fines comerciales. | Por el hecho de presentar a la autoridad correspondiente (SEMARNAT) la Manifestación de Impacto Ambiental, el promovente está cumpliendo con este apartado.<br><br>El proyecto se vincula por la obligatoriedad de obtener la autorización correspondiente para realizar las obras descritas en esta manifestación de impacto ambiental.<br><br>Como ya se mencionó anteriormente, la promovente una vez autorizado el proyecto en materia ambiental procederá a tramitar el Registro Nacional de Pesca para la unidad de producción acuícola. |
| **Art. 30°.-** *Las actividades pesqueras se clasifican en:*<br><br>**II.-** *Cultivo o acuacultura con fines* | | |
| **Artículo 31°.-** *Para realizar las actividades de pesca se requiere lo siguiente:*<br><br>**I,** *Concesión, para:*<br><br>**Inciso b)** *Acuacultura comercial*<br><br>**II,** Permiso, para:<br><br>**Inciso g)** *Acuacultura de fomento*<br><br>**III,** *Autorización, para:*<br><br>**Inciso d)** *Recolectar del medio natural reproductores, larvas, postlarvas, crías, huevos, semillas, alevines o en cualquier otro estadio, y*<br><br>**Inciso e)** *Acuacultura didáctica.* | | |

| | | |
|---|---|---|
| **Artículos 22.-** *la Secretaría podrá inscribir en el Registro Nacional de Pesca a los acuicultores que no requieran concesión, permiso o Autorización.* | Al **proyecto** le aplica el Artículo, incisos y, fracciones anteriores, porque se trata de una actividad acuícola con fines comerciales. | Por el hecho de presentar a la autoridad correspondiente (SEMARNAT) la Manifestación de Impacto Ambiental, el promovente está cumpliendo con este apartado.<br><br>El proyecto se vincula por la obligatoriedad de obtener la autorización correspondiente para realizar las obras descritas en esta manifestación de impacto ambiental.<br><br>Como ya se mencionó anteriormente, la promovente una vez autorizado el proyecto en materia ambiental procederá a tramitar el Registro Nacional de Pesca para la unidad de producción acuícola. |
| **Art. 30°.-** *Las actividades pesqueras se clasifican en:*<br><br>**II.-** *Cultivo o acuacultura con fines* | | |
| **Artículo 31°.-** *Para realizar las actividades de pesca se requiere lo siguiente:*<br><br>**I,** *Concesión, para:*<br><br>**Inciso b)** *Acuacultura comercial*<br><br>**II,** Permiso, para:<br><br>**Inciso g)** *Acuacultura de fomento*<br><br>**III,** *Autorización, para:*<br><br>**Inciso d)** *Recolectar del medio natural reproductores, larvas, postlarvas, crías, huevos, semillas, alevines o en cualquier otro estadio, y*<br><br>**Inciso e)** *Acuacultura didáctica.* | | |

| | | |
|---|---|---|
| **Artículos 22.-** *la Secretaría podrá inscribir en el Registro Nacional de Pesca a los acuicultores que no requieran concesión, permiso o Autorización.* | Al **proyecto** le aplica el Artículo, incisos y, fracciones anteriores, porque se trata de una actividad acuícola con fines comerciales. | Por el hecho de presentar a la autoridad correspondiente (SEMARNAT) la Manifestación de Impacto Ambiental, el promovente está cumpliendo con este apartado.<br><br>El proyecto se vincula por la obligatoriedad de obtener la autorización correspondiente para realizar las obras descritas en esta manifestación de impacto ambiental.<br><br>Como ya se mencionó anteriormente, la promovente una vez autorizado el proyecto en materia ambiental procederá a tramitar el Registro Nacional de Pesca para la unidad de producción acuícola. |
| **Art. 30°.-** *Las actividades pesqueras se clasifican en:*<br><br>**II.-** *Cultivo o acuacultura con fines* | | |
| **Artículo 31°.-** *Para realizar las actividades de pesca se requiere lo siguiente:*<br><br>**I,** *Concesión, para:*<br><br>**Inciso b)** *Acuacultura comercial*<br><br>**II,** Permiso, para:<br><br>**Inciso g)** *Acuacultura de fomento*<br><br>**III,** *Autorización, para:*<br><br>**Inciso d)** *Recolectar del medio natural reproductores, larvas, postlarvas, crías, huevos, semillas, alevines o en cualquier otro estadio, y*<br><br>**Inciso e)** *Acuacultura didáctica.* | | |

| | | |
|---|---|---|
| **Artículos 22.-** *la Secretaría podrá inscribir en el Registro Nacional de Pesca a los acuicultores que no requieran concesión, permiso o Autorización.* | Al **proyecto** le aplica el Artículo, incisos y, fracciones anteriores, porque se trata de una actividad acuícola con fines comerciales. | Por el hecho de presentar a la autoridad correspondiente (SEMARNAT) la Manifestación de Impacto Ambiental, el promovente está cumpliendo con este apartado.<br><br>El proyecto se vincula por la obligatoriedad de obtener la autorización correspondiente para realizar las obras descritas en esta manifestación de impacto ambiental.<br><br>Como ya se mencionó anteriormente, la promovente una vez autorizado el proyecto en materia ambiental procederá a tramitar el Registro Nacional de Pesca para la unidad de producción acuícola. |
| **Art. 30°.-** *Las actividades pesqueras se clasifican en:*<br><br>**II.-** *Cultivo o acuacultura con fines* | | |
| **Artículo 31°.-** *Para realizar las actividades de pesca se requiere lo siguiente:*<br><br>**I,** *Concesión, para:*<br><br>**Inciso b)** *Acuacultura comercial*<br><br>**II,** Permiso, para:<br><br>**Inciso g)** *Acuacultura de fomento*<br><br>**III,** *Autorización, para:*<br><br>**Inciso d)** *Recolectar del medio natural reproductores, larvas, postlarvas, crías, huevos, semillas, alevines o en cualquier otro estadio, y*<br><br>**Inciso e)** *Acuacultura didáctica.* | | |

| | | |
|---|---|---|
| **Artículos 22.-** *la Secretaría podrá inscribir en el Registro Nacional de Pesca a los acuicultores que no requieran concesión, permiso o Autorización.* | Al **proyecto** le aplica el Artículo, incisos y, fracciones anteriores, porque se trata de una actividad acuícola con fines comerciales. | Por el hecho de presentar a la autoridad correspondiente (SEMARNAT) la Manifestación de Impacto Ambiental, el promovente está cumpliendo con este apartado.<br><br>El proyecto se vincula por la obligatoriedad de obtener la autorización correspondiente para realizar las obras descritas en esta manifestación de impacto ambiental.<br><br>Como ya se mencionó anteriormente, la promovente una vez autorizado el proyecto en materia ambiental procederá a tramitar el Registro Nacional de Pesca para la unidad de producción acuícola. |
| **Art. 30°.-** *Las actividades pesqueras se clasifican en:*<br><br>**II.-** *Cultivo o acuacultura con fines* | | |
| **Artículo 31°.-** *Para realizar las actividades de pesca se requiere lo siguiente:*<br><br>**I,** *Concesión, para:*<br><br>**Inciso b)** *Acuacultura comercial*<br><br>**II,** Permiso, para:<br><br>**Inciso g)** *Acuacultura de fomento*<br><br>**III,** *Autorización, para:*<br><br>**Inciso d)** *Recolectar del medio natural reproductores, larvas, postlarvas, crías, huevos, semillas, alevines o en cualquier otro estadio, y*<br><br>**Inciso e)** *Acuacultura didáctica.* | | |

| | | |
|---|---|---|
| **Artículos 22.-** *la Secretaría podrá inscribir en el Registro Nacional de Pesca a los acuicultores que no requieran concesión, permiso o Autorización.* | Al **proyecto** le aplica el Artículo, incisos y, fracciones anteriores, porque se trata de una actividad acuícola con fines comerciales. | Por el hecho de presentar a la autoridad correspondiente (SEMARNAT) la Manifestación de Impacto Ambiental, el promovente está cumpliendo con este apartado.<br><br>El proyecto se vincula por la obligatoriedad de obtener la autorización correspondiente para realizar las obras descritas en esta manifestación de impacto ambiental.<br><br>Como ya se mencionó anteriormente, la promovente una vez autorizado el proyecto en materia ambiental procederá a tramitar el Registro Nacional de Pesca para la unidad de producción acuícola. |
| **Art. 30°.-** *Las actividades pesqueras se clasifican en:*<br><br>**II.-** *Cultivo o acuacultura con fines* | | |
| **Artículo 31°.-** *Para realizar las actividades de pesca se requiere lo siguiente:*<br><br>**I,** *Concesión, para:*<br><br>**Inciso b)** *Acuacultura comercial*<br><br>**II,** Permiso, para:<br><br>**Inciso g)** *Acuacultura de fomento*<br><br>**III,** *Autorización, para:*<br><br>**Inciso d)** *Recolectar del medio natural reproductores, larvas, postlarvas, crías, huevos, semillas, alevines o en cualquier otro estadio, y*<br><br>**Inciso e)** *Acuacultura didáctica.* | | |

| | | |
|---|---|---|
| **Artículos 22.-** *la Secretaría podrá inscribir en el Registro Nacional de Pesca a los acuicultores que no requieran concesión, permiso o Autorización.* | Al **proyecto** le aplica el Artículo, incisos y, fracciones anteriores, porque se trata de una actividad acuícola con fines comerciales. | Por el hecho de presentar a la autoridad correspondiente (SEMARNAT) la Manifestación de Impacto Ambiental, el promovente está cumpliendo con este apartado.<br><br>El proyecto se vincula por la obligatoriedad de obtener la autorización correspondiente para realizar las obras descritas en esta manifestación de impacto ambiental.<br><br>Como ya se mencionó anteriormente, la promovente una vez autorizado el proyecto en materia ambiental procederá a tramitar el Registro Nacional de Pesca para la unidad de producción acuícola. |
| **Art. 30°.-** *Las actividades pesqueras se clasifican en:*<br><br>**II.-** *Cultivo o acuacultura con fines* | | |
| **Artículo 31°.-** *Para realizar las actividades de pesca se requiere lo siguiente:*<br><br>**I,** *Concesión, para:*<br><br>**Inciso b)** *Acuacultura comercial*<br><br>**II,** Permiso, para:<br><br>**Inciso g)** *Acuacultura de fomento*<br><br>**III,** *Autorización, para:*<br><br>**Inciso d)** *Recolectar del medio natural reproductores, larvas, postlarvas, crías, huevos, semillas, alevines o en cualquier otro estadio, y*<br><br>**Inciso e)** *Acuacultura didáctica.* | | |

| | | |
|---|---|---|
| **Artículos 22.-** *la Secretaría podrá inscribir en el Registro Nacional de Pesca a los acuicultores que no requieran concesión, permiso o Autorización.* | Al **proyecto** le aplica el Artículo, incisos y, fracciones anteriores, porque se trata de una actividad acuícola con fines comerciales. | Por el hecho de presentar a la autoridad correspondiente (SEMARNAT) la Manifestación de Impacto Ambiental, el promovente está cumpliendo con este apartado.<br><br>El proyecto se vincula por la obligatoriedad de obtener la autorización correspondiente para realizar las obras descritas en esta manifestación de impacto ambiental.<br><br>Como ya se mencionó anteriormente, la promovente una vez autorizado el proyecto en materia ambiental procederá a tramitar el Registro Nacional de Pesca para la unidad de producción acuícola. |
| **Art. 30°.-** *Las actividades pesqueras se clasifican en:*<br><br>**II.-** *Cultivo o acuacultura con fines* | | |
| **Artículo 31°.-** *Para realizar las actividades de pesca se requiere lo siguiente:*<br><br>**I,** *Concesión, para:*<br><br>**Inciso b)** *Acuacultura comercial*<br><br>**II,** Permiso, para:<br><br>**Inciso g)** *Acuacultura de fomento*<br><br>**III,** *Autorización, para:*<br><br>**Inciso d)** *Recolectar del medio natural reproductores, larvas, postlarvas, crías, huevos, semillas, alevines o en cualquier otro estadio, y*<br><br>**Inciso e)** *Acuacultura didáctica.* | | |

| | | |
|---|---|---|
| **Artículos 22.-** *la Secretaría podrá inscribir en el Registro Nacional de Pesca a los acuicultores que no requieran concesión, permiso o Autorización.* | Al **proyecto** le aplica el Artículo, incisos y, fracciones anteriores, porque se trata de una actividad acuícola con fines comerciales. | Por el hecho de presentar a la autoridad correspondiente (SEMARNAT) la Manifestación de Impacto Ambiental, el promovente está cumpliendo con este apartado.<br><br>El proyecto se vincula por la obligatoriedad de obtener la autorización correspondiente para realizar las obras descritas en esta manifestación de impacto ambiental.<br><br>Como ya se mencionó anteriormente, la promovente una vez autorizado el proyecto en materia ambiental procederá a tramitar el Registro Nacional de Pesca para la unidad de producción acuícola. |
| **Art. 30°.-** *Las actividades pesqueras se clasifican en:*<br><br>**II.-** *Cultivo o acuacultura con fines* | | |
| **Artículo 31°.-** *Para realizar las actividades de pesca se requiere lo siguiente:*<br><br>**I,** *Concesión, para:*<br><br>**Inciso b)** *Acuacultura comercial*<br><br>**II,** Permiso, para:<br><br>**Inciso g)** *Acuacultura de fomento*<br><br>**III,** *Autorización, para:*<br><br>**Inciso d)** *Recolectar del medio natural reproductores, larvas, postlarvas, crías, huevos, semillas, alevines o en cualquier otro estadio, y*<br><br>**Inciso e)** *Acuacultura didáctica.* | | |

| | | |
|---|---|---|
| **Artículos 22.-** *la Secretaría podrá inscribir en el Registro Nacional de Pesca a los acuicultores que no requieran concesión, permiso o Autorización.* | Al **proyecto** le aplica el Artículo, incisos y, fracciones anteriores, porque se trata de una actividad acuícola con fines comerciales. | Por el hecho de presentar a la autoridad correspondiente (SEMARNAT) la Manifestación de Impacto Ambiental, el promovente está cumpliendo con este apartado.<br><br>El proyecto se vincula por la obligatoriedad de obtener la autorización correspondiente para realizar las obras descritas en esta manifestación de impacto ambiental.<br><br>Como ya se mencionó anteriormente, la promovente una vez autorizado el proyecto en materia ambiental procederá a tramitar el Registro Nacional de Pesca para la unidad de producción acuícola. |
| **Art. 30°.-** *Las actividades pesqueras se clasifican en:*<br><br>**II.-** *Cultivo o acuacultura con fines* | | |
| **Artículo 31°.-** *Para realizar las actividades de pesca se requiere lo siguiente:*<br><br>**I,** *Concesión, para:*<br><br>**Inciso b)** *Acuacultura comercial*<br><br>**II,** Permiso, para:<br><br>**Inciso g)** *Acuacultura de fomento*<br><br>**III,** *Autorización, para:*<br><br>**Inciso d)** *Recolectar del medio natural reproductores, larvas, postlarvas, crías, huevos, semillas, alevines o en cualquier otro estadio, y*<br><br>**Inciso e)** *Acuacultura didáctica.* | | |

| | | |
|---|---|---|
| **Artículos 22.-** *la Secretaría podrá inscribir en el Registro Nacional de Pesca a los acuicultores que no requieran concesión, permiso o Autorización.* | Al **proyecto** le aplica el Artículo, incisos y, fracciones anteriores, porque se trata de una actividad acuícola con fines comerciales. | Por el hecho de presentar a la autoridad correspondiente (SEMARNAT) la Manifestación de Impacto Ambiental, el promovente está cumpliendo con este apartado.<br><br>El proyecto se vincula por la obligatoriedad de obtener la autorización correspondiente para realizar las obras descritas en esta manifestación de impacto ambiental.<br><br>Como ya se mencionó anteriormente, la promovente una vez autorizado el proyecto en materia ambiental procederá a tramitar el Registro Nacional de Pesca para la unidad de producción acuícola. |
| **Art. 30°.-** *Las actividades pesqueras se clasifican en:*<br><br>**II.-** *Cultivo o acuacultura con fines* | | |
| **Artículo 31°.-** *Para realizar las actividades de pesca se requiere lo siguiente:*<br><br>**I,** *Concesión, para:*<br><br>**Inciso b)** *Acuacultura comercial*<br><br>**II,** Permiso, para:<br><br>**Inciso g)** *Acuacultura de fomento*<br><br>**III,** *Autorización, para:*<br><br>**Inciso d)** *Recolectar del medio natural reproductores, larvas, postlarvas, crías, huevos, semillas, alevines o en cualquier otro estadio, y*<br><br>**Inciso e)** *Acuacultura didáctica.* | | |

| | | |
|---|---|---|
| **Artículos 22.-** *la Secretaría podrá inscribir en el Registro Nacional de Pesca a los acuicultores que no requieran concesión, permiso o Autorización.* | Al **proyecto** le aplica el Artículo, incisos y, fracciones anteriores, porque se trata de una actividad acuícola con fines comerciales. | Por el hecho de presentar a la autoridad correspondiente (SEMARNAT) la Manifestación de Impacto Ambiental, el promovente está cumpliendo con este apartado.<br><br>El proyecto se vincula por la obligatoriedad de obtener la autorización correspondiente para realizar las obras descritas en esta manifestación de impacto ambiental.<br><br>Como ya se mencionó anteriormente, la promovente una vez autorizado el proyecto en materia ambiental procederá a tramitar el Registro Nacional de Pesca para la unidad de producción acuícola. |
| **Art. 30°.-** *Las actividades pesqueras se clasifican en:*<br><br>**II.-** *Cultivo o acuacultura con fines* | | |
| **Artículo 31°.-** *Para realizar las actividades de pesca se requiere lo siguiente:*<br><br>**I,** *Concesión, para:*<br><br>**Inciso b)** *Acuacultura comercial*<br><br>**II,** Permiso, para:<br><br>**Inciso g)** *Acuacultura de fomento*<br><br>**III,** *Autorización, para:*<br><br>**Inciso d)** *Recolectar del medio natural reproductores, larvas, postlarvas, crías, huevos, semillas, alevines o en cualquier otro estadio, y*<br><br>**Inciso e)** *Acuacultura didáctica.* | | |

| | | |
|---|---|---|
| **Artículos 22.-** *la Secretaría podrá inscribir en el Registro Nacional de Pesca a los acuicultores que no requieran concesión, permiso o Autorización.* | Al **proyecto** le aplica el Artículo, incisos y, fracciones anteriores, porque se trata de una actividad acuícola con fines comerciales. | Por el hecho de presentar a la autoridad correspondiente (SEMARNAT) la Manifestación de Impacto Ambiental, el promovente está cumpliendo con este apartado.<br><br>El proyecto se vincula por la obligatoriedad de obtener la autorización correspondiente para realizar las obras descritas en esta manifestación de impacto ambiental.<br><br>Como ya se mencionó anteriormente, la promovente una vez autorizado el proyecto en materia ambiental procederá a tramitar el Registro Nacional de Pesca para la unidad de producción acuícola. |
| **Art. 30°.-** *Las actividades pesqueras se clasifican en:*<br><br>**II.-** *Cultivo o acuacultura con fines* | | |
| **Artículo 31°.-** *Para realizar las actividades de pesca se requiere lo siguiente:*<br><br>**I,** *Concesión, para:*<br><br>**Inciso b)** *Acuacultura comercial*<br><br>**II,** Permiso, para:<br><br>**Inciso g)** *Acuacultura de fomento*<br><br>**III,** *Autorización, para:*<br><br>**Inciso d)** *Recolectar del medio natural reproductores, larvas, postlarvas, crías, huevos, semillas, alevines o en cualquier otro estadio, y*<br><br>**Inciso e)** *Acuacultura didáctica.* | | |

| | | |
|---|---|---|
| **Artículos 22.-** *la Secretaría podrá inscribir en el Registro Nacional de Pesca a los acuicultores que no requieran concesión, permiso o Autorización.* | Al **proyecto** le aplica el Artículo, incisos y, fracciones anteriores, porque se trata de una actividad acuícola con fines comerciales. | Por el hecho de presentar a la autoridad correspondiente (SEMARNAT) la Manifestación de Impacto Ambiental, el promovente está cumpliendo con este apartado.<br><br>El proyecto se vincula por la obligatoriedad de obtener la autorización correspondiente para realizar las obras descritas en esta manifestación de impacto ambiental.<br><br>Como ya se mencionó anteriormente, la promovente una vez autorizado el proyecto en materia ambiental procederá a tramitar el Registro Nacional de Pesca para la unidad de producción acuícola. |
| **Art. 30°.-** *Las actividades pesqueras se clasifican en:*<br><br>**II.-** *Cultivo o acuacultura con fines* | | |
| **Artículo 31°.-** *Para realizar las actividades de pesca se requiere lo siguiente:*<br><br>**I,** *Concesión, para:*<br><br>**Inciso b)** *Acuacultura comercial*<br><br>**II,** Permiso, para:<br><br>**Inciso g)** *Acuacultura de fomento*<br><br>**III,** *Autorización, para:*<br><br>**Inciso d)** *Recolectar del medio natural reproductores, larvas, postlarvas, crías, huevos, semillas, alevines o en cualquier otro estadio, y*<br><br>**Inciso e)** *Acuacultura didáctica.* | | |

| | | |
|---|---|---|
| **Artículos 22.-** *la Secretaría podrá inscribir en el Registro Nacional de Pesca a los acuicultores que no requieran concesión, permiso o Autorización.* | Al **proyecto** le aplica el Artículo, incisos y, fracciones anteriores, porque se trata de una actividad acuícola con fines comerciales. | Por el hecho de presentar a la autoridad correspondiente (SEMARNAT) la Manifestación de Impacto Ambiental, el promovente está cumpliendo con este apartado.<br><br>El proyecto se vincula por la obligatoriedad de obtener la autorización correspondiente para realizar las obras descritas en esta manifestación de impacto ambiental.<br><br>Como ya se mencionó anteriormente, la promovente una vez autorizado el proyecto en materia ambiental procederá a tramitar el Registro Nacional de Pesca para la unidad de producción acuícola. |
| **Art. 30°.-** *Las actividades pesqueras se clasifican en:*<br><br>**II.-** *Cultivo o acuacultura con fines* | | |
| **Artículo 31°.-** *Para realizar las actividades de pesca se requiere lo siguiente:*<br><br>**I,** *Concesión, para:*<br><br>**Inciso b)** *Acuacultura comercial*<br><br>**II,** Permiso, para:<br><br>**Inciso g)** *Acuacultura de fomento*<br><br>**III,** *Autorización, para:*<br><br>**Inciso d)** *Recolectar del medio natural reproductores, larvas, postlarvas, crías, huevos, semillas, alevines o en cualquier otro estadio, y*<br><br>**Inciso e)** *Acuacultura didáctica.* | | |

| | | |
|---|---|---|
| **Artículos 22.-** *la Secretaría podrá inscribir en el Registro Nacional de Pesca a los acuicultores que no requieran concesión, permiso o Autorización.* | Al **proyecto** le aplica el Artículo, incisos y, fracciones anteriores, porque se trata de una actividad acuícola con fines comerciales. | Por el hecho de presentar a la autoridad correspondiente (SEMARNAT) la Manifestación de Impacto Ambiental, el promovente está cumpliendo con este apartado.<br><br>El proyecto se vincula por la obligatoriedad de obtener la autorización correspondiente para realizar las obras descritas en esta manifestación de impacto ambiental.<br><br>Como ya se mencionó anteriormente, la promovente una vez autorizado el proyecto en materia ambiental procederá a tramitar el Registro Nacional de Pesca para la unidad de producción acuícola. |
| **Art. 30°.-** *Las actividades pesqueras se clasifican en:*<br><br>**II.-** *Cultivo o acuacultura con fines* | | |
| **Artículo 31°.-** *Para realizar las actividades de pesca se requiere lo siguiente:*<br><br>**I,** *Concesión, para:*<br><br>**Inciso b)** *Acuacultura comercial*<br><br>**II,** Permiso, para:<br><br>**Inciso g)** *Acuacultura de fomento*<br><br>**III,** *Autorización, para:*<br><br>**Inciso d)** *Recolectar del medio natural reproductores, larvas, postlarvas, crías, huevos, semillas, alevines o en cualquier otro estadio, y*<br><br>**Inciso e)** *Acuacultura didáctica.* | | |

| | | |
|---|---|---|
| **Artículos 22.-** *la Secretaría podrá inscribir en el Registro Nacional de Pesca a los acuicultores que no requieran concesión, permiso o Autorización.* | Al **proyecto** le aplica el Artículo, incisos y, fracciones anteriores, porque se trata de una actividad acuícola con fines comerciales. | Por el hecho de presentar a la autoridad correspondiente (SEMARNAT) la Manifestación de Impacto Ambiental, el promovente está cumpliendo con este apartado.<br><br>El proyecto se vincula por la obligatoriedad de obtener la autorización correspondiente para realizar las obras descritas en esta manifestación de impacto ambiental.<br><br>Como ya se mencionó anteriormente, la promovente una vez autorizado el proyecto en materia ambiental procederá a tramitar el Registro Nacional de Pesca para la unidad de producción acuícola. |
| **Art. 30°.-** *Las actividades pesqueras se clasifican en:*<br><br>**II.-** *Cultivo o acuacultura con fines* | | |
| **Artículo 31°.-** *Para realizar las actividades de pesca se requiere lo siguiente:*<br><br>**I,** *Concesión, para:*<br><br>**Inciso b)** *Acuacultura comercial*<br><br>**II,** Permiso, para:<br><br>**Inciso g)** *Acuacultura de fomento*<br><br>**III,** *Autorización, para:*<br><br>**Inciso d)** *Recolectar del medio natural reproductores, larvas, postlarvas, crías, huevos, semillas, alevines o en cualquier otro estadio, y*<br><br>**Inciso e)** *Acuacultura didáctica.* | | |

| | | |
|---|---|---|
| **Artículos 22.-** *la Secretaría podrá inscribir en el Registro Nacional de Pesca a los acuicultores que no requieran concesión, permiso o Autorización.* | Al **proyecto** le aplica el Artículo, incisos y, fracciones anteriores, porque se trata de una actividad acuícola con fines comerciales. | Por el hecho de presentar a la autoridad correspondiente (SEMARNAT) la Manifestación de Impacto Ambiental, el promovente está cumpliendo con este apartado.<br><br>El proyecto se vincula por la obligatoriedad de obtener la autorización correspondiente para realizar las obras descritas en esta manifestación de impacto ambiental.<br><br>Como ya se mencionó anteriormente, la promovente una vez autorizado el proyecto en materia ambiental procederá a tramitar el Registro Nacional de Pesca para la unidad de producción acuícola. |
| **Art. 30°.-** *Las actividades pesqueras se clasifican en:*<br><br>**II.-** *Cultivo o acuacultura con fines* | | |
| **Artículo 31°.-** *Para realizar las actividades de pesca se requiere lo siguiente:*<br><br>**I,** *Concesión, para:*<br><br>**Inciso b)** *Acuacultura comercial*<br><br>**II,** Permiso, para:<br><br>**Inciso g)** *Acuacultura de fomento*<br><br>**III,** *Autorización, para:*<br><br>**Inciso d)** *Recolectar del medio natural reproductores, larvas, postlarvas, crías, huevos, semillas, alevines o en cualquier otro estadio, y*<br><br>**Inciso e)** *Acuacultura didáctica.* | | |

| | | |
|---|---|---|
| **Artículos 22.-** *la Secretaría podrá inscribir en el Registro Nacional de Pesca a los acuicultores que no requieran concesión, permiso o Autorización.* | Al **proyecto** le aplica el Artículo, incisos y, fracciones anteriores, porque se trata de una actividad acuícola con fines comerciales. | Por el hecho de presentar a la autoridad correspondiente (SEMARNAT) la Manifestación de Impacto Ambiental, el promovente está cumpliendo con este apartado.<br><br>El proyecto se vincula por la obligatoriedad de obtener la autorización correspondiente para realizar las obras descritas en esta manifestación de impacto ambiental.<br><br>Como ya se mencionó anteriormente, la promovente una vez autorizado el proyecto en materia ambiental procederá a tramitar el Registro Nacional de Pesca para la unidad de producción acuícola. |
| **Art. 30°.-** *Las actividades pesqueras se clasifican en:*<br><br>**II.-** *Cultivo o acuacultura con fines* | | |
| **Artículo 31°.-** *Para realizar las actividades de pesca se requiere lo siguiente:*<br><br>**I,** *Concesión, para:*<br><br>**Inciso b)** *Acuacultura comercial*<br><br>**II,** Permiso, para:<br><br>**Inciso g)** *Acuacultura de fomento*<br><br>**III,** *Autorización, para:*<br><br>**Inciso d)** *Recolectar del medio natural reproductores, larvas, postlarvas, crías, huevos, semillas, alevines o en cualquier otro estadio, y*<br><br>**Inciso e)** *Acuacultura didáctica.* | | |

| | | |
|---|---|---|
| **Artículos 22.-** *la Secretaría podrá inscribir en el Registro Nacional de Pesca a los acuicultores que no requieran concesión, permiso o Autorización.* | Al **proyecto** le aplica el Artículo, incisos y, fracciones anteriores, porque se trata de una actividad acuícola con fines comerciales. | Por el hecho de presentar a la autoridad correspondiente (SEMARNAT) la Manifestación de Impacto Ambiental, el promovente está cumpliendo con este apartado.<br><br>El proyecto se vincula por la obligatoriedad de obtener la autorización correspondiente para realizar las obras descritas en esta manifestación de impacto ambiental.<br><br>Como ya se mencionó anteriormente, la promovente una vez autorizado el proyecto en materia ambiental procederá a tramitar el Registro Nacional de Pesca para la unidad de producción acuícola. |
| **Art. 30°.-** *Las actividades pesqueras se clasifican en:*<br><br>**II.-** *Cultivo o acuacultura con fines* | | |
| **Artículo 31°.-** *Para realizar las actividades de pesca se requiere lo siguiente:*<br><br>**I,** *Concesión, para:*<br><br>**Inciso b)** *Acuacultura comercial*<br><br>**II,** Permiso, para:<br><br>**Inciso g)** *Acuacultura de fomento*<br><br>**III,** *Autorización, para:*<br><br>**Inciso d)** *Recolectar del medio natural reproductores, larvas, postlarvas, crías, huevos, semillas, alevines o en cualquier otro estadio, y*<br><br>**Inciso e)** *Acuacultura didáctica.* | | |

| | | |
|---|---|---|
| **Artículos 22.-** *la Secretaría podrá inscribir en el Registro Nacional de Pesca a los acuicultores que no requieran concesión, permiso o Autorización.* | Al **proyecto** le aplica el Artículo, incisos y, fracciones anteriores, porque se trata de una actividad acuícola con fines comerciales. | Por el hecho de presentar a la autoridad correspondiente (SEMARNAT) la Manifestación de Impacto Ambiental, el promovente está cumpliendo con este apartado.<br><br>El proyecto se vincula por la obligatoriedad de obtener la autorización correspondiente para realizar las obras descritas en esta manifestación de impacto ambiental.<br><br>Como ya se mencionó anteriormente, la promovente una vez autorizado el proyecto en materia ambiental procederá a tramitar el Registro Nacional de Pesca para la unidad de producción acuícola. |
| **Art. 30°.-** *Las actividades pesqueras se clasifican en:*<br><br>**II.-** *Cultivo o acuacultura con fines* | | |
| **Artículo 31°.-** *Para realizar las actividades de pesca se requiere lo siguiente:*<br><br>**I,** *Concesión, para:*<br><br>**Inciso b)** *Acuacultura comercial*<br><br>**II,** Permiso, para:<br><br>**Inciso g)** *Acuacultura de fomento*<br><br>**III,** *Autorización, para:*<br><br>**Inciso d)** *Recolectar del medio natural reproductores, larvas, postlarvas, crías, huevos, semillas, alevines o en cualquier otro estadio, y*<br><br>**Inciso e)** *Acuacultura didáctica.* | | |

| | | |
|---|---|---|
| **Artículos 22.-** *la Secretaría podrá inscribir en el Registro Nacional de Pesca a los acuicultores que no requieran concesión, permiso o Autorización.* | Al **proyecto** le aplica el Artículo, incisos y, fracciones anteriores, porque se trata de una actividad acuícola con fines comerciales. | Por el hecho de presentar a la autoridad correspondiente (SEMARNAT) la Manifestación de Impacto Ambiental, el promovente está cumpliendo con este apartado.<br><br>El proyecto se vincula por la obligatoriedad de obtener la autorización correspondiente para realizar las obras descritas en esta manifestación de impacto ambiental.<br><br>Como ya se mencionó anteriormente, la promovente una vez autorizado el proyecto en materia ambiental procederá a tramitar el Registro Nacional de Pesca para la unidad de producción acuícola. |
| **Art. 30°.-** *Las actividades pesqueras se clasifican en:*<br><br>**II.-** *Cultivo o acuacultura con fines* | | |
| **Artículo 31°.-** *Para realizar las actividades de pesca se requiere lo siguiente:*<br><br>**I,** *Concesión, para:*<br><br>**Inciso b)** *Acuacultura comercial*<br><br>**II,** Permiso, para:<br><br>**Inciso g)** *Acuacultura de fomento*<br><br>**III,** *Autorización, para:*<br><br>**Inciso d)** *Recolectar del medio natural reproductores, larvas, postlarvas, crías, huevos, semillas, alevines o en cualquier otro estadio, y*<br><br>**Inciso e)** *Acuacultura didáctica.* | | |

| | | |
|---|---|---|
| **Artículos 22.-** *la Secretaría podrá inscribir en el Registro Nacional de Pesca a los acuicultores que no requieran concesión, permiso o Autorización.* | Al **proyecto** le aplica el Artículo, incisos y, fracciones anteriores, porque se trata de una actividad acuícola con fines comerciales. | Por el hecho de presentar a la autoridad correspondiente (SEMARNAT) la Manifestación de Impacto Ambiental, el promovente está cumpliendo con este apartado.<br><br>El proyecto se vincula por la obligatoriedad de obtener la autorización correspondiente para realizar las obras descritas en esta manifestación de impacto ambiental.<br><br>Como ya se mencionó anteriormente, la promovente una vez autorizado el proyecto en materia ambiental procederá a tramitar el Registro Nacional de Pesca para la unidad de producción acuícola. |
| **Art. 30°.-** *Las actividades pesqueras se clasifican en:*<br><br>**II.-** *Cultivo o acuacultura con fines* | | |
| **Artículo 31°.-** *Para realizar las actividades de pesca se requiere lo siguiente:*<br><br>**I,** *Concesión, para:*<br><br>**Inciso b)** *Acuacultura comercial*<br><br>**II,** Permiso, para:<br><br>**Inciso g)** *Acuacultura de fomento*<br><br>**III,** *Autorización, para:*<br><br>**Inciso d)** *Recolectar del medio natural reproductores, larvas, postlarvas, crías, huevos, semillas, alevines o en cualquier otro estadio, y*<br><br>**Inciso e)** *Acuacultura didáctica.* | | |

| | | |
|---|---|---|
| **Artículos 22.-** *la Secretaría podrá inscribir en el Registro Nacional de Pesca a los acuicultores que no requieran concesión, permiso o Autorización.* | Al **proyecto** le aplica el Artículo, incisos y, fracciones anteriores, porque se trata de una actividad acuícola con fines comerciales. | Por el hecho de presentar a la autoridad correspondiente (SEMARNAT) la Manifestación de Impacto Ambiental, el promovente está cumpliendo con este apartado.<br><br>El proyecto se vincula por la obligatoriedad de obtener la autorización correspondiente para realizar las obras descritas en esta manifestación de impacto ambiental.<br><br>Como ya se mencionó anteriormente, la promovente una vez autorizado el proyecto en materia ambiental procederá a tramitar el Registro Nacional de Pesca para la unidad de producción acuícola. |
| **Art. 30°.-** *Las actividades pesqueras se clasifican en:*<br><br>**II.-** *Cultivo o acuacultura con fines* | | |
| **Artículo 31°.-** *Para realizar las actividades de pesca se requiere lo siguiente:*<br><br>**I,** *Concesión, para:*<br><br>**Inciso b)** *Acuacultura comercial*<br><br>**II,** Permiso, para:<br><br>**Inciso g)** *Acuacultura de fomento*<br><br>**III,** *Autorización, para:*<br><br>**Inciso d)** *Recolectar del medio natural reproductores, larvas, postlarvas, crías, huevos, semillas, alevines o en cualquier otro estadio, y*<br><br>**Inciso e)** *Acuacultura didáctica.* | | |

| | | |
|---|---|---|
| **Artículos 22.-** *la Secretaría podrá inscribir en el Registro Nacional de Pesca a los acuicultores que no requieran concesión, permiso o Autorización.* | Al **proyecto** le aplica el Artículo, incisos y, fracciones anteriores, porque se trata de una actividad acuícola con fines comerciales. | Por el hecho de presentar a la autoridad correspondiente (SEMARNAT) la Manifestación de Impacto Ambiental, el promovente está cumpliendo con este apartado.<br><br>El proyecto se vincula por la obligatoriedad de obtener la autorización correspondiente para realizar las obras descritas en esta manifestación de impacto ambiental.<br><br>Como ya se mencionó anteriormente, la promovente una vez autorizado el proyecto en materia ambiental procederá a tramitar el Registro Nacional de Pesca para la unidad de producción acuícola. |
| **Art. 30°.-** *Las actividades pesqueras se clasifican en:*<br><br>**II.-** *Cultivo o acuacultura con fines* | | |
| **Artículo 31°.-** *Para realizar las actividades de pesca se requiere lo siguiente:*<br><br>**I,** *Concesión, para:*<br><br>**Inciso b)** *Acuacultura comercial*<br><br>**II,** Permiso, para:<br><br>**Inciso g)** *Acuacultura de fomento*<br><br>**III,** *Autorización, para:*<br><br>**Inciso d)** *Recolectar del medio natural reproductores, larvas, postlarvas, crías, huevos, semillas, alevines o en cualquier otro estadio, y*<br><br>**Inciso e)** *Acuacultura didáctica.* | | |

| | | |
|---|---|---|
| **Artículos 22.-** *la Secretaría podrá inscribir en el Registro Nacional de Pesca a los acuicultores que no requieran concesión, permiso o Autorización.* | Al **proyecto** le aplica el Artículo, incisos y, fracciones anteriores, porque se trata de una actividad acuícola con fines comerciales. | Por el hecho de presentar a la autoridad correspondiente (SEMARNAT) la Manifestación de Impacto Ambiental, el promovente está cumpliendo con este apartado.<br><br>El proyecto se vincula por la obligatoriedad de obtener la autorización correspondiente para realizar las obras descritas en esta manifestación de impacto ambiental.<br><br>Como ya se mencionó anteriormente, la promovente una vez autorizado el proyecto en materia ambiental procederá a tramitar el Registro Nacional de Pesca para la unidad de producción acuícola. |
| **Art. 30°.-** *Las actividades pesqueras se clasifican en:*<br><br>**II.-** *Cultivo o acuacultura con fines* | | |
| **Artículo 31°.-** *Para realizar las actividades de pesca se requiere lo siguiente:*<br><br>**I,** *Concesión, para:*<br><br>**Inciso b)** *Acuacultura comercial*<br><br>**II,** Permiso, para:<br><br>**Inciso g)** *Acuacultura de fomento*<br><br>**III,** *Autorización, para:*<br><br>**Inciso d)** *Recolectar del medio natural reproductores, larvas, postlarvas, crías, huevos, semillas, alevines o en cualquier otro estadio, y*<br><br>**Inciso e)** *Acuacultura didáctica.* | | |

| | | |
|---|---|---|
| **Artículos 22.-** *la Secretaría podrá inscribir en el Registro Nacional de Pesca a los acuicultores que no requieran concesión, permiso o Autorización.* | Al **proyecto** le aplica el Artículo, incisos y, fracciones anteriores, porque se trata de una actividad acuícola con fines comerciales. | Por el hecho de presentar a la autoridad correspondiente (SEMARNAT) la Manifestación de Impacto Ambiental, el promovente está cumpliendo con este apartado.<br><br>El proyecto se vincula por la obligatoriedad de obtener la autorización correspondiente para realizar las obras descritas en esta manifestación de impacto ambiental.<br><br>Como ya se mencionó anteriormente, la promovente una vez autorizado el proyecto en materia ambiental procederá a tramitar el Registro Nacional de Pesca para la unidad de producción acuícola. |
| **Art. 30°.-** *Las actividades pesqueras se clasifican en:*<br><br>**II.-** *Cultivo o acuacultura con fines* | | |
| **Artículo 31°.-** *Para realizar las actividades de pesca se requiere lo siguiente:*<br><br>**I,** *Concesión, para:*<br><br>**Inciso b)** *Acuacultura comercial*<br><br>**II,** Permiso, para:<br><br>**Inciso g)** *Acuacultura de fomento*<br><br>**III,** *Autorización, para:*<br><br>**Inciso d)** *Recolectar del medio natural reproductores, larvas, postlarvas, crías, huevos, semillas, alevines o en cualquier otro estadio, y*<br><br>**Inciso e)** *Acuacultura didáctica.* | | |

| | | |
|---|---|---|
| **Artículos 22.-** *la Secretaría podrá inscribir en el Registro Nacional de Pesca a los acuicultores que no requieran concesión, permiso o Autorización.* | Al **proyecto** le aplica el Artículo, incisos y, fracciones anteriores, porque se trata de una actividad acuícola con fines comerciales. | Por el hecho de presentar a la autoridad correspondiente (SEMARNAT) la Manifestación de Impacto Ambiental, el promovente está cumpliendo con este apartado.<br><br>El proyecto se vincula por la obligatoriedad de obtener la autorización correspondiente para realizar las obras descritas en esta manifestación de impacto ambiental.<br><br>Como ya se mencionó anteriormente, la promovente una vez autorizado el proyecto en materia ambiental procederá a tramitar el Registro Nacional de Pesca para la unidad de producción acuícola. |
| **Art. 30°.-** *Las actividades pesqueras se clasifican en:*<br><br>**II.-** *Cultivo o acuacultura con fines* | | |
| **Artículo 31°.-** *Para realizar las actividades de pesca se requiere lo siguiente:*<br><br>**I,** *Concesión, para:*<br><br>**Inciso b)** *Acuacultura comercial*<br><br>**II,** Permiso, para:<br><br>**Inciso g)** *Acuacultura de fomento*<br><br>**III,** *Autorización, para:*<br><br>**Inciso d)** *Recolectar del medio natural reproductores, larvas, postlarvas, crías, huevos, semillas, alevines o en cualquier otro estadio, y*<br><br>**Inciso e)** *Acuacultura didáctica.* | | |

| | | |
|---|---|---|
| **Artículos 22.-** *la Secretaría podrá inscribir en el Registro Nacional de Pesca a los acuicultores que no requieran concesión, permiso o Autorización.* | Al **proyecto** le aplica el Artículo, incisos y, fracciones anteriores, porque se trata de una actividad acuícola con fines comerciales. | Por el hecho de presentar a la autoridad correspondiente (SEMARNAT) la Manifestación de Impacto Ambiental, el promovente está cumpliendo con este apartado.<br><br>El proyecto se vincula por la obligatoriedad de obtener la autorización correspondiente para realizar las obras descritas en esta manifestación de impacto ambiental.<br><br>Como ya se mencionó anteriormente, la promovente una vez autorizado el proyecto en materia ambiental procederá a tramitar el Registro Nacional de Pesca para la unidad de producción acuícola. |
| **Art. 30°.-** *Las actividades pesqueras se clasifican en:*<br><br>**II.-** *Cultivo o acuacultura con fines* | | |
| **Artículo 31°.-** *Para realizar las actividades de pesca se requiere lo siguiente:*<br><br>**I,** *Concesión, para:*<br><br>**Inciso b)** *Acuacultura comercial*<br><br>**II,** Permiso, para:<br><br>**Inciso g)** *Acuacultura de fomento*<br><br>**III,** *Autorización, para:*<br><br>**Inciso d)** *Recolectar del medio natural reproductores, larvas, postlarvas, crías, huevos, semillas, alevines o en cualquier otro estadio, y*<br><br>**Inciso e)** *Acuacultura didáctica.* | | |

| | | |
|---|---|---|
| **Artículos 22.-** *la Secretaría podrá inscribir en el Registro Nacional de Pesca a los acuicultores que no requieran concesión, permiso o Autorización.* | Al **proyecto** le aplica el Artículo, incisos y, fracciones anteriores, porque se trata de una actividad acuícola con fines comerciales. | Por el hecho de presentar a la autoridad correspondiente (SEMARNAT) la Manifestación de Impacto Ambiental, el promovente está cumpliendo con este apartado.<br><br>El proyecto se vincula por la obligatoriedad de obtener la autorización correspondiente para realizar las obras descritas en esta manifestación de impacto ambiental.<br><br>Como ya se mencionó anteriormente, la promovente una vez autorizado el proyecto en materia ambiental procederá a tramitar el Registro Nacional de Pesca para la unidad de producción acuícola. |
| **Art. 30°.-** *Las actividades pesqueras se clasifican en:*<br><br>**II.-** *Cultivo o acuacultura con fines* | | |
| **Artículo 31°.-** *Para realizar las actividades de pesca se requiere lo siguiente:*<br><br>**I,** *Concesión, para:*<br><br>**Inciso b)** *Acuacultura comercial*<br><br>**II,** Permiso, para:<br><br>**Inciso g)** *Acuacultura de fomento*<br><br>**III,** *Autorización, para:*<br><br>**Inciso d)** *Recolectar del medio natural reproductores, larvas, postlarvas, crías, huevos, semillas, alevines o en cualquier otro estadio, y*<br><br>**Inciso e)** *Acuacultura didáctica.* | | |

| | | |
|---|---|---|
| **Artículos 22.-** *la Secretaría podrá inscribir en el Registro Nacional de Pesca a los acuicultores que no requieran concesión, permiso o Autorización.* | Al **proyecto** le aplica el Artículo, incisos y, fracciones anteriores, porque se trata de una actividad acuícola con fines comerciales. | Por el hecho de presentar a la autoridad correspondiente (SEMARNAT) la Manifestación de Impacto Ambiental, el promovente está cumpliendo con este apartado.<br><br>El proyecto se vincula por la obligatoriedad de obtener la autorización correspondiente para realizar las obras descritas en esta manifestación de impacto ambiental.<br><br>Como ya se mencionó anteriormente, la promovente una vez autorizado el proyecto en materia ambiental procederá a tramitar el Registro Nacional de Pesca para la unidad de producción acuícola. |
| **Art. 30°.-** *Las actividades pesqueras se clasifican en:*<br><br>**II.-** *Cultivo o acuacultura con fines* | | |
| **Artículo 31°.-** *Para realizar las actividades de pesca se requiere lo siguiente:*<br><br>**I,** *Concesión, para:*<br><br>**Inciso b)** *Acuacultura comercial*<br><br>**II,** Permiso, para:<br><br>**Inciso g)** *Acuacultura de fomento*<br><br>**III,** *Autorización, para:*<br><br>**Inciso d)** *Recolectar del medio natural reproductores, larvas, postlarvas, crías, huevos, semillas, alevines o en cualquier otro estadio, y*<br><br>**Inciso e)** *Acuacultura didáctica.* | | |

| | | |
|---|---|---|
| **Artículos 22.-** *la Secretaría podrá inscribir en el Registro Nacional de Pesca a los acuicultores que no requieran concesión, permiso o Autorización.* | Al **proyecto** le aplica el Artículo, incisos y, fracciones anteriores, porque se trata de una actividad acuícola con fines comerciales. | Por el hecho de presentar a la autoridad correspondiente (SEMARNAT) la Manifestación de Impacto Ambiental, el promovente está cumpliendo con este apartado.<br><br>El proyecto se vincula por la obligatoriedad de obtener la autorización correspondiente para realizar las obras descritas en esta manifestación de impacto ambiental.<br><br>Como ya se mencionó anteriormente, la promovente una vez autorizado el proyecto en materia ambiental procederá a tramitar el Registro Nacional de Pesca para la unidad de producción acuícola. |
| **Art. 30°.-** *Las actividades pesqueras se clasifican en:*<br><br>**II.-** *Cultivo o acuacultura con fines* | | |
| **Artículo 31°.-** *Para realizar las actividades de pesca se requiere lo siguiente:*<br><br>**I,** *Concesión, para:*<br><br>**Inciso b)** *Acuacultura comercial*<br><br>**II,** Permiso, para:<br><br>**Inciso g)** *Acuacultura de fomento*<br><br>**III,** *Autorización, para:*<br><br>**Inciso d)** *Recolectar del medio natural reproductores, larvas, postlarvas, crías, huevos, semillas, alevines o en cualquier otro estadio, y*<br><br>**Inciso e)** *Acuacultura didáctica.* | | |

| | | |
|---|---|---|
| **Artículos 22.-** *la Secretaría podrá inscribir en el Registro Nacional de Pesca a los acuicultores que no requieran concesión, permiso o Autorización.* | Al **proyecto** le aplica el Artículo, incisos y, fracciones anteriores, porque se trata de una actividad acuícola con fines comerciales. | Por el hecho de presentar a la autoridad correspondiente (SEMARNAT) la Manifestación de Impacto Ambiental, el promovente está cumpliendo con este apartado.<br><br>El proyecto se vincula por la obligatoriedad de obtener la autorización correspondiente para realizar las obras descritas en esta manifestación de impacto ambiental.<br><br>Como ya se mencionó anteriormente, la promovente una vez autorizado el proyecto en materia ambiental procederá a tramitar el Registro Nacional de Pesca para la unidad de producción acuícola. |
| **Art. 30°.-** *Las actividades pesqueras se clasifican en:*<br><br>**II.-** *Cultivo o acuacultura con fines* | | |
| **Artículo 31°.-** *Para realizar las actividades de pesca se requiere lo siguiente:*<br><br>**I,** *Concesión, para:*<br><br>**Inciso b)** *Acuacultura comercial*<br><br>**II,** Permiso, para:<br><br>**Inciso g)** *Acuacultura de fomento*<br><br>**III,** *Autorización, para:*<br><br>**Inciso d)** *Recolectar del medio natural reproductores, larvas, postlarvas, crías, huevos, semillas, alevines o en cualquier otro estadio, y*<br><br>**Inciso e)** *Acuacultura didáctica.* | | |

| | | |
|---|---|---|
| **Artículos 22.-** *la Secretaría podrá inscribir en el Registro Nacional de Pesca a los acuicultores que no requieran concesión, permiso o Autorización.* | Al **proyecto** le aplica el Artículo, incisos y, fracciones anteriores, porque se trata de una actividad acuícola con fines comerciales. | Por el hecho de presentar a la autoridad correspondiente (SEMARNAT) la Manifestación de Impacto Ambiental, el promovente está cumpliendo con este apartado.<br><br>El proyecto se vincula por la obligatoriedad de obtener la autorización correspondiente para realizar las obras descritas en esta manifestación de impacto ambiental.<br><br>Como ya se mencionó anteriormente, la promovente una vez autorizado el proyecto en materia ambiental procederá a tramitar el Registro Nacional de Pesca para la unidad de producción acuícola. |
| **Art. 30°.-** *Las actividades pesqueras se clasifican en:*<br><br>**II.-** *Cultivo o acuacultura con fines* | | |
| **Artículo 31°.-** *Para realizar las actividades de pesca se requiere lo siguiente:*<br><br>**I,** *Concesión, para:*<br><br>**Inciso b)** *Acuacultura comercial*<br><br>**II,** Permiso, para:<br><br>**Inciso g)** *Acuacultura de fomento*<br><br>**III,** *Autorización, para:*<br><br>**Inciso d)** *Recolectar del medio natural reproductores, larvas, postlarvas, crías, huevos, semillas, alevines o en cualquier otro estadio, y*<br><br>**Inciso e)** *Acuacultura didáctica.* | | |

| | | |
|---|---|---|
| **Artículos 22.-** *la Secretaría podrá inscribir en el Registro Nacional de Pesca a los acuicultores que no requieran concesión, permiso o Autorización.* | Al **proyecto** le aplica el Artículo, incisos y, fracciones anteriores, porque se trata de una actividad acuícola con fines comerciales. | Por el hecho de presentar a la autoridad correspondiente (SEMARNAT) la Manifestación de Impacto Ambiental, el promovente está cumpliendo con este apartado.<br><br>El proyecto se vincula por la obligatoriedad de obtener la autorización correspondiente para realizar las obras descritas en esta manifestación de impacto ambiental.<br><br>Como ya se mencionó anteriormente, la promovente una vez autorizado el proyecto en materia ambiental procederá a tramitar el Registro Nacional de Pesca para la unidad de producción acuícola. |
| **Art. 30°.-** *Las actividades pesqueras se clasifican en:*<br><br>**II.-** *Cultivo o acuacultura con fines* | | |
| **Artículo 31°.-** *Para realizar las actividades de pesca se requiere lo siguiente:*<br><br>**I,** *Concesión, para:*<br><br>**Inciso b)** *Acuacultura comercial*<br><br>**II,** Permiso, para:<br><br>**Inciso g)** *Acuacultura de fomento*<br><br>**III,** *Autorización, para:*<br><br>**Inciso d)** *Recolectar del medio natural reproductores, larvas, postlarvas, crías, huevos, semillas, alevines o en cualquier otro estadio, y*<br><br>**Inciso e)** *Acuacultura didáctica.* | | |

| | | |
|---|---|---|
| **Artículos 22.-** *la Secretaría podrá inscribir en el Registro Nacional de Pesca a los acuicultores que no requieran concesión, permiso o Autorización.* | Al **proyecto** le aplica el Artículo, incisos y, fracciones anteriores, porque se trata de una actividad acuícola con fines comerciales. | Por el hecho de presentar a la autoridad correspondiente (SEMARNAT) la Manifestación de Impacto Ambiental, el promovente está cumpliendo con este apartado.<br><br>El proyecto se vincula por la obligatoriedad de obtener la autorización correspondiente para realizar las obras descritas en esta manifestación de impacto ambiental.<br><br>Como ya se mencionó anteriormente, la promovente una vez autorizado el proyecto en materia ambiental procederá a tramitar el Registro Nacional de Pesca para la unidad de producción acuícola. |
| **Art. 30°.-** *Las actividades pesqueras se clasifican en:*<br><br>**II.-** *Cultivo o acuacultura con fines* | | |
| **Artículo 31°.-** *Para realizar las actividades de pesca se requiere lo siguiente:*<br><br>**I,** *Concesión, para:*<br><br>**Inciso b)** *Acuacultura comercial*<br><br>**II,** Permiso, para:<br><br>**Inciso g)** *Acuacultura de fomento*<br><br>**III,** *Autorización, para:*<br><br>**Inciso d)** *Recolectar del medio natural reproductores, larvas, postlarvas, crías, huevos, semillas, alevines o en cualquier otro estadio, y*<br><br>**Inciso e)** *Acuacultura didáctica.* | | |

| | | |
|---|---|---|
| **Artículos 22.-** *la Secretaría podrá inscribir en el Registro Nacional de Pesca a los acuicultores que no requieran concesión, permiso o Autorización.* | Al **proyecto** le aplica el Artículo, incisos y, fracciones anteriores, porque se trata de una actividad acuícola con fines comerciales. | Por el hecho de presentar a la autoridad correspondiente (SEMARNAT) la Manifestación de Impacto Ambiental, el promovente está cumpliendo con este apartado.<br><br>El proyecto se vincula por la obligatoriedad de obtener la autorización correspondiente para realizar las obras descritas en esta manifestación de impacto ambiental.<br><br>Como ya se mencionó anteriormente, la promovente una vez autorizado el proyecto en materia ambiental procederá a tramitar el Registro Nacional de Pesca para la unidad de producción acuícola. |
| **Art. 30°.-** *Las actividades pesqueras se clasifican en:*<br><br>**II.-** *Cultivo o acuacultura con fines* | | |
| **Artículo 31°.-** *Para realizar las actividades de pesca se requiere lo siguiente:*<br><br>**I,** *Concesión, para:*<br><br>**Inciso b)** *Acuacultura comercial*<br><br>**II,** Permiso, para:<br><br>**Inciso g)** *Acuacultura de fomento*<br><br>**III,** *Autorización, para:*<br><br>**Inciso d)** *Recolectar del medio natural reproductores, larvas, postlarvas, crías, huevos, semillas, alevines o en cualquier otro estadio, y*<br><br>**Inciso e)** *Acuacultura didáctica.* | | |

| | | |
|---|---|---|
| **Artículos 22.-** *la Secretaría podrá inscribir en el Registro Nacional de Pesca a los acuicultores que no requieran concesión, permiso o Autorización.* | Al **proyecto** le aplica el Artículo, incisos y, fracciones anteriores, porque se trata de una actividad acuícola con fines comerciales. | Por el hecho de presentar a la autoridad correspondiente (SEMARNAT) la Manifestación de Impacto Ambiental, el promovente está cumpliendo con este apartado.<br><br>El proyecto se vincula por la obligatoriedad de obtener la autorización correspondiente para realizar las obras descritas en esta manifestación de impacto ambiental.<br><br>Como ya se mencionó anteriormente, la promovente una vez autorizado el proyecto en materia ambiental procederá a tramitar el Registro Nacional de Pesca para la unidad de producción acuícola. |
| **Art. 30°.-** *Las actividades pesqueras se clasifican en:*<br><br>**II.-** *Cultivo o acuacultura con fines* | | |
| **Artículo 31°.-** *Para realizar las actividades de pesca se requiere lo siguiente:*<br><br>**I,** *Concesión, para:*<br><br>**Inciso b)** *Acuacultura comercial*<br><br>**II,** Permiso, para:<br><br>**Inciso g)** *Acuacultura de fomento*<br><br>**III,** *Autorización, para:*<br><br>**Inciso d)** *Recolectar del medio natural reproductores, larvas, postlarvas, crías, huevos, semillas, alevines o en cualquier otro estadio, y*<br><br>**Inciso e)** *Acuacultura didáctica.* | | |

| | | |
|---|---|---|
| **Artículos 22.-** *la Secretaría podrá inscribir en el Registro Nacional de Pesca a los acuicultores que no requieran concesión, permiso o Autorización.* | Al **proyecto** le aplica el Artículo, incisos y, fracciones anteriores, porque se trata de una actividad acuícola con fines comerciales. | Por el hecho de presentar a la autoridad correspondiente (SEMARNAT) la Manifestación de Impacto Ambiental, el promovente está cumpliendo con este apartado.<br><br>El proyecto se vincula por la obligatoriedad de obtener la autorización correspondiente para realizar las obras descritas en esta manifestación de impacto ambiental.<br><br>Como ya se mencionó anteriormente, la promovente una vez autorizado el proyecto en materia ambiental procederá a tramitar el Registro Nacional de Pesca para la unidad de producción acuícola. |
| **Art. 30°.-** *Las actividades pesqueras se clasifican en:*<br><br>**II.-** *Cultivo o acuacultura con fines* | | |
| **Artículo 31°.-** *Para realizar las actividades de pesca se requiere lo siguiente:*<br><br>**I,** *Concesión, para:*<br><br>**Inciso b)** *Acuacultura comercial*<br><br>**II,** Permiso, para:<br><br>**Inciso g)** *Acuacultura de fomento*<br><br>**III,** *Autorización, para:*<br><br>**Inciso d)** *Recolectar del medio natural reproductores, larvas, postlarvas, crías, huevos, semillas, alevines o en cualquier otro estadio, y*<br><br>**Inciso e)** *Acuacultura didáctica.* | | |

| | | |
|---|---|---|
| **Artículos 22.-** *la Secretaría podrá inscribir en el Registro Nacional de Pesca a los acuicultores que no requieran concesión, permiso o Autorización.* | Al **proyecto** le aplica el Artículo, incisos y, fracciones anteriores, porque se trata de una actividad acuícola con fines comerciales. | Por el hecho de presentar a la autoridad correspondiente (SEMARNAT) la Manifestación de Impacto Ambiental, el promovente está cumpliendo con este apartado.<br><br>El proyecto se vincula por la obligatoriedad de obtener la autorización correspondiente para realizar las obras descritas en esta manifestación de impacto ambiental.<br><br>Como ya se mencionó anteriormente, la promovente una vez autorizado el proyecto en materia ambiental procederá a tramitar el Registro Nacional de Pesca para la unidad de producción acuícola. |
| **Art. 30°.-** *Las actividades pesqueras se clasifican en:*<br><br>**II.-** *Cultivo o acuacultura con fines* | | |
| **Artículo 31°.-** *Para realizar las actividades de pesca se requiere lo siguiente:*<br><br>**I,** *Concesión, para:*<br><br>**Inciso b)** *Acuacultura comercial*<br><br>**II,** Permiso, para:<br><br>**Inciso g)** *Acuacultura de fomento*<br><br>**III,** *Autorización, para:*<br><br>**Inciso d)** *Recolectar del medio natural reproductores, larvas, postlarvas, crías, huevos, semillas, alevines o en cualquier otro estadio, y*<br><br>**Inciso e)** *Acuacultura didáctica.* | | |

| | | |
|---|---|---|
| **Artículos 22.-** *la Secretaría podrá inscribir en el Registro Nacional de Pesca a los acuicultores que no requieran concesión, permiso o Autorización.* | Al **proyecto** le aplica el Artículo, incisos y, fracciones anteriores, porque se trata de una actividad acuícola con fines comerciales. | Por el hecho de presentar a la autoridad correspondiente (SEMARNAT) la Manifestación de Impacto Ambiental, el promovente está cumpliendo con este apartado.<br><br>El proyecto se vincula por la obligatoriedad de obtener la autorización correspondiente para realizar las obras descritas en esta manifestación de impacto ambiental.<br><br>Como ya se mencionó anteriormente, la promovente una vez autorizado el proyecto en materia ambiental procederá a tramitar el Registro Nacional de Pesca para la unidad de producción acuícola. |
| **Art. 30°.-** *Las actividades pesqueras se clasifican en:*<br><br>**II.-** *Cultivo o acuacultura con fines* | | |
| **Artículo 31°.-** *Para realizar las actividades de pesca se requiere lo siguiente:*<br><br>**I,** *Concesión, para:*<br><br>**Inciso b)** *Acuacultura comercial*<br><br>**II,** Permiso, para:<br><br>**Inciso g)** *Acuacultura de fomento*<br><br>**III,** *Autorización, para:*<br><br>**Inciso d)** *Recolectar del medio natural reproductores, larvas, postlarvas, crías, huevos, semillas, alevines o en cualquier otro estadio, y*<br><br>**Inciso e)** *Acuacultura didáctica.* | | |

| | | |
|---|---|---|
| **Artículos 22.-** *la Secretaría podrá inscribir en el Registro Nacional de Pesca a los acuicultores que no requieran concesión, permiso o Autorización.* | Al **proyecto** le aplica el Artículo, incisos y, fracciones anteriores, porque se trata de una actividad acuícola con fines comerciales. | Por el hecho de presentar a la autoridad correspondiente (SEMARNAT) la Manifestación de Impacto Ambiental, el promovente está cumpliendo con este apartado.<br><br>El proyecto se vincula por la obligatoriedad de obtener la autorización correspondiente para realizar las obras descritas en esta manifestación de impacto ambiental.<br><br>Como ya se mencionó anteriormente, la promovente una vez autorizado el proyecto en materia ambiental procederá a tramitar el Registro Nacional de Pesca para la unidad de producción acuícola. |
| **Art. 30°.-** *Las actividades pesqueras se clasifican en:*<br><br>**II.-** *Cultivo o acuacultura con fines* | | |
| **Artículo 31°.-** *Para realizar las actividades de pesca se requiere lo siguiente:*<br><br>**I,** *Concesión, para:*<br><br>**Inciso b)** *Acuacultura comercial*<br><br>**II,** Permiso, para:<br><br>**Inciso g)** *Acuacultura de fomento*<br><br>**III,** *Autorización, para:*<br><br>**Inciso d)** *Recolectar del medio natural reproductores, larvas, postlarvas, crías, huevos, semillas, alevines o en cualquier otro estadio, y*<br><br>**Inciso e)** *Acuacultura didáctica.* | | |

| | | |
|---|---|---|
| **Artículos 22.-** *la Secretaría podrá inscribir en el Registro Nacional de Pesca a los acuicultores que no requieran concesión, permiso o Autorización.* | Al **proyecto** le aplica el Artículo, incisos y, fracciones anteriores, porque se trata de una actividad acuícola con fines comerciales. | Por el hecho de presentar a la autoridad correspondiente (SEMARNAT) la Manifestación de Impacto Ambiental, el promovente está cumpliendo con este apartado.<br><br>El proyecto se vincula por la obligatoriedad de obtener la autorización correspondiente para realizar las obras descritas en esta manifestación de impacto ambiental.<br><br>Como ya se mencionó anteriormente, la promovente una vez autorizado el proyecto en materia ambiental procederá a tramitar el Registro Nacional de Pesca para la unidad de producción acuícola. |
| **Art. 30°.-** *Las actividades pesqueras se clasifican en:*<br><br>**II.-** *Cultivo o acuacultura con fines* | | |
| **Artículo 31°.-** *Para realizar las actividades de pesca se requiere lo siguiente:*<br><br>**I,** *Concesión, para:*<br><br>**Inciso b)** *Acuacultura comercial*<br><br>**II,** Permiso, para:<br><br>**Inciso g)** *Acuacultura de fomento*<br><br>**III,** *Autorización, para:*<br><br>**Inciso d)** *Recolectar del medio natural reproductores, larvas, postlarvas, crías, huevos, semillas, alevines o en cualquier otro estadio, y*<br><br>**Inciso e)** *Acuacultura didáctica.* | | |

| | | |
|---|---|---|
| **Artículos 22.-** *la Secretaría podrá inscribir en el Registro Nacional de Pesca a los acuicultores que no requieran concesión, permiso o Autorización.* | Al **proyecto** le aplica el Artículo, incisos y, fracciones anteriores, porque se trata de una actividad acuícola con fines comerciales. | Por el hecho de presentar a la autoridad correspondiente (SEMARNAT) la Manifestación de Impacto Ambiental, el promovente está cumpliendo con este apartado.<br><br>El proyecto se vincula por la obligatoriedad de obtener la autorización correspondiente para realizar las obras descritas en esta manifestación de impacto ambiental.<br><br>Como ya se mencionó anteriormente, la promovente una vez autorizado el proyecto en materia ambiental procederá a tramitar el Registro Nacional de Pesca para la unidad de producción acuícola. |
| **Art. 30°.-** *Las actividades pesqueras se clasifican en:*<br><br>**II.-** *Cultivo o acuacultura con fines* | | |
| **Artículo 31°.-** *Para realizar las actividades de pesca se requiere lo siguiente:*<br><br>**I,** *Concesión, para:*<br><br>**Inciso b)** *Acuacultura comercial*<br><br>**II,** Permiso, para:<br><br>**Inciso g)** *Acuacultura de fomento*<br><br>**III,** *Autorización, para:*<br><br>**Inciso d)** *Recolectar del medio natural reproductores, larvas, postlarvas, crías, huevos, semillas, alevines o en cualquier otro estadio, y*<br><br>**Inciso e)** *Acuacultura didáctica.* | | |

| | | |
|---|---|---|
| **Artículos 22.-** *la Secretaría podrá inscribir en el Registro Nacional de Pesca a los acuicultores que no requieran concesión, permiso o Autorización.* | Al **proyecto** le aplica el Artículo, incisos y, fracciones anteriores, porque se trata de una actividad acuícola con fines comerciales. | Por el hecho de presentar a la autoridad correspondiente (SEMARNAT) la Manifestación de Impacto Ambiental, el promovente está cumpliendo con este apartado.<br><br>El proyecto se vincula por la obligatoriedad de obtener la autorización correspondiente para realizar las obras descritas en esta manifestación de impacto ambiental.<br><br>Como ya se mencionó anteriormente, la promovente una vez autorizado el proyecto en materia ambiental procederá a tramitar el Registro Nacional de Pesca para la unidad de producción acuícola. |
| **Art. 30°.-** *Las actividades pesqueras se clasifican en:*<br><br>**II.-** *Cultivo o acuacultura con fines* | | |
| **Artículo 31°.-** *Para realizar las actividades de pesca se requiere lo siguiente:*<br><br>**I,** *Concesión, para:*<br><br>**Inciso b)** *Acuacultura comercial*<br><br>**II,** Permiso, para:<br><br>**Inciso g)** *Acuacultura de fomento*<br><br>**III,** *Autorización, para:*<br><br>**Inciso d)** *Recolectar del medio natural reproductores, larvas, postlarvas, crías, huevos, semillas, alevines o en cualquier otro estadio, y*<br><br>**Inciso e)** *Acuacultura didáctica.* | | |

| | | |
|---|---|---|
| **Artículos 22.-** *la Secretaría podrá inscribir en el Registro Nacional de Pesca a los acuicultores que no requieran concesión, permiso o Autorización.* | Al **proyecto** le aplica el Artículo, incisos y, fracciones anteriores, porque se trata de una actividad acuícola con fines comerciales. | Por el hecho de presentar a la autoridad correspondiente (SEMARNAT) la Manifestación de Impacto Ambiental, el promovente está cumpliendo con este apartado.<br><br>El proyecto se vincula por la obligatoriedad de obtener la autorización correspondiente para realizar las obras descritas en esta manifestación de impacto ambiental.<br><br>Como ya se mencionó anteriormente, la promovente una vez autorizado el proyecto en materia ambiental procederá a tramitar el Registro Nacional de Pesca para la unidad de producción acuícola. |
| **Art. 30°.-** *Las actividades pesqueras se clasifican en:*<br><br>**II.-** *Cultivo o acuacultura con fines* | | |
| **Artículo 31°.-** *Para realizar las actividades de pesca se requiere lo siguiente:*<br><br>**I,** *Concesión, para:*<br><br>**Inciso b)** *Acuacultura comercial*<br><br>**II,** Permiso, para:<br><br>**Inciso g)** *Acuacultura de fomento*<br><br>**III,** *Autorización, para:*<br><br>**Inciso d)** *Recolectar del medio natural reproductores, larvas, postlarvas, crías, huevos, semillas, alevines o en cualquier otro estadio, y*<br><br>**Inciso e)** *Acuacultura didáctica.* | | |

| | | |
|---|---|---|
| **Artículos 22.-** *la Secretaría podrá inscribir en el Registro Nacional de Pesca a los acuicultores que no requieran concesión, permiso o Autorización.* | Al **proyecto** le aplica el Artículo, incisos y, fracciones anteriores, porque se trata de una actividad acuícola con fines comerciales. | Por el hecho de presentar a la autoridad correspondiente (SEMARNAT) la Manifestación de Impacto Ambiental, el promovente está cumpliendo con este apartado.<br><br>El proyecto se vincula por la obligatoriedad de obtener la autorización correspondiente para realizar las obras descritas en esta manifestación de impacto ambiental.<br><br>Como ya se mencionó anteriormente, la promovente una vez autorizado el proyecto en materia ambiental procederá a tramitar el Registro Nacional de Pesca para la unidad de producción acuícola. |
| **Art. 30°.-** *Las actividades pesqueras se clasifican en:*<br><br>**II.-** *Cultivo o acuacultura con fines* | | |
| **Artículo 31°.-** *Para realizar las actividades de pesca se requiere lo siguiente:*<br><br>**I,** *Concesión, para:*<br><br>**Inciso b)** *Acuacultura comercial*<br><br>**II,** Permiso, para:<br><br>**Inciso g)** *Acuacultura de fomento*<br><br>**III,** *Autorización, para:*<br><br>**Inciso d)** *Recolectar del medio natural reproductores, larvas, postlarvas, crías, huevos, semillas, alevines o en cualquier otro estadio, y*<br><br>**Inciso e)** *Acuacultura didáctica.* | | |

| | | |
|---|---|---|
| **Artículos 22.-** *la Secretaría podrá inscribir en el Registro Nacional de Pesca a los acuicultores que no requieran concesión, permiso o Autorización.* | Al **proyecto** le aplica el Artículo, incisos y, fracciones anteriores, porque se trata de una actividad acuícola con fines comerciales. | Por el hecho de presentar a la autoridad correspondiente (SEMARNAT) la Manifestación de Impacto Ambiental, el promovente está cumpliendo con este apartado.<br><br>El proyecto se vincula por la obligatoriedad de obtener la autorización correspondiente para realizar las obras descritas en esta manifestación de impacto ambiental.<br><br>Como ya se mencionó anteriormente, la promovente una vez autorizado el proyecto en materia ambiental procederá a tramitar el Registro Nacional de Pesca para la unidad de producción acuícola. |
| **Art. 30°.-** *Las actividades pesqueras se clasifican en:*<br><br>**II.-** *Cultivo o acuacultura con fines* | | |
| **Artículo 31°.-** *Para realizar las actividades de pesca se requiere lo siguiente:*<br><br>**I,** *Concesión, para:*<br><br>**Inciso b)** *Acuacultura comercial*<br><br>**II,** Permiso, para:<br><br>**Inciso g)** *Acuacultura de fomento*<br><br>**III,** *Autorización, para:*<br><br>**Inciso d)** *Recolectar del medio natural reproductores, larvas, postlarvas, crías, huevos, semillas, alevines o en cualquier otro estadio, y*<br><br>**Inciso e)** *Acuacultura didáctica.* | | |

| | | |
|---|---|---|
| **Artículos 22.-** *la Secretaría podrá inscribir en el Registro Nacional de Pesca a los acuicultores que no requieran concesión, permiso o Autorización.* | Al **proyecto** le aplica el Artículo, incisos y, fracciones anteriores, porque se trata de una actividad acuícola con fines comerciales. | Por el hecho de presentar a la autoridad correspondiente (SEMARNAT) la Manifestación de Impacto Ambiental, el promovente está cumpliendo con este apartado.<br><br>El proyecto se vincula por la obligatoriedad de obtener la autorización correspondiente para realizar las obras descritas en esta manifestación de impacto ambiental.<br><br>Como ya se mencionó anteriormente, la promovente una vez autorizado el proyecto en materia ambiental procederá a tramitar el Registro Nacional de Pesca para la unidad de producción acuícola. |
| **Art. 30°.-** *Las actividades pesqueras se clasifican en:*<br><br>**II.-** *Cultivo o acuacultura con fines* | | |
| **Artículo 31°.-** *Para realizar las actividades de pesca se requiere lo siguiente:*<br><br>**I,** *Concesión, para:*<br><br>**Inciso b)** *Acuacultura comercial*<br><br>**II,** Permiso, para:<br><br>**Inciso g)** *Acuacultura de fomento*<br><br>**III,** *Autorización, para:*<br><br>**Inciso d)** *Recolectar del medio natural reproductores, larvas, postlarvas, crías, huevos, semillas, alevines o en cualquier otro estadio, y*<br><br>**Inciso e)** *Acuacultura didáctica.* | | |

| | | |
|---|---|---|
| **Artículos 22.-** *la Secretaría podrá inscribir en el Registro Nacional de Pesca a los acuicultores que no requieran concesión, permiso o Autorización.* | Al **proyecto** le aplica el Artículo, incisos y, fracciones anteriores, porque se trata de una actividad acuícola con fines comerciales. | Por el hecho de presentar a la autoridad correspondiente (SEMARNAT) la Manifestación de Impacto Ambiental, el promovente está cumpliendo con este apartado.<br><br>El proyecto se vincula por la obligatoriedad de obtener la autorización correspondiente para realizar las obras descritas en esta manifestación de impacto ambiental.<br><br>Como ya se mencionó anteriormente, la promovente una vez autorizado el proyecto en materia ambiental procederá a tramitar el Registro Nacional de Pesca para la unidad de producción acuícola. |
| **Art. 30°.-** *Las actividades pesqueras se clasifican en:*<br><br>**II.-** *Cultivo o acuacultura con fines* | | |
| **Artículo 31°.-** *Para realizar las actividades de pesca se requiere lo siguiente:*<br><br>**I,** *Concesión, para:*<br><br>**Inciso b)** *Acuacultura comercial*<br><br>**II,** Permiso, para:<br><br>**Inciso g)** *Acuacultura de fomento*<br><br>**III,** *Autorización, para:*<br><br>**Inciso d)** *Recolectar del medio natural reproductores, larvas, postlarvas, crías, huevos, semillas, alevines o en cualquier otro estadio, y*<br><br>**Inciso e)** *Acuacultura didáctica.* | | |

| | | |
|---|---|---|
| **Artículos 22.-** *la Secretaría podrá inscribir en el Registro Nacional de Pesca a los acuicultores que no requieran concesión, permiso o Autorización.* | Al **proyecto** le aplica el Artículo, incisos y, fracciones anteriores, porque se trata de una actividad acuícola con fines comerciales. | Por el hecho de presentar a la autoridad correspondiente (SEMARNAT) la Manifestación de Impacto Ambiental, el promovente está cumpliendo con este apartado.<br><br>El proyecto se vincula por la obligatoriedad de obtener la autorización correspondiente para realizar las obras descritas en esta manifestación de impacto ambiental.<br><br>Como ya se mencionó anteriormente, la promovente una vez autorizado el proyecto en materia ambiental procederá a tramitar el Registro Nacional de Pesca para la unidad de producción acuícola. |
| **Art. 30°.-** *Las actividades pesqueras se clasifican en:*<br><br>**II.-** *Cultivo o acuacultura con fines* | | |
| **Artículo 31°.-** *Para realizar las actividades de pesca se requiere lo siguiente:*<br><br>**I,** *Concesión, para:*<br><br>**Inciso b)** *Acuacultura comercial*<br><br>**II,** Permiso, para:<br><br>**Inciso g)** *Acuacultura de fomento*<br><br>**III,** *Autorización, para:*<br><br>**Inciso d)** *Recolectar del medio natural reproductores, larvas, postlarvas, crías, huevos, semillas, alevines o en cualquier otro estadio, y*<br><br>**Inciso e)** *Acuacultura didáctica.* | | |

| | | |
|---|---|---|
| **Artículos 22.-** *la Secretaría podrá inscribir en el Registro Nacional de Pesca a los acuicultores que no requieran concesión, permiso o Autorización.* | Al **proyecto** le aplica el Artículo, incisos y, fracciones anteriores, porque se trata de una actividad acuícola con fines comerciales. | Por el hecho de presentar a la autoridad correspondiente (SEMARNAT) la Manifestación de Impacto Ambiental, el promovente está cumpliendo con este apartado.<br><br>El proyecto se vincula por la obligatoriedad de obtener la autorización correspondiente para realizar las obras descritas en esta manifestación de impacto ambiental.<br><br>Como ya se mencionó anteriormente, la promovente una vez autorizado el proyecto en materia ambiental procederá a tramitar el Registro Nacional de Pesca para la unidad de producción acuícola. |
| **Art. 30°.-** *Las actividades pesqueras se clasifican en:*<br><br>**II.-** *Cultivo o acuacultura con fines* | | |
| **Artículo 31°.-** *Para realizar las actividades de pesca se requiere lo siguiente:*<br><br>**I,** *Concesión, para:*<br><br>**Inciso b)** *Acuacultura comercial*<br><br>**II,** Permiso, para:<br><br>**Inciso g)** *Acuacultura de fomento*<br><br>**III,** *Autorización, para:*<br><br>**Inciso d)** *Recolectar del medio natural reproductores, larvas, postlarvas, crías, huevos, semillas, alevines o en cualquier otro estadio, y*<br><br>**Inciso e)** *Acuacultura didáctica.* | | |

| | | |
|---|---|---|
| **Artículos 22.-** *la Secretaría podrá inscribir en el Registro Nacional de Pesca a los acuicultores que no requieran concesión, permiso o Autorización.* | Al **proyecto** le aplica el Artículo, incisos y, fracciones anteriores, porque se trata de una actividad acuícola con fines comerciales. | Por el hecho de presentar a la autoridad correspondiente (SEMARNAT) la Manifestación de Impacto Ambiental, el promovente está cumpliendo con este apartado.<br><br>El proyecto se vincula por la obligatoriedad de obtener la autorización correspondiente para realizar las obras descritas en esta manifestación de impacto ambiental.<br><br>Como ya se mencionó anteriormente, la promovente una vez autorizado el proyecto en materia ambiental procederá a tramitar el Registro Nacional de Pesca para la unidad de producción acuícola. |
| **Art. 30°.-** *Las actividades pesqueras se clasifican en:*<br><br>**II.-** *Cultivo o acuacultura con fines* | | |
| **Artículo 31°.-** *Para realizar las actividades de pesca se requiere lo siguiente:*<br><br>**I,** *Concesión, para:*<br><br>**Inciso b)** *Acuacultura comercial*<br><br>**II,** Permiso, para:<br><br>**Inciso g)** *Acuacultura de fomento*<br><br>**III,** *Autorización, para:*<br><br>**Inciso d)** *Recolectar del medio natural reproductores, larvas, postlarvas, crías, huevos, semillas, alevines o en cualquier otro estadio, y*<br><br>**Inciso e)** *Acuacultura didáctica.* | | |

| | | |
|---|---|---|
| **Artículos 22.-** *la Secretaría podrá inscribir en el Registro Nacional de Pesca a los acuicultores que no requieran concesión, permiso o Autorización.* | Al **proyecto** le aplica el Artículo, incisos y, fracciones anteriores, porque se trata de una actividad acuícola con fines comerciales. | Por el hecho de presentar a la autoridad correspondiente (SEMARNAT) la Manifestación de Impacto Ambiental, el promovente está cumpliendo con este apartado.<br><br>El proyecto se vincula por la obligatoriedad de obtener la autorización correspondiente para realizar las obras descritas en esta manifestación de impacto ambiental.<br><br>Como ya se mencionó anteriormente, la promovente una vez autorizado el proyecto en materia ambiental procederá a tramitar el Registro Nacional de Pesca para la unidad de producción acuícola. |
| **Art. 30°.-** *Las actividades pesqueras se clasifican en:*<br><br>**II.-** *Cultivo o acuacultura con fines* | | |
| **Artículo 31°.-** *Para realizar las actividades de pesca se requiere lo siguiente:*<br><br>**I,** *Concesión, para:*<br><br>**Inciso b)** *Acuacultura comercial*<br><br>**II,** Permiso, para:<br><br>**Inciso g)** *Acuacultura de fomento*<br><br>**III,** *Autorización, para:*<br><br>**Inciso d)** *Recolectar del medio natural reproductores, larvas, postlarvas, crías, huevos, semillas, alevines o en cualquier otro estadio, y*<br><br>**Inciso e)** *Acuacultura didáctica.* | | |

| | | |
|---|---|---|
| **Artículos 22.-** *la Secretaría podrá inscribir en el Registro Nacional de Pesca a los acuicultores que no requieran concesión, permiso o Autorización.* | Al **proyecto** le aplica el Artículo, incisos y, fracciones anteriores, porque se trata de una actividad acuícola con fines comerciales. | Por el hecho de presentar a la autoridad correspondiente (SEMARNAT) la Manifestación de Impacto Ambiental, el promovente está cumpliendo con este apartado.<br><br>El proyecto se vincula por la obligatoriedad de obtener la autorización correspondiente para realizar las obras descritas en esta manifestación de impacto ambiental.<br><br>Como ya se mencionó anteriormente, la promovente una vez autorizado el proyecto en materia ambiental procederá a tramitar el Registro Nacional de Pesca para la unidad de producción acuícola. |
| **Art. 30°.-** *Las actividades pesqueras se clasifican en:*<br><br>**II.-** *Cultivo o acuacultura con fines* | | |
| **Artículo 31°.-** *Para realizar las actividades de pesca se requiere lo siguiente:*<br><br>**I,** *Concesión, para:*<br><br>**Inciso b)** *Acuacultura comercial*<br><br>**II,** Permiso, para:<br><br>**Inciso g)** *Acuacultura de fomento*<br><br>**III,** *Autorización, para:*<br><br>**Inciso d)** *Recolectar del medio natural reproductores, larvas, postlarvas, crías, huevos, semillas, alevines o en cualquier otro estadio, y*<br><br>**Inciso e)** *Acuacultura didáctica.* | | |

| | | |
|---|---|---|
| **Artículos 22.-** *la Secretaría podrá inscribir en el Registro Nacional de Pesca a los acuicultores que no requieran concesión, permiso o Autorización.* | Al **proyecto** le aplica el Artículo, incisos y, fracciones anteriores, porque se trata de una actividad acuícola con fines comerciales. | Por el hecho de presentar a la autoridad correspondiente (SEMARNAT) la Manifestación de Impacto Ambiental, el promovente está cumpliendo con este apartado.<br><br>El proyecto se vincula por la obligatoriedad de obtener la autorización correspondiente para realizar las obras descritas en esta manifestación de impacto ambiental.<br><br>Como ya se mencionó anteriormente, la promovente una vez autorizado el proyecto en materia ambiental procederá a tramitar el Registro Nacional de Pesca para la unidad de producción acuícola. |
| **Art. 30°.-** *Las actividades pesqueras se clasifican en:*<br><br>**II.-** *Cultivo o acuacultura con fines* | | |
| **Artículo 31°.-** *Para realizar las actividades de pesca se requiere lo siguiente:*<br><br>**I,** *Concesión, para:*<br><br>**Inciso b)** *Acuacultura comercial*<br><br>**II,** Permiso, para:<br><br>**Inciso g)** *Acuacultura de fomento*<br><br>**III,** *Autorización, para:*<br><br>**Inciso d)** *Recolectar del medio natural reproductores, larvas, postlarvas, crías, huevos, semillas, alevines o en cualquier otro estadio, y*<br><br>**Inciso e)** *Acuacultura didáctica.* | | |

| | | |
|---|---|---|
| **Artículos 22.-** *la Secretaría podrá inscribir en el Registro Nacional de Pesca a los acuicultores que no requieran concesión, permiso o Autorización.* | Al **proyecto** le aplica el Artículo, incisos y, fracciones anteriores, porque se trata de una actividad acuícola con fines comerciales. | Por el hecho de presentar a la autoridad correspondiente (SEMARNAT) la Manifestación de Impacto Ambiental, el promovente está cumpliendo con este apartado.<br><br>El proyecto se vincula por la obligatoriedad de obtener la autorización correspondiente para realizar las obras descritas en esta manifestación de impacto ambiental.<br><br>Como ya se mencionó anteriormente, la promovente una vez autorizado el proyecto en materia ambiental procederá a tramitar el Registro Nacional de Pesca para la unidad de producción acuícola. |
| **Art. 30°.-** *Las actividades pesqueras se clasifican en:*<br><br>**II.-** *Cultivo o acuacultura con fines* | | |
| **Artículo 31°.-** *Para realizar las actividades de pesca se requiere lo siguiente:*<br><br>**I,** *Concesión, para:*<br><br>**Inciso b)** *Acuacultura comercial*<br><br>**II,** Permiso, para:<br><br>**Inciso g)** *Acuacultura de fomento*<br><br>**III,** *Autorización, para:*<br><br>**Inciso d)** *Recolectar del medio natural reproductores, larvas, postlarvas, crías, huevos, semillas, alevines o en cualquier otro estadio, y*<br><br>**Inciso e)** *Acuacultura didáctica.* | | |

| | | |
|---|---|---|
| **Artículos 22.-** *la Secretaría podrá inscribir en el Registro Nacional de Pesca a los acuicultores que no requieran concesión, permiso o Autorización.* | Al **proyecto** le aplica el Artículo, incisos y, fracciones anteriores, porque se trata de una actividad acuícola con fines comerciales. | Por el hecho de presentar a la autoridad correspondiente (SEMARNAT) la Manifestación de Impacto Ambiental, el promovente está cumpliendo con este apartado.<br><br>El proyecto se vincula por la obligatoriedad de obtener la autorización correspondiente para realizar las obras descritas en esta manifestación de impacto ambiental.<br><br>Como ya se mencionó anteriormente, la promovente una vez autorizado el proyecto en materia ambiental procederá a tramitar el Registro Nacional de Pesca para la unidad de producción acuícola. |
| **Art. 30°.-** *Las actividades pesqueras se clasifican en:*<br><br>**II.-** *Cultivo o acuacultura con fines* | | |
| **Artículo 31°.-** *Para realizar las actividades de pesca se requiere lo siguiente:*<br><br>**I,** *Concesión, para:*<br><br>**Inciso b)** *Acuacultura comercial*<br><br>**II,** Permiso, para:<br><br>**Inciso g)** *Acuacultura de fomento*<br><br>**III,** *Autorización, para:*<br><br>**Inciso d)** *Recolectar del medio natural reproductores, larvas, postlarvas, crías, huevos, semillas, alevines o en cualquier otro estadio, y*<br><br>**Inciso e)** *Acuacultura didáctica.* | | |

| | | |
|---|---|---|
| **Artículos 22.-** *la Secretaría podrá inscribir en el Registro Nacional de Pesca a los acuicultores que no requieran concesión, permiso o Autorización.* | Al **proyecto** le aplica el Artículo, incisos y, fracciones anteriores, porque se trata de una actividad acuícola con fines comerciales. | Por el hecho de presentar a la autoridad correspondiente (SEMARNAT) la Manifestación de Impacto Ambiental, el promovente está cumpliendo con este apartado.<br><br>El proyecto se vincula por la obligatoriedad de obtener la autorización correspondiente para realizar las obras descritas en esta manifestación de impacto ambiental.<br><br>Como ya se mencionó anteriormente, la promovente una vez autorizado el proyecto en materia ambiental procederá a tramitar el Registro Nacional de Pesca para la unidad de producción acuícola. |
| **Art. 30°.-** *Las actividades pesqueras se clasifican en:*<br><br>**II.-** *Cultivo o acuacultura con fines* | | |
| **Artículo 31°.-** *Para realizar las actividades de pesca se requiere lo siguiente:*<br><br>**I,** *Concesión, para:*<br><br>**Inciso b)** *Acuacultura comercial*<br><br>**II,** Permiso, para:<br><br>**Inciso g)** *Acuacultura de fomento*<br><br>**III,** *Autorización, para:*<br><br>**Inciso d)** *Recolectar del medio natural reproductores, larvas, postlarvas, crías, huevos, semillas, alevines o en cualquier otro estadio, y*<br><br>**Inciso e)** *Acuacultura didáctica.* | | |

| | | |
|---|---|---|
| **Artículos 22.-** *la Secretaría podrá inscribir en el Registro Nacional de Pesca a los acuicultores que no requieran concesión, permiso o Autorización.* | Al **proyecto** le aplica el Artículo, incisos y, fracciones anteriores, porque se trata de una actividad acuícola con fines comerciales. | Por el hecho de presentar a la autoridad correspondiente (SEMARNAT) la Manifestación de Impacto Ambiental, el promovente está cumpliendo con este apartado.<br><br>El proyecto se vincula por la obligatoriedad de obtener la autorización correspondiente para realizar las obras descritas en esta manifestación de impacto ambiental.<br><br>Como ya se mencionó anteriormente, la promovente una vez autorizado el proyecto en materia ambiental procederá a tramitar el Registro Nacional de Pesca para la unidad de producción acuícola. |
| **Art. 30°.-** *Las actividades pesqueras se clasifican en:*<br><br>**II.-** *Cultivo o acuacultura con fines* | | |
| **Artículo 31°.-** *Para realizar las actividades de pesca se requiere lo siguiente:*<br><br>**I,** *Concesión, para:*<br><br>**Inciso b)** *Acuacultura comercial*<br><br>**II,** Permiso, para:<br><br>**Inciso g)** *Acuacultura de fomento*<br><br>**III,** *Autorización, para:*<br><br>**Inciso d)** *Recolectar del medio natural reproductores, larvas, postlarvas, crías, huevos, semillas, alevines o en cualquier otro estadio, y*<br><br>**Inciso e)** *Acuacultura didáctica.* | | |

| | | |
|---|---|---|
| **Artículos 22.-** *la Secretaría podrá inscribir en el Registro Nacional de Pesca a los acuicultores que no requieran concesión, permiso o Autorización.* | Al **proyecto** le aplica el Artículo, incisos y, fracciones anteriores, porque se trata de una actividad acuícola con fines comerciales. | Por el hecho de presentar a la autoridad correspondiente (SEMARNAT) la Manifestación de Impacto Ambiental, el promovente está cumpliendo con este apartado.<br><br>El proyecto se vincula por la obligatoriedad de obtener la autorización correspondiente para realizar las obras descritas en esta manifestación de impacto ambiental.<br><br>Como ya se mencionó anteriormente, la promovente una vez autorizado el proyecto en materia ambiental procederá a tramitar el Registro Nacional de Pesca para la unidad de producción acuícola. |
| **Art. 30°.-** *Las actividades pesqueras se clasifican en:*<br><br>**II.-** *Cultivo o acuacultura con fines* | | |
| **Artículo 31°.-** *Para realizar las actividades de pesca se requiere lo siguiente:*<br><br>**I,** *Concesión, para:*<br><br>**Inciso b)** *Acuacultura comercial*<br><br>**II,** Permiso, para:<br><br>**Inciso g)** *Acuacultura de fomento*<br><br>**III,** *Autorización, para:*<br><br>**Inciso d)** *Recolectar del medio natural reproductores, larvas, postlarvas, crías, huevos, semillas, alevines o en cualquier otro estadio, y*<br><br>**Inciso e)** *Acuacultura didáctica.* | | |

| | | |
|---|---|---|
| **Artículos 22.-** *la Secretaría podrá inscribir en el Registro Nacional de Pesca a los acuicultores que no requieran concesión, permiso o Autorización.* | Al **proyecto** le aplica el Artículo, incisos y, fracciones anteriores, porque se trata de una actividad acuícola con fines comerciales. | Por el hecho de presentar a la autoridad correspondiente (SEMARNAT) la Manifestación de Impacto Ambiental, el promovente está cumpliendo con este apartado.<br><br>El proyecto se vincula por la obligatoriedad de obtener la autorización correspondiente para realizar las obras descritas en esta manifestación de impacto ambiental.<br><br>Como ya se mencionó anteriormente, la promovente una vez autorizado el proyecto en materia ambiental procederá a tramitar el Registro Nacional de Pesca para la unidad de producción acuícola. |
| **Art. 30°.-** *Las actividades pesqueras se clasifican en:*<br><br>**II.-** *Cultivo o acuacultura con fines* | | |
| **Artículo 31°.-** *Para realizar las actividades de pesca se requiere lo siguiente:*<br><br>**I,** *Concesión, para:*<br><br>**Inciso b)** *Acuacultura comercial*<br><br>**II,** Permiso, para:<br><br>**Inciso g)** *Acuacultura de fomento*<br><br>**III,** *Autorización, para:*<br><br>**Inciso d)** *Recolectar del medio natural reproductores, larvas, postlarvas, crías, huevos, semillas, alevines o en cualquier otro estadio, y*<br><br>**Inciso e)** *Acuacultura didáctica.* | | |

| | | |
|---|---|---|
| **Artículos 22.-** *la Secretaría podrá inscribir en el Registro Nacional de Pesca a los acuicultores que no requieran concesión, permiso o Autorización.* | Al **proyecto** le aplica el Artículo, incisos y, fracciones anteriores, porque se trata de una actividad acuícola con fines comerciales. | Por el hecho de presentar a la autoridad correspondiente (SEMARNAT) la Manifestación de Impacto Ambiental, el promovente está cumpliendo con este apartado.<br><br>El proyecto se vincula por la obligatoriedad de obtener la autorización correspondiente para realizar las obras descritas en esta manifestación de impacto ambiental.<br><br>Como ya se mencionó anteriormente, la promovente una vez autorizado el proyecto en materia ambiental procederá a tramitar el Registro Nacional de Pesca para la unidad de producción acuícola. |
| **Art. 30°.-** *Las actividades pesqueras se clasifican en:*<br><br>**II.-** *Cultivo o acuacultura con fines* | | |
| **Artículo 31°.-** *Para realizar las actividades de pesca se requiere lo siguiente:*<br><br>**I,** *Concesión, para:*<br><br>**Inciso b)** *Acuacultura comercial*<br><br>**II,** Permiso, para:<br><br>**Inciso g)** *Acuacultura de fomento*<br><br>**III,** *Autorización, para:*<br><br>**Inciso d)** *Recolectar del medio natural reproductores, larvas, postlarvas, crías, huevos, semillas, alevines o en cualquier otro estadio, y*<br><br>**Inciso e)** *Acuacultura didáctica.* | | |

| | | |
|---|---|---|
| **Artículos 22.-** *la Secretaría podrá inscribir en el Registro Nacional de Pesca a los acuicultores que no requieran concesión, permiso o Autorización.* | Al **proyecto** le aplica el Artículo, incisos y, fracciones anteriores, porque se trata de una actividad acuícola con fines comerciales. | Por el hecho de presentar a la autoridad correspondiente (SEMARNAT) la Manifestación de Impacto Ambiental, el promovente está cumpliendo con este apartado.<br><br>El proyecto se vincula por la obligatoriedad de obtener la autorización correspondiente para realizar las obras descritas en esta manifestación de impacto ambiental.<br><br>Como ya se mencionó anteriormente, la promovente una vez autorizado el proyecto en materia ambiental procederá a tramitar el Registro Nacional de Pesca para la unidad de producción acuícola. |
| **Art. 30°.-** *Las actividades pesqueras se clasifican en:*<br><br>**II.-** *Cultivo o acuacultura con fines* | | |
| **Artículo 31°.-** *Para realizar las actividades de pesca se requiere lo siguiente:*<br><br>**I,** *Concesión, para:*<br><br>**Inciso b)** *Acuacultura comercial*<br><br>**II,** Permiso, para:<br><br>**Inciso g)** *Acuacultura de fomento*<br><br>**III,** *Autorización, para:*<br><br>**Inciso d)** *Recolectar del medio natural reproductores, larvas, postlarvas, crías, huevos, semillas, alevines o en cualquier otro estadio, y*<br><br>**Inciso e)** *Acuacultura didáctica.* | | |

| | | |
|---|---|---|
| **Artículos 22.-** *la Secretaría podrá inscribir en el Registro Nacional de Pesca a los acuicultores que no requieran concesión, permiso o Autorización.* | Al **proyecto** le aplica el Artículo, incisos y, fracciones anteriores, porque se trata de una actividad acuícola con fines comerciales. | Por el hecho de presentar a la autoridad correspondiente (SEMARNAT) la Manifestación de Impacto Ambiental, el promovente está cumpliendo con este apartado.<br><br>El proyecto se vincula por la obligatoriedad de obtener la autorización correspondiente para realizar las obras descritas en esta manifestación de impacto ambiental.<br><br>Como ya se mencionó anteriormente, la promovente una vez autorizado el proyecto en materia ambiental procederá a tramitar el Registro Nacional de Pesca para la unidad de producción acuícola. |
| **Art. 30°.-** *Las actividades pesqueras se clasifican en:*<br><br>**II.-** *Cultivo o acuacultura con fines* | | |
| **Artículo 31°.-** *Para realizar las actividades de pesca se requiere lo siguiente:*<br><br>**I,** *Concesión, para:*<br><br>**Inciso b)** *Acuacultura comercial*<br><br>**II,** Permiso, para:<br><br>**Inciso g)** *Acuacultura de fomento*<br><br>**III,** *Autorización, para:*<br><br>**Inciso d)** *Recolectar del medio natural reproductores, larvas, postlarvas, crías, huevos, semillas, alevines o en cualquier otro estadio, y*<br><br>**Inciso e)** *Acuacultura didáctica.* | | |

| | | |
|---|---|---|
| **Artículos 22.-** *la Secretaría podrá inscribir en el Registro Nacional de Pesca a los acuicultores que no requieran concesión, permiso o Autorización.* | Al **proyecto** le aplica el Artículo, incisos y, fracciones anteriores, porque se trata de una actividad acuícola con fines comerciales. | Por el hecho de presentar a la autoridad correspondiente (SEMARNAT) la Manifestación de Impacto Ambiental, el promovente está cumpliendo con este apartado.<br><br>El proyecto se vincula por la obligatoriedad de obtener la autorización correspondiente para realizar las obras descritas en esta manifestación de impacto ambiental.<br><br>Como ya se mencionó anteriormente, la promovente una vez autorizado el proyecto en materia ambiental procederá a tramitar el Registro Nacional de Pesca para la unidad de producción acuícola. |
| **Art. 30°.-** *Las actividades pesqueras se clasifican en:*<br><br>**II.-** *Cultivo o acuacultura con fines* | | |
| **Artículo 31°.-** *Para realizar las actividades de pesca se requiere lo siguiente:*<br><br>**I,** *Concesión, para:*<br><br>**Inciso b)** *Acuacultura comercial*<br><br>**II,** Permiso, para:<br><br>**Inciso g)** *Acuacultura de fomento*<br><br>**III,** *Autorización, para:*<br><br>**Inciso d)** *Recolectar del medio natural reproductores, larvas, postlarvas, crías, huevos, semillas, alevines o en cualquier otro estadio, y*<br><br>**Inciso e)** *Acuacultura didáctica.* | | |

| | | |
|---|---|---|
| **Artículos 22.-** *la Secretaría podrá inscribir en el Registro Nacional de Pesca a los acuicultores que no requieran concesión, permiso o Autorización.* | Al **proyecto** le aplica el Artículo, incisos y, fracciones anteriores, porque se trata de una actividad acuícola con fines comerciales. | Por el hecho de presentar a la autoridad correspondiente (SEMARNAT) la Manifestación de Impacto Ambiental, el promovente está cumpliendo con este apartado.<br><br>El proyecto se vincula por la obligatoriedad de obtener la autorización correspondiente para realizar las obras descritas en esta manifestación de impacto ambiental.<br><br>Como ya se mencionó anteriormente, la promovente una vez autorizado el proyecto en materia ambiental procederá a tramitar el Registro Nacional de Pesca para la unidad de producción acuícola. |
| **Art. 30°.-** *Las actividades pesqueras se clasifican en:*<br><br>**II.-** *Cultivo o acuacultura con fines* | | |
| **Artículo 31°.-** *Para realizar las actividades de pesca se requiere lo siguiente:*<br><br>**I,** *Concesión, para:*<br><br>**Inciso b)** *Acuacultura comercial*<br><br>**II,** Permiso, para:<br><br>**Inciso g)** *Acuacultura de fomento*<br><br>**III,** *Autorización, para:*<br><br>**Inciso d)** *Recolectar del medio natural reproductores, larvas, postlarvas, crías, huevos, semillas, alevines o en cualquier otro estadio, y*<br><br>**Inciso e)** *Acuacultura didáctica.* | | |

| | | |
|---|---|---|
| **Artículos 22.-** *la Secretaría podrá inscribir en el Registro Nacional de Pesca a los acuicultores que no requieran concesión, permiso o Autorización.* | Al **proyecto** le aplica el Artículo, incisos y, fracciones anteriores, porque se trata de una actividad acuícola con fines comerciales. | Por el hecho de presentar a la autoridad correspondiente (SEMARNAT) la Manifestación de Impacto Ambiental, el promovente está cumpliendo con este apartado.<br><br>El proyecto se vincula por la obligatoriedad de obtener la autorización correspondiente para realizar las obras descritas en esta manifestación de impacto ambiental.<br><br>Como ya se mencionó anteriormente, la promovente una vez autorizado el proyecto en materia ambiental procederá a tramitar el Registro Nacional de Pesca para la unidad de producción acuícola. |
| **Art. 30°.-** *Las actividades pesqueras se clasifican en:*<br><br>**II.-** *Cultivo o acuacultura con fines* | | |
| **Artículo 31°.-** *Para realizar las actividades de pesca se requiere lo siguiente:*<br><br>**I,** *Concesión, para:*<br><br>**Inciso b)** *Acuacultura comercial*<br><br>**II,** Permiso, para:<br><br>**Inciso g)** *Acuacultura de fomento*<br><br>**III,** *Autorización, para:*<br><br>**Inciso d)** *Recolectar del medio natural reproductores, larvas, postlarvas, crías, huevos, semillas, alevines o en cualquier otro estadio, y*<br><br>**Inciso e)** *Acuacultura didáctica.* | | |

| | | |
|---|---|---|
| **Artículos 22.-** *la Secretaría podrá inscribir en el Registro Nacional de Pesca a los acuicultores que no requieran concesión, permiso o Autorización.* | Al **proyecto** le aplica el Artículo, incisos y, fracciones anteriores, porque se trata de una actividad acuícola con fines comerciales. | Por el hecho de presentar a la autoridad correspondiente (SEMARNAT) la Manifestación de Impacto Ambiental, el promovente está cumpliendo con este apartado.<br><br>El proyecto se vincula por la obligatoriedad de obtener la autorización correspondiente para realizar las obras descritas en esta manifestación de impacto ambiental.<br><br>Como ya se mencionó anteriormente, la promovente una vez autorizado el proyecto en materia ambiental procederá a tramitar el Registro Nacional de Pesca para la unidad de producción acuícola. |
| **Art. 30°.-** *Las actividades pesqueras se clasifican en:*<br><br>**II.-** *Cultivo o acuacultura con fines* | | |
| **Artículo 31°.-** *Para realizar las actividades de pesca se requiere lo siguiente:*<br><br>**I,** *Concesión, para:*<br><br>**Inciso b)** *Acuacultura comercial*<br><br>**II,** Permiso, para:<br><br>**Inciso g)** *Acuacultura de fomento*<br><br>**III,** *Autorización, para:*<br><br>**Inciso d)** *Recolectar del medio natural reproductores, larvas, postlarvas, crías, huevos, semillas, alevines o en cualquier otro estadio, y*<br><br>**Inciso e)** *Acuacultura didáctica.* | | |

| | | |
|---|---|---|
| **Artículos 22.-** *la Secretaría podrá inscribir en el Registro Nacional de Pesca a los acuicultores que no requieran concesión, permiso o Autorización.* | Al **proyecto** le aplica el Artículo, incisos y, fracciones anteriores, porque se trata de una actividad acuícola con fines comerciales. | Por el hecho de presentar a la autoridad correspondiente (SEMARNAT) la Manifestación de Impacto Ambiental, el promovente está cumpliendo con este apartado.<br><br>El proyecto se vincula por la obligatoriedad de obtener la autorización correspondiente para realizar las obras descritas en esta manifestación de impacto ambiental.<br><br>Como ya se mencionó anteriormente, la promovente una vez autorizado el proyecto en materia ambiental procederá a tramitar el Registro Nacional de Pesca para la unidad de producción acuícola. |
| **Art. 30°.-** *Las actividades pesqueras se clasifican en:*<br><br>**II.-** *Cultivo o acuacultura con fines* | | |
| **Artículo 31°.-** *Para realizar las actividades de pesca se requiere lo siguiente:*<br><br>**I,** *Concesión, para:*<br><br>**Inciso b)** *Acuacultura comercial*<br><br>**II,** Permiso, para:<br><br>**Inciso g)** *Acuacultura de fomento*<br><br>**III,** *Autorización, para:*<br><br>**Inciso d)** *Recolectar del medio natural reproductores, larvas, postlarvas, crías, huevos, semillas, alevines o en cualquier otro estadio, y*<br><br>**Inciso e)** *Acuacultura didáctica.* | | |

| | | |
|---|---|---|
| **Artículos 22.-** *la Secretaría podrá inscribir en el Registro Nacional de Pesca a los acuicultores que no requieran concesión, permiso o Autorización.* | Al **proyecto** le aplica el Artículo, incisos y, fracciones anteriores, porque se trata de una actividad acuícola con fines comerciales. | Por el hecho de presentar a la autoridad correspondiente (SEMARNAT) la Manifestación de Impacto Ambiental, el promovente está cumpliendo con este apartado.<br><br>El proyecto se vincula por la obligatoriedad de obtener la autorización correspondiente para realizar las obras descritas en esta manifestación de impacto ambiental.<br><br>Como ya se mencionó anteriormente, la promovente una vez autorizado el proyecto en materia ambiental procederá a tramitar el Registro Nacional de Pesca para la unidad de producción acuícola. |
| **Art. 30°.-** *Las actividades pesqueras se clasifican en:*<br><br>**II.-** *Cultivo o acuacultura con fines* | | |
| **Artículo 31°.-** *Para realizar las actividades de pesca se requiere lo siguiente:*<br><br>**I,** *Concesión, para:*<br><br>**Inciso b)** *Acuacultura comercial*<br><br>**II,** Permiso, para:<br><br>**Inciso g)** *Acuacultura de fomento*<br><br>**III,** *Autorización, para:*<br><br>**Inciso d)** *Recolectar del medio natural reproductores, larvas, postlarvas, crías, huevos, semillas, alevines o en cualquier otro estadio, y*<br><br>**Inciso e)** *Acuacultura didáctica.* | | |

| | | |
|---|---|---|
| **Artículos 22.-** *la Secretaría podrá inscribir en el Registro Nacional de Pesca a los acuicultores que no requieran concesión, permiso o Autorización.* | Al **proyecto** le aplica el Artículo, incisos y, fracciones anteriores, porque se trata de una actividad acuícola con fines comerciales. | Por el hecho de presentar a la autoridad correspondiente (SEMARNAT) la Manifestación de Impacto Ambiental, el promovente está cumpliendo con este apartado.<br><br>El proyecto se vincula por la obligatoriedad de obtener la autorización correspondiente para realizar las obras descritas en esta manifestación de impacto ambiental.<br><br>Como ya se mencionó anteriormente, la promovente una vez autorizado el proyecto en materia ambiental procederá a tramitar el Registro Nacional de Pesca para la unidad de producción acuícola. |
| **Art. 30°.-** *Las actividades pesqueras se clasifican en:*<br><br>**II.-** *Cultivo o acuacultura con fines* | | |
| **Artículo 31°.-** *Para realizar las actividades de pesca se requiere lo siguiente:*<br><br>**I,** *Concesión, para:*<br><br>**Inciso b)** *Acuacultura comercial*<br><br>**II,** Permiso, para:<br><br>**Inciso g)** *Acuacultura de fomento*<br><br>**III,** *Autorización, para:*<br><br>**Inciso d)** *Recolectar del medio natural reproductores, larvas, postlarvas, crías, huevos, semillas, alevines o en cualquier otro estadio, y*<br><br>**Inciso e)** *Acuacultura didáctica.* | | |

| | | |
|---|---|---|
| **Artículos 22.-** *la Secretaría podrá inscribir en el Registro Nacional de Pesca a los acuicultores que no requieran concesión, permiso o Autorización.* | Al **proyecto** le aplica el Artículo, incisos y, fracciones anteriores, porque se trata de una actividad acuícola con fines comerciales. | Por el hecho de presentar a la autoridad correspondiente (SEMARNAT) la Manifestación de Impacto Ambiental, el promovente está cumpliendo con este apartado.<br><br>El proyecto se vincula por la obligatoriedad de obtener la autorización correspondiente para realizar las obras descritas en esta manifestación de impacto ambiental.<br><br>Como ya se mencionó anteriormente, la promovente una vez autorizado el proyecto en materia ambiental procederá a tramitar el Registro Nacional de Pesca para la unidad de producción acuícola. |
| **Art. 30°.-** *Las actividades pesqueras se clasifican en:*<br><br>**II.-** *Cultivo o acuacultura con fines* | | |
| **Artículo 31°.-** *Para realizar las actividades de pesca se requiere lo siguiente:*<br><br>**I,** *Concesión, para:*<br><br>**Inciso b)** *Acuacultura comercial*<br><br>**II,** Permiso, para:<br><br>**Inciso g)** *Acuacultura de fomento*<br><br>**III,** *Autorización, para:*<br><br>**Inciso d)** *Recolectar del medio natural reproductores, larvas, postlarvas, crías, huevos, semillas, alevines o en cualquier otro estadio, y*<br><br>**Inciso e)** *Acuacultura didáctica.* | | |

| | | |
|---|---|---|
| **Artículos 22.-** *la Secretaría podrá inscribir en el Registro Nacional de Pesca a los acuicultores que no requieran concesión, permiso o Autorización.* | Al **proyecto** le aplica el Artículo, incisos y, fracciones anteriores, porque se trata de una actividad acuícola con fines comerciales. | Por el hecho de presentar a la autoridad correspondiente (SEMARNAT) la Manifestación de Impacto Ambiental, el promovente está cumpliendo con este apartado.<br><br>El proyecto se vincula por la obligatoriedad de obtener la autorización correspondiente para realizar las obras descritas en esta manifestación de impacto ambiental.<br><br>Como ya se mencionó anteriormente, la promovente una vez autorizado el proyecto en materia ambiental procederá a tramitar el Registro Nacional de Pesca para la unidad de producción acuícola. |
| **Art. 30°.-** *Las actividades pesqueras se clasifican en:*<br><br>**II.-** *Cultivo o acuacultura con fines* | | |
| **Artículo 31°.-** *Para realizar las actividades de pesca se requiere lo siguiente:*<br><br>**I,** *Concesión, para:*<br><br>**Inciso b)** *Acuacultura comercial*<br><br>**II,** Permiso, para:<br><br>**Inciso g)** *Acuacultura de fomento*<br><br>**III,** *Autorización, para:*<br><br>**Inciso d)** *Recolectar del medio natural reproductores, larvas, postlarvas, crías, huevos, semillas, alevines o en cualquier otro estadio, y*<br><br>**Inciso e)** *Acuacultura didáctica.* | | |

| | | |
|---|---|---|
| **Artículos 22.-** *la Secretaría podrá inscribir en el Registro Nacional de Pesca a los acuicultores que no requieran concesión, permiso o Autorización.* | Al **proyecto** le aplica el Artículo, incisos y, fracciones anteriores, porque se trata de una actividad acuícola con fines comerciales. | Por el hecho de presentar a la autoridad correspondiente (SEMARNAT) la Manifestación de Impacto Ambiental, el promovente está cumpliendo con este apartado.<br><br>El proyecto se vincula por la obligatoriedad de obtener la autorización correspondiente para realizar las obras descritas en esta manifestación de impacto ambiental.<br><br>Como ya se mencionó anteriormente, la promovente una vez autorizado el proyecto en materia ambiental procederá a tramitar el Registro Nacional de Pesca para la unidad de producción acuícola. |
| **Art. 30°.-** *Las actividades pesqueras se clasifican en:*<br><br>**II.-** *Cultivo o acuacultura con fines* | | |
| **Artículo 31°.-** *Para realizar las actividades de pesca se requiere lo siguiente:*<br><br>**I,** *Concesión, para:*<br><br>**Inciso b)** *Acuacultura comercial*<br><br>**II,** Permiso, para:<br><br>**Inciso g)** *Acuacultura de fomento*<br><br>**III,** *Autorización, para:*<br><br>**Inciso d)** *Recolectar del medio natural reproductores, larvas, postlarvas, crías, huevos, semillas, alevines o en cualquier otro estadio, y*<br><br>**Inciso e)** *Acuacultura didáctica.* | | |

| | | |
|---|---|---|
| **Artículos 22.-** *la Secretaría podrá inscribir en el Registro Nacional de Pesca a los acuicultores que no requieran concesión, permiso o Autorización.* | Al **proyecto** le aplica el Artículo, incisos y, fracciones anteriores, porque se trata de una actividad acuícola con fines comerciales. | Por el hecho de presentar a la autoridad correspondiente (SEMARNAT) la Manifestación de Impacto Ambiental, el promovente está cumpliendo con este apartado.<br><br>El proyecto se vincula por la obligatoriedad de obtener la autorización correspondiente para realizar las obras descritas en esta manifestación de impacto ambiental.<br><br>Como ya se mencionó anteriormente, la promovente una vez autorizado el proyecto en materia ambiental procederá a tramitar el Registro Nacional de Pesca para la unidad de producción acuícola. |
| **Art. 30°.-** *Las actividades pesqueras se clasifican en:*<br><br>**II.-** *Cultivo o acuacultura con fines* | | |
| **Artículo 31°.-** *Para realizar las actividades de pesca se requiere lo siguiente:*<br><br>**I,** *Concesión, para:*<br><br>**Inciso b)** *Acuacultura comercial*<br><br>**II,** Permiso, para:<br><br>**Inciso g)** *Acuacultura de fomento*<br><br>**III,** *Autorización, para:*<br><br>**Inciso d)** *Recolectar del medio natural reproductores, larvas, postlarvas, crías, huevos, semillas, alevines o en cualquier otro estadio, y*<br><br>**Inciso e)** *Acuacultura didáctica.* | | |

| | | |
|---|---|---|
| **Artículos 22.-** *la Secretaría podrá inscribir en el Registro Nacional de Pesca a los acuicultores que no requieran concesión, permiso o Autorización.* | Al **proyecto** le aplica el Artículo, incisos y, fracciones anteriores, porque se trata de una actividad acuícola con fines comerciales. | Por el hecho de presentar a la autoridad correspondiente (SEMARNAT) la Manifestación de Impacto Ambiental, el promovente está cumpliendo con este apartado.<br><br>El proyecto se vincula por la obligatoriedad de obtener la autorización correspondiente para realizar las obras descritas en esta manifestación de impacto ambiental.<br><br>Como ya se mencionó anteriormente, la promovente una vez autorizado el proyecto en materia ambiental procederá a tramitar el Registro Nacional de Pesca para la unidad de producción acuícola. |
| **Art. 30°.-** *Las actividades pesqueras se clasifican en:*<br><br>**II.-** *Cultivo o acuacultura con fines* | | |
| **Artículo 31°.-** *Para realizar las actividades de pesca se requiere lo siguiente:*<br><br>**I,** *Concesión, para:*<br><br>**Inciso b)** *Acuacultura comercial*<br><br>**II,** Permiso, para:<br><br>**Inciso g)** *Acuacultura de fomento*<br><br>**III,** *Autorización, para:*<br><br>**Inciso d)** *Recolectar del medio natural reproductores, larvas, postlarvas, crías, huevos, semillas, alevines o en cualquier otro estadio, y*<br><br>**Inciso e)** *Acuacultura didáctica.* | | |

| | | |
|---|---|---|
| **Artículos 22.-** *la Secretaría podrá inscribir en el Registro Nacional de Pesca a los acuicultores que no requieran concesión, permiso o Autorización.* | Al **proyecto** le aplica el Artículo, incisos y, fracciones anteriores, porque se trata de una actividad acuícola con fines comerciales. | Por el hecho de presentar a la autoridad correspondiente (SEMARNAT) la Manifestación de Impacto Ambiental, el promovente está cumpliendo con este apartado.<br><br>El proyecto se vincula por la obligatoriedad de obtener la autorización correspondiente para realizar las obras descritas en esta manifestación de impacto ambiental.<br><br>Como ya se mencionó anteriormente, la promovente una vez autorizado el proyecto en materia ambiental procederá a tramitar el Registro Nacional de Pesca para la unidad de producción acuícola. |
| **Art. 30°.-** *Las actividades pesqueras se clasifican en:*<br><br>**II.-** *Cultivo o acuacultura con fines* | | |
| **Artículo 31°.-** *Para realizar las actividades de pesca se requiere lo siguiente:*<br><br>**I,** *Concesión, para:*<br><br>**Inciso b)** *Acuacultura comercial*<br><br>**II,** Permiso, para:<br><br>**Inciso g)** *Acuacultura de fomento*<br><br>**III,** *Autorización, para:*<br><br>**Inciso d)** *Recolectar del medio natural reproductores, larvas, postlarvas, crías, huevos, semillas, alevines o en cualquier otro estadio, y*<br><br>**Inciso e)** *Acuacultura didáctica.* | | |

| | | |
|---|---|---|
| **Artículos 22.-** *la Secretaría podrá inscribir en el Registro Nacional de Pesca a los acuicultores que no requieran concesión, permiso o Autorización.* | Al **proyecto** le aplica el Artículo, incisos y, fracciones anteriores, porque se trata de una actividad acuícola con fines comerciales. | Por el hecho de presentar a la autoridad correspondiente (SEMARNAT) la Manifestación de Impacto Ambiental, el promovente está cumpliendo con este apartado.<br><br>El proyecto se vincula por la obligatoriedad de obtener la autorización correspondiente para realizar las obras descritas en esta manifestación de impacto ambiental.<br><br>Como ya se mencionó anteriormente, la promovente una vez autorizado el proyecto en materia ambiental procederá a tramitar el Registro Nacional de Pesca para la unidad de producción acuícola. |
| **Art. 30°.-** *Las actividades pesqueras se clasifican en:*<br><br>**II.-** *Cultivo o acuacultura con fines* | | |
| **Artículo 31°.-** *Para realizar las actividades de pesca se requiere lo siguiente:*<br><br>**I,** *Concesión, para:*<br><br>**Inciso b)** *Acuacultura comercial*<br><br>**II,** Permiso, para:<br><br>**Inciso g)** *Acuacultura de fomento*<br><br>**III,** *Autorización, para:*<br><br>**Inciso d)** *Recolectar del medio natural reproductores, larvas, postlarvas, crías, huevos, semillas, alevines o en cualquier otro estadio, y*<br><br>**Inciso e)** *Acuacultura didáctica.* | | |

| | | |
|---|---|---|
| **Artículos 22.-** *la Secretaría podrá inscribir en el Registro Nacional de Pesca a los acuicultores que no requieran concesión, permiso o Autorización.* | Al **proyecto** le aplica el Artículo, incisos y, fracciones anteriores, porque se trata de una actividad acuícola con fines comerciales. | Por el hecho de presentar a la autoridad correspondiente (SEMARNAT) la Manifestación de Impacto Ambiental, el promovente está cumpliendo con este apartado.<br><br>El proyecto se vincula por la obligatoriedad de obtener la autorización correspondiente para realizar las obras descritas en esta manifestación de impacto ambiental.<br><br>Como ya se mencionó anteriormente, la promovente una vez autorizado el proyecto en materia ambiental procederá a tramitar el Registro Nacional de Pesca para la unidad de producción acuícola. |
| **Art. 30°.-** *Las actividades pesqueras se clasifican en:*<br><br>**II.-** *Cultivo o acuacultura con fines* | | |
| **Artículo 31°.-** *Para realizar las actividades de pesca se requiere lo siguiente:*<br><br>**I,** *Concesión, para:*<br><br>**Inciso b)** *Acuacultura comercial*<br><br>**II,** Permiso, para:<br><br>**Inciso g)** *Acuacultura de fomento*<br><br>**III,** *Autorización, para:*<br><br>**Inciso d)** *Recolectar del medio natural reproductores, larvas, postlarvas, crías, huevos, semillas, alevines o en cualquier otro estadio, y*<br><br>**Inciso e)** *Acuacultura didáctica.* | | |

| | | |
|---|---|---|
| **Artículos 22.-** *la Secretaría podrá inscribir en el Registro Nacional de Pesca a los acuicultores que no requieran concesión, permiso o Autorización.* | Al **proyecto** le aplica el Artículo, incisos y, fracciones anteriores, porque se trata de una actividad acuícola con fines comerciales. | Por el hecho de presentar a la autoridad correspondiente (SEMARNAT) la Manifestación de Impacto Ambiental, el promovente está cumpliendo con este apartado.<br><br>El proyecto se vincula por la obligatoriedad de obtener la autorización correspondiente para realizar las obras descritas en esta manifestación de impacto ambiental.<br><br>Como ya se mencionó anteriormente, la promovente una vez autorizado el proyecto en materia ambiental procederá a tramitar el Registro Nacional de Pesca para la unidad de producción acuícola. |
| **Art. 30°.-** *Las actividades pesqueras se clasifican en:*<br><br>**II.-** *Cultivo o acuacultura con fines* | | |
| **Artículo 31°.-** *Para realizar las actividades de pesca se requiere lo siguiente:*<br><br>**I,** *Concesión, para:*<br><br>**Inciso b)** *Acuacultura comercial*<br><br>**II,** Permiso, para:<br><br>**Inciso g)** *Acuacultura de fomento*<br><br>**III,** *Autorización, para:*<br><br>**Inciso d)** *Recolectar del medio natural reproductores, larvas, postlarvas, crías, huevos, semillas, alevines o en cualquier otro estadio, y*<br><br>**Inciso e)** *Acuacultura didáctica.* | | |

| | | |
|---|---|---|
| **Artículos 22.-** *la Secretaría podrá inscribir en el Registro Nacional de Pesca a los acuicultores que no requieran concesión, permiso o Autorización.* | Al **proyecto** le aplica el Artículo, incisos y, fracciones anteriores, porque se trata de una actividad acuícola con fines comerciales. | Por el hecho de presentar a la autoridad correspondiente (SEMARNAT) la Manifestación de Impacto Ambiental, el promovente está cumpliendo con este apartado.<br><br>El proyecto se vincula por la obligatoriedad de obtener la autorización correspondiente para realizar las obras descritas en esta manifestación de impacto ambiental.<br><br>Como ya se mencionó anteriormente, la promovente una vez autorizado el proyecto en materia ambiental procederá a tramitar el Registro Nacional de Pesca para la unidad de producción acuícola. |
| **Art. 30°.-** *Las actividades pesqueras se clasifican en:*<br><br>**II.-** *Cultivo o acuacultura con fines* | | |
| **Artículo 31°.-** *Para realizar las actividades de pesca se requiere lo siguiente:*<br><br>**I,** *Concesión, para:*<br><br>**Inciso b)** *Acuacultura comercial*<br><br>**II,** Permiso, para:<br><br>**Inciso g)** *Acuacultura de fomento*<br><br>**III,** *Autorización, para:*<br><br>**Inciso d)** *Recolectar del medio natural reproductores, larvas, postlarvas, crías, huevos, semillas, alevines o en cualquier otro estadio, y*<br><br>**Inciso e)** *Acuacultura didáctica.* | | |

| | | |
|---|---|---|
| **Artículos 22.-** *la Secretaría podrá inscribir en el Registro Nacional de Pesca a los acuicultores que no requieran concesión, permiso o Autorización.* | Al **proyecto** le aplica el Artículo, incisos y, fracciones anteriores, porque se trata de una actividad acuícola con fines comerciales. | Por el hecho de presentar a la autoridad correspondiente (SEMARNAT) la Manifestación de Impacto Ambiental, el promovente está cumpliendo con este apartado.<br><br>El proyecto se vincula por la obligatoriedad de obtener la autorización correspondiente para realizar las obras descritas en esta manifestación de impacto ambiental.<br><br>Como ya se mencionó anteriormente, la promovente una vez autorizado el proyecto en materia ambiental procederá a tramitar el Registro Nacional de Pesca para la unidad de producción acuícola. |
| **Art. 30°.-** *Las actividades pesqueras se clasifican en:*<br><br>**II.-** *Cultivo o acuacultura con fines* | | |
| **Artículo 31°.-** *Para realizar las actividades de pesca se requiere lo siguiente:*<br><br>**I,** *Concesión, para:*<br><br>**Inciso b)** *Acuacultura comercial*<br><br>**II,** Permiso, para:<br><br>**Inciso g)** *Acuacultura de fomento*<br><br>**III,** *Autorización, para:*<br><br>**Inciso d)** *Recolectar del medio natural reproductores, larvas, postlarvas, crías, huevos, semillas, alevines o en cualquier otro estadio, y*<br><br>**Inciso e)** *Acuacultura didáctica.* | | |

| | | |
|---|---|---|
| **Artículos 22.-** *la Secretaría podrá inscribir en el Registro Nacional de Pesca a los acuicultores que no requieran concesión, permiso o Autorización.* | Al **proyecto** le aplica el Artículo, incisos y, fracciones anteriores, porque se trata de una actividad acuícola con fines comerciales. | Por el hecho de presentar a la autoridad correspondiente (SEMARNAT) la Manifestación de Impacto Ambiental, el promovente está cumpliendo con este apartado.<br><br>El proyecto se vincula por la obligatoriedad de obtener la autorización correspondiente para realizar las obras descritas en esta manifestación de impacto ambiental.<br><br>Como ya se mencionó anteriormente, la promovente una vez autorizado el proyecto en materia ambiental procederá a tramitar el Registro Nacional de Pesca para la unidad de producción acuícola. |
| **Art. 30°.-** *Las actividades pesqueras se clasifican en:*<br><br>**II.-** *Cultivo o acuacultura con fines* | | |
| **Artículo 31°.-** *Para realizar las actividades de pesca se requiere lo siguiente:*<br><br>**I,** *Concesión, para:*<br><br>**Inciso b)** *Acuacultura comercial*<br><br>**II,** Permiso, para:<br><br>**Inciso g)** *Acuacultura de fomento*<br><br>**III,** *Autorización, para:*<br><br>**Inciso d)** *Recolectar del medio natural reproductores, larvas, postlarvas, crías, huevos, semillas, alevines o en cualquier otro estadio, y*<br><br>**Inciso e)** *Acuacultura didáctica.* | | |

| | | |
|---|---|---|
| **Artículos 22.-** *la Secretaría podrá inscribir en el Registro Nacional de Pesca a los acuicultores que no requieran concesión, permiso o Autorización.* | Al **proyecto** le aplica el Artículo, incisos y, fracciones anteriores, porque se trata de una actividad acuícola con fines comerciales. | Por el hecho de presentar a la autoridad correspondiente (SEMARNAT) la Manifestación de Impacto Ambiental, el promovente está cumpliendo con este apartado.<br><br>El proyecto se vincula por la obligatoriedad de obtener la autorización correspondiente para realizar las obras descritas en esta manifestación de impacto ambiental.<br><br>Como ya se mencionó anteriormente, la promovente una vez autorizado el proyecto en materia ambiental procederá a tramitar el Registro Nacional de Pesca para la unidad de producción acuícola. |
| **Art. 30°.-** *Las actividades pesqueras se clasifican en:*<br><br>**II.-** *Cultivo o acuacultura con fines* | | |
| **Artículo 31°.-** *Para realizar las actividades de pesca se requiere lo siguiente:*<br><br>**I,** *Concesión, para:*<br><br>**Inciso b)** *Acuacultura comercial*<br><br>**II,** Permiso, para:<br><br>**Inciso g)** *Acuacultura de fomento*<br><br>**III,** *Autorización, para:*<br><br>**Inciso d)** *Recolectar del medio natural reproductores, larvas, postlarvas, crías, huevos, semillas, alevines o en cualquier otro estadio, y*<br><br>**Inciso e)** *Acuacultura didáctica.* | | |

| | | |
|---|---|---|
| **Artículos 22.-** *la Secretaría podrá inscribir en el Registro Nacional de Pesca a los acuicultores que no requieran concesión, permiso o Autorización.* | Al **proyecto** le aplica el Artículo, incisos y, fracciones anteriores, porque se trata de una actividad acuícola con fines comerciales. | Por el hecho de presentar a la autoridad correspondiente (SEMARNAT) la Manifestación de Impacto Ambiental, el promovente está cumpliendo con este apartado.<br><br>El proyecto se vincula por la obligatoriedad de obtener la autorización correspondiente para realizar las obras descritas en esta manifestación de impacto ambiental.<br><br>Como ya se mencionó anteriormente, la promovente una vez autorizado el proyecto en materia ambiental procederá a tramitar el Registro Nacional de Pesca para la unidad de producción acuícola. |
| **Art. 30°.-** *Las actividades pesqueras se clasifican en:*<br><br>**II.-** *Cultivo o acuacultura con fines* | | |
| **Artículo 31°.-** *Para realizar las actividades de pesca se requiere lo siguiente:*<br><br>**I,** *Concesión, para:*<br><br>**Inciso b)** *Acuacultura comercial*<br><br>**II,** Permiso, para:<br><br>**Inciso g)** *Acuacultura de fomento*<br><br>**III,** *Autorización, para:*<br><br>**Inciso d)** *Recolectar del medio natural reproductores, larvas, postlarvas, crías, huevos, semillas, alevines o en cualquier otro estadio, y*<br><br>**Inciso e)** *Acuacultura didáctica.* | | |

| | | |
|---|---|---|
| **Artículos 22.-** *la Secretaría podrá inscribir en el Registro Nacional de Pesca a los acuicultores que no requieran concesión, permiso o Autorización.* | Al **proyecto** le aplica el Artículo, incisos y, fracciones anteriores, porque se trata de una actividad acuícola con fines comerciales. | Por el hecho de presentar a la autoridad correspondiente (SEMARNAT) la Manifestación de Impacto Ambiental, el promovente está cumpliendo con este apartado.<br><br>El proyecto se vincula por la obligatoriedad de obtener la autorización correspondiente para realizar las obras descritas en esta manifestación de impacto ambiental.<br><br>Como ya se mencionó anteriormente, la promovente una vez autorizado el proyecto en materia ambiental procederá a tramitar el Registro Nacional de Pesca para la unidad de producción acuícola. |
| **Art. 30°.-** *Las actividades pesqueras se clasifican en:*<br><br>**II.-** *Cultivo o acuacultura con fines* | | |
| **Artículo 31°.-** *Para realizar las actividades de pesca se requiere lo siguiente:*<br><br>**I,** *Concesión, para:*<br><br>**Inciso b)** *Acuacultura comercial*<br><br>**II,** Permiso, para:<br><br>**Inciso g)** *Acuacultura de fomento*<br><br>**III,** *Autorización, para:*<br><br>**Inciso d)** *Recolectar del medio natural reproductores, larvas, postlarvas, crías, huevos, semillas, alevines o en cualquier otro estadio, y*<br><br>**Inciso e)** *Acuacultura didáctica.* | | |

| | | |
|---|---|---|
| **Artículos 22.-** *la Secretaría podrá inscribir en el Registro Nacional de Pesca a los acuicultores que no requieran concesión, permiso o Autorización.* | Al **proyecto** le aplica el Artículo, incisos y, fracciones anteriores, porque se trata de una actividad acuícola con fines comerciales. | Por el hecho de presentar a la autoridad correspondiente (SEMARNAT) la Manifestación de Impacto Ambiental, el promovente está cumpliendo con este apartado.<br><br>El proyecto se vincula por la obligatoriedad de obtener la autorización correspondiente para realizar las obras descritas en esta manifestación de impacto ambiental.<br><br>Como ya se mencionó anteriormente, la promovente una vez autorizado el proyecto en materia ambiental procederá a tramitar el Registro Nacional de Pesca para la unidad de producción acuícola. |
| **Art. 30°.-** *Las actividades pesqueras se clasifican en:*<br><br>**II.-** *Cultivo o acuacultura con fines* | | |
| **Artículo 31°.-** *Para realizar las actividades de pesca se requiere lo siguiente:*<br><br>**I,** *Concesión, para:*<br><br>**Inciso b)** *Acuacultura comercial*<br><br>**II,** Permiso, para:<br><br>**Inciso g)** *Acuacultura de fomento*<br><br>**III,** *Autorización, para:*<br><br>**Inciso d)** *Recolectar del medio natural reproductores, larvas, postlarvas, crías, huevos, semillas, alevines o en cualquier otro estadio, y*<br><br>**Inciso e)** *Acuacultura didáctica.* | | |

| | | |
|---|---|---|
| **Artículos 22.-** *la Secretaría podrá inscribir en el Registro Nacional de Pesca a los acuicultores que no requieran concesión, permiso o Autorización.* | Al **proyecto** le aplica el Artículo, incisos y, fracciones anteriores, porque se trata de una actividad acuícola con fines comerciales. | Por el hecho de presentar a la autoridad correspondiente (SEMARNAT) la Manifestación de Impacto Ambiental, el promovente está cumpliendo con este apartado.<br><br>El proyecto se vincula por la obligatoriedad de obtener la autorización correspondiente para realizar las obras descritas en esta manifestación de impacto ambiental.<br><br>Como ya se mencionó anteriormente, la promovente una vez autorizado el proyecto en materia ambiental procederá a tramitar el Registro Nacional de Pesca para la unidad de producción acuícola. |
| **Art. 30°.-** *Las actividades pesqueras se clasifican en:*<br><br>**II.-** *Cultivo o acuacultura con fines* | | |
| **Artículo 31°.-** *Para realizar las actividades de pesca se requiere lo siguiente:*<br><br>**I,** *Concesión, para:*<br><br>**Inciso b)** *Acuacultura comercial*<br><br>**II,** Permiso, para:<br><br>**Inciso g)** *Acuacultura de fomento*<br><br>**III,** *Autorización, para:*<br><br>**Inciso d)** *Recolectar del medio natural reproductores, larvas, postlarvas, crías, huevos, semillas, alevines o en cualquier otro estadio, y*<br><br>**Inciso e)** *Acuacultura didáctica.* | | |

| | | |
|---|---|---|
| **Artículos 22.-** *la Secretaría podrá inscribir en el Registro Nacional de Pesca a los acuicultores que no requieran concesión, permiso o Autorización.* | Al **proyecto** le aplica el Artículo, incisos y, fracciones anteriores, porque se trata de una actividad acuícola con fines comerciales. | Por el hecho de presentar a la autoridad correspondiente (SEMARNAT) la Manifestación de Impacto Ambiental, el promovente está cumpliendo con este apartado.<br><br>El proyecto se vincula por la obligatoriedad de obtener la autorización correspondiente para realizar las obras descritas en esta manifestación de impacto ambiental.<br><br>Como ya se mencionó anteriormente, la promovente una vez autorizado el proyecto en materia ambiental procederá a tramitar el Registro Nacional de Pesca para la unidad de producción acuícola. |
| **Art. 30°.-** *Las actividades pesqueras se clasifican en:*<br><br>**II.-** *Cultivo o acuacultura con fines* | | |
| **Artículo 31°.-** *Para realizar las actividades de pesca se requiere lo siguiente:*<br><br>**I,** *Concesión, para:*<br><br>**Inciso b)** *Acuacultura comercial*<br><br>**II,** Permiso, para:<br><br>**Inciso g)** *Acuacultura de fomento*<br><br>**III,** *Autorización, para:*<br><br>**Inciso d)** *Recolectar del medio natural reproductores, larvas, postlarvas, crías, huevos, semillas, alevines o en cualquier otro estadio, y*<br><br>**Inciso e)** *Acuacultura didáctica.* | | |

| | | |
|---|---|---|
| **Artículos 22.-** *la Secretaría podrá inscribir en el Registro Nacional de Pesca a los acuicultores que no requieran concesión, permiso o Autorización.* | Al **proyecto** le aplica el Artículo, incisos y, fracciones anteriores, porque se trata de una actividad acuícola con fines comerciales. | Por el hecho de presentar a la autoridad correspondiente (SEMARNAT) la Manifestación de Impacto Ambiental, el promovente está cumpliendo con este apartado.<br><br>El proyecto se vincula por la obligatoriedad de obtener la autorización correspondiente para realizar las obras descritas en esta manifestación de impacto ambiental.<br><br>Como ya se mencionó anteriormente, la promovente una vez autorizado el proyecto en materia ambiental procederá a tramitar el Registro Nacional de Pesca para la unidad de producción acuícola. |
| **Art. 30°.-** *Las actividades pesqueras se clasifican en:*<br><br>**II.-** *Cultivo o acuacultura con fines* | | |
| **Artículo 31°.-** *Para realizar las actividades de pesca se requiere lo siguiente:*<br><br>**I,** *Concesión, para:*<br><br>**Inciso b)** *Acuacultura comercial*<br><br>**II,** Permiso, para:<br><br>**Inciso g)** *Acuacultura de fomento*<br><br>**III,** *Autorización, para:*<br><br>**Inciso d)** *Recolectar del medio natural reproductores, larvas, postlarvas, crías, huevos, semillas, alevines o en cualquier otro estadio, y*<br><br>**Inciso e)** *Acuacultura didáctica.* | | |

| | | |
|---|---|---|
| **Artículos 22.-** *la Secretaría podrá inscribir en el Registro Nacional de Pesca a los acuicultores que no requieran concesión, permiso o Autorización.* | Al **proyecto** le aplica el Artículo, incisos y, fracciones anteriores, porque se trata de una actividad acuícola con fines comerciales. | Por el hecho de presentar a la autoridad correspondiente (SEMARNAT) la Manifestación de Impacto Ambiental, el promovente está cumpliendo con este apartado.<br><br>El proyecto se vincula por la obligatoriedad de obtener la autorización correspondiente para realizar las obras descritas en esta manifestación de impacto ambiental.<br><br>Como ya se mencionó anteriormente, la promovente una vez autorizado el proyecto en materia ambiental procederá a tramitar el Registro Nacional de Pesca para la unidad de producción acuícola. |
| **Art. 30°.-** *Las actividades pesqueras se clasifican en:*<br><br>**II.-** *Cultivo o acuacultura con fines* | | |
| **Artículo 31°.-** *Para realizar las actividades de pesca se requiere lo siguiente:*<br><br>**I,** *Concesión, para:*<br><br>**Inciso b)** *Acuacultura comercial*<br><br>**II,** Permiso, para:<br><br>**Inciso g)** *Acuacultura de fomento*<br><br>**III,** *Autorización, para:*<br><br>**Inciso d)** *Recolectar del medio natural reproductores, larvas, postlarvas, crías, huevos, semillas, alevines o en cualquier otro estadio, y*<br><br>**Inciso e)** *Acuacultura didáctica.* | | |

| | | |
|---|---|---|
| **Artículos 22.-** *la Secretaría podrá inscribir en el Registro Nacional de Pesca a los acuicultores que no requieran concesión, permiso o Autorización.* | Al **proyecto** le aplica el Artículo, incisos y, fracciones anteriores, porque se trata de una actividad acuícola con fines comerciales. | Por el hecho de presentar a la autoridad correspondiente (SEMARNAT) la Manifestación de Impacto Ambiental, el promovente está cumpliendo con este apartado.<br><br>El proyecto se vincula por la obligatoriedad de obtener la autorización correspondiente para realizar las obras descritas en esta manifestación de impacto ambiental.<br><br>Como ya se mencionó anteriormente, la promovente una vez autorizado el proyecto en materia ambiental procederá a tramitar el Registro Nacional de Pesca para la unidad de producción acuícola. |
| **Art. 30°.-** *Las actividades pesqueras se clasifican en:*<br><br>**II.-** *Cultivo o acuacultura con fines* | | |
| **Artículo 31°.-** *Para realizar las actividades de pesca se requiere lo siguiente:*<br><br>**I,** *Concesión, para:*<br><br>**Inciso b)** *Acuacultura comercial*<br><br>**II,** Permiso, para:<br><br>**Inciso g)** *Acuacultura de fomento*<br><br>**III,** *Autorización, para:*<br><br>**Inciso d)** *Recolectar del medio natural reproductores, larvas, postlarvas, crías, huevos, semillas, alevines o en cualquier otro estadio, y*<br><br>**Inciso e)** *Acuacultura didáctica.* | | |

| | | |
|---|---|---|
| **Artículos 22.-** *la Secretaría podrá inscribir en el Registro Nacional de Pesca a los acuicultores que no requieran concesión, permiso o Autorización.* | Al **proyecto** le aplica el Artículo, incisos y, fracciones anteriores, porque se trata de una actividad acuícola con fines comerciales. | Por el hecho de presentar a la autoridad correspondiente (SEMARNAT) la Manifestación de Impacto Ambiental, el promovente está cumpliendo con este apartado.<br><br>El proyecto se vincula por la obligatoriedad de obtener la autorización correspondiente para realizar las obras descritas en esta manifestación de impacto ambiental.<br><br>Como ya se mencionó anteriormente, la promovente una vez autorizado el proyecto en materia ambiental procederá a tramitar el Registro Nacional de Pesca para la unidad de producción acuícola. |
| **Art. 30°.-** *Las actividades pesqueras se clasifican en:*<br><br>**II.-** *Cultivo o acuacultura con fines* | | |
| **Artículo 31°.-** *Para realizar las actividades de pesca se requiere lo siguiente:*<br><br>**I,** *Concesión, para:*<br><br>**Inciso b)** *Acuacultura comercial*<br><br>**II,** Permiso, para:<br><br>**Inciso g)** *Acuacultura de fomento*<br><br>**III,** *Autorización, para:*<br><br>**Inciso d)** *Recolectar del medio natural reproductores, larvas, postlarvas, crías, huevos, semillas, alevines o en cualquier otro estadio, y*<br><br>**Inciso e)** *Acuacultura didáctica.* | | |

| | | |
|---|---|---|
| **Artículos 22.-** *la Secretaría podrá inscribir en el Registro Nacional de Pesca a los acuicultores que no requieran concesión, permiso o Autorización.* | Al **proyecto** le aplica el Artículo, incisos y, fracciones anteriores, porque se trata de una actividad acuícola con fines comerciales. | Por el hecho de presentar a la autoridad correspondiente (SEMARNAT) la Manifestación de Impacto Ambiental, el promovente está cumpliendo con este apartado.<br><br>El proyecto se vincula por la obligatoriedad de obtener la autorización correspondiente para realizar las obras descritas en esta manifestación de impacto ambiental.<br><br>Como ya se mencionó anteriormente, la promovente una vez autorizado el proyecto en materia ambiental procederá a tramitar el Registro Nacional de Pesca para la unidad de producción acuícola. |
| **Art. 30°.-** *Las actividades pesqueras se clasifican en:*<br><br>**II.-** *Cultivo o acuacultura con fines* | | |
| **Artículo 31°.-** *Para realizar las actividades de pesca se requiere lo siguiente:*<br><br>**I,** *Concesión, para:*<br><br>**Inciso b)** *Acuacultura comercial*<br><br>**II,** Permiso, para:<br><br>**Inciso g)** *Acuacultura de fomento*<br><br>**III,** *Autorización, para:*<br><br>**Inciso d)** *Recolectar del medio natural reproductores, larvas, postlarvas, crías, huevos, semillas, alevines o en cualquier otro estadio, y*<br><br>**Inciso e)** *Acuacultura didáctica.* | | |

| | | |
|---|---|---|
| **Artículos 22.-** *la Secretaría podrá inscribir en el Registro Nacional de Pesca a los acuicultores que no requieran concesión, permiso o Autorización.* | Al **proyecto** le aplica el Artículo, incisos y, fracciones anteriores, porque se trata de una actividad acuícola con fines comerciales. | Por el hecho de presentar a la autoridad correspondiente (SEMARNAT) la Manifestación de Impacto Ambiental, el promovente está cumpliendo con este apartado.<br><br>El proyecto se vincula por la obligatoriedad de obtener la autorización correspondiente para realizar las obras descritas en esta manifestación de impacto ambiental.<br><br>Como ya se mencionó anteriormente, la promovente una vez autorizado el proyecto en materia ambiental procederá a tramitar el Registro Nacional de Pesca para la unidad de producción acuícola. |
| **Art. 30°.-** *Las actividades pesqueras se clasifican en:*<br><br>**II.-** *Cultivo o acuacultura con fines* | | |
| **Artículo 31°.-** *Para realizar las actividades de pesca se requiere lo siguiente:*<br><br>**I,** *Concesión, para:*<br><br>**Inciso b)** *Acuacultura comercial*<br><br>**II,** Permiso, para:<br><br>**Inciso g)** *Acuacultura de fomento*<br><br>**III,** *Autorización, para:*<br><br>**Inciso d)** *Recolectar del medio natural reproductores, larvas, postlarvas, crías, huevos, semillas, alevines o en cualquier otro estadio, y*<br><br>**Inciso e)** *Acuacultura didáctica.* | | |

| | | |
|---|---|---|
| **Artículos 22.-** *la Secretaría podrá inscribir en el Registro Nacional de Pesca a los acuicultores que no requieran concesión, permiso o Autorización.* | Al **proyecto** le aplica el Artículo, incisos y, fracciones anteriores, porque se trata de una actividad acuícola con fines comerciales. | Por el hecho de presentar a la autoridad correspondiente (SEMARNAT) la Manifestación de Impacto Ambiental, el promovente está cumpliendo con este apartado.<br><br>El proyecto se vincula por la obligatoriedad de obtener la autorización correspondiente para realizar las obras descritas en esta manifestación de impacto ambiental.<br><br>Como ya se mencionó anteriormente, la promovente una vez autorizado el proyecto en materia ambiental procederá a tramitar el Registro Nacional de Pesca para la unidad de producción acuícola. |
| **Art. 30°.-** *Las actividades pesqueras se clasifican en:*<br><br>**II.-** *Cultivo o acuacultura con fines* | | |
| **Artículo 31°.-** *Para realizar las actividades de pesca se requiere lo siguiente:*<br><br>**I,** *Concesión, para:*<br><br>**Inciso b)** *Acuacultura comercial*<br><br>**II,** Permiso, para:<br><br>**Inciso g)** *Acuacultura de fomento*<br><br>**III,** *Autorización, para:*<br><br>**Inciso d)** *Recolectar del medio natural reproductores, larvas, postlarvas, crías, huevos, semillas, alevines o en cualquier otro estadio, y*<br><br>**Inciso e)** *Acuacultura didáctica.* | | |

| | | |
|---|---|---|
| **Artículos 22.-** *la Secretaría podrá inscribir en el Registro Nacional de Pesca a los acuicultores que no requieran concesión, permiso o Autorización.* | Al **proyecto** le aplica el Artículo, incisos y, fracciones anteriores, porque se trata de una actividad acuícola con fines comerciales. | Por el hecho de presentar a la autoridad correspondiente (SEMARNAT) la Manifestación de Impacto Ambiental, el promovente está cumpliendo con este apartado.<br><br>El proyecto se vincula por la obligatoriedad de obtener la autorización correspondiente para realizar las obras descritas en esta manifestación de impacto ambiental.<br><br>Como ya se mencionó anteriormente, la promovente una vez autorizado el proyecto en materia ambiental procederá a tramitar el Registro Nacional de Pesca para la unidad de producción acuícola. |
| **Art. 30°.-** *Las actividades pesqueras se clasifican en:*<br><br>**II.-** *Cultivo o acuacultura con fines* | | |
| **Artículo 31°.-** *Para realizar las actividades de pesca se requiere lo siguiente:*<br><br>**I,** *Concesión, para:*<br><br>**Inciso b)** *Acuacultura comercial*<br><br>**II,** Permiso, para:<br><br>**Inciso g)** *Acuacultura de fomento*<br><br>**III,** *Autorización, para:*<br><br>**Inciso d)** *Recolectar del medio natural reproductores, larvas, postlarvas, crías, huevos, semillas, alevines o en cualquier otro estadio, y*<br><br>**Inciso e)** *Acuacultura didáctica.* | | |

| | | |
|---|---|---|
| **Artículos 22.-** *la Secretaría podrá inscribir en el Registro Nacional de Pesca a los acuicultores que no requieran concesión, permiso o Autorización.* | Al **proyecto** le aplica el Artículo, incisos y, fracciones anteriores, porque se trata de una actividad acuícola con fines comerciales. | Por el hecho de presentar a la autoridad correspondiente (SEMARNAT) la Manifestación de Impacto Ambiental, el promovente está cumpliendo con este apartado.<br><br>El proyecto se vincula por la obligatoriedad de obtener la autorización correspondiente para realizar las obras descritas en esta manifestación de impacto ambiental.<br><br>Como ya se mencionó anteriormente, la promovente una vez autorizado el proyecto en materia ambiental procederá a tramitar el Registro Nacional de Pesca para la unidad de producción acuícola. |
| **Art. 30°.-** *Las actividades pesqueras se clasifican en:*<br><br>**II.-** *Cultivo o acuacultura con fines* | | |
| **Artículo 31°.-** *Para realizar las actividades de pesca se requiere lo siguiente:*<br><br>**I,** *Concesión, para:*<br><br>**Inciso b)** *Acuacultura comercial*<br><br>**II,** Permiso, para:<br><br>**Inciso g)** *Acuacultura de fomento*<br><br>**III,** *Autorización, para:*<br><br>**Inciso d)** *Recolectar del medio natural reproductores, larvas, postlarvas, crías, huevos, semillas, alevines o en cualquier otro estadio, y*<br><br>**Inciso e)** *Acuacultura didáctica.* | | |

| | | |
|---|---|---|
| **Artículos 22.-** *la Secretaría podrá inscribir en el Registro Nacional de Pesca a los acuicultores que no requieran concesión, permiso o Autorización.* | Al **proyecto** le aplica el Artículo, incisos y, fracciones anteriores, porque se trata de una actividad acuícola con fines comerciales. | Por el hecho de presentar a la autoridad correspondiente (SEMARNAT) la Manifestación de Impacto Ambiental, el promovente está cumpliendo con este apartado.<br><br>El proyecto se vincula por la obligatoriedad de obtener la autorización correspondiente para realizar las obras descritas en esta manifestación de impacto ambiental.<br><br>Como ya se mencionó anteriormente, la promovente una vez autorizado el proyecto en materia ambiental procederá a tramitar el Registro Nacional de Pesca para la unidad de producción acuícola. |
| **Art. 30°.-** *Las actividades pesqueras se clasifican en:*<br><br>**II.-** *Cultivo o acuacultura con fines* | | |
| **Artículo 31°.-** *Para realizar las actividades de pesca se requiere lo siguiente:*<br><br>**I,** *Concesión, para:*<br><br>**Inciso b)** *Acuacultura comercial*<br><br>**II,** Permiso, para:<br><br>**Inciso g)** *Acuacultura de fomento*<br><br>**III,** *Autorización, para:*<br><br>**Inciso d)** *Recolectar del medio natural reproductores, larvas, postlarvas, crías, huevos, semillas, alevines o en cualquier otro estadio, y*<br><br>**Inciso e)** *Acuacultura didáctica.* | | |

| | | |
|---|---|---|
| **Artículos 22.-** *la Secretaría podrá inscribir en el Registro Nacional de Pesca a los acuicultores que no requieran concesión, permiso o Autorización.* | Al **proyecto** le aplica el Artículo, incisos y, fracciones anteriores, porque se trata de una actividad acuícola con fines comerciales. | Por el hecho de presentar a la autoridad correspondiente (SEMARNAT) la Manifestación de Impacto Ambiental, el promovente está cumpliendo con este apartado.<br><br>El proyecto se vincula por la obligatoriedad de obtener la autorización correspondiente para realizar las obras descritas en esta manifestación de impacto ambiental.<br><br>Como ya se mencionó anteriormente, la promovente una vez autorizado el proyecto en materia ambiental procederá a tramitar el Registro Nacional de Pesca para la unidad de producción acuícola. |
| **Art. 30°.-** *Las actividades pesqueras se clasifican en:*<br><br>**II.-** *Cultivo o acuacultura con fines* | | |
| **Artículo 31°.-** *Para realizar las actividades de pesca se requiere lo siguiente:*<br><br>**I,** *Concesión, para:*<br><br>**Inciso b)** *Acuacultura comercial*<br><br>**II,** Permiso, para:<br><br>**Inciso g)** *Acuacultura de fomento*<br><br>**III,** *Autorización, para:*<br><br>**Inciso d)** *Recolectar del medio natural reproductores, larvas, postlarvas, crías, huevos, semillas, alevines o en cualquier otro estadio, y*<br><br>**Inciso e)** *Acuacultura didáctica.* | | |

| | | |
|---|---|---|
| **Artículos 22.-** *la Secretaría podrá inscribir en el Registro Nacional de Pesca a los acuicultores que no requieran concesión, permiso o Autorización.* | Al **proyecto** le aplica el Artículo, incisos y, fracciones anteriores, porque se trata de una actividad acuícola con fines comerciales. | Por el hecho de presentar a la autoridad correspondiente (SEMARNAT) la Manifestación de Impacto Ambiental, el promovente está cumpliendo con este apartado.<br><br>El proyecto se vincula por la obligatoriedad de obtener la autorización correspondiente para realizar las obras descritas en esta manifestación de impacto ambiental.<br><br>Como ya se mencionó anteriormente, la promovente una vez autorizado el proyecto en materia ambiental procederá a tramitar el Registro Nacional de Pesca para la unidad de producción acuícola. |
| **Art. 30°.-** *Las actividades pesqueras se clasifican en:*<br><br>**II.-** *Cultivo o acuacultura con fines* | | |
| **Artículo 31°.-** *Para realizar las actividades de pesca se requiere lo siguiente:*<br><br>**I,** *Concesión, para:*<br><br>**Inciso b)** *Acuacultura comercial*<br><br>**II,** Permiso, para:<br><br>**Inciso g)** *Acuacultura de fomento*<br><br>**III,** *Autorización, para:*<br><br>**Inciso d)** *Recolectar del medio natural reproductores, larvas, postlarvas, crías, huevos, semillas, alevines o en cualquier otro estadio, y*<br><br>**Inciso e)** *Acuacultura didáctica.* | | |

| | | |
|---|---|---|
| **Artículos 22.-** *la Secretaría podrá inscribir en el Registro Nacional de Pesca a los acuicultores que no requieran concesión, permiso o Autorización.* | Al **proyecto** le aplica el Artículo, incisos y, fracciones anteriores, porque se trata de una actividad acuícola con fines comerciales. | Por el hecho de presentar a la autoridad correspondiente (SEMARNAT) la Manifestación de Impacto Ambiental, el promovente está cumpliendo con este apartado.<br><br>El proyecto se vincula por la obligatoriedad de obtener la autorización correspondiente para realizar las obras descritas en esta manifestación de impacto ambiental.<br><br>Como ya se mencionó anteriormente, la promovente una vez autorizado el proyecto en materia ambiental procederá a tramitar el Registro Nacional de Pesca para la unidad de producción acuícola. |
| **Art. 30°.-** *Las actividades pesqueras se clasifican en:*<br><br>**II.-** *Cultivo o acuacultura con fines* | | |
| **Artículo 31°.-** *Para realizar las actividades de pesca se requiere lo siguiente:*<br><br>**I,** *Concesión, para:*<br><br>**Inciso b)** *Acuacultura comercial*<br><br>**II,** Permiso, para:<br><br>**Inciso g)** *Acuacultura de fomento*<br><br>**III,** *Autorización, para:*<br><br>**Inciso d)** *Recolectar del medio natural reproductores, larvas, postlarvas, crías, huevos, semillas, alevines o en cualquier otro estadio, y*<br><br>**Inciso e)** *Acuacultura didáctica.* | | |

| | | |
|---|---|---|
| **Artículos 22.-** *la Secretaría podrá inscribir en el Registro Nacional de Pesca a los acuicultores que no requieran concesión, permiso o Autorización.* | Al **proyecto** le aplica el Artículo, incisos y, fracciones anteriores, porque se trata de una actividad acuícola con fines comerciales. | Por el hecho de presentar a la autoridad correspondiente (SEMARNAT) la Manifestación de Impacto Ambiental, el promovente está cumpliendo con este apartado.<br><br>El proyecto se vincula por la obligatoriedad de obtener la autorización correspondiente para realizar las obras descritas en esta manifestación de impacto ambiental.<br><br>Como ya se mencionó anteriormente, la promovente una vez autorizado el proyecto en materia ambiental procederá a tramitar el Registro Nacional de Pesca para la unidad de producción acuícola. |
| **Art. 30°.-** *Las actividades pesqueras se clasifican en:*<br><br>**II.-** *Cultivo o acuacultura con fines* | | |
| **Artículo 31°.-** *Para realizar las actividades de pesca se requiere lo siguiente:*<br><br>**I,** *Concesión, para:*<br><br>**Inciso b)** *Acuacultura comercial*<br><br>**II,** Permiso, para:<br><br>**Inciso g)** *Acuacultura de fomento*<br><br>**III,** *Autorización, para:*<br><br>**Inciso d)** *Recolectar del medio natural reproductores, larvas, postlarvas, crías, huevos, semillas, alevines o en cualquier otro estadio, y*<br><br>**Inciso e)** *Acuacultura didáctica.* | | |

| | | |
|---|---|---|
| **Artículos 22.-** *la Secretaría podrá inscribir en el Registro Nacional de Pesca a los acuicultores que no requieran concesión, permiso o Autorización.* | Al **proyecto** le aplica el Artículo, incisos y, fracciones anteriores, porque se trata de una actividad acuícola con fines comerciales. | Por el hecho de presentar a la autoridad correspondiente (SEMARNAT) la Manifestación de Impacto Ambiental, el promovente está cumpliendo con este apartado.<br><br>El proyecto se vincula por la obligatoriedad de obtener la autorización correspondiente para realizar las obras descritas en esta manifestación de impacto ambiental.<br><br>Como ya se mencionó anteriormente, la promovente una vez autorizado el proyecto en materia ambiental procederá a tramitar el Registro Nacional de Pesca para la unidad de producción acuícola. |
| **Art. 30°.-** *Las actividades pesqueras se clasifican en:*<br><br>**II.-** *Cultivo o acuacultura con fines* | | |
| **Artículo 31°.-** *Para realizar las actividades de pesca se requiere lo siguiente:*<br><br>**I,** *Concesión, para:*<br><br>**Inciso b)** *Acuacultura comercial*<br><br>**II,** Permiso, para:<br><br>**Inciso g)** *Acuacultura de fomento*<br><br>**III,** *Autorización, para:*<br><br>**Inciso d)** *Recolectar del medio natural reproductores, larvas, postlarvas, crías, huevos, semillas, alevines o en cualquier otro estadio, y*<br><br>**Inciso e)** *Acuacultura didáctica.* | | |

| | | |
|---|---|---|
| **Artículos 22.-** *la Secretaría podrá inscribir en el Registro Nacional de Pesca a los acuicultores que no requieran concesión, permiso o Autorización.* | Al **proyecto** le aplica el Artículo, incisos y, fracciones anteriores, porque se trata de una actividad acuícola con fines comerciales. | Por el hecho de presentar a la autoridad correspondiente (SEMARNAT) la Manifestación de Impacto Ambiental, el promovente está cumpliendo con este apartado.<br><br>El proyecto se vincula por la obligatoriedad de obtener la autorización correspondiente para realizar las obras descritas en esta manifestación de impacto ambiental.<br><br>Como ya se mencionó anteriormente, la promovente una vez autorizado el proyecto en materia ambiental procederá a tramitar el Registro Nacional de Pesca para la unidad de producción acuícola. |
| **Art. 30°.-** *Las actividades pesqueras se clasifican en:*<br><br>**II.-** *Cultivo o acuacultura con fines* | | |
| **Artículo 31°.-** *Para realizar las actividades de pesca se requiere lo siguiente:*<br><br>**I,** *Concesión, para:*<br><br>**Inciso b)** *Acuacultura comercial*<br><br>**II,** Permiso, para:<br><br>**Inciso g)** *Acuacultura de fomento*<br><br>**III,** *Autorización, para:*<br><br>**Inciso d)** *Recolectar del medio natural reproductores, larvas, postlarvas, crías, huevos, semillas, alevines o en cualquier otro estadio, y*<br><br>**Inciso e)** *Acuacultura didáctica.* | | |

| | | |
|---|---|---|
| **Artículos 22.-** *la Secretaría podrá inscribir en el Registro Nacional de Pesca a los acuicultores que no requieran concesión, permiso o Autorización.* | Al **proyecto** le aplica el Artículo, incisos y, fracciones anteriores, porque se trata de una actividad acuícola con fines comerciales. | Por el hecho de presentar a la autoridad correspondiente (SEMARNAT) la Manifestación de Impacto Ambiental, el promovente está cumpliendo con este apartado.<br><br>El proyecto se vincula por la obligatoriedad de obtener la autorización correspondiente para realizar las obras descritas en esta manifestación de impacto ambiental.<br><br>Como ya se mencionó anteriormente, la promovente una vez autorizado el proyecto en materia ambiental procederá a tramitar el Registro Nacional de Pesca para la unidad de producción acuícola. |
| **Art. 30°.-** *Las actividades pesqueras se clasifican en:*<br><br>**II.-** *Cultivo o acuacultura con fines* | | |
| **Artículo 31°.-** *Para realizar las actividades de pesca se requiere lo siguiente:*<br><br>**I,** *Concesión, para:*<br><br>**Inciso b)** *Acuacultura comercial*<br><br>**II,** Permiso, para:<br><br>**Inciso g)** *Acuacultura de fomento*<br><br>**III,** *Autorización, para:*<br><br>**Inciso d)** *Recolectar del medio natural reproductores, larvas, postlarvas, crías, huevos, semillas, alevines o en cualquier otro estadio, y*<br><br>**Inciso e)** *Acuacultura didáctica.* | | |

| | | |
|---|---|---|
| **Artículos 22.-** *la Secretaría podrá inscribir en el Registro Nacional de Pesca a los acuicultores que no requieran concesión, permiso o Autorización.* | Al **proyecto** le aplica el Artículo, incisos y, fracciones anteriores, porque se trata de una actividad acuícola con fines comerciales. | Por el hecho de presentar a la autoridad correspondiente (SEMARNAT) la Manifestación de Impacto Ambiental, el promovente está cumpliendo con este apartado.<br><br>El proyecto se vincula por la obligatoriedad de obtener la autorización correspondiente para realizar las obras descritas en esta manifestación de impacto ambiental.<br><br>Como ya se mencionó anteriormente, la promovente una vez autorizado el proyecto en materia ambiental procederá a tramitar el Registro Nacional de Pesca para la unidad de producción acuícola. |
| **Art. 30°.-** *Las actividades pesqueras se clasifican en:*<br><br>**II.-** *Cultivo o acuacultura con fines* | | |
| **Artículo 31°.-** *Para realizar las actividades de pesca se requiere lo siguiente:*<br><br>**I,** *Concesión, para:*<br><br>**Inciso b)** *Acuacultura comercial*<br><br>**II,** Permiso, para:<br><br>**Inciso g)** *Acuacultura de fomento*<br><br>**III,** *Autorización, para:*<br><br>**Inciso d)** *Recolectar del medio natural reproductores, larvas, postlarvas, crías, huevos, semillas, alevines o en cualquier otro estadio, y*<br><br>**Inciso e)** *Acuacultura didáctica.* | | |

| | | |
|---|---|---|
| **Artículos 22.-** *la Secretaría podrá inscribir en el Registro Nacional de Pesca a los acuicultores que no requieran concesión, permiso o Autorización.* | Al **proyecto** le aplica el Artículo, incisos y, fracciones anteriores, porque se trata de una actividad acuícola con fines comerciales. | Por el hecho de presentar a la autoridad correspondiente (SEMARNAT) la Manifestación de Impacto Ambiental, el promovente está cumpliendo con este apartado.<br><br>El proyecto se vincula por la obligatoriedad de obtener la autorización correspondiente para realizar las obras descritas en esta manifestación de impacto ambiental.<br><br>Como ya se mencionó anteriormente, la promovente una vez autorizado el proyecto en materia ambiental procederá a tramitar el Registro Nacional de Pesca para la unidad de producción acuícola. |
| **Art. 30°.-** *Las actividades pesqueras se clasifican en:*<br><br>**II.-** *Cultivo o acuacultura con fines* | | |
| **Artículo 31°.-** *Para realizar las actividades de pesca se requiere lo siguiente:*<br><br>**I,** *Concesión, para:*<br><br>**Inciso b)** *Acuacultura comercial*<br><br>**II,** Permiso, para:<br><br>**Inciso g)** *Acuacultura de fomento*<br><br>**III,** *Autorización, para:*<br><br>**Inciso d)** *Recolectar del medio natural reproductores, larvas, postlarvas, crías, huevos, semillas, alevines o en cualquier otro estadio, y*<br><br>**Inciso e)** *Acuacultura didáctica.* | | |

| | | |
|---|---|---|
| **Artículos 22.-** *la Secretaría podrá inscribir en el Registro Nacional de Pesca a los acuicultores que no requieran concesión, permiso o Autorización.* | Al **proyecto** le aplica el Artículo, incisos y, fracciones anteriores, porque se trata de una actividad acuícola con fines comerciales. | Por el hecho de presentar a la autoridad correspondiente (SEMARNAT) la Manifestación de Impacto Ambiental, el promovente está cumpliendo con este apartado.<br><br>El proyecto se vincula por la obligatoriedad de obtener la autorización correspondiente para realizar las obras descritas en esta manifestación de impacto ambiental.<br><br>Como ya se mencionó anteriormente, la promovente una vez autorizado el proyecto en materia ambiental procederá a tramitar el Registro Nacional de Pesca para la unidad de producción acuícola. |
| **Art. 30°.-** *Las actividades pesqueras se clasifican en:*<br><br>**II.-** *Cultivo o acuacultura con fines* | | |
| **Artículo 31°.-** *Para realizar las actividades de pesca se requiere lo siguiente:*<br><br>**I,** *Concesión, para:*<br><br>**Inciso b)** *Acuacultura comercial*<br><br>**II,** Permiso, para:<br><br>**Inciso g)** *Acuacultura de fomento*<br><br>**III,** *Autorización, para:*<br><br>**Inciso d)** *Recolectar del medio natural reproductores, larvas, postlarvas, crías, huevos, semillas, alevines o en cualquier otro estadio, y*<br><br>**Inciso e)** *Acuacultura didáctica.* | | |

| | | |
|---|---|---|
| **Artículos 22.-** *la Secretaría podrá inscribir en el Registro Nacional de Pesca a los acuicultores que no requieran concesión, permiso o Autorización.* | Al **proyecto** le aplica el Artículo, incisos y, fracciones anteriores, porque se trata de una actividad acuícola con fines comerciales. | Por el hecho de presentar a la autoridad correspondiente (SEMARNAT) la Manifestación de Impacto Ambiental, el promovente está cumpliendo con este apartado.<br><br>El proyecto se vincula por la obligatoriedad de obtener la autorización correspondiente para realizar las obras descritas en esta manifestación de impacto ambiental.<br><br>Como ya se mencionó anteriormente, la promovente una vez autorizado el proyecto en materia ambiental procederá a tramitar el Registro Nacional de Pesca para la unidad de producción acuícola. |
| **Art. 30°.-** *Las actividades pesqueras se clasifican en:*<br><br>**II.-** *Cultivo o acuacultura con fines* | | |
| **Artículo 31°.-** *Para realizar las actividades de pesca se requiere lo siguiente:*<br><br>**I,** *Concesión, para:*<br><br>**Inciso b)** *Acuacultura comercial*<br><br>**II,** Permiso, para:<br><br>**Inciso g)** *Acuacultura de fomento*<br><br>**III,** *Autorización, para:*<br><br>**Inciso d)** *Recolectar del medio natural reproductores, larvas, postlarvas, crías, huevos, semillas, alevines o en cualquier otro estadio, y*<br><br>**Inciso e)** *Acuacultura didáctica.* | | |

| | | |
|---|---|---|
| **Artículos 22.-** *la Secretaría podrá inscribir en el Registro Nacional de Pesca a los acuicultores que no requieran concesión, permiso o Autorización.* | Al **proyecto** le aplica el Artículo, incisos y, fracciones anteriores, porque se trata de una actividad acuícola con fines comerciales. | Por el hecho de presentar a la autoridad correspondiente (SEMARNAT) la Manifestación de Impacto Ambiental, el promovente está cumpliendo con este apartado.<br><br>El proyecto se vincula por la obligatoriedad de obtener la autorización correspondiente para realizar las obras descritas en esta manifestación de impacto ambiental.<br><br>Como ya se mencionó anteriormente, la promovente una vez autorizado el proyecto en materia ambiental procederá a tramitar el Registro Nacional de Pesca para la unidad de producción acuícola. |
| **Art. 30°.-** *Las actividades pesqueras se clasifican en:*<br><br>**II.-** *Cultivo o acuacultura con fines* | | |
| **Artículo 31°.-** *Para realizar las actividades de pesca se requiere lo siguiente:*<br><br>**I,** *Concesión, para:*<br><br>**Inciso b)** *Acuacultura comercial*<br><br>**II,** Permiso, para:<br><br>**Inciso g)** *Acuacultura de fomento*<br><br>**III,** *Autorización, para:*<br><br>**Inciso d)** *Recolectar del medio natural reproductores, larvas, postlarvas, crías, huevos, semillas, alevines o en cualquier otro estadio, y*<br><br>**Inciso e)** *Acuacultura didáctica.* | | |

| | | |
|---|---|---|
| **Artículos 22.-** *la Secretaría podrá inscribir en el Registro Nacional de Pesca a los acuicultores que no requieran concesión, permiso o Autorización.* | Al **proyecto** le aplica el Artículo, incisos y, fracciones anteriores, porque se trata de una actividad acuícola con fines comerciales. | Por el hecho de presentar a la autoridad correspondiente (SEMARNAT) la Manifestación de Impacto Ambiental, el promovente está cumpliendo con este apartado.<br><br>El proyecto se vincula por la obligatoriedad de obtener la autorización correspondiente para realizar las obras descritas en esta manifestación de impacto ambiental.<br><br>Como ya se mencionó anteriormente, la promovente una vez autorizado el proyecto en materia ambiental procederá a tramitar el Registro Nacional de Pesca para la unidad de producción acuícola. |
| **Art. 30°.-** *Las actividades pesqueras se clasifican en:*<br><br>**II.-** *Cultivo o acuacultura con fines* | | |
| **Artículo 31°.-** *Para realizar las actividades de pesca se requiere lo siguiente:*<br><br>**I,** *Concesión, para:*<br><br>**Inciso b)** *Acuacultura comercial*<br><br>**II,** Permiso, para:<br><br>**Inciso g)** *Acuacultura de fomento*<br><br>**III,** *Autorización, para:*<br><br>**Inciso d)** *Recolectar del medio natural reproductores, larvas, postlarvas, crías, huevos, semillas, alevines o en cualquier otro estadio, y*<br><br>**Inciso e)** *Acuacultura didáctica.* | | |

| | | |
|---|---|---|
| **Artículos 22.-** *la Secretaría podrá inscribir en el Registro Nacional de Pesca a los acuicultores que no requieran concesión, permiso o Autorización.* | Al **proyecto** le aplica el Artículo, incisos y, fracciones anteriores, porque se trata de una actividad acuícola con fines comerciales. | Por el hecho de presentar a la autoridad correspondiente (SEMARNAT) la Manifestación de Impacto Ambiental, el promovente está cumpliendo con este apartado.<br><br>El proyecto se vincula por la obligatoriedad de obtener la autorización correspondiente para realizar las obras descritas en esta manifestación de impacto ambiental.<br><br>Como ya se mencionó anteriormente, la promovente una vez autorizado el proyecto en materia ambiental procederá a tramitar el Registro Nacional de Pesca para la unidad de producción acuícola. |
| **Art. 30°.-** *Las actividades pesqueras se clasifican en:*<br><br>**II.-** *Cultivo o acuacultura con fines* | | |
| **Artículo 31°.-** *Para realizar las actividades de pesca se requiere lo siguiente:*<br><br>**I,** *Concesión, para:*<br><br>**Inciso b)** *Acuacultura comercial*<br><br>**II,** Permiso, para:<br><br>**Inciso g)** *Acuacultura de fomento*<br><br>**III,** *Autorización, para:*<br><br>**Inciso d)** *Recolectar del medio natural reproductores, larvas, postlarvas, crías, huevos, semillas, alevines o en cualquier otro estadio, y*<br><br>**Inciso e)** *Acuacultura didáctica.* | | |

| | | |
|---|---|---|
| **Artículos 22.-** *la Secretaría podrá inscribir en el Registro Nacional de Pesca a los acuicultores que no requieran concesión, permiso o Autorización.* | Al **proyecto** le aplica el Artículo, incisos y, fracciones anteriores, porque se trata de una actividad acuícola con fines comerciales. | Por el hecho de presentar a la autoridad correspondiente (SEMARNAT) la Manifestación de Impacto Ambiental, el promovente está cumpliendo con este apartado.<br><br>El proyecto se vincula por la obligatoriedad de obtener la autorización correspondiente para realizar las obras descritas en esta manifestación de impacto ambiental.<br><br>Como ya se mencionó anteriormente, la promovente una vez autorizado el proyecto en materia ambiental procederá a tramitar el Registro Nacional de Pesca para la unidad de producción acuícola. |
| **Art. 30°.-** *Las actividades pesqueras se clasifican en:*<br><br>**II.-** *Cultivo o acuacultura con fines* | | |
| **Artículo 31°.-** *Para realizar las actividades de pesca se requiere lo siguiente:*<br><br>**I,** *Concesión, para:*<br><br>**Inciso b)** *Acuacultura comercial*<br><br>**II,** Permiso, para:<br><br>**Inciso g)** *Acuacultura de fomento*<br><br>**III,** *Autorización, para:*<br><br>**Inciso d)** *Recolectar del medio natural reproductores, larvas, postlarvas, crías, huevos, semillas, alevines o en cualquier otro estadio, y*<br><br>**Inciso e)** *Acuacultura didáctica.* | | |

| | | |
|---|---|---|
| **Artículos 22.-** *la Secretaría podrá inscribir en el Registro Nacional de Pesca a los acuicultores que no requieran concesión, permiso o Autorización.* | Al **proyecto** le aplica el Artículo, incisos y, fracciones anteriores, porque se trata de una actividad acuícola con fines comerciales. | Por el hecho de presentar a la autoridad correspondiente (SEMARNAT) la Manifestación de Impacto Ambiental, el promovente está cumpliendo con este apartado.<br><br>El proyecto se vincula por la obligatoriedad de obtener la autorización correspondiente para realizar las obras descritas en esta manifestación de impacto ambiental.<br><br>Como ya se mencionó anteriormente, la promovente una vez autorizado el proyecto en materia ambiental procederá a tramitar el Registro Nacional de Pesca para la unidad de producción acuícola. |
| **Art. 30°.-** *Las actividades pesqueras se clasifican en:*<br><br>**II.-** *Cultivo o acuacultura con fines* | | |
| **Artículo 31°.-** *Para realizar las actividades de pesca se requiere lo siguiente:*<br><br>**I,** *Concesión, para:*<br><br>**Inciso b)** *Acuacultura comercial*<br><br>**II,** Permiso, para:<br><br>**Inciso g)** *Acuacultura de fomento*<br><br>**III,** *Autorización, para:*<br><br>**Inciso d)** *Recolectar del medio natural reproductores, larvas, postlarvas, crías, huevos, semillas, alevines o en cualquier otro estadio, y*<br><br>**Inciso e)** *Acuacultura didáctica.* | | |

| | | |
|---|---|---|
| **Artículos 22.-** *la Secretaría podrá inscribir en el Registro Nacional de Pesca a los acuicultores que no requieran concesión, permiso o Autorización.* | Al **proyecto** le aplica el Artículo, incisos y, fracciones anteriores, porque se trata de una actividad acuícola con fines comerciales. | Por el hecho de presentar a la autoridad correspondiente (SEMARNAT) la Manifestación de Impacto Ambiental, el promovente está cumpliendo con este apartado.<br><br>El proyecto se vincula por la obligatoriedad de obtener la autorización correspondiente para realizar las obras descritas en esta manifestación de impacto ambiental.<br><br>Como ya se mencionó anteriormente, la promovente una vez autorizado el proyecto en materia ambiental procederá a tramitar el Registro Nacional de Pesca para la unidad de producción acuícola. |
| **Art. 30°.-** *Las actividades pesqueras se clasifican en:*<br><br>**II.-** *Cultivo o acuacultura con fines* | | |
| **Artículo 31°.-** *Para realizar las actividades de pesca se requiere lo siguiente:*<br><br>**I,** *Concesión, para:*<br><br>**Inciso b)** *Acuacultura comercial*<br><br>**II,** Permiso, para:<br><br>**Inciso g)** *Acuacultura de fomento*<br><br>**III,** *Autorización, para:*<br><br>**Inciso d)** *Recolectar del medio natural reproductores, larvas, postlarvas, crías, huevos, semillas, alevines o en cualquier otro estadio, y*<br><br>**Inciso e)** *Acuacultura didáctica.* | | |

| | | |
|---|---|---|
| **Artículos 22.-** *la Secretaría podrá inscribir en el Registro Nacional de Pesca a los acuicultores que no requieran concesión, permiso o Autorización.* | Al **proyecto** le aplica el Artículo, incisos y, fracciones anteriores, porque se trata de una actividad acuícola con fines comerciales. | Por el hecho de presentar a la autoridad correspondiente (SEMARNAT) la Manifestación de Impacto Ambiental, el promovente está cumpliendo con este apartado.<br><br>El proyecto se vincula por la obligatoriedad de obtener la autorización correspondiente para realizar las obras descritas en esta manifestación de impacto ambiental.<br><br>Como ya se mencionó anteriormente, la promovente una vez autorizado el proyecto en materia ambiental procederá a tramitar el Registro Nacional de Pesca para la unidad de producción acuícola. |
| **Art. 30°.-** *Las actividades pesqueras se clasifican en:*<br><br>**II.-** *Cultivo o acuacultura con fines* | | |
| **Artículo 31°.-** *Para realizar las actividades de pesca se requiere lo siguiente:*<br><br>**I,** *Concesión, para:*<br><br>**Inciso b)** *Acuacultura comercial*<br><br>**II,** Permiso, para:<br><br>**Inciso g)** *Acuacultura de fomento*<br><br>**III,** *Autorización, para:*<br><br>**Inciso d)** *Recolectar del medio natural reproductores, larvas, postlarvas, crías, huevos, semillas, alevines o en cualquier otro estadio, y*<br><br>**Inciso e)** *Acuacultura didáctica.* | | |

| | | |
|---|---|---|
| **Artículos 22.-** *la Secretaría podrá inscribir en el Registro Nacional de Pesca a los acuicultores que no requieran concesión, permiso o Autorización.* | Al **proyecto** le aplica el Artículo, incisos y, fracciones anteriores, porque se trata de una actividad acuícola con fines comerciales. | Por el hecho de presentar a la autoridad correspondiente (SEMARNAT) la Manifestación de Impacto Ambiental, el promovente está cumpliendo con este apartado.<br><br>El proyecto se vincula por la obligatoriedad de obtener la autorización correspondiente para realizar las obras descritas en esta manifestación de impacto ambiental.<br><br>Como ya se mencionó anteriormente, la promovente una vez autorizado el proyecto en materia ambiental procederá a tramitar el Registro Nacional de Pesca para la unidad de producción acuícola. |
| **Art. 30°.-** *Las actividades pesqueras se clasifican en:*<br><br>**II.-** *Cultivo o acuacultura con fines* | | |
| **Artículo 31°.-** *Para realizar las actividades de pesca se requiere lo siguiente:*<br><br>**I,** *Concesión, para:*<br><br>**Inciso b)** *Acuacultura comercial*<br><br>**II,** Permiso, para:<br><br>**Inciso g)** *Acuacultura de fomento*<br><br>**III,** *Autorización, para:*<br><br>**Inciso d)** *Recolectar del medio natural reproductores, larvas, postlarvas, crías, huevos, semillas, alevines o en cualquier otro estadio, y*<br><br>**Inciso e)** *Acuacultura didáctica.* | | |

| | | |
|---|---|---|
| **Artículos 22.-** *la Secretaría podrá inscribir en el Registro Nacional de Pesca a los acuicultores que no requieran concesión, permiso o Autorización.* | Al **proyecto** le aplica el Artículo, incisos y, fracciones anteriores, porque se trata de una actividad acuícola con fines comerciales. | Por el hecho de presentar a la autoridad correspondiente (SEMARNAT) la Manifestación de Impacto Ambiental, el promovente está cumpliendo con este apartado.<br><br>El proyecto se vincula por la obligatoriedad de obtener la autorización correspondiente para realizar las obras descritas en esta manifestación de impacto ambiental.<br><br>Como ya se mencionó anteriormente, la promovente una vez autorizado el proyecto en materia ambiental procederá a tramitar el Registro Nacional de Pesca para la unidad de producción acuícola. |
| **Art. 30°.-** *Las actividades pesqueras se clasifican en:*<br><br>**II.-** *Cultivo o acuacultura con fines* | | |
| **Artículo 31°.-** *Para realizar las actividades de pesca se requiere lo siguiente:*<br><br>**I,** *Concesión, para:*<br><br>**Inciso b)** *Acuacultura comercial*<br><br>**II,** Permiso, para:<br><br>**Inciso g)** *Acuacultura de fomento*<br><br>**III,** *Autorización, para:*<br><br>**Inciso d)** *Recolectar del medio natural reproductores, larvas, postlarvas, crías, huevos, semillas, alevines o en cualquier otro estadio, y*<br><br>**Inciso e)** *Acuacultura didáctica.* | | |

| | | |
|---|---|---|
| **Artículos 22.-** *la Secretaría podrá inscribir en el Registro Nacional de Pesca a los acuicultores que no requieran concesión, permiso o Autorización.* | Al **proyecto** le aplica el Artículo, incisos y, fracciones anteriores, porque se trata de una actividad acuícola con fines comerciales. | Por el hecho de presentar a la autoridad correspondiente (SEMARNAT) la Manifestación de Impacto Ambiental, el promovente está cumpliendo con este apartado.<br><br>El proyecto se vincula por la obligatoriedad de obtener la autorización correspondiente para realizar las obras descritas en esta manifestación de impacto ambiental.<br><br>Como ya se mencionó anteriormente, la promovente una vez autorizado el proyecto en materia ambiental procederá a tramitar el Registro Nacional de Pesca para la unidad de producción acuícola. |
| **Art. 30°.-** *Las actividades pesqueras se clasifican en:*<br><br>**II.-** *Cultivo o acuacultura con fines* | | |
| **Artículo 31°.-** *Para realizar las actividades de pesca se requiere lo siguiente:*<br><br>**I,** *Concesión, para:*<br><br>**Inciso b)** *Acuacultura comercial*<br><br>**II,** Permiso, para:<br><br>**Inciso g)** *Acuacultura de fomento*<br><br>**III,** *Autorización, para:*<br><br>**Inciso d)** *Recolectar del medio natural reproductores, larvas, postlarvas, crías, huevos, semillas, alevines o en cualquier otro estadio, y*<br><br>**Inciso e)** *Acuacultura didáctica.* | | |

| | | |
|---|---|---|
| **Artículos 22.-** *la Secretaría podrá inscribir en el Registro Nacional de Pesca a los acuicultores que no requieran concesión, permiso o Autorización.* | Al **proyecto** le aplica el Artículo, incisos y, fracciones anteriores, porque se trata de una actividad acuícola con fines comerciales. | Por el hecho de presentar a la autoridad correspondiente (SEMARNAT) la Manifestación de Impacto Ambiental, el promovente está cumpliendo con este apartado.<br><br>El proyecto se vincula por la obligatoriedad de obtener la autorización correspondiente para realizar las obras descritas en esta manifestación de impacto ambiental.<br><br>Como ya se mencionó anteriormente, la promovente una vez autorizado el proyecto en materia ambiental procederá a tramitar el Registro Nacional de Pesca para la unidad de producción acuícola. |
| **Art. 30°.-** *Las actividades pesqueras se clasifican en:*<br><br>**II.-** *Cultivo o acuacultura con fines* | | |
| **Artículo 31°.-** *Para realizar las actividades de pesca se requiere lo siguiente:*<br><br>**I,** *Concesión, para:*<br><br>**Inciso b)** *Acuacultura comercial*<br><br>**II,** Permiso, para:<br><br>**Inciso g)** *Acuacultura de fomento*<br><br>**III,** *Autorización, para:*<br><br>**Inciso d)** *Recolectar del medio natural reproductores, larvas, postlarvas, crías, huevos, semillas, alevines o en cualquier otro estadio, y*<br><br>**Inciso e)** *Acuacultura didáctica.* | | |

| | | |
|---|---|---|
| **Artículos 22.-** *la Secretaría podrá inscribir en el Registro Nacional de Pesca a los acuicultores que no requieran concesión, permiso o Autorización.* | Al **proyecto** le aplica el Artículo, incisos y, fracciones anteriores, porque se trata de una actividad acuícola con fines comerciales. | Por el hecho de presentar a la autoridad correspondiente (SEMARNAT) la Manifestación de Impacto Ambiental, el promovente está cumpliendo con este apartado.<br><br>El proyecto se vincula por la obligatoriedad de obtener la autorización correspondiente para realizar las obras descritas en esta manifestación de impacto ambiental.<br><br>Como ya se mencionó anteriormente, la promovente una vez autorizado el proyecto en materia ambiental procederá a tramitar el Registro Nacional de Pesca para la unidad de producción acuícola. |
| **Art. 30°.-** *Las actividades pesqueras se clasifican en:*<br><br>**II.-** *Cultivo o acuacultura con fines* | | |
| **Artículo 31°.-** *Para realizar las actividades de pesca se requiere lo siguiente:*<br><br>**I,** *Concesión, para:*<br><br>**Inciso b)** *Acuacultura comercial*<br><br>**II,** Permiso, para:<br><br>**Inciso g)** *Acuacultura de fomento*<br><br>**III,** *Autorización, para:*<br><br>**Inciso d)** *Recolectar del medio natural reproductores, larvas, postlarvas, crías, huevos, semillas, alevines o en cualquier otro estadio, y*<br><br>**Inciso e)** *Acuacultura didáctica.* | | |

| | | |
|---|---|---|
| **Artículos 22.-** *la Secretaría podrá inscribir en el Registro Nacional de Pesca a los acuicultores que no requieran concesión, permiso o Autorización.* | Al **proyecto** le aplica el Artículo, incisos y, fracciones anteriores, porque se trata de una actividad acuícola con fines comerciales. | Por el hecho de presentar a la autoridad correspondiente (SEMARNAT) la Manifestación de Impacto Ambiental, el promovente está cumpliendo con este apartado.<br><br>El proyecto se vincula por la obligatoriedad de obtener la autorización correspondiente para realizar las obras descritas en esta manifestación de impacto ambiental.<br><br>Como ya se mencionó anteriormente, la promovente una vez autorizado el proyecto en materia ambiental procederá a tramitar el Registro Nacional de Pesca para la unidad de producción acuícola. |
| **Art. 30°.-** *Las actividades pesqueras se clasifican en:*<br><br>**II.-** *Cultivo o acuacultura con fines* | | |
| **Artículo 31°.-** *Para realizar las actividades de pesca se requiere lo siguiente:*<br><br>**I,** *Concesión, para:*<br><br>**Inciso b)** *Acuacultura comercial*<br><br>**II,** Permiso, para:<br><br>**Inciso g)** *Acuacultura de fomento*<br><br>**III,** *Autorización, para:*<br><br>**Inciso d)** *Recolectar del medio natural reproductores, larvas, postlarvas, crías, huevos, semillas, alevines o en cualquier otro estadio, y*<br><br>**Inciso e)** *Acuacultura didáctica.* | | |

| | | |
|---|---|---|
| **Artículos 22.-** *la Secretaría podrá inscribir en el Registro Nacional de Pesca a los acuicultores que no requieran concesión, permiso o Autorización.* | Al **proyecto** le aplica el Artículo, incisos y, fracciones anteriores, porque se trata de una actividad acuícola con fines comerciales. | Por el hecho de presentar a la autoridad correspondiente (SEMARNAT) la Manifestación de Impacto Ambiental, el promovente está cumpliendo con este apartado.<br><br>El proyecto se vincula por la obligatoriedad de obtener la autorización correspondiente para realizar las obras descritas en esta manifestación de impacto ambiental.<br><br>Como ya se mencionó anteriormente, la promovente una vez autorizado el proyecto en materia ambiental procederá a tramitar el Registro Nacional de Pesca para la unidad de producción acuícola. |
| **Art. 30°.-** *Las actividades pesqueras se clasifican en:*<br><br>**II.-** *Cultivo o acuacultura con fines* | | |
| **Artículo 31°.-** *Para realizar las actividades de pesca se requiere lo siguiente:*<br><br>**I,** *Concesión, para:*<br><br>**Inciso b)** *Acuacultura comercial*<br><br>**II,** Permiso, para:<br><br>**Inciso g)** *Acuacultura de fomento*<br><br>**III,** *Autorización, para:*<br><br>**Inciso d)** *Recolectar del medio natural reproductores, larvas, postlarvas, crías, huevos, semillas, alevines o en cualquier otro estadio, y*<br><br>**Inciso e)** *Acuacultura didáctica.* | | |

| | | |
|---|---|---|
| **Artículos 22.-** *la Secretaría podrá inscribir en el Registro Nacional de Pesca a los acuicultores que no requieran concesión, permiso o Autorización.* | Al **proyecto** le aplica el Artículo, incisos y, fracciones anteriores, porque se trata de una actividad acuícola con fines comerciales. | Por el hecho de presentar a la autoridad correspondiente (SEMARNAT) la Manifestación de Impacto Ambiental, el promovente está cumpliendo con este apartado.<br><br>El proyecto se vincula por la obligatoriedad de obtener la autorización correspondiente para realizar las obras descritas en esta manifestación de impacto ambiental.<br><br>Como ya se mencionó anteriormente, la promovente una vez autorizado el proyecto en materia ambiental procederá a tramitar el Registro Nacional de Pesca para la unidad de producción acuícola. |
| **Art. 30°.-** *Las actividades pesqueras se clasifican en:*<br><br>**II.-** *Cultivo o acuacultura con fines* | | |
| **Artículo 31°.-** *Para realizar las actividades de pesca se requiere lo siguiente:*<br><br>**I,** *Concesión, para:*<br><br>**Inciso b)** *Acuacultura comercial*<br><br>**II,** Permiso, para:<br><br>**Inciso g)** *Acuacultura de fomento*<br><br>**III,** *Autorización, para:*<br><br>**Inciso d)** *Recolectar del medio natural reproductores, larvas, postlarvas, crías, huevos, semillas, alevines o en cualquier otro estadio, y*<br><br>**Inciso e)** *Acuacultura didáctica.* | | |

| | | |
|---|---|---|
| **Artículos 22.-** *la Secretaría podrá inscribir en el Registro Nacional de Pesca a los acuicultores que no requieran concesión, permiso o Autorización.* | Al **proyecto** le aplica el Artículo, incisos y, fracciones anteriores, porque se trata de una actividad acuícola con fines comerciales. | Por el hecho de presentar a la autoridad correspondiente (SEMARNAT) la Manifestación de Impacto Ambiental, el promovente está cumpliendo con este apartado.<br><br>El proyecto se vincula por la obligatoriedad de obtener la autorización correspondiente para realizar las obras descritas en esta manifestación de impacto ambiental.<br><br>Como ya se mencionó anteriormente, la promovente una vez autorizado el proyecto en materia ambiental procederá a tramitar el Registro Nacional de Pesca para la unidad de producción acuícola. |
| **Art. 30°.-** *Las actividades pesqueras se clasifican en:*<br><br>**II.-** *Cultivo o acuacultura con fines* | | |
| **Artículo 31°.-** *Para realizar las actividades de pesca se requiere lo siguiente:*<br><br>**I,** *Concesión, para:*<br><br>**Inciso b)** *Acuacultura comercial*<br><br>**II,** Permiso, para:<br><br>**Inciso g)** *Acuacultura de fomento*<br><br>**III,** *Autorización, para:*<br><br>**Inciso d)** *Recolectar del medio natural reproductores, larvas, postlarvas, crías, huevos, semillas, alevines o en cualquier otro estadio, y*<br><br>**Inciso e)** *Acuacultura didáctica.* | | |

| | | |
|---|---|---|
| **Artículos 22.-** *la Secretaría podrá inscribir en el Registro Nacional de Pesca a los acuicultores que no requieran concesión, permiso o Autorización.* | Al **proyecto** le aplica el Artículo, incisos y, fracciones anteriores, porque se trata de una actividad acuícola con fines comerciales. | Por el hecho de presentar a la autoridad correspondiente (SEMARNAT) la Manifestación de Impacto Ambiental, el promovente está cumpliendo con este apartado.<br><br>El proyecto se vincula por la obligatoriedad de obtener la autorización correspondiente para realizar las obras descritas en esta manifestación de impacto ambiental.<br><br>Como ya se mencionó anteriormente, la promovente una vez autorizado el proyecto en materia ambiental procederá a tramitar el Registro Nacional de Pesca para la unidad de producción acuícola. |
| **Art. 30°.-** *Las actividades pesqueras se clasifican en:*<br><br>**II.-** *Cultivo o acuacultura con fines* | | |
| **Artículo 31°.-** *Para realizar las actividades de pesca se requiere lo siguiente:*<br><br>**I,** *Concesión, para:*<br><br>**Inciso b)** *Acuacultura comercial*<br><br>**II,** Permiso, para:<br><br>**Inciso g)** *Acuacultura de fomento*<br><br>**III,** *Autorización, para:*<br><br>**Inciso d)** *Recolectar del medio natural reproductores, larvas, postlarvas, crías, huevos, semillas, alevines o en cualquier otro estadio, y*<br><br>**Inciso e)** *Acuacultura didáctica.* | | |

| | | |
|---|---|---|
| **Artículos 22.-** *la Secretaría podrá inscribir en el Registro Nacional de Pesca a los acuicultores que no requieran concesión, permiso o Autorización.* | Al **proyecto** le aplica el Artículo, incisos y, fracciones anteriores, porque se trata de una actividad acuícola con fines comerciales. | Por el hecho de presentar a la autoridad correspondiente (SEMARNAT) la Manifestación de Impacto Ambiental, el promovente está cumpliendo con este apartado.<br><br>El proyecto se vincula por la obligatoriedad de obtener la autorización correspondiente para realizar las obras descritas en esta manifestación de impacto ambiental.<br><br>Como ya se mencionó anteriormente, la promovente una vez autorizado el proyecto en materia ambiental procederá a tramitar el Registro Nacional de Pesca para la unidad de producción acuícola. |
| **Art. 30°.-** *Las actividades pesqueras se clasifican en:*<br><br>**II.-** *Cultivo o acuacultura con fines* | | |
| **Artículo 31°.-** *Para realizar las actividades de pesca se requiere lo siguiente:*<br><br>**I,** *Concesión, para:*<br><br>**Inciso b)** *Acuacultura comercial*<br><br>**II,** Permiso, para:<br><br>**Inciso g)** *Acuacultura de fomento*<br><br>**III,** *Autorización, para:*<br><br>**Inciso d)** *Recolectar del medio natural reproductores, larvas, postlarvas, crías, huevos, semillas, alevines o en cualquier otro estadio, y*<br><br>**Inciso e)** *Acuacultura didáctica.* | | |

| | | |
|---|---|---|
| **Artículos 22.-** *la Secretaría podrá inscribir en el Registro Nacional de Pesca a los acuicultores que no requieran concesión, permiso o Autorización.* | Al **proyecto** le aplica el Artículo, incisos y, fracciones anteriores, porque se trata de una actividad acuícola con fines comerciales. | Por el hecho de presentar a la autoridad correspondiente (SEMARNAT) la Manifestación de Impacto Ambiental, el promovente está cumpliendo con este apartado.<br><br>El proyecto se vincula por la obligatoriedad de obtener la autorización correspondiente para realizar las obras descritas en esta manifestación de impacto ambiental.<br><br>Como ya se mencionó anteriormente, la promovente una vez autorizado el proyecto en materia ambiental procederá a tramitar el Registro Nacional de Pesca para la unidad de producción acuícola. |
| **Art. 30°.-** *Las actividades pesqueras se clasifican en:*<br><br>**II.-** *Cultivo o acuacultura con fines* | | |
| **Artículo 31°.-** *Para realizar las actividades de pesca se requiere lo siguiente:*<br><br>**I,** *Concesión, para:*<br><br>**Inciso b)** *Acuacultura comercial*<br><br>**II,** Permiso, para:<br><br>**Inciso g)** *Acuacultura de fomento*<br><br>**III,** *Autorización, para:*<br><br>**Inciso d)** *Recolectar del medio natural reproductores, larvas, postlarvas, crías, huevos, semillas, alevines o en cualquier otro estadio, y*<br><br>**Inciso e)** *Acuacultura didáctica.* | | |

| | | |
|---|---|---|
| **Artículos 22.-** *la Secretaría podrá inscribir en el Registro Nacional de Pesca a los acuicultores que no requieran concesión, permiso o Autorización.* | Al **proyecto** le aplica el Artículo, incisos y, fracciones anteriores, porque se trata de una actividad acuícola con fines comerciales. | Por el hecho de presentar a la autoridad correspondiente (SEMARNAT) la Manifestación de Impacto Ambiental, el promovente está cumpliendo con este apartado.<br><br>El proyecto se vincula por la obligatoriedad de obtener la autorización correspondiente para realizar las obras descritas en esta manifestación de impacto ambiental.<br><br>Como ya se mencionó anteriormente, la promovente una vez autorizado el proyecto en materia ambiental procederá a tramitar el Registro Nacional de Pesca para la unidad de producción acuícola. |
| **Art. 30°.-** *Las actividades pesqueras se clasifican en:*<br><br>**II.-** *Cultivo o acuacultura con fines* | | |
| **Artículo 31°.-** *Para realizar las actividades de pesca se requiere lo siguiente:*<br><br>**I,** *Concesión, para:*<br><br>**Inciso b)** *Acuacultura comercial*<br><br>**II,** Permiso, para:<br><br>**Inciso g)** *Acuacultura de fomento*<br><br>**III,** *Autorización, para:*<br><br>**Inciso d)** *Recolectar del medio natural reproductores, larvas, postlarvas, crías, huevos, semillas, alevines o en cualquier otro estadio, y*<br><br>**Inciso e)** *Acuacultura didáctica.* | | |

| | | |
|---|---|---|
| **Artículos 22.-** *la Secretaría podrá inscribir en el Registro Nacional de Pesca a los acuicultores que no requieran concesión, permiso o Autorización.* | Al **proyecto** le aplica el Artículo, incisos y, fracciones anteriores, porque se trata de una actividad acuícola con fines comerciales. | Por el hecho de presentar a la autoridad correspondiente (SEMARNAT) la Manifestación de Impacto Ambiental, el promovente está cumpliendo con este apartado.<br><br>El proyecto se vincula por la obligatoriedad de obtener la autorización correspondiente para realizar las obras descritas en esta manifestación de impacto ambiental.<br><br>Como ya se mencionó anteriormente, la promovente una vez autorizado el proyecto en materia ambiental procederá a tramitar el Registro Nacional de Pesca para la unidad de producción acuícola. |
| **Art. 30°.-** *Las actividades pesqueras se clasifican en:*<br><br>**II.-** *Cultivo o acuacultura con fines* | | |
| **Artículo 31°.-** *Para realizar las actividades de pesca se requiere lo siguiente:*<br><br>**I,** *Concesión, para:*<br><br>**Inciso b)** *Acuacultura comercial*<br><br>**II,** Permiso, para:<br><br>**Inciso g)** *Acuacultura de fomento*<br><br>**III,** *Autorización, para:*<br><br>**Inciso d)** *Recolectar del medio natural reproductores, larvas, postlarvas, crías, huevos, semillas, alevines o en cualquier otro estadio, y*<br><br>**Inciso e)** *Acuacultura didáctica.* | | |

| | | |
|---|---|---|
| **Artículos 22.-** *la Secretaría podrá inscribir en el Registro Nacional de Pesca a los acuicultores que no requieran concesión, permiso o Autorización.* | Al **proyecto** le aplica el Artículo, incisos y, fracciones anteriores, porque se trata de una actividad acuícola con fines comerciales. | Por el hecho de presentar a la autoridad correspondiente (SEMARNAT) la Manifestación de Impacto Ambiental, el promovente está cumpliendo con este apartado.<br><br>El proyecto se vincula por la obligatoriedad de obtener la autorización correspondiente para realizar las obras descritas en esta manifestación de impacto ambiental.<br><br>Como ya se mencionó anteriormente, la promovente una vez autorizado el proyecto en materia ambiental procederá a tramitar el Registro Nacional de Pesca para la unidad de producción acuícola. |
| **Art. 30°.-** *Las actividades pesqueras se clasifican en:*<br><br>**II.-** *Cultivo o acuacultura con fines* | | |
| **Artículo 31°.-** *Para realizar las actividades de pesca se requiere lo siguiente:*<br><br>**I,** *Concesión, para:*<br><br>**Inciso b)** *Acuacultura comercial*<br><br>**II,** Permiso, para:<br><br>**Inciso g)** *Acuacultura de fomento*<br><br>**III,** *Autorización, para:*<br><br>**Inciso d)** *Recolectar del medio natural reproductores, larvas, postlarvas, crías, huevos, semillas, alevines o en cualquier otro estadio, y*<br><br>**Inciso e)** *Acuacultura didáctica.* | | |

| | | |
|---|---|---|
| **Artículos 22.-** *la Secretaría podrá inscribir en el Registro Nacional de Pesca a los acuicultores que no requieran concesión, permiso o Autorización.* | Al **proyecto** le aplica el Artículo, incisos y, fracciones anteriores, porque se trata de una actividad acuícola con fines comerciales. | Por el hecho de presentar a la autoridad correspondiente (SEMARNAT) la Manifestación de Impacto Ambiental, el promovente está cumpliendo con este apartado.<br><br>El proyecto se vincula por la obligatoriedad de obtener la autorización correspondiente para realizar las obras descritas en esta manifestación de impacto ambiental.<br><br>Como ya se mencionó anteriormente, la promovente una vez autorizado el proyecto en materia ambiental procederá a tramitar el Registro Nacional de Pesca para la unidad de producción acuícola. |
| **Art. 30°.-** *Las actividades pesqueras se clasifican en:*<br><br>**II.-** *Cultivo o acuacultura con fines* | | |
| **Artículo 31°.-** *Para realizar las actividades de pesca se requiere lo siguiente:*<br><br>**I,** *Concesión, para:*<br><br>**Inciso b)** *Acuacultura comercial*<br><br>**II,** Permiso, para:<br><br>**Inciso g)** *Acuacultura de fomento*<br><br>**III,** *Autorización, para:*<br><br>**Inciso d)** *Recolectar del medio natural reproductores, larvas, postlarvas, crías, huevos, semillas, alevines o en cualquier otro estadio, y*<br><br>**Inciso e)** *Acuacultura didáctica.* | | |

| | | |
|---|---|---|
| **Artículos 22.-** *la Secretaría podrá inscribir en el Registro Nacional de Pesca a los acuicultores que no requieran concesión, permiso o Autorización.* | Al **proyecto** le aplica el Artículo, incisos y, fracciones anteriores, porque se trata de una actividad acuícola con fines comerciales. | Por el hecho de presentar a la autoridad correspondiente (SEMARNAT) la Manifestación de Impacto Ambiental, el promovente está cumpliendo con este apartado.<br><br>El proyecto se vincula por la obligatoriedad de obtener la autorización correspondiente para realizar las obras descritas en esta manifestación de impacto ambiental.<br><br>Como ya se mencionó anteriormente, la promovente una vez autorizado el proyecto en materia ambiental procederá a tramitar el Registro Nacional de Pesca para la unidad de producción acuícola. |
| **Art. 30°.-** *Las actividades pesqueras se clasifican en:*<br><br>**II.-** *Cultivo o acuacultura con fines* | | |
| **Artículo 31°.-** *Para realizar las actividades de pesca se requiere lo siguiente:*<br><br>**I,** *Concesión, para:*<br><br>**Inciso b)** *Acuacultura comercial*<br><br>**II,** Permiso, para:<br><br>**Inciso g)** *Acuacultura de fomento*<br><br>**III,** *Autorización, para:*<br><br>**Inciso d)** *Recolectar del medio natural reproductores, larvas, postlarvas, crías, huevos, semillas, alevines o en cualquier otro estadio, y*<br><br>**Inciso e)** *Acuacultura didáctica.* | | |

| | | |
|---|---|---|
| **Artículos 22.-** *la Secretaría podrá inscribir en el Registro Nacional de Pesca a los acuicultores que no requieran concesión, permiso o Autorización.* | Al **proyecto** le aplica el Artículo, incisos y, fracciones anteriores, porque se trata de una actividad acuícola con fines comerciales. | Por el hecho de presentar a la autoridad correspondiente (SEMARNAT) la Manifestación de Impacto Ambiental, el promovente está cumpliendo con este apartado.<br><br>El proyecto se vincula por la obligatoriedad de obtener la autorización correspondiente para realizar las obras descritas en esta manifestación de impacto ambiental.<br><br>Como ya se mencionó anteriormente, la promovente una vez autorizado el proyecto en materia ambiental procederá a tramitar el Registro Nacional de Pesca para la unidad de producción acuícola. |
| **Art. 30°.-** *Las actividades pesqueras se clasifican en:*<br><br>**II.-** *Cultivo o acuacultura con fines* | | |
| **Artículo 31°.-** *Para realizar las actividades de pesca se requiere lo siguiente:*<br><br>**I,** *Concesión, para:*<br><br>**Inciso b)** *Acuacultura comercial*<br><br>**II,** Permiso, para:<br><br>**Inciso g)** *Acuacultura de fomento*<br><br>**III,** *Autorización, para:*<br><br>**Inciso d)** *Recolectar del medio natural reproductores, larvas, postlarvas, crías, huevos, semillas, alevines o en cualquier otro estadio, y*<br><br>**Inciso e)** *Acuacultura didáctica.* | | |

| | | |
|---|---|---|
| **Artículos 22.-** *la Secretaría podrá inscribir en el Registro Nacional de Pesca a los acuicultores que no requieran concesión, permiso o Autorización.* | Al **proyecto** le aplica el Artículo, incisos y, fracciones anteriores, porque se trata de una actividad acuícola con fines comerciales. | Por el hecho de presentar a la autoridad correspondiente (SEMARNAT) la Manifestación de Impacto Ambiental, el promovente está cumpliendo con este apartado.<br><br>El proyecto se vincula por la obligatoriedad de obtener la autorización correspondiente para realizar las obras descritas en esta manifestación de impacto ambiental.<br><br>Como ya se mencionó anteriormente, la promovente una vez autorizado el proyecto en materia ambiental procederá a tramitar el Registro Nacional de Pesca para la unidad de producción acuícola. |
| **Art. 30°.-** *Las actividades pesqueras se clasifican en:*<br><br>**II.-** *Cultivo o acuacultura con fines* | | |
| **Artículo 31°.-** *Para realizar las actividades de pesca se requiere lo siguiente:*<br><br>**I,** *Concesión, para:*<br><br>**Inciso b)** *Acuacultura comercial*<br><br>**II,** Permiso, para:<br><br>**Inciso g)** *Acuacultura de fomento*<br><br>**III,** *Autorización, para:*<br><br>**Inciso d)** *Recolectar del medio natural reproductores, larvas, postlarvas, crías, huevos, semillas, alevines o en cualquier otro estadio, y*<br><br>**Inciso e)** *Acuacultura didáctica.* | | |

| | | |
|---|---|---|
| **Artículos 22.-** *la Secretaría podrá inscribir en el Registro Nacional de Pesca a los acuicultores que no requieran concesión, permiso o Autorización.* | Al **proyecto** le aplica el Artículo, incisos y, fracciones anteriores, porque se trata de una actividad acuícola con fines comerciales. | Por el hecho de presentar a la autoridad correspondiente (SEMARNAT) la Manifestación de Impacto Ambiental, el promovente está cumpliendo con este apartado.<br><br>El proyecto se vincula por la obligatoriedad de obtener la autorización correspondiente para realizar las obras descritas en esta manifestación de impacto ambiental.<br><br>Como ya se mencionó anteriormente, la promovente una vez autorizado el proyecto en materia ambiental procederá a tramitar el Registro Nacional de Pesca para la unidad de producción acuícola. |
| **Art. 30°.-** *Las actividades pesqueras se clasifican en:*<br><br>**II.-** *Cultivo o acuacultura con fines* | | |
| **Artículo 31°.-** *Para realizar las actividades de pesca se requiere lo siguiente:*<br><br>**I,** *Concesión, para:*<br><br>**Inciso b)** *Acuacultura comercial*<br><br>**II,** Permiso, para:<br><br>**Inciso g)** *Acuacultura de fomento*<br><br>**III,** *Autorización, para:*<br><br>**Inciso d)** *Recolectar del medio natural reproductores, larvas, postlarvas, crías, huevos, semillas, alevines o en cualquier otro estadio, y*<br><br>**Inciso e)** *Acuacultura didáctica.* | | |

| | | |
|---|---|---|
| **Artículos 22.-** *la Secretaría podrá inscribir en el Registro Nacional de Pesca a los acuicultores que no requieran concesión, permiso o Autorización.* | Al **proyecto** le aplica el Artículo, incisos y, fracciones anteriores, porque se trata de una actividad acuícola con fines comerciales. | Por el hecho de presentar a la autoridad correspondiente (SEMARNAT) la Manifestación de Impacto Ambiental, el promovente está cumpliendo con este apartado.<br><br>El proyecto se vincula por la obligatoriedad de obtener la autorización correspondiente para realizar las obras descritas en esta manifestación de impacto ambiental.<br><br>Como ya se mencionó anteriormente, la promovente una vez autorizado el proyecto en materia ambiental procederá a tramitar el Registro Nacional de Pesca para la unidad de producción acuícola. |
| **Art. 30°.-** *Las actividades pesqueras se clasifican en:*<br><br>**II.-** *Cultivo o acuacultura con fines* | | |
| **Artículo 31°.-** *Para realizar las actividades de pesca se requiere lo siguiente:*<br><br>**I,** *Concesión, para:*<br><br>**Inciso b)** *Acuacultura comercial*<br><br>**II,** Permiso, para:<br><br>**Inciso g)** *Acuacultura de fomento*<br><br>**III,** *Autorización, para:*<br><br>**Inciso d)** *Recolectar del medio natural reproductores, larvas, postlarvas, crías, huevos, semillas, alevines o en cualquier otro estadio, y*<br><br>**Inciso e)** *Acuacultura didáctica.* | | |

| | | |
|---|---|---|
| **Artículos 22.-** *la Secretaría podrá inscribir en el Registro Nacional de Pesca a los acuicultores que no requieran concesión, permiso o Autorización.* | Al **proyecto** le aplica el Artículo, incisos y, fracciones anteriores, porque se trata de una actividad acuícola con fines comerciales. | Por el hecho de presentar a la autoridad correspondiente (SEMARNAT) la Manifestación de Impacto Ambiental, el promovente está cumpliendo con este apartado.<br><br>El proyecto se vincula por la obligatoriedad de obtener la autorización correspondiente para realizar las obras descritas en esta manifestación de impacto ambiental.<br><br>Como ya se mencionó anteriormente, la promovente una vez autorizado el proyecto en materia ambiental procederá a tramitar el Registro Nacional de Pesca para la unidad de producción acuícola. |
| **Art. 30°.-** *Las actividades pesqueras se clasifican en:*<br><br>**II.-** *Cultivo o acuacultura con fines* | | |
| **Artículo 31°.-** *Para realizar las actividades de pesca se requiere lo siguiente:*<br><br>**I,** *Concesión, para:*<br><br>**Inciso b)** *Acuacultura comercial*<br><br>**II,** Permiso, para:<br><br>**Inciso g)** *Acuacultura de fomento*<br><br>**III,** *Autorización, para:*<br><br>**Inciso d)** *Recolectar del medio natural reproductores, larvas, postlarvas, crías, huevos, semillas, alevines o en cualquier otro estadio, y*<br><br>**Inciso e)** *Acuacultura didáctica.* | | |

| | | |
|---|---|---|
| **Artículos 22.-** *la Secretaría podrá inscribir en el Registro Nacional de Pesca a los acuicultores que no requieran concesión, permiso o Autorización.* | Al **proyecto** le aplica el Artículo, incisos y, fracciones anteriores, porque se trata de una actividad acuícola con fines comerciales. | Por el hecho de presentar a la autoridad correspondiente (SEMARNAT) la Manifestación de Impacto Ambiental, el promovente está cumpliendo con este apartado.<br><br>El proyecto se vincula por la obligatoriedad de obtener la autorización correspondiente para realizar las obras descritas en esta manifestación de impacto ambiental.<br><br>Como ya se mencionó anteriormente, la promovente una vez autorizado el proyecto en materia ambiental procederá a tramitar el Registro Nacional de Pesca para la unidad de producción acuícola. |
| **Art. 30°.-** *Las actividades pesqueras se clasifican en:*<br><br>**II.-** *Cultivo o acuacultura con fines* | | |
| **Artículo 31°.-** *Para realizar las actividades de pesca se requiere lo siguiente:*<br><br>**I,** *Concesión, para:*<br><br>**Inciso b)** *Acuacultura comercial*<br><br>**II,** Permiso, para:<br><br>**Inciso g)** *Acuacultura de fomento*<br><br>**III,** *Autorización, para:*<br><br>**Inciso d)** *Recolectar del medio natural reproductores, larvas, postlarvas, crías, huevos, semillas, alevines o en cualquier otro estadio, y*<br><br>**Inciso e)** *Acuacultura didáctica.* | | |

| | | |
|---|---|---|
| **Artículos 22.-** *la Secretaría podrá inscribir en el Registro Nacional de Pesca a los acuicultores que no requieran concesión, permiso o Autorización.* | Al **proyecto** le aplica el Artículo, incisos y, fracciones anteriores, porque se trata de una actividad acuícola con fines comerciales. | Por el hecho de presentar a la autoridad correspondiente (SEMARNAT) la Manifestación de Impacto Ambiental, el promovente está cumpliendo con este apartado.<br><br>El proyecto se vincula por la obligatoriedad de obtener la autorización correspondiente para realizar las obras descritas en esta manifestación de impacto ambiental.<br><br>Como ya se mencionó anteriormente, la promovente una vez autorizado el proyecto en materia ambiental procederá a tramitar el Registro Nacional de Pesca para la unidad de producción acuícola. |
| **Art. 30°.-** *Las actividades pesqueras se clasifican en:*<br><br>**II.-** *Cultivo o acuacultura con fines* | | |
| **Artículo 31°.-** *Para realizar las actividades de pesca se requiere lo siguiente:*<br><br>**I,** *Concesión, para:*<br><br>**Inciso b)** *Acuacultura comercial*<br><br>**II,** Permiso, para:<br><br>**Inciso g)** *Acuacultura de fomento*<br><br>**III,** *Autorización, para:*<br><br>**Inciso d)** *Recolectar del medio natural reproductores, larvas, postlarvas, crías, huevos, semillas, alevines o en cualquier otro estadio, y*<br><br>**Inciso e)** *Acuacultura didáctica.* | | |

| | | |
|---|---|---|
| **Artículos 22.-** *la Secretaría podrá inscribir en el Registro Nacional de Pesca a los acuicultores que no requieran concesión, permiso o Autorización.* | Al **proyecto** le aplica el Artículo, incisos y, fracciones anteriores, porque se trata de una actividad acuícola con fines comerciales. | Por el hecho de presentar a la autoridad correspondiente (SEMARNAT) la Manifestación de Impacto Ambiental, el promovente está cumpliendo con este apartado.<br><br>El proyecto se vincula por la obligatoriedad de obtener la autorización correspondiente para realizar las obras descritas en esta manifestación de impacto ambiental.<br><br>Como ya se mencionó anteriormente, la promovente una vez autorizado el proyecto en materia ambiental procederá a tramitar el Registro Nacional de Pesca para la unidad de producción acuícola. |
| **Art. 30°.-** *Las actividades pesqueras se clasifican en:*<br><br>**II.-** *Cultivo o acuacultura con fines* | | |
| **Artículo 31°.-** *Para realizar las actividades de pesca se requiere lo siguiente:*<br><br>**I,** *Concesión, para:*<br><br>**Inciso b)** *Acuacultura comercial*<br><br>**II,** Permiso, para:<br><br>**Inciso g)** *Acuacultura de fomento*<br><br>**III,** *Autorización, para:*<br><br>**Inciso d)** *Recolectar del medio natural reproductores, larvas, postlarvas, crías, huevos, semillas, alevines o en cualquier otro estadio, y*<br><br>**Inciso e)** *Acuacultura didáctica.* | | |

| | | |
|---|---|---|
| **Artículos 22.-** *la Secretaría podrá inscribir en el Registro Nacional de Pesca a los acuicultores que no requieran concesión, permiso o Autorización.* | Al **proyecto** le aplica el Artículo, incisos y, fracciones anteriores, porque se trata de una actividad acuícola con fines comerciales. | Por el hecho de presentar a la autoridad correspondiente (SEMARNAT) la Manifestación de Impacto Ambiental, el promovente está cumpliendo con este apartado.<br><br>El proyecto se vincula por la obligatoriedad de obtener la autorización correspondiente para realizar las obras descritas en esta manifestación de impacto ambiental.<br><br>Como ya se mencionó anteriormente, la promovente una vez autorizado el proyecto en materia ambiental procederá a tramitar el Registro Nacional de Pesca para la unidad de producción acuícola. |
| **Art. 30°.-** *Las actividades pesqueras se clasifican en:*<br><br>**II.-** *Cultivo o acuacultura con fines* | | |
| **Artículo 31°.-** *Para realizar las actividades de pesca se requiere lo siguiente:*<br><br>**I,** *Concesión, para:*<br><br>**Inciso b)** *Acuacultura comercial*<br><br>**II,** Permiso, para:<br><br>**Inciso g)** *Acuacultura de fomento*<br><br>**III,** *Autorización, para:*<br><br>**Inciso d)** *Recolectar del medio natural reproductores, larvas, postlarvas, crías, huevos, semillas, alevines o en cualquier otro estadio, y*<br><br>**Inciso e)** *Acuacultura didáctica.* | | |

| | | |
|---|---|---|
| **Artículos 22.-** *la Secretaría podrá inscribir en el Registro Nacional de Pesca a los acuicultores que no requieran concesión, permiso o Autorización.* | Al **proyecto** le aplica el Artículo, incisos y, fracciones anteriores, porque se trata de una actividad acuícola con fines comerciales. | Por el hecho de presentar a la autoridad correspondiente (SEMARNAT) la Manifestación de Impacto Ambiental, el promovente está cumpliendo con este apartado.<br><br>El proyecto se vincula por la obligatoriedad de obtener la autorización correspondiente para realizar las obras descritas en esta manifestación de impacto ambiental.<br><br>Como ya se mencionó anteriormente, la promovente una vez autorizado el proyecto en materia ambiental procederá a tramitar el Registro Nacional de Pesca para la unidad de producción acuícola. |
| **Art. 30°.-** *Las actividades pesqueras se clasifican en:*<br><br>**II.-** *Cultivo o acuacultura con fines* | | |
| **Artículo 31°.-** *Para realizar las actividades de pesca se requiere lo siguiente:*<br><br>**I,** *Concesión, para:*<br><br>**Inciso b)** *Acuacultura comercial*<br><br>**II,** Permiso, para:<br><br>**Inciso g)** *Acuacultura de fomento*<br><br>**III,** *Autorización, para:*<br><br>**Inciso d)** *Recolectar del medio natural reproductores, larvas, postlarvas, crías, huevos, semillas, alevines o en cualquier otro estadio, y*<br><br>**Inciso e)** *Acuacultura didáctica.* | | |

| | | |
|---|---|---|
| **Artículos 22.-** *la Secretaría podrá inscribir en el Registro Nacional de Pesca a los acuicultores que no requieran concesión, permiso o Autorización.* | Al **proyecto** le aplica el Artículo, incisos y, fracciones anteriores, porque se trata de una actividad acuícola con fines comerciales. | Por el hecho de presentar a la autoridad correspondiente (SEMARNAT) la Manifestación de Impacto Ambiental, el promovente está cumpliendo con este apartado.<br><br>El proyecto se vincula por la obligatoriedad de obtener la autorización correspondiente para realizar las obras descritas en esta manifestación de impacto ambiental.<br><br>Como ya se mencionó anteriormente, la promovente una vez autorizado el proyecto en materia ambiental procederá a tramitar el Registro Nacional de Pesca para la unidad de producción acuícola. |
| **Art. 30°.-** *Las actividades pesqueras se clasifican en:*<br><br>**II.-** *Cultivo o acuacultura con fines* | | |
| **Artículo 31°.-** *Para realizar las actividades de pesca se requiere lo siguiente:*<br><br>**I,** *Concesión, para:*<br><br>**Inciso b)** *Acuacultura comercial*<br><br>**II,** Permiso, para:<br><br>**Inciso g)** *Acuacultura de fomento*<br><br>**III,** *Autorización, para:*<br><br>**Inciso d)** *Recolectar del medio natural reproductores, larvas, postlarvas, crías, huevos, semillas, alevines o en cualquier otro estadio, y*<br><br>**Inciso e)** *Acuacultura didáctica.* | | |

| | | |
|---|---|---|
| **Artículos 22.-** *la Secretaría podrá inscribir en el Registro Nacional de Pesca a los acuicultores que no requieran concesión, permiso o Autorización.* | Al **proyecto** le aplica el Artículo, incisos y, fracciones anteriores, porque se trata de una actividad acuícola con fines comerciales. | Por el hecho de presentar a la autoridad correspondiente (SEMARNAT) la Manifestación de Impacto Ambiental, el promovente está cumpliendo con este apartado.<br><br>El proyecto se vincula por la obligatoriedad de obtener la autorización correspondiente para realizar las obras descritas en esta manifestación de impacto ambiental.<br><br>Como ya se mencionó anteriormente, la promovente una vez autorizado el proyecto en materia ambiental procederá a tramitar el Registro Nacional de Pesca para la unidad de producción acuícola. |
| **Art. 30°.-** *Las actividades pesqueras se clasifican en:*<br><br>**II.-** *Cultivo o acuacultura con fines* | | |
| **Artículo 31°.-** *Para realizar las actividades de pesca se requiere lo siguiente:*<br><br>**I,** *Concesión, para:*<br><br>**Inciso b)** *Acuacultura comercial*<br><br>**II,** Permiso, para:<br><br>**Inciso g)** *Acuacultura de fomento*<br><br>**III,** *Autorización, para:*<br><br>**Inciso d)** *Recolectar del medio natural reproductores, larvas, postlarvas, crías, huevos, semillas, alevines o en cualquier otro estadio, y*<br><br>**Inciso e)** *Acuacultura didáctica.* | | |

| | | |
|---|---|---|
| **Artículos 22.-** *la Secretaría podrá inscribir en el Registro Nacional de Pesca a los acuicultores que no requieran concesión, permiso o Autorización.* | Al **proyecto** le aplica el Artículo, incisos y, fracciones anteriores, porque se trata de una actividad acuícola con fines comerciales. | Por el hecho de presentar a la autoridad correspondiente (SEMARNAT) la Manifestación de Impacto Ambiental, el promovente está cumpliendo con este apartado.<br><br>El proyecto se vincula por la obligatoriedad de obtener la autorización correspondiente para realizar las obras descritas en esta manifestación de impacto ambiental.<br><br>Como ya se mencionó anteriormente, la promovente una vez autorizado el proyecto en materia ambiental procederá a tramitar el Registro Nacional de Pesca para la unidad de producción acuícola. |
| **Art. 30°.-** *Las actividades pesqueras se clasifican en:*<br><br>**II.-** *Cultivo o acuacultura con fines* | | |
| **Artículo 31°.-** *Para realizar las actividades de pesca se requiere lo siguiente:*<br><br>**I,** *Concesión, para:*<br><br>**Inciso b)** *Acuacultura comercial*<br><br>**II,** Permiso, para:<br><br>**Inciso g)** *Acuacultura de fomento*<br><br>**III,** *Autorización, para:*<br><br>**Inciso d)** *Recolectar del medio natural reproductores, larvas, postlarvas, crías, huevos, semillas, alevines o en cualquier otro estadio, y*<br><br>**Inciso e)** *Acuacultura didáctica.* | | |

| | | |
|---|---|---|
| **Artículos 22.-** *la Secretaría podrá inscribir en el Registro Nacional de Pesca a los acuicultores que no requieran concesión, permiso o Autorización.* | Al **proyecto** le aplica el Artículo, incisos y, fracciones anteriores, porque se trata de una actividad acuícola con fines comerciales. | Por el hecho de presentar a la autoridad correspondiente (SEMARNAT) la Manifestación de Impacto Ambiental, el promovente está cumpliendo con este apartado.<br><br>El proyecto se vincula por la obligatoriedad de obtener la autorización correspondiente para realizar las obras descritas en esta manifestación de impacto ambiental.<br><br>Como ya se mencionó anteriormente, la promovente una vez autorizado el proyecto en materia ambiental procederá a tramitar el Registro Nacional de Pesca para la unidad de producción acuícola. |
| **Art. 30°.-** *Las actividades pesqueras se clasifican en:*<br><br>**II.-** *Cultivo o acuacultura con fines* | | |
| **Artículo 31°.-** *Para realizar las actividades de pesca se requiere lo siguiente:*<br><br>**I,** *Concesión, para:*<br><br>**Inciso b)** *Acuacultura comercial*<br><br>**II,** Permiso, para:<br><br>**Inciso g)** *Acuacultura de fomento*<br><br>**III,** *Autorización, para:*<br><br>**Inciso d)** *Recolectar del medio natural reproductores, larvas, postlarvas, crías, huevos, semillas, alevines o en cualquier otro estadio, y*<br><br>**Inciso e)** *Acuacultura didáctica.* | | |

| | | |
|---|---|---|
| **Artículos 22.-** *la Secretaría podrá inscribir en el Registro Nacional de Pesca a los acuicultores que no requieran concesión, permiso o Autorización.* | Al **proyecto** le aplica el Artículo, incisos y, fracciones anteriores, porque se trata de una actividad acuícola con fines comerciales. | Por el hecho de presentar a la autoridad correspondiente (SEMARNAT) la Manifestación de Impacto Ambiental, el promovente está cumpliendo con este apartado.<br><br>El proyecto se vincula por la obligatoriedad de obtener la autorización correspondiente para realizar las obras descritas en esta manifestación de impacto ambiental.<br><br>Como ya se mencionó anteriormente, la promovente una vez autorizado el proyecto en materia ambiental procederá a tramitar el Registro Nacional de Pesca para la unidad de producción acuícola. |
| **Art. 30°.-** *Las actividades pesqueras se clasifican en:*<br><br>**II.-** *Cultivo o acuacultura con fines* | | |
| **Artículo 31°.-** *Para realizar las actividades de pesca se requiere lo siguiente:*<br><br>**I,** *Concesión, para:*<br><br>**Inciso b)** *Acuacultura comercial*<br><br>**II,** Permiso, para:<br><br>**Inciso g)** *Acuacultura de fomento*<br><br>**III,** *Autorización, para:*<br><br>**Inciso d)** *Recolectar del medio natural reproductores, larvas, postlarvas, crías, huevos, semillas, alevines o en cualquier otro estadio, y*<br><br>**Inciso e)** *Acuacultura didáctica.* | | |

| | | |
|---|---|---|
| **Artículos 22.-** *la Secretaría podrá inscribir en el Registro Nacional de Pesca a los acuicultores que no requieran concesión, permiso o Autorización.* | Al **proyecto** le aplica el Artículo, incisos y, fracciones anteriores, porque se trata de una actividad acuícola con fines comerciales. | Por el hecho de presentar a la autoridad correspondiente (SEMARNAT) la Manifestación de Impacto Ambiental, el promovente está cumpliendo con este apartado.<br><br>El proyecto se vincula por la obligatoriedad de obtener la autorización correspondiente para realizar las obras descritas en esta manifestación de impacto ambiental.<br><br>Como ya se mencionó anteriormente, la promovente una vez autorizado el proyecto en materia ambiental procederá a tramitar el Registro Nacional de Pesca para la unidad de producción acuícola. |
| **Art. 30°.-** *Las actividades pesqueras se clasifican en:*<br><br>**II.-** *Cultivo o acuacultura con fines* | | |
| **Artículo 31°.-** *Para realizar las actividades de pesca se requiere lo siguiente:*<br><br>**I,** *Concesión, para:*<br><br>**Inciso b)** *Acuacultura comercial*<br><br>**II,** Permiso, para:<br><br>**Inciso g)** *Acuacultura de fomento*<br><br>**III,** *Autorización, para:*<br><br>**Inciso d)** *Recolectar del medio natural reproductores, larvas, postlarvas, crías, huevos, semillas, alevines o en cualquier otro estadio, y*<br><br>**Inciso e)** *Acuacultura didáctica.* | | |

| | | |
|---|---|---|
| **Artículos 22.-** *la Secretaría podrá inscribir en el Registro Nacional de Pesca a los acuicultores que no requieran concesión, permiso o Autorización.* | Al **proyecto** le aplica el Artículo, incisos y, fracciones anteriores, porque se trata de una actividad acuícola con fines comerciales. | Por el hecho de presentar a la autoridad correspondiente (SEMARNAT) la Manifestación de Impacto Ambiental, el promovente está cumpliendo con este apartado.<br><br>El proyecto se vincula por la obligatoriedad de obtener la autorización correspondiente para realizar las obras descritas en esta manifestación de impacto ambiental.<br><br>Como ya se mencionó anteriormente, la promovente una vez autorizado el proyecto en materia ambiental procederá a tramitar el Registro Nacional de Pesca para la unidad de producción acuícola. |
| **Art. 30°.-** *Las actividades pesqueras se clasifican en:*<br><br>**II.-** *Cultivo o acuacultura con fines* | | |
| **Artículo 31°.-** *Para realizar las actividades de pesca se requiere lo siguiente:*<br><br>**I,** *Concesión, para:*<br><br>**Inciso b)** *Acuacultura comercial*<br><br>**II,** Permiso, para:<br><br>**Inciso g)** *Acuacultura de fomento*<br><br>**III,** *Autorización, para:*<br><br>**Inciso d)** *Recolectar del medio natural reproductores, larvas, postlarvas, crías, huevos, semillas, alevines o en cualquier otro estadio, y*<br><br>**Inciso e)** *Acuacultura didáctica.* | | |

| | | |
|---|---|---|
| **Artículos 22.-** *la Secretaría podrá inscribir en el Registro Nacional de Pesca a los acuicultores que no requieran concesión, permiso o Autorización.* | Al **proyecto** le aplica el Artículo, incisos y, fracciones anteriores, porque se trata de una actividad acuícola con fines comerciales. | Por el hecho de presentar a la autoridad correspondiente (SEMARNAT) la Manifestación de Impacto Ambiental, el promovente está cumpliendo con este apartado.<br><br>El proyecto se vincula por la obligatoriedad de obtener la autorización correspondiente para realizar las obras descritas en esta manifestación de impacto ambiental.<br><br>Como ya se mencionó anteriormente, la promovente una vez autorizado el proyecto en materia ambiental procederá a tramitar el Registro Nacional de Pesca para la unidad de producción acuícola. |
| **Art. 30°.-** *Las actividades pesqueras se clasifican en:*<br><br>**II.-** *Cultivo o acuacultura con fines* | | |
| **Artículo 31°.-** *Para realizar las actividades de pesca se requiere lo siguiente:*<br><br>**I,** *Concesión, para:*<br><br>**Inciso b)** *Acuacultura comercial*<br><br>**II,** Permiso, para:<br><br>**Inciso g)** *Acuacultura de fomento*<br><br>**III,** *Autorización, para:*<br><br>**Inciso d)** *Recolectar del medio natural reproductores, larvas, postlarvas, crías, huevos, semillas, alevines o en cualquier otro estadio, y*<br><br>**Inciso e)** *Acuacultura didáctica.* | | |

| | | |
|---|---|---|
| **Artículos 22.-** *la Secretaría podrá inscribir en el Registro Nacional de Pesca a los acuicultores que no requieran concesión, permiso o Autorización.* | Al **proyecto** le aplica el Artículo, incisos y, fracciones anteriores, porque se trata de una actividad acuícola con fines comerciales. | Por el hecho de presentar a la autoridad correspondiente (SEMARNAT) la Manifestación de Impacto Ambiental, el promovente está cumpliendo con este apartado.<br><br>El proyecto se vincula por la obligatoriedad de obtener la autorización correspondiente para realizar las obras descritas en esta manifestación de impacto ambiental.<br><br>Como ya se mencionó anteriormente, la promovente una vez autorizado el proyecto en materia ambiental procederá a tramitar el Registro Nacional de Pesca para la unidad de producción acuícola. |
| **Art. 30°.-** *Las actividades pesqueras se clasifican en:*<br><br>**II.-** *Cultivo o acuacultura con fines* | | |
| **Artículo 31°.-** *Para realizar las actividades de pesca se requiere lo siguiente:*<br><br>**I,** *Concesión, para:*<br><br>**Inciso b)** *Acuacultura comercial*<br><br>**II,** Permiso, para:<br><br>**Inciso g)** *Acuacultura de fomento*<br><br>**III,** *Autorización, para:*<br><br>**Inciso d)** *Recolectar del medio natural reproductores, larvas, postlarvas, crías, huevos, semillas, alevines o en cualquier otro estadio, y*<br><br>**Inciso e)** *Acuacultura didáctica.* | | |

| | | |
|---|---|---|
| **Artículos 22.-** *la Secretaría podrá inscribir en el Registro Nacional de Pesca a los acuicultores que no requieran concesión, permiso o Autorización.* | Al **proyecto** le aplica el Artículo, incisos y, fracciones anteriores, porque se trata de una actividad acuícola con fines comerciales. | Por el hecho de presentar a la autoridad correspondiente (SEMARNAT) la Manifestación de Impacto Ambiental, el promovente está cumpliendo con este apartado.<br><br>El proyecto se vincula por la obligatoriedad de obtener la autorización correspondiente para realizar las obras descritas en esta manifestación de impacto ambiental.<br><br>Como ya se mencionó anteriormente, la promovente una vez autorizado el proyecto en materia ambiental procederá a tramitar el Registro Nacional de Pesca para la unidad de producción acuícola. |
| **Art. 30°.-** *Las actividades pesqueras se clasifican en:*<br><br>**II.-** *Cultivo o acuacultura con fines* | | |
| **Artículo 31°.-** *Para realizar las actividades de pesca se requiere lo siguiente:*<br><br>**I,** *Concesión, para:*<br><br>**Inciso b)** *Acuacultura comercial*<br><br>**II,** Permiso, para:<br><br>**Inciso g)** *Acuacultura de fomento*<br><br>**III,** *Autorización, para:*<br><br>**Inciso d)** *Recolectar del medio natural reproductores, larvas, postlarvas, crías, huevos, semillas, alevines o en cualquier otro estadio, y*<br><br>**Inciso e)** *Acuacultura didáctica.* | | |

| | | |
|---|---|---|
| **Artículos 22.-** *la Secretaría podrá inscribir en el Registro Nacional de Pesca a los acuicultores que no requieran concesión, permiso o Autorización.* | Al **proyecto** le aplica el Artículo, incisos y, fracciones anteriores, porque se trata de una actividad acuícola con fines comerciales. | Por el hecho de presentar a la autoridad correspondiente (SEMARNAT) la Manifestación de Impacto Ambiental, el promovente está cumpliendo con este apartado.<br><br>El proyecto se vincula por la obligatoriedad de obtener la autorización correspondiente para realizar las obras descritas en esta manifestación de impacto ambiental.<br><br>Como ya se mencionó anteriormente, la promovente una vez autorizado el proyecto en materia ambiental procederá a tramitar el Registro Nacional de Pesca para la unidad de producción acuícola. |
| **Art. 30°.-** *Las actividades pesqueras se clasifican en:*<br><br>**II.-** *Cultivo o acuacultura con fines* | | |
| **Artículo 31°.-** *Para realizar las actividades de pesca se requiere lo siguiente:*<br><br>**I,** *Concesión, para:*<br><br>**Inciso b)** *Acuacultura comercial*<br><br>**II,** Permiso, para:<br><br>**Inciso g)** *Acuacultura de fomento*<br><br>**III,** *Autorización, para:*<br><br>**Inciso d)** *Recolectar del medio natural reproductores, larvas, postlarvas, crías, huevos, semillas, alevines o en cualquier otro estadio, y*<br><br>**Inciso e)** *Acuacultura didáctica.* | | |

| | | |
|---|---|---|
| **Artículos 22.-** *la Secretaría podrá inscribir en el Registro Nacional de Pesca a los acuicultores que no requieran concesión, permiso o Autorización.* | Al **proyecto** le aplica el Artículo, incisos y, fracciones anteriores, porque se trata de una actividad acuícola con fines comerciales. | Por el hecho de presentar a la autoridad correspondiente (SEMARNAT) la Manifestación de Impacto Ambiental, el promovente está cumpliendo con este apartado.<br><br>El proyecto se vincula por la obligatoriedad de obtener la autorización correspondiente para realizar las obras descritas en esta manifestación de impacto ambiental.<br><br>Como ya se mencionó anteriormente, la promovente una vez autorizado el proyecto en materia ambiental procederá a tramitar el Registro Nacional de Pesca para la unidad de producción acuícola. |
| **Art. 30°.-** *Las actividades pesqueras se clasifican en:*<br><br>**II.-** *Cultivo o acuacultura con fines* | | |
| **Artículo 31°.-** *Para realizar las actividades de pesca se requiere lo siguiente:*<br><br>**I,** *Concesión, para:*<br><br>**Inciso b)** *Acuacultura comercial*<br><br>**II,** Permiso, para:<br><br>**Inciso g)** *Acuacultura de fomento*<br><br>**III,** *Autorización, para:*<br><br>**Inciso d)** *Recolectar del medio natural reproductores, larvas, postlarvas, crías, huevos, semillas, alevines o en cualquier otro estadio, y*<br><br>**Inciso e)** *Acuacultura didáctica.* | | |

| | | |
|---|---|---|
| **Artículos 22.-** *la Secretaría podrá inscribir en el Registro Nacional de Pesca a los acuicultores que no requieran concesión, permiso o Autorización.* | Al **proyecto** le aplica el Artículo, incisos y, fracciones anteriores, porque se trata de una actividad acuícola con fines comerciales. | Por el hecho de presentar a la autoridad correspondiente (SEMARNAT) la Manifestación de Impacto Ambiental, el promovente está cumpliendo con este apartado.<br><br>El proyecto se vincula por la obligatoriedad de obtener la autorización correspondiente para realizar las obras descritas en esta manifestación de impacto ambiental.<br><br>Como ya se mencionó anteriormente, la promovente una vez autorizado el proyecto en materia ambiental procederá a tramitar el Registro Nacional de Pesca para la unidad de producción acuícola. |
| **Art. 30°.-** *Las actividades pesqueras se clasifican en:*<br><br>**II.-** *Cultivo o acuacultura con fines* | | |
| **Artículo 31°.-** *Para realizar las actividades de pesca se requiere lo siguiente:*<br><br>**I,** *Concesión, para:*<br><br>**Inciso b)** *Acuacultura comercial*<br><br>**II,** Permiso, para:<br><br>**Inciso g)** *Acuacultura de fomento*<br><br>**III,** *Autorización, para:*<br><br>**Inciso d)** *Recolectar del medio natural reproductores, larvas, postlarvas, crías, huevos, semillas, alevines o en cualquier otro estadio, y*<br><br>**Inciso e)** *Acuacultura didáctica.* | | |

| | | |
|---|---|---|
| **Artículos 22.-** *la Secretaría podrá inscribir en el Registro Nacional de Pesca a los acuicultores que no requieran concesión, permiso o Autorización.* | Al **proyecto** le aplica el Artículo, incisos y, fracciones anteriores, porque se trata de una actividad acuícola con fines comerciales. | Por el hecho de presentar a la autoridad correspondiente (SEMARNAT) la Manifestación de Impacto Ambiental, el promovente está cumpliendo con este apartado.<br><br>El proyecto se vincula por la obligatoriedad de obtener la autorización correspondiente para realizar las obras descritas en esta manifestación de impacto ambiental.<br><br>Como ya se mencionó anteriormente, la promovente una vez autorizado el proyecto en materia ambiental procederá a tramitar el Registro Nacional de Pesca para la unidad de producción acuícola. |
| **Art. 30°.-** *Las actividades pesqueras se clasifican en:*<br><br>**II.-** *Cultivo o acuacultura con fines* | | |
| **Artículo 31°.-** *Para realizar las actividades de pesca se requiere lo siguiente:*<br><br>**I,** *Concesión, para:*<br><br>**Inciso b)** *Acuacultura comercial*<br><br>**II,** Permiso, para:<br><br>**Inciso g)** *Acuacultura de fomento*<br><br>**III,** *Autorización, para:*<br><br>**Inciso d)** *Recolectar del medio natural reproductores, larvas, postlarvas, crías, huevos, semillas, alevines o en cualquier otro estadio, y*<br><br>**Inciso e)** *Acuacultura didáctica.* | | |

| | | |
|---|---|---|
| **Artículos 22.-** *la Secretaría podrá inscribir en el Registro Nacional de Pesca a los acuicultores que no requieran concesión, permiso o Autorización.* | Al **proyecto** le aplica el Artículo, incisos y, fracciones anteriores, porque se trata de una actividad acuícola con fines comerciales. | Por el hecho de presentar a la autoridad correspondiente (SEMARNAT) la Manifestación de Impacto Ambiental, el promovente está cumpliendo con este apartado.<br><br>El proyecto se vincula por la obligatoriedad de obtener la autorización correspondiente para realizar las obras descritas en esta manifestación de impacto ambiental.<br><br>Como ya se mencionó anteriormente, la promovente una vez autorizado el proyecto en materia ambiental procederá a tramitar el Registro Nacional de Pesca para la unidad de producción acuícola. |
| **Art. 30°.-** *Las actividades pesqueras se clasifican en:*<br><br>**II.-** *Cultivo o acuacultura con fines* | | |
| **Artículo 31°.-** *Para realizar las actividades de pesca se requiere lo siguiente:*<br><br>**I,** *Concesión, para:*<br><br>**Inciso b)** *Acuacultura comercial*<br><br>**II,** Permiso, para:<br><br>**Inciso g)** *Acuacultura de fomento*<br><br>**III,** *Autorización, para:*<br><br>**Inciso d)** *Recolectar del medio natural reproductores, larvas, postlarvas, crías, huevos, semillas, alevines o en cualquier otro estadio, y*<br><br>**Inciso e)** *Acuacultura didáctica.* | | |

| | | |
|---|---|---|
| **Artículos 22.-** *la Secretaría podrá inscribir en el Registro Nacional de Pesca a los acuicultores que no requieran concesión, permiso o Autorización.* | Al **proyecto** le aplica el Artículo, incisos y, fracciones anteriores, porque se trata de una actividad acuícola con fines comerciales. | Por el hecho de presentar a la autoridad correspondiente (SEMARNAT) la Manifestación de Impacto Ambiental, el promovente está cumpliendo con este apartado.<br><br>El proyecto se vincula por la obligatoriedad de obtener la autorización correspondiente para realizar las obras descritas en esta manifestación de impacto ambiental.<br><br>Como ya se mencionó anteriormente, la promovente una vez autorizado el proyecto en materia ambiental procederá a tramitar el Registro Nacional de Pesca para la unidad de producción acuícola. |
| **Art. 30°.-** *Las actividades pesqueras se clasifican en:*<br><br>**II.-** *Cultivo o acuacultura con fines* | | |
| **Artículo 31°.-** *Para realizar las actividades de pesca se requiere lo siguiente:*<br><br>**I,** *Concesión, para:*<br><br>**Inciso b)** *Acuacultura comercial*<br><br>**II,** Permiso, para:<br><br>**Inciso g)** *Acuacultura de fomento*<br><br>**III,** *Autorización, para:*<br><br>**Inciso d)** *Recolectar del medio natural reproductores, larvas, postlarvas, crías, huevos, semillas, alevines o en cualquier otro estadio, y*<br><br>**Inciso e)** *Acuacultura didáctica.* | | |

| | | |
|---|---|---|
| **Artículos 22.-** *la Secretaría podrá inscribir en el Registro Nacional de Pesca a los acuicultores que no requieran concesión, permiso o Autorización.* | Al **proyecto** le aplica el Artículo, incisos y, fracciones anteriores, porque se trata de una actividad acuícola con fines comerciales. | Por el hecho de presentar a la autoridad correspondiente (SEMARNAT) la Manifestación de Impacto Ambiental, el promovente está cumpliendo con este apartado.<br><br>El proyecto se vincula por la obligatoriedad de obtener la autorización correspondiente para realizar las obras descritas en esta manifestación de impacto ambiental.<br><br>Como ya se mencionó anteriormente, la promovente una vez autorizado el proyecto en materia ambiental procederá a tramitar el Registro Nacional de Pesca para la unidad de producción acuícola. |
| **Art. 30°.-** *Las actividades pesqueras se clasifican en:*<br><br>**II.-** *Cultivo o acuacultura con fines* | | |
| **Artículo 31°.-** *Para realizar las actividades de pesca se requiere lo siguiente:*<br><br>**I,** *Concesión, para:*<br><br>**Inciso b)** *Acuacultura comercial*<br><br>**II,** Permiso, para:<br><br>**Inciso g)** *Acuacultura de fomento*<br><br>**III,** *Autorización, para:*<br><br>**Inciso d)** *Recolectar del medio natural reproductores, larvas, postlarvas, crías, huevos, semillas, alevines o en cualquier otro estadio, y*<br><br>**Inciso e)** *Acuacultura didáctica.* | | |

| | | |
|---|---|---|
| **Artículos 22.-** *la Secretaría podrá inscribir en el Registro Nacional de Pesca a los acuicultores que no requieran concesión, permiso o Autorización.* | Al **proyecto** le aplica el Artículo, incisos y, fracciones anteriores, porque se trata de una actividad acuícola con fines comerciales. | Por el hecho de presentar a la autoridad correspondiente (SEMARNAT) la Manifestación de Impacto Ambiental, el promovente está cumpliendo con este apartado.<br><br>El proyecto se vincula por la obligatoriedad de obtener la autorización correspondiente para realizar las obras descritas en esta manifestación de impacto ambiental.<br><br>Como ya se mencionó anteriormente, la promovente una vez autorizado el proyecto en materia ambiental procederá a tramitar el Registro Nacional de Pesca para la unidad de producción acuícola. |
| **Art. 30°.-** *Las actividades pesqueras se clasifican en:*<br><br>**II.-** *Cultivo o acuacultura con fines* | | |
| **Artículo 31°.-** *Para realizar las actividades de pesca se requiere lo siguiente:*<br><br>**I,** *Concesión, para:*<br><br>**Inciso b)** *Acuacultura comercial*<br><br>**II,** Permiso, para:<br><br>**Inciso g)** *Acuacultura de fomento*<br><br>**III,** *Autorización, para:*<br><br>**Inciso d)** *Recolectar del medio natural reproductores, larvas, postlarvas, crías, huevos, semillas, alevines o en cualquier otro estadio, y*<br><br>**Inciso e)** *Acuacultura didáctica.* | | |

| | | |
|---|---|---|
| **Artículos 22.-** *la Secretaría podrá inscribir en el Registro Nacional de Pesca a los acuicultores que no requieran concesión, permiso o Autorización.* | Al **proyecto** le aplica el Artículo, incisos y, fracciones anteriores, porque se trata de una actividad acuícola con fines comerciales. | Por el hecho de presentar a la autoridad correspondiente (SEMARNAT) la Manifestación de Impacto Ambiental, el promovente está cumpliendo con este apartado.<br><br>El proyecto se vincula por la obligatoriedad de obtener la autorización correspondiente para realizar las obras descritas en esta manifestación de impacto ambiental.<br><br>Como ya se mencionó anteriormente, la promovente una vez autorizado el proyecto en materia ambiental procederá a tramitar el Registro Nacional de Pesca para la unidad de producción acuícola. |
| **Art. 30°.-** *Las actividades pesqueras se clasifican en:*<br><br>**II.-** *Cultivo o acuacultura con fines* | | |
| **Artículo 31°.-** *Para realizar las actividades de pesca se requiere lo siguiente:*<br><br>**I,** *Concesión, para:*<br><br>**Inciso b)** *Acuacultura comercial*<br><br>**II,** Permiso, para:<br><br>**Inciso g)** *Acuacultura de fomento*<br><br>**III,** *Autorización, para:*<br><br>**Inciso d)** *Recolectar del medio natural reproductores, larvas, postlarvas, crías, huevos, semillas, alevines o en cualquier otro estadio, y*<br><br>**Inciso e)** *Acuacultura didáctica.* | | |

| | | |
|---|---|---|
| **Artículos 22.-** *la Secretaría podrá inscribir en el Registro Nacional de Pesca a los acuicultores que no requieran concesión, permiso o Autorización.* | Al **proyecto** le aplica el Artículo, incisos y, fracciones anteriores, porque se trata de una actividad acuícola con fines comerciales. | Por el hecho de presentar a la autoridad correspondiente (SEMARNAT) la Manifestación de Impacto Ambiental, el promovente está cumpliendo con este apartado.<br><br>El proyecto se vincula por la obligatoriedad de obtener la autorización correspondiente para realizar las obras descritas en esta manifestación de impacto ambiental.<br><br>Como ya se mencionó anteriormente, la promovente una vez autorizado el proyecto en materia ambiental procederá a tramitar el Registro Nacional de Pesca para la unidad de producción acuícola. |
| **Art. 30°.-** *Las actividades pesqueras se clasifican en:*<br><br>**II.-** *Cultivo o acuacultura con fines* | | |
| **Artículo 31°.-** *Para realizar las actividades de pesca se requiere lo siguiente:*<br><br>**I,** *Concesión, para:*<br><br>**Inciso b)** *Acuacultura comercial*<br><br>**II,** Permiso, para:<br><br>**Inciso g)** *Acuacultura de fomento*<br><br>**III,** *Autorización, para:*<br><br>**Inciso d)** *Recolectar del medio natural reproductores, larvas, postlarvas, crías, huevos, semillas, alevines o en cualquier otro estadio, y*<br><br>**Inciso e)** *Acuacultura didáctica.* | | |

| | | |
|---|---|---|
| **Artículos 22.-** *la Secretaría podrá inscribir en el Registro Nacional de Pesca a los acuicultores que no requieran concesión, permiso o Autorización.* | Al **proyecto** le aplica el Artículo, incisos y, fracciones anteriores, porque se trata de una actividad acuícola con fines comerciales. | Por el hecho de presentar a la autoridad correspondiente (SEMARNAT) la Manifestación de Impacto Ambiental, el promovente está cumpliendo con este apartado.<br><br>El proyecto se vincula por la obligatoriedad de obtener la autorización correspondiente para realizar las obras descritas en esta manifestación de impacto ambiental.<br><br>Como ya se mencionó anteriormente, la promovente una vez autorizado el proyecto en materia ambiental procederá a tramitar el Registro Nacional de Pesca para la unidad de producción acuícola. |
| **Art. 30°.-** *Las actividades pesqueras se clasifican en:*<br><br>**II.-** *Cultivo o acuacultura con fines* | | |
| **Artículo 31°.-** *Para realizar las actividades de pesca se requiere lo siguiente:*<br><br>**I,** *Concesión, para:*<br><br>**Inciso b)** *Acuacultura comercial*<br><br>**II,** Permiso, para:<br><br>**Inciso g)** *Acuacultura de fomento*<br><br>**III,** *Autorización, para:*<br><br>**Inciso d)** *Recolectar del medio natural reproductores, larvas, postlarvas, crías, huevos, semillas, alevines o en cualquier otro estadio, y*<br><br>**Inciso e)** *Acuacultura didáctica.* | | |

| | | |
|---|---|---|
| **Artículos 22.-** *la Secretaría podrá inscribir en el Registro Nacional de Pesca a los acuicultores que no requieran concesión, permiso o Autorización.* | Al **proyecto** le aplica el Artículo, incisos y, fracciones anteriores, porque se trata de una actividad acuícola con fines comerciales. | Por el hecho de presentar a la autoridad correspondiente (SEMARNAT) la Manifestación de Impacto Ambiental, el promovente está cumpliendo con este apartado.<br><br>El proyecto se vincula por la obligatoriedad de obtener la autorización correspondiente para realizar las obras descritas en esta manifestación de impacto ambiental.<br><br>Como ya se mencionó anteriormente, la promovente una vez autorizado el proyecto en materia ambiental procederá a tramitar el Registro Nacional de Pesca para la unidad de producción acuícola. |
| **Art. 30°.-** *Las actividades pesqueras se clasifican en:*<br><br>**II.-** *Cultivo o acuacultura con fines* | | |
| **Artículo 31°.-** *Para realizar las actividades de pesca se requiere lo siguiente:*<br><br>**I,** *Concesión, para:*<br><br>**Inciso b)** *Acuacultura comercial*<br><br>**II,** Permiso, para:<br><br>**Inciso g)** *Acuacultura de fomento*<br><br>**III,** *Autorización, para:*<br><br>**Inciso d)** *Recolectar del medio natural reproductores, larvas, postlarvas, crías, huevos, semillas, alevines o en cualquier otro estadio, y*<br><br>**Inciso e)** *Acuacultura didáctica.* | | |

| | | |
|---|---|---|
| **Artículos 22.-** *la Secretaría podrá inscribir en el Registro Nacional de Pesca a los acuicultores que no requieran concesión, permiso o Autorización.* | Al **proyecto** le aplica el Artículo, incisos y, fracciones anteriores, porque se trata de una actividad acuícola con fines comerciales. | Por el hecho de presentar a la autoridad correspondiente (SEMARNAT) la Manifestación de Impacto Ambiental, el promovente está cumpliendo con este apartado.<br><br>El proyecto se vincula por la obligatoriedad de obtener la autorización correspondiente para realizar las obras descritas en esta manifestación de impacto ambiental.<br><br>Como ya se mencionó anteriormente, la promovente una vez autorizado el proyecto en materia ambiental procederá a tramitar el Registro Nacional de Pesca para la unidad de producción acuícola. |
| **Art. 30°.-** *Las actividades pesqueras se clasifican en:*<br><br>**II.-** *Cultivo o acuacultura con fines* | | |
| **Artículo 31°.-** *Para realizar las actividades de pesca se requiere lo siguiente:*<br><br>**I,** *Concesión, para:*<br><br>**Inciso b)** *Acuacultura comercial*<br><br>**II,** Permiso, para:<br><br>**Inciso g)** *Acuacultura de fomento*<br><br>**III,** *Autorización, para:*<br><br>**Inciso d)** *Recolectar del medio natural reproductores, larvas, postlarvas, crías, huevos, semillas, alevines o en cualquier otro estadio, y*<br><br>**Inciso e)** *Acuacultura didáctica.* | | |

| | | |
|---|---|---|
| **Artículos 22.-** *la Secretaría podrá inscribir en el Registro Nacional de Pesca a los acuicultores que no requieran concesión, permiso o Autorización.* | Al **proyecto** le aplica el Artículo, incisos y, fracciones anteriores, porque se trata de una actividad acuícola con fines comerciales. | Por el hecho de presentar a la autoridad correspondiente (SEMARNAT) la Manifestación de Impacto Ambiental, el promovente está cumpliendo con este apartado.<br><br>El proyecto se vincula por la obligatoriedad de obtener la autorización correspondiente para realizar las obras descritas en esta manifestación de impacto ambiental.<br><br>Como ya se mencionó anteriormente, la promovente una vez autorizado el proyecto en materia ambiental procederá a tramitar el Registro Nacional de Pesca para la unidad de producción acuícola. |
| **Art. 30°.-** *Las actividades pesqueras se clasifican en:*<br><br>**II.-** *Cultivo o acuacultura con fines* | | |
| **Artículo 31°.-** *Para realizar las actividades de pesca se requiere lo siguiente:*<br><br>**I,** *Concesión, para:*<br><br>**Inciso b)** *Acuacultura comercial*<br><br>**II,** Permiso, para:<br><br>**Inciso g)** *Acuacultura de fomento*<br><br>**III,** *Autorización, para:*<br><br>**Inciso d)** *Recolectar del medio natural reproductores, larvas, postlarvas, crías, huevos, semillas, alevines o en cualquier otro estadio, y*<br><br>**Inciso e)** *Acuacultura didáctica.* | | |

| | | |
|---|---|---|
| **Artículos 22.-** *la Secretaría podrá inscribir en el Registro Nacional de Pesca a los acuicultores que no requieran concesión, permiso o Autorización.* | Al **proyecto** le aplica el Artículo, incisos y, fracciones anteriores, porque se trata de una actividad acuícola con fines comerciales. | Por el hecho de presentar a la autoridad correspondiente (SEMARNAT) la Manifestación de Impacto Ambiental, el promovente está cumpliendo con este apartado.<br><br>El proyecto se vincula por la obligatoriedad de obtener la autorización correspondiente para realizar las obras descritas en esta manifestación de impacto ambiental.<br><br>Como ya se mencionó anteriormente, la promovente una vez autorizado el proyecto en materia ambiental procederá a tramitar el Registro Nacional de Pesca para la unidad de producción acuícola. |
| **Art. 30°.-** *Las actividades pesqueras se clasifican en:*<br><br>**II.-** *Cultivo o acuacultura con fines* | | |
| **Artículo 31°.-** *Para realizar las actividades de pesca se requiere lo siguiente:*<br><br>**I,** *Concesión, para:*<br><br>**Inciso b)** *Acuacultura comercial*<br><br>**II,** Permiso, para:<br><br>**Inciso g)** *Acuacultura de fomento*<br><br>**III,** *Autorización, para:*<br><br>**Inciso d)** *Recolectar del medio natural reproductores, larvas, postlarvas, crías, huevos, semillas, alevines o en cualquier otro estadio, y*<br><br>**Inciso e)** *Acuacultura didáctica.* | | |

| | | |
|---|---|---|
| **Artículos 22.-** *la Secretaría podrá inscribir en el Registro Nacional de Pesca a los acuicultores que no requieran concesión, permiso o Autorización.* | Al **proyecto** le aplica el Artículo, incisos y, fracciones anteriores, porque se trata de una actividad acuícola con fines comerciales. | Por el hecho de presentar a la autoridad correspondiente (SEMARNAT) la Manifestación de Impacto Ambiental, el promovente está cumpliendo con este apartado.<br><br>El proyecto se vincula por la obligatoriedad de obtener la autorización correspondiente para realizar las obras descritas en esta manifestación de impacto ambiental.<br><br>Como ya se mencionó anteriormente, la promovente una vez autorizado el proyecto en materia ambiental procederá a tramitar el Registro Nacional de Pesca para la unidad de producción acuícola. |
| **Art. 30°.-** *Las actividades pesqueras se clasifican en:*<br><br>**II.-** *Cultivo o acuacultura con fines* | | |
| **Artículo 31°.-** *Para realizar las actividades de pesca se requiere lo siguiente:*<br><br>**I,** *Concesión, para:*<br><br>**Inciso b)** *Acuacultura comercial*<br><br>**II,** Permiso, para:<br><br>**Inciso g)** *Acuacultura de fomento*<br><br>**III,** *Autorización, para:*<br><br>**Inciso d)** *Recolectar del medio natural reproductores, larvas, postlarvas, crías, huevos, semillas, alevines o en cualquier otro estadio, y*<br><br>**Inciso e)** *Acuacultura didáctica.* | | |

| | | |
|---|---|---|
| **Artículos 22.-** *la Secretaría podrá inscribir en el Registro Nacional de Pesca a los acuicultores que no requieran concesión, permiso o Autorización.* | Al **proyecto** le aplica el Artículo, incisos y, fracciones anteriores, porque se trata de una actividad acuícola con fines comerciales. | Por el hecho de presentar a la autoridad correspondiente (SEMARNAT) la Manifestación de Impacto Ambiental, el promovente está cumpliendo con este apartado.<br><br>El proyecto se vincula por la obligatoriedad de obtener la autorización correspondiente para realizar las obras descritas en esta manifestación de impacto ambiental.<br><br>Como ya se mencionó anteriormente, la promovente una vez autorizado el proyecto en materia ambiental procederá a tramitar el Registro Nacional de Pesca para la unidad de producción acuícola. |
| **Art. 30°.-** *Las actividades pesqueras se clasifican en:*<br><br>**II.-** *Cultivo o acuacultura con fines* | | |
| **Artículo 31°.-** *Para realizar las actividades de pesca se requiere lo siguiente:*<br><br>**I,** *Concesión, para:*<br><br>**Inciso b)** *Acuacultura comercial*<br><br>**II,** Permiso, para:<br><br>**Inciso g)** *Acuacultura de fomento*<br><br>**III,** *Autorización, para:*<br><br>**Inciso d)** *Recolectar del medio natural reproductores, larvas, postlarvas, crías, huevos, semillas, alevines o en cualquier otro estadio, y*<br><br>**Inciso e)** *Acuacultura didáctica.* | | |

| | | |
|---|---|---|
| **Artículos 22.-** *la Secretaría podrá inscribir en el Registro Nacional de Pesca a los acuicultores que no requieran concesión, permiso o Autorización.* | Al **proyecto** le aplica el Artículo, incisos y, fracciones anteriores, porque se trata de una actividad acuícola con fines comerciales. | Por el hecho de presentar a la autoridad correspondiente (SEMARNAT) la Manifestación de Impacto Ambiental, el promovente está cumpliendo con este apartado.<br><br>El proyecto se vincula por la obligatoriedad de obtener la autorización correspondiente para realizar las obras descritas en esta manifestación de impacto ambiental.<br><br>Como ya se mencionó anteriormente, la promovente una vez autorizado el proyecto en materia ambiental procederá a tramitar el Registro Nacional de Pesca para la unidad de producción acuícola. |
| **Art. 30°.-** *Las actividades pesqueras se clasifican en:*<br><br>**II.-** *Cultivo o acuacultura con fines* | | |
| **Artículo 31°.-** *Para realizar las actividades de pesca se requiere lo siguiente:*<br><br>**I,** *Concesión, para:*<br><br>**Inciso b)** *Acuacultura comercial*<br><br>**II,** Permiso, para:<br><br>**Inciso g)** *Acuacultura de fomento*<br><br>**III,** *Autorización, para:*<br><br>**Inciso d)** *Recolectar del medio natural reproductores, larvas, postlarvas, crías, huevos, semillas, alevines o en cualquier otro estadio, y*<br><br>**Inciso e)** *Acuacultura didáctica.* | | |

| | | |
|---|---|---|
| **Artículos 22.-** *la Secretaría podrá inscribir en el Registro Nacional de Pesca a los acuicultores que no requieran concesión, permiso o Autorización.* | Al **proyecto** le aplica el Artículo, incisos y, fracciones anteriores, porque se trata de una actividad acuícola con fines comerciales. | Por el hecho de presentar a la autoridad correspondiente (SEMARNAT) la Manifestación de Impacto Ambiental, el promovente está cumpliendo con este apartado.<br><br>El proyecto se vincula por la obligatoriedad de obtener la autorización correspondiente para realizar las obras descritas en esta manifestación de impacto ambiental.<br><br>Como ya se mencionó anteriormente, la promovente una vez autorizado el proyecto en materia ambiental procederá a tramitar el Registro Nacional de Pesca para la unidad de producción acuícola. |
| **Art. 30°.-** *Las actividades pesqueras se clasifican en:*<br><br>**II.-** *Cultivo o acuacultura con fines* | | |
| **Artículo 31°.-** *Para realizar las actividades de pesca se requiere lo siguiente:*<br><br>**I,** *Concesión, para:*<br><br>**Inciso b)** *Acuacultura comercial*<br><br>**II,** Permiso, para:<br><br>**Inciso g)** *Acuacultura de fomento*<br><br>**III,** *Autorización, para:*<br><br>**Inciso d)** *Recolectar del medio natural reproductores, larvas, postlarvas, crías, huevos, semillas, alevines o en cualquier otro estadio, y*<br><br>**Inciso e)** *Acuacultura didáctica.* | | |

| | | |
|---|---|---|
| **Artículos 22.-** *la Secretaría podrá inscribir en el Registro Nacional de Pesca a los acuicultores que no requieran concesión, permiso o Autorización.* | Al **proyecto** le aplica el Artículo, incisos y, fracciones anteriores, porque se trata de una actividad acuícola con fines comerciales. | Por el hecho de presentar a la autoridad correspondiente (SEMARNAT) la Manifestación de Impacto Ambiental, el promovente está cumpliendo con este apartado.<br><br>El proyecto se vincula por la obligatoriedad de obtener la autorización correspondiente para realizar las obras descritas en esta manifestación de impacto ambiental.<br><br>Como ya se mencionó anteriormente, la promovente una vez autorizado el proyecto en materia ambiental procederá a tramitar el Registro Nacional de Pesca para la unidad de producción acuícola. |
| **Art. 30°.-** *Las actividades pesqueras se clasifican en:*<br><br>**II.-** *Cultivo o acuacultura con fines* | | |
| **Artículo 31°.-** *Para realizar las actividades de pesca se requiere lo siguiente:*<br><br>**I,** *Concesión, para:*<br><br>**Inciso b)** *Acuacultura comercial*<br><br>**II,** Permiso, para:<br><br>**Inciso g)** *Acuacultura de fomento*<br><br>**III,** *Autorización, para:*<br><br>**Inciso d)** *Recolectar del medio natural reproductores, larvas, postlarvas, crías, huevos, semillas, alevines o en cualquier otro estadio, y*<br><br>**Inciso e)** *Acuacultura didáctica.* | | |

| | | |
|---|---|---|
| **Artículos 22.-** *la Secretaría podrá inscribir en el Registro Nacional de Pesca a los acuicultores que no requieran concesión, permiso o Autorización.* | Al **proyecto** le aplica el Artículo, incisos y, fracciones anteriores, porque se trata de una actividad acuícola con fines comerciales. | Por el hecho de presentar a la autoridad correspondiente (SEMARNAT) la Manifestación de Impacto Ambiental, el promovente está cumpliendo con este apartado.<br><br>El proyecto se vincula por la obligatoriedad de obtener la autorización correspondiente para realizar las obras descritas en esta manifestación de impacto ambiental.<br><br>Como ya se mencionó anteriormente, la promovente una vez autorizado el proyecto en materia ambiental procederá a tramitar el Registro Nacional de Pesca para la unidad de producción acuícola. |
| **Art. 30°.-** *Las actividades pesqueras se clasifican en:*<br><br>**II.-** *Cultivo o acuacultura con fines* | | |
| **Artículo 31°.-** *Para realizar las actividades de pesca se requiere lo siguiente:*<br><br>**I,** *Concesión, para:*<br><br>**Inciso b)** *Acuacultura comercial*<br><br>**II,** Permiso, para:<br><br>**Inciso g)** *Acuacultura de fomento*<br><br>**III,** *Autorización, para:*<br><br>**Inciso d)** *Recolectar del medio natural reproductores, larvas, postlarvas, crías, huevos, semillas, alevines o en cualquier otro estadio, y*<br><br>**Inciso e)** *Acuacultura didáctica.* | | |

| | | |
|---|---|---|
| **Artículos 22.-** *la Secretaría podrá inscribir en el Registro Nacional de Pesca a los acuicultores que no requieran concesión, permiso o Autorización.* | Al **proyecto** le aplica el Artículo, incisos y, fracciones anteriores, porque se trata de una actividad acuícola con fines comerciales. | Por el hecho de presentar a la autoridad correspondiente (SEMARNAT) la Manifestación de Impacto Ambiental, el promovente está cumpliendo con este apartado.<br><br>El proyecto se vincula por la obligatoriedad de obtener la autorización correspondiente para realizar las obras descritas en esta manifestación de impacto ambiental.<br><br>Como ya se mencionó anteriormente, la promovente una vez autorizado el proyecto en materia ambiental procederá a tramitar el Registro Nacional de Pesca para la unidad de producción acuícola. |
| **Art. 30°.-** *Las actividades pesqueras se clasifican en:*<br><br>**II.-** *Cultivo o acuacultura con fines* | | |
| **Artículo 31°.-** *Para realizar las actividades de pesca se requiere lo siguiente:*<br><br>**I,** *Concesión, para:*<br><br>**Inciso b)** *Acuacultura comercial*<br><br>**II,** Permiso, para:<br><br>**Inciso g)** *Acuacultura de fomento*<br><br>**III,** *Autorización, para:*<br><br>**Inciso d)** *Recolectar del medio natural reproductores, larvas, postlarvas, crías, huevos, semillas, alevines o en cualquier otro estadio, y*<br><br>**Inciso e)** *Acuacultura didáctica.* | | |

| | | |
|---|---|---|
| **Artículos 22.-** *la Secretaría podrá inscribir en el Registro Nacional de Pesca a los acuicultores que no requieran concesión, permiso o Autorización.* | Al **proyecto** le aplica el Artículo, incisos y, fracciones anteriores, porque se trata de una actividad acuícola con fines comerciales. | Por el hecho de presentar a la autoridad correspondiente (SEMARNAT) la Manifestación de Impacto Ambiental, el promovente está cumpliendo con este apartado.<br><br>El proyecto se vincula por la obligatoriedad de obtener la autorización correspondiente para realizar las obras descritas en esta manifestación de impacto ambiental.<br><br>Como ya se mencionó anteriormente, la promovente una vez autorizado el proyecto en materia ambiental procederá a tramitar el Registro Nacional de Pesca para la unidad de producción acuícola. |
| **Art. 30°.-** *Las actividades pesqueras se clasifican en:*<br><br>**II.-** *Cultivo o acuacultura con fines* | | |
| **Artículo 31°.-** *Para realizar las actividades de pesca se requiere lo siguiente:*<br><br>**I,** *Concesión, para:*<br><br>**Inciso b)** *Acuacultura comercial*<br><br>**II,** Permiso, para:<br><br>**Inciso g)** *Acuacultura de fomento*<br><br>**III,** *Autorización, para:*<br><br>**Inciso d)** *Recolectar del medio natural reproductores, larvas, postlarvas, crías, huevos, semillas, alevines o en cualquier otro estadio, y*<br><br>**Inciso e)** *Acuacultura didáctica.* | | |

| | | |
|---|---|---|
| **Artículos 22.-** *la Secretaría podrá inscribir en el Registro Nacional de Pesca a los acuicultores que no requieran concesión, permiso o Autorización.* | Al **proyecto** le aplica el Artículo, incisos y, fracciones anteriores, porque se trata de una actividad acuícola con fines comerciales. | Por el hecho de presentar a la autoridad correspondiente (SEMARNAT) la Manifestación de Impacto Ambiental, el promovente está cumpliendo con este apartado.<br><br>El proyecto se vincula por la obligatoriedad de obtener la autorización correspondiente para realizar las obras descritas en esta manifestación de impacto ambiental.<br><br>Como ya se mencionó anteriormente, la promovente una vez autorizado el proyecto en materia ambiental procederá a tramitar el Registro Nacional de Pesca para la unidad de producción acuícola. |
| **Art. 30°.-** *Las actividades pesqueras se clasifican en:*<br><br>**II.-** *Cultivo o acuacultura con fines* | | |
| **Artículo 31°.-** *Para realizar las actividades de pesca se requiere lo siguiente:*<br><br>**I,** *Concesión, para:*<br><br>**Inciso b)** *Acuacultura comercial*<br><br>**II,** Permiso, para:<br><br>**Inciso g)** *Acuacultura de fomento*<br><br>**III,** *Autorización, para:*<br><br>**Inciso d)** *Recolectar del medio natural reproductores, larvas, postlarvas, crías, huevos, semillas, alevines o en cualquier otro estadio, y*<br><br>**Inciso e)** *Acuacultura didáctica.* | | |

| | | |
|---|---|---|
| **Artículos 22.-** *la Secretaría podrá inscribir en el Registro Nacional de Pesca a los acuicultores que no requieran concesión, permiso o Autorización.* | Al **proyecto** le aplica el Artículo, incisos y, fracciones anteriores, porque se trata de una actividad acuícola con fines comerciales. | Por el hecho de presentar a la autoridad correspondiente (SEMARNAT) la Manifestación de Impacto Ambiental, el promovente está cumpliendo con este apartado.<br><br>El proyecto se vincula por la obligatoriedad de obtener la autorización correspondiente para realizar las obras descritas en esta manifestación de impacto ambiental.<br><br>Como ya se mencionó anteriormente, la promovente una vez autorizado el proyecto en materia ambiental procederá a tramitar el Registro Nacional de Pesca para la unidad de producción acuícola. |
| **Art. 30°.-** *Las actividades pesqueras se clasifican en:*<br><br>**II.-** *Cultivo o acuacultura con fines* | | |
| **Artículo 31°.-** *Para realizar las actividades de pesca se requiere lo siguiente:*<br><br>**I,** *Concesión, para:*<br><br>**Inciso b)** *Acuacultura comercial*<br><br>**II,** Permiso, para:<br><br>**Inciso g)** *Acuacultura de fomento*<br><br>**III,** *Autorización, para:*<br><br>**Inciso d)** *Recolectar del medio natural reproductores, larvas, postlarvas, crías, huevos, semillas, alevines o en cualquier otro estadio, y*<br><br>**Inciso e)** *Acuacultura didáctica.* | | |

| | | |
|---|---|---|
| **Artículos 22.-** *la Secretaría podrá inscribir en el Registro Nacional de Pesca a los acuicultores que no requieran concesión, permiso o Autorización.* | Al **proyecto** le aplica el Artículo, incisos y, fracciones anteriores, porque se trata de una actividad acuícola con fines comerciales. | Por el hecho de presentar a la autoridad correspondiente (SEMARNAT) la Manifestación de Impacto Ambiental, el promovente está cumpliendo con este apartado.<br><br>El proyecto se vincula por la obligatoriedad de obtener la autorización correspondiente para realizar las obras descritas en esta manifestación de impacto ambiental.<br><br>Como ya se mencionó anteriormente, la promovente una vez autorizado el proyecto en materia ambiental procederá a tramitar el Registro Nacional de Pesca para la unidad de producción acuícola. |
| **Art. 30°.-** *Las actividades pesqueras se clasifican en:*<br><br>**II.-** *Cultivo o acuacultura con fines* | | |
| **Artículo 31°.-** *Para realizar las actividades de pesca se requiere lo siguiente:*<br><br>**I,** *Concesión, para:*<br><br>**Inciso b)** *Acuacultura comercial*<br><br>**II,** Permiso, para:<br><br>**Inciso g)** *Acuacultura de fomento*<br><br>**III,** *Autorización, para:*<br><br>**Inciso d)** *Recolectar del medio natural reproductores, larvas, postlarvas, crías, huevos, semillas, alevines o en cualquier otro estadio, y*<br><br>**Inciso e)** *Acuacultura didáctica.* | | |

| | | |
|---|---|---|
| **Artículos 22.-** *la Secretaría podrá inscribir en el Registro Nacional de Pesca a los acuicultores que no requieran concesión, permiso o Autorización.* | Al **proyecto** le aplica el Artículo, incisos y, fracciones anteriores, porque se trata de una actividad acuícola con fines comerciales. | Por el hecho de presentar a la autoridad correspondiente (SEMARNAT) la Manifestación de Impacto Ambiental, el promovente está cumpliendo con este apartado.<br><br>El proyecto se vincula por la obligatoriedad de obtener la autorización correspondiente para realizar las obras descritas en esta manifestación de impacto ambiental.<br><br>Como ya se mencionó anteriormente, la promovente una vez autorizado el proyecto en materia ambiental procederá a tramitar el Registro Nacional de Pesca para la unidad de producción acuícola. |
| **Art. 30°.-** *Las actividades pesqueras se clasifican en:*<br><br>**II.-** *Cultivo o acuacultura con fines* | | |
| **Artículo 31°.-** *Para realizar las actividades de pesca se requiere lo siguiente:*<br><br>**I,** *Concesión, para:*<br><br>**Inciso b)** *Acuacultura comercial*<br><br>**II,** Permiso, para:<br><br>**Inciso g)** *Acuacultura de fomento*<br><br>**III,** *Autorización, para:*<br><br>**Inciso d)** *Recolectar del medio natural reproductores, larvas, postlarvas, crías, huevos, semillas, alevines o en cualquier otro estadio, y*<br><br>**Inciso e)** *Acuacultura didáctica.* | | |

| | | |
|---|---|---|
| **Artículos 22.-** *la Secretaría podrá inscribir en el Registro Nacional de Pesca a los acuicultores que no requieran concesión, permiso o Autorización.* | Al **proyecto** le aplica el Artículo, incisos y, fracciones anteriores, porque se trata de una actividad acuícola con fines comerciales. | Por el hecho de presentar a la autoridad correspondiente (SEMARNAT) la Manifestación de Impacto Ambiental, el promovente está cumpliendo con este apartado.<br><br>El proyecto se vincula por la obligatoriedad de obtener la autorización correspondiente para realizar las obras descritas en esta manifestación de impacto ambiental.<br><br>Como ya se mencionó anteriormente, la promovente una vez autorizado el proyecto en materia ambiental procederá a tramitar el Registro Nacional de Pesca para la unidad de producción acuícola. |
| **Art. 30°.-** *Las actividades pesqueras se clasifican en:*<br><br>**II.-** *Cultivo o acuacultura con fines* | | |
| **Artículo 31°.-** *Para realizar las actividades de pesca se requiere lo siguiente:*<br><br>**I,** *Concesión, para:*<br><br>**Inciso b)** *Acuacultura comercial*<br><br>**II,** Permiso, para:<br><br>**Inciso g)** *Acuacultura de fomento*<br><br>**III,** *Autorización, para:*<br><br>**Inciso d)** *Recolectar del medio natural reproductores, larvas, postlarvas, crías, huevos, semillas, alevines o en cualquier otro estadio, y*<br><br>**Inciso e)** *Acuacultura didáctica.* | | |

| | | |
|---|---|---|
| **Artículos 22.-** *la Secretaría podrá inscribir en el Registro Nacional de Pesca a los acuicultores que no requieran concesión, permiso o Autorización.* | Al **proyecto** le aplica el Artículo, incisos y, fracciones anteriores, porque se trata de una actividad acuícola con fines comerciales. | Por el hecho de presentar a la autoridad correspondiente (SEMARNAT) la Manifestación de Impacto Ambiental, el promovente está cumpliendo con este apartado.<br><br>El proyecto se vincula por la obligatoriedad de obtener la autorización correspondiente para realizar las obras descritas en esta manifestación de impacto ambiental.<br><br>Como ya se mencionó anteriormente, la promovente una vez autorizado el proyecto en materia ambiental procederá a tramitar el Registro Nacional de Pesca para la unidad de producción acuícola. |
| **Art. 30°.-** *Las actividades pesqueras se clasifican en:*<br><br>**II.-** *Cultivo o acuacultura con fines* | | |
| **Artículo 31°.-** *Para realizar las actividades de pesca se requiere lo siguiente:*<br><br>**I,** *Concesión, para:*<br><br>**Inciso b)** *Acuacultura comercial*<br><br>**II,** Permiso, para:<br><br>**Inciso g)** *Acuacultura de fomento*<br><br>**III,** *Autorización, para:*<br><br>**Inciso d)** *Recolectar del medio natural reproductores, larvas, postlarvas, crías, huevos, semillas, alevines o en cualquier otro estadio, y*<br><br>**Inciso e)** *Acuacultura didáctica.* | | |

| | | |
|---|---|---|
| **Artículos 22.-** *la Secretaría podrá inscribir en el Registro Nacional de Pesca a los acuicultores que no requieran concesión, permiso o Autorización.* | Al **proyecto** le aplica el Artículo, incisos y, fracciones anteriores, porque se trata de una actividad acuícola con fines comerciales. | Por el hecho de presentar a la autoridad correspondiente (SEMARNAT) la Manifestación de Impacto Ambiental, el promovente está cumpliendo con este apartado.<br><br>El proyecto se vincula por la obligatoriedad de obtener la autorización correspondiente para realizar las obras descritas en esta manifestación de impacto ambiental.<br><br>Como ya se mencionó anteriormente, la promovente una vez autorizado el proyecto en materia ambiental procederá a tramitar el Registro Nacional de Pesca para la unidad de producción acuícola. |
| **Art. 30°.-** *Las actividades pesqueras se clasifican en:*<br><br>**II.-** *Cultivo o acuacultura con fines* | | |
| **Artículo 31°.-** *Para realizar las actividades de pesca se requiere lo siguiente:*<br><br>**I,** *Concesión, para:*<br><br>**Inciso b)** *Acuacultura comercial*<br><br>**II,** Permiso, para:<br><br>**Inciso g)** *Acuacultura de fomento*<br><br>**III,** *Autorización, para:*<br><br>**Inciso d)** *Recolectar del medio natural reproductores, larvas, postlarvas, crías, huevos, semillas, alevines o en cualquier otro estadio, y*<br><br>**Inciso e)** *Acuacultura didáctica.* | | |

| | | |
|---|---|---|
| **Artículos 22.-** *la Secretaría podrá inscribir en el Registro Nacional de Pesca a los acuicultores que no requieran concesión, permiso o Autorización.* | Al **proyecto** le aplica el Artículo, incisos y, fracciones anteriores, porque se trata de una actividad acuícola con fines comerciales. | Por el hecho de presentar a la autoridad correspondiente (SEMARNAT) la Manifestación de Impacto Ambiental, el promovente está cumpliendo con este apartado.<br><br>El proyecto se vincula por la obligatoriedad de obtener la autorización correspondiente para realizar las obras descritas en esta manifestación de impacto ambiental.<br><br>Como ya se mencionó anteriormente, la promovente una vez autorizado el proyecto en materia ambiental procederá a tramitar el Registro Nacional de Pesca para la unidad de producción acuícola. |
| **Art. 30°.-** *Las actividades pesqueras se clasifican en:*<br><br>**II.-** *Cultivo o acuacultura con fines* | | |
| **Artículo 31°.-** *Para realizar las actividades de pesca se requiere lo siguiente:*<br><br>**I,** *Concesión, para:*<br><br>**Inciso b)** *Acuacultura comercial*<br><br>**II,** Permiso, para:<br><br>**Inciso g)** *Acuacultura de fomento*<br><br>**III,** *Autorización, para:*<br><br>**Inciso d)** *Recolectar del medio natural reproductores, larvas, postlarvas, crías, huevos, semillas, alevines o en cualquier otro estadio, y*<br><br>**Inciso e)** *Acuacultura didáctica.* | | |

| | | |
|---|---|---|
| **Artículos 22.-** *la Secretaría podrá inscribir en el Registro Nacional de Pesca a los acuicultores que no requieran concesión, permiso o Autorización.* | Al **proyecto** le aplica el Artículo, incisos y, fracciones anteriores, porque se trata de una actividad acuícola con fines comerciales. | Por el hecho de presentar a la autoridad correspondiente (SEMARNAT) la Manifestación de Impacto Ambiental, el promovente está cumpliendo con este apartado.<br><br>El proyecto se vincula por la obligatoriedad de obtener la autorización correspondiente para realizar las obras descritas en esta manifestación de impacto ambiental.<br><br>Como ya se mencionó anteriormente, la promovente una vez autorizado el proyecto en materia ambiental procederá a tramitar el Registro Nacional de Pesca para la unidad de producción acuícola. |
| **Art. 30°.-** *Las actividades pesqueras se clasifican en:*<br><br>**II.-** *Cultivo o acuacultura con fines* | | |
| **Artículo 31°.-** *Para realizar las actividades de pesca se requiere lo siguiente:*<br><br>**I,** *Concesión, para:*<br><br>**Inciso b)** *Acuacultura comercial*<br><br>**II,** Permiso, para:<br><br>**Inciso g)** *Acuacultura de fomento*<br><br>**III,** *Autorización, para:*<br><br>**Inciso d)** *Recolectar del medio natural reproductores, larvas, postlarvas, crías, huevos, semillas, alevines o en cualquier otro estadio, y*<br><br>**Inciso e)** *Acuacultura didáctica.* | | |

| | | |
|---|---|---|
| **Artículos 22.-** *la Secretaría podrá inscribir en el Registro Nacional de Pesca a los acuicultores que no requieran concesión, permiso o Autorización.* | Al **proyecto** le aplica el Artículo, incisos y, fracciones anteriores, porque se trata de una actividad acuícola con fines comerciales. | Por el hecho de presentar a la autoridad correspondiente (SEMARNAT) la Manifestación de Impacto Ambiental, el promovente está cumpliendo con este apartado.<br><br>El proyecto se vincula por la obligatoriedad de obtener la autorización correspondiente para realizar las obras descritas en esta manifestación de impacto ambiental.<br><br>Como ya se mencionó anteriormente, la promovente una vez autorizado el proyecto en materia ambiental procederá a tramitar el Registro Nacional de Pesca para la unidad de producción acuícola. |
| **Art. 30°.-** *Las actividades pesqueras se clasifican en:*<br><br>**II.-** *Cultivo o acuacultura con fines* | | |
| **Artículo 31°.-** *Para realizar las actividades de pesca se requiere lo siguiente:*<br><br>**I,** *Concesión, para:*<br><br>**Inciso b)** *Acuacultura comercial*<br><br>**II,** Permiso, para:<br><br>**Inciso g)** *Acuacultura de fomento*<br><br>**III,** *Autorización, para:*<br><br>**Inciso d)** *Recolectar del medio natural reproductores, larvas, postlarvas, crías, huevos, semillas, alevines o en cualquier otro estadio, y*<br><br>**Inciso e)** *Acuacultura didáctica.* | | |

| | | |
|---|---|---|
| **Artículos 22.-** *la Secretaría podrá inscribir en el Registro Nacional de Pesca a los acuicultores que no requieran concesión, permiso o Autorización.* | Al **proyecto** le aplica el Artículo, incisos y, fracciones anteriores, porque se trata de una actividad acuícola con fines comerciales. | Por el hecho de presentar a la autoridad correspondiente (SEMARNAT) la Manifestación de Impacto Ambiental, el promovente está cumpliendo con este apartado.<br><br>El proyecto se vincula por la obligatoriedad de obtener la autorización correspondiente para realizar las obras descritas en esta manifestación de impacto ambiental.<br><br>Como ya se mencionó anteriormente, la promovente una vez autorizado el proyecto en materia ambiental procederá a tramitar el Registro Nacional de Pesca para la unidad de producción acuícola. |
| **Art. 30°.-** *Las actividades pesqueras se clasifican en:*<br><br>**II.-** *Cultivo o acuacultura con fines* | | |
| **Artículo 31°.-** *Para realizar las actividades de pesca se requiere lo siguiente:*<br><br>**I,** *Concesión, para:*<br><br>**Inciso b)** *Acuacultura comercial*<br><br>**II,** Permiso, para:<br><br>**Inciso g)** *Acuacultura de fomento*<br><br>**III,** *Autorización, para:*<br><br>**Inciso d)** *Recolectar del medio natural reproductores, larvas, postlarvas, crías, huevos, semillas, alevines o en cualquier otro estadio, y*<br><br>**Inciso e)** *Acuacultura didáctica.* | | |

| | | |
|---|---|---|
| **Artículos 22.-** *la Secretaría podrá inscribir en el Registro Nacional de Pesca a los acuicultores que no requieran concesión, permiso o Autorización.* | Al **proyecto** le aplica el Artículo, incisos y, fracciones anteriores, porque se trata de una actividad acuícola con fines comerciales. | Por el hecho de presentar a la autoridad correspondiente (SEMARNAT) la Manifestación de Impacto Ambiental, el promovente está cumpliendo con este apartado.<br><br>El proyecto se vincula por la obligatoriedad de obtener la autorización correspondiente para realizar las obras descritas en esta manifestación de impacto ambiental.<br><br>Como ya se mencionó anteriormente, la promovente una vez autorizado el proyecto en materia ambiental procederá a tramitar el Registro Nacional de Pesca para la unidad de producción acuícola. |
| **Art. 30°.-** *Las actividades pesqueras se clasifican en:*<br><br>**II.-** *Cultivo o acuacultura con fines* | | |
| **Artículo 31°.-** *Para realizar las actividades de pesca se requiere lo siguiente:*<br><br>**I,** *Concesión, para:*<br><br>**Inciso b)** *Acuacultura comercial*<br><br>**II,** Permiso, para:<br><br>**Inciso g)** *Acuacultura de fomento*<br><br>**III,** *Autorización, para:*<br><br>**Inciso d)** *Recolectar del medio natural reproductores, larvas, postlarvas, crías, huevos, semillas, alevines o en cualquier otro estadio, y*<br><br>**Inciso e)** *Acuacultura didáctica.* | | |

| | | |
|---|---|---|
| **Artículos 22.-** *la Secretaría podrá inscribir en el Registro Nacional de Pesca a los acuicultores que no requieran concesión, permiso o Autorización.* | Al **proyecto** le aplica el Artículo, incisos y, fracciones anteriores, porque se trata de una actividad acuícola con fines comerciales. | Por el hecho de presentar a la autoridad correspondiente (SEMARNAT) la Manifestación de Impacto Ambiental, el promovente está cumpliendo con este apartado.<br><br>El proyecto se vincula por la obligatoriedad de obtener la autorización correspondiente para realizar las obras descritas en esta manifestación de impacto ambiental.<br><br>Como ya se mencionó anteriormente, la promovente una vez autorizado el proyecto en materia ambiental procederá a tramitar el Registro Nacional de Pesca para la unidad de producción acuícola. |
| **Art. 30°.-** *Las actividades pesqueras se clasifican en:*<br><br>**II.-** *Cultivo o acuacultura con fines* | | |
| **Artículo 31°.-** *Para realizar las actividades de pesca se requiere lo siguiente:*<br><br>**I,** *Concesión, para:*<br><br>**Inciso b)** *Acuacultura comercial*<br><br>**II,** Permiso, para:<br><br>**Inciso g)** *Acuacultura de fomento*<br><br>**III,** *Autorización, para:*<br><br>**Inciso d)** *Recolectar del medio natural reproductores, larvas, postlarvas, crías, huevos, semillas, alevines o en cualquier otro estadio, y*<br><br>**Inciso e)** *Acuacultura didáctica.* | | |

| | | |
|---|---|---|
| **Artículos 22.-** *la Secretaría podrá inscribir en el Registro Nacional de Pesca a los acuicultores que no requieran concesión, permiso o Autorización.* | Al **proyecto** le aplica el Artículo, incisos y, fracciones anteriores, porque se trata de una actividad acuícola con fines comerciales. | Por el hecho de presentar a la autoridad correspondiente (SEMARNAT) la Manifestación de Impacto Ambiental, el promovente está cumpliendo con este apartado.<br><br>El proyecto se vincula por la obligatoriedad de obtener la autorización correspondiente para realizar las obras descritas en esta manifestación de impacto ambiental.<br><br>Como ya se mencionó anteriormente, la promovente una vez autorizado el proyecto en materia ambiental procederá a tramitar el Registro Nacional de Pesca para la unidad de producción acuícola. |
| **Art. 30°.-** *Las actividades pesqueras se clasifican en:*<br><br>**II.-** *Cultivo o acuacultura con fines* | | |
| **Artículo 31°.-** *Para realizar las actividades de pesca se requiere lo siguiente:*<br><br>**I,** *Concesión, para:*<br><br>**Inciso b)** *Acuacultura comercial*<br><br>**II,** Permiso, para:<br><br>**Inciso g)** *Acuacultura de fomento*<br><br>**III,** *Autorización, para:*<br><br>**Inciso d)** *Recolectar del medio natural reproductores, larvas, postlarvas, crías, huevos, semillas, alevines o en cualquier otro estadio, y*<br><br>**Inciso e)** *Acuacultura didáctica.* | | |

| | | |
|---|---|---|
| **Artículos 22.-** *la Secretaría podrá inscribir en el Registro Nacional de Pesca a los acuicultores que no requieran concesión, permiso o Autorización.* | Al **proyecto** le aplica el Artículo, incisos y, fracciones anteriores, porque se trata de una actividad acuícola con fines comerciales. | Por el hecho de presentar a la autoridad correspondiente (SEMARNAT) la Manifestación de Impacto Ambiental, el promovente está cumpliendo con este apartado.<br><br>El proyecto se vincula por la obligatoriedad de obtener la autorización correspondiente para realizar las obras descritas en esta manifestación de impacto ambiental.<br><br>Como ya se mencionó anteriormente, la promovente una vez autorizado el proyecto en materia ambiental procederá a tramitar el Registro Nacional de Pesca para la unidad de producción acuícola. |
| **Art. 30°.-** *Las actividades pesqueras se clasifican en:*<br><br>**II.-** *Cultivo o acuacultura con fines* | | |
| **Artículo 31°.-** *Para realizar las actividades de pesca se requiere lo siguiente:*<br><br>**I,** *Concesión, para:*<br><br>**Inciso b)** *Acuacultura comercial*<br><br>**II,** Permiso, para:<br><br>**Inciso g)** *Acuacultura de fomento*<br><br>**III,** *Autorización, para:*<br><br>**Inciso d)** *Recolectar del medio natural reproductores, larvas, postlarvas, crías, huevos, semillas, alevines o en cualquier otro estadio, y*<br><br>**Inciso e)** *Acuacultura didáctica.* | | |

| | | |
|---|---|---|
| **Artículos 22.-** *la Secretaría podrá inscribir en el Registro Nacional de Pesca a los acuicultores que no requieran concesión, permiso o Autorización.* | Al **proyecto** le aplica el Artículo, incisos y, fracciones anteriores, porque se trata de una actividad acuícola con fines comerciales. | Por el hecho de presentar a la autoridad correspondiente (SEMARNAT) la Manifestación de Impacto Ambiental, el promovente está cumpliendo con este apartado.<br><br>El proyecto se vincula por la obligatoriedad de obtener la autorización correspondiente para realizar las obras descritas en esta manifestación de impacto ambiental.<br><br>Como ya se mencionó anteriormente, la promovente una vez autorizado el proyecto en materia ambiental procederá a tramitar el Registro Nacional de Pesca para la unidad de producción acuícola. |
| **Art. 30°.-** *Las actividades pesqueras se clasifican en:*<br><br>**II.-** *Cultivo o acuacultura con fines* | | |
| **Artículo 31°.-** *Para realizar las actividades de pesca se requiere lo siguiente:*<br><br>**I,** *Concesión, para:*<br><br>**Inciso b)** *Acuacultura comercial*<br><br>**II,** Permiso, para:<br><br>**Inciso g)** *Acuacultura de fomento*<br><br>**III,** *Autorización, para:*<br><br>**Inciso d)** *Recolectar del medio natural reproductores, larvas, postlarvas, crías, huevos, semillas, alevines o en cualquier otro estadio, y*<br><br>**Inciso e)** *Acuacultura didáctica.* | | |

| | | |
|---|---|---|
| **Artículos 22.-** *la Secretaría podrá inscribir en el Registro Nacional de Pesca a los acuicultores que no requieran concesión, permiso o Autorización.* | Al **proyecto** le aplica el Artículo, incisos y, fracciones anteriores, porque se trata de una actividad acuícola con fines comerciales. | Por el hecho de presentar a la autoridad correspondiente (SEMARNAT) la Manifestación de Impacto Ambiental, el promovente está cumpliendo con este apartado.<br><br>El proyecto se vincula por la obligatoriedad de obtener la autorización correspondiente para realizar las obras descritas en esta manifestación de impacto ambiental.<br><br>Como ya se mencionó anteriormente, la promovente una vez autorizado el proyecto en materia ambiental procederá a tramitar el Registro Nacional de Pesca para la unidad de producción acuícola. |
| **Art. 30°.-** *Las actividades pesqueras se clasifican en:*<br><br>**II.-** *Cultivo o acuacultura con fines* | | |
| **Artículo 31°.-** *Para realizar las actividades de pesca se requiere lo siguiente:*<br><br>**I,** *Concesión, para:*<br><br>**Inciso b)** *Acuacultura comercial*<br><br>**II,** Permiso, para:<br><br>**Inciso g)** *Acuacultura de fomento*<br><br>**III,** *Autorización, para:*<br><br>**Inciso d)** *Recolectar del medio natural reproductores, larvas, postlarvas, crías, huevos, semillas, alevines o en cualquier otro estadio, y*<br><br>**Inciso e)** *Acuacultura didáctica.* | | |

| | | |
|---|---|---|
| **Artículos 22.-** *la Secretaría podrá inscribir en el Registro Nacional de Pesca a los acuicultores que no requieran concesión, permiso o Autorización.* | Al **proyecto** le aplica el Artículo, incisos y, fracciones anteriores, porque se trata de una actividad acuícola con fines comerciales. | Por el hecho de presentar a la autoridad correspondiente (SEMARNAT) la Manifestación de Impacto Ambiental, el promovente está cumpliendo con este apartado.<br><br>El proyecto se vincula por la obligatoriedad de obtener la autorización correspondiente para realizar las obras descritas en esta manifestación de impacto ambiental.<br><br>Como ya se mencionó anteriormente, la promovente una vez autorizado el proyecto en materia ambiental procederá a tramitar el Registro Nacional de Pesca para la unidad de producción acuícola. |
| **Art. 30°.-** *Las actividades pesqueras se clasifican en:*<br><br>**II.-** *Cultivo o acuacultura con fines* | | |
| **Artículo 31°.-** *Para realizar las actividades de pesca se requiere lo siguiente:*<br><br>**I,** *Concesión, para:*<br><br>**Inciso b)** *Acuacultura comercial*<br><br>**II,** Permiso, para:<br><br>**Inciso g)** *Acuacultura de fomento*<br><br>**III,** *Autorización, para:*<br><br>**Inciso d)** *Recolectar del medio natural reproductores, larvas, postlarvas, crías, huevos, semillas, alevines o en cualquier otro estadio, y*<br><br>**Inciso e)** *Acuacultura didáctica.* | | |

| | | |
|---|---|---|
| **Artículos 22.-** *la Secretaría podrá inscribir en el Registro Nacional de Pesca a los acuicultores que no requieran concesión, permiso o Autorización.* | Al **proyecto** le aplica el Artículo, incisos y, fracciones anteriores, porque se trata de una actividad acuícola con fines comerciales. | Por el hecho de presentar a la autoridad correspondiente (SEMARNAT) la Manifestación de Impacto Ambiental, el promovente está cumpliendo con este apartado.<br><br>El proyecto se vincula por la obligatoriedad de obtener la autorización correspondiente para realizar las obras descritas en esta manifestación de impacto ambiental.<br><br>Como ya se mencionó anteriormente, la promovente una vez autorizado el proyecto en materia ambiental procederá a tramitar el Registro Nacional de Pesca para la unidad de producción acuícola. |
| **Art. 30°.-** *Las actividades pesqueras se clasifican en:*<br><br>**II.-** *Cultivo o acuacultura con fines* | | |
| **Artículo 31°.-** *Para realizar las actividades de pesca se requiere lo siguiente:*<br><br>**I,** *Concesión, para:*<br><br>**Inciso b)** *Acuacultura comercial*<br><br>**II,** Permiso, para:<br><br>**Inciso g)** *Acuacultura de fomento*<br><br>**III,** *Autorización, para:*<br><br>**Inciso d)** *Recolectar del medio natural reproductores, larvas, postlarvas, crías, huevos, semillas, alevines o en cualquier otro estadio, y*<br><br>**Inciso e)** *Acuacultura didáctica.* | | |

| | | |
|---|---|---|
| **Artículos 22.-** *la Secretaría podrá inscribir en el Registro Nacional de Pesca a los acuicultores que no requieran concesión, permiso o Autorización.* | Al **proyecto** le aplica el Artículo, incisos y, fracciones anteriores, porque se trata de una actividad acuícola con fines comerciales. | Por el hecho de presentar a la autoridad correspondiente (SEMARNAT) la Manifestación de Impacto Ambiental, el promovente está cumpliendo con este apartado.<br><br>El proyecto se vincula por la obligatoriedad de obtener la autorización correspondiente para realizar las obras descritas en esta manifestación de impacto ambiental.<br><br>Como ya se mencionó anteriormente, la promovente una vez autorizado el proyecto en materia ambiental procederá a tramitar el Registro Nacional de Pesca para la unidad de producción acuícola. |
| **Art. 30°.-** *Las actividades pesqueras se clasifican en:*<br><br>**II.-** *Cultivo o acuacultura con fines* | | |
| **Artículo 31°.-** *Para realizar las actividades de pesca se requiere lo siguiente:*<br><br>**I,** *Concesión, para:*<br><br>**Inciso b)** *Acuacultura comercial*<br><br>**II,** Permiso, para:<br><br>**Inciso g)** *Acuacultura de fomento*<br><br>**III,** *Autorización, para:*<br><br>**Inciso d)** *Recolectar del medio natural reproductores, larvas, postlarvas, crías, huevos, semillas, alevines o en cualquier otro estadio, y*<br><br>**Inciso e)** *Acuacultura didáctica.* | | |

| | | |
|---|---|---|
| **Artículos 22.-** *la Secretaría podrá inscribir en el Registro Nacional de Pesca a los acuicultores que no requieran concesión, permiso o Autorización.* | Al **proyecto** le aplica el Artículo, incisos y, fracciones anteriores, porque se trata de una actividad acuícola con fines comerciales. | Por el hecho de presentar a la autoridad correspondiente (SEMARNAT) la Manifestación de Impacto Ambiental, el promovente está cumpliendo con este apartado.<br><br>El proyecto se vincula por la obligatoriedad de obtener la autorización correspondiente para realizar las obras descritas en esta manifestación de impacto ambiental.<br><br>Como ya se mencionó anteriormente, la promovente una vez autorizado el proyecto en materia ambiental procederá a tramitar el Registro Nacional de Pesca para la unidad de producción acuícola. |
| **Art. 30°.-** *Las actividades pesqueras se clasifican en:*<br><br>**II.-** *Cultivo o acuacultura con fines* | | |
| **Artículo 31°.-** *Para realizar las actividades de pesca se requiere lo siguiente:*<br><br>**I,** *Concesión, para:*<br><br>**Inciso b)** *Acuacultura comercial*<br><br>**II,** Permiso, para:<br><br>**Inciso g)** *Acuacultura de fomento*<br><br>**III,** *Autorización, para:*<br><br>**Inciso d)** *Recolectar del medio natural reproductores, larvas, postlarvas, crías, huevos, semillas, alevines o en cualquier otro estadio, y*<br><br>**Inciso e)** *Acuacultura didáctica.* | | |

| | | |
|---|---|---|
| **Artículos 22.-** *la Secretaría podrá inscribir en el Registro Nacional de Pesca a los acuicultores que no requieran concesión, permiso o Autorización.* | Al **proyecto** le aplica el Artículo, incisos y, fracciones anteriores, porque se trata de una actividad acuícola con fines comerciales. | Por el hecho de presentar a la autoridad correspondiente (SEMARNAT) la Manifestación de Impacto Ambiental, el promovente está cumpliendo con este apartado.<br><br>El proyecto se vincula por la obligatoriedad de obtener la autorización correspondiente para realizar las obras descritas en esta manifestación de impacto ambiental.<br><br>Como ya se mencionó anteriormente, la promovente una vez autorizado el proyecto en materia ambiental procederá a tramitar el Registro Nacional de Pesca para la unidad de producción acuícola. |
| **Art. 30°.-** *Las actividades pesqueras se clasifican en:*<br><br>**II.-** *Cultivo o acuacultura con fines* | | |
| **Artículo 31°.-** *Para realizar las actividades de pesca se requiere lo siguiente:*<br><br>**I,** *Concesión, para:*<br><br>**Inciso b)** *Acuacultura comercial*<br><br>**II,** Permiso, para:<br><br>**Inciso g)** *Acuacultura de fomento*<br><br>**III,** *Autorización, para:*<br><br>**Inciso d)** *Recolectar del medio natural reproductores, larvas, postlarvas, crías, huevos, semillas, alevines o en cualquier otro estadio, y*<br><br>**Inciso e)** *Acuacultura didáctica.* | | |

| | | |
|---|---|---|
| **Artículos 22.-** *la Secretaría podrá inscribir en el Registro Nacional de Pesca a los acuicultores que no requieran concesión, permiso o Autorización.* | Al **proyecto** le aplica el Artículo, incisos y, fracciones anteriores, porque se trata de una actividad acuícola con fines comerciales. | Por el hecho de presentar a la autoridad correspondiente (SEMARNAT) la Manifestación de Impacto Ambiental, el promovente está cumpliendo con este apartado.<br><br>El proyecto se vincula por la obligatoriedad de obtener la autorización correspondiente para realizar las obras descritas en esta manifestación de impacto ambiental.<br><br>Como ya se mencionó anteriormente, la promovente una vez autorizado el proyecto en materia ambiental procederá a tramitar el Registro Nacional de Pesca para la unidad de producción acuícola. |
| **Art. 30°.-** *Las actividades pesqueras se clasifican en:*<br><br>**II.-** *Cultivo o acuacultura con fines* | | |
| **Artículo 31°.-** *Para realizar las actividades de pesca se requiere lo siguiente:*<br><br>**I,** *Concesión, para:*<br><br>**Inciso b)** *Acuacultura comercial*<br><br>**II,** Permiso, para:<br><br>**Inciso g)** *Acuacultura de fomento*<br><br>**III,** *Autorización, para:*<br><br>**Inciso d)** *Recolectar del medio natural reproductores, larvas, postlarvas, crías, huevos, semillas, alevines o en cualquier otro estadio, y*<br><br>**Inciso e)** *Acuacultura didáctica.* | | |

| | | |
|---|---|---|
| **Artículos 22.-** *la Secretaría podrá inscribir en el Registro Nacional de Pesca a los acuicultores que no requieran concesión, permiso o Autorización.* | Al **proyecto** le aplica el Artículo, incisos y, fracciones anteriores, porque se trata de una actividad acuícola con fines comerciales. | Por el hecho de presentar a la autoridad correspondiente (SEMARNAT) la Manifestación de Impacto Ambiental, el promovente está cumpliendo con este apartado.<br><br>El proyecto se vincula por la obligatoriedad de obtener la autorización correspondiente para realizar las obras descritas en esta manifestación de impacto ambiental.<br><br>Como ya se mencionó anteriormente, la promovente una vez autorizado el proyecto en materia ambiental procederá a tramitar el Registro Nacional de Pesca para la unidad de producción acuícola. |
| **Art. 30°.-** *Las actividades pesqueras se clasifican en:*<br><br>**II.-** *Cultivo o acuacultura con fines* | | |
| **Artículo 31°.-** *Para realizar las actividades de pesca se requiere lo siguiente:*<br><br>**I,** *Concesión, para:*<br><br>**Inciso b)** *Acuacultura comercial*<br><br>**II,** Permiso, para:<br><br>**Inciso g)** *Acuacultura de fomento*<br><br>**III,** *Autorización, para:*<br><br>**Inciso d)** *Recolectar del medio natural reproductores, larvas, postlarvas, crías, huevos, semillas, alevines o en cualquier otro estadio, y*<br><br>**Inciso e)** *Acuacultura didáctica.* | | |

| | | |
|---|---|---|
| **Artículos 22.-** *la Secretaría podrá inscribir en el Registro Nacional de Pesca a los acuicultores que no requieran concesión, permiso o Autorización.* | Al **proyecto** le aplica el Artículo, incisos y, fracciones anteriores, porque se trata de una actividad acuícola con fines comerciales. | Por el hecho de presentar a la autoridad correspondiente (SEMARNAT) la Manifestación de Impacto Ambiental, el promovente está cumpliendo con este apartado.<br><br>El proyecto se vincula por la obligatoriedad de obtener la autorización correspondiente para realizar las obras descritas en esta manifestación de impacto ambiental.<br><br>Como ya se mencionó anteriormente, la promovente una vez autorizado el proyecto en materia ambiental procederá a tramitar el Registro Nacional de Pesca para la unidad de producción acuícola. |
| **Art. 30°.-** *Las actividades pesqueras se clasifican en:*<br><br>**II.-** *Cultivo o acuacultura con fines* | | |
| **Artículo 31°.-** *Para realizar las actividades de pesca se requiere lo siguiente:*<br><br>**I,** *Concesión, para:*<br><br>**Inciso b)** *Acuacultura comercial*<br><br>**II,** Permiso, para:<br><br>**Inciso g)** *Acuacultura de fomento*<br><br>**III,** *Autorización, para:*<br><br>**Inciso d)** *Recolectar del medio natural reproductores, larvas, postlarvas, crías, huevos, semillas, alevines o en cualquier otro estadio, y*<br><br>**Inciso e)** *Acuacultura didáctica.* | | |

| | | |
|---|---|---|
| **Artículos 22.-** *la Secretaría podrá inscribir en el Registro Nacional de Pesca a los acuicultores que no requieran concesión, permiso o Autorización.* | Al **proyecto** le aplica el Artículo, incisos y, fracciones anteriores, porque se trata de una actividad acuícola con fines comerciales. | Por el hecho de presentar a la autoridad correspondiente (SEMARNAT) la Manifestación de Impacto Ambiental, el promovente está cumpliendo con este apartado.<br><br>El proyecto se vincula por la obligatoriedad de obtener la autorización correspondiente para realizar las obras descritas en esta manifestación de impacto ambiental.<br><br>Como ya se mencionó anteriormente, la promovente una vez autorizado el proyecto en materia ambiental procederá a tramitar el Registro Nacional de Pesca para la unidad de producción acuícola. |
| **Art. 30°.-** *Las actividades pesqueras se clasifican en:*<br><br>**II.-** *Cultivo o acuacultura con fines* | | |
| **Artículo 31°.-** *Para realizar las actividades de pesca se requiere lo siguiente:*<br><br>**I,** *Concesión, para:*<br><br>**Inciso b)** *Acuacultura comercial*<br><br>**II,** Permiso, para:<br><br>**Inciso g)** *Acuacultura de fomento*<br><br>**III,** *Autorización, para:*<br><br>**Inciso d)** *Recolectar del medio natural reproductores, larvas, postlarvas, crías, huevos, semillas, alevines o en cualquier otro estadio, y*<br><br>**Inciso e)** *Acuacultura didáctica.* | | |

| | | |
|---|---|---|
| **Artículos 22.-** *la Secretaría podrá inscribir en el Registro Nacional de Pesca a los acuicultores que no requieran concesión, permiso o Autorización.* | Al **proyecto** le aplica el Artículo, incisos y, fracciones anteriores, porque se trata de una actividad acuícola con fines comerciales. | Por el hecho de presentar a la autoridad correspondiente (SEMARNAT) la Manifestación de Impacto Ambiental, el promovente está cumpliendo con este apartado.<br><br>El proyecto se vincula por la obligatoriedad de obtener la autorización correspondiente para realizar las obras descritas en esta manifestación de impacto ambiental.<br><br>Como ya se mencionó anteriormente, la promovente una vez autorizado el proyecto en materia ambiental procederá a tramitar el Registro Nacional de Pesca para la unidad de producción acuícola. |
| **Art. 30°.-** *Las actividades pesqueras se clasifican en:*<br><br>**II.-** *Cultivo o acuacultura con fines* | | |
| **Artículo 31°.-** *Para realizar las actividades de pesca se requiere lo siguiente:*<br><br>**I,** *Concesión, para:*<br><br>**Inciso b)** *Acuacultura comercial*<br><br>**II,** Permiso, para:<br><br>**Inciso g)** *Acuacultura de fomento*<br><br>**III,** *Autorización, para:*<br><br>**Inciso d)** *Recolectar del medio natural reproductores, larvas, postlarvas, crías, huevos, semillas, alevines o en cualquier otro estadio, y*<br><br>**Inciso e)** *Acuacultura didáctica.* | | |

| | | |
|---|---|---|
| **Artículos 22.-** *la Secretaría podrá inscribir en el Registro Nacional de Pesca a los acuicultores que no requieran concesión, permiso o Autorización.* | Al **proyecto** le aplica el Artículo, incisos y, fracciones anteriores, porque se trata de una actividad acuícola con fines comerciales. | Por el hecho de presentar a la autoridad correspondiente (SEMARNAT) la Manifestación de Impacto Ambiental, el promovente está cumpliendo con este apartado.<br><br>El proyecto se vincula por la obligatoriedad de obtener la autorización correspondiente para realizar las obras descritas en esta manifestación de impacto ambiental.<br><br>Como ya se mencionó anteriormente, la promovente una vez autorizado el proyecto en materia ambiental procederá a tramitar el Registro Nacional de Pesca para la unidad de producción acuícola. |
| **Art. 30°.-** *Las actividades pesqueras se clasifican en:*<br><br>**II.-** *Cultivo o acuacultura con fines* | | |
| **Artículo 31°.-** *Para realizar las actividades de pesca se requiere lo siguiente:*<br><br>**I,** *Concesión, para:*<br><br>**Inciso b)** *Acuacultura comercial*<br><br>**II,** Permiso, para:<br><br>**Inciso g)** *Acuacultura de fomento*<br><br>**III,** *Autorización, para:*<br><br>**Inciso d)** *Recolectar del medio natural reproductores, larvas, postlarvas, crías, huevos, semillas, alevines o en cualquier otro estadio, y*<br><br>**Inciso e)** *Acuacultura didáctica.* | | |

| | | |
|---|---|---|
| **Artículos 22.-** *la Secretaría podrá inscribir en el Registro Nacional de Pesca a los acuicultores que no requieran concesión, permiso o Autorización.* | Al **proyecto** le aplica el Artículo, incisos y, fracciones anteriores, porque se trata de una actividad acuícola con fines comerciales. | Por el hecho de presentar a la autoridad correspondiente (SEMARNAT) la Manifestación de Impacto Ambiental, el promovente está cumpliendo con este apartado.<br><br>El proyecto se vincula por la obligatoriedad de obtener la autorización correspondiente para realizar las obras descritas en esta manifestación de impacto ambiental.<br><br>Como ya se mencionó anteriormente, la promovente una vez autorizado el proyecto en materia ambiental procederá a tramitar el Registro Nacional de Pesca para la unidad de producción acuícola. |
| **Art. 30°.-** *Las actividades pesqueras se clasifican en:*<br><br>**II.-** *Cultivo o acuacultura con fines* | | |
| **Artículo 31°.-** *Para realizar las actividades de pesca se requiere lo siguiente:*<br><br>**I,** *Concesión, para:*<br><br>**Inciso b)** *Acuacultura comercial*<br><br>**II,** Permiso, para:<br><br>**Inciso g)** *Acuacultura de fomento*<br><br>**III,** *Autorización, para:*<br><br>**Inciso d)** *Recolectar del medio natural reproductores, larvas, postlarvas, crías, huevos, semillas, alevines o en cualquier otro estadio, y*<br><br>**Inciso e)** *Acuacultura didáctica.* | | |

| | | |
|---|---|---|
| **Artículos 22.-** *la Secretaría podrá inscribir en el Registro Nacional de Pesca a los acuicultores que no requieran concesión, permiso o Autorización.* | Al **proyecto** le aplica el Artículo, incisos y, fracciones anteriores, porque se trata de una actividad acuícola con fines comerciales. | Por el hecho de presentar a la autoridad correspondiente (SEMARNAT) la Manifestación de Impacto Ambiental, el promovente está cumpliendo con este apartado.<br><br>El proyecto se vincula por la obligatoriedad de obtener la autorización correspondiente para realizar las obras descritas en esta manifestación de impacto ambiental.<br><br>Como ya se mencionó anteriormente, la promovente una vez autorizado el proyecto en materia ambiental procederá a tramitar el Registro Nacional de Pesca para la unidad de producción acuícola. |
| **Art. 30°.-** *Las actividades pesqueras se clasifican en:*<br><br>**II.-** *Cultivo o acuacultura con fines* | | |
| **Artículo 31°.-** *Para realizar las actividades de pesca se requiere lo siguiente:*<br><br>**I,** *Concesión, para:*<br><br>**Inciso b)** *Acuacultura comercial*<br><br>**II,** Permiso, para:<br><br>**Inciso g)** *Acuacultura de fomento*<br><br>**III,** *Autorización, para:*<br><br>**Inciso d)** *Recolectar del medio natural reproductores, larvas, postlarvas, crías, huevos, semillas, alevines o en cualquier otro estadio, y*<br><br>**Inciso e)** *Acuacultura didáctica.* | | |

| | | |
|---|---|---|
| **Artículos 22.-** *la Secretaría podrá inscribir en el Registro Nacional de Pesca a los acuicultores que no requieran concesión, permiso o Autorización.* | Al **proyecto** le aplica el Artículo, incisos y, fracciones anteriores, porque se trata de una actividad acuícola con fines comerciales. | Por el hecho de presentar a la autoridad correspondiente (SEMARNAT) la Manifestación de Impacto Ambiental, el promovente está cumpliendo con este apartado.<br><br>El proyecto se vincula por la obligatoriedad de obtener la autorización correspondiente para realizar las obras descritas en esta manifestación de impacto ambiental.<br><br>Como ya se mencionó anteriormente, la promovente una vez autorizado el proyecto en materia ambiental procederá a tramitar el Registro Nacional de Pesca para la unidad de producción acuícola. |
| **Art. 30°.-** *Las actividades pesqueras se clasifican en:*<br><br>**II.-** *Cultivo o acuacultura con fines* | | |
| **Artículo 31°.-** *Para realizar las actividades de pesca se requiere lo siguiente:*<br><br>**I,** *Concesión, para:*<br><br>**Inciso b)** *Acuacultura comercial*<br><br>**II,** Permiso, para:<br><br>**Inciso g)** *Acuacultura de fomento*<br><br>**III,** *Autorización, para:*<br><br>**Inciso d)** *Recolectar del medio natural reproductores, larvas, postlarvas, crías, huevos, semillas, alevines o en cualquier otro estadio, y*<br><br>**Inciso e)** *Acuacultura didáctica.* | | |

| | | |
|---|---|---|
| **Artículos 22.-** *la Secretaría podrá inscribir en el Registro Nacional de Pesca a los acuicultores que no requieran concesión, permiso o Autorización.* | Al **proyecto** le aplica el Artículo, incisos y, fracciones anteriores, porque se trata de una actividad acuícola con fines comerciales. | Por el hecho de presentar a la autoridad correspondiente (SEMARNAT) la Manifestación de Impacto Ambiental, el promovente está cumpliendo con este apartado.<br><br>El proyecto se vincula por la obligatoriedad de obtener la autorización correspondiente para realizar las obras descritas en esta manifestación de impacto ambiental.<br><br>Como ya se mencionó anteriormente, la promovente una vez autorizado el proyecto en materia ambiental procederá a tramitar el Registro Nacional de Pesca para la unidad de producción acuícola. |
| **Art. 30°.-** *Las actividades pesqueras se clasifican en:*<br><br>**II.-** *Cultivo o acuacultura con fines* | | |
| **Artículo 31°.-** *Para realizar las actividades de pesca se requiere lo siguiente:*<br><br>**I,** *Concesión, para:*<br><br>**Inciso b)** *Acuacultura comercial*<br><br>**II,** Permiso, para:<br><br>**Inciso g)** *Acuacultura de fomento*<br><br>**III,** *Autorización, para:*<br><br>**Inciso d)** *Recolectar del medio natural reproductores, larvas, postlarvas, crías, huevos, semillas, alevines o en cualquier otro estadio, y*<br><br>**Inciso e)** *Acuacultura didáctica.* | | |

| | | |
|---|---|---|
| **Artículos 22.-** *la Secretaría podrá inscribir en el Registro Nacional de Pesca a los acuicultores que no requieran concesión, permiso o Autorización.* | Al **proyecto** le aplica el Artículo, incisos y, fracciones anteriores, porque se trata de una actividad acuícola con fines comerciales. | Por el hecho de presentar a la autoridad correspondiente (SEMARNAT) la Manifestación de Impacto Ambiental, el promovente está cumpliendo con este apartado.<br><br>El proyecto se vincula por la obligatoriedad de obtener la autorización correspondiente para realizar las obras descritas en esta manifestación de impacto ambiental.<br><br>Como ya se mencionó anteriormente, la promovente una vez autorizado el proyecto en materia ambiental procederá a tramitar el Registro Nacional de Pesca para la unidad de producción acuícola. |
| **Art. 30°.-** *Las actividades pesqueras se clasifican en:*<br><br>**II.-** *Cultivo o acuacultura con fines* | | |
| **Artículo 31°.-** *Para realizar las actividades de pesca se requiere lo siguiente:*<br><br>**I,** *Concesión, para:*<br><br>**Inciso b)** *Acuacultura comercial*<br><br>**II,** Permiso, para:<br><br>**Inciso g)** *Acuacultura de fomento*<br><br>**III,** *Autorización, para:*<br><br>**Inciso d)** *Recolectar del medio natural reproductores, larvas, postlarvas, crías, huevos, semillas, alevines o en cualquier otro estadio, y*<br><br>**Inciso e)** *Acuacultura didáctica.* | | |

| | | |
|---|---|---|
| **Artículos 22.-** *la Secretaría podrá inscribir en el Registro Nacional de Pesca a los acuicultores que no requieran concesión, permiso o Autorización.* | Al **proyecto** le aplica el Artículo, incisos y, fracciones anteriores, porque se trata de una actividad acuícola con fines comerciales. | Por el hecho de presentar a la autoridad correspondiente (SEMARNAT) la Manifestación de Impacto Ambiental, el promovente está cumpliendo con este apartado.<br><br>El proyecto se vincula por la obligatoriedad de obtener la autorización correspondiente para realizar las obras descritas en esta manifestación de impacto ambiental.<br><br>Como ya se mencionó anteriormente, la promovente una vez autorizado el proyecto en materia ambiental procederá a tramitar el Registro Nacional de Pesca para la unidad de producción acuícola. |
| **Art. 30°.-** *Las actividades pesqueras se clasifican en:*<br><br>**II.-** *Cultivo o acuacultura con fines* | | |
| **Artículo 31°.-** *Para realizar las actividades de pesca se requiere lo siguiente:*<br><br>**I,** *Concesión, para:*<br><br>**Inciso b)** *Acuacultura comercial*<br><br>**II,** Permiso, para:<br><br>**Inciso g)** *Acuacultura de fomento*<br><br>**III,** *Autorización, para:*<br><br>**Inciso d)** *Recolectar del medio natural reproductores, larvas, postlarvas, crías, huevos, semillas, alevines o en cualquier otro estadio, y*<br><br>**Inciso e)** *Acuacultura didáctica.* | | |

| | | |
|---|---|---|
| **Artículos 22.-** *la Secretaría podrá inscribir en el Registro Nacional de Pesca a los acuicultores que no requieran concesión, permiso o Autorización.* | Al **proyecto** le aplica el Artículo, incisos y, fracciones anteriores, porque se trata de una actividad acuícola con fines comerciales. | Por el hecho de presentar a la autoridad correspondiente (SEMARNAT) la Manifestación de Impacto Ambiental, el promovente está cumpliendo con este apartado.<br><br>El proyecto se vincula por la obligatoriedad de obtener la autorización correspondiente para realizar las obras descritas en esta manifestación de impacto ambiental.<br><br>Como ya se mencionó anteriormente, la promovente una vez autorizado el proyecto en materia ambiental procederá a tramitar el Registro Nacional de Pesca para la unidad de producción acuícola. |
| **Art. 30°.-** *Las actividades pesqueras se clasifican en:*<br><br>**II.-** *Cultivo o acuacultura con fines* | | |
| **Artículo 31°.-** *Para realizar las actividades de pesca se requiere lo siguiente:*<br><br>**I,** *Concesión, para:*<br><br>**Inciso b)** *Acuacultura comercial*<br><br>**II,** Permiso, para:<br><br>**Inciso g)** *Acuacultura de fomento*<br><br>**III,** *Autorización, para:*<br><br>**Inciso d)** *Recolectar del medio natural reproductores, larvas, postlarvas, crías, huevos, semillas, alevines o en cualquier otro estadio, y*<br><br>**Inciso e)** *Acuacultura didáctica.* | | |

| | | |
|---|---|---|
| **Artículos 22.-** *la Secretaría podrá inscribir en el Registro Nacional de Pesca a los acuicultores que no requieran concesión, permiso o Autorización.* | Al **proyecto** le aplica el Artículo, incisos y, fracciones anteriores, porque se trata de una actividad acuícola con fines comerciales. | Por el hecho de presentar a la autoridad correspondiente (SEMARNAT) la Manifestación de Impacto Ambiental, el promovente está cumpliendo con este apartado.<br><br>El proyecto se vincula por la obligatoriedad de obtener la autorización correspondiente para realizar las obras descritas en esta manifestación de impacto ambiental.<br><br>Como ya se mencionó anteriormente, la promovente una vez autorizado el proyecto en materia ambiental procederá a tramitar el Registro Nacional de Pesca para la unidad de producción acuícola. |
| **Art. 30°.-** *Las actividades pesqueras se clasifican en:*<br><br>**II.-** *Cultivo o acuacultura con fines* | | |
| **Artículo 31°.-** *Para realizar las actividades de pesca se requiere lo siguiente:*<br><br>**I,** *Concesión, para:*<br><br>**Inciso b)** *Acuacultura comercial*<br><br>**II,** Permiso, para:<br><br>**Inciso g)** *Acuacultura de fomento*<br><br>**III,** *Autorización, para:*<br><br>**Inciso d)** *Recolectar del medio natural reproductores, larvas, postlarvas, crías, huevos, semillas, alevines o en cualquier otro estadio, y*<br><br>**Inciso e)** *Acuacultura didáctica.* | | |

| | | |
|---|---|---|
| **Artículos 22.-** *la Secretaría podrá inscribir en el Registro Nacional de Pesca a los acuicultores que no requieran concesión, permiso o Autorización.* | Al **proyecto** le aplica el Artículo, incisos y, fracciones anteriores, porque se trata de una actividad acuícola con fines comerciales. | Por el hecho de presentar a la autoridad correspondiente (SEMARNAT) la Manifestación de Impacto Ambiental, el promovente está cumpliendo con este apartado.<br><br>El proyecto se vincula por la obligatoriedad de obtener la autorización correspondiente para realizar las obras descritas en esta manifestación de impacto ambiental.<br><br>Como ya se mencionó anteriormente, la promovente una vez autorizado el proyecto en materia ambiental procederá a tramitar el Registro Nacional de Pesca para la unidad de producción acuícola. |
| **Art. 30°.-** *Las actividades pesqueras se clasifican en:*<br><br>**II.-** *Cultivo o acuacultura con fines* | | |
| **Artículo 31°.-** *Para realizar las actividades de pesca se requiere lo siguiente:*<br><br>**I,** *Concesión, para:*<br><br>**Inciso b)** *Acuacultura comercial*<br><br>**II,** Permiso, para:<br><br>**Inciso g)** *Acuacultura de fomento*<br><br>**III,** *Autorización, para:*<br><br>**Inciso d)** *Recolectar del medio natural reproductores, larvas, postlarvas, crías, huevos, semillas, alevines o en cualquier otro estadio, y*<br><br>**Inciso e)** *Acuacultura didáctica.* | | |

| | | |
|---|---|---|
| **Artículos 22.-** *la Secretaría podrá inscribir en el Registro Nacional de Pesca a los acuicultores que no requieran concesión, permiso o Autorización.* | Al **proyecto** le aplica el Artículo, incisos y, fracciones anteriores, porque se trata de una actividad acuícola con fines comerciales. | Por el hecho de presentar a la autoridad correspondiente (SEMARNAT) la Manifestación de Impacto Ambiental, el promovente está cumpliendo con este apartado.<br><br>El proyecto se vincula por la obligatoriedad de obtener la autorización correspondiente para realizar las obras descritas en esta manifestación de impacto ambiental.<br><br>Como ya se mencionó anteriormente, la promovente una vez autorizado el proyecto en materia ambiental procederá a tramitar el Registro Nacional de Pesca para la unidad de producción acuícola. |
| **Art. 30°.-** *Las actividades pesqueras se clasifican en:*<br><br>**II.-** *Cultivo o acuacultura con fines* | | |
| **Artículo 31°.-** *Para realizar las actividades de pesca se requiere lo siguiente:*<br><br>**I,** *Concesión, para:*<br><br>**Inciso b)** *Acuacultura comercial*<br><br>**II,** Permiso, para:<br><br>**Inciso g)** *Acuacultura de fomento*<br><br>**III,** *Autorización, para:*<br><br>**Inciso d)** *Recolectar del medio natural reproductores, larvas, postlarvas, crías, huevos, semillas, alevines o en cualquier otro estadio, y*<br><br>**Inciso e)** *Acuacultura didáctica.* | | |

| | | |
|---|---|---|
| **Artículos 22.-** *la Secretaría podrá inscribir en el Registro Nacional de Pesca a los acuicultores que no requieran concesión, permiso o Autorización.* | Al **proyecto** le aplica el Artículo, incisos y, fracciones anteriores, porque se trata de una actividad acuícola con fines comerciales. | Por el hecho de presentar a la autoridad correspondiente (SEMARNAT) la Manifestación de Impacto Ambiental, el promovente está cumpliendo con este apartado.<br><br>El proyecto se vincula por la obligatoriedad de obtener la autorización correspondiente para realizar las obras descritas en esta manifestación de impacto ambiental.<br><br>Como ya se mencionó anteriormente, la promovente una vez autorizado el proyecto en materia ambiental procederá a tramitar el Registro Nacional de Pesca para la unidad de producción acuícola. |
| **Art. 30°.-** *Las actividades pesqueras se clasifican en:*<br><br>**II.-** *Cultivo o acuacultura con fines* | | |
| **Artículo 31°.-** *Para realizar las actividades de pesca se requiere lo siguiente:*<br><br>**I,** *Concesión, para:*<br><br>**Inciso b)** *Acuacultura comercial*<br><br>**II,** Permiso, para:<br><br>**Inciso g)** *Acuacultura de fomento*<br><br>**III,** *Autorización, para:*<br><br>**Inciso d)** *Recolectar del medio natural reproductores, larvas, postlarvas, crías, huevos, semillas, alevines o en cualquier otro estadio, y*<br><br>**Inciso e)** *Acuacultura didáctica.* | | |

| | | |
|---|---|---|
| **Artículos 22.-** *la Secretaría podrá inscribir en el Registro Nacional de Pesca a los acuicultores que no requieran concesión, permiso o Autorización.* | Al **proyecto** le aplica el Artículo, incisos y, fracciones anteriores, porque se trata de una actividad acuícola con fines comerciales. | Por el hecho de presentar a la autoridad correspondiente (SEMARNAT) la Manifestación de Impacto Ambiental, el promovente está cumpliendo con este apartado.<br><br>El proyecto se vincula por la obligatoriedad de obtener la autorización correspondiente para realizar las obras descritas en esta manifestación de impacto ambiental.<br><br>Como ya se mencionó anteriormente, la promovente una vez autorizado el proyecto en materia ambiental procederá a tramitar el Registro Nacional de Pesca para la unidad de producción acuícola. |
| **Art. 30°.-** *Las actividades pesqueras se clasifican en:*<br><br>**II.-** *Cultivo o acuacultura con fines* | | |
| **Artículo 31°.-** *Para realizar las actividades de pesca se requiere lo siguiente:*<br><br>**I,** *Concesión, para:*<br><br>**Inciso b)** *Acuacultura comercial*<br><br>**II,** Permiso, para:<br><br>**Inciso g)** *Acuacultura de fomento*<br><br>**III,** *Autorización, para:*<br><br>**Inciso d)** *Recolectar del medio natural reproductores, larvas, postlarvas, crías, huevos, semillas, alevines o en cualquier otro estadio, y*<br><br>**Inciso e)** *Acuacultura didáctica.* | | |

| | | |
|---|---|---|
| **Artículos 22.-** *la Secretaría podrá inscribir en el Registro Nacional de Pesca a los acuicultores que no requieran concesión, permiso o Autorización.* | Al **proyecto** le aplica el Artículo, incisos y, fracciones anteriores, porque se trata de una actividad acuícola con fines comerciales. | Por el hecho de presentar a la autoridad correspondiente (SEMARNAT) la Manifestación de Impacto Ambiental, el promovente está cumpliendo con este apartado.<br><br>El proyecto se vincula por la obligatoriedad de obtener la autorización correspondiente para realizar las obras descritas en esta manifestación de impacto ambiental.<br><br>Como ya se mencionó anteriormente, la promovente una vez autorizado el proyecto en materia ambiental procederá a tramitar el Registro Nacional de Pesca para la unidad de producción acuícola. |
| **Art. 30°.-** *Las actividades pesqueras se clasifican en:*<br><br>**II.-** *Cultivo o acuacultura con fines* | | |
| **Artículo 31°.-** *Para realizar las actividades de pesca se requiere lo siguiente:*<br><br>**I,** *Concesión, para:*<br><br>**Inciso b)** *Acuacultura comercial*<br><br>**II,** Permiso, para:<br><br>**Inciso g)** *Acuacultura de fomento*<br><br>**III,** *Autorización, para:*<br><br>**Inciso d)** *Recolectar del medio natural reproductores, larvas, postlarvas, crías, huevos, semillas, alevines o en cualquier otro estadio, y*<br><br>**Inciso e)** *Acuacultura didáctica.* | | |

| | | |
|---|---|---|
| **Artículos 22.-** *la Secretaría podrá inscribir en el Registro Nacional de Pesca a los acuicultores que no requieran concesión, permiso o Autorización.* | Al **proyecto** le aplica el Artículo, incisos y, fracciones anteriores, porque se trata de una actividad acuícola con fines comerciales. | Por el hecho de presentar a la autoridad correspondiente (SEMARNAT) la Manifestación de Impacto Ambiental, el promovente está cumpliendo con este apartado.<br><br>El proyecto se vincula por la obligatoriedad de obtener la autorización correspondiente para realizar las obras descritas en esta manifestación de impacto ambiental.<br><br>Como ya se mencionó anteriormente, la promovente una vez autorizado el proyecto en materia ambiental procederá a tramitar el Registro Nacional de Pesca para la unidad de producción acuícola. |
| **Art. 30°.-** *Las actividades pesqueras se clasifican en:*<br><br>**II.-** *Cultivo o acuacultura con fines* | | |
| **Artículo 31°.-** *Para realizar las actividades de pesca se requiere lo siguiente:*<br><br>**I,** *Concesión, para:*<br><br>**Inciso b)** *Acuacultura comercial*<br><br>**II,** Permiso, para:<br><br>**Inciso g)** *Acuacultura de fomento*<br><br>**III,** *Autorización, para:*<br><br>**Inciso d)** *Recolectar del medio natural reproductores, larvas, postlarvas, crías, huevos, semillas, alevines o en cualquier otro estadio, y*<br><br>**Inciso e)** *Acuacultura didáctica.* | | |

| | | |
|---|---|---|
| **Artículos 22.-** *la Secretaría podrá inscribir en el Registro Nacional de Pesca a los acuicultores que no requieran concesión, permiso o Autorización.* | Al **proyecto** le aplica el Artículo, incisos y, fracciones anteriores, porque se trata de una actividad acuícola con fines comerciales. | Por el hecho de presentar a la autoridad correspondiente (SEMARNAT) la Manifestación de Impacto Ambiental, el promovente está cumpliendo con este apartado.<br><br>El proyecto se vincula por la obligatoriedad de obtener la autorización correspondiente para realizar las obras descritas en esta manifestación de impacto ambiental.<br><br>Como ya se mencionó anteriormente, la promovente una vez autorizado el proyecto en materia ambiental procederá a tramitar el Registro Nacional de Pesca para la unidad de producción acuícola. |
| **Art. 30°.-** *Las actividades pesqueras se clasifican en:*<br><br>**II.-** *Cultivo o acuacultura con fines* | | |
| **Artículo 31°.-** *Para realizar las actividades de pesca se requiere lo siguiente:*<br><br>**I,** *Concesión, para:*<br><br>**Inciso b)** *Acuacultura comercial*<br><br>**II,** Permiso, para:<br><br>**Inciso g)** *Acuacultura de fomento*<br><br>**III,** *Autorización, para:*<br><br>**Inciso d)** *Recolectar del medio natural reproductores, larvas, postlarvas, crías, huevos, semillas, alevines o en cualquier otro estadio, y*<br><br>**Inciso e)** *Acuacultura didáctica.* | | |

| | | |
|---|---|---|
| **Artículos 22.-** *la Secretaría podrá inscribir en el Registro Nacional de Pesca a los acuicultores que no requieran concesión, permiso o Autorización.* | Al **proyecto** le aplica el Artículo, incisos y, fracciones anteriores, porque se trata de una actividad acuícola con fines comerciales. | Por el hecho de presentar a la autoridad correspondiente (SEMARNAT) la Manifestación de Impacto Ambiental, el promovente está cumpliendo con este apartado.<br><br>El proyecto se vincula por la obligatoriedad de obtener la autorización correspondiente para realizar las obras descritas en esta manifestación de impacto ambiental.<br><br>Como ya se mencionó anteriormente, la promovente una vez autorizado el proyecto en materia ambiental procederá a tramitar el Registro Nacional de Pesca para la unidad de producción acuícola. |
| **Art. 30°.-** *Las actividades pesqueras se clasifican en:*<br><br>**II.-** *Cultivo o acuacultura con fines* | | |
| **Artículo 31°.-** *Para realizar las actividades de pesca se requiere lo siguiente:*<br><br>**I,** *Concesión, para:*<br><br>**Inciso b)** *Acuacultura comercial*<br><br>**II,** Permiso, para:<br><br>**Inciso g)** *Acuacultura de fomento*<br><br>**III,** *Autorización, para:*<br><br>**Inciso d)** *Recolectar del medio natural reproductores, larvas, postlarvas, crías, huevos, semillas, alevines o en cualquier otro estadio, y*<br><br>**Inciso e)** *Acuacultura didáctica.* | | |

| | | |
|---|---|---|
| **Artículos 22.-** *la Secretaría podrá inscribir en el Registro Nacional de Pesca a los acuicultores que no requieran concesión, permiso o Autorización.* | Al **proyecto** le aplica el Artículo, incisos y, fracciones anteriores, porque se trata de una actividad acuícola con fines comerciales. | Por el hecho de presentar a la autoridad correspondiente (SEMARNAT) la Manifestación de Impacto Ambiental, el promovente está cumpliendo con este apartado.<br><br>El proyecto se vincula por la obligatoriedad de obtener la autorización correspondiente para realizar las obras descritas en esta manifestación de impacto ambiental.<br><br>Como ya se mencionó anteriormente, la promovente una vez autorizado el proyecto en materia ambiental procederá a tramitar el Registro Nacional de Pesca para la unidad de producción acuícola. |
| **Art. 30°.-** *Las actividades pesqueras se clasifican en:*<br><br>**II.-** *Cultivo o acuacultura con fines* | | |
| **Artículo 31°.-** *Para realizar las actividades de pesca se requiere lo siguiente:*<br><br>**I,** *Concesión, para:*<br><br>**Inciso b)** *Acuacultura comercial*<br><br>**II,** Permiso, para:<br><br>**Inciso g)** *Acuacultura de fomento*<br><br>**III,** *Autorización, para:*<br><br>**Inciso d)** *Recolectar del medio natural reproductores, larvas, postlarvas, crías, huevos, semillas, alevines o en cualquier otro estadio, y*<br><br>**Inciso e)** *Acuacultura didáctica.* | | |

| | | |
|---|---|---|
| **Artículos 22.-** *la Secretaría podrá inscribir en el Registro Nacional de Pesca a los acuicultores que no requieran concesión, permiso o Autorización.* | Al **proyecto** le aplica el Artículo, incisos y, fracciones anteriores, porque se trata de una actividad acuícola con fines comerciales. | Por el hecho de presentar a la autoridad correspondiente (SEMARNAT) la Manifestación de Impacto Ambiental, el promovente está cumpliendo con este apartado.<br><br>El proyecto se vincula por la obligatoriedad de obtener la autorización correspondiente para realizar las obras descritas en esta manifestación de impacto ambiental.<br><br>Como ya se mencionó anteriormente, la promovente una vez autorizado el proyecto en materia ambiental procederá a tramitar el Registro Nacional de Pesca para la unidad de producción acuícola. |
| **Art. 30°.-** *Las actividades pesqueras se clasifican en:*<br><br>**II.-** *Cultivo o acuacultura con fines* | | |
| **Artículo 31°.-** *Para realizar las actividades de pesca se requiere lo siguiente:*<br><br>**I,** *Concesión, para:*<br><br>**Inciso b)** *Acuacultura comercial*<br><br>**II,** Permiso, para:<br><br>**Inciso g)** *Acuacultura de fomento*<br><br>**III,** *Autorización, para:*<br><br>**Inciso d)** *Recolectar del medio natural reproductores, larvas, postlarvas, crías, huevos, semillas, alevines o en cualquier otro estadio, y*<br><br>**Inciso e)** *Acuacultura didáctica.* | | |

| | | |
|---|---|---|
| **Artículos 22.-** *la Secretaría podrá inscribir en el Registro Nacional de Pesca a los acuicultores que no requieran concesión, permiso o Autorización.* | Al **proyecto** le aplica el Artículo, incisos y, fracciones anteriores, porque se trata de una actividad acuícola con fines comerciales. | Por el hecho de presentar a la autoridad correspondiente (SEMARNAT) la Manifestación de Impacto Ambiental, el promovente está cumpliendo con este apartado.<br><br>El proyecto se vincula por la obligatoriedad de obtener la autorización correspondiente para realizar las obras descritas en esta manifestación de impacto ambiental.<br><br>Como ya se mencionó anteriormente, la promovente una vez autorizado el proyecto en materia ambiental procederá a tramitar el Registro Nacional de Pesca para la unidad de producción acuícola. |
| **Art. 30°.-** *Las actividades pesqueras se clasifican en:*<br><br>**II.-** *Cultivo o acuacultura con fines* | | |
| **Artículo 31°.-** *Para realizar las actividades de pesca se requiere lo siguiente:*<br><br>**I,** *Concesión, para:*<br><br>**Inciso b)** *Acuacultura comercial*<br><br>**II,** Permiso, para:<br><br>**Inciso g)** *Acuacultura de fomento*<br><br>**III,** *Autorización, para:*<br><br>**Inciso d)** *Recolectar del medio natural reproductores, larvas, postlarvas, crías, huevos, semillas, alevines o en cualquier otro estadio, y*<br><br>**Inciso e)** *Acuacultura didáctica.* | | |

| | | |
|---|---|---|
| **Artículos 22.-** *la Secretaría podrá inscribir en el Registro Nacional de Pesca a los acuicultores que no requieran concesión, permiso o Autorización.* | Al **proyecto** le aplica el Artículo, incisos y, fracciones anteriores, porque se trata de una actividad acuícola con fines comerciales. | Por el hecho de presentar a la autoridad correspondiente (SEMARNAT) la Manifestación de Impacto Ambiental, el promovente está cumpliendo con este apartado.<br><br>El proyecto se vincula por la obligatoriedad de obtener la autorización correspondiente para realizar las obras descritas en esta manifestación de impacto ambiental.<br><br>Como ya se mencionó anteriormente, la promovente una vez autorizado el proyecto en materia ambiental procederá a tramitar el Registro Nacional de Pesca para la unidad de producción acuícola. |
| **Art. 30°.-** *Las actividades pesqueras se clasifican en:*<br><br>**II.-** *Cultivo o acuacultura con fines* | | |
| **Artículo 31°.-** *Para realizar las actividades de pesca se requiere lo siguiente:*<br><br>**I,** *Concesión, para:*<br><br>**Inciso b)** *Acuacultura comercial*<br><br>**II,** Permiso, para:<br><br>**Inciso g)** *Acuacultura de fomento*<br><br>**III,** *Autorización, para:*<br><br>**Inciso d)** *Recolectar del medio natural reproductores, larvas, postlarvas, crías, huevos, semillas, alevines o en cualquier otro estadio, y*<br><br>**Inciso e)** *Acuacultura didáctica.* | | |

| | | |
|---|---|---|
| **Artículos 22.-** *la Secretaría podrá inscribir en el Registro Nacional de Pesca a los acuicultores que no requieran concesión, permiso o Autorización.* | Al **proyecto** le aplica el Artículo, incisos y, fracciones anteriores, porque se trata de una actividad acuícola con fines comerciales. | Por el hecho de presentar a la autoridad correspondiente (SEMARNAT) la Manifestación de Impacto Ambiental, el promovente está cumpliendo con este apartado.<br><br>El proyecto se vincula por la obligatoriedad de obtener la autorización correspondiente para realizar las obras descritas en esta manifestación de impacto ambiental.<br><br>Como ya se mencionó anteriormente, la promovente una vez autorizado el proyecto en materia ambiental procederá a tramitar el Registro Nacional de Pesca para la unidad de producción acuícola. |
| **Art. 30°.-** *Las actividades pesqueras se clasifican en:*<br><br>**II.-** *Cultivo o acuacultura con fines* | | |
| **Artículo 31°.-** *Para realizar las actividades de pesca se requiere lo siguiente:*<br><br>**I,** *Concesión, para:*<br><br>**Inciso b)** *Acuacultura comercial*<br><br>**II,** Permiso, para:<br><br>**Inciso g)** *Acuacultura de fomento*<br><br>**III,** *Autorización, para:*<br><br>**Inciso d)** *Recolectar del medio natural reproductores, larvas, postlarvas, crías, huevos, semillas, alevines o en cualquier otro estadio, y*<br><br>**Inciso e)** *Acuacultura didáctica.* | | |

| | | |
|---|---|---|
| **Artículos 22.-** *la Secretaría podrá inscribir en el Registro Nacional de Pesca a los acuicultores que no requieran concesión, permiso o Autorización.* | Al **proyecto** le aplica el Artículo, incisos y, fracciones anteriores, porque se trata de una actividad acuícola con fines comerciales. | Por el hecho de presentar a la autoridad correspondiente (SEMARNAT) la Manifestación de Impacto Ambiental, el promovente está cumpliendo con este apartado.<br><br>El proyecto se vincula por la obligatoriedad de obtener la autorización correspondiente para realizar las obras descritas en esta manifestación de impacto ambiental.<br><br>Como ya se mencionó anteriormente, la promovente una vez autorizado el proyecto en materia ambiental procederá a tramitar el Registro Nacional de Pesca para la unidad de producción acuícola. |
| **Art. 30°.-** *Las actividades pesqueras se clasifican en:*<br><br>**II.-** *Cultivo o acuacultura con fines* | | |
| **Artículo 31°.-** *Para realizar las actividades de pesca se requiere lo siguiente:*<br><br>**I,** *Concesión, para:*<br><br>**Inciso b)** *Acuacultura comercial*<br><br>**II,** Permiso, para:<br><br>**Inciso g)** *Acuacultura de fomento*<br><br>**III,** *Autorización, para:*<br><br>**Inciso d)** *Recolectar del medio natural reproductores, larvas, postlarvas, crías, huevos, semillas, alevines o en cualquier otro estadio, y*<br><br>**Inciso e)** *Acuacultura didáctica.* | | |

| | | |
|---|---|---|
| **Artículos 22.-** *la Secretaría podrá inscribir en el Registro Nacional de Pesca a los acuicultores que no requieran concesión, permiso o Autorización.* | Al **proyecto** le aplica el Artículo, incisos y, fracciones anteriores, porque se trata de una actividad acuícola con fines comerciales. | Por el hecho de presentar a la autoridad correspondiente (SEMARNAT) la Manifestación de Impacto Ambiental, el promovente está cumpliendo con este apartado.<br><br>El proyecto se vincula por la obligatoriedad de obtener la autorización correspondiente para realizar las obras descritas en esta manifestación de impacto ambiental.<br><br>Como ya se mencionó anteriormente, la promovente una vez autorizado el proyecto en materia ambiental procederá a tramitar el Registro Nacional de Pesca para la unidad de producción acuícola. |
| **Art. 30°.-** *Las actividades pesqueras se clasifican en:*<br><br>**II.-** *Cultivo o acuacultura con fines* | | |
| **Artículo 31°.-** *Para realizar las actividades de pesca se requiere lo siguiente:*<br><br>**I,** *Concesión, para:*<br><br>**Inciso b)** *Acuacultura comercial*<br><br>**II,** Permiso, para:<br><br>**Inciso g)** *Acuacultura de fomento*<br><br>**III,** *Autorización, para:*<br><br>**Inciso d)** *Recolectar del medio natural reproductores, larvas, postlarvas, crías, huevos, semillas, alevines o en cualquier otro estadio, y*<br><br>**Inciso e)** *Acuacultura didáctica.* | | |

| | | |
|---|---|---|
| **Artículos 22.-** *la Secretaría podrá inscribir en el Registro Nacional de Pesca a los acuicultores que no requieran concesión, permiso o Autorización.* | Al **proyecto** le aplica el Artículo, incisos y, fracciones anteriores, porque se trata de una actividad acuícola con fines comerciales. | Por el hecho de presentar a la autoridad correspondiente (SEMARNAT) la Manifestación de Impacto Ambiental, el promovente está cumpliendo con este apartado.<br><br>El proyecto se vincula por la obligatoriedad de obtener la autorización correspondiente para realizar las obras descritas en esta manifestación de impacto ambiental.<br><br>Como ya se mencionó anteriormente, la promovente una vez autorizado el proyecto en materia ambiental procederá a tramitar el Registro Nacional de Pesca para la unidad de producción acuícola. |
| **Art. 30°.-** *Las actividades pesqueras se clasifican en:*<br><br>**II.-** *Cultivo o acuacultura con fines* | | |
| **Artículo 31°.-** *Para realizar las actividades de pesca se requiere lo siguiente:*<br><br>**I,** *Concesión, para:*<br><br>**Inciso b)** *Acuacultura comercial*<br><br>**II,** Permiso, para:<br><br>**Inciso g)** *Acuacultura de fomento*<br><br>**III,** *Autorización, para:*<br><br>**Inciso d)** *Recolectar del medio natural reproductores, larvas, postlarvas, crías, huevos, semillas, alevines o en cualquier otro estadio, y*<br><br>**Inciso e)** *Acuacultura didáctica.* | | |

| | | |
|---|---|---|
| **Artículos 22.-** *la Secretaría podrá inscribir en el Registro Nacional de Pesca a los acuicultores que no requieran concesión, permiso o Autorización.* | Al **proyecto** le aplica el Artículo, incisos y, fracciones anteriores, porque se trata de una actividad acuícola con fines comerciales. | Por el hecho de presentar a la autoridad correspondiente (SEMARNAT) la Manifestación de Impacto Ambiental, el promovente está cumpliendo con este apartado.<br><br>El proyecto se vincula por la obligatoriedad de obtener la autorización correspondiente para realizar las obras descritas en esta manifestación de impacto ambiental.<br><br>Como ya se mencionó anteriormente, la promovente una vez autorizado el proyecto en materia ambiental procederá a tramitar el Registro Nacional de Pesca para la unidad de producción acuícola. |
| **Art. 30°.-** *Las actividades pesqueras se clasifican en:*<br><br>**II.-** *Cultivo o acuacultura con fines* | | |
| **Artículo 31°.-** *Para realizar las actividades de pesca se requiere lo siguiente:*<br><br>**I,** *Concesión, para:*<br><br>**Inciso b)** *Acuacultura comercial*<br><br>**II,** Permiso, para:<br><br>**Inciso g)** *Acuacultura de fomento*<br><br>**III,** *Autorización, para:*<br><br>**Inciso d)** *Recolectar del medio natural reproductores, larvas, postlarvas, crías, huevos, semillas, alevines o en cualquier otro estadio, y*<br><br>**Inciso e)** *Acuacultura didáctica.* | | |

| | | |
|---|---|---|
| **Artículos 22.-** *la Secretaría podrá inscribir en el Registro Nacional de Pesca a los acuicultores que no requieran concesión, permiso o Autorización.* | Al **proyecto** le aplica el Artículo, incisos y, fracciones anteriores, porque se trata de una actividad acuícola con fines comerciales. | Por el hecho de presentar a la autoridad correspondiente (SEMARNAT) la Manifestación de Impacto Ambiental, el promovente está cumpliendo con este apartado.<br><br>El proyecto se vincula por la obligatoriedad de obtener la autorización correspondiente para realizar las obras descritas en esta manifestación de impacto ambiental.<br><br>Como ya se mencionó anteriormente, la promovente una vez autorizado el proyecto en materia ambiental procederá a tramitar el Registro Nacional de Pesca para la unidad de producción acuícola. |
| **Art. 30°.-** *Las actividades pesqueras se clasifican en:*<br><br>**II.-** *Cultivo o acuacultura con fines* | | |
| **Artículo 31°.-** *Para realizar las actividades de pesca se requiere lo siguiente:*<br><br>**I,** *Concesión, para:*<br><br>**Inciso b)** *Acuacultura comercial*<br><br>**II,** Permiso, para:<br><br>**Inciso g)** *Acuacultura de fomento*<br><br>**III,** *Autorización, para:*<br><br>**Inciso d)** *Recolectar del medio natural reproductores, larvas, postlarvas, crías, huevos, semillas, alevines o en cualquier otro estadio, y*<br><br>**Inciso e)** *Acuacultura didáctica.* | | |

| | | |
|---|---|---|
| **Artículos 22.-** *la Secretaría podrá inscribir en el Registro Nacional de Pesca a los acuicultores que no requieran concesión, permiso o Autorización.* | Al **proyecto** le aplica el Artículo, incisos y, fracciones anteriores, porque se trata de una actividad acuícola con fines comerciales. | Por el hecho de presentar a la autoridad correspondiente (SEMARNAT) la Manifestación de Impacto Ambiental, el promovente está cumpliendo con este apartado.<br><br>El proyecto se vincula por la obligatoriedad de obtener la autorización correspondiente para realizar las obras descritas en esta manifestación de impacto ambiental.<br><br>Como ya se mencionó anteriormente, la promovente una vez autorizado el proyecto en materia ambiental procederá a tramitar el Registro Nacional de Pesca para la unidad de producción acuícola. |
| **Art. 30°.-** *Las actividades pesqueras se clasifican en:*<br><br>**II.-** *Cultivo o acuacultura con fines* | | |
| **Artículo 31°.-** *Para realizar las actividades de pesca se requiere lo siguiente:*<br><br>**I,** *Concesión, para:*<br><br>**Inciso b)** *Acuacultura comercial*<br><br>**II,** Permiso, para:<br><br>**Inciso g)** *Acuacultura de fomento*<br><br>**III,** *Autorización, para:*<br><br>**Inciso d)** *Recolectar del medio natural reproductores, larvas, postlarvas, crías, huevos, semillas, alevines o en cualquier otro estadio, y*<br><br>**Inciso e)** *Acuacultura didáctica.* | | |

| | | |
|---|---|---|
| **Artículos 22.-** *la Secretaría podrá inscribir en el Registro Nacional de Pesca a los acuicultores que no requieran concesión, permiso o Autorización.* | Al **proyecto** le aplica el Artículo, incisos y, fracciones anteriores, porque se trata de una actividad acuícola con fines comerciales. | Por el hecho de presentar a la autoridad correspondiente (SEMARNAT) la Manifestación de Impacto Ambiental, el promovente está cumpliendo con este apartado.<br><br>El proyecto se vincula por la obligatoriedad de obtener la autorización correspondiente para realizar las obras descritas en esta manifestación de impacto ambiental.<br><br>Como ya se mencionó anteriormente, la promovente una vez autorizado el proyecto en materia ambiental procederá a tramitar el Registro Nacional de Pesca para la unidad de producción acuícola. |
| **Art. 30°.-** *Las actividades pesqueras se clasifican en:*<br><br>**II.-** *Cultivo o acuacultura con fines* | | |
| **Artículo 31°.-** *Para realizar las actividades de pesca se requiere lo siguiente:*<br><br>**I,** *Concesión, para:*<br><br>**Inciso b)** *Acuacultura comercial*<br><br>**II,** Permiso, para:<br><br>**Inciso g)** *Acuacultura de fomento*<br><br>**III,** *Autorización, para:*<br><br>**Inciso d)** *Recolectar del medio natural reproductores, larvas, postlarvas, crías, huevos, semillas, alevines o en cualquier otro estadio, y*<br><br>**Inciso e)** *Acuacultura didáctica.* | | |

| | | |
|---|---|---|
| **Artículos 22.-** *la Secretaría podrá inscribir en el Registro Nacional de Pesca a los acuicultores que no requieran concesión, permiso o Autorización.* | Al **proyecto** le aplica el Artículo, incisos y, fracciones anteriores, porque se trata de una actividad acuícola con fines comerciales. | Por el hecho de presentar a la autoridad correspondiente (SEMARNAT) la Manifestación de Impacto Ambiental, el promovente está cumpliendo con este apartado.<br><br>El proyecto se vincula por la obligatoriedad de obtener la autorización correspondiente para realizar las obras descritas en esta manifestación de impacto ambiental.<br><br>Como ya se mencionó anteriormente, la promovente una vez autorizado el proyecto en materia ambiental procederá a tramitar el Registro Nacional de Pesca para la unidad de producción acuícola. |
| **Art. 30°.-** *Las actividades pesqueras se clasifican en:*<br><br>**II.-** *Cultivo o acuacultura con fines* | | |
| **Artículo 31°.-** *Para realizar las actividades de pesca se requiere lo siguiente:*<br><br>**I,** *Concesión, para:*<br><br>**Inciso b)** *Acuacultura comercial*<br><br>**II,** Permiso, para:<br><br>**Inciso g)** *Acuacultura de fomento*<br><br>**III,** *Autorización, para:*<br><br>**Inciso d)** *Recolectar del medio natural reproductores, larvas, postlarvas, crías, huevos, semillas, alevines o en cualquier otro estadio, y*<br><br>**Inciso e)** *Acuacultura didáctica.* | | |

| | | |
|---|---|---|
| **Artículos 22.-** *la Secretaría podrá inscribir en el Registro Nacional de Pesca a los acuicultores que no requieran concesión, permiso o Autorización.* | Al **proyecto** le aplica el Artículo, incisos y, fracciones anteriores, porque se trata de una actividad acuícola con fines comerciales. | Por el hecho de presentar a la autoridad correspondiente (SEMARNAT) la Manifestación de Impacto Ambiental, el promovente está cumpliendo con este apartado.<br><br>El proyecto se vincula por la obligatoriedad de obtener la autorización correspondiente para realizar las obras descritas en esta manifestación de impacto ambiental.<br><br>Como ya se mencionó anteriormente, la promovente una vez autorizado el proyecto en materia ambiental procederá a tramitar el Registro Nacional de Pesca para la unidad de producción acuícola. |
| **Art. 30°.-** *Las actividades pesqueras se clasifican en:*<br><br>**II.-** *Cultivo o acuacultura con fines* | | |
| **Artículo 31°.-** *Para realizar las actividades de pesca se requiere lo siguiente:*<br><br>**I,** *Concesión, para:*<br><br>**Inciso b)** *Acuacultura comercial*<br><br>**II,** Permiso, para:<br><br>**Inciso g)** *Acuacultura de fomento*<br><br>**III,** *Autorización, para:*<br><br>**Inciso d)** *Recolectar del medio natural reproductores, larvas, postlarvas, crías, huevos, semillas, alevines o en cualquier otro estadio, y*<br><br>**Inciso e)** *Acuacultura didáctica.* | | |

| | | |
|---|---|---|
| **Artículos 22.-** *la Secretaría podrá inscribir en el Registro Nacional de Pesca a los acuicultores que no requieran concesión, permiso o Autorización.* | Al **proyecto** le aplica el Artículo, incisos y, fracciones anteriores, porque se trata de una actividad acuícola con fines comerciales. | Por el hecho de presentar a la autoridad correspondiente (SEMARNAT) la Manifestación de Impacto Ambiental, el promovente está cumpliendo con este apartado.<br><br>El proyecto se vincula por la obligatoriedad de obtener la autorización correspondiente para realizar las obras descritas en esta manifestación de impacto ambiental.<br><br>Como ya se mencionó anteriormente, la promovente una vez autorizado el proyecto en materia ambiental procederá a tramitar el Registro Nacional de Pesca para la unidad de producción acuícola. |
| **Art. 30°.-** *Las actividades pesqueras se clasifican en:*<br><br>**II.-** *Cultivo o acuacultura con fines* | | |
| **Artículo 31°.-** *Para realizar las actividades de pesca se requiere lo siguiente:*<br><br>**I,** *Concesión, para:*<br><br>**Inciso b)** *Acuacultura comercial*<br><br>**II,** Permiso, para:<br><br>**Inciso g)** *Acuacultura de fomento*<br><br>**III,** *Autorización, para:*<br><br>**Inciso d)** *Recolectar del medio natural reproductores, larvas, postlarvas, crías, huevos, semillas, alevines o en cualquier otro estadio, y*<br><br>**Inciso e)** *Acuacultura didáctica.* | | |

| | | |
|---|---|---|
| **Artículos 22.-** *la Secretaría podrá inscribir en el Registro Nacional de Pesca a los acuicultores que no requieran concesión, permiso o Autorización.* | Al **proyecto** le aplica el Artículo, incisos y, fracciones anteriores, porque se trata de una actividad acuícola con fines comerciales. | Por el hecho de presentar a la autoridad correspondiente (SEMARNAT) la Manifestación de Impacto Ambiental, el promovente está cumpliendo con este apartado.<br><br>El proyecto se vincula por la obligatoriedad de obtener la autorización correspondiente para realizar las obras descritas en esta manifestación de impacto ambiental.<br><br>Como ya se mencionó anteriormente, la promovente una vez autorizado el proyecto en materia ambiental procederá a tramitar el Registro Nacional de Pesca para la unidad de producción acuícola. |
| **Art. 30°.-** *Las actividades pesqueras se clasifican en:*<br><br>**II.-** *Cultivo o acuacultura con fines* | | |
| **Artículo 31°.-** *Para realizar las actividades de pesca se requiere lo siguiente:*<br><br>**I,** *Concesión, para:*<br><br>**Inciso b)** *Acuacultura comercial*<br><br>**II,** Permiso, para:<br><br>**Inciso g)** *Acuacultura de fomento*<br><br>**III,** *Autorización, para:*<br><br>**Inciso d)** *Recolectar del medio natural reproductores, larvas, postlarvas, crías, huevos, semillas, alevines o en cualquier otro estadio, y*<br><br>**Inciso e)** *Acuacultura didáctica.* | | |

| | | |
|---|---|---|
| **Artículos 22.-** *la Secretaría podrá inscribir en el Registro Nacional de Pesca a los acuicultores que no requieran concesión, permiso o Autorización.* | Al **proyecto** le aplica el Artículo, incisos y, fracciones anteriores, porque se trata de una actividad acuícola con fines comerciales. | Por el hecho de presentar a la autoridad correspondiente (SEMARNAT) la Manifestación de Impacto Ambiental, el promovente está cumpliendo con este apartado.<br><br>El proyecto se vincula por la obligatoriedad de obtener la autorización correspondiente para realizar las obras descritas en esta manifestación de impacto ambiental.<br><br>Como ya se mencionó anteriormente, la promovente una vez autorizado el proyecto en materia ambiental procederá a tramitar el Registro Nacional de Pesca para la unidad de producción acuícola. |
| **Art. 30°.-** *Las actividades pesqueras se clasifican en:*<br><br>**II.-** *Cultivo o acuacultura con fines* | | |
| **Artículo 31°.-** *Para realizar las actividades de pesca se requiere lo siguiente:*<br><br>**I,** *Concesión, para:*<br><br>**Inciso b)** *Acuacultura comercial*<br><br>**II,** Permiso, para:<br><br>**Inciso g)** *Acuacultura de fomento*<br><br>**III,** *Autorización, para:*<br><br>**Inciso d)** *Recolectar del medio natural reproductores, larvas, postlarvas, crías, huevos, semillas, alevines o en cualquier otro estadio, y*<br><br>**Inciso e)** *Acuacultura didáctica.* | | |

| | | |
|---|---|---|
| **Artículos 22.-** *la Secretaría podrá inscribir en el Registro Nacional de Pesca a los acuicultores que no requieran concesión, permiso o Autorización.* | Al **proyecto** le aplica el Artículo, incisos y, fracciones anteriores, porque se trata de una actividad acuícola con fines comerciales. | Por el hecho de presentar a la autoridad correspondiente (SEMARNAT) la Manifestación de Impacto Ambiental, el promovente está cumpliendo con este apartado.<br><br>El proyecto se vincula por la obligatoriedad de obtener la autorización correspondiente para realizar las obras descritas en esta manifestación de impacto ambiental.<br><br>Como ya se mencionó anteriormente, la promovente una vez autorizado el proyecto en materia ambiental procederá a tramitar el Registro Nacional de Pesca para la unidad de producción acuícola. |
| **Art. 30°.-** *Las actividades pesqueras se clasifican en:*<br><br>**II.-** *Cultivo o acuacultura con fines* | | |
| **Artículo 31°.-** *Para realizar las actividades de pesca se requiere lo siguiente:*<br><br>**I,** *Concesión, para:*<br><br>**Inciso b)** *Acuacultura comercial*<br><br>**II,** Permiso, para:<br><br>**Inciso g)** *Acuacultura de fomento*<br><br>**III,** *Autorización, para:*<br><br>**Inciso d)** *Recolectar del medio natural reproductores, larvas, postlarvas, crías, huevos, semillas, alevines o en cualquier otro estadio, y*<br><br>**Inciso e)** *Acuacultura didáctica.* | | |

| | | |
|---|---|---|
| **Artículos 22.-** *la Secretaría podrá inscribir en el Registro Nacional de Pesca a los acuicultores que no requieran concesión, permiso o Autorización.* | Al **proyecto** le aplica el Artículo, incisos y, fracciones anteriores, porque se trata de una actividad acuícola con fines comerciales. | Por el hecho de presentar a la autoridad correspondiente (SEMARNAT) la Manifestación de Impacto Ambiental, el promovente está cumpliendo con este apartado.<br><br>El proyecto se vincula por la obligatoriedad de obtener la autorización correspondiente para realizar las obras descritas en esta manifestación de impacto ambiental.<br><br>Como ya se mencionó anteriormente, la promovente una vez autorizado el proyecto en materia ambiental procederá a tramitar el Registro Nacional de Pesca para la unidad de producción acuícola. |
| **Art. 30°.-** *Las actividades pesqueras se clasifican en:*<br><br>**II.-** *Cultivo o acuacultura con fines* | | |
| **Artículo 31°.-** *Para realizar las actividades de pesca se requiere lo siguiente:*<br><br>**I,** *Concesión, para:*<br><br>**Inciso b)** *Acuacultura comercial*<br><br>**II,** Permiso, para:<br><br>**Inciso g)** *Acuacultura de fomento*<br><br>**III,** *Autorización, para:*<br><br>**Inciso d)** *Recolectar del medio natural reproductores, larvas, postlarvas, crías, huevos, semillas, alevines o en cualquier otro estadio, y*<br><br>**Inciso e)** *Acuacultura didáctica.* | | |

| | | |
|---|---|---|
| **Artículos 22.-** *la Secretaría podrá inscribir en el Registro Nacional de Pesca a los acuicultores que no requieran concesión, permiso o Autorización.* | Al **proyecto** le aplica el Artículo, incisos y, fracciones anteriores, porque se trata de una actividad acuícola con fines comerciales. | Por el hecho de presentar a la autoridad correspondiente (SEMARNAT) la Manifestación de Impacto Ambiental, el promovente está cumpliendo con este apartado.<br><br>El proyecto se vincula por la obligatoriedad de obtener la autorización correspondiente para realizar las obras descritas en esta manifestación de impacto ambiental.<br><br>Como ya se mencionó anteriormente, la promovente una vez autorizado el proyecto en materia ambiental procederá a tramitar el Registro Nacional de Pesca para la unidad de producción acuícola. |
| **Art. 30°.-** *Las actividades pesqueras se clasifican en:*<br><br>**II.-** *Cultivo o acuacultura con fines* | | |
| **Artículo 31°.-** *Para realizar las actividades de pesca se requiere lo siguiente:*<br><br>**I,** *Concesión, para:*<br><br>**Inciso b)** *Acuacultura comercial*<br><br>**II,** Permiso, para:<br><br>**Inciso g)** *Acuacultura de fomento*<br><br>**III,** *Autorización, para:*<br><br>**Inciso d)** *Recolectar del medio natural reproductores, larvas, postlarvas, crías, huevos, semillas, alevines o en cualquier otro estadio, y*<br><br>**Inciso e)** *Acuacultura didáctica.* | | |

| | | |
|---|---|---|
| **Artículos 22.-** *la Secretaría podrá inscribir en el Registro Nacional de Pesca a los acuicultores que no requieran concesión, permiso o Autorización.* | Al **proyecto** le aplica el Artículo, incisos y, fracciones anteriores, porque se trata de una actividad acuícola con fines comerciales. | Por el hecho de presentar a la autoridad correspondiente (SEMARNAT) la Manifestación de Impacto Ambiental, el promovente está cumpliendo con este apartado.<br><br>El proyecto se vincula por la obligatoriedad de obtener la autorización correspondiente para realizar las obras descritas en esta manifestación de impacto ambiental.<br><br>Como ya se mencionó anteriormente, la promovente una vez autorizado el proyecto en materia ambiental procederá a tramitar el Registro Nacional de Pesca para la unidad de producción acuícola. |
| **Art. 30°.-** *Las actividades pesqueras se clasifican en:*<br><br>**II.-** *Cultivo o acuacultura con fines* | | |
| **Artículo 31°.-** *Para realizar las actividades de pesca se requiere lo siguiente:*<br><br>**I,** *Concesión, para:*<br><br>**Inciso b)** *Acuacultura comercial*<br><br>**II,** Permiso, para:<br><br>**Inciso g)** *Acuacultura de fomento*<br><br>**III,** *Autorización, para:*<br><br>**Inciso d)** *Recolectar del medio natural reproductores, larvas, postlarvas, crías, huevos, semillas, alevines o en cualquier otro estadio, y*<br><br>**Inciso e)** *Acuacultura didáctica.* | | |

| | | |
|---|---|---|
| **Artículos 22.-** *la Secretaría podrá inscribir en el Registro Nacional de Pesca a los acuicultores que no requieran concesión, permiso o Autorización.* | Al **proyecto** le aplica el Artículo, incisos y, fracciones anteriores, porque se trata de una actividad acuícola con fines comerciales. | Por el hecho de presentar a la autoridad correspondiente (SEMARNAT) la Manifestación de Impacto Ambiental, el promovente está cumpliendo con este apartado.<br><br>El proyecto se vincula por la obligatoriedad de obtener la autorización correspondiente para realizar las obras descritas en esta manifestación de impacto ambiental.<br><br>Como ya se mencionó anteriormente, la promovente una vez autorizado el proyecto en materia ambiental procederá a tramitar el Registro Nacional de Pesca para la unidad de producción acuícola. |
| **Art. 30°.-** *Las actividades pesqueras se clasifican en:*<br><br>**II.-** *Cultivo o acuacultura con fines* | | |
| **Artículo 31°.-** *Para realizar las actividades de pesca se requiere lo siguiente:*<br><br>**I,** *Concesión, para:*<br><br>**Inciso b)** *Acuacultura comercial*<br><br>**II,** Permiso, para:<br><br>**Inciso g)** *Acuacultura de fomento*<br><br>**III,** *Autorización, para:*<br><br>**Inciso d)** *Recolectar del medio natural reproductores, larvas, postlarvas, crías, huevos, semillas, alevines o en cualquier otro estadio, y*<br><br>**Inciso e)** *Acuacultura didáctica.* | | |

| | | |
|---|---|---|
| **Artículos 22.-** *la Secretaría podrá inscribir en el Registro Nacional de Pesca a los acuicultores que no requieran concesión, permiso o Autorización.* | Al **proyecto** le aplica el Artículo, incisos y, fracciones anteriores, porque se trata de una actividad acuícola con fines comerciales. | Por el hecho de presentar a la autoridad correspondiente (SEMARNAT) la Manifestación de Impacto Ambiental, el promovente está cumpliendo con este apartado.<br><br>El proyecto se vincula por la obligatoriedad de obtener la autorización correspondiente para realizar las obras descritas en esta manifestación de impacto ambiental.<br><br>Como ya se mencionó anteriormente, la promovente una vez autorizado el proyecto en materia ambiental procederá a tramitar el Registro Nacional de Pesca para la unidad de producción acuícola. |
| **Art. 30°.-** *Las actividades pesqueras se clasifican en:*<br><br>**II.-** *Cultivo o acuacultura con fines* | | |
| **Artículo 31°.-** *Para realizar las actividades de pesca se requiere lo siguiente:*<br><br>**I,** *Concesión, para:*<br><br>**Inciso b)** *Acuacultura comercial*<br><br>**II,** Permiso, para:<br><br>**Inciso g)** *Acuacultura de fomento*<br><br>**III,** *Autorización, para:*<br><br>**Inciso d)** *Recolectar del medio natural reproductores, larvas, postlarvas, crías, huevos, semillas, alevines o en cualquier otro estadio, y*<br><br>**Inciso e)** *Acuacultura didáctica.* | | |

| | | |
|---|---|---|
| **Artículos 22.-** *la Secretaría podrá inscribir en el Registro Nacional de Pesca a los acuicultores que no requieran concesión, permiso o Autorización.* | Al **proyecto** le aplica el Artículo, incisos y, fracciones anteriores, porque se trata de una actividad acuícola con fines comerciales. | Por el hecho de presentar a la autoridad correspondiente (SEMARNAT) la Manifestación de Impacto Ambiental, el promovente está cumpliendo con este apartado.<br><br>El proyecto se vincula por la obligatoriedad de obtener la autorización correspondiente para realizar las obras descritas en esta manifestación de impacto ambiental.<br><br>Como ya se mencionó anteriormente, la promovente una vez autorizado el proyecto en materia ambiental procederá a tramitar el Registro Nacional de Pesca para la unidad de producción acuícola. |
| **Art. 30°.-** *Las actividades pesqueras se clasifican en:*<br><br>**II.-** *Cultivo o acuacultura con fines* | | |
| **Artículo 31°.-** *Para realizar las actividades de pesca se requiere lo siguiente:*<br><br>**I,** *Concesión, para:*<br><br>**Inciso b)** *Acuacultura comercial*<br><br>**II,** Permiso, para:<br><br>**Inciso g)** *Acuacultura de fomento*<br><br>**III,** *Autorización, para:*<br><br>**Inciso d)** *Recolectar del medio natural reproductores, larvas, postlarvas, crías, huevos, semillas, alevines o en cualquier otro estadio, y*<br><br>**Inciso e)** *Acuacultura didáctica.* | | |

| | | |
|---|---|---|
| **Artículos 22.-** *la Secretaría podrá inscribir en el Registro Nacional de Pesca a los acuicultores que no requieran concesión, permiso o Autorización.* | Al **proyecto** le aplica el Artículo, incisos y, fracciones anteriores, porque se trata de una actividad acuícola con fines comerciales. | Por el hecho de presentar a la autoridad correspondiente (SEMARNAT) la Manifestación de Impacto Ambiental, el promovente está cumpliendo con este apartado.<br><br>El proyecto se vincula por la obligatoriedad de obtener la autorización correspondiente para realizar las obras descritas en esta manifestación de impacto ambiental.<br><br>Como ya se mencionó anteriormente, la promovente una vez autorizado el proyecto en materia ambiental procederá a tramitar el Registro Nacional de Pesca para la unidad de producción acuícola. |
| **Art. 30°.-** *Las actividades pesqueras se clasifican en:*<br><br>**II.-** *Cultivo o acuacultura con fines* | | |
| **Artículo 31°.-** *Para realizar las actividades de pesca se requiere lo siguiente:*<br><br>**I,** *Concesión, para:*<br><br>**Inciso b)** *Acuacultura comercial*<br><br>**II,** Permiso, para:<br><br>**Inciso g)** *Acuacultura de fomento*<br><br>**III,** *Autorización, para:*<br><br>**Inciso d)** *Recolectar del medio natural reproductores, larvas, postlarvas, crías, huevos, semillas, alevines o en cualquier otro estadio, y*<br><br>**Inciso e)** *Acuacultura didáctica.* | | |

| | | |
|---|---|---|
| **Artículos 22.-** *la Secretaría podrá inscribir en el Registro Nacional de Pesca a los acuicultores que no requieran concesión, permiso o Autorización.* | Al **proyecto** le aplica el Artículo, incisos y, fracciones anteriores, porque se trata de una actividad acuícola con fines comerciales. | Por el hecho de presentar a la autoridad correspondiente (SEMARNAT) la Manifestación de Impacto Ambiental, el promovente está cumpliendo con este apartado.<br><br>El proyecto se vincula por la obligatoriedad de obtener la autorización correspondiente para realizar las obras descritas en esta manifestación de impacto ambiental.<br><br>Como ya se mencionó anteriormente, la promovente una vez autorizado el proyecto en materia ambiental procederá a tramitar el Registro Nacional de Pesca para la unidad de producción acuícola. |
| **Art. 30°.-** *Las actividades pesqueras se clasifican en:*<br><br>**II.-** *Cultivo o acuacultura con fines* | | |
| **Artículo 31°.-** *Para realizar las actividades de pesca se requiere lo siguiente:*<br><br>**I,** *Concesión, para:*<br><br>**Inciso b)** *Acuacultura comercial*<br><br>**II,** Permiso, para:<br><br>**Inciso g)** *Acuacultura de fomento*<br><br>**III,** *Autorización, para:*<br><br>**Inciso d)** *Recolectar del medio natural reproductores, larvas, postlarvas, crías, huevos, semillas, alevines o en cualquier otro estadio, y*<br><br>**Inciso e)** *Acuacultura didáctica.* | | |

| | | |
|---|---|---|
| **Artículos 22.-** *la Secretaría podrá inscribir en el Registro Nacional de Pesca a los acuicultores que no requieran concesión, permiso o Autorización.* | Al **proyecto** le aplica el Artículo, incisos y, fracciones anteriores, porque se trata de una actividad acuícola con fines comerciales. | Por el hecho de presentar a la autoridad correspondiente (SEMARNAT) la Manifestación de Impacto Ambiental, el promovente está cumpliendo con este apartado.<br><br>El proyecto se vincula por la obligatoriedad de obtener la autorización correspondiente para realizar las obras descritas en esta manifestación de impacto ambiental.<br><br>Como ya se mencionó anteriormente, la promovente una vez autorizado el proyecto en materia ambiental procederá a tramitar el Registro Nacional de Pesca para la unidad de producción acuícola. |
| **Art. 30°.-** *Las actividades pesqueras se clasifican en:*<br><br>**II.-** *Cultivo o acuacultura con fines* | | |
| **Artículo 31°.-** *Para realizar las actividades de pesca se requiere lo siguiente:*<br><br>**I,** *Concesión, para:*<br><br>**Inciso b)** *Acuacultura comercial*<br><br>**II,** Permiso, para:<br><br>**Inciso g)** *Acuacultura de fomento*<br><br>**III,** *Autorización, para:*<br><br>**Inciso d)** *Recolectar del medio natural reproductores, larvas, postlarvas, crías, huevos, semillas, alevines o en cualquier otro estadio, y*<br><br>**Inciso e)** *Acuacultura didáctica.* | | |

| | | |
|---|---|---|
| **Artículos 22.-** *la Secretaría podrá inscribir en el Registro Nacional de Pesca a los acuicultores que no requieran concesión, permiso o Autorización.* | Al **proyecto** le aplica el Artículo, incisos y, fracciones anteriores, porque se trata de una actividad acuícola con fines comerciales. | Por el hecho de presentar a la autoridad correspondiente (SEMARNAT) la Manifestación de Impacto Ambiental, el promovente está cumpliendo con este apartado.<br><br>El proyecto se vincula por la obligatoriedad de obtener la autorización correspondiente para realizar las obras descritas en esta manifestación de impacto ambiental.<br><br>Como ya se mencionó anteriormente, la promovente una vez autorizado el proyecto en materia ambiental procederá a tramitar el Registro Nacional de Pesca para la unidad de producción acuícola. |
| **Art. 30°.-** *Las actividades pesqueras se clasifican en:*<br><br>**II.-** *Cultivo o acuacultura con fines* | | |
| **Artículo 31°.-** *Para realizar las actividades de pesca se requiere lo siguiente:*<br><br>**I,** *Concesión, para:*<br><br>**Inciso b)** *Acuacultura comercial*<br><br>**II,** Permiso, para:<br><br>**Inciso g)** *Acuacultura de fomento*<br><br>**III,** *Autorización, para:*<br><br>**Inciso d)** *Recolectar del medio natural reproductores, larvas, postlarvas, crías, huevos, semillas, alevines o en cualquier otro estadio, y*<br><br>**Inciso e)** *Acuacultura didáctica.* | | |

| | | |
|---|---|---|
| **Artículos 22.-** *la Secretaría podrá inscribir en el Registro Nacional de Pesca a los acuicultores que no requieran concesión, permiso o Autorización.* | Al **proyecto** le aplica el Artículo, incisos y, fracciones anteriores, porque se trata de una actividad acuícola con fines comerciales. | Por el hecho de presentar a la autoridad correspondiente (SEMARNAT) la Manifestación de Impacto Ambiental, el promovente está cumpliendo con este apartado.<br><br>El proyecto se vincula por la obligatoriedad de obtener la autorización correspondiente para realizar las obras descritas en esta manifestación de impacto ambiental.<br><br>Como ya se mencionó anteriormente, la promovente una vez autorizado el proyecto en materia ambiental procederá a tramitar el Registro Nacional de Pesca para la unidad de producción acuícola. |
| **Art. 30°.-** *Las actividades pesqueras se clasifican en:*<br><br>**II.-** *Cultivo o acuacultura con fines* | | |
| **Artículo 31°.-** *Para realizar las actividades de pesca se requiere lo siguiente:*<br><br>**I,** *Concesión, para:*<br><br>**Inciso b)** *Acuacultura comercial*<br><br>**II,** Permiso, para:<br><br>**Inciso g)** *Acuacultura de fomento*<br><br>**III,** *Autorización, para:*<br><br>**Inciso d)** *Recolectar del medio natural reproductores, larvas, postlarvas, crías, huevos, semillas, alevines o en cualquier otro estadio, y*<br><br>**Inciso e)** *Acuacultura didáctica.* | | |

| | | |
|---|---|---|
| **Artículos 22.-** *la Secretaría podrá inscribir en el Registro Nacional de Pesca a los acuicultores que no requieran concesión, permiso o Autorización.* | Al **proyecto** le aplica el Artículo, incisos y, fracciones anteriores, porque se trata de una actividad acuícola con fines comerciales. | Por el hecho de presentar a la autoridad correspondiente (SEMARNAT) la Manifestación de Impacto Ambiental, el promovente está cumpliendo con este apartado.<br><br>El proyecto se vincula por la obligatoriedad de obtener la autorización correspondiente para realizar las obras descritas en esta manifestación de impacto ambiental.<br><br>Como ya se mencionó anteriormente, la promovente una vez autorizado el proyecto en materia ambiental procederá a tramitar el Registro Nacional de Pesca para la unidad de producción acuícola. |
| **Art. 30°.-** *Las actividades pesqueras se clasifican en:*<br><br>**II.-** *Cultivo o acuacultura con fines* | | |
| **Artículo 31°.-** *Para realizar las actividades de pesca se requiere lo siguiente:*<br><br>**I,** *Concesión, para:*<br><br>**Inciso b)** *Acuacultura comercial*<br><br>**II,** Permiso, para:<br><br>**Inciso g)** *Acuacultura de fomento*<br><br>**III,** *Autorización, para:*<br><br>**Inciso d)** *Recolectar del medio natural reproductores, larvas, postlarvas, crías, huevos, semillas, alevines o en cualquier otro estadio, y*<br><br>**Inciso e)** *Acuacultura didáctica.* | | |

| | | |
|---|---|---|
| **Artículos 22.-** *la Secretaría podrá inscribir en el Registro Nacional de Pesca a los acuicultores que no requieran concesión, permiso o Autorización.* | Al **proyecto** le aplica el Artículo, incisos y, fracciones anteriores, porque se trata de una actividad acuícola con fines comerciales. | Por el hecho de presentar a la autoridad correspondiente (SEMARNAT) la Manifestación de Impacto Ambiental, el promovente está cumpliendo con este apartado.<br><br>El proyecto se vincula por la obligatoriedad de obtener la autorización correspondiente para realizar las obras descritas en esta manifestación de impacto ambiental.<br><br>Como ya se mencionó anteriormente, la promovente una vez autorizado el proyecto en materia ambiental procederá a tramitar el Registro Nacional de Pesca para la unidad de producción acuícola. |
| **Art. 30°.-** *Las actividades pesqueras se clasifican en:*<br><br>**II.-** *Cultivo o acuacultura con fines* | | |
| **Artículo 31°.-** *Para realizar las actividades de pesca se requiere lo siguiente:*<br><br>**I,** *Concesión, para:*<br><br>**Inciso b)** *Acuacultura comercial*<br><br>**II,** Permiso, para:<br><br>**Inciso g)** *Acuacultura de fomento*<br><br>**III,** *Autorización, para:*<br><br>**Inciso d)** *Recolectar del medio natural reproductores, larvas, postlarvas, crías, huevos, semillas, alevines o en cualquier otro estadio, y*<br><br>**Inciso e)** *Acuacultura didáctica.* | | |

| | | |
|---|---|---|
| **Artículos 22.-** *la Secretaría podrá inscribir en el Registro Nacional de Pesca a los acuicultores que no requieran concesión, permiso o Autorización.* | Al **proyecto** le aplica el Artículo, incisos y, fracciones anteriores, porque se trata de una actividad acuícola con fines comerciales. | Por el hecho de presentar a la autoridad correspondiente (SEMARNAT) la Manifestación de Impacto Ambiental, el promovente está cumpliendo con este apartado.<br><br>El proyecto se vincula por la obligatoriedad de obtener la autorización correspondiente para realizar las obras descritas en esta manifestación de impacto ambiental.<br><br>Como ya se mencionó anteriormente, la promovente una vez autorizado el proyecto en materia ambiental procederá a tramitar el Registro Nacional de Pesca para la unidad de producción acuícola. |
| **Art. 30°.-** *Las actividades pesqueras se clasifican en:*<br><br>**II.-** *Cultivo o acuacultura con fines* | | |
| **Artículo 31°.-** *Para realizar las actividades de pesca se requiere lo siguiente:*<br><br>**I,** *Concesión, para:*<br><br>**Inciso b)** *Acuacultura comercial*<br><br>**II,** Permiso, para:<br><br>**Inciso g)** *Acuacultura de fomento*<br><br>**III,** *Autorización, para:*<br><br>**Inciso d)** *Recolectar del medio natural reproductores, larvas, postlarvas, crías, huevos, semillas, alevines o en cualquier otro estadio, y*<br><br>**Inciso e)** *Acuacultura didáctica.* | | |

| | | |
|---|---|---|
| **Artículos 22.-** *la Secretaría podrá inscribir en el Registro Nacional de Pesca a los acuicultores que no requieran concesión, permiso o Autorización.* | Al **proyecto** le aplica el Artículo, incisos y, fracciones anteriores, porque se trata de una actividad acuícola con fines comerciales. | Por el hecho de presentar a la autoridad correspondiente (SEMARNAT) la Manifestación de Impacto Ambiental, el promovente está cumpliendo con este apartado.<br><br>El proyecto se vincula por la obligatoriedad de obtener la autorización correspondiente para realizar las obras descritas en esta manifestación de impacto ambiental.<br><br>Como ya se mencionó anteriormente, la promovente una vez autorizado el proyecto en materia ambiental procederá a tramitar el Registro Nacional de Pesca para la unidad de producción acuícola. |
| **Art. 30°.-** *Las actividades pesqueras se clasifican en:*<br><br>**II.-** *Cultivo o acuacultura con fines* | | |
| **Artículo 31°.-** *Para realizar las actividades de pesca se requiere lo siguiente:*<br><br>**I,** *Concesión, para:*<br><br>**Inciso b)** *Acuacultura comercial*<br><br>**II,** Permiso, para:<br><br>**Inciso g)** *Acuacultura de fomento*<br><br>**III,** *Autorización, para:*<br><br>**Inciso d)** *Recolectar del medio natural reproductores, larvas, postlarvas, crías, huevos, semillas, alevines o en cualquier otro estadio, y*<br><br>**Inciso e)** *Acuacultura didáctica.* | | |

| | | |
|---|---|---|
| **Artículos 22.-** *la Secretaría podrá inscribir en el Registro Nacional de Pesca a los acuicultores que no requieran concesión, permiso o Autorización.* | Al **proyecto** le aplica el Artículo, incisos y, fracciones anteriores, porque se trata de una actividad acuícola con fines comerciales. | Por el hecho de presentar a la autoridad correspondiente (SEMARNAT) la Manifestación de Impacto Ambiental, el promovente está cumpliendo con este apartado.<br><br>El proyecto se vincula por la obligatoriedad de obtener la autorización correspondiente para realizar las obras descritas en esta manifestación de impacto ambiental.<br><br>Como ya se mencionó anteriormente, la promovente una vez autorizado el proyecto en materia ambiental procederá a tramitar el Registro Nacional de Pesca para la unidad de producción acuícola. |
| **Art. 30°.-** *Las actividades pesqueras se clasifican en:*<br><br>**II.-** *Cultivo o acuacultura con fines* | | |
| **Artículo 31°.-** *Para realizar las actividades de pesca se requiere lo siguiente:*<br><br>**I,** *Concesión, para:*<br><br>**Inciso b)** *Acuacultura comercial*<br><br>**II,** Permiso, para:<br><br>**Inciso g)** *Acuacultura de fomento*<br><br>**III,** *Autorización, para:*<br><br>**Inciso d)** *Recolectar del medio natural reproductores, larvas, postlarvas, crías, huevos, semillas, alevines o en cualquier otro estadio, y*<br><br>**Inciso e)** *Acuacultura didáctica.* | | |

| | | |
|---|---|---|
| **Artículos 22.-** *la Secretaría podrá inscribir en el Registro Nacional de Pesca a los acuicultores que no requieran concesión, permiso o Autorización.* | Al **proyecto** le aplica el Artículo, incisos y, fracciones anteriores, porque se trata de una actividad acuícola con fines comerciales. | Por el hecho de presentar a la autoridad correspondiente (SEMARNAT) la Manifestación de Impacto Ambiental, el promovente está cumpliendo con este apartado.<br><br>El proyecto se vincula por la obligatoriedad de obtener la autorización correspondiente para realizar las obras descritas en esta manifestación de impacto ambiental.<br><br>Como ya se mencionó anteriormente, la promovente una vez autorizado el proyecto en materia ambiental procederá a tramitar el Registro Nacional de Pesca para la unidad de producción acuícola. |
| **Art. 30°.-** *Las actividades pesqueras se clasifican en:*<br><br>**II.-** *Cultivo o acuacultura con fines* | | |
| **Artículo 31°.-** *Para realizar las actividades de pesca se requiere lo siguiente:*<br><br>**I,** *Concesión, para:*<br><br>**Inciso b)** *Acuacultura comercial*<br><br>**II,** Permiso, para:<br><br>**Inciso g)** *Acuacultura de fomento*<br><br>**III,** *Autorización, para:*<br><br>**Inciso d)** *Recolectar del medio natural reproductores, larvas, postlarvas, crías, huevos, semillas, alevines o en cualquier otro estadio, y*<br><br>**Inciso e)** *Acuacultura didáctica.* | | |

| | | |
|---|---|---|
| **Artículos 22.-** *la Secretaría podrá inscribir en el Registro Nacional de Pesca a los acuicultores que no requieran concesión, permiso o Autorización.* | Al **proyecto** le aplica el Artículo, incisos y, fracciones anteriores, porque se trata de una actividad acuícola con fines comerciales. | Por el hecho de presentar a la autoridad correspondiente (SEMARNAT) la Manifestación de Impacto Ambiental, el promovente está cumpliendo con este apartado.<br><br>El proyecto se vincula por la obligatoriedad de obtener la autorización correspondiente para realizar las obras descritas en esta manifestación de impacto ambiental.<br><br>Como ya se mencionó anteriormente, la promovente una vez autorizado el proyecto en materia ambiental procederá a tramitar el Registro Nacional de Pesca para la unidad de producción acuícola. |
| **Art. 30°.-** *Las actividades pesqueras se clasifican en:*<br><br>**II.-** *Cultivo o acuacultura con fines* | | |
| **Artículo 31°.-** *Para realizar las actividades de pesca se requiere lo siguiente:*<br><br>**I,** *Concesión, para:*<br><br>**Inciso b)** *Acuacultura comercial*<br><br>**II,** Permiso, para:<br><br>**Inciso g)** *Acuacultura de fomento*<br><br>**III,** *Autorización, para:*<br><br>**Inciso d)** *Recolectar del medio natural reproductores, larvas, postlarvas, crías, huevos, semillas, alevines o en cualquier otro estadio, y*<br><br>**Inciso e)** *Acuacultura didáctica.* | | |

| | | |
|---|---|---|
| **Artículos 22.-** *la Secretaría podrá inscribir en el Registro Nacional de Pesca a los acuicultores que no requieran concesión, permiso o Autorización.* | Al **proyecto** le aplica el Artículo, incisos y, fracciones anteriores, porque se trata de una actividad acuícola con fines comerciales. | Por el hecho de presentar a la autoridad correspondiente (SEMARNAT) la Manifestación de Impacto Ambiental, el promovente está cumpliendo con este apartado.<br><br>El proyecto se vincula por la obligatoriedad de obtener la autorización correspondiente para realizar las obras descritas en esta manifestación de impacto ambiental.<br><br>Como ya se mencionó anteriormente, la promovente una vez autorizado el proyecto en materia ambiental procederá a tramitar el Registro Nacional de Pesca para la unidad de producción acuícola. |
| **Art. 30°.-** *Las actividades pesqueras se clasifican en:*<br><br>**II.-** *Cultivo o acuacultura con fines* | | |
| **Artículo 31°.-** *Para realizar las actividades de pesca se requiere lo siguiente:*<br><br>**I,** *Concesión, para:*<br><br>**Inciso b)** *Acuacultura comercial*<br><br>**II,** Permiso, para:<br><br>**Inciso g)** *Acuacultura de fomento*<br><br>**III,** *Autorización, para:*<br><br>**Inciso d)** *Recolectar del medio natural reproductores, larvas, postlarvas, crías, huevos, semillas, alevines o en cualquier otro estadio, y*<br><br>**Inciso e)** *Acuacultura didáctica.* | | |

| | | |
|---|---|---|
| **Artículos 22.-** *la Secretaría podrá inscribir en el Registro Nacional de Pesca a los acuicultores que no requieran concesión, permiso o Autorización.* | Al **proyecto** le aplica el Artículo, incisos y, fracciones anteriores, porque se trata de una actividad acuícola con fines comerciales. | Por el hecho de presentar a la autoridad correspondiente (SEMARNAT) la Manifestación de Impacto Ambiental, el promovente está cumpliendo con este apartado.<br><br>El proyecto se vincula por la obligatoriedad de obtener la autorización correspondiente para realizar las obras descritas en esta manifestación de impacto ambiental.<br><br>Como ya se mencionó anteriormente, la promovente una vez autorizado el proyecto en materia ambiental procederá a tramitar el Registro Nacional de Pesca para la unidad de producción acuícola. |
| **Art. 30°.-** *Las actividades pesqueras se clasifican en:*<br><br>**II.-** *Cultivo o acuacultura con fines* | | |
| **Artículo 31°.-** *Para realizar las actividades de pesca se requiere lo siguiente:*<br><br>**I,** *Concesión, para:*<br><br>**Inciso b)** *Acuacultura comercial*<br><br>**II,** Permiso, para:<br><br>**Inciso g)** *Acuacultura de fomento*<br><br>**III,** *Autorización, para:*<br><br>**Inciso d)** *Recolectar del medio natural reproductores, larvas, postlarvas, crías, huevos, semillas, alevines o en cualquier otro estadio, y*<br><br>**Inciso e)** *Acuacultura didáctica.* | | |

| | | |
|---|---|---|
| **Artículos 22.-** *la Secretaría podrá inscribir en el Registro Nacional de Pesca a los acuicultores que no requieran concesión, permiso o Autorización.* | Al **proyecto** le aplica el Artículo, incisos y, fracciones anteriores, porque se trata de una actividad acuícola con fines comerciales. | Por el hecho de presentar a la autoridad correspondiente (SEMARNAT) la Manifestación de Impacto Ambiental, el promovente está cumpliendo con este apartado.<br><br>El proyecto se vincula por la obligatoriedad de obtener la autorización correspondiente para realizar las obras descritas en esta manifestación de impacto ambiental.<br><br>Como ya se mencionó anteriormente, la promovente una vez autorizado el proyecto en materia ambiental procederá a tramitar el Registro Nacional de Pesca para la unidad de producción acuícola. |
| **Art. 30°.-** *Las actividades pesqueras se clasifican en:*<br><br>**II.-** *Cultivo o acuacultura con fines* | | |
| **Artículo 31°.-** *Para realizar las actividades de pesca se requiere lo siguiente:*<br><br>**I,** *Concesión, para:*<br><br>**Inciso b)** *Acuacultura comercial*<br><br>**II,** Permiso, para:<br><br>**Inciso g)** *Acuacultura de fomento*<br><br>**III,** *Autorización, para:*<br><br>**Inciso d)** *Recolectar del medio natural reproductores, larvas, postlarvas, crías, huevos, semillas, alevines o en cualquier otro estadio, y*<br><br>**Inciso e)** *Acuacultura didáctica.* | | |

| | | |
|---|---|---|
| **Artículos 22.-** *la Secretaría podrá inscribir en el Registro Nacional de Pesca a los acuicultores que no requieran concesión, permiso o Autorización.* | Al **proyecto** le aplica el Artículo, incisos y, fracciones anteriores, porque se trata de una actividad acuícola con fines comerciales. | Por el hecho de presentar a la autoridad correspondiente (SEMARNAT) la Manifestación de Impacto Ambiental, el promovente está cumpliendo con este apartado.<br><br>El proyecto se vincula por la obligatoriedad de obtener la autorización correspondiente para realizar las obras descritas en esta manifestación de impacto ambiental.<br><br>Como ya se mencionó anteriormente, la promovente una vez autorizado el proyecto en materia ambiental procederá a tramitar el Registro Nacional de Pesca para la unidad de producción acuícola. |
| **Art. 30°.-** *Las actividades pesqueras se clasifican en:*<br><br>**II.-** *Cultivo o acuacultura con fines* | | |
| **Artículo 31°.-** *Para realizar las actividades de pesca se requiere lo siguiente:*<br><br>**I,** *Concesión, para:*<br><br>**Inciso b)** *Acuacultura comercial*<br><br>**II,** Permiso, para:<br><br>**Inciso g)** *Acuacultura de fomento*<br><br>**III,** *Autorización, para:*<br><br>**Inciso d)** *Recolectar del medio natural reproductores, larvas, postlarvas, crías, huevos, semillas, alevines o en cualquier otro estadio, y*<br><br>**Inciso e)** *Acuacultura didáctica.* | | |

| | | |
|---|---|---|
| **Artículos 22.-** *la Secretaría podrá inscribir en el Registro Nacional de Pesca a los acuicultores que no requieran concesión, permiso o Autorización.* | Al **proyecto** le aplica el Artículo, incisos y, fracciones anteriores, porque se trata de una actividad acuícola con fines comerciales. | Por el hecho de presentar a la autoridad correspondiente (SEMARNAT) la Manifestación de Impacto Ambiental, el promovente está cumpliendo con este apartado.<br><br>El proyecto se vincula por la obligatoriedad de obtener la autorización correspondiente para realizar las obras descritas en esta manifestación de impacto ambiental.<br><br>Como ya se mencionó anteriormente, la promovente una vez autorizado el proyecto en materia ambiental procederá a tramitar el Registro Nacional de Pesca para la unidad de producción acuícola. |
| **Art. 30°.-** *Las actividades pesqueras se clasifican en:*<br><br>**II.-** *Cultivo o acuacultura con fines* | | |
| **Artículo 31°.-** *Para realizar las actividades de pesca se requiere lo siguiente:*<br><br>**I,** *Concesión, para:*<br><br>**Inciso b)** *Acuacultura comercial*<br><br>**II,** Permiso, para:<br><br>**Inciso g)** *Acuacultura de fomento*<br><br>**III,** *Autorización, para:*<br><br>**Inciso d)** *Recolectar del medio natural reproductores, larvas, postlarvas, crías, huevos, semillas, alevines o en cualquier otro estadio, y*<br><br>**Inciso e)** *Acuacultura didáctica.* | | |

| | | |
|---|---|---|
| **Artículos 22.-** *la Secretaría podrá inscribir en el Registro Nacional de Pesca a los acuicultores que no requieran concesión, permiso o Autorización.* | Al **proyecto** le aplica el Artículo, incisos y, fracciones anteriores, porque se trata de una actividad acuícola con fines comerciales. | Por el hecho de presentar a la autoridad correspondiente (SEMARNAT) la Manifestación de Impacto Ambiental, el promovente está cumpliendo con este apartado.<br><br>El proyecto se vincula por la obligatoriedad de obtener la autorización correspondiente para realizar las obras descritas en esta manifestación de impacto ambiental.<br><br>Como ya se mencionó anteriormente, la promovente una vez autorizado el proyecto en materia ambiental procederá a tramitar el Registro Nacional de Pesca para la unidad de producción acuícola. |
| **Art. 30°.-** *Las actividades pesqueras se clasifican en:*<br><br>**II.-** *Cultivo o acuacultura con fines* | | |
| **Artículo 31°.-** *Para realizar las actividades de pesca se requiere lo siguiente:*<br><br>**I,** *Concesión, para:*<br><br>**Inciso b)** *Acuacultura comercial*<br><br>**II,** Permiso, para:<br><br>**Inciso g)** *Acuacultura de fomento*<br><br>**III,** *Autorización, para:*<br><br>**Inciso d)** *Recolectar del medio natural reproductores, larvas, postlarvas, crías, huevos, semillas, alevines o en cualquier otro estadio, y*<br><br>**Inciso e)** *Acuacultura didáctica.* | | |

| | | |
|---|---|---|
| **Artículos 22.-** *la Secretaría podrá inscribir en el Registro Nacional de Pesca a los acuicultores que no requieran concesión, permiso o Autorización.* | Al **proyecto** le aplica el Artículo, incisos y, fracciones anteriores, porque se trata de una actividad acuícola con fines comerciales. | Por el hecho de presentar a la autoridad correspondiente (SEMARNAT) la Manifestación de Impacto Ambiental, el promovente está cumpliendo con este apartado.<br><br>El proyecto se vincula por la obligatoriedad de obtener la autorización correspondiente para realizar las obras descritas en esta manifestación de impacto ambiental.<br><br>Como ya se mencionó anteriormente, la promovente una vez autorizado el proyecto en materia ambiental procederá a tramitar el Registro Nacional de Pesca para la unidad de producción acuícola. |
| **Art. 30°.-** *Las actividades pesqueras se clasifican en:*<br><br>**II.-** *Cultivo o acuacultura con fines* | | |
| **Artículo 31°.-** *Para realizar las actividades de pesca se requiere lo siguiente:*<br><br>**I,** *Concesión, para:*<br><br>**Inciso b)** *Acuacultura comercial*<br><br>**II,** Permiso, para:<br><br>**Inciso g)** *Acuacultura de fomento*<br><br>**III,** *Autorización, para:*<br><br>**Inciso d)** *Recolectar del medio natural reproductores, larvas, postlarvas, crías, huevos, semillas, alevines o en cualquier otro estadio, y*<br><br>**Inciso e)** *Acuacultura didáctica.* | | |

| | | |
|---|---|---|
| **Artículos 22.-** *la Secretaría podrá inscribir en el Registro Nacional de Pesca a los acuicultores que no requieran concesión, permiso o Autorización.* | Al **proyecto** le aplica el Artículo, incisos y, fracciones anteriores, porque se trata de una actividad acuícola con fines comerciales. | Por el hecho de presentar a la autoridad correspondiente (SEMARNAT) la Manifestación de Impacto Ambiental, el promovente está cumpliendo con este apartado.<br><br>El proyecto se vincula por la obligatoriedad de obtener la autorización correspondiente para realizar las obras descritas en esta manifestación de impacto ambiental.<br><br>Como ya se mencionó anteriormente, la promovente una vez autorizado el proyecto en materia ambiental procederá a tramitar el Registro Nacional de Pesca para la unidad de producción acuícola. |
| **Art. 30°.-** *Las actividades pesqueras se clasifican en:*<br><br>**II.-** *Cultivo o acuacultura con fines* | | |
| **Artículo 31°.-** *Para realizar las actividades de pesca se requiere lo siguiente:*<br><br>**I,** *Concesión, para:*<br><br>**Inciso b)** *Acuacultura comercial*<br><br>**II,** Permiso, para:<br><br>**Inciso g)** *Acuacultura de fomento*<br><br>**III,** *Autorización, para:*<br><br>**Inciso d)** *Recolectar del medio natural reproductores, larvas, postlarvas, crías, huevos, semillas, alevines o en cualquier otro estadio, y*<br><br>**Inciso e)** *Acuacultura didáctica.* | | |

| | | |
|---|---|---|
| **Artículos 22.-** *la Secretaría podrá inscribir en el Registro Nacional de Pesca a los acuicultores que no requieran concesión, permiso o Autorización.* | Al **proyecto** le aplica el Artículo, incisos y, fracciones anteriores, porque se trata de una actividad acuícola con fines comerciales. | Por el hecho de presentar a la autoridad correspondiente (SEMARNAT) la Manifestación de Impacto Ambiental, el promovente está cumpliendo con este apartado.<br><br>El proyecto se vincula por la obligatoriedad de obtener la autorización correspondiente para realizar las obras descritas en esta manifestación de impacto ambiental.<br><br>Como ya se mencionó anteriormente, la promovente una vez autorizado el proyecto en materia ambiental procederá a tramitar el Registro Nacional de Pesca para la unidad de producción acuícola. |
| **Art. 30°.-** *Las actividades pesqueras se clasifican en:*<br><br>**II.-** *Cultivo o acuacultura con fines* | | |
| **Artículo 31°.-** *Para realizar las actividades de pesca se requiere lo siguiente:*<br><br>**I,** *Concesión, para:*<br><br>**Inciso b)** *Acuacultura comercial*<br><br>**II,** Permiso, para:<br><br>**Inciso g)** *Acuacultura de fomento*<br><br>**III,** *Autorización, para:*<br><br>**Inciso d)** *Recolectar del medio natural reproductores, larvas, postlarvas, crías, huevos, semillas, alevines o en cualquier otro estadio, y*<br><br>**Inciso e)** *Acuacultura didáctica.* | | |

| | | |
|---|---|---|
| **Artículos 22.-** *la Secretaría podrá inscribir en el Registro Nacional de Pesca a los acuicultores que no requieran concesión, permiso o Autorización.* | Al **proyecto** le aplica el Artículo, incisos y, fracciones anteriores, porque se trata de una actividad acuícola con fines comerciales. | Por el hecho de presentar a la autoridad correspondiente (SEMARNAT) la Manifestación de Impacto Ambiental, el promovente está cumpliendo con este apartado.<br><br>El proyecto se vincula por la obligatoriedad de obtener la autorización correspondiente para realizar las obras descritas en esta manifestación de impacto ambiental.<br><br>Como ya se mencionó anteriormente, la promovente una vez autorizado el proyecto en materia ambiental procederá a tramitar el Registro Nacional de Pesca para la unidad de producción acuícola. |
| **Art. 30°.-** *Las actividades pesqueras se clasifican en:*<br><br>**II.-** *Cultivo o acuacultura con fines* | | |
| **Artículo 31°.-** *Para realizar las actividades de pesca se requiere lo siguiente:*<br><br>**I,** *Concesión, para:*<br><br>**Inciso b)** *Acuacultura comercial*<br><br>**II,** Permiso, para:<br><br>**Inciso g)** *Acuacultura de fomento*<br><br>**III,** *Autorización, para:*<br><br>**Inciso d)** *Recolectar del medio natural reproductores, larvas, postlarvas, crías, huevos, semillas, alevines o en cualquier otro estadio, y*<br><br>**Inciso e)** *Acuacultura didáctica.* | | |

| | | |
|---|---|---|
| **Artículos 22.-** *la Secretaría podrá inscribir en el Registro Nacional de Pesca a los acuicultores que no requieran concesión, permiso o Autorización.* | Al **proyecto** le aplica el Artículo, incisos y, fracciones anteriores, porque se trata de una actividad acuícola con fines comerciales. | Por el hecho de presentar a la autoridad correspondiente (SEMARNAT) la Manifestación de Impacto Ambiental, el promovente está cumpliendo con este apartado.<br><br>El proyecto se vincula por la obligatoriedad de obtener la autorización correspondiente para realizar las obras descritas en esta manifestación de impacto ambiental.<br><br>Como ya se mencionó anteriormente, la promovente una vez autorizado el proyecto en materia ambiental procederá a tramitar el Registro Nacional de Pesca para la unidad de producción acuícola. |
| **Art. 30°.-** *Las actividades pesqueras se clasifican en:*<br><br>**II.-** *Cultivo o acuacultura con fines* | | |
| **Artículo 31°.-** *Para realizar las actividades de pesca se requiere lo siguiente:*<br><br>**I,** *Concesión, para:*<br><br>**Inciso b)** *Acuacultura comercial*<br><br>**II,** Permiso, para:<br><br>**Inciso g)** *Acuacultura de fomento*<br><br>**III,** *Autorización, para:*<br><br>**Inciso d)** *Recolectar del medio natural reproductores, larvas, postlarvas, crías, huevos, semillas, alevines o en cualquier otro estadio, y*<br><br>**Inciso e)** *Acuacultura didáctica.* | | |

| | | |
|---|---|---|
| **Artículos 22.-** *la Secretaría podrá inscribir en el Registro Nacional de Pesca a los acuicultores que no requieran concesión, permiso o Autorización.* | Al **proyecto** le aplica el Artículo, incisos y, fracciones anteriores, porque se trata de una actividad acuícola con fines comerciales. | Por el hecho de presentar a la autoridad correspondiente (SEMARNAT) la Manifestación de Impacto Ambiental, el promovente está cumpliendo con este apartado.<br><br>El proyecto se vincula por la obligatoriedad de obtener la autorización correspondiente para realizar las obras descritas en esta manifestación de impacto ambiental.<br><br>Como ya se mencionó anteriormente, la promovente una vez autorizado el proyecto en materia ambiental procederá a tramitar el Registro Nacional de Pesca para la unidad de producción acuícola. |
| **Art. 30°.-** *Las actividades pesqueras se clasifican en:*<br><br>**II.-** *Cultivo o acuacultura con fines* | | |
| **Artículo 31°.-** *Para realizar las actividades de pesca se requiere lo siguiente:*<br><br>**I,** *Concesión, para:*<br><br>**Inciso b)** *Acuacultura comercial*<br><br>**II,** Permiso, para:<br><br>**Inciso g)** *Acuacultura de fomento*<br><br>**III,** *Autorización, para:*<br><br>**Inciso d)** *Recolectar del medio natural reproductores, larvas, postlarvas, crías, huevos, semillas, alevines o en cualquier otro estadio, y*<br><br>**Inciso e)** *Acuacultura didáctica.* | | |

| | | |
|---|---|---|
| **Artículos 22.-** *la Secretaría podrá inscribir en el Registro Nacional de Pesca a los acuicultores que no requieran concesión, permiso o Autorización.* | Al **proyecto** le aplica el Artículo, incisos y, fracciones anteriores, porque se trata de una actividad acuícola con fines comerciales. | Por el hecho de presentar a la autoridad correspondiente (SEMARNAT) la Manifestación de Impacto Ambiental, el promovente está cumpliendo con este apartado.<br><br>El proyecto se vincula por la obligatoriedad de obtener la autorización correspondiente para realizar las obras descritas en esta manifestación de impacto ambiental.<br><br>Como ya se mencionó anteriormente, la promovente una vez autorizado el proyecto en materia ambiental procederá a tramitar el Registro Nacional de Pesca para la unidad de producción acuícola. |
| **Art. 30°.-** *Las actividades pesqueras se clasifican en:*<br><br>**II.-** *Cultivo o acuacultura con fines* | | |
| **Artículo 31°.-** *Para realizar las actividades de pesca se requiere lo siguiente:*<br><br>**I,** *Concesión, para:*<br><br>**Inciso b)** *Acuacultura comercial*<br><br>**II,** Permiso, para:<br><br>**Inciso g)** *Acuacultura de fomento*<br><br>**III,** *Autorización, para:*<br><br>**Inciso d)** *Recolectar del medio natural reproductores, larvas, postlarvas, crías, huevos, semillas, alevines o en cualquier otro estadio, y*<br><br>**Inciso e)** *Acuacultura didáctica.* | | |

| | | |
|---|---|---|
| **Artículos 22.-** *la Secretaría podrá inscribir en el Registro Nacional de Pesca a los acuicultores que no requieran concesión, permiso o Autorización.* | Al **proyecto** le aplica el Artículo, incisos y, fracciones anteriores, porque se trata de una actividad acuícola con fines comerciales. | Por el hecho de presentar a la autoridad correspondiente (SEMARNAT) la Manifestación de Impacto Ambiental, el promovente está cumpliendo con este apartado.<br><br>El proyecto se vincula por la obligatoriedad de obtener la autorización correspondiente para realizar las obras descritas en esta manifestación de impacto ambiental.<br><br>Como ya se mencionó anteriormente, la promovente una vez autorizado el proyecto en materia ambiental procederá a tramitar el Registro Nacional de Pesca para la unidad de producción acuícola. |
| **Art. 30°.-** *Las actividades pesqueras se clasifican en:*<br><br>**II.-** *Cultivo o acuacultura con fines* | | |
| **Artículo 31°.-** *Para realizar las actividades de pesca se requiere lo siguiente:*<br><br>**I,** *Concesión, para:*<br><br>**Inciso b)** *Acuacultura comercial*<br><br>**II,** Permiso, para:<br><br>**Inciso g)** *Acuacultura de fomento*<br><br>**III,** *Autorización, para:*<br><br>**Inciso d)** *Recolectar del medio natural reproductores, larvas, postlarvas, crías, huevos, semillas, alevines o en cualquier otro estadio, y*<br><br>**Inciso e)** *Acuacultura didáctica.* | | |

| | | |
|---|---|---|
| **Artículos 22.-** *la Secretaría podrá inscribir en el Registro Nacional de Pesca a los acuicultores que no requieran concesión, permiso o Autorización.* | Al **proyecto** le aplica el Artículo, incisos y, fracciones anteriores, porque se trata de una actividad acuícola con fines comerciales. | Por el hecho de presentar a la autoridad correspondiente (SEMARNAT) la Manifestación de Impacto Ambiental, el promovente está cumpliendo con este apartado.<br><br>El proyecto se vincula por la obligatoriedad de obtener la autorización correspondiente para realizar las obras descritas en esta manifestación de impacto ambiental.<br><br>Como ya se mencionó anteriormente, la promovente una vez autorizado el proyecto en materia ambiental procederá a tramitar el Registro Nacional de Pesca para la unidad de producción acuícola. |
| **Art. 30°.-** *Las actividades pesqueras se clasifican en:*<br><br>**II.-** *Cultivo o acuacultura con fines* | | |
| **Artículo 31°.-** *Para realizar las actividades de pesca se requiere lo siguiente:*<br><br>**I,** *Concesión, para:*<br><br>**Inciso b)** *Acuacultura comercial*<br><br>**II,** Permiso, para:<br><br>**Inciso g)** *Acuacultura de fomento*<br><br>**III,** *Autorización, para:*<br><br>**Inciso d)** *Recolectar del medio natural reproductores, larvas, postlarvas, crías, huevos, semillas, alevines o en cualquier otro estadio, y*<br><br>**Inciso e)** *Acuacultura didáctica.* | | |

| | | |
|---|---|---|
| **Artículos 22.-** *la Secretaría podrá inscribir en el Registro Nacional de Pesca a los acuicultores que no requieran concesión, permiso o Autorización.* | Al **proyecto** le aplica el Artículo, incisos y, fracciones anteriores, porque se trata de una actividad acuícola con fines comerciales. | Por el hecho de presentar a la autoridad correspondiente (SEMARNAT) la Manifestación de Impacto Ambiental, el promovente está cumpliendo con este apartado.<br><br>El proyecto se vincula por la obligatoriedad de obtener la autorización correspondiente para realizar las obras descritas en esta manifestación de impacto ambiental.<br><br>Como ya se mencionó anteriormente, la promovente una vez autorizado el proyecto en materia ambiental procederá a tramitar el Registro Nacional de Pesca para la unidad de producción acuícola. |
| **Art. 30°.-** *Las actividades pesqueras se clasifican en:*<br><br>**II.-** *Cultivo o acuacultura con fines* | | |
| **Artículo 31°.-** *Para realizar las actividades de pesca se requiere lo siguiente:*<br><br>**I,** *Concesión, para:*<br><br>**Inciso b)** *Acuacultura comercial*<br><br>**II,** Permiso, para:<br><br>**Inciso g)** *Acuacultura de fomento*<br><br>**III,** *Autorización, para:*<br><br>**Inciso d)** *Recolectar del medio natural reproductores, larvas, postlarvas, crías, huevos, semillas, alevines o en cualquier otro estadio, y*<br><br>**Inciso e)** *Acuacultura didáctica.* | | |

| | | |
|---|---|---|
| **Artículos 22.-** *la Secretaría podrá inscribir en el Registro Nacional de Pesca a los acuicultores que no requieran concesión, permiso o Autorización.* | Al **proyecto** le aplica el Artículo, incisos y, fracciones anteriores, porque se trata de una actividad acuícola con fines comerciales. | Por el hecho de presentar a la autoridad correspondiente (SEMARNAT) la Manifestación de Impacto Ambiental, el promovente está cumpliendo con este apartado.<br><br>El proyecto se vincula por la obligatoriedad de obtener la autorización correspondiente para realizar las obras descritas en esta manifestación de impacto ambiental.<br><br>Como ya se mencionó anteriormente, la promovente una vez autorizado el proyecto en materia ambiental procederá a tramitar el Registro Nacional de Pesca para la unidad de producción acuícola. |
| **Art. 30°.-** *Las actividades pesqueras se clasifican en:*<br><br>**II.-** *Cultivo o acuacultura con fines* | | |
| **Artículo 31°.-** *Para realizar las actividades de pesca se requiere lo siguiente:*<br><br>**I,** *Concesión, para:*<br><br>**Inciso b)** *Acuacultura comercial*<br><br>**II,** Permiso, para:<br><br>**Inciso g)** *Acuacultura de fomento*<br><br>**III,** *Autorización, para:*<br><br>**Inciso d)** *Recolectar del medio natural reproductores, larvas, postlarvas, crías, huevos, semillas, alevines o en cualquier otro estadio, y*<br><br>**Inciso e)** *Acuacultura didáctica.* | | |

| | | |
|---|---|---|
| **Artículos 22.-** *la Secretaría podrá inscribir en el Registro Nacional de Pesca a los acuicultores que no requieran concesión, permiso o Autorización.* | Al **proyecto** le aplica el Artículo, incisos y, fracciones anteriores, porque se trata de una actividad acuícola con fines comerciales. | Por el hecho de presentar a la autoridad correspondiente (SEMARNAT) la Manifestación de Impacto Ambiental, el promovente está cumpliendo con este apartado.<br><br>El proyecto se vincula por la obligatoriedad de obtener la autorización correspondiente para realizar las obras descritas en esta manifestación de impacto ambiental.<br><br>Como ya se mencionó anteriormente, la promovente una vez autorizado el proyecto en materia ambiental procederá a tramitar el Registro Nacional de Pesca para la unidad de producción acuícola. |
| **Art. 30°.-** *Las actividades pesqueras se clasifican en:*<br><br>**II.-** *Cultivo o acuacultura con fines* | | |
| **Artículo 31°.-** *Para realizar las actividades de pesca se requiere lo siguiente:*<br><br>**I,** *Concesión, para:*<br><br>**Inciso b)** *Acuacultura comercial*<br><br>**II,** Permiso, para:<br><br>**Inciso g)** *Acuacultura de fomento*<br><br>**III,** *Autorización, para:*<br><br>**Inciso d)** *Recolectar del medio natural reproductores, larvas, postlarvas, crías, huevos, semillas, alevines o en cualquier otro estadio, y*<br><br>**Inciso e)** *Acuacultura didáctica.* | | |

| | | |
|---|---|---|
| **Artículos 22.-** *la Secretaría podrá inscribir en el Registro Nacional de Pesca a los acuicultores que no requieran concesión, permiso o Autorización.* | Al **proyecto** le aplica el Artículo, incisos y, fracciones anteriores, porque se trata de una actividad acuícola con fines comerciales. | Por el hecho de presentar a la autoridad correspondiente (SEMARNAT) la Manifestación de Impacto Ambiental, el promovente está cumpliendo con este apartado.<br><br>El proyecto se vincula por la obligatoriedad de obtener la autorización correspondiente para realizar las obras descritas en esta manifestación de impacto ambiental.<br><br>Como ya se mencionó anteriormente, la promovente una vez autorizado el proyecto en materia ambiental procederá a tramitar el Registro Nacional de Pesca para la unidad de producción acuícola. |
| **Art. 30°.-** *Las actividades pesqueras se clasifican en:*<br><br>**II.-** *Cultivo o acuacultura con fines* | | |
| **Artículo 31°.-** *Para realizar las actividades de pesca se requiere lo siguiente:*<br><br>**I,** *Concesión, para:*<br><br>**Inciso b)** *Acuacultura comercial*<br><br>**II,** Permiso, para:<br><br>**Inciso g)** *Acuacultura de fomento*<br><br>**III,** *Autorización, para:*<br><br>**Inciso d)** *Recolectar del medio natural reproductores, larvas, postlarvas, crías, huevos, semillas, alevines o en cualquier otro estadio, y*<br><br>**Inciso e)** *Acuacultura didáctica.* | | |

| | | |
|---|---|---|
| **Artículos 22.-** *la Secretaría podrá inscribir en el Registro Nacional de Pesca a los acuicultores que no requieran concesión, permiso o Autorización.* | Al **proyecto** le aplica el Artículo, incisos y, fracciones anteriores, porque se trata de una actividad acuícola con fines comerciales. | Por el hecho de presentar a la autoridad correspondiente (SEMARNAT) la Manifestación de Impacto Ambiental, el promovente está cumpliendo con este apartado.<br><br>El proyecto se vincula por la obligatoriedad de obtener la autorización correspondiente para realizar las obras descritas en esta manifestación de impacto ambiental.<br><br>Como ya se mencionó anteriormente, la promovente una vez autorizado el proyecto en materia ambiental procederá a tramitar el Registro Nacional de Pesca para la unidad de producción acuícola. |
| **Art. 30°.-** *Las actividades pesqueras se clasifican en:*<br><br>**II.-** *Cultivo o acuacultura con fines* | | |
| **Artículo 31°.-** *Para realizar las actividades de pesca se requiere lo siguiente:*<br><br>**I,** *Concesión, para:*<br><br>**Inciso b)** *Acuacultura comercial*<br><br>**II,** Permiso, para:<br><br>**Inciso g)** *Acuacultura de fomento*<br><br>**III,** *Autorización, para:*<br><br>**Inciso d)** *Recolectar del medio natural reproductores, larvas, postlarvas, crías, huevos, semillas, alevines o en cualquier otro estadio, y*<br><br>**Inciso e)** *Acuacultura didáctica.* | | |

| | | |
|---|---|---|
| **Artículos 22.-** *la Secretaría podrá inscribir en el Registro Nacional de Pesca a los acuicultores que no requieran concesión, permiso o Autorización.* | Al **proyecto** le aplica el Artículo, incisos y, fracciones anteriores, porque se trata de una actividad acuícola con fines comerciales. | Por el hecho de presentar a la autoridad correspondiente (SEMARNAT) la Manifestación de Impacto Ambiental, el promovente está cumpliendo con este apartado.<br><br>El proyecto se vincula por la obligatoriedad de obtener la autorización correspondiente para realizar las obras descritas en esta manifestación de impacto ambiental.<br><br>Como ya se mencionó anteriormente, la promovente una vez autorizado el proyecto en materia ambiental procederá a tramitar el Registro Nacional de Pesca para la unidad de producción acuícola. |
| **Art. 30°.-** *Las actividades pesqueras se clasifican en:*<br><br>**II.-** *Cultivo o acuacultura con fines* | | |
| **Artículo 31°.-** *Para realizar las actividades de pesca se requiere lo siguiente:*<br><br>**I,** *Concesión, para:*<br><br>**Inciso b)** *Acuacultura comercial*<br><br>**II,** Permiso, para:<br><br>**Inciso g)** *Acuacultura de fomento*<br><br>**III,** *Autorización, para:*<br><br>**Inciso d)** *Recolectar del medio natural reproductores, larvas, postlarvas, crías, huevos, semillas, alevines o en cualquier otro estadio, y*<br><br>**Inciso e)** *Acuacultura didáctica.* | | |

| | | |
|---|---|---|
| **Artículos 22.-** *la Secretaría podrá inscribir en el Registro Nacional de Pesca a los acuicultores que no requieran concesión, permiso o Autorización.* | Al **proyecto** le aplica el Artículo, incisos y, fracciones anteriores, porque se trata de una actividad acuícola con fines comerciales. | Por el hecho de presentar a la autoridad correspondiente (SEMARNAT) la Manifestación de Impacto Ambiental, el promovente está cumpliendo con este apartado.<br><br>El proyecto se vincula por la obligatoriedad de obtener la autorización correspondiente para realizar las obras descritas en esta manifestación de impacto ambiental.<br><br>Como ya se mencionó anteriormente, la promovente una vez autorizado el proyecto en materia ambiental procederá a tramitar el Registro Nacional de Pesca para la unidad de producción acuícola. |
| **Art. 30°.-** *Las actividades pesqueras se clasifican en:*<br><br>**II.-** *Cultivo o acuacultura con fines* | | |
| **Artículo 31°.-** *Para realizar las actividades de pesca se requiere lo siguiente:*<br><br>**I,** *Concesión, para:*<br><br>**Inciso b)** *Acuacultura comercial*<br><br>**II,** Permiso, para:<br><br>**Inciso g)** *Acuacultura de fomento*<br><br>**III,** *Autorización, para:*<br><br>**Inciso d)** *Recolectar del medio natural reproductores, larvas, postlarvas, crías, huevos, semillas, alevines o en cualquier otro estadio, y*<br><br>**Inciso e)** *Acuacultura didáctica.* | | |

| | | |
|---|---|---|
| **Artículos 22.-** *la Secretaría podrá inscribir en el Registro Nacional de Pesca a los acuicultores que no requieran concesión, permiso o Autorización.* | Al **proyecto** le aplica el Artículo, incisos y, fracciones anteriores, porque se trata de una actividad acuícola con fines comerciales. | Por el hecho de presentar a la autoridad correspondiente (SEMARNAT) la Manifestación de Impacto Ambiental, el promovente está cumpliendo con este apartado.<br><br>El proyecto se vincula por la obligatoriedad de obtener la autorización correspondiente para realizar las obras descritas en esta manifestación de impacto ambiental.<br><br>Como ya se mencionó anteriormente, la promovente una vez autorizado el proyecto en materia ambiental procederá a tramitar el Registro Nacional de Pesca para la unidad de producción acuícola. |
| **Art. 30°.-** *Las actividades pesqueras se clasifican en:*<br><br>**II.-** *Cultivo o acuacultura con fines* | | |
| **Artículo 31°.-** *Para realizar las actividades de pesca se requiere lo siguiente:*<br><br>**I,** *Concesión, para:*<br><br>**Inciso b)** *Acuacultura comercial*<br><br>**II,** Permiso, para:<br><br>**Inciso g)** *Acuacultura de fomento*<br><br>**III,** *Autorización, para:*<br><br>**Inciso d)** *Recolectar del medio natural reproductores, larvas, postlarvas, crías, huevos, semillas, alevines o en cualquier otro estadio, y*<br><br>**Inciso e)** *Acuacultura didáctica.* | | |

| | | |
|---|---|---|
| **Artículos 22.-** *la Secretaría podrá inscribir en el Registro Nacional de Pesca a los acuicultores que no requieran concesión, permiso o Autorización.* | Al **proyecto** le aplica el Artículo, incisos y, fracciones anteriores, porque se trata de una actividad acuícola con fines comerciales. | Por el hecho de presentar a la autoridad correspondiente (SEMARNAT) la Manifestación de Impacto Ambiental, el promovente está cumpliendo con este apartado.<br><br>El proyecto se vincula por la obligatoriedad de obtener la autorización correspondiente para realizar las obras descritas en esta manifestación de impacto ambiental.<br><br>Como ya se mencionó anteriormente, la promovente una vez autorizado el proyecto en materia ambiental procederá a tramitar el Registro Nacional de Pesca para la unidad de producción acuícola. |
| **Art. 30°.-** *Las actividades pesqueras se clasifican en:*<br><br>**II.-** *Cultivo o acuacultura con fines* | | |
| **Artículo 31°.-** *Para realizar las actividades de pesca se requiere lo siguiente:*<br><br>**I,** *Concesión, para:*<br><br>**Inciso b)** *Acuacultura comercial*<br><br>**II,** Permiso, para:<br><br>**Inciso g)** *Acuacultura de fomento*<br><br>**III,** *Autorización, para:*<br><br>**Inciso d)** *Recolectar del medio natural reproductores, larvas, postlarvas, crías, huevos, semillas, alevines o en cualquier otro estadio, y*<br><br>**Inciso e)** *Acuacultura didáctica.* | | |

| | | |
|---|---|---|
| **Artículos 22.-** *la Secretaría podrá inscribir en el Registro Nacional de Pesca a los acuicultores que no requieran concesión, permiso o Autorización.* | Al **proyecto** le aplica el Artículo, incisos y, fracciones anteriores, porque se trata de una actividad acuícola con fines comerciales. | Por el hecho de presentar a la autoridad correspondiente (SEMARNAT) la Manifestación de Impacto Ambiental, el promovente está cumpliendo con este apartado.<br><br>El proyecto se vincula por la obligatoriedad de obtener la autorización correspondiente para realizar las obras descritas en esta manifestación de impacto ambiental.<br><br>Como ya se mencionó anteriormente, la promovente una vez autorizado el proyecto en materia ambiental procederá a tramitar el Registro Nacional de Pesca para la unidad de producción acuícola. |
| **Art. 30°.-** *Las actividades pesqueras se clasifican en:*<br><br>**II.-** *Cultivo o acuacultura con fines* | | |
| **Artículo 31°.-** *Para realizar las actividades de pesca se requiere lo siguiente:*<br><br>**I,** *Concesión, para:*<br><br>**Inciso b)** *Acuacultura comercial*<br><br>**II,** Permiso, para:<br><br>**Inciso g)** *Acuacultura de fomento*<br><br>**III,** *Autorización, para:*<br><br>**Inciso d)** *Recolectar del medio natural reproductores, larvas, postlarvas, crías, huevos, semillas, alevines o en cualquier otro estadio, y*<br><br>**Inciso e)** *Acuacultura didáctica.* | | |

| | | |
|---|---|---|
| **Artículos 22.-** *la Secretaría podrá inscribir en el Registro Nacional de Pesca a los acuicultores que no requieran concesión, permiso o Autorización.* | Al **proyecto** le aplica el Artículo, incisos y, fracciones anteriores, porque se trata de una actividad acuícola con fines comerciales. | Por el hecho de presentar a la autoridad correspondiente (SEMARNAT) la Manifestación de Impacto Ambiental, el promovente está cumpliendo con este apartado.<br><br>El proyecto se vincula por la obligatoriedad de obtener la autorización correspondiente para realizar las obras descritas en esta manifestación de impacto ambiental.<br><br>Como ya se mencionó anteriormente, la promovente una vez autorizado el proyecto en materia ambiental procederá a tramitar el Registro Nacional de Pesca para la unidad de producción acuícola. |
| **Art. 30°.-** *Las actividades pesqueras se clasifican en:*<br><br>**II.-** *Cultivo o acuacultura con fines* | | |
| **Artículo 31°.-** *Para realizar las actividades de pesca se requiere lo siguiente:*<br><br>**I,** *Concesión, para:*<br><br>**Inciso b)** *Acuacultura comercial*<br><br>**II,** Permiso, para:<br><br>**Inciso g)** *Acuacultura de fomento*<br><br>**III,** *Autorización, para:*<br><br>**Inciso d)** *Recolectar del medio natural reproductores, larvas, postlarvas, crías, huevos, semillas, alevines o en cualquier otro estadio, y*<br><br>**Inciso e)** *Acuacultura didáctica.* | | |

| | | |
|---|---|---|
| **Artículos 22.-** *la Secretaría podrá inscribir en el Registro Nacional de Pesca a los acuicultores que no requieran concesión, permiso o Autorización.* | Al **proyecto** le aplica el Artículo, incisos y, fracciones anteriores, porque se trata de una actividad acuícola con fines comerciales. | Por el hecho de presentar a la autoridad correspondiente (SEMARNAT) la Manifestación de Impacto Ambiental, el promovente está cumpliendo con este apartado.<br><br>El proyecto se vincula por la obligatoriedad de obtener la autorización correspondiente para realizar las obras descritas en esta manifestación de impacto ambiental.<br><br>Como ya se mencionó anteriormente, la promovente una vez autorizado el proyecto en materia ambiental procederá a tramitar el Registro Nacional de Pesca para la unidad de producción acuícola. |
| **Art. 30°.-** *Las actividades pesqueras se clasifican en:*<br><br>**II.-** *Cultivo o acuacultura con fines* | | |
| **Artículo 31°.-** *Para realizar las actividades de pesca se requiere lo siguiente:*<br><br>**I,** *Concesión, para:*<br><br>**Inciso b)** *Acuacultura comercial*<br><br>**II,** Permiso, para:<br><br>**Inciso g)** *Acuacultura de fomento*<br><br>**III,** *Autorización, para:*<br><br>**Inciso d)** *Recolectar del medio natural reproductores, larvas, postlarvas, crías, huevos, semillas, alevines o en cualquier otro estadio, y*<br><br>**Inciso e)** *Acuacultura didáctica.* | | |

| | | |
|---|---|---|
| **Artículos 22.-** *la Secretaría podrá inscribir en el Registro Nacional de Pesca a los acuicultores que no requieran concesión, permiso o Autorización.* | Al **proyecto** le aplica el Artículo, incisos y, fracciones anteriores, porque se trata de una actividad acuícola con fines comerciales. | Por el hecho de presentar a la autoridad correspondiente (SEMARNAT) la Manifestación de Impacto Ambiental, el promovente está cumpliendo con este apartado.<br><br>El proyecto se vincula por la obligatoriedad de obtener la autorización correspondiente para realizar las obras descritas en esta manifestación de impacto ambiental.<br><br>Como ya se mencionó anteriormente, la promovente una vez autorizado el proyecto en materia ambiental procederá a tramitar el Registro Nacional de Pesca para la unidad de producción acuícola. |
| **Art. 30°.-** *Las actividades pesqueras se clasifican en:*<br><br>**II.-** *Cultivo o acuacultura con fines* | | |
| **Artículo 31°.-** *Para realizar las actividades de pesca se requiere lo siguiente:*<br><br>**I,** *Concesión, para:*<br><br>**Inciso b)** *Acuacultura comercial*<br><br>**II,** Permiso, para:<br><br>**Inciso g)** *Acuacultura de fomento*<br><br>**III,** *Autorización, para:*<br><br>**Inciso d)** *Recolectar del medio natural reproductores, larvas, postlarvas, crías, huevos, semillas, alevines o en cualquier otro estadio, y*<br><br>**Inciso e)** *Acuacultura didáctica.* | | |

| | | |
|---|---|---|
| **Artículos 22.-** *la Secretaría podrá inscribir en el Registro Nacional de Pesca a los acuicultores que no requieran concesión, permiso o Autorización.* | Al **proyecto** le aplica el Artículo, incisos y, fracciones anteriores, porque se trata de una actividad acuícola con fines comerciales. | Por el hecho de presentar a la autoridad correspondiente (SEMARNAT) la Manifestación de Impacto Ambiental, el promovente está cumpliendo con este apartado.<br><br>El proyecto se vincula por la obligatoriedad de obtener la autorización correspondiente para realizar las obras descritas en esta manifestación de impacto ambiental.<br><br>Como ya se mencionó anteriormente, la promovente una vez autorizado el proyecto en materia ambiental procederá a tramitar el Registro Nacional de Pesca para la unidad de producción acuícola. |
| **Art. 30°.-** *Las actividades pesqueras se clasifican en:*<br><br>**II.-** *Cultivo o acuacultura con fines* | | |
| **Artículo 31°.-** *Para realizar las actividades de pesca se requiere lo siguiente:*<br><br>**I,** *Concesión, para:*<br><br>**Inciso b)** *Acuacultura comercial*<br><br>**II,** Permiso, para:<br><br>**Inciso g)** *Acuacultura de fomento*<br><br>**III,** *Autorización, para:*<br><br>**Inciso d)** *Recolectar del medio natural reproductores, larvas, postlarvas, crías, huevos, semillas, alevines o en cualquier otro estadio, y*<br><br>**Inciso e)** *Acuacultura didáctica.* | | |

| | | |
|---|---|---|
| **Artículos 22.-** *la Secretaría podrá inscribir en el Registro Nacional de Pesca a los acuicultores que no requieran concesión, permiso o Autorización.* | Al **proyecto** le aplica el Artículo, incisos y, fracciones anteriores, porque se trata de una actividad acuícola con fines comerciales. | Por el hecho de presentar a la autoridad correspondiente (SEMARNAT) la Manifestación de Impacto Ambiental, el promovente está cumpliendo con este apartado.<br><br>El proyecto se vincula por la obligatoriedad de obtener la autorización correspondiente para realizar las obras descritas en esta manifestación de impacto ambiental.<br><br>Como ya se mencionó anteriormente, la promovente una vez autorizado el proyecto en materia ambiental procederá a tramitar el Registro Nacional de Pesca para la unidad de producción acuícola. |
| **Art. 30°.-** *Las actividades pesqueras se clasifican en:*<br><br>**II.-** *Cultivo o acuacultura con fines* | | |
| **Artículo 31°.-** *Para realizar las actividades de pesca se requiere lo siguiente:*<br><br>**I,** *Concesión, para:*<br><br>**Inciso b)** *Acuacultura comercial*<br><br>**II,** Permiso, para:<br><br>**Inciso g)** *Acuacultura de fomento*<br><br>**III,** *Autorización, para:*<br><br>**Inciso d)** *Recolectar del medio natural reproductores, larvas, postlarvas, crías, huevos, semillas, alevines o en cualquier otro estadio, y*<br><br>**Inciso e)** *Acuacultura didáctica.* | | |

| | | |
|---|---|---|
| **Artículos 22.-** *la Secretaría podrá inscribir en el Registro Nacional de Pesca a los acuicultores que no requieran concesión, permiso o Autorización.* | Al **proyecto** le aplica el Artículo, incisos y, fracciones anteriores, porque se trata de una actividad acuícola con fines comerciales. | Por el hecho de presentar a la autoridad correspondiente (SEMARNAT) la Manifestación de Impacto Ambiental, el promovente está cumpliendo con este apartado.<br><br>El proyecto se vincula por la obligatoriedad de obtener la autorización correspondiente para realizar las obras descritas en esta manifestación de impacto ambiental.<br><br>Como ya se mencionó anteriormente, la promovente una vez autorizado el proyecto en materia ambiental procederá a tramitar el Registro Nacional de Pesca para la unidad de producción acuícola. |
| **Art. 30°.-** *Las actividades pesqueras se clasifican en:*<br><br>**II.-** *Cultivo o acuacultura con fines* | | |
| **Artículo 31°.-** *Para realizar las actividades de pesca se requiere lo siguiente:*<br><br>**I,** *Concesión, para:*<br><br>**Inciso b)** *Acuacultura comercial*<br><br>**II,** Permiso, para:<br><br>**Inciso g)** *Acuacultura de fomento*<br><br>**III,** *Autorización, para:*<br><br>**Inciso d)** *Recolectar del medio natural reproductores, larvas, postlarvas, crías, huevos, semillas, alevines o en cualquier otro estadio, y*<br><br>**Inciso e)** *Acuacultura didáctica.* | | |

| | | |
|---|---|---|
| **Artículos 22.-** *la Secretaría podrá inscribir en el Registro Nacional de Pesca a los acuicultores que no requieran concesión, permiso o Autorización.* | Al **proyecto** le aplica el Artículo, incisos y, fracciones anteriores, porque se trata de una actividad acuícola con fines comerciales. | Por el hecho de presentar a la autoridad correspondiente (SEMARNAT) la Manifestación de Impacto Ambiental, el promovente está cumpliendo con este apartado.<br><br>El proyecto se vincula por la obligatoriedad de obtener la autorización correspondiente para realizar las obras descritas en esta manifestación de impacto ambiental.<br><br>Como ya se mencionó anteriormente, la promovente una vez autorizado el proyecto en materia ambiental procederá a tramitar el Registro Nacional de Pesca para la unidad de producción acuícola. |
| **Art. 30°.-** *Las actividades pesqueras se clasifican en:*<br><br>**II.-** *Cultivo o acuacultura con fines* | | |
| **Artículo 31°.-** *Para realizar las actividades de pesca se requiere lo siguiente:*<br><br>**I,** *Concesión, para:*<br><br>**Inciso b)** *Acuacultura comercial*<br><br>**II,** Permiso, para:<br><br>**Inciso g)** *Acuacultura de fomento*<br><br>**III,** *Autorización, para:*<br><br>**Inciso d)** *Recolectar del medio natural reproductores, larvas, postlarvas, crías, huevos, semillas, alevines o en cualquier otro estadio, y*<br><br>**Inciso e)** *Acuacultura didáctica.* | | |

| | | |
|---|---|---|
| **Artículos 22.-** *la Secretaría podrá inscribir en el Registro Nacional de Pesca a los acuicultores que no requieran concesión, permiso o Autorización.* | Al **proyecto** le aplica el Artículo, incisos y, fracciones anteriores, porque se trata de una actividad acuícola con fines comerciales. | Por el hecho de presentar a la autoridad correspondiente (SEMARNAT) la Manifestación de Impacto Ambiental, el promovente está cumpliendo con este apartado.<br><br>El proyecto se vincula por la obligatoriedad de obtener la autorización correspondiente para realizar las obras descritas en esta manifestación de impacto ambiental.<br><br>Como ya se mencionó anteriormente, la promovente una vez autorizado el proyecto en materia ambiental procederá a tramitar el Registro Nacional de Pesca para la unidad de producción acuícola. |
| **Art. 30°.-** *Las actividades pesqueras se clasifican en:*<br><br>**II.-** *Cultivo o acuacultura con fines* | | |
| **Artículo 31°.-** *Para realizar las actividades de pesca se requiere lo siguiente:*<br><br>**I,** *Concesión, para:*<br><br>**Inciso b)** *Acuacultura comercial*<br><br>**II,** Permiso, para:<br><br>**Inciso g)** *Acuacultura de fomento*<br><br>**III,** *Autorización, para:*<br><br>**Inciso d)** *Recolectar del medio natural reproductores, larvas, postlarvas, crías, huevos, semillas, alevines o en cualquier otro estadio, y*<br><br>**Inciso e)** *Acuacultura didáctica.* | | |

| | | |
|---|---|---|
| **Artículos 22.-** *la Secretaría podrá inscribir en el Registro Nacional de Pesca a los acuicultores que no requieran concesión, permiso o Autorización.* | Al **proyecto** le aplica el Artículo, incisos y, fracciones anteriores, porque se trata de una actividad acuícola con fines comerciales. | Por el hecho de presentar a la autoridad correspondiente (SEMARNAT) la Manifestación de Impacto Ambiental, el promovente está cumpliendo con este apartado.<br><br>El proyecto se vincula por la obligatoriedad de obtener la autorización correspondiente para realizar las obras descritas en esta manifestación de impacto ambiental.<br><br>Como ya se mencionó anteriormente, la promovente una vez autorizado el proyecto en materia ambiental procederá a tramitar el Registro Nacional de Pesca para la unidad de producción acuícola. |
| **Art. 30°.-** *Las actividades pesqueras se clasifican en:*<br><br>**II.-** *Cultivo o acuacultura con fines* | | |
| **Artículo 31°.-** *Para realizar las actividades de pesca se requiere lo siguiente:*<br><br>**I,** *Concesión, para:*<br><br>**Inciso b)** *Acuacultura comercial*<br><br>**II,** Permiso, para:<br><br>**Inciso g)** *Acuacultura de fomento*<br><br>**III,** *Autorización, para:*<br><br>**Inciso d)** *Recolectar del medio natural reproductores, larvas, postlarvas, crías, huevos, semillas, alevines o en cualquier otro estadio, y*<br><br>**Inciso e)** *Acuacultura didáctica.* | | |

| | | |
|---|---|---|
| **Artículos 22.-** *la Secretaría podrá inscribir en el Registro Nacional de Pesca a los acuicultores que no requieran concesión, permiso o Autorización.* | Al **proyecto** le aplica el Artículo, incisos y, fracciones anteriores, porque se trata de una actividad acuícola con fines comerciales. | Por el hecho de presentar a la autoridad correspondiente (SEMARNAT) la Manifestación de Impacto Ambiental, el promovente está cumpliendo con este apartado.<br><br>El proyecto se vincula por la obligatoriedad de obtener la autorización correspondiente para realizar las obras descritas en esta manifestación de impacto ambiental.<br><br>Como ya se mencionó anteriormente, la promovente una vez autorizado el proyecto en materia ambiental procederá a tramitar el Registro Nacional de Pesca para la unidad de producción acuícola. |
| **Art. 30°.-** *Las actividades pesqueras se clasifican en:*<br><br>**II.-** *Cultivo o acuacultura con fines* | | |
| **Artículo 31°.-** *Para realizar las actividades de pesca se requiere lo siguiente:*<br><br>**I,** *Concesión, para:*<br><br>**Inciso b)** *Acuacultura comercial*<br><br>**II,** Permiso, para:<br><br>**Inciso g)** *Acuacultura de fomento*<br><br>**III,** *Autorización, para:*<br><br>**Inciso d)** *Recolectar del medio natural reproductores, larvas, postlarvas, crías, huevos, semillas, alevines o en cualquier otro estadio, y*<br><br>**Inciso e)** *Acuacultura didáctica.* | | |

| | | |
|---|---|---|
| **Artículos 22.-** *la Secretaría podrá inscribir en el Registro Nacional de Pesca a los acuicultores que no requieran concesión, permiso o Autorización.* | Al **proyecto** le aplica el Artículo, incisos y, fracciones anteriores, porque se trata de una actividad acuícola con fines comerciales. | Por el hecho de presentar a la autoridad correspondiente (SEMARNAT) la Manifestación de Impacto Ambiental, el promovente está cumpliendo con este apartado.<br><br>El proyecto se vincula por la obligatoriedad de obtener la autorización correspondiente para realizar las obras descritas en esta manifestación de impacto ambiental.<br><br>Como ya se mencionó anteriormente, la promovente una vez autorizado el proyecto en materia ambiental procederá a tramitar el Registro Nacional de Pesca para la unidad de producción acuícola. |
| **Art. 30°.-** *Las actividades pesqueras se clasifican en:*<br><br>**II.-** *Cultivo o acuacultura con fines* | | |
| **Artículo 31°.-** *Para realizar las actividades de pesca se requiere lo siguiente:*<br><br>**I,** *Concesión, para:*<br><br>**Inciso b)** *Acuacultura comercial*<br><br>**II,** Permiso, para:<br><br>**Inciso g)** *Acuacultura de fomento*<br><br>**III,** *Autorización, para:*<br><br>**Inciso d)** *Recolectar del medio natural reproductores, larvas, postlarvas, crías, huevos, semillas, alevines o en cualquier otro estadio, y*<br><br>**Inciso e)** *Acuacultura didáctica.* | | |

| | | |
|---|---|---|
| **Artículos 22.-** *la Secretaría podrá inscribir en el Registro Nacional de Pesca a los acuicultores que no requieran concesión, permiso o Autorización.* | Al **proyecto** le aplica el Artículo, incisos y, fracciones anteriores, porque se trata de una actividad acuícola con fines comerciales. | Por el hecho de presentar a la autoridad correspondiente (SEMARNAT) la Manifestación de Impacto Ambiental, el promovente está cumpliendo con este apartado.<br><br>El proyecto se vincula por la obligatoriedad de obtener la autorización correspondiente para realizar las obras descritas en esta manifestación de impacto ambiental.<br><br>Como ya se mencionó anteriormente, la promovente una vez autorizado el proyecto en materia ambiental procederá a tramitar el Registro Nacional de Pesca para la unidad de producción acuícola. |
| **Art. 30°.-** *Las actividades pesqueras se clasifican en:*<br><br>**II.-** *Cultivo o acuacultura con fines* | | |
| **Artículo 31°.-** *Para realizar las actividades de pesca se requiere lo siguiente:*<br><br>**I,** *Concesión, para:*<br><br>**Inciso b)** *Acuacultura comercial*<br><br>**II,** Permiso, para:<br><br>**Inciso g)** *Acuacultura de fomento*<br><br>**III,** *Autorización, para:*<br><br>**Inciso d)** *Recolectar del medio natural reproductores, larvas, postlarvas, crías, huevos, semillas, alevines o en cualquier otro estadio, y*<br><br>**Inciso e)** *Acuacultura didáctica.* | | |

| | | |
|---|---|---|
| **Artículos 22.-** *la Secretaría podrá inscribir en el Registro Nacional de Pesca a los acuicultores que no requieran concesión, permiso o Autorización.* | Al **proyecto** le aplica el Artículo, incisos y, fracciones anteriores, porque se trata de una actividad acuícola con fines comerciales. | Por el hecho de presentar a la autoridad correspondiente (SEMARNAT) la Manifestación de Impacto Ambiental, el promovente está cumpliendo con este apartado.<br><br>El proyecto se vincula por la obligatoriedad de obtener la autorización correspondiente para realizar las obras descritas en esta manifestación de impacto ambiental.<br><br>Como ya se mencionó anteriormente, la promovente una vez autorizado el proyecto en materia ambiental procederá a tramitar el Registro Nacional de Pesca para la unidad de producción acuícola. |
| **Art. 30°.-** *Las actividades pesqueras se clasifican en:*<br><br>**II.-** *Cultivo o acuacultura con fines* | | |
| **Artículo 31°.-** *Para realizar las actividades de pesca se requiere lo siguiente:*<br><br>**I,** *Concesión, para:*<br><br>**Inciso b)** *Acuacultura comercial*<br><br>**II,** Permiso, para:<br><br>**Inciso g)** *Acuacultura de fomento*<br><br>**III,** *Autorización, para:*<br><br>**Inciso d)** *Recolectar del medio natural reproductores, larvas, postlarvas, crías, huevos, semillas, alevines o en cualquier otro estadio, y*<br><br>**Inciso e)** *Acuacultura didáctica.* | | |

| | | |
|---|---|---|
| **Artículos 22.-** *la Secretaría podrá inscribir en el Registro Nacional de Pesca a los acuicultores que no requieran concesión, permiso o Autorización.* | Al **proyecto** le aplica el Artículo, incisos y, fracciones anteriores, porque se trata de una actividad acuícola con fines comerciales. | Por el hecho de presentar a la autoridad correspondiente (SEMARNAT) la Manifestación de Impacto Ambiental, el promovente está cumpliendo con este apartado.<br><br>El proyecto se vincula por la obligatoriedad de obtener la autorización correspondiente para realizar las obras descritas en esta manifestación de impacto ambiental.<br><br>Como ya se mencionó anteriormente, la promovente una vez autorizado el proyecto en materia ambiental procederá a tramitar el Registro Nacional de Pesca para la unidad de producción acuícola. |
| **Art. 30°.-** *Las actividades pesqueras se clasifican en:*<br><br>**II.-** *Cultivo o acuacultura con fines* | | |
| **Artículo 31°.-** *Para realizar las actividades de pesca se requiere lo siguiente:*<br><br>**I,** *Concesión, para:*<br><br>**Inciso b)** *Acuacultura comercial*<br><br>**II,** Permiso, para:<br><br>**Inciso g)** *Acuacultura de fomento*<br><br>**III,** *Autorización, para:*<br><br>**Inciso d)** *Recolectar del medio natural reproductores, larvas, postlarvas, crías, huevos, semillas, alevines o en cualquier otro estadio, y*<br><br>**Inciso e)** *Acuacultura didáctica.* | | |

| | | |
|---|---|---|
| **Artículos 22.-** *la Secretaría podrá inscribir en el Registro Nacional de Pesca a los acuicultores que no requieran concesión, permiso o Autorización.* | Al **proyecto** le aplica el Artículo, incisos y, fracciones anteriores, porque se trata de una actividad acuícola con fines comerciales. | Por el hecho de presentar a la autoridad correspondiente (SEMARNAT) la Manifestación de Impacto Ambiental, el promovente está cumpliendo con este apartado.<br><br>El proyecto se vincula por la obligatoriedad de obtener la autorización correspondiente para realizar las obras descritas en esta manifestación de impacto ambiental.<br><br>Como ya se mencionó anteriormente, la promovente una vez autorizado el proyecto en materia ambiental procederá a tramitar el Registro Nacional de Pesca para la unidad de producción acuícola. |
| **Art. 30°.-** *Las actividades pesqueras se clasifican en:*<br><br>**II.-** *Cultivo o acuacultura con fines* | | |
| **Artículo 31°.-** *Para realizar las actividades de pesca se requiere lo siguiente:*<br><br>**I,** *Concesión, para:*<br><br>**Inciso b)** *Acuacultura comercial*<br><br>**II,** Permiso, para:<br><br>**Inciso g)** *Acuacultura de fomento*<br><br>**III,** *Autorización, para:*<br><br>**Inciso d)** *Recolectar del medio natural reproductores, larvas, postlarvas, crías, huevos, semillas, alevines o en cualquier otro estadio, y*<br><br>**Inciso e)** *Acuacultura didáctica.* | | |

| | | |
|---|---|---|
| **Artículos 22.-** *la Secretaría podrá inscribir en el Registro Nacional de Pesca a los acuicultores que no requieran concesión, permiso o Autorización.* | Al **proyecto** le aplica el Artículo, incisos y, fracciones anteriores, porque se trata de una actividad acuícola con fines comerciales. | Por el hecho de presentar a la autoridad correspondiente (SEMARNAT) la Manifestación de Impacto Ambiental, el promovente está cumpliendo con este apartado.<br><br>El proyecto se vincula por la obligatoriedad de obtener la autorización correspondiente para realizar las obras descritas en esta manifestación de impacto ambiental.<br><br>Como ya se mencionó anteriormente, la promovente una vez autorizado el proyecto en materia ambiental procederá a tramitar el Registro Nacional de Pesca para la unidad de producción acuícola. |
| **Art. 30°.-** *Las actividades pesqueras se clasifican en:*<br><br>**II.-** *Cultivo o acuacultura con fines* | | |
| **Artículo 31°.-** *Para realizar las actividades de pesca se requiere lo siguiente:*<br><br>**I,** *Concesión, para:*<br><br>**Inciso b)** *Acuacultura comercial*<br><br>**II,** Permiso, para:<br><br>**Inciso g)** *Acuacultura de fomento*<br><br>**III,** *Autorización, para:*<br><br>**Inciso d)** *Recolectar del medio natural reproductores, larvas, postlarvas, crías, huevos, semillas, alevines o en cualquier otro estadio, y*<br><br>**Inciso e)** *Acuacultura didáctica.* | | |

| | | |
|---|---|---|
| **Artículos 22.-** *la Secretaría podrá inscribir en el Registro Nacional de Pesca a los acuicultores que no requieran concesión, permiso o Autorización.* | Al **proyecto** le aplica el Artículo, incisos y, fracciones anteriores, porque se trata de una actividad acuícola con fines comerciales. | Por el hecho de presentar a la autoridad correspondiente (SEMARNAT) la Manifestación de Impacto Ambiental, el promovente está cumpliendo con este apartado.<br><br>El proyecto se vincula por la obligatoriedad de obtener la autorización correspondiente para realizar las obras descritas en esta manifestación de impacto ambiental.<br><br>Como ya se mencionó anteriormente, la promovente una vez autorizado el proyecto en materia ambiental procederá a tramitar el Registro Nacional de Pesca para la unidad de producción acuícola. |
| **Art. 30°.-** *Las actividades pesqueras se clasifican en:*<br><br>**II.-** *Cultivo o acuacultura con fines* | | |
| **Artículo 31°.-** *Para realizar las actividades de pesca se requiere lo siguiente:*<br><br>**I,** *Concesión, para:*<br><br>**Inciso b)** *Acuacultura comercial*<br><br>**II,** Permiso, para:<br><br>**Inciso g)** *Acuacultura de fomento*<br><br>**III,** *Autorización, para:*<br><br>**Inciso d)** *Recolectar del medio natural reproductores, larvas, postlarvas, crías, huevos, semillas, alevines o en cualquier otro estadio, y*<br><br>**Inciso e)** *Acuacultura didáctica.* | | |

| | | |
|---|---|---|
| **Artículos 22.-** *la Secretaría podrá inscribir en el Registro Nacional de Pesca a los acuicultores que no requieran concesión, permiso o Autorización.* | Al **proyecto** le aplica el Artículo, incisos y, fracciones anteriores, porque se trata de una actividad acuícola con fines comerciales. | Por el hecho de presentar a la autoridad correspondiente (SEMARNAT) la Manifestación de Impacto Ambiental, el promovente está cumpliendo con este apartado.<br><br>El proyecto se vincula por la obligatoriedad de obtener la autorización correspondiente para realizar las obras descritas en esta manifestación de impacto ambiental.<br><br>Como ya se mencionó anteriormente, la promovente una vez autorizado el proyecto en materia ambiental procederá a tramitar el Registro Nacional de Pesca para la unidad de producción acuícola. |
| **Art. 30°.-** *Las actividades pesqueras se clasifican en:*<br><br>**II.-** *Cultivo o acuacultura con fines* | | |
| **Artículo 31°.-** *Para realizar las actividades de pesca se requiere lo siguiente:*<br><br>**I,** *Concesión, para:*<br><br>**Inciso b)** *Acuacultura comercial*<br><br>**II,** Permiso, para:<br><br>**Inciso g)** *Acuacultura de fomento*<br><br>**III,** *Autorización, para:*<br><br>**Inciso d)** *Recolectar del medio natural reproductores, larvas, postlarvas, crías, huevos, semillas, alevines o en cualquier otro estadio, y*<br><br>**Inciso e)** *Acuacultura didáctica.* | | |

| | | |
|---|---|---|
| **Artículos 22.-** *la Secretaría podrá inscribir en el Registro Nacional de Pesca a los acuicultores que no requieran concesión, permiso o Autorización.* | Al **proyecto** le aplica el Artículo, incisos y, fracciones anteriores, porque se trata de una actividad acuícola con fines comerciales. | Por el hecho de presentar a la autoridad correspondiente (SEMARNAT) la Manifestación de Impacto Ambiental, el promovente está cumpliendo con este apartado.<br><br>El proyecto se vincula por la obligatoriedad de obtener la autorización correspondiente para realizar las obras descritas en esta manifestación de impacto ambiental.<br><br>Como ya se mencionó anteriormente, la promovente una vez autorizado el proyecto en materia ambiental procederá a tramitar el Registro Nacional de Pesca para la unidad de producción acuícola. |
| **Art. 30°.-** *Las actividades pesqueras se clasifican en:*<br><br>**II.-** *Cultivo o acuacultura con fines* | | |
| **Artículo 31°.-** *Para realizar las actividades de pesca se requiere lo siguiente:*<br><br>**I,** *Concesión, para:*<br><br>**Inciso b)** *Acuacultura comercial*<br><br>**II,** Permiso, para:<br><br>**Inciso g)** *Acuacultura de fomento*<br><br>**III,** *Autorización, para:*<br><br>**Inciso d)** *Recolectar del medio natural reproductores, larvas, postlarvas, crías, huevos, semillas, alevines o en cualquier otro estadio, y*<br><br>**Inciso e)** *Acuacultura didáctica.* | | |

| | | |
|---|---|---|
| **Artículos 22.-** *la Secretaría podrá inscribir en el Registro Nacional de Pesca a los acuicultores que no requieran concesión, permiso o Autorización.* | Al **proyecto** le aplica el Artículo, incisos y, fracciones anteriores, porque se trata de una actividad acuícola con fines comerciales. | Por el hecho de presentar a la autoridad correspondiente (SEMARNAT) la Manifestación de Impacto Ambiental, el promovente está cumpliendo con este apartado.<br><br>El proyecto se vincula por la obligatoriedad de obtener la autorización correspondiente para realizar las obras descritas en esta manifestación de impacto ambiental.<br><br>Como ya se mencionó anteriormente, la promovente una vez autorizado el proyecto en materia ambiental procederá a tramitar el Registro Nacional de Pesca para la unidad de producción acuícola. |
| **Art. 30°.-** *Las actividades pesqueras se clasifican en:*<br><br>**II.-** *Cultivo o acuacultura con fines* | | |
| **Artículo 31°.-** *Para realizar las actividades de pesca se requiere lo siguiente:*<br><br>**I,** *Concesión, para:*<br><br>**Inciso b)** *Acuacultura comercial*<br><br>**II,** Permiso, para:<br><br>**Inciso g)** *Acuacultura de fomento*<br><br>**III,** *Autorización, para:*<br><br>**Inciso d)** *Recolectar del medio natural reproductores, larvas, postlarvas, crías, huevos, semillas, alevines o en cualquier otro estadio, y*<br><br>**Inciso e)** *Acuacultura didáctica.* | | |

| | | |
|---|---|---|
| **Artículos 22.-** *la Secretaría podrá inscribir en el Registro Nacional de Pesca a los acuicultores que no requieran concesión, permiso o Autorización.* | Al **proyecto** le aplica el Artículo, incisos y, fracciones anteriores, porque se trata de una actividad acuícola con fines comerciales. | Por el hecho de presentar a la autoridad correspondiente (SEMARNAT) la Manifestación de Impacto Ambiental, el promovente está cumpliendo con este apartado.<br><br>El proyecto se vincula por la obligatoriedad de obtener la autorización correspondiente para realizar las obras descritas en esta manifestación de impacto ambiental.<br><br>Como ya se mencionó anteriormente, la promovente una vez autorizado el proyecto en materia ambiental procederá a tramitar el Registro Nacional de Pesca para la unidad de producción acuícola. |
| **Art. 30°.-** *Las actividades pesqueras se clasifican en:*<br><br>**II.-** *Cultivo o acuacultura con fines* | | |
| **Artículo 31°.-** *Para realizar las actividades de pesca se requiere lo siguiente:*<br><br>**I,** *Concesión, para:*<br><br>**Inciso b)** *Acuacultura comercial*<br><br>**II,** Permiso, para:<br><br>**Inciso g)** *Acuacultura de fomento*<br><br>**III,** *Autorización, para:*<br><br>**Inciso d)** *Recolectar del medio natural reproductores, larvas, postlarvas, crías, huevos, semillas, alevines o en cualquier otro estadio, y*<br><br>**Inciso e)** *Acuacultura didáctica.* | | |

| | | |
|---|---|---|
| **Artículos 22.-** *la Secretaría podrá inscribir en el Registro Nacional de Pesca a los acuicultores que no requieran concesión, permiso o Autorización.* | Al **proyecto** le aplica el Artículo, incisos y, fracciones anteriores, porque se trata de una actividad acuícola con fines comerciales. | Por el hecho de presentar a la autoridad correspondiente (SEMARNAT) la Manifestación de Impacto Ambiental, el promovente está cumpliendo con este apartado.<br><br>El proyecto se vincula por la obligatoriedad de obtener la autorización correspondiente para realizar las obras descritas en esta manifestación de impacto ambiental.<br><br>Como ya se mencionó anteriormente, la promovente una vez autorizado el proyecto en materia ambiental procederá a tramitar el Registro Nacional de Pesca para la unidad de producción acuícola. |
| **Art. 30°.-** *Las actividades pesqueras se clasifican en:*<br><br>**II.-** *Cultivo o acuacultura con fines* | | |
| **Artículo 31°.-** *Para realizar las actividades de pesca se requiere lo siguiente:*<br><br>**I,** *Concesión, para:*<br><br>**Inciso b)** *Acuacultura comercial*<br><br>**II,** Permiso, para:<br><br>**Inciso g)** *Acuacultura de fomento*<br><br>**III,** *Autorización, para:*<br><br>**Inciso d)** *Recolectar del medio natural reproductores, larvas, postlarvas, crías, huevos, semillas, alevines o en cualquier otro estadio, y*<br><br>**Inciso e)** *Acuacultura didáctica.* | | |

| | | |
|---|---|---|
| **Artículos 22.-** *la Secretaría podrá inscribir en el Registro Nacional de Pesca a los acuicultores que no requieran concesión, permiso o Autorización.* | Al **proyecto** le aplica el Artículo, incisos y, fracciones anteriores, porque se trata de una actividad acuícola con fines comerciales. | Por el hecho de presentar a la autoridad correspondiente (SEMARNAT) la Manifestación de Impacto Ambiental, el promovente está cumpliendo con este apartado.<br><br>El proyecto se vincula por la obligatoriedad de obtener la autorización correspondiente para realizar las obras descritas en esta manifestación de impacto ambiental.<br><br>Como ya se mencionó anteriormente, la promovente una vez autorizado el proyecto en materia ambiental procederá a tramitar el Registro Nacional de Pesca para la unidad de producción acuícola. |
| **Art. 30°.-** *Las actividades pesqueras se clasifican en:*<br><br>**II.-** *Cultivo o acuacultura con fines* | | |
| **Artículo 31°.-** *Para realizar las actividades de pesca se requiere lo siguiente:*<br><br>**I,** *Concesión, para:*<br><br>**Inciso b)** *Acuacultura comercial*<br><br>**II,** Permiso, para:<br><br>**Inciso g)** *Acuacultura de fomento*<br><br>**III,** *Autorización, para:*<br><br>**Inciso d)** *Recolectar del medio natural reproductores, larvas, postlarvas, crías, huevos, semillas, alevines o en cualquier otro estadio, y*<br><br>**Inciso e)** *Acuacultura didáctica.* | | |

| | | |
|---|---|---|
| **Artículos 22.-** *la Secretaría podrá inscribir en el Registro Nacional de Pesca a los acuicultores que no requieran concesión, permiso o Autorización.* | Al **proyecto** le aplica el Artículo, incisos y, fracciones anteriores, porque se trata de una actividad acuícola con fines comerciales. | Por el hecho de presentar a la autoridad correspondiente (SEMARNAT) la Manifestación de Impacto Ambiental, el promovente está cumpliendo con este apartado.<br><br>El proyecto se vincula por la obligatoriedad de obtener la autorización correspondiente para realizar las obras descritas en esta manifestación de impacto ambiental.<br><br>Como ya se mencionó anteriormente, la promovente una vez autorizado el proyecto en materia ambiental procederá a tramitar el Registro Nacional de Pesca para la unidad de producción acuícola. |
| **Art. 30°.-** *Las actividades pesqueras se clasifican en:*<br><br>**II.-** *Cultivo o acuacultura con fines* | | |
| **Artículo 31°.-** *Para realizar las actividades de pesca se requiere lo siguiente:*<br><br>**I,** *Concesión, para:*<br><br>**Inciso b)** *Acuacultura comercial*<br><br>**II,** Permiso, para:<br><br>**Inciso g)** *Acuacultura de fomento*<br><br>**III,** *Autorización, para:*<br><br>**Inciso d)** *Recolectar del medio natural reproductores, larvas, postlarvas, crías, huevos, semillas, alevines o en cualquier otro estadio, y*<br><br>**Inciso e)** *Acuacultura didáctica.* | | |

| | | |
|---|---|---|
| **Artículos 22.-** *la Secretaría podrá inscribir en el Registro Nacional de Pesca a los acuicultores que no requieran concesión, permiso o Autorización.* | Al **proyecto** le aplica el Artículo, incisos y, fracciones anteriores, porque se trata de una actividad acuícola con fines comerciales. | Por el hecho de presentar a la autoridad correspondiente (SEMARNAT) la Manifestación de Impacto Ambiental, el promovente está cumpliendo con este apartado.<br><br>El proyecto se vincula por la obligatoriedad de obtener la autorización correspondiente para realizar las obras descritas en esta manifestación de impacto ambiental.<br><br>Como ya se mencionó anteriormente, la promovente una vez autorizado el proyecto en materia ambiental procederá a tramitar el Registro Nacional de Pesca para la unidad de producción acuícola. |
| **Art. 30°.-** *Las actividades pesqueras se clasifican en:*<br><br>**II.-** *Cultivo o acuacultura con fines* | | |
| **Artículo 31°.-** *Para realizar las actividades de pesca se requiere lo siguiente:*<br><br>**I,** *Concesión, para:*<br><br>**Inciso b)** *Acuacultura comercial*<br><br>**II,** Permiso, para:<br><br>**Inciso g)** *Acuacultura de fomento*<br><br>**III,** *Autorización, para:*<br><br>**Inciso d)** *Recolectar del medio natural reproductores, larvas, postlarvas, crías, huevos, semillas, alevines o en cualquier otro estadio, y*<br><br>**Inciso e)** *Acuacultura didáctica.* | | |

| | | |
|---|---|---|
| **Artículos 22.-** *la Secretaría podrá inscribir en el Registro Nacional de Pesca a los acuicultores que no requieran concesión, permiso o Autorización.* | Al **proyecto** le aplica el Artículo, incisos y, fracciones anteriores, porque se trata de una actividad acuícola con fines comerciales. | Por el hecho de presentar a la autoridad correspondiente (SEMARNAT) la Manifestación de Impacto Ambiental, el promovente está cumpliendo con este apartado.<br><br>El proyecto se vincula por la obligatoriedad de obtener la autorización correspondiente para realizar las obras descritas en esta manifestación de impacto ambiental.<br><br>Como ya se mencionó anteriormente, la promovente una vez autorizado el proyecto en materia ambiental procederá a tramitar el Registro Nacional de Pesca para la unidad de producción acuícola. |
| **Art. 30°.-** *Las actividades pesqueras se clasifican en:*<br><br>**II.-** *Cultivo o acuacultura con fines* | | |
| **Artículo 31°.-** *Para realizar las actividades de pesca se requiere lo siguiente:*<br><br>**I,** *Concesión, para:*<br><br>**Inciso b)** *Acuacultura comercial*<br><br>**II,** Permiso, para:<br><br>**Inciso g)** *Acuacultura de fomento*<br><br>**III,** *Autorización, para:*<br><br>**Inciso d)** *Recolectar del medio natural reproductores, larvas, postlarvas, crías, huevos, semillas, alevines o en cualquier otro estadio, y*<br><br>**Inciso e)** *Acuacultura didáctica.* | | |

| | | |
|---|---|---|
| **Artículos 22.-** *la Secretaría podrá inscribir en el Registro Nacional de Pesca a los acuicultores que no requieran concesión, permiso o Autorización.* | Al **proyecto** le aplica el Artículo, incisos y, fracciones anteriores, porque se trata de una actividad acuícola con fines comerciales. | Por el hecho de presentar a la autoridad correspondiente (SEMARNAT) la Manifestación de Impacto Ambiental, el promovente está cumpliendo con este apartado.<br><br>El proyecto se vincula por la obligatoriedad de obtener la autorización correspondiente para realizar las obras descritas en esta manifestación de impacto ambiental.<br><br>Como ya se mencionó anteriormente, la promovente una vez autorizado el proyecto en materia ambiental procederá a tramitar el Registro Nacional de Pesca para la unidad de producción acuícola. |
| **Art. 30°.-** *Las actividades pesqueras se clasifican en:*<br><br>**II.-** *Cultivo o acuacultura con fines* | | |
| **Artículo 31°.-** *Para realizar las actividades de pesca se requiere lo siguiente:*<br><br>**I,** *Concesión, para:*<br><br>**Inciso b)** *Acuacultura comercial*<br><br>**II,** Permiso, para:<br><br>**Inciso g)** *Acuacultura de fomento*<br><br>**III,** *Autorización, para:*<br><br>**Inciso d)** *Recolectar del medio natural reproductores, larvas, postlarvas, crías, huevos, semillas, alevines o en cualquier otro estadio, y*<br><br>**Inciso e)** *Acuacultura didáctica.* | | |

| | | |
|---|---|---|
| **Artículos 22.-** *la Secretaría podrá inscribir en el Registro Nacional de Pesca a los acuicultores que no requieran concesión, permiso o Autorización.* | Al **proyecto** le aplica el Artículo, incisos y, fracciones anteriores, porque se trata de una actividad acuícola con fines comerciales. | Por el hecho de presentar a la autoridad correspondiente (SEMARNAT) la Manifestación de Impacto Ambiental, el promovente está cumpliendo con este apartado.<br><br>El proyecto se vincula por la obligatoriedad de obtener la autorización correspondiente para realizar las obras descritas en esta manifestación de impacto ambiental.<br><br>Como ya se mencionó anteriormente, la promovente una vez autorizado el proyecto en materia ambiental procederá a tramitar el Registro Nacional de Pesca para la unidad de producción acuícola. |
| **Art. 30°.-** *Las actividades pesqueras se clasifican en:*<br><br>**II.-** *Cultivo o acuacultura con fines* | | |
| **Artículo 31°.-** *Para realizar las actividades de pesca se requiere lo siguiente:*<br><br>**I,** *Concesión, para:*<br><br>**Inciso b)** *Acuacultura comercial*<br><br>**II,** Permiso, para:<br><br>**Inciso g)** *Acuacultura de fomento*<br><br>**III,** *Autorización, para:*<br><br>**Inciso d)** *Recolectar del medio natural reproductores, larvas, postlarvas, crías, huevos, semillas, alevines o en cualquier otro estadio, y*<br><br>**Inciso e)** *Acuacultura didáctica.* | | |

| | | |
|---|---|---|
| **Artículos 22.-** *la Secretaría podrá inscribir en el Registro Nacional de Pesca a los acuicultores que no requieran concesión, permiso o Autorización.* | Al **proyecto** le aplica el Artículo, incisos y, fracciones anteriores, porque se trata de una actividad acuícola con fines comerciales. | Por el hecho de presentar a la autoridad correspondiente (SEMARNAT) la Manifestación de Impacto Ambiental, el promovente está cumpliendo con este apartado.<br><br>El proyecto se vincula por la obligatoriedad de obtener la autorización correspondiente para realizar las obras descritas en esta manifestación de impacto ambiental.<br><br>Como ya se mencionó anteriormente, la promovente una vez autorizado el proyecto en materia ambiental procederá a tramitar el Registro Nacional de Pesca para la unidad de producción acuícola. |
| **Art. 30°.-** *Las actividades pesqueras se clasifican en:*<br><br>**II.-** *Cultivo o acuacultura con fines* | | |
| **Artículo 31°.-** *Para realizar las actividades de pesca se requiere lo siguiente:*<br><br>**I,** *Concesión, para:*<br><br>**Inciso b)** *Acuacultura comercial*<br><br>**II,** Permiso, para:<br><br>**Inciso g)** *Acuacultura de fomento*<br><br>**III,** *Autorización, para:*<br><br>**Inciso d)** *Recolectar del medio natural reproductores, larvas, postlarvas, crías, huevos, semillas, alevines o en cualquier otro estadio, y*<br><br>**Inciso e)** *Acuacultura didáctica.* | | |

| | | |
|---|---|---|
| **Artículos 22.-** *la Secretaría podrá inscribir en el Registro Nacional de Pesca a los acuicultores que no requieran concesión, permiso o Autorización.* | Al **proyecto** le aplica el Artículo, incisos y, fracciones anteriores, porque se trata de una actividad acuícola con fines comerciales. | Por el hecho de presentar a la autoridad correspondiente (SEMARNAT) la Manifestación de Impacto Ambiental, el promovente está cumpliendo con este apartado.<br><br>El proyecto se vincula por la obligatoriedad de obtener la autorización correspondiente para realizar las obras descritas en esta manifestación de impacto ambiental.<br><br>Como ya se mencionó anteriormente, la promovente una vez autorizado el proyecto en materia ambiental procederá a tramitar el Registro Nacional de Pesca para la unidad de producción acuícola. |
| **Art. 30°.-** *Las actividades pesqueras se clasifican en:*<br><br>**II.-** *Cultivo o acuacultura con fines* | | |
| **Artículo 31°.-** *Para realizar las actividades de pesca se requiere lo siguiente:*<br><br>**I,** *Concesión, para:*<br><br>**Inciso b)** *Acuacultura comercial*<br><br>**II,** Permiso, para:<br><br>**Inciso g)** *Acuacultura de fomento*<br><br>**III,** *Autorización, para:*<br><br>**Inciso d)** *Recolectar del medio natural reproductores, larvas, postlarvas, crías, huevos, semillas, alevines o en cualquier otro estadio, y*<br><br>**Inciso e)** *Acuacultura didáctica.* | | |

| | | |
|---|---|---|
| **Artículos 22.-** *la Secretaría podrá inscribir en el Registro Nacional de Pesca a los acuicultores que no requieran concesión, permiso o Autorización.* | Al **proyecto** le aplica el Artículo, incisos y, fracciones anteriores, porque se trata de una actividad acuícola con fines comerciales. | Por el hecho de presentar a la autoridad correspondiente (SEMARNAT) la Manifestación de Impacto Ambiental, el promovente está cumpliendo con este apartado.<br><br>El proyecto se vincula por la obligatoriedad de obtener la autorización correspondiente para realizar las obras descritas en esta manifestación de impacto ambiental.<br><br>Como ya se mencionó anteriormente, la promovente una vez autorizado el proyecto en materia ambiental procederá a tramitar el Registro Nacional de Pesca para la unidad de producción acuícola. |
| **Art. 30°.-** *Las actividades pesqueras se clasifican en:*<br><br>**II.-** *Cultivo o acuacultura con fines* | | |
| **Artículo 31°.-** *Para realizar las actividades de pesca se requiere lo siguiente:*<br><br>**I,** *Concesión, para:*<br><br>**Inciso b)** *Acuacultura comercial*<br><br>**II,** Permiso, para:<br><br>**Inciso g)** *Acuacultura de fomento*<br><br>**III,** *Autorización, para:*<br><br>**Inciso d)** *Recolectar del medio natural reproductores, larvas, postlarvas, crías, huevos, semillas, alevines o en cualquier otro estadio, y*<br><br>**Inciso e)** *Acuacultura didáctica.* | | |

| | | |
|---|---|---|
| **Artículos 22.-** *la Secretaría podrá inscribir en el Registro Nacional de Pesca a los acuicultores que no requieran concesión, permiso o Autorización.* | Al **proyecto** le aplica el Artículo, incisos y, fracciones anteriores, porque se trata de una actividad acuícola con fines comerciales. | Por el hecho de presentar a la autoridad correspondiente (SEMARNAT) la Manifestación de Impacto Ambiental, el promovente está cumpliendo con este apartado.<br><br>El proyecto se vincula por la obligatoriedad de obtener la autorización correspondiente para realizar las obras descritas en esta manifestación de impacto ambiental.<br><br>Como ya se mencionó anteriormente, la promovente una vez autorizado el proyecto en materia ambiental procederá a tramitar el Registro Nacional de Pesca para la unidad de producción acuícola. |
| **Art. 30°.-** *Las actividades pesqueras se clasifican en:*<br><br>**II.-** *Cultivo o acuacultura con fines* | | |
| **Artículo 31°.-** *Para realizar las actividades de pesca se requiere lo siguiente:*<br><br>**I,** *Concesión, para:*<br><br>**Inciso b)** *Acuacultura comercial*<br><br>**II,** Permiso, para:<br><br>**Inciso g)** *Acuacultura de fomento*<br><br>**III,** *Autorización, para:*<br><br>**Inciso d)** *Recolectar del medio natural reproductores, larvas, postlarvas, crías, huevos, semillas, alevines o en cualquier otro estadio, y*<br><br>**Inciso e)** *Acuacultura didáctica.* | | |

| | | |
|---|---|---|
| **Artículos 22.-** *la Secretaría podrá inscribir en el Registro Nacional de Pesca a los acuicultores que no requieran concesión, permiso o Autorización.* | Al **proyecto** le aplica el Artículo, incisos y, fracciones anteriores, porque se trata de una actividad acuícola con fines comerciales. | Por el hecho de presentar a la autoridad correspondiente (SEMARNAT) la Manifestación de Impacto Ambiental, el promovente está cumpliendo con este apartado.<br><br>El proyecto se vincula por la obligatoriedad de obtener la autorización correspondiente para realizar las obras descritas en esta manifestación de impacto ambiental.<br><br>Como ya se mencionó anteriormente, la promovente una vez autorizado el proyecto en materia ambiental procederá a tramitar el Registro Nacional de Pesca para la unidad de producción acuícola. |
| **Art. 30°.-** *Las actividades pesqueras se clasifican en:*<br><br>**II.-** *Cultivo o acuacultura con fines* | | |
| **Artículo 31°.-** *Para realizar las actividades de pesca se requiere lo siguiente:*<br><br>**I,** *Concesión, para:*<br><br>**Inciso b)** *Acuacultura comercial*<br><br>**II,** Permiso, para:<br><br>**Inciso g)** *Acuacultura de fomento*<br><br>**III,** *Autorización, para:*<br><br>**Inciso d)** *Recolectar del medio natural reproductores, larvas, postlarvas, crías, huevos, semillas, alevines o en cualquier otro estadio, y*<br><br>**Inciso e)** *Acuacultura didáctica.* | | |

| | | |
|---|---|---|
| **Artículos 22.-** *la Secretaría podrá inscribir en el Registro Nacional de Pesca a los acuicultores que no requieran concesión, permiso o Autorización.* | Al **proyecto** le aplica el Artículo, incisos y, fracciones anteriores, porque se trata de una actividad acuícola con fines comerciales. | Por el hecho de presentar a la autoridad correspondiente (SEMARNAT) la Manifestación de Impacto Ambiental, el promovente está cumpliendo con este apartado.<br><br>El proyecto se vincula por la obligatoriedad de obtener la autorización correspondiente para realizar las obras descritas en esta manifestación de impacto ambiental.<br><br>Como ya se mencionó anteriormente, la promovente una vez autorizado el proyecto en materia ambiental procederá a tramitar el Registro Nacional de Pesca para la unidad de producción acuícola. |
| **Art. 30°.-** *Las actividades pesqueras se clasifican en:*<br><br>**II.-** *Cultivo o acuacultura con fines* | | |
| **Artículo 31°.-** *Para realizar las actividades de pesca se requiere lo siguiente:*<br><br>**I,** *Concesión, para:*<br><br>**Inciso b)** *Acuacultura comercial*<br><br>**II,** Permiso, para:<br><br>**Inciso g)** *Acuacultura de fomento*<br><br>**III,** *Autorización, para:*<br><br>**Inciso d)** *Recolectar del medio natural reproductores, larvas, postlarvas, crías, huevos, semillas, alevines o en cualquier otro estadio, y*<br><br>**Inciso e)** *Acuacultura didáctica.* | | |

| | | |
|---|---|---|
| **Artículos 22.-** *la Secretaría podrá inscribir en el Registro Nacional de Pesca a los acuicultores que no requieran concesión, permiso o Autorización.* | Al **proyecto** le aplica el Artículo, incisos y, fracciones anteriores, porque se trata de una actividad acuícola con fines comerciales. | Por el hecho de presentar a la autoridad correspondiente (SEMARNAT) la Manifestación de Impacto Ambiental, el promovente está cumpliendo con este apartado.<br><br>El proyecto se vincula por la obligatoriedad de obtener la autorización correspondiente para realizar las obras descritas en esta manifestación de impacto ambiental.<br><br>Como ya se mencionó anteriormente, la promovente una vez autorizado el proyecto en materia ambiental procederá a tramitar el Registro Nacional de Pesca para la unidad de producción acuícola. |
| **Art. 30°.-** *Las actividades pesqueras se clasifican en:*<br><br>**II.-** *Cultivo o acuacultura con fines* | | |
| **Artículo 31°.-** *Para realizar las actividades de pesca se requiere lo siguiente:*<br><br>**I,** *Concesión, para:*<br><br>**Inciso b)** *Acuacultura comercial*<br><br>**II,** Permiso, para:<br><br>**Inciso g)** *Acuacultura de fomento*<br><br>**III,** *Autorización, para:*<br><br>**Inciso d)** *Recolectar del medio natural reproductores, larvas, postlarvas, crías, huevos, semillas, alevines o en cualquier otro estadio, y*<br><br>**Inciso e)** *Acuacultura didáctica.* | | |

| | | |
|---|---|---|
| **Artículos 22.-** *la Secretaría podrá inscribir en el Registro Nacional de Pesca a los acuicultores que no requieran concesión, permiso o Autorización.* | Al **proyecto** le aplica el Artículo, incisos y, fracciones anteriores, porque se trata de una actividad acuícola con fines comerciales. | Por el hecho de presentar a la autoridad correspondiente (SEMARNAT) la Manifestación de Impacto Ambiental, el promovente está cumpliendo con este apartado.<br><br>El proyecto se vincula por la obligatoriedad de obtener la autorización correspondiente para realizar las obras descritas en esta manifestación de impacto ambiental.<br><br>Como ya se mencionó anteriormente, la promovente una vez autorizado el proyecto en materia ambiental procederá a tramitar el Registro Nacional de Pesca para la unidad de producción acuícola. |
| **Art. 30°.-** *Las actividades pesqueras se clasifican en:*<br><br>**II.-** *Cultivo o acuacultura con fines* | | |
| **Artículo 31°.-** *Para realizar las actividades de pesca se requiere lo siguiente:*<br><br>**I,** *Concesión, para:*<br><br>**Inciso b)** *Acuacultura comercial*<br><br>**II,** Permiso, para:<br><br>**Inciso g)** *Acuacultura de fomento*<br><br>**III,** *Autorización, para:*<br><br>**Inciso d)** *Recolectar del medio natural reproductores, larvas, postlarvas, crías, huevos, semillas, alevines o en cualquier otro estadio, y*<br><br>**Inciso e)** *Acuacultura didáctica.* | | |

| | | |
|---|---|---|
| **Artículos 22.-** *la Secretaría podrá inscribir en el Registro Nacional de Pesca a los acuicultores que no requieran concesión, permiso o Autorización.* | Al **proyecto** le aplica el Artículo, incisos y, fracciones anteriores, porque se trata de una actividad acuícola con fines comerciales. | Por el hecho de presentar a la autoridad correspondiente (SEMARNAT) la Manifestación de Impacto Ambiental, el promovente está cumpliendo con este apartado.<br><br>El proyecto se vincula por la obligatoriedad de obtener la autorización correspondiente para realizar las obras descritas en esta manifestación de impacto ambiental.<br><br>Como ya se mencionó anteriormente, la promovente una vez autorizado el proyecto en materia ambiental procederá a tramitar el Registro Nacional de Pesca para la unidad de producción acuícola. |
| **Art. 30°.-** *Las actividades pesqueras se clasifican en:*<br><br>**II.-** *Cultivo o acuacultura con fines* | | |
| **Artículo 31°.-** *Para realizar las actividades de pesca se requiere lo siguiente:*<br><br>**I,** *Concesión, para:*<br><br>**Inciso b)** *Acuacultura comercial*<br><br>**II,** Permiso, para:<br><br>**Inciso g)** *Acuacultura de fomento*<br><br>**III,** *Autorización, para:*<br><br>**Inciso d)** *Recolectar del medio natural reproductores, larvas, postlarvas, crías, huevos, semillas, alevines o en cualquier otro estadio, y*<br><br>**Inciso e)** *Acuacultura didáctica.* | | |

| | | |
|---|---|---|
| **Artículos 22.-** *la Secretaría podrá inscribir en el Registro Nacional de Pesca a los acuicultores que no requieran concesión, permiso o Autorización.* | Al **proyecto** le aplica el Artículo, incisos y, fracciones anteriores, porque se trata de una actividad acuícola con fines comerciales. | Por el hecho de presentar a la autoridad correspondiente (SEMARNAT) la Manifestación de Impacto Ambiental, el promovente está cumpliendo con este apartado.<br><br>El proyecto se vincula por la obligatoriedad de obtener la autorización correspondiente para realizar las obras descritas en esta manifestación de impacto ambiental.<br><br>Como ya se mencionó anteriormente, la promovente una vez autorizado el proyecto en materia ambiental procederá a tramitar el Registro Nacional de Pesca para la unidad de producción acuícola. |
| **Art. 30°.-** *Las actividades pesqueras se clasifican en:*<br><br>**II.-** *Cultivo o acuacultura con fines* | | |
| **Artículo 31°.-** *Para realizar las actividades de pesca se requiere lo siguiente:*<br><br>**I,** *Concesión, para:*<br><br>**Inciso b)** *Acuacultura comercial*<br><br>**II,** Permiso, para:<br><br>**Inciso g)** *Acuacultura de fomento*<br><br>**III,** *Autorización, para:*<br><br>**Inciso d)** *Recolectar del medio natural reproductores, larvas, postlarvas, crías, huevos, semillas, alevines o en cualquier otro estadio, y*<br><br>**Inciso e)** *Acuacultura didáctica.* | | |

| | | |
|---|---|---|
| **Artículos 22.-** *la Secretaría podrá inscribir en el Registro Nacional de Pesca a los acuicultores que no requieran concesión, permiso o Autorización.* | Al **proyecto** le aplica el Artículo, incisos y, fracciones anteriores, porque se trata de una actividad acuícola con fines comerciales. | Por el hecho de presentar a la autoridad correspondiente (SEMARNAT) la Manifestación de Impacto Ambiental, el promovente está cumpliendo con este apartado.<br><br>El proyecto se vincula por la obligatoriedad de obtener la autorización correspondiente para realizar las obras descritas en esta manifestación de impacto ambiental.<br><br>Como ya se mencionó anteriormente, la promovente una vez autorizado el proyecto en materia ambiental procederá a tramitar el Registro Nacional de Pesca para la unidad de producción acuícola. |
| **Art. 30°.-** *Las actividades pesqueras se clasifican en:*<br><br>**II.-** *Cultivo o acuacultura con fines* | | |
| **Artículo 31°.-** *Para realizar las actividades de pesca se requiere lo siguiente:*<br><br>**I,** *Concesión, para:*<br><br>**Inciso b)** *Acuacultura comercial*<br><br>**II,** Permiso, para:<br><br>**Inciso g)** *Acuacultura de fomento*<br><br>**III,** *Autorización, para:*<br><br>**Inciso d)** *Recolectar del medio natural reproductores, larvas, postlarvas, crías, huevos, semillas, alevines o en cualquier otro estadio, y*<br><br>**Inciso e)** *Acuacultura didáctica.* | | |

| | | |
|---|---|---|
| **Artículos 22.-** *la Secretaría podrá inscribir en el Registro Nacional de Pesca a los acuicultores que no requieran concesión, permiso o Autorización.* | Al **proyecto** le aplica el Artículo, incisos y, fracciones anteriores, porque se trata de una actividad acuícola con fines comerciales. | Por el hecho de presentar a la autoridad correspondiente (SEMARNAT) la Manifestación de Impacto Ambiental, el promovente está cumpliendo con este apartado.<br><br>El proyecto se vincula por la obligatoriedad de obtener la autorización correspondiente para realizar las obras descritas en esta manifestación de impacto ambiental.<br><br>Como ya se mencionó anteriormente, la promovente una vez autorizado el proyecto en materia ambiental procederá a tramitar el Registro Nacional de Pesca para la unidad de producción acuícola. |
| **Art. 30°.-** *Las actividades pesqueras se clasifican en:*<br><br>**II.-** *Cultivo o acuacultura con fines* | | |
| **Artículo 31°.-** *Para realizar las actividades de pesca se requiere lo siguiente:*<br><br>**I,** *Concesión, para:*<br><br>**Inciso b)** *Acuacultura comercial*<br><br>**II,** Permiso, para:<br><br>**Inciso g)** *Acuacultura de fomento*<br><br>**III,** *Autorización, para:*<br><br>**Inciso d)** *Recolectar del medio natural reproductores, larvas, postlarvas, crías, huevos, semillas, alevines o en cualquier otro estadio, y*<br><br>**Inciso e)** *Acuacultura didáctica.* | | |

| | | |
|---|---|---|
| **Artículos 22.-** *la Secretaría podrá inscribir en el Registro Nacional de Pesca a los acuicultores que no requieran concesión, permiso o Autorización.* | Al **proyecto** le aplica el Artículo, incisos y, fracciones anteriores, porque se trata de una actividad acuícola con fines comerciales. | Por el hecho de presentar a la autoridad correspondiente (SEMARNAT) la Manifestación de Impacto Ambiental, el promovente está cumpliendo con este apartado.<br><br>El proyecto se vincula por la obligatoriedad de obtener la autorización correspondiente para realizar las obras descritas en esta manifestación de impacto ambiental.<br><br>Como ya se mencionó anteriormente, la promovente una vez autorizado el proyecto en materia ambiental procederá a tramitar el Registro Nacional de Pesca para la unidad de producción acuícola. |
| **Art. 30°.-** *Las actividades pesqueras se clasifican en:*<br><br>**II.-** *Cultivo o acuacultura con fines* | | |
| **Artículo 31°.-** *Para realizar las actividades de pesca se requiere lo siguiente:*<br><br>**I,** *Concesión, para:*<br><br>**Inciso b)** *Acuacultura comercial*<br><br>**II,** Permiso, para:<br><br>**Inciso g)** *Acuacultura de fomento*<br><br>**III,** *Autorización, para:*<br><br>**Inciso d)** *Recolectar del medio natural reproductores, larvas, postlarvas, crías, huevos, semillas, alevines o en cualquier otro estadio, y*<br><br>**Inciso e)** *Acuacultura didáctica.* | | |

| | | |
|---|---|---|
| **Artículos 22.-** *la Secretaría podrá inscribir en el Registro Nacional de Pesca a los acuicultores que no requieran concesión, permiso o Autorización.* | Al **proyecto** le aplica el Artículo, incisos y, fracciones anteriores, porque se trata de una actividad acuícola con fines comerciales. | Por el hecho de presentar a la autoridad correspondiente (SEMARNAT) la Manifestación de Impacto Ambiental, el promovente está cumpliendo con este apartado.<br><br>El proyecto se vincula por la obligatoriedad de obtener la autorización correspondiente para realizar las obras descritas en esta manifestación de impacto ambiental.<br><br>Como ya se mencionó anteriormente, la promovente una vez autorizado el proyecto en materia ambiental procederá a tramitar el Registro Nacional de Pesca para la unidad de producción acuícola. |
| **Art. 30°.-** *Las actividades pesqueras se clasifican en:*<br><br>**II.-** *Cultivo o acuacultura con fines* | | |
| **Artículo 31°.-** *Para realizar las actividades de pesca se requiere lo siguiente:*<br><br>**I,** *Concesión, para:*<br><br>**Inciso b)** *Acuacultura comercial*<br><br>**II,** Permiso, para:<br><br>**Inciso g)** *Acuacultura de fomento*<br><br>**III,** *Autorización, para:*<br><br>**Inciso d)** *Recolectar del medio natural reproductores, larvas, postlarvas, crías, huevos, semillas, alevines o en cualquier otro estadio, y*<br><br>**Inciso e)** *Acuacultura didáctica.* | | |

| | | |
|---|---|---|
| **Artículos 22.-** *la Secretaría podrá inscribir en el Registro Nacional de Pesca a los acuicultores que no requieran concesión, permiso o Autorización.* | Al **proyecto** le aplica el Artículo, incisos y, fracciones anteriores, porque se trata de una actividad acuícola con fines comerciales. | Por el hecho de presentar a la autoridad correspondiente (SEMARNAT) la Manifestación de Impacto Ambiental, el promovente está cumpliendo con este apartado.<br><br>El proyecto se vincula por la obligatoriedad de obtener la autorización correspondiente para realizar las obras descritas en esta manifestación de impacto ambiental.<br><br>Como ya se mencionó anteriormente, la promovente una vez autorizado el proyecto en materia ambiental procederá a tramitar el Registro Nacional de Pesca para la unidad de producción acuícola. |
| **Art. 30°.-** *Las actividades pesqueras se clasifican en:*<br><br>**II.-** *Cultivo o acuacultura con fines* | | |
| **Artículo 31°.-** *Para realizar las actividades de pesca se requiere lo siguiente:*<br><br>**I,** *Concesión, para:*<br><br>**Inciso b)** *Acuacultura comercial*<br><br>**II,** Permiso, para:<br><br>**Inciso g)** *Acuacultura de fomento*<br><br>**III,** *Autorización, para:*<br><br>**Inciso d)** *Recolectar del medio natural reproductores, larvas, postlarvas, crías, huevos, semillas, alevines o en cualquier otro estadio, y*<br><br>**Inciso e)** *Acuacultura didáctica.* | | |

| | | |
|---|---|---|
| **Artículos 22.-** *la Secretaría podrá inscribir en el Registro Nacional de Pesca a los acuicultores que no requieran concesión, permiso o Autorización.* | Al **proyecto** le aplica el Artículo, incisos y, fracciones anteriores, porque se trata de una actividad acuícola con fines comerciales. | Por el hecho de presentar a la autoridad correspondiente (SEMARNAT) la Manifestación de Impacto Ambiental, el promovente está cumpliendo con este apartado.<br><br>El proyecto se vincula por la obligatoriedad de obtener la autorización correspondiente para realizar las obras descritas en esta manifestación de impacto ambiental.<br><br>Como ya se mencionó anteriormente, la promovente una vez autorizado el proyecto en materia ambiental procederá a tramitar el Registro Nacional de Pesca para la unidad de producción acuícola. |
| **Art. 30°.-** *Las actividades pesqueras se clasifican en:*<br><br>**II.-** *Cultivo o acuacultura con fines* | | |
| **Artículo 31°.-** *Para realizar las actividades de pesca se requiere lo siguiente:*<br><br>**I,** *Concesión, para:*<br><br>**Inciso b)** *Acuacultura comercial*<br><br>**II,** Permiso, para:<br><br>**Inciso g)** *Acuacultura de fomento*<br><br>**III,** *Autorización, para:*<br><br>**Inciso d)** *Recolectar del medio natural reproductores, larvas, postlarvas, crías, huevos, semillas, alevines o en cualquier otro estadio, y*<br><br>**Inciso e)** *Acuacultura didáctica.* | | |

| | | |
|---|---|---|
| **Artículos 22.-** *la Secretaría podrá inscribir en el Registro Nacional de Pesca a los acuicultores que no requieran concesión, permiso o Autorización.* | Al **proyecto** le aplica el Artículo, incisos y, fracciones anteriores, porque se trata de una actividad acuícola con fines comerciales. | Por el hecho de presentar a la autoridad correspondiente (SEMARNAT) la Manifestación de Impacto Ambiental, el promovente está cumpliendo con este apartado.<br><br>El proyecto se vincula por la obligatoriedad de obtener la autorización correspondiente para realizar las obras descritas en esta manifestación de impacto ambiental.<br><br>Como ya se mencionó anteriormente, la promovente una vez autorizado el proyecto en materia ambiental procederá a tramitar el Registro Nacional de Pesca para la unidad de producción acuícola. |
| **Art. 30°.-** *Las actividades pesqueras se clasifican en:*<br><br>**II.-** *Cultivo o acuacultura con fines* | | |
| **Artículo 31°.-** *Para realizar las actividades de pesca se requiere lo siguiente:*<br><br>**I,** *Concesión, para:*<br><br>**Inciso b)** *Acuacultura comercial*<br><br>**II,** Permiso, para:<br><br>**Inciso g)** *Acuacultura de fomento*<br><br>**III,** *Autorización, para:*<br><br>**Inciso d)** *Recolectar del medio natural reproductores, larvas, postlarvas, crías, huevos, semillas, alevines o en cualquier otro estadio, y*<br><br>**Inciso e)** *Acuacultura didáctica.* | | |

| | | |
|---|---|---|
| **Artículos 22.-** *la Secretaría podrá inscribir en el Registro Nacional de Pesca a los acuicultores que no requieran concesión, permiso o Autorización.* | Al **proyecto** le aplica el Artículo, incisos y, fracciones anteriores, porque se trata de una actividad acuícola con fines comerciales. | Por el hecho de presentar a la autoridad correspondiente (SEMARNAT) la Manifestación de Impacto Ambiental, el promovente está cumpliendo con este apartado.<br><br>El proyecto se vincula por la obligatoriedad de obtener la autorización correspondiente para realizar las obras descritas en esta manifestación de impacto ambiental.<br><br>Como ya se mencionó anteriormente, la promovente una vez autorizado el proyecto en materia ambiental procederá a tramitar el Registro Nacional de Pesca para la unidad de producción acuícola. |
| **Art. 30°.-** *Las actividades pesqueras se clasifican en:*<br><br>**II.-** *Cultivo o acuacultura con fines* | | |
| **Artículo 31°.-** *Para realizar las actividades de pesca se requiere lo siguiente:*<br><br>**I,** *Concesión, para:*<br><br>**Inciso b)** *Acuacultura comercial*<br><br>**II,** Permiso, para:<br><br>**Inciso g)** *Acuacultura de fomento*<br><br>**III,** *Autorización, para:*<br><br>**Inciso d)** *Recolectar del medio natural reproductores, larvas, postlarvas, crías, huevos, semillas, alevines o en cualquier otro estadio, y*<br><br>**Inciso e)** *Acuacultura didáctica.* | | |

| | | |
|---|---|---|
| **Artículos 22.-** *la Secretaría podrá inscribir en el Registro Nacional de Pesca a los acuicultores que no requieran concesión, permiso o Autorización.* | Al **proyecto** le aplica el Artículo, incisos y, fracciones anteriores, porque se trata de una actividad acuícola con fines comerciales. | Por el hecho de presentar a la autoridad correspondiente (SEMARNAT) la Manifestación de Impacto Ambiental, el promovente está cumpliendo con este apartado.<br><br>El proyecto se vincula por la obligatoriedad de obtener la autorización correspondiente para realizar las obras descritas en esta manifestación de impacto ambiental.<br><br>Como ya se mencionó anteriormente, la promovente una vez autorizado el proyecto en materia ambiental procederá a tramitar el Registro Nacional de Pesca para la unidad de producción acuícola. |
| **Art. 30°.-** *Las actividades pesqueras se clasifican en:*<br><br>**II.-** *Cultivo o acuacultura con fines* | | |
| **Artículo 31°.-** *Para realizar las actividades de pesca se requiere lo siguiente:*<br><br>**I,** *Concesión, para:*<br><br>**Inciso b)** *Acuacultura comercial*<br><br>**II,** Permiso, para:<br><br>**Inciso g)** *Acuacultura de fomento*<br><br>**III,** *Autorización, para:*<br><br>**Inciso d)** *Recolectar del medio natural reproductores, larvas, postlarvas, crías, huevos, semillas, alevines o en cualquier otro estadio, y*<br><br>**Inciso e)** *Acuacultura didáctica.* | | |

| | | |
|---|---|---|
| **Artículos 22.-** *la Secretaría podrá inscribir en el Registro Nacional de Pesca a los acuicultores que no requieran concesión, permiso o Autorización.* | Al **proyecto** le aplica el Artículo, incisos y, fracciones anteriores, porque se trata de una actividad acuícola con fines comerciales. | Por el hecho de presentar a la autoridad correspondiente (SEMARNAT) la Manifestación de Impacto Ambiental, el promovente está cumpliendo con este apartado.<br><br>El proyecto se vincula por la obligatoriedad de obtener la autorización correspondiente para realizar las obras descritas en esta manifestación de impacto ambiental.<br><br>Como ya se mencionó anteriormente, la promovente una vez autorizado el proyecto en materia ambiental procederá a tramitar el Registro Nacional de Pesca para la unidad de producción acuícola. |
| **Art. 30°.-** *Las actividades pesqueras se clasifican en:*<br><br>**II.-** *Cultivo o acuacultura con fines* | | |
| **Artículo 31°.-** *Para realizar las actividades de pesca se requiere lo siguiente:*<br><br>**I,** *Concesión, para:*<br><br>**Inciso b)** *Acuacultura comercial*<br><br>**II,** Permiso, para:<br><br>**Inciso g)** *Acuacultura de fomento*<br><br>**III,** *Autorización, para:*<br><br>**Inciso d)** *Recolectar del medio natural reproductores, larvas, postlarvas, crías, huevos, semillas, alevines o en cualquier otro estadio, y*<br><br>**Inciso e)** *Acuacultura didáctica.* | | |

| | | |
|---|---|---|
| **Artículos 22.-** *la Secretaría podrá inscribir en el Registro Nacional de Pesca a los acuicultores que no requieran concesión, permiso o Autorización.* | Al **proyecto** le aplica el Artículo, incisos y, fracciones anteriores, porque se trata de una actividad acuícola con fines comerciales. | Por el hecho de presentar a la autoridad correspondiente (SEMARNAT) la Manifestación de Impacto Ambiental, el promovente está cumpliendo con este apartado.<br><br>El proyecto se vincula por la obligatoriedad de obtener la autorización correspondiente para realizar las obras descritas en esta manifestación de impacto ambiental.<br><br>Como ya se mencionó anteriormente, la promovente una vez autorizado el proyecto en materia ambiental procederá a tramitar el Registro Nacional de Pesca para la unidad de producción acuícola. |
| **Art. 30°.-** *Las actividades pesqueras se clasifican en:*<br><br>**II.-** *Cultivo o acuacultura con fines* | | |
| **Artículo 31°.-** *Para realizar las actividades de pesca se requiere lo siguiente:*<br><br>**I,** *Concesión, para:*<br><br>**Inciso b)** *Acuacultura comercial*<br><br>**II,** Permiso, para:<br><br>**Inciso g)** *Acuacultura de fomento*<br><br>**III,** *Autorización, para:*<br><br>**Inciso d)** *Recolectar del medio natural reproductores, larvas, postlarvas, crías, huevos, semillas, alevines o en cualquier otro estadio, y*<br><br>**Inciso e)** *Acuacultura didáctica.* | | |

| | | |
|---|---|---|
| **Artículos 22.-** *la Secretaría podrá inscribir en el Registro Nacional de Pesca a los acuicultores que no requieran concesión, permiso o Autorización.* | Al **proyecto** le aplica el Artículo, incisos y, fracciones anteriores, porque se trata de una actividad acuícola con fines comerciales. | Por el hecho de presentar a la autoridad correspondiente (SEMARNAT) la Manifestación de Impacto Ambiental, el promovente está cumpliendo con este apartado.<br><br>El proyecto se vincula por la obligatoriedad de obtener la autorización correspondiente para realizar las obras descritas en esta manifestación de impacto ambiental.<br><br>Como ya se mencionó anteriormente, la promovente una vez autorizado el proyecto en materia ambiental procederá a tramitar el Registro Nacional de Pesca para la unidad de producción acuícola. |
| **Art. 30°.-** *Las actividades pesqueras se clasifican en:*<br><br>**II.-** *Cultivo o acuacultura con fines* | | |
| **Artículo 31°.-** *Para realizar las actividades de pesca se requiere lo siguiente:*<br><br>**I,** *Concesión, para:*<br><br>**Inciso b)** *Acuacultura comercial*<br><br>**II,** Permiso, para:<br><br>**Inciso g)** *Acuacultura de fomento*<br><br>**III,** *Autorización, para:*<br><br>**Inciso d)** *Recolectar del medio natural reproductores, larvas, postlarvas, crías, huevos, semillas, alevines o en cualquier otro estadio, y*<br><br>**Inciso e)** *Acuacultura didáctica.* | | |

| | | |
|---|---|---|
| **Artículos 22.-** *la Secretaría podrá inscribir en el Registro Nacional de Pesca a los acuicultores que no requieran concesión, permiso o Autorización.* | Al **proyecto** le aplica el Artículo, incisos y, fracciones anteriores, porque se trata de una actividad acuícola con fines comerciales. | Por el hecho de presentar a la autoridad correspondiente (SEMARNAT) la Manifestación de Impacto Ambiental, el promovente está cumpliendo con este apartado.<br><br>El proyecto se vincula por la obligatoriedad de obtener la autorización correspondiente para realizar las obras descritas en esta manifestación de impacto ambiental.<br><br>Como ya se mencionó anteriormente, la promovente una vez autorizado el proyecto en materia ambiental procederá a tramitar el Registro Nacional de Pesca para la unidad de producción acuícola. |
| **Art. 30°.-** *Las actividades pesqueras se clasifican en:*<br><br>**II.-** *Cultivo o acuacultura con fines* | | |
| **Artículo 31°.-** *Para realizar las actividades de pesca se requiere lo siguiente:*<br><br>**I,** *Concesión, para:*<br><br>**Inciso b)** *Acuacultura comercial*<br><br>**II,** Permiso, para:<br><br>**Inciso g)** *Acuacultura de fomento*<br><br>**III,** *Autorización, para:*<br><br>**Inciso d)** *Recolectar del medio natural reproductores, larvas, postlarvas, crías, huevos, semillas, alevines o en cualquier otro estadio, y*<br><br>**Inciso e)** *Acuacultura didáctica.* | | |

| | | |
|---|---|---|
| **Artículos 22.-** *la Secretaría podrá inscribir en el Registro Nacional de Pesca a los acuicultores que no requieran concesión, permiso o Autorización.* | Al **proyecto** le aplica el Artículo, incisos y, fracciones anteriores, porque se trata de una actividad acuícola con fines comerciales. | Por el hecho de presentar a la autoridad correspondiente (SEMARNAT) la Manifestación de Impacto Ambiental, el promovente está cumpliendo con este apartado.<br><br>El proyecto se vincula por la obligatoriedad de obtener la autorización correspondiente para realizar las obras descritas en esta manifestación de impacto ambiental.<br><br>Como ya se mencionó anteriormente, la promovente una vez autorizado el proyecto en materia ambiental procederá a tramitar el Registro Nacional de Pesca para la unidad de producción acuícola. |
| **Art. 30°.-** *Las actividades pesqueras se clasifican en:*<br><br>**II.-** *Cultivo o acuacultura con fines* | | |
| **Artículo 31°.-** *Para realizar las actividades de pesca se requiere lo siguiente:*<br><br>**I,** *Concesión, para:*<br><br>**Inciso b)** *Acuacultura comercial*<br><br>**II,** Permiso, para:<br><br>**Inciso g)** *Acuacultura de fomento*<br><br>**III,** *Autorización, para:*<br><br>**Inciso d)** *Recolectar del medio natural reproductores, larvas, postlarvas, crías, huevos, semillas, alevines o en cualquier otro estadio, y*<br><br>**Inciso e)** *Acuacultura didáctica.* | | |

| | | |
|---|---|---|
| **Artículos 22.-** *la Secretaría podrá inscribir en el Registro Nacional de Pesca a los acuicultores que no requieran concesión, permiso o Autorización.* | Al **proyecto** le aplica el Artículo, incisos y, fracciones anteriores, porque se trata de una actividad acuícola con fines comerciales. | Por el hecho de presentar a la autoridad correspondiente (SEMARNAT) la Manifestación de Impacto Ambiental, el promovente está cumpliendo con este apartado.<br><br>El proyecto se vincula por la obligatoriedad de obtener la autorización correspondiente para realizar las obras descritas en esta manifestación de impacto ambiental.<br><br>Como ya se mencionó anteriormente, la promovente una vez autorizado el proyecto en materia ambiental procederá a tramitar el Registro Nacional de Pesca para la unidad de producción acuícola. |
| **Art. 30°.-** *Las actividades pesqueras se clasifican en:*<br><br>**II.-** *Cultivo o acuacultura con fines* | | |
| **Artículo 31°.-** *Para realizar las actividades de pesca se requiere lo siguiente:*<br><br>**I,** *Concesión, para:*<br><br>**Inciso b)** *Acuacultura comercial*<br><br>**II,** Permiso, para:<br><br>**Inciso g)** *Acuacultura de fomento*<br><br>**III,** *Autorización, para:*<br><br>**Inciso d)** *Recolectar del medio natural reproductores, larvas, postlarvas, crías, huevos, semillas, alevines o en cualquier otro estadio, y*<br><br>**Inciso e)** *Acuacultura didáctica.* | | |

| | | |
|---|---|---|
| **Artículos 22.-** *la Secretaría podrá inscribir en el Registro Nacional de Pesca a los acuicultores que no requieran concesión, permiso o Autorización.* | Al **proyecto** le aplica el Artículo, incisos y, fracciones anteriores, porque se trata de una actividad acuícola con fines comerciales. | Por el hecho de presentar a la autoridad correspondiente (SEMARNAT) la Manifestación de Impacto Ambiental, el promovente está cumpliendo con este apartado.<br><br>El proyecto se vincula por la obligatoriedad de obtener la autorización correspondiente para realizar las obras descritas en esta manifestación de impacto ambiental.<br><br>Como ya se mencionó anteriormente, la promovente una vez autorizado el proyecto en materia ambiental procederá a tramitar el Registro Nacional de Pesca para la unidad de producción acuícola. |
| **Art. 30°.-** *Las actividades pesqueras se clasifican en:*<br><br>**II.-** *Cultivo o acuacultura con fines* | | |
| **Artículo 31°.-** *Para realizar las actividades de pesca se requiere lo siguiente:*<br><br>**I,** *Concesión, para:*<br><br>**Inciso b)** *Acuacultura comercial*<br><br>**II,** Permiso, para:<br><br>**Inciso g)** *Acuacultura de fomento*<br><br>**III,** *Autorización, para:*<br><br>**Inciso d)** *Recolectar del medio natural reproductores, larvas, postlarvas, crías, huevos, semillas, alevines o en cualquier otro estadio, y*<br><br>**Inciso e)** *Acuacultura didáctica.* | | |

| | | |
|---|---|---|
| **Artículos 22.-** *la Secretaría podrá inscribir en el Registro Nacional de Pesca a los acuicultores que no requieran concesión, permiso o Autorización.* | Al **proyecto** le aplica el Artículo, incisos y, fracciones anteriores, porque se trata de una actividad acuícola con fines comerciales. | Por el hecho de presentar a la autoridad correspondiente (SEMARNAT) la Manifestación de Impacto Ambiental, el promovente está cumpliendo con este apartado.<br><br>El proyecto se vincula por la obligatoriedad de obtener la autorización correspondiente para realizar las obras descritas en esta manifestación de impacto ambiental.<br><br>Como ya se mencionó anteriormente, la promovente una vez autorizado el proyecto en materia ambiental procederá a tramitar el Registro Nacional de Pesca para la unidad de producción acuícola. |
| **Art. 30°.-** *Las actividades pesqueras se clasifican en:*<br><br>**II.-** *Cultivo o acuacultura con fines* | | |
| **Artículo 31°.-** *Para realizar las actividades de pesca se requiere lo siguiente:*<br><br>**I,** *Concesión, para:*<br><br>**Inciso b)** *Acuacultura comercial*<br><br>**II,** Permiso, para:<br><br>**Inciso g)** *Acuacultura de fomento*<br><br>**III,** *Autorización, para:*<br><br>**Inciso d)** *Recolectar del medio natural reproductores, larvas, postlarvas, crías, huevos, semillas, alevines o en cualquier otro estadio, y*<br><br>**Inciso e)** *Acuacultura didáctica.* | | |

| | | |
|---|---|---|
| **Artículos 22.-** *la Secretaría podrá inscribir en el Registro Nacional de Pesca a los acuicultores que no requieran concesión, permiso o Autorización.* | Al **proyecto** le aplica el Artículo, incisos y, fracciones anteriores, porque se trata de una actividad acuícola con fines comerciales. | Por el hecho de presentar a la autoridad correspondiente (SEMARNAT) la Manifestación de Impacto Ambiental, el promovente está cumpliendo con este apartado.<br><br>El proyecto se vincula por la obligatoriedad de obtener la autorización correspondiente para realizar las obras descritas en esta manifestación de impacto ambiental.<br><br>Como ya se mencionó anteriormente, la promovente una vez autorizado el proyecto en materia ambiental procederá a tramitar el Registro Nacional de Pesca para la unidad de producción acuícola. |
| **Art. 30°.-** *Las actividades pesqueras se clasifican en:*<br><br>**II.-** *Cultivo o acuacultura con fines* | | |
| **Artículo 31°.-** *Para realizar las actividades de pesca se requiere lo siguiente:*<br><br>**I,** *Concesión, para:*<br><br>**Inciso b)** *Acuacultura comercial*<br><br>**II,** Permiso, para:<br><br>**Inciso g)** *Acuacultura de fomento*<br><br>**III,** *Autorización, para:*<br><br>**Inciso d)** *Recolectar del medio natural reproductores, larvas, postlarvas, crías, huevos, semillas, alevines o en cualquier otro estadio, y*<br><br>**Inciso e)** *Acuacultura didáctica.* | | |

| | | |
|---|---|---|
| **Artículos 22.-** *la Secretaría podrá inscribir en el Registro Nacional de Pesca a los acuicultores que no requieran concesión, permiso o Autorización.* | Al **proyecto** le aplica el Artículo, incisos y, fracciones anteriores, porque se trata de una actividad acuícola con fines comerciales. | Por el hecho de presentar a la autoridad correspondiente (SEMARNAT) la Manifestación de Impacto Ambiental, el promovente está cumpliendo con este apartado.<br><br>El proyecto se vincula por la obligatoriedad de obtener la autorización correspondiente para realizar las obras descritas en esta manifestación de impacto ambiental.<br><br>Como ya se mencionó anteriormente, la promovente una vez autorizado el proyecto en materia ambiental procederá a tramitar el Registro Nacional de Pesca para la unidad de producción acuícola. |
| **Art. 30°.-** *Las actividades pesqueras se clasifican en:*<br><br>**II.-** *Cultivo o acuacultura con fines* | | |
| **Artículo 31°.-** *Para realizar las actividades de pesca se requiere lo siguiente:*<br><br>**I,** *Concesión, para:*<br><br>**Inciso b)** *Acuacultura comercial*<br><br>**II,** Permiso, para:<br><br>**Inciso g)** *Acuacultura de fomento*<br><br>**III,** *Autorización, para:*<br><br>**Inciso d)** *Recolectar del medio natural reproductores, larvas, postlarvas, crías, huevos, semillas, alevines o en cualquier otro estadio, y*<br><br>**Inciso e)** *Acuacultura didáctica.* | | |

| | | |
|---|---|---|
| **Artículos 22.-** *la Secretaría podrá inscribir en el Registro Nacional de Pesca a los acuicultores que no requieran concesión, permiso o Autorización.* | Al **proyecto** le aplica el Artículo, incisos y, fracciones anteriores, porque se trata de una actividad acuícola con fines comerciales. | Por el hecho de presentar a la autoridad correspondiente (SEMARNAT) la Manifestación de Impacto Ambiental, el promovente está cumpliendo con este apartado.<br><br>El proyecto se vincula por la obligatoriedad de obtener la autorización correspondiente para realizar las obras descritas en esta manifestación de impacto ambiental.<br><br>Como ya se mencionó anteriormente, la promovente una vez autorizado el proyecto en materia ambiental procederá a tramitar el Registro Nacional de Pesca para la unidad de producción acuícola. |
| **Art. 30°.-** *Las actividades pesqueras se clasifican en:*<br><br>**II.-** *Cultivo o acuacultura con fines* | | |
| **Artículo 31°.-** *Para realizar las actividades de pesca se requiere lo siguiente:*<br><br>**I,** *Concesión, para:*<br><br>**Inciso b)** *Acuacultura comercial*<br><br>**II,** Permiso, para:<br><br>**Inciso g)** *Acuacultura de fomento*<br><br>**III,** *Autorización, para:*<br><br>**Inciso d)** *Recolectar del medio natural reproductores, larvas, postlarvas, crías, huevos, semillas, alevines o en cualquier otro estadio, y*<br><br>**Inciso e)** *Acuacultura didáctica.* | | |

| | | |
|---|---|---|
| **Artículos 22.-** *la Secretaría podrá inscribir en el Registro Nacional de Pesca a los acuicultores que no requieran concesión, permiso o Autorización.* | Al **proyecto** le aplica el Artículo, incisos y, fracciones anteriores, porque se trata de una actividad acuícola con fines comerciales. | Por el hecho de presentar a la autoridad correspondiente (SEMARNAT) la Manifestación de Impacto Ambiental, el promovente está cumpliendo con este apartado.<br><br>El proyecto se vincula por la obligatoriedad de obtener la autorización correspondiente para realizar las obras descritas en esta manifestación de impacto ambiental.<br><br>Como ya se mencionó anteriormente, la promovente una vez autorizado el proyecto en materia ambiental procederá a tramitar el Registro Nacional de Pesca para la unidad de producción acuícola. |
| **Art. 30°.-** *Las actividades pesqueras se clasifican en:*<br><br>**II.-** *Cultivo o acuacultura con fines* | | |
| **Artículo 31°.-** *Para realizar las actividades de pesca se requiere lo siguiente:*<br><br>**I,** *Concesión, para:*<br><br>**Inciso b)** *Acuacultura comercial*<br><br>**II,** Permiso, para:<br><br>**Inciso g)** *Acuacultura de fomento*<br><br>**III,** *Autorización, para:*<br><br>**Inciso d)** *Recolectar del medio natural reproductores, larvas, postlarvas, crías, huevos, semillas, alevines o en cualquier otro estadio, y*<br><br>**Inciso e)** *Acuacultura didáctica.* | | |

| | | |
|---|---|---|
| **Artículos 22.-** *la Secretaría podrá inscribir en el Registro Nacional de Pesca a los acuicultores que no requieran concesión, permiso o Autorización.* | Al **proyecto** le aplica el Artículo, incisos y, fracciones anteriores, porque se trata de una actividad acuícola con fines comerciales. | Por el hecho de presentar a la autoridad correspondiente (SEMARNAT) la Manifestación de Impacto Ambiental, el promovente está cumpliendo con este apartado.<br><br>El proyecto se vincula por la obligatoriedad de obtener la autorización correspondiente para realizar las obras descritas en esta manifestación de impacto ambiental.<br><br>Como ya se mencionó anteriormente, la promovente una vez autorizado el proyecto en materia ambiental procederá a tramitar el Registro Nacional de Pesca para la unidad de producción acuícola. |
| **Art. 30°.-** *Las actividades pesqueras se clasifican en:*<br><br>**II.-** *Cultivo o acuacultura con fines* | | |
| **Artículo 31°.-** *Para realizar las actividades de pesca se requiere lo siguiente:*<br><br>**I,** *Concesión, para:*<br><br>**Inciso b)** *Acuacultura comercial*<br><br>**II,** Permiso, para:<br><br>**Inciso g)** *Acuacultura de fomento*<br><br>**III,** *Autorización, para:*<br><br>**Inciso d)** *Recolectar del medio natural reproductores, larvas, postlarvas, crías, huevos, semillas, alevines o en cualquier otro estadio, y*<br><br>**Inciso e)** *Acuacultura didáctica.* | | |

| | | |
|---|---|---|
| **Artículos 22.-** *la Secretaría podrá inscribir en el Registro Nacional de Pesca a los acuicultores que no requieran concesión, permiso o Autorización.* | Al **proyecto** le aplica el Artículo, incisos y, fracciones anteriores, porque se trata de una actividad acuícola con fines comerciales. | Por el hecho de presentar a la autoridad correspondiente (SEMARNAT) la Manifestación de Impacto Ambiental, el promovente está cumpliendo con este apartado.<br><br>El proyecto se vincula por la obligatoriedad de obtener la autorización correspondiente para realizar las obras descritas en esta manifestación de impacto ambiental.<br><br>Como ya se mencionó anteriormente, la promovente una vez autorizado el proyecto en materia ambiental procederá a tramitar el Registro Nacional de Pesca para la unidad de producción acuícola. |
| **Art. 30°.-** *Las actividades pesqueras se clasifican en:*<br><br>**II.-** *Cultivo o acuacultura con fines* | | |
| **Artículo 31°.-** *Para realizar las actividades de pesca se requiere lo siguiente:*<br><br>**I,** *Concesión, para:*<br><br>**Inciso b)** *Acuacultura comercial*<br><br>**II,** Permiso, para:<br><br>**Inciso g)** *Acuacultura de fomento*<br><br>**III,** *Autorización, para:*<br><br>**Inciso d)** *Recolectar del medio natural reproductores, larvas, postlarvas, crías, huevos, semillas, alevines o en cualquier otro estadio, y*<br><br>**Inciso e)** *Acuacultura didáctica.* | | |

| | | |
|---|---|---|
| **Artículos 22.-** *la Secretaría podrá inscribir en el Registro Nacional de Pesca a los acuicultores que no requieran concesión, permiso o Autorización.* | Al **proyecto** le aplica el Artículo, incisos y, fracciones anteriores, porque se trata de una actividad acuícola con fines comerciales. | Por el hecho de presentar a la autoridad correspondiente (SEMARNAT) la Manifestación de Impacto Ambiental, el promovente está cumpliendo con este apartado.<br><br>El proyecto se vincula por la obligatoriedad de obtener la autorización correspondiente para realizar las obras descritas en esta manifestación de impacto ambiental.<br><br>Como ya se mencionó anteriormente, la promovente una vez autorizado el proyecto en materia ambiental procederá a tramitar el Registro Nacional de Pesca para la unidad de producción acuícola. |
| **Art. 30°.-** *Las actividades pesqueras se clasifican en:*<br><br>**II.-** *Cultivo o acuacultura con fines* | | |
| **Artículo 31°.-** *Para realizar las actividades de pesca se requiere lo siguiente:*<br><br>**I,** *Concesión, para:*<br><br>**Inciso b)** *Acuacultura comercial*<br><br>**II,** Permiso, para:<br><br>**Inciso g)** *Acuacultura de fomento*<br><br>**III,** *Autorización, para:*<br><br>**Inciso d)** *Recolectar del medio natural reproductores, larvas, postlarvas, crías, huevos, semillas, alevines o en cualquier otro estadio, y*<br><br>**Inciso e)** *Acuacultura didáctica.* | | |

| | | |
|---|---|---|
| **Artículos 22.-** *la Secretaría podrá inscribir en el Registro Nacional de Pesca a los acuicultores que no requieran concesión, permiso o Autorización.* | Al **proyecto** le aplica el Artículo, incisos y, fracciones anteriores, porque se trata de una actividad acuícola con fines comerciales. | Por el hecho de presentar a la autoridad correspondiente (SEMARNAT) la Manifestación de Impacto Ambiental, el promovente está cumpliendo con este apartado.<br><br>El proyecto se vincula por la obligatoriedad de obtener la autorización correspondiente para realizar las obras descritas en esta manifestación de impacto ambiental.<br><br>Como ya se mencionó anteriormente, la promovente una vez autorizado el proyecto en materia ambiental procederá a tramitar el Registro Nacional de Pesca para la unidad de producción acuícola. |
| **Art. 30°.-** *Las actividades pesqueras se clasifican en:*<br><br>**II.-** *Cultivo o acuacultura con fines* | | |
| **Artículo 31°.-** *Para realizar las actividades de pesca se requiere lo siguiente:*<br><br>**I,** *Concesión, para:*<br><br>**Inciso b)** *Acuacultura comercial*<br><br>**II,** Permiso, para:<br><br>**Inciso g)** *Acuacultura de fomento*<br><br>**III,** *Autorización, para:*<br><br>**Inciso d)** *Recolectar del medio natural reproductores, larvas, postlarvas, crías, huevos, semillas, alevines o en cualquier otro estadio, y*<br><br>**Inciso e)** *Acuacultura didáctica.* | | |

| | | |
|---|---|---|
| **Artículos 22.-** *la Secretaría podrá inscribir en el Registro Nacional de Pesca a los acuicultores que no requieran concesión, permiso o Autorización.* | Al **proyecto** le aplica el Artículo, incisos y, fracciones anteriores, porque se trata de una actividad acuícola con fines comerciales. | Por el hecho de presentar a la autoridad correspondiente (SEMARNAT) la Manifestación de Impacto Ambiental, el promovente está cumpliendo con este apartado.<br><br>El proyecto se vincula por la obligatoriedad de obtener la autorización correspondiente para realizar las obras descritas en esta manifestación de impacto ambiental.<br><br>Como ya se mencionó anteriormente, la promovente una vez autorizado el proyecto en materia ambiental procederá a tramitar el Registro Nacional de Pesca para la unidad de producción acuícola. |
| **Art. 30°.-** *Las actividades pesqueras se clasifican en:*<br><br>**II.-** *Cultivo o acuacultura con fines* | | |
| **Artículo 31°.-** *Para realizar las actividades de pesca se requiere lo siguiente:*<br><br>**I,** *Concesión, para:*<br><br>**Inciso b)** *Acuacultura comercial*<br><br>**II,** Permiso, para:<br><br>**Inciso g)** *Acuacultura de fomento*<br><br>**III,** *Autorización, para:*<br><br>**Inciso d)** *Recolectar del medio natural reproductores, larvas, postlarvas, crías, huevos, semillas, alevines o en cualquier otro estadio, y*<br><br>**Inciso e)** *Acuacultura didáctica.* | | |

| | | |
|---|---|---|
| **Artículos 22.-** *la Secretaría podrá inscribir en el Registro Nacional de Pesca a los acuicultores que no requieran concesión, permiso o Autorización.* | Al **proyecto** le aplica el Artículo, incisos y, fracciones anteriores, porque se trata de una actividad acuícola con fines comerciales. | Por el hecho de presentar a la autoridad correspondiente (SEMARNAT) la Manifestación de Impacto Ambiental, el promovente está cumpliendo con este apartado.<br><br>El proyecto se vincula por la obligatoriedad de obtener la autorización correspondiente para realizar las obras descritas en esta manifestación de impacto ambiental.<br><br>Como ya se mencionó anteriormente, la promovente una vez autorizado el proyecto en materia ambiental procederá a tramitar el Registro Nacional de Pesca para la unidad de producción acuícola. |
| **Art. 30°.-** *Las actividades pesqueras se clasifican en:*<br><br>**II.-** *Cultivo o acuacultura con fines* | | |
| **Artículo 31°.-** *Para realizar las actividades de pesca se requiere lo siguiente:*<br><br>**I,** *Concesión, para:*<br><br>**Inciso b)** *Acuacultura comercial*<br><br>**II,** Permiso, para:<br><br>**Inciso g)** *Acuacultura de fomento*<br><br>**III,** *Autorización, para:*<br><br>**Inciso d)** *Recolectar del medio natural reproductores, larvas, postlarvas, crías, huevos, semillas, alevines o en cualquier otro estadio, y*<br><br>**Inciso e)** *Acuacultura didáctica.* | | |

| | | |
|---|---|---|
| **Artículos 22.-** *la Secretaría podrá inscribir en el Registro Nacional de Pesca a los acuicultores que no requieran concesión, permiso o Autorización.* | Al **proyecto** le aplica el Artículo, incisos y, fracciones anteriores, porque se trata de una actividad acuícola con fines comerciales. | Por el hecho de presentar a la autoridad correspondiente (SEMARNAT) la Manifestación de Impacto Ambiental, el promovente está cumpliendo con este apartado.<br><br>El proyecto se vincula por la obligatoriedad de obtener la autorización correspondiente para realizar las obras descritas en esta manifestación de impacto ambiental.<br><br>Como ya se mencionó anteriormente, la promovente una vez autorizado el proyecto en materia ambiental procederá a tramitar el Registro Nacional de Pesca para la unidad de producción acuícola. |
| **Art. 30°.-** *Las actividades pesqueras se clasifican en:*<br><br>**II.-** *Cultivo o acuacultura con fines* | | |
| **Artículo 31°.-** *Para realizar las actividades de pesca se requiere lo siguiente:*<br><br>**I,** *Concesión, para:*<br><br>**Inciso b)** *Acuacultura comercial*<br><br>**II,** Permiso, para:<br><br>**Inciso g)** *Acuacultura de fomento*<br><br>**III,** *Autorización, para:*<br><br>**Inciso d)** *Recolectar del medio natural reproductores, larvas, postlarvas, crías, huevos, semillas, alevines o en cualquier otro estadio, y*<br><br>**Inciso e)** *Acuacultura didáctica.* | | |

| | | |
|---|---|---|
| **Artículos 22.-** *la Secretaría podrá inscribir en el Registro Nacional de Pesca a los acuicultores que no requieran concesión, permiso o Autorización.* | Al **proyecto** le aplica el Artículo, incisos y, fracciones anteriores, porque se trata de una actividad acuícola con fines comerciales. | Por el hecho de presentar a la autoridad correspondiente (SEMARNAT) la Manifestación de Impacto Ambiental, el promovente está cumpliendo con este apartado.<br><br>El proyecto se vincula por la obligatoriedad de obtener la autorización correspondiente para realizar las obras descritas en esta manifestación de impacto ambiental.<br><br>Como ya se mencionó anteriormente, la promovente una vez autorizado el proyecto en materia ambiental procederá a tramitar el Registro Nacional de Pesca para la unidad de producción acuícola. |
| **Art. 30°.-** *Las actividades pesqueras se clasifican en:*<br><br>**II.-** *Cultivo o acuacultura con fines* | | |
| **Artículo 31°.-** *Para realizar las actividades de pesca se requiere lo siguiente:*<br><br>**I,** *Concesión, para:*<br><br>**Inciso b)** *Acuacultura comercial*<br><br>**II,** Permiso, para:<br><br>**Inciso g)** *Acuacultura de fomento*<br><br>**III,** *Autorización, para:*<br><br>**Inciso d)** *Recolectar del medio natural reproductores, larvas, postlarvas, crías, huevos, semillas, alevines o en cualquier otro estadio, y*<br><br>**Inciso e)** *Acuacultura didáctica.* | | |

| | | |
|---|---|---|
| **Artículos 22.-** *la Secretaría podrá inscribir en el Registro Nacional de Pesca a los acuicultores que no requieran concesión, permiso o Autorización.* | Al **proyecto** le aplica el Artículo, incisos y, fracciones anteriores, porque se trata de una actividad acuícola con fines comerciales. | Por el hecho de presentar a la autoridad correspondiente (SEMARNAT) la Manifestación de Impacto Ambiental, el promovente está cumpliendo con este apartado.<br><br>El proyecto se vincula por la obligatoriedad de obtener la autorización correspondiente para realizar las obras descritas en esta manifestación de impacto ambiental.<br><br>Como ya se mencionó anteriormente, la promovente una vez autorizado el proyecto en materia ambiental procederá a tramitar el Registro Nacional de Pesca para la unidad de producción acuícola. |
| **Art. 30°.-** *Las actividades pesqueras se clasifican en:*<br><br>**II.-** *Cultivo o acuacultura con fines* | | |
| **Artículo 31°.-** *Para realizar las actividades de pesca se requiere lo siguiente:*<br><br>**I,** *Concesión, para:*<br><br>**Inciso b)** *Acuacultura comercial*<br><br>**II,** Permiso, para:<br><br>**Inciso g)** *Acuacultura de fomento*<br><br>**III,** *Autorización, para:*<br><br>**Inciso d)** *Recolectar del medio natural reproductores, larvas, postlarvas, crías, huevos, semillas, alevines o en cualquier otro estadio, y*<br><br>**Inciso e)** *Acuacultura didáctica.* | | |

| | | |
|---|---|---|
| **Artículos 22.-** *la Secretaría podrá inscribir en el Registro Nacional de Pesca a los acuicultores que no requieran concesión, permiso o Autorización.* | Al **proyecto** le aplica el Artículo, incisos y, fracciones anteriores, porque se trata de una actividad acuícola con fines comerciales. | Por el hecho de presentar a la autoridad correspondiente (SEMARNAT) la Manifestación de Impacto Ambiental, el promovente está cumpliendo con este apartado.<br><br>El proyecto se vincula por la obligatoriedad de obtener la autorización correspondiente para realizar las obras descritas en esta manifestación de impacto ambiental.<br><br>Como ya se mencionó anteriormente, la promovente una vez autorizado el proyecto en materia ambiental procederá a tramitar el Registro Nacional de Pesca para la unidad de producción acuícola. |
| **Art. 30°.-** *Las actividades pesqueras se clasifican en:*<br><br>**II.-** *Cultivo o acuacultura con fines* | | |
| **Artículo 31°.-** *Para realizar las actividades de pesca se requiere lo siguiente:*<br><br>**I,** *Concesión, para:*<br><br>**Inciso b)** *Acuacultura comercial*<br><br>**II,** Permiso, para:<br><br>**Inciso g)** *Acuacultura de fomento*<br><br>**III,** *Autorización, para:*<br><br>**Inciso d)** *Recolectar del medio natural reproductores, larvas, postlarvas, crías, huevos, semillas, alevines o en cualquier otro estadio, y*<br><br>**Inciso e)** *Acuacultura didáctica.* | | |

| | | |
|---|---|---|
| **Artículos 22.-** *la Secretaría podrá inscribir en el Registro Nacional de Pesca a los acuicultores que no requieran concesión, permiso o Autorización.* | Al **proyecto** le aplica el Artículo, incisos y, fracciones anteriores, porque se trata de una actividad acuícola con fines comerciales. | Por el hecho de presentar a la autoridad correspondiente (SEMARNAT) la Manifestación de Impacto Ambiental, el promovente está cumpliendo con este apartado.<br><br>El proyecto se vincula por la obligatoriedad de obtener la autorización correspondiente para realizar las obras descritas en esta manifestación de impacto ambiental.<br><br>Como ya se mencionó anteriormente, la promovente una vez autorizado el proyecto en materia ambiental procederá a tramitar el Registro Nacional de Pesca para la unidad de producción acuícola. |
| **Art. 30°.-** *Las actividades pesqueras se clasifican en:*<br><br>**II.-** *Cultivo o acuacultura con fines* | | |
| **Artículo 31°.-** *Para realizar las actividades de pesca se requiere lo siguiente:*<br><br>**I,** *Concesión, para:*<br><br>**Inciso b)** *Acuacultura comercial*<br><br>**II,** Permiso, para:<br><br>**Inciso g)** *Acuacultura de fomento*<br><br>**III,** *Autorización, para:*<br><br>**Inciso d)** *Recolectar del medio natural reproductores, larvas, postlarvas, crías, huevos, semillas, alevines o en cualquier otro estadio, y*<br><br>**Inciso e)** *Acuacultura didáctica.* | | |

| | | |
|---|---|---|
| **Artículos 22.-** *la Secretaría podrá inscribir en el Registro Nacional de Pesca a los acuicultores que no requieran concesión, permiso o Autorización.* | Al **proyecto** le aplica el Artículo, incisos y, fracciones anteriores, porque se trata de una actividad acuícola con fines comerciales. | Por el hecho de presentar a la autoridad correspondiente (SEMARNAT) la Manifestación de Impacto Ambiental, el promovente está cumpliendo con este apartado.<br><br>El proyecto se vincula por la obligatoriedad de obtener la autorización correspondiente para realizar las obras descritas en esta manifestación de impacto ambiental.<br><br>Como ya se mencionó anteriormente, la promovente una vez autorizado el proyecto en materia ambiental procederá a tramitar el Registro Nacional de Pesca para la unidad de producción acuícola. |
| **Art. 30°.-** *Las actividades pesqueras se clasifican en:*<br><br>**II.-** *Cultivo o acuacultura con fines* | | |
| **Artículo 31°.-** *Para realizar las actividades de pesca se requiere lo siguiente:*<br><br>**I,** *Concesión, para:*<br><br>**Inciso b)** *Acuacultura comercial*<br><br>**II,** Permiso, para:<br><br>**Inciso g)** *Acuacultura de fomento*<br><br>**III,** *Autorización, para:*<br><br>**Inciso d)** *Recolectar del medio natural reproductores, larvas, postlarvas, crías, huevos, semillas, alevines o en cualquier otro estadio, y*<br><br>**Inciso e)** *Acuacultura didáctica.* | | |

| | | |
|---|---|---|
| **Artículos 22.-** *la Secretaría podrá inscribir en el Registro Nacional de Pesca a los acuicultores que no requieran concesión, permiso o Autorización.* | Al **proyecto** le aplica el Artículo, incisos y, fracciones anteriores, porque se trata de una actividad acuícola con fines comerciales. | Por el hecho de presentar a la autoridad correspondiente (SEMARNAT) la Manifestación de Impacto Ambiental, el promovente está cumpliendo con este apartado.<br><br>El proyecto se vincula por la obligatoriedad de obtener la autorización correspondiente para realizar las obras descritas en esta manifestación de impacto ambiental.<br><br>Como ya se mencionó anteriormente, la promovente una vez autorizado el proyecto en materia ambiental procederá a tramitar el Registro Nacional de Pesca para la unidad de producción acuícola. |
| **Art. 30°.-** *Las actividades pesqueras se clasifican en:*<br><br>**II.-** *Cultivo o acuacultura con fines* | | |
| **Artículo 31°.-** *Para realizar las actividades de pesca se requiere lo siguiente:*<br><br>**I,** *Concesión, para:*<br><br>**Inciso b)** *Acuacultura comercial*<br><br>**II,** Permiso, para:<br><br>**Inciso g)** *Acuacultura de fomento*<br><br>**III,** *Autorización, para:*<br><br>**Inciso d)** *Recolectar del medio natural reproductores, larvas, postlarvas, crías, huevos, semillas, alevines o en cualquier otro estadio, y*<br><br>**Inciso e)** *Acuacultura didáctica.* | | |

| | | |
|---|---|---|
| **Artículos 22.-** *la Secretaría podrá inscribir en el Registro Nacional de Pesca a los acuicultores que no requieran concesión, permiso o Autorización.* | Al **proyecto** le aplica el Artículo, incisos y, fracciones anteriores, porque se trata de una actividad acuícola con fines comerciales. | Por el hecho de presentar a la autoridad correspondiente (SEMARNAT) la Manifestación de Impacto Ambiental, el promovente está cumpliendo con este apartado.<br><br>El proyecto se vincula por la obligatoriedad de obtener la autorización correspondiente para realizar las obras descritas en esta manifestación de impacto ambiental.<br><br>Como ya se mencionó anteriormente, la promovente una vez autorizado el proyecto en materia ambiental procederá a tramitar el Registro Nacional de Pesca para la unidad de producción acuícola. |
| **Art. 30°.-** *Las actividades pesqueras se clasifican en:*<br><br>**II.-** *Cultivo o acuacultura con fines* | | |
| **Artículo 31°.-** *Para realizar las actividades de pesca se requiere lo siguiente:*<br><br>**I,** *Concesión, para:*<br><br>**Inciso b)** *Acuacultura comercial*<br><br>**II,** Permiso, para:<br><br>**Inciso g)** *Acuacultura de fomento*<br><br>**III,** *Autorización, para:*<br><br>**Inciso d)** *Recolectar del medio natural reproductores, larvas, postlarvas, crías, huevos, semillas, alevines o en cualquier otro estadio, y*<br><br>**Inciso e)** *Acuacultura didáctica.* | | |

| | | |
|---|---|---|
| **Artículos 22.-** *la Secretaría podrá inscribir en el Registro Nacional de Pesca a los acuicultores que no requieran concesión, permiso o Autorización.* | Al **proyecto** le aplica el Artículo, incisos y, fracciones anteriores, porque se trata de una actividad acuícola con fines comerciales. | Por el hecho de presentar a la autoridad correspondiente (SEMARNAT) la Manifestación de Impacto Ambiental, el promovente está cumpliendo con este apartado.<br><br>El proyecto se vincula por la obligatoriedad de obtener la autorización correspondiente para realizar las obras descritas en esta manifestación de impacto ambiental.<br><br>Como ya se mencionó anteriormente, la promovente una vez autorizado el proyecto en materia ambiental procederá a tramitar el Registro Nacional de Pesca para la unidad de producción acuícola. |
| **Art. 30°.-** *Las actividades pesqueras se clasifican en:*<br><br>**II.-** *Cultivo o acuacultura con fines* | | |
| **Artículo 31°.-** *Para realizar las actividades de pesca se requiere lo siguiente:*<br><br>**I,** *Concesión, para:*<br><br>**Inciso b)** *Acuacultura comercial*<br><br>**II,** Permiso, para:<br><br>**Inciso g)** *Acuacultura de fomento*<br><br>**III,** *Autorización, para:*<br><br>**Inciso d)** *Recolectar del medio natural reproductores, larvas, postlarvas, crías, huevos, semillas, alevines o en cualquier otro estadio, y*<br><br>**Inciso e)** *Acuacultura didáctica.* | | |

| | | |
|---|---|---|
| **Artículos 22.-** *la Secretaría podrá inscribir en el Registro Nacional de Pesca a los acuicultores que no requieran concesión, permiso o Autorización.* | Al **proyecto** le aplica el Artículo, incisos y, fracciones anteriores, porque se trata de una actividad acuícola con fines comerciales. | Por el hecho de presentar a la autoridad correspondiente (SEMARNAT) la Manifestación de Impacto Ambiental, el promovente está cumpliendo con este apartado.<br><br>El proyecto se vincula por la obligatoriedad de obtener la autorización correspondiente para realizar las obras descritas en esta manifestación de impacto ambiental.<br><br>Como ya se mencionó anteriormente, la promovente una vez autorizado el proyecto en materia ambiental procederá a tramitar el Registro Nacional de Pesca para la unidad de producción acuícola. |
| **Art. 30°.-** *Las actividades pesqueras se clasifican en:*<br><br>**II.-** *Cultivo o acuacultura con fines* | | |
| **Artículo 31°.-** *Para realizar las actividades de pesca se requiere lo siguiente:*<br><br>**I,** *Concesión, para:*<br><br>**Inciso b)** *Acuacultura comercial*<br><br>**II,** Permiso, para:<br><br>**Inciso g)** *Acuacultura de fomento*<br><br>**III,** *Autorización, para:*<br><br>**Inciso d)** *Recolectar del medio natural reproductores, larvas, postlarvas, crías, huevos, semillas, alevines o en cualquier otro estadio, y*<br><br>**Inciso e)** *Acuacultura didáctica.* | | |

| | | |
|---|---|---|
| **Artículos 22.-** *la Secretaría podrá inscribir en el Registro Nacional de Pesca a los acuicultores que no requieran concesión, permiso o Autorización.* | Al **proyecto** le aplica el Artículo, incisos y, fracciones anteriores, porque se trata de una actividad acuícola con fines comerciales. | Por el hecho de presentar a la autoridad correspondiente (SEMARNAT) la Manifestación de Impacto Ambiental, el promovente está cumpliendo con este apartado.<br><br>El proyecto se vincula por la obligatoriedad de obtener la autorización correspondiente para realizar las obras descritas en esta manifestación de impacto ambiental.<br><br>Como ya se mencionó anteriormente, la promovente una vez autorizado el proyecto en materia ambiental procederá a tramitar el Registro Nacional de Pesca para la unidad de producción acuícola. |
| **Art. 30°.-** *Las actividades pesqueras se clasifican en:*<br><br>**II.-** *Cultivo o acuacultura con fines* | | |
| **Artículo 31°.-** *Para realizar las actividades de pesca se requiere lo siguiente:*<br><br>**I,** *Concesión, para:*<br><br>**Inciso b)** *Acuacultura comercial*<br><br>**II,** Permiso, para:<br><br>**Inciso g)** *Acuacultura de fomento*<br><br>**III,** *Autorización, para:*<br><br>**Inciso d)** *Recolectar del medio natural reproductores, larvas, postlarvas, crías, huevos, semillas, alevines o en cualquier otro estadio, y*<br><br>**Inciso e)** *Acuacultura didáctica.* | | |

| | | |
|---|---|---|
| **Artículos 22.-** *la Secretaría podrá inscribir en el Registro Nacional de Pesca a los acuicultores que no requieran concesión, permiso o Autorización.* | Al **proyecto** le aplica el Artículo, incisos y, fracciones anteriores, porque se trata de una actividad acuícola con fines comerciales. | Por el hecho de presentar a la autoridad correspondiente (SEMARNAT) la Manifestación de Impacto Ambiental, el promovente está cumpliendo con este apartado.<br><br>El proyecto se vincula por la obligatoriedad de obtener la autorización correspondiente para realizar las obras descritas en esta manifestación de impacto ambiental.<br><br>Como ya se mencionó anteriormente, la promovente una vez autorizado el proyecto en materia ambiental procederá a tramitar el Registro Nacional de Pesca para la unidad de producción acuícola. |
| **Art. 30°.-** *Las actividades pesqueras se clasifican en:*<br><br>**II.-** *Cultivo o acuacultura con fines* | | |
| **Artículo 31°.-** *Para realizar las actividades de pesca se requiere lo siguiente:*<br><br>**I,** *Concesión, para:*<br><br>**Inciso b)** *Acuacultura comercial*<br><br>**II,** Permiso, para:<br><br>**Inciso g)** *Acuacultura de fomento*<br><br>**III,** *Autorización, para:*<br><br>**Inciso d)** *Recolectar del medio natural reproductores, larvas, postlarvas, crías, huevos, semillas, alevines o en cualquier otro estadio, y*<br><br>**Inciso e)** *Acuacultura didáctica.* | | |

| | | |
|---|---|---|
| **Artículos 22.-** *la Secretaría podrá inscribir en el Registro Nacional de Pesca a los acuicultores que no requieran concesión, permiso o Autorización.* | Al **proyecto** le aplica el Artículo, incisos y, fracciones anteriores, porque se trata de una actividad acuícola con fines comerciales. | Por el hecho de presentar a la autoridad correspondiente (SEMARNAT) la Manifestación de Impacto Ambiental, el promovente está cumpliendo con este apartado.<br><br>El proyecto se vincula por la obligatoriedad de obtener la autorización correspondiente para realizar las obras descritas en esta manifestación de impacto ambiental.<br><br>Como ya se mencionó anteriormente, la promovente una vez autorizado el proyecto en materia ambiental procederá a tramitar el Registro Nacional de Pesca para la unidad de producción acuícola. |
| **Art. 30°.-** *Las actividades pesqueras se clasifican en:*<br><br>**II.-** *Cultivo o acuacultura con fines* | | |
| **Artículo 31°.-** *Para realizar las actividades de pesca se requiere lo siguiente:*<br><br>**I,** *Concesión, para:*<br><br>**Inciso b)** *Acuacultura comercial*<br><br>**II,** Permiso, para:<br><br>**Inciso g)** *Acuacultura de fomento*<br><br>**III,** *Autorización, para:*<br><br>**Inciso d)** *Recolectar del medio natural reproductores, larvas, postlarvas, crías, huevos, semillas, alevines o en cualquier otro estadio, y*<br><br>**Inciso e)** *Acuacultura didáctica.* | | |

| | | |
|---|---|---|
| **Artículos 22.-** *la Secretaría podrá inscribir en el Registro Nacional de Pesca a los acuicultores que no requieran concesión, permiso o Autorización.* | Al **proyecto** le aplica el Artículo, incisos y, fracciones anteriores, porque se trata de una actividad acuícola con fines comerciales. | Por el hecho de presentar a la autoridad correspondiente (SEMARNAT) la Manifestación de Impacto Ambiental, el promovente está cumpliendo con este apartado.<br><br>El proyecto se vincula por la obligatoriedad de obtener la autorización correspondiente para realizar las obras descritas en esta manifestación de impacto ambiental.<br><br>Como ya se mencionó anteriormente, la promovente una vez autorizado el proyecto en materia ambiental procederá a tramitar el Registro Nacional de Pesca para la unidad de producción acuícola. |
| **Art. 30°.-** *Las actividades pesqueras se clasifican en:*<br><br>**II.-** *Cultivo o acuacultura con fines* | | |
| **Artículo 31°.-** *Para realizar las actividades de pesca se requiere lo siguiente:*<br><br>**I,** *Concesión, para:*<br><br>**Inciso b)** *Acuacultura comercial*<br><br>**II,** Permiso, para:<br><br>**Inciso g)** *Acuacultura de fomento*<br><br>**III,** *Autorización, para:*<br><br>**Inciso d)** *Recolectar del medio natural reproductores, larvas, postlarvas, crías, huevos, semillas, alevines o en cualquier otro estadio, y*<br><br>**Inciso e)** *Acuacultura didáctica.* | | |

| | | |
|---|---|---|
| **Artículos 22.-** *la Secretaría podrá inscribir en el Registro Nacional de Pesca a los acuicultores que no requieran concesión, permiso o Autorización.* | Al **proyecto** le aplica el Artículo, incisos y, fracciones anteriores, porque se trata de una actividad acuícola con fines comerciales. | Por el hecho de presentar a la autoridad correspondiente (SEMARNAT) la Manifestación de Impacto Ambiental, el promovente está cumpliendo con este apartado.<br><br>El proyecto se vincula por la obligatoriedad de obtener la autorización correspondiente para realizar las obras descritas en esta manifestación de impacto ambiental.<br><br>Como ya se mencionó anteriormente, la promovente una vez autorizado el proyecto en materia ambiental procederá a tramitar el Registro Nacional de Pesca para la unidad de producción acuícola. |
| **Art. 30°.-** *Las actividades pesqueras se clasifican en:*<br><br>**II.-** *Cultivo o acuacultura con fines* | | |
| **Artículo 31°.-** *Para realizar las actividades de pesca se requiere lo siguiente:*<br><br>**I,** *Concesión, para:*<br><br>**Inciso b)** *Acuacultura comercial*<br><br>**II,** Permiso, para:<br><br>**Inciso g)** *Acuacultura de fomento*<br><br>**III,** *Autorización, para:*<br><br>**Inciso d)** *Recolectar del medio natural reproductores, larvas, postlarvas, crías, huevos, semillas, alevines o en cualquier otro estadio, y*<br><br>**Inciso e)** *Acuacultura didáctica.* | | |

| | | |
|---|---|---|
| **Artículos 22.-** *la Secretaría podrá inscribir en el Registro Nacional de Pesca a los acuicultores que no requieran concesión, permiso o Autorización.* | Al **proyecto** le aplica el Artículo, incisos y, fracciones anteriores, porque se trata de una actividad acuícola con fines comerciales. | Por el hecho de presentar a la autoridad correspondiente (SEMARNAT) la Manifestación de Impacto Ambiental, el promovente está cumpliendo con este apartado.<br><br>El proyecto se vincula por la obligatoriedad de obtener la autorización correspondiente para realizar las obras descritas en esta manifestación de impacto ambiental.<br><br>Como ya se mencionó anteriormente, la promovente una vez autorizado el proyecto en materia ambiental procederá a tramitar el Registro Nacional de Pesca para la unidad de producción acuícola. |
| **Art. 30°.-** *Las actividades pesqueras se clasifican en:*<br><br>**II.-** *Cultivo o acuacultura con fines* | | |
| **Artículo 31°.-** *Para realizar las actividades de pesca se requiere lo siguiente:*<br><br>**I,** *Concesión, para:*<br><br>**Inciso b)** *Acuacultura comercial*<br><br>**II,** Permiso, para:<br><br>**Inciso g)** *Acuacultura de fomento*<br><br>**III,** *Autorización, para:*<br><br>**Inciso d)** *Recolectar del medio natural reproductores, larvas, postlarvas, crías, huevos, semillas, alevines o en cualquier otro estadio, y*<br><br>**Inciso e)** *Acuacultura didáctica.* | | |

| | | |
|---|---|---|
| **Artículos 22.-** *la Secretaría podrá inscribir en el Registro Nacional de Pesca a los acuicultores que no requieran concesión, permiso o Autorización.* | Al **proyecto** le aplica el Artículo, incisos y, fracciones anteriores, porque se trata de una actividad acuícola con fines comerciales. | Por el hecho de presentar a la autoridad correspondiente (SEMARNAT) la Manifestación de Impacto Ambiental, el promovente está cumpliendo con este apartado.<br><br>El proyecto se vincula por la obligatoriedad de obtener la autorización correspondiente para realizar las obras descritas en esta manifestación de impacto ambiental.<br><br>Como ya se mencionó anteriormente, la promovente una vez autorizado el proyecto en materia ambiental procederá a tramitar el Registro Nacional de Pesca para la unidad de producción acuícola. |
| **Art. 30°.-** *Las actividades pesqueras se clasifican en:*<br><br>**II.-** *Cultivo o acuacultura con fines* | | |
| **Artículo 31°.-** *Para realizar las actividades de pesca se requiere lo siguiente:*<br><br>**I,** *Concesión, para:*<br><br>**Inciso b)** *Acuacultura comercial*<br><br>**II,** Permiso, para:<br><br>**Inciso g)** *Acuacultura de fomento*<br><br>**III,** *Autorización, para:*<br><br>**Inciso d)** *Recolectar del medio natural reproductores, larvas, postlarvas, crías, huevos, semillas, alevines o en cualquier otro estadio, y*<br><br>**Inciso e)** *Acuacultura didáctica.* | | |

| | | |
|---|---|---|
| **Artículos 22.-** *la Secretaría podrá inscribir en el Registro Nacional de Pesca a los acuicultores que no requieran concesión, permiso o Autorización.* | Al **proyecto** le aplica el Artículo, incisos y, fracciones anteriores, porque se trata de una actividad acuícola con fines comerciales. | Por el hecho de presentar a la autoridad correspondiente (SEMARNAT) la Manifestación de Impacto Ambiental, el promovente está cumpliendo con este apartado.<br><br>El proyecto se vincula por la obligatoriedad de obtener la autorización correspondiente para realizar las obras descritas en esta manifestación de impacto ambiental.<br><br>Como ya se mencionó anteriormente, la promovente una vez autorizado el proyecto en materia ambiental procederá a tramitar el Registro Nacional de Pesca para la unidad de producción acuícola. |
| **Art. 30°.-** *Las actividades pesqueras se clasifican en:*<br><br>**II.-** *Cultivo o acuacultura con fines* | | |
| **Artículo 31°.-** *Para realizar las actividades de pesca se requiere lo siguiente:*<br><br>**I,** *Concesión, para:*<br><br>**Inciso b)** *Acuacultura comercial*<br><br>**II,** Permiso, para:<br><br>**Inciso g)** *Acuacultura de fomento*<br><br>**III,** *Autorización, para:*<br><br>**Inciso d)** *Recolectar del medio natural reproductores, larvas, postlarvas, crías, huevos, semillas, alevines o en cualquier otro estadio, y*<br><br>**Inciso e)** *Acuacultura didáctica.* | | |

| | | |
|---|---|---|
| **Artículos 22.-** *la Secretaría podrá inscribir en el Registro Nacional de Pesca a los acuicultores que no requieran concesión, permiso o Autorización.* | Al **proyecto** le aplica el Artículo, incisos y, fracciones anteriores, porque se trata de una actividad acuícola con fines comerciales. | Por el hecho de presentar a la autoridad correspondiente (SEMARNAT) la Manifestación de Impacto Ambiental, el promovente está cumpliendo con este apartado.<br><br>El proyecto se vincula por la obligatoriedad de obtener la autorización correspondiente para realizar las obras descritas en esta manifestación de impacto ambiental.<br><br>Como ya se mencionó anteriormente, la promovente una vez autorizado el proyecto en materia ambiental procederá a tramitar el Registro Nacional de Pesca para la unidad de producción acuícola. |
| **Art. 30°.-** *Las actividades pesqueras se clasifican en:*<br><br>**II.-** *Cultivo o acuacultura con fines* | | |
| **Artículo 31°.-** *Para realizar las actividades de pesca se requiere lo siguiente:*<br><br>**I,** *Concesión, para:*<br><br>**Inciso b)** *Acuacultura comercial*<br><br>**II,** Permiso, para:<br><br>**Inciso g)** *Acuacultura de fomento*<br><br>**III,** *Autorización, para:*<br><br>**Inciso d)** *Recolectar del medio natural reproductores, larvas, postlarvas, crías, huevos, semillas, alevines o en cualquier otro estadio, y*<br><br>**Inciso e)** *Acuacultura didáctica.* | | |

| | | |
|---|---|---|
| **Artículos 22.-** *la Secretaría podrá inscribir en el Registro Nacional de Pesca a los acuicultores que no requieran concesión, permiso o Autorización.* | Al **proyecto** le aplica el Artículo, incisos y, fracciones anteriores, porque se trata de una actividad acuícola con fines comerciales. | Por el hecho de presentar a la autoridad correspondiente (SEMARNAT) la Manifestación de Impacto Ambiental, el promovente está cumpliendo con este apartado.<br><br>El proyecto se vincula por la obligatoriedad de obtener la autorización correspondiente para realizar las obras descritas en esta manifestación de impacto ambiental.<br><br>Como ya se mencionó anteriormente, la promovente una vez autorizado el proyecto en materia ambiental procederá a tramitar el Registro Nacional de Pesca para la unidad de producción acuícola. |
| **Art. 30°.-** *Las actividades pesqueras se clasifican en:*<br><br>**II.-** *Cultivo o acuacultura con fines* | | |
| **Artículo 31°.-** *Para realizar las actividades de pesca se requiere lo siguiente:*<br><br>**I,** *Concesión, para:*<br><br>**Inciso b)** *Acuacultura comercial*<br><br>**II,** Permiso, para:<br><br>**Inciso g)** *Acuacultura de fomento*<br><br>**III,** *Autorización, para:*<br><br>**Inciso d)** *Recolectar del medio natural reproductores, larvas, postlarvas, crías, huevos, semillas, alevines o en cualquier otro estadio, y*<br><br>**Inciso e)** *Acuacultura didáctica.* | | |

| | | |
|---|---|---|
| **Artículos 22.-** *la Secretaría podrá inscribir en el Registro Nacional de Pesca a los acuicultores que no requieran concesión, permiso o Autorización.* | Al **proyecto** le aplica el Artículo, incisos y, fracciones anteriores, porque se trata de una actividad acuícola con fines comerciales. | Por el hecho de presentar a la autoridad correspondiente (SEMARNAT) la Manifestación de Impacto Ambiental, el promovente está cumpliendo con este apartado.<br><br>El proyecto se vincula por la obligatoriedad de obtener la autorización correspondiente para realizar las obras descritas en esta manifestación de impacto ambiental.<br><br>Como ya se mencionó anteriormente, la promovente una vez autorizado el proyecto en materia ambiental procederá a tramitar el Registro Nacional de Pesca para la unidad de producción acuícola. |
| **Art. 30°.-** *Las actividades pesqueras se clasifican en:*<br><br>**II.-** *Cultivo o acuacultura con fines* | | |
| **Artículo 31°.-** *Para realizar las actividades de pesca se requiere lo siguiente:*<br><br>**I,** *Concesión, para:*<br><br>**Inciso b)** *Acuacultura comercial*<br><br>**II,** Permiso, para:<br><br>**Inciso g)** *Acuacultura de fomento*<br><br>**III,** *Autorización, para:*<br><br>**Inciso d)** *Recolectar del medio natural reproductores, larvas, postlarvas, crías, huevos, semillas, alevines o en cualquier otro estadio, y*<br><br>**Inciso e)** *Acuacultura didáctica.* | | |

| | | |
|---|---|---|
| **Artículos 22.-** *la Secretaría podrá inscribir en el Registro Nacional de Pesca a los acuicultores que no requieran concesión, permiso o Autorización.* | Al **proyecto** le aplica el Artículo, incisos y, fracciones anteriores, porque se trata de una actividad acuícola con fines comerciales. | Por el hecho de presentar a la autoridad correspondiente (SEMARNAT) la Manifestación de Impacto Ambiental, el promovente está cumpliendo con este apartado.<br><br>El proyecto se vincula por la obligatoriedad de obtener la autorización correspondiente para realizar las obras descritas en esta manifestación de impacto ambiental.<br><br>Como ya se mencionó anteriormente, la promovente una vez autorizado el proyecto en materia ambiental procederá a tramitar el Registro Nacional de Pesca para la unidad de producción acuícola. |
| **Art. 30°.-** *Las actividades pesqueras se clasifican en:*<br><br>**II.-** *Cultivo o acuacultura con fines* | | |
| **Artículo 31°.-** *Para realizar las actividades de pesca se requiere lo siguiente:*<br><br>**I,** *Concesión, para:*<br><br>**Inciso b)** *Acuacultura comercial*<br><br>**II,** Permiso, para:<br><br>**Inciso g)** *Acuacultura de fomento*<br><br>**III,** *Autorización, para:*<br><br>**Inciso d)** *Recolectar del medio natural reproductores, larvas, postlarvas, crías, huevos, semillas, alevines o en cualquier otro estadio, y*<br><br>**Inciso e)** *Acuacultura didáctica.* | | |

| | | |
|---|---|---|
| **Artículos 22.-** *la Secretaría podrá inscribir en el Registro Nacional de Pesca a los acuicultores que no requieran concesión, permiso o Autorización.* | Al **proyecto** le aplica el Artículo, incisos y, fracciones anteriores, porque se trata de una actividad acuícola con fines comerciales. | Por el hecho de presentar a la autoridad correspondiente (SEMARNAT) la Manifestación de Impacto Ambiental, el promovente está cumpliendo con este apartado.<br><br>El proyecto se vincula por la obligatoriedad de obtener la autorización correspondiente para realizar las obras descritas en esta manifestación de impacto ambiental.<br><br>Como ya se mencionó anteriormente, la promovente una vez autorizado el proyecto en materia ambiental procederá a tramitar el Registro Nacional de Pesca para la unidad de producción acuícola. |
| **Art. 30°.-** *Las actividades pesqueras se clasifican en:*<br><br>**II.-** *Cultivo o acuacultura con fines* | | |
| **Artículo 31°.-** *Para realizar las actividades de pesca se requiere lo siguiente:*<br><br>**I,** *Concesión, para:*<br><br>**Inciso b)** *Acuacultura comercial*<br><br>**II,** Permiso, para:<br><br>**Inciso g)** *Acuacultura de fomento*<br><br>**III,** *Autorización, para:*<br><br>**Inciso d)** *Recolectar del medio natural reproductores, larvas, postlarvas, crías, huevos, semillas, alevines o en cualquier otro estadio, y*<br><br>**Inciso e)** *Acuacultura didáctica.* | | |

| | | |
|---|---|---|
| **Artículos 22.-** *la Secretaría podrá inscribir en el Registro Nacional de Pesca a los acuicultores que no requieran concesión, permiso o Autorización.* | Al **proyecto** le aplica el Artículo, incisos y, fracciones anteriores, porque se trata de una actividad acuícola con fines comerciales. | Por el hecho de presentar a la autoridad correspondiente (SEMARNAT) la Manifestación de Impacto Ambiental, el promovente está cumpliendo con este apartado.<br><br>El proyecto se vincula por la obligatoriedad de obtener la autorización correspondiente para realizar las obras descritas en esta manifestación de impacto ambiental.<br><br>Como ya se mencionó anteriormente, la promovente una vez autorizado el proyecto en materia ambiental procederá a tramitar el Registro Nacional de Pesca para la unidad de producción acuícola. |
| **Art. 30°.-** *Las actividades pesqueras se clasifican en:*<br><br>**II.-** *Cultivo o acuacultura con fines* | | |
| **Artículo 31°.-** *Para realizar las actividades de pesca se requiere lo siguiente:*<br><br>**I,** *Concesión, para:*<br><br>**Inciso b)** *Acuacultura comercial*<br><br>**II,** Permiso, para:<br><br>**Inciso g)** *Acuacultura de fomento*<br><br>**III,** *Autorización, para:*<br><br>**Inciso d)** *Recolectar del medio natural reproductores, larvas, postlarvas, crías, huevos, semillas, alevines o en cualquier otro estadio, y*<br><br>**Inciso e)** *Acuacultura didáctica.* | | |

| | | |
|---|---|---|
| **Artículos 22.-** *la Secretaría podrá inscribir en el Registro Nacional de Pesca a los acuicultores que no requieran concesión, permiso o Autorización.* | Al **proyecto** le aplica el Artículo, incisos y, fracciones anteriores, porque se trata de una actividad acuícola con fines comerciales. | Por el hecho de presentar a la autoridad correspondiente (SEMARNAT) la Manifestación de Impacto Ambiental, el promovente está cumpliendo con este apartado.<br><br>El proyecto se vincula por la obligatoriedad de obtener la autorización correspondiente para realizar las obras descritas en esta manifestación de impacto ambiental.<br><br>Como ya se mencionó anteriormente, la promovente una vez autorizado el proyecto en materia ambiental procederá a tramitar el Registro Nacional de Pesca para la unidad de producción acuícola. |
| **Art. 30°.-** *Las actividades pesqueras se clasifican en:*<br><br>**II.-** *Cultivo o acuacultura con fines* | | |
| **Artículo 31°.-** *Para realizar las actividades de pesca se requiere lo siguiente:*<br><br>**I,** *Concesión, para:*<br><br>**Inciso b)** *Acuacultura comercial*<br><br>**II,** Permiso, para:<br><br>**Inciso g)** *Acuacultura de fomento*<br><br>**III,** *Autorización, para:*<br><br>**Inciso d)** *Recolectar del medio natural reproductores, larvas, postlarvas, crías, huevos, semillas, alevines o en cualquier otro estadio, y*<br><br>**Inciso e)** *Acuacultura didáctica.* | | |

| | | |
|---|---|---|
| **Artículos 22.-** *la Secretaría podrá inscribir en el Registro Nacional de Pesca a los acuicultores que no requieran concesión, permiso o Autorización.* | Al **proyecto** le aplica el Artículo, incisos y, fracciones anteriores, porque se trata de una actividad acuícola con fines comerciales. | Por el hecho de presentar a la autoridad correspondiente (SEMARNAT) la Manifestación de Impacto Ambiental, el promovente está cumpliendo con este apartado.<br><br>El proyecto se vincula por la obligatoriedad de obtener la autorización correspondiente para realizar las obras descritas en esta manifestación de impacto ambiental.<br><br>Como ya se mencionó anteriormente, la promovente una vez autorizado el proyecto en materia ambiental procederá a tramitar el Registro Nacional de Pesca para la unidad de producción acuícola. |
| **Art. 30°.-** *Las actividades pesqueras se clasifican en:*<br><br>**II.-** *Cultivo o acuacultura con fines* | | |
| **Artículo 31°.-** *Para realizar las actividades de pesca se requiere lo siguiente:*<br><br>**I,** *Concesión, para:*<br><br>**Inciso b)** *Acuacultura comercial*<br><br>**II,** Permiso, para:<br><br>**Inciso g)** *Acuacultura de fomento*<br><br>**III,** *Autorización, para:*<br><br>**Inciso d)** *Recolectar del medio natural reproductores, larvas, postlarvas, crías, huevos, semillas, alevines o en cualquier otro estadio, y*<br><br>**Inciso e)** *Acuacultura didáctica.* | | |

| | | |
|---|---|---|
| **Artículos 22.-** *la Secretaría podrá inscribir en el Registro Nacional de Pesca a los acuicultores que no requieran concesión, permiso o Autorización.* | Al **proyecto** le aplica el Artículo, incisos y, fracciones anteriores, porque se trata de una actividad acuícola con fines comerciales. | Por el hecho de presentar a la autoridad correspondiente (SEMARNAT) la Manifestación de Impacto Ambiental, el promovente está cumpliendo con este apartado.<br><br>El proyecto se vincula por la obligatoriedad de obtener la autorización correspondiente para realizar las obras descritas en esta manifestación de impacto ambiental.<br><br>Como ya se mencionó anteriormente, la promovente una vez autorizado el proyecto en materia ambiental procederá a tramitar el Registro Nacional de Pesca para la unidad de producción acuícola. |
| **Art. 30°.-** *Las actividades pesqueras se clasifican en:*<br><br>**II.-** *Cultivo o acuacultura con fines* | | |
| **Artículo 31°.-** *Para realizar las actividades de pesca se requiere lo siguiente:*<br><br>**I,** *Concesión, para:*<br><br>**Inciso b)** *Acuacultura comercial*<br><br>**II,** Permiso, para:<br><br>**Inciso g)** *Acuacultura de fomento*<br><br>**III,** *Autorización, para:*<br><br>**Inciso d)** *Recolectar del medio natural reproductores, larvas, postlarvas, crías, huevos, semillas, alevines o en cualquier otro estadio, y*<br><br>**Inciso e)** *Acuacultura didáctica.* | | |

| | | |
|---|---|---|
| **Artículos 22.-** *la Secretaría podrá inscribir en el Registro Nacional de Pesca a los acuicultores que no requieran concesión, permiso o Autorización.* | Al **proyecto** le aplica el Artículo, incisos y, fracciones anteriores, porque se trata de una actividad acuícola con fines comerciales. | Por el hecho de presentar a la autoridad correspondiente (SEMARNAT) la Manifestación de Impacto Ambiental, el promovente está cumpliendo con este apartado.<br><br>El proyecto se vincula por la obligatoriedad de obtener la autorización correspondiente para realizar las obras descritas en esta manifestación de impacto ambiental.<br><br>Como ya se mencionó anteriormente, la promovente una vez autorizado el proyecto en materia ambiental procederá a tramitar el Registro Nacional de Pesca para la unidad de producción acuícola. |
| **Art. 30°.-** *Las actividades pesqueras se clasifican en:*<br><br>**II.-** *Cultivo o acuacultura con fines* | | |
| **Artículo 31°.-** *Para realizar las actividades de pesca se requiere lo siguiente:*<br><br>**I,** *Concesión, para:*<br><br>**Inciso b)** *Acuacultura comercial*<br><br>**II,** Permiso, para:<br><br>**Inciso g)** *Acuacultura de fomento*<br><br>**III,** *Autorización, para:*<br><br>**Inciso d)** *Recolectar del medio natural reproductores, larvas, postlarvas, crías, huevos, semillas, alevines o en cualquier otro estadio, y*<br><br>**Inciso e)** *Acuacultura didáctica.* | | |

| | | |
|---|---|---|
| **Artículos 22.-** *la Secretaría podrá inscribir en el Registro Nacional de Pesca a los acuicultores que no requieran concesión, permiso o Autorización.* | Al **proyecto** le aplica el Artículo, incisos y, fracciones anteriores, porque se trata de una actividad acuícola con fines comerciales. | Por el hecho de presentar a la autoridad correspondiente (SEMARNAT) la Manifestación de Impacto Ambiental, el promovente está cumpliendo con este apartado.<br><br>El proyecto se vincula por la obligatoriedad de obtener la autorización correspondiente para realizar las obras descritas en esta manifestación de impacto ambiental.<br><br>Como ya se mencionó anteriormente, la promovente una vez autorizado el proyecto en materia ambiental procederá a tramitar el Registro Nacional de Pesca para la unidad de producción acuícola. |
| **Art. 30°.-** *Las actividades pesqueras se clasifican en:*<br><br>**II.-** *Cultivo o acuacultura con fines* | | |
| **Artículo 31°.-** *Para realizar las actividades de pesca se requiere lo siguiente:*<br><br>**I,** *Concesión, para:*<br><br>**Inciso b)** *Acuacultura comercial*<br><br>**II,** Permiso, para:<br><br>**Inciso g)** *Acuacultura de fomento*<br><br>**III,** *Autorización, para:*<br><br>**Inciso d)** *Recolectar del medio natural reproductores, larvas, postlarvas, crías, huevos, semillas, alevines o en cualquier otro estadio, y*<br><br>**Inciso e)** *Acuacultura didáctica.* | | |

| | | |
|---|---|---|
| **Artículos 22.-** *la Secretaría podrá inscribir en el Registro Nacional de Pesca a los acuicultores que no requieran concesión, permiso o Autorización.* | Al **proyecto** le aplica el Artículo, incisos y, fracciones anteriores, porque se trata de una actividad acuícola con fines comerciales. | Por el hecho de presentar a la autoridad correspondiente (SEMARNAT) la Manifestación de Impacto Ambiental, el promovente está cumpliendo con este apartado.<br><br>El proyecto se vincula por la obligatoriedad de obtener la autorización correspondiente para realizar las obras descritas en esta manifestación de impacto ambiental.<br><br>Como ya se mencionó anteriormente, la promovente una vez autorizado el proyecto en materia ambiental procederá a tramitar el Registro Nacional de Pesca para la unidad de producción acuícola. |
| **Art. 30°.-** *Las actividades pesqueras se clasifican en:*<br><br>**II.-** *Cultivo o acuacultura con fines* | | |
| **Artículo 31°.-** *Para realizar las actividades de pesca se requiere lo siguiente:*<br><br>**I,** *Concesión, para:*<br><br>**Inciso b)** *Acuacultura comercial*<br><br>**II,** Permiso, para:<br><br>**Inciso g)** *Acuacultura de fomento*<br><br>**III,** *Autorización, para:*<br><br>**Inciso d)** *Recolectar del medio natural reproductores, larvas, postlarvas, crías, huevos, semillas, alevines o en cualquier otro estadio, y*<br><br>**Inciso e)** *Acuacultura didáctica.* | | |

| | | |
|---|---|---|
| **Artículos 22.-** *la Secretaría podrá inscribir en el Registro Nacional de Pesca a los acuicultores que no requieran concesión, permiso o Autorización.* | Al **proyecto** le aplica el Artículo, incisos y, fracciones anteriores, porque se trata de una actividad acuícola con fines comerciales. | Por el hecho de presentar a la autoridad correspondiente (SEMARNAT) la Manifestación de Impacto Ambiental, el promovente está cumpliendo con este apartado.<br><br>El proyecto se vincula por la obligatoriedad de obtener la autorización correspondiente para realizar las obras descritas en esta manifestación de impacto ambiental.<br><br>Como ya se mencionó anteriormente, la promovente una vez autorizado el proyecto en materia ambiental procederá a tramitar el Registro Nacional de Pesca para la unidad de producción acuícola. |
| **Art. 30°.-** *Las actividades pesqueras se clasifican en:*<br><br>**II.-** *Cultivo o acuacultura con fines* | | |
| **Artículo 31°.-** *Para realizar las actividades de pesca se requiere lo siguiente:*<br><br>**I,** *Concesión, para:*<br><br>**Inciso b)** *Acuacultura comercial*<br><br>**II,** Permiso, para:<br><br>**Inciso g)** *Acuacultura de fomento*<br><br>**III,** *Autorización, para:*<br><br>**Inciso d)** *Recolectar del medio natural reproductores, larvas, postlarvas, crías, huevos, semillas, alevines o en cualquier otro estadio, y*<br><br>**Inciso e)** *Acuacultura didáctica.* | | |

| | | |
|---|---|---|
| **Artículos 22.-** *la Secretaría podrá inscribir en el Registro Nacional de Pesca a los acuicultores que no requieran concesión, permiso o Autorización.* | Al **proyecto** le aplica el Artículo, incisos y, fracciones anteriores, porque se trata de una actividad acuícola con fines comerciales. | Por el hecho de presentar a la autoridad correspondiente (SEMARNAT) la Manifestación de Impacto Ambiental, el promovente está cumpliendo con este apartado.<br><br>El proyecto se vincula por la obligatoriedad de obtener la autorización correspondiente para realizar las obras descritas en esta manifestación de impacto ambiental.<br><br>Como ya se mencionó anteriormente, la promovente una vez autorizado el proyecto en materia ambiental procederá a tramitar el Registro Nacional de Pesca para la unidad de producción acuícola. |
| **Art. 30°.-** *Las actividades pesqueras se clasifican en:*<br><br>**II.-** *Cultivo o acuacultura con fines* | | |
| **Artículo 31°.-** *Para realizar las actividades de pesca se requiere lo siguiente:*<br><br>**I,** *Concesión, para:*<br><br>**Inciso b)** *Acuacultura comercial*<br><br>**II,** Permiso, para:<br><br>**Inciso g)** *Acuacultura de fomento*<br><br>**III,** *Autorización, para:*<br><br>**Inciso d)** *Recolectar del medio natural reproductores, larvas, postlarvas, crías, huevos, semillas, alevines o en cualquier otro estadio, y*<br><br>**Inciso e)** *Acuacultura didáctica.* | | |

| | | |
|---|---|---|
| **Artículos 22.-** *la Secretaría podrá inscribir en el Registro Nacional de Pesca a los acuicultores que no requieran concesión, permiso o Autorización.* | Al **proyecto** le aplica el Artículo, incisos y, fracciones anteriores, porque se trata de una actividad acuícola con fines comerciales. | Por el hecho de presentar a la autoridad correspondiente (SEMARNAT) la Manifestación de Impacto Ambiental, el promovente está cumpliendo con este apartado.<br><br>El proyecto se vincula por la obligatoriedad de obtener la autorización correspondiente para realizar las obras descritas en esta manifestación de impacto ambiental.<br><br>Como ya se mencionó anteriormente, la promovente una vez autorizado el proyecto en materia ambiental procederá a tramitar el Registro Nacional de Pesca para la unidad de producción acuícola. |
| **Art. 30°.-** *Las actividades pesqueras se clasifican en:*<br><br>**II.-** *Cultivo o acuacultura con fines* | | |
| **Artículo 31°.-** *Para realizar las actividades de pesca se requiere lo siguiente:*<br><br>**I,** *Concesión, para:*<br><br>**Inciso b)** *Acuacultura comercial*<br><br>**II,** Permiso, para:<br><br>**Inciso g)** *Acuacultura de fomento*<br><br>**III,** *Autorización, para:*<br><br>**Inciso d)** *Recolectar del medio natural reproductores, larvas, postlarvas, crías, huevos, semillas, alevines o en cualquier otro estadio, y*<br><br>**Inciso e)** *Acuacultura didáctica.* | | |

| | | |
|---|---|---|
| **Artículos 22.-** *la Secretaría podrá inscribir en el Registro Nacional de Pesca a los acuicultores que no requieran concesión, permiso o Autorización.* | Al **proyecto** le aplica el Artículo, incisos y, fracciones anteriores, porque se trata de una actividad acuícola con fines comerciales. | Por el hecho de presentar a la autoridad correspondiente (SEMARNAT) la Manifestación de Impacto Ambiental, el promovente está cumpliendo con este apartado.<br><br>El proyecto se vincula por la obligatoriedad de obtener la autorización correspondiente para realizar las obras descritas en esta manifestación de impacto ambiental.<br><br>Como ya se mencionó anteriormente, la promovente una vez autorizado el proyecto en materia ambiental procederá a tramitar el Registro Nacional de Pesca para la unidad de producción acuícola. |
| **Art. 30°.-** *Las actividades pesqueras se clasifican en:*<br><br>**II.-** *Cultivo o acuacultura con fines* | | |
| **Artículo 31°.-** *Para realizar las actividades de pesca se requiere lo siguiente:*<br><br>**I,** *Concesión, para:*<br><br>**Inciso b)** *Acuacultura comercial*<br><br>**II,** Permiso, para:<br><br>**Inciso g)** *Acuacultura de fomento*<br><br>**III,** *Autorización, para:*<br><br>**Inciso d)** *Recolectar del medio natural reproductores, larvas, postlarvas, crías, huevos, semillas, alevines o en cualquier otro estadio, y*<br><br>**Inciso e)** *Acuacultura didáctica.* | | |

| | | |
|---|---|---|
| **Artículos 22.-** *la Secretaría podrá inscribir en el Registro Nacional de Pesca a los acuicultores que no requieran concesión, permiso o Autorización.* | Al **proyecto** le aplica el Artículo, incisos y, fracciones anteriores, porque se trata de una actividad acuícola con fines comerciales. | Por el hecho de presentar a la autoridad correspondiente (SEMARNAT) la Manifestación de Impacto Ambiental, el promovente está cumpliendo con este apartado.<br><br>El proyecto se vincula por la obligatoriedad de obtener la autorización correspondiente para realizar las obras descritas en esta manifestación de impacto ambiental.<br><br>Como ya se mencionó anteriormente, la promovente una vez autorizado el proyecto en materia ambiental procederá a tramitar el Registro Nacional de Pesca para la unidad de producción acuícola. |
| **Art. 30°.-** *Las actividades pesqueras se clasifican en:*<br><br>**II.-** *Cultivo o acuacultura con fines* | | |
| **Artículo 31°.-** *Para realizar las actividades de pesca se requiere lo siguiente:*<br><br>**I,** *Concesión, para:*<br><br>**Inciso b)** *Acuacultura comercial*<br><br>**II,** Permiso, para:<br><br>**Inciso g)** *Acuacultura de fomento*<br><br>**III,** *Autorización, para:*<br><br>**Inciso d)** *Recolectar del medio natural reproductores, larvas, postlarvas, crías, huevos, semillas, alevines o en cualquier otro estadio, y*<br><br>**Inciso e)** *Acuacultura didáctica.* | | |

| | | |
|---|---|---|
| **Artículos 22.-** *la Secretaría podrá inscribir en el Registro Nacional de Pesca a los acuicultores que no requieran concesión, permiso o Autorización.* | Al **proyecto** le aplica el Artículo, incisos y, fracciones anteriores, porque se trata de una actividad acuícola con fines comerciales. | Por el hecho de presentar a la autoridad correspondiente (SEMARNAT) la Manifestación de Impacto Ambiental, el promovente está cumpliendo con este apartado.<br><br>El proyecto se vincula por la obligatoriedad de obtener la autorización correspondiente para realizar las obras descritas en esta manifestación de impacto ambiental.<br><br>Como ya se mencionó anteriormente, la promovente una vez autorizado el proyecto en materia ambiental procederá a tramitar el Registro Nacional de Pesca para la unidad de producción acuícola. |
| **Art. 30°.-** *Las actividades pesqueras se clasifican en:*<br><br>**II.-** *Cultivo o acuacultura con fines* | | |
| **Artículo 31°.-** *Para realizar las actividades de pesca se requiere lo siguiente:*<br><br>**I,** *Concesión, para:*<br><br>**Inciso b)** *Acuacultura comercial*<br><br>**II,** Permiso, para:<br><br>**Inciso g)** *Acuacultura de fomento*<br><br>**III,** *Autorización, para:*<br><br>**Inciso d)** *Recolectar del medio natural reproductores, larvas, postlarvas, crías, huevos, semillas, alevines o en cualquier otro estadio, y*<br><br>**Inciso e)** *Acuacultura didáctica.* | | |

| | | |
|---|---|---|
| **Artículos 22.-** *la Secretaría podrá inscribir en el Registro Nacional de Pesca a los acuicultores que no requieran concesión, permiso o Autorización.* | Al **proyecto** le aplica el Artículo, incisos y, fracciones anteriores, porque se trata de una actividad acuícola con fines comerciales. | Por el hecho de presentar a la autoridad correspondiente (SEMARNAT) la Manifestación de Impacto Ambiental, el promovente está cumpliendo con este apartado.<br><br>El proyecto se vincula por la obligatoriedad de obtener la autorización correspondiente para realizar las obras descritas en esta manifestación de impacto ambiental.<br><br>Como ya se mencionó anteriormente, la promovente una vez autorizado el proyecto en materia ambiental procederá a tramitar el Registro Nacional de Pesca para la unidad de producción acuícola. |
| **Art. 30°.-** *Las actividades pesqueras se clasifican en:*<br><br>**II.-** *Cultivo o acuacultura con fines* | | |
| **Artículo 31°.-** *Para realizar las actividades de pesca se requiere lo siguiente:*<br><br>**I,** *Concesión, para:*<br><br>**Inciso b)** *Acuacultura comercial*<br><br>**II,** Permiso, para:<br><br>**Inciso g)** *Acuacultura de fomento*<br><br>**III,** *Autorización, para:*<br><br>**Inciso d)** *Recolectar del medio natural reproductores, larvas, postlarvas, crías, huevos, semillas, alevines o en cualquier otro estadio, y*<br><br>**Inciso e)** *Acuacultura didáctica.* | | |

| | | |
|---|---|---|
| **Artículos 22.-** *la Secretaría podrá inscribir en el Registro Nacional de Pesca a los acuicultores que no requieran concesión, permiso o Autorización.* | Al **proyecto** le aplica el Artículo, incisos y, fracciones anteriores, porque se trata de una actividad acuícola con fines comerciales. | Por el hecho de presentar a la autoridad correspondiente (SEMARNAT) la Manifestación de Impacto Ambiental, el promovente está cumpliendo con este apartado.<br><br>El proyecto se vincula por la obligatoriedad de obtener la autorización correspondiente para realizar las obras descritas en esta manifestación de impacto ambiental.<br><br>Como ya se mencionó anteriormente, la promovente una vez autorizado el proyecto en materia ambiental procederá a tramitar el Registro Nacional de Pesca para la unidad de producción acuícola. |
| **Art. 30°.-** *Las actividades pesqueras se clasifican en:*<br><br>**II.-** *Cultivo o acuacultura con fines* | | |
| **Artículo 31°.-** *Para realizar las actividades de pesca se requiere lo siguiente:*<br><br>**I,** *Concesión, para:*<br><br>**Inciso b)** *Acuacultura comercial*<br><br>**II,** Permiso, para:<br><br>**Inciso g)** *Acuacultura de fomento*<br><br>**III,** *Autorización, para:*<br><br>**Inciso d)** *Recolectar del medio natural reproductores, larvas, postlarvas, crías, huevos, semillas, alevines o en cualquier otro estadio, y*<br><br>**Inciso e)** *Acuacultura didáctica.* | | |

| | | |
|---|---|---|
| **Artículos 22.-** *la Secretaría podrá inscribir en el Registro Nacional de Pesca a los acuicultores que no requieran concesión, permiso o Autorización.* | Al **proyecto** le aplica el Artículo, incisos y, fracciones anteriores, porque se trata de una actividad acuícola con fines comerciales. | Por el hecho de presentar a la autoridad correspondiente (SEMARNAT) la Manifestación de Impacto Ambiental, el promovente está cumpliendo con este apartado.<br><br>El proyecto se vincula por la obligatoriedad de obtener la autorización correspondiente para realizar las obras descritas en esta manifestación de impacto ambiental.<br><br>Como ya se mencionó anteriormente, la promovente una vez autorizado el proyecto en materia ambiental procederá a tramitar el Registro Nacional de Pesca para la unidad de producción acuícola. |
| **Art. 30°.-** *Las actividades pesqueras se clasifican en:*<br><br>**II.-** *Cultivo o acuacultura con fines* | | |
| **Artículo 31°.-** *Para realizar las actividades de pesca se requiere lo siguiente:*<br><br>**I,** *Concesión, para:*<br><br>**Inciso b)** *Acuacultura comercial*<br><br>**II,** Permiso, para:<br><br>**Inciso g)** *Acuacultura de fomento*<br><br>**III,** *Autorización, para:*<br><br>**Inciso d)** *Recolectar del medio natural reproductores, larvas, postlarvas, crías, huevos, semillas, alevines o en cualquier otro estadio, y*<br><br>**Inciso e)** *Acuacultura didáctica.* | | |

| | | |
|---|---|---|
| **Artículos 22.-** *la Secretaría podrá inscribir en el Registro Nacional de Pesca a los acuicultores que no requieran concesión, permiso o Autorización.* | Al **proyecto** le aplica el Artículo, incisos y, fracciones anteriores, porque se trata de una actividad acuícola con fines comerciales. | Por el hecho de presentar a la autoridad correspondiente (SEMARNAT) la Manifestación de Impacto Ambiental, el promovente está cumpliendo con este apartado.<br><br>El proyecto se vincula por la obligatoriedad de obtener la autorización correspondiente para realizar las obras descritas en esta manifestación de impacto ambiental.<br><br>Como ya se mencionó anteriormente, la promovente una vez autorizado el proyecto en materia ambiental procederá a tramitar el Registro Nacional de Pesca para la unidad de producción acuícola. |
| **Art. 30°.-** *Las actividades pesqueras se clasifican en:*<br><br>**II.-** *Cultivo o acuacultura con fines* | | |
| **Artículo 31°.-** *Para realizar las actividades de pesca se requiere lo siguiente:*<br><br>**I,** *Concesión, para:*<br><br>**Inciso b)** *Acuacultura comercial*<br><br>**II,** Permiso, para:<br><br>**Inciso g)** *Acuacultura de fomento*<br><br>**III,** *Autorización, para:*<br><br>**Inciso d)** *Recolectar del medio natural reproductores, larvas, postlarvas, crías, huevos, semillas, alevines o en cualquier otro estadio, y*<br><br>**Inciso e)** *Acuacultura didáctica.* | | |

| | | |
|---|---|---|
| **Artículos 22.-** *la Secretaría podrá inscribir en el Registro Nacional de Pesca a los acuicultores que no requieran concesión, permiso o Autorización.* | Al **proyecto** le aplica el Artículo, incisos y, fracciones anteriores, porque se trata de una actividad acuícola con fines comerciales. | Por el hecho de presentar a la autoridad correspondiente (SEMARNAT) la Manifestación de Impacto Ambiental, el promovente está cumpliendo con este apartado.<br><br>El proyecto se vincula por la obligatoriedad de obtener la autorización correspondiente para realizar las obras descritas en esta manifestación de impacto ambiental.<br><br>Como ya se mencionó anteriormente, la promovente una vez autorizado el proyecto en materia ambiental procederá a tramitar el Registro Nacional de Pesca para la unidad de producción acuícola. |
| **Art. 30°.-** *Las actividades pesqueras se clasifican en:*<br><br>**II.-** *Cultivo o acuacultura con fines* | | |
| **Artículo 31°.-** *Para realizar las actividades de pesca se requiere lo siguiente:*<br><br>**I,** *Concesión, para:*<br><br>**Inciso b)** *Acuacultura comercial*<br><br>**II,** Permiso, para:<br><br>**Inciso g)** *Acuacultura de fomento*<br><br>**III,** *Autorización, para:*<br><br>**Inciso d)** *Recolectar del medio natural reproductores, larvas, postlarvas, crías, huevos, semillas, alevines o en cualquier otro estadio, y*<br><br>**Inciso e)** *Acuacultura didáctica.* | | |

| | | |
|---|---|---|
| **Artículos 22.-** *la Secretaría podrá inscribir en el Registro Nacional de Pesca a los acuicultores que no requieran concesión, permiso o Autorización.* | Al **proyecto** le aplica el Artículo, incisos y, fracciones anteriores, porque se trata de una actividad acuícola con fines comerciales. | Por el hecho de presentar a la autoridad correspondiente (SEMARNAT) la Manifestación de Impacto Ambiental, el promovente está cumpliendo con este apartado.<br><br>El proyecto se vincula por la obligatoriedad de obtener la autorización correspondiente para realizar las obras descritas en esta manifestación de impacto ambiental.<br><br>Como ya se mencionó anteriormente, la promovente una vez autorizado el proyecto en materia ambiental procederá a tramitar el Registro Nacional de Pesca para la unidad de producción acuícola. |
| **Art. 30°.-** *Las actividades pesqueras se clasifican en:*<br><br>**II.-** *Cultivo o acuacultura con fines* | | |
| **Artículo 31°.-** *Para realizar las actividades de pesca se requiere lo siguiente:*<br><br>**I,** *Concesión, para:*<br><br>**Inciso b)** *Acuacultura comercial*<br><br>**II,** Permiso, para:<br><br>**Inciso g)** *Acuacultura de fomento*<br><br>**III,** *Autorización, para:*<br><br>**Inciso d)** *Recolectar del medio natural reproductores, larvas, postlarvas, crías, huevos, semillas, alevines o en cualquier otro estadio, y*<br><br>**Inciso e)** *Acuacultura didáctica.* | | |

| | | |
|---|---|---|
| **Artículos 22.-** *la Secretaría podrá inscribir en el Registro Nacional de Pesca a los acuicultores que no requieran concesión, permiso o Autorización.* | Al **proyecto** le aplica el Artículo, incisos y, fracciones anteriores, porque se trata de una actividad acuícola con fines comerciales. | Por el hecho de presentar a la autoridad correspondiente (SEMARNAT) la Manifestación de Impacto Ambiental, el promovente está cumpliendo con este apartado.<br><br>El proyecto se vincula por la obligatoriedad de obtener la autorización correspondiente para realizar las obras descritas en esta manifestación de impacto ambiental.<br><br>Como ya se mencionó anteriormente, la promovente una vez autorizado el proyecto en materia ambiental procederá a tramitar el Registro Nacional de Pesca para la unidad de producción acuícola. |
| **Art. 30°.-** *Las actividades pesqueras se clasifican en:*<br><br>**II.-** *Cultivo o acuacultura con fines* | | |
| **Artículo 31°.-** *Para realizar las actividades de pesca se requiere lo siguiente:*<br><br>**I,** *Concesión, para:*<br><br>**Inciso b)** *Acuacultura comercial*<br><br>**II,** Permiso, para:<br><br>**Inciso g)** *Acuacultura de fomento*<br><br>**III,** *Autorización, para:*<br><br>**Inciso d)** *Recolectar del medio natural reproductores, larvas, postlarvas, crías, huevos, semillas, alevines o en cualquier otro estadio, y*<br><br>**Inciso e)** *Acuacultura didáctica.* | | |

| | | |
|---|---|---|
| **Artículos 22.-** *la Secretaría podrá inscribir en el Registro Nacional de Pesca a los acuicultores que no requieran concesión, permiso o Autorización.* | Al **proyecto** le aplica el Artículo, incisos y, fracciones anteriores, porque se trata de una actividad acuícola con fines comerciales. | Por el hecho de presentar a la autoridad correspondiente (SEMARNAT) la Manifestación de Impacto Ambiental, el promovente está cumpliendo con este apartado.<br><br>El proyecto se vincula por la obligatoriedad de obtener la autorización correspondiente para realizar las obras descritas en esta manifestación de impacto ambiental.<br><br>Como ya se mencionó anteriormente, la promovente una vez autorizado el proyecto en materia ambiental procederá a tramitar el Registro Nacional de Pesca para la unidad de producción acuícola. |
| **Art. 30°.-** *Las actividades pesqueras se clasifican en:*<br><br>**II.-** *Cultivo o acuacultura con fines* | | |
| **Artículo 31°.-** *Para realizar las actividades de pesca se requiere lo siguiente:*<br><br>**I,** *Concesión, para:*<br><br>**Inciso b)** *Acuacultura comercial*<br><br>**II,** Permiso, para:<br><br>**Inciso g)** *Acuacultura de fomento*<br><br>**III,** *Autorización, para:*<br><br>**Inciso d)** *Recolectar del medio natural reproductores, larvas, postlarvas, crías, huevos, semillas, alevines o en cualquier otro estadio, y*<br><br>**Inciso e)** *Acuacultura didáctica.* | | |

| | | |
|---|---|---|
| **Artículos 22.-** *la Secretaría podrá inscribir en el Registro Nacional de Pesca a los acuicultores que no requieran concesión, permiso o Autorización.* | Al **proyecto** le aplica el Artículo, incisos y, fracciones anteriores, porque se trata de una actividad acuícola con fines comerciales. | Por el hecho de presentar a la autoridad correspondiente (SEMARNAT) la Manifestación de Impacto Ambiental, el promovente está cumpliendo con este apartado.<br><br>El proyecto se vincula por la obligatoriedad de obtener la autorización correspondiente para realizar las obras descritas en esta manifestación de impacto ambiental.<br><br>Como ya se mencionó anteriormente, la promovente una vez autorizado el proyecto en materia ambiental procederá a tramitar el Registro Nacional de Pesca para la unidad de producción acuícola. |
| **Art. 30°.-** *Las actividades pesqueras se clasifican en:*<br><br>**II.-** *Cultivo o acuacultura con fines* | | |
| **Artículo 31°.-** *Para realizar las actividades de pesca se requiere lo siguiente:*<br><br>**I,** *Concesión, para:*<br><br>**Inciso b)** *Acuacultura comercial*<br><br>**II,** Permiso, para:<br><br>**Inciso g)** *Acuacultura de fomento*<br><br>**III,** *Autorización, para:*<br><br>**Inciso d)** *Recolectar del medio natural reproductores, larvas, postlarvas, crías, huevos, semillas, alevines o en cualquier otro estadio, y*<br><br>**Inciso e)** *Acuacultura didáctica.* | | |

| | | |
|---|---|---|
| **Artículos 22.-** *la Secretaría podrá inscribir en el Registro Nacional de Pesca a los acuicultores que no requieran concesión, permiso o Autorización.* | Al **proyecto** le aplica el Artículo, incisos y, fracciones anteriores, porque se trata de una actividad acuícola con fines comerciales. | Por el hecho de presentar a la autoridad correspondiente (SEMARNAT) la Manifestación de Impacto Ambiental, el promovente está cumpliendo con este apartado.<br><br>El proyecto se vincula por la obligatoriedad de obtener la autorización correspondiente para realizar las obras descritas en esta manifestación de impacto ambiental.<br><br>Como ya se mencionó anteriormente, la promovente una vez autorizado el proyecto en materia ambiental procederá a tramitar el Registro Nacional de Pesca para la unidad de producción acuícola. |
| **Art. 30°.-** *Las actividades pesqueras se clasifican en:*<br><br>**II.-** *Cultivo o acuacultura con fines* | | |
| **Artículo 31°.-** *Para realizar las actividades de pesca se requiere lo siguiente:*<br><br>**I,** *Concesión, para:*<br><br>**Inciso b)** *Acuacultura comercial*<br><br>**II,** Permiso, para:<br><br>**Inciso g)** *Acuacultura de fomento*<br><br>**III,** *Autorización, para:*<br><br>**Inciso d)** *Recolectar del medio natural reproductores, larvas, postlarvas, crías, huevos, semillas, alevines o en cualquier otro estadio, y*<br><br>**Inciso e)** *Acuacultura didáctica.* | | |

| | | |
|---|---|---|
| **Artículos 22.-** *la Secretaría podrá inscribir en el Registro Nacional de Pesca a los acuicultores que no requieran concesión, permiso o Autorización.* | Al **proyecto** le aplica el Artículo, incisos y, fracciones anteriores, porque se trata de una actividad acuícola con fines comerciales. | Por el hecho de presentar a la autoridad correspondiente (SEMARNAT) la Manifestación de Impacto Ambiental, el promovente está cumpliendo con este apartado.<br><br>El proyecto se vincula por la obligatoriedad de obtener la autorización correspondiente para realizar las obras descritas en esta manifestación de impacto ambiental.<br><br>Como ya se mencionó anteriormente, la promovente una vez autorizado el proyecto en materia ambiental procederá a tramitar el Registro Nacional de Pesca para la unidad de producción acuícola. |
| **Art. 30°.-** *Las actividades pesqueras se clasifican en:*<br><br>**II.-** *Cultivo o acuacultura con fines* | | |
| **Artículo 31°.-** *Para realizar las actividades de pesca se requiere lo siguiente:*<br><br>**I,** *Concesión, para:*<br><br>**Inciso b)** *Acuacultura comercial*<br><br>**II,** Permiso, para:<br><br>**Inciso g)** *Acuacultura de fomento*<br><br>**III,** *Autorización, para:*<br><br>**Inciso d)** *Recolectar del medio natural reproductores, larvas, postlarvas, crías, huevos, semillas, alevines o en cualquier otro estadio, y*<br><br>**Inciso e)** *Acuacultura didáctica.* | | |

| | | |
|---|---|---|
| **Artículos 22.-** *la Secretaría podrá inscribir en el Registro Nacional de Pesca a los acuicultores que no requieran concesión, permiso o Autorización.* | Al **proyecto** le aplica el Artículo, incisos y, fracciones anteriores, porque se trata de una actividad acuícola con fines comerciales. | Por el hecho de presentar a la autoridad correspondiente (SEMARNAT) la Manifestación de Impacto Ambiental, el promovente está cumpliendo con este apartado.<br><br>El proyecto se vincula por la obligatoriedad de obtener la autorización correspondiente para realizar las obras descritas en esta manifestación de impacto ambiental.<br><br>Como ya se mencionó anteriormente, la promovente una vez autorizado el proyecto en materia ambiental procederá a tramitar el Registro Nacional de Pesca para la unidad de producción acuícola. |
| **Art. 30°.-** *Las actividades pesqueras se clasifican en:*<br><br>**II.-** *Cultivo o acuacultura con fines* | | |
| **Artículo 31°.-** *Para realizar las actividades de pesca se requiere lo siguiente:*<br><br>**I,** *Concesión, para:*<br><br>**Inciso b)** *Acuacultura comercial*<br><br>**II,** Permiso, para:<br><br>**Inciso g)** *Acuacultura de fomento*<br><br>**III,** *Autorización, para:*<br><br>**Inciso d)** *Recolectar del medio natural reproductores, larvas, postlarvas, crías, huevos, semillas, alevines o en cualquier otro estadio, y*<br><br>**Inciso e)** *Acuacultura didáctica.* | | |

| | | |
|---|---|---|
| **Artículos 22.-** *la Secretaría podrá inscribir en el Registro Nacional de Pesca a los acuicultores que no requieran concesión, permiso o Autorización.* | Al **proyecto** le aplica el Artículo, incisos y, fracciones anteriores, porque se trata de una actividad acuícola con fines comerciales. | Por el hecho de presentar a la autoridad correspondiente (SEMARNAT) la Manifestación de Impacto Ambiental, el promovente está cumpliendo con este apartado.<br><br>El proyecto se vincula por la obligatoriedad de obtener la autorización correspondiente para realizar las obras descritas en esta manifestación de impacto ambiental.<br><br>Como ya se mencionó anteriormente, la promovente una vez autorizado el proyecto en materia ambiental procederá a tramitar el Registro Nacional de Pesca para la unidad de producción acuícola. |
| **Art. 30°.-** *Las actividades pesqueras se clasifican en:*<br><br>**II.-** *Cultivo o acuacultura con fines* | | |
| **Artículo 31°.-** *Para realizar las actividades de pesca se requiere lo siguiente:*<br><br>**I,** *Concesión, para:*<br><br>**Inciso b)** *Acuacultura comercial*<br><br>**II,** Permiso, para:<br><br>**Inciso g)** *Acuacultura de fomento*<br><br>**III,** *Autorización, para:*<br><br>**Inciso d)** *Recolectar del medio natural reproductores, larvas, postlarvas, crías, huevos, semillas, alevines o en cualquier otro estadio, y*<br><br>**Inciso e)** *Acuacultura didáctica.* | | |

| | | |
|---|---|---|
| **Artículos 22.-** *la Secretaría podrá inscribir en el Registro Nacional de Pesca a los acuicultores que no requieran concesión, permiso o Autorización.* | Al **proyecto** le aplica el Artículo, incisos y, fracciones anteriores, porque se trata de una actividad acuícola con fines comerciales. | Por el hecho de presentar a la autoridad correspondiente (SEMARNAT) la Manifestación de Impacto Ambiental, el promovente está cumpliendo con este apartado.<br><br>El proyecto se vincula por la obligatoriedad de obtener la autorización correspondiente para realizar las obras descritas en esta manifestación de impacto ambiental.<br><br>Como ya se mencionó anteriormente, la promovente una vez autorizado el proyecto en materia ambiental procederá a tramitar el Registro Nacional de Pesca para la unidad de producción acuícola. |
| **Art. 30°.-** *Las actividades pesqueras se clasifican en:*<br><br>**II.-** *Cultivo o acuacultura con fines* | | |
| **Artículo 31°.-** *Para realizar las actividades de pesca se requiere lo siguiente:*<br><br>**I,** *Concesión, para:*<br><br>**Inciso b)** *Acuacultura comercial*<br><br>**II,** Permiso, para:<br><br>**Inciso g)** *Acuacultura de fomento*<br><br>**III,** *Autorización, para:*<br><br>**Inciso d)** *Recolectar del medio natural reproductores, larvas, postlarvas, crías, huevos, semillas, alevines o en cualquier otro estadio, y*<br><br>**Inciso e)** *Acuacultura didáctica.* | | |

| | | |
|---|---|---|
| **Artículos 22.-** *la Secretaría podrá inscribir en el Registro Nacional de Pesca a los acuicultores que no requieran concesión, permiso o Autorización.* | Al **proyecto** le aplica el Artículo, incisos y, fracciones anteriores, porque se trata de una actividad acuícola con fines comerciales. | Por el hecho de presentar a la autoridad correspondiente (SEMARNAT) la Manifestación de Impacto Ambiental, el promovente está cumpliendo con este apartado.<br><br>El proyecto se vincula por la obligatoriedad de obtener la autorización correspondiente para realizar las obras descritas en esta manifestación de impacto ambiental.<br><br>Como ya se mencionó anteriormente, la promovente una vez autorizado el proyecto en materia ambiental procederá a tramitar el Registro Nacional de Pesca para la unidad de producción acuícola. |
| **Art. 30°.-** *Las actividades pesqueras se clasifican en:*<br><br>**II.-** *Cultivo o acuacultura con fines* | | |
| **Artículo 31°.-** *Para realizar las actividades de pesca se requiere lo siguiente:*<br><br>**I,** *Concesión, para:*<br><br>**Inciso b)** *Acuacultura comercial*<br><br>**II,** Permiso, para:<br><br>**Inciso g)** *Acuacultura de fomento*<br><br>**III,** *Autorización, para:*<br><br>**Inciso d)** *Recolectar del medio natural reproductores, larvas, postlarvas, crías, huevos, semillas, alevines o en cualquier otro estadio, y*<br><br>**Inciso e)** *Acuacultura didáctica.* | | |

| | | |
|---|---|---|
| **Artículos 22.-** *la Secretaría podrá inscribir en el Registro Nacional de Pesca a los acuicultores que no requieran concesión, permiso o Autorización.* | Al **proyecto** le aplica el Artículo, incisos y, fracciones anteriores, porque se trata de una actividad acuícola con fines comerciales. | Por el hecho de presentar a la autoridad correspondiente (SEMARNAT) la Manifestación de Impacto Ambiental, el promovente está cumpliendo con este apartado.<br><br>El proyecto se vincula por la obligatoriedad de obtener la autorización correspondiente para realizar las obras descritas en esta manifestación de impacto ambiental.<br><br>Como ya se mencionó anteriormente, la promovente una vez autorizado el proyecto en materia ambiental procederá a tramitar el Registro Nacional de Pesca para la unidad de producción acuícola. |
| **Art. 30°.-** *Las actividades pesqueras se clasifican en:*<br><br>**II.-** *Cultivo o acuacultura con fines* | | |
| **Artículo 31°.-** *Para realizar las actividades de pesca se requiere lo siguiente:*<br><br>**I,** *Concesión, para:*<br><br>**Inciso b)** *Acuacultura comercial*<br><br>**II,** Permiso, para:<br><br>**Inciso g)** *Acuacultura de fomento*<br><br>**III,** *Autorización, para:*<br><br>**Inciso d)** *Recolectar del medio natural reproductores, larvas, postlarvas, crías, huevos, semillas, alevines o en cualquier otro estadio, y*<br><br>**Inciso e)** *Acuacultura didáctica.* | | |

| | | |
|---|---|---|
| **Artículos 22.-** *la Secretaría podrá inscribir en el Registro Nacional de Pesca a los acuicultores que no requieran concesión, permiso o Autorización.* | Al **proyecto** le aplica el Artículo, incisos y, fracciones anteriores, porque se trata de una actividad acuícola con fines comerciales. | Por el hecho de presentar a la autoridad correspondiente (SEMARNAT) la Manifestación de Impacto Ambiental, el promovente está cumpliendo con este apartado.<br><br>El proyecto se vincula por la obligatoriedad de obtener la autorización correspondiente para realizar las obras descritas en esta manifestación de impacto ambiental.<br><br>Como ya se mencionó anteriormente, la promovente una vez autorizado el proyecto en materia ambiental procederá a tramitar el Registro Nacional de Pesca para la unidad de producción acuícola. |
| **Art. 30°.-** *Las actividades pesqueras se clasifican en:*<br><br>**II.-** *Cultivo o acuacultura con fines* | | |
| **Artículo 31°.-** *Para realizar las actividades de pesca se requiere lo siguiente:*<br><br>**I,** *Concesión, para:*<br><br>**Inciso b)** *Acuacultura comercial*<br><br>**II,** Permiso, para:<br><br>**Inciso g)** *Acuacultura de fomento*<br><br>**III,** *Autorización, para:*<br><br>**Inciso d)** *Recolectar del medio natural reproductores, larvas, postlarvas, crías, huevos, semillas, alevines o en cualquier otro estadio, y*<br><br>**Inciso e)** *Acuacultura didáctica.* | | |

| | | |
|---|---|---|
| **Artículos 22.-** *la Secretaría podrá inscribir en el Registro Nacional de Pesca a los acuicultores que no requieran concesión, permiso o Autorización.* | Al **proyecto** le aplica el Artículo, incisos y, fracciones anteriores, porque se trata de una actividad acuícola con fines comerciales. | Por el hecho de presentar a la autoridad correspondiente (SEMARNAT) la Manifestación de Impacto Ambiental, el promovente está cumpliendo con este apartado.<br><br>El proyecto se vincula por la obligatoriedad de obtener la autorización correspondiente para realizar las obras descritas en esta manifestación de impacto ambiental.<br><br>Como ya se mencionó anteriormente, la promovente una vez autorizado el proyecto en materia ambiental procederá a tramitar el Registro Nacional de Pesca para la unidad de producción acuícola. |
| **Art. 30°.-** *Las actividades pesqueras se clasifican en:*<br><br>**II.-** *Cultivo o acuacultura con fines* | | |
| **Artículo 31°.-** *Para realizar las actividades de pesca se requiere lo siguiente:*<br><br>**I,** *Concesión, para:*<br><br>**Inciso b)** *Acuacultura comercial*<br><br>**II,** Permiso, para:<br><br>**Inciso g)** *Acuacultura de fomento*<br><br>**III,** *Autorización, para:*<br><br>**Inciso d)** *Recolectar del medio natural reproductores, larvas, postlarvas, crías, huevos, semillas, alevines o en cualquier otro estadio, y*<br><br>**Inciso e)** *Acuacultura didáctica.* | | |

| | | |
|---|---|---|
| **Artículos 22.-** *la Secretaría podrá inscribir en el Registro Nacional de Pesca a los acuicultores que no requieran concesión, permiso o Autorización.* | Al **proyecto** le aplica el Artículo, incisos y, fracciones anteriores, porque se trata de una actividad acuícola con fines comerciales. | Por el hecho de presentar a la autoridad correspondiente (SEMARNAT) la Manifestación de Impacto Ambiental, el promovente está cumpliendo con este apartado.<br><br>El proyecto se vincula por la obligatoriedad de obtener la autorización correspondiente para realizar las obras descritas en esta manifestación de impacto ambiental.<br><br>Como ya se mencionó anteriormente, la promovente una vez autorizado el proyecto en materia ambiental procederá a tramitar el Registro Nacional de Pesca para la unidad de producción acuícola. |
| **Art. 30°.-** *Las actividades pesqueras se clasifican en:*<br><br>**II.-** *Cultivo o acuacultura con fines* | | |
| **Artículo 31°.-** *Para realizar las actividades de pesca se requiere lo siguiente:*<br><br>**I,** *Concesión, para:*<br><br>**Inciso b)** *Acuacultura comercial*<br><br>**II,** Permiso, para:<br><br>**Inciso g)** *Acuacultura de fomento*<br><br>**III,** *Autorización, para:*<br><br>**Inciso d)** *Recolectar del medio natural reproductores, larvas, postlarvas, crías, huevos, semillas, alevines o en cualquier otro estadio, y*<br><br>**Inciso e)** *Acuacultura didáctica.* | | |

| | | |
|---|---|---|
| **Artículos 22.-** *la Secretaría podrá inscribir en el Registro Nacional de Pesca a los acuicultores que no requieran concesión, permiso o Autorización.* | Al **proyecto** le aplica el Artículo, incisos y, fracciones anteriores, porque se trata de una actividad acuícola con fines comerciales. | Por el hecho de presentar a la autoridad correspondiente (SEMARNAT) la Manifestación de Impacto Ambiental, el promovente está cumpliendo con este apartado.<br><br>El proyecto se vincula por la obligatoriedad de obtener la autorización correspondiente para realizar las obras descritas en esta manifestación de impacto ambiental.<br><br>Como ya se mencionó anteriormente, la promovente una vez autorizado el proyecto en materia ambiental procederá a tramitar el Registro Nacional de Pesca para la unidad de producción acuícola. |
| **Art. 30°.-** *Las actividades pesqueras se clasifican en:*<br><br>**II.-** *Cultivo o acuacultura con fines* | | |
| **Artículo 31°.-** *Para realizar las actividades de pesca se requiere lo siguiente:*<br><br>**I,** *Concesión, para:*<br><br>**Inciso b)** *Acuacultura comercial*<br><br>**II,** Permiso, para:<br><br>**Inciso g)** *Acuacultura de fomento*<br><br>**III,** *Autorización, para:*<br><br>**Inciso d)** *Recolectar del medio natural reproductores, larvas, postlarvas, crías, huevos, semillas, alevines o en cualquier otro estadio, y*<br><br>**Inciso e)** *Acuacultura didáctica.* | | |

| | | |
|---|---|---|
| **Artículos 22.-** *la Secretaría podrá inscribir en el Registro Nacional de Pesca a los acuicultores que no requieran concesión, permiso o Autorización.* | Al **proyecto** le aplica el Artículo, incisos y, fracciones anteriores, porque se trata de una actividad acuícola con fines comerciales. | Por el hecho de presentar a la autoridad correspondiente (SEMARNAT) la Manifestación de Impacto Ambiental, el promovente está cumpliendo con este apartado.<br><br>El proyecto se vincula por la obligatoriedad de obtener la autorización correspondiente para realizar las obras descritas en esta manifestación de impacto ambiental.<br><br>Como ya se mencionó anteriormente, la promovente una vez autorizado el proyecto en materia ambiental procederá a tramitar el Registro Nacional de Pesca para la unidad de producción acuícola. |
| **Art. 30°.-** *Las actividades pesqueras se clasifican en:*<br><br>**II.-** *Cultivo o acuacultura con fines* | | |
| **Artículo 31°.-** *Para realizar las actividades de pesca se requiere lo siguiente:*<br><br>**I,** *Concesión, para:*<br><br>**Inciso b)** *Acuacultura comercial*<br><br>**II,** Permiso, para:<br><br>**Inciso g)** *Acuacultura de fomento*<br><br>**III,** *Autorización, para:*<br><br>**Inciso d)** *Recolectar del medio natural reproductores, larvas, postlarvas, crías, huevos, semillas, alevines o en cualquier otro estadio, y*<br><br>**Inciso e)** *Acuacultura didáctica.* | | |

| | | |
|---|---|---|
| **Artículos 22.-** *la Secretaría podrá inscribir en el Registro Nacional de Pesca a los acuicultores que no requieran concesión, permiso o Autorización.* | Al **proyecto** le aplica el Artículo, incisos y, fracciones anteriores, porque se trata de una actividad acuícola con fines comerciales. | Por el hecho de presentar a la autoridad correspondiente (SEMARNAT) la Manifestación de Impacto Ambiental, el promovente está cumpliendo con este apartado.<br><br>El proyecto se vincula por la obligatoriedad de obtener la autorización correspondiente para realizar las obras descritas en esta manifestación de impacto ambiental.<br><br>Como ya se mencionó anteriormente, la promovente una vez autorizado el proyecto en materia ambiental procederá a tramitar el Registro Nacional de Pesca para la unidad de producción acuícola. |
| **Art. 30°.-** *Las actividades pesqueras se clasifican en:*<br><br>**II.-** *Cultivo o acuacultura con fines* | | |
| **Artículo 31°.-** *Para realizar las actividades de pesca se requiere lo siguiente:*<br><br>**I,** *Concesión, para:*<br><br>**Inciso b)** *Acuacultura comercial*<br><br>**II,** Permiso, para:<br><br>**Inciso g)** *Acuacultura de fomento*<br><br>**III,** *Autorización, para:*<br><br>**Inciso d)** *Recolectar del medio natural reproductores, larvas, postlarvas, crías, huevos, semillas, alevines o en cualquier otro estadio, y*<br><br>**Inciso e)** *Acuacultura didáctica.* | | |

| | | |
|---|---|---|
| **Artículos 22.-** *la Secretaría podrá inscribir en el Registro Nacional de Pesca a los acuicultores que no requieran concesión, permiso o Autorización.* | Al **proyecto** le aplica el Artículo, incisos y, fracciones anteriores, porque se trata de una actividad acuícola con fines comerciales. | Por el hecho de presentar a la autoridad correspondiente (SEMARNAT) la Manifestación de Impacto Ambiental, el promovente está cumpliendo con este apartado.<br><br>El proyecto se vincula por la obligatoriedad de obtener la autorización correspondiente para realizar las obras descritas en esta manifestación de impacto ambiental.<br><br>Como ya se mencionó anteriormente, la promovente una vez autorizado el proyecto en materia ambiental procederá a tramitar el Registro Nacional de Pesca para la unidad de producción acuícola. |
| **Art. 30°.-** *Las actividades pesqueras se clasifican en:*<br><br>**II.-** *Cultivo o acuacultura con fines* | | |
| **Artículo 31°.-** *Para realizar las actividades de pesca se requiere lo siguiente:*<br><br>**I,** *Concesión, para:*<br><br>**Inciso b)** *Acuacultura comercial*<br><br>**II,** Permiso, para:<br><br>**Inciso g)** *Acuacultura de fomento*<br><br>**III,** *Autorización, para:*<br><br>**Inciso d)** *Recolectar del medio natural reproductores, larvas, postlarvas, crías, huevos, semillas, alevines o en cualquier otro estadio, y*<br><br>**Inciso e)** *Acuacultura didáctica.* | | |

| | | |
|---|---|---|
| **Artículos 22.-** *la Secretaría podrá inscribir en el Registro Nacional de Pesca a los acuicultores que no requieran concesión, permiso o Autorización.* | Al **proyecto** le aplica el Artículo, incisos y, fracciones anteriores, porque se trata de una actividad acuícola con fines comerciales. | Por el hecho de presentar a la autoridad correspondiente (SEMARNAT) la Manifestación de Impacto Ambiental, el promovente está cumpliendo con este apartado.<br><br>El proyecto se vincula por la obligatoriedad de obtener la autorización correspondiente para realizar las obras descritas en esta manifestación de impacto ambiental.<br><br>Como ya se mencionó anteriormente, la promovente una vez autorizado el proyecto en materia ambiental procederá a tramitar el Registro Nacional de Pesca para la unidad de producción acuícola. |
| **Art. 30°.-** *Las actividades pesqueras se clasifican en:*<br><br>**II.-** *Cultivo o acuacultura con fines* | | |
| **Artículo 31°.-** *Para realizar las actividades de pesca se requiere lo siguiente:*<br><br>**I,** *Concesión, para:*<br><br>**Inciso b)** *Acuacultura comercial*<br><br>**II,** Permiso, para:<br><br>**Inciso g)** *Acuacultura de fomento*<br><br>**III,** *Autorización, para:*<br><br>**Inciso d)** *Recolectar del medio natural reproductores, larvas, postlarvas, crías, huevos, semillas, alevines o en cualquier otro estadio, y*<br><br>**Inciso e)** *Acuacultura didáctica.* | | |

| | | |
|---|---|---|
| **Artículos 22.-** *la Secretaría podrá inscribir en el Registro Nacional de Pesca a los acuicultores que no requieran concesión, permiso o Autorización.* | Al **proyecto** le aplica el Artículo, incisos y, fracciones anteriores, porque se trata de una actividad acuícola con fines comerciales. | Por el hecho de presentar a la autoridad correspondiente (SEMARNAT) la Manifestación de Impacto Ambiental, el promovente está cumpliendo con este apartado.<br><br>El proyecto se vincula por la obligatoriedad de obtener la autorización correspondiente para realizar las obras descritas en esta manifestación de impacto ambiental.<br><br>Como ya se mencionó anteriormente, la promovente una vez autorizado el proyecto en materia ambiental procederá a tramitar el Registro Nacional de Pesca para la unidad de producción acuícola. |
| **Art. 30°.-** *Las actividades pesqueras se clasifican en:*<br><br>**II.-** *Cultivo o acuacultura con fines* | | |
| **Artículo 31°.-** *Para realizar las actividades de pesca se requiere lo siguiente:*<br><br>**I,** *Concesión, para:*<br><br>**Inciso b)** *Acuacultura comercial*<br><br>**II,** Permiso, para:<br><br>**Inciso g)** *Acuacultura de fomento*<br><br>**III,** *Autorización, para:*<br><br>**Inciso d)** *Recolectar del medio natural reproductores, larvas, postlarvas, crías, huevos, semillas, alevines o en cualquier otro estadio, y*<br><br>**Inciso e)** *Acuacultura didáctica.* | | |

| | | |
|---|---|---|
| **Artículos 22.-** *la Secretaría podrá inscribir en el Registro Nacional de Pesca a los acuicultores que no requieran concesión, permiso o Autorización.* | Al **proyecto** le aplica el Artículo, incisos y, fracciones anteriores, porque se trata de una actividad acuícola con fines comerciales. | Por el hecho de presentar a la autoridad correspondiente (SEMARNAT) la Manifestación de Impacto Ambiental, el promovente está cumpliendo con este apartado.<br><br>El proyecto se vincula por la obligatoriedad de obtener la autorización correspondiente para realizar las obras descritas en esta manifestación de impacto ambiental.<br><br>Como ya se mencionó anteriormente, la promovente una vez autorizado el proyecto en materia ambiental procederá a tramitar el Registro Nacional de Pesca para la unidad de producción acuícola. |
| **Art. 30°.-** *Las actividades pesqueras se clasifican en:*<br><br>**II.-** *Cultivo o acuacultura con fines* | | |
| **Artículo 31°.-** *Para realizar las actividades de pesca se requiere lo siguiente:*<br><br>**I,** *Concesión, para:*<br><br>**Inciso b)** *Acuacultura comercial*<br><br>**II,** Permiso, para:<br><br>**Inciso g)** *Acuacultura de fomento*<br><br>**III,** *Autorización, para:*<br><br>**Inciso d)** *Recolectar del medio natural reproductores, larvas, postlarvas, crías, huevos, semillas, alevines o en cualquier otro estadio, y*<br><br>**Inciso e)** *Acuacultura didáctica.* | | |

| | | |
|---|---|---|
| **Artículos 22.-** *la Secretaría podrá inscribir en el Registro Nacional de Pesca a los acuicultores que no requieran concesión, permiso o Autorización.* | Al **proyecto** le aplica el Artículo, incisos y, fracciones anteriores, porque se trata de una actividad acuícola con fines comerciales. | Por el hecho de presentar a la autoridad correspondiente (SEMARNAT) la Manifestación de Impacto Ambiental, el promovente está cumpliendo con este apartado.<br><br>El proyecto se vincula por la obligatoriedad de obtener la autorización correspondiente para realizar las obras descritas en esta manifestación de impacto ambiental.<br><br>Como ya se mencionó anteriormente, la promovente una vez autorizado el proyecto en materia ambiental procederá a tramitar el Registro Nacional de Pesca para la unidad de producción acuícola. |
| **Art. 30°.-** *Las actividades pesqueras se clasifican en:*<br><br>**II.-** *Cultivo o acuacultura con fines* | | |
| **Artículo 31°.-** *Para realizar las actividades de pesca se requiere lo siguiente:*<br><br>**I,** *Concesión, para:*<br><br>**Inciso b)** *Acuacultura comercial*<br><br>**II,** Permiso, para:<br><br>**Inciso g)** *Acuacultura de fomento*<br><br>**III,** *Autorización, para:*<br><br>**Inciso d)** *Recolectar del medio natural reproductores, larvas, postlarvas, crías, huevos, semillas, alevines o en cualquier otro estadio, y*<br><br>**Inciso e)** *Acuacultura didáctica.* | | |

| | | |
|---|---|---|
| **Artículos 22.-** *la Secretaría podrá inscribir en el Registro Nacional de Pesca a los acuicultores que no requieran concesión, permiso o Autorización.* | Al **proyecto** le aplica el Artículo, incisos y, fracciones anteriores, porque se trata de una actividad acuícola con fines comerciales. | Por el hecho de presentar a la autoridad correspondiente (SEMARNAT) la Manifestación de Impacto Ambiental, el promovente está cumpliendo con este apartado.<br><br>El proyecto se vincula por la obligatoriedad de obtener la autorización correspondiente para realizar las obras descritas en esta manifestación de impacto ambiental.<br><br>Como ya se mencionó anteriormente, la promovente una vez autorizado el proyecto en materia ambiental procederá a tramitar el Registro Nacional de Pesca para la unidad de producción acuícola. |
| **Art. 30°.-** *Las actividades pesqueras se clasifican en:*<br><br>**II.-** *Cultivo o acuacultura con fines* | | |
| **Artículo 31°.-** *Para realizar las actividades de pesca se requiere lo siguiente:*<br><br>**I,** *Concesión, para:*<br><br>**Inciso b)** *Acuacultura comercial*<br><br>**II,** Permiso, para:<br><br>**Inciso g)** *Acuacultura de fomento*<br><br>**III,** *Autorización, para:*<br><br>**Inciso d)** *Recolectar del medio natural reproductores, larvas, postlarvas, crías, huevos, semillas, alevines o en cualquier otro estadio, y*<br><br>**Inciso e)** *Acuacultura didáctica.* | | |

| | | |
|---|---|---|
| **Artículos 22.-** *la Secretaría podrá inscribir en el Registro Nacional de Pesca a los acuicultores que no requieran concesión, permiso o Autorización.* | Al **proyecto** le aplica el Artículo, incisos y, fracciones anteriores, porque se trata de una actividad acuícola con fines comerciales. | Por el hecho de presentar a la autoridad correspondiente (SEMARNAT) la Manifestación de Impacto Ambiental, el promovente está cumpliendo con este apartado.<br><br>El proyecto se vincula por la obligatoriedad de obtener la autorización correspondiente para realizar las obras descritas en esta manifestación de impacto ambiental.<br><br>Como ya se mencionó anteriormente, la promovente una vez autorizado el proyecto en materia ambiental procederá a tramitar el Registro Nacional de Pesca para la unidad de producción acuícola. |
| **Art. 30°.-** *Las actividades pesqueras se clasifican en:*<br><br>**II.-** *Cultivo o acuacultura con fines* | | |
| **Artículo 31°.-** *Para realizar las actividades de pesca se requiere lo siguiente:*<br><br>**I,** *Concesión, para:*<br><br>**Inciso b)** *Acuacultura comercial*<br><br>**II,** Permiso, para:<br><br>**Inciso g)** *Acuacultura de fomento*<br><br>**III,** *Autorización, para:*<br><br>**Inciso d)** *Recolectar del medio natural reproductores, larvas, postlarvas, crías, huevos, semillas, alevines o en cualquier otro estadio, y*<br><br>**Inciso e)** *Acuacultura didáctica.* | | |

| | | |
|---|---|---|
| **Artículos 22.-** *la Secretaría podrá inscribir en el Registro Nacional de Pesca a los acuicultores que no requieran concesión, permiso o Autorización.* | Al **proyecto** le aplica el Artículo, incisos y, fracciones anteriores, porque se trata de una actividad acuícola con fines comerciales. | Por el hecho de presentar a la autoridad correspondiente (SEMARNAT) la Manifestación de Impacto Ambiental, el promovente está cumpliendo con este apartado.<br><br>El proyecto se vincula por la obligatoriedad de obtener la autorización correspondiente para realizar las obras descritas en esta manifestación de impacto ambiental.<br><br>Como ya se mencionó anteriormente, la promovente una vez autorizado el proyecto en materia ambiental procederá a tramitar el Registro Nacional de Pesca para la unidad de producción acuícola. |
| **Art. 30°.-** *Las actividades pesqueras se clasifican en:*<br><br>**II.-** *Cultivo o acuacultura con fines* | | |
| **Artículo 31°.-** *Para realizar las actividades de pesca se requiere lo siguiente:*<br><br>**I,** *Concesión, para:*<br><br>**Inciso b)** *Acuacultura comercial*<br><br>**II,** Permiso, para:<br><br>**Inciso g)** *Acuacultura de fomento*<br><br>**III,** *Autorización, para:*<br><br>**Inciso d)** *Recolectar del medio natural reproductores, larvas, postlarvas, crías, huevos, semillas, alevines o en cualquier otro estadio, y*<br><br>**Inciso e)** *Acuacultura didáctica.* | | |

| | | |
|---|---|---|
| **Artículos 22.-** *la Secretaría podrá inscribir en el Registro Nacional de Pesca a los acuicultores que no requieran concesión, permiso o Autorización.* | Al **proyecto** le aplica el Artículo, incisos y, fracciones anteriores, porque se trata de una actividad acuícola con fines comerciales. | Por el hecho de presentar a la autoridad correspondiente (SEMARNAT) la Manifestación de Impacto Ambiental, el promovente está cumpliendo con este apartado.<br><br>El proyecto se vincula por la obligatoriedad de obtener la autorización correspondiente para realizar las obras descritas en esta manifestación de impacto ambiental.<br><br>Como ya se mencionó anteriormente, la promovente una vez autorizado el proyecto en materia ambiental procederá a tramitar el Registro Nacional de Pesca para la unidad de producción acuícola. |
| **Art. 30°.-** *Las actividades pesqueras se clasifican en:*<br><br>**II.-** *Cultivo o acuacultura con fines* | | |
| **Artículo 31°.-** *Para realizar las actividades de pesca se requiere lo siguiente:*<br><br>**I,** *Concesión, para:*<br><br>**Inciso b)** *Acuacultura comercial*<br><br>**II,** Permiso, para:<br><br>**Inciso g)** *Acuacultura de fomento*<br><br>**III,** *Autorización, para:*<br><br>**Inciso d)** *Recolectar del medio natural reproductores, larvas, postlarvas, crías, huevos, semillas, alevines o en cualquier otro estadio, y*<br><br>**Inciso e)** *Acuacultura didáctica.* | | |

| | | |
|---|---|---|
| **Artículos 22.-** *la Secretaría podrá inscribir en el Registro Nacional de Pesca a los acuicultores que no requieran concesión, permiso o Autorización.* | Al **proyecto** le aplica el Artículo, incisos y, fracciones anteriores, porque se trata de una actividad acuícola con fines comerciales. | Por el hecho de presentar a la autoridad correspondiente (SEMARNAT) la Manifestación de Impacto Ambiental, el promovente está cumpliendo con este apartado.<br><br>El proyecto se vincula por la obligatoriedad de obtener la autorización correspondiente para realizar las obras descritas en esta manifestación de impacto ambiental.<br><br>Como ya se mencionó anteriormente, la promovente una vez autorizado el proyecto en materia ambiental procederá a tramitar el Registro Nacional de Pesca para la unidad de producción acuícola. |
| **Art. 30°.-** *Las actividades pesqueras se clasifican en:*<br><br>**II.-** *Cultivo o acuacultura con fines* | | |
| **Artículo 31°.-** *Para realizar las actividades de pesca se requiere lo siguiente:*<br><br>**I,** *Concesión, para:*<br><br>**Inciso b)** *Acuacultura comercial*<br><br>**II,** Permiso, para:<br><br>**Inciso g)** *Acuacultura de fomento*<br><br>**III,** *Autorización, para:*<br><br>**Inciso d)** *Recolectar del medio natural reproductores, larvas, postlarvas, crías, huevos, semillas, alevines o en cualquier otro estadio, y*<br><br>**Inciso e)** *Acuacultura didáctica.* | | |

| | | |
|---|---|---|
| **Artículos 22.-** *la Secretaría podrá inscribir en el Registro Nacional de Pesca a los acuicultores que no requieran concesión, permiso o Autorización.* | Al **proyecto** le aplica el Artículo, incisos y, fracciones anteriores, porque se trata de una actividad acuícola con fines comerciales. | Por el hecho de presentar a la autoridad correspondiente (SEMARNAT) la Manifestación de Impacto Ambiental, el promovente está cumpliendo con este apartado.<br><br>El proyecto se vincula por la obligatoriedad de obtener la autorización correspondiente para realizar las obras descritas en esta manifestación de impacto ambiental.<br><br>Como ya se mencionó anteriormente, la promovente una vez autorizado el proyecto en materia ambiental procederá a tramitar el Registro Nacional de Pesca para la unidad de producción acuícola. |
| **Art. 30°.-** *Las actividades pesqueras se clasifican en:*<br><br>**II.-** *Cultivo o acuacultura con fines* | | |
| **Artículo 31°.-** *Para realizar las actividades de pesca se requiere lo siguiente:*<br><br>**I,** *Concesión, para:*<br><br>**Inciso b)** *Acuacultura comercial*<br><br>**II,** Permiso, para:<br><br>**Inciso g)** *Acuacultura de fomento*<br><br>**III,** *Autorización, para:*<br><br>**Inciso d)** *Recolectar del medio natural reproductores, larvas, postlarvas, crías, huevos, semillas, alevines o en cualquier otro estadio, y*<br><br>**Inciso e)** *Acuacultura didáctica.* | | |

| | | |
|---|---|---|
| **Artículos 22.-** *la Secretaría podrá inscribir en el Registro Nacional de Pesca a los acuicultores que no requieran concesión, permiso o Autorización.* | Al **proyecto** le aplica el Artículo, incisos y, fracciones anteriores, porque se trata de una actividad acuícola con fines comerciales. | Por el hecho de presentar a la autoridad correspondiente (SEMARNAT) la Manifestación de Impacto Ambiental, el promovente está cumpliendo con este apartado.<br><br>El proyecto se vincula por la obligatoriedad de obtener la autorización correspondiente para realizar las obras descritas en esta manifestación de impacto ambiental.<br><br>Como ya se mencionó anteriormente, la promovente una vez autorizado el proyecto en materia ambiental procederá a tramitar el Registro Nacional de Pesca para la unidad de producción acuícola. |
| **Art. 30°.-** *Las actividades pesqueras se clasifican en:*<br><br>**II.-** *Cultivo o acuacultura con fines* | | |
| **Artículo 31°.-** *Para realizar las actividades de pesca se requiere lo siguiente:*<br><br>**I,** *Concesión, para:*<br><br>**Inciso b)** *Acuacultura comercial*<br><br>**II,** Permiso, para:<br><br>**Inciso g)** *Acuacultura de fomento*<br><br>**III,** *Autorización, para:*<br><br>**Inciso d)** *Recolectar del medio natural reproductores, larvas, postlarvas, crías, huevos, semillas, alevines o en cualquier otro estadio, y*<br><br>**Inciso e)** *Acuacultura didáctica.* | | |

| | | |
|---|---|---|
| **Artículos 22.-** *la Secretaría podrá inscribir en el Registro Nacional de Pesca a los acuicultores que no requieran concesión, permiso o Autorización.* | Al **proyecto** le aplica el Artículo, incisos y, fracciones anteriores, porque se trata de una actividad acuícola con fines comerciales. | Por el hecho de presentar a la autoridad correspondiente (SEMARNAT) la Manifestación de Impacto Ambiental, el promovente está cumpliendo con este apartado.<br><br>El proyecto se vincula por la obligatoriedad de obtener la autorización correspondiente para realizar las obras descritas en esta manifestación de impacto ambiental.<br><br>Como ya se mencionó anteriormente, la promovente una vez autorizado el proyecto en materia ambiental procederá a tramitar el Registro Nacional de Pesca para la unidad de producción acuícola. |
| **Art. 30°.-** *Las actividades pesqueras se clasifican en:*<br><br>**II.-** *Cultivo o acuacultura con fines* | | |
| **Artículo 31°.-** *Para realizar las actividades de pesca se requiere lo siguiente:*<br><br>**I,** *Concesión, para:*<br><br>**Inciso b)** *Acuacultura comercial*<br><br>**II,** Permiso, para:<br><br>**Inciso g)** *Acuacultura de fomento*<br><br>**III,** *Autorización, para:*<br><br>**Inciso d)** *Recolectar del medio natural reproductores, larvas, postlarvas, crías, huevos, semillas, alevines o en cualquier otro estadio, y*<br><br>**Inciso e)** *Acuacultura didáctica.* | | |

| | | |
|---|---|---|
| **Artículos 22.-** *la Secretaría podrá inscribir en el Registro Nacional de Pesca a los acuicultores que no requieran concesión, permiso o Autorización.* | Al **proyecto** le aplica el Artículo, incisos y, fracciones anteriores, porque se trata de una actividad acuícola con fines comerciales. | Por el hecho de presentar a la autoridad correspondiente (SEMARNAT) la Manifestación de Impacto Ambiental, el promovente está cumpliendo con este apartado.<br><br>El proyecto se vincula por la obligatoriedad de obtener la autorización correspondiente para realizar las obras descritas en esta manifestación de impacto ambiental.<br><br>Como ya se mencionó anteriormente, la promovente una vez autorizado el proyecto en materia ambiental procederá a tramitar el Registro Nacional de Pesca para la unidad de producción acuícola. |
| **Art. 30°.-** *Las actividades pesqueras se clasifican en:*<br><br>**II.-** *Cultivo o acuacultura con fines* | | |
| **Artículo 31°.-** *Para realizar las actividades de pesca se requiere lo siguiente:*<br><br>**I,** *Concesión, para:*<br><br>**Inciso b)** *Acuacultura comercial*<br><br>**II,** Permiso, para:<br><br>**Inciso g)** *Acuacultura de fomento*<br><br>**III,** *Autorización, para:*<br><br>**Inciso d)** *Recolectar del medio natural reproductores, larvas, postlarvas, crías, huevos, semillas, alevines o en cualquier otro estadio, y*<br><br>**Inciso e)** *Acuacultura didáctica.* | | |

| | | |
|---|---|---|
| **Artículos 22.-** *la Secretaría podrá inscribir en el Registro Nacional de Pesca a los acuicultores que no requieran concesión, permiso o Autorización.* | Al **proyecto** le aplica el Artículo, incisos y, fracciones anteriores, porque se trata de una actividad acuícola con fines comerciales. | Por el hecho de presentar a la autoridad correspondiente (SEMARNAT) la Manifestación de Impacto Ambiental, el promovente está cumpliendo con este apartado.<br><br>El proyecto se vincula por la obligatoriedad de obtener la autorización correspondiente para realizar las obras descritas en esta manifestación de impacto ambiental.<br><br>Como ya se mencionó anteriormente, la promovente una vez autorizado el proyecto en materia ambiental procederá a tramitar el Registro Nacional de Pesca para la unidad de producción acuícola. |
| **Art. 30°.-** *Las actividades pesqueras se clasifican en:*<br><br>**II.-** *Cultivo o acuacultura con fines* | | |
| **Artículo 31°.-** *Para realizar las actividades de pesca se requiere lo siguiente:*<br><br>**I,** *Concesión, para:*<br><br>**Inciso b)** *Acuacultura comercial*<br><br>**II,** Permiso, para:<br><br>**Inciso g)** *Acuacultura de fomento*<br><br>**III,** *Autorización, para:*<br><br>**Inciso d)** *Recolectar del medio natural reproductores, larvas, postlarvas, crías, huevos, semillas, alevines o en cualquier otro estadio, y*<br><br>**Inciso e)** *Acuacultura didáctica.* | | |

| | | |
|---|---|---|
| **Artículos 22.-** *la Secretaría podrá inscribir en el Registro Nacional de Pesca a los acuicultores que no requieran concesión, permiso o Autorización.* | Al **proyecto** le aplica el Artículo, incisos y, fracciones anteriores, porque se trata de una actividad acuícola con fines comerciales. | Por el hecho de presentar a la autoridad correspondiente (SEMARNAT) la Manifestación de Impacto Ambiental, el promovente está cumpliendo con este apartado.<br><br>El proyecto se vincula por la obligatoriedad de obtener la autorización correspondiente para realizar las obras descritas en esta manifestación de impacto ambiental.<br><br>Como ya se mencionó anteriormente, la promovente una vez autorizado el proyecto en materia ambiental procederá a tramitar el Registro Nacional de Pesca para la unidad de producción acuícola. |
| **Art. 30°.-** *Las actividades pesqueras se clasifican en:*<br><br>**II.-** *Cultivo o acuacultura con fines* | | |
| **Artículo 31°.-** *Para realizar las actividades de pesca se requiere lo siguiente:*<br><br>**I,** *Concesión, para:*<br><br>**Inciso b)** *Acuacultura comercial*<br><br>**II,** Permiso, para:<br><br>**Inciso g)** *Acuacultura de fomento*<br><br>**III,** *Autorización, para:*<br><br>**Inciso d)** *Recolectar del medio natural reproductores, larvas, postlarvas, crías, huevos, semillas, alevines o en cualquier otro estadio, y*<br><br>**Inciso e)** *Acuacultura didáctica.* | | |

| | | |
|---|---|---|
| **Artículos 22.-** *la Secretaría podrá inscribir en el Registro Nacional de Pesca a los acuicultores que no requieran concesión, permiso o Autorización.* | Al **proyecto** le aplica el Artículo, incisos y, fracciones anteriores, porque se trata de una actividad acuícola con fines comerciales. | Por el hecho de presentar a la autoridad correspondiente (SEMARNAT) la Manifestación de Impacto Ambiental, el promovente está cumpliendo con este apartado.<br><br>El proyecto se vincula por la obligatoriedad de obtener la autorización correspondiente para realizar las obras descritas en esta manifestación de impacto ambiental.<br><br>Como ya se mencionó anteriormente, la promovente una vez autorizado el proyecto en materia ambiental procederá a tramitar el Registro Nacional de Pesca para la unidad de producción acuícola. |
| **Art. 30°.-** *Las actividades pesqueras se clasifican en:*<br><br>**II.-** *Cultivo o acuacultura con fines* | | |
| **Artículo 31°.-** *Para realizar las actividades de pesca se requiere lo siguiente:*<br><br>**I,** *Concesión, para:*<br><br>**Inciso b)** *Acuacultura comercial*<br><br>**II,** Permiso, para:<br><br>**Inciso g)** *Acuacultura de fomento*<br><br>**III,** *Autorización, para:*<br><br>**Inciso d)** *Recolectar del medio natural reproductores, larvas, postlarvas, crías, huevos, semillas, alevines o en cualquier otro estadio, y*<br><br>**Inciso e)** *Acuacultura didáctica.* | | |

| | | |
|---|---|---|
| **Artículos 22.-** *la Secretaría podrá inscribir en el Registro Nacional de Pesca a los acuicultores que no requieran concesión, permiso o Autorización.* | Al **proyecto** le aplica el Artículo, incisos y, fracciones anteriores, porque se trata de una actividad acuícola con fines comerciales. | Por el hecho de presentar a la autoridad correspondiente (SEMARNAT) la Manifestación de Impacto Ambiental, el promovente está cumpliendo con este apartado.<br><br>El proyecto se vincula por la obligatoriedad de obtener la autorización correspondiente para realizar las obras descritas en esta manifestación de impacto ambiental.<br><br>Como ya se mencionó anteriormente, la promovente una vez autorizado el proyecto en materia ambiental procederá a tramitar el Registro Nacional de Pesca para la unidad de producción acuícola. |
| **Art. 30°.-** *Las actividades pesqueras se clasifican en:*<br><br>**II.-** *Cultivo o acuacultura con fines* | | |
| **Artículo 31°.-** *Para realizar las actividades de pesca se requiere lo siguiente:*<br><br>**I,** *Concesión, para:*<br><br>**Inciso b)** *Acuacultura comercial*<br><br>**II,** Permiso, para:<br><br>**Inciso g)** *Acuacultura de fomento*<br><br>**III,** *Autorización, para:*<br><br>**Inciso d)** *Recolectar del medio natural reproductores, larvas, postlarvas, crías, huevos, semillas, alevines o en cualquier otro estadio, y*<br><br>**Inciso e)** *Acuacultura didáctica.* | | |

| | | |
|---|---|---|
| **Artículos 22.-** *la Secretaría podrá inscribir en el Registro Nacional de Pesca a los acuicultores que no requieran concesión, permiso o Autorización.* | Al **proyecto** le aplica el Artículo, incisos y, fracciones anteriores, porque se trata de una actividad acuícola con fines comerciales. | Por el hecho de presentar a la autoridad correspondiente (SEMARNAT) la Manifestación de Impacto Ambiental, el promovente está cumpliendo con este apartado.<br><br>El proyecto se vincula por la obligatoriedad de obtener la autorización correspondiente para realizar las obras descritas en esta manifestación de impacto ambiental.<br><br>Como ya se mencionó anteriormente, la promovente una vez autorizado el proyecto en materia ambiental procederá a tramitar el Registro Nacional de Pesca para la unidad de producción acuícola. |
| **Art. 30°.-** *Las actividades pesqueras se clasifican en:*<br><br>**II.-** *Cultivo o acuacultura con fines* | | |
| **Artículo 31°.-** *Para realizar las actividades de pesca se requiere lo siguiente:*<br><br>**I,** *Concesión, para:*<br><br>**Inciso b)** *Acuacultura comercial*<br><br>**II,** Permiso, para:<br><br>**Inciso g)** *Acuacultura de fomento*<br><br>**III,** *Autorización, para:*<br><br>**Inciso d)** *Recolectar del medio natural reproductores, larvas, postlarvas, crías, huevos, semillas, alevines o en cualquier otro estadio, y*<br><br>**Inciso e)** *Acuacultura didáctica.* | | |

| | | |
|---|---|---|
| **Artículos 22.-** *la Secretaría podrá inscribir en el Registro Nacional de Pesca a los acuicultores que no requieran concesión, permiso o Autorización.* | Al **proyecto** le aplica el Artículo, incisos y, fracciones anteriores, porque se trata de una actividad acuícola con fines comerciales. | Por el hecho de presentar a la autoridad correspondiente (SEMARNAT) la Manifestación de Impacto Ambiental, el promovente está cumpliendo con este apartado.<br><br>El proyecto se vincula por la obligatoriedad de obtener la autorización correspondiente para realizar las obras descritas en esta manifestación de impacto ambiental.<br><br>Como ya se mencionó anteriormente, la promovente una vez autorizado el proyecto en materia ambiental procederá a tramitar el Registro Nacional de Pesca para la unidad de producción acuícola. |
| **Art. 30°.-** *Las actividades pesqueras se clasifican en:*<br><br>**II.-** *Cultivo o acuacultura con fines* | | |
| **Artículo 31°.-** *Para realizar las actividades de pesca se requiere lo siguiente:*<br><br>**I,** *Concesión, para:*<br><br>**Inciso b)** *Acuacultura comercial*<br><br>**II,** Permiso, para:<br><br>**Inciso g)** *Acuacultura de fomento*<br><br>**III,** *Autorización, para:*<br><br>**Inciso d)** *Recolectar del medio natural reproductores, larvas, postlarvas, crías, huevos, semillas, alevines o en cualquier otro estadio, y*<br><br>**Inciso e)** *Acuacultura didáctica.* | | |

| | | |
|---|---|---|
| **Artículos 22.-** *la Secretaría podrá inscribir en el Registro Nacional de Pesca a los acuicultores que no requieran concesión, permiso o Autorización.* | Al **proyecto** le aplica el Artículo, incisos y, fracciones anteriores, porque se trata de una actividad acuícola con fines comerciales. | Por el hecho de presentar a la autoridad correspondiente (SEMARNAT) la Manifestación de Impacto Ambiental, el promovente está cumpliendo con este apartado.<br><br>El proyecto se vincula por la obligatoriedad de obtener la autorización correspondiente para realizar las obras descritas en esta manifestación de impacto ambiental.<br><br>Como ya se mencionó anteriormente, la promovente una vez autorizado el proyecto en materia ambiental procederá a tramitar el Registro Nacional de Pesca para la unidad de producción acuícola. |
| **Art. 30°.-** *Las actividades pesqueras se clasifican en:*<br><br>**II.-** *Cultivo o acuacultura con fines* | | |
| **Artículo 31°.-** *Para realizar las actividades de pesca se requiere lo siguiente:*<br><br>**I,** *Concesión, para:*<br><br>**Inciso b)** *Acuacultura comercial*<br><br>**II,** Permiso, para:<br><br>**Inciso g)** *Acuacultura de fomento*<br><br>**III,** *Autorización, para:*<br><br>**Inciso d)** *Recolectar del medio natural reproductores, larvas, postlarvas, crías, huevos, semillas, alevines o en cualquier otro estadio, y*<br><br>**Inciso e)** *Acuacultura didáctica.* | | |

| | | |
|---|---|---|
| **Artículos 22.-** *la Secretaría podrá inscribir en el Registro Nacional de Pesca a los acuicultores que no requieran concesión, permiso o Autorización.* | Al **proyecto** le aplica el Artículo, incisos y, fracciones anteriores, porque se trata de una actividad acuícola con fines comerciales. | Por el hecho de presentar a la autoridad correspondiente (SEMARNAT) la Manifestación de Impacto Ambiental, el promovente está cumpliendo con este apartado.<br><br>El proyecto se vincula por la obligatoriedad de obtener la autorización correspondiente para realizar las obras descritas en esta manifestación de impacto ambiental.<br><br>Como ya se mencionó anteriormente, la promovente una vez autorizado el proyecto en materia ambiental procederá a tramitar el Registro Nacional de Pesca para la unidad de producción acuícola. |
| **Art. 30°.-** *Las actividades pesqueras se clasifican en:*<br><br>**II.-** *Cultivo o acuacultura con fines* | | |
| **Artículo 31°.-** *Para realizar las actividades de pesca se requiere lo siguiente:*<br><br>**I,** *Concesión, para:*<br><br>**Inciso b)** *Acuacultura comercial*<br><br>**II,** Permiso, para:<br><br>**Inciso g)** *Acuacultura de fomento*<br><br>**III,** *Autorización, para:*<br><br>**Inciso d)** *Recolectar del medio natural reproductores, larvas, postlarvas, crías, huevos, semillas, alevines o en cualquier otro estadio, y*<br><br>**Inciso e)** *Acuacultura didáctica.* | | |

| | | |
|---|---|---|
| **Artículos 22.-** *la Secretaría podrá inscribir en el Registro Nacional de Pesca a los acuicultores que no requieran concesión, permiso o Autorización.* | Al **proyecto** le aplica el Artículo, incisos y, fracciones anteriores, porque se trata de una actividad acuícola con fines comerciales. | Por el hecho de presentar a la autoridad correspondiente (SEMARNAT) la Manifestación de Impacto Ambiental, el promovente está cumpliendo con este apartado.<br><br>El proyecto se vincula por la obligatoriedad de obtener la autorización correspondiente para realizar las obras descritas en esta manifestación de impacto ambiental.<br><br>Como ya se mencionó anteriormente, la promovente una vez autorizado el proyecto en materia ambiental procederá a tramitar el Registro Nacional de Pesca para la unidad de producción acuícola. |
| **Art. 30°.-** *Las actividades pesqueras se clasifican en:*<br><br>**II.-** *Cultivo o acuacultura con fines* | | |
| **Artículo 31°.-** *Para realizar las actividades de pesca se requiere lo siguiente:*<br><br>**I,** *Concesión, para:*<br><br>**Inciso b)** *Acuacultura comercial*<br><br>**II,** Permiso, para:<br><br>**Inciso g)** *Acuacultura de fomento*<br><br>**III,** *Autorización, para:*<br><br>**Inciso d)** *Recolectar del medio natural reproductores, larvas, postlarvas, crías, huevos, semillas, alevines o en cualquier otro estadio, y*<br><br>**Inciso e)** *Acuacultura didáctica.* | | |

| | | |
|---|---|---|
| **Artículos 22.-** *la Secretaría podrá inscribir en el Registro Nacional de Pesca a los acuicultores que no requieran concesión, permiso o Autorización.* | Al **proyecto** le aplica el Artículo, incisos y, fracciones anteriores, porque se trata de una actividad acuícola con fines comerciales. | Por el hecho de presentar a la autoridad correspondiente (SEMARNAT) la Manifestación de Impacto Ambiental, el promovente está cumpliendo con este apartado.<br><br>El proyecto se vincula por la obligatoriedad de obtener la autorización correspondiente para realizar las obras descritas en esta manifestación de impacto ambiental.<br><br>Como ya se mencionó anteriormente, la promovente una vez autorizado el proyecto en materia ambiental procederá a tramitar el Registro Nacional de Pesca para la unidad de producción acuícola. |
| **Art. 30°.-** *Las actividades pesqueras se clasifican en:*<br><br>**II.-** *Cultivo o acuacultura con fines* | | |
| **Artículo 31°.-** *Para realizar las actividades de pesca se requiere lo siguiente:*<br><br>**I,** *Concesión, para:*<br><br>**Inciso b)** *Acuacultura comercial*<br><br>**II,** Permiso, para:<br><br>**Inciso g)** *Acuacultura de fomento*<br><br>**III,** *Autorización, para:*<br><br>**Inciso d)** *Recolectar del medio natural reproductores, larvas, postlarvas, crías, huevos, semillas, alevines o en cualquier otro estadio, y*<br><br>**Inciso e)** *Acuacultura didáctica.* | | |

| | | |
|---|---|---|
| **Artículos 22.-** *la Secretaría podrá inscribir en el Registro Nacional de Pesca a los acuicultores que no requieran concesión, permiso o Autorización.* | Al **proyecto** le aplica el Artículo, incisos y, fracciones anteriores, porque se trata de una actividad acuícola con fines comerciales. | Por el hecho de presentar a la autoridad correspondiente (SEMARNAT) la Manifestación de Impacto Ambiental, el promovente está cumpliendo con este apartado.<br><br>El proyecto se vincula por la obligatoriedad de obtener la autorización correspondiente para realizar las obras descritas en esta manifestación de impacto ambiental.<br><br>Como ya se mencionó anteriormente, la promovente una vez autorizado el proyecto en materia ambiental procederá a tramitar el Registro Nacional de Pesca para la unidad de producción acuícola. |
| **Art. 30°.-** *Las actividades pesqueras se clasifican en:*<br><br>**II.-** *Cultivo o acuacultura con fines* | | |
| **Artículo 31°.-** *Para realizar las actividades de pesca se requiere lo siguiente:*<br><br>**I,** *Concesión, para:*<br><br>**Inciso b)** *Acuacultura comercial*<br><br>**II,** Permiso, para:<br><br>**Inciso g)** *Acuacultura de fomento*<br><br>**III,** *Autorización, para:*<br><br>**Inciso d)** *Recolectar del medio natural reproductores, larvas, postlarvas, crías, huevos, semillas, alevines o en cualquier otro estadio, y*<br><br>**Inciso e)** *Acuacultura didáctica.* | | |

| | | |
|---|---|---|
| **Artículos 22.-** *la Secretaría podrá inscribir en el Registro Nacional de Pesca a los acuicultores que no requieran concesión, permiso o Autorización.* | Al **proyecto** le aplica el Artículo, incisos y, fracciones anteriores, porque se trata de una actividad acuícola con fines comerciales. | Por el hecho de presentar a la autoridad correspondiente (SEMARNAT) la Manifestación de Impacto Ambiental, el promovente está cumpliendo con este apartado.<br><br>El proyecto se vincula por la obligatoriedad de obtener la autorización correspondiente para realizar las obras descritas en esta manifestación de impacto ambiental.<br><br>Como ya se mencionó anteriormente, la promovente una vez autorizado el proyecto en materia ambiental procederá a tramitar el Registro Nacional de Pesca para la unidad de producción acuícola. |
| **Art. 30°.-** *Las actividades pesqueras se clasifican en:*<br><br>**II.-** *Cultivo o acuacultura con fines* | | |
| **Artículo 31°.-** *Para realizar las actividades de pesca se requiere lo siguiente:*<br><br>**I,** *Concesión, para:*<br><br>**Inciso b)** *Acuacultura comercial*<br><br>**II,** Permiso, para:<br><br>**Inciso g)** *Acuacultura de fomento*<br><br>**III,** *Autorización, para:*<br><br>**Inciso d)** *Recolectar del medio natural reproductores, larvas, postlarvas, crías, huevos, semillas, alevines o en cualquier otro estadio, y*<br><br>**Inciso e)** *Acuacultura didáctica.* | | |

| | | |
|---|---|---|
| **Artículos 22.-** *la Secretaría podrá inscribir en el Registro Nacional de Pesca a los acuicultores que no requieran concesión, permiso o Autorización.* | Al **proyecto** le aplica el Artículo, incisos y, fracciones anteriores, porque se trata de una actividad acuícola con fines comerciales. | Por el hecho de presentar a la autoridad correspondiente (SEMARNAT) la Manifestación de Impacto Ambiental, el promovente está cumpliendo con este apartado.<br><br>El proyecto se vincula por la obligatoriedad de obtener la autorización correspondiente para realizar las obras descritas en esta manifestación de impacto ambiental.<br><br>Como ya se mencionó anteriormente, la promovente una vez autorizado el proyecto en materia ambiental procederá a tramitar el Registro Nacional de Pesca para la unidad de producción acuícola. |
| **Art. 30°.-** *Las actividades pesqueras se clasifican en:*<br><br>**II.-** *Cultivo o acuacultura con fines* | | |
| **Artículo 31°.-** *Para realizar las actividades de pesca se requiere lo siguiente:*<br><br>**I,** *Concesión, para:*<br><br>**Inciso b)** *Acuacultura comercial*<br><br>**II,** Permiso, para:<br><br>**Inciso g)** *Acuacultura de fomento*<br><br>**III,** *Autorización, para:*<br><br>**Inciso d)** *Recolectar del medio natural reproductores, larvas, postlarvas, crías, huevos, semillas, alevines o en cualquier otro estadio, y*<br><br>**Inciso e)** *Acuacultura didáctica.* | | |

| | | |
|---|---|---|
| **Artículos 22.-** *la Secretaría podrá inscribir en el Registro Nacional de Pesca a los acuicultores que no requieran concesión, permiso o Autorización.* | Al **proyecto** le aplica el Artículo, incisos y, fracciones anteriores, porque se trata de una actividad acuícola con fines comerciales. | Por el hecho de presentar a la autoridad correspondiente (SEMARNAT) la Manifestación de Impacto Ambiental, el promovente está cumpliendo con este apartado.<br><br>El proyecto se vincula por la obligatoriedad de obtener la autorización correspondiente para realizar las obras descritas en esta manifestación de impacto ambiental.<br><br>Como ya se mencionó anteriormente, la promovente una vez autorizado el proyecto en materia ambiental procederá a tramitar el Registro Nacional de Pesca para la unidad de producción acuícola. |
| **Art. 30°.-** *Las actividades pesqueras se clasifican en:*<br><br>**II.-** *Cultivo o acuacultura con fines* | | |
| **Artículo 31°.-** *Para realizar las actividades de pesca se requiere lo siguiente:*<br><br>**I,** *Concesión, para:*<br><br>**Inciso b)** *Acuacultura comercial*<br><br>**II,** Permiso, para:<br><br>**Inciso g)** *Acuacultura de fomento*<br><br>**III,** *Autorización, para:*<br><br>**Inciso d)** *Recolectar del medio natural reproductores, larvas, postlarvas, crías, huevos, semillas, alevines o en cualquier otro estadio, y*<br><br>**Inciso e)** *Acuacultura didáctica.* | | |

| | | |
|---|---|---|
| **Artículos 22.-** *la Secretaría podrá inscribir en el Registro Nacional de Pesca a los acuicultores que no requieran concesión, permiso o Autorización.* | Al **proyecto** le aplica el Artículo, incisos y, fracciones anteriores, porque se trata de una actividad acuícola con fines comerciales. | Por el hecho de presentar a la autoridad correspondiente (SEMARNAT) la Manifestación de Impacto Ambiental, el promovente está cumpliendo con este apartado.<br><br>El proyecto se vincula por la obligatoriedad de obtener la autorización correspondiente para realizar las obras descritas en esta manifestación de impacto ambiental.<br><br>Como ya se mencionó anteriormente, la promovente una vez autorizado el proyecto en materia ambiental procederá a tramitar el Registro Nacional de Pesca para la unidad de producción acuícola. |
| **Art. 30°.-** *Las actividades pesqueras se clasifican en:*<br><br>**II.-** *Cultivo o acuacultura con fines* | | |
| **Artículo 31°.-** *Para realizar las actividades de pesca se requiere lo siguiente:*<br><br>**I,** *Concesión, para:*<br><br>**Inciso b)** *Acuacultura comercial*<br><br>**II,** Permiso, para:<br><br>**Inciso g)** *Acuacultura de fomento*<br><br>**III,** *Autorización, para:*<br><br>**Inciso d)** *Recolectar del medio natural reproductores, larvas, postlarvas, crías, huevos, semillas, alevines o en cualquier otro estadio, y*<br><br>**Inciso e)** *Acuacultura didáctica.* | | |

| | | |
|---|---|---|
| **Artículos 22.-** *la Secretaría podrá inscribir en el Registro Nacional de Pesca a los acuicultores que no requieran concesión, permiso o Autorización.* | Al **proyecto** le aplica el Artículo, incisos y, fracciones anteriores, porque se trata de una actividad acuícola con fines comerciales. | Por el hecho de presentar a la autoridad correspondiente (SEMARNAT) la Manifestación de Impacto Ambiental, el promovente está cumpliendo con este apartado.<br><br>El proyecto se vincula por la obligatoriedad de obtener la autorización correspondiente para realizar las obras descritas en esta manifestación de impacto ambiental.<br><br>Como ya se mencionó anteriormente, la promovente una vez autorizado el proyecto en materia ambiental procederá a tramitar el Registro Nacional de Pesca para la unidad de producción acuícola. |
| **Art. 30°.-** *Las actividades pesqueras se clasifican en:*<br><br>**II.-** *Cultivo o acuacultura con fines* | | |
| **Artículo 31°.-** *Para realizar las actividades de pesca se requiere lo siguiente:*<br><br>**I,** *Concesión, para:*<br><br>**Inciso b)** *Acuacultura comercial*<br><br>**II,** Permiso, para:<br><br>**Inciso g)** *Acuacultura de fomento*<br><br>**III,** *Autorización, para:*<br><br>**Inciso d)** *Recolectar del medio natural reproductores, larvas, postlarvas, crías, huevos, semillas, alevines o en cualquier otro estadio, y*<br><br>**Inciso e)** *Acuacultura didáctica.* | | |

| | | |
|---|---|---|
| **Artículos 22.-** *la Secretaría podrá inscribir en el Registro Nacional de Pesca a los acuicultores que no requieran concesión, permiso o Autorización.* | Al **proyecto** le aplica el Artículo, incisos y, fracciones anteriores, porque se trata de una actividad acuícola con fines comerciales. | Por el hecho de presentar a la autoridad correspondiente (SEMARNAT) la Manifestación de Impacto Ambiental, el promovente está cumpliendo con este apartado.<br><br>El proyecto se vincula por la obligatoriedad de obtener la autorización correspondiente para realizar las obras descritas en esta manifestación de impacto ambiental.<br><br>Como ya se mencionó anteriormente, la promovente una vez autorizado el proyecto en materia ambiental procederá a tramitar el Registro Nacional de Pesca para la unidad de producción acuícola. |
| **Art. 30°.-** *Las actividades pesqueras se clasifican en:*<br><br>**II.-** *Cultivo o acuacultura con fines* | | |
| **Artículo 31°.-** *Para realizar las actividades de pesca se requiere lo siguiente:*<br><br>**I,** *Concesión, para:*<br><br>**Inciso b)** *Acuacultura comercial*<br><br>**II,** Permiso, para:<br><br>**Inciso g)** *Acuacultura de fomento*<br><br>**III,** *Autorización, para:*<br><br>**Inciso d)** *Recolectar del medio natural reproductores, larvas, postlarvas, crías, huevos, semillas, alevines o en cualquier otro estadio, y*<br><br>**Inciso e)** *Acuacultura didáctica.* | | |

| | | |
|---|---|---|
| **Artículos 22.-** *la Secretaría podrá inscribir en el Registro Nacional de Pesca a los acuicultores que no requieran concesión, permiso o Autorización.* | Al **proyecto** le aplica el Artículo, incisos y, fracciones anteriores, porque se trata de una actividad acuícola con fines comerciales. | Por el hecho de presentar a la autoridad correspondiente (SEMARNAT) la Manifestación de Impacto Ambiental, el promovente está cumpliendo con este apartado.<br><br>El proyecto se vincula por la obligatoriedad de obtener la autorización correspondiente para realizar las obras descritas en esta manifestación de impacto ambiental.<br><br>Como ya se mencionó anteriormente, la promovente una vez autorizado el proyecto en materia ambiental procederá a tramitar el Registro Nacional de Pesca para la unidad de producción acuícola. |
| **Art. 30°.-** *Las actividades pesqueras se clasifican en:*<br><br>**II.-** *Cultivo o acuacultura con fines* | | |
| **Artículo 31°.-** *Para realizar las actividades de pesca se requiere lo siguiente:*<br><br>**I,** *Concesión, para:*<br><br>**Inciso b)** *Acuacultura comercial*<br><br>**II,** Permiso, para:<br><br>**Inciso g)** *Acuacultura de fomento*<br><br>**III,** *Autorización, para:*<br><br>**Inciso d)** *Recolectar del medio natural reproductores, larvas, postlarvas, crías, huevos, semillas, alevines o en cualquier otro estadio, y*<br><br>**Inciso e)** *Acuacultura didáctica.* | | |

| | | |
|---|---|---|
| **Artículos 22.-** *la Secretaría podrá inscribir en el Registro Nacional de Pesca a los acuicultores que no requieran concesión, permiso o Autorización.* | Al **proyecto** le aplica el Artículo, incisos y, fracciones anteriores, porque se trata de una actividad acuícola con fines comerciales. | Por el hecho de presentar a la autoridad correspondiente (SEMARNAT) la Manifestación de Impacto Ambiental, el promovente está cumpliendo con este apartado.<br><br>El proyecto se vincula por la obligatoriedad de obtener la autorización correspondiente para realizar las obras descritas en esta manifestación de impacto ambiental.<br><br>Como ya se mencionó anteriormente, la promovente una vez autorizado el proyecto en materia ambiental procederá a tramitar el Registro Nacional de Pesca para la unidad de producción acuícola. |
| **Art. 30°.-** *Las actividades pesqueras se clasifican en:*<br><br>**II.-** *Cultivo o acuacultura con fines* | | |
| **Artículo 31°.-** *Para realizar las actividades de pesca se requiere lo siguiente:*<br><br>**I,** *Concesión, para:*<br><br>**Inciso b)** *Acuacultura comercial*<br><br>**II,** Permiso, para:<br><br>**Inciso g)** *Acuacultura de fomento*<br><br>**III,** *Autorización, para:*<br><br>**Inciso d)** *Recolectar del medio natural reproductores, larvas, postlarvas, crías, huevos, semillas, alevines o en cualquier otro estadio, y*<br><br>**Inciso e)** *Acuacultura didáctica.* | | |

| | | |
|---|---|---|
| **Artículos 22.-** *la Secretaría podrá inscribir en el Registro Nacional de Pesca a los acuicultores que no requieran concesión, permiso o Autorización.* | Al **proyecto** le aplica el Artículo, incisos y, fracciones anteriores, porque se trata de una actividad acuícola con fines comerciales. | Por el hecho de presentar a la autoridad correspondiente (SEMARNAT) la Manifestación de Impacto Ambiental, el promovente está cumpliendo con este apartado.<br><br>El proyecto se vincula por la obligatoriedad de obtener la autorización correspondiente para realizar las obras descritas en esta manifestación de impacto ambiental.<br><br>Como ya se mencionó anteriormente, la promovente una vez autorizado el proyecto en materia ambiental procederá a tramitar el Registro Nacional de Pesca para la unidad de producción acuícola. |
| **Art. 30°.-** *Las actividades pesqueras se clasifican en:*<br><br>**II.-** *Cultivo o acuacultura con fines* | | |
| **Artículo 31°.-** *Para realizar las actividades de pesca se requiere lo siguiente:*<br><br>**I,** *Concesión, para:*<br><br>**Inciso b)** *Acuacultura comercial*<br><br>**II,** Permiso, para:<br><br>**Inciso g)** *Acuacultura de fomento*<br><br>**III,** *Autorización, para:*<br><br>**Inciso d)** *Recolectar del medio natural reproductores, larvas, postlarvas, crías, huevos, semillas, alevines o en cualquier otro estadio, y*<br><br>**Inciso e)** *Acuacultura didáctica.* | | |

| | | |
|---|---|---|
| **Artículos 22.-** *la Secretaría podrá inscribir en el Registro Nacional de Pesca a los acuicultores que no requieran concesión, permiso o Autorización.* | Al **proyecto** le aplica el Artículo, incisos y, fracciones anteriores, porque se trata de una actividad acuícola con fines comerciales. | Por el hecho de presentar a la autoridad correspondiente (SEMARNAT) la Manifestación de Impacto Ambiental, el promovente está cumpliendo con este apartado.<br><br>El proyecto se vincula por la obligatoriedad de obtener la autorización correspondiente para realizar las obras descritas en esta manifestación de impacto ambiental.<br><br>Como ya se mencionó anteriormente, la promovente una vez autorizado el proyecto en materia ambiental procederá a tramitar el Registro Nacional de Pesca para la unidad de producción acuícola. |
| **Art. 30°.-** *Las actividades pesqueras se clasifican en:*<br><br>**II.-** *Cultivo o acuacultura con fines* | | |
| **Artículo 31°.-** *Para realizar las actividades de pesca se requiere lo siguiente:*<br><br>**I,** *Concesión, para:*<br><br>**Inciso b)** *Acuacultura comercial*<br><br>**II,** Permiso, para:<br><br>**Inciso g)** *Acuacultura de fomento*<br><br>**III,** *Autorización, para:*<br><br>**Inciso d)** *Recolectar del medio natural reproductores, larvas, postlarvas, crías, huevos, semillas, alevines o en cualquier otro estadio, y*<br><br>**Inciso e)** *Acuacultura didáctica.* | | |

| | | |
|---|---|---|
| **Artículos 22.-** *la Secretaría podrá inscribir en el Registro Nacional de Pesca a los acuicultores que no requieran concesión, permiso o Autorización.* | Al **proyecto** le aplica el Artículo, incisos y, fracciones anteriores, porque se trata de una actividad acuícola con fines comerciales. | Por el hecho de presentar a la autoridad correspondiente (SEMARNAT) la Manifestación de Impacto Ambiental, el promovente está cumpliendo con este apartado.<br><br>El proyecto se vincula por la obligatoriedad de obtener la autorización correspondiente para realizar las obras descritas en esta manifestación de impacto ambiental.<br><br>Como ya se mencionó anteriormente, la promovente una vez autorizado el proyecto en materia ambiental procederá a tramitar el Registro Nacional de Pesca para la unidad de producción acuícola. |
| **Art. 30°.-** *Las actividades pesqueras se clasifican en:*<br><br>**II.-** *Cultivo o acuacultura con fines* | | |
| **Artículo 31°.-** *Para realizar las actividades de pesca se requiere lo siguiente:*<br><br>**I,** *Concesión, para:*<br><br>**Inciso b)** *Acuacultura comercial*<br><br>**II,** Permiso, para:<br><br>**Inciso g)** *Acuacultura de fomento*<br><br>**III,** *Autorización, para:*<br><br>**Inciso d)** *Recolectar del medio natural reproductores, larvas, postlarvas, crías, huevos, semillas, alevines o en cualquier otro estadio, y*<br><br>**Inciso e)** *Acuacultura didáctica.* | | |

| | | |
|---|---|---|
| **Artículos 22.-** *la Secretaría podrá inscribir en el Registro Nacional de Pesca a los acuicultores que no requieran concesión, permiso o Autorización.* | Al **proyecto** le aplica el Artículo, incisos y, fracciones anteriores, porque se trata de una actividad acuícola con fines comerciales. | Por el hecho de presentar a la autoridad correspondiente (SEMARNAT) la Manifestación de Impacto Ambiental, el promovente está cumpliendo con este apartado.<br><br>El proyecto se vincula por la obligatoriedad de obtener la autorización correspondiente para realizar las obras descritas en esta manifestación de impacto ambiental.<br><br>Como ya se mencionó anteriormente, la promovente una vez autorizado el proyecto en materia ambiental procederá a tramitar el Registro Nacional de Pesca para la unidad de producción acuícola. |
| **Art. 30°.-** *Las actividades pesqueras se clasifican en:*<br><br>**II.-** *Cultivo o acuacultura con fines* | | |
| **Artículo 31°.-** *Para realizar las actividades de pesca se requiere lo siguiente:*<br><br>**I,** *Concesión, para:*<br><br>**Inciso b)** *Acuacultura comercial*<br><br>**II,** Permiso, para:<br><br>**Inciso g)** *Acuacultura de fomento*<br><br>**III,** *Autorización, para:*<br><br>**Inciso d)** *Recolectar del medio natural reproductores, larvas, postlarvas, crías, huevos, semillas, alevines o en cualquier otro estadio, y*<br><br>**Inciso e)** *Acuacultura didáctica.* | | |

| | | |
|---|---|---|
| **Artículos 22.-** *la Secretaría podrá inscribir en el Registro Nacional de Pesca a los acuicultores que no requieran concesión, permiso o Autorización.* | Al **proyecto** le aplica el Artículo, incisos y, fracciones anteriores, porque se trata de una actividad acuícola con fines comerciales. | Por el hecho de presentar a la autoridad correspondiente (SEMARNAT) la Manifestación de Impacto Ambiental, el promovente está cumpliendo con este apartado.<br><br>El proyecto se vincula por la obligatoriedad de obtener la autorización correspondiente para realizar las obras descritas en esta manifestación de impacto ambiental.<br><br>Como ya se mencionó anteriormente, la promovente una vez autorizado el proyecto en materia ambiental procederá a tramitar el Registro Nacional de Pesca para la unidad de producción acuícola. |
| **Art. 30°.-** *Las actividades pesqueras se clasifican en:*<br><br>**II.-** *Cultivo o acuacultura con fines* | | |
| **Artículo 31°.-** *Para realizar las actividades de pesca se requiere lo siguiente:*<br><br>**I,** *Concesión, para:*<br><br>**Inciso b)** *Acuacultura comercial*<br><br>**II,** Permiso, para:<br><br>**Inciso g)** *Acuacultura de fomento*<br><br>**III,** *Autorización, para:*<br><br>**Inciso d)** *Recolectar del medio natural reproductores, larvas, postlarvas, crías, huevos, semillas, alevines o en cualquier otro estadio, y*<br><br>**Inciso e)** *Acuacultura didáctica.* | | |

| | | |
|---|---|---|
| **Artículos 22.-** *la Secretaría podrá inscribir en el Registro Nacional de Pesca a los acuicultores que no requieran concesión, permiso o Autorización.* | Al **proyecto** le aplica el Artículo, incisos y, fracciones anteriores, porque se trata de una actividad acuícola con fines comerciales. | Por el hecho de presentar a la autoridad correspondiente (SEMARNAT) la Manifestación de Impacto Ambiental, el promovente está cumpliendo con este apartado.<br><br>El proyecto se vincula por la obligatoriedad de obtener la autorización correspondiente para realizar las obras descritas en esta manifestación de impacto ambiental.<br><br>Como ya se mencionó anteriormente, la promovente una vez autorizado el proyecto en materia ambiental procederá a tramitar el Registro Nacional de Pesca para la unidad de producción acuícola. |
| **Art. 30°.-** *Las actividades pesqueras se clasifican en:*<br><br>**II.-** *Cultivo o acuacultura con fines* | | |
| **Artículo 31°.-** *Para realizar las actividades de pesca se requiere lo siguiente:*<br><br>**I,** *Concesión, para:*<br><br>**Inciso b)** *Acuacultura comercial*<br><br>**II,** Permiso, para:<br><br>**Inciso g)** *Acuacultura de fomento*<br><br>**III,** *Autorización, para:*<br><br>**Inciso d)** *Recolectar del medio natural reproductores, larvas, postlarvas, crías, huevos, semillas, alevines o en cualquier otro estadio, y*<br><br>**Inciso e)** *Acuacultura didáctica.* | | |

| | | |
|---|---|---|
| **Artículos 22.-** *la Secretaría podrá inscribir en el Registro Nacional de Pesca a los acuicultores que no requieran concesión, permiso o Autorización.* | Al **proyecto** le aplica el Artículo, incisos y, fracciones anteriores, porque se trata de una actividad acuícola con fines comerciales. | Por el hecho de presentar a la autoridad correspondiente (SEMARNAT) la Manifestación de Impacto Ambiental, el promovente está cumpliendo con este apartado.<br><br>El proyecto se vincula por la obligatoriedad de obtener la autorización correspondiente para realizar las obras descritas en esta manifestación de impacto ambiental.<br><br>Como ya se mencionó anteriormente, la promovente una vez autorizado el proyecto en materia ambiental procederá a tramitar el Registro Nacional de Pesca para la unidad de producción acuícola. |
| **Art. 30°.-** *Las actividades pesqueras se clasifican en:*<br><br>**II.-** *Cultivo o acuacultura con fines* | | |
| **Artículo 31°.-** *Para realizar las actividades de pesca se requiere lo siguiente:*<br><br>**I,** *Concesión, para:*<br><br>**Inciso b)** *Acuacultura comercial*<br><br>**II,** Permiso, para:<br><br>**Inciso g)** *Acuacultura de fomento*<br><br>**III,** *Autorización, para:*<br><br>**Inciso d)** *Recolectar del medio natural reproductores, larvas, postlarvas, crías, huevos, semillas, alevines o en cualquier otro estadio, y*<br><br>**Inciso e)** *Acuacultura didáctica.* | | |

| | | |
|---|---|---|
| **Artículos 22.-** *la Secretaría podrá inscribir en el Registro Nacional de Pesca a los acuicultores que no requieran concesión, permiso o Autorización.* | Al **proyecto** le aplica el Artículo, incisos y, fracciones anteriores, porque se trata de una actividad acuícola con fines comerciales. | Por el hecho de presentar a la autoridad correspondiente (SEMARNAT) la Manifestación de Impacto Ambiental, el promovente está cumpliendo con este apartado.<br><br>El proyecto se vincula por la obligatoriedad de obtener la autorización correspondiente para realizar las obras descritas en esta manifestación de impacto ambiental.<br><br>Como ya se mencionó anteriormente, la promovente una vez autorizado el proyecto en materia ambiental procederá a tramitar el Registro Nacional de Pesca para la unidad de producción acuícola. |
| **Art. 30°.-** *Las actividades pesqueras se clasifican en:*<br><br>**II.-** *Cultivo o acuacultura con fines* | | |
| **Artículo 31°.-** *Para realizar las actividades de pesca se requiere lo siguiente:*<br><br>**I,** *Concesión, para:*<br><br>**Inciso b)** *Acuacultura comercial*<br><br>**II,** Permiso, para:<br><br>**Inciso g)** *Acuacultura de fomento*<br><br>**III,** *Autorización, para:*<br><br>**Inciso d)** *Recolectar del medio natural reproductores, larvas, postlarvas, crías, huevos, semillas, alevines o en cualquier otro estadio, y*<br><br>**Inciso e)** *Acuacultura didáctica.* | | |

| | | |
|---|---|---|
| **Artículos 22.-** *la Secretaría podrá inscribir en el Registro Nacional de Pesca a los acuicultores que no requieran concesión, permiso o Autorización.* | Al **proyecto** le aplica el Artículo, incisos y, fracciones anteriores, porque se trata de una actividad acuícola con fines comerciales. | Por el hecho de presentar a la autoridad correspondiente (SEMARNAT) la Manifestación de Impacto Ambiental, el promovente está cumpliendo con este apartado.<br><br>El proyecto se vincula por la obligatoriedad de obtener la autorización correspondiente para realizar las obras descritas en esta manifestación de impacto ambiental.<br><br>Como ya se mencionó anteriormente, la promovente una vez autorizado el proyecto en materia ambiental procederá a tramitar el Registro Nacional de Pesca para la unidad de producción acuícola. |
| **Art. 30°.-** *Las actividades pesqueras se clasifican en:*<br><br>**II.-** *Cultivo o acuacultura con fines* | | |
| **Artículo 31°.-** *Para realizar las actividades de pesca se requiere lo siguiente:*<br><br>**I,** *Concesión, para:*<br><br>**Inciso b)** *Acuacultura comercial*<br><br>**II,** Permiso, para:<br><br>**Inciso g)** *Acuacultura de fomento*<br><br>**III,** *Autorización, para:*<br><br>**Inciso d)** *Recolectar del medio natural reproductores, larvas, postlarvas, crías, huevos, semillas, alevines o en cualquier otro estadio, y*<br><br>**Inciso e)** *Acuacultura didáctica.* | | |

| | | |
|---|---|---|
| **Artículos 22.-** *la Secretaría podrá inscribir en el Registro Nacional de Pesca a los acuicultores que no requieran concesión, permiso o Autorización.* | Al **proyecto** le aplica el Artículo, incisos y, fracciones anteriores, porque se trata de una actividad acuícola con fines comerciales. | Por el hecho de presentar a la autoridad correspondiente (SEMARNAT) la Manifestación de Impacto Ambiental, el promovente está cumpliendo con este apartado.<br><br>El proyecto se vincula por la obligatoriedad de obtener la autorización correspondiente para realizar las obras descritas en esta manifestación de impacto ambiental.<br><br>Como ya se mencionó anteriormente, la promovente una vez autorizado el proyecto en materia ambiental procederá a tramitar el Registro Nacional de Pesca para la unidad de producción acuícola. |
| **Art. 30°.-** *Las actividades pesqueras se clasifican en:*<br><br>**II.-** *Cultivo o acuacultura con fines* | | |
| **Artículo 31°.-** *Para realizar las actividades de pesca se requiere lo siguiente:*<br><br>**I,** *Concesión, para:*<br><br>**Inciso b)** *Acuacultura comercial*<br><br>**II,** Permiso, para:<br><br>**Inciso g)** *Acuacultura de fomento*<br><br>**III,** *Autorización, para:*<br><br>**Inciso d)** *Recolectar del medio natural reproductores, larvas, postlarvas, crías, huevos, semillas, alevines o en cualquier otro estadio, y*<br><br>**Inciso e)** *Acuacultura didáctica.* | | |

| | | |
|---|---|---|
| **Artículos 22.-** *la Secretaría podrá inscribir en el Registro Nacional de Pesca a los acuicultores que no requieran concesión, permiso o Autorización.* | Al **proyecto** le aplica el Artículo, incisos y, fracciones anteriores, porque se trata de una actividad acuícola con fines comerciales. | Por el hecho de presentar a la autoridad correspondiente (SEMARNAT) la Manifestación de Impacto Ambiental, el promovente está cumpliendo con este apartado.<br><br>El proyecto se vincula por la obligatoriedad de obtener la autorización correspondiente para realizar las obras descritas en esta manifestación de impacto ambiental.<br><br>Como ya se mencionó anteriormente, la promovente una vez autorizado el proyecto en materia ambiental procederá a tramitar el Registro Nacional de Pesca para la unidad de producción acuícola. |
| **Art. 30°.-** *Las actividades pesqueras se clasifican en:*<br><br>**II.-** *Cultivo o acuacultura con fines* | | |
| **Artículo 31°.-** *Para realizar las actividades de pesca se requiere lo siguiente:*<br><br>**I,** *Concesión, para:*<br><br>**Inciso b)** *Acuacultura comercial*<br><br>**II,** Permiso, para:<br><br>**Inciso g)** *Acuacultura de fomento*<br><br>**III,** *Autorización, para:*<br><br>**Inciso d)** *Recolectar del medio natural reproductores, larvas, postlarvas, crías, huevos, semillas, alevines o en cualquier otro estadio, y*<br><br>**Inciso e)** *Acuacultura didáctica.* | | |

| | | |
|---|---|---|
| **Artículos 22.-** *la Secretaría podrá inscribir en el Registro Nacional de Pesca a los acuicultores que no requieran concesión, permiso o Autorización.* | Al **proyecto** le aplica el Artículo, incisos y, fracciones anteriores, porque se trata de una actividad acuícola con fines comerciales. | Por el hecho de presentar a la autoridad correspondiente (SEMARNAT) la Manifestación de Impacto Ambiental, el promovente está cumpliendo con este apartado.<br><br>El proyecto se vincula por la obligatoriedad de obtener la autorización correspondiente para realizar las obras descritas en esta manifestación de impacto ambiental.<br><br>Como ya se mencionó anteriormente, la promovente una vez autorizado el proyecto en materia ambiental procederá a tramitar el Registro Nacional de Pesca para la unidad de producción acuícola. |
| **Art. 30°.-** *Las actividades pesqueras se clasifican en:*<br><br>**II.-** *Cultivo o acuacultura con fines* | | |
| **Artículo 31°.-** *Para realizar las actividades de pesca se requiere lo siguiente:*<br><br>**I,** *Concesión, para:*<br><br>**Inciso b)** *Acuacultura comercial*<br><br>**II,** Permiso, para:<br><br>**Inciso g)** *Acuacultura de fomento*<br><br>**III,** *Autorización, para:*<br><br>**Inciso d)** *Recolectar del medio natural reproductores, larvas, postlarvas, crías, huevos, semillas, alevines o en cualquier otro estadio, y*<br><br>**Inciso e)** *Acuacultura didáctica.* | | |

| | | |
|---|---|---|
| **Artículos 22.-** *la Secretaría podrá inscribir en el Registro Nacional de Pesca a los acuicultores que no requieran concesión, permiso o Autorización.* | Al **proyecto** le aplica el Artículo, incisos y, fracciones anteriores, porque se trata de una actividad acuícola con fines comerciales. | Por el hecho de presentar a la autoridad correspondiente (SEMARNAT) la Manifestación de Impacto Ambiental, el promovente está cumpliendo con este apartado.<br><br>El proyecto se vincula por la obligatoriedad de obtener la autorización correspondiente para realizar las obras descritas en esta manifestación de impacto ambiental.<br><br>Como ya se mencionó anteriormente, la promovente una vez autorizado el proyecto en materia ambiental procederá a tramitar el Registro Nacional de Pesca para la unidad de producción acuícola. |
| **Art. 30°.-** *Las actividades pesqueras se clasifican en:*<br><br>**II.-** *Cultivo o acuacultura con fines* | | |
| **Artículo 31°.-** *Para realizar las actividades de pesca se requiere lo siguiente:*<br><br>**I,** *Concesión, para:*<br><br>**Inciso b)** *Acuacultura comercial*<br><br>**II,** Permiso, para:<br><br>**Inciso g)** *Acuacultura de fomento*<br><br>**III,** *Autorización, para:*<br><br>**Inciso d)** *Recolectar del medio natural reproductores, larvas, postlarvas, crías, huevos, semillas, alevines o en cualquier otro estadio, y*<br><br>**Inciso e)** *Acuacultura didáctica.* | | |

| | | |
|---|---|---|
| **Artículos 22.-** *la Secretaría podrá inscribir en el Registro Nacional de Pesca a los acuicultores que no requieran concesión, permiso o Autorización.* | Al **proyecto** le aplica el Artículo, incisos y, fracciones anteriores, porque se trata de una actividad acuícola con fines comerciales. | Por el hecho de presentar a la autoridad correspondiente (SEMARNAT) la Manifestación de Impacto Ambiental, el promovente está cumpliendo con este apartado.<br><br>El proyecto se vincula por la obligatoriedad de obtener la autorización correspondiente para realizar las obras descritas en esta manifestación de impacto ambiental.<br><br>Como ya se mencionó anteriormente, la promovente una vez autorizado el proyecto en materia ambiental procederá a tramitar el Registro Nacional de Pesca para la unidad de producción acuícola. |
| **Art. 30°.-** *Las actividades pesqueras se clasifican en:*<br><br>**II.-** *Cultivo o acuacultura con fines* | | |
| **Artículo 31°.-** *Para realizar las actividades de pesca se requiere lo siguiente:*<br><br>**I,** *Concesión, para:*<br><br>**Inciso b)** *Acuacultura comercial*<br><br>**II,** Permiso, para:<br><br>**Inciso g)** *Acuacultura de fomento*<br><br>**III,** *Autorización, para:*<br><br>**Inciso d)** *Recolectar del medio natural reproductores, larvas, postlarvas, crías, huevos, semillas, alevines o en cualquier otro estadio, y*<br><br>**Inciso e)** *Acuacultura didáctica.* | | |

| | | |
|---|---|---|
| **Artículos 22.-** *la Secretaría podrá inscribir en el Registro Nacional de Pesca a los acuicultores que no requieran concesión, permiso o Autorización.* | Al **proyecto** le aplica el Artículo, incisos y, fracciones anteriores, porque se trata de una actividad acuícola con fines comerciales. | Por el hecho de presentar a la autoridad correspondiente (SEMARNAT) la Manifestación de Impacto Ambiental, el promovente está cumpliendo con este apartado.<br><br>El proyecto se vincula por la obligatoriedad de obtener la autorización correspondiente para realizar las obras descritas en esta manifestación de impacto ambiental.<br><br>Como ya se mencionó anteriormente, la promovente una vez autorizado el proyecto en materia ambiental procederá a tramitar el Registro Nacional de Pesca para la unidad de producción acuícola. |
| **Art. 30°.-** *Las actividades pesqueras se clasifican en:*<br><br>**II.-** *Cultivo o acuacultura con fines* | | |
| **Artículo 31°.-** *Para realizar las actividades de pesca se requiere lo siguiente:*<br><br>**I,** *Concesión, para:*<br><br>**Inciso b)** *Acuacultura comercial*<br><br>**II,** Permiso, para:<br><br>**Inciso g)** *Acuacultura de fomento*<br><br>**III,** *Autorización, para:*<br><br>**Inciso d)** *Recolectar del medio natural reproductores, larvas, postlarvas, crías, huevos, semillas, alevines o en cualquier otro estadio, y*<br><br>**Inciso e)** *Acuacultura didáctica.* | | |

| | | |
|---|---|---|
| **Artículos 22.-** *la Secretaría podrá inscribir en el Registro Nacional de Pesca a los acuicultores que no requieran concesión, permiso o Autorización.* | Al **proyecto** le aplica el Artículo, incisos y, fracciones anteriores, porque se trata de una actividad acuícola con fines comerciales. | Por el hecho de presentar a la autoridad correspondiente (SEMARNAT) la Manifestación de Impacto Ambiental, el promovente está cumpliendo con este apartado.<br><br>El proyecto se vincula por la obligatoriedad de obtener la autorización correspondiente para realizar las obras descritas en esta manifestación de impacto ambiental.<br><br>Como ya se mencionó anteriormente, la promovente una vez autorizado el proyecto en materia ambiental procederá a tramitar el Registro Nacional de Pesca para la unidad de producción acuícola. |
| **Art. 30°.-** *Las actividades pesqueras se clasifican en:*<br><br>**II.-** *Cultivo o acuacultura con fines* | | |
| **Artículo 31°.-** *Para realizar las actividades de pesca se requiere lo siguiente:*<br><br>**I,** *Concesión, para:*<br><br>**Inciso b)** *Acuacultura comercial*<br><br>**II,** Permiso, para:<br><br>**Inciso g)** *Acuacultura de fomento*<br><br>**III,** *Autorización, para:*<br><br>**Inciso d)** *Recolectar del medio natural reproductores, larvas, postlarvas, crías, huevos, semillas, alevines o en cualquier otro estadio, y*<br><br>**Inciso e)** *Acuacultura didáctica.* | | |

| | | |
|---|---|---|
| **Artículos 22.-** *la Secretaría podrá inscribir en el Registro Nacional de Pesca a los acuicultores que no requieran concesión, permiso o Autorización.* | Al **proyecto** le aplica el Artículo, incisos y, fracciones anteriores, porque se trata de una actividad acuícola con fines comerciales. | Por el hecho de presentar a la autoridad correspondiente (SEMARNAT) la Manifestación de Impacto Ambiental, el promovente está cumpliendo con este apartado.<br><br>El proyecto se vincula por la obligatoriedad de obtener la autorización correspondiente para realizar las obras descritas en esta manifestación de impacto ambiental.<br><br>Como ya se mencionó anteriormente, la promovente una vez autorizado el proyecto en materia ambiental procederá a tramitar el Registro Nacional de Pesca para la unidad de producción acuícola. |
| **Art. 30°.-** *Las actividades pesqueras se clasifican en:*<br><br>**II.-** *Cultivo o acuacultura con fines* | | |
| **Artículo 31°.-** *Para realizar las actividades de pesca se requiere lo siguiente:*<br><br>**I,** *Concesión, para:*<br><br>**Inciso b)** *Acuacultura comercial*<br><br>**II,** Permiso, para:<br><br>**Inciso g)** *Acuacultura de fomento*<br><br>**III,** *Autorización, para:*<br><br>**Inciso d)** *Recolectar del medio natural reproductores, larvas, postlarvas, crías, huevos, semillas, alevines o en cualquier otro estadio, y*<br><br>**Inciso e)** *Acuacultura didáctica.* | | |

| | | |
|---|---|---|
| **Artículos 22.-** *la Secretaría podrá inscribir en el Registro Nacional de Pesca a los acuicultores que no requieran concesión, permiso o Autorización.* | Al **proyecto** le aplica el Artículo, incisos y, fracciones anteriores, porque se trata de una actividad acuícola con fines comerciales. | Por el hecho de presentar a la autoridad correspondiente (SEMARNAT) la Manifestación de Impacto Ambiental, el promovente está cumpliendo con este apartado.<br><br>El proyecto se vincula por la obligatoriedad de obtener la autorización correspondiente para realizar las obras descritas en esta manifestación de impacto ambiental.<br><br>Como ya se mencionó anteriormente, la promovente una vez autorizado el proyecto en materia ambiental procederá a tramitar el Registro Nacional de Pesca para la unidad de producción acuícola. |
| **Art. 30°.-** *Las actividades pesqueras se clasifican en:*<br><br>**II.-** *Cultivo o acuacultura con fines* | | |
| **Artículo 31°.-** *Para realizar las actividades de pesca se requiere lo siguiente:*<br><br>**I,** *Concesión, para:*<br><br>**Inciso b)** *Acuacultura comercial*<br><br>**II,** Permiso, para:<br><br>**Inciso g)** *Acuacultura de fomento*<br><br>**III,** *Autorización, para:*<br><br>**Inciso d)** *Recolectar del medio natural reproductores, larvas, postlarvas, crías, huevos, semillas, alevines o en cualquier otro estadio, y*<br><br>**Inciso e)** *Acuacultura didáctica.* | | |

| | | |
|---|---|---|
| **Artículos 22.-** *la Secretaría podrá inscribir en el Registro Nacional de Pesca a los acuicultores que no requieran concesión, permiso o Autorización.* | Al **proyecto** le aplica el Artículo, incisos y, fracciones anteriores, porque se trata de una actividad acuícola con fines comerciales. | Por el hecho de presentar a la autoridad correspondiente (SEMARNAT) la Manifestación de Impacto Ambiental, el promovente está cumpliendo con este apartado.<br><br>El proyecto se vincula por la obligatoriedad de obtener la autorización correspondiente para realizar las obras descritas en esta manifestación de impacto ambiental.<br><br>Como ya se mencionó anteriormente, la promovente una vez autorizado el proyecto en materia ambiental procederá a tramitar el Registro Nacional de Pesca para la unidad de producción acuícola. |
| **Art. 30°.-** *Las actividades pesqueras se clasifican en:*<br><br>**II.-** *Cultivo o acuacultura con fines* | | |
| **Artículo 31°.-** *Para realizar las actividades de pesca se requiere lo siguiente:*<br><br>**I,** *Concesión, para:*<br><br>**Inciso b)** *Acuacultura comercial*<br><br>**II,** Permiso, para:<br><br>**Inciso g)** *Acuacultura de fomento*<br><br>**III,** *Autorización, para:*<br><br>**Inciso d)** *Recolectar del medio natural reproductores, larvas, postlarvas, crías, huevos, semillas, alevines o en cualquier otro estadio, y*<br><br>**Inciso e)** *Acuacultura didáctica.* | | |

| | | |
|---|---|---|
| **Artículos 22.-** *la Secretaría podrá inscribir en el Registro Nacional de Pesca a los acuicultores que no requieran concesión, permiso o Autorización.* | Al **proyecto** le aplica el Artículo, incisos y, fracciones anteriores, porque se trata de una actividad acuícola con fines comerciales. | Por el hecho de presentar a la autoridad correspondiente (SEMARNAT) la Manifestación de Impacto Ambiental, el promovente está cumpliendo con este apartado.<br><br>El proyecto se vincula por la obligatoriedad de obtener la autorización correspondiente para realizar las obras descritas en esta manifestación de impacto ambiental.<br><br>Como ya se mencionó anteriormente, la promovente una vez autorizado el proyecto en materia ambiental procederá a tramitar el Registro Nacional de Pesca para la unidad de producción acuícola. |
| **Art. 30°.-** *Las actividades pesqueras se clasifican en:*<br><br>**II.-** *Cultivo o acuacultura con fines* | | |
| **Artículo 31°.-** *Para realizar las actividades de pesca se requiere lo siguiente:*<br><br>**I,** *Concesión, para:*<br><br>**Inciso b)** *Acuacultura comercial*<br><br>**II,** Permiso, para:<br><br>**Inciso g)** *Acuacultura de fomento*<br><br>**III,** *Autorización, para:*<br><br>**Inciso d)** *Recolectar del medio natural reproductores, larvas, postlarvas, crías, huevos, semillas, alevines o en cualquier otro estadio, y*<br><br>**Inciso e)** *Acuacultura didáctica.* | | |

| | | |
|---|---|---|
| **Artículos 22.-** *la Secretaría podrá inscribir en el Registro Nacional de Pesca a los acuicultores que no requieran concesión, permiso o Autorización.* | Al **proyecto** le aplica el Artículo, incisos y, fracciones anteriores, porque se trata de una actividad acuícola con fines comerciales. | Por el hecho de presentar a la autoridad correspondiente (SEMARNAT) la Manifestación de Impacto Ambiental, el promovente está cumpliendo con este apartado.<br><br>El proyecto se vincula por la obligatoriedad de obtener la autorización correspondiente para realizar las obras descritas en esta manifestación de impacto ambiental.<br><br>Como ya se mencionó anteriormente, la promovente una vez autorizado el proyecto en materia ambiental procederá a tramitar el Registro Nacional de Pesca para la unidad de producción acuícola. |
| **Art. 30°.-** *Las actividades pesqueras se clasifican en:*<br><br>**II.-** *Cultivo o acuacultura con fines* | | |
| **Artículo 31°.-** *Para realizar las actividades de pesca se requiere lo siguiente:*<br><br>**I,** *Concesión, para:*<br><br>**Inciso b)** *Acuacultura comercial*<br><br>**II,** Permiso, para:<br><br>**Inciso g)** *Acuacultura de fomento*<br><br>**III,** *Autorización, para:*<br><br>**Inciso d)** *Recolectar del medio natural reproductores, larvas, postlarvas, crías, huevos, semillas, alevines o en cualquier otro estadio, y*<br><br>**Inciso e)** *Acuacultura didáctica.* | | |

| | | |
|---|---|---|
| **Artículos 22.-** *la Secretaría podrá inscribir en el Registro Nacional de Pesca a los acuicultores que no requieran concesión, permiso o Autorización.* | Al **proyecto** le aplica el Artículo, incisos y, fracciones anteriores, porque se trata de una actividad acuícola con fines comerciales. | Por el hecho de presentar a la autoridad correspondiente (SEMARNAT) la Manifestación de Impacto Ambiental, el promovente está cumpliendo con este apartado.<br><br>El proyecto se vincula por la obligatoriedad de obtener la autorización correspondiente para realizar las obras descritas en esta manifestación de impacto ambiental.<br><br>Como ya se mencionó anteriormente, la promovente una vez autorizado el proyecto en materia ambiental procederá a tramitar el Registro Nacional de Pesca para la unidad de producción acuícola. |
| **Art. 30°.-** *Las actividades pesqueras se clasifican en:*<br><br>**II.-** *Cultivo o acuacultura con fines* | | |
| **Artículo 31°.-** *Para realizar las actividades de pesca se requiere lo siguiente:*<br><br>**I,** *Concesión, para:*<br><br>**Inciso b)** *Acuacultura comercial*<br><br>**II,** Permiso, para:<br><br>**Inciso g)** *Acuacultura de fomento*<br><br>**III,** *Autorización, para:*<br><br>**Inciso d)** *Recolectar del medio natural reproductores, larvas, postlarvas, crías, huevos, semillas, alevines o en cualquier otro estadio, y*<br><br>**Inciso e)** *Acuacultura didáctica.* | | |

| | | |
|---|---|---|
| **Artículos 22.-** *la Secretaría podrá inscribir en el Registro Nacional de Pesca a los acuicultores que no requieran concesión, permiso o Autorización.* | Al **proyecto** le aplica el Artículo, incisos y, fracciones anteriores, porque se trata de una actividad acuícola con fines comerciales. | Por el hecho de presentar a la autoridad correspondiente (SEMARNAT) la Manifestación de Impacto Ambiental, el promovente está cumpliendo con este apartado.<br><br>El proyecto se vincula por la obligatoriedad de obtener la autorización correspondiente para realizar las obras descritas en esta manifestación de impacto ambiental.<br><br>Como ya se mencionó anteriormente, la promovente una vez autorizado el proyecto en materia ambiental procederá a tramitar el Registro Nacional de Pesca para la unidad de producción acuícola. |
| **Art. 30°.-** *Las actividades pesqueras se clasifican en:*<br><br>**II.-** *Cultivo o acuacultura con fines* | | |
| **Artículo 31°.-** *Para realizar las actividades de pesca se requiere lo siguiente:*<br><br>**I,** *Concesión, para:*<br><br>**Inciso b)** *Acuacultura comercial*<br><br>**II,** Permiso, para:<br><br>**Inciso g)** *Acuacultura de fomento*<br><br>**III,** *Autorización, para:*<br><br>**Inciso d)** *Recolectar del medio natural reproductores, larvas, postlarvas, crías, huevos, semillas, alevines o en cualquier otro estadio, y*<br><br>**Inciso e)** *Acuacultura didáctica.* | | |

| | | |
|---|---|---|
| **Artículos 22.-** *la Secretaría podrá inscribir en el Registro Nacional de Pesca a los acuicultores que no requieran concesión, permiso o Autorización.* | Al **proyecto** le aplica el Artículo, incisos y, fracciones anteriores, porque se trata de una actividad acuícola con fines comerciales. | Por el hecho de presentar a la autoridad correspondiente (SEMARNAT) la Manifestación de Impacto Ambiental, el promovente está cumpliendo con este apartado.<br><br>El proyecto se vincula por la obligatoriedad de obtener la autorización correspondiente para realizar las obras descritas en esta manifestación de impacto ambiental.<br><br>Como ya se mencionó anteriormente, la promovente una vez autorizado el proyecto en materia ambiental procederá a tramitar el Registro Nacional de Pesca para la unidad de producción acuícola. |
| **Art. 30°.-** *Las actividades pesqueras se clasifican en:*<br><br>**II.-** *Cultivo o acuacultura con fines* | | |
| **Artículo 31°.-** *Para realizar las actividades de pesca se requiere lo siguiente:*<br><br>**I,** *Concesión, para:*<br><br>**Inciso b)** *Acuacultura comercial*<br><br>**II,** Permiso, para:<br><br>**Inciso g)** *Acuacultura de fomento*<br><br>**III,** *Autorización, para:*<br><br>**Inciso d)** *Recolectar del medio natural reproductores, larvas, postlarvas, crías, huevos, semillas, alevines o en cualquier otro estadio, y*<br><br>**Inciso e)** *Acuacultura didáctica.* | | |

| | | |
|---|---|---|
| **Artículos 22.-** *la Secretaría podrá inscribir en el Registro Nacional de Pesca a los acuicultores que no requieran concesión, permiso o Autorización.* | Al **proyecto** le aplica el Artículo, incisos y, fracciones anteriores, porque se trata de una actividad acuícola con fines comerciales. | Por el hecho de presentar a la autoridad correspondiente (SEMARNAT) la Manifestación de Impacto Ambiental, el promovente está cumpliendo con este apartado.<br><br>El proyecto se vincula por la obligatoriedad de obtener la autorización correspondiente para realizar las obras descritas en esta manifestación de impacto ambiental.<br><br>Como ya se mencionó anteriormente, la promovente una vez autorizado el proyecto en materia ambiental procederá a tramitar el Registro Nacional de Pesca para la unidad de producción acuícola. |
| **Art. 30°.-** *Las actividades pesqueras se clasifican en:*<br><br>**II.-** *Cultivo o acuacultura con fines* | | |
| **Artículo 31°.-** *Para realizar las actividades de pesca se requiere lo siguiente:*<br><br>**I,** *Concesión, para:*<br><br>**Inciso b)** *Acuacultura comercial*<br><br>**II,** Permiso, para:<br><br>**Inciso g)** *Acuacultura de fomento*<br><br>**III,** *Autorización, para:*<br><br>**Inciso d)** *Recolectar del medio natural reproductores, larvas, postlarvas, crías, huevos, semillas, alevines o en cualquier otro estadio, y*<br><br>**Inciso e)** *Acuacultura didáctica.* | | |

| | | |
|---|---|---|
| **Artículos 22.-** *la Secretaría podrá inscribir en el Registro Nacional de Pesca a los acuicultores que no requieran concesión, permiso o Autorización.* | Al **proyecto** le aplica el Artículo, incisos y, fracciones anteriores, porque se trata de una actividad acuícola con fines comerciales. | Por el hecho de presentar a la autoridad correspondiente (SEMARNAT) la Manifestación de Impacto Ambiental, el promovente está cumpliendo con este apartado.<br><br>El proyecto se vincula por la obligatoriedad de obtener la autorización correspondiente para realizar las obras descritas en esta manifestación de impacto ambiental.<br><br>Como ya se mencionó anteriormente, la promovente una vez autorizado el proyecto en materia ambiental procederá a tramitar el Registro Nacional de Pesca para la unidad de producción acuícola. |
| **Art. 30°.-** *Las actividades pesqueras se clasifican en:*<br><br>**II.-** *Cultivo o acuacultura con fines* | | |
| **Artículo 31°.-** *Para realizar las actividades de pesca se requiere lo siguiente:*<br><br>**I,** *Concesión, para:*<br><br>**Inciso b)** *Acuacultura comercial*<br><br>**II,** Permiso, para:<br><br>**Inciso g)** *Acuacultura de fomento*<br><br>**III,** *Autorización, para:*<br><br>**Inciso d)** *Recolectar del medio natural reproductores, larvas, postlarvas, crías, huevos, semillas, alevines o en cualquier otro estadio, y*<br><br>**Inciso e)** *Acuacultura didáctica.* | | |

| | | |
|---|---|---|
| **Artículos 22.-** *la Secretaría podrá inscribir en el Registro Nacional de Pesca a los acuicultores que no requieran concesión, permiso o Autorización.* | Al **proyecto** le aplica el Artículo, incisos y, fracciones anteriores, porque se trata de una actividad acuícola con fines comerciales. | Por el hecho de presentar a la autoridad correspondiente (SEMARNAT) la Manifestación de Impacto Ambiental, el promovente está cumpliendo con este apartado.<br><br>El proyecto se vincula por la obligatoriedad de obtener la autorización correspondiente para realizar las obras descritas en esta manifestación de impacto ambiental.<br><br>Como ya se mencionó anteriormente, la promovente una vez autorizado el proyecto en materia ambiental procederá a tramitar el Registro Nacional de Pesca para la unidad de producción acuícola. |
| **Art. 30°.-** *Las actividades pesqueras se clasifican en:*<br><br>**II.-** *Cultivo o acuacultura con fines* | | |
| **Artículo 31°.-** *Para realizar las actividades de pesca se requiere lo siguiente:*<br><br>**I,** *Concesión, para:*<br><br>**Inciso b)** *Acuacultura comercial*<br><br>**II,** Permiso, para:<br><br>**Inciso g)** *Acuacultura de fomento*<br><br>**III,** *Autorización, para:*<br><br>**Inciso d)** *Recolectar del medio natural reproductores, larvas, postlarvas, crías, huevos, semillas, alevines o en cualquier otro estadio, y*<br><br>**Inciso e)** *Acuacultura didáctica.* | | |

| | | |
|---|---|---|
| **Artículos 22.-** *la Secretaría podrá inscribir en el Registro Nacional de Pesca a los acuicultores que no requieran concesión, permiso o Autorización.* | Al **proyecto** le aplica el Artículo, incisos y, fracciones anteriores, porque se trata de una actividad acuícola con fines comerciales. | Por el hecho de presentar a la autoridad correspondiente (SEMARNAT) la Manifestación de Impacto Ambiental, el promovente está cumpliendo con este apartado.<br><br>El proyecto se vincula por la obligatoriedad de obtener la autorización correspondiente para realizar las obras descritas en esta manifestación de impacto ambiental.<br><br>Como ya se mencionó anteriormente, la promovente una vez autorizado el proyecto en materia ambiental procederá a tramitar el Registro Nacional de Pesca para la unidad de producción acuícola. |
| **Art. 30°.-** *Las actividades pesqueras se clasifican en:*<br><br>**II.-** *Cultivo o acuacultura con fines* | | |
| **Artículo 31°.-** *Para realizar las actividades de pesca se requiere lo siguiente:*<br><br>**I,** *Concesión, para:*<br><br>**Inciso b)** *Acuacultura comercial*<br><br>**II,** Permiso, para:<br><br>**Inciso g)** *Acuacultura de fomento*<br><br>**III,** *Autorización, para:*<br><br>**Inciso d)** *Recolectar del medio natural reproductores, larvas, postlarvas, crías, huevos, semillas, alevines o en cualquier otro estadio, y*<br><br>**Inciso e)** *Acuacultura didáctica.* | | |

| | | |
|---|---|---|
| **Artículos 22.-** *la Secretaría podrá inscribir en el Registro Nacional de Pesca a los acuicultores que no requieran concesión, permiso o Autorización.* | Al **proyecto** le aplica el Artículo, incisos y, fracciones anteriores, porque se trata de una actividad acuícola con fines comerciales. | Por el hecho de presentar a la autoridad correspondiente (SEMARNAT) la Manifestación de Impacto Ambiental, el promovente está cumpliendo con este apartado.<br><br>El proyecto se vincula por la obligatoriedad de obtener la autorización correspondiente para realizar las obras descritas en esta manifestación de impacto ambiental.<br><br>Como ya se mencionó anteriormente, la promovente una vez autorizado el proyecto en materia ambiental procederá a tramitar el Registro Nacional de Pesca para la unidad de producción acuícola. |
| **Art. 30°.-** *Las actividades pesqueras se clasifican en:*<br><br>**II.-** *Cultivo o acuacultura con fines* | | |
| **Artículo 31°.-** *Para realizar las actividades de pesca se requiere lo siguiente:*<br><br>**I,** *Concesión, para:*<br><br>**Inciso b)** *Acuacultura comercial*<br><br>**II,** Permiso, para:<br><br>**Inciso g)** *Acuacultura de fomento*<br><br>**III,** *Autorización, para:*<br><br>**Inciso d)** *Recolectar del medio natural reproductores, larvas, postlarvas, crías, huevos, semillas, alevines o en cualquier otro estadio, y*<br><br>**Inciso e)** *Acuacultura didáctica.* | | |

| | | |
|---|---|---|
| **Artículos 22.-** *la Secretaría podrá inscribir en el Registro Nacional de Pesca a los acuicultores que no requieran concesión, permiso o Autorización.* | Al **proyecto** le aplica el Artículo, incisos y, fracciones anteriores, porque se trata de una actividad acuícola con fines comerciales. | Por el hecho de presentar a la autoridad correspondiente (SEMARNAT) la Manifestación de Impacto Ambiental, el promovente está cumpliendo con este apartado.<br><br>El proyecto se vincula por la obligatoriedad de obtener la autorización correspondiente para realizar las obras descritas en esta manifestación de impacto ambiental.<br><br>Como ya se mencionó anteriormente, la promovente una vez autorizado el proyecto en materia ambiental procederá a tramitar el Registro Nacional de Pesca para la unidad de producción acuícola. |
| **Art. 30°.-** *Las actividades pesqueras se clasifican en:*<br><br>**II.-** *Cultivo o acuacultura con fines* | | |
| **Artículo 31°.-** *Para realizar las actividades de pesca se requiere lo siguiente:*<br><br>**I,** *Concesión, para:*<br><br>**Inciso b)** *Acuacultura comercial*<br><br>**II,** Permiso, para:<br><br>**Inciso g)** *Acuacultura de fomento*<br><br>**III,** *Autorización, para:*<br><br>**Inciso d)** *Recolectar del medio natural reproductores, larvas, postlarvas, crías, huevos, semillas, alevines o en cualquier otro estadio, y*<br><br>**Inciso e)** *Acuacultura didáctica.* | | |

| | | |
|---|---|---|
| **Artículos 22.-** *la Secretaría podrá inscribir en el Registro Nacional de Pesca a los acuicultores que no requieran concesión, permiso o Autorización.* | Al **proyecto** le aplica el Artículo, incisos y, fracciones anteriores, porque se trata de una actividad acuícola con fines comerciales. | Por el hecho de presentar a la autoridad correspondiente (SEMARNAT) la Manifestación de Impacto Ambiental, el promovente está cumpliendo con este apartado.<br><br>El proyecto se vincula por la obligatoriedad de obtener la autorización correspondiente para realizar las obras descritas en esta manifestación de impacto ambiental.<br><br>Como ya se mencionó anteriormente, la promovente una vez autorizado el proyecto en materia ambiental procederá a tramitar el Registro Nacional de Pesca para la unidad de producción acuícola. |
| **Art. 30°.-** *Las actividades pesqueras se clasifican en:*<br><br>**II.-** *Cultivo o acuacultura con fines* | | |
| **Artículo 31°.-** *Para realizar las actividades de pesca se requiere lo siguiente:*<br><br>**I,** *Concesión, para:*<br><br>**Inciso b)** *Acuacultura comercial*<br><br>**II,** Permiso, para:<br><br>**Inciso g)** *Acuacultura de fomento*<br><br>**III,** *Autorización, para:*<br><br>**Inciso d)** *Recolectar del medio natural reproductores, larvas, postlarvas, crías, huevos, semillas, alevines o en cualquier otro estadio, y*<br><br>**Inciso e)** *Acuacultura didáctica.* | | |

| | | |
|---|---|---|
| **Artículos 22.-** *la Secretaría podrá inscribir en el Registro Nacional de Pesca a los acuicultores que no requieran concesión, permiso o Autorización.* | Al **proyecto** le aplica el Artículo, incisos y, fracciones anteriores, porque se trata de una actividad acuícola con fines comerciales. | Por el hecho de presentar a la autoridad correspondiente (SEMARNAT) la Manifestación de Impacto Ambiental, el promovente está cumpliendo con este apartado.<br><br>El proyecto se vincula por la obligatoriedad de obtener la autorización correspondiente para realizar las obras descritas en esta manifestación de impacto ambiental.<br><br>Como ya se mencionó anteriormente, la promovente una vez autorizado el proyecto en materia ambiental procederá a tramitar el Registro Nacional de Pesca para la unidad de producción acuícola. |
| **Art. 30°.-** *Las actividades pesqueras se clasifican en:*<br><br>**II.-** *Cultivo o acuacultura con fines* | | |
| **Artículo 31°.-** *Para realizar las actividades de pesca se requiere lo siguiente:*<br><br>**I,** *Concesión, para:*<br><br>**Inciso b)** *Acuacultura comercial*<br><br>**II,** Permiso, para:<br><br>**Inciso g)** *Acuacultura de fomento*<br><br>**III,** *Autorización, para:*<br><br>**Inciso d)** *Recolectar del medio natural reproductores, larvas, postlarvas, crías, huevos, semillas, alevines o en cualquier otro estadio, y*<br><br>**Inciso e)** *Acuacultura didáctica.* | | |

| | | |
|---|---|---|
| **Artículos 22.-** *la Secretaría podrá inscribir en el Registro Nacional de Pesca a los acuicultores que no requieran concesión, permiso o Autorización.* | Al **proyecto** le aplica el Artículo, incisos y, fracciones anteriores, porque se trata de una actividad acuícola con fines comerciales. | Por el hecho de presentar a la autoridad correspondiente (SEMARNAT) la Manifestación de Impacto Ambiental, el promovente está cumpliendo con este apartado.<br><br>El proyecto se vincula por la obligatoriedad de obtener la autorización correspondiente para realizar las obras descritas en esta manifestación de impacto ambiental.<br><br>Como ya se mencionó anteriormente, la promovente una vez autorizado el proyecto en materia ambiental procederá a tramitar el Registro Nacional de Pesca para la unidad de producción acuícola. |
| **Art. 30°.-** *Las actividades pesqueras se clasifican en:*<br><br>**II.-** *Cultivo o acuacultura con fines* | | |
| **Artículo 31°.-** *Para realizar las actividades de pesca se requiere lo siguiente:*<br><br>**I,** *Concesión, para:*<br><br>**Inciso b)** *Acuacultura comercial*<br><br>**II,** Permiso, para:<br><br>**Inciso g)** *Acuacultura de fomento*<br><br>**III,** *Autorización, para:*<br><br>**Inciso d)** *Recolectar del medio natural reproductores, larvas, postlarvas, crías, huevos, semillas, alevines o en cualquier otro estadio, y*<br><br>**Inciso e)** *Acuacultura didáctica.* | | |

| | | |
|---|---|---|
| **Artículos 22.-** *la Secretaría podrá inscribir en el Registro Nacional de Pesca a los acuicultores que no requieran concesión, permiso o Autorización.* | Al **proyecto** le aplica el Artículo, incisos y, fracciones anteriores, porque se trata de una actividad acuícola con fines comerciales. | Por el hecho de presentar a la autoridad correspondiente (SEMARNAT) la Manifestación de Impacto Ambiental, el promovente está cumpliendo con este apartado.<br><br>El proyecto se vincula por la obligatoriedad de obtener la autorización correspondiente para realizar las obras descritas en esta manifestación de impacto ambiental.<br><br>Como ya se mencionó anteriormente, la promovente una vez autorizado el proyecto en materia ambiental procederá a tramitar el Registro Nacional de Pesca para la unidad de producción acuícola. |
| **Art. 30°.-** *Las actividades pesqueras se clasifican en:*<br><br>**II.-** *Cultivo o acuacultura con fines* | | |
| **Artículo 31°.-** *Para realizar las actividades de pesca se requiere lo siguiente:*<br><br>**I,** *Concesión, para:*<br><br>**Inciso b)** *Acuacultura comercial*<br><br>**II,** Permiso, para:<br><br>**Inciso g)** *Acuacultura de fomento*<br><br>**III,** *Autorización, para:*<br><br>**Inciso d)** *Recolectar del medio natural reproductores, larvas, postlarvas, crías, huevos, semillas, alevines o en cualquier otro estadio, y*<br><br>**Inciso e)** *Acuacultura didáctica.* | | |

| | | |
|---|---|---|
| **Artículos 22.-** *la Secretaría podrá inscribir en el Registro Nacional de Pesca a los acuicultores que no requieran concesión, permiso o Autorización.* | Al **proyecto** le aplica el Artículo, incisos y, fracciones anteriores, porque se trata de una actividad acuícola con fines comerciales. | Por el hecho de presentar a la autoridad correspondiente (SEMARNAT) la Manifestación de Impacto Ambiental, el promovente está cumpliendo con este apartado.<br><br>El proyecto se vincula por la obligatoriedad de obtener la autorización correspondiente para realizar las obras descritas en esta manifestación de impacto ambiental.<br><br>Como ya se mencionó anteriormente, la promovente una vez autorizado el proyecto en materia ambiental procederá a tramitar el Registro Nacional de Pesca para la unidad de producción acuícola. |
| **Art. 30°.-** *Las actividades pesqueras se clasifican en:*<br><br>**II.-** *Cultivo o acuacultura con fines* | | |
| **Artículo 31°.-** *Para realizar las actividades de pesca se requiere lo siguiente:*<br><br>**I,** *Concesión, para:*<br><br>**Inciso b)** *Acuacultura comercial*<br><br>**II,** Permiso, para:<br><br>**Inciso g)** *Acuacultura de fomento*<br><br>**III,** *Autorización, para:*<br><br>**Inciso d)** *Recolectar del medio natural reproductores, larvas, postlarvas, crías, huevos, semillas, alevines o en cualquier otro estadio, y*<br><br>**Inciso e)** *Acuacultura didáctica.* | | |

| | | |
|---|---|---|
| **Artículos 22.-** *la Secretaría podrá inscribir en el Registro Nacional de Pesca a los acuicultores que no requieran concesión, permiso o Autorización.* | Al **proyecto** le aplica el Artículo, incisos y, fracciones anteriores, porque se trata de una actividad acuícola con fines comerciales. | Por el hecho de presentar a la autoridad correspondiente (SEMARNAT) la Manifestación de Impacto Ambiental, el promovente está cumpliendo con este apartado.<br><br>El proyecto se vincula por la obligatoriedad de obtener la autorización correspondiente para realizar las obras descritas en esta manifestación de impacto ambiental.<br><br>Como ya se mencionó anteriormente, la promovente una vez autorizado el proyecto en materia ambiental procederá a tramitar el Registro Nacional de Pesca para la unidad de producción acuícola. |
| **Art. 30°.-** *Las actividades pesqueras se clasifican en:*<br><br>**II.-** *Cultivo o acuacultura con fines* | | |
| **Artículo 31°.-** *Para realizar las actividades de pesca se requiere lo siguiente:*<br><br>**I,** *Concesión, para:*<br><br>**Inciso b)** *Acuacultura comercial*<br><br>**II,** Permiso, para:<br><br>**Inciso g)** *Acuacultura de fomento*<br><br>**III,** *Autorización, para:*<br><br>**Inciso d)** *Recolectar del medio natural reproductores, larvas, postlarvas, crías, huevos, semillas, alevines o en cualquier otro estadio, y*<br><br>**Inciso e)** *Acuacultura didáctica.* | | |

| | | |
|---|---|---|
| **Artículos 22.-** *la Secretaría podrá inscribir en el Registro Nacional de Pesca a los acuicultores que no requieran concesión, permiso o Autorización.* | Al **proyecto** le aplica el Artículo, incisos y, fracciones anteriores, porque se trata de una actividad acuícola con fines comerciales. | Por el hecho de presentar a la autoridad correspondiente (SEMARNAT) la Manifestación de Impacto Ambiental, el promovente está cumpliendo con este apartado.<br><br>El proyecto se vincula por la obligatoriedad de obtener la autorización correspondiente para realizar las obras descritas en esta manifestación de impacto ambiental.<br><br>Como ya se mencionó anteriormente, la promovente una vez autorizado el proyecto en materia ambiental procederá a tramitar el Registro Nacional de Pesca para la unidad de producción acuícola. |
| **Art. 30°.-** *Las actividades pesqueras se clasifican en:*<br><br>**II.-** *Cultivo o acuacultura con fines* | | |
| **Artículo 31°.-** *Para realizar las actividades de pesca se requiere lo siguiente:*<br><br>**I,** *Concesión, para:*<br><br>**Inciso b)** *Acuacultura comercial*<br><br>**II,** Permiso, para:<br><br>**Inciso g)** *Acuacultura de fomento*<br><br>**III,** *Autorización, para:*<br><br>**Inciso d)** *Recolectar del medio natural reproductores, larvas, postlarvas, crías, huevos, semillas, alevines o en cualquier otro estadio, y*<br><br>**Inciso e)** *Acuacultura didáctica.* | | |

| | | |
|---|---|---|
| **Artículos 22.-** *la Secretaría podrá inscribir en el Registro Nacional de Pesca a los acuicultores que no requieran concesión, permiso o Autorización.* | Al **proyecto** le aplica el Artículo, incisos y, fracciones anteriores, porque se trata de una actividad acuícola con fines comerciales. | Por el hecho de presentar a la autoridad correspondiente (SEMARNAT) la Manifestación de Impacto Ambiental, el promovente está cumpliendo con este apartado.<br><br>El proyecto se vincula por la obligatoriedad de obtener la autorización correspondiente para realizar las obras descritas en esta manifestación de impacto ambiental.<br><br>Como ya se mencionó anteriormente, la promovente una vez autorizado el proyecto en materia ambiental procederá a tramitar el Registro Nacional de Pesca para la unidad de producción acuícola. |
| **Art. 30°.-** *Las actividades pesqueras se clasifican en:*<br><br>**II.-** *Cultivo o acuacultura con fines* | | |
| **Artículo 31°.-** *Para realizar las actividades de pesca se requiere lo siguiente:*<br><br>**I,** *Concesión, para:*<br><br>**Inciso b)** *Acuacultura comercial*<br><br>**II,** Permiso, para:<br><br>**Inciso g)** *Acuacultura de fomento*<br><br>**III,** *Autorización, para:*<br><br>**Inciso d)** *Recolectar del medio natural reproductores, larvas, postlarvas, crías, huevos, semillas, alevines o en cualquier otro estadio, y*<br><br>**Inciso e)** *Acuacultura didáctica.* | | |

| | | |
|---|---|---|
| **Artículos 22.-** *la Secretaría podrá inscribir en el Registro Nacional de Pesca a los acuicultores que no requieran concesión, permiso o Autorización.* | Al **proyecto** le aplica el Artículo, incisos y, fracciones anteriores, porque se trata de una actividad acuícola con fines comerciales. | Por el hecho de presentar a la autoridad correspondiente (SEMARNAT) la Manifestación de Impacto Ambiental, el promovente está cumpliendo con este apartado.<br><br>El proyecto se vincula por la obligatoriedad de obtener la autorización correspondiente para realizar las obras descritas en esta manifestación de impacto ambiental.<br><br>Como ya se mencionó anteriormente, la promovente una vez autorizado el proyecto en materia ambiental procederá a tramitar el Registro Nacional de Pesca para la unidad de producción acuícola. |
| **Art. 30°.-** *Las actividades pesqueras se clasifican en:*<br><br>**II.-** *Cultivo o acuacultura con fines* | | |
| **Artículo 31°.-** *Para realizar las actividades de pesca se requiere lo siguiente:*<br><br>**I,** *Concesión, para:*<br><br>**Inciso b)** *Acuacultura comercial*<br><br>**II,** Permiso, para:<br><br>**Inciso g)** *Acuacultura de fomento*<br><br>**III,** *Autorización, para:*<br><br>**Inciso d)** *Recolectar del medio natural reproductores, larvas, postlarvas, crías, huevos, semillas, alevines o en cualquier otro estadio, y*<br><br>**Inciso e)** *Acuacultura didáctica.* | | |

| | | |
|---|---|---|
| **Artículos 22.-** *la Secretaría podrá inscribir en el Registro Nacional de Pesca a los acuicultores que no requieran concesión, permiso o Autorización.* | Al **proyecto** le aplica el Artículo, incisos y, fracciones anteriores, porque se trata de una actividad acuícola con fines comerciales. | Por el hecho de presentar a la autoridad correspondiente (SEMARNAT) la Manifestación de Impacto Ambiental, el promovente está cumpliendo con este apartado.<br><br>El proyecto se vincula por la obligatoriedad de obtener la autorización correspondiente para realizar las obras descritas en esta manifestación de impacto ambiental.<br><br>Como ya se mencionó anteriormente, la promovente una vez autorizado el proyecto en materia ambiental procederá a tramitar el Registro Nacional de Pesca para la unidad de producción acuícola. |
| **Art. 30°.-** *Las actividades pesqueras se clasifican en:*<br><br>**II.-** *Cultivo o acuacultura con fines* | | |
| **Artículo 31°.-** *Para realizar las actividades de pesca se requiere lo siguiente:*<br><br>**I,** *Concesión, para:*<br><br>**Inciso b)** *Acuacultura comercial*<br><br>**II,** Permiso, para:<br><br>**Inciso g)** *Acuacultura de fomento*<br><br>**III,** *Autorización, para:*<br><br>**Inciso d)** *Recolectar del medio natural reproductores, larvas, postlarvas, crías, huevos, semillas, alevines o en cualquier otro estadio, y*<br><br>**Inciso e)** *Acuacultura didáctica.* | | |

| | | |
|---|---|---|
| **Artículos 22.-** *la Secretaría podrá inscribir en el Registro Nacional de Pesca a los acuicultores que no requieran concesión, permiso o Autorización.* | Al **proyecto** le aplica el Artículo, incisos y, fracciones anteriores, porque se trata de una actividad acuícola con fines comerciales. | Por el hecho de presentar a la autoridad correspondiente (SEMARNAT) la Manifestación de Impacto Ambiental, el promovente está cumpliendo con este apartado.<br><br>El proyecto se vincula por la obligatoriedad de obtener la autorización correspondiente para realizar las obras descritas en esta manifestación de impacto ambiental.<br><br>Como ya se mencionó anteriormente, la promovente una vez autorizado el proyecto en materia ambiental procederá a tramitar el Registro Nacional de Pesca para la unidad de producción acuícola. |
| **Art. 30°.-** *Las actividades pesqueras se clasifican en:*<br><br>**II.-** *Cultivo o acuacultura con fines* | | |
| **Artículo 31°.-** *Para realizar las actividades de pesca se requiere lo siguiente:*<br><br>**I,** *Concesión, para:*<br><br>**Inciso b)** *Acuacultura comercial*<br><br>**II,** Permiso, para:<br><br>**Inciso g)** *Acuacultura de fomento*<br><br>**III,** *Autorización, para:*<br><br>**Inciso d)** *Recolectar del medio natural reproductores, larvas, postlarvas, crías, huevos, semillas, alevines o en cualquier otro estadio, y*<br><br>**Inciso e)** *Acuacultura didáctica.* | | |

| | | |
|---|---|---|
| **Artículos 22.-** *la Secretaría podrá inscribir en el Registro Nacional de Pesca a los acuicultores que no requieran concesión, permiso o Autorización.* | Al **proyecto** le aplica el Artículo, incisos y, fracciones anteriores, porque se trata de una actividad acuícola con fines comerciales. | Por el hecho de presentar a la autoridad correspondiente (SEMARNAT) la Manifestación de Impacto Ambiental, el promovente está cumpliendo con este apartado.<br><br>El proyecto se vincula por la obligatoriedad de obtener la autorización correspondiente para realizar las obras descritas en esta manifestación de impacto ambiental.<br><br>Como ya se mencionó anteriormente, la promovente una vez autorizado el proyecto en materia ambiental procederá a tramitar el Registro Nacional de Pesca para la unidad de producción acuícola. |
| **Art. 30°.-** *Las actividades pesqueras se clasifican en:*<br><br>**II.-** *Cultivo o acuacultura con fines* | | |
| **Artículo 31°.-** *Para realizar las actividades de pesca se requiere lo siguiente:*<br><br>**I,** *Concesión, para:*<br><br>**Inciso b)** *Acuacultura comercial*<br><br>**II,** Permiso, para:<br><br>**Inciso g)** *Acuacultura de fomento*<br><br>**III,** *Autorización, para:*<br><br>**Inciso d)** *Recolectar del medio natural reproductores, larvas, postlarvas, crías, huevos, semillas, alevines o en cualquier otro estadio, y*<br><br>**Inciso e)** *Acuacultura didáctica.* | | |

| | | |
|---|---|---|
| **Artículos 22.-** *la Secretaría podrá inscribir en el Registro Nacional de Pesca a los acuicultores que no requieran concesión, permiso o Autorización.* | Al **proyecto** le aplica el Artículo, incisos y, fracciones anteriores, porque se trata de una actividad acuícola con fines comerciales. | Por el hecho de presentar a la autoridad correspondiente (SEMARNAT) la Manifestación de Impacto Ambiental, el promovente está cumpliendo con este apartado.<br><br>El proyecto se vincula por la obligatoriedad de obtener la autorización correspondiente para realizar las obras descritas en esta manifestación de impacto ambiental.<br><br>Como ya se mencionó anteriormente, la promovente una vez autorizado el proyecto en materia ambiental procederá a tramitar el Registro Nacional de Pesca para la unidad de producción acuícola. |
| **Art. 30°.-** *Las actividades pesqueras se clasifican en:*<br><br>**II.-** *Cultivo o acuacultura con fines* | | |
| **Artículo 31°.-** *Para realizar las actividades de pesca se requiere lo siguiente:*<br><br>**I,** *Concesión, para:*<br><br>**Inciso b)** *Acuacultura comercial*<br><br>**II,** Permiso, para:<br><br>**Inciso g)** *Acuacultura de fomento*<br><br>**III,** *Autorización, para:*<br><br>**Inciso d)** *Recolectar del medio natural reproductores, larvas, postlarvas, crías, huevos, semillas, alevines o en cualquier otro estadio, y*<br><br>**Inciso e)** *Acuacultura didáctica.* | | |

| | | |
|---|---|---|
| **Artículos 22.-** *la Secretaría podrá inscribir en el Registro Nacional de Pesca a los acuicultores que no requieran concesión, permiso o Autorización.* | Al **proyecto** le aplica el Artículo, incisos y, fracciones anteriores, porque se trata de una actividad acuícola con fines comerciales. | Por el hecho de presentar a la autoridad correspondiente (SEMARNAT) la Manifestación de Impacto Ambiental, el promovente está cumpliendo con este apartado.<br><br>El proyecto se vincula por la obligatoriedad de obtener la autorización correspondiente para realizar las obras descritas en esta manifestación de impacto ambiental.<br><br>Como ya se mencionó anteriormente, la promovente una vez autorizado el proyecto en materia ambiental procederá a tramitar el Registro Nacional de Pesca para la unidad de producción acuícola. |
| **Art. 30°.-** *Las actividades pesqueras se clasifican en:*<br><br>**II.-** *Cultivo o acuacultura con fines* | | |
| **Artículo 31°.-** *Para realizar las actividades de pesca se requiere lo siguiente:*<br><br>**I,** *Concesión, para:*<br><br>**Inciso b)** *Acuacultura comercial*<br><br>**II,** Permiso, para:<br><br>**Inciso g)** *Acuacultura de fomento*<br><br>**III,** *Autorización, para:*<br><br>**Inciso d)** *Recolectar del medio natural reproductores, larvas, postlarvas, crías, huevos, semillas, alevines o en cualquier otro estadio, y*<br><br>**Inciso e)** *Acuacultura didáctica.* | | |

| | | |
|---|---|---|
| **Artículos 22.-** *la Secretaría podrá inscribir en el Registro Nacional de Pesca a los acuicultores que no requieran concesión, permiso o Autorización.* | Al **proyecto** le aplica el Artículo, incisos y, fracciones anteriores, porque se trata de una actividad acuícola con fines comerciales. | Por el hecho de presentar a la autoridad correspondiente (SEMARNAT) la Manifestación de Impacto Ambiental, el promovente está cumpliendo con este apartado.<br><br>El proyecto se vincula por la obligatoriedad de obtener la autorización correspondiente para realizar las obras descritas en esta manifestación de impacto ambiental.<br><br>Como ya se mencionó anteriormente, la promovente una vez autorizado el proyecto en materia ambiental procederá a tramitar el Registro Nacional de Pesca para la unidad de producción acuícola. |
| **Art. 30°.-** *Las actividades pesqueras se clasifican en:*<br><br>**II.-** *Cultivo o acuacultura con fines* | | |
| **Artículo 31°.-** *Para realizar las actividades de pesca se requiere lo siguiente:*<br><br>**I,** *Concesión, para:*<br><br>**Inciso b)** *Acuacultura comercial*<br><br>**II,** Permiso, para:<br><br>**Inciso g)** *Acuacultura de fomento*<br><br>**III,** *Autorización, para:*<br><br>**Inciso d)** *Recolectar del medio natural reproductores, larvas, postlarvas, crías, huevos, semillas, alevines o en cualquier otro estadio, y*<br><br>**Inciso e)** *Acuacultura didáctica.* | | |

| | | |
|---|---|---|
| **Artículos 22.-** *la Secretaría podrá inscribir en el Registro Nacional de Pesca a los acuicultores que no requieran concesión, permiso o Autorización.* | Al **proyecto** le aplica el Artículo, incisos y, fracciones anteriores, porque se trata de una actividad acuícola con fines comerciales. | Por el hecho de presentar a la autoridad correspondiente (SEMARNAT) la Manifestación de Impacto Ambiental, el promovente está cumpliendo con este apartado.<br><br>El proyecto se vincula por la obligatoriedad de obtener la autorización correspondiente para realizar las obras descritas en esta manifestación de impacto ambiental.<br><br>Como ya se mencionó anteriormente, la promovente una vez autorizado el proyecto en materia ambiental procederá a tramitar el Registro Nacional de Pesca para la unidad de producción acuícola. |
| **Art. 30°.-** *Las actividades pesqueras se clasifican en:*<br><br>**II.-** *Cultivo o acuacultura con fines* | | |
| **Artículo 31°.-** *Para realizar las actividades de pesca se requiere lo siguiente:*<br><br>**I,** *Concesión, para:*<br><br>**Inciso b)** *Acuacultura comercial*<br><br>**II,** Permiso, para:<br><br>**Inciso g)** *Acuacultura de fomento*<br><br>**III,** *Autorización, para:*<br><br>**Inciso d)** *Recolectar del medio natural reproductores, larvas, postlarvas, crías, huevos, semillas, alevines o en cualquier otro estadio, y*<br><br>**Inciso e)** *Acuacultura didáctica.* | | |

| | | |
|---|---|---|
| **Artículos 22.-** *la Secretaría podrá inscribir en el Registro Nacional de Pesca a los acuicultores que no requieran concesión, permiso o Autorización.* | Al **proyecto** le aplica el Artículo, incisos y, fracciones anteriores, porque se trata de una actividad acuícola con fines comerciales. | Por el hecho de presentar a la autoridad correspondiente (SEMARNAT) la Manifestación de Impacto Ambiental, el promovente está cumpliendo con este apartado.<br><br>El proyecto se vincula por la obligatoriedad de obtener la autorización correspondiente para realizar las obras descritas en esta manifestación de impacto ambiental.<br><br>Como ya se mencionó anteriormente, la promovente una vez autorizado el proyecto en materia ambiental procederá a tramitar el Registro Nacional de Pesca para la unidad de producción acuícola. |
| **Art. 30°.-** *Las actividades pesqueras se clasifican en:*<br><br>**II.-** *Cultivo o acuacultura con fines* | | |
| **Artículo 31°.-** *Para realizar las actividades de pesca se requiere lo siguiente:*<br><br>**I,** *Concesión, para:*<br><br>**Inciso b)** *Acuacultura comercial*<br><br>**II,** Permiso, para:<br><br>**Inciso g)** *Acuacultura de fomento*<br><br>**III,** *Autorización, para:*<br><br>**Inciso d)** *Recolectar del medio natural reproductores, larvas, postlarvas, crías, huevos, semillas, alevines o en cualquier otro estadio, y*<br><br>**Inciso e)** *Acuacultura didáctica.* | | |

| | | |
|---|---|---|
| **Artículos 22.-** *la Secretaría podrá inscribir en el Registro Nacional de Pesca a los acuicultores que no requieran concesión, permiso o Autorización.* | Al **proyecto** le aplica el Artículo, incisos y, fracciones anteriores, porque se trata de una actividad acuícola con fines comerciales. | Por el hecho de presentar a la autoridad correspondiente (SEMARNAT) la Manifestación de Impacto Ambiental, el promovente está cumpliendo con este apartado.<br><br>El proyecto se vincula por la obligatoriedad de obtener la autorización correspondiente para realizar las obras descritas en esta manifestación de impacto ambiental.<br><br>Como ya se mencionó anteriormente, la promovente una vez autorizado el proyecto en materia ambiental procederá a tramitar el Registro Nacional de Pesca para la unidad de producción acuícola. |
| **Art. 30°.-** *Las actividades pesqueras se clasifican en:*<br><br>**II.-** *Cultivo o acuacultura con fines* | | |
| **Artículo 31°.-** *Para realizar las actividades de pesca se requiere lo siguiente:*<br><br>**I,** *Concesión, para:*<br><br>**Inciso b)** *Acuacultura comercial*<br><br>**II,** Permiso, para:<br><br>**Inciso g)** *Acuacultura de fomento*<br><br>**III,** *Autorización, para:*<br><br>**Inciso d)** *Recolectar del medio natural reproductores, larvas, postlarvas, crías, huevos, semillas, alevines o en cualquier otro estadio, y*<br><br>**Inciso e)** *Acuacultura didáctica.* | | |

| | | |
|---|---|---|
| **Artículos 22.-** *la Secretaría podrá inscribir en el Registro Nacional de Pesca a los acuicultores que no requieran concesión, permiso o Autorización.* | Al **proyecto** le aplica el Artículo, incisos y, fracciones anteriores, porque se trata de una actividad acuícola con fines comerciales. | Por el hecho de presentar a la autoridad correspondiente (SEMARNAT) la Manifestación de Impacto Ambiental, el promovente está cumpliendo con este apartado.<br><br>El proyecto se vincula por la obligatoriedad de obtener la autorización correspondiente para realizar las obras descritas en esta manifestación de impacto ambiental.<br><br>Como ya se mencionó anteriormente, la promovente una vez autorizado el proyecto en materia ambiental procederá a tramitar el Registro Nacional de Pesca para la unidad de producción acuícola. |
| **Art. 30°.-** *Las actividades pesqueras se clasifican en:*<br><br>**II.-** *Cultivo o acuacultura con fines* | | |
| **Artículo 31°.-** *Para realizar las actividades de pesca se requiere lo siguiente:*<br><br>**I,** *Concesión, para:*<br><br>**Inciso b)** *Acuacultura comercial*<br><br>**II,** Permiso, para:<br><br>**Inciso g)** *Acuacultura de fomento*<br><br>**III,** *Autorización, para:*<br><br>**Inciso d)** *Recolectar del medio natural reproductores, larvas, postlarvas, crías, huevos, semillas, alevines o en cualquier otro estadio, y*<br><br>**Inciso e)** *Acuacultura didáctica.* | | |

| | | |
|---|---|---|
| **Artículos 22.-** *la Secretaría podrá inscribir en el Registro Nacional de Pesca a los acuicultores que no requieran concesión, permiso o Autorización.* | Al **proyecto** le aplica el Artículo, incisos y, fracciones anteriores, porque se trata de una actividad acuícola con fines comerciales. | Por el hecho de presentar a la autoridad correspondiente (SEMARNAT) la Manifestación de Impacto Ambiental, el promovente está cumpliendo con este apartado.<br><br>El proyecto se vincula por la obligatoriedad de obtener la autorización correspondiente para realizar las obras descritas en esta manifestación de impacto ambiental.<br><br>Como ya se mencionó anteriormente, la promovente una vez autorizado el proyecto en materia ambiental procederá a tramitar el Registro Nacional de Pesca para la unidad de producción acuícola. |
| **Art. 30°.-** *Las actividades pesqueras se clasifican en:*<br><br>**II.-** *Cultivo o acuacultura con fines* | | |
| **Artículo 31°.-** *Para realizar las actividades de pesca se requiere lo siguiente:*<br><br>**I,** *Concesión, para:*<br><br>**Inciso b)** *Acuacultura comercial*<br><br>**II,** Permiso, para:<br><br>**Inciso g)** *Acuacultura de fomento*<br><br>**III,** *Autorización, para:*<br><br>**Inciso d)** *Recolectar del medio natural reproductores, larvas, postlarvas, crías, huevos, semillas, alevines o en cualquier otro estadio, y*<br><br>**Inciso e)** *Acuacultura didáctica.* | | |

| | | |
|---|---|---|
| **Artículos 22.-** *la Secretaría podrá inscribir en el Registro Nacional de Pesca a los acuicultores que no requieran concesión, permiso o Autorización.* | Al **proyecto** le aplica el Artículo, incisos y, fracciones anteriores, porque se trata de una actividad acuícola con fines comerciales. | Por el hecho de presentar a la autoridad correspondiente (SEMARNAT) la Manifestación de Impacto Ambiental, el promovente está cumpliendo con este apartado.<br><br>El proyecto se vincula por la obligatoriedad de obtener la autorización correspondiente para realizar las obras descritas en esta manifestación de impacto ambiental.<br><br>Como ya se mencionó anteriormente, la promovente una vez autorizado el proyecto en materia ambiental procederá a tramitar el Registro Nacional de Pesca para la unidad de producción acuícola. |
| **Art. 30°.-** *Las actividades pesqueras se clasifican en:*<br><br>**II.-** *Cultivo o acuacultura con fines* | | |
| **Artículo 31°.-** *Para realizar las actividades de pesca se requiere lo siguiente:*<br><br>**I,** *Concesión, para:*<br><br>**Inciso b)** *Acuacultura comercial*<br><br>**II,** Permiso, para:<br><br>**Inciso g)** *Acuacultura de fomento*<br><br>**III,** *Autorización, para:*<br><br>**Inciso d)** *Recolectar del medio natural reproductores, larvas, postlarvas, crías, huevos, semillas, alevines o en cualquier otro estadio, y*<br><br>**Inciso e)** *Acuacultura didáctica.* | | |

| | | |
|---|---|---|
| **Artículos 22.-** *la Secretaría podrá inscribir en el Registro Nacional de Pesca a los acuicultores que no requieran concesión, permiso o Autorización.* | Al **proyecto** le aplica el Artículo, incisos y, fracciones anteriores, porque se trata de una actividad acuícola con fines comerciales. | Por el hecho de presentar a la autoridad correspondiente (SEMARNAT) la Manifestación de Impacto Ambiental, el promovente está cumpliendo con este apartado.<br><br>El proyecto se vincula por la obligatoriedad de obtener la autorización correspondiente para realizar las obras descritas en esta manifestación de impacto ambiental.<br><br>Como ya se mencionó anteriormente, la promovente una vez autorizado el proyecto en materia ambiental procederá a tramitar el Registro Nacional de Pesca para la unidad de producción acuícola. |
| **Art. 30°.-** *Las actividades pesqueras se clasifican en:*<br><br>**II.-** *Cultivo o acuacultura con fines* | | |
| **Artículo 31°.-** *Para realizar las actividades de pesca se requiere lo siguiente:*<br><br>**I,** *Concesión, para:*<br><br>**Inciso b)** *Acuacultura comercial*<br><br>**II,** Permiso, para:<br><br>**Inciso g)** *Acuacultura de fomento*<br><br>**III,** *Autorización, para:*<br><br>**Inciso d)** *Recolectar del medio natural reproductores, larvas, postlarvas, crías, huevos, semillas, alevines o en cualquier otro estadio, y*<br><br>**Inciso e)** *Acuacultura didáctica.* | | |

| | | |
|---|---|---|
| **Artículos 22.-** *la Secretaría podrá inscribir en el Registro Nacional de Pesca a los acuicultores que no requieran concesión, permiso o Autorización.* | Al **proyecto** le aplica el Artículo, incisos y, fracciones anteriores, porque se trata de una actividad acuícola con fines comerciales. | Por el hecho de presentar a la autoridad correspondiente (SEMARNAT) la Manifestación de Impacto Ambiental, el promovente está cumpliendo con este apartado.<br><br>El proyecto se vincula por la obligatoriedad de obtener la autorización correspondiente para realizar las obras descritas en esta manifestación de impacto ambiental.<br><br>Como ya se mencionó anteriormente, la promovente una vez autorizado el proyecto en materia ambiental procederá a tramitar el Registro Nacional de Pesca para la unidad de producción acuícola. |
| **Art. 30°.-** *Las actividades pesqueras se clasifican en:*<br><br>**II.-** *Cultivo o acuacultura con fines* | | |
| **Artículo 31°.-** *Para realizar las actividades de pesca se requiere lo siguiente:*<br><br>**I,** *Concesión, para:*<br><br>**Inciso b)** *Acuacultura comercial*<br><br>**II,** Permiso, para:<br><br>**Inciso g)** *Acuacultura de fomento*<br><br>**III,** *Autorización, para:*<br><br>**Inciso d)** *Recolectar del medio natural reproductores, larvas, postlarvas, crías, huevos, semillas, alevines o en cualquier otro estadio, y*<br><br>**Inciso e)** *Acuacultura didáctica.* | | |

| | | |
|---|---|---|
| **Artículos 22.-** *la Secretaría podrá inscribir en el Registro Nacional de Pesca a los acuicultores que no requieran concesión, permiso o Autorización.* | Al **proyecto** le aplica el Artículo, incisos y, fracciones anteriores, porque se trata de una actividad acuícola con fines comerciales. | Por el hecho de presentar a la autoridad correspondiente (SEMARNAT) la Manifestación de Impacto Ambiental, el promovente está cumpliendo con este apartado.<br><br>El proyecto se vincula por la obligatoriedad de obtener la autorización correspondiente para realizar las obras descritas en esta manifestación de impacto ambiental.<br><br>Como ya se mencionó anteriormente, la promovente una vez autorizado el proyecto en materia ambiental procederá a tramitar el Registro Nacional de Pesca para la unidad de producción acuícola. |
| **Art. 30°.-** *Las actividades pesqueras se clasifican en:*<br><br>**II.-** *Cultivo o acuacultura con fines* | | |
| **Artículo 31°.-** *Para realizar las actividades de pesca se requiere lo siguiente:*<br><br>**I,** *Concesión, para:*<br><br>**Inciso b)** *Acuacultura comercial*<br><br>**II,** Permiso, para:<br><br>**Inciso g)** *Acuacultura de fomento*<br><br>**III,** *Autorización, para:*<br><br>**Inciso d)** *Recolectar del medio natural reproductores, larvas, postlarvas, crías, huevos, semillas, alevines o en cualquier otro estadio, y*<br><br>**Inciso e)** *Acuacultura didáctica.* | | |

| | | |
|---|---|---|
| **Artículos 22.-** *la Secretaría podrá inscribir en el Registro Nacional de Pesca a los acuicultores que no requieran concesión, permiso o Autorización.* | Al **proyecto** le aplica el Artículo, incisos y, fracciones anteriores, porque se trata de una actividad acuícola con fines comerciales. | Por el hecho de presentar a la autoridad correspondiente (SEMARNAT) la Manifestación de Impacto Ambiental, el promovente está cumpliendo con este apartado.<br><br>El proyecto se vincula por la obligatoriedad de obtener la autorización correspondiente para realizar las obras descritas en esta manifestación de impacto ambiental.<br><br>Como ya se mencionó anteriormente, la promovente una vez autorizado el proyecto en materia ambiental procederá a tramitar el Registro Nacional de Pesca para la unidad de producción acuícola. |
| **Art. 30°.-** *Las actividades pesqueras se clasifican en:*<br><br>**II.-** *Cultivo o acuacultura con fines* | | |
| **Artículo 31°.-** *Para realizar las actividades de pesca se requiere lo siguiente:*<br><br>**I,** *Concesión, para:*<br><br>**Inciso b)** *Acuacultura comercial*<br><br>**II,** Permiso, para:<br><br>**Inciso g)** *Acuacultura de fomento*<br><br>**III,** *Autorización, para:*<br><br>**Inciso d)** *Recolectar del medio natural reproductores, larvas, postlarvas, crías, huevos, semillas, alevines o en cualquier otro estadio, y*<br><br>**Inciso e)** *Acuacultura didáctica.* | | |

| | | |
|---|---|---|
| **Artículos 22.-** *la Secretaría podrá inscribir en el Registro Nacional de Pesca a los acuicultores que no requieran concesión, permiso o Autorización.* | Al **proyecto** le aplica el Artículo, incisos y, fracciones anteriores, porque se trata de una actividad acuícola con fines comerciales. | Por el hecho de presentar a la autoridad correspondiente (SEMARNAT) la Manifestación de Impacto Ambiental, el promovente está cumpliendo con este apartado.<br><br>El proyecto se vincula por la obligatoriedad de obtener la autorización correspondiente para realizar las obras descritas en esta manifestación de impacto ambiental.<br><br>Como ya se mencionó anteriormente, la promovente una vez autorizado el proyecto en materia ambiental procederá a tramitar el Registro Nacional de Pesca para la unidad de producción acuícola. |
| **Art. 30°.-** *Las actividades pesqueras se clasifican en:*<br><br>**II.-** *Cultivo o acuacultura con fines* | | |
| **Artículo 31°.-** *Para realizar las actividades de pesca se requiere lo siguiente:*<br><br>**I,** *Concesión, para:*<br><br>**Inciso b)** *Acuacultura comercial*<br><br>**II,** Permiso, para:<br><br>**Inciso g)** *Acuacultura de fomento*<br><br>**III,** *Autorización, para:*<br><br>**Inciso d)** *Recolectar del medio natural reproductores, larvas, postlarvas, crías, huevos, semillas, alevines o en cualquier otro estadio, y*<br><br>**Inciso e)** *Acuacultura didáctica.* | | |

| | | |
|---|---|---|
| **Artículos 22.-** *la Secretaría podrá inscribir en el Registro Nacional de Pesca a los acuicultores que no requieran concesión, permiso o Autorización.* | Al **proyecto** le aplica el Artículo, incisos y, fracciones anteriores, porque se trata de una actividad acuícola con fines comerciales. | Por el hecho de presentar a la autoridad correspondiente (SEMARNAT) la Manifestación de Impacto Ambiental, el promovente está cumpliendo con este apartado.<br><br>El proyecto se vincula por la obligatoriedad de obtener la autorización correspondiente para realizar las obras descritas en esta manifestación de impacto ambiental.<br><br>Como ya se mencionó anteriormente, la promovente una vez autorizado el proyecto en materia ambiental procederá a tramitar el Registro Nacional de Pesca para la unidad de producción acuícola. |
| **Art. 30°.-** *Las actividades pesqueras se clasifican en:*<br><br>**II.-** *Cultivo o acuacultura con fines* | | |
| **Artículo 31°.-** *Para realizar las actividades de pesca se requiere lo siguiente:*<br><br>**I,** *Concesión, para:*<br><br>**Inciso b)** *Acuacultura comercial*<br><br>**II,** Permiso, para:<br><br>**Inciso g)** *Acuacultura de fomento*<br><br>**III,** *Autorización, para:*<br><br>**Inciso d)** *Recolectar del medio natural reproductores, larvas, postlarvas, crías, huevos, semillas, alevines o en cualquier otro estadio, y*<br><br>**Inciso e)** *Acuacultura didáctica.* | | |

| | | |
|---|---|---|
| **Artículos 22.-** *la Secretaría podrá inscribir en el Registro Nacional de Pesca a los acuicultores que no requieran concesión, permiso o Autorización.* | Al **proyecto** le aplica el Artículo, incisos y, fracciones anteriores, porque se trata de una actividad acuícola con fines comerciales. | Por el hecho de presentar a la autoridad correspondiente (SEMARNAT) la Manifestación de Impacto Ambiental, el promovente está cumpliendo con este apartado.<br><br>El proyecto se vincula por la obligatoriedad de obtener la autorización correspondiente para realizar las obras descritas en esta manifestación de impacto ambiental.<br><br>Como ya se mencionó anteriormente, la promovente una vez autorizado el proyecto en materia ambiental procederá a tramitar el Registro Nacional de Pesca para la unidad de producción acuícola. |
| **Art. 30°.-** *Las actividades pesqueras se clasifican en:*<br><br>**II.-** *Cultivo o acuacultura con fines* | | |
| **Artículo 31°.-** *Para realizar las actividades de pesca se requiere lo siguiente:*<br><br>**I,** *Concesión, para:*<br><br>**Inciso b)** *Acuacultura comercial*<br><br>**II,** Permiso, para:<br><br>**Inciso g)** *Acuacultura de fomento*<br><br>**III,** *Autorización, para:*<br><br>**Inciso d)** *Recolectar del medio natural reproductores, larvas, postlarvas, crías, huevos, semillas, alevines o en cualquier otro estadio, y*<br><br>**Inciso e)** *Acuacultura didáctica.* | | |

| | | |
|---|---|---|
| **Artículos 22.-** *la Secretaría podrá inscribir en el Registro Nacional de Pesca a los acuicultores que no requieran concesión, permiso o Autorización.* | Al **proyecto** le aplica el Artículo, incisos y, fracciones anteriores, porque se trata de una actividad acuícola con fines comerciales. | Por el hecho de presentar a la autoridad correspondiente (SEMARNAT) la Manifestación de Impacto Ambiental, el promovente está cumpliendo con este apartado.<br><br>El proyecto se vincula por la obligatoriedad de obtener la autorización correspondiente para realizar las obras descritas en esta manifestación de impacto ambiental.<br><br>Como ya se mencionó anteriormente, la promovente una vez autorizado el proyecto en materia ambiental procederá a tramitar el Registro Nacional de Pesca para la unidad de producción acuícola. |
| **Art. 30°.-** *Las actividades pesqueras se clasifican en:*<br><br>**II.-** *Cultivo o acuacultura con fines* | | |
| **Artículo 31°.-** *Para realizar las actividades de pesca se requiere lo siguiente:*<br><br>**I,** *Concesión, para:*<br><br>**Inciso b)** *Acuacultura comercial*<br><br>**II,** Permiso, para:<br><br>**Inciso g)** *Acuacultura de fomento*<br><br>**III,** *Autorización, para:*<br><br>**Inciso d)** *Recolectar del medio natural reproductores, larvas, postlarvas, crías, huevos, semillas, alevines o en cualquier otro estadio, y*<br><br>**Inciso e)** *Acuacultura didáctica.* | | |

| | | |
|---|---|---|
| **Artículos 22.-** *la Secretaría podrá inscribir en el Registro Nacional de Pesca a los acuicultores que no requieran concesión, permiso o Autorización.* | Al **proyecto** le aplica el Artículo, incisos y, fracciones anteriores, porque se trata de una actividad acuícola con fines comerciales. | Por el hecho de presentar a la autoridad correspondiente (SEMARNAT) la Manifestación de Impacto Ambiental, el promovente está cumpliendo con este apartado.<br><br>El proyecto se vincula por la obligatoriedad de obtener la autorización correspondiente para realizar las obras descritas en esta manifestación de impacto ambiental.<br><br>Como ya se mencionó anteriormente, la promovente una vez autorizado el proyecto en materia ambiental procederá a tramitar el Registro Nacional de Pesca para la unidad de producción acuícola. |
| **Art. 30°.-** *Las actividades pesqueras se clasifican en:*<br><br>**II.-** *Cultivo o acuacultura con fines* | | |
| **Artículo 31°.-** *Para realizar las actividades de pesca se requiere lo siguiente:*<br><br>**I,** *Concesión, para:*<br><br>**Inciso b)** *Acuacultura comercial*<br><br>**II,** Permiso, para:<br><br>**Inciso g)** *Acuacultura de fomento*<br><br>**III,** *Autorización, para:*<br><br>**Inciso d)** *Recolectar del medio natural reproductores, larvas, postlarvas, crías, huevos, semillas, alevines o en cualquier otro estadio, y*<br><br>**Inciso e)** *Acuacultura didáctica.* | | |

| | | |
|---|---|---|
| **Artículos 22.-** *la Secretaría podrá inscribir en el Registro Nacional de Pesca a los acuicultores que no requieran concesión, permiso o Autorización.* | Al **proyecto** le aplica el Artículo, incisos y, fracciones anteriores, porque se trata de una actividad acuícola con fines comerciales. | Por el hecho de presentar a la autoridad correspondiente (SEMARNAT) la Manifestación de Impacto Ambiental, el promovente está cumpliendo con este apartado.<br><br>El proyecto se vincula por la obligatoriedad de obtener la autorización correspondiente para realizar las obras descritas en esta manifestación de impacto ambiental.<br><br>Como ya se mencionó anteriormente, la promovente una vez autorizado el proyecto en materia ambiental procederá a tramitar el Registro Nacional de Pesca para la unidad de producción acuícola. |
| **Art. 30°.-** *Las actividades pesqueras se clasifican en:*<br><br>**II.-** *Cultivo o acuacultura con fines* | | |
| **Artículo 31°.-** *Para realizar las actividades de pesca se requiere lo siguiente:*<br><br>**I,** *Concesión, para:*<br><br>**Inciso b)** *Acuacultura comercial*<br><br>**II,** Permiso, para:<br><br>**Inciso g)** *Acuacultura de fomento*<br><br>**III,** *Autorización, para:*<br><br>**Inciso d)** *Recolectar del medio natural reproductores, larvas, postlarvas, crías, huevos, semillas, alevines o en cualquier otro estadio, y*<br><br>**Inciso e)** *Acuacultura didáctica.* | | |

| | | |
|---|---|---|
| **Artículos 22.-** *la Secretaría podrá inscribir en el Registro Nacional de Pesca a los acuicultores que no requieran concesión, permiso o Autorización.* | Al **proyecto** le aplica el Artículo, incisos y, fracciones anteriores, porque se trata de una actividad acuícola con fines comerciales. | Por el hecho de presentar a la autoridad correspondiente (SEMARNAT) la Manifestación de Impacto Ambiental, el promovente está cumpliendo con este apartado.<br><br>El proyecto se vincula por la obligatoriedad de obtener la autorización correspondiente para realizar las obras descritas en esta manifestación de impacto ambiental.<br><br>Como ya se mencionó anteriormente, la promovente una vez autorizado el proyecto en materia ambiental procederá a tramitar el Registro Nacional de Pesca para la unidad de producción acuícola. |
| **Art. 30°.-** *Las actividades pesqueras se clasifican en:*<br><br>**II.-** *Cultivo o acuacultura con fines* | | |
| **Artículo 31°.-** *Para realizar las actividades de pesca se requiere lo siguiente:*<br><br>**I,** *Concesión, para:*<br><br>**Inciso b)** *Acuacultura comercial*<br><br>**II,** Permiso, para:<br><br>**Inciso g)** *Acuacultura de fomento*<br><br>**III,** *Autorización, para:*<br><br>**Inciso d)** *Recolectar del medio natural reproductores, larvas, postlarvas, crías, huevos, semillas, alevines o en cualquier otro estadio, y*<br><br>**Inciso e)** *Acuacultura didáctica.* | | |

| | | |
|---|---|---|
| **Artículos 22.-** *la Secretaría podrá inscribir en el Registro Nacional de Pesca a los acuicultores que no requieran concesión, permiso o Autorización.* | Al **proyecto** le aplica el Artículo, incisos y, fracciones anteriores, porque se trata de una actividad acuícola con fines comerciales. | Por el hecho de presentar a la autoridad correspondiente (SEMARNAT) la Manifestación de Impacto Ambiental, el promovente está cumpliendo con este apartado.<br><br>El proyecto se vincula por la obligatoriedad de obtener la autorización correspondiente para realizar las obras descritas en esta manifestación de impacto ambiental.<br><br>Como ya se mencionó anteriormente, la promovente una vez autorizado el proyecto en materia ambiental procederá a tramitar el Registro Nacional de Pesca para la unidad de producción acuícola. |
| **Art. 30°.-** *Las actividades pesqueras se clasifican en:*<br><br>**II.-** *Cultivo o acuacultura con fines* | | |
| **Artículo 31°.-** *Para realizar las actividades de pesca se requiere lo siguiente:*<br><br>**I,** *Concesión, para:*<br><br>**Inciso b)** *Acuacultura comercial*<br><br>**II,** Permiso, para:<br><br>**Inciso g)** *Acuacultura de fomento*<br><br>**III,** *Autorización, para:*<br><br>**Inciso d)** *Recolectar del medio natural reproductores, larvas, postlarvas, crías, huevos, semillas, alevines o en cualquier otro estadio, y*<br><br>**Inciso e)** *Acuacultura didáctica.* | | |

| | | |
|---|---|---|
| **Artículos 22.-** *la Secretaría podrá inscribir en el Registro Nacional de Pesca a los acuicultores que no requieran concesión, permiso o Autorización.* | Al **proyecto** le aplica el Artículo, incisos y, fracciones anteriores, porque se trata de una actividad acuícola con fines comerciales. | Por el hecho de presentar a la autoridad correspondiente (SEMARNAT) la Manifestación de Impacto Ambiental, el promovente está cumpliendo con este apartado.<br><br>El proyecto se vincula por la obligatoriedad de obtener la autorización correspondiente para realizar las obras descritas en esta manifestación de impacto ambiental.<br><br>Como ya se mencionó anteriormente, la promovente una vez autorizado el proyecto en materia ambiental procederá a tramitar el Registro Nacional de Pesca para la unidad de producción acuícola. |
| **Art. 30°.-** *Las actividades pesqueras se clasifican en:*<br><br>**II.-** *Cultivo o acuacultura con fines* | | |
| **Artículo 31°.-** *Para realizar las actividades de pesca se requiere lo siguiente:*<br><br>**I,** *Concesión, para:*<br><br>**Inciso b)** *Acuacultura comercial*<br><br>**II,** Permiso, para:<br><br>**Inciso g)** *Acuacultura de fomento*<br><br>**III,** *Autorización, para:*<br><br>**Inciso d)** *Recolectar del medio natural reproductores, larvas, postlarvas, crías, huevos, semillas, alevines o en cualquier otro estadio, y*<br><br>**Inciso e)** *Acuacultura didáctica.* | | |

| | | |
|---|---|---|
| **Artículos 22.-** *la Secretaría podrá inscribir en el Registro Nacional de Pesca a los acuicultores que no requieran concesión, permiso o Autorización.* | Al **proyecto** le aplica el Artículo, incisos y, fracciones anteriores, porque se trata de una actividad acuícola con fines comerciales. | Por el hecho de presentar a la autoridad correspondiente (SEMARNAT) la Manifestación de Impacto Ambiental, el promovente está cumpliendo con este apartado.<br><br>El proyecto se vincula por la obligatoriedad de obtener la autorización correspondiente para realizar las obras descritas en esta manifestación de impacto ambiental.<br><br>Como ya se mencionó anteriormente, la promovente una vez autorizado el proyecto en materia ambiental procederá a tramitar el Registro Nacional de Pesca para la unidad de producción acuícola. |
| **Art. 30°.-** *Las actividades pesqueras se clasifican en:*<br><br>**II.-** *Cultivo o acuacultura con fines* | | |
| **Artículo 31°.-** *Para realizar las actividades de pesca se requiere lo siguiente:*<br><br>**I,** *Concesión, para:*<br><br>**Inciso b)** *Acuacultura comercial*<br><br>**II,** Permiso, para:<br><br>**Inciso g)** *Acuacultura de fomento*<br><br>**III,** *Autorización, para:*<br><br>**Inciso d)** *Recolectar del medio natural reproductores, larvas, postlarvas, crías, huevos, semillas, alevines o en cualquier otro estadio, y*<br><br>**Inciso e)** *Acuacultura didáctica.* | | |

| | | |
|---|---|---|
| **Artículos 22.-** *la Secretaría podrá inscribir en el Registro Nacional de Pesca a los acuicultores que no requieran concesión, permiso o Autorización.* | Al **proyecto** le aplica el Artículo, incisos y, fracciones anteriores, porque se trata de una actividad acuícola con fines comerciales. | Por el hecho de presentar a la autoridad correspondiente (SEMARNAT) la Manifestación de Impacto Ambiental, el promovente está cumpliendo con este apartado.<br><br>El proyecto se vincula por la obligatoriedad de obtener la autorización correspondiente para realizar las obras descritas en esta manifestación de impacto ambiental.<br><br>Como ya se mencionó anteriormente, la promovente una vez autorizado el proyecto en materia ambiental procederá a tramitar el Registro Nacional de Pesca para la unidad de producción acuícola. |
| **Art. 30°.-** *Las actividades pesqueras se clasifican en:*<br><br>**II.-** *Cultivo o acuacultura con fines* | | |
| **Artículo 31°.-** *Para realizar las actividades de pesca se requiere lo siguiente:*<br><br>**I,** *Concesión, para:*<br><br>**Inciso b)** *Acuacultura comercial*<br><br>**II,** Permiso, para:<br><br>**Inciso g)** *Acuacultura de fomento*<br><br>**III,** *Autorización, para:*<br><br>**Inciso d)** *Recolectar del medio natural reproductores, larvas, postlarvas, crías, huevos, semillas, alevines o en cualquier otro estadio, y*<br><br>**Inciso e)** *Acuacultura didáctica.* | | |

| | | |
|---|---|---|
| **Artículos 22.-** *la Secretaría podrá inscribir en el Registro Nacional de Pesca a los acuicultores que no requieran concesión, permiso o Autorización.* | Al **proyecto** le aplica el Artículo, incisos y, fracciones anteriores, porque se trata de una actividad acuícola con fines comerciales. | Por el hecho de presentar a la autoridad correspondiente (SEMARNAT) la Manifestación de Impacto Ambiental, el promovente está cumpliendo con este apartado.<br><br>El proyecto se vincula por la obligatoriedad de obtener la autorización correspondiente para realizar las obras descritas en esta manifestación de impacto ambiental.<br><br>Como ya se mencionó anteriormente, la promovente una vez autorizado el proyecto en materia ambiental procederá a tramitar el Registro Nacional de Pesca para la unidad de producción acuícola. |
| **Art. 30°.-** *Las actividades pesqueras se clasifican en:*<br><br>**II.-** *Cultivo o acuacultura con fines* | | |
| **Artículo 31°.-** *Para realizar las actividades de pesca se requiere lo siguiente:*<br><br>**I,** *Concesión, para:*<br><br>**Inciso b)** *Acuacultura comercial*<br><br>**II,** Permiso, para:<br><br>**Inciso g)** *Acuacultura de fomento*<br><br>**III,** *Autorización, para:*<br><br>**Inciso d)** *Recolectar del medio natural reproductores, larvas, postlarvas, crías, huevos, semillas, alevines o en cualquier otro estadio, y*<br><br>**Inciso e)** *Acuacultura didáctica.* | | |

| | | |
|---|---|---|
| **Artículos 22.-** *la Secretaría podrá inscribir en el Registro Nacional de Pesca a los acuicultores que no requieran concesión, permiso o Autorización.* | Al **proyecto** le aplica el Artículo, incisos y, fracciones anteriores, porque se trata de una actividad acuícola con fines comerciales. | Por el hecho de presentar a la autoridad correspondiente (SEMARNAT) la Manifestación de Impacto Ambiental, el promovente está cumpliendo con este apartado.<br><br>El proyecto se vincula por la obligatoriedad de obtener la autorización correspondiente para realizar las obras descritas en esta manifestación de impacto ambiental.<br><br>Como ya se mencionó anteriormente, la promovente una vez autorizado el proyecto en materia ambiental procederá a tramitar el Registro Nacional de Pesca para la unidad de producción acuícola. |
| **Art. 30°.-** *Las actividades pesqueras se clasifican en:*<br><br>**II.-** *Cultivo o acuacultura con fines* | | |
| **Artículo 31°.-** *Para realizar las actividades de pesca se requiere lo siguiente:*<br><br>**I,** *Concesión, para:*<br><br>**Inciso b)** *Acuacultura comercial*<br><br>**II,** Permiso, para:<br><br>**Inciso g)** *Acuacultura de fomento*<br><br>**III,** *Autorización, para:*<br><br>**Inciso d)** *Recolectar del medio natural reproductores, larvas, postlarvas, crías, huevos, semillas, alevines o en cualquier otro estadio, y*<br><br>**Inciso e)** *Acuacultura didáctica.* | | |

| | | |
|---|---|---|
| **Artículos 22.-** *la Secretaría podrá inscribir en el Registro Nacional de Pesca a los acuicultores que no requieran concesión, permiso o Autorización.* | Al **proyecto** le aplica el Artículo, incisos y, fracciones anteriores, porque se trata de una actividad acuícola con fines comerciales. | Por el hecho de presentar a la autoridad correspondiente (SEMARNAT) la Manifestación de Impacto Ambiental, el promovente está cumpliendo con este apartado.<br><br>El proyecto se vincula por la obligatoriedad de obtener la autorización correspondiente para realizar las obras descritas en esta manifestación de impacto ambiental.<br><br>Como ya se mencionó anteriormente, la promovente una vez autorizado el proyecto en materia ambiental procederá a tramitar el Registro Nacional de Pesca para la unidad de producción acuícola. |
| **Art. 30°.-** *Las actividades pesqueras se clasifican en:*<br><br>**II.-** *Cultivo o acuacultura con fines* | | |
| **Artículo 31°.-** *Para realizar las actividades de pesca se requiere lo siguiente:*<br><br>**I,** *Concesión, para:*<br><br>**Inciso b)** *Acuacultura comercial*<br><br>**II,** Permiso, para:<br><br>**Inciso g)** *Acuacultura de fomento*<br><br>**III,** *Autorización, para:*<br><br>**Inciso d)** *Recolectar del medio natural reproductores, larvas, postlarvas, crías, huevos, semillas, alevines o en cualquier otro estadio, y*<br><br>**Inciso e)** *Acuacultura didáctica.* | | |

| | | |
|---|---|---|
| **Artículos 22.-** *la Secretaría podrá inscribir en el Registro Nacional de Pesca a los acuicultores que no requieran concesión, permiso o Autorización.* | Al **proyecto** le aplica el Artículo, incisos y, fracciones anteriores, porque se trata de una actividad acuícola con fines comerciales. | Por el hecho de presentar a la autoridad correspondiente (SEMARNAT) la Manifestación de Impacto Ambiental, el promovente está cumpliendo con este apartado.<br><br>El proyecto se vincula por la obligatoriedad de obtener la autorización correspondiente para realizar las obras descritas en esta manifestación de impacto ambiental.<br><br>Como ya se mencionó anteriormente, la promovente una vez autorizado el proyecto en materia ambiental procederá a tramitar el Registro Nacional de Pesca para la unidad de producción acuícola. |
| **Art. 30°.-** *Las actividades pesqueras se clasifican en:*<br><br>**II.-** *Cultivo o acuacultura con fines* | | |
| **Artículo 31°.-** *Para realizar las actividades de pesca se requiere lo siguiente:*<br><br>**I,** *Concesión, para:*<br><br>**Inciso b)** *Acuacultura comercial*<br><br>**II,** Permiso, para:<br><br>**Inciso g)** *Acuacultura de fomento*<br><br>**III,** *Autorización, para:*<br><br>**Inciso d)** *Recolectar del medio natural reproductores, larvas, postlarvas, crías, huevos, semillas, alevines o en cualquier otro estadio, y*<br><br>**Inciso e)** *Acuacultura didáctica.* | | |

| | | |
|---|---|---|
| **Artículos 22.-** *la Secretaría podrá inscribir en el Registro Nacional de Pesca a los acuicultores que no requieran concesión, permiso o Autorización.* | Al **proyecto** le aplica el Artículo, incisos y, fracciones anteriores, porque se trata de una actividad acuícola con fines comerciales. | Por el hecho de presentar a la autoridad correspondiente (SEMARNAT) la Manifestación de Impacto Ambiental, el promovente está cumpliendo con este apartado.<br><br>El proyecto se vincula por la obligatoriedad de obtener la autorización correspondiente para realizar las obras descritas en esta manifestación de impacto ambiental.<br><br>Como ya se mencionó anteriormente, la promovente una vez autorizado el proyecto en materia ambiental procederá a tramitar el Registro Nacional de Pesca para la unidad de producción acuícola. |
| **Art. 30°.-** *Las actividades pesqueras se clasifican en:*<br><br>**II.-** *Cultivo o acuacultura con fines* | | |
| **Artículo 31°.-** *Para realizar las actividades de pesca se requiere lo siguiente:*<br><br>**I,** *Concesión, para:*<br><br>**Inciso b)** *Acuacultura comercial*<br><br>**II,** Permiso, para:<br><br>**Inciso g)** *Acuacultura de fomento*<br><br>**III,** *Autorización, para:*<br><br>**Inciso d)** *Recolectar del medio natural reproductores, larvas, postlarvas, crías, huevos, semillas, alevines o en cualquier otro estadio, y*<br><br>**Inciso e)** *Acuacultura didáctica.* | | |

| | | |
|---|---|---|
| **Artículos 22.-** *la Secretaría podrá inscribir en el Registro Nacional de Pesca a los acuicultores que no requieran concesión, permiso o Autorización.* | Al **proyecto** le aplica el Artículo, incisos y, fracciones anteriores, porque se trata de una actividad acuícola con fines comerciales. | Por el hecho de presentar a la autoridad correspondiente (SEMARNAT) la Manifestación de Impacto Ambiental, el promovente está cumpliendo con este apartado.<br><br>El proyecto se vincula por la obligatoriedad de obtener la autorización correspondiente para realizar las obras descritas en esta manifestación de impacto ambiental.<br><br>Como ya se mencionó anteriormente, la promovente una vez autorizado el proyecto en materia ambiental procederá a tramitar el Registro Nacional de Pesca para la unidad de producción acuícola. |
| **Art. 30°.-** *Las actividades pesqueras se clasifican en:*<br><br>**II.-** *Cultivo o acuacultura con fines* | | |
| **Artículo 31°.-** *Para realizar las actividades de pesca se requiere lo siguiente:*<br><br>**I,** *Concesión, para:*<br><br>**Inciso b)** *Acuacultura comercial*<br><br>**II,** Permiso, para:<br><br>**Inciso g)** *Acuacultura de fomento*<br><br>**III,** *Autorización, para:*<br><br>**Inciso d)** *Recolectar del medio natural reproductores, larvas, postlarvas, crías, huevos, semillas, alevines o en cualquier otro estadio, y*<br><br>**Inciso e)** *Acuacultura didáctica.* | | |

| | | |
|---|---|---|
| **Artículos 22.-** *la Secretaría podrá inscribir en el Registro Nacional de Pesca a los acuicultores que no requieran concesión, permiso o Autorización.* | Al **proyecto** le aplica el Artículo, incisos y, fracciones anteriores, porque se trata de una actividad acuícola con fines comerciales. | Por el hecho de presentar a la autoridad correspondiente (SEMARNAT) la Manifestación de Impacto Ambiental, el promovente está cumpliendo con este apartado.<br><br>El proyecto se vincula por la obligatoriedad de obtener la autorización correspondiente para realizar las obras descritas en esta manifestación de impacto ambiental.<br><br>Como ya se mencionó anteriormente, la promovente una vez autorizado el proyecto en materia ambiental procederá a tramitar el Registro Nacional de Pesca para la unidad de producción acuícola. |
| **Art. 30°.-** *Las actividades pesqueras se clasifican en:*<br><br>**II.-** *Cultivo o acuacultura con fines* | | |
| **Artículo 31°.-** *Para realizar las actividades de pesca se requiere lo siguiente:*<br><br>**I,** *Concesión, para:*<br><br>**Inciso b)** *Acuacultura comercial*<br><br>**II,** Permiso, para:<br><br>**Inciso g)** *Acuacultura de fomento*<br><br>**III,** *Autorización, para:*<br><br>**Inciso d)** *Recolectar del medio natural reproductores, larvas, postlarvas, crías, huevos, semillas, alevines o en cualquier otro estadio, y*<br><br>**Inciso e)** *Acuacultura didáctica.* | | |

| | | |
|---|---|---|
| **Artículos 22.-** *la Secretaría podrá inscribir en el Registro Nacional de Pesca a los acuicultores que no requieran concesión, permiso o Autorización.* | Al **proyecto** le aplica el Artículo, incisos y, fracciones anteriores, porque se trata de una actividad acuícola con fines comerciales. | Por el hecho de presentar a la autoridad correspondiente (SEMARNAT) la Manifestación de Impacto Ambiental, el promovente está cumpliendo con este apartado.<br><br>El proyecto se vincula por la obligatoriedad de obtener la autorización correspondiente para realizar las obras descritas en esta manifestación de impacto ambiental.<br><br>Como ya se mencionó anteriormente, la promovente una vez autorizado el proyecto en materia ambiental procederá a tramitar el Registro Nacional de Pesca para la unidad de producción acuícola. |
| **Art. 30°.-** *Las actividades pesqueras se clasifican en:*<br><br>**II.-** *Cultivo o acuacultura con fines* | | |
| **Artículo 31°.-** *Para realizar las actividades de pesca se requiere lo siguiente:*<br><br>**I,** *Concesión, para:*<br><br>**Inciso b)** *Acuacultura comercial*<br><br>**II,** Permiso, para:<br><br>**Inciso g)** *Acuacultura de fomento*<br><br>**III,** *Autorización, para:*<br><br>**Inciso d)** *Recolectar del medio natural reproductores, larvas, postlarvas, crías, huevos, semillas, alevines o en cualquier otro estadio, y*<br><br>**Inciso e)** *Acuacultura didáctica.* | | |

| | | |
|---|---|---|
| **Artículos 22.-** *la Secretaría podrá inscribir en el Registro Nacional de Pesca a los acuicultores que no requieran concesión, permiso o Autorización.* | Al **proyecto** le aplica el Artículo, incisos y, fracciones anteriores, porque se trata de una actividad acuícola con fines comerciales. | Por el hecho de presentar a la autoridad correspondiente (SEMARNAT) la Manifestación de Impacto Ambiental, el promovente está cumpliendo con este apartado.<br><br>El proyecto se vincula por la obligatoriedad de obtener la autorización correspondiente para realizar las obras descritas en esta manifestación de impacto ambiental.<br><br>Como ya se mencionó anteriormente, la promovente una vez autorizado el proyecto en materia ambiental procederá a tramitar el Registro Nacional de Pesca para la unidad de producción acuícola. |
| **Art. 30°.-** *Las actividades pesqueras se clasifican en:*<br><br>**II.-** *Cultivo o acuacultura con fines* | | |
| **Artículo 31°.-** *Para realizar las actividades de pesca se requiere lo siguiente:*<br><br>**I,** *Concesión, para:*<br><br>**Inciso b)** *Acuacultura comercial*<br><br>**II,** Permiso, para:<br><br>**Inciso g)** *Acuacultura de fomento*<br><br>**III,** *Autorización, para:*<br><br>**Inciso d)** *Recolectar del medio natural reproductores, larvas, postlarvas, crías, huevos, semillas, alevines o en cualquier otro estadio, y*<br><br>**Inciso e)** *Acuacultura didáctica.* | | |

| | | |
|---|---|---|
| **Artículos 22.-** *la Secretaría podrá inscribir en el Registro Nacional de Pesca a los acuicultores que no requieran concesión, permiso o Autorización.* | Al **proyecto** le aplica el Artículo, incisos y, fracciones anteriores, porque se trata de una actividad acuícola con fines comerciales. | Por el hecho de presentar a la autoridad correspondiente (SEMARNAT) la Manifestación de Impacto Ambiental, el promovente está cumpliendo con este apartado.<br><br>El proyecto se vincula por la obligatoriedad de obtener la autorización correspondiente para realizar las obras descritas en esta manifestación de impacto ambiental.<br><br>Como ya se mencionó anteriormente, la promovente una vez autorizado el proyecto en materia ambiental procederá a tramitar el Registro Nacional de Pesca para la unidad de producción acuícola. |
| **Art. 30°.-** *Las actividades pesqueras se clasifican en:*<br><br>**II.-** *Cultivo o acuacultura con fines* | | |
| **Artículo 31°.-** *Para realizar las actividades de pesca se requiere lo siguiente:*<br><br>**I,** *Concesión, para:*<br><br>**Inciso b)** *Acuacultura comercial*<br><br>**II,** Permiso, para:<br><br>**Inciso g)** *Acuacultura de fomento*<br><br>**III,** *Autorización, para:*<br><br>**Inciso d)** *Recolectar del medio natural reproductores, larvas, postlarvas, crías, huevos, semillas, alevines o en cualquier otro estadio, y*<br><br>**Inciso e)** *Acuacultura didáctica.* | | |

| | | |
|---|---|---|
| **Artículos 22.-** *la Secretaría podrá inscribir en el Registro Nacional de Pesca a los acuicultores que no requieran concesión, permiso o Autorización.* | Al **proyecto** le aplica el Artículo, incisos y, fracciones anteriores, porque se trata de una actividad acuícola con fines comerciales. | Por el hecho de presentar a la autoridad correspondiente (SEMARNAT) la Manifestación de Impacto Ambiental, el promovente está cumpliendo con este apartado.<br><br>El proyecto se vincula por la obligatoriedad de obtener la autorización correspondiente para realizar las obras descritas en esta manifestación de impacto ambiental.<br><br>Como ya se mencionó anteriormente, la promovente una vez autorizado el proyecto en materia ambiental procederá a tramitar el Registro Nacional de Pesca para la unidad de producción acuícola. |
| **Art. 30°.-** *Las actividades pesqueras se clasifican en:*<br><br>**II.-** *Cultivo o acuacultura con fines* | | |
| **Artículo 31°.-** *Para realizar las actividades de pesca se requiere lo siguiente:*<br><br>**I,** *Concesión, para:*<br><br>**Inciso b)** *Acuacultura comercial*<br><br>**II,** Permiso, para:<br><br>**Inciso g)** *Acuacultura de fomento*<br><br>**III,** *Autorización, para:*<br><br>**Inciso d)** *Recolectar del medio natural reproductores, larvas, postlarvas, crías, huevos, semillas, alevines o en cualquier otro estadio, y*<br><br>**Inciso e)** *Acuacultura didáctica.* | | |

| | | |
|---|---|---|
| **Artículos 22.-** *la Secretaría podrá inscribir en el Registro Nacional de Pesca a los acuicultores que no requieran concesión, permiso o Autorización.* | Al **proyecto** le aplica el Artículo, incisos y, fracciones anteriores, porque se trata de una actividad acuícola con fines comerciales. | Por el hecho de presentar a la autoridad correspondiente (SEMARNAT) la Manifestación de Impacto Ambiental, el promovente está cumpliendo con este apartado.<br><br>El proyecto se vincula por la obligatoriedad de obtener la autorización correspondiente para realizar las obras descritas en esta manifestación de impacto ambiental.<br><br>Como ya se mencionó anteriormente, la promovente una vez autorizado el proyecto en materia ambiental procederá a tramitar el Registro Nacional de Pesca para la unidad de producción acuícola. |
| **Art. 30°.-** *Las actividades pesqueras se clasifican en:*<br><br>**II.-** *Cultivo o acuacultura con fines* | | |
| **Artículo 31°.-** *Para realizar las actividades de pesca se requiere lo siguiente:*<br><br>**I,** *Concesión, para:*<br><br>**Inciso b)** *Acuacultura comercial*<br><br>**II,** Permiso, para:<br><br>**Inciso g)** *Acuacultura de fomento*<br><br>**III,** *Autorización, para:*<br><br>**Inciso d)** *Recolectar del medio natural reproductores, larvas, postlarvas, crías, huevos, semillas, alevines o en cualquier otro estadio, y*<br><br>**Inciso e)** *Acuacultura didáctica.* | | |

| | | |
|---|---|---|
| **Artículos 22.-** *la Secretaría podrá inscribir en el Registro Nacional de Pesca a los acuicultores que no requieran concesión, permiso o Autorización.* | Al **proyecto** le aplica el Artículo, incisos y, fracciones anteriores, porque se trata de una actividad acuícola con fines comerciales. | Por el hecho de presentar a la autoridad correspondiente (SEMARNAT) la Manifestación de Impacto Ambiental, el promovente está cumpliendo con este apartado.<br><br>El proyecto se vincula por la obligatoriedad de obtener la autorización correspondiente para realizar las obras descritas en esta manifestación de impacto ambiental.<br><br>Como ya se mencionó anteriormente, la promovente una vez autorizado el proyecto en materia ambiental procederá a tramitar el Registro Nacional de Pesca para la unidad de producción acuícola. |
| **Art. 30°.-** *Las actividades pesqueras se clasifican en:*<br><br>**II.-** *Cultivo o acuacultura con fines* | | |
| **Artículo 31°.-** *Para realizar las actividades de pesca se requiere lo siguiente:*<br><br>**I,** *Concesión, para:*<br><br>**Inciso b)** *Acuacultura comercial*<br><br>**II,** Permiso, para:<br><br>**Inciso g)** *Acuacultura de fomento*<br><br>**III,** *Autorización, para:*<br><br>**Inciso d)** *Recolectar del medio natural reproductores, larvas, postlarvas, crías, huevos, semillas, alevines o en cualquier otro estadio, y*<br><br>**Inciso e)** *Acuacultura didáctica.* | | |

| | | |
|---|---|---|
| **Artículos 22.-** *la Secretaría podrá inscribir en el Registro Nacional de Pesca a los acuicultores que no requieran concesión, permiso o Autorización.* | Al **proyecto** le aplica el Artículo, incisos y, fracciones anteriores, porque se trata de una actividad acuícola con fines comerciales. | Por el hecho de presentar a la autoridad correspondiente (SEMARNAT) la Manifestación de Impacto Ambiental, el promovente está cumpliendo con este apartado.<br><br>El proyecto se vincula por la obligatoriedad de obtener la autorización correspondiente para realizar las obras descritas en esta manifestación de impacto ambiental.<br><br>Como ya se mencionó anteriormente, la promovente una vez autorizado el proyecto en materia ambiental procederá a tramitar el Registro Nacional de Pesca para la unidad de producción acuícola. |
| **Art. 30°.-** *Las actividades pesqueras se clasifican en:*<br><br>**II.-** *Cultivo o acuacultura con fines* | | |
| **Artículo 31°.-** *Para realizar las actividades de pesca se requiere lo siguiente:*<br><br>**I,** *Concesión, para:*<br><br>**Inciso b)** *Acuacultura comercial*<br><br>**II,** Permiso, para:<br><br>**Inciso g)** *Acuacultura de fomento*<br><br>**III,** *Autorización, para:*<br><br>**Inciso d)** *Recolectar del medio natural reproductores, larvas, postlarvas, crías, huevos, semillas, alevines o en cualquier otro estadio, y*<br><br>**Inciso e)** *Acuacultura didáctica.* | | |

| | | |
|---|---|---|
| **Artículos 22.-** *la Secretaría podrá inscribir en el Registro Nacional de Pesca a los acuicultores que no requieran concesión, permiso o Autorización.* | Al **proyecto** le aplica el Artículo, incisos y, fracciones anteriores, porque se trata de una actividad acuícola con fines comerciales. | Por el hecho de presentar a la autoridad correspondiente (SEMARNAT) la Manifestación de Impacto Ambiental, el promovente está cumpliendo con este apartado.<br><br>El proyecto se vincula por la obligatoriedad de obtener la autorización correspondiente para realizar las obras descritas en esta manifestación de impacto ambiental.<br><br>Como ya se mencionó anteriormente, la promovente una vez autorizado el proyecto en materia ambiental procederá a tramitar el Registro Nacional de Pesca para la unidad de producción acuícola. |
| **Art. 30°.-** *Las actividades pesqueras se clasifican en:*<br><br>**II.-** *Cultivo o acuacultura con fines* | | |
| **Artículo 31°.-** *Para realizar las actividades de pesca se requiere lo siguiente:*<br><br>**I,** *Concesión, para:*<br><br>**Inciso b)** *Acuacultura comercial*<br><br>**II,** Permiso, para:<br><br>**Inciso g)** *Acuacultura de fomento*<br><br>**III,** *Autorización, para:*<br><br>**Inciso d)** *Recolectar del medio natural reproductores, larvas, postlarvas, crías, huevos, semillas, alevines o en cualquier otro estadio, y*<br><br>**Inciso e)** *Acuacultura didáctica.* | | |

| | | |
|---|---|---|
| **Artículos 22.-** *la Secretaría podrá inscribir en el Registro Nacional de Pesca a los acuicultores que no requieran concesión, permiso o Autorización.* | Al **proyecto** le aplica el Artículo, incisos y, fracciones anteriores, porque se trata de una actividad acuícola con fines comerciales. | Por el hecho de presentar a la autoridad correspondiente (SEMARNAT) la Manifestación de Impacto Ambiental, el promovente está cumpliendo con este apartado.<br><br>El proyecto se vincula por la obligatoriedad de obtener la autorización correspondiente para realizar las obras descritas en esta manifestación de impacto ambiental.<br><br>Como ya se mencionó anteriormente, la promovente una vez autorizado el proyecto en materia ambiental procederá a tramitar el Registro Nacional de Pesca para la unidad de producción acuícola. |
| **Art. 30°.-** *Las actividades pesqueras se clasifican en:*<br><br>**II.-** *Cultivo o acuacultura con fines* | | |
| **Artículo 31°.-** *Para realizar las actividades de pesca se requiere lo siguiente:*<br><br>**I,** *Concesión, para:*<br><br>**Inciso b)** *Acuacultura comercial*<br><br>**II,** Permiso, para:<br><br>**Inciso g)** *Acuacultura de fomento*<br><br>**III,** *Autorización, para:*<br><br>**Inciso d)** *Recolectar del medio natural reproductores, larvas, postlarvas, crías, huevos, semillas, alevines o en cualquier otro estadio, y*<br><br>**Inciso e)** *Acuacultura didáctica.* | | |

| | | |
|---|---|---|
| **Artículos 22.-** *la Secretaría podrá inscribir en el Registro Nacional de Pesca a los acuicultores que no requieran concesión, permiso o Autorización.* | Al **proyecto** le aplica el Artículo, incisos y, fracciones anteriores, porque se trata de una actividad acuícola con fines comerciales. | Por el hecho de presentar a la autoridad correspondiente (SEMARNAT) la Manifestación de Impacto Ambiental, el promovente está cumpliendo con este apartado.<br><br>El proyecto se vincula por la obligatoriedad de obtener la autorización correspondiente para realizar las obras descritas en esta manifestación de impacto ambiental.<br><br>Como ya se mencionó anteriormente, la promovente una vez autorizado el proyecto en materia ambiental procederá a tramitar el Registro Nacional de Pesca para la unidad de producción acuícola. |
| **Art. 30°.-** *Las actividades pesqueras se clasifican en:*<br><br>**II.-** *Cultivo o acuacultura con fines* | | |
| **Artículo 31°.-** *Para realizar las actividades de pesca se requiere lo siguiente:*<br><br>**I,** *Concesión, para:*<br><br>**Inciso b)** *Acuacultura comercial*<br><br>**II,** Permiso, para:<br><br>**Inciso g)** *Acuacultura de fomento*<br><br>**III,** *Autorización, para:*<br><br>**Inciso d)** *Recolectar del medio natural reproductores, larvas, postlarvas, crías, huevos, semillas, alevines o en cualquier otro estadio, y*<br><br>**Inciso e)** *Acuacultura didáctica.* | | |

| | | |
|---|---|---|
| **Artículos 22.-** *la Secretaría podrá inscribir en el Registro Nacional de Pesca a los acuicultores que no requieran concesión, permiso o Autorización.* | Al **proyecto** le aplica el Artículo, incisos y, fracciones anteriores, porque se trata de una actividad acuícola con fines comerciales. | Por el hecho de presentar a la autoridad correspondiente (SEMARNAT) la Manifestación de Impacto Ambiental, el promovente está cumpliendo con este apartado.<br><br>El proyecto se vincula por la obligatoriedad de obtener la autorización correspondiente para realizar las obras descritas en esta manifestación de impacto ambiental.<br><br>Como ya se mencionó anteriormente, la promovente una vez autorizado el proyecto en materia ambiental procederá a tramitar el Registro Nacional de Pesca para la unidad de producción acuícola. |
| **Art. 30°.-** *Las actividades pesqueras se clasifican en:*<br><br>**II.-** *Cultivo o acuacultura con fines* | | |
| **Artículo 31°.-** *Para realizar las actividades de pesca se requiere lo siguiente:*<br><br>**I,** *Concesión, para:*<br><br>**Inciso b)** *Acuacultura comercial*<br><br>**II,** Permiso, para:<br><br>**Inciso g)** *Acuacultura de fomento*<br><br>**III,** *Autorización, para:*<br><br>**Inciso d)** *Recolectar del medio natural reproductores, larvas, postlarvas, crías, huevos, semillas, alevines o en cualquier otro estadio, y*<br><br>**Inciso e)** *Acuacultura didáctica.* | | |

| | | |
|---|---|---|
| **Artículos 22.-** *la Secretaría podrá inscribir en el Registro Nacional de Pesca a los acuicultores que no requieran concesión, permiso o Autorización.* | Al **proyecto** le aplica el Artículo, incisos y, fracciones anteriores, porque se trata de una actividad acuícola con fines comerciales. | Por el hecho de presentar a la autoridad correspondiente (SEMARNAT) la Manifestación de Impacto Ambiental, el promovente está cumpliendo con este apartado.<br><br>El proyecto se vincula por la obligatoriedad de obtener la autorización correspondiente para realizar las obras descritas en esta manifestación de impacto ambiental.<br><br>Como ya se mencionó anteriormente, la promovente una vez autorizado el proyecto en materia ambiental procederá a tramitar el Registro Nacional de Pesca para la unidad de producción acuícola. |
| **Art. 30°.-** *Las actividades pesqueras se clasifican en:*<br><br>**II.-** *Cultivo o acuacultura con fines* | | |
| **Artículo 31°.-** *Para realizar las actividades de pesca se requiere lo siguiente:*<br><br>**I,** *Concesión, para:*<br><br>**Inciso b)** *Acuacultura comercial*<br><br>**II,** Permiso, para:<br><br>**Inciso g)** *Acuacultura de fomento*<br><br>**III,** *Autorización, para:*<br><br>**Inciso d)** *Recolectar del medio natural reproductores, larvas, postlarvas, crías, huevos, semillas, alevines o en cualquier otro estadio, y*<br><br>**Inciso e)** *Acuacultura didáctica.* | | |

| | | |
|---|---|---|
| **Artículos 22.-** *la Secretaría podrá inscribir en el Registro Nacional de Pesca a los acuicultores que no requieran concesión, permiso o Autorización.* | Al **proyecto** le aplica el Artículo, incisos y, fracciones anteriores, porque se trata de una actividad acuícola con fines comerciales. | Por el hecho de presentar a la autoridad correspondiente (SEMARNAT) la Manifestación de Impacto Ambiental, el promovente está cumpliendo con este apartado.<br><br>El proyecto se vincula por la obligatoriedad de obtener la autorización correspondiente para realizar las obras descritas en esta manifestación de impacto ambiental.<br><br>Como ya se mencionó anteriormente, la promovente una vez autorizado el proyecto en materia ambiental procederá a tramitar el Registro Nacional de Pesca para la unidad de producción acuícola. |
| **Art. 30°.-** *Las actividades pesqueras se clasifican en:*<br><br>**II.-** *Cultivo o acuacultura con fines* | | |
| **Artículo 31°.-** *Para realizar las actividades de pesca se requiere lo siguiente:*<br><br>**I,** *Concesión, para:*<br><br>**Inciso b)** *Acuacultura comercial*<br><br>**II,** Permiso, para:<br><br>**Inciso g)** *Acuacultura de fomento*<br><br>**III,** *Autorización, para:*<br><br>**Inciso d)** *Recolectar del medio natural reproductores, larvas, postlarvas, crías, huevos, semillas, alevines o en cualquier otro estadio, y*<br><br>**Inciso e)** *Acuacultura didáctica.* | | |

| | | |
|---|---|---|
| **Artículos 22.-** *la Secretaría podrá inscribir en el Registro Nacional de Pesca a los acuicultores que no requieran concesión, permiso o Autorización.* | Al **proyecto** le aplica el Artículo, incisos y, fracciones anteriores, porque se trata de una actividad acuícola con fines comerciales. | Por el hecho de presentar a la autoridad correspondiente (SEMARNAT) la Manifestación de Impacto Ambiental, el promovente está cumpliendo con este apartado.<br><br>El proyecto se vincula por la obligatoriedad de obtener la autorización correspondiente para realizar las obras descritas en esta manifestación de impacto ambiental.<br><br>Como ya se mencionó anteriormente, la promovente una vez autorizado el proyecto en materia ambiental procederá a tramitar el Registro Nacional de Pesca para la unidad de producción acuícola. |
| **Art. 30°.-** *Las actividades pesqueras se clasifican en:*<br><br>**II.-** *Cultivo o acuacultura con fines* | | |
| **Artículo 31°.-** *Para realizar las actividades de pesca se requiere lo siguiente:*<br><br>**I,** *Concesión, para:*<br><br>**Inciso b)** *Acuacultura comercial*<br><br>**II,** Permiso, para:<br><br>**Inciso g)** *Acuacultura de fomento*<br><br>**III,** *Autorización, para:*<br><br>**Inciso d)** *Recolectar del medio natural reproductores, larvas, postlarvas, crías, huevos, semillas, alevines o en cualquier otro estadio, y*<br><br>**Inciso e)** *Acuacultura didáctica.* | | |

| | | |
|---|---|---|
| **Artículos 22.-** *la Secretaría podrá inscribir en el Registro Nacional de Pesca a los acuicultores que no requieran concesión, permiso o Autorización.* | Al **proyecto** le aplica el Artículo, incisos y, fracciones anteriores, porque se trata de una actividad acuícola con fines comerciales. | Por el hecho de presentar a la autoridad correspondiente (SEMARNAT) la Manifestación de Impacto Ambiental, el promovente está cumpliendo con este apartado.<br><br>El proyecto se vincula por la obligatoriedad de obtener la autorización correspondiente para realizar las obras descritas en esta manifestación de impacto ambiental.<br><br>Como ya se mencionó anteriormente, la promovente una vez autorizado el proyecto en materia ambiental procederá a tramitar el Registro Nacional de Pesca para la unidad de producción acuícola. |
| **Art. 30°.-** *Las actividades pesqueras se clasifican en:*<br><br>**II.-** *Cultivo o acuacultura con fines* | | |
| **Artículo 31°.-** *Para realizar las actividades de pesca se requiere lo siguiente:*<br><br>**I,** *Concesión, para:*<br><br>**Inciso b)** *Acuacultura comercial*<br><br>**II,** Permiso, para:<br><br>**Inciso g)** *Acuacultura de fomento*<br><br>**III,** *Autorización, para:*<br><br>**Inciso d)** *Recolectar del medio natural reproductores, larvas, postlarvas, crías, huevos, semillas, alevines o en cualquier otro estadio, y*<br><br>**Inciso e)** *Acuacultura didáctica.* | | |

| | | |
|---|---|---|
| **Artículos 22.-** *la Secretaría podrá inscribir en el Registro Nacional de Pesca a los acuicultores que no requieran concesión, permiso o Autorización.* | Al **proyecto** le aplica el Artículo, incisos y, fracciones anteriores, porque se trata de una actividad acuícola con fines comerciales. | Por el hecho de presentar a la autoridad correspondiente (SEMARNAT) la Manifestación de Impacto Ambiental, el promovente está cumpliendo con este apartado.<br><br>El proyecto se vincula por la obligatoriedad de obtener la autorización correspondiente para realizar las obras descritas en esta manifestación de impacto ambiental.<br><br>Como ya se mencionó anteriormente, la promovente una vez autorizado el proyecto en materia ambiental procederá a tramitar el Registro Nacional de Pesca para la unidad de producción acuícola. |
| **Art. 30°.-** *Las actividades pesqueras se clasifican en:*<br><br>**II.-** *Cultivo o acuacultura con fines* | | |
| **Artículo 31°.-** *Para realizar las actividades de pesca se requiere lo siguiente:*<br><br>**I,** *Concesión, para:*<br><br>**Inciso b)** *Acuacultura comercial*<br><br>**II,** Permiso, para:<br><br>**Inciso g)** *Acuacultura de fomento*<br><br>**III,** *Autorización, para:*<br><br>**Inciso d)** *Recolectar del medio natural reproductores, larvas, postlarvas, crías, huevos, semillas, alevines o en cualquier otro estadio, y*<br><br>**Inciso e)** *Acuacultura didáctica.* | | |

| | | |
|---|---|---|
| **Artículos 22.-** *la Secretaría podrá inscribir en el Registro Nacional de Pesca a los acuicultores que no requieran concesión, permiso o Autorización.* | Al **proyecto** le aplica el Artículo, incisos y, fracciones anteriores, porque se trata de una actividad acuícola con fines comerciales. | Por el hecho de presentar a la autoridad correspondiente (SEMARNAT) la Manifestación de Impacto Ambiental, el promovente está cumpliendo con este apartado.<br><br>El proyecto se vincula por la obligatoriedad de obtener la autorización correspondiente para realizar las obras descritas en esta manifestación de impacto ambiental.<br><br>Como ya se mencionó anteriormente, la promovente una vez autorizado el proyecto en materia ambiental procederá a tramitar el Registro Nacional de Pesca para la unidad de producción acuícola. |
| **Art. 30°.-** *Las actividades pesqueras se clasifican en:*<br><br>**II.-** *Cultivo o acuacultura con fines* | | |
| **Artículo 31°.-** *Para realizar las actividades de pesca se requiere lo siguiente:*<br><br>**I,** *Concesión, para:*<br><br>**Inciso b)** *Acuacultura comercial*<br><br>**II,** Permiso, para:<br><br>**Inciso g)** *Acuacultura de fomento*<br><br>**III,** *Autorización, para:*<br><br>**Inciso d)** *Recolectar del medio natural reproductores, larvas, postlarvas, crías, huevos, semillas, alevines o en cualquier otro estadio, y*<br><br>**Inciso e)** *Acuacultura didáctica.* | | |

| | | |
|---|---|---|
| **Artículos 22.-** *la Secretaría podrá inscribir en el Registro Nacional de Pesca a los acuicultores que no requieran concesión, permiso o Autorización.* | Al **proyecto** le aplica el Artículo, incisos y, fracciones anteriores, porque se trata de una actividad acuícola con fines comerciales. | Por el hecho de presentar a la autoridad correspondiente (SEMARNAT) la Manifestación de Impacto Ambiental, el promovente está cumpliendo con este apartado.<br><br>El proyecto se vincula por la obligatoriedad de obtener la autorización correspondiente para realizar las obras descritas en esta manifestación de impacto ambiental.<br><br>Como ya se mencionó anteriormente, la promovente una vez autorizado el proyecto en materia ambiental procederá a tramitar el Registro Nacional de Pesca para la unidad de producción acuícola. |
| **Art. 30°.-** *Las actividades pesqueras se clasifican en:*<br><br>**II.-** *Cultivo o acuacultura con fines* | | |
| **Artículo 31°.-** *Para realizar las actividades de pesca se requiere lo siguiente:*<br><br>**I,** *Concesión, para:*<br><br>**Inciso b)** *Acuacultura comercial*<br><br>**II,** Permiso, para:<br><br>**Inciso g)** *Acuacultura de fomento*<br><br>**III,** *Autorización, para:*<br><br>**Inciso d)** *Recolectar del medio natural reproductores, larvas, postlarvas, crías, huevos, semillas, alevines o en cualquier otro estadio, y*<br><br>**Inciso e)** *Acuacultura didáctica.* | | |

| | | |
|---|---|---|
| **Artículos 22.-** *la Secretaría podrá inscribir en el Registro Nacional de Pesca a los acuicultores que no requieran concesión, permiso o Autorización.* | Al **proyecto** le aplica el Artículo, incisos y, fracciones anteriores, porque se trata de una actividad acuícola con fines comerciales. | Por el hecho de presentar a la autoridad correspondiente (SEMARNAT) la Manifestación de Impacto Ambiental, el promovente está cumpliendo con este apartado.<br><br>El proyecto se vincula por la obligatoriedad de obtener la autorización correspondiente para realizar las obras descritas en esta manifestación de impacto ambiental.<br><br>Como ya se mencionó anteriormente, la promovente una vez autorizado el proyecto en materia ambiental procederá a tramitar el Registro Nacional de Pesca para la unidad de producción acuícola. |
| **Art. 30°.-** *Las actividades pesqueras se clasifican en:*<br><br>**II.-** *Cultivo o acuacultura con fines* | | |
| **Artículo 31°.-** *Para realizar las actividades de pesca se requiere lo siguiente:*<br><br>**I,** *Concesión, para:*<br><br>**Inciso b)** *Acuacultura comercial*<br><br>**II,** Permiso, para:<br><br>**Inciso g)** *Acuacultura de fomento*<br><br>**III,** *Autorización, para:*<br><br>**Inciso d)** *Recolectar del medio natural reproductores, larvas, postlarvas, crías, huevos, semillas, alevines o en cualquier otro estadio, y*<br><br>**Inciso e)** *Acuacultura didáctica.* | | |

| | | |
|---|---|---|
| **Artículos 22.-** *la Secretaría podrá inscribir en el Registro Nacional de Pesca a los acuicultores que no requieran concesión, permiso o Autorización.* | Al **proyecto** le aplica el Artículo, incisos y, fracciones anteriores, porque se trata de una actividad acuícola con fines comerciales. | Por el hecho de presentar a la autoridad correspondiente (SEMARNAT) la Manifestación de Impacto Ambiental, el promovente está cumpliendo con este apartado.<br><br>El proyecto se vincula por la obligatoriedad de obtener la autorización correspondiente para realizar las obras descritas en esta manifestación de impacto ambiental.<br><br>Como ya se mencionó anteriormente, la promovente una vez autorizado el proyecto en materia ambiental procederá a tramitar el Registro Nacional de Pesca para la unidad de producción acuícola. |
| **Art. 30°.-** *Las actividades pesqueras se clasifican en:*<br><br>**II.-** *Cultivo o acuacultura con fines* | | |
| **Artículo 31°.-** *Para realizar las actividades de pesca se requiere lo siguiente:*<br><br>**I,** *Concesión, para:*<br><br>**Inciso b)** *Acuacultura comercial*<br><br>**II,** Permiso, para:<br><br>**Inciso g)** *Acuacultura de fomento*<br><br>**III,** *Autorización, para:*<br><br>**Inciso d)** *Recolectar del medio natural reproductores, larvas, postlarvas, crías, huevos, semillas, alevines o en cualquier otro estadio, y*<br><br>**Inciso e)** *Acuacultura didáctica.* | | |

| | | |
|---|---|---|
| **Artículos 22.-** *la Secretaría podrá inscribir en el Registro Nacional de Pesca a los acuicultores que no requieran concesión, permiso o Autorización.* | Al **proyecto** le aplica el Artículo, incisos y, fracciones anteriores, porque se trata de una actividad acuícola con fines comerciales. | Por el hecho de presentar a la autoridad correspondiente (SEMARNAT) la Manifestación de Impacto Ambiental, el promovente está cumpliendo con este apartado.<br><br>El proyecto se vincula por la obligatoriedad de obtener la autorización correspondiente para realizar las obras descritas en esta manifestación de impacto ambiental.<br><br>Como ya se mencionó anteriormente, la promovente una vez autorizado el proyecto en materia ambiental procederá a tramitar el Registro Nacional de Pesca para la unidad de producción acuícola. |
| **Art. 30°.-** *Las actividades pesqueras se clasifican en:*<br><br>**II.-** *Cultivo o acuacultura con fines* | | |
| **Artículo 31°.-** *Para realizar las actividades de pesca se requiere lo siguiente:*<br><br>**I,** *Concesión, para:*<br><br>**Inciso b)** *Acuacultura comercial*<br><br>**II,** Permiso, para:<br><br>**Inciso g)** *Acuacultura de fomento*<br><br>**III,** *Autorización, para:*<br><br>**Inciso d)** *Recolectar del medio natural reproductores, larvas, postlarvas, crías, huevos, semillas, alevines o en cualquier otro estadio, y*<br><br>**Inciso e)** *Acuacultura didáctica.* | | |

| | | |
|---|---|---|
| **Artículos 22.-** *la Secretaría podrá inscribir en el Registro Nacional de Pesca a los acuicultores que no requieran concesión, permiso o Autorización.* | Al **proyecto** le aplica el Artículo, incisos y, fracciones anteriores, porque se trata de una actividad acuícola con fines comerciales. | Por el hecho de presentar a la autoridad correspondiente (SEMARNAT) la Manifestación de Impacto Ambiental, el promovente está cumpliendo con este apartado.<br><br>El proyecto se vincula por la obligatoriedad de obtener la autorización correspondiente para realizar las obras descritas en esta manifestación de impacto ambiental.<br><br>Como ya se mencionó anteriormente, la promovente una vez autorizado el proyecto en materia ambiental procederá a tramitar el Registro Nacional de Pesca para la unidad de producción acuícola. |
| **Art. 30°.-** *Las actividades pesqueras se clasifican en:*<br><br>**II.-** *Cultivo o acuacultura con fines* | | |
| **Artículo 31°.-** *Para realizar las actividades de pesca se requiere lo siguiente:*<br><br>**I,** *Concesión, para:*<br><br>**Inciso b)** *Acuacultura comercial*<br><br>**II,** Permiso, para:<br><br>**Inciso g)** *Acuacultura de fomento*<br><br>**III,** *Autorización, para:*<br><br>**Inciso d)** *Recolectar del medio natural reproductores, larvas, postlarvas, crías, huevos, semillas, alevines o en cualquier otro estadio, y*<br><br>**Inciso e)** *Acuacultura didáctica.* | | |

| | | |
|---|---|---|
| **Artículos 22.-** *la Secretaría podrá inscribir en el Registro Nacional de Pesca a los acuicultores que no requieran concesión, permiso o Autorización.* | Al **proyecto** le aplica el Artículo, incisos y, fracciones anteriores, porque se trata de una actividad acuícola con fines comerciales. | Por el hecho de presentar a la autoridad correspondiente (SEMARNAT) la Manifestación de Impacto Ambiental, el promovente está cumpliendo con este apartado.<br><br>El proyecto se vincula por la obligatoriedad de obtener la autorización correspondiente para realizar las obras descritas en esta manifestación de impacto ambiental.<br><br>Como ya se mencionó anteriormente, la promovente una vez autorizado el proyecto en materia ambiental procederá a tramitar el Registro Nacional de Pesca para la unidad de producción acuícola. |
| **Art. 30°.-** *Las actividades pesqueras se clasifican en:*<br><br>**II.-** *Cultivo o acuacultura con fines* | | |
| **Artículo 31°.-** *Para realizar las actividades de pesca se requiere lo siguiente:*<br><br>**I,** *Concesión, para:*<br><br>**Inciso b)** *Acuacultura comercial*<br><br>**II,** Permiso, para:<br><br>**Inciso g)** *Acuacultura de fomento*<br><br>**III,** *Autorización, para:*<br><br>**Inciso d)** *Recolectar del medio natural reproductores, larvas, postlarvas, crías, huevos, semillas, alevines o en cualquier otro estadio, y*<br><br>**Inciso e)** *Acuacultura didáctica.* | | |

| | | |
|---|---|---|
| **Artículos 22.-** *la Secretaría podrá inscribir en el Registro Nacional de Pesca a los acuicultores que no requieran concesión, permiso o Autorización.* | Al **proyecto** le aplica el Artículo, incisos y, fracciones anteriores, porque se trata de una actividad acuícola con fines comerciales. | Por el hecho de presentar a la autoridad correspondiente (SEMARNAT) la Manifestación de Impacto Ambiental, el promovente está cumpliendo con este apartado.<br><br>El proyecto se vincula por la obligatoriedad de obtener la autorización correspondiente para realizar las obras descritas en esta manifestación de impacto ambiental.<br><br>Como ya se mencionó anteriormente, la promovente una vez autorizado el proyecto en materia ambiental procederá a tramitar el Registro Nacional de Pesca para la unidad de producción acuícola. |
| **Art. 30°.-** *Las actividades pesqueras se clasifican en:*<br><br>**II.-** *Cultivo o acuacultura con fines* | | |
| **Artículo 31°.-** *Para realizar las actividades de pesca se requiere lo siguiente:*<br><br>**I,** *Concesión, para:*<br><br>**Inciso b)** *Acuacultura comercial*<br><br>**II,** Permiso, para:<br><br>**Inciso g)** *Acuacultura de fomento*<br><br>**III,** *Autorización, para:*<br><br>**Inciso d)** *Recolectar del medio natural reproductores, larvas, postlarvas, crías, huevos, semillas, alevines o en cualquier otro estadio, y*<br><br>**Inciso e)** *Acuacultura didáctica.* | | |

| | | |
|---|---|---|
| **Artículos 22.-** *la Secretaría podrá inscribir en el Registro Nacional de Pesca a los acuicultores que no requieran concesión, permiso o Autorización.* | Al **proyecto** le aplica el Artículo, incisos y, fracciones anteriores, porque se trata de una actividad acuícola con fines comerciales. | Por el hecho de presentar a la autoridad correspondiente (SEMARNAT) la Manifestación de Impacto Ambiental, el promovente está cumpliendo con este apartado.<br><br>El proyecto se vincula por la obligatoriedad de obtener la autorización correspondiente para realizar las obras descritas en esta manifestación de impacto ambiental.<br><br>Como ya se mencionó anteriormente, la promovente una vez autorizado el proyecto en materia ambiental procederá a tramitar el Registro Nacional de Pesca para la unidad de producción acuícola. |
| **Art. 30°.-** *Las actividades pesqueras se clasifican en:*<br><br>**II.-** *Cultivo o acuacultura con fines* | | |
| **Artículo 31°.-** *Para realizar las actividades de pesca se requiere lo siguiente:*<br><br>**I,** *Concesión, para:*<br><br>**Inciso b)** *Acuacultura comercial*<br><br>**II,** Permiso, para:<br><br>**Inciso g)** *Acuacultura de fomento*<br><br>**III,** *Autorización, para:*<br><br>**Inciso d)** *Recolectar del medio natural reproductores, larvas, postlarvas, crías, huevos, semillas, alevines o en cualquier otro estadio, y*<br><br>**Inciso e)** *Acuacultura didáctica.* | | |

| | | |
|---|---|---|
| **Artículos 22.-** *la Secretaría podrá inscribir en el Registro Nacional de Pesca a los acuicultores que no requieran concesión, permiso o Autorización.* | Al **proyecto** le aplica el Artículo, incisos y, fracciones anteriores, porque se trata de una actividad acuícola con fines comerciales. | Por el hecho de presentar a la autoridad correspondiente (SEMARNAT) la Manifestación de Impacto Ambiental, el promovente está cumpliendo con este apartado.<br><br>El proyecto se vincula por la obligatoriedad de obtener la autorización correspondiente para realizar las obras descritas en esta manifestación de impacto ambiental.<br><br>Como ya se mencionó anteriormente, la promovente una vez autorizado el proyecto en materia ambiental procederá a tramitar el Registro Nacional de Pesca para la unidad de producción acuícola. |
| **Art. 30°.-** *Las actividades pesqueras se clasifican en:*<br><br>**II.-** *Cultivo o acuacultura con fines* | | |
| **Artículo 31°.-** *Para realizar las actividades de pesca se requiere lo siguiente:*<br><br>**I,** *Concesión, para:*<br><br>**Inciso b)** *Acuacultura comercial*<br><br>**II,** Permiso, para:<br><br>**Inciso g)** *Acuacultura de fomento*<br><br>**III,** *Autorización, para:*<br><br>**Inciso d)** *Recolectar del medio natural reproductores, larvas, postlarvas, crías, huevos, semillas, alevines o en cualquier otro estadio, y*<br><br>**Inciso e)** *Acuacultura didáctica.* | | |

| | | |
|---|---|---|
| **Artículos 22.-** *la Secretaría podrá inscribir en el Registro Nacional de Pesca a los acuicultores que no requieran concesión, permiso o Autorización.* | Al **proyecto** le aplica el Artículo, incisos y, fracciones anteriores, porque se trata de una actividad acuícola con fines comerciales. | Por el hecho de presentar a la autoridad correspondiente (SEMARNAT) la Manifestación de Impacto Ambiental, el promovente está cumpliendo con este apartado.<br><br>El proyecto se vincula por la obligatoriedad de obtener la autorización correspondiente para realizar las obras descritas en esta manifestación de impacto ambiental.<br><br>Como ya se mencionó anteriormente, la promovente una vez autorizado el proyecto en materia ambiental procederá a tramitar el Registro Nacional de Pesca para la unidad de producción acuícola. |
| **Art. 30°.-** *Las actividades pesqueras se clasifican en:*<br><br>**II.-** *Cultivo o acuacultura con fines* | | |
| **Artículo 31°.-** *Para realizar las actividades de pesca se requiere lo siguiente:*<br><br>**I,** *Concesión, para:*<br><br>**Inciso b)** *Acuacultura comercial*<br><br>**II,** Permiso, para:<br><br>**Inciso g)** *Acuacultura de fomento*<br><br>**III,** *Autorización, para:*<br><br>**Inciso d)** *Recolectar del medio natural reproductores, larvas, postlarvas, crías, huevos, semillas, alevines o en cualquier otro estadio, y*<br><br>**Inciso e)** *Acuacultura didáctica.* | | |

| | | |
|---|---|---|
| **Artículos 22.-** *la Secretaría podrá inscribir en el Registro Nacional de Pesca a los acuicultores que no requieran concesión, permiso o Autorización.* | Al **proyecto** le aplica el Artículo, incisos y, fracciones anteriores, porque se trata de una actividad acuícola con fines comerciales. | Por el hecho de presentar a la autoridad correspondiente (SEMARNAT) la Manifestación de Impacto Ambiental, el promovente está cumpliendo con este apartado.<br><br>El proyecto se vincula por la obligatoriedad de obtener la autorización correspondiente para realizar las obras descritas en esta manifestación de impacto ambiental.<br><br>Como ya se mencionó anteriormente, la promovente una vez autorizado el proyecto en materia ambiental procederá a tramitar el Registro Nacional de Pesca para la unidad de producción acuícola. |
| **Art. 30°.-** *Las actividades pesqueras se clasifican en:*<br><br>**II.-** *Cultivo o acuacultura con fines* | | |
| **Artículo 31°.-** *Para realizar las actividades de pesca se requiere lo siguiente:*<br><br>**I,** *Concesión, para:*<br><br>**Inciso b)** *Acuacultura comercial*<br><br>**II,** Permiso, para:<br><br>**Inciso g)** *Acuacultura de fomento*<br><br>**III,** *Autorización, para:*<br><br>**Inciso d)** *Recolectar del medio natural reproductores, larvas, postlarvas, crías, huevos, semillas, alevines o en cualquier otro estadio, y*<br><br>**Inciso e)** *Acuacultura didáctica.* | | |

| | | |
|---|---|---|
| **Artículos 22.-** *la Secretaría podrá inscribir en el Registro Nacional de Pesca a los acuicultores que no requieran concesión, permiso o Autorización.* | Al **proyecto** le aplica el Artículo, incisos y, fracciones anteriores, porque se trata de una actividad acuícola con fines comerciales. | Por el hecho de presentar a la autoridad correspondiente (SEMARNAT) la Manifestación de Impacto Ambiental, el promovente está cumpliendo con este apartado.<br><br>El proyecto se vincula por la obligatoriedad de obtener la autorización correspondiente para realizar las obras descritas en esta manifestación de impacto ambiental.<br><br>Como ya se mencionó anteriormente, la promovente una vez autorizado el proyecto en materia ambiental procederá a tramitar el Registro Nacional de Pesca para la unidad de producción acuícola. |
| **Art. 30°.-** *Las actividades pesqueras se clasifican en:*<br><br>**II.-** *Cultivo o acuacultura con fines* | | |
| **Artículo 31°.-** *Para realizar las actividades de pesca se requiere lo siguiente:*<br><br>**I,** *Concesión, para:*<br><br>**Inciso b)** *Acuacultura comercial*<br><br>**II,** Permiso, para:<br><br>**Inciso g)** *Acuacultura de fomento*<br><br>**III,** *Autorización, para:*<br><br>**Inciso d)** *Recolectar del medio natural reproductores, larvas, postlarvas, crías, huevos, semillas, alevines o en cualquier otro estadio, y*<br><br>**Inciso e)** *Acuacultura didáctica.* | | |

| | | |
|---|---|---|
| **Artículos 22.-** *la Secretaría podrá inscribir en el Registro Nacional de Pesca a los acuicultores que no requieran concesión, permiso o Autorización.* | Al **proyecto** le aplica el Artículo, incisos y, fracciones anteriores, porque se trata de una actividad acuícola con fines comerciales. | Por el hecho de presentar a la autoridad correspondiente (SEMARNAT) la Manifestación de Impacto Ambiental, el promovente está cumpliendo con este apartado.<br><br>El proyecto se vincula por la obligatoriedad de obtener la autorización correspondiente para realizar las obras descritas en esta manifestación de impacto ambiental.<br><br>Como ya se mencionó anteriormente, la promovente una vez autorizado el proyecto en materia ambiental procederá a tramitar el Registro Nacional de Pesca para la unidad de producción acuícola. |
| **Art. 30°.-** *Las actividades pesqueras se clasifican en:*<br><br>**II.-** *Cultivo o acuacultura con fines* | | |
| **Artículo 31°.-** *Para realizar las actividades de pesca se requiere lo siguiente:*<br><br>**I,** *Concesión, para:*<br><br>**Inciso b)** *Acuacultura comercial*<br><br>**II,** Permiso, para:<br><br>**Inciso g)** *Acuacultura de fomento*<br><br>**III,** *Autorización, para:*<br><br>**Inciso d)** *Recolectar del medio natural reproductores, larvas, postlarvas, crías, huevos, semillas, alevines o en cualquier otro estadio, y*<br><br>**Inciso e)** *Acuacultura didáctica.* | | |

| | | |
|---|---|---|
| **Artículos 22.-** *la Secretaría podrá inscribir en el Registro Nacional de Pesca a los acuicultores que no requieran concesión, permiso o Autorización.* | Al **proyecto** le aplica el Artículo, incisos y, fracciones anteriores, porque se trata de una actividad acuícola con fines comerciales. | Por el hecho de presentar a la autoridad correspondiente (SEMARNAT) la Manifestación de Impacto Ambiental, el promovente está cumpliendo con este apartado.<br><br>El proyecto se vincula por la obligatoriedad de obtener la autorización correspondiente para realizar las obras descritas en esta manifestación de impacto ambiental.<br><br>Como ya se mencionó anteriormente, la promovente una vez autorizado el proyecto en materia ambiental procederá a tramitar el Registro Nacional de Pesca para la unidad de producción acuícola. |
| **Art. 30°.-** *Las actividades pesqueras se clasifican en:*<br><br>**II.-** *Cultivo o acuacultura con fines* | | |
| **Artículo 31°.-** *Para realizar las actividades de pesca se requiere lo siguiente:*<br><br>**I,** *Concesión, para:*<br><br>**Inciso b)** *Acuacultura comercial*<br><br>**II,** Permiso, para:<br><br>**Inciso g)** *Acuacultura de fomento*<br><br>**III,** *Autorización, para:*<br><br>**Inciso d)** *Recolectar del medio natural reproductores, larvas, postlarvas, crías, huevos, semillas, alevines o en cualquier otro estadio, y*<br><br>**Inciso e)** *Acuacultura didáctica.* | | |

| | | |
|---|---|---|
| **Artículos 22.-** *la Secretaría podrá inscribir en el Registro Nacional de Pesca a los acuicultores que no requieran concesión, permiso o Autorización.* | Al **proyecto** le aplica el Artículo, incisos y, fracciones anteriores, porque se trata de una actividad acuícola con fines comerciales. | Por el hecho de presentar a la autoridad correspondiente (SEMARNAT) la Manifestación de Impacto Ambiental, el promovente está cumpliendo con este apartado.<br><br>El proyecto se vincula por la obligatoriedad de obtener la autorización correspondiente para realizar las obras descritas en esta manifestación de impacto ambiental.<br><br>Como ya se mencionó anteriormente, la promovente una vez autorizado el proyecto en materia ambiental procederá a tramitar el Registro Nacional de Pesca para la unidad de producción acuícola. |
| **Art. 30°.-** *Las actividades pesqueras se clasifican en:*<br><br>**II.-** *Cultivo o acuacultura con fines* | | |
| **Artículo 31°.-** *Para realizar las actividades de pesca se requiere lo siguiente:*<br><br>**I,** *Concesión, para:*<br><br>**Inciso b)** *Acuacultura comercial*<br><br>**II,** Permiso, para:<br><br>**Inciso g)** *Acuacultura de fomento*<br><br>**III,** *Autorización, para:*<br><br>**Inciso d)** *Recolectar del medio natural reproductores, larvas, postlarvas, crías, huevos, semillas, alevines o en cualquier otro estadio, y*<br><br>**Inciso e)** *Acuacultura didáctica.* | | |

| | | |
|---|---|---|
| **Artículos 22.-** *la Secretaría podrá inscribir en el Registro Nacional de Pesca a los acuicultores que no requieran concesión, permiso o Autorización.* | Al **proyecto** le aplica el Artículo, incisos y, fracciones anteriores, porque se trata de una actividad acuícola con fines comerciales. | Por el hecho de presentar a la autoridad correspondiente (SEMARNAT) la Manifestación de Impacto Ambiental, el promovente está cumpliendo con este apartado.<br><br>El proyecto se vincula por la obligatoriedad de obtener la autorización correspondiente para realizar las obras descritas en esta manifestación de impacto ambiental.<br><br>Como ya se mencionó anteriormente, la promovente una vez autorizado el proyecto en materia ambiental procederá a tramitar el Registro Nacional de Pesca para la unidad de producción acuícola. |
| **Art. 30°.-** *Las actividades pesqueras se clasifican en:*<br><br>**II.-** *Cultivo o acuacultura con fines* | | |
| **Artículo 31°.-** *Para realizar las actividades de pesca se requiere lo siguiente:*<br><br>**I,** *Concesión, para:*<br><br>**Inciso b)** *Acuacultura comercial*<br><br>**II,** Permiso, para:<br><br>**Inciso g)** *Acuacultura de fomento*<br><br>**III,** *Autorización, para:*<br><br>**Inciso d)** *Recolectar del medio natural reproductores, larvas, postlarvas, crías, huevos, semillas, alevines o en cualquier otro estadio, y*<br><br>**Inciso e)** *Acuacultura didáctica.* | | |

| | | |
|---|---|---|
| **Artículos 22.-** *la Secretaría podrá inscribir en el Registro Nacional de Pesca a los acuicultores que no requieran concesión, permiso o Autorización.* | Al **proyecto** le aplica el Artículo, incisos y, fracciones anteriores, porque se trata de una actividad acuícola con fines comerciales. | Por el hecho de presentar a la autoridad correspondiente (SEMARNAT) la Manifestación de Impacto Ambiental, el promovente está cumpliendo con este apartado.<br><br>El proyecto se vincula por la obligatoriedad de obtener la autorización correspondiente para realizar las obras descritas en esta manifestación de impacto ambiental.<br><br>Como ya se mencionó anteriormente, la promovente una vez autorizado el proyecto en materia ambiental procederá a tramitar el Registro Nacional de Pesca para la unidad de producción acuícola. |
| **Art. 30°.-** *Las actividades pesqueras se clasifican en:*<br><br>**II.-** *Cultivo o acuacultura con fines* | | |
| **Artículo 31°.-** *Para realizar las actividades de pesca se requiere lo siguiente:*<br><br>**I,** *Concesión, para:*<br><br>**Inciso b)** *Acuacultura comercial*<br><br>**II,** Permiso, para:<br><br>**Inciso g)** *Acuacultura de fomento*<br><br>**III,** *Autorización, para:*<br><br>**Inciso d)** *Recolectar del medio natural reproductores, larvas, postlarvas, crías, huevos, semillas, alevines o en cualquier otro estadio, y*<br><br>**Inciso e)** *Acuacultura didáctica.* | | |

| | | |
|---|---|---|
| **Artículos 22.-** *la Secretaría podrá inscribir en el Registro Nacional de Pesca a los acuicultores que no requieran concesión, permiso o Autorización.* | Al **proyecto** le aplica el Artículo, incisos y, fracciones anteriores, porque se trata de una actividad acuícola con fines comerciales. | Por el hecho de presentar a la autoridad correspondiente (SEMARNAT) la Manifestación de Impacto Ambiental, el promovente está cumpliendo con este apartado.<br><br>El proyecto se vincula por la obligatoriedad de obtener la autorización correspondiente para realizar las obras descritas en esta manifestación de impacto ambiental.<br><br>Como ya se mencionó anteriormente, la promovente una vez autorizado el proyecto en materia ambiental procederá a tramitar el Registro Nacional de Pesca para la unidad de producción acuícola. |
| **Art. 30°.-** *Las actividades pesqueras se clasifican en:*<br><br>**II.-** *Cultivo o acuacultura con fines* | | |
| **Artículo 31°.-** *Para realizar las actividades de pesca se requiere lo siguiente:*<br><br>**I,** *Concesión, para:*<br><br>**Inciso b)** *Acuacultura comercial*<br><br>**II,** Permiso, para:<br><br>**Inciso g)** *Acuacultura de fomento*<br><br>**III,** *Autorización, para:*<br><br>**Inciso d)** *Recolectar del medio natural reproductores, larvas, postlarvas, crías, huevos, semillas, alevines o en cualquier otro estadio, y*<br><br>**Inciso e)** *Acuacultura didáctica.* | | |

| | | |
|---|---|---|
| **Artículos 22.-** *la Secretaría podrá inscribir en el Registro Nacional de Pesca a los acuicultores que no requieran concesión, permiso o Autorización.* | Al **proyecto** le aplica el Artículo, incisos y, fracciones anteriores, porque se trata de una actividad acuícola con fines comerciales. | Por el hecho de presentar a la autoridad correspondiente (SEMARNAT) la Manifestación de Impacto Ambiental, el promovente está cumpliendo con este apartado.<br><br>El proyecto se vincula por la obligatoriedad de obtener la autorización correspondiente para realizar las obras descritas en esta manifestación de impacto ambiental.<br><br>Como ya se mencionó anteriormente, la promovente una vez autorizado el proyecto en materia ambiental procederá a tramitar el Registro Nacional de Pesca para la unidad de producción acuícola. |
| **Art. 30°.-** *Las actividades pesqueras se clasifican en:*<br><br>**II.-** *Cultivo o acuacultura con fines* | | |
| **Artículo 31°.-** *Para realizar las actividades de pesca se requiere lo siguiente:*<br><br>**I,** *Concesión, para:*<br><br>**Inciso b)** *Acuacultura comercial*<br><br>**II,** Permiso, para:<br><br>**Inciso g)** *Acuacultura de fomento*<br><br>**III,** *Autorización, para:*<br><br>**Inciso d)** *Recolectar del medio natural reproductores, larvas, postlarvas, crías, huevos, semillas, alevines o en cualquier otro estadio, y*<br><br>**Inciso e)** *Acuacultura didáctica.* | | |

| | | |
|---|---|---|
| **Artículos 22.-** *la Secretaría podrá inscribir en el Registro Nacional de Pesca a los acuicultores que no requieran concesión, permiso o Autorización.* | Al **proyecto** le aplica el Artículo, incisos y, fracciones anteriores, porque se trata de una actividad acuícola con fines comerciales. | Por el hecho de presentar a la autoridad correspondiente (SEMARNAT) la Manifestación de Impacto Ambiental, el promovente está cumpliendo con este apartado.<br><br>El proyecto se vincula por la obligatoriedad de obtener la autorización correspondiente para realizar las obras descritas en esta manifestación de impacto ambiental.<br><br>Como ya se mencionó anteriormente, la promovente una vez autorizado el proyecto en materia ambiental procederá a tramitar el Registro Nacional de Pesca para la unidad de producción acuícola. |
| **Art. 30°.-** *Las actividades pesqueras se clasifican en:*<br><br>**II.-** *Cultivo o acuacultura con fines* | | |
| **Artículo 31°.-** *Para realizar las actividades de pesca se requiere lo siguiente:*<br><br>**I,** *Concesión, para:*<br><br>**Inciso b)** *Acuacultura comercial*<br><br>**II,** Permiso, para:<br><br>**Inciso g)** *Acuacultura de fomento*<br><br>**III,** *Autorización, para:*<br><br>**Inciso d)** *Recolectar del medio natural reproductores, larvas, postlarvas, crías, huevos, semillas, alevines o en cualquier otro estadio, y*<br><br>**Inciso e)** *Acuacultura didáctica.* | | |

| | | |
|---|---|---|
| **Artículos 22.-** *la Secretaría podrá inscribir en el Registro Nacional de Pesca a los acuicultores que no requieran concesión, permiso o Autorización.* | Al **proyecto** le aplica el Artículo, incisos y, fracciones anteriores, porque se trata de una actividad acuícola con fines comerciales. | Por el hecho de presentar a la autoridad correspondiente (SEMARNAT) la Manifestación de Impacto Ambiental, el promovente está cumpliendo con este apartado.<br><br>El proyecto se vincula por la obligatoriedad de obtener la autorización correspondiente para realizar las obras descritas en esta manifestación de impacto ambiental.<br><br>Como ya se mencionó anteriormente, la promovente una vez autorizado el proyecto en materia ambiental procederá a tramitar el Registro Nacional de Pesca para la unidad de producción acuícola. |
| **Art. 30°.-** *Las actividades pesqueras se clasifican en:*<br><br>**II.-** *Cultivo o acuacultura con fines* | | |
| **Artículo 31°.-** *Para realizar las actividades de pesca se requiere lo siguiente:*<br><br>**I,** *Concesión, para:*<br><br>**Inciso b)** *Acuacultura comercial*<br><br>**II,** Permiso, para:<br><br>**Inciso g)** *Acuacultura de fomento*<br><br>**III,** *Autorización, para:*<br><br>**Inciso d)** *Recolectar del medio natural reproductores, larvas, postlarvas, crías, huevos, semillas, alevines o en cualquier otro estadio, y*<br><br>**Inciso e)** *Acuacultura didáctica.* | | |

| | | |
|---|---|---|
| **Artículos 22.-** *la Secretaría podrá inscribir en el Registro Nacional de Pesca a los acuicultores que no requieran concesión, permiso o Autorización.* | Al **proyecto** le aplica el Artículo, incisos y, fracciones anteriores, porque se trata de una actividad acuícola con fines comerciales. | Por el hecho de presentar a la autoridad correspondiente (SEMARNAT) la Manifestación de Impacto Ambiental, el promovente está cumpliendo con este apartado.<br><br>El proyecto se vincula por la obligatoriedad de obtener la autorización correspondiente para realizar las obras descritas en esta manifestación de impacto ambiental.<br><br>Como ya se mencionó anteriormente, la promovente una vez autorizado el proyecto en materia ambiental procederá a tramitar el Registro Nacional de Pesca para la unidad de producción acuícola. |
| **Art. 30°.-** *Las actividades pesqueras se clasifican en:*<br><br>**II.-** *Cultivo o acuacultura con fines* | | |
| **Artículo 31°.-** *Para realizar las actividades de pesca se requiere lo siguiente:*<br><br>**I,** *Concesión, para:*<br><br>**Inciso b)** *Acuacultura comercial*<br><br>**II,** Permiso, para:<br><br>**Inciso g)** *Acuacultura de fomento*<br><br>**III,** *Autorización, para:*<br><br>**Inciso d)** *Recolectar del medio natural reproductores, larvas, postlarvas, crías, huevos, semillas, alevines o en cualquier otro estadio, y*<br><br>**Inciso e)** *Acuacultura didáctica.* | | |

| | | |
|---|---|---|
| **Artículos 22.-** *la Secretaría podrá inscribir en el Registro Nacional de Pesca a los acuicultores que no requieran concesión, permiso o Autorización.* | Al **proyecto** le aplica el Artículo, incisos y, fracciones anteriores, porque se trata de una actividad acuícola con fines comerciales. | Por el hecho de presentar a la autoridad correspondiente (SEMARNAT) la Manifestación de Impacto Ambiental, el promovente está cumpliendo con este apartado.<br><br>El proyecto se vincula por la obligatoriedad de obtener la autorización correspondiente para realizar las obras descritas en esta manifestación de impacto ambiental.<br><br>Como ya se mencionó anteriormente, la promovente una vez autorizado el proyecto en materia ambiental procederá a tramitar el Registro Nacional de Pesca para la unidad de producción acuícola. |
| **Art. 30°.-** *Las actividades pesqueras se clasifican en:*<br><br>**II.-** *Cultivo o acuacultura con fines* | | |
| **Artículo 31°.-** *Para realizar las actividades de pesca se requiere lo siguiente:*<br><br>**I,** *Concesión, para:*<br><br>**Inciso b)** *Acuacultura comercial*<br><br>**II,** Permiso, para:<br><br>**Inciso g)** *Acuacultura de fomento*<br><br>**III,** *Autorización, para:*<br><br>**Inciso d)** *Recolectar del medio natural reproductores, larvas, postlarvas, crías, huevos, semillas, alevines o en cualquier otro estadio, y*<br><br>**Inciso e)** *Acuacultura didáctica.* | | |

| | | |
|---|---|---|
| **Artículos 22.-** *la Secretaría podrá inscribir en el Registro Nacional de Pesca a los acuicultores que no requieran concesión, permiso o Autorización.* | Al **proyecto** le aplica el Artículo, incisos y, fracciones anteriores, porque se trata de una actividad acuícola con fines comerciales. | Por el hecho de presentar a la autoridad correspondiente (SEMARNAT) la Manifestación de Impacto Ambiental, el promovente está cumpliendo con este apartado.<br><br>El proyecto se vincula por la obligatoriedad de obtener la autorización correspondiente para realizar las obras descritas en esta manifestación de impacto ambiental.<br><br>Como ya se mencionó anteriormente, la promovente una vez autorizado el proyecto en materia ambiental procederá a tramitar el Registro Nacional de Pesca para la unidad de producción acuícola. |
| **Art. 30°.-** *Las actividades pesqueras se clasifican en:*<br><br>**II.-** *Cultivo o acuacultura con fines* | | |
| **Artículo 31°.-** *Para realizar las actividades de pesca se requiere lo siguiente:*<br><br>**I,** *Concesión, para:*<br><br>**Inciso b)** *Acuacultura comercial*<br><br>**II,** Permiso, para:<br><br>**Inciso g)** *Acuacultura de fomento*<br><br>**III,** *Autorización, para:*<br><br>**Inciso d)** *Recolectar del medio natural reproductores, larvas, postlarvas, crías, huevos, semillas, alevines o en cualquier otro estadio, y*<br><br>**Inciso e)** *Acuacultura didáctica.* | | |

| | | |
|---|---|---|
| **Artículos 22.-** *la Secretaría podrá inscribir en el Registro Nacional de Pesca a los acuicultores que no requieran concesión, permiso o Autorización.* | Al **proyecto** le aplica el Artículo, incisos y, fracciones anteriores, porque se trata de una actividad acuícola con fines comerciales. | Por el hecho de presentar a la autoridad correspondiente (SEMARNAT) la Manifestación de Impacto Ambiental, el promovente está cumpliendo con este apartado.<br><br>El proyecto se vincula por la obligatoriedad de obtener la autorización correspondiente para realizar las obras descritas en esta manifestación de impacto ambiental.<br><br>Como ya se mencionó anteriormente, la promovente una vez autorizado el proyecto en materia ambiental procederá a tramitar el Registro Nacional de Pesca para la unidad de producción acuícola. |
| **Art. 30°.-** *Las actividades pesqueras se clasifican en:*<br><br>**II.-** *Cultivo o acuacultura con fines* | | |
| **Artículo 31°.-** *Para realizar las actividades de pesca se requiere lo siguiente:*<br><br>**I,** *Concesión, para:*<br><br>**Inciso b)** *Acuacultura comercial*<br><br>**II,** Permiso, para:<br><br>**Inciso g)** *Acuacultura de fomento*<br><br>**III,** *Autorización, para:*<br><br>**Inciso d)** *Recolectar del medio natural reproductores, larvas, postlarvas, crías, huevos, semillas, alevines o en cualquier otro estadio, y*<br><br>**Inciso e)** *Acuacultura didáctica.* | | |

| | | |
|---|---|---|
| **Artículos 22.-** *la Secretaría podrá inscribir en el Registro Nacional de Pesca a los acuicultores que no requieran concesión, permiso o Autorización.* | Al **proyecto** le aplica el Artículo, incisos y, fracciones anteriores, porque se trata de una actividad acuícola con fines comerciales. | Por el hecho de presentar a la autoridad correspondiente (SEMARNAT) la Manifestación de Impacto Ambiental, el promovente está cumpliendo con este apartado.<br><br>El proyecto se vincula por la obligatoriedad de obtener la autorización correspondiente para realizar las obras descritas en esta manifestación de impacto ambiental.<br><br>Como ya se mencionó anteriormente, la promovente una vez autorizado el proyecto en materia ambiental procederá a tramitar el Registro Nacional de Pesca para la unidad de producción acuícola. |
| **Art. 30°.-** *Las actividades pesqueras se clasifican en:*<br><br>**II.-** *Cultivo o acuacultura con fines* | | |
| **Artículo 31°.-** *Para realizar las actividades de pesca se requiere lo siguiente:*<br><br>**I,** *Concesión, para:*<br><br>**Inciso b)** *Acuacultura comercial*<br><br>**II,** Permiso, para:<br><br>**Inciso g)** *Acuacultura de fomento*<br><br>**III,** *Autorización, para:*<br><br>**Inciso d)** *Recolectar del medio natural reproductores, larvas, postlarvas, crías, huevos, semillas, alevines o en cualquier otro estadio, y*<br><br>**Inciso e)** *Acuacultura didáctica.* | | |

| | | |
|---|---|---|
| **Artículos 22.-** *la Secretaría podrá inscribir en el Registro Nacional de Pesca a los acuicultores que no requieran concesión, permiso o Autorización.* | Al **proyecto** le aplica el Artículo, incisos y, fracciones anteriores, porque se trata de una actividad acuícola con fines comerciales. | Por el hecho de presentar a la autoridad correspondiente (SEMARNAT) la Manifestación de Impacto Ambiental, el promovente está cumpliendo con este apartado.<br><br>El proyecto se vincula por la obligatoriedad de obtener la autorización correspondiente para realizar las obras descritas en esta manifestación de impacto ambiental.<br><br>Como ya se mencionó anteriormente, la promovente una vez autorizado el proyecto en materia ambiental procederá a tramitar el Registro Nacional de Pesca para la unidad de producción acuícola. |
| **Art. 30°.-** *Las actividades pesqueras se clasifican en:*<br><br>**II.-** *Cultivo o acuacultura con fines* | | |
| **Artículo 31°.-** *Para realizar las actividades de pesca se requiere lo siguiente:*<br><br>**I,** *Concesión, para:*<br><br>**Inciso b)** *Acuacultura comercial*<br><br>**II,** Permiso, para:<br><br>**Inciso g)** *Acuacultura de fomento*<br><br>**III,** *Autorización, para:*<br><br>**Inciso d)** *Recolectar del medio natural reproductores, larvas, postlarvas, crías, huevos, semillas, alevines o en cualquier otro estadio, y*<br><br>**Inciso e)** *Acuacultura didáctica.* | | |

| | | |
|---|---|---|
| **Artículos 22.-** *la Secretaría podrá inscribir en el Registro Nacional de Pesca a los acuicultores que no requieran concesión, permiso o Autorización.* | Al **proyecto** le aplica el Artículo, incisos y, fracciones anteriores, porque se trata de una actividad acuícola con fines comerciales. | Por el hecho de presentar a la autoridad correspondiente (SEMARNAT) la Manifestación de Impacto Ambiental, el promovente está cumpliendo con este apartado.<br><br>El proyecto se vincula por la obligatoriedad de obtener la autorización correspondiente para realizar las obras descritas en esta manifestación de impacto ambiental.<br><br>Como ya se mencionó anteriormente, la promovente una vez autorizado el proyecto en materia ambiental procederá a tramitar el Registro Nacional de Pesca para la unidad de producción acuícola. |
| **Art. 30°.-** *Las actividades pesqueras se clasifican en:*<br><br>**II.-** *Cultivo o acuacultura con fines* | | |
| **Artículo 31°.-** *Para realizar las actividades de pesca se requiere lo siguiente:*<br><br>**I,** *Concesión, para:*<br><br>**Inciso b)** *Acuacultura comercial*<br><br>**II,** Permiso, para:<br><br>**Inciso g)** *Acuacultura de fomento*<br><br>**III,** *Autorización, para:*<br><br>**Inciso d)** *Recolectar del medio natural reproductores, larvas, postlarvas, crías, huevos, semillas, alevines o en cualquier otro estadio, y*<br><br>**Inciso e)** *Acuacultura didáctica.* | | |

| | | |
|---|---|---|
| **Artículos 22.-** *la Secretaría podrá inscribir en el Registro Nacional de Pesca a los acuicultores que no requieran concesión, permiso o Autorización.* | Al **proyecto** le aplica el Artículo, incisos y, fracciones anteriores, porque se trata de una actividad acuícola con fines comerciales. | Por el hecho de presentar a la autoridad correspondiente (SEMARNAT) la Manifestación de Impacto Ambiental, el promovente está cumpliendo con este apartado.<br><br>El proyecto se vincula por la obligatoriedad de obtener la autorización correspondiente para realizar las obras descritas en esta manifestación de impacto ambiental.<br><br>Como ya se mencionó anteriormente, la promovente una vez autorizado el proyecto en materia ambiental procederá a tramitar el Registro Nacional de Pesca para la unidad de producción acuícola. |
| **Art. 30°.-** *Las actividades pesqueras se clasifican en:*<br><br>**II.-** *Cultivo o acuacultura con fines* | | |
| **Artículo 31°.-** *Para realizar las actividades de pesca se requiere lo siguiente:*<br><br>**I,** *Concesión, para:*<br><br>**Inciso b)** *Acuacultura comercial*<br><br>**II,** Permiso, para:<br><br>**Inciso g)** *Acuacultura de fomento*<br><br>**III,** *Autorización, para:*<br><br>**Inciso d)** *Recolectar del medio natural reproductores, larvas, postlarvas, crías, huevos, semillas, alevines o en cualquier otro estadio, y*<br><br>**Inciso e)** *Acuacultura didáctica.* | | |

| | | |
|---|---|---|
| **Artículos 22.-** *la Secretaría podrá inscribir en el Registro Nacional de Pesca a los acuicultores que no requieran concesión, permiso o Autorización.* | Al **proyecto** le aplica el Artículo, incisos y, fracciones anteriores, porque se trata de una actividad acuícola con fines comerciales. | Por el hecho de presentar a la autoridad correspondiente (SEMARNAT) la Manifestación de Impacto Ambiental, el promovente está cumpliendo con este apartado.<br><br>El proyecto se vincula por la obligatoriedad de obtener la autorización correspondiente para realizar las obras descritas en esta manifestación de impacto ambiental.<br><br>Como ya se mencionó anteriormente, la promovente una vez autorizado el proyecto en materia ambiental procederá a tramitar el Registro Nacional de Pesca para la unidad de producción acuícola. |
| **Art. 30°.-** *Las actividades pesqueras se clasifican en:*<br><br>**II.-** *Cultivo o acuacultura con fines* | | |
| **Artículo 31°.-** *Para realizar las actividades de pesca se requiere lo siguiente:*<br><br>**I,** *Concesión, para:*<br><br>**Inciso b)** *Acuacultura comercial*<br><br>**II,** Permiso, para:<br><br>**Inciso g)** *Acuacultura de fomento*<br><br>**III,** *Autorización, para:*<br><br>**Inciso d)** *Recolectar del medio natural reproductores, larvas, postlarvas, crías, huevos, semillas, alevines o en cualquier otro estadio, y*<br><br>**Inciso e)** *Acuacultura didáctica.* | | |

| | | |
|---|---|---|
| **Artículos 22.-** *la Secretaría podrá inscribir en el Registro Nacional de Pesca a los acuicultores que no requieran concesión, permiso o Autorización.* | Al **proyecto** le aplica el Artículo, incisos y, fracciones anteriores, porque se trata de una actividad acuícola con fines comerciales. | Por el hecho de presentar a la autoridad correspondiente (SEMARNAT) la Manifestación de Impacto Ambiental, el promovente está cumpliendo con este apartado.<br><br>El proyecto se vincula por la obligatoriedad de obtener la autorización correspondiente para realizar las obras descritas en esta manifestación de impacto ambiental.<br><br>Como ya se mencionó anteriormente, la promovente una vez autorizado el proyecto en materia ambiental procederá a tramitar el Registro Nacional de Pesca para la unidad de producción acuícola. |
| **Art. 30°.-** *Las actividades pesqueras se clasifican en:*<br><br>**II.-** *Cultivo o acuacultura con fines* | | |
| **Artículo 31°.-** *Para realizar las actividades de pesca se requiere lo siguiente:*<br><br>**I,** *Concesión, para:*<br><br>**Inciso b)** *Acuacultura comercial*<br><br>**II,** Permiso, para:<br><br>**Inciso g)** *Acuacultura de fomento*<br><br>**III,** *Autorización, para:*<br><br>**Inciso d)** *Recolectar del medio natural reproductores, larvas, postlarvas, crías, huevos, semillas, alevines o en cualquier otro estadio, y*<br><br>**Inciso e)** *Acuacultura didáctica.* | | |

| | | |
|---|---|---|
| **Artículos 22.-** *la Secretaría podrá inscribir en el Registro Nacional de Pesca a los acuicultores que no requieran concesión, permiso o Autorización.* | Al **proyecto** le aplica el Artículo, incisos y, fracciones anteriores, porque se trata de una actividad acuícola con fines comerciales. | Por el hecho de presentar a la autoridad correspondiente (SEMARNAT) la Manifestación de Impacto Ambiental, el promovente está cumpliendo con este apartado.<br><br>El proyecto se vincula por la obligatoriedad de obtener la autorización correspondiente para realizar las obras descritas en esta manifestación de impacto ambiental.<br><br>Como ya se mencionó anteriormente, la promovente una vez autorizado el proyecto en materia ambiental procederá a tramitar el Registro Nacional de Pesca para la unidad de producción acuícola. |
| **Art. 30°.-** *Las actividades pesqueras se clasifican en:*<br><br>**II.-** *Cultivo o acuacultura con fines* | | |
| **Artículo 31°.-** *Para realizar las actividades de pesca se requiere lo siguiente:*<br><br>**I,** *Concesión, para:*<br><br>**Inciso b)** *Acuacultura comercial*<br><br>**II,** Permiso, para:<br><br>**Inciso g)** *Acuacultura de fomento*<br><br>**III,** *Autorización, para:*<br><br>**Inciso d)** *Recolectar del medio natural reproductores, larvas, postlarvas, crías, huevos, semillas, alevines o en cualquier otro estadio, y*<br><br>**Inciso e)** *Acuacultura didáctica.* | | |

| | | |
|---|---|---|
| **Artículos 22.-** *la Secretaría podrá inscribir en el Registro Nacional de Pesca a los acuicultores que no requieran concesión, permiso o Autorización.* | Al **proyecto** le aplica el Artículo, incisos y, fracciones anteriores, porque se trata de una actividad acuícola con fines comerciales. | Por el hecho de presentar a la autoridad correspondiente (SEMARNAT) la Manifestación de Impacto Ambiental, el promovente está cumpliendo con este apartado.<br><br>El proyecto se vincula por la obligatoriedad de obtener la autorización correspondiente para realizar las obras descritas en esta manifestación de impacto ambiental.<br><br>Como ya se mencionó anteriormente, la promovente una vez autorizado el proyecto en materia ambiental procederá a tramitar el Registro Nacional de Pesca para la unidad de producción acuícola. |
| **Art. 30°.-** *Las actividades pesqueras se clasifican en:*<br><br>**II.-** *Cultivo o acuacultura con fines* | | |
| **Artículo 31°.-** *Para realizar las actividades de pesca se requiere lo siguiente:*<br><br>**I,** *Concesión, para:*<br><br>**Inciso b)** *Acuacultura comercial*<br><br>**II,** Permiso, para:<br><br>**Inciso g)** *Acuacultura de fomento*<br><br>**III,** *Autorización, para:*<br><br>**Inciso d)** *Recolectar del medio natural reproductores, larvas, postlarvas, crías, huevos, semillas, alevines o en cualquier otro estadio, y*<br><br>**Inciso e)** *Acuacultura didáctica.* | | |

| | | |
|---|---|---|
| **Artículos 22.-** *la Secretaría podrá inscribir en el Registro Nacional de Pesca a los acuicultores que no requieran concesión, permiso o Autorización.* | Al **proyecto** le aplica el Artículo, incisos y, fracciones anteriores, porque se trata de una actividad acuícola con fines comerciales. | Por el hecho de presentar a la autoridad correspondiente (SEMARNAT) la Manifestación de Impacto Ambiental, el promovente está cumpliendo con este apartado.<br><br>El proyecto se vincula por la obligatoriedad de obtener la autorización correspondiente para realizar las obras descritas en esta manifestación de impacto ambiental.<br><br>Como ya se mencionó anteriormente, la promovente una vez autorizado el proyecto en materia ambiental procederá a tramitar el Registro Nacional de Pesca para la unidad de producción acuícola. |
| **Art. 30°.-** *Las actividades pesqueras se clasifican en:*<br><br>**II.-** *Cultivo o acuacultura con fines* | | |
| **Artículo 31°.-** *Para realizar las actividades de pesca se requiere lo siguiente:*<br><br>**I,** *Concesión, para:*<br><br>**Inciso b)** *Acuacultura comercial*<br><br>**II,** Permiso, para:<br><br>**Inciso g)** *Acuacultura de fomento*<br><br>**III,** *Autorización, para:*<br><br>**Inciso d)** *Recolectar del medio natural reproductores, larvas, postlarvas, crías, huevos, semillas, alevines o en cualquier otro estadio, y*<br><br>**Inciso e)** *Acuacultura didáctica.* | | |

| | | |
|---|---|---|
| **Artículos 22.-** *la Secretaría podrá inscribir en el Registro Nacional de Pesca a los acuicultores que no requieran concesión, permiso o Autorización.* | Al **proyecto** le aplica el Artículo, incisos y, fracciones anteriores, porque se trata de una actividad acuícola con fines comerciales. | Por el hecho de presentar a la autoridad correspondiente (SEMARNAT) la Manifestación de Impacto Ambiental, el promovente está cumpliendo con este apartado.<br><br>El proyecto se vincula por la obligatoriedad de obtener la autorización correspondiente para realizar las obras descritas en esta manifestación de impacto ambiental.<br><br>Como ya se mencionó anteriormente, la promovente una vez autorizado el proyecto en materia ambiental procederá a tramitar el Registro Nacional de Pesca para la unidad de producción acuícola. |
| **Art. 30°.-** *Las actividades pesqueras se clasifican en:*<br><br>**II.-** *Cultivo o acuacultura con fines* | | |
| **Artículo 31°.-** *Para realizar las actividades de pesca se requiere lo siguiente:*<br><br>**I,** *Concesión, para:*<br><br>**Inciso b)** *Acuacultura comercial*<br><br>**II,** Permiso, para:<br><br>**Inciso g)** *Acuacultura de fomento*<br><br>**III,** *Autorización, para:*<br><br>**Inciso d)** *Recolectar del medio natural reproductores, larvas, postlarvas, crías, huevos, semillas, alevines o en cualquier otro estadio, y*<br><br>**Inciso e)** *Acuacultura didáctica.* | | |

| | | |
|---|---|---|
| **Artículos 22.-** *la Secretaría podrá inscribir en el Registro Nacional de Pesca a los acuicultores que no requieran concesión, permiso o Autorización.* | Al **proyecto** le aplica el Artículo, incisos y, fracciones anteriores, porque se trata de una actividad acuícola con fines comerciales. | Por el hecho de presentar a la autoridad correspondiente (SEMARNAT) la Manifestación de Impacto Ambiental, el promovente está cumpliendo con este apartado.<br><br>El proyecto se vincula por la obligatoriedad de obtener la autorización correspondiente para realizar las obras descritas en esta manifestación de impacto ambiental.<br><br>Como ya se mencionó anteriormente, la promovente una vez autorizado el proyecto en materia ambiental procederá a tramitar el Registro Nacional de Pesca para la unidad de producción acuícola. |
| **Art. 30°.-** *Las actividades pesqueras se clasifican en:*<br><br>**II.-** *Cultivo o acuacultura con fines* | | |
| **Artículo 31°.-** *Para realizar las actividades de pesca se requiere lo siguiente:*<br><br>**I,** *Concesión, para:*<br><br>**Inciso b)** *Acuacultura comercial*<br><br>**II,** Permiso, para:<br><br>**Inciso g)** *Acuacultura de fomento*<br><br>**III,** *Autorización, para:*<br><br>**Inciso d)** *Recolectar del medio natural reproductores, larvas, postlarvas, crías, huevos, semillas, alevines o en cualquier otro estadio, y*<br><br>**Inciso e)** *Acuacultura didáctica.* | | |

| | | |
|---|---|---|
| **Artículos 22.-** *la Secretaría podrá inscribir en el Registro Nacional de Pesca a los acuicultores que no requieran concesión, permiso o Autorización.* | Al **proyecto** le aplica el Artículo, incisos y, fracciones anteriores, porque se trata de una actividad acuícola con fines comerciales. | Por el hecho de presentar a la autoridad correspondiente (SEMARNAT) la Manifestación de Impacto Ambiental, el promovente está cumpliendo con este apartado.<br><br>El proyecto se vincula por la obligatoriedad de obtener la autorización correspondiente para realizar las obras descritas en esta manifestación de impacto ambiental.<br><br>Como ya se mencionó anteriormente, la promovente una vez autorizado el proyecto en materia ambiental procederá a tramitar el Registro Nacional de Pesca para la unidad de producción acuícola. |
| **Art. 30°.-** *Las actividades pesqueras se clasifican en:*<br><br>**II.-** *Cultivo o acuacultura con fines* | | |
| **Artículo 31°.-** *Para realizar las actividades de pesca se requiere lo siguiente:*<br><br>**I,** *Concesión, para:*<br><br>**Inciso b)** *Acuacultura comercial*<br><br>**II,** Permiso, para:<br><br>**Inciso g)** *Acuacultura de fomento*<br><br>**III,** *Autorización, para:*<br><br>**Inciso d)** *Recolectar del medio natural reproductores, larvas, postlarvas, crías, huevos, semillas, alevines o en cualquier otro estadio, y*<br><br>**Inciso e)** *Acuacultura didáctica.* | | |

| | | |
|---|---|---|
| **Artículos 22.-** *la Secretaría podrá inscribir en el Registro Nacional de Pesca a los acuicultores que no requieran concesión, permiso o Autorización.* | Al **proyecto** le aplica el Artículo, incisos y, fracciones anteriores, porque se trata de una actividad acuícola con fines comerciales. | Por el hecho de presentar a la autoridad correspondiente (SEMARNAT) la Manifestación de Impacto Ambiental, el promovente está cumpliendo con este apartado.<br><br>El proyecto se vincula por la obligatoriedad de obtener la autorización correspondiente para realizar las obras descritas en esta manifestación de impacto ambiental.<br><br>Como ya se mencionó anteriormente, la promovente una vez autorizado el proyecto en materia ambiental procederá a tramitar el Registro Nacional de Pesca para la unidad de producción acuícola. |
| **Art. 30°.-** *Las actividades pesqueras se clasifican en:*<br><br>**II.-** *Cultivo o acuacultura con fines* | | |
| **Artículo 31°.-** *Para realizar las actividades de pesca se requiere lo siguiente:*<br><br>**I,** *Concesión, para:*<br><br>**Inciso b)** *Acuacultura comercial*<br><br>**II,** Permiso, para:<br><br>**Inciso g)** *Acuacultura de fomento*<br><br>**III,** *Autorización, para:*<br><br>**Inciso d)** *Recolectar del medio natural reproductores, larvas, postlarvas, crías, huevos, semillas, alevines o en cualquier otro estadio, y*<br><br>**Inciso e)** *Acuacultura didáctica.* | | |

| | | |
|---|---|---|
| **Artículos 22.-** *la Secretaría podrá inscribir en el Registro Nacional de Pesca a los acuicultores que no requieran concesión, permiso o Autorización.* | Al **proyecto** le aplica el Artículo, incisos y, fracciones anteriores, porque se trata de una actividad acuícola con fines comerciales. | Por el hecho de presentar a la autoridad correspondiente (SEMARNAT) la Manifestación de Impacto Ambiental, el promovente está cumpliendo con este apartado.<br><br>El proyecto se vincula por la obligatoriedad de obtener la autorización correspondiente para realizar las obras descritas en esta manifestación de impacto ambiental.<br><br>Como ya se mencionó anteriormente, la promovente una vez autorizado el proyecto en materia ambiental procederá a tramitar el Registro Nacional de Pesca para la unidad de producción acuícola. |
| **Art. 30°.-** *Las actividades pesqueras se clasifican en:*<br><br>**II.-** *Cultivo o acuacultura con fines* | | |
| **Artículo 31°.-** *Para realizar las actividades de pesca se requiere lo siguiente:*<br><br>**I,** *Concesión, para:*<br><br>**Inciso b)** *Acuacultura comercial*<br><br>**II,** Permiso, para:<br><br>**Inciso g)** *Acuacultura de fomento*<br><br>**III,** *Autorización, para:*<br><br>**Inciso d)** *Recolectar del medio natural reproductores, larvas, postlarvas, crías, huevos, semillas, alevines o en cualquier otro estadio, y*<br><br>**Inciso e)** *Acuacultura didáctica.* | | |

| | | |
|---|---|---|
| **Artículos 22.-** *la Secretaría podrá inscribir en el Registro Nacional de Pesca a los acuicultores que no requieran concesión, permiso o Autorización.* | Al **proyecto** le aplica el Artículo, incisos y, fracciones anteriores, porque se trata de una actividad acuícola con fines comerciales. | Por el hecho de presentar a la autoridad correspondiente (SEMARNAT) la Manifestación de Impacto Ambiental, el promovente está cumpliendo con este apartado.<br><br>El proyecto se vincula por la obligatoriedad de obtener la autorización correspondiente para realizar las obras descritas en esta manifestación de impacto ambiental.<br><br>Como ya se mencionó anteriormente, la promovente una vez autorizado el proyecto en materia ambiental procederá a tramitar el Registro Nacional de Pesca para la unidad de producción acuícola. |
| **Art. 30°.-** *Las actividades pesqueras se clasifican en:*<br><br>**II.-** *Cultivo o acuacultura con fines* | | |
| **Artículo 31°.-** *Para realizar las actividades de pesca se requiere lo siguiente:*<br><br>**I,** *Concesión, para:*<br><br>**Inciso b)** *Acuacultura comercial*<br><br>**II,** Permiso, para:<br><br>**Inciso g)** *Acuacultura de fomento*<br><br>**III,** *Autorización, para:*<br><br>**Inciso d)** *Recolectar del medio natural reproductores, larvas, postlarvas, crías, huevos, semillas, alevines o en cualquier otro estadio, y*<br><br>**Inciso e)** *Acuacultura didáctica.* | | |

| | | |
|---|---|---|
| **Artículos 22.-** *la Secretaría podrá inscribir en el Registro Nacional de Pesca a los acuicultores que no requieran concesión, permiso o Autorización.* | Al **proyecto** le aplica el Artículo, incisos y, fracciones anteriores, porque se trata de una actividad acuícola con fines comerciales. | Por el hecho de presentar a la autoridad correspondiente (SEMARNAT) la Manifestación de Impacto Ambiental, el promovente está cumpliendo con este apartado.<br><br>El proyecto se vincula por la obligatoriedad de obtener la autorización correspondiente para realizar las obras descritas en esta manifestación de impacto ambiental.<br><br>Como ya se mencionó anteriormente, la promovente una vez autorizado el proyecto en materia ambiental procederá a tramitar el Registro Nacional de Pesca para la unidad de producción acuícola. |
| **Art. 30°.-** *Las actividades pesqueras se clasifican en:*<br><br>**II.-** *Cultivo o acuacultura con fines* | | |
| **Artículo 31°.-** *Para realizar las actividades de pesca se requiere lo siguiente:*<br><br>**I,** *Concesión, para:*<br><br>**Inciso b)** *Acuacultura comercial*<br><br>**II,** Permiso, para:<br><br>**Inciso g)** *Acuacultura de fomento*<br><br>**III,** *Autorización, para:*<br><br>**Inciso d)** *Recolectar del medio natural reproductores, larvas, postlarvas, crías, huevos, semillas, alevines o en cualquier otro estadio, y*<br><br>**Inciso e)** *Acuacultura didáctica.* | | |

| | | |
|---|---|---|
| **Artículos 22.-** *la Secretaría podrá inscribir en el Registro Nacional de Pesca a los acuicultores que no requieran concesión, permiso o Autorización.* | Al **proyecto** le aplica el Artículo, incisos y, fracciones anteriores, porque se trata de una actividad acuícola con fines comerciales. | Por el hecho de presentar a la autoridad correspondiente (SEMARNAT) la Manifestación de Impacto Ambiental, el promovente está cumpliendo con este apartado.<br><br>El proyecto se vincula por la obligatoriedad de obtener la autorización correspondiente para realizar las obras descritas en esta manifestación de impacto ambiental.<br><br>Como ya se mencionó anteriormente, la promovente una vez autorizado el proyecto en materia ambiental procederá a tramitar el Registro Nacional de Pesca para la unidad de producción acuícola. |
| **Art. 30°.-** *Las actividades pesqueras se clasifican en:*<br><br>**II.-** *Cultivo o acuacultura con fines* | | |
| **Artículo 31°.-** *Para realizar las actividades de pesca se requiere lo siguiente:*<br><br>**I,** *Concesión, para:*<br><br>**Inciso b)** *Acuacultura comercial*<br><br>**II,** Permiso, para:<br><br>**Inciso g)** *Acuacultura de fomento*<br><br>**III,** *Autorización, para:*<br><br>**Inciso d)** *Recolectar del medio natural reproductores, larvas, postlarvas, crías, huevos, semillas, alevines o en cualquier otro estadio, y*<br><br>**Inciso e)** *Acuacultura didáctica.* | | |

| | | |
|---|---|---|
| **Artículos 22.-** *la Secretaría podrá inscribir en el Registro Nacional de Pesca a los acuicultores que no requieran concesión, permiso o Autorización.* | Al **proyecto** le aplica el Artículo, incisos y, fracciones anteriores, porque se trata de una actividad acuícola con fines comerciales. | Por el hecho de presentar a la autoridad correspondiente (SEMARNAT) la Manifestación de Impacto Ambiental, el promovente está cumpliendo con este apartado.<br><br>El proyecto se vincula por la obligatoriedad de obtener la autorización correspondiente para realizar las obras descritas en esta manifestación de impacto ambiental.<br><br>Como ya se mencionó anteriormente, la promovente una vez autorizado el proyecto en materia ambiental procederá a tramitar el Registro Nacional de Pesca para la unidad de producción acuícola. |
| **Art. 30°.-** *Las actividades pesqueras se clasifican en:*<br><br>**II.-** *Cultivo o acuacultura con fines* | | |
| **Artículo 31°.-** *Para realizar las actividades de pesca se requiere lo siguiente:*<br><br>**I,** *Concesión, para:*<br><br>**Inciso b)** *Acuacultura comercial*<br><br>**II,** Permiso, para:<br><br>**Inciso g)** *Acuacultura de fomento*<br><br>**III,** *Autorización, para:*<br><br>**Inciso d)** *Recolectar del medio natural reproductores, larvas, postlarvas, crías, huevos, semillas, alevines o en cualquier otro estadio, y*<br><br>**Inciso e)** *Acuacultura didáctica.* | | |

| | | |
|---|---|---|
| **Artículos 22.-** *la Secretaría podrá inscribir en el Registro Nacional de Pesca a los acuicultores que no requieran concesión, permiso o Autorización.* | Al **proyecto** le aplica el Artículo, incisos y, fracciones anteriores, porque se trata de una actividad acuícola con fines comerciales. | Por el hecho de presentar a la autoridad correspondiente (SEMARNAT) la Manifestación de Impacto Ambiental, el promovente está cumpliendo con este apartado.<br><br>El proyecto se vincula por la obligatoriedad de obtener la autorización correspondiente para realizar las obras descritas en esta manifestación de impacto ambiental.<br><br>Como ya se mencionó anteriormente, la promovente una vez autorizado el proyecto en materia ambiental procederá a tramitar el Registro Nacional de Pesca para la unidad de producción acuícola. |
| **Art. 30°.-** *Las actividades pesqueras se clasifican en:*<br><br>**II.-** *Cultivo o acuacultura con fines* | | |
| **Artículo 31°.-** *Para realizar las actividades de pesca se requiere lo siguiente:*<br><br>**I,** *Concesión, para:*<br><br>**Inciso b)** *Acuacultura comercial*<br><br>**II,** Permiso, para:<br><br>**Inciso g)** *Acuacultura de fomento*<br><br>**III,** *Autorización, para:*<br><br>**Inciso d)** *Recolectar del medio natural reproductores, larvas, postlarvas, crías, huevos, semillas, alevines o en cualquier otro estadio, y*<br><br>**Inciso e)** *Acuacultura didáctica.* | | |

| | | |
|---|---|---|
| **Artículos 22.-** *la Secretaría podrá inscribir en el Registro Nacional de Pesca a los acuicultores que no requieran concesión, permiso o Autorización.* | Al **proyecto** le aplica el Artículo, incisos y, fracciones anteriores, porque se trata de una actividad acuícola con fines comerciales. | Por el hecho de presentar a la autoridad correspondiente (SEMARNAT) la Manifestación de Impacto Ambiental, el promovente está cumpliendo con este apartado.<br><br>El proyecto se vincula por la obligatoriedad de obtener la autorización correspondiente para realizar las obras descritas en esta manifestación de impacto ambiental.<br><br>Como ya se mencionó anteriormente, la promovente una vez autorizado el proyecto en materia ambiental procederá a tramitar el Registro Nacional de Pesca para la unidad de producción acuícola. |
| **Art. 30°.-** *Las actividades pesqueras se clasifican en:*<br><br>**II.-** *Cultivo o acuacultura con fines* | | |
| **Artículo 31°.-** *Para realizar las actividades de pesca se requiere lo siguiente:*<br><br>**I,** *Concesión, para:*<br><br>**Inciso b)** *Acuacultura comercial*<br><br>**II,** Permiso, para:<br><br>**Inciso g)** *Acuacultura de fomento*<br><br>**III,** *Autorización, para:*<br><br>**Inciso d)** *Recolectar del medio natural reproductores, larvas, postlarvas, crías, huevos, semillas, alevines o en cualquier otro estadio, y*<br><br>**Inciso e)** *Acuacultura didáctica.* | | |

| | | |
|---|---|---|
| **Artículos 22.-** *la Secretaría podrá inscribir en el Registro Nacional de Pesca a los acuicultores que no requieran concesión, permiso o Autorización.* | Al **proyecto** le aplica el Artículo, incisos y, fracciones anteriores, porque se trata de una actividad acuícola con fines comerciales. | Por el hecho de presentar a la autoridad correspondiente (SEMARNAT) la Manifestación de Impacto Ambiental, el promovente está cumpliendo con este apartado.<br><br>El proyecto se vincula por la obligatoriedad de obtener la autorización correspondiente para realizar las obras descritas en esta manifestación de impacto ambiental.<br><br>Como ya se mencionó anteriormente, la promovente una vez autorizado el proyecto en materia ambiental procederá a tramitar el Registro Nacional de Pesca para la unidad de producción acuícola. |
| **Art. 30°.-** *Las actividades pesqueras se clasifican en:*<br><br>**II.-** *Cultivo o acuacultura con fines* | | |
| **Artículo 31°.-** *Para realizar las actividades de pesca se requiere lo siguiente:*<br><br>**I,** *Concesión, para:*<br><br>**Inciso b)** *Acuacultura comercial*<br><br>**II,** Permiso, para:<br><br>**Inciso g)** *Acuacultura de fomento*<br><br>**III,** *Autorización, para:*<br><br>**Inciso d)** *Recolectar del medio natural reproductores, larvas, postlarvas, crías, huevos, semillas, alevines o en cualquier otro estadio, y*<br><br>**Inciso e)** *Acuacultura didáctica.* | | |

| | | |
|---|---|---|
| **Artículos 22.-** *la Secretaría podrá inscribir en el Registro Nacional de Pesca a los acuicultores que no requieran concesión, permiso o Autorización.* | Al **proyecto** le aplica el Artículo, incisos y, fracciones anteriores, porque se trata de una actividad acuícola con fines comerciales. | Por el hecho de presentar a la autoridad correspondiente (SEMARNAT) la Manifestación de Impacto Ambiental, el promovente está cumpliendo con este apartado.<br><br>El proyecto se vincula por la obligatoriedad de obtener la autorización correspondiente para realizar las obras descritas en esta manifestación de impacto ambiental.<br><br>Como ya se mencionó anteriormente, la promovente una vez autorizado el proyecto en materia ambiental procederá a tramitar el Registro Nacional de Pesca para la unidad de producción acuícola. |
| **Art. 30°.-** *Las actividades pesqueras se clasifican en:*<br><br>**II.-** *Cultivo o acuacultura con fines* | | |
| **Artículo 31°.-** *Para realizar las actividades de pesca se requiere lo siguiente:*<br><br>**I,** *Concesión, para:*<br><br>**Inciso b)** *Acuacultura comercial*<br><br>**II,** Permiso, para:<br><br>**Inciso g)** *Acuacultura de fomento*<br><br>**III,** *Autorización, para:*<br><br>**Inciso d)** *Recolectar del medio natural reproductores, larvas, postlarvas, crías, huevos, semillas, alevines o en cualquier otro estadio, y*<br><br>**Inciso e)** *Acuacultura didáctica.* | | |

| | | |
|---|---|---|
| **Artículos 22.-** *la Secretaría podrá inscribir en el Registro Nacional de Pesca a los acuicultores que no requieran concesión, permiso o Autorización.* | Al **proyecto** le aplica el Artículo, incisos y, fracciones anteriores, porque se trata de una actividad acuícola con fines comerciales. | Por el hecho de presentar a la autoridad correspondiente (SEMARNAT) la Manifestación de Impacto Ambiental, el promovente está cumpliendo con este apartado.<br><br>El proyecto se vincula por la obligatoriedad de obtener la autorización correspondiente para realizar las obras descritas en esta manifestación de impacto ambiental.<br><br>Como ya se mencionó anteriormente, la promovente una vez autorizado el proyecto en materia ambiental procederá a tramitar el Registro Nacional de Pesca para la unidad de producción acuícola. |
| **Art. 30°.-** *Las actividades pesqueras se clasifican en:*<br><br>**II.-** *Cultivo o acuacultura con fines* | | |
| **Artículo 31°.-** *Para realizar las actividades de pesca se requiere lo siguiente:*<br><br>**I,** *Concesión, para:*<br><br>**Inciso b)** *Acuacultura comercial*<br><br>**II,** Permiso, para:<br><br>**Inciso g)** *Acuacultura de fomento*<br><br>**III,** *Autorización, para:*<br><br>**Inciso d)** *Recolectar del medio natural reproductores, larvas, postlarvas, crías, huevos, semillas, alevines o en cualquier otro estadio, y*<br><br>**Inciso e)** *Acuacultura didáctica.* | | |

| | | |
|---|---|---|
| **Artículos 22.-** *la Secretaría podrá inscribir en el Registro Nacional de Pesca a los acuicultores que no requieran concesión, permiso o Autorización.* | Al **proyecto** le aplica el Artículo, incisos y, fracciones anteriores, porque se trata de una actividad acuícola con fines comerciales. | Por el hecho de presentar a la autoridad correspondiente (SEMARNAT) la Manifestación de Impacto Ambiental, el promovente está cumpliendo con este apartado.<br><br>El proyecto se vincula por la obligatoriedad de obtener la autorización correspondiente para realizar las obras descritas en esta manifestación de impacto ambiental.<br><br>Como ya se mencionó anteriormente, la promovente una vez autorizado el proyecto en materia ambiental procederá a tramitar el Registro Nacional de Pesca para la unidad de producción acuícola. |
| **Art. 30°.-** *Las actividades pesqueras se clasifican en:*<br><br>**II.-** *Cultivo o acuacultura con fines* | | |
| **Artículo 31°.-** *Para realizar las actividades de pesca se requiere lo siguiente:*<br><br>**I,** *Concesión, para:*<br><br>**Inciso b)** *Acuacultura comercial*<br><br>**II,** Permiso, para:<br><br>**Inciso g)** *Acuacultura de fomento*<br><br>**III,** *Autorización, para:*<br><br>**Inciso d)** *Recolectar del medio natural reproductores, larvas, postlarvas, crías, huevos, semillas, alevines o en cualquier otro estadio, y*<br><br>**Inciso e)** *Acuacultura didáctica.* | | |

| | | |
|---|---|---|
| **Artículos 22.-** *la Secretaría podrá inscribir en el Registro Nacional de Pesca a los acuicultores que no requieran concesión, permiso o Autorización.* | Al **proyecto** le aplica el Artículo, incisos y, fracciones anteriores, porque se trata de una actividad acuícola con fines comerciales. | Por el hecho de presentar a la autoridad correspondiente (SEMARNAT) la Manifestación de Impacto Ambiental, el promovente está cumpliendo con este apartado.<br><br>El proyecto se vincula por la obligatoriedad de obtener la autorización correspondiente para realizar las obras descritas en esta manifestación de impacto ambiental.<br><br>Como ya se mencionó anteriormente, la promovente una vez autorizado el proyecto en materia ambiental procederá a tramitar el Registro Nacional de Pesca para la unidad de producción acuícola. |
| **Art. 30°.-** *Las actividades pesqueras se clasifican en:*<br><br>**II.-** *Cultivo o acuacultura con fines* | | |
| **Artículo 31°.-** *Para realizar las actividades de pesca se requiere lo siguiente:*<br><br>**I,** *Concesión, para:*<br><br>**Inciso b)** *Acuacultura comercial*<br><br>**II,** Permiso, para:<br><br>**Inciso g)** *Acuacultura de fomento*<br><br>**III,** *Autorización, para:*<br><br>**Inciso d)** *Recolectar del medio natural reproductores, larvas, postlarvas, crías, huevos, semillas, alevines o en cualquier otro estadio, y*<br><br>**Inciso e)** *Acuacultura didáctica.* | | |

| | | |
|---|---|---|
| **Artículos 22.-** *la Secretaría podrá inscribir en el Registro Nacional de Pesca a los acuicultores que no requieran concesión, permiso o Autorización.* | Al **proyecto** le aplica el Artículo, incisos y, fracciones anteriores, porque se trata de una actividad acuícola con fines comerciales. | Por el hecho de presentar a la autoridad correspondiente (SEMARNAT) la Manifestación de Impacto Ambiental, el promovente está cumpliendo con este apartado.<br><br>El proyecto se vincula por la obligatoriedad de obtener la autorización correspondiente para realizar las obras descritas en esta manifestación de impacto ambiental.<br><br>Como ya se mencionó anteriormente, la promovente una vez autorizado el proyecto en materia ambiental procederá a tramitar el Registro Nacional de Pesca para la unidad de producción acuícola. |
| **Art. 30°.-** *Las actividades pesqueras se clasifican en:*<br><br>**II.-** *Cultivo o acuacultura con fines* | | |
| **Artículo 31°.-** *Para realizar las actividades de pesca se requiere lo siguiente:*<br><br>**I,** *Concesión, para:*<br><br>**Inciso b)** *Acuacultura comercial*<br><br>**II,** Permiso, para:<br><br>**Inciso g)** *Acuacultura de fomento*<br><br>**III,** *Autorización, para:*<br><br>**Inciso d)** *Recolectar del medio natural reproductores, larvas, postlarvas, crías, huevos, semillas, alevines o en cualquier otro estadio, y*<br><br>**Inciso e)** *Acuacultura didáctica.* | | |

| | | |
|---|---|---|
| **Artículos 22.-** *la Secretaría podrá inscribir en el Registro Nacional de Pesca a los acuicultores que no requieran concesión, permiso o Autorización.* | Al **proyecto** le aplica el Artículo, incisos y, fracciones anteriores, porque se trata de una actividad acuícola con fines comerciales. | Por el hecho de presentar a la autoridad correspondiente (SEMARNAT) la Manifestación de Impacto Ambiental, el promovente está cumpliendo con este apartado.<br><br>El proyecto se vincula por la obligatoriedad de obtener la autorización correspondiente para realizar las obras descritas en esta manifestación de impacto ambiental.<br><br>Como ya se mencionó anteriormente, la promovente una vez autorizado el proyecto en materia ambiental procederá a tramitar el Registro Nacional de Pesca para la unidad de producción acuícola. |
| **Art. 30°.-** *Las actividades pesqueras se clasifican en:*<br><br>**II.-** *Cultivo o acuacultura con fines* | | |
| **Artículo 31°.-** *Para realizar las actividades de pesca se requiere lo siguiente:*<br><br>**I,** *Concesión, para:*<br><br>**Inciso b)** *Acuacultura comercial*<br><br>**II,** Permiso, para:<br><br>**Inciso g)** *Acuacultura de fomento*<br><br>**III,** *Autorización, para:*<br><br>**Inciso d)** *Recolectar del medio natural reproductores, larvas, postlarvas, crías, huevos, semillas, alevines o en cualquier otro estadio, y*<br><br>**Inciso e)** *Acuacultura didáctica.* | | |

| | | |
|---|---|---|
| **Artículos 22.-** *la Secretaría podrá inscribir en el Registro Nacional de Pesca a los acuicultores que no requieran concesión, permiso o Autorización.* | Al **proyecto** le aplica el Artículo, incisos y, fracciones anteriores, porque se trata de una actividad acuícola con fines comerciales. | Por el hecho de presentar a la autoridad correspondiente (SEMARNAT) la Manifestación de Impacto Ambiental, el promovente está cumpliendo con este apartado.<br><br>El proyecto se vincula por la obligatoriedad de obtener la autorización correspondiente para realizar las obras descritas en esta manifestación de impacto ambiental.<br><br>Como ya se mencionó anteriormente, la promovente una vez autorizado el proyecto en materia ambiental procederá a tramitar el Registro Nacional de Pesca para la unidad de producción acuícola. |
| **Art. 30°.-** *Las actividades pesqueras se clasifican en:*<br><br>**II.-** *Cultivo o acuacultura con fines* | | |
| **Artículo 31°.-** *Para realizar las actividades de pesca se requiere lo siguiente:*<br><br>**I,** *Concesión, para:*<br><br>**Inciso b)** *Acuacultura comercial*<br><br>**II,** Permiso, para:<br><br>**Inciso g)** *Acuacultura de fomento*<br><br>**III,** *Autorización, para:*<br><br>**Inciso d)** *Recolectar del medio natural reproductores, larvas, postlarvas, crías, huevos, semillas, alevines o en cualquier otro estadio, y*<br><br>**Inciso e)** *Acuacultura didáctica.* | | |

| | | |
|---|---|---|
| **Artículos 22.-** *la Secretaría podrá inscribir en el Registro Nacional de Pesca a los acuicultores que no requieran concesión, permiso o Autorización.* | Al **proyecto** le aplica el Artículo, incisos y, fracciones anteriores, porque se trata de una actividad acuícola con fines comerciales. | Por el hecho de presentar a la autoridad correspondiente (SEMARNAT) la Manifestación de Impacto Ambiental, el promovente está cumpliendo con este apartado.<br><br>El proyecto se vincula por la obligatoriedad de obtener la autorización correspondiente para realizar las obras descritas en esta manifestación de impacto ambiental.<br><br>Como ya se mencionó anteriormente, la promovente una vez autorizado el proyecto en materia ambiental procederá a tramitar el Registro Nacional de Pesca para la unidad de producción acuícola. |
| **Art. 30°.-** *Las actividades pesqueras se clasifican en:*<br><br>**II.-** *Cultivo o acuacultura con fines* | | |
| **Artículo 31°.-** *Para realizar las actividades de pesca se requiere lo siguiente:*<br><br>**I,** *Concesión, para:*<br><br>**Inciso b)** *Acuacultura comercial*<br><br>**II,** Permiso, para:<br><br>**Inciso g)** *Acuacultura de fomento*<br><br>**III,** *Autorización, para:*<br><br>**Inciso d)** *Recolectar del medio natural reproductores, larvas, postlarvas, crías, huevos, semillas, alevines o en cualquier otro estadio, y*<br><br>**Inciso e)** *Acuacultura didáctica.* | | |

| | | |
|---|---|---|
| **Artículos 22.-** *la Secretaría podrá inscribir en el Registro Nacional de Pesca a los acuicultores que no requieran concesión, permiso o Autorización.* | Al **proyecto** le aplica el Artículo, incisos y, fracciones anteriores, porque se trata de una actividad acuícola con fines comerciales. | Por el hecho de presentar a la autoridad correspondiente (SEMARNAT) la Manifestación de Impacto Ambiental, el promovente está cumpliendo con este apartado.<br><br>El proyecto se vincula por la obligatoriedad de obtener la autorización correspondiente para realizar las obras descritas en esta manifestación de impacto ambiental.<br><br>Como ya se mencionó anteriormente, la promovente una vez autorizado el proyecto en materia ambiental procederá a tramitar el Registro Nacional de Pesca para la unidad de producción acuícola. |
| **Art. 30°.-** *Las actividades pesqueras se clasifican en:*<br><br>**II.-** *Cultivo o acuacultura con fines* | | |
| **Artículo 31°.-** *Para realizar las actividades de pesca se requiere lo siguiente:*<br><br>**I,** *Concesión, para:*<br><br>**Inciso b)** *Acuacultura comercial*<br><br>**II,** Permiso, para:<br><br>**Inciso g)** *Acuacultura de fomento*<br><br>**III,** *Autorización, para:*<br><br>**Inciso d)** *Recolectar del medio natural reproductores, larvas, postlarvas, crías, huevos, semillas, alevines o en cualquier otro estadio, y*<br><br>**Inciso e)** *Acuacultura didáctica.* | | |

| | | |
|---|---|---|
| **Artículos 22.-** *la Secretaría podrá inscribir en el Registro Nacional de Pesca a los acuicultores que no requieran concesión, permiso o Autorización.* | Al **proyecto** le aplica el Artículo, incisos y, fracciones anteriores, porque se trata de una actividad acuícola con fines comerciales. | Por el hecho de presentar a la autoridad correspondiente (SEMARNAT) la Manifestación de Impacto Ambiental, el promovente está cumpliendo con este apartado.<br><br>El proyecto se vincula por la obligatoriedad de obtener la autorización correspondiente para realizar las obras descritas en esta manifestación de impacto ambiental.<br><br>Como ya se mencionó anteriormente, la promovente una vez autorizado el proyecto en materia ambiental procederá a tramitar el Registro Nacional de Pesca para la unidad de producción acuícola. |
| **Art. 30°.-** *Las actividades pesqueras se clasifican en:*<br><br>**II.-** *Cultivo o acuacultura con fines* | | |
| **Artículo 31°.-** *Para realizar las actividades de pesca se requiere lo siguiente:*<br><br>**I,** *Concesión, para:*<br><br>**Inciso b)** *Acuacultura comercial*<br><br>**II,** Permiso, para:<br><br>**Inciso g)** *Acuacultura de fomento*<br><br>**III,** *Autorización, para:*<br><br>**Inciso d)** *Recolectar del medio natural reproductores, larvas, postlarvas, crías, huevos, semillas, alevines o en cualquier otro estadio, y*<br><br>**Inciso e)** *Acuacultura didáctica.* | | |

| | | |
|---|---|---|
| **Artículos 22.-** *la Secretaría podrá inscribir en el Registro Nacional de Pesca a los acuicultores que no requieran concesión, permiso o Autorización.* | Al **proyecto** le aplica el Artículo, incisos y, fracciones anteriores, porque se trata de una actividad acuícola con fines comerciales. | Por el hecho de presentar a la autoridad correspondiente (SEMARNAT) la Manifestación de Impacto Ambiental, el promovente está cumpliendo con este apartado.<br><br>El proyecto se vincula por la obligatoriedad de obtener la autorización correspondiente para realizar las obras descritas en esta manifestación de impacto ambiental.<br><br>Como ya se mencionó anteriormente, la promovente una vez autorizado el proyecto en materia ambiental procederá a tramitar el Registro Nacional de Pesca para la unidad de producción acuícola. |
| **Art. 30°.-** *Las actividades pesqueras se clasifican en:*<br><br>**II.-** *Cultivo o acuacultura con fines* | | |
| **Artículo 31°.-** *Para realizar las actividades de pesca se requiere lo siguiente:*<br><br>**I,** *Concesión, para:*<br><br>**Inciso b)** *Acuacultura comercial*<br><br>**II,** Permiso, para:<br><br>**Inciso g)** *Acuacultura de fomento*<br><br>**III,** *Autorización, para:*<br><br>**Inciso d)** *Recolectar del medio natural reproductores, larvas, postlarvas, crías, huevos, semillas, alevines o en cualquier otro estadio, y*<br><br>**Inciso e)** *Acuacultura didáctica.* | | |

| | | |
|---|---|---|
| **Artículos 22.-** *la Secretaría podrá inscribir en el Registro Nacional de Pesca a los acuicultores que no requieran concesión, permiso o Autorización.* | Al **proyecto** le aplica el Artículo, incisos y, fracciones anteriores, porque se trata de una actividad acuícola con fines comerciales. | Por el hecho de presentar a la autoridad correspondiente (SEMARNAT) la Manifestación de Impacto Ambiental, el promovente está cumpliendo con este apartado.<br><br>El proyecto se vincula por la obligatoriedad de obtener la autorización correspondiente para realizar las obras descritas en esta manifestación de impacto ambiental.<br><br>Como ya se mencionó anteriormente, la promovente una vez autorizado el proyecto en materia ambiental procederá a tramitar el Registro Nacional de Pesca para la unidad de producción acuícola. |
| **Art. 30°.-** *Las actividades pesqueras se clasifican en:*<br><br>**II.-** *Cultivo o acuacultura con fines* | | |
| **Artículo 31°.-** *Para realizar las actividades de pesca se requiere lo siguiente:*<br><br>**I,** *Concesión, para:*<br><br>**Inciso b)** *Acuacultura comercial*<br><br>**II,** Permiso, para:<br><br>**Inciso g)** *Acuacultura de fomento*<br><br>**III,** *Autorización, para:*<br><br>**Inciso d)** *Recolectar del medio natural reproductores, larvas, postlarvas, crías, huevos, semillas, alevines o en cualquier otro estadio, y*<br><br>**Inciso e)** *Acuacultura didáctica.* | | |

| | | |
|---|---|---|
| **Artículos 22.-** *la Secretaría podrá inscribir en el Registro Nacional de Pesca a los acuicultores que no requieran concesión, permiso o Autorización.* | Al **proyecto** le aplica el Artículo, incisos y, fracciones anteriores, porque se trata de una actividad acuícola con fines comerciales. | Por el hecho de presentar a la autoridad correspondiente (SEMARNAT) la Manifestación de Impacto Ambiental, el promovente está cumpliendo con este apartado.<br><br>El proyecto se vincula por la obligatoriedad de obtener la autorización correspondiente para realizar las obras descritas en esta manifestación de impacto ambiental.<br><br>Como ya se mencionó anteriormente, la promovente una vez autorizado el proyecto en materia ambiental procederá a tramitar el Registro Nacional de Pesca para la unidad de producción acuícola. |
| **Art. 30°.-** *Las actividades pesqueras se clasifican en:*<br><br>**II.-** *Cultivo o acuacultura con fines* | | |
| **Artículo 31°.-** *Para realizar las actividades de pesca se requiere lo siguiente:*<br><br>**I,** *Concesión, para:*<br><br>**Inciso b)** *Acuacultura comercial*<br><br>**II,** Permiso, para:<br><br>**Inciso g)** *Acuacultura de fomento*<br><br>**III,** *Autorización, para:*<br><br>**Inciso d)** *Recolectar del medio natural reproductores, larvas, postlarvas, crías, huevos, semillas, alevines o en cualquier otro estadio, y*<br><br>**Inciso e)** *Acuacultura didáctica.* | | |

| | | |
|---|---|---|
| **Artículos 22.-** *la Secretaría podrá inscribir en el Registro Nacional de Pesca a los acuicultores que no requieran concesión, permiso o Autorización.* | Al **proyecto** le aplica el Artículo, incisos y, fracciones anteriores, porque se trata de una actividad acuícola con fines comerciales. | Por el hecho de presentar a la autoridad correspondiente (SEMARNAT) la Manifestación de Impacto Ambiental, el promovente está cumpliendo con este apartado.<br><br>El proyecto se vincula por la obligatoriedad de obtener la autorización correspondiente para realizar las obras descritas en esta manifestación de impacto ambiental.<br><br>Como ya se mencionó anteriormente, la promovente una vez autorizado el proyecto en materia ambiental procederá a tramitar el Registro Nacional de Pesca para la unidad de producción acuícola. |
| **Art. 30°.-** *Las actividades pesqueras se clasifican en:*<br><br>**II.-** *Cultivo o acuacultura con fines* | | |
| **Artículo 31°.-** *Para realizar las actividades de pesca se requiere lo siguiente:*<br><br>**I,** *Concesión, para:*<br><br>**Inciso b)** *Acuacultura comercial*<br><br>**II,** Permiso, para:<br><br>**Inciso g)** *Acuacultura de fomento*<br><br>**III,** *Autorización, para:*<br><br>**Inciso d)** *Recolectar del medio natural reproductores, larvas, postlarvas, crías, huevos, semillas, alevines o en cualquier otro estadio, y*<br><br>**Inciso e)** *Acuacultura didáctica.* | | |

| | | |
|---|---|---|
| **Artículos 22.-** *la Secretaría podrá inscribir en el Registro Nacional de Pesca a los acuicultores que no requieran concesión, permiso o Autorización.* | Al **proyecto** le aplica el Artículo, incisos y, fracciones anteriores, porque se trata de una actividad acuícola con fines comerciales. | Por el hecho de presentar a la autoridad correspondiente (SEMARNAT) la Manifestación de Impacto Ambiental, el promovente está cumpliendo con este apartado.<br><br>El proyecto se vincula por la obligatoriedad de obtener la autorización correspondiente para realizar las obras descritas en esta manifestación de impacto ambiental.<br><br>Como ya se mencionó anteriormente, la promovente una vez autorizado el proyecto en materia ambiental procederá a tramitar el Registro Nacional de Pesca para la unidad de producción acuícola. |
| **Art. 30°.-** *Las actividades pesqueras se clasifican en:*<br><br>**II.-** *Cultivo o acuacultura con fines* | | |
| **Artículo 31°.-** *Para realizar las actividades de pesca se requiere lo siguiente:*<br><br>**I,** *Concesión, para:*<br><br>**Inciso b)** *Acuacultura comercial*<br><br>**II,** Permiso, para:<br><br>**Inciso g)** *Acuacultura de fomento*<br><br>**III,** *Autorización, para:*<br><br>**Inciso d)** *Recolectar del medio natural reproductores, larvas, postlarvas, crías, huevos, semillas, alevines o en cualquier otro estadio, y*<br><br>**Inciso e)** *Acuacultura didáctica.* | | |

| | | |
|---|---|---|
| **Artículos 22.-** *la Secretaría podrá inscribir en el Registro Nacional de Pesca a los acuicultores que no requieran concesión, permiso o Autorización.* | Al **proyecto** le aplica el Artículo, incisos y, fracciones anteriores, porque se trata de una actividad acuícola con fines comerciales. | Por el hecho de presentar a la autoridad correspondiente (SEMARNAT) la Manifestación de Impacto Ambiental, el promovente está cumpliendo con este apartado.<br><br>El proyecto se vincula por la obligatoriedad de obtener la autorización correspondiente para realizar las obras descritas en esta manifestación de impacto ambiental.<br><br>Como ya se mencionó anteriormente, la promovente una vez autorizado el proyecto en materia ambiental procederá a tramitar el Registro Nacional de Pesca para la unidad de producción acuícola. |
| **Art. 30°.-** *Las actividades pesqueras se clasifican en:*<br><br>**II.-** *Cultivo o acuacultura con fines* | | |
| **Artículo 31°.-** *Para realizar las actividades de pesca se requiere lo siguiente:*<br><br>**I,** *Concesión, para:*<br><br>**Inciso b)** *Acuacultura comercial*<br><br>**II,** Permiso, para:<br><br>**Inciso g)** *Acuacultura de fomento*<br><br>**III,** *Autorización, para:*<br><br>**Inciso d)** *Recolectar del medio natural reproductores, larvas, postlarvas, crías, huevos, semillas, alevines o en cualquier otro estadio, y*<br><br>**Inciso e)** *Acuacultura didáctica.* | | |

| | | |
|---|---|---|
| **Artículos 22.-** *la Secretaría podrá inscribir en el Registro Nacional de Pesca a los acuicultores que no requieran concesión, permiso o Autorización.* | Al **proyecto** le aplica el Artículo, incisos y, fracciones anteriores, porque se trata de una actividad acuícola con fines comerciales. | Por el hecho de presentar a la autoridad correspondiente (SEMARNAT) la Manifestación de Impacto Ambiental, el promovente está cumpliendo con este apartado.<br><br>El proyecto se vincula por la obligatoriedad de obtener la autorización correspondiente para realizar las obras descritas en esta manifestación de impacto ambiental.<br><br>Como ya se mencionó anteriormente, la promovente una vez autorizado el proyecto en materia ambiental procederá a tramitar el Registro Nacional de Pesca para la unidad de producción acuícola. |
| **Art. 30°.-** *Las actividades pesqueras se clasifican en:*<br><br>**II.-** *Cultivo o acuacultura con fines* | | |
| **Artículo 31°.-** *Para realizar las actividades de pesca se requiere lo siguiente:*<br><br>**I,** *Concesión, para:*<br><br>**Inciso b)** *Acuacultura comercial*<br><br>**II,** Permiso, para:<br><br>**Inciso g)** *Acuacultura de fomento*<br><br>**III,** *Autorización, para:*<br><br>**Inciso d)** *Recolectar del medio natural reproductores, larvas, postlarvas, crías, huevos, semillas, alevines o en cualquier otro estadio, y*<br><br>**Inciso e)** *Acuacultura didáctica.* | | |

| | | |
|---|---|---|
| **Artículos 22.-** *la Secretaría podrá inscribir en el Registro Nacional de Pesca a los acuicultores que no requieran concesión, permiso o Autorización.* | Al **proyecto** le aplica el Artículo, incisos y, fracciones anteriores, porque se trata de una actividad acuícola con fines comerciales. | Por el hecho de presentar a la autoridad correspondiente (SEMARNAT) la Manifestación de Impacto Ambiental, el promovente está cumpliendo con este apartado.<br><br>El proyecto se vincula por la obligatoriedad de obtener la autorización correspondiente para realizar las obras descritas en esta manifestación de impacto ambiental.<br><br>Como ya se mencionó anteriormente, la promovente una vez autorizado el proyecto en materia ambiental procederá a tramitar el Registro Nacional de Pesca para la unidad de producción acuícola. |
| **Art. 30°.-** *Las actividades pesqueras se clasifican en:*<br><br>**II.-** *Cultivo o acuacultura con fines* | | |
| **Artículo 31°.-** *Para realizar las actividades de pesca se requiere lo siguiente:*<br><br>**I,** *Concesión, para:*<br><br>**Inciso b)** *Acuacultura comercial*<br><br>**II,** Permiso, para:<br><br>**Inciso g)** *Acuacultura de fomento*<br><br>**III,** *Autorización, para:*<br><br>**Inciso d)** *Recolectar del medio natural reproductores, larvas, postlarvas, crías, huevos, semillas, alevines o en cualquier otro estadio, y*<br><br>**Inciso e)** *Acuacultura didáctica.* | | |

| | | |
|---|---|---|
| **Artículos 22.-** *la Secretaría podrá inscribir en el Registro Nacional de Pesca a los acuicultores que no requieran concesión, permiso o Autorización.* | Al **proyecto** le aplica el Artículo, incisos y, fracciones anteriores, porque se trata de una actividad acuícola con fines comerciales. | Por el hecho de presentar a la autoridad correspondiente (SEMARNAT) la Manifestación de Impacto Ambiental, el promovente está cumpliendo con este apartado.<br><br>El proyecto se vincula por la obligatoriedad de obtener la autorización correspondiente para realizar las obras descritas en esta manifestación de impacto ambiental.<br><br>Como ya se mencionó anteriormente, la promovente una vez autorizado el proyecto en materia ambiental procederá a tramitar el Registro Nacional de Pesca para la unidad de producción acuícola. |
| **Art. 30°.-** *Las actividades pesqueras se clasifican en:*<br><br>**II.-** *Cultivo o acuacultura con fines* | | |
| **Artículo 31°.-** *Para realizar las actividades de pesca se requiere lo siguiente:*<br><br>**I,** *Concesión, para:*<br><br>**Inciso b)** *Acuacultura comercial*<br><br>**II,** Permiso, para:<br><br>**Inciso g)** *Acuacultura de fomento*<br><br>**III,** *Autorización, para:*<br><br>**Inciso d)** *Recolectar del medio natural reproductores, larvas, postlarvas, crías, huevos, semillas, alevines o en cualquier otro estadio, y*<br><br>**Inciso e)** *Acuacultura didáctica.* | | |

| | | |
|---|---|---|
| **Artículos 22.-** *la Secretaría podrá inscribir en el Registro Nacional de Pesca a los acuicultores que no requieran concesión, permiso o Autorización.* | Al **proyecto** le aplica el Artículo, incisos y, fracciones anteriores, porque se trata de una actividad acuícola con fines comerciales. | Por el hecho de presentar a la autoridad correspondiente (SEMARNAT) la Manifestación de Impacto Ambiental, el promovente está cumpliendo con este apartado.<br><br>El proyecto se vincula por la obligatoriedad de obtener la autorización correspondiente para realizar las obras descritas en esta manifestación de impacto ambiental.<br><br>Como ya se mencionó anteriormente, la promovente una vez autorizado el proyecto en materia ambiental procederá a tramitar el Registro Nacional de Pesca para la unidad de producción acuícola. |
| **Art. 30°.-** *Las actividades pesqueras se clasifican en:*<br><br>**II.-** *Cultivo o acuacultura con fines* | | |
| **Artículo 31°.-** *Para realizar las actividades de pesca se requiere lo siguiente:*<br><br>**I,** *Concesión, para:*<br><br>**Inciso b)** *Acuacultura comercial*<br><br>**II,** Permiso, para:<br><br>**Inciso g)** *Acuacultura de fomento*<br><br>**III,** *Autorización, para:*<br><br>**Inciso d)** *Recolectar del medio natural reproductores, larvas, postlarvas, crías, huevos, semillas, alevines o en cualquier otro estadio, y*<br><br>**Inciso e)** *Acuacultura didáctica.* | | |

| | | |
|---|---|---|
| **Artículos 22.-** *la Secretaría podrá inscribir en el Registro Nacional de Pesca a los acuicultores que no requieran concesión, permiso o Autorización.* | Al **proyecto** le aplica el Artículo, incisos y, fracciones anteriores, porque se trata de una actividad acuícola con fines comerciales. | Por el hecho de presentar a la autoridad correspondiente (SEMARNAT) la Manifestación de Impacto Ambiental, el promovente está cumpliendo con este apartado.<br><br>El proyecto se vincula por la obligatoriedad de obtener la autorización correspondiente para realizar las obras descritas en esta manifestación de impacto ambiental.<br><br>Como ya se mencionó anteriormente, la promovente una vez autorizado el proyecto en materia ambiental procederá a tramitar el Registro Nacional de Pesca para la unidad de producción acuícola. |
| **Art. 30°.-** *Las actividades pesqueras se clasifican en:*<br><br>**II.-** *Cultivo o acuacultura con fines* | | |
| **Artículo 31°.-** *Para realizar las actividades de pesca se requiere lo siguiente:*<br><br>**I,** *Concesión, para:*<br><br>**Inciso b)** *Acuacultura comercial*<br><br>**II,** Permiso, para:<br><br>**Inciso g)** *Acuacultura de fomento*<br><br>**III,** *Autorización, para:*<br><br>**Inciso d)** *Recolectar del medio natural reproductores, larvas, postlarvas, crías, huevos, semillas, alevines o en cualquier otro estadio, y*<br><br>**Inciso e)** *Acuacultura didáctica.* | | |

| | | |
|---|---|---|
| **Artículos 22.-** *la Secretaría podrá inscribir en el Registro Nacional de Pesca a los acuicultores que no requieran concesión, permiso o Autorización.* | Al **proyecto** le aplica el Artículo, incisos y, fracciones anteriores, porque se trata de una actividad acuícola con fines comerciales. | Por el hecho de presentar a la autoridad correspondiente (SEMARNAT) la Manifestación de Impacto Ambiental, el promovente está cumpliendo con este apartado.<br><br>El proyecto se vincula por la obligatoriedad de obtener la autorización correspondiente para realizar las obras descritas en esta manifestación de impacto ambiental.<br><br>Como ya se mencionó anteriormente, la promovente una vez autorizado el proyecto en materia ambiental procederá a tramitar el Registro Nacional de Pesca para la unidad de producción acuícola. |
| **Art. 30°.-** *Las actividades pesqueras se clasifican en:*<br><br>**II.-** *Cultivo o acuacultura con fines* | | |
| **Artículo 31°.-** *Para realizar las actividades de pesca se requiere lo siguiente:*<br><br>**I,** *Concesión, para:*<br><br>**Inciso b)** *Acuacultura comercial*<br><br>**II,** Permiso, para:<br><br>**Inciso g)** *Acuacultura de fomento*<br><br>**III,** *Autorización, para:*<br><br>**Inciso d)** *Recolectar del medio natural reproductores, larvas, postlarvas, crías, huevos, semillas, alevines o en cualquier otro estadio, y*<br><br>**Inciso e)** *Acuacultura didáctica.* | | |

| | | |
|---|---|---|
| **Artículos 22.-** *la Secretaría podrá inscribir en el Registro Nacional de Pesca a los acuicultores que no requieran concesión, permiso o Autorización.* | Al **proyecto** le aplica el Artículo, incisos y, fracciones anteriores, porque se trata de una actividad acuícola con fines comerciales. | Por el hecho de presentar a la autoridad correspondiente (SEMARNAT) la Manifestación de Impacto Ambiental, el promovente está cumpliendo con este apartado.<br><br>El proyecto se vincula por la obligatoriedad de obtener la autorización correspondiente para realizar las obras descritas en esta manifestación de impacto ambiental.<br><br>Como ya se mencionó anteriormente, la promovente una vez autorizado el proyecto en materia ambiental procederá a tramitar el Registro Nacional de Pesca para la unidad de producción acuícola. |
| **Art. 30°.-** *Las actividades pesqueras se clasifican en:*<br><br>**II.-** *Cultivo o acuacultura con fines* | | |
| **Artículo 31°.-** *Para realizar las actividades de pesca se requiere lo siguiente:*<br><br>**I,** *Concesión, para:*<br><br>**Inciso b)** *Acuacultura comercial*<br><br>**II,** Permiso, para:<br><br>**Inciso g)** *Acuacultura de fomento*<br><br>**III,** *Autorización, para:*<br><br>**Inciso d)** *Recolectar del medio natural reproductores, larvas, postlarvas, crías, huevos, semillas, alevines o en cualquier otro estadio, y*<br><br>**Inciso e)** *Acuacultura didáctica.* | | |

| | | |
|---|---|---|
| **Artículos 22.-** *la Secretaría podrá inscribir en el Registro Nacional de Pesca a los acuicultores que no requieran concesión, permiso o Autorización.* | Al **proyecto** le aplica el Artículo, incisos y, fracciones anteriores, porque se trata de una actividad acuícola con fines comerciales. | Por el hecho de presentar a la autoridad correspondiente (SEMARNAT) la Manifestación de Impacto Ambiental, el promovente está cumpliendo con este apartado.<br><br>El proyecto se vincula por la obligatoriedad de obtener la autorización correspondiente para realizar las obras descritas en esta manifestación de impacto ambiental.<br><br>Como ya se mencionó anteriormente, la promovente una vez autorizado el proyecto en materia ambiental procederá a tramitar el Registro Nacional de Pesca para la unidad de producción acuícola. |
| **Art. 30°.-** *Las actividades pesqueras se clasifican en:*<br><br>**II.-** *Cultivo o acuacultura con fines* | | |
| **Artículo 31°.-** *Para realizar las actividades de pesca se requiere lo siguiente:*<br><br>**I,** *Concesión, para:*<br><br>**Inciso b)** *Acuacultura comercial*<br><br>**II,** Permiso, para:<br><br>**Inciso g)** *Acuacultura de fomento*<br><br>**III,** *Autorización, para:*<br><br>**Inciso d)** *Recolectar del medio natural reproductores, larvas, postlarvas, crías, huevos, semillas, alevines o en cualquier otro estadio, y*<br><br>**Inciso e)** *Acuacultura didáctica.* | | |

| | | |
|---|---|---|
| **Artículos 22.-** *la Secretaría podrá inscribir en el Registro Nacional de Pesca a los acuicultores que no requieran concesión, permiso o Autorización.* | Al **proyecto** le aplica el Artículo, incisos y, fracciones anteriores, porque se trata de una actividad acuícola con fines comerciales. | Por el hecho de presentar a la autoridad correspondiente (SEMARNAT) la Manifestación de Impacto Ambiental, el promovente está cumpliendo con este apartado.<br><br>El proyecto se vincula por la obligatoriedad de obtener la autorización correspondiente para realizar las obras descritas en esta manifestación de impacto ambiental.<br><br>Como ya se mencionó anteriormente, la promovente una vez autorizado el proyecto en materia ambiental procederá a tramitar el Registro Nacional de Pesca para la unidad de producción acuícola. |
| **Art. 30°.-** *Las actividades pesqueras se clasifican en:*<br><br>**II.-** *Cultivo o acuacultura con fines* | | |
| **Artículo 31°.-** *Para realizar las actividades de pesca se requiere lo siguiente:*<br><br>**I,** *Concesión, para:*<br><br>**Inciso b)** *Acuacultura comercial*<br><br>**II,** Permiso, para:<br><br>**Inciso g)** *Acuacultura de fomento*<br><br>**III,** *Autorización, para:*<br><br>**Inciso d)** *Recolectar del medio natural reproductores, larvas, postlarvas, crías, huevos, semillas, alevines o en cualquier otro estadio, y*<br><br>**Inciso e)** *Acuacultura didáctica.* | | |

| | | |
|---|---|---|
| **Artículos 22.-** *la Secretaría podrá inscribir en el Registro Nacional de Pesca a los acuicultores que no requieran concesión, permiso o Autorización.* | Al **proyecto** le aplica el Artículo, incisos y, fracciones anteriores, porque se trata de una actividad acuícola con fines comerciales. | Por el hecho de presentar a la autoridad correspondiente (SEMARNAT) la Manifestación de Impacto Ambiental, el promovente está cumpliendo con este apartado.<br><br>El proyecto se vincula por la obligatoriedad de obtener la autorización correspondiente para realizar las obras descritas en esta manifestación de impacto ambiental.<br><br>Como ya se mencionó anteriormente, la promovente una vez autorizado el proyecto en materia ambiental procederá a tramitar el Registro Nacional de Pesca para la unidad de producción acuícola. |
| **Art. 30°.-** *Las actividades pesqueras se clasifican en:*<br><br>**II.-** *Cultivo o acuacultura con fines* | | |
| **Artículo 31°.-** *Para realizar las actividades de pesca se requiere lo siguiente:*<br><br>**I,** *Concesión, para:*<br><br>**Inciso b)** *Acuacultura comercial*<br><br>**II,** Permiso, para:<br><br>**Inciso g)** *Acuacultura de fomento*<br><br>**III,** *Autorización, para:*<br><br>**Inciso d)** *Recolectar del medio natural reproductores, larvas, postlarvas, crías, huevos, semillas, alevines o en cualquier otro estadio, y*<br><br>**Inciso e)** *Acuacultura didáctica.* | | |

| | | |
|---|---|---|
| **Artículos 22.-** *la Secretaría podrá inscribir en el Registro Nacional de Pesca a los acuicultores que no requieran concesión, permiso o Autorización.* | Al **proyecto** le aplica el Artículo, incisos y, fracciones anteriores, porque se trata de una actividad acuícola con fines comerciales. | Por el hecho de presentar a la autoridad correspondiente (SEMARNAT) la Manifestación de Impacto Ambiental, el promovente está cumpliendo con este apartado.<br><br>El proyecto se vincula por la obligatoriedad de obtener la autorización correspondiente para realizar las obras descritas en esta manifestación de impacto ambiental.<br><br>Como ya se mencionó anteriormente, la promovente una vez autorizado el proyecto en materia ambiental procederá a tramitar el Registro Nacional de Pesca para la unidad de producción acuícola. |
| **Art. 30°.-** *Las actividades pesqueras se clasifican en:*<br><br>**II.-** *Cultivo o acuacultura con fines* | | |
| **Artículo 31°.-** *Para realizar las actividades de pesca se requiere lo siguiente:*<br><br>**I,** *Concesión, para:*<br><br>**Inciso b)** *Acuacultura comercial*<br><br>**II,** Permiso, para:<br><br>**Inciso g)** *Acuacultura de fomento*<br><br>**III,** *Autorización, para:*<br><br>**Inciso d)** *Recolectar del medio natural reproductores, larvas, postlarvas, crías, huevos, semillas, alevines o en cualquier otro estadio, y*<br><br>**Inciso e)** *Acuacultura didáctica.* | | |

| | | |
|---|---|---|
| **Artículos 22.-** *la Secretaría podrá inscribir en el Registro Nacional de Pesca a los acuicultores que no requieran concesión, permiso o Autorización.* | Al **proyecto** le aplica el Artículo, incisos y, fracciones anteriores, porque se trata de una actividad acuícola con fines comerciales. | Por el hecho de presentar a la autoridad correspondiente (SEMARNAT) la Manifestación de Impacto Ambiental, el promovente está cumpliendo con este apartado.<br><br>El proyecto se vincula por la obligatoriedad de obtener la autorización correspondiente para realizar las obras descritas en esta manifestación de impacto ambiental.<br><br>Como ya se mencionó anteriormente, la promovente una vez autorizado el proyecto en materia ambiental procederá a tramitar el Registro Nacional de Pesca para la unidad de producción acuícola. |
| **Art. 30°.-** *Las actividades pesqueras se clasifican en:*<br><br>**II.-** *Cultivo o acuacultura con fines* | | |
| **Artículo 31°.-** *Para realizar las actividades de pesca se requiere lo siguiente:*<br><br>**I,** *Concesión, para:*<br><br>**Inciso b)** *Acuacultura comercial*<br><br>**II,** Permiso, para:<br><br>**Inciso g)** *Acuacultura de fomento*<br><br>**III,** *Autorización, para:*<br><br>**Inciso d)** *Recolectar del medio natural reproductores, larvas, postlarvas, crías, huevos, semillas, alevines o en cualquier otro estadio, y*<br><br>**Inciso e)** *Acuacultura didáctica.* | | |

| | | |
|---|---|---|
| **Artículos 22.-** *la Secretaría podrá inscribir en el Registro Nacional de Pesca a los acuicultores que no requieran concesión, permiso o Autorización.* | Al **proyecto** le aplica el Artículo, incisos y, fracciones anteriores, porque se trata de una actividad acuícola con fines comerciales. | Por el hecho de presentar a la autoridad correspondiente (SEMARNAT) la Manifestación de Impacto Ambiental, el promovente está cumpliendo con este apartado.<br><br>El proyecto se vincula por la obligatoriedad de obtener la autorización correspondiente para realizar las obras descritas en esta manifestación de impacto ambiental.<br><br>Como ya se mencionó anteriormente, la promovente una vez autorizado el proyecto en materia ambiental procederá a tramitar el Registro Nacional de Pesca para la unidad de producción acuícola. |
| **Art. 30°.-** *Las actividades pesqueras se clasifican en:*<br><br>**II.-** *Cultivo o acuacultura con fines* | | |
| **Artículo 31°.-** *Para realizar las actividades de pesca se requiere lo siguiente:*<br><br>**I,** *Concesión, para:*<br><br>**Inciso b)** *Acuacultura comercial*<br><br>**II,** Permiso, para:<br><br>**Inciso g)** *Acuacultura de fomento*<br><br>**III,** *Autorización, para:*<br><br>**Inciso d)** *Recolectar del medio natural reproductores, larvas, postlarvas, crías, huevos, semillas, alevines o en cualquier otro estadio, y*<br><br>**Inciso e)** *Acuacultura didáctica.* | | |

| | | |
|---|---|---|
| **Artículos 22.-** *la Secretaría podrá inscribir en el Registro Nacional de Pesca a los acuicultores que no requieran concesión, permiso o Autorización.* | Al **proyecto** le aplica el Artículo, incisos y, fracciones anteriores, porque se trata de una actividad acuícola con fines comerciales. | Por el hecho de presentar a la autoridad correspondiente (SEMARNAT) la Manifestación de Impacto Ambiental, el promovente está cumpliendo con este apartado.<br><br>El proyecto se vincula por la obligatoriedad de obtener la autorización correspondiente para realizar las obras descritas en esta manifestación de impacto ambiental.<br><br>Como ya se mencionó anteriormente, la promovente una vez autorizado el proyecto en materia ambiental procederá a tramitar el Registro Nacional de Pesca para la unidad de producción acuícola. |
| **Art. 30°.-** *Las actividades pesqueras se clasifican en:*<br><br>**II.-** *Cultivo o acuacultura con fines* | | |
| **Artículo 31°.-** *Para realizar las actividades de pesca se requiere lo siguiente:*<br><br>**I,** *Concesión, para:*<br><br>**Inciso b)** *Acuacultura comercial*<br><br>**II,** Permiso, para:<br><br>**Inciso g)** *Acuacultura de fomento*<br><br>**III,** *Autorización, para:*<br><br>**Inciso d)** *Recolectar del medio natural reproductores, larvas, postlarvas, crías, huevos, semillas, alevines o en cualquier otro estadio, y*<br><br>**Inciso e)** *Acuacultura didáctica.* | | |

| | | |
|---|---|---|
| **Artículos 22.-** *la Secretaría podrá inscribir en el Registro Nacional de Pesca a los acuicultores que no requieran concesión, permiso o Autorización.* | Al **proyecto** le aplica el Artículo, incisos y, fracciones anteriores, porque se trata de una actividad acuícola con fines comerciales. | Por el hecho de presentar a la autoridad correspondiente (SEMARNAT) la Manifestación de Impacto Ambiental, el promovente está cumpliendo con este apartado.<br><br>El proyecto se vincula por la obligatoriedad de obtener la autorización correspondiente para realizar las obras descritas en esta manifestación de impacto ambiental.<br><br>Como ya se mencionó anteriormente, la promovente una vez autorizado el proyecto en materia ambiental procederá a tramitar el Registro Nacional de Pesca para la unidad de producción acuícola. |
| **Art. 30°.-** *Las actividades pesqueras se clasifican en:*<br><br>**II.-** *Cultivo o acuacultura con fines* | | |
| **Artículo 31°.-** *Para realizar las actividades de pesca se requiere lo siguiente:*<br><br>**I,** *Concesión, para:*<br><br>**Inciso b)** *Acuacultura comercial*<br><br>**II,** Permiso, para:<br><br>**Inciso g)** *Acuacultura de fomento*<br><br>**III,** *Autorización, para:*<br><br>**Inciso d)** *Recolectar del medio natural reproductores, larvas, postlarvas, crías, huevos, semillas, alevines o en cualquier otro estadio, y*<br><br>**Inciso e)** *Acuacultura didáctica.* | | |

| | | |
|---|---|---|
| **Artículos 22.-** *la Secretaría podrá inscribir en el Registro Nacional de Pesca a los acuicultores que no requieran concesión, permiso o Autorización.* | Al **proyecto** le aplica el Artículo, incisos y, fracciones anteriores, porque se trata de una actividad acuícola con fines comerciales. | Por el hecho de presentar a la autoridad correspondiente (SEMARNAT) la Manifestación de Impacto Ambiental, el promovente está cumpliendo con este apartado.<br><br>El proyecto se vincula por la obligatoriedad de obtener la autorización correspondiente para realizar las obras descritas en esta manifestación de impacto ambiental.<br><br>Como ya se mencionó anteriormente, la promovente una vez autorizado el proyecto en materia ambiental procederá a tramitar el Registro Nacional de Pesca para la unidad de producción acuícola. |
| **Art. 30°.-** *Las actividades pesqueras se clasifican en:*<br><br>**II.-** *Cultivo o acuacultura con fines* | | |
| **Artículo 31°.-** *Para realizar las actividades de pesca se requiere lo siguiente:*<br><br>**I,** *Concesión, para:*<br><br>**Inciso b)** *Acuacultura comercial*<br><br>**II,** Permiso, para:<br><br>**Inciso g)** *Acuacultura de fomento*<br><br>**III,** *Autorización, para:*<br><br>**Inciso d)** *Recolectar del medio natural reproductores, larvas, postlarvas, crías, huevos, semillas, alevines o en cualquier otro estadio, y*<br><br>**Inciso e)** *Acuacultura didáctica.* | | |

| | | |
|---|---|---|
| **Artículos 22.-** *la Secretaría podrá inscribir en el Registro Nacional de Pesca a los acuicultores que no requieran concesión, permiso o Autorización.* | Al **proyecto** le aplica el Artículo, incisos y, fracciones anteriores, porque se trata de una actividad acuícola con fines comerciales. | Por el hecho de presentar a la autoridad correspondiente (SEMARNAT) la Manifestación de Impacto Ambiental, el promovente está cumpliendo con este apartado.<br><br>El proyecto se vincula por la obligatoriedad de obtener la autorización correspondiente para realizar las obras descritas en esta manifestación de impacto ambiental.<br><br>Como ya se mencionó anteriormente, la promovente una vez autorizado el proyecto en materia ambiental procederá a tramitar el Registro Nacional de Pesca para la unidad de producción acuícola. |
| **Art. 30°.-** *Las actividades pesqueras se clasifican en:*<br><br>**II.-** *Cultivo o acuacultura con fines* | | |
| **Artículo 31°.-** *Para realizar las actividades de pesca se requiere lo siguiente:*<br><br>**I,** *Concesión, para:*<br><br>**Inciso b)** *Acuacultura comercial*<br><br>**II,** Permiso, para:<br><br>**Inciso g)** *Acuacultura de fomento*<br><br>**III,** *Autorización, para:*<br><br>**Inciso d)** *Recolectar del medio natural reproductores, larvas, postlarvas, crías, huevos, semillas, alevines o en cualquier otro estadio, y*<br><br>**Inciso e)** *Acuacultura didáctica.* | | |

| | | |
|---|---|---|
| **Artículos 22.-** *la Secretaría podrá inscribir en el Registro Nacional de Pesca a los acuicultores que no requieran concesión, permiso o Autorización.* | Al **proyecto** le aplica el Artículo, incisos y, fracciones anteriores, porque se trata de una actividad acuícola con fines comerciales. | Por el hecho de presentar a la autoridad correspondiente (SEMARNAT) la Manifestación de Impacto Ambiental, el promovente está cumpliendo con este apartado.<br><br>El proyecto se vincula por la obligatoriedad de obtener la autorización correspondiente para realizar las obras descritas en esta manifestación de impacto ambiental.<br><br>Como ya se mencionó anteriormente, la promovente una vez autorizado el proyecto en materia ambiental procederá a tramitar el Registro Nacional de Pesca para la unidad de producción acuícola. |
| **Art. 30°.-** *Las actividades pesqueras se clasifican en:*<br><br>**II.-** *Cultivo o acuacultura con fines* | | |
| **Artículo 31°.-** *Para realizar las actividades de pesca se requiere lo siguiente:*<br><br>**I,** *Concesión, para:*<br><br>**Inciso b)** *Acuacultura comercial*<br><br>**II,** Permiso, para:<br><br>**Inciso g)** *Acuacultura de fomento*<br><br>**III,** *Autorización, para:*<br><br>**Inciso d)** *Recolectar del medio natural reproductores, larvas, postlarvas, crías, huevos, semillas, alevines o en cualquier otro estadio, y*<br><br>**Inciso e)** *Acuacultura didáctica.* | | |

| | | |
|---|---|---|
| **Artículos 22.-** *la Secretaría podrá inscribir en el Registro Nacional de Pesca a los acuicultores que no requieran concesión, permiso o Autorización.* | Al **proyecto** le aplica el Artículo, incisos y, fracciones anteriores, porque se trata de una actividad acuícola con fines comerciales. | Por el hecho de presentar a la autoridad correspondiente (SEMARNAT) la Manifestación de Impacto Ambiental, el promovente está cumpliendo con este apartado.<br><br>El proyecto se vincula por la obligatoriedad de obtener la autorización correspondiente para realizar las obras descritas en esta manifestación de impacto ambiental.<br><br>Como ya se mencionó anteriormente, la promovente una vez autorizado el proyecto en materia ambiental procederá a tramitar el Registro Nacional de Pesca para la unidad de producción acuícola. |
| **Art. 30°.-** *Las actividades pesqueras se clasifican en:*<br><br>**II.-** *Cultivo o acuacultura con fines* | | |
| **Artículo 31°.-** *Para realizar las actividades de pesca se requiere lo siguiente:*<br><br>**I,** *Concesión, para:*<br><br>**Inciso b)** *Acuacultura comercial*<br><br>**II,** Permiso, para:<br><br>**Inciso g)** *Acuacultura de fomento*<br><br>**III,** *Autorización, para:*<br><br>**Inciso d)** *Recolectar del medio natural reproductores, larvas, postlarvas, crías, huevos, semillas, alevines o en cualquier otro estadio, y*<br><br>**Inciso e)** *Acuacultura didáctica.* | | |

| | | |
|---|---|---|
| **Artículos 22.-** *la Secretaría podrá inscribir en el Registro Nacional de Pesca a los acuicultores que no requieran concesión, permiso o Autorización.* | Al **proyecto** le aplica el Artículo, incisos y, fracciones anteriores, porque se trata de una actividad acuícola con fines comerciales. | Por el hecho de presentar a la autoridad correspondiente (SEMARNAT) la Manifestación de Impacto Ambiental, el promovente está cumpliendo con este apartado.<br><br>El proyecto se vincula por la obligatoriedad de obtener la autorización correspondiente para realizar las obras descritas en esta manifestación de impacto ambiental.<br><br>Como ya se mencionó anteriormente, la promovente una vez autorizado el proyecto en materia ambiental procederá a tramitar el Registro Nacional de Pesca para la unidad de producción acuícola. |
| **Art. 30°.-** *Las actividades pesqueras se clasifican en:*<br><br>**II.-** *Cultivo o acuacultura con fines* | | |
| **Artículo 31°.-** *Para realizar las actividades de pesca se requiere lo siguiente:*<br><br>**I,** *Concesión, para:*<br><br>**Inciso b)** *Acuacultura comercial*<br><br>**II,** Permiso, para:<br><br>**Inciso g)** *Acuacultura de fomento*<br><br>**III,** *Autorización, para:*<br><br>**Inciso d)** *Recolectar del medio natural reproductores, larvas, postlarvas, crías, huevos, semillas, alevines o en cualquier otro estadio, y*<br><br>**Inciso e)** *Acuacultura didáctica.* | | |

| | | |
|---|---|---|
| **Artículos 22.-** *la Secretaría podrá inscribir en el Registro Nacional de Pesca a los acuicultores que no requieran concesión, permiso o Autorización.* | Al **proyecto** le aplica el Artículo, incisos y, fracciones anteriores, porque se trata de una actividad acuícola con fines comerciales. | Por el hecho de presentar a la autoridad correspondiente (SEMARNAT) la Manifestación de Impacto Ambiental, el promovente está cumpliendo con este apartado.<br><br>El proyecto se vincula por la obligatoriedad de obtener la autorización correspondiente para realizar las obras descritas en esta manifestación de impacto ambiental.<br><br>Como ya se mencionó anteriormente, la promovente una vez autorizado el proyecto en materia ambiental procederá a tramitar el Registro Nacional de Pesca para la unidad de producción acuícola. |
| **Art. 30°.-** *Las actividades pesqueras se clasifican en:*<br><br>**II.-** *Cultivo o acuacultura con fines* | | |
| **Artículo 31°.-** *Para realizar las actividades de pesca se requiere lo siguiente:*<br><br>**I,** *Concesión, para:*<br><br>**Inciso b)** *Acuacultura comercial*<br><br>**II,** Permiso, para:<br><br>**Inciso g)** *Acuacultura de fomento*<br><br>**III,** *Autorización, para:*<br><br>**Inciso d)** *Recolectar del medio natural reproductores, larvas, postlarvas, crías, huevos, semillas, alevines o en cualquier otro estadio, y*<br><br>**Inciso e)** *Acuacultura didáctica.* | | |

| | | |
|---|---|---|
| **Artículos 22.-** *la Secretaría podrá inscribir en el Registro Nacional de Pesca a los acuicultores que no requieran concesión, permiso o Autorización.* | Al **proyecto** le aplica el Artículo, incisos y, fracciones anteriores, porque se trata de una actividad acuícola con fines comerciales. | Por el hecho de presentar a la autoridad correspondiente (SEMARNAT) la Manifestación de Impacto Ambiental, el promovente está cumpliendo con este apartado.<br><br>El proyecto se vincula por la obligatoriedad de obtener la autorización correspondiente para realizar las obras descritas en esta manifestación de impacto ambiental.<br><br>Como ya se mencionó anteriormente, la promovente una vez autorizado el proyecto en materia ambiental procederá a tramitar el Registro Nacional de Pesca para la unidad de producción acuícola. |
| **Art. 30°.-** *Las actividades pesqueras se clasifican en:*<br><br>**II.-** *Cultivo o acuacultura con fines* | | |
| **Artículo 31°.-** *Para realizar las actividades de pesca se requiere lo siguiente:*<br><br>**I,** *Concesión, para:*<br><br>**Inciso b)** *Acuacultura comercial*<br><br>**II,** Permiso, para:<br><br>**Inciso g)** *Acuacultura de fomento*<br><br>**III,** *Autorización, para:*<br><br>**Inciso d)** *Recolectar del medio natural reproductores, larvas, postlarvas, crías, huevos, semillas, alevines o en cualquier otro estadio, y*<br><br>**Inciso e)** *Acuacultura didáctica.* | | |

| | | |
|---|---|---|
| **Artículos 22.-** *la Secretaría podrá inscribir en el Registro Nacional de Pesca a los acuicultores que no requieran concesión, permiso o Autorización.* | Al **proyecto** le aplica el Artículo, incisos y, fracciones anteriores, porque se trata de una actividad acuícola con fines comerciales. | Por el hecho de presentar a la autoridad correspondiente (SEMARNAT) la Manifestación de Impacto Ambiental, el promovente está cumpliendo con este apartado.<br><br>El proyecto se vincula por la obligatoriedad de obtener la autorización correspondiente para realizar las obras descritas en esta manifestación de impacto ambiental.<br><br>Como ya se mencionó anteriormente, la promovente una vez autorizado el proyecto en materia ambiental procederá a tramitar el Registro Nacional de Pesca para la unidad de producción acuícola. |
| **Art. 30°.-** *Las actividades pesqueras se clasifican en:*<br><br>**II.-** *Cultivo o acuacultura con fines* | | |
| **Artículo 31°.-** *Para realizar las actividades de pesca se requiere lo siguiente:*<br><br>**I,** *Concesión, para:*<br><br>**Inciso b)** *Acuacultura comercial*<br><br>**II,** Permiso, para:<br><br>**Inciso g)** *Acuacultura de fomento*<br><br>**III,** *Autorización, para:*<br><br>**Inciso d)** *Recolectar del medio natural reproductores, larvas, postlarvas, crías, huevos, semillas, alevines o en cualquier otro estadio, y*<br><br>**Inciso e)** *Acuacultura didáctica.* | | |

| | | |
|---|---|---|
| **Artículos 22.-** *la Secretaría podrá inscribir en el Registro Nacional de Pesca a los acuicultores que no requieran concesión, permiso o Autorización.* | Al **proyecto** le aplica el Artículo, incisos y, fracciones anteriores, porque se trata de una actividad acuícola con fines comerciales. | Por el hecho de presentar a la autoridad correspondiente (SEMARNAT) la Manifestación de Impacto Ambiental, el promovente está cumpliendo con este apartado.<br><br>El proyecto se vincula por la obligatoriedad de obtener la autorización correspondiente para realizar las obras descritas en esta manifestación de impacto ambiental.<br><br>Como ya se mencionó anteriormente, la promovente una vez autorizado el proyecto en materia ambiental procederá a tramitar el Registro Nacional de Pesca para la unidad de producción acuícola. |
| **Art. 30°.-** *Las actividades pesqueras se clasifican en:*<br><br>**II.-** *Cultivo o acuacultura con fines* | | |
| **Artículo 31°.-** *Para realizar las actividades de pesca se requiere lo siguiente:*<br><br>**I,** *Concesión, para:*<br><br>**Inciso b)** *Acuacultura comercial*<br><br>**II,** Permiso, para:<br><br>**Inciso g)** *Acuacultura de fomento*<br><br>**III,** *Autorización, para:*<br><br>**Inciso d)** *Recolectar del medio natural reproductores, larvas, postlarvas, crías, huevos, semillas, alevines o en cualquier otro estadio, y*<br><br>**Inciso e)** *Acuacultura didáctica.* | | |

| | | |
|---|---|---|
| **Artículos 22.-** *la Secretaría podrá inscribir en el Registro Nacional de Pesca a los acuicultores que no requieran concesión, permiso o Autorización.* | Al **proyecto** le aplica el Artículo, incisos y, fracciones anteriores, porque se trata de una actividad acuícola con fines comerciales. | Por el hecho de presentar a la autoridad correspondiente (SEMARNAT) la Manifestación de Impacto Ambiental, el promovente está cumpliendo con este apartado.<br><br>El proyecto se vincula por la obligatoriedad de obtener la autorización correspondiente para realizar las obras descritas en esta manifestación de impacto ambiental.<br><br>Como ya se mencionó anteriormente, la promovente una vez autorizado el proyecto en materia ambiental procederá a tramitar el Registro Nacional de Pesca para la unidad de producción acuícola. |
| **Art. 30°.-** *Las actividades pesqueras se clasifican en:*<br><br>**II.-** *Cultivo o acuacultura con fines* | | |
| **Artículo 31°.-** *Para realizar las actividades de pesca se requiere lo siguiente:*<br><br>**I,** *Concesión, para:*<br><br>**Inciso b)** *Acuacultura comercial*<br><br>**II,** Permiso, para:<br><br>**Inciso g)** *Acuacultura de fomento*<br><br>**III,** *Autorización, para:*<br><br>**Inciso d)** *Recolectar del medio natural reproductores, larvas, postlarvas, crías, huevos, semillas, alevines o en cualquier otro estadio, y*<br><br>**Inciso e)** *Acuacultura didáctica.* | | |

| | | |
|---|---|---|
| **Artículos 22.-** *la Secretaría podrá inscribir en el Registro Nacional de Pesca a los acuicultores que no requieran concesión, permiso o Autorización.* | Al **proyecto** le aplica el Artículo, incisos y, fracciones anteriores, porque se trata de una actividad acuícola con fines comerciales. | Por el hecho de presentar a la autoridad correspondiente (SEMARNAT) la Manifestación de Impacto Ambiental, el promovente está cumpliendo con este apartado.<br><br>El proyecto se vincula por la obligatoriedad de obtener la autorización correspondiente para realizar las obras descritas en esta manifestación de impacto ambiental.<br><br>Como ya se mencionó anteriormente, la promovente una vez autorizado el proyecto en materia ambiental procederá a tramitar el Registro Nacional de Pesca para la unidad de producción acuícola. |
| **Art. 30°.-** *Las actividades pesqueras se clasifican en:*<br><br>**II.-** *Cultivo o acuacultura con fines* | | |
| **Artículo 31°.-** *Para realizar las actividades de pesca se requiere lo siguiente:*<br><br>**I,** *Concesión, para:*<br><br>**Inciso b)** *Acuacultura comercial*<br><br>**II,** Permiso, para:<br><br>**Inciso g)** *Acuacultura de fomento*<br><br>**III,** *Autorización, para:*<br><br>**Inciso d)** *Recolectar del medio natural reproductores, larvas, postlarvas, crías, huevos, semillas, alevines o en cualquier otro estadio, y*<br><br>**Inciso e)** *Acuacultura didáctica.* | | |

| | | |
|---|---|---|
| **Artículos 22.-** *la Secretaría podrá inscribir en el Registro Nacional de Pesca a los acuicultores que no requieran concesión, permiso o Autorización.* | Al **proyecto** le aplica el Artículo, incisos y, fracciones anteriores, porque se trata de una actividad acuícola con fines comerciales. | Por el hecho de presentar a la autoridad correspondiente (SEMARNAT) la Manifestación de Impacto Ambiental, el promovente está cumpliendo con este apartado.<br><br>El proyecto se vincula por la obligatoriedad de obtener la autorización correspondiente para realizar las obras descritas en esta manifestación de impacto ambiental.<br><br>Como ya se mencionó anteriormente, la promovente una vez autorizado el proyecto en materia ambiental procederá a tramitar el Registro Nacional de Pesca para la unidad de producción acuícola. |
| **Art. 30°.-** *Las actividades pesqueras se clasifican en:*<br><br>**II.-** *Cultivo o acuacultura con fines* | | |
| **Artículo 31°.-** *Para realizar las actividades de pesca se requiere lo siguiente:*<br><br>**I,** *Concesión, para:*<br><br>**Inciso b)** *Acuacultura comercial*<br><br>**II,** Permiso, para:<br><br>**Inciso g)** *Acuacultura de fomento*<br><br>**III,** *Autorización, para:*<br><br>**Inciso d)** *Recolectar del medio natural reproductores, larvas, postlarvas, crías, huevos, semillas, alevines o en cualquier otro estadio, y*<br><br>**Inciso e)** *Acuacultura didáctica.* | | |

| | | |
|---|---|---|
| **Artículos 22.-** *la Secretaría podrá inscribir en el Registro Nacional de Pesca a los acuicultores que no requieran concesión, permiso o Autorización.* | Al **proyecto** le aplica el Artículo, incisos y, fracciones anteriores, porque se trata de una actividad acuícola con fines comerciales. | Por el hecho de presentar a la autoridad correspondiente (SEMARNAT) la Manifestación de Impacto Ambiental, el promovente está cumpliendo con este apartado.<br><br>El proyecto se vincula por la obligatoriedad de obtener la autorización correspondiente para realizar las obras descritas en esta manifestación de impacto ambiental.<br><br>Como ya se mencionó anteriormente, la promovente una vez autorizado el proyecto en materia ambiental procederá a tramitar el Registro Nacional de Pesca para la unidad de producción acuícola. |
| **Art. 30°.-** *Las actividades pesqueras se clasifican en:*<br><br>**II.-** *Cultivo o acuacultura con fines* | | |
| **Artículo 31°.-** *Para realizar las actividades de pesca se requiere lo siguiente:*<br><br>**I,** *Concesión, para:*<br><br>**Inciso b)** *Acuacultura comercial*<br><br>**II,** Permiso, para:<br><br>**Inciso g)** *Acuacultura de fomento*<br><br>**III,** *Autorización, para:*<br><br>**Inciso d)** *Recolectar del medio natural reproductores, larvas, postlarvas, crías, huevos, semillas, alevines o en cualquier otro estadio, y*<br><br>**Inciso e)** *Acuacultura didáctica.* | | |

| | | |
|---|---|---|
| **Artículos 22.-** *la Secretaría podrá inscribir en el Registro Nacional de Pesca a los acuicultores que no requieran concesión, permiso o Autorización.* | Al **proyecto** le aplica el Artículo, incisos y, fracciones anteriores, porque se trata de una actividad acuícola con fines comerciales. | Por el hecho de presentar a la autoridad correspondiente (SEMARNAT) la Manifestación de Impacto Ambiental, el promovente está cumpliendo con este apartado.<br><br>El proyecto se vincula por la obligatoriedad de obtener la autorización correspondiente para realizar las obras descritas en esta manifestación de impacto ambiental.<br><br>Como ya se mencionó anteriormente, la promovente una vez autorizado el proyecto en materia ambiental procederá a tramitar el Registro Nacional de Pesca para la unidad de producción acuícola. |
| **Art. 30°.-** *Las actividades pesqueras se clasifican en:*<br><br>**II.-** *Cultivo o acuacultura con fines* | | |
| **Artículo 31°.-** *Para realizar las actividades de pesca se requiere lo siguiente:*<br><br>**I,** *Concesión, para:*<br><br>**Inciso b)** *Acuacultura comercial*<br><br>**II,** Permiso, para:<br><br>**Inciso g)** *Acuacultura de fomento*<br><br>**III,** *Autorización, para:*<br><br>**Inciso d)** *Recolectar del medio natural reproductores, larvas, postlarvas, crías, huevos, semillas, alevines o en cualquier otro estadio, y*<br><br>**Inciso e)** *Acuacultura didáctica.* | | |

| | | |
|---|---|---|
| **Artículos 22.-** *la Secretaría podrá inscribir en el Registro Nacional de Pesca a los acuicultores que no requieran concesión, permiso o Autorización.* | Al **proyecto** le aplica el Artículo, incisos y, fracciones anteriores, porque se trata de una actividad acuícola con fines comerciales. | Por el hecho de presentar a la autoridad correspondiente (SEMARNAT) la Manifestación de Impacto Ambiental, el promovente está cumpliendo con este apartado.<br><br>El proyecto se vincula por la obligatoriedad de obtener la autorización correspondiente para realizar las obras descritas en esta manifestación de impacto ambiental.<br><br>Como ya se mencionó anteriormente, la promovente una vez autorizado el proyecto en materia ambiental procederá a tramitar el Registro Nacional de Pesca para la unidad de producción acuícola. |
| **Art. 30°.-** *Las actividades pesqueras se clasifican en:*<br><br>**II.-** *Cultivo o acuacultura con fines* | | |
| **Artículo 31°.-** *Para realizar las actividades de pesca se requiere lo siguiente:*<br><br>**I,** *Concesión, para:*<br><br>**Inciso b)** *Acuacultura comercial*<br><br>**II,** Permiso, para:<br><br>**Inciso g)** *Acuacultura de fomento*<br><br>**III,** *Autorización, para:*<br><br>**Inciso d)** *Recolectar del medio natural reproductores, larvas, postlarvas, crías, huevos, semillas, alevines o en cualquier otro estadio, y*<br><br>**Inciso e)** *Acuacultura didáctica.* | | |

| | | |
|---|---|---|
| **Artículos 22.-** *la Secretaría podrá inscribir en el Registro Nacional de Pesca a los acuicultores que no requieran concesión, permiso o Autorización.* | Al **proyecto** le aplica el Artículo, incisos y, fracciones anteriores, porque se trata de una actividad acuícola con fines comerciales. | Por el hecho de presentar a la autoridad correspondiente (SEMARNAT) la Manifestación de Impacto Ambiental, el promovente está cumpliendo con este apartado.<br><br>El proyecto se vincula por la obligatoriedad de obtener la autorización correspondiente para realizar las obras descritas en esta manifestación de impacto ambiental.<br><br>Como ya se mencionó anteriormente, la promovente una vez autorizado el proyecto en materia ambiental procederá a tramitar el Registro Nacional de Pesca para la unidad de producción acuícola. |
| **Art. 30°.-** *Las actividades pesqueras se clasifican en:*<br><br>**II.-** *Cultivo o acuacultura con fines* | | |
| **Artículo 31°.-** *Para realizar las actividades de pesca se requiere lo siguiente:*<br><br>**I,** *Concesión, para:*<br><br>**Inciso b)** *Acuacultura comercial*<br><br>**II,** Permiso, para:<br><br>**Inciso g)** *Acuacultura de fomento*<br><br>**III,** *Autorización, para:*<br><br>**Inciso d)** *Recolectar del medio natural reproductores, larvas, postlarvas, crías, huevos, semillas, alevines o en cualquier otro estadio, y*<br><br>**Inciso e)** *Acuacultura didáctica.* | | |

| | | |
|---|---|---|
| **Artículos 22.-** *la Secretaría podrá inscribir en el Registro Nacional de Pesca a los acuicultores que no requieran concesión, permiso o Autorización.* | Al **proyecto** le aplica el Artículo, incisos y, fracciones anteriores, porque se trata de una actividad acuícola con fines comerciales. | Por el hecho de presentar a la autoridad correspondiente (SEMARNAT) la Manifestación de Impacto Ambiental, el promovente está cumpliendo con este apartado.<br><br>El proyecto se vincula por la obligatoriedad de obtener la autorización correspondiente para realizar las obras descritas en esta manifestación de impacto ambiental.<br><br>Como ya se mencionó anteriormente, la promovente una vez autorizado el proyecto en materia ambiental procederá a tramitar el Registro Nacional de Pesca para la unidad de producción acuícola. |
| **Art. 30°.-** *Las actividades pesqueras se clasifican en:*<br><br>**II.-** *Cultivo o acuacultura con fines* | | |
| **Artículo 31°.-** *Para realizar las actividades de pesca se requiere lo siguiente:*<br><br>**I,** *Concesión, para:*<br><br>**Inciso b)** *Acuacultura comercial*<br><br>**II,** Permiso, para:<br><br>**Inciso g)** *Acuacultura de fomento*<br><br>**III,** *Autorización, para:*<br><br>**Inciso d)** *Recolectar del medio natural reproductores, larvas, postlarvas, crías, huevos, semillas, alevines o en cualquier otro estadio, y*<br><br>**Inciso e)** *Acuacultura didáctica.* | | |

| | | |
|---|---|---|
| **Artículos 22.-** *la Secretaría podrá inscribir en el Registro Nacional de Pesca a los acuicultores que no requieran concesión, permiso o Autorización.* | Al **proyecto** le aplica el Artículo, incisos y, fracciones anteriores, porque se trata de una actividad acuícola con fines comerciales. | Por el hecho de presentar a la autoridad correspondiente (SEMARNAT) la Manifestación de Impacto Ambiental, el promovente está cumpliendo con este apartado.<br><br>El proyecto se vincula por la obligatoriedad de obtener la autorización correspondiente para realizar las obras descritas en esta manifestación de impacto ambiental.<br><br>Como ya se mencionó anteriormente, la promovente una vez autorizado el proyecto en materia ambiental procederá a tramitar el Registro Nacional de Pesca para la unidad de producción acuícola. |
| **Art. 30°.-** *Las actividades pesqueras se clasifican en:*<br><br>**II.-** *Cultivo o acuacultura con fines* | | |
| **Artículo 31°.-** *Para realizar las actividades de pesca se requiere lo siguiente:*<br><br>**I,** *Concesión, para:*<br><br>**Inciso b)** *Acuacultura comercial*<br><br>**II,** Permiso, para:<br><br>**Inciso g)** *Acuacultura de fomento*<br><br>**III,** *Autorización, para:*<br><br>**Inciso d)** *Recolectar del medio natural reproductores, larvas, postlarvas, crías, huevos, semillas, alevines o en cualquier otro estadio, y*<br><br>**Inciso e)** *Acuacultura didáctica.* | | |

| | | |
|---|---|---|
| **Artículos 22.-** *la Secretaría podrá inscribir en el Registro Nacional de Pesca a los acuicultores que no requieran concesión, permiso o Autorización.* | Al **proyecto** le aplica el Artículo, incisos y, fracciones anteriores, porque se trata de una actividad acuícola con fines comerciales. | Por el hecho de presentar a la autoridad correspondiente (SEMARNAT) la Manifestación de Impacto Ambiental, el promovente está cumpliendo con este apartado.<br><br>El proyecto se vincula por la obligatoriedad de obtener la autorización correspondiente para realizar las obras descritas en esta manifestación de impacto ambiental.<br><br>Como ya se mencionó anteriormente, la promovente una vez autorizado el proyecto en materia ambiental procederá a tramitar el Registro Nacional de Pesca para la unidad de producción acuícola. |
| **Art. 30°.-** *Las actividades pesqueras se clasifican en:*<br><br>**II.-** *Cultivo o acuacultura con fines* | | |
| **Artículo 31°.-** *Para realizar las actividades de pesca se requiere lo siguiente:*<br><br>**I,** *Concesión, para:*<br><br>**Inciso b)** *Acuacultura comercial*<br><br>**II,** Permiso, para:<br><br>**Inciso g)** *Acuacultura de fomento*<br><br>**III,** *Autorización, para:*<br><br>**Inciso d)** *Recolectar del medio natural reproductores, larvas, postlarvas, crías, huevos, semillas, alevines o en cualquier otro estadio, y*<br><br>**Inciso e)** *Acuacultura didáctica.* | | |

| | | |
|---|---|---|
| **Artículos 22.-** *la Secretaría podrá inscribir en el Registro Nacional de Pesca a los acuicultores que no requieran concesión, permiso o Autorización.* | Al **proyecto** le aplica el Artículo, incisos y, fracciones anteriores, porque se trata de una actividad acuícola con fines comerciales. | Por el hecho de presentar a la autoridad correspondiente (SEMARNAT) la Manifestación de Impacto Ambiental, el promovente está cumpliendo con este apartado.<br><br>El proyecto se vincula por la obligatoriedad de obtener la autorización correspondiente para realizar las obras descritas en esta manifestación de impacto ambiental.<br><br>Como ya se mencionó anteriormente, la promovente una vez autorizado el proyecto en materia ambiental procederá a tramitar el Registro Nacional de Pesca para la unidad de producción acuícola. |
| **Art. 30°.-** *Las actividades pesqueras se clasifican en:*<br><br>**II.-** *Cultivo o acuacultura con fines* | | |
| **Artículo 31°.-** *Para realizar las actividades de pesca se requiere lo siguiente:*<br><br>**I,** *Concesión, para:*<br><br>**Inciso b)** *Acuacultura comercial*<br><br>**II,** Permiso, para:<br><br>**Inciso g)** *Acuacultura de fomento*<br><br>**III,** *Autorización, para:*<br><br>**Inciso d)** *Recolectar del medio natural reproductores, larvas, postlarvas, crías, huevos, semillas, alevines o en cualquier otro estadio, y*<br><br>**Inciso e)** *Acuacultura didáctica.* | | |

| | | |
|---|---|---|
| **Artículos 22.-** *la Secretaría podrá inscribir en el Registro Nacional de Pesca a los acuicultores que no requieran concesión, permiso o Autorización.* | Al **proyecto** le aplica el Artículo, incisos y, fracciones anteriores, porque se trata de una actividad acuícola con fines comerciales. | Por el hecho de presentar a la autoridad correspondiente (SEMARNAT) la Manifestación de Impacto Ambiental, el promovente está cumpliendo con este apartado.<br><br>El proyecto se vincula por la obligatoriedad de obtener la autorización correspondiente para realizar las obras descritas en esta manifestación de impacto ambiental.<br><br>Como ya se mencionó anteriormente, la promovente una vez autorizado el proyecto en materia ambiental procederá a tramitar el Registro Nacional de Pesca para la unidad de producción acuícola. |
| **Art. 30°.-** *Las actividades pesqueras se clasifican en:*<br><br>**II.-** *Cultivo o acuacultura con fines* | | |
| **Artículo 31°.-** *Para realizar las actividades de pesca se requiere lo siguiente:*<br><br>**I,** *Concesión, para:*<br><br>**Inciso b)** *Acuacultura comercial*<br><br>**II,** Permiso, para:<br><br>**Inciso g)** *Acuacultura de fomento*<br><br>**III,** *Autorización, para:*<br><br>**Inciso d)** *Recolectar del medio natural reproductores, larvas, postlarvas, crías, huevos, semillas, alevines o en cualquier otro estadio, y*<br><br>**Inciso e)** *Acuacultura didáctica.* | | |

| | | |
|---|---|---|
| **Artículos 22.-** *la Secretaría podrá inscribir en el Registro Nacional de Pesca a los acuicultores que no requieran concesión, permiso o Autorización.* | Al **proyecto** le aplica el Artículo, incisos y, fracciones anteriores, porque se trata de una actividad acuícola con fines comerciales. | Por el hecho de presentar a la autoridad correspondiente (SEMARNAT) la Manifestación de Impacto Ambiental, el promovente está cumpliendo con este apartado.<br><br>El proyecto se vincula por la obligatoriedad de obtener la autorización correspondiente para realizar las obras descritas en esta manifestación de impacto ambiental.<br><br>Como ya se mencionó anteriormente, la promovente una vez autorizado el proyecto en materia ambiental procederá a tramitar el Registro Nacional de Pesca para la unidad de producción acuícola. |
| **Art. 30°.-** *Las actividades pesqueras se clasifican en:*<br><br>**II.-** *Cultivo o acuacultura con fines* | | |
| **Artículo 31°.-** *Para realizar las actividades de pesca se requiere lo siguiente:*<br><br>**I,** *Concesión, para:*<br><br>**Inciso b)** *Acuacultura comercial*<br><br>**II,** Permiso, para:<br><br>**Inciso g)** *Acuacultura de fomento*<br><br>**III,** *Autorización, para:*<br><br>**Inciso d)** *Recolectar del medio natural reproductores, larvas, postlarvas, crías, huevos, semillas, alevines o en cualquier otro estadio, y*<br><br>**Inciso e)** *Acuacultura didáctica.* | | |

| | | |
|---|---|---|
| **Artículos 22.-** *la Secretaría podrá inscribir en el Registro Nacional de Pesca a los acuicultores que no requieran concesión, permiso o Autorización.* | Al **proyecto** le aplica el Artículo, incisos y, fracciones anteriores, porque se trata de una actividad acuícola con fines comerciales. | Por el hecho de presentar a la autoridad correspondiente (SEMARNAT) la Manifestación de Impacto Ambiental, el promovente está cumpliendo con este apartado.<br><br>El proyecto se vincula por la obligatoriedad de obtener la autorización correspondiente para realizar las obras descritas en esta manifestación de impacto ambiental.<br><br>Como ya se mencionó anteriormente, la promovente una vez autorizado el proyecto en materia ambiental procederá a tramitar el Registro Nacional de Pesca para la unidad de producción acuícola. |
| **Art. 30°.-** *Las actividades pesqueras se clasifican en:*<br><br>**II.-** *Cultivo o acuacultura con fines* | | |
| **Artículo 31°.-** *Para realizar las actividades de pesca se requiere lo siguiente:*<br><br>**I,** *Concesión, para:*<br><br>**Inciso b)** *Acuacultura comercial*<br><br>**II,** Permiso, para:<br><br>**Inciso g)** *Acuacultura de fomento*<br><br>**III,** *Autorización, para:*<br><br>**Inciso d)** *Recolectar del medio natural reproductores, larvas, postlarvas, crías, huevos, semillas, alevines o en cualquier otro estadio, y*<br><br>**Inciso e)** *Acuacultura didáctica.* | | |

| | | |
|---|---|---|
| **Artículos 22.-** *la Secretaría podrá inscribir en el Registro Nacional de Pesca a los acuicultores que no requieran concesión, permiso o Autorización.* | Al **proyecto** le aplica el Artículo, incisos y, fracciones anteriores, porque se trata de una actividad acuícola con fines comerciales. | Por el hecho de presentar a la autoridad correspondiente (SEMARNAT) la Manifestación de Impacto Ambiental, el promovente está cumpliendo con este apartado.<br><br>El proyecto se vincula por la obligatoriedad de obtener la autorización correspondiente para realizar las obras descritas en esta manifestación de impacto ambiental.<br><br>Como ya se mencionó anteriormente, la promovente una vez autorizado el proyecto en materia ambiental procederá a tramitar el Registro Nacional de Pesca para la unidad de producción acuícola. |
| **Art. 30°.-** *Las actividades pesqueras se clasifican en:*<br><br>**II.-** *Cultivo o acuacultura con fines* | | |
| **Artículo 31°.-** *Para realizar las actividades de pesca se requiere lo siguiente:*<br><br>**I,** *Concesión, para:*<br><br>**Inciso b)** *Acuacultura comercial*<br><br>**II,** Permiso, para:<br><br>**Inciso g)** *Acuacultura de fomento*<br><br>**III,** *Autorización, para:*<br><br>**Inciso d)** *Recolectar del medio natural reproductores, larvas, postlarvas, crías, huevos, semillas, alevines o en cualquier otro estadio, y*<br><br>**Inciso e)** *Acuacultura didáctica.* | | |

| | | |
|---|---|---|
| **Artículos 22.-** *la Secretaría podrá inscribir en el Registro Nacional de Pesca a los acuicultores que no requieran concesión, permiso o Autorización.* | Al **proyecto** le aplica el Artículo, incisos y, fracciones anteriores, porque se trata de una actividad acuícola con fines comerciales. | Por el hecho de presentar a la autoridad correspondiente (SEMARNAT) la Manifestación de Impacto Ambiental, el promovente está cumpliendo con este apartado.<br><br>El proyecto se vincula por la obligatoriedad de obtener la autorización correspondiente para realizar las obras descritas en esta manifestación de impacto ambiental.<br><br>Como ya se mencionó anteriormente, la promovente una vez autorizado el proyecto en materia ambiental procederá a tramitar el Registro Nacional de Pesca para la unidad de producción acuícola. |
| **Art. 30°.-** *Las actividades pesqueras se clasifican en:*<br><br>**II.-** *Cultivo o acuacultura con fines* | | |
| **Artículo 31°.-** *Para realizar las actividades de pesca se requiere lo siguiente:*<br><br>**I,** *Concesión, para:*<br><br>**Inciso b)** *Acuacultura comercial*<br><br>**II,** Permiso, para:<br><br>**Inciso g)** *Acuacultura de fomento*<br><br>**III,** *Autorización, para:*<br><br>**Inciso d)** *Recolectar del medio natural reproductores, larvas, postlarvas, crías, huevos, semillas, alevines o en cualquier otro estadio, y*<br><br>**Inciso e)** *Acuacultura didáctica.* | | |

| | | |
|---|---|---|
| **Artículos 22.-** *la Secretaría podrá inscribir en el Registro Nacional de Pesca a los acuicultores que no requieran concesión, permiso o Autorización.* | Al **proyecto** le aplica el Artículo, incisos y, fracciones anteriores, porque se trata de una actividad acuícola con fines comerciales. | Por el hecho de presentar a la autoridad correspondiente (SEMARNAT) la Manifestación de Impacto Ambiental, el promovente está cumpliendo con este apartado.<br><br>El proyecto se vincula por la obligatoriedad de obtener la autorización correspondiente para realizar las obras descritas en esta manifestación de impacto ambiental.<br><br>Como ya se mencionó anteriormente, la promovente una vez autorizado el proyecto en materia ambiental procederá a tramitar el Registro Nacional de Pesca para la unidad de producción acuícola. |
| **Art. 30°.-** *Las actividades pesqueras se clasifican en:*<br><br>**II.-** *Cultivo o acuacultura con fines* | | |
| **Artículo 31°.-** *Para realizar las actividades de pesca se requiere lo siguiente:*<br><br>**I,** *Concesión, para:*<br><br>**Inciso b)** *Acuacultura comercial*<br><br>**II,** Permiso, para:<br><br>**Inciso g)** *Acuacultura de fomento*<br><br>**III,** *Autorización, para:*<br><br>**Inciso d)** *Recolectar del medio natural reproductores, larvas, postlarvas, crías, huevos, semillas, alevines o en cualquier otro estadio, y*<br><br>**Inciso e)** *Acuacultura didáctica.* | | |

| | | |
|---|---|---|
| **Artículos 22.-** *la Secretaría podrá inscribir en el Registro Nacional de Pesca a los acuicultores que no requieran concesión, permiso o Autorización.* | Al **proyecto** le aplica el Artículo, incisos y, fracciones anteriores, porque se trata de una actividad acuícola con fines comerciales. | Por el hecho de presentar a la autoridad correspondiente (SEMARNAT) la Manifestación de Impacto Ambiental, el promovente está cumpliendo con este apartado.<br><br>El proyecto se vincula por la obligatoriedad de obtener la autorización correspondiente para realizar las obras descritas en esta manifestación de impacto ambiental.<br><br>Como ya se mencionó anteriormente, la promovente una vez autorizado el proyecto en materia ambiental procederá a tramitar el Registro Nacional de Pesca para la unidad de producción acuícola. |
| **Art. 30°.-** *Las actividades pesqueras se clasifican en:*<br><br>**II.-** *Cultivo o acuacultura con fines* | | |
| **Artículo 31°.-** *Para realizar las actividades de pesca se requiere lo siguiente:*<br><br>**I,** *Concesión, para:*<br><br>**Inciso b)** *Acuacultura comercial*<br><br>**II,** Permiso, para:<br><br>**Inciso g)** *Acuacultura de fomento*<br><br>**III,** *Autorización, para:*<br><br>**Inciso d)** *Recolectar del medio natural reproductores, larvas, postlarvas, crías, huevos, semillas, alevines o en cualquier otro estadio, y*<br><br>**Inciso e)** *Acuacultura didáctica.* | | |

| | | |
|---|---|---|
| **Artículos 22.-** *la Secretaría podrá inscribir en el Registro Nacional de Pesca a los acuicultores que no requieran concesión, permiso o Autorización.* | Al **proyecto** le aplica el Artículo, incisos y, fracciones anteriores, porque se trata de una actividad acuícola con fines comerciales. | Por el hecho de presentar a la autoridad correspondiente (SEMARNAT) la Manifestación de Impacto Ambiental, el promovente está cumpliendo con este apartado.<br><br>El proyecto se vincula por la obligatoriedad de obtener la autorización correspondiente para realizar las obras descritas en esta manifestación de impacto ambiental.<br><br>Como ya se mencionó anteriormente, la promovente una vez autorizado el proyecto en materia ambiental procederá a tramitar el Registro Nacional de Pesca para la unidad de producción acuícola. |
| **Art. 30°.-** *Las actividades pesqueras se clasifican en:*<br><br>**II.-** *Cultivo o acuacultura con fines* | | |
| **Artículo 31°.-** *Para realizar las actividades de pesca se requiere lo siguiente:*<br><br>**I,** *Concesión, para:*<br><br>**Inciso b)** *Acuacultura comercial*<br><br>**II,** Permiso, para:<br><br>**Inciso g)** *Acuacultura de fomento*<br><br>**III,** *Autorización, para:*<br><br>**Inciso d)** *Recolectar del medio natural reproductores, larvas, postlarvas, crías, huevos, semillas, alevines o en cualquier otro estadio, y*<br><br>**Inciso e)** *Acuacultura didáctica.* | | |

| | | |
|---|---|---|
| **Artículos 22.-** *la Secretaría podrá inscribir en el Registro Nacional de Pesca a los acuicultores que no requieran concesión, permiso o Autorización.* | Al **proyecto** le aplica el Artículo, incisos y, fracciones anteriores, porque se trata de una actividad acuícola con fines comerciales. | Por el hecho de presentar a la autoridad correspondiente (SEMARNAT) la Manifestación de Impacto Ambiental, el promovente está cumpliendo con este apartado.<br><br>El proyecto se vincula por la obligatoriedad de obtener la autorización correspondiente para realizar las obras descritas en esta manifestación de impacto ambiental.<br><br>Como ya se mencionó anteriormente, la promovente una vez autorizado el proyecto en materia ambiental procederá a tramitar el Registro Nacional de Pesca para la unidad de producción acuícola. |
| **Art. 30°.-** *Las actividades pesqueras se clasifican en:*<br><br>**II.-** *Cultivo o acuacultura con fines* | | |
| **Artículo 31°.-** *Para realizar las actividades de pesca se requiere lo siguiente:*<br><br>**I,** *Concesión, para:*<br><br>**Inciso b)** *Acuacultura comercial*<br><br>**II,** Permiso, para:<br><br>**Inciso g)** *Acuacultura de fomento*<br><br>**III,** *Autorización, para:*<br><br>**Inciso d)** *Recolectar del medio natural reproductores, larvas, postlarvas, crías, huevos, semillas, alevines o en cualquier otro estadio, y*<br><br>**Inciso e)** *Acuacultura didáctica.* | | |

| | | |
|---|---|---|
| **Artículos 22.-** *la Secretaría podrá inscribir en el Registro Nacional de Pesca a los acuicultores que no requieran concesión, permiso o Autorización.* | Al **proyecto** le aplica el Artículo, incisos y, fracciones anteriores, porque se trata de una actividad acuícola con fines comerciales. | Por el hecho de presentar a la autoridad correspondiente (SEMARNAT) la Manifestación de Impacto Ambiental, el promovente está cumpliendo con este apartado.<br><br>El proyecto se vincula por la obligatoriedad de obtener la autorización correspondiente para realizar las obras descritas en esta manifestación de impacto ambiental.<br><br>Como ya se mencionó anteriormente, la promovente una vez autorizado el proyecto en materia ambiental procederá a tramitar el Registro Nacional de Pesca para la unidad de producción acuícola. |
| **Art. 30°.-** *Las actividades pesqueras se clasifican en:*<br><br>**II.-** *Cultivo o acuacultura con fines* | | |
| **Artículo 31°.-** *Para realizar las actividades de pesca se requiere lo siguiente:*<br><br>**I,** *Concesión, para:*<br><br>**Inciso b)** *Acuacultura comercial*<br><br>**II,** Permiso, para:<br><br>**Inciso g)** *Acuacultura de fomento*<br><br>**III,** *Autorización, para:*<br><br>**Inciso d)** *Recolectar del medio natural reproductores, larvas, postlarvas, crías, huevos, semillas, alevines o en cualquier otro estadio, y*<br><br>**Inciso e)** *Acuacultura didáctica.* | | |

| | | |
|---|---|---|
| **Artículos 22.-** *la Secretaría podrá inscribir en el Registro Nacional de Pesca a los acuicultores que no requieran concesión, permiso o Autorización.* | Al **proyecto** le aplica el Artículo, incisos y, fracciones anteriores, porque se trata de una actividad acuícola con fines comerciales. | Por el hecho de presentar a la autoridad correspondiente (SEMARNAT) la Manifestación de Impacto Ambiental, el promovente está cumpliendo con este apartado.<br><br>El proyecto se vincula por la obligatoriedad de obtener la autorización correspondiente para realizar las obras descritas en esta manifestación de impacto ambiental.<br><br>Como ya se mencionó anteriormente, la promovente una vez autorizado el proyecto en materia ambiental procederá a tramitar el Registro Nacional de Pesca para la unidad de producción acuícola. |
| **Art. 30°.-** *Las actividades pesqueras se clasifican en:*<br><br>**II.-** *Cultivo o acuacultura con fines* | | |
| **Artículo 31°.-** *Para realizar las actividades de pesca se requiere lo siguiente:*<br><br>**I,** *Concesión, para:*<br><br>**Inciso b)** *Acuacultura comercial*<br><br>**II,** Permiso, para:<br><br>**Inciso g)** *Acuacultura de fomento*<br><br>**III,** *Autorización, para:*<br><br>**Inciso d)** *Recolectar del medio natural reproductores, larvas, postlarvas, crías, huevos, semillas, alevines o en cualquier otro estadio, y*<br><br>**Inciso e)** *Acuacultura didáctica.* | | |

| | | |
|---|---|---|
| **Artículos 22.-** *la Secretaría podrá inscribir en el Registro Nacional de Pesca a los acuicultores que no requieran concesión, permiso o Autorización.* | Al **proyecto** le aplica el Artículo, incisos y, fracciones anteriores, porque se trata de una actividad acuícola con fines comerciales. | Por el hecho de presentar a la autoridad correspondiente (SEMARNAT) la Manifestación de Impacto Ambiental, el promovente está cumpliendo con este apartado.<br><br>El proyecto se vincula por la obligatoriedad de obtener la autorización correspondiente para realizar las obras descritas en esta manifestación de impacto ambiental.<br><br>Como ya se mencionó anteriormente, la promovente una vez autorizado el proyecto en materia ambiental procederá a tramitar el Registro Nacional de Pesca para la unidad de producción acuícola. |
| **Art. 30°.-** *Las actividades pesqueras se clasifican en:*<br><br>**II.-** *Cultivo o acuacultura con fines* | | |
| **Artículo 31°.-** *Para realizar las actividades de pesca se requiere lo siguiente:*<br><br>**I,** *Concesión, para:*<br><br>**Inciso b)** *Acuacultura comercial*<br><br>**II,** Permiso, para:<br><br>**Inciso g)** *Acuacultura de fomento*<br><br>**III,** *Autorización, para:*<br><br>**Inciso d)** *Recolectar del medio natural reproductores, larvas, postlarvas, crías, huevos, semillas, alevines o en cualquier otro estadio, y*<br><br>**Inciso e)** *Acuacultura didáctica.* | | |

| | | |
|---|---|---|
| **Artículos 22.-** *la Secretaría podrá inscribir en el Registro Nacional de Pesca a los acuicultores que no requieran concesión, permiso o Autorización.* | Al **proyecto** le aplica el Artículo, incisos y, fracciones anteriores, porque se trata de una actividad acuícola con fines comerciales. | Por el hecho de presentar a la autoridad correspondiente (SEMARNAT) la Manifestación de Impacto Ambiental, el promovente está cumpliendo con este apartado.<br><br>El proyecto se vincula por la obligatoriedad de obtener la autorización correspondiente para realizar las obras descritas en esta manifestación de impacto ambiental.<br><br>Como ya se mencionó anteriormente, la promovente una vez autorizado el proyecto en materia ambiental procederá a tramitar el Registro Nacional de Pesca para la unidad de producción acuícola. |
| **Art. 30°.-** *Las actividades pesqueras se clasifican en:*<br><br>**II.-** *Cultivo o acuacultura con fines* | | |
| **Artículo 31°.-** *Para realizar las actividades de pesca se requiere lo siguiente:*<br><br>**I,** *Concesión, para:*<br><br>**Inciso b)** *Acuacultura comercial*<br><br>**II,** Permiso, para:<br><br>**Inciso g)** *Acuacultura de fomento*<br><br>**III,** *Autorización, para:*<br><br>**Inciso d)** *Recolectar del medio natural reproductores, larvas, postlarvas, crías, huevos, semillas, alevines o en cualquier otro estadio, y*<br><br>**Inciso e)** *Acuacultura didáctica.* | | |

| | | |
|---|---|---|
| **Artículos 22.-** *la Secretaría podrá inscribir en el Registro Nacional de Pesca a los acuicultores que no requieran concesión, permiso o Autorización.* | Al **proyecto** le aplica el Artículo, incisos y, fracciones anteriores, porque se trata de una actividad acuícola con fines comerciales. | Por el hecho de presentar a la autoridad correspondiente (SEMARNAT) la Manifestación de Impacto Ambiental, el promovente está cumpliendo con este apartado.<br><br>El proyecto se vincula por la obligatoriedad de obtener la autorización correspondiente para realizar las obras descritas en esta manifestación de impacto ambiental.<br><br>Como ya se mencionó anteriormente, la promovente una vez autorizado el proyecto en materia ambiental procederá a tramitar el Registro Nacional de Pesca para la unidad de producción acuícola. |
| **Art. 30°.-** *Las actividades pesqueras se clasifican en:*<br><br>**II.-** *Cultivo o acuacultura con fines* | | |
| **Artículo 31°.-** *Para realizar las actividades de pesca se requiere lo siguiente:*<br><br>**I,** *Concesión, para:*<br><br>**Inciso b)** *Acuacultura comercial*<br><br>**II,** Permiso, para:<br><br>**Inciso g)** *Acuacultura de fomento*<br><br>**III,** *Autorización, para:*<br><br>**Inciso d)** *Recolectar del medio natural reproductores, larvas, postlarvas, crías, huevos, semillas, alevines o en cualquier otro estadio, y*<br><br>**Inciso e)** *Acuacultura didáctica.* | | |

| | | |
|---|---|---|
| **Artículos 22.-** *la Secretaría podrá inscribir en el Registro Nacional de Pesca a los acuicultores que no requieran concesión, permiso o Autorización.* | Al **proyecto** le aplica el Artículo, incisos y, fracciones anteriores, porque se trata de una actividad acuícola con fines comerciales. | Por el hecho de presentar a la autoridad correspondiente (SEMARNAT) la Manifestación de Impacto Ambiental, el promovente está cumpliendo con este apartado.<br><br>El proyecto se vincula por la obligatoriedad de obtener la autorización correspondiente para realizar las obras descritas en esta manifestación de impacto ambiental.<br><br>Como ya se mencionó anteriormente, la promovente una vez autorizado el proyecto en materia ambiental procederá a tramitar el Registro Nacional de Pesca para la unidad de producción acuícola. |
| **Art. 30°.-** *Las actividades pesqueras se clasifican en:*<br><br>**II.-** *Cultivo o acuacultura con fines* | | |
| **Artículo 31°.-** *Para realizar las actividades de pesca se requiere lo siguiente:*<br><br>**I,** *Concesión, para:*<br><br>**Inciso b)** *Acuacultura comercial*<br><br>**II,** Permiso, para:<br><br>**Inciso g)** *Acuacultura de fomento*<br><br>**III,** *Autorización, para:*<br><br>**Inciso d)** *Recolectar del medio natural reproductores, larvas, postlarvas, crías, huevos, semillas, alevines o en cualquier otro estadio, y*<br><br>**Inciso e)** *Acuacultura didáctica.* | | |

| | | |
|---|---|---|
| **Artículos 22.-** *la Secretaría podrá inscribir en el Registro Nacional de Pesca a los acuicultores que no requieran concesión, permiso o Autorización.* | Al **proyecto** le aplica el Artículo, incisos y, fracciones anteriores, porque se trata de una actividad acuícola con fines comerciales. | Por el hecho de presentar a la autoridad correspondiente (SEMARNAT) la Manifestación de Impacto Ambiental, el promovente está cumpliendo con este apartado.<br><br>El proyecto se vincula por la obligatoriedad de obtener la autorización correspondiente para realizar las obras descritas en esta manifestación de impacto ambiental.<br><br>Como ya se mencionó anteriormente, la promovente una vez autorizado el proyecto en materia ambiental procederá a tramitar el Registro Nacional de Pesca para la unidad de producción acuícola. |
| **Art. 30°.-** *Las actividades pesqueras se clasifican en:*<br><br>**II.-** *Cultivo o acuacultura con fines* | | |
| **Artículo 31°.-** *Para realizar las actividades de pesca se requiere lo siguiente:*<br><br>**I,** *Concesión, para:*<br><br>**Inciso b)** *Acuacultura comercial*<br><br>**II,** Permiso, para:<br><br>**Inciso g)** *Acuacultura de fomento*<br><br>**III,** *Autorización, para:*<br><br>**Inciso d)** *Recolectar del medio natural reproductores, larvas, postlarvas, crías, huevos, semillas, alevines o en cualquier otro estadio, y*<br><br>**Inciso e)** *Acuacultura didáctica.* | | |

| | | |
|---|---|---|
| **Artículos 22.-** *la Secretaría podrá inscribir en el Registro Nacional de Pesca a los acuicultores que no requieran concesión, permiso o Autorización.* | Al **proyecto** le aplica el Artículo, incisos y, fracciones anteriores, porque se trata de una actividad acuícola con fines comerciales. | Por el hecho de presentar a la autoridad correspondiente (SEMARNAT) la Manifestación de Impacto Ambiental, el promovente está cumpliendo con este apartado.<br><br>El proyecto se vincula por la obligatoriedad de obtener la autorización correspondiente para realizar las obras descritas en esta manifestación de impacto ambiental.<br><br>Como ya se mencionó anteriormente, la promovente una vez autorizado el proyecto en materia ambiental procederá a tramitar el Registro Nacional de Pesca para la unidad de producción acuícola. |
| **Art. 30°.-** *Las actividades pesqueras se clasifican en:*<br><br>**II.-** *Cultivo o acuacultura con fines* | | |
| **Artículo 31°.-** *Para realizar las actividades de pesca se requiere lo siguiente:*<br><br>**I,** *Concesión, para:*<br><br>**Inciso b)** *Acuacultura comercial*<br><br>**II,** Permiso, para:<br><br>**Inciso g)** *Acuacultura de fomento*<br><br>**III,** *Autorización, para:*<br><br>**Inciso d)** *Recolectar del medio natural reproductores, larvas, postlarvas, crías, huevos, semillas, alevines o en cualquier otro estadio, y*<br><br>**Inciso e)** *Acuacultura didáctica.* | | |

| | | |
|---|---|---|
| **Artículos 22.-** *la Secretaría podrá inscribir en el Registro Nacional de Pesca a los acuicultores que no requieran concesión, permiso o Autorización.* | Al **proyecto** le aplica el Artículo, incisos y, fracciones anteriores, porque se trata de una actividad acuícola con fines comerciales. | Por el hecho de presentar a la autoridad correspondiente (SEMARNAT) la Manifestación de Impacto Ambiental, el promovente está cumpliendo con este apartado.<br><br>El proyecto se vincula por la obligatoriedad de obtener la autorización correspondiente para realizar las obras descritas en esta manifestación de impacto ambiental.<br><br>Como ya se mencionó anteriormente, la promovente una vez autorizado el proyecto en materia ambiental procederá a tramitar el Registro Nacional de Pesca para la unidad de producción acuícola. |
| **Art. 30°.-** *Las actividades pesqueras se clasifican en:*<br><br>**II.-** *Cultivo o acuacultura con fines* | | |
| **Artículo 31°.-** *Para realizar las actividades de pesca se requiere lo siguiente:*<br><br>**I,** *Concesión, para:*<br><br>**Inciso b)** *Acuacultura comercial*<br><br>**II,** Permiso, para:<br><br>**Inciso g)** *Acuacultura de fomento*<br><br>**III,** *Autorización, para:*<br><br>**Inciso d)** *Recolectar del medio natural reproductores, larvas, postlarvas, crías, huevos, semillas, alevines o en cualquier otro estadio, y*<br><br>**Inciso e)** *Acuacultura didáctica.* | | |

| | | |
|---|---|---|
| **Artículos 22.-** *la Secretaría podrá inscribir en el Registro Nacional de Pesca a los acuicultores que no requieran concesión, permiso o Autorización.* | Al **proyecto** le aplica el Artículo, incisos y, fracciones anteriores, porque se trata de una actividad acuícola con fines comerciales. | Por el hecho de presentar a la autoridad correspondiente (SEMARNAT) la Manifestación de Impacto Ambiental, el promovente está cumpliendo con este apartado.<br><br>El proyecto se vincula por la obligatoriedad de obtener la autorización correspondiente para realizar las obras descritas en esta manifestación de impacto ambiental.<br><br>Como ya se mencionó anteriormente, la promovente una vez autorizado el proyecto en materia ambiental procederá a tramitar el Registro Nacional de Pesca para la unidad de producción acuícola. |
| **Art. 30°.-** *Las actividades pesqueras se clasifican en:*<br><br>**II.-** *Cultivo o acuacultura con fines* | | |
| **Artículo 31°.-** *Para realizar las actividades de pesca se requiere lo siguiente:*<br><br>**I,** *Concesión, para:*<br><br>**Inciso b)** *Acuacultura comercial*<br><br>**II,** Permiso, para:<br><br>**Inciso g)** *Acuacultura de fomento*<br><br>**III,** *Autorización, para:*<br><br>**Inciso d)** *Recolectar del medio natural reproductores, larvas, postlarvas, crías, huevos, semillas, alevines o en cualquier otro estadio, y*<br><br>**Inciso e)** *Acuacultura didáctica.* | | |

| | | |
|---|---|---|
| **Artículos 22.-** *la Secretaría podrá inscribir en el Registro Nacional de Pesca a los acuicultores que no requieran concesión, permiso o Autorización.* | Al **proyecto** le aplica el Artículo, incisos y, fracciones anteriores, porque se trata de una actividad acuícola con fines comerciales. | Por el hecho de presentar a la autoridad correspondiente (SEMARNAT) la Manifestación de Impacto Ambiental, el promovente está cumpliendo con este apartado.<br><br>El proyecto se vincula por la obligatoriedad de obtener la autorización correspondiente para realizar las obras descritas en esta manifestación de impacto ambiental.<br><br>Como ya se mencionó anteriormente, la promovente una vez autorizado el proyecto en materia ambiental procederá a tramitar el Registro Nacional de Pesca para la unidad de producción acuícola. |
| **Art. 30°.-** *Las actividades pesqueras se clasifican en:*<br><br>**II.-** *Cultivo o acuacultura con fines* | | |
| **Artículo 31°.-** *Para realizar las actividades de pesca se requiere lo siguiente:*<br><br>**I,** *Concesión, para:*<br><br>**Inciso b)** *Acuacultura comercial*<br><br>**II,** Permiso, para:<br><br>**Inciso g)** *Acuacultura de fomento*<br><br>**III,** *Autorización, para:*<br><br>**Inciso d)** *Recolectar del medio natural reproductores, larvas, postlarvas, crías, huevos, semillas, alevines o en cualquier otro estadio, y*<br><br>**Inciso e)** *Acuacultura didáctica.* | | |

| | | |
|---|---|---|
| **Artículos 22.-** *la Secretaría podrá inscribir en el Registro Nacional de Pesca a los acuicultores que no requieran concesión, permiso o Autorización.* | Al **proyecto** le aplica el Artículo, incisos y, fracciones anteriores, porque se trata de una actividad acuícola con fines comerciales. | Por el hecho de presentar a la autoridad correspondiente (SEMARNAT) la Manifestación de Impacto Ambiental, el promovente está cumpliendo con este apartado.<br><br>El proyecto se vincula por la obligatoriedad de obtener la autorización correspondiente para realizar las obras descritas en esta manifestación de impacto ambiental.<br><br>Como ya se mencionó anteriormente, la promovente una vez autorizado el proyecto en materia ambiental procederá a tramitar el Registro Nacional de Pesca para la unidad de producción acuícola. |
| **Art. 30°.-** *Las actividades pesqueras se clasifican en:*<br><br>**II.-** *Cultivo o acuacultura con fines* | | |
| **Artículo 31°.-** *Para realizar las actividades de pesca se requiere lo siguiente:*<br><br>**I,** *Concesión, para:*<br><br>**Inciso b)** *Acuacultura comercial*<br><br>**II,** Permiso, para:<br><br>**Inciso g)** *Acuacultura de fomento*<br><br>**III,** *Autorización, para:*<br><br>**Inciso d)** *Recolectar del medio natural reproductores, larvas, postlarvas, crías, huevos, semillas, alevines o en cualquier otro estadio, y*<br><br>**Inciso e)** *Acuacultura didáctica.* | | |

| | | |
|---|---|---|
| **Artículos 22.-** *la Secretaría podrá inscribir en el Registro Nacional de Pesca a los acuicultores que no requieran concesión, permiso o Autorización.* | Al **proyecto** le aplica el Artículo, incisos y, fracciones anteriores, porque se trata de una actividad acuícola con fines comerciales. | Por el hecho de presentar a la autoridad correspondiente (SEMARNAT) la Manifestación de Impacto Ambiental, el promovente está cumpliendo con este apartado.<br><br>El proyecto se vincula por la obligatoriedad de obtener la autorización correspondiente para realizar las obras descritas en esta manifestación de impacto ambiental.<br><br>Como ya se mencionó anteriormente, la promovente una vez autorizado el proyecto en materia ambiental procederá a tramitar el Registro Nacional de Pesca para la unidad de producción acuícola. |
| **Art. 30°.-** *Las actividades pesqueras se clasifican en:*<br><br>**II.-** *Cultivo o acuacultura con fines* | | |
| **Artículo 31°.-** *Para realizar las actividades de pesca se requiere lo siguiente:*<br><br>**I,** *Concesión, para:*<br><br>**Inciso b)** *Acuacultura comercial*<br><br>**II,** Permiso, para:<br><br>**Inciso g)** *Acuacultura de fomento*<br><br>**III,** *Autorización, para:*<br><br>**Inciso d)** *Recolectar del medio natural reproductores, larvas, postlarvas, crías, huevos, semillas, alevines o en cualquier otro estadio, y*<br><br>**Inciso e)** *Acuacultura didáctica.* | | |

| | | |
|---|---|---|
| **Artículos 22.-** *la Secretaría podrá inscribir en el Registro Nacional de Pesca a los acuicultores que no requieran concesión, permiso o Autorización.* | Al **proyecto** le aplica el Artículo, incisos y, fracciones anteriores, porque se trata de una actividad acuícola con fines comerciales. | Por el hecho de presentar a la autoridad correspondiente (SEMARNAT) la Manifestación de Impacto Ambiental, el promovente está cumpliendo con este apartado.<br><br>El proyecto se vincula por la obligatoriedad de obtener la autorización correspondiente para realizar las obras descritas en esta manifestación de impacto ambiental.<br><br>Como ya se mencionó anteriormente, la promovente una vez autorizado el proyecto en materia ambiental procederá a tramitar el Registro Nacional de Pesca para la unidad de producción acuícola. |
| **Art. 30°.-** *Las actividades pesqueras se clasifican en:*<br><br>**II.-** *Cultivo o acuacultura con fines* | | |
| **Artículo 31°.-** *Para realizar las actividades de pesca se requiere lo siguiente:*<br><br>**I,** *Concesión, para:*<br><br>**Inciso b)** *Acuacultura comercial*<br><br>**II,** Permiso, para:<br><br>**Inciso g)** *Acuacultura de fomento*<br><br>**III,** *Autorización, para:*<br><br>**Inciso d)** *Recolectar del medio natural reproductores, larvas, postlarvas, crías, huevos, semillas, alevines o en cualquier otro estadio, y*<br><br>**Inciso e)** *Acuacultura didáctica.* | | |

| | | |
|---|---|---|
| **Artículos 22.-** *la Secretaría podrá inscribir en el Registro Nacional de Pesca a los acuicultores que no requieran concesión, permiso o Autorización.* | Al **proyecto** le aplica el Artículo, incisos y, fracciones anteriores, porque se trata de una actividad acuícola con fines comerciales. | Por el hecho de presentar a la autoridad correspondiente (SEMARNAT) la Manifestación de Impacto Ambiental, el promovente está cumpliendo con este apartado.<br><br>El proyecto se vincula por la obligatoriedad de obtener la autorización correspondiente para realizar las obras descritas en esta manifestación de impacto ambiental.<br><br>Como ya se mencionó anteriormente, la promovente una vez autorizado el proyecto en materia ambiental procederá a tramitar el Registro Nacional de Pesca para la unidad de producción acuícola. |
| **Art. 30°.-** *Las actividades pesqueras se clasifican en:*<br><br>**II.-** *Cultivo o acuacultura con fines* | | |
| **Artículo 31°.-** *Para realizar las actividades de pesca se requiere lo siguiente:*<br><br>**I,** *Concesión, para:*<br><br>**Inciso b)** *Acuacultura comercial*<br><br>**II,** Permiso, para:<br><br>**Inciso g)** *Acuacultura de fomento*<br><br>**III,** *Autorización, para:*<br><br>**Inciso d)** *Recolectar del medio natural reproductores, larvas, postlarvas, crías, huevos, semillas, alevines o en cualquier otro estadio, y*<br><br>**Inciso e)** *Acuacultura didáctica.* | | |

| | | |
|---|---|---|
| **Artículos 22.-** *la Secretaría podrá inscribir en el Registro Nacional de Pesca a los acuicultores que no requieran concesión, permiso o Autorización.* | Al **proyecto** le aplica el Artículo, incisos y, fracciones anteriores, porque se trata de una actividad acuícola con fines comerciales. | Por el hecho de presentar a la autoridad correspondiente (SEMARNAT) la Manifestación de Impacto Ambiental, el promovente está cumpliendo con este apartado.<br><br>El proyecto se vincula por la obligatoriedad de obtener la autorización correspondiente para realizar las obras descritas en esta manifestación de impacto ambiental.<br><br>Como ya se mencionó anteriormente, la promovente una vez autorizado el proyecto en materia ambiental procederá a tramitar el Registro Nacional de Pesca para la unidad de producción acuícola. |
| **Art. 30°.-** *Las actividades pesqueras se clasifican en:*<br><br>**II.-** *Cultivo o acuacultura con fines* | | |
| **Artículo 31°.-** *Para realizar las actividades de pesca se requiere lo siguiente:*<br><br>**I,** *Concesión, para:*<br><br>**Inciso b)** *Acuacultura comercial*<br><br>**II,** Permiso, para:<br><br>**Inciso g)** *Acuacultura de fomento*<br><br>**III,** *Autorización, para:*<br><br>**Inciso d)** *Recolectar del medio natural reproductores, larvas, postlarvas, crías, huevos, semillas, alevines o en cualquier otro estadio, y*<br><br>**Inciso e)** *Acuacultura didáctica.* | | |

| | | |
|---|---|---|
| **Artículos 22.-** *la Secretaría podrá inscribir en el Registro Nacional de Pesca a los acuicultores que no requieran concesión, permiso o Autorización.* | Al **proyecto** le aplica el Artículo, incisos y, fracciones anteriores, porque se trata de una actividad acuícola con fines comerciales. | Por el hecho de presentar a la autoridad correspondiente (SEMARNAT) la Manifestación de Impacto Ambiental, el promovente está cumpliendo con este apartado.<br><br>El proyecto se vincula por la obligatoriedad de obtener la autorización correspondiente para realizar las obras descritas en esta manifestación de impacto ambiental.<br><br>Como ya se mencionó anteriormente, la promovente una vez autorizado el proyecto en materia ambiental procederá a tramitar el Registro Nacional de Pesca para la unidad de producción acuícola. |
| **Art. 30°.-** *Las actividades pesqueras se clasifican en:*<br><br>**II.-** *Cultivo o acuacultura con fines* | | |
| **Artículo 31°.-** *Para realizar las actividades de pesca se requiere lo siguiente:*<br><br>**I,** *Concesión, para:*<br><br>**Inciso b)** *Acuacultura comercial*<br><br>**II,** Permiso, para:<br><br>**Inciso g)** *Acuacultura de fomento*<br><br>**III,** *Autorización, para:*<br><br>**Inciso d)** *Recolectar del medio natural reproductores, larvas, postlarvas, crías, huevos, semillas, alevines o en cualquier otro estadio, y*<br><br>**Inciso e)** *Acuacultura didáctica.* | | |

| | | |
|---|---|---|
| **Artículos 22.-** *la Secretaría podrá inscribir en el Registro Nacional de Pesca a los acuicultores que no requieran concesión, permiso o Autorización.* | Al **proyecto** le aplica el Artículo, incisos y, fracciones anteriores, porque se trata de una actividad acuícola con fines comerciales. | Por el hecho de presentar a la autoridad correspondiente (SEMARNAT) la Manifestación de Impacto Ambiental, el promovente está cumpliendo con este apartado.<br><br>El proyecto se vincula por la obligatoriedad de obtener la autorización correspondiente para realizar las obras descritas en esta manifestación de impacto ambiental.<br><br>Como ya se mencionó anteriormente, la promovente una vez autorizado el proyecto en materia ambiental procederá a tramitar el Registro Nacional de Pesca para la unidad de producción acuícola. |
| **Art. 30°.-** *Las actividades pesqueras se clasifican en:*<br><br>**II.-** *Cultivo o acuacultura con fines* | | |
| **Artículo 31°.-** *Para realizar las actividades de pesca se requiere lo siguiente:*<br><br>**I,** *Concesión, para:*<br><br>**Inciso b)** *Acuacultura comercial*<br><br>**II,** Permiso, para:<br><br>**Inciso g)** *Acuacultura de fomento*<br><br>**III,** *Autorización, para:*<br><br>**Inciso d)** *Recolectar del medio natural reproductores, larvas, postlarvas, crías, huevos, semillas, alevines o en cualquier otro estadio, y*<br><br>**Inciso e)** *Acuacultura didáctica.* | | |

| | | |
|---|---|---|
| **Artículos 22.-** *la Secretaría podrá inscribir en el Registro Nacional de Pesca a los acuicultores que no requieran concesión, permiso o Autorización.* | Al **proyecto** le aplica el Artículo, incisos y, fracciones anteriores, porque se trata de una actividad acuícola con fines comerciales. | Por el hecho de presentar a la autoridad correspondiente (SEMARNAT) la Manifestación de Impacto Ambiental, el promovente está cumpliendo con este apartado.<br><br>El proyecto se vincula por la obligatoriedad de obtener la autorización correspondiente para realizar las obras descritas en esta manifestación de impacto ambiental.<br><br>Como ya se mencionó anteriormente, la promovente una vez autorizado el proyecto en materia ambiental procederá a tramitar el Registro Nacional de Pesca para la unidad de producción acuícola. |
| **Art. 30°.-** *Las actividades pesqueras se clasifican en:*<br><br>**II.-** *Cultivo o acuacultura con fines* | | |
| **Artículo 31°.-** *Para realizar las actividades de pesca se requiere lo siguiente:*<br><br>**I,** *Concesión, para:*<br><br>**Inciso b)** *Acuacultura comercial*<br><br>**II,** Permiso, para:<br><br>**Inciso g)** *Acuacultura de fomento*<br><br>**III,** *Autorización, para:*<br><br>**Inciso d)** *Recolectar del medio natural reproductores, larvas, postlarvas, crías, huevos, semillas, alevines o en cualquier otro estadio, y*<br><br>**Inciso e)** *Acuacultura didáctica.* | | |

| | | |
|---|---|---|
| **Artículos 22.-** *la Secretaría podrá inscribir en el Registro Nacional de Pesca a los acuicultores que no requieran concesión, permiso o Autorización.* | Al **proyecto** le aplica el Artículo, incisos y, fracciones anteriores, porque se trata de una actividad acuícola con fines comerciales. | Por el hecho de presentar a la autoridad correspondiente (SEMARNAT) la Manifestación de Impacto Ambiental, el promovente está cumpliendo con este apartado.<br><br>El proyecto se vincula por la obligatoriedad de obtener la autorización correspondiente para realizar las obras descritas en esta manifestación de impacto ambiental.<br><br>Como ya se mencionó anteriormente, la promovente una vez autorizado el proyecto en materia ambiental procederá a tramitar el Registro Nacional de Pesca para la unidad de producción acuícola. |
| **Art. 30°.-** *Las actividades pesqueras se clasifican en:*<br><br>**II.-** *Cultivo o acuacultura con fines* | | |
| **Artículo 31°.-** *Para realizar las actividades de pesca se requiere lo siguiente:*<br><br>**I,** *Concesión, para:*<br><br>**Inciso b)** *Acuacultura comercial*<br><br>**II,** Permiso, para:<br><br>**Inciso g)** *Acuacultura de fomento*<br><br>**III,** *Autorización, para:*<br><br>**Inciso d)** *Recolectar del medio natural reproductores, larvas, postlarvas, crías, huevos, semillas, alevines o en cualquier otro estadio, y*<br><br>**Inciso e)** *Acuacultura didáctica.* | | |

| | | |
|---|---|---|
| **Artículos 22.-** *la Secretaría podrá inscribir en el Registro Nacional de Pesca a los acuicultores que no requieran concesión, permiso o Autorización.* | Al **proyecto** le aplica el Artículo, incisos y, fracciones anteriores, porque se trata de una actividad acuícola con fines comerciales. | Por el hecho de presentar a la autoridad correspondiente (SEMARNAT) la Manifestación de Impacto Ambiental, el promovente está cumpliendo con este apartado.<br><br>El proyecto se vincula por la obligatoriedad de obtener la autorización correspondiente para realizar las obras descritas en esta manifestación de impacto ambiental.<br><br>Como ya se mencionó anteriormente, la promovente una vez autorizado el proyecto en materia ambiental procederá a tramitar el Registro Nacional de Pesca para la unidad de producción acuícola. |
| **Art. 30°.-** *Las actividades pesqueras se clasifican en:*<br><br>**II.-** *Cultivo o acuacultura con fines* | | |
| **Artículo 31°.-** *Para realizar las actividades de pesca se requiere lo siguiente:*<br><br>**I,** *Concesión, para:*<br><br>**Inciso b)** *Acuacultura comercial*<br><br>**II,** Permiso, para:<br><br>**Inciso g)** *Acuacultura de fomento*<br><br>**III,** *Autorización, para:*<br><br>**Inciso d)** *Recolectar del medio natural reproductores, larvas, postlarvas, crías, huevos, semillas, alevines o en cualquier otro estadio, y*<br><br>**Inciso e)** *Acuacultura didáctica.* | | |

| | | |
|---|---|---|
| **Artículos 22.-** *la Secretaría podrá inscribir en el Registro Nacional de Pesca a los acuicultores que no requieran concesión, permiso o Autorización.* | Al **proyecto** le aplica el Artículo, incisos y, fracciones anteriores, porque se trata de una actividad acuícola con fines comerciales. | Por el hecho de presentar a la autoridad correspondiente (SEMARNAT) la Manifestación de Impacto Ambiental, el promovente está cumpliendo con este apartado.<br><br>El proyecto se vincula por la obligatoriedad de obtener la autorización correspondiente para realizar las obras descritas en esta manifestación de impacto ambiental.<br><br>Como ya se mencionó anteriormente, la promovente una vez autorizado el proyecto en materia ambiental procederá a tramitar el Registro Nacional de Pesca para la unidad de producción acuícola. |
| **Art. 30°.-** *Las actividades pesqueras se clasifican en:*<br><br>**II.-** *Cultivo o acuacultura con fines* | | |
| **Artículo 31°.-** *Para realizar las actividades de pesca se requiere lo siguiente:*<br><br>**I,** *Concesión, para:*<br><br>**Inciso b)** *Acuacultura comercial*<br><br>**II,** Permiso, para:<br><br>**Inciso g)** *Acuacultura de fomento*<br><br>**III,** *Autorización, para:*<br><br>**Inciso d)** *Recolectar del medio natural reproductores, larvas, postlarvas, crías, huevos, semillas, alevines o en cualquier otro estadio, y*<br><br>**Inciso e)** *Acuacultura didáctica.* | | |

| | | |
|---|---|---|
| **Artículos 22.-** *la Secretaría podrá inscribir en el Registro Nacional de Pesca a los acuicultores que no requieran concesión, permiso o Autorización.* | Al **proyecto** le aplica el Artículo, incisos y, fracciones anteriores, porque se trata de una actividad acuícola con fines comerciales. | Por el hecho de presentar a la autoridad correspondiente (SEMARNAT) la Manifestación de Impacto Ambiental, el promovente está cumpliendo con este apartado.<br><br>El proyecto se vincula por la obligatoriedad de obtener la autorización correspondiente para realizar las obras descritas en esta manifestación de impacto ambiental.<br><br>Como ya se mencionó anteriormente, la promovente una vez autorizado el proyecto en materia ambiental procederá a tramitar el Registro Nacional de Pesca para la unidad de producción acuícola. |
| **Art. 30°.-** *Las actividades pesqueras se clasifican en:*<br><br>**II.-** *Cultivo o acuacultura con fines* | | |
| **Artículo 31°.-** *Para realizar las actividades de pesca se requiere lo siguiente:*<br><br>**I,** *Concesión, para:*<br><br>**Inciso b)** *Acuacultura comercial*<br><br>**II,** Permiso, para:<br><br>**Inciso g)** *Acuacultura de fomento*<br><br>**III,** *Autorización, para:*<br><br>**Inciso d)** *Recolectar del medio natural reproductores, larvas, postlarvas, crías, huevos, semillas, alevines o en cualquier otro estadio, y*<br><br>**Inciso e)** *Acuacultura didáctica.* | | |

| | | |
|---|---|---|
| **Artículos 22.-** *la Secretaría podrá inscribir en el Registro Nacional de Pesca a los acuicultores que no requieran concesión, permiso o Autorización.* | Al **proyecto** le aplica el Artículo, incisos y, fracciones anteriores, porque se trata de una actividad acuícola con fines comerciales. | Por el hecho de presentar a la autoridad correspondiente (SEMARNAT) la Manifestación de Impacto Ambiental, el promovente está cumpliendo con este apartado.<br><br>El proyecto se vincula por la obligatoriedad de obtener la autorización correspondiente para realizar las obras descritas en esta manifestación de impacto ambiental.<br><br>Como ya se mencionó anteriormente, la promovente una vez autorizado el proyecto en materia ambiental procederá a tramitar el Registro Nacional de Pesca para la unidad de producción acuícola. |
| **Art. 30°.-** *Las actividades pesqueras se clasifican en:*<br><br>**II.-** *Cultivo o acuacultura con fines* | | |
| **Artículo 31°.-** *Para realizar las actividades de pesca se requiere lo siguiente:*<br><br>**I,** *Concesión, para:*<br><br>**Inciso b)** *Acuacultura comercial*<br><br>**II,** Permiso, para:<br><br>**Inciso g)** *Acuacultura de fomento*<br><br>**III,** *Autorización, para:*<br><br>**Inciso d)** *Recolectar del medio natural reproductores, larvas, postlarvas, crías, huevos, semillas, alevines o en cualquier otro estadio, y*<br><br>**Inciso e)** *Acuacultura didáctica.* | | |

| | | |
|---|---|---|
| **Artículos 22.-** *la Secretaría podrá inscribir en el Registro Nacional de Pesca a los acuicultores que no requieran concesión, permiso o Autorización.* | Al **proyecto** le aplica el Artículo, incisos y, fracciones anteriores, porque se trata de una actividad acuícola con fines comerciales. | Por el hecho de presentar a la autoridad correspondiente (SEMARNAT) la Manifestación de Impacto Ambiental, el promovente está cumpliendo con este apartado.<br><br>El proyecto se vincula por la obligatoriedad de obtener la autorización correspondiente para realizar las obras descritas en esta manifestación de impacto ambiental.<br><br>Como ya se mencionó anteriormente, la promovente una vez autorizado el proyecto en materia ambiental procederá a tramitar el Registro Nacional de Pesca para la unidad de producción acuícola. |
| **Art. 30°.-** *Las actividades pesqueras se clasifican en:*<br><br>**II.-** *Cultivo o acuacultura con fines* | | |
| **Artículo 31°.-** *Para realizar las actividades de pesca se requiere lo siguiente:*<br><br>**I,** *Concesión, para:*<br><br>**Inciso b)** *Acuacultura comercial*<br><br>**II,** Permiso, para:<br><br>**Inciso g)** *Acuacultura de fomento*<br><br>**III,** *Autorización, para:*<br><br>**Inciso d)** *Recolectar del medio natural reproductores, larvas, postlarvas, crías, huevos, semillas, alevines o en cualquier otro estadio, y*<br><br>**Inciso e)** *Acuacultura didáctica.* | | |

| | | |
|---|---|---|
| **Artículos 22.-** *la Secretaría podrá inscribir en el Registro Nacional de Pesca a los acuicultores que no requieran concesión, permiso o Autorización.* | Al **proyecto** le aplica el Artículo, incisos y, fracciones anteriores, porque se trata de una actividad acuícola con fines comerciales. | Por el hecho de presentar a la autoridad correspondiente (SEMARNAT) la Manifestación de Impacto Ambiental, el promovente está cumpliendo con este apartado.<br><br>El proyecto se vincula por la obligatoriedad de obtener la autorización correspondiente para realizar las obras descritas en esta manifestación de impacto ambiental.<br><br>Como ya se mencionó anteriormente, la promovente una vez autorizado el proyecto en materia ambiental procederá a tramitar el Registro Nacional de Pesca para la unidad de producción acuícola. |
| **Art. 30°.-** *Las actividades pesqueras se clasifican en:*<br><br>**II.-** *Cultivo o acuacultura con fines* | | |
| **Artículo 31°.-** *Para realizar las actividades de pesca se requiere lo siguiente:*<br><br>**I,** *Concesión, para:*<br><br>**Inciso b)** *Acuacultura comercial*<br><br>**II,** Permiso, para:<br><br>**Inciso g)** *Acuacultura de fomento*<br><br>**III,** *Autorización, para:*<br><br>**Inciso d)** *Recolectar del medio natural reproductores, larvas, postlarvas, crías, huevos, semillas, alevines o en cualquier otro estadio, y*<br><br>**Inciso e)** *Acuacultura didáctica.* | | |

| | | |
|---|---|---|
| **Artículos 22.-** *la Secretaría podrá inscribir en el Registro Nacional de Pesca a los acuicultores que no requieran concesión, permiso o Autorización.* | Al **proyecto** le aplica el Artículo, incisos y, fracciones anteriores, porque se trata de una actividad acuícola con fines comerciales. | Por el hecho de presentar a la autoridad correspondiente (SEMARNAT) la Manifestación de Impacto Ambiental, el promovente está cumpliendo con este apartado.<br><br>El proyecto se vincula por la obligatoriedad de obtener la autorización correspondiente para realizar las obras descritas en esta manifestación de impacto ambiental.<br><br>Como ya se mencionó anteriormente, la promovente una vez autorizado el proyecto en materia ambiental procederá a tramitar el Registro Nacional de Pesca para la unidad de producción acuícola. |
| **Art. 30°.-** *Las actividades pesqueras se clasifican en:*<br><br>**II.-** *Cultivo o acuacultura con fines* | | |
| **Artículo 31°.-** *Para realizar las actividades de pesca se requiere lo siguiente:*<br><br>**I,** *Concesión, para:*<br><br>**Inciso b)** *Acuacultura comercial*<br><br>**II,** Permiso, para:<br><br>**Inciso g)** *Acuacultura de fomento*<br><br>**III,** *Autorización, para:*<br><br>**Inciso d)** *Recolectar del medio natural reproductores, larvas, postlarvas, crías, huevos, semillas, alevines o en cualquier otro estadio, y*<br><br>**Inciso e)** *Acuacultura didáctica.* | | |

| | | |
|---|---|---|
| **Artículos 22.-** *la Secretaría podrá inscribir en el Registro Nacional de Pesca a los acuicultores que no requieran concesión, permiso o Autorización.* | Al **proyecto** le aplica el Artículo, incisos y, fracciones anteriores, porque se trata de una actividad acuícola con fines comerciales. | Por el hecho de presentar a la autoridad correspondiente (SEMARNAT) la Manifestación de Impacto Ambiental, el promovente está cumpliendo con este apartado.<br><br>El proyecto se vincula por la obligatoriedad de obtener la autorización correspondiente para realizar las obras descritas en esta manifestación de impacto ambiental.<br><br>Como ya se mencionó anteriormente, la promovente una vez autorizado el proyecto en materia ambiental procederá a tramitar el Registro Nacional de Pesca para la unidad de producción acuícola. |
| **Art. 30°.-** *Las actividades pesqueras se clasifican en:*<br><br>**II.-** *Cultivo o acuacultura con fines* | | |
| **Artículo 31°.-** *Para realizar las actividades de pesca se requiere lo siguiente:*<br><br>**I,** *Concesión, para:*<br><br>**Inciso b)** *Acuacultura comercial*<br><br>**II,** Permiso, para:<br><br>**Inciso g)** *Acuacultura de fomento*<br><br>**III,** *Autorización, para:*<br><br>**Inciso d)** *Recolectar del medio natural reproductores, larvas, postlarvas, crías, huevos, semillas, alevines o en cualquier otro estadio, y*<br><br>**Inciso e)** *Acuacultura didáctica.* | | |

| | | |
|---|---|---|
| **Artículos 22.-** *la Secretaría podrá inscribir en el Registro Nacional de Pesca a los acuicultores que no requieran concesión, permiso o Autorización.* | Al **proyecto** le aplica el Artículo, incisos y, fracciones anteriores, porque se trata de una actividad acuícola con fines comerciales. | Por el hecho de presentar a la autoridad correspondiente (SEMARNAT) la Manifestación de Impacto Ambiental, el promovente está cumpliendo con este apartado.<br><br>El proyecto se vincula por la obligatoriedad de obtener la autorización correspondiente para realizar las obras descritas en esta manifestación de impacto ambiental.<br><br>Como ya se mencionó anteriormente, la promovente una vez autorizado el proyecto en materia ambiental procederá a tramitar el Registro Nacional de Pesca para la unidad de producción acuícola. |
| **Art. 30°.-** *Las actividades pesqueras se clasifican en:*<br><br>**II.-** *Cultivo o acuacultura con fines* | | |
| **Artículo 31°.-** *Para realizar las actividades de pesca se requiere lo siguiente:*<br><br>**I,** *Concesión, para:*<br><br>**Inciso b)** *Acuacultura comercial*<br><br>**II,** Permiso, para:<br><br>**Inciso g)** *Acuacultura de fomento*<br><br>**III,** *Autorización, para:*<br><br>**Inciso d)** *Recolectar del medio natural reproductores, larvas, postlarvas, crías, huevos, semillas, alevines o en cualquier otro estadio, y*<br><br>**Inciso e)** *Acuacultura didáctica.* | | |

| | | |
|---|---|---|
| **Artículos 22.-** *la Secretaría podrá inscribir en el Registro Nacional de Pesca a los acuicultores que no requieran concesión, permiso o Autorización.* | Al **proyecto** le aplica el Artículo, incisos y, fracciones anteriores, porque se trata de una actividad acuícola con fines comerciales. | Por el hecho de presentar a la autoridad correspondiente (SEMARNAT) la Manifestación de Impacto Ambiental, el promovente está cumpliendo con este apartado.<br><br>El proyecto se vincula por la obligatoriedad de obtener la autorización correspondiente para realizar las obras descritas en esta manifestación de impacto ambiental.<br><br>Como ya se mencionó anteriormente, la promovente una vez autorizado el proyecto en materia ambiental procederá a tramitar el Registro Nacional de Pesca para la unidad de producción acuícola. |
| **Art. 30°.-** *Las actividades pesqueras se clasifican en:*<br><br>**II.-** *Cultivo o acuacultura con fines* | | |
| **Artículo 31°.-** *Para realizar las actividades de pesca se requiere lo siguiente:*<br><br>**I,** *Concesión, para:*<br><br>**Inciso b)** *Acuacultura comercial*<br><br>**II,** Permiso, para:<br><br>**Inciso g)** *Acuacultura de fomento*<br><br>**III,** *Autorización, para:*<br><br>**Inciso d)** *Recolectar del medio natural reproductores, larvas, postlarvas, crías, huevos, semillas, alevines o en cualquier otro estadio, y*<br><br>**Inciso e)** *Acuacultura didáctica.* | | |

| | | |
|---|---|---|
| **Artículos 22.-** *la Secretaría podrá inscribir en el Registro Nacional de Pesca a los acuicultores que no requieran concesión, permiso o Autorización.* | Al **proyecto** le aplica el Artículo, incisos y, fracciones anteriores, porque se trata de una actividad acuícola con fines comerciales. | Por el hecho de presentar a la autoridad correspondiente (SEMARNAT) la Manifestación de Impacto Ambiental, el promovente está cumpliendo con este apartado.<br><br>El proyecto se vincula por la obligatoriedad de obtener la autorización correspondiente para realizar las obras descritas en esta manifestación de impacto ambiental.<br><br>Como ya se mencionó anteriormente, la promovente una vez autorizado el proyecto en materia ambiental procederá a tramitar el Registro Nacional de Pesca para la unidad de producción acuícola. |
| **Art. 30°.-** *Las actividades pesqueras se clasifican en:*<br><br>**II.-** *Cultivo o acuacultura con fines* | | |
| **Artículo 31°.-** *Para realizar las actividades de pesca se requiere lo siguiente:*<br><br>**I,** *Concesión, para:*<br><br>**Inciso b)** *Acuacultura comercial*<br><br>**II,** Permiso, para:<br><br>**Inciso g)** *Acuacultura de fomento*<br><br>**III,** *Autorización, para:*<br><br>**Inciso d)** *Recolectar del medio natural reproductores, larvas, postlarvas, crías, huevos, semillas, alevines o en cualquier otro estadio, y*<br><br>**Inciso e)** *Acuacultura didáctica.* | | |

| | | |
|---|---|---|
| **Artículos 22.-** *la Secretaría podrá inscribir en el Registro Nacional de Pesca a los acuicultores que no requieran concesión, permiso o Autorización.* | Al **proyecto** le aplica el Artículo, incisos y, fracciones anteriores, porque se trata de una actividad acuícola con fines comerciales. | Por el hecho de presentar a la autoridad correspondiente (SEMARNAT) la Manifestación de Impacto Ambiental, el promovente está cumpliendo con este apartado.<br><br>El proyecto se vincula por la obligatoriedad de obtener la autorización correspondiente para realizar las obras descritas en esta manifestación de impacto ambiental.<br><br>Como ya se mencionó anteriormente, la promovente una vez autorizado el proyecto en materia ambiental procederá a tramitar el Registro Nacional de Pesca para la unidad de producción acuícola. |
| **Art. 30°.-** *Las actividades pesqueras se clasifican en:*<br><br>**II.-** *Cultivo o acuacultura con fines* | | |
| **Artículo 31°.-** *Para realizar las actividades de pesca se requiere lo siguiente:*<br><br>**I,** *Concesión, para:*<br><br>**Inciso b)** *Acuacultura comercial*<br><br>**II,** Permiso, para:<br><br>**Inciso g)** *Acuacultura de fomento*<br><br>**III,** *Autorización, para:*<br><br>**Inciso d)** *Recolectar del medio natural reproductores, larvas, postlarvas, crías, huevos, semillas, alevines o en cualquier otro estadio, y*<br><br>**Inciso e)** *Acuacultura didáctica.* | | |

| | | |
|---|---|---|
| **Artículos 22.-** *la Secretaría podrá inscribir en el Registro Nacional de Pesca a los acuicultores que no requieran concesión, permiso o Autorización.* | Al **proyecto** le aplica el Artículo, incisos y, fracciones anteriores, porque se trata de una actividad acuícola con fines comerciales. | Por el hecho de presentar a la autoridad correspondiente (SEMARNAT) la Manifestación de Impacto Ambiental, el promovente está cumpliendo con este apartado.<br><br>El proyecto se vincula por la obligatoriedad de obtener la autorización correspondiente para realizar las obras descritas en esta manifestación de impacto ambiental.<br><br>Como ya se mencionó anteriormente, la promovente una vez autorizado el proyecto en materia ambiental procederá a tramitar el Registro Nacional de Pesca para la unidad de producción acuícola. |
| **Art. 30°.-** *Las actividades pesqueras se clasifican en:*<br><br>**II.-** *Cultivo o acuacultura con fines* | | |
| **Artículo 31°.-** *Para realizar las actividades de pesca se requiere lo siguiente:*<br><br>**I,** *Concesión, para:*<br><br>**Inciso b)** *Acuacultura comercial*<br><br>**II,** Permiso, para:<br><br>**Inciso g)** *Acuacultura de fomento*<br><br>**III,** *Autorización, para:*<br><br>**Inciso d)** *Recolectar del medio natural reproductores, larvas, postlarvas, crías, huevos, semillas, alevines o en cualquier otro estadio, y*<br><br>**Inciso e)** *Acuacultura didáctica.* | | |

| | | |
|---|---|---|
| **Artículos 22.-** *la Secretaría podrá inscribir en el Registro Nacional de Pesca a los acuicultores que no requieran concesión, permiso o Autorización.* | Al **proyecto** le aplica el Artículo, incisos y, fracciones anteriores, porque se trata de una actividad acuícola con fines comerciales. | Por el hecho de presentar a la autoridad correspondiente (SEMARNAT) la Manifestación de Impacto Ambiental, el promovente está cumpliendo con este apartado.<br><br>El proyecto se vincula por la obligatoriedad de obtener la autorización correspondiente para realizar las obras descritas en esta manifestación de impacto ambiental.<br><br>Como ya se mencionó anteriormente, la promovente una vez autorizado el proyecto en materia ambiental procederá a tramitar el Registro Nacional de Pesca para la unidad de producción acuícola. |
| **Art. 30°.-** *Las actividades pesqueras se clasifican en:*<br><br>**II.-** *Cultivo o acuacultura con fines* | | |
| **Artículo 31°.-** *Para realizar las actividades de pesca se requiere lo siguiente:*<br><br>**I,** *Concesión, para:*<br><br>**Inciso b)** *Acuacultura comercial*<br><br>**II,** Permiso, para:<br><br>**Inciso g)** *Acuacultura de fomento*<br><br>**III,** *Autorización, para:*<br><br>**Inciso d)** *Recolectar del medio natural reproductores, larvas, postlarvas, crías, huevos, semillas, alevines o en cualquier otro estadio, y*<br><br>**Inciso e)** *Acuacultura didáctica.* | | |

| | | |
|---|---|---|
| **Artículos 22.-** *la Secretaría podrá inscribir en el Registro Nacional de Pesca a los acuicultores que no requieran concesión, permiso o Autorización.* | Al **proyecto** le aplica el Artículo, incisos y, fracciones anteriores, porque se trata de una actividad acuícola con fines comerciales. | Por el hecho de presentar a la autoridad correspondiente (SEMARNAT) la Manifestación de Impacto Ambiental, el promovente está cumpliendo con este apartado.<br><br>El proyecto se vincula por la obligatoriedad de obtener la autorización correspondiente para realizar las obras descritas en esta manifestación de impacto ambiental.<br><br>Como ya se mencionó anteriormente, la promovente una vez autorizado el proyecto en materia ambiental procederá a tramitar el Registro Nacional de Pesca para la unidad de producción acuícola. |
| **Art. 30°.-** *Las actividades pesqueras se clasifican en:*<br><br>**II.-** *Cultivo o acuacultura con fines* | | |
| **Artículo 31°.-** *Para realizar las actividades de pesca se requiere lo siguiente:*<br><br>**I,** *Concesión, para:*<br><br>**Inciso b)** *Acuacultura comercial*<br><br>**II,** Permiso, para:<br><br>**Inciso g)** *Acuacultura de fomento*<br><br>**III,** *Autorización, para:*<br><br>**Inciso d)** *Recolectar del medio natural reproductores, larvas, postlarvas, crías, huevos, semillas, alevines o en cualquier otro estadio, y*<br><br>**Inciso e)** *Acuacultura didáctica.* | | |

| | | |
|---|---|---|
| **Artículos 22.-** *la Secretaría podrá inscribir en el Registro Nacional de Pesca a los acuicultores que no requieran concesión, permiso o Autorización.* | Al **proyecto** le aplica el Artículo, incisos y, fracciones anteriores, porque se trata de una actividad acuícola con fines comerciales. | Por el hecho de presentar a la autoridad correspondiente (SEMARNAT) la Manifestación de Impacto Ambiental, el promovente está cumpliendo con este apartado.<br><br>El proyecto se vincula por la obligatoriedad de obtener la autorización correspondiente para realizar las obras descritas en esta manifestación de impacto ambiental.<br><br>Como ya se mencionó anteriormente, la promovente una vez autorizado el proyecto en materia ambiental procederá a tramitar el Registro Nacional de Pesca para la unidad de producción acuícola. |
| **Art. 30°.-** *Las actividades pesqueras se clasifican en:*<br><br>**II.-** *Cultivo o acuacultura con fines* | | |
| **Artículo 31°.-** *Para realizar las actividades de pesca se requiere lo siguiente:*<br><br>**I,** *Concesión, para:*<br><br>**Inciso b)** *Acuacultura comercial*<br><br>**II,** Permiso, para:<br><br>**Inciso g)** *Acuacultura de fomento*<br><br>**III,** *Autorización, para:*<br><br>**Inciso d)** *Recolectar del medio natural reproductores, larvas, postlarvas, crías, huevos, semillas, alevines o en cualquier otro estadio, y*<br><br>**Inciso e)** *Acuacultura didáctica.* | | |

| | | |
|---|---|---|
| **Artículos 22.-** *la Secretaría podrá inscribir en el Registro Nacional de Pesca a los acuicultores que no requieran concesión, permiso o Autorización.* | Al **proyecto** le aplica el Artículo, incisos y, fracciones anteriores, porque se trata de una actividad acuícola con fines comerciales. | Por el hecho de presentar a la autoridad correspondiente (SEMARNAT) la Manifestación de Impacto Ambiental, el promovente está cumpliendo con este apartado.<br><br>El proyecto se vincula por la obligatoriedad de obtener la autorización correspondiente para realizar las obras descritas en esta manifestación de impacto ambiental.<br><br>Como ya se mencionó anteriormente, la promovente una vez autorizado el proyecto en materia ambiental procederá a tramitar el Registro Nacional de Pesca para la unidad de producción acuícola. |
| **Art. 30°.-** *Las actividades pesqueras se clasifican en:*<br><br>**II.-** *Cultivo o acuacultura con fines* | | |
| **Artículo 31°.-** *Para realizar las actividades de pesca se requiere lo siguiente:*<br><br>**I,** *Concesión, para:*<br><br>**Inciso b)** *Acuacultura comercial*<br><br>**II,** Permiso, para:<br><br>**Inciso g)** *Acuacultura de fomento*<br><br>**III,** *Autorización, para:*<br><br>**Inciso d)** *Recolectar del medio natural reproductores, larvas, postlarvas, crías, huevos, semillas, alevines o en cualquier otro estadio, y*<br><br>**Inciso e)** *Acuacultura didáctica.* | | |

| | | |
|---|---|---|
| **Artículos 22.-** *la Secretaría podrá inscribir en el Registro Nacional de Pesca a los acuicultores que no requieran concesión, permiso o Autorización.* | Al **proyecto** le aplica el Artículo, incisos y, fracciones anteriores, porque se trata de una actividad acuícola con fines comerciales. | Por el hecho de presentar a la autoridad correspondiente (SEMARNAT) la Manifestación de Impacto Ambiental, el promovente está cumpliendo con este apartado.<br><br>El proyecto se vincula por la obligatoriedad de obtener la autorización correspondiente para realizar las obras descritas en esta manifestación de impacto ambiental.<br><br>Como ya se mencionó anteriormente, la promovente una vez autorizado el proyecto en materia ambiental procederá a tramitar el Registro Nacional de Pesca para la unidad de producción acuícola. |
| **Art. 30°.-** *Las actividades pesqueras se clasifican en:*<br><br>**II.-** *Cultivo o acuacultura con fines* | | |
| **Artículo 31°.-** *Para realizar las actividades de pesca se requiere lo siguiente:*<br><br>**I,** *Concesión, para:*<br><br>**Inciso b)** *Acuacultura comercial*<br><br>**II,** Permiso, para:<br><br>**Inciso g)** *Acuacultura de fomento*<br><br>**III,** *Autorización, para:*<br><br>**Inciso d)** *Recolectar del medio natural reproductores, larvas, postlarvas, crías, huevos, semillas, alevines o en cualquier otro estadio, y*<br><br>**Inciso e)** *Acuacultura didáctica.* | | |

| | | |
|---|---|---|
| **Artículos 22.-** *la Secretaría podrá inscribir en el Registro Nacional de Pesca a los acuicultores que no requieran concesión, permiso o Autorización.* | Al **proyecto** le aplica el Artículo, incisos y, fracciones anteriores, porque se trata de una actividad acuícola con fines comerciales. | Por el hecho de presentar a la autoridad correspondiente (SEMARNAT) la Manifestación de Impacto Ambiental, el promovente está cumpliendo con este apartado.<br><br>El proyecto se vincula por la obligatoriedad de obtener la autorización correspondiente para realizar las obras descritas en esta manifestación de impacto ambiental.<br><br>Como ya se mencionó anteriormente, la promovente una vez autorizado el proyecto en materia ambiental procederá a tramitar el Registro Nacional de Pesca para la unidad de producción acuícola. |
| **Art. 30°.-** *Las actividades pesqueras se clasifican en:*<br><br>**II.-** *Cultivo o acuacultura con fines* | | |
| **Artículo 31°.-** *Para realizar las actividades de pesca se requiere lo siguiente:*<br><br>**I,** *Concesión, para:*<br><br>**Inciso b)** *Acuacultura comercial*<br><br>**II,** Permiso, para:<br><br>**Inciso g)** *Acuacultura de fomento*<br><br>**III,** *Autorización, para:*<br><br>**Inciso d)** *Recolectar del medio natural reproductores, larvas, postlarvas, crías, huevos, semillas, alevines o en cualquier otro estadio, y*<br><br>**Inciso e)** *Acuacultura didáctica.* | | |

| | | |
|---|---|---|
| **Artículos 22.-** *la Secretaría podrá inscribir en el Registro Nacional de Pesca a los acuicultores que no requieran concesión, permiso o Autorización.* | Al **proyecto** le aplica el Artículo, incisos y, fracciones anteriores, porque se trata de una actividad acuícola con fines comerciales. | Por el hecho de presentar a la autoridad correspondiente (SEMARNAT) la Manifestación de Impacto Ambiental, el promovente está cumpliendo con este apartado.<br><br>El proyecto se vincula por la obligatoriedad de obtener la autorización correspondiente para realizar las obras descritas en esta manifestación de impacto ambiental.<br><br>Como ya se mencionó anteriormente, la promovente una vez autorizado el proyecto en materia ambiental procederá a tramitar el Registro Nacional de Pesca para la unidad de producción acuícola. |
| **Art. 30°.-** *Las actividades pesqueras se clasifican en:*<br><br>**II.-** *Cultivo o acuacultura con fines* | | |
| **Artículo 31°.-** *Para realizar las actividades de pesca se requiere lo siguiente:*<br><br>**I,** *Concesión, para:*<br><br>**Inciso b)** *Acuacultura comercial*<br><br>**II,** Permiso, para:<br><br>**Inciso g)** *Acuacultura de fomento*<br><br>**III,** *Autorización, para:*<br><br>**Inciso d)** *Recolectar del medio natural reproductores, larvas, postlarvas, crías, huevos, semillas, alevines o en cualquier otro estadio, y*<br><br>**Inciso e)** *Acuacultura didáctica.* | | |

| | | |
|---|---|---|
| **Artículos 22.-** *la Secretaría podrá inscribir en el Registro Nacional de Pesca a los acuicultores que no requieran concesión, permiso o Autorización.* | Al **proyecto** le aplica el Artículo, incisos y, fracciones anteriores, porque se trata de una actividad acuícola con fines comerciales. | Por el hecho de presentar a la autoridad correspondiente (SEMARNAT) la Manifestación de Impacto Ambiental, el promovente está cumpliendo con este apartado.<br><br>El proyecto se vincula por la obligatoriedad de obtener la autorización correspondiente para realizar las obras descritas en esta manifestación de impacto ambiental.<br><br>Como ya se mencionó anteriormente, la promovente una vez autorizado el proyecto en materia ambiental procederá a tramitar el Registro Nacional de Pesca para la unidad de producción acuícola. |
| **Art. 30°.-** *Las actividades pesqueras se clasifican en:*<br><br>**II.-** *Cultivo o acuacultura con fines* | | |
| **Artículo 31°.-** *Para realizar las actividades de pesca se requiere lo siguiente:*<br><br>**I,** *Concesión, para:*<br><br>**Inciso b)** *Acuacultura comercial*<br><br>**II,** Permiso, para:<br><br>**Inciso g)** *Acuacultura de fomento*<br><br>**III,** *Autorización, para:*<br><br>**Inciso d)** *Recolectar del medio natural reproductores, larvas, postlarvas, crías, huevos, semillas, alevines o en cualquier otro estadio, y*<br><br>**Inciso e)** *Acuacultura didáctica.* | | |

| | | |
|---|---|---|
| **Artículos 22.-** *la Secretaría podrá inscribir en el Registro Nacional de Pesca a los acuicultores que no requieran concesión, permiso o Autorización.* | Al **proyecto** le aplica el Artículo, incisos y, fracciones anteriores, porque se trata de una actividad acuícola con fines comerciales. | Por el hecho de presentar a la autoridad correspondiente (SEMARNAT) la Manifestación de Impacto Ambiental, el promovente está cumpliendo con este apartado.<br><br>El proyecto se vincula por la obligatoriedad de obtener la autorización correspondiente para realizar las obras descritas en esta manifestación de impacto ambiental.<br><br>Como ya se mencionó anteriormente, la promovente una vez autorizado el proyecto en materia ambiental procederá a tramitar el Registro Nacional de Pesca para la unidad de producción acuícola. |
| **Art. 30°.-** *Las actividades pesqueras se clasifican en:*<br><br>**II.-** *Cultivo o acuacultura con fines* | | |
| **Artículo 31°.-** *Para realizar las actividades de pesca se requiere lo siguiente:*<br><br>**I,** *Concesión, para:*<br><br>**Inciso b)** *Acuacultura comercial*<br><br>**II,** Permiso, para:<br><br>**Inciso g)** *Acuacultura de fomento*<br><br>**III,** *Autorización, para:*<br><br>**Inciso d)** *Recolectar del medio natural reproductores, larvas, postlarvas, crías, huevos, semillas, alevines o en cualquier otro estadio, y*<br><br>**Inciso e)** *Acuacultura didáctica.* | | |

| | | |
|---|---|---|
| **Artículos 22.-** *la Secretaría podrá inscribir en el Registro Nacional de Pesca a los acuicultores que no requieran concesión, permiso o Autorización.* | Al **proyecto** le aplica el Artículo, incisos y, fracciones anteriores, porque se trata de una actividad acuícola con fines comerciales. | Por el hecho de presentar a la autoridad correspondiente (SEMARNAT) la Manifestación de Impacto Ambiental, el promovente está cumpliendo con este apartado.<br><br>El proyecto se vincula por la obligatoriedad de obtener la autorización correspondiente para realizar las obras descritas en esta manifestación de impacto ambiental.<br><br>Como ya se mencionó anteriormente, la promovente una vez autorizado el proyecto en materia ambiental procederá a tramitar el Registro Nacional de Pesca para la unidad de producción acuícola. |
| **Art. 30°.-** *Las actividades pesqueras se clasifican en:*<br><br>**II.-** *Cultivo o acuacultura con fines* | | |
| **Artículo 31°.-** *Para realizar las actividades de pesca se requiere lo siguiente:*<br><br>**I,** *Concesión, para:*<br><br>**Inciso b)** *Acuacultura comercial*<br><br>**II,** Permiso, para:<br><br>**Inciso g)** *Acuacultura de fomento*<br><br>**III,** *Autorización, para:*<br><br>**Inciso d)** *Recolectar del medio natural reproductores, larvas, postlarvas, crías, huevos, semillas, alevines o en cualquier otro estadio, y*<br><br>**Inciso e)** *Acuacultura didáctica.* | | |

| | | |
|---|---|---|
| **Artículos 22.-** *la Secretaría podrá inscribir en el Registro Nacional de Pesca a los acuicultores que no requieran concesión, permiso o Autorización.* | Al **proyecto** le aplica el Artículo, incisos y, fracciones anteriores, porque se trata de una actividad acuícola con fines comerciales. | Por el hecho de presentar a la autoridad correspondiente (SEMARNAT) la Manifestación de Impacto Ambiental, el promovente está cumpliendo con este apartado.<br><br>El proyecto se vincula por la obligatoriedad de obtener la autorización correspondiente para realizar las obras descritas en esta manifestación de impacto ambiental.<br><br>Como ya se mencionó anteriormente, la promovente una vez autorizado el proyecto en materia ambiental procederá a tramitar el Registro Nacional de Pesca para la unidad de producción acuícola. |
| **Art. 30°.-** *Las actividades pesqueras se clasifican en:*<br><br>**II.-** *Cultivo o acuacultura con fines* | | |
| **Artículo 31°.-** *Para realizar las actividades de pesca se requiere lo siguiente:*<br><br>**I,** *Concesión, para:*<br><br>**Inciso b)** *Acuacultura comercial*<br><br>**II,** Permiso, para:<br><br>**Inciso g)** *Acuacultura de fomento*<br><br>**III,** *Autorización, para:*<br><br>**Inciso d)** *Recolectar del medio natural reproductores, larvas, postlarvas, crías, huevos, semillas, alevines o en cualquier otro estadio, y*<br><br>**Inciso e)** *Acuacultura didáctica.* | | |

| | | |
|---|---|---|
| **Artículos 22.-** *la Secretaría podrá inscribir en el Registro Nacional de Pesca a los acuicultores que no requieran concesión, permiso o Autorización.* | Al **proyecto** le aplica el Artículo, incisos y, fracciones anteriores, porque se trata de una actividad acuícola con fines comerciales. | Por el hecho de presentar a la autoridad correspondiente (SEMARNAT) la Manifestación de Impacto Ambiental, el promovente está cumpliendo con este apartado.<br><br>El proyecto se vincula por la obligatoriedad de obtener la autorización correspondiente para realizar las obras descritas en esta manifestación de impacto ambiental.<br><br>Como ya se mencionó anteriormente, la promovente una vez autorizado el proyecto en materia ambiental procederá a tramitar el Registro Nacional de Pesca para la unidad de producción acuícola. |
| **Art. 30°.-** *Las actividades pesqueras se clasifican en:*<br><br>**II.-** *Cultivo o acuacultura con fines* | | |
| **Artículo 31°.-** *Para realizar las actividades de pesca se requiere lo siguiente:*<br><br>**I,** *Concesión, para:*<br><br>**Inciso b)** *Acuacultura comercial*<br><br>**II,** Permiso, para:<br><br>**Inciso g)** *Acuacultura de fomento*<br><br>**III,** *Autorización, para:*<br><br>**Inciso d)** *Recolectar del medio natural reproductores, larvas, postlarvas, crías, huevos, semillas, alevines o en cualquier otro estadio, y*<br><br>**Inciso e)** *Acuacultura didáctica.* | | |

| | | |
|---|---|---|
| **Artículos 22.-** *la Secretaría podrá inscribir en el Registro Nacional de Pesca a los acuicultores que no requieran concesión, permiso o Autorización.* | Al **proyecto** le aplica el Artículo, incisos y, fracciones anteriores, porque se trata de una actividad acuícola con fines comerciales. | Por el hecho de presentar a la autoridad correspondiente (SEMARNAT) la Manifestación de Impacto Ambiental, el promovente está cumpliendo con este apartado.<br><br>El proyecto se vincula por la obligatoriedad de obtener la autorización correspondiente para realizar las obras descritas en esta manifestación de impacto ambiental.<br><br>Como ya se mencionó anteriormente, la promovente una vez autorizado el proyecto en materia ambiental procederá a tramitar el Registro Nacional de Pesca para la unidad de producción acuícola. |
| **Art. 30°.-** *Las actividades pesqueras se clasifican en:*<br><br>**II.-** *Cultivo o acuacultura con fines* | | |
| **Artículo 31°.-** *Para realizar las actividades de pesca se requiere lo siguiente:*<br><br>**I,** *Concesión, para:*<br><br>**Inciso b)** *Acuacultura comercial*<br><br>**II,** Permiso, para:<br><br>**Inciso g)** *Acuacultura de fomento*<br><br>**III,** *Autorización, para:*<br><br>**Inciso d)** *Recolectar del medio natural reproductores, larvas, postlarvas, crías, huevos, semillas, alevines o en cualquier otro estadio, y*<br><br>**Inciso e)** *Acuacultura didáctica.* | | |

| | | |
|---|---|---|
| **Artículos 22.-** *la Secretaría podrá inscribir en el Registro Nacional de Pesca a los acuicultores que no requieran concesión, permiso o Autorización.* | Al **proyecto** le aplica el Artículo, incisos y, fracciones anteriores, porque se trata de una actividad acuícola con fines comerciales. | Por el hecho de presentar a la autoridad correspondiente (SEMARNAT) la Manifestación de Impacto Ambiental, el promovente está cumpliendo con este apartado.<br><br>El proyecto se vincula por la obligatoriedad de obtener la autorización correspondiente para realizar las obras descritas en esta manifestación de impacto ambiental.<br><br>Como ya se mencionó anteriormente, la promovente una vez autorizado el proyecto en materia ambiental procederá a tramitar el Registro Nacional de Pesca para la unidad de producción acuícola. |
| **Art. 30°.-** *Las actividades pesqueras se clasifican en:*<br><br>**II.-** *Cultivo o acuacultura con fines* | | |
| **Artículo 31°.-** *Para realizar las actividades de pesca se requiere lo siguiente:*<br><br>**I,** *Concesión, para:*<br><br>**Inciso b)** *Acuacultura comercial*<br><br>**II,** Permiso, para:<br><br>**Inciso g)** *Acuacultura de fomento*<br><br>**III,** *Autorización, para:*<br><br>**Inciso d)** *Recolectar del medio natural reproductores, larvas, postlarvas, crías, huevos, semillas, alevines o en cualquier otro estadio, y*<br><br>**Inciso e)** *Acuacultura didáctica.* | | |

| | | |
|---|---|---|
| **Artículos 22.-** *la Secretaría podrá inscribir en el Registro Nacional de Pesca a los acuicultores que no requieran concesión, permiso o Autorización.* | Al **proyecto** le aplica el Artículo, incisos y, fracciones anteriores, porque se trata de una actividad acuícola con fines comerciales. | Por el hecho de presentar a la autoridad correspondiente (SEMARNAT) la Manifestación de Impacto Ambiental, el promovente está cumpliendo con este apartado.<br><br>El proyecto se vincula por la obligatoriedad de obtener la autorización correspondiente para realizar las obras descritas en esta manifestación de impacto ambiental.<br><br>Como ya se mencionó anteriormente, la promovente una vez autorizado el proyecto en materia ambiental procederá a tramitar el Registro Nacional de Pesca para la unidad de producción acuícola. |
| **Art. 30°.-** *Las actividades pesqueras se clasifican en:*<br><br>**II.-** *Cultivo o acuacultura con fines* | | |
| **Artículo 31°.-** *Para realizar las actividades de pesca se requiere lo siguiente:*<br><br>**I,** *Concesión, para:*<br><br>**Inciso b)** *Acuacultura comercial*<br><br>**II,** Permiso, para:<br><br>**Inciso g)** *Acuacultura de fomento*<br><br>**III,** *Autorización, para:*<br><br>**Inciso d)** *Recolectar del medio natural reproductores, larvas, postlarvas, crías, huevos, semillas, alevines o en cualquier otro estadio, y*<br><br>**Inciso e)** *Acuacultura didáctica.* | | |

| | | |
|---|---|---|
| **Artículos 22.-** *la Secretaría podrá inscribir en el Registro Nacional de Pesca a los acuicultores que no requieran concesión, permiso o Autorización.* | Al **proyecto** le aplica el Artículo, incisos y, fracciones anteriores, porque se trata de una actividad acuícola con fines comerciales. | Por el hecho de presentar a la autoridad correspondiente (SEMARNAT) la Manifestación de Impacto Ambiental, el promovente está cumpliendo con este apartado.<br><br>El proyecto se vincula por la obligatoriedad de obtener la autorización correspondiente para realizar las obras descritas en esta manifestación de impacto ambiental.<br><br>Como ya se mencionó anteriormente, la promovente una vez autorizado el proyecto en materia ambiental procederá a tramitar el Registro Nacional de Pesca para la unidad de producción acuícola. |
| **Art. 30°.-** *Las actividades pesqueras se clasifican en:*<br><br>**II.-** *Cultivo o acuacultura con fines* | | |
| **Artículo 31°.-** *Para realizar las actividades de pesca se requiere lo siguiente:*<br><br>**I,** *Concesión, para:*<br><br>**Inciso b)** *Acuacultura comercial*<br><br>**II,** Permiso, para:<br><br>**Inciso g)** *Acuacultura de fomento*<br><br>**III,** *Autorización, para:*<br><br>**Inciso d)** *Recolectar del medio natural reproductores, larvas, postlarvas, crías, huevos, semillas, alevines o en cualquier otro estadio, y*<br><br>**Inciso e)** *Acuacultura didáctica.* | | |

| | | |
|---|---|---|
| **Artículos 22.-** *la Secretaría podrá inscribir en el Registro Nacional de Pesca a los acuicultores que no requieran concesión, permiso o Autorización.* | Al **proyecto** le aplica el Artículo, incisos y, fracciones anteriores, porque se trata de una actividad acuícola con fines comerciales. | Por el hecho de presentar a la autoridad correspondiente (SEMARNAT) la Manifestación de Impacto Ambiental, el promovente está cumpliendo con este apartado.<br><br>El proyecto se vincula por la obligatoriedad de obtener la autorización correspondiente para realizar las obras descritas en esta manifestación de impacto ambiental.<br><br>Como ya se mencionó anteriormente, la promovente una vez autorizado el proyecto en materia ambiental procederá a tramitar el Registro Nacional de Pesca para la unidad de producción acuícola. |
| **Art. 30°.-** *Las actividades pesqueras se clasifican en:*<br><br>**II.-** *Cultivo o acuacultura con fines* | | |
| **Artículo 31°.-** *Para realizar las actividades de pesca se requiere lo siguiente:*<br><br>**I,** *Concesión, para:*<br><br>**Inciso b)** *Acuacultura comercial*<br><br>**II,** Permiso, para:<br><br>**Inciso g)** *Acuacultura de fomento*<br><br>**III,** *Autorización, para:*<br><br>**Inciso d)** *Recolectar del medio natural reproductores, larvas, postlarvas, crías, huevos, semillas, alevines o en cualquier otro estadio, y*<br><br>**Inciso e)** *Acuacultura didáctica.* | | |

| | | |
|---|---|---|
| **Artículos 22.-** *la Secretaría podrá inscribir en el Registro Nacional de Pesca a los acuicultores que no requieran concesión, permiso o Autorización.* | Al **proyecto** le aplica el Artículo, incisos y, fracciones anteriores, porque se trata de una actividad acuícola con fines comerciales. | Por el hecho de presentar a la autoridad correspondiente (SEMARNAT) la Manifestación de Impacto Ambiental, el promovente está cumpliendo con este apartado.<br><br>El proyecto se vincula por la obligatoriedad de obtener la autorización correspondiente para realizar las obras descritas en esta manifestación de impacto ambiental.<br><br>Como ya se mencionó anteriormente, la promovente una vez autorizado el proyecto en materia ambiental procederá a tramitar el Registro Nacional de Pesca para la unidad de producción acuícola. |
| **Art. 30°.-** *Las actividades pesqueras se clasifican en:*<br><br>**II.-** *Cultivo o acuacultura con fines* | | |
| **Artículo 31°.-** *Para realizar las actividades de pesca se requiere lo siguiente:*<br><br>**I,** *Concesión, para:*<br><br>**Inciso b)** *Acuacultura comercial*<br><br>**II,** Permiso, para:<br><br>**Inciso g)** *Acuacultura de fomento*<br><br>**III,** *Autorización, para:*<br><br>**Inciso d)** *Recolectar del medio natural reproductores, larvas, postlarvas, crías, huevos, semillas, alevines o en cualquier otro estadio, y*<br><br>**Inciso e)** *Acuacultura didáctica.* | | |

| | | |
|---|---|---|
| **Artículos 22.-** *la Secretaría podrá inscribir en el Registro Nacional de Pesca a los acuicultores que no requieran concesión, permiso o Autorización.* | Al **proyecto** le aplica el Artículo, incisos y, fracciones anteriores, porque se trata de una actividad acuícola con fines comerciales. | Por el hecho de presentar a la autoridad correspondiente (SEMARNAT) la Manifestación de Impacto Ambiental, el promovente está cumpliendo con este apartado.<br><br>El proyecto se vincula por la obligatoriedad de obtener la autorización correspondiente para realizar las obras descritas en esta manifestación de impacto ambiental.<br><br>Como ya se mencionó anteriormente, la promovente una vez autorizado el proyecto en materia ambiental procederá a tramitar el Registro Nacional de Pesca para la unidad de producción acuícola. |
| **Art. 30°.-** *Las actividades pesqueras se clasifican en:*<br><br>**II.-** *Cultivo o acuacultura con fines* | | |
| **Artículo 31°.-** *Para realizar las actividades de pesca se requiere lo siguiente:*<br><br>**I,** *Concesión, para:*<br><br>**Inciso b)** *Acuacultura comercial*<br><br>**II,** Permiso, para:<br><br>**Inciso g)** *Acuacultura de fomento*<br><br>**III,** *Autorización, para:*<br><br>**Inciso d)** *Recolectar del medio natural reproductores, larvas, postlarvas, crías, huevos, semillas, alevines o en cualquier otro estadio, y*<br><br>**Inciso e)** *Acuacultura didáctica.* | | |

| | | |
|---|---|---|
| **Artículos 22.-** *la Secretaría podrá inscribir en el Registro Nacional de Pesca a los acuicultores que no requieran concesión, permiso o Autorización.* | Al **proyecto** le aplica el Artículo, incisos y, fracciones anteriores, porque se trata de una actividad acuícola con fines comerciales. | Por el hecho de presentar a la autoridad correspondiente (SEMARNAT) la Manifestación de Impacto Ambiental, el promovente está cumpliendo con este apartado.<br><br>El proyecto se vincula por la obligatoriedad de obtener la autorización correspondiente para realizar las obras descritas en esta manifestación de impacto ambiental.<br><br>Como ya se mencionó anteriormente, la promovente una vez autorizado el proyecto en materia ambiental procederá a tramitar el Registro Nacional de Pesca para la unidad de producción acuícola. |
| **Art. 30°.-** *Las actividades pesqueras se clasifican en:*<br><br>**II.-** *Cultivo o acuacultura con fines* | | |
| **Artículo 31°.-** *Para realizar las actividades de pesca se requiere lo siguiente:*<br><br>**I,** *Concesión, para:*<br><br>**Inciso b)** *Acuacultura comercial*<br><br>**II,** Permiso, para:<br><br>**Inciso g)** *Acuacultura de fomento*<br><br>**III,** *Autorización, para:*<br><br>**Inciso d)** *Recolectar del medio natural reproductores, larvas, postlarvas, crías, huevos, semillas, alevines o en cualquier otro estadio, y*<br><br>**Inciso e)** *Acuacultura didáctica.* | | |

| | | |
|---|---|---|
| **Artículos 22.-** *la Secretaría podrá inscribir en el Registro Nacional de Pesca a los acuicultores que no requieran concesión, permiso o Autorización.* | Al **proyecto** le aplica el Artículo, incisos y, fracciones anteriores, porque se trata de una actividad acuícola con fines comerciales. | Por el hecho de presentar a la autoridad correspondiente (SEMARNAT) la Manifestación de Impacto Ambiental, el promovente está cumpliendo con este apartado.<br><br>El proyecto se vincula por la obligatoriedad de obtener la autorización correspondiente para realizar las obras descritas en esta manifestación de impacto ambiental.<br><br>Como ya se mencionó anteriormente, la promovente una vez autorizado el proyecto en materia ambiental procederá a tramitar el Registro Nacional de Pesca para la unidad de producción acuícola. |
| **Art. 30°.-** *Las actividades pesqueras se clasifican en:*<br><br>**II.-** *Cultivo o acuacultura con fines* | | |
| **Artículo 31°.-** *Para realizar las actividades de pesca se requiere lo siguiente:*<br><br>**I,** *Concesión, para:*<br><br>**Inciso b)** *Acuacultura comercial*<br><br>**II,** Permiso, para:<br><br>**Inciso g)** *Acuacultura de fomento*<br><br>**III,** *Autorización, para:*<br><br>**Inciso d)** *Recolectar del medio natural reproductores, larvas, postlarvas, crías, huevos, semillas, alevines o en cualquier otro estadio, y*<br><br>**Inciso e)** *Acuacultura didáctica.* | | |

| | | |
|---|---|---|
| **Artículos 22.-** *la Secretaría podrá inscribir en el Registro Nacional de Pesca a los acuicultores que no requieran concesión, permiso o Autorización.* | Al **proyecto** le aplica el Artículo, incisos y, fracciones anteriores, porque se trata de una actividad acuícola con fines comerciales. | Por el hecho de presentar a la autoridad correspondiente (SEMARNAT) la Manifestación de Impacto Ambiental, el promovente está cumpliendo con este apartado.<br><br>El proyecto se vincula por la obligatoriedad de obtener la autorización correspondiente para realizar las obras descritas en esta manifestación de impacto ambiental.<br><br>Como ya se mencionó anteriormente, la promovente una vez autorizado el proyecto en materia ambiental procederá a tramitar el Registro Nacional de Pesca para la unidad de producción acuícola. |
| **Art. 30°.-** *Las actividades pesqueras se clasifican en:*<br><br>**II.-** *Cultivo o acuacultura con fines* | | |
| **Artículo 31°.-** *Para realizar las actividades de pesca se requiere lo siguiente:*<br><br>**I,** *Concesión, para:*<br><br>**Inciso b)** *Acuacultura comercial*<br><br>**II,** Permiso, para:<br><br>**Inciso g)** *Acuacultura de fomento*<br><br>**III,** *Autorización, para:*<br><br>**Inciso d)** *Recolectar del medio natural reproductores, larvas, postlarvas, crías, huevos, semillas, alevines o en cualquier otro estadio, y*<br><br>**Inciso e)** *Acuacultura didáctica.* | | |

| | | |
|---|---|---|
| **Artículos 22.-** *la Secretaría podrá inscribir en el Registro Nacional de Pesca a los acuicultores que no requieran concesión, permiso o Autorización.* | Al **proyecto** le aplica el Artículo, incisos y, fracciones anteriores, porque se trata de una actividad acuícola con fines comerciales. | Por el hecho de presentar a la autoridad correspondiente (SEMARNAT) la Manifestación de Impacto Ambiental, el promovente está cumpliendo con este apartado.<br><br>El proyecto se vincula por la obligatoriedad de obtener la autorización correspondiente para realizar las obras descritas en esta manifestación de impacto ambiental.<br><br>Como ya se mencionó anteriormente, la promovente una vez autorizado el proyecto en materia ambiental procederá a tramitar el Registro Nacional de Pesca para la unidad de producción acuícola. |
| **Art. 30°.-** *Las actividades pesqueras se clasifican en:*<br><br>**II.-** *Cultivo o acuacultura con fines* | | |
| **Artículo 31°.-** *Para realizar las actividades de pesca se requiere lo siguiente:*<br><br>**I,** *Concesión, para:*<br><br>**Inciso b)** *Acuacultura comercial*<br><br>**II,** Permiso, para:<br><br>**Inciso g)** *Acuacultura de fomento*<br><br>**III,** *Autorización, para:*<br><br>**Inciso d)** *Recolectar del medio natural reproductores, larvas, postlarvas, crías, huevos, semillas, alevines o en cualquier otro estadio, y*<br><br>**Inciso e)** *Acuacultura didáctica.* | | |

| | | |
|---|---|---|
| **Artículos 22.-** *la Secretaría podrá inscribir en el Registro Nacional de Pesca a los acuicultores que no requieran concesión, permiso o Autorización.* | Al **proyecto** le aplica el Artículo, incisos y, fracciones anteriores, porque se trata de una actividad acuícola con fines comerciales. | Por el hecho de presentar a la autoridad correspondiente (SEMARNAT) la Manifestación de Impacto Ambiental, el promovente está cumpliendo con este apartado.<br><br>El proyecto se vincula por la obligatoriedad de obtener la autorización correspondiente para realizar las obras descritas en esta manifestación de impacto ambiental.<br><br>Como ya se mencionó anteriormente, la promovente una vez autorizado el proyecto en materia ambiental procederá a tramitar el Registro Nacional de Pesca para la unidad de producción acuícola. |
| **Art. 30°.-** *Las actividades pesqueras se clasifican en:*<br><br>**II.-** *Cultivo o acuacultura con fines* | | |
| **Artículo 31°.-** *Para realizar las actividades de pesca se requiere lo siguiente:*<br><br>**I,** *Concesión, para:*<br><br>**Inciso b)** *Acuacultura comercial*<br><br>**II,** Permiso, para:<br><br>**Inciso g)** *Acuacultura de fomento*<br><br>**III,** *Autorización, para:*<br><br>**Inciso d)** *Recolectar del medio natural reproductores, larvas, postlarvas, crías, huevos, semillas, alevines o en cualquier otro estadio, y*<br><br>**Inciso e)** *Acuacultura didáctica.* | | |

| | | |
|---|---|---|
| **Artículos 22.-** *la Secretaría podrá inscribir en el Registro Nacional de Pesca a los acuicultores que no requieran concesión, permiso o Autorización.* | Al **proyecto** le aplica el Artículo, incisos y, fracciones anteriores, porque se trata de una actividad acuícola con fines comerciales. | Por el hecho de presentar a la autoridad correspondiente (SEMARNAT) la Manifestación de Impacto Ambiental, el promovente está cumpliendo con este apartado.<br><br>El proyecto se vincula por la obligatoriedad de obtener la autorización correspondiente para realizar las obras descritas en esta manifestación de impacto ambiental.<br><br>Como ya se mencionó anteriormente, la promovente una vez autorizado el proyecto en materia ambiental procederá a tramitar el Registro Nacional de Pesca para la unidad de producción acuícola. |
| **Art. 30°.-** *Las actividades pesqueras se clasifican en:*<br><br>**II.-** *Cultivo o acuacultura con fines* | | |
| **Artículo 31°.-** *Para realizar las actividades de pesca se requiere lo siguiente:*<br><br>**I,** *Concesión, para:*<br><br>**Inciso b)** *Acuacultura comercial*<br><br>**II,** Permiso, para:<br><br>**Inciso g)** *Acuacultura de fomento*<br><br>**III,** *Autorización, para:*<br><br>**Inciso d)** *Recolectar del medio natural reproductores, larvas, postlarvas, crías, huevos, semillas, alevines o en cualquier otro estadio, y*<br><br>**Inciso e)** *Acuacultura didáctica.* | | |

| | | |
|---|---|---|
| **Artículos 22.-** *la Secretaría podrá inscribir en el Registro Nacional de Pesca a los acuicultores que no requieran concesión, permiso o Autorización.* | Al **proyecto** le aplica el Artículo, incisos y, fracciones anteriores, porque se trata de una actividad acuícola con fines comerciales. | Por el hecho de presentar a la autoridad correspondiente (SEMARNAT) la Manifestación de Impacto Ambiental, el promovente está cumpliendo con este apartado.<br><br>El proyecto se vincula por la obligatoriedad de obtener la autorización correspondiente para realizar las obras descritas en esta manifestación de impacto ambiental.<br><br>Como ya se mencionó anteriormente, la promovente una vez autorizado el proyecto en materia ambiental procederá a tramitar el Registro Nacional de Pesca para la unidad de producción acuícola. |
| **Art. 30°.-** *Las actividades pesqueras se clasifican en:*<br><br>**II.-** *Cultivo o acuacultura con fines* | | |
| **Artículo 31°.-** *Para realizar las actividades de pesca se requiere lo siguiente:*<br><br>**I,** *Concesión, para:*<br><br>**Inciso b)** *Acuacultura comercial*<br><br>**II,** Permiso, para:<br><br>**Inciso g)** *Acuacultura de fomento*<br><br>**III,** *Autorización, para:*<br><br>**Inciso d)** *Recolectar del medio natural reproductores, larvas, postlarvas, crías, huevos, semillas, alevines o en cualquier otro estadio, y*<br><br>**Inciso e)** *Acuacultura didáctica.* | | |

| | | |
|---|---|---|
| **Artículos 22.-** *la Secretaría podrá inscribir en el Registro Nacional de Pesca a los acuicultores que no requieran concesión, permiso o Autorización.* | Al **proyecto** le aplica el Artículo, incisos y, fracciones anteriores, porque se trata de una actividad acuícola con fines comerciales. | Por el hecho de presentar a la autoridad correspondiente (SEMARNAT) la Manifestación de Impacto Ambiental, el promovente está cumpliendo con este apartado.<br><br>El proyecto se vincula por la obligatoriedad de obtener la autorización correspondiente para realizar las obras descritas en esta manifestación de impacto ambiental.<br><br>Como ya se mencionó anteriormente, la promovente una vez autorizado el proyecto en materia ambiental procederá a tramitar el Registro Nacional de Pesca para la unidad de producción acuícola. |
| **Art. 30°.-** *Las actividades pesqueras se clasifican en:*<br><br>**II.-** *Cultivo o acuacultura con fines* | | |
| **Artículo 31°.-** *Para realizar las actividades de pesca se requiere lo siguiente:*<br><br>**I,** *Concesión, para:*<br><br>**Inciso b)** *Acuacultura comercial*<br><br>**II,** Permiso, para:<br><br>**Inciso g)** *Acuacultura de fomento*<br><br>**III,** *Autorización, para:*<br><br>**Inciso d)** *Recolectar del medio natural reproductores, larvas, postlarvas, crías, huevos, semillas, alevines o en cualquier otro estadio, y*<br><br>**Inciso e)** *Acuacultura didáctica.* | | |

| | | |
|---|---|---|
| **Artículos 22.-** *la Secretaría podrá inscribir en el Registro Nacional de Pesca a los acuicultores que no requieran concesión, permiso o Autorización.* | Al **proyecto** le aplica el Artículo, incisos y, fracciones anteriores, porque se trata de una actividad acuícola con fines comerciales. | Por el hecho de presentar a la autoridad correspondiente (SEMARNAT) la Manifestación de Impacto Ambiental, el promovente está cumpliendo con este apartado.<br><br>El proyecto se vincula por la obligatoriedad de obtener la autorización correspondiente para realizar las obras descritas en esta manifestación de impacto ambiental.<br><br>Como ya se mencionó anteriormente, la promovente una vez autorizado el proyecto en materia ambiental procederá a tramitar el Registro Nacional de Pesca para la unidad de producción acuícola. |
| **Art. 30°.-** *Las actividades pesqueras se clasifican en:*<br><br>**II.-** *Cultivo o acuacultura con fines* | | |
| **Artículo 31°.-** *Para realizar las actividades de pesca se requiere lo siguiente:*<br><br>**I,** *Concesión, para:*<br><br>**Inciso b)** *Acuacultura comercial*<br><br>**II,** Permiso, para:<br><br>**Inciso g)** *Acuacultura de fomento*<br><br>**III,** *Autorización, para:*<br><br>**Inciso d)** *Recolectar del medio natural reproductores, larvas, postlarvas, crías, huevos, semillas, alevines o en cualquier otro estadio, y*<br><br>**Inciso e)** *Acuacultura didáctica.* | | |

| | | |
|---|---|---|
| **Artículos 22.-** *la Secretaría podrá inscribir en el Registro Nacional de Pesca a los acuicultores que no requieran concesión, permiso o Autorización.* | Al **proyecto** le aplica el Artículo, incisos y, fracciones anteriores, porque se trata de una actividad acuícola con fines comerciales. | Por el hecho de presentar a la autoridad correspondiente (SEMARNAT) la Manifestación de Impacto Ambiental, el promovente está cumpliendo con este apartado.<br><br>El proyecto se vincula por la obligatoriedad de obtener la autorización correspondiente para realizar las obras descritas en esta manifestación de impacto ambiental.<br><br>Como ya se mencionó anteriormente, la promovente una vez autorizado el proyecto en materia ambiental procederá a tramitar el Registro Nacional de Pesca para la unidad de producción acuícola. |
| **Art. 30°.-** *Las actividades pesqueras se clasifican en:*<br><br>**II.-** *Cultivo o acuacultura con fines* | | |
| **Artículo 31°.-** *Para realizar las actividades de pesca se requiere lo siguiente:*<br><br>**I,** *Concesión, para:*<br><br>**Inciso b)** *Acuacultura comercial*<br><br>**II,** Permiso, para:<br><br>**Inciso g)** *Acuacultura de fomento*<br><br>**III,** *Autorización, para:*<br><br>**Inciso d)** *Recolectar del medio natural reproductores, larvas, postlarvas, crías, huevos, semillas, alevines o en cualquier otro estadio, y*<br><br>**Inciso e)** *Acuacultura didáctica.* | | |

| | | |
|---|---|---|
| **Artículos 22.-** *la Secretaría podrá inscribir en el Registro Nacional de Pesca a los acuicultores que no requieran concesión, permiso o Autorización.* | Al **proyecto** le aplica el Artículo, incisos y, fracciones anteriores, porque se trata de una actividad acuícola con fines comerciales. | Por el hecho de presentar a la autoridad correspondiente (SEMARNAT) la Manifestación de Impacto Ambiental, el promovente está cumpliendo con este apartado.<br><br>El proyecto se vincula por la obligatoriedad de obtener la autorización correspondiente para realizar las obras descritas en esta manifestación de impacto ambiental.<br><br>Como ya se mencionó anteriormente, la promovente una vez autorizado el proyecto en materia ambiental procederá a tramitar el Registro Nacional de Pesca para la unidad de producción acuícola. |
| **Art. 30°.-** *Las actividades pesqueras se clasifican en:*<br><br>**II.-** *Cultivo o acuacultura con fines* | | |
| **Artículo 31°.-** *Para realizar las actividades de pesca se requiere lo siguiente:*<br><br>**I,** *Concesión, para:*<br><br>**Inciso b)** *Acuacultura comercial*<br><br>**II,** Permiso, para:<br><br>**Inciso g)** *Acuacultura de fomento*<br><br>**III,** *Autorización, para:*<br><br>**Inciso d)** *Recolectar del medio natural reproductores, larvas, postlarvas, crías, huevos, semillas, alevines o en cualquier otro estadio, y*<br><br>**Inciso e)** *Acuacultura didáctica.* | | |

| | | |
|---|---|---|
| **Artículos 22.-** *la Secretaría podrá inscribir en el Registro Nacional de Pesca a los acuicultores que no requieran concesión, permiso o Autorización.* | Al **proyecto** le aplica el Artículo, incisos y, fracciones anteriores, porque se trata de una actividad acuícola con fines comerciales. | Por el hecho de presentar a la autoridad correspondiente (SEMARNAT) la Manifestación de Impacto Ambiental, el promovente está cumpliendo con este apartado.<br><br>El proyecto se vincula por la obligatoriedad de obtener la autorización correspondiente para realizar las obras descritas en esta manifestación de impacto ambiental.<br><br>Como ya se mencionó anteriormente, la promovente una vez autorizado el proyecto en materia ambiental procederá a tramitar el Registro Nacional de Pesca para la unidad de producción acuícola. |
| **Art. 30°.-** *Las actividades pesqueras se clasifican en:*<br><br>**II.-** *Cultivo o acuacultura con fines* | | |
| **Artículo 31°.-** *Para realizar las actividades de pesca se requiere lo siguiente:*<br><br>**I,** *Concesión, para:*<br><br>**Inciso b)** *Acuacultura comercial*<br><br>**II,** Permiso, para:<br><br>**Inciso g)** *Acuacultura de fomento*<br><br>**III,** *Autorización, para:*<br><br>**Inciso d)** *Recolectar del medio natural reproductores, larvas, postlarvas, crías, huevos, semillas, alevines o en cualquier otro estadio, y*<br><br>**Inciso e)** *Acuacultura didáctica.* | | |

| | | |
|---|---|---|
| **Artículos 22.-** *la Secretaría podrá inscribir en el Registro Nacional de Pesca a los acuicultores que no requieran concesión, permiso o Autorización.* | Al **proyecto** le aplica el Artículo, incisos y, fracciones anteriores, porque se trata de una actividad acuícola con fines comerciales. | Por el hecho de presentar a la autoridad correspondiente (SEMARNAT) la Manifestación de Impacto Ambiental, el promovente está cumpliendo con este apartado.<br><br>El proyecto se vincula por la obligatoriedad de obtener la autorización correspondiente para realizar las obras descritas en esta manifestación de impacto ambiental.<br><br>Como ya se mencionó anteriormente, la promovente una vez autorizado el proyecto en materia ambiental procederá a tramitar el Registro Nacional de Pesca para la unidad de producción acuícola. |
| **Art. 30°.-** *Las actividades pesqueras se clasifican en:*<br><br>**II.-** *Cultivo o acuacultura con fines* | | |
| **Artículo 31°.-** *Para realizar las actividades de pesca se requiere lo siguiente:*<br><br>**I,** *Concesión, para:*<br><br>**Inciso b)** *Acuacultura comercial*<br><br>**II,** Permiso, para:<br><br>**Inciso g)** *Acuacultura de fomento*<br><br>**III,** *Autorización, para:*<br><br>**Inciso d)** *Recolectar del medio natural reproductores, larvas, postlarvas, crías, huevos, semillas, alevines o en cualquier otro estadio, y*<br><br>**Inciso e)** *Acuacultura didáctica.* | | |

| | | |
|---|---|---|
| **Artículos 22.-** *la Secretaría podrá inscribir en el Registro Nacional de Pesca a los acuicultores que no requieran concesión, permiso o Autorización.* | Al **proyecto** le aplica el Artículo, incisos y, fracciones anteriores, porque se trata de una actividad acuícola con fines comerciales. | Por el hecho de presentar a la autoridad correspondiente (SEMARNAT) la Manifestación de Impacto Ambiental, el promovente está cumpliendo con este apartado.<br><br>El proyecto se vincula por la obligatoriedad de obtener la autorización correspondiente para realizar las obras descritas en esta manifestación de impacto ambiental.<br><br>Como ya se mencionó anteriormente, la promovente una vez autorizado el proyecto en materia ambiental procederá a tramitar el Registro Nacional de Pesca para la unidad de producción acuícola. |
| **Art. 30°.-** *Las actividades pesqueras se clasifican en:*<br><br>**II.-** *Cultivo o acuacultura con fines* | | |
| **Artículo 31°.-** *Para realizar las actividades de pesca se requiere lo siguiente:*<br><br>**I,** *Concesión, para:*<br><br>**Inciso b)** *Acuacultura comercial*<br><br>**II,** Permiso, para:<br><br>**Inciso g)** *Acuacultura de fomento*<br><br>**III,** *Autorización, para:*<br><br>**Inciso d)** *Recolectar del medio natural reproductores, larvas, postlarvas, crías, huevos, semillas, alevines o en cualquier otro estadio, y*<br><br>**Inciso e)** *Acuacultura didáctica.* | | |

| | | |
|---|---|---|
| **Artículos 22.-** *la Secretaría podrá inscribir en el Registro Nacional de Pesca a los acuicultores que no requieran concesión, permiso o Autorización.* | Al **proyecto** le aplica el Artículo, incisos y, fracciones anteriores, porque se trata de una actividad acuícola con fines comerciales. | Por el hecho de presentar a la autoridad correspondiente (SEMARNAT) la Manifestación de Impacto Ambiental, el promovente está cumpliendo con este apartado.<br><br>El proyecto se vincula por la obligatoriedad de obtener la autorización correspondiente para realizar las obras descritas en esta manifestación de impacto ambiental.<br><br>Como ya se mencionó anteriormente, la promovente una vez autorizado el proyecto en materia ambiental procederá a tramitar el Registro Nacional de Pesca para la unidad de producción acuícola. |
| **Art. 30°.-** *Las actividades pesqueras se clasifican en:*<br><br>**II.-** *Cultivo o acuacultura con fines* | | |
| **Artículo 31°.-** *Para realizar las actividades de pesca se requiere lo siguiente:*<br><br>**I,** *Concesión, para:*<br><br>**Inciso b)** *Acuacultura comercial*<br><br>**II,** Permiso, para:<br><br>**Inciso g)** *Acuacultura de fomento*<br><br>**III,** *Autorización, para:*<br><br>**Inciso d)** *Recolectar del medio natural reproductores, larvas, postlarvas, crías, huevos, semillas, alevines o en cualquier otro estadio, y*<br><br>**Inciso e)** *Acuacultura didáctica.* | | |

| | | |
|---|---|---|
| **Artículos 22.-** *la Secretaría podrá inscribir en el Registro Nacional de Pesca a los acuicultores que no requieran concesión, permiso o Autorización.* | Al **proyecto** le aplica el Artículo, incisos y, fracciones anteriores, porque se trata de una actividad acuícola con fines comerciales. | Por el hecho de presentar a la autoridad correspondiente (SEMARNAT) la Manifestación de Impacto Ambiental, el promovente está cumpliendo con este apartado.<br><br>El proyecto se vincula por la obligatoriedad de obtener la autorización correspondiente para realizar las obras descritas en esta manifestación de impacto ambiental.<br><br>Como ya se mencionó anteriormente, la promovente una vez autorizado el proyecto en materia ambiental procederá a tramitar el Registro Nacional de Pesca para la unidad de producción acuícola. |
| **Art. 30°.-** *Las actividades pesqueras se clasifican en:*<br><br>**II.-** *Cultivo o acuacultura con fines* | | |
| **Artículo 31°.-** *Para realizar las actividades de pesca se requiere lo siguiente:*<br><br>**I,** *Concesión, para:*<br><br>**Inciso b)** *Acuacultura comercial*<br><br>**II,** Permiso, para:<br><br>**Inciso g)** *Acuacultura de fomento*<br><br>**III,** *Autorización, para:*<br><br>**Inciso d)** *Recolectar del medio natural reproductores, larvas, postlarvas, crías, huevos, semillas, alevines o en cualquier otro estadio, y*<br><br>**Inciso e)** *Acuacultura didáctica.* | | |

| | | |
|---|---|---|
| **Artículos 22.-** *la Secretaría podrá inscribir en el Registro Nacional de Pesca a los acuicultores que no requieran concesión, permiso o Autorización.* | Al **proyecto** le aplica el Artículo, incisos y, fracciones anteriores, porque se trata de una actividad acuícola con fines comerciales. | Por el hecho de presentar a la autoridad correspondiente (SEMARNAT) la Manifestación de Impacto Ambiental, el promovente está cumpliendo con este apartado.<br><br>El proyecto se vincula por la obligatoriedad de obtener la autorización correspondiente para realizar las obras descritas en esta manifestación de impacto ambiental.<br><br>Como ya se mencionó anteriormente, la promovente una vez autorizado el proyecto en materia ambiental procederá a tramitar el Registro Nacional de Pesca para la unidad de producción acuícola. |
| **Art. 30°.-** *Las actividades pesqueras se clasifican en:*<br><br>**II.-** *Cultivo o acuacultura con fines* | | |
| **Artículo 31°.-** *Para realizar las actividades de pesca se requiere lo siguiente:*<br><br>**I,** *Concesión, para:*<br><br>**Inciso b)** *Acuacultura comercial*<br><br>**II,** Permiso, para:<br><br>**Inciso g)** *Acuacultura de fomento*<br><br>**III,** *Autorización, para:*<br><br>**Inciso d)** *Recolectar del medio natural reproductores, larvas, postlarvas, crías, huevos, semillas, alevines o en cualquier otro estadio, y*<br><br>**Inciso e)** *Acuacultura didáctica.* | | |

| | | |
|---|---|---|
| **Artículos 22.-** *la Secretaría podrá inscribir en el Registro Nacional de Pesca a los acuicultores que no requieran concesión, permiso o Autorización.* | Al **proyecto** le aplica el Artículo, incisos y, fracciones anteriores, porque se trata de una actividad acuícola con fines comerciales. | Por el hecho de presentar a la autoridad correspondiente (SEMARNAT) la Manifestación de Impacto Ambiental, el promovente está cumpliendo con este apartado.<br><br>El proyecto se vincula por la obligatoriedad de obtener la autorización correspondiente para realizar las obras descritas en esta manifestación de impacto ambiental.<br><br>Como ya se mencionó anteriormente, la promovente una vez autorizado el proyecto en materia ambiental procederá a tramitar el Registro Nacional de Pesca para la unidad de producción acuícola. |
| **Art. 30°.-** *Las actividades pesqueras se clasifican en:*<br><br>**II.-** *Cultivo o acuacultura con fines* | | |
| **Artículo 31°.-** *Para realizar las actividades de pesca se requiere lo siguiente:*<br><br>**I,** *Concesión, para:*<br><br>**Inciso b)** *Acuacultura comercial*<br><br>**II,** Permiso, para:<br><br>**Inciso g)** *Acuacultura de fomento*<br><br>**III,** *Autorización, para:*<br><br>**Inciso d)** *Recolectar del medio natural reproductores, larvas, postlarvas, crías, huevos, semillas, alevines o en cualquier otro estadio, y*<br><br>**Inciso e)** *Acuacultura didáctica.* | | |

| | | |
|---|---|---|
| **Artículos 22.-** *la Secretaría podrá inscribir en el Registro Nacional de Pesca a los acuicultores que no requieran concesión, permiso o Autorización.* | Al **proyecto** le aplica el Artículo, incisos y, fracciones anteriores, porque se trata de una actividad acuícola con fines comerciales. | Por el hecho de presentar a la autoridad correspondiente (SEMARNAT) la Manifestación de Impacto Ambiental, el promovente está cumpliendo con este apartado.<br><br>El proyecto se vincula por la obligatoriedad de obtener la autorización correspondiente para realizar las obras descritas en esta manifestación de impacto ambiental.<br><br>Como ya se mencionó anteriormente, la promovente una vez autorizado el proyecto en materia ambiental procederá a tramitar el Registro Nacional de Pesca para la unidad de producción acuícola. |
| **Art. 30°.-** *Las actividades pesqueras se clasifican en:*<br><br>**II.-** *Cultivo o acuacultura con fines* | | |
| **Artículo 31°.-** *Para realizar las actividades de pesca se requiere lo siguiente:*<br><br>**I,** *Concesión, para:*<br><br>**Inciso b)** *Acuacultura comercial*<br><br>**II,** Permiso, para:<br><br>**Inciso g)** *Acuacultura de fomento*<br><br>**III,** *Autorización, para:*<br><br>**Inciso d)** *Recolectar del medio natural reproductores, larvas, postlarvas, crías, huevos, semillas, alevines o en cualquier otro estadio, y*<br><br>**Inciso e)** *Acuacultura didáctica.* | | |

| | | |
|---|---|---|
| **Artículos 22.-** *la Secretaría podrá inscribir en el Registro Nacional de Pesca a los acuicultores que no requieran concesión, permiso o Autorización.* | Al **proyecto** le aplica el Artículo, incisos y, fracciones anteriores, porque se trata de una actividad acuícola con fines comerciales. | Por el hecho de presentar a la autoridad correspondiente (SEMARNAT) la Manifestación de Impacto Ambiental, el promovente está cumpliendo con este apartado.<br><br>El proyecto se vincula por la obligatoriedad de obtener la autorización correspondiente para realizar las obras descritas en esta manifestación de impacto ambiental.<br><br>Como ya se mencionó anteriormente, la promovente una vez autorizado el proyecto en materia ambiental procederá a tramitar el Registro Nacional de Pesca para la unidad de producción acuícola. |
| **Art. 30°.-** *Las actividades pesqueras se clasifican en:*<br><br>**II.-** *Cultivo o acuacultura con fines* | | |
| **Artículo 31°.-** *Para realizar las actividades de pesca se requiere lo siguiente:*<br><br>**I,** *Concesión, para:*<br><br>**Inciso b)** *Acuacultura comercial*<br><br>**II,** Permiso, para:<br><br>**Inciso g)** *Acuacultura de fomento*<br><br>**III,** *Autorización, para:*<br><br>**Inciso d)** *Recolectar del medio natural reproductores, larvas, postlarvas, crías, huevos, semillas, alevines o en cualquier otro estadio, y*<br><br>**Inciso e)** *Acuacultura didáctica.* | | |

| | | |
|---|---|---|
| **Artículos 22.-** *la Secretaría podrá inscribir en el Registro Nacional de Pesca a los acuicultores que no requieran concesión, permiso o Autorización.* | Al **proyecto** le aplica el Artículo, incisos y, fracciones anteriores, porque se trata de una actividad acuícola con fines comerciales. | Por el hecho de presentar a la autoridad correspondiente (SEMARNAT) la Manifestación de Impacto Ambiental, el promovente está cumpliendo con este apartado.<br><br>El proyecto se vincula por la obligatoriedad de obtener la autorización correspondiente para realizar las obras descritas en esta manifestación de impacto ambiental.<br><br>Como ya se mencionó anteriormente, la promovente una vez autorizado el proyecto en materia ambiental procederá a tramitar el Registro Nacional de Pesca para la unidad de producción acuícola. |
| **Art. 30°.-** *Las actividades pesqueras se clasifican en:*<br><br>**II.-** *Cultivo o acuacultura con fines* | | |
| **Artículo 31°.-** *Para realizar las actividades de pesca se requiere lo siguiente:*<br><br>**I,** *Concesión, para:*<br><br>**Inciso b)** *Acuacultura comercial*<br><br>**II,** Permiso, para:<br><br>**Inciso g)** *Acuacultura de fomento*<br><br>**III,** *Autorización, para:*<br><br>**Inciso d)** *Recolectar del medio natural reproductores, larvas, postlarvas, crías, huevos, semillas, alevines o en cualquier otro estadio, y*<br><br>**Inciso e)** *Acuacultura didáctica.* | | |

| | | |
|---|---|---|
| **Artículos 22.-** *la Secretaría podrá inscribir en el Registro Nacional de Pesca a los acuicultores que no requieran concesión, permiso o Autorización.* | Al **proyecto** le aplica el Artículo, incisos y, fracciones anteriores, porque se trata de una actividad acuícola con fines comerciales. | Por el hecho de presentar a la autoridad correspondiente (SEMARNAT) la Manifestación de Impacto Ambiental, el promovente está cumpliendo con este apartado.<br><br>El proyecto se vincula por la obligatoriedad de obtener la autorización correspondiente para realizar las obras descritas en esta manifestación de impacto ambiental.<br><br>Como ya se mencionó anteriormente, la promovente una vez autorizado el proyecto en materia ambiental procederá a tramitar el Registro Nacional de Pesca para la unidad de producción acuícola. |
| **Art. 30°.-** *Las actividades pesqueras se clasifican en:*<br><br>**II.-** *Cultivo o acuacultura con fines* | | |
| **Artículo 31°.-** *Para realizar las actividades de pesca se requiere lo siguiente:*<br><br>**I,** *Concesión, para:*<br><br>**Inciso b)** *Acuacultura comercial*<br><br>**II,** Permiso, para:<br><br>**Inciso g)** *Acuacultura de fomento*<br><br>**III,** *Autorización, para:*<br><br>**Inciso d)** *Recolectar del medio natural reproductores, larvas, postlarvas, crías, huevos, semillas, alevines o en cualquier otro estadio, y*<br><br>**Inciso e)** *Acuacultura didáctica.* | | |

| | | |
|---|---|---|
| **Artículos 22.-** *la Secretaría podrá inscribir en el Registro Nacional de Pesca a los acuicultores que no requieran concesión, permiso o Autorización.* | Al **proyecto** le aplica el Artículo, incisos y, fracciones anteriores, porque se trata de una actividad acuícola con fines comerciales. | Por el hecho de presentar a la autoridad correspondiente (SEMARNAT) la Manifestación de Impacto Ambiental, el promovente está cumpliendo con este apartado.<br><br>El proyecto se vincula por la obligatoriedad de obtener la autorización correspondiente para realizar las obras descritas en esta manifestación de impacto ambiental.<br><br>Como ya se mencionó anteriormente, la promovente una vez autorizado el proyecto en materia ambiental procederá a tramitar el Registro Nacional de Pesca para la unidad de producción acuícola. |
| **Art. 30°.-** *Las actividades pesqueras se clasifican en:*<br><br>**II.-** *Cultivo o acuacultura con fines* | | |
| **Artículo 31°.-** *Para realizar las actividades de pesca se requiere lo siguiente:*<br><br>**I,** *Concesión, para:*<br><br>**Inciso b)** *Acuacultura comercial*<br><br>**II,** Permiso, para:<br><br>**Inciso g)** *Acuacultura de fomento*<br><br>**III,** *Autorización, para:*<br><br>**Inciso d)** *Recolectar del medio natural reproductores, larvas, postlarvas, crías, huevos, semillas, alevines o en cualquier otro estadio, y*<br><br>**Inciso e)** *Acuacultura didáctica.* | | |

| | | |
|---|---|---|
| **Artículos 22.-** *la Secretaría podrá inscribir en el Registro Nacional de Pesca a los acuicultores que no requieran concesión, permiso o Autorización.* | Al **proyecto** le aplica el Artículo, incisos y, fracciones anteriores, porque se trata de una actividad acuícola con fines comerciales. | Por el hecho de presentar a la autoridad correspondiente (SEMARNAT) la Manifestación de Impacto Ambiental, el promovente está cumpliendo con este apartado.<br><br>El proyecto se vincula por la obligatoriedad de obtener la autorización correspondiente para realizar las obras descritas en esta manifestación de impacto ambiental.<br><br>Como ya se mencionó anteriormente, la promovente una vez autorizado el proyecto en materia ambiental procederá a tramitar el Registro Nacional de Pesca para la unidad de producción acuícola. |
| **Art. 30°.-** *Las actividades pesqueras se clasifican en:*<br><br>**II.-** *Cultivo o acuacultura con fines* | | |
| **Artículo 31°.-** *Para realizar las actividades de pesca se requiere lo siguiente:*<br><br>**I,** *Concesión, para:*<br><br>**Inciso b)** *Acuacultura comercial*<br><br>**II,** Permiso, para:<br><br>**Inciso g)** *Acuacultura de fomento*<br><br>**III,** *Autorización, para:*<br><br>**Inciso d)** *Recolectar del medio natural reproductores, larvas, postlarvas, crías, huevos, semillas, alevines o en cualquier otro estadio, y*<br><br>**Inciso e)** *Acuacultura didáctica.* | | |

| | | |
|---|---|---|
| **Artículos 22.-** *la Secretaría podrá inscribir en el Registro Nacional de Pesca a los acuicultores que no requieran concesión, permiso o Autorización.* | Al **proyecto** le aplica el Artículo, incisos y, fracciones anteriores, porque se trata de una actividad acuícola con fines comerciales. | Por el hecho de presentar a la autoridad correspondiente (SEMARNAT) la Manifestación de Impacto Ambiental, el promovente está cumpliendo con este apartado.<br><br>El proyecto se vincula por la obligatoriedad de obtener la autorización correspondiente para realizar las obras descritas en esta manifestación de impacto ambiental.<br><br>Como ya se mencionó anteriormente, la promovente una vez autorizado el proyecto en materia ambiental procederá a tramitar el Registro Nacional de Pesca para la unidad de producción acuícola. |
| **Art. 30°.-** *Las actividades pesqueras se clasifican en:*<br><br>**II.-** *Cultivo o acuacultura con fines* | | |
| **Artículo 31°.-** *Para realizar las actividades de pesca se requiere lo siguiente:*<br><br>**I,** *Concesión, para:*<br><br>**Inciso b)** *Acuacultura comercial*<br><br>**II,** Permiso, para:<br><br>**Inciso g)** *Acuacultura de fomento*<br><br>**III,** *Autorización, para:*<br><br>**Inciso d)** *Recolectar del medio natural reproductores, larvas, postlarvas, crías, huevos, semillas, alevines o en cualquier otro estadio, y*<br><br>**Inciso e)** *Acuacultura didáctica.* | | |

| | | |
|---|---|---|
| **Artículos 22.-** *la Secretaría podrá inscribir en el Registro Nacional de Pesca a los acuicultores que no requieran concesión, permiso o Autorización.* | Al **proyecto** le aplica el Artículo, incisos y, fracciones anteriores, porque se trata de una actividad acuícola con fines comerciales. | Por el hecho de presentar a la autoridad correspondiente (SEMARNAT) la Manifestación de Impacto Ambiental, el promovente está cumpliendo con este apartado.<br><br>El proyecto se vincula por la obligatoriedad de obtener la autorización correspondiente para realizar las obras descritas en esta manifestación de impacto ambiental.<br><br>Como ya se mencionó anteriormente, la promovente una vez autorizado el proyecto en materia ambiental procederá a tramitar el Registro Nacional de Pesca para la unidad de producción acuícola. |
| **Art. 30°.-** *Las actividades pesqueras se clasifican en:*<br><br>**II.-** *Cultivo o acuacultura con fines* | | |
| **Artículo 31°.-** *Para realizar las actividades de pesca se requiere lo siguiente:*<br><br>**I,** *Concesión, para:*<br><br>**Inciso b)** *Acuacultura comercial*<br><br>**II,** Permiso, para:<br><br>**Inciso g)** *Acuacultura de fomento*<br><br>**III,** *Autorización, para:*<br><br>**Inciso d)** *Recolectar del medio natural reproductores, larvas, postlarvas, crías, huevos, semillas, alevines o en cualquier otro estadio, y*<br><br>**Inciso e)** *Acuacultura didáctica.* | | |

| | | |
|---|---|---|
| **Artículos 22.-** *la Secretaría podrá inscribir en el Registro Nacional de Pesca a los acuicultores que no requieran concesión, permiso o Autorización.* | Al **proyecto** le aplica el Artículo, incisos y, fracciones anteriores, porque se trata de una actividad acuícola con fines comerciales. | Por el hecho de presentar a la autoridad correspondiente (SEMARNAT) la Manifestación de Impacto Ambiental, el promovente está cumpliendo con este apartado.<br><br>El proyecto se vincula por la obligatoriedad de obtener la autorización correspondiente para realizar las obras descritas en esta manifestación de impacto ambiental.<br><br>Como ya se mencionó anteriormente, la promovente una vez autorizado el proyecto en materia ambiental procederá a tramitar el Registro Nacional de Pesca para la unidad de producción acuícola. |
| **Art. 30°.-** *Las actividades pesqueras se clasifican en:*<br><br>**II.-** *Cultivo o acuacultura con fines* | | |
| **Artículo 31°.-** *Para realizar las actividades de pesca se requiere lo siguiente:*<br><br>**I,** *Concesión, para:*<br><br>**Inciso b)** *Acuacultura comercial*<br><br>**II,** Permiso, para:<br><br>**Inciso g)** *Acuacultura de fomento*<br><br>**III,** *Autorización, para:*<br><br>**Inciso d)** *Recolectar del medio natural reproductores, larvas, postlarvas, crías, huevos, semillas, alevines o en cualquier otro estadio, y*<br><br>**Inciso e)** *Acuacultura didáctica.* | | |

| | | |
|---|---|---|
| **Artículos 22.-** *la Secretaría podrá inscribir en el Registro Nacional de Pesca a los acuicultores que no requieran concesión, permiso o Autorización.* | Al **proyecto** le aplica el Artículo, incisos y, fracciones anteriores, porque se trata de una actividad acuícola con fines comerciales. | Por el hecho de presentar a la autoridad correspondiente (SEMARNAT) la Manifestación de Impacto Ambiental, el promovente está cumpliendo con este apartado.<br><br>El proyecto se vincula por la obligatoriedad de obtener la autorización correspondiente para realizar las obras descritas en esta manifestación de impacto ambiental.<br><br>Como ya se mencionó anteriormente, la promovente una vez autorizado el proyecto en materia ambiental procederá a tramitar el Registro Nacional de Pesca para la unidad de producción acuícola. |
| **Art. 30°.-** *Las actividades pesqueras se clasifican en:*<br><br>**II.-** *Cultivo o acuacultura con fines* | | |
| **Artículo 31°.-** *Para realizar las actividades de pesca se requiere lo siguiente:*<br><br>**I,** *Concesión, para:*<br><br>**Inciso b)** *Acuacultura comercial*<br><br>**II,** Permiso, para:<br><br>**Inciso g)** *Acuacultura de fomento*<br><br>**III,** *Autorización, para:*<br><br>**Inciso d)** *Recolectar del medio natural reproductores, larvas, postlarvas, crías, huevos, semillas, alevines o en cualquier otro estadio, y*<br><br>**Inciso e)** *Acuacultura didáctica.* | | |

| | | |
|---|---|---|
| **Artículos 22.-** *la Secretaría podrá inscribir en el Registro Nacional de Pesca a los acuicultores que no requieran concesión, permiso o Autorización.* | Al **proyecto** le aplica el Artículo, incisos y, fracciones anteriores, porque se trata de una actividad acuícola con fines comerciales. | Por el hecho de presentar a la autoridad correspondiente (SEMARNAT) la Manifestación de Impacto Ambiental, el promovente está cumpliendo con este apartado.<br><br>El proyecto se vincula por la obligatoriedad de obtener la autorización correspondiente para realizar las obras descritas en esta manifestación de impacto ambiental.<br><br>Como ya se mencionó anteriormente, la promovente una vez autorizado el proyecto en materia ambiental procederá a tramitar el Registro Nacional de Pesca para la unidad de producción acuícola. |
| **Art. 30°.-** *Las actividades pesqueras se clasifican en:*<br><br>**II.-** *Cultivo o acuacultura con fines* | | |
| **Artículo 31°.-** *Para realizar las actividades de pesca se requiere lo siguiente:*<br><br>**I,** *Concesión, para:*<br><br>**Inciso b)** *Acuacultura comercial*<br><br>**II,** Permiso, para:<br><br>**Inciso g)** *Acuacultura de fomento*<br><br>**III,** *Autorización, para:*<br><br>**Inciso d)** *Recolectar del medio natural reproductores, larvas, postlarvas, crías, huevos, semillas, alevines o en cualquier otro estadio, y*<br><br>**Inciso e)** *Acuacultura didáctica.* | | |

| | | |
|---|---|---|
| **Artículos 22.-** *la Secretaría podrá inscribir en el Registro Nacional de Pesca a los acuicultores que no requieran concesión, permiso o Autorización.* | Al **proyecto** le aplica el Artículo, incisos y, fracciones anteriores, porque se trata de una actividad acuícola con fines comerciales. | Por el hecho de presentar a la autoridad correspondiente (SEMARNAT) la Manifestación de Impacto Ambiental, el promovente está cumpliendo con este apartado.<br><br>El proyecto se vincula por la obligatoriedad de obtener la autorización correspondiente para realizar las obras descritas en esta manifestación de impacto ambiental.<br><br>Como ya se mencionó anteriormente, la promovente una vez autorizado el proyecto en materia ambiental procederá a tramitar el Registro Nacional de Pesca para la unidad de producción acuícola. |
| **Art. 30°.-** *Las actividades pesqueras se clasifican en:*<br><br>**II.-** *Cultivo o acuacultura con fines* | | |
| **Artículo 31°.-** *Para realizar las actividades de pesca se requiere lo siguiente:*<br><br>**I,** *Concesión, para:*<br><br>**Inciso b)** *Acuacultura comercial*<br><br>**II,** Permiso, para:<br><br>**Inciso g)** *Acuacultura de fomento*<br><br>**III,** *Autorización, para:*<br><br>**Inciso d)** *Recolectar del medio natural reproductores, larvas, postlarvas, crías, huevos, semillas, alevines o en cualquier otro estadio, y*<br><br>**Inciso e)** *Acuacultura didáctica.* | | |

| | | |
|---|---|---|
| **Artículos 22.-** *la Secretaría podrá inscribir en el Registro Nacional de Pesca a los acuicultores que no requieran concesión, permiso o Autorización.* | Al **proyecto** le aplica el Artículo, incisos y, fracciones anteriores, porque se trata de una actividad acuícola con fines comerciales. | Por el hecho de presentar a la autoridad correspondiente (SEMARNAT) la Manifestación de Impacto Ambiental, el promovente está cumpliendo con este apartado.<br><br>El proyecto se vincula por la obligatoriedad de obtener la autorización correspondiente para realizar las obras descritas en esta manifestación de impacto ambiental.<br><br>Como ya se mencionó anteriormente, la promovente una vez autorizado el proyecto en materia ambiental procederá a tramitar el Registro Nacional de Pesca para la unidad de producción acuícola. |
| **Art. 30°.-** *Las actividades pesqueras se clasifican en:*<br><br>**II.-** *Cultivo o acuacultura con fines* | | |
| **Artículo 31°.-** *Para realizar las actividades de pesca se requiere lo siguiente:*<br><br>**I,** *Concesión, para:*<br><br>**Inciso b)** *Acuacultura comercial*<br><br>**II,** Permiso, para:<br><br>**Inciso g)** *Acuacultura de fomento*<br><br>**III,** *Autorización, para:*<br><br>**Inciso d)** *Recolectar del medio natural reproductores, larvas, postlarvas, crías, huevos, semillas, alevines o en cualquier otro estadio, y*<br><br>**Inciso e)** *Acuacultura didáctica.* | | |

| | | |
|---|---|---|
| **Artículos 22.-** *la Secretaría podrá inscribir en el Registro Nacional de Pesca a los acuicultores que no requieran concesión, permiso o Autorización.* | Al **proyecto** le aplica el Artículo, incisos y, fracciones anteriores, porque se trata de una actividad acuícola con fines comerciales. | Por el hecho de presentar a la autoridad correspondiente (SEMARNAT) la Manifestación de Impacto Ambiental, el promovente está cumpliendo con este apartado.<br><br>El proyecto se vincula por la obligatoriedad de obtener la autorización correspondiente para realizar las obras descritas en esta manifestación de impacto ambiental.<br><br>Como ya se mencionó anteriormente, la promovente una vez autorizado el proyecto en materia ambiental procederá a tramitar el Registro Nacional de Pesca para la unidad de producción acuícola. |
| **Art. 30°.-** *Las actividades pesqueras se clasifican en:*<br><br>**II.-** *Cultivo o acuacultura con fines* | | |
| **Artículo 31°.-** *Para realizar las actividades de pesca se requiere lo siguiente:*<br><br>**I,** *Concesión, para:*<br><br>**Inciso b)** *Acuacultura comercial*<br><br>**II,** Permiso, para:<br><br>**Inciso g)** *Acuacultura de fomento*<br><br>**III,** *Autorización, para:*<br><br>**Inciso d)** *Recolectar del medio natural reproductores, larvas, postlarvas, crías, huevos, semillas, alevines o en cualquier otro estadio, y*<br><br>**Inciso e)** *Acuacultura didáctica.* | | |

| | | |
|---|---|---|
| **Artículos 22.-** *la Secretaría podrá inscribir en el Registro Nacional de Pesca a los acuicultores que no requieran concesión, permiso o Autorización.* | Al **proyecto** le aplica el Artículo, incisos y, fracciones anteriores, porque se trata de una actividad acuícola con fines comerciales. | Por el hecho de presentar a la autoridad correspondiente (SEMARNAT) la Manifestación de Impacto Ambiental, el promovente está cumpliendo con este apartado.<br><br>El proyecto se vincula por la obligatoriedad de obtener la autorización correspondiente para realizar las obras descritas en esta manifestación de impacto ambiental.<br><br>Como ya se mencionó anteriormente, la promovente una vez autorizado el proyecto en materia ambiental procederá a tramitar el Registro Nacional de Pesca para la unidad de producción acuícola. |
| **Art. 30°.-** *Las actividades pesqueras se clasifican en:*<br><br>**II.-** *Cultivo o acuacultura con fines* | | |
| **Artículo 31°.-** *Para realizar las actividades de pesca se requiere lo siguiente:*<br><br>**I,** *Concesión, para:*<br><br>**Inciso b)** *Acuacultura comercial*<br><br>**II,** Permiso, para:<br><br>**Inciso g)** *Acuacultura de fomento*<br><br>**III,** *Autorización, para:*<br><br>**Inciso d)** *Recolectar del medio natural reproductores, larvas, postlarvas, crías, huevos, semillas, alevines o en cualquier otro estadio, y*<br><br>**Inciso e)** *Acuacultura didáctica.* | | |

| | | |
|---|---|---|
| **Artículos 22.-** *la Secretaría podrá inscribir en el Registro Nacional de Pesca a los acuicultores que no requieran concesión, permiso o Autorización.* | Al **proyecto** le aplica el Artículo, incisos y, fracciones anteriores, porque se trata de una actividad acuícola con fines comerciales. | Por el hecho de presentar a la autoridad correspondiente (SEMARNAT) la Manifestación de Impacto Ambiental, el promovente está cumpliendo con este apartado.<br><br>El proyecto se vincula por la obligatoriedad de obtener la autorización correspondiente para realizar las obras descritas en esta manifestación de impacto ambiental.<br><br>Como ya se mencionó anteriormente, la promovente una vez autorizado el proyecto en materia ambiental procederá a tramitar el Registro Nacional de Pesca para la unidad de producción acuícola. |
| **Art. 30°.-** *Las actividades pesqueras se clasifican en:*<br><br>**II.-** *Cultivo o acuacultura con fines* | | |
| **Artículo 31°.-** *Para realizar las actividades de pesca se requiere lo siguiente:*<br><br>**I,** *Concesión, para:*<br><br>**Inciso b)** *Acuacultura comercial*<br><br>**II,** Permiso, para:<br><br>**Inciso g)** *Acuacultura de fomento*<br><br>**III,** *Autorización, para:*<br><br>**Inciso d)** *Recolectar del medio natural reproductores, larvas, postlarvas, crías, huevos, semillas, alevines o en cualquier otro estadio, y*<br><br>**Inciso e)** *Acuacultura didáctica.* | | |

| | | |
|---|---|---|
| **Artículos 22.-** *la Secretaría podrá inscribir en el Registro Nacional de Pesca a los acuicultores que no requieran concesión, permiso o Autorización.* | Al **proyecto** le aplica el Artículo, incisos y, fracciones anteriores, porque se trata de una actividad acuícola con fines comerciales. | Por el hecho de presentar a la autoridad correspondiente (SEMARNAT) la Manifestación de Impacto Ambiental, el promovente está cumpliendo con este apartado.<br><br>El proyecto se vincula por la obligatoriedad de obtener la autorización correspondiente para realizar las obras descritas en esta manifestación de impacto ambiental.<br><br>Como ya se mencionó anteriormente, la promovente una vez autorizado el proyecto en materia ambiental procederá a tramitar el Registro Nacional de Pesca para la unidad de producción acuícola. |
| **Art. 30°.-** *Las actividades pesqueras se clasifican en:*<br><br>**II.-** *Cultivo o acuacultura con fines* | | |
| **Artículo 31°.-** *Para realizar las actividades de pesca se requiere lo siguiente:*<br><br>**I,** *Concesión, para:*<br><br>**Inciso b)** *Acuacultura comercial*<br><br>**II,** Permiso, para:<br><br>**Inciso g)** *Acuacultura de fomento*<br><br>**III,** *Autorización, para:*<br><br>**Inciso d)** *Recolectar del medio natural reproductores, larvas, postlarvas, crías, huevos, semillas, alevines o en cualquier otro estadio, y*<br><br>**Inciso e)** *Acuacultura didáctica.* | | |

| | | |
|---|---|---|
| **Artículos 22.-** *la Secretaría podrá inscribir en el Registro Nacional de Pesca a los acuicultores que no requieran concesión, permiso o Autorización.* | Al **proyecto** le aplica el Artículo, incisos y, fracciones anteriores, porque se trata de una actividad acuícola con fines comerciales. | Por el hecho de presentar a la autoridad correspondiente (SEMARNAT) la Manifestación de Impacto Ambiental, el promovente está cumpliendo con este apartado.<br><br>El proyecto se vincula por la obligatoriedad de obtener la autorización correspondiente para realizar las obras descritas en esta manifestación de impacto ambiental.<br><br>Como ya se mencionó anteriormente, la promovente una vez autorizado el proyecto en materia ambiental procederá a tramitar el Registro Nacional de Pesca para la unidad de producción acuícola. |
| **Art. 30°.-** *Las actividades pesqueras se clasifican en:*<br><br>**II.-** *Cultivo o acuacultura con fines* | | |
| **Artículo 31°.-** *Para realizar las actividades de pesca se requiere lo siguiente:*<br><br>**I,** *Concesión, para:*<br><br>**Inciso b)** *Acuacultura comercial*<br><br>**II,** Permiso, para:<br><br>**Inciso g)** *Acuacultura de fomento*<br><br>**III,** *Autorización, para:*<br><br>**Inciso d)** *Recolectar del medio natural reproductores, larvas, postlarvas, crías, huevos, semillas, alevines o en cualquier otro estadio, y*<br><br>**Inciso e)** *Acuacultura didáctica.* | | |

| | | |
|---|---|---|
| **Artículos 22.-** *la Secretaría podrá inscribir en el Registro Nacional de Pesca a los acuicultores que no requieran concesión, permiso o Autorización.* | Al **proyecto** le aplica el Artículo, incisos y, fracciones anteriores, porque se trata de una actividad acuícola con fines comerciales. | Por el hecho de presentar a la autoridad correspondiente (SEMARNAT) la Manifestación de Impacto Ambiental, el promovente está cumpliendo con este apartado.<br><br>El proyecto se vincula por la obligatoriedad de obtener la autorización correspondiente para realizar las obras descritas en esta manifestación de impacto ambiental.<br><br>Como ya se mencionó anteriormente, la promovente una vez autorizado el proyecto en materia ambiental procederá a tramitar el Registro Nacional de Pesca para la unidad de producción acuícola. |
| **Art. 30°.-** *Las actividades pesqueras se clasifican en:*<br><br>**II.-** *Cultivo o acuacultura con fines* | | |
| **Artículo 31°.-** *Para realizar las actividades de pesca se requiere lo siguiente:*<br><br>**I,** *Concesión, para:*<br><br>**Inciso b)** *Acuacultura comercial*<br><br>**II,** Permiso, para:<br><br>**Inciso g)** *Acuacultura de fomento*<br><br>**III,** *Autorización, para:*<br><br>**Inciso d)** *Recolectar del medio natural reproductores, larvas, postlarvas, crías, huevos, semillas, alevines o en cualquier otro estadio, y*<br><br>**Inciso e)** *Acuacultura didáctica.* | | |

| | | |
|---|---|---|
| **Artículos 22.-** *la Secretaría podrá inscribir en el Registro Nacional de Pesca a los acuicultores que no requieran concesión, permiso o Autorización.* | Al **proyecto** le aplica el Artículo, incisos y, fracciones anteriores, porque se trata de una actividad acuícola con fines comerciales. | Por el hecho de presentar a la autoridad correspondiente (SEMARNAT) la Manifestación de Impacto Ambiental, el promovente está cumpliendo con este apartado.<br><br>El proyecto se vincula por la obligatoriedad de obtener la autorización correspondiente para realizar las obras descritas en esta manifestación de impacto ambiental.<br><br>Como ya se mencionó anteriormente, la promovente una vez autorizado el proyecto en materia ambiental procederá a tramitar el Registro Nacional de Pesca para la unidad de producción acuícola. |
| **Art. 30°.-** *Las actividades pesqueras se clasifican en:*<br><br>**II.-** *Cultivo o acuacultura con fines* | | |
| **Artículo 31°.-** *Para realizar las actividades de pesca se requiere lo siguiente:*<br><br>**I,** *Concesión, para:*<br><br>**Inciso b)** *Acuacultura comercial*<br><br>**II,** Permiso, para:<br><br>**Inciso g)** *Acuacultura de fomento*<br><br>**III,** *Autorización, para:*<br><br>**Inciso d)** *Recolectar del medio natural reproductores, larvas, postlarvas, crías, huevos, semillas, alevines o en cualquier otro estadio, y*<br><br>**Inciso e)** *Acuacultura didáctica.* | | |

| | | |
|---|---|---|
| **Artículos 22.-** *la Secretaría podrá inscribir en el Registro Nacional de Pesca a los acuicultores que no requieran concesión, permiso o Autorización.* | Al **proyecto** le aplica el Artículo, incisos y, fracciones anteriores, porque se trata de una actividad acuícola con fines comerciales. | Por el hecho de presentar a la autoridad correspondiente (SEMARNAT) la Manifestación de Impacto Ambiental, el promovente está cumpliendo con este apartado.<br><br>El proyecto se vincula por la obligatoriedad de obtener la autorización correspondiente para realizar las obras descritas en esta manifestación de impacto ambiental.<br><br>Como ya se mencionó anteriormente, la promovente una vez autorizado el proyecto en materia ambiental procederá a tramitar el Registro Nacional de Pesca para la unidad de producción acuícola. |
| **Art. 30°.-** *Las actividades pesqueras se clasifican en:*<br><br>**II.-** *Cultivo o acuacultura con fines* | | |
| **Artículo 31°.-** *Para realizar las actividades de pesca se requiere lo siguiente:*<br><br>**I,** *Concesión, para:*<br><br>**Inciso b)** *Acuacultura comercial*<br><br>**II,** Permiso, para:<br><br>**Inciso g)** *Acuacultura de fomento*<br><br>**III,** *Autorización, para:*<br><br>**Inciso d)** *Recolectar del medio natural reproductores, larvas, postlarvas, crías, huevos, semillas, alevines o en cualquier otro estadio, y*<br><br>**Inciso e)** *Acuacultura didáctica.* | | |

| | | |
|---|---|---|
| **Artículos 22.-** *la Secretaría podrá inscribir en el Registro Nacional de Pesca a los acuicultores que no requieran concesión, permiso o Autorización.* | Al **proyecto** le aplica el Artículo, incisos y, fracciones anteriores, porque se trata de una actividad acuícola con fines comerciales. | Por el hecho de presentar a la autoridad correspondiente (SEMARNAT) la Manifestación de Impacto Ambiental, el promovente está cumpliendo con este apartado.<br><br>El proyecto se vincula por la obligatoriedad de obtener la autorización correspondiente para realizar las obras descritas en esta manifestación de impacto ambiental.<br><br>Como ya se mencionó anteriormente, la promovente una vez autorizado el proyecto en materia ambiental procederá a tramitar el Registro Nacional de Pesca para la unidad de producción acuícola. |
| **Art. 30°.-** *Las actividades pesqueras se clasifican en:*<br><br>**II.-** *Cultivo o acuacultura con fines* | | |
| **Artículo 31°.-** *Para realizar las actividades de pesca se requiere lo siguiente:*<br><br>**I,** *Concesión, para:*<br><br>**Inciso b)** *Acuacultura comercial*<br><br>**II,** Permiso, para:<br><br>**Inciso g)** *Acuacultura de fomento*<br><br>**III,** *Autorización, para:*<br><br>**Inciso d)** *Recolectar del medio natural reproductores, larvas, postlarvas, crías, huevos, semillas, alevines o en cualquier otro estadio, y*<br><br>**Inciso e)** *Acuacultura didáctica.* | | |

| | | |
|---|---|---|
| **Artículos 22.-** *la Secretaría podrá inscribir en el Registro Nacional de Pesca a los acuicultores que no requieran concesión, permiso o Autorización.* | Al **proyecto** le aplica el Artículo, incisos y, fracciones anteriores, porque se trata de una actividad acuícola con fines comerciales. | Por el hecho de presentar a la autoridad correspondiente (SEMARNAT) la Manifestación de Impacto Ambiental, el promovente está cumpliendo con este apartado.<br><br>El proyecto se vincula por la obligatoriedad de obtener la autorización correspondiente para realizar las obras descritas en esta manifestación de impacto ambiental.<br><br>Como ya se mencionó anteriormente, la promovente una vez autorizado el proyecto en materia ambiental procederá a tramitar el Registro Nacional de Pesca para la unidad de producción acuícola. |
| **Art. 30°.-** *Las actividades pesqueras se clasifican en:*<br><br>**II.-** *Cultivo o acuacultura con fines* | | |
| **Artículo 31°.-** *Para realizar las actividades de pesca se requiere lo siguiente:*<br><br>**I,** *Concesión, para:*<br><br>**Inciso b)** *Acuacultura comercial*<br><br>**II,** Permiso, para:<br><br>**Inciso g)** *Acuacultura de fomento*<br><br>**III,** *Autorización, para:*<br><br>**Inciso d)** *Recolectar del medio natural reproductores, larvas, postlarvas, crías, huevos, semillas, alevines o en cualquier otro estadio, y*<br><br>**Inciso e)** *Acuacultura didáctica.* | | |

| | | |
|---|---|---|
| **Artículos 22.-** *la Secretaría podrá inscribir en el Registro Nacional de Pesca a los acuicultores que no requieran concesión, permiso o Autorización.* | Al **proyecto** le aplica el Artículo, incisos y, fracciones anteriores, porque se trata de una actividad acuícola con fines comerciales. | Por el hecho de presentar a la autoridad correspondiente (SEMARNAT) la Manifestación de Impacto Ambiental, el promovente está cumpliendo con este apartado.<br><br>El proyecto se vincula por la obligatoriedad de obtener la autorización correspondiente para realizar las obras descritas en esta manifestación de impacto ambiental.<br><br>Como ya se mencionó anteriormente, la promovente una vez autorizado el proyecto en materia ambiental procederá a tramitar el Registro Nacional de Pesca para la unidad de producción acuícola. |
| **Art. 30°.-** *Las actividades pesqueras se clasifican en:*<br><br>**II.-** *Cultivo o acuacultura con fines* | | |
| **Artículo 31°.-** *Para realizar las actividades de pesca se requiere lo siguiente:*<br><br>**I,** *Concesión, para:*<br><br>**Inciso b)** *Acuacultura comercial*<br><br>**II,** Permiso, para:<br><br>**Inciso g)** *Acuacultura de fomento*<br><br>**III,** *Autorización, para:*<br><br>**Inciso d)** *Recolectar del medio natural reproductores, larvas, postlarvas, crías, huevos, semillas, alevines o en cualquier otro estadio, y*<br><br>**Inciso e)** *Acuacultura didáctica.* | | |

| | | |
|---|---|---|
| **Artículos 22.-** *la Secretaría podrá inscribir en el Registro Nacional de Pesca a los acuicultores que no requieran concesión, permiso o Autorización.* | Al **proyecto** le aplica el Artículo, incisos y, fracciones anteriores, porque se trata de una actividad acuícola con fines comerciales. | Por el hecho de presentar a la autoridad correspondiente (SEMARNAT) la Manifestación de Impacto Ambiental, el promovente está cumpliendo con este apartado.<br><br>El proyecto se vincula por la obligatoriedad de obtener la autorización correspondiente para realizar las obras descritas en esta manifestación de impacto ambiental.<br><br>Como ya se mencionó anteriormente, la promovente una vez autorizado el proyecto en materia ambiental procederá a tramitar el Registro Nacional de Pesca para la unidad de producción acuícola. |
| **Art. 30°.-** *Las actividades pesqueras se clasifican en:*<br><br>**II.-** *Cultivo o acuacultura con fines* | | |
| **Artículo 31°.-** *Para realizar las actividades de pesca se requiere lo siguiente:*<br><br>**I,** *Concesión, para:*<br><br>**Inciso b)** *Acuacultura comercial*<br><br>**II,** Permiso, para:<br><br>**Inciso g)** *Acuacultura de fomento*<br><br>**III,** *Autorización, para:*<br><br>**Inciso d)** *Recolectar del medio natural reproductores, larvas, postlarvas, crías, huevos, semillas, alevines o en cualquier otro estadio, y*<br><br>**Inciso e)** *Acuacultura didáctica.* | | |

| | | |
|---|---|---|
| **Artículos 22.-** *la Secretaría podrá inscribir en el Registro Nacional de Pesca a los acuicultores que no requieran concesión, permiso o Autorización.* | Al **proyecto** le aplica el Artículo, incisos y, fracciones anteriores, porque se trata de una actividad acuícola con fines comerciales. | Por el hecho de presentar a la autoridad correspondiente (SEMARNAT) la Manifestación de Impacto Ambiental, el promovente está cumpliendo con este apartado.<br><br>El proyecto se vincula por la obligatoriedad de obtener la autorización correspondiente para realizar las obras descritas en esta manifestación de impacto ambiental.<br><br>Como ya se mencionó anteriormente, la promovente una vez autorizado el proyecto en materia ambiental procederá a tramitar el Registro Nacional de Pesca para la unidad de producción acuícola. |
| **Art. 30°.-** *Las actividades pesqueras se clasifican en:*<br><br>**II.-** *Cultivo o acuacultura con fines* | | |
| **Artículo 31°.-** *Para realizar las actividades de pesca se requiere lo siguiente:*<br><br>**I,** *Concesión, para:*<br><br>**Inciso b)** *Acuacultura comercial*<br><br>**II,** Permiso, para:<br><br>**Inciso g)** *Acuacultura de fomento*<br><br>**III,** *Autorización, para:*<br><br>**Inciso d)** *Recolectar del medio natural reproductores, larvas, postlarvas, crías, huevos, semillas, alevines o en cualquier otro estadio, y*<br><br>**Inciso e)** *Acuacultura didáctica.* | | |

| | | |
|---|---|---|
| **Artículos 22.-** *la Secretaría podrá inscribir en el Registro Nacional de Pesca a los acuicultores que no requieran concesión, permiso o Autorización.* | Al **proyecto** le aplica el Artículo, incisos y, fracciones anteriores, porque se trata de una actividad acuícola con fines comerciales. | Por el hecho de presentar a la autoridad correspondiente (SEMARNAT) la Manifestación de Impacto Ambiental, el promovente está cumpliendo con este apartado.<br><br>El proyecto se vincula por la obligatoriedad de obtener la autorización correspondiente para realizar las obras descritas en esta manifestación de impacto ambiental.<br><br>Como ya se mencionó anteriormente, la promovente una vez autorizado el proyecto en materia ambiental procederá a tramitar el Registro Nacional de Pesca para la unidad de producción acuícola. |
| **Art. 30°.-** *Las actividades pesqueras se clasifican en:*<br><br>**II.-** *Cultivo o acuacultura con fines* | | |
| **Artículo 31°.-** *Para realizar las actividades de pesca se requiere lo siguiente:*<br><br>**I,** *Concesión, para:*<br><br>**Inciso b)** *Acuacultura comercial*<br><br>**II,** Permiso, para:<br><br>**Inciso g)** *Acuacultura de fomento*<br><br>**III,** *Autorización, para:*<br><br>**Inciso d)** *Recolectar del medio natural reproductores, larvas, postlarvas, crías, huevos, semillas, alevines o en cualquier otro estadio, y*<br><br>**Inciso e)** *Acuacultura didáctica.* | | |

| | | |
|---|---|---|
| **Artículos 22.-** *la Secretaría podrá inscribir en el Registro Nacional de Pesca a los acuicultores que no requieran concesión, permiso o Autorización.* | Al **proyecto** le aplica el Artículo, incisos y, fracciones anteriores, porque se trata de una actividad acuícola con fines comerciales. | Por el hecho de presentar a la autoridad correspondiente (SEMARNAT) la Manifestación de Impacto Ambiental, el promovente está cumpliendo con este apartado.<br><br>El proyecto se vincula por la obligatoriedad de obtener la autorización correspondiente para realizar las obras descritas en esta manifestación de impacto ambiental.<br><br>Como ya se mencionó anteriormente, la promovente una vez autorizado el proyecto en materia ambiental procederá a tramitar el Registro Nacional de Pesca para la unidad de producción acuícola. |
| **Art. 30°.-** *Las actividades pesqueras se clasifican en:*<br><br>**II.-** *Cultivo o acuacultura con fines* | | |
| **Artículo 31°.-** *Para realizar las actividades de pesca se requiere lo siguiente:*<br><br>**I,** *Concesión, para:*<br><br>**Inciso b)** *Acuacultura comercial*<br><br>**II,** Permiso, para:<br><br>**Inciso g)** *Acuacultura de fomento*<br><br>**III,** *Autorización, para:*<br><br>**Inciso d)** *Recolectar del medio natural reproductores, larvas, postlarvas, crías, huevos, semillas, alevines o en cualquier otro estadio, y*<br><br>**Inciso e)** *Acuacultura didáctica.* | | |

| | | |
|---|---|---|
| **Artículos 22.-** *la Secretaría podrá inscribir en el Registro Nacional de Pesca a los acuicultores que no requieran concesión, permiso o Autorización.* | Al **proyecto** le aplica el Artículo, incisos y, fracciones anteriores, porque se trata de una actividad acuícola con fines comerciales. | Por el hecho de presentar a la autoridad correspondiente (SEMARNAT) la Manifestación de Impacto Ambiental, el promovente está cumpliendo con este apartado.<br><br>El proyecto se vincula por la obligatoriedad de obtener la autorización correspondiente para realizar las obras descritas en esta manifestación de impacto ambiental.<br><br>Como ya se mencionó anteriormente, la promovente una vez autorizado el proyecto en materia ambiental procederá a tramitar el Registro Nacional de Pesca para la unidad de producción acuícola. |
| **Art. 30°.-** *Las actividades pesqueras se clasifican en:*<br><br>**II.-** *Cultivo o acuacultura con fines* | | |
| **Artículo 31°.-** *Para realizar las actividades de pesca se requiere lo siguiente:*<br><br>**I,** *Concesión, para:*<br><br>**Inciso b)** *Acuacultura comercial*<br><br>**II,** Permiso, para:<br><br>**Inciso g)** *Acuacultura de fomento*<br><br>**III,** *Autorización, para:*<br><br>**Inciso d)** *Recolectar del medio natural reproductores, larvas, postlarvas, crías, huevos, semillas, alevines o en cualquier otro estadio, y*<br><br>**Inciso e)** *Acuacultura didáctica.* | | |

| | | |
|---|---|---|
| **Artículos 22.-** *la Secretaría podrá inscribir en el Registro Nacional de Pesca a los acuicultores que no requieran concesión, permiso o Autorización.* | Al **proyecto** le aplica el Artículo, incisos y, fracciones anteriores, porque se trata de una actividad acuícola con fines comerciales. | Por el hecho de presentar a la autoridad correspondiente (SEMARNAT) la Manifestación de Impacto Ambiental, el promovente está cumpliendo con este apartado.<br><br>El proyecto se vincula por la obligatoriedad de obtener la autorización correspondiente para realizar las obras descritas en esta manifestación de impacto ambiental.<br><br>Como ya se mencionó anteriormente, la promovente una vez autorizado el proyecto en materia ambiental procederá a tramitar el Registro Nacional de Pesca para la unidad de producción acuícola. |
| **Art. 30°.-** *Las actividades pesqueras se clasifican en:*<br><br>**II.-** *Cultivo o acuacultura con fines* | | |
| **Artículo 31°.-** *Para realizar las actividades de pesca se requiere lo siguiente:*<br><br>**I,** *Concesión, para:*<br><br>**Inciso b)** *Acuacultura comercial*<br><br>**II,** Permiso, para:<br><br>**Inciso g)** *Acuacultura de fomento*<br><br>**III,** *Autorización, para:*<br><br>**Inciso d)** *Recolectar del medio natural reproductores, larvas, postlarvas, crías, huevos, semillas, alevines o en cualquier otro estadio, y*<br><br>**Inciso e)** *Acuacultura didáctica.* | | |

| | | |
|---|---|---|
| **Artículos 22.-** *la Secretaría podrá inscribir en el Registro Nacional de Pesca a los acuicultores que no requieran concesión, permiso o Autorización.* | Al **proyecto** le aplica el Artículo, incisos y, fracciones anteriores, porque se trata de una actividad acuícola con fines comerciales. | Por el hecho de presentar a la autoridad correspondiente (SEMARNAT) la Manifestación de Impacto Ambiental, el promovente está cumpliendo con este apartado.<br><br>El proyecto se vincula por la obligatoriedad de obtener la autorización correspondiente para realizar las obras descritas en esta manifestación de impacto ambiental.<br><br>Como ya se mencionó anteriormente, la promovente una vez autorizado el proyecto en materia ambiental procederá a tramitar el Registro Nacional de Pesca para la unidad de producción acuícola. |
| **Art. 30°.-** *Las actividades pesqueras se clasifican en:*<br><br>**II.-** *Cultivo o acuacultura con fines* | | |
| **Artículo 31°.-** *Para realizar las actividades de pesca se requiere lo siguiente:*<br><br>**I,** *Concesión, para:*<br><br>**Inciso b)** *Acuacultura comercial*<br><br>**II,** Permiso, para:<br><br>**Inciso g)** *Acuacultura de fomento*<br><br>**III,** *Autorización, para:*<br><br>**Inciso d)** *Recolectar del medio natural reproductores, larvas, postlarvas, crías, huevos, semillas, alevines o en cualquier otro estadio, y*<br><br>**Inciso e)** *Acuacultura didáctica.* | | |

| | | |
|---|---|---|
| **Artículos 22.-** *la Secretaría podrá inscribir en el Registro Nacional de Pesca a los acuicultores que no requieran concesión, permiso o Autorización.* | Al **proyecto** le aplica el Artículo, incisos y, fracciones anteriores, porque se trata de una actividad acuícola con fines comerciales. | Por el hecho de presentar a la autoridad correspondiente (SEMARNAT) la Manifestación de Impacto Ambiental, el promovente está cumpliendo con este apartado.<br><br>El proyecto se vincula por la obligatoriedad de obtener la autorización correspondiente para realizar las obras descritas en esta manifestación de impacto ambiental.<br><br>Como ya se mencionó anteriormente, la promovente una vez autorizado el proyecto en materia ambiental procederá a tramitar el Registro Nacional de Pesca para la unidad de producción acuícola. |
| **Art. 30°.-** *Las actividades pesqueras se clasifican en:*<br><br>**II.-** *Cultivo o acuacultura con fines* | | |
| **Artículo 31°.-** *Para realizar las actividades de pesca se requiere lo siguiente:*<br><br>**I,** *Concesión, para:*<br><br>**Inciso b)** *Acuacultura comercial*<br><br>**II,** Permiso, para:<br><br>**Inciso g)** *Acuacultura de fomento*<br><br>**III,** *Autorización, para:*<br><br>**Inciso d)** *Recolectar del medio natural reproductores, larvas, postlarvas, crías, huevos, semillas, alevines o en cualquier otro estadio, y*<br><br>**Inciso e)** *Acuacultura didáctica.* | | |

| | | |
|---|---|---|
| **Artículos 22.-** *la Secretaría podrá inscribir en el Registro Nacional de Pesca a los acuicultores que no requieran concesión, permiso o Autorización.* | Al **proyecto** le aplica el Artículo, incisos y, fracciones anteriores, porque se trata de una actividad acuícola con fines comerciales. | Por el hecho de presentar a la autoridad correspondiente (SEMARNAT) la Manifestación de Impacto Ambiental, el promovente está cumpliendo con este apartado.<br><br>El proyecto se vincula por la obligatoriedad de obtener la autorización correspondiente para realizar las obras descritas en esta manifestación de impacto ambiental.<br><br>Como ya se mencionó anteriormente, la promovente una vez autorizado el proyecto en materia ambiental procederá a tramitar el Registro Nacional de Pesca para la unidad de producción acuícola. |
| **Art. 30°.-** *Las actividades pesqueras se clasifican en:*<br><br>**II.-** *Cultivo o acuacultura con fines* | | |
| **Artículo 31°.-** *Para realizar las actividades de pesca se requiere lo siguiente:*<br><br>**I,** *Concesión, para:*<br><br>**Inciso b)** *Acuacultura comercial*<br><br>**II,** Permiso, para:<br><br>**Inciso g)** *Acuacultura de fomento*<br><br>**III,** *Autorización, para:*<br><br>**Inciso d)** *Recolectar del medio natural reproductores, larvas, postlarvas, crías, huevos, semillas, alevines o en cualquier otro estadio, y*<br><br>**Inciso e)** *Acuacultura didáctica.* | | |

| | | |
|---|---|---|
| **Artículos 22.-** *la Secretaría podrá inscribir en el Registro Nacional de Pesca a los acuicultores que no requieran concesión, permiso o Autorización.* | Al **proyecto** le aplica el Artículo, incisos y, fracciones anteriores, porque se trata de una actividad acuícola con fines comerciales. | Por el hecho de presentar a la autoridad correspondiente (SEMARNAT) la Manifestación de Impacto Ambiental, el promovente está cumpliendo con este apartado.<br><br>El proyecto se vincula por la obligatoriedad de obtener la autorización correspondiente para realizar las obras descritas en esta manifestación de impacto ambiental.<br><br>Como ya se mencionó anteriormente, la promovente una vez autorizado el proyecto en materia ambiental procederá a tramitar el Registro Nacional de Pesca para la unidad de producción acuícola. |
| **Art. 30°.-** *Las actividades pesqueras se clasifican en:*<br><br>**II.-** *Cultivo o acuacultura con fines* | | |
| **Artículo 31°.-** *Para realizar las actividades de pesca se requiere lo siguiente:*<br><br>**I,** *Concesión, para:*<br><br>**Inciso b)** *Acuacultura comercial*<br><br>**II,** Permiso, para:<br><br>**Inciso g)** *Acuacultura de fomento*<br><br>**III,** *Autorización, para:*<br><br>**Inciso d)** *Recolectar del medio natural reproductores, larvas, postlarvas, crías, huevos, semillas, alevines o en cualquier otro estadio, y*<br><br>**Inciso e)** *Acuacultura didáctica.* | | |

| | | |
|---|---|---|
| **Artículos 22.-** *la Secretaría podrá inscribir en el Registro Nacional de Pesca a los acuicultores que no requieran concesión, permiso o Autorización.* | Al **proyecto** le aplica el Artículo, incisos y, fracciones anteriores, porque se trata de una actividad acuícola con fines comerciales. | Por el hecho de presentar a la autoridad correspondiente (SEMARNAT) la Manifestación de Impacto Ambiental, el promovente está cumpliendo con este apartado.<br><br>El proyecto se vincula por la obligatoriedad de obtener la autorización correspondiente para realizar las obras descritas en esta manifestación de impacto ambiental.<br><br>Como ya se mencionó anteriormente, la promovente una vez autorizado el proyecto en materia ambiental procederá a tramitar el Registro Nacional de Pesca para la unidad de producción acuícola. |
| **Art. 30°.-** *Las actividades pesqueras se clasifican en:*<br><br>**II.-** *Cultivo o acuacultura con fines* | | |
| **Artículo 31°.-** *Para realizar las actividades de pesca se requiere lo siguiente:*<br><br>**I,** *Concesión, para:*<br><br>**Inciso b)** *Acuacultura comercial*<br><br>**II,** Permiso, para:<br><br>**Inciso g)** *Acuacultura de fomento*<br><br>**III,** *Autorización, para:*<br><br>**Inciso d)** *Recolectar del medio natural reproductores, larvas, postlarvas, crías, huevos, semillas, alevines o en cualquier otro estadio, y*<br><br>**Inciso e)** *Acuacultura didáctica.* | | |

| | | |
|---|---|---|
| **Artículos 22.-** *la Secretaría podrá inscribir en el Registro Nacional de Pesca a los acuicultores que no requieran concesión, permiso o Autorización.* | Al **proyecto** le aplica el Artículo, incisos y, fracciones anteriores, porque se trata de una actividad acuícola con fines comerciales. | Por el hecho de presentar a la autoridad correspondiente (SEMARNAT) la Manifestación de Impacto Ambiental, el promovente está cumpliendo con este apartado.<br><br>El proyecto se vincula por la obligatoriedad de obtener la autorización correspondiente para realizar las obras descritas en esta manifestación de impacto ambiental.<br><br>Como ya se mencionó anteriormente, la promovente una vez autorizado el proyecto en materia ambiental procederá a tramitar el Registro Nacional de Pesca para la unidad de producción acuícola. |
| **Art. 30°.-** *Las actividades pesqueras se clasifican en:*<br><br>**II.-** *Cultivo o acuacultura con fines* | | |
| **Artículo 31°.-** *Para realizar las actividades de pesca se requiere lo siguiente:*<br><br>**I,** *Concesión, para:*<br><br>**Inciso b)** *Acuacultura comercial*<br><br>**II,** Permiso, para:<br><br>**Inciso g)** *Acuacultura de fomento*<br><br>**III,** *Autorización, para:*<br><br>**Inciso d)** *Recolectar del medio natural reproductores, larvas, postlarvas, crías, huevos, semillas, alevines o en cualquier otro estadio, y*<br><br>**Inciso e)** *Acuacultura didáctica.* | | |

| | | |
|---|---|---|
| **Artículos 22.-** *la Secretaría podrá inscribir en el Registro Nacional de Pesca a los acuicultores que no requieran concesión, permiso o Autorización.* | Al **proyecto** le aplica el Artículo, incisos y, fracciones anteriores, porque se trata de una actividad acuícola con fines comerciales. | Por el hecho de presentar a la autoridad correspondiente (SEMARNAT) la Manifestación de Impacto Ambiental, el promovente está cumpliendo con este apartado.<br><br>El proyecto se vincula por la obligatoriedad de obtener la autorización correspondiente para realizar las obras descritas en esta manifestación de impacto ambiental.<br><br>Como ya se mencionó anteriormente, la promovente una vez autorizado el proyecto en materia ambiental procederá a tramitar el Registro Nacional de Pesca para la unidad de producción acuícola. |
| **Art. 30°.-** *Las actividades pesqueras se clasifican en:*<br><br>**II.-** *Cultivo o acuacultura con fines* | | |
| **Artículo 31°.-** *Para realizar las actividades de pesca se requiere lo siguiente:*<br><br>**I,** *Concesión, para:*<br><br>**Inciso b)** *Acuacultura comercial*<br><br>**II,** Permiso, para:<br><br>**Inciso g)** *Acuacultura de fomento*<br><br>**III,** *Autorización, para:*<br><br>**Inciso d)** *Recolectar del medio natural reproductores, larvas, postlarvas, crías, huevos, semillas, alevines o en cualquier otro estadio, y*<br><br>**Inciso e)** *Acuacultura didáctica.* | | |

| | | |
|---|---|---|
| **Artículos 22.-** *la Secretaría podrá inscribir en el Registro Nacional de Pesca a los acuicultores que no requieran concesión, permiso o Autorización.* | Al **proyecto** le aplica el Artículo, incisos y, fracciones anteriores, porque se trata de una actividad acuícola con fines comerciales. | Por el hecho de presentar a la autoridad correspondiente (SEMARNAT) la Manifestación de Impacto Ambiental, el promovente está cumpliendo con este apartado.<br><br>El proyecto se vincula por la obligatoriedad de obtener la autorización correspondiente para realizar las obras descritas en esta manifestación de impacto ambiental.<br><br>Como ya se mencionó anteriormente, la promovente una vez autorizado el proyecto en materia ambiental procederá a tramitar el Registro Nacional de Pesca para la unidad de producción acuícola. |
| **Art. 30°.-** *Las actividades pesqueras se clasifican en:*<br><br>**II.-** *Cultivo o acuacultura con fines* | | |
| **Artículo 31°.-** *Para realizar las actividades de pesca se requiere lo siguiente:*<br><br>**I,** *Concesión, para:*<br><br>**Inciso b)** *Acuacultura comercial*<br><br>**II,** Permiso, para:<br><br>**Inciso g)** *Acuacultura de fomento*<br><br>**III,** *Autorización, para:*<br><br>**Inciso d)** *Recolectar del medio natural reproductores, larvas, postlarvas, crías, huevos, semillas, alevines o en cualquier otro estadio, y*<br><br>**Inciso e)** *Acuacultura didáctica.* | | |

| | | |
|---|---|---|
| **Artículos 22.-** *la Secretaría podrá inscribir en el Registro Nacional de Pesca a los acuicultores que no requieran concesión, permiso o Autorización.* | Al **proyecto** le aplica el Artículo, incisos y, fracciones anteriores, porque se trata de una actividad acuícola con fines comerciales. | Por el hecho de presentar a la autoridad correspondiente (SEMARNAT) la Manifestación de Impacto Ambiental, el promovente está cumpliendo con este apartado.<br><br>El proyecto se vincula por la obligatoriedad de obtener la autorización correspondiente para realizar las obras descritas en esta manifestación de impacto ambiental.<br><br>Como ya se mencionó anteriormente, la promovente una vez autorizado el proyecto en materia ambiental procederá a tramitar el Registro Nacional de Pesca para la unidad de producción acuícola. |
| **Art. 30°.-** *Las actividades pesqueras se clasifican en:*<br><br>**II.-** *Cultivo o acuacultura con fines* | | |
| **Artículo 31°.-** *Para realizar las actividades de pesca se requiere lo siguiente:*<br><br>**I,** *Concesión, para:*<br><br>**Inciso b)** *Acuacultura comercial*<br><br>**II,** Permiso, para:<br><br>**Inciso g)** *Acuacultura de fomento*<br><br>**III,** *Autorización, para:*<br><br>**Inciso d)** *Recolectar del medio natural reproductores, larvas, postlarvas, crías, huevos, semillas, alevines o en cualquier otro estadio, y*<br><br>**Inciso e)** *Acuacultura didáctica.* | | |

| | | |
|---|---|---|
| **Artículos 22.-** *la Secretaría podrá inscribir en el Registro Nacional de Pesca a los acuicultores que no requieran concesión, permiso o Autorización.* | Al **proyecto** le aplica el Artículo, incisos y, fracciones anteriores, porque se trata de una actividad acuícola con fines comerciales. | Por el hecho de presentar a la autoridad correspondiente (SEMARNAT) la Manifestación de Impacto Ambiental, el promovente está cumpliendo con este apartado.<br><br>El proyecto se vincula por la obligatoriedad de obtener la autorización correspondiente para realizar las obras descritas en esta manifestación de impacto ambiental.<br><br>Como ya se mencionó anteriormente, la promovente una vez autorizado el proyecto en materia ambiental procederá a tramitar el Registro Nacional de Pesca para la unidad de producción acuícola. |
| **Art. 30°.-** *Las actividades pesqueras se clasifican en:*<br><br>**II.-** *Cultivo o acuacultura con fines* | | |
| **Artículo 31°.-** *Para realizar las actividades de pesca se requiere lo siguiente:*<br><br>**I,** *Concesión, para:*<br><br>**Inciso b)** *Acuacultura comercial*<br><br>**II,** Permiso, para:<br><br>**Inciso g)** *Acuacultura de fomento*<br><br>**III,** *Autorización, para:*<br><br>**Inciso d)** *Recolectar del medio natural reproductores, larvas, postlarvas, crías, huevos, semillas, alevines o en cualquier otro estadio, y*<br><br>**Inciso e)** *Acuacultura didáctica.* | | |

| | | |
|---|---|---|
| **Artículos 22.-** *la Secretaría podrá inscribir en el Registro Nacional de Pesca a los acuicultores que no requieran concesión, permiso o Autorización.* | Al **proyecto** le aplica el Artículo, incisos y, fracciones anteriores, porque se trata de una actividad acuícola con fines comerciales. | Por el hecho de presentar a la autoridad correspondiente (SEMARNAT) la Manifestación de Impacto Ambiental, el promovente está cumpliendo con este apartado.<br><br>El proyecto se vincula por la obligatoriedad de obtener la autorización correspondiente para realizar las obras descritas en esta manifestación de impacto ambiental.<br><br>Como ya se mencionó anteriormente, la promovente una vez autorizado el proyecto en materia ambiental procederá a tramitar el Registro Nacional de Pesca para la unidad de producción acuícola. |
| **Art. 30°.-** *Las actividades pesqueras se clasifican en:*<br><br>**II.-** *Cultivo o acuacultura con fines* | | |
| **Artículo 31°.-** *Para realizar las actividades de pesca se requiere lo siguiente:*<br><br>**I,** *Concesión, para:*<br><br>**Inciso b)** *Acuacultura comercial*<br><br>**II,** Permiso, para:<br><br>**Inciso g)** *Acuacultura de fomento*<br><br>**III,** *Autorización, para:*<br><br>**Inciso d)** *Recolectar del medio natural reproductores, larvas, postlarvas, crías, huevos, semillas, alevines o en cualquier otro estadio, y*<br><br>**Inciso e)** *Acuacultura didáctica.* | | |

| | | |
|---|---|---|
| **Artículos 22.-** *la Secretaría podrá inscribir en el Registro Nacional de Pesca a los acuicultores que no requieran concesión, permiso o Autorización.* | Al **proyecto** le aplica el Artículo, incisos y, fracciones anteriores, porque se trata de una actividad acuícola con fines comerciales. | Por el hecho de presentar a la autoridad correspondiente (SEMARNAT) la Manifestación de Impacto Ambiental, el promovente está cumpliendo con este apartado.<br><br>El proyecto se vincula por la obligatoriedad de obtener la autorización correspondiente para realizar las obras descritas en esta manifestación de impacto ambiental.<br><br>Como ya se mencionó anteriormente, la promovente una vez autorizado el proyecto en materia ambiental procederá a tramitar el Registro Nacional de Pesca para la unidad de producción acuícola. |
| **Art. 30°.-** *Las actividades pesqueras se clasifican en:*<br><br>**II.-** *Cultivo o acuacultura con fines* | | |
| **Artículo 31°.-** *Para realizar las actividades de pesca se requiere lo siguiente:*<br><br>**I,** *Concesión, para:*<br><br>**Inciso b)** *Acuacultura comercial*<br><br>**II,** Permiso, para:<br><br>**Inciso g)** *Acuacultura de fomento*<br><br>**III,** *Autorización, para:*<br><br>**Inciso d)** *Recolectar del medio natural reproductores, larvas, postlarvas, crías, huevos, semillas, alevines o en cualquier otro estadio, y*<br><br>**Inciso e)** *Acuacultura didáctica.* | | |

| | | |
|---|---|---|
| **Artículos 22.-** *la Secretaría podrá inscribir en el Registro Nacional de Pesca a los acuicultores que no requieran concesión, permiso o Autorización.* | Al **proyecto** le aplica el Artículo, incisos y, fracciones anteriores, porque se trata de una actividad acuícola con fines comerciales. | Por el hecho de presentar a la autoridad correspondiente (SEMARNAT) la Manifestación de Impacto Ambiental, el promovente está cumpliendo con este apartado.<br><br>El proyecto se vincula por la obligatoriedad de obtener la autorización correspondiente para realizar las obras descritas en esta manifestación de impacto ambiental.<br><br>Como ya se mencionó anteriormente, la promovente una vez autorizado el proyecto en materia ambiental procederá a tramitar el Registro Nacional de Pesca para la unidad de producción acuícola. |
| **Art. 30°.-** *Las actividades pesqueras se clasifican en:*<br><br>**II.-** *Cultivo o acuacultura con fines* | | |
| **Artículo 31°.-** *Para realizar las actividades de pesca se requiere lo siguiente:*<br><br>**I,** *Concesión, para:*<br><br>**Inciso b)** *Acuacultura comercial*<br><br>**II,** Permiso, para:<br><br>**Inciso g)** *Acuacultura de fomento*<br><br>**III,** *Autorización, para:*<br><br>**Inciso d)** *Recolectar del medio natural reproductores, larvas, postlarvas, crías, huevos, semillas, alevines o en cualquier otro estadio, y*<br><br>**Inciso e)** *Acuacultura didáctica.* | | |

| | | |
|---|---|---|
| **Artículos 22.-** *la Secretaría podrá inscribir en el Registro Nacional de Pesca a los acuicultores que no requieran concesión, permiso o Autorización.* | Al **proyecto** le aplica el Artículo, incisos y, fracciones anteriores, porque se trata de una actividad acuícola con fines comerciales. | Por el hecho de presentar a la autoridad correspondiente (SEMARNAT) la Manifestación de Impacto Ambiental, el promovente está cumpliendo con este apartado.<br><br>El proyecto se vincula por la obligatoriedad de obtener la autorización correspondiente para realizar las obras descritas en esta manifestación de impacto ambiental.<br><br>Como ya se mencionó anteriormente, la promovente una vez autorizado el proyecto en materia ambiental procederá a tramitar el Registro Nacional de Pesca para la unidad de producción acuícola. |
| **Art. 30°.-** *Las actividades pesqueras se clasifican en:*<br><br>**II.-** *Cultivo o acuacultura con fines* | | |
| **Artículo 31°.-** *Para realizar las actividades de pesca se requiere lo siguiente:*<br><br>**I,** *Concesión, para:*<br><br>**Inciso b)** *Acuacultura comercial*<br><br>**II,** Permiso, para:<br><br>**Inciso g)** *Acuacultura de fomento*<br><br>**III,** *Autorización, para:*<br><br>**Inciso d)** *Recolectar del medio natural reproductores, larvas, postlarvas, crías, huevos, semillas, alevines o en cualquier otro estadio, y*<br><br>**Inciso e)** *Acuacultura didáctica.* | | |

| | | |
|---|---|---|
| **Artículos 22.-** *la Secretaría podrá inscribir en el Registro Nacional de Pesca a los acuicultores que no requieran concesión, permiso o Autorización.* | Al **proyecto** le aplica el Artículo, incisos y, fracciones anteriores, porque se trata de una actividad acuícola con fines comerciales. | Por el hecho de presentar a la autoridad correspondiente (SEMARNAT) la Manifestación de Impacto Ambiental, el promovente está cumpliendo con este apartado.<br><br>El proyecto se vincula por la obligatoriedad de obtener la autorización correspondiente para realizar las obras descritas en esta manifestación de impacto ambiental.<br><br>Como ya se mencionó anteriormente, la promovente una vez autorizado el proyecto en materia ambiental procederá a tramitar el Registro Nacional de Pesca para la unidad de producción acuícola. |
| **Art. 30°.-** *Las actividades pesqueras se clasifican en:*<br><br>**II.-** *Cultivo o acuacultura con fines* | | |
| **Artículo 31°.-** *Para realizar las actividades de pesca se requiere lo siguiente:*<br><br>**I,** *Concesión, para:*<br><br>**Inciso b)** *Acuacultura comercial*<br><br>**II,** Permiso, para:<br><br>**Inciso g)** *Acuacultura de fomento*<br><br>**III,** *Autorización, para:*<br><br>**Inciso d)** *Recolectar del medio natural reproductores, larvas, postlarvas, crías, huevos, semillas, alevines o en cualquier otro estadio, y*<br><br>**Inciso e)** *Acuacultura didáctica.* | | |

| | | |
|---|---|---|
| **Artículos 22.-** *la Secretaría podrá inscribir en el Registro Nacional de Pesca a los acuicultores que no requieran concesión, permiso o Autorización.* | Al **proyecto** le aplica el Artículo, incisos y, fracciones anteriores, porque se trata de una actividad acuícola con fines comerciales. | Por el hecho de presentar a la autoridad correspondiente (SEMARNAT) la Manifestación de Impacto Ambiental, el promovente está cumpliendo con este apartado.<br><br>El proyecto se vincula por la obligatoriedad de obtener la autorización correspondiente para realizar las obras descritas en esta manifestación de impacto ambiental.<br><br>Como ya se mencionó anteriormente, la promovente una vez autorizado el proyecto en materia ambiental procederá a tramitar el Registro Nacional de Pesca para la unidad de producción acuícola. |
| **Art. 30°.-** *Las actividades pesqueras se clasifican en:*<br><br>**II.-** *Cultivo o acuacultura con fines* | | |
| **Artículo 31°.-** *Para realizar las actividades de pesca se requiere lo siguiente:*<br><br>**I,** *Concesión, para:*<br><br>**Inciso b)** *Acuacultura comercial*<br><br>**II,** Permiso, para:<br><br>**Inciso g)** *Acuacultura de fomento*<br><br>**III,** *Autorización, para:*<br><br>**Inciso d)** *Recolectar del medio natural reproductores, larvas, postlarvas, crías, huevos, semillas, alevines o en cualquier otro estadio, y*<br><br>**Inciso e)** *Acuacultura didáctica.* | | |

| | | |
|---|---|---|
| **Artículos 22.-** *la Secretaría podrá inscribir en el Registro Nacional de Pesca a los acuicultores que no requieran concesión, permiso o Autorización.* | Al **proyecto** le aplica el Artículo, incisos y, fracciones anteriores, porque se trata de una actividad acuícola con fines comerciales. | Por el hecho de presentar a la autoridad correspondiente (SEMARNAT) la Manifestación de Impacto Ambiental, el promovente está cumpliendo con este apartado.<br><br>El proyecto se vincula por la obligatoriedad de obtener la autorización correspondiente para realizar las obras descritas en esta manifestación de impacto ambiental.<br><br>Como ya se mencionó anteriormente, la promovente una vez autorizado el proyecto en materia ambiental procederá a tramitar el Registro Nacional de Pesca para la unidad de producción acuícola. |
| **Art. 30°.-** *Las actividades pesqueras se clasifican en:*<br><br>**II.-** *Cultivo o acuacultura con fines* | | |
| **Artículo 31°.-** *Para realizar las actividades de pesca se requiere lo siguiente:*<br><br>**I,** *Concesión, para:*<br><br>**Inciso b)** *Acuacultura comercial*<br><br>**II,** Permiso, para:<br><br>**Inciso g)** *Acuacultura de fomento*<br><br>**III,** *Autorización, para:*<br><br>**Inciso d)** *Recolectar del medio natural reproductores, larvas, postlarvas, crías, huevos, semillas, alevines o en cualquier otro estadio, y*<br><br>**Inciso e)** *Acuacultura didáctica.* | | |

| | | |
|---|---|---|
| **Artículos 22.-** *la Secretaría podrá inscribir en el Registro Nacional de Pesca a los acuicultores que no requieran concesión, permiso o Autorización.* | Al **proyecto** le aplica el Artículo, incisos y, fracciones anteriores, porque se trata de una actividad acuícola con fines comerciales. | Por el hecho de presentar a la autoridad correspondiente (SEMARNAT) la Manifestación de Impacto Ambiental, el promovente está cumpliendo con este apartado.<br><br>El proyecto se vincula por la obligatoriedad de obtener la autorización correspondiente para realizar las obras descritas en esta manifestación de impacto ambiental.<br><br>Como ya se mencionó anteriormente, la promovente una vez autorizado el proyecto en materia ambiental procederá a tramitar el Registro Nacional de Pesca para la unidad de producción acuícola. |
| **Art. 30°.-** *Las actividades pesqueras se clasifican en:*<br><br>**II.-** *Cultivo o acuacultura con fines* | | |
| **Artículo 31°.-** *Para realizar las actividades de pesca se requiere lo siguiente:*<br><br>**I,** *Concesión, para:*<br><br>**Inciso b)** *Acuacultura comercial*<br><br>**II,** Permiso, para:<br><br>**Inciso g)** *Acuacultura de fomento*<br><br>**III,** *Autorización, para:*<br><br>**Inciso d)** *Recolectar del medio natural reproductores, larvas, postlarvas, crías, huevos, semillas, alevines o en cualquier otro estadio, y*<br><br>**Inciso e)** *Acuacultura didáctica.* | | |

| | | |
|---|---|---|
| **Artículos 22.-** *la Secretaría podrá inscribir en el Registro Nacional de Pesca a los acuicultores que no requieran concesión, permiso o Autorización.* | Al **proyecto** le aplica el Artículo, incisos y, fracciones anteriores, porque se trata de una actividad acuícola con fines comerciales. | Por el hecho de presentar a la autoridad correspondiente (SEMARNAT) la Manifestación de Impacto Ambiental, el promovente está cumpliendo con este apartado.<br><br>El proyecto se vincula por la obligatoriedad de obtener la autorización correspondiente para realizar las obras descritas en esta manifestación de impacto ambiental.<br><br>Como ya se mencionó anteriormente, la promovente una vez autorizado el proyecto en materia ambiental procederá a tramitar el Registro Nacional de Pesca para la unidad de producción acuícola. |
| **Art. 30°.-** *Las actividades pesqueras se clasifican en:*<br><br>**II.-** *Cultivo o acuacultura con fines* | | |
| **Artículo 31°.-** *Para realizar las actividades de pesca se requiere lo siguiente:*<br><br>**I,** *Concesión, para:*<br><br>**Inciso b)** *Acuacultura comercial*<br><br>**II,** Permiso, para:<br><br>**Inciso g)** *Acuacultura de fomento*<br><br>**III,** *Autorización, para:*<br><br>**Inciso d)** *Recolectar del medio natural reproductores, larvas, postlarvas, crías, huevos, semillas, alevines o en cualquier otro estadio, y*<br><br>**Inciso e)** *Acuacultura didáctica.* | | |

| | | |
|---|---|---|
| **Artículos 22.-** *la Secretaría podrá inscribir en el Registro Nacional de Pesca a los acuicultores que no requieran concesión, permiso o Autorización.* | Al **proyecto** le aplica el Artículo, incisos y, fracciones anteriores, porque se trata de una actividad acuícola con fines comerciales. | Por el hecho de presentar a la autoridad correspondiente (SEMARNAT) la Manifestación de Impacto Ambiental, el promovente está cumpliendo con este apartado.<br><br>El proyecto se vincula por la obligatoriedad de obtener la autorización correspondiente para realizar las obras descritas en esta manifestación de impacto ambiental.<br><br>Como ya se mencionó anteriormente, la promovente una vez autorizado el proyecto en materia ambiental procederá a tramitar el Registro Nacional de Pesca para la unidad de producción acuícola. |
| **Art. 30°.-** *Las actividades pesqueras se clasifican en:*<br><br>**II.-** *Cultivo o acuacultura con fines* | | |
| **Artículo 31°.-** *Para realizar las actividades de pesca se requiere lo siguiente:*<br><br>**I,** *Concesión, para:*<br><br>**Inciso b)** *Acuacultura comercial*<br><br>**II,** Permiso, para:<br><br>**Inciso g)** *Acuacultura de fomento*<br><br>**III,** *Autorización, para:*<br><br>**Inciso d)** *Recolectar del medio natural reproductores, larvas, postlarvas, crías, huevos, semillas, alevines o en cualquier otro estadio, y*<br><br>**Inciso e)** *Acuacultura didáctica.* | | |

| | | |
|---|---|---|
| **Artículos 22.-** *la Secretaría podrá inscribir en el Registro Nacional de Pesca a los acuicultores que no requieran concesión, permiso o Autorización.* | Al **proyecto** le aplica el Artículo, incisos y, fracciones anteriores, porque se trata de una actividad acuícola con fines comerciales. | Por el hecho de presentar a la autoridad correspondiente (SEMARNAT) la Manifestación de Impacto Ambiental, el promovente está cumpliendo con este apartado.<br><br>El proyecto se vincula por la obligatoriedad de obtener la autorización correspondiente para realizar las obras descritas en esta manifestación de impacto ambiental.<br><br>Como ya se mencionó anteriormente, la promovente una vez autorizado el proyecto en materia ambiental procederá a tramitar el Registro Nacional de Pesca para la unidad de producción acuícola. |
| **Art. 30°.-** *Las actividades pesqueras se clasifican en:*<br><br>**II.-** *Cultivo o acuacultura con fines* | | |
| **Artículo 31°.-** *Para realizar las actividades de pesca se requiere lo siguiente:*<br><br>**I,** *Concesión, para:*<br><br>**Inciso b)** *Acuacultura comercial*<br><br>**II,** Permiso, para:<br><br>**Inciso g)** *Acuacultura de fomento*<br><br>**III,** *Autorización, para:*<br><br>**Inciso d)** *Recolectar del medio natural reproductores, larvas, postlarvas, crías, huevos, semillas, alevines o en cualquier otro estadio, y*<br><br>**Inciso e)** *Acuacultura didáctica.* | | |

| | | |
|---|---|---|
| **Artículos 22.-** *la Secretaría podrá inscribir en el Registro Nacional de Pesca a los acuicultores que no requieran concesión, permiso o Autorización.* | Al **proyecto** le aplica el Artículo, incisos y, fracciones anteriores, porque se trata de una actividad acuícola con fines comerciales. | Por el hecho de presentar a la autoridad correspondiente (SEMARNAT) la Manifestación de Impacto Ambiental, el promovente está cumpliendo con este apartado.<br><br>El proyecto se vincula por la obligatoriedad de obtener la autorización correspondiente para realizar las obras descritas en esta manifestación de impacto ambiental.<br><br>Como ya se mencionó anteriormente, la promovente una vez autorizado el proyecto en materia ambiental procederá a tramitar el Registro Nacional de Pesca para la unidad de producción acuícola. |
| **Art. 30°.-** *Las actividades pesqueras se clasifican en:*<br><br>**II.-** *Cultivo o acuacultura con fines* | | |
| **Artículo 31°.-** *Para realizar las actividades de pesca se requiere lo siguiente:*<br><br>**I,** *Concesión, para:*<br><br>**Inciso b)** *Acuacultura comercial*<br><br>**II,** Permiso, para:<br><br>**Inciso g)** *Acuacultura de fomento*<br><br>**III,** *Autorización, para:*<br><br>**Inciso d)** *Recolectar del medio natural reproductores, larvas, postlarvas, crías, huevos, semillas, alevines o en cualquier otro estadio, y*<br><br>**Inciso e)** *Acuacultura didáctica.* | | |

| | | |
|---|---|---|
| **Artículos 22.-** *la Secretaría podrá inscribir en el Registro Nacional de Pesca a los acuicultores que no requieran concesión, permiso o Autorización.* | Al **proyecto** le aplica el Artículo, incisos y, fracciones anteriores, porque se trata de una actividad acuícola con fines comerciales. | Por el hecho de presentar a la autoridad correspondiente (SEMARNAT) la Manifestación de Impacto Ambiental, el promovente está cumpliendo con este apartado.<br><br>El proyecto se vincula por la obligatoriedad de obtener la autorización correspondiente para realizar las obras descritas en esta manifestación de impacto ambiental.<br><br>Como ya se mencionó anteriormente, la promovente una vez autorizado el proyecto en materia ambiental procederá a tramitar el Registro Nacional de Pesca para la unidad de producción acuícola. |
| **Art. 30°.-** *Las actividades pesqueras se clasifican en:*<br><br>**II.-** *Cultivo o acuacultura con fines* | | |
| **Artículo 31°.-** *Para realizar las actividades de pesca se requiere lo siguiente:*<br><br>**I,** *Concesión, para:*<br><br>**Inciso b)** *Acuacultura comercial*<br><br>**II,** Permiso, para:<br><br>**Inciso g)** *Acuacultura de fomento*<br><br>**III,** *Autorización, para:*<br><br>**Inciso d)** *Recolectar del medio natural reproductores, larvas, postlarvas, crías, huevos, semillas, alevines o en cualquier otro estadio, y*<br><br>**Inciso e)** *Acuacultura didáctica.* | | |

| | | |
|---|---|---|
| **Artículos 22.-** *la Secretaría podrá inscribir en el Registro Nacional de Pesca a los acuicultores que no requieran concesión, permiso o Autorización.* | Al **proyecto** le aplica el Artículo, incisos y, fracciones anteriores, porque se trata de una actividad acuícola con fines comerciales. | Por el hecho de presentar a la autoridad correspondiente (SEMARNAT) la Manifestación de Impacto Ambiental, el promovente está cumpliendo con este apartado.<br><br>El proyecto se vincula por la obligatoriedad de obtener la autorización correspondiente para realizar las obras descritas en esta manifestación de impacto ambiental.<br><br>Como ya se mencionó anteriormente, la promovente una vez autorizado el proyecto en materia ambiental procederá a tramitar el Registro Nacional de Pesca para la unidad de producción acuícola. |
| **Art. 30°.-** *Las actividades pesqueras se clasifican en:*<br><br>**II.-** *Cultivo o acuacultura con fines* | | |
| **Artículo 31°.-** *Para realizar las actividades de pesca se requiere lo siguiente:*<br><br>**I,** *Concesión, para:*<br><br>**Inciso b)** *Acuacultura comercial*<br><br>**II,** Permiso, para:<br><br>**Inciso g)** *Acuacultura de fomento*<br><br>**III,** *Autorización, para:*<br><br>**Inciso d)** *Recolectar del medio natural reproductores, larvas, postlarvas, crías, huevos, semillas, alevines o en cualquier otro estadio, y*<br><br>**Inciso e)** *Acuacultura didáctica.* | | |

| | | |
|---|---|---|
| **Artículos 22.-** *la Secretaría podrá inscribir en el Registro Nacional de Pesca a los acuicultores que no requieran concesión, permiso o Autorización.* | Al **proyecto** le aplica el Artículo, incisos y, fracciones anteriores, porque se trata de una actividad acuícola con fines comerciales. | Por el hecho de presentar a la autoridad correspondiente (SEMARNAT) la Manifestación de Impacto Ambiental, el promovente está cumpliendo con este apartado.<br><br>El proyecto se vincula por la obligatoriedad de obtener la autorización correspondiente para realizar las obras descritas en esta manifestación de impacto ambiental.<br><br>Como ya se mencionó anteriormente, la promovente una vez autorizado el proyecto en materia ambiental procederá a tramitar el Registro Nacional de Pesca para la unidad de producción acuícola. |
| **Art. 30°.-** *Las actividades pesqueras se clasifican en:*<br><br>**II.-** *Cultivo o acuacultura con fines* | | |
| **Artículo 31°.-** *Para realizar las actividades de pesca se requiere lo siguiente:*<br><br>**I,** *Concesión, para:*<br><br>**Inciso b)** *Acuacultura comercial*<br><br>**II,** Permiso, para:<br><br>**Inciso g)** *Acuacultura de fomento*<br><br>**III,** *Autorización, para:*<br><br>**Inciso d)** *Recolectar del medio natural reproductores, larvas, postlarvas, crías, huevos, semillas, alevines o en cualquier otro estadio, y*<br><br>**Inciso e)** *Acuacultura didáctica.* | | |

| | | |
|---|---|---|
| **Artículos 22.-** *la Secretaría podrá inscribir en el Registro Nacional de Pesca a los acuicultores que no requieran concesión, permiso o Autorización.* | Al **proyecto** le aplica el Artículo, incisos y, fracciones anteriores, porque se trata de una actividad acuícola con fines comerciales. | Por el hecho de presentar a la autoridad correspondiente (SEMARNAT) la Manifestación de Impacto Ambiental, el promovente está cumpliendo con este apartado.<br><br>El proyecto se vincula por la obligatoriedad de obtener la autorización correspondiente para realizar las obras descritas en esta manifestación de impacto ambiental.<br><br>Como ya se mencionó anteriormente, la promovente una vez autorizado el proyecto en materia ambiental procederá a tramitar el Registro Nacional de Pesca para la unidad de producción acuícola. |
| **Art. 30°.-** *Las actividades pesqueras se clasifican en:*<br><br>**II.-** *Cultivo o acuacultura con fines* | | |
| **Artículo 31°.-** *Para realizar las actividades de pesca se requiere lo siguiente:*<br><br>**I,** *Concesión, para:*<br><br>**Inciso b)** *Acuacultura comercial*<br><br>**II,** Permiso, para:<br><br>**Inciso g)** *Acuacultura de fomento*<br><br>**III,** *Autorización, para:*<br><br>**Inciso d)** *Recolectar del medio natural reproductores, larvas, postlarvas, crías, huevos, semillas, alevines o en cualquier otro estadio, y*<br><br>**Inciso e)** *Acuacultura didáctica.* | | |

| | | |
|---|---|---|
| **Artículos 22.-** *la Secretaría podrá inscribir en el Registro Nacional de Pesca a los acuicultores que no requieran concesión, permiso o Autorización.* | Al **proyecto** le aplica el Artículo, incisos y, fracciones anteriores, porque se trata de una actividad acuícola con fines comerciales. | Por el hecho de presentar a la autoridad correspondiente (SEMARNAT) la Manifestación de Impacto Ambiental, el promovente está cumpliendo con este apartado.<br><br>El proyecto se vincula por la obligatoriedad de obtener la autorización correspondiente para realizar las obras descritas en esta manifestación de impacto ambiental.<br><br>Como ya se mencionó anteriormente, la promovente una vez autorizado el proyecto en materia ambiental procederá a tramitar el Registro Nacional de Pesca para la unidad de producción acuícola. |
| **Art. 30°.-** *Las actividades pesqueras se clasifican en:*<br><br>**II.-** *Cultivo o acuacultura con fines* | | |
| **Artículo 31°.-** *Para realizar las actividades de pesca se requiere lo siguiente:*<br><br>**I,** *Concesión, para:*<br><br>**Inciso b)** *Acuacultura comercial*<br><br>**II,** Permiso, para:<br><br>**Inciso g)** *Acuacultura de fomento*<br><br>**III,** *Autorización, para:*<br><br>**Inciso d)** *Recolectar del medio natural reproductores, larvas, postlarvas, crías, huevos, semillas, alevines o en cualquier otro estadio, y*<br><br>**Inciso e)** *Acuacultura didáctica.* | | |

| | | |
|---|---|---|
| **Artículos 22.-** *la Secretaría podrá inscribir en el Registro Nacional de Pesca a los acuicultores que no requieran concesión, permiso o Autorización.* | Al **proyecto** le aplica el Artículo, incisos y, fracciones anteriores, porque se trata de una actividad acuícola con fines comerciales. | Por el hecho de presentar a la autoridad correspondiente (SEMARNAT) la Manifestación de Impacto Ambiental, el promovente está cumpliendo con este apartado.<br><br>El proyecto se vincula por la obligatoriedad de obtener la autorización correspondiente para realizar las obras descritas en esta manifestación de impacto ambiental.<br><br>Como ya se mencionó anteriormente, la promovente una vez autorizado el proyecto en materia ambiental procederá a tramitar el Registro Nacional de Pesca para la unidad de producción acuícola. |
| **Art. 30°.-** *Las actividades pesqueras se clasifican en:*<br><br>**II.-** *Cultivo o acuacultura con fines* | | |
| **Artículo 31°.-** *Para realizar las actividades de pesca se requiere lo siguiente:*<br><br>**I,** *Concesión, para:*<br><br>**Inciso b)** *Acuacultura comercial*<br><br>**II,** Permiso, para:<br><br>**Inciso g)** *Acuacultura de fomento*<br><br>**III,** *Autorización, para:*<br><br>**Inciso d)** *Recolectar del medio natural reproductores, larvas, postlarvas, crías, huevos, semillas, alevines o en cualquier otro estadio, y*<br><br>**Inciso e)** *Acuacultura didáctica.* | | |

| | | |
|---|---|---|
| **Artículos 22.-** *la Secretaría podrá inscribir en el Registro Nacional de Pesca a los acuicultores que no requieran concesión, permiso o Autorización.* | Al **proyecto** le aplica el Artículo, incisos y, fracciones anteriores, porque se trata de una actividad acuícola con fines comerciales. | Por el hecho de presentar a la autoridad correspondiente (SEMARNAT) la Manifestación de Impacto Ambiental, el promovente está cumpliendo con este apartado.<br><br>El proyecto se vincula por la obligatoriedad de obtener la autorización correspondiente para realizar las obras descritas en esta manifestación de impacto ambiental.<br><br>Como ya se mencionó anteriormente, la promovente una vez autorizado el proyecto en materia ambiental procederá a tramitar el Registro Nacional de Pesca para la unidad de producción acuícola. |
| **Art. 30°.-** *Las actividades pesqueras se clasifican en:*<br><br>**II.-** *Cultivo o acuacultura con fines* | | |
| **Artículo 31°.-** *Para realizar las actividades de pesca se requiere lo siguiente:*<br><br>**I,** *Concesión, para:*<br><br>**Inciso b)** *Acuacultura comercial*<br><br>**II,** Permiso, para:<br><br>**Inciso g)** *Acuacultura de fomento*<br><br>**III,** *Autorización, para:*<br><br>**Inciso d)** *Recolectar del medio natural reproductores, larvas, postlarvas, crías, huevos, semillas, alevines o en cualquier otro estadio, y*<br><br>**Inciso e)** *Acuacultura didáctica.* | | |

| | | |
|---|---|---|
| **Artículos 22.-** *la Secretaría podrá inscribir en el Registro Nacional de Pesca a los acuicultores que no requieran concesión, permiso o Autorización.* | Al **proyecto** le aplica el Artículo, incisos y, fracciones anteriores, porque se trata de una actividad acuícola con fines comerciales. | Por el hecho de presentar a la autoridad correspondiente (SEMARNAT) la Manifestación de Impacto Ambiental, el promovente está cumpliendo con este apartado.<br><br>El proyecto se vincula por la obligatoriedad de obtener la autorización correspondiente para realizar las obras descritas en esta manifestación de impacto ambiental.<br><br>Como ya se mencionó anteriormente, la promovente una vez autorizado el proyecto en materia ambiental procederá a tramitar el Registro Nacional de Pesca para la unidad de producción acuícola. |
| **Art. 30°.-** *Las actividades pesqueras se clasifican en:*<br><br>**II.-** *Cultivo o acuacultura con fines* | | |
| **Artículo 31°.-** *Para realizar las actividades de pesca se requiere lo siguiente:*<br><br>**I,** *Concesión, para:*<br><br>**Inciso b)** *Acuacultura comercial*<br><br>**II,** Permiso, para:<br><br>**Inciso g)** *Acuacultura de fomento*<br><br>**III,** *Autorización, para:*<br><br>**Inciso d)** *Recolectar del medio natural reproductores, larvas, postlarvas, crías, huevos, semillas, alevines o en cualquier otro estadio, y*<br><br>**Inciso e)** *Acuacultura didáctica.* | | |

| | | |
|---|---|---|
| **Artículos 22.-** *la Secretaría podrá inscribir en el Registro Nacional de Pesca a los acuicultores que no requieran concesión, permiso o Autorización.* | Al **proyecto** le aplica el Artículo, incisos y, fracciones anteriores, porque se trata de una actividad acuícola con fines comerciales. | Por el hecho de presentar a la autoridad correspondiente (SEMARNAT) la Manifestación de Impacto Ambiental, el promovente está cumpliendo con este apartado.<br><br>El proyecto se vincula por la obligatoriedad de obtener la autorización correspondiente para realizar las obras descritas en esta manifestación de impacto ambiental.<br><br>Como ya se mencionó anteriormente, la promovente una vez autorizado el proyecto en materia ambiental procederá a tramitar el Registro Nacional de Pesca para la unidad de producción acuícola. |
| **Art. 30°.-** *Las actividades pesqueras se clasifican en:*<br><br>**II.-** *Cultivo o acuacultura con fines* | | |
| **Artículo 31°.-** *Para realizar las actividades de pesca se requiere lo siguiente:*<br><br>**I,** *Concesión, para:*<br><br>**Inciso b)** *Acuacultura comercial*<br><br>**II,** Permiso, para:<br><br>**Inciso g)** *Acuacultura de fomento*<br><br>**III,** *Autorización, para:*<br><br>**Inciso d)** *Recolectar del medio natural reproductores, larvas, postlarvas, crías, huevos, semillas, alevines o en cualquier otro estadio, y*<br><br>**Inciso e)** *Acuacultura didáctica.* | | |

| | | |
|---|---|---|
| **Artículos 22.-** *la Secretaría podrá inscribir en el Registro Nacional de Pesca a los acuicultores que no requieran concesión, permiso o Autorización.* | Al **proyecto** le aplica el Artículo, incisos y, fracciones anteriores, porque se trata de una actividad acuícola con fines comerciales. | Por el hecho de presentar a la autoridad correspondiente (SEMARNAT) la Manifestación de Impacto Ambiental, el promovente está cumpliendo con este apartado.<br><br>El proyecto se vincula por la obligatoriedad de obtener la autorización correspondiente para realizar las obras descritas en esta manifestación de impacto ambiental.<br><br>Como ya se mencionó anteriormente, la promovente una vez autorizado el proyecto en materia ambiental procederá a tramitar el Registro Nacional de Pesca para la unidad de producción acuícola. |
| **Art. 30°.-** *Las actividades pesqueras se clasifican en:*<br><br>**II.-** *Cultivo o acuacultura con fines* | | |
| **Artículo 31°.-** *Para realizar las actividades de pesca se requiere lo siguiente:*<br><br>**I,** *Concesión, para:*<br><br>**Inciso b)** *Acuacultura comercial*<br><br>**II,** Permiso, para:<br><br>**Inciso g)** *Acuacultura de fomento*<br><br>**III,** *Autorización, para:*<br><br>**Inciso d)** *Recolectar del medio natural reproductores, larvas, postlarvas, crías, huevos, semillas, alevines o en cualquier otro estadio, y*<br><br>**Inciso e)** *Acuacultura didáctica.* | | |

| | | |
|---|---|---|
| **Artículos 22.-** *la Secretaría podrá inscribir en el Registro Nacional de Pesca a los acuicultores que no requieran concesión, permiso o Autorización.* | Al **proyecto** le aplica el Artículo, incisos y, fracciones anteriores, porque se trata de una actividad acuícola con fines comerciales. | Por el hecho de presentar a la autoridad correspondiente (SEMARNAT) la Manifestación de Impacto Ambiental, el promovente está cumpliendo con este apartado.<br><br>El proyecto se vincula por la obligatoriedad de obtener la autorización correspondiente para realizar las obras descritas en esta manifestación de impacto ambiental.<br><br>Como ya se mencionó anteriormente, la promovente una vez autorizado el proyecto en materia ambiental procederá a tramitar el Registro Nacional de Pesca para la unidad de producción acuícola. |
| **Art. 30°.-** *Las actividades pesqueras se clasifican en:*<br><br>**II.-** *Cultivo o acuacultura con fines* | | |
| **Artículo 31°.-** *Para realizar las actividades de pesca se requiere lo siguiente:*<br><br>**I,** *Concesión, para:*<br><br>**Inciso b)** *Acuacultura comercial*<br><br>**II,** Permiso, para:<br><br>**Inciso g)** *Acuacultura de fomento*<br><br>**III,** *Autorización, para:*<br><br>**Inciso d)** *Recolectar del medio natural reproductores, larvas, postlarvas, crías, huevos, semillas, alevines o en cualquier otro estadio, y*<br><br>**Inciso e)** *Acuacultura didáctica.* | | |

| | | |
|---|---|---|
| **Artículos 22.-** *la Secretaría podrá inscribir en el Registro Nacional de Pesca a los acuicultores que no requieran concesión, permiso o Autorización.* | Al **proyecto** le aplica el Artículo, incisos y, fracciones anteriores, porque se trata de una actividad acuícola con fines comerciales. | Por el hecho de presentar a la autoridad correspondiente (SEMARNAT) la Manifestación de Impacto Ambiental, el promovente está cumpliendo con este apartado.<br><br>El proyecto se vincula por la obligatoriedad de obtener la autorización correspondiente para realizar las obras descritas en esta manifestación de impacto ambiental.<br><br>Como ya se mencionó anteriormente, la promovente una vez autorizado el proyecto en materia ambiental procederá a tramitar el Registro Nacional de Pesca para la unidad de producción acuícola. |
| **Art. 30°.-** *Las actividades pesqueras se clasifican en:*<br><br>**II.-** *Cultivo o acuacultura con fines* | | |
| **Artículo 31°.-** *Para realizar las actividades de pesca se requiere lo siguiente:*<br><br>**I,** *Concesión, para:*<br><br>**Inciso b)** *Acuacultura comercial*<br><br>**II,** Permiso, para:<br><br>**Inciso g)** *Acuacultura de fomento*<br><br>**III,** *Autorización, para:*<br><br>**Inciso d)** *Recolectar del medio natural reproductores, larvas, postlarvas, crías, huevos, semillas, alevines o en cualquier otro estadio, y*<br><br>**Inciso e)** *Acuacultura didáctica.* | | |

| | | |
|---|---|---|
| **Artículos 22.-** *la Secretaría podrá inscribir en el Registro Nacional de Pesca a los acuicultores que no requieran concesión, permiso o Autorización.* | Al **proyecto** le aplica el Artículo, incisos y, fracciones anteriores, porque se trata de una actividad acuícola con fines comerciales. | Por el hecho de presentar a la autoridad correspondiente (SEMARNAT) la Manifestación de Impacto Ambiental, el promovente está cumpliendo con este apartado.<br><br>El proyecto se vincula por la obligatoriedad de obtener la autorización correspondiente para realizar las obras descritas en esta manifestación de impacto ambiental.<br><br>Como ya se mencionó anteriormente, la promovente una vez autorizado el proyecto en materia ambiental procederá a tramitar el Registro Nacional de Pesca para la unidad de producción acuícola. |
| **Art. 30°.-** *Las actividades pesqueras se clasifican en:*<br><br>**II.-** *Cultivo o acuacultura con fines* | | |
| **Artículo 31°.-** *Para realizar las actividades de pesca se requiere lo siguiente:*<br><br>**I,** *Concesión, para:*<br><br>**Inciso b)** *Acuacultura comercial*<br><br>**II,** Permiso, para:<br><br>**Inciso g)** *Acuacultura de fomento*<br><br>**III,** *Autorización, para:*<br><br>**Inciso d)** *Recolectar del medio natural reproductores, larvas, postlarvas, crías, huevos, semillas, alevines o en cualquier otro estadio, y*<br><br>**Inciso e)** *Acuacultura didáctica.* | | |

| | | |
|---|---|---|
| **Artículos 22.-** *la Secretaría podrá inscribir en el Registro Nacional de Pesca a los acuicultores que no requieran concesión, permiso o Autorización.* | Al **proyecto** le aplica el Artículo, incisos y, fracciones anteriores, porque se trata de una actividad acuícola con fines comerciales. | Por el hecho de presentar a la autoridad correspondiente (SEMARNAT) la Manifestación de Impacto Ambiental, el promovente está cumpliendo con este apartado.<br><br>El proyecto se vincula por la obligatoriedad de obtener la autorización correspondiente para realizar las obras descritas en esta manifestación de impacto ambiental.<br><br>Como ya se mencionó anteriormente, la promovente una vez autorizado el proyecto en materia ambiental procederá a tramitar el Registro Nacional de Pesca para la unidad de producción acuícola. |
| **Art. 30°.-** *Las actividades pesqueras se clasifican en:*<br><br>**II.-** *Cultivo o acuacultura con fines* | | |
| **Artículo 31°.-** *Para realizar las actividades de pesca se requiere lo siguiente:*<br><br>**I,** *Concesión, para:*<br><br>**Inciso b)** *Acuacultura comercial*<br><br>**II,** Permiso, para:<br><br>**Inciso g)** *Acuacultura de fomento*<br><br>**III,** *Autorización, para:*<br><br>**Inciso d)** *Recolectar del medio natural reproductores, larvas, postlarvas, crías, huevos, semillas, alevines o en cualquier otro estadio, y*<br><br>**Inciso e)** *Acuacultura didáctica.* | | |

| | | |
|---|---|---|
| **Artículos 22.-** *la Secretaría podrá inscribir en el Registro Nacional de Pesca a los acuicultores que no requieran concesión, permiso o Autorización.* | Al **proyecto** le aplica el Artículo, incisos y, fracciones anteriores, porque se trata de una actividad acuícola con fines comerciales. | Por el hecho de presentar a la autoridad correspondiente (SEMARNAT) la Manifestación de Impacto Ambiental, el promovente está cumpliendo con este apartado.<br><br>El proyecto se vincula por la obligatoriedad de obtener la autorización correspondiente para realizar las obras descritas en esta manifestación de impacto ambiental.<br><br>Como ya se mencionó anteriormente, la promovente una vez autorizado el proyecto en materia ambiental procederá a tramitar el Registro Nacional de Pesca para la unidad de producción acuícola. |
| **Art. 30°.-** *Las actividades pesqueras se clasifican en:*<br><br>**II.-** *Cultivo o acuacultura con fines* | | |
| **Artículo 31°.-** *Para realizar las actividades de pesca se requiere lo siguiente:*<br><br>**I,** *Concesión, para:*<br><br>**Inciso b)** *Acuacultura comercial*<br><br>**II,** Permiso, para:<br><br>**Inciso g)** *Acuacultura de fomento*<br><br>**III,** *Autorización, para:*<br><br>**Inciso d)** *Recolectar del medio natural reproductores, larvas, postlarvas, crías, huevos, semillas, alevines o en cualquier otro estadio, y*<br><br>**Inciso e)** *Acuacultura didáctica.* | | |

| | | |
|---|---|---|
| **Artículos 22.-** *la Secretaría podrá inscribir en el Registro Nacional de Pesca a los acuicultores que no requieran concesión, permiso o Autorización.* | Al **proyecto** le aplica el Artículo, incisos y, fracciones anteriores, porque se trata de una actividad acuícola con fines comerciales. | Por el hecho de presentar a la autoridad correspondiente (SEMARNAT) la Manifestación de Impacto Ambiental, el promovente está cumpliendo con este apartado.<br><br>El proyecto se vincula por la obligatoriedad de obtener la autorización correspondiente para realizar las obras descritas en esta manifestación de impacto ambiental.<br><br>Como ya se mencionó anteriormente, la promovente una vez autorizado el proyecto en materia ambiental procederá a tramitar el Registro Nacional de Pesca para la unidad de producción acuícola. |
| **Art. 30°.-** *Las actividades pesqueras se clasifican en:*<br><br>**II.-** *Cultivo o acuacultura con fines* | | |
| **Artículo 31°.-** *Para realizar las actividades de pesca se requiere lo siguiente:*<br><br>**I,** *Concesión, para:*<br><br>**Inciso b)** *Acuacultura comercial*<br><br>**II,** Permiso, para:<br><br>**Inciso g)** *Acuacultura de fomento*<br><br>**III,** *Autorización, para:*<br><br>**Inciso d)** *Recolectar del medio natural reproductores, larvas, postlarvas, crías, huevos, semillas, alevines o en cualquier otro estadio, y*<br><br>**Inciso e)** *Acuacultura didáctica.* | | |

| | | |
|---|---|---|
| **Artículos 22.-** *la Secretaría podrá inscribir en el Registro Nacional de Pesca a los acuicultores que no requieran concesión, permiso o Autorización.* | Al **proyecto** le aplica el Artículo, incisos y, fracciones anteriores, porque se trata de una actividad acuícola con fines comerciales. | Por el hecho de presentar a la autoridad correspondiente (SEMARNAT) la Manifestación de Impacto Ambiental, el promovente está cumpliendo con este apartado.<br><br>El proyecto se vincula por la obligatoriedad de obtener la autorización correspondiente para realizar las obras descritas en esta manifestación de impacto ambiental.<br><br>Como ya se mencionó anteriormente, la promovente una vez autorizado el proyecto en materia ambiental procederá a tramitar el Registro Nacional de Pesca para la unidad de producción acuícola. |
| **Art. 30°.-** *Las actividades pesqueras se clasifican en:*<br><br>**II.-** *Cultivo o acuacultura con fines* | | |
| **Artículo 31°.-** *Para realizar las actividades de pesca se requiere lo siguiente:*<br><br>**I,** *Concesión, para:*<br><br>**Inciso b)** *Acuacultura comercial*<br><br>**II,** Permiso, para:<br><br>**Inciso g)** *Acuacultura de fomento*<br><br>**III,** *Autorización, para:*<br><br>**Inciso d)** *Recolectar del medio natural reproductores, larvas, postlarvas, crías, huevos, semillas, alevines o en cualquier otro estadio, y*<br><br>**Inciso e)** *Acuacultura didáctica.* | | |

| | | |
|---|---|---|
| **Artículos 22.-** *la Secretaría podrá inscribir en el Registro Nacional de Pesca a los acuicultores que no requieran concesión, permiso o Autorización.* | Al **proyecto** le aplica el Artículo, incisos y, fracciones anteriores, porque se trata de una actividad acuícola con fines comerciales. | Por el hecho de presentar a la autoridad correspondiente (SEMARNAT) la Manifestación de Impacto Ambiental, el promovente está cumpliendo con este apartado.<br><br>El proyecto se vincula por la obligatoriedad de obtener la autorización correspondiente para realizar las obras descritas en esta manifestación de impacto ambiental.<br><br>Como ya se mencionó anteriormente, la promovente una vez autorizado el proyecto en materia ambiental procederá a tramitar el Registro Nacional de Pesca para la unidad de producción acuícola. |
| **Art. 30°.-** *Las actividades pesqueras se clasifican en:*<br><br>**II.-** *Cultivo o acuacultura con fines* | | |
| **Artículo 31°.-** *Para realizar las actividades de pesca se requiere lo siguiente:*<br><br>**I,** *Concesión, para:*<br><br>**Inciso b)** *Acuacultura comercial*<br><br>**II,** Permiso, para:<br><br>**Inciso g)** *Acuacultura de fomento*<br><br>**III,** *Autorización, para:*<br><br>**Inciso d)** *Recolectar del medio natural reproductores, larvas, postlarvas, crías, huevos, semillas, alevines o en cualquier otro estadio, y*<br><br>**Inciso e)** *Acuacultura didáctica.* | | |

| | | |
|---|---|---|
| **Artículos 22.-** *la Secretaría podrá inscribir en el Registro Nacional de Pesca a los acuicultores que no requieran concesión, permiso o Autorización.* | Al **proyecto** le aplica el Artículo, incisos y, fracciones anteriores, porque se trata de una actividad acuícola con fines comerciales. | Por el hecho de presentar a la autoridad correspondiente (SEMARNAT) la Manifestación de Impacto Ambiental, el promovente está cumpliendo con este apartado.<br><br>El proyecto se vincula por la obligatoriedad de obtener la autorización correspondiente para realizar las obras descritas en esta manifestación de impacto ambiental.<br><br>Como ya se mencionó anteriormente, la promovente una vez autorizado el proyecto en materia ambiental procederá a tramitar el Registro Nacional de Pesca para la unidad de producción acuícola. |
| **Art. 30°.-** *Las actividades pesqueras se clasifican en:*<br><br>**II.-** *Cultivo o acuacultura con fines* | | |
| **Artículo 31°.-** *Para realizar las actividades de pesca se requiere lo siguiente:*<br><br>**I,** *Concesión, para:*<br><br>**Inciso b)** *Acuacultura comercial*<br><br>**II,** Permiso, para:<br><br>**Inciso g)** *Acuacultura de fomento*<br><br>**III,** *Autorización, para:*<br><br>**Inciso d)** *Recolectar del medio natural reproductores, larvas, postlarvas, crías, huevos, semillas, alevines o en cualquier otro estadio, y*<br><br>**Inciso e)** *Acuacultura didáctica.* | | |

| | | |
|---|---|---|
| **Artículos 22.-** *la Secretaría podrá inscribir en el Registro Nacional de Pesca a los acuicultores que no requieran concesión, permiso o Autorización.* | Al **proyecto** le aplica el Artículo, incisos y, fracciones anteriores, porque se trata de una actividad acuícola con fines comerciales. | Por el hecho de presentar a la autoridad correspondiente (SEMARNAT) la Manifestación de Impacto Ambiental, el promovente está cumpliendo con este apartado.<br><br>El proyecto se vincula por la obligatoriedad de obtener la autorización correspondiente para realizar las obras descritas en esta manifestación de impacto ambiental.<br><br>Como ya se mencionó anteriormente, la promovente una vez autorizado el proyecto en materia ambiental procederá a tramitar el Registro Nacional de Pesca para la unidad de producción acuícola. |
| **Art. 30°.-** *Las actividades pesqueras se clasifican en:*<br><br>**II.-** *Cultivo o acuacultura con fines* | | |
| **Artículo 31°.-** *Para realizar las actividades de pesca se requiere lo siguiente:*<br><br>**I,** *Concesión, para:*<br><br>**Inciso b)** *Acuacultura comercial*<br><br>**II,** Permiso, para:<br><br>**Inciso g)** *Acuacultura de fomento*<br><br>**III,** *Autorización, para:*<br><br>**Inciso d)** *Recolectar del medio natural reproductores, larvas, postlarvas, crías, huevos, semillas, alevines o en cualquier otro estadio, y*<br><br>**Inciso e)** *Acuacultura didáctica.* | | |

| | | |
|---|---|---|
| **Artículos 22.-** *la Secretaría podrá inscribir en el Registro Nacional de Pesca a los acuicultores que no requieran concesión, permiso o Autorización.* | Al **proyecto** le aplica el Artículo, incisos y, fracciones anteriores, porque se trata de una actividad acuícola con fines comerciales. | Por el hecho de presentar a la autoridad correspondiente (SEMARNAT) la Manifestación de Impacto Ambiental, el promovente está cumpliendo con este apartado.<br><br>El proyecto se vincula por la obligatoriedad de obtener la autorización correspondiente para realizar las obras descritas en esta manifestación de impacto ambiental.<br><br>Como ya se mencionó anteriormente, la promovente una vez autorizado el proyecto en materia ambiental procederá a tramitar el Registro Nacional de Pesca para la unidad de producción acuícola. |
| **Art. 30°.-** *Las actividades pesqueras se clasifican en:*<br><br>**II.-** *Cultivo o acuacultura con fines* | | |
| **Artículo 31°.-** *Para realizar las actividades de pesca se requiere lo siguiente:*<br><br>**I,** *Concesión, para:*<br><br>**Inciso b)** *Acuacultura comercial*<br><br>**II,** Permiso, para:<br><br>**Inciso g)** *Acuacultura de fomento*<br><br>**III,** *Autorización, para:*<br><br>**Inciso d)** *Recolectar del medio natural reproductores, larvas, postlarvas, crías, huevos, semillas, alevines o en cualquier otro estadio, y*<br><br>**Inciso e)** *Acuacultura didáctica.* | | |

| | | |
|---|---|---|
| **Artículos 22.-** *la Secretaría podrá inscribir en el Registro Nacional de Pesca a los acuicultores que no requieran concesión, permiso o Autorización.* | Al **proyecto** le aplica el Artículo, incisos y, fracciones anteriores, porque se trata de una actividad acuícola con fines comerciales. | Por el hecho de presentar a la autoridad correspondiente (SEMARNAT) la Manifestación de Impacto Ambiental, el promovente está cumpliendo con este apartado.<br><br>El proyecto se vincula por la obligatoriedad de obtener la autorización correspondiente para realizar las obras descritas en esta manifestación de impacto ambiental.<br><br>Como ya se mencionó anteriormente, la promovente una vez autorizado el proyecto en materia ambiental procederá a tramitar el Registro Nacional de Pesca para la unidad de producción acuícola. |
| **Art. 30°.-** *Las actividades pesqueras se clasifican en:*<br><br>**II.-** *Cultivo o acuacultura con fines* | | |
| **Artículo 31°.-** *Para realizar las actividades de pesca se requiere lo siguiente:*<br><br>**I,** *Concesión, para:*<br><br>**Inciso b)** *Acuacultura comercial*<br><br>**II,** Permiso, para:<br><br>**Inciso g)** *Acuacultura de fomento*<br><br>**III,** *Autorización, para:*<br><br>**Inciso d)** *Recolectar del medio natural reproductores, larvas, postlarvas, crías, huevos, semillas, alevines o en cualquier otro estadio, y*<br><br>**Inciso e)** *Acuacultura didáctica.* | | |

| | | |
|---|---|---|
| **Artículos 22.-** *la Secretaría podrá inscribir en el Registro Nacional de Pesca a los acuicultores que no requieran concesión, permiso o Autorización.* | Al **proyecto** le aplica el Artículo, incisos y, fracciones anteriores, porque se trata de una actividad acuícola con fines comerciales. | Por el hecho de presentar a la autoridad correspondiente (SEMARNAT) la Manifestación de Impacto Ambiental, el promovente está cumpliendo con este apartado.<br><br>El proyecto se vincula por la obligatoriedad de obtener la autorización correspondiente para realizar las obras descritas en esta manifestación de impacto ambiental.<br><br>Como ya se mencionó anteriormente, la promovente una vez autorizado el proyecto en materia ambiental procederá a tramitar el Registro Nacional de Pesca para la unidad de producción acuícola. |
| **Art. 30°.-** *Las actividades pesqueras se clasifican en:*<br><br>**II.-** *Cultivo o acuacultura con fines* | | |
| **Artículo 31°.-** *Para realizar las actividades de pesca se requiere lo siguiente:*<br><br>**I,** *Concesión, para:*<br><br>**Inciso b)** *Acuacultura comercial*<br><br>**II,** Permiso, para:<br><br>**Inciso g)** *Acuacultura de fomento*<br><br>**III,** *Autorización, para:*<br><br>**Inciso d)** *Recolectar del medio natural reproductores, larvas, postlarvas, crías, huevos, semillas, alevines o en cualquier otro estadio, y*<br><br>**Inciso e)** *Acuacultura didáctica.* | | |

| | | |
|---|---|---|
| **Artículos 22.-** *la Secretaría podrá inscribir en el Registro Nacional de Pesca a los acuicultores que no requieran concesión, permiso o Autorización.* | Al **proyecto** le aplica el Artículo, incisos y, fracciones anteriores, porque se trata de una actividad acuícola con fines comerciales. | Por el hecho de presentar a la autoridad correspondiente (SEMARNAT) la Manifestación de Impacto Ambiental, el promovente está cumpliendo con este apartado.<br><br>El proyecto se vincula por la obligatoriedad de obtener la autorización correspondiente para realizar las obras descritas en esta manifestación de impacto ambiental.<br><br>Como ya se mencionó anteriormente, la promovente una vez autorizado el proyecto en materia ambiental procederá a tramitar el Registro Nacional de Pesca para la unidad de producción acuícola. |
| **Art. 30°.-** *Las actividades pesqueras se clasifican en:*<br><br>**II.-** *Cultivo o acuacultura con fines* | | |
| **Artículo 31°.-** *Para realizar las actividades de pesca se requiere lo siguiente:*<br><br>**I,** *Concesión, para:*<br><br>**Inciso b)** *Acuacultura comercial*<br><br>**II,** Permiso, para:<br><br>**Inciso g)** *Acuacultura de fomento*<br><br>**III,** *Autorización, para:*<br><br>**Inciso d)** *Recolectar del medio natural reproductores, larvas, postlarvas, crías, huevos, semillas, alevines o en cualquier otro estadio, y*<br><br>**Inciso e)** *Acuacultura didáctica.* | | |

| | | |
|---|---|---|
| **Artículos 22.-** *la Secretaría podrá inscribir en el Registro Nacional de Pesca a los acuicultores que no requieran concesión, permiso o Autorización.* | Al **proyecto** le aplica el Artículo, incisos y, fracciones anteriores, porque se trata de una actividad acuícola con fines comerciales. | Por el hecho de presentar a la autoridad correspondiente (SEMARNAT) la Manifestación de Impacto Ambiental, el promovente está cumpliendo con este apartado.<br><br>El proyecto se vincula por la obligatoriedad de obtener la autorización correspondiente para realizar las obras descritas en esta manifestación de impacto ambiental.<br><br>Como ya se mencionó anteriormente, la promovente una vez autorizado el proyecto en materia ambiental procederá a tramitar el Registro Nacional de Pesca para la unidad de producción acuícola. |
| **Art. 30°.-** *Las actividades pesqueras se clasifican en:*<br><br>**II.-** *Cultivo o acuacultura con fines* | | |
| **Artículo 31°.-** *Para realizar las actividades de pesca se requiere lo siguiente:*<br><br>**I,** *Concesión, para:*<br><br>**Inciso b)** *Acuacultura comercial*<br><br>**II,** Permiso, para:<br><br>**Inciso g)** *Acuacultura de fomento*<br><br>**III,** *Autorización, para:*<br><br>**Inciso d)** *Recolectar del medio natural reproductores, larvas, postlarvas, crías, huevos, semillas, alevines o en cualquier otro estadio, y*<br><br>**Inciso e)** *Acuacultura didáctica.* | | |

| | | |
|---|---|---|
| **Artículos 22.-** *la Secretaría podrá inscribir en el Registro Nacional de Pesca a los acuicultores que no requieran concesión, permiso o Autorización.* | Al **proyecto** le aplica el Artículo, incisos y, fracciones anteriores, porque se trata de una actividad acuícola con fines comerciales. | Por el hecho de presentar a la autoridad correspondiente (SEMARNAT) la Manifestación de Impacto Ambiental, el promovente está cumpliendo con este apartado.<br><br>El proyecto se vincula por la obligatoriedad de obtener la autorización correspondiente para realizar las obras descritas en esta manifestación de impacto ambiental.<br><br>Como ya se mencionó anteriormente, la promovente una vez autorizado el proyecto en materia ambiental procederá a tramitar el Registro Nacional de Pesca para la unidad de producción acuícola. |
| **Art. 30°.-** *Las actividades pesqueras se clasifican en:*<br><br>**II.-** *Cultivo o acuacultura con fines* | | |
| **Artículo 31°.-** *Para realizar las actividades de pesca se requiere lo siguiente:*<br><br>**I,** *Concesión, para:*<br><br>**Inciso b)** *Acuacultura comercial*<br><br>**II,** Permiso, para:<br><br>**Inciso g)** *Acuacultura de fomento*<br><br>**III,** *Autorización, para:*<br><br>**Inciso d)** *Recolectar del medio natural reproductores, larvas, postlarvas, crías, huevos, semillas, alevines o en cualquier otro estadio, y*<br><br>**Inciso e)** *Acuacultura didáctica.* | | |

| | | |
|---|---|---|
| **Artículos 22.-** *la Secretaría podrá inscribir en el Registro Nacional de Pesca a los acuicultores que no requieran concesión, permiso o Autorización.* | Al **proyecto** le aplica el Artículo, incisos y, fracciones anteriores, porque se trata de una actividad acuícola con fines comerciales. | Por el hecho de presentar a la autoridad correspondiente (SEMARNAT) la Manifestación de Impacto Ambiental, el promovente está cumpliendo con este apartado.<br><br>El proyecto se vincula por la obligatoriedad de obtener la autorización correspondiente para realizar las obras descritas en esta manifestación de impacto ambiental.<br><br>Como ya se mencionó anteriormente, la promovente una vez autorizado el proyecto en materia ambiental procederá a tramitar el Registro Nacional de Pesca para la unidad de producción acuícola. |
| **Art. 30°.-** *Las actividades pesqueras se clasifican en:*<br><br>**II.-** *Cultivo o acuacultura con fines* | | |
| **Artículo 31°.-** *Para realizar las actividades de pesca se requiere lo siguiente:*<br><br>**I,** *Concesión, para:*<br><br>**Inciso b)** *Acuacultura comercial*<br><br>**II,** Permiso, para:<br><br>**Inciso g)** *Acuacultura de fomento*<br><br>**III,** *Autorización, para:*<br><br>**Inciso d)** *Recolectar del medio natural reproductores, larvas, postlarvas, crías, huevos, semillas, alevines o en cualquier otro estadio, y*<br><br>**Inciso e)** *Acuacultura didáctica.* | | |

| | | |
|---|---|---|
| **Artículos 22.-** *la Secretaría podrá inscribir en el Registro Nacional de Pesca a los acuicultores que no requieran concesión, permiso o Autorización.* | Al **proyecto** le aplica el Artículo, incisos y, fracciones anteriores, porque se trata de una actividad acuícola con fines comerciales. | Por el hecho de presentar a la autoridad correspondiente (SEMARNAT) la Manifestación de Impacto Ambiental, el promovente está cumpliendo con este apartado.<br><br>El proyecto se vincula por la obligatoriedad de obtener la autorización correspondiente para realizar las obras descritas en esta manifestación de impacto ambiental.<br><br>Como ya se mencionó anteriormente, la promovente una vez autorizado el proyecto en materia ambiental procederá a tramitar el Registro Nacional de Pesca para la unidad de producción acuícola. |
| **Art. 30°.-** *Las actividades pesqueras se clasifican en:*<br><br>**II.-** *Cultivo o acuacultura con fines* | | |
| **Artículo 31°.-** *Para realizar las actividades de pesca se requiere lo siguiente:*<br><br>**I,** *Concesión, para:*<br><br>**Inciso b)** *Acuacultura comercial*<br><br>**II,** Permiso, para:<br><br>**Inciso g)** *Acuacultura de fomento*<br><br>**III,** *Autorización, para:*<br><br>**Inciso d)** *Recolectar del medio natural reproductores, larvas, postlarvas, crías, huevos, semillas, alevines o en cualquier otro estadio, y*<br><br>**Inciso e)** *Acuacultura didáctica.* | | |

| | | |
|---|---|---|
| **Artículos 22.-** *la Secretaría podrá inscribir en el Registro Nacional de Pesca a los acuicultores que no requieran concesión, permiso o Autorización.* | Al **proyecto** le aplica el Artículo, incisos y, fracciones anteriores, porque se trata de una actividad acuícola con fines comerciales. | Por el hecho de presentar a la autoridad correspondiente (SEMARNAT) la Manifestación de Impacto Ambiental, el promovente está cumpliendo con este apartado.<br><br>El proyecto se vincula por la obligatoriedad de obtener la autorización correspondiente para realizar las obras descritas en esta manifestación de impacto ambiental.<br><br>Como ya se mencionó anteriormente, la promovente una vez autorizado el proyecto en materia ambiental procederá a tramitar el Registro Nacional de Pesca para la unidad de producción acuícola. |
| **Art. 30°.-** *Las actividades pesqueras se clasifican en:*<br><br>**II.-** *Cultivo o acuacultura con fines* | | |
| **Artículo 31°.-** *Para realizar las actividades de pesca se requiere lo siguiente:*<br><br>**I,** *Concesión, para:*<br><br>**Inciso b)** *Acuacultura comercial*<br><br>**II,** Permiso, para:<br><br>**Inciso g)** *Acuacultura de fomento*<br><br>**III,** *Autorización, para:*<br><br>**Inciso d)** *Recolectar del medio natural reproductores, larvas, postlarvas, crías, huevos, semillas, alevines o en cualquier otro estadio, y*<br><br>**Inciso e)** *Acuacultura didáctica.* | | |

| | | |
|---|---|---|
| **Artículos 22.-** *la Secretaría podrá inscribir en el Registro Nacional de Pesca a los acuicultores que no requieran concesión, permiso o Autorización.* | Al **proyecto** le aplica el Artículo, incisos y, fracciones anteriores, porque se trata de una actividad acuícola con fines comerciales. | Por el hecho de presentar a la autoridad correspondiente (SEMARNAT) la Manifestación de Impacto Ambiental, el promovente está cumpliendo con este apartado.<br><br>El proyecto se vincula por la obligatoriedad de obtener la autorización correspondiente para realizar las obras descritas en esta manifestación de impacto ambiental.<br><br>Como ya se mencionó anteriormente, la promovente una vez autorizado el proyecto en materia ambiental procederá a tramitar el Registro Nacional de Pesca para la unidad de producción acuícola. |
| **Art. 30°.-** *Las actividades pesqueras se clasifican en:*<br><br>**II.-** *Cultivo o acuacultura con fines* | | |
| **Artículo 31°.-** *Para realizar las actividades de pesca se requiere lo siguiente:*<br><br>**I,** *Concesión, para:*<br><br>**Inciso b)** *Acuacultura comercial*<br><br>**II,** Permiso, para:<br><br>**Inciso g)** *Acuacultura de fomento*<br><br>**III,** *Autorización, para:*<br><br>**Inciso d)** *Recolectar del medio natural reproductores, larvas, postlarvas, crías, huevos, semillas, alevines o en cualquier otro estadio, y*<br><br>**Inciso e)** *Acuacultura didáctica.* | | |

| | | |
|---|---|---|
| **Artículos 22.-** *la Secretaría podrá inscribir en el Registro Nacional de Pesca a los acuicultores que no requieran concesión, permiso o Autorización.* | Al **proyecto** le aplica el Artículo, incisos y, fracciones anteriores, porque se trata de una actividad acuícola con fines comerciales. | Por el hecho de presentar a la autoridad correspondiente (SEMARNAT) la Manifestación de Impacto Ambiental, el promovente está cumpliendo con este apartado.<br><br>El proyecto se vincula por la obligatoriedad de obtener la autorización correspondiente para realizar las obras descritas en esta manifestación de impacto ambiental.<br><br>Como ya se mencionó anteriormente, la promovente una vez autorizado el proyecto en materia ambiental procederá a tramitar el Registro Nacional de Pesca para la unidad de producción acuícola. |
| **Art. 30°.-** *Las actividades pesqueras se clasifican en:*<br><br>**II.-** *Cultivo o acuacultura con fines* | | |
| **Artículo 31°.-** *Para realizar las actividades de pesca se requiere lo siguiente:*<br><br>**I,** *Concesión, para:*<br><br>**Inciso b)** *Acuacultura comercial*<br><br>**II,** Permiso, para:<br><br>**Inciso g)** *Acuacultura de fomento*<br><br>**III,** *Autorización, para:*<br><br>**Inciso d)** *Recolectar del medio natural reproductores, larvas, postlarvas, crías, huevos, semillas, alevines o en cualquier otro estadio, y*<br><br>**Inciso e)** *Acuacultura didáctica.* | | |

| | | |
|---|---|---|
| **Artículos 22.-** *la Secretaría podrá inscribir en el Registro Nacional de Pesca a los acuicultores que no requieran concesión, permiso o Autorización.* | Al **proyecto** le aplica el Artículo, incisos y, fracciones anteriores, porque se trata de una actividad acuícola con fines comerciales. | Por el hecho de presentar a la autoridad correspondiente (SEMARNAT) la Manifestación de Impacto Ambiental, el promovente está cumpliendo con este apartado.<br><br>El proyecto se vincula por la obligatoriedad de obtener la autorización correspondiente para realizar las obras descritas en esta manifestación de impacto ambiental.<br><br>Como ya se mencionó anteriormente, la promovente una vez autorizado el proyecto en materia ambiental procederá a tramitar el Registro Nacional de Pesca para la unidad de producción acuícola. |
| **Art. 30°.-** *Las actividades pesqueras se clasifican en:*<br><br>**II.-** *Cultivo o acuacultura con fines* | | |
| **Artículo 31°.-** *Para realizar las actividades de pesca se requiere lo siguiente:*<br><br>**I,** *Concesión, para:*<br><br>**Inciso b)** *Acuacultura comercial*<br><br>**II,** Permiso, para:<br><br>**Inciso g)** *Acuacultura de fomento*<br><br>**III,** *Autorización, para:*<br><br>**Inciso d)** *Recolectar del medio natural reproductores, larvas, postlarvas, crías, huevos, semillas, alevines o en cualquier otro estadio, y*<br><br>**Inciso e)** *Acuacultura didáctica.* | | |

| | | |
|---|---|---|
| **Artículos 22.-** *la Secretaría podrá inscribir en el Registro Nacional de Pesca a los acuicultores que no requieran concesión, permiso o Autorización.* | Al **proyecto** le aplica el Artículo, incisos y, fracciones anteriores, porque se trata de una actividad acuícola con fines comerciales. | Por el hecho de presentar a la autoridad correspondiente (SEMARNAT) la Manifestación de Impacto Ambiental, el promovente está cumpliendo con este apartado.<br><br>El proyecto se vincula por la obligatoriedad de obtener la autorización correspondiente para realizar las obras descritas en esta manifestación de impacto ambiental.<br><br>Como ya se mencionó anteriormente, la promovente una vez autorizado el proyecto en materia ambiental procederá a tramitar el Registro Nacional de Pesca para la unidad de producción acuícola. |
| **Art. 30°.-** *Las actividades pesqueras se clasifican en:*<br><br>**II.-** *Cultivo o acuacultura con fines* | | |
| **Artículo 31°.-** *Para realizar las actividades de pesca se requiere lo siguiente:*<br><br>**I,** *Concesión, para:*<br><br>**Inciso b)** *Acuacultura comercial*<br><br>**II,** Permiso, para:<br><br>**Inciso g)** *Acuacultura de fomento*<br><br>**III,** *Autorización, para:*<br><br>**Inciso d)** *Recolectar del medio natural reproductores, larvas, postlarvas, crías, huevos, semillas, alevines o en cualquier otro estadio, y*<br><br>**Inciso e)** *Acuacultura didáctica.* | | |

| | | |
|---|---|---|
| **Artículos 22.-** *la Secretaría podrá inscribir en el Registro Nacional de Pesca a los acuicultores que no requieran concesión, permiso o Autorización.* | Al **proyecto** le aplica el Artículo, incisos y, fracciones anteriores, porque se trata de una actividad acuícola con fines comerciales. | Por el hecho de presentar a la autoridad correspondiente (SEMARNAT) la Manifestación de Impacto Ambiental, el promovente está cumpliendo con este apartado.<br><br>El proyecto se vincula por la obligatoriedad de obtener la autorización correspondiente para realizar las obras descritas en esta manifestación de impacto ambiental.<br><br>Como ya se mencionó anteriormente, la promovente una vez autorizado el proyecto en materia ambiental procederá a tramitar el Registro Nacional de Pesca para la unidad de producción acuícola. |
| **Art. 30°.-** *Las actividades pesqueras se clasifican en:*<br><br>**II.-** *Cultivo o acuacultura con fines* | | |
| **Artículo 31°.-** *Para realizar las actividades de pesca se requiere lo siguiente:*<br><br>**I,** *Concesión, para:*<br><br>**Inciso b)** *Acuacultura comercial*<br><br>**II,** Permiso, para:<br><br>**Inciso g)** *Acuacultura de fomento*<br><br>**III,** *Autorización, para:*<br><br>**Inciso d)** *Recolectar del medio natural reproductores, larvas, postlarvas, crías, huevos, semillas, alevines o en cualquier otro estadio, y*<br><br>**Inciso e)** *Acuacultura didáctica.* | | |

| | | |
|---|---|---|
| **Artículos 22.-** *la Secretaría podrá inscribir en el Registro Nacional de Pesca a los acuicultores que no requieran concesión, permiso o Autorización.* | Al **proyecto** le aplica el Artículo, incisos y, fracciones anteriores, porque se trata de una actividad acuícola con fines comerciales. | Por el hecho de presentar a la autoridad correspondiente (SEMARNAT) la Manifestación de Impacto Ambiental, el promovente está cumpliendo con este apartado.<br><br>El proyecto se vincula por la obligatoriedad de obtener la autorización correspondiente para realizar las obras descritas en esta manifestación de impacto ambiental.<br><br>Como ya se mencionó anteriormente, la promovente una vez autorizado el proyecto en materia ambiental procederá a tramitar el Registro Nacional de Pesca para la unidad de producción acuícola. |
| **Art. 30°.-** *Las actividades pesqueras se clasifican en:*<br><br>**II.-** *Cultivo o acuacultura con fines* | | |
| **Artículo 31°.-** *Para realizar las actividades de pesca se requiere lo siguiente:*<br><br>**I,** *Concesión, para:*<br><br>**Inciso b)** *Acuacultura comercial*<br><br>**II,** Permiso, para:<br><br>**Inciso g)** *Acuacultura de fomento*<br><br>**III,** *Autorización, para:*<br><br>**Inciso d)** *Recolectar del medio natural reproductores, larvas, postlarvas, crías, huevos, semillas, alevines o en cualquier otro estadio, y*<br><br>**Inciso e)** *Acuacultura didáctica.* | | |

| | | |
|---|---|---|
| **Artículos 22.-** *la Secretaría podrá inscribir en el Registro Nacional de Pesca a los acuicultores que no requieran concesión, permiso o Autorización.* | Al **proyecto** le aplica el Artículo, incisos y, fracciones anteriores, porque se trata de una actividad acuícola con fines comerciales. | Por el hecho de presentar a la autoridad correspondiente (SEMARNAT) la Manifestación de Impacto Ambiental, el promovente está cumpliendo con este apartado.<br><br>El proyecto se vincula por la obligatoriedad de obtener la autorización correspondiente para realizar las obras descritas en esta manifestación de impacto ambiental.<br><br>Como ya se mencionó anteriormente, la promovente una vez autorizado el proyecto en materia ambiental procederá a tramitar el Registro Nacional de Pesca para la unidad de producción acuícola. |
| **Art. 30°.-** *Las actividades pesqueras se clasifican en:*<br><br>**II.-** *Cultivo o acuacultura con fines* | | |
| **Artículo 31°.-** *Para realizar las actividades de pesca se requiere lo siguiente:*<br><br>**I,** *Concesión, para:*<br><br>**Inciso b)** *Acuacultura comercial*<br><br>**II,** Permiso, para:<br><br>**Inciso g)** *Acuacultura de fomento*<br><br>**III,** *Autorización, para:*<br><br>**Inciso d)** *Recolectar del medio natural reproductores, larvas, postlarvas, crías, huevos, semillas, alevines o en cualquier otro estadio, y*<br><br>**Inciso e)** *Acuacultura didáctica.* | | |

| | | |
|---|---|---|
| **Artículos 22.-** *la Secretaría podrá inscribir en el Registro Nacional de Pesca a los acuicultores que no requieran concesión, permiso o Autorización.* | Al **proyecto** le aplica el Artículo, incisos y, fracciones anteriores, porque se trata de una actividad acuícola con fines comerciales. | Por el hecho de presentar a la autoridad correspondiente (SEMARNAT) la Manifestación de Impacto Ambiental, el promovente está cumpliendo con este apartado.<br><br>El proyecto se vincula por la obligatoriedad de obtener la autorización correspondiente para realizar las obras descritas en esta manifestación de impacto ambiental.<br><br>Como ya se mencionó anteriormente, la promovente una vez autorizado el proyecto en materia ambiental procederá a tramitar el Registro Nacional de Pesca para la unidad de producción acuícola. |
| **Art. 30°.-** *Las actividades pesqueras se clasifican en:*<br><br>**II.-** *Cultivo o acuacultura con fines* | | |
| **Artículo 31°.-** *Para realizar las actividades de pesca se requiere lo siguiente:*<br><br>**I,** *Concesión, para:*<br><br>**Inciso b)** *Acuacultura comercial*<br><br>**II,** Permiso, para:<br><br>**Inciso g)** *Acuacultura de fomento*<br><br>**III,** *Autorización, para:*<br><br>**Inciso d)** *Recolectar del medio natural reproductores, larvas, postlarvas, crías, huevos, semillas, alevines o en cualquier otro estadio, y*<br><br>**Inciso e)** *Acuacultura didáctica.* | | |

| | | |
|---|---|---|
| **Artículos 22.-** *la Secretaría podrá inscribir en el Registro Nacional de Pesca a los acuicultores que no requieran concesión, permiso o Autorización.* | Al **proyecto** le aplica el Artículo, incisos y, fracciones anteriores, porque se trata de una actividad acuícola con fines comerciales. | Por el hecho de presentar a la autoridad correspondiente (SEMARNAT) la Manifestación de Impacto Ambiental, el promovente está cumpliendo con este apartado.<br><br>El proyecto se vincula por la obligatoriedad de obtener la autorización correspondiente para realizar las obras descritas en esta manifestación de impacto ambiental.<br><br>Como ya se mencionó anteriormente, la promovente una vez autorizado el proyecto en materia ambiental procederá a tramitar el Registro Nacional de Pesca para la unidad de producción acuícola. |
| **Art. 30°.-** *Las actividades pesqueras se clasifican en:*<br><br>**II.-** *Cultivo o acuacultura con fines* | | |
| **Artículo 31°.-** *Para realizar las actividades de pesca se requiere lo siguiente:*<br><br>**I,** *Concesión, para:*<br><br>**Inciso b)** *Acuacultura comercial*<br><br>**II,** Permiso, para:<br><br>**Inciso g)** *Acuacultura de fomento*<br><br>**III,** *Autorización, para:*<br><br>**Inciso d)** *Recolectar del medio natural reproductores, larvas, postlarvas, crías, huevos, semillas, alevines o en cualquier otro estadio, y*<br><br>**Inciso e)** *Acuacultura didáctica.* | | |

| | | |
|---|---|---|
| **Artículos 22.-** *la Secretaría podrá inscribir en el Registro Nacional de Pesca a los acuicultores que no requieran concesión, permiso o Autorización.* | Al **proyecto** le aplica el Artículo, incisos y, fracciones anteriores, porque se trata de una actividad acuícola con fines comerciales. | Por el hecho de presentar a la autoridad correspondiente (SEMARNAT) la Manifestación de Impacto Ambiental, el promovente está cumpliendo con este apartado.<br><br>El proyecto se vincula por la obligatoriedad de obtener la autorización correspondiente para realizar las obras descritas en esta manifestación de impacto ambiental.<br><br>Como ya se mencionó anteriormente, la promovente una vez autorizado el proyecto en materia ambiental procederá a tramitar el Registro Nacional de Pesca para la unidad de producción acuícola. |
| **Art. 30°.-** *Las actividades pesqueras se clasifican en:*<br><br>**II.-** *Cultivo o acuacultura con fines* | | |
| **Artículo 31°.-** *Para realizar las actividades de pesca se requiere lo siguiente:*<br><br>**I,** *Concesión, para:*<br><br>**Inciso b)** *Acuacultura comercial*<br><br>**II,** Permiso, para:<br><br>**Inciso g)** *Acuacultura de fomento*<br><br>**III,** *Autorización, para:*<br><br>**Inciso d)** *Recolectar del medio natural reproductores, larvas, postlarvas, crías, huevos, semillas, alevines o en cualquier otro estadio, y*<br><br>**Inciso e)** *Acuacultura didáctica.* | | |

| | | |
|---|---|---|
| **Artículos 22.-** *la Secretaría podrá inscribir en el Registro Nacional de Pesca a los acuicultores que no requieran concesión, permiso o Autorización.* | Al **proyecto** le aplica el Artículo, incisos y, fracciones anteriores, porque se trata de una actividad acuícola con fines comerciales. | Por el hecho de presentar a la autoridad correspondiente (SEMARNAT) la Manifestación de Impacto Ambiental, el promovente está cumpliendo con este apartado.<br><br>El proyecto se vincula por la obligatoriedad de obtener la autorización correspondiente para realizar las obras descritas en esta manifestación de impacto ambiental.<br><br>Como ya se mencionó anteriormente, la promovente una vez autorizado el proyecto en materia ambiental procederá a tramitar el Registro Nacional de Pesca para la unidad de producción acuícola. |
| **Art. 30°.-** *Las actividades pesqueras se clasifican en:*<br><br>**II.-** *Cultivo o acuacultura con fines* | | |
| **Artículo 31°.-** *Para realizar las actividades de pesca se requiere lo siguiente:*<br><br>**I,** *Concesión, para:*<br><br>**Inciso b)** *Acuacultura comercial*<br><br>**II,** Permiso, para:<br><br>**Inciso g)** *Acuacultura de fomento*<br><br>**III,** *Autorización, para:*<br><br>**Inciso d)** *Recolectar del medio natural reproductores, larvas, postlarvas, crías, huevos, semillas, alevines o en cualquier otro estadio, y*<br><br>**Inciso e)** *Acuacultura didáctica.* | | |

| | | |
|---|---|---|
| **Artículos 22.-** *la Secretaría podrá inscribir en el Registro Nacional de Pesca a los acuicultores que no requieran concesión, permiso o Autorización.* | Al **proyecto** le aplica el Artículo, incisos y, fracciones anteriores, porque se trata de una actividad acuícola con fines comerciales. | Por el hecho de presentar a la autoridad correspondiente (SEMARNAT) la Manifestación de Impacto Ambiental, el promovente está cumpliendo con este apartado.<br><br>El proyecto se vincula por la obligatoriedad de obtener la autorización correspondiente para realizar las obras descritas en esta manifestación de impacto ambiental.<br><br>Como ya se mencionó anteriormente, la promovente una vez autorizado el proyecto en materia ambiental procederá a tramitar el Registro Nacional de Pesca para la unidad de producción acuícola. |
| **Art. 30°.-** *Las actividades pesqueras se clasifican en:*<br><br>**II.-** *Cultivo o acuacultura con fines* | | |
| **Artículo 31°.-** *Para realizar las actividades de pesca se requiere lo siguiente:*<br><br>**I,** *Concesión, para:*<br><br>**Inciso b)** *Acuacultura comercial*<br><br>**II,** Permiso, para:<br><br>**Inciso g)** *Acuacultura de fomento*<br><br>**III,** *Autorización, para:*<br><br>**Inciso d)** *Recolectar del medio natural reproductores, larvas, postlarvas, crías, huevos, semillas, alevines o en cualquier otro estadio, y*<br><br>**Inciso e)** *Acuacultura didáctica.* | | |

| | | |
|---|---|---|
| **Artículos 22.-** *la Secretaría podrá inscribir en el Registro Nacional de Pesca a los acuicultores que no requieran concesión, permiso o Autorización.* | Al **proyecto** le aplica el Artículo, incisos y, fracciones anteriores, porque se trata de una actividad acuícola con fines comerciales. | Por el hecho de presentar a la autoridad correspondiente (SEMARNAT) la Manifestación de Impacto Ambiental, el promovente está cumpliendo con este apartado.<br><br>El proyecto se vincula por la obligatoriedad de obtener la autorización correspondiente para realizar las obras descritas en esta manifestación de impacto ambiental.<br><br>Como ya se mencionó anteriormente, la promovente una vez autorizado el proyecto en materia ambiental procederá a tramitar el Registro Nacional de Pesca para la unidad de producción acuícola. |
| **Art. 30°.-** *Las actividades pesqueras se clasifican en:*<br><br>**II.-** *Cultivo o acuacultura con fines* | | |
| **Artículo 31°.-** *Para realizar las actividades de pesca se requiere lo siguiente:*<br><br>**I,** *Concesión, para:*<br><br>**Inciso b)** *Acuacultura comercial*<br><br>**II,** Permiso, para:<br><br>**Inciso g)** *Acuacultura de fomento*<br><br>**III,** *Autorización, para:*<br><br>**Inciso d)** *Recolectar del medio natural reproductores, larvas, postlarvas, crías, huevos, semillas, alevines o en cualquier otro estadio, y*<br><br>**Inciso e)** *Acuacultura didáctica.* | | |

| | | |
|---|---|---|
| **Artículos 22.-** *la Secretaría podrá inscribir en el Registro Nacional de Pesca a los acuicultores que no requieran concesión, permiso o Autorización.* | Al **proyecto** le aplica el Artículo, incisos y, fracciones anteriores, porque se trata de una actividad acuícola con fines comerciales. | Por el hecho de presentar a la autoridad correspondiente (SEMARNAT) la Manifestación de Impacto Ambiental, el promovente está cumpliendo con este apartado.<br><br>El proyecto se vincula por la obligatoriedad de obtener la autorización correspondiente para realizar las obras descritas en esta manifestación de impacto ambiental.<br><br>Como ya se mencionó anteriormente, la promovente una vez autorizado el proyecto en materia ambiental procederá a tramitar el Registro Nacional de Pesca para la unidad de producción acuícola. |
| **Art. 30°.-** *Las actividades pesqueras se clasifican en:*<br><br>**II.-** *Cultivo o acuacultura con fines* | | |
| **Artículo 31°.-** *Para realizar las actividades de pesca se requiere lo siguiente:*<br><br>**I,** *Concesión, para:*<br><br>**Inciso b)** *Acuacultura comercial*<br><br>**II,** Permiso, para:<br><br>**Inciso g)** *Acuacultura de fomento*<br><br>**III,** *Autorización, para:*<br><br>**Inciso d)** *Recolectar del medio natural reproductores, larvas, postlarvas, crías, huevos, semillas, alevines o en cualquier otro estadio, y*<br><br>**Inciso e)** *Acuacultura didáctica.* | | |

| | | |
|---|---|---|
| **Artículos 22.-** *la Secretaría podrá inscribir en el Registro Nacional de Pesca a los acuicultores que no requieran concesión, permiso o Autorización.* | Al **proyecto** le aplica el Artículo, incisos y, fracciones anteriores, porque se trata de una actividad acuícola con fines comerciales. | Por el hecho de presentar a la autoridad correspondiente (SEMARNAT) la Manifestación de Impacto Ambiental, el promovente está cumpliendo con este apartado.<br><br>El proyecto se vincula por la obligatoriedad de obtener la autorización correspondiente para realizar las obras descritas en esta manifestación de impacto ambiental.<br><br>Como ya se mencionó anteriormente, la promovente una vez autorizado el proyecto en materia ambiental procederá a tramitar el Registro Nacional de Pesca para la unidad de producción acuícola. |
| **Art. 30°.-** *Las actividades pesqueras se clasifican en:*<br><br>**II.-** *Cultivo o acuacultura con fines* | | |
| **Artículo 31°.-** *Para realizar las actividades de pesca se requiere lo siguiente:*<br><br>**I,** *Concesión, para:*<br><br>**Inciso b)** *Acuacultura comercial*<br><br>**II,** Permiso, para:<br><br>**Inciso g)** *Acuacultura de fomento*<br><br>**III,** *Autorización, para:*<br><br>**Inciso d)** *Recolectar del medio natural reproductores, larvas, postlarvas, crías, huevos, semillas, alevines o en cualquier otro estadio, y*<br><br>**Inciso e)** *Acuacultura didáctica.* | | |

| | | |
|---|---|---|
| **Artículos 22.-** *la Secretaría podrá inscribir en el Registro Nacional de Pesca a los acuicultores que no requieran concesión, permiso o Autorización.* | Al **proyecto** le aplica el Artículo, incisos y, fracciones anteriores, porque se trata de una actividad acuícola con fines comerciales. | Por el hecho de presentar a la autoridad correspondiente (SEMARNAT) la Manifestación de Impacto Ambiental, el promovente está cumpliendo con este apartado.<br><br>El proyecto se vincula por la obligatoriedad de obtener la autorización correspondiente para realizar las obras descritas en esta manifestación de impacto ambiental.<br><br>Como ya se mencionó anteriormente, la promovente una vez autorizado el proyecto en materia ambiental procederá a tramitar el Registro Nacional de Pesca para la unidad de producción acuícola. |
| **Art. 30°.-** *Las actividades pesqueras se clasifican en:*<br><br>**II.-** *Cultivo o acuacultura con fines* | | |
| **Artículo 31°.-** *Para realizar las actividades de pesca se requiere lo siguiente:*<br><br>**I,** *Concesión, para:*<br><br>**Inciso b)** *Acuacultura comercial*<br><br>**II,** Permiso, para:<br><br>**Inciso g)** *Acuacultura de fomento*<br><br>**III,** *Autorización, para:*<br><br>**Inciso d)** *Recolectar del medio natural reproductores, larvas, postlarvas, crías, huevos, semillas, alevines o en cualquier otro estadio, y*<br><br>**Inciso e)** *Acuacultura didáctica.* | | |

| | | |
|---|---|---|
| **Artículos 22.-** *la Secretaría podrá inscribir en el Registro Nacional de Pesca a los acuicultores que no requieran concesión, permiso o Autorización.* | Al **proyecto** le aplica el Artículo, incisos y, fracciones anteriores, porque se trata de una actividad acuícola con fines comerciales. | Por el hecho de presentar a la autoridad correspondiente (SEMARNAT) la Manifestación de Impacto Ambiental, el promovente está cumpliendo con este apartado.<br><br>El proyecto se vincula por la obligatoriedad de obtener la autorización correspondiente para realizar las obras descritas en esta manifestación de impacto ambiental.<br><br>Como ya se mencionó anteriormente, la promovente una vez autorizado el proyecto en materia ambiental procederá a tramitar el Registro Nacional de Pesca para la unidad de producción acuícola. |
| **Art. 30°.-** *Las actividades pesqueras se clasifican en:*<br><br>**II.-** *Cultivo o acuacultura con fines* | | |
| **Artículo 31°.-** *Para realizar las actividades de pesca se requiere lo siguiente:*<br><br>**I,** *Concesión, para:*<br><br>**Inciso b)** *Acuacultura comercial*<br><br>**II,** Permiso, para:<br><br>**Inciso g)** *Acuacultura de fomento*<br><br>**III,** *Autorización, para:*<br><br>**Inciso d)** *Recolectar del medio natural reproductores, larvas, postlarvas, crías, huevos, semillas, alevines o en cualquier otro estadio, y*<br><br>**Inciso e)** *Acuacultura didáctica.* | | |

| | | |
|---|---|---|
| **Artículos 22.-** *la Secretaría podrá inscribir en el Registro Nacional de Pesca a los acuicultores que no requieran concesión, permiso o Autorización.* | Al **proyecto** le aplica el Artículo, incisos y, fracciones anteriores, porque se trata de una actividad acuícola con fines comerciales. | Por el hecho de presentar a la autoridad correspondiente (SEMARNAT) la Manifestación de Impacto Ambiental, el promovente está cumpliendo con este apartado.<br><br>El proyecto se vincula por la obligatoriedad de obtener la autorización correspondiente para realizar las obras descritas en esta manifestación de impacto ambiental.<br><br>Como ya se mencionó anteriormente, la promovente una vez autorizado el proyecto en materia ambiental procederá a tramitar el Registro Nacional de Pesca para la unidad de producción acuícola. |
| **Art. 30°.-** *Las actividades pesqueras se clasifican en:*<br><br>**II.-** *Cultivo o acuacultura con fines* | | |
| **Artículo 31°.-** *Para realizar las actividades de pesca se requiere lo siguiente:*<br><br>**I,** *Concesión, para:*<br><br>**Inciso b)** *Acuacultura comercial*<br><br>**II,** Permiso, para:<br><br>**Inciso g)** *Acuacultura de fomento*<br><br>**III,** *Autorización, para:*<br><br>**Inciso d)** *Recolectar del medio natural reproductores, larvas, postlarvas, crías, huevos, semillas, alevines o en cualquier otro estadio, y*<br><br>**Inciso e)** *Acuacultura didáctica.* | | |

| | | |
|---|---|---|
| **Artículos 22.-** *la Secretaría podrá inscribir en el Registro Nacional de Pesca a los acuicultores que no requieran concesión, permiso o Autorización.* | Al **proyecto** le aplica el Artículo, incisos y, fracciones anteriores, porque se trata de una actividad acuícola con fines comerciales. | Por el hecho de presentar a la autoridad correspondiente (SEMARNAT) la Manifestación de Impacto Ambiental, el promovente está cumpliendo con este apartado.<br><br>El proyecto se vincula por la obligatoriedad de obtener la autorización correspondiente para realizar las obras descritas en esta manifestación de impacto ambiental.<br><br>Como ya se mencionó anteriormente, la promovente una vez autorizado el proyecto en materia ambiental procederá a tramitar el Registro Nacional de Pesca para la unidad de producción acuícola. |
| **Art. 30°.-** *Las actividades pesqueras se clasifican en:*<br><br>**II.-** *Cultivo o acuacultura con fines* | | |
| **Artículo 31°.-** *Para realizar las actividades de pesca se requiere lo siguiente:*<br><br>**I,** *Concesión, para:*<br><br>**Inciso b)** *Acuacultura comercial*<br><br>**II,** Permiso, para:<br><br>**Inciso g)** *Acuacultura de fomento*<br><br>**III,** *Autorización, para:*<br><br>**Inciso d)** *Recolectar del medio natural reproductores, larvas, postlarvas, crías, huevos, semillas, alevines o en cualquier otro estadio, y*<br><br>**Inciso e)** *Acuacultura didáctica.* | | |

| | | |
|---|---|---|
| **Artículos 22.-** *la Secretaría podrá inscribir en el Registro Nacional de Pesca a los acuicultores que no requieran concesión, permiso o Autorización.* | Al **proyecto** le aplica el Artículo, incisos y, fracciones anteriores, porque se trata de una actividad acuícola con fines comerciales. | Por el hecho de presentar a la autoridad correspondiente (SEMARNAT) la Manifestación de Impacto Ambiental, el promovente está cumpliendo con este apartado.<br><br>El proyecto se vincula por la obligatoriedad de obtener la autorización correspondiente para realizar las obras descritas en esta manifestación de impacto ambiental.<br><br>Como ya se mencionó anteriormente, la promovente una vez autorizado el proyecto en materia ambiental procederá a tramitar el Registro Nacional de Pesca para la unidad de producción acuícola. |
| **Art. 30°.-** *Las actividades pesqueras se clasifican en:*<br><br>**II.-** *Cultivo o acuacultura con fines* | | |
| **Artículo 31°.-** *Para realizar las actividades de pesca se requiere lo siguiente:*<br><br>**I,** *Concesión, para:*<br><br>**Inciso b)** *Acuacultura comercial*<br><br>**II,** Permiso, para:<br><br>**Inciso g)** *Acuacultura de fomento*<br><br>**III,** *Autorización, para:*<br><br>**Inciso d)** *Recolectar del medio natural reproductores, larvas, postlarvas, crías, huevos, semillas, alevines o en cualquier otro estadio, y*<br><br>**Inciso e)** *Acuacultura didáctica.* | | |

| | | |
|---|---|---|
| **Artículos 22.-** *la Secretaría podrá inscribir en el Registro Nacional de Pesca a los acuicultores que no requieran concesión, permiso o Autorización.* | Al **proyecto** le aplica el Artículo, incisos y, fracciones anteriores, porque se trata de una actividad acuícola con fines comerciales. | Por el hecho de presentar a la autoridad correspondiente (SEMARNAT) la Manifestación de Impacto Ambiental, el promovente está cumpliendo con este apartado.<br><br>El proyecto se vincula por la obligatoriedad de obtener la autorización correspondiente para realizar las obras descritas en esta manifestación de impacto ambiental.<br><br>Como ya se mencionó anteriormente, la promovente una vez autorizado el proyecto en materia ambiental procederá a tramitar el Registro Nacional de Pesca para la unidad de producción acuícola. |
| **Art. 30°.-** *Las actividades pesqueras se clasifican en:*<br><br>**II.-** *Cultivo o acuacultura con fines* | | |
| **Artículo 31°.-** *Para realizar las actividades de pesca se requiere lo siguiente:*<br><br>**I,** *Concesión, para:*<br><br>**Inciso b)** *Acuacultura comercial*<br><br>**II,** Permiso, para:<br><br>**Inciso g)** *Acuacultura de fomento*<br><br>**III,** *Autorización, para:*<br><br>**Inciso d)** *Recolectar del medio natural reproductores, larvas, postlarvas, crías, huevos, semillas, alevines o en cualquier otro estadio, y*<br><br>**Inciso e)** *Acuacultura didáctica.* | | |

| | | |
|---|---|---|
| **Artículos 22.-** *la Secretaría podrá inscribir en el Registro Nacional de Pesca a los acuicultores que no requieran concesión, permiso o Autorización.* | Al **proyecto** le aplica el Artículo, incisos y, fracciones anteriores, porque se trata de una actividad acuícola con fines comerciales. | Por el hecho de presentar a la autoridad correspondiente (SEMARNAT) la Manifestación de Impacto Ambiental, el promovente está cumpliendo con este apartado.<br><br>El proyecto se vincula por la obligatoriedad de obtener la autorización correspondiente para realizar las obras descritas en esta manifestación de impacto ambiental.<br><br>Como ya se mencionó anteriormente, la promovente una vez autorizado el proyecto en materia ambiental procederá a tramitar el Registro Nacional de Pesca para la unidad de producción acuícola. |
| **Art. 30°.-** *Las actividades pesqueras se clasifican en:*<br><br>**II.-** *Cultivo o acuacultura con fines* | | |
| **Artículo 31°.-** *Para realizar las actividades de pesca se requiere lo siguiente:*<br><br>**I,** *Concesión, para:*<br><br>**Inciso b)** *Acuacultura comercial*<br><br>**II,** Permiso, para:<br><br>**Inciso g)** *Acuacultura de fomento*<br><br>**III,** *Autorización, para:*<br><br>**Inciso d)** *Recolectar del medio natural reproductores, larvas, postlarvas, crías, huevos, semillas, alevines o en cualquier otro estadio, y*<br><br>**Inciso e)** *Acuacultura didáctica.* | | |

| | | |
|---|---|---|
| **Artículos 22.-** *la Secretaría podrá inscribir en el Registro Nacional de Pesca a los acuicultores que no requieran concesión, permiso o Autorización.* | Al **proyecto** le aplica el Artículo, incisos y, fracciones anteriores, porque se trata de una actividad acuícola con fines comerciales. | Por el hecho de presentar a la autoridad correspondiente (SEMARNAT) la Manifestación de Impacto Ambiental, el promovente está cumpliendo con este apartado.<br><br>El proyecto se vincula por la obligatoriedad de obtener la autorización correspondiente para realizar las obras descritas en esta manifestación de impacto ambiental.<br><br>Como ya se mencionó anteriormente, la promovente una vez autorizado el proyecto en materia ambiental procederá a tramitar el Registro Nacional de Pesca para la unidad de producción acuícola. |
| **Art. 30°.-** *Las actividades pesqueras se clasifican en:*<br><br>**II.-** *Cultivo o acuacultura con fines* | | |
| **Artículo 31°.-** *Para realizar las actividades de pesca se requiere lo siguiente:*<br><br>**I,** *Concesión, para:*<br><br>**Inciso b)** *Acuacultura comercial*<br><br>**II,** Permiso, para:<br><br>**Inciso g)** *Acuacultura de fomento*<br><br>**III,** *Autorización, para:*<br><br>**Inciso d)** *Recolectar del medio natural reproductores, larvas, postlarvas, crías, huevos, semillas, alevines o en cualquier otro estadio, y*<br><br>**Inciso e)** *Acuacultura didáctica.* | | |

| | | |
|---|---|---|
| **Artículos 22.-** *la Secretaría podrá inscribir en el Registro Nacional de Pesca a los acuicultores que no requieran concesión, permiso o Autorización.* | Al **proyecto** le aplica el Artículo, incisos y, fracciones anteriores, porque se trata de una actividad acuícola con fines comerciales. | Por el hecho de presentar a la autoridad correspondiente (SEMARNAT) la Manifestación de Impacto Ambiental, el promovente está cumpliendo con este apartado.<br><br>El proyecto se vincula por la obligatoriedad de obtener la autorización correspondiente para realizar las obras descritas en esta manifestación de impacto ambiental.<br><br>Como ya se mencionó anteriormente, la promovente una vez autorizado el proyecto en materia ambiental procederá a tramitar el Registro Nacional de Pesca para la unidad de producción acuícola. |
| **Art. 30°.-** *Las actividades pesqueras se clasifican en:*<br><br>**II.-** *Cultivo o acuacultura con fines* | | |
| **Artículo 31°.-** *Para realizar las actividades de pesca se requiere lo siguiente:*<br><br>**I,** *Concesión, para:*<br><br>**Inciso b)** *Acuacultura comercial*<br><br>**II,** Permiso, para:<br><br>**Inciso g)** *Acuacultura de fomento*<br><br>**III,** *Autorización, para:*<br><br>**Inciso d)** *Recolectar del medio natural reproductores, larvas, postlarvas, crías, huevos, semillas, alevines o en cualquier otro estadio, y*<br><br>**Inciso e)** *Acuacultura didáctica.* | | |

| | | |
|---|---|---|
| **Artículos 22.-** *la Secretaría podrá inscribir en el Registro Nacional de Pesca a los acuicultores que no requieran concesión, permiso o Autorización.* | Al **proyecto** le aplica el Artículo, incisos y, fracciones anteriores, porque se trata de una actividad acuícola con fines comerciales. | Por el hecho de presentar a la autoridad correspondiente (SEMARNAT) la Manifestación de Impacto Ambiental, el promovente está cumpliendo con este apartado.<br><br>El proyecto se vincula por la obligatoriedad de obtener la autorización correspondiente para realizar las obras descritas en esta manifestación de impacto ambiental.<br><br>Como ya se mencionó anteriormente, la promovente una vez autorizado el proyecto en materia ambiental procederá a tramitar el Registro Nacional de Pesca para la unidad de producción acuícola. |
| **Art. 30°.-** *Las actividades pesqueras se clasifican en:*<br><br>**II.-** *Cultivo o acuacultura con fines* | | |
| **Artículo 31°.-** *Para realizar las actividades de pesca se requiere lo siguiente:*<br><br>**I,** *Concesión, para:*<br><br>**Inciso b)** *Acuacultura comercial*<br><br>**II,** Permiso, para:<br><br>**Inciso g)** *Acuacultura de fomento*<br><br>**III,** *Autorización, para:*<br><br>**Inciso d)** *Recolectar del medio natural reproductores, larvas, postlarvas, crías, huevos, semillas, alevines o en cualquier otro estadio, y*<br><br>**Inciso e)** *Acuacultura didáctica.* | | |

| | | |
|---|---|---|
| **Artículos 22.-** *la Secretaría podrá inscribir en el Registro Nacional de Pesca a los acuicultores que no requieran concesión, permiso o Autorización.* | Al **proyecto** le aplica el Artículo, incisos y, fracciones anteriores, porque se trata de una actividad acuícola con fines comerciales. | Por el hecho de presentar a la autoridad correspondiente (SEMARNAT) la Manifestación de Impacto Ambiental, el promovente está cumpliendo con este apartado.<br><br>El proyecto se vincula por la obligatoriedad de obtener la autorización correspondiente para realizar las obras descritas en esta manifestación de impacto ambiental.<br><br>Como ya se mencionó anteriormente, la promovente una vez autorizado el proyecto en materia ambiental procederá a tramitar el Registro Nacional de Pesca para la unidad de producción acuícola. |
| **Art. 30°.-** *Las actividades pesqueras se clasifican en:*<br><br>**II.-** *Cultivo o acuacultura con fines* | | |
| **Artículo 31°.-** *Para realizar las actividades de pesca se requiere lo siguiente:*<br><br>**I,** *Concesión, para:*<br><br>**Inciso b)** *Acuacultura comercial*<br><br>**II,** Permiso, para:<br><br>**Inciso g)** *Acuacultura de fomento*<br><br>**III,** *Autorización, para:*<br><br>**Inciso d)** *Recolectar del medio natural reproductores, larvas, postlarvas, crías, huevos, semillas, alevines o en cualquier otro estadio, y*<br><br>**Inciso e)** *Acuacultura didáctica.* | | |

| | | |
|---|---|---|
| **Artículos 22.-** *la Secretaría podrá inscribir en el Registro Nacional de Pesca a los acuicultores que no requieran concesión, permiso o Autorización.* | Al **proyecto** le aplica el Artículo, incisos y, fracciones anteriores, porque se trata de una actividad acuícola con fines comerciales. | Por el hecho de presentar a la autoridad correspondiente (SEMARNAT) la Manifestación de Impacto Ambiental, el promovente está cumpliendo con este apartado.<br><br>El proyecto se vincula por la obligatoriedad de obtener la autorización correspondiente para realizar las obras descritas en esta manifestación de impacto ambiental.<br><br>Como ya se mencionó anteriormente, la promovente una vez autorizado el proyecto en materia ambiental procederá a tramitar el Registro Nacional de Pesca para la unidad de producción acuícola. |
| **Art. 30°.-** *Las actividades pesqueras se clasifican en:*<br><br>**II.-** *Cultivo o acuacultura con fines* | | |
| **Artículo 31°.-** *Para realizar las actividades de pesca se requiere lo siguiente:*<br><br>**I,** *Concesión, para:*<br><br>**Inciso b)** *Acuacultura comercial*<br><br>**II,** Permiso, para:<br><br>**Inciso g)** *Acuacultura de fomento*<br><br>**III,** *Autorización, para:*<br><br>**Inciso d)** *Recolectar del medio natural reproductores, larvas, postlarvas, crías, huevos, semillas, alevines o en cualquier otro estadio, y*<br><br>**Inciso e)** *Acuacultura didáctica.* | | |

| | | |
|---|---|---|
| **Artículos 22.-** *la Secretaría podrá inscribir en el Registro Nacional de Pesca a los acuicultores que no requieran concesión, permiso o Autorización.* | Al **proyecto** le aplica el Artículo, incisos y, fracciones anteriores, porque se trata de una actividad acuícola con fines comerciales. | Por el hecho de presentar a la autoridad correspondiente (SEMARNAT) la Manifestación de Impacto Ambiental, el promovente está cumpliendo con este apartado.<br><br>El proyecto se vincula por la obligatoriedad de obtener la autorización correspondiente para realizar las obras descritas en esta manifestación de impacto ambiental.<br><br>Como ya se mencionó anteriormente, la promovente una vez autorizado el proyecto en materia ambiental procederá a tramitar el Registro Nacional de Pesca para la unidad de producción acuícola. |
| **Art. 30°.-** *Las actividades pesqueras se clasifican en:*<br><br>**II.-** *Cultivo o acuacultura con fines* | | |
| **Artículo 31°.-** *Para realizar las actividades de pesca se requiere lo siguiente:*<br><br>**I,** *Concesión, para:*<br><br>**Inciso b)** *Acuacultura comercial*<br><br>**II,** Permiso, para:<br><br>**Inciso g)** *Acuacultura de fomento*<br><br>**III,** *Autorización, para:*<br><br>**Inciso d)** *Recolectar del medio natural reproductores, larvas, postlarvas, crías, huevos, semillas, alevines o en cualquier otro estadio, y*<br><br>**Inciso e)** *Acuacultura didáctica.* | | |

| | | |
|---|---|---|
| **Artículos 22.-** *la Secretaría podrá inscribir en el Registro Nacional de Pesca a los acuicultores que no requieran concesión, permiso o Autorización.* | Al **proyecto** le aplica el Artículo, incisos y, fracciones anteriores, porque se trata de una actividad acuícola con fines comerciales. | Por el hecho de presentar a la autoridad correspondiente (SEMARNAT) la Manifestación de Impacto Ambiental, el promovente está cumpliendo con este apartado.<br><br>El proyecto se vincula por la obligatoriedad de obtener la autorización correspondiente para realizar las obras descritas en esta manifestación de impacto ambiental.<br><br>Como ya se mencionó anteriormente, la promovente una vez autorizado el proyecto en materia ambiental procederá a tramitar el Registro Nacional de Pesca para la unidad de producción acuícola. |
| **Art. 30°.-** *Las actividades pesqueras se clasifican en:*<br><br>**II.-** *Cultivo o acuacultura con fines* | | |
| **Artículo 31°.-** *Para realizar las actividades de pesca se requiere lo siguiente:*<br><br>**I,** *Concesión, para:*<br><br>**Inciso b)** *Acuacultura comercial*<br><br>**II,** Permiso, para:<br><br>**Inciso g)** *Acuacultura de fomento*<br><br>**III,** *Autorización, para:*<br><br>**Inciso d)** *Recolectar del medio natural reproductores, larvas, postlarvas, crías, huevos, semillas, alevines o en cualquier otro estadio, y*<br><br>**Inciso e)** *Acuacultura didáctica.* | | |

| | | |
|---|---|---|
| **Artículos 22.-** *la Secretaría podrá inscribir en el Registro Nacional de Pesca a los acuicultores que no requieran concesión, permiso o Autorización.* | Al **proyecto** le aplica el Artículo, incisos y, fracciones anteriores, porque se trata de una actividad acuícola con fines comerciales. | Por el hecho de presentar a la autoridad correspondiente (SEMARNAT) la Manifestación de Impacto Ambiental, el promovente está cumpliendo con este apartado.<br><br>El proyecto se vincula por la obligatoriedad de obtener la autorización correspondiente para realizar las obras descritas en esta manifestación de impacto ambiental.<br><br>Como ya se mencionó anteriormente, la promovente una vez autorizado el proyecto en materia ambiental procederá a tramitar el Registro Nacional de Pesca para la unidad de producción acuícola. |
| **Art. 30°.-** *Las actividades pesqueras se clasifican en:*<br><br>**II.-** *Cultivo o acuacultura con fines* | | |
| **Artículo 31°.-** *Para realizar las actividades de pesca se requiere lo siguiente:*<br><br>**I,** *Concesión, para:*<br><br>**Inciso b)** *Acuacultura comercial*<br><br>**II,** Permiso, para:<br><br>**Inciso g)** *Acuacultura de fomento*<br><br>**III,** *Autorización, para:*<br><br>**Inciso d)** *Recolectar del medio natural reproductores, larvas, postlarvas, crías, huevos, semillas, alevines o en cualquier otro estadio, y*<br><br>**Inciso e)** *Acuacultura didáctica.* | | |

| | | |
|---|---|---|
| **Artículos 22.-** *la Secretaría podrá inscribir en el Registro Nacional de Pesca a los acuicultores que no requieran concesión, permiso o Autorización.* | Al **proyecto** le aplica el Artículo, incisos y, fracciones anteriores, porque se trata de una actividad acuícola con fines comerciales. | Por el hecho de presentar a la autoridad correspondiente (SEMARNAT) la Manifestación de Impacto Ambiental, el promovente está cumpliendo con este apartado.<br><br>El proyecto se vincula por la obligatoriedad de obtener la autorización correspondiente para realizar las obras descritas en esta manifestación de impacto ambiental.<br><br>Como ya se mencionó anteriormente, la promovente una vez autorizado el proyecto en materia ambiental procederá a tramitar el Registro Nacional de Pesca para la unidad de producción acuícola. |
| **Art. 30°.-** *Las actividades pesqueras se clasifican en:*<br><br>**II.-** *Cultivo o acuacultura con fines* | | |
| **Artículo 31°.-** *Para realizar las actividades de pesca se requiere lo siguiente:*<br><br>**I,** *Concesión, para:*<br><br>**Inciso b)** *Acuacultura comercial*<br><br>**II,** Permiso, para:<br><br>**Inciso g)** *Acuacultura de fomento*<br><br>**III,** *Autorización, para:*<br><br>**Inciso d)** *Recolectar del medio natural reproductores, larvas, postlarvas, crías, huevos, semillas, alevines o en cualquier otro estadio, y*<br><br>**Inciso e)** *Acuacultura didáctica.* | | |

| | | |
|---|---|---|
| **Artículos 22.-** *la Secretaría podrá inscribir en el Registro Nacional de Pesca a los acuicultores que no requieran concesión, permiso o Autorización.* | Al **proyecto** le aplica el Artículo, incisos y, fracciones anteriores, porque se trata de una actividad acuícola con fines comerciales. | Por el hecho de presentar a la autoridad correspondiente (SEMARNAT) la Manifestación de Impacto Ambiental, el promovente está cumpliendo con este apartado.<br><br>El proyecto se vincula por la obligatoriedad de obtener la autorización correspondiente para realizar las obras descritas en esta manifestación de impacto ambiental.<br><br>Como ya se mencionó anteriormente, la promovente una vez autorizado el proyecto en materia ambiental procederá a tramitar el Registro Nacional de Pesca para la unidad de producción acuícola. |
| **Art. 30°.-** *Las actividades pesqueras se clasifican en:*<br><br>**II.-** *Cultivo o acuacultura con fines* | | |
| **Artículo 31°.-** *Para realizar las actividades de pesca se requiere lo siguiente:*<br><br>**I,** *Concesión, para:*<br><br>**Inciso b)** *Acuacultura comercial*<br><br>**II,** Permiso, para:<br><br>**Inciso g)** *Acuacultura de fomento*<br><br>**III,** *Autorización, para:*<br><br>**Inciso d)** *Recolectar del medio natural reproductores, larvas, postlarvas, crías, huevos, semillas, alevines o en cualquier otro estadio, y*<br><br>**Inciso e)** *Acuacultura didáctica.* | | |

| | | |
|---|---|---|
| **Artículos 22.-** *la Secretaría podrá inscribir en el Registro Nacional de Pesca a los acuicultores que no requieran concesión, permiso o Autorización.* | Al **proyecto** le aplica el Artículo, incisos y, fracciones anteriores, porque se trata de una actividad acuícola con fines comerciales. | Por el hecho de presentar a la autoridad correspondiente (SEMARNAT) la Manifestación de Impacto Ambiental, el promovente está cumpliendo con este apartado.<br><br>El proyecto se vincula por la obligatoriedad de obtener la autorización correspondiente para realizar las obras descritas en esta manifestación de impacto ambiental.<br><br>Como ya se mencionó anteriormente, la promovente una vez autorizado el proyecto en materia ambiental procederá a tramitar el Registro Nacional de Pesca para la unidad de producción acuícola. |
| **Art. 30°.-** *Las actividades pesqueras se clasifican en:*<br><br>**II.-** *Cultivo o acuacultura con fines* | | |
| **Artículo 31°.-** *Para realizar las actividades de pesca se requiere lo siguiente:*<br><br>**I,** *Concesión, para:*<br><br>**Inciso b)** *Acuacultura comercial*<br><br>**II,** Permiso, para:<br><br>**Inciso g)** *Acuacultura de fomento*<br><br>**III,** *Autorización, para:*<br><br>**Inciso d)** *Recolectar del medio natural reproductores, larvas, postlarvas, crías, huevos, semillas, alevines o en cualquier otro estadio, y*<br><br>**Inciso e)** *Acuacultura didáctica.* | | |

| | | |
|---|---|---|
| **Artículos 22.-** *la Secretaría podrá inscribir en el Registro Nacional de Pesca a los acuicultores que no requieran concesión, permiso o Autorización.* | Al **proyecto** le aplica el Artículo, incisos y, fracciones anteriores, porque se trata de una actividad acuícola con fines comerciales. | Por el hecho de presentar a la autoridad correspondiente (SEMARNAT) la Manifestación de Impacto Ambiental, el promovente está cumpliendo con este apartado.<br><br>El proyecto se vincula por la obligatoriedad de obtener la autorización correspondiente para realizar las obras descritas en esta manifestación de impacto ambiental.<br><br>Como ya se mencionó anteriormente, la promovente una vez autorizado el proyecto en materia ambiental procederá a tramitar el Registro Nacional de Pesca para la unidad de producción acuícola. |
| **Art. 30°.-** *Las actividades pesqueras se clasifican en:*<br><br>**II.-** *Cultivo o acuacultura con fines* | | |
| **Artículo 31°.-** *Para realizar las actividades de pesca se requiere lo siguiente:*<br><br>**I,** *Concesión, para:*<br><br>**Inciso b)** *Acuacultura comercial*<br><br>**II,** Permiso, para:<br><br>**Inciso g)** *Acuacultura de fomento*<br><br>**III,** *Autorización, para:*<br><br>**Inciso d)** *Recolectar del medio natural reproductores, larvas, postlarvas, crías, huevos, semillas, alevines o en cualquier otro estadio, y*<br><br>**Inciso e)** *Acuacultura didáctica.* | | |

| | | |
|---|---|---|
| **Artículos 22.-** *la Secretaría podrá inscribir en el Registro Nacional de Pesca a los acuicultores que no requieran concesión, permiso o Autorización.* | Al **proyecto** le aplica el Artículo, incisos y, fracciones anteriores, porque se trata de una actividad acuícola con fines comerciales. | Por el hecho de presentar a la autoridad correspondiente (SEMARNAT) la Manifestación de Impacto Ambiental, el promovente está cumpliendo con este apartado.<br><br>El proyecto se vincula por la obligatoriedad de obtener la autorización correspondiente para realizar las obras descritas en esta manifestación de impacto ambiental.<br><br>Como ya se mencionó anteriormente, la promovente una vez autorizado el proyecto en materia ambiental procederá a tramitar el Registro Nacional de Pesca para la unidad de producción acuícola. |
| **Art. 30°.-** *Las actividades pesqueras se clasifican en:*<br><br>**II.-** *Cultivo o acuacultura con fines* | | |
| **Artículo 31°.-** *Para realizar las actividades de pesca se requiere lo siguiente:*<br><br>**I,** *Concesión, para:*<br><br>**Inciso b)** *Acuacultura comercial*<br><br>**II,** Permiso, para:<br><br>**Inciso g)** *Acuacultura de fomento*<br><br>**III,** *Autorización, para:*<br><br>**Inciso d)** *Recolectar del medio natural reproductores, larvas, postlarvas, crías, huevos, semillas, alevines o en cualquier otro estadio, y*<br><br>**Inciso e)** *Acuacultura didáctica.* | | |

| | | |
|---|---|---|
| **Artículos 22.-** *la Secretaría podrá inscribir en el Registro Nacional de Pesca a los acuicultores que no requieran concesión, permiso o Autorización.* | Al **proyecto** le aplica el Artículo, incisos y, fracciones anteriores, porque se trata de una actividad acuícola con fines comerciales. | Por el hecho de presentar a la autoridad correspondiente (SEMARNAT) la Manifestación de Impacto Ambiental, el promovente está cumpliendo con este apartado.<br><br>El proyecto se vincula por la obligatoriedad de obtener la autorización correspondiente para realizar las obras descritas en esta manifestación de impacto ambiental.<br><br>Como ya se mencionó anteriormente, la promovente una vez autorizado el proyecto en materia ambiental procederá a tramitar el Registro Nacional de Pesca para la unidad de producción acuícola. |
| **Art. 30°.-** *Las actividades pesqueras se clasifican en:*<br><br>**II.-** *Cultivo o acuacultura con fines* | | |
| **Artículo 31°.-** *Para realizar las actividades de pesca se requiere lo siguiente:*<br><br>**I,** *Concesión, para:*<br><br>**Inciso b)** *Acuacultura comercial*<br><br>**II,** Permiso, para:<br><br>**Inciso g)** *Acuacultura de fomento*<br><br>**III,** *Autorización, para:*<br><br>**Inciso d)** *Recolectar del medio natural reproductores, larvas, postlarvas, crías, huevos, semillas, alevines o en cualquier otro estadio, y*<br><br>**Inciso e)** *Acuacultura didáctica.* | | |

| | | |
|---|---|---|
| **Artículos 22.-** *la Secretaría podrá inscribir en el Registro Nacional de Pesca a los acuicultores que no requieran concesión, permiso o Autorización.* | Al **proyecto** le aplica el Artículo, incisos y, fracciones anteriores, porque se trata de una actividad acuícola con fines comerciales. | Por el hecho de presentar a la autoridad correspondiente (SEMARNAT) la Manifestación de Impacto Ambiental, el promovente está cumpliendo con este apartado.<br><br>El proyecto se vincula por la obligatoriedad de obtener la autorización correspondiente para realizar las obras descritas en esta manifestación de impacto ambiental.<br><br>Como ya se mencionó anteriormente, la promovente una vez autorizado el proyecto en materia ambiental procederá a tramitar el Registro Nacional de Pesca para la unidad de producción acuícola. |
| **Art. 30°.-** *Las actividades pesqueras se clasifican en:*<br><br>**II.-** *Cultivo o acuacultura con fines* | | |
| **Artículo 31°.-** *Para realizar las actividades de pesca se requiere lo siguiente:*<br><br>**I,** *Concesión, para:*<br><br>**Inciso b)** *Acuacultura comercial*<br><br>**II,** Permiso, para:<br><br>**Inciso g)** *Acuacultura de fomento*<br><br>**III,** *Autorización, para:*<br><br>**Inciso d)** *Recolectar del medio natural reproductores, larvas, postlarvas, crías, huevos, semillas, alevines o en cualquier otro estadio, y*<br><br>**Inciso e)** *Acuacultura didáctica.* | | |

| | | |
|---|---|---|
| **Artículos 22.-** *la Secretaría podrá inscribir en el Registro Nacional de Pesca a los acuicultores que no requieran concesión, permiso o Autorización.* | Al **proyecto** le aplica el Artículo, incisos y, fracciones anteriores, porque se trata de una actividad acuícola con fines comerciales. | Por el hecho de presentar a la autoridad correspondiente (SEMARNAT) la Manifestación de Impacto Ambiental, el promovente está cumpliendo con este apartado.<br><br>El proyecto se vincula por la obligatoriedad de obtener la autorización correspondiente para realizar las obras descritas en esta manifestación de impacto ambiental.<br><br>Como ya se mencionó anteriormente, la promovente una vez autorizado el proyecto en materia ambiental procederá a tramitar el Registro Nacional de Pesca para la unidad de producción acuícola. |
| **Art. 30°.-** *Las actividades pesqueras se clasifican en:*<br><br>**II.-** *Cultivo o acuacultura con fines* | | |
| **Artículo 31°.-** *Para realizar las actividades de pesca se requiere lo siguiente:*<br><br>**I,** *Concesión, para:*<br><br>**Inciso b)** *Acuacultura comercial*<br><br>**II,** Permiso, para:<br><br>**Inciso g)** *Acuacultura de fomento*<br><br>**III,** *Autorización, para:*<br><br>**Inciso d)** *Recolectar del medio natural reproductores, larvas, postlarvas, crías, huevos, semillas, alevines o en cualquier otro estadio, y*<br><br>**Inciso e)** *Acuacultura didáctica.* | | |

| | | |
|---|---|---|
| **Artículos 22.-** *la Secretaría podrá inscribir en el Registro Nacional de Pesca a los acuicultores que no requieran concesión, permiso o Autorización.* | Al **proyecto** le aplica el Artículo, incisos y, fracciones anteriores, porque se trata de una actividad acuícola con fines comerciales. | Por el hecho de presentar a la autoridad correspondiente (SEMARNAT) la Manifestación de Impacto Ambiental, el promovente está cumpliendo con este apartado.<br><br>El proyecto se vincula por la obligatoriedad de obtener la autorización correspondiente para realizar las obras descritas en esta manifestación de impacto ambiental.<br><br>Como ya se mencionó anteriormente, la promovente una vez autorizado el proyecto en materia ambiental procederá a tramitar el Registro Nacional de Pesca para la unidad de producción acuícola. |
| **Art. 30°.-** *Las actividades pesqueras se clasifican en:*<br><br>**II.-** *Cultivo o acuacultura con fines* | | |
| **Artículo 31°.-** *Para realizar las actividades de pesca se requiere lo siguiente:*<br><br>**I,** *Concesión, para:*<br><br>**Inciso b)** *Acuacultura comercial*<br><br>**II,** Permiso, para:<br><br>**Inciso g)** *Acuacultura de fomento*<br><br>**III,** *Autorización, para:*<br><br>**Inciso d)** *Recolectar del medio natural reproductores, larvas, postlarvas, crías, huevos, semillas, alevines o en cualquier otro estadio, y*<br><br>**Inciso e)** *Acuacultura didáctica.* | | |

| | | |
|---|---|---|
| **Artículos 22.-** *la Secretaría podrá inscribir en el Registro Nacional de Pesca a los acuicultores que no requieran concesión, permiso o Autorización.* | Al **proyecto** le aplica el Artículo, incisos y, fracciones anteriores, porque se trata de una actividad acuícola con fines comerciales. | Por el hecho de presentar a la autoridad correspondiente (SEMARNAT) la Manifestación de Impacto Ambiental, el promovente está cumpliendo con este apartado.<br><br>El proyecto se vincula por la obligatoriedad de obtener la autorización correspondiente para realizar las obras descritas en esta manifestación de impacto ambiental.<br><br>Como ya se mencionó anteriormente, la promovente una vez autorizado el proyecto en materia ambiental procederá a tramitar el Registro Nacional de Pesca para la unidad de producción acuícola. |
| **Art. 30°.-** *Las actividades pesqueras se clasifican en:*<br><br>**II.-** *Cultivo o acuacultura con fines* | | |
| **Artículo 31°.-** *Para realizar las actividades de pesca se requiere lo siguiente:*<br><br>**I,** *Concesión, para:*<br><br>**Inciso b)** *Acuacultura comercial*<br><br>**II,** Permiso, para:<br><br>**Inciso g)** *Acuacultura de fomento*<br><br>**III,** *Autorización, para:*<br><br>**Inciso d)** *Recolectar del medio natural reproductores, larvas, postlarvas, crías, huevos, semillas, alevines o en cualquier otro estadio, y*<br><br>**Inciso e)** *Acuacultura didáctica.* | | |

| | | |
|---|---|---|
| **Artículos 22.-** *la Secretaría podrá inscribir en el Registro Nacional de Pesca a los acuicultores que no requieran concesión, permiso o Autorización.* | Al **proyecto** le aplica el Artículo, incisos y, fracciones anteriores, porque se trata de una actividad acuícola con fines comerciales. | Por el hecho de presentar a la autoridad correspondiente (SEMARNAT) la Manifestación de Impacto Ambiental, el promovente está cumpliendo con este apartado.<br><br>El proyecto se vincula por la obligatoriedad de obtener la autorización correspondiente para realizar las obras descritas en esta manifestación de impacto ambiental.<br><br>Como ya se mencionó anteriormente, la promovente una vez autorizado el proyecto en materia ambiental procederá a tramitar el Registro Nacional de Pesca para la unidad de producción acuícola. |
| **Art. 30°.-** *Las actividades pesqueras se clasifican en:*<br><br>**II.-** *Cultivo o acuacultura con fines* | | |
| **Artículo 31°.-** *Para realizar las actividades de pesca se requiere lo siguiente:*<br><br>**I,** *Concesión, para:*<br><br>**Inciso b)** *Acuacultura comercial*<br><br>**II,** Permiso, para:<br><br>**Inciso g)** *Acuacultura de fomento*<br><br>**III,** *Autorización, para:*<br><br>**Inciso d)** *Recolectar del medio natural reproductores, larvas, postlarvas, crías, huevos, semillas, alevines o en cualquier otro estadio, y*<br><br>**Inciso e)** *Acuacultura didáctica.* | | |

| | | |
|---|---|---|
| **Artículos 22.-** *la Secretaría podrá inscribir en el Registro Nacional de Pesca a los acuicultores que no requieran concesión, permiso o Autorización.* | Al **proyecto** le aplica el Artículo, incisos y, fracciones anteriores, porque se trata de una actividad acuícola con fines comerciales. | Por el hecho de presentar a la autoridad correspondiente (SEMARNAT) la Manifestación de Impacto Ambiental, el promovente está cumpliendo con este apartado.<br><br>El proyecto se vincula por la obligatoriedad de obtener la autorización correspondiente para realizar las obras descritas en esta manifestación de impacto ambiental.<br><br>Como ya se mencionó anteriormente, la promovente una vez autorizado el proyecto en materia ambiental procederá a tramitar el Registro Nacional de Pesca para la unidad de producción acuícola. |
| **Art. 30°.-** *Las actividades pesqueras se clasifican en:*<br><br>**II.-** *Cultivo o acuacultura con fines* | | |
| **Artículo 31°.-** *Para realizar las actividades de pesca se requiere lo siguiente:*<br><br>**I,** *Concesión, para:*<br><br>**Inciso b)** *Acuacultura comercial*<br><br>**II,** Permiso, para:<br><br>**Inciso g)** *Acuacultura de fomento*<br><br>**III,** *Autorización, para:*<br><br>**Inciso d)** *Recolectar del medio natural reproductores, larvas, postlarvas, crías, huevos, semillas, alevines o en cualquier otro estadio, y*<br><br>**Inciso e)** *Acuacultura didáctica.* | | |

| | | |
|---|---|---|
| **Artículos 22.-** *la Secretaría podrá inscribir en el Registro Nacional de Pesca a los acuicultores que no requieran concesión, permiso o Autorización.* | Al **proyecto** le aplica el Artículo, incisos y, fracciones anteriores, porque se trata de una actividad acuícola con fines comerciales. | Por el hecho de presentar a la autoridad correspondiente (SEMARNAT) la Manifestación de Impacto Ambiental, el promovente está cumpliendo con este apartado.<br><br>El proyecto se vincula por la obligatoriedad de obtener la autorización correspondiente para realizar las obras descritas en esta manifestación de impacto ambiental.<br><br>Como ya se mencionó anteriormente, la promovente una vez autorizado el proyecto en materia ambiental procederá a tramitar el Registro Nacional de Pesca para la unidad de producción acuícola. |
| **Art. 30°.-** *Las actividades pesqueras se clasifican en:*<br><br>**II.-** *Cultivo o acuacultura con fines* | | |
| **Artículo 31°.-** *Para realizar las actividades de pesca se requiere lo siguiente:*<br><br>**I,** *Concesión, para:*<br><br>**Inciso b)** *Acuacultura comercial*<br><br>**II,** Permiso, para:<br><br>**Inciso g)** *Acuacultura de fomento*<br><br>**III,** *Autorización, para:*<br><br>**Inciso d)** *Recolectar del medio natural reproductores, larvas, postlarvas, crías, huevos, semillas, alevines o en cualquier otro estadio, y*<br><br>**Inciso e)** *Acuacultura didáctica.* | | |

| | | |
|---|---|---|
| **Artículos 22.-** *la Secretaría podrá inscribir en el Registro Nacional de Pesca a los acuicultores que no requieran concesión, permiso o Autorización.* | Al **proyecto** le aplica el Artículo, incisos y, fracciones anteriores, porque se trata de una actividad acuícola con fines comerciales. | Por el hecho de presentar a la autoridad correspondiente (SEMARNAT) la Manifestación de Impacto Ambiental, el promovente está cumpliendo con este apartado.<br><br>El proyecto se vincula por la obligatoriedad de obtener la autorización correspondiente para realizar las obras descritas en esta manifestación de impacto ambiental.<br><br>Como ya se mencionó anteriormente, la promovente una vez autorizado el proyecto en materia ambiental procederá a tramitar el Registro Nacional de Pesca para la unidad de producción acuícola. |
| **Art. 30°.-** *Las actividades pesqueras se clasifican en:*<br><br>**II.-** *Cultivo o acuacultura con fines* | | |
| **Artículo 31°.-** *Para realizar las actividades de pesca se requiere lo siguiente:*<br><br>**I,** *Concesión, para:*<br><br>**Inciso b)** *Acuacultura comercial*<br><br>**II,** Permiso, para:<br><br>**Inciso g)** *Acuacultura de fomento*<br><br>**III,** *Autorización, para:*<br><br>**Inciso d)** *Recolectar del medio natural reproductores, larvas, postlarvas, crías, huevos, semillas, alevines o en cualquier otro estadio, y*<br><br>**Inciso e)** *Acuacultura didáctica.* | | |

| | | |
|---|---|---|
| **Artículos 22.-** *la Secretaría podrá inscribir en el Registro Nacional de Pesca a los acuicultores que no requieran concesión, permiso o Autorización.* | Al **proyecto** le aplica el Artículo, incisos y, fracciones anteriores, porque se trata de una actividad acuícola con fines comerciales. | Por el hecho de presentar a la autoridad correspondiente (SEMARNAT) la Manifestación de Impacto Ambiental, el promovente está cumpliendo con este apartado.<br><br>El proyecto se vincula por la obligatoriedad de obtener la autorización correspondiente para realizar las obras descritas en esta manifestación de impacto ambiental.<br><br>Como ya se mencionó anteriormente, la promovente una vez autorizado el proyecto en materia ambiental procederá a tramitar el Registro Nacional de Pesca para la unidad de producción acuícola. |
| **Art. 30°.-** *Las actividades pesqueras se clasifican en:*<br><br>**II.-** *Cultivo o acuacultura con fines* | | |
| **Artículo 31°.-** *Para realizar las actividades de pesca se requiere lo siguiente:*<br><br>**I,** *Concesión, para:*<br><br>**Inciso b)** *Acuacultura comercial*<br><br>**II,** Permiso, para:<br><br>**Inciso g)** *Acuacultura de fomento*<br><br>**III,** *Autorización, para:*<br><br>**Inciso d)** *Recolectar del medio natural reproductores, larvas, postlarvas, crías, huevos, semillas, alevines o en cualquier otro estadio, y*<br><br>**Inciso e)** *Acuacultura didáctica.* | | |

| | | |
|---|---|---|
| **Artículos 22.-** *la Secretaría podrá inscribir en el Registro Nacional de Pesca a los acuicultores que no requieran concesión, permiso o Autorización.* | Al **proyecto** le aplica el Artículo, incisos y, fracciones anteriores, porque se trata de una actividad acuícola con fines comerciales. | Por el hecho de presentar a la autoridad correspondiente (SEMARNAT) la Manifestación de Impacto Ambiental, el promovente está cumpliendo con este apartado.<br><br>El proyecto se vincula por la obligatoriedad de obtener la autorización correspondiente para realizar las obras descritas en esta manifestación de impacto ambiental.<br><br>Como ya se mencionó anteriormente, la promovente una vez autorizado el proyecto en materia ambiental procederá a tramitar el Registro Nacional de Pesca para la unidad de producción acuícola. |
| **Art. 30°.-** *Las actividades pesqueras se clasifican en:*<br><br>**II.-** *Cultivo o acuacultura con fines* | | |
| **Artículo 31°.-** *Para realizar las actividades de pesca se requiere lo siguiente:*<br><br>**I,** *Concesión, para:*<br><br>**Inciso b)** *Acuacultura comercial*<br><br>**II,** Permiso, para:<br><br>**Inciso g)** *Acuacultura de fomento*<br><br>**III,** *Autorización, para:*<br><br>**Inciso d)** *Recolectar del medio natural reproductores, larvas, postlarvas, crías, huevos, semillas, alevines o en cualquier otro estadio, y*<br><br>**Inciso e)** *Acuacultura didáctica.* | | |

| | | |
|---|---|---|
| **Artículos 22.-** *la Secretaría podrá inscribir en el Registro Nacional de Pesca a los acuicultores que no requieran concesión, permiso o Autorización.* | Al **proyecto** le aplica el Artículo, incisos y, fracciones anteriores, porque se trata de una actividad acuícola con fines comerciales. | Por el hecho de presentar a la autoridad correspondiente (SEMARNAT) la Manifestación de Impacto Ambiental, el promovente está cumpliendo con este apartado.<br><br>El proyecto se vincula por la obligatoriedad de obtener la autorización correspondiente para realizar las obras descritas en esta manifestación de impacto ambiental.<br><br>Como ya se mencionó anteriormente, la promovente una vez autorizado el proyecto en materia ambiental procederá a tramitar el Registro Nacional de Pesca para la unidad de producción acuícola. |
| **Art. 30°.-** *Las actividades pesqueras se clasifican en:*<br><br>**II.-** *Cultivo o acuacultura con fines* | | |
| **Artículo 31°.-** *Para realizar las actividades de pesca se requiere lo siguiente:*<br><br>**I,** *Concesión, para:*<br><br>**Inciso b)** *Acuacultura comercial*<br><br>**II,** Permiso, para:<br><br>**Inciso g)** *Acuacultura de fomento*<br><br>**III,** *Autorización, para:*<br><br>**Inciso d)** *Recolectar del medio natural reproductores, larvas, postlarvas, crías, huevos, semillas, alevines o en cualquier otro estadio, y*<br><br>**Inciso e)** *Acuacultura didáctica.* | | |

| | | |
|---|---|---|
| **Artículos 22.-** *la Secretaría podrá inscribir en el Registro Nacional de Pesca a los acuicultores que no requieran concesión, permiso o Autorización.* | Al **proyecto** le aplica el Artículo, incisos y, fracciones anteriores, porque se trata de una actividad acuícola con fines comerciales. | Por el hecho de presentar a la autoridad correspondiente (SEMARNAT) la Manifestación de Impacto Ambiental, el promovente está cumpliendo con este apartado.<br><br>El proyecto se vincula por la obligatoriedad de obtener la autorización correspondiente para realizar las obras descritas en esta manifestación de impacto ambiental.<br><br>Como ya se mencionó anteriormente, la promovente una vez autorizado el proyecto en materia ambiental procederá a tramitar el Registro Nacional de Pesca para la unidad de producción acuícola. |
| **Art. 30°.-** *Las actividades pesqueras se clasifican en:*<br><br>**II.-** *Cultivo o acuacultura con fines* | | |
| **Artículo 31°.-** *Para realizar las actividades de pesca se requiere lo siguiente:*<br><br>**I,** *Concesión, para:*<br><br>**Inciso b)** *Acuacultura comercial*<br><br>**II,** Permiso, para:<br><br>**Inciso g)** *Acuacultura de fomento*<br><br>**III,** *Autorización, para:*<br><br>**Inciso d)** *Recolectar del medio natural reproductores, larvas, postlarvas, crías, huevos, semillas, alevines o en cualquier otro estadio, y*<br><br>**Inciso e)** *Acuacultura didáctica.* | | |

| | | |
|---|---|---|
| **Artículos 22.-** *la Secretaría podrá inscribir en el Registro Nacional de Pesca a los acuicultores que no requieran concesión, permiso o Autorización.* | Al **proyecto** le aplica el Artículo, incisos y, fracciones anteriores, porque se trata de una actividad acuícola con fines comerciales. | Por el hecho de presentar a la autoridad correspondiente (SEMARNAT) la Manifestación de Impacto Ambiental, el promovente está cumpliendo con este apartado.<br><br>El proyecto se vincula por la obligatoriedad de obtener la autorización correspondiente para realizar las obras descritas en esta manifestación de impacto ambiental.<br><br>Como ya se mencionó anteriormente, la promovente una vez autorizado el proyecto en materia ambiental procederá a tramitar el Registro Nacional de Pesca para la unidad de producción acuícola. |
| **Art. 30°.-** *Las actividades pesqueras se clasifican en:*<br><br>**II.-** *Cultivo o acuacultura con fines* | | |
| **Artículo 31°.-** *Para realizar las actividades de pesca se requiere lo siguiente:*<br><br>**I,** *Concesión, para:*<br><br>**Inciso b)** *Acuacultura comercial*<br><br>**II,** Permiso, para:<br><br>**Inciso g)** *Acuacultura de fomento*<br><br>**III,** *Autorización, para:*<br><br>**Inciso d)** *Recolectar del medio natural reproductores, larvas, postlarvas, crías, huevos, semillas, alevines o en cualquier otro estadio, y*<br><br>**Inciso e)** *Acuacultura didáctica.* | | |

| | | |
|---|---|---|
| **Artículos 22.-** *la Secretaría podrá inscribir en el Registro Nacional de Pesca a los acuicultores que no requieran concesión, permiso o Autorización.* | Al **proyecto** le aplica el Artículo, incisos y, fracciones anteriores, porque se trata de una actividad acuícola con fines comerciales. | Por el hecho de presentar a la autoridad correspondiente (SEMARNAT) la Manifestación de Impacto Ambiental, el promovente está cumpliendo con este apartado.<br><br>El proyecto se vincula por la obligatoriedad de obtener la autorización correspondiente para realizar las obras descritas en esta manifestación de impacto ambiental.<br><br>Como ya se mencionó anteriormente, la promovente una vez autorizado el proyecto en materia ambiental procederá a tramitar el Registro Nacional de Pesca para la unidad de producción acuícola. |
| **Art. 30°.-** *Las actividades pesqueras se clasifican en:*<br><br>**II.-** *Cultivo o acuacultura con fines* | | |
| **Artículo 31°.-** *Para realizar las actividades de pesca se requiere lo siguiente:*<br><br>**I,** *Concesión, para:*<br><br>**Inciso b)** *Acuacultura comercial*<br><br>**II,** Permiso, para:<br><br>**Inciso g)** *Acuacultura de fomento*<br><br>**III,** *Autorización, para:*<br><br>**Inciso d)** *Recolectar del medio natural reproductores, larvas, postlarvas, crías, huevos, semillas, alevines o en cualquier otro estadio, y*<br><br>**Inciso e)** *Acuacultura didáctica.* | | |

| | | |
|---|---|---|
| **Artículos 22.-** *la Secretaría podrá inscribir en el Registro Nacional de Pesca a los acuicultores que no requieran concesión, permiso o Autorización.* | Al **proyecto** le aplica el Artículo, incisos y, fracciones anteriores, porque se trata de una actividad acuícola con fines comerciales. | Por el hecho de presentar a la autoridad correspondiente (SEMARNAT) la Manifestación de Impacto Ambiental, el promovente está cumpliendo con este apartado.<br><br>El proyecto se vincula por la obligatoriedad de obtener la autorización correspondiente para realizar las obras descritas en esta manifestación de impacto ambiental.<br><br>Como ya se mencionó anteriormente, la promovente una vez autorizado el proyecto en materia ambiental procederá a tramitar el Registro Nacional de Pesca para la unidad de producción acuícola. |
| **Art. 30°.-** *Las actividades pesqueras se clasifican en:*<br><br>**II.-** *Cultivo o acuacultura con fines* | | |
| **Artículo 31°.-** *Para realizar las actividades de pesca se requiere lo siguiente:*<br><br>**I,** *Concesión, para:*<br><br>**Inciso b)** *Acuacultura comercial*<br><br>**II,** Permiso, para:<br><br>**Inciso g)** *Acuacultura de fomento*<br><br>**III,** *Autorización, para:*<br><br>**Inciso d)** *Recolectar del medio natural reproductores, larvas, postlarvas, crías, huevos, semillas, alevines o en cualquier otro estadio, y*<br><br>**Inciso e)** *Acuacultura didáctica.* | | |

| | | |
|---|---|---|
| **Artículos 22.-** *la Secretaría podrá inscribir en el Registro Nacional de Pesca a los acuicultores que no requieran concesión, permiso o Autorización.* | Al **proyecto** le aplica el Artículo, incisos y, fracciones anteriores, porque se trata de una actividad acuícola con fines comerciales. | Por el hecho de presentar a la autoridad correspondiente (SEMARNAT) la Manifestación de Impacto Ambiental, el promovente está cumpliendo con este apartado.<br><br>El proyecto se vincula por la obligatoriedad de obtener la autorización correspondiente para realizar las obras descritas en esta manifestación de impacto ambiental.<br><br>Como ya se mencionó anteriormente, la promovente una vez autorizado el proyecto en materia ambiental procederá a tramitar el Registro Nacional de Pesca para la unidad de producción acuícola. |
| **Art. 30°.-** *Las actividades pesqueras se clasifican en:*<br><br>**II.-** *Cultivo o acuacultura con fines* | | |
| **Artículo 31°.-** *Para realizar las actividades de pesca se requiere lo siguiente:*<br><br>**I,** *Concesión, para:*<br><br>**Inciso b)** *Acuacultura comercial*<br><br>**II,** Permiso, para:<br><br>**Inciso g)** *Acuacultura de fomento*<br><br>**III,** *Autorización, para:*<br><br>**Inciso d)** *Recolectar del medio natural reproductores, larvas, postlarvas, crías, huevos, semillas, alevines o en cualquier otro estadio, y*<br><br>**Inciso e)** *Acuacultura didáctica.* | | |

| | | |
|---|---|---|
| **Artículos 22.-** *la Secretaría podrá inscribir en el Registro Nacional de Pesca a los acuicultores que no requieran concesión, permiso o Autorización.* | Al **proyecto** le aplica el Artículo, incisos y, fracciones anteriores, porque se trata de una actividad acuícola con fines comerciales. | Por el hecho de presentar a la autoridad correspondiente (SEMARNAT) la Manifestación de Impacto Ambiental, el promovente está cumpliendo con este apartado.<br><br>El proyecto se vincula por la obligatoriedad de obtener la autorización correspondiente para realizar las obras descritas en esta manifestación de impacto ambiental.<br><br>Como ya se mencionó anteriormente, la promovente una vez autorizado el proyecto en materia ambiental procederá a tramitar el Registro Nacional de Pesca para la unidad de producción acuícola. |
| **Art. 30°.-** *Las actividades pesqueras se clasifican en:*<br><br>**II.-** *Cultivo o acuacultura con fines* | | |
| **Artículo 31°.-** *Para realizar las actividades de pesca se requiere lo siguiente:*<br><br>**I,** *Concesión, para:*<br><br>**Inciso b)** *Acuacultura comercial*<br><br>**II,** Permiso, para:<br><br>**Inciso g)** *Acuacultura de fomento*<br><br>**III,** *Autorización, para:*<br><br>**Inciso d)** *Recolectar del medio natural reproductores, larvas, postlarvas, crías, huevos, semillas, alevines o en cualquier otro estadio, y*<br><br>**Inciso e)** *Acuacultura didáctica.* | | |

| | | |
|---|---|---|
| **Artículos 22.-** *la Secretaría podrá inscribir en el Registro Nacional de Pesca a los acuicultores que no requieran concesión, permiso o Autorización.* | Al **proyecto** le aplica el Artículo, incisos y, fracciones anteriores, porque se trata de una actividad acuícola con fines comerciales. | Por el hecho de presentar a la autoridad correspondiente (SEMARNAT) la Manifestación de Impacto Ambiental, el promovente está cumpliendo con este apartado.<br><br>El proyecto se vincula por la obligatoriedad de obtener la autorización correspondiente para realizar las obras descritas en esta manifestación de impacto ambiental.<br><br>Como ya se mencionó anteriormente, la promovente una vez autorizado el proyecto en materia ambiental procederá a tramitar el Registro Nacional de Pesca para la unidad de producción acuícola. |
| **Art. 30°.-** *Las actividades pesqueras se clasifican en:*<br><br>**II.-** *Cultivo o acuacultura con fines* | | |
| **Artículo 31°.-** *Para realizar las actividades de pesca se requiere lo siguiente:*<br><br>**I,** *Concesión, para:*<br><br>**Inciso b)** *Acuacultura comercial*<br><br>**II,** Permiso, para:<br><br>**Inciso g)** *Acuacultura de fomento*<br><br>**III,** *Autorización, para:*<br><br>**Inciso d)** *Recolectar del medio natural reproductores, larvas, postlarvas, crías, huevos, semillas, alevines o en cualquier otro estadio, y*<br><br>**Inciso e)** *Acuacultura didáctica.* | | |

| | | |
|---|---|---|
| **Artículos 22.-** *la Secretaría podrá inscribir en el Registro Nacional de Pesca a los acuicultores que no requieran concesión, permiso o Autorización.* | Al **proyecto** le aplica el Artículo, incisos y, fracciones anteriores, porque se trata de una actividad acuícola con fines comerciales. | Por el hecho de presentar a la autoridad correspondiente (SEMARNAT) la Manifestación de Impacto Ambiental, el promovente está cumpliendo con este apartado.<br><br>El proyecto se vincula por la obligatoriedad de obtener la autorización correspondiente para realizar las obras descritas en esta manifestación de impacto ambiental.<br><br>Como ya se mencionó anteriormente, la promovente una vez autorizado el proyecto en materia ambiental procederá a tramitar el Registro Nacional de Pesca para la unidad de producción acuícola. |
| **Art. 30°.-** *Las actividades pesqueras se clasifican en:*<br><br>**II.-** *Cultivo o acuacultura con fines* | | |
| **Artículo 31°.-** *Para realizar las actividades de pesca se requiere lo siguiente:*<br><br>**I,** *Concesión, para:*<br><br>**Inciso b)** *Acuacultura comercial*<br><br>**II,** Permiso, para:<br><br>**Inciso g)** *Acuacultura de fomento*<br><br>**III,** *Autorización, para:*<br><br>**Inciso d)** *Recolectar del medio natural reproductores, larvas, postlarvas, crías, huevos, semillas, alevines o en cualquier otro estadio, y*<br><br>**Inciso e)** *Acuacultura didáctica.* | | |

| | | |
|---|---|---|
| **Artículos 22.-** *la Secretaría podrá inscribir en el Registro Nacional de Pesca a los acuicultores que no requieran concesión, permiso o Autorización.* | Al **proyecto** le aplica el Artículo, incisos y, fracciones anteriores, porque se trata de una actividad acuícola con fines comerciales. | Por el hecho de presentar a la autoridad correspondiente (SEMARNAT) la Manifestación de Impacto Ambiental, el promovente está cumpliendo con este apartado.<br><br>El proyecto se vincula por la obligatoriedad de obtener la autorización correspondiente para realizar las obras descritas en esta manifestación de impacto ambiental.<br><br>Como ya se mencionó anteriormente, la promovente una vez autorizado el proyecto en materia ambiental procederá a tramitar el Registro Nacional de Pesca para la unidad de producción acuícola. |
| **Art. 30°.-** *Las actividades pesqueras se clasifican en:*<br><br>**II.-** *Cultivo o acuacultura con fines* | | |
| **Artículo 31°.-** *Para realizar las actividades de pesca se requiere lo siguiente:*<br><br>**I,** *Concesión, para:*<br><br>**Inciso b)** *Acuacultura comercial*<br><br>**II,** Permiso, para:<br><br>**Inciso g)** *Acuacultura de fomento*<br><br>**III,** *Autorización, para:*<br><br>**Inciso d)** *Recolectar del medio natural reproductores, larvas, postlarvas, crías, huevos, semillas, alevines o en cualquier otro estadio, y*<br><br>**Inciso e)** *Acuacultura didáctica.* | | |

| | | |
|---|---|---|
| **Artículos 22.-** *la Secretaría podrá inscribir en el Registro Nacional de Pesca a los acuicultores que no requieran concesión, permiso o Autorización.* | Al **proyecto** le aplica el Artículo, incisos y, fracciones anteriores, porque se trata de una actividad acuícola con fines comerciales. | Por el hecho de presentar a la autoridad correspondiente (SEMARNAT) la Manifestación de Impacto Ambiental, el promovente está cumpliendo con este apartado.<br><br>El proyecto se vincula por la obligatoriedad de obtener la autorización correspondiente para realizar las obras descritas en esta manifestación de impacto ambiental.<br><br>Como ya se mencionó anteriormente, la promovente una vez autorizado el proyecto en materia ambiental procederá a tramitar el Registro Nacional de Pesca para la unidad de producción acuícola. |
| **Art. 30°.-** *Las actividades pesqueras se clasifican en:*<br><br>**II.-** *Cultivo o acuacultura con fines* | | |
| **Artículo 31°.-** *Para realizar las actividades de pesca se requiere lo siguiente:*<br><br>**I,** *Concesión, para:*<br><br>**Inciso b)** *Acuacultura comercial*<br><br>**II,** Permiso, para:<br><br>**Inciso g)** *Acuacultura de fomento*<br><br>**III,** *Autorización, para:*<br><br>**Inciso d)** *Recolectar del medio natural reproductores, larvas, postlarvas, crías, huevos, semillas, alevines o en cualquier otro estadio, y*<br><br>**Inciso e)** *Acuacultura didáctica.* | | |

| | | |
|---|---|---|
| **Artículos 22.-** *la Secretaría podrá inscribir en el Registro Nacional de Pesca a los acuicultores que no requieran concesión, permiso o Autorización.* | Al **proyecto** le aplica el Artículo, incisos y, fracciones anteriores, porque se trata de una actividad acuícola con fines comerciales. | Por el hecho de presentar a la autoridad correspondiente (SEMARNAT) la Manifestación de Impacto Ambiental, el promovente está cumpliendo con este apartado.<br><br>El proyecto se vincula por la obligatoriedad de obtener la autorización correspondiente para realizar las obras descritas en esta manifestación de impacto ambiental.<br><br>Como ya se mencionó anteriormente, la promovente una vez autorizado el proyecto en materia ambiental procederá a tramitar el Registro Nacional de Pesca para la unidad de producción acuícola. |
| **Art. 30°.-** *Las actividades pesqueras se clasifican en:*<br><br>**II.-** *Cultivo o acuacultura con fines* | | |
| **Artículo 31°.-** *Para realizar las actividades de pesca se requiere lo siguiente:*<br><br>**I,** *Concesión, para:*<br><br>**Inciso b)** *Acuacultura comercial*<br><br>**II,** Permiso, para:<br><br>**Inciso g)** *Acuacultura de fomento*<br><br>**III,** *Autorización, para:*<br><br>**Inciso d)** *Recolectar del medio natural reproductores, larvas, postlarvas, crías, huevos, semillas, alevines o en cualquier otro estadio, y*<br><br>**Inciso e)** *Acuacultura didáctica.* | | |

| | | |
|---|---|---|
| **Artículos 22.-** *la Secretaría podrá inscribir en el Registro Nacional de Pesca a los acuicultores que no requieran concesión, permiso o Autorización.* | Al **proyecto** le aplica el Artículo, incisos y, fracciones anteriores, porque se trata de una actividad acuícola con fines comerciales. | Por el hecho de presentar a la autoridad correspondiente (SEMARNAT) la Manifestación de Impacto Ambiental, el promovente está cumpliendo con este apartado.<br><br>El proyecto se vincula por la obligatoriedad de obtener la autorización correspondiente para realizar las obras descritas en esta manifestación de impacto ambiental.<br><br>Como ya se mencionó anteriormente, la promovente una vez autorizado el proyecto en materia ambiental procederá a tramitar el Registro Nacional de Pesca para la unidad de producción acuícola. |
| **Art. 30°.-** *Las actividades pesqueras se clasifican en:*<br><br>**II.-** *Cultivo o acuacultura con fines* | | |
| **Artículo 31°.-** *Para realizar las actividades de pesca se requiere lo siguiente:*<br><br>**I,** *Concesión, para:*<br><br>**Inciso b)** *Acuacultura comercial*<br><br>**II,** Permiso, para:<br><br>**Inciso g)** *Acuacultura de fomento*<br><br>**III,** *Autorización, para:*<br><br>**Inciso d)** *Recolectar del medio natural reproductores, larvas, postlarvas, crías, huevos, semillas, alevines o en cualquier otro estadio, y*<br><br>**Inciso e)** *Acuacultura didáctica.* | | |

| | | |
|---|---|---|
| **Artículos 22.-** *la Secretaría podrá inscribir en el Registro Nacional de Pesca a los acuicultores que no requieran concesión, permiso o Autorización.* | Al **proyecto** le aplica el Artículo, incisos y, fracciones anteriores, porque se trata de una actividad acuícola con fines comerciales. | Por el hecho de presentar a la autoridad correspondiente (SEMARNAT) la Manifestación de Impacto Ambiental, el promovente está cumpliendo con este apartado.<br><br>El proyecto se vincula por la obligatoriedad de obtener la autorización correspondiente para realizar las obras descritas en esta manifestación de impacto ambiental.<br><br>Como ya se mencionó anteriormente, la promovente una vez autorizado el proyecto en materia ambiental procederá a tramitar el Registro Nacional de Pesca para la unidad de producción acuícola. |
| **Art. 30°.-** *Las actividades pesqueras se clasifican en:*<br><br>**II.-** *Cultivo o acuacultura con fines* | | |
| **Artículo 31°.-** *Para realizar las actividades de pesca se requiere lo siguiente:*<br><br>**I,** *Concesión, para:*<br><br>**Inciso b)** *Acuacultura comercial*<br><br>**II,** Permiso, para:<br><br>**Inciso g)** *Acuacultura de fomento*<br><br>**III,** *Autorización, para:*<br><br>**Inciso d)** *Recolectar del medio natural reproductores, larvas, postlarvas, crías, huevos, semillas, alevines o en cualquier otro estadio, y*<br><br>**Inciso e)** *Acuacultura didáctica.* | | |

| | | |
|---|---|---|
| **Artículos 22.-** *la Secretaría podrá inscribir en el Registro Nacional de Pesca a los acuicultores que no requieran concesión, permiso o Autorización.* | Al **proyecto** le aplica el Artículo, incisos y, fracciones anteriores, porque se trata de una actividad acuícola con fines comerciales. | Por el hecho de presentar a la autoridad correspondiente (SEMARNAT) la Manifestación de Impacto Ambiental, el promovente está cumpliendo con este apartado.<br><br>El proyecto se vincula por la obligatoriedad de obtener la autorización correspondiente para realizar las obras descritas en esta manifestación de impacto ambiental.<br><br>Como ya se mencionó anteriormente, la promovente una vez autorizado el proyecto en materia ambiental procederá a tramitar el Registro Nacional de Pesca para la unidad de producción acuícola. |
| **Art. 30°.-** *Las actividades pesqueras se clasifican en:*<br><br>**II.-** *Cultivo o acuacultura con fines* | | |
| **Artículo 31°.-** *Para realizar las actividades de pesca se requiere lo siguiente:*<br><br>**I,** *Concesión, para:*<br><br>**Inciso b)** *Acuacultura comercial*<br><br>**II,** Permiso, para:<br><br>**Inciso g)** *Acuacultura de fomento*<br><br>**III,** *Autorización, para:*<br><br>**Inciso d)** *Recolectar del medio natural reproductores, larvas, postlarvas, crías, huevos, semillas, alevines o en cualquier otro estadio, y*<br><br>**Inciso e)** *Acuacultura didáctica.* | | |

| | | |
|---|---|---|
| **Artículos 22.-** *la Secretaría podrá inscribir en el Registro Nacional de Pesca a los acuicultores que no requieran concesión, permiso o Autorización.* | Al **proyecto** le aplica el Artículo, incisos y, fracciones anteriores, porque se trata de una actividad acuícola con fines comerciales. | Por el hecho de presentar a la autoridad correspondiente (SEMARNAT) la Manifestación de Impacto Ambiental, el promovente está cumpliendo con este apartado.<br><br>El proyecto se vincula por la obligatoriedad de obtener la autorización correspondiente para realizar las obras descritas en esta manifestación de impacto ambiental.<br><br>Como ya se mencionó anteriormente, la promovente una vez autorizado el proyecto en materia ambiental procederá a tramitar el Registro Nacional de Pesca para la unidad de producción acuícola. |
| **Art. 30°.-** *Las actividades pesqueras se clasifican en:*<br><br>**II.-** *Cultivo o acuacultura con fines* | | |
| **Artículo 31°.-** *Para realizar las actividades de pesca se requiere lo siguiente:*<br><br>**I,** *Concesión, para:*<br><br>**Inciso b)** *Acuacultura comercial*<br><br>**II,** Permiso, para:<br><br>**Inciso g)** *Acuacultura de fomento*<br><br>**III,** *Autorización, para:*<br><br>**Inciso d)** *Recolectar del medio natural reproductores, larvas, postlarvas, crías, huevos, semillas, alevines o en cualquier otro estadio, y*<br><br>**Inciso e)** *Acuacultura didáctica.* | | |

| | | |
|---|---|---|
| **Artículos 22.-** *la Secretaría podrá inscribir en el Registro Nacional de Pesca a los acuicultores que no requieran concesión, permiso o Autorización.* | Al **proyecto** le aplica el Artículo, incisos y, fracciones anteriores, porque se trata de una actividad acuícola con fines comerciales. | Por el hecho de presentar a la autoridad correspondiente (SEMARNAT) la Manifestación de Impacto Ambiental, el promovente está cumpliendo con este apartado.<br><br>El proyecto se vincula por la obligatoriedad de obtener la autorización correspondiente para realizar las obras descritas en esta manifestación de impacto ambiental.<br><br>Como ya se mencionó anteriormente, la promovente una vez autorizado el proyecto en materia ambiental procederá a tramitar el Registro Nacional de Pesca para la unidad de producción acuícola. |
| **Art. 30°.-** *Las actividades pesqueras se clasifican en:*<br><br>**II.-** *Cultivo o acuacultura con fines* | | |
| **Artículo 31°.-** *Para realizar las actividades de pesca se requiere lo siguiente:*<br><br>**I,** *Concesión, para:*<br><br>**Inciso b)** *Acuacultura comercial*<br><br>**II,** Permiso, para:<br><br>**Inciso g)** *Acuacultura de fomento*<br><br>**III,** *Autorización, para:*<br><br>**Inciso d)** *Recolectar del medio natural reproductores, larvas, postlarvas, crías, huevos, semillas, alevines o en cualquier otro estadio, y*<br><br>**Inciso e)** *Acuacultura didáctica.* | | |

| | | |
|---|---|---|
| **Artículos 22.-** *la Secretaría podrá inscribir en el Registro Nacional de Pesca a los acuicultores que no requieran concesión, permiso o Autorización.* | Al **proyecto** le aplica el Artículo, incisos y, fracciones anteriores, porque se trata de una actividad acuícola con fines comerciales. | Por el hecho de presentar a la autoridad correspondiente (SEMARNAT) la Manifestación de Impacto Ambiental, el promovente está cumpliendo con este apartado.<br><br>El proyecto se vincula por la obligatoriedad de obtener la autorización correspondiente para realizar las obras descritas en esta manifestación de impacto ambiental.<br><br>Como ya se mencionó anteriormente, la promovente una vez autorizado el proyecto en materia ambiental procederá a tramitar el Registro Nacional de Pesca para la unidad de producción acuícola. |
| **Art. 30°.-** *Las actividades pesqueras se clasifican en:*<br><br>**II.-** *Cultivo o acuacultura con fines* | | |
| **Artículo 31°.-** *Para realizar las actividades de pesca se requiere lo siguiente:*<br><br>**I,** *Concesión, para:*<br><br>**Inciso b)** *Acuacultura comercial*<br><br>**II,** Permiso, para:<br><br>**Inciso g)** *Acuacultura de fomento*<br><br>**III,** *Autorización, para:*<br><br>**Inciso d)** *Recolectar del medio natural reproductores, larvas, postlarvas, crías, huevos, semillas, alevines o en cualquier otro estadio, y*<br><br>**Inciso e)** *Acuacultura didáctica.* | | |

| | | |
|---|---|---|
| **Artículos 22.-** *la Secretaría podrá inscribir en el Registro Nacional de Pesca a los acuicultores que no requieran concesión, permiso o Autorización.* | Al **proyecto** le aplica el Artículo, incisos y, fracciones anteriores, porque se trata de una actividad acuícola con fines comerciales. | Por el hecho de presentar a la autoridad correspondiente (SEMARNAT) la Manifestación de Impacto Ambiental, el promovente está cumpliendo con este apartado.<br><br>El proyecto se vincula por la obligatoriedad de obtener la autorización correspondiente para realizar las obras descritas en esta manifestación de impacto ambiental.<br><br>Como ya se mencionó anteriormente, la promovente una vez autorizado el proyecto en materia ambiental procederá a tramitar el Registro Nacional de Pesca para la unidad de producción acuícola. |
| **Art. 30°.-** *Las actividades pesqueras se clasifican en:*<br><br>**II.-** *Cultivo o acuacultura con fines* | | |
| **Artículo 31°.-** *Para realizar las actividades de pesca se requiere lo siguiente:*<br><br>**I,** *Concesión, para:*<br><br>**Inciso b)** *Acuacultura comercial*<br><br>**II,** Permiso, para:<br><br>**Inciso g)** *Acuacultura de fomento*<br><br>**III,** *Autorización, para:*<br><br>**Inciso d)** *Recolectar del medio natural reproductores, larvas, postlarvas, crías, huevos, semillas, alevines o en cualquier otro estadio, y*<br><br>**Inciso e)** *Acuacultura didáctica.* | | |

| | | |
|---|---|---|
| **Artículos 22.-** *la Secretaría podrá inscribir en el Registro Nacional de Pesca a los acuicultores que no requieran concesión, permiso o Autorización.* | Al **proyecto** le aplica el Artículo, incisos y, fracciones anteriores, porque se trata de una actividad acuícola con fines comerciales. | Por el hecho de presentar a la autoridad correspondiente (SEMARNAT) la Manifestación de Impacto Ambiental, el promovente está cumpliendo con este apartado.<br><br>El proyecto se vincula por la obligatoriedad de obtener la autorización correspondiente para realizar las obras descritas en esta manifestación de impacto ambiental.<br><br>Como ya se mencionó anteriormente, la promovente una vez autorizado el proyecto en materia ambiental procederá a tramitar el Registro Nacional de Pesca para la unidad de producción acuícola. |
| **Art. 30°.-** *Las actividades pesqueras se clasifican en:*<br><br>**II.-** *Cultivo o acuacultura con fines* | | |
| **Artículo 31°.-** *Para realizar las actividades de pesca se requiere lo siguiente:*<br><br>**I,** *Concesión, para:*<br><br>**Inciso b)** *Acuacultura comercial*<br><br>**II,** Permiso, para:<br><br>**Inciso g)** *Acuacultura de fomento*<br><br>**III,** *Autorización, para:*<br><br>**Inciso d)** *Recolectar del medio natural reproductores, larvas, postlarvas, crías, huevos, semillas, alevines o en cualquier otro estadio, y*<br><br>**Inciso e)** *Acuacultura didáctica.* | | |

| | | |
|---|---|---|
| **Artículos 22.-** *la Secretaría podrá inscribir en el Registro Nacional de Pesca a los acuicultores que no requieran concesión, permiso o Autorización.* | Al **proyecto** le aplica el Artículo, incisos y, fracciones anteriores, porque se trata de una actividad acuícola con fines comerciales. | Por el hecho de presentar a la autoridad correspondiente (SEMARNAT) la Manifestación de Impacto Ambiental, el promovente está cumpliendo con este apartado.<br><br>El proyecto se vincula por la obligatoriedad de obtener la autorización correspondiente para realizar las obras descritas en esta manifestación de impacto ambiental.<br><br>Como ya se mencionó anteriormente, la promovente una vez autorizado el proyecto en materia ambiental procederá a tramitar el Registro Nacional de Pesca para la unidad de producción acuícola. |
| **Art. 30°.-** *Las actividades pesqueras se clasifican en:*<br><br>**II.-** *Cultivo o acuacultura con fines* | | |
| **Artículo 31°.-** *Para realizar las actividades de pesca se requiere lo siguiente:*<br><br>**I,** *Concesión, para:*<br><br>**Inciso b)** *Acuacultura comercial*<br><br>**II,** Permiso, para:<br><br>**Inciso g)** *Acuacultura de fomento*<br><br>**III,** *Autorización, para:*<br><br>**Inciso d)** *Recolectar del medio natural reproductores, larvas, postlarvas, crías, huevos, semillas, alevines o en cualquier otro estadio, y*<br><br>**Inciso e)** *Acuacultura didáctica.* | | |

| | | |
|---|---|---|
| **Artículos 22.-** *la Secretaría podrá inscribir en el Registro Nacional de Pesca a los acuicultores que no requieran concesión, permiso o Autorización.* | Al **proyecto** le aplica el Artículo, incisos y, fracciones anteriores, porque se trata de una actividad acuícola con fines comerciales. | Por el hecho de presentar a la autoridad correspondiente (SEMARNAT) la Manifestación de Impacto Ambiental, el promovente está cumpliendo con este apartado.<br><br>El proyecto se vincula por la obligatoriedad de obtener la autorización correspondiente para realizar las obras descritas en esta manifestación de impacto ambiental.<br><br>Como ya se mencionó anteriormente, la promovente una vez autorizado el proyecto en materia ambiental procederá a tramitar el Registro Nacional de Pesca para la unidad de producción acuícola. |
| **Art. 30°.-** *Las actividades pesqueras se clasifican en:*<br><br>**II.-** *Cultivo o acuacultura con fines* | | |
| **Artículo 31°.-** *Para realizar las actividades de pesca se requiere lo siguiente:*<br><br>**I,** *Concesión, para:*<br><br>**Inciso b)** *Acuacultura comercial*<br><br>**II,** Permiso, para:<br><br>**Inciso g)** *Acuacultura de fomento*<br><br>**III,** *Autorización, para:*<br><br>**Inciso d)** *Recolectar del medio natural reproductores, larvas, postlarvas, crías, huevos, semillas, alevines o en cualquier otro estadio, y*<br><br>**Inciso e)** *Acuacultura didáctica.* | | |

| | | |
|---|---|---|
| **Artículos 22.-** *la Secretaría podrá inscribir en el Registro Nacional de Pesca a los acuicultores que no requieran concesión, permiso o Autorización.* | Al **proyecto** le aplica el Artículo, incisos y, fracciones anteriores, porque se trata de una actividad acuícola con fines comerciales. | Por el hecho de presentar a la autoridad correspondiente (SEMARNAT) la Manifestación de Impacto Ambiental, el promovente está cumpliendo con este apartado.<br><br>El proyecto se vincula por la obligatoriedad de obtener la autorización correspondiente para realizar las obras descritas en esta manifestación de impacto ambiental.<br><br>Como ya se mencionó anteriormente, la promovente una vez autorizado el proyecto en materia ambiental procederá a tramitar el Registro Nacional de Pesca para la unidad de producción acuícola. |
| **Art. 30°.-** *Las actividades pesqueras se clasifican en:*<br><br>**II.-** *Cultivo o acuacultura con fines* | | |
| **Artículo 31°.-** *Para realizar las actividades de pesca se requiere lo siguiente:*<br><br>**I,** *Concesión, para:*<br><br>**Inciso b)** *Acuacultura comercial*<br><br>**II,** Permiso, para:<br><br>**Inciso g)** *Acuacultura de fomento*<br><br>**III,** *Autorización, para:*<br><br>**Inciso d)** *Recolectar del medio natural reproductores, larvas, postlarvas, crías, huevos, semillas, alevines o en cualquier otro estadio, y*<br><br>**Inciso e)** *Acuacultura didáctica.* | | |

| | | |
|---|---|---|
| **Artículos 22.-** *la Secretaría podrá inscribir en el Registro Nacional de Pesca a los acuicultores que no requieran concesión, permiso o Autorización.* | Al **proyecto** le aplica el Artículo, incisos y, fracciones anteriores, porque se trata de una actividad acuícola con fines comerciales. | Por el hecho de presentar a la autoridad correspondiente (SEMARNAT) la Manifestación de Impacto Ambiental, el promovente está cumpliendo con este apartado.<br><br>El proyecto se vincula por la obligatoriedad de obtener la autorización correspondiente para realizar las obras descritas en esta manifestación de impacto ambiental.<br><br>Como ya se mencionó anteriormente, la promovente una vez autorizado el proyecto en materia ambiental procederá a tramitar el Registro Nacional de Pesca para la unidad de producción acuícola. |
| **Art. 30°.-** *Las actividades pesqueras se clasifican en:*<br><br>**II.-** *Cultivo o acuacultura con fines* | | |
| **Artículo 31°.-** *Para realizar las actividades de pesca se requiere lo siguiente:*<br><br>**I,** *Concesión, para:*<br><br>**Inciso b)** *Acuacultura comercial*<br><br>**II,** Permiso, para:<br><br>**Inciso g)** *Acuacultura de fomento*<br><br>**III,** *Autorización, para:*<br><br>**Inciso d)** *Recolectar del medio natural reproductores, larvas, postlarvas, crías, huevos, semillas, alevines o en cualquier otro estadio, y*<br><br>**Inciso e)** *Acuacultura didáctica.* | | |

| | | |
|---|---|---|
| **Artículos 22.-** *la Secretaría podrá inscribir en el Registro Nacional de Pesca a los acuicultores que no requieran concesión, permiso o Autorización.* | Al **proyecto** le aplica el Artículo, incisos y, fracciones anteriores, porque se trata de una actividad acuícola con fines comerciales. | Por el hecho de presentar a la autoridad correspondiente (SEMARNAT) la Manifestación de Impacto Ambiental, el promovente está cumpliendo con este apartado.<br><br>El proyecto se vincula por la obligatoriedad de obtener la autorización correspondiente para realizar las obras descritas en esta manifestación de impacto ambiental.<br><br>Como ya se mencionó anteriormente, la promovente una vez autorizado el proyecto en materia ambiental procederá a tramitar el Registro Nacional de Pesca para la unidad de producción acuícola. |
| **Art. 30°.-** *Las actividades pesqueras se clasifican en:*<br><br>**II.-** *Cultivo o acuacultura con fines* | | |
| **Artículo 31°.-** *Para realizar las actividades de pesca se requiere lo siguiente:*<br><br>**I,** *Concesión, para:*<br><br>**Inciso b)** *Acuacultura comercial*<br><br>**II,** Permiso, para:<br><br>**Inciso g)** *Acuacultura de fomento*<br><br>**III,** *Autorización, para:*<br><br>**Inciso d)** *Recolectar del medio natural reproductores, larvas, postlarvas, crías, huevos, semillas, alevines o en cualquier otro estadio, y*<br><br>**Inciso e)** *Acuacultura didáctica.* | | |

| | | |
|---|---|---|
| **Artículos 22.-** *la Secretaría podrá inscribir en el Registro Nacional de Pesca a los acuicultores que no requieran concesión, permiso o Autorización.* | Al **proyecto** le aplica el Artículo, incisos y, fracciones anteriores, porque se trata de una actividad acuícola con fines comerciales. | Por el hecho de presentar a la autoridad correspondiente (SEMARNAT) la Manifestación de Impacto Ambiental, el promovente está cumpliendo con este apartado.<br><br>El proyecto se vincula por la obligatoriedad de obtener la autorización correspondiente para realizar las obras descritas en esta manifestación de impacto ambiental.<br><br>Como ya se mencionó anteriormente, la promovente una vez autorizado el proyecto en materia ambiental procederá a tramitar el Registro Nacional de Pesca para la unidad de producción acuícola. |
| **Art. 30°.-** *Las actividades pesqueras se clasifican en:*<br><br>**II.-** *Cultivo o acuacultura con fines* | | |
| **Artículo 31°.-** *Para realizar las actividades de pesca se requiere lo siguiente:*<br><br>**I,** *Concesión, para:*<br><br>**Inciso b)** *Acuacultura comercial*<br><br>**II,** Permiso, para:<br><br>**Inciso g)** *Acuacultura de fomento*<br><br>**III,** *Autorización, para:*<br><br>**Inciso d)** *Recolectar del medio natural reproductores, larvas, postlarvas, crías, huevos, semillas, alevines o en cualquier otro estadio, y*<br><br>**Inciso e)** *Acuacultura didáctica.* | | |

| | | |
|---|---|---|
| **Artículos 22.-** *la Secretaría podrá inscribir en el Registro Nacional de Pesca a los acuicultores que no requieran concesión, permiso o Autorización.* | Al **proyecto** le aplica el Artículo, incisos y, fracciones anteriores, porque se trata de una actividad acuícola con fines comerciales. | Por el hecho de presentar a la autoridad correspondiente (SEMARNAT) la Manifestación de Impacto Ambiental, el promovente está cumpliendo con este apartado.<br><br>El proyecto se vincula por la obligatoriedad de obtener la autorización correspondiente para realizar las obras descritas en esta manifestación de impacto ambiental.<br><br>Como ya se mencionó anteriormente, la promovente una vez autorizado el proyecto en materia ambiental procederá a tramitar el Registro Nacional de Pesca para la unidad de producción acuícola. |
| **Art. 30°.-** *Las actividades pesqueras se clasifican en:*<br><br>**II.-** *Cultivo o acuacultura con fines* | | |
| **Artículo 31°.-** *Para realizar las actividades de pesca se requiere lo siguiente:*<br><br>**I,** *Concesión, para:*<br><br>**Inciso b)** *Acuacultura comercial*<br><br>**II,** Permiso, para:<br><br>**Inciso g)** *Acuacultura de fomento*<br><br>**III,** *Autorización, para:*<br><br>**Inciso d)** *Recolectar del medio natural reproductores, larvas, postlarvas, crías, huevos, semillas, alevines o en cualquier otro estadio, y*<br><br>**Inciso e)** *Acuacultura didáctica.* | | |

| | | |
|---|---|---|
| **Artículos 22.-** *la Secretaría podrá inscribir en el Registro Nacional de Pesca a los acuicultores que no requieran concesión, permiso o Autorización.* | Al **proyecto** le aplica el Artículo, incisos y, fracciones anteriores, porque se trata de una actividad acuícola con fines comerciales. | Por el hecho de presentar a la autoridad correspondiente (SEMARNAT) la Manifestación de Impacto Ambiental, el promovente está cumpliendo con este apartado.<br><br>El proyecto se vincula por la obligatoriedad de obtener la autorización correspondiente para realizar las obras descritas en esta manifestación de impacto ambiental.<br><br>Como ya se mencionó anteriormente, la promovente una vez autorizado el proyecto en materia ambiental procederá a tramitar el Registro Nacional de Pesca para la unidad de producción acuícola. |
| **Art. 30°.-** *Las actividades pesqueras se clasifican en:*<br><br>**II.-** *Cultivo o acuacultura con fines* | | |
| **Artículo 31°.-** *Para realizar las actividades de pesca se requiere lo siguiente:*<br><br>**I,** *Concesión, para:*<br><br>**Inciso b)** *Acuacultura comercial*<br><br>**II,** Permiso, para:<br><br>**Inciso g)** *Acuacultura de fomento*<br><br>**III,** *Autorización, para:*<br><br>**Inciso d)** *Recolectar del medio natural reproductores, larvas, postlarvas, crías, huevos, semillas, alevines o en cualquier otro estadio, y*<br><br>**Inciso e)** *Acuacultura didáctica.* | | |

| | | |
|---|---|---|
| **Artículos 22.-** *la Secretaría podrá inscribir en el Registro Nacional de Pesca a los acuicultores que no requieran concesión, permiso o Autorización.* | Al **proyecto** le aplica el Artículo, incisos y, fracciones anteriores, porque se trata de una actividad acuícola con fines comerciales. | Por el hecho de presentar a la autoridad correspondiente (SEMARNAT) la Manifestación de Impacto Ambiental, el promovente está cumpliendo con este apartado.<br><br>El proyecto se vincula por la obligatoriedad de obtener la autorización correspondiente para realizar las obras descritas en esta manifestación de impacto ambiental.<br><br>Como ya se mencionó anteriormente, la promovente una vez autorizado el proyecto en materia ambiental procederá a tramitar el Registro Nacional de Pesca para la unidad de producción acuícola. |
| **Art. 30°.-** *Las actividades pesqueras se clasifican en:*<br><br>**II.-** *Cultivo o acuacultura con fines* | | |
| **Artículo 31°.-** *Para realizar las actividades de pesca se requiere lo siguiente:*<br><br>**I,** *Concesión, para:*<br><br>**Inciso b)** *Acuacultura comercial*<br><br>**II,** Permiso, para:<br><br>**Inciso g)** *Acuacultura de fomento*<br><br>**III,** *Autorización, para:*<br><br>**Inciso d)** *Recolectar del medio natural reproductores, larvas, postlarvas, crías, huevos, semillas, alevines o en cualquier otro estadio, y*<br><br>**Inciso e)** *Acuacultura didáctica.* | | |

| | | |
|---|---|---|
| **Artículos 22.-** *la Secretaría podrá inscribir en el Registro Nacional de Pesca a los acuicultores que no requieran concesión, permiso o Autorización.* | Al **proyecto** le aplica el Artículo, incisos y, fracciones anteriores, porque se trata de una actividad acuícola con fines comerciales. | Por el hecho de presentar a la autoridad correspondiente (SEMARNAT) la Manifestación de Impacto Ambiental, el promovente está cumpliendo con este apartado.<br><br>El proyecto se vincula por la obligatoriedad de obtener la autorización correspondiente para realizar las obras descritas en esta manifestación de impacto ambiental.<br><br>Como ya se mencionó anteriormente, la promovente una vez autorizado el proyecto en materia ambiental procederá a tramitar el Registro Nacional de Pesca para la unidad de producción acuícola. |
| **Art. 30°.-** *Las actividades pesqueras se clasifican en:*<br><br>**II.-** *Cultivo o acuacultura con fines* | | |
| **Artículo 31°.-** *Para realizar las actividades de pesca se requiere lo siguiente:*<br><br>**I,** *Concesión, para:*<br><br>**Inciso b)** *Acuacultura comercial*<br><br>**II,** Permiso, para:<br><br>**Inciso g)** *Acuacultura de fomento*<br><br>**III,** *Autorización, para:*<br><br>**Inciso d)** *Recolectar del medio natural reproductores, larvas, postlarvas, crías, huevos, semillas, alevines o en cualquier otro estadio, y*<br><br>**Inciso e)** *Acuacultura didáctica.* | | |

| | | |
|---|---|---|
| **Artículos 22.-** *la Secretaría podrá inscribir en el Registro Nacional de Pesca a los acuicultores que no requieran concesión, permiso o Autorización.* | Al **proyecto** le aplica el Artículo, incisos y, fracciones anteriores, porque se trata de una actividad acuícola con fines comerciales. | Por el hecho de presentar a la autoridad correspondiente (SEMARNAT) la Manifestación de Impacto Ambiental, el promovente está cumpliendo con este apartado.<br><br>El proyecto se vincula por la obligatoriedad de obtener la autorización correspondiente para realizar las obras descritas en esta manifestación de impacto ambiental.<br><br>Como ya se mencionó anteriormente, la promovente una vez autorizado el proyecto en materia ambiental procederá a tramitar el Registro Nacional de Pesca para la unidad de producción acuícola. |
| **Art. 30°.-** *Las actividades pesqueras se clasifican en:*<br><br>**II.-** *Cultivo o acuacultura con fines* | | |
| **Artículo 31°.-** *Para realizar las actividades de pesca se requiere lo siguiente:*<br><br>**I,** *Concesión, para:*<br><br>**Inciso b)** *Acuacultura comercial*<br><br>**II,** Permiso, para:<br><br>**Inciso g)** *Acuacultura de fomento*<br><br>**III,** *Autorización, para:*<br><br>**Inciso d)** *Recolectar del medio natural reproductores, larvas, postlarvas, crías, huevos, semillas, alevines o en cualquier otro estadio, y*<br><br>**Inciso e)** *Acuacultura didáctica.* | | |

| | | |
|---|---|---|
| **Artículos 22.-** *la Secretaría podrá inscribir en el Registro Nacional de Pesca a los acuicultores que no requieran concesión, permiso o Autorización.* | Al **proyecto** le aplica el Artículo, incisos y, fracciones anteriores, porque se trata de una actividad acuícola con fines comerciales. | Por el hecho de presentar a la autoridad correspondiente (SEMARNAT) la Manifestación de Impacto Ambiental, el promovente está cumpliendo con este apartado.<br><br>El proyecto se vincula por la obligatoriedad de obtener la autorización correspondiente para realizar las obras descritas en esta manifestación de impacto ambiental.<br><br>Como ya se mencionó anteriormente, la promovente una vez autorizado el proyecto en materia ambiental procederá a tramitar el Registro Nacional de Pesca para la unidad de producción acuícola. |
| **Art. 30°.-** *Las actividades pesqueras se clasifican en:*<br><br>**II.-** *Cultivo o acuacultura con fines* | | |
| **Artículo 31°.-** *Para realizar las actividades de pesca se requiere lo siguiente:*<br><br>**I,** *Concesión, para:*<br><br>**Inciso b)** *Acuacultura comercial*<br><br>**II,** Permiso, para:<br><br>**Inciso g)** *Acuacultura de fomento*<br><br>**III,** *Autorización, para:*<br><br>**Inciso d)** *Recolectar del medio natural reproductores, larvas, postlarvas, crías, huevos, semillas, alevines o en cualquier otro estadio, y*<br><br>**Inciso e)** *Acuacultura didáctica.* | | |

| | | |
|---|---|---|
| **Artículos 22.-** *la Secretaría podrá inscribir en el Registro Nacional de Pesca a los acuicultores que no requieran concesión, permiso o Autorización.* | Al **proyecto** le aplica el Artículo, incisos y, fracciones anteriores, porque se trata de una actividad acuícola con fines comerciales. | Por el hecho de presentar a la autoridad correspondiente (SEMARNAT) la Manifestación de Impacto Ambiental, el promovente está cumpliendo con este apartado.<br><br>El proyecto se vincula por la obligatoriedad de obtener la autorización correspondiente para realizar las obras descritas en esta manifestación de impacto ambiental.<br><br>Como ya se mencionó anteriormente, la promovente una vez autorizado el proyecto en materia ambiental procederá a tramitar el Registro Nacional de Pesca para la unidad de producción acuícola. |
| **Art. 30°.-** *Las actividades pesqueras se clasifican en:*<br><br>**II.-** *Cultivo o acuacultura con fines* | | |
| **Artículo 31°.-** *Para realizar las actividades de pesca se requiere lo siguiente:*<br><br>**I,** *Concesión, para:*<br><br>**Inciso b)** *Acuacultura comercial*<br><br>**II,** Permiso, para:<br><br>**Inciso g)** *Acuacultura de fomento*<br><br>**III,** *Autorización, para:*<br><br>**Inciso d)** *Recolectar del medio natural reproductores, larvas, postlarvas, crías, huevos, semillas, alevines o en cualquier otro estadio, y*<br><br>**Inciso e)** *Acuacultura didáctica.* | | |

| | | |
|---|---|---|
| **Artículos 22.-** *la Secretaría podrá inscribir en el Registro Nacional de Pesca a los acuicultores que no requieran concesión, permiso o Autorización.* | Al **proyecto** le aplica el Artículo, incisos y, fracciones anteriores, porque se trata de una actividad acuícola con fines comerciales. | Por el hecho de presentar a la autoridad correspondiente (SEMARNAT) la Manifestación de Impacto Ambiental, el promovente está cumpliendo con este apartado.<br><br>El proyecto se vincula por la obligatoriedad de obtener la autorización correspondiente para realizar las obras descritas en esta manifestación de impacto ambiental.<br><br>Como ya se mencionó anteriormente, la promovente una vez autorizado el proyecto en materia ambiental procederá a tramitar el Registro Nacional de Pesca para la unidad de producción acuícola. |
| **Art. 30°.-** *Las actividades pesqueras se clasifican en:*<br><br>**II.-** *Cultivo o acuacultura con fines* | | |
| **Artículo 31°.-** *Para realizar las actividades de pesca se requiere lo siguiente:*<br><br>**I,** *Concesión, para:*<br><br>**Inciso b)** *Acuacultura comercial*<br><br>**II,** Permiso, para:<br><br>**Inciso g)** *Acuacultura de fomento*<br><br>**III,** *Autorización, para:*<br><br>**Inciso d)** *Recolectar del medio natural reproductores, larvas, postlarvas, crías, huevos, semillas, alevines o en cualquier otro estadio, y*<br><br>**Inciso e)** *Acuacultura didáctica.* | | |

| | | |
|---|---|---|
| **Artículos 22.-** *la Secretaría podrá inscribir en el Registro Nacional de Pesca a los acuicultores que no requieran concesión, permiso o Autorización.* | Al **proyecto** le aplica el Artículo, incisos y, fracciones anteriores, porque se trata de una actividad acuícola con fines comerciales. | Por el hecho de presentar a la autoridad correspondiente (SEMARNAT) la Manifestación de Impacto Ambiental, el promovente está cumpliendo con este apartado.<br><br>El proyecto se vincula por la obligatoriedad de obtener la autorización correspondiente para realizar las obras descritas en esta manifestación de impacto ambiental.<br><br>Como ya se mencionó anteriormente, la promovente una vez autorizado el proyecto en materia ambiental procederá a tramitar el Registro Nacional de Pesca para la unidad de producción acuícola. |
| **Art. 30°.-** *Las actividades pesqueras se clasifican en:*<br><br>**II.-** *Cultivo o acuacultura con fines* | | |
| **Artículo 31°.-** *Para realizar las actividades de pesca se requiere lo siguiente:*<br><br>**I,** *Concesión, para:*<br><br>**Inciso b)** *Acuacultura comercial*<br><br>**II,** Permiso, para:<br><br>**Inciso g)** *Acuacultura de fomento*<br><br>**III,** *Autorización, para:*<br><br>**Inciso d)** *Recolectar del medio natural reproductores, larvas, postlarvas, crías, huevos, semillas, alevines o en cualquier otro estadio, y*<br><br>**Inciso e)** *Acuacultura didáctica.* | | |

| | | |
|---|---|---|
| **Artículos 22.-** *la Secretaría podrá inscribir en el Registro Nacional de Pesca a los acuicultores que no requieran concesión, permiso o Autorización.* | Al **proyecto** le aplica el Artículo, incisos y, fracciones anteriores, porque se trata de una actividad acuícola con fines comerciales. | Por el hecho de presentar a la autoridad correspondiente (SEMARNAT) la Manifestación de Impacto Ambiental, el promovente está cumpliendo con este apartado.<br><br>El proyecto se vincula por la obligatoriedad de obtener la autorización correspondiente para realizar las obras descritas en esta manifestación de impacto ambiental.<br><br>Como ya se mencionó anteriormente, la promovente una vez autorizado el proyecto en materia ambiental procederá a tramitar el Registro Nacional de Pesca para la unidad de producción acuícola. |
| **Art. 30°.-** *Las actividades pesqueras se clasifican en:*<br><br>**II.-** *Cultivo o acuacultura con fines* | | |
| **Artículo 31°.-** *Para realizar las actividades de pesca se requiere lo siguiente:*<br><br>**I,** *Concesión, para:*<br><br>**Inciso b)** *Acuacultura comercial*<br><br>**II,** Permiso, para:<br><br>**Inciso g)** *Acuacultura de fomento*<br><br>**III,** *Autorización, para:*<br><br>**Inciso d)** *Recolectar del medio natural reproductores, larvas, postlarvas, crías, huevos, semillas, alevines o en cualquier otro estadio, y*<br><br>**Inciso e)** *Acuacultura didáctica.* | | |

| | | |
|---|---|---|
| **Artículos 22.-** *la Secretaría podrá inscribir en el Registro Nacional de Pesca a los acuicultores que no requieran concesión, permiso o Autorización.* | Al **proyecto** le aplica el Artículo, incisos y, fracciones anteriores, porque se trata de una actividad acuícola con fines comerciales. | Por el hecho de presentar a la autoridad correspondiente (SEMARNAT) la Manifestación de Impacto Ambiental, el promovente está cumpliendo con este apartado.<br><br>El proyecto se vincula por la obligatoriedad de obtener la autorización correspondiente para realizar las obras descritas en esta manifestación de impacto ambiental.<br><br>Como ya se mencionó anteriormente, la promovente una vez autorizado el proyecto en materia ambiental procederá a tramitar el Registro Nacional de Pesca para la unidad de producción acuícola. |
| **Art. 30°.-** *Las actividades pesqueras se clasifican en:*<br><br>**II.-** *Cultivo o acuacultura con fines* | | |
| **Artículo 31°.-** *Para realizar las actividades de pesca se requiere lo siguiente:*<br><br>**I,** *Concesión, para:*<br><br>**Inciso b)** *Acuacultura comercial*<br><br>**II,** Permiso, para:<br><br>**Inciso g)** *Acuacultura de fomento*<br><br>**III,** *Autorización, para:*<br><br>**Inciso d)** *Recolectar del medio natural reproductores, larvas, postlarvas, crías, huevos, semillas, alevines o en cualquier otro estadio, y*<br><br>**Inciso e)** *Acuacultura didáctica.* | | |

| | | |
|---|---|---|
| **Artículos 22.-** *la Secretaría podrá inscribir en el Registro Nacional de Pesca a los acuicultores que no requieran concesión, permiso o Autorización.* | Al **proyecto** le aplica el Artículo, incisos y, fracciones anteriores, porque se trata de una actividad acuícola con fines comerciales. | Por el hecho de presentar a la autoridad correspondiente (SEMARNAT) la Manifestación de Impacto Ambiental, el promovente está cumpliendo con este apartado.<br><br>El proyecto se vincula por la obligatoriedad de obtener la autorización correspondiente para realizar las obras descritas en esta manifestación de impacto ambiental.<br><br>Como ya se mencionó anteriormente, la promovente una vez autorizado el proyecto en materia ambiental procederá a tramitar el Registro Nacional de Pesca para la unidad de producción acuícola. |
| **Art. 30°.-** *Las actividades pesqueras se clasifican en:*<br><br>**II.-** *Cultivo o acuacultura con fines* | | |
| **Artículo 31°.-** *Para realizar las actividades de pesca se requiere lo siguiente:*<br><br>**I,** *Concesión, para:*<br><br>**Inciso b)** *Acuacultura comercial*<br><br>**II,** Permiso, para:<br><br>**Inciso g)** *Acuacultura de fomento*<br><br>**III,** *Autorización, para:*<br><br>**Inciso d)** *Recolectar del medio natural reproductores, larvas, postlarvas, crías, huevos, semillas, alevines o en cualquier otro estadio, y*<br><br>**Inciso e)** *Acuacultura didáctica.* | | |

| | | |
|---|---|---|
| **Artículos 22.-** *la Secretaría podrá inscribir en el Registro Nacional de Pesca a los acuicultores que no requieran concesión, permiso o Autorización.* | Al **proyecto** le aplica el Artículo, incisos y, fracciones anteriores, porque se trata de una actividad acuícola con fines comerciales. | Por el hecho de presentar a la autoridad correspondiente (SEMARNAT) la Manifestación de Impacto Ambiental, el promovente está cumpliendo con este apartado.<br><br>El proyecto se vincula por la obligatoriedad de obtener la autorización correspondiente para realizar las obras descritas en esta manifestación de impacto ambiental.<br><br>Como ya se mencionó anteriormente, la promovente una vez autorizado el proyecto en materia ambiental procederá a tramitar el Registro Nacional de Pesca para la unidad de producción acuícola. |
| **Art. 30°.-** *Las actividades pesqueras se clasifican en:*<br><br>**II.-** *Cultivo o acuacultura con fines* | | |
| **Artículo 31°.-** *Para realizar las actividades de pesca se requiere lo siguiente:*<br><br>**I,** *Concesión, para:*<br><br>**Inciso b)** *Acuacultura comercial*<br><br>**II,** Permiso, para:<br><br>**Inciso g)** *Acuacultura de fomento*<br><br>**III,** *Autorización, para:*<br><br>**Inciso d)** *Recolectar del medio natural reproductores, larvas, postlarvas, crías, huevos, semillas, alevines o en cualquier otro estadio, y*<br><br>**Inciso e)** *Acuacultura didáctica.* | | |

| | | |
|---|---|---|
| **Artículos 22.-** *la Secretaría podrá inscribir en el Registro Nacional de Pesca a los acuicultores que no requieran concesión, permiso o Autorización.* | Al **proyecto** le aplica el Artículo, incisos y, fracciones anteriores, porque se trata de una actividad acuícola con fines comerciales. | Por el hecho de presentar a la autoridad correspondiente (SEMARNAT) la Manifestación de Impacto Ambiental, el promovente está cumpliendo con este apartado.<br><br>El proyecto se vincula por la obligatoriedad de obtener la autorización correspondiente para realizar las obras descritas en esta manifestación de impacto ambiental.<br><br>Como ya se mencionó anteriormente, la promovente una vez autorizado el proyecto en materia ambiental procederá a tramitar el Registro Nacional de Pesca para la unidad de producción acuícola. |
| **Art. 30°.-** *Las actividades pesqueras se clasifican en:*<br><br>**II.-** *Cultivo o acuacultura con fines* | | |
| **Artículo 31°.-** *Para realizar las actividades de pesca se requiere lo siguiente:*<br><br>**I,** *Concesión, para:*<br><br>**Inciso b)** *Acuacultura comercial*<br><br>**II,** Permiso, para:<br><br>**Inciso g)** *Acuacultura de fomento*<br><br>**III,** *Autorización, para:*<br><br>**Inciso d)** *Recolectar del medio natural reproductores, larvas, postlarvas, crías, huevos, semillas, alevines o en cualquier otro estadio, y*<br><br>**Inciso e)** *Acuacultura didáctica.* | | |

| | | |
|---|---|---|
| **Artículos 22.-** *la Secretaría podrá inscribir en el Registro Nacional de Pesca a los acuicultores que no requieran concesión, permiso o Autorización.* | Al **proyecto** le aplica el Artículo, incisos y, fracciones anteriores, porque se trata de una actividad acuícola con fines comerciales. | Por el hecho de presentar a la autoridad correspondiente (SEMARNAT) la Manifestación de Impacto Ambiental, el promovente está cumpliendo con este apartado.<br><br>El proyecto se vincula por la obligatoriedad de obtener la autorización correspondiente para realizar las obras descritas en esta manifestación de impacto ambiental.<br><br>Como ya se mencionó anteriormente, la promovente una vez autorizado el proyecto en materia ambiental procederá a tramitar el Registro Nacional de Pesca para la unidad de producción acuícola. |
| **Art. 30°.-** *Las actividades pesqueras se clasifican en:*<br><br>**II.-** *Cultivo o acuacultura con fines* | | |
| **Artículo 31°.-** *Para realizar las actividades de pesca se requiere lo siguiente:*<br><br>**I,** *Concesión, para:*<br><br>**Inciso b)** *Acuacultura comercial*<br><br>**II,** Permiso, para:<br><br>**Inciso g)** *Acuacultura de fomento*<br><br>**III,** *Autorización, para:*<br><br>**Inciso d)** *Recolectar del medio natural reproductores, larvas, postlarvas, crías, huevos, semillas, alevines o en cualquier otro estadio, y*<br><br>**Inciso e)** *Acuacultura didáctica.* | | |

| | | |
|---|---|---|
| **Artículos 22.-** *la Secretaría podrá inscribir en el Registro Nacional de Pesca a los acuicultores que no requieran concesión, permiso o Autorización.* | Al **proyecto** le aplica el Artículo, incisos y, fracciones anteriores, porque se trata de una actividad acuícola con fines comerciales. | Por el hecho de presentar a la autoridad correspondiente (SEMARNAT) la Manifestación de Impacto Ambiental, el promovente está cumpliendo con este apartado.<br><br>El proyecto se vincula por la obligatoriedad de obtener la autorización correspondiente para realizar las obras descritas en esta manifestación de impacto ambiental.<br><br>Como ya se mencionó anteriormente, la promovente una vez autorizado el proyecto en materia ambiental procederá a tramitar el Registro Nacional de Pesca para la unidad de producción acuícola. |
| **Art. 30°.-** *Las actividades pesqueras se clasifican en:*<br><br>**II.-** *Cultivo o acuacultura con fines* | | |
| **Artículo 31°.-** *Para realizar las actividades de pesca se requiere lo siguiente:*<br><br>**I,** *Concesión, para:*<br><br>**Inciso b)** *Acuacultura comercial*<br><br>**II,** Permiso, para:<br><br>**Inciso g)** *Acuacultura de fomento*<br><br>**III,** *Autorización, para:*<br><br>**Inciso d)** *Recolectar del medio natural reproductores, larvas, postlarvas, crías, huevos, semillas, alevines o en cualquier otro estadio, y*<br><br>**Inciso e)** *Acuacultura didáctica.* | | |

| | | |
|---|---|---|
| **Artículos 22.-** *la Secretaría podrá inscribir en el Registro Nacional de Pesca a los acuicultores que no requieran concesión, permiso o Autorización.* | Al **proyecto** le aplica el Artículo, incisos y, fracciones anteriores, porque se trata de una actividad acuícola con fines comerciales. | Por el hecho de presentar a la autoridad correspondiente (SEMARNAT) la Manifestación de Impacto Ambiental, el promovente está cumpliendo con este apartado.<br><br>El proyecto se vincula por la obligatoriedad de obtener la autorización correspondiente para realizar las obras descritas en esta manifestación de impacto ambiental.<br><br>Como ya se mencionó anteriormente, la promovente una vez autorizado el proyecto en materia ambiental procederá a tramitar el Registro Nacional de Pesca para la unidad de producción acuícola. |
| **Art. 30°.-** *Las actividades pesqueras se clasifican en:*<br><br>**II.-** *Cultivo o acuacultura con fines* | | |
| **Artículo 31°.-** *Para realizar las actividades de pesca se requiere lo siguiente:*<br><br>**I,** *Concesión, para:*<br><br>**Inciso b)** *Acuacultura comercial*<br><br>**II,** Permiso, para:<br><br>**Inciso g)** *Acuacultura de fomento*<br><br>**III,** *Autorización, para:*<br><br>**Inciso d)** *Recolectar del medio natural reproductores, larvas, postlarvas, crías, huevos, semillas, alevines o en cualquier otro estadio, y*<br><br>**Inciso e)** *Acuacultura didáctica.* | | |

| | | |
|---|---|---|
| **Artículos 22.-** *la Secretaría podrá inscribir en el Registro Nacional de Pesca a los acuicultores que no requieran concesión, permiso o Autorización.* | Al **proyecto** le aplica el Artículo, incisos y, fracciones anteriores, porque se trata de una actividad acuícola con fines comerciales. | Por el hecho de presentar a la autoridad correspondiente (SEMARNAT) la Manifestación de Impacto Ambiental, el promovente está cumpliendo con este apartado.<br><br>El proyecto se vincula por la obligatoriedad de obtener la autorización correspondiente para realizar las obras descritas en esta manifestación de impacto ambiental.<br><br>Como ya se mencionó anteriormente, la promovente una vez autorizado el proyecto en materia ambiental procederá a tramitar el Registro Nacional de Pesca para la unidad de producción acuícola. |
| **Art. 30°.-** *Las actividades pesqueras se clasifican en:*<br><br>**II.-** *Cultivo o acuacultura con fines* | | |
| **Artículo 31°.-** *Para realizar las actividades de pesca se requiere lo siguiente:*<br><br>**I,** *Concesión, para:*<br><br>**Inciso b)** *Acuacultura comercial*<br><br>**II,** Permiso, para:<br><br>**Inciso g)** *Acuacultura de fomento*<br><br>**III,** *Autorización, para:*<br><br>**Inciso d)** *Recolectar del medio natural reproductores, larvas, postlarvas, crías, huevos, semillas, alevines o en cualquier otro estadio, y*<br><br>**Inciso e)** *Acuacultura didáctica.* | | |

| | | |
|---|---|---|
| **Artículos 22.-** *la Secretaría podrá inscribir en el Registro Nacional de Pesca a los acuicultores que no requieran concesión, permiso o Autorización.* | Al **proyecto** le aplica el Artículo, incisos y, fracciones anteriores, porque se trata de una actividad acuícola con fines comerciales. | Por el hecho de presentar a la autoridad correspondiente (SEMARNAT) la Manifestación de Impacto Ambiental, el promovente está cumpliendo con este apartado.<br><br>El proyecto se vincula por la obligatoriedad de obtener la autorización correspondiente para realizar las obras descritas en esta manifestación de impacto ambiental.<br><br>Como ya se mencionó anteriormente, la promovente una vez autorizado el proyecto en materia ambiental procederá a tramitar el Registro Nacional de Pesca para la unidad de producción acuícola. |
| **Art. 30°.-** *Las actividades pesqueras se clasifican en:*<br><br>**II.-** *Cultivo o acuacultura con fines* | | |
| **Artículo 31°.-** *Para realizar las actividades de pesca se requiere lo siguiente:*<br><br>**I,** *Concesión, para:*<br><br>**Inciso b)** *Acuacultura comercial*<br><br>**II,** Permiso, para:<br><br>**Inciso g)** *Acuacultura de fomento*<br><br>**III,** *Autorización, para:*<br><br>**Inciso d)** *Recolectar del medio natural reproductores, larvas, postlarvas, crías, huevos, semillas, alevines o en cualquier otro estadio, y*<br><br>**Inciso e)** *Acuacultura didáctica.* | | |

| | | |
|---|---|---|
| **Artículos 22.-** *la Secretaría podrá inscribir en el Registro Nacional de Pesca a los acuicultores que no requieran concesión, permiso o Autorización.* | Al **proyecto** le aplica el Artículo, incisos y, fracciones anteriores, porque se trata de una actividad acuícola con fines comerciales. | Por el hecho de presentar a la autoridad correspondiente (SEMARNAT) la Manifestación de Impacto Ambiental, el promovente está cumpliendo con este apartado.<br><br>El proyecto se vincula por la obligatoriedad de obtener la autorización correspondiente para realizar las obras descritas en esta manifestación de impacto ambiental.<br><br>Como ya se mencionó anteriormente, la promovente una vez autorizado el proyecto en materia ambiental procederá a tramitar el Registro Nacional de Pesca para la unidad de producción acuícola. |
| **Art. 30°.-** *Las actividades pesqueras se clasifican en:*<br><br>**II.-** *Cultivo o acuacultura con fines* | | |
| **Artículo 31°.-** *Para realizar las actividades de pesca se requiere lo siguiente:*<br><br>**I,** *Concesión, para:*<br><br>**Inciso b)** *Acuacultura comercial*<br><br>**II,** Permiso, para:<br><br>**Inciso g)** *Acuacultura de fomento*<br><br>**III,** *Autorización, para:*<br><br>**Inciso d)** *Recolectar del medio natural reproductores, larvas, postlarvas, crías, huevos, semillas, alevines o en cualquier otro estadio, y*<br><br>**Inciso e)** *Acuacultura didáctica.* | | |

| | | |
|---|---|---|
| **Artículos 22.-** *la Secretaría podrá inscribir en el Registro Nacional de Pesca a los acuicultores que no requieran concesión, permiso o Autorización.* | Al **proyecto** le aplica el Artículo, incisos y, fracciones anteriores, porque se trata de una actividad acuícola con fines comerciales. | Por el hecho de presentar a la autoridad correspondiente (SEMARNAT) la Manifestación de Impacto Ambiental, el promovente está cumpliendo con este apartado.<br><br>El proyecto se vincula por la obligatoriedad de obtener la autorización correspondiente para realizar las obras descritas en esta manifestación de impacto ambiental.<br><br>Como ya se mencionó anteriormente, la promovente una vez autorizado el proyecto en materia ambiental procederá a tramitar el Registro Nacional de Pesca para la unidad de producción acuícola. |
| **Art. 30°.-** *Las actividades pesqueras se clasifican en:*<br><br>**II.-** *Cultivo o acuacultura con fines* | | |
| **Artículo 31°.-** *Para realizar las actividades de pesca se requiere lo siguiente:*<br><br>**I,** *Concesión, para:*<br><br>**Inciso b)** *Acuacultura comercial*<br><br>**II,** Permiso, para:<br><br>**Inciso g)** *Acuacultura de fomento*<br><br>**III,** *Autorización, para:*<br><br>**Inciso d)** *Recolectar del medio natural reproductores, larvas, postlarvas, crías, huevos, semillas, alevines o en cualquier otro estadio, y*<br><br>**Inciso e)** *Acuacultura didáctica.* | | |

| | | |
|---|---|---|
| **Artículos 22.-** *la Secretaría podrá inscribir en el Registro Nacional de Pesca a los acuicultores que no requieran concesión, permiso o Autorización.* | Al **proyecto** le aplica el Artículo, incisos y, fracciones anteriores, porque se trata de una actividad acuícola con fines comerciales. | Por el hecho de presentar a la autoridad correspondiente (SEMARNAT) la Manifestación de Impacto Ambiental, el promovente está cumpliendo con este apartado.<br><br>El proyecto se vincula por la obligatoriedad de obtener la autorización correspondiente para realizar las obras descritas en esta manifestación de impacto ambiental.<br><br>Como ya se mencionó anteriormente, la promovente una vez autorizado el proyecto en materia ambiental procederá a tramitar el Registro Nacional de Pesca para la unidad de producción acuícola. |
| **Art. 30°.-** *Las actividades pesqueras se clasifican en:*<br><br>**II.-** *Cultivo o acuacultura con fines* | | |
| **Artículo 31°.-** *Para realizar las actividades de pesca se requiere lo siguiente:*<br><br>**I,** *Concesión, para:*<br><br>**Inciso b)** *Acuacultura comercial*<br><br>**II,** Permiso, para:<br><br>**Inciso g)** *Acuacultura de fomento*<br><br>**III,** *Autorización, para:*<br><br>**Inciso d)** *Recolectar del medio natural reproductores, larvas, postlarvas, crías, huevos, semillas, alevines o en cualquier otro estadio, y*<br><br>**Inciso e)** *Acuacultura didáctica.* | | |

| | | |
|---|---|---|
| **Artículos 22.-** *la Secretaría podrá inscribir en el Registro Nacional de Pesca a los acuicultores que no requieran concesión, permiso o Autorización.* | Al **proyecto** le aplica el Artículo, incisos y, fracciones anteriores, porque se trata de una actividad acuícola con fines comerciales. | Por el hecho de presentar a la autoridad correspondiente (SEMARNAT) la Manifestación de Impacto Ambiental, el promovente está cumpliendo con este apartado.<br><br>El proyecto se vincula por la obligatoriedad de obtener la autorización correspondiente para realizar las obras descritas en esta manifestación de impacto ambiental.<br><br>Como ya se mencionó anteriormente, la promovente una vez autorizado el proyecto en materia ambiental procederá a tramitar el Registro Nacional de Pesca para la unidad de producción acuícola. |
| **Art. 30°.-** *Las actividades pesqueras se clasifican en:*<br><br>**II.-** *Cultivo o acuacultura con fines* | | |
| **Artículo 31°.-** *Para realizar las actividades de pesca se requiere lo siguiente:*<br><br>**I,** *Concesión, para:*<br><br>**Inciso b)** *Acuacultura comercial*<br><br>**II,** Permiso, para:<br><br>**Inciso g)** *Acuacultura de fomento*<br><br>**III,** *Autorización, para:*<br><br>**Inciso d)** *Recolectar del medio natural reproductores, larvas, postlarvas, crías, huevos, semillas, alevines o en cualquier otro estadio, y*<br><br>**Inciso e)** *Acuacultura didáctica.* | | |

| | | |
|---|---|---|
| **Artículos 22.-** *la Secretaría podrá inscribir en el Registro Nacional de Pesca a los acuicultores que no requieran concesión, permiso o Autorización.* | Al **proyecto** le aplica el Artículo, incisos y, fracciones anteriores, porque se trata de una actividad acuícola con fines comerciales. | Por el hecho de presentar a la autoridad correspondiente (SEMARNAT) la Manifestación de Impacto Ambiental, el promovente está cumpliendo con este apartado.<br><br>El proyecto se vincula por la obligatoriedad de obtener la autorización correspondiente para realizar las obras descritas en esta manifestación de impacto ambiental.<br><br>Como ya se mencionó anteriormente, la promovente una vez autorizado el proyecto en materia ambiental procederá a tramitar el Registro Nacional de Pesca para la unidad de producción acuícola. |
| **Art. 30°.-** *Las actividades pesqueras se clasifican en:*<br><br>**II.-** *Cultivo o acuacultura con fines* | | |
| **Artículo 31°.-** *Para realizar las actividades de pesca se requiere lo siguiente:*<br><br>**I,** *Concesión, para:*<br><br>**Inciso b)** *Acuacultura comercial*<br><br>**II,** Permiso, para:<br><br>**Inciso g)** *Acuacultura de fomento*<br><br>**III,** *Autorización, para:*<br><br>**Inciso d)** *Recolectar del medio natural reproductores, larvas, postlarvas, crías, huevos, semillas, alevines o en cualquier otro estadio, y*<br><br>**Inciso e)** *Acuacultura didáctica.* | | |

| | | |
|---|---|---|
| **Artículos 22.-** *la Secretaría podrá inscribir en el Registro Nacional de Pesca a los acuicultores que no requieran concesión, permiso o Autorización.* | Al **proyecto** le aplica el Artículo, incisos y, fracciones anteriores, porque se trata de una actividad acuícola con fines comerciales. | Por el hecho de presentar a la autoridad correspondiente (SEMARNAT) la Manifestación de Impacto Ambiental, el promovente está cumpliendo con este apartado.<br><br>El proyecto se vincula por la obligatoriedad de obtener la autorización correspondiente para realizar las obras descritas en esta manifestación de impacto ambiental.<br><br>Como ya se mencionó anteriormente, la promovente una vez autorizado el proyecto en materia ambiental procederá a tramitar el Registro Nacional de Pesca para la unidad de producción acuícola. |
| **Art. 30°.-** *Las actividades pesqueras se clasifican en:*<br><br>**II.-** *Cultivo o acuacultura con fines* | | |
| **Artículo 31°.-** *Para realizar las actividades de pesca se requiere lo siguiente:*<br><br>**I,** *Concesión, para:*<br><br>**Inciso b)** *Acuacultura comercial*<br><br>**II,** Permiso, para:<br><br>**Inciso g)** *Acuacultura de fomento*<br><br>**III,** *Autorización, para:*<br><br>**Inciso d)** *Recolectar del medio natural reproductores, larvas, postlarvas, crías, huevos, semillas, alevines o en cualquier otro estadio, y*<br><br>**Inciso e)** *Acuacultura didáctica.* | | |

| | | |
|---|---|---|
| **Artículos 22.-** *la Secretaría podrá inscribir en el Registro Nacional de Pesca a los acuicultores que no requieran concesión, permiso o Autorización.* | Al **proyecto** le aplica el Artículo, incisos y, fracciones anteriores, porque se trata de una actividad acuícola con fines comerciales. | Por el hecho de presentar a la autoridad correspondiente (SEMARNAT) la Manifestación de Impacto Ambiental, el promovente está cumpliendo con este apartado.<br><br>El proyecto se vincula por la obligatoriedad de obtener la autorización correspondiente para realizar las obras descritas en esta manifestación de impacto ambiental.<br><br>Como ya se mencionó anteriormente, la promovente una vez autorizado el proyecto en materia ambiental procederá a tramitar el Registro Nacional de Pesca para la unidad de producción acuícola. |
| **Art. 30°.-** *Las actividades pesqueras se clasifican en:*<br><br>**II.-** *Cultivo o acuacultura con fines* | | |
| **Artículo 31°.-** *Para realizar las actividades de pesca se requiere lo siguiente:*<br><br>**I,** *Concesión, para:*<br><br>**Inciso b)** *Acuacultura comercial*<br><br>**II,** Permiso, para:<br><br>**Inciso g)** *Acuacultura de fomento*<br><br>**III,** *Autorización, para:*<br><br>**Inciso d)** *Recolectar del medio natural reproductores, larvas, postlarvas, crías, huevos, semillas, alevines o en cualquier otro estadio, y*<br><br>**Inciso e)** *Acuacultura didáctica.* | | |

| | | |
|---|---|---|
| **Artículos 22.-** *la Secretaría podrá inscribir en el Registro Nacional de Pesca a los acuicultores que no requieran concesión, permiso o Autorización.* | Al **proyecto** le aplica el Artículo, incisos y, fracciones anteriores, porque se trata de una actividad acuícola con fines comerciales. | Por el hecho de presentar a la autoridad correspondiente (SEMARNAT) la Manifestación de Impacto Ambiental, el promovente está cumpliendo con este apartado.<br><br>El proyecto se vincula por la obligatoriedad de obtener la autorización correspondiente para realizar las obras descritas en esta manifestación de impacto ambiental.<br><br>Como ya se mencionó anteriormente, la promovente una vez autorizado el proyecto en materia ambiental procederá a tramitar el Registro Nacional de Pesca para la unidad de producción acuícola. |
| **Art. 30°.-** *Las actividades pesqueras se clasifican en:*<br><br>**II.-** *Cultivo o acuacultura con fines* | | |
| **Artículo 31°.-** *Para realizar las actividades de pesca se requiere lo siguiente:*<br><br>**I,** *Concesión, para:*<br><br>**Inciso b)** *Acuacultura comercial*<br><br>**II,** Permiso, para:<br><br>**Inciso g)** *Acuacultura de fomento*<br><br>**III,** *Autorización, para:*<br><br>**Inciso d)** *Recolectar del medio natural reproductores, larvas, postlarvas, crías, huevos, semillas, alevines o en cualquier otro estadio, y*<br><br>**Inciso e)** *Acuacultura didáctica.* | | |

| | | |
|---|---|---|
| **Artículos 22.-** *la Secretaría podrá inscribir en el Registro Nacional de Pesca a los acuicultores que no requieran concesión, permiso o Autorización.* | Al **proyecto** le aplica el Artículo, incisos y, fracciones anteriores, porque se trata de una actividad acuícola con fines comerciales. | Por el hecho de presentar a la autoridad correspondiente (SEMARNAT) la Manifestación de Impacto Ambiental, el promovente está cumpliendo con este apartado.<br><br>El proyecto se vincula por la obligatoriedad de obtener la autorización correspondiente para realizar las obras descritas en esta manifestación de impacto ambiental.<br><br>Como ya se mencionó anteriormente, la promovente una vez autorizado el proyecto en materia ambiental procederá a tramitar el Registro Nacional de Pesca para la unidad de producción acuícola. |
| **Art. 30°.-** *Las actividades pesqueras se clasifican en:*<br><br>**II.-** *Cultivo o acuacultura con fines* | | |
| **Artículo 31°.-** *Para realizar las actividades de pesca se requiere lo siguiente:*<br><br>**I,** *Concesión, para:*<br><br>**Inciso b)** *Acuacultura comercial*<br><br>**II,** Permiso, para:<br><br>**Inciso g)** *Acuacultura de fomento*<br><br>**III,** *Autorización, para:*<br><br>**Inciso d)** *Recolectar del medio natural reproductores, larvas, postlarvas, crías, huevos, semillas, alevines o en cualquier otro estadio, y*<br><br>**Inciso e)** *Acuacultura didáctica.* | | |

| | | |
|---|---|---|
| **Artículos 22.-** *la Secretaría podrá inscribir en el Registro Nacional de Pesca a los acuicultores que no requieran concesión, permiso o Autorización.* | Al **proyecto** le aplica el Artículo, incisos y, fracciones anteriores, porque se trata de una actividad acuícola con fines comerciales. | Por el hecho de presentar a la autoridad correspondiente (SEMARNAT) la Manifestación de Impacto Ambiental, el promovente está cumpliendo con este apartado.<br><br>El proyecto se vincula por la obligatoriedad de obtener la autorización correspondiente para realizar las obras descritas en esta manifestación de impacto ambiental.<br><br>Como ya se mencionó anteriormente, la promovente una vez autorizado el proyecto en materia ambiental procederá a tramitar el Registro Nacional de Pesca para la unidad de producción acuícola. |
| **Art. 30°.-** *Las actividades pesqueras se clasifican en:*<br><br>**II.-** *Cultivo o acuacultura con fines* | | |
| **Artículo 31°.-** *Para realizar las actividades de pesca se requiere lo siguiente:*<br><br>**I,** *Concesión, para:*<br><br>**Inciso b)** *Acuacultura comercial*<br><br>**II,** Permiso, para:<br><br>**Inciso g)** *Acuacultura de fomento*<br><br>**III,** *Autorización, para:*<br><br>**Inciso d)** *Recolectar del medio natural reproductores, larvas, postlarvas, crías, huevos, semillas, alevines o en cualquier otro estadio, y*<br><br>**Inciso e)** *Acuacultura didáctica.* | | |

| | | |
|---|---|---|
| **Artículos 22.-** *la Secretaría podrá inscribir en el Registro Nacional de Pesca a los acuicultores que no requieran concesión, permiso o Autorización.* | Al **proyecto** le aplica el Artículo, incisos y, fracciones anteriores, porque se trata de una actividad acuícola con fines comerciales. | Por el hecho de presentar a la autoridad correspondiente (SEMARNAT) la Manifestación de Impacto Ambiental, el promovente está cumpliendo con este apartado.<br><br>El proyecto se vincula por la obligatoriedad de obtener la autorización correspondiente para realizar las obras descritas en esta manifestación de impacto ambiental.<br><br>Como ya se mencionó anteriormente, la promovente una vez autorizado el proyecto en materia ambiental procederá a tramitar el Registro Nacional de Pesca para la unidad de producción acuícola. |
| **Art. 30°.-** *Las actividades pesqueras se clasifican en:*<br><br>**II.-** *Cultivo o acuacultura con fines* | | |
| **Artículo 31°.-** *Para realizar las actividades de pesca se requiere lo siguiente:*<br><br>**I,** *Concesión, para:*<br><br>**Inciso b)** *Acuacultura comercial*<br><br>**II,** Permiso, para:<br><br>**Inciso g)** *Acuacultura de fomento*<br><br>**III,** *Autorización, para:*<br><br>**Inciso d)** *Recolectar del medio natural reproductores, larvas, postlarvas, crías, huevos, semillas, alevines o en cualquier otro estadio, y*<br><br>**Inciso e)** *Acuacultura didáctica.* | | |

| | | |
|---|---|---|
| **Artículos 22.-** *la Secretaría podrá inscribir en el Registro Nacional de Pesca a los acuicultores que no requieran concesión, permiso o Autorización.* | Al **proyecto** le aplica el Artículo, incisos y, fracciones anteriores, porque se trata de una actividad acuícola con fines comerciales. | Por el hecho de presentar a la autoridad correspondiente (SEMARNAT) la Manifestación de Impacto Ambiental, el promovente está cumpliendo con este apartado.<br><br>El proyecto se vincula por la obligatoriedad de obtener la autorización correspondiente para realizar las obras descritas en esta manifestación de impacto ambiental.<br><br>Como ya se mencionó anteriormente, la promovente una vez autorizado el proyecto en materia ambiental procederá a tramitar el Registro Nacional de Pesca para la unidad de producción acuícola. |
| **Art. 30°.-** *Las actividades pesqueras se clasifican en:*<br><br>**II.-** *Cultivo o acuacultura con fines* | | |
| **Artículo 31°.-** *Para realizar las actividades de pesca se requiere lo siguiente:*<br><br>**I,** *Concesión, para:*<br><br>**Inciso b)** *Acuacultura comercial*<br><br>**II,** Permiso, para:<br><br>**Inciso g)** *Acuacultura de fomento*<br><br>**III,** *Autorización, para:*<br><br>**Inciso d)** *Recolectar del medio natural reproductores, larvas, postlarvas, crías, huevos, semillas, alevines o en cualquier otro estadio, y*<br><br>**Inciso e)** *Acuacultura didáctica.* | | |

| | | |
|---|---|---|
| **Artículos 22.-** *la Secretaría podrá inscribir en el Registro Nacional de Pesca a los acuicultores que no requieran concesión, permiso o Autorización.* | Al **proyecto** le aplica el Artículo, incisos y, fracciones anteriores, porque se trata de una actividad acuícola con fines comerciales. | Por el hecho de presentar a la autoridad correspondiente (SEMARNAT) la Manifestación de Impacto Ambiental, el promovente está cumpliendo con este apartado.<br><br>El proyecto se vincula por la obligatoriedad de obtener la autorización correspondiente para realizar las obras descritas en esta manifestación de impacto ambiental.<br><br>Como ya se mencionó anteriormente, la promovente una vez autorizado el proyecto en materia ambiental procederá a tramitar el Registro Nacional de Pesca para la unidad de producción acuícola. |
| **Art. 30°.-** *Las actividades pesqueras se clasifican en:*<br><br>**II.-** *Cultivo o acuacultura con fines* | | |
| **Artículo 31°.-** *Para realizar las actividades de pesca se requiere lo siguiente:*<br><br>**I,** *Concesión, para:*<br><br>**Inciso b)** *Acuacultura comercial*<br><br>**II,** Permiso, para:<br><br>**Inciso g)** *Acuacultura de fomento*<br><br>**III,** *Autorización, para:*<br><br>**Inciso d)** *Recolectar del medio natural reproductores, larvas, postlarvas, crías, huevos, semillas, alevines o en cualquier otro estadio, y*<br><br>**Inciso e)** *Acuacultura didáctica.* | | |

| | | |
|---|---|---|
| **Artículos 22.-** *la Secretaría podrá inscribir en el Registro Nacional de Pesca a los acuicultores que no requieran concesión, permiso o Autorización.* | Al **proyecto** le aplica el Artículo, incisos y, fracciones anteriores, porque se trata de una actividad acuícola con fines comerciales. | Por el hecho de presentar a la autoridad correspondiente (SEMARNAT) la Manifestación de Impacto Ambiental, el promovente está cumpliendo con este apartado.<br><br>El proyecto se vincula por la obligatoriedad de obtener la autorización correspondiente para realizar las obras descritas en esta manifestación de impacto ambiental.<br><br>Como ya se mencionó anteriormente, la promovente una vez autorizado el proyecto en materia ambiental procederá a tramitar el Registro Nacional de Pesca para la unidad de producción acuícola. |
| **Art. 30°.-** *Las actividades pesqueras se clasifican en:*<br><br>**II.-** *Cultivo o acuacultura con fines* | | |
| **Artículo 31°.-** *Para realizar las actividades de pesca se requiere lo siguiente:*<br><br>**I,** *Concesión, para:*<br><br>**Inciso b)** *Acuacultura comercial*<br><br>**II,** Permiso, para:<br><br>**Inciso g)** *Acuacultura de fomento*<br><br>**III,** *Autorización, para:*<br><br>**Inciso d)** *Recolectar del medio natural reproductores, larvas, postlarvas, crías, huevos, semillas, alevines o en cualquier otro estadio, y*<br><br>**Inciso e)** *Acuacultura didáctica.* | | |

| | | |
|---|---|---|
| **Artículos 22.-** *la Secretaría podrá inscribir en el Registro Nacional de Pesca a los acuicultores que no requieran concesión, permiso o Autorización.* | Al **proyecto** le aplica el Artículo, incisos y, fracciones anteriores, porque se trata de una actividad acuícola con fines comerciales. | Por el hecho de presentar a la autoridad correspondiente (SEMARNAT) la Manifestación de Impacto Ambiental, el promovente está cumpliendo con este apartado.<br><br>El proyecto se vincula por la obligatoriedad de obtener la autorización correspondiente para realizar las obras descritas en esta manifestación de impacto ambiental.<br><br>Como ya se mencionó anteriormente, la promovente una vez autorizado el proyecto en materia ambiental procederá a tramitar el Registro Nacional de Pesca para la unidad de producción acuícola. |
| **Art. 30°.-** *Las actividades pesqueras se clasifican en:*<br><br>**II.-** *Cultivo o acuacultura con fines* | | |
| **Artículo 31°.-** *Para realizar las actividades de pesca se requiere lo siguiente:*<br><br>**I,** *Concesión, para:*<br><br>**Inciso b)** *Acuacultura comercial*<br><br>**II,** Permiso, para:<br><br>**Inciso g)** *Acuacultura de fomento*<br><br>**III,** *Autorización, para:*<br><br>**Inciso d)** *Recolectar del medio natural reproductores, larvas, postlarvas, crías, huevos, semillas, alevines o en cualquier otro estadio, y*<br><br>**Inciso e)** *Acuacultura didáctica.* | | |

| | | |
|---|---|---|
| **Artículos 22.-** *la Secretaría podrá inscribir en el Registro Nacional de Pesca a los acuicultores que no requieran concesión, permiso o Autorización.* | Al **proyecto** le aplica el Artículo, incisos y, fracciones anteriores, porque se trata de una actividad acuícola con fines comerciales. | Por el hecho de presentar a la autoridad correspondiente (SEMARNAT) la Manifestación de Impacto Ambiental, el promovente está cumpliendo con este apartado.<br><br>El proyecto se vincula por la obligatoriedad de obtener la autorización correspondiente para realizar las obras descritas en esta manifestación de impacto ambiental.<br><br>Como ya se mencionó anteriormente, la promovente una vez autorizado el proyecto en materia ambiental procederá a tramitar el Registro Nacional de Pesca para la unidad de producción acuícola. |
| **Art. 30°.-** *Las actividades pesqueras se clasifican en:*<br><br>**II.-** *Cultivo o acuacultura con fines* | | |
| **Artículo 31°.-** *Para realizar las actividades de pesca se requiere lo siguiente:*<br><br>**I,** *Concesión, para:*<br><br>**Inciso b)** *Acuacultura comercial*<br><br>**II,** Permiso, para:<br><br>**Inciso g)** *Acuacultura de fomento*<br><br>**III,** *Autorización, para:*<br><br>**Inciso d)** *Recolectar del medio natural reproductores, larvas, postlarvas, crías, huevos, semillas, alevines o en cualquier otro estadio, y*<br><br>**Inciso e)** *Acuacultura didáctica.* | | |

| | | |
|---|---|---|
| **Artículos 22.-** *la Secretaría podrá inscribir en el Registro Nacional de Pesca a los acuicultores que no requieran concesión, permiso o Autorización.* | Al **proyecto** le aplica el Artículo, incisos y, fracciones anteriores, porque se trata de una actividad acuícola con fines comerciales. | Por el hecho de presentar a la autoridad correspondiente (SEMARNAT) la Manifestación de Impacto Ambiental, el promovente está cumpliendo con este apartado.<br><br>El proyecto se vincula por la obligatoriedad de obtener la autorización correspondiente para realizar las obras descritas en esta manifestación de impacto ambiental.<br><br>Como ya se mencionó anteriormente, la promovente una vez autorizado el proyecto en materia ambiental procederá a tramitar el Registro Nacional de Pesca para la unidad de producción acuícola. |
| **Art. 30°.-** *Las actividades pesqueras se clasifican en:*<br><br>**II.-** *Cultivo o acuacultura con fines* | | |
| **Artículo 31°.-** *Para realizar las actividades de pesca se requiere lo siguiente:*<br><br>**I,** *Concesión, para:*<br><br>**Inciso b)** *Acuacultura comercial*<br><br>**II,** Permiso, para:<br><br>**Inciso g)** *Acuacultura de fomento*<br><br>**III,** *Autorización, para:*<br><br>**Inciso d)** *Recolectar del medio natural reproductores, larvas, postlarvas, crías, huevos, semillas, alevines o en cualquier otro estadio, y*<br><br>**Inciso e)** *Acuacultura didáctica.* | | |

| | | |
|---|---|---|
| **Artículos 22.-** *la Secretaría podrá inscribir en el Registro Nacional de Pesca a los acuicultores que no requieran concesión, permiso o Autorización.* | Al **proyecto** le aplica el Artículo, incisos y, fracciones anteriores, porque se trata de una actividad acuícola con fines comerciales. | Por el hecho de presentar a la autoridad correspondiente (SEMARNAT) la Manifestación de Impacto Ambiental, el promovente está cumpliendo con este apartado.<br><br>El proyecto se vincula por la obligatoriedad de obtener la autorización correspondiente para realizar las obras descritas en esta manifestación de impacto ambiental.<br><br>Como ya se mencionó anteriormente, la promovente una vez autorizado el proyecto en materia ambiental procederá a tramitar el Registro Nacional de Pesca para la unidad de producción acuícola. |
| **Art. 30°.-** *Las actividades pesqueras se clasifican en:*<br><br>**II.-** *Cultivo o acuacultura con fines* | | |
| **Artículo 31°.-** *Para realizar las actividades de pesca se requiere lo siguiente:*<br><br>**I,** *Concesión, para:*<br><br>**Inciso b)** *Acuacultura comercial*<br><br>**II,** Permiso, para:<br><br>**Inciso g)** *Acuacultura de fomento*<br><br>**III,** *Autorización, para:*<br><br>**Inciso d)** *Recolectar del medio natural reproductores, larvas, postlarvas, crías, huevos, semillas, alevines o en cualquier otro estadio, y*<br><br>**Inciso e)** *Acuacultura didáctica.* | | |

| | | |
|---|---|---|
| **Artículos 22.-** *la Secretaría podrá inscribir en el Registro Nacional de Pesca a los acuicultores que no requieran concesión, permiso o Autorización.* | Al **proyecto** le aplica el Artículo, incisos y, fracciones anteriores, porque se trata de una actividad acuícola con fines comerciales. | Por el hecho de presentar a la autoridad correspondiente (SEMARNAT) la Manifestación de Impacto Ambiental, el promovente está cumpliendo con este apartado.<br><br>El proyecto se vincula por la obligatoriedad de obtener la autorización correspondiente para realizar las obras descritas en esta manifestación de impacto ambiental.<br><br>Como ya se mencionó anteriormente, la promovente una vez autorizado el proyecto en materia ambiental procederá a tramitar el Registro Nacional de Pesca para la unidad de producción acuícola. |
| **Art. 30°.-** *Las actividades pesqueras se clasifican en:*<br><br>**II.-** *Cultivo o acuacultura con fines* | | |
| **Artículo 31°.-** *Para realizar las actividades de pesca se requiere lo siguiente:*<br><br>**I,** *Concesión, para:*<br><br>**Inciso b)** *Acuacultura comercial*<br><br>**II,** Permiso, para:<br><br>**Inciso g)** *Acuacultura de fomento*<br><br>**III,** *Autorización, para:*<br><br>**Inciso d)** *Recolectar del medio natural reproductores, larvas, postlarvas, crías, huevos, semillas, alevines o en cualquier otro estadio, y*<br><br>**Inciso e)** *Acuacultura didáctica.* | | |

| | | |
|---|---|---|
| **Artículos 22.-** *la Secretaría podrá inscribir en el Registro Nacional de Pesca a los acuicultores que no requieran concesión, permiso o Autorización.* | Al **proyecto** le aplica el Artículo, incisos y, fracciones anteriores, porque se trata de una actividad acuícola con fines comerciales. | Por el hecho de presentar a la autoridad correspondiente (SEMARNAT) la Manifestación de Impacto Ambiental, el promovente está cumpliendo con este apartado.<br><br>El proyecto se vincula por la obligatoriedad de obtener la autorización correspondiente para realizar las obras descritas en esta manifestación de impacto ambiental.<br><br>Como ya se mencionó anteriormente, la promovente una vez autorizado el proyecto en materia ambiental procederá a tramitar el Registro Nacional de Pesca para la unidad de producción acuícola. |
| **Art. 30°.-** *Las actividades pesqueras se clasifican en:*<br><br>**II.-** *Cultivo o acuacultura con fines* | | |
| **Artículo 31°.-** *Para realizar las actividades de pesca se requiere lo siguiente:*<br><br>**I,** *Concesión, para:*<br><br>**Inciso b)** *Acuacultura comercial*<br><br>**II,** Permiso, para:<br><br>**Inciso g)** *Acuacultura de fomento*<br><br>**III,** *Autorización, para:*<br><br>**Inciso d)** *Recolectar del medio natural reproductores, larvas, postlarvas, crías, huevos, semillas, alevines o en cualquier otro estadio, y*<br><br>**Inciso e)** *Acuacultura didáctica.* | | |

| | | |
|---|---|---|
| **Artículos 22.-** *la Secretaría podrá inscribir en el Registro Nacional de Pesca a los acuicultores que no requieran concesión, permiso o Autorización.* | Al **proyecto** le aplica el Artículo, incisos y, fracciones anteriores, porque se trata de una actividad acuícola con fines comerciales. | Por el hecho de presentar a la autoridad correspondiente (SEMARNAT) la Manifestación de Impacto Ambiental, el promovente está cumpliendo con este apartado.<br><br>El proyecto se vincula por la obligatoriedad de obtener la autorización correspondiente para realizar las obras descritas en esta manifestación de impacto ambiental.<br><br>Como ya se mencionó anteriormente, la promovente una vez autorizado el proyecto en materia ambiental procederá a tramitar el Registro Nacional de Pesca para la unidad de producción acuícola. |
| **Art. 30°.-** *Las actividades pesqueras se clasifican en:*<br><br>**II.-** *Cultivo o acuacultura con fines* | | |
| **Artículo 31°.-** *Para realizar las actividades de pesca se requiere lo siguiente:*<br><br>**I,** *Concesión, para:*<br><br>**Inciso b)** *Acuacultura comercial*<br><br>**II,** Permiso, para:<br><br>**Inciso g)** *Acuacultura de fomento*<br><br>**III,** *Autorización, para:*<br><br>**Inciso d)** *Recolectar del medio natural reproductores, larvas, postlarvas, crías, huevos, semillas, alevines o en cualquier otro estadio, y*<br><br>**Inciso e)** *Acuacultura didáctica.* | | |

| | | |
|---|---|---|
| **Artículos 22.-** *la Secretaría podrá inscribir en el Registro Nacional de Pesca a los acuicultores que no requieran concesión, permiso o Autorización.* | Al **proyecto** le aplica el Artículo, incisos y, fracciones anteriores, porque se trata de una actividad acuícola con fines comerciales. | Por el hecho de presentar a la autoridad correspondiente (SEMARNAT) la Manifestación de Impacto Ambiental, el promovente está cumpliendo con este apartado.<br><br>El proyecto se vincula por la obligatoriedad de obtener la autorización correspondiente para realizar las obras descritas en esta manifestación de impacto ambiental.<br><br>Como ya se mencionó anteriormente, la promovente una vez autorizado el proyecto en materia ambiental procederá a tramitar el Registro Nacional de Pesca para la unidad de producción acuícola. |
| **Art. 30°.-** *Las actividades pesqueras se clasifican en:*<br><br>**II.-** *Cultivo o acuacultura con fines* | | |
| **Artículo 31°.-** *Para realizar las actividades de pesca se requiere lo siguiente:*<br><br>**I,** *Concesión, para:*<br><br>**Inciso b)** *Acuacultura comercial*<br><br>**II,** Permiso, para:<br><br>**Inciso g)** *Acuacultura de fomento*<br><br>**III,** *Autorización, para:*<br><br>**Inciso d)** *Recolectar del medio natural reproductores, larvas, postlarvas, crías, huevos, semillas, alevines o en cualquier otro estadio, y*<br><br>**Inciso e)** *Acuacultura didáctica.* | | |

| | | |
|---|---|---|
| **Artículos 22.-** *la Secretaría podrá inscribir en el Registro Nacional de Pesca a los acuicultores que no requieran concesión, permiso o Autorización.* | Al **proyecto** le aplica el Artículo, incisos y, fracciones anteriores, porque se trata de una actividad acuícola con fines comerciales. | Por el hecho de presentar a la autoridad correspondiente (SEMARNAT) la Manifestación de Impacto Ambiental, el promovente está cumpliendo con este apartado.<br><br>El proyecto se vincula por la obligatoriedad de obtener la autorización correspondiente para realizar las obras descritas en esta manifestación de impacto ambiental.<br><br>Como ya se mencionó anteriormente, la promovente una vez autorizado el proyecto en materia ambiental procederá a tramitar el Registro Nacional de Pesca para la unidad de producción acuícola. |
| **Art. 30°.-** *Las actividades pesqueras se clasifican en:*<br><br>**II.-** *Cultivo o acuacultura con fines* | | |
| **Artículo 31°.-** *Para realizar las actividades de pesca se requiere lo siguiente:*<br><br>**I,** *Concesión, para:*<br><br>**Inciso b)** *Acuacultura comercial*<br><br>**II,** Permiso, para:<br><br>**Inciso g)** *Acuacultura de fomento*<br><br>**III,** *Autorización, para:*<br><br>**Inciso d)** *Recolectar del medio natural reproductores, larvas, postlarvas, crías, huevos, semillas, alevines o en cualquier otro estadio, y*<br><br>**Inciso e)** *Acuacultura didáctica.* | | |

| | | |
|---|---|---|
| **Artículos 22.-** *la Secretaría podrá inscribir en el Registro Nacional de Pesca a los acuicultores que no requieran concesión, permiso o Autorización.* | Al **proyecto** le aplica el Artículo, incisos y, fracciones anteriores, porque se trata de una actividad acuícola con fines comerciales. | Por el hecho de presentar a la autoridad correspondiente (SEMARNAT) la Manifestación de Impacto Ambiental, el promovente está cumpliendo con este apartado.<br><br>El proyecto se vincula por la obligatoriedad de obtener la autorización correspondiente para realizar las obras descritas en esta manifestación de impacto ambiental.<br><br>Como ya se mencionó anteriormente, la promovente una vez autorizado el proyecto en materia ambiental procederá a tramitar el Registro Nacional de Pesca para la unidad de producción acuícola. |
| **Art. 30°.-** *Las actividades pesqueras se clasifican en:*<br><br>**II.-** *Cultivo o acuacultura con fines* | | |
| **Artículo 31°.-** *Para realizar las actividades de pesca se requiere lo siguiente:*<br><br>**I,** *Concesión, para:*<br><br>**Inciso b)** *Acuacultura comercial*<br><br>**II,** Permiso, para:<br><br>**Inciso g)** *Acuacultura de fomento*<br><br>**III,** *Autorización, para:*<br><br>**Inciso d)** *Recolectar del medio natural reproductores, larvas, postlarvas, crías, huevos, semillas, alevines o en cualquier otro estadio, y*<br><br>**Inciso e)** *Acuacultura didáctica.* | | |

| | | |
|---|---|---|
| **Artículos 22.-** *la Secretaría podrá inscribir en el Registro Nacional de Pesca a los acuicultores que no requieran concesión, permiso o Autorización.* | Al **proyecto** le aplica el Artículo, incisos y, fracciones anteriores, porque se trata de una actividad acuícola con fines comerciales. | Por el hecho de presentar a la autoridad correspondiente (SEMARNAT) la Manifestación de Impacto Ambiental, el promovente está cumpliendo con este apartado.<br><br>El proyecto se vincula por la obligatoriedad de obtener la autorización correspondiente para realizar las obras descritas en esta manifestación de impacto ambiental.<br><br>Como ya se mencionó anteriormente, la promovente una vez autorizado el proyecto en materia ambiental procederá a tramitar el Registro Nacional de Pesca para la unidad de producción acuícola. |
| **Art. 30°.-** *Las actividades pesqueras se clasifican en:*<br><br>**II.-** *Cultivo o acuacultura con fines* | | |
| **Artículo 31°.-** *Para realizar las actividades de pesca se requiere lo siguiente:*<br><br>**I,** *Concesión, para:*<br><br>**Inciso b)** *Acuacultura comercial*<br><br>**II,** Permiso, para:<br><br>**Inciso g)** *Acuacultura de fomento*<br><br>**III,** *Autorización, para:*<br><br>**Inciso d)** *Recolectar del medio natural reproductores, larvas, postlarvas, crías, huevos, semillas, alevines o en cualquier otro estadio, y*<br><br>**Inciso e)** *Acuacultura didáctica.* | | |

| | | |
|---|---|---|
| **Artículos 22.-** *la Secretaría podrá inscribir en el Registro Nacional de Pesca a los acuicultores que no requieran concesión, permiso o Autorización.* | Al **proyecto** le aplica el Artículo, incisos y, fracciones anteriores, porque se trata de una actividad acuícola con fines comerciales. | Por el hecho de presentar a la autoridad correspondiente (SEMARNAT) la Manifestación de Impacto Ambiental, el promovente está cumpliendo con este apartado.<br><br>El proyecto se vincula por la obligatoriedad de obtener la autorización correspondiente para realizar las obras descritas en esta manifestación de impacto ambiental.<br><br>Como ya se mencionó anteriormente, la promovente una vez autorizado el proyecto en materia ambiental procederá a tramitar el Registro Nacional de Pesca para la unidad de producción acuícola. |
| **Art. 30°.-** *Las actividades pesqueras se clasifican en:*<br><br>**II.-** *Cultivo o acuacultura con fines* | | |
| **Artículo 31°.-** *Para realizar las actividades de pesca se requiere lo siguiente:*<br><br>**I,** *Concesión, para:*<br><br>**Inciso b)** *Acuacultura comercial*<br><br>**II,** Permiso, para:<br><br>**Inciso g)** *Acuacultura de fomento*<br><br>**III,** *Autorización, para:*<br><br>**Inciso d)** *Recolectar del medio natural reproductores, larvas, postlarvas, crías, huevos, semillas, alevines o en cualquier otro estadio, y*<br><br>**Inciso e)** *Acuacultura didáctica.* | | |

| | | |
|---|---|---|
| **Artículos 22.-** *la Secretaría podrá inscribir en el Registro Nacional de Pesca a los acuicultores que no requieran concesión, permiso o Autorización.* | Al **proyecto** le aplica el Artículo, incisos y, fracciones anteriores, porque se trata de una actividad acuícola con fines comerciales. | Por el hecho de presentar a la autoridad correspondiente (SEMARNAT) la Manifestación de Impacto Ambiental, el promovente está cumpliendo con este apartado.<br><br>El proyecto se vincula por la obligatoriedad de obtener la autorización correspondiente para realizar las obras descritas en esta manifestación de impacto ambiental.<br><br>Como ya se mencionó anteriormente, la promovente una vez autorizado el proyecto en materia ambiental procederá a tramitar el Registro Nacional de Pesca para la unidad de producción acuícola. |
| **Art. 30°.-** *Las actividades pesqueras se clasifican en:*<br><br>**II.-** *Cultivo o acuacultura con fines* | | |
| **Artículo 31°.-** *Para realizar las actividades de pesca se requiere lo siguiente:*<br><br>**I,** *Concesión, para:*<br><br>**Inciso b)** *Acuacultura comercial*<br><br>**II,** Permiso, para:<br><br>**Inciso g)** *Acuacultura de fomento*<br><br>**III,** *Autorización, para:*<br><br>**Inciso d)** *Recolectar del medio natural reproductores, larvas, postlarvas, crías, huevos, semillas, alevines o en cualquier otro estadio, y*<br><br>**Inciso e)** *Acuacultura didáctica.* | | |

| | | |
|---|---|---|
| **Artículos 22.-** *la Secretaría podrá inscribir en el Registro Nacional de Pesca a los acuicultores que no requieran concesión, permiso o Autorización.* | Al **proyecto** le aplica el Artículo, incisos y, fracciones anteriores, porque se trata de una actividad acuícola con fines comerciales. | Por el hecho de presentar a la autoridad correspondiente (SEMARNAT) la Manifestación de Impacto Ambiental, el promovente está cumpliendo con este apartado.<br><br>El proyecto se vincula por la obligatoriedad de obtener la autorización correspondiente para realizar las obras descritas en esta manifestación de impacto ambiental.<br><br>Como ya se mencionó anteriormente, la promovente una vez autorizado el proyecto en materia ambiental procederá a tramitar el Registro Nacional de Pesca para la unidad de producción acuícola. |
| **Art. 30°.-** *Las actividades pesqueras se clasifican en:*<br><br>**II.-** *Cultivo o acuacultura con fines* | | |
| **Artículo 31°.-** *Para realizar las actividades de pesca se requiere lo siguiente:*<br><br>**I,** *Concesión, para:*<br><br>**Inciso b)** *Acuacultura comercial*<br><br>**II,** Permiso, para:<br><br>**Inciso g)** *Acuacultura de fomento*<br><br>**III,** *Autorización, para:*<br><br>**Inciso d)** *Recolectar del medio natural reproductores, larvas, postlarvas, crías, huevos, semillas, alevines o en cualquier otro estadio, y*<br><br>**Inciso e)** *Acuacultura didáctica.* | | |

| | | |
|---|---|---|
| **Artículos 22.-** *la Secretaría podrá inscribir en el Registro Nacional de Pesca a los acuicultores que no requieran concesión, permiso o Autorización.* | Al **proyecto** le aplica el Artículo, incisos y, fracciones anteriores, porque se trata de una actividad acuícola con fines comerciales. | Por el hecho de presentar a la autoridad correspondiente (SEMARNAT) la Manifestación de Impacto Ambiental, el promovente está cumpliendo con este apartado.<br><br>El proyecto se vincula por la obligatoriedad de obtener la autorización correspondiente para realizar las obras descritas en esta manifestación de impacto ambiental.<br><br>Como ya se mencionó anteriormente, la promovente una vez autorizado el proyecto en materia ambiental procederá a tramitar el Registro Nacional de Pesca para la unidad de producción acuícola. |
| **Art. 30°.-** *Las actividades pesqueras se clasifican en:*<br><br>**II.-** *Cultivo o acuacultura con fines* | | |
| **Artículo 31°.-** *Para realizar las actividades de pesca se requiere lo siguiente:*<br><br>**I,** *Concesión, para:*<br><br>**Inciso b)** *Acuacultura comercial*<br><br>**II,** Permiso, para:<br><br>**Inciso g)** *Acuacultura de fomento*<br><br>**III,** *Autorización, para:*<br><br>**Inciso d)** *Recolectar del medio natural reproductores, larvas, postlarvas, crías, huevos, semillas, alevines o en cualquier otro estadio, y*<br><br>**Inciso e)** *Acuacultura didáctica.* | | |

| | | |
|---|---|---|
| **Artículos 22.-** *la Secretaría podrá inscribir en el Registro Nacional de Pesca a los acuicultores que no requieran concesión, permiso o Autorización.* | Al **proyecto** le aplica el Artículo, incisos y, fracciones anteriores, porque se trata de una actividad acuícola con fines comerciales. | Por el hecho de presentar a la autoridad correspondiente (SEMARNAT) la Manifestación de Impacto Ambiental, el promovente está cumpliendo con este apartado.<br><br>El proyecto se vincula por la obligatoriedad de obtener la autorización correspondiente para realizar las obras descritas en esta manifestación de impacto ambiental.<br><br>Como ya se mencionó anteriormente, la promovente una vez autorizado el proyecto en materia ambiental procederá a tramitar el Registro Nacional de Pesca para la unidad de producción acuícola. |
| **Art. 30°.-** *Las actividades pesqueras se clasifican en:*<br><br>**II.-** *Cultivo o acuacultura con fines* | | |
| **Artículo 31°.-** *Para realizar las actividades de pesca se requiere lo siguiente:*<br><br>**I,** *Concesión, para:*<br><br>**Inciso b)** *Acuacultura comercial*<br><br>**II,** Permiso, para:<br><br>**Inciso g)** *Acuacultura de fomento*<br><br>**III,** *Autorización, para:*<br><br>**Inciso d)** *Recolectar del medio natural reproductores, larvas, postlarvas, crías, huevos, semillas, alevines o en cualquier otro estadio, y*<br><br>**Inciso e)** *Acuacultura didáctica.* | | |

| | | |
|---|---|---|
| **Artículos 22.-** *la Secretaría podrá inscribir en el Registro Nacional de Pesca a los acuicultores que no requieran concesión, permiso o Autorización.* | Al **proyecto** le aplica el Artículo, incisos y, fracciones anteriores, porque se trata de una actividad acuícola con fines comerciales. | Por el hecho de presentar a la autoridad correspondiente (SEMARNAT) la Manifestación de Impacto Ambiental, el promovente está cumpliendo con este apartado.<br><br>El proyecto se vincula por la obligatoriedad de obtener la autorización correspondiente para realizar las obras descritas en esta manifestación de impacto ambiental.<br><br>Como ya se mencionó anteriormente, la promovente una vez autorizado el proyecto en materia ambiental procederá a tramitar el Registro Nacional de Pesca para la unidad de producción acuícola. |
| **Art. 30°.-** *Las actividades pesqueras se clasifican en:*<br><br>**II.-** *Cultivo o acuacultura con fines* | | |
| **Artículo 31°.-** *Para realizar las actividades de pesca se requiere lo siguiente:*<br><br>**I,** *Concesión, para:*<br><br>**Inciso b)** *Acuacultura comercial*<br><br>**II,** Permiso, para:<br><br>**Inciso g)** *Acuacultura de fomento*<br><br>**III,** *Autorización, para:*<br><br>**Inciso d)** *Recolectar del medio natural reproductores, larvas, postlarvas, crías, huevos, semillas, alevines o en cualquier otro estadio, y*<br><br>**Inciso e)** *Acuacultura didáctica.* | | |

| | | |
|---|---|---|
| **Artículos 22.-** *la Secretaría podrá inscribir en el Registro Nacional de Pesca a los acuicultores que no requieran concesión, permiso o Autorización.* | Al **proyecto** le aplica el Artículo, incisos y, fracciones anteriores, porque se trata de una actividad acuícola con fines comerciales. | Por el hecho de presentar a la autoridad correspondiente (SEMARNAT) la Manifestación de Impacto Ambiental, el promovente está cumpliendo con este apartado.<br><br>El proyecto se vincula por la obligatoriedad de obtener la autorización correspondiente para realizar las obras descritas en esta manifestación de impacto ambiental.<br><br>Como ya se mencionó anteriormente, la promovente una vez autorizado el proyecto en materia ambiental procederá a tramitar el Registro Nacional de Pesca para la unidad de producción acuícola. |
| **Art. 30°.-** *Las actividades pesqueras se clasifican en:*<br><br>**II.-** *Cultivo o acuacultura con fines* | | |
| **Artículo 31°.-** *Para realizar las actividades de pesca se requiere lo siguiente:*<br><br>**I,** *Concesión, para:*<br><br>**Inciso b)** *Acuacultura comercial*<br><br>**II,** Permiso, para:<br><br>**Inciso g)** *Acuacultura de fomento*<br><br>**III,** *Autorización, para:*<br><br>**Inciso d)** *Recolectar del medio natural reproductores, larvas, postlarvas, crías, huevos, semillas, alevines o en cualquier otro estadio, y*<br><br>**Inciso e)** *Acuacultura didáctica.* | | |

| | | |
|---|---|---|
| **Artículos 22.-** *la Secretaría podrá inscribir en el Registro Nacional de Pesca a los acuicultores que no requieran concesión, permiso o Autorización.* | Al **proyecto** le aplica el Artículo, incisos y, fracciones anteriores, porque se trata de una actividad acuícola con fines comerciales. | Por el hecho de presentar a la autoridad correspondiente (SEMARNAT) la Manifestación de Impacto Ambiental, el promovente está cumpliendo con este apartado.<br><br>El proyecto se vincula por la obligatoriedad de obtener la autorización correspondiente para realizar las obras descritas en esta manifestación de impacto ambiental.<br><br>Como ya se mencionó anteriormente, la promovente una vez autorizado el proyecto en materia ambiental procederá a tramitar el Registro Nacional de Pesca para la unidad de producción acuícola. |
| **Art. 30°.-** *Las actividades pesqueras se clasifican en:*<br><br>**II.-** *Cultivo o acuacultura con fines* | | |
| **Artículo 31°.-** *Para realizar las actividades de pesca se requiere lo siguiente:*<br><br>**I,** *Concesión, para:*<br><br>**Inciso b)** *Acuacultura comercial*<br><br>**II,** Permiso, para:<br><br>**Inciso g)** *Acuacultura de fomento*<br><br>**III,** *Autorización, para:*<br><br>**Inciso d)** *Recolectar del medio natural reproductores, larvas, postlarvas, crías, huevos, semillas, alevines o en cualquier otro estadio, y*<br><br>**Inciso e)** *Acuacultura didáctica.* | | |

| | | |
|---|---|---|
| **Artículos 22.-** *la Secretaría podrá inscribir en el Registro Nacional de Pesca a los acuicultores que no requieran concesión, permiso o Autorización.* | Al **proyecto** le aplica el Artículo, incisos y, fracciones anteriores, porque se trata de una actividad acuícola con fines comerciales. | Por el hecho de presentar a la autoridad correspondiente (SEMARNAT) la Manifestación de Impacto Ambiental, el promovente está cumpliendo con este apartado.<br><br>El proyecto se vincula por la obligatoriedad de obtener la autorización correspondiente para realizar las obras descritas en esta manifestación de impacto ambiental.<br><br>Como ya se mencionó anteriormente, la promovente una vez autorizado el proyecto en materia ambiental procederá a tramitar el Registro Nacional de Pesca para la unidad de producción acuícola. |
| **Art. 30°.-** *Las actividades pesqueras se clasifican en:*<br><br>**II.-** *Cultivo o acuacultura con fines* | | |
| **Artículo 31°.-** *Para realizar las actividades de pesca se requiere lo siguiente:*<br><br>**I,** *Concesión, para:*<br><br>**Inciso b)** *Acuacultura comercial*<br><br>**II,** Permiso, para:<br><br>**Inciso g)** *Acuacultura de fomento*<br><br>**III,** *Autorización, para:*<br><br>**Inciso d)** *Recolectar del medio natural reproductores, larvas, postlarvas, crías, huevos, semillas, alevines o en cualquier otro estadio, y*<br><br>**Inciso e)** *Acuacultura didáctica.* | | |

| | | |
|---|---|---|
| **Artículos 22.-** *la Secretaría podrá inscribir en el Registro Nacional de Pesca a los acuicultores que no requieran concesión, permiso o Autorización.* | Al **proyecto** le aplica el Artículo, incisos y, fracciones anteriores, porque se trata de una actividad acuícola con fines comerciales. | Por el hecho de presentar a la autoridad correspondiente (SEMARNAT) la Manifestación de Impacto Ambiental, el promovente está cumpliendo con este apartado.<br><br>El proyecto se vincula por la obligatoriedad de obtener la autorización correspondiente para realizar las obras descritas en esta manifestación de impacto ambiental.<br><br>Como ya se mencionó anteriormente, la promovente una vez autorizado el proyecto en materia ambiental procederá a tramitar el Registro Nacional de Pesca para la unidad de producción acuícola. |
| **Art. 30°.-** *Las actividades pesqueras se clasifican en:*<br><br>**II.-** *Cultivo o acuacultura con fines* | | |
| **Artículo 31°.-** *Para realizar las actividades de pesca se requiere lo siguiente:*<br><br>**I,** *Concesión, para:*<br><br>**Inciso b)** *Acuacultura comercial*<br><br>**II,** Permiso, para:<br><br>**Inciso g)** *Acuacultura de fomento*<br><br>**III,** *Autorización, para:*<br><br>**Inciso d)** *Recolectar del medio natural reproductores, larvas, postlarvas, crías, huevos, semillas, alevines o en cualquier otro estadio, y*<br><br>**Inciso e)** *Acuacultura didáctica.* | | |

| | | |
|---|---|---|
| **Artículos 22.-** *la Secretaría podrá inscribir en el Registro Nacional de Pesca a los acuicultores que no requieran concesión, permiso o Autorización.* | Al **proyecto** le aplica el Artículo, incisos y, fracciones anteriores, porque se trata de una actividad acuícola con fines comerciales. | Por el hecho de presentar a la autoridad correspondiente (SEMARNAT) la Manifestación de Impacto Ambiental, el promovente está cumpliendo con este apartado.<br><br>El proyecto se vincula por la obligatoriedad de obtener la autorización correspondiente para realizar las obras descritas en esta manifestación de impacto ambiental.<br><br>Como ya se mencionó anteriormente, la promovente una vez autorizado el proyecto en materia ambiental procederá a tramitar el Registro Nacional de Pesca para la unidad de producción acuícola. |
| **Art. 30°.-** *Las actividades pesqueras se clasifican en:*<br><br>**II.-** *Cultivo o acuacultura con fines* | | |
| **Artículo 31°.-** *Para realizar las actividades de pesca se requiere lo siguiente:*<br><br>**I,** *Concesión, para:*<br><br>**Inciso b)** *Acuacultura comercial*<br><br>**II,** Permiso, para:<br><br>**Inciso g)** *Acuacultura de fomento*<br><br>**III,** *Autorización, para:*<br><br>**Inciso d)** *Recolectar del medio natural reproductores, larvas, postlarvas, crías, huevos, semillas, alevines o en cualquier otro estadio, y*<br><br>**Inciso e)** *Acuacultura didáctica.* | | |

| | | |
|---|---|---|
| **Artículos 22.-** *la Secretaría podrá inscribir en el Registro Nacional de Pesca a los acuicultores que no requieran concesión, permiso o Autorización.* | Al **proyecto** le aplica el Artículo, incisos y, fracciones anteriores, porque se trata de una actividad acuícola con fines comerciales. | Por el hecho de presentar a la autoridad correspondiente (SEMARNAT) la Manifestación de Impacto Ambiental, el promovente está cumpliendo con este apartado.<br><br>El proyecto se vincula por la obligatoriedad de obtener la autorización correspondiente para realizar las obras descritas en esta manifestación de impacto ambiental.<br><br>Como ya se mencionó anteriormente, la promovente una vez autorizado el proyecto en materia ambiental procederá a tramitar el Registro Nacional de Pesca para la unidad de producción acuícola. |
| **Art. 30°.-** *Las actividades pesqueras se clasifican en:*<br><br>**II.-** *Cultivo o acuacultura con fines* | | |
| **Artículo 31°.-** *Para realizar las actividades de pesca se requiere lo siguiente:*<br><br>**I,** *Concesión, para:*<br><br>**Inciso b)** *Acuacultura comercial*<br><br>**II,** Permiso, para:<br><br>**Inciso g)** *Acuacultura de fomento*<br><br>**III,** *Autorización, para:*<br><br>**Inciso d)** *Recolectar del medio natural reproductores, larvas, postlarvas, crías, huevos, semillas, alevines o en cualquier otro estadio, y*<br><br>**Inciso e)** *Acuacultura didáctica.* | | |

| | | |
|---|---|---|
| **Artículos 22.-** *la Secretaría podrá inscribir en el Registro Nacional de Pesca a los acuicultores que no requieran concesión, permiso o Autorización.* | Al **proyecto** le aplica el Artículo, incisos y, fracciones anteriores, porque se trata de una actividad acuícola con fines comerciales. | Por el hecho de presentar a la autoridad correspondiente (SEMARNAT) la Manifestación de Impacto Ambiental, el promovente está cumpliendo con este apartado.<br><br>El proyecto se vincula por la obligatoriedad de obtener la autorización correspondiente para realizar las obras descritas en esta manifestación de impacto ambiental.<br><br>Como ya se mencionó anteriormente, la promovente una vez autorizado el proyecto en materia ambiental procederá a tramitar el Registro Nacional de Pesca para la unidad de producción acuícola. |
| **Art. 30°.-** *Las actividades pesqueras se clasifican en:*<br><br>**II.-** *Cultivo o acuacultura con fines* | | |
| **Artículo 31°.-** *Para realizar las actividades de pesca se requiere lo siguiente:*<br><br>**I,** *Concesión, para:*<br><br>**Inciso b)** *Acuacultura comercial*<br><br>**II,** Permiso, para:<br><br>**Inciso g)** *Acuacultura de fomento*<br><br>**III,** *Autorización, para:*<br><br>**Inciso d)** *Recolectar del medio natural reproductores, larvas, postlarvas, crías, huevos, semillas, alevines o en cualquier otro estadio, y*<br><br>**Inciso e)** *Acuacultura didáctica.* | | |

| | | |
|---|---|---|
| **Artículos 22.-** *la Secretaría podrá inscribir en el Registro Nacional de Pesca a los acuicultores que no requieran concesión, permiso o Autorización.* | Al **proyecto** le aplica el Artículo, incisos y, fracciones anteriores, porque se trata de una actividad acuícola con fines comerciales. | Por el hecho de presentar a la autoridad correspondiente (SEMARNAT) la Manifestación de Impacto Ambiental, el promovente está cumpliendo con este apartado.<br><br>El proyecto se vincula por la obligatoriedad de obtener la autorización correspondiente para realizar las obras descritas en esta manifestación de impacto ambiental.<br><br>Como ya se mencionó anteriormente, la promovente una vez autorizado el proyecto en materia ambiental procederá a tramitar el Registro Nacional de Pesca para la unidad de producción acuícola. |
| **Art. 30°.-** *Las actividades pesqueras se clasifican en:*<br><br>**II.-** *Cultivo o acuacultura con fines* | | |
| **Artículo 31°.-** *Para realizar las actividades de pesca se requiere lo siguiente:*<br><br>**I,** *Concesión, para:*<br><br>**Inciso b)** *Acuacultura comercial*<br><br>**II,** Permiso, para:<br><br>**Inciso g)** *Acuacultura de fomento*<br><br>**III,** *Autorización, para:*<br><br>**Inciso d)** *Recolectar del medio natural reproductores, larvas, postlarvas, crías, huevos, semillas, alevines o en cualquier otro estadio, y*<br><br>**Inciso e)** *Acuacultura didáctica.* | | |

| | | |
|---|---|---|
| **Artículos 22.-** *la Secretaría podrá inscribir en el Registro Nacional de Pesca a los acuicultores que no requieran concesión, permiso o Autorización.* | Al **proyecto** le aplica el Artículo, incisos y, fracciones anteriores, porque se trata de una actividad acuícola con fines comerciales. | Por el hecho de presentar a la autoridad correspondiente (SEMARNAT) la Manifestación de Impacto Ambiental, el promovente está cumpliendo con este apartado.<br><br>El proyecto se vincula por la obligatoriedad de obtener la autorización correspondiente para realizar las obras descritas en esta manifestación de impacto ambiental.<br><br>Como ya se mencionó anteriormente, la promovente una vez autorizado el proyecto en materia ambiental procederá a tramitar el Registro Nacional de Pesca para la unidad de producción acuícola. |
| **Art. 30°.-** *Las actividades pesqueras se clasifican en:*<br><br>**II.-** *Cultivo o acuacultura con fines* | | |
| **Artículo 31°.-** *Para realizar las actividades de pesca se requiere lo siguiente:*<br><br>**I,** *Concesión, para:*<br><br>**Inciso b)** *Acuacultura comercial*<br><br>**II,** Permiso, para:<br><br>**Inciso g)** *Acuacultura de fomento*<br><br>**III,** *Autorización, para:*<br><br>**Inciso d)** *Recolectar del medio natural reproductores, larvas, postlarvas, crías, huevos, semillas, alevines o en cualquier otro estadio, y*<br><br>**Inciso e)** *Acuacultura didáctica.* | | |

| | | |
|---|---|---|
| **Artículos 22.-** *la Secretaría podrá inscribir en el Registro Nacional de Pesca a los acuicultores que no requieran concesión, permiso o Autorización.* | Al **proyecto** le aplica el Artículo, incisos y, fracciones anteriores, porque se trata de una actividad acuícola con fines comerciales. | Por el hecho de presentar a la autoridad correspondiente (SEMARNAT) la Manifestación de Impacto Ambiental, el promovente está cumpliendo con este apartado.<br><br>El proyecto se vincula por la obligatoriedad de obtener la autorización correspondiente para realizar las obras descritas en esta manifestación de impacto ambiental.<br><br>Como ya se mencionó anteriormente, la promovente una vez autorizado el proyecto en materia ambiental procederá a tramitar el Registro Nacional de Pesca para la unidad de producción acuícola. |
| **Art. 30°.-** *Las actividades pesqueras se clasifican en:*<br><br>**II.-** *Cultivo o acuacultura con fines* | | |
| **Artículo 31°.-** *Para realizar las actividades de pesca se requiere lo siguiente:*<br><br>**I,** *Concesión, para:*<br><br>**Inciso b)** *Acuacultura comercial*<br><br>**II,** Permiso, para:<br><br>**Inciso g)** *Acuacultura de fomento*<br><br>**III,** *Autorización, para:*<br><br>**Inciso d)** *Recolectar del medio natural reproductores, larvas, postlarvas, crías, huevos, semillas, alevines o en cualquier otro estadio, y*<br><br>**Inciso e)** *Acuacultura didáctica.* | | |

| | | |
|---|---|---|
| **Artículos 22.-** *la Secretaría podrá inscribir en el Registro Nacional de Pesca a los acuicultores que no requieran concesión, permiso o Autorización.* | Al **proyecto** le aplica el Artículo, incisos y, fracciones anteriores, porque se trata de una actividad acuícola con fines comerciales. | Por el hecho de presentar a la autoridad correspondiente (SEMARNAT) la Manifestación de Impacto Ambiental, el promovente está cumpliendo con este apartado.<br><br>El proyecto se vincula por la obligatoriedad de obtener la autorización correspondiente para realizar las obras descritas en esta manifestación de impacto ambiental.<br><br>Como ya se mencionó anteriormente, la promovente una vez autorizado el proyecto en materia ambiental procederá a tramitar el Registro Nacional de Pesca para la unidad de producción acuícola. |
| **Art. 30°.-** *Las actividades pesqueras se clasifican en:*<br><br>**II.-** *Cultivo o acuacultura con fines* | | |
| **Artículo 31°.-** *Para realizar las actividades de pesca se requiere lo siguiente:*<br><br>**I,** *Concesión, para:*<br><br>**Inciso b)** *Acuacultura comercial*<br><br>**II,** Permiso, para:<br><br>**Inciso g)** *Acuacultura de fomento*<br><br>**III,** *Autorización, para:*<br><br>**Inciso d)** *Recolectar del medio natural reproductores, larvas, postlarvas, crías, huevos, semillas, alevines o en cualquier otro estadio, y*<br><br>**Inciso e)** *Acuacultura didáctica.* | | |

| | | |
|---|---|---|
| **Artículos 22.-** *la Secretaría podrá inscribir en el Registro Nacional de Pesca a los acuicultores que no requieran concesión, permiso o Autorización.* | Al **proyecto** le aplica el Artículo, incisos y, fracciones anteriores, porque se trata de una actividad acuícola con fines comerciales. | Por el hecho de presentar a la autoridad correspondiente (SEMARNAT) la Manifestación de Impacto Ambiental, el promovente está cumpliendo con este apartado.<br><br>El proyecto se vincula por la obligatoriedad de obtener la autorización correspondiente para realizar las obras descritas en esta manifestación de impacto ambiental.<br><br>Como ya se mencionó anteriormente, la promovente una vez autorizado el proyecto en materia ambiental procederá a tramitar el Registro Nacional de Pesca para la unidad de producción acuícola. |
| **Art. 30°.-** *Las actividades pesqueras se clasifican en:*<br><br>**II.-** *Cultivo o acuacultura con fines* | | |
| **Artículo 31°.-** *Para realizar las actividades de pesca se requiere lo siguiente:*<br><br>**I,** *Concesión, para:*<br><br>**Inciso b)** *Acuacultura comercial*<br><br>**II,** Permiso, para:<br><br>**Inciso g)** *Acuacultura de fomento*<br><br>**III,** *Autorización, para:*<br><br>**Inciso d)** *Recolectar del medio natural reproductores, larvas, postlarvas, crías, huevos, semillas, alevines o en cualquier otro estadio, y*<br><br>**Inciso e)** *Acuacultura didáctica.* | | |

| | | |
|---|---|---|
| **Artículos 22.-** *la Secretaría podrá inscribir en el Registro Nacional de Pesca a los acuicultores que no requieran concesión, permiso o Autorización.* | Al **proyecto** le aplica el Artículo, incisos y, fracciones anteriores, porque se trata de una actividad acuícola con fines comerciales. | Por el hecho de presentar a la autoridad correspondiente (SEMARNAT) la Manifestación de Impacto Ambiental, el promovente está cumpliendo con este apartado.<br><br>El proyecto se vincula por la obligatoriedad de obtener la autorización correspondiente para realizar las obras descritas en esta manifestación de impacto ambiental.<br><br>Como ya se mencionó anteriormente, la promovente una vez autorizado el proyecto en materia ambiental procederá a tramitar el Registro Nacional de Pesca para la unidad de producción acuícola. |
| **Art. 30°.-** *Las actividades pesqueras se clasifican en:*<br><br>**II.-** *Cultivo o acuacultura con fines* | | |
| **Artículo 31°.-** *Para realizar las actividades de pesca se requiere lo siguiente:*<br><br>**I,** *Concesión, para:*<br><br>**Inciso b)** *Acuacultura comercial*<br><br>**II,** Permiso, para:<br><br>**Inciso g)** *Acuacultura de fomento*<br><br>**III,** *Autorización, para:*<br><br>**Inciso d)** *Recolectar del medio natural reproductores, larvas, postlarvas, crías, huevos, semillas, alevines o en cualquier otro estadio, y*<br><br>**Inciso e)** *Acuacultura didáctica.* | | |

| | | |
|---|---|---|
| **Artículos 22.-** *la Secretaría podrá inscribir en el Registro Nacional de Pesca a los acuicultores que no requieran concesión, permiso o Autorización.* | Al **proyecto** le aplica el Artículo, incisos y, fracciones anteriores, porque se trata de una actividad acuícola con fines comerciales. | Por el hecho de presentar a la autoridad correspondiente (SEMARNAT) la Manifestación de Impacto Ambiental, el promovente está cumpliendo con este apartado.<br><br>El proyecto se vincula por la obligatoriedad de obtener la autorización correspondiente para realizar las obras descritas en esta manifestación de impacto ambiental.<br><br>Como ya se mencionó anteriormente, la promovente una vez autorizado el proyecto en materia ambiental procederá a tramitar el Registro Nacional de Pesca para la unidad de producción acuícola. |
| **Art. 30°.-** *Las actividades pesqueras se clasifican en:*<br><br>**II.-** *Cultivo o acuacultura con fines* | | |
| **Artículo 31°.-** *Para realizar las actividades de pesca se requiere lo siguiente:*<br><br>**I,** *Concesión, para:*<br><br>**Inciso b)** *Acuacultura comercial*<br><br>**II,** Permiso, para:<br><br>**Inciso g)** *Acuacultura de fomento*<br><br>**III,** *Autorización, para:*<br><br>**Inciso d)** *Recolectar del medio natural reproductores, larvas, postlarvas, crías, huevos, semillas, alevines o en cualquier otro estadio, y*<br><br>**Inciso e)** *Acuacultura didáctica.* | | |

| | | |
|---|---|---|
| **Artículos 22.-** *la Secretaría podrá inscribir en el Registro Nacional de Pesca a los acuicultores que no requieran concesión, permiso o Autorización.* | Al **proyecto** le aplica el Artículo, incisos y, fracciones anteriores, porque se trata de una actividad acuícola con fines comerciales. | Por el hecho de presentar a la autoridad correspondiente (SEMARNAT) la Manifestación de Impacto Ambiental, el promovente está cumpliendo con este apartado.<br><br>El proyecto se vincula por la obligatoriedad de obtener la autorización correspondiente para realizar las obras descritas en esta manifestación de impacto ambiental.<br><br>Como ya se mencionó anteriormente, la promovente una vez autorizado el proyecto en materia ambiental procederá a tramitar el Registro Nacional de Pesca para la unidad de producción acuícola. |
| **Art. 30°.-** *Las actividades pesqueras se clasifican en:*<br><br>**II.-** *Cultivo o acuacultura con fines* | | |
| **Artículo 31°.-** *Para realizar las actividades de pesca se requiere lo siguiente:*<br><br>**I,** *Concesión, para:*<br><br>**Inciso b)** *Acuacultura comercial*<br><br>**II,** Permiso, para:<br><br>**Inciso g)** *Acuacultura de fomento*<br><br>**III,** *Autorización, para:*<br><br>**Inciso d)** *Recolectar del medio natural reproductores, larvas, postlarvas, crías, huevos, semillas, alevines o en cualquier otro estadio, y*<br><br>**Inciso e)** *Acuacultura didáctica.* | | |

| | | |
|---|---|---|
| **Artículos 22.-** *la Secretaría podrá inscribir en el Registro Nacional de Pesca a los acuicultores que no requieran concesión, permiso o Autorización.* | Al **proyecto** le aplica el Artículo, incisos y, fracciones anteriores, porque se trata de una actividad acuícola con fines comerciales. | Por el hecho de presentar a la autoridad correspondiente (SEMARNAT) la Manifestación de Impacto Ambiental, el promovente está cumpliendo con este apartado.<br><br>El proyecto se vincula por la obligatoriedad de obtener la autorización correspondiente para realizar las obras descritas en esta manifestación de impacto ambiental.<br><br>Como ya se mencionó anteriormente, la promovente una vez autorizado el proyecto en materia ambiental procederá a tramitar el Registro Nacional de Pesca para la unidad de producción acuícola. |
| **Art. 30°.-** *Las actividades pesqueras se clasifican en:*<br><br>**II.-** *Cultivo o acuacultura con fines* | | |
| **Artículo 31°.-** *Para realizar las actividades de pesca se requiere lo siguiente:*<br><br>**I,** *Concesión, para:*<br><br>**Inciso b)** *Acuacultura comercial*<br><br>**II,** Permiso, para:<br><br>**Inciso g)** *Acuacultura de fomento*<br><br>**III,** *Autorización, para:*<br><br>**Inciso d)** *Recolectar del medio natural reproductores, larvas, postlarvas, crías, huevos, semillas, alevines o en cualquier otro estadio, y*<br><br>**Inciso e)** *Acuacultura didáctica.* | | |

| | | |
|---|---|---|
| **Artículos 22.-** *la Secretaría podrá inscribir en el Registro Nacional de Pesca a los acuicultores que no requieran concesión, permiso o Autorización.* | Al **proyecto** le aplica el Artículo, incisos y, fracciones anteriores, porque se trata de una actividad acuícola con fines comerciales. | Por el hecho de presentar a la autoridad correspondiente (SEMARNAT) la Manifestación de Impacto Ambiental, el promovente está cumpliendo con este apartado.<br><br>El proyecto se vincula por la obligatoriedad de obtener la autorización correspondiente para realizar las obras descritas en esta manifestación de impacto ambiental.<br><br>Como ya se mencionó anteriormente, la promovente una vez autorizado el proyecto en materia ambiental procederá a tramitar el Registro Nacional de Pesca para la unidad de producción acuícola. |
| **Art. 30°.-** *Las actividades pesqueras se clasifican en:*<br><br>**II.-** *Cultivo o acuacultura con fines* | | |
| **Artículo 31°.-** *Para realizar las actividades de pesca se requiere lo siguiente:*<br><br>**I,** *Concesión, para:*<br><br>**Inciso b)** *Acuacultura comercial*<br><br>**II,** Permiso, para:<br><br>**Inciso g)** *Acuacultura de fomento*<br><br>**III,** *Autorización, para:*<br><br>**Inciso d)** *Recolectar del medio natural reproductores, larvas, postlarvas, crías, huevos, semillas, alevines o en cualquier otro estadio, y*<br><br>**Inciso e)** *Acuacultura didáctica.* | | |

| | | |
|---|---|---|
| **Artículos 22.-** *la Secretaría podrá inscribir en el Registro Nacional de Pesca a los acuicultores que no requieran concesión, permiso o Autorización.* | Al **proyecto** le aplica el Artículo, incisos y, fracciones anteriores, porque se trata de una actividad acuícola con fines comerciales. | Por el hecho de presentar a la autoridad correspondiente (SEMARNAT) la Manifestación de Impacto Ambiental, el promovente está cumpliendo con este apartado.<br><br>El proyecto se vincula por la obligatoriedad de obtener la autorización correspondiente para realizar las obras descritas en esta manifestación de impacto ambiental.<br><br>Como ya se mencionó anteriormente, la promovente una vez autorizado el proyecto en materia ambiental procederá a tramitar el Registro Nacional de Pesca para la unidad de producción acuícola. |
| **Art. 30°.-** *Las actividades pesqueras se clasifican en:*<br><br>**II.-** *Cultivo o acuacultura con fines* | | |
| **Artículo 31°.-** *Para realizar las actividades de pesca se requiere lo siguiente:*<br><br>**I,** *Concesión, para:*<br><br>**Inciso b)** *Acuacultura comercial*<br><br>**II,** Permiso, para:<br><br>**Inciso g)** *Acuacultura de fomento*<br><br>**III,** *Autorización, para:*<br><br>**Inciso d)** *Recolectar del medio natural reproductores, larvas, postlarvas, crías, huevos, semillas, alevines o en cualquier otro estadio, y*<br><br>**Inciso e)** *Acuacultura didáctica.* | | |

| | | |
|---|---|---|
| **Artículos 22.-** *la Secretaría podrá inscribir en el Registro Nacional de Pesca a los acuicultores que no requieran concesión, permiso o Autorización.* | Al **proyecto** le aplica el Artículo, incisos y, fracciones anteriores, porque se trata de una actividad acuícola con fines comerciales. | Por el hecho de presentar a la autoridad correspondiente (SEMARNAT) la Manifestación de Impacto Ambiental, el promovente está cumpliendo con este apartado.<br><br>El proyecto se vincula por la obligatoriedad de obtener la autorización correspondiente para realizar las obras descritas en esta manifestación de impacto ambiental.<br><br>Como ya se mencionó anteriormente, la promovente una vez autorizado el proyecto en materia ambiental procederá a tramitar el Registro Nacional de Pesca para la unidad de producción acuícola. |
| **Art. 30°.-** *Las actividades pesqueras se clasifican en:*<br><br>**II.-** *Cultivo o acuacultura con fines* | | |
| **Artículo 31°.-** *Para realizar las actividades de pesca se requiere lo siguiente:*<br><br>**I,** *Concesión, para:*<br><br>**Inciso b)** *Acuacultura comercial*<br><br>**II,** Permiso, para:<br><br>**Inciso g)** *Acuacultura de fomento*<br><br>**III,** *Autorización, para:*<br><br>**Inciso d)** *Recolectar del medio natural reproductores, larvas, postlarvas, crías, huevos, semillas, alevines o en cualquier otro estadio, y*<br><br>**Inciso e)** *Acuacultura didáctica.* | | |

| | | |
|---|---|---|
| **Artículos 22.-** *la Secretaría podrá inscribir en el Registro Nacional de Pesca a los acuicultores que no requieran concesión, permiso o Autorización.* | Al **proyecto** le aplica el Artículo, incisos y, fracciones anteriores, porque se trata de una actividad acuícola con fines comerciales. | Por el hecho de presentar a la autoridad correspondiente (SEMARNAT) la Manifestación de Impacto Ambiental, el promovente está cumpliendo con este apartado.<br><br>El proyecto se vincula por la obligatoriedad de obtener la autorización correspondiente para realizar las obras descritas en esta manifestación de impacto ambiental.<br><br>Como ya se mencionó anteriormente, la promovente una vez autorizado el proyecto en materia ambiental procederá a tramitar el Registro Nacional de Pesca para la unidad de producción acuícola. |
| **Art. 30°.-** *Las actividades pesqueras se clasifican en:*<br><br>**II.-** *Cultivo o acuacultura con fines* | | |
| **Artículo 31°.-** *Para realizar las actividades de pesca se requiere lo siguiente:*<br><br>**I,** *Concesión, para:*<br><br>**Inciso b)** *Acuacultura comercial*<br><br>**II,** Permiso, para:<br><br>**Inciso g)** *Acuacultura de fomento*<br><br>**III,** *Autorización, para:*<br><br>**Inciso d)** *Recolectar del medio natural reproductores, larvas, postlarvas, crías, huevos, semillas, alevines o en cualquier otro estadio, y*<br><br>**Inciso e)** *Acuacultura didáctica.* | | |

| | | |
|---|---|---|
| **Artículos 22.-** *la Secretaría podrá inscribir en el Registro Nacional de Pesca a los acuicultores que no requieran concesión, permiso o Autorización.* | Al **proyecto** le aplica el Artículo, incisos y, fracciones anteriores, porque se trata de una actividad acuícola con fines comerciales. | Por el hecho de presentar a la autoridad correspondiente (SEMARNAT) la Manifestación de Impacto Ambiental, el promovente está cumpliendo con este apartado.<br><br>El proyecto se vincula por la obligatoriedad de obtener la autorización correspondiente para realizar las obras descritas en esta manifestación de impacto ambiental.<br><br>Como ya se mencionó anteriormente, la promovente una vez autorizado el proyecto en materia ambiental procederá a tramitar el Registro Nacional de Pesca para la unidad de producción acuícola. |
| **Art. 30°.-** *Las actividades pesqueras se clasifican en:*<br><br>**II.-** *Cultivo o acuacultura con fines* | | |
| **Artículo 31°.-** *Para realizar las actividades de pesca se requiere lo siguiente:*<br><br>**I,** *Concesión, para:*<br><br>**Inciso b)** *Acuacultura comercial*<br><br>**II,** Permiso, para:<br><br>**Inciso g)** *Acuacultura de fomento*<br><br>**III,** *Autorización, para:*<br><br>**Inciso d)** *Recolectar del medio natural reproductores, larvas, postlarvas, crías, huevos, semillas, alevines o en cualquier otro estadio, y*<br><br>**Inciso e)** *Acuacultura didáctica.* | | |

| | | |
|---|---|---|
| **Artículos 22.-** *la Secretaría podrá inscribir en el Registro Nacional de Pesca a los acuicultores que no requieran concesión, permiso o Autorización.* | Al **proyecto** le aplica el Artículo, incisos y, fracciones anteriores, porque se trata de una actividad acuícola con fines comerciales. | Por el hecho de presentar a la autoridad correspondiente (SEMARNAT) la Manifestación de Impacto Ambiental, el promovente está cumpliendo con este apartado.<br><br>El proyecto se vincula por la obligatoriedad de obtener la autorización correspondiente para realizar las obras descritas en esta manifestación de impacto ambiental.<br><br>Como ya se mencionó anteriormente, la promovente una vez autorizado el proyecto en materia ambiental procederá a tramitar el Registro Nacional de Pesca para la unidad de producción acuícola. |
| **Art. 30°.-** *Las actividades pesqueras se clasifican en:*<br><br>**II.-** *Cultivo o acuacultura con fines* | | |
| **Artículo 31°.-** *Para realizar las actividades de pesca se requiere lo siguiente:*<br><br>**I,** *Concesión, para:*<br><br>**Inciso b)** *Acuacultura comercial*<br><br>**II,** Permiso, para:<br><br>**Inciso g)** *Acuacultura de fomento*<br><br>**III,** *Autorización, para:*<br><br>**Inciso d)** *Recolectar del medio natural reproductores, larvas, postlarvas, crías, huevos, semillas, alevines o en cualquier otro estadio, y*<br><br>**Inciso e)** *Acuacultura didáctica.* | | |

| | | |
|---|---|---|
| **Artículos 22.-** *la Secretaría podrá inscribir en el Registro Nacional de Pesca a los acuicultores que no requieran concesión, permiso o Autorización.* | Al **proyecto** le aplica el Artículo, incisos y, fracciones anteriores, porque se trata de una actividad acuícola con fines comerciales. | Por el hecho de presentar a la autoridad correspondiente (SEMARNAT) la Manifestación de Impacto Ambiental, el promovente está cumpliendo con este apartado.<br><br>El proyecto se vincula por la obligatoriedad de obtener la autorización correspondiente para realizar las obras descritas en esta manifestación de impacto ambiental.<br><br>Como ya se mencionó anteriormente, la promovente una vez autorizado el proyecto en materia ambiental procederá a tramitar el Registro Nacional de Pesca para la unidad de producción acuícola. |
| **Art. 30°.-** *Las actividades pesqueras se clasifican en:*<br><br>**II.-** *Cultivo o acuacultura con fines* | | |
| **Artículo 31°.-** *Para realizar las actividades de pesca se requiere lo siguiente:*<br><br>**I,** *Concesión, para:*<br><br>**Inciso b)** *Acuacultura comercial*<br><br>**II,** Permiso, para:<br><br>**Inciso g)** *Acuacultura de fomento*<br><br>**III,** *Autorización, para:*<br><br>**Inciso d)** *Recolectar del medio natural reproductores, larvas, postlarvas, crías, huevos, semillas, alevines o en cualquier otro estadio, y*<br><br>**Inciso e)** *Acuacultura didáctica.* | | |

| | | |
|---|---|---|
| **Artículos 22.-** *la Secretaría podrá inscribir en el Registro Nacional de Pesca a los acuicultores que no requieran concesión, permiso o Autorización.* | Al **proyecto** le aplica el Artículo, incisos y, fracciones anteriores, porque se trata de una actividad acuícola con fines comerciales. | Por el hecho de presentar a la autoridad correspondiente (SEMARNAT) la Manifestación de Impacto Ambiental, el promovente está cumpliendo con este apartado.<br><br>El proyecto se vincula por la obligatoriedad de obtener la autorización correspondiente para realizar las obras descritas en esta manifestación de impacto ambiental.<br><br>Como ya se mencionó anteriormente, la promovente una vez autorizado el proyecto en materia ambiental procederá a tramitar el Registro Nacional de Pesca para la unidad de producción acuícola. |
| **Art. 30°.-** *Las actividades pesqueras se clasifican en:*<br><br>**II.-** *Cultivo o acuacultura con fines* | | |
| **Artículo 31°.-** *Para realizar las actividades de pesca se requiere lo siguiente:*<br><br>**I,** *Concesión, para:*<br><br>**Inciso b)** *Acuacultura comercial*<br><br>**II,** Permiso, para:<br><br>**Inciso g)** *Acuacultura de fomento*<br><br>**III,** *Autorización, para:*<br><br>**Inciso d)** *Recolectar del medio natural reproductores, larvas, postlarvas, crías, huevos, semillas, alevines o en cualquier otro estadio, y*<br><br>**Inciso e)** *Acuacultura didáctica.* | | |

| | | |
|---|---|---|
| **Artículos 22.-** *la Secretaría podrá inscribir en el Registro Nacional de Pesca a los acuicultores que no requieran concesión, permiso o Autorización.* | Al **proyecto** le aplica el Artículo, incisos y, fracciones anteriores, porque se trata de una actividad acuícola con fines comerciales. | Por el hecho de presentar a la autoridad correspondiente (SEMARNAT) la Manifestación de Impacto Ambiental, el promovente está cumpliendo con este apartado.<br><br>El proyecto se vincula por la obligatoriedad de obtener la autorización correspondiente para realizar las obras descritas en esta manifestación de impacto ambiental.<br><br>Como ya se mencionó anteriormente, la promovente una vez autorizado el proyecto en materia ambiental procederá a tramitar el Registro Nacional de Pesca para la unidad de producción acuícola. |
| **Art. 30°.-** *Las actividades pesqueras se clasifican en:*<br><br>**II.-** *Cultivo o acuacultura con fines* | | |
| **Artículo 31°.-** *Para realizar las actividades de pesca se requiere lo siguiente:*<br><br>**I,** *Concesión, para:*<br><br>**Inciso b)** *Acuacultura comercial*<br><br>**II,** Permiso, para:<br><br>**Inciso g)** *Acuacultura de fomento*<br><br>**III,** *Autorización, para:*<br><br>**Inciso d)** *Recolectar del medio natural reproductores, larvas, postlarvas, crías, huevos, semillas, alevines o en cualquier otro estadio, y*<br><br>**Inciso e)** *Acuacultura didáctica.* | | |

| | | |
|---|---|---|
| **Artículos 22.-** *la Secretaría podrá inscribir en el Registro Nacional de Pesca a los acuicultores que no requieran concesión, permiso o Autorización.* | Al **proyecto** le aplica el Artículo, incisos y, fracciones anteriores, porque se trata de una actividad acuícola con fines comerciales. | Por el hecho de presentar a la autoridad correspondiente (SEMARNAT) la Manifestación de Impacto Ambiental, el promovente está cumpliendo con este apartado.<br><br>El proyecto se vincula por la obligatoriedad de obtener la autorización correspondiente para realizar las obras descritas en esta manifestación de impacto ambiental.<br><br>Como ya se mencionó anteriormente, la promovente una vez autorizado el proyecto en materia ambiental procederá a tramitar el Registro Nacional de Pesca para la unidad de producción acuícola. |
| **Art. 30°.-** *Las actividades pesqueras se clasifican en:*<br><br>**II.-** *Cultivo o acuacultura con fines* | | |
| **Artículo 31°.-** *Para realizar las actividades de pesca se requiere lo siguiente:*<br><br>**I,** *Concesión, para:*<br><br>**Inciso b)** *Acuacultura comercial*<br><br>**II,** Permiso, para:<br><br>**Inciso g)** *Acuacultura de fomento*<br><br>**III,** *Autorización, para:*<br><br>**Inciso d)** *Recolectar del medio natural reproductores, larvas, postlarvas, crías, huevos, semillas, alevines o en cualquier otro estadio, y*<br><br>**Inciso e)** *Acuacultura didáctica.* | | |

| | | |
|---|---|---|
| **Artículos 22.-** *la Secretaría podrá inscribir en el Registro Nacional de Pesca a los acuicultores que no requieran concesión, permiso o Autorización.* | Al **proyecto** le aplica el Artículo, incisos y, fracciones anteriores, porque se trata de una actividad acuícola con fines comerciales. | Por el hecho de presentar a la autoridad correspondiente (SEMARNAT) la Manifestación de Impacto Ambiental, el promovente está cumpliendo con este apartado.<br><br>El proyecto se vincula por la obligatoriedad de obtener la autorización correspondiente para realizar las obras descritas en esta manifestación de impacto ambiental.<br><br>Como ya se mencionó anteriormente, la promovente una vez autorizado el proyecto en materia ambiental procederá a tramitar el Registro Nacional de Pesca para la unidad de producción acuícola. |
| **Art. 30°.-** *Las actividades pesqueras se clasifican en:*<br><br>**II.-** *Cultivo o acuacultura con fines* | | |
| **Artículo 31°.-** *Para realizar las actividades de pesca se requiere lo siguiente:*<br><br>**I,** *Concesión, para:*<br><br>**Inciso b)** *Acuacultura comercial*<br><br>**II,** Permiso, para:<br><br>**Inciso g)** *Acuacultura de fomento*<br><br>**III,** *Autorización, para:*<br><br>**Inciso d)** *Recolectar del medio natural reproductores, larvas, postlarvas, crías, huevos, semillas, alevines o en cualquier otro estadio, y*<br><br>**Inciso e)** *Acuacultura didáctica.* | | |

| | | |
|---|---|---|
| **Artículos 22.-** *la Secretaría podrá inscribir en el Registro Nacional de Pesca a los acuicultores que no requieran concesión, permiso o Autorización.* | Al **proyecto** le aplica el Artículo, incisos y, fracciones anteriores, porque se trata de una actividad acuícola con fines comerciales. | Por el hecho de presentar a la autoridad correspondiente (SEMARNAT) la Manifestación de Impacto Ambiental, el promovente está cumpliendo con este apartado.<br><br>El proyecto se vincula por la obligatoriedad de obtener la autorización correspondiente para realizar las obras descritas en esta manifestación de impacto ambiental.<br><br>Como ya se mencionó anteriormente, la promovente una vez autorizado el proyecto en materia ambiental procederá a tramitar el Registro Nacional de Pesca para la unidad de producción acuícola. |
| **Art. 30°.-** *Las actividades pesqueras se clasifican en:*<br><br>**II.-** *Cultivo o acuacultura con fines* | | |
| **Artículo 31°.-** *Para realizar las actividades de pesca se requiere lo siguiente:*<br><br>**I,** *Concesión, para:*<br><br>**Inciso b)** *Acuacultura comercial*<br><br>**II,** Permiso, para:<br><br>**Inciso g)** *Acuacultura de fomento*<br><br>**III,** *Autorización, para:*<br><br>**Inciso d)** *Recolectar del medio natural reproductores, larvas, postlarvas, crías, huevos, semillas, alevines o en cualquier otro estadio, y*<br><br>**Inciso e)** *Acuacultura didáctica.* | | |

| | | |
|---|---|---|
| **Artículos 22.-** *la Secretaría podrá inscribir en el Registro Nacional de Pesca a los acuicultores que no requieran concesión, permiso o Autorización.* | Al **proyecto** le aplica el Artículo, incisos y, fracciones anteriores, porque se trata de una actividad acuícola con fines comerciales. | Por el hecho de presentar a la autoridad correspondiente (SEMARNAT) la Manifestación de Impacto Ambiental, el promovente está cumpliendo con este apartado.<br><br>El proyecto se vincula por la obligatoriedad de obtener la autorización correspondiente para realizar las obras descritas en esta manifestación de impacto ambiental.<br><br>Como ya se mencionó anteriormente, la promovente una vez autorizado el proyecto en materia ambiental procederá a tramitar el Registro Nacional de Pesca para la unidad de producción acuícola. |
| **Art. 30°.-** *Las actividades pesqueras se clasifican en:*<br><br>**II.-** *Cultivo o acuacultura con fines* | | |
| **Artículo 31°.-** *Para realizar las actividades de pesca se requiere lo siguiente:*<br><br>**I,** *Concesión, para:*<br><br>**Inciso b)** *Acuacultura comercial*<br><br>**II,** Permiso, para:<br><br>**Inciso g)** *Acuacultura de fomento*<br><br>**III,** *Autorización, para:*<br><br>**Inciso d)** *Recolectar del medio natural reproductores, larvas, postlarvas, crías, huevos, semillas, alevines o en cualquier otro estadio, y*<br><br>**Inciso e)** *Acuacultura didáctica.* | | |

| | | |
|---|---|---|
| **Artículos 22.-** *la Secretaría podrá inscribir en el Registro Nacional de Pesca a los acuicultores que no requieran concesión, permiso o Autorización.* | Al **proyecto** le aplica el Artículo, incisos y, fracciones anteriores, porque se trata de una actividad acuícola con fines comerciales. | Por el hecho de presentar a la autoridad correspondiente (SEMARNAT) la Manifestación de Impacto Ambiental, el promovente está cumpliendo con este apartado.<br><br>El proyecto se vincula por la obligatoriedad de obtener la autorización correspondiente para realizar las obras descritas en esta manifestación de impacto ambiental.<br><br>Como ya se mencionó anteriormente, la promovente una vez autorizado el proyecto en materia ambiental procederá a tramitar el Registro Nacional de Pesca para la unidad de producción acuícola. |
| **Art. 30°.-** *Las actividades pesqueras se clasifican en:*<br><br>**II.-** *Cultivo o acuacultura con fines* | | |
| **Artículo 31°.-** *Para realizar las actividades de pesca se requiere lo siguiente:*<br><br>**I,** *Concesión, para:*<br><br>**Inciso b)** *Acuacultura comercial*<br><br>**II,** Permiso, para:<br><br>**Inciso g)** *Acuacultura de fomento*<br><br>**III,** *Autorización, para:*<br><br>**Inciso d)** *Recolectar del medio natural reproductores, larvas, postlarvas, crías, huevos, semillas, alevines o en cualquier otro estadio, y*<br><br>**Inciso e)** *Acuacultura didáctica.* | | |

| | | |
|---|---|---|
| **Artículos 22.-** *la Secretaría podrá inscribir en el Registro Nacional de Pesca a los acuicultores que no requieran concesión, permiso o Autorización.* | Al **proyecto** le aplica el Artículo, incisos y, fracciones anteriores, porque se trata de una actividad acuícola con fines comerciales. | Por el hecho de presentar a la autoridad correspondiente (SEMARNAT) la Manifestación de Impacto Ambiental, el promovente está cumpliendo con este apartado.<br><br>El proyecto se vincula por la obligatoriedad de obtener la autorización correspondiente para realizar las obras descritas en esta manifestación de impacto ambiental.<br><br>Como ya se mencionó anteriormente, la promovente una vez autorizado el proyecto en materia ambiental procederá a tramitar el Registro Nacional de Pesca para la unidad de producción acuícola. |
| **Art. 30°.-** *Las actividades pesqueras se clasifican en:*<br><br>**II.-** *Cultivo o acuacultura con fines* | | |
| **Artículo 31°.-** *Para realizar las actividades de pesca se requiere lo siguiente:*<br><br>**I,** *Concesión, para:*<br><br>**Inciso b)** *Acuacultura comercial*<br><br>**II,** Permiso, para:<br><br>**Inciso g)** *Acuacultura de fomento*<br><br>**III,** *Autorización, para:*<br><br>**Inciso d)** *Recolectar del medio natural reproductores, larvas, postlarvas, crías, huevos, semillas, alevines o en cualquier otro estadio, y*<br><br>**Inciso e)** *Acuacultura didáctica.* | | |

| | | |
|---|---|---|
| **Artículos 22.-** *la Secretaría podrá inscribir en el Registro Nacional de Pesca a los acuicultores que no requieran concesión, permiso o Autorización.* | Al **proyecto** le aplica el Artículo, incisos y, fracciones anteriores, porque se trata de una actividad acuícola con fines comerciales. | Por el hecho de presentar a la autoridad correspondiente (SEMARNAT) la Manifestación de Impacto Ambiental, el promovente está cumpliendo con este apartado.<br><br>El proyecto se vincula por la obligatoriedad de obtener la autorización correspondiente para realizar las obras descritas en esta manifestación de impacto ambiental.<br><br>Como ya se mencionó anteriormente, la promovente una vez autorizado el proyecto en materia ambiental procederá a tramitar el Registro Nacional de Pesca para la unidad de producción acuícola. |
| **Art. 30°.-** *Las actividades pesqueras se clasifican en:*<br><br>**II.-** *Cultivo o acuacultura con fines* | | |
| **Artículo 31°.-** *Para realizar las actividades de pesca se requiere lo siguiente:*<br><br>**I,** *Concesión, para:*<br><br>**Inciso b)** *Acuacultura comercial*<br><br>**II,** Permiso, para:<br><br>**Inciso g)** *Acuacultura de fomento*<br><br>**III,** *Autorización, para:*<br><br>**Inciso d)** *Recolectar del medio natural reproductores, larvas, postlarvas, crías, huevos, semillas, alevines o en cualquier otro estadio, y*<br><br>**Inciso e)** *Acuacultura didáctica.* | | |

| | | |
|---|---|---|
| **Artículos 22.-** *la Secretaría podrá inscribir en el Registro Nacional de Pesca a los acuicultores que no requieran concesión, permiso o Autorización.* | Al **proyecto** le aplica el Artículo, incisos y, fracciones anteriores, porque se trata de una actividad acuícola con fines comerciales. | Por el hecho de presentar a la autoridad correspondiente (SEMARNAT) la Manifestación de Impacto Ambiental, el promovente está cumpliendo con este apartado.<br><br>El proyecto se vincula por la obligatoriedad de obtener la autorización correspondiente para realizar las obras descritas en esta manifestación de impacto ambiental.<br><br>Como ya se mencionó anteriormente, la promovente una vez autorizado el proyecto en materia ambiental procederá a tramitar el Registro Nacional de Pesca para la unidad de producción acuícola. |
| **Art. 30°.-** *Las actividades pesqueras se clasifican en:*<br><br>**II.-** *Cultivo o acuacultura con fines* | | |
| **Artículo 31°.-** *Para realizar las actividades de pesca se requiere lo siguiente:*<br><br>**I,** *Concesión, para:*<br><br>**Inciso b)** *Acuacultura comercial*<br><br>**II,** Permiso, para:<br><br>**Inciso g)** *Acuacultura de fomento*<br><br>**III,** *Autorización, para:*<br><br>**Inciso d)** *Recolectar del medio natural reproductores, larvas, postlarvas, crías, huevos, semillas, alevines o en cualquier otro estadio, y*<br><br>**Inciso e)** *Acuacultura didáctica.* | | |

| | | |
|---|---|---|
| **Artículos 22.-** *la Secretaría podrá inscribir en el Registro Nacional de Pesca a los acuicultores que no requieran concesión, permiso o Autorización.* | Al **proyecto** le aplica el Artículo, incisos y, fracciones anteriores, porque se trata de una actividad acuícola con fines comerciales. | Por el hecho de presentar a la autoridad correspondiente (SEMARNAT) la Manifestación de Impacto Ambiental, el promovente está cumpliendo con este apartado.<br><br>El proyecto se vincula por la obligatoriedad de obtener la autorización correspondiente para realizar las obras descritas en esta manifestación de impacto ambiental.<br><br>Como ya se mencionó anteriormente, la promovente una vez autorizado el proyecto en materia ambiental procederá a tramitar el Registro Nacional de Pesca para la unidad de producción acuícola. |
| **Art. 30°.-** *Las actividades pesqueras se clasifican en:*<br><br>**II.-** *Cultivo o acuacultura con fines* | | |
| **Artículo 31°.-** *Para realizar las actividades de pesca se requiere lo siguiente:*<br><br>**I,** *Concesión, para:*<br><br>**Inciso b)** *Acuacultura comercial*<br><br>**II,** Permiso, para:<br><br>**Inciso g)** *Acuacultura de fomento*<br><br>**III,** *Autorización, para:*<br><br>**Inciso d)** *Recolectar del medio natural reproductores, larvas, postlarvas, crías, huevos, semillas, alevines o en cualquier otro estadio, y*<br><br>**Inciso e)** *Acuacultura didáctica.* | | |

| | | |
|---|---|---|
| **Artículos 22.-** *la Secretaría podrá inscribir en el Registro Nacional de Pesca a los acuicultores que no requieran concesión, permiso o Autorización.* | Al **proyecto** le aplica el Artículo, incisos y, fracciones anteriores, porque se trata de una actividad acuícola con fines comerciales. | Por el hecho de presentar a la autoridad correspondiente (SEMARNAT) la Manifestación de Impacto Ambiental, el promovente está cumpliendo con este apartado.<br><br>El proyecto se vincula por la obligatoriedad de obtener la autorización correspondiente para realizar las obras descritas en esta manifestación de impacto ambiental.<br><br>Como ya se mencionó anteriormente, la promovente una vez autorizado el proyecto en materia ambiental procederá a tramitar el Registro Nacional de Pesca para la unidad de producción acuícola. |
| **Art. 30°.-** *Las actividades pesqueras se clasifican en:*<br><br>**II.-** *Cultivo o acuacultura con fines* | | |
| **Artículo 31°.-** *Para realizar las actividades de pesca se requiere lo siguiente:*<br><br>**I,** *Concesión, para:*<br><br>**Inciso b)** *Acuacultura comercial*<br><br>**II,** Permiso, para:<br><br>**Inciso g)** *Acuacultura de fomento*<br><br>**III,** *Autorización, para:*<br><br>**Inciso d)** *Recolectar del medio natural reproductores, larvas, postlarvas, crías, huevos, semillas, alevines o en cualquier otro estadio, y*<br><br>**Inciso e)** *Acuacultura didáctica.* | | |

| | | |
|---|---|---|
| **Artículos 22.-** *la Secretaría podrá inscribir en el Registro Nacional de Pesca a los acuicultores que no requieran concesión, permiso o Autorización.* | Al **proyecto** le aplica el Artículo, incisos y, fracciones anteriores, porque se trata de una actividad acuícola con fines comerciales. | Por el hecho de presentar a la autoridad correspondiente (SEMARNAT) la Manifestación de Impacto Ambiental, el promovente está cumpliendo con este apartado.<br><br>El proyecto se vincula por la obligatoriedad de obtener la autorización correspondiente para realizar las obras descritas en esta manifestación de impacto ambiental.<br><br>Como ya se mencionó anteriormente, la promovente una vez autorizado el proyecto en materia ambiental procederá a tramitar el Registro Nacional de Pesca para la unidad de producción acuícola. |
| **Art. 30°.-** *Las actividades pesqueras se clasifican en:*<br><br>**II.-** *Cultivo o acuacultura con fines* | | |
| **Artículo 31°.-** *Para realizar las actividades de pesca se requiere lo siguiente:*<br><br>**I,** *Concesión, para:*<br><br>**Inciso b)** *Acuacultura comercial*<br><br>**II,** Permiso, para:<br><br>**Inciso g)** *Acuacultura de fomento*<br><br>**III,** *Autorización, para:*<br><br>**Inciso d)** *Recolectar del medio natural reproductores, larvas, postlarvas, crías, huevos, semillas, alevines o en cualquier otro estadio, y*<br><br>**Inciso e)** *Acuacultura didáctica.* | | |

| | | |
|---|---|---|
| **Artículos 22.-** *la Secretaría podrá inscribir en el Registro Nacional de Pesca a los acuicultores que no requieran concesión, permiso o Autorización.* | Al **proyecto** le aplica el Artículo, incisos y, fracciones anteriores, porque se trata de una actividad acuícola con fines comerciales. | Por el hecho de presentar a la autoridad correspondiente (SEMARNAT) la Manifestación de Impacto Ambiental, el promovente está cumpliendo con este apartado.<br><br>El proyecto se vincula por la obligatoriedad de obtener la autorización correspondiente para realizar las obras descritas en esta manifestación de impacto ambiental.<br><br>Como ya se mencionó anteriormente, la promovente una vez autorizado el proyecto en materia ambiental procederá a tramitar el Registro Nacional de Pesca para la unidad de producción acuícola. |
| **Art. 30°.-** *Las actividades pesqueras se clasifican en:*<br><br>**II.-** *Cultivo o acuacultura con fines* | | |
| **Artículo 31°.-** *Para realizar las actividades de pesca se requiere lo siguiente:*<br><br>**I,** *Concesión, para:*<br><br>**Inciso b)** *Acuacultura comercial*<br><br>**II,** Permiso, para:<br><br>**Inciso g)** *Acuacultura de fomento*<br><br>**III,** *Autorización, para:*<br><br>**Inciso d)** *Recolectar del medio natural reproductores, larvas, postlarvas, crías, huevos, semillas, alevines o en cualquier otro estadio, y*<br><br>**Inciso e)** *Acuacultura didáctica.* | | |

| | | |
|---|---|---|
| **Artículos 22.-** *la Secretaría podrá inscribir en el Registro Nacional de Pesca a los acuicultores que no requieran concesión, permiso o Autorización.* | Al **proyecto** le aplica el Artículo, incisos y, fracciones anteriores, porque se trata de una actividad acuícola con fines comerciales. | Por el hecho de presentar a la autoridad correspondiente (SEMARNAT) la Manifestación de Impacto Ambiental, el promovente está cumpliendo con este apartado.<br><br>El proyecto se vincula por la obligatoriedad de obtener la autorización correspondiente para realizar las obras descritas en esta manifestación de impacto ambiental.<br><br>Como ya se mencionó anteriormente, la promovente una vez autorizado el proyecto en materia ambiental procederá a tramitar el Registro Nacional de Pesca para la unidad de producción acuícola. |
| **Art. 30°.-** *Las actividades pesqueras se clasifican en:*<br><br>**II.-** *Cultivo o acuacultura con fines* | | |
| **Artículo 31°.-** *Para realizar las actividades de pesca se requiere lo siguiente:*<br><br>**I,** *Concesión, para:*<br><br>**Inciso b)** *Acuacultura comercial*<br><br>**II,** Permiso, para:<br><br>**Inciso g)** *Acuacultura de fomento*<br><br>**III,** *Autorización, para:*<br><br>**Inciso d)** *Recolectar del medio natural reproductores, larvas, postlarvas, crías, huevos, semillas, alevines o en cualquier otro estadio, y*<br><br>**Inciso e)** *Acuacultura didáctica.* | | |

| | | |
|---|---|---|
| **Artículos 22.-** *la Secretaría podrá inscribir en el Registro Nacional de Pesca a los acuicultores que no requieran concesión, permiso o Autorización.* | Al **proyecto** le aplica el Artículo, incisos y, fracciones anteriores, porque se trata de una actividad acuícola con fines comerciales. | Por el hecho de presentar a la autoridad correspondiente (SEMARNAT) la Manifestación de Impacto Ambiental, el promovente está cumpliendo con este apartado.<br><br>El proyecto se vincula por la obligatoriedad de obtener la autorización correspondiente para realizar las obras descritas en esta manifestación de impacto ambiental.<br><br>Como ya se mencionó anteriormente, la promovente una vez autorizado el proyecto en materia ambiental procederá a tramitar el Registro Nacional de Pesca para la unidad de producción acuícola. |
| **Art. 30°.-** *Las actividades pesqueras se clasifican en:*<br><br>**II.-** *Cultivo o acuacultura con fines* | | |
| **Artículo 31°.-** *Para realizar las actividades de pesca se requiere lo siguiente:*<br><br>**I,** *Concesión, para:*<br><br>**Inciso b)** *Acuacultura comercial*<br><br>**II,** Permiso, para:<br><br>**Inciso g)** *Acuacultura de fomento*<br><br>**III,** *Autorización, para:*<br><br>**Inciso d)** *Recolectar del medio natural reproductores, larvas, postlarvas, crías, huevos, semillas, alevines o en cualquier otro estadio, y*<br><br>**Inciso e)** *Acuacultura didáctica.* | | |

| | | |
|---|---|---|
| **Artículos 22.-** *la Secretaría podrá inscribir en el Registro Nacional de Pesca a los acuicultores que no requieran concesión, permiso o Autorización.* | Al **proyecto** le aplica el Artículo, incisos y, fracciones anteriores, porque se trata de una actividad acuícola con fines comerciales. | Por el hecho de presentar a la autoridad correspondiente (SEMARNAT) la Manifestación de Impacto Ambiental, el promovente está cumpliendo con este apartado.<br><br>El proyecto se vincula por la obligatoriedad de obtener la autorización correspondiente para realizar las obras descritas en esta manifestación de impacto ambiental.<br><br>Como ya se mencionó anteriormente, la promovente una vez autorizado el proyecto en materia ambiental procederá a tramitar el Registro Nacional de Pesca para la unidad de producción acuícola. |
| **Art. 30°.-** *Las actividades pesqueras se clasifican en:*<br><br>**II.-** *Cultivo o acuacultura con fines* | | |
| **Artículo 31°.-** *Para realizar las actividades de pesca se requiere lo siguiente:*<br><br>**I,** *Concesión, para:*<br><br>**Inciso b)** *Acuacultura comercial*<br><br>**II,** Permiso, para:<br><br>**Inciso g)** *Acuacultura de fomento*<br><br>**III,** *Autorización, para:*<br><br>**Inciso d)** *Recolectar del medio natural reproductores, larvas, postlarvas, crías, huevos, semillas, alevines o en cualquier otro estadio, y*<br><br>**Inciso e)** *Acuacultura didáctica.* | | |

| | | |
|---|---|---|
| **Artículos 22.-** *la Secretaría podrá inscribir en el Registro Nacional de Pesca a los acuicultores que no requieran concesión, permiso o Autorización.* | Al **proyecto** le aplica el Artículo, incisos y, fracciones anteriores, porque se trata de una actividad acuícola con fines comerciales. | Por el hecho de presentar a la autoridad correspondiente (SEMARNAT) la Manifestación de Impacto Ambiental, el promovente está cumpliendo con este apartado.<br><br>El proyecto se vincula por la obligatoriedad de obtener la autorización correspondiente para realizar las obras descritas en esta manifestación de impacto ambiental.<br><br>Como ya se mencionó anteriormente, la promovente una vez autorizado el proyecto en materia ambiental procederá a tramitar el Registro Nacional de Pesca para la unidad de producción acuícola. |
| **Art. 30°.-** *Las actividades pesqueras se clasifican en:*<br><br>**II.-** *Cultivo o acuacultura con fines* | | |
| **Artículo 31°.-** *Para realizar las actividades de pesca se requiere lo siguiente:*<br><br>**I,** *Concesión, para:*<br><br>**Inciso b)** *Acuacultura comercial*<br><br>**II,** Permiso, para:<br><br>**Inciso g)** *Acuacultura de fomento*<br><br>**III,** *Autorización, para:*<br><br>**Inciso d)** *Recolectar del medio natural reproductores, larvas, postlarvas, crías, huevos, semillas, alevines o en cualquier otro estadio, y*<br><br>**Inciso e)** *Acuacultura didáctica.* | | |

| | | |
|---|---|---|
| **Artículos 22.-** *la Secretaría podrá inscribir en el Registro Nacional de Pesca a los acuicultores que no requieran concesión, permiso o Autorización.* | Al **proyecto** le aplica el Artículo, incisos y, fracciones anteriores, porque se trata de una actividad acuícola con fines comerciales. | Por el hecho de presentar a la autoridad correspondiente (SEMARNAT) la Manifestación de Impacto Ambiental, el promovente está cumpliendo con este apartado.<br><br>El proyecto se vincula por la obligatoriedad de obtener la autorización correspondiente para realizar las obras descritas en esta manifestación de impacto ambiental.<br><br>Como ya se mencionó anteriormente, la promovente una vez autorizado el proyecto en materia ambiental procederá a tramitar el Registro Nacional de Pesca para la unidad de producción acuícola. |
| **Art. 30°.-** *Las actividades pesqueras se clasifican en:*<br><br>**II.-** *Cultivo o acuacultura con fines* | | |
| **Artículo 31°.-** *Para realizar las actividades de pesca se requiere lo siguiente:*<br><br>**I,** *Concesión, para:*<br><br>**Inciso b)** *Acuacultura comercial*<br><br>**II,** Permiso, para:<br><br>**Inciso g)** *Acuacultura de fomento*<br><br>**III,** *Autorización, para:*<br><br>**Inciso d)** *Recolectar del medio natural reproductores, larvas, postlarvas, crías, huevos, semillas, alevines o en cualquier otro estadio, y*<br><br>**Inciso e)** *Acuacultura didáctica.* | | |

| | | |
|---|---|---|
| **Artículos 22.-** *la Secretaría podrá inscribir en el Registro Nacional de Pesca a los acuicultores que no requieran concesión, permiso o Autorización.* | Al **proyecto** le aplica el Artículo, incisos y, fracciones anteriores, porque se trata de una actividad acuícola con fines comerciales. | Por el hecho de presentar a la autoridad correspondiente (SEMARNAT) la Manifestación de Impacto Ambiental, el promovente está cumpliendo con este apartado.<br><br>El proyecto se vincula por la obligatoriedad de obtener la autorización correspondiente para realizar las obras descritas en esta manifestación de impacto ambiental.<br><br>Como ya se mencionó anteriormente, la promovente una vez autorizado el proyecto en materia ambiental procederá a tramitar el Registro Nacional de Pesca para la unidad de producción acuícola. |
| **Art. 30°.-** *Las actividades pesqueras se clasifican en:*<br><br>**II.-** *Cultivo o acuacultura con fines* | | |
| **Artículo 31°.-** *Para realizar las actividades de pesca se requiere lo siguiente:*<br><br>**I,** *Concesión, para:*<br><br>**Inciso b)** *Acuacultura comercial*<br><br>**II,** Permiso, para:<br><br>**Inciso g)** *Acuacultura de fomento*<br><br>**III,** *Autorización, para:*<br><br>**Inciso d)** *Recolectar del medio natural reproductores, larvas, postlarvas, crías, huevos, semillas, alevines o en cualquier otro estadio, y*<br><br>**Inciso e)** *Acuacultura didáctica.* | | |

| | | |
|---|---|---|
| **Artículos 22.-** *la Secretaría podrá inscribir en el Registro Nacional de Pesca a los acuicultores que no requieran concesión, permiso o Autorización.* | Al **proyecto** le aplica el Artículo, incisos y, fracciones anteriores, porque se trata de una actividad acuícola con fines comerciales. | Por el hecho de presentar a la autoridad correspondiente (SEMARNAT) la Manifestación de Impacto Ambiental, el promovente está cumpliendo con este apartado.<br><br>El proyecto se vincula por la obligatoriedad de obtener la autorización correspondiente para realizar las obras descritas en esta manifestación de impacto ambiental.<br><br>Como ya se mencionó anteriormente, la promovente una vez autorizado el proyecto en materia ambiental procederá a tramitar el Registro Nacional de Pesca para la unidad de producción acuícola. |
| **Art. 30°.-** *Las actividades pesqueras se clasifican en:*<br><br>**II.-** *Cultivo o acuacultura con fines* | | |
| **Artículo 31°.-** *Para realizar las actividades de pesca se requiere lo siguiente:*<br><br>**I,** *Concesión, para:*<br><br>**Inciso b)** *Acuacultura comercial*<br><br>**II,** Permiso, para:<br><br>**Inciso g)** *Acuacultura de fomento*<br><br>**III,** *Autorización, para:*<br><br>**Inciso d)** *Recolectar del medio natural reproductores, larvas, postlarvas, crías, huevos, semillas, alevines o en cualquier otro estadio, y*<br><br>**Inciso e)** *Acuacultura didáctica.* | | |

| | | |
|---|---|---|
| **Artículos 22.-** *la Secretaría podrá inscribir en el Registro Nacional de Pesca a los acuicultores que no requieran concesión, permiso o Autorización.* | Al **proyecto** le aplica el Artículo, incisos y, fracciones anteriores, porque se trata de una actividad acuícola con fines comerciales. | Por el hecho de presentar a la autoridad correspondiente (SEMARNAT) la Manifestación de Impacto Ambiental, el promovente está cumpliendo con este apartado.<br><br>El proyecto se vincula por la obligatoriedad de obtener la autorización correspondiente para realizar las obras descritas en esta manifestación de impacto ambiental.<br><br>Como ya se mencionó anteriormente, la promovente una vez autorizado el proyecto en materia ambiental procederá a tramitar el Registro Nacional de Pesca para la unidad de producción acuícola. |
| **Art. 30°.-** *Las actividades pesqueras se clasifican en:*<br><br>**II.-** *Cultivo o acuacultura con fines* | | |
| **Artículo 31°.-** *Para realizar las actividades de pesca se requiere lo siguiente:*<br><br>**I,** *Concesión, para:*<br><br>**Inciso b)** *Acuacultura comercial*<br><br>**II,** Permiso, para:<br><br>**Inciso g)** *Acuacultura de fomento*<br><br>**III,** *Autorización, para:*<br><br>**Inciso d)** *Recolectar del medio natural reproductores, larvas, postlarvas, crías, huevos, semillas, alevines o en cualquier otro estadio, y*<br><br>**Inciso e)** *Acuacultura didáctica.* | | |

| | | |
|---|---|---|
| **Artículos 22.-** *la Secretaría podrá inscribir en el Registro Nacional de Pesca a los acuicultores que no requieran concesión, permiso o Autorización.* | Al **proyecto** le aplica el Artículo, incisos y, fracciones anteriores, porque se trata de una actividad acuícola con fines comerciales. | Por el hecho de presentar a la autoridad correspondiente (SEMARNAT) la Manifestación de Impacto Ambiental, el promovente está cumpliendo con este apartado.<br><br>El proyecto se vincula por la obligatoriedad de obtener la autorización correspondiente para realizar las obras descritas en esta manifestación de impacto ambiental.<br><br>Como ya se mencionó anteriormente, la promovente una vez autorizado el proyecto en materia ambiental procederá a tramitar el Registro Nacional de Pesca para la unidad de producción acuícola. |
| **Art. 30°.-** *Las actividades pesqueras se clasifican en:*<br><br>**II.-** *Cultivo o acuacultura con fines* | | |
| **Artículo 31°.-** *Para realizar las actividades de pesca se requiere lo siguiente:*<br><br>**I,** *Concesión, para:*<br><br>**Inciso b)** *Acuacultura comercial*<br><br>**II,** Permiso, para:<br><br>**Inciso g)** *Acuacultura de fomento*<br><br>**III,** *Autorización, para:*<br><br>**Inciso d)** *Recolectar del medio natural reproductores, larvas, postlarvas, crías, huevos, semillas, alevines o en cualquier otro estadio, y*<br><br>**Inciso e)** *Acuacultura didáctica.* | | |

| | | |
|---|---|---|
| **Artículos 22.-** *la Secretaría podrá inscribir en el Registro Nacional de Pesca a los acuicultores que no requieran concesión, permiso o Autorización.* | Al **proyecto** le aplica el Artículo, incisos y, fracciones anteriores, porque se trata de una actividad acuícola con fines comerciales. | Por el hecho de presentar a la autoridad correspondiente (SEMARNAT) la Manifestación de Impacto Ambiental, el promovente está cumpliendo con este apartado.<br><br>El proyecto se vincula por la obligatoriedad de obtener la autorización correspondiente para realizar las obras descritas en esta manifestación de impacto ambiental.<br><br>Como ya se mencionó anteriormente, la promovente una vez autorizado el proyecto en materia ambiental procederá a tramitar el Registro Nacional de Pesca para la unidad de producción acuícola. |
| **Art. 30°.-** *Las actividades pesqueras se clasifican en:*<br><br>**II.-** *Cultivo o acuacultura con fines* | | |
| **Artículo 31°.-** *Para realizar las actividades de pesca se requiere lo siguiente:*<br><br>**I,** *Concesión, para:*<br><br>**Inciso b)** *Acuacultura comercial*<br><br>**II,** Permiso, para:<br><br>**Inciso g)** *Acuacultura de fomento*<br><br>**III,** *Autorización, para:*<br><br>**Inciso d)** *Recolectar del medio natural reproductores, larvas, postlarvas, crías, huevos, semillas, alevines o en cualquier otro estadio, y*<br><br>**Inciso e)** *Acuacultura didáctica.* | | |

| | | |
|---|---|---|
| **Artículos 22.-** *la Secretaría podrá inscribir en el Registro Nacional de Pesca a los acuicultores que no requieran concesión, permiso o Autorización.* | Al **proyecto** le aplica el Artículo, incisos y, fracciones anteriores, porque se trata de una actividad acuícola con fines comerciales. | Por el hecho de presentar a la autoridad correspondiente (SEMARNAT) la Manifestación de Impacto Ambiental, el promovente está cumpliendo con este apartado.<br><br>El proyecto se vincula por la obligatoriedad de obtener la autorización correspondiente para realizar las obras descritas en esta manifestación de impacto ambiental.<br><br>Como ya se mencionó anteriormente, la promovente una vez autorizado el proyecto en materia ambiental procederá a tramitar el Registro Nacional de Pesca para la unidad de producción acuícola. |
| **Art. 30°.-** *Las actividades pesqueras se clasifican en:*<br><br>**II.-** *Cultivo o acuacultura con fines* | | |
| **Artículo 31°.-** *Para realizar las actividades de pesca se requiere lo siguiente:*<br><br>**I,** *Concesión, para:*<br><br>**Inciso b)** *Acuacultura comercial*<br><br>**II,** Permiso, para:<br><br>**Inciso g)** *Acuacultura de fomento*<br><br>**III,** *Autorización, para:*<br><br>**Inciso d)** *Recolectar del medio natural reproductores, larvas, postlarvas, crías, huevos, semillas, alevines o en cualquier otro estadio, y*<br><br>**Inciso e)** *Acuacultura didáctica.* | | |

| | | |
|---|---|---|
| **Artículos 22.-** *la Secretaría podrá inscribir en el Registro Nacional de Pesca a los acuicultores que no requieran concesión, permiso o Autorización.* | Al **proyecto** le aplica el Artículo, incisos y, fracciones anteriores, porque se trata de una actividad acuícola con fines comerciales. | Por el hecho de presentar a la autoridad correspondiente (SEMARNAT) la Manifestación de Impacto Ambiental, el promovente está cumpliendo con este apartado.<br><br>El proyecto se vincula por la obligatoriedad de obtener la autorización correspondiente para realizar las obras descritas en esta manifestación de impacto ambiental.<br><br>Como ya se mencionó anteriormente, la promovente una vez autorizado el proyecto en materia ambiental procederá a tramitar el Registro Nacional de Pesca para la unidad de producción acuícola. |
| **Art. 30°.-** *Las actividades pesqueras se clasifican en:*<br><br>**II.-** *Cultivo o acuacultura con fines* | | |
| **Artículo 31°.-** *Para realizar las actividades de pesca se requiere lo siguiente:*<br><br>**I,** *Concesión, para:*<br><br>**Inciso b)** *Acuacultura comercial*<br><br>**II,** Permiso, para:<br><br>**Inciso g)** *Acuacultura de fomento*<br><br>**III,** *Autorización, para:*<br><br>**Inciso d)** *Recolectar del medio natural reproductores, larvas, postlarvas, crías, huevos, semillas, alevines o en cualquier otro estadio, y*<br><br>**Inciso e)** *Acuacultura didáctica.* | | |

| | | |
|---|---|---|
| **Artículos 22.-** *la Secretaría podrá inscribir en el Registro Nacional de Pesca a los acuicultores que no requieran concesión, permiso o Autorización.* | Al **proyecto** le aplica el Artículo, incisos y, fracciones anteriores, porque se trata de una actividad acuícola con fines comerciales. | Por el hecho de presentar a la autoridad correspondiente (SEMARNAT) la Manifestación de Impacto Ambiental, el promovente está cumpliendo con este apartado.<br><br>El proyecto se vincula por la obligatoriedad de obtener la autorización correspondiente para realizar las obras descritas en esta manifestación de impacto ambiental.<br><br>Como ya se mencionó anteriormente, la promovente una vez autorizado el proyecto en materia ambiental procederá a tramitar el Registro Nacional de Pesca para la unidad de producción acuícola. |
| **Art. 30°.-** *Las actividades pesqueras se clasifican en:*<br><br>**II.-** *Cultivo o acuacultura con fines* | | |
| **Artículo 31°.-** *Para realizar las actividades de pesca se requiere lo siguiente:*<br><br>**I,** *Concesión, para:*<br><br>**Inciso b)** *Acuacultura comercial*<br><br>**II,** Permiso, para:<br><br>**Inciso g)** *Acuacultura de fomento*<br><br>**III,** *Autorización, para:*<br><br>**Inciso d)** *Recolectar del medio natural reproductores, larvas, postlarvas, crías, huevos, semillas, alevines o en cualquier otro estadio, y*<br><br>**Inciso e)** *Acuacultura didáctica.* | | |

| | | |
|---|---|---|
| **Artículos 22.-** *la Secretaría podrá inscribir en el Registro Nacional de Pesca a los acuicultores que no requieran concesión, permiso o Autorización.* | Al **proyecto** le aplica el Artículo, incisos y, fracciones anteriores, porque se trata de una actividad acuícola con fines comerciales. | Por el hecho de presentar a la autoridad correspondiente (SEMARNAT) la Manifestación de Impacto Ambiental, el promovente está cumpliendo con este apartado.<br><br>El proyecto se vincula por la obligatoriedad de obtener la autorización correspondiente para realizar las obras descritas en esta manifestación de impacto ambiental.<br><br>Como ya se mencionó anteriormente, la promovente una vez autorizado el proyecto en materia ambiental procederá a tramitar el Registro Nacional de Pesca para la unidad de producción acuícola. |
| **Art. 30°.-** *Las actividades pesqueras se clasifican en:*<br><br>**II.-** *Cultivo o acuacultura con fines* | | |
| **Artículo 31°.-** *Para realizar las actividades de pesca se requiere lo siguiente:*<br><br>**I,** *Concesión, para:*<br><br>**Inciso b)** *Acuacultura comercial*<br><br>**II,** Permiso, para:<br><br>**Inciso g)** *Acuacultura de fomento*<br><br>**III,** *Autorización, para:*<br><br>**Inciso d)** *Recolectar del medio natural reproductores, larvas, postlarvas, crías, huevos, semillas, alevines o en cualquier otro estadio, y*<br><br>**Inciso e)** *Acuacultura didáctica.* | | |

| | | |
|---|---|---|
| **Artículos 22.-** *la Secretaría podrá inscribir en el Registro Nacional de Pesca a los acuicultores que no requieran concesión, permiso o Autorización.* | Al **proyecto** le aplica el Artículo, incisos y, fracciones anteriores, porque se trata de una actividad acuícola con fines comerciales. | Por el hecho de presentar a la autoridad correspondiente (SEMARNAT) la Manifestación de Impacto Ambiental, el promovente está cumpliendo con este apartado.<br><br>El proyecto se vincula por la obligatoriedad de obtener la autorización correspondiente para realizar las obras descritas en esta manifestación de impacto ambiental.<br><br>Como ya se mencionó anteriormente, la promovente una vez autorizado el proyecto en materia ambiental procederá a tramitar el Registro Nacional de Pesca para la unidad de producción acuícola. |
| **Art. 30°.-** *Las actividades pesqueras se clasifican en:*<br><br>**II.-** *Cultivo o acuacultura con fines* | | |
| **Artículo 31°.-** *Para realizar las actividades de pesca se requiere lo siguiente:*<br><br>**I,** *Concesión, para:*<br><br>**Inciso b)** *Acuacultura comercial*<br><br>**II,** Permiso, para:<br><br>**Inciso g)** *Acuacultura de fomento*<br><br>**III,** *Autorización, para:*<br><br>**Inciso d)** *Recolectar del medio natural reproductores, larvas, postlarvas, crías, huevos, semillas, alevines o en cualquier otro estadio, y*<br><br>**Inciso e)** *Acuacultura didáctica.* | | |

| | | |
|---|---|---|
| **Artículos 22.-** *la Secretaría podrá inscribir en el Registro Nacional de Pesca a los acuicultores que no requieran concesión, permiso o Autorización.* | Al **proyecto** le aplica el Artículo, incisos y, fracciones anteriores, porque se trata de una actividad acuícola con fines comerciales. | Por el hecho de presentar a la autoridad correspondiente (SEMARNAT) la Manifestación de Impacto Ambiental, el promovente está cumpliendo con este apartado.<br><br>El proyecto se vincula por la obligatoriedad de obtener la autorización correspondiente para realizar las obras descritas en esta manifestación de impacto ambiental.<br><br>Como ya se mencionó anteriormente, la promovente una vez autorizado el proyecto en materia ambiental procederá a tramitar el Registro Nacional de Pesca para la unidad de producción acuícola. |
| **Art. 30°.-** *Las actividades pesqueras se clasifican en:*<br><br>**II.-** *Cultivo o acuacultura con fines* | | |
| **Artículo 31°.-** *Para realizar las actividades de pesca se requiere lo siguiente:*<br><br>**I,** *Concesión, para:*<br><br>**Inciso b)** *Acuacultura comercial*<br><br>**II,** Permiso, para:<br><br>**Inciso g)** *Acuacultura de fomento*<br><br>**III,** *Autorización, para:*<br><br>**Inciso d)** *Recolectar del medio natural reproductores, larvas, postlarvas, crías, huevos, semillas, alevines o en cualquier otro estadio, y*<br><br>**Inciso e)** *Acuacultura didáctica.* | | |

| | | |
|---|---|---|
| **Artículos 22.-** *la Secretaría podrá inscribir en el Registro Nacional de Pesca a los acuicultores que no requieran concesión, permiso o Autorización.* | Al **proyecto** le aplica el Artículo, incisos y, fracciones anteriores, porque se trata de una actividad acuícola con fines comerciales. | Por el hecho de presentar a la autoridad correspondiente (SEMARNAT) la Manifestación de Impacto Ambiental, el promovente está cumpliendo con este apartado.<br><br>El proyecto se vincula por la obligatoriedad de obtener la autorización correspondiente para realizar las obras descritas en esta manifestación de impacto ambiental.<br><br>Como ya se mencionó anteriormente, la promovente una vez autorizado el proyecto en materia ambiental procederá a tramitar el Registro Nacional de Pesca para la unidad de producción acuícola. |
| **Art. 30°.-** *Las actividades pesqueras se clasifican en:*<br><br>**II.-** *Cultivo o acuacultura con fines* | | |
| **Artículo 31°.-** *Para realizar las actividades de pesca se requiere lo siguiente:*<br><br>**I,** *Concesión, para:*<br><br>**Inciso b)** *Acuacultura comercial*<br><br>**II,** Permiso, para:<br><br>**Inciso g)** *Acuacultura de fomento*<br><br>**III,** *Autorización, para:*<br><br>**Inciso d)** *Recolectar del medio natural reproductores, larvas, postlarvas, crías, huevos, semillas, alevines o en cualquier otro estadio, y*<br><br>**Inciso e)** *Acuacultura didáctica.* | | |

| | | |
|---|---|---|
| **Artículos 22.-** *la Secretaría podrá inscribir en el Registro Nacional de Pesca a los acuicultores que no requieran concesión, permiso o Autorización.* | Al **proyecto** le aplica el Artículo, incisos y, fracciones anteriores, porque se trata de una actividad acuícola con fines comerciales. | Por el hecho de presentar a la autoridad correspondiente (SEMARNAT) la Manifestación de Impacto Ambiental, el promovente está cumpliendo con este apartado.<br><br>El proyecto se vincula por la obligatoriedad de obtener la autorización correspondiente para realizar las obras descritas en esta manifestación de impacto ambiental.<br><br>Como ya se mencionó anteriormente, la promovente una vez autorizado el proyecto en materia ambiental procederá a tramitar el Registro Nacional de Pesca para la unidad de producción acuícola. |
| **Art. 30°.-** *Las actividades pesqueras se clasifican en:*<br><br>**II.-** *Cultivo o acuacultura con fines* | | |
| **Artículo 31°.-** *Para realizar las actividades de pesca se requiere lo siguiente:*<br><br>**I,** *Concesión, para:*<br><br>**Inciso b)** *Acuacultura comercial*<br><br>**II,** Permiso, para:<br><br>**Inciso g)** *Acuacultura de fomento*<br><br>**III,** *Autorización, para:*<br><br>**Inciso d)** *Recolectar del medio natural reproductores, larvas, postlarvas, crías, huevos, semillas, alevines o en cualquier otro estadio, y*<br><br>**Inciso e)** *Acuacultura didáctica.* | | |

| | | |
|---|---|---|
| **Artículos 22.-** *la Secretaría podrá inscribir en el Registro Nacional de Pesca a los acuicultores que no requieran concesión, permiso o Autorización.* | Al **proyecto** le aplica el Artículo, incisos y, fracciones anteriores, porque se trata de una actividad acuícola con fines comerciales. | Por el hecho de presentar a la autoridad correspondiente (SEMARNAT) la Manifestación de Impacto Ambiental, el promovente está cumpliendo con este apartado.<br><br>El proyecto se vincula por la obligatoriedad de obtener la autorización correspondiente para realizar las obras descritas en esta manifestación de impacto ambiental.<br><br>Como ya se mencionó anteriormente, la promovente una vez autorizado el proyecto en materia ambiental procederá a tramitar el Registro Nacional de Pesca para la unidad de producción acuícola. |
| **Art. 30°.-** *Las actividades pesqueras se clasifican en:*<br><br>**II.-** *Cultivo o acuacultura con fines* | | |
| **Artículo 31°.-** *Para realizar las actividades de pesca se requiere lo siguiente:*<br><br>**I,** *Concesión, para:*<br><br>**Inciso b)** *Acuacultura comercial*<br><br>**II,** Permiso, para:<br><br>**Inciso g)** *Acuacultura de fomento*<br><br>**III,** *Autorización, para:*<br><br>**Inciso d)** *Recolectar del medio natural reproductores, larvas, postlarvas, crías, huevos, semillas, alevines o en cualquier otro estadio, y*<br><br>**Inciso e)** *Acuacultura didáctica.* | | |

| | | |
|---|---|---|
| **Artículos 22.-** *la Secretaría podrá inscribir en el Registro Nacional de Pesca a los acuicultores que no requieran concesión, permiso o Autorización.* | Al **proyecto** le aplica el Artículo, incisos y, fracciones anteriores, porque se trata de una actividad acuícola con fines comerciales. | Por el hecho de presentar a la autoridad correspondiente (SEMARNAT) la Manifestación de Impacto Ambiental, el promovente está cumpliendo con este apartado.<br><br>El proyecto se vincula por la obligatoriedad de obtener la autorización correspondiente para realizar las obras descritas en esta manifestación de impacto ambiental.<br><br>Como ya se mencionó anteriormente, la promovente una vez autorizado el proyecto en materia ambiental procederá a tramitar el Registro Nacional de Pesca para la unidad de producción acuícola. |
| **Art. 30°.-** *Las actividades pesqueras se clasifican en:*<br><br>**II.-** *Cultivo o acuacultura con fines* | | |
| **Artículo 31°.-** *Para realizar las actividades de pesca se requiere lo siguiente:*<br><br>**I,** *Concesión, para:*<br><br>**Inciso b)** *Acuacultura comercial*<br><br>**II,** Permiso, para:<br><br>**Inciso g)** *Acuacultura de fomento*<br><br>**III,** *Autorización, para:*<br><br>**Inciso d)** *Recolectar del medio natural reproductores, larvas, postlarvas, crías, huevos, semillas, alevines o en cualquier otro estadio, y*<br><br>**Inciso e)** *Acuacultura didáctica.* | | |

| | | |
|---|---|---|
| **Artículos 22.-** *la Secretaría podrá inscribir en el Registro Nacional de Pesca a los acuicultores que no requieran concesión, permiso o Autorización.* | Al **proyecto** le aplica el Artículo, incisos y, fracciones anteriores, porque se trata de una actividad acuícola con fines comerciales. | Por el hecho de presentar a la autoridad correspondiente (SEMARNAT) la Manifestación de Impacto Ambiental, el promovente está cumpliendo con este apartado.<br><br>El proyecto se vincula por la obligatoriedad de obtener la autorización correspondiente para realizar las obras descritas en esta manifestación de impacto ambiental.<br><br>Como ya se mencionó anteriormente, la promovente una vez autorizado el proyecto en materia ambiental procederá a tramitar el Registro Nacional de Pesca para la unidad de producción acuícola. |
| **Art. 30°.-** *Las actividades pesqueras se clasifican en:*<br><br>**II.-** *Cultivo o acuacultura con fines* | | |
| **Artículo 31°.-** *Para realizar las actividades de pesca se requiere lo siguiente:*<br><br>**I,** *Concesión, para:*<br><br>**Inciso b)** *Acuacultura comercial*<br><br>**II,** Permiso, para:<br><br>**Inciso g)** *Acuacultura de fomento*<br><br>**III,** *Autorización, para:*<br><br>**Inciso d)** *Recolectar del medio natural reproductores, larvas, postlarvas, crías, huevos, semillas, alevines o en cualquier otro estadio, y*<br><br>**Inciso e)** *Acuacultura didáctica.* | | |

| | | |
|---|---|---|
| **Artículos 22.-** *la Secretaría podrá inscribir en el Registro Nacional de Pesca a los acuicultores que no requieran concesión, permiso o Autorización.* | Al **proyecto** le aplica el Artículo, incisos y, fracciones anteriores, porque se trata de una actividad acuícola con fines comerciales. | Por el hecho de presentar a la autoridad correspondiente (SEMARNAT) la Manifestación de Impacto Ambiental, el promovente está cumpliendo con este apartado.<br><br>El proyecto se vincula por la obligatoriedad de obtener la autorización correspondiente para realizar las obras descritas en esta manifestación de impacto ambiental.<br><br>Como ya se mencionó anteriormente, la promovente una vez autorizado el proyecto en materia ambiental procederá a tramitar el Registro Nacional de Pesca para la unidad de producción acuícola. |
| **Art. 30°.-** *Las actividades pesqueras se clasifican en:*<br><br>**II.-** *Cultivo o acuacultura con fines* | | |
| **Artículo 31°.-** *Para realizar las actividades de pesca se requiere lo siguiente:*<br><br>**I,** *Concesión, para:*<br><br>**Inciso b)** *Acuacultura comercial*<br><br>**II,** Permiso, para:<br><br>**Inciso g)** *Acuacultura de fomento*<br><br>**III,** *Autorización, para:*<br><br>**Inciso d)** *Recolectar del medio natural reproductores, larvas, postlarvas, crías, huevos, semillas, alevines o en cualquier otro estadio, y*<br><br>**Inciso e)** *Acuacultura didáctica.* | | |

| | | |
|---|---|---|
| **Artículos 22.-** *la Secretaría podrá inscribir en el Registro Nacional de Pesca a los acuicultores que no requieran concesión, permiso o Autorización.* | Al **proyecto** le aplica el Artículo, incisos y, fracciones anteriores, porque se trata de una actividad acuícola con fines comerciales. | Por el hecho de presentar a la autoridad correspondiente (SEMARNAT) la Manifestación de Impacto Ambiental, el promovente está cumpliendo con este apartado.<br><br>El proyecto se vincula por la obligatoriedad de obtener la autorización correspondiente para realizar las obras descritas en esta manifestación de impacto ambiental.<br><br>Como ya se mencionó anteriormente, la promovente una vez autorizado el proyecto en materia ambiental procederá a tramitar el Registro Nacional de Pesca para la unidad de producción acuícola. |
| **Art. 30°.-** *Las actividades pesqueras se clasifican en:*<br><br>**II.-** *Cultivo o acuacultura con fines* | | |
| **Artículo 31°.-** *Para realizar las actividades de pesca se requiere lo siguiente:*<br><br>**I,** *Concesión, para:*<br><br>**Inciso b)** *Acuacultura comercial*<br><br>**II,** Permiso, para:<br><br>**Inciso g)** *Acuacultura de fomento*<br><br>**III,** *Autorización, para:*<br><br>**Inciso d)** *Recolectar del medio natural reproductores, larvas, postlarvas, crías, huevos, semillas, alevines o en cualquier otro estadio, y*<br><br>**Inciso e)** *Acuacultura didáctica.* | | |

| | | |
|---|---|---|
| **Artículos 22.-** *la Secretaría podrá inscribir en el Registro Nacional de Pesca a los acuicultores que no requieran concesión, permiso o Autorización.* | Al **proyecto** le aplica el Artículo, incisos y, fracciones anteriores, porque se trata de una actividad acuícola con fines comerciales. | Por el hecho de presentar a la autoridad correspondiente (SEMARNAT) la Manifestación de Impacto Ambiental, el promovente está cumpliendo con este apartado.<br><br>El proyecto se vincula por la obligatoriedad de obtener la autorización correspondiente para realizar las obras descritas en esta manifestación de impacto ambiental.<br><br>Como ya se mencionó anteriormente, la promovente una vez autorizado el proyecto en materia ambiental procederá a tramitar el Registro Nacional de Pesca para la unidad de producción acuícola. |
| **Art. 30°.-** *Las actividades pesqueras se clasifican en:*<br><br>**II.-** *Cultivo o acuacultura con fines* | | |
| **Artículo 31°.-** *Para realizar las actividades de pesca se requiere lo siguiente:*<br><br>**I,** *Concesión, para:*<br><br>**Inciso b)** *Acuacultura comercial*<br><br>**II,** Permiso, para:<br><br>**Inciso g)** *Acuacultura de fomento*<br><br>**III,** *Autorización, para:*<br><br>**Inciso d)** *Recolectar del medio natural reproductores, larvas, postlarvas, crías, huevos, semillas, alevines o en cualquier otro estadio, y*<br><br>**Inciso e)** *Acuacultura didáctica.* | | |

| | | |
|---|---|---|
| **Artículos 22.-** *la Secretaría podrá inscribir en el Registro Nacional de Pesca a los acuicultores que no requieran concesión, permiso o Autorización.* | Al **proyecto** le aplica el Artículo, incisos y, fracciones anteriores, porque se trata de una actividad acuícola con fines comerciales. | Por el hecho de presentar a la autoridad correspondiente (SEMARNAT) la Manifestación de Impacto Ambiental, el promovente está cumpliendo con este apartado.<br><br>El proyecto se vincula por la obligatoriedad de obtener la autorización correspondiente para realizar las obras descritas en esta manifestación de impacto ambiental.<br><br>Como ya se mencionó anteriormente, la promovente una vez autorizado el proyecto en materia ambiental procederá a tramitar el Registro Nacional de Pesca para la unidad de producción acuícola. |
| **Art. 30°.-** *Las actividades pesqueras se clasifican en:*<br><br>**II.-** *Cultivo o acuacultura con fines* | | |
| **Artículo 31°.-** *Para realizar las actividades de pesca se requiere lo siguiente:*<br><br>**I,** *Concesión, para:*<br><br>**Inciso b)** *Acuacultura comercial*<br><br>**II,** Permiso, para:<br><br>**Inciso g)** *Acuacultura de fomento*<br><br>**III,** *Autorización, para:*<br><br>**Inciso d)** *Recolectar del medio natural reproductores, larvas, postlarvas, crías, huevos, semillas, alevines o en cualquier otro estadio, y*<br><br>**Inciso e)** *Acuacultura didáctica.* | | |

| | | |
|---|---|---|
| **Artículos 22.-** *la Secretaría podrá inscribir en el Registro Nacional de Pesca a los acuicultores que no requieran concesión, permiso o Autorización.* | Al **proyecto** le aplica el Artículo, incisos y, fracciones anteriores, porque se trata de una actividad acuícola con fines comerciales. | Por el hecho de presentar a la autoridad correspondiente (SEMARNAT) la Manifestación de Impacto Ambiental, el promovente está cumpliendo con este apartado.<br><br>El proyecto se vincula por la obligatoriedad de obtener la autorización correspondiente para realizar las obras descritas en esta manifestación de impacto ambiental.<br><br>Como ya se mencionó anteriormente, la promovente una vez autorizado el proyecto en materia ambiental procederá a tramitar el Registro Nacional de Pesca para la unidad de producción acuícola. |
| **Art. 30°.-** *Las actividades pesqueras se clasifican en:*<br><br>**II.-** *Cultivo o acuacultura con fines* | | |
| **Artículo 31°.-** *Para realizar las actividades de pesca se requiere lo siguiente:*<br><br>**I,** *Concesión, para:*<br><br>**Inciso b)** *Acuacultura comercial*<br><br>**II,** Permiso, para:<br><br>**Inciso g)** *Acuacultura de fomento*<br><br>**III,** *Autorización, para:*<br><br>**Inciso d)** *Recolectar del medio natural reproductores, larvas, postlarvas, crías, huevos, semillas, alevines o en cualquier otro estadio, y*<br><br>**Inciso e)** *Acuacultura didáctica.* | | |

| | | |
|---|---|---|
| **Artículos 22.-** *la Secretaría podrá inscribir en el Registro Nacional de Pesca a los acuicultores que no requieran concesión, permiso o Autorización.* | Al **proyecto** le aplica el Artículo, incisos y, fracciones anteriores, porque se trata de una actividad acuícola con fines comerciales. | Por el hecho de presentar a la autoridad correspondiente (SEMARNAT) la Manifestación de Impacto Ambiental, el promovente está cumpliendo con este apartado.<br><br>El proyecto se vincula por la obligatoriedad de obtener la autorización correspondiente para realizar las obras descritas en esta manifestación de impacto ambiental.<br><br>Como ya se mencionó anteriormente, la promovente una vez autorizado el proyecto en materia ambiental procederá a tramitar el Registro Nacional de Pesca para la unidad de producción acuícola. |
| **Art. 30°.-** *Las actividades pesqueras se clasifican en:*<br><br>**II.-** *Cultivo o acuacultura con fines* | | |
| **Artículo 31°.-** *Para realizar las actividades de pesca se requiere lo siguiente:*<br><br>**I,** *Concesión, para:*<br><br>**Inciso b)** *Acuacultura comercial*<br><br>**II,** Permiso, para:<br><br>**Inciso g)** *Acuacultura de fomento*<br><br>**III,** *Autorización, para:*<br><br>**Inciso d)** *Recolectar del medio natural reproductores, larvas, postlarvas, crías, huevos, semillas, alevines o en cualquier otro estadio, y*<br><br>**Inciso e)** *Acuacultura didáctica.* | | |

| | | |
|---|---|---|
| **Artículos 22.-** *la Secretaría podrá inscribir en el Registro Nacional de Pesca a los acuicultores que no requieran concesión, permiso o Autorización.* | Al **proyecto** le aplica el Artículo, incisos y, fracciones anteriores, porque se trata de una actividad acuícola con fines comerciales. | Por el hecho de presentar a la autoridad correspondiente (SEMARNAT) la Manifestación de Impacto Ambiental, el promovente está cumpliendo con este apartado.<br><br>El proyecto se vincula por la obligatoriedad de obtener la autorización correspondiente para realizar las obras descritas en esta manifestación de impacto ambiental.<br><br>Como ya se mencionó anteriormente, la promovente una vez autorizado el proyecto en materia ambiental procederá a tramitar el Registro Nacional de Pesca para la unidad de producción acuícola. |
| **Art. 30°.-** *Las actividades pesqueras se clasifican en:*<br><br>**II.-** *Cultivo o acuacultura con fines* | | |
| **Artículo 31°.-** *Para realizar las actividades de pesca se requiere lo siguiente:*<br><br>**I,** *Concesión, para:*<br><br>**Inciso b)** *Acuacultura comercial*<br><br>**II,** Permiso, para:<br><br>**Inciso g)** *Acuacultura de fomento*<br><br>**III,** *Autorización, para:*<br><br>**Inciso d)** *Recolectar del medio natural reproductores, larvas, postlarvas, crías, huevos, semillas, alevines o en cualquier otro estadio, y*<br><br>**Inciso e)** *Acuacultura didáctica.* | | |

| | | |
|---|---|---|
| **Artículos 22.-** *la Secretaría podrá inscribir en el Registro Nacional de Pesca a los acuicultores que no requieran concesión, permiso o Autorización.* | Al **proyecto** le aplica el Artículo, incisos y, fracciones anteriores, porque se trata de una actividad acuícola con fines comerciales. | Por el hecho de presentar a la autoridad correspondiente (SEMARNAT) la Manifestación de Impacto Ambiental, el promovente está cumpliendo con este apartado.<br><br>El proyecto se vincula por la obligatoriedad de obtener la autorización correspondiente para realizar las obras descritas en esta manifestación de impacto ambiental.<br><br>Como ya se mencionó anteriormente, la promovente una vez autorizado el proyecto en materia ambiental procederá a tramitar el Registro Nacional de Pesca para la unidad de producción acuícola. |
| **Art. 30°.-** *Las actividades pesqueras se clasifican en:*<br><br>**II.-** *Cultivo o acuacultura con fines* | | |
| **Artículo 31°.-** *Para realizar las actividades de pesca se requiere lo siguiente:*<br><br>**I,** *Concesión, para:*<br><br>**Inciso b)** *Acuacultura comercial*<br><br>**II,** Permiso, para:<br><br>**Inciso g)** *Acuacultura de fomento*<br><br>**III,** *Autorización, para:*<br><br>**Inciso d)** *Recolectar del medio natural reproductores, larvas, postlarvas, crías, huevos, semillas, alevines o en cualquier otro estadio, y*<br><br>**Inciso e)** *Acuacultura didáctica.* | | |

| | | |
|---|---|---|
| **Artículos 22.-** *la Secretaría podrá inscribir en el Registro Nacional de Pesca a los acuicultores que no requieran concesión, permiso o Autorización.* | Al **proyecto** le aplica el Artículo, incisos y, fracciones anteriores, porque se trata de una actividad acuícola con fines comerciales. | Por el hecho de presentar a la autoridad correspondiente (SEMARNAT) la Manifestación de Impacto Ambiental, el promovente está cumpliendo con este apartado.<br><br>El proyecto se vincula por la obligatoriedad de obtener la autorización correspondiente para realizar las obras descritas en esta manifestación de impacto ambiental.<br><br>Como ya se mencionó anteriormente, la promovente una vez autorizado el proyecto en materia ambiental procederá a tramitar el Registro Nacional de Pesca para la unidad de producción acuícola. |
| **Art. 30°.-** *Las actividades pesqueras se clasifican en:*<br><br>**II.-** *Cultivo o acuacultura con fines* | | |
| **Artículo 31°.-** *Para realizar las actividades de pesca se requiere lo siguiente:*<br><br>**I,** *Concesión, para:*<br><br>**Inciso b)** *Acuacultura comercial*<br><br>**II,** Permiso, para:<br><br>**Inciso g)** *Acuacultura de fomento*<br><br>**III,** *Autorización, para:*<br><br>**Inciso d)** *Recolectar del medio natural reproductores, larvas, postlarvas, crías, huevos, semillas, alevines o en cualquier otro estadio, y*<br><br>**Inciso e)** *Acuacultura didáctica.* | | |

| | | |
|---|---|---|
| **Artículos 22.-** *la Secretaría podrá inscribir en el Registro Nacional de Pesca a los acuicultores que no requieran concesión, permiso o Autorización.* | Al **proyecto** le aplica el Artículo, incisos y, fracciones anteriores, porque se trata de una actividad acuícola con fines comerciales. | Por el hecho de presentar a la autoridad correspondiente (SEMARNAT) la Manifestación de Impacto Ambiental, el promovente está cumpliendo con este apartado.<br><br>El proyecto se vincula por la obligatoriedad de obtener la autorización correspondiente para realizar las obras descritas en esta manifestación de impacto ambiental.<br><br>Como ya se mencionó anteriormente, la promovente una vez autorizado el proyecto en materia ambiental procederá a tramitar el Registro Nacional de Pesca para la unidad de producción acuícola. |
| **Art. 30°.-** *Las actividades pesqueras se clasifican en:*<br><br>**II.-** *Cultivo o acuacultura con fines* | | |
| **Artículo 31°.-** *Para realizar las actividades de pesca se requiere lo siguiente:*<br><br>**I,** *Concesión, para:*<br><br>**Inciso b)** *Acuacultura comercial*<br><br>**II,** Permiso, para:<br><br>**Inciso g)** *Acuacultura de fomento*<br><br>**III,** *Autorización, para:*<br><br>**Inciso d)** *Recolectar del medio natural reproductores, larvas, postlarvas, crías, huevos, semillas, alevines o en cualquier otro estadio, y*<br><br>**Inciso e)** *Acuacultura didáctica.* | | |

| | | |
|---|---|---|
| **Artículos 22.-** *la Secretaría podrá inscribir en el Registro Nacional de Pesca a los acuicultores que no requieran concesión, permiso o Autorización.* | Al **proyecto** le aplica el Artículo, incisos y, fracciones anteriores, porque se trata de una actividad acuícola con fines comerciales. | Por el hecho de presentar a la autoridad correspondiente (SEMARNAT) la Manifestación de Impacto Ambiental, el promovente está cumpliendo con este apartado.<br><br>El proyecto se vincula por la obligatoriedad de obtener la autorización correspondiente para realizar las obras descritas en esta manifestación de impacto ambiental.<br><br>Como ya se mencionó anteriormente, la promovente una vez autorizado el proyecto en materia ambiental procederá a tramitar el Registro Nacional de Pesca para la unidad de producción acuícola. |
| **Art. 30°.-** *Las actividades pesqueras se clasifican en:*<br><br>**II.-** *Cultivo o acuacultura con fines* | | |
| **Artículo 31°.-** *Para realizar las actividades de pesca se requiere lo siguiente:*<br><br>**I,** *Concesión, para:*<br><br>**Inciso b)** *Acuacultura comercial*<br><br>**II,** Permiso, para:<br><br>**Inciso g)** *Acuacultura de fomento*<br><br>**III,** *Autorización, para:*<br><br>**Inciso d)** *Recolectar del medio natural reproductores, larvas, postlarvas, crías, huevos, semillas, alevines o en cualquier otro estadio, y*<br><br>**Inciso e)** *Acuacultura didáctica.* | | |

| | | |
|---|---|---|
| **Artículos 22.-** *la Secretaría podrá inscribir en el Registro Nacional de Pesca a los acuicultores que no requieran concesión, permiso o Autorización.* | Al **proyecto** le aplica el Artículo, incisos y, fracciones anteriores, porque se trata de una actividad acuícola con fines comerciales. | Por el hecho de presentar a la autoridad correspondiente (SEMARNAT) la Manifestación de Impacto Ambiental, el promovente está cumpliendo con este apartado.<br><br>El proyecto se vincula por la obligatoriedad de obtener la autorización correspondiente para realizar las obras descritas en esta manifestación de impacto ambiental.<br><br>Como ya se mencionó anteriormente, la promovente una vez autorizado el proyecto en materia ambiental procederá a tramitar el Registro Nacional de Pesca para la unidad de producción acuícola. |
| **Art. 30°.-** *Las actividades pesqueras se clasifican en:*<br><br>**II.-** *Cultivo o acuacultura con fines* | | |
| **Artículo 31°.-** *Para realizar las actividades de pesca se requiere lo siguiente:*<br><br>**I,** *Concesión, para:*<br><br>**Inciso b)** *Acuacultura comercial*<br><br>**II,** Permiso, para:<br><br>**Inciso g)** *Acuacultura de fomento*<br><br>**III,** *Autorización, para:*<br><br>**Inciso d)** *Recolectar del medio natural reproductores, larvas, postlarvas, crías, huevos, semillas, alevines o en cualquier otro estadio, y*<br><br>**Inciso e)** *Acuacultura didáctica.* | | |

| | | |
|---|---|---|
| **Artículos 22.-** *la Secretaría podrá inscribir en el Registro Nacional de Pesca a los acuicultores que no requieran concesión, permiso o Autorización.* | Al **proyecto** le aplica el Artículo, incisos y, fracciones anteriores, porque se trata de una actividad acuícola con fines comerciales. | Por el hecho de presentar a la autoridad correspondiente (SEMARNAT) la Manifestación de Impacto Ambiental, el promovente está cumpliendo con este apartado.<br><br>El proyecto se vincula por la obligatoriedad de obtener la autorización correspondiente para realizar las obras descritas en esta manifestación de impacto ambiental.<br><br>Como ya se mencionó anteriormente, la promovente una vez autorizado el proyecto en materia ambiental procederá a tramitar el Registro Nacional de Pesca para la unidad de producción acuícola. |
| **Art. 30°.-** *Las actividades pesqueras se clasifican en:*<br><br>**II.-** *Cultivo o acuacultura con fines* | | |
| **Artículo 31°.-** *Para realizar las actividades de pesca se requiere lo siguiente:*<br><br>**I,** *Concesión, para:*<br><br>**Inciso b)** *Acuacultura comercial*<br><br>**II,** Permiso, para:<br><br>**Inciso g)** *Acuacultura de fomento*<br><br>**III,** *Autorización, para:*<br><br>**Inciso d)** *Recolectar del medio natural reproductores, larvas, postlarvas, crías, huevos, semillas, alevines o en cualquier otro estadio, y*<br><br>**Inciso e)** *Acuacultura didáctica.* | | |

| | | |
|---|---|---|
| **Artículos 22.-** *la Secretaría podrá inscribir en el Registro Nacional de Pesca a los acuicultores que no requieran concesión, permiso o Autorización.* | Al **proyecto** le aplica el Artículo, incisos y, fracciones anteriores, porque se trata de una actividad acuícola con fines comerciales. | Por el hecho de presentar a la autoridad correspondiente (SEMARNAT) la Manifestación de Impacto Ambiental, el promovente está cumpliendo con este apartado.<br><br>El proyecto se vincula por la obligatoriedad de obtener la autorización correspondiente para realizar las obras descritas en esta manifestación de impacto ambiental.<br><br>Como ya se mencionó anteriormente, la promovente una vez autorizado el proyecto en materia ambiental procederá a tramitar el Registro Nacional de Pesca para la unidad de producción acuícola. |
| **Art. 30°.-** *Las actividades pesqueras se clasifican en:*<br><br>**II.-** *Cultivo o acuacultura con fines* | | |
| **Artículo 31°.-** *Para realizar las actividades de pesca se requiere lo siguiente:*<br><br>**I,** *Concesión, para:*<br><br>**Inciso b)** *Acuacultura comercial*<br><br>**II,** Permiso, para:<br><br>**Inciso g)** *Acuacultura de fomento*<br><br>**III,** *Autorización, para:*<br><br>**Inciso d)** *Recolectar del medio natural reproductores, larvas, postlarvas, crías, huevos, semillas, alevines o en cualquier otro estadio, y*<br><br>**Inciso e)** *Acuacultura didáctica.* | | |

| | | |
|---|---|---|
| **Artículos 22.-** *la Secretaría podrá inscribir en el Registro Nacional de Pesca a los acuicultores que no requieran concesión, permiso o Autorización.* | Al **proyecto** le aplica el Artículo, incisos y, fracciones anteriores, porque se trata de una actividad acuícola con fines comerciales. | Por el hecho de presentar a la autoridad correspondiente (SEMARNAT) la Manifestación de Impacto Ambiental, el promovente está cumpliendo con este apartado.<br><br>El proyecto se vincula por la obligatoriedad de obtener la autorización correspondiente para realizar las obras descritas en esta manifestación de impacto ambiental.<br><br>Como ya se mencionó anteriormente, la promovente una vez autorizado el proyecto en materia ambiental procederá a tramitar el Registro Nacional de Pesca para la unidad de producción acuícola. |
| **Art. 30°.-** *Las actividades pesqueras se clasifican en:*<br><br>**II.-** *Cultivo o acuacultura con fines* | | |
| **Artículo 31°.-** *Para realizar las actividades de pesca se requiere lo siguiente:*<br><br>**I,** *Concesión, para:*<br><br>**Inciso b)** *Acuacultura comercial*<br><br>**II,** Permiso, para:<br><br>**Inciso g)** *Acuacultura de fomento*<br><br>**III,** *Autorización, para:*<br><br>**Inciso d)** *Recolectar del medio natural reproductores, larvas, postlarvas, crías, huevos, semillas, alevines o en cualquier otro estadio, y*<br><br>**Inciso e)** *Acuacultura didáctica.* | | |

| | | |
|---|---|---|
| **Artículos 22.-** *la Secretaría podrá inscribir en el Registro Nacional de Pesca a los acuicultores que no requieran concesión, permiso o Autorización.* | Al **proyecto** le aplica el Artículo, incisos y, fracciones anteriores, porque se trata de una actividad acuícola con fines comerciales. | Por el hecho de presentar a la autoridad correspondiente (SEMARNAT) la Manifestación de Impacto Ambiental, el promovente está cumpliendo con este apartado.<br><br>El proyecto se vincula por la obligatoriedad de obtener la autorización correspondiente para realizar las obras descritas en esta manifestación de impacto ambiental.<br><br>Como ya se mencionó anteriormente, la promovente una vez autorizado el proyecto en materia ambiental procederá a tramitar el Registro Nacional de Pesca para la unidad de producción acuícola. |
| **Art. 30°.-** *Las actividades pesqueras se clasifican en:*<br><br>**II.-** *Cultivo o acuacultura con fines* | | |
| **Artículo 31°.-** *Para realizar las actividades de pesca se requiere lo siguiente:*<br><br>**I,** *Concesión, para:*<br><br>**Inciso b)** *Acuacultura comercial*<br><br>**II,** Permiso, para:<br><br>**Inciso g)** *Acuacultura de fomento*<br><br>**III,** *Autorización, para:*<br><br>**Inciso d)** *Recolectar del medio natural reproductores, larvas, postlarvas, crías, huevos, semillas, alevines o en cualquier otro estadio, y*<br><br>**Inciso e)** *Acuacultura didáctica.* | | |

| | | |
|---|---|---|
| **Artículos 22.-** *la Secretaría podrá inscribir en el Registro Nacional de Pesca a los acuicultores que no requieran concesión, permiso o Autorización.* | Al **proyecto** le aplica el Artículo, incisos y, fracciones anteriores, porque se trata de una actividad acuícola con fines comerciales. | Por el hecho de presentar a la autoridad correspondiente (SEMARNAT) la Manifestación de Impacto Ambiental, el promovente está cumpliendo con este apartado.<br><br>El proyecto se vincula por la obligatoriedad de obtener la autorización correspondiente para realizar las obras descritas en esta manifestación de impacto ambiental.<br><br>Como ya se mencionó anteriormente, la promovente una vez autorizado el proyecto en materia ambiental procederá a tramitar el Registro Nacional de Pesca para la unidad de producción acuícola. |
| **Art. 30°.-** *Las actividades pesqueras se clasifican en:*<br><br>**II.-** *Cultivo o acuacultura con fines* | | |
| **Artículo 31°.-** *Para realizar las actividades de pesca se requiere lo siguiente:*<br><br>**I,** *Concesión, para:*<br><br>**Inciso b)** *Acuacultura comercial*<br><br>**II,** Permiso, para:<br><br>**Inciso g)** *Acuacultura de fomento*<br><br>**III,** *Autorización, para:*<br><br>**Inciso d)** *Recolectar del medio natural reproductores, larvas, postlarvas, crías, huevos, semillas, alevines o en cualquier otro estadio, y*<br><br>**Inciso e)** *Acuacultura didáctica.* | | |

| | | |
|---|---|---|
| **Artículos 22.-** *la Secretaría podrá inscribir en el Registro Nacional de Pesca a los acuicultores que no requieran concesión, permiso o Autorización.* | Al **proyecto** le aplica el Artículo, incisos y, fracciones anteriores, porque se trata de una actividad acuícola con fines comerciales. | Por el hecho de presentar a la autoridad correspondiente (SEMARNAT) la Manifestación de Impacto Ambiental, el promovente está cumpliendo con este apartado.<br><br>El proyecto se vincula por la obligatoriedad de obtener la autorización correspondiente para realizar las obras descritas en esta manifestación de impacto ambiental.<br><br>Como ya se mencionó anteriormente, la promovente una vez autorizado el proyecto en materia ambiental procederá a tramitar el Registro Nacional de Pesca para la unidad de producción acuícola. |
| **Art. 30°.-** *Las actividades pesqueras se clasifican en:*<br><br>**II.-** *Cultivo o acuacultura con fines* | | |
| **Artículo 31°.-** *Para realizar las actividades de pesca se requiere lo siguiente:*<br><br>**I,** *Concesión, para:*<br><br>**Inciso b)** *Acuacultura comercial*<br><br>**II,** Permiso, para:<br><br>**Inciso g)** *Acuacultura de fomento*<br><br>**III,** *Autorización, para:*<br><br>**Inciso d)** *Recolectar del medio natural reproductores, larvas, postlarvas, crías, huevos, semillas, alevines o en cualquier otro estadio, y*<br><br>**Inciso e)** *Acuacultura didáctica.* | | |

| | | |
|---|---|---|
| **Artículos 22.-** *la Secretaría podrá inscribir en el Registro Nacional de Pesca a los acuicultores que no requieran concesión, permiso o Autorización.* | Al **proyecto** le aplica el Artículo, incisos y, fracciones anteriores, porque se trata de una actividad acuícola con fines comerciales. | Por el hecho de presentar a la autoridad correspondiente (SEMARNAT) la Manifestación de Impacto Ambiental, el promovente está cumpliendo con este apartado.<br><br>El proyecto se vincula por la obligatoriedad de obtener la autorización correspondiente para realizar las obras descritas en esta manifestación de impacto ambiental.<br><br>Como ya se mencionó anteriormente, la promovente una vez autorizado el proyecto en materia ambiental procederá a tramitar el Registro Nacional de Pesca para la unidad de producción acuícola. |
| **Art. 30°.-** *Las actividades pesqueras se clasifican en:*<br><br>**II.-** *Cultivo o acuacultura con fines* | | |
| **Artículo 31°.-** *Para realizar las actividades de pesca se requiere lo siguiente:*<br><br>**I,** *Concesión, para:*<br><br>**Inciso b)** *Acuacultura comercial*<br><br>**II,** Permiso, para:<br><br>**Inciso g)** *Acuacultura de fomento*<br><br>**III,** *Autorización, para:*<br><br>**Inciso d)** *Recolectar del medio natural reproductores, larvas, postlarvas, crías, huevos, semillas, alevines o en cualquier otro estadio, y*<br><br>**Inciso e)** *Acuacultura didáctica.* | | |

| | | |
|---|---|---|
| **Artículos 22.-** *la Secretaría podrá inscribir en el Registro Nacional de Pesca a los acuicultores que no requieran concesión, permiso o Autorización.* | Al **proyecto** le aplica el Artículo, incisos y, fracciones anteriores, porque se trata de una actividad acuícola con fines comerciales. | Por el hecho de presentar a la autoridad correspondiente (SEMARNAT) la Manifestación de Impacto Ambiental, el promovente está cumpliendo con este apartado.<br><br>El proyecto se vincula por la obligatoriedad de obtener la autorización correspondiente para realizar las obras descritas en esta manifestación de impacto ambiental.<br><br>Como ya se mencionó anteriormente, la promovente una vez autorizado el proyecto en materia ambiental procederá a tramitar el Registro Nacional de Pesca para la unidad de producción acuícola. |
| **Art. 30°.-** *Las actividades pesqueras se clasifican en:*<br><br>**II.-** *Cultivo o acuacultura con fines* | | |
| **Artículo 31°.-** *Para realizar las actividades de pesca se requiere lo siguiente:*<br><br>**I,** *Concesión, para:*<br><br>**Inciso b)** *Acuacultura comercial*<br><br>**II,** Permiso, para:<br><br>**Inciso g)** *Acuacultura de fomento*<br><br>**III,** *Autorización, para:*<br><br>**Inciso d)** *Recolectar del medio natural reproductores, larvas, postlarvas, crías, huevos, semillas, alevines o en cualquier otro estadio, y*<br><br>**Inciso e)** *Acuacultura didáctica.* | | |

| | | |
|---|---|---|
| **Artículos 22.-** *la Secretaría podrá inscribir en el Registro Nacional de Pesca a los acuicultores que no requieran concesión, permiso o Autorización.* | Al **proyecto** le aplica el Artículo, incisos y, fracciones anteriores, porque se trata de una actividad acuícola con fines comerciales. | Por el hecho de presentar a la autoridad correspondiente (SEMARNAT) la Manifestación de Impacto Ambiental, el promovente está cumpliendo con este apartado.<br><br>El proyecto se vincula por la obligatoriedad de obtener la autorización correspondiente para realizar las obras descritas en esta manifestación de impacto ambiental.<br><br>Como ya se mencionó anteriormente, la promovente una vez autorizado el proyecto en materia ambiental procederá a tramitar el Registro Nacional de Pesca para la unidad de producción acuícola. |
| **Art. 30°.-** *Las actividades pesqueras se clasifican en:*<br><br>**II.-** *Cultivo o acuacultura con fines* | | |
| **Artículo 31°.-** *Para realizar las actividades de pesca se requiere lo siguiente:*<br><br>**I,** *Concesión, para:*<br><br>**Inciso b)** *Acuacultura comercial*<br><br>**II,** Permiso, para:<br><br>**Inciso g)** *Acuacultura de fomento*<br><br>**III,** *Autorización, para:*<br><br>**Inciso d)** *Recolectar del medio natural reproductores, larvas, postlarvas, crías, huevos, semillas, alevines o en cualquier otro estadio, y*<br><br>**Inciso e)** *Acuacultura didáctica.* | | |

| | | |
|---|---|---|
| **Artículos 22.-** *la Secretaría podrá inscribir en el Registro Nacional de Pesca a los acuicultores que no requieran concesión, permiso o Autorización.* | Al **proyecto** le aplica el Artículo, incisos y, fracciones anteriores, porque se trata de una actividad acuícola con fines comerciales. | Por el hecho de presentar a la autoridad correspondiente (SEMARNAT) la Manifestación de Impacto Ambiental, el promovente está cumpliendo con este apartado.<br><br>El proyecto se vincula por la obligatoriedad de obtener la autorización correspondiente para realizar las obras descritas en esta manifestación de impacto ambiental.<br><br>Como ya se mencionó anteriormente, la promovente una vez autorizado el proyecto en materia ambiental procederá a tramitar el Registro Nacional de Pesca para la unidad de producción acuícola. |
| **Art. 30°.-** *Las actividades pesqueras se clasifican en:*<br><br>**II.-** *Cultivo o acuacultura con fines* | | |
| **Artículo 31°.-** *Para realizar las actividades de pesca se requiere lo siguiente:*<br><br>**I,** *Concesión, para:*<br><br>**Inciso b)** *Acuacultura comercial*<br><br>**II,** Permiso, para:<br><br>**Inciso g)** *Acuacultura de fomento*<br><br>**III,** *Autorización, para:*<br><br>**Inciso d)** *Recolectar del medio natural reproductores, larvas, postlarvas, crías, huevos, semillas, alevines o en cualquier otro estadio, y*<br><br>**Inciso e)** *Acuacultura didáctica.* | | |

| | | |
|---|---|---|
| **Artículos 22.-** *la Secretaría podrá inscribir en el Registro Nacional de Pesca a los acuicultores que no requieran concesión, permiso o Autorización.* | Al **proyecto** le aplica el Artículo, incisos y, fracciones anteriores, porque se trata de una actividad acuícola con fines comerciales. | Por el hecho de presentar a la autoridad correspondiente (SEMARNAT) la Manifestación de Impacto Ambiental, el promovente está cumpliendo con este apartado.<br><br>El proyecto se vincula por la obligatoriedad de obtener la autorización correspondiente para realizar las obras descritas en esta manifestación de impacto ambiental.<br><br>Como ya se mencionó anteriormente, la promovente una vez autorizado el proyecto en materia ambiental procederá a tramitar el Registro Nacional de Pesca para la unidad de producción acuícola. |
| **Art. 30°.-** *Las actividades pesqueras se clasifican en:*<br><br>**II.-** *Cultivo o acuacultura con fines* | | |
| **Artículo 31°.-** *Para realizar las actividades de pesca se requiere lo siguiente:*<br><br>**I,** *Concesión, para:*<br><br>**Inciso b)** *Acuacultura comercial*<br><br>**II,** Permiso, para:<br><br>**Inciso g)** *Acuacultura de fomento*<br><br>**III,** *Autorización, para:*<br><br>**Inciso d)** *Recolectar del medio natural reproductores, larvas, postlarvas, crías, huevos, semillas, alevines o en cualquier otro estadio, y*<br><br>**Inciso e)** *Acuacultura didáctica.* | | |

| | | |
|---|---|---|
| **Artículos 22.-** *la Secretaría podrá inscribir en el Registro Nacional de Pesca a los acuicultores que no requieran concesión, permiso o Autorización.* | Al **proyecto** le aplica el Artículo, incisos y, fracciones anteriores, porque se trata de una actividad acuícola con fines comerciales. | Por el hecho de presentar a la autoridad correspondiente (SEMARNAT) la Manifestación de Impacto Ambiental, el promovente está cumpliendo con este apartado.<br><br>El proyecto se vincula por la obligatoriedad de obtener la autorización correspondiente para realizar las obras descritas en esta manifestación de impacto ambiental.<br><br>Como ya se mencionó anteriormente, la promovente una vez autorizado el proyecto en materia ambiental procederá a tramitar el Registro Nacional de Pesca para la unidad de producción acuícola. |
| **Art. 30°.-** *Las actividades pesqueras se clasifican en:*<br><br>**II.-** *Cultivo o acuacultura con fines* | | |
| **Artículo 31°.-** *Para realizar las actividades de pesca se requiere lo siguiente:*<br><br>**I,** *Concesión, para:*<br><br>**Inciso b)** *Acuacultura comercial*<br><br>**II,** Permiso, para:<br><br>**Inciso g)** *Acuacultura de fomento*<br><br>**III,** *Autorización, para:*<br><br>**Inciso d)** *Recolectar del medio natural reproductores, larvas, postlarvas, crías, huevos, semillas, alevines o en cualquier otro estadio, y*<br><br>**Inciso e)** *Acuacultura didáctica.* | | |

| | | |
|---|---|---|
| **Artículos 22.-** *la Secretaría podrá inscribir en el Registro Nacional de Pesca a los acuicultores que no requieran concesión, permiso o Autorización.* | Al **proyecto** le aplica el Artículo, incisos y, fracciones anteriores, porque se trata de una actividad acuícola con fines comerciales. | Por el hecho de presentar a la autoridad correspondiente (SEMARNAT) la Manifestación de Impacto Ambiental, el promovente está cumpliendo con este apartado.<br><br>El proyecto se vincula por la obligatoriedad de obtener la autorización correspondiente para realizar las obras descritas en esta manifestación de impacto ambiental.<br><br>Como ya se mencionó anteriormente, la promovente una vez autorizado el proyecto en materia ambiental procederá a tramitar el Registro Nacional de Pesca para la unidad de producción acuícola. |
| **Art. 30°.-** *Las actividades pesqueras se clasifican en:*<br><br>**II.-** *Cultivo o acuacultura con fines* | | |
| **Artículo 31°.-** *Para realizar las actividades de pesca se requiere lo siguiente:*<br><br>**I,** *Concesión, para:*<br><br>**Inciso b)** *Acuacultura comercial*<br><br>**II,** Permiso, para:<br><br>**Inciso g)** *Acuacultura de fomento*<br><br>**III,** *Autorización, para:*<br><br>**Inciso d)** *Recolectar del medio natural reproductores, larvas, postlarvas, crías, huevos, semillas, alevines o en cualquier otro estadio, y*<br><br>**Inciso e)** *Acuacultura didáctica.* | | |

| | | |
|---|---|---|
| **Artículos 22.-** *la Secretaría podrá inscribir en el Registro Nacional de Pesca a los acuicultores que no requieran concesión, permiso o Autorización.* | Al **proyecto** le aplica el Artículo, incisos y, fracciones anteriores, porque se trata de una actividad acuícola con fines comerciales. | Por el hecho de presentar a la autoridad correspondiente (SEMARNAT) la Manifestación de Impacto Ambiental, el promovente está cumpliendo con este apartado.<br><br>El proyecto se vincula por la obligatoriedad de obtener la autorización correspondiente para realizar las obras descritas en esta manifestación de impacto ambiental.<br><br>Como ya se mencionó anteriormente, la promovente una vez autorizado el proyecto en materia ambiental procederá a tramitar el Registro Nacional de Pesca para la unidad de producción acuícola. |
| **Art. 30°.-** *Las actividades pesqueras se clasifican en:*<br><br>**II.-** *Cultivo o acuacultura con fines* | | |
| **Artículo 31°.-** *Para realizar las actividades de pesca se requiere lo siguiente:*<br><br>**I,** *Concesión, para:*<br><br>**Inciso b)** *Acuacultura comercial*<br><br>**II,** Permiso, para:<br><br>**Inciso g)** *Acuacultura de fomento*<br><br>**III,** *Autorización, para:*<br><br>**Inciso d)** *Recolectar del medio natural reproductores, larvas, postlarvas, crías, huevos, semillas, alevines o en cualquier otro estadio, y*<br><br>**Inciso e)** *Acuacultura didáctica.* | | |

| | | |
|---|---|---|
| **Artículos 22.-** *la Secretaría podrá inscribir en el Registro Nacional de Pesca a los acuicultores que no requieran concesión, permiso o Autorización.* | Al **proyecto** le aplica el Artículo, incisos y, fracciones anteriores, porque se trata de una actividad acuícola con fines comerciales. | Por el hecho de presentar a la autoridad correspondiente (SEMARNAT) la Manifestación de Impacto Ambiental, el promovente está cumpliendo con este apartado.<br><br>El proyecto se vincula por la obligatoriedad de obtener la autorización correspondiente para realizar las obras descritas en esta manifestación de impacto ambiental.<br><br>Como ya se mencionó anteriormente, la promovente una vez autorizado el proyecto en materia ambiental procederá a tramitar el Registro Nacional de Pesca para la unidad de producción acuícola. |
| **Art. 30°.-** *Las actividades pesqueras se clasifican en:*<br><br>**II.-** *Cultivo o acuacultura con fines* | | |
| **Artículo 31°.-** *Para realizar las actividades de pesca se requiere lo siguiente:*<br><br>**I,** *Concesión, para:*<br><br>**Inciso b)** *Acuacultura comercial*<br><br>**II,** Permiso, para:<br><br>**Inciso g)** *Acuacultura de fomento*<br><br>**III,** *Autorización, para:*<br><br>**Inciso d)** *Recolectar del medio natural reproductores, larvas, postlarvas, crías, huevos, semillas, alevines o en cualquier otro estadio, y*<br><br>**Inciso e)** *Acuacultura didáctica.* | | |

| | | |
|---|---|---|
| **Artículos 22.-** *la Secretaría podrá inscribir en el Registro Nacional de Pesca a los acuicultores que no requieran concesión, permiso o Autorización.* | Al **proyecto** le aplica el Artículo, incisos y, fracciones anteriores, porque se trata de una actividad acuícola con fines comerciales. | Por el hecho de presentar a la autoridad correspondiente (SEMARNAT) la Manifestación de Impacto Ambiental, el promovente está cumpliendo con este apartado.<br><br>El proyecto se vincula por la obligatoriedad de obtener la autorización correspondiente para realizar las obras descritas en esta manifestación de impacto ambiental.<br><br>Como ya se mencionó anteriormente, la promovente una vez autorizado el proyecto en materia ambiental procederá a tramitar el Registro Nacional de Pesca para la unidad de producción acuícola. |
| **Art. 30°.-** *Las actividades pesqueras se clasifican en:*<br><br>**II.-** *Cultivo o acuacultura con fines* | | |
| **Artículo 31°.-** *Para realizar las actividades de pesca se requiere lo siguiente:*<br><br>**I,** *Concesión, para:*<br><br>**Inciso b)** *Acuacultura comercial*<br><br>**II,** Permiso, para:<br><br>**Inciso g)** *Acuacultura de fomento*<br><br>**III,** *Autorización, para:*<br><br>**Inciso d)** *Recolectar del medio natural reproductores, larvas, postlarvas, crías, huevos, semillas, alevines o en cualquier otro estadio, y*<br><br>**Inciso e)** *Acuacultura didáctica.* | | |

| | | |
|---|---|---|
| **Artículos 22.-** *la Secretaría podrá inscribir en el Registro Nacional de Pesca a los acuicultores que no requieran concesión, permiso o Autorización.* | Al **proyecto** le aplica el Artículo, incisos y, fracciones anteriores, porque se trata de una actividad acuícola con fines comerciales. | Por el hecho de presentar a la autoridad correspondiente (SEMARNAT) la Manifestación de Impacto Ambiental, el promovente está cumpliendo con este apartado.<br><br>El proyecto se vincula por la obligatoriedad de obtener la autorización correspondiente para realizar las obras descritas en esta manifestación de impacto ambiental.<br><br>Como ya se mencionó anteriormente, la promovente una vez autorizado el proyecto en materia ambiental procederá a tramitar el Registro Nacional de Pesca para la unidad de producción acuícola. |
| **Art. 30°.-** *Las actividades pesqueras se clasifican en:*<br><br>**II.-** *Cultivo o acuacultura con fines* | | |
| **Artículo 31°.-** *Para realizar las actividades de pesca se requiere lo siguiente:*<br><br>**I,** *Concesión, para:*<br><br>**Inciso b)** *Acuacultura comercial*<br><br>**II,** Permiso, para:<br><br>**Inciso g)** *Acuacultura de fomento*<br><br>**III,** *Autorización, para:*<br><br>**Inciso d)** *Recolectar del medio natural reproductores, larvas, postlarvas, crías, huevos, semillas, alevines o en cualquier otro estadio, y*<br><br>**Inciso e)** *Acuacultura didáctica.* | | |

| | | |
|---|---|---|
| **Artículos 22.-** *la Secretaría podrá inscribir en el Registro Nacional de Pesca a los acuicultores que no requieran concesión, permiso o Autorización.* | Al **proyecto** le aplica el Artículo, incisos y, fracciones anteriores, porque se trata de una actividad acuícola con fines comerciales. | Por el hecho de presentar a la autoridad correspondiente (SEMARNAT) la Manifestación de Impacto Ambiental, el promovente está cumpliendo con este apartado.<br><br>El proyecto se vincula por la obligatoriedad de obtener la autorización correspondiente para realizar las obras descritas en esta manifestación de impacto ambiental.<br><br>Como ya se mencionó anteriormente, la promovente una vez autorizado el proyecto en materia ambiental procederá a tramitar el Registro Nacional de Pesca para la unidad de producción acuícola. |
| **Art. 30°.-** *Las actividades pesqueras se clasifican en:*<br><br>**II.-** *Cultivo o acuacultura con fines* | | |
| **Artículo 31°.-** *Para realizar las actividades de pesca se requiere lo siguiente:*<br><br>**I,** *Concesión, para:*<br><br>**Inciso b)** *Acuacultura comercial*<br><br>**II,** Permiso, para:<br><br>**Inciso g)** *Acuacultura de fomento*<br><br>**III,** *Autorización, para:*<br><br>**Inciso d)** *Recolectar del medio natural reproductores, larvas, postlarvas, crías, huevos, semillas, alevines o en cualquier otro estadio, y*<br><br>**Inciso e)** *Acuacultura didáctica.* | | |

| | | |
|---|---|---|
| **Artículos 22.-** *la Secretaría podrá inscribir en el Registro Nacional de Pesca a los acuicultores que no requieran concesión, permiso o Autorización.* | Al **proyecto** le aplica el Artículo, incisos y, fracciones anteriores, porque se trata de una actividad acuícola con fines comerciales. | Por el hecho de presentar a la autoridad correspondiente (SEMARNAT) la Manifestación de Impacto Ambiental, el promovente está cumpliendo con este apartado.<br><br>El proyecto se vincula por la obligatoriedad de obtener la autorización correspondiente para realizar las obras descritas en esta manifestación de impacto ambiental.<br><br>Como ya se mencionó anteriormente, la promovente una vez autorizado el proyecto en materia ambiental procederá a tramitar el Registro Nacional de Pesca para la unidad de producción acuícola. |
| **Art. 30°.-** *Las actividades pesqueras se clasifican en:*<br><br>**II.-** *Cultivo o acuacultura con fines* | | |
| **Artículo 31°.-** *Para realizar las actividades de pesca se requiere lo siguiente:*<br><br>**I,** *Concesión, para:*<br><br>**Inciso b)** *Acuacultura comercial*<br><br>**II,** Permiso, para:<br><br>**Inciso g)** *Acuacultura de fomento*<br><br>**III,** *Autorización, para:*<br><br>**Inciso d)** *Recolectar del medio natural reproductores, larvas, postlarvas, crías, huevos, semillas, alevines o en cualquier otro estadio, y*<br><br>**Inciso e)** *Acuacultura didáctica.* | | |

| | | |
|---|---|---|
| **Artículos 22.-** *la Secretaría podrá inscribir en el Registro Nacional de Pesca a los acuicultores que no requieran concesión, permiso o Autorización.* | Al **proyecto** le aplica el Artículo, incisos y, fracciones anteriores, porque se trata de una actividad acuícola con fines comerciales. | Por el hecho de presentar a la autoridad correspondiente (SEMARNAT) la Manifestación de Impacto Ambiental, el promovente está cumpliendo con este apartado.<br><br>El proyecto se vincula por la obligatoriedad de obtener la autorización correspondiente para realizar las obras descritas en esta manifestación de impacto ambiental.<br><br>Como ya se mencionó anteriormente, la promovente una vez autorizado el proyecto en materia ambiental procederá a tramitar el Registro Nacional de Pesca para la unidad de producción acuícola. |
| **Art. 30°.-** *Las actividades pesqueras se clasifican en:*<br><br>**II.-** *Cultivo o acuacultura con fines* | | |
| **Artículo 31°.-** *Para realizar las actividades de pesca se requiere lo siguiente:*<br><br>**I,** *Concesión, para:*<br><br>**Inciso b)** *Acuacultura comercial*<br><br>**II,** Permiso, para:<br><br>**Inciso g)** *Acuacultura de fomento*<br><br>**III,** *Autorización, para:*<br><br>**Inciso d)** *Recolectar del medio natural reproductores, larvas, postlarvas, crías, huevos, semillas, alevines o en cualquier otro estadio, y*<br><br>**Inciso e)** *Acuacultura didáctica.* | | |

| | | |
|---|---|---|
| **Artículos 22.-** *la Secretaría podrá inscribir en el Registro Nacional de Pesca a los acuicultores que no requieran concesión, permiso o Autorización.* | Al **proyecto** le aplica el Artículo, incisos y, fracciones anteriores, porque se trata de una actividad acuícola con fines comerciales. | Por el hecho de presentar a la autoridad correspondiente (SEMARNAT) la Manifestación de Impacto Ambiental, el promovente está cumpliendo con este apartado.<br><br>El proyecto se vincula por la obligatoriedad de obtener la autorización correspondiente para realizar las obras descritas en esta manifestación de impacto ambiental.<br><br>Como ya se mencionó anteriormente, la promovente una vez autorizado el proyecto en materia ambiental procederá a tramitar el Registro Nacional de Pesca para la unidad de producción acuícola. |
| **Art. 30°.-** *Las actividades pesqueras se clasifican en:*<br><br>**II.-** *Cultivo o acuacultura con fines* | | |
| **Artículo 31°.-** *Para realizar las actividades de pesca se requiere lo siguiente:*<br><br>**I,** *Concesión, para:*<br><br>**Inciso b)** *Acuacultura comercial*<br><br>**II,** Permiso, para:<br><br>**Inciso g)** *Acuacultura de fomento*<br><br>**III,** *Autorización, para:*<br><br>**Inciso d)** *Recolectar del medio natural reproductores, larvas, postlarvas, crías, huevos, semillas, alevines o en cualquier otro estadio, y*<br><br>**Inciso e)** *Acuacultura didáctica.* | | |

| | | |
|---|---|---|
| **Artículos 22.-** *la Secretaría podrá inscribir en el Registro Nacional de Pesca a los acuicultores que no requieran concesión, permiso o Autorización.* | Al **proyecto** le aplica el Artículo, incisos y, fracciones anteriores, porque se trata de una actividad acuícola con fines comerciales. | Por el hecho de presentar a la autoridad correspondiente (SEMARNAT) la Manifestación de Impacto Ambiental, el promovente está cumpliendo con este apartado.<br><br>El proyecto se vincula por la obligatoriedad de obtener la autorización correspondiente para realizar las obras descritas en esta manifestación de impacto ambiental.<br><br>Como ya se mencionó anteriormente, la promovente una vez autorizado el proyecto en materia ambiental procederá a tramitar el Registro Nacional de Pesca para la unidad de producción acuícola. |
| **Art. 30°.-** *Las actividades pesqueras se clasifican en:*<br><br>**II.-** *Cultivo o acuacultura con fines* | | |
| **Artículo 31°.-** *Para realizar las actividades de pesca se requiere lo siguiente:*<br><br>**I,** *Concesión, para:*<br><br>**Inciso b)** *Acuacultura comercial*<br><br>**II,** Permiso, para:<br><br>**Inciso g)** *Acuacultura de fomento*<br><br>**III,** *Autorización, para:*<br><br>**Inciso d)** *Recolectar del medio natural reproductores, larvas, postlarvas, crías, huevos, semillas, alevines o en cualquier otro estadio, y*<br><br>**Inciso e)** *Acuacultura didáctica.* | | |

| | | |
|---|---|---|
| **Artículos 22.-** *la Secretaría podrá inscribir en el Registro Nacional de Pesca a los acuicultores que no requieran concesión, permiso o Autorización.* | Al **proyecto** le aplica el Artículo, incisos y, fracciones anteriores, porque se trata de una actividad acuícola con fines comerciales. | Por el hecho de presentar a la autoridad correspondiente (SEMARNAT) la Manifestación de Impacto Ambiental, el promovente está cumpliendo con este apartado.<br><br>El proyecto se vincula por la obligatoriedad de obtener la autorización correspondiente para realizar las obras descritas en esta manifestación de impacto ambiental.<br><br>Como ya se mencionó anteriormente, la promovente una vez autorizado el proyecto en materia ambiental procederá a tramitar el Registro Nacional de Pesca para la unidad de producción acuícola. |
| **Art. 30°.-** *Las actividades pesqueras se clasifican en:*<br><br>**II.-** *Cultivo o acuacultura con fines* | | |
| **Artículo 31°.-** *Para realizar las actividades de pesca se requiere lo siguiente:*<br><br>**I,** *Concesión, para:*<br><br>**Inciso b)** *Acuacultura comercial*<br><br>**II,** Permiso, para:<br><br>**Inciso g)** *Acuacultura de fomento*<br><br>**III,** *Autorización, para:*<br><br>**Inciso d)** *Recolectar del medio natural reproductores, larvas, postlarvas, crías, huevos, semillas, alevines o en cualquier otro estadio, y*<br><br>**Inciso e)** *Acuacultura didáctica.* | | |

| | | |
|---|---|---|
| **Artículos 22.-** *la Secretaría podrá inscribir en el Registro Nacional de Pesca a los acuicultores que no requieran concesión, permiso o Autorización.* | Al **proyecto** le aplica el Artículo, incisos y, fracciones anteriores, porque se trata de una actividad acuícola con fines comerciales. | Por el hecho de presentar a la autoridad correspondiente (SEMARNAT) la Manifestación de Impacto Ambiental, el promovente está cumpliendo con este apartado.<br><br>El proyecto se vincula por la obligatoriedad de obtener la autorización correspondiente para realizar las obras descritas en esta manifestación de impacto ambiental.<br><br>Como ya se mencionó anteriormente, la promovente una vez autorizado el proyecto en materia ambiental procederá a tramitar el Registro Nacional de Pesca para la unidad de producción acuícola. |
| **Art. 30°.-** *Las actividades pesqueras se clasifican en:*<br><br>**II.-** *Cultivo o acuacultura con fines* | | |
| **Artículo 31°.-** *Para realizar las actividades de pesca se requiere lo siguiente:*<br><br>**I,** *Concesión, para:*<br><br>**Inciso b)** *Acuacultura comercial*<br><br>**II,** Permiso, para:<br><br>**Inciso g)** *Acuacultura de fomento*<br><br>**III,** *Autorización, para:*<br><br>**Inciso d)** *Recolectar del medio natural reproductores, larvas, postlarvas, crías, huevos, semillas, alevines o en cualquier otro estadio, y*<br><br>**Inciso e)** *Acuacultura didáctica.* | | |

| | | |
|---|---|---|
| **Artículos 22.-** *la Secretaría podrá inscribir en el Registro Nacional de Pesca a los acuicultores que no requieran concesión, permiso o Autorización.* | Al **proyecto** le aplica el Artículo, incisos y, fracciones anteriores, porque se trata de una actividad acuícola con fines comerciales. | Por el hecho de presentar a la autoridad correspondiente (SEMARNAT) la Manifestación de Impacto Ambiental, el promovente está cumpliendo con este apartado.<br><br>El proyecto se vincula por la obligatoriedad de obtener la autorización correspondiente para realizar las obras descritas en esta manifestación de impacto ambiental.<br><br>Como ya se mencionó anteriormente, la promovente una vez autorizado el proyecto en materia ambiental procederá a tramitar el Registro Nacional de Pesca para la unidad de producción acuícola. |
| **Art. 30°.-** *Las actividades pesqueras se clasifican en:*<br><br>**II.-** *Cultivo o acuacultura con fines* | | |
| **Artículo 31°.-** *Para realizar las actividades de pesca se requiere lo siguiente:*<br><br>**I,** *Concesión, para:*<br><br>**Inciso b)** *Acuacultura comercial*<br><br>**II,** Permiso, para:<br><br>**Inciso g)** *Acuacultura de fomento*<br><br>**III,** *Autorización, para:*<br><br>**Inciso d)** *Recolectar del medio natural reproductores, larvas, postlarvas, crías, huevos, semillas, alevines o en cualquier otro estadio, y*<br><br>**Inciso e)** *Acuacultura didáctica.* | | |

| | | |
|---|---|---|
| **Artículos 22.-** *la Secretaría podrá inscribir en el Registro Nacional de Pesca a los acuicultores que no requieran concesión, permiso o Autorización.* | Al **proyecto** le aplica el Artículo, incisos y, fracciones anteriores, porque se trata de una actividad acuícola con fines comerciales. | Por el hecho de presentar a la autoridad correspondiente (SEMARNAT) la Manifestación de Impacto Ambiental, el promovente está cumpliendo con este apartado.<br><br>El proyecto se vincula por la obligatoriedad de obtener la autorización correspondiente para realizar las obras descritas en esta manifestación de impacto ambiental.<br><br>Como ya se mencionó anteriormente, la promovente una vez autorizado el proyecto en materia ambiental procederá a tramitar el Registro Nacional de Pesca para la unidad de producción acuícola. |
| **Art. 30°.-** *Las actividades pesqueras se clasifican en:*<br><br>**II.-** *Cultivo o acuacultura con fines* | | |
| **Artículo 31°.-** *Para realizar las actividades de pesca se requiere lo siguiente:*<br><br>**I,** *Concesión, para:*<br><br>**Inciso b)** *Acuacultura comercial*<br><br>**II,** Permiso, para:<br><br>**Inciso g)** *Acuacultura de fomento*<br><br>**III,** *Autorización, para:*<br><br>**Inciso d)** *Recolectar del medio natural reproductores, larvas, postlarvas, crías, huevos, semillas, alevines o en cualquier otro estadio, y*<br><br>**Inciso e)** *Acuacultura didáctica.* | | |

| | | |
|---|---|---|
| **Artículos 22.-** *la Secretaría podrá inscribir en el Registro Nacional de Pesca a los acuicultores que no requieran concesión, permiso o Autorización.* | Al **proyecto** le aplica el Artículo, incisos y, fracciones anteriores, porque se trata de una actividad acuícola con fines comerciales. | Por el hecho de presentar a la autoridad correspondiente (SEMARNAT) la Manifestación de Impacto Ambiental, el promovente está cumpliendo con este apartado.<br><br>El proyecto se vincula por la obligatoriedad de obtener la autorización correspondiente para realizar las obras descritas en esta manifestación de impacto ambiental.<br><br>Como ya se mencionó anteriormente, la promovente una vez autorizado el proyecto en materia ambiental procederá a tramitar el Registro Nacional de Pesca para la unidad de producción acuícola. |
| **Art. 30°.-** *Las actividades pesqueras se clasifican en:*<br><br>**II.-** *Cultivo o acuacultura con fines* | | |
| **Artículo 31°.-** *Para realizar las actividades de pesca se requiere lo siguiente:*<br><br>**I,** *Concesión, para:*<br><br>**Inciso b)** *Acuacultura comercial*<br><br>**II,** Permiso, para:<br><br>**Inciso g)** *Acuacultura de fomento*<br><br>**III,** *Autorización, para:*<br><br>**Inciso d)** *Recolectar del medio natural reproductores, larvas, postlarvas, crías, huevos, semillas, alevines o en cualquier otro estadio, y*<br><br>**Inciso e)** *Acuacultura didáctica.* | | |

| | | |
|---|---|---|
| **Artículos 22.-** *la Secretaría podrá inscribir en el Registro Nacional de Pesca a los acuicultores que no requieran concesión, permiso o Autorización.* | Al **proyecto** le aplica el Artículo, incisos y, fracciones anteriores, porque se trata de una actividad acuícola con fines comerciales. | Por el hecho de presentar a la autoridad correspondiente (SEMARNAT) la Manifestación de Impacto Ambiental, el promovente está cumpliendo con este apartado.<br><br>El proyecto se vincula por la obligatoriedad de obtener la autorización correspondiente para realizar las obras descritas en esta manifestación de impacto ambiental.<br><br>Como ya se mencionó anteriormente, la promovente una vez autorizado el proyecto en materia ambiental procederá a tramitar el Registro Nacional de Pesca para la unidad de producción acuícola. |
| **Art. 30°.-** *Las actividades pesqueras se clasifican en:*<br><br>**II.-** *Cultivo o acuacultura con fines* | | |
| **Artículo 31°.-** *Para realizar las actividades de pesca se requiere lo siguiente:*<br><br>**I,** *Concesión, para:*<br><br>**Inciso b)** *Acuacultura comercial*<br><br>**II,** Permiso, para:<br><br>**Inciso g)** *Acuacultura de fomento*<br><br>**III,** *Autorización, para:*<br><br>**Inciso d)** *Recolectar del medio natural reproductores, larvas, postlarvas, crías, huevos, semillas, alevines o en cualquier otro estadio, y*<br><br>**Inciso e)** *Acuacultura didáctica.* | | |

| | | |
|---|---|---|
| **Artículos 22.-** *la Secretaría podrá inscribir en el Registro Nacional de Pesca a los acuicultores que no requieran concesión, permiso o Autorización.* | Al **proyecto** le aplica el Artículo, incisos y, fracciones anteriores, porque se trata de una actividad acuícola con fines comerciales. | Por el hecho de presentar a la autoridad correspondiente (SEMARNAT) la Manifestación de Impacto Ambiental, el promovente está cumpliendo con este apartado.<br><br>El proyecto se vincula por la obligatoriedad de obtener la autorización correspondiente para realizar las obras descritas en esta manifestación de impacto ambiental.<br><br>Como ya se mencionó anteriormente, la promovente una vez autorizado el proyecto en materia ambiental procederá a tramitar el Registro Nacional de Pesca para la unidad de producción acuícola. |
| **Art. 30°.-** *Las actividades pesqueras se clasifican en:*<br><br>**II.-** *Cultivo o acuacultura con fines* | | |
| **Artículo 31°.-** *Para realizar las actividades de pesca se requiere lo siguiente:*<br><br>**I,** *Concesión, para:*<br><br>**Inciso b)** *Acuacultura comercial*<br><br>**II,** Permiso, para:<br><br>**Inciso g)** *Acuacultura de fomento*<br><br>**III,** *Autorización, para:*<br><br>**Inciso d)** *Recolectar del medio natural reproductores, larvas, postlarvas, crías, huevos, semillas, alevines o en cualquier otro estadio, y*<br><br>**Inciso e)** *Acuacultura didáctica.* | | |

| | | |
|---|---|---|
| **Artículos 22.-** *la Secretaría podrá inscribir en el Registro Nacional de Pesca a los acuicultores que no requieran concesión, permiso o Autorización.* | Al **proyecto** le aplica el Artículo, incisos y, fracciones anteriores, porque se trata de una actividad acuícola con fines comerciales. | Por el hecho de presentar a la autoridad correspondiente (SEMARNAT) la Manifestación de Impacto Ambiental, el promovente está cumpliendo con este apartado.<br><br>El proyecto se vincula por la obligatoriedad de obtener la autorización correspondiente para realizar las obras descritas en esta manifestación de impacto ambiental.<br><br>Como ya se mencionó anteriormente, la promovente una vez autorizado el proyecto en materia ambiental procederá a tramitar el Registro Nacional de Pesca para la unidad de producción acuícola. |
| **Art. 30°.-** *Las actividades pesqueras se clasifican en:*<br><br>**II.-** *Cultivo o acuacultura con fines* | | |
| **Artículo 31°.-** *Para realizar las actividades de pesca se requiere lo siguiente:*<br><br>**I,** *Concesión, para:*<br><br>**Inciso b)** *Acuacultura comercial*<br><br>**II,** Permiso, para:<br><br>**Inciso g)** *Acuacultura de fomento*<br><br>**III,** *Autorización, para:*<br><br>**Inciso d)** *Recolectar del medio natural reproductores, larvas, postlarvas, crías, huevos, semillas, alevines o en cualquier otro estadio, y*<br><br>**Inciso e)** *Acuacultura didáctica.* | | |

| | | |
|---|---|---|
| **Artículos 22.-** *la Secretaría podrá inscribir en el Registro Nacional de Pesca a los acuicultores que no requieran concesión, permiso o Autorización.* | Al **proyecto** le aplica el Artículo, incisos y, fracciones anteriores, porque se trata de una actividad acuícola con fines comerciales. | Por el hecho de presentar a la autoridad correspondiente (SEMARNAT) la Manifestación de Impacto Ambiental, el promovente está cumpliendo con este apartado.<br><br>El proyecto se vincula por la obligatoriedad de obtener la autorización correspondiente para realizar las obras descritas en esta manifestación de impacto ambiental.<br><br>Como ya se mencionó anteriormente, la promovente una vez autorizado el proyecto en materia ambiental procederá a tramitar el Registro Nacional de Pesca para la unidad de producción acuícola. |
| **Art. 30°.-** *Las actividades pesqueras se clasifican en:*<br><br>**II.-** *Cultivo o acuacultura con fines* | | |
| **Artículo 31°.-** *Para realizar las actividades de pesca se requiere lo siguiente:*<br><br>**I,** *Concesión, para:*<br><br>**Inciso b)** *Acuacultura comercial*<br><br>**II,** Permiso, para:<br><br>**Inciso g)** *Acuacultura de fomento*<br><br>**III,** *Autorización, para:*<br><br>**Inciso d)** *Recolectar del medio natural reproductores, larvas, postlarvas, crías, huevos, semillas, alevines o en cualquier otro estadio, y*<br><br>**Inciso e)** *Acuacultura didáctica.* | | |

| | | |
|---|---|---|
| **Artículos 22.-** *la Secretaría podrá inscribir en el Registro Nacional de Pesca a los acuicultores que no requieran concesión, permiso o Autorización.* | Al **proyecto** le aplica el Artículo, incisos y, fracciones anteriores, porque se trata de una actividad acuícola con fines comerciales. | Por el hecho de presentar a la autoridad correspondiente (SEMARNAT) la Manifestación de Impacto Ambiental, el promovente está cumpliendo con este apartado.<br><br>El proyecto se vincula por la obligatoriedad de obtener la autorización correspondiente para realizar las obras descritas en esta manifestación de impacto ambiental.<br><br>Como ya se mencionó anteriormente, la promovente una vez autorizado el proyecto en materia ambiental procederá a tramitar el Registro Nacional de Pesca para la unidad de producción acuícola. |
| **Art. 30°.-** *Las actividades pesqueras se clasifican en:*<br><br>**II.-** *Cultivo o acuacultura con fines* | | |
| **Artículo 31°.-** *Para realizar las actividades de pesca se requiere lo siguiente:*<br><br>**I,** *Concesión, para:*<br><br>**Inciso b)** *Acuacultura comercial*<br><br>**II,** Permiso, para:<br><br>**Inciso g)** *Acuacultura de fomento*<br><br>**III,** *Autorización, para:*<br><br>**Inciso d)** *Recolectar del medio natural reproductores, larvas, postlarvas, crías, huevos, semillas, alevines o en cualquier otro estadio, y*<br><br>**Inciso e)** *Acuacultura didáctica.* | | |

| | | |
|---|---|---|
| **Artículos 22.-** *la Secretaría podrá inscribir en el Registro Nacional de Pesca a los acuicultores que no requieran concesión, permiso o Autorización.* | Al **proyecto** le aplica el Artículo, incisos y, fracciones anteriores, porque se trata de una actividad acuícola con fines comerciales. | Por el hecho de presentar a la autoridad correspondiente (SEMARNAT) la Manifestación de Impacto Ambiental, el promovente está cumpliendo con este apartado.<br><br>El proyecto se vincula por la obligatoriedad de obtener la autorización correspondiente para realizar las obras descritas en esta manifestación de impacto ambiental.<br><br>Como ya se mencionó anteriormente, la promovente una vez autorizado el proyecto en materia ambiental procederá a tramitar el Registro Nacional de Pesca para la unidad de producción acuícola. |
| **Art. 30°.-** *Las actividades pesqueras se clasifican en:*<br><br>**II.-** *Cultivo o acuacultura con fines* | | |
| **Artículo 31°.-** *Para realizar las actividades de pesca se requiere lo siguiente:*<br><br>**I,** *Concesión, para:*<br><br>**Inciso b)** *Acuacultura comercial*<br><br>**II,** Permiso, para:<br><br>**Inciso g)** *Acuacultura de fomento*<br><br>**III,** *Autorización, para:*<br><br>**Inciso d)** *Recolectar del medio natural reproductores, larvas, postlarvas, crías, huevos, semillas, alevines o en cualquier otro estadio, y*<br><br>**Inciso e)** *Acuacultura didáctica.* | | |

| | | |
|---|---|---|
| **Artículos 22.-** *la Secretaría podrá inscribir en el Registro Nacional de Pesca a los acuicultores que no requieran concesión, permiso o Autorización.* | Al **proyecto** le aplica el Artículo, incisos y, fracciones anteriores, porque se trata de una actividad acuícola con fines comerciales. | Por el hecho de presentar a la autoridad correspondiente (SEMARNAT) la Manifestación de Impacto Ambiental, el promovente está cumpliendo con este apartado.<br><br>El proyecto se vincula por la obligatoriedad de obtener la autorización correspondiente para realizar las obras descritas en esta manifestación de impacto ambiental.<br><br>Como ya se mencionó anteriormente, la promovente una vez autorizado el proyecto en materia ambiental procederá a tramitar el Registro Nacional de Pesca para la unidad de producción acuícola. |
| **Art. 30°.-** *Las actividades pesqueras se clasifican en:*<br><br>**II.-** *Cultivo o acuacultura con fines* | | |
| **Artículo 31°.-** *Para realizar las actividades de pesca se requiere lo siguiente:*<br><br>**I,** *Concesión, para:*<br><br>**Inciso b)** *Acuacultura comercial*<br><br>**II,** Permiso, para:<br><br>**Inciso g)** *Acuacultura de fomento*<br><br>**III,** *Autorización, para:*<br><br>**Inciso d)** *Recolectar del medio natural reproductores, larvas, postlarvas, crías, huevos, semillas, alevines o en cualquier otro estadio, y*<br><br>**Inciso e)** *Acuacultura didáctica.* | | |

| | | |
|---|---|---|
| **Artículos 22.-** *la Secretaría podrá inscribir en el Registro Nacional de Pesca a los acuicultores que no requieran concesión, permiso o Autorización.* | Al **proyecto** le aplica el Artículo, incisos y, fracciones anteriores, porque se trata de una actividad acuícola con fines comerciales. | Por el hecho de presentar a la autoridad correspondiente (SEMARNAT) la Manifestación de Impacto Ambiental, el promovente está cumpliendo con este apartado.<br><br>El proyecto se vincula por la obligatoriedad de obtener la autorización correspondiente para realizar las obras descritas en esta manifestación de impacto ambiental.<br><br>Como ya se mencionó anteriormente, la promovente una vez autorizado el proyecto en materia ambiental procederá a tramitar el Registro Nacional de Pesca para la unidad de producción acuícola. |
| **Art. 30°.-** *Las actividades pesqueras se clasifican en:*<br><br>**II.-** *Cultivo o acuacultura con fines* | | |
| **Artículo 31°.-** *Para realizar las actividades de pesca se requiere lo siguiente:*<br><br>**I,** *Concesión, para:*<br><br>**Inciso b)** *Acuacultura comercial*<br><br>**II,** Permiso, para:<br><br>**Inciso g)** *Acuacultura de fomento*<br><br>**III,** *Autorización, para:*<br><br>**Inciso d)** *Recolectar del medio natural reproductores, larvas, postlarvas, crías, huevos, semillas, alevines o en cualquier otro estadio, y*<br><br>**Inciso e)** *Acuacultura didáctica.* | | |

| | | |
|---|---|---|
| **Artículos 22.-** *la Secretaría podrá inscribir en el Registro Nacional de Pesca a los acuicultores que no requieran concesión, permiso o Autorización.* | Al **proyecto** le aplica el Artículo, incisos y, fracciones anteriores, porque se trata de una actividad acuícola con fines comerciales. | Por el hecho de presentar a la autoridad correspondiente (SEMARNAT) la Manifestación de Impacto Ambiental, el promovente está cumpliendo con este apartado.<br><br>El proyecto se vincula por la obligatoriedad de obtener la autorización correspondiente para realizar las obras descritas en esta manifestación de impacto ambiental.<br><br>Como ya se mencionó anteriormente, la promovente una vez autorizado el proyecto en materia ambiental procederá a tramitar el Registro Nacional de Pesca para la unidad de producción acuícola. |
| **Art. 30°.-** *Las actividades pesqueras se clasifican en:*<br><br>**II.-** *Cultivo o acuacultura con fines* | | |
| **Artículo 31°.-** *Para realizar las actividades de pesca se requiere lo siguiente:*<br><br>**I,** *Concesión, para:*<br><br>**Inciso b)** *Acuacultura comercial*<br><br>**II,** Permiso, para:<br><br>**Inciso g)** *Acuacultura de fomento*<br><br>**III,** *Autorización, para:*<br><br>**Inciso d)** *Recolectar del medio natural reproductores, larvas, postlarvas, crías, huevos, semillas, alevines o en cualquier otro estadio, y*<br><br>**Inciso e)** *Acuacultura didáctica.* | | |

| | | |
|---|---|---|
| **Artículos 22.-** *la Secretaría podrá inscribir en el Registro Nacional de Pesca a los acuicultores que no requieran concesión, permiso o Autorización.* | Al **proyecto** le aplica el Artículo, incisos y, fracciones anteriores, porque se trata de una actividad acuícola con fines comerciales. | Por el hecho de presentar a la autoridad correspondiente (SEMARNAT) la Manifestación de Impacto Ambiental, el promovente está cumpliendo con este apartado.<br><br>El proyecto se vincula por la obligatoriedad de obtener la autorización correspondiente para realizar las obras descritas en esta manifestación de impacto ambiental.<br><br>Como ya se mencionó anteriormente, la promovente una vez autorizado el proyecto en materia ambiental procederá a tramitar el Registro Nacional de Pesca para la unidad de producción acuícola. |
| **Art. 30°.-** *Las actividades pesqueras se clasifican en:*<br><br>**II.-** *Cultivo o acuacultura con fines* | | |
| **Artículo 31°.-** *Para realizar las actividades de pesca se requiere lo siguiente:*<br><br>**I,** *Concesión, para:*<br><br>**Inciso b)** *Acuacultura comercial*<br><br>**II,** Permiso, para:<br><br>**Inciso g)** *Acuacultura de fomento*<br><br>**III,** *Autorización, para:*<br><br>**Inciso d)** *Recolectar del medio natural reproductores, larvas, postlarvas, crías, huevos, semillas, alevines o en cualquier otro estadio, y*<br><br>**Inciso e)** *Acuacultura didáctica.* | | |

| | | |
|---|---|---|
| **Artículos 22.-** *la Secretaría podrá inscribir en el Registro Nacional de Pesca a los acuicultores que no requieran concesión, permiso o Autorización.* | Al **proyecto** le aplica el Artículo, incisos y, fracciones anteriores, porque se trata de una actividad acuícola con fines comerciales. | Por el hecho de presentar a la autoridad correspondiente (SEMARNAT) la Manifestación de Impacto Ambiental, el promovente está cumpliendo con este apartado.<br><br>El proyecto se vincula por la obligatoriedad de obtener la autorización correspondiente para realizar las obras descritas en esta manifestación de impacto ambiental.<br><br>Como ya se mencionó anteriormente, la promovente una vez autorizado el proyecto en materia ambiental procederá a tramitar el Registro Nacional de Pesca para la unidad de producción acuícola. |
| **Art. 30°.-** *Las actividades pesqueras se clasifican en:*<br><br>**II.-** *Cultivo o acuacultura con fines* | | |
| **Artículo 31°.-** *Para realizar las actividades de pesca se requiere lo siguiente:*<br><br>**I,** *Concesión, para:*<br><br>**Inciso b)** *Acuacultura comercial*<br><br>**II,** Permiso, para:<br><br>**Inciso g)** *Acuacultura de fomento*<br><br>**III,** *Autorización, para:*<br><br>**Inciso d)** *Recolectar del medio natural reproductores, larvas, postlarvas, crías, huevos, semillas, alevines o en cualquier otro estadio, y*<br><br>**Inciso e)** *Acuacultura didáctica.* | | |

| | | |
|---|---|---|
| **Artículos 22.-** *la Secretaría podrá inscribir en el Registro Nacional de Pesca a los acuicultores que no requieran concesión, permiso o Autorización.* | Al **proyecto** le aplica el Artículo, incisos y, fracciones anteriores, porque se trata de una actividad acuícola con fines comerciales. | Por el hecho de presentar a la autoridad correspondiente (SEMARNAT) la Manifestación de Impacto Ambiental, el promovente está cumpliendo con este apartado.<br><br>El proyecto se vincula por la obligatoriedad de obtener la autorización correspondiente para realizar las obras descritas en esta manifestación de impacto ambiental.<br><br>Como ya se mencionó anteriormente, la promovente una vez autorizado el proyecto en materia ambiental procederá a tramitar el Registro Nacional de Pesca para la unidad de producción acuícola. |
| **Art. 30°.-** *Las actividades pesqueras se clasifican en:*<br><br>**II.-** *Cultivo o acuacultura con fines* | | |
| **Artículo 31°.-** *Para realizar las actividades de pesca se requiere lo siguiente:*<br><br>**I,** *Concesión, para:*<br><br>**Inciso b)** *Acuacultura comercial*<br><br>**II,** Permiso, para:<br><br>**Inciso g)** *Acuacultura de fomento*<br><br>**III,** *Autorización, para:*<br><br>**Inciso d)** *Recolectar del medio natural reproductores, larvas, postlarvas, crías, huevos, semillas, alevines o en cualquier otro estadio, y*<br><br>**Inciso e)** *Acuacultura didáctica.* | | |

| | | |
|---|---|---|
| **Artículos 22.-** *la Secretaría podrá inscribir en el Registro Nacional de Pesca a los acuicultores que no requieran concesión, permiso o Autorización.* | Al **proyecto** le aplica el Artículo, incisos y, fracciones anteriores, porque se trata de una actividad acuícola con fines comerciales. | Por el hecho de presentar a la autoridad correspondiente (SEMARNAT) la Manifestación de Impacto Ambiental, el promovente está cumpliendo con este apartado.<br><br>El proyecto se vincula por la obligatoriedad de obtener la autorización correspondiente para realizar las obras descritas en esta manifestación de impacto ambiental.<br><br>Como ya se mencionó anteriormente, la promovente una vez autorizado el proyecto en materia ambiental procederá a tramitar el Registro Nacional de Pesca para la unidad de producción acuícola. |
| **Art. 30°.-** *Las actividades pesqueras se clasifican en:*<br><br>**II.-** *Cultivo o acuacultura con fines* | | |
| **Artículo 31°.-** *Para realizar las actividades de pesca se requiere lo siguiente:*<br><br>**I,** *Concesión, para:*<br><br>**Inciso b)** *Acuacultura comercial*<br><br>**II,** Permiso, para:<br><br>**Inciso g)** *Acuacultura de fomento*<br><br>**III,** *Autorización, para:*<br><br>**Inciso d)** *Recolectar del medio natural reproductores, larvas, postlarvas, crías, huevos, semillas, alevines o en cualquier otro estadio, y*<br><br>**Inciso e)** *Acuacultura didáctica.* | | |

| | | |
|---|---|---|
| **Artículos 22.-** *la Secretaría podrá inscribir en el Registro Nacional de Pesca a los acuicultores que no requieran concesión, permiso o Autorización.* | Al **proyecto** le aplica el Artículo, incisos y, fracciones anteriores, porque se trata de una actividad acuícola con fines comerciales. | Por el hecho de presentar a la autoridad correspondiente (SEMARNAT) la Manifestación de Impacto Ambiental, el promovente está cumpliendo con este apartado.<br><br>El proyecto se vincula por la obligatoriedad de obtener la autorización correspondiente para realizar las obras descritas en esta manifestación de impacto ambiental.<br><br>Como ya se mencionó anteriormente, la promovente una vez autorizado el proyecto en materia ambiental procederá a tramitar el Registro Nacional de Pesca para la unidad de producción acuícola. |
| **Art. 30°.-** *Las actividades pesqueras se clasifican en:*<br><br>**II.-** *Cultivo o acuacultura con fines* | | |
| **Artículo 31°.-** *Para realizar las actividades de pesca se requiere lo siguiente:*<br><br>**I,** *Concesión, para:*<br><br>**Inciso b)** *Acuacultura comercial*<br><br>**II,** Permiso, para:<br><br>**Inciso g)** *Acuacultura de fomento*<br><br>**III,** *Autorización, para:*<br><br>**Inciso d)** *Recolectar del medio natural reproductores, larvas, postlarvas, crías, huevos, semillas, alevines o en cualquier otro estadio, y*<br><br>**Inciso e)** *Acuacultura didáctica.* | | |

| | | |
|---|---|---|
| **Artículos 22.-** *la Secretaría podrá inscribir en el Registro Nacional de Pesca a los acuicultores que no requieran concesión, permiso o Autorización.* | Al **proyecto** le aplica el Artículo, incisos y, fracciones anteriores, porque se trata de una actividad acuícola con fines comerciales. | Por el hecho de presentar a la autoridad correspondiente (SEMARNAT) la Manifestación de Impacto Ambiental, el promovente está cumpliendo con este apartado.<br><br>El proyecto se vincula por la obligatoriedad de obtener la autorización correspondiente para realizar las obras descritas en esta manifestación de impacto ambiental.<br><br>Como ya se mencionó anteriormente, la promovente una vez autorizado el proyecto en materia ambiental procederá a tramitar el Registro Nacional de Pesca para la unidad de producción acuícola. |
| **Art. 30°.-** *Las actividades pesqueras se clasifican en:*<br><br>**II.-** *Cultivo o acuacultura con fines* | | |
| **Artículo 31°.-** *Para realizar las actividades de pesca se requiere lo siguiente:*<br><br>**I,** *Concesión, para:*<br><br>**Inciso b)** *Acuacultura comercial*<br><br>**II,** Permiso, para:<br><br>**Inciso g)** *Acuacultura de fomento*<br><br>**III,** *Autorización, para:*<br><br>**Inciso d)** *Recolectar del medio natural reproductores, larvas, postlarvas, crías, huevos, semillas, alevines o en cualquier otro estadio, y*<br><br>**Inciso e)** *Acuacultura didáctica.* | | |

| | | |
|---|---|---|
| **Artículos 22.-** *la Secretaría podrá inscribir en el Registro Nacional de Pesca a los acuicultores que no requieran concesión, permiso o Autorización.* | Al **proyecto** le aplica el Artículo, incisos y, fracciones anteriores, porque se trata de una actividad acuícola con fines comerciales. | Por el hecho de presentar a la autoridad correspondiente (SEMARNAT) la Manifestación de Impacto Ambiental, el promovente está cumpliendo con este apartado.<br><br>El proyecto se vincula por la obligatoriedad de obtener la autorización correspondiente para realizar las obras descritas en esta manifestación de impacto ambiental.<br><br>Como ya se mencionó anteriormente, la promovente una vez autorizado el proyecto en materia ambiental procederá a tramitar el Registro Nacional de Pesca para la unidad de producción acuícola. |
| **Art. 30°.-** *Las actividades pesqueras se clasifican en:*<br><br>**II.-** *Cultivo o acuacultura con fines* | | |
| **Artículo 31°.-** *Para realizar las actividades de pesca se requiere lo siguiente:*<br><br>**I,** *Concesión, para:*<br><br>**Inciso b)** *Acuacultura comercial*<br><br>**II,** Permiso, para:<br><br>**Inciso g)** *Acuacultura de fomento*<br><br>**III,** *Autorización, para:*<br><br>**Inciso d)** *Recolectar del medio natural reproductores, larvas, postlarvas, crías, huevos, semillas, alevines o en cualquier otro estadio, y*<br><br>**Inciso e)** *Acuacultura didáctica.* | | |

| | | |
|---|---|---|
| **Artículos 22.-** *la Secretaría podrá inscribir en el Registro Nacional de Pesca a los acuicultores que no requieran concesión, permiso o Autorización.* | Al **proyecto** le aplica el Artículo, incisos y, fracciones anteriores, porque se trata de una actividad acuícola con fines comerciales. | Por el hecho de presentar a la autoridad correspondiente (SEMARNAT) la Manifestación de Impacto Ambiental, el promovente está cumpliendo con este apartado.<br><br>El proyecto se vincula por la obligatoriedad de obtener la autorización correspondiente para realizar las obras descritas en esta manifestación de impacto ambiental.<br><br>Como ya se mencionó anteriormente, la promovente una vez autorizado el proyecto en materia ambiental procederá a tramitar el Registro Nacional de Pesca para la unidad de producción acuícola. |
| **Art. 30°.-** *Las actividades pesqueras se clasifican en:*<br><br>**II.-** *Cultivo o acuacultura con fines* | | |
| **Artículo 31°.-** *Para realizar las actividades de pesca se requiere lo siguiente:*<br><br>**I,** *Concesión, para:*<br><br>**Inciso b)** *Acuacultura comercial*<br><br>**II,** Permiso, para:<br><br>**Inciso g)** *Acuacultura de fomento*<br><br>**III,** *Autorización, para:*<br><br>**Inciso d)** *Recolectar del medio natural reproductores, larvas, postlarvas, crías, huevos, semillas, alevines o en cualquier otro estadio, y*<br><br>**Inciso e)** *Acuacultura didáctica.* | | |

| | | |
|---|---|---|
| **Artículos 22.-** *la Secretaría podrá inscribir en el Registro Nacional de Pesca a los acuicultores que no requieran concesión, permiso o Autorización.* | Al **proyecto** le aplica el Artículo, incisos y, fracciones anteriores, porque se trata de una actividad acuícola con fines comerciales. | Por el hecho de presentar a la autoridad correspondiente (SEMARNAT) la Manifestación de Impacto Ambiental, el promovente está cumpliendo con este apartado.<br><br>El proyecto se vincula por la obligatoriedad de obtener la autorización correspondiente para realizar las obras descritas en esta manifestación de impacto ambiental.<br><br>Como ya se mencionó anteriormente, la promovente una vez autorizado el proyecto en materia ambiental procederá a tramitar el Registro Nacional de Pesca para la unidad de producción acuícola. |
| **Art. 30°.-** *Las actividades pesqueras se clasifican en:*<br><br>**II.-** *Cultivo o acuacultura con fines* | | |
| **Artículo 31°.-** *Para realizar las actividades de pesca se requiere lo siguiente:*<br><br>**I,** *Concesión, para:*<br><br>**Inciso b)** *Acuacultura comercial*<br><br>**II,** Permiso, para:<br><br>**Inciso g)** *Acuacultura de fomento*<br><br>**III,** *Autorización, para:*<br><br>**Inciso d)** *Recolectar del medio natural reproductores, larvas, postlarvas, crías, huevos, semillas, alevines o en cualquier otro estadio, y*<br><br>**Inciso e)** *Acuacultura didáctica.* | | |

| | | |
|---|---|---|
| **Artículos 22.-** *la Secretaría podrá inscribir en el Registro Nacional de Pesca a los acuicultores que no requieran concesión, permiso o Autorización.* | Al **proyecto** le aplica el Artículo, incisos y, fracciones anteriores, porque se trata de una actividad acuícola con fines comerciales. | Por el hecho de presentar a la autoridad correspondiente (SEMARNAT) la Manifestación de Impacto Ambiental, el promovente está cumpliendo con este apartado.<br><br>El proyecto se vincula por la obligatoriedad de obtener la autorización correspondiente para realizar las obras descritas en esta manifestación de impacto ambiental.<br><br>Como ya se mencionó anteriormente, la promovente una vez autorizado el proyecto en materia ambiental procederá a tramitar el Registro Nacional de Pesca para la unidad de producción acuícola. |
| **Art. 30°.-** *Las actividades pesqueras se clasifican en:*<br><br>**II.-** *Cultivo o acuacultura con fines* | | |
| **Artículo 31°.-** *Para realizar las actividades de pesca se requiere lo siguiente:*<br><br>**I,** *Concesión, para:*<br><br>**Inciso b)** *Acuacultura comercial*<br><br>**II,** Permiso, para:<br><br>**Inciso g)** *Acuacultura de fomento*<br><br>**III,** *Autorización, para:*<br><br>**Inciso d)** *Recolectar del medio natural reproductores, larvas, postlarvas, crías, huevos, semillas, alevines o en cualquier otro estadio, y*<br><br>**Inciso e)** *Acuacultura didáctica.* | | |

| | | |
|---|---|---|
| **Artículos 22.-** *la Secretaría podrá inscribir en el Registro Nacional de Pesca a los acuicultores que no requieran concesión, permiso o Autorización.* | Al **proyecto** le aplica el Artículo, incisos y, fracciones anteriores, porque se trata de una actividad acuícola con fines comerciales. | Por el hecho de presentar a la autoridad correspondiente (SEMARNAT) la Manifestación de Impacto Ambiental, el promovente está cumpliendo con este apartado.<br><br>El proyecto se vincula por la obligatoriedad de obtener la autorización correspondiente para realizar las obras descritas en esta manifestación de impacto ambiental.<br><br>Como ya se mencionó anteriormente, la promovente una vez autorizado el proyecto en materia ambiental procederá a tramitar el Registro Nacional de Pesca para la unidad de producción acuícola. |
| **Art. 30°.-** *Las actividades pesqueras se clasifican en:*<br><br>**II.-** *Cultivo o acuacultura con fines* | | |
| **Artículo 31°.-** *Para realizar las actividades de pesca se requiere lo siguiente:*<br><br>**I,** *Concesión, para:*<br><br>**Inciso b)** *Acuacultura comercial*<br><br>**II,** Permiso, para:<br><br>**Inciso g)** *Acuacultura de fomento*<br><br>**III,** *Autorización, para:*<br><br>**Inciso d)** *Recolectar del medio natural reproductores, larvas, postlarvas, crías, huevos, semillas, alevines o en cualquier otro estadio, y*<br><br>**Inciso e)** *Acuacultura didáctica.* | | |

| | | |
|---|---|---|
| **Artículos 22.-** *la Secretaría podrá inscribir en el Registro Nacional de Pesca a los acuicultores que no requieran concesión, permiso o Autorización.* | Al **proyecto** le aplica el Artículo, incisos y, fracciones anteriores, porque se trata de una actividad acuícola con fines comerciales. | Por el hecho de presentar a la autoridad correspondiente (SEMARNAT) la Manifestación de Impacto Ambiental, el promovente está cumpliendo con este apartado.<br><br>El proyecto se vincula por la obligatoriedad de obtener la autorización correspondiente para realizar las obras descritas en esta manifestación de impacto ambiental.<br><br>Como ya se mencionó anteriormente, la promovente una vez autorizado el proyecto en materia ambiental procederá a tramitar el Registro Nacional de Pesca para la unidad de producción acuícola. |
| **Art. 30°.-** *Las actividades pesqueras se clasifican en:*<br><br>**II.-** *Cultivo o acuacultura con fines* | | |
| **Artículo 31°.-** *Para realizar las actividades de pesca se requiere lo siguiente:*<br><br>**I,** *Concesión, para:*<br><br>**Inciso b)** *Acuacultura comercial*<br><br>**II,** Permiso, para:<br><br>**Inciso g)** *Acuacultura de fomento*<br><br>**III,** *Autorización, para:*<br><br>**Inciso d)** *Recolectar del medio natural reproductores, larvas, postlarvas, crías, huevos, semillas, alevines o en cualquier otro estadio, y*<br><br>**Inciso e)** *Acuacultura didáctica.* | | |

| | | |
|---|---|---|
| **Artículos 22.-** *la Secretaría podrá inscribir en el Registro Nacional de Pesca a los acuicultores que no requieran concesión, permiso o Autorización.* | Al **proyecto** le aplica el Artículo, incisos y, fracciones anteriores, porque se trata de una actividad acuícola con fines comerciales. | Por el hecho de presentar a la autoridad correspondiente (SEMARNAT) la Manifestación de Impacto Ambiental, el promovente está cumpliendo con este apartado.<br><br>El proyecto se vincula por la obligatoriedad de obtener la autorización correspondiente para realizar las obras descritas en esta manifestación de impacto ambiental.<br><br>Como ya se mencionó anteriormente, la promovente una vez autorizado el proyecto en materia ambiental procederá a tramitar el Registro Nacional de Pesca para la unidad de producción acuícola. |
| **Art. 30°.-** *Las actividades pesqueras se clasifican en:*<br><br>**II.-** *Cultivo o acuacultura con fines* | | |
| **Artículo 31°.-** *Para realizar las actividades de pesca se requiere lo siguiente:*<br><br>**I,** *Concesión, para:*<br><br>**Inciso b)** *Acuacultura comercial*<br><br>**II,** Permiso, para:<br><br>**Inciso g)** *Acuacultura de fomento*<br><br>**III,** *Autorización, para:*<br><br>**Inciso d)** *Recolectar del medio natural reproductores, larvas, postlarvas, crías, huevos, semillas, alevines o en cualquier otro estadio, y*<br><br>**Inciso e)** *Acuacultura didáctica.* | | |

| | | |
|---|---|---|
| **Artículos 22.-** *la Secretaría podrá inscribir en el Registro Nacional de Pesca a los acuicultores que no requieran concesión, permiso o Autorización.* | Al **proyecto** le aplica el Artículo, incisos y, fracciones anteriores, porque se trata de una actividad acuícola con fines comerciales. | Por el hecho de presentar a la autoridad correspondiente (SEMARNAT) la Manifestación de Impacto Ambiental, el promovente está cumpliendo con este apartado.<br><br>El proyecto se vincula por la obligatoriedad de obtener la autorización correspondiente para realizar las obras descritas en esta manifestación de impacto ambiental.<br><br>Como ya se mencionó anteriormente, la promovente una vez autorizado el proyecto en materia ambiental procederá a tramitar el Registro Nacional de Pesca para la unidad de producción acuícola. |
| **Art. 30°.-** *Las actividades pesqueras se clasifican en:*<br><br>**II.-** *Cultivo o acuacultura con fines* | | |
| **Artículo 31°.-** *Para realizar las actividades de pesca se requiere lo siguiente:*<br><br>**I,** *Concesión, para:*<br><br>**Inciso b)** *Acuacultura comercial*<br><br>**II,** Permiso, para:<br><br>**Inciso g)** *Acuacultura de fomento*<br><br>**III,** *Autorización, para:*<br><br>**Inciso d)** *Recolectar del medio natural reproductores, larvas, postlarvas, crías, huevos, semillas, alevines o en cualquier otro estadio, y*<br><br>**Inciso e)** *Acuacultura didáctica.* | | |

| | | |
|---|---|---|
| **Artículos 22.-** *la Secretaría podrá inscribir en el Registro Nacional de Pesca a los acuicultores que no requieran concesión, permiso o Autorización.* | Al **proyecto** le aplica el Artículo, incisos y, fracciones anteriores, porque se trata de una actividad acuícola con fines comerciales. | Por el hecho de presentar a la autoridad correspondiente (SEMARNAT) la Manifestación de Impacto Ambiental, el promovente está cumpliendo con este apartado.<br><br>El proyecto se vincula por la obligatoriedad de obtener la autorización correspondiente para realizar las obras descritas en esta manifestación de impacto ambiental.<br><br>Como ya se mencionó anteriormente, la promovente una vez autorizado el proyecto en materia ambiental procederá a tramitar el Registro Nacional de Pesca para la unidad de producción acuícola. |
| **Art. 30°.-** *Las actividades pesqueras se clasifican en:*<br><br>**II.-** *Cultivo o acuacultura con fines* | | |
| **Artículo 31°.-** *Para realizar las actividades de pesca se requiere lo siguiente:*<br><br>**I,** *Concesión, para:*<br><br>**Inciso b)** *Acuacultura comercial*<br><br>**II,** Permiso, para:<br><br>**Inciso g)** *Acuacultura de fomento*<br><br>**III,** *Autorización, para:*<br><br>**Inciso d)** *Recolectar del medio natural reproductores, larvas, postlarvas, crías, huevos, semillas, alevines o en cualquier otro estadio, y*<br><br>**Inciso e)** *Acuacultura didáctica.* | | |

| | | |
|---|---|---|
| **Artículos 22.-** *la Secretaría podrá inscribir en el Registro Nacional de Pesca a los acuicultores que no requieran concesión, permiso o Autorización.* | Al **proyecto** le aplica el Artículo, incisos y, fracciones anteriores, porque se trata de una actividad acuícola con fines comerciales. | Por el hecho de presentar a la autoridad correspondiente (SEMARNAT) la Manifestación de Impacto Ambiental, el promovente está cumpliendo con este apartado.<br><br>El proyecto se vincula por la obligatoriedad de obtener la autorización correspondiente para realizar las obras descritas en esta manifestación de impacto ambiental.<br><br>Como ya se mencionó anteriormente, la promovente una vez autorizado el proyecto en materia ambiental procederá a tramitar el Registro Nacional de Pesca para la unidad de producción acuícola. |
| **Art. 30°.-** *Las actividades pesqueras se clasifican en:*<br><br>**II.-** *Cultivo o acuacultura con fines* | | |
| **Artículo 31°.-** *Para realizar las actividades de pesca se requiere lo siguiente:*<br><br>**I,** *Concesión, para:*<br><br>**Inciso b)** *Acuacultura comercial*<br><br>**II,** Permiso, para:<br><br>**Inciso g)** *Acuacultura de fomento*<br><br>**III,** *Autorización, para:*<br><br>**Inciso d)** *Recolectar del medio natural reproductores, larvas, postlarvas, crías, huevos, semillas, alevines o en cualquier otro estadio, y*<br><br>**Inciso e)** *Acuacultura didáctica.* | | |

| | | |
|---|---|---|
| **Artículos 22.-** *la Secretaría podrá inscribir en el Registro Nacional de Pesca a los acuicultores que no requieran concesión, permiso o Autorización.* | Al **proyecto** le aplica el Artículo, incisos y, fracciones anteriores, porque se trata de una actividad acuícola con fines comerciales. | Por el hecho de presentar a la autoridad correspondiente (SEMARNAT) la Manifestación de Impacto Ambiental, el promovente está cumpliendo con este apartado.<br><br>El proyecto se vincula por la obligatoriedad de obtener la autorización correspondiente para realizar las obras descritas en esta manifestación de impacto ambiental.<br><br>Como ya se mencionó anteriormente, la promovente una vez autorizado el proyecto en materia ambiental procederá a tramitar el Registro Nacional de Pesca para la unidad de producción acuícola. |
| **Art. 30°.-** *Las actividades pesqueras se clasifican en:*<br><br>**II.-** *Cultivo o acuacultura con fines* | | |
| **Artículo 31°.-** *Para realizar las actividades de pesca se requiere lo siguiente:*<br><br>**I,** *Concesión, para:*<br><br>**Inciso b)** *Acuacultura comercial*<br><br>**II,** Permiso, para:<br><br>**Inciso g)** *Acuacultura de fomento*<br><br>**III,** *Autorización, para:*<br><br>**Inciso d)** *Recolectar del medio natural reproductores, larvas, postlarvas, crías, huevos, semillas, alevines o en cualquier otro estadio, y*<br><br>**Inciso e)** *Acuacultura didáctica.* | | |

| | | |
|---|---|---|
| **Artículos 22.-** *la Secretaría podrá inscribir en el Registro Nacional de Pesca a los acuicultores que no requieran concesión, permiso o Autorización.* | Al **proyecto** le aplica el Artículo, incisos y, fracciones anteriores, porque se trata de una actividad acuícola con fines comerciales. | Por el hecho de presentar a la autoridad correspondiente (SEMARNAT) la Manifestación de Impacto Ambiental, el promovente está cumpliendo con este apartado.<br><br>El proyecto se vincula por la obligatoriedad de obtener la autorización correspondiente para realizar las obras descritas en esta manifestación de impacto ambiental.<br><br>Como ya se mencionó anteriormente, la promovente una vez autorizado el proyecto en materia ambiental procederá a tramitar el Registro Nacional de Pesca para la unidad de producción acuícola. |
| **Art. 30°.-** *Las actividades pesqueras se clasifican en:*<br><br>**II.-** *Cultivo o acuacultura con fines* | | |
| **Artículo 31°.-** *Para realizar las actividades de pesca se requiere lo siguiente:*<br><br>**I,** *Concesión, para:*<br><br>**Inciso b)** *Acuacultura comercial*<br><br>**II,** Permiso, para:<br><br>**Inciso g)** *Acuacultura de fomento*<br><br>**III,** *Autorización, para:*<br><br>**Inciso d)** *Recolectar del medio natural reproductores, larvas, postlarvas, crías, huevos, semillas, alevines o en cualquier otro estadio, y*<br><br>**Inciso e)** *Acuacultura didáctica.* | | |

| | | |
|---|---|---|
| **Artículos 22.-** *la Secretaría podrá inscribir en el Registro Nacional de Pesca a los acuicultores que no requieran concesión, permiso o Autorización.* | Al **proyecto** le aplica el Artículo, incisos y, fracciones anteriores, porque se trata de una actividad acuícola con fines comerciales. | Por el hecho de presentar a la autoridad correspondiente (SEMARNAT) la Manifestación de Impacto Ambiental, el promovente está cumpliendo con este apartado.<br><br>El proyecto se vincula por la obligatoriedad de obtener la autorización correspondiente para realizar las obras descritas en esta manifestación de impacto ambiental.<br><br>Como ya se mencionó anteriormente, la promovente una vez autorizado el proyecto en materia ambiental procederá a tramitar el Registro Nacional de Pesca para la unidad de producción acuícola. |
| **Art. 30°.-** *Las actividades pesqueras se clasifican en:*<br><br>**II.-** *Cultivo o acuacultura con fines* | | |
| **Artículo 31°.-** *Para realizar las actividades de pesca se requiere lo siguiente:*<br><br>**I,** *Concesión, para:*<br><br>**Inciso b)** *Acuacultura comercial*<br><br>**II,** Permiso, para:<br><br>**Inciso g)** *Acuacultura de fomento*<br><br>**III,** *Autorización, para:*<br><br>**Inciso d)** *Recolectar del medio natural reproductores, larvas, postlarvas, crías, huevos, semillas, alevines o en cualquier otro estadio, y*<br><br>**Inciso e)** *Acuacultura didáctica.* | | |

| | | |
|---|---|---|
| **Artículos 22.-** *la Secretaría podrá inscribir en el Registro Nacional de Pesca a los acuicultores que no requieran concesión, permiso o Autorización.* | Al **proyecto** le aplica el Artículo, incisos y, fracciones anteriores, porque se trata de una actividad acuícola con fines comerciales. | Por el hecho de presentar a la autoridad correspondiente (SEMARNAT) la Manifestación de Impacto Ambiental, el promovente está cumpliendo con este apartado.<br><br>El proyecto se vincula por la obligatoriedad de obtener la autorización correspondiente para realizar las obras descritas en esta manifestación de impacto ambiental.<br><br>Como ya se mencionó anteriormente, la promovente una vez autorizado el proyecto en materia ambiental procederá a tramitar el Registro Nacional de Pesca para la unidad de producción acuícola. |
| **Art. 30°.-** *Las actividades pesqueras se clasifican en:*<br><br>**II.-** *Cultivo o acuacultura con fines* | | |
| **Artículo 31°.-** *Para realizar las actividades de pesca se requiere lo siguiente:*<br><br>**I,** *Concesión, para:*<br><br>**Inciso b)** *Acuacultura comercial*<br><br>**II,** Permiso, para:<br><br>**Inciso g)** *Acuacultura de fomento*<br><br>**III,** *Autorización, para:*<br><br>**Inciso d)** *Recolectar del medio natural reproductores, larvas, postlarvas, crías, huevos, semillas, alevines o en cualquier otro estadio, y*<br><br>**Inciso e)** *Acuacultura didáctica.* | | |

| | | |
|---|---|---|
| **Artículos 22.-** *la Secretaría podrá inscribir en el Registro Nacional de Pesca a los acuicultores que no requieran concesión, permiso o Autorización.* | Al **proyecto** le aplica el Artículo, incisos y, fracciones anteriores, porque se trata de una actividad acuícola con fines comerciales. | Por el hecho de presentar a la autoridad correspondiente (SEMARNAT) la Manifestación de Impacto Ambiental, el promovente está cumpliendo con este apartado.<br><br>El proyecto se vincula por la obligatoriedad de obtener la autorización correspondiente para realizar las obras descritas en esta manifestación de impacto ambiental.<br><br>Como ya se mencionó anteriormente, la promovente una vez autorizado el proyecto en materia ambiental procederá a tramitar el Registro Nacional de Pesca para la unidad de producción acuícola. |
| **Art. 30°.-** *Las actividades pesqueras se clasifican en:*<br><br>**II.-** *Cultivo o acuacultura con fines* | | |
| **Artículo 31°.-** *Para realizar las actividades de pesca se requiere lo siguiente:*<br><br>**I,** *Concesión, para:*<br><br>**Inciso b)** *Acuacultura comercial*<br><br>**II,** Permiso, para:<br><br>**Inciso g)** *Acuacultura de fomento*<br><br>**III,** *Autorización, para:*<br><br>**Inciso d)** *Recolectar del medio natural reproductores, larvas, postlarvas, crías, huevos, semillas, alevines o en cualquier otro estadio, y*<br><br>**Inciso e)** *Acuacultura didáctica.* | | |

| | | |
|---|---|---|
| **Artículos 22.-** *la Secretaría podrá inscribir en el Registro Nacional de Pesca a los acuicultores que no requieran concesión, permiso o Autorización.* | Al **proyecto** le aplica el Artículo, incisos y, fracciones anteriores, porque se trata de una actividad acuícola con fines comerciales. | Por el hecho de presentar a la autoridad correspondiente (SEMARNAT) la Manifestación de Impacto Ambiental, el promovente está cumpliendo con este apartado.<br><br>El proyecto se vincula por la obligatoriedad de obtener la autorización correspondiente para realizar las obras descritas en esta manifestación de impacto ambiental.<br><br>Como ya se mencionó anteriormente, la promovente una vez autorizado el proyecto en materia ambiental procederá a tramitar el Registro Nacional de Pesca para la unidad de producción acuícola. |
| **Art. 30°.-** *Las actividades pesqueras se clasifican en:*<br><br>**II.-** *Cultivo o acuacultura con fines* | | |
| **Artículo 31°.-** *Para realizar las actividades de pesca se requiere lo siguiente:*<br><br>**I,** *Concesión, para:*<br><br>**Inciso b)** *Acuacultura comercial*<br><br>**II,** Permiso, para:<br><br>**Inciso g)** *Acuacultura de fomento*<br><br>**III,** *Autorización, para:*<br><br>**Inciso d)** *Recolectar del medio natural reproductores, larvas, postlarvas, crías, huevos, semillas, alevines o en cualquier otro estadio, y*<br><br>**Inciso e)** *Acuacultura didáctica.* | | |

| | | |
|---|---|---|
| **Artículos 22.-** *la Secretaría podrá inscribir en el Registro Nacional de Pesca a los acuicultores que no requieran concesión, permiso o Autorización.* | Al **proyecto** le aplica el Artículo, incisos y, fracciones anteriores, porque se trata de una actividad acuícola con fines comerciales. | Por el hecho de presentar a la autoridad correspondiente (SEMARNAT) la Manifestación de Impacto Ambiental, el promovente está cumpliendo con este apartado.<br><br>El proyecto se vincula por la obligatoriedad de obtener la autorización correspondiente para realizar las obras descritas en esta manifestación de impacto ambiental.<br><br>Como ya se mencionó anteriormente, la promovente una vez autorizado el proyecto en materia ambiental procederá a tramitar el Registro Nacional de Pesca para la unidad de producción acuícola. |
| **Art. 30°.-** *Las actividades pesqueras se clasifican en:*<br><br>**II.-** *Cultivo o acuacultura con fines* | | |
| **Artículo 31°.-** *Para realizar las actividades de pesca se requiere lo siguiente:*<br><br>**I,** *Concesión, para:*<br><br>**Inciso b)** *Acuacultura comercial*<br><br>**II,** Permiso, para:<br><br>**Inciso g)** *Acuacultura de fomento*<br><br>**III,** *Autorización, para:*<br><br>**Inciso d)** *Recolectar del medio natural reproductores, larvas, postlarvas, crías, huevos, semillas, alevines o en cualquier otro estadio, y*<br><br>**Inciso e)** *Acuacultura didáctica.* | | |

| | | |
|---|---|---|
| **Artículos 22.-** *la Secretaría podrá inscribir en el Registro Nacional de Pesca a los acuicultores que no requieran concesión, permiso o Autorización.* | Al **proyecto** le aplica el Artículo, incisos y, fracciones anteriores, porque se trata de una actividad acuícola con fines comerciales. | Por el hecho de presentar a la autoridad correspondiente (SEMARNAT) la Manifestación de Impacto Ambiental, el promovente está cumpliendo con este apartado.<br><br>El proyecto se vincula por la obligatoriedad de obtener la autorización correspondiente para realizar las obras descritas en esta manifestación de impacto ambiental.<br><br>Como ya se mencionó anteriormente, la promovente una vez autorizado el proyecto en materia ambiental procederá a tramitar el Registro Nacional de Pesca para la unidad de producción acuícola. |
| **Art. 30°.-** *Las actividades pesqueras se clasifican en:*<br><br>**II.-** *Cultivo o acuacultura con fines* | | |
| **Artículo 31°.-** *Para realizar las actividades de pesca se requiere lo siguiente:*<br><br>**I,** *Concesión, para:*<br><br>**Inciso b)** *Acuacultura comercial*<br><br>**II,** Permiso, para:<br><br>**Inciso g)** *Acuacultura de fomento*<br><br>**III,** *Autorización, para:*<br><br>**Inciso d)** *Recolectar del medio natural reproductores, larvas, postlarvas, crías, huevos, semillas, alevines o en cualquier otro estadio, y*<br><br>**Inciso e)** *Acuacultura didáctica.* | | |

| | | |
|---|---|---|
| **Artículos 22.-** *la Secretaría podrá inscribir en el Registro Nacional de Pesca a los acuicultores que no requieran concesión, permiso o Autorización.* | Al **proyecto** le aplica el Artículo, incisos y, fracciones anteriores, porque se trata de una actividad acuícola con fines comerciales. | Por el hecho de presentar a la autoridad correspondiente (SEMARNAT) la Manifestación de Impacto Ambiental, el promovente está cumpliendo con este apartado.<br><br>El proyecto se vincula por la obligatoriedad de obtener la autorización correspondiente para realizar las obras descritas en esta manifestación de impacto ambiental.<br><br>Como ya se mencionó anteriormente, la promovente una vez autorizado el proyecto en materia ambiental procederá a tramitar el Registro Nacional de Pesca para la unidad de producción acuícola. |
| **Art. 30°.-** *Las actividades pesqueras se clasifican en:*<br><br>**II.-** *Cultivo o acuacultura con fines* | | |
| **Artículo 31°.-** *Para realizar las actividades de pesca se requiere lo siguiente:*<br><br>**I,** *Concesión, para:*<br><br>**Inciso b)** *Acuacultura comercial*<br><br>**II,** Permiso, para:<br><br>**Inciso g)** *Acuacultura de fomento*<br><br>**III,** *Autorización, para:*<br><br>**Inciso d)** *Recolectar del medio natural reproductores, larvas, postlarvas, crías, huevos, semillas, alevines o en cualquier otro estadio, y*<br><br>**Inciso e)** *Acuacultura didáctica.* | | |

| | | |
|---|---|---|
| **Artículos 22.-** *la Secretaría podrá inscribir en el Registro Nacional de Pesca a los acuicultores que no requieran concesión, permiso o Autorización.* | Al **proyecto** le aplica el Artículo, incisos y, fracciones anteriores, porque se trata de una actividad acuícola con fines comerciales. | Por el hecho de presentar a la autoridad correspondiente (SEMARNAT) la Manifestación de Impacto Ambiental, el promovente está cumpliendo con este apartado.<br><br>El proyecto se vincula por la obligatoriedad de obtener la autorización correspondiente para realizar las obras descritas en esta manifestación de impacto ambiental.<br><br>Como ya se mencionó anteriormente, la promovente una vez autorizado el proyecto en materia ambiental procederá a tramitar el Registro Nacional de Pesca para la unidad de producción acuícola. |
| **Art. 30°.-** *Las actividades pesqueras se clasifican en:*<br><br>**II.-** *Cultivo o acuacultura con fines* | | |
| **Artículo 31°.-** *Para realizar las actividades de pesca se requiere lo siguiente:*<br><br>**I,** *Concesión, para:*<br><br>**Inciso b)** *Acuacultura comercial*<br><br>**II,** Permiso, para:<br><br>**Inciso g)** *Acuacultura de fomento*<br><br>**III,** *Autorización, para:*<br><br>**Inciso d)** *Recolectar del medio natural reproductores, larvas, postlarvas, crías, huevos, semillas, alevines o en cualquier otro estadio, y*<br><br>**Inciso e)** *Acuacultura didáctica.* | | |

| | | |
|---|---|---|
| **Artículos 22.-** *la Secretaría podrá inscribir en el Registro Nacional de Pesca a los acuicultores que no requieran concesión, permiso o Autorización.* | Al **proyecto** le aplica el Artículo, incisos y, fracciones anteriores, porque se trata de una actividad acuícola con fines comerciales. | Por el hecho de presentar a la autoridad correspondiente (SEMARNAT) la Manifestación de Impacto Ambiental, el promovente está cumpliendo con este apartado.<br><br>El proyecto se vincula por la obligatoriedad de obtener la autorización correspondiente para realizar las obras descritas en esta manifestación de impacto ambiental.<br><br>Como ya se mencionó anteriormente, la promovente una vez autorizado el proyecto en materia ambiental procederá a tramitar el Registro Nacional de Pesca para la unidad de producción acuícola. |
| **Art. 30°.-** *Las actividades pesqueras se clasifican en:*<br><br>**II.-** *Cultivo o acuacultura con fines* | | |
| **Artículo 31°.-** *Para realizar las actividades de pesca se requiere lo siguiente:*<br><br>**I,** *Concesión, para:*<br><br>**Inciso b)** *Acuacultura comercial*<br><br>**II,** Permiso, para:<br><br>**Inciso g)** *Acuacultura de fomento*<br><br>**III,** *Autorización, para:*<br><br>**Inciso d)** *Recolectar del medio natural reproductores, larvas, postlarvas, crías, huevos, semillas, alevines o en cualquier otro estadio, y*<br><br>**Inciso e)** *Acuacultura didáctica.* | | |

| | | |
|---|---|---|
| **Artículos 22.-** *la Secretaría podrá inscribir en el Registro Nacional de Pesca a los acuicultores que no requieran concesión, permiso o Autorización.* | Al **proyecto** le aplica el Artículo, incisos y, fracciones anteriores, porque se trata de una actividad acuícola con fines comerciales. | Por el hecho de presentar a la autoridad correspondiente (SEMARNAT) la Manifestación de Impacto Ambiental, el promovente está cumpliendo con este apartado.<br><br>El proyecto se vincula por la obligatoriedad de obtener la autorización correspondiente para realizar las obras descritas en esta manifestación de impacto ambiental.<br><br>Como ya se mencionó anteriormente, la promovente una vez autorizado el proyecto en materia ambiental procederá a tramitar el Registro Nacional de Pesca para la unidad de producción acuícola. |
| **Art. 30°.-** *Las actividades pesqueras se clasifican en:*<br><br>**II.-** *Cultivo o acuacultura con fines* | | |
| **Artículo 31°.-** *Para realizar las actividades de pesca se requiere lo siguiente:*<br><br>**I,** *Concesión, para:*<br><br>**Inciso b)** *Acuacultura comercial*<br><br>**II,** Permiso, para:<br><br>**Inciso g)** *Acuacultura de fomento*<br><br>**III,** *Autorización, para:*<br><br>**Inciso d)** *Recolectar del medio natural reproductores, larvas, postlarvas, crías, huevos, semillas, alevines o en cualquier otro estadio, y*<br><br>**Inciso e)** *Acuacultura didáctica.* | | |

| | | |
|---|---|---|
| **Artículos 22.-** *la Secretaría podrá inscribir en el Registro Nacional de Pesca a los acuicultores que no requieran concesión, permiso o Autorización.* | Al **proyecto** le aplica el Artículo, incisos y, fracciones anteriores, porque se trata de una actividad acuícola con fines comerciales. | Por el hecho de presentar a la autoridad correspondiente (SEMARNAT) la Manifestación de Impacto Ambiental, el promovente está cumpliendo con este apartado.<br><br>El proyecto se vincula por la obligatoriedad de obtener la autorización correspondiente para realizar las obras descritas en esta manifestación de impacto ambiental.<br><br>Como ya se mencionó anteriormente, la promovente una vez autorizado el proyecto en materia ambiental procederá a tramitar el Registro Nacional de Pesca para la unidad de producción acuícola. |
| **Art. 30°.-** *Las actividades pesqueras se clasifican en:*<br><br>**II.-** *Cultivo o acuacultura con fines* | | |
| **Artículo 31°.-** *Para realizar las actividades de pesca se requiere lo siguiente:*<br><br>**I,** *Concesión, para:*<br><br>**Inciso b)** *Acuacultura comercial*<br><br>**II,** Permiso, para:<br><br>**Inciso g)** *Acuacultura de fomento*<br><br>**III,** *Autorización, para:*<br><br>**Inciso d)** *Recolectar del medio natural reproductores, larvas, postlarvas, crías, huevos, semillas, alevines o en cualquier otro estadio, y*<br><br>**Inciso e)** *Acuacultura didáctica.* | | |

| | | |
|---|---|---|
| **Artículos 22.-** *la Secretaría podrá inscribir en el Registro Nacional de Pesca a los acuicultores que no requieran concesión, permiso o Autorización.* | Al **proyecto** le aplica el Artículo, incisos y, fracciones anteriores, porque se trata de una actividad acuícola con fines comerciales. | Por el hecho de presentar a la autoridad correspondiente (SEMARNAT) la Manifestación de Impacto Ambiental, el promovente está cumpliendo con este apartado.<br><br>El proyecto se vincula por la obligatoriedad de obtener la autorización correspondiente para realizar las obras descritas en esta manifestación de impacto ambiental.<br><br>Como ya se mencionó anteriormente, la promovente una vez autorizado el proyecto en materia ambiental procederá a tramitar el Registro Nacional de Pesca para la unidad de producción acuícola. |
| **Art. 30°.-** *Las actividades pesqueras se clasifican en:*<br><br>**II.-** *Cultivo o acuacultura con fines* | | |
| **Artículo 31°.-** *Para realizar las actividades de pesca se requiere lo siguiente:*<br><br>**I,** *Concesión, para:*<br><br>**Inciso b)** *Acuacultura comercial*<br><br>**II,** Permiso, para:<br><br>**Inciso g)** *Acuacultura de fomento*<br><br>**III,** *Autorización, para:*<br><br>**Inciso d)** *Recolectar del medio natural reproductores, larvas, postlarvas, crías, huevos, semillas, alevines o en cualquier otro estadio, y*<br><br>**Inciso e)** *Acuacultura didáctica.* | | |

| | | |
|---|---|---|
| **Artículos 22.-** *la Secretaría podrá inscribir en el Registro Nacional de Pesca a los acuicultores que no requieran concesión, permiso o Autorización.* | Al **proyecto** le aplica el Artículo, incisos y, fracciones anteriores, porque se trata de una actividad acuícola con fines comerciales. | Por el hecho de presentar a la autoridad correspondiente (SEMARNAT) la Manifestación de Impacto Ambiental, el promovente está cumpliendo con este apartado.<br><br>El proyecto se vincula por la obligatoriedad de obtener la autorización correspondiente para realizar las obras descritas en esta manifestación de impacto ambiental.<br><br>Como ya se mencionó anteriormente, la promovente una vez autorizado el proyecto en materia ambiental procederá a tramitar el Registro Nacional de Pesca para la unidad de producción acuícola. |
| **Art. 30°.-** *Las actividades pesqueras se clasifican en:*<br><br>**II.-** *Cultivo o acuacultura con fines* | | |
| **Artículo 31°.-** *Para realizar las actividades de pesca se requiere lo siguiente:*<br><br>**I,** *Concesión, para:*<br><br>**Inciso b)** *Acuacultura comercial*<br><br>**II,** Permiso, para:<br><br>**Inciso g)** *Acuacultura de fomento*<br><br>**III,** *Autorización, para:*<br><br>**Inciso d)** *Recolectar del medio natural reproductores, larvas, postlarvas, crías, huevos, semillas, alevines o en cualquier otro estadio, y*<br><br>**Inciso e)** *Acuacultura didáctica.* | | |

| | | |
|---|---|---|
| **Artículos 22.-** *la Secretaría podrá inscribir en el Registro Nacional de Pesca a los acuicultores que no requieran concesión, permiso o Autorización.* | Al **proyecto** le aplica el Artículo, incisos y, fracciones anteriores, porque se trata de una actividad acuícola con fines comerciales. | Por el hecho de presentar a la autoridad correspondiente (SEMARNAT) la Manifestación de Impacto Ambiental, el promovente está cumpliendo con este apartado.<br><br>El proyecto se vincula por la obligatoriedad de obtener la autorización correspondiente para realizar las obras descritas en esta manifestación de impacto ambiental.<br><br>Como ya se mencionó anteriormente, la promovente una vez autorizado el proyecto en materia ambiental procederá a tramitar el Registro Nacional de Pesca para la unidad de producción acuícola. |
| **Art. 30°.-** *Las actividades pesqueras se clasifican en:*<br><br>**II.-** *Cultivo o acuacultura con fines* | | |
| **Artículo 31°.-** *Para realizar las actividades de pesca se requiere lo siguiente:*<br><br>**I,** *Concesión, para:*<br><br>**Inciso b)** *Acuacultura comercial*<br><br>**II,** Permiso, para:<br><br>**Inciso g)** *Acuacultura de fomento*<br><br>**III,** *Autorización, para:*<br><br>**Inciso d)** *Recolectar del medio natural reproductores, larvas, postlarvas, crías, huevos, semillas, alevines o en cualquier otro estadio, y*<br><br>**Inciso e)** *Acuacultura didáctica.* | | |

| | | |
|---|---|---|
| **Artículos 22.-** *la Secretaría podrá inscribir en el Registro Nacional de Pesca a los acuicultores que no requieran concesión, permiso o Autorización.* | Al **proyecto** le aplica el Artículo, incisos y, fracciones anteriores, porque se trata de una actividad acuícola con fines comerciales. | Por el hecho de presentar a la autoridad correspondiente (SEMARNAT) la Manifestación de Impacto Ambiental, el promovente está cumpliendo con este apartado.<br><br>El proyecto se vincula por la obligatoriedad de obtener la autorización correspondiente para realizar las obras descritas en esta manifestación de impacto ambiental.<br><br>Como ya se mencionó anteriormente, la promovente una vez autorizado el proyecto en materia ambiental procederá a tramitar el Registro Nacional de Pesca para la unidad de producción acuícola. |
| **Art. 30°.-** *Las actividades pesqueras se clasifican en:*<br><br>**II.-** *Cultivo o acuacultura con fines* | | |
| **Artículo 31°.-** *Para realizar las actividades de pesca se requiere lo siguiente:*<br><br>**I,** *Concesión, para:*<br><br>**Inciso b)** *Acuacultura comercial*<br><br>**II,** Permiso, para:<br><br>**Inciso g)** *Acuacultura de fomento*<br><br>**III,** *Autorización, para:*<br><br>**Inciso d)** *Recolectar del medio natural reproductores, larvas, postlarvas, crías, huevos, semillas, alevines o en cualquier otro estadio, y*<br><br>**Inciso e)** *Acuacultura didáctica.* | | |

| | | |
|---|---|---|
| **Artículos 22.-** *la Secretaría podrá inscribir en el Registro Nacional de Pesca a los acuicultores que no requieran concesión, permiso o Autorización.* | Al **proyecto** le aplica el Artículo, incisos y, fracciones anteriores, porque se trata de una actividad acuícola con fines comerciales. | Por el hecho de presentar a la autoridad correspondiente (SEMARNAT) la Manifestación de Impacto Ambiental, el promovente está cumpliendo con este apartado.<br><br>El proyecto se vincula por la obligatoriedad de obtener la autorización correspondiente para realizar las obras descritas en esta manifestación de impacto ambiental.<br><br>Como ya se mencionó anteriormente, la promovente una vez autorizado el proyecto en materia ambiental procederá a tramitar el Registro Nacional de Pesca para la unidad de producción acuícola. |
| **Art. 30°.-** *Las actividades pesqueras se clasifican en:*<br><br>**II.-** *Cultivo o acuacultura con fines* | | |
| **Artículo 31°.-** *Para realizar las actividades de pesca se requiere lo siguiente:*<br><br>**I,** *Concesión, para:*<br><br>**Inciso b)** *Acuacultura comercial*<br><br>**II,** Permiso, para:<br><br>**Inciso g)** *Acuacultura de fomento*<br><br>**III,** *Autorización, para:*<br><br>**Inciso d)** *Recolectar del medio natural reproductores, larvas, postlarvas, crías, huevos, semillas, alevines o en cualquier otro estadio, y*<br><br>**Inciso e)** *Acuacultura didáctica.* | | |

| | | |
|---|---|---|
| **Artículos 22.-** *la Secretaría podrá inscribir en el Registro Nacional de Pesca a los acuicultores que no requieran concesión, permiso o Autorización.* | Al **proyecto** le aplica el Artículo, incisos y, fracciones anteriores, porque se trata de una actividad acuícola con fines comerciales. | Por el hecho de presentar a la autoridad correspondiente (SEMARNAT) la Manifestación de Impacto Ambiental, el promovente está cumpliendo con este apartado.<br><br>El proyecto se vincula por la obligatoriedad de obtener la autorización correspondiente para realizar las obras descritas en esta manifestación de impacto ambiental.<br><br>Como ya se mencionó anteriormente, la promovente una vez autorizado el proyecto en materia ambiental procederá a tramitar el Registro Nacional de Pesca para la unidad de producción acuícola. |
| **Art. 30°.-** *Las actividades pesqueras se clasifican en:*<br><br>**II.-** *Cultivo o acuacultura con fines* | | |
| **Artículo 31°.-** *Para realizar las actividades de pesca se requiere lo siguiente:*<br><br>**I,** *Concesión, para:*<br><br>**Inciso b)** *Acuacultura comercial*<br><br>**II,** Permiso, para:<br><br>**Inciso g)** *Acuacultura de fomento*<br><br>**III,** *Autorización, para:*<br><br>**Inciso d)** *Recolectar del medio natural reproductores, larvas, postlarvas, crías, huevos, semillas, alevines o en cualquier otro estadio, y*<br><br>**Inciso e)** *Acuacultura didáctica.* | | |

| | | |
|---|---|---|
| **Artículos 22.-** *la Secretaría podrá inscribir en el Registro Nacional de Pesca a los acuicultores que no requieran concesión, permiso o Autorización.* | Al **proyecto** le aplica el Artículo, incisos y, fracciones anteriores, porque se trata de una actividad acuícola con fines comerciales. | Por el hecho de presentar a la autoridad correspondiente (SEMARNAT) la Manifestación de Impacto Ambiental, el promovente está cumpliendo con este apartado.<br><br>El proyecto se vincula por la obligatoriedad de obtener la autorización correspondiente para realizar las obras descritas en esta manifestación de impacto ambiental.<br><br>Como ya se mencionó anteriormente, la promovente una vez autorizado el proyecto en materia ambiental procederá a tramitar el Registro Nacional de Pesca para la unidad de producción acuícola. |
| **Art. 30°.-** *Las actividades pesqueras se clasifican en:*<br><br>**II.-** *Cultivo o acuacultura con fines* | | |
| **Artículo 31°.-** *Para realizar las actividades de pesca se requiere lo siguiente:*<br><br>**I,** *Concesión, para:*<br><br>**Inciso b)** *Acuacultura comercial*<br><br>**II,** Permiso, para:<br><br>**Inciso g)** *Acuacultura de fomento*<br><br>**III,** *Autorización, para:*<br><br>**Inciso d)** *Recolectar del medio natural reproductores, larvas, postlarvas, crías, huevos, semillas, alevines o en cualquier otro estadio, y*<br><br>**Inciso e)** *Acuacultura didáctica.* | | |

| | | |
|---|---|---|
| **Artículos 22.-** *la Secretaría podrá inscribir en el Registro Nacional de Pesca a los acuicultores que no requieran concesión, permiso o Autorización.* | Al **proyecto** le aplica el Artículo, incisos y, fracciones anteriores, porque se trata de una actividad acuícola con fines comerciales. | Por el hecho de presentar a la autoridad correspondiente (SEMARNAT) la Manifestación de Impacto Ambiental, el promovente está cumpliendo con este apartado.<br><br>El proyecto se vincula por la obligatoriedad de obtener la autorización correspondiente para realizar las obras descritas en esta manifestación de impacto ambiental.<br><br>Como ya se mencionó anteriormente, la promovente una vez autorizado el proyecto en materia ambiental procederá a tramitar el Registro Nacional de Pesca para la unidad de producción acuícola. |
| **Art. 30°.-** *Las actividades pesqueras se clasifican en:*<br><br>**II.-** *Cultivo o acuacultura con fines* | | |
| **Artículo 31°.-** *Para realizar las actividades de pesca se requiere lo siguiente:*<br><br>**I,** *Concesión, para:*<br><br>**Inciso b)** *Acuacultura comercial*<br><br>**II,** Permiso, para:<br><br>**Inciso g)** *Acuacultura de fomento*<br><br>**III,** *Autorización, para:*<br><br>**Inciso d)** *Recolectar del medio natural reproductores, larvas, postlarvas, crías, huevos, semillas, alevines o en cualquier otro estadio, y*<br><br>**Inciso e)** *Acuacultura didáctica.* | | |

| | | |
|---|---|---|
| **Artículos 22.-** *la Secretaría podrá inscribir en el Registro Nacional de Pesca a los acuicultores que no requieran concesión, permiso o Autorización.* | Al **proyecto** le aplica el Artículo, incisos y, fracciones anteriores, porque se trata de una actividad acuícola con fines comerciales. | Por el hecho de presentar a la autoridad correspondiente (SEMARNAT) la Manifestación de Impacto Ambiental, el promovente está cumpliendo con este apartado.<br><br>El proyecto se vincula por la obligatoriedad de obtener la autorización correspondiente para realizar las obras descritas en esta manifestación de impacto ambiental.<br><br>Como ya se mencionó anteriormente, la promovente una vez autorizado el proyecto en materia ambiental procederá a tramitar el Registro Nacional de Pesca para la unidad de producción acuícola. |
| **Art. 30°.-** *Las actividades pesqueras se clasifican en:*<br><br>**II.-** *Cultivo o acuacultura con fines* | | |
| **Artículo 31°.-** *Para realizar las actividades de pesca se requiere lo siguiente:*<br><br>**I,** *Concesión, para:*<br><br>**Inciso b)** *Acuacultura comercial*<br><br>**II,** Permiso, para:<br><br>**Inciso g)** *Acuacultura de fomento*<br><br>**III,** *Autorización, para:*<br><br>**Inciso d)** *Recolectar del medio natural reproductores, larvas, postlarvas, crías, huevos, semillas, alevines o en cualquier otro estadio, y*<br><br>**Inciso e)** *Acuacultura didáctica.* | | |

| | | |
|---|---|---|
| **Artículos 22.-** *la Secretaría podrá inscribir en el Registro Nacional de Pesca a los acuicultores que no requieran concesión, permiso o Autorización.* | Al **proyecto** le aplica el Artículo, incisos y, fracciones anteriores, porque se trata de una actividad acuícola con fines comerciales. | Por el hecho de presentar a la autoridad correspondiente (SEMARNAT) la Manifestación de Impacto Ambiental, el promovente está cumpliendo con este apartado.<br><br>El proyecto se vincula por la obligatoriedad de obtener la autorización correspondiente para realizar las obras descritas en esta manifestación de impacto ambiental.<br><br>Como ya se mencionó anteriormente, la promovente una vez autorizado el proyecto en materia ambiental procederá a tramitar el Registro Nacional de Pesca para la unidad de producción acuícola. |
| **Art. 30°.-** *Las actividades pesqueras se clasifican en:*<br><br>**II.-** *Cultivo o acuacultura con fines* | | |
| **Artículo 31°.-** *Para realizar las actividades de pesca se requiere lo siguiente:*<br><br>**I,** *Concesión, para:*<br><br>**Inciso b)** *Acuacultura comercial*<br><br>**II,** Permiso, para:<br><br>**Inciso g)** *Acuacultura de fomento*<br><br>**III,** *Autorización, para:*<br><br>**Inciso d)** *Recolectar del medio natural reproductores, larvas, postlarvas, crías, huevos, semillas, alevines o en cualquier otro estadio, y*<br><br>**Inciso e)** *Acuacultura didáctica.* | | |

| | | |
|---|---|---|
| **Artículos 22.-** *la Secretaría podrá inscribir en el Registro Nacional de Pesca a los acuicultores que no requieran concesión, permiso o Autorización.* | Al **proyecto** le aplica el Artículo, incisos y, fracciones anteriores, porque se trata de una actividad acuícola con fines comerciales. | Por el hecho de presentar a la autoridad correspondiente (SEMARNAT) la Manifestación de Impacto Ambiental, el promovente está cumpliendo con este apartado.<br><br>El proyecto se vincula por la obligatoriedad de obtener la autorización correspondiente para realizar las obras descritas en esta manifestación de impacto ambiental.<br><br>Como ya se mencionó anteriormente, la promovente una vez autorizado el proyecto en materia ambiental procederá a tramitar el Registro Nacional de Pesca para la unidad de producción acuícola. |
| **Art. 30°.-** *Las actividades pesqueras se clasifican en:*<br><br>**II.-** *Cultivo o acuacultura con fines* | | |
| **Artículo 31°.-** *Para realizar las actividades de pesca se requiere lo siguiente:*<br><br>**I,** *Concesión, para:*<br><br>**Inciso b)** *Acuacultura comercial*<br><br>**II,** Permiso, para:<br><br>**Inciso g)** *Acuacultura de fomento*<br><br>**III,** *Autorización, para:*<br><br>**Inciso d)** *Recolectar del medio natural reproductores, larvas, postlarvas, crías, huevos, semillas, alevines o en cualquier otro estadio, y*<br><br>**Inciso e)** *Acuacultura didáctica.* | | |

| | | |
|---|---|---|
| **Artículos 22.-** *la Secretaría podrá inscribir en el Registro Nacional de Pesca a los acuicultores que no requieran concesión, permiso o Autorización.* | Al **proyecto** le aplica el Artículo, incisos y, fracciones anteriores, porque se trata de una actividad acuícola con fines comerciales. | Por el hecho de presentar a la autoridad correspondiente (SEMARNAT) la Manifestación de Impacto Ambiental, el promovente está cumpliendo con este apartado.<br><br>El proyecto se vincula por la obligatoriedad de obtener la autorización correspondiente para realizar las obras descritas en esta manifestación de impacto ambiental.<br><br>Como ya se mencionó anteriormente, la promovente una vez autorizado el proyecto en materia ambiental procederá a tramitar el Registro Nacional de Pesca para la unidad de producción acuícola. |
| **Art. 30°.-** *Las actividades pesqueras se clasifican en:*<br><br>**II.-** *Cultivo o acuacultura con fines* | | |
| **Artículo 31°.-** *Para realizar las actividades de pesca se requiere lo siguiente:*<br><br>**I,** *Concesión, para:*<br><br>**Inciso b)** *Acuacultura comercial*<br><br>**II,** Permiso, para:<br><br>**Inciso g)** *Acuacultura de fomento*<br><br>**III,** *Autorización, para:*<br><br>**Inciso d)** *Recolectar del medio natural reproductores, larvas, postlarvas, crías, huevos, semillas, alevines o en cualquier otro estadio, y*<br><br>**Inciso e)** *Acuacultura didáctica.* | | |

| | | |
|---|---|---|
| **Artículos 22.-** *la Secretaría podrá inscribir en el Registro Nacional de Pesca a los acuicultores que no requieran concesión, permiso o Autorización.* | Al **proyecto** le aplica el Artículo, incisos y, fracciones anteriores, porque se trata de una actividad acuícola con fines comerciales. | Por el hecho de presentar a la autoridad correspondiente (SEMARNAT) la Manifestación de Impacto Ambiental, el promovente está cumpliendo con este apartado.<br><br>El proyecto se vincula por la obligatoriedad de obtener la autorización correspondiente para realizar las obras descritas en esta manifestación de impacto ambiental.<br><br>Como ya se mencionó anteriormente, la promovente una vez autorizado el proyecto en materia ambiental procederá a tramitar el Registro Nacional de Pesca para la unidad de producción acuícola. |
| **Art. 30°.-** *Las actividades pesqueras se clasifican en:*<br><br>**II.-** *Cultivo o acuacultura con fines* | | |
| **Artículo 31°.-** *Para realizar las actividades de pesca se requiere lo siguiente:*<br><br>**I,** *Concesión, para:*<br><br>**Inciso b)** *Acuacultura comercial*<br><br>**II,** Permiso, para:<br><br>**Inciso g)** *Acuacultura de fomento*<br><br>**III,** *Autorización, para:*<br><br>**Inciso d)** *Recolectar del medio natural reproductores, larvas, postlarvas, crías, huevos, semillas, alevines o en cualquier otro estadio, y*<br><br>**Inciso e)** *Acuacultura didáctica.* | | |

| | | |
|---|---|---|
| **Artículos 22.-** *la Secretaría podrá inscribir en el Registro Nacional de Pesca a los acuicultores que no requieran concesión, permiso o Autorización.* | Al **proyecto** le aplica el Artículo, incisos y, fracciones anteriores, porque se trata de una actividad acuícola con fines comerciales. | Por el hecho de presentar a la autoridad correspondiente (SEMARNAT) la Manifestación de Impacto Ambiental, el promovente está cumpliendo con este apartado.<br><br>El proyecto se vincula por la obligatoriedad de obtener la autorización correspondiente para realizar las obras descritas en esta manifestación de impacto ambiental.<br><br>Como ya se mencionó anteriormente, la promovente una vez autorizado el proyecto en materia ambiental procederá a tramitar el Registro Nacional de Pesca para la unidad de producción acuícola. |
| **Art. 30°.-** *Las actividades pesqueras se clasifican en:*<br><br>**II.-** *Cultivo o acuacultura con fines* | | |
| **Artículo 31°.-** *Para realizar las actividades de pesca se requiere lo siguiente:*<br><br>**I,** *Concesión, para:*<br><br>**Inciso b)** *Acuacultura comercial*<br><br>**II,** Permiso, para:<br><br>**Inciso g)** *Acuacultura de fomento*<br><br>**III,** *Autorización, para:*<br><br>**Inciso d)** *Recolectar del medio natural reproductores, larvas, postlarvas, crías, huevos, semillas, alevines o en cualquier otro estadio, y*<br><br>**Inciso e)** *Acuacultura didáctica.* | | |

| | | |
|---|---|---|
| **Artículos 22.-** *la Secretaría podrá inscribir en el Registro Nacional de Pesca a los acuicultores que no requieran concesión, permiso o Autorización.* | Al **proyecto** le aplica el Artículo, incisos y, fracciones anteriores, porque se trata de una actividad acuícola con fines comerciales. | Por el hecho de presentar a la autoridad correspondiente (SEMARNAT) la Manifestación de Impacto Ambiental, el promovente está cumpliendo con este apartado.<br><br>El proyecto se vincula por la obligatoriedad de obtener la autorización correspondiente para realizar las obras descritas en esta manifestación de impacto ambiental.<br><br>Como ya se mencionó anteriormente, la promovente una vez autorizado el proyecto en materia ambiental procederá a tramitar el Registro Nacional de Pesca para la unidad de producción acuícola. |
| **Art. 30°.-** *Las actividades pesqueras se clasifican en:*<br><br>**II.-** *Cultivo o acuacultura con fines* | | |
| **Artículo 31°.-** *Para realizar las actividades de pesca se requiere lo siguiente:*<br><br>**I,** *Concesión, para:*<br><br>**Inciso b)** *Acuacultura comercial*<br><br>**II,** Permiso, para:<br><br>**Inciso g)** *Acuacultura de fomento*<br><br>**III,** *Autorización, para:*<br><br>**Inciso d)** *Recolectar del medio natural reproductores, larvas, postlarvas, crías, huevos, semillas, alevines o en cualquier otro estadio, y*<br><br>**Inciso e)** *Acuacultura didáctica.* | | |

| | | |
|---|---|---|
| **Artículos 22.-** *la Secretaría podrá inscribir en el Registro Nacional de Pesca a los acuicultores que no requieran concesión, permiso o Autorización.* | Al **proyecto** le aplica el Artículo, incisos y, fracciones anteriores, porque se trata de una actividad acuícola con fines comerciales. | Por el hecho de presentar a la autoridad correspondiente (SEMARNAT) la Manifestación de Impacto Ambiental, el promovente está cumpliendo con este apartado.<br><br>El proyecto se vincula por la obligatoriedad de obtener la autorización correspondiente para realizar las obras descritas en esta manifestación de impacto ambiental.<br><br>Como ya se mencionó anteriormente, la promovente una vez autorizado el proyecto en materia ambiental procederá a tramitar el Registro Nacional de Pesca para la unidad de producción acuícola. |
| **Art. 30°.-** *Las actividades pesqueras se clasifican en:*<br><br>**II.-** *Cultivo o acuacultura con fines* | | |
| **Artículo 31°.-** *Para realizar las actividades de pesca se requiere lo siguiente:*<br><br>**I,** *Concesión, para:*<br><br>**Inciso b)** *Acuacultura comercial*<br><br>**II,** Permiso, para:<br><br>**Inciso g)** *Acuacultura de fomento*<br><br>**III,** *Autorización, para:*<br><br>**Inciso d)** *Recolectar del medio natural reproductores, larvas, postlarvas, crías, huevos, semillas, alevines o en cualquier otro estadio, y*<br><br>**Inciso e)** *Acuacultura didáctica.* | | |

| | | |
|---|---|---|
| **Artículos 22.-** *la Secretaría podrá inscribir en el Registro Nacional de Pesca a los acuicultores que no requieran concesión, permiso o Autorización.* | Al **proyecto** le aplica el Artículo, incisos y, fracciones anteriores, porque se trata de una actividad acuícola con fines comerciales. | Por el hecho de presentar a la autoridad correspondiente (SEMARNAT) la Manifestación de Impacto Ambiental, el promovente está cumpliendo con este apartado.<br><br>El proyecto se vincula por la obligatoriedad de obtener la autorización correspondiente para realizar las obras descritas en esta manifestación de impacto ambiental.<br><br>Como ya se mencionó anteriormente, la promovente una vez autorizado el proyecto en materia ambiental procederá a tramitar el Registro Nacional de Pesca para la unidad de producción acuícola. |
| **Art. 30°.-** *Las actividades pesqueras se clasifican en:*<br><br>**II.-** *Cultivo o acuacultura con fines* | | |
| **Artículo 31°.-** *Para realizar las actividades de pesca se requiere lo siguiente:*<br><br>**I,** *Concesión, para:*<br><br>**Inciso b)** *Acuacultura comercial*<br><br>**II,** Permiso, para:<br><br>**Inciso g)** *Acuacultura de fomento*<br><br>**III,** *Autorización, para:*<br><br>**Inciso d)** *Recolectar del medio natural reproductores, larvas, postlarvas, crías, huevos, semillas, alevines o en cualquier otro estadio, y*<br><br>**Inciso e)** *Acuacultura didáctica.* | | |

| | | |
|---|---|---|
| **Artículos 22.-** *la Secretaría podrá inscribir en el Registro Nacional de Pesca a los acuicultores que no requieran concesión, permiso o Autorización.* | Al **proyecto** le aplica el Artículo, incisos y, fracciones anteriores, porque se trata de una actividad acuícola con fines comerciales. | Por el hecho de presentar a la autoridad correspondiente (SEMARNAT) la Manifestación de Impacto Ambiental, el promovente está cumpliendo con este apartado.<br><br>El proyecto se vincula por la obligatoriedad de obtener la autorización correspondiente para realizar las obras descritas en esta manifestación de impacto ambiental.<br><br>Como ya se mencionó anteriormente, la promovente una vez autorizado el proyecto en materia ambiental procederá a tramitar el Registro Nacional de Pesca para la unidad de producción acuícola. |
| **Art. 30°.-** *Las actividades pesqueras se clasifican en:*<br><br>**II.-** *Cultivo o acuacultura con fines* | | |
| **Artículo 31°.-** *Para realizar las actividades de pesca se requiere lo siguiente:*<br><br>**I,** *Concesión, para:*<br><br>**Inciso b)** *Acuacultura comercial*<br><br>**II,** Permiso, para:<br><br>**Inciso g)** *Acuacultura de fomento*<br><br>**III,** *Autorización, para:*<br><br>**Inciso d)** *Recolectar del medio natural reproductores, larvas, postlarvas, crías, huevos, semillas, alevines o en cualquier otro estadio, y*<br><br>**Inciso e)** *Acuacultura didáctica.* | | |

| | | |
|---|---|---|
| **Artículos 22.-** *la Secretaría podrá inscribir en el Registro Nacional de Pesca a los acuicultores que no requieran concesión, permiso o Autorización.* | Al **proyecto** le aplica el Artículo, incisos y, fracciones anteriores, porque se trata de una actividad acuícola con fines comerciales. | Por el hecho de presentar a la autoridad correspondiente (SEMARNAT) la Manifestación de Impacto Ambiental, el promovente está cumpliendo con este apartado.<br><br>El proyecto se vincula por la obligatoriedad de obtener la autorización correspondiente para realizar las obras descritas en esta manifestación de impacto ambiental.<br><br>Como ya se mencionó anteriormente, la promovente una vez autorizado el proyecto en materia ambiental procederá a tramitar el Registro Nacional de Pesca para la unidad de producción acuícola. |
| **Art. 30°.-** *Las actividades pesqueras se clasifican en:*<br><br>**II.-** *Cultivo o acuacultura con fines* | | |
| **Artículo 31°.-** *Para realizar las actividades de pesca se requiere lo siguiente:*<br><br>**I,** *Concesión, para:*<br><br>**Inciso b)** *Acuacultura comercial*<br><br>**II,** Permiso, para:<br><br>**Inciso g)** *Acuacultura de fomento*<br><br>**III,** *Autorización, para:*<br><br>**Inciso d)** *Recolectar del medio natural reproductores, larvas, postlarvas, crías, huevos, semillas, alevines o en cualquier otro estadio, y*<br><br>**Inciso e)** *Acuacultura didáctica.* | | |

| | | |
|---|---|---|
| **Artículos 22.-** *la Secretaría podrá inscribir en el Registro Nacional de Pesca a los acuicultores que no requieran concesión, permiso o Autorización.* | Al **proyecto** le aplica el Artículo, incisos y, fracciones anteriores, porque se trata de una actividad acuícola con fines comerciales. | Por el hecho de presentar a la autoridad correspondiente (SEMARNAT) la Manifestación de Impacto Ambiental, el promovente está cumpliendo con este apartado.<br><br>El proyecto se vincula por la obligatoriedad de obtener la autorización correspondiente para realizar las obras descritas en esta manifestación de impacto ambiental.<br><br>Como ya se mencionó anteriormente, la promovente una vez autorizado el proyecto en materia ambiental procederá a tramitar el Registro Nacional de Pesca para la unidad de producción acuícola. |
| **Art. 30°.-** *Las actividades pesqueras se clasifican en:*<br><br>**II.-** *Cultivo o acuacultura con fines* | | |
| **Artículo 31°.-** *Para realizar las actividades de pesca se requiere lo siguiente:*<br><br>**I,** *Concesión, para:*<br><br>**Inciso b)** *Acuacultura comercial*<br><br>**II,** Permiso, para:<br><br>**Inciso g)** *Acuacultura de fomento*<br><br>**III,** *Autorización, para:*<br><br>**Inciso d)** *Recolectar del medio natural reproductores, larvas, postlarvas, crías, huevos, semillas, alevines o en cualquier otro estadio, y*<br><br>**Inciso e)** *Acuacultura didáctica.* | | |

| | | |
|---|---|---|
| **Artículos 22.-** *la Secretaría podrá inscribir en el Registro Nacional de Pesca a los acuicultores que no requieran concesión, permiso o Autorización.* | Al **proyecto** le aplica el Artículo, incisos y, fracciones anteriores, porque se trata de una actividad acuícola con fines comerciales. | Por el hecho de presentar a la autoridad correspondiente (SEMARNAT) la Manifestación de Impacto Ambiental, el promovente está cumpliendo con este apartado.<br><br>El proyecto se vincula por la obligatoriedad de obtener la autorización correspondiente para realizar las obras descritas en esta manifestación de impacto ambiental.<br><br>Como ya se mencionó anteriormente, la promovente una vez autorizado el proyecto en materia ambiental procederá a tramitar el Registro Nacional de Pesca para la unidad de producción acuícola. |
| **Art. 30°.-** *Las actividades pesqueras se clasifican en:*<br><br>**II.-** *Cultivo o acuacultura con fines* | | |
| **Artículo 31°.-** *Para realizar las actividades de pesca se requiere lo siguiente:*<br><br>**I,** *Concesión, para:*<br><br>**Inciso b)** *Acuacultura comercial*<br><br>**II,** Permiso, para:<br><br>**Inciso g)** *Acuacultura de fomento*<br><br>**III,** *Autorización, para:*<br><br>**Inciso d)** *Recolectar del medio natural reproductores, larvas, postlarvas, crías, huevos, semillas, alevines o en cualquier otro estadio, y*<br><br>**Inciso e)** *Acuacultura didáctica.* | | |

| | | |
|---|---|---|
| **Artículos 22.-** *la Secretaría podrá inscribir en el Registro Nacional de Pesca a los acuicultores que no requieran concesión, permiso o Autorización.* | Al **proyecto** le aplica el Artículo, incisos y, fracciones anteriores, porque se trata de una actividad acuícola con fines comerciales. | Por el hecho de presentar a la autoridad correspondiente (SEMARNAT) la Manifestación de Impacto Ambiental, el promovente está cumpliendo con este apartado.<br><br>El proyecto se vincula por la obligatoriedad de obtener la autorización correspondiente para realizar las obras descritas en esta manifestación de impacto ambiental.<br><br>Como ya se mencionó anteriormente, la promovente una vez autorizado el proyecto en materia ambiental procederá a tramitar el Registro Nacional de Pesca para la unidad de producción acuícola. |
| **Art. 30°.-** *Las actividades pesqueras se clasifican en:*<br><br>**II.-** *Cultivo o acuacultura con fines* | | |
| **Artículo 31°.-** *Para realizar las actividades de pesca se requiere lo siguiente:*<br><br>**I,** *Concesión, para:*<br><br>**Inciso b)** *Acuacultura comercial*<br><br>**II,** Permiso, para:<br><br>**Inciso g)** *Acuacultura de fomento*<br><br>**III,** *Autorización, para:*<br><br>**Inciso d)** *Recolectar del medio natural reproductores, larvas, postlarvas, crías, huevos, semillas, alevines o en cualquier otro estadio, y*<br><br>**Inciso e)** *Acuacultura didáctica.* | | |

| | | |
|---|---|---|
| **Artículos 22.-** *la Secretaría podrá inscribir en el Registro Nacional de Pesca a los acuicultores que no requieran concesión, permiso o Autorización.* | Al **proyecto** le aplica el Artículo, incisos y, fracciones anteriores, porque se trata de una actividad acuícola con fines comerciales. | Por el hecho de presentar a la autoridad correspondiente (SEMARNAT) la Manifestación de Impacto Ambiental, el promovente está cumpliendo con este apartado.<br><br>El proyecto se vincula por la obligatoriedad de obtener la autorización correspondiente para realizar las obras descritas en esta manifestación de impacto ambiental.<br><br>Como ya se mencionó anteriormente, la promovente una vez autorizado el proyecto en materia ambiental procederá a tramitar el Registro Nacional de Pesca para la unidad de producción acuícola. |
| **Art. 30°.-** *Las actividades pesqueras se clasifican en:*<br><br>**II.-** *Cultivo o acuacultura con fines* | | |
| **Artículo 31°.-** *Para realizar las actividades de pesca se requiere lo siguiente:*<br><br>**I,** *Concesión, para:*<br><br>**Inciso b)** *Acuacultura comercial*<br><br>**II,** Permiso, para:<br><br>**Inciso g)** *Acuacultura de fomento*<br><br>**III,** *Autorización, para:*<br><br>**Inciso d)** *Recolectar del medio natural reproductores, larvas, postlarvas, crías, huevos, semillas, alevines o en cualquier otro estadio, y*<br><br>**Inciso e)** *Acuacultura didáctica.* | | |

| | | |
|---|---|---|
| **Artículos 22.-** *la Secretaría podrá inscribir en el Registro Nacional de Pesca a los acuicultores que no requieran concesión, permiso o Autorización.* | Al **proyecto** le aplica el Artículo, incisos y, fracciones anteriores, porque se trata de una actividad acuícola con fines comerciales. | Por el hecho de presentar a la autoridad correspondiente (SEMARNAT) la Manifestación de Impacto Ambiental, el promovente está cumpliendo con este apartado.<br><br>El proyecto se vincula por la obligatoriedad de obtener la autorización correspondiente para realizar las obras descritas en esta manifestación de impacto ambiental.<br><br>Como ya se mencionó anteriormente, la promovente una vez autorizado el proyecto en materia ambiental procederá a tramitar el Registro Nacional de Pesca para la unidad de producción acuícola. |
| **Art. 30°.-** *Las actividades pesqueras se clasifican en:*<br><br>**II.-** *Cultivo o acuacultura con fines* | | |
| **Artículo 31°.-** *Para realizar las actividades de pesca se requiere lo siguiente:*<br><br>**I,** *Concesión, para:*<br><br>**Inciso b)** *Acuacultura comercial*<br><br>**II,** Permiso, para:<br><br>**Inciso g)** *Acuacultura de fomento*<br><br>**III,** *Autorización, para:*<br><br>**Inciso d)** *Recolectar del medio natural reproductores, larvas, postlarvas, crías, huevos, semillas, alevines o en cualquier otro estadio, y*<br><br>**Inciso e)** *Acuacultura didáctica.* | | |

| | | |
|---|---|---|
| **Artículos 22.-** *la Secretaría podrá inscribir en el Registro Nacional de Pesca a los acuicultores que no requieran concesión, permiso o Autorización.* | Al **proyecto** le aplica el Artículo, incisos y, fracciones anteriores, porque se trata de una actividad acuícola con fines comerciales. | Por el hecho de presentar a la autoridad correspondiente (SEMARNAT) la Manifestación de Impacto Ambiental, el promovente está cumpliendo con este apartado.<br><br>El proyecto se vincula por la obligatoriedad de obtener la autorización correspondiente para realizar las obras descritas en esta manifestación de impacto ambiental.<br><br>Como ya se mencionó anteriormente, la promovente una vez autorizado el proyecto en materia ambiental procederá a tramitar el Registro Nacional de Pesca para la unidad de producción acuícola. |
| **Art. 30°.-** *Las actividades pesqueras se clasifican en:*<br><br>**II.-** *Cultivo o acuacultura con fines* | | |
| **Artículo 31°.-** *Para realizar las actividades de pesca se requiere lo siguiente:*<br><br>**I,** *Concesión, para:*<br><br>**Inciso b)** *Acuacultura comercial*<br><br>**II,** Permiso, para:<br><br>**Inciso g)** *Acuacultura de fomento*<br><br>**III,** *Autorización, para:*<br><br>**Inciso d)** *Recolectar del medio natural reproductores, larvas, postlarvas, crías, huevos, semillas, alevines o en cualquier otro estadio, y*<br><br>**Inciso e)** *Acuacultura didáctica.* | | |

| | | |
|---|---|---|
| **Artículos 22.-** *la Secretaría podrá inscribir en el Registro Nacional de Pesca a los acuicultores que no requieran concesión, permiso o Autorización.* | Al **proyecto** le aplica el Artículo, incisos y, fracciones anteriores, porque se trata de una actividad acuícola con fines comerciales. | Por el hecho de presentar a la autoridad correspondiente (SEMARNAT) la Manifestación de Impacto Ambiental, el promovente está cumpliendo con este apartado.<br><br>El proyecto se vincula por la obligatoriedad de obtener la autorización correspondiente para realizar las obras descritas en esta manifestación de impacto ambiental.<br><br>Como ya se mencionó anteriormente, la promovente una vez autorizado el proyecto en materia ambiental procederá a tramitar el Registro Nacional de Pesca para la unidad de producción acuícola. |
| **Art. 30°.-** *Las actividades pesqueras se clasifican en:*<br><br>**II.-** *Cultivo o acuacultura con fines* | | |
| **Artículo 31°.-** *Para realizar las actividades de pesca se requiere lo siguiente:*<br><br>**I,** *Concesión, para:*<br><br>**Inciso b)** *Acuacultura comercial*<br><br>**II,** Permiso, para:<br><br>**Inciso g)** *Acuacultura de fomento*<br><br>**III,** *Autorización, para:*<br><br>**Inciso d)** *Recolectar del medio natural reproductores, larvas, postlarvas, crías, huevos, semillas, alevines o en cualquier otro estadio, y*<br><br>**Inciso e)** *Acuacultura didáctica.* | | |

| | | |
|---|---|---|
| **Artículos 22.-** *la Secretaría podrá inscribir en el Registro Nacional de Pesca a los acuicultores que no requieran concesión, permiso o Autorización.* | Al **proyecto** le aplica el Artículo, incisos y, fracciones anteriores, porque se trata de una actividad acuícola con fines comerciales. | Por el hecho de presentar a la autoridad correspondiente (SEMARNAT) la Manifestación de Impacto Ambiental, el promovente está cumpliendo con este apartado.<br><br>El proyecto se vincula por la obligatoriedad de obtener la autorización correspondiente para realizar las obras descritas en esta manifestación de impacto ambiental.<br><br>Como ya se mencionó anteriormente, la promovente una vez autorizado el proyecto en materia ambiental procederá a tramitar el Registro Nacional de Pesca para la unidad de producción acuícola. |
| **Art. 30°.-** *Las actividades pesqueras se clasifican en:*<br><br>**II.-** *Cultivo o acuacultura con fines* | | |
| **Artículo 31°.-** *Para realizar las actividades de pesca se requiere lo siguiente:*<br><br>**I,** *Concesión, para:*<br><br>**Inciso b)** *Acuacultura comercial*<br><br>**II,** Permiso, para:<br><br>**Inciso g)** *Acuacultura de fomento*<br><br>**III,** *Autorización, para:*<br><br>**Inciso d)** *Recolectar del medio natural reproductores, larvas, postlarvas, crías, huevos, semillas, alevines o en cualquier otro estadio, y*<br><br>**Inciso e)** *Acuacultura didáctica.* | | |

| | | |
|---|---|---|
| **Artículos 22.-** *la Secretaría podrá inscribir en el Registro Nacional de Pesca a los acuicultores que no requieran concesión, permiso o Autorización.* | Al **proyecto** le aplica el Artículo, incisos y, fracciones anteriores, porque se trata de una actividad acuícola con fines comerciales. | Por el hecho de presentar a la autoridad correspondiente (SEMARNAT) la Manifestación de Impacto Ambiental, el promovente está cumpliendo con este apartado.<br><br>El proyecto se vincula por la obligatoriedad de obtener la autorización correspondiente para realizar las obras descritas en esta manifestación de impacto ambiental.<br><br>Como ya se mencionó anteriormente, la promovente una vez autorizado el proyecto en materia ambiental procederá a tramitar el Registro Nacional de Pesca para la unidad de producción acuícola. |
| **Art. 30°.-** *Las actividades pesqueras se clasifican en:*<br><br>**II.-** *Cultivo o acuacultura con fines* | | |
| **Artículo 31°.-** *Para realizar las actividades de pesca se requiere lo siguiente:*<br><br>**I,** *Concesión, para:*<br><br>**Inciso b)** *Acuacultura comercial*<br><br>**II,** Permiso, para:<br><br>**Inciso g)** *Acuacultura de fomento*<br><br>**III,** *Autorización, para:*<br><br>**Inciso d)** *Recolectar del medio natural reproductores, larvas, postlarvas, crías, huevos, semillas, alevines o en cualquier otro estadio, y*<br><br>**Inciso e)** *Acuacultura didáctica.* | | |

| | | |
|---|---|---|
| **Artículos 22.-** *la Secretaría podrá inscribir en el Registro Nacional de Pesca a los acuicultores que no requieran concesión, permiso o Autorización.* | Al **proyecto** le aplica el Artículo, incisos y, fracciones anteriores, porque se trata de una actividad acuícola con fines comerciales. | Por el hecho de presentar a la autoridad correspondiente (SEMARNAT) la Manifestación de Impacto Ambiental, el promovente está cumpliendo con este apartado.<br><br>El proyecto se vincula por la obligatoriedad de obtener la autorización correspondiente para realizar las obras descritas en esta manifestación de impacto ambiental.<br><br>Como ya se mencionó anteriormente, la promovente una vez autorizado el proyecto en materia ambiental procederá a tramitar el Registro Nacional de Pesca para la unidad de producción acuícola. |
| **Art. 30°.-** *Las actividades pesqueras se clasifican en:*<br><br>**II.-** *Cultivo o acuacultura con fines* | | |
| **Artículo 31°.-** *Para realizar las actividades de pesca se requiere lo siguiente:*<br><br>**I,** *Concesión, para:*<br><br>**Inciso b)** *Acuacultura comercial*<br><br>**II,** Permiso, para:<br><br>**Inciso g)** *Acuacultura de fomento*<br><br>**III,** *Autorización, para:*<br><br>**Inciso d)** *Recolectar del medio natural reproductores, larvas, postlarvas, crías, huevos, semillas, alevines o en cualquier otro estadio, y*<br><br>**Inciso e)** *Acuacultura didáctica.* | | |

| | | |
|---|---|---|
| **Artículos 22.-** *la Secretaría podrá inscribir en el Registro Nacional de Pesca a los acuicultores que no requieran concesión, permiso o Autorización.* | Al **proyecto** le aplica el Artículo, incisos y, fracciones anteriores, porque se trata de una actividad acuícola con fines comerciales. | Por el hecho de presentar a la autoridad correspondiente (SEMARNAT) la Manifestación de Impacto Ambiental, el promovente está cumpliendo con este apartado.<br><br>El proyecto se vincula por la obligatoriedad de obtener la autorización correspondiente para realizar las obras descritas en esta manifestación de impacto ambiental.<br><br>Como ya se mencionó anteriormente, la promovente una vez autorizado el proyecto en materia ambiental procederá a tramitar el Registro Nacional de Pesca para la unidad de producción acuícola. |
| **Art. 30°.-** *Las actividades pesqueras se clasifican en:*<br><br>**II.-** *Cultivo o acuacultura con fines* | | |
| **Artículo 31°.-** *Para realizar las actividades de pesca se requiere lo siguiente:*<br><br>**I,** *Concesión, para:*<br><br>**Inciso b)** *Acuacultura comercial*<br><br>**II,** Permiso, para:<br><br>**Inciso g)** *Acuacultura de fomento*<br><br>**III,** *Autorización, para:*<br><br>**Inciso d)** *Recolectar del medio natural reproductores, larvas, postlarvas, crías, huevos, semillas, alevines o en cualquier otro estadio, y*<br><br>**Inciso e)** *Acuacultura didáctica.* | | |

| | | |
|---|---|---|
| **Artículos 22.-** *la Secretaría podrá inscribir en el Registro Nacional de Pesca a los acuicultores que no requieran concesión, permiso o Autorización.* | Al **proyecto** le aplica el Artículo, incisos y, fracciones anteriores, porque se trata de una actividad acuícola con fines comerciales. | Por el hecho de presentar a la autoridad correspondiente (SEMARNAT) la Manifestación de Impacto Ambiental, el promovente está cumpliendo con este apartado.<br><br>El proyecto se vincula por la obligatoriedad de obtener la autorización correspondiente para realizar las obras descritas en esta manifestación de impacto ambiental.<br><br>Como ya se mencionó anteriormente, la promovente una vez autorizado el proyecto en materia ambiental procederá a tramitar el Registro Nacional de Pesca para la unidad de producción acuícola. |
| **Art. 30°.-** *Las actividades pesqueras se clasifican en:*<br><br>**II.-** *Cultivo o acuacultura con fines* | | |
| **Artículo 31°.-** *Para realizar las actividades de pesca se requiere lo siguiente:*<br><br>**I,** *Concesión, para:*<br><br>**Inciso b)** *Acuacultura comercial*<br><br>**II,** Permiso, para:<br><br>**Inciso g)** *Acuacultura de fomento*<br><br>**III,** *Autorización, para:*<br><br>**Inciso d)** *Recolectar del medio natural reproductores, larvas, postlarvas, crías, huevos, semillas, alevines o en cualquier otro estadio, y*<br><br>**Inciso e)** *Acuacultura didáctica.* | | |

| | | |
|---|---|---|
| **Artículos 22.-** *la Secretaría podrá inscribir en el Registro Nacional de Pesca a los acuicultores que no requieran concesión, permiso o Autorización.* | Al **proyecto** le aplica el Artículo, incisos y, fracciones anteriores, porque se trata de una actividad acuícola con fines comerciales. | Por el hecho de presentar a la autoridad correspondiente (SEMARNAT) la Manifestación de Impacto Ambiental, el promovente está cumpliendo con este apartado.<br><br>El proyecto se vincula por la obligatoriedad de obtener la autorización correspondiente para realizar las obras descritas en esta manifestación de impacto ambiental.<br><br>Como ya se mencionó anteriormente, la promovente una vez autorizado el proyecto en materia ambiental procederá a tramitar el Registro Nacional de Pesca para la unidad de producción acuícola. |
| **Art. 30°.-** *Las actividades pesqueras se clasifican en:*<br><br>**II.-** *Cultivo o acuacultura con fines* | | |
| **Artículo 31°.-** *Para realizar las actividades de pesca se requiere lo siguiente:*<br><br>**I,** *Concesión, para:*<br><br>**Inciso b)** *Acuacultura comercial*<br><br>**II,** Permiso, para:<br><br>**Inciso g)** *Acuacultura de fomento*<br><br>**III,** *Autorización, para:*<br><br>**Inciso d)** *Recolectar del medio natural reproductores, larvas, postlarvas, crías, huevos, semillas, alevines o en cualquier otro estadio, y*<br><br>**Inciso e)** *Acuacultura didáctica.* | | |

| | | |
|---|---|---|
| **Artículos 22.-** *la Secretaría podrá inscribir en el Registro Nacional de Pesca a los acuicultores que no requieran concesión, permiso o Autorización.* | Al **proyecto** le aplica el Artículo, incisos y, fracciones anteriores, porque se trata de una actividad acuícola con fines comerciales. | Por el hecho de presentar a la autoridad correspondiente (SEMARNAT) la Manifestación de Impacto Ambiental, el promovente está cumpliendo con este apartado.<br><br>El proyecto se vincula por la obligatoriedad de obtener la autorización correspondiente para realizar las obras descritas en esta manifestación de impacto ambiental.<br><br>Como ya se mencionó anteriormente, la promovente una vez autorizado el proyecto en materia ambiental procederá a tramitar el Registro Nacional de Pesca para la unidad de producción acuícola. |
| **Art. 30°.-** *Las actividades pesqueras se clasifican en:*<br><br>**II.-** *Cultivo o acuacultura con fines* | | |
| **Artículo 31°.-** *Para realizar las actividades de pesca se requiere lo siguiente:*<br><br>**I,** *Concesión, para:*<br><br>**Inciso b)** *Acuacultura comercial*<br><br>**II,** Permiso, para:<br><br>**Inciso g)** *Acuacultura de fomento*<br><br>**III,** *Autorización, para:*<br><br>**Inciso d)** *Recolectar del medio natural reproductores, larvas, postlarvas, crías, huevos, semillas, alevines o en cualquier otro estadio, y*<br><br>**Inciso e)** *Acuacultura didáctica.* | | |

| | | |
|---|---|---|
| **Artículos 22.-** *la Secretaría podrá inscribir en el Registro Nacional de Pesca a los acuicultores que no requieran concesión, permiso o Autorización.* | Al **proyecto** le aplica el Artículo, incisos y, fracciones anteriores, porque se trata de una actividad acuícola con fines comerciales. | Por el hecho de presentar a la autoridad correspondiente (SEMARNAT) la Manifestación de Impacto Ambiental, el promovente está cumpliendo con este apartado.<br><br>El proyecto se vincula por la obligatoriedad de obtener la autorización correspondiente para realizar las obras descritas en esta manifestación de impacto ambiental.<br><br>Como ya se mencionó anteriormente, la promovente una vez autorizado el proyecto en materia ambiental procederá a tramitar el Registro Nacional de Pesca para la unidad de producción acuícola. |
| **Art. 30°.-** *Las actividades pesqueras se clasifican en:*<br><br>**II.-** *Cultivo o acuacultura con fines* | | |
| **Artículo 31°.-** *Para realizar las actividades de pesca se requiere lo siguiente:*<br><br>**I,** *Concesión, para:*<br><br>**Inciso b)** *Acuacultura comercial*<br><br>**II,** Permiso, para:<br><br>**Inciso g)** *Acuacultura de fomento*<br><br>**III,** *Autorización, para:*<br><br>**Inciso d)** *Recolectar del medio natural reproductores, larvas, postlarvas, crías, huevos, semillas, alevines o en cualquier otro estadio, y*<br><br>**Inciso e)** *Acuacultura didáctica.* | | |

| | | |
|---|---|---|
| **Artículos 22.-** *la Secretaría podrá inscribir en el Registro Nacional de Pesca a los acuicultores que no requieran concesión, permiso o Autorización.* | Al **proyecto** le aplica el Artículo, incisos y, fracciones anteriores, porque se trata de una actividad acuícola con fines comerciales. | Por el hecho de presentar a la autoridad correspondiente (SEMARNAT) la Manifestación de Impacto Ambiental, el promovente está cumpliendo con este apartado.<br><br>El proyecto se vincula por la obligatoriedad de obtener la autorización correspondiente para realizar las obras descritas en esta manifestación de impacto ambiental.<br><br>Como ya se mencionó anteriormente, la promovente una vez autorizado el proyecto en materia ambiental procederá a tramitar el Registro Nacional de Pesca para la unidad de producción acuícola. |
| **Art. 30°.-** *Las actividades pesqueras se clasifican en:*<br><br>**II.-** *Cultivo o acuacultura con fines* | | |
| **Artículo 31°.-** *Para realizar las actividades de pesca se requiere lo siguiente:*<br><br>**I,** *Concesión, para:*<br><br>**Inciso b)** *Acuacultura comercial*<br><br>**II,** Permiso, para:<br><br>**Inciso g)** *Acuacultura de fomento*<br><br>**III,** *Autorización, para:*<br><br>**Inciso d)** *Recolectar del medio natural reproductores, larvas, postlarvas, crías, huevos, semillas, alevines o en cualquier otro estadio, y*<br><br>**Inciso e)** *Acuacultura didáctica.* | | |

| | | |
|---|---|---|
| **Artículos 22.-** *la Secretaría podrá inscribir en el Registro Nacional de Pesca a los acuicultores que no requieran concesión, permiso o Autorización.* | Al **proyecto** le aplica el Artículo, incisos y, fracciones anteriores, porque se trata de una actividad acuícola con fines comerciales. | Por el hecho de presentar a la autoridad correspondiente (SEMARNAT) la Manifestación de Impacto Ambiental, el promovente está cumpliendo con este apartado.<br><br>El proyecto se vincula por la obligatoriedad de obtener la autorización correspondiente para realizar las obras descritas en esta manifestación de impacto ambiental.<br><br>Como ya se mencionó anteriormente, la promovente una vez autorizado el proyecto en materia ambiental procederá a tramitar el Registro Nacional de Pesca para la unidad de producción acuícola. |
| **Art. 30°.-** *Las actividades pesqueras se clasifican en:*<br><br>**II.-** *Cultivo o acuacultura con fines* | | |
| **Artículo 31°.-** *Para realizar las actividades de pesca se requiere lo siguiente:*<br><br>**I,** *Concesión, para:*<br><br>**Inciso b)** *Acuacultura comercial*<br><br>**II,** Permiso, para:<br><br>**Inciso g)** *Acuacultura de fomento*<br><br>**III,** *Autorización, para:*<br><br>**Inciso d)** *Recolectar del medio natural reproductores, larvas, postlarvas, crías, huevos, semillas, alevines o en cualquier otro estadio, y*<br><br>**Inciso e)** *Acuacultura didáctica.* | | |

| | | |
|---|---|---|
| **Artículos 22.-** *la Secretaría podrá inscribir en el Registro Nacional de Pesca a los acuicultores que no requieran concesión, permiso o Autorización.* | Al **proyecto** le aplica el Artículo, incisos y, fracciones anteriores, porque se trata de una actividad acuícola con fines comerciales. | Por el hecho de presentar a la autoridad correspondiente (SEMARNAT) la Manifestación de Impacto Ambiental, el promovente está cumpliendo con este apartado.<br><br>El proyecto se vincula por la obligatoriedad de obtener la autorización correspondiente para realizar las obras descritas en esta manifestación de impacto ambiental.<br><br>Como ya se mencionó anteriormente, la promovente una vez autorizado el proyecto en materia ambiental procederá a tramitar el Registro Nacional de Pesca para la unidad de producción acuícola. |
| **Art. 30°.-** *Las actividades pesqueras se clasifican en:*<br><br>**II.-** *Cultivo o acuacultura con fines* | | |
| **Artículo 31°.-** *Para realizar las actividades de pesca se requiere lo siguiente:*<br><br>**I,** *Concesión, para:*<br><br>**Inciso b)** *Acuacultura comercial*<br><br>**II,** Permiso, para:<br><br>**Inciso g)** *Acuacultura de fomento*<br><br>**III,** *Autorización, para:*<br><br>**Inciso d)** *Recolectar del medio natural reproductores, larvas, postlarvas, crías, huevos, semillas, alevines o en cualquier otro estadio, y*<br><br>**Inciso e)** *Acuacultura didáctica.* | | |

| | | |
|---|---|---|
| **Artículos 22.-** *la Secretaría podrá inscribir en el Registro Nacional de Pesca a los acuicultores que no requieran concesión, permiso o Autorización.* | Al **proyecto** le aplica el Artículo, incisos y, fracciones anteriores, porque se trata de una actividad acuícola con fines comerciales. | Por el hecho de presentar a la autoridad correspondiente (SEMARNAT) la Manifestación de Impacto Ambiental, el promovente está cumpliendo con este apartado.<br><br>El proyecto se vincula por la obligatoriedad de obtener la autorización correspondiente para realizar las obras descritas en esta manifestación de impacto ambiental.<br><br>Como ya se mencionó anteriormente, la promovente una vez autorizado el proyecto en materia ambiental procederá a tramitar el Registro Nacional de Pesca para la unidad de producción acuícola. |
| **Art. 30°.-** *Las actividades pesqueras se clasifican en:*<br><br>**II.-** *Cultivo o acuacultura con fines* | | |
| **Artículo 31°.-** *Para realizar las actividades de pesca se requiere lo siguiente:*<br><br>**I,** *Concesión, para:*<br><br>**Inciso b)** *Acuacultura comercial*<br><br>**II,** Permiso, para:<br><br>**Inciso g)** *Acuacultura de fomento*<br><br>**III,** *Autorización, para:*<br><br>**Inciso d)** *Recolectar del medio natural reproductores, larvas, postlarvas, crías, huevos, semillas, alevines o en cualquier otro estadio, y*<br><br>**Inciso e)** *Acuacultura didáctica.* | | |

| | | |
|---|---|---|
| **Artículos 22.-** *la Secretaría podrá inscribir en el Registro Nacional de Pesca a los acuicultores que no requieran concesión, permiso o Autorización.* | Al **proyecto** le aplica el Artículo, incisos y, fracciones anteriores, porque se trata de una actividad acuícola con fines comerciales. | Por el hecho de presentar a la autoridad correspondiente (SEMARNAT) la Manifestación de Impacto Ambiental, el promovente está cumpliendo con este apartado.<br><br>El proyecto se vincula por la obligatoriedad de obtener la autorización correspondiente para realizar las obras descritas en esta manifestación de impacto ambiental.<br><br>Como ya se mencionó anteriormente, la promovente una vez autorizado el proyecto en materia ambiental procederá a tramitar el Registro Nacional de Pesca para la unidad de producción acuícola. |
| **Art. 30°.-** *Las actividades pesqueras se clasifican en:*<br><br>**II.-** *Cultivo o acuacultura con fines* | | |
| **Artículo 31°.-** *Para realizar las actividades de pesca se requiere lo siguiente:*<br><br>**I,** *Concesión, para:*<br><br>**Inciso b)** *Acuacultura comercial*<br><br>**II,** Permiso, para:<br><br>**Inciso g)** *Acuacultura de fomento*<br><br>**III,** *Autorización, para:*<br><br>**Inciso d)** *Recolectar del medio natural reproductores, larvas, postlarvas, crías, huevos, semillas, alevines o en cualquier otro estadio, y*<br><br>**Inciso e)** *Acuacultura didáctica.* | | |

| | | |
|---|---|---|
| **Artículos 22.-** *la Secretaría podrá inscribir en el Registro Nacional de Pesca a los acuicultores que no requieran concesión, permiso o Autorización.* | Al **proyecto** le aplica el Artículo, incisos y, fracciones anteriores, porque se trata de una actividad acuícola con fines comerciales. | Por el hecho de presentar a la autoridad correspondiente (SEMARNAT) la Manifestación de Impacto Ambiental, el promovente está cumpliendo con este apartado.<br><br>El proyecto se vincula por la obligatoriedad de obtener la autorización correspondiente para realizar las obras descritas en esta manifestación de impacto ambiental.<br><br>Como ya se mencionó anteriormente, la promovente una vez autorizado el proyecto en materia ambiental procederá a tramitar el Registro Nacional de Pesca para la unidad de producción acuícola. |
| **Art. 30°.-** *Las actividades pesqueras se clasifican en:*<br><br>**II.-** *Cultivo o acuacultura con fines* | | |
| **Artículo 31°.-** *Para realizar las actividades de pesca se requiere lo siguiente:*<br><br>**I,** *Concesión, para:*<br><br>**Inciso b)** *Acuacultura comercial*<br><br>**II,** Permiso, para:<br><br>**Inciso g)** *Acuacultura de fomento*<br><br>**III,** *Autorización, para:*<br><br>**Inciso d)** *Recolectar del medio natural reproductores, larvas, postlarvas, crías, huevos, semillas, alevines o en cualquier otro estadio, y*<br><br>**Inciso e)** *Acuacultura didáctica.* | | |

| | | |
|---|---|---|
| **Artículos 22.-** *la Secretaría podrá inscribir en el Registro Nacional de Pesca a los acuicultores que no requieran concesión, permiso o Autorización.* | Al **proyecto** le aplica el Artículo, incisos y, fracciones anteriores, porque se trata de una actividad acuícola con fines comerciales. | Por el hecho de presentar a la autoridad correspondiente (SEMARNAT) la Manifestación de Impacto Ambiental, el promovente está cumpliendo con este apartado.<br><br>El proyecto se vincula por la obligatoriedad de obtener la autorización correspondiente para realizar las obras descritas en esta manifestación de impacto ambiental.<br><br>Como ya se mencionó anteriormente, la promovente una vez autorizado el proyecto en materia ambiental procederá a tramitar el Registro Nacional de Pesca para la unidad de producción acuícola. |
| **Art. 30°.-** *Las actividades pesqueras se clasifican en:*<br><br>**II.-** *Cultivo o acuacultura con fines* | | |
| **Artículo 31°.-** *Para realizar las actividades de pesca se requiere lo siguiente:*<br><br>**I,** *Concesión, para:*<br><br>**Inciso b)** *Acuacultura comercial*<br><br>**II,** Permiso, para:<br><br>**Inciso g)** *Acuacultura de fomento*<br><br>**III,** *Autorización, para:*<br><br>**Inciso d)** *Recolectar del medio natural reproductores, larvas, postlarvas, crías, huevos, semillas, alevines o en cualquier otro estadio, y*<br><br>**Inciso e)** *Acuacultura didáctica.* | | |

| | | |
|---|---|---|
| **Artículos 22.-** *la Secretaría podrá inscribir en el Registro Nacional de Pesca a los acuicultores que no requieran concesión, permiso o Autorización.* | Al **proyecto** le aplica el Artículo, incisos y, fracciones anteriores, porque se trata de una actividad acuícola con fines comerciales. | Por el hecho de presentar a la autoridad correspondiente (SEMARNAT) la Manifestación de Impacto Ambiental, el promovente está cumpliendo con este apartado.<br><br>El proyecto se vincula por la obligatoriedad de obtener la autorización correspondiente para realizar las obras descritas en esta manifestación de impacto ambiental.<br><br>Como ya se mencionó anteriormente, la promovente una vez autorizado el proyecto en materia ambiental procederá a tramitar el Registro Nacional de Pesca para la unidad de producción acuícola. |
| **Art. 30°.-** *Las actividades pesqueras se clasifican en:*<br><br>**II.-** *Cultivo o acuacultura con fines* | | |
| **Artículo 31°.-** *Para realizar las actividades de pesca se requiere lo siguiente:*<br><br>**I,** *Concesión, para:*<br><br>**Inciso b)** *Acuacultura comercial*<br><br>**II,** Permiso, para:<br><br>**Inciso g)** *Acuacultura de fomento*<br><br>**III,** *Autorización, para:*<br><br>**Inciso d)** *Recolectar del medio natural reproductores, larvas, postlarvas, crías, huevos, semillas, alevines o en cualquier otro estadio, y*<br><br>**Inciso e)** *Acuacultura didáctica.* | | |

| | | |
|---|---|---|
| **Artículos 22.-** *la Secretaría podrá inscribir en el Registro Nacional de Pesca a los acuicultores que no requieran concesión, permiso o Autorización.* | Al **proyecto** le aplica el Artículo, incisos y, fracciones anteriores, porque se trata de una actividad acuícola con fines comerciales. | Por el hecho de presentar a la autoridad correspondiente (SEMARNAT) la Manifestación de Impacto Ambiental, el promovente está cumpliendo con este apartado.<br><br>El proyecto se vincula por la obligatoriedad de obtener la autorización correspondiente para realizar las obras descritas en esta manifestación de impacto ambiental.<br><br>Como ya se mencionó anteriormente, la promovente una vez autorizado el proyecto en materia ambiental procederá a tramitar el Registro Nacional de Pesca para la unidad de producción acuícola. |
| **Art. 30°.-** *Las actividades pesqueras se clasifican en:*<br><br>**II.-** *Cultivo o acuacultura con fines* | | |
| **Artículo 31°.-** *Para realizar las actividades de pesca se requiere lo siguiente:*<br><br>**I,** *Concesión, para:*<br><br>**Inciso b)** *Acuacultura comercial*<br><br>**II,** Permiso, para:<br><br>**Inciso g)** *Acuacultura de fomento*<br><br>**III,** *Autorización, para:*<br><br>**Inciso d)** *Recolectar del medio natural reproductores, larvas, postlarvas, crías, huevos, semillas, alevines o en cualquier otro estadio, y*<br><br>**Inciso e)** *Acuacultura didáctica.* | | |

| | | |
|---|---|---|
| **Artículos 22.-** *la Secretaría podrá inscribir en el Registro Nacional de Pesca a los acuicultores que no requieran concesión, permiso o Autorización.* | Al **proyecto** le aplica el Artículo, incisos y, fracciones anteriores, porque se trata de una actividad acuícola con fines comerciales. | Por el hecho de presentar a la autoridad correspondiente (SEMARNAT) la Manifestación de Impacto Ambiental, el promovente está cumpliendo con este apartado.<br><br>El proyecto se vincula por la obligatoriedad de obtener la autorización correspondiente para realizar las obras descritas en esta manifestación de impacto ambiental.<br><br>Como ya se mencionó anteriormente, la promovente una vez autorizado el proyecto en materia ambiental procederá a tramitar el Registro Nacional de Pesca para la unidad de producción acuícola. |
| **Art. 30°.-** *Las actividades pesqueras se clasifican en:*<br><br>**II.-** *Cultivo o acuacultura con fines* | | |
| **Artículo 31°.-** *Para realizar las actividades de pesca se requiere lo siguiente:*<br><br>**I,** *Concesión, para:*<br><br>**Inciso b)** *Acuacultura comercial*<br><br>**II,** Permiso, para:<br><br>**Inciso g)** *Acuacultura de fomento*<br><br>**III,** *Autorización, para:*<br><br>**Inciso d)** *Recolectar del medio natural reproductores, larvas, postlarvas, crías, huevos, semillas, alevines o en cualquier otro estadio, y*<br><br>**Inciso e)** *Acuacultura didáctica.* | | |

| | | |
|---|---|---|
| **Artículos 22.-** *la Secretaría podrá inscribir en el Registro Nacional de Pesca a los acuicultores que no requieran concesión, permiso o Autorización.* | Al **proyecto** le aplica el Artículo, incisos y, fracciones anteriores, porque se trata de una actividad acuícola con fines comerciales. | Por el hecho de presentar a la autoridad correspondiente (SEMARNAT) la Manifestación de Impacto Ambiental, el promovente está cumpliendo con este apartado.<br><br>El proyecto se vincula por la obligatoriedad de obtener la autorización correspondiente para realizar las obras descritas en esta manifestación de impacto ambiental.<br><br>Como ya se mencionó anteriormente, la promovente una vez autorizado el proyecto en materia ambiental procederá a tramitar el Registro Nacional de Pesca para la unidad de producción acuícola. |
| **Art. 30°.-** *Las actividades pesqueras se clasifican en:*<br><br>**II.-** *Cultivo o acuacultura con fines* | | |
| **Artículo 31°.-** *Para realizar las actividades de pesca se requiere lo siguiente:*<br><br>**I,** *Concesión, para:*<br><br>**Inciso b)** *Acuacultura comercial*<br><br>**II,** Permiso, para:<br><br>**Inciso g)** *Acuacultura de fomento*<br><br>**III,** *Autorización, para:*<br><br>**Inciso d)** *Recolectar del medio natural reproductores, larvas, postlarvas, crías, huevos, semillas, alevines o en cualquier otro estadio, y*<br><br>**Inciso e)** *Acuacultura didáctica.* | | |

| | | |
|---|---|---|
| **Artículos 22.-** *la Secretaría podrá inscribir en el Registro Nacional de Pesca a los acuicultores que no requieran concesión, permiso o Autorización.* | Al **proyecto** le aplica el Artículo, incisos y, fracciones anteriores, porque se trata de una actividad acuícola con fines comerciales. | Por el hecho de presentar a la autoridad correspondiente (SEMARNAT) la Manifestación de Impacto Ambiental, el promovente está cumpliendo con este apartado.<br><br>El proyecto se vincula por la obligatoriedad de obtener la autorización correspondiente para realizar las obras descritas en esta manifestación de impacto ambiental.<br><br>Como ya se mencionó anteriormente, la promovente una vez autorizado el proyecto en materia ambiental procederá a tramitar el Registro Nacional de Pesca para la unidad de producción acuícola. |
| **Art. 30°.-** *Las actividades pesqueras se clasifican en:*<br><br>**II.-** *Cultivo o acuacultura con fines* | | |
| **Artículo 31°.-** *Para realizar las actividades de pesca se requiere lo siguiente:*<br><br>**I,** *Concesión, para:*<br><br>**Inciso b)** *Acuacultura comercial*<br><br>**II,** Permiso, para:<br><br>**Inciso g)** *Acuacultura de fomento*<br><br>**III,** *Autorización, para:*<br><br>**Inciso d)** *Recolectar del medio natural reproductores, larvas, postlarvas, crías, huevos, semillas, alevines o en cualquier otro estadio, y*<br><br>**Inciso e)** *Acuacultura didáctica.* | | |

| | | |
|---|---|---|
| **Artículos 22.-** *la Secretaría podrá inscribir en el Registro Nacional de Pesca a los acuicultores que no requieran concesión, permiso o Autorización.* | Al **proyecto** le aplica el Artículo, incisos y, fracciones anteriores, porque se trata de una actividad acuícola con fines comerciales. | Por el hecho de presentar a la autoridad correspondiente (SEMARNAT) la Manifestación de Impacto Ambiental, el promovente está cumpliendo con este apartado.<br><br>El proyecto se vincula por la obligatoriedad de obtener la autorización correspondiente para realizar las obras descritas en esta manifestación de impacto ambiental.<br><br>Como ya se mencionó anteriormente, la promovente una vez autorizado el proyecto en materia ambiental procederá a tramitar el Registro Nacional de Pesca para la unidad de producción acuícola. |
| **Art. 30°.-** *Las actividades pesqueras se clasifican en:*<br><br>**II.-** *Cultivo o acuacultura con fines* | | |
| **Artículo 31°.-** *Para realizar las actividades de pesca se requiere lo siguiente:*<br><br>**I,** *Concesión, para:*<br><br>**Inciso b)** *Acuacultura comercial*<br><br>**II,** Permiso, para:<br><br>**Inciso g)** *Acuacultura de fomento*<br><br>**III,** *Autorización, para:*<br><br>**Inciso d)** *Recolectar del medio natural reproductores, larvas, postlarvas, crías, huevos, semillas, alevines o en cualquier otro estadio, y*<br><br>**Inciso e)** *Acuacultura didáctica.* | | |

| | | |
|---|---|---|
| **Artículos 22.-** *la Secretaría podrá inscribir en el Registro Nacional de Pesca a los acuicultores que no requieran concesión, permiso o Autorización.* | Al **proyecto** le aplica el Artículo, incisos y, fracciones anteriores, porque se trata de una actividad acuícola con fines comerciales. | Por el hecho de presentar a la autoridad correspondiente (SEMARNAT) la Manifestación de Impacto Ambiental, el promovente está cumpliendo con este apartado.<br><br>El proyecto se vincula por la obligatoriedad de obtener la autorización correspondiente para realizar las obras descritas en esta manifestación de impacto ambiental.<br><br>Como ya se mencionó anteriormente, la promovente una vez autorizado el proyecto en materia ambiental procederá a tramitar el Registro Nacional de Pesca para la unidad de producción acuícola. |
| **Art. 30°.-** *Las actividades pesqueras se clasifican en:*<br><br>**II.-** *Cultivo o acuacultura con fines* | | |
| **Artículo 31°.-** *Para realizar las actividades de pesca se requiere lo siguiente:*<br><br>**I,** *Concesión, para:*<br><br>**Inciso b)** *Acuacultura comercial*<br><br>**II,** Permiso, para:<br><br>**Inciso g)** *Acuacultura de fomento*<br><br>**III,** *Autorización, para:*<br><br>**Inciso d)** *Recolectar del medio natural reproductores, larvas, postlarvas, crías, huevos, semillas, alevines o en cualquier otro estadio, y*<br><br>**Inciso e)** *Acuacultura didáctica.* | | |

| | | |
|---|---|---|
| **Artículos 22.-** *la Secretaría podrá inscribir en el Registro Nacional de Pesca a los acuicultores que no requieran concesión, permiso o Autorización.* | Al **proyecto** le aplica el Artículo, incisos y, fracciones anteriores, porque se trata de una actividad acuícola con fines comerciales. | Por el hecho de presentar a la autoridad correspondiente (SEMARNAT) la Manifestación de Impacto Ambiental, el promovente está cumpliendo con este apartado.<br><br>El proyecto se vincula por la obligatoriedad de obtener la autorización correspondiente para realizar las obras descritas en esta manifestación de impacto ambiental.<br><br>Como ya se mencionó anteriormente, la promovente una vez autorizado el proyecto en materia ambiental procederá a tramitar el Registro Nacional de Pesca para la unidad de producción acuícola. |
| **Art. 30°.-** *Las actividades pesqueras se clasifican en:*<br><br>**II.-** *Cultivo o acuacultura con fines* | | |
| **Artículo 31°.-** *Para realizar las actividades de pesca se requiere lo siguiente:*<br><br>**I,** *Concesión, para:*<br><br>**Inciso b)** *Acuacultura comercial*<br><br>**II,** Permiso, para:<br><br>**Inciso g)** *Acuacultura de fomento*<br><br>**III,** *Autorización, para:*<br><br>**Inciso d)** *Recolectar del medio natural reproductores, larvas, postlarvas, crías, huevos, semillas, alevines o en cualquier otro estadio, y*<br><br>**Inciso e)** *Acuacultura didáctica.* | | |

| | | |
|---|---|---|
| **Artículos 22.-** *la Secretaría podrá inscribir en el Registro Nacional de Pesca a los acuicultores que no requieran concesión, permiso o Autorización.* | Al **proyecto** le aplica el Artículo, incisos y, fracciones anteriores, porque se trata de una actividad acuícola con fines comerciales. | Por el hecho de presentar a la autoridad correspondiente (SEMARNAT) la Manifestación de Impacto Ambiental, el promovente está cumpliendo con este apartado.<br><br>El proyecto se vincula por la obligatoriedad de obtener la autorización correspondiente para realizar las obras descritas en esta manifestación de impacto ambiental.<br><br>Como ya se mencionó anteriormente, la promovente una vez autorizado el proyecto en materia ambiental procederá a tramitar el Registro Nacional de Pesca para la unidad de producción acuícola. |
| **Art. 30°.-** *Las actividades pesqueras se clasifican en:*<br><br>**II.-** *Cultivo o acuacultura con fines* | | |
| **Artículo 31°.-** *Para realizar las actividades de pesca se requiere lo siguiente:*<br><br>**I,** *Concesión, para:*<br><br>**Inciso b)** *Acuacultura comercial*<br><br>**II,** Permiso, para:<br><br>**Inciso g)** *Acuacultura de fomento*<br><br>**III,** *Autorización, para:*<br><br>**Inciso d)** *Recolectar del medio natural reproductores, larvas, postlarvas, crías, huevos, semillas, alevines o en cualquier otro estadio, y*<br><br>**Inciso e)** *Acuacultura didáctica.* | | |

| | | |
|---|---|---|
| **Artículos 22.-** *la Secretaría podrá inscribir en el Registro Nacional de Pesca a los acuicultores que no requieran concesión, permiso o Autorización.* | Al **proyecto** le aplica el Artículo, incisos y, fracciones anteriores, porque se trata de una actividad acuícola con fines comerciales. | Por el hecho de presentar a la autoridad correspondiente (SEMARNAT) la Manifestación de Impacto Ambiental, el promovente está cumpliendo con este apartado.<br><br>El proyecto se vincula por la obligatoriedad de obtener la autorización correspondiente para realizar las obras descritas en esta manifestación de impacto ambiental.<br><br>Como ya se mencionó anteriormente, la promovente una vez autorizado el proyecto en materia ambiental procederá a tramitar el Registro Nacional de Pesca para la unidad de producción acuícola. |
| **Art. 30°.-** *Las actividades pesqueras se clasifican en:*<br><br>**II.-** *Cultivo o acuacultura con fines* | | |
| **Artículo 31°.-** *Para realizar las actividades de pesca se requiere lo siguiente:*<br><br>**I,** *Concesión, para:*<br><br>**Inciso b)** *Acuacultura comercial*<br><br>**II,** Permiso, para:<br><br>**Inciso g)** *Acuacultura de fomento*<br><br>**III,** *Autorización, para:*<br><br>**Inciso d)** *Recolectar del medio natural reproductores, larvas, postlarvas, crías, huevos, semillas, alevines o en cualquier otro estadio, y*<br><br>**Inciso e)** *Acuacultura didáctica.* | | |

| | | |
|---|---|---|
| **Artículos 22.-** *la Secretaría podrá inscribir en el Registro Nacional de Pesca a los acuicultores que no requieran concesión, permiso o Autorización.* | Al **proyecto** le aplica el Artículo, incisos y, fracciones anteriores, porque se trata de una actividad acuícola con fines comerciales. | Por el hecho de presentar a la autoridad correspondiente (SEMARNAT) la Manifestación de Impacto Ambiental, el promovente está cumpliendo con este apartado.<br><br>El proyecto se vincula por la obligatoriedad de obtener la autorización correspondiente para realizar las obras descritas en esta manifestación de impacto ambiental.<br><br>Como ya se mencionó anteriormente, la promovente una vez autorizado el proyecto en materia ambiental procederá a tramitar el Registro Nacional de Pesca para la unidad de producción acuícola. |
| **Art. 30°.-** *Las actividades pesqueras se clasifican en:*<br><br>**II.-** *Cultivo o acuacultura con fines* | | |
| **Artículo 31°.-** *Para realizar las actividades de pesca se requiere lo siguiente:*<br><br>**I,** *Concesión, para:*<br><br>**Inciso b)** *Acuacultura comercial*<br><br>**II,** Permiso, para:<br><br>**Inciso g)** *Acuacultura de fomento*<br><br>**III,** *Autorización, para:*<br><br>**Inciso d)** *Recolectar del medio natural reproductores, larvas, postlarvas, crías, huevos, semillas, alevines o en cualquier otro estadio, y*<br><br>**Inciso e)** *Acuacultura didáctica.* | | |

| | | |
|---|---|---|
| **Artículos 22.-** *la Secretaría podrá inscribir en el Registro Nacional de Pesca a los acuicultores que no requieran concesión, permiso o Autorización.* | Al **proyecto** le aplica el Artículo, incisos y, fracciones anteriores, porque se trata de una actividad acuícola con fines comerciales. | Por el hecho de presentar a la autoridad correspondiente (SEMARNAT) la Manifestación de Impacto Ambiental, el promovente está cumpliendo con este apartado.<br><br>El proyecto se vincula por la obligatoriedad de obtener la autorización correspondiente para realizar las obras descritas en esta manifestación de impacto ambiental.<br><br>Como ya se mencionó anteriormente, la promovente una vez autorizado el proyecto en materia ambiental procederá a tramitar el Registro Nacional de Pesca para la unidad de producción acuícola. |
| **Art. 30°.-** *Las actividades pesqueras se clasifican en:*<br><br>**II.-** *Cultivo o acuacultura con fines* | | |
| **Artículo 31°.-** *Para realizar las actividades de pesca se requiere lo siguiente:*<br><br>**I,** *Concesión, para:*<br><br>**Inciso b)** *Acuacultura comercial*<br><br>**II,** Permiso, para:<br><br>**Inciso g)** *Acuacultura de fomento*<br><br>**III,** *Autorización, para:*<br><br>**Inciso d)** *Recolectar del medio natural reproductores, larvas, postlarvas, crías, huevos, semillas, alevines o en cualquier otro estadio, y*<br><br>**Inciso e)** *Acuacultura didáctica.* | | |

| | | |
|---|---|---|
| **Artículos 22.-** *la Secretaría podrá inscribir en el Registro Nacional de Pesca a los acuicultores que no requieran concesión, permiso o Autorización.* | Al **proyecto** le aplica el Artículo, incisos y, fracciones anteriores, porque se trata de una actividad acuícola con fines comerciales. | Por el hecho de presentar a la autoridad correspondiente (SEMARNAT) la Manifestación de Impacto Ambiental, el promovente está cumpliendo con este apartado.<br><br>El proyecto se vincula por la obligatoriedad de obtener la autorización correspondiente para realizar las obras descritas en esta manifestación de impacto ambiental.<br><br>Como ya se mencionó anteriormente, la promovente una vez autorizado el proyecto en materia ambiental procederá a tramitar el Registro Nacional de Pesca para la unidad de producción acuícola. |
| **Art. 30°.-** *Las actividades pesqueras se clasifican en:*<br><br>**II.-** *Cultivo o acuacultura con fines* | | |
| **Artículo 31°.-** *Para realizar las actividades de pesca se requiere lo siguiente:*<br><br>**I,** *Concesión, para:*<br><br>**Inciso b)** *Acuacultura comercial*<br><br>**II,** Permiso, para:<br><br>**Inciso g)** *Acuacultura de fomento*<br><br>**III,** *Autorización, para:*<br><br>**Inciso d)** *Recolectar del medio natural reproductores, larvas, postlarvas, crías, huevos, semillas, alevines o en cualquier otro estadio, y*<br><br>**Inciso e)** *Acuacultura didáctica.* | | |

| | | |
|---|---|---|
| **Artículos 22.-** *la Secretaría podrá inscribir en el Registro Nacional de Pesca a los acuicultores que no requieran concesión, permiso o Autorización.* | Al **proyecto** le aplica el Artículo, incisos y, fracciones anteriores, porque se trata de una actividad acuícola con fines comerciales. | Por el hecho de presentar a la autoridad correspondiente (SEMARNAT) la Manifestación de Impacto Ambiental, el promovente está cumpliendo con este apartado.<br><br>El proyecto se vincula por la obligatoriedad de obtener la autorización correspondiente para realizar las obras descritas en esta manifestación de impacto ambiental.<br><br>Como ya se mencionó anteriormente, la promovente una vez autorizado el proyecto en materia ambiental procederá a tramitar el Registro Nacional de Pesca para la unidad de producción acuícola. |
| **Art. 30°.-** *Las actividades pesqueras se clasifican en:*<br><br>**II.-** *Cultivo o acuacultura con fines* | | |
| **Artículo 31°.-** *Para realizar las actividades de pesca se requiere lo siguiente:*<br><br>**I,** *Concesión, para:*<br><br>**Inciso b)** *Acuacultura comercial*<br><br>**II,** Permiso, para:<br><br>**Inciso g)** *Acuacultura de fomento*<br><br>**III,** *Autorización, para:*<br><br>**Inciso d)** *Recolectar del medio natural reproductores, larvas, postlarvas, crías, huevos, semillas, alevines o en cualquier otro estadio, y*<br><br>**Inciso e)** *Acuacultura didáctica.* | | |

| | | |
|---|---|---|
| **Artículos 22.-** *la Secretaría podrá inscribir en el Registro Nacional de Pesca a los acuicultores que no requieran concesión, permiso o Autorización.* | Al **proyecto** le aplica el Artículo, incisos y, fracciones anteriores, porque se trata de una actividad acuícola con fines comerciales. | Por el hecho de presentar a la autoridad correspondiente (SEMARNAT) la Manifestación de Impacto Ambiental, el promovente está cumpliendo con este apartado.<br><br>El proyecto se vincula por la obligatoriedad de obtener la autorización correspondiente para realizar las obras descritas en esta manifestación de impacto ambiental.<br><br>Como ya se mencionó anteriormente, la promovente una vez autorizado el proyecto en materia ambiental procederá a tramitar el Registro Nacional de Pesca para la unidad de producción acuícola. |
| **Art. 30°.-** *Las actividades pesqueras se clasifican en:*<br><br>**II.-** *Cultivo o acuacultura con fines* | | |
| **Artículo 31°.-** *Para realizar las actividades de pesca se requiere lo siguiente:*<br><br>**I,** *Concesión, para:*<br><br>**Inciso b)** *Acuacultura comercial*<br><br>**II,** Permiso, para:<br><br>**Inciso g)** *Acuacultura de fomento*<br><br>**III,** *Autorización, para:*<br><br>**Inciso d)** *Recolectar del medio natural reproductores, larvas, postlarvas, crías, huevos, semillas, alevines o en cualquier otro estadio, y*<br><br>**Inciso e)** *Acuacultura didáctica.* | | |

| | | |
|---|---|---|
| **Artículos 22.-** *la Secretaría podrá inscribir en el Registro Nacional de Pesca a los acuicultores que no requieran concesión, permiso o Autorización.* | Al **proyecto** le aplica el Artículo, incisos y, fracciones anteriores, porque se trata de una actividad acuícola con fines comerciales. | Por el hecho de presentar a la autoridad correspondiente (SEMARNAT) la Manifestación de Impacto Ambiental, el promovente está cumpliendo con este apartado.<br><br>El proyecto se vincula por la obligatoriedad de obtener la autorización correspondiente para realizar las obras descritas en esta manifestación de impacto ambiental.<br><br>Como ya se mencionó anteriormente, la promovente una vez autorizado el proyecto en materia ambiental procederá a tramitar el Registro Nacional de Pesca para la unidad de producción acuícola. |
| **Art. 30°.-** *Las actividades pesqueras se clasifican en:*<br><br>**II.-** *Cultivo o acuacultura con fines* | | |
| **Artículo 31°.-** *Para realizar las actividades de pesca se requiere lo siguiente:*<br><br>**I,** *Concesión, para:*<br><br>**Inciso b)** *Acuacultura comercial*<br><br>**II,** Permiso, para:<br><br>**Inciso g)** *Acuacultura de fomento*<br><br>**III,** *Autorización, para:*<br><br>**Inciso d)** *Recolectar del medio natural reproductores, larvas, postlarvas, crías, huevos, semillas, alevines o en cualquier otro estadio, y*<br><br>**Inciso e)** *Acuacultura didáctica.* | | |

| | | |
|---|---|---|
| **Artículos 22.-** *la Secretaría podrá inscribir en el Registro Nacional de Pesca a los acuicultores que no requieran concesión, permiso o Autorización.* | Al **proyecto** le aplica el Artículo, incisos y, fracciones anteriores, porque se trata de una actividad acuícola con fines comerciales. | Por el hecho de presentar a la autoridad correspondiente (SEMARNAT) la Manifestación de Impacto Ambiental, el promovente está cumpliendo con este apartado.<br><br>El proyecto se vincula por la obligatoriedad de obtener la autorización correspondiente para realizar las obras descritas en esta manifestación de impacto ambiental.<br><br>Como ya se mencionó anteriormente, la promovente una vez autorizado el proyecto en materia ambiental procederá a tramitar el Registro Nacional de Pesca para la unidad de producción acuícola. |
| **Art. 30°.-** *Las actividades pesqueras se clasifican en:*<br><br>**II.-** *Cultivo o acuacultura con fines* | | |
| **Artículo 31°.-** *Para realizar las actividades de pesca se requiere lo siguiente:*<br><br>**I,** *Concesión, para:*<br><br>**Inciso b)** *Acuacultura comercial*<br><br>**II,** Permiso, para:<br><br>**Inciso g)** *Acuacultura de fomento*<br><br>**III,** *Autorización, para:*<br><br>**Inciso d)** *Recolectar del medio natural reproductores, larvas, postlarvas, crías, huevos, semillas, alevines o en cualquier otro estadio, y*<br><br>**Inciso e)** *Acuacultura didáctica.* | | |

| | | |
|---|---|---|
| **Artículos 22.-** *la Secretaría podrá inscribir en el Registro Nacional de Pesca a los acuicultores que no requieran concesión, permiso o Autorización.* | Al **proyecto** le aplica el Artículo, incisos y, fracciones anteriores, porque se trata de una actividad acuícola con fines comerciales. | Por el hecho de presentar a la autoridad correspondiente (SEMARNAT) la Manifestación de Impacto Ambiental, el promovente está cumpliendo con este apartado.<br><br>El proyecto se vincula por la obligatoriedad de obtener la autorización correspondiente para realizar las obras descritas en esta manifestación de impacto ambiental.<br><br>Como ya se mencionó anteriormente, la promovente una vez autorizado el proyecto en materia ambiental procederá a tramitar el Registro Nacional de Pesca para la unidad de producción acuícola. |
| **Art. 30°.-** *Las actividades pesqueras se clasifican en:*<br><br>**II.-** *Cultivo o acuacultura con fines* | | |
| **Artículo 31°.-** *Para realizar las actividades de pesca se requiere lo siguiente:*<br><br>**I,** *Concesión, para:*<br><br>**Inciso b)** *Acuacultura comercial*<br><br>**II,** Permiso, para:<br><br>**Inciso g)** *Acuacultura de fomento*<br><br>**III,** *Autorización, para:*<br><br>**Inciso d)** *Recolectar del medio natural reproductores, larvas, postlarvas, crías, huevos, semillas, alevines o en cualquier otro estadio, y*<br><br>**Inciso e)** *Acuacultura didáctica.* | | |

| | | |
|---|---|---|
| **Artículos 22.-** *la Secretaría podrá inscribir en el Registro Nacional de Pesca a los acuicultores que no requieran concesión, permiso o Autorización.* | Al **proyecto** le aplica el Artículo, incisos y, fracciones anteriores, porque se trata de una actividad acuícola con fines comerciales. | Por el hecho de presentar a la autoridad correspondiente (SEMARNAT) la Manifestación de Impacto Ambiental, el promovente está cumpliendo con este apartado.<br><br>El proyecto se vincula por la obligatoriedad de obtener la autorización correspondiente para realizar las obras descritas en esta manifestación de impacto ambiental.<br><br>Como ya se mencionó anteriormente, la promovente una vez autorizado el proyecto en materia ambiental procederá a tramitar el Registro Nacional de Pesca para la unidad de producción acuícola. |
| **Art. 30°.-** *Las actividades pesqueras se clasifican en:*<br><br>**II.-** *Cultivo o acuacultura con fines* | | |
| **Artículo 31°.-** *Para realizar las actividades de pesca se requiere lo siguiente:*<br><br>**I,** *Concesión, para:*<br><br>**Inciso b)** *Acuacultura comercial*<br><br>**II,** Permiso, para:<br><br>**Inciso g)** *Acuacultura de fomento*<br><br>**III,** *Autorización, para:*<br><br>**Inciso d)** *Recolectar del medio natural reproductores, larvas, postlarvas, crías, huevos, semillas, alevines o en cualquier otro estadio, y*<br><br>**Inciso e)** *Acuacultura didáctica.* | | |

| | | |
|---|---|---|
| **Artículos 22.-** *la Secretaría podrá inscribir en el Registro Nacional de Pesca a los acuicultores que no requieran concesión, permiso o Autorización.* | Al **proyecto** le aplica el Artículo, incisos y, fracciones anteriores, porque se trata de una actividad acuícola con fines comerciales. | Por el hecho de presentar a la autoridad correspondiente (SEMARNAT) la Manifestación de Impacto Ambiental, el promovente está cumpliendo con este apartado.<br><br>El proyecto se vincula por la obligatoriedad de obtener la autorización correspondiente para realizar las obras descritas en esta manifestación de impacto ambiental.<br><br>Como ya se mencionó anteriormente, la promovente una vez autorizado el proyecto en materia ambiental procederá a tramitar el Registro Nacional de Pesca para la unidad de producción acuícola. |
| **Art. 30°.-** *Las actividades pesqueras se clasifican en:*<br><br>**II.-** *Cultivo o acuacultura con fines* | | |
| **Artículo 31°.-** *Para realizar las actividades de pesca se requiere lo siguiente:*<br><br>**I,** *Concesión, para:*<br><br>**Inciso b)** *Acuacultura comercial*<br><br>**II,** Permiso, para:<br><br>**Inciso g)** *Acuacultura de fomento*<br><br>**III,** *Autorización, para:*<br><br>**Inciso d)** *Recolectar del medio natural reproductores, larvas, postlarvas, crías, huevos, semillas, alevines o en cualquier otro estadio, y*<br><br>**Inciso e)** *Acuacultura didáctica.* | | |

| | | |
|---|---|---|
| **Artículos 22.-** *la Secretaría podrá inscribir en el Registro Nacional de Pesca a los acuicultores que no requieran concesión, permiso o Autorización.* | Al **proyecto** le aplica el Artículo, incisos y, fracciones anteriores, porque se trata de una actividad acuícola con fines comerciales. | Por el hecho de presentar a la autoridad correspondiente (SEMARNAT) la Manifestación de Impacto Ambiental, el promovente está cumpliendo con este apartado.<br><br>El proyecto se vincula por la obligatoriedad de obtener la autorización correspondiente para realizar las obras descritas en esta manifestación de impacto ambiental.<br><br>Como ya se mencionó anteriormente, la promovente una vez autorizado el proyecto en materia ambiental procederá a tramitar el Registro Nacional de Pesca para la unidad de producción acuícola. |
| **Art. 30°.-** *Las actividades pesqueras se clasifican en:*<br><br>**II.-** *Cultivo o acuacultura con fines* | | |
| **Artículo 31°.-** *Para realizar las actividades de pesca se requiere lo siguiente:*<br><br>**I,** *Concesión, para:*<br><br>**Inciso b)** *Acuacultura comercial*<br><br>**II,** Permiso, para:<br><br>**Inciso g)** *Acuacultura de fomento*<br><br>**III,** *Autorización, para:*<br><br>**Inciso d)** *Recolectar del medio natural reproductores, larvas, postlarvas, crías, huevos, semillas, alevines o en cualquier otro estadio, y*<br><br>**Inciso e)** *Acuacultura didáctica.* | | |

| | | |
|---|---|---|
| **Artículos 22.-** *la Secretaría podrá inscribir en el Registro Nacional de Pesca a los acuicultores que no requieran concesión, permiso o Autorización.* | Al **proyecto** le aplica el Artículo, incisos y, fracciones anteriores, porque se trata de una actividad acuícola con fines comerciales. | Por el hecho de presentar a la autoridad correspondiente (SEMARNAT) la Manifestación de Impacto Ambiental, el promovente está cumpliendo con este apartado.<br><br>El proyecto se vincula por la obligatoriedad de obtener la autorización correspondiente para realizar las obras descritas en esta manifestación de impacto ambiental.<br><br>Como ya se mencionó anteriormente, la promovente una vez autorizado el proyecto en materia ambiental procederá a tramitar el Registro Nacional de Pesca para la unidad de producción acuícola. |
| **Art. 30°.-** *Las actividades pesqueras se clasifican en:*<br><br>**II.-** *Cultivo o acuacultura con fines* | | |
| **Artículo 31°.-** *Para realizar las actividades de pesca se requiere lo siguiente:*<br><br>**I,** *Concesión, para:*<br><br>**Inciso b)** *Acuacultura comercial*<br><br>**II,** Permiso, para:<br><br>**Inciso g)** *Acuacultura de fomento*<br><br>**III,** *Autorización, para:*<br><br>**Inciso d)** *Recolectar del medio natural reproductores, larvas, postlarvas, crías, huevos, semillas, alevines o en cualquier otro estadio, y*<br><br>**Inciso e)** *Acuacultura didáctica.* | | |

| | | |
|---|---|---|
| **Artículos 22.-** *la Secretaría podrá inscribir en el Registro Nacional de Pesca a los acuicultores que no requieran concesión, permiso o Autorización.* | Al **proyecto** le aplica el Artículo, incisos y, fracciones anteriores, porque se trata de una actividad acuícola con fines comerciales. | Por el hecho de presentar a la autoridad correspondiente (SEMARNAT) la Manifestación de Impacto Ambiental, el promovente está cumpliendo con este apartado.<br><br>El proyecto se vincula por la obligatoriedad de obtener la autorización correspondiente para realizar las obras descritas en esta manifestación de impacto ambiental.<br><br>Como ya se mencionó anteriormente, la promovente una vez autorizado el proyecto en materia ambiental procederá a tramitar el Registro Nacional de Pesca para la unidad de producción acuícola. |
| **Art. 30°.-** *Las actividades pesqueras se clasifican en:*<br><br>**II.-** *Cultivo o acuacultura con fines* | | |
| **Artículo 31°.-** *Para realizar las actividades de pesca se requiere lo siguiente:*<br><br>**I,** *Concesión, para:*<br><br>**Inciso b)** *Acuacultura comercial*<br><br>**II,** Permiso, para:<br><br>**Inciso g)** *Acuacultura de fomento*<br><br>**III,** *Autorización, para:*<br><br>**Inciso d)** *Recolectar del medio natural reproductores, larvas, postlarvas, crías, huevos, semillas, alevines o en cualquier otro estadio, y*<br><br>**Inciso e)** *Acuacultura didáctica.* | | |

| | | |
|---|---|---|
| **Artículos 22.-** *la Secretaría podrá inscribir en el Registro Nacional de Pesca a los acuicultores que no requieran concesión, permiso o Autorización.* | Al **proyecto** le aplica el Artículo, incisos y, fracciones anteriores, porque se trata de una actividad acuícola con fines comerciales. | Por el hecho de presentar a la autoridad correspondiente (SEMARNAT) la Manifestación de Impacto Ambiental, el promovente está cumpliendo con este apartado.<br><br>El proyecto se vincula por la obligatoriedad de obtener la autorización correspondiente para realizar las obras descritas en esta manifestación de impacto ambiental.<br><br>Como ya se mencionó anteriormente, la promovente una vez autorizado el proyecto en materia ambiental procederá a tramitar el Registro Nacional de Pesca para la unidad de producción acuícola. |
| **Art. 30°.-** *Las actividades pesqueras se clasifican en:*<br><br>**II.-** *Cultivo o acuacultura con fines* | | |
| **Artículo 31°.-** *Para realizar las actividades de pesca se requiere lo siguiente:*<br><br>**I,** *Concesión, para:*<br><br>**Inciso b)** *Acuacultura comercial*<br><br>**II,** Permiso, para:<br><br>**Inciso g)** *Acuacultura de fomento*<br><br>**III,** *Autorización, para:*<br><br>**Inciso d)** *Recolectar del medio natural reproductores, larvas, postlarvas, crías, huevos, semillas, alevines o en cualquier otro estadio, y*<br><br>**Inciso e)** *Acuacultura didáctica.* | | |

| | | |
|---|---|---|
| **Artículos 22.-** *la Secretaría podrá inscribir en el Registro Nacional de Pesca a los acuicultores que no requieran concesión, permiso o Autorización.* | Al **proyecto** le aplica el Artículo, incisos y, fracciones anteriores, porque se trata de una actividad acuícola con fines comerciales. | Por el hecho de presentar a la autoridad correspondiente (SEMARNAT) la Manifestación de Impacto Ambiental, el promovente está cumpliendo con este apartado.<br><br>El proyecto se vincula por la obligatoriedad de obtener la autorización correspondiente para realizar las obras descritas en esta manifestación de impacto ambiental.<br><br>Como ya se mencionó anteriormente, la promovente una vez autorizado el proyecto en materia ambiental procederá a tramitar el Registro Nacional de Pesca para la unidad de producción acuícola. |
| **Art. 30°.-** *Las actividades pesqueras se clasifican en:*<br><br>**II.-** *Cultivo o acuacultura con fines* | | |
| **Artículo 31°.-** *Para realizar las actividades de pesca se requiere lo siguiente:*<br><br>**I,** *Concesión, para:*<br><br>**Inciso b)** *Acuacultura comercial*<br><br>**II,** Permiso, para:<br><br>**Inciso g)** *Acuacultura de fomento*<br><br>**III,** *Autorización, para:*<br><br>**Inciso d)** *Recolectar del medio natural reproductores, larvas, postlarvas, crías, huevos, semillas, alevines o en cualquier otro estadio, y*<br><br>**Inciso e)** *Acuacultura didáctica.* | | |

| | | |
|---|---|---|
| **Artículos 22.-** *la Secretaría podrá inscribir en el Registro Nacional de Pesca a los acuicultores que no requieran concesión, permiso o Autorización.* | Al **proyecto** le aplica el Artículo, incisos y, fracciones anteriores, porque se trata de una actividad acuícola con fines comerciales. | Por el hecho de presentar a la autoridad correspondiente (SEMARNAT) la Manifestación de Impacto Ambiental, el promovente está cumpliendo con este apartado.<br><br>El proyecto se vincula por la obligatoriedad de obtener la autorización correspondiente para realizar las obras descritas en esta manifestación de impacto ambiental.<br><br>Como ya se mencionó anteriormente, la promovente una vez autorizado el proyecto en materia ambiental procederá a tramitar el Registro Nacional de Pesca para la unidad de producción acuícola. |
| **Art. 30°.-** *Las actividades pesqueras se clasifican en:*<br><br>**II.-** *Cultivo o acuacultura con fines* | | |
| **Artículo 31°.-** *Para realizar las actividades de pesca se requiere lo siguiente:*<br><br>**I,** *Concesión, para:*<br><br>**Inciso b)** *Acuacultura comercial*<br><br>**II,** Permiso, para:<br><br>**Inciso g)** *Acuacultura de fomento*<br><br>**III,** *Autorización, para:*<br><br>**Inciso d)** *Recolectar del medio natural reproductores, larvas, postlarvas, crías, huevos, semillas, alevines o en cualquier otro estadio, y*<br><br>**Inciso e)** *Acuacultura didáctica.* | | |

| | | |
|---|---|---|
| **Artículos 22.-** *la Secretaría podrá inscribir en el Registro Nacional de Pesca a los acuicultores que no requieran concesión, permiso o Autorización.* | Al **proyecto** le aplica el Artículo, incisos y, fracciones anteriores, porque se trata de una actividad acuícola con fines comerciales. | Por el hecho de presentar a la autoridad correspondiente (SEMARNAT) la Manifestación de Impacto Ambiental, el promovente está cumpliendo con este apartado.<br><br>El proyecto se vincula por la obligatoriedad de obtener la autorización correspondiente para realizar las obras descritas en esta manifestación de impacto ambiental.<br><br>Como ya se mencionó anteriormente, la promovente una vez autorizado el proyecto en materia ambiental procederá a tramitar el Registro Nacional de Pesca para la unidad de producción acuícola. |
| **Art. 30°.-** *Las actividades pesqueras se clasifican en:*<br><br>**II.-** *Cultivo o acuacultura con fines* | | |
| **Artículo 31°.-** *Para realizar las actividades de pesca se requiere lo siguiente:*<br><br>**I,** *Concesión, para:*<br><br>**Inciso b)** *Acuacultura comercial*<br><br>**II,** Permiso, para:<br><br>**Inciso g)** *Acuacultura de fomento*<br><br>**III,** *Autorización, para:*<br><br>**Inciso d)** *Recolectar del medio natural reproductores, larvas, postlarvas, crías, huevos, semillas, alevines o en cualquier otro estadio, y*<br><br>**Inciso e)** *Acuacultura didáctica.* | | |

| | | |
|---|---|---|
| **Artículos 22.-** *la Secretaría podrá inscribir en el Registro Nacional de Pesca a los acuicultores que no requieran concesión, permiso o Autorización.* | Al **proyecto** le aplica el Artículo, incisos y, fracciones anteriores, porque se trata de una actividad acuícola con fines comerciales. | Por el hecho de presentar a la autoridad correspondiente (SEMARNAT) la Manifestación de Impacto Ambiental, el promovente está cumpliendo con este apartado.<br><br>El proyecto se vincula por la obligatoriedad de obtener la autorización correspondiente para realizar las obras descritas en esta manifestación de impacto ambiental.<br><br>Como ya se mencionó anteriormente, la promovente una vez autorizado el proyecto en materia ambiental procederá a tramitar el Registro Nacional de Pesca para la unidad de producción acuícola. |
| **Art. 30°.-** *Las actividades pesqueras se clasifican en:*<br><br>**II.-** *Cultivo o acuacultura con fines* | | |
| **Artículo 31°.-** *Para realizar las actividades de pesca se requiere lo siguiente:*<br><br>**I,** *Concesión, para:*<br><br>**Inciso b)** *Acuacultura comercial*<br><br>**II,** Permiso, para:<br><br>**Inciso g)** *Acuacultura de fomento*<br><br>**III,** *Autorización, para:*<br><br>**Inciso d)** *Recolectar del medio natural reproductores, larvas, postlarvas, crías, huevos, semillas, alevines o en cualquier otro estadio, y*<br><br>**Inciso e)** *Acuacultura didáctica.* | | |

| | | |
|---|---|---|
| **Artículos 22.-** *la Secretaría podrá inscribir en el Registro Nacional de Pesca a los acuicultores que no requieran concesión, permiso o Autorización.* | Al **proyecto** le aplica el Artículo, incisos y, fracciones anteriores, porque se trata de una actividad acuícola con fines comerciales. | Por el hecho de presentar a la autoridad correspondiente (SEMARNAT) la Manifestación de Impacto Ambiental, el promovente está cumpliendo con este apartado.<br><br>El proyecto se vincula por la obligatoriedad de obtener la autorización correspondiente para realizar las obras descritas en esta manifestación de impacto ambiental.<br><br>Como ya se mencionó anteriormente, la promovente una vez autorizado el proyecto en materia ambiental procederá a tramitar el Registro Nacional de Pesca para la unidad de producción acuícola. |
| **Art. 30°.-** *Las actividades pesqueras se clasifican en:*<br><br>**II.-** *Cultivo o acuacultura con fines* | | |
| **Artículo 31°.-** *Para realizar las actividades de pesca se requiere lo siguiente:*<br><br>**I,** *Concesión, para:*<br><br>**Inciso b)** *Acuacultura comercial*<br><br>**II,** Permiso, para:<br><br>**Inciso g)** *Acuacultura de fomento*<br><br>**III,** *Autorización, para:*<br><br>**Inciso d)** *Recolectar del medio natural reproductores, larvas, postlarvas, crías, huevos, semillas, alevines o en cualquier otro estadio, y*<br><br>**Inciso e)** *Acuacultura didáctica.* | | |

| | | |
|---|---|---|
| **Artículos 22.-** *la Secretaría podrá inscribir en el Registro Nacional de Pesca a los acuicultores que no requieran concesión, permiso o Autorización.* | Al **proyecto** le aplica el Artículo, incisos y, fracciones anteriores, porque se trata de una actividad acuícola con fines comerciales. | Por el hecho de presentar a la autoridad correspondiente (SEMARNAT) la Manifestación de Impacto Ambiental, el promovente está cumpliendo con este apartado.<br><br>El proyecto se vincula por la obligatoriedad de obtener la autorización correspondiente para realizar las obras descritas en esta manifestación de impacto ambiental.<br><br>Como ya se mencionó anteriormente, la promovente una vez autorizado el proyecto en materia ambiental procederá a tramitar el Registro Nacional de Pesca para la unidad de producción acuícola. |
| **Art. 30°.-** *Las actividades pesqueras se clasifican en:*<br><br>**II.-** *Cultivo o acuacultura con fines* | | |
| **Artículo 31°.-** *Para realizar las actividades de pesca se requiere lo siguiente:*<br><br>**I,** *Concesión, para:*<br><br>**Inciso b)** *Acuacultura comercial*<br><br>**II,** Permiso, para:<br><br>**Inciso g)** *Acuacultura de fomento*<br><br>**III,** *Autorización, para:*<br><br>**Inciso d)** *Recolectar del medio natural reproductores, larvas, postlarvas, crías, huevos, semillas, alevines o en cualquier otro estadio, y*<br><br>**Inciso e)** *Acuacultura didáctica.* | | |

| | | |
|---|---|---|
| **Artículos 22.-** *la Secretaría podrá inscribir en el Registro Nacional de Pesca a los acuicultores que no requieran concesión, permiso o Autorización.* | Al **proyecto** le aplica el Artículo, incisos y, fracciones anteriores, porque se trata de una actividad acuícola con fines comerciales. | Por el hecho de presentar a la autoridad correspondiente (SEMARNAT) la Manifestación de Impacto Ambiental, el promovente está cumpliendo con este apartado.<br><br>El proyecto se vincula por la obligatoriedad de obtener la autorización correspondiente para realizar las obras descritas en esta manifestación de impacto ambiental.<br><br>Como ya se mencionó anteriormente, la promovente una vez autorizado el proyecto en materia ambiental procederá a tramitar el Registro Nacional de Pesca para la unidad de producción acuícola. |
| **Art. 30°.-** *Las actividades pesqueras se clasifican en:*<br><br>**II.-** *Cultivo o acuacultura con fines* | | |
| **Artículo 31°.-** *Para realizar las actividades de pesca se requiere lo siguiente:*<br><br>**I,** *Concesión, para:*<br><br>**Inciso b)** *Acuacultura comercial*<br><br>**II,** Permiso, para:<br><br>**Inciso g)** *Acuacultura de fomento*<br><br>**III,** *Autorización, para:*<br><br>**Inciso d)** *Recolectar del medio natural reproductores, larvas, postlarvas, crías, huevos, semillas, alevines o en cualquier otro estadio, y*<br><br>**Inciso e)** *Acuacultura didáctica.* | | |

| | | |
|---|---|---|
| **Artículos 22.-** *la Secretaría podrá inscribir en el Registro Nacional de Pesca a los acuicultores que no requieran concesión, permiso o Autorización.* | Al **proyecto** le aplica el Artículo, incisos y, fracciones anteriores, porque se trata de una actividad acuícola con fines comerciales. | Por el hecho de presentar a la autoridad correspondiente (SEMARNAT) la Manifestación de Impacto Ambiental, el promovente está cumpliendo con este apartado.<br><br>El proyecto se vincula por la obligatoriedad de obtener la autorización correspondiente para realizar las obras descritas en esta manifestación de impacto ambiental.<br><br>Como ya se mencionó anteriormente, la promovente una vez autorizado el proyecto en materia ambiental procederá a tramitar el Registro Nacional de Pesca para la unidad de producción acuícola. |
| **Art. 30°.-** *Las actividades pesqueras se clasifican en:*<br><br>**II.-** *Cultivo o acuacultura con fines* | | |
| **Artículo 31°.-** *Para realizar las actividades de pesca se requiere lo siguiente:*<br><br>**I,** *Concesión, para:*<br><br>**Inciso b)** *Acuacultura comercial*<br><br>**II,** Permiso, para:<br><br>**Inciso g)** *Acuacultura de fomento*<br><br>**III,** *Autorización, para:*<br><br>**Inciso d)** *Recolectar del medio natural reproductores, larvas, postlarvas, crías, huevos, semillas, alevines o en cualquier otro estadio, y*<br><br>**Inciso e)** *Acuacultura didáctica.* | | |

| | | |
|---|---|---|
| **Artículos 22.-** *la Secretaría podrá inscribir en el Registro Nacional de Pesca a los acuicultores que no requieran concesión, permiso o Autorización.* | Al **proyecto** le aplica el Artículo, incisos y, fracciones anteriores, porque se trata de una actividad acuícola con fines comerciales. | Por el hecho de presentar a la autoridad correspondiente (SEMARNAT) la Manifestación de Impacto Ambiental, el promovente está cumpliendo con este apartado.<br><br>El proyecto se vincula por la obligatoriedad de obtener la autorización correspondiente para realizar las obras descritas en esta manifestación de impacto ambiental.<br><br>Como ya se mencionó anteriormente, la promovente una vez autorizado el proyecto en materia ambiental procederá a tramitar el Registro Nacional de Pesca para la unidad de producción acuícola. |
| **Art. 30°.-** *Las actividades pesqueras se clasifican en:*<br><br>**II.-** *Cultivo o acuacultura con fines* | | |
| **Artículo 31°.-** *Para realizar las actividades de pesca se requiere lo siguiente:*<br><br>**I,** *Concesión, para:*<br><br>**Inciso b)** *Acuacultura comercial*<br><br>**II,** Permiso, para:<br><br>**Inciso g)** *Acuacultura de fomento*<br><br>**III,** *Autorización, para:*<br><br>**Inciso d)** *Recolectar del medio natural reproductores, larvas, postlarvas, crías, huevos, semillas, alevines o en cualquier otro estadio, y*<br><br>**Inciso e)** *Acuacultura didáctica.* | | |

| | | |
|---|---|---|
| **Artículos 22.-** *la Secretaría podrá inscribir en el Registro Nacional de Pesca a los acuicultores que no requieran concesión, permiso o Autorización.* | Al **proyecto** le aplica el Artículo, incisos y, fracciones anteriores, porque se trata de una actividad acuícola con fines comerciales. | Por el hecho de presentar a la autoridad correspondiente (SEMARNAT) la Manifestación de Impacto Ambiental, el promovente está cumpliendo con este apartado.<br><br>El proyecto se vincula por la obligatoriedad de obtener la autorización correspondiente para realizar las obras descritas en esta manifestación de impacto ambiental.<br><br>Como ya se mencionó anteriormente, la promovente una vez autorizado el proyecto en materia ambiental procederá a tramitar el Registro Nacional de Pesca para la unidad de producción acuícola. |
| **Art. 30°.-** *Las actividades pesqueras se clasifican en:*<br><br>**II.-** *Cultivo o acuacultura con fines* | | |
| **Artículo 31°.-** *Para realizar las actividades de pesca se requiere lo siguiente:*<br><br>**I,** *Concesión, para:*<br><br>**Inciso b)** *Acuacultura comercial*<br><br>**II,** Permiso, para:<br><br>**Inciso g)** *Acuacultura de fomento*<br><br>**III,** *Autorización, para:*<br><br>**Inciso d)** *Recolectar del medio natural reproductores, larvas, postlarvas, crías, huevos, semillas, alevines o en cualquier otro estadio, y*<br><br>**Inciso e)** *Acuacultura didáctica.* | | |

| | | |
|---|---|---|
| **Artículos 22.-** *la Secretaría podrá inscribir en el Registro Nacional de Pesca a los acuicultores que no requieran concesión, permiso o Autorización.* | Al **proyecto** le aplica el Artículo, incisos y, fracciones anteriores, porque se trata de una actividad acuícola con fines comerciales. | Por el hecho de presentar a la autoridad correspondiente (SEMARNAT) la Manifestación de Impacto Ambiental, el promovente está cumpliendo con este apartado.<br><br>El proyecto se vincula por la obligatoriedad de obtener la autorización correspondiente para realizar las obras descritas en esta manifestación de impacto ambiental.<br><br>Como ya se mencionó anteriormente, la promovente una vez autorizado el proyecto en materia ambiental procederá a tramitar el Registro Nacional de Pesca para la unidad de producción acuícola. |
| **Art. 30°.-** *Las actividades pesqueras se clasifican en:*<br><br>**II.-** *Cultivo o acuacultura con fines* | | |
| **Artículo 31°.-** *Para realizar las actividades de pesca se requiere lo siguiente:*<br><br>**I,** *Concesión, para:*<br><br>**Inciso b)** *Acuacultura comercial*<br><br>**II,** Permiso, para:<br><br>**Inciso g)** *Acuacultura de fomento*<br><br>**III,** *Autorización, para:*<br><br>**Inciso d)** *Recolectar del medio natural reproductores, larvas, postlarvas, crías, huevos, semillas, alevines o en cualquier otro estadio, y*<br><br>**Inciso e)** *Acuacultura didáctica.* | | |

| | | |
|---|---|---|
| **Artículos 22.-** *la Secretaría podrá inscribir en el Registro Nacional de Pesca a los acuicultores que no requieran concesión, permiso o Autorización.* | Al **proyecto** le aplica el Artículo, incisos y, fracciones anteriores, porque se trata de una actividad acuícola con fines comerciales. | Por el hecho de presentar a la autoridad correspondiente (SEMARNAT) la Manifestación de Impacto Ambiental, el promovente está cumpliendo con este apartado.<br><br>El proyecto se vincula por la obligatoriedad de obtener la autorización correspondiente para realizar las obras descritas en esta manifestación de impacto ambiental.<br><br>Como ya se mencionó anteriormente, la promovente una vez autorizado el proyecto en materia ambiental procederá a tramitar el Registro Nacional de Pesca para la unidad de producción acuícola. |
| **Art. 30°.-** *Las actividades pesqueras se clasifican en:*<br><br>**II.-** *Cultivo o acuacultura con fines* | | |
| **Artículo 31°.-** *Para realizar las actividades de pesca se requiere lo siguiente:*<br><br>**I,** *Concesión, para:*<br><br>**Inciso b)** *Acuacultura comercial*<br><br>**II,** Permiso, para:<br><br>**Inciso g)** *Acuacultura de fomento*<br><br>**III,** *Autorización, para:*<br><br>**Inciso d)** *Recolectar del medio natural reproductores, larvas, postlarvas, crías, huevos, semillas, alevines o en cualquier otro estadio, y*<br><br>**Inciso e)** *Acuacultura didáctica.* | | |

| | | |
|---|---|---|
| **Artículos 22.-** *la Secretaría podrá inscribir en el Registro Nacional de Pesca a los acuicultores que no requieran concesión, permiso o Autorización.* | Al **proyecto** le aplica el Artículo, incisos y, fracciones anteriores, porque se trata de una actividad acuícola con fines comerciales. | Por el hecho de presentar a la autoridad correspondiente (SEMARNAT) la Manifestación de Impacto Ambiental, el promovente está cumpliendo con este apartado.<br><br>El proyecto se vincula por la obligatoriedad de obtener la autorización correspondiente para realizar las obras descritas en esta manifestación de impacto ambiental.<br><br>Como ya se mencionó anteriormente, la promovente una vez autorizado el proyecto en materia ambiental procederá a tramitar el Registro Nacional de Pesca para la unidad de producción acuícola. |
| **Art. 30°.-** *Las actividades pesqueras se clasifican en:*<br><br>**II.-** *Cultivo o acuacultura con fines* | | |
| **Artículo 31°.-** *Para realizar las actividades de pesca se requiere lo siguiente:*<br><br>**I,** *Concesión, para:*<br><br>**Inciso b)** *Acuacultura comercial*<br><br>**II,** Permiso, para:<br><br>**Inciso g)** *Acuacultura de fomento*<br><br>**III,** *Autorización, para:*<br><br>**Inciso d)** *Recolectar del medio natural reproductores, larvas, postlarvas, crías, huevos, semillas, alevines o en cualquier otro estadio, y*<br><br>**Inciso e)** *Acuacultura didáctica.* | | |

| | | |
|---|---|---|
| **Artículos 22.-** *la Secretaría podrá inscribir en el Registro Nacional de Pesca a los acuicultores que no requieran concesión, permiso o Autorización.* | Al **proyecto** le aplica el Artículo, incisos y, fracciones anteriores, porque se trata de una actividad acuícola con fines comerciales. | Por el hecho de presentar a la autoridad correspondiente (SEMARNAT) la Manifestación de Impacto Ambiental, el promovente está cumpliendo con este apartado.<br><br>El proyecto se vincula por la obligatoriedad de obtener la autorización correspondiente para realizar las obras descritas en esta manifestación de impacto ambiental.<br><br>Como ya se mencionó anteriormente, la promovente una vez autorizado el proyecto en materia ambiental procederá a tramitar el Registro Nacional de Pesca para la unidad de producción acuícola. |
| **Art. 30°.-** *Las actividades pesqueras se clasifican en:*<br><br>**II.-** *Cultivo o acuacultura con fines* | | |
| **Artículo 31°.-** *Para realizar las actividades de pesca se requiere lo siguiente:*<br><br>**I,** *Concesión, para:*<br><br>**Inciso b)** *Acuacultura comercial*<br><br>**II,** Permiso, para:<br><br>**Inciso g)** *Acuacultura de fomento*<br><br>**III,** *Autorización, para:*<br><br>**Inciso d)** *Recolectar del medio natural reproductores, larvas, postlarvas, crías, huevos, semillas, alevines o en cualquier otro estadio, y*<br><br>**Inciso e)** *Acuacultura didáctica.* | | |

| | | |
|---|---|---|
| **Artículos 22.-** *la Secretaría podrá inscribir en el Registro Nacional de Pesca a los acuicultores que no requieran concesión, permiso o Autorización.* | Al **proyecto** le aplica el Artículo, incisos y, fracciones anteriores, porque se trata de una actividad acuícola con fines comerciales. | Por el hecho de presentar a la autoridad correspondiente (SEMARNAT) la Manifestación de Impacto Ambiental, el promovente está cumpliendo con este apartado.<br><br>El proyecto se vincula por la obligatoriedad de obtener la autorización correspondiente para realizar las obras descritas en esta manifestación de impacto ambiental.<br><br>Como ya se mencionó anteriormente, la promovente una vez autorizado el proyecto en materia ambiental procederá a tramitar el Registro Nacional de Pesca para la unidad de producción acuícola. |
| **Art. 30°.-** *Las actividades pesqueras se clasifican en:*<br><br>**II.-** *Cultivo o acuacultura con fines* | | |
| **Artículo 31°.-** *Para realizar las actividades de pesca se requiere lo siguiente:*<br><br>**I,** *Concesión, para:*<br><br>**Inciso b)** *Acuacultura comercial*<br><br>**II,** Permiso, para:<br><br>**Inciso g)** *Acuacultura de fomento*<br><br>**III,** *Autorización, para:*<br><br>**Inciso d)** *Recolectar del medio natural reproductores, larvas, postlarvas, crías, huevos, semillas, alevines o en cualquier otro estadio, y*<br><br>**Inciso e)** *Acuacultura didáctica.* | | |

| | | |
|---|---|---|
| **Artículos 22.-** *la Secretaría podrá inscribir en el Registro Nacional de Pesca a los acuicultores que no requieran concesión, permiso o Autorización.* | Al **proyecto** le aplica el Artículo, incisos y, fracciones anteriores, porque se trata de una actividad acuícola con fines comerciales. | Por el hecho de presentar a la autoridad correspondiente (SEMARNAT) la Manifestación de Impacto Ambiental, el promovente está cumpliendo con este apartado.<br><br>El proyecto se vincula por la obligatoriedad de obtener la autorización correspondiente para realizar las obras descritas en esta manifestación de impacto ambiental.<br><br>Como ya se mencionó anteriormente, la promovente una vez autorizado el proyecto en materia ambiental procederá a tramitar el Registro Nacional de Pesca para la unidad de producción acuícola. |
| **Art. 30°.-** *Las actividades pesqueras se clasifican en:*<br><br>**II.-** *Cultivo o acuacultura con fines* | | |
| **Artículo 31°.-** *Para realizar las actividades de pesca se requiere lo siguiente:*<br><br>**I,** *Concesión, para:*<br><br>**Inciso b)** *Acuacultura comercial*<br><br>**II,** Permiso, para:<br><br>**Inciso g)** *Acuacultura de fomento*<br><br>**III,** *Autorización, para:*<br><br>**Inciso d)** *Recolectar del medio natural reproductores, larvas, postlarvas, crías, huevos, semillas, alevines o en cualquier otro estadio, y*<br><br>**Inciso e)** *Acuacultura didáctica.* | | |

| | | |
|---|---|---|
| **Artículos 22.-** *la Secretaría podrá inscribir en el Registro Nacional de Pesca a los acuicultores que no requieran concesión, permiso o Autorización.* | Al **proyecto** le aplica el Artículo, incisos y, fracciones anteriores, porque se trata de una actividad acuícola con fines comerciales. | Por el hecho de presentar a la autoridad correspondiente (SEMARNAT) la Manifestación de Impacto Ambiental, el promovente está cumpliendo con este apartado.<br><br>El proyecto se vincula por la obligatoriedad de obtener la autorización correspondiente para realizar las obras descritas en esta manifestación de impacto ambiental.<br><br>Como ya se mencionó anteriormente, la promovente una vez autorizado el proyecto en materia ambiental procederá a tramitar el Registro Nacional de Pesca para la unidad de producción acuícola. |
| **Art. 30°.-** *Las actividades pesqueras se clasifican en:*<br><br>**II.-** *Cultivo o acuacultura con fines* | | |
| **Artículo 31°.-** *Para realizar las actividades de pesca se requiere lo siguiente:*<br><br>**I,** *Concesión, para:*<br><br>**Inciso b)** *Acuacultura comercial*<br><br>**II,** Permiso, para:<br><br>**Inciso g)** *Acuacultura de fomento*<br><br>**III,** *Autorización, para:*<br><br>**Inciso d)** *Recolectar del medio natural reproductores, larvas, postlarvas, crías, huevos, semillas, alevines o en cualquier otro estadio, y*<br><br>**Inciso e)** *Acuacultura didáctica.* | | |

| | | |
|---|---|---|
| **Artículos 22.-** *la Secretaría podrá inscribir en el Registro Nacional de Pesca a los acuicultores que no requieran concesión, permiso o Autorización.* | Al **proyecto** le aplica el Artículo, incisos y, fracciones anteriores, porque se trata de una actividad acuícola con fines comerciales. | Por el hecho de presentar a la autoridad correspondiente (SEMARNAT) la Manifestación de Impacto Ambiental, el promovente está cumpliendo con este apartado.<br><br>El proyecto se vincula por la obligatoriedad de obtener la autorización correspondiente para realizar las obras descritas en esta manifestación de impacto ambiental.<br><br>Como ya se mencionó anteriormente, la promovente una vez autorizado el proyecto en materia ambiental procederá a tramitar el Registro Nacional de Pesca para la unidad de producción acuícola. |
| **Art. 30°.-** *Las actividades pesqueras se clasifican en:*<br><br>**II.-** *Cultivo o acuacultura con fines* | | |
| **Artículo 31°.-** *Para realizar las actividades de pesca se requiere lo siguiente:*<br><br>**I,** *Concesión, para:*<br><br>**Inciso b)** *Acuacultura comercial*<br><br>**II,** Permiso, para:<br><br>**Inciso g)** *Acuacultura de fomento*<br><br>**III,** *Autorización, para:*<br><br>**Inciso d)** *Recolectar del medio natural reproductores, larvas, postlarvas, crías, huevos, semillas, alevines o en cualquier otro estadio, y*<br><br>**Inciso e)** *Acuacultura didáctica.* | | |

| | | |
|---|---|---|
| **Artículos 22.-** *la Secretaría podrá inscribir en el Registro Nacional de Pesca a los acuicultores que no requieran concesión, permiso o Autorización.* | Al **proyecto** le aplica el Artículo, incisos y, fracciones anteriores, porque se trata de una actividad acuícola con fines comerciales. | Por el hecho de presentar a la autoridad correspondiente (SEMARNAT) la Manifestación de Impacto Ambiental, el promovente está cumpliendo con este apartado.<br><br>El proyecto se vincula por la obligatoriedad de obtener la autorización correspondiente para realizar las obras descritas en esta manifestación de impacto ambiental.<br><br>Como ya se mencionó anteriormente, la promovente una vez autorizado el proyecto en materia ambiental procederá a tramitar el Registro Nacional de Pesca para la unidad de producción acuícola. |
| **Art. 30°.-** *Las actividades pesqueras se clasifican en:*<br><br>**II.-** *Cultivo o acuacultura con fines* | | |
| **Artículo 31°.-** *Para realizar las actividades de pesca se requiere lo siguiente:*<br><br>**I,** *Concesión, para:*<br><br>**Inciso b)** *Acuacultura comercial*<br><br>**II,** Permiso, para:<br><br>**Inciso g)** *Acuacultura de fomento*<br><br>**III,** *Autorización, para:*<br><br>**Inciso d)** *Recolectar del medio natural reproductores, larvas, postlarvas, crías, huevos, semillas, alevines o en cualquier otro estadio, y*<br><br>**Inciso e)** *Acuacultura didáctica.* | | |

| | | |
|---|---|---|
| **Artículos 22.-** *la Secretaría podrá inscribir en el Registro Nacional de Pesca a los acuicultores que no requieran concesión, permiso o Autorización.* | Al **proyecto** le aplica el Artículo, incisos y, fracciones anteriores, porque se trata de una actividad acuícola con fines comerciales. | Por el hecho de presentar a la autoridad correspondiente (SEMARNAT) la Manifestación de Impacto Ambiental, el promovente está cumpliendo con este apartado.<br><br>El proyecto se vincula por la obligatoriedad de obtener la autorización correspondiente para realizar las obras descritas en esta manifestación de impacto ambiental.<br><br>Como ya se mencionó anteriormente, la promovente una vez autorizado el proyecto en materia ambiental procederá a tramitar el Registro Nacional de Pesca para la unidad de producción acuícola. |
| **Art. 30°.-** *Las actividades pesqueras se clasifican en:*<br><br>**II.-** *Cultivo o acuacultura con fines* | | |
| **Artículo 31°.-** *Para realizar las actividades de pesca se requiere lo siguiente:*<br><br>**I,** *Concesión, para:*<br><br>**Inciso b)** *Acuacultura comercial*<br><br>**II,** Permiso, para:<br><br>**Inciso g)** *Acuacultura de fomento*<br><br>**III,** *Autorización, para:*<br><br>**Inciso d)** *Recolectar del medio natural reproductores, larvas, postlarvas, crías, huevos, semillas, alevines o en cualquier otro estadio, y*<br><br>**Inciso e)** *Acuacultura didáctica.* | | |

| | | |
|---|---|---|
| **Artículos 22.-** *la Secretaría podrá inscribir en el Registro Nacional de Pesca a los acuicultores que no requieran concesión, permiso o Autorización.* | Al **proyecto** le aplica el Artículo, incisos y, fracciones anteriores, porque se trata de una actividad acuícola con fines comerciales. | Por el hecho de presentar a la autoridad correspondiente (SEMARNAT) la Manifestación de Impacto Ambiental, el promovente está cumpliendo con este apartado.<br><br>El proyecto se vincula por la obligatoriedad de obtener la autorización correspondiente para realizar las obras descritas en esta manifestación de impacto ambiental.<br><br>Como ya se mencionó anteriormente, la promovente una vez autorizado el proyecto en materia ambiental procederá a tramitar el Registro Nacional de Pesca para la unidad de producción acuícola. |
| **Art. 30°.-** *Las actividades pesqueras se clasifican en:*<br><br>**II.-** *Cultivo o acuacultura con fines* | | |
| **Artículo 31°.-** *Para realizar las actividades de pesca se requiere lo siguiente:*<br><br>**I,** *Concesión, para:*<br><br>**Inciso b)** *Acuacultura comercial*<br><br>**II,** Permiso, para:<br><br>**Inciso g)** *Acuacultura de fomento*<br><br>**III,** *Autorización, para:*<br><br>**Inciso d)** *Recolectar del medio natural reproductores, larvas, postlarvas, crías, huevos, semillas, alevines o en cualquier otro estadio, y*<br><br>**Inciso e)** *Acuacultura didáctica.* | | |

| | | |
|---|---|---|
| **Artículos 22.-** *la Secretaría podrá inscribir en el Registro Nacional de Pesca a los acuicultores que no requieran concesión, permiso o Autorización.* | Al **proyecto** le aplica el Artículo, incisos y, fracciones anteriores, porque se trata de una actividad acuícola con fines comerciales. | Por el hecho de presentar a la autoridad correspondiente (SEMARNAT) la Manifestación de Impacto Ambiental, el promovente está cumpliendo con este apartado.<br><br>El proyecto se vincula por la obligatoriedad de obtener la autorización correspondiente para realizar las obras descritas en esta manifestación de impacto ambiental.<br><br>Como ya se mencionó anteriormente, la promovente una vez autorizado el proyecto en materia ambiental procederá a tramitar el Registro Nacional de Pesca para la unidad de producción acuícola. |
| **Art. 30°.-** *Las actividades pesqueras se clasifican en:*<br><br>**II.-** *Cultivo o acuacultura con fines* | | |
| **Artículo 31°.-** *Para realizar las actividades de pesca se requiere lo siguiente:*<br><br>**I,** *Concesión, para:*<br><br>**Inciso b)** *Acuacultura comercial*<br><br>**II,** Permiso, para:<br><br>**Inciso g)** *Acuacultura de fomento*<br><br>**III,** *Autorización, para:*<br><br>**Inciso d)** *Recolectar del medio natural reproductores, larvas, postlarvas, crías, huevos, semillas, alevines o en cualquier otro estadio, y*<br><br>**Inciso e)** *Acuacultura didáctica.* | | |

| | | |
|---|---|---|
| **Artículos 22.-** *la Secretaría podrá inscribir en el Registro Nacional de Pesca a los acuicultores que no requieran concesión, permiso o Autorización.* | Al **proyecto** le aplica el Artículo, incisos y, fracciones anteriores, porque se trata de una actividad acuícola con fines comerciales. | Por el hecho de presentar a la autoridad correspondiente (SEMARNAT) la Manifestación de Impacto Ambiental, el promovente está cumpliendo con este apartado.<br><br>El proyecto se vincula por la obligatoriedad de obtener la autorización correspondiente para realizar las obras descritas en esta manifestación de impacto ambiental.<br><br>Como ya se mencionó anteriormente, la promovente una vez autorizado el proyecto en materia ambiental procederá a tramitar el Registro Nacional de Pesca para la unidad de producción acuícola. |
| **Art. 30°.-** *Las actividades pesqueras se clasifican en:*<br><br>**II.-** *Cultivo o acuacultura con fines* | | |
| **Artículo 31°.-** *Para realizar las actividades de pesca se requiere lo siguiente:*<br><br>**I,** *Concesión, para:*<br><br>**Inciso b)** *Acuacultura comercial*<br><br>**II,** Permiso, para:<br><br>**Inciso g)** *Acuacultura de fomento*<br><br>**III,** *Autorización, para:*<br><br>**Inciso d)** *Recolectar del medio natural reproductores, larvas, postlarvas, crías, huevos, semillas, alevines o en cualquier otro estadio, y*<br><br>**Inciso e)** *Acuacultura didáctica.* | | |

| | | |
|---|---|---|
| **Artículos 22.-** *la Secretaría podrá inscribir en el Registro Nacional de Pesca a los acuicultores que no requieran concesión, permiso o Autorización.* | Al **proyecto** le aplica el Artículo, incisos y, fracciones anteriores, porque se trata de una actividad acuícola con fines comerciales. | Por el hecho de presentar a la autoridad correspondiente (SEMARNAT) la Manifestación de Impacto Ambiental, el promovente está cumpliendo con este apartado.<br><br>El proyecto se vincula por la obligatoriedad de obtener la autorización correspondiente para realizar las obras descritas en esta manifestación de impacto ambiental.<br><br>Como ya se mencionó anteriormente, la promovente una vez autorizado el proyecto en materia ambiental procederá a tramitar el Registro Nacional de Pesca para la unidad de producción acuícola. |
| **Art. 30°.-** *Las actividades pesqueras se clasifican en:*<br><br>**II.-** *Cultivo o acuacultura con fines* | | |
| **Artículo 31°.-** *Para realizar las actividades de pesca se requiere lo siguiente:*<br><br>**I,** *Concesión, para:*<br><br>**Inciso b)** *Acuacultura comercial*<br><br>**II,** Permiso, para:<br><br>**Inciso g)** *Acuacultura de fomento*<br><br>**III,** *Autorización, para:*<br><br>**Inciso d)** *Recolectar del medio natural reproductores, larvas, postlarvas, crías, huevos, semillas, alevines o en cualquier otro estadio, y*<br><br>**Inciso e)** *Acuacultura didáctica.* | | |

| | | |
|---|---|---|
| **Artículos 22.-** *la Secretaría podrá inscribir en el Registro Nacional de Pesca a los acuicultores que no requieran concesión, permiso o Autorización.* | Al **proyecto** le aplica el Artículo, incisos y, fracciones anteriores, porque se trata de una actividad acuícola con fines comerciales. | Por el hecho de presentar a la autoridad correspondiente (SEMARNAT) la Manifestación de Impacto Ambiental, el promovente está cumpliendo con este apartado.<br><br>El proyecto se vincula por la obligatoriedad de obtener la autorización correspondiente para realizar las obras descritas en esta manifestación de impacto ambiental.<br><br>Como ya se mencionó anteriormente, la promovente una vez autorizado el proyecto en materia ambiental procederá a tramitar el Registro Nacional de Pesca para la unidad de producción acuícola. |
| **Art. 30°.-** *Las actividades pesqueras se clasifican en:*<br><br>**II.-** *Cultivo o acuacultura con fines* | | |
| **Artículo 31°.-** *Para realizar las actividades de pesca se requiere lo siguiente:*<br><br>**I,** *Concesión, para:*<br><br>**Inciso b)** *Acuacultura comercial*<br><br>**II,** Permiso, para:<br><br>**Inciso g)** *Acuacultura de fomento*<br><br>**III,** *Autorización, para:*<br><br>**Inciso d)** *Recolectar del medio natural reproductores, larvas, postlarvas, crías, huevos, semillas, alevines o en cualquier otro estadio, y*<br><br>**Inciso e)** *Acuacultura didáctica.* | | |

| | | |
|---|---|---|
| **Artículos 22.-** *la Secretaría podrá inscribir en el Registro Nacional de Pesca a los acuicultores que no requieran concesión, permiso o Autorización.* | Al **proyecto** le aplica el Artículo, incisos y, fracciones anteriores, porque se trata de una actividad acuícola con fines comerciales. | Por el hecho de presentar a la autoridad correspondiente (SEMARNAT) la Manifestación de Impacto Ambiental, el promovente está cumpliendo con este apartado.<br><br>El proyecto se vincula por la obligatoriedad de obtener la autorización correspondiente para realizar las obras descritas en esta manifestación de impacto ambiental.<br><br>Como ya se mencionó anteriormente, la promovente una vez autorizado el proyecto en materia ambiental procederá a tramitar el Registro Nacional de Pesca para la unidad de producción acuícola. |
| **Art. 30°.-** *Las actividades pesqueras se clasifican en:*<br><br>**II.-** *Cultivo o acuacultura con fines* | | |
| **Artículo 31°.-** *Para realizar las actividades de pesca se requiere lo siguiente:*<br><br>**I,** *Concesión, para:*<br><br>**Inciso b)** *Acuacultura comercial*<br><br>**II,** Permiso, para:<br><br>**Inciso g)** *Acuacultura de fomento*<br><br>**III,** *Autorización, para:*<br><br>**Inciso d)** *Recolectar del medio natural reproductores, larvas, postlarvas, crías, huevos, semillas, alevines o en cualquier otro estadio, y*<br><br>**Inciso e)** *Acuacultura didáctica.* | | |

| | | |
|---|---|---|
| **Artículos 22.-** *la Secretaría podrá inscribir en el Registro Nacional de Pesca a los acuicultores que no requieran concesión, permiso o Autorización.* | Al **proyecto** le aplica el Artículo, incisos y, fracciones anteriores, porque se trata de una actividad acuícola con fines comerciales. | Por el hecho de presentar a la autoridad correspondiente (SEMARNAT) la Manifestación de Impacto Ambiental, el promovente está cumpliendo con este apartado.<br><br>El proyecto se vincula por la obligatoriedad de obtener la autorización correspondiente para realizar las obras descritas en esta manifestación de impacto ambiental.<br><br>Como ya se mencionó anteriormente, la promovente una vez autorizado el proyecto en materia ambiental procederá a tramitar el Registro Nacional de Pesca para la unidad de producción acuícola. |
| **Art. 30°.-** *Las actividades pesqueras se clasifican en:*<br><br>**II.-** *Cultivo o acuacultura con fines* | | |
| **Artículo 31°.-** *Para realizar las actividades de pesca se requiere lo siguiente:*<br><br>**I,** *Concesión, para:*<br><br>**Inciso b)** *Acuacultura comercial*<br><br>**II,** Permiso, para:<br><br>**Inciso g)** *Acuacultura de fomento*<br><br>**III,** *Autorización, para:*<br><br>**Inciso d)** *Recolectar del medio natural reproductores, larvas, postlarvas, crías, huevos, semillas, alevines o en cualquier otro estadio, y*<br><br>**Inciso e)** *Acuacultura didáctica.* | | |

| | | |
|---|---|---|
| **Artículos 22.-** *la Secretaría podrá inscribir en el Registro Nacional de Pesca a los acuicultores que no requieran concesión, permiso o Autorización.* | Al **proyecto** le aplica el Artículo, incisos y, fracciones anteriores, porque se trata de una actividad acuícola con fines comerciales. | Por el hecho de presentar a la autoridad correspondiente (SEMARNAT) la Manifestación de Impacto Ambiental, el promovente está cumpliendo con este apartado.<br><br>El proyecto se vincula por la obligatoriedad de obtener la autorización correspondiente para realizar las obras descritas en esta manifestación de impacto ambiental.<br><br>Como ya se mencionó anteriormente, la promovente una vez autorizado el proyecto en materia ambiental procederá a tramitar el Registro Nacional de Pesca para la unidad de producción acuícola. |
| **Art. 30°.-** *Las actividades pesqueras se clasifican en:*<br><br>**II.-** *Cultivo o acuacultura con fines* | | |
| **Artículo 31°.-** *Para realizar las actividades de pesca se requiere lo siguiente:*<br><br>**I,** *Concesión, para:*<br><br>**Inciso b)** *Acuacultura comercial*<br><br>**II,** Permiso, para:<br><br>**Inciso g)** *Acuacultura de fomento*<br><br>**III,** *Autorización, para:*<br><br>**Inciso d)** *Recolectar del medio natural reproductores, larvas, postlarvas, crías, huevos, semillas, alevines o en cualquier otro estadio, y*<br><br>**Inciso e)** *Acuacultura didáctica.* | | |

| | | |
|---|---|---|
| **Artículos 22.-** *la Secretaría podrá inscribir en el Registro Nacional de Pesca a los acuicultores que no requieran concesión, permiso o Autorización.* | Al **proyecto** le aplica el Artículo, incisos y, fracciones anteriores, porque se trata de una actividad acuícola con fines comerciales. | Por el hecho de presentar a la autoridad correspondiente (SEMARNAT) la Manifestación de Impacto Ambiental, el promovente está cumpliendo con este apartado.<br><br>El proyecto se vincula por la obligatoriedad de obtener la autorización correspondiente para realizar las obras descritas en esta manifestación de impacto ambiental.<br><br>Como ya se mencionó anteriormente, la promovente una vez autorizado el proyecto en materia ambiental procederá a tramitar el Registro Nacional de Pesca para la unidad de producción acuícola. |
| **Art. 30°.-** *Las actividades pesqueras se clasifican en:*<br><br>**II.-** *Cultivo o acuacultura con fines* | | |
| **Artículo 31°.-** *Para realizar las actividades de pesca se requiere lo siguiente:*<br><br>**I,** *Concesión, para:*<br><br>**Inciso b)** *Acuacultura comercial*<br><br>**II,** Permiso, para:<br><br>**Inciso g)** *Acuacultura de fomento*<br><br>**III,** *Autorización, para:*<br><br>**Inciso d)** *Recolectar del medio natural reproductores, larvas, postlarvas, crías, huevos, semillas, alevines o en cualquier otro estadio, y*<br><br>**Inciso e)** *Acuacultura didáctica.* | | |

| | | |
|---|---|---|
| **Artículos 22.-** *la Secretaría podrá inscribir en el Registro Nacional de Pesca a los acuicultores que no requieran concesión, permiso o Autorización.* | Al **proyecto** le aplica el Artículo, incisos y, fracciones anteriores, porque se trata de una actividad acuícola con fines comerciales. | Por el hecho de presentar a la autoridad correspondiente (SEMARNAT) la Manifestación de Impacto Ambiental, el promovente está cumpliendo con este apartado.<br><br>El proyecto se vincula por la obligatoriedad de obtener la autorización correspondiente para realizar las obras descritas en esta manifestación de impacto ambiental.<br><br>Como ya se mencionó anteriormente, la promovente una vez autorizado el proyecto en materia ambiental procederá a tramitar el Registro Nacional de Pesca para la unidad de producción acuícola. |
| **Art. 30°.-** *Las actividades pesqueras se clasifican en:*<br><br>**II.-** *Cultivo o acuacultura con fines* | | |
| **Artículo 31°.-** *Para realizar las actividades de pesca se requiere lo siguiente:*<br><br>**I,** *Concesión, para:*<br><br>**Inciso b)** *Acuacultura comercial*<br><br>**II,** Permiso, para:<br><br>**Inciso g)** *Acuacultura de fomento*<br><br>**III,** *Autorización, para:*<br><br>**Inciso d)** *Recolectar del medio natural reproductores, larvas, postlarvas, crías, huevos, semillas, alevines o en cualquier otro estadio, y*<br><br>**Inciso e)** *Acuacultura didáctica.* | | |

| | | |
|---|---|---|
| **Artículos 22.-** *la Secretaría podrá inscribir en el Registro Nacional de Pesca a los acuicultores que no requieran concesión, permiso o Autorización.* | Al **proyecto** le aplica el Artículo, incisos y, fracciones anteriores, porque se trata de una actividad acuícola con fines comerciales. | Por el hecho de presentar a la autoridad correspondiente (SEMARNAT) la Manifestación de Impacto Ambiental, el promovente está cumpliendo con este apartado.<br><br>El proyecto se vincula por la obligatoriedad de obtener la autorización correspondiente para realizar las obras descritas en esta manifestación de impacto ambiental.<br><br>Como ya se mencionó anteriormente, la promovente una vez autorizado el proyecto en materia ambiental procederá a tramitar el Registro Nacional de Pesca para la unidad de producción acuícola. |
| **Art. 30°.-** *Las actividades pesqueras se clasifican en:*<br><br>**II.-** *Cultivo o acuacultura con fines* | | |
| **Artículo 31°.-** *Para realizar las actividades de pesca se requiere lo siguiente:*<br><br>**I,** *Concesión, para:*<br><br>**Inciso b)** *Acuacultura comercial*<br><br>**II,** Permiso, para:<br><br>**Inciso g)** *Acuacultura de fomento*<br><br>**III,** *Autorización, para:*<br><br>**Inciso d)** *Recolectar del medio natural reproductores, larvas, postlarvas, crías, huevos, semillas, alevines o en cualquier otro estadio, y*<br><br>**Inciso e)** *Acuacultura didáctica.* | | |

| | | |
|---|---|---|
| **Artículos 22.-** *la Secretaría podrá inscribir en el Registro Nacional de Pesca a los acuicultores que no requieran concesión, permiso o Autorización.* | Al **proyecto** le aplica el Artículo, incisos y, fracciones anteriores, porque se trata de una actividad acuícola con fines comerciales. | Por el hecho de presentar a la autoridad correspondiente (SEMARNAT) la Manifestación de Impacto Ambiental, el promovente está cumpliendo con este apartado.<br><br>El proyecto se vincula por la obligatoriedad de obtener la autorización correspondiente para realizar las obras descritas en esta manifestación de impacto ambiental.<br><br>Como ya se mencionó anteriormente, la promovente una vez autorizado el proyecto en materia ambiental procederá a tramitar el Registro Nacional de Pesca para la unidad de producción acuícola. |
| **Art. 30°.-** *Las actividades pesqueras se clasifican en:*<br><br>**II.-** *Cultivo o acuacultura con fines* | | |
| **Artículo 31°.-** *Para realizar las actividades de pesca se requiere lo siguiente:*<br><br>**I,** *Concesión, para:*<br><br>**Inciso b)** *Acuacultura comercial*<br><br>**II,** Permiso, para:<br><br>**Inciso g)** *Acuacultura de fomento*<br><br>**III,** *Autorización, para:*<br><br>**Inciso d)** *Recolectar del medio natural reproductores, larvas, postlarvas, crías, huevos, semillas, alevines o en cualquier otro estadio, y*<br><br>**Inciso e)** *Acuacultura didáctica.* | | |

| | | |
|---|---|---|
| **Artículos 22.-** *la Secretaría podrá inscribir en el Registro Nacional de Pesca a los acuicultores que no requieran concesión, permiso o Autorización.* | Al **proyecto** le aplica el Artículo, incisos y, fracciones anteriores, porque se trata de una actividad acuícola con fines comerciales. | Por el hecho de presentar a la autoridad correspondiente (SEMARNAT) la Manifestación de Impacto Ambiental, el promovente está cumpliendo con este apartado.<br><br>El proyecto se vincula por la obligatoriedad de obtener la autorización correspondiente para realizar las obras descritas en esta manifestación de impacto ambiental.<br><br>Como ya se mencionó anteriormente, la promovente una vez autorizado el proyecto en materia ambiental procederá a tramitar el Registro Nacional de Pesca para la unidad de producción acuícola. |
| **Art. 30°.-** *Las actividades pesqueras se clasifican en:*<br><br>**II.-** *Cultivo o acuacultura con fines* | | |
| **Artículo 31°.-** *Para realizar las actividades de pesca se requiere lo siguiente:*<br><br>**I,** *Concesión, para:*<br><br>**Inciso b)** *Acuacultura comercial*<br><br>**II,** Permiso, para:<br><br>**Inciso g)** *Acuacultura de fomento*<br><br>**III,** *Autorización, para:*<br><br>**Inciso d)** *Recolectar del medio natural reproductores, larvas, postlarvas, crías, huevos, semillas, alevines o en cualquier otro estadio, y*<br><br>**Inciso e)** *Acuacultura didáctica.* | | |

| | | |
|---|---|---|
| **Artículos 22.-** *la Secretaría podrá inscribir en el Registro Nacional de Pesca a los acuicultores que no requieran concesión, permiso o Autorización.* | Al **proyecto** le aplica el Artículo, incisos y, fracciones anteriores, porque se trata de una actividad acuícola con fines comerciales. | Por el hecho de presentar a la autoridad correspondiente (SEMARNAT) la Manifestación de Impacto Ambiental, el promovente está cumpliendo con este apartado.<br><br>El proyecto se vincula por la obligatoriedad de obtener la autorización correspondiente para realizar las obras descritas en esta manifestación de impacto ambiental.<br><br>Como ya se mencionó anteriormente, la promovente una vez autorizado el proyecto en materia ambiental procederá a tramitar el Registro Nacional de Pesca para la unidad de producción acuícola. |
| **Art. 30°.-** *Las actividades pesqueras se clasifican en:*<br><br>**II.-** *Cultivo o acuacultura con fines* | | |
| **Artículo 31°.-** *Para realizar las actividades de pesca se requiere lo siguiente:*<br><br>**I,** *Concesión, para:*<br><br>**Inciso b)** *Acuacultura comercial*<br><br>**II,** Permiso, para:<br><br>**Inciso g)** *Acuacultura de fomento*<br><br>**III,** *Autorización, para:*<br><br>**Inciso d)** *Recolectar del medio natural reproductores, larvas, postlarvas, crías, huevos, semillas, alevines o en cualquier otro estadio, y*<br><br>**Inciso e)** *Acuacultura didáctica.* | | |

| | | |
|---|---|---|
| **Artículos 22.-** *la Secretaría podrá inscribir en el Registro Nacional de Pesca a los acuicultores que no requieran concesión, permiso o Autorización.* | Al **proyecto** le aplica el Artículo, incisos y, fracciones anteriores, porque se trata de una actividad acuícola con fines comerciales. | Por el hecho de presentar a la autoridad correspondiente (SEMARNAT) la Manifestación de Impacto Ambiental, el promovente está cumpliendo con este apartado.<br><br>El proyecto se vincula por la obligatoriedad de obtener la autorización correspondiente para realizar las obras descritas en esta manifestación de impacto ambiental.<br><br>Como ya se mencionó anteriormente, la promovente una vez autorizado el proyecto en materia ambiental procederá a tramitar el Registro Nacional de Pesca para la unidad de producción acuícola. |
| **Art. 30°.-** *Las actividades pesqueras se clasifican en:*<br><br>**II.-** *Cultivo o acuacultura con fines* | | |
| **Artículo 31°.-** *Para realizar las actividades de pesca se requiere lo siguiente:*<br><br>**I,** *Concesión, para:*<br><br>**Inciso b)** *Acuacultura comercial*<br><br>**II,** Permiso, para:<br><br>**Inciso g)** *Acuacultura de fomento*<br><br>**III,** *Autorización, para:*<br><br>**Inciso d)** *Recolectar del medio natural reproductores, larvas, postlarvas, crías, huevos, semillas, alevines o en cualquier otro estadio, y*<br><br>**Inciso e)** *Acuacultura didáctica.* | | |

| | | |
|---|---|---|
| **Artículos 22.-** *la Secretaría podrá inscribir en el Registro Nacional de Pesca a los acuicultores que no requieran concesión, permiso o Autorización.* | Al **proyecto** le aplica el Artículo, incisos y, fracciones anteriores, porque se trata de una actividad acuícola con fines comerciales. | Por el hecho de presentar a la autoridad correspondiente (SEMARNAT) la Manifestación de Impacto Ambiental, el promovente está cumpliendo con este apartado.<br><br>El proyecto se vincula por la obligatoriedad de obtener la autorización correspondiente para realizar las obras descritas en esta manifestación de impacto ambiental.<br><br>Como ya se mencionó anteriormente, la promovente una vez autorizado el proyecto en materia ambiental procederá a tramitar el Registro Nacional de Pesca para la unidad de producción acuícola. |
| **Art. 30°.-** *Las actividades pesqueras se clasifican en:*<br><br>**II.-** *Cultivo o acuacultura con fines* | | |
| **Artículo 31°.-** *Para realizar las actividades de pesca se requiere lo siguiente:*<br><br>**I,** *Concesión, para:*<br><br>**Inciso b)** *Acuacultura comercial*<br><br>**II,** Permiso, para:<br><br>**Inciso g)** *Acuacultura de fomento*<br><br>**III,** *Autorización, para:*<br><br>**Inciso d)** *Recolectar del medio natural reproductores, larvas, postlarvas, crías, huevos, semillas, alevines o en cualquier otro estadio, y*<br><br>**Inciso e)** *Acuacultura didáctica.* | | |

| | | |
|---|---|---|
| **Artículos 22.-** *la Secretaría podrá inscribir en el Registro Nacional de Pesca a los acuicultores que no requieran concesión, permiso o Autorización.* | Al **proyecto** le aplica el Artículo, incisos y, fracciones anteriores, porque se trata de una actividad acuícola con fines comerciales. | Por el hecho de presentar a la autoridad correspondiente (SEMARNAT) la Manifestación de Impacto Ambiental, el promovente está cumpliendo con este apartado.<br><br>El proyecto se vincula por la obligatoriedad de obtener la autorización correspondiente para realizar las obras descritas en esta manifestación de impacto ambiental.<br><br>Como ya se mencionó anteriormente, la promovente una vez autorizado el proyecto en materia ambiental procederá a tramitar el Registro Nacional de Pesca para la unidad de producción acuícola. |
| **Art. 30°.-** *Las actividades pesqueras se clasifican en:*<br><br>**II.-** *Cultivo o acuacultura con fines* | | |
| **Artículo 31°.-** *Para realizar las actividades de pesca se requiere lo siguiente:*<br><br>**I,** *Concesión, para:*<br><br>**Inciso b)** *Acuacultura comercial*<br><br>**II,** Permiso, para:<br><br>**Inciso g)** *Acuacultura de fomento*<br><br>**III,** *Autorización, para:*<br><br>**Inciso d)** *Recolectar del medio natural reproductores, larvas, postlarvas, crías, huevos, semillas, alevines o en cualquier otro estadio, y*<br><br>**Inciso e)** *Acuacultura didáctica.* | | |

| | | |
|---|---|---|
| **Artículos 22.-** *la Secretaría podrá inscribir en el Registro Nacional de Pesca a los acuicultores que no requieran concesión, permiso o Autorización.* | Al **proyecto** le aplica el Artículo, incisos y, fracciones anteriores, porque se trata de una actividad acuícola con fines comerciales. | Por el hecho de presentar a la autoridad correspondiente (SEMARNAT) la Manifestación de Impacto Ambiental, el promovente está cumpliendo con este apartado.<br><br>El proyecto se vincula por la obligatoriedad de obtener la autorización correspondiente para realizar las obras descritas en esta manifestación de impacto ambiental.<br><br>Como ya se mencionó anteriormente, la promovente una vez autorizado el proyecto en materia ambiental procederá a tramitar el Registro Nacional de Pesca para la unidad de producción acuícola. |
| **Art. 30°.-** *Las actividades pesqueras se clasifican en:*<br><br>**II.-** *Cultivo o acuacultura con fines* | | |
| **Artículo 31°.-** *Para realizar las actividades de pesca se requiere lo siguiente:*<br><br>**I,** *Concesión, para:*<br><br>**Inciso b)** *Acuacultura comercial*<br><br>**II,** Permiso, para:<br><br>**Inciso g)** *Acuacultura de fomento*<br><br>**III,** *Autorización, para:*<br><br>**Inciso d)** *Recolectar del medio natural reproductores, larvas, postlarvas, crías, huevos, semillas, alevines o en cualquier otro estadio, y*<br><br>**Inciso e)** *Acuacultura didáctica.* | | |

| | | |
|---|---|---|
| **Artículos 22.-** *la Secretaría podrá inscribir en el Registro Nacional de Pesca a los acuicultores que no requieran concesión, permiso o Autorización.* | Al **proyecto** le aplica el Artículo, incisos y, fracciones anteriores, porque se trata de una actividad acuícola con fines comerciales. | Por el hecho de presentar a la autoridad correspondiente (SEMARNAT) la Manifestación de Impacto Ambiental, el promovente está cumpliendo con este apartado.<br><br>El proyecto se vincula por la obligatoriedad de obtener la autorización correspondiente para realizar las obras descritas en esta manifestación de impacto ambiental.<br><br>Como ya se mencionó anteriormente, la promovente una vez autorizado el proyecto en materia ambiental procederá a tramitar el Registro Nacional de Pesca para la unidad de producción acuícola. |
| **Art. 30°.-** *Las actividades pesqueras se clasifican en:*<br><br>**II.-** *Cultivo o acuacultura con fines* | | |
| **Artículo 31°.-** *Para realizar las actividades de pesca se requiere lo siguiente:*<br><br>**I,** *Concesión, para:*<br><br>**Inciso b)** *Acuacultura comercial*<br><br>**II,** Permiso, para:<br><br>**Inciso g)** *Acuacultura de fomento*<br><br>**III,** *Autorización, para:*<br><br>**Inciso d)** *Recolectar del medio natural reproductores, larvas, postlarvas, crías, huevos, semillas, alevines o en cualquier otro estadio, y*<br><br>**Inciso e)** *Acuacultura didáctica.* | | |

| | | |
|---|---|---|
| **Artículos 22.-** *la Secretaría podrá inscribir en el Registro Nacional de Pesca a los acuicultores que no requieran concesión, permiso o Autorización.* | Al **proyecto** le aplica el Artículo, incisos y, fracciones anteriores, porque se trata de una actividad acuícola con fines comerciales. | Por el hecho de presentar a la autoridad correspondiente (SEMARNAT) la Manifestación de Impacto Ambiental, el promovente está cumpliendo con este apartado.<br><br>El proyecto se vincula por la obligatoriedad de obtener la autorización correspondiente para realizar las obras descritas en esta manifestación de impacto ambiental.<br><br>Como ya se mencionó anteriormente, la promovente una vez autorizado el proyecto en materia ambiental procederá a tramitar el Registro Nacional de Pesca para la unidad de producción acuícola. |
| **Art. 30°.-** *Las actividades pesqueras se clasifican en:*<br><br>**II.-** *Cultivo o acuacultura con fines* | | |
| **Artículo 31°.-** *Para realizar las actividades de pesca se requiere lo siguiente:*<br><br>**I,** *Concesión, para:*<br><br>**Inciso b)** *Acuacultura comercial*<br><br>**II,** Permiso, para:<br><br>**Inciso g)** *Acuacultura de fomento*<br><br>**III,** *Autorización, para:*<br><br>**Inciso d)** *Recolectar del medio natural reproductores, larvas, postlarvas, crías, huevos, semillas, alevines o en cualquier otro estadio, y*<br><br>**Inciso e)** *Acuacultura didáctica.* | | |

| | | |
|---|---|---|
| **Artículos 22.-** *la Secretaría podrá inscribir en el Registro Nacional de Pesca a los acuicultores que no requieran concesión, permiso o Autorización.* | Al **proyecto** le aplica el Artículo, incisos y, fracciones anteriores, porque se trata de una actividad acuícola con fines comerciales. | Por el hecho de presentar a la autoridad correspondiente (SEMARNAT) la Manifestación de Impacto Ambiental, el promovente está cumpliendo con este apartado.<br><br>El proyecto se vincula por la obligatoriedad de obtener la autorización correspondiente para realizar las obras descritas en esta manifestación de impacto ambiental.<br><br>Como ya se mencionó anteriormente, la promovente una vez autorizado el proyecto en materia ambiental procederá a tramitar el Registro Nacional de Pesca para la unidad de producción acuícola. |
| **Art. 30°.-** *Las actividades pesqueras se clasifican en:*<br><br>**II.-** *Cultivo o acuacultura con fines* | | |
| **Artículo 31°.-** *Para realizar las actividades de pesca se requiere lo siguiente:*<br><br>**I,** *Concesión, para:*<br><br>**Inciso b)** *Acuacultura comercial*<br><br>**II,** Permiso, para:<br><br>**Inciso g)** *Acuacultura de fomento*<br><br>**III,** *Autorización, para:*<br><br>**Inciso d)** *Recolectar del medio natural reproductores, larvas, postlarvas, crías, huevos, semillas, alevines o en cualquier otro estadio, y*<br><br>**Inciso e)** *Acuacultura didáctica.* | | |

| | | |
|---|---|---|
| **Artículos 22.-** *la Secretaría podrá inscribir en el Registro Nacional de Pesca a los acuicultores que no requieran concesión, permiso o Autorización.* | Al **proyecto** le aplica el Artículo, incisos y, fracciones anteriores, porque se trata de una actividad acuícola con fines comerciales. | Por el hecho de presentar a la autoridad correspondiente (SEMARNAT) la Manifestación de Impacto Ambiental, el promovente está cumpliendo con este apartado.<br><br>El proyecto se vincula por la obligatoriedad de obtener la autorización correspondiente para realizar las obras descritas en esta manifestación de impacto ambiental.<br><br>Como ya se mencionó anteriormente, la promovente una vez autorizado el proyecto en materia ambiental procederá a tramitar el Registro Nacional de Pesca para la unidad de producción acuícola. |
| **Art. 30°.-** *Las actividades pesqueras se clasifican en:*<br><br>**II.-** *Cultivo o acuacultura con fines* | | |
| **Artículo 31°.-** *Para realizar las actividades de pesca se requiere lo siguiente:*<br><br>**I,** *Concesión, para:*<br><br>**Inciso b)** *Acuacultura comercial*<br><br>**II,** Permiso, para:<br><br>**Inciso g)** *Acuacultura de fomento*<br><br>**III,** *Autorización, para:*<br><br>**Inciso d)** *Recolectar del medio natural reproductores, larvas, postlarvas, crías, huevos, semillas, alevines o en cualquier otro estadio, y*<br><br>**Inciso e)** *Acuacultura didáctica.* | | |

| | | |
|---|---|---|
| **Artículos 22.-** *la Secretaría podrá inscribir en el Registro Nacional de Pesca a los acuicultores que no requieran concesión, permiso o Autorización.* | Al **proyecto** le aplica el Artículo, incisos y, fracciones anteriores, porque se trata de una actividad acuícola con fines comerciales. | Por el hecho de presentar a la autoridad correspondiente (SEMARNAT) la Manifestación de Impacto Ambiental, el promovente está cumpliendo con este apartado.<br><br>El proyecto se vincula por la obligatoriedad de obtener la autorización correspondiente para realizar las obras descritas en esta manifestación de impacto ambiental.<br><br>Como ya se mencionó anteriormente, la promovente una vez autorizado el proyecto en materia ambiental procederá a tramitar el Registro Nacional de Pesca para la unidad de producción acuícola. |
| **Art. 30°.-** *Las actividades pesqueras se clasifican en:*<br><br>**II.-** *Cultivo o acuacultura con fines* | | |
| **Artículo 31°.-** *Para realizar las actividades de pesca se requiere lo siguiente:*<br><br>**I,** *Concesión, para:*<br><br>**Inciso b)** *Acuacultura comercial*<br><br>**II,** Permiso, para:<br><br>**Inciso g)** *Acuacultura de fomento*<br><br>**III,** *Autorización, para:*<br><br>**Inciso d)** *Recolectar del medio natural reproductores, larvas, postlarvas, crías, huevos, semillas, alevines o en cualquier otro estadio, y*<br><br>**Inciso e)** *Acuacultura didáctica.* | | |

| | | |
|---|---|---|
| **Artículos 22.-** *la Secretaría podrá inscribir en el Registro Nacional de Pesca a los acuicultores que no requieran concesión, permiso o Autorización.* | Al **proyecto** le aplica el Artículo, incisos y, fracciones anteriores, porque se trata de una actividad acuícola con fines comerciales. | Por el hecho de presentar a la autoridad correspondiente (SEMARNAT) la Manifestación de Impacto Ambiental, el promovente está cumpliendo con este apartado.<br><br>El proyecto se vincula por la obligatoriedad de obtener la autorización correspondiente para realizar las obras descritas en esta manifestación de impacto ambiental.<br><br>Como ya se mencionó anteriormente, la promovente una vez autorizado el proyecto en materia ambiental procederá a tramitar el Registro Nacional de Pesca para la unidad de producción acuícola. |
| **Art. 30°.-** *Las actividades pesqueras se clasifican en:*<br><br>**II.-** *Cultivo o acuacultura con fines* | | |
| **Artículo 31°.-** *Para realizar las actividades de pesca se requiere lo siguiente:*<br><br>**I,** *Concesión, para:*<br><br>**Inciso b)** *Acuacultura comercial*<br><br>**II,** Permiso, para:<br><br>**Inciso g)** *Acuacultura de fomento*<br><br>**III,** *Autorización, para:*<br><br>**Inciso d)** *Recolectar del medio natural reproductores, larvas, postlarvas, crías, huevos, semillas, alevines o en cualquier otro estadio, y*<br><br>**Inciso e)** *Acuacultura didáctica.* | | |

| | | |
|---|---|---|
| **Artículos 22.-** *la Secretaría podrá inscribir en el Registro Nacional de Pesca a los acuicultores que no requieran concesión, permiso o Autorización.* | Al **proyecto** le aplica el Artículo, incisos y, fracciones anteriores, porque se trata de una actividad acuícola con fines comerciales. | Por el hecho de presentar a la autoridad correspondiente (SEMARNAT) la Manifestación de Impacto Ambiental, el promovente está cumpliendo con este apartado.<br><br>El proyecto se vincula por la obligatoriedad de obtener la autorización correspondiente para realizar las obras descritas en esta manifestación de impacto ambiental.<br><br>Como ya se mencionó anteriormente, la promovente una vez autorizado el proyecto en materia ambiental procederá a tramitar el Registro Nacional de Pesca para la unidad de producción acuícola. |
| **Art. 30°.-** *Las actividades pesqueras se clasifican en:*<br><br>**II.-** *Cultivo o acuacultura con fines* | | |
| **Artículo 31°.-** *Para realizar las actividades de pesca se requiere lo siguiente:*<br><br>**I,** *Concesión, para:*<br><br>**Inciso b)** *Acuacultura comercial*<br><br>**II,** Permiso, para:<br><br>**Inciso g)** *Acuacultura de fomento*<br><br>**III,** *Autorización, para:*<br><br>**Inciso d)** *Recolectar del medio natural reproductores, larvas, postlarvas, crías, huevos, semillas, alevines o en cualquier otro estadio, y*<br><br>**Inciso e)** *Acuacultura didáctica.* | | |

| | | |
|---|---|---|
| **Artículos 22.-** *la Secretaría podrá inscribir en el Registro Nacional de Pesca a los acuicultores que no requieran concesión, permiso o Autorización.* | Al **proyecto** le aplica el Artículo, incisos y, fracciones anteriores, porque se trata de una actividad acuícola con fines comerciales. | Por el hecho de presentar a la autoridad correspondiente (SEMARNAT) la Manifestación de Impacto Ambiental, el promovente está cumpliendo con este apartado.<br><br>El proyecto se vincula por la obligatoriedad de obtener la autorización correspondiente para realizar las obras descritas en esta manifestación de impacto ambiental.<br><br>Como ya se mencionó anteriormente, la promovente una vez autorizado el proyecto en materia ambiental procederá a tramitar el Registro Nacional de Pesca para la unidad de producción acuícola. |
| **Art. 30°.-** *Las actividades pesqueras se clasifican en:*<br><br>**II.-** *Cultivo o acuacultura con fines* | | |
| **Artículo 31°.-** *Para realizar las actividades de pesca se requiere lo siguiente:*<br><br>**I,** *Concesión, para:*<br><br>**Inciso b)** *Acuacultura comercial*<br><br>**II,** Permiso, para:<br><br>**Inciso g)** *Acuacultura de fomento*<br><br>**III,** *Autorización, para:*<br><br>**Inciso d)** *Recolectar del medio natural reproductores, larvas, postlarvas, crías, huevos, semillas, alevines o en cualquier otro estadio, y*<br><br>**Inciso e)** *Acuacultura didáctica.* | | |

| | | |
|---|---|---|
| **Artículos 22.-** *la Secretaría podrá inscribir en el Registro Nacional de Pesca a los acuicultores que no requieran concesión, permiso o Autorización.* | Al **proyecto** le aplica el Artículo, incisos y, fracciones anteriores, porque se trata de una actividad acuícola con fines comerciales. | Por el hecho de presentar a la autoridad correspondiente (SEMARNAT) la Manifestación de Impacto Ambiental, el promovente está cumpliendo con este apartado.<br><br>El proyecto se vincula por la obligatoriedad de obtener la autorización correspondiente para realizar las obras descritas en esta manifestación de impacto ambiental.<br><br>Como ya se mencionó anteriormente, la promovente una vez autorizado el proyecto en materia ambiental procederá a tramitar el Registro Nacional de Pesca para la unidad de producción acuícola. |
| **Art. 30°.-** *Las actividades pesqueras se clasifican en:*<br><br>**II.-** *Cultivo o acuacultura con fines* | | |
| **Artículo 31°.-** *Para realizar las actividades de pesca se requiere lo siguiente:*<br><br>**I,** *Concesión, para:*<br><br>**Inciso b)** *Acuacultura comercial*<br><br>**II,** Permiso, para:<br><br>**Inciso g)** *Acuacultura de fomento*<br><br>**III,** *Autorización, para:*<br><br>**Inciso d)** *Recolectar del medio natural reproductores, larvas, postlarvas, crías, huevos, semillas, alevines o en cualquier otro estadio, y*<br><br>**Inciso e)** *Acuacultura didáctica.* | | |

| | | |
|---|---|---|
| **Artículos 22.-** *la Secretaría podrá inscribir en el Registro Nacional de Pesca a los acuicultores que no requieran concesión, permiso o Autorización.* | Al **proyecto** le aplica el Artículo, incisos y, fracciones anteriores, porque se trata de una actividad acuícola con fines comerciales. | Por el hecho de presentar a la autoridad correspondiente (SEMARNAT) la Manifestación de Impacto Ambiental, el promovente está cumpliendo con este apartado.<br><br>El proyecto se vincula por la obligatoriedad de obtener la autorización correspondiente para realizar las obras descritas en esta manifestación de impacto ambiental.<br><br>Como ya se mencionó anteriormente, la promovente una vez autorizado el proyecto en materia ambiental procederá a tramitar el Registro Nacional de Pesca para la unidad de producción acuícola. |
| **Art. 30°.-** *Las actividades pesqueras se clasifican en:*<br><br>**II.-** *Cultivo o acuacultura con fines* | | |
| **Artículo 31°.-** *Para realizar las actividades de pesca se requiere lo siguiente:*<br><br>**I,** *Concesión, para:*<br><br>**Inciso b)** *Acuacultura comercial*<br><br>**II,** Permiso, para:<br><br>**Inciso g)** *Acuacultura de fomento*<br><br>**III,** *Autorización, para:*<br><br>**Inciso d)** *Recolectar del medio natural reproductores, larvas, postlarvas, crías, huevos, semillas, alevines o en cualquier otro estadio, y*<br><br>**Inciso e)** *Acuacultura didáctica.* | | |

| | | |
|---|---|---|
| **Artículos 22.-** *la Secretaría podrá inscribir en el Registro Nacional de Pesca a los acuicultores que no requieran concesión, permiso o Autorización.* | Al **proyecto** le aplica el Artículo, incisos y, fracciones anteriores, porque se trata de una actividad acuícola con fines comerciales. | Por el hecho de presentar a la autoridad correspondiente (SEMARNAT) la Manifestación de Impacto Ambiental, el promovente está cumpliendo con este apartado.<br><br>El proyecto se vincula por la obligatoriedad de obtener la autorización correspondiente para realizar las obras descritas en esta manifestación de impacto ambiental.<br><br>Como ya se mencionó anteriormente, la promovente una vez autorizado el proyecto en materia ambiental procederá a tramitar el Registro Nacional de Pesca para la unidad de producción acuícola. |
| **Art. 30°.-** *Las actividades pesqueras se clasifican en:*<br><br>**II.-** *Cultivo o acuacultura con fines* | | |
| **Artículo 31°.-** *Para realizar las actividades de pesca se requiere lo siguiente:*<br><br>**I,** *Concesión, para:*<br><br>**Inciso b)** *Acuacultura comercial*<br><br>**II,** Permiso, para:<br><br>**Inciso g)** *Acuacultura de fomento*<br><br>**III,** *Autorización, para:*<br><br>**Inciso d)** *Recolectar del medio natural reproductores, larvas, postlarvas, crías, huevos, semillas, alevines o en cualquier otro estadio, y*<br><br>**Inciso e)** *Acuacultura didáctica.* | | |

| | | |
|---|---|---|
| **Artículos 22.-** *la Secretaría podrá inscribir en el Registro Nacional de Pesca a los acuicultores que no requieran concesión, permiso o Autorización.* | Al **proyecto** le aplica el Artículo, incisos y, fracciones anteriores, porque se trata de una actividad acuícola con fines comerciales. | Por el hecho de presentar a la autoridad correspondiente (SEMARNAT) la Manifestación de Impacto Ambiental, el promovente está cumpliendo con este apartado.<br><br>El proyecto se vincula por la obligatoriedad de obtener la autorización correspondiente para realizar las obras descritas en esta manifestación de impacto ambiental.<br><br>Como ya se mencionó anteriormente, la promovente una vez autorizado el proyecto en materia ambiental procederá a tramitar el Registro Nacional de Pesca para la unidad de producción acuícola. |
| **Art. 30°.-** *Las actividades pesqueras se clasifican en:*<br><br>**II.-** *Cultivo o acuacultura con fines* | | |
| **Artículo 31°.-** *Para realizar las actividades de pesca se requiere lo siguiente:*<br><br>**I,** *Concesión, para:*<br><br>**Inciso b)** *Acuacultura comercial*<br><br>**II,** Permiso, para:<br><br>**Inciso g)** *Acuacultura de fomento*<br><br>**III,** *Autorización, para:*<br><br>**Inciso d)** *Recolectar del medio natural reproductores, larvas, postlarvas, crías, huevos, semillas, alevines o en cualquier otro estadio, y*<br><br>**Inciso e)** *Acuacultura didáctica.* | | |

| | | |
|---|---|---|
| **Artículos 22.-** *la Secretaría podrá inscribir en el Registro Nacional de Pesca a los acuicultores que no requieran concesión, permiso o Autorización.* | Al **proyecto** le aplica el Artículo, incisos y, fracciones anteriores, porque se trata de una actividad acuícola con fines comerciales. | Por el hecho de presentar a la autoridad correspondiente (SEMARNAT) la Manifestación de Impacto Ambiental, el promovente está cumpliendo con este apartado.<br><br>El proyecto se vincula por la obligatoriedad de obtener la autorización correspondiente para realizar las obras descritas en esta manifestación de impacto ambiental.<br><br>Como ya se mencionó anteriormente, la promovente una vez autorizado el proyecto en materia ambiental procederá a tramitar el Registro Nacional de Pesca para la unidad de producción acuícola. |
| **Art. 30°.-** *Las actividades pesqueras se clasifican en:*<br><br>**II.-** *Cultivo o acuacultura con fines* | | |
| **Artículo 31°.-** *Para realizar las actividades de pesca se requiere lo siguiente:*<br><br>**I,** *Concesión, para:*<br><br>**Inciso b)** *Acuacultura comercial*<br><br>**II,** Permiso, para:<br><br>**Inciso g)** *Acuacultura de fomento*<br><br>**III,** *Autorización, para:*<br><br>**Inciso d)** *Recolectar del medio natural reproductores, larvas, postlarvas, crías, huevos, semillas, alevines o en cualquier otro estadio, y*<br><br>**Inciso e)** *Acuacultura didáctica.* | | |

| | | |
|---|---|---|
| **Artículos 22.-** *la Secretaría podrá inscribir en el Registro Nacional de Pesca a los acuicultores que no requieran concesión, permiso o Autorización.* | Al **proyecto** le aplica el Artículo, incisos y, fracciones anteriores, porque se trata de una actividad acuícola con fines comerciales. | Por el hecho de presentar a la autoridad correspondiente (SEMARNAT) la Manifestación de Impacto Ambiental, el promovente está cumpliendo con este apartado.<br><br>El proyecto se vincula por la obligatoriedad de obtener la autorización correspondiente para realizar las obras descritas en esta manifestación de impacto ambiental.<br><br>Como ya se mencionó anteriormente, la promovente una vez autorizado el proyecto en materia ambiental procederá a tramitar el Registro Nacional de Pesca para la unidad de producción acuícola. |
| **Art. 30°.-** *Las actividades pesqueras se clasifican en:*<br><br>**II.-** *Cultivo o acuacultura con fines* | | |
| **Artículo 31°.-** *Para realizar las actividades de pesca se requiere lo siguiente:*<br><br>**I,** *Concesión, para:*<br><br>**Inciso b)** *Acuacultura comercial*<br><br>**II,** Permiso, para:<br><br>**Inciso g)** *Acuacultura de fomento*<br><br>**III,** *Autorización, para:*<br><br>**Inciso d)** *Recolectar del medio natural reproductores, larvas, postlarvas, crías, huevos, semillas, alevines o en cualquier otro estadio, y*<br><br>**Inciso e)** *Acuacultura didáctica.* | | |

| | | |
|---|---|---|
| **Artículos 22.-** *la Secretaría podrá inscribir en el Registro Nacional de Pesca a los acuicultores que no requieran concesión, permiso o Autorización.* | Al **proyecto** le aplica el Artículo, incisos y, fracciones anteriores, porque se trata de una actividad acuícola con fines comerciales. | Por el hecho de presentar a la autoridad correspondiente (SEMARNAT) la Manifestación de Impacto Ambiental, el promovente está cumpliendo con este apartado.<br><br>El proyecto se vincula por la obligatoriedad de obtener la autorización correspondiente para realizar las obras descritas en esta manifestación de impacto ambiental.<br><br>Como ya se mencionó anteriormente, la promovente una vez autorizado el proyecto en materia ambiental procederá a tramitar el Registro Nacional de Pesca para la unidad de producción acuícola. |
| **Art. 30°.-** *Las actividades pesqueras se clasifican en:*<br><br>**II.-** *Cultivo o acuacultura con fines* | | |
| **Artículo 31°.-** *Para realizar las actividades de pesca se requiere lo siguiente:*<br><br>**I,** *Concesión, para:*<br><br>**Inciso b)** *Acuacultura comercial*<br><br>**II,** Permiso, para:<br><br>**Inciso g)** *Acuacultura de fomento*<br><br>**III,** *Autorización, para:*<br><br>**Inciso d)** *Recolectar del medio natural reproductores, larvas, postlarvas, crías, huevos, semillas, alevines o en cualquier otro estadio, y*<br><br>**Inciso e)** *Acuacultura didáctica.* | | |

| | | |
|---|---|---|
| **Artículos 22.-** *la Secretaría podrá inscribir en el Registro Nacional de Pesca a los acuicultores que no requieran concesión, permiso o Autorización.* | Al **proyecto** le aplica el Artículo, incisos y, fracciones anteriores, porque se trata de una actividad acuícola con fines comerciales. | Por el hecho de presentar a la autoridad correspondiente (SEMARNAT) la Manifestación de Impacto Ambiental, el promovente está cumpliendo con este apartado.<br><br>El proyecto se vincula por la obligatoriedad de obtener la autorización correspondiente para realizar las obras descritas en esta manifestación de impacto ambiental.<br><br>Como ya se mencionó anteriormente, la promovente una vez autorizado el proyecto en materia ambiental procederá a tramitar el Registro Nacional de Pesca para la unidad de producción acuícola. |
| **Art. 30°.-** *Las actividades pesqueras se clasifican en:*<br><br>**II.-** *Cultivo o acuacultura con fines* | | |
| **Artículo 31°.-** *Para realizar las actividades de pesca se requiere lo siguiente:*<br><br>**I,** *Concesión, para:*<br><br>**Inciso b)** *Acuacultura comercial*<br><br>**II,** Permiso, para:<br><br>**Inciso g)** *Acuacultura de fomento*<br><br>**III,** *Autorización, para:*<br><br>**Inciso d)** *Recolectar del medio natural reproductores, larvas, postlarvas, crías, huevos, semillas, alevines o en cualquier otro estadio, y*<br><br>**Inciso e)** *Acuacultura didáctica.* | | |

| | | |
|---|---|---|
| **Artículos 22.-** *la Secretaría podrá inscribir en el Registro Nacional de Pesca a los acuicultores que no requieran concesión, permiso o Autorización.* | Al **proyecto** le aplica el Artículo, incisos y, fracciones anteriores, porque se trata de una actividad acuícola con fines comerciales. | Por el hecho de presentar a la autoridad correspondiente (SEMARNAT) la Manifestación de Impacto Ambiental, el promovente está cumpliendo con este apartado.<br><br>El proyecto se vincula por la obligatoriedad de obtener la autorización correspondiente para realizar las obras descritas en esta manifestación de impacto ambiental.<br><br>Como ya se mencionó anteriormente, la promovente una vez autorizado el proyecto en materia ambiental procederá a tramitar el Registro Nacional de Pesca para la unidad de producción acuícola. |
| **Art. 30°.-** *Las actividades pesqueras se clasifican en:*<br><br>**II.-** *Cultivo o acuacultura con fines* | | |
| **Artículo 31°.-** *Para realizar las actividades de pesca se requiere lo siguiente:*<br><br>**I,** *Concesión, para:*<br><br>**Inciso b)** *Acuacultura comercial*<br><br>**II,** Permiso, para:<br><br>**Inciso g)** *Acuacultura de fomento*<br><br>**III,** *Autorización, para:*<br><br>**Inciso d)** *Recolectar del medio natural reproductores, larvas, postlarvas, crías, huevos, semillas, alevines o en cualquier otro estadio, y*<br><br>**Inciso e)** *Acuacultura didáctica.* | | |

| | | |
|---|---|---|
| **Artículos 22.-** *la Secretaría podrá inscribir en el Registro Nacional de Pesca a los acuicultores que no requieran concesión, permiso o Autorización.* | Al **proyecto** le aplica el Artículo, incisos y, fracciones anteriores, porque se trata de una actividad acuícola con fines comerciales. | Por el hecho de presentar a la autoridad correspondiente (SEMARNAT) la Manifestación de Impacto Ambiental, el promovente está cumpliendo con este apartado.<br><br>El proyecto se vincula por la obligatoriedad de obtener la autorización correspondiente para realizar las obras descritas en esta manifestación de impacto ambiental.<br><br>Como ya se mencionó anteriormente, la promovente una vez autorizado el proyecto en materia ambiental procederá a tramitar el Registro Nacional de Pesca para la unidad de producción acuícola. |
| **Art. 30°.-** *Las actividades pesqueras se clasifican en:*<br><br>**II.-** *Cultivo o acuacultura con fines* | | |
| **Artículo 31°.-** *Para realizar las actividades de pesca se requiere lo siguiente:*<br><br>**I,** *Concesión, para:*<br><br>**Inciso b)** *Acuacultura comercial*<br><br>**II,** Permiso, para:<br><br>**Inciso g)** *Acuacultura de fomento*<br><br>**III,** *Autorización, para:*<br><br>**Inciso d)** *Recolectar del medio natural reproductores, larvas, postlarvas, crías, huevos, semillas, alevines o en cualquier otro estadio, y*<br><br>**Inciso e)** *Acuacultura didáctica.* | | |

| | | |
|---|---|---|
| **Artículos 22.-** *la Secretaría podrá inscribir en el Registro Nacional de Pesca a los acuicultores que no requieran concesión, permiso o Autorización.* | Al **proyecto** le aplica el Artículo, incisos y, fracciones anteriores, porque se trata de una actividad acuícola con fines comerciales. | Por el hecho de presentar a la autoridad correspondiente (SEMARNAT) la Manifestación de Impacto Ambiental, el promovente está cumpliendo con este apartado.<br><br>El proyecto se vincula por la obligatoriedad de obtener la autorización correspondiente para realizar las obras descritas en esta manifestación de impacto ambiental.<br><br>Como ya se mencionó anteriormente, la promovente una vez autorizado el proyecto en materia ambiental procederá a tramitar el Registro Nacional de Pesca para la unidad de producción acuícola. |
| **Art. 30°.-** *Las actividades pesqueras se clasifican en:*<br><br>**II.-** *Cultivo o acuacultura con fines* | | |
| **Artículo 31°.-** *Para realizar las actividades de pesca se requiere lo siguiente:*<br><br>**I,** *Concesión, para:*<br><br>**Inciso b)** *Acuacultura comercial*<br><br>**II,** Permiso, para:<br><br>**Inciso g)** *Acuacultura de fomento*<br><br>**III,** *Autorización, para:*<br><br>**Inciso d)** *Recolectar del medio natural reproductores, larvas, postlarvas, crías, huevos, semillas, alevines o en cualquier otro estadio, y*<br><br>**Inciso e)** *Acuacultura didáctica.* | | |

| | | |
|---|---|---|
| **Artículos 22.-** *la Secretaría podrá inscribir en el Registro Nacional de Pesca a los acuicultores que no requieran concesión, permiso o Autorización.* | Al **proyecto** le aplica el Artículo, incisos y, fracciones anteriores, porque se trata de una actividad acuícola con fines comerciales. | Por el hecho de presentar a la autoridad correspondiente (SEMARNAT) la Manifestación de Impacto Ambiental, el promovente está cumpliendo con este apartado.<br><br>El proyecto se vincula por la obligatoriedad de obtener la autorización correspondiente para realizar las obras descritas en esta manifestación de impacto ambiental.<br><br>Como ya se mencionó anteriormente, la promovente una vez autorizado el proyecto en materia ambiental procederá a tramitar el Registro Nacional de Pesca para la unidad de producción acuícola. |
| **Art. 30°.-** *Las actividades pesqueras se clasifican en:*<br><br>**II.-** *Cultivo o acuacultura con fines* | | |
| **Artículo 31°.-** *Para realizar las actividades de pesca se requiere lo siguiente:*<br><br>**I,** *Concesión, para:*<br><br>**Inciso b)** *Acuacultura comercial*<br><br>**II,** Permiso, para:<br><br>**Inciso g)** *Acuacultura de fomento*<br><br>**III,** *Autorización, para:*<br><br>**Inciso d)** *Recolectar del medio natural reproductores, larvas, postlarvas, crías, huevos, semillas, alevines o en cualquier otro estadio, y*<br><br>**Inciso e)** *Acuacultura didáctica.* | | |

| | | |
|---|---|---|
| **Artículos 22.-** *la Secretaría podrá inscribir en el Registro Nacional de Pesca a los acuicultores que no requieran concesión, permiso o Autorización.* | Al **proyecto** le aplica el Artículo, incisos y, fracciones anteriores, porque se trata de una actividad acuícola con fines comerciales. | Por el hecho de presentar a la autoridad correspondiente (SEMARNAT) la Manifestación de Impacto Ambiental, el promovente está cumpliendo con este apartado.<br><br>El proyecto se vincula por la obligatoriedad de obtener la autorización correspondiente para realizar las obras descritas en esta manifestación de impacto ambiental.<br><br>Como ya se mencionó anteriormente, la promovente una vez autorizado el proyecto en materia ambiental procederá a tramitar el Registro Nacional de Pesca para la unidad de producción acuícola. |
| **Art. 30°.-** *Las actividades pesqueras se clasifican en:*<br><br>**II.-** *Cultivo o acuacultura con fines* | | |
| **Artículo 31°.-** *Para realizar las actividades de pesca se requiere lo siguiente:*<br><br>**I,** *Concesión, para:*<br><br>**Inciso b)** *Acuacultura comercial*<br><br>**II,** Permiso, para:<br><br>**Inciso g)** *Acuacultura de fomento*<br><br>**III,** *Autorización, para:*<br><br>**Inciso d)** *Recolectar del medio natural reproductores, larvas, postlarvas, crías, huevos, semillas, alevines o en cualquier otro estadio, y*<br><br>**Inciso e)** *Acuacultura didáctica.* | | |

| | | |
|---|---|---|
| **Artículos 22.-** *la Secretaría podrá inscribir en el Registro Nacional de Pesca a los acuicultores que no requieran concesión, permiso o Autorización.* | Al **proyecto** le aplica el Artículo, incisos y, fracciones anteriores, porque se trata de una actividad acuícola con fines comerciales. | Por el hecho de presentar a la autoridad correspondiente (SEMARNAT) la Manifestación de Impacto Ambiental, el promovente está cumpliendo con este apartado.<br><br>El proyecto se vincula por la obligatoriedad de obtener la autorización correspondiente para realizar las obras descritas en esta manifestación de impacto ambiental.<br><br>Como ya se mencionó anteriormente, la promovente una vez autorizado el proyecto en materia ambiental procederá a tramitar el Registro Nacional de Pesca para la unidad de producción acuícola. |
| **Art. 30°.-** *Las actividades pesqueras se clasifican en:*<br><br>**II.-** *Cultivo o acuacultura con fines* | | |
| **Artículo 31°.-** *Para realizar las actividades de pesca se requiere lo siguiente:*<br><br>**I,** *Concesión, para:*<br><br>**Inciso b)** *Acuacultura comercial*<br><br>**II,** Permiso, para:<br><br>**Inciso g)** *Acuacultura de fomento*<br><br>**III,** *Autorización, para:*<br><br>**Inciso d)** *Recolectar del medio natural reproductores, larvas, postlarvas, crías, huevos, semillas, alevines o en cualquier otro estadio, y*<br><br>**Inciso e)** *Acuacultura didáctica.* | | |

| | | |
|---|---|---|
| **Artículos 22.-** *la Secretaría podrá inscribir en el Registro Nacional de Pesca a los acuicultores que no requieran concesión, permiso o Autorización.* | Al **proyecto** le aplica el Artículo, incisos y, fracciones anteriores, porque se trata de una actividad acuícola con fines comerciales. | Por el hecho de presentar a la autoridad correspondiente (SEMARNAT) la Manifestación de Impacto Ambiental, el promovente está cumpliendo con este apartado.<br><br>El proyecto se vincula por la obligatoriedad de obtener la autorización correspondiente para realizar las obras descritas en esta manifestación de impacto ambiental.<br><br>Como ya se mencionó anteriormente, la promovente una vez autorizado el proyecto en materia ambiental procederá a tramitar el Registro Nacional de Pesca para la unidad de producción acuícola. |
| **Art. 30°.-** *Las actividades pesqueras se clasifican en:*<br><br>**II.-** *Cultivo o acuacultura con fines* | | |
| **Artículo 31°.-** *Para realizar las actividades de pesca se requiere lo siguiente:*<br><br>**I,** *Concesión, para:*<br><br>**Inciso b)** *Acuacultura comercial*<br><br>**II,** Permiso, para:<br><br>**Inciso g)** *Acuacultura de fomento*<br><br>**III,** *Autorización, para:*<br><br>**Inciso d)** *Recolectar del medio natural reproductores, larvas, postlarvas, crías, huevos, semillas, alevines o en cualquier otro estadio, y*<br><br>**Inciso e)** *Acuacultura didáctica.* | | |

| | | |
|---|---|---|
| **Artículos 22.-** *la Secretaría podrá inscribir en el Registro Nacional de Pesca a los acuicultores que no requieran concesión, permiso o Autorización.* | Al **proyecto** le aplica el Artículo, incisos y, fracciones anteriores, porque se trata de una actividad acuícola con fines comerciales. | Por el hecho de presentar a la autoridad correspondiente (SEMARNAT) la Manifestación de Impacto Ambiental, el promovente está cumpliendo con este apartado.<br><br>El proyecto se vincula por la obligatoriedad de obtener la autorización correspondiente para realizar las obras descritas en esta manifestación de impacto ambiental.<br><br>Como ya se mencionó anteriormente, la promovente una vez autorizado el proyecto en materia ambiental procederá a tramitar el Registro Nacional de Pesca para la unidad de producción acuícola. |
| **Art. 30°.-** *Las actividades pesqueras se clasifican en:*<br><br>**II.-** *Cultivo o acuacultura con fines* | | |
| **Artículo 31°.-** *Para realizar las actividades de pesca se requiere lo siguiente:*<br><br>**I,** *Concesión, para:*<br><br>**Inciso b)** *Acuacultura comercial*<br><br>**II,** Permiso, para:<br><br>**Inciso g)** *Acuacultura de fomento*<br><br>**III,** *Autorización, para:*<br><br>**Inciso d)** *Recolectar del medio natural reproductores, larvas, postlarvas, crías, huevos, semillas, alevines o en cualquier otro estadio, y*<br><br>**Inciso e)** *Acuacultura didáctica.* | | |

| | | |
|---|---|---|
| **Artículos 22.-** *la Secretaría podrá inscribir en el Registro Nacional de Pesca a los acuicultores que no requieran concesión, permiso o Autorización.* | Al **proyecto** le aplica el Artículo, incisos y, fracciones anteriores, porque se trata de una actividad acuícola con fines comerciales. | Por el hecho de presentar a la autoridad correspondiente (SEMARNAT) la Manifestación de Impacto Ambiental, el promovente está cumpliendo con este apartado.<br><br>El proyecto se vincula por la obligatoriedad de obtener la autorización correspondiente para realizar las obras descritas en esta manifestación de impacto ambiental.<br><br>Como ya se mencionó anteriormente, la promovente una vez autorizado el proyecto en materia ambiental procederá a tramitar el Registro Nacional de Pesca para la unidad de producción acuícola. |
| **Art. 30°.-** *Las actividades pesqueras se clasifican en:*<br><br>**II.-** *Cultivo o acuacultura con fines* | | |
| **Artículo 31°.-** *Para realizar las actividades de pesca se requiere lo siguiente:*<br><br>**I,** *Concesión, para:*<br><br>**Inciso b)** *Acuacultura comercial*<br><br>**II,** Permiso, para:<br><br>**Inciso g)** *Acuacultura de fomento*<br><br>**III,** *Autorización, para:*<br><br>**Inciso d)** *Recolectar del medio natural reproductores, larvas, postlarvas, crías, huevos, semillas, alevines o en cualquier otro estadio, y*<br><br>**Inciso e)** *Acuacultura didáctica.* | | |

| | | |
|---|---|---|
| **Artículos 22.-** *la Secretaría podrá inscribir en el Registro Nacional de Pesca a los acuicultores que no requieran concesión, permiso o Autorización.* | Al **proyecto** le aplica el Artículo, incisos y, fracciones anteriores, porque se trata de una actividad acuícola con fines comerciales. | Por el hecho de presentar a la autoridad correspondiente (SEMARNAT) la Manifestación de Impacto Ambiental, el promovente está cumpliendo con este apartado.<br><br>El proyecto se vincula por la obligatoriedad de obtener la autorización correspondiente para realizar las obras descritas en esta manifestación de impacto ambiental.<br><br>Como ya se mencionó anteriormente, la promovente una vez autorizado el proyecto en materia ambiental procederá a tramitar el Registro Nacional de Pesca para la unidad de producción acuícola. |
| **Art. 30°.-** *Las actividades pesqueras se clasifican en:*<br><br>**II.-** *Cultivo o acuacultura con fines* | | |
| **Artículo 31°.-** *Para realizar las actividades de pesca se requiere lo siguiente:*<br><br>**I,** *Concesión, para:*<br><br>**Inciso b)** *Acuacultura comercial*<br><br>**II,** Permiso, para:<br><br>**Inciso g)** *Acuacultura de fomento*<br><br>**III,** *Autorización, para:*<br><br>**Inciso d)** *Recolectar del medio natural reproductores, larvas, postlarvas, crías, huevos, semillas, alevines o en cualquier otro estadio, y*<br><br>**Inciso e)** *Acuacultura didáctica.* | | |

| | | |
|---|---|---|
| **Artículos 22.-** *la Secretaría podrá inscribir en el Registro Nacional de Pesca a los acuicultores que no requieran concesión, permiso o Autorización.* | Al **proyecto** le aplica el Artículo, incisos y, fracciones anteriores, porque se trata de una actividad acuícola con fines comerciales. | Por el hecho de presentar a la autoridad correspondiente (SEMARNAT) la Manifestación de Impacto Ambiental, el promovente está cumpliendo con este apartado.<br><br>El proyecto se vincula por la obligatoriedad de obtener la autorización correspondiente para realizar las obras descritas en esta manifestación de impacto ambiental.<br><br>Como ya se mencionó anteriormente, la promovente una vez autorizado el proyecto en materia ambiental procederá a tramitar el Registro Nacional de Pesca para la unidad de producción acuícola. |
| **Art. 30°.-** *Las actividades pesqueras se clasifican en:*<br><br>**II.-** *Cultivo o acuacultura con fines* | | |
| **Artículo 31°.-** *Para realizar las actividades de pesca se requiere lo siguiente:*<br><br>**I,** *Concesión, para:*<br><br>**Inciso b)** *Acuacultura comercial*<br><br>**II,** Permiso, para:<br><br>**Inciso g)** *Acuacultura de fomento*<br><br>**III,** *Autorización, para:*<br><br>**Inciso d)** *Recolectar del medio natural reproductores, larvas, postlarvas, crías, huevos, semillas, alevines o en cualquier otro estadio, y*<br><br>**Inciso e)** *Acuacultura didáctica.* | | |

| | | |
|---|---|---|
| **Artículos 22.-** *la Secretaría podrá inscribir en el Registro Nacional de Pesca a los acuicultores que no requieran concesión, permiso o Autorización.* | Al **proyecto** le aplica el Artículo, incisos y, fracciones anteriores, porque se trata de una actividad acuícola con fines comerciales. | Por el hecho de presentar a la autoridad correspondiente (SEMARNAT) la Manifestación de Impacto Ambiental, el promovente está cumpliendo con este apartado.<br><br>El proyecto se vincula por la obligatoriedad de obtener la autorización correspondiente para realizar las obras descritas en esta manifestación de impacto ambiental.<br><br>Como ya se mencionó anteriormente, la promovente una vez autorizado el proyecto en materia ambiental procederá a tramitar el Registro Nacional de Pesca para la unidad de producción acuícola. |
| **Art. 30°.-** *Las actividades pesqueras se clasifican en:*<br><br>**II.-** *Cultivo o acuacultura con fines* | | |
| **Artículo 31°.-** *Para realizar las actividades de pesca se requiere lo siguiente:*<br><br>**I,** *Concesión, para:*<br><br>**Inciso b)** *Acuacultura comercial*<br><br>**II,** Permiso, para:<br><br>**Inciso g)** *Acuacultura de fomento*<br><br>**III,** *Autorización, para:*<br><br>**Inciso d)** *Recolectar del medio natural reproductores, larvas, postlarvas, crías, huevos, semillas, alevines o en cualquier otro estadio, y*<br><br>**Inciso e)** *Acuacultura didáctica.* | | |

| | | |
|---|---|---|
| **Artículos 22.-** *la Secretaría podrá inscribir en el Registro Nacional de Pesca a los acuicultores que no requieran concesión, permiso o Autorización.* | Al **proyecto** le aplica el Artículo, incisos y, fracciones anteriores, porque se trata de una actividad acuícola con fines comerciales. | Por el hecho de presentar a la autoridad correspondiente (SEMARNAT) la Manifestación de Impacto Ambiental, el promovente está cumpliendo con este apartado.<br><br>El proyecto se vincula por la obligatoriedad de obtener la autorización correspondiente para realizar las obras descritas en esta manifestación de impacto ambiental.<br><br>Como ya se mencionó anteriormente, la promovente una vez autorizado el proyecto en materia ambiental procederá a tramitar el Registro Nacional de Pesca para la unidad de producción acuícola. |
| **Art. 30°.-** *Las actividades pesqueras se clasifican en:*<br><br>**II.-** *Cultivo o acuacultura con fines* | | |
| **Artículo 31°.-** *Para realizar las actividades de pesca se requiere lo siguiente:*<br><br>**I,** *Concesión, para:*<br><br>**Inciso b)** *Acuacultura comercial*<br><br>**II,** Permiso, para:<br><br>**Inciso g)** *Acuacultura de fomento*<br><br>**III,** *Autorización, para:*<br><br>**Inciso d)** *Recolectar del medio natural reproductores, larvas, postlarvas, crías, huevos, semillas, alevines o en cualquier otro estadio, y*<br><br>**Inciso e)** *Acuacultura didáctica.* | | |

| | | |
|---|---|---|
| **Artículos 22.-** *la Secretaría podrá inscribir en el Registro Nacional de Pesca a los acuicultores que no requieran concesión, permiso o Autorización.* | Al **proyecto** le aplica el Artículo, incisos y, fracciones anteriores, porque se trata de una actividad acuícola con fines comerciales. | Por el hecho de presentar a la autoridad correspondiente (SEMARNAT) la Manifestación de Impacto Ambiental, el promovente está cumpliendo con este apartado.<br><br>El proyecto se vincula por la obligatoriedad de obtener la autorización correspondiente para realizar las obras descritas en esta manifestación de impacto ambiental.<br><br>Como ya se mencionó anteriormente, la promovente una vez autorizado el proyecto en materia ambiental procederá a tramitar el Registro Nacional de Pesca para la unidad de producción acuícola. |
| **Art. 30°.-** *Las actividades pesqueras se clasifican en:*<br><br>**II.-** *Cultivo o acuacultura con fines* | | |
| **Artículo 31°.-** *Para realizar las actividades de pesca se requiere lo siguiente:*<br><br>**I,** *Concesión, para:*<br><br>**Inciso b)** *Acuacultura comercial*<br><br>**II,** Permiso, para:<br><br>**Inciso g)** *Acuacultura de fomento*<br><br>**III,** *Autorización, para:*<br><br>**Inciso d)** *Recolectar del medio natural reproductores, larvas, postlarvas, crías, huevos, semillas, alevines o en cualquier otro estadio, y*<br><br>**Inciso e)** *Acuacultura didáctica.* | | |

| | | |
|---|---|---|
| **Artículos 22.-** *la Secretaría podrá inscribir en el Registro Nacional de Pesca a los acuicultores que no requieran concesión, permiso o Autorización.* | Al **proyecto** le aplica el Artículo, incisos y, fracciones anteriores, porque se trata de una actividad acuícola con fines comerciales. | Por el hecho de presentar a la autoridad correspondiente (SEMARNAT) la Manifestación de Impacto Ambiental, el promovente está cumpliendo con este apartado.<br><br>El proyecto se vincula por la obligatoriedad de obtener la autorización correspondiente para realizar las obras descritas en esta manifestación de impacto ambiental.<br><br>Como ya se mencionó anteriormente, la promovente una vez autorizado el proyecto en materia ambiental procederá a tramitar el Registro Nacional de Pesca para la unidad de producción acuícola. |
| **Art. 30°.-** *Las actividades pesqueras se clasifican en:*<br><br>**II.-** *Cultivo o acuacultura con fines* | | |
| **Artículo 31°.-** *Para realizar las actividades de pesca se requiere lo siguiente:*<br><br>**I,** *Concesión, para:*<br><br>**Inciso b)** *Acuacultura comercial*<br><br>**II,** Permiso, para:<br><br>**Inciso g)** *Acuacultura de fomento*<br><br>**III,** *Autorización, para:*<br><br>**Inciso d)** *Recolectar del medio natural reproductores, larvas, postlarvas, crías, huevos, semillas, alevines o en cualquier otro estadio, y*<br><br>**Inciso e)** *Acuacultura didáctica.* | | |

| | | |
|---|---|---|
| **Artículos 22.-** *la Secretaría podrá inscribir en el Registro Nacional de Pesca a los acuicultores que no requieran concesión, permiso o Autorización.* | Al **proyecto** le aplica el Artículo, incisos y, fracciones anteriores, porque se trata de una actividad acuícola con fines comerciales. | Por el hecho de presentar a la autoridad correspondiente (SEMARNAT) la Manifestación de Impacto Ambiental, el promovente está cumpliendo con este apartado.<br><br>El proyecto se vincula por la obligatoriedad de obtener la autorización correspondiente para realizar las obras descritas en esta manifestación de impacto ambiental.<br><br>Como ya se mencionó anteriormente, la promovente una vez autorizado el proyecto en materia ambiental procederá a tramitar el Registro Nacional de Pesca para la unidad de producción acuícola. |
| **Art. 30°.-** *Las actividades pesqueras se clasifican en:*<br><br>**II.-** *Cultivo o acuacultura con fines* | | |
| **Artículo 31°.-** *Para realizar las actividades de pesca se requiere lo siguiente:*<br><br>**I,** *Concesión, para:*<br><br>**Inciso b)** *Acuacultura comercial*<br><br>**II,** Permiso, para:<br><br>**Inciso g)** *Acuacultura de fomento*<br><br>**III,** *Autorización, para:*<br><br>**Inciso d)** *Recolectar del medio natural reproductores, larvas, postlarvas, crías, huevos, semillas, alevines o en cualquier otro estadio, y*<br><br>**Inciso e)** *Acuacultura didáctica.* | | |

| | | |
|---|---|---|
| **Artículos 22.-** *la Secretaría podrá inscribir en el Registro Nacional de Pesca a los acuicultores que no requieran concesión, permiso o Autorización.* | Al **proyecto** le aplica el Artículo, incisos y, fracciones anteriores, porque se trata de una actividad acuícola con fines comerciales. | Por el hecho de presentar a la autoridad correspondiente (SEMARNAT) la Manifestación de Impacto Ambiental, el promovente está cumpliendo con este apartado.<br><br>El proyecto se vincula por la obligatoriedad de obtener la autorización correspondiente para realizar las obras descritas en esta manifestación de impacto ambiental.<br><br>Como ya se mencionó anteriormente, la promovente una vez autorizado el proyecto en materia ambiental procederá a tramitar el Registro Nacional de Pesca para la unidad de producción acuícola. |
| **Art. 30°.-** *Las actividades pesqueras se clasifican en:*<br><br>**II.-** *Cultivo o acuacultura con fines* | | |
| **Artículo 31°.-** *Para realizar las actividades de pesca se requiere lo siguiente:*<br><br>**I,** *Concesión, para:*<br><br>**Inciso b)** *Acuacultura comercial*<br><br>**II,** Permiso, para:<br><br>**Inciso g)** *Acuacultura de fomento*<br><br>**III,** *Autorización, para:*<br><br>**Inciso d)** *Recolectar del medio natural reproductores, larvas, postlarvas, crías, huevos, semillas, alevines o en cualquier otro estadio, y*<br><br>**Inciso e)** *Acuacultura didáctica.* | | |

| | | |
|---|---|---|
| **Artículos 22.-** *la Secretaría podrá inscribir en el Registro Nacional de Pesca a los acuicultores que no requieran concesión, permiso o Autorización.* | Al **proyecto** le aplica el Artículo, incisos y, fracciones anteriores, porque se trata de una actividad acuícola con fines comerciales. | Por el hecho de presentar a la autoridad correspondiente (SEMARNAT) la Manifestación de Impacto Ambiental, el promovente está cumpliendo con este apartado.<br><br>El proyecto se vincula por la obligatoriedad de obtener la autorización correspondiente para realizar las obras descritas en esta manifestación de impacto ambiental.<br><br>Como ya se mencionó anteriormente, la promovente una vez autorizado el proyecto en materia ambiental procederá a tramitar el Registro Nacional de Pesca para la unidad de producción acuícola. |
| **Art. 30°.-** *Las actividades pesqueras se clasifican en:*<br><br>**II.-** *Cultivo o acuacultura con fines* | | |
| **Artículo 31°.-** *Para realizar las actividades de pesca se requiere lo siguiente:*<br><br>**I,** *Concesión, para:*<br><br>**Inciso b)** *Acuacultura comercial*<br><br>**II,** Permiso, para:<br><br>**Inciso g)** *Acuacultura de fomento*<br><br>**III,** *Autorización, para:*<br><br>**Inciso d)** *Recolectar del medio natural reproductores, larvas, postlarvas, crías, huevos, semillas, alevines o en cualquier otro estadio, y*<br><br>**Inciso e)** *Acuacultura didáctica.* | | |

| | | |
|---|---|---|
| **Artículos 22.-** *la Secretaría podrá inscribir en el Registro Nacional de Pesca a los acuicultores que no requieran concesión, permiso o Autorización.* | Al **proyecto** le aplica el Artículo, incisos y, fracciones anteriores, porque se trata de una actividad acuícola con fines comerciales. | Por el hecho de presentar a la autoridad correspondiente (SEMARNAT) la Manifestación de Impacto Ambiental, el promovente está cumpliendo con este apartado.<br><br>El proyecto se vincula por la obligatoriedad de obtener la autorización correspondiente para realizar las obras descritas en esta manifestación de impacto ambiental.<br><br>Como ya se mencionó anteriormente, la promovente una vez autorizado el proyecto en materia ambiental procederá a tramitar el Registro Nacional de Pesca para la unidad de producción acuícola. |
| **Art. 30°.-** *Las actividades pesqueras se clasifican en:*<br><br>**II.-** *Cultivo o acuacultura con fines* | | |
| **Artículo 31°.-** *Para realizar las actividades de pesca se requiere lo siguiente:*<br><br>**I,** *Concesión, para:*<br><br>**Inciso b)** *Acuacultura comercial*<br><br>**II,** Permiso, para:<br><br>**Inciso g)** *Acuacultura de fomento*<br><br>**III,** *Autorización, para:*<br><br>**Inciso d)** *Recolectar del medio natural reproductores, larvas, postlarvas, crías, huevos, semillas, alevines o en cualquier otro estadio, y*<br><br>**Inciso e)** *Acuacultura didáctica.* | | |

| | | |
|---|---|---|
| **Artículos 22.-** *la Secretaría podrá inscribir en el Registro Nacional de Pesca a los acuicultores que no requieran concesión, permiso o Autorización.* | Al **proyecto** le aplica el Artículo, incisos y, fracciones anteriores, porque se trata de una actividad acuícola con fines comerciales. | Por el hecho de presentar a la autoridad correspondiente (SEMARNAT) la Manifestación de Impacto Ambiental, el promovente está cumpliendo con este apartado.<br><br>El proyecto se vincula por la obligatoriedad de obtener la autorización correspondiente para realizar las obras descritas en esta manifestación de impacto ambiental.<br><br>Como ya se mencionó anteriormente, la promovente una vez autorizado el proyecto en materia ambiental procederá a tramitar el Registro Nacional de Pesca para la unidad de producción acuícola. |
| **Art. 30°.-** *Las actividades pesqueras se clasifican en:*<br><br>**II.-** *Cultivo o acuacultura con fines* | | |
| **Artículo 31°.-** *Para realizar las actividades de pesca se requiere lo siguiente:*<br><br>**I,** *Concesión, para:*<br><br>**Inciso b)** *Acuacultura comercial*<br><br>**II,** Permiso, para:<br><br>**Inciso g)** *Acuacultura de fomento*<br><br>**III,** *Autorización, para:*<br><br>**Inciso d)** *Recolectar del medio natural reproductores, larvas, postlarvas, crías, huevos, semillas, alevines o en cualquier otro estadio, y*<br><br>**Inciso e)** *Acuacultura didáctica.* | | |

| | | |
|---|---|---|
| **Artículos 22.-** *la Secretaría podrá inscribir en el Registro Nacional de Pesca a los acuicultores que no requieran concesión, permiso o Autorización.* | Al **proyecto** le aplica el Artículo, incisos y, fracciones anteriores, porque se trata de una actividad acuícola con fines comerciales. | Por el hecho de presentar a la autoridad correspondiente (SEMARNAT) la Manifestación de Impacto Ambiental, el promovente está cumpliendo con este apartado.<br><br>El proyecto se vincula por la obligatoriedad de obtener la autorización correspondiente para realizar las obras descritas en esta manifestación de impacto ambiental.<br><br>Como ya se mencionó anteriormente, la promovente una vez autorizado el proyecto en materia ambiental procederá a tramitar el Registro Nacional de Pesca para la unidad de producción acuícola. |
| **Art. 30°.-** *Las actividades pesqueras se clasifican en:*<br><br>**II.-** *Cultivo o acuacultura con fines* | | |
| **Artículo 31°.-** *Para realizar las actividades de pesca se requiere lo siguiente:*<br><br>**I,** *Concesión, para:*<br><br>**Inciso b)** *Acuacultura comercial*<br><br>**II,** Permiso, para:<br><br>**Inciso g)** *Acuacultura de fomento*<br><br>**III,** *Autorización, para:*<br><br>**Inciso d)** *Recolectar del medio natural reproductores, larvas, postlarvas, crías, huevos, semillas, alevines o en cualquier otro estadio, y*<br><br>**Inciso e)** *Acuacultura didáctica.* | | |

| | | |
|---|---|---|
| **Artículos 22.-** *la Secretaría podrá inscribir en el Registro Nacional de Pesca a los acuicultores que no requieran concesión, permiso o Autorización.* | Al **proyecto** le aplica el Artículo, incisos y, fracciones anteriores, porque se trata de una actividad acuícola con fines comerciales. | Por el hecho de presentar a la autoridad correspondiente (SEMARNAT) la Manifestación de Impacto Ambiental, el promovente está cumpliendo con este apartado.<br><br>El proyecto se vincula por la obligatoriedad de obtener la autorización correspondiente para realizar las obras descritas en esta manifestación de impacto ambiental.<br><br>Como ya se mencionó anteriormente, la promovente una vez autorizado el proyecto en materia ambiental procederá a tramitar el Registro Nacional de Pesca para la unidad de producción acuícola. |
| **Art. 30°.-** *Las actividades pesqueras se clasifican en:*<br><br>**II.-** *Cultivo o acuacultura con fines* | | |
| **Artículo 31°.-** *Para realizar las actividades de pesca se requiere lo siguiente:*<br><br>**I,** *Concesión, para:*<br><br>**Inciso b)** *Acuacultura comercial*<br><br>**II,** Permiso, para:<br><br>**Inciso g)** *Acuacultura de fomento*<br><br>**III,** *Autorización, para:*<br><br>**Inciso d)** *Recolectar del medio natural reproductores, larvas, postlarvas, crías, huevos, semillas, alevines o en cualquier otro estadio, y*<br><br>**Inciso e)** *Acuacultura didáctica.* | | |

| | | |
|---|---|---|
| **Artículos 22.-** *la Secretaría podrá inscribir en el Registro Nacional de Pesca a los acuicultores que no requieran concesión, permiso o Autorización.* | Al **proyecto** le aplica el Artículo, incisos y, fracciones anteriores, porque se trata de una actividad acuícola con fines comerciales. | Por el hecho de presentar a la autoridad correspondiente (SEMARNAT) la Manifestación de Impacto Ambiental, el promovente está cumpliendo con este apartado.<br><br>El proyecto se vincula por la obligatoriedad de obtener la autorización correspondiente para realizar las obras descritas en esta manifestación de impacto ambiental.<br><br>Como ya se mencionó anteriormente, la promovente una vez autorizado el proyecto en materia ambiental procederá a tramitar el Registro Nacional de Pesca para la unidad de producción acuícola. |
| **Art. 30°.-** *Las actividades pesqueras se clasifican en:*<br><br>**II.-** *Cultivo o acuacultura con fines* | | |
| **Artículo 31°.-** *Para realizar las actividades de pesca se requiere lo siguiente:*<br><br>**I,** *Concesión, para:*<br><br>**Inciso b)** *Acuacultura comercial*<br><br>**II,** Permiso, para:<br><br>**Inciso g)** *Acuacultura de fomento*<br><br>**III,** *Autorización, para:*<br><br>**Inciso d)** *Recolectar del medio natural reproductores, larvas, postlarvas, crías, huevos, semillas, alevines o en cualquier otro estadio, y*<br><br>**Inciso e)** *Acuacultura didáctica.* | | |

| | | |
|---|---|---|
| **Artículos 22.-** *la Secretaría podrá inscribir en el Registro Nacional de Pesca a los acuicultores que no requieran concesión, permiso o Autorización.* | Al **proyecto** le aplica el Artículo, incisos y, fracciones anteriores, porque se trata de una actividad acuícola con fines comerciales. | Por el hecho de presentar a la autoridad correspondiente (SEMARNAT) la Manifestación de Impacto Ambiental, el promovente está cumpliendo con este apartado.<br><br>El proyecto se vincula por la obligatoriedad de obtener la autorización correspondiente para realizar las obras descritas en esta manifestación de impacto ambiental.<br><br>Como ya se mencionó anteriormente, la promovente una vez autorizado el proyecto en materia ambiental procederá a tramitar el Registro Nacional de Pesca para la unidad de producción acuícola. |
| **Art. 30°.-** *Las actividades pesqueras se clasifican en:*<br><br>**II.-** *Cultivo o acuacultura con fines* | | |
| **Artículo 31°.-** *Para realizar las actividades de pesca se requiere lo siguiente:*<br><br>**I,** *Concesión, para:*<br><br>**Inciso b)** *Acuacultura comercial*<br><br>**II,** Permiso, para:<br><br>**Inciso g)** *Acuacultura de fomento*<br><br>**III,** *Autorización, para:*<br><br>**Inciso d)** *Recolectar del medio natural reproductores, larvas, postlarvas, crías, huevos, semillas, alevines o en cualquier otro estadio, y*<br><br>**Inciso e)** *Acuacultura didáctica.* | | |

| | | |
|---|---|---|
| **Artículos 22.-** *la Secretaría podrá inscribir en el Registro Nacional de Pesca a los acuicultores que no requieran concesión, permiso o Autorización.* | Al **proyecto** le aplica el Artículo, incisos y, fracciones anteriores, porque se trata de una actividad acuícola con fines comerciales. | Por el hecho de presentar a la autoridad correspondiente (SEMARNAT) la Manifestación de Impacto Ambiental, el promovente está cumpliendo con este apartado.<br><br>El proyecto se vincula por la obligatoriedad de obtener la autorización correspondiente para realizar las obras descritas en esta manifestación de impacto ambiental.<br><br>Como ya se mencionó anteriormente, la promovente una vez autorizado el proyecto en materia ambiental procederá a tramitar el Registro Nacional de Pesca para la unidad de producción acuícola. |
| **Art. 30°.-** *Las actividades pesqueras se clasifican en:*<br><br>**II.-** *Cultivo o acuacultura con fines* | | |
| **Artículo 31°.-** *Para realizar las actividades de pesca se requiere lo siguiente:*<br><br>**I,** *Concesión, para:*<br><br>**Inciso b)** *Acuacultura comercial*<br><br>**II,** Permiso, para:<br><br>**Inciso g)** *Acuacultura de fomento*<br><br>**III,** *Autorización, para:*<br><br>**Inciso d)** *Recolectar del medio natural reproductores, larvas, postlarvas, crías, huevos, semillas, alevines o en cualquier otro estadio, y*<br><br>**Inciso e)** *Acuacultura didáctica.* | | |

| | | |
|---|---|---|
| **Artículos 22.-** *la Secretaría podrá inscribir en el Registro Nacional de Pesca a los acuicultores que no requieran concesión, permiso o Autorización.* | Al **proyecto** le aplica el Artículo, incisos y, fracciones anteriores, porque se trata de una actividad acuícola con fines comerciales. | Por el hecho de presentar a la autoridad correspondiente (SEMARNAT) la Manifestación de Impacto Ambiental, el promovente está cumpliendo con este apartado.<br><br>El proyecto se vincula por la obligatoriedad de obtener la autorización correspondiente para realizar las obras descritas en esta manifestación de impacto ambiental.<br><br>Como ya se mencionó anteriormente, la promovente una vez autorizado el proyecto en materia ambiental procederá a tramitar el Registro Nacional de Pesca para la unidad de producción acuícola. |
| **Art. 30°.-** *Las actividades pesqueras se clasifican en:*<br><br>**II.-** *Cultivo o acuacultura con fines* | | |
| **Artículo 31°.-** *Para realizar las actividades de pesca se requiere lo siguiente:*<br><br>**I,** *Concesión, para:*<br><br>**Inciso b)** *Acuacultura comercial*<br><br>**II,** Permiso, para:<br><br>**Inciso g)** *Acuacultura de fomento*<br><br>**III,** *Autorización, para:*<br><br>**Inciso d)** *Recolectar del medio natural reproductores, larvas, postlarvas, crías, huevos, semillas, alevines o en cualquier otro estadio, y*<br><br>**Inciso e)** *Acuacultura didáctica.* | | |

| | | |
|---|---|---|
| **Artículos 22.-** *la Secretaría podrá inscribir en el Registro Nacional de Pesca a los acuicultores que no requieran concesión, permiso o Autorización.* | Al **proyecto** le aplica el Artículo, incisos y, fracciones anteriores, porque se trata de una actividad acuícola con fines comerciales. | Por el hecho de presentar a la autoridad correspondiente (SEMARNAT) la Manifestación de Impacto Ambiental, el promovente está cumpliendo con este apartado.<br><br>El proyecto se vincula por la obligatoriedad de obtener la autorización correspondiente para realizar las obras descritas en esta manifestación de impacto ambiental.<br><br>Como ya se mencionó anteriormente, la promovente una vez autorizado el proyecto en materia ambiental procederá a tramitar el Registro Nacional de Pesca para la unidad de producción acuícola. |
| **Art. 30°.-** *Las actividades pesqueras se clasifican en:*<br><br>**II.-** *Cultivo o acuacultura con fines* | | |
| **Artículo 31°.-** *Para realizar las actividades de pesca se requiere lo siguiente:*<br><br>**I,** *Concesión, para:*<br><br>**Inciso b)** *Acuacultura comercial*<br><br>**II,** Permiso, para:<br><br>**Inciso g)** *Acuacultura de fomento*<br><br>**III,** *Autorización, para:*<br><br>**Inciso d)** *Recolectar del medio natural reproductores, larvas, postlarvas, crías, huevos, semillas, alevines o en cualquier otro estadio, y*<br><br>**Inciso e)** *Acuacultura didáctica.* | | |

| | | |
|---|---|---|
| **Artículos 22.-** *la Secretaría podrá inscribir en el Registro Nacional de Pesca a los acuicultores que no requieran concesión, permiso o Autorización.* | Al **proyecto** le aplica el Artículo, incisos y, fracciones anteriores, porque se trata de una actividad acuícola con fines comerciales. | Por el hecho de presentar a la autoridad correspondiente (SEMARNAT) la Manifestación de Impacto Ambiental, el promovente está cumpliendo con este apartado.<br><br>El proyecto se vincula por la obligatoriedad de obtener la autorización correspondiente para realizar las obras descritas en esta manifestación de impacto ambiental.<br><br>Como ya se mencionó anteriormente, la promovente una vez autorizado el proyecto en materia ambiental procederá a tramitar el Registro Nacional de Pesca para la unidad de producción acuícola. |
| **Art. 30°.-** *Las actividades pesqueras se clasifican en:*<br><br>**II.-** *Cultivo o acuacultura con fines* | | |
| **Artículo 31°.-** *Para realizar las actividades de pesca se requiere lo siguiente:*<br><br>**I,** *Concesión, para:*<br><br>**Inciso b)** *Acuacultura comercial*<br><br>**II,** Permiso, para:<br><br>**Inciso g)** *Acuacultura de fomento*<br><br>**III,** *Autorización, para:*<br><br>**Inciso d)** *Recolectar del medio natural reproductores, larvas, postlarvas, crías, huevos, semillas, alevines o en cualquier otro estadio, y*<br><br>**Inciso e)** *Acuacultura didáctica.* | | |

| | | |
|---|---|---|
| **Artículos 22.-** *la Secretaría podrá inscribir en el Registro Nacional de Pesca a los acuicultores que no requieran concesión, permiso o Autorización.* | Al **proyecto** le aplica el Artículo, incisos y, fracciones anteriores, porque se trata de una actividad acuícola con fines comerciales. | Por el hecho de presentar a la autoridad correspondiente (SEMARNAT) la Manifestación de Impacto Ambiental, el promovente está cumpliendo con este apartado.<br><br>El proyecto se vincula por la obligatoriedad de obtener la autorización correspondiente para realizar las obras descritas en esta manifestación de impacto ambiental.<br><br>Como ya se mencionó anteriormente, la promovente una vez autorizado el proyecto en materia ambiental procederá a tramitar el Registro Nacional de Pesca para la unidad de producción acuícola. |
| **Art. 30°.-** *Las actividades pesqueras se clasifican en:*<br><br>**II.-** *Cultivo o acuacultura con fines* | | |
| **Artículo 31°.-** *Para realizar las actividades de pesca se requiere lo siguiente:*<br><br>**I,** *Concesión, para:*<br><br>**Inciso b)** *Acuacultura comercial*<br><br>**II,** Permiso, para:<br><br>**Inciso g)** *Acuacultura de fomento*<br><br>**III,** *Autorización, para:*<br><br>**Inciso d)** *Recolectar del medio natural reproductores, larvas, postlarvas, crías, huevos, semillas, alevines o en cualquier otro estadio, y*<br><br>**Inciso e)** *Acuacultura didáctica.* | | |

| | | |
|---|---|---|
| **Artículos 22.-** *la Secretaría podrá inscribir en el Registro Nacional de Pesca a los acuicultores que no requieran concesión, permiso o Autorización.* | Al **proyecto** le aplica el Artículo, incisos y, fracciones anteriores, porque se trata de una actividad acuícola con fines comerciales. | Por el hecho de presentar a la autoridad correspondiente (SEMARNAT) la Manifestación de Impacto Ambiental, el promovente está cumpliendo con este apartado.<br><br>El proyecto se vincula por la obligatoriedad de obtener la autorización correspondiente para realizar las obras descritas en esta manifestación de impacto ambiental.<br><br>Como ya se mencionó anteriormente, la promovente una vez autorizado el proyecto en materia ambiental procederá a tramitar el Registro Nacional de Pesca para la unidad de producción acuícola. |
| **Art. 30°.-** *Las actividades pesqueras se clasifican en:*<br><br>**II.-** *Cultivo o acuacultura con fines* | | |
| **Artículo 31°.-** *Para realizar las actividades de pesca se requiere lo siguiente:*<br><br>**I,** *Concesión, para:*<br><br>**Inciso b)** *Acuacultura comercial*<br><br>**II,** Permiso, para:<br><br>**Inciso g)** *Acuacultura de fomento*<br><br>**III,** *Autorización, para:*<br><br>**Inciso d)** *Recolectar del medio natural reproductores, larvas, postlarvas, crías, huevos, semillas, alevines o en cualquier otro estadio, y*<br><br>**Inciso e)** *Acuacultura didáctica.* | | |

| | | |
|---|---|---|
| **Artículos 22.-** *la Secretaría podrá inscribir en el Registro Nacional de Pesca a los acuicultores que no requieran concesión, permiso o Autorización.* | Al **proyecto** le aplica el Artículo, incisos y, fracciones anteriores, porque se trata de una actividad acuícola con fines comerciales. | Por el hecho de presentar a la autoridad correspondiente (SEMARNAT) la Manifestación de Impacto Ambiental, el promovente está cumpliendo con este apartado.<br><br>El proyecto se vincula por la obligatoriedad de obtener la autorización correspondiente para realizar las obras descritas en esta manifestación de impacto ambiental.<br><br>Como ya se mencionó anteriormente, la promovente una vez autorizado el proyecto en materia ambiental procederá a tramitar el Registro Nacional de Pesca para la unidad de producción acuícola. |
| **Art. 30°.-** *Las actividades pesqueras se clasifican en:*<br><br>**II.-** *Cultivo o acuacultura con fines* | | |
| **Artículo 31°.-** *Para realizar las actividades de pesca se requiere lo siguiente:*<br><br>**I,** *Concesión, para:*<br><br>**Inciso b)** *Acuacultura comercial*<br><br>**II,** Permiso, para:<br><br>**Inciso g)** *Acuacultura de fomento*<br><br>**III,** *Autorización, para:*<br><br>**Inciso d)** *Recolectar del medio natural reproductores, larvas, postlarvas, crías, huevos, semillas, alevines o en cualquier otro estadio, y*<br><br>**Inciso e)** *Acuacultura didáctica.* | | |

| | | |
|---|---|---|
| **Artículos 22.-** *la Secretaría podrá inscribir en el Registro Nacional de Pesca a los acuicultores que no requieran concesión, permiso o Autorización.* | Al **proyecto** le aplica el Artículo, incisos y, fracciones anteriores, porque se trata de una actividad acuícola con fines comerciales. | Por el hecho de presentar a la autoridad correspondiente (SEMARNAT) la Manifestación de Impacto Ambiental, el promovente está cumpliendo con este apartado.<br><br>El proyecto se vincula por la obligatoriedad de obtener la autorización correspondiente para realizar las obras descritas en esta manifestación de impacto ambiental.<br><br>Como ya se mencionó anteriormente, la promovente una vez autorizado el proyecto en materia ambiental procederá a tramitar el Registro Nacional de Pesca para la unidad de producción acuícola. |
| **Art. 30°.-** *Las actividades pesqueras se clasifican en:*<br><br>**II.-** *Cultivo o acuacultura con fines* | | |
| **Artículo 31°.-** *Para realizar las actividades de pesca se requiere lo siguiente:*<br><br>**I,** *Concesión, para:*<br><br>**Inciso b)** *Acuacultura comercial*<br><br>**II,** Permiso, para:<br><br>**Inciso g)** *Acuacultura de fomento*<br><br>**III,** *Autorización, para:*<br><br>**Inciso d)** *Recolectar del medio natural reproductores, larvas, postlarvas, crías, huevos, semillas, alevines o en cualquier otro estadio, y*<br><br>**Inciso e)** *Acuacultura didáctica.* | | |

| | | |
|---|---|---|
| **Artículos 22.-** *la Secretaría podrá inscribir en el Registro Nacional de Pesca a los acuicultores que no requieran concesión, permiso o Autorización.* | Al **proyecto** le aplica el Artículo, incisos y, fracciones anteriores, porque se trata de una actividad acuícola con fines comerciales. | Por el hecho de presentar a la autoridad correspondiente (SEMARNAT) la Manifestación de Impacto Ambiental, el promovente está cumpliendo con este apartado.<br><br>El proyecto se vincula por la obligatoriedad de obtener la autorización correspondiente para realizar las obras descritas en esta manifestación de impacto ambiental.<br><br>Como ya se mencionó anteriormente, la promovente una vez autorizado el proyecto en materia ambiental procederá a tramitar el Registro Nacional de Pesca para la unidad de producción acuícola. |
| **Art. 30°.-** *Las actividades pesqueras se clasifican en:*<br><br>**II.-** *Cultivo o acuacultura con fines* | | |
| **Artículo 31°.-** *Para realizar las actividades de pesca se requiere lo siguiente:*<br><br>**I,** *Concesión, para:*<br><br>**Inciso b)** *Acuacultura comercial*<br><br>**II,** Permiso, para:<br><br>**Inciso g)** *Acuacultura de fomento*<br><br>**III,** *Autorización, para:*<br><br>**Inciso d)** *Recolectar del medio natural reproductores, larvas, postlarvas, crías, huevos, semillas, alevines o en cualquier otro estadio, y*<br><br>**Inciso e)** *Acuacultura didáctica.* | | |

| | | |
|---|---|---|
| **Artículos 22.-** *la Secretaría podrá inscribir en el Registro Nacional de Pesca a los acuicultores que no requieran concesión, permiso o Autorización.* | Al **proyecto** le aplica el Artículo, incisos y, fracciones anteriores, porque se trata de una actividad acuícola con fines comerciales. | Por el hecho de presentar a la autoridad correspondiente (SEMARNAT) la Manifestación de Impacto Ambiental, el promovente está cumpliendo con este apartado.<br><br>El proyecto se vincula por la obligatoriedad de obtener la autorización correspondiente para realizar las obras descritas en esta manifestación de impacto ambiental.<br><br>Como ya se mencionó anteriormente, la promovente una vez autorizado el proyecto en materia ambiental procederá a tramitar el Registro Nacional de Pesca para la unidad de producción acuícola. |
| **Art. 30°.-** *Las actividades pesqueras se clasifican en:*<br><br>**II.-** *Cultivo o acuacultura con fines* | | |
| **Artículo 31°.-** *Para realizar las actividades de pesca se requiere lo siguiente:*<br><br>**I,** *Concesión, para:*<br><br>**Inciso b)** *Acuacultura comercial*<br><br>**II,** Permiso, para:<br><br>**Inciso g)** *Acuacultura de fomento*<br><br>**III,** *Autorización, para:*<br><br>**Inciso d)** *Recolectar del medio natural reproductores, larvas, postlarvas, crías, huevos, semillas, alevines o en cualquier otro estadio, y*<br><br>**Inciso e)** *Acuacultura didáctica.* | | |

| | | |
|---|---|---|
| **Artículos 22.-** *la Secretaría podrá inscribir en el Registro Nacional de Pesca a los acuicultores que no requieran concesión, permiso o Autorización.* | Al **proyecto** le aplica el Artículo, incisos y, fracciones anteriores, porque se trata de una actividad acuícola con fines comerciales. | Por el hecho de presentar a la autoridad correspondiente (SEMARNAT) la Manifestación de Impacto Ambiental, el promovente está cumpliendo con este apartado.<br><br>El proyecto se vincula por la obligatoriedad de obtener la autorización correspondiente para realizar las obras descritas en esta manifestación de impacto ambiental.<br><br>Como ya se mencionó anteriormente, la promovente una vez autorizado el proyecto en materia ambiental procederá a tramitar el Registro Nacional de Pesca para la unidad de producción acuícola. |
| **Art. 30°.-** *Las actividades pesqueras se clasifican en:*<br><br>**II.-** *Cultivo o acuacultura con fines* | | |
| **Artículo 31°.-** *Para realizar las actividades de pesca se requiere lo siguiente:*<br><br>**I,** *Concesión, para:*<br><br>**Inciso b)** *Acuacultura comercial*<br><br>**II,** Permiso, para:<br><br>**Inciso g)** *Acuacultura de fomento*<br><br>**III,** *Autorización, para:*<br><br>**Inciso d)** *Recolectar del medio natural reproductores, larvas, postlarvas, crías, huevos, semillas, alevines o en cualquier otro estadio, y*<br><br>**Inciso e)** *Acuacultura didáctica.* | | |

| | | |
|---|---|---|
| **Artículos 22.-** *la Secretaría podrá inscribir en el Registro Nacional de Pesca a los acuicultores que no requieran concesión, permiso o Autorización.* | Al **proyecto** le aplica el Artículo, incisos y, fracciones anteriores, porque se trata de una actividad acuícola con fines comerciales. | Por el hecho de presentar a la autoridad correspondiente (SEMARNAT) la Manifestación de Impacto Ambiental, el promovente está cumpliendo con este apartado.<br><br>El proyecto se vincula por la obligatoriedad de obtener la autorización correspondiente para realizar las obras descritas en esta manifestación de impacto ambiental.<br><br>Como ya se mencionó anteriormente, la promovente una vez autorizado el proyecto en materia ambiental procederá a tramitar el Registro Nacional de Pesca para la unidad de producción acuícola. |
| **Art. 30°.-** *Las actividades pesqueras se clasifican en:*<br><br>**II.-** *Cultivo o acuacultura con fines* | | |
| **Artículo 31°.-** *Para realizar las actividades de pesca se requiere lo siguiente:*<br><br>**I,** *Concesión, para:*<br><br>**Inciso b)** *Acuacultura comercial*<br><br>**II,** Permiso, para:<br><br>**Inciso g)** *Acuacultura de fomento*<br><br>**III,** *Autorización, para:*<br><br>**Inciso d)** *Recolectar del medio natural reproductores, larvas, postlarvas, crías, huevos, semillas, alevines o en cualquier otro estadio, y*<br><br>**Inciso e)** *Acuacultura didáctica.* | | |

| | | |
|---|---|---|
| **Artículos 22.-** *la Secretaría podrá inscribir en el Registro Nacional de Pesca a los acuicultores que no requieran concesión, permiso o Autorización.* | Al **proyecto** le aplica el Artículo, incisos y, fracciones anteriores, porque se trata de una actividad acuícola con fines comerciales. | Por el hecho de presentar a la autoridad correspondiente (SEMARNAT) la Manifestación de Impacto Ambiental, el promovente está cumpliendo con este apartado.<br><br>El proyecto se vincula por la obligatoriedad de obtener la autorización correspondiente para realizar las obras descritas en esta manifestación de impacto ambiental.<br><br>Como ya se mencionó anteriormente, la promovente una vez autorizado el proyecto en materia ambiental procederá a tramitar el Registro Nacional de Pesca para la unidad de producción acuícola. |
| **Art. 30°.-** *Las actividades pesqueras se clasifican en:*<br><br>**II.-** *Cultivo o acuacultura con fines* | | |
| **Artículo 31°.-** *Para realizar las actividades de pesca se requiere lo siguiente:*<br><br>**I,** *Concesión, para:*<br><br>**Inciso b)** *Acuacultura comercial*<br><br>**II,** Permiso, para:<br><br>**Inciso g)** *Acuacultura de fomento*<br><br>**III,** *Autorización, para:*<br><br>**Inciso d)** *Recolectar del medio natural reproductores, larvas, postlarvas, crías, huevos, semillas, alevines o en cualquier otro estadio, y*<br><br>**Inciso e)** *Acuacultura didáctica.* | | |

| | | |
|---|---|---|
| **Artículos 22.-** *la Secretaría podrá inscribir en el Registro Nacional de Pesca a los acuicultores que no requieran concesión, permiso o Autorización.* | Al **proyecto** le aplica el Artículo, incisos y, fracciones anteriores, porque se trata de una actividad acuícola con fines comerciales. | Por el hecho de presentar a la autoridad correspondiente (SEMARNAT) la Manifestación de Impacto Ambiental, el promovente está cumpliendo con este apartado.<br><br>El proyecto se vincula por la obligatoriedad de obtener la autorización correspondiente para realizar las obras descritas en esta manifestación de impacto ambiental.<br><br>Como ya se mencionó anteriormente, la promovente una vez autorizado el proyecto en materia ambiental procederá a tramitar el Registro Nacional de Pesca para la unidad de producción acuícola. |
| **Art. 30°.-** *Las actividades pesqueras se clasifican en:*<br><br>**II.-** *Cultivo o acuacultura con fines* | | |
| **Artículo 31°.-** *Para realizar las actividades de pesca se requiere lo siguiente:*<br><br>**I,** *Concesión, para:*<br><br>**Inciso b)** *Acuacultura comercial*<br><br>**II,** Permiso, para:<br><br>**Inciso g)** *Acuacultura de fomento*<br><br>**III,** *Autorización, para:*<br><br>**Inciso d)** *Recolectar del medio natural reproductores, larvas, postlarvas, crías, huevos, semillas, alevines o en cualquier otro estadio, y*<br><br>**Inciso e)** *Acuacultura didáctica.* | | |

| | | |
|---|---|---|
| **Artículos 22.-** *la Secretaría podrá inscribir en el Registro Nacional de Pesca a los acuicultores que no requieran concesión, permiso o Autorización.* | Al **proyecto** le aplica el Artículo, incisos y, fracciones anteriores, porque se trata de una actividad acuícola con fines comerciales. | Por el hecho de presentar a la autoridad correspondiente (SEMARNAT) la Manifestación de Impacto Ambiental, el promovente está cumpliendo con este apartado.<br><br>El proyecto se vincula por la obligatoriedad de obtener la autorización correspondiente para realizar las obras descritas en esta manifestación de impacto ambiental.<br><br>Como ya se mencionó anteriormente, la promovente una vez autorizado el proyecto en materia ambiental procederá a tramitar el Registro Nacional de Pesca para la unidad de producción acuícola. |
| **Art. 30°.-** *Las actividades pesqueras se clasifican en:*<br><br>**II.-** *Cultivo o acuacultura con fines* | | |
| **Artículo 31°.-** *Para realizar las actividades de pesca se requiere lo siguiente:*<br><br>**I,** *Concesión, para:*<br><br>**Inciso b)** *Acuacultura comercial*<br><br>**II,** Permiso, para:<br><br>**Inciso g)** *Acuacultura de fomento*<br><br>**III,** *Autorización, para:*<br><br>**Inciso d)** *Recolectar del medio natural reproductores, larvas, postlarvas, crías, huevos, semillas, alevines o en cualquier otro estadio, y*<br><br>**Inciso e)** *Acuacultura didáctica.* | | |

| | | |
|---|---|---|
| **Artículos 22.-** *la Secretaría podrá inscribir en el Registro Nacional de Pesca a los acuicultores que no requieran concesión, permiso o Autorización.* | Al **proyecto** le aplica el Artículo, incisos y, fracciones anteriores, porque se trata de una actividad acuícola con fines comerciales. | Por el hecho de presentar a la autoridad correspondiente (SEMARNAT) la Manifestación de Impacto Ambiental, el promovente está cumpliendo con este apartado.<br><br>El proyecto se vincula por la obligatoriedad de obtener la autorización correspondiente para realizar las obras descritas en esta manifestación de impacto ambiental.<br><br>Como ya se mencionó anteriormente, la promovente una vez autorizado el proyecto en materia ambiental procederá a tramitar el Registro Nacional de Pesca para la unidad de producción acuícola. |
| **Art. 30°.-** *Las actividades pesqueras se clasifican en:*<br><br>**II.-** *Cultivo o acuacultura con fines* | | |
| **Artículo 31°.-** *Para realizar las actividades de pesca se requiere lo siguiente:*<br><br>**I,** *Concesión, para:*<br><br>**Inciso b)** *Acuacultura comercial*<br><br>**II,** Permiso, para:<br><br>**Inciso g)** *Acuacultura de fomento*<br><br>**III,** *Autorización, para:*<br><br>**Inciso d)** *Recolectar del medio natural reproductores, larvas, postlarvas, crías, huevos, semillas, alevines o en cualquier otro estadio, y*<br><br>**Inciso e)** *Acuacultura didáctica.* | | |

| | | |
|---|---|---|
| **Artículos 22.-** *la Secretaría podrá inscribir en el Registro Nacional de Pesca a los acuicultores que no requieran concesión, permiso o Autorización.* | Al **proyecto** le aplica el Artículo, incisos y, fracciones anteriores, porque se trata de una actividad acuícola con fines comerciales. | Por el hecho de presentar a la autoridad correspondiente (SEMARNAT) la Manifestación de Impacto Ambiental, el promovente está cumpliendo con este apartado.<br><br>El proyecto se vincula por la obligatoriedad de obtener la autorización correspondiente para realizar las obras descritas en esta manifestación de impacto ambiental.<br><br>Como ya se mencionó anteriormente, la promovente una vez autorizado el proyecto en materia ambiental procederá a tramitar el Registro Nacional de Pesca para la unidad de producción acuícola. |
| **Art. 30°.-** *Las actividades pesqueras se clasifican en:*<br><br>**II.-** *Cultivo o acuacultura con fines* | | |
| **Artículo 31°.-** *Para realizar las actividades de pesca se requiere lo siguiente:*<br><br>**I,** *Concesión, para:*<br><br>**Inciso b)** *Acuacultura comercial*<br><br>**II,** Permiso, para:<br><br>**Inciso g)** *Acuacultura de fomento*<br><br>**III,** *Autorización, para:*<br><br>**Inciso d)** *Recolectar del medio natural reproductores, larvas, postlarvas, crías, huevos, semillas, alevines o en cualquier otro estadio, y*<br><br>**Inciso e)** *Acuacultura didáctica.* | | |

| | | |
|---|---|---|
| **Artículos 22.-** *la Secretaría podrá inscribir en el Registro Nacional de Pesca a los acuicultores que no requieran concesión, permiso o Autorización.* | Al **proyecto** le aplica el Artículo, incisos y, fracciones anteriores, porque se trata de una actividad acuícola con fines comerciales. | Por el hecho de presentar a la autoridad correspondiente (SEMARNAT) la Manifestación de Impacto Ambiental, el promovente está cumpliendo con este apartado.<br><br>El proyecto se vincula por la obligatoriedad de obtener la autorización correspondiente para realizar las obras descritas en esta manifestación de impacto ambiental.<br><br>Como ya se mencionó anteriormente, la promovente una vez autorizado el proyecto en materia ambiental procederá a tramitar el Registro Nacional de Pesca para la unidad de producción acuícola. |
| **Art. 30°.-** *Las actividades pesqueras se clasifican en:*<br><br>**II.-** *Cultivo o acuacultura con fines* | | |
| **Artículo 31°.-** *Para realizar las actividades de pesca se requiere lo siguiente:*<br><br>**I,** *Concesión, para:*<br><br>**Inciso b)** *Acuacultura comercial*<br><br>**II,** Permiso, para:<br><br>**Inciso g)** *Acuacultura de fomento*<br><br>**III,** *Autorización, para:*<br><br>**Inciso d)** *Recolectar del medio natural reproductores, larvas, postlarvas, crías, huevos, semillas, alevines o en cualquier otro estadio, y*<br><br>**Inciso e)** *Acuacultura didáctica.* | | |

| | | |
|---|---|---|
| **Artículos 22.-** *la Secretaría podrá inscribir en el Registro Nacional de Pesca a los acuicultores que no requieran concesión, permiso o Autorización.* | Al **proyecto** le aplica el Artículo, incisos y, fracciones anteriores, porque se trata de una actividad acuícola con fines comerciales. | Por el hecho de presentar a la autoridad correspondiente (SEMARNAT) la Manifestación de Impacto Ambiental, el promovente está cumpliendo con este apartado.<br><br>El proyecto se vincula por la obligatoriedad de obtener la autorización correspondiente para realizar las obras descritas en esta manifestación de impacto ambiental.<br><br>Como ya se mencionó anteriormente, la promovente una vez autorizado el proyecto en materia ambiental procederá a tramitar el Registro Nacional de Pesca para la unidad de producción acuícola. |
| **Art. 30°.-** *Las actividades pesqueras se clasifican en:*<br><br>**II.-** *Cultivo o acuacultura con fines* | | |
| **Artículo 31°.-** *Para realizar las actividades de pesca se requiere lo siguiente:*<br><br>**I,** *Concesión, para:*<br><br>**Inciso b)** *Acuacultura comercial*<br><br>**II,** Permiso, para:<br><br>**Inciso g)** *Acuacultura de fomento*<br><br>**III,** *Autorización, para:*<br><br>**Inciso d)** *Recolectar del medio natural reproductores, larvas, postlarvas, crías, huevos, semillas, alevines o en cualquier otro estadio, y*<br><br>**Inciso e)** *Acuacultura didáctica.* | | |

| | | |
|---|---|---|
| **Artículos 22.-** *la Secretaría podrá inscribir en el Registro Nacional de Pesca a los acuicultores que no requieran concesión, permiso o Autorización.* | Al **proyecto** le aplica el Artículo, incisos y, fracciones anteriores, porque se trata de una actividad acuícola con fines comerciales. | Por el hecho de presentar a la autoridad correspondiente (SEMARNAT) la Manifestación de Impacto Ambiental, el promovente está cumpliendo con este apartado.<br><br>El proyecto se vincula por la obligatoriedad de obtener la autorización correspondiente para realizar las obras descritas en esta manifestación de impacto ambiental.<br><br>Como ya se mencionó anteriormente, la promovente una vez autorizado el proyecto en materia ambiental procederá a tramitar el Registro Nacional de Pesca para la unidad de producción acuícola. |
| **Art. 30°.-** *Las actividades pesqueras se clasifican en:*<br><br>**II.-** *Cultivo o acuacultura con fines* | | |
| **Artículo 31°.-** *Para realizar las actividades de pesca se requiere lo siguiente:*<br><br>**I,** *Concesión, para:*<br><br>**Inciso b)** *Acuacultura comercial*<br><br>**II,** Permiso, para:<br><br>**Inciso g)** *Acuacultura de fomento*<br><br>**III,** *Autorización, para:*<br><br>**Inciso d)** *Recolectar del medio natural reproductores, larvas, postlarvas, crías, huevos, semillas, alevines o en cualquier otro estadio, y*<br><br>**Inciso e)** *Acuacultura didáctica.* | | |

| | | |
|---|---|---|
| **Artículos 22.-** *la Secretaría podrá inscribir en el Registro Nacional de Pesca a los acuicultores que no requieran concesión, permiso o Autorización.* | Al **proyecto** le aplica el Artículo, incisos y, fracciones anteriores, porque se trata de una actividad acuícola con fines comerciales. | Por el hecho de presentar a la autoridad correspondiente (SEMARNAT) la Manifestación de Impacto Ambiental, el promovente está cumpliendo con este apartado.<br><br>El proyecto se vincula por la obligatoriedad de obtener la autorización correspondiente para realizar las obras descritas en esta manifestación de impacto ambiental.<br><br>Como ya se mencionó anteriormente, la promovente una vez autorizado el proyecto en materia ambiental procederá a tramitar el Registro Nacional de Pesca para la unidad de producción acuícola. |
| **Art. 30°.-** *Las actividades pesqueras se clasifican en:*<br><br>**II.-** *Cultivo o acuacultura con fines* | | |
| **Artículo 31°.-** *Para realizar las actividades de pesca se requiere lo siguiente:*<br><br>**I,** *Concesión, para:*<br><br>**Inciso b)** *Acuacultura comercial*<br><br>**II,** Permiso, para:<br><br>**Inciso g)** *Acuacultura de fomento*<br><br>**III,** *Autorización, para:*<br><br>**Inciso d)** *Recolectar del medio natural reproductores, larvas, postlarvas, crías, huevos, semillas, alevines o en cualquier otro estadio, y*<br><br>**Inciso e)** *Acuacultura didáctica.* | | |

| | | |
|---|---|---|
| **Artículos 22.-** *la Secretaría podrá inscribir en el Registro Nacional de Pesca a los acuicultores que no requieran concesión, permiso o Autorización.* | Al **proyecto** le aplica el Artículo, incisos y, fracciones anteriores, porque se trata de una actividad acuícola con fines comerciales. | Por el hecho de presentar a la autoridad correspondiente (SEMARNAT) la Manifestación de Impacto Ambiental, el promovente está cumpliendo con este apartado.<br><br>El proyecto se vincula por la obligatoriedad de obtener la autorización correspondiente para realizar las obras descritas en esta manifestación de impacto ambiental.<br><br>Como ya se mencionó anteriormente, la promovente una vez autorizado el proyecto en materia ambiental procederá a tramitar el Registro Nacional de Pesca para la unidad de producción acuícola. |
| **Art. 30°.-** *Las actividades pesqueras se clasifican en:*<br><br>**II.-** *Cultivo o acuacultura con fines* | | |
| **Artículo 31°.-** *Para realizar las actividades de pesca se requiere lo siguiente:*<br><br>**I,** *Concesión, para:*<br><br>**Inciso b)** *Acuacultura comercial*<br><br>**II,** Permiso, para:<br><br>**Inciso g)** *Acuacultura de fomento*<br><br>**III,** *Autorización, para:*<br><br>**Inciso d)** *Recolectar del medio natural reproductores, larvas, postlarvas, crías, huevos, semillas, alevines o en cualquier otro estadio, y*<br><br>**Inciso e)** *Acuacultura didáctica.* | | |

| | | |
|---|---|---|
| **Artículos 22.-** *la Secretaría podrá inscribir en el Registro Nacional de Pesca a los acuicultores que no requieran concesión, permiso o Autorización.* | Al **proyecto** le aplica el Artículo, incisos y, fracciones anteriores, porque se trata de una actividad acuícola con fines comerciales. | Por el hecho de presentar a la autoridad correspondiente (SEMARNAT) la Manifestación de Impacto Ambiental, el promovente está cumpliendo con este apartado.<br><br>El proyecto se vincula por la obligatoriedad de obtener la autorización correspondiente para realizar las obras descritas en esta manifestación de impacto ambiental.<br><br>Como ya se mencionó anteriormente, la promovente una vez autorizado el proyecto en materia ambiental procederá a tramitar el Registro Nacional de Pesca para la unidad de producción acuícola. |
| **Art. 30°.-** *Las actividades pesqueras se clasifican en:*<br><br>**II.-** *Cultivo o acuacultura con fines* | | |
| **Artículo 31°.-** *Para realizar las actividades de pesca se requiere lo siguiente:*<br><br>**I,** *Concesión, para:*<br><br>**Inciso b)** *Acuacultura comercial*<br><br>**II,** Permiso, para:<br><br>**Inciso g)** *Acuacultura de fomento*<br><br>**III,** *Autorización, para:*<br><br>**Inciso d)** *Recolectar del medio natural reproductores, larvas, postlarvas, crías, huevos, semillas, alevines o en cualquier otro estadio, y*<br><br>**Inciso e)** *Acuacultura didáctica.* | | |

| | | |
|---|---|---|
| **Artículos 22.-** *la Secretaría podrá inscribir en el Registro Nacional de Pesca a los acuicultores que no requieran concesión, permiso o Autorización.* | Al **proyecto** le aplica el Artículo, incisos y, fracciones anteriores, porque se trata de una actividad acuícola con fines comerciales. | Por el hecho de presentar a la autoridad correspondiente (SEMARNAT) la Manifestación de Impacto Ambiental, el promovente está cumpliendo con este apartado.<br><br>El proyecto se vincula por la obligatoriedad de obtener la autorización correspondiente para realizar las obras descritas en esta manifestación de impacto ambiental.<br><br>Como ya se mencionó anteriormente, la promovente una vez autorizado el proyecto en materia ambiental procederá a tramitar el Registro Nacional de Pesca para la unidad de producción acuícola. |
| **Art. 30°.-** *Las actividades pesqueras se clasifican en:*<br><br>**II.-** *Cultivo o acuacultura con fines* | | |
| **Artículo 31°.-** *Para realizar las actividades de pesca se requiere lo siguiente:*<br><br>**I,** *Concesión, para:*<br><br>**Inciso b)** *Acuacultura comercial*<br><br>**II,** Permiso, para:<br><br>**Inciso g)** *Acuacultura de fomento*<br><br>**III,** *Autorización, para:*<br><br>**Inciso d)** *Recolectar del medio natural reproductores, larvas, postlarvas, crías, huevos, semillas, alevines o en cualquier otro estadio, y*<br><br>**Inciso e)** *Acuacultura didáctica.* | | |

| | | |
|---|---|---|
| **Artículos 22.-** *la Secretaría podrá inscribir en el Registro Nacional de Pesca a los acuicultores que no requieran concesión, permiso o Autorización.* | Al **proyecto** le aplica el Artículo, incisos y, fracciones anteriores, porque se trata de una actividad acuícola con fines comerciales. | Por el hecho de presentar a la autoridad correspondiente (SEMARNAT) la Manifestación de Impacto Ambiental, el promovente está cumpliendo con este apartado.<br><br>El proyecto se vincula por la obligatoriedad de obtener la autorización correspondiente para realizar las obras descritas en esta manifestación de impacto ambiental.<br><br>Como ya se mencionó anteriormente, la promovente una vez autorizado el proyecto en materia ambiental procederá a tramitar el Registro Nacional de Pesca para la unidad de producción acuícola. |
| **Art. 30°.-** *Las actividades pesqueras se clasifican en:*<br><br>**II.-** *Cultivo o acuacultura con fines* | | |
| **Artículo 31°.-** *Para realizar las actividades de pesca se requiere lo siguiente:*<br><br>**I,** *Concesión, para:*<br><br>**Inciso b)** *Acuacultura comercial*<br><br>**II,** Permiso, para:<br><br>**Inciso g)** *Acuacultura de fomento*<br><br>**III,** *Autorización, para:*<br><br>**Inciso d)** *Recolectar del medio natural reproductores, larvas, postlarvas, crías, huevos, semillas, alevines o en cualquier otro estadio, y*<br><br>**Inciso e)** *Acuacultura didáctica.* | | |

| | | |
|---|---|---|
| **Artículos 22.-** *la Secretaría podrá inscribir en el Registro Nacional de Pesca a los acuicultores que no requieran concesión, permiso o Autorización.* | Al **proyecto** le aplica el Artículo, incisos y, fracciones anteriores, porque se trata de una actividad acuícola con fines comerciales. | Por el hecho de presentar a la autoridad correspondiente (SEMARNAT) la Manifestación de Impacto Ambiental, el promovente está cumpliendo con este apartado.<br><br>El proyecto se vincula por la obligatoriedad de obtener la autorización correspondiente para realizar las obras descritas en esta manifestación de impacto ambiental.<br><br>Como ya se mencionó anteriormente, la promovente una vez autorizado el proyecto en materia ambiental procederá a tramitar el Registro Nacional de Pesca para la unidad de producción acuícola. |
| **Art. 30°.-** *Las actividades pesqueras se clasifican en:*<br><br>**II.-** *Cultivo o acuacultura con fines* | | |
| **Artículo 31°.-** *Para realizar las actividades de pesca se requiere lo siguiente:*<br><br>**I,** *Concesión, para:*<br><br>**Inciso b)** *Acuacultura comercial*<br><br>**II,** Permiso, para:<br><br>**Inciso g)** *Acuacultura de fomento*<br><br>**III,** *Autorización, para:*<br><br>**Inciso d)** *Recolectar del medio natural reproductores, larvas, postlarvas, crías, huevos, semillas, alevines o en cualquier otro estadio, y*<br><br>**Inciso e)** *Acuacultura didáctica.* | | |

| | | |
|---|---|---|
| **Artículos 22.-** *la Secretaría podrá inscribir en el Registro Nacional de Pesca a los acuicultores que no requieran concesión, permiso o Autorización.* | Al **proyecto** le aplica el Artículo, incisos y, fracciones anteriores, porque se trata de una actividad acuícola con fines comerciales. | Por el hecho de presentar a la autoridad correspondiente (SEMARNAT) la Manifestación de Impacto Ambiental, el promovente está cumpliendo con este apartado.<br><br>El proyecto se vincula por la obligatoriedad de obtener la autorización correspondiente para realizar las obras descritas en esta manifestación de impacto ambiental.<br><br>Como ya se mencionó anteriormente, la promovente una vez autorizado el proyecto en materia ambiental procederá a tramitar el Registro Nacional de Pesca para la unidad de producción acuícola. |
| **Art. 30°.-** *Las actividades pesqueras se clasifican en:*<br><br>**II.-** *Cultivo o acuacultura con fines* | | |
| **Artículo 31°.-** *Para realizar las actividades de pesca se requiere lo siguiente:*<br><br>**I,** *Concesión, para:*<br><br>**Inciso b)** *Acuacultura comercial*<br><br>**II,** Permiso, para:<br><br>**Inciso g)** *Acuacultura de fomento*<br><br>**III,** *Autorización, para:*<br><br>**Inciso d)** *Recolectar del medio natural reproductores, larvas, postlarvas, crías, huevos, semillas, alevines o en cualquier otro estadio, y*<br><br>**Inciso e)** *Acuacultura didáctica.* | | |

| | | |
|---|---|---|
| **Artículos 22.-** *la Secretaría podrá inscribir en el Registro Nacional de Pesca a los acuicultores que no requieran concesión, permiso o Autorización.* | Al **proyecto** le aplica el Artículo, incisos y, fracciones anteriores, porque se trata de una actividad acuícola con fines comerciales. | Por el hecho de presentar a la autoridad correspondiente (SEMARNAT) la Manifestación de Impacto Ambiental, el promovente está cumpliendo con este apartado.<br><br>El proyecto se vincula por la obligatoriedad de obtener la autorización correspondiente para realizar las obras descritas en esta manifestación de impacto ambiental.<br><br>Como ya se mencionó anteriormente, la promovente una vez autorizado el proyecto en materia ambiental procederá a tramitar el Registro Nacional de Pesca para la unidad de producción acuícola. |
| **Art. 30°.-** *Las actividades pesqueras se clasifican en:*<br><br>**II.-** *Cultivo o acuacultura con fines* | | |
| **Artículo 31°.-** *Para realizar las actividades de pesca se requiere lo siguiente:*<br><br>**I,** *Concesión, para:*<br><br>**Inciso b)** *Acuacultura comercial*<br><br>**II,** Permiso, para:<br><br>**Inciso g)** *Acuacultura de fomento*<br><br>**III,** *Autorización, para:*<br><br>**Inciso d)** *Recolectar del medio natural reproductores, larvas, postlarvas, crías, huevos, semillas, alevines o en cualquier otro estadio, y*<br><br>**Inciso e)** *Acuacultura didáctica.* | | |

| | | |
|---|---|---|
| **Artículos 22.-** *la Secretaría podrá inscribir en el Registro Nacional de Pesca a los acuicultores que no requieran concesión, permiso o Autorización.* | Al **proyecto** le aplica el Artículo, incisos y, fracciones anteriores, porque se trata de una actividad acuícola con fines comerciales. | Por el hecho de presentar a la autoridad correspondiente (SEMARNAT) la Manifestación de Impacto Ambiental, el promovente está cumpliendo con este apartado.<br><br>El proyecto se vincula por la obligatoriedad de obtener la autorización correspondiente para realizar las obras descritas en esta manifestación de impacto ambiental.<br><br>Como ya se mencionó anteriormente, la promovente una vez autorizado el proyecto en materia ambiental procederá a tramitar el Registro Nacional de Pesca para la unidad de producción acuícola. |
| **Art. 30°.-** *Las actividades pesqueras se clasifican en:*<br><br>**II.-** *Cultivo o acuacultura con fines* | | |
| **Artículo 31°.-** *Para realizar las actividades de pesca se requiere lo siguiente:*<br><br>**I,** *Concesión, para:*<br><br>**Inciso b)** *Acuacultura comercial*<br><br>**II,** Permiso, para:<br><br>**Inciso g)** *Acuacultura de fomento*<br><br>**III,** *Autorización, para:*<br><br>**Inciso d)** *Recolectar del medio natural reproductores, larvas, postlarvas, crías, huevos, semillas, alevines o en cualquier otro estadio, y*<br><br>**Inciso e)** *Acuacultura didáctica.* | | |

| | | |
|---|---|---|
| **Artículos 22.-** *la Secretaría podrá inscribir en el Registro Nacional de Pesca a los acuicultores que no requieran concesión, permiso o Autorización.* | Al **proyecto** le aplica el Artículo, incisos y, fracciones anteriores, porque se trata de una actividad acuícola con fines comerciales. | Por el hecho de presentar a la autoridad correspondiente (SEMARNAT) la Manifestación de Impacto Ambiental, el promovente está cumpliendo con este apartado.<br><br>El proyecto se vincula por la obligatoriedad de obtener la autorización correspondiente para realizar las obras descritas en esta manifestación de impacto ambiental.<br><br>Como ya se mencionó anteriormente, la promovente una vez autorizado el proyecto en materia ambiental procederá a tramitar el Registro Nacional de Pesca para la unidad de producción acuícola. |
| **Art. 30°.-** *Las actividades pesqueras se clasifican en:*<br><br>**II.-** *Cultivo o acuacultura con fines* | | |
| **Artículo 31°.-** *Para realizar las actividades de pesca se requiere lo siguiente:*<br><br>**I,** *Concesión, para:*<br><br>**Inciso b)** *Acuacultura comercial*<br><br>**II,** Permiso, para:<br><br>**Inciso g)** *Acuacultura de fomento*<br><br>**III,** *Autorización, para:*<br><br>**Inciso d)** *Recolectar del medio natural reproductores, larvas, postlarvas, crías, huevos, semillas, alevines o en cualquier otro estadio, y*<br><br>**Inciso e)** *Acuacultura didáctica.* | | |

| | | |
|---|---|---|
| **Artículos 22.-** *la Secretaría podrá inscribir en el Registro Nacional de Pesca a los acuicultores que no requieran concesión, permiso o Autorización.* | Al **proyecto** le aplica el Artículo, incisos y, fracciones anteriores, porque se trata de una actividad acuícola con fines comerciales. | Por el hecho de presentar a la autoridad correspondiente (SEMARNAT) la Manifestación de Impacto Ambiental, el promovente está cumpliendo con este apartado.<br><br>El proyecto se vincula por la obligatoriedad de obtener la autorización correspondiente para realizar las obras descritas en esta manifestación de impacto ambiental.<br><br>Como ya se mencionó anteriormente, la promovente una vez autorizado el proyecto en materia ambiental procederá a tramitar el Registro Nacional de Pesca para la unidad de producción acuícola. |
| **Art. 30°.-** *Las actividades pesqueras se clasifican en:*<br><br>**II.-** *Cultivo o acuacultura con fines* | | |
| **Artículo 31°.-** *Para realizar las actividades de pesca se requiere lo siguiente:*<br><br>**I,** *Concesión, para:*<br><br>**Inciso b)** *Acuacultura comercial*<br><br>**II,** Permiso, para:<br><br>**Inciso g)** *Acuacultura de fomento*<br><br>**III,** *Autorización, para:*<br><br>**Inciso d)** *Recolectar del medio natural reproductores, larvas, postlarvas, crías, huevos, semillas, alevines o en cualquier otro estadio, y*<br><br>**Inciso e)** *Acuacultura didáctica.* | | |

| | | |
|---|---|---|
| **Artículos 22.-** *la Secretaría podrá inscribir en el Registro Nacional de Pesca a los acuicultores que no requieran concesión, permiso o Autorización.* | Al **proyecto** le aplica el Artículo, incisos y, fracciones anteriores, porque se trata de una actividad acuícola con fines comerciales. | Por el hecho de presentar a la autoridad correspondiente (SEMARNAT) la Manifestación de Impacto Ambiental, el promovente está cumpliendo con este apartado.<br><br>El proyecto se vincula por la obligatoriedad de obtener la autorización correspondiente para realizar las obras descritas en esta manifestación de impacto ambiental.<br><br>Como ya se mencionó anteriormente, la promovente una vez autorizado el proyecto en materia ambiental procederá a tramitar el Registro Nacional de Pesca para la unidad de producción acuícola. |
| **Art. 30°.-** *Las actividades pesqueras se clasifican en:*<br><br>**II.-** *Cultivo o acuacultura con fines* | | |
| **Artículo 31°.-** *Para realizar las actividades de pesca se requiere lo siguiente:*<br><br>**I,** *Concesión, para:*<br><br>**Inciso b)** *Acuacultura comercial*<br><br>**II,** Permiso, para:<br><br>**Inciso g)** *Acuacultura de fomento*<br><br>**III,** *Autorización, para:*<br><br>**Inciso d)** *Recolectar del medio natural reproductores, larvas, postlarvas, crías, huevos, semillas, alevines o en cualquier otro estadio, y*<br><br>**Inciso e)** *Acuacultura didáctica.* | | |

| | | |
|---|---|---|
| **Artículos 22.-** *la Secretaría podrá inscribir en el Registro Nacional de Pesca a los acuicultores que no requieran concesión, permiso o Autorización.* | Al **proyecto** le aplica el Artículo, incisos y, fracciones anteriores, porque se trata de una actividad acuícola con fines comerciales. | Por el hecho de presentar a la autoridad correspondiente (SEMARNAT) la Manifestación de Impacto Ambiental, el promovente está cumpliendo con este apartado.<br><br>El proyecto se vincula por la obligatoriedad de obtener la autorización correspondiente para realizar las obras descritas en esta manifestación de impacto ambiental.<br><br>Como ya se mencionó anteriormente, la promovente una vez autorizado el proyecto en materia ambiental procederá a tramitar el Registro Nacional de Pesca para la unidad de producción acuícola. |
| **Art. 30°.-** *Las actividades pesqueras se clasifican en:*<br><br>**II.-** *Cultivo o acuacultura con fines* | | |
| **Artículo 31°.-** *Para realizar las actividades de pesca se requiere lo siguiente:*<br><br>**I,** *Concesión, para:*<br><br>**Inciso b)** *Acuacultura comercial*<br><br>**II,** Permiso, para:<br><br>**Inciso g)** *Acuacultura de fomento*<br><br>**III,** *Autorización, para:*<br><br>**Inciso d)** *Recolectar del medio natural reproductores, larvas, postlarvas, crías, huevos, semillas, alevines o en cualquier otro estadio, y*<br><br>**Inciso e)** *Acuacultura didáctica.* | | |

| | | |
|---|---|---|
| **Artículos 22.-** *la Secretaría podrá inscribir en el Registro Nacional de Pesca a los acuicultores que no requieran concesión, permiso o Autorización.* | Al **proyecto** le aplica el Artículo, incisos y, fracciones anteriores, porque se trata de una actividad acuícola con fines comerciales. | Por el hecho de presentar a la autoridad correspondiente (SEMARNAT) la Manifestación de Impacto Ambiental, el promovente está cumpliendo con este apartado.<br><br>El proyecto se vincula por la obligatoriedad de obtener la autorización correspondiente para realizar las obras descritas en esta manifestación de impacto ambiental.<br><br>Como ya se mencionó anteriormente, la promovente una vez autorizado el proyecto en materia ambiental procederá a tramitar el Registro Nacional de Pesca para la unidad de producción acuícola. |
| **Art. 30°.-** *Las actividades pesqueras se clasifican en:*<br><br>**II.-** *Cultivo o acuacultura con fines* | | |
| **Artículo 31°.-** *Para realizar las actividades de pesca se requiere lo siguiente:*<br><br>**I,** *Concesión, para:*<br><br>**Inciso b)** *Acuacultura comercial*<br><br>**II,** Permiso, para:<br><br>**Inciso g)** *Acuacultura de fomento*<br><br>**III,** *Autorización, para:*<br><br>**Inciso d)** *Recolectar del medio natural reproductores, larvas, postlarvas, crías, huevos, semillas, alevines o en cualquier otro estadio, y*<br><br>**Inciso e)** *Acuacultura didáctica.* | | |

| | | |
|---|---|---|
| **Artículos 22.-** *la Secretaría podrá inscribir en el Registro Nacional de Pesca a los acuicultores que no requieran concesión, permiso o Autorización.* | Al **proyecto** le aplica el Artículo, incisos y, fracciones anteriores, porque se trata de una actividad acuícola con fines comerciales. | Por el hecho de presentar a la autoridad correspondiente (SEMARNAT) la Manifestación de Impacto Ambiental, el promovente está cumpliendo con este apartado.<br><br>El proyecto se vincula por la obligatoriedad de obtener la autorización correspondiente para realizar las obras descritas en esta manifestación de impacto ambiental.<br><br>Como ya se mencionó anteriormente, la promovente una vez autorizado el proyecto en materia ambiental procederá a tramitar el Registro Nacional de Pesca para la unidad de producción acuícola. |
| **Art. 30°.-** *Las actividades pesqueras se clasifican en:*<br><br>**II.-** *Cultivo o acuacultura con fines* | | |
| **Artículo 31°.-** *Para realizar las actividades de pesca se requiere lo siguiente:*<br><br>**I,** *Concesión, para:*<br><br>**Inciso b)** *Acuacultura comercial*<br><br>**II,** Permiso, para:<br><br>**Inciso g)** *Acuacultura de fomento*<br><br>**III,** *Autorización, para:*<br><br>**Inciso d)** *Recolectar del medio natural reproductores, larvas, postlarvas, crías, huevos, semillas, alevines o en cualquier otro estadio, y*<br><br>**Inciso e)** *Acuacultura didáctica.* | | |

| | | |
|---|---|---|
| **Artículos 22.-** *la Secretaría podrá inscribir en el Registro Nacional de Pesca a los acuicultores que no requieran concesión, permiso o Autorización.* | Al **proyecto** le aplica el Artículo, incisos y, fracciones anteriores, porque se trata de una actividad acuícola con fines comerciales. | Por el hecho de presentar a la autoridad correspondiente (SEMARNAT) la Manifestación de Impacto Ambiental, el promovente está cumpliendo con este apartado.<br><br>El proyecto se vincula por la obligatoriedad de obtener la autorización correspondiente para realizar las obras descritas en esta manifestación de impacto ambiental.<br><br>Como ya se mencionó anteriormente, la promovente una vez autorizado el proyecto en materia ambiental procederá a tramitar el Registro Nacional de Pesca para la unidad de producción acuícola. |
| **Art. 30°.-** *Las actividades pesqueras se clasifican en:*<br><br>**II.-** *Cultivo o acuacultura con fines* | | |
| **Artículo 31°.-** *Para realizar las actividades de pesca se requiere lo siguiente:*<br><br>**I,** *Concesión, para:*<br><br>**Inciso b)** *Acuacultura comercial*<br><br>**II,** Permiso, para:<br><br>**Inciso g)** *Acuacultura de fomento*<br><br>**III,** *Autorización, para:*<br><br>**Inciso d)** *Recolectar del medio natural reproductores, larvas, postlarvas, crías, huevos, semillas, alevines o en cualquier otro estadio, y*<br><br>**Inciso e)** *Acuacultura didáctica.* | | |

| | | |
|---|---|---|
| **Artículos 22.-** *la Secretaría podrá inscribir en el Registro Nacional de Pesca a los acuicultores que no requieran concesión, permiso o Autorización.* | Al **proyecto** le aplica el Artículo, incisos y, fracciones anteriores, porque se trata de una actividad acuícola con fines comerciales. | Por el hecho de presentar a la autoridad correspondiente (SEMARNAT) la Manifestación de Impacto Ambiental, el promovente está cumpliendo con este apartado.<br><br>El proyecto se vincula por la obligatoriedad de obtener la autorización correspondiente para realizar las obras descritas en esta manifestación de impacto ambiental.<br><br>Como ya se mencionó anteriormente, la promovente una vez autorizado el proyecto en materia ambiental procederá a tramitar el Registro Nacional de Pesca para la unidad de producción acuícola. |
| **Art. 30°.-** *Las actividades pesqueras se clasifican en:*<br><br>**II.-** *Cultivo o acuacultura con fines* | | |
| **Artículo 31°.-** *Para realizar las actividades de pesca se requiere lo siguiente:*<br><br>**I,** *Concesión, para:*<br><br>**Inciso b)** *Acuacultura comercial*<br><br>**II,** Permiso, para:<br><br>**Inciso g)** *Acuacultura de fomento*<br><br>**III,** *Autorización, para:*<br><br>**Inciso d)** *Recolectar del medio natural reproductores, larvas, postlarvas, crías, huevos, semillas, alevines o en cualquier otro estadio, y*<br><br>**Inciso e)** *Acuacultura didáctica.* | | |

| | | |
|---|---|---|
| **Artículos 22.-** *la Secretaría podrá inscribir en el Registro Nacional de Pesca a los acuicultores que no requieran concesión, permiso o Autorización.* | Al **proyecto** le aplica el Artículo, incisos y, fracciones anteriores, porque se trata de una actividad acuícola con fines comerciales. | Por el hecho de presentar a la autoridad correspondiente (SEMARNAT) la Manifestación de Impacto Ambiental, el promovente está cumpliendo con este apartado.<br><br>El proyecto se vincula por la obligatoriedad de obtener la autorización correspondiente para realizar las obras descritas en esta manifestación de impacto ambiental.<br><br>Como ya se mencionó anteriormente, la promovente una vez autorizado el proyecto en materia ambiental procederá a tramitar el Registro Nacional de Pesca para la unidad de producción acuícola. |
| **Art. 30°.-** *Las actividades pesqueras se clasifican en:*<br><br>**II.-** *Cultivo o acuacultura con fines* | | |
| **Artículo 31°.-** *Para realizar las actividades de pesca se requiere lo siguiente:*<br><br>**I,** *Concesión, para:*<br><br>**Inciso b)** *Acuacultura comercial*<br><br>**II,** Permiso, para:<br><br>**Inciso g)** *Acuacultura de fomento*<br><br>**III,** *Autorización, para:*<br><br>**Inciso d)** *Recolectar del medio natural reproductores, larvas, postlarvas, crías, huevos, semillas, alevines o en cualquier otro estadio, y*<br><br>**Inciso e)** *Acuacultura didáctica.* | | |

| | | |
|---|---|---|
| **Artículos 22.-** *la Secretaría podrá inscribir en el Registro Nacional de Pesca a los acuicultores que no requieran concesión, permiso o Autorización.* | Al **proyecto** le aplica el Artículo, incisos y, fracciones anteriores, porque se trata de una actividad acuícola con fines comerciales. | Por el hecho de presentar a la autoridad correspondiente (SEMARNAT) la Manifestación de Impacto Ambiental, el promovente está cumpliendo con este apartado.<br><br>El proyecto se vincula por la obligatoriedad de obtener la autorización correspondiente para realizar las obras descritas en esta manifestación de impacto ambiental.<br><br>Como ya se mencionó anteriormente, la promovente una vez autorizado el proyecto en materia ambiental procederá a tramitar el Registro Nacional de Pesca para la unidad de producción acuícola. |
| **Art. 30°.-** *Las actividades pesqueras se clasifican en:*<br><br>**II.-** *Cultivo o acuacultura con fines* | | |
| **Artículo 31°.-** *Para realizar las actividades de pesca se requiere lo siguiente:*<br><br>**I,** *Concesión, para:*<br><br>**Inciso b)** *Acuacultura comercial*<br><br>**II,** Permiso, para:<br><br>**Inciso g)** *Acuacultura de fomento*<br><br>**III,** *Autorización, para:*<br><br>**Inciso d)** *Recolectar del medio natural reproductores, larvas, postlarvas, crías, huevos, semillas, alevines o en cualquier otro estadio, y*<br><br>**Inciso e)** *Acuacultura didáctica.* | | |

| | | |
|---|---|---|
| **Artículos 22.-** *la Secretaría podrá inscribir en el Registro Nacional de Pesca a los acuicultores que no requieran concesión, permiso o Autorización.* | Al **proyecto** le aplica el Artículo, incisos y, fracciones anteriores, porque se trata de una actividad acuícola con fines comerciales. | Por el hecho de presentar a la autoridad correspondiente (SEMARNAT) la Manifestación de Impacto Ambiental, el promovente está cumpliendo con este apartado.<br><br>El proyecto se vincula por la obligatoriedad de obtener la autorización correspondiente para realizar las obras descritas en esta manifestación de impacto ambiental.<br><br>Como ya se mencionó anteriormente, la promovente una vez autorizado el proyecto en materia ambiental procederá a tramitar el Registro Nacional de Pesca para la unidad de producción acuícola. |
| **Art. 30°.-** *Las actividades pesqueras se clasifican en:*<br><br>**II.-** *Cultivo o acuacultura con fines* | | |
| **Artículo 31°.-** *Para realizar las actividades de pesca se requiere lo siguiente:*<br><br>**I,** *Concesión, para:*<br><br>**Inciso b)** *Acuacultura comercial*<br><br>**II,** Permiso, para:<br><br>**Inciso g)** *Acuacultura de fomento*<br><br>**III,** *Autorización, para:*<br><br>**Inciso d)** *Recolectar del medio natural reproductores, larvas, postlarvas, crías, huevos, semillas, alevines o en cualquier otro estadio, y*<br><br>**Inciso e)** *Acuacultura didáctica.* | | |

| | | |
|---|---|---|
| **Artículos 22.-** *la Secretaría podrá inscribir en el Registro Nacional de Pesca a los acuicultores que no requieran concesión, permiso o Autorización.* | Al **proyecto** le aplica el Artículo, incisos y, fracciones anteriores, porque se trata de una actividad acuícola con fines comerciales. | Por el hecho de presentar a la autoridad correspondiente (SEMARNAT) la Manifestación de Impacto Ambiental, el promovente está cumpliendo con este apartado.<br><br>El proyecto se vincula por la obligatoriedad de obtener la autorización correspondiente para realizar las obras descritas en esta manifestación de impacto ambiental.<br><br>Como ya se mencionó anteriormente, la promovente una vez autorizado el proyecto en materia ambiental procederá a tramitar el Registro Nacional de Pesca para la unidad de producción acuícola. |
| **Art. 30°.-** *Las actividades pesqueras se clasifican en:*<br><br>**II.-** *Cultivo o acuacultura con fines* | | |
| **Artículo 31°.-** *Para realizar las actividades de pesca se requiere lo siguiente:*<br><br>**I,** *Concesión, para:*<br><br>**Inciso b)** *Acuacultura comercial*<br><br>**II,** Permiso, para:<br><br>**Inciso g)** *Acuacultura de fomento*<br><br>**III,** *Autorización, para:*<br><br>**Inciso d)** *Recolectar del medio natural reproductores, larvas, postlarvas, crías, huevos, semillas, alevines o en cualquier otro estadio, y*<br><br>**Inciso e)** *Acuacultura didáctica.* | | |

| | | |
|---|---|---|
| **Artículos 22.-** *la Secretaría podrá inscribir en el Registro Nacional de Pesca a los acuicultores que no requieran concesión, permiso o Autorización.* | Al **proyecto** le aplica el Artículo, incisos y, fracciones anteriores, porque se trata de una actividad acuícola con fines comerciales. | Por el hecho de presentar a la autoridad correspondiente (SEMARNAT) la Manifestación de Impacto Ambiental, el promovente está cumpliendo con este apartado.<br><br>El proyecto se vincula por la obligatoriedad de obtener la autorización correspondiente para realizar las obras descritas en esta manifestación de impacto ambiental.<br><br>Como ya se mencionó anteriormente, la promovente una vez autorizado el proyecto en materia ambiental procederá a tramitar el Registro Nacional de Pesca para la unidad de producción acuícola. |
| **Art. 30°.-** *Las actividades pesqueras se clasifican en:*<br><br>**II.-** *Cultivo o acuacultura con fines* | | |
| **Artículo 31°.-** *Para realizar las actividades de pesca se requiere lo siguiente:*<br><br>**I,** *Concesión, para:*<br><br>**Inciso b)** *Acuacultura comercial*<br><br>**II,** Permiso, para:<br><br>**Inciso g)** *Acuacultura de fomento*<br><br>**III,** *Autorización, para:*<br><br>**Inciso d)** *Recolectar del medio natural reproductores, larvas, postlarvas, crías, huevos, semillas, alevines o en cualquier otro estadio, y*<br><br>**Inciso e)** *Acuacultura didáctica.* | | |

| | | |
|---|---|---|
| **Artículos 22.-** *la Secretaría podrá inscribir en el Registro Nacional de Pesca a los acuicultores que no requieran concesión, permiso o Autorización.* | Al **proyecto** le aplica el Artículo, incisos y, fracciones anteriores, porque se trata de una actividad acuícola con fines comerciales. | Por el hecho de presentar a la autoridad correspondiente (SEMARNAT) la Manifestación de Impacto Ambiental, el promovente está cumpliendo con este apartado.<br><br>El proyecto se vincula por la obligatoriedad de obtener la autorización correspondiente para realizar las obras descritas en esta manifestación de impacto ambiental.<br><br>Como ya se mencionó anteriormente, la promovente una vez autorizado el proyecto en materia ambiental procederá a tramitar el Registro Nacional de Pesca para la unidad de producción acuícola. |
| **Art. 30°.-** *Las actividades pesqueras se clasifican en:*<br><br>**II.-** *Cultivo o acuacultura con fines* | | |
| **Artículo 31°.-** *Para realizar las actividades de pesca se requiere lo siguiente:*<br><br>**I,** *Concesión, para:*<br><br>**Inciso b)** *Acuacultura comercial*<br><br>**II,** Permiso, para:<br><br>**Inciso g)** *Acuacultura de fomento*<br><br>**III,** *Autorización, para:*<br><br>**Inciso d)** *Recolectar del medio natural reproductores, larvas, postlarvas, crías, huevos, semillas, alevines o en cualquier otro estadio, y*<br><br>**Inciso e)** *Acuacultura didáctica.* | | |

| | | |
|---|---|---|
| **Artículos 22.-** *la Secretaría podrá inscribir en el Registro Nacional de Pesca a los acuicultores que no requieran concesión, permiso o Autorización.* | Al **proyecto** le aplica el Artículo, incisos y, fracciones anteriores, porque se trata de una actividad acuícola con fines comerciales. | Por el hecho de presentar a la autoridad correspondiente (SEMARNAT) la Manifestación de Impacto Ambiental, el promovente está cumpliendo con este apartado.<br><br>El proyecto se vincula por la obligatoriedad de obtener la autorización correspondiente para realizar las obras descritas en esta manifestación de impacto ambiental.<br><br>Como ya se mencionó anteriormente, la promovente una vez autorizado el proyecto en materia ambiental procederá a tramitar el Registro Nacional de Pesca para la unidad de producción acuícola. |
| **Art. 30°.-** *Las actividades pesqueras se clasifican en:*<br><br>**II.-** *Cultivo o acuacultura con fines* | | |
| **Artículo 31°.-** *Para realizar las actividades de pesca se requiere lo siguiente:*<br><br>**I,** *Concesión, para:*<br><br>**Inciso b)** *Acuacultura comercial*<br><br>**II,** Permiso, para:<br><br>**Inciso g)** *Acuacultura de fomento*<br><br>**III,** *Autorización, para:*<br><br>**Inciso d)** *Recolectar del medio natural reproductores, larvas, postlarvas, crías, huevos, semillas, alevines o en cualquier otro estadio, y*<br><br>**Inciso e)** *Acuacultura didáctica.* | | |

| | | |
|---|---|---|
| **Artículos 22.-** *la Secretaría podrá inscribir en el Registro Nacional de Pesca a los acuicultores que no requieran concesión, permiso o Autorización.* | Al **proyecto** le aplica el Artículo, incisos y, fracciones anteriores, porque se trata de una actividad acuícola con fines comerciales. | Por el hecho de presentar a la autoridad correspondiente (SEMARNAT) la Manifestación de Impacto Ambiental, el promovente está cumpliendo con este apartado.<br><br>El proyecto se vincula por la obligatoriedad de obtener la autorización correspondiente para realizar las obras descritas en esta manifestación de impacto ambiental.<br><br>Como ya se mencionó anteriormente, la promovente una vez autorizado el proyecto en materia ambiental procederá a tramitar el Registro Nacional de Pesca para la unidad de producción acuícola. |
| **Art. 30°.-** *Las actividades pesqueras se clasifican en:*<br><br>**II.-** *Cultivo o acuacultura con fines* | | |
| **Artículo 31°.-** *Para realizar las actividades de pesca se requiere lo siguiente:*<br><br>**I,** *Concesión, para:*<br><br>**Inciso b)** *Acuacultura comercial*<br><br>**II,** Permiso, para:<br><br>**Inciso g)** *Acuacultura de fomento*<br><br>**III,** *Autorización, para:*<br><br>**Inciso d)** *Recolectar del medio natural reproductores, larvas, postlarvas, crías, huevos, semillas, alevines o en cualquier otro estadio, y*<br><br>**Inciso e)** *Acuacultura didáctica.* | | |

| | | |
|---|---|---|
| **Artículos 22.-** *la Secretaría podrá inscribir en el Registro Nacional de Pesca a los acuicultores que no requieran concesión, permiso o Autorización.* | Al **proyecto** le aplica el Artículo, incisos y, fracciones anteriores, porque se trata de una actividad acuícola con fines comerciales. | Por el hecho de presentar a la autoridad correspondiente (SEMARNAT) la Manifestación de Impacto Ambiental, el promovente está cumpliendo con este apartado.<br><br>El proyecto se vincula por la obligatoriedad de obtener la autorización correspondiente para realizar las obras descritas en esta manifestación de impacto ambiental.<br><br>Como ya se mencionó anteriormente, la promovente una vez autorizado el proyecto en materia ambiental procederá a tramitar el Registro Nacional de Pesca para la unidad de producción acuícola. |
| **Art. 30°.-** *Las actividades pesqueras se clasifican en:*<br><br>**II.-** *Cultivo o acuacultura con fines* | | |
| **Artículo 31°.-** *Para realizar las actividades de pesca se requiere lo siguiente:*<br><br>**I,** *Concesión, para:*<br><br>**Inciso b)** *Acuacultura comercial*<br><br>**II,** Permiso, para:<br><br>**Inciso g)** *Acuacultura de fomento*<br><br>**III,** *Autorización, para:*<br><br>**Inciso d)** *Recolectar del medio natural reproductores, larvas, postlarvas, crías, huevos, semillas, alevines o en cualquier otro estadio, y*<br><br>**Inciso e)** *Acuacultura didáctica.* | | |

| | | |
|---|---|---|
| **Artículos 22.-** *la Secretaría podrá inscribir en el Registro Nacional de Pesca a los acuicultores que no requieran concesión, permiso o Autorización.* | Al **proyecto** le aplica el Artículo, incisos y, fracciones anteriores, porque se trata de una actividad acuícola con fines comerciales. | Por el hecho de presentar a la autoridad correspondiente (SEMARNAT) la Manifestación de Impacto Ambiental, el promovente está cumpliendo con este apartado.<br><br>El proyecto se vincula por la obligatoriedad de obtener la autorización correspondiente para realizar las obras descritas en esta manifestación de impacto ambiental.<br><br>Como ya se mencionó anteriormente, la promovente una vez autorizado el proyecto en materia ambiental procederá a tramitar el Registro Nacional de Pesca para la unidad de producción acuícola. |
| **Art. 30°.-** *Las actividades pesqueras se clasifican en:*<br><br>**II.-** *Cultivo o acuacultura con fines* | | |
| **Artículo 31°.-** *Para realizar las actividades de pesca se requiere lo siguiente:*<br><br>**I,** *Concesión, para:*<br><br>**Inciso b)** *Acuacultura comercial*<br><br>**II,** Permiso, para:<br><br>**Inciso g)** *Acuacultura de fomento*<br><br>**III,** *Autorización, para:*<br><br>**Inciso d)** *Recolectar del medio natural reproductores, larvas, postlarvas, crías, huevos, semillas, alevines o en cualquier otro estadio, y*<br><br>**Inciso e)** *Acuacultura didáctica.* | | |

| | | |
|---|---|---|
| **Artículos 22.-** *la Secretaría podrá inscribir en el Registro Nacional de Pesca a los acuicultores que no requieran concesión, permiso o Autorización.* | Al **proyecto** le aplica el Artículo, incisos y, fracciones anteriores, porque se trata de una actividad acuícola con fines comerciales. | Por el hecho de presentar a la autoridad correspondiente (SEMARNAT) la Manifestación de Impacto Ambiental, el promovente está cumpliendo con este apartado.<br><br>El proyecto se vincula por la obligatoriedad de obtener la autorización correspondiente para realizar las obras descritas en esta manifestación de impacto ambiental.<br><br>Como ya se mencionó anteriormente, la promovente una vez autorizado el proyecto en materia ambiental procederá a tramitar el Registro Nacional de Pesca para la unidad de producción acuícola. |
| **Art. 30°.-** *Las actividades pesqueras se clasifican en:*<br><br>**II.-** *Cultivo o acuacultura con fines* | | |
| **Artículo 31°.-** *Para realizar las actividades de pesca se requiere lo siguiente:*<br><br>**I,** *Concesión, para:*<br><br>**Inciso b)** *Acuacultura comercial*<br><br>**II,** Permiso, para:<br><br>**Inciso g)** *Acuacultura de fomento*<br><br>**III,** *Autorización, para:*<br><br>**Inciso d)** *Recolectar del medio natural reproductores, larvas, postlarvas, crías, huevos, semillas, alevines o en cualquier otro estadio, y*<br><br>**Inciso e)** *Acuacultura didáctica.* | | |

| | | |
|---|---|---|
| **Artículos 22.-** *la Secretaría podrá inscribir en el Registro Nacional de Pesca a los acuicultores que no requieran concesión, permiso o Autorización.* | Al **proyecto** le aplica el Artículo, incisos y, fracciones anteriores, porque se trata de una actividad acuícola con fines comerciales. | Por el hecho de presentar a la autoridad correspondiente (SEMARNAT) la Manifestación de Impacto Ambiental, el promovente está cumpliendo con este apartado.<br><br>El proyecto se vincula por la obligatoriedad de obtener la autorización correspondiente para realizar las obras descritas en esta manifestación de impacto ambiental.<br><br>Como ya se mencionó anteriormente, la promovente una vez autorizado el proyecto en materia ambiental procederá a tramitar el Registro Nacional de Pesca para la unidad de producción acuícola. |
| **Art. 30°.-** *Las actividades pesqueras se clasifican en:*<br><br>**II.-** *Cultivo o acuacultura con fines* | | |
| **Artículo 31°.-** *Para realizar las actividades de pesca se requiere lo siguiente:*<br><br>**I,** *Concesión, para:*<br><br>**Inciso b)** *Acuacultura comercial*<br><br>**II,** Permiso, para:<br><br>**Inciso g)** *Acuacultura de fomento*<br><br>**III,** *Autorización, para:*<br><br>**Inciso d)** *Recolectar del medio natural reproductores, larvas, postlarvas, crías, huevos, semillas, alevines o en cualquier otro estadio, y*<br><br>**Inciso e)** *Acuacultura didáctica.* | | |

| | | |
|---|---|---|
| **Artículos 22.-** *la Secretaría podrá inscribir en el Registro Nacional de Pesca a los acuicultores que no requieran concesión, permiso o Autorización.* | Al **proyecto** le aplica el Artículo, incisos y, fracciones anteriores, porque se trata de una actividad acuícola con fines comerciales. | Por el hecho de presentar a la autoridad correspondiente (SEMARNAT) la Manifestación de Impacto Ambiental, el promovente está cumpliendo con este apartado.<br><br>El proyecto se vincula por la obligatoriedad de obtener la autorización correspondiente para realizar las obras descritas en esta manifestación de impacto ambiental.<br><br>Como ya se mencionó anteriormente, la promovente una vez autorizado el proyecto en materia ambiental procederá a tramitar el Registro Nacional de Pesca para la unidad de producción acuícola. |
| **Art. 30°.-** *Las actividades pesqueras se clasifican en:*<br><br>**II.-** *Cultivo o acuacultura con fines* | | |
| **Artículo 31°.-** *Para realizar las actividades de pesca se requiere lo siguiente:*<br><br>**I,** *Concesión, para:*<br><br>**Inciso b)** *Acuacultura comercial*<br><br>**II,** Permiso, para:<br><br>**Inciso g)** *Acuacultura de fomento*<br><br>**III,** *Autorización, para:*<br><br>**Inciso d)** *Recolectar del medio natural reproductores, larvas, postlarvas, crías, huevos, semillas, alevines o en cualquier otro estadio, y*<br><br>**Inciso e)** *Acuacultura didáctica.* | | |

| | | |
|---|---|---|
| **Artículos 22.-** *la Secretaría podrá inscribir en el Registro Nacional de Pesca a los acuicultores que no requieran concesión, permiso o Autorización.* | Al **proyecto** le aplica el Artículo, incisos y, fracciones anteriores, porque se trata de una actividad acuícola con fines comerciales. | Por el hecho de presentar a la autoridad correspondiente (SEMARNAT) la Manifestación de Impacto Ambiental, el promovente está cumpliendo con este apartado.<br><br>El proyecto se vincula por la obligatoriedad de obtener la autorización correspondiente para realizar las obras descritas en esta manifestación de impacto ambiental.<br><br>Como ya se mencionó anteriormente, la promovente una vez autorizado el proyecto en materia ambiental procederá a tramitar el Registro Nacional de Pesca para la unidad de producción acuícola. |
| **Art. 30°.-** *Las actividades pesqueras se clasifican en:*<br><br>**II.-** *Cultivo o acuacultura con fines* | | |
| **Artículo 31°.-** *Para realizar las actividades de pesca se requiere lo siguiente:*<br><br>**I,** *Concesión, para:*<br><br>**Inciso b)** *Acuacultura comercial*<br><br>**II,** Permiso, para:<br><br>**Inciso g)** *Acuacultura de fomento*<br><br>**III,** *Autorización, para:*<br><br>**Inciso d)** *Recolectar del medio natural reproductores, larvas, postlarvas, crías, huevos, semillas, alevines o en cualquier otro estadio, y*<br><br>**Inciso e)** *Acuacultura didáctica.* | | |

| | | |
|---|---|---|
| **Artículos 22.-** *la Secretaría podrá inscribir en el Registro Nacional de Pesca a los acuicultores que no requieran concesión, permiso o Autorización.* | Al **proyecto** le aplica el Artículo, incisos y, fracciones anteriores, porque se trata de una actividad acuícola con fines comerciales. | Por el hecho de presentar a la autoridad correspondiente (SEMARNAT) la Manifestación de Impacto Ambiental, el promovente está cumpliendo con este apartado.<br><br>El proyecto se vincula por la obligatoriedad de obtener la autorización correspondiente para realizar las obras descritas en esta manifestación de impacto ambiental.<br><br>Como ya se mencionó anteriormente, la promovente una vez autorizado el proyecto en materia ambiental procederá a tramitar el Registro Nacional de Pesca para la unidad de producción acuícola. |
| **Art. 30°.-** *Las actividades pesqueras se clasifican en:*<br><br>**II.-** *Cultivo o acuacultura con fines* | | |
| **Artículo 31°.-** *Para realizar las actividades de pesca se requiere lo siguiente:*<br><br>**I,** *Concesión, para:*<br><br>**Inciso b)** *Acuacultura comercial*<br><br>**II,** Permiso, para:<br><br>**Inciso g)** *Acuacultura de fomento*<br><br>**III,** *Autorización, para:*<br><br>**Inciso d)** *Recolectar del medio natural reproductores, larvas, postlarvas, crías, huevos, semillas, alevines o en cualquier otro estadio, y*<br><br>**Inciso e)** *Acuacultura didáctica.* | | |

| | | |
|---|---|---|
| **Artículos 22.-** *la Secretaría podrá inscribir en el Registro Nacional de Pesca a los acuicultores que no requieran concesión, permiso o Autorización.* | Al **proyecto** le aplica el Artículo, incisos y, fracciones anteriores, porque se trata de una actividad acuícola con fines comerciales. | Por el hecho de presentar a la autoridad correspondiente (SEMARNAT) la Manifestación de Impacto Ambiental, el promovente está cumpliendo con este apartado.<br><br>El proyecto se vincula por la obligatoriedad de obtener la autorización correspondiente para realizar las obras descritas en esta manifestación de impacto ambiental.<br><br>Como ya se mencionó anteriormente, la promovente una vez autorizado el proyecto en materia ambiental procederá a tramitar el Registro Nacional de Pesca para la unidad de producción acuícola. |
| **Art. 30°.-** *Las actividades pesqueras se clasifican en:*<br><br>**II.-** *Cultivo o acuacultura con fines* | | |
| **Artículo 31°.-** *Para realizar las actividades de pesca se requiere lo siguiente:*<br><br>**I,** *Concesión, para:*<br><br>**Inciso b)** *Acuacultura comercial*<br><br>**II,** Permiso, para:<br><br>**Inciso g)** *Acuacultura de fomento*<br><br>**III,** *Autorización, para:*<br><br>**Inciso d)** *Recolectar del medio natural reproductores, larvas, postlarvas, crías, huevos, semillas, alevines o en cualquier otro estadio, y*<br><br>**Inciso e)** *Acuacultura didáctica.* | | |

| | | |
|---|---|---|
| **Artículos 22.-** *la Secretaría podrá inscribir en el Registro Nacional de Pesca a los acuicultores que no requieran concesión, permiso o Autorización.* | Al **proyecto** le aplica el Artículo, incisos y, fracciones anteriores, porque se trata de una actividad acuícola con fines comerciales. | Por el hecho de presentar a la autoridad correspondiente (SEMARNAT) la Manifestación de Impacto Ambiental, el promovente está cumpliendo con este apartado.<br><br>El proyecto se vincula por la obligatoriedad de obtener la autorización correspondiente para realizar las obras descritas en esta manifestación de impacto ambiental.<br><br>Como ya se mencionó anteriormente, la promovente una vez autorizado el proyecto en materia ambiental procederá a tramitar el Registro Nacional de Pesca para la unidad de producción acuícola. |
| **Art. 30°.-** *Las actividades pesqueras se clasifican en:*<br><br>**II.-** *Cultivo o acuacultura con fines* | | |
| **Artículo 31°.-** *Para realizar las actividades de pesca se requiere lo siguiente:*<br><br>**I,** *Concesión, para:*<br><br>**Inciso b)** *Acuacultura comercial*<br><br>**II,** Permiso, para:<br><br>**Inciso g)** *Acuacultura de fomento*<br><br>**III,** *Autorización, para:*<br><br>**Inciso d)** *Recolectar del medio natural reproductores, larvas, postlarvas, crías, huevos, semillas, alevines o en cualquier otro estadio, y*<br><br>**Inciso e)** *Acuacultura didáctica.* | | |

| | | |
|---|---|---|
| **Artículos 22.-** *la Secretaría podrá inscribir en el Registro Nacional de Pesca a los acuicultores que no requieran concesión, permiso o Autorización.* | Al **proyecto** le aplica el Artículo, incisos y, fracciones anteriores, porque se trata de una actividad acuícola con fines comerciales. | Por el hecho de presentar a la autoridad correspondiente (SEMARNAT) la Manifestación de Impacto Ambiental, el promovente está cumpliendo con este apartado.<br><br>El proyecto se vincula por la obligatoriedad de obtener la autorización correspondiente para realizar las obras descritas en esta manifestación de impacto ambiental.<br><br>Como ya se mencionó anteriormente, la promovente una vez autorizado el proyecto en materia ambiental procederá a tramitar el Registro Nacional de Pesca para la unidad de producción acuícola. |
| **Art. 30°.-** *Las actividades pesqueras se clasifican en:*<br><br>**II.-** *Cultivo o acuacultura con fines* | | |
| **Artículo 31°.-** *Para realizar las actividades de pesca se requiere lo siguiente:*<br><br>**I,** *Concesión, para:*<br><br>**Inciso b)** *Acuacultura comercial*<br><br>**II,** Permiso, para:<br><br>**Inciso g)** *Acuacultura de fomento*<br><br>**III,** *Autorización, para:*<br><br>**Inciso d)** *Recolectar del medio natural reproductores, larvas, postlarvas, crías, huevos, semillas, alevines o en cualquier otro estadio, y*<br><br>**Inciso e)** *Acuacultura didáctica.* | | |

| | | |
|---|---|---|
| **Artículos 22.-** *la Secretaría podrá inscribir en el Registro Nacional de Pesca a los acuicultores que no requieran concesión, permiso o Autorización.* | Al **proyecto** le aplica el Artículo, incisos y, fracciones anteriores, porque se trata de una actividad acuícola con fines comerciales. | Por el hecho de presentar a la autoridad correspondiente (SEMARNAT) la Manifestación de Impacto Ambiental, el promovente está cumpliendo con este apartado.<br><br>El proyecto se vincula por la obligatoriedad de obtener la autorización correspondiente para realizar las obras descritas en esta manifestación de impacto ambiental.<br><br>Como ya se mencionó anteriormente, la promovente una vez autorizado el proyecto en materia ambiental procederá a tramitar el Registro Nacional de Pesca para la unidad de producción acuícola. |
| **Art. 30°.-** *Las actividades pesqueras se clasifican en:*<br><br>**II.-** *Cultivo o acuacultura con fines* | | |
| **Artículo 31°.-** *Para realizar las actividades de pesca se requiere lo siguiente:*<br><br>**I,** *Concesión, para:*<br><br>**Inciso b)** *Acuacultura comercial*<br><br>**II,** Permiso, para:<br><br>**Inciso g)** *Acuacultura de fomento*<br><br>**III,** *Autorización, para:*<br><br>**Inciso d)** *Recolectar del medio natural reproductores, larvas, postlarvas, crías, huevos, semillas, alevines o en cualquier otro estadio, y*<br><br>**Inciso e)** *Acuacultura didáctica.* | | |

| | | |
|---|---|---|
| **Artículos 22.-** *la Secretaría podrá inscribir en el Registro Nacional de Pesca a los acuicultores que no requieran concesión, permiso o Autorización.* | Al **proyecto** le aplica el Artículo, incisos y, fracciones anteriores, porque se trata de una actividad acuícola con fines comerciales. | Por el hecho de presentar a la autoridad correspondiente (SEMARNAT) la Manifestación de Impacto Ambiental, el promovente está cumpliendo con este apartado.<br><br>El proyecto se vincula por la obligatoriedad de obtener la autorización correspondiente para realizar las obras descritas en esta manifestación de impacto ambiental.<br><br>Como ya se mencionó anteriormente, la promovente una vez autorizado el proyecto en materia ambiental procederá a tramitar el Registro Nacional de Pesca para la unidad de producción acuícola. |
| **Art. 30°.-** *Las actividades pesqueras se clasifican en:*<br><br>**II.-** *Cultivo o acuacultura con fines* | | |
| **Artículo 31°.-** *Para realizar las actividades de pesca se requiere lo siguiente:*<br><br>**I,** *Concesión, para:*<br><br>**Inciso b)** *Acuacultura comercial*<br><br>**II,** Permiso, para:<br><br>**Inciso g)** *Acuacultura de fomento*<br><br>**III,** *Autorización, para:*<br><br>**Inciso d)** *Recolectar del medio natural reproductores, larvas, postlarvas, crías, huevos, semillas, alevines o en cualquier otro estadio, y*<br><br>**Inciso e)** *Acuacultura didáctica.* | | |

| | | |
|---|---|---|
| **Artículos 22.-** *la Secretaría podrá inscribir en el Registro Nacional de Pesca a los acuicultores que no requieran concesión, permiso o Autorización.* | Al **proyecto** le aplica el Artículo, incisos y, fracciones anteriores, porque se trata de una actividad acuícola con fines comerciales. | Por el hecho de presentar a la autoridad correspondiente (SEMARNAT) la Manifestación de Impacto Ambiental, el promovente está cumpliendo con este apartado.<br><br>El proyecto se vincula por la obligatoriedad de obtener la autorización correspondiente para realizar las obras descritas en esta manifestación de impacto ambiental.<br><br>Como ya se mencionó anteriormente, la promovente una vez autorizado el proyecto en materia ambiental procederá a tramitar el Registro Nacional de Pesca para la unidad de producción acuícola. |
| **Art. 30°.-** *Las actividades pesqueras se clasifican en:*<br><br>**II.-** *Cultivo o acuacultura con fines* | | |
| **Artículo 31°.-** *Para realizar las actividades de pesca se requiere lo siguiente:*<br><br>**I,** *Concesión, para:*<br><br>**Inciso b)** *Acuacultura comercial*<br><br>**II,** Permiso, para:<br><br>**Inciso g)** *Acuacultura de fomento*<br><br>**III,** *Autorización, para:*<br><br>**Inciso d)** *Recolectar del medio natural reproductores, larvas, postlarvas, crías, huevos, semillas, alevines o en cualquier otro estadio, y*<br><br>**Inciso e)** *Acuacultura didáctica.* | | |

| | | |
|---|---|---|
| **Artículos 22.-** *la Secretaría podrá inscribir en el Registro Nacional de Pesca a los acuicultores que no requieran concesión, permiso o Autorización.* | Al **proyecto** le aplica el Artículo, incisos y, fracciones anteriores, porque se trata de una actividad acuícola con fines comerciales. | Por el hecho de presentar a la autoridad correspondiente (SEMARNAT) la Manifestación de Impacto Ambiental, el promovente está cumpliendo con este apartado.<br><br>El proyecto se vincula por la obligatoriedad de obtener la autorización correspondiente para realizar las obras descritas en esta manifestación de impacto ambiental.<br><br>Como ya se mencionó anteriormente, la promovente una vez autorizado el proyecto en materia ambiental procederá a tramitar el Registro Nacional de Pesca para la unidad de producción acuícola. |
| **Art. 30°.-** *Las actividades pesqueras se clasifican en:*<br><br>**II.-** *Cultivo o acuacultura con fines* | | |
| **Artículo 31°.-** *Para realizar las actividades de pesca se requiere lo siguiente:*<br><br>**I,** *Concesión, para:*<br><br>**Inciso b)** *Acuacultura comercial*<br><br>**II,** Permiso, para:<br><br>**Inciso g)** *Acuacultura de fomento*<br><br>**III,** *Autorización, para:*<br><br>**Inciso d)** *Recolectar del medio natural reproductores, larvas, postlarvas, crías, huevos, semillas, alevines o en cualquier otro estadio, y*<br><br>**Inciso e)** *Acuacultura didáctica.* | | |

| | | |
|---|---|---|
| **Artículos 22.-** *la Secretaría podrá inscribir en el Registro Nacional de Pesca a los acuicultores que no requieran concesión, permiso o Autorización.* | Al **proyecto** le aplica el Artículo, incisos y, fracciones anteriores, porque se trata de una actividad acuícola con fines comerciales. | Por el hecho de presentar a la autoridad correspondiente (SEMARNAT) la Manifestación de Impacto Ambiental, el promovente está cumpliendo con este apartado.<br><br>El proyecto se vincula por la obligatoriedad de obtener la autorización correspondiente para realizar las obras descritas en esta manifestación de impacto ambiental.<br><br>Como ya se mencionó anteriormente, la promovente una vez autorizado el proyecto en materia ambiental procederá a tramitar el Registro Nacional de Pesca para la unidad de producción acuícola. |
| **Art. 30°.-** *Las actividades pesqueras se clasifican en:*<br><br>**II.-** *Cultivo o acuacultura con fines* | | |
| **Artículo 31°.-** *Para realizar las actividades de pesca se requiere lo siguiente:*<br><br>**I,** *Concesión, para:*<br><br>**Inciso b)** *Acuacultura comercial*<br><br>**II,** Permiso, para:<br><br>**Inciso g)** *Acuacultura de fomento*<br><br>**III,** *Autorización, para:*<br><br>**Inciso d)** *Recolectar del medio natural reproductores, larvas, postlarvas, crías, huevos, semillas, alevines o en cualquier otro estadio, y*<br><br>**Inciso e)** *Acuacultura didáctica.* | | |

| | | |
|---|---|---|
| **Artículos 22.-** *la Secretaría podrá inscribir en el Registro Nacional de Pesca a los acuicultores que no requieran concesión, permiso o Autorización.* | Al **proyecto** le aplica el Artículo, incisos y, fracciones anteriores, porque se trata de una actividad acuícola con fines comerciales. | Por el hecho de presentar a la autoridad correspondiente (SEMARNAT) la Manifestación de Impacto Ambiental, el promovente está cumpliendo con este apartado.<br><br>El proyecto se vincula por la obligatoriedad de obtener la autorización correspondiente para realizar las obras descritas en esta manifestación de impacto ambiental.<br><br>Como ya se mencionó anteriormente, la promovente una vez autorizado el proyecto en materia ambiental procederá a tramitar el Registro Nacional de Pesca para la unidad de producción acuícola. |
| **Art. 30°.-** *Las actividades pesqueras se clasifican en:*<br><br>**II.-** *Cultivo o acuacultura con fines* | | |
| **Artículo 31°.-** *Para realizar las actividades de pesca se requiere lo siguiente:*<br><br>**I,** *Concesión, para:*<br><br>**Inciso b)** *Acuacultura comercial*<br><br>**II,** Permiso, para:<br><br>**Inciso g)** *Acuacultura de fomento*<br><br>**III,** *Autorización, para:*<br><br>**Inciso d)** *Recolectar del medio natural reproductores, larvas, postlarvas, crías, huevos, semillas, alevines o en cualquier otro estadio, y*<br><br>**Inciso e)** *Acuacultura didáctica.* | | |

| | | |
|---|---|---|
| **Artículos 22.-** *la Secretaría podrá inscribir en el Registro Nacional de Pesca a los acuicultores que no requieran concesión, permiso o Autorización.* | Al **proyecto** le aplica el Artículo, incisos y, fracciones anteriores, porque se trata de una actividad acuícola con fines comerciales. | Por el hecho de presentar a la autoridad correspondiente (SEMARNAT) la Manifestación de Impacto Ambiental, el promovente está cumpliendo con este apartado.<br><br>El proyecto se vincula por la obligatoriedad de obtener la autorización correspondiente para realizar las obras descritas en esta manifestación de impacto ambiental.<br><br>Como ya se mencionó anteriormente, la promovente una vez autorizado el proyecto en materia ambiental procederá a tramitar el Registro Nacional de Pesca para la unidad de producción acuícola. |
| **Art. 30°.-** *Las actividades pesqueras se clasifican en:*<br><br>**II.-** *Cultivo o acuacultura con fines* | | |
| **Artículo 31°.-** *Para realizar las actividades de pesca se requiere lo siguiente:*<br><br>**I,** *Concesión, para:*<br><br>**Inciso b)** *Acuacultura comercial*<br><br>**II,** Permiso, para:<br><br>**Inciso g)** *Acuacultura de fomento*<br><br>**III,** *Autorización, para:*<br><br>**Inciso d)** *Recolectar del medio natural reproductores, larvas, postlarvas, crías, huevos, semillas, alevines o en cualquier otro estadio, y*<br><br>**Inciso e)** *Acuacultura didáctica.* | | |

| | | |
|---|---|---|
| **Artículos 22.-** *la Secretaría podrá inscribir en el Registro Nacional de Pesca a los acuicultores que no requieran concesión, permiso o Autorización.* | Al **proyecto** le aplica el Artículo, incisos y, fracciones anteriores, porque se trata de una actividad acuícola con fines comerciales. | Por el hecho de presentar a la autoridad correspondiente (SEMARNAT) la Manifestación de Impacto Ambiental, el promovente está cumpliendo con este apartado.<br><br>El proyecto se vincula por la obligatoriedad de obtener la autorización correspondiente para realizar las obras descritas en esta manifestación de impacto ambiental.<br><br>Como ya se mencionó anteriormente, la promovente una vez autorizado el proyecto en materia ambiental procederá a tramitar el Registro Nacional de Pesca para la unidad de producción acuícola. |
| **Art. 30°.-** *Las actividades pesqueras se clasifican en:*<br><br>**II.-** *Cultivo o acuacultura con fines* | | |
| **Artículo 31°.-** *Para realizar las actividades de pesca se requiere lo siguiente:*<br><br>**I,** *Concesión, para:*<br><br>**Inciso b)** *Acuacultura comercial*<br><br>**II,** Permiso, para:<br><br>**Inciso g)** *Acuacultura de fomento*<br><br>**III,** *Autorización, para:*<br><br>**Inciso d)** *Recolectar del medio natural reproductores, larvas, postlarvas, crías, huevos, semillas, alevines o en cualquier otro estadio, y*<br><br>**Inciso e)** *Acuacultura didáctica.* | | |

| | | |
|---|---|---|
| **Artículos 22.-** *la Secretaría podrá inscribir en el Registro Nacional de Pesca a los acuicultores que no requieran concesión, permiso o Autorización.* | Al **proyecto** le aplica el Artículo, incisos y, fracciones anteriores, porque se trata de una actividad acuícola con fines comerciales. | Por el hecho de presentar a la autoridad correspondiente (SEMARNAT) la Manifestación de Impacto Ambiental, el promovente está cumpliendo con este apartado.<br><br>El proyecto se vincula por la obligatoriedad de obtener la autorización correspondiente para realizar las obras descritas en esta manifestación de impacto ambiental.<br><br>Como ya se mencionó anteriormente, la promovente una vez autorizado el proyecto en materia ambiental procederá a tramitar el Registro Nacional de Pesca para la unidad de producción acuícola. |
| **Art. 30°.-** *Las actividades pesqueras se clasifican en:*<br><br>**II.-** *Cultivo o acuacultura con fines* | | |
| **Artículo 31°.-** *Para realizar las actividades de pesca se requiere lo siguiente:*<br><br>**I,** *Concesión, para:*<br><br>**Inciso b)** *Acuacultura comercial*<br><br>**II,** Permiso, para:<br><br>**Inciso g)** *Acuacultura de fomento*<br><br>**III,** *Autorización, para:*<br><br>**Inciso d)** *Recolectar del medio natural reproductores, larvas, postlarvas, crías, huevos, semillas, alevines o en cualquier otro estadio, y*<br><br>**Inciso e)** *Acuacultura didáctica.* | | |

| | | |
|---|---|---|
| **Artículos 22.-** *la Secretaría podrá inscribir en el Registro Nacional de Pesca a los acuicultores que no requieran concesión, permiso o Autorización.* | Al **proyecto** le aplica el Artículo, incisos y, fracciones anteriores, porque se trata de una actividad acuícola con fines comerciales. | Por el hecho de presentar a la autoridad correspondiente (SEMARNAT) la Manifestación de Impacto Ambiental, el promovente está cumpliendo con este apartado.<br><br>El proyecto se vincula por la obligatoriedad de obtener la autorización correspondiente para realizar las obras descritas en esta manifestación de impacto ambiental.<br><br>Como ya se mencionó anteriormente, la promovente una vez autorizado el proyecto en materia ambiental procederá a tramitar el Registro Nacional de Pesca para la unidad de producción acuícola. |
| **Art. 30°.-** *Las actividades pesqueras se clasifican en:*<br><br>**II.-** *Cultivo o acuacultura con fines* | | |
| **Artículo 31°.-** *Para realizar las actividades de pesca se requiere lo siguiente:*<br><br>**I,** *Concesión, para:*<br><br>**Inciso b)** *Acuacultura comercial*<br><br>**II,** Permiso, para:<br><br>**Inciso g)** *Acuacultura de fomento*<br><br>**III,** *Autorización, para:*<br><br>**Inciso d)** *Recolectar del medio natural reproductores, larvas, postlarvas, crías, huevos, semillas, alevines o en cualquier otro estadio, y*<br><br>**Inciso e)** *Acuacultura didáctica.* | | |

| | | |
|---|---|---|
| **Artículos 22.-** *la Secretaría podrá inscribir en el Registro Nacional de Pesca a los acuicultores que no requieran concesión, permiso o Autorización.* | Al **proyecto** le aplica el Artículo, incisos y, fracciones anteriores, porque se trata de una actividad acuícola con fines comerciales. | Por el hecho de presentar a la autoridad correspondiente (SEMARNAT) la Manifestación de Impacto Ambiental, el promovente está cumpliendo con este apartado.<br><br>El proyecto se vincula por la obligatoriedad de obtener la autorización correspondiente para realizar las obras descritas en esta manifestación de impacto ambiental.<br><br>Como ya se mencionó anteriormente, la promovente una vez autorizado el proyecto en materia ambiental procederá a tramitar el Registro Nacional de Pesca para la unidad de producción acuícola. |
| **Art. 30°.-** *Las actividades pesqueras se clasifican en:*<br><br>**II.-** *Cultivo o acuacultura con fines* | | |
| **Artículo 31°.-** *Para realizar las actividades de pesca se requiere lo siguiente:*<br><br>**I,** *Concesión, para:*<br><br>**Inciso b)** *Acuacultura comercial*<br><br>**II,** Permiso, para:<br><br>**Inciso g)** *Acuacultura de fomento*<br><br>**III,** *Autorización, para:*<br><br>**Inciso d)** *Recolectar del medio natural reproductores, larvas, postlarvas, crías, huevos, semillas, alevines o en cualquier otro estadio, y*<br><br>**Inciso e)** *Acuacultura didáctica.* | | |

| | | |
|---|---|---|
| **Artículos 22.-** *la Secretaría podrá inscribir en el Registro Nacional de Pesca a los acuicultores que no requieran concesión, permiso o Autorización.* | Al **proyecto** le aplica el Artículo, incisos y, fracciones anteriores, porque se trata de una actividad acuícola con fines comerciales. | Por el hecho de presentar a la autoridad correspondiente (SEMARNAT) la Manifestación de Impacto Ambiental, el promovente está cumpliendo con este apartado.<br><br>El proyecto se vincula por la obligatoriedad de obtener la autorización correspondiente para realizar las obras descritas en esta manifestación de impacto ambiental.<br><br>Como ya se mencionó anteriormente, la promovente una vez autorizado el proyecto en materia ambiental procederá a tramitar el Registro Nacional de Pesca para la unidad de producción acuícola. |
| **Art. 30°.-** *Las actividades pesqueras se clasifican en:*<br><br>**II.-** *Cultivo o acuacultura con fines* | | |
| **Artículo 31°.-** *Para realizar las actividades de pesca se requiere lo siguiente:*<br><br>**I,** *Concesión, para:*<br><br>**Inciso b)** *Acuacultura comercial*<br><br>**II,** Permiso, para:<br><br>**Inciso g)** *Acuacultura de fomento*<br><br>**III,** *Autorización, para:*<br><br>**Inciso d)** *Recolectar del medio natural reproductores, larvas, postlarvas, crías, huevos, semillas, alevines o en cualquier otro estadio, y*<br><br>**Inciso e)** *Acuacultura didáctica.* | | |

| | | |
|---|---|---|
| **Artículos 22.-** *la Secretaría podrá inscribir en el Registro Nacional de Pesca a los acuicultores que no requieran concesión, permiso o Autorización.* | Al **proyecto** le aplica el Artículo, incisos y, fracciones anteriores, porque se trata de una actividad acuícola con fines comerciales. | Por el hecho de presentar a la autoridad correspondiente (SEMARNAT) la Manifestación de Impacto Ambiental, el promovente está cumpliendo con este apartado.<br><br>El proyecto se vincula por la obligatoriedad de obtener la autorización correspondiente para realizar las obras descritas en esta manifestación de impacto ambiental.<br><br>Como ya se mencionó anteriormente, la promovente una vez autorizado el proyecto en materia ambiental procederá a tramitar el Registro Nacional de Pesca para la unidad de producción acuícola. |
| **Art. 30°.-** *Las actividades pesqueras se clasifican en:*<br><br>**II.-** *Cultivo o acuacultura con fines* | | |
| **Artículo 31°.-** *Para realizar las actividades de pesca se requiere lo siguiente:*<br><br>**I,** *Concesión, para:*<br><br>**Inciso b)** *Acuacultura comercial*<br><br>**II,** Permiso, para:<br><br>**Inciso g)** *Acuacultura de fomento*<br><br>**III,** *Autorización, para:*<br><br>**Inciso d)** *Recolectar del medio natural reproductores, larvas, postlarvas, crías, huevos, semillas, alevines o en cualquier otro estadio, y*<br><br>**Inciso e)** *Acuacultura didáctica.* | | |

| | | |
|---|---|---|
| **Artículos 22.-** *la Secretaría podrá inscribir en el Registro Nacional de Pesca a los acuicultores que no requieran concesión, permiso o Autorización.* | Al **proyecto** le aplica el Artículo, incisos y, fracciones anteriores, porque se trata de una actividad acuícola con fines comerciales. | Por el hecho de presentar a la autoridad correspondiente (SEMARNAT) la Manifestación de Impacto Ambiental, el promovente está cumpliendo con este apartado.<br><br>El proyecto se vincula por la obligatoriedad de obtener la autorización correspondiente para realizar las obras descritas en esta manifestación de impacto ambiental.<br><br>Como ya se mencionó anteriormente, la promovente una vez autorizado el proyecto en materia ambiental procederá a tramitar el Registro Nacional de Pesca para la unidad de producción acuícola. |
| **Art. 30°.-** *Las actividades pesqueras se clasifican en:*<br><br>**II.-** *Cultivo o acuacultura con fines* | | |
| **Artículo 31°.-** *Para realizar las actividades de pesca se requiere lo siguiente:*<br><br>**I,** *Concesión, para:*<br><br>**Inciso b)** *Acuacultura comercial*<br><br>**II,** Permiso, para:<br><br>**Inciso g)** *Acuacultura de fomento*<br><br>**III,** *Autorización, para:*<br><br>**Inciso d)** *Recolectar del medio natural reproductores, larvas, postlarvas, crías, huevos, semillas, alevines o en cualquier otro estadio, y*<br><br>**Inciso e)** *Acuacultura didáctica.* | | |

| | | |
|---|---|---|
| **Artículos 22.-** *la Secretaría podrá inscribir en el Registro Nacional de Pesca a los acuicultores que no requieran concesión, permiso o Autorización.* | Al **proyecto** le aplica el Artículo, incisos y, fracciones anteriores, porque se trata de una actividad acuícola con fines comerciales. | Por el hecho de presentar a la autoridad correspondiente (SEMARNAT) la Manifestación de Impacto Ambiental, el promovente está cumpliendo con este apartado.<br><br>El proyecto se vincula por la obligatoriedad de obtener la autorización correspondiente para realizar las obras descritas en esta manifestación de impacto ambiental.<br><br>Como ya se mencionó anteriormente, la promovente una vez autorizado el proyecto en materia ambiental procederá a tramitar el Registro Nacional de Pesca para la unidad de producción acuícola. |
| **Art. 30°.-** *Las actividades pesqueras se clasifican en:*<br><br>**II.-** *Cultivo o acuacultura con fines* | | |
| **Artículo 31°.-** *Para realizar las actividades de pesca se requiere lo siguiente:*<br><br>**I,** *Concesión, para:*<br><br>**Inciso b)** *Acuacultura comercial*<br><br>**II,** Permiso, para:<br><br>**Inciso g)** *Acuacultura de fomento*<br><br>**III,** *Autorización, para:*<br><br>**Inciso d)** *Recolectar del medio natural reproductores, larvas, postlarvas, crías, huevos, semillas, alevines o en cualquier otro estadio, y*<br><br>**Inciso e)** *Acuacultura didáctica.* | | |

| | | |
|---|---|---|
| **Artículos 22.-** *la Secretaría podrá inscribir en el Registro Nacional de Pesca a los acuicultores que no requieran concesión, permiso o Autorización.* | Al **proyecto** le aplica el Artículo, incisos y, fracciones anteriores, porque se trata de una actividad acuícola con fines comerciales. | Por el hecho de presentar a la autoridad correspondiente (SEMARNAT) la Manifestación de Impacto Ambiental, el promovente está cumpliendo con este apartado.<br><br>El proyecto se vincula por la obligatoriedad de obtener la autorización correspondiente para realizar las obras descritas en esta manifestación de impacto ambiental.<br><br>Como ya se mencionó anteriormente, la promovente una vez autorizado el proyecto en materia ambiental procederá a tramitar el Registro Nacional de Pesca para la unidad de producción acuícola. |
| **Art. 30°.-** *Las actividades pesqueras se clasifican en:*<br><br>**II.-** *Cultivo o acuacultura con fines* | | |
| **Artículo 31°.-** *Para realizar las actividades de pesca se requiere lo siguiente:*<br><br>**I,** *Concesión, para:*<br><br>**Inciso b)** *Acuacultura comercial*<br><br>**II,** Permiso, para:<br><br>**Inciso g)** *Acuacultura de fomento*<br><br>**III,** *Autorización, para:*<br><br>**Inciso d)** *Recolectar del medio natural reproductores, larvas, postlarvas, crías, huevos, semillas, alevines o en cualquier otro estadio, y*<br><br>**Inciso e)** *Acuacultura didáctica.* | | |

| | | |
|---|---|---|
| **Artículos 22.-** *la Secretaría podrá inscribir en el Registro Nacional de Pesca a los acuicultores que no requieran concesión, permiso o Autorización.* | Al **proyecto** le aplica el Artículo, incisos y, fracciones anteriores, porque se trata de una actividad acuícola con fines comerciales. | Por el hecho de presentar a la autoridad correspondiente (SEMARNAT) la Manifestación de Impacto Ambiental, el promovente está cumpliendo con este apartado.<br><br>El proyecto se vincula por la obligatoriedad de obtener la autorización correspondiente para realizar las obras descritas en esta manifestación de impacto ambiental.<br><br>Como ya se mencionó anteriormente, la promovente una vez autorizado el proyecto en materia ambiental procederá a tramitar el Registro Nacional de Pesca para la unidad de producción acuícola. |
| **Art. 30°.-** *Las actividades pesqueras se clasifican en:*<br><br>**II.-** *Cultivo o acuacultura con fines* | | |
| **Artículo 31°.-** *Para realizar las actividades de pesca se requiere lo siguiente:*<br><br>**I,** *Concesión, para:*<br><br>**Inciso b)** *Acuacultura comercial*<br><br>**II,** Permiso, para:<br><br>**Inciso g)** *Acuacultura de fomento*<br><br>**III,** *Autorización, para:*<br><br>**Inciso d)** *Recolectar del medio natural reproductores, larvas, postlarvas, crías, huevos, semillas, alevines o en cualquier otro estadio, y*<br><br>**Inciso e)** *Acuacultura didáctica.* | | |

| | | |
|---|---|---|
| **Artículos 22.-** *la Secretaría podrá inscribir en el Registro Nacional de Pesca a los acuicultores que no requieran concesión, permiso o Autorización.* | Al **proyecto** le aplica el Artículo, incisos y, fracciones anteriores, porque se trata de una actividad acuícola con fines comerciales. | Por el hecho de presentar a la autoridad correspondiente (SEMARNAT) la Manifestación de Impacto Ambiental, el promovente está cumpliendo con este apartado.<br><br>El proyecto se vincula por la obligatoriedad de obtener la autorización correspondiente para realizar las obras descritas en esta manifestación de impacto ambiental.<br><br>Como ya se mencionó anteriormente, la promovente una vez autorizado el proyecto en materia ambiental procederá a tramitar el Registro Nacional de Pesca para la unidad de producción acuícola. |
| **Art. 30°.-** *Las actividades pesqueras se clasifican en:*<br><br>**II.-** *Cultivo o acuacultura con fines* | | |
| **Artículo 31°.-** *Para realizar las actividades de pesca se requiere lo siguiente:*<br><br>**I,** *Concesión, para:*<br><br>**Inciso b)** *Acuacultura comercial*<br><br>**II,** Permiso, para:<br><br>**Inciso g)** *Acuacultura de fomento*<br><br>**III,** *Autorización, para:*<br><br>**Inciso d)** *Recolectar del medio natural reproductores, larvas, postlarvas, crías, huevos, semillas, alevines o en cualquier otro estadio, y*<br><br>**Inciso e)** *Acuacultura didáctica.* | | |

| | | |
|---|---|---|
| **Artículos 22.-** *la Secretaría podrá inscribir en el Registro Nacional de Pesca a los acuicultores que no requieran concesión, permiso o Autorización.* | Al **proyecto** le aplica el Artículo, incisos y, fracciones anteriores, porque se trata de una actividad acuícola con fines comerciales. | Por el hecho de presentar a la autoridad correspondiente (SEMARNAT) la Manifestación de Impacto Ambiental, el promovente está cumpliendo con este apartado.<br><br>El proyecto se vincula por la obligatoriedad de obtener la autorización correspondiente para realizar las obras descritas en esta manifestación de impacto ambiental.<br><br>Como ya se mencionó anteriormente, la promovente una vez autorizado el proyecto en materia ambiental procederá a tramitar el Registro Nacional de Pesca para la unidad de producción acuícola. |
| **Art. 30°.-** *Las actividades pesqueras se clasifican en:*<br><br>**II.-** *Cultivo o acuacultura con fines* | | |
| **Artículo 31°.-** *Para realizar las actividades de pesca se requiere lo siguiente:*<br><br>**I,** *Concesión, para:*<br><br>**Inciso b)** *Acuacultura comercial*<br><br>**II,** Permiso, para:<br><br>**Inciso g)** *Acuacultura de fomento*<br><br>**III,** *Autorización, para:*<br><br>**Inciso d)** *Recolectar del medio natural reproductores, larvas, postlarvas, crías, huevos, semillas, alevines o en cualquier otro estadio, y*<br><br>**Inciso e)** *Acuacultura didáctica.* | | |

| | | |
|---|---|---|
| **Artículos 22.-** *la Secretaría podrá inscribir en el Registro Nacional de Pesca a los acuicultores que no requieran concesión, permiso o Autorización.* | Al **proyecto** le aplica el Artículo, incisos y, fracciones anteriores, porque se trata de una actividad acuícola con fines comerciales. | Por el hecho de presentar a la autoridad correspondiente (SEMARNAT) la Manifestación de Impacto Ambiental, el promovente está cumpliendo con este apartado.<br><br>El proyecto se vincula por la obligatoriedad de obtener la autorización correspondiente para realizar las obras descritas en esta manifestación de impacto ambiental.<br><br>Como ya se mencionó anteriormente, la promovente una vez autorizado el proyecto en materia ambiental procederá a tramitar el Registro Nacional de Pesca para la unidad de producción acuícola. |
| **Art. 30°.-** *Las actividades pesqueras se clasifican en:*<br><br>**II.-** *Cultivo o acuacultura con fines* | | |
| **Artículo 31°.-** *Para realizar las actividades de pesca se requiere lo siguiente:*<br><br>**I,** *Concesión, para:*<br><br>**Inciso b)** *Acuacultura comercial*<br><br>**II,** Permiso, para:<br><br>**Inciso g)** *Acuacultura de fomento*<br><br>**III,** *Autorización, para:*<br><br>**Inciso d)** *Recolectar del medio natural reproductores, larvas, postlarvas, crías, huevos, semillas, alevines o en cualquier otro estadio, y*<br><br>**Inciso e)** *Acuacultura didáctica.* | | |

| | | |
|---|---|---|
| **Artículos 22.-** *la Secretaría podrá inscribir en el Registro Nacional de Pesca a los acuicultores que no requieran concesión, permiso o Autorización.* | Al **proyecto** le aplica el Artículo, incisos y, fracciones anteriores, porque se trata de una actividad acuícola con fines comerciales. | Por el hecho de presentar a la autoridad correspondiente (SEMARNAT) la Manifestación de Impacto Ambiental, el promovente está cumpliendo con este apartado.<br><br>El proyecto se vincula por la obligatoriedad de obtener la autorización correspondiente para realizar las obras descritas en esta manifestación de impacto ambiental.<br><br>Como ya se mencionó anteriormente, la promovente una vez autorizado el proyecto en materia ambiental procederá a tramitar el Registro Nacional de Pesca para la unidad de producción acuícola. |
| **Art. 30°.-** *Las actividades pesqueras se clasifican en:*<br><br>**II.-** *Cultivo o acuacultura con fines* | | |
| **Artículo 31°.-** *Para realizar las actividades de pesca se requiere lo siguiente:*<br><br>**I,** *Concesión, para:*<br><br>**Inciso b)** *Acuacultura comercial*<br><br>**II,** Permiso, para:<br><br>**Inciso g)** *Acuacultura de fomento*<br><br>**III,** *Autorización, para:*<br><br>**Inciso d)** *Recolectar del medio natural reproductores, larvas, postlarvas, crías, huevos, semillas, alevines o en cualquier otro estadio, y*<br><br>**Inciso e)** *Acuacultura didáctica.* | | |

| | | |
|---|---|---|
| **Artículos 22.-** *la Secretaría podrá inscribir en el Registro Nacional de Pesca a los acuicultores que no requieran concesión, permiso o Autorización.* | Al **proyecto** le aplica el Artículo, incisos y, fracciones anteriores, porque se trata de una actividad acuícola con fines comerciales. | Por el hecho de presentar a la autoridad correspondiente (SEMARNAT) la Manifestación de Impacto Ambiental, el promovente está cumpliendo con este apartado.<br><br>El proyecto se vincula por la obligatoriedad de obtener la autorización correspondiente para realizar las obras descritas en esta manifestación de impacto ambiental.<br><br>Como ya se mencionó anteriormente, la promovente una vez autorizado el proyecto en materia ambiental procederá a tramitar el Registro Nacional de Pesca para la unidad de producción acuícola. |
| **Art. 30°.-** *Las actividades pesqueras se clasifican en:*<br><br>**II.-** *Cultivo o acuacultura con fines* | | |
| **Artículo 31°.-** *Para realizar las actividades de pesca se requiere lo siguiente:*<br><br>**I,** *Concesión, para:*<br><br>**Inciso b)** *Acuacultura comercial*<br><br>**II,** Permiso, para:<br><br>**Inciso g)** *Acuacultura de fomento*<br><br>**III,** *Autorización, para:*<br><br>**Inciso d)** *Recolectar del medio natural reproductores, larvas, postlarvas, crías, huevos, semillas, alevines o en cualquier otro estadio, y*<br><br>**Inciso e)** *Acuacultura didáctica.* | | |

| | | |
|---|---|---|
| **Artículos 22.-** *la Secretaría podrá inscribir en el Registro Nacional de Pesca a los acuicultores que no requieran concesión, permiso o Autorización.* | Al **proyecto** le aplica el Artículo, incisos y, fracciones anteriores, porque se trata de una actividad acuícola con fines comerciales. | Por el hecho de presentar a la autoridad correspondiente (SEMARNAT) la Manifestación de Impacto Ambiental, el promovente está cumpliendo con este apartado.<br><br>El proyecto se vincula por la obligatoriedad de obtener la autorización correspondiente para realizar las obras descritas en esta manifestación de impacto ambiental.<br><br>Como ya se mencionó anteriormente, la promovente una vez autorizado el proyecto en materia ambiental procederá a tramitar el Registro Nacional de Pesca para la unidad de producción acuícola. |
| **Art. 30°.-** *Las actividades pesqueras se clasifican en:*<br><br>**II.-** *Cultivo o acuacultura con fines* | | |
| **Artículo 31°.-** *Para realizar las actividades de pesca se requiere lo siguiente:*<br><br>**I,** *Concesión, para:*<br><br>**Inciso b)** *Acuacultura comercial*<br><br>**II,** Permiso, para:<br><br>**Inciso g)** *Acuacultura de fomento*<br><br>**III,** *Autorización, para:*<br><br>**Inciso d)** *Recolectar del medio natural reproductores, larvas, postlarvas, crías, huevos, semillas, alevines o en cualquier otro estadio, y*<br><br>**Inciso e)** *Acuacultura didáctica.* | | |

| | | |
|---|---|---|
| **Artículos 22.-** *la Secretaría podrá inscribir en el Registro Nacional de Pesca a los acuicultores que no requieran concesión, permiso o Autorización.* | Al **proyecto** le aplica el Artículo, incisos y, fracciones anteriores, porque se trata de una actividad acuícola con fines comerciales. | Por el hecho de presentar a la autoridad correspondiente (SEMARNAT) la Manifestación de Impacto Ambiental, el promovente está cumpliendo con este apartado.<br><br>El proyecto se vincula por la obligatoriedad de obtener la autorización correspondiente para realizar las obras descritas en esta manifestación de impacto ambiental.<br><br>Como ya se mencionó anteriormente, la promovente una vez autorizado el proyecto en materia ambiental procederá a tramitar el Registro Nacional de Pesca para la unidad de producción acuícola. |
| **Art. 30°.-** *Las actividades pesqueras se clasifican en:*<br><br>**II.-** *Cultivo o acuacultura con fines* | | |
| **Artículo 31°.-** *Para realizar las actividades de pesca se requiere lo siguiente:*<br><br>**I,** *Concesión, para:*<br><br>**Inciso b)** *Acuacultura comercial*<br><br>**II,** Permiso, para:<br><br>**Inciso g)** *Acuacultura de fomento*<br><br>**III,** *Autorización, para:*<br><br>**Inciso d)** *Recolectar del medio natural reproductores, larvas, postlarvas, crías, huevos, semillas, alevines o en cualquier otro estadio, y*<br><br>**Inciso e)** *Acuacultura didáctica.* | | |

| | | |
|---|---|---|
| **Artículos 22.-** *la Secretaría podrá inscribir en el Registro Nacional de Pesca a los acuicultores que no requieran concesión, permiso o Autorización.* | Al **proyecto** le aplica el Artículo, incisos y, fracciones anteriores, porque se trata de una actividad acuícola con fines comerciales. | Por el hecho de presentar a la autoridad correspondiente (SEMARNAT) la Manifestación de Impacto Ambiental, el promovente está cumpliendo con este apartado.<br><br>El proyecto se vincula por la obligatoriedad de obtener la autorización correspondiente para realizar las obras descritas en esta manifestación de impacto ambiental.<br><br>Como ya se mencionó anteriormente, la promovente una vez autorizado el proyecto en materia ambiental procederá a tramitar el Registro Nacional de Pesca para la unidad de producción acuícola. |
| **Art. 30°.-** *Las actividades pesqueras se clasifican en:*<br><br>**II.-** *Cultivo o acuacultura con fines* | | |
| **Artículo 31°.-** *Para realizar las actividades de pesca se requiere lo siguiente:*<br><br>**I,** *Concesión, para:*<br><br>**Inciso b)** *Acuacultura comercial*<br><br>**II,** Permiso, para:<br><br>**Inciso g)** *Acuacultura de fomento*<br><br>**III,** *Autorización, para:*<br><br>**Inciso d)** *Recolectar del medio natural reproductores, larvas, postlarvas, crías, huevos, semillas, alevines o en cualquier otro estadio, y*<br><br>**Inciso e)** *Acuacultura didáctica.* | | |

| | | |
|---|---|---|
| **Artículos 22.-** *la Secretaría podrá inscribir en el Registro Nacional de Pesca a los acuicultores que no requieran concesión, permiso o Autorización.* | Al **proyecto** le aplica el Artículo, incisos y, fracciones anteriores, porque se trata de una actividad acuícola con fines comerciales. | Por el hecho de presentar a la autoridad correspondiente (SEMARNAT) la Manifestación de Impacto Ambiental, el promovente está cumpliendo con este apartado.<br><br>El proyecto se vincula por la obligatoriedad de obtener la autorización correspondiente para realizar las obras descritas en esta manifestación de impacto ambiental.<br><br>Como ya se mencionó anteriormente, la promovente una vez autorizado el proyecto en materia ambiental procederá a tramitar el Registro Nacional de Pesca para la unidad de producción acuícola. |
| **Art. 30°.-** *Las actividades pesqueras se clasifican en:*<br><br>**II.-** *Cultivo o acuacultura con fines* | | |
| **Artículo 31°.-** *Para realizar las actividades de pesca se requiere lo siguiente:*<br><br>**I,** *Concesión, para:*<br><br>**Inciso b)** *Acuacultura comercial*<br><br>**II,** Permiso, para:<br><br>**Inciso g)** *Acuacultura de fomento*<br><br>**III,** *Autorización, para:*<br><br>**Inciso d)** *Recolectar del medio natural reproductores, larvas, postlarvas, crías, huevos, semillas, alevines o en cualquier otro estadio, y*<br><br>**Inciso e)** *Acuacultura didáctica.* | | |

| | | |
|---|---|---|
| **Artículos 22.-** *la Secretaría podrá inscribir en el Registro Nacional de Pesca a los acuicultores que no requieran concesión, permiso o Autorización.* | Al **proyecto** le aplica el Artículo, incisos y, fracciones anteriores, porque se trata de una actividad acuícola con fines comerciales. | Por el hecho de presentar a la autoridad correspondiente (SEMARNAT) la Manifestación de Impacto Ambiental, el promovente está cumpliendo con este apartado.<br><br>El proyecto se vincula por la obligatoriedad de obtener la autorización correspondiente para realizar las obras descritas en esta manifestación de impacto ambiental.<br><br>Como ya se mencionó anteriormente, la promovente una vez autorizado el proyecto en materia ambiental procederá a tramitar el Registro Nacional de Pesca para la unidad de producción acuícola. |
| **Art. 30°.-** *Las actividades pesqueras se clasifican en:*<br><br>**II.-** *Cultivo o acuacultura con fines* | | |
| **Artículo 31°.-** *Para realizar las actividades de pesca se requiere lo siguiente:*<br><br>**I,** *Concesión, para:*<br><br>**Inciso b)** *Acuacultura comercial*<br><br>**II,** Permiso, para:<br><br>**Inciso g)** *Acuacultura de fomento*<br><br>**III,** *Autorización, para:*<br><br>**Inciso d)** *Recolectar del medio natural reproductores, larvas, postlarvas, crías, huevos, semillas, alevines o en cualquier otro estadio, y*<br><br>**Inciso e)** *Acuacultura didáctica.* | | |

| | | |
|---|---|---|
| **Artículos 22.-** *la Secretaría podrá inscribir en el Registro Nacional de Pesca a los acuicultores que no requieran concesión, permiso o Autorización.* | Al **proyecto** le aplica el Artículo, incisos y, fracciones anteriores, porque se trata de una actividad acuícola con fines comerciales. | Por el hecho de presentar a la autoridad correspondiente (SEMARNAT) la Manifestación de Impacto Ambiental, el promovente está cumpliendo con este apartado.<br><br>El proyecto se vincula por la obligatoriedad de obtener la autorización correspondiente para realizar las obras descritas en esta manifestación de impacto ambiental.<br><br>Como ya se mencionó anteriormente, la promovente una vez autorizado el proyecto en materia ambiental procederá a tramitar el Registro Nacional de Pesca para la unidad de producción acuícola. |
| **Art. 30°.-** *Las actividades pesqueras se clasifican en:*<br><br>**II.-** *Cultivo o acuacultura con fines* | | |
| **Artículo 31°.-** *Para realizar las actividades de pesca se requiere lo siguiente:*<br><br>**I,** *Concesión, para:*<br><br>**Inciso b)** *Acuacultura comercial*<br><br>**II,** Permiso, para:<br><br>**Inciso g)** *Acuacultura de fomento*<br><br>**III,** *Autorización, para:*<br><br>**Inciso d)** *Recolectar del medio natural reproductores, larvas, postlarvas, crías, huevos, semillas, alevines o en cualquier otro estadio, y*<br><br>**Inciso e)** *Acuacultura didáctica.* | | |

| | | |
|---|---|---|
| **Artículos 22.-** *la Secretaría podrá inscribir en el Registro Nacional de Pesca a los acuicultores que no requieran concesión, permiso o Autorización.* | Al **proyecto** le aplica el Artículo, incisos y, fracciones anteriores, porque se trata de una actividad acuícola con fines comerciales. | Por el hecho de presentar a la autoridad correspondiente (SEMARNAT) la Manifestación de Impacto Ambiental, el promovente está cumpliendo con este apartado.<br><br>El proyecto se vincula por la obligatoriedad de obtener la autorización correspondiente para realizar las obras descritas en esta manifestación de impacto ambiental.<br><br>Como ya se mencionó anteriormente, la promovente una vez autorizado el proyecto en materia ambiental procederá a tramitar el Registro Nacional de Pesca para la unidad de producción acuícola. |
| **Art. 30°.-** *Las actividades pesqueras se clasifican en:*<br><br>**II.-** *Cultivo o acuacultura con fines* | | |
| **Artículo 31°.-** *Para realizar las actividades de pesca se requiere lo siguiente:*<br><br>**I,** *Concesión, para:*<br><br>**Inciso b)** *Acuacultura comercial*<br><br>**II,** Permiso, para:<br><br>**Inciso g)** *Acuacultura de fomento*<br><br>**III,** *Autorización, para:*<br><br>**Inciso d)** *Recolectar del medio natural reproductores, larvas, postlarvas, crías, huevos, semillas, alevines o en cualquier otro estadio, y*<br><br>**Inciso e)** *Acuacultura didáctica.* | | |

| | | |
|---|---|---|
| **Artículos 22.-** *la Secretaría podrá inscribir en el Registro Nacional de Pesca a los acuicultores que no requieran concesión, permiso o Autorización.* | Al **proyecto** le aplica el Artículo, incisos y, fracciones anteriores, porque se trata de una actividad acuícola con fines comerciales. | Por el hecho de presentar a la autoridad correspondiente (SEMARNAT) la Manifestación de Impacto Ambiental, el promovente está cumpliendo con este apartado.<br><br>El proyecto se vincula por la obligatoriedad de obtener la autorización correspondiente para realizar las obras descritas en esta manifestación de impacto ambiental.<br><br>Como ya se mencionó anteriormente, la promovente una vez autorizado el proyecto en materia ambiental procederá a tramitar el Registro Nacional de Pesca para la unidad de producción acuícola. |
| **Art. 30°.-** *Las actividades pesqueras se clasifican en:*<br><br>**II.-** *Cultivo o acuacultura con fines* | | |
| **Artículo 31°.-** *Para realizar las actividades de pesca se requiere lo siguiente:*<br><br>**I,** *Concesión, para:*<br><br>**Inciso b)** *Acuacultura comercial*<br><br>**II,** Permiso, para:<br><br>**Inciso g)** *Acuacultura de fomento*<br><br>**III,** *Autorización, para:*<br><br>**Inciso d)** *Recolectar del medio natural reproductores, larvas, postlarvas, crías, huevos, semillas, alevines o en cualquier otro estadio, y*<br><br>**Inciso e)** *Acuacultura didáctica.* | | |

| | | |
|---|---|---|
| **Artículos 22.-** *la Secretaría podrá inscribir en el Registro Nacional de Pesca a los acuicultores que no requieran concesión, permiso o Autorización.* | Al **proyecto** le aplica el Artículo, incisos y, fracciones anteriores, porque se trata de una actividad acuícola con fines comerciales. | Por el hecho de presentar a la autoridad correspondiente (SEMARNAT) la Manifestación de Impacto Ambiental, el promovente está cumpliendo con este apartado.<br><br>El proyecto se vincula por la obligatoriedad de obtener la autorización correspondiente para realizar las obras descritas en esta manifestación de impacto ambiental.<br><br>Como ya se mencionó anteriormente, la promovente una vez autorizado el proyecto en materia ambiental procederá a tramitar el Registro Nacional de Pesca para la unidad de producción acuícola. |
| **Art. 30°.-** *Las actividades pesqueras se clasifican en:*<br><br>**II.-** *Cultivo o acuacultura con fines* | | |
| **Artículo 31°.-** *Para realizar las actividades de pesca se requiere lo siguiente:*<br><br>**I,** *Concesión, para:*<br><br>**Inciso b)** *Acuacultura comercial*<br><br>**II,** Permiso, para:<br><br>**Inciso g)** *Acuacultura de fomento*<br><br>**III,** *Autorización, para:*<br><br>**Inciso d)** *Recolectar del medio natural reproductores, larvas, postlarvas, crías, huevos, semillas, alevines o en cualquier otro estadio, y*<br><br>**Inciso e)** *Acuacultura didáctica.* | | |

| | | |
|---|---|---|
| **Artículos 22.-** *la Secretaría podrá inscribir en el Registro Nacional de Pesca a los acuicultores que no requieran concesión, permiso o Autorización.* | Al **proyecto** le aplica el Artículo, incisos y, fracciones anteriores, porque se trata de una actividad acuícola con fines comerciales. | Por el hecho de presentar a la autoridad correspondiente (SEMARNAT) la Manifestación de Impacto Ambiental, el promovente está cumpliendo con este apartado.<br><br>El proyecto se vincula por la obligatoriedad de obtener la autorización correspondiente para realizar las obras descritas en esta manifestación de impacto ambiental.<br><br>Como ya se mencionó anteriormente, la promovente una vez autorizado el proyecto en materia ambiental procederá a tramitar el Registro Nacional de Pesca para la unidad de producción acuícola. |
| **Art. 30°.-** *Las actividades pesqueras se clasifican en:*<br><br>**II.-** *Cultivo o acuacultura con fines* | | |
| **Artículo 31°.-** *Para realizar las actividades de pesca se requiere lo siguiente:*<br><br>**I,** *Concesión, para:*<br><br>**Inciso b)** *Acuacultura comercial*<br><br>**II,** Permiso, para:<br><br>**Inciso g)** *Acuacultura de fomento*<br><br>**III,** *Autorización, para:*<br><br>**Inciso d)** *Recolectar del medio natural reproductores, larvas, postlarvas, crías, huevos, semillas, alevines o en cualquier otro estadio, y*<br><br>**Inciso e)** *Acuacultura didáctica.* | | |

| | | |
|---|---|---|
| **Artículos 22.-** *la Secretaría podrá inscribir en el Registro Nacional de Pesca a los acuicultores que no requieran concesión, permiso o Autorización.* | Al **proyecto** le aplica el Artículo, incisos y, fracciones anteriores, porque se trata de una actividad acuícola con fines comerciales. | Por el hecho de presentar a la autoridad correspondiente (SEMARNAT) la Manifestación de Impacto Ambiental, el promovente está cumpliendo con este apartado.<br><br>El proyecto se vincula por la obligatoriedad de obtener la autorización correspondiente para realizar las obras descritas en esta manifestación de impacto ambiental.<br><br>Como ya se mencionó anteriormente, la promovente una vez autorizado el proyecto en materia ambiental procederá a tramitar el Registro Nacional de Pesca para la unidad de producción acuícola. |
| **Art. 30°.-** *Las actividades pesqueras se clasifican en:*<br><br>**II.-** *Cultivo o acuacultura con fines* | | |
| **Artículo 31°.-** *Para realizar las actividades de pesca se requiere lo siguiente:*<br><br>**I,** *Concesión, para:*<br><br>**Inciso b)** *Acuacultura comercial*<br><br>**II,** Permiso, para:<br><br>**Inciso g)** *Acuacultura de fomento*<br><br>**III,** *Autorización, para:*<br><br>**Inciso d)** *Recolectar del medio natural reproductores, larvas, postlarvas, crías, huevos, semillas, alevines o en cualquier otro estadio, y*<br><br>**Inciso e)** *Acuacultura didáctica.* | | |

| | | |
|---|---|---|
| **Artículos 22.-** *la Secretaría podrá inscribir en el Registro Nacional de Pesca a los acuicultores que no requieran concesión, permiso o Autorización.* | Al **proyecto** le aplica el Artículo, incisos y, fracciones anteriores, porque se trata de una actividad acuícola con fines comerciales. | Por el hecho de presentar a la autoridad correspondiente (SEMARNAT) la Manifestación de Impacto Ambiental, el promovente está cumpliendo con este apartado.<br><br>El proyecto se vincula por la obligatoriedad de obtener la autorización correspondiente para realizar las obras descritas en esta manifestación de impacto ambiental.<br><br>Como ya se mencionó anteriormente, la promovente una vez autorizado el proyecto en materia ambiental procederá a tramitar el Registro Nacional de Pesca para la unidad de producción acuícola. |
| **Art. 30°.-** *Las actividades pesqueras se clasifican en:*<br><br>**II.-** *Cultivo o acuacultura con fines* | | |
| **Artículo 31°.-** *Para realizar las actividades de pesca se requiere lo siguiente:*<br><br>**I,** *Concesión, para:*<br><br>**Inciso b)** *Acuacultura comercial*<br><br>**II,** Permiso, para:<br><br>**Inciso g)** *Acuacultura de fomento*<br><br>**III,** *Autorización, para:*<br><br>**Inciso d)** *Recolectar del medio natural reproductores, larvas, postlarvas, crías, huevos, semillas, alevines o en cualquier otro estadio, y*<br><br>**Inciso e)** *Acuacultura didáctica.* | | |

| | | |
|---|---|---|
| **Artículos 22.-** *la Secretaría podrá inscribir en el Registro Nacional de Pesca a los acuicultores que no requieran concesión, permiso o Autorización.* | Al **proyecto** le aplica el Artículo, incisos y, fracciones anteriores, porque se trata de una actividad acuícola con fines comerciales. | Por el hecho de presentar a la autoridad correspondiente (SEMARNAT) la Manifestación de Impacto Ambiental, el promovente está cumpliendo con este apartado.<br><br>El proyecto se vincula por la obligatoriedad de obtener la autorización correspondiente para realizar las obras descritas en esta manifestación de impacto ambiental.<br><br>Como ya se mencionó anteriormente, la promovente una vez autorizado el proyecto en materia ambiental procederá a tramitar el Registro Nacional de Pesca para la unidad de producción acuícola. |
| **Art. 30°.-** *Las actividades pesqueras se clasifican en:*<br><br>**II.-** *Cultivo o acuacultura con fines* | | |
| **Artículo 31°.-** *Para realizar las actividades de pesca se requiere lo siguiente:*<br><br>**I,** *Concesión, para:*<br><br>**Inciso b)** *Acuacultura comercial*<br><br>**II,** Permiso, para:<br><br>**Inciso g)** *Acuacultura de fomento*<br><br>**III,** *Autorización, para:*<br><br>**Inciso d)** *Recolectar del medio natural reproductores, larvas, postlarvas, crías, huevos, semillas, alevines o en cualquier otro estadio, y*<br><br>**Inciso e)** *Acuacultura didáctica.* | | |

| | | |
|---|---|---|
| **Artículos 22.-** *la Secretaría podrá inscribir en el Registro Nacional de Pesca a los acuicultores que no requieran concesión, permiso o Autorización.* | Al **proyecto** le aplica el Artículo, incisos y, fracciones anteriores, porque se trata de una actividad acuícola con fines comerciales. | Por el hecho de presentar a la autoridad correspondiente (SEMARNAT) la Manifestación de Impacto Ambiental, el promovente está cumpliendo con este apartado.<br><br>El proyecto se vincula por la obligatoriedad de obtener la autorización correspondiente para realizar las obras descritas en esta manifestación de impacto ambiental.<br><br>Como ya se mencionó anteriormente, la promovente una vez autorizado el proyecto en materia ambiental procederá a tramitar el Registro Nacional de Pesca para la unidad de producción acuícola. |
| **Art. 30°.-** *Las actividades pesqueras se clasifican en:*<br><br>**II.-** *Cultivo o acuacultura con fines* | | |
| **Artículo 31°.-** *Para realizar las actividades de pesca se requiere lo siguiente:*<br><br>**I,** *Concesión, para:*<br><br>**Inciso b)** *Acuacultura comercial*<br><br>**II,** Permiso, para:<br><br>**Inciso g)** *Acuacultura de fomento*<br><br>**III,** *Autorización, para:*<br><br>**Inciso d)** *Recolectar del medio natural reproductores, larvas, postlarvas, crías, huevos, semillas, alevines o en cualquier otro estadio, y*<br><br>**Inciso e)** *Acuacultura didáctica.* | | |

| | | |
|---|---|---|
| **Artículos 22.-** *la Secretaría podrá inscribir en el Registro Nacional de Pesca a los acuicultores que no requieran concesión, permiso o Autorización.* | Al **proyecto** le aplica el Artículo, incisos y, fracciones anteriores, porque se trata de una actividad acuícola con fines comerciales. | Por el hecho de presentar a la autoridad correspondiente (SEMARNAT) la Manifestación de Impacto Ambiental, el promovente está cumpliendo con este apartado.<br><br>El proyecto se vincula por la obligatoriedad de obtener la autorización correspondiente para realizar las obras descritas en esta manifestación de impacto ambiental.<br><br>Como ya se mencionó anteriormente, la promovente una vez autorizado el proyecto en materia ambiental procederá a tramitar el Registro Nacional de Pesca para la unidad de producción acuícola. |
| **Art. 30°.-** *Las actividades pesqueras se clasifican en:*<br><br>**II.-** *Cultivo o acuacultura con fines* | | |
| **Artículo 31°.-** *Para realizar las actividades de pesca se requiere lo siguiente:*<br><br>**I,** *Concesión, para:*<br><br>**Inciso b)** *Acuacultura comercial*<br><br>**II,** Permiso, para:<br><br>**Inciso g)** *Acuacultura de fomento*<br><br>**III,** *Autorización, para:*<br><br>**Inciso d)** *Recolectar del medio natural reproductores, larvas, postlarvas, crías, huevos, semillas, alevines o en cualquier otro estadio, y*<br><br>**Inciso e)** *Acuacultura didáctica.* | | |

| | | |
|---|---|---|
| **Artículos 22.-** *la Secretaría podrá inscribir en el Registro Nacional de Pesca a los acuicultores que no requieran concesión, permiso o Autorización.* | Al **proyecto** le aplica el Artículo, incisos y, fracciones anteriores, porque se trata de una actividad acuícola con fines comerciales. | Por el hecho de presentar a la autoridad correspondiente (SEMARNAT) la Manifestación de Impacto Ambiental, el promovente está cumpliendo con este apartado.<br><br>El proyecto se vincula por la obligatoriedad de obtener la autorización correspondiente para realizar las obras descritas en esta manifestación de impacto ambiental.<br><br>Como ya se mencionó anteriormente, la promovente una vez autorizado el proyecto en materia ambiental procederá a tramitar el Registro Nacional de Pesca para la unidad de producción acuícola. |
| **Art. 30°.-** *Las actividades pesqueras se clasifican en:*<br><br>**II.-** *Cultivo o acuacultura con fines* | | |
| **Artículo 31°.-** *Para realizar las actividades de pesca se requiere lo siguiente:*<br><br>**I,** *Concesión, para:*<br><br>**Inciso b)** *Acuacultura comercial*<br><br>**II,** Permiso, para:<br><br>**Inciso g)** *Acuacultura de fomento*<br><br>**III,** *Autorización, para:*<br><br>**Inciso d)** *Recolectar del medio natural reproductores, larvas, postlarvas, crías, huevos, semillas, alevines o en cualquier otro estadio, y*<br><br>**Inciso e)** *Acuacultura didáctica.* | | |

| | | |
|---|---|---|
| **Artículos 22.-** *la Secretaría podrá inscribir en el Registro Nacional de Pesca a los acuicultores que no requieran concesión, permiso o Autorización.* | Al **proyecto** le aplica el Artículo, incisos y, fracciones anteriores, porque se trata de una actividad acuícola con fines comerciales. | Por el hecho de presentar a la autoridad correspondiente (SEMARNAT) la Manifestación de Impacto Ambiental, el promovente está cumpliendo con este apartado.<br><br>El proyecto se vincula por la obligatoriedad de obtener la autorización correspondiente para realizar las obras descritas en esta manifestación de impacto ambiental.<br><br>Como ya se mencionó anteriormente, la promovente una vez autorizado el proyecto en materia ambiental procederá a tramitar el Registro Nacional de Pesca para la unidad de producción acuícola. |
| **Art. 30°.-** *Las actividades pesqueras se clasifican en:*<br><br>**II.-** *Cultivo o acuacultura con fines* | | |
| **Artículo 31°.-** *Para realizar las actividades de pesca se requiere lo siguiente:*<br><br>**I,** *Concesión, para:*<br><br>**Inciso b)** *Acuacultura comercial*<br><br>**II,** Permiso, para:<br><br>**Inciso g)** *Acuacultura de fomento*<br><br>**III,** *Autorización, para:*<br><br>**Inciso d)** *Recolectar del medio natural reproductores, larvas, postlarvas, crías, huevos, semillas, alevines o en cualquier otro estadio, y*<br><br>**Inciso e)** *Acuacultura didáctica.* | | |

| | | |
|---|---|---|
| **Artículos 22.-** *la Secretaría podrá inscribir en el Registro Nacional de Pesca a los acuicultores que no requieran concesión, permiso o Autorización.* | Al **proyecto** le aplica el Artículo, incisos y, fracciones anteriores, porque se trata de una actividad acuícola con fines comerciales. | Por el hecho de presentar a la autoridad correspondiente (SEMARNAT) la Manifestación de Impacto Ambiental, el promovente está cumpliendo con este apartado.<br><br>El proyecto se vincula por la obligatoriedad de obtener la autorización correspondiente para realizar las obras descritas en esta manifestación de impacto ambiental.<br><br>Como ya se mencionó anteriormente, la promovente una vez autorizado el proyecto en materia ambiental procederá a tramitar el Registro Nacional de Pesca para la unidad de producción acuícola. |
| **Art. 30°.-** *Las actividades pesqueras se clasifican en:*<br><br>**II.-** *Cultivo o acuacultura con fines* | | |
| **Artículo 31°.-** *Para realizar las actividades de pesca se requiere lo siguiente:*<br><br>**I,** *Concesión, para:*<br><br>**Inciso b)** *Acuacultura comercial*<br><br>**II,** Permiso, para:<br><br>**Inciso g)** *Acuacultura de fomento*<br><br>**III,** *Autorización, para:*<br><br>**Inciso d)** *Recolectar del medio natural reproductores, larvas, postlarvas, crías, huevos, semillas, alevines o en cualquier otro estadio, y*<br><br>**Inciso e)** *Acuacultura didáctica.* | | |

| | | |
|---|---|---|
| **Artículos 22.-** *la Secretaría podrá inscribir en el Registro Nacional de Pesca a los acuicultores que no requieran concesión, permiso o Autorización.* | Al **proyecto** le aplica el Artículo, incisos y, fracciones anteriores, porque se trata de una actividad acuícola con fines comerciales. | Por el hecho de presentar a la autoridad correspondiente (SEMARNAT) la Manifestación de Impacto Ambiental, el promovente está cumpliendo con este apartado.<br><br>El proyecto se vincula por la obligatoriedad de obtener la autorización correspondiente para realizar las obras descritas en esta manifestación de impacto ambiental.<br><br>Como ya se mencionó anteriormente, la promovente una vez autorizado el proyecto en materia ambiental procederá a tramitar el Registro Nacional de Pesca para la unidad de producción acuícola. |
| **Art. 30°.-** *Las actividades pesqueras se clasifican en:*<br><br>**II.-** *Cultivo o acuacultura con fines* | | |
| **Artículo 31°.-** *Para realizar las actividades de pesca se requiere lo siguiente:*<br><br>**I,** *Concesión, para:*<br><br>**Inciso b)** *Acuacultura comercial*<br><br>**II,** Permiso, para:<br><br>**Inciso g)** *Acuacultura de fomento*<br><br>**III,** *Autorización, para:*<br><br>**Inciso d)** *Recolectar del medio natural reproductores, larvas, postlarvas, crías, huevos, semillas, alevines o en cualquier otro estadio, y*<br><br>**Inciso e)** *Acuacultura didáctica.* | | |

| | | |
|---|---|---|
| **Artículos 22.-** *la Secretaría podrá inscribir en el Registro Nacional de Pesca a los acuicultores que no requieran concesión, permiso o Autorización.* | Al **proyecto** le aplica el Artículo, incisos y, fracciones anteriores, porque se trata de una actividad acuícola con fines comerciales. | Por el hecho de presentar a la autoridad correspondiente (SEMARNAT) la Manifestación de Impacto Ambiental, el promovente está cumpliendo con este apartado.<br><br>El proyecto se vincula por la obligatoriedad de obtener la autorización correspondiente para realizar las obras descritas en esta manifestación de impacto ambiental.<br><br>Como ya se mencionó anteriormente, la promovente una vez autorizado el proyecto en materia ambiental procederá a tramitar el Registro Nacional de Pesca para la unidad de producción acuícola. |
| **Art. 30°.-** *Las actividades pesqueras se clasifican en:*<br><br>**II.-** *Cultivo o acuacultura con fines* | | |
| **Artículo 31°.-** *Para realizar las actividades de pesca se requiere lo siguiente:*<br><br>**I,** *Concesión, para:*<br><br>**Inciso b)** *Acuacultura comercial*<br><br>**II,** Permiso, para:<br><br>**Inciso g)** *Acuacultura de fomento*<br><br>**III,** *Autorización, para:*<br><br>**Inciso d)** *Recolectar del medio natural reproductores, larvas, postlarvas, crías, huevos, semillas, alevines o en cualquier otro estadio, y*<br><br>**Inciso e)** *Acuacultura didáctica.* | | |

| | | |
|---|---|---|
| **Artículos 22.-** *la Secretaría podrá inscribir en el Registro Nacional de Pesca a los acuicultores que no requieran concesión, permiso o Autorización.* | Al **proyecto** le aplica el Artículo, incisos y, fracciones anteriores, porque se trata de una actividad acuícola con fines comerciales. | Por el hecho de presentar a la autoridad correspondiente (SEMARNAT) la Manifestación de Impacto Ambiental, el promovente está cumpliendo con este apartado.<br><br>El proyecto se vincula por la obligatoriedad de obtener la autorización correspondiente para realizar las obras descritas en esta manifestación de impacto ambiental.<br><br>Como ya se mencionó anteriormente, la promovente una vez autorizado el proyecto en materia ambiental procederá a tramitar el Registro Nacional de Pesca para la unidad de producción acuícola. |
| **Art. 30°.-** *Las actividades pesqueras se clasifican en:*<br><br>**II.-** *Cultivo o acuacultura con fines* | | |
| **Artículo 31°.-** *Para realizar las actividades de pesca se requiere lo siguiente:*<br><br>**I,** *Concesión, para:*<br><br>**Inciso b)** *Acuacultura comercial*<br><br>**II,** Permiso, para:<br><br>**Inciso g)** *Acuacultura de fomento*<br><br>**III,** *Autorización, para:*<br><br>**Inciso d)** *Recolectar del medio natural reproductores, larvas, postlarvas, crías, huevos, semillas, alevines o en cualquier otro estadio, y*<br><br>**Inciso e)** *Acuacultura didáctica.* | | |

| | | |
|---|---|---|
| **Artículos 22.-** *la Secretaría podrá inscribir en el Registro Nacional de Pesca a los acuicultores que no requieran concesión, permiso o Autorización.* | Al **proyecto** le aplica el Artículo, incisos y, fracciones anteriores, porque se trata de una actividad acuícola con fines comerciales. | Por el hecho de presentar a la autoridad correspondiente (SEMARNAT) la Manifestación de Impacto Ambiental, el promovente está cumpliendo con este apartado.<br><br>El proyecto se vincula por la obligatoriedad de obtener la autorización correspondiente para realizar las obras descritas en esta manifestación de impacto ambiental.<br><br>Como ya se mencionó anteriormente, la promovente una vez autorizado el proyecto en materia ambiental procederá a tramitar el Registro Nacional de Pesca para la unidad de producción acuícola. |
| **Art. 30°.-** *Las actividades pesqueras se clasifican en:*<br><br>**II.-** *Cultivo o acuacultura con fines* | | |
| **Artículo 31°.-** *Para realizar las actividades de pesca se requiere lo siguiente:*<br><br>**I,** *Concesión, para:*<br><br>**Inciso b)** *Acuacultura comercial*<br><br>**II,** Permiso, para:<br><br>**Inciso g)** *Acuacultura de fomento*<br><br>**III,** *Autorización, para:*<br><br>**Inciso d)** *Recolectar del medio natural reproductores, larvas, postlarvas, crías, huevos, semillas, alevines o en cualquier otro estadio, y*<br><br>**Inciso e)** *Acuacultura didáctica.* | | |

| | | |
|---|---|---|
| **Artículos 22.-** *la Secretaría podrá inscribir en el Registro Nacional de Pesca a los acuicultores que no requieran concesión, permiso o Autorización.* | Al **proyecto** le aplica el Artículo, incisos y, fracciones anteriores, porque se trata de una actividad acuícola con fines comerciales. | Por el hecho de presentar a la autoridad correspondiente (SEMARNAT) la Manifestación de Impacto Ambiental, el promovente está cumpliendo con este apartado.<br><br>El proyecto se vincula por la obligatoriedad de obtener la autorización correspondiente para realizar las obras descritas en esta manifestación de impacto ambiental.<br><br>Como ya se mencionó anteriormente, la promovente una vez autorizado el proyecto en materia ambiental procederá a tramitar el Registro Nacional de Pesca para la unidad de producción acuícola. |
| **Art. 30°.-** *Las actividades pesqueras se clasifican en:*<br><br>**II.-** *Cultivo o acuacultura con fines* | | |
| **Artículo 31°.-** *Para realizar las actividades de pesca se requiere lo siguiente:*<br><br>**I,** *Concesión, para:*<br><br>**Inciso b)** *Acuacultura comercial*<br><br>**II,** Permiso, para:<br><br>**Inciso g)** *Acuacultura de fomento*<br><br>**III,** *Autorización, para:*<br><br>**Inciso d)** *Recolectar del medio natural reproductores, larvas, postlarvas, crías, huevos, semillas, alevines o en cualquier otro estadio, y*<br><br>**Inciso e)** *Acuacultura didáctica.* | | |

| | | |
|---|---|---|
| **Artículos 22.-** *la Secretaría podrá inscribir en el Registro Nacional de Pesca a los acuicultores que no requieran concesión, permiso o Autorización.* | Al **proyecto** le aplica el Artículo, incisos y, fracciones anteriores, porque se trata de una actividad acuícola con fines comerciales. | Por el hecho de presentar a la autoridad correspondiente (SEMARNAT) la Manifestación de Impacto Ambiental, el promovente está cumpliendo con este apartado.<br><br>El proyecto se vincula por la obligatoriedad de obtener la autorización correspondiente para realizar las obras descritas en esta manifestación de impacto ambiental.<br><br>Como ya se mencionó anteriormente, la promovente una vez autorizado el proyecto en materia ambiental procederá a tramitar el Registro Nacional de Pesca para la unidad de producción acuícola. |
| **Art. 30°.-** *Las actividades pesqueras se clasifican en:*<br><br>**II.-** *Cultivo o acuacultura con fines* | | |
| **Artículo 31°.-** *Para realizar las actividades de pesca se requiere lo siguiente:*<br><br>**I,** *Concesión, para:*<br><br>**Inciso b)** *Acuacultura comercial*<br><br>**II,** Permiso, para:<br><br>**Inciso g)** *Acuacultura de fomento*<br><br>**III,** *Autorización, para:*<br><br>**Inciso d)** *Recolectar del medio natural reproductores, larvas, postlarvas, crías, huevos, semillas, alevines o en cualquier otro estadio, y*<br><br>**Inciso e)** *Acuacultura didáctica.* | | |

| | | |
|---|---|---|
| **Artículos 22.-** *la Secretaría podrá inscribir en el Registro Nacional de Pesca a los acuicultores que no requieran concesión, permiso o Autorización.* | Al **proyecto** le aplica el Artículo, incisos y, fracciones anteriores, porque se trata de una actividad acuícola con fines comerciales. | Por el hecho de presentar a la autoridad correspondiente (SEMARNAT) la Manifestación de Impacto Ambiental, el promovente está cumpliendo con este apartado.<br><br>El proyecto se vincula por la obligatoriedad de obtener la autorización correspondiente para realizar las obras descritas en esta manifestación de impacto ambiental.<br><br>Como ya se mencionó anteriormente, la promovente una vez autorizado el proyecto en materia ambiental procederá a tramitar el Registro Nacional de Pesca para la unidad de producción acuícola. |
| **Art. 30°.-** *Las actividades pesqueras se clasifican en:*<br><br>**II.-** *Cultivo o acuacultura con fines* | | |
| **Artículo 31°.-** *Para realizar las actividades de pesca se requiere lo siguiente:*<br><br>**I,** *Concesión, para:*<br><br>**Inciso b)** *Acuacultura comercial*<br><br>**II,** Permiso, para:<br><br>**Inciso g)** *Acuacultura de fomento*<br><br>**III,** *Autorización, para:*<br><br>**Inciso d)** *Recolectar del medio natural reproductores, larvas, postlarvas, crías, huevos, semillas, alevines o en cualquier otro estadio, y*<br><br>**Inciso e)** *Acuacultura didáctica.* | | |

| | | |
|---|---|---|
| **Artículos 22.-** *la Secretaría podrá inscribir en el Registro Nacional de Pesca a los acuicultores que no requieran concesión, permiso o Autorización.* | Al **proyecto** le aplica el Artículo, incisos y, fracciones anteriores, porque se trata de una actividad acuícola con fines comerciales. | Por el hecho de presentar a la autoridad correspondiente (SEMARNAT) la Manifestación de Impacto Ambiental, el promovente está cumpliendo con este apartado.<br><br>El proyecto se vincula por la obligatoriedad de obtener la autorización correspondiente para realizar las obras descritas en esta manifestación de impacto ambiental.<br><br>Como ya se mencionó anteriormente, la promovente una vez autorizado el proyecto en materia ambiental procederá a tramitar el Registro Nacional de Pesca para la unidad de producción acuícola. |
| **Art. 30°.-** *Las actividades pesqueras se clasifican en:*<br><br>**II.-** *Cultivo o acuacultura con fines* | | |
| **Artículo 31°.-** *Para realizar las actividades de pesca se requiere lo siguiente:*<br><br>**I,** *Concesión, para:*<br><br>**Inciso b)** *Acuacultura comercial*<br><br>**II,** Permiso, para:<br><br>**Inciso g)** *Acuacultura de fomento*<br><br>**III,** *Autorización, para:*<br><br>**Inciso d)** *Recolectar del medio natural reproductores, larvas, postlarvas, crías, huevos, semillas, alevines o en cualquier otro estadio, y*<br><br>**Inciso e)** *Acuacultura didáctica.* | | |

| | | |
|---|---|---|
| **Artículos 22.-** *la Secretaría podrá inscribir en el Registro Nacional de Pesca a los acuicultores que no requieran concesión, permiso o Autorización.* | Al **proyecto** le aplica el Artículo, incisos y, fracciones anteriores, porque se trata de una actividad acuícola con fines comerciales. | Por el hecho de presentar a la autoridad correspondiente (SEMARNAT) la Manifestación de Impacto Ambiental, el promovente está cumpliendo con este apartado.<br><br>El proyecto se vincula por la obligatoriedad de obtener la autorización correspondiente para realizar las obras descritas en esta manifestación de impacto ambiental.<br><br>Como ya se mencionó anteriormente, la promovente una vez autorizado el proyecto en materia ambiental procederá a tramitar el Registro Nacional de Pesca para la unidad de producción acuícola. |
| **Art. 30°.-** *Las actividades pesqueras se clasifican en:*<br><br>**II.-** *Cultivo o acuacultura con fines* | | |
| **Artículo 31°.-** *Para realizar las actividades de pesca se requiere lo siguiente:*<br><br>**I,** *Concesión, para:*<br><br>**Inciso b)** *Acuacultura comercial*<br><br>**II,** Permiso, para:<br><br>**Inciso g)** *Acuacultura de fomento*<br><br>**III,** *Autorización, para:*<br><br>**Inciso d)** *Recolectar del medio natural reproductores, larvas, postlarvas, crías, huevos, semillas, alevines o en cualquier otro estadio, y*<br><br>**Inciso e)** *Acuacultura didáctica.* | | |

| | | |
|---|---|---|
| **Artículos 22.-** *la Secretaría podrá inscribir en el Registro Nacional de Pesca a los acuicultores que no requieran concesión, permiso o Autorización.* | Al **proyecto** le aplica el Artículo, incisos y, fracciones anteriores, porque se trata de una actividad acuícola con fines comerciales. | Por el hecho de presentar a la autoridad correspondiente (SEMARNAT) la Manifestación de Impacto Ambiental, el promovente está cumpliendo con este apartado.<br><br>El proyecto se vincula por la obligatoriedad de obtener la autorización correspondiente para realizar las obras descritas en esta manifestación de impacto ambiental.<br><br>Como ya se mencionó anteriormente, la promovente una vez autorizado el proyecto en materia ambiental procederá a tramitar el Registro Nacional de Pesca para la unidad de producción acuícola. |
| **Art. 30°.-** *Las actividades pesqueras se clasifican en:*<br><br>**II.-** *Cultivo o acuacultura con fines* | | |
| **Artículo 31°.-** *Para realizar las actividades de pesca se requiere lo siguiente:*<br><br>**I,** *Concesión, para:*<br><br>**Inciso b)** *Acuacultura comercial*<br><br>**II,** Permiso, para:<br><br>**Inciso g)** *Acuacultura de fomento*<br><br>**III,** *Autorización, para:*<br><br>**Inciso d)** *Recolectar del medio natural reproductores, larvas, postlarvas, crías, huevos, semillas, alevines o en cualquier otro estadio, y*<br><br>**Inciso e)** *Acuacultura didáctica.* | | |

| | | |
|---|---|---|
| **Artículos 22.-** *la Secretaría podrá inscribir en el Registro Nacional de Pesca a los acuicultores que no requieran concesión, permiso o Autorización.* | Al **proyecto** le aplica el Artículo, incisos y, fracciones anteriores, porque se trata de una actividad acuícola con fines comerciales. | Por el hecho de presentar a la autoridad correspondiente (SEMARNAT) la Manifestación de Impacto Ambiental, el promovente está cumpliendo con este apartado.<br><br>El proyecto se vincula por la obligatoriedad de obtener la autorización correspondiente para realizar las obras descritas en esta manifestación de impacto ambiental.<br><br>Como ya se mencionó anteriormente, la promovente una vez autorizado el proyecto en materia ambiental procederá a tramitar el Registro Nacional de Pesca para la unidad de producción acuícola. |
| **Art. 30°.-** *Las actividades pesqueras se clasifican en:*<br><br>**II.-** *Cultivo o acuacultura con fines* | | |
| **Artículo 31°.-** *Para realizar las actividades de pesca se requiere lo siguiente:*<br><br>**I,** *Concesión, para:*<br><br>**Inciso b)** *Acuacultura comercial*<br><br>**II,** Permiso, para:<br><br>**Inciso g)** *Acuacultura de fomento*<br><br>**III,** *Autorización, para:*<br><br>**Inciso d)** *Recolectar del medio natural reproductores, larvas, postlarvas, crías, huevos, semillas, alevines o en cualquier otro estadio, y*<br><br>**Inciso e)** *Acuacultura didáctica.* | | |

| | | |
|---|---|---|
| **Artículos 22.-** *la Secretaría podrá inscribir en el Registro Nacional de Pesca a los acuicultores que no requieran concesión, permiso o Autorización.* | Al **proyecto** le aplica el Artículo, incisos y, fracciones anteriores, porque se trata de una actividad acuícola con fines comerciales. | Por el hecho de presentar a la autoridad correspondiente (SEMARNAT) la Manifestación de Impacto Ambiental, el promovente está cumpliendo con este apartado.<br><br>El proyecto se vincula por la obligatoriedad de obtener la autorización correspondiente para realizar las obras descritas en esta manifestación de impacto ambiental.<br><br>Como ya se mencionó anteriormente, la promovente una vez autorizado el proyecto en materia ambiental procederá a tramitar el Registro Nacional de Pesca para la unidad de producción acuícola. |
| **Art. 30°.-** *Las actividades pesqueras se clasifican en:*<br><br>**II.-** *Cultivo o acuacultura con fines* | | |
| **Artículo 31°.-** *Para realizar las actividades de pesca se requiere lo siguiente:*<br><br>**I,** *Concesión, para:*<br><br>**Inciso b)** *Acuacultura comercial*<br><br>**II,** Permiso, para:<br><br>**Inciso g)** *Acuacultura de fomento*<br><br>**III,** *Autorización, para:*<br><br>**Inciso d)** *Recolectar del medio natural reproductores, larvas, postlarvas, crías, huevos, semillas, alevines o en cualquier otro estadio, y*<br><br>**Inciso e)** *Acuacultura didáctica.* | | |

| | | |
|---|---|---|
| **Artículos 22.-** *la Secretaría podrá inscribir en el Registro Nacional de Pesca a los acuicultores que no requieran concesión, permiso o Autorización.* | Al **proyecto** le aplica el Artículo, incisos y, fracciones anteriores, porque se trata de una actividad acuícola con fines comerciales. | Por el hecho de presentar a la autoridad correspondiente (SEMARNAT) la Manifestación de Impacto Ambiental, el promovente está cumpliendo con este apartado.<br><br>El proyecto se vincula por la obligatoriedad de obtener la autorización correspondiente para realizar las obras descritas en esta manifestación de impacto ambiental.<br><br>Como ya se mencionó anteriormente, la promovente una vez autorizado el proyecto en materia ambiental procederá a tramitar el Registro Nacional de Pesca para la unidad de producción acuícola. |
| **Art. 30°.-** *Las actividades pesqueras se clasifican en:*<br><br>**II.-** *Cultivo o acuacultura con fines* | | |
| **Artículo 31°.-** *Para realizar las actividades de pesca se requiere lo siguiente:*<br><br>**I,** *Concesión, para:*<br><br>**Inciso b)** *Acuacultura comercial*<br><br>**II,** Permiso, para:<br><br>**Inciso g)** *Acuacultura de fomento*<br><br>**III,** *Autorización, para:*<br><br>**Inciso d)** *Recolectar del medio natural reproductores, larvas, postlarvas, crías, huevos, semillas, alevines o en cualquier otro estadio, y*<br><br>**Inciso e)** *Acuacultura didáctica.* | | |

| | | |
|---|---|---|
| **Artículos 22.-** *la Secretaría podrá inscribir en el Registro Nacional de Pesca a los acuicultores que no requieran concesión, permiso o Autorización.* | Al **proyecto** le aplica el Artículo, incisos y, fracciones anteriores, porque se trata de una actividad acuícola con fines comerciales. | Por el hecho de presentar a la autoridad correspondiente (SEMARNAT) la Manifestación de Impacto Ambiental, el promovente está cumpliendo con este apartado.<br><br>El proyecto se vincula por la obligatoriedad de obtener la autorización correspondiente para realizar las obras descritas en esta manifestación de impacto ambiental.<br><br>Como ya se mencionó anteriormente, la promovente una vez autorizado el proyecto en materia ambiental procederá a tramitar el Registro Nacional de Pesca para la unidad de producción acuícola. |
| **Art. 30°.-** *Las actividades pesqueras se clasifican en:*<br><br>**II.-** *Cultivo o acuacultura con fines* | | |
| **Artículo 31°.-** *Para realizar las actividades de pesca se requiere lo siguiente:*<br><br>**I,** *Concesión, para:*<br><br>**Inciso b)** *Acuacultura comercial*<br><br>**II,** Permiso, para:<br><br>**Inciso g)** *Acuacultura de fomento*<br><br>**III,** *Autorización, para:*<br><br>**Inciso d)** *Recolectar del medio natural reproductores, larvas, postlarvas, crías, huevos, semillas, alevines o en cualquier otro estadio, y*<br><br>**Inciso e)** *Acuacultura didáctica.* | | |

| | | |
|---|---|---|
| **Artículos 22.-** *la Secretaría podrá inscribir en el Registro Nacional de Pesca a los acuicultores que no requieran concesión, permiso o Autorización.* | Al **proyecto** le aplica el Artículo, incisos y, fracciones anteriores, porque se trata de una actividad acuícola con fines comerciales. | Por el hecho de presentar a la autoridad correspondiente (SEMARNAT) la Manifestación de Impacto Ambiental, el promovente está cumpliendo con este apartado.<br><br>El proyecto se vincula por la obligatoriedad de obtener la autorización correspondiente para realizar las obras descritas en esta manifestación de impacto ambiental.<br><br>Como ya se mencionó anteriormente, la promovente una vez autorizado el proyecto en materia ambiental procederá a tramitar el Registro Nacional de Pesca para la unidad de producción acuícola. |
| **Art. 30°.-** *Las actividades pesqueras se clasifican en:*<br><br>**II.-** *Cultivo o acuacultura con fines* | | |
| **Artículo 31°.-** *Para realizar las actividades de pesca se requiere lo siguiente:*<br><br>**I,** *Concesión, para:*<br><br>**Inciso b)** *Acuacultura comercial*<br><br>**II,** Permiso, para:<br><br>**Inciso g)** *Acuacultura de fomento*<br><br>**III,** *Autorización, para:*<br><br>**Inciso d)** *Recolectar del medio natural reproductores, larvas, postlarvas, crías, huevos, semillas, alevines o en cualquier otro estadio, y*<br><br>**Inciso e)** *Acuacultura didáctica.* | | |

| | | |
|---|---|---|
| **Artículos 22.-** *la Secretaría podrá inscribir en el Registro Nacional de Pesca a los acuicultores que no requieran concesión, permiso o Autorización.* | Al **proyecto** le aplica el Artículo, incisos y, fracciones anteriores, porque se trata de una actividad acuícola con fines comerciales. | Por el hecho de presentar a la autoridad correspondiente (SEMARNAT) la Manifestación de Impacto Ambiental, el promovente está cumpliendo con este apartado.<br><br>El proyecto se vincula por la obligatoriedad de obtener la autorización correspondiente para realizar las obras descritas en esta manifestación de impacto ambiental.<br><br>Como ya se mencionó anteriormente, la promovente una vez autorizado el proyecto en materia ambiental procederá a tramitar el Registro Nacional de Pesca para la unidad de producción acuícola. |
| **Art. 30°.-** *Las actividades pesqueras se clasifican en:*<br><br>**II.-** *Cultivo o acuacultura con fines* | | |
| **Artículo 31°.-** *Para realizar las actividades de pesca se requiere lo siguiente:*<br><br>**I,** *Concesión, para:*<br><br>**Inciso b)** *Acuacultura comercial*<br><br>**II,** Permiso, para:<br><br>**Inciso g)** *Acuacultura de fomento*<br><br>**III,** *Autorización, para:*<br><br>**Inciso d)** *Recolectar del medio natural reproductores, larvas, postlarvas, crías, huevos, semillas, alevines o en cualquier otro estadio, y*<br><br>**Inciso e)** *Acuacultura didáctica.* | | |

| | | |
|---|---|---|
| **Artículos 22.-** *la Secretaría podrá inscribir en el Registro Nacional de Pesca a los acuicultores que no requieran concesión, permiso o Autorización.* | Al **proyecto** le aplica el Artículo, incisos y, fracciones anteriores, porque se trata de una actividad acuícola con fines comerciales. | Por el hecho de presentar a la autoridad correspondiente (SEMARNAT) la Manifestación de Impacto Ambiental, el promovente está cumpliendo con este apartado.<br><br>El proyecto se vincula por la obligatoriedad de obtener la autorización correspondiente para realizar las obras descritas en esta manifestación de impacto ambiental.<br><br>Como ya se mencionó anteriormente, la promovente una vez autorizado el proyecto en materia ambiental procederá a tramitar el Registro Nacional de Pesca para la unidad de producción acuícola. |
| **Art. 30°.-** *Las actividades pesqueras se clasifican en:*<br><br>**II.-** *Cultivo o acuacultura con fines* | | |
| **Artículo 31°.-** *Para realizar las actividades de pesca se requiere lo siguiente:*<br><br>**I,** *Concesión, para:*<br><br>**Inciso b)** *Acuacultura comercial*<br><br>**II,** Permiso, para:<br><br>**Inciso g)** *Acuacultura de fomento*<br><br>**III,** *Autorización, para:*<br><br>**Inciso d)** *Recolectar del medio natural reproductores, larvas, postlarvas, crías, huevos, semillas, alevines o en cualquier otro estadio, y*<br><br>**Inciso e)** *Acuacultura didáctica.* | | |

| | | |
|---|---|---|
| **Artículos 22.-** *la Secretaría podrá inscribir en el Registro Nacional de Pesca a los acuicultores que no requieran concesión, permiso o Autorización.* | Al **proyecto** le aplica el Artículo, incisos y, fracciones anteriores, porque se trata de una actividad acuícola con fines comerciales. | Por el hecho de presentar a la autoridad correspondiente (SEMARNAT) la Manifestación de Impacto Ambiental, el promovente está cumpliendo con este apartado.<br><br>El proyecto se vincula por la obligatoriedad de obtener la autorización correspondiente para realizar las obras descritas en esta manifestación de impacto ambiental.<br><br>Como ya se mencionó anteriormente, la promovente una vez autorizado el proyecto en materia ambiental procederá a tramitar el Registro Nacional de Pesca para la unidad de producción acuícola. |
| **Art. 30°.-** *Las actividades pesqueras se clasifican en:*<br><br>**II.-** *Cultivo o acuacultura con fines* | | |
| **Artículo 31°.-** *Para realizar las actividades de pesca se requiere lo siguiente:*<br><br>**I,** *Concesión, para:*<br><br>**Inciso b)** *Acuacultura comercial*<br><br>**II,** Permiso, para:<br><br>**Inciso g)** *Acuacultura de fomento*<br><br>**III,** *Autorización, para:*<br><br>**Inciso d)** *Recolectar del medio natural reproductores, larvas, postlarvas, crías, huevos, semillas, alevines o en cualquier otro estadio, y*<br><br>**Inciso e)** *Acuacultura didáctica.* | | |

| | | |
|---|---|---|
| **Artículos 22.-** *la Secretaría podrá inscribir en el Registro Nacional de Pesca a los acuicultores que no requieran concesión, permiso o Autorización.* | Al **proyecto** le aplica el Artículo, incisos y, fracciones anteriores, porque se trata de una actividad acuícola con fines comerciales. | Por el hecho de presentar a la autoridad correspondiente (SEMARNAT) la Manifestación de Impacto Ambiental, el promovente está cumpliendo con este apartado.<br><br>El proyecto se vincula por la obligatoriedad de obtener la autorización correspondiente para realizar las obras descritas en esta manifestación de impacto ambiental.<br><br>Como ya se mencionó anteriormente, la promovente una vez autorizado el proyecto en materia ambiental procederá a tramitar el Registro Nacional de Pesca para la unidad de producción acuícola. |
| **Art. 30°.-** *Las actividades pesqueras se clasifican en:*<br><br>**II.-** *Cultivo o acuacultura con fines* | | |
| **Artículo 31°.-** *Para realizar las actividades de pesca se requiere lo siguiente:*<br><br>**I,** *Concesión, para:*<br><br>**Inciso b)** *Acuacultura comercial*<br><br>**II,** Permiso, para:<br><br>**Inciso g)** *Acuacultura de fomento*<br><br>**III,** *Autorización, para:*<br><br>**Inciso d)** *Recolectar del medio natural reproductores, larvas, postlarvas, crías, huevos, semillas, alevines o en cualquier otro estadio, y*<br><br>**Inciso e)** *Acuacultura didáctica.* | | |

| | | |
|---|---|---|
| **Artículos 22.-** *la Secretaría podrá inscribir en el Registro Nacional de Pesca a los acuicultores que no requieran concesión, permiso o Autorización.* | Al **proyecto** le aplica el Artículo, incisos y, fracciones anteriores, porque se trata de una actividad acuícola con fines comerciales. | Por el hecho de presentar a la autoridad correspondiente (SEMARNAT) la Manifestación de Impacto Ambiental, el promovente está cumpliendo con este apartado.<br><br>El proyecto se vincula por la obligatoriedad de obtener la autorización correspondiente para realizar las obras descritas en esta manifestación de impacto ambiental.<br><br>Como ya se mencionó anteriormente, la promovente una vez autorizado el proyecto en materia ambiental procederá a tramitar el Registro Nacional de Pesca para la unidad de producción acuícola. |
| **Art. 30°.-** *Las actividades pesqueras se clasifican en:*<br><br>**II.-** *Cultivo o acuacultura con fines* | | |
| **Artículo 31°.-** *Para realizar las actividades de pesca se requiere lo siguiente:*<br><br>**I,** *Concesión, para:*<br><br>**Inciso b)** *Acuacultura comercial*<br><br>**II,** Permiso, para:<br><br>**Inciso g)** *Acuacultura de fomento*<br><br>**III,** *Autorización, para:*<br><br>**Inciso d)** *Recolectar del medio natural reproductores, larvas, postlarvas, crías, huevos, semillas, alevines o en cualquier otro estadio, y*<br><br>**Inciso e)** *Acuacultura didáctica.* | | |

| | | |
|---|---|---|
| **Artículos 22.-** *la Secretaría podrá inscribir en el Registro Nacional de Pesca a los acuicultores que no requieran concesión, permiso o Autorización.* | Al **proyecto** le aplica el Artículo, incisos y, fracciones anteriores, porque se trata de una actividad acuícola con fines comerciales. | Por el hecho de presentar a la autoridad correspondiente (SEMARNAT) la Manifestación de Impacto Ambiental, el promovente está cumpliendo con este apartado.<br><br>El proyecto se vincula por la obligatoriedad de obtener la autorización correspondiente para realizar las obras descritas en esta manifestación de impacto ambiental.<br><br>Como ya se mencionó anteriormente, la promovente una vez autorizado el proyecto en materia ambiental procederá a tramitar el Registro Nacional de Pesca para la unidad de producción acuícola. |
| **Art. 30°.-** *Las actividades pesqueras se clasifican en:*<br><br>**II.-** *Cultivo o acuacultura con fines* | | |
| **Artículo 31°.-** *Para realizar las actividades de pesca se requiere lo siguiente:*<br><br>**I,** *Concesión, para:*<br><br>**Inciso b)** *Acuacultura comercial*<br><br>**II,** Permiso, para:<br><br>**Inciso g)** *Acuacultura de fomento*<br><br>**III,** *Autorización, para:*<br><br>**Inciso d)** *Recolectar del medio natural reproductores, larvas, postlarvas, crías, huevos, semillas, alevines o en cualquier otro estadio, y*<br><br>**Inciso e)** *Acuacultura didáctica.* | | |

| | | |
|---|---|---|
| **Artículos 22.-** *la Secretaría podrá inscribir en el Registro Nacional de Pesca a los acuicultores que no requieran concesión, permiso o Autorización.* | Al **proyecto** le aplica el Artículo, incisos y, fracciones anteriores, porque se trata de una actividad acuícola con fines comerciales. | Por el hecho de presentar a la autoridad correspondiente (SEMARNAT) la Manifestación de Impacto Ambiental, el promovente está cumpliendo con este apartado.<br><br>El proyecto se vincula por la obligatoriedad de obtener la autorización correspondiente para realizar las obras descritas en esta manifestación de impacto ambiental.<br><br>Como ya se mencionó anteriormente, la promovente una vez autorizado el proyecto en materia ambiental procederá a tramitar el Registro Nacional de Pesca para la unidad de producción acuícola. |
| **Art. 30°.-** *Las actividades pesqueras se clasifican en:*<br><br>**II.-** *Cultivo o acuacultura con fines* | | |
| **Artículo 31°.-** *Para realizar las actividades de pesca se requiere lo siguiente:*<br><br>**I,** *Concesión, para:*<br><br>**Inciso b)** *Acuacultura comercial*<br><br>**II,** Permiso, para:<br><br>**Inciso g)** *Acuacultura de fomento*<br><br>**III,** *Autorización, para:*<br><br>**Inciso d)** *Recolectar del medio natural reproductores, larvas, postlarvas, crías, huevos, semillas, alevines o en cualquier otro estadio, y*<br><br>**Inciso e)** *Acuacultura didáctica.* | | |

| | | |
|---|---|---|
| **Artículos 22.-** *la Secretaría podrá inscribir en el Registro Nacional de Pesca a los acuicultores que no requieran concesión, permiso o Autorización.* | Al **proyecto** le aplica el Artículo, incisos y, fracciones anteriores, porque se trata de una actividad acuícola con fines comerciales. | Por el hecho de presentar a la autoridad correspondiente (SEMARNAT) la Manifestación de Impacto Ambiental, el promovente está cumpliendo con este apartado.<br><br>El proyecto se vincula por la obligatoriedad de obtener la autorización correspondiente para realizar las obras descritas en esta manifestación de impacto ambiental.<br><br>Como ya se mencionó anteriormente, la promovente una vez autorizado el proyecto en materia ambiental procederá a tramitar el Registro Nacional de Pesca para la unidad de producción acuícola. |
| **Art. 30°.-** *Las actividades pesqueras se clasifican en:*<br><br>**II.-** *Cultivo o acuacultura con fines* | | |
| **Artículo 31°.-** *Para realizar las actividades de pesca se requiere lo siguiente:*<br><br>**I,** *Concesión, para:*<br><br>**Inciso b)** *Acuacultura comercial*<br><br>**II,** Permiso, para:<br><br>**Inciso g)** *Acuacultura de fomento*<br><br>**III,** *Autorización, para:*<br><br>**Inciso d)** *Recolectar del medio natural reproductores, larvas, postlarvas, crías, huevos, semillas, alevines o en cualquier otro estadio, y*<br><br>**Inciso e)** *Acuacultura didáctica.* | | |

| | | |
|---|---|---|
| **Artículos 22.-** *la Secretaría podrá inscribir en el Registro Nacional de Pesca a los acuicultores que no requieran concesión, permiso o Autorización.* | Al **proyecto** le aplica el Artículo, incisos y, fracciones anteriores, porque se trata de una actividad acuícola con fines comerciales. | Por el hecho de presentar a la autoridad correspondiente (SEMARNAT) la Manifestación de Impacto Ambiental, el promovente está cumpliendo con este apartado.<br><br>El proyecto se vincula por la obligatoriedad de obtener la autorización correspondiente para realizar las obras descritas en esta manifestación de impacto ambiental.<br><br>Como ya se mencionó anteriormente, la promovente una vez autorizado el proyecto en materia ambiental procederá a tramitar el Registro Nacional de Pesca para la unidad de producción acuícola. |
| **Art. 30°.-** *Las actividades pesqueras se clasifican en:*<br><br>**II.-** *Cultivo o acuacultura con fines* | | |
| **Artículo 31°.-** *Para realizar las actividades de pesca se requiere lo siguiente:*<br><br>**I,** *Concesión, para:*<br><br>**Inciso b)** *Acuacultura comercial*<br><br>**II,** Permiso, para:<br><br>**Inciso g)** *Acuacultura de fomento*<br><br>**III,** *Autorización, para:*<br><br>**Inciso d)** *Recolectar del medio natural reproductores, larvas, postlarvas, crías, huevos, semillas, alevines o en cualquier otro estadio, y*<br><br>**Inciso e)** *Acuacultura didáctica.* | | |

| | | |
|---|---|---|
| **Artículos 22.-** *la Secretaría podrá inscribir en el Registro Nacional de Pesca a los acuicultores que no requieran concesión, permiso o Autorización.* | Al **proyecto** le aplica el Artículo, incisos y, fracciones anteriores, porque se trata de una actividad acuícola con fines comerciales. | Por el hecho de presentar a la autoridad correspondiente (SEMARNAT) la Manifestación de Impacto Ambiental, el promovente está cumpliendo con este apartado.<br><br>El proyecto se vincula por la obligatoriedad de obtener la autorización correspondiente para realizar las obras descritas en esta manifestación de impacto ambiental.<br><br>Como ya se mencionó anteriormente, la promovente una vez autorizado el proyecto en materia ambiental procederá a tramitar el Registro Nacional de Pesca para la unidad de producción acuícola. |
| **Art. 30°.-** *Las actividades pesqueras se clasifican en:*<br><br>**II.-** *Cultivo o acuacultura con fines* | | |
| **Artículo 31°.-** *Para realizar las actividades de pesca se requiere lo siguiente:*<br><br>**I,** *Concesión, para:*<br><br>**Inciso b)** *Acuacultura comercial*<br><br>**II,** Permiso, para:<br><br>**Inciso g)** *Acuacultura de fomento*<br><br>**III,** *Autorización, para:*<br><br>**Inciso d)** *Recolectar del medio natural reproductores, larvas, postlarvas, crías, huevos, semillas, alevines o en cualquier otro estadio, y*<br><br>**Inciso e)** *Acuacultura didáctica.* | | |

| | | |
|---|---|---|
| **Artículos 22.-** *la Secretaría podrá inscribir en el Registro Nacional de Pesca a los acuicultores que no requieran concesión, permiso o Autorización.* | Al **proyecto** le aplica el Artículo, incisos y, fracciones anteriores, porque se trata de una actividad acuícola con fines comerciales. | Por el hecho de presentar a la autoridad correspondiente (SEMARNAT) la Manifestación de Impacto Ambiental, el promovente está cumpliendo con este apartado.<br><br>El proyecto se vincula por la obligatoriedad de obtener la autorización correspondiente para realizar las obras descritas en esta manifestación de impacto ambiental.<br><br>Como ya se mencionó anteriormente, la promovente una vez autorizado el proyecto en materia ambiental procederá a tramitar el Registro Nacional de Pesca para la unidad de producción acuícola. |
| **Art. 30°.-** *Las actividades pesqueras se clasifican en:*<br><br>**II.-** *Cultivo o acuacultura con fines* | | |
| **Artículo 31°.-** *Para realizar las actividades de pesca se requiere lo siguiente:*<br><br>**I,** *Concesión, para:*<br><br>**Inciso b)** *Acuacultura comercial*<br><br>**II,** Permiso, para:<br><br>**Inciso g)** *Acuacultura de fomento*<br><br>**III,** *Autorización, para:*<br><br>**Inciso d)** *Recolectar del medio natural reproductores, larvas, postlarvas, crías, huevos, semillas, alevines o en cualquier otro estadio, y*<br><br>**Inciso e)** *Acuacultura didáctica.* | | |

| | | |
|---|---|---|
| **Artículos 22.-** *la Secretaría podrá inscribir en el Registro Nacional de Pesca a los acuicultores que no requieran concesión, permiso o Autorización.* | Al **proyecto** le aplica el Artículo, incisos y, fracciones anteriores, porque se trata de una actividad acuícola con fines comerciales. | Por el hecho de presentar a la autoridad correspondiente (SEMARNAT) la Manifestación de Impacto Ambiental, el promovente está cumpliendo con este apartado.<br><br>El proyecto se vincula por la obligatoriedad de obtener la autorización correspondiente para realizar las obras descritas en esta manifestación de impacto ambiental.<br><br>Como ya se mencionó anteriormente, la promovente una vez autorizado el proyecto en materia ambiental procederá a tramitar el Registro Nacional de Pesca para la unidad de producción acuícola. |
| **Art. 30°.-** *Las actividades pesqueras se clasifican en:*<br><br>**II.-** *Cultivo o acuacultura con fines* | | |
| **Artículo 31°.-** *Para realizar las actividades de pesca se requiere lo siguiente:*<br><br>**I,** *Concesión, para:*<br><br>**Inciso b)** *Acuacultura comercial*<br><br>**II,** Permiso, para:<br><br>**Inciso g)** *Acuacultura de fomento*<br><br>**III,** *Autorización, para:*<br><br>**Inciso d)** *Recolectar del medio natural reproductores, larvas, postlarvas, crías, huevos, semillas, alevines o en cualquier otro estadio, y*<br><br>**Inciso e)** *Acuacultura didáctica.* | | |

| | | |
|---|---|---|
| **Artículos 22.-** *la Secretaría podrá inscribir en el Registro Nacional de Pesca a los acuicultores que no requieran concesión, permiso o Autorización.* | Al **proyecto** le aplica el Artículo, incisos y, fracciones anteriores, porque se trata de una actividad acuícola con fines comerciales. | Por el hecho de presentar a la autoridad correspondiente (SEMARNAT) la Manifestación de Impacto Ambiental, el promovente está cumpliendo con este apartado.<br><br>El proyecto se vincula por la obligatoriedad de obtener la autorización correspondiente para realizar las obras descritas en esta manifestación de impacto ambiental.<br><br>Como ya se mencionó anteriormente, la promovente una vez autorizado el proyecto en materia ambiental procederá a tramitar el Registro Nacional de Pesca para la unidad de producción acuícola. |
| **Art. 30°.-** *Las actividades pesqueras se clasifican en:*<br><br>**II.-** *Cultivo o acuacultura con fines* | | |
| **Artículo 31°.-** *Para realizar las actividades de pesca se requiere lo siguiente:*<br><br>**I,** *Concesión, para:*<br><br>**Inciso b)** *Acuacultura comercial*<br><br>**II,** Permiso, para:<br><br>**Inciso g)** *Acuacultura de fomento*<br><br>**III,** *Autorización, para:*<br><br>**Inciso d)** *Recolectar del medio natural reproductores, larvas, postlarvas, crías, huevos, semillas, alevines o en cualquier otro estadio, y*<br><br>**Inciso e)** *Acuacultura didáctica.* | | |

| | | |
|---|---|---|
| **Artículos 22.-** *la Secretaría podrá inscribir en el Registro Nacional de Pesca a los acuicultores que no requieran concesión, permiso o Autorización.* | Al **proyecto** le aplica el Artículo, incisos y, fracciones anteriores, porque se trata de una actividad acuícola con fines comerciales. | Por el hecho de presentar a la autoridad correspondiente (SEMARNAT) la Manifestación de Impacto Ambiental, el promovente está cumpliendo con este apartado.<br><br>El proyecto se vincula por la obligatoriedad de obtener la autorización correspondiente para realizar las obras descritas en esta manifestación de impacto ambiental.<br><br>Como ya se mencionó anteriormente, la promovente una vez autorizado el proyecto en materia ambiental procederá a tramitar el Registro Nacional de Pesca para la unidad de producción acuícola. |
| **Art. 30°.-** *Las actividades pesqueras se clasifican en:*<br><br>**II.-** *Cultivo o acuacultura con fines* | | |
| **Artículo 31°.-** *Para realizar las actividades de pesca se requiere lo siguiente:*<br><br>**I,** *Concesión, para:*<br><br>**Inciso b)** *Acuacultura comercial*<br><br>**II,** Permiso, para:<br><br>**Inciso g)** *Acuacultura de fomento*<br><br>**III,** *Autorización, para:*<br><br>**Inciso d)** *Recolectar del medio natural reproductores, larvas, postlarvas, crías, huevos, semillas, alevines o en cualquier otro estadio, y*<br><br>**Inciso e)** *Acuacultura didáctica.* | | |

| | | |
|---|---|---|
| **Artículos 22.-** *la Secretaría podrá inscribir en el Registro Nacional de Pesca a los acuicultores que no requieran concesión, permiso o Autorización.* | Al **proyecto** le aplica el Artículo, incisos y, fracciones anteriores, porque se trata de una actividad acuícola con fines comerciales. | Por el hecho de presentar a la autoridad correspondiente (SEMARNAT) la Manifestación de Impacto Ambiental, el promovente está cumpliendo con este apartado.<br><br>El proyecto se vincula por la obligatoriedad de obtener la autorización correspondiente para realizar las obras descritas en esta manifestación de impacto ambiental.<br><br>Como ya se mencionó anteriormente, la promovente una vez autorizado el proyecto en materia ambiental procederá a tramitar el Registro Nacional de Pesca para la unidad de producción acuícola. |
| **Art. 30°.-** *Las actividades pesqueras se clasifican en:*<br><br>**II.-** *Cultivo o acuacultura con fines* | | |
| **Artículo 31°.-** *Para realizar las actividades de pesca se requiere lo siguiente:*<br><br>**I,** *Concesión, para:*<br><br>**Inciso b)** *Acuacultura comercial*<br><br>**II,** Permiso, para:<br><br>**Inciso g)** *Acuacultura de fomento*<br><br>**III,** *Autorización, para:*<br><br>**Inciso d)** *Recolectar del medio natural reproductores, larvas, postlarvas, crías, huevos, semillas, alevines o en cualquier otro estadio, y*<br><br>**Inciso e)** *Acuacultura didáctica.* | | |

| | | |
|---|---|---|
| **Artículos 22.-** *la Secretaría podrá inscribir en el Registro Nacional de Pesca a los acuicultores que no requieran concesión, permiso o Autorización.* | Al **proyecto** le aplica el Artículo, incisos y, fracciones anteriores, porque se trata de una actividad acuícola con fines comerciales. | Por el hecho de presentar a la autoridad correspondiente (SEMARNAT) la Manifestación de Impacto Ambiental, el promovente está cumpliendo con este apartado.<br><br>El proyecto se vincula por la obligatoriedad de obtener la autorización correspondiente para realizar las obras descritas en esta manifestación de impacto ambiental.<br><br>Como ya se mencionó anteriormente, la promovente una vez autorizado el proyecto en materia ambiental procederá a tramitar el Registro Nacional de Pesca para la unidad de producción acuícola. |
| **Art. 30°.-** *Las actividades pesqueras se clasifican en:*<br><br>**II.-** *Cultivo o acuacultura con fines* | | |
| **Artículo 31°.-** *Para realizar las actividades de pesca se requiere lo siguiente:*<br><br>**I,** *Concesión, para:*<br><br>**Inciso b)** *Acuacultura comercial*<br><br>**II,** Permiso, para:<br><br>**Inciso g)** *Acuacultura de fomento*<br><br>**III,** *Autorización, para:*<br><br>**Inciso d)** *Recolectar del medio natural reproductores, larvas, postlarvas, crías, huevos, semillas, alevines o en cualquier otro estadio, y*<br><br>**Inciso e)** *Acuacultura didáctica.* | | |

| | | |
|---|---|---|
| **Artículos 22.-** *la Secretaría podrá inscribir en el Registro Nacional de Pesca a los acuicultores que no requieran concesión, permiso o Autorización.* | Al **proyecto** le aplica el Artículo, incisos y, fracciones anteriores, porque se trata de una actividad acuícola con fines comerciales. | Por el hecho de presentar a la autoridad correspondiente (SEMARNAT) la Manifestación de Impacto Ambiental, el promovente está cumpliendo con este apartado.<br><br>El proyecto se vincula por la obligatoriedad de obtener la autorización correspondiente para realizar las obras descritas en esta manifestación de impacto ambiental.<br><br>Como ya se mencionó anteriormente, la promovente una vez autorizado el proyecto en materia ambiental procederá a tramitar el Registro Nacional de Pesca para la unidad de producción acuícola. |
| **Art. 30°.-** *Las actividades pesqueras se clasifican en:*<br><br>**II.-** *Cultivo o acuacultura con fines* | | |
| **Artículo 31°.-** *Para realizar las actividades de pesca se requiere lo siguiente:*<br><br>**I,** *Concesión, para:*<br><br>**Inciso b)** *Acuacultura comercial*<br><br>**II,** Permiso, para:<br><br>**Inciso g)** *Acuacultura de fomento*<br><br>**III,** *Autorización, para:*<br><br>**Inciso d)** *Recolectar del medio natural reproductores, larvas, postlarvas, crías, huevos, semillas, alevines o en cualquier otro estadio, y*<br><br>**Inciso e)** *Acuacultura didáctica.* | | |

| | | |
|---|---|---|
| **Artículos 22.-** *la Secretaría podrá inscribir en el Registro Nacional de Pesca a los acuicultores que no requieran concesión, permiso o Autorización.* | Al **proyecto** le aplica el Artículo, incisos y, fracciones anteriores, porque se trata de una actividad acuícola con fines comerciales. | Por el hecho de presentar a la autoridad correspondiente (SEMARNAT) la Manifestación de Impacto Ambiental, el promovente está cumpliendo con este apartado.<br><br>El proyecto se vincula por la obligatoriedad de obtener la autorización correspondiente para realizar las obras descritas en esta manifestación de impacto ambiental.<br><br>Como ya se mencionó anteriormente, la promovente una vez autorizado el proyecto en materia ambiental procederá a tramitar el Registro Nacional de Pesca para la unidad de producción acuícola. |
| **Art. 30°.-** *Las actividades pesqueras se clasifican en:*<br><br>**II.-** *Cultivo o acuacultura con fines* | | |
| **Artículo 31°.-** *Para realizar las actividades de pesca se requiere lo siguiente:*<br><br>**I,** *Concesión, para:*<br><br>**Inciso b)** *Acuacultura comercial*<br><br>**II,** Permiso, para:<br><br>**Inciso g)** *Acuacultura de fomento*<br><br>**III,** *Autorización, para:*<br><br>**Inciso d)** *Recolectar del medio natural reproductores, larvas, postlarvas, crías, huevos, semillas, alevines o en cualquier otro estadio, y*<br><br>**Inciso e)** *Acuacultura didáctica.* | | |

| | | |
|---|---|---|
| **Artículos 22.-** *la Secretaría podrá inscribir en el Registro Nacional de Pesca a los acuicultores que no requieran concesión, permiso o Autorización.* | Al **proyecto** le aplica el Artículo, incisos y, fracciones anteriores, porque se trata de una actividad acuícola con fines comerciales. | Por el hecho de presentar a la autoridad correspondiente (SEMARNAT) la Manifestación de Impacto Ambiental, el promovente está cumpliendo con este apartado.<br><br>El proyecto se vincula por la obligatoriedad de obtener la autorización correspondiente para realizar las obras descritas en esta manifestación de impacto ambiental.<br><br>Como ya se mencionó anteriormente, la promovente una vez autorizado el proyecto en materia ambiental procederá a tramitar el Registro Nacional de Pesca para la unidad de producción acuícola. |
| **Art. 30°.-** *Las actividades pesqueras se clasifican en:*<br><br>**II.-** *Cultivo o acuacultura con fines* | | |
| **Artículo 31°.-** *Para realizar las actividades de pesca se requiere lo siguiente:*<br><br>**I,** *Concesión, para:*<br><br>**Inciso b)** *Acuacultura comercial*<br><br>**II,** Permiso, para:<br><br>**Inciso g)** *Acuacultura de fomento*<br><br>**III,** *Autorización, para:*<br><br>**Inciso d)** *Recolectar del medio natural reproductores, larvas, postlarvas, crías, huevos, semillas, alevines o en cualquier otro estadio, y*<br><br>**Inciso e)** *Acuacultura didáctica.* | | |

| | | |
|---|---|---|
| **Artículos 22.-** *la Secretaría podrá inscribir en el Registro Nacional de Pesca a los acuicultores que no requieran concesión, permiso o Autorización.* | Al **proyecto** le aplica el Artículo, incisos y, fracciones anteriores, porque se trata de una actividad acuícola con fines comerciales. | Por el hecho de presentar a la autoridad correspondiente (SEMARNAT) la Manifestación de Impacto Ambiental, el promovente está cumpliendo con este apartado.<br><br>El proyecto se vincula por la obligatoriedad de obtener la autorización correspondiente para realizar las obras descritas en esta manifestación de impacto ambiental.<br><br>Como ya se mencionó anteriormente, la promovente una vez autorizado el proyecto en materia ambiental procederá a tramitar el Registro Nacional de Pesca para la unidad de producción acuícola. |
| **Art. 30°.-** *Las actividades pesqueras se clasifican en:*<br><br>**II.-** *Cultivo o acuacultura con fines* | | |
| **Artículo 31°.-** *Para realizar las actividades de pesca se requiere lo siguiente:*<br><br>**I,** *Concesión, para:*<br><br>**Inciso b)** *Acuacultura comercial*<br><br>**II,** Permiso, para:<br><br>**Inciso g)** *Acuacultura de fomento*<br><br>**III,** *Autorización, para:*<br><br>**Inciso d)** *Recolectar del medio natural reproductores, larvas, postlarvas, crías, huevos, semillas, alevines o en cualquier otro estadio, y*<br><br>**Inciso e)** *Acuacultura didáctica.* | | |

| | | |
|---|---|---|
| **Artículos 22.-** *la Secretaría podrá inscribir en el Registro Nacional de Pesca a los acuicultores que no requieran concesión, permiso o Autorización.* | Al **proyecto** le aplica el Artículo, incisos y, fracciones anteriores, porque se trata de una actividad acuícola con fines comerciales. | Por el hecho de presentar a la autoridad correspondiente (SEMARNAT) la Manifestación de Impacto Ambiental, el promovente está cumpliendo con este apartado.<br><br>El proyecto se vincula por la obligatoriedad de obtener la autorización correspondiente para realizar las obras descritas en esta manifestación de impacto ambiental.<br><br>Como ya se mencionó anteriormente, la promovente una vez autorizado el proyecto en materia ambiental procederá a tramitar el Registro Nacional de Pesca para la unidad de producción acuícola. |
| **Art. 30°.-** *Las actividades pesqueras se clasifican en:*<br><br>**II.-** *Cultivo o acuacultura con fines* | | |
| **Artículo 31°.-** *Para realizar las actividades de pesca se requiere lo siguiente:*<br><br>**I,** *Concesión, para:*<br><br>**Inciso b)** *Acuacultura comercial*<br><br>**II,** Permiso, para:<br><br>**Inciso g)** *Acuacultura de fomento*<br><br>**III,** *Autorización, para:*<br><br>**Inciso d)** *Recolectar del medio natural reproductores, larvas, postlarvas, crías, huevos, semillas, alevines o en cualquier otro estadio, y*<br><br>**Inciso e)** *Acuacultura didáctica.* | | |

| | | |
|---|---|---|
| **Artículos 22.-** *la Secretaría podrá inscribir en el Registro Nacional de Pesca a los acuicultores que no requieran concesión, permiso o Autorización.* | Al **proyecto** le aplica el Artículo, incisos y, fracciones anteriores, porque se trata de una actividad acuícola con fines comerciales. | Por el hecho de presentar a la autoridad correspondiente (SEMARNAT) la Manifestación de Impacto Ambiental, el promovente está cumpliendo con este apartado.<br><br>El proyecto se vincula por la obligatoriedad de obtener la autorización correspondiente para realizar las obras descritas en esta manifestación de impacto ambiental.<br><br>Como ya se mencionó anteriormente, la promovente una vez autorizado el proyecto en materia ambiental procederá a tramitar el Registro Nacional de Pesca para la unidad de producción acuícola. |
| **Art. 30°.-** *Las actividades pesqueras se clasifican en:*<br><br>**II.-** *Cultivo o acuacultura con fines* | | |
| **Artículo 31°.-** *Para realizar las actividades de pesca se requiere lo siguiente:*<br><br>**I,** *Concesión, para:*<br><br>**Inciso b)** *Acuacultura comercial*<br><br>**II,** Permiso, para:<br><br>**Inciso g)** *Acuacultura de fomento*<br><br>**III,** *Autorización, para:*<br><br>**Inciso d)** *Recolectar del medio natural reproductores, larvas, postlarvas, crías, huevos, semillas, alevines o en cualquier otro estadio, y*<br><br>**Inciso e)** *Acuacultura didáctica.* | | |

| | | |
|---|---|---|
| **Artículos 22.-** *la Secretaría podrá inscribir en el Registro Nacional de Pesca a los acuicultores que no requieran concesión, permiso o Autorización.* | Al **proyecto** le aplica el Artículo, incisos y, fracciones anteriores, porque se trata de una actividad acuícola con fines comerciales. | Por el hecho de presentar a la autoridad correspondiente (SEMARNAT) la Manifestación de Impacto Ambiental, el promovente está cumpliendo con este apartado.<br><br>El proyecto se vincula por la obligatoriedad de obtener la autorización correspondiente para realizar las obras descritas en esta manifestación de impacto ambiental.<br><br>Como ya se mencionó anteriormente, la promovente una vez autorizado el proyecto en materia ambiental procederá a tramitar el Registro Nacional de Pesca para la unidad de producción acuícola. |
| **Art. 30°.-** *Las actividades pesqueras se clasifican en:*<br><br>**II.-** *Cultivo o acuacultura con fines* | | |
| **Artículo 31°.-** *Para realizar las actividades de pesca se requiere lo siguiente:*<br><br>**I,** *Concesión, para:*<br><br>**Inciso b)** *Acuacultura comercial*<br><br>**II,** Permiso, para:<br><br>**Inciso g)** *Acuacultura de fomento*<br><br>**III,** *Autorización, para:*<br><br>**Inciso d)** *Recolectar del medio natural reproductores, larvas, postlarvas, crías, huevos, semillas, alevines o en cualquier otro estadio, y*<br><br>**Inciso e)** *Acuacultura didáctica.* | | |

| | | |
|---|---|---|
| **Artículos 22.-** *la Secretaría podrá inscribir en el Registro Nacional de Pesca a los acuicultores que no requieran concesión, permiso o Autorización.* | Al **proyecto** le aplica el Artículo, incisos y, fracciones anteriores, porque se trata de una actividad acuícola con fines comerciales. | Por el hecho de presentar a la autoridad correspondiente (SEMARNAT) la Manifestación de Impacto Ambiental, el promovente está cumpliendo con este apartado.<br><br>El proyecto se vincula por la obligatoriedad de obtener la autorización correspondiente para realizar las obras descritas en esta manifestación de impacto ambiental.<br><br>Como ya se mencionó anteriormente, la promovente una vez autorizado el proyecto en materia ambiental procederá a tramitar el Registro Nacional de Pesca para la unidad de producción acuícola. |
| **Art. 30°.-** *Las actividades pesqueras se clasifican en:*<br><br>**II.-** *Cultivo o acuacultura con fines* | | |
| **Artículo 31°.-** *Para realizar las actividades de pesca se requiere lo siguiente:*<br><br>**I,** *Concesión, para:*<br><br>**Inciso b)** *Acuacultura comercial*<br><br>**II,** Permiso, para:<br><br>**Inciso g)** *Acuacultura de fomento*<br><br>**III,** *Autorización, para:*<br><br>**Inciso d)** *Recolectar del medio natural reproductores, larvas, postlarvas, crías, huevos, semillas, alevines o en cualquier otro estadio, y*<br><br>**Inciso e)** *Acuacultura didáctica.* | | |

| | | |
|---|---|---|
| **Artículos 22.-** *la Secretaría podrá inscribir en el Registro Nacional de Pesca a los acuicultores que no requieran concesión, permiso o Autorización.* | Al **proyecto** le aplica el Artículo, incisos y, fracciones anteriores, porque se trata de una actividad acuícola con fines comerciales. | Por el hecho de presentar a la autoridad correspondiente (SEMARNAT) la Manifestación de Impacto Ambiental, el promovente está cumpliendo con este apartado.<br><br>El proyecto se vincula por la obligatoriedad de obtener la autorización correspondiente para realizar las obras descritas en esta manifestación de impacto ambiental.<br><br>Como ya se mencionó anteriormente, la promovente una vez autorizado el proyecto en materia ambiental procederá a tramitar el Registro Nacional de Pesca para la unidad de producción acuícola. |
| **Art. 30°.-** *Las actividades pesqueras se clasifican en:*<br><br>**II.-** *Cultivo o acuacultura con fines* | | |
| **Artículo 31°.-** *Para realizar las actividades de pesca se requiere lo siguiente:*<br><br>**I,** *Concesión, para:*<br><br>**Inciso b)** *Acuacultura comercial*<br><br>**II,** Permiso, para:<br><br>**Inciso g)** *Acuacultura de fomento*<br><br>**III,** *Autorización, para:*<br><br>**Inciso d)** *Recolectar del medio natural reproductores, larvas, postlarvas, crías, huevos, semillas, alevines o en cualquier otro estadio, y*<br><br>**Inciso e)** *Acuacultura didáctica.* | | |

| | | |
|---|---|---|
| **Artículos 22.-** *la Secretaría podrá inscribir en el Registro Nacional de Pesca a los acuicultores que no requieran concesión, permiso o Autorización.* | Al **proyecto** le aplica el Artículo, incisos y, fracciones anteriores, porque se trata de una actividad acuícola con fines comerciales. | Por el hecho de presentar a la autoridad correspondiente (SEMARNAT) la Manifestación de Impacto Ambiental, el promovente está cumpliendo con este apartado.<br><br>El proyecto se vincula por la obligatoriedad de obtener la autorización correspondiente para realizar las obras descritas en esta manifestación de impacto ambiental.<br><br>Como ya se mencionó anteriormente, la promovente una vez autorizado el proyecto en materia ambiental procederá a tramitar el Registro Nacional de Pesca para la unidad de producción acuícola. |
| **Art. 30°.-** *Las actividades pesqueras se clasifican en:*<br><br>**II.-** *Cultivo o acuacultura con fines* | | |
| **Artículo 31°.-** *Para realizar las actividades de pesca se requiere lo siguiente:*<br><br>**I,** *Concesión, para:*<br><br>**Inciso b)** *Acuacultura comercial*<br><br>**II,** Permiso, para:<br><br>**Inciso g)** *Acuacultura de fomento*<br><br>**III,** *Autorización, para:*<br><br>**Inciso d)** *Recolectar del medio natural reproductores, larvas, postlarvas, crías, huevos, semillas, alevines o en cualquier otro estadio, y*<br><br>**Inciso e)** *Acuacultura didáctica.* | | |

| | | |
|---|---|---|
| **Artículos 22.-** *la Secretaría podrá inscribir en el Registro Nacional de Pesca a los acuicultores que no requieran concesión, permiso o Autorización.* | Al **proyecto** le aplica el Artículo, incisos y, fracciones anteriores, porque se trata de una actividad acuícola con fines comerciales. | Por el hecho de presentar a la autoridad correspondiente (SEMARNAT) la Manifestación de Impacto Ambiental, el promovente está cumpliendo con este apartado.<br><br>El proyecto se vincula por la obligatoriedad de obtener la autorización correspondiente para realizar las obras descritas en esta manifestación de impacto ambiental.<br><br>Como ya se mencionó anteriormente, la promovente una vez autorizado el proyecto en materia ambiental procederá a tramitar el Registro Nacional de Pesca para la unidad de producción acuícola. |
| **Art. 30°.-** *Las actividades pesqueras se clasifican en:*<br><br>**II.-** *Cultivo o acuacultura con fines* | | |
| **Artículo 31°.-** *Para realizar las actividades de pesca se requiere lo siguiente:*<br><br>**I,** *Concesión, para:*<br><br>**Inciso b)** *Acuacultura comercial*<br><br>**II,** Permiso, para:<br><br>**Inciso g)** *Acuacultura de fomento*<br><br>**III,** *Autorización, para:*<br><br>**Inciso d)** *Recolectar del medio natural reproductores, larvas, postlarvas, crías, huevos, semillas, alevines o en cualquier otro estadio, y*<br><br>**Inciso e)** *Acuacultura didáctica.* | | |

| | | |
|---|---|---|
| **Artículos 22.-** *la Secretaría podrá inscribir en el Registro Nacional de Pesca a los acuicultores que no requieran concesión, permiso o Autorización.* | Al **proyecto** le aplica el Artículo, incisos y, fracciones anteriores, porque se trata de una actividad acuícola con fines comerciales. | Por el hecho de presentar a la autoridad correspondiente (SEMARNAT) la Manifestación de Impacto Ambiental, el promovente está cumpliendo con este apartado.<br><br>El proyecto se vincula por la obligatoriedad de obtener la autorización correspondiente para realizar las obras descritas en esta manifestación de impacto ambiental.<br><br>Como ya se mencionó anteriormente, la promovente una vez autorizado el proyecto en materia ambiental procederá a tramitar el Registro Nacional de Pesca para la unidad de producción acuícola. |
| **Art. 30°.-** *Las actividades pesqueras se clasifican en:*<br><br>**II.-** *Cultivo o acuacultura con fines* | | |
| **Artículo 31°.-** *Para realizar las actividades de pesca se requiere lo siguiente:*<br><br>**I,** *Concesión, para:*<br><br>**Inciso b)** *Acuacultura comercial*<br><br>**II,** Permiso, para:<br><br>**Inciso g)** *Acuacultura de fomento*<br><br>**III,** *Autorización, para:*<br><br>**Inciso d)** *Recolectar del medio natural reproductores, larvas, postlarvas, crías, huevos, semillas, alevines o en cualquier otro estadio, y*<br><br>**Inciso e)** *Acuacultura didáctica.* | | |

| | | |
|---|---|---|
| **Artículos 22.-** *la Secretaría podrá inscribir en el Registro Nacional de Pesca a los acuicultores que no requieran concesión, permiso o Autorización.* | Al **proyecto** le aplica el Artículo, incisos y, fracciones anteriores, porque se trata de una actividad acuícola con fines comerciales. | Por el hecho de presentar a la autoridad correspondiente (SEMARNAT) la Manifestación de Impacto Ambiental, el promovente está cumpliendo con este apartado.<br><br>El proyecto se vincula por la obligatoriedad de obtener la autorización correspondiente para realizar las obras descritas en esta manifestación de impacto ambiental.<br><br>Como ya se mencionó anteriormente, la promovente una vez autorizado el proyecto en materia ambiental procederá a tramitar el Registro Nacional de Pesca para la unidad de producción acuícola. |
| **Art. 30°.-** *Las actividades pesqueras se clasifican en:*<br><br>**II.-** *Cultivo o acuacultura con fines* | | |
| **Artículo 31°.-** *Para realizar las actividades de pesca se requiere lo siguiente:*<br><br>**I,** *Concesión, para:*<br><br>**Inciso b)** *Acuacultura comercial*<br><br>**II,** Permiso, para:<br><br>**Inciso g)** *Acuacultura de fomento*<br><br>**III,** *Autorización, para:*<br><br>**Inciso d)** *Recolectar del medio natural reproductores, larvas, postlarvas, crías, huevos, semillas, alevines o en cualquier otro estadio, y*<br><br>**Inciso e)** *Acuacultura didáctica.* | | |

| | | |
|---|---|---|
| **Artículos 22.-** *la Secretaría podrá inscribir en el Registro Nacional de Pesca a los acuicultores que no requieran concesión, permiso o Autorización.* | Al **proyecto** le aplica el Artículo, incisos y, fracciones anteriores, porque se trata de una actividad acuícola con fines comerciales. | Por el hecho de presentar a la autoridad correspondiente (SEMARNAT) la Manifestación de Impacto Ambiental, el promovente está cumpliendo con este apartado.<br><br>El proyecto se vincula por la obligatoriedad de obtener la autorización correspondiente para realizar las obras descritas en esta manifestación de impacto ambiental.<br><br>Como ya se mencionó anteriormente, la promovente una vez autorizado el proyecto en materia ambiental procederá a tramitar el Registro Nacional de Pesca para la unidad de producción acuícola. |
| **Art. 30°.-** *Las actividades pesqueras se clasifican en:*<br><br>**II.-** *Cultivo o acuacultura con fines* | | |
| **Artículo 31°.-** *Para realizar las actividades de pesca se requiere lo siguiente:*<br><br>**I,** *Concesión, para:*<br><br>**Inciso b)** *Acuacultura comercial*<br><br>**II,** Permiso, para:<br><br>**Inciso g)** *Acuacultura de fomento*<br><br>**III,** *Autorización, para:*<br><br>**Inciso d)** *Recolectar del medio natural reproductores, larvas, postlarvas, crías, huevos, semillas, alevines o en cualquier otro estadio, y*<br><br>**Inciso e)** *Acuacultura didáctica.* | | |

| | | |
|---|---|---|
| **Artículos 22.-** *la Secretaría podrá inscribir en el Registro Nacional de Pesca a los acuicultores que no requieran concesión, permiso o Autorización.* | Al **proyecto** le aplica el Artículo, incisos y, fracciones anteriores, porque se trata de una actividad acuícola con fines comerciales. | Por el hecho de presentar a la autoridad correspondiente (SEMARNAT) la Manifestación de Impacto Ambiental, el promovente está cumpliendo con este apartado.<br><br>El proyecto se vincula por la obligatoriedad de obtener la autorización correspondiente para realizar las obras descritas en esta manifestación de impacto ambiental.<br><br>Como ya se mencionó anteriormente, la promovente una vez autorizado el proyecto en materia ambiental procederá a tramitar el Registro Nacional de Pesca para la unidad de producción acuícola. |
| **Art. 30°.-** *Las actividades pesqueras se clasifican en:*<br><br>**II.-** *Cultivo o acuacultura con fines* | | |
| **Artículo 31°.-** *Para realizar las actividades de pesca se requiere lo siguiente:*<br><br>**I,** *Concesión, para:*<br><br>**Inciso b)** *Acuacultura comercial*<br><br>**II,** Permiso, para:<br><br>**Inciso g)** *Acuacultura de fomento*<br><br>**III,** *Autorización, para:*<br><br>**Inciso d)** *Recolectar del medio natural reproductores, larvas, postlarvas, crías, huevos, semillas, alevines o en cualquier otro estadio, y*<br><br>**Inciso e)** *Acuacultura didáctica.* | | |

| | | |
|---|---|---|
| **Artículos 22.-** *la Secretaría podrá inscribir en el Registro Nacional de Pesca a los acuicultores que no requieran concesión, permiso o Autorización.* | Al **proyecto** le aplica el Artículo, incisos y, fracciones anteriores, porque se trata de una actividad acuícola con fines comerciales. | Por el hecho de presentar a la autoridad correspondiente (SEMARNAT) la Manifestación de Impacto Ambiental, el promovente está cumpliendo con este apartado.<br><br>El proyecto se vincula por la obligatoriedad de obtener la autorización correspondiente para realizar las obras descritas en esta manifestación de impacto ambiental.<br><br>Como ya se mencionó anteriormente, la promovente una vez autorizado el proyecto en materia ambiental procederá a tramitar el Registro Nacional de Pesca para la unidad de producción acuícola. |
| **Art. 30°.-** *Las actividades pesqueras se clasifican en:*<br><br>**II.-** *Cultivo o acuacultura con fines* | | |
| **Artículo 31°.-** *Para realizar las actividades de pesca se requiere lo siguiente:*<br><br>**I,** *Concesión, para:*<br><br>**Inciso b)** *Acuacultura comercial*<br><br>**II,** Permiso, para:<br><br>**Inciso g)** *Acuacultura de fomento*<br><br>**III,** *Autorización, para:*<br><br>**Inciso d)** *Recolectar del medio natural reproductores, larvas, postlarvas, crías, huevos, semillas, alevines o en cualquier otro estadio, y*<br><br>**Inciso e)** *Acuacultura didáctica.* | | |

| | | |
|---|---|---|
| **Artículos 22.-** *la Secretaría podrá inscribir en el Registro Nacional de Pesca a los acuicultores que no requieran concesión, permiso o Autorización.* | Al **proyecto** le aplica el Artículo, incisos y, fracciones anteriores, porque se trata de una actividad acuícola con fines comerciales. | Por el hecho de presentar a la autoridad correspondiente (SEMARNAT) la Manifestación de Impacto Ambiental, el promovente está cumpliendo con este apartado.<br><br>El proyecto se vincula por la obligatoriedad de obtener la autorización correspondiente para realizar las obras descritas en esta manifestación de impacto ambiental.<br><br>Como ya se mencionó anteriormente, la promovente una vez autorizado el proyecto en materia ambiental procederá a tramitar el Registro Nacional de Pesca para la unidad de producción acuícola. |
| **Art. 30°.-** *Las actividades pesqueras se clasifican en:*<br><br>**II.-** *Cultivo o acuacultura con fines* | | |
| **Artículo 31°.-** *Para realizar las actividades de pesca se requiere lo siguiente:*<br><br>**I,** *Concesión, para:*<br><br>**Inciso b)** *Acuacultura comercial*<br><br>**II,** Permiso, para:<br><br>**Inciso g)** *Acuacultura de fomento*<br><br>**III,** *Autorización, para:*<br><br>**Inciso d)** *Recolectar del medio natural reproductores, larvas, postlarvas, crías, huevos, semillas, alevines o en cualquier otro estadio, y*<br><br>**Inciso e)** *Acuacultura didáctica.* | | |

| | | |
|---|---|---|
| **Artículos 22.-** *la Secretaría podrá inscribir en el Registro Nacional de Pesca a los acuicultores que no requieran concesión, permiso o Autorización.* | Al **proyecto** le aplica el Artículo, incisos y, fracciones anteriores, porque se trata de una actividad acuícola con fines comerciales. | Por el hecho de presentar a la autoridad correspondiente (SEMARNAT) la Manifestación de Impacto Ambiental, el promovente está cumpliendo con este apartado.<br><br>El proyecto se vincula por la obligatoriedad de obtener la autorización correspondiente para realizar las obras descritas en esta manifestación de impacto ambiental.<br><br>Como ya se mencionó anteriormente, la promovente una vez autorizado el proyecto en materia ambiental procederá a tramitar el Registro Nacional de Pesca para la unidad de producción acuícola. |
| **Art. 30°.-** *Las actividades pesqueras se clasifican en:*<br><br>**II.-** *Cultivo o acuacultura con fines* | | |
| **Artículo 31°.-** *Para realizar las actividades de pesca se requiere lo siguiente:*<br><br>**I,** *Concesión, para:*<br><br>**Inciso b)** *Acuacultura comercial*<br><br>**II,** Permiso, para:<br><br>**Inciso g)** *Acuacultura de fomento*<br><br>**III,** *Autorización, para:*<br><br>**Inciso d)** *Recolectar del medio natural reproductores, larvas, postlarvas, crías, huevos, semillas, alevines o en cualquier otro estadio, y*<br><br>**Inciso e)** *Acuacultura didáctica.* | | |

| | | |
|---|---|---|
| **Artículos 22.-** *la Secretaría podrá inscribir en el Registro Nacional de Pesca a los acuicultores que no requieran concesión, permiso o Autorización.* | Al **proyecto** le aplica el Artículo, incisos y, fracciones anteriores, porque se trata de una actividad acuícola con fines comerciales. | Por el hecho de presentar a la autoridad correspondiente (SEMARNAT) la Manifestación de Impacto Ambiental, el promovente está cumpliendo con este apartado.<br><br>El proyecto se vincula por la obligatoriedad de obtener la autorización correspondiente para realizar las obras descritas en esta manifestación de impacto ambiental.<br><br>Como ya se mencionó anteriormente, la promovente una vez autorizado el proyecto en materia ambiental procederá a tramitar el Registro Nacional de Pesca para la unidad de producción acuícola. |
| **Art. 30°.-** *Las actividades pesqueras se clasifican en:*<br><br>**II.-** *Cultivo o acuacultura con fines* | | |
| **Artículo 31°.-** *Para realizar las actividades de pesca se requiere lo siguiente:*<br><br>**I,** *Concesión, para:*<br><br>**Inciso b)** *Acuacultura comercial*<br><br>**II,** Permiso, para:<br><br>**Inciso g)** *Acuacultura de fomento*<br><br>**III,** *Autorización, para:*<br><br>**Inciso d)** *Recolectar del medio natural reproductores, larvas, postlarvas, crías, huevos, semillas, alevines o en cualquier otro estadio, y*<br><br>**Inciso e)** *Acuacultura didáctica.* | | |

| | | |
|---|---|---|
| **Artículos 22.-** *la Secretaría podrá inscribir en el Registro Nacional de Pesca a los acuicultores que no requieran concesión, permiso o Autorización.* | Al **proyecto** le aplica el Artículo, incisos y, fracciones anteriores, porque se trata de una actividad acuícola con fines comerciales. | Por el hecho de presentar a la autoridad correspondiente (SEMARNAT) la Manifestación de Impacto Ambiental, el promovente está cumpliendo con este apartado.<br><br>El proyecto se vincula por la obligatoriedad de obtener la autorización correspondiente para realizar las obras descritas en esta manifestación de impacto ambiental.<br><br>Como ya se mencionó anteriormente, la promovente una vez autorizado el proyecto en materia ambiental procederá a tramitar el Registro Nacional de Pesca para la unidad de producción acuícola. |
| **Art. 30°.-** *Las actividades pesqueras se clasifican en:*<br><br>**II.-** *Cultivo o acuacultura con fines* | | |
| **Artículo 31°.-** *Para realizar las actividades de pesca se requiere lo siguiente:*<br><br>**I,** *Concesión, para:*<br><br>**Inciso b)** *Acuacultura comercial*<br><br>**II,** Permiso, para:<br><br>**Inciso g)** *Acuacultura de fomento*<br><br>**III,** *Autorización, para:*<br><br>**Inciso d)** *Recolectar del medio natural reproductores, larvas, postlarvas, crías, huevos, semillas, alevines o en cualquier otro estadio, y*<br><br>**Inciso e)** *Acuacultura didáctica.* | | |

| | | |
|---|---|---|
| **Artículos 22.-** *la Secretaría podrá inscribir en el Registro Nacional de Pesca a los acuicultores que no requieran concesión, permiso o Autorización.* | Al **proyecto** le aplica el Artículo, incisos y, fracciones anteriores, porque se trata de una actividad acuícola con fines comerciales. | Por el hecho de presentar a la autoridad correspondiente (SEMARNAT) la Manifestación de Impacto Ambiental, el promovente está cumpliendo con este apartado.<br><br>El proyecto se vincula por la obligatoriedad de obtener la autorización correspondiente para realizar las obras descritas en esta manifestación de impacto ambiental.<br><br>Como ya se mencionó anteriormente, la promovente una vez autorizado el proyecto en materia ambiental procederá a tramitar el Registro Nacional de Pesca para la unidad de producción acuícola. |
| **Art. 30°.-** *Las actividades pesqueras se clasifican en:*<br><br>**II.-** *Cultivo o acuacultura con fines* | | |
| **Artículo 31°.-** *Para realizar las actividades de pesca se requiere lo siguiente:*<br><br>**I,** *Concesión, para:*<br><br>**Inciso b)** *Acuacultura comercial*<br><br>**II,** Permiso, para:<br><br>**Inciso g)** *Acuacultura de fomento*<br><br>**III,** *Autorización, para:*<br><br>**Inciso d)** *Recolectar del medio natural reproductores, larvas, postlarvas, crías, huevos, semillas, alevines o en cualquier otro estadio, y*<br><br>**Inciso e)** *Acuacultura didáctica.* | | |

| | | |
|---|---|---|
| **Artículos 22.-** *la Secretaría podrá inscribir en el Registro Nacional de Pesca a los acuicultores que no requieran concesión, permiso o Autorización.* | Al **proyecto** le aplica el Artículo, incisos y, fracciones anteriores, porque se trata de una actividad acuícola con fines comerciales. | Por el hecho de presentar a la autoridad correspondiente (SEMARNAT) la Manifestación de Impacto Ambiental, el promovente está cumpliendo con este apartado.<br><br>El proyecto se vincula por la obligatoriedad de obtener la autorización correspondiente para realizar las obras descritas en esta manifestación de impacto ambiental.<br><br>Como ya se mencionó anteriormente, la promovente una vez autorizado el proyecto en materia ambiental procederá a tramitar el Registro Nacional de Pesca para la unidad de producción acuícola. |
| **Art. 30°.-** *Las actividades pesqueras se clasifican en:*<br><br>**II.-** *Cultivo o acuacultura con fines* | | |
| **Artículo 31°.-** *Para realizar las actividades de pesca se requiere lo siguiente:*<br><br>**I,** *Concesión, para:*<br><br>**Inciso b)** *Acuacultura comercial*<br><br>**II,** Permiso, para:<br><br>**Inciso g)** *Acuacultura de fomento*<br><br>**III,** *Autorización, para:*<br><br>**Inciso d)** *Recolectar del medio natural reproductores, larvas, postlarvas, crías, huevos, semillas, alevines o en cualquier otro estadio, y*<br><br>**Inciso e)** *Acuacultura didáctica.* | | |

| | | |
|---|---|---|
| **Artículos 22.-** *la Secretaría podrá inscribir en el Registro Nacional de Pesca a los acuicultores que no requieran concesión, permiso o Autorización.* | Al **proyecto** le aplica el Artículo, incisos y, fracciones anteriores, porque se trata de una actividad acuícola con fines comerciales. | Por el hecho de presentar a la autoridad correspondiente (SEMARNAT) la Manifestación de Impacto Ambiental, el promovente está cumpliendo con este apartado.<br><br>El proyecto se vincula por la obligatoriedad de obtener la autorización correspondiente para realizar las obras descritas en esta manifestación de impacto ambiental.<br><br>Como ya se mencionó anteriormente, la promovente una vez autorizado el proyecto en materia ambiental procederá a tramitar el Registro Nacional de Pesca para la unidad de producción acuícola. |
| **Art. 30°.-** *Las actividades pesqueras se clasifican en:*<br><br>**II.-** *Cultivo o acuacultura con fines* | | |
| **Artículo 31°.-** *Para realizar las actividades de pesca se requiere lo siguiente:*<br><br>**I,** *Concesión, para:*<br><br>**Inciso b)** *Acuacultura comercial*<br><br>**II,** Permiso, para:<br><br>**Inciso g)** *Acuacultura de fomento*<br><br>**III,** *Autorización, para:*<br><br>**Inciso d)** *Recolectar del medio natural reproductores, larvas, postlarvas, crías, huevos, semillas, alevines o en cualquier otro estadio, y*<br><br>**Inciso e)** *Acuacultura didáctica.* | | |

| | | |
|---|---|---|
| **Artículos 22.-** *la Secretaría podrá inscribir en el Registro Nacional de Pesca a los acuicultores que no requieran concesión, permiso o Autorización.* | Al **proyecto** le aplica el Artículo, incisos y, fracciones anteriores, porque se trata de una actividad acuícola con fines comerciales. | Por el hecho de presentar a la autoridad correspondiente (SEMARNAT) la Manifestación de Impacto Ambiental, el promovente está cumpliendo con este apartado.<br><br>El proyecto se vincula por la obligatoriedad de obtener la autorización correspondiente para realizar las obras descritas en esta manifestación de impacto ambiental.<br><br>Como ya se mencionó anteriormente, la promovente una vez autorizado el proyecto en materia ambiental procederá a tramitar el Registro Nacional de Pesca para la unidad de producción acuícola. |
| **Art. 30°.-** *Las actividades pesqueras se clasifican en:*<br><br>**II.-** *Cultivo o acuacultura con fines* | | |
| **Artículo 31°.-** *Para realizar las actividades de pesca se requiere lo siguiente:*<br><br>**I,** *Concesión, para:*<br><br>**Inciso b)** *Acuacultura comercial*<br><br>**II,** Permiso, para:<br><br>**Inciso g)** *Acuacultura de fomento*<br><br>**III,** *Autorización, para:*<br><br>**Inciso d)** *Recolectar del medio natural reproductores, larvas, postlarvas, crías, huevos, semillas, alevines o en cualquier otro estadio, y*<br><br>**Inciso e)** *Acuacultura didáctica.* | | |

| | | |
|---|---|---|
| **Artículos 22.-** *la Secretaría podrá inscribir en el Registro Nacional de Pesca a los acuicultores que no requieran concesión, permiso o Autorización.* | Al **proyecto** le aplica el Artículo, incisos y, fracciones anteriores, porque se trata de una actividad acuícola con fines comerciales. | Por el hecho de presentar a la autoridad correspondiente (SEMARNAT) la Manifestación de Impacto Ambiental, el promovente está cumpliendo con este apartado.<br><br>El proyecto se vincula por la obligatoriedad de obtener la autorización correspondiente para realizar las obras descritas en esta manifestación de impacto ambiental.<br><br>Como ya se mencionó anteriormente, la promovente una vez autorizado el proyecto en materia ambiental procederá a tramitar el Registro Nacional de Pesca para la unidad de producción acuícola. |
| **Art. 30°.-** *Las actividades pesqueras se clasifican en:*<br><br>**II.-** *Cultivo o acuacultura con fines* | | |
| **Artículo 31°.-** *Para realizar las actividades de pesca se requiere lo siguiente:*<br><br>**I,** *Concesión, para:*<br><br>**Inciso b)** *Acuacultura comercial*<br><br>**II,** Permiso, para:<br><br>**Inciso g)** *Acuacultura de fomento*<br><br>**III,** *Autorización, para:*<br><br>**Inciso d)** *Recolectar del medio natural reproductores, larvas, postlarvas, crías, huevos, semillas, alevines o en cualquier otro estadio, y*<br><br>**Inciso e)** *Acuacultura didáctica.* | | |

| | | |
|---|---|---|
| **Artículos 22.-** *la Secretaría podrá inscribir en el Registro Nacional de Pesca a los acuicultores que no requieran concesión, permiso o Autorización.* | Al **proyecto** le aplica el Artículo, incisos y, fracciones anteriores, porque se trata de una actividad acuícola con fines comerciales. | Por el hecho de presentar a la autoridad correspondiente (SEMARNAT) la Manifestación de Impacto Ambiental, el promovente está cumpliendo con este apartado.<br><br>El proyecto se vincula por la obligatoriedad de obtener la autorización correspondiente para realizar las obras descritas en esta manifestación de impacto ambiental.<br><br>Como ya se mencionó anteriormente, la promovente una vez autorizado el proyecto en materia ambiental procederá a tramitar el Registro Nacional de Pesca para la unidad de producción acuícola. |
| **Art. 30°.-** *Las actividades pesqueras se clasifican en:*<br><br>**II.-** *Cultivo o acuacultura con fines* | | |
| **Artículo 31°.-** *Para realizar las actividades de pesca se requiere lo siguiente:*<br><br>**I,** *Concesión, para:*<br><br>**Inciso b)** *Acuacultura comercial*<br><br>**II,** Permiso, para:<br><br>**Inciso g)** *Acuacultura de fomento*<br><br>**III,** *Autorización, para:*<br><br>**Inciso d)** *Recolectar del medio natural reproductores, larvas, postlarvas, crías, huevos, semillas, alevines o en cualquier otro estadio, y*<br><br>**Inciso e)** *Acuacultura didáctica.* | | |

| | | |
|---|---|---|
| **Artículos 22.-** *la Secretaría podrá inscribir en el Registro Nacional de Pesca a los acuicultores que no requieran concesión, permiso o Autorización.* | Al **proyecto** le aplica el Artículo, incisos y, fracciones anteriores, porque se trata de una actividad acuícola con fines comerciales. | Por el hecho de presentar a la autoridad correspondiente (SEMARNAT) la Manifestación de Impacto Ambiental, el promovente está cumpliendo con este apartado.<br><br>El proyecto se vincula por la obligatoriedad de obtener la autorización correspondiente para realizar las obras descritas en esta manifestación de impacto ambiental.<br><br>Como ya se mencionó anteriormente, la promovente una vez autorizado el proyecto en materia ambiental procederá a tramitar el Registro Nacional de Pesca para la unidad de producción acuícola. |
| **Art. 30°.-** *Las actividades pesqueras se clasifican en:*<br><br>**II.-** *Cultivo o acuacultura con fines* | | |
| **Artículo 31°.-** *Para realizar las actividades de pesca se requiere lo siguiente:*<br><br>**I,** *Concesión, para:*<br><br>**Inciso b)** *Acuacultura comercial*<br><br>**II,** Permiso, para:<br><br>**Inciso g)** *Acuacultura de fomento*<br><br>**III,** *Autorización, para:*<br><br>**Inciso d)** *Recolectar del medio natural reproductores, larvas, postlarvas, crías, huevos, semillas, alevines o en cualquier otro estadio, y*<br><br>**Inciso e)** *Acuacultura didáctica.* | | |

| | | |
|---|---|---|
| **Artículos 22.-** *la Secretaría podrá inscribir en el Registro Nacional de Pesca a los acuicultores que no requieran concesión, permiso o Autorización.* | Al **proyecto** le aplica el Artículo, incisos y, fracciones anteriores, porque se trata de una actividad acuícola con fines comerciales. | Por el hecho de presentar a la autoridad correspondiente (SEMARNAT) la Manifestación de Impacto Ambiental, el promovente está cumpliendo con este apartado.<br><br>El proyecto se vincula por la obligatoriedad de obtener la autorización correspondiente para realizar las obras descritas en esta manifestación de impacto ambiental.<br><br>Como ya se mencionó anteriormente, la promovente una vez autorizado el proyecto en materia ambiental procederá a tramitar el Registro Nacional de Pesca para la unidad de producción acuícola. |
| **Art. 30°.-** *Las actividades pesqueras se clasifican en:*<br><br>**II.-** *Cultivo o acuacultura con fines* | | |
| **Artículo 31°.-** *Para realizar las actividades de pesca se requiere lo siguiente:*<br><br>**I,** *Concesión, para:*<br><br>**Inciso b)** *Acuacultura comercial*<br><br>**II,** Permiso, para:<br><br>**Inciso g)** *Acuacultura de fomento*<br><br>**III,** *Autorización, para:*<br><br>**Inciso d)** *Recolectar del medio natural reproductores, larvas, postlarvas, crías, huevos, semillas, alevines o en cualquier otro estadio, y*<br><br>**Inciso e)** *Acuacultura didáctica.* | | |

| | | |
|---|---|---|
| **Artículos 22.-** *la Secretaría podrá inscribir en el Registro Nacional de Pesca a los acuicultores que no requieran concesión, permiso o Autorización.* | Al **proyecto** le aplica el Artículo, incisos y, fracciones anteriores, porque se trata de una actividad acuícola con fines comerciales. | Por el hecho de presentar a la autoridad correspondiente (SEMARNAT) la Manifestación de Impacto Ambiental, el promovente está cumpliendo con este apartado.<br><br>El proyecto se vincula por la obligatoriedad de obtener la autorización correspondiente para realizar las obras descritas en esta manifestación de impacto ambiental.<br><br>Como ya se mencionó anteriormente, la promovente una vez autorizado el proyecto en materia ambiental procederá a tramitar el Registro Nacional de Pesca para la unidad de producción acuícola. |
| **Art. 30°.-** *Las actividades pesqueras se clasifican en:*<br><br>**II.-** *Cultivo o acuacultura con fines* | | |
| **Artículo 31°.-** *Para realizar las actividades de pesca se requiere lo siguiente:*<br><br>**I,** *Concesión, para:*<br><br>**Inciso b)** *Acuacultura comercial*<br><br>**II,** Permiso, para:<br><br>**Inciso g)** *Acuacultura de fomento*<br><br>**III,** *Autorización, para:*<br><br>**Inciso d)** *Recolectar del medio natural reproductores, larvas, postlarvas, crías, huevos, semillas, alevines o en cualquier otro estadio, y*<br><br>**Inciso e)** *Acuacultura didáctica.* | | |

| | | |
|---|---|---|
| **Artículos 22.-** *la Secretaría podrá inscribir en el Registro Nacional de Pesca a los acuicultores que no requieran concesión, permiso o Autorización.* | Al **proyecto** le aplica el Artículo, incisos y, fracciones anteriores, porque se trata de una actividad acuícola con fines comerciales. | Por el hecho de presentar a la autoridad correspondiente (SEMARNAT) la Manifestación de Impacto Ambiental, el promovente está cumpliendo con este apartado.<br><br>El proyecto se vincula por la obligatoriedad de obtener la autorización correspondiente para realizar las obras descritas en esta manifestación de impacto ambiental.<br><br>Como ya se mencionó anteriormente, la promovente una vez autorizado el proyecto en materia ambiental procederá a tramitar el Registro Nacional de Pesca para la unidad de producción acuícola. |
| **Art. 30°.-** *Las actividades pesqueras se clasifican en:*<br><br>**II.-** *Cultivo o acuacultura con fines* | | |
| **Artículo 31°.-** *Para realizar las actividades de pesca se requiere lo siguiente:*<br><br>**I,** *Concesión, para:*<br><br>**Inciso b)** *Acuacultura comercial*<br><br>**II,** Permiso, para:<br><br>**Inciso g)** *Acuacultura de fomento*<br><br>**III,** *Autorización, para:*<br><br>**Inciso d)** *Recolectar del medio natural reproductores, larvas, postlarvas, crías, huevos, semillas, alevines o en cualquier otro estadio, y*<br><br>**Inciso e)** *Acuacultura didáctica.* | | |

| | | |
|---|---|---|
| **Artículos 22.-** *la Secretaría podrá inscribir en el Registro Nacional de Pesca a los acuicultores que no requieran concesión, permiso o Autorización.* | Al **proyecto** le aplica el Artículo, incisos y, fracciones anteriores, porque se trata de una actividad acuícola con fines comerciales. | Por el hecho de presentar a la autoridad correspondiente (SEMARNAT) la Manifestación de Impacto Ambiental, el promovente está cumpliendo con este apartado.<br><br>El proyecto se vincula por la obligatoriedad de obtener la autorización correspondiente para realizar las obras descritas en esta manifestación de impacto ambiental.<br><br>Como ya se mencionó anteriormente, la promovente una vez autorizado el proyecto en materia ambiental procederá a tramitar el Registro Nacional de Pesca para la unidad de producción acuícola. |
| **Art. 30°.-** *Las actividades pesqueras se clasifican en:*<br><br>**II.-** *Cultivo o acuacultura con fines* | | |
| **Artículo 31°.-** *Para realizar las actividades de pesca se requiere lo siguiente:*<br><br>**I,** *Concesión, para:*<br><br>**Inciso b)** *Acuacultura comercial*<br><br>**II,** Permiso, para:<br><br>**Inciso g)** *Acuacultura de fomento*<br><br>**III,** *Autorización, para:*<br><br>**Inciso d)** *Recolectar del medio natural reproductores, larvas, postlarvas, crías, huevos, semillas, alevines o en cualquier otro estadio, y*<br><br>**Inciso e)** *Acuacultura didáctica.* | | |

| | | |
|---|---|---|
| **Artículos 22.-** *la Secretaría podrá inscribir en el Registro Nacional de Pesca a los acuicultores que no requieran concesión, permiso o Autorización.* | Al **proyecto** le aplica el Artículo, incisos y, fracciones anteriores, porque se trata de una actividad acuícola con fines comerciales. | Por el hecho de presentar a la autoridad correspondiente (SEMARNAT) la Manifestación de Impacto Ambiental, el promovente está cumpliendo con este apartado.<br><br>El proyecto se vincula por la obligatoriedad de obtener la autorización correspondiente para realizar las obras descritas en esta manifestación de impacto ambiental.<br><br>Como ya se mencionó anteriormente, la promovente una vez autorizado el proyecto en materia ambiental procederá a tramitar el Registro Nacional de Pesca para la unidad de producción acuícola. |
| **Art. 30°.-** *Las actividades pesqueras se clasifican en:*<br><br>**II.-** *Cultivo o acuacultura con fines* | | |
| **Artículo 31°.-** *Para realizar las actividades de pesca se requiere lo siguiente:*<br><br>**I,** *Concesión, para:*<br><br>**Inciso b)** *Acuacultura comercial*<br><br>**II,** Permiso, para:<br><br>**Inciso g)** *Acuacultura de fomento*<br><br>**III,** *Autorización, para:*<br><br>**Inciso d)** *Recolectar del medio natural reproductores, larvas, postlarvas, crías, huevos, semillas, alevines o en cualquier otro estadio, y*<br><br>**Inciso e)** *Acuacultura didáctica.* | | |

| | | |
|---|---|---|
| **Artículos 22.-** *la Secretaría podrá inscribir en el Registro Nacional de Pesca a los acuicultores que no requieran concesión, permiso o Autorización.* | Al **proyecto** le aplica el Artículo, incisos y, fracciones anteriores, porque se trata de una actividad acuícola con fines comerciales. | Por el hecho de presentar a la autoridad correspondiente (SEMARNAT) la Manifestación de Impacto Ambiental, el promovente está cumpliendo con este apartado.<br><br>El proyecto se vincula por la obligatoriedad de obtener la autorización correspondiente para realizar las obras descritas en esta manifestación de impacto ambiental.<br><br>Como ya se mencionó anteriormente, la promovente una vez autorizado el proyecto en materia ambiental procederá a tramitar el Registro Nacional de Pesca para la unidad de producción acuícola. |
| **Art. 30°.-** *Las actividades pesqueras se clasifican en:*<br><br>**II.-** *Cultivo o acuacultura con fines* | | |
| **Artículo 31°.-** *Para realizar las actividades de pesca se requiere lo siguiente:*<br><br>**I,** *Concesión, para:*<br><br>**Inciso b)** *Acuacultura comercial*<br><br>**II,** Permiso, para:<br><br>**Inciso g)** *Acuacultura de fomento*<br><br>**III,** *Autorización, para:*<br><br>**Inciso d)** *Recolectar del medio natural reproductores, larvas, postlarvas, crías, huevos, semillas, alevines o en cualquier otro estadio, y*<br><br>**Inciso e)** *Acuacultura didáctica.* | | |

| | | |
|---|---|---|
| **Artículos 22.-** *la Secretaría podrá inscribir en el Registro Nacional de Pesca a los acuicultores que no requieran concesión, permiso o Autorización.* | Al **proyecto** le aplica el Artículo, incisos y, fracciones anteriores, porque se trata de una actividad acuícola con fines comerciales. | Por el hecho de presentar a la autoridad correspondiente (SEMARNAT) la Manifestación de Impacto Ambiental, el promovente está cumpliendo con este apartado.<br><br>El proyecto se vincula por la obligatoriedad de obtener la autorización correspondiente para realizar las obras descritas en esta manifestación de impacto ambiental.<br><br>Como ya se mencionó anteriormente, la promovente una vez autorizado el proyecto en materia ambiental procederá a tramitar el Registro Nacional de Pesca para la unidad de producción acuícola. |
| **Art. 30°.-** *Las actividades pesqueras se clasifican en:*<br><br>**II.-** *Cultivo o acuacultura con fines* | | |
| **Artículo 31°.-** *Para realizar las actividades de pesca se requiere lo siguiente:*<br><br>**I,** *Concesión, para:*<br><br>**Inciso b)** *Acuacultura comercial*<br><br>**II,** Permiso, para:<br><br>**Inciso g)** *Acuacultura de fomento*<br><br>**III,** *Autorización, para:*<br><br>**Inciso d)** *Recolectar del medio natural reproductores, larvas, postlarvas, crías, huevos, semillas, alevines o en cualquier otro estadio, y*<br><br>**Inciso e)** *Acuacultura didáctica.* | | |

| | | |
|---|---|---|
| **Artículos 22.-** *la Secretaría podrá inscribir en el Registro Nacional de Pesca a los acuicultores que no requieran concesión, permiso o Autorización.* | Al **proyecto** le aplica el Artículo, incisos y, fracciones anteriores, porque se trata de una actividad acuícola con fines comerciales. | Por el hecho de presentar a la autoridad correspondiente (SEMARNAT) la Manifestación de Impacto Ambiental, el promovente está cumpliendo con este apartado.<br><br>El proyecto se vincula por la obligatoriedad de obtener la autorización correspondiente para realizar las obras descritas en esta manifestación de impacto ambiental.<br><br>Como ya se mencionó anteriormente, la promovente una vez autorizado el proyecto en materia ambiental procederá a tramitar el Registro Nacional de Pesca para la unidad de producción acuícola. |
| **Art. 30°.-** *Las actividades pesqueras se clasifican en:*<br><br>**II.-** *Cultivo o acuacultura con fines* | | |
| **Artículo 31°.-** *Para realizar las actividades de pesca se requiere lo siguiente:*<br><br>**I,** *Concesión, para:*<br><br>**Inciso b)** *Acuacultura comercial*<br><br>**II,** Permiso, para:<br><br>**Inciso g)** *Acuacultura de fomento*<br><br>**III,** *Autorización, para:*<br><br>**Inciso d)** *Recolectar del medio natural reproductores, larvas, postlarvas, crías, huevos, semillas, alevines o en cualquier otro estadio, y*<br><br>**Inciso e)** *Acuacultura didáctica.* | | |

| | | |
|---|---|---|
| **Artículos 22.-** *la Secretaría podrá inscribir en el Registro Nacional de Pesca a los acuicultores que no requieran concesión, permiso o Autorización.* | Al **proyecto** le aplica el Artículo, incisos y, fracciones anteriores, porque se trata de una actividad acuícola con fines comerciales. | Por el hecho de presentar a la autoridad correspondiente (SEMARNAT) la Manifestación de Impacto Ambiental, el promovente está cumpliendo con este apartado.<br><br>El proyecto se vincula por la obligatoriedad de obtener la autorización correspondiente para realizar las obras descritas en esta manifestación de impacto ambiental.<br><br>Como ya se mencionó anteriormente, la promovente una vez autorizado el proyecto en materia ambiental procederá a tramitar el Registro Nacional de Pesca para la unidad de producción acuícola. |
| **Art. 30°.-** *Las actividades pesqueras se clasifican en:*<br><br>**II.-** *Cultivo o acuacultura con fines* | | |
| **Artículo 31°.-** *Para realizar las actividades de pesca se requiere lo siguiente:*<br><br>**I,** *Concesión, para:*<br><br>**Inciso b)** *Acuacultura comercial*<br><br>**II,** Permiso, para:<br><br>**Inciso g)** *Acuacultura de fomento*<br><br>**III,** *Autorización, para:*<br><br>**Inciso d)** *Recolectar del medio natural reproductores, larvas, postlarvas, crías, huevos, semillas, alevines o en cualquier otro estadio, y*<br><br>**Inciso e)** *Acuacultura didáctica.* | | |

| | | |
|---|---|---|
| **Artículos 22.-** *la Secretaría podrá inscribir en el Registro Nacional de Pesca a los acuicultores que no requieran concesión, permiso o Autorización.* | Al **proyecto** le aplica el Artículo, incisos y, fracciones anteriores, porque se trata de una actividad acuícola con fines comerciales. | Por el hecho de presentar a la autoridad correspondiente (SEMARNAT) la Manifestación de Impacto Ambiental, el promovente está cumpliendo con este apartado.<br><br>El proyecto se vincula por la obligatoriedad de obtener la autorización correspondiente para realizar las obras descritas en esta manifestación de impacto ambiental.<br><br>Como ya se mencionó anteriormente, la promovente una vez autorizado el proyecto en materia ambiental procederá a tramitar el Registro Nacional de Pesca para la unidad de producción acuícola. |
| **Art. 30°.-** *Las actividades pesqueras se clasifican en:*<br><br>**II.-** *Cultivo o acuacultura con fines* | | |
| **Artículo 31°.-** *Para realizar las actividades de pesca se requiere lo siguiente:*<br><br>**I,** *Concesión, para:*<br><br>**Inciso b)** *Acuacultura comercial*<br><br>**II,** Permiso, para:<br><br>**Inciso g)** *Acuacultura de fomento*<br><br>**III,** *Autorización, para:*<br><br>**Inciso d)** *Recolectar del medio natural reproductores, larvas, postlarvas, crías, huevos, semillas, alevines o en cualquier otro estadio, y*<br><br>**Inciso e)** *Acuacultura didáctica.* | | |

| | | |
|---|---|---|
| **Artículos 22.-** *la Secretaría podrá inscribir en el Registro Nacional de Pesca a los acuicultores que no requieran concesión, permiso o Autorización.* | Al **proyecto** le aplica el Artículo, incisos y, fracciones anteriores, porque se trata de una actividad acuícola con fines comerciales. | Por el hecho de presentar a la autoridad correspondiente (SEMARNAT) la Manifestación de Impacto Ambiental, el promovente está cumpliendo con este apartado.<br><br>El proyecto se vincula por la obligatoriedad de obtener la autorización correspondiente para realizar las obras descritas en esta manifestación de impacto ambiental.<br><br>Como ya se mencionó anteriormente, la promovente una vez autorizado el proyecto en materia ambiental procederá a tramitar el Registro Nacional de Pesca para la unidad de producción acuícola. |
| **Art. 30°.-** *Las actividades pesqueras se clasifican en:*<br><br>**II.-** *Cultivo o acuacultura con fines* | | |
| **Artículo 31°.-** *Para realizar las actividades de pesca se requiere lo siguiente:*<br><br>**I,** *Concesión, para:*<br><br>**Inciso b)** *Acuacultura comercial*<br><br>**II,** Permiso, para:<br><br>**Inciso g)** *Acuacultura de fomento*<br><br>**III,** *Autorización, para:*<br><br>**Inciso d)** *Recolectar del medio natural reproductores, larvas, postlarvas, crías, huevos, semillas, alevines o en cualquier otro estadio, y*<br><br>**Inciso e)** *Acuacultura didáctica.* | | |

| | | |
|---|---|---|
| **Artículos 22.-** *la Secretaría podrá inscribir en el Registro Nacional de Pesca a los acuicultores que no requieran concesión, permiso o Autorización.* | Al **proyecto** le aplica el Artículo, incisos y, fracciones anteriores, porque se trata de una actividad acuícola con fines comerciales. | Por el hecho de presentar a la autoridad correspondiente (SEMARNAT) la Manifestación de Impacto Ambiental, el promovente está cumpliendo con este apartado.<br><br>El proyecto se vincula por la obligatoriedad de obtener la autorización correspondiente para realizar las obras descritas en esta manifestación de impacto ambiental.<br><br>Como ya se mencionó anteriormente, la promovente una vez autorizado el proyecto en materia ambiental procederá a tramitar el Registro Nacional de Pesca para la unidad de producción acuícola. |
| **Art. 30°.-** *Las actividades pesqueras se clasifican en:*<br><br>**II.-** *Cultivo o acuacultura con fines* | | |
| **Artículo 31°.-** *Para realizar las actividades de pesca se requiere lo siguiente:*<br><br>**I,** *Concesión, para:*<br><br>**Inciso b)** *Acuacultura comercial*<br><br>**II,** Permiso, para:<br><br>**Inciso g)** *Acuacultura de fomento*<br><br>**III,** *Autorización, para:*<br><br>**Inciso d)** *Recolectar del medio natural reproductores, larvas, postlarvas, crías, huevos, semillas, alevines o en cualquier otro estadio, y*<br><br>**Inciso e)** *Acuacultura didáctica.* | | |

| | | |
|---|---|---|
| **Artículos 22.-** *la Secretaría podrá inscribir en el Registro Nacional de Pesca a los acuicultores que no requieran concesión, permiso o Autorización.* | Al **proyecto** le aplica el Artículo, incisos y, fracciones anteriores, porque se trata de una actividad acuícola con fines comerciales. | Por el hecho de presentar a la autoridad correspondiente (SEMARNAT) la Manifestación de Impacto Ambiental, el promovente está cumpliendo con este apartado.<br><br>El proyecto se vincula por la obligatoriedad de obtener la autorización correspondiente para realizar las obras descritas en esta manifestación de impacto ambiental.<br><br>Como ya se mencionó anteriormente, la promovente una vez autorizado el proyecto en materia ambiental procederá a tramitar el Registro Nacional de Pesca para la unidad de producción acuícola. |
| **Art. 30°.-** *Las actividades pesqueras se clasifican en:*<br><br>**II.-** *Cultivo o acuacultura con fines* | | |
| **Artículo 31°.-** *Para realizar las actividades de pesca se requiere lo siguiente:*<br><br>**I,** *Concesión, para:*<br><br>**Inciso b)** *Acuacultura comercial*<br><br>**II,** Permiso, para:<br><br>**Inciso g)** *Acuacultura de fomento*<br><br>**III,** *Autorización, para:*<br><br>**Inciso d)** *Recolectar del medio natural reproductores, larvas, postlarvas, crías, huevos, semillas, alevines o en cualquier otro estadio, y*<br><br>**Inciso e)** *Acuacultura didáctica.* | | |

| | | |
|---|---|---|
| **Artículos 22.-** *la Secretaría podrá inscribir en el Registro Nacional de Pesca a los acuicultores que no requieran concesión, permiso o Autorización.* | Al **proyecto** le aplica el Artículo, incisos y, fracciones anteriores, porque se trata de una actividad acuícola con fines comerciales. | Por el hecho de presentar a la autoridad correspondiente (SEMARNAT) la Manifestación de Impacto Ambiental, el promovente está cumpliendo con este apartado.<br><br>El proyecto se vincula por la obligatoriedad de obtener la autorización correspondiente para realizar las obras descritas en esta manifestación de impacto ambiental.<br><br>Como ya se mencionó anteriormente, la promovente una vez autorizado el proyecto en materia ambiental procederá a tramitar el Registro Nacional de Pesca para la unidad de producción acuícola. |
| **Art. 30°.-** *Las actividades pesqueras se clasifican en:*<br><br>**II.-** *Cultivo o acuacultura con fines* | | |
| **Artículo 31°.-** *Para realizar las actividades de pesca se requiere lo siguiente:*<br><br>**I,** *Concesión, para:*<br><br>**Inciso b)** *Acuacultura comercial*<br><br>**II,** Permiso, para:<br><br>**Inciso g)** *Acuacultura de fomento*<br><br>**III,** *Autorización, para:*<br><br>**Inciso d)** *Recolectar del medio natural reproductores, larvas, postlarvas, crías, huevos, semillas, alevines o en cualquier otro estadio, y*<br><br>**Inciso e)** *Acuacultura didáctica.* | | |

| | | |
|---|---|---|
| **Artículos 22.-** *la Secretaría podrá inscribir en el Registro Nacional de Pesca a los acuicultores que no requieran concesión, permiso o Autorización.* | Al **proyecto** le aplica el Artículo, incisos y, fracciones anteriores, porque se trata de una actividad acuícola con fines comerciales. | Por el hecho de presentar a la autoridad correspondiente (SEMARNAT) la Manifestación de Impacto Ambiental, el promovente está cumpliendo con este apartado.<br><br>El proyecto se vincula por la obligatoriedad de obtener la autorización correspondiente para realizar las obras descritas en esta manifestación de impacto ambiental.<br><br>Como ya se mencionó anteriormente, la promovente una vez autorizado el proyecto en materia ambiental procederá a tramitar el Registro Nacional de Pesca para la unidad de producción acuícola. |
| **Art. 30°.-** *Las actividades pesqueras se clasifican en:*<br><br>**II.-** *Cultivo o acuacultura con fines* | | |
| **Artículo 31°.-** *Para realizar las actividades de pesca se requiere lo siguiente:*<br><br>**I,** *Concesión, para:*<br><br>**Inciso b)** *Acuacultura comercial*<br><br>**II,** Permiso, para:<br><br>**Inciso g)** *Acuacultura de fomento*<br><br>**III,** *Autorización, para:*<br><br>**Inciso d)** *Recolectar del medio natural reproductores, larvas, postlarvas, crías, huevos, semillas, alevines o en cualquier otro estadio, y*<br><br>**Inciso e)** *Acuacultura didáctica.* | | |

| | | |
|---|---|---|
| **Artículos 22.-** *la Secretaría podrá inscribir en el Registro Nacional de Pesca a los acuicultores que no requieran concesión, permiso o Autorización.* | Al **proyecto** le aplica el Artículo, incisos y, fracciones anteriores, porque se trata de una actividad acuícola con fines comerciales. | Por el hecho de presentar a la autoridad correspondiente (SEMARNAT) la Manifestación de Impacto Ambiental, el promovente está cumpliendo con este apartado.<br><br>El proyecto se vincula por la obligatoriedad de obtener la autorización correspondiente para realizar las obras descritas en esta manifestación de impacto ambiental.<br><br>Como ya se mencionó anteriormente, la promovente una vez autorizado el proyecto en materia ambiental procederá a tramitar el Registro Nacional de Pesca para la unidad de producción acuícola. |
| **Art. 30°.-** *Las actividades pesqueras se clasifican en:*<br><br>**II.-** *Cultivo o acuacultura con fines* | | |
| **Artículo 31°.-** *Para realizar las actividades de pesca se requiere lo siguiente:*<br><br>**I,** *Concesión, para:*<br><br>**Inciso b)** *Acuacultura comercial*<br><br>**II,** Permiso, para:<br><br>**Inciso g)** *Acuacultura de fomento*<br><br>**III,** *Autorización, para:*<br><br>**Inciso d)** *Recolectar del medio natural reproductores, larvas, postlarvas, crías, huevos, semillas, alevines o en cualquier otro estadio, y*<br><br>**Inciso e)** *Acuacultura didáctica.* | | |

| | | |
|---|---|---|
| **Artículos 22.-** *la Secretaría podrá inscribir en el Registro Nacional de Pesca a los acuicultores que no requieran concesión, permiso o Autorización.* | Al **proyecto** le aplica el Artículo, incisos y, fracciones anteriores, porque se trata de una actividad acuícola con fines comerciales. | Por el hecho de presentar a la autoridad correspondiente (SEMARNAT) la Manifestación de Impacto Ambiental, el promovente está cumpliendo con este apartado.<br><br>El proyecto se vincula por la obligatoriedad de obtener la autorización correspondiente para realizar las obras descritas en esta manifestación de impacto ambiental.<br><br>Como ya se mencionó anteriormente, la promovente una vez autorizado el proyecto en materia ambiental procederá a tramitar el Registro Nacional de Pesca para la unidad de producción acuícola. |
| **Art. 30°.-** *Las actividades pesqueras se clasifican en:*<br><br>**II.-** *Cultivo o acuacultura con fines* | | |
| **Artículo 31°.-** *Para realizar las actividades de pesca se requiere lo siguiente:*<br><br>**I,** *Concesión, para:*<br><br>**Inciso b)** *Acuacultura comercial*<br><br>**II,** Permiso, para:<br><br>**Inciso g)** *Acuacultura de fomento*<br><br>**III,** *Autorización, para:*<br><br>**Inciso d)** *Recolectar del medio natural reproductores, larvas, postlarvas, crías, huevos, semillas, alevines o en cualquier otro estadio, y*<br><br>**Inciso e)** *Acuacultura didáctica.* | | |

| | | |
|---|---|---|
| **Artículos 22.-** *la Secretaría podrá inscribir en el Registro Nacional de Pesca a los acuicultores que no requieran concesión, permiso o Autorización.* | Al **proyecto** le aplica el Artículo, incisos y, fracciones anteriores, porque se trata de una actividad acuícola con fines comerciales. | Por el hecho de presentar a la autoridad correspondiente (SEMARNAT) la Manifestación de Impacto Ambiental, el promovente está cumpliendo con este apartado.<br><br>El proyecto se vincula por la obligatoriedad de obtener la autorización correspondiente para realizar las obras descritas en esta manifestación de impacto ambiental.<br><br>Como ya se mencionó anteriormente, la promovente una vez autorizado el proyecto en materia ambiental procederá a tramitar el Registro Nacional de Pesca para la unidad de producción acuícola. |
| **Art. 30°.-** *Las actividades pesqueras se clasifican en:*<br><br>**II.-** *Cultivo o acuacultura con fines* | | |
| **Artículo 31°.-** *Para realizar las actividades de pesca se requiere lo siguiente:*<br><br>**I,** *Concesión, para:*<br><br>**Inciso b)** *Acuacultura comercial*<br><br>**II,** Permiso, para:<br><br>**Inciso g)** *Acuacultura de fomento*<br><br>**III,** *Autorización, para:*<br><br>**Inciso d)** *Recolectar del medio natural reproductores, larvas, postlarvas, crías, huevos, semillas, alevines o en cualquier otro estadio, y*<br><br>**Inciso e)** *Acuacultura didáctica.* | | |

| | | |
|---|---|---|
| **Artículos 22.-** *la Secretaría podrá inscribir en el Registro Nacional de Pesca a los acuicultores que no requieran concesión, permiso o Autorización.* | Al **proyecto** le aplica el Artículo, incisos y, fracciones anteriores, porque se trata de una actividad acuícola con fines comerciales. | Por el hecho de presentar a la autoridad correspondiente (SEMARNAT) la Manifestación de Impacto Ambiental, el promovente está cumpliendo con este apartado.<br><br>El proyecto se vincula por la obligatoriedad de obtener la autorización correspondiente para realizar las obras descritas en esta manifestación de impacto ambiental.<br><br>Como ya se mencionó anteriormente, la promovente una vez autorizado el proyecto en materia ambiental procederá a tramitar el Registro Nacional de Pesca para la unidad de producción acuícola. |
| **Art. 30°.-** *Las actividades pesqueras se clasifican en:*<br><br>**II.-** *Cultivo o acuacultura con fines* | | |
| **Artículo 31°.-** *Para realizar las actividades de pesca se requiere lo siguiente:*<br><br>**I,** *Concesión, para:*<br><br>**Inciso b)** *Acuacultura comercial*<br><br>**II,** Permiso, para:<br><br>**Inciso g)** *Acuacultura de fomento*<br><br>**III,** *Autorización, para:*<br><br>**Inciso d)** *Recolectar del medio natural reproductores, larvas, postlarvas, crías, huevos, semillas, alevines o en cualquier otro estadio, y*<br><br>**Inciso e)** *Acuacultura didáctica.* | | |

| | | |
|---|---|---|
| **Artículos 22.-** *la Secretaría podrá inscribir en el Registro Nacional de Pesca a los acuicultores que no requieran concesión, permiso o Autorización.* | Al **proyecto** le aplica el Artículo, incisos y, fracciones anteriores, porque se trata de una actividad acuícola con fines comerciales. | Por el hecho de presentar a la autoridad correspondiente (SEMARNAT) la Manifestación de Impacto Ambiental, el promovente está cumpliendo con este apartado.<br><br>El proyecto se vincula por la obligatoriedad de obtener la autorización correspondiente para realizar las obras descritas en esta manifestación de impacto ambiental.<br><br>Como ya se mencionó anteriormente, la promovente una vez autorizado el proyecto en materia ambiental procederá a tramitar el Registro Nacional de Pesca para la unidad de producción acuícola. |
| **Art. 30°.-** *Las actividades pesqueras se clasifican en:*<br><br>**II.-** *Cultivo o acuacultura con fines* | | |
| **Artículo 31°.-** *Para realizar las actividades de pesca se requiere lo siguiente:*<br><br>**I,** *Concesión, para:*<br><br>**Inciso b)** *Acuacultura comercial*<br><br>**II,** Permiso, para:<br><br>**Inciso g)** *Acuacultura de fomento*<br><br>**III,** *Autorización, para:*<br><br>**Inciso d)** *Recolectar del medio natural reproductores, larvas, postlarvas, crías, huevos, semillas, alevines o en cualquier otro estadio, y*<br><br>**Inciso e)** *Acuacultura didáctica.* | | |

| | | |
|---|---|---|
| **Artículos 22.-** *la Secretaría podrá inscribir en el Registro Nacional de Pesca a los acuicultores que no requieran concesión, permiso o Autorización.* | Al **proyecto** le aplica el Artículo, incisos y, fracciones anteriores, porque se trata de una actividad acuícola con fines comerciales. | Por el hecho de presentar a la autoridad correspondiente (SEMARNAT) la Manifestación de Impacto Ambiental, el promovente está cumpliendo con este apartado.<br><br>El proyecto se vincula por la obligatoriedad de obtener la autorización correspondiente para realizar las obras descritas en esta manifestación de impacto ambiental.<br><br>Como ya se mencionó anteriormente, la promovente una vez autorizado el proyecto en materia ambiental procederá a tramitar el Registro Nacional de Pesca para la unidad de producción acuícola. |
| **Art. 30°.-** *Las actividades pesqueras se clasifican en:*<br><br>**II.-** *Cultivo o acuacultura con fines* | | |
| **Artículo 31°.-** *Para realizar las actividades de pesca se requiere lo siguiente:*<br><br>**I,** *Concesión, para:*<br><br>**Inciso b)** *Acuacultura comercial*<br><br>**II,** Permiso, para:<br><br>**Inciso g)** *Acuacultura de fomento*<br><br>**III,** *Autorización, para:*<br><br>**Inciso d)** *Recolectar del medio natural reproductores, larvas, postlarvas, crías, huevos, semillas, alevines o en cualquier otro estadio, y*<br><br>**Inciso e)** *Acuacultura didáctica.* | | |

| | | |
|---|---|---|
| **Artículos 22.-** *la Secretaría podrá inscribir en el Registro Nacional de Pesca a los acuicultores que no requieran concesión, permiso o Autorización.* | Al **proyecto** le aplica el Artículo, incisos y, fracciones anteriores, porque se trata de una actividad acuícola con fines comerciales. | Por el hecho de presentar a la autoridad correspondiente (SEMARNAT) la Manifestación de Impacto Ambiental, el promovente está cumpliendo con este apartado.<br><br>El proyecto se vincula por la obligatoriedad de obtener la autorización correspondiente para realizar las obras descritas en esta manifestación de impacto ambiental.<br><br>Como ya se mencionó anteriormente, la promovente una vez autorizado el proyecto en materia ambiental procederá a tramitar el Registro Nacional de Pesca para la unidad de producción acuícola. |
| **Art. 30°.-** *Las actividades pesqueras se clasifican en:*<br><br>**II.-** *Cultivo o acuacultura con fines* | | |
| **Artículo 31°.-** *Para realizar las actividades de pesca se requiere lo siguiente:*<br><br>**I,** *Concesión, para:*<br><br>**Inciso b)** *Acuacultura comercial*<br><br>**II,** Permiso, para:<br><br>**Inciso g)** *Acuacultura de fomento*<br><br>**III,** *Autorización, para:*<br><br>**Inciso d)** *Recolectar del medio natural reproductores, larvas, postlarvas, crías, huevos, semillas, alevines o en cualquier otro estadio, y*<br><br>**Inciso e)** *Acuacultura didáctica.* | | |

| | | |
|---|---|---|
| **Artículos 22.-** *la Secretaría podrá inscribir en el Registro Nacional de Pesca a los acuicultores que no requieran concesión, permiso o Autorización.* | Al **proyecto** le aplica el Artículo, incisos y, fracciones anteriores, porque se trata de una actividad acuícola con fines comerciales. | Por el hecho de presentar a la autoridad correspondiente (SEMARNAT) la Manifestación de Impacto Ambiental, el promovente está cumpliendo con este apartado.<br><br>El proyecto se vincula por la obligatoriedad de obtener la autorización correspondiente para realizar las obras descritas en esta manifestación de impacto ambiental.<br><br>Como ya se mencionó anteriormente, la promovente una vez autorizado el proyecto en materia ambiental procederá a tramitar el Registro Nacional de Pesca para la unidad de producción acuícola. |
| **Art. 30°.-** *Las actividades pesqueras se clasifican en:*<br><br>**II.-** *Cultivo o acuacultura con fines* | | |
| **Artículo 31°.-** *Para realizar las actividades de pesca se requiere lo siguiente:*<br><br>**I,** *Concesión, para:*<br><br>**Inciso b)** *Acuacultura comercial*<br><br>**II,** Permiso, para:<br><br>**Inciso g)** *Acuacultura de fomento*<br><br>**III,** *Autorización, para:*<br><br>**Inciso d)** *Recolectar del medio natural reproductores, larvas, postlarvas, crías, huevos, semillas, alevines o en cualquier otro estadio, y*<br><br>**Inciso e)** *Acuacultura didáctica.* | | |

| | | |
|---|---|---|
| **Artículos 22.-** *la Secretaría podrá inscribir en el Registro Nacional de Pesca a los acuicultores que no requieran concesión, permiso o Autorización.* | Al **proyecto** le aplica el Artículo, incisos y, fracciones anteriores, porque se trata de una actividad acuícola con fines comerciales. | Por el hecho de presentar a la autoridad correspondiente (SEMARNAT) la Manifestación de Impacto Ambiental, el promovente está cumpliendo con este apartado.<br><br>El proyecto se vincula por la obligatoriedad de obtener la autorización correspondiente para realizar las obras descritas en esta manifestación de impacto ambiental.<br><br>Como ya se mencionó anteriormente, la promovente una vez autorizado el proyecto en materia ambiental procederá a tramitar el Registro Nacional de Pesca para la unidad de producción acuícola. |
| **Art. 30°.-** *Las actividades pesqueras se clasifican en:*<br><br>**II.-** *Cultivo o acuacultura con fines* | | |
| **Artículo 31°.-** *Para realizar las actividades de pesca se requiere lo siguiente:*<br><br>**I,** *Concesión, para:*<br><br>**Inciso b)** *Acuacultura comercial*<br><br>**II,** Permiso, para:<br><br>**Inciso g)** *Acuacultura de fomento*<br><br>**III,** *Autorización, para:*<br><br>**Inciso d)** *Recolectar del medio natural reproductores, larvas, postlarvas, crías, huevos, semillas, alevines o en cualquier otro estadio, y*<br><br>**Inciso e)** *Acuacultura didáctica.* | | |

| | | |
|---|---|---|
| **Artículos 22.-** *la Secretaría podrá inscribir en el Registro Nacional de Pesca a los acuicultores que no requieran concesión, permiso o Autorización.* | Al **proyecto** le aplica el Artículo, incisos y, fracciones anteriores, porque se trata de una actividad acuícola con fines comerciales. | Por el hecho de presentar a la autoridad correspondiente (SEMARNAT) la Manifestación de Impacto Ambiental, el promovente está cumpliendo con este apartado.<br><br>El proyecto se vincula por la obligatoriedad de obtener la autorización correspondiente para realizar las obras descritas en esta manifestación de impacto ambiental.<br><br>Como ya se mencionó anteriormente, la promovente una vez autorizado el proyecto en materia ambiental procederá a tramitar el Registro Nacional de Pesca para la unidad de producción acuícola. |
| **Art. 30°.-** *Las actividades pesqueras se clasifican en:*<br><br>**II.-** *Cultivo o acuacultura con fines* | | |
| **Artículo 31°.-** *Para realizar las actividades de pesca se requiere lo siguiente:*<br><br>**I,** *Concesión, para:*<br><br>**Inciso b)** *Acuacultura comercial*<br><br>**II,** Permiso, para:<br><br>**Inciso g)** *Acuacultura de fomento*<br><br>**III,** *Autorización, para:*<br><br>**Inciso d)** *Recolectar del medio natural reproductores, larvas, postlarvas, crías, huevos, semillas, alevines o en cualquier otro estadio, y*<br><br>**Inciso e)** *Acuacultura didáctica.* | | |

| | | |
|---|---|---|
| **Artículos 22.-** *la Secretaría podrá inscribir en el Registro Nacional de Pesca a los acuicultores que no requieran concesión, permiso o Autorización.* | Al **proyecto** le aplica el Artículo, incisos y, fracciones anteriores, porque se trata de una actividad acuícola con fines comerciales. | Por el hecho de presentar a la autoridad correspondiente (SEMARNAT) la Manifestación de Impacto Ambiental, el promovente está cumpliendo con este apartado.<br><br>El proyecto se vincula por la obligatoriedad de obtener la autorización correspondiente para realizar las obras descritas en esta manifestación de impacto ambiental.<br><br>Como ya se mencionó anteriormente, la promovente una vez autorizado el proyecto en materia ambiental procederá a tramitar el Registro Nacional de Pesca para la unidad de producción acuícola. |
| **Art. 30°.-** *Las actividades pesqueras se clasifican en:*<br><br>**II.-** *Cultivo o acuacultura con fines* | | |
| **Artículo 31°.-** *Para realizar las actividades de pesca se requiere lo siguiente:*<br><br>**I,** *Concesión, para:*<br><br>**Inciso b)** *Acuacultura comercial*<br><br>**II,** Permiso, para:<br><br>**Inciso g)** *Acuacultura de fomento*<br><br>**III,** *Autorización, para:*<br><br>**Inciso d)** *Recolectar del medio natural reproductores, larvas, postlarvas, crías, huevos, semillas, alevines o en cualquier otro estadio, y*<br><br>**Inciso e)** *Acuacultura didáctica.* | | |

| | | |
|---|---|---|
| **Artículos 22.-** *la Secretaría podrá inscribir en el Registro Nacional de Pesca a los acuicultores que no requieran concesión, permiso o Autorización.* | Al **proyecto** le aplica el Artículo, incisos y, fracciones anteriores, porque se trata de una actividad acuícola con fines comerciales. | Por el hecho de presentar a la autoridad correspondiente (SEMARNAT) la Manifestación de Impacto Ambiental, el promovente está cumpliendo con este apartado.<br><br>El proyecto se vincula por la obligatoriedad de obtener la autorización correspondiente para realizar las obras descritas en esta manifestación de impacto ambiental.<br><br>Como ya se mencionó anteriormente, la promovente una vez autorizado el proyecto en materia ambiental procederá a tramitar el Registro Nacional de Pesca para la unidad de producción acuícola. |
| **Art. 30°.-** *Las actividades pesqueras se clasifican en:*<br><br>**II.-** *Cultivo o acuacultura con fines* | | |
| **Artículo 31°.-** *Para realizar las actividades de pesca se requiere lo siguiente:*<br><br>**I,** *Concesión, para:*<br><br>**Inciso b)** *Acuacultura comercial*<br><br>**II,** Permiso, para:<br><br>**Inciso g)** *Acuacultura de fomento*<br><br>**III,** *Autorización, para:*<br><br>**Inciso d)** *Recolectar del medio natural reproductores, larvas, postlarvas, crías, huevos, semillas, alevines o en cualquier otro estadio, y*<br><br>**Inciso e)** *Acuacultura didáctica.* | | |

| | | |
|---|---|---|
| **Artículos 22.-** *la Secretaría podrá inscribir en el Registro Nacional de Pesca a los acuicultores que no requieran concesión, permiso o Autorización.* | Al **proyecto** le aplica el Artículo, incisos y, fracciones anteriores, porque se trata de una actividad acuícola con fines comerciales. | Por el hecho de presentar a la autoridad correspondiente (SEMARNAT) la Manifestación de Impacto Ambiental, el promovente está cumpliendo con este apartado.<br><br>El proyecto se vincula por la obligatoriedad de obtener la autorización correspondiente para realizar las obras descritas en esta manifestación de impacto ambiental.<br><br>Como ya se mencionó anteriormente, la promovente una vez autorizado el proyecto en materia ambiental procederá a tramitar el Registro Nacional de Pesca para la unidad de producción acuícola. |
| **Art. 30°.-** *Las actividades pesqueras se clasifican en:*<br><br>**II.-** *Cultivo o acuacultura con fines* | | |
| **Artículo 31°.-** *Para realizar las actividades de pesca se requiere lo siguiente:*<br><br>**I,** *Concesión, para:*<br><br>**Inciso b)** *Acuacultura comercial*<br><br>**II,** Permiso, para:<br><br>**Inciso g)** *Acuacultura de fomento*<br><br>**III,** *Autorización, para:*<br><br>**Inciso d)** *Recolectar del medio natural reproductores, larvas, postlarvas, crías, huevos, semillas, alevines o en cualquier otro estadio, y*<br><br>**Inciso e)** *Acuacultura didáctica.* | | |

| | | |
|---|---|---|
| **Artículos 22.-** *la Secretaría podrá inscribir en el Registro Nacional de Pesca a los acuicultores que no requieran concesión, permiso o Autorización.* | Al **proyecto** le aplica el Artículo, incisos y, fracciones anteriores, porque se trata de una actividad acuícola con fines comerciales. | Por el hecho de presentar a la autoridad correspondiente (SEMARNAT) la Manifestación de Impacto Ambiental, el promovente está cumpliendo con este apartado.<br><br>El proyecto se vincula por la obligatoriedad de obtener la autorización correspondiente para realizar las obras descritas en esta manifestación de impacto ambiental.<br><br>Como ya se mencionó anteriormente, la promovente una vez autorizado el proyecto en materia ambiental procederá a tramitar el Registro Nacional de Pesca para la unidad de producción acuícola. |
| **Art. 30°.-** *Las actividades pesqueras se clasifican en:*<br><br>**II.-** *Cultivo o acuacultura con fines* | | |
| **Artículo 31°.-** *Para realizar las actividades de pesca se requiere lo siguiente:*<br><br>**I,** *Concesión, para:*<br><br>**Inciso b)** *Acuacultura comercial*<br><br>**II,** Permiso, para:<br><br>**Inciso g)** *Acuacultura de fomento*<br><br>**III,** *Autorización, para:*<br><br>**Inciso d)** *Recolectar del medio natural reproductores, larvas, postlarvas, crías, huevos, semillas, alevines o en cualquier otro estadio, y*<br><br>**Inciso e)** *Acuacultura didáctica.* | | |

| | | |
|---|---|---|
| **Artículos 22.-** *la Secretaría podrá inscribir en el Registro Nacional de Pesca a los acuicultores que no requieran concesión, permiso o Autorización.* | Al **proyecto** le aplica el Artículo, incisos y, fracciones anteriores, porque se trata de una actividad acuícola con fines comerciales. | Por el hecho de presentar a la autoridad correspondiente (SEMARNAT) la Manifestación de Impacto Ambiental, el promovente está cumpliendo con este apartado.<br><br>El proyecto se vincula por la obligatoriedad de obtener la autorización correspondiente para realizar las obras descritas en esta manifestación de impacto ambiental.<br><br>Como ya se mencionó anteriormente, la promovente una vez autorizado el proyecto en materia ambiental procederá a tramitar el Registro Nacional de Pesca para la unidad de producción acuícola. |
| **Art. 30°.-** *Las actividades pesqueras se clasifican en:*<br><br>**II.-** *Cultivo o acuacultura con fines* | | |
| **Artículo 31°.-** *Para realizar las actividades de pesca se requiere lo siguiente:*<br><br>**I,** *Concesión, para:*<br><br>**Inciso b)** *Acuacultura comercial*<br><br>**II,** Permiso, para:<br><br>**Inciso g)** *Acuacultura de fomento*<br><br>**III,** *Autorización, para:*<br><br>**Inciso d)** *Recolectar del medio natural reproductores, larvas, postlarvas, crías, huevos, semillas, alevines o en cualquier otro estadio, y*<br><br>**Inciso e)** *Acuacultura didáctica.* | | |

| | | |
|---|---|---|
| **Artículos 22.-** *la Secretaría podrá inscribir en el Registro Nacional de Pesca a los acuicultores que no requieran concesión, permiso o Autorización.* | Al **proyecto** le aplica el Artículo, incisos y, fracciones anteriores, porque se trata de una actividad acuícola con fines comerciales. | Por el hecho de presentar a la autoridad correspondiente (SEMARNAT) la Manifestación de Impacto Ambiental, el promovente está cumpliendo con este apartado.<br><br>El proyecto se vincula por la obligatoriedad de obtener la autorización correspondiente para realizar las obras descritas en esta manifestación de impacto ambiental.<br><br>Como ya se mencionó anteriormente, la promovente una vez autorizado el proyecto en materia ambiental procederá a tramitar el Registro Nacional de Pesca para la unidad de producción acuícola. |
| **Art. 30°.-** *Las actividades pesqueras se clasifican en:*<br><br>**II.-** *Cultivo o acuacultura con fines* | | |
| **Artículo 31°.-** *Para realizar las actividades de pesca se requiere lo siguiente:*<br><br>**I,** *Concesión, para:*<br><br>**Inciso b)** *Acuacultura comercial*<br><br>**II,** Permiso, para:<br><br>**Inciso g)** *Acuacultura de fomento*<br><br>**III,** *Autorización, para:*<br><br>**Inciso d)** *Recolectar del medio natural reproductores, larvas, postlarvas, crías, huevos, semillas, alevines o en cualquier otro estadio, y*<br><br>**Inciso e)** *Acuacultura didáctica.* | | |

| | | |
|---|---|---|
| **Artículos 22.-** *la Secretaría podrá inscribir en el Registro Nacional de Pesca a los acuicultores que no requieran concesión, permiso o Autorización.* | Al **proyecto** le aplica el Artículo, incisos y, fracciones anteriores, porque se trata de una actividad acuícola con fines comerciales. | Por el hecho de presentar a la autoridad correspondiente (SEMARNAT) la Manifestación de Impacto Ambiental, el promovente está cumpliendo con este apartado.<br><br>El proyecto se vincula por la obligatoriedad de obtener la autorización correspondiente para realizar las obras descritas en esta manifestación de impacto ambiental.<br><br>Como ya se mencionó anteriormente, la promovente una vez autorizado el proyecto en materia ambiental procederá a tramitar el Registro Nacional de Pesca para la unidad de producción acuícola. |
| **Art. 30°.-** *Las actividades pesqueras se clasifican en:*<br><br>**II.-** *Cultivo o acuacultura con fines* | | |
| **Artículo 31°.-** *Para realizar las actividades de pesca se requiere lo siguiente:*<br><br>**I,** *Concesión, para:*<br><br>**Inciso b)** *Acuacultura comercial*<br><br>**II,** Permiso, para:<br><br>**Inciso g)** *Acuacultura de fomento*<br><br>**III,** *Autorización, para:*<br><br>**Inciso d)** *Recolectar del medio natural reproductores, larvas, postlarvas, crías, huevos, semillas, alevines o en cualquier otro estadio, y*<br><br>**Inciso e)** *Acuacultura didáctica.* | | |

| | | |
|---|---|---|
| **Artículos 22.-** *la Secretaría podrá inscribir en el Registro Nacional de Pesca a los acuicultores que no requieran concesión, permiso o Autorización.* | Al **proyecto** le aplica el Artículo, incisos y, fracciones anteriores, porque se trata de una actividad acuícola con fines comerciales. | Por el hecho de presentar a la autoridad correspondiente (SEMARNAT) la Manifestación de Impacto Ambiental, el promovente está cumpliendo con este apartado.<br><br>El proyecto se vincula por la obligatoriedad de obtener la autorización correspondiente para realizar las obras descritas en esta manifestación de impacto ambiental.<br><br>Como ya se mencionó anteriormente, la promovente una vez autorizado el proyecto en materia ambiental procederá a tramitar el Registro Nacional de Pesca para la unidad de producción acuícola. |
| **Art. 30°.-** *Las actividades pesqueras se clasifican en:*<br><br>**II.-** *Cultivo o acuacultura con fines* | | |
| **Artículo 31°.-** *Para realizar las actividades de pesca se requiere lo siguiente:*<br><br>**I,** *Concesión, para:*<br><br>**Inciso b)** *Acuacultura comercial*<br><br>**II,** Permiso, para:<br><br>**Inciso g)** *Acuacultura de fomento*<br><br>**III,** *Autorización, para:*<br><br>**Inciso d)** *Recolectar del medio natural reproductores, larvas, postlarvas, crías, huevos, semillas, alevines o en cualquier otro estadio, y*<br><br>**Inciso e)** *Acuacultura didáctica.* | | |

| | | |
|---|---|---|
| **Artículos 22.-** *la Secretaría podrá inscribir en el Registro Nacional de Pesca a los acuicultores que no requieran concesión, permiso o Autorización.* | Al **proyecto** le aplica el Artículo, incisos y, fracciones anteriores, porque se trata de una actividad acuícola con fines comerciales. | Por el hecho de presentar a la autoridad correspondiente (SEMARNAT) la Manifestación de Impacto Ambiental, el promovente está cumpliendo con este apartado.<br><br>El proyecto se vincula por la obligatoriedad de obtener la autorización correspondiente para realizar las obras descritas en esta manifestación de impacto ambiental.<br><br>Como ya se mencionó anteriormente, la promovente una vez autorizado el proyecto en materia ambiental procederá a tramitar el Registro Nacional de Pesca para la unidad de producción acuícola. |
| **Art. 30°.-** *Las actividades pesqueras se clasifican en:*<br><br>**II.-** *Cultivo o acuacultura con fines* | | |
| **Artículo 31°.-** *Para realizar las actividades de pesca se requiere lo siguiente:*<br><br>**I,** *Concesión, para:*<br><br>**Inciso b)** *Acuacultura comercial*<br><br>**II,** Permiso, para:<br><br>**Inciso g)** *Acuacultura de fomento*<br><br>**III,** *Autorización, para:*<br><br>**Inciso d)** *Recolectar del medio natural reproductores, larvas, postlarvas, crías, huevos, semillas, alevines o en cualquier otro estadio, y*<br><br>**Inciso e)** *Acuacultura didáctica.* | | |

| | | |
|---|---|---|
| **Artículos 22.-** *la Secretaría podrá inscribir en el Registro Nacional de Pesca a los acuicultores que no requieran concesión, permiso o Autorización.* | Al **proyecto** le aplica el Artículo, incisos y, fracciones anteriores, porque se trata de una actividad acuícola con fines comerciales. | Por el hecho de presentar a la autoridad correspondiente (SEMARNAT) la Manifestación de Impacto Ambiental, el promovente está cumpliendo con este apartado.<br><br>El proyecto se vincula por la obligatoriedad de obtener la autorización correspondiente para realizar las obras descritas en esta manifestación de impacto ambiental.<br><br>Como ya se mencionó anteriormente, la promovente una vez autorizado el proyecto en materia ambiental procederá a tramitar el Registro Nacional de Pesca para la unidad de producción acuícola. |
| **Art. 30°.-** *Las actividades pesqueras se clasifican en:*<br><br>**II.-** *Cultivo o acuacultura con fines* | | |
| **Artículo 31°.-** *Para realizar las actividades de pesca se requiere lo siguiente:*<br><br>**I,** *Concesión, para:*<br><br>**Inciso b)** *Acuacultura comercial*<br><br>**II,** Permiso, para:<br><br>**Inciso g)** *Acuacultura de fomento*<br><br>**III,** *Autorización, para:*<br><br>**Inciso d)** *Recolectar del medio natural reproductores, larvas, postlarvas, crías, huevos, semillas, alevines o en cualquier otro estadio, y*<br><br>**Inciso e)** *Acuacultura didáctica.* | | |

| | | |
|---|---|---|
| **Artículos 22.-** *la Secretaría podrá inscribir en el Registro Nacional de Pesca a los acuicultores que no requieran concesión, permiso o Autorización.* | Al **proyecto** le aplica el Artículo, incisos y, fracciones anteriores, porque se trata de una actividad acuícola con fines comerciales. | Por el hecho de presentar a la autoridad correspondiente (SEMARNAT) la Manifestación de Impacto Ambiental, el promovente está cumpliendo con este apartado.<br><br>El proyecto se vincula por la obligatoriedad de obtener la autorización correspondiente para realizar las obras descritas en esta manifestación de impacto ambiental.<br><br>Como ya se mencionó anteriormente, la promovente una vez autorizado el proyecto en materia ambiental procederá a tramitar el Registro Nacional de Pesca para la unidad de producción acuícola. |
| **Art. 30°.-** *Las actividades pesqueras se clasifican en:*<br><br>**II.-** *Cultivo o acuacultura con fines* | | |
| **Artículo 31°.-** *Para realizar las actividades de pesca se requiere lo siguiente:*<br><br>**I,** *Concesión, para:*<br><br>**Inciso b)** *Acuacultura comercial*<br><br>**II,** Permiso, para:<br><br>**Inciso g)** *Acuacultura de fomento*<br><br>**III,** *Autorización, para:*<br><br>**Inciso d)** *Recolectar del medio natural reproductores, larvas, postlarvas, crías, huevos, semillas, alevines o en cualquier otro estadio, y*<br><br>**Inciso e)** *Acuacultura didáctica.* | | |

| | | |
|---|---|---|
| **Artículos 22.-** *la Secretaría podrá inscribir en el Registro Nacional de Pesca a los acuicultores que no requieran concesión, permiso o Autorización.* | Al **proyecto** le aplica el Artículo, incisos y, fracciones anteriores, porque se trata de una actividad acuícola con fines comerciales. | Por el hecho de presentar a la autoridad correspondiente (SEMARNAT) la Manifestación de Impacto Ambiental, el promovente está cumpliendo con este apartado.<br><br>El proyecto se vincula por la obligatoriedad de obtener la autorización correspondiente para realizar las obras descritas en esta manifestación de impacto ambiental.<br><br>Como ya se mencionó anteriormente, la promovente una vez autorizado el proyecto en materia ambiental procederá a tramitar el Registro Nacional de Pesca para la unidad de producción acuícola. |
| **Art. 30°.-** *Las actividades pesqueras se clasifican en:*<br><br>**II.-** *Cultivo o acuacultura con fines* | | |
| **Artículo 31°.-** *Para realizar las actividades de pesca se requiere lo siguiente:*<br><br>**I,** *Concesión, para:*<br><br>**Inciso b)** *Acuacultura comercial*<br><br>**II,** Permiso, para:<br><br>**Inciso g)** *Acuacultura de fomento*<br><br>**III,** *Autorización, para:*<br><br>**Inciso d)** *Recolectar del medio natural reproductores, larvas, postlarvas, crías, huevos, semillas, alevines o en cualquier otro estadio, y*<br><br>**Inciso e)** *Acuacultura didáctica.* | | |

| | | |
|---|---|---|
| **Artículos 22.-** *la Secretaría podrá inscribir en el Registro Nacional de Pesca a los acuicultores que no requieran concesión, permiso o Autorización.* | Al **proyecto** le aplica el Artículo, incisos y, fracciones anteriores, porque se trata de una actividad acuícola con fines comerciales. | Por el hecho de presentar a la autoridad correspondiente (SEMARNAT) la Manifestación de Impacto Ambiental, el promovente está cumpliendo con este apartado.<br><br>El proyecto se vincula por la obligatoriedad de obtener la autorización correspondiente para realizar las obras descritas en esta manifestación de impacto ambiental.<br><br>Como ya se mencionó anteriormente, la promovente una vez autorizado el proyecto en materia ambiental procederá a tramitar el Registro Nacional de Pesca para la unidad de producción acuícola. |
| **Art. 30°.-** *Las actividades pesqueras se clasifican en:*<br><br>**II.-** *Cultivo o acuacultura con fines* | | |
| **Artículo 31°.-** *Para realizar las actividades de pesca se requiere lo siguiente:*<br><br>**I,** *Concesión, para:*<br><br>**Inciso b)** *Acuacultura comercial*<br><br>**II,** Permiso, para:<br><br>**Inciso g)** *Acuacultura de fomento*<br><br>**III,** *Autorización, para:*<br><br>**Inciso d)** *Recolectar del medio natural reproductores, larvas, postlarvas, crías, huevos, semillas, alevines o en cualquier otro estadio, y*<br><br>**Inciso e)** *Acuacultura didáctica.* | | |

| | | |
|---|---|---|
| **Artículos 22.-** *la Secretaría podrá inscribir en el Registro Nacional de Pesca a los acuicultores que no requieran concesión, permiso o Autorización.* | Al **proyecto** le aplica el Artículo, incisos y, fracciones anteriores, porque se trata de una actividad acuícola con fines comerciales. | Por el hecho de presentar a la autoridad correspondiente (SEMARNAT) la Manifestación de Impacto Ambiental, el promovente está cumpliendo con este apartado.<br><br>El proyecto se vincula por la obligatoriedad de obtener la autorización correspondiente para realizar las obras descritas en esta manifestación de impacto ambiental.<br><br>Como ya se mencionó anteriormente, la promovente una vez autorizado el proyecto en materia ambiental procederá a tramitar el Registro Nacional de Pesca para la unidad de producción acuícola. |
| **Art. 30°.-** *Las actividades pesqueras se clasifican en:*<br><br>**II.-** *Cultivo o acuacultura con fines* | | |
| **Artículo 31°.-** *Para realizar las actividades de pesca se requiere lo siguiente:*<br><br>**I,** *Concesión, para:*<br><br>**Inciso b)** *Acuacultura comercial*<br><br>**II,** Permiso, para:<br><br>**Inciso g)** *Acuacultura de fomento*<br><br>**III,** *Autorización, para:*<br><br>**Inciso d)** *Recolectar del medio natural reproductores, larvas, postlarvas, crías, huevos, semillas, alevines o en cualquier otro estadio, y*<br><br>**Inciso e)** *Acuacultura didáctica.* | | |

| | | |
|---|---|---|
| **Artículos 22.-** *la Secretaría podrá inscribir en el Registro Nacional de Pesca a los acuicultores que no requieran concesión, permiso o Autorización.* | Al **proyecto** le aplica el Artículo, incisos y, fracciones anteriores, porque se trata de una actividad acuícola con fines comerciales. | Por el hecho de presentar a la autoridad correspondiente (SEMARNAT) la Manifestación de Impacto Ambiental, el promovente está cumpliendo con este apartado.<br><br>El proyecto se vincula por la obligatoriedad de obtener la autorización correspondiente para realizar las obras descritas en esta manifestación de impacto ambiental.<br><br>Como ya se mencionó anteriormente, la promovente una vez autorizado el proyecto en materia ambiental procederá a tramitar el Registro Nacional de Pesca para la unidad de producción acuícola. |
| **Art. 30°.-** *Las actividades pesqueras se clasifican en:*<br><br>**II.-** *Cultivo o acuacultura con fines* | | |
| **Artículo 31°.-** *Para realizar las actividades de pesca se requiere lo siguiente:*<br><br>**I,** *Concesión, para:*<br><br>**Inciso b)** *Acuacultura comercial*<br><br>**II,** Permiso, para:<br><br>**Inciso g)** *Acuacultura de fomento*<br><br>**III,** *Autorización, para:*<br><br>**Inciso d)** *Recolectar del medio natural reproductores, larvas, postlarvas, crías, huevos, semillas, alevines o en cualquier otro estadio, y*<br><br>**Inciso e)** *Acuacultura didáctica.* | | |

| | | |
|---|---|---|
| **Artículos 22.-** *la Secretaría podrá inscribir en el Registro Nacional de Pesca a los acuicultores que no requieran concesión, permiso o Autorización.* | Al **proyecto** le aplica el Artículo, incisos y, fracciones anteriores, porque se trata de una actividad acuícola con fines comerciales. | Por el hecho de presentar a la autoridad correspondiente (SEMARNAT) la Manifestación de Impacto Ambiental, el promovente está cumpliendo con este apartado.<br><br>El proyecto se vincula por la obligatoriedad de obtener la autorización correspondiente para realizar las obras descritas en esta manifestación de impacto ambiental.<br><br>Como ya se mencionó anteriormente, la promovente una vez autorizado el proyecto en materia ambiental procederá a tramitar el Registro Nacional de Pesca para la unidad de producción acuícola. |
| **Art. 30°.-** *Las actividades pesqueras se clasifican en:*<br><br>**II.-** *Cultivo o acuacultura con fines* | | |
| **Artículo 31°.-** *Para realizar las actividades de pesca se requiere lo siguiente:*<br><br>**I,** *Concesión, para:*<br><br>**Inciso b)** *Acuacultura comercial*<br><br>**II,** Permiso, para:<br><br>**Inciso g)** *Acuacultura de fomento*<br><br>**III,** *Autorización, para:*<br><br>**Inciso d)** *Recolectar del medio natural reproductores, larvas, postlarvas, crías, huevos, semillas, alevines o en cualquier otro estadio, y*<br><br>**Inciso e)** *Acuacultura didáctica.* | | |

| | | |
|---|---|---|
| **Artículos 22.-** *la Secretaría podrá inscribir en el Registro Nacional de Pesca a los acuicultores que no requieran concesión, permiso o Autorización.* | Al **proyecto** le aplica el Artículo, incisos y, fracciones anteriores, porque se trata de una actividad acuícola con fines comerciales. | Por el hecho de presentar a la autoridad correspondiente (SEMARNAT) la Manifestación de Impacto Ambiental, el promovente está cumpliendo con este apartado.<br><br>El proyecto se vincula por la obligatoriedad de obtener la autorización correspondiente para realizar las obras descritas en esta manifestación de impacto ambiental.<br><br>Como ya se mencionó anteriormente, la promovente una vez autorizado el proyecto en materia ambiental procederá a tramitar el Registro Nacional de Pesca para la unidad de producción acuícola. |
| **Art. 30°.-** *Las actividades pesqueras se clasifican en:*<br><br>**II.-** *Cultivo o acuacultura con fines* | | |
| **Artículo 31°.-** *Para realizar las actividades de pesca se requiere lo siguiente:*<br><br>**I,** *Concesión, para:*<br><br>**Inciso b)** *Acuacultura comercial*<br><br>**II,** Permiso, para:<br><br>**Inciso g)** *Acuacultura de fomento*<br><br>**III,** *Autorización, para:*<br><br>**Inciso d)** *Recolectar del medio natural reproductores, larvas, postlarvas, crías, huevos, semillas, alevines o en cualquier otro estadio, y*<br><br>**Inciso e)** *Acuacultura didáctica.* | | |

| | | |
|---|---|---|
| **Artículos 22.-** *la Secretaría podrá inscribir en el Registro Nacional de Pesca a los acuicultores que no requieran concesión, permiso o Autorización.* | Al **proyecto** le aplica el Artículo, incisos y, fracciones anteriores, porque se trata de una actividad acuícola con fines comerciales. | Por el hecho de presentar a la autoridad correspondiente (SEMARNAT) la Manifestación de Impacto Ambiental, el promovente está cumpliendo con este apartado.<br><br>El proyecto se vincula por la obligatoriedad de obtener la autorización correspondiente para realizar las obras descritas en esta manifestación de impacto ambiental.<br><br>Como ya se mencionó anteriormente, la promovente una vez autorizado el proyecto en materia ambiental procederá a tramitar el Registro Nacional de Pesca para la unidad de producción acuícola. |
| **Art. 30°.-** *Las actividades pesqueras se clasifican en:*<br><br>**II.-** *Cultivo o acuacultura con fines* | | |
| **Artículo 31°.-** *Para realizar las actividades de pesca se requiere lo siguiente:*<br><br>**I,** *Concesión, para:*<br><br>**Inciso b)** *Acuacultura comercial*<br><br>**II,** Permiso, para:<br><br>**Inciso g)** *Acuacultura de fomento*<br><br>**III,** *Autorización, para:*<br><br>**Inciso d)** *Recolectar del medio natural reproductores, larvas, postlarvas, crías, huevos, semillas, alevines o en cualquier otro estadio, y*<br><br>**Inciso e)** *Acuacultura didáctica.* | | |

| | | |
|---|---|---|
| **Artículos 22.-** *la Secretaría podrá inscribir en el Registro Nacional de Pesca a los acuicultores que no requieran concesión, permiso o Autorización.* | Al **proyecto** le aplica el Artículo, incisos y, fracciones anteriores, porque se trata de una actividad acuícola con fines comerciales. | Por el hecho de presentar a la autoridad correspondiente (SEMARNAT) la Manifestación de Impacto Ambiental, el promovente está cumpliendo con este apartado.<br><br>El proyecto se vincula por la obligatoriedad de obtener la autorización correspondiente para realizar las obras descritas en esta manifestación de impacto ambiental.<br><br>Como ya se mencionó anteriormente, la promovente una vez autorizado el proyecto en materia ambiental procederá a tramitar el Registro Nacional de Pesca para la unidad de producción acuícola. |
| **Art. 30°.-** *Las actividades pesqueras se clasifican en:*<br><br>**II.-** *Cultivo o acuacultura con fines* | | |
| **Artículo 31°.-** *Para realizar las actividades de pesca se requiere lo siguiente:*<br><br>**I,** *Concesión, para:*<br><br>**Inciso b)** *Acuacultura comercial*<br><br>**II,** Permiso, para:<br><br>**Inciso g)** *Acuacultura de fomento*<br><br>**III,** *Autorización, para:*<br><br>**Inciso d)** *Recolectar del medio natural reproductores, larvas, postlarvas, crías, huevos, semillas, alevines o en cualquier otro estadio, y*<br><br>**Inciso e)** *Acuacultura didáctica.* | | |

| | | |
|---|---|---|
| **Artículos 22.-** *la Secretaría podrá inscribir en el Registro Nacional de Pesca a los acuicultores que no requieran concesión, permiso o Autorización.* | Al **proyecto** le aplica el Artículo, incisos y, fracciones anteriores, porque se trata de una actividad acuícola con fines comerciales. | Por el hecho de presentar a la autoridad correspondiente (SEMARNAT) la Manifestación de Impacto Ambiental, el promovente está cumpliendo con este apartado.<br><br>El proyecto se vincula por la obligatoriedad de obtener la autorización correspondiente para realizar las obras descritas en esta manifestación de impacto ambiental.<br><br>Como ya se mencionó anteriormente, la promovente una vez autorizado el proyecto en materia ambiental procederá a tramitar el Registro Nacional de Pesca para la unidad de producción acuícola. |
| **Art. 30°.-** *Las actividades pesqueras se clasifican en:*<br><br>**II.-** *Cultivo o acuacultura con fines* | | |
| **Artículo 31°.-** *Para realizar las actividades de pesca se requiere lo siguiente:*<br><br>**I,** *Concesión, para:*<br><br>**Inciso b)** *Acuacultura comercial*<br><br>**II,** Permiso, para:<br><br>**Inciso g)** *Acuacultura de fomento*<br><br>**III,** *Autorización, para:*<br><br>**Inciso d)** *Recolectar del medio natural reproductores, larvas, postlarvas, crías, huevos, semillas, alevines o en cualquier otro estadio, y*<br><br>**Inciso e)** *Acuacultura didáctica.* | | |

| | | |
|---|---|---|
| **Artículos 22.-** *la Secretaría podrá inscribir en el Registro Nacional de Pesca a los acuicultores que no requieran concesión, permiso o Autorización.* | Al **proyecto** le aplica el Artículo, incisos y, fracciones anteriores, porque se trata de una actividad acuícola con fines comerciales. | Por el hecho de presentar a la autoridad correspondiente (SEMARNAT) la Manifestación de Impacto Ambiental, el promovente está cumpliendo con este apartado.<br><br>El proyecto se vincula por la obligatoriedad de obtener la autorización correspondiente para realizar las obras descritas en esta manifestación de impacto ambiental.<br><br>Como ya se mencionó anteriormente, la promovente una vez autorizado el proyecto en materia ambiental procederá a tramitar el Registro Nacional de Pesca para la unidad de producción acuícola. |
| **Art. 30°.-** *Las actividades pesqueras se clasifican en:*<br><br>**II.-** *Cultivo o acuacultura con fines* | | |
| **Artículo 31°.-** *Para realizar las actividades de pesca se requiere lo siguiente:*<br><br>**I,** *Concesión, para:*<br><br>**Inciso b)** *Acuacultura comercial*<br><br>**II,** Permiso, para:<br><br>**Inciso g)** *Acuacultura de fomento*<br><br>**III,** *Autorización, para:*<br><br>**Inciso d)** *Recolectar del medio natural reproductores, larvas, postlarvas, crías, huevos, semillas, alevines o en cualquier otro estadio, y*<br><br>**Inciso e)** *Acuacultura didáctica.* | | |

| | | |
|---|---|---|
| **Artículos 22.-** *la Secretaría podrá inscribir en el Registro Nacional de Pesca a los acuicultores que no requieran concesión, permiso o Autorización.* | Al **proyecto** le aplica el Artículo, incisos y, fracciones anteriores, porque se trata de una actividad acuícola con fines comerciales. | Por el hecho de presentar a la autoridad correspondiente (SEMARNAT) la Manifestación de Impacto Ambiental, el promovente está cumpliendo con este apartado.<br><br>El proyecto se vincula por la obligatoriedad de obtener la autorización correspondiente para realizar las obras descritas en esta manifestación de impacto ambiental.<br><br>Como ya se mencionó anteriormente, la promovente una vez autorizado el proyecto en materia ambiental procederá a tramitar el Registro Nacional de Pesca para la unidad de producción acuícola. |
| **Art. 30°.-** *Las actividades pesqueras se clasifican en:*<br><br>**II.-** *Cultivo o acuacultura con fines* | | |
| **Artículo 31°.-** *Para realizar las actividades de pesca se requiere lo siguiente:*<br><br>**I,** *Concesión, para:*<br><br>**Inciso b)** *Acuacultura comercial*<br><br>**II,** Permiso, para:<br><br>**Inciso g)** *Acuacultura de fomento*<br><br>**III,** *Autorización, para:*<br><br>**Inciso d)** *Recolectar del medio natural reproductores, larvas, postlarvas, crías, huevos, semillas, alevines o en cualquier otro estadio, y*<br><br>**Inciso e)** *Acuacultura didáctica.* | | |

| | | |
|---|---|---|
| **Artículos 22.-** *la Secretaría podrá inscribir en el Registro Nacional de Pesca a los acuicultores que no requieran concesión, permiso o Autorización.* | Al **proyecto** le aplica el Artículo, incisos y, fracciones anteriores, porque se trata de una actividad acuícola con fines comerciales. | Por el hecho de presentar a la autoridad correspondiente (SEMARNAT) la Manifestación de Impacto Ambiental, el promovente está cumpliendo con este apartado.<br><br>El proyecto se vincula por la obligatoriedad de obtener la autorización correspondiente para realizar las obras descritas en esta manifestación de impacto ambiental.<br><br>Como ya se mencionó anteriormente, la promovente una vez autorizado el proyecto en materia ambiental procederá a tramitar el Registro Nacional de Pesca para la unidad de producción acuícola. |
| **Art. 30°.-** *Las actividades pesqueras se clasifican en:*<br><br>**II.-** *Cultivo o acuacultura con fines* | | |
| **Artículo 31°.-** *Para realizar las actividades de pesca se requiere lo siguiente:*<br><br>**I,** *Concesión, para:*<br><br>**Inciso b)** *Acuacultura comercial*<br><br>**II,** Permiso, para:<br><br>**Inciso g)** *Acuacultura de fomento*<br><br>**III,** *Autorización, para:*<br><br>**Inciso d)** *Recolectar del medio natural reproductores, larvas, postlarvas, crías, huevos, semillas, alevines o en cualquier otro estadio, y*<br><br>**Inciso e)** *Acuacultura didáctica.* | | |

| | | |
|---|---|---|
| **Artículos 22.-** *la Secretaría podrá inscribir en el Registro Nacional de Pesca a los acuicultores que no requieran concesión, permiso o Autorización.* | Al **proyecto** le aplica el Artículo, incisos y, fracciones anteriores, porque se trata de una actividad acuícola con fines comerciales. | Por el hecho de presentar a la autoridad correspondiente (SEMARNAT) la Manifestación de Impacto Ambiental, el promovente está cumpliendo con este apartado.<br><br>El proyecto se vincula por la obligatoriedad de obtener la autorización correspondiente para realizar las obras descritas en esta manifestación de impacto ambiental.<br><br>Como ya se mencionó anteriormente, la promovente una vez autorizado el proyecto en materia ambiental procederá a tramitar el Registro Nacional de Pesca para la unidad de producción acuícola. |
| **Art. 30°.-** *Las actividades pesqueras se clasifican en:*<br><br>**II.-** *Cultivo o acuacultura con fines* | | |
| **Artículo 31°.-** *Para realizar las actividades de pesca se requiere lo siguiente:*<br><br>**I,** *Concesión, para:*<br><br>**Inciso b)** *Acuacultura comercial*<br><br>**II,** Permiso, para:<br><br>**Inciso g)** *Acuacultura de fomento*<br><br>**III,** *Autorización, para:*<br><br>**Inciso d)** *Recolectar del medio natural reproductores, larvas, postlarvas, crías, huevos, semillas, alevines o en cualquier otro estadio, y*<br><br>**Inciso e)** *Acuacultura didáctica.* | | |

| | | |
|---|---|---|
| **Artículos 22.-** *la Secretaría podrá inscribir en el Registro Nacional de Pesca a los acuicultores que no requieran concesión, permiso o Autorización.* | Al **proyecto** le aplica el Artículo, incisos y, fracciones anteriores, porque se trata de una actividad acuícola con fines comerciales. | Por el hecho de presentar a la autoridad correspondiente (SEMARNAT) la Manifestación de Impacto Ambiental, el promovente está cumpliendo con este apartado.<br><br>El proyecto se vincula por la obligatoriedad de obtener la autorización correspondiente para realizar las obras descritas en esta manifestación de impacto ambiental.<br><br>Como ya se mencionó anteriormente, la promovente una vez autorizado el proyecto en materia ambiental procederá a tramitar el Registro Nacional de Pesca para la unidad de producción acuícola. |
| **Art. 30°.-** *Las actividades pesqueras se clasifican en:*<br><br>**II.-** *Cultivo o acuacultura con fines* | | |
| **Artículo 31°.-** *Para realizar las actividades de pesca se requiere lo siguiente:*<br><br>**I,** *Concesión, para:*<br><br>**Inciso b)** *Acuacultura comercial*<br><br>**II,** Permiso, para:<br><br>**Inciso g)** *Acuacultura de fomento*<br><br>**III,** *Autorización, para:*<br><br>**Inciso d)** *Recolectar del medio natural reproductores, larvas, postlarvas, crías, huevos, semillas, alevines o en cualquier otro estadio, y*<br><br>**Inciso e)** *Acuacultura didáctica.* | | |

| | | |
|---|---|---|
| **Artículos 22.-** *la Secretaría podrá inscribir en el Registro Nacional de Pesca a los acuicultores que no requieran concesión, permiso o Autorización.* | Al **proyecto** le aplica el Artículo, incisos y, fracciones anteriores, porque se trata de una actividad acuícola con fines comerciales. | Por el hecho de presentar a la autoridad correspondiente (SEMARNAT) la Manifestación de Impacto Ambiental, el promovente está cumpliendo con este apartado.<br><br>El proyecto se vincula por la obligatoriedad de obtener la autorización correspondiente para realizar las obras descritas en esta manifestación de impacto ambiental.<br><br>Como ya se mencionó anteriormente, la promovente una vez autorizado el proyecto en materia ambiental procederá a tramitar el Registro Nacional de Pesca para la unidad de producción acuícola. |
| **Art. 30°.-** *Las actividades pesqueras se clasifican en:*<br><br>**II.-** *Cultivo o acuacultura con fines* | | |
| **Artículo 31°.-** *Para realizar las actividades de pesca se requiere lo siguiente:*<br><br>**I,** *Concesión, para:*<br><br>**Inciso b)** *Acuacultura comercial*<br><br>**II,** Permiso, para:<br><br>**Inciso g)** *Acuacultura de fomento*<br><br>**III,** *Autorización, para:*<br><br>**Inciso d)** *Recolectar del medio natural reproductores, larvas, postlarvas, crías, huevos, semillas, alevines o en cualquier otro estadio, y*<br><br>**Inciso e)** *Acuacultura didáctica.* | | |

| | | |
|---|---|---|
| **Artículos 22.-** *la Secretaría podrá inscribir en el Registro Nacional de Pesca a los acuicultores que no requieran concesión, permiso o Autorización.* | Al **proyecto** le aplica el Artículo, incisos y, fracciones anteriores, porque se trata de una actividad acuícola con fines comerciales. | Por el hecho de presentar a la autoridad correspondiente (SEMARNAT) la Manifestación de Impacto Ambiental, el promovente está cumpliendo con este apartado.<br><br>El proyecto se vincula por la obligatoriedad de obtener la autorización correspondiente para realizar las obras descritas en esta manifestación de impacto ambiental.<br><br>Como ya se mencionó anteriormente, la promovente una vez autorizado el proyecto en materia ambiental procederá a tramitar el Registro Nacional de Pesca para la unidad de producción acuícola. |
| **Art. 30°.-** *Las actividades pesqueras se clasifican en:*<br><br>**II.-** *Cultivo o acuacultura con fines* | | |
| **Artículo 31°.-** *Para realizar las actividades de pesca se requiere lo siguiente:*<br><br>**I,** *Concesión, para:*<br><br>**Inciso b)** *Acuacultura comercial*<br><br>**II,** Permiso, para:<br><br>**Inciso g)** *Acuacultura de fomento*<br><br>**III,** *Autorización, para:*<br><br>**Inciso d)** *Recolectar del medio natural reproductores, larvas, postlarvas, crías, huevos, semillas, alevines o en cualquier otro estadio, y*<br><br>**Inciso e)** *Acuacultura didáctica.* | | |

| | | |
|---|---|---|
| **Artículos 22.-** *la Secretaría podrá inscribir en el Registro Nacional de Pesca a los acuicultores que no requieran concesión, permiso o Autorización.* | Al **proyecto** le aplica el Artículo, incisos y, fracciones anteriores, porque se trata de una actividad acuícola con fines comerciales. | Por el hecho de presentar a la autoridad correspondiente (SEMARNAT) la Manifestación de Impacto Ambiental, el promovente está cumpliendo con este apartado.<br><br>El proyecto se vincula por la obligatoriedad de obtener la autorización correspondiente para realizar las obras descritas en esta manifestación de impacto ambiental.<br><br>Como ya se mencionó anteriormente, la promovente una vez autorizado el proyecto en materia ambiental procederá a tramitar el Registro Nacional de Pesca para la unidad de producción acuícola. |
| **Art. 30°.-** *Las actividades pesqueras se clasifican en:*<br><br>**II.-** *Cultivo o acuacultura con fines* | | |
| **Artículo 31°.-** *Para realizar las actividades de pesca se requiere lo siguiente:*<br><br>**I,** *Concesión, para:*<br><br>**Inciso b)** *Acuacultura comercial*<br><br>**II,** Permiso, para:<br><br>**Inciso g)** *Acuacultura de fomento*<br><br>**III,** *Autorización, para:*<br><br>**Inciso d)** *Recolectar del medio natural reproductores, larvas, postlarvas, crías, huevos, semillas, alevines o en cualquier otro estadio, y*<br><br>**Inciso e)** *Acuacultura didáctica.* | | |

| | | |
|---|---|---|
| **Artículos 22.-** *la Secretaría podrá inscribir en el Registro Nacional de Pesca a los acuicultores que no requieran concesión, permiso o Autorización.* | Al **proyecto** le aplica el Artículo, incisos y, fracciones anteriores, porque se trata de una actividad acuícola con fines comerciales. | Por el hecho de presentar a la autoridad correspondiente (SEMARNAT) la Manifestación de Impacto Ambiental, el promovente está cumpliendo con este apartado.<br><br>El proyecto se vincula por la obligatoriedad de obtener la autorización correspondiente para realizar las obras descritas en esta manifestación de impacto ambiental.<br><br>Como ya se mencionó anteriormente, la promovente una vez autorizado el proyecto en materia ambiental procederá a tramitar el Registro Nacional de Pesca para la unidad de producción acuícola. |
| **Art. 30°.-** *Las actividades pesqueras se clasifican en:*<br><br>**II.-** *Cultivo o acuacultura con fines* | | |
| **Artículo 31°.-** *Para realizar las actividades de pesca se requiere lo siguiente:*<br><br>**I,** *Concesión, para:*<br><br>**Inciso b)** *Acuacultura comercial*<br><br>**II,** Permiso, para:<br><br>**Inciso g)** *Acuacultura de fomento*<br><br>**III,** *Autorización, para:*<br><br>**Inciso d)** *Recolectar del medio natural reproductores, larvas, postlarvas, crías, huevos, semillas, alevines o en cualquier otro estadio, y*<br><br>**Inciso e)** *Acuacultura didáctica.* | | |

| | | |
|---|---|---|
| **Artículos 22.-** *la Secretaría podrá inscribir en el Registro Nacional de Pesca a los acuicultores que no requieran concesión, permiso o Autorización.* | Al **proyecto** le aplica el Artículo, incisos y, fracciones anteriores, porque se trata de una actividad acuícola con fines comerciales. | Por el hecho de presentar a la autoridad correspondiente (SEMARNAT) la Manifestación de Impacto Ambiental, el promovente está cumpliendo con este apartado.<br><br>El proyecto se vincula por la obligatoriedad de obtener la autorización correspondiente para realizar las obras descritas en esta manifestación de impacto ambiental.<br><br>Como ya se mencionó anteriormente, la promovente una vez autorizado el proyecto en materia ambiental procederá a tramitar el Registro Nacional de Pesca para la unidad de producción acuícola. |
| **Art. 30°.-** *Las actividades pesqueras se clasifican en:*<br><br>**II.-** *Cultivo o acuacultura con fines* | | |
| **Artículo 31°.-** *Para realizar las actividades de pesca se requiere lo siguiente:*<br><br>**I,** *Concesión, para:*<br><br>**Inciso b)** *Acuacultura comercial*<br><br>**II,** Permiso, para:<br><br>**Inciso g)** *Acuacultura de fomento*<br><br>**III,** *Autorización, para:*<br><br>**Inciso d)** *Recolectar del medio natural reproductores, larvas, postlarvas, crías, huevos, semillas, alevines o en cualquier otro estadio, y*<br><br>**Inciso e)** *Acuacultura didáctica.* | | |

| | | |
|---|---|---|
| **Artículos 22.-** *la Secretaría podrá inscribir en el Registro Nacional de Pesca a los acuicultores que no requieran concesión, permiso o Autorización.* | Al **proyecto** le aplica el Artículo, incisos y, fracciones anteriores, porque se trata de una actividad acuícola con fines comerciales. | Por el hecho de presentar a la autoridad correspondiente (SEMARNAT) la Manifestación de Impacto Ambiental, el promovente está cumpliendo con este apartado.<br><br>El proyecto se vincula por la obligatoriedad de obtener la autorización correspondiente para realizar las obras descritas en esta manifestación de impacto ambiental.<br><br>Como ya se mencionó anteriormente, la promovente una vez autorizado el proyecto en materia ambiental procederá a tramitar el Registro Nacional de Pesca para la unidad de producción acuícola. |
| **Art. 30°.-** *Las actividades pesqueras se clasifican en:*<br><br>**II.-** *Cultivo o acuacultura con fines* | | |
| **Artículo 31°.-** *Para realizar las actividades de pesca se requiere lo siguiente:*<br><br>**I,** *Concesión, para:*<br><br>**Inciso b)** *Acuacultura comercial*<br><br>**II,** Permiso, para:<br><br>**Inciso g)** *Acuacultura de fomento*<br><br>**III,** *Autorización, para:*<br><br>**Inciso d)** *Recolectar del medio natural reproductores, larvas, postlarvas, crías, huevos, semillas, alevines o en cualquier otro estadio, y*<br><br>**Inciso e)** *Acuacultura didáctica.* | | |

| | | |
|---|---|---|
| **Artículos 22.-** *la Secretaría podrá inscribir en el Registro Nacional de Pesca a los acuicultores que no requieran concesión, permiso o Autorización.* | Al **proyecto** le aplica el Artículo, incisos y, fracciones anteriores, porque se trata de una actividad acuícola con fines comerciales. | Por el hecho de presentar a la autoridad correspondiente (SEMARNAT) la Manifestación de Impacto Ambiental, el promovente está cumpliendo con este apartado.<br><br>El proyecto se vincula por la obligatoriedad de obtener la autorización correspondiente para realizar las obras descritas en esta manifestación de impacto ambiental.<br><br>Como ya se mencionó anteriormente, la promovente una vez autorizado el proyecto en materia ambiental procederá a tramitar el Registro Nacional de Pesca para la unidad de producción acuícola. |
| **Art. 30°.-** *Las actividades pesqueras se clasifican en:*<br><br>**II.-** *Cultivo o acuacultura con fines* | | |
| **Artículo 31°.-** *Para realizar las actividades de pesca se requiere lo siguiente:*<br><br>**I,** *Concesión, para:*<br><br>**Inciso b)** *Acuacultura comercial*<br><br>**II,** Permiso, para:<br><br>**Inciso g)** *Acuacultura de fomento*<br><br>**III,** *Autorización, para:*<br><br>**Inciso d)** *Recolectar del medio natural reproductores, larvas, postlarvas, crías, huevos, semillas, alevines o en cualquier otro estadio, y*<br><br>**Inciso e)** *Acuacultura didáctica.* | | |

| | | |
|---|---|---|
| **Artículos 22.-** *la Secretaría podrá inscribir en el Registro Nacional de Pesca a los acuicultores que no requieran concesión, permiso o Autorización.* | Al **proyecto** le aplica el Artículo, incisos y, fracciones anteriores, porque se trata de una actividad acuícola con fines comerciales. | Por el hecho de presentar a la autoridad correspondiente (SEMARNAT) la Manifestación de Impacto Ambiental, el promovente está cumpliendo con este apartado.<br><br>El proyecto se vincula por la obligatoriedad de obtener la autorización correspondiente para realizar las obras descritas en esta manifestación de impacto ambiental.<br><br>Como ya se mencionó anteriormente, la promovente una vez autorizado el proyecto en materia ambiental procederá a tramitar el Registro Nacional de Pesca para la unidad de producción acuícola. |
| **Art. 30°.-** *Las actividades pesqueras se clasifican en:*<br><br>**II.-** *Cultivo o acuacultura con fines* | | |
| **Artículo 31°.-** *Para realizar las actividades de pesca se requiere lo siguiente:*<br><br>**I,** *Concesión, para:*<br><br>**Inciso b)** *Acuacultura comercial*<br><br>**II,** Permiso, para:<br><br>**Inciso g)** *Acuacultura de fomento*<br><br>**III,** *Autorización, para:*<br><br>**Inciso d)** *Recolectar del medio natural reproductores, larvas, postlarvas, crías, huevos, semillas, alevines o en cualquier otro estadio, y*<br><br>**Inciso e)** *Acuacultura didáctica.* | | |

| | | |
|---|---|---|
| **Artículos 22.-** *la Secretaría podrá inscribir en el Registro Nacional de Pesca a los acuicultores que no requieran concesión, permiso o Autorización.* | Al **proyecto** le aplica el Artículo, incisos y, fracciones anteriores, porque se trata de una actividad acuícola con fines comerciales. | Por el hecho de presentar a la autoridad correspondiente (SEMARNAT) la Manifestación de Impacto Ambiental, el promovente está cumpliendo con este apartado.<br><br>El proyecto se vincula por la obligatoriedad de obtener la autorización correspondiente para realizar las obras descritas en esta manifestación de impacto ambiental.<br><br>Como ya se mencionó anteriormente, la promovente una vez autorizado el proyecto en materia ambiental procederá a tramitar el Registro Nacional de Pesca para la unidad de producción acuícola. |
| **Art. 30°.-** *Las actividades pesqueras se clasifican en:*<br><br>**II.-** *Cultivo o acuacultura con fines* | | |
| **Artículo 31°.-** *Para realizar las actividades de pesca se requiere lo siguiente:*<br><br>**I,** *Concesión, para:*<br><br>**Inciso b)** *Acuacultura comercial*<br><br>**II,** Permiso, para:<br><br>**Inciso g)** *Acuacultura de fomento*<br><br>**III,** *Autorización, para:*<br><br>**Inciso d)** *Recolectar del medio natural reproductores, larvas, postlarvas, crías, huevos, semillas, alevines o en cualquier otro estadio, y*<br><br>**Inciso e)** *Acuacultura didáctica.* | | |

| | | |
|---|---|---|
| **Artículos 22.-** *la Secretaría podrá inscribir en el Registro Nacional de Pesca a los acuicultores que no requieran concesión, permiso o Autorización.* | Al **proyecto** le aplica el Artículo, incisos y, fracciones anteriores, porque se trata de una actividad acuícola con fines comerciales. | Por el hecho de presentar a la autoridad correspondiente (SEMARNAT) la Manifestación de Impacto Ambiental, el promovente está cumpliendo con este apartado.<br><br>El proyecto se vincula por la obligatoriedad de obtener la autorización correspondiente para realizar las obras descritas en esta manifestación de impacto ambiental.<br><br>Como ya se mencionó anteriormente, la promovente una vez autorizado el proyecto en materia ambiental procederá a tramitar el Registro Nacional de Pesca para la unidad de producción acuícola. |
| **Art. 30°.-** *Las actividades pesqueras se clasifican en:*<br><br>**II.-** *Cultivo o acuacultura con fines* | | |
| **Artículo 31°.-** *Para realizar las actividades de pesca se requiere lo siguiente:*<br><br>**I,** *Concesión, para:*<br><br>**Inciso b)** *Acuacultura comercial*<br><br>**II,** Permiso, para:<br><br>**Inciso g)** *Acuacultura de fomento*<br><br>**III,** *Autorización, para:*<br><br>**Inciso d)** *Recolectar del medio natural reproductores, larvas, postlarvas, crías, huevos, semillas, alevines o en cualquier otro estadio, y*<br><br>**Inciso e)** *Acuacultura didáctica.* | | |